Rijkswaterstaat
*Ministerie van Infrastructuur en Milieu*

# Akoestisch onderzoek OTB A10 (PP 21-RP-05) Zuidasdok

**Deelrapport Specifiek**
Wet milieubeheer

Datum Maart 2015

# Colofon


| | |
|---|---|
| Uitgegeven door | Ingenieursbureau Zuidasdok |
| Informatie | H de Haan |
| Telefoon | 06 27060356 |
| Uitgevoerd door | M. de Loos |
| Datum | Maart 2015 |

# Colofon


| | |
|---|---|
| Uitgegeven door | Ingenieursbureau Zuidasdok |
| Informatie | H de Haan |
| Telefoon | 06 27060356 |
| Uitgevoerd door | M. de Loos |
| Datum | Maart 2015 |

# Inhoud

**1 Inleiding en onderzoeksmethode—6**
1.1 Indeling van dit rapport—6
1.2 Onderzoeksmethode—7

**2 Verkeers- en andere brongegevens—9**
2.1 Maatgevend jaar na realisatie project—9
2.2 Bestanden met uitgangspunten—9
2.3 Gewijzigde brongegevens—9
2.4 Verkeersintensiteiten hoofdweg—10
2.4.1 Indeling hoofdweg in rijlijnen—10
2.5 Wegdekverhardingen—10
2.6 Geluidschermen—11
2.7 Snelheden—12
2.8 Gegevens overige geluidbronnen—12
2.8.1 Onderliggend wegennet—12
2.8.2 Spoorwegen—13
2.8.3 Gegevens overige bronnen voor cumulatie—13

**3 Akoestisch rekenmodel—16**
3.1 Gebruikte rekenmethoden—16
3.2 Ligging van de weg en overige bronnen—16
3.3 Wegdekverharding—16
3.4 Tunnelmonden—16
3.5 Gebruikt kaartmateriaal omgeving—17
3.6 Nieuwe ontwikkelingen—18
3.7 Bestemmingsplan Olympisch stadion e.o.—21
3.8 Bestemmingsplan Jachthavenweg—22
3.9 Bodemgebieden—24
3.10 Natura 2000, EHS, stiltegebieden, habitatgebied, en/of vogelrichtlijngebied—24
3.11 Niet-geluidgevoelige objecten—24
3.12 Figuren van het geluidmodel—25

**4 Geluidbelastingen—26**
4.1 Onderzoeksgebied t.o.v. projectgrenzen—26
4.2 Toegestane geluidbelasting bij de geluidgevoelige objecten—27
4.2.1 Toegestane geluidbelasting bij wijziging bestaande rijksweg—27
Toegestane geluidbelasting bij saneringssituaties—28
4.3 Toets projecteffect—28

**5 Afweging doelmatige geluidmaatregelen—31**
5.1 Inleiding afweging doelmatige geluidmaatregelen—31
5.2 Afweging doelmatige bronmaatregelen—32
5.3 Afweging doelmatige afschermende maatregelen langs de A10 Zuid—34
5.3.1 Afweging van afschermende maatregelen voor cluster 1—35
5.3.2 Afweging van afschermende maatregelen voor cluster 2—41
5.3.3 Afweging van afschermende maatregelen voor cluster 3—45
5.3.4 Afweging van afschermende maatregelen voor cluster 4—50
5.3.5 Afweging van afschermende maatregelen voor niet-afgehandelde sanering – cluster 5—56
5.4 Samenvatting doelmatige maatregelen—60

**6 Samenloop met geluidbelastingen van andere bronnen (cumulatie)—63**
6.1 Cumulatie met rijkswegen—63
6.2 Cumulatie met andere bronnen—63

**7 Maatregelen ter voorkoming/beperking van een overschrijdingsbesluit—67**

**8 Maatregelpakket na gedetailleerd akoestisch onderzoek—69**

**Bijlage A Basisberekeningen geluidbelastingen op geluidgevoelige objecten—71**

**Bijlage B Basisberekeningen geluidbelastingen op niet-geluidgevoelige objecten—72**

**Bijlage C Resultaten maatregelberekeningen—73**

**Bijlage D Kaartbladen—74**

# 1 Inleiding en onderzoeksmethode

## 1.1 Indeling van dit rapport

Het complete rapport van het akoestisch onderzoek ten behoeve van het Ontwerp Tracébesluit A10 bestaat uit een Hoofdrapport en drie deelrapporten. Het Deelrapport Specifiek ligt nu voor u. In dit deelrapport zijn de invoergegevens voor het geluidmodel gedetailleerd beschreven en wordt gedetailleerd (op adresniveau) ingegaan op de berekeningsresultaten. In het vervolg wordt dit rapport aangeduid als het "Deelrapport Specifiek".

*Rapportage onderliggend wegennet*

De regels voor geluid van rijkswegen zijn vastgelegd in de Wet milieubeheer en de regels voor geluid van niet-rijkswegen zijn vastgelegd in de Wet geluidhinder. Wanneer in het kader van een project aan een rijksweg ook een niet-rijksweg (en/of overige infra) moet worden gewijzigd of aangelegd, is daarvoor akoestisch onderzoek nodig volgens de regels van de Wet geluidhinder. De inhoud van deze regels verschilt echter zowel wat betreft de normstelling als wat betreft de onderzoeksmethode. Daarom is voor het onderzoek naar de wijziging van de stedelijke infra een afzonderlijke rapportage opgesteld met de titel 'PP 21-RP08 Akoestisch onderzoek metro, tram en stedelijk wegennet' d.d. 15 december 2014 versie C.

*Schematisch overzicht indeling rapportage*

In het volgende schema is de samenhang tussen de verschillende (deel)rapporten weergegeven.

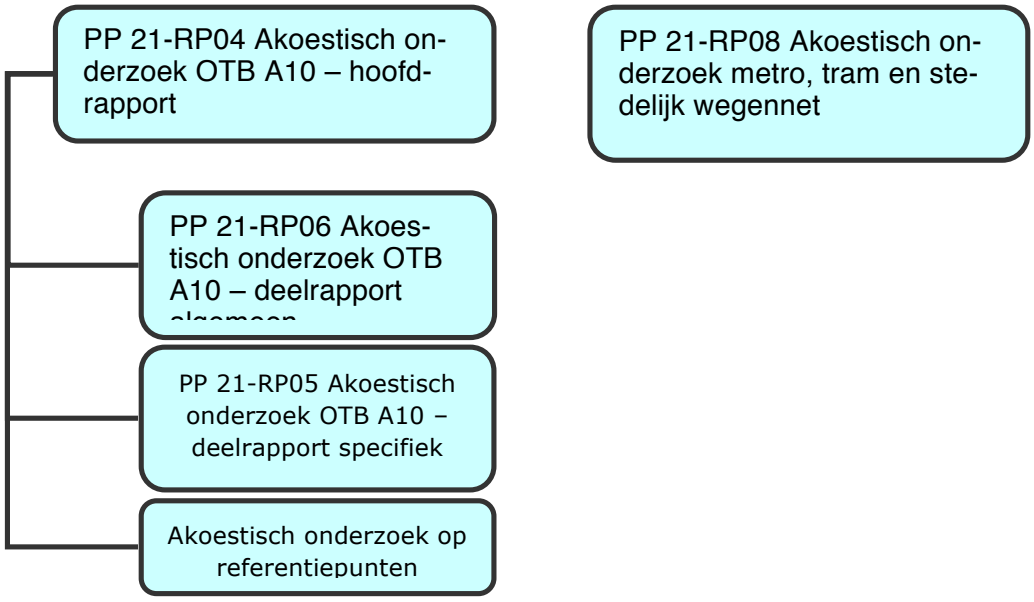


Figuur 1. Samenhang tussen de akoestische (deel)rapporten. De akoestische rapportage is "input" voor het Tracébesluit.

Indeling per hoofdstuk

Hoofdstuk 2 bevat de gebruikte verkeers- en andere brongegevens;
Hoofdstuk 3 gaat in op de modellering van de weg en de directe omgeving van de weg, waaronder de ligging van woningen en andere geluidgevoelige objecten;
Hoofdstuk 4 geeft een samenvatting van de resultaten van alle onderzochte situaties in tabelvorm;
Hoofdstuk 5 beschrijft de doelmatigheidsafweging per maatregel/cluster.
Hoofdstuk 6 bevat de resultaten van het onderzoek naar cumulatie en beschrijft welke gevolgtrekkingen hieraan zijn verbonden voor de maatregelafwegingen;
Hoofdstuk 7 beschrijft de gemaakte afweging van maatregelen ter voorkoming of beperking van een overschrijdingsbesluit;
Hoofdstuk 8 beschrijft het overkoepelende maatregelvoorstel op basis van alle gemaakte afwegingen. Tevens is aangegeven wat de gevolgen zijn voor de geluidbelastingen bij woningen, andere geluidgevoelige objecten en niet geluidgevoelige objecten.

De bijlagen bij dit rapport beschrijven de volgende onderdelen:

Bijlage A. deze bijlage bevat de basisberekeningen voor alle woningen en geluidgevoelige objecten binnen het onderzoeksgebied per adres/locatie. Tevens zijn in deze bijlage opgenomen de toekomstige geluidbelastingen op woningen en geluidgevoelige objecten met het definitieve maatregelenpakket;
Bijlage B. in deze bijlage zijn de basisberekeningen opgenomen van de geluidbelastingen op relevante niet-geluidgevoelige objecten binnen het onderzoeksgebied;
Bijlage C. deze bijlage bevat de resultaten van de geluidberekeningen aan de onderzochte maatregelvarianten;
Bijlage D. bevat kaartbladen met daarop de invoergegevens van de overdrachtsmodellen, zoals hoogte van gebouwen, ligging van toetspunten, rijlijnen, schermen en bodemgebieden, gehanteerde snelheden en wegdekverhardingen.

## 1.2 Onderzoeksmethode

Uit de in het Hoofdrapport weergegeven toets is gebleken dat meerder waarden van het geluidproductieplafond langs zowel de te wijzigen A10 als langs de A2 en A4 als gevolg van het project zullen worden overschreden wanneer geen maatregelen worden getroffen.

Op grond van deze resultaten is geconcludeerd dat nader onderzoek moet worden uitgevoerd naar eventuele (doelmatige) maatregelen waarmee de overschrijdingen kunnen worden voorkomen of zoveel mogelijk beperkt.

Het onderhavige Deelrapport Specifiek beschrijft het onderzoek naar eventuele (doelmatige) maatregelen. Hiervoor zijn de toekomstige geluidbelastingen berekend op geluidgevoelige objecten en relevante niet-geluidgevoelige objecten binnen de invloedssfeer van de te wijzigen rijksweg. Voor de precieze onderzoeksmethode en de toepasselijke regelgeving wordt verder verwezen naar het Hoofdrapport en het Deelrapport Algemeen.

Voor het projectMER Zuidasdok is ten slotte een overzicht opgesteld van de ontwikkeling van de geluidbelastingen op geluidgevoelige en relevante niet-geluidgevoelige objecten.

# 2 Verkeers- en andere brongegevens

## 2.1 Maatgevend jaar na realisatie project

De geluidberekeningen voor de te wijzigen hoofdweg zijn uitgevoerd voor 2037. Dit is 10 jaar na in gebruik name van de gewijzigde A10.

## 2.2 Bestanden met uitgangspunten

Voor het onderzoek zijn de gegevens gehanteerd zoals weergegeven in Tabel 1.

**Tabel 1 Gebruikte bestanden met uitgangspunten**

| Type gegevens | Herkomst |
|---|---|
| Brongegevens geluidregister (intensiteiten, wegdekverharding, snelheden en schermen) | Geluidregister d.d. 7 mei 2014 |
| Wegontwerp A10, situatie OTB versie 1.3 d.d. 20140729 | IBZ (ontwerp) |
| Verkeersgegevens 2037 NRM verrijking Zuidasdok v3 baseline_S107 d.d. 17 03-2014 | IBZ (verkeer) |
| Grootschalige basiskaart Amsterdam (GBKA) | Gemeente Amsterdam |
| BAG gegevens | http://bagviewer.geodan.nl/ |
| DTB/DTM bestanden Rijkswegen A4, A10, knooppunt Amstel | Zuidasdok, verstrekt bij 4e nota van inlichtingen |
| Geluidscontouren luchthaven Schiphol (shape formaat) (augustus 2014) | Omgevingsdienst Noordzeekanaalgebied |
| Zonemodel industrieterrein Schinkel | Omgevingsdienst Noordzeekanaalgebied |
| Akoestische rekenmodellen behorende bij het Akoestisch onderzoek ter voorbereiding van het geluidplan A4 (Badhoevedorp – Nieuwe Meer) en A10 ( Nieuwe Meer – Amstel) van februari 2012 | Zuidasdok |
| (Ten tijde van de vaststelling van het tracébesluit) vastgestelde bestemmingsplannen/bouwplannen/ bouwvergunningen en plannen in procedure | Dienst Zuidas |
| EHS gebieden ter hoogte van Amsterdamse bos en knooppunt Amstel (shape formaat) | Zuidasdok |

## 2.3 Gewijzigde brongegevens

De fysieke wijziging van de weg brengt met zich mee dat de brongegevens van de weg tussen de projectgrenzen van km 13,800 (A4) / km 1,130 (A10 West) en km 5,930 (A10 Oost) / km 1,560 (A2) (zie ook figuur 2 waar de structuurvisiegrens met rood is weergegeven en de projectgrens indien afwijkend met blauw) wijzigen. Buiten dit gebied wijzigen de brongegevens niet en zijn deze ontleend aan het register. Ook de geluidbelastingen in de situatie bij volledige benutting van de geldende geluidproductieplafonds (GPP's) zijn berekend aan de hand van de brongegevens in het Register. Brongegevens die aan het register zijn ontleend zijn niet in detail in dit Deelrapport Specifiek beschreven. De brongegevens uit het Register zijn te downloaden via http://www.rws.nl/geotool/geluidsregister.aspx?cookieload=true. In dit Deelrapport worden alleen de brongegevens beschreven die wijzigen als gevolg van het project.

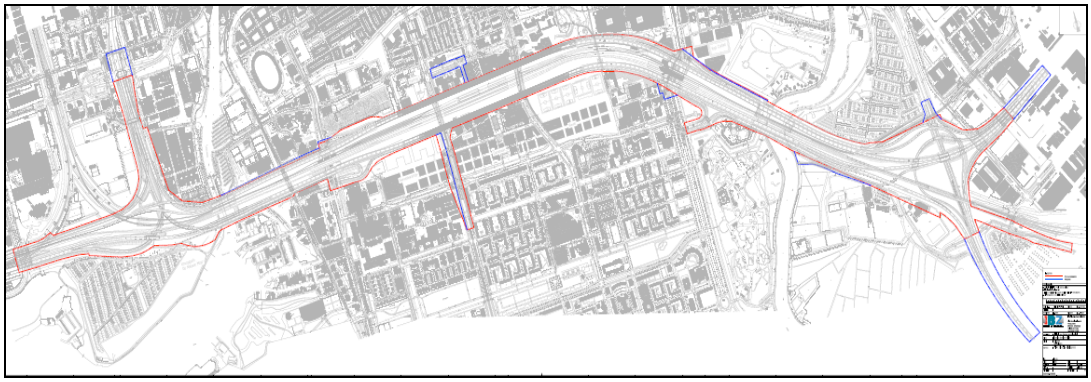

Figuur 2. De brongegevens wijzigen alleen binnen de projectgrenzen, buiten dit gebied wijzigen de brongegevens niet en zijn deze ontleend aan het Register.

## 2.4 Verkeersintensiteiten hoofdweg

De verkeersintensiteiten die in de berekeningsmodellen voor de dag-, avond- of nachtperiode worden gebruikt, worden uitgedrukt in het gemiddeld aantal motorvoertuigen dat in de betreffende etmaalperiode per uur over de weg rijdt (gemiddeld over het jaar). De verkeersintensiteiten verschillen per wegvak. Voor de voertuigen is onderscheid gemaakt naar het type voertuig. De voertuigen zijn onderverdeeld in lichte, middelzware en zware voertuigen. Afhankelijk van het aantal rijstroken van de hoofdweg zijn de verkeersintensiteiten voor de verschillende situaties in de geluidmodellen bovendien toegedeeld aan één of meer rijlijnen per rijrichting. Deze opdeling van de verkeersintensiteiten in etmaalperioden, voertuigcategorieën en rijlijnen is toegelicht in het Deelrapport Algemeen.

### *2.4.1 Indeling hoofdweg in rijlijnen*

In bijgevoegde kaartbladen bijlage E is de indeling in rijlijnen weergegeven zoals deze gehanteerd is voor de berekening van de situatie met volledig benut geldend geluidproductieplafond.

Voor de situatie met het project is op de kaartbladen de indeling in rijlijnen weergegeven voor 2037.

## 2.5 Wegdekverhardingen

Binnen het gehele aangegeven projectgebied wordt in beginsel uitgegaan van enkellaags ZOAB als wegdekverharding. Dit is de akoestische standaard kwaliteit van een weg in beheer bij het Rijk, zoals aangegeven in artikel 7 van het Besluit geluid milieubeheer. Uitzondering hierop vormen de op- en afritten voor S107, S108 en S109 en de bestaande kunstwerken:

- verbindingsboog A4 naar A10 West;
- verbindingsboog A10 West naar A4;
- brug over de Schinkel (beweegbare brugdeel);
- verbindingsboog A10 Oost naar A10 zuid parallelbaan;
- verbindingsboog A10 Oost naar A2 (Utrecht), 2x;
- verbindingsboog A2 (Utrecht) naar A10 Zuid.

Hier is in de toekomstige situatie uitgegaan van dicht asfaltbeton (dab) wegens technische beperkingen.

Op de op- en afritten is conform beleid van Rijkswaterstaat uitgegaan van een dicht wegdek (DAB). Dat begint bij het 'los-vast' stuk. Ook bij het toepassen van ZOAB of tweelaags ZOAB (2LZOAB) als maatregel is voor de op- en afritten uitgegaan van

een wegdek bestaande uit DAB. Het 'los-vast' stuk is het punt waar het asfalt van de op- en afrit loskomt van het asfalt van de hoofdrijbaan.

De wegdekverhardingen, zoals die zijn ingevoerd in het model met het project zijn weergegeven op de kaartbladen in bijlage D.

## 2.6 Geluidschermen

In het projectgebied zijn in de huidige situatie geluidschermen geplaatst. Deze zullen in beginsel alle verdwijnen In tabel 2 zijn de betreffende schermen weergegeven. Op

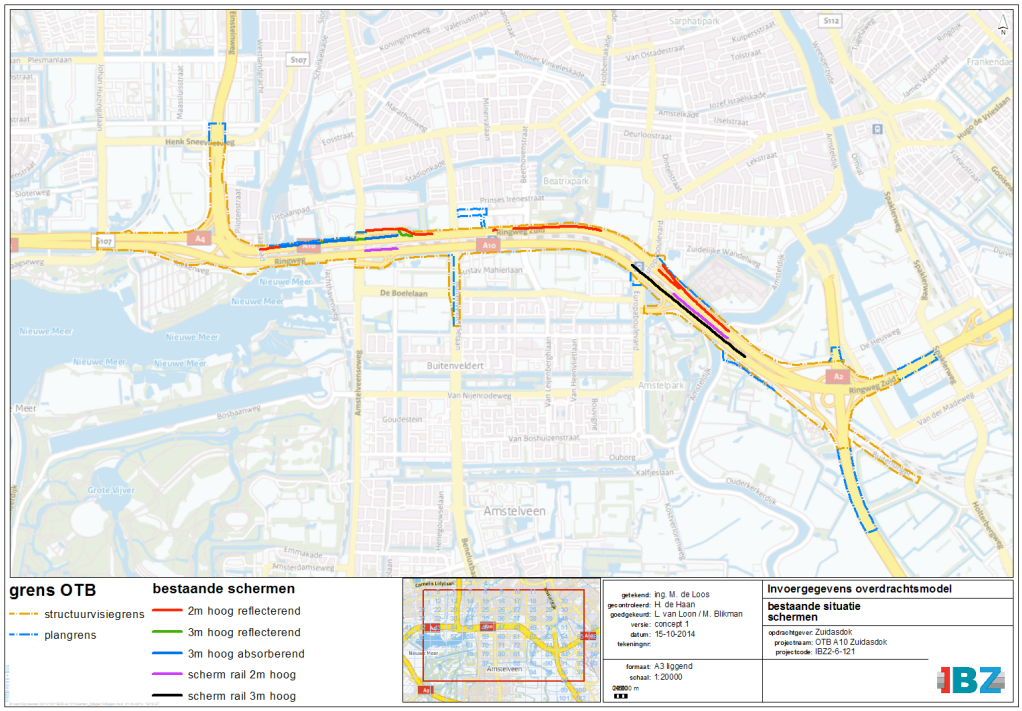


Figuur 3 is de ligging van deze geluidschermen en de –wallen weergegeven.

Tussen de hoofdrijbanen van de A10 Zuid zijn tevens schermen geplaatst ten behoeve van de afscherming van railverkeerslawaai. Deze schermen zullen alle gehandhaafd worden en zijn daarom meegenomen in de berekeningen ten behoeve van het akoestische onderzoek. Deze schermen zijn daarom tevens in tabel 2 vermeld.

**Tabel 2 Ligging bestaande geluidschermen voor de situatie met het project (binnen de projectgrens)**

| Locatie van km … tot km … | Ligging | Hoogte ten opzichte van kant verharding weg (m) | Afstand tot kant verhar-ding (m) | Type | Reflectie (wegzijde) | Register | Toekomst met project |
|---|---|---|---|---|---|---|---|
| **A10 Zuid** | | | | | | | |
| 16,94 - 17,20 | noord | 2 | 0 | scherm | reflecterend | √ | - |
| 17,20 - 17,80 | noord | 2 | 3 | scherm | reflecterend | √ | - |
| 17,43 - 17,67 | noord | 2 | 3 | scherm | reflecterend | √ | - |
| 18,22 - 18,86 | noord | 2 | 3 | scherm | reflecterend | √ | - |
| 19,00 - 19,03 | noord | 2 | 10 | scherm | reflecterend | √ | - |
| 19,50 - 20,040 | noord | 2 | 3 | scherm | reflecterend | √ | - |
| 19.63 – 19.77 | noord | 3 | variabel | scherm | reflecterend | √ | - |
| 19,78 - 20,04 | noord | 3 | 3 | scherm | absorberend | √ | - |
| 20,04 - 20,13 | noord | 3 | 0 | scherm | reflecterend | √ | - |
| 20,13 - 20,36 | noord | 3 | 3 | scherm | absorberend | √ | - |
| 20.36 – 20.39 | noord | 3 | 3 | scherm | reflecterend | √ | - |
| 20,39 - 20,71 | noord | 3 | 3 | scherm | absorberend | √ | - |
| 20,71 - 20,87 | noord | 2 | 0 | scherm | reflecterend | √ | - |
| **Spoor** | | | | | | | |
| 19.79 -20.04 | tussen hoofdrij banen | 1 | n.v.t. | scherm | absorberend | Register spoor | ja |
| 16.70 – 17.86 | tussen hoofdrij banen | 2 | n.v.t. | scherm | absorberend | Register spoor | ja |
| 16.91 – 17.46 | tussen hoofdrij banen | 1 | n.v.t. | scherm | absorberend | Register spoor | ja |

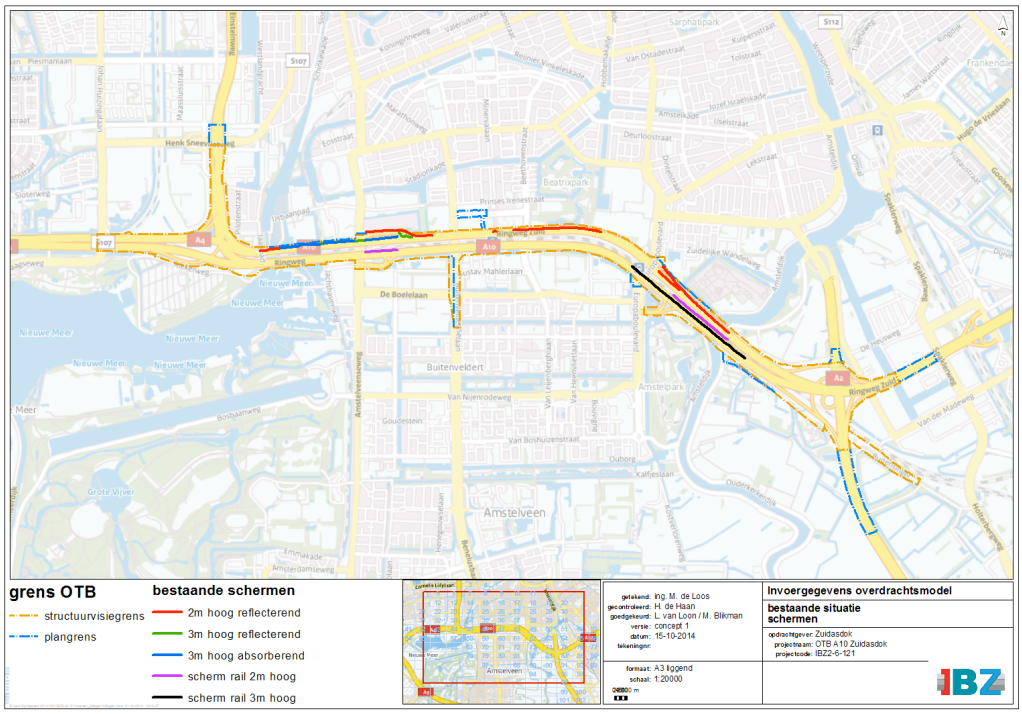


Figuur 3. Bestaande geluidafschermende voorzieningen binnen de projectgrens.

## 2.7 Snelheden

In het onderzoek is voor de toekomstige situatie met het project rekening gehouden met geldende wettelijke maximumsnelheden zoals weergegeven in Tabel 3. In het Deelrapport Algemeen is uitgelegd hoe de wettelijke maximum snelheid op een wegvak in het akoestisch rekenmodel is vertaald voor de verschillende categorieën motorvoertuigen. De maximum rijsnelheden, zoals die zijn ingevoerd in het model, zijn weergegeven op de kaartbladen in bijlage D.

**Tabel 3 Maximumsnelheden 2037 inclusief project**

| Wegvak | Rijstrook | Maximumsnelheid |
|---|---|---|
| A4 | hoofdrijbaan | 100 km/u |
| A10 Zuid | hoofdrijbaan | 100 km/u |
| A10 Zuid | parallelrijbaan | 80 km/u |
| A10 Oost | hoofdrijbaan | 100 km/u |
| A2 | hoofdrijbaan | 100 km/u |
| A10 West | hoofdrijbaan | 80 km/u |

Op- en afritten zijn conform het Kader Akoestische Onderzoek Wegverkeerslawaai (KAOW) gemodelleerd met een snelheidsprofiel dat representatief is voor optrek- kend en afremmend verkeer.

## 2.8 Gegevens overige geluidbronnen

### *2.8.1 Onderliggend wegennet*

De gegevens van het onderliggend wegennet zijn beschreven in het rapport 'PP 21-RP08 Akoestisch onderzoek metro, tram en stedelijk wegennet' d.d. 15 december 2014 versie C.

### *2.8.2 Spoorwegen*

Binnen het onderzoeksgebied is ook de hoofdspoorweg van Schiphol naar Almere / Utrecht (traject 483/485/489) gesitueerd die op delen wordt gewijzigd. Op de wijzigingen aan het spoor is de Tracéwet niet van toepassing. Het akoestische onderzoek met betrekking tot de hoofdspoorweg is opgenomen in het rapport 'PP 21-RP07 Akoestisch onderzoek railverkeerslawaai' d.d. 15 december 2014 versie C.

### *2.8.3 Gegevens overige bronnen voor cumulatie*

Ten noordoosten van knooppunt Amstel is het gezoneerde industrieterrein 'Overamstel' gelegen. Recentelijk  is de geluidzone van dit industrieterrein verkleind (bestemmingsplan 'Overamstel verkleinen geluidzone', vastgesteld door de gemeenteraad bij besluit van 18 november 2009, nr. 679). Binnen de zone is een beperkt aantal woningen en/of woonboten gelegen. De geluidzone is weergegeven in Figuur 4.



Figuur 4. Geluidzone industrieterrein 'Overamstel'

Ten noorden van knooppunt De Nieuwe Meer ligt het gezoneerde industrieterrein 'Schinkel'. De geluidzone is weergegeven in Figuur 5.



Figuur 5. Geluidzone industrieterrein Schinkel

Het VuMC beschikt over een heliplatform ten behoeve van de traumahelicopter. Hiervoor is in het kader van het Besluit Burgerluchthavens een luchtvaartbesluit afgegeven. De geluidscontour ten gevolge van het heliplatform is weergegeven in Figuur 6.

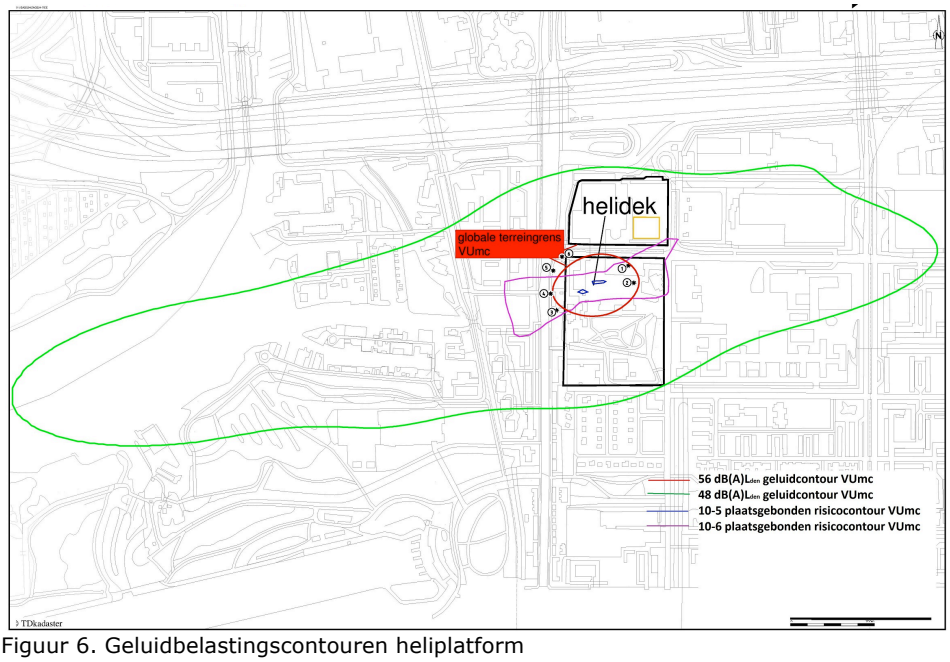


Figuur 6. Geluidbelastingscontouren heliplatform

Delen van het plangebied zijn gelegen binnen de geluidscontouren voor luchtvaartlawaai als gevolg van de luchthaven Schiphol. In

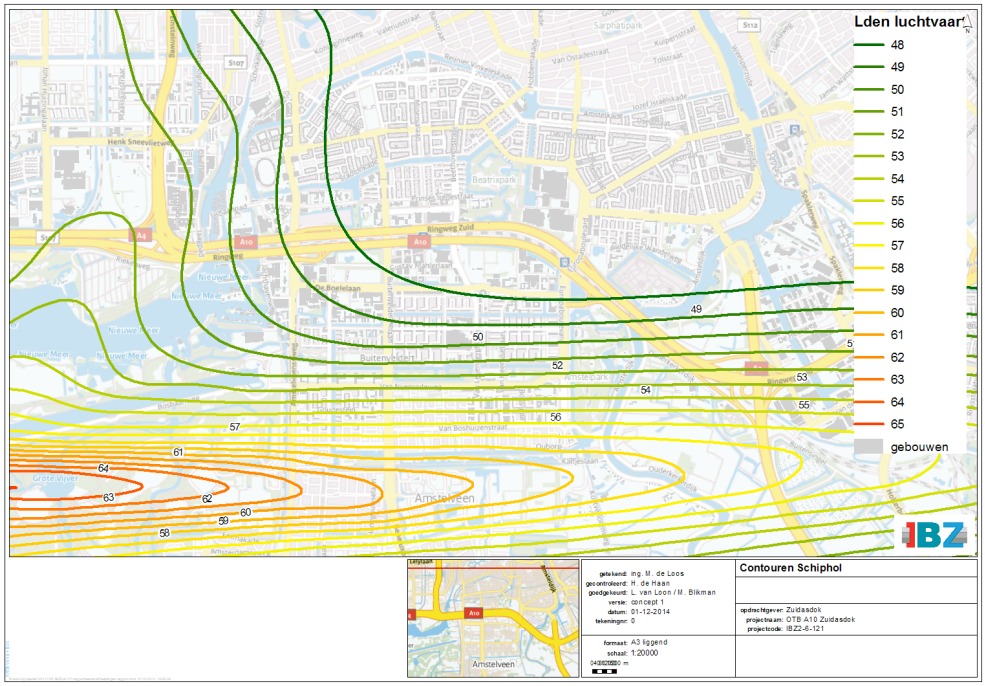


figuur 7 zijn de geluidscontouren weergegeven.

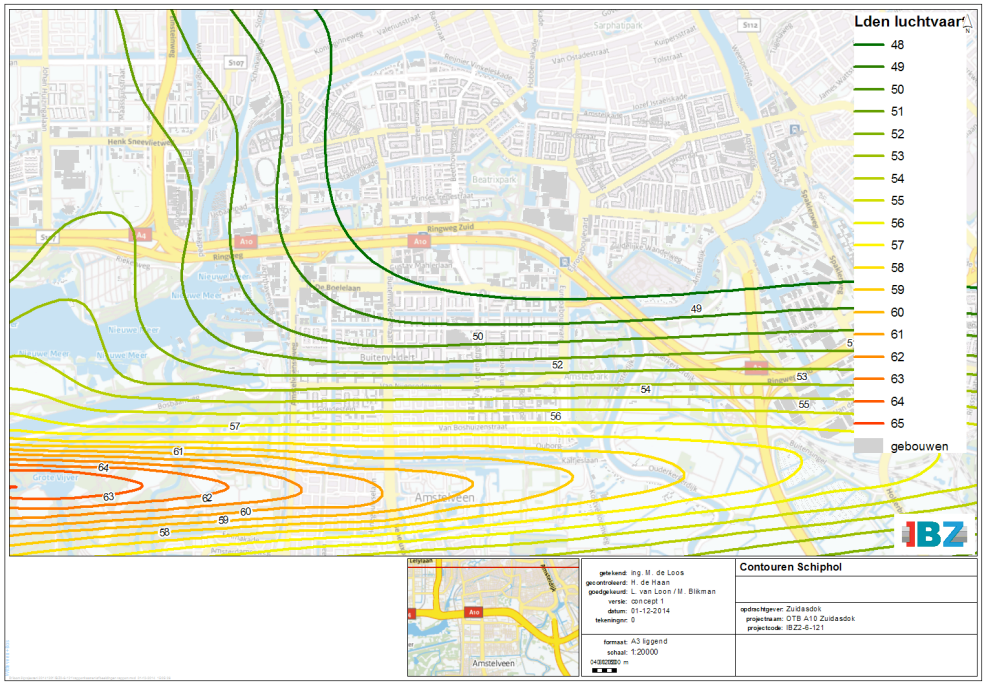


Figuur 7. Contouren luchtvaartlawaai Schiphol

# 3 Akoestisch rekenmodel

In dit hoofdstuk is aangegeven op welke manier en met welke geografische gegevens het akoestisch rekenmodel is opgesteld. Het akoestisch rekenmodel is op kaarten weergegeven op de kaartbladen.

## 3.1 Gebruikte rekenmethoden

Bij de berekeningen is gebruik gemaakt van het volgende software pakket:

- DGMR Geomilieu versie 2.30.

Dit pakket voldoet aan Standaard-rekenmethode 2 van het Reken- en meetvoorschrift geluid, Bijlage III.

## 3.2 Ligging van de weg en overige bronnen

Als basis voor het modelleren van de weg zijn de volgende bronbestanden gebruikt:

- DTB (Digitale Topografische Bestanden) voor het wegmodel van de hoofdweg in de huidige situatie;
- de ontwerpbestanden 'wegontwerp A10, situatie OTB versie 1.3 d.d.20140729 voor het wegmodel van de hoofdweg in de toekomstige situatie inclusief project;
- voor de modelleringsgegevens van het onderliggend wegennet en railverkeer wordt verwezen naar de rapporten 'PP 21-RP08 Akoestisch onderzoek metro, tram en stedelijk wegennet' d.d. 2 december 2014 versie C en 'PP 21-RP07 Akoestisch onderzoek railverkeerslawaai' d.d. 15 december 2014 versie C.

## 3.3 Wegdekverharding

Voor rijkswegen wordt bij vervanging van het bestaande wegdek of bij aanleg van een nieuwe weg standaard uitgegaan van toepassing het 'stille' wegdektype Zeer Open Asfalt Beton (ZOAB). Dit type wegdek geeft een reductie van enkele dB's ten opzichte van standaard fijn asfalt (dicht asfalt beton (DAB)). Indien er met toepassing van ZOAB sprake is van geluidknelpunten kan het nog stillere 'tweelaags ZOAB' worden toegepast.

In het model zijn de akoestische parameters (Cwegdek) van wegdekverharding toegepast en zoals gepubliceerd op de website van kenniscentrum Infomil: http://www.infomil.nl/onderwerpen/hinder-gezondheid/geluid/rijkswegen/systematiek/akoestisch-rapport/cwegdek/

## 3.4 Tunnelmonden

In het Kader Akoestisch Onderzoek Wegverkeerslawaai (KAOW) is aangegeven op welke wijze tunnelmonden in het rekenmodel verwerkt worden. Deze methode is als volgt:

- de tunnelmond (de toerit naar de tunnel waarboven geen "dak" aanwezig is wordt gemodelleerd als een standaard verdiept liggende weg;
- op de plaats waar de tunnel ligt zijn geen rijlijnen gemodelleerd;
- het verticale vlak bij het begin van de tunnel is gemodelleerd als geluidscherm.De reflectiefactor van dit scherm is 0% reflecterend aan de tunnelzijde. Aan de zijde van de tunnelmond wordt de zelfde reflectiefactor gemodelleerd als aan de binnenkant van de tunnel. Bij een tunnel met (80%) reflecterende wanden wordt daardoor van een rijlijn via dit verticale vlak dus een effect van reflectie

in rekening gebracht. Deze reflectie stelt het verkeer voor dat in de tunnel rijdt. Bij een sterk absorberende wandbekleding in een tunnel zal nauwelijks reflectie optreden (20% reflecterend);
- tunnelwanden worden als 100 % reflecterend ingevoerd.

Deze methode is toegepast maar in overleg met RWS op enkele punten aangepast omwille van het volgende. In een bestuursovereenkomst is vastgelegd dat in de tunnelmonden een geluidabsorberende wandbekleding wordt aangebracht (waarvan wordt uitgegaan dat deze doorloopt in de gesloten tunnelbak over enkele tientallen meters) en dat de toeleidende wegdelen in de open tunnelbakken van tweelaags ZOAB voorzien worden. Het toepassen van een tweelaags ZOAB maatregel in het gesloten deel van de tunnel is vanwege brandveiligheid niet mogelijk (in verband met de openstructuur van dit type wegdek waar brandende vloeistoffen in kunnen lopen). Bovengenoemde maatregelen worden sowieso toegepast, ongeacht doelmatigheid of overige overwegingen.

De methodiek conform de KAOW is op twee onderdelen aangepast om zo beter aan te sluiten op deze specifieke situatie:

*Modellering tunnelmond*
Omdat de geluidemissie van het wegdeel gelegen in het gesloten tunneldeel (vanwege het niet kunnen toepassen van tweelaags ZOAB) hoger is dan de geluidemissie van het wegdeel in de open tunnelbak wordt voor de modellering van de tunnelmond een van de KAOW methode afwijkende reflectiefactor gehanteerd. De tunnelmond dient volgens de KAOW gemodelleerd te worden met een scherm waarvan de reflectie gelijk is aan de reflectiefactor van de wanden in de tunnel (in dit geval voorzien van een absorberende bekleding). Omdat vanwege het niet kunnen toepassen van een tweelaags ZOAB maatregel de emissie van het wegdeel gelegen in de tunnel hoger is, is de reflectie factor van het scherm waarmee de tunnelmond gemodelleerd wordt deze niet gelijkgesteld aan de factor van de absorberende wanden maar is uitgegaan van 100% reflecterend.

*Modellering tunnelwanden*
De methodiek volgens de KAOW geeft aan uit te gaan van 100% reflecterende wanden. Omdat in deze situatie ook in de open tunnelbak een absorberende wandbekleding wordt toegepast, is in afwijking van de KAOW bij de modellering van de tunnelwanden uitgegaan van absorberende wanden.

## 3.5 Gebruikt kaartmateriaal omgeving

Voor het modelleren van de omgeving van de weg is gebruik gemaakt van het volgende kaartmateriaal:

- Top10-vector kaarten, gebruikt voor de ligging van de bodemgebieden en de ligging van de geluidgevoelige objecten;
- GBKN gemeente Amsterdam;
- Basis Administratie Gebouwen (BAG) http://bagviewer.geodan.nl/;
- Luchtfoto’s (Google Maps / Bing Maps).

De gegevens vanaf het kaartmateriaal zijn aangevuld met waarnemingen ter plaatse in de periode september - december 2013.

## 3.6 Nieuwe ontwikkelingen

Behalve met bestaande bebouwing moet in bepaalde gevallen (ontwikkelingen die in vastgestelde bestemmingsplannen of een omgevingsvergunning mogelijk worden gemaakt ) ook rekening worden gehouden met nog niet gerealiseerde geluidgevoelige objecten en andere toekomstige ontwikkelingen. Voor dit onderzoek zijn in samenwerking met de gemeenten Amsterdam (voor Zuidas Flanken in samenwerking met de Dienst Zuidas en daarbuiten in samenwerking met de stadsdelen), Amstelveen, Ouderamstel en Diemen de ruimtelijke ontwikkelingen geïnventariseerd. Daarnaast is www.ruimtelijkeplannen.nl digitaal geraadpleegd.

In het geluidonderzoek worden de bestaande geluidgevoelige en niet geluidgevoelige objecten als fysieke afscherming meegenomen in de geluidberekeningen en ter plaatse van de geluidgevoelige objecten wordt voor het bepalen van de wettelijke knelpunten de geluidbelasting op de gevels berekend. Voor de ontwikkelingen die in vastgestelde bestemmingsplannen of een omgevingsvergunning mogelijk worden gemaakt maar nog niet gerealiseerd zijn of nu in aanbouw, wordt in de berekeningen uitgegaan van de maximale ontwikkelingen die vastgestelde bestemmingsplannen of omgevingsvergunningen zijn toegestaan. Omdat in dat geval de ontwikkelingen nog niet gerealiseerd zijn en het daarmee niet vaststaat of en in welke vorm deze tot uitvoering komen, wordt geen rekening gehouden eventuele afscherming.

In het geluidmodel wordt de toegestane ontwikkeling meegenomen door het invoeren van rekenpunten (dus zonder afschermende nog niet gerealiseerde objecten) evenredig verdeeld binnen het bestemmingsplanvlak en de maximaal toe te staan bouwhoogte. Indien de ontwikkelingen in plannen zijn uitgedrukt in vierkante meters zijn deze omgerekend naar equivalenten (1 equivalent staat bij de afweging van maatregelen gelijk aan 1 woning) op basis van 125m2 per equivalent.

Binnen de Zuidas Flanken wordt met de volgende toekomstige ontwikkelingen rekening gehouden.

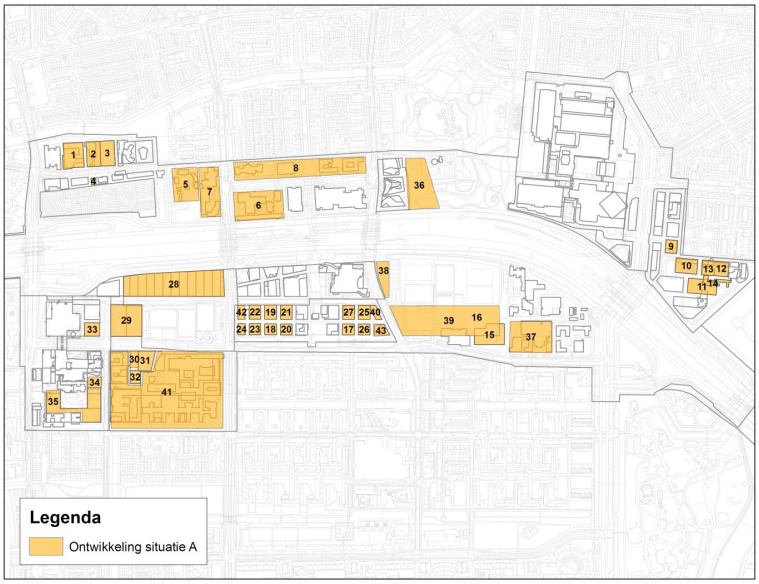


Figuur 8. Ontwikkelingen in de flanken mogelijk op basis van vigerende ruimtelijke plannen

**Tabel 4 Ontwikkelingen in de flanken mogelijk op basis van bestemmingsplannen of een omgevingsvergunning**

| Nr. | Locatie | Omschrijving | Geluidgevoelige objecten (equivalenten) |
|---|---|---|---|
| 1 | Rietveldacademie | bestaande school, o.b.v. bestemmingsplan uitbreiding mogelijk | 181 |
| 2 | British School | bestaande school, o.b.v. bestemmingsplan uitbreiding mogelijk | 166 |
| 3 | ROC | Uitgegaan van max. bestemmingsplan | 167 |
| 4 | Begraafplaats Buitenveldert | Bestemmingsplan staat 1 dienstwoning toe | 1 |
| 5 | Prinses Irene Parnas | Bestemmingsplan staat in bestaande gebouwen een kindertehuis toe + 1 geheel nieuwe woning | 1 equivalent per 15m1 gevel + 1 nieuwe woning |
| 6 | huidige locatie AKZO & STIBBE | Bestemmingsplan staat 2 dienstwoningen toe | 2 |
| 7 | Rechtbank | Bestemmingsplan staat 2 dienstwoningen toe | 2 |
| 8 | Prinses Irene Strawinsky | Bestemmingsplan staat 1 dienstwoning toe | 1 |
| 9 | wonen kop Zuidas | Uitgegaan van max. bestemmingsplan | 349 eenheden evenredig verdelen over vlak 9 t/m 12 |
| 10 | wonen kop Zuidas | Uitgegaan van max. bestemmingsplan | 349 eenheden evenredig verdelen over vlak 9 t/m 12 |
| 11 | wonen kop Zuidas | Uitgegaan van max. bestemmingsplan | 349 eenheden evenredig verdelen over vlak 9 t/m 12 |
| 12 | wonen kop Zuidas | Uitgegaan van max. bestemmingsplan | 349 eenheden evenredig verdelen over vlak 9 t/m 12 |
| 13 | Wonen kavel H4/H5 voormalige ROC kop Zuidas | Woningbouw, start realisatie 2014 | 75 |
| 14 | broedplaats 'Oldskool' | bestaand object met onderwijs bestemming en nog niet gesloopt | Bestaande school handhaven |
| 15 | Studentenhuisvesting | Tijdelijke studentenhuisvesting, in aanbouw | 820 |
| 16 | IKC (school en kinderdagverblijf) | School en kinderdagverblijf, in aanbouw | 1 equivalent per 15m1 gevel |
| 17 | woontoren 'Op Zuid' | wonen, in aanbouw | 46 |
| 18 | AM wonen kavel 11 | Woningbouw, start realisatie 2014 | 94 |
| 19 | AM wonen kavel 12 | Woningbouw, start realisatie 2014 | 103 |
| 20 | wonen 'Royaal Zuid' kavel 9 | Woningbouw, start realisatie 2014 | 58 |
| 21 | wonen 'Royaal Zuid' kavel 10 | Uitgegaan van max. bestemmingsplan | 214 |
| 22 | wonen G&S kavel 14 | wonen, in aanbouw | 127 |
| 23 | wonen kavel 13 | Uitgegaan van max. bestemmingsplan | 68 |
| 24 | wonen kavel 15 | Uitgegaan van max. bestemmingsplan | 72 |
| 25 | wonen kavel 2b | Uitgegaan van max. bestemmingsplan | 125 |
| 26 | Kavel 1B | Uitgegaan van max. bestemmingsplan | 69 |
| 27 | wonen kavel 4 | Uitgegaan van max. bestemmingsplan | 286 |
| 28 | wonen kennis-kwartier noord kavel 1 | Uitgegaan van max. bestemmingsplan | 800 |

| Nr. | Locatie | Omschrijving | Geluidgevoelige objecten (equivalenten) |
|---|---|---|---|
| 29 | bestemmingsplan Schoolwerktuinen | Uitgegaan van max. bestemmingsplan | 856 |
| 30 | bestemming onderwijs | Uitgegaan van max. bestemmingsplan | 118 |
| 31 | NU.VU | Onderwijs, nu in aanbouw | 1 equivalent per 15m1 gevel |
| 32 | studentenwoningen | Uitgegaan van max. bestemmingsplan | 530 |
| 33 | O2 onderwijs | Onderwijs, in aanbouw | 1 equivalent per 15m1 gevel |
| 34 | Imagine VuMC | Onderwijs, in aanbouw | 1 equivalent per 15m1 gevel |
| 35 | kavel 4 VuMC | Bestaand + max uitbereiding o.b.v. bestemmingsplan | 1315 |
| 36 | Beethoven 2e fase | Uitgegaan van max. bestemmingsplan | 261 |
| 37 | Boelehoven | afgeleid van bestemmingsplan | 421 |
| 38 | Ravel I | afgeleid van bestemmingsplan | 208 |
| 39 | Ravel II | afgeleid van bestemmingsplan | 1008 |
| 40 | kavel 2A | woningen mogelijk o.b.v. bestemmingsplan | 125 |
| 41 | Kenniskwartier Zuid | Bestaand + max uitbereiding o.b.v. bestemmingsplan | 760 |
| 42 | Kavel 16 | Kantoren in aanbouw + woningen mogelijk o.b.v. bestemmingsplan | 128 |
| 43 | kantoren en Townhouses kavel 1a | Uitgegaan van max. bestemmingsplan | 6 |

Buiten de Zuidas Flanken is met de volgende toekomstige ontwikkelingen rekening gehouden:

Gemeente Amsterdam, stadsdeel Oost:

- Bestemmingsplan Amstelkwartier: in het deelgebied Amstelkwartier Binnendijks worden circa 1.100 woningen voorzien in fase 1 en 850 woningen in de tweede fase;
- Bestemmingsplan Zone A2 / Johan Muyskenweg: realisatie van circa 210 woningen;
- Bestemmingsplan Ronetteterrein: realisatie van 560 studentenwoningen en zes woonboten (maximaal 17 meter hoog);
- Bestemmingsplan Rivierenbuurt: President Kennedyplantsoen, transformatie kantoren naar circa 35 woningen (maximaal 13 meter hoog).

Gemeente Amsterdam, stadsdeel Zuid:

- Bestemmingsplan Stadion- en Beethovenbuurt: mogelijkheid tot realiseren van geluidgevoelige objecten met maatschappelijke functie. Wijzigingsbevoegdheid voor het transformeren van kantoorfunctie naar woonfunctie;
- Bestemmingsplan Stadionplein: realisatie 89 woningen (maximaal 24 meter hoog);
- Bestemmingsplan Olympisch Stadion e.o.: wijzigingsbevoegdheid van kantoren naar 673 woningen;
- Bestemmingsplan Schinkeleilanden: realisatie 3 woningen (maximaal 7 meter hoog);

- Bestemmingsplan Schinkel - Aalsmeerplein e.o.: realisatie 150 woningen (maximaal 19 meter hoog) op basis van wijzigings- of uitwerkingsbevoegdheid;
- Bestemmingsplan Hoofddorpplein- en Schinkelbuurt: realisatie circa 600 woningen door opvulling vrijgekomen ruimte vanwege nieuwbouw van scholen;
- Bestemmingsplan Havenstraatterein: realisatie maximaal 500 woningen (maximaal 23 meter hoog), wijzigingsbevoegdheid voor het omzetten van bedrijfsfunctie naar woonfunctie;
- Bestemmingsplan Jachthavenweg e.o.: wijzigingsbevoegdheid voor het omzetten van bedrijfsfunctie naar woonfunctie;
- Bestemmingsplan VU medisch centrum: mogelijkheid tot uitbreiding van het VuMC met objecten onderwijs en gezondheidszorg;
- Bestemmingsplan Buitenveldert: wijzigingsbevoegdheid voor het toekennen van geluidgevoelige objecten aan bestaande bedrijfsbestemming;
- Bestemmingsplan Zuidstrook: mogelijkheid tot realisatie van onderwijsobjecten;
- Bestemmingsplan Fred Roeskestraat: mogelijkheid tot realisatie van dienstwoningen.

Gemeente Amsterdam, stadsdeel Nieuw West:

- Bestemmingsplan Nieuwe Meer e.o.: realisatie van 555 woningen tot een hoogte van 9m;
- Bestemmingsplan Lelylaan e.o. (buiten projectgrens): realisatie van woningen, school en kinderdagverblijf, tot een hoogte van 43 meter;
- Bestemmingsplan Delflandplein - Staalplein (buiten projectgrens): realisatie van 2.875 woningen tot een hoogte van 80 meter.

Gemeente Ouderamstel:

- Bestemmingsplan Dorpshart Duivendrecht: realisatie van 262 woningen en zorgeenheden tot 16m hoogte.

## 3.7 Bestemmingsplan Olympisch stadion e.o.

De kantoorgebouwen Tripolis, Sporthallen Zuid en het Frans Otten Stadion liggen net buiten de Zuidas flanken dicht langs de A10. Volgens het vigerende bestemmingsplan zijn in deze bestaande gebouwen ook maatschappelijke functies toegestaan waarbij een aantal functies is aan te merken als geluidgevoelig. Omdat deze gebouwen dicht langs de A10 liggen en bepalend kunnen zijn voor het bepalen van doelmatige maatregelen worden deze hier uitgelicht.

Voor de betreffende panden is in het bestemmingsplan een bepaling opgenomen dat nieuwe geluidgevoelige functies niet mogelijk zijn, tenzij een ‘dove’ gevel (een ‘dove’ gevel is een gevel zonder te openen delen of een gevel waar alleen bij uitzondering te openen geveldelen aanwezig zijn, mits deze niet direct grenzen aan een geluidgevoelige ruimte) of vergelijkbare geluidwerende voorziening wordt gerealiseerd. De betreffende geveldelen zijn met een stippellijn weergegeven op Figuur 9 en Figuur 10. De objecten zijn meegenomen in het akoestische onderzoek als ‘geluidgevoelig’. Ter plaatse van de geveldelen die niet zijn aangemerkt als ‘doof uit te voeren’ is de geluidbelasting berekend en getoetst of er al dan sprake is van een overschrijding van het Lden,GPP.

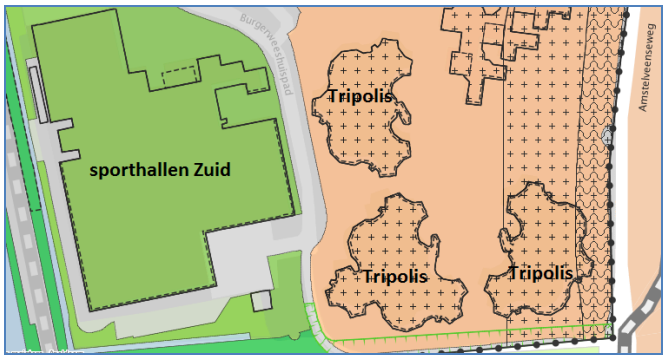

Figuur 9. Tripolis en sporthallen Zuid - dove gevels

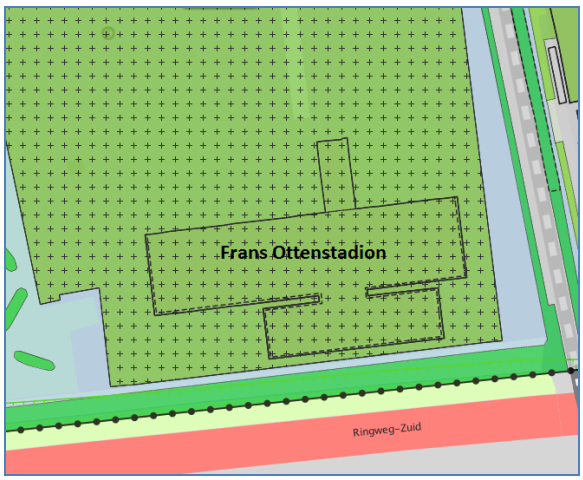

Figuur 10. Frans Ottenstadion - dove gevels

## 3.8 Bestemmingsplan Jachthavenweg

Het ING kantoor en enkele ten zuiden van de A10 gelegen kantoorpanden zijn opgenomen in het bestemmingsplan Jachthavenweg. In dit bestemmingsplan hebben deze objecten een enkelbestemming 'kantoor' gekregen, echter middels een wijzigingsbevoegdheid kan hiervan worden afgeweken en zijn geluidgevoelige functies mogelijk. Omdat deze gebouwen dicht langs de A10 liggen en bepalend kunnen zijn voor het bepalen van doelmatige maatregelen worden deze hier uitgelicht.

In het bestemmingsplan is aangegeven dat omzetting naar wonen of maatschappelijke dienstverlening (geluidgevoelig) mogelijk is onder een aantal voorwaarden. Indien er geen hogere grenswaarde kan worden vastgesteld (omdat de maximaal onthefbare waarde wordt overschreden) dienen er dove gevels of vergelijkbare geluidwerende voorzieningen te worden toegepast. In het bij het bestemmingsplan behorende akoestisch onderzoek (onderzoek van 9 augustus 2012, referentie 20120262-04) is aangegeven welke geveldelen dit betreft. Deze geveldelen zijn weergegeven op Figuur 11, Figuur 12 en Figuur 13. De objecten zijn meegenomen in het akoestische onderzoek als 'geluidgevoelig'. Ter plaatse van de geveldelen die niet zijn aangemerkt als 'doof uit te voeren' is de geluidbelasting berekend en getoetst of er al dan sprake is van een overschrijding van het Lden,GPP.

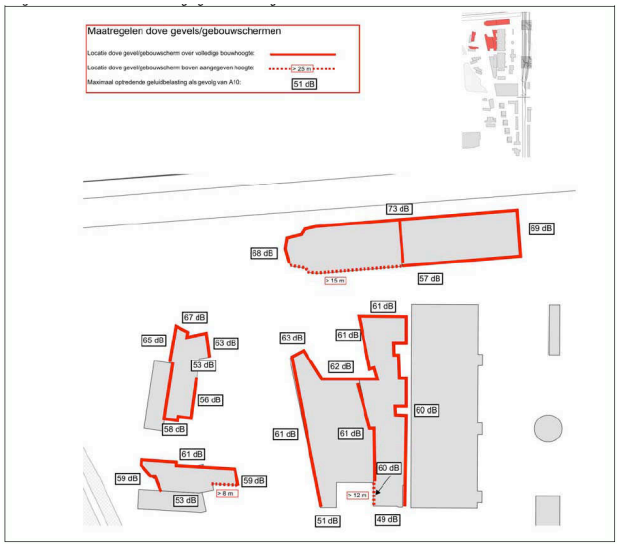


Figuur 11.Bestemmingsplan Jachthavenweg – ligging dove gevels




Figuur 12. Bestemmingsplan Jachthavenweg – ligging dove gevels

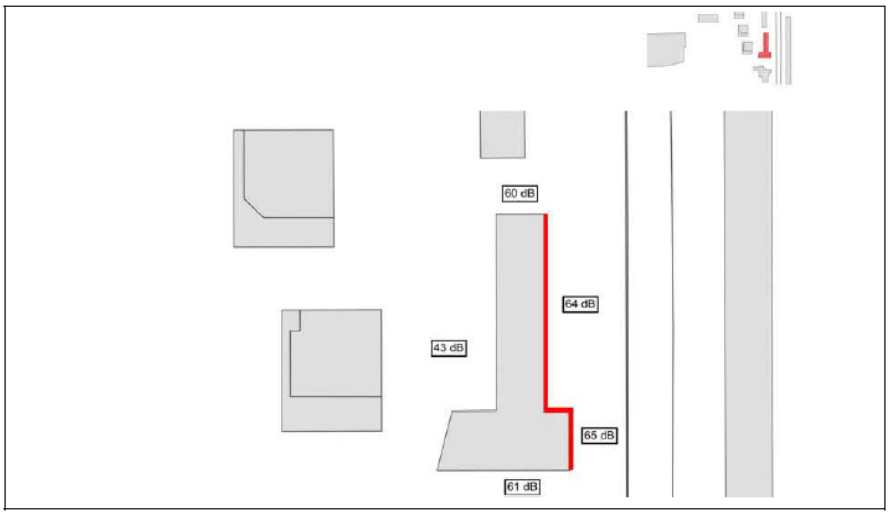

Figuur 13. Bestemmingsplan Jachthavenweg – ligging dove gevels

## 3.9 Bodemgebieden

In het rekenmodel is conform de uitgangspunten in het Deelrapport Algemeen rekening gehouden met de akoestische eigenschappen van de bodem.

## 3.10 Natura 2000, EHS, stiltegebieden, habitatgebied, en/of vogelrichtlijngebied

Binnen het invloedsgebied (3.000 m) van het project liggen geen Natura 2000-gebieden waarvoor het van belang is om de toekomstige geluidsgeluidbelasting te beoordelen. In het rekenmodel zijn dergelijke gebieden daarom niet opgenomen.

Er is geen sprake van doorsnijding of ruimtebeslag van EHS gebied. Het onderzoeken van de effecten op EHS gebied is daarom in het kader van het Ontwerp

Tracébesluit niet verplicht en daarom niet opgenomen in dit geluidsgeluidonderzoek. In het natuuronderzoek behorende bij het projectMER is wel onderzoek verricht naar de geluideffecten op EHS gebieden (kwalitatief) en weidevogelgebieden (kwantitatief). De resultaten van de geluidberekeningen ten behoeve van de weidevogelleefgebieden zijn opgenomen in het deelrapport natuur en ecologie behorende bij het projectMER (PP 24-RP-01 Deelrapport natuur en ecologie).

## 3.11 Niet-geluidgevoelige objecten

Binnen het onderzoeksgebied is een aantal niet-geluidgevoelige objecten op korte afstand tot het project gelegen. Voor een deel van deze objecten is op grond van het bestemmingsplan een wijzigingsbevoegdheid van kracht, zodat deze objecten zijn meegenomen als zijnde een nog niet gerealiseerde geluidgevoelig object. In paragraaf 3.6 zijn de betreffende objecten beschreven.

In het rekenmodel is tevens een aantal niet geluidgevoelige objecten opgenomen. Een overzicht hiervan is opgenomen bijlage B. Hoewel de geluidbelasting ter plaatse van deze objecten niet moet worden getoetst aan het wettelijk kader, wordt deze om de volgende redenen toch inzichtelijk gemaakt:

- ter plaatse van begraafplaatsen en recreatiegebieden is de spraakverstaanbaarheid van belang;
- bestaande kantoorgebieden op korte afstand vanwege mogelijke achteruitgang van het leefklimaat in de gebouwen;
- bij hotels treedt mogelijk slaapverstoring op;
- ter plaatse van (dieren) trainingscentra vanwege verstoring van concentratie.

## 3.12 Figuren van het geluidmodel

Op kaartbladen in bijlage D is schematisch het geluidmodel aangegeven voor de toekomstige situatie met het project. In deze figuren zijn verder de gehanteerde rekenpunten weergegeven.

Ook is in deze figuren de ligging aangegeven van de geluidmaatregelen die in het Register zijn opgenomen. Met behulp van deze maatregelen is het Lden,GPP op de relevante objecten berekend. Gelet op de leesbaarheid zijn de figuren op pagina vullend formaat in bijlage D weergegeven.

# 4 Geluidbelastingen

## 4.1 Onderzoeksgebied t.o.v. projectgrenzen

Als gevolg van de wijziging van de brongegevens tussen de projectgrenzen kan ook de geluidproductie op de referentiepunten buiten de projectgrenzen een verandering ondergaan. Met het geluidmodel Silence, dat ook wordt gebruikt voor de jaarlijkse nalevingsrapportages op basis van het Reken- en meetvoorschrift geluid 2012, bijlage V, is berekend of en tot hoe ver buiten de projectgrenzen de geluidproductieplafonds als gevolg van het project worden overschreden. Omdat vrijwel alle wegdelen binnen de projectgrenzen fysiek worden gewijzigd en dus 'op de schop' gaan is bij deze berekening in beginsel uitgegaan van enkellaags ZOAB. Enkellaags ZOAB is bij wet aangewezen als standaard akoestische kwaliteit van een rijksweg. Uit dit onderzoek blijkt, dat indien wordt uitgegaan van standaard akoestische kwaliteit (enkellaags ZOAB) GPP's overschreden worden tussen:

- km 24,0 op de A10 West;
- km 1,8 op de A4;
- km 12,2 op de A10 Oost;
- km 32,3 op de A2.

Gezien het stedelijk karakter van het gebied met de aanwezigheid van zeer veel geluidgevoelige objecten is op voorhand duidelijk dat in het kader van de afweging van doelmatigheid van maatregelen (zie paragraaf 5.2) een groot 'budget' beschikbaar zal zijn waarmee maatregelen kunnen worden getroffen. De toepassing van tweelaags ZOAB binnen het gehele projectgebied is met zekerheid doelmatig te noemen. Daarom is met het geluidmodel Silence tevens de geluidproductie in de genoemde variant getoetst aan de geluidproductieplafonds. In

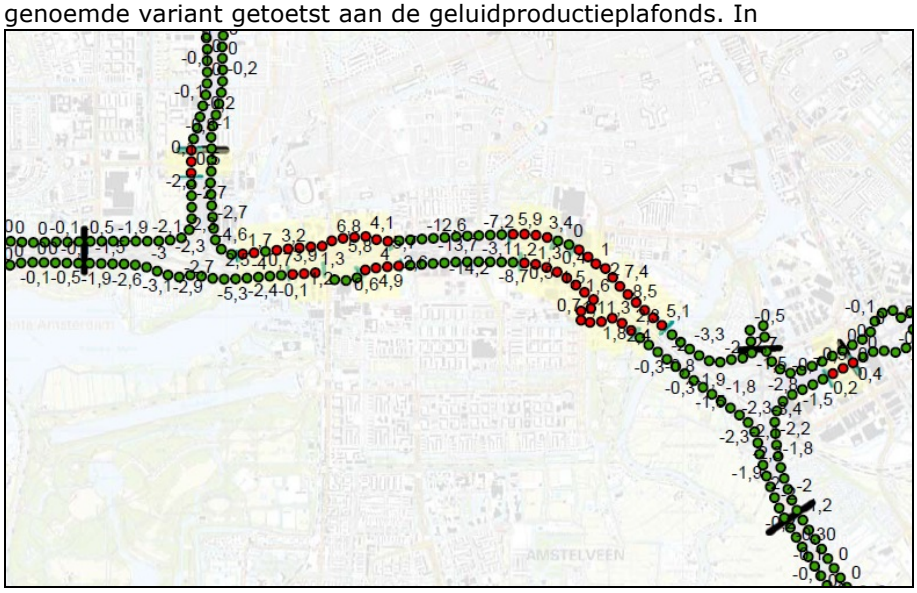


Figuur 14 is het gebied aangegeven waartussen de GPP's overschreden worden na toepassing van tweelaags ZOAB als doelmatige maatregel.

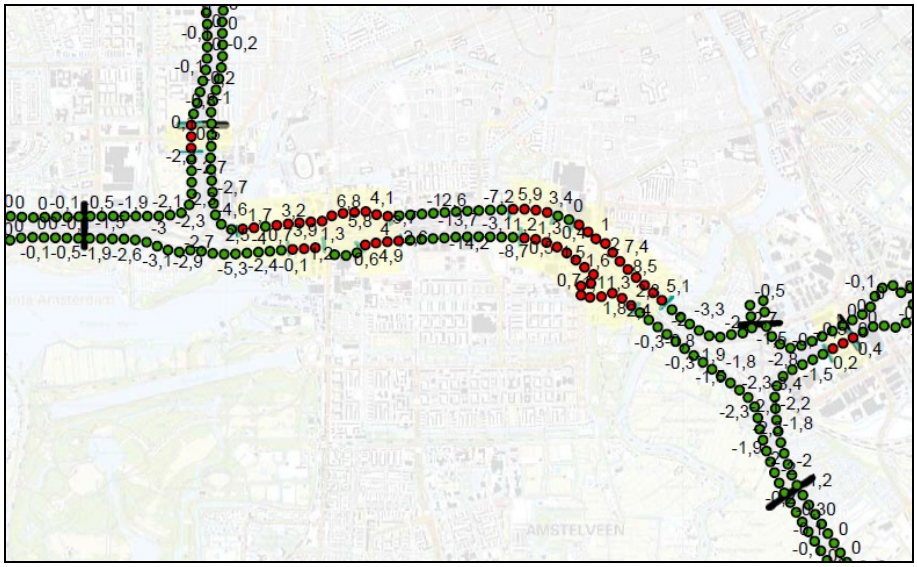

Figuur 14. Overzicht van het afbakening van het onderzoeksgebied op basis van de verwachte overschrijdingen van de GGP's als gevolg van het project met toepassing van tweelaags ZOAB

Op basis van het gebied waar sprake is van overschrijding van de geluidproductie-plafonds dient een gedetailleerd akoestisch onderzoek te worden verricht. In dit geval zijn ook de gebieden tussen de referentiepunten waar sprake is van een overschrijding van het geluidproductieplafond meegenomen in het gedetailleerde akoestisch onderzoek. Hiertoe is besloten om te voorkomen dat er een versnipperd onderzoeksgebied ontstaat.

In de richting loodrecht op de weg wordt het onderzoeksgebied begrensd door de ligging van geluidgevoelige objecten met een toekomstige geluidbelasting zonder maatregelen (ook zonder eventueel al bestaande maatregelen) die meer bedraagt dan de voorkeurwaarde van 50 dB.

Normaliter wordt aan de hand van de 50 dB-contour op 7,5 meter hoogte zonder bebouwing (poldercontour) een inschatting gegeven van te onderzoeken gebied. Binnen de invloedssfeer van het project is echter sprake van een hoge dichtheid aan bebouwing, die bovendien grote hoogte kan bereiken. Met name ten noorden van de A10 Zuid is bestaat de gemiddelde bebouwing uit 5 bouwlagen. Ter indicatie is daarom de 50 dB-contour op 13,5 meter hoogte gegeven inclusief de tussengelegen bebouwing. Deze contour vormt een indicatie voor het maximale gebied waarbinnen het onderzoek dient plaats te vinden.

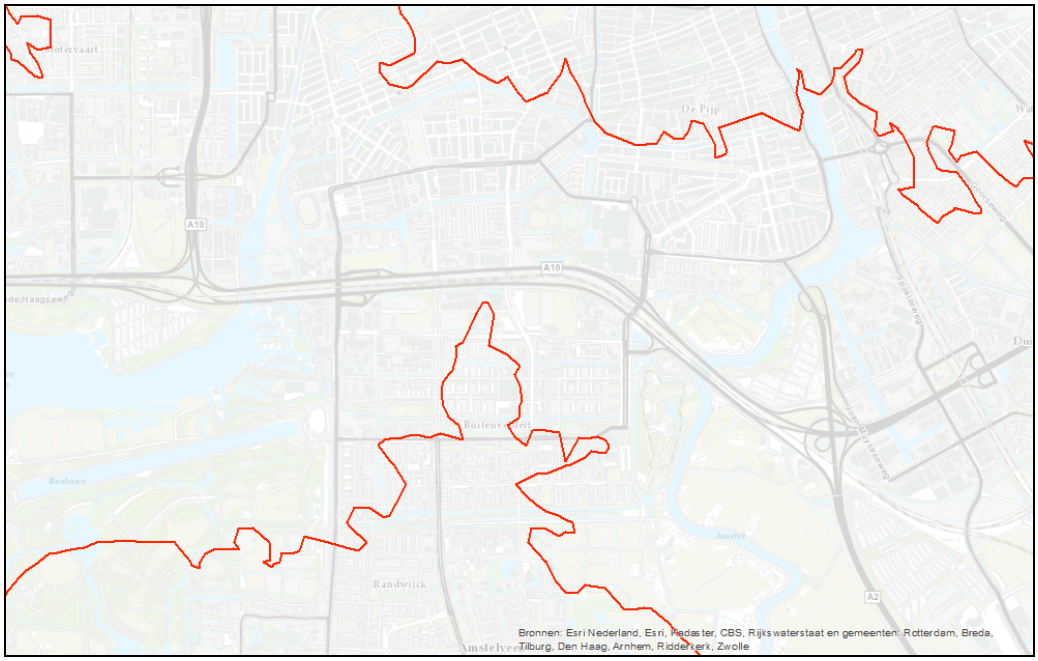

Figuur 15. Maximale onderzoeksgebied op basis van de 50 dB contour op 13,5m hoogte met bebouwing.

## 4.2 Toegestane geluidbelasting bij de geluidgevoelige objecten

### *4.2.1 Toegestane geluidbelasting bij wijziging bestaande rijksweg*

Bij geluidgevoelige objecten nabij een bestaande rijksweg is de toegestane geluidbelasting de waarde die al was toegestaan op grond van het geldende geluidproductieplafond (Lden,GPP). Hierbij geldt volgens de wet een ondergrens van 50 dB, want een geluidbelasting van 50 dB is altijd toelaatbaar. Wanneer het Lden,GPP van een geluidgevoelig object lager is dan 50 dB, hoeft voor een eventuele toename van de toekomstige geluidbelasting op dit object tot 50 dB dus geen maatregel afgewogen te worden.

Volgens de wet hoeven bij wijziging van een bestaande rijksweg voor geluidgevoelige objecten geen maatregelen te worden afgewogen indien de geluidbelasting bij dit geluidgevoelige object niet toeneemt tot boven de hoogste waarde van:

A. het Lden,GPP op het betreffende object;
B. 50 dB.

*Toegestane geluidbelasting bij saneringssituaties*

Voor saneringsobjecten (categorie C, Wgh-saneringen, (artikel 11.57 onder a Wm) en NoMo-knelpunten (categorie A, artikel 11.57 onder b Wm)) geldt indien nog geen saneringsplan is vastgesteld een aangepaste doelstelling, de saneringsdoelstelling. Deze is de laagste waarde van:

A. de waarde zoals die in het voorgaande is bepaald;
B. 60 dB.

Voor de saneringsobjecten volgens artikel 11.57 onder c Wm (categorie B) geldt, in afwijking van het voorgaande, als geluidbelasting de laagste waarde van:

A. het Lden,GPP verminderd met 5 dB (met een ondergrens van 50 dB);
B. 60 dB.

De te wijzigen rijkswegen zijn volgens bijlage 4 van het Besluit geluid milieubeheer niet aangemerkt als wegvak waar in het verleden een sterke toename van de geluidbelasting is opgetreden. Er is daarom geen sprake van saneringssituatie volgens artikel 11.57 onder c Wm.

Binnen het onderzoeksgebied liggen geen objecten die volgens artikel 11.57 onder a Wm zijn aan te merken als saneringsobject.

Volgens bijlage 2 van het Besluit geluid milieubeheer is er langs de A10 van knooppunt Watergraafsmeer tot knooppunt Amstel (km 11.0 15.2), A10 knooppunt Amstel (km 15.2 – 16.8), de A10 van knooppunt Amstel tot knooppunt Nieuwe Meer (km 16.0 – 20.9) en de A4 knooppunt Badhoevedorp tot knooppunt Nieuwe Meer (km 0.0 tot 4.0) geen sprake van en NoMo-knelpunten (artikel 11.57 onder b Wm). Langs de A10 west liggen mogelijk wel NoMo knelpunten.

## 4.3 Toets projecteffect

Nabij de geluidgevoelige objecten binnen het onderzoeksgebied is met het akoestisch model de geluidbelasting voor de toekomstige situatie met het project bepaald en getoetst aan de in paragraaf 4.2 beschreven toegestane geluidbelasting. In bijlage 1 zijn de berekeningsresultaten weergegeven tezamen met de toets aan de toegestane geluidbelasting. Deze tabellen zijn gegenereerd met de 'Swung-Database' van dBVision versie 0.9.8.

Met behulp van de database is een overzicht gemaakt van het aantal knelpunten in de uitgangssituatie, dat wil zeggen zonder toepassing van tweelaags ZOAB als wegdekverharding. In

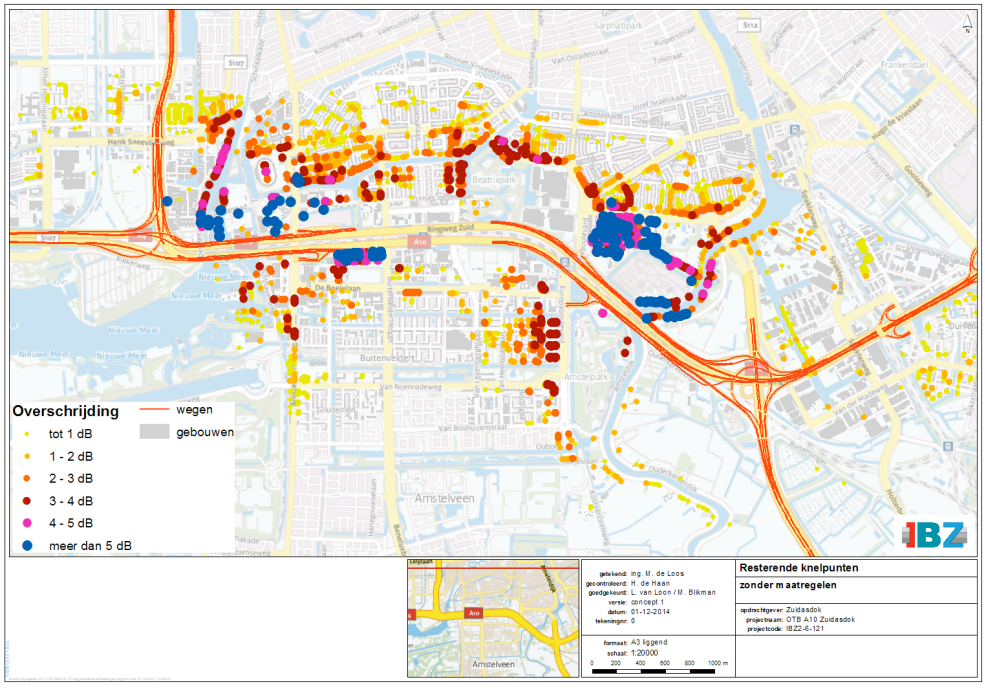

Figuur 16 is een overzicht gegeven van de ligging van de knelpunten en de mate van overschrijding van de grenswaarde. In tabel 5 is het aantal knelpunten weergegeven per gemeente.

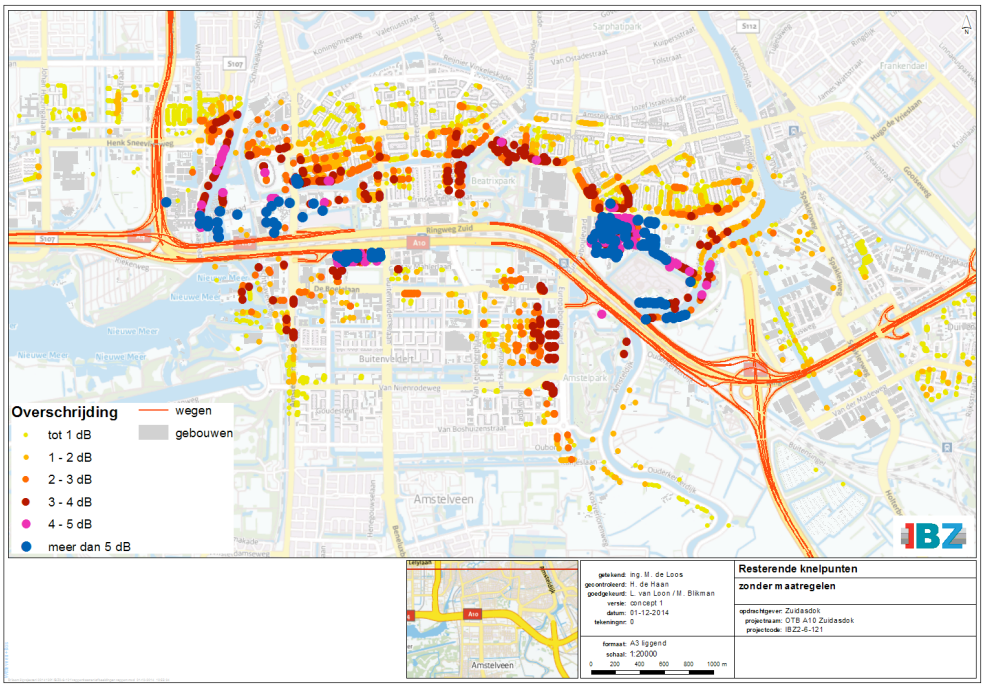


Figuur 16. Overzicht van de locatie knelpunten (zonder toepassing tweelaags ZOAB).

**Tabel 5 Overzicht van het aantal knelpunten per gemeente**

| Gemeente | Totaal aantal knelpunten | Waarvan sanering | | |
|---|---|---|---|---|
| | | cat. A* | cat. B* | cat. C* |
| Amstelveen | 40 | 0 | 0 | 0 |
| Amsterdam | 11.944 | 1 | 0 | 0 |
| Ouderamstel | 442 | 0 | 0 | 0 |
| **Totaal** | **12.426** | **1** | **0** | **0** |

*) A. geluidbelasting bij volledige benutting van het geldende geluidproductieplafond ligt boven de maximumwaarde van 65 dB;
B. object ligt langs wegvak(ken) waar in het verleden een ongewenst sterke groei van de geluidbelasting is opgetreden en waarvan de geluidbelasting bij volledige benutting van het geldende geluidproductieplafond boven 55 dB ligt;
C. object is al onder de (voormalige) Wet geluidhinder voor sanering aangemeld, maar tot nu toe is hiervoor nog geen saneringsplan vastgesteld, en de geluidbelasting bij volledige benutting van het geldende geluidproductieplafond ligt hoger dan 60 dB.

De overschrijding ten opzichte van het geluidplafond kan worden verklaard aan de hand van vier punten:

- een toename van de intensiteit van circa 200.000 naar 290.000 motorvoertuigen per etmaal;
- toepassing van enkellaags ZOAB, waar in het register sprake is van de toepassing van tweelaags ZOAB op grond van het recente wegaanpassingsbesluit;

- verwijderen van de bestaande geluidschermen aan de noordzijde langs de A10 Zuid vanwege de verbreding van het wegprofiel;
- verbreding van de rijksweg waardoor de nieuwe parallelbanen dichter op de naastgelegen bebouwing komen te liggen.

Wanneer tweelaags ZOAB wordt toegepast als doelmatige bronmaatregel (zie paragraaf 5.2) neemt het aantal knelpunten sterk af. In

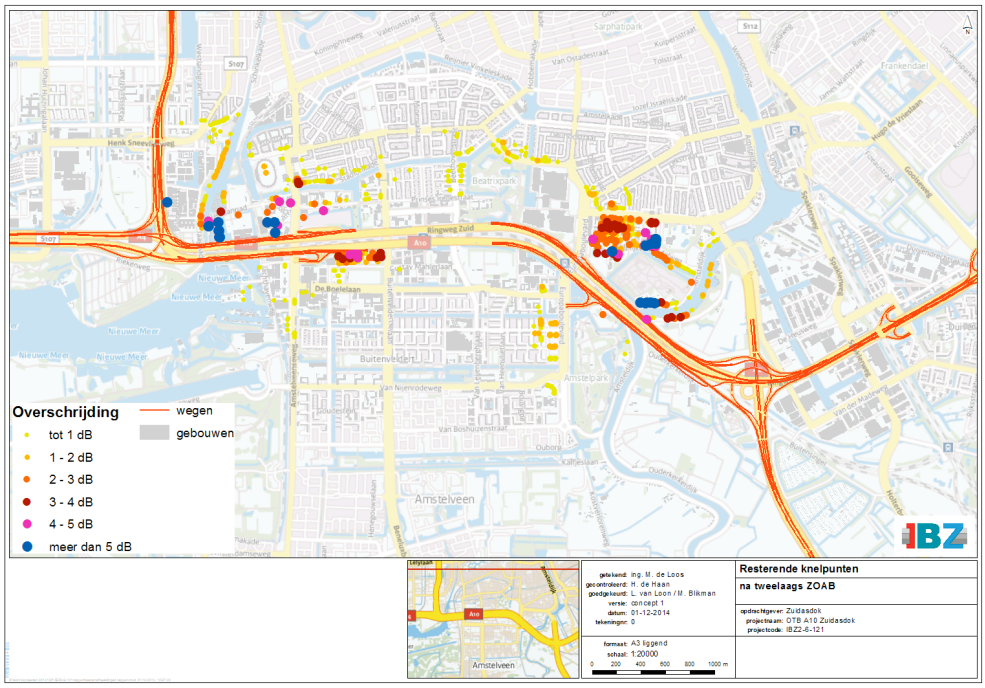


figuur 17 en tabel 6 is een overzicht gegeven van de resterende knelpunten.

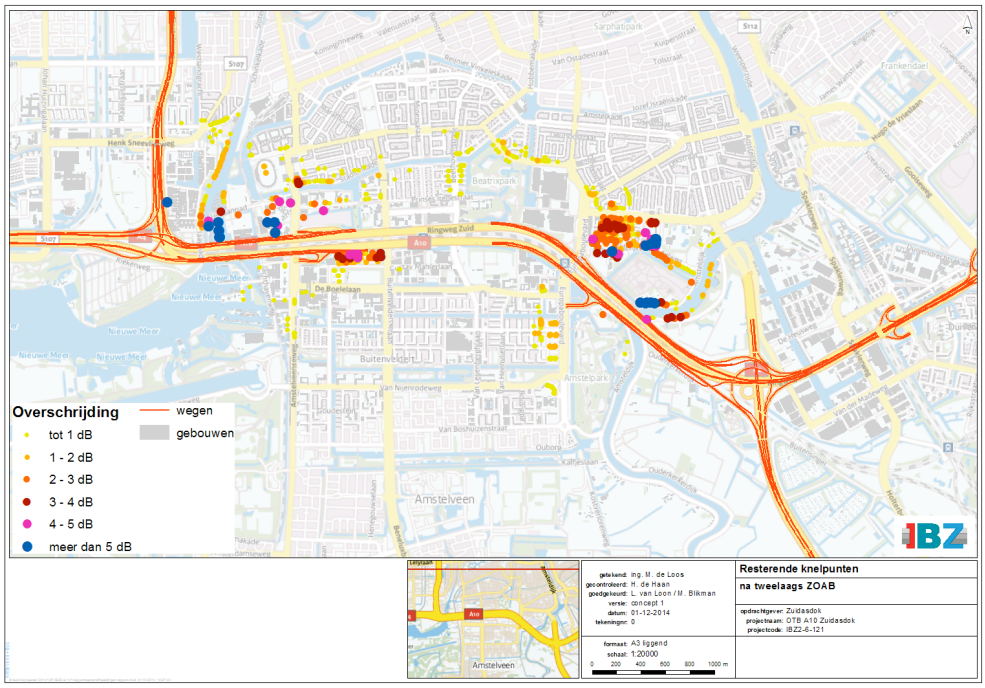

Figuur 17. Overzicht van de locatie knelpunten (na toepassing tweelaags ZOAB).

**Tabel 6 Overzicht van het aantal knelpunten per gemeente**

| Gemeente | Totaal aantal knelpunten | Waarvan sanering | | |
|---|---|---|---|---|
| | | cat. A* | cat. B* | cat. C* |
| Amstelveen | 0 | 0 | 0 | 0 |
| Amsterdam | 2.581 | 1 | 0 | 0 |
| Ouderamstel | 0 | 0 | 0 | 0 |
| **Totaal** | **2.581** | **1** | **0** | **0** |

Uit

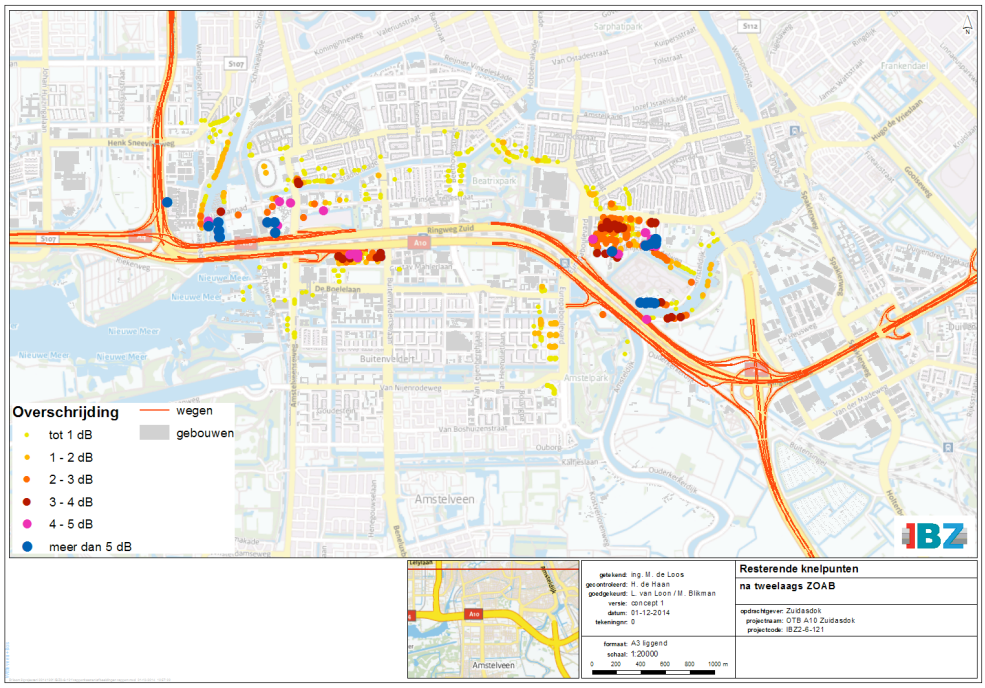


figuur 17 blijkt, dat de grootste overschrijdingen globaal zijn te clusteren in de volgende gebieden:

- woonboten Schinkel;
- omgeving aansluiting S108 en Kenniskwartier Noord;
- kop Zuidas;
  woningen en woonboten aan de Amstel.

Daarnaast resteert aan de A10 West nog één saneringswoning over waarvoor maatregelen moeten worden afgewogen.

In het volgende hoofdstuk is het onderzoek beschreven naar de doelmatigheid van maatregelen om de toekomstige geluidbelasting op geluidgevoelige objecten binnen het onderzoeksgebied te beperken tot de toetswaarde. Deze afweging vindt plaats aan de hand van het wettelijke doelmatigheidscriterium (DMC).

# 5 Afweging doelmatige geluidmaatregelen

## 5.1 Inleiding afweging doelmatige geluidmaatregelen

*Doelmatigheidstoets*
Conform het doelmatigheidscriterium vindt de doelmatigheidsafweging per locatie plaats waarvoor een maatregel moet worden afgewogen. Dit zijn de geluidknelpunten(woningen en andere geluidgevoelige objecten).

Wanneer dergelijke knelpunten voldoende in elkaars nabijheid liggen om van één aaneengesloten maatregel voordeel te kunnen hebben, worden deze objecten samengenomen in een "cluster". De doelmatigheidsafweging vindt vervolgens plaats voor dat cluster.

*Clustervorming: "2D"*
Bij het vormen van clusters is als algemeen uitgangspunt gehanteerd dat wanneer een minimaal noodzakelijke maatregel, die bedoeld is voor een naastgelegen knelpunt, doorloopt tot ten minste de loodlijn vanaf de weg tot aan 'de voordeur' van een ander knelpunt, dit andere knelpunt tot hetzelfde cluster behoort voor de afweging van die maatregel. Voor de akoestisch minimaal benodigde maatregellengte wordt hierbij in eerste instantie uitgegaan van een maatregellengte die twee maal de loodrechte afstand van het knelpunt tot aan de weg bedraagt (afgekort: 2D, waarbij D de loodrechte afstand van het knelpunt tot de weg is). Zodoende worden twee knelpunten in beginsel tot hetzelfde cluster gerekend wanneer hun zogenaamde 1D-'zichthoeken' elkaar overlappen.

*Optimale maatregellengte voor een cluster: "4D"*
Vervolgens wordt voor het gehele cluster de akoestisch optimale maatregellengte bepaald door uit te gaan van een maatregellengte die zich vanaf loodlijnen tot aan de weg vanaf de buitenste knelpunten in het cluster uitstrekt tot een lengte van twee maal de loodrechte afstand van de buitenste knelpunt tot aan de weg. Voor de buitenste knelpunten wordt zodoende uitgegaan van een maatregellengte die vier maal de loodrechte afstand tot de weg bedraagt (afgekort: 4D, waarbij D de loodrechte afstand van het knelpunt tot de weg is). Alle geluidgevoelige objecten die zich 'achter' (in geval van een afschermende maatregel) of 'aan weerszijden' (in geval van een bronmaatregel) van deze maatregellengte bevinden, worden vervolgens in de doelmatigheidsafweging van de maatregel betrokken. Het maximaal beschikbare budget aan reductiepunten is bepaald door de bijdragen van deze geluidgevoelige objecten.

Opgemerkt wordt dat zodoende ook woningen kunnen bijdragen aan de beschikbare reductiepunten voor een maatregel, die buiten het onderzoeksgebied vallen voor de toetsing aan de wettelijke normen.

*Overlappende maatregellengtes*
Wanneer twee clusters elkaar net niet overlappen, maar de akoestisch optimale maatregellengtes voor die clusters wel, worden de geluidgevoelige objecten die in het 'overlapgebied' liggen in de doelmatigheidsafwegingen voor beide clusters betrokken. Omdat de meest doelmatige maatregel bestaat uit de grootste gemene deler van de afzonderlijke maatregelen voor beide clusters (en niet uit een 'optelsom' van beide maatregelen), leidt dit niet tot 'dubbeltelling' van deze objecten.

*Maatwerk*
Afhankelijk van de precieze situatie kan het nodig zijn van deze algemene uitgangspunten af te wijken. Met name waar dat voor de clustering het geval is, is dat in het vervolg van dit hoofdstuk telkens aangegeven.

De optimale maatregellengte kan in veel gevallen kleiner zijn dan "4D". Daarom worden voor veel clusters vaak (ook) kortere maatregellengtes dan 4D op doelmatigheid getoetst. De lengte 4D wordt vooral gehanteerd voor de (initiële) bepaling van de geluidgevoelige objecten die in de doelmatigheidsafweging moeten worden betrokken. Wanneer vervolgens in de optimalisatieslagen van het ontwerpproces met kleinere maatregellengtes wordt gewerkt, hoeft dat niet direct aanleiding te zijn om ook de clustering aan te passen.

*Eerst bronmaatregel afwegen, indien mogelijk*
Per cluster wordt in eerste instantie altijd een bronmaatregel afgewogen (indien mogelijk). Wanneer daarmee nog niet bij alle geluidgevoelige objecten binnen het cluster aan grenswaarde kan worden voldaan, is aanvullend op, of in plaats van een bronmaatregel ook naar een afschermingsmaatregel gekeken.

*Aanpassing clustering voor afschermende maatregelen*
Omdat het effect van afscherming maar aan één zijde van de rijksweg optreedt (m.u.v. tussenbermschermen) terwijl een bronmaatregel naar twee zijden van de weg werkt, kan het nodig zijn om voor een (aanvullende) afschermingsmaatregel een nieuw cluster af te bakenen. Ook wanneer er na het treffen van een doelmatige bronmaatregel nog maar weinig 'probleemgevallen' resteren waarvoor een aanvullende afschermende maatregel moet worden afgewogen kan het noodzakelijk zijn het oorspronkelijke cluster in te perken tot de resterende knelpunten.

*Meerdere maatregelvarianten beoordelen*
Zodoende zijn voor de verschillende locaties binnen het onderzoeksgebied waarvoor maatregelen moeten worden afgewogen meestal meerdere maatregelvarianten onderzocht, aan de hand van een soms wisselende clusterindeling.

Soms is het niet nodig om de geluidbelastingen van elke maatregelvariant gedetailleerd te berekenen. Wanneer bijvoorbeeld op een locatie onvoldoende budget aan reductiepunten beschikbaar is om een maatregel te treffen die voor het behalen van een zinvolle reductie minimaal nodig is, is op voorhand duidelijk dat zo'n maatregel niet doelmatig is en hoeven de effecten ervan niet zonder meer berekend te worden.

Wanneer meerdere (combinaties van) maatregelen doelmatig zijn, is de maatregel(combinatie) die de meeste geluidreductie bewerkstelligt de maatregel die in beginsel wordt geadviseerd (er kunnen andere redenen dan (financiële) doelmatigheid zijn om uiteindelijk een andere maatregel te adviseren, die worden dan in het Hoofdrapport behandeld).

## 5.2 Afweging doelmatige bronmaatregelen

In

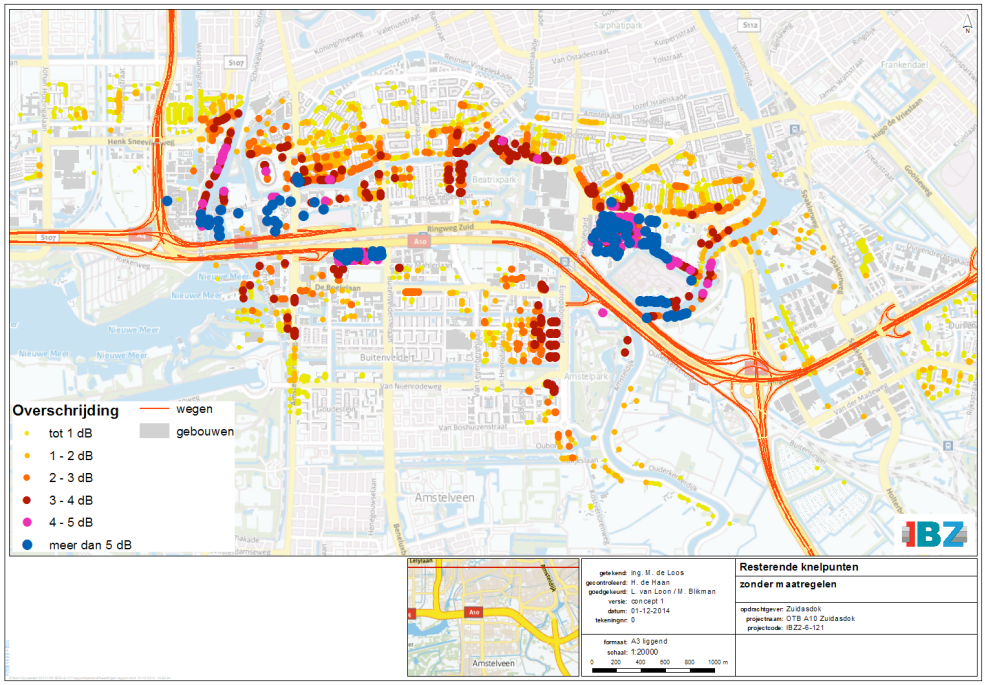


figuur 18 is de ligging van de knelpunten weergegeven. Uit deze figuur kan worden beargumenteerd dat alle knelpunten voor de afweging van de doelmatige bronmaatregelen binnen hetzelfde cluster liggen. Er is zo'n massale overlap van '1D-zichthoeken' dat deze in de figuur niet is ingetekend.

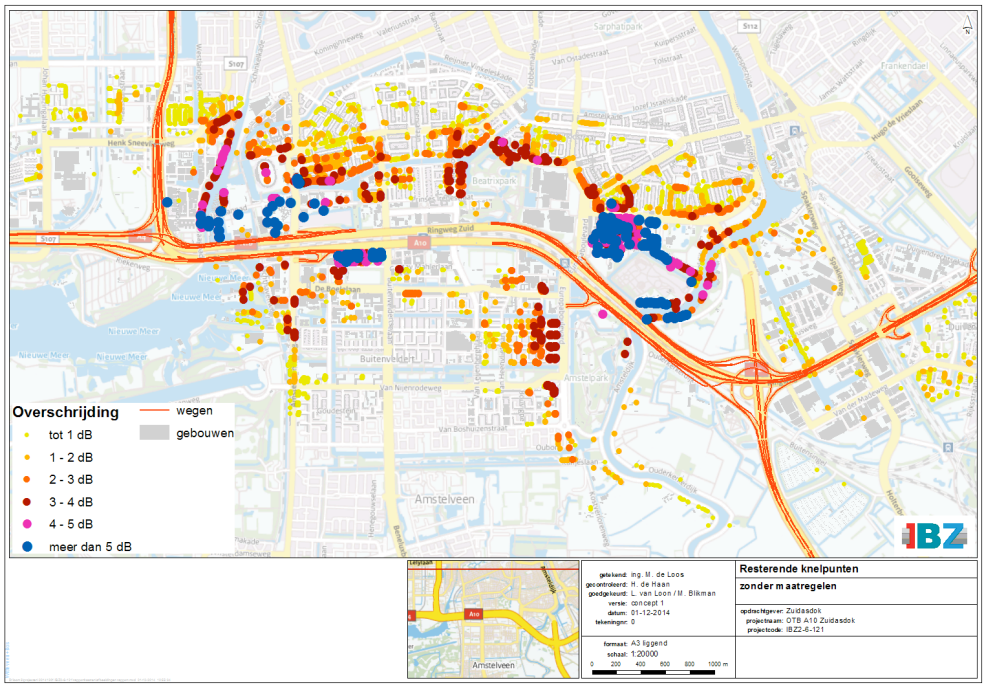


Figuur 18. Overzicht van de locatie knelpunten (zonder bronmaatregelen).

Het maximaal beschikbare aantal reductiepunten voor het gehele onderzoeksgebied bedraagt circa 73 miljoen, gebaseerd op de toekomstige geluidbelastingen in de situatie zonder maatregelen. Uitgaand van een gemiddeld wegprofiel van 2+4+4+2 rijstroken kan met dit budget over een lengte van meer dan 940 km tweelaags ZOAB worden aangebracht.

Toepassing van tweelaags ZOAB binnen het gehele projectgebied resulteert in een afname van 9.845 knelpunten. Dat houdt in dat deze maatregelvariant op grond van hoofdregel 1 doelmatig zou kunnen zijn, mits ook wordt voldaan aan de overige regels van het doelmatigheidscriterium.

Het totaal aantal maatregelpunten voor de toepassing van tweelaags ZOAB bedraagt circa 693.000 en is daarmee ruim kleiner dan het beschikbaar aantal reductiepunten. Ook aan hoofdregel 2 van het doelmatigheidscriterium wordt voldaan.

Er is hier geen sprake van zeer grote dichtheidsverschillen binnen het onderhavige cluster. Er is daarom geen aanleiding om nader te onderzoeken of het inkorten aan de randen van de doelmatige tweelaags ZOAB maatregel op grond van regel 3 van het doelmatigheidscriterium noodzakelijk is.

*Samenvatting*
Ter hoogte van het gehele projectgebied is de bronmaatregel tweelaags ZOAB als doelmatig beoordeeld. Toepassing van tweelaags ZOAB binnen het gehele projectgebied resulteert in een afname van 9.845 knelpunten. Aan weerszijden van de A10 resteren na toepassing van deze bronmaatregel nog knelpunten. In paragraaf 5.3 zijn daarom aanvullende schermmaatregelen afgewogen.

## 5.3 Afweging doelmatige afschermende maatregelen langs de A10 Zuid

In

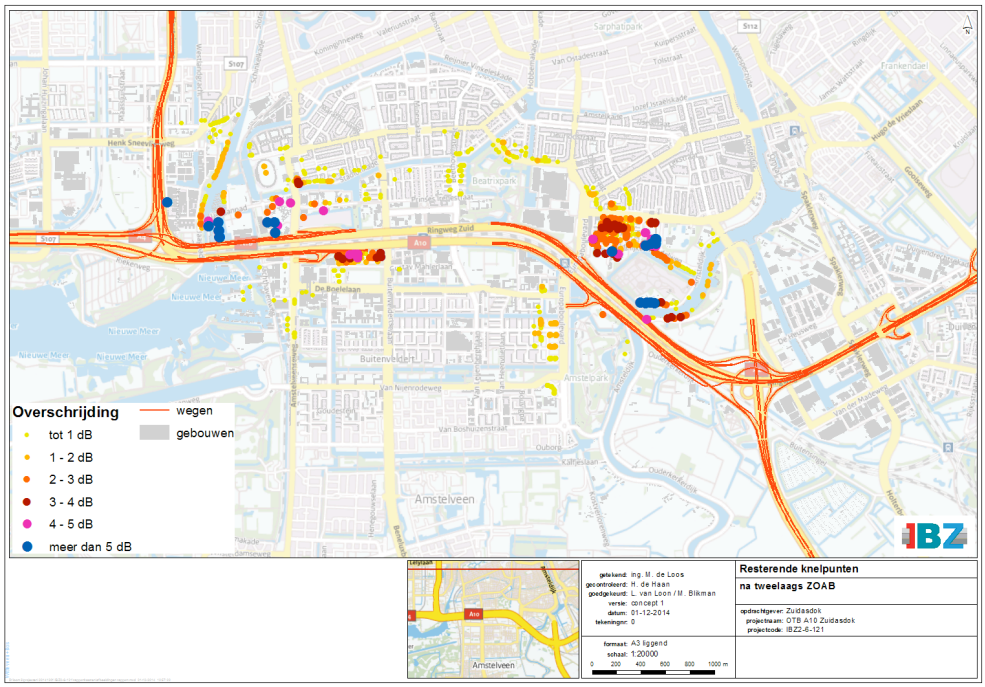


figuur 19 zijn de knelpunten weergegeven die resteren na de toepassing van tweelaags ZOAB binnen het gehele onderzoeksgebied. De knelpunten zijn gelegen tussen knooppunten De Nieuwe Meer en Amstel.

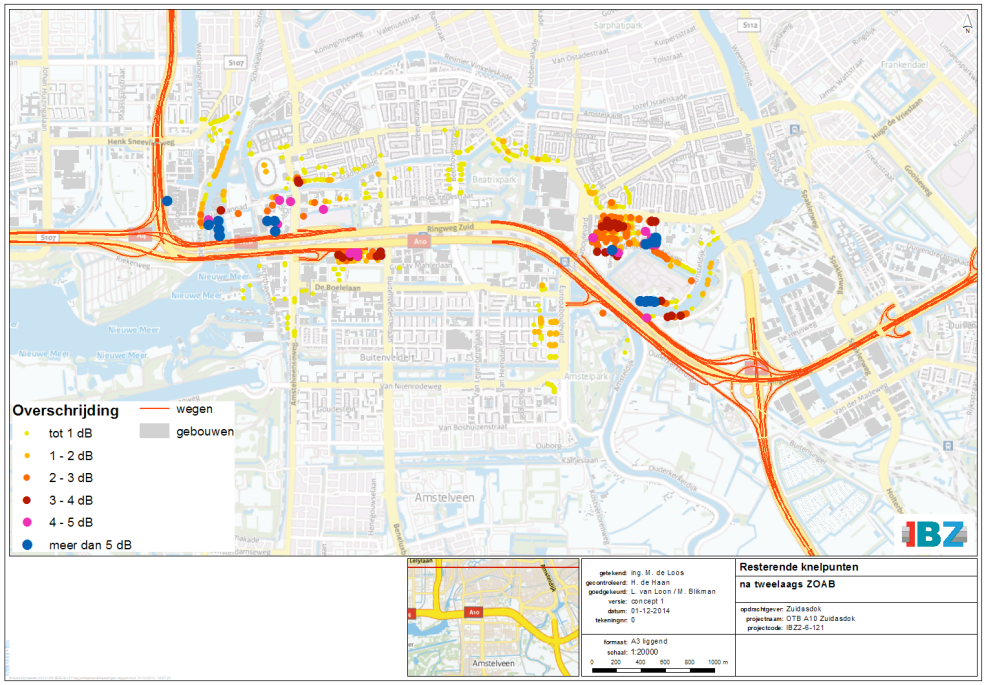


Figuur 19. Overzicht van de locatie knelpunten (na toepassing tweelaags ZOAB).

In de volgende deelparagrafen zal per cluster het onderzoek naar de doelmatigheid van overdrachtsmaatregelen worden beschreven. Voor de afweging van overdrachtsmaatregelen zijn vijf clusters gedefinieerd, te weten:

- cluster 1: ten oosten van de A10 West, ten noorden van de A10 Zuid;
- cluster 2: ten noorden van de A10 Zuid en ten westen van de A2/S110 en Amstel;
- cluster 3: ten zuiden van de A10 Zuid en ten westen van de A2;
- cluster 4: ten zuiden van de A10 Zuid en ten zuidwesten van knooppunt De Nieuwe Meer;
- cluster 5: ter plaatse van de saneringswoningen ten oosten van de A10 west.

In figuur 20 zijn de clusters weergegeven.

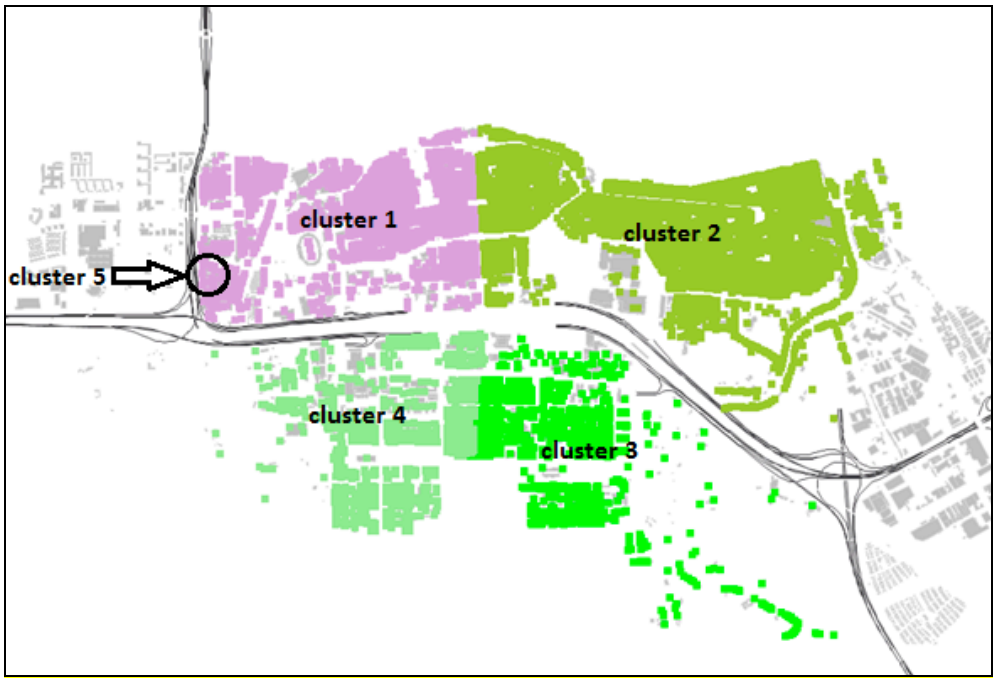


Figuur 20. Indeling in clusters

Er is onderscheid gemaakt in clusters gelegen aan weerszijden van de weg (A10 zuid). Ter hoogte van het midden van de tunnel is een scheiding in clusters aangebracht. Hoewel een overdrachtsmaatregel aan één zijde van de tunnel mogelijk een effect op knelpunten aan de andere zijde van de tunnel heeft, zal dit effect verwaarloosbaar zijn ten opzichte van een overdrachtsmaatregel aan de 'eigen zijde' van de tunnel.

Daarnaast is er nog sprake van één niet-afgehandelde saneringswoning langs de A10 West. Deze zal in een afzonderlijke paragraaf worden behandeld.

### *5.3.1 Afweging van afschermende maatregelen voor cluster 1*

In dit cluster liggen 325 geluidgevoelige objecten (zie

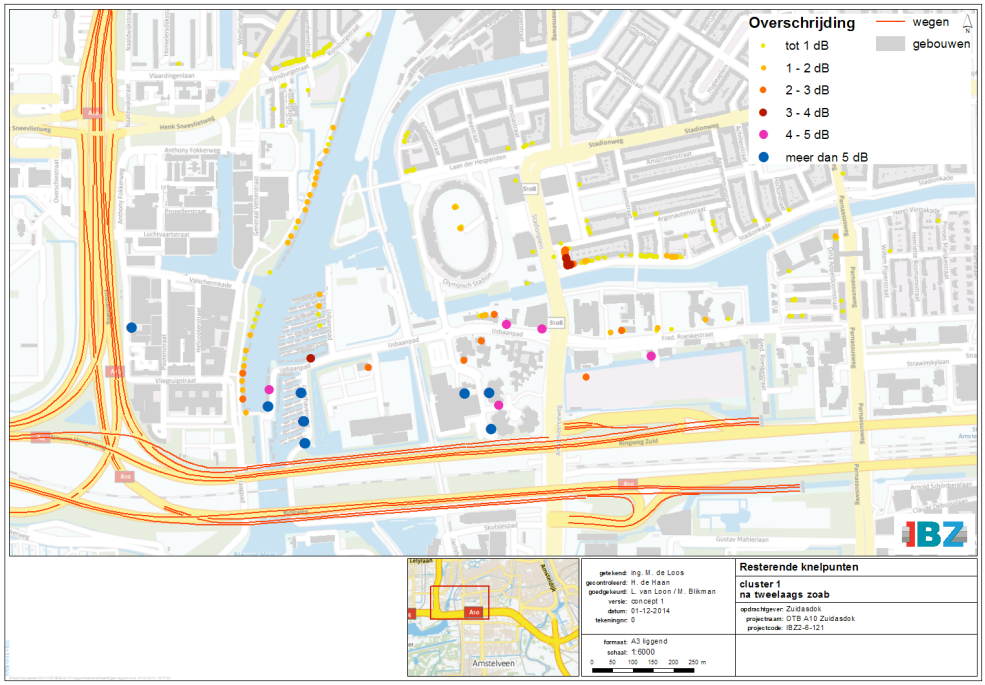


Figuur 21) waar de toetswaarde nog wordt overschreden wanneer de doelmatige bronmaatregel wordt getroffen.

*Budget aan reductiepunten*

Het maximaal beschikbare aantal reductiepunten voor de 325 genoemde knelpunten bedraagt 9.989.200.

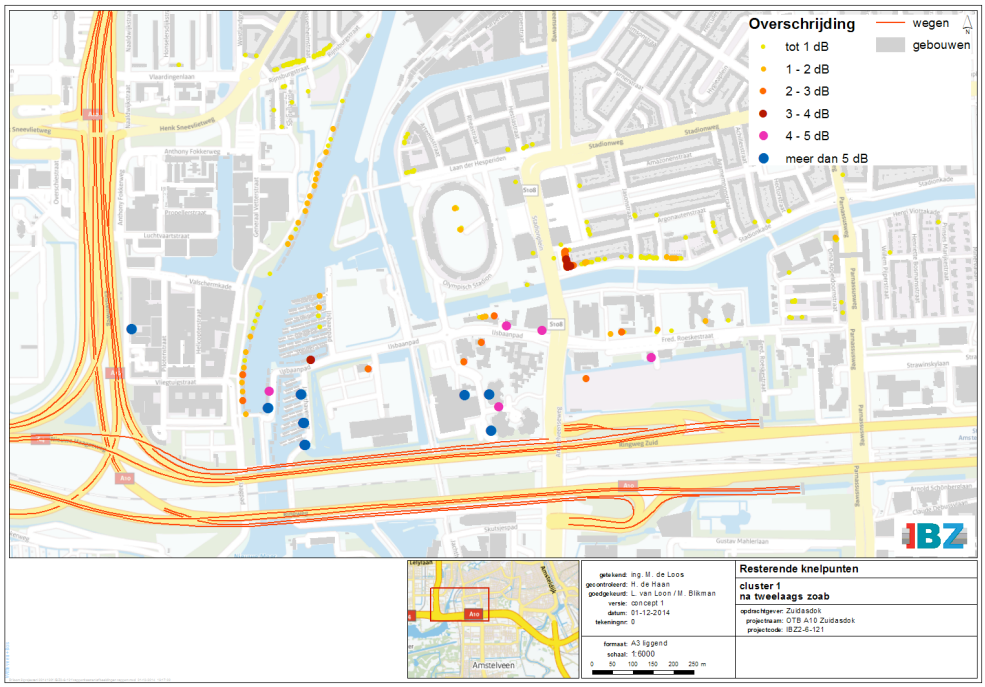


Figuur 21. Resterende knelpunten in cluster 1 na het toepassen van doelmatige bronmaatregelen

Het totaal van de maatregelpunten voor het doelmatige tweelaags ZOAB-maatregel die ten laste moet komen van cluster 1 bedraagt 138.600 (63.000 m2 tweelaags ZOAB * 2,2 maatregelpunt per m2=138.600). Bij de verrekening van de tweelaags ZOAB maatregel is rekening gehouden met het cluster 4 aan de zuidzijde van de A10. Omdat zowel cluster 1 als cluster 4 voldoende reductiepunten genereren zijn de kosten op basis van 50/50% verdeeld.

Het maximaal beschikbare budget voor cluster 1 bedraagt 9.989.200 reductiepunten, dus wanneer de doelmatige tweelaags ZOAB maatregel wordt getroffen zijn maximaal nog (9.989.200-138.600=) 9.850.600 reductiepunten beschikbaar voor aanvullende afscherming.

*Onderzochte combinaties van bron- en schermmaatregelen*
Er is onderzocht of een aanvullende schermmaatregel doelmatig is. Er zijn na toepassing van tweelaags ZOAB nog 9.850.600 reductiepunten beschikbaar.

Hiermee kunnen vrijwel oneindig lange en hoge schermen mee bekostigd worden, zoals een scherm van 4 m hoog en ruim 45 km lang. Omdat vrijwel elke schermmaatregel theoretisch te bekostigen is en het beschikbare aantal reductiepunten niet de beperkende factor is, zijn een aantal schermoplossingen onderzocht waarmee de knelpunten geheel of zoveel mogelijk worden weggenomen.

In onderstaande figuren zijn deze onderzochte mogelijkheden weergegeven.

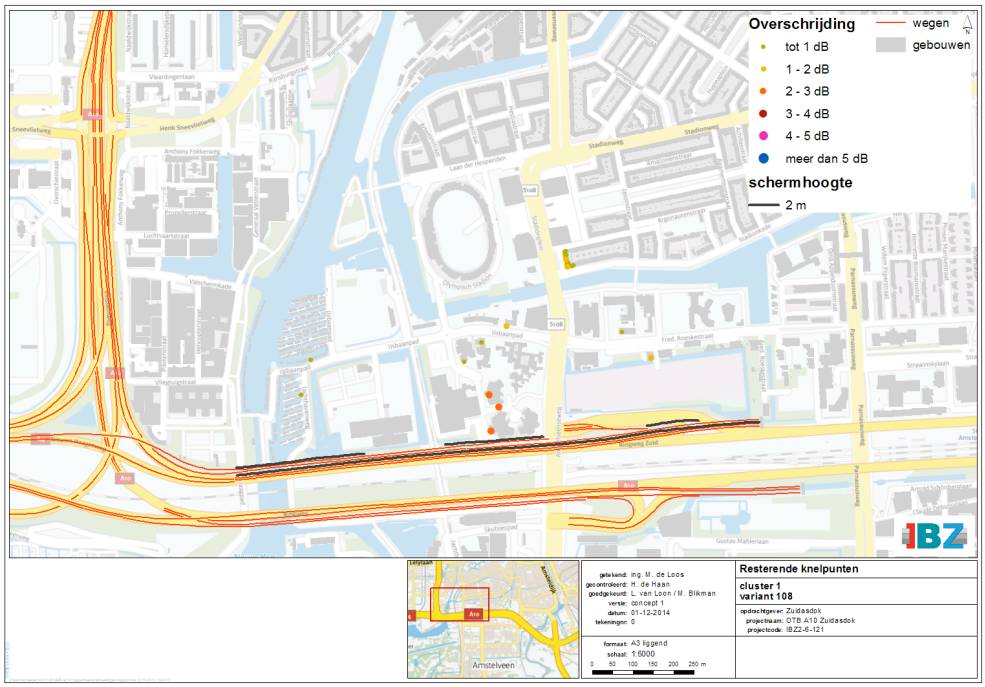


Figuur 22. Globale ligging in cluster 1 van schermvariant 108 combinatie met tweelaags ZOAB

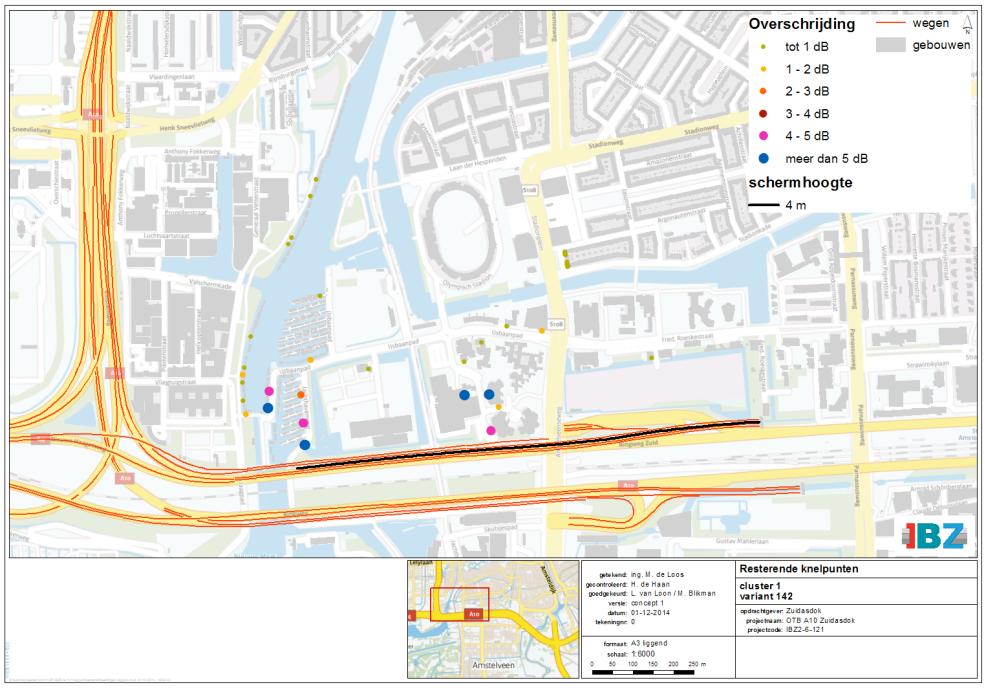


Figuur 23. Globale ligging in cluster 1 van schermvariant 142 combinatie met tweelaags ZOAB

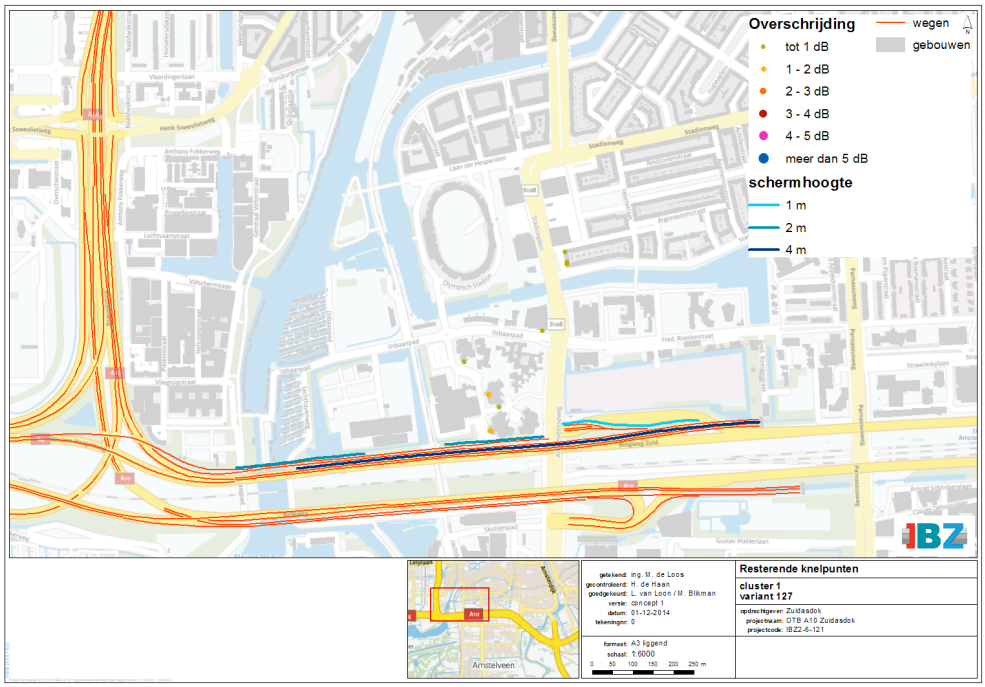


Figuur 24. Globale ligging in cluster 1 van schermvariant 127 combinatie met tweelaags ZOAB

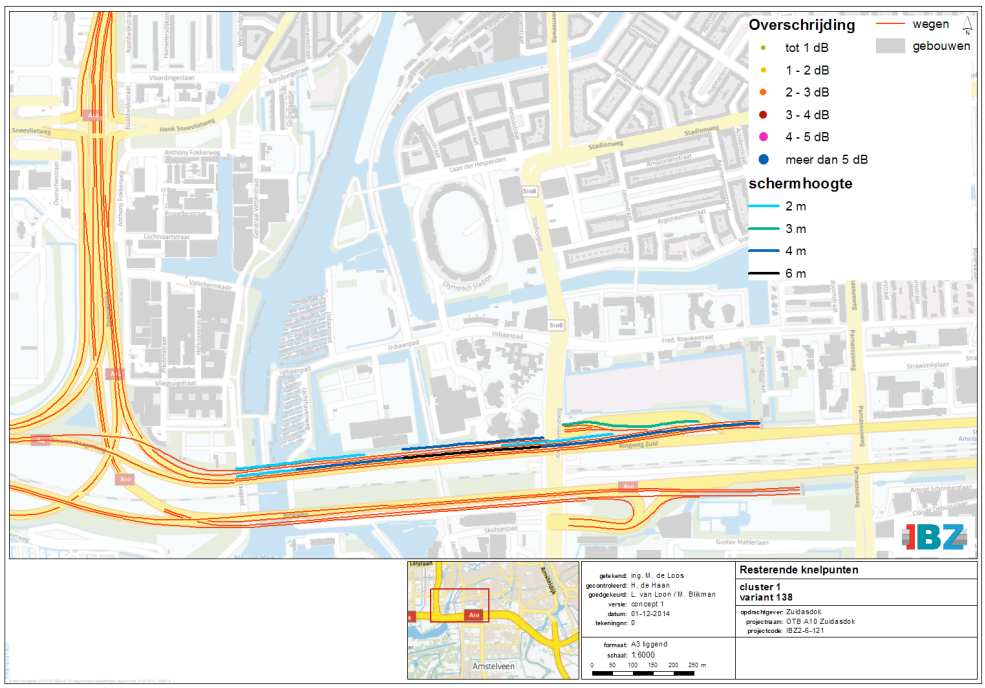


Figuur 25. Globale ligging in cluster 1 van schermvariant 138 combinatie met tweelaags ZOAB

**Tabel 7 Doorgerekende combinaties van bron en schermmaatregelen en bijbehorende maatregelpunten**

| Maatregelvariant | Stiller wegdek | | Afschermende maatregelen | | | Totaal aantal maatregelpunten |
|---|---|---|---|---|---|---|
| | Soort wegdek | Maatregelpunten | Soort afscherming | Hoogte en lengte (m) | Maatregelpunten | |
| 108 | 2LZOAB | 138.600 | schermen | zijbermscherm 2*315<br>middenbermscherm 2*1290 | 208.185 | 346.785 |
| 142 | 2LZOAB | 138.600 | schermen | middenbermscherm 4*1140 | 235.980 | 374.580 |
| 127 | 2LZOAB | 138.600 | schermen | zijbermscherm 1*330<br>zijbermscherm 2*315<br>middenbermscherm 4*1140 | 305.085 | 443.685 |
| 138 | 2LZOAB | 138.600 | schermen | zijbermscherm 2*315<br>zijbermscherm 3*330<br>zijbermscherm 4*350<br>middenbermscherm 2*150<br>middenbermscherm 4*260<br>middenbermscherm 6*340 | 445.655 | 584.255 |

*Toets Hoofdregel 1*
Als eerste is getoetst of met de onderzochte maatregelen/maatregelcombinaties wordt voldaan aan de toetswaarden bij de knelpuntsituaties binnen het onderhavige (sub)cluster. In tabel 8 is aangegeven of dit het geval is voor de maatregelvarianten.

**Tabel 8 Resterende toetswaardeoverschrijdingen bij uitvoering van de onderzochte maatregelvarianten**

| Maatregelvariant | Aantal resterende toetswaardeoverschrijdingen |
|---|---|
| 108 | 31 |
| 142 | 86 |
| 127 | 8 |
| 138 | 0 |

*Toets Hoofdregel 2*
In tabel 9 is aangegeven of het aantal maatregelpunten voor elke maatregelvariant groter of kleiner is dan het beschikbare aantal reductiepunten voor onderhavige (sub)cluster.

**Tabel 9 Toets doorgerekende maatregelen/maatregelcombinaties aan hoofdregel 2**

| Maatregelvariant | Totaal maatregelpunten | Beschikbare reductiepunten | Toetsoordeel |
|---|---|---|---|
| 108 | 346.785 | 9.989.200 | Voldoet |
| 142 | 374.580 | 9.989.200 | Voldoet |
| 127 | 443.685 | 9.989.200 | Voldoet |
| 138 | 584.255 | 9.989.200 | Voldoet |

Uit deze toets blijkt alle maatregelvarianten voldoen aan de tweede hoofdregel. Het beschikbare budget aan reductiepunten is voldoende voor het benodigde aantal maatregelpunten.

Van alle maatregelvarianten (bronmaatregelen en combinaties van bron- en overdrachtsmaatregelen) die voldoen aan de tweede hoofdregel is vervolgens de totale geluidreductie in de zin van het doelmatigheidscriterium bepaald op alle geluidge-

voelige objecten binnen het onderhavige (sub)cluster. De resultaten hiervan zijn samengevat in tabel 10.

**Tabel 10 Geluidreductie van de doelmatige maatregelen in het onderhavige (sub)cluster**

| Maatregelvariant | Geluidreductie in de zin van het doelmatigheidscriterium (dB) |
|---|---|
| 2LZOAB | 6.382 |
| 108 | 7.623 |
| 142 | 7.545 |
| 127 | 7.748 |
| 138 | 7.779 |

Maatregelvariant 138 bewerkstelligt de grootste geluidreductie.

*Toets regel 3*
Vanwege de aanwezigheid van enkele resterende knelpunten die slechts worden weggenomen met zeer omvangrijke maatregelen is bezien of conform het doelmatigheidscriterium voor het onderhavige cluster kan worden volstaan met een maatregel die nauwelijks minder geluidreductie bewerkstelligd, maar wel aanzienlijk minder maatregelpunten kent.

Hiervoor is een vergelijking gemaakt tussen de te behalen geluidreductie en de benodigde maatregelpunten. In tabel 11 zijn de resultaten van deze toets gegeven.

**Tabel 11 Geluidreductie van de doelmatige maatregelen in het onderhavige (sub)cluster**

| Maatregel-variant | Maatregel-punten | Geluid-reductie(dB) | Percentage van de maximale geluidreductie | Aantal resterende toetswaarde-overschrijdingen |
|---|---|---|---|---|
| 2LZOAB | 138.600 | 6.382 | 82.0% | 325 |
| 108 | 346.785 | 7.623 | 98.3% | 31 |
| 142 | 374.580 | 7.545 | 97.0% | 86 |
| 127 | 443.685 | 7.748 | 99.6% | 8 |
| 138 | 584.255 | 7.779 | 100% | 0 |

Uit bovenstaande tabel volgt dat met alle onderzochte combinaties van bron en schermmaatregelen meer dan 95% van de maximaal te behalen reductie bewerkstelligd wordt. Deze hoge percentages zijn deels het gevolg van de omvang van het cluster. Doordat er zeer veel objecten in het cluster liggen wordt reeds door het treffen van de tweelaags ZOAB maatregel een aanzienlijke reductie behaald. Met name verder van de weg worden met een relatief beperkte maatregel veel knelpunten weggenomen. Dit geeft een enigszins vertekend beeld aangezien dicht op de weg, hetzij een verhoudingsgewijs veel geringer aantal, nog behoorlijke overschrijdingen resteren (meer dan 5 dB).

Op basis van regel 3 zou in principe het doelmatige maatregelpakket beperkt kunnen worden tot maatregelvariant 108. Omdat er echter dicht op de weg nog een relevant aantal knelpunten valt weg te nemen is niet alleen naar het behalen van tenminste 95% reductie gekeken maar is daarnaast vooral gekeken naar de aantallen weg te nemen overschrijdingen.

Omdat met maatregelvariant 127 nagenoeg alle knelpunten worden weggenomen terwijl met een in relevante mate omvangrijkere maatregel (maatregelvariant 138) er slechts een zeer beperkt aantal extra knelpunten wordt weggenomen, is maatregelvariant 127 als doelmatige maatregelvariant beoordeeld.

In bijlage A van het hoofdrapport zijn de resterende knelpunten na toepassing van de geadviseerde maatregelvariant opgenomen. Het betreffen enkele objecten aan het Burgerweeshuispad en IJsbaanpad waar op basis van het bestemmingsplan geluidgevoelige functies zijn toegestaan en een woning aan het Stadionplein. De overschrijdingen van het Lden,GPP bedragen maximaal 2 dB.

De resterende knelpunten in bijlage A van het hoofdrapport zijn gebaseerd op een berekening waarbij rekening is gehouden alle geadviseerde maatregelen voor alle clusters. De maatregelen van een ander cluster (bijvoorbeeld een cluster gelegen aan de overzijde van de weg) kunnen een positieve invloed hebben op de geluidsbelastingen in dit cluster. Hierdoor wijkt het resterende aantal knelpunten in bijlage A van het hoofdrapport af van het aantal zoals genoemd in deze paragraaf. Het aantal knelpunten neemt hierdoor met 4 objecten af en bedraagt daardoor 4 objecten.

*Samenvatting*
Ter hoogte van cluster 1 is de bronmaatregel tweelaags ZOAB als doelmatig beoordeeld. Na toepassing van deze bronmaatregel resteren nog 325 objecten waar de toetswaarde wordt overschreden. Er is daarom onderzocht of aanvullende schermmaatregelen doelmatig zijn. Op basis van het doelmatigheidscriterium wordt maatregelvariant 127 geadviseerd, bestaande uit een tussenbermscherm van 4m hoog en zijbermschermen van 1 en 2 m hoog. Na toepassing van deze maatregelen resteren nog enkele geluidgevoelige objecten waar sprake is van een overschrijding van de toetswaarde. De overschrijdingen van het Lden,GPP bedragen maximaal 2 dB.

### *5.3.2 Afweging van afschermende maatregelen voor cluster 2*

In dit cluster liggen 1.334 geluidgevoelige objecten (zie

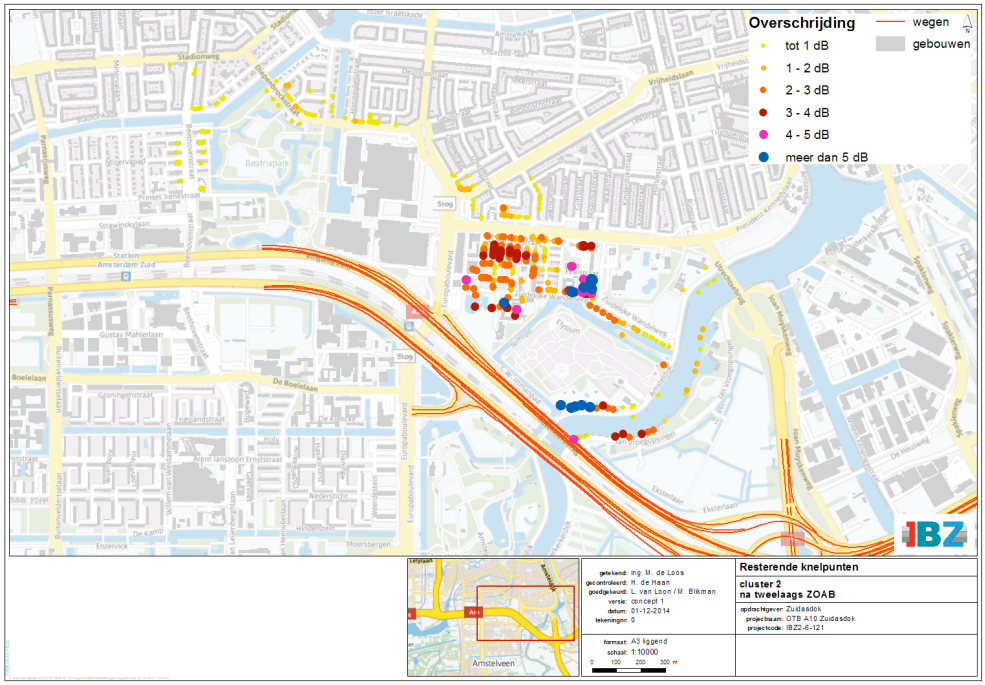


Figuur 26) waar de toetswaarde nog wordt overschreden wanneer de doelmatige bronmaatregel wordt getroffen.

*Budget aan reductiepunten*

Het maximaal beschikbare aantal reductiepunten voor de 1.334 genoemde knelpunten bedraagt 14.565.700.

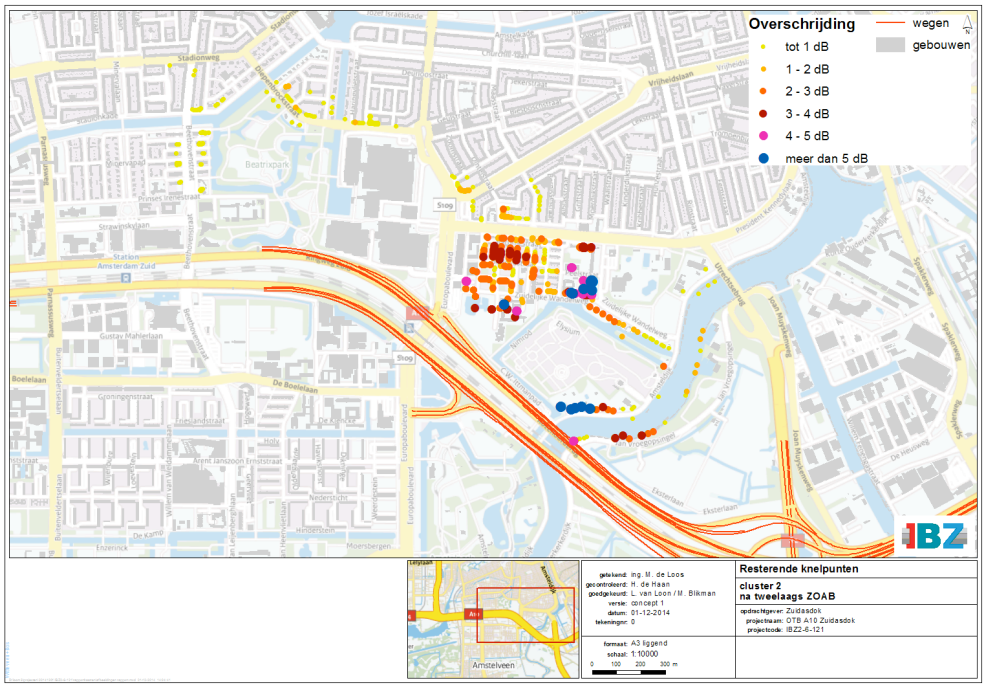


Figuur 26. Resterende knelpunten in cluster 2 na het toepassen van doelmatige bronmaatregelen

Het totaal van de maatregelpunten voor het doelmatige tweelaags ZOAB-maatregel die ten laste moet komen van cluster 2 bedraagt 96.250 (43.750 m2 tweelaags ZOAB * 2,2 maatregelpunt per m2=96.250). Bij de verrekening van de tweelaags ZOAB maatregel is rekening gehouden met het cluster 3 aan de zuidzijde van de A10. Omdat zowel cluster 2 als cluster 3 voldoende reductiepunten genereren zijn de kosten op basis van 50/50% verdeeld.

Het maximaal beschikbare budget voor cluster 1 bedraagt 14.565.700 reductiepunten, dus wanneer de doelmatige tweelaags ZOAB maatregel wordt getroffen zijn maximaal nog (14.565.700-96.250=) 14.469.450 reductiepunten beschikbaar voor aanvullende afscherming.

*Onderzochte combinaties van bron- en schermmaatregelen*
Er is onderzocht of een aanvullende schermmaatregel doelmatig is. Er zijn na toepassing van tweelaags ZOAB nog 14.469.450 reductiepunten beschikbaar.

Hiermee kunnen vrijwel oneindig lange en hoge schermen mee bekostigd worden, zoals een scherm van 4 m hoog en ruim 60 km lang. Omdat vrijwel elke schermmaatregel theoretisch te bekostigen is en het beschikbare aantal reductiepunten niet de beperkende factor is, zijn een aantal schermoplossingen onderzocht waarmee de knelpunten geheel of zoveel mogelijk worden weggenomen.

In onderstaande figuren zijn deze onderzochte mogelijkheden weergegeven.

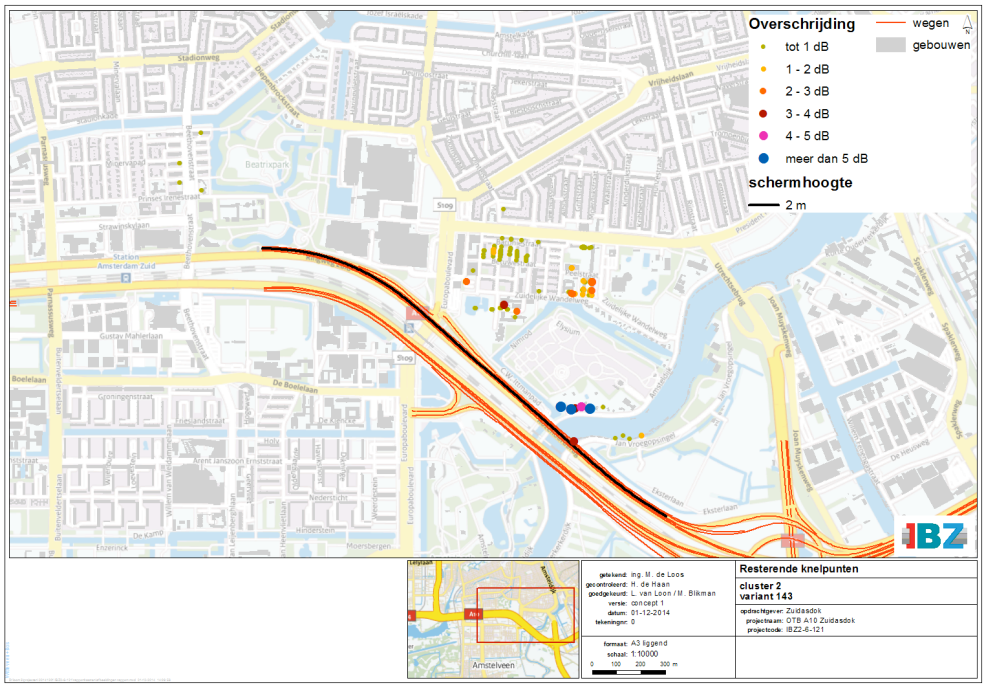


Figuur 27. Globale ligging in cluster 2 van schermvariant 143 combinatie met tweelaags ZOAB

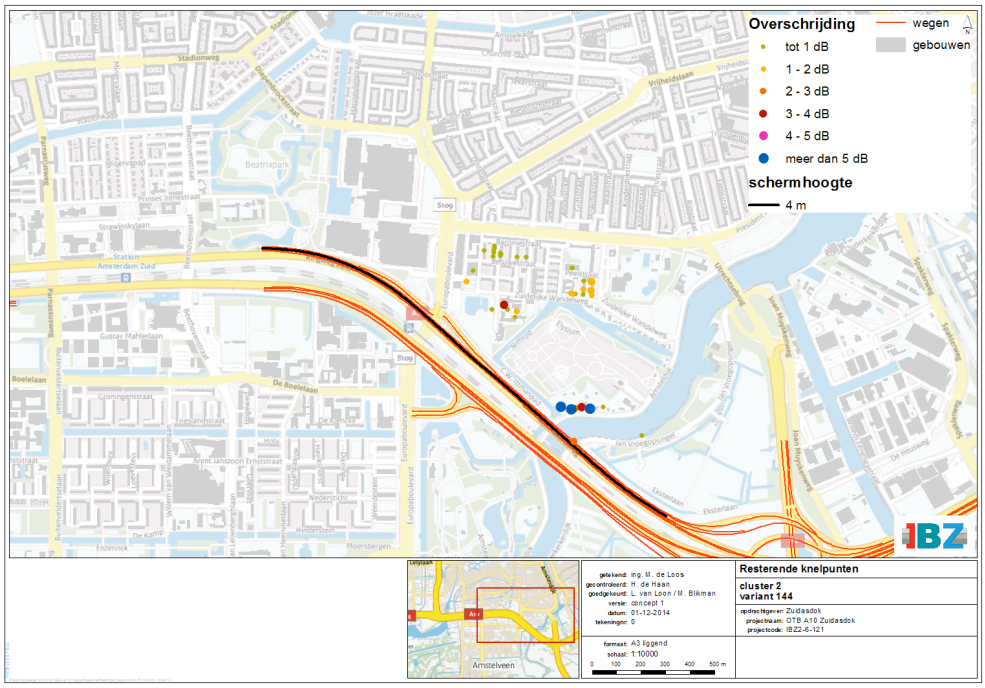


Figuur 28. Globale ligging in cluster 2 van schermvariant 144 combinatie met tweelaags ZOAB

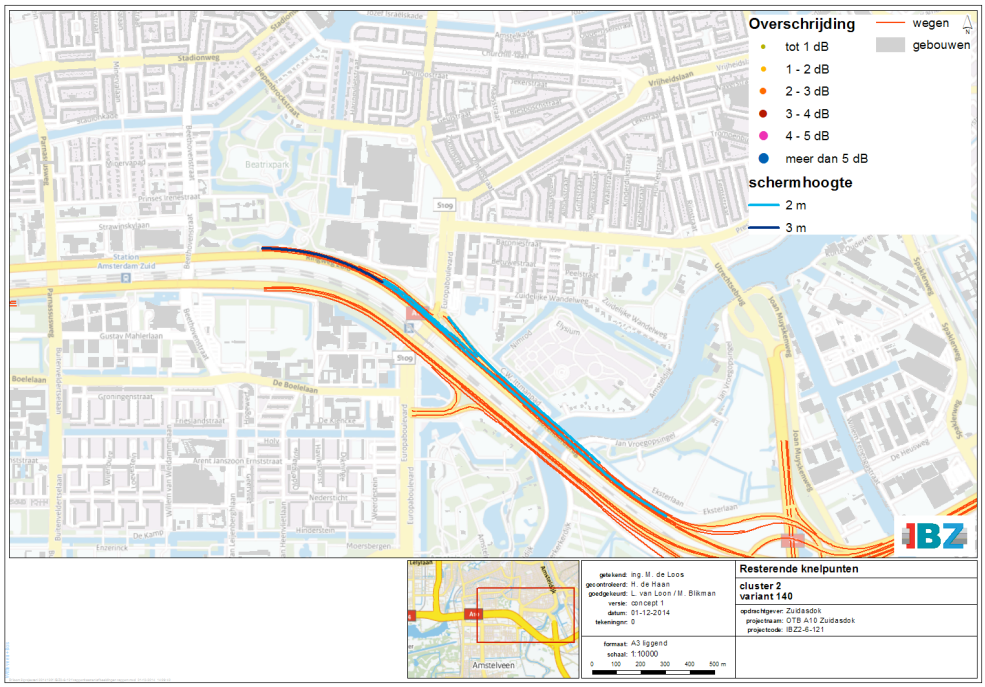


Figuur 29. Globale ligging in cluster 2 van schermvariant 140 combinatie met tweelaags ZOAB

**Tabel 12 Doorgerekende combinaties van bron en schermmaatregelen en bijbehorende maatregelpunten**

| Maat-regel-variant | Stiller wegdek | | Afschermende maatregelen | | | Totaal aantal maatre-gelpun-ten |
|---|---|---|---|---|---|---|
| | Soort wegdek | Maat-regel-punten | Soort afscher-ming | Hoogte en lengte(m) | Maatregel-punten | |
| 143 | 2LZOAB | 96.250 | schermen | zijbermscherm 2*2020 | 187.860 | 284.110 |
| 144 | 2LZOAB | 96.250 | schermen | middenbermscherm 4*2020 | 418.140 | 514.390 |
| 140 | 2LZOAB | 96.250 | schermen | zijbermscherm 2*490 middenbermscherm 2*1500 middenbermscherm 3*520 | 377.680 | 473.930 |

*Toets Hoofdregel 1*

Als eerste is getoetst of met de onderzochte maatregelen/maatregelcombinaties wordt voldaan aan de toetswaarden bij de knelpuntsituaties binnen het onderhavige (sub)cluster. In tabel 13 is aangegeven of dit het geval is voor de maatregelvarianten.

**Tabel 13 Resterende toetswaardeoverschrijdingen bij uitvoering van de onderzochte maatregelvarianten**

| Maatregelvariant | Aantal resterende toetswaardeoverschrijdingen |
|---|---|
| 143 | 335 |
| 144 | 120 |
| 140 | 0 |

*Toets Hoofdregel 2*
In tabel 14 is aangegeven of het aantal maatregelpunten voor elke maatregelvariant groter of kleiner is dan het beschikbare aantal reductiepunten voor onderhavige (sub)cluster.

**Tabel 14 Toets doorgerekende maatregelen/maatregelcombinaties aan hoofdregel 2**

| Maatregelvariant | Totaal maatregelpunten | Beschikbare reductiepunten | Toetsoordeel |
|---|---|---|---|
| 143 | 284.110 | 14.565.700 | Voldoet |
| 144 | 514.390 | 14.565.700 | Voldoet |
| 140 | 473.930 | 14.565.700 | Voldoet |

Uit deze toets blijkt alle maatregelvarianten voldoen aan de tweede hoofdregel. Het beschikbare budget aan reductiepunten is voldoende voor het benodigde aantal maatregelpunten.

Met maatregelvariant 140 worden alle knelpunten weggenomen. Op grond van het doelmatigheidscriterium is dit daarom de doelmatige maatregelvariant.

*Toets regel 3*
Met maatregelvariant 140 worden alle knelpunten weggenomen. Er is geen sprake van een onevenredig omvangrijk pakket aan geluidmaatregelen veroorzaakt door bijvoorbeeld resterende knelpunten ter plaatse van hoogbouw. Het toepassen van regel 3 is daarom niet aan de orde.

*Samenvatting*
Ter hoogte van cluster 2 is de bronmaatregel tweelaags ZOAB als doelmatig beoordeeld. Na toepassing van deze bronmaatregel resteren nog 1.334 objecten waar de toetswaarde wordt overschreden. Er is daarom onderzocht of aanvullende schermmaatregelen doelmatig zijn. Op basis van het doelmatigheidscriterium wordt maatregelvariant 140 geadviseerd, bestaande uit een tussenbermscherm van 2 en 3 m hoog en zijbermschermen van 2 m hoog. Na toepassing van deze maatregelen zijn er in dit cluster geen knelpunten meer.

### *5.3.3 Afweging van afschermende maatregelen voor cluster 3*

In dit cluster liggen 404 geluidgevoelige objecten (zie

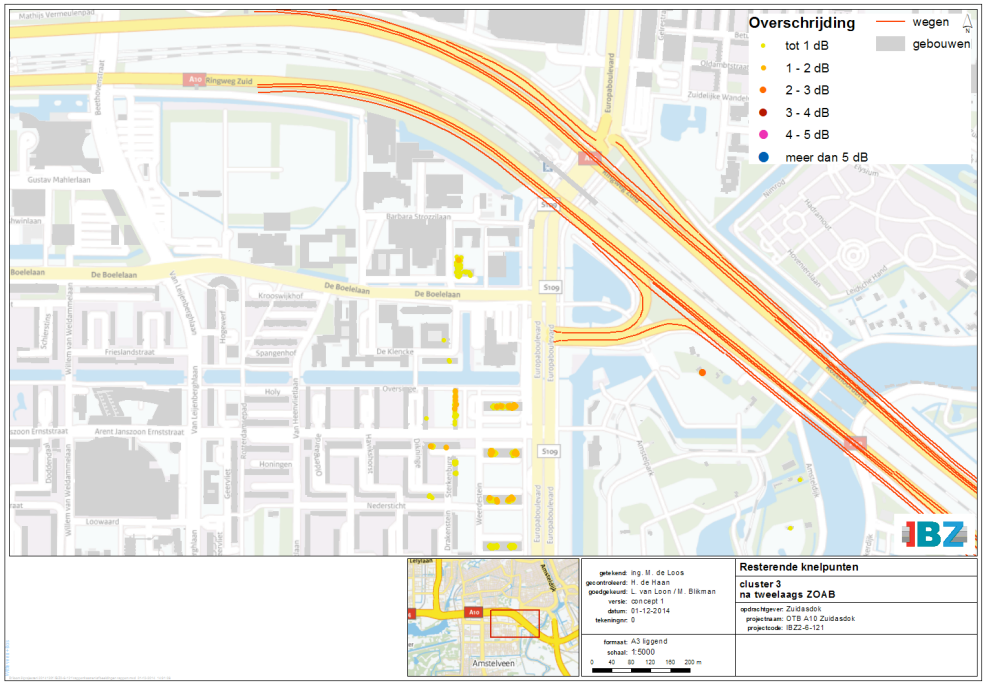


Figuur 30) waar de toetswaarde nog wordt overschreden wanneer de doelmatige bronmaatregel wordt getroffen.

*Budget aan reductiepunten*

Het maximaal beschikbare aantal reductiepunten voor de 404 genoemde knelpunten bedraagt 9.731.900. Hieraan dragen alle geluidgevoelige objecten bij in het ge-

kleurde gebied dat in

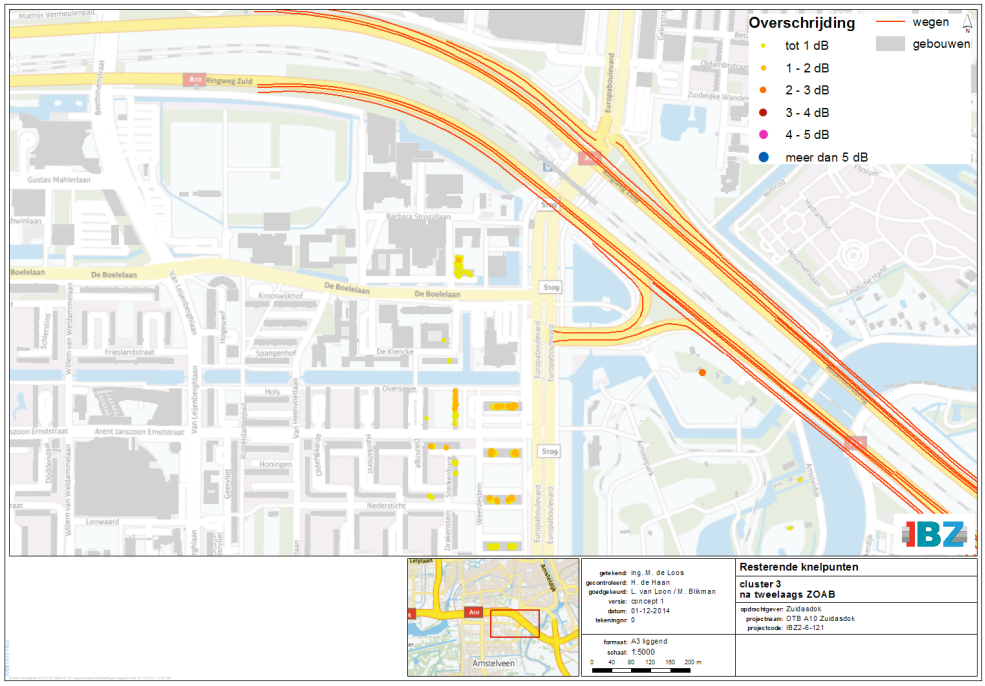


figuur 30 is aangegeven.

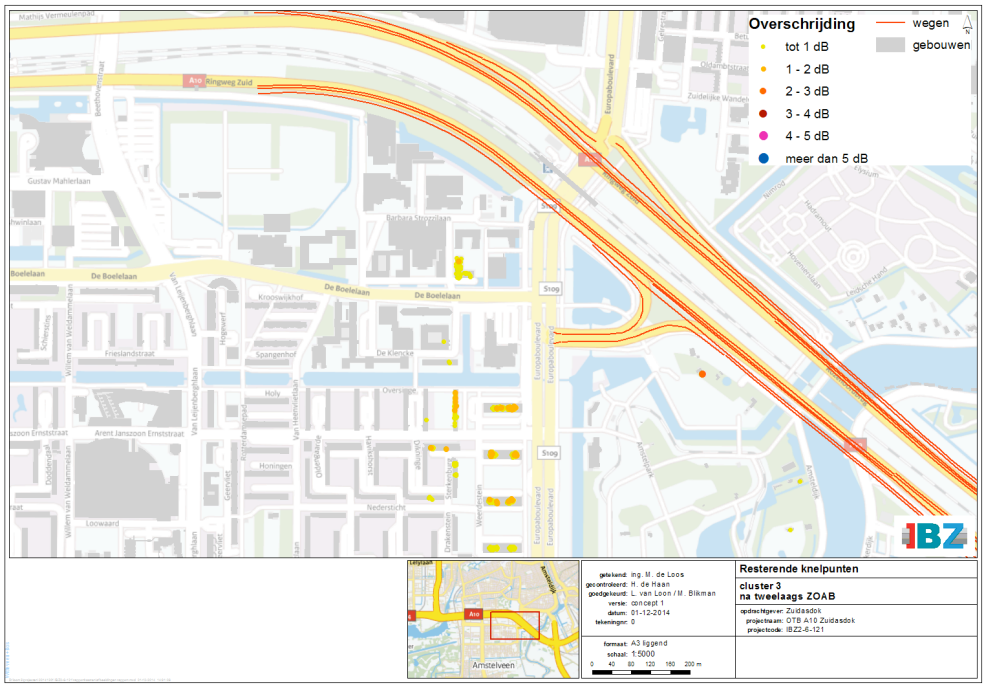


Figuur 30. Resterende knelpunten in cluster 3 na het toepassen van doelmatige bronmaatregelen

Het totaal van de maatregelpunten voor het doelmatige tweelaags ZOAB-maatregel die ten laste moet komen van cluster 3 bedraagt 96.250 (43.750 m2 tweelaags ZOAB * 2,2 maatregelpunt per m2=96.250). Bij de verrekening van de tweelaags

ZOAB maatregel is rekening gehouden met het cluster 2 aan de noordzijde van de A10. Omdat zowel cluster 2 als cluster 3 voldoende reductiepunten genereren zijn de kosten op basis van 50/50% verdeeld.

Het maximaal beschikbare budget voor cluster 3 bedraagt 9.731.900 reductiepunten, dus wanneer de doelmatige tweelaags ZOAB maatregel wordt getroffen zijn maximaal nog (9.731.900-96.250=) 9.635.650 reductiepunten beschikbaar voor aanvullende afscherming.

*Onderzochte combinaties van bron- en schermmaatregelen*
Er is onderzocht of een aanvullende schermmaatregel doelmatig is. Er zijn na toepassing van tweelaags ZOAB nog 9.635.650 reductiepunten beschikbaar. Hiermee kunnen vrijwel oneindig lange en hoge schermen mee bekostigd worden, zoals een scherm van 4 m hoog en ruim 50 km lang. Omdat vrijwel elke schermmaatregel theoretisch te bekostigen is en het beschikbare aantal reductiepunten niet de beperkende factor is, zijn een aantal schermoplossingen onderzocht waarmee de knelpunten geheel of zoveel mogelijk worden weggenomen.

In onderstaande figuren zijn deze onderzochte mogelijkheden weergegeven.

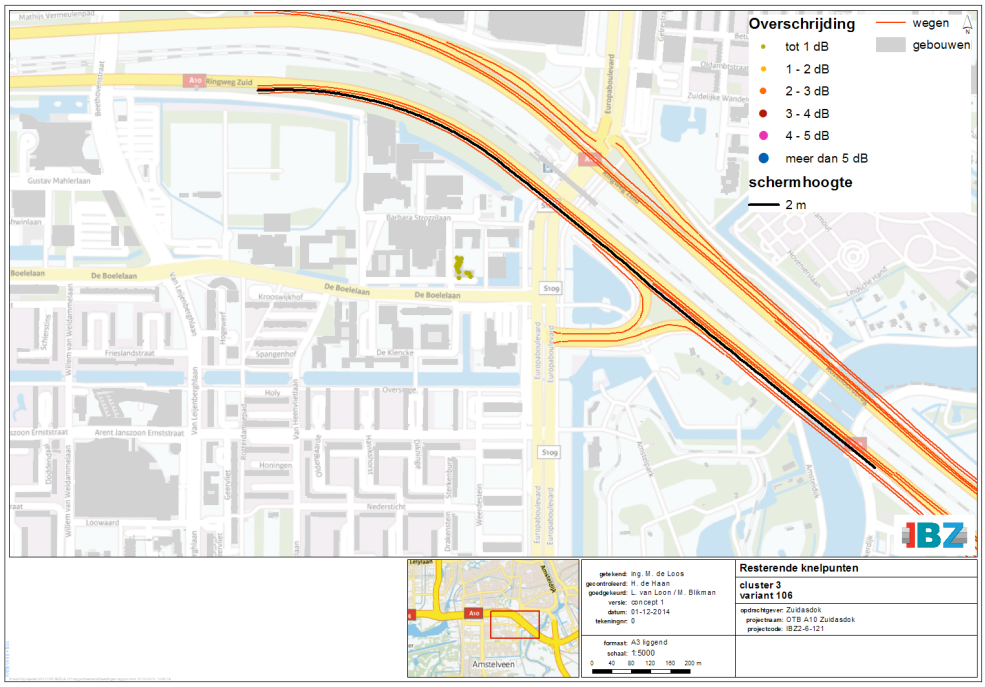


Figuur 31. Globale ligging in cluster 3 van schermvariant 106 combinatie met tweelaags ZOAB

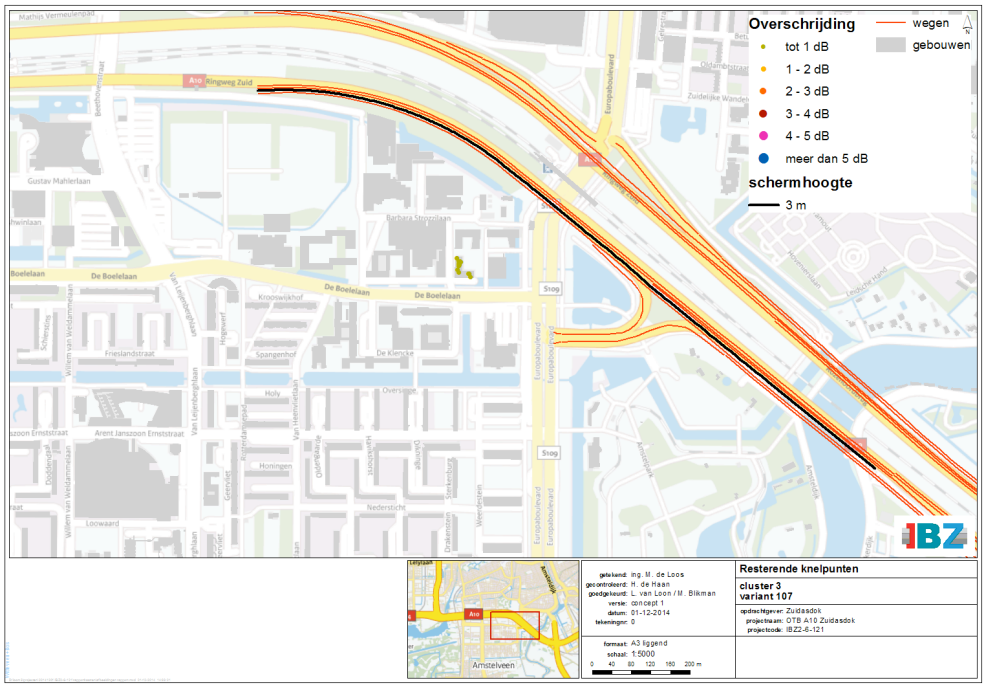


Figuur 32. Globale ligging in cluster 3 van schermvariant 107 combinatie met tweelaags ZOAB

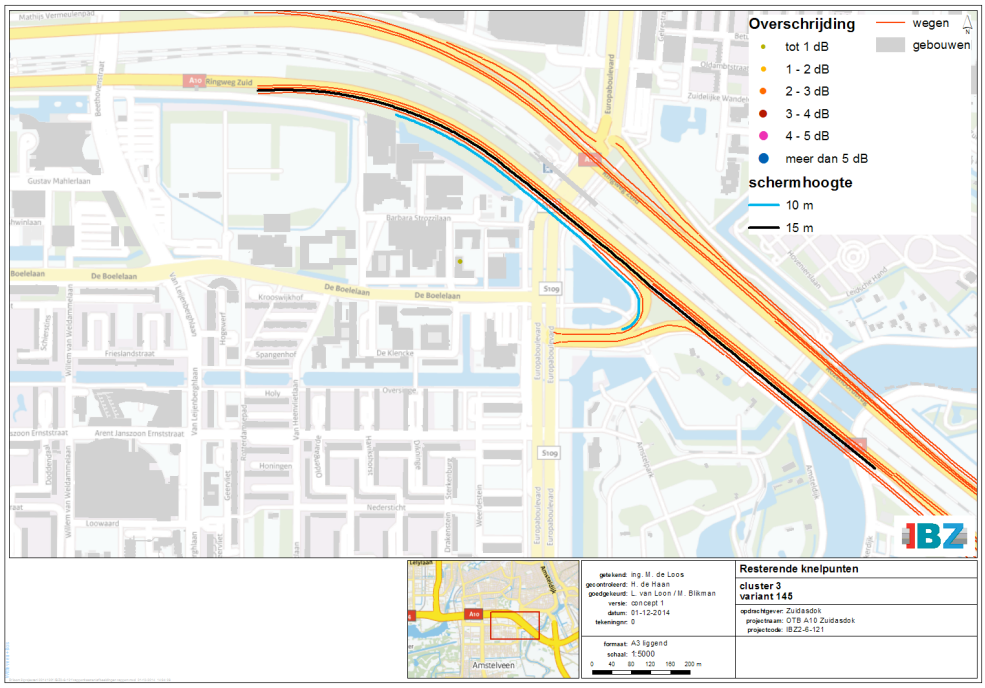


Figuur 33. Globale ligging in cluster 3 van schermvariant 145 combinatie met tweelaags ZOAB

**Tabel 15 Doorgerekende combinaties van bron en schermmaatregelen en bijbehorende maatregelpunten**

| Maat regel gel- | Stiller wegdek | | Afschermende maatregelen | | | Totaal aantal maatregel-punten |
|---|---|---|---|---|---|---|
| | Soort | Maatre- | Soort | Hoogte en lengte | Maatregel- | |

| vari-ant | wegdek | gelpun-ten | afscher-ming | (m) | punten | |
|---|---|---|---|---|---|---|
| 106 | 2LZOAB | 96.250 | schermen | middenbermscherm 2*1500 | 168.000 | 264.250 |
| 107 | 2LZOAB | 96.250 | schermen | middenbermscherm 3*1500 | 240.000 | 336.250 |
| 145 | 2LZOAB | 96.250 | schermen | zijbermscherm 10*720 middenbermscherm 15*1500 | 1.050.000 | 1.146.250 |

*Toets Hoofdregel 1*
Als eerste is getoetst of met de onderzochte maatregelen/maatregelcombinaties wordt voldaan aan de toetswaarden bij de knelpuntsituaties binnen het onderhavige (sub)cluster. In tabel 16 is aangegeven of dit het geval is voor de maatregelvarianten.

**Tabel 16 Resterende toetswaardeoverschrijdingen bij uitvoering van de onderzochte maatregelvarianten**

| Maatregelvariant | Aantal resterende toetswaardeoverschrijdingen |
|---|---|
| 106 | 17 |
| 107 | 12 |
| 145 | 1 |

*Toets Hoofdregel 2*
In tabel 17 is aangegeven of het aantal maatregelpunten voor elke maatregelvariant groter of kleiner is dan het beschikbare aantal reductiepunten voor onderhavige (sub)cluster.

**Tabel 17 Toets doorgerekende maatregelen/maatregelcombinaties aan hoofdregel 2**

| Maatregelvariant | Totaal maatregelpunten | Beschikbare reductiepunten | Toetsoordeel |
|---|---|---|---|
| 106 | 264.250 | 9.731.900 | Voldoet |
| 107 | 336.250 | 9.731.900 | Voldoet |
| 145 | 1.146.250 | 9.731.900 | Voldoet |

Uit deze toets blijkt dat alle maatregelvarianten voldoen aan de tweede hoofdregel. Het beschikbare budget aan reductiepunten is voldoende voor het benodigde aantal maatregelpunten.

Van alle maatregelvarianten (bronmaatregelen en combinaties van bron- en overdrachtsmaatregelen) die voldoen aan de eerste twee hoofdregels is vervolgens de totale geluidreductie in de zin van het doelmatigheidscriterium bepaald op alle geluidgevoelige objecten binnen het onderhavige (sub)cluster. De resultaten hiervan zijn samengevat in tabel 18.

**Tabel 18 Geluidreductie van de doelmatige maatregelen in het onderhavige (sub)cluster**

| Maatregelvariant | Geluidreductie in de zin van het doelmatig-heidscriterium (dB) |
|---|---|
| 2LZOAB | 3.647 |
| 106 | 4.064 |
| 107 | 4.070 |
| 145 | 4.081 |

Maatregelvariant 145 bewerkstelligt de grootste geluidreductie.

*Toets regel 3*
Vanwege de aanwezigheid van enkele resterende knelpunten die slechts worden weggenomen met zeer omvangrijke maatregelen is bezien of conform het doelmatigheidscriterium voor het onderhavige cluster kan worden volstaan met een maatregel die nauwelijks minder geluidreductie bewerkstelligd, maar wel aanzienlijk minder maatregelpunten kent.

Hiervoor is een vergelijking gemaakt tussen de te behalen geluidreductie en de benodigde maatregelpunten. In tabel 19 zijn de resultaten van deze toets gegeven.

**Tabel 19 Geluidreductie van de doelmatige maatregelen in het onderhavige (sub)cluster**

| Maatregel-variant | Maatregel punten | Geluidreductie (dB) | Percentage van de maximale geluidreductie | Aantal resterende toetswaardeoverschrijdingen |
|---|---|---|---|---|
| 2LZOAB | 96.250 | 3.647 | 89.3% | 404 |
| 106 | 264.250 | 4.064 | 99.6% | 17 |
| 107 | 336.250 | 4.070 | 99.7% | 12 |
| 145 | 1.146.250 | 4.081 | 99.9% | 1 |

De 100% variant waarbij alle knelpunten worden weggenomen is ondanks het doorrekenen van zeer hoge schermvarianten niet gevonden. Maatregelvariant 145 is de variant waarmee bijna alle knelpunten worden weggenomen. De regel 3 afweging is daarom gebaseerd op maatregelvariant 145 waarmee 99.9% reductie behaald wordt.

Uit tabel 19 volgt dat met maatregelvariant 106 nagenoeg dezelfde geluidreductie bewerkstelligt als de maximumvariant 145, maar wel aanzienlijk minder maatregelpunten kost. De knelpunten die bij toepassing van maatregelvariant 106 resteren zijn gelegen in een woontoren en bedragen maximaal 1 dB. Ook het verhogen van een 2 m tussenbermscherm naar een 3 m hoog tussenbermscherm levert nagenoeg geen extra reductie op. Omdat met maatregelvariant 106 voldaan wordt aan regel 3 en het treffen van verdergaande maatregelen nauwelijks extra reductie oplevert is dit de doelmatige maatregel voor het onderhavige cluster.

In bijlage A van het hoofdrapport zijn de resterende knelpunten na toepassing van de geadviseerde maatregelvariant opgenomen. Het betreffen enkele woningen in een woontoren aan de Tomasso Albinonistraat. De overschrijdingen van het Lden,GPP bedragen maximaal 1 dB.

De resterende knelpunten in bijlage A van het hoofdrapport zijn gebaseerd op een berekening waarbij rekening is gehouden alle geadviseerde maatregelen voor alle clusters. De maatregelen van een ander cluster (bijvoorbeeld een cluster gelegen aan de overzijde van de weg) kunnen een positieve invloed hebben op de geluidsbelastingen in dit cluster. Hierdoor wijkt het resterende aantal knelpunten in bijlage A van het hoofdrapport af van het aantal zoals genoemd in deze paragraaf. Het aantal knelpunten neemt hierdoor met 10 objecten af en bedraagt daardoor 7 objecten.

*Samenvatting*
Ter hoogte van cluster 3 is de bronmaatregel tweelaags ZOAB als doelmatig beoordeeld. Na toepassing van deze bronmaatregel resteren nog 404 objecten waar de toetswaarde wordt overschreden. Er is daarom onderzocht of aanvullende schermmaatregelen doelmatig zijn. Op basis van het doelmatigheidscriterium wordt maatregelvariant 106 geadviseerd, bestaande uit een tussenbermscherm van 2m hoog. Na toepassing van deze maatregelen resteren nog enkele geluidgevoelige objecten waar sprake is van een overschrijding van de toetswaarde. De overschrijdingen van het Lden,GPP bedragen maximaal 1 dB.

### *5.3.4 Afweging van afschermende maatregelen voor cluster 4*
In dit cluster liggen 517 geluidgevoelige objecten (zie

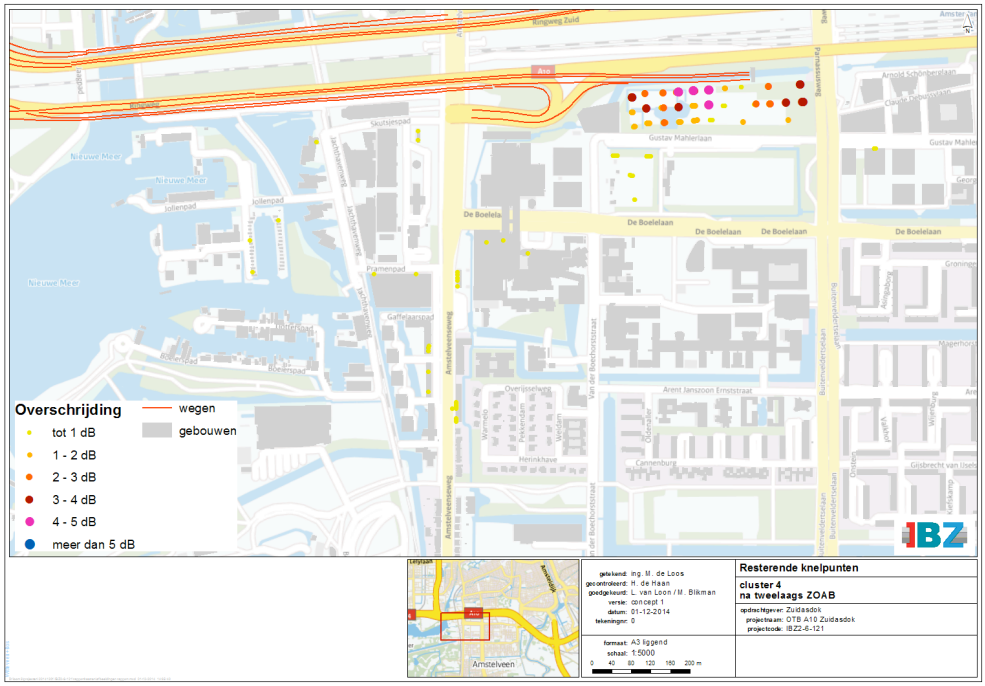


Figuur 34) waar de toetswaarde nog wordt overschreden wanneer de doelmatige bronmaatregel wordt getroffen.

*Budget aan reductiepunten*
Het maximaal beschikbare aantal reductiepunten voor de 517 genoemde knelpunten bedraagt 32.168.600. Hieraan dragen alle geluidgevoelige objecten bij in het ge-

kleurde gebied dat in

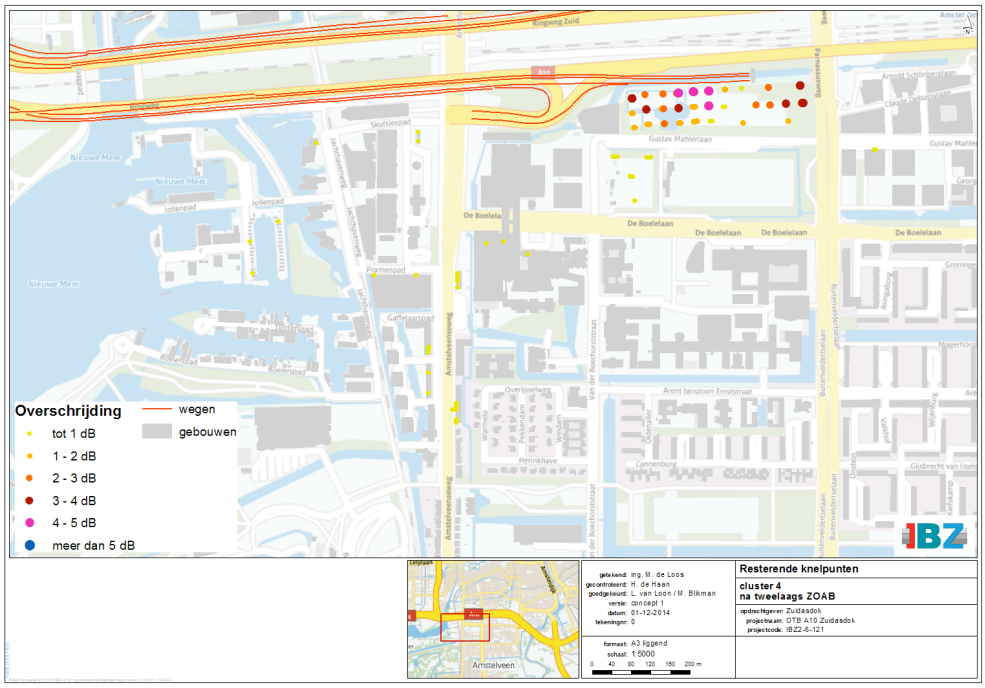


figuur 34 is aangegeven.

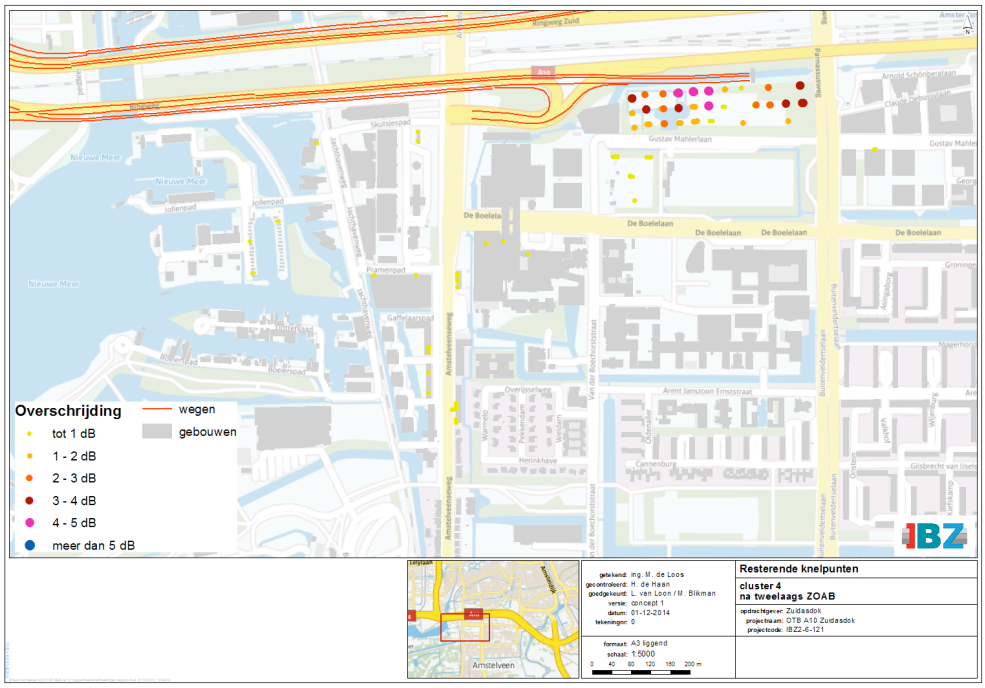


Figuur 34. Resterende knelpunten in cluster 4 na het toepassen van doelmatige bronmaatregelen

Het totaal van de maatregelpunten voor het doelmatige tweelaags ZOAB-maatregel die ten laste moet komen van cluster 4 bedraagt 138.600 (63.000 m2 tweelaags ZOAB * 2,2 maatregelpunt per m2=138.600). Bij de verrekening van de tweelaags ZOAB maatregel is rekening gehouden met het cluster 1 aan de noordzijde van de

A10. Omdat zowel cluster 1 als cluster 4 voldoende reductiepunten genereren zijn de kosten op basis van 50/50% verdeeld.

Het maximaal beschikbare budget voor cluster 4 bedraagt 32.168.600 reductiepunten, dus wanneer de doelmatige tweelaags ZOAB maatregel wordt getroffen zijn maximaal nog (32.168.600-138.600=)32.030.000 reductiepunten beschikbaar voor aanvullende afscherming.

*Onderzochte combinaties van bron- en schermmaatregelen*
Er is onderzocht of een aanvullende schermmaatregel doelmatig is. Er zijn na toepassing van tweelaags ZOAB nog 32.030.000 reductiepunten beschikbaar.

Hiermee kunnen vrijwel oneindig lange en hoge schermen mee bekostigd worden, zoals een scherm van 4 m hoog en ruim 100 km lang. Omdat vrijwel elke schermmaatregel theoretisch te bekostigen is en het beschikbare aantal reductiepunten niet de beperkende factor is, zijn een aantal schermoplossingen onderzocht waarmee de knelpunten geheel of zoveel mogelijk worden weggenomen.

In onderstaande figuren zijn deze onderzochte mogelijkheden weergegeven.

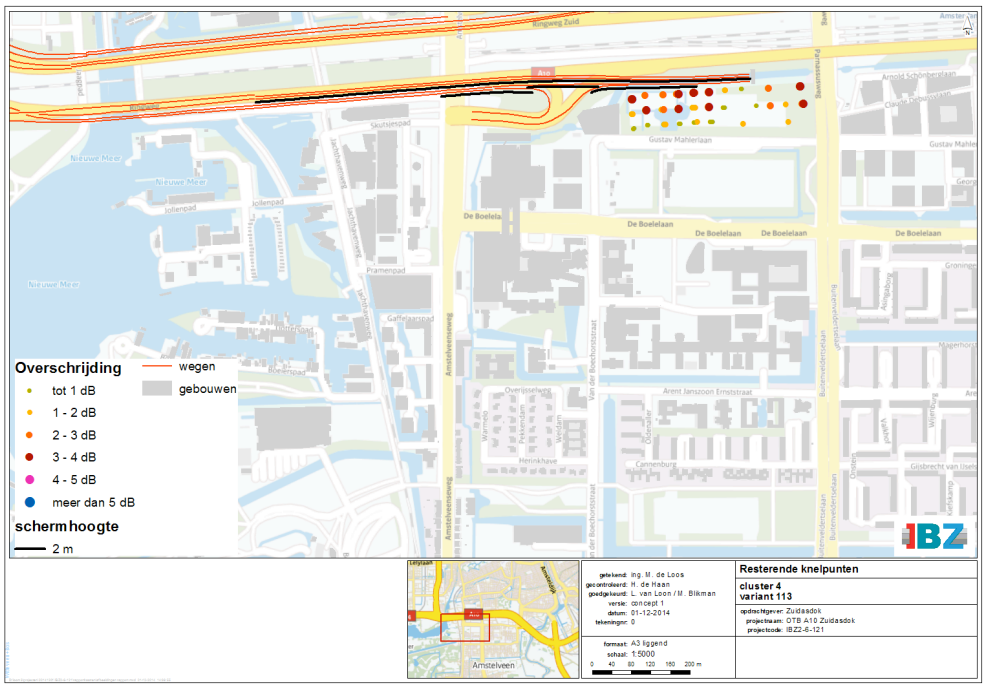


Figuur 35. Globale ligging in cluster 4 van schermvariant 113 combinatie met tweelaags ZOAB

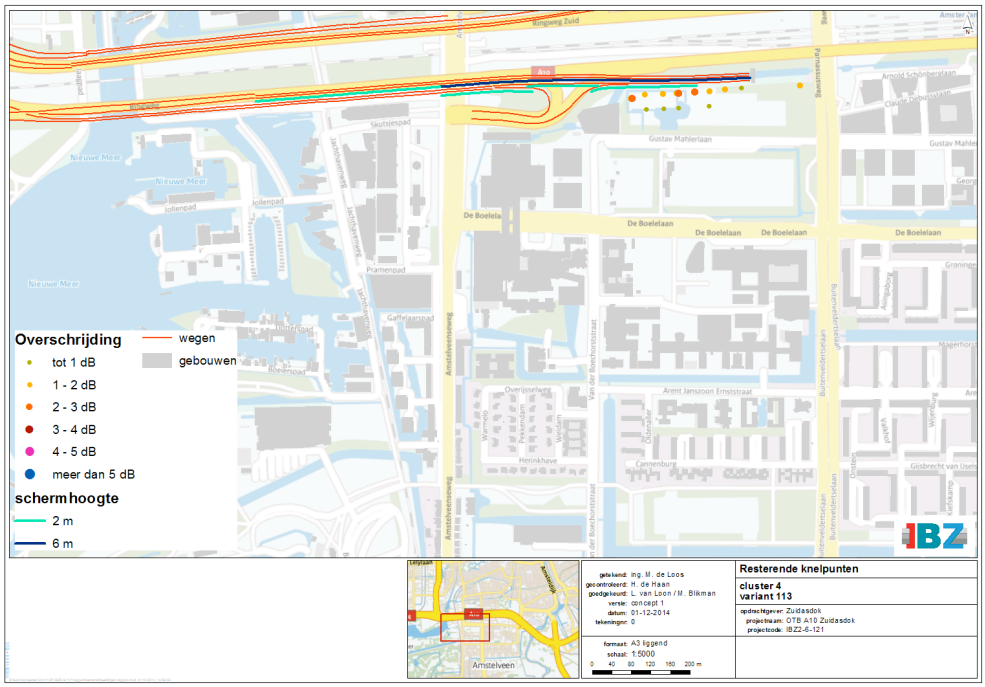


Figuur 36. Globale ligging in cluster 4 van schermvariant 110 combinatie met tweelaags ZOAB

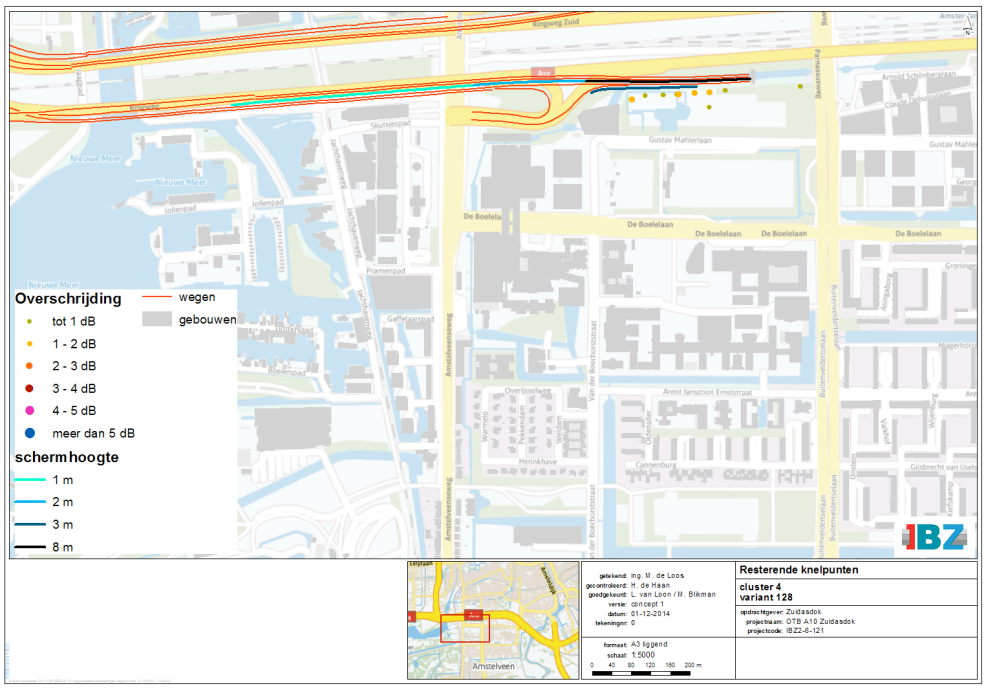


Figuur 37. Globale ligging in cluster 4 van schermvariant 128 combinatie met tweelaags ZOAB

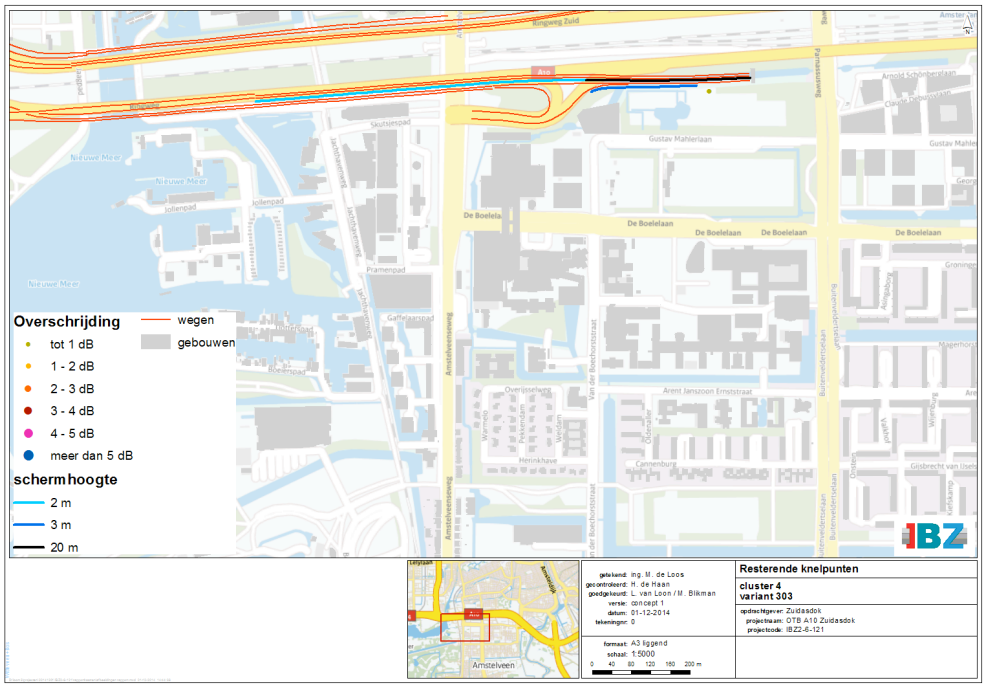


Figuur 38. Globale ligging in cluster 4 van schermvariant 303 combinatie met tweelaags ZOAB

**Tabel 20 Doorgerekende combinaties van bron en schermmaatregelen en bijbehorende maatregelpunten**

| Maatregelvariant | Stiller wegdek | | Afschermende maatregelen | | | Totaal aantal maatregelpunten |
|---|---|---|---|---|---|---|
| | Soort wegdek | Maatregelpunten | Soort afscherming | Hoogte en lengte(m) | Maatregelpunten | |
| 113 | 2LZOAB | 138.600 | schermen | zijbermscherm 2*190 | 164.735 | 303.335 |
| 110 | 2LZOAB | 138.600 | schermen | zijbermscherm 2*190<br>middenbermscherm 2*380<br>middenbermscherm 4*630 | 212.030 | 350.630 |
| 128 | 2LZOAB | 138.600 | schermen | zijbermscherm 3*215<br>middenbermscherm 1*495<br>middenbermscherm 2*240<br>middenbermscherm 8*335 | 218.475 | 357.075 |
| 303 | 2LZOAB | 138.600 | schermen | zijbermscherm 3*325<br>middenbermscherm 2*670<br>middenbermscherm 2*340 | 431.065 | 569.665 |

*Toets Hoofdregel 1*
Als eerste is getoetst of met de onderzochte maatregelen/maatregelcombinaties wordt voldaan aan de toetswaarden bij de knelpuntsituaties binnen het onderhavige (sub)cluster. In tabel 21 is aangegeven of dit het geval is voor de maatregelvarianten.

**Tabel 21 Resterende toetswaardeoverschrijdingen bij uitvoering van de onderzochte maatregelvarianten**

| Maatregelvariant | Aantal resterende toetswaardeoverschrijdingen |
|---|---|
| 113 | 295 |
| 110 | 121 |
| 128 | 82 |
| 303 | 1 |

*Toets Hoofdregel 2*
In tabel 22 is aangegeven of het aantal maatregelpunten voor elke maatregelvariant groter of kleiner is dan het beschikbare aantal reductiepunten voor onderhavige (sub)cluster.

**Tabel 22 Toets doorgerekende maatregelen/maatregelcombinaties aan hoofdregel 2**

| Maatregelvariant | Totaal maatregelpunten | Beschikbare reductiepunten | Toetsoordeel |
|---|---|---|---|
| 113 | 303.335 | 32.168.600 | Voldoet |
| 110 | 350.630 | 32.168.600 | Voldoet |
| 128 | 357.075 | 32.168.600 | Voldoet |
| 303 | 569.665 | 32.168.600 | Voldoet |

Uit deze toets blijkt dat alle maatregelvarianten voldoen aan de tweede hoofdregel. Het beschikbare budget aan reductiepunten is voldoende voor het benodigde aantal maatregelpunten.

Van alle maatregelvarianten (bronmaatregelen en combinaties van bron- en overdrachtsmaatregelen) die voldoen aan de eerste twee hoofdregels is vervolgens de totale geluidreductie in de zin van het doelmatigheidscriterium bepaald op alle ge-

luidgevoelige objecten binnen het onderhavige (sub)cluster. De resultaten hiervan zijn samengevat in tabel 23.

**Tabel 23 Geluidreductie van de doelmatige maatregelen in het onderhavige (sub)cluster**

| Maatregelvariant | Geluidreductie in de zin van het doelmatigheidscriterium (dB) |
|---|---|
| 2LZOAB | 12.178 |
| 113 | 12.790 |
| 110 | 13.179 |
| 128 | 13.279 |
| 303 | 13.376 |

Maatregelvariant 303 bewerkstelligt de grootste geluidreductie.

*Toets regel 3*
Vanwege de aanwezigheid van resterende knelpunten (nog niet gerealiseerde hoogbouw in het Kenniskwartier Noord) die slechts worden weggenomen met zeer omvangrijke maatregelen is bezien of conform het doelmatigheidscriterium voor het onderhavige cluster kan worden volstaan met een maatregel die nauwelijks minder geluidreductie bewerkstelligt, maar wel aanzienlijk minder maatregelpunten kent.

Hiervoor is een vergelijking gemaakt tussen de te behalen geluidreductie en de benodigde maatregelpunten. In tabel 24 zijn de resultaten van deze toets gegeven.

**Tabel 24 Geluidreductie van de doelmatige maatregelen in het onderhavige cluster**

| Maatregelvariant | Maatregel-punten | Geluid-reductie (dB) | Percentage van de maximale geluidreductie | Aantal resterende toetswaarde-overschrijdingen |
|---|---|---|---|---|
| 2LZOAB | 138.600 | 12.178 | 91.0% | 517 |
| 113 | 303.335 | 12.790 | 95.6% | 295 |
| 110 | 350.630 | 13.179 | 98.5% | 121 |
| 128 | 357.075 | 13.279 | 99.3% | 82 |
| 303 | 569.665 | 13.376 | 99.9% | 1 |

De 100% variant waarbij alle knelpunten worden weggenomen is ondanks het doorrekenen van zeer hoge schermvarianten niet gevonden. Maatregelvariant 303 is de variant waarmee bijna alle knelpunten worden weggenomen. De regel 3 afweging is daarom gebaseerd op maatregelvariant 303 waarmee 99.9% reductie behaald wordt.

Uit bovenstaande tabel volgt dat met maatregelvariant 113, 110, 128 en 303 meer dan 95% van de maximaal te behalen reductie bewerkstelligd wordt. Deze hoge percentages zijn deels het gevolg van de omvang van het cluster. Doordat er zeer veel objecten in het cluster liggen wordt reeds door het treffen van de tweelaags ZOAB maatregel een aanzienlijke reductie behaald. Met name verder van de weg worden met een relatief beperkte maatregel veel knelpunten weggenomen. Dit geeft een enigszins vertekend beeld aangezien dicht op de weg, hetzij een verhoudingsgewijs veel geringer aantal, nog behoorlijke overschrijdingen resteren (meer dan 5 dB).

Omdat de resterende knelpunten die moeilijk zijn weg te nemen allen gelegen zijn in het Kenniskwartier Noord is voor deze groep knelpunten een afweging gemaakt op basis van een subcluster.

**Tabel 25 Geluidreductie van de doelmatige maatregelen in het onderhavige (sub)cluster**

| Maatregel-variant | Maatregelpun-ten | Geluidreductie (dB) | Percentage van de maximale geluidreductie | Aantal resterende toetswaarde-overschrijdingen |
|---|---|---|---|---|
| 2LZOAB | 138.600 | 1.478 | 62.6 | 422 |
| 113 | 303.335 | 1.776 | 75.2% | 295 |
| 110 | 350.630 | 2.165 | 91.7% | 121 |
| 128 | 357.075 | 2.266 | 96.0% | 82 |
| 303 | 569.665 | 2.361 | 99.9% | 1 |

Op basis van de afweging van het subcluster volgt dat met maatregelvariant 128 96% van de maximaal te behalen reductie behaald wordt. Omdat voor het wegnemen van alle knelpunten een onevenredig omvangrijkere maatregel nodig is, is maatregelvariant 128 als doelmatige maatregelvariant beoordeeld.

Na toepassing van maatregelvariant 128 resteren er nog wel 82 knelpunten waar de maximale waarde 65 dB overschreden wordt. Het betreffen nog niet gerealiseerde objecten ter plaatse van het Kennis Kwartier Noord. In bijlage A van het hoofdrapport zijn de resterende knelpunten na toepassing van de geadviseerde maatregelvariant opgenomen. De overschrijdingen van het Lden,GPP bedragen 1 tot 2 dB.

De resterende knelpunten in bijlage A van het hoofdrapport zijn gebaseerd op een berekening waarbij rekening is gehouden alle geadviseerde maatregelen voor alle clusters. De maatregelen van een ander cluster (bijvoorbeeld een cluster gelegen aan de overzijde van de weg) kunnen een positieve invloed hebben op de geluidsbelastingen in dit cluster. Hierdoor wijkt het resterende aantal knelpunten in bijlage A van het hoofdrapport af van het aantal zoals genoemd in deze paragraaf. Het aantal knelpunten neemt hierdoor met 1 objecten af en bedraagt daardoor 81 objecten.

*Samenvatting*
Ter hoogte van cluster 4 is de bronmaatregel tweelaags ZOAB als doelmatig beoordeeld. Na toepassing van deze bronmaatregel resteren nog 517 objecten waar de toetswaarde wordt overschreden. Er is daarom onderzocht of aanvullende schermmaatregelen doelmatig zijn. Op basis van het doelmatigheidscriterium wordt maatregelvariant 128 geadviseerd, bestaande uit een tussenbermscherm van 8, 2 en 1m hoog en een zijbermscherm van 3 m hoog. Na toepassing van deze maatregelen resteren nog enkele geluidgevoelige objecten waar sprake is van een overschrijding van de toetswaarde. Het betreffen nog niet gerealiseerde objecten ter plaatse van het Kennis Kwartier Noord. De overschrijdingen van het Lden,GPP bedragen maximaal 2 dB.

### *5.3.5 Afweging van afschermende maatregelen voor niet-afgehandelde sanering – cluster 5*

Ten oosten van de A10 West bevindt zich 1 woning (Anthony Fokkerweg 55) die wordt aangemerkt als een niet-afgehandelde sanering. Ook na het treffen van doelmatige bronmaatregelen wordt nog niet voldaan aan de saneringsstreefwaarde. Omdat het GPP ter plaatse van deze saneringswoning zal worden gewijzigd, dient deze sanering binnen het project te worden opgelost (gekoppelde sanering). In de nabijheid van deze woning bevinden zich geen andere geluidgevoelige objecten en

het cluster bestaat daarom uit alleen de saneringswoning. In Figuur 39 is de ligging van de woning weergegeven.

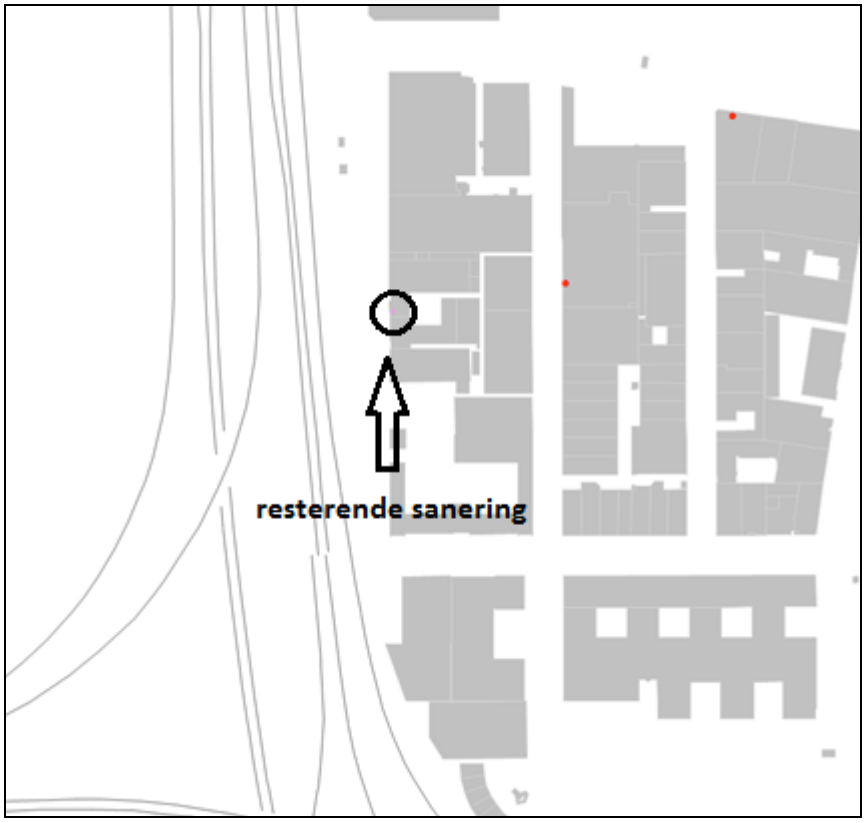


Figuur 39. Niet-afgehandelde saneringswoning

*Budget aan reductiepunten*
Het maximaal beschikbare aantal reductiepunten voor de woning bedraagt 9.800. Het totaal van de maatregelpunten voor het doelmatige tweelaags ZOAB-maatregel die ten laste moet komen van cluster 5 bedraagt 6.160 (2.800 m2 tweelaags ZOAB * 2,2 maatregelpunt per m2=6.160). Bij de verrekening van de tweelaags ZOAB maatregel is rekening gehouden met woningen aan de westzijde van de A10 waardoor de kosten op basis van 50/50% zijn verdeeld.

Het maximaal beschikbare budget voor cluster 5 bedraagt 9.800 reductiepunten, dus wanneer de doelmatige tweelaags ZOAB maatregel wordt getroffen zijn maximaal nog (9.800-6.160=) 3.640 reductiepunten beschikbaar voor aanvullende afscherming.

*Onderzochte schermmaatregelen*
Eerst is onderzocht of een aanvullende schermmaatregel doelmatig is. Er zijn daarvoor nog 3.640 reductiepunten beschikbaar. Hiermee kan ofwel een 70 m lang en 1 m hoog zijbermscherm worden gerealiseerd, ofwel een 40 m lang en 2 m hoog zijbermscherm. In onderstaande figuren zijn deze onderzochte mogelijkheden weergegeven.




Figuur 40. Globale ligging in cluster 5 van de schermvariant 200 (scherm 1m hoog en 70 m lang) in combinatie met tweelaags ZOAB

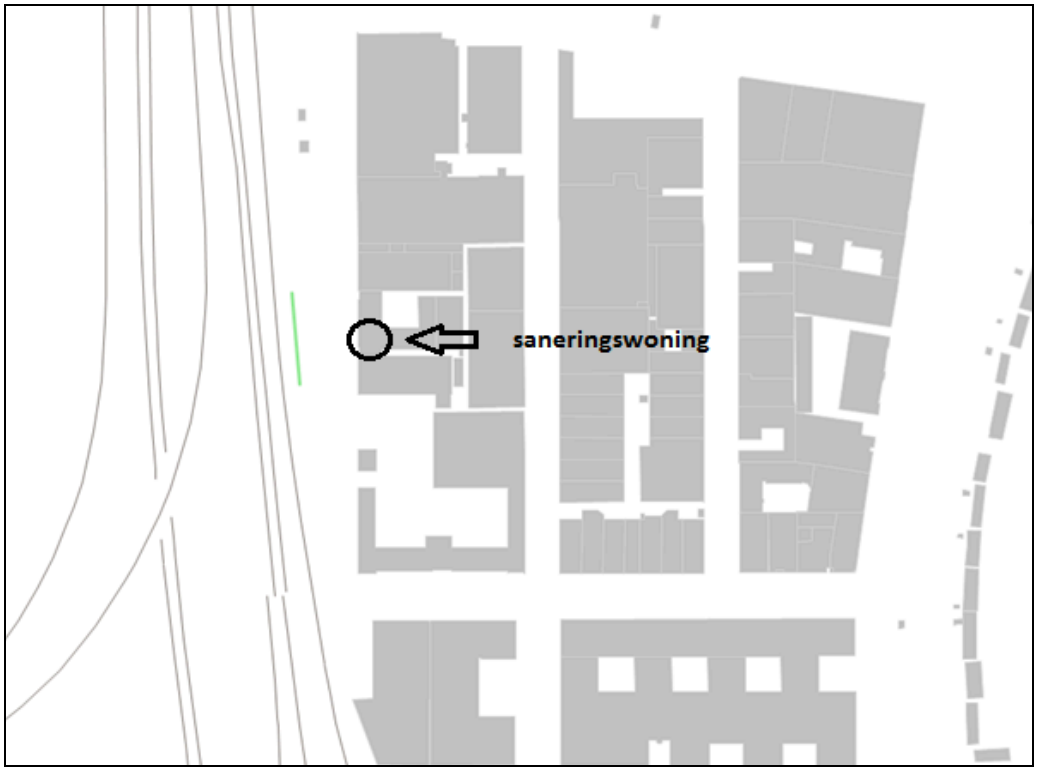


Figuur 41. Globale ligging in cluster 5 van de schermvariant 201 (scherm 2m hoog en 45 m lang)in combinatie met tweelaags ZOAB

*Toets Hoofdregel 1*
Als eerste is getoetst of met de onderzochte maatregelen wordt voldaan aan de streefwaarden bij de knelpuntsituaties binnen het onderhavige cluster. In tabel 26 is het resultaat van de afweging samengevat.

**Tabel 26 Resterende streefwaardeoverschrijdingen bij uitvoering van de onderzochte maatregelvarianten**

| Maatregelvariant | Aantal resterende streefwaardeoverschrijdingen |
|---|---|
| 200 | 1 |
| 201 | 1 |

Dit is voor geen van de onderzochte maatregelvarianten het geval. Dat houdt in dat op grond van hoofdregel 1 beide onderzochte maatregelvarianten doelmatig zouden kunnen zijn, mits ook wordt voldaan aan de overige regels van het doelmatigheids-criterium.

*Toets Hoofdregel 2*
**Tabel 27 Toets doorgerekende maatregelen/maatregelcombinaties aan hoofdregel 2**

| Maatregelvariant | Totaal maatregelpunten | Beschikbare reductiepunten | Toetsoordeel |
|---|---|---|---|
| 200 | 9.800 | 9.800 | Voldoet |
| 201 | 9.800 | 9.800 | Voldoet |

Uit deze toets blijkt alle maatregelvarianten voldoen aan de tweede hoofdregel. Het beschikbare budget aan reductiepunten is voldoende voor het benodigde aantal maatregelpunten waarbij rekening is gehouden met de verrekening van de kosten voor tweelaags ZOAB.

Van alle maatregelvarianten (combinaties van bron- en overdrachtsmaatregelen) die voldoen aan de eerste twee hoofdregels is vervolgens de totale geluidreductie in de zin van het doelmatigheidscriterium bepaald op alle geluidgevoelige objecten binnen het onderhavige (sub)cluster. De resultaten hiervan zijn samengevat in tabel 28.

**Tabel 28 Geluidreductie van de doelmatige maatregelen in het onderhavige (sub)cluster**

| Maatregelvariant | Geluidreductie in de zin van het doelmatigheidscriterium (dB) |
|---|---|
| 200 | 5,1 |
| 201 | 5,7 |

Maatregelvariant 201 bewerkstelligt de grootste geluidreductie. Op grond van het doelmatigheidscriterium is dit daarom de doelmatige maatregelvariant. Tevens wordt met deze maatregelvariant voldaan aan de eis van tenminste 5 dB reductie.

*Toets regel 3*
Er is geen sprake van een onevenredig omvangrijk pakket aan maatregelen. Regel 3 is daarom niet van toepassing.

*Samenvatting*
Ter hoogte van cluster 5 is de bronmaatregel tweelaags ZOAB als doelmatig beoor-deeld. Na toepassing van deze bronmaatregel resteren nog 1 saneringsobject waar de saneringsstreefwaarde wordt overschreden. Er is daarom onderzocht of aanvul-lende schermmaatregelen doelmatig zijn. Op basis van het doelmatigheidscriterium

wordt maatregelvariant 201 geadviseerd, bestaande uit een zijbermscherm van 2 m hoog en 40 m lang. Na toepassing van deze maatregelen is de streefwaarde van 60 dB nog niet behaald.

## 5.4 Samenvatting doelmatige maatregelen

Het doelmatige pakket aan maatregelen bestaat uit toepassing van de bronmaatregel tweelaags ZOAB binnen de projectgrenzen (m.u.v. het wegdeel gelegen in de tunnel en ter plaatse van enkele bestaande kunstwerken en toe- en afritten) en een pakket aan schermmaatregelen langs de A10 zuid. Het doelmatige pakket aan maatregelen is samengevat in de volgende tabellen.

**Tabel 29 Bronmaatregelen definitief maatregelenpakketMaatregel**

| Maatregel | Locatie | van km* | tot km* |
|---|---|---|---|
| tweelaags ZOAB | A2 hoofdrijbaan links en hoofdrijbaan rechts | 30.80 | 32.30 |
| tweelaags ZOAB** | A10, hoofdrijbaan links en hoofdrijbaan rechts en parallelrijbaan links en parallelrijbaan rechts | 15.10 | 22.10 |
| tweelaags ZOAB | A4 hoofdrijbaan links en hoofdrijbaan rechts | 0.00 | 1.30 |

Maatregelen zijn weergegeven volgens nieuwe kilometrering.
**Uitgezonderd zijn de volgende wegdelen waar dicht asfalt beton wordt geadviseerd:

- toe –en afritten S107, S108 en S109;
- kunstwerk verbindingsboog A10 west – A4 km 21.35 tot km 21.48;
- kunstwerk verbindingsboog A4 – A10 west km 0.19 tot km 0.28;
- kunstwerk verbindingsboog A10 zuid – A4 km 0.31Re tot km 0.38Re;
- kunstwerk (beweegbare brugdeel Schinkelbrug) A10 zuid km 20.80Rex – 20.82Rex;
- kunstwerk (beweegbare brugdeel Schinkelbrug) A10 zuid km 20.80Re – 20.82Re;
- kunstwerk (beweegbare brugdeel Schinkelbrug) A10 zuid km 20.79Rex – 20.81Rex;
- kunstwerk (beweegbare brugdeel Schinkelbrug) A10 zuid km 20.79Re – 20.81Re;
- kunstwerk verbindingsboog A10 oost – A2 km 15.78Ret – km 15.83Ret;
- kunstwerk verbindingsboog A10 oost – A2 km 15.90Ret – km 15.96Ret;
- kunstwerk verbindingsboog A2 – A10 zuid km 29.83Lih – km 29.90Lih;
- kunstwerk verbindingsboog A10 oost – A10 zuid km 15.92Rex – km 15.98Rex;
- gesloten tunneldeel A10 hoofdrijbaan rechts km 18.53Re – km 19.58Re;
- gesloten tunneldeel A10 parallelrijbaan rechts km 18.53Rex – km 19.58Rex.
- gesloten tunneldeel A10 hoofdrijbaan links km 18.44Li – km 19.49Li;
- gesloten tunneldeel A10 parallelrijbaan links km 18.44Liy – km 19.49Liy.

**Tabel 30 Geluidschermen of -wallen A10 definitief maatregelenpakket**

| Hoogte en type (scherm/wal, refl./abs.) | Locatie | van km* | tot km* |
|---|---|---|---|
| 2m hoog tweezijdig geluidabsorberend tussenberm scherm | A10 hoofdrijbaan rechts (tussenberm) | 16.50Re | 18.01Re |
| 3m hoog tweezijdig geluidabsorberend tussenbermscherm | A10 hoofdrijbaan rechts (tussenberm) | 18.01Re | 18.53Re |
| 2m hoog geluidabsorberend zijbermscherm | A10 parallelrijbaan rechts (zijberm) | 16.84Rex | 17.72Rex |
| 2m hoog geluidabsorberend zijbermscherm | A10 parallelrijbaan rechts (zijberm) | 17.53Rex | 18.02Rex/b |
| 4m hoog tweezijdig geluidabsorberend tussenberm scherm | A10 hoofdrijbaan rechts (tussenberm) | 19.58Re | 20.72Re |
| 1m hoog geluidabsorberend zijbermscherm | A10 parallelrijbaan rechts (zijberm) | 19.73Rex | 20.06Rex/a |

| Hoogte en type (scherm/wal, refl./abs.) | Locatie | van km* | tot km* |
|---|---|---|---|
| 2m hoog geluidabsorberend zijbermscherm | A10 parallelrijbaan rechts (zijberm) | 20.11Rex/b | 20.35Rex/b |
| 2m hoog geluidabsorberend zijbermscherm | A10 parallelrijbaan rechts (zijberm) | 20.55Rex | 20.87Rex |
| 2m hoog tweezijdig geluidabsorberend tussenberm scherm | A10 hoofdrijbaan links (tussenberm) | 16.91Li | 18.44Li |
| 8m hoog tweezijdig geluidabsorberend tussenberm scherm | A10 hoofdrijbaan links (tussenberm) | 19.49Li | 19.82Li |
| 2m hoog tweezijdig geluidabsorberend tussenberm scherm | A10 hoofdrijbaan links (tussenberm) | 19.82Li | 20.06Li |
| 1m hoog tweezijdig geluidabsorberend tussenberm scherm | A10 hoofdrijbaan links (tussenberm) | 20.06Li | 20.55Li |
| 3m hoog geluidabsorberend zijbermscherm | A10 parallelrijbaan links (zijberm) | 19.6Liy | 19.82Liy/d |
| 2m hoog geluidabsorberend zijbermscherm | A10 hoofdrijbaan rechts (zijberm) | 21.45Re | 21.49Re |

De ligging van de maatregelen en resterende knelpunten is weergegeven op onderstaande afbeeldingen.

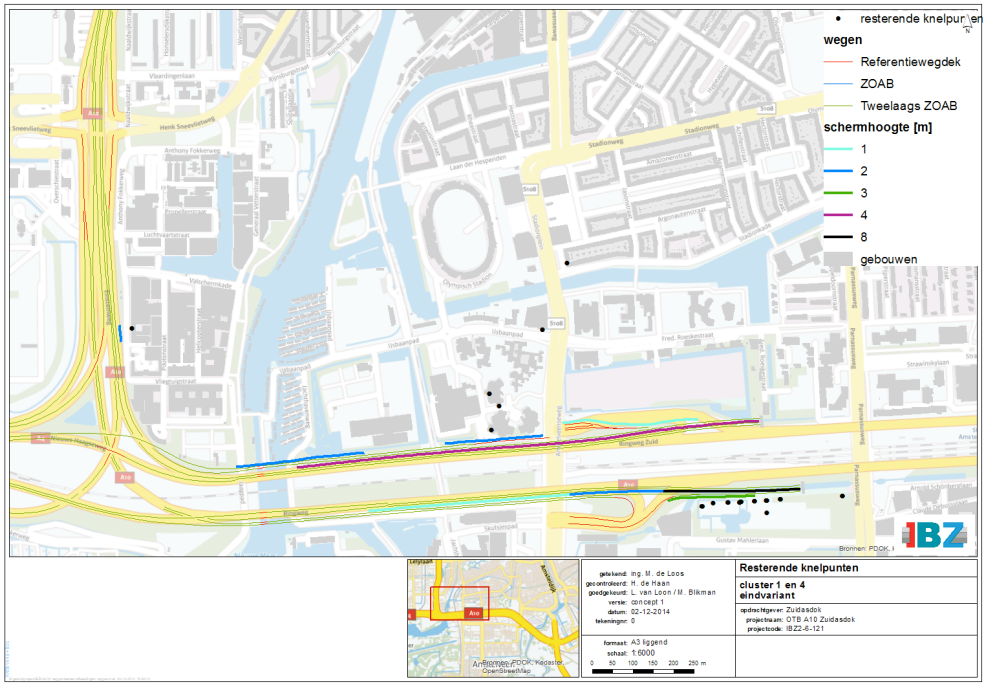


Figuur 42. Doelmatige maatregelen overzicht

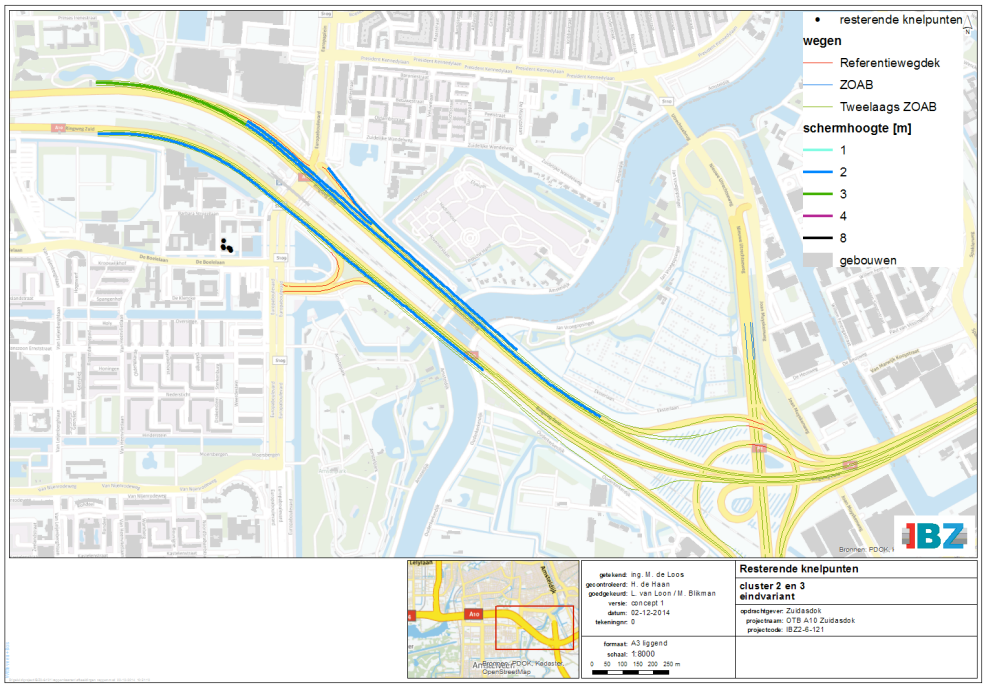


Figuur 43. Doelmatige maatregelen overzicht

# 6 Samenloop met geluidbelastingen van andere bronnen (cumulatie)

## 6.1 Cumulatie met rijkswegen

Bij de afweging van doelmatige maatregelen met het doelmatigheidscriterium is het geluid van alle rijkswegen tezamen bekeken. Hiernaar heeft dan ook geen apart onderzoek plaatsgevonden.

## 6.2 Cumulatie met andere bronnen

Binnen het onderzoeksgebied treden geluidbelastingen boven de voorkeurs(grens)waarde op van de volgende andere bronnen die genoemd zijn in de Regeling geluid milieubeheer:

- spoorlijn Schiphol - Almere / Utrecht;
- metro en tram;
- stedelijk wegennetwerk;
- gezoneerde industrieterreinen Schinkel;
- heliplatform VuMC;
- luchthaven Schiphol.

De gecumuleerde geluidbelastingen en geluidbelastingen zijn weergegeven in bijlage A van het hoofdrapport. In deze bijlage zijn de gecumuleerde geluidbelastingen weergegeven voor de plansituatie inclusief de doelmatige maatregelen en voor de autonome situatie met volledig benut geluidproductieplafond.

Vanwege cumulatie is onderzocht of:

- de toekomstige cumulatieve geluidbelasting van de knelpuntwoningen met de doelmatige maatregelen uit het vorige hoofdstuk verminderd zou kunnen worden, door tegen dezelfde of minder maatregelpunten (deels) maatregelen te treffen aan een of meer andere bronnen;
- de gecumuleerde geluidbelastingen aanleiding geven tot het treffen van bovendoelmatige maatregelen.

De afweging van maatregelen vanwege samenloop met de genoemde bronnen is beschreven in de volgende paragrafen.

*Railverkeerslawaai*

De rijks-railinfrastructuur heeft ter plaatse van de resterende knelpuntwoningen een geluidbelasting van ten hoogste 64 dB(A) tot gevolg. De nog niet gerealiseerde woningen in Kenniskwartier Noord ondervinden de hoogste geluidbelasting. De railinfrastructuur bevindt zich hier in de middenberm van de A10. De wettelijke voorkeursgrenswaarde van 55 voor nieuw te realiseren woningen in de zone van een spoorlijn wordt daarmee overschreden, de maximale waarde van 68 dB voor nieuwbouw niet.

Ter hoogte van het Kenniskwartier Noord wordt een aanzienlijk doelmatig maatregelpakket geadviseerd vanwege de A10, bestaande uit een tussenbermscherm met een hoogte van 8 m en een zijbermscherm van 3m hoog. Deze schermmaatregelen vanwege de A10 zullen ook een gunstig effect hebben op het afschermen van de spoorlijn. Het (deels)inzetten van de schermmaatregelen langs het spoor in plaats van langs de A10 zal niet zinvol zijn en niet leiden tot een beter akoestisch klimaat.

De A10 ligt het dichts bij het Kenniskwartier en is daarmee de meest maatgevende bron. Daarnaast wordt wegverkeerslawaai als meer hinderlijk ervaren dan railverkeerslawaai hetgeen zijn weerslag vindt in de wettelijke grenswaarden die voor wegverkeer, en dan met name rijkswegen strenger zijn. Daarnaast zijn de ontwikkelingsmogelijkheden in het Kenniskwartier Noord, het bouwen van woningen zonder dove gevel, afhankelijk van het niet overschrijden van de maximale grenswaarden voor weg- en railverkeerslawaai (53 dB is de maximale grenswaarde voor woningbouw in de zone van een rijksweg). Met toepassing van het doelmatige pakket aan maatregelen aan de A10 wordt deze grenswaarde nog deels binnen de ontwikkelingslocatie overschreden. Het (deels) inzetten van maatregelpunten ten behoeve van maatregelen aan de spoorlijn zou deze beperkingen vergroten. Het (deels) inzetten van de maatregelpunten ten behoeve van geluidmaatregelen aan het spoor is daarom niet wenselijk.

Het treffen van verdere bovendoelmatige maatregelen langs A10 en/of de spoorlijn is tevens beoordeeld als niet wenselijk. Vanwege de A10 wordt reeds de bronmaatregel tweelaags ZOAB toegepast met aanvullend een hoog tussenbermscherm van 8m hoog en een zijbermscherm van 3m hoog. Het toepassen van hogere schermen op deze locatie zal een naar verhouding gering effect hebben. Het treffen van aanvullende maatregelen aan de spoorlijn is ook beoordeeld als niet wenselijk. Ter hoogte van het Kenniskwartier Noord liggen er veel wissels waardoor het toepassen van raildempers niet of slechts zeer beperkt mogelijk is. Het toepassen van aanvullende schermen langs het spoor zal pas bij schermen van enkele meters hoog in relevante mate effectief zijn wat veroorzaakt wordt door het brede profiel van de sporenbundel in combinatie met de hoge toegestane bouwhoogte ter plaatse van het kenniskwartier.

Ter plaatse van de overige knelpuntwoningen bedraagt de geluidbelasting ten gevolge van de spoorlijn ten hoogste 55 dB(A). Ter plaatse van deze woningen worden vergelijkbare conclusies getrokken als voor het Kenniskwartier Noord.

*Stedelijk wegennet, tram en metro*
De effecten van het stedelijk wegennet op de gecumuleerde geluidbelasting zijn sterk plaatsgebonden.

De resterende knelpuntwoningen in de omgeving van de Amstelveenseweg ondervinden een relatief hoge geluidbelasting van zowel het autoverkeer als tramlijn 6,

Ter plaatse van de resterende knelpuntwoningen aan de Albinonistraat (Vivaldi) levert het stedelijk wegverkeer op de Boelelaan een relevante bijdrage aan de gecumuleerde geluidbelasting.

Ter plaatse van de objecten in Kenniskwartier Noord draagt het wegverkeer op de Parnassusweg en de metro en tram (Amstelveenlijn en tram 5) in relevante mate bij aan de gecumuleerde geluidbelasting.

Ondanks dat het wegverkeerslawaai van met name het stedelijke wegennet op verschillende locaties in relevante mate bijdraagt aan het akoestische klimaat is beoordeeld dat het niet zinvol is om maatregelpunten in te zetten voor maatregelen aan het stedelijke wegennet, tram of metro. Het toepassen van ‘stille’ wegdekken zal vanwege de aanwezigheid van kruispunten en opstelvakken over slechts zeer korte

lengtes toepasbaar zijn en daardoor akoestisch beperkt effectief. Het plaatsen van geluidschermen langs de stedelijke wegen en/of tram en metro zal vooral stuiten op bezwaren van stedenbouwkundige aard.

Het treffen van verdere bovendoelmatige maatregelen langs A10 vanwege cumulatie is tevens beoordeeld als niet wenselijk. Vanwege de A10 wordt reeds de bronmaatregel tweelaags ZOAB toegepast met aanvullend schermen variërend in hoogte van 2 tot 8 m. Het uitbreiden van dit pakket aan maatregelen zal bij de resterende knelpuntwoningen slechts een beperkt effect hebben. Dit volgt ook uit de maatregelafweging.

*Industrielawaai*
De volgende bronnen kunnen van invloed zijn ter plaatse van objecten waar de grenswaarde in de eindvariant wordt overschreden:

- Gezoneerde industrieterrein Schinkel;
- Helicopterplatform VuMC.

De resterende knelpuntwoningen liggen allen buiten de 48 dB contour van het helicopterplatform van VuMC. Cumulatie met deze bron is daarom niet van toepassing.

De saneringswoning aan de Anthony Fokkerweg 55 ligt op het gezoneerde industrieterrein Schinkel. Vanwege de doelmatige maatregelen aan de A10 ter hoogte van deze woning neemt de geluidbelasting op deze woning ten gevolge van de rijkswegen af. Het (deels) inzetten van de maatregelpunten ten behoeve van maatregelen aan de gezoneerde industrie ligt niet voor de hand. De bronnen van het gezoneerde industrieterrein zijn voornamelijk ten oosten van de woning gesitueerd en de A10 west is aan de westzijde van de woning gesitueerd. Door het (deels) inzetten van maatregelpunten ten behoeve van maatregelen aan het gezoneerde industrieterrein zou de westgevel die richting de A10 gericht is zwaarder belast worden (er worden in dat geval immers minder maatregelen aan de A10 getroffen) en wordt er in mindere mate voldaan aan de saneringsdoelstelling (geluidbelasting ten gevolge van de A10 zoveel mogelijk reduceren tot de saneringsstreefwaarde van 60 dB).

Omdat de geluidbelasting ter plaatse van de saneringswoning reeds afneemt ten opzichte van de situatie met het heersende geluidproductieplafond en de geluidbelasting ten gevolge van het gezoneerde industrieterrein de Schinkel niet wijzigt zijn er geen redenen tot het treffen van aanvullende bron en/of overdrachtsmaatregelen.

*Luchtverkeerslawaai Schiphol*
De geluidbelasting vanwege het luchtverkeerslawaai van Schiphol bedraagt ten hoogste 51 dB ter plaatse van de saneringswoning aan de Anthony Fokkerweg en maximaal 48 tot 49 dB ter plaatse van de restende knelpuntwoningen in cluster 1 (omgeving Olympisch stadion) en cluster 4 (Kenniskwartier Noord). Het luchtverkeerslawaai draagt ter plaatse van de resterende knelpuntwoningen slechts in beperkte mate bij aan het totale gecumuleerde geluidniveau. Het treffen van maatregelen vanwege het luchtvaartlawaai is alleen mogelijk bij de ontvanger (gevelmaatregelen) omdat het project geen invloed heeft op de bron (het vliegverkeer) en maatregelen in de overdracht voor luchtvaartlawaai niet mogelijk zijn.

Gezien de beperkte bijdrage aan het gecumuleerde niveau en het gegeven dat maatregelen aan bron dan wel overdracht vanwege het luchtvaartlawaai niet mogelijk zijn, wordt geconcludeerd niet zinvol en mogelijk is om het budget behorende bij het doelmatige schermmaatregelen langs de A10 (deels) in te zetten voor maatregelen vanwege het luchtvaartlawaai. Ook zijn er geen redenen tot het treffen van aanvullende bron en/of overdrachtsmaatregelen.

# 7 Maatregelen ter voorkoming/beperking van een overschrijdingsbesluit

*Overschrijdingsbesluit*
Wanneer het, na een extra zware afweging van aanvullende maatregelen, toch nodig blijkt om de geluidbelasting op specifieke geluidgevoelige objecten (verder) te laten toenemen boven de maximale waarde van 65 dB is hiervoor een apart besluit noodzakelijk (naast, maar wel tegelijk met het ontwerp-Tracébesluit). Een dergelijk overschrijdingsbesluit kan alleen onder strenge voorwaarden worden verleend. Een overschrijdingsbesluit kan alleen worden genomen bij een wijziging van het plafond en niet bij een nieuwe vaststelling.

In artikel 11.49 lid 2 zijn de voorwaarden vastgelegd voor een overschrijdingsbesluit:

1. Het moet duidelijk zijn dat het GPP niet kan worden nageleefd met doelmatige maatregelen;
2. Het moet duidelijk zijn dat het GPP niet kan worden gewijzigd met inachtneming van de maximale waarde;
3. Er moet worden aangetoond dat het GPP niet kan worden nageleefd met andere maatregelen zoals bovendoelmatige maatregelen en geluidbeperkende maatregelen die niet zijn opgenomen in de Regeling geluid milieubeheer (verandering van functie van het object, amoveren van het object e.d.);
4. Er is geen sprake van bijzondere omstandigheden waarvoor een tijdelijke ontheffing voor de naleving van het GPP kan worden verleend. Het moet dus gaan om een overschrijding die langer dan vijf jaar duurt.

Een onderzoek ter onderbouwing van een overschrijdingsbesluit kent geen standaardopzet en er zal van geval tot geval moeten worden bezien welke maatregelen in beschouwing worden genomen. Daarbij moet worden overwogen of deze maatregelen in redelijkheid te kostbaar zijn of op maatschappelijke bezwaren of op bezwaren van stedenbouwkundige, verkeerskundige, vervoerskundige, landschappelijke of technische aard stuiten. Pas als dit het geval is, of als de maatregelen niet voldoende zijn om de overschrijding van de maximale waarde, of een verdere toename van die overschrijding te voorkomen, kan de minister besluiten een overschrijdingsbesluit te nemen. Ten opzichte van de criteria die gelden bij een normale afweging van maatregelen is hier een extra criterium toegevoegd, namelijk maatschappelijke bezwaren. Dat criterium is bedoeld voor het geval er een effectieve oplossing voorhanden is voor een overschrijding van de maximale waarde, die past binnen alle overige criteria, maar die te ingrijpend zou zijn naar maatschappelijke maatstaven. Een voorbeeld is het onteigenen van enkele blokken hoogbouw langs een binnenstedelijke snelweg. Een dergelijke oplossing, hoewel effectief, zou op grote maatschappelijke bezwaren stuiten, mede gelet op de woning schaarste in grote steden. Dit criterium is toegevoegd opdat het bevoegd gezag ook dat aspect kan laten meewegen in de beoordeling van de maatregelvarianten.

*Kenniskwartier Noord*
Ter plaatse van het Kenniskwartier Noord resteren na toepassing van het geadviseerde pakket aan maatregelen nog 81 nog niet gerealiseerde objecten waar de maximale waarde van 65 dB wordt overschreden en waar een toename berekend wordt ten opzichte van het Lden, GPP. Op basis dit gegeven kan geconcludeerd

worden dat er moet worden onderzocht of aanvullende bovendoelmatige maatregelen haalbaar zijn of dat moet worden overgegaan tot het verkrijgen van een overschrijdingsbesluit. Hieronder wordt nagegaan of dit in het onderhavige geval daadwerkelijk van toepassing is.

Het gaat hier om een bijzondere situatie aanzien het gaat om nog niet bestaande geluidgevoelige objecten. Ter plaatse van het Kenniskwartier is op basis van het bestemmingsplan wat wordt vastgesteld voordat dit (O)TB wordt vastgesteld, mogelijk om woningen dicht op de A10 te realiseren. Omdat de wet voorschrijft bij een akoestisch onderzoek in het kader van de Wet milieubeheer tevens rekening te houden met nog niet gerealiseerde geluidgevoelige objecten die mogelijk zijn op basis van een bestemmingsplan dan wel omgevingsvergunning, zijn de ontwikkelingen in het Kenniskwartier meegenomen in het akoestisch onderzoek en bij de afweging van doelmatige maatregelen.

Bij de afweging van doelmatige maatregelen er geen rekening mee is gehouden dat nieuwe woningen ter plaatse van het Kenniskwartier Noord bij een geluidbelasting hoger dan 53 dB alleen mogelijk zijn met toepassing van een ‘dove gevel’. Door deze aanpak is bij de maatregelafweging rekening gehouden met de maximale mogelijkheden van het bestemmingsplan. Deze aanpak is te beschouwen als worstcase aanpak aangezien alle nog niet gerealiseerde objecten bij de maatregelafweging bijdragen aan het budget maatregelpunten.

Voor het beoordelen of er aanvullende maatregelen of een overschrijdingsbesluit moeten worden getroffen is het wel relevant om rekening te houden met het al dan niet toepassen van dove gevels. In het bestemmingsplan van Kenniskwartier Noord zal worden aangegeven dat de nog niet gerealiseerde woningen die een geluidbelasting van meer dan 53 dB (= 55 dB exclusief artikel 110g) hebben als gevolg van de A10 uitgevoerd moeten worden met een dove gevel dan wel een vliesgevel.

Omdat de 81 nog niet gerealiseerde objecten allen op basis van de bestaande situatie met geheel opgevuld geluidproductieplafond reeds een geluidbelasting hebben hoger dan 55 dB, zouden deze objecten op basis van de vigerende plannen en situatie van een ‘dove’ gevel moeten worden voorzien. Ter plaatse van dove gevels is toetsing aan de wettelijke grenswaarden niet aan de orde, zo ook het voorkomen dan wel verkrijgen van een overschrijdingsbesluit.

# 8 Maatregelpakket na gedetailleerd akoestisch onderzoek

In de voorgaande hoofdstukken is beschreven wat de gevolgen zijn van de toekomstige situatie met het project. Zonder maatregelen neemt de geluidproductie op meerdere referentiepunten toe tot boven de plafondwaarde. Daarom is onderzocht hoe de geluidbelasting op woningen en andere geluidgevoelige objecten binnen het onderzoeksgebied op doelmatige wijze kan worden beperkt tot de geluidbelasting die bij volledige benutting van het heersende geluidproductieplafond is toegestaan (Lden,GPP) dan wel de streefwaarde voor sanering bij deze woningen indien de sanering niet eerder heeft plaatsgevonden. Na het vaststellen van de geluidknelpunten (de geluidgevoelige objecten waar de genoemde toets- en streefwaarden zouden worden overschreden indien geen maatregelen worden getroffen) heeft er een maatregelafweging plaatsgevonden met het wettelijke doelmatigheidscriterium. Hierbij is eerst alleen de geluidbijdrage van de rijksweg(en) beschouwd. Vanuit het oogpunt van cumulatie is ook onderzocht of met andere maatregelen een beter resultaat mogelijk is tegen dezelfde of minder maatregelpunten of dat aanvullende bovenwettelijke maatregelen wenselijk zijn. Deze afweging heeft geleid tot het maatregeladvies dat in hoofdstukken 5 en 6 is beschreven.

In het Hoofdrapport is vervolgens aanvullend aangegeven of er vanuit landschappelijk, stedenbouwkundig en/of verkeerskundig aspect bezwaren zijn tegen het treffen van (een deel van) de doelmatige maatregelen. Tevens is in het Hoofdrapport aangegeven of voor het voorkomen of beperken van een overschrijdingsbesluit, op grond van bestuurlijke afwegingen of vanuit het oogpunt van natuur een uitbreiding van de doelmatige maatregelen noodzakelijk is. Deze aspecten leidden er uiteindelijk toe dat het maatregelenpakket gelijk is aan het eerder bepaalde maatregelenpakket op basis van het doelmatigheidscriterium.

Het resulterende maatregelenpakket na alle afwegingen is samengevat in de volgende tabellen.

**Tabel 31 Bronmaatregelen definitief maatregelenpakket**

| Maatregel | Locatie | van km* | tot km* |
|---|---|---|---|
| tweelaags ZOAB | A2 hoofdrijbaan links en hoofdrijbaan rechts | 30.80 | 32.30 |
| tweelaags ZOAB** | A10, hoofdrijbaan links en hoofdrijbaan rechts en parallelrijbaan links en parallelrijbaan rechts | 15.10 | 22.10 |
| tweelaags ZOAB | A4 hoofdrijbaan links en hoofdrijbaan rechts | 0.00 | 1.30 |

Maatregelen zijn weergegeven volgens nieuwe kilometrering.
**Uitgezonderd zijn de volgende wegdelen waar dicht asfalt beton wordt geadviseerd:

- toe –en afritten S107, S108 en S109;
- kunstwerk verbindingsboog A10 west – A4 km 21.35 tot km 21.48;
- kunstwerk verbindingsboog A4 – A10 west km 0.19 tot km 0.28;
- kunstwerk verbindingsboog A10 zuid – A4 km 0.31Re tot km 0.38Re;
- kunstwerk (beweegbare brugdeel Schinkelbrug) A10 zuid km 20.80Rex – 20.82Rex;
- kunstwerk (beweegbare brugdeel Schinkelbrug) A10 zuid km 20.80Re – 20.82Re;
- kunstwerk (beweegbare brugdeel Schinkelbrug) A10 zuid km 20.79Rex – 20.81Rex;
- kunstwerk (beweegbare brugdeel Schinkelbrug) A10 zuid km 20.79Re – 20.81Re;
- kunstwerk verbindingsboog A10 oost – A2 km 15.78Ret – km 15.83Ret;
- kunstwerk verbindingsboog A10 oost – A2 km 15.90Ret – km 15.96Ret;

- kunstwerk verbindingsboog A2 – A10 zuid km 29.83Lih – km 29.90Lih;
- kunstwerk verbindingsboog A10 oost – A10 zuid km 15.92Rex – km 15.98Rex;
- gesloten tunneldeel A10 hoofdrijbaan rechts km 18.53Re – km 19.58Re;
- gesloten tunneldeel A10 parallelrijbaan rechts km 18.53Rex – km 19.58Rex.
- gesloten tunneldeel A10 hoofdrijbaan links km 18.44Li – km 19.49Li;
- gesloten tunneldeel A10 parallelrijbaan links km 18.44Liy – km 19.49Liy.

**Tabel 32 Geluidschermen of -wallen A10 definitief maatregelenpakket**

| Hoogte en type (scherm/wal, refl./abs.) | Locatie | van km* | tot km* |
|---|---|---|---|
| 2m hoog tweezijdig geluidabsorberend tussenberm scherm | A10 hoofdrijbaan rechts (tussenberm) | 16.50Re | 18.01Re |
| 3m hoog tweezijdig geluidabsorberend tussenbermscherm | A10 hoofdrijbaan rechts (tussenberm) | 18.01Re | 18.53Re |
| 2m hoog geluidabsorberend zijbermscherm | A10 parallelrijbaan rechts (zijberm) | 16.84Rex | 17.72Rex |
| 2m hoog geluidabsorberend zijbermscherm | A10 parallelrijbaan rechts (zijberm) | 17.53Rex | 18.02Rex/b |
| 4m hoog tweezijdig geluidabsorberend tussenberm scherm | A10 hoofdrijbaan rechts (tussenberm) | 19.58Re | 20.72Re |
| 1m hoog geluidabsorberend zijbermscherm | A10 parallelrijbaan rechts (zijberm) | 19.73Rex | 20.06Rex/a |
| 2m hoog geluidabsorberend zijbermscherm | A10 parallelrijbaan rechts (zijberm) | 20.11Rex/b | 20.35Rex/b |
| 2m hoog geluidabsorberend zijbermscherm | A10 parallelrijbaan rechts (zijberm) | 20.55Rex | 20.87Rex |
| 2m hoog tweezijdig geluidabsorberend tussenberm scherm | A10 hoofdrijbaan links (tussenberm) | 16.91Li | 18.44Li |
| 8m hoog tweezijdig geluidabsorberend tussenberm scherm | A10 hoofdrijbaan links (tussenberm) | 19.49Li | 19.82Li |
| 2m hoog tweezijdig geluidabsorberend tussenberm scherm | A10 hoofdrijbaan links (tussenberm) | 19.82Li | 20.06Li |
| 1m hoog tweezijdig geluidabsorberend tussenberm scherm | A10 hoofdrijbaan links (tussenberm) | 20.06Li | 20.55Li |
| 3m hoog geluidabsorberend zijbermscherm | A10 parallelrijbaan links (zijberm) | 19.6Liy | 19.82Liy/d |
| 2m hoog geluidabsorberend zijbermscherm | A10 hoofdrijbaan rechts (zijberm) | 21.45Re | 21.49Re |

Daarnaast is in een bestuursovereenkomst vastgelegd dat in de tunnelmonden (de wanden van de open tunnelbakken) een geluidabsorberende wandbekleding wordt aangebracht welke doorloopt in de gesloten tunnelbak over enkele tientallen meters.

# Bijlage A Basisberekeningen geluidbelastingen op geluidgevoelige objecten

*Inleiding*
De tabellen in deze bijlage bevatten de resultaten van de basisberekeningen voor de situatie met volledig benut geluidproductieplafond en de toekomstige situatie met het project voor woningen en andere geluidgevoelige objecten en -terreinen binnen de onderzoeksgebieden van de A10, A4 en A2 Aan de hand van de toekomstige geluidbelasting na realisatie van het project, maar zonder (nieuwe) geluidmaatregelen, en de toetsingswaarde van de geluidbelasting voor het betrokken object, is in deze tabellen per geluidgevoelig object de toetsing uitgevoerd. Onderscheid is gemaakt tussen:

- de geluidbelasting met volledig benut geluidproductieplafond (Lden,GPP);
- de streefwaarden in geval er sprake is van saneringsobjecten langs de te wijzigen weg (waarvoor nog niet eerder een saneringsplan is vastgesteld) en als de sanering hiervan meegenomen wordt in het project;
- overschrijding van de voorkeurswaarde voor nieuwe aanleg.

In de kolom "object" is een code voor het type bestemming opgenomen, bijvoorbeeld 'woning' of 'school'. In tabel 33 is de betekenis van deze codes te vinden.

Ten slotte zijn in deze tabellen de toekomstige geluidbelastingen na het treffen van de geadviseerde maatregelen uit hoofdstuk 8 opgenomen. Bij deze eindvariantresultaten is het gezamenlijke effect van alle geadviseerde maatregelen beschouwd.

**Tabel 33 Typen geluidgevoelige objecten**

| Code type | Omschrijving object |
|---|---|
| 1 | Woning (regulier) |
| 5 | Flatgebouw |
| 7 | Bejaardenhuis |
| 9 | Ziekenhuis |
| 11 | Overige gezondheidszorg |
| 13 | Verpleegtehuis |
| 14 | School (basisonderwijs) |
| 15 | School (voortgezet onderwijs) |
| 16 | School (hoger beroepsonderwijs) |
| 17 | Universiteitsgebouwen |
| 18 | Nog niet gerealiseerde geluidgevoelig object |
| 21 | Ligplaats Woonboot |
| 54 | Bedrijf |
| 56 | Kantoorpand |
| 57 | Kinderdagverblijf |
| 61 | Begraafplaats |
| 99 | Overig, bv hotel |

# Basisberekeningen geluidgevoelige bestemmingen

In deze bijlage is voor alle in het onderzoek meegenomen bestemmingen de volledige gegevens weergegeven. Ook de gegevens buiten het onderzoeksgebied, zoals dat is vastgelegd in de Wet milieubeheer, zijn weergegeven.

Toelichting op de kolommen:
- Kolom Sanering: "A" zijn de woningen en andere geluidsgevoelige objecten die op grond van artikel 88 van de Wet geluidhinder, zoals dat luidde voor 1 januari 2007, of artikel 4.17 van het Besluit geluidhinder bij de toenmalige Minister van VROM zijn gemeld, voor zover deze nog niet zijn gesaneerd, en de geluidsbelasting bij volledige benutting van de geluidproductieplafonds hoger is dan de maximale waarde, "B" zijn woningen en in een bestemmingsplan opgenomen ligplaatsen voor woonschepen en standplaatsen voor woonwagens, waarvan de geluidsbelasting bij volledige benutting van de geluidproductieplafonds hoger is de maximale waarde en "C" zijn de woningen alsmede in een bestemmingsplan opgenomen ligplaatsen voor woonschepen en standplaatsen voor woonwagens, waarvan de geluidsbelasting vanwege delen van (spoor)wegen zoals genoemd in bijlage 4 van het Besluit geluid milieubeheer bij volledige benutting van de geluidproductieplafonds hoger is de maximale waarde min 10 dB.
- Kolom Effect van het project: Het verschil tussen de Toekomstige situatie zonder maatregelen en de grenswaarde.
- Kolom Benodigde reductie: De geluidreductie die nodig is om een overschrijding van de grenswaarde te voorkomen. Dit is gebaseerd op de afgeronde waarde van de grenswaarde én de Toekomstige situatie zonder maatregelen.
-Geluidreductie door de doelmatige maatregelen: Geluidreductie voor de eindvariant met doelmatige maatregelen ten opzichte van de grenswaarde. Bij een negatief getal is de toekomstige waarde onder de grenswaarde. Bij een positief getal is deze er boven.

## Gemeente AMSTELVEEN

| Adres en postcode | | Bestemming | Geluidbelasting bijhuidig GPP [dB] | Toekomst zonder nieuwe maatregelen [dB] | Sanering | Grenswaarde [dB] | Effect van het project | Benodigde reductie [dB] | Geluidbelasting standaard akoestische situatie [dB] | Geluidreductie door de doelmatige maatregelen [dB] | Toekomst met geadvi-seerde maatregel(en) [dB] | Overschrijding grenswaarde/ (X= ja, leeg vak=nee) |
|---|---|---|---|---|---|---|---|---|---|---|---|---|
| Amsteldijk Noord 109 | 1183TH | 1 | 52.46 | 53.24 | | 52.46 | 0.78 | 0.74 | 53.24 | -2.81 | 50.43 | |
| Amsteldijk Noord 110 | 1183TH | 1 | 54.26 | 54.73 | | 54.26 | 0.47 | 0.23 | 54.73 | -1.95 | 52.78 | |
| Amsteldijk Noord 111 | 1183TH | 1 | 53.95 | 54.12 | | 53.95 | 0.17 | - | 54.12 | -1.76 | 52.36 | |
| Amsteldijk Noord 112 | 1183TH | 1 | 55.30 | 55.72 | | 55.30 | 0.42 | 0.23 | 55.72 | -2.10 | 53.62 | |
| Amsteldijk Noord 113 | 1183TH | 1 | 55.33 | 55.57 | | 55.33 | 0.24 | 0.08 | 55.57 | -2.00 | 53.57 | |
| Amsteldijk Noord 114 | 1183TH | 1 | 56.03 | 56.39 | | 56.03 | 0.36 | - | 56.39 | -2.09 | 54.30 | |
| Amsteldijk Noord 115 | 1183TH | 1 | 56.50 | 56.81 | | 56.50 | 0.31 | 0.31 | 56.81 | -2.23 | 54.58 | |
| Amsteldijk Noord 116 | 1183TJ | 1 | 56.60 | 56.94 | | 56.60 | 0.34 | - | 56.94 | -2.25 | 54.69 | |
| Amsteldijk Noord 117 | 1183TJ | 1 | 56.69 | 57.20 | | 56.69 | 0.51 | - | 57.20 | -2.39 | 54.81 | |
| Amsteldijk Noord 119 | 1183TJ | 1 | 56.69 | 57.20 | | 56.69 | 0.51 | - | 57.20 | -2.41 | 54.79 | |
| Amsteldijk Noord 120 | 1183TJ | 1 | 56.69 | 57.20 | | 56.69 | 0.51 | - | 57.20 | -2.42 | 54.78 | |
| Amsteldijk Noord 121 | 1183TJ | 1 | 56.39 | 56.92 | | 56.39 | 0.53 | 0.42 | 56.92 | -2.49 | 54.43 | |
| Amsteldijk Noord 122 | 1183TJ | 1 | 56.35 | 56.90 | | 56.35 | 0.55 | 0.40 | 56.90 | -2.49 | 54.41 | |
| Amsteldijk Noord 123 | 1183TJ | 1 | 56.25 | 56.80 | | 56.25 | 0.55 | 0.30 | 56.80 | -2.50 | 54.30 | |
| Amsteldijk Noord 124 | 1183TJ | 1 | 56.28 | 56.83 | | 56.28 | 0.55 | 0.33 | 56.83 | -2.51 | 54.32 | |
| Amsteldijk Noord 125 | 1183TJ | 1 | 56.08 | 56.67 | | 56.08 | 0.59 | 0.17 | 56.67 | -2.60 | 54.07 | |
| Amsteldijk Noord 126 | 1183TJ | 1 | 56.05 | 56.62 | | 56.05 | 0.57 | 0.12 | 56.62 | -2.61 | 54.01 | |
| Amsteldijk Noord 127 | 1183TJ | 1 | 55.32 | 55.96 | | 55.32 | 0.64 | 0.47 | 55.96 | -2.88 | 53.08 | |
| Amsteldijk Noord 128 | 1183TJ | 1 | 55.70 | 56.27 | | 55.70 | 0.57 | - | 56.27 | -2.69 | 53.58 | |
| Amsteldijk Noord 134 | 1183TJ | 1 | 55.64 | 56.39 | | 55.64 | 0.75 | - | 56.39 | -2.74 | 53.65 | |
| Amsteldijk Noord 135 | 1183TJ | 1 | 55.41 | 56.31 | | 55.41 | 0.90 | 0.82 | 56.31 | -3.06 | 53.25 | |
| Amsteldijk Noord 136 | 1183TJ | 1 | 55.46 | 56.33 | | 55.46 | 0.87 | 0.84 | 56.33 | -2.89 | 53.44 | |
| Amsteldijk Noord 137 | 1183TJ | 1 | 55.50 | 56.20 | | 55.50 | 0.70 | - | 56.20 | -2.66 | 53.54 | |
| Amsteldijk Noord 138 | 1183TJ | 1 | 54.76 | 55.54 | | 54.76 | 0.78 | 0.05 | 55.54 | -2.96 | 52.58 | |
| Amsteldijk Noord 139 | 1183TJ | 1 | 55.07 | 55.81 | | 55.07 | 0.74 | 0.32 | 55.81 | -2.84 | 52.97 | |
| Amsteldijk Noord 140 | 1183TK | 1 | 55.03 | 55.75 | | 55.03 | 0.72 | 0.26 | 55.75 | -2.83 | 52.92 | |
| Amsteldijk Noord 141 | 1183TK | 1 | 55.08 | 55.80 | | 55.08 | 0.72 | 0.31 | 55.80 | -2.76 | 53.04 | |
| Amsteldijk Noord 142 | 1183TK | 1 | 55.07 | 55.81 | | 55.07 | 0.74 | 0.32 | 55.81 | -2.74 | 53.07 | |
| Amsteldijk Noord 143 | 1183TK | 1 | 55.07 | 55.78 | | 55.07 | 0.71 | 0.29 | 55.78 | -2.74 | 53.04 | |
| Amsteldijk Noord 147 | 1183TK | 1 | 54.63 | 55.54 | | 54.63 | 0.91 | 0.05 | 55.54 | -2.81 | 52.73 | |

## Gemeente AMSTELVEEN

| Adres en postcode | | Bestemming | Geluidbelasting bij huidig GPP [dB] | Toekomst zonder nieuwe maatregelen [dB] | Sanering | Grenswaarde [dB] | Effect van het project | Benodigde reductie [dB] | Geluidbelasting standaard akoestische situatie [dB] | Geluidreductie door de doelmatige maatregelen [dB] | Toekomst met geadviseerde maatregel(en) [dB] | Overschrijding grenswaarde/ (X= ja, leeg vak=nee) |
|---|---|---|---|---|---|---|---|---|---|---|---|---|
| Amsteldijk Noord 148 | 1183TK | 1 | 54.31 | 55.35 | | 54.31 | 1.04 | 0.85 | 55.35 | -2.92 | 52.43 | |
| Amsteldijk Noord 149 | 1183TK | 1 | 54.31 | 55.34 | | 54.31 | 1.03 | 0.84 | 55.34 | -2.94 | 52.40 | |
| Amsteldijk Noord 150 | 1183TK | 1 | 54.07 | 55.15 | | 54.07 | 1.08 | 0.65 | 55.15 | -3.09 | 52.06 | |
| Amsteldijk Noord 151 | 1183TK | 1 | 54.01 | 55.11 | | 54.01 | 1.10 | 0.61 | 55.11 | -3.11 | 52.00 | |
| Amsteldijk Noord 152 | 1183TK | 1 | 53.80 | 54.93 | | 53.80 | 1.13 | 0.43 | 54.93 | -3.06 | 51.87 | |
| Amsteldijk Noord 153 | 1183TK | 1 | 53.63 | 54.75 | | 53.63 | 1.12 | 0.25 | 54.75 | -3.07 | 51.68 | |
| Amsteldijk Noord 154 | 1183TK | 1 | 53.69 | 54.81 | | 53.69 | 1.12 | 0.31 | 54.81 | -3.02 | 51.79 | |
| Amsteldijk Noord 155 | 1183TK | 1 | 53.46 | 54.67 | | 53.46 | 1.21 | 1.18 | 54.67 | -3.09 | 51.58 | |
| Amsteldijk Noord 164 | 1183TK | 1 | 52.23 | 53.70 | | 52.23 | 1.47 | 1.20 | 53.70 | -3.21 | 50.49 | |
| Amsteldijk Noord 165 | 1183TK | 1 | 52.51 | 53.94 | | 52.51 | 1.43 | 0.45 | 53.94 | -3.20 | 50.74 | |
| Amsteldijk Noord 166 | 1183TK | 1 | 52.50 | 53.98 | | 52.50 | 1.48 | 1.48 | 53.98 | -3.30 | 50.68 | |
| Amsteldijk Noord 167 | 1183TK | 1 | 52.10 | 53.66 | | 52.10 | 1.56 | 1.16 | 53.66 | -3.39 | 50.27 | |
| Amsteldijk Noord 168 | 1183TK | 1 | 53.71 | 55.34 | | 53.71 | 1.63 | 0.84 | 55.34 | -3.19 | 52.15 | |
| Amsteldijk Noord 168 A | 1183TK | 1 | 53.71 | 55.34 | | 53.71 | 1.63 | 0.84 | 55.34 | -3.19 | 52.15 | |
| Amsteldijk Noord 169 | 1183TK | 1 | 52.03 | 53.69 | | 52.03 | 1.66 | 1.19 | 53.69 | -3.39 | 50.30 | |
| Amsteldijk Noord 170 | 1183TK | 1 | 52.02 | 53.60 | | 52.02 | 1.58 | 1.10 | 53.60 | -3.32 | 50.28 | |
| Kalfjeslaan 49 | 1183TA | 1 | 49.61 | 51.83 | | 50.00 | 2.22 | 1.33 | 51.83 | -3.73 | 48.10 | |
| Koenenkade 25 | 1182AK | 1 | 52.63 | 52.37 | | 52.63 | -0.26 | - | 52.37 | -2.63 | 49.74 | |
| Kostverlorenkade 21 | 1183TL | 1 | 46.33 | 46.85 | | 50.00 | 0.52 | - | 46.85 | -2.19 | 44.66 | |
| Kostverlorenkade 23 | 1183TL | 1 | 47.46 | 48.07 | | 50.00 | 0.61 | - | 48.07 | -2.11 | 45.96 | |
| Kostverlorenweg 16 | 1183TM | 1 | 48.46 | 49.75 | | 50.00 | 1.29 | - | 49.75 | -2.92 | 46.83 | |
| Kostverlorenweg 17 | 1183TM | 1 | 49.47 | 51.33 | | 50.00 | 1.86 | 0.83 | 51.33 | -3.30 | 48.03 | |
| Kostverlorenweg 18 | 1183TM | 1 | 48.98 | 50.91 | | 50.00 | 1.93 | 0.41 | 50.91 | -3.34 | 47.57 | |
| Nieuwe Kalfjeslaan 25 | 1182AA | 1 | 55.07 | 55.24 | | 55.07 | 0.17 | - | 55.24 | -3.15 | 52.09 | |

## Gemeente AMSTERDAM

| Adres en postcode | | Bestemming | Geluidbelasting bij huidig GPP [dB] | Toekomst zonder nieuwe maatregelen [dB] | Sanering | Grenswaarde [dB] | Effect van het project | Benodigde reductie [dB] | Geluidbelasting standaard akoestische situatie [dB] | Geluidreductie door doelmatige maatregelen [dB] | Toekomst met geadviseerde maatregel(en) [dB] | Overschrijding grenswaarde/ (X= ja, leeg vak=nee) |
|---|---|---|---|---|---|---|---|---|---|---|---|---|
| Aalsmeerplein 1 HS | 1059AS | 1 | 49.88 | 50.91 | | 50.00 | 1.03 | 0.41 | 50.91 | -1.58 | 49.33 | |
| Aalsmeerplein 1 I | 1059AS | 1 | 50.40 | 51.64 | | 50.40 | 1.24 | 1.14 | 51.64 | -1.79 | 49.85 | |
| Aalsmeerplein 1 II | 1059AS | 1 | 51.58 | 53.17 | | 51.58 | 1.59 | 0.67 | 53.17 | -2.47 | 50.70 | |
| Aalsmeerplein 1 III | 1059AS | 1 | 53.18 | 55.08 | | 53.18 | 1.90 | 1.59 | 55.08 | -2.79 | 52.29 | |
| Aalsmeerplein 2 HS | 1059AS | 1 | 49.73 | 50.89 | | 50.00 | 1.16 | 0.39 | 50.89 | -1.92 | 48.97 | |
| Aalsmeerplein 2 I | 1059AS | 1 | 50.41 | 51.81 | | 50.41 | 1.40 | 1.31 | 51.81 | -2.09 | 49.72 | |
| Aalsmeerplein 2 II | 1059AS | 1 | 51.41 | 53.13 | | 51.41 | 1.72 | 1.64 | 53.13 | -2.49 | 50.64 | |
| Aalsmeerplein 2 III | 1059AS | 1 | 53.43 | 55.24 | | 53.43 | 1.81 | 1.75 | 55.24 | -2.78 | 52.46 | |
| Aalsmeerplein 5 HS | 1059AS | 1 | 48.26 | 50.23 | | 50.00 | 1.97 | - | 50.23 | -2.39 | 47.84 | |
| Aalsmeerplein 5 I | 1059AS | 1 | 48.98 | 51.11 | | 50.00 | 2.13 | 0.61 | 51.11 | -2.65 | 48.46 | |
| Aalsmeerplein 5 II | 1059AS | 1 | 50.68 | 53.14 | | 50.68 | 2.46 | 1.65 | 53.14 | -3.29 | 49.85 | |
| Aalsmeerplein 5 III | 1059AS | 1 | 53.09 | 55.61 | | 53.09 | 2.52 | 2.12 | 55.61 | -3.39 | 52.22 | |
| Aalsmeerplein 6 HS | 1059AS | 1 | 47.92 | 49.62 | | 50.00 | 1.70 | - | 49.62 | -2.28 | 47.34 | |
| Aalsmeerplein 6 I | 1059AS | 1 | 49.11 | 51.23 | | 50.00 | 2.12 | 0.73 | 51.23 | -2.60 | 48.63 | |
| Aalsmeerplein 6 II | 1059AS | 1 | 50.57 | 52.99 | | 50.57 | 2.42 | 1.50 | 52.99 | -3.27 | 49.72 | |
| Aalsmeerplein 6 III | 1059AS | 1 | 53.12 | 55.49 | | 53.12 | 2.37 | 2.00 | 55.49 | -3.38 | 52.11 | |
| Aalsmeerplein 7 HS | 1059AS | 1 | 46.90 | 48.93 | | 50.00 | 2.03 | - | 48.93 | -2.35 | 46.58 | |
| Aalsmeerplein 7 I | 1059AS | 1 | 48.27 | 50.75 | | 50.00 | 2.48 | 0.25 | 50.75 | -2.75 | 48.00 | |
| Aalsmeerplein 7 II | 1059AS | 1 | 50.01 | 52.79 | | 50.01 | 2.78 | 2.29 | 52.79 | -3.40 | 49.39 | |
| Aalsmeerplein 7 III | 1059AS | 1 | 53.09 | 55.67 | | 53.09 | 2.58 | 2.18 | 55.67 | -3.51 | 52.16 | |
| Aalsmeerplein 8 HS | 1059AS | 1 | 47.56 | 49.42 | | 50.00 | 1.86 | - | 49.42 | -2.27 | 47.15 | |
| Aalsmeerplein 8 I | 1059AS | 1 | 48.91 | 51.48 | | 50.00 | 2.57 | 0.98 | 51.48 | -2.75 | 48.73 | |
| Aalsmeerplein 8 II | 1059AS | 1 | 50.11 | 53.01 | | 50.11 | 2.90 | 2.51 | 53.01 | -3.25 | 49.76 | |
| Aalsmeerplein 8 III | 1059AS | 1 | 53.31 | 55.80 | | 53.31 | 2.49 | 2.31 | 55.80 | -3.42 | 52.38 | |
| Aalsmeerweg 52 I | 1059AL | 1 | 42.36 | 43.19 | | 50.00 | 0.83 | - | 43.19 | -1.53 | 41.66 | |
| Aalsmeerweg 52 II | 1059AL | 1 | 43.69 | 44.59 | | 50.00 | 0.90 | - | 44.59 | -1.63 | 42.96 | |
| Aalsmeerweg 52 III | 1059AL | 1 | 47.89 | 48.99 | | 50.00 | 1.10 | - | 48.99 | -2.03 | 46.96 | |
| Aalsmeerweg 54 HS | 1059AL | 1 | 41.45 | 42.15 | | 50.00 | 0.70 | - | 42.15 | -1.39 | 40.76 | |
| Aalsmeerweg 54 I | 1059AL | 1 | 42.39 | 43.20 | | 50.00 | 0.81 | - | 43.20 | -1.47 | 41.73 | |
| Aalsmeerweg 54 II | 1059AL | 1 | 43.70 | 44.59 | | 50.00 | 0.89 | - | 44.59 | -1.58 | 43.01 | |
| Aalsmeerweg 54 III | 1059AL | 1 | 47.79 | 48.79 | | 50.00 | 1.00 | - | 48.79 | -1.89 | 46.90 | |
| Aalsmeerweg 56 I | 1059AL | 1 | 44.03 | 44.39 | | 50.00 | 0.36 | - | 44.39 | -0.90 | 43.49 | |
| Aalsmeerweg 56 II | 1059AL | 1 | 44.80 | 45.43 | | 50.00 | 0.63 | - | 45.43 | -1.26 | 44.17 | |
| Aalsmeerweg 56 III | 1059AL | 1 | 46.46 | 47.37 | | 50.00 | 0.91 | - | 47.37 | -1.56 | 45.81 | |
| Aalsmeerweg 56 IV | 1059AL | 1 | 48.45 | 49.27 | | 50.00 | 0.82 | - | 49.27 | -1.69 | 47.58 | |
| Aalsmeerweg 57 I | 1059AD | 1 | 45.38 | 46.35 | | 50.00 | 0.97 | - | 46.35 | -1.65 | 44.70 | |
| Aalsmeerweg 57 II | 1059AD | 1 | 46.11 | 47.06 | | 50.00 | 0.95 | - | 47.06 | -1.70 | 45.36 | |
| Aalsmeerweg 57 III | 1059AD | 1 | 48.60 | 49.46 | | 50.00 | 0.86 | - | 49.46 | -1.74 | 47.72 | |
| Aalsmeerweg 57 IV | 1059AD | 1 | 48.56 | 49.43 | | 50.00 | 0.87 | - | 49.43 | -1.71 | 47.72 | |
| Aalsmeerweg 58 I | 1059AL | 1 | 44.65 | 44.90 | | 50.00 | 0.25 | - | 44.90 | -0.78 | 44.12 | |
| Aalsmeerweg 58 II | 1059AL | 1 | 45.53 | 45.93 | | 50.00 | 0.40 | - | 45.93 | -0.97 | 44.96 | |
| Aalsmeerweg 58 III | 1059AL | 1 | 48.76 | 49.53 | | 50.00 | 0.77 | - | 49.53 | -1.57 | 47.96 | |
| Aalsmeerweg 59 HS | 1059AD | 1 | 40.04 | 40.86 | | 50.00 | 0.82 | - | 40.86 | -1.49 | 39.37 | |
| Aalsmeerweg 59 I | 1059AD | 1 | 41.43 | 42.34 | | 50.00 | 0.91 | - | 42.34 | -1.63 | 40.71 | |
| Aalsmeerweg 59 II | 1059AD | 1 | 43.47 | 44.51 | | 50.00 | 1.04 | - | 44.51 | -1.94 | 42.57 | |
| Aalsmeerweg 59 III | 1059AD | 1 | 49.71 | 51.94 | | 50.00 | 2.23 | 1.44 | 51.94 | -3.27 | 48.67 | |
| Aalsmeerweg 60 HS | 1059AL | 1 | 43.50 | 43.72 | | 50.00 | 0.22 | - | 43.72 | -0.69 | 43.03 | |
| Aalsmeerweg 60 I | 1059AL | 1 | 44.42 | 44.75 | | 50.00 | 0.33 | - | 44.75 | -0.80 | 43.95 | |
| Aalsmeerweg 60 II | 1059AL | 1 | 45.42 | 45.88 | | 50.00 | 0.46 | - | 45.88 | -1.00 | 44.88 | |
| Aalsmeerweg 60 III | 1059AL | 1 | 49.03 | 49.87 | | 50.00 | 0.84 | - | 49.87 | -1.71 | 48.16 | |
| Aalsmeerweg 61 HS | 1059AD | 1 | 40.27 | 41.10 | | 50.00 | 0.83 | - | 41.10 | -1.37 | 39.73 | |
| Aalsmeerweg 61 I | 1059AD | 1 | 41.80 | 42.67 | | 50.00 | 0.87 | - | 42.67 | -1.52 | 41.15 | |
| Aalsmeerweg 61 II | 1059AD | 1 | 43.82 | 44.76 | | 50.00 | 0.94 | - | 44.76 | -1.75 | 43.01 | |

## Gemeente AMSTERDAM

| Adres en postcode | | Bestemming | Geluidbelasting bij huidig GPP [dB] | Toekomst zonder nieuwe maatregelen [dB] | Sanering | Grenswaarde [dB] | Effect van het project | Benodigde reductie [dB] | Geluidbelasting standaard akoestische situatie [dB] | Geluidreductie door de doelmatige maatregelen [dB] | Toekomst met geadviseerde maatregel(en) [dB] | Overschrijding grenswaarde/ (X= ja, leeg vak=nee) |
|---|---|---|---|---|---|---|---|---|---|---|---|---|
| Aalsmeerweg 61 III | 1059AD | 1 | 49.69 | 51.67 | | 50.00 | 1.98 | 1.17 | 51.67 | -2.91 | 48.76 | |
| Aalsmeerweg 62 HS | 1059AL | 1 | 42.64 | 43.42 | | 50.00 | 0.78 | - | 43.42 | -1.41 | 42.01 | |
| Aalsmeerweg 62 I | 1059AL | 1 | 43.56 | 44.36 | | 50.00 | 0.80 | - | 44.36 | -1.42 | 42.94 | |
| Aalsmeerweg 62 II | 1059AL | 1 | 44.79 | 45.71 | | 50.00 | 0.92 | - | 45.71 | -1.57 | 44.14 | |
| Aalsmeerweg 62 III | 1059AL | 1 | 48.75 | 49.85 | | 50.00 | 1.10 | - | 49.85 | -1.99 | 47.86 | |
| Aalsmeerweg 63 HS | 1059AD | 1 | 40.36 | 41.22 | | 50.00 | 0.86 | - | 41.22 | -1.32 | 39.90 | |
| Aalsmeerweg 63 I | 1059AD | 1 | 41.92 | 42.85 | | 50.00 | 0.93 | - | 42.85 | -1.47 | 41.38 | |
| Aalsmeerweg 63 II | 1059AD | 1 | 44.21 | 45.21 | | 50.00 | 1.00 | - | 45.21 | -1.68 | 43.53 | |
| Aalsmeerweg 63 III | 1059AD | 1 | 48.86 | 50.88 | | 50.00 | 2.02 | 0.38 | 50.88 | -2.91 | 47.97 | |
| Aalsmeerweg 64 HS | 1059AL | 1 | 41.84 | 43.31 | | 50.00 | 1.47 | - | 43.31 | -2.21 | 41.10 | |
| Aalsmeerweg 64 I | 1059AL | 1 | 43.08 | 44.94 | | 50.00 | 1.86 | - | 44.94 | -2.63 | 42.31 | |
| Aalsmeerweg 64 II | 1059AL | 1 | 44.37 | 46.04 | | 50.00 | 1.67 | - | 46.04 | -2.40 | 43.64 | |
| Aalsmeerweg 64 III | 1059AL | 1 | 48.62 | 49.88 | | 50.00 | 1.26 | - | 49.88 | -2.23 | 47.65 | |
| Aalsmeerweg 65 HS | 1059AD | 1 | 40.80 | 41.61 | | 50.00 | 0.81 | - | 41.61 | -1.25 | 40.36 | |
| Aalsmeerweg 65 I | 1059AD | 1 | 42.41 | 43.29 | | 50.00 | 0.88 | - | 43.29 | -1.37 | 41.92 | |
| Aalsmeerweg 65 II | 1059AD | 1 | 44.68 | 45.61 | | 50.00 | 0.93 | - | 45.61 | -1.60 | 44.01 | |
| Aalsmeerweg 65 III | 1059AD | 1 | 48.43 | 50.59 | | 50.00 | 2.16 | 0.09 | 50.59 | -2.87 | 47.72 | |
| Aalsmeerweg 66 HS | 1059AL | 1 | 41.84 | 43.84 | | 50.00 | 2.00 | - | 43.84 | -2.59 | 41.25 | |
| Aalsmeerweg 66 I | 1059AL | 1 | 43.07 | 44.75 | | 50.00 | 1.68 | - | 44.75 | -2.31 | 42.44 | |
| Aalsmeerweg 66 II | 1059AL | 1 | 44.41 | 45.84 | | 50.00 | 1.43 | - | 45.84 | -2.14 | 43.70 | |
| Aalsmeerweg 66 III | 1059AL | 1 | 48.48 | 49.71 | | 50.00 | 1.23 | - | 49.71 | -2.14 | 47.57 | |
| Aalsmeerweg 67 HS | 1059AD | 1 | 40.93 | 41.72 | | 50.00 | 0.79 | - | 41.72 | -1.23 | 40.49 | |
| Aalsmeerweg 67 I | 1059AD | 1 | 42.73 | 43.54 | | 50.00 | 0.81 | - | 43.54 | -1.32 | 42.22 | |
| Aalsmeerweg 67 II | 1059AD | 1 | 45.06 | 46.00 | | 50.00 | 0.94 | - | 46.00 | -1.60 | 44.40 | |
| Aalsmeerweg 67 III | 1059AD | 1 | 47.89 | 50.41 | | 50.00 | 2.52 | - | 50.41 | -3.14 | 47.27 | |
| Aalsmeerweg 68 HS | 1059AM | 1 | 41.66 | 42.46 | | 50.00 | 0.80 | - | 42.46 | -1.29 | 41.17 | |
| Aalsmeerweg 68 I | 1059AM | 1 | 42.85 | 43.68 | | 50.00 | 0.83 | - | 43.68 | -1.33 | 42.35 | |
| Aalsmeerweg 68 II | 1059AM | 1 | 44.22 | 45.11 | | 50.00 | 0.89 | - | 45.11 | -1.44 | 43.67 | |
| Aalsmeerweg 68 III | 1059AM | 1 | 48.35 | 49.68 | | 50.00 | 1.33 | - | 49.68 | -2.12 | 47.56 | |
| Aalsmeerweg 69 HS | 1059AD | 1 | 41.32 | 42.07 | | 50.00 | 0.75 | - | 42.07 | -1.20 | 40.87 | |
| Aalsmeerweg 69 I | 1059AD | 1 | 43.00 | 43.79 | | 50.00 | 0.79 | - | 43.79 | -1.24 | 42.55 | |
| Aalsmeerweg 69 II | 1059AD | 1 | 45.11 | 45.95 | | 50.00 | 0.84 | - | 45.95 | -1.47 | 44.48 | |
| Aalsmeerweg 69 III | 1059AD | 1 | 47.65 | 49.68 | | 50.00 | 2.03 | - | 49.68 | -2.62 | 47.06 | |
| Aalsmeerweg 70 HS | 1059AM | 1 | 41.92 | 42.69 | | 50.00 | 0.77 | - | 42.69 | -1.32 | 41.37 | |
| Aalsmeerweg 70 I | 1059AM | 1 | 43.06 | 43.89 | | 50.00 | 0.83 | - | 43.89 | -1.38 | 42.51 | |
| Aalsmeerweg 70 II | 1059AM | 1 | 44.50 | 45.42 | | 50.00 | 0.92 | - | 45.42 | -1.50 | 43.92 | |
| Aalsmeerweg 70 III | 1059AM | 1 | 49.00 | 50.65 | | 50.00 | 1.65 | 0.15 | 50.65 | -2.42 | 48.23 | |
| Aalsmeerweg 71 1 | 1059AD | 1 | 43.32 | 44.03 | | 50.00 | 0.71 | - | 44.03 | -1.25 | 42.78 | |
| Aalsmeerweg 71 2 | 1059AD | 1 | 45.27 | 46.06 | | 50.00 | 0.79 | - | 46.06 | -1.46 | 44.60 | |
| Aalsmeerweg 71 3 | 1059AD | 1 | 47.39 | 48.27 | | 50.00 | 0.88 | - | 48.27 | -1.67 | 46.60 | |
| Aalsmeerweg 71 4 | 1059AD | 1 | 47.34 | 49.17 | | 50.00 | 1.83 | - | 49.17 | -2.60 | 46.57 | |
| Aalsmeerweg 71 HS | 1059AD | 1 | 41.50 | 42.16 | | 50.00 | 0.66 | - | 42.16 | -1.18 | 40.98 | |
| Aalsmeerweg 72 I | 1059AM | 1 | 43.24 | 44.18 | | 50.00 | 0.94 | - | 44.18 | -1.79 | 42.39 | |
| Aalsmeerweg 72 II | 1059AM | 1 | 44.73 | 45.76 | | 50.00 | 1.03 | - | 45.76 | -2.05 | 43.71 | |
| Aalsmeerweg 72 III | 1059AM | 1 | 46.99 | 48.15 | | 50.00 | 1.16 | - | 48.15 | -2.45 | 45.70 | |
| Aalsmeerweg 73 HS | 1059AD | 1 | 41.45 | 41.94 | | 50.00 | 0.49 | - | 41.94 | -1.04 | 40.90 | |
| Aalsmeerweg 73 I | 1059AD | 1 | 43.32 | 43.85 | | 50.00 | 0.53 | - | 43.85 | -1.14 | 42.71 | |
| Aalsmeerweg 73 II | 1059AD | 1 | 45.14 | 45.77 | | 50.00 | 0.63 | - | 45.77 | -1.34 | 44.43 | |
| Aalsmeerweg 73 III | 1059AD | 1 | 46.95 | 48.18 | | 50.00 | 1.23 | - | 48.18 | -2.27 | 45.91 | |
| Aalsmeerweg 74 | 1059AM | 1 | 41.96 | 42.85 | | 50.00 | 0.89 | - | 42.85 | -1.66 | 41.19 | |
| Aalsmeerweg 75 HS | 1059AD | 1 | 40.76 | 41.23 | | 50.00 | 0.47 | - | 41.23 | -0.87 | 40.36 | |
| Aalsmeerweg 75 I | 1059AD | 1 | 42.46 | 42.98 | | 50.00 | 0.52 | - | 42.98 | -0.87 | 42.11 | |
| Aalsmeerweg 75 II | 1059AD | 1 | 44.11 | 44.67 | | 50.00 | 0.56 | - | 44.67 | -0.97 | 43.70 | |

## Gemeente AMSTERDAM

| Adres en postcode | | Bestemming | Geluidbelasting bij huidig GPP [dB] | Toekomst zonder nieuwe maatregelen [dB] | Sanering | Grenswaarde [dB] | Effect van het project | Benodigde reductie [dB] | Geluidbelasting standaard akoestische situatie [dB] | Geluidreductie door de doelmatige maatregelen [dB] | Toekomst met geadviseerde maatregel(en) [dB] | Overschrijding grenswaarde/ (X= ja, leeg vak=nee) |
|---|---|---|---|---|---|---|---|---|---|---|---|---|
| Aalsmeerweg 75 III | 1059AD | 1 | 46.12 | 46.78 | | 50.00 | 0.66 | - | 46.78 | -1.23 | 45.55 | |
| Aalsmeerweg 76 HS | 1059AM | 1 | 42.34 | 43.19 | | 50.00 | 0.85 | - | 43.19 | -1.64 | 41.55 | |
| Aalsmeerweg 76 I | 1059AM | 1 | 43.70 | 44.47 | | 50.00 | 0.77 | - | 44.47 | -1.71 | 42.76 | |
| Aalsmeerweg 76 II | 1059AM | 1 | 45.12 | 45.99 | | 50.00 | 0.87 | - | 45.99 | -1.91 | 44.08 | |
| Aalsmeerweg 76 III | 1059AM | 1 | 50.51 | 51.96 | | 50.51 | 1.45 | 0.47 | 51.96 | -2.92 | 49.04 | |
| Aalsmeerweg 78 | 1059AM | 1 | 42.79 | 44.45 | | 50.00 | 1.66 | - | 44.45 | -2.37 | 42.08 | |
| Aalsmeerweg 79 | 1059AE | 1 | 42.44 | 43.46 | | 50.00 | 1.02 | - | 43.46 | -1.65 | 41.81 | |
| Aalsmeerweg 80 I | 1059AM | 1 | 44.26 | 45.66 | | 50.00 | 1.40 | - | 45.66 | -2.20 | 43.46 | |
| Aalsmeerweg 80 II | 1059AM | 1 | 45.60 | 46.85 | | 50.00 | 1.25 | - | 46.85 | -2.05 | 44.80 | |
| Aalsmeerweg 80 III | 1059AM | 1 | 49.69 | 51.05 | | 50.00 | 1.36 | 0.55 | 51.05 | -2.35 | 48.70 | |
| Aalsmeerweg 81 I | 1059AE | 1 | 43.60 | 45.12 | | 50.00 | 1.52 | - | 45.12 | -2.17 | 42.95 | |
| Aalsmeerweg 81 II | 1059AE | 1 | 45.11 | 46.78 | | 50.00 | 1.67 | - | 46.78 | -2.38 | 44.40 | |
| Aalsmeerweg 81 III | 1059AE | 1 | 48.94 | 50.68 | | 50.00 | 1.74 | 0.18 | 50.68 | -2.55 | 48.13 | |
| Aalsmeerweg 81 IV | 1059AE | 1 | 43.57 | 45.06 | | 50.00 | 1.49 | - | 45.06 | -2.18 | 42.88 | |
| Aalsmeerweg 81 V | 1059AE | 1 | 45.09 | 46.72 | | 50.00 | 1.63 | - | 46.72 | -2.40 | 44.32 | |
| Aalsmeerweg 81 VI | 1059AE | 1 | 48.94 | 50.68 | | 50.00 | 1.74 | 0.18 | 50.68 | -2.56 | 48.12 | |
| Aalsmeerweg 82 HS | 1059AM | 1 | 43.17 | 44.80 | | 50.00 | 1.63 | - | 44.80 | -2.48 | 42.32 | |
| Aalsmeerweg 82 I | 1059AM | 1 | 44.71 | 46.33 | | 50.00 | 1.62 | - | 46.33 | -2.57 | 43.76 | |
| Aalsmeerweg 82 II | 1059AM | 1 | 46.03 | 47.51 | | 50.00 | 1.48 | - | 47.51 | -2.41 | 45.10 | |
| Aalsmeerweg 82 III | 1059AM | 1 | 49.95 | 51.36 | | 50.00 | 1.41 | 0.86 | 51.36 | -2.45 | 48.91 | |
| Aalsmeerweg 83 HS | 1059AE | 1 | 40.52 | 41.04 | | 50.00 | 0.52 | - | 41.04 | -1.08 | 39.96 | |
| Aalsmeerweg 83 I | 1059AE | 1 | 41.18 | 41.74 | | 50.00 | 0.56 | - | 41.74 | -1.10 | 40.64 | |
| Aalsmeerweg 83 II | 1059AE | 1 | 42.43 | 43.04 | | 50.00 | 0.61 | - | 43.04 | -1.20 | 41.84 | |
| Aalsmeerweg 83 III | 1059AE | 1 | 44.66 | 45.30 | | 50.00 | 0.64 | - | 45.30 | -1.40 | 43.90 | |
| Aalsmeerweg 84 HS | 1059AM | 1 | 43.34 | 45.50 | | 50.00 | 2.16 | - | 45.50 | -2.95 | 42.55 | |
| Aalsmeerweg 84 I | 1059AM | 1 | 44.86 | 46.68 | | 50.00 | 1.82 | - | 46.68 | -2.60 | 44.08 | |
| Aalsmeerweg 84 II | 1059AM | 1 | 46.18 | 47.74 | | 50.00 | 1.56 | - | 47.74 | -2.37 | 45.37 | |
| Aalsmeerweg 84 III | 1059AM | 1 | 50.37 | 51.77 | | 50.37 | 1.40 | 1.27 | 51.77 | -2.46 | 49.31 | |
| Aalsmeerweg 85 A | 1059AE | 1 | 42.23 | 43.05 | | 50.00 | 0.82 | - | 43.05 | -1.57 | 41.48 | |
| Aalsmeerweg 85 B | 1059AE | 1 | 43.25 | 44.22 | | 50.00 | 0.97 | - | 44.22 | -1.70 | 42.52 | |
| Aalsmeerweg 85 C | 1059AE | 1 | 43.26 | 44.23 | | 50.00 | 0.97 | - | 44.23 | -1.71 | 42.52 | |
| Aalsmeerweg 85 D | 1059AE | 1 | 46.58 | 47.68 | | 50.00 | 1.10 | - | 47.68 | -2.00 | 45.68 | |
| Aalsmeerweg 85 E | 1059AE | 1 | 46.58 | 47.68 | | 50.00 | 1.10 | - | 47.68 | -2.00 | 45.68 | |
| Aalsmeerweg 86 1 | 1059AN | 1 | 45.13 | 46.76 | | 50.00 | 1.63 | - | 46.76 | -2.54 | 44.22 | |
| Aalsmeerweg 86 2 | 1059AN | 1 | 46.24 | 47.72 | | 50.00 | 1.48 | - | 47.72 | -2.18 | 45.54 | |
| Aalsmeerweg 86 3 | 1059AN | 1 | 48.07 | 49.39 | | 50.00 | 1.32 | - | 49.39 | -2.20 | 47.19 | |
| Aalsmeerweg 86 4 | 1059AN | 1 | 50.56 | 51.99 | | 50.56 | 1.43 | 0.50 | 51.99 | -2.45 | 49.54 | |
| Aalsmeerweg 86 HS | 1059AN | 1 | 43.62 | 45.33 | | 50.00 | 1.71 | - | 45.33 | -2.70 | 42.63 | |
| Aalsmeerweg 87 II | 1059AE | 1 | 41.37 | 41.98 | | 50.00 | 0.61 | - | 41.98 | -1.22 | 40.76 | |
| Aalsmeerweg 87 III | 1059AE | 1 | 47.73 | 48.40 | | 50.00 | 0.67 | - | 48.40 | -1.55 | 46.85 | |
| Aalsmeerweg 88 HS | 1059AN | 1 | 43.47 | 44.65 | | 50.00 | 1.18 | - | 44.65 | -2.04 | 42.61 | |
| Aalsmeerweg 88 I | 1059AN | 1 | 45.03 | 46.11 | | 50.00 | 1.08 | - | 46.11 | -1.92 | 44.19 | |
| Aalsmeerweg 88 II | 1059AN | 1 | 46.33 | 47.33 | | 50.00 | 1.00 | - | 47.33 | -1.83 | 45.50 | |
| Aalsmeerweg 88 III | 1059AN | 1 | 50.41 | 51.64 | | 50.41 | 1.23 | 1.14 | 51.64 | -2.23 | 49.41 | |
| Aalsmeerweg 89 | 1059AE | 1 | 40.16 | 40.79 | | 50.00 | 0.63 | - | 40.79 | -1.26 | 39.53 | |
| Aalsmeerweg 90 HS | 1059AN | 1 | 42.96 | 43.89 | | 50.00 | 0.93 | - | 43.89 | -1.47 | 42.42 | |
| Aalsmeerweg 90 I | 1059AN | 1 | 44.72 | 45.62 | | 50.00 | 0.90 | - | 45.62 | -1.50 | 44.12 | |
| Aalsmeerweg 90 II | 1059AN | 1 | 46.14 | 47.02 | | 50.00 | 0.88 | - | 47.02 | -1.53 | 45.49 | |
| Aalsmeerweg 90 III | 1059AN | 1 | 50.42 | 51.58 | | 50.42 | 1.16 | 1.08 | 51.58 | -2.13 | 49.45 | |
| Aalsmeerweg 91 H | 1059AE | 1 | 39.85 | 40.48 | | 50.00 | 0.63 | - | 40.48 | -1.37 | 39.11 | |
| Aalsmeerweg 92 HS | 1059AN | 1 | 43.42 | 44.32 | | 50.00 | 0.90 | - | 44.32 | -1.45 | 42.87 | |
| Aalsmeerweg 92 I | 1059AN | 1 | 45.00 | 45.93 | | 50.00 | 0.93 | - | 45.93 | -1.48 | 44.45 | |
| Aalsmeerweg 92 II | 1059AN | 1 | 46.50 | 47.42 | | 50.00 | 0.92 | - | 47.42 | -1.60 | 45.82 | |

## Gemeente AMSTERDAM

| Adres en postcode | | Bestemming | Geluidbelasting bij huidig GPP [dB] | Toekomst zonder nieuwe maatregelen [dB] | Sanering | Grenswaarde [dB] | Effect van het project | Benodigde reductie [dB] | Geluidbelasting standaard akoestische situatie [dB] | Geluidreductie door de doelmatige maatregelen [dB] | Toekomst met geadviseerde maatregel(en) [dB] | Overschrijding grenswaarde/ (X= ja, leeg vak=nee) |
|---|---|---|---|---|---|---|---|---|---|---|---|---|
| Aalsmeerweg 92 III | 1059AN | 1 | 50.43 | 51.57 | | 50.43 | 1.14 | 1.07 | 51.57 | -2.11 | 49.46 | |
| Aalsmeerweg 93 HS | 1059AE | 1 | 41.97 | 42.62 | | 50.00 | 0.65 | - | 42.62 | -1.36 | 41.26 | |
| Aalsmeerweg 93 I | 1059AE | 1 | 43.07 | 43.82 | | 50.00 | 0.75 | - | 43.82 | -1.44 | 42.38 | |
| Aalsmeerweg 93 II | 1059AE | 1 | 44.72 | 45.56 | | 50.00 | 0.84 | - | 45.56 | -1.61 | 43.95 | |
| Aalsmeerweg 93 III | 1059AE | 1 | 50.00 | 51.07 | | 50.00 | 1.07 | 0.57 | 51.07 | -2.18 | 48.89 | |
| Aalsmeerweg 94 I | 1059AN | 1 | 45.04 | 45.95 | | 50.00 | 0.91 | - | 45.95 | -1.46 | 44.49 | |
| Aalsmeerweg 94 II | 1059AN | 1 | 46.45 | 47.28 | | 50.00 | 0.83 | - | 47.28 | -1.47 | 45.81 | |
| Aalsmeerweg 94 III | 1059AN | 1 | 50.48 | 51.61 | | 50.48 | 1.13 | 1.11 | 51.61 | -2.04 | 49.57 | |
| Aalsmeerweg 95 HS | 1059AE | 1 | 42.25 | 42.96 | | 50.00 | 0.71 | - | 42.96 | -1.33 | 41.63 | |
| Aalsmeerweg 95 I | 1059AE | 1 | 43.47 | 44.24 | | 50.00 | 0.77 | - | 44.24 | -1.40 | 42.84 | |
| Aalsmeerweg 95 II | 1059AE | 1 | 45.26 | 46.04 | | 50.00 | 0.78 | - | 46.04 | -1.54 | 44.50 | |
| Aalsmeerweg 95 III | 1059AE | 1 | 50.18 | 51.27 | | 50.18 | 1.09 | 0.77 | 51.27 | -2.21 | 49.06 | |
| Aalsmeerweg 96 HS | 1059AN | 1 | 42.12 | 42.66 | | 50.00 | 0.54 | - | 42.66 | -0.89 | 41.77 | |
| Aalsmeerweg 96 I | 1059AN | 1 | 42.85 | 43.46 | | 50.00 | 0.61 | - | 43.46 | -0.95 | 42.51 | |
| Aalsmeerweg 96 II | 1059AN | 1 | 44.16 | 44.85 | | 50.00 | 0.69 | - | 44.85 | -1.06 | 43.79 | |
| Aalsmeerweg 96 III | 1059AN | 1 | 48.84 | 49.84 | | 50.00 | 1.00 | - | 49.84 | -1.59 | 48.25 | |
| Aalsmeerweg 97 HS | 1059AE | 1 | 42.52 | 43.23 | | 50.00 | 0.71 | - | 43.23 | -1.32 | 41.91 | |
| Aalsmeerweg 97 I | 1059AE | 1 | 43.65 | 44.42 | | 50.00 | 0.77 | - | 44.42 | -1.37 | 43.05 | |
| Aalsmeerweg 97 II | 1059AE | 1 | 45.52 | 46.30 | | 50.00 | 0.78 | - | 46.30 | -1.49 | 44.81 | |
| Aalsmeerweg 97 III | 1059AE | 1 | 50.27 | 51.31 | | 50.27 | 1.04 | 0.81 | 51.31 | -2.18 | 49.13 | |
| Aalsmeerweg 98 | 1059AP | 1 | 45.95 | 46.62 | | 50.00 | 0.67 | - | 46.62 | -1.68 | 44.94 | |
| Aalsmeerweg 99 HS | 1059AE | 1 | 42.70 | 43.43 | | 50.00 | 0.73 | - | 43.43 | -1.28 | 42.15 | |
| Aalsmeerweg 99 I | 1059AE | 1 | 43.81 | 44.58 | | 50.00 | 0.77 | - | 44.58 | -1.31 | 43.27 | |
| Aalsmeerweg 99 II | 1059AE | 1 | 45.61 | 46.43 | | 50.00 | 0.82 | - | 46.43 | -1.46 | 44.97 | |
| Aalsmeerweg 99 III | 1059AE | 1 | 50.49 | 51.68 | | 50.49 | 1.19 | 1.18 | 51.68 | -2.22 | 49.46 | |
| Aalsmeerweg 100 I | 1059AP | 1 | 46.58 | 47.48 | | 50.00 | 0.90 | - | 47.48 | -1.71 | 45.77 | |
| Aalsmeerweg 100 II | 1059AP | 1 | 47.62 | 48.55 | | 50.00 | 0.93 | - | 48.55 | -1.67 | 46.88 | |
| Aalsmeerweg 100 III | 1059AP | 1 | 50.63 | 51.92 | | 50.63 | 1.29 | 0.43 | 51.92 | -2.03 | 49.89 | |
| Aalsmeerweg 101 HS | 1059AE | 1 | 42.83 | 43.63 | | 50.00 | 0.80 | - | 43.63 | -1.26 | 42.37 | |
| Aalsmeerweg 101 I | 1059AE | 1 | 43.91 | 44.69 | | 50.00 | 0.78 | - | 44.69 | -1.29 | 43.40 | |
| Aalsmeerweg 101 II | 1059AE | 1 | 45.68 | 46.51 | | 50.00 | 0.83 | - | 46.51 | -1.41 | 45.10 | |
| Aalsmeerweg 101 III | 1059AE | 1 | 50.63 | 51.85 | | 50.63 | 1.22 | 0.36 | 51.85 | -2.22 | 49.63 | |
| Aalsmeerweg 102 HS | 1059AP | 1 | 45.85 | 46.23 | | 50.00 | 0.38 | - | 46.23 | -1.48 | 44.75 | |
| Aalsmeerweg 102 I | 1059AP | 1 | 46.65 | 47.31 | | 50.00 | 0.66 | - | 47.31 | -1.59 | 45.72 | |
| Aalsmeerweg 102 II | 1059AP | 1 | 47.59 | 48.36 | | 50.00 | 0.77 | - | 48.36 | -1.58 | 46.78 | |
| Aalsmeerweg 102 III | 1059AP | 1 | 50.51 | 51.72 | | 50.51 | 1.21 | 0.23 | 51.72 | -1.92 | 49.80 | |
| Aalsmeerweg 103 HS | 1059AG | 1 | 42.94 | 43.60 | | 50.00 | 0.66 | - | 43.60 | -1.11 | 42.49 | |
| Aalsmeerweg 103 I | 1059AG | 1 | 43.69 | 44.50 | | 50.00 | 0.81 | - | 44.50 | -1.28 | 43.22 | |
| Aalsmeerweg 103 II | 1059AG | 1 | 45.46 | 46.32 | | 50.00 | 0.86 | - | 46.32 | -1.40 | 44.92 | |
| Aalsmeerweg 103 III | 1059AG | 1 | 50.00 | 51.36 | | 50.00 | 1.36 | 0.86 | 51.36 | -2.23 | 49.13 | |
| Aalsmeerweg 104 HS | 1059AP | 1 | 46.10 | 46.45 | | 50.00 | 0.35 | - | 46.45 | -1.50 | 44.95 | |
| Aalsmeerweg 104 I | 1059AP | 1 | 46.88 | 47.57 | | 50.00 | 0.69 | - | 47.57 | -1.68 | 45.89 | |
| Aalsmeerweg 104 II | 1059AP | 1 | 48.14 | 48.96 | | 50.00 | 0.82 | - | 48.96 | -1.80 | 47.16 | |
| Aalsmeerweg 104 III | 1059AP | 1 | 50.81 | 51.97 | | 50.81 | 1.16 | 0.48 | 51.97 | -1.91 | 50.06 | |
| Aalsmeerweg 105 HS | 1059AG | 1 | 42.94 | 43.82 | | 50.00 | 0.88 | - | 43.82 | -1.20 | 42.62 | |
| Aalsmeerweg 105 I | 1059AG | 1 | 43.52 | 44.34 | | 50.00 | 0.82 | - | 44.34 | -1.22 | 43.12 | |
| Aalsmeerweg 105 II | 1059AG | 1 | 45.55 | 46.36 | | 50.00 | 0.81 | - | 46.36 | -1.34 | 45.02 | |
| Aalsmeerweg 105 III | 1059AG | 1 | 49.52 | 50.90 | | 50.00 | 1.38 | 0.40 | 50.90 | -2.13 | 48.77 | |
| Aalsmeerweg 106 HS | 1059AP | 1 | 46.10 | 46.51 | | 50.00 | 0.41 | - | 46.51 | -1.52 | 44.99 | |
| Aalsmeerweg 106 I | 1059AP | 1 | 46.97 | 47.60 | | 50.00 | 0.63 | - | 47.60 | -1.68 | 45.92 | |
| Aalsmeerweg 106 II | 1059AP | 1 | 48.19 | 48.95 | | 50.00 | 0.76 | - | 48.95 | -1.82 | 47.13 | |
| Aalsmeerweg 106 III | 1059AP | 1 | 50.73 | 51.89 | | 50.73 | 1.16 | 0.40 | 51.89 | -1.90 | 49.99 | |
| Aalsmeerweg 107 HS | 1059AG | 1 | 42.91 | 43.72 | | 50.00 | 0.81 | - | 43.72 | -1.14 | 42.58 | |

## Gemeente AMSTERDAM

| Adres en postcode | | Bestemming | Geluidbelasting bij huidig GPP [dB] | Toekomst zonder nieuwe maatregelen [dB] | Sanering | Grenswaarde [dB] | Effect van het project | Benodigde reductie [dB] | Geluidbelasting standaard akoestische situatie [dB] | Geluidreductie door de doelmatige maatregelen [dB] | Toekomst met geadviseerde maatregel(en) [dB] | Overschrijding grenswaarde/ (X= ja, leeg vak=nee) |
|---|---|---|---|---|---|---|---|---|---|---|---|---|
| Aalsmeerweg 107 I | 1059AG | 1 | 43.35 | 44.17 | | 50.00 | 0.82 | - | 44.17 | -1.15 | 43.02 | |
| Aalsmeerweg 107 II | 1059AG | 1 | 45.00 | 45.91 | | 50.00 | 0.91 | - | 45.91 | -1.28 | 44.63 | |
| Aalsmeerweg 107 III | 1059AG | 1 | 49.18 | 50.50 | | 50.00 | 1.32 | - | 50.50 | -2.06 | 48.44 | |
| Aalsmeerweg 108 HS | 1059AP | 1 | 45.86 | 46.36 | | 50.00 | 0.50 | - | 46.36 | -1.64 | 44.72 | |
| Aalsmeerweg 108 I | 1059AP | 1 | 46.65 | 47.41 | | 50.00 | 0.76 | - | 47.41 | -1.76 | 45.65 | |
| Aalsmeerweg 108 II | 1059AP | 1 | 48.07 | 49.00 | | 50.00 | 0.93 | - | 49.00 | -1.93 | 47.07 | |
| Aalsmeerweg 108 III | 1059AP | 1 | 50.66 | 51.89 | | 50.66 | 1.23 | 0.40 | 51.89 | -2.11 | 49.78 | |
| Aalsmeerweg 109 HS | 1059AG | 1 | 42.92 | 43.69 | | 50.00 | 0.77 | - | 43.69 | -1.10 | 42.59 | |
| Aalsmeerweg 109 I | 1059AG | 1 | 43.29 | 44.11 | | 50.00 | 0.82 | - | 44.11 | -1.14 | 42.97 | |
| Aalsmeerweg 109 II | 1059AG | 1 | 45.04 | 45.90 | | 50.00 | 0.86 | - | 45.90 | -1.24 | 44.66 | |
| Aalsmeerweg 109 III | 1059AG | 1 | 49.08 | 50.45 | | 50.00 | 1.37 | - | 50.45 | -2.10 | 48.35 | |
| Aalsmeerweg 110 HS | 1059AP | 1 | 46.05 | 47.27 | | 50.00 | 1.22 | - | 47.27 | -1.90 | 45.37 | |
| Aalsmeerweg 110 I | 1059AP | 1 | 46.85 | 48.16 | | 50.00 | 1.31 | - | 48.16 | -1.93 | 46.23 | |
| Aalsmeerweg 110 II | 1059AP | 1 | 48.64 | 49.65 | | 50.00 | 1.01 | - | 49.65 | -2.04 | 47.61 | |
| Aalsmeerweg 110 III | 1059AP | 1 | 50.74 | 52.05 | | 50.74 | 1.31 | 0.56 | 52.05 | -2.29 | 49.76 | |
| Aalsmeerweg 111 HS | 1059AG | 1 | 42.80 | 43.53 | | 50.00 | 0.73 | - | 43.53 | -1.07 | 42.46 | |
| Aalsmeerweg 111 I | 1059AG | 1 | 43.17 | 43.96 | | 50.00 | 0.79 | - | 43.96 | -1.11 | 42.85 | |
| Aalsmeerweg 111 II | 1059AG | 1 | 44.89 | 45.66 | | 50.00 | 0.77 | - | 45.66 | -1.20 | 44.46 | |
| Aalsmeerweg 111 III | 1059AG | 1 | 49.12 | 50.38 | | 50.00 | 1.26 | - | 50.38 | -2.06 | 48.32 | |
| Aalsmeerweg 112 HS | 1059AR | 1 | 46.37 | 47.68 | | 50.00 | 1.31 | - | 47.68 | -2.06 | 45.62 | |
| Aalsmeerweg 112 I | 1059AR | 1 | 47.19 | 48.57 | | 50.00 | 1.38 | - | 48.57 | -2.12 | 46.45 | |
| Aalsmeerweg 112 II | 1059AR | 1 | 48.83 | 50.11 | | 50.00 | 1.28 | - | 50.11 | -2.43 | 47.68 | |
| Aalsmeerweg 112 III | 1059AR | 1 | 50.80 | 52.32 | | 50.80 | 1.52 | 0.83 | 52.32 | -2.80 | 49.52 | |
| Aalsmeerweg 113 HS | 1059AG | 1 | 42.66 | 43.34 | | 50.00 | 0.68 | - | 43.34 | -1.08 | 42.26 | |
| Aalsmeerweg 113 I | 1059AG | 1 | 42.95 | 43.66 | | 50.00 | 0.71 | - | 43.66 | -1.08 | 42.58 | |
| Aalsmeerweg 113 II | 1059AG | 1 | 44.66 | 45.42 | | 50.00 | 0.76 | - | 45.42 | -1.20 | 44.22 | |
| Aalsmeerweg 113 III | 1059AG | 1 | 48.85 | 50.13 | | 50.00 | 1.28 | - | 50.13 | -2.13 | 48.00 | |
| Aalsmeerweg 114 HS | 1059AR | 1 | 46.70 | 47.92 | | 50.00 | 1.22 | - | 47.92 | -1.87 | 46.05 | |
| Aalsmeerweg 114 I | 1059AR | 1 | 47.35 | 48.73 | | 50.00 | 1.38 | - | 48.73 | -1.93 | 46.80 | |
| Aalsmeerweg 114 II | 1059AR | 1 | 48.66 | 50.05 | | 50.00 | 1.39 | - | 50.05 | -2.26 | 47.79 | |
| Aalsmeerweg 114 III | 1059AR | 1 | 50.68 | 52.65 | | 50.68 | 1.97 | 1.16 | 52.65 | -3.11 | 49.54 | |
| Aalsmeerweg 115 HS | 1059AG | 1 | 42.49 | 43.07 | | 50.00 | 0.58 | - | 43.07 | -1.05 | 42.02 | |
| Aalsmeerweg 115 I | 1059AG | 1 | 42.81 | 43.50 | | 50.00 | 0.69 | - | 43.50 | -1.09 | 42.41 | |
| Aalsmeerweg 115 II | 1059AG | 1 | 44.37 | 45.09 | | 50.00 | 0.72 | - | 45.09 | -1.23 | 43.86 | |
| Aalsmeerweg 115 III | 1059AG | 1 | 48.62 | 49.84 | | 50.00 | 1.22 | - | 49.84 | -2.19 | 47.65 | |
| Aalsmeerweg 116 HS | 1059AR | 1 | 46.76 | 48.05 | | 50.00 | 1.29 | - | 48.05 | -1.93 | 46.12 | |
| Aalsmeerweg 116 I | 1059AR | 1 | 47.44 | 48.96 | | 50.00 | 1.52 | - | 48.96 | -2.05 | 46.91 | |
| Aalsmeerweg 116 II | 1059AR | 1 | 48.92 | 50.52 | | 50.00 | 1.60 | 0.02 | 50.52 | -2.60 | 47.92 | |
| Aalsmeerweg 116 III | 1059AR | 1 | 50.92 | 52.78 | | 50.92 | 1.86 | 1.29 | 52.78 | -3.11 | 49.67 | |
| Aalsmeerweg 117 HS | 1059AG | 1 | 42.18 | 42.71 | | 50.00 | 0.53 | - | 42.71 | -1.03 | 41.68 | |
| Aalsmeerweg 117 I | 1059AG | 1 | 42.67 | 43.26 | | 50.00 | 0.59 | - | 43.26 | -1.06 | 42.20 | |
| Aalsmeerweg 117 II | 1059AG | 1 | 44.19 | 44.87 | | 50.00 | 0.68 | - | 44.87 | -1.25 | 43.62 | |
| Aalsmeerweg 117 III | 1059AG | 1 | 48.32 | 49.54 | | 50.00 | 1.22 | - | 49.54 | -2.28 | 47.26 | |
| Aalsmeerweg 118 I | 1059AR | 1 | 47.46 | 49.52 | | 50.00 | 2.06 | - | 49.52 | -2.66 | 46.86 | |
| Aalsmeerweg 118 II | 1059AR | 1 | 48.94 | 51.11 | | 50.00 | 2.17 | 0.61 | 51.11 | -3.16 | 47.95 | |
| Aalsmeerweg 118 III | 1059AR | 1 | 50.86 | 53.01 | | 50.86 | 2.15 | 1.52 | 53.01 | -3.33 | 49.68 | |
| Aalsmeerweg 119 HS | 1059AH | 1 | 42.13 | 42.63 | | 50.00 | 0.50 | - | 42.63 | -1.02 | 41.61 | |
| Aalsmeerweg 119 I | 1059AH | 1 | 42.56 | 43.16 | | 50.00 | 0.60 | - | 43.16 | -1.04 | 42.12 | |
| Aalsmeerweg 119 II | 1059AH | 1 | 44.16 | 44.81 | | 50.00 | 0.65 | - | 44.81 | -1.23 | 43.58 | |
| Aalsmeerweg 119 III | 1059AH | 1 | 48.33 | 49.65 | | 50.00 | 1.32 | - | 49.65 | -2.38 | 47.27 | |
| Aalsmeerweg 120 | 1059AR | 1 | 46.87 | 48.18 | | 50.00 | 1.31 | - | 48.18 | -2.18 | 46.00 | |
| Aalsmeerweg 121 HS | 1059AH | 1 | 41.97 | 42.48 | | 50.00 | 0.51 | - | 42.48 | -1.06 | 41.42 | |
| Aalsmeerweg 121 I | 1059AH | 1 | 42.45 | 43.03 | | 50.00 | 0.58 | - | 43.03 | -1.08 | 41.95 | |

## Gemeente AMSTERDAM

| Adres en postcode | | Bestemming | Geluidbelasting bij huidig GPP [dB] | Toekomst zonder nieuwe maatregelen [dB] | Sanering | Grenswaarde [dB] | Effect van het project | Benodigde reductie [dB] | Geluidbelasting standaard akoestische situatie [dB] | Geluidreductie door de doelmatige maatregelen [dB] | Toekomst met geadviseerde maatregel(en) [dB] | Overschrijding grenswaarde/ (X= ja, leeg vak=nee) |
|---|---|---|---|---|---|---|---|---|---|---|---|---|
| Aalsmeerweg 121 II | 1059AH | 1 | 43.98 | 44.57 | | 50.00 | 0.59 | - | 44.57 | -1.22 | 43.35 | |
| Aalsmeerweg 121 III | 1059AH | 1 | 48.30 | 49.48 | | 50.00 | 1.18 | - | 49.48 | -2.42 | 47.06 | |
| Aalsmeerweg 122 I | 1059AR | 1 | 49.11 | 51.14 | | 50.00 | 2.03 | 0.64 | 51.14 | -2.75 | 48.39 | |
| Aalsmeerweg 122 II | 1059AR | 1 | 50.27 | 52.96 | | 50.27 | 2.69 | 2.46 | 52.96 | -3.57 | 49.39 | |
| Aalsmeerweg 122 III | 1059AR | 1 | 52.81 | 55.35 | | 52.81 | 2.54 | 1.86 | 55.35 | -3.47 | 51.88 | |
| Aalsmeerweg 123 HS | 1059AH | 1 | 41.44 | 41.97 | | 50.00 | 0.53 | - | 41.97 | -1.17 | 40.80 | |
| Aalsmeerweg 123 I | 1059AH | 1 | 42.04 | 42.51 | | 50.00 | 0.47 | - | 42.51 | -1.07 | 41.44 | |
| Aalsmeerweg 123 II | 1059AH | 1 | 43.73 | 44.25 | | 50.00 | 0.52 | - | 44.25 | -1.24 | 43.01 | |
| Aalsmeerweg 123 III | 1059AH | 1 | 48.31 | 49.38 | | 50.00 | 1.07 | - | 49.38 | -2.48 | 46.90 | |
| Aalsmeerweg 124 | 1059AR | 1 | 48.47 | 50.27 | | 50.00 | 1.80 | - | 50.27 | -2.38 | 47.89 | |
| Aalsmeerweg 125 HS | 1059AH | 1 | 41.08 | 41.60 | | 50.00 | 0.52 | - | 41.60 | -1.22 | 40.38 | |
| Aalsmeerweg 125 I | 1059AH | 1 | 41.64 | 42.14 | | 50.00 | 0.50 | - | 42.14 | -1.14 | 41.00 | |
| Aalsmeerweg 125 II | 1059AH | 1 | 43.00 | 43.56 | | 50.00 | 0.56 | - | 43.56 | -1.30 | 42.26 | |
| Aalsmeerweg 125 III | 1059AH | 1 | 47.93 | 48.89 | | 50.00 | 0.96 | - | 48.89 | -2.49 | 46.40 | |
| Aalsmeerweg 127 HS | 1059AH | 1 | 40.85 | 41.40 | | 50.00 | 0.55 | - | 41.40 | -1.28 | 40.12 | |
| Aalsmeerweg 127 I | 1059AH | 1 | 41.26 | 41.83 | | 50.00 | 0.57 | - | 41.83 | -1.19 | 40.64 | |
| Aalsmeerweg 127 II | 1059AH | 1 | 42.75 | 43.34 | | 50.00 | 0.59 | - | 43.34 | -1.33 | 42.01 | |
| Aalsmeerweg 127 III | 1059AH | 1 | 47.84 | 48.88 | | 50.00 | 1.04 | - | 48.88 | -2.46 | 46.42 | |
| Aalsmeerweg 129 HS | 1059AH | 1 | 40.69 | 41.29 | | 50.00 | 0.60 | - | 41.29 | -1.31 | 39.98 | |
| Aalsmeerweg 129 I | 1059AH | 1 | 40.86 | 41.47 | | 50.00 | 0.61 | - | 41.47 | -1.18 | 40.29 | |
| Aalsmeerweg 129 II | 1059AH | 1 | 42.34 | 43.01 | | 50.00 | 0.67 | - | 43.01 | -1.36 | 41.65 | |
| Aalsmeerweg 129 III | 1059AH | 1 | 47.17 | 48.45 | | 50.00 | 1.28 | - | 48.45 | -2.36 | 46.09 | |
| Aalsmeerweg 131 I | 1059AH | 1 | 50.47 | 51.91 | | 50.47 | 1.44 | 1.41 | 51.91 | -2.19 | 49.72 | |
| Aalsmeerweg 131 II | 1059AH | 1 | 51.47 | 53.15 | | 51.47 | 1.68 | 1.66 | 53.15 | -2.54 | 50.61 | |
| Aalsmeerweg 131 III | 1059AH | 1 | 53.42 | 55.32 | | 53.42 | 1.90 | 1.83 | 55.32 | -2.87 | 52.45 | |
| Aalsmeerweg 133 | 1059AH | 1 | 49.77 | 50.77 | | 50.00 | 1.00 | 0.27 | 50.77 | -2.06 | 48.71 | |
| Abbenesstraat 3 I | 1059TB | 1 | 46.81 | 47.67 | | 50.00 | 0.86 | - | 47.67 | -1.72 | 45.95 | |
| Abbenesstraat 3 II | 1059TB | 1 | 47.86 | 48.70 | | 50.00 | 0.84 | - | 48.70 | -1.65 | 47.05 | |
| Abbenesstraat 3 III | 1059TB | 1 | 48.89 | 49.80 | | 50.00 | 0.91 | - | 49.80 | -1.68 | 48.12 | |
| Abbenesstraat 4 | 1059TD | 1 | 41.98 | 42.54 | | 50.00 | 0.56 | - | 42.54 | -0.88 | 41.66 | |
| Abbenesstraat 5 | 1059TB | 1 | 41.74 | 42.53 | | 50.00 | 0.79 | - | 42.53 | -1.16 | 41.37 | |
| Abbenesstraat 6 I | 1059TD | 1 | 42.61 | 43.24 | | 50.00 | 0.63 | - | 43.24 | -0.94 | 42.30 | |
| Abbenesstraat 6 II | 1059TD | 1 | 43.86 | 44.58 | | 50.00 | 0.72 | - | 44.58 | -1.06 | 43.52 | |
| Abbenesstraat 6 III | 1059TD | 1 | 48.12 | 49.14 | | 50.00 | 1.02 | - | 49.14 | -1.67 | 47.47 | |
| Abbenesstraat 7 I | 1059TB | 1 | 42.82 | 43.63 | | 50.00 | 0.81 | - | 43.63 | -1.21 | 42.42 | |
| Abbenesstraat 7 II | 1059TB | 1 | 44.21 | 45.07 | | 50.00 | 0.86 | - | 45.07 | -1.27 | 43.80 | |
| Abbenesstraat 7 III | 1059TB | 1 | 49.31 | 50.25 | | 50.00 | 0.94 | - | 50.25 | -1.62 | 48.63 | |
| Abbenesstraat 8 HS | 1059TD | 1 | 42.48 | 42.95 | | 50.00 | 0.47 | - | 42.95 | -0.76 | 42.19 | |
| Abbenesstraat 8 I | 1059TD | 1 | 42.97 | 43.52 | | 50.00 | 0.55 | - | 43.52 | -0.86 | 42.66 | |
| Abbenesstraat 8 II | 1059TD | 1 | 44.13 | 44.76 | | 50.00 | 0.63 | - | 44.76 | -0.98 | 43.78 | |
| Abbenesstraat 8 III | 1059TD | 1 | 48.39 | 49.31 | | 50.00 | 0.92 | - | 49.31 | -1.59 | 47.72 | |
| Abbenesstraat 9 HS | 1059TB | 1 | 41.93 | 42.65 | | 50.00 | 0.72 | - | 42.65 | -1.08 | 41.57 | |
| Abbenesstraat 9 I | 1059TB | 1 | 42.96 | 43.70 | | 50.00 | 0.74 | - | 43.70 | -1.14 | 42.56 | |
| Abbenesstraat 9 II | 1059TB | 1 | 44.35 | 45.14 | | 50.00 | 0.79 | - | 45.14 | -1.26 | 43.88 | |
| Abbenesstraat 9 III | 1059TB | 1 | 49.53 | 50.42 | | 50.00 | 0.89 | - | 50.42 | -1.69 | 48.73 | |
| Abbenesstraat 10 HS | 1059TD | 1 | 42.68 | 43.09 | | 50.00 | 0.41 | - | 43.09 | -0.72 | 42.37 | |
| Abbenesstraat 10 I | 1059TD | 1 | 43.25 | 43.75 | | 50.00 | 0.50 | - | 43.75 | -0.80 | 42.95 | |
| Abbenesstraat 10 II | 1059TD | 1 | 44.33 | 44.93 | | 50.00 | 0.60 | - | 44.93 | -0.94 | 43.99 | |
| Abbenesstraat 10 III | 1059TD | 1 | 46.03 | 46.79 | | 50.00 | 0.76 | - | 46.79 | -1.17 | 45.62 | |
| Abbenesstraat 11 HS | 1059TB | 1 | 42.02 | 42.70 | | 50.00 | 0.68 | - | 42.70 | -1.05 | 41.65 | |
| Abbenesstraat 11 I | 1059TB | 1 | 42.99 | 43.74 | | 50.00 | 0.75 | - | 43.74 | -1.14 | 42.60 | |
| Abbenesstraat 11 II | 1059TB | 1 | 44.43 | 45.21 | | 50.00 | 0.78 | - | 45.21 | -1.28 | 43.93 | |
| Abbenesstraat 11 III | 1059TB | 1 | 49.55 | 50.54 | | 50.00 | 0.99 | 0.04 | 50.54 | -1.78 | 48.76 | |

## Gemeente AMSTERDAM

| Adres en postcode | | Bestemming | Geluidbelasting bij huidig GPP [dB] | Toekomst zonder nieuwe maatregelen [dB] | Sanering | Grenswaarde [dB] | Effect van het project | Benodigde reductie [dB] | Geluidbelasting standaard akoestische situatie [dB] | Geluidreductie door de doelmatige maatregelen [dB] | Toekomst met geadviseerde maatregel(en) [dB] | Overschrijding grenswaarde/ (X= ja, leeg vak=nee) |
|---|---|---|---|---|---|---|---|---|---|---|---|---|
| Abbenesstraat 12 | 1059TD | 1 | 42.99 | 43.42 | | 50.00 | 0.43 | - | 43.42 | -0.74 | 42.68 | |
| Abbenesstraat 13 HS | 1059TB | 1 | 41.98 | 42.67 | | 50.00 | 0.69 | - | 42.67 | -1.06 | 41.61 | |
| Abbenesstraat 13 I | 1059TB | 1 | 42.89 | 43.67 | | 50.00 | 0.78 | - | 43.67 | -1.18 | 42.49 | |
| Abbenesstraat 13 II | 1059TB | 1 | 44.30 | 45.14 | | 50.00 | 0.84 | - | 45.14 | -1.30 | 43.84 | |
| Abbenesstraat 13 III | 1059TB | 1 | 49.47 | 50.57 | | 50.00 | 1.10 | 0.07 | 50.57 | -1.90 | 48.67 | |
| Abbenesstraat 14 I | 1059TD | 1 | 43.64 | 44.14 | | 50.00 | 0.50 | - | 44.14 | -0.81 | 43.33 | |
| Abbenesstraat 14 II | 1059TD | 1 | 44.64 | 45.26 | | 50.00 | 0.62 | - | 45.26 | -0.95 | 44.31 | |
| Abbenesstraat 14 III | 1059TD | 1 | 48.66 | 49.67 | | 50.00 | 1.01 | - | 49.67 | -1.57 | 48.10 | |
| Abbenesstraat 15 HS | 1059TB | 1 | 41.79 | 42.51 | | 50.00 | 0.72 | - | 42.51 | -1.05 | 41.46 | |
| Abbenesstraat 15 I | 1059TB | 1 | 42.68 | 43.51 | | 50.00 | 0.83 | - | 43.51 | -1.17 | 42.34 | |
| Abbenesstraat 15 II | 1059TB | 1 | 44.29 | 45.18 | | 50.00 | 0.89 | - | 45.18 | -1.28 | 43.90 | |
| Abbenesstraat 15 III | 1059TB | 1 | 49.51 | 50.62 | | 50.00 | 1.11 | 0.12 | 50.62 | -1.82 | 48.80 | |
| Abbenesstraat 16 HS | 1059TD | 1 | 42.70 | 43.40 | | 50.00 | 0.70 | - | 43.40 | -0.88 | 42.52 | |
| Abbenesstraat 16 I | 1059TD | 1 | 43.40 | 44.16 | | 50.00 | 0.76 | - | 44.16 | -0.96 | 43.20 | |
| Abbenesstraat 16 II | 1059TD | 1 | 44.44 | 45.31 | | 50.00 | 0.87 | - | 45.31 | -1.07 | 44.24 | |
| Abbenesstraat 16 III | 1059TD | 1 | 48.82 | 50.08 | | 50.00 | 1.26 | - | 50.08 | -1.62 | 48.46 | |
| Abbenesstraat 17 HS | 1059TC | 1 | 41.84 | 42.55 | | 50.00 | 0.71 | - | 42.55 | -1.10 | 41.45 | |
| Abbenesstraat 17 I | 1059TC | 1 | 42.65 | 43.49 | | 50.00 | 0.84 | - | 43.49 | -1.17 | 42.32 | |
| Abbenesstraat 17 II | 1059TC | 1 | 44.07 | 44.94 | | 50.00 | 0.87 | - | 44.94 | -1.27 | 43.67 | |
| Abbenesstraat 17 III | 1059TC | 1 | 49.33 | 50.45 | | 50.00 | 1.12 | - | 50.45 | -1.82 | 48.63 | |
| Abbenesstraat 18 | 1059TE | 1 | 42.77 | 43.48 | | 50.00 | 0.71 | - | 43.48 | -0.90 | 42.58 | |
| Abbenesstraat 19 HS | 1059TC | 1 | 42.00 | 42.73 | | 50.00 | 0.73 | - | 42.73 | -1.07 | 41.66 | |
| Abbenesstraat 19 I | 1059TC | 1 | 42.80 | 43.60 | | 50.00 | 0.80 | - | 43.60 | -1.20 | 42.40 | |
| Abbenesstraat 19 II | 1059TC | 1 | 43.84 | 44.68 | | 50.00 | 0.84 | - | 44.68 | -1.17 | 43.51 | |
| Abbenesstraat 19 III | 1059TC | 1 | 49.19 | 50.27 | | 50.00 | 1.08 | - | 50.27 | -1.75 | 48.52 | |
| Abbenesstraat 20 I | 1059TE | 1 | 43.52 | 44.31 | | 50.00 | 0.79 | - | 44.31 | -1.00 | 43.31 | |
| Abbenesstraat 20 II | 1059TE | 1 | 44.67 | 45.53 | | 50.00 | 0.86 | - | 45.53 | -1.08 | 44.45 | |
| Abbenesstraat 20 III | 1059TE | 1 | 49.35 | 50.48 | | 50.00 | 1.13 | - | 50.48 | -1.49 | 48.99 | |
| Abbenesstraat 21 | 1059TC | 1 | 41.75 | 42.47 | | 50.00 | 0.72 | - | 42.47 | -1.08 | 41.39 | |
| Abbenesstraat 22 I | 1059TE | 1 | 43.72 | 44.37 | | 50.00 | 0.65 | - | 44.37 | -0.99 | 43.38 | |
| Abbenesstraat 22 II | 1059TE | 1 | 44.86 | 45.59 | | 50.00 | 0.73 | - | 45.59 | -1.06 | 44.53 | |
| Abbenesstraat 22 III | 1059TE | 1 | 49.54 | 50.54 | | 50.00 | 1.00 | 0.04 | 50.54 | -1.39 | 49.15 | |
| Abbenesstraat 23 I | 1059TC | 1 | 42.42 | 43.23 | | 50.00 | 0.81 | - | 43.23 | -1.15 | 42.08 | |
| Abbenesstraat 23 II | 1059TC | 1 | 43.37 | 44.13 | | 50.00 | 0.76 | - | 44.13 | -1.19 | 42.94 | |
| Abbenesstraat 23 III | 1059TC | 1 | 48.40 | 49.43 | | 50.00 | 1.03 | - | 49.43 | -1.80 | 47.63 | |
| Abbenesstraat 24 | 1059TE | 1 | 42.88 | 43.53 | | 50.00 | 0.65 | - | 43.53 | -0.91 | 42.62 | |
| Abbenesstraat 25 I | 1059TC | 1 | 49.42 | 50.56 | | 50.00 | 1.14 | 0.06 | 50.56 | -1.69 | 48.87 | |
| Abbenesstraat 25 II | 1059TC | 1 | 50.31 | 51.22 | | 50.31 | 0.91 | 0.72 | 51.22 | -1.69 | 49.53 | |
| Abbenesstraat 25 III | 1059TC | 1 | 53.93 | 54.99 | | 53.93 | 1.06 | 0.49 | 54.99 | -2.21 | 52.78 | |
| Abbenesstraat 26 HS | 1059TE | 1 | 43.14 | 43.69 | | 50.00 | 0.55 | - | 43.69 | -0.94 | 42.75 | |
| Abbenesstraat 26 I | 1059TE | 1 | 43.99 | 44.52 | | 50.00 | 0.53 | - | 44.52 | -0.99 | 43.53 | |
| Abbenesstraat 26 II | 1059TE | 1 | 45.07 | 45.71 | | 50.00 | 0.64 | - | 45.71 | -1.11 | 44.60 | |
| Abbenesstraat 26 III | 1059TE | 1 | 49.61 | 50.51 | | 50.00 | 0.90 | 0.01 | 50.51 | -1.42 | 49.09 | |
| Abbenesstraat 27 | 1059TC | 1 | 48.58 | 49.83 | | 50.00 | 1.25 | - | 49.83 | -1.66 | 48.17 | |
| Abbenesstraat 28 HS | 1059TE | 1 | 43.47 | 45.04 | | 50.00 | 1.57 | - | 45.04 | -1.85 | 43.19 | |
| Abbenesstraat 28 I | 1059TE | 1 | 44.35 | 45.76 | | 50.00 | 1.41 | - | 45.76 | -1.78 | 43.98 | |
| Abbenesstraat 28 II | 1059TE | 1 | 45.41 | 46.69 | | 50.00 | 1.28 | - | 46.69 | -1.69 | 45.00 | |
| Abbenesstraat 28 III | 1059TE | 1 | 49.79 | 50.99 | | 50.00 | 1.20 | 0.49 | 50.99 | -1.77 | 49.22 | |
| Abbenesstraat 30 | 1059TE | 1 | 44.30 | 45.94 | | 50.00 | 1.64 | - | 45.94 | -1.87 | 44.07 | |
| Abbenesstraat 32 I | 1059TE | 1 | 45.25 | 46.75 | | 50.00 | 1.50 | - | 46.75 | -1.85 | 44.90 | |
| Abbenesstraat 32 II | 1059TE | 1 | 46.69 | 48.07 | | 50.00 | 1.38 | - | 48.07 | -1.89 | 46.18 | |
| Abbenesstraat 32 III | 1059TE | 1 | 51.56 | 52.81 | | 51.56 | 1.25 | 0.31 | 52.81 | -2.09 | 50.72 | |
| Abbenesstraat 34 I | 1059TE | 1 | 47.41 | 48.88 | | 50.00 | 1.47 | - | 48.88 | -2.14 | 46.74 | |

## Gemeente AMSTERDAM

| Adres en postcode | | Bestemming | Geluidbelasting bij huidig GPP [dB] | Toekomst zonder nieuwe maatregelen [dB] | Sanering | Grenswaarde [dB] | Effect van het project | Benodigde reductie [dB] | Geluidbelasting standaard akoestische situatie [dB] | Geluidreductie door de doelmatige maatregelen [dB] | Toekomst met geadviseerde maatregel(en) [dB] | Overschrijding grenswaarde/ (X= ja, leeg vak=nee) |
|---|---|---|---|---|---|---|---|---|---|---|---|---|
| Abbenesstraat 34 II | 1059TE | 1 | 48.73 | 50.25 | | 50.00 | 1.52 | - | 50.25 | -2.32 | 47.93 | |
| Abbenesstraat 34 III | 1059TE | 1 | 53.07 | 54.21 | | 53.07 | 1.14 | 0.72 | 54.21 | -2.32 | 51.89 | |
| Abbenesstraat 36 | 1059TE | 1 | 46.12 | 47.87 | | 50.00 | 1.75 | - | 47.87 | -2.31 | 45.56 | |
| Achillesstraat 10 HS | 1076RB | 1 | 42.59 | 43.74 | | 50.00 | 1.15 | - | 43.74 | -2.80 | 40.94 | |
| Achillesstraat 10 I | 1076RB | 1 | 44.13 | 45.47 | | 50.00 | 1.34 | - | 45.47 | -2.88 | 42.59 | |
| Achillesstraat 10 II | 1076RB | 1 | 45.83 | 47.59 | | 50.00 | 1.76 | - | 47.59 | -3.17 | 44.42 | |
| Achillesstraat 10 III | 1076RB | 1 | 48.30 | 50.84 | | 50.00 | 2.54 | 0.34 | 50.84 | -4.10 | 46.74 | |
| Achillesstraat 12 HS | 1076RB | 1 | 41.50 | 42.45 | | 50.00 | 0.95 | - | 42.45 | -2.54 | 39.91 | |
| Achillesstraat 12 I | 1076RB | 1 | 42.87 | 43.96 | | 50.00 | 1.09 | - | 43.96 | -2.58 | 41.38 | |
| Achillesstraat 12 II | 1076RB | 1 | 44.44 | 45.77 | | 50.00 | 1.33 | - | 45.77 | -2.87 | 42.90 | |
| Achillesstraat 12 III | 1076RB | 1 | 47.07 | 49.06 | | 50.00 | 1.99 | - | 49.06 | -3.89 | 45.17 | |
| Achillesstraat 13 I | 1076PT | 1 | 38.10 | 39.78 | | 50.00 | 1.68 | - | 39.78 | -2.37 | 37.41 | |
| Achillesstraat 13 II | 1076PT | 1 | 40.19 | 42.01 | | 50.00 | 1.82 | - | 42.01 | -2.52 | 39.49 | |
| Achillesstraat 13 III | 1076PT | 1 | 47.80 | 50.61 | | 50.00 | 2.81 | 0.11 | 50.61 | -3.94 | 46.67 | |
| Achillesstraat 14 | 1076RB | 1 | 38.32 | 39.12 | | 50.00 | 0.80 | - | 39.12 | -2.08 | 37.04 | |
| Achillesstraat 15 1 | 1076PT | 1 | 40.67 | 41.91 | | 50.00 | 1.24 | - | 41.91 | -2.55 | 39.36 | |
| Achillesstraat 15 2 | 1076PT | 1 | 44.34 | 45.40 | | 50.00 | 1.06 | - | 45.40 | -3.32 | 42.08 | |
| Achillesstraat 15 3 | 1076PT | 1 | 48.51 | 50.71 | | 50.00 | 2.20 | 0.21 | 50.71 | -4.11 | 46.60 | |
| Achillesstraat 15 HS | 1076PT | 1 | 38.28 | 39.56 | | 50.00 | 1.28 | - | 39.56 | -2.40 | 37.16 | |
| Achillesstraat 16 I | 1076RB | 1 | 39.99 | 40.79 | | 50.00 | 0.80 | - | 40.79 | -2.15 | 38.64 | |
| Achillesstraat 16 II | 1076RB | 1 | 41.61 | 42.52 | | 50.00 | 0.91 | - | 42.52 | -2.27 | 40.25 | |
| Achillesstraat 16 III | 1076RB | 1 | 46.68 | 48.18 | | 50.00 | 1.50 | - | 48.18 | -3.78 | 44.40 | |
| Achillesstraat 17 HS | 1076PT | 1 | 38.01 | 39.45 | | 50.00 | 1.44 | - | 39.45 | -2.37 | 37.08 | |
| Achillesstraat 17 I | 1076PT | 1 | 40.38 | 41.87 | | 50.00 | 1.49 | - | 41.87 | -2.52 | 39.35 | |
| Achillesstraat 17 II | 1076PT | 1 | 43.99 | 45.44 | | 50.00 | 1.45 | - | 45.44 | -3.26 | 42.18 | |
| Achillesstraat 17 III | 1076PT | 1 | 48.31 | 50.62 | | 50.00 | 2.31 | 0.12 | 50.62 | -4.01 | 46.61 | |
| Achillesstraat 18 I | 1076RB | 1 | 37.88 | 38.82 | | 50.00 | 0.94 | - | 38.82 | -1.72 | 37.10 | |
| Achillesstraat 18 II | 1076RB | 1 | 39.82 | 40.78 | | 50.00 | 0.96 | - | 40.78 | -1.88 | 38.90 | |
| Achillesstraat 18 III | 1076RB | 1 | 45.85 | 47.23 | | 50.00 | 1.38 | - | 47.23 | -3.58 | 43.65 | |
| Achillesstraat 19 HS | 1076PT | 1 | 36.87 | 37.86 | | 50.00 | 0.99 | - | 37.86 | -2.19 | 35.67 | |
| Achillesstraat 19 I | 1076PT | 1 | 37.57 | 38.69 | | 50.00 | 1.12 | - | 38.69 | -2.39 | 36.30 | |
| Achillesstraat 19 II | 1076PT | 1 | 39.57 | 40.98 | | 50.00 | 1.41 | - | 40.98 | -2.48 | 38.50 | |
| Achillesstraat 19 III | 1076PT | 1 | 47.53 | 49.98 | | 50.00 | 2.45 | - | 49.98 | -4.16 | 45.82 | |
| Achillesstraat 20 | 1076RC | 1 | 36.29 | 37.10 | | 50.00 | 0.81 | - | 37.10 | -1.59 | 35.51 | |
| Achillesstraat 21 HS | 1076PT | 1 | 36.59 | 37.49 | | 50.00 | 0.90 | - | 37.49 | -1.91 | 35.58 | |
| Achillesstraat 21 I | 1076PT | 1 | 37.51 | 38.48 | | 50.00 | 0.97 | - | 38.48 | -2.13 | 36.35 | |
| Achillesstraat 21 II | 1076PT | 1 | 42.71 | 44.02 | | 50.00 | 1.31 | - | 44.02 | -2.85 | 41.17 | |
| Achillesstraat 22 HS | 1076RC | 1 | 35.82 | 36.61 | | 50.00 | 0.79 | - | 36.61 | -1.56 | 35.05 | |
| Achillesstraat 22 I | 1076RC | 1 | 37.37 | 38.38 | | 50.00 | 1.01 | - | 38.38 | -1.73 | 36.65 | |
| Achillesstraat 22 II | 1076RC | 1 | 42.46 | 44.09 | | 50.00 | 1.63 | - | 44.09 | -2.58 | 41.51 | |
| Achillesstraat 23 HS | 1076PT | 1 | 36.52 | 37.45 | | 50.00 | 0.93 | - | 37.45 | -1.91 | 35.54 | |
| Achillesstraat 23 I | 1076PT | 1 | 37.46 | 38.56 | | 50.00 | 1.10 | - | 38.56 | -2.19 | 36.37 | |
| Achillesstraat 23 II | 1076PT | 1 | 43.16 | 44.15 | | 50.00 | 0.99 | - | 44.15 | -2.85 | 41.30 | |
| Achillesstraat 24 HS | 1076RC | 1 | 35.66 | 36.14 | | 50.00 | 0.48 | - | 36.14 | -1.47 | 34.67 | |
| Achillesstraat 24 I | 1076RC | 1 | 36.99 | 37.83 | | 50.00 | 0.84 | - | 37.83 | -1.75 | 36.08 | |
| Achillesstraat 24 II | 1076RC | 1 | 42.55 | 44.07 | | 50.00 | 1.52 | - | 44.07 | -2.68 | 41.39 | |
| Achillesstraat 25 HS | 1076PT | 1 | 36.43 | 37.32 | | 50.00 | 0.89 | - | 37.32 | -1.86 | 35.46 | |
| Achillesstraat 25 I | 1076PT | 1 | 37.20 | 38.43 | | 50.00 | 1.23 | - | 38.43 | -2.13 | 36.30 | |
| Achillesstraat 25 II | 1076PT | 1 | 42.15 | 43.75 | | 50.00 | 1.60 | - | 43.75 | -2.74 | 41.01 | |
| Achillesstraat 26 HS | 1076RC | 1 | 35.39 | 35.87 | | 50.00 | 0.48 | - | 35.87 | -1.57 | 34.30 | |
| Achillesstraat 26 I | 1076RC | 1 | 37.03 | 37.72 | | 50.00 | 0.69 | - | 37.72 | -1.79 | 35.93 | |
| Achillesstraat 26 II | 1076RC | 1 | 43.25 | 44.43 | | 50.00 | 1.18 | - | 44.43 | -2.65 | 41.78 | |
| Achillesstraat 27 HS | 1076PT | 1 | 36.36 | 37.44 | | 50.00 | 1.08 | - | 37.44 | -1.79 | 35.65 | |

## Gemeente AMSTERDAM

| Adres en postcode | | Bestemming | Geluidbelasting bij huidig GPP [dB] | Toekomst zonder nieuwe maatregelen [dB] | Sanering | Grenswaarde [dB] | Effect van het project | Benodigde reductie [dB] | Geluidbelasting standaard akoestische situatie [dB] | Geluidreductie door de doelmatige maatregelen [dB] | Toekomst met geadviseerde maatregel(en) [dB] | Overschrijding grenswaarde/ (X= ja, leeg vak=nee) |
|---|---|---|---|---|---|---|---|---|---|---|---|---|
| Achillesstraat 27 I | 1076PT | 1 | 37.21 | 38.56 | | 50.00 | 1.35 | - | 38.56 | -2.05 | 36.51 | |
| Achillesstraat 27 II | 1076PT | 1 | 41.93 | 43.81 | | 50.00 | 1.88 | - | 43.81 | -2.78 | 41.03 | |
| Achillesstraat 28 HS | 1076RC | 1 | 34.99 | 35.49 | | 50.00 | 0.50 | - | 35.49 | -1.61 | 33.88 | |
| Achillesstraat 28 I | 1076RC | 1 | 36.55 | 37.38 | | 50.00 | 0.83 | - | 37.38 | -1.78 | 35.60 | |
| Achillesstraat 28 II | 1076RC | 1 | 42.84 | 44.16 | | 50.00 | 1.32 | - | 44.16 | -2.57 | 41.59 | |
| Achillesstraat 29 HS | 1076PT | 1 | 36.06 | 37.19 | | 50.00 | 1.13 | - | 37.19 | -1.83 | 35.36 | |
| Achillesstraat 29 I | 1076PT | 1 | 36.81 | 38.13 | | 50.00 | 1.32 | - | 38.13 | -1.97 | 36.16 | |
| Achillesstraat 29 II | 1076PT | 1 | 41.40 | 43.12 | | 50.00 | 1.72 | - | 43.12 | -2.59 | 40.53 | |
| Achillesstraat 30 HS | 1076RC | 1 | 34.62 | 35.11 | | 50.00 | 0.49 | - | 35.11 | -1.64 | 33.47 | |
| Achillesstraat 30 I | 1076RC | 1 | 36.13 | 37.02 | | 50.00 | 0.89 | - | 37.02 | -1.76 | 35.26 | |
| Achillesstraat 30 II | 1076RC | 1 | 42.83 | 44.40 | | 50.00 | 1.57 | - | 44.40 | -2.69 | 41.71 | |
| Achillesstraat 31 HS | 1076PT | 1 | 35.82 | 36.91 | | 50.00 | 1.09 | - | 36.91 | -2.03 | 34.88 | |
| Achillesstraat 31 I | 1076PT | 1 | 36.74 | 38.29 | | 50.00 | 1.55 | - | 38.29 | -2.14 | 36.15 | |
| Achillesstraat 31 II | 1076PT | 1 | 41.26 | 43.14 | | 50.00 | 1.88 | - | 43.14 | -2.54 | 40.60 | |
| Achillesstraat 32 HS | 1076RC | 1 | 34.13 | 34.75 | | 50.00 | 0.62 | - | 34.75 | -1.78 | 32.97 | |
| Achillesstraat 32 I | 1076RC | 1 | 35.69 | 36.59 | | 50.00 | 0.90 | - | 36.59 | -1.80 | 34.79 | |
| Achillesstraat 32 II | 1076RC | 1 | 42.12 | 43.68 | | 50.00 | 1.56 | - | 43.68 | -2.61 | 41.07 | |
| Achillesstraat 33 | 1076PT | 1 | 41.86 | 42.31 | | 50.00 | 0.45 | - | 42.31 | -2.42 | 39.89 | |
| Achillesstraat 34 | 1076RC | 1 | 43.12 | 44.45 | | 50.00 | 1.33 | - | 44.45 | -2.71 | 41.74 | |
| Achillesstraat 35 | 1076PV | 1 | 42.49 | 43.74 | | 50.00 | 1.25 | - | 43.74 | -2.93 | 40.81 | |
| Achillesstraat 36 | 1076RD | 1 | 44.05 | 45.20 | | 50.00 | 1.15 | - | 45.20 | -2.99 | 42.21 | |
| Achillesstraat 37 HS | 1076PV | 1 | 37.64 | 38.62 | | 50.00 | 0.98 | - | 38.62 | -2.02 | 36.60 | |
| Achillesstraat 37 I | 1076PV | 1 | 38.08 | 39.37 | | 50.00 | 1.29 | - | 39.37 | -2.33 | 37.04 | |
| Achillesstraat 37 II | 1076PV | 1 | 42.75 | 44.48 | | 50.00 | 1.73 | - | 44.48 | -3.15 | 41.33 | |
| Achillesstraat 38 HS | 1076RD | 1 | 37.48 | 38.66 | | 50.00 | 1.18 | - | 38.66 | -2.00 | 36.66 | |
| Achillesstraat 38 I | 1076RD | 1 | 38.88 | 40.17 | | 50.00 | 1.29 | - | 40.17 | -2.07 | 38.10 | |
| Achillesstraat 38 II | 1076RD | 1 | 44.35 | 45.87 | | 50.00 | 1.52 | - | 45.87 | -2.97 | 42.90 | |
| Achillesstraat 39 HS | 1076PV | 1 | 37.78 | 38.65 | | 50.00 | 0.87 | - | 38.65 | -2.04 | 36.61 | |
| Achillesstraat 39 I | 1076PV | 1 | 38.43 | 39.70 | | 50.00 | 1.27 | - | 39.70 | -2.35 | 37.35 | |
| Achillesstraat 39 II | 1076PV | 1 | 43.03 | 44.76 | | 50.00 | 1.73 | - | 44.76 | -3.21 | 41.55 | |
| Achillesstraat 40 HS | 1076RD | 1 | 37.60 | 38.64 | | 50.00 | 1.04 | - | 38.64 | -1.97 | 36.67 | |
| Achillesstraat 40 I | 1076RD | 1 | 39.02 | 40.29 | | 50.00 | 1.27 | - | 40.29 | -2.06 | 38.23 | |
| Achillesstraat 40 II | 1076RD | 1 | 44.31 | 45.90 | | 50.00 | 1.59 | - | 45.90 | -2.93 | 42.97 | |
| Achillesstraat 41 HS | 1076PV | 1 | 37.68 | 38.63 | | 50.00 | 0.95 | - | 38.63 | -2.06 | 36.57 | |
| Achillesstraat 41 I | 1076PV | 1 | 38.43 | 39.63 | | 50.00 | 1.20 | - | 39.63 | -2.26 | 37.37 | |
| Achillesstraat 41 II | 1076PV | 1 | 43.41 | 45.29 | | 50.00 | 1.88 | - | 45.29 | -3.22 | 42.07 | |
| Achillesstraat 42 HS | 1076RD | 1 | 37.47 | 38.54 | | 50.00 | 1.07 | - | 38.54 | -1.98 | 36.56 | |
| Achillesstraat 42 I | 1076RD | 1 | 38.98 | 40.23 | | 50.00 | 1.25 | - | 40.23 | -2.08 | 38.15 | |
| Achillesstraat 42 II | 1076RD | 1 | 44.35 | 45.94 | | 50.00 | 1.59 | - | 45.94 | -2.90 | 43.04 | |
| Achillesstraat 43 HS | 1076PV | 1 | 37.70 | 38.80 | | 50.00 | 1.10 | - | 38.80 | -2.05 | 36.75 | |
| Achillesstraat 43 I | 1076PV | 1 | 38.31 | 39.66 | | 50.00 | 1.35 | - | 39.66 | -2.17 | 37.49 | |
| Achillesstraat 43 II | 1076PV | 1 | 43.35 | 45.35 | | 50.00 | 2.00 | - | 45.35 | -3.14 | 42.21 | |
| Achillesstraat 44 HS | 1076RD | 1 | 37.59 | 38.70 | | 50.00 | 1.11 | - | 38.70 | -1.98 | 36.72 | |
| Achillesstraat 44 I | 1076RD | 1 | 39.03 | 40.29 | | 50.00 | 1.26 | - | 40.29 | -2.03 | 38.26 | |
| Achillesstraat 44 II | 1076RD | 1 | 44.28 | 45.76 | | 50.00 | 1.48 | - | 45.76 | -2.89 | 42.87 | |
| Achillesstraat 45 HS | 1076PV | 1 | 37.56 | 38.80 | | 50.00 | 1.24 | - | 38.80 | -2.21 | 36.59 | |
| Achillesstraat 45 I | 1076PV | 1 | 38.04 | 39.20 | | 50.00 | 1.16 | - | 39.20 | -2.18 | 37.02 | |
| Achillesstraat 45 II | 1076PV | 1 | 42.75 | 44.46 | | 50.00 | 1.71 | - | 44.46 | -2.90 | 41.56 | |
| Achillesstraat 46 HS | 1076RD | 1 | 37.27 | 38.48 | | 50.00 | 1.21 | - | 38.48 | -2.00 | 36.48 | |
| Achillesstraat 46 I | 1076RD | 1 | 38.76 | 40.12 | | 50.00 | 1.36 | - | 40.12 | -2.03 | 38.09 | |
| Achillesstraat 46 II | 1076RD | 1 | 43.98 | 45.57 | | 50.00 | 1.59 | - | 45.57 | -2.92 | 42.65 | |
| Achillesstraat 47 HS | 1076PV | 1 | 37.77 | 39.05 | | 50.00 | 1.28 | - | 39.05 | -2.24 | 36.81 | |
| Achillesstraat 47 I | 1076PV | 1 | 37.73 | 38.97 | | 50.00 | 1.24 | - | 38.97 | -2.17 | 36.80 | |

## Gemeente AMSTERDAM

| Adres en postcode | | Bestemming | Geluidbelasting bij huidig GPP [dB] | Toekomst zonder nieuwe maatregelen [dB] | Sanering | Grenswaarde [dB] | Effect van het project | Benodigde reductie [dB] | Geluidbelasting standaard akoestische situatie [dB] | Geluidreductie door de doelmatige maatregelen [dB] | Toekomst met geadviseerde maatregel(en) [dB] | Overschrijding grenswaarde/ (X= ja, leeg vak=nee) |
|---|---|---|---|---|---|---|---|---|---|---|---|---|
| Achillesstraat 47 II | 1076PV | 1 | 42.63 | 44.31 | | 50.00 | 1.68 | - | 44.31 | -2.92 | 41.39 | |
| Achillesstraat 48 HS | 1076RD | 1 | 39.87 | 38.30 | | 50.00 | -1.57 | - | 38.30 | -2.05 | 36.25 | |
| Achillesstraat 48 I | 1076RD | 1 | 42.25 | 39.97 | | 50.00 | -2.28 | - | 39.97 | -2.08 | 37.89 | |
| Achillesstraat 48 II | 1076RD | 1 | 45.39 | 45.32 | | 50.00 | -0.07 | - | 45.32 | -2.97 | 42.35 | |
| Achillesstraat 49 HS | 1076PV | 1 | 37.40 | 38.46 | | 50.00 | 1.06 | - | 38.46 | -2.14 | 36.32 | |
| Achillesstraat 49 I | 1076PV | 1 | 37.23 | 38.25 | | 50.00 | 1.02 | - | 38.25 | -2.15 | 36.10 | |
| Achillesstraat 49 II | 1076PV | 1 | 41.94 | 43.64 | | 50.00 | 1.70 | - | 43.64 | -2.78 | 40.86 | |
| Achillesstraat 50 HS | 1076RE | 1 | 39.69 | 38.46 | | 50.00 | -1.23 | - | 38.46 | -2.14 | 36.32 | |
| Achillesstraat 50 I | 1076RE | 1 | 40.57 | 39.98 | | 50.00 | -0.59 | - | 39.98 | -2.14 | 37.84 | |
| Achillesstraat 50 II | 1076RE | 1 | 44.94 | 45.27 | | 50.00 | 0.33 | - | 45.27 | -3.01 | 42.26 | |
| Achillesstraat 51 HS | 1076PV | 1 | 41.96 | 38.79 | | 50.00 | -3.17 | - | 38.79 | -1.89 | 36.90 | |
| Achillesstraat 51 I | 1076PV | 1 | 42.44 | 40.34 | | 50.00 | -2.10 | - | 40.34 | -1.95 | 38.39 | |
| Achillesstraat 51 III | 1076PV | 1 | 46.93 | 47.40 | | 50.00 | 0.47 | - | 47.40 | -3.07 | 44.33 | |
| Achillesstraat 52 HS | 1076RE | 1 | 39.72 | 38.57 | | 50.00 | -1.15 | - | 38.57 | -2.23 | 36.34 | |
| Achillesstraat 52 I | 1076RE | 1 | 40.58 | 39.98 | | 50.00 | -0.60 | - | 39.98 | -2.25 | 37.73 | |
| Achillesstraat 52 II | 1076RE | 1 | 45.01 | 45.28 | | 50.00 | 0.27 | - | 45.28 | -3.01 | 42.27 | |
| Achillesstraat 53 HS | 1076PV | 1 | 42.12 | 39.43 | | 50.00 | -2.69 | - | 39.43 | -1.94 | 37.49 | |
| Achillesstraat 53 I | 1076PV | 1 | 42.67 | 40.90 | | 50.00 | -1.77 | - | 40.90 | -2.01 | 38.89 | |
| Achillesstraat 53 II | 1076PV | 1 | 43.66 | 42.95 | | 50.00 | -0.71 | - | 42.95 | -2.23 | 40.72 | |
| Achillesstraat 53 III | 1076PV | 1 | 47.67 | 47.96 | | 50.00 | 0.29 | - | 47.96 | -3.12 | 44.84 | |
| Achillesstraat 54 HS | 1076RE | 1 | 39.91 | 38.64 | | 50.00 | -1.27 | - | 38.64 | -2.30 | 36.34 | |
| Achillesstraat 54 I | 1076RE | 1 | 40.71 | 40.11 | | 50.00 | -0.60 | - | 40.11 | -2.41 | 37.70 | |
| Achillesstraat 54 II | 1076RE | 1 | 44.67 | 45.20 | | 50.00 | 0.53 | - | 45.20 | -3.19 | 42.01 | |
| Achillesstraat 55 I | 1076PW | 1 | 42.81 | 40.86 | | 50.00 | -1.95 | - | 40.86 | -2.27 | 38.59 | |
| Achillesstraat 55 II | 1076PW | 1 | 43.54 | 42.63 | | 50.00 | -0.91 | - | 42.63 | -2.49 | 40.14 | |
| Achillesstraat 55 III | 1076PW | 1 | 47.65 | 48.79 | | 50.00 | 1.14 | - | 48.79 | -3.65 | 45.14 | |
| Achillesstraat 56 HS | 1076RE | 1 | 40.09 | 38.78 | | 50.00 | -1.31 | - | 38.78 | -2.31 | 36.47 | |
| Achillesstraat 56 I | 1076RE | 1 | 40.84 | 40.21 | | 50.00 | -0.63 | - | 40.21 | -2.42 | 37.79 | |
| Achillesstraat 56 II | 1076RE | 1 | 44.83 | 45.31 | | 50.00 | 0.48 | - | 45.31 | -3.28 | 42.03 | |
| Achillesstraat 57 HS | 1076PW | 1 | 40.66 | 38.49 | | 50.00 | -2.17 | - | 38.49 | -2.13 | 36.36 | |
| Achillesstraat 57 I | 1076PW | 1 | 41.18 | 40.14 | | 50.00 | -1.04 | - | 40.14 | -2.24 | 37.90 | |
| Achillesstraat 57 II | 1076PW | 1 | 42.07 | 42.00 | | 50.00 | -0.07 | - | 42.00 | -2.43 | 39.57 | |
| Achillesstraat 57 III | 1076PW | 1 | 46.47 | 47.56 | | 50.00 | 1.09 | - | 47.56 | -3.35 | 44.21 | |
| Achillesstraat 58 HS | 1076RE | 1 | 37.60 | 38.77 | | 50.00 | 1.17 | - | 38.77 | -1.83 | 36.94 | |
| Achillesstraat 58 I | 1076RE | 1 | 38.86 | 40.14 | | 50.00 | 1.28 | - | 40.14 | -1.88 | 38.26 | |
| Achillesstraat 58 II | 1076RE | 1 | 40.77 | 42.30 | | 50.00 | 1.53 | - | 42.30 | -2.08 | 40.22 | |
| Achillesstraat 58 III | 1076RE | 1 | 47.34 | 49.23 | | 50.00 | 1.89 | - | 49.23 | -3.36 | 45.87 | |
| Achillesstraat 59 HS | 1076PW | 1 | 42.47 | 39.55 | | 50.00 | -2.92 | - | 39.55 | -2.14 | 37.41 | |
| Achillesstraat 59 II | 1076PW | 1 | 42.97 | 41.19 | | 50.00 | -1.78 | - | 41.19 | -2.27 | 38.92 | |
| Achillesstraat 59 III | 1076PW | 1 | 46.76 | 46.92 | | 50.00 | 0.16 | - | 46.92 | -3.06 | 43.86 | |
| Achillesstraat 60 HS | 1076RE | 1 | 37.47 | 38.78 | | 50.00 | 1.31 | - | 38.78 | -1.85 | 36.93 | |
| Achillesstraat 60 I | 1076RE | 1 | 38.72 | 40.15 | | 50.00 | 1.43 | - | 40.15 | -1.94 | 38.21 | |
| Achillesstraat 60 II | 1076RE | 1 | 40.42 | 42.00 | | 50.00 | 1.58 | - | 42.00 | -2.14 | 39.86 | |
| Achillesstraat 60 III | 1076RE | 1 | 46.95 | 48.95 | | 50.00 | 2.00 | - | 48.95 | -3.42 | 45.53 | |
| Achillesstraat 61 HS | 1076PW | 1 | 40.63 | 37.99 | | 50.00 | -2.64 | - | 37.99 | -2.04 | 35.95 | |
| Achillesstraat 61 I | 1076PW | 1 | 41.01 | 39.17 | | 50.00 | -1.84 | - | 39.17 | -2.10 | 37.07 | |
| Achillesstraat 61 II | 1076PW | 1 | 41.83 | 41.01 | | 50.00 | -0.82 | - | 41.01 | -2.20 | 38.81 | |
| Achillesstraat 61 III | 1076PW | 1 | 46.22 | 46.78 | | 50.00 | 0.56 | - | 46.78 | -3.22 | 43.56 | |
| Achillesstraat 63 HS | 1076PW | 1 | 42.16 | 38.04 | | 50.00 | -4.12 | - | 38.04 | -2.08 | 35.96 | |
| Achillesstraat 63 I | 1076PW | 1 | 42.50 | 39.21 | | 50.00 | -3.29 | - | 39.21 | -2.10 | 37.11 | |
| Achillesstraat 63 II | 1076PW | 1 | 43.03 | 40.85 | | 50.00 | -2.18 | - | 40.85 | -2.20 | 38.65 | |
| Achillesstraat 63 III | 1076PW | 1 | 46.71 | 46.80 | | 50.00 | 0.09 | - | 46.80 | -3.21 | 43.59 | |
| Achillesstraat 64 I | 1076RG | 1 | 42.64 | 41.38 | | 50.00 | -1.26 | - | 41.38 | -2.28 | 39.10 | |

## Gemeente AMSTERDAM

| Adres en postcode | | Bestemming | Geluidbelasting bij huidig GPP [dB] | Toekomst zonder nieuwe maatregelen [dB] | Sanering | Grenswaarde [dB] | Effect van het project | Benodigde reductie [dB] | Geluidbelasting standaard akoestische situatie [dB] | Geluidreductie door de doelmatige maatregelen [dB] | Toekomst met geadviseerde maatregel(en) [dB] | Overschrijding grenswaarde/ (X= ja, leeg vak=nee) |
|---|---|---|---|---|---|---|---|---|---|---|---|---|
| Achillesstraat 64 II | 1076RG | 1 | 43.81 | 43.25 | | 50.00 | -0.56 | - | 43.25 | -2.48 | 40.77 | |
| Achillesstraat 64 III | 1076RG | 1 | 48.29 | 49.87 | | 50.00 | 1.58 | - | 49.87 | -3.70 | 46.17 | |
| Achillesstraat 65 HS | 1076PW | 1 | 40.62 | 37.97 | | 50.00 | -2.65 | - | 37.97 | -2.05 | 35.92 | |
| Achillesstraat 65 I | 1076PW | 1 | 40.95 | 39.07 | | 50.00 | -1.88 | - | 39.07 | -2.09 | 36.98 | |
| Achillesstraat 65 II | 1076PW | 1 | 41.71 | 40.80 | | 50.00 | -0.91 | - | 40.80 | -2.19 | 38.61 | |
| Achillesstraat 65 III | 1076PW | 1 | 46.24 | 46.71 | | 50.00 | 0.47 | - | 46.71 | -3.19 | 43.52 | |
| Achillesstraat 67 HS | 1076PW | 1 | 42.06 | 38.16 | | 50.00 | -3.90 | - | 38.16 | -2.06 | 36.10 | |
| Achillesstraat 67 I | 1076PW | 1 | 42.39 | 39.39 | | 50.00 | -3.00 | - | 39.39 | -2.14 | 37.25 | |
| Achillesstraat 67 II | 1076PW | 1 | 42.94 | 41.07 | | 50.00 | -1.87 | - | 41.07 | -2.26 | 38.81 | |
| Achillesstraat 67 III | 1076PW | 1 | 46.91 | 47.44 | | 50.00 | 0.53 | - | 47.44 | -3.38 | 44.06 | |
| Achillesstraat 68 | 1076RG | 1 | 41.13 | 39.22 | | 50.00 | -1.91 | - | 39.22 | -2.11 | 37.11 | |
| Achillesstraat 69 HS | 1076PW | 1 | 42.15 | 38.47 | | 50.00 | -3.68 | - | 38.47 | -2.08 | 36.39 | |
| Achillesstraat 69 I | 1076PW | 1 | 42.49 | 39.65 | | 50.00 | -2.84 | - | 39.65 | -2.12 | 37.53 | |
| Achillesstraat 69 II | 1076PW | 1 | 43.01 | 41.31 | | 50.00 | -1.70 | - | 41.31 | -2.30 | 39.01 | |
| Achillesstraat 69 III | 1076PW | 1 | 46.98 | 47.58 | | 50.00 | 0.60 | - | 47.58 | -3.45 | 44.13 | |
| Achillesstraat 70 I | 1076RG | 1 | 42.45 | 40.63 | | 50.00 | -1.82 | - | 40.63 | -2.19 | 38.44 | |
| Achillesstraat 70 II | 1076RG | 1 | 43.64 | 42.66 | | 50.00 | -0.98 | - | 42.66 | -2.38 | 40.28 | |
| Achillesstraat 70 III | 1076RG | 1 | 48.14 | 49.28 | | 50.00 | 1.14 | - | 49.28 | -3.57 | 45.71 | |
| Achillesstraat 71 HS | 1076PW | 1 | 40.90 | 38.55 | | 50.00 | -2.35 | - | 38.55 | -2.06 | 36.49 | |
| Achillesstraat 71 I | 1076PW | 1 | 41.32 | 39.72 | | 50.00 | -1.60 | - | 39.72 | -2.12 | 37.60 | |
| Achillesstraat 71 II | 1076PW | 1 | 42.08 | 41.46 | | 50.00 | -0.62 | - | 41.46 | -2.26 | 39.20 | |
| Achillesstraat 71 III | 1076PW | 1 | 46.78 | 47.74 | | 50.00 | 0.96 | - | 47.74 | -3.42 | 44.32 | |
| Achillesstraat 72 I | 1076RG | 1 | 42.33 | 40.17 | | 50.00 | -2.16 | - | 40.17 | -2.11 | 38.06 | |
| Achillesstraat 72 II | 1076RG | 1 | 43.43 | 42.14 | | 50.00 | -1.29 | - | 42.14 | -2.26 | 39.88 | |
| Achillesstraat 72 III | 1076RG | 1 | 47.86 | 48.61 | | 50.00 | 0.75 | - | 48.61 | -3.24 | 45.37 | |
| Achillesstraat 73 I | 1076PX | 1 | 38.26 | 40.05 | | 50.00 | 1.79 | - | 40.05 | -2.09 | 37.96 | |
| Achillesstraat 73 II | 1076PX | 1 | 39.84 | 41.83 | | 50.00 | 1.99 | - | 41.83 | -2.21 | 39.62 | |
| Achillesstraat 73 III | 1076PX | 1 | 46.13 | 48.23 | | 50.00 | 2.10 | - | 48.23 | -3.38 | 44.85 | |
| Achillesstraat 74 | 1076RG | 1 | 41.04 | 38.78 | | 50.00 | -2.26 | - | 38.78 | -2.03 | 36.75 | |
| Achillesstraat 75 HS | 1076PX | 1 | 42.81 | 40.27 | | 50.00 | -2.54 | - | 40.27 | -2.23 | 38.04 | |
| Achillesstraat 75 I | 1076PX | 1 | 43.46 | 41.52 | | 50.00 | -1.94 | - | 41.52 | -2.26 | 39.26 | |
| Achillesstraat 75 II | 1076PX | 1 | 44.26 | 43.13 | | 50.00 | -1.13 | - | 43.13 | -2.40 | 40.73 | |
| Achillesstraat 75 III | 1076PX | 1 | 48.01 | 49.13 | | 50.00 | 1.12 | - | 49.13 | -3.65 | 45.48 | |
| Achillesstraat 76 | 1076RG | 1 | 38.80 | 38.41 | | 50.00 | -0.39 | - | 38.41 | -2.01 | 36.40 | |
| Achillesstraat 78 I | 1076RG | 1 | 40.68 | 39.90 | | 50.00 | -0.78 | - | 39.90 | -2.07 | 37.83 | |
| Achillesstraat 78 II | 1076RG | 1 | 42.30 | 42.02 | | 50.00 | -0.28 | - | 42.02 | -2.24 | 39.78 | |
| Achillesstraat 78 III | 1076RG | 1 | 44.26 | 44.62 | | 50.00 | 0.36 | - | 44.62 | -2.44 | 42.18 | |
| Achillesstraat 78 IV | 1076RG | 1 | 47.52 | 48.41 | | 50.00 | 0.89 | - | 48.41 | -3.12 | 45.29 | |
| Achillesstraat 79 | 1076PX | 1 | 44.01 | 45.23 | | 50.00 | 1.22 | - | 45.23 | -2.16 | 43.07 | |
| Achillesstraat 80 1 | 1076RG | 1 | 42.40 | 42.10 | | 50.00 | -0.30 | - | 42.10 | -2.22 | 39.88 | |
| Achillesstraat 80 3 | 1076RG | 1 | 47.74 | 48.08 | | 50.00 | 0.34 | - | 48.08 | -3.05 | 45.03 | |
| Achillesstraat 82 | 1076RG | 1 | 39.01 | 38.64 | | 50.00 | -0.37 | - | 38.64 | -2.00 | 36.64 | |
| Achillesstraat 84 | 1076RG | 1 | 38.95 | 38.67 | | 50.00 | -0.28 | - | 38.67 | -2.00 | 36.67 | |
| Achillesstraat 85 | 1076PX | 1 | 41.36 | 42.78 | | 50.00 | 1.42 | - | 42.78 | -2.08 | 40.70 | |
| Achillesstraat 86 I | 1076RH | 1 | 40.84 | 40.22 | | 50.00 | -0.62 | - | 40.22 | -2.04 | 38.18 | |
| Achillesstraat 86 II | 1076RH | 1 | 42.46 | 42.33 | | 50.00 | -0.13 | - | 42.33 | -2.25 | 40.08 | |
| Achillesstraat 86 III | 1076RH | 1 | 47.33 | 48.14 | | 50.00 | 0.81 | - | 48.14 | -3.06 | 45.08 | |
| Achillesstraat 87 | 1076PX | 1 | 39.98 | 41.65 | | 50.00 | 1.67 | - | 41.65 | -2.33 | 39.32 | |
| Achillesstraat 88 I | 1076RH | 1 | 40.99 | 40.36 | | 50.00 | -0.63 | - | 40.36 | -2.13 | 38.23 | |
| Achillesstraat 88 II | 1076RH | 1 | 42.56 | 42.35 | | 50.00 | -0.21 | - | 42.35 | -2.33 | 40.02 | |
| Achillesstraat 88 III | 1076RH | 1 | 47.35 | 48.26 | | 50.00 | 0.91 | - | 48.26 | -3.48 | 44.78 | |
| Achillesstraat 89 | 1076PX | 1 | 39.73 | 41.22 | | 50.00 | 1.49 | - | 41.22 | -2.23 | 38.99 | |
| Achillesstraat 90 | 1076RH | 1 | 39.22 | 38.97 | | 50.00 | -0.25 | - | 38.97 | -2.07 | 36.90 | |

## Gemeente AMSTERDAM

| Adres en postcode | | Bestemming | Geluidbelasting bij huidig GPP [dB] | Toekomst zonder nieuwe maatregelen [dB] | Sanering | Grenswaarde [dB] | Effect van het project | Benodigde reductie [dB] | Geluidbelasting standaard akoestische situatie [dB] | Geluidreductie door de doelmatige maatregelen [dB] | Toekomst met geadviseerde maatregel(en) [dB] | Overschrijding grenswaarde/ (X= ja, leeg vak=nee) |
|---|---|---|---|---|---|---|---|---|---|---|---|---|
| Achillesstraat 91 | 1076PX | 1 | 38.98 | 40.80 | | 50.00 | 1.82 | - | 40.80 | -2.32 | 38.48 | |
| Achillesstraat 92 | 1076RH | 1 | 39.34 | 39.45 | | 50.00 | 0.11 | - | 39.45 | -2.16 | 37.29 | |
| Achillesstraat 93 HS | 1076PX | 1 | 42.76 | 39.19 | | 50.00 | -3.57 | - | 39.19 | -2.15 | 37.04 | |
| Achillesstraat 93 I | 1076PX | 1 | 43.44 | 40.35 | | 50.00 | -3.09 | - | 40.35 | -2.17 | 38.18 | |
| Achillesstraat 93 II | 1076PX | 1 | 44.06 | 42.21 | | 50.00 | -1.85 | - | 42.21 | -2.32 | 39.89 | |
| Achillesstraat 93 III | 1076PX | 1 | 45.23 | 44.73 | | 50.00 | -0.50 | - | 44.73 | -2.69 | 42.04 | |
| Achillesstraat 94 I | 1076RH | 1 | 41.13 | 40.84 | | 50.00 | -0.29 | - | 40.84 | -2.26 | 38.58 | |
| Achillesstraat 94 II | 1076RH | 1 | 42.67 | 42.56 | | 50.00 | -0.11 | - | 42.56 | -2.40 | 40.16 | |
| Achillesstraat 94 III | 1076RH | 1 | 47.34 | 48.44 | | 50.00 | 1.10 | - | 48.44 | -3.68 | 44.76 | |
| Achillesstraat 95 I | 1076PX | 1 | 40.96 | 41.87 | | 50.00 | 0.91 | - | 41.87 | -2.37 | 39.50 | |
| Achillesstraat 95 II | 1076PX | 1 | 42.73 | 43.82 | | 50.00 | 1.09 | - | 43.82 | -2.55 | 41.27 | |
| Achillesstraat 95 III | 1076PX | 1 | 45.46 | 46.96 | | 50.00 | 1.50 | - | 46.96 | -3.23 | 43.73 | |
| Achillesstraat 96 I | 1076RH | 1 | 41.53 | 41.46 | | 50.00 | -0.07 | - | 41.46 | -2.37 | 39.09 | |
| Achillesstraat 96 II | 1076RH | 1 | 43.09 | 43.23 | | 50.00 | 0.14 | - | 43.23 | -2.54 | 40.69 | |
| Achillesstraat 96 III | 1076RH | 1 | 47.65 | 49.09 | | 50.00 | 1.44 | - | 49.09 | -3.84 | 45.25 | |
| Achillesstraat 97 HS | 1076PX | 1 | 44.23 | 39.19 | | 50.00 | -5.04 | - | 39.19 | -2.16 | 37.03 | |
| Achillesstraat 97 I | 1076PX | 1 | 44.89 | 40.22 | | 50.00 | -4.67 | - | 40.22 | -2.17 | 38.05 | |
| Achillesstraat 97 II | 1076PX | 1 | 45.30 | 42.17 | | 50.00 | -3.13 | - | 42.17 | -2.31 | 39.86 | |
| Achillesstraat 97 III | 1076PX | 1 | 48.08 | 48.54 | | 50.00 | 0.46 | - | 48.54 | -3.59 | 44.95 | |
| Achillesstraat 98 | 1076RH | 1 | 39.61 | 39.87 | | 50.00 | 0.26 | - | 39.87 | -2.18 | 37.69 | |
| Achillesstraat 99 HS | 1076PX | 1 | 44.09 | 39.00 | | 50.00 | -5.09 | - | 39.00 | -2.14 | 36.86 | |
| Achillesstraat 99 I | 1076PX | 1 | 45.22 | 40.27 | | 50.00 | -4.95 | - | 40.27 | -2.17 | 38.10 | |
| Achillesstraat 99 II | 1076PX | 1 | 45.60 | 42.00 | | 50.00 | -3.60 | - | 42.00 | -2.28 | 39.72 | |
| Achillesstraat 99 III | 1076PX | 1 | 48.22 | 48.59 | | 50.00 | 0.37 | - | 48.59 | -3.65 | 44.94 | |
| Achillesstraat 100 HS | 1076RH | 1 | 39.86 | 40.25 | | 50.00 | 0.39 | - | 40.25 | -2.21 | 38.04 | |
| Achillesstraat 100 I | 1076RH | 1 | 42.17 | 42.38 | | 50.00 | 0.21 | - | 42.38 | -2.50 | 39.88 | |
| Achillesstraat 100 II | 1076RH | 1 | 44.09 | 44.48 | | 50.00 | 0.39 | - | 44.48 | -2.77 | 41.71 | |
| Achillesstraat 100 III | 1076RH | 1 | 48.45 | 50.21 | | 50.00 | 1.76 | - | 50.21 | -4.11 | 46.10 | |
| Achillesstraat 101 I | 1076PZ | 1 | 44.40 | 40.12 | | 50.00 | -4.28 | - | 40.12 | -2.17 | 37.95 | |
| Achillesstraat 101 II | 1076PZ | 1 | 44.81 | 41.72 | | 50.00 | -3.09 | - | 41.72 | -2.25 | 39.47 | |
| Achillesstraat 101 III | 1076PZ | 1 | 47.86 | 48.50 | | 50.00 | 0.64 | - | 48.50 | -3.63 | 44.87 | |
| Achillesstraat 101 IV | 1076PZ | 1 | 47.86 | 48.53 | | 50.00 | 0.67 | - | 48.53 | -3.63 | 44.90 | |
| Achillesstraat 102 HS | 1076RH | 1 | 40.02 | 40.42 | | 50.00 | 0.40 | - | 40.42 | -2.17 | 38.25 | |
| Achillesstraat 102 I | 1076RH | 1 | 42.50 | 42.79 | | 50.00 | 0.29 | - | 42.79 | -2.41 | 40.38 | |
| Achillesstraat 102 II | 1076RH | 1 | 44.53 | 45.04 | | 50.00 | 0.51 | - | 45.04 | -2.64 | 42.40 | |
| Achillesstraat 102 III | 1076RH | 1 | 48.57 | 50.80 | | 50.00 | 2.23 | 0.30 | 50.80 | -3.98 | 46.82 | |
| Achillesstraat 103 HS | 1076PZ | 1 | 43.82 | 39.14 | | 50.00 | -4.68 | - | 39.14 | -2.17 | 36.97 | |
| Achillesstraat 103 I | 1076PZ | 1 | 45.51 | 40.34 | | 50.00 | -5.17 | - | 40.34 | -2.29 | 38.05 | |
| Achillesstraat 103 II | 1076PZ | 1 | 45.63 | 41.94 | | 50.00 | -3.69 | - | 41.94 | -2.25 | 39.69 | |
| Achillesstraat 103 III | 1076PZ | 1 | 48.46 | 48.66 | | 50.00 | 0.20 | - | 48.66 | -3.58 | 45.08 | |
| Achillesstraat 104 | 1076RH | 1 | 43.95 | 45.01 | | 50.00 | 1.06 | - | 45.01 | -2.14 | 42.87 | |
| Achillesstraat 105 HS | 1076PZ | 1 | 44.99 | 39.18 | | 50.00 | -5.81 | - | 39.18 | -2.16 | 37.02 | |
| Achillesstraat 105 I | 1076PZ | 1 | 45.70 | 40.07 | | 50.00 | -5.63 | - | 40.07 | -2.21 | 37.86 | |
| Achillesstraat 105 II | 1076PZ | 1 | 46.07 | 41.90 | | 50.00 | -4.17 | - | 41.90 | -2.23 | 39.67 | |
| Achillesstraat 105 III | 1076PZ | 1 | 48.52 | 48.39 | | 50.00 | -0.13 | - | 48.39 | -3.52 | 44.87 | |
| Achillesstraat 107 HS | 1076PZ | 1 | 44.87 | 39.27 | | 50.00 | -5.60 | - | 39.27 | -2.22 | 37.05 | |
| Achillesstraat 107 I | 1076PZ | 1 | 45.74 | 40.36 | | 50.00 | -5.38 | - | 40.36 | -2.26 | 38.10 | |
| Achillesstraat 107 II | 1076PZ | 1 | 46.36 | 41.89 | | 50.00 | -4.47 | - | 41.89 | -2.28 | 39.61 | |
| Achillesstraat 107 III | 1076PZ | 1 | 48.72 | 48.34 | | 50.00 | -0.38 | - | 48.34 | -3.51 | 44.83 | |
| Achillesstraat 108 | 1076RJ | 1 | 41.32 | 40.04 | | 50.00 | -1.28 | - | 40.04 | -2.05 | 37.99 | |
| Achillesstraat 109 HS | 1076RA | 1 | 45.11 | 39.62 | | 50.00 | -5.49 | - | 39.62 | -2.44 | 37.18 | |
| Achillesstraat 109 I | 1076RA | 1 | 45.38 | 40.43 | | 50.00 | -4.95 | - | 40.43 | -2.41 | 38.02 | |
| Achillesstraat 109 II | 1076RA | 1 | 45.71 | 41.83 | | 50.00 | -3.88 | - | 41.83 | -2.35 | 39.48 | |

## Gemeente AMSTERDAM

| Adres en postcode | | Bestemming | Geluidbelasting bij huidig GPP [dB] | Toekomst zonder nieuwe maatregelen [dB] | Sanering | Grenswaarde [dB] | Effect van het project | Benodigde reductie [dB] | Geluidbelasting standaard akoestische situatie [dB] | Geluidreductie door de doelmatige maatregelen [dB] | Toekomst met geadviseerde maatregel(en) [dB] | Overschrijding grenswaarde/ (X= ja, leeg vak=nee) |
|---|---|---|---|---|---|---|---|---|---|---|---|---|
| Achillesstraat 109 III | 1076RA | 1 | 48.28 | 48.16 | | 50.00 | -0.12 | - | 48.16 | -3.48 | 44.68 | |
| Achillesstraat 110 | 1076RJ | 1 | 39.62 | 39.90 | | 50.00 | 0.28 | - | 39.90 | -2.10 | 37.80 | |
| Achillesstraat 111 HS | 1076RA | 1 | 45.71 | 40.78 | | 50.00 | -4.93 | - | 40.78 | -2.81 | 37.97 | |
| Achillesstraat 111 I | 1076RA | 1 | 46.36 | 41.55 | | 50.00 | -4.81 | - | 41.55 | -3.00 | 38.55 | |
| Achillesstraat 111 II | 1076RA | 1 | 46.63 | 42.44 | | 50.00 | -4.19 | - | 42.44 | -2.76 | 39.68 | |
| Achillesstraat 111 III | 1076RA | 1 | 48.68 | 48.13 | | 50.00 | -0.55 | - | 48.13 | -3.54 | 44.59 | |
| Achillesstraat 112 I | 1076RJ | 1 | 41.80 | 41.83 | | 50.00 | 0.03 | - | 41.83 | -2.10 | 39.73 | |
| Achillesstraat 112 II | 1076RJ | 1 | 43.83 | 43.78 | | 50.00 | -0.05 | - | 43.78 | -2.28 | 41.50 | |
| Achillesstraat 112 III | 1076RJ | 1 | 47.55 | 49.07 | | 50.00 | 1.52 | - | 49.07 | -3.54 | 45.53 | |
| Achillesstraat 113 HS | 1076RA | 1 | 46.51 | 41.61 | | 50.00 | -4.90 | - | 41.61 | -3.33 | 38.28 | |
| Achillesstraat 113 I | 1076RA | 1 | 47.38 | 42.61 | | 50.00 | -4.77 | - | 42.61 | -3.30 | 39.31 | |
| Achillesstraat 113 II | 1076RA | 1 | 46.81 | 43.38 | | 50.00 | -3.43 | - | 43.38 | -3.14 | 40.24 | |
| Achillesstraat 113 III | 1076RA | 1 | 48.66 | 48.40 | | 50.00 | -0.26 | - | 48.40 | -3.52 | 44.88 | |
| Achillesstraat 114 I | 1076RJ | 1 | 41.61 | 41.54 | | 50.00 | -0.07 | - | 41.54 | -2.09 | 39.45 | |
| Achillesstraat 114 II | 1076RJ | 1 | 43.68 | 43.47 | | 50.00 | -0.21 | - | 43.47 | -2.27 | 41.20 | |
| Achillesstraat 114 III | 1076RJ | 1 | 47.69 | 49.20 | | 50.00 | 1.51 | - | 49.20 | -3.57 | 45.63 | |
| Achillesstraat 115 HS | 1076RA | 1 | 46.97 | 43.61 | | 50.00 | -3.36 | - | 43.61 | -4.00 | 39.61 | |
| Achillesstraat 115 I | 1076RA | 1 | 48.01 | 44.77 | | 50.00 | -3.24 | - | 44.77 | -4.72 | 40.05 | |
| Achillesstraat 115 II | 1076RA | 1 | 48.82 | 44.76 | | 50.00 | -4.06 | - | 44.76 | -3.10 | 41.66 | |
| Achillesstraat 115 III | 1076RA | 1 | 50.13 | 48.77 | | 50.13 | -1.36 | - | 48.77 | -3.48 | 45.29 | |
| Achillesstraat 116 | 1076RJ | 1 | 39.59 | 39.80 | | 50.00 | 0.21 | - | 39.80 | -2.11 | 37.69 | |
| Achillesstraat 117 HS | 1076RA | 1 | 47.58 | 46.60 | | 50.00 | -0.98 | - | 46.60 | -4.99 | 41.61 | |
| Achillesstraat 117 I | 1076RA | 1 | 48.79 | 47.94 | | 50.00 | -0.85 | - | 47.94 | -5.31 | 42.63 | |
| Achillesstraat 117 II | 1076RA | 1 | 49.68 | 48.70 | | 50.00 | -0.98 | - | 48.70 | -4.87 | 43.83 | |
| Achillesstraat 117 III | 1076RA | 1 | 50.62 | 50.57 | | 50.62 | -0.05 | - | 50.57 | -4.47 | 46.10 | |
| Achillesstraat 118 | 1076RJ | 1 | 38.65 | 39.68 | | 50.00 | 1.03 | - | 39.68 | -2.08 | 37.60 | |
| Achillesstraat 120 I | 1076RJ | 1 | 39.67 | 40.88 | | 50.00 | 1.21 | - | 40.88 | -2.11 | 38.77 | |
| Achillesstraat 120 II | 1076RJ | 1 | 43.42 | 43.02 | | 50.00 | -0.40 | - | 43.02 | -2.30 | 40.72 | |
| Achillesstraat 120 III | 1076RJ | 1 | 47.88 | 49.38 | | 50.00 | 1.50 | - | 49.38 | -3.59 | 45.79 | |
| Achillesstraat 122 I | 1076RJ | 1 | 39.56 | 40.87 | | 50.00 | 1.31 | - | 40.87 | -2.13 | 38.74 | |
| Achillesstraat 122 II | 1076RJ | 1 | 41.25 | 42.70 | | 50.00 | 1.45 | - | 42.70 | -2.26 | 40.44 | |
| Achillesstraat 122 III | 1076RJ | 1 | 47.89 | 49.30 | | 50.00 | 1.41 | - | 49.30 | -3.58 | 45.72 | |
| Achillesstraat 124 | 1076RJ | 1 | 38.61 | 39.73 | | 50.00 | 1.12 | - | 39.73 | -2.08 | 37.65 | |
| Achillesstraat 126 HS | 1076RJ | 1 | 38.74 | 39.96 | | 50.00 | 1.22 | - | 39.96 | -2.10 | 37.86 | |
| Achillesstraat 126 I | 1076RJ | 1 | 39.72 | 41.12 | | 50.00 | 1.40 | - | 41.12 | -2.14 | 38.98 | |
| Achillesstraat 126 II | 1076RJ | 1 | 41.36 | 42.92 | | 50.00 | 1.56 | - | 42.92 | -2.27 | 40.65 | |
| Achillesstraat 126 III | 1076RJ | 1 | 47.71 | 49.41 | | 50.00 | 1.70 | - | 49.41 | -3.58 | 45.83 | |
| Achillesstraat 128 HS | 1076RK | 1 | 38.75 | 40.02 | | 50.00 | 1.27 | - | 40.02 | -2.09 | 37.93 | |
| Achillesstraat 128 I | 1076RK | 1 | 39.65 | 41.12 | | 50.00 | 1.47 | - | 41.12 | -2.14 | 38.98 | |
| Achillesstraat 128 II | 1076RK | 1 | 41.26 | 42.84 | | 50.00 | 1.58 | - | 42.84 | -2.24 | 40.60 | |
| Achillesstraat 128 III | 1076RK | 1 | 47.64 | 49.35 | | 50.00 | 1.71 | - | 49.35 | -3.66 | 45.69 | |
| Achillesstraat 130 HS | 1076RK | 1 | 38.75 | 40.17 | | 50.00 | 1.42 | - | 40.17 | -2.07 | 38.10 | |
| Achillesstraat 130 I | 1076RK | 1 | 39.63 | 41.20 | | 50.00 | 1.57 | - | 41.20 | -2.14 | 39.06 | |
| Achillesstraat 130 II | 1076RK | 1 | 41.35 | 42.94 | | 50.00 | 1.59 | - | 42.94 | -2.25 | 40.69 | |
| Achillesstraat 130 III | 1076RK | 1 | 47.77 | 49.31 | | 50.00 | 1.54 | - | 49.31 | -3.63 | 45.68 | |
| Achillesstraat 132 HS | 1076RK | 1 | 38.71 | 40.06 | | 50.00 | 1.35 | - | 40.06 | -2.06 | 38.00 | |
| Achillesstraat 132 I | 1076RK | 1 | 39.47 | 40.87 | | 50.00 | 1.40 | - | 40.87 | -2.13 | 38.74 | |
| Achillesstraat 132 II | 1076RK | 1 | 41.19 | 42.65 | | 50.00 | 1.46 | - | 42.65 | -2.26 | 40.39 | |
| Achillesstraat 132 III | 1076RK | 1 | 47.82 | 49.08 | | 50.00 | 1.26 | - | 49.08 | -3.59 | 45.49 | |
| Achillesstraat 134 HS | 1076RK | 1 | 44.11 | 40.97 | | 50.00 | -3.14 | - | 40.97 | -2.94 | 38.03 | |
| Achillesstraat 134 I | 1076RK | 1 | 44.66 | 41.85 | | 50.00 | -2.81 | - | 41.85 | -2.88 | 38.97 | |
| Achillesstraat 134 II | 1076RK | 1 | 46.05 | 43.22 | | 50.00 | -2.83 | - | 43.22 | -2.77 | 40.45 | |
| Achillesstraat 134 III | 1076RK | 1 | 47.74 | 49.27 | | 50.00 | 1.53 | - | 49.27 | -3.58 | 45.69 | |

## Gemeente AMSTERDAM

| Adres en postcode | | Bestemming | Geluidbelasting bij huidig GPP [dB] | Toekomst zonder nieuwe maatregelen [dB] | Sanering | Grenswaarde [dB] | Effect van het project | Benodigde reductie [dB] | Geluidbelasting standaard akoestische situatie [dB] | Geluidreductie door de doelmatige maatregelen [dB] | Toekomst met geadviseerde maatregel(en) [dB] | Overschrijding grenswaarde/ (X= ja, leeg vak=nee) |
|---|---|---|---|---|---|---|---|---|---|---|---|---|
| Achillesstraat 136 HS | 1076RL | 1 | 44.47 | 42.30 | | 50.00 | -2.17 | - | 42.30 | -3.20 | 39.10 | |
| Achillesstraat 136 I | 1076RL | 1 | 45.18 | 43.53 | | 50.00 | -1.65 | - | 43.53 | -3.22 | 40.31 | |
| Achillesstraat 136 II | 1076RL | 1 | 45.82 | 44.31 | | 50.00 | -1.51 | - | 44.31 | -3.06 | 41.25 | |
| Achillesstraat 136 III | 1076RL | 1 | 47.60 | 49.11 | | 50.00 | 1.51 | - | 49.11 | -3.48 | 45.63 | |
| Achillesstraat 138 HS | 1076RL | 1 | 44.04 | 43.42 | | 50.00 | -0.62 | - | 43.42 | -3.34 | 40.08 | |
| Achillesstraat 138 I | 1076RL | 1 | 45.49 | 45.14 | | 50.00 | -0.35 | - | 45.14 | -3.47 | 41.67 | |
| Achillesstraat 138 II | 1076RL | 1 | 46.64 | 46.30 | | 50.00 | -0.34 | - | 46.30 | -3.46 | 42.84 | |
| Achillesstraat 138 III | 1076RL | 1 | 48.49 | 49.16 | | 50.00 | 0.67 | - | 49.16 | -3.78 | 45.38 | |
| Achillesstraat 140 HS | 1076RL | 1 | 42.96 | 44.58 | | 50.00 | 1.62 | - | 44.58 | -3.66 | 40.92 | |
| Achillesstraat 140 I | 1076RL | 1 | 45.46 | 47.40 | | 50.00 | 1.94 | - | 47.40 | -4.15 | 43.25 | |
| Achillesstraat 140 II | 1076RL | 1 | 47.18 | 48.41 | | 50.00 | 1.23 | - | 48.41 | -4.08 | 44.33 | |
| Achillesstraat 140 III | 1076RL | 1 | 48.44 | 51.04 | | 50.00 | 2.60 | 0.54 | 51.04 | -4.68 | 46.36 | |
| Achillesstraat 142 HS | 1076RL | 1 | 43.14 | 45.25 | | 50.00 | 2.11 | - | 45.25 | -3.73 | 41.52 | |
| Achillesstraat 142 I | 1076RL | 1 | 45.32 | 48.86 | | 50.00 | 3.54 | - | 48.86 | -4.62 | 44.24 | |
| Achillesstraat 142 II | 1076RL | 1 | 47.02 | 50.14 | | 50.00 | 3.12 | - | 50.14 | -4.68 | 45.46 | |
| Achillesstraat 142 III | 1076RL | 1 | 48.58 | 52.61 | | 50.00 | 4.03 | 2.11 | 52.61 | -5.30 | 47.31 | |
| Achillesstraat 144 HS | 1076RL | 1 | 43.66 | 45.41 | | 50.00 | 1.75 | - | 45.41 | -3.18 | 42.23 | |
| Achillesstraat 144 I | 1076RL | 1 | 46.24 | 49.30 | | 50.00 | 3.06 | - | 49.30 | -4.24 | 45.06 | |
| Achillesstraat 144 II | 1076RL | 1 | 47.46 | 50.77 | | 50.00 | 3.31 | 0.27 | 50.77 | -4.55 | 46.22 | |
| Achillesstraat 144 III | 1076RL | 1 | 49.10 | 53.43 | | 50.00 | 4.33 | 2.93 | 53.43 | -5.32 | 48.11 | |
| ACTA 1 | 9081AC | 16 | 53.21 | 54.59 | | 53.21 | 1.38 | 1.10 | 54.59 | -3.48 | 51.11 | |
| Afroditekade 1 A | 1076DP | 1 | 38.50 | 39.76 | | 50.00 | 1.26 | - | 39.76 | -1.91 | 37.85 | |
| Afroditekade 1 B | 1076DP | 1 | 40.18 | 41.49 | | 50.00 | 1.31 | - | 41.49 | -2.02 | 39.47 | |
| Afroditekade 1 C | 1076DP | 1 | 42.23 | 43.58 | | 50.00 | 1.35 | - | 43.58 | -2.15 | 41.43 | |
| Afroditekade 1 D | 1076DP | 1 | 44.82 | 46.27 | | 50.00 | 1.45 | - | 46.27 | -2.63 | 43.64 | |
| Afroditekade 1 E | 1076DP | 1 | 48.00 | 49.67 | | 50.00 | 1.67 | - | 49.67 | -3.17 | 46.50 | |
| Afroditekade 1 F | 1076DP | 1 | 49.86 | 52.53 | | 50.00 | 2.67 | 2.03 | 52.53 | -4.43 | 48.10 | |
| Afroditekade 2 A | 1076DP | 1 | 38.50 | 39.76 | | 50.00 | 1.26 | - | 39.76 | -1.91 | 37.85 | |
| Afroditekade 2 B | 1076DP | 1 | 40.18 | 41.49 | | 50.00 | 1.31 | - | 41.49 | -2.02 | 39.47 | |
| Afroditekade 2 C | 1076DP | 1 | 42.23 | 43.58 | | 50.00 | 1.35 | - | 43.58 | -2.15 | 41.43 | |
| Afroditekade 2 D | 1076DP | 1 | 44.82 | 46.27 | | 50.00 | 1.45 | - | 46.27 | -2.63 | 43.64 | |
| Afroditekade 2 E | 1076DP | 1 | 48.00 | 49.67 | | 50.00 | 1.67 | - | 49.67 | -3.17 | 46.50 | |
| Afroditekade 2 F | 1076DP | 1 | 49.86 | 52.53 | | 50.00 | 2.67 | 2.03 | 52.53 | -4.43 | 48.10 | |
| Afroditekade 3 A | 1076DP | 1 | 38.50 | 39.76 | | 50.00 | 1.26 | - | 39.76 | -1.91 | 37.85 | |
| Afroditekade 3 B | 1076DP | 1 | 40.18 | 41.49 | | 50.00 | 1.31 | - | 41.49 | -2.02 | 39.47 | |
| Afroditekade 3 C | 1076DP | 1 | 42.23 | 43.58 | | 50.00 | 1.35 | - | 43.58 | -2.15 | 41.43 | |
| Afroditekade 3 D | 1076DP | 1 | 44.82 | 46.27 | | 50.00 | 1.45 | - | 46.27 | -2.63 | 43.64 | |
| Afroditekade 3 E | 1076DP | 1 | 48.00 | 49.67 | | 50.00 | 1.67 | - | 49.67 | -3.17 | 46.50 | |
| Afroditekade 3 F | 1076DP | 1 | 49.86 | 52.53 | | 50.00 | 2.67 | 2.03 | 52.53 | -4.43 | 48.10 | |
| Afroditekade 4 A | 1076DP | 1 | 38.50 | 39.76 | | 50.00 | 1.26 | - | 39.76 | -1.91 | 37.85 | |
| Afroditekade 4 B | 1076DP | 1 | 40.18 | 41.49 | | 50.00 | 1.31 | - | 41.49 | -2.02 | 39.47 | |
| Afroditekade 4 C | 1076DP | 1 | 42.23 | 43.58 | | 50.00 | 1.35 | - | 43.58 | -2.15 | 41.43 | |
| Afroditekade 4 D | 1076DP | 1 | 44.82 | 46.27 | | 50.00 | 1.45 | - | 46.27 | -2.63 | 43.64 | |
| Afroditekade 4 E | 1076DP | 1 | 48.00 | 49.67 | | 50.00 | 1.67 | - | 49.67 | -3.17 | 46.50 | |
| Afroditekade 4 F | 1076DP | 1 | 49.86 | 52.53 | | 50.00 | 2.67 | 2.03 | 52.53 | -4.43 | 48.10 | |
| Afroditekade 5 A | 1076DP | 1 | 38.50 | 39.76 | | 50.00 | 1.26 | - | 39.76 | -1.91 | 37.85 | |
| Afroditekade 5 B | 1076DP | 1 | 40.18 | 41.49 | | 50.00 | 1.31 | - | 41.49 | -2.02 | 39.47 | |
| Afroditekade 5 C | 1076DP | 1 | 42.23 | 43.58 | | 50.00 | 1.35 | - | 43.58 | -2.15 | 41.43 | |
| Afroditekade 5 D | 1076DP | 1 | 44.82 | 46.27 | | 50.00 | 1.45 | - | 46.27 | -2.63 | 43.64 | |
| Afroditekade 5 E | 1076DP | 1 | 48.00 | 49.67 | | 50.00 | 1.67 | - | 49.67 | -3.17 | 46.50 | |
| Afroditekade 5 F | 1076DP | 1 | 49.86 | 52.53 | | 50.00 | 2.67 | 2.03 | 52.53 | -4.43 | 48.10 | |
| Afroditekade 6 A | 1076DP | 1 | 38.50 | 39.76 | | 50.00 | 1.26 | - | 39.76 | -1.91 | 37.85 | |
| Afroditekade 6 B | 1076DP | 1 | 40.18 | 41.49 | | 50.00 | 1.31 | - | 41.49 | -2.02 | 39.47 | |

## Gemeente AMSTERDAM

| Adres en postcode | | Bestemming | Geluidbelasting bij huidig GPP [dB] | Toekomst zonder nieuwe maatregelen [dB] | Sanering | Grenswaarde [dB] | Effect van het project | Benodigde reductie [dB] | Geluidbelasting standaard akoestische situatie [dB] | Geluidreductie door de doelmatige maatregelen [dB] | Toekomst met geadviseerde maatregel(en) [dB] | Overschrijding grenswaarde/ (X= ja, leeg vak=nee) |
|---|---|---|---|---|---|---|---|---|---|---|---|---|
| Afroditekade 6 C | 1076DP | 1 | 42.23 | 43.58 | | 50.00 | 1.35 | - | 43.58 | -2.15 | 41.43 | |
| Afroditekade 6 D | 1076DP | 1 | 44.82 | 46.27 | | 50.00 | 1.45 | - | 46.27 | -2.63 | 43.64 | |
| Afroditekade 6 E | 1076DP | 1 | 48.00 | 49.67 | | 50.00 | 1.67 | - | 49.67 | -3.17 | 46.50 | |
| Afroditekade 6 F | 1076DP | 1 | 49.86 | 52.53 | | 50.00 | 2.67 | 2.03 | 52.53 | -4.43 | 48.10 | |
| Afroditekade 7 A | 1076DP | 1 | 38.50 | 39.76 | | 50.00 | 1.26 | - | 39.76 | -1.91 | 37.85 | |
| Afroditekade 7 B | 1076DP | 1 | 40.18 | 41.49 | | 50.00 | 1.31 | - | 41.49 | -2.02 | 39.47 | |
| Afroditekade 7 C | 1076DP | 1 | 42.23 | 43.58 | | 50.00 | 1.35 | - | 43.58 | -2.15 | 41.43 | |
| Afroditekade 7 D | 1076DP | 1 | 44.82 | 46.27 | | 50.00 | 1.45 | - | 46.27 | -2.63 | 43.64 | |
| Afroditekade 7 E | 1076DP | 1 | 48.00 | 49.67 | | 50.00 | 1.67 | - | 49.67 | -3.17 | 46.50 | |
| Afroditekade 7 F | 1076DP | 1 | 49.86 | 52.53 | | 50.00 | 2.67 | 2.03 | 52.53 | -4.43 | 48.10 | |
| Afroditekade 8 A | 1076DP | 1 | 38.50 | 39.76 | | 50.00 | 1.26 | - | 39.76 | -1.91 | 37.85 | |
| Afroditekade 8 B | 1076DP | 1 | 40.18 | 41.49 | | 50.00 | 1.31 | - | 41.49 | -2.02 | 39.47 | |
| Afroditekade 8 C | 1076DP | 1 | 42.23 | 43.58 | | 50.00 | 1.35 | - | 43.58 | -2.15 | 41.43 | |
| Afroditekade 8 D | 1076DP | 1 | 44.82 | 46.27 | | 50.00 | 1.45 | - | 46.27 | -2.63 | 43.64 | |
| Afroditekade 8 E | 1076DP | 1 | 48.00 | 49.67 | | 50.00 | 1.67 | - | 49.67 | -3.17 | 46.50 | |
| Afroditekade 8 F | 1076DP | 1 | 49.86 | 52.53 | | 50.00 | 2.67 | 2.03 | 52.53 | -4.43 | 48.10 | |
| Afroditekade 9 A | 1076DP | 1 | 38.50 | 39.76 | | 50.00 | 1.26 | - | 39.76 | -1.91 | 37.85 | |
| Afroditekade 9 B | 1076DP | 1 | 40.18 | 41.49 | | 50.00 | 1.31 | - | 41.49 | -2.02 | 39.47 | |
| Afroditekade 9 C | 1076DP | 1 | 42.23 | 43.58 | | 50.00 | 1.35 | - | 43.58 | -2.15 | 41.43 | |
| Afroditekade 9 D | 1076DP | 1 | 44.82 | 46.27 | | 50.00 | 1.45 | - | 46.27 | -2.63 | 43.64 | |
| Afroditekade 9 E | 1076DP | 1 | 48.00 | 49.67 | | 50.00 | 1.67 | - | 49.67 | -3.17 | 46.50 | |
| Afroditekade 9 F | 1076DP | 1 | 49.86 | 52.53 | | 50.00 | 2.67 | 2.03 | 52.53 | -4.43 | 48.10 | |
| Afroditekade 10 A | 1076DP | 1 | 38.50 | 39.76 | | 50.00 | 1.26 | - | 39.76 | -1.91 | 37.85 | |
| Afroditekade 10 B | 1076DP | 1 | 40.18 | 41.49 | | 50.00 | 1.31 | - | 41.49 | -2.02 | 39.47 | |
| Afroditekade 10 C | 1076DP | 1 | 42.23 | 43.58 | | 50.00 | 1.35 | - | 43.58 | -2.15 | 41.43 | |
| Afroditekade 10 D | 1076DP | 1 | 44.82 | 46.27 | | 50.00 | 1.45 | - | 46.27 | -2.63 | 43.64 | |
| Afroditekade 10 E | 1076DP | 1 | 48.00 | 49.67 | | 50.00 | 1.67 | - | 49.67 | -3.17 | 46.50 | |
| Afroditekade 10 F | 1076DP | 1 | 49.86 | 52.53 | | 50.00 | 2.67 | 2.03 | 52.53 | -4.43 | 48.10 | |
| Afroditekade 11 A | 1076DP | 1 | 38.50 | 39.76 | | 50.00 | 1.26 | - | 39.76 | -1.91 | 37.85 | |
| Afroditekade 11 B | 1076DP | 1 | 40.18 | 41.49 | | 50.00 | 1.31 | - | 41.49 | -2.02 | 39.47 | |
| Afroditekade 11 C | 1076DP | 1 | 42.23 | 43.58 | | 50.00 | 1.35 | - | 43.58 | -2.15 | 41.43 | |
| Afroditekade 11 D | 1076DP | 1 | 44.82 | 46.27 | | 50.00 | 1.45 | - | 46.27 | -2.63 | 43.64 | |
| Afroditekade 11 E | 1076DP | 1 | 48.00 | 49.67 | | 50.00 | 1.67 | - | 49.67 | -3.17 | 46.50 | |
| Afroditekade 11 F | 1076DP | 1 | 49.86 | 52.53 | | 50.00 | 2.67 | 2.03 | 52.53 | -4.43 | 48.10 | |
| Afroditekade 12 A | 1076DP | 1 | 38.50 | 39.76 | | 50.00 | 1.26 | - | 39.76 | -1.91 | 37.85 | |
| Afroditekade 12 B | 1076DP | 1 | 40.18 | 41.49 | | 50.00 | 1.31 | - | 41.49 | -2.02 | 39.47 | |
| Afroditekade 12 C | 1076DP | 1 | 42.23 | 43.58 | | 50.00 | 1.35 | - | 43.58 | -2.15 | 41.43 | |
| Afroditekade 12 D | 1076DP | 1 | 44.82 | 46.27 | | 50.00 | 1.45 | - | 46.27 | -2.63 | 43.64 | |
| Afroditekade 12 E | 1076DP | 1 | 48.00 | 49.67 | | 50.00 | 1.67 | - | 49.67 | -3.17 | 46.50 | |
| Afroditekade 12 F | 1076DP | 1 | 49.86 | 52.53 | | 50.00 | 2.67 | 2.03 | 52.53 | -4.43 | 48.10 | |
| Afroditekade 13 A | 1076DP | 1 | 38.50 | 39.76 | | 50.00 | 1.26 | - | 39.76 | -1.91 | 37.85 | |
| Afroditekade 13 B | 1076DP | 1 | 40.18 | 41.49 | | 50.00 | 1.31 | - | 41.49 | -2.02 | 39.47 | |
| Afroditekade 13 C | 1076DP | 1 | 42.23 | 43.58 | | 50.00 | 1.35 | - | 43.58 | -2.15 | 41.43 | |
| Afroditekade 13 D | 1076DP | 1 | 44.82 | 46.27 | | 50.00 | 1.45 | - | 46.27 | -2.63 | 43.64 | |
| Afroditekade 13 E | 1076DP | 1 | 48.00 | 49.67 | | 50.00 | 1.67 | - | 49.67 | -3.17 | 46.50 | |
| Afroditekade 13 F | 1076DP | 1 | 49.86 | 52.53 | | 50.00 | 2.67 | 2.03 | 52.53 | -4.43 | 48.10 | |
| Afroditekade 14 A | 1076DP | 1 | 38.50 | 39.76 | | 50.00 | 1.26 | - | 39.76 | -1.91 | 37.85 | |
| Afroditekade 14 B | 1076DP | 1 | 40.18 | 41.49 | | 50.00 | 1.31 | - | 41.49 | -2.02 | 39.47 | |
| Afroditekade 14 C | 1076DP | 1 | 42.23 | 43.58 | | 50.00 | 1.35 | - | 43.58 | -2.15 | 41.43 | |
| Afroditekade 14 D | 1076DP | 1 | 44.82 | 46.27 | | 50.00 | 1.45 | - | 46.27 | -2.63 | 43.64 | |
| Afroditekade 14 E | 1076DP | 1 | 48.00 | 49.67 | | 50.00 | 1.67 | - | 49.67 | -3.17 | 46.50 | |
| Afroditekade 14 F | 1076DP | 1 | 49.86 | 52.53 | | 50.00 | 2.67 | 2.03 | 52.53 | -4.43 | 48.10 | |
| Afroditekade 15 A | 1076DP | 1 | 38.50 | 39.76 | | 50.00 | 1.26 | - | 39.76 | -1.91 | 37.85 | |

## Gemeente AMSTERDAM

| Adres en postcode | | Bestemming | Geluidbelasting bij huidig GPP [dB] | Toekomst zonder nieuwe maatregelen [dB] | Sanering | Grenswaarde [dB] | Effect van het project | Benodigde reductie [dB] | Geluidbelasting standaard akoestische situatie [dB] | Geluidreductie door de doelmatige maatregelen [dB] | Toekomst met geadviseerde maatregel(en) [dB] | Overschrijding grenswaarde/ (X= ja, leeg vak=nee) |
|---|---|---|---|---|---|---|---|---|---|---|---|---|
| Afroditekade 15 B | 1076DP | 1 | 40.18 | 41.49 | | 50.00 | 1.31 | - | 41.49 | -2.02 | 39.47 | |
| Afroditekade 15 C | 1076DP | 1 | 42.23 | 43.58 | | 50.00 | 1.35 | - | 43.58 | -2.15 | 41.43 | |
| Afroditekade 15 D | 1076DP | 1 | 44.82 | 46.27 | | 50.00 | 1.45 | - | 46.27 | -2.63 | 43.64 | |
| Afroditekade 15 E | 1076DP | 1 | 48.00 | 49.67 | | 50.00 | 1.67 | - | 49.67 | -3.17 | 46.50 | |
| Afroditekade 15 F | 1076DP | 1 | 49.86 | 52.53 | | 50.00 | 2.67 | 2.03 | 52.53 | -4.43 | 48.10 | |
| Afroditekade 16 A | 1076DP | 1 | 38.50 | 39.76 | | 50.00 | 1.26 | - | 39.76 | -1.91 | 37.85 | |
| Afroditekade 16 B | 1076DP | 1 | 40.18 | 41.49 | | 50.00 | 1.31 | - | 41.49 | -2.02 | 39.47 | |
| Afroditekade 16 C | 1076DP | 1 | 42.23 | 43.58 | | 50.00 | 1.35 | - | 43.58 | -2.15 | 41.43 | |
| Afroditekade 16 D | 1076DP | 1 | 44.82 | 46.27 | | 50.00 | 1.45 | - | 46.27 | -2.63 | 43.64 | |
| Afroditekade 16 E | 1076DP | 1 | 48.00 | 49.67 | | 50.00 | 1.67 | - | 49.67 | -3.17 | 46.50 | |
| Afroditekade 16 F | 1076DP | 1 | 49.86 | 52.53 | | 50.00 | 2.67 | 2.03 | 52.53 | -4.43 | 48.10 | |
| Afroditekade 17 A | 1076DP | 1 | 38.50 | 39.76 | | 50.00 | 1.26 | - | 39.76 | -1.91 | 37.85 | |
| Afroditekade 17 B | 1076DP | 1 | 40.18 | 41.49 | | 50.00 | 1.31 | - | 41.49 | -2.02 | 39.47 | |
| Afroditekade 17 C | 1076DP | 1 | 42.23 | 43.58 | | 50.00 | 1.35 | - | 43.58 | -2.15 | 41.43 | |
| Afroditekade 17 D | 1076DP | 1 | 44.82 | 46.27 | | 50.00 | 1.45 | - | 46.27 | -2.63 | 43.64 | |
| Afroditekade 17 E | 1076DP | 1 | 48.00 | 49.67 | | 50.00 | 1.67 | - | 49.67 | -3.17 | 46.50 | |
| Afroditekade 17 F | 1076DP | 1 | 49.86 | 52.53 | | 50.00 | 2.67 | 2.03 | 52.53 | -4.43 | 48.10 | |
| Afroditekade 18 A | 1076DP | 1 | 38.50 | 39.76 | | 50.00 | 1.26 | - | 39.76 | -1.91 | 37.85 | |
| Afroditekade 18 B | 1076DP | 1 | 40.18 | 41.49 | | 50.00 | 1.31 | - | 41.49 | -2.02 | 39.47 | |
| Afroditekade 18 C | 1076DP | 1 | 42.23 | 43.58 | | 50.00 | 1.35 | - | 43.58 | -2.15 | 41.43 | |
| Afroditekade 18 D | 1076DP | 1 | 44.82 | 46.27 | | 50.00 | 1.45 | - | 46.27 | -2.63 | 43.64 | |
| Afroditekade 18 E | 1076DP | 1 | 48.00 | 49.67 | | 50.00 | 1.67 | - | 49.67 | -3.17 | 46.50 | |
| Afroditekade 18 F | 1076DP | 1 | 49.86 | 52.53 | | 50.00 | 2.67 | 2.03 | 52.53 | -4.43 | 48.10 | |
| Afroditekade 19 A | 1076DP | 1 | 38.50 | 39.76 | | 50.00 | 1.26 | - | 39.76 | -1.91 | 37.85 | |
| Afroditekade 19 B | 1076DP | 1 | 40.18 | 41.49 | | 50.00 | 1.31 | - | 41.49 | -2.02 | 39.47 | |
| Afroditekade 19 C | 1076DP | 1 | 42.23 | 43.58 | | 50.00 | 1.35 | - | 43.58 | -2.15 | 41.43 | |
| Afroditekade 19 D | 1076DP | 1 | 44.82 | 46.27 | | 50.00 | 1.45 | - | 46.27 | -2.63 | 43.64 | |
| Afroditekade 19 E | 1076DP | 1 | 48.00 | 49.67 | | 50.00 | 1.67 | - | 49.67 | -3.17 | 46.50 | |
| Afroditekade 19 F | 1076DP | 1 | 49.86 | 52.53 | | 50.00 | 2.67 | 2.03 | 52.53 | -4.43 | 48.10 | |
| Afroditekade 20 A | 1076DP | 1 | 38.50 | 39.76 | | 50.00 | 1.26 | - | 39.76 | -1.91 | 37.85 | |
| Afroditekade 20 B | 1076DP | 1 | 40.18 | 41.49 | | 50.00 | 1.31 | - | 41.49 | -2.02 | 39.47 | |
| Afroditekade 20 C | 1076DP | 1 | 42.23 | 43.58 | | 50.00 | 1.35 | - | 43.58 | -2.15 | 41.43 | |
| Afroditekade 20 D | 1076DP | 1 | 44.82 | 46.27 | | 50.00 | 1.45 | - | 46.27 | -2.63 | 43.64 | |
| Afroditekade 20 E | 1076DP | 1 | 48.00 | 49.67 | | 50.00 | 1.67 | - | 49.67 | -3.17 | 46.50 | |
| Afroditekade 20 F | 1076DP | 1 | 49.86 | 52.53 | | 50.00 | 2.67 | 2.03 | 52.53 | -4.43 | 48.10 | |
| Afroditekade 21 A | 1076DP | 1 | 38.50 | 39.76 | | 50.00 | 1.26 | - | 39.76 | -1.91 | 37.85 | |
| Afroditekade 21 B | 1076DP | 1 | 40.18 | 41.49 | | 50.00 | 1.31 | - | 41.49 | -2.02 | 39.47 | |
| Afroditekade 21 C | 1076DP | 1 | 42.23 | 43.58 | | 50.00 | 1.35 | - | 43.58 | -2.15 | 41.43 | |
| Afroditekade 21 D | 1076DP | 1 | 44.82 | 46.27 | | 50.00 | 1.45 | - | 46.27 | -2.63 | 43.64 | |
| Afroditekade 21 E | 1076DP | 1 | 48.00 | 49.67 | | 50.00 | 1.67 | - | 49.67 | -3.17 | 46.50 | |
| Afroditekade 21 F | 1076DP | 1 | 49.86 | 52.53 | | 50.00 | 2.67 | 2.03 | 52.53 | -4.43 | 48.10 | |
| Afroditekade 22 A | 1076DP | 1 | 38.50 | 39.76 | | 50.00 | 1.26 | - | 39.76 | -1.91 | 37.85 | |
| Afroditekade 22 B | 1076DP | 1 | 40.18 | 41.49 | | 50.00 | 1.31 | - | 41.49 | -2.02 | 39.47 | |
| Afroditekade 22 C | 1076DP | 1 | 42.23 | 43.58 | | 50.00 | 1.35 | - | 43.58 | -2.15 | 41.43 | |
| Afroditekade 22 D | 1076DP | 1 | 44.82 | 46.27 | | 50.00 | 1.45 | - | 46.27 | -2.63 | 43.64 | |
| Afroditekade 22 E | 1076DP | 1 | 48.00 | 49.67 | | 50.00 | 1.67 | - | 49.67 | -3.17 | 46.50 | |
| Afroditekade 22 F | 1076DP | 1 | 49.86 | 52.53 | | 50.00 | 2.67 | 2.03 | 52.53 | -4.43 | 48.10 | |
| Afroditekade 23 A | 1076DP | 1 | 38.50 | 39.76 | | 50.00 | 1.26 | - | 39.76 | -1.91 | 37.85 | |
| Afroditekade 23 B | 1076DP | 1 | 40.18 | 41.49 | | 50.00 | 1.31 | - | 41.49 | -2.02 | 39.47 | |
| Afroditekade 23 C | 1076DP | 1 | 42.23 | 43.58 | | 50.00 | 1.35 | - | 43.58 | -2.15 | 41.43 | |
| Afroditekade 23 D | 1076DP | 1 | 44.82 | 46.27 | | 50.00 | 1.45 | - | 46.27 | -2.63 | 43.64 | |
| Afroditekade 23 E | 1076DP | 1 | 48.00 | 49.67 | | 50.00 | 1.67 | - | 49.67 | -3.17 | 46.50 | |
| Afroditekade 23 F | 1076DP | 1 | 49.86 | 52.53 | | 50.00 | 2.67 | 2.03 | 52.53 | -4.43 | 48.10 | |

## Gemeente AMSTERDAM

| Adres en postcode | | Bestemming | Geluidbelasting bij huidig GPP [dB] | Toekomst zonder nieuwe maatregelen [dB] | Sanering | Grenswaarde [dB] | Effect van het project | Benodigde reductie [dB] | Geluidbelasting standaard akoestische situatie [dB] | Geluidreductie door de doelmatige maatregelen [dB] | Toekomst met geadviseerde maatregel(en) [dB] | Overschrijding grenswaarde/ (X= ja, leeg vak=nee) |
|---|---|---|---|---|---|---|---|---|---|---|---|---|
| Afroditekade 24 A | 1076DP | 1 | 38.50 | 39.76 | | 50.00 | 1.26 | - | 39.76 | -1.91 | 37.85 | |
| Afroditekade 24 B | 1076DP | 1 | 40.18 | 41.49 | | 50.00 | 1.31 | - | 41.49 | -2.02 | 39.47 | |
| Afroditekade 24 C | 1076DP | 1 | 42.23 | 43.58 | | 50.00 | 1.35 | - | 43.58 | -2.15 | 41.43 | |
| Afroditekade 24 D | 1076DP | 1 | 44.82 | 46.27 | | 50.00 | 1.45 | - | 46.27 | -2.63 | 43.64 | |
| Afroditekade 24 E | 1076DP | 1 | 48.00 | 49.67 | | 50.00 | 1.67 | - | 49.67 | -3.17 | 46.50 | |
| Afroditekade 24 F | 1076DP | 1 | 49.86 | 52.53 | | 50.00 | 2.67 | 2.03 | 52.53 | -4.43 | 48.10 | |
| Afroditekade 25 A | 1076DP | 1 | 38.50 | 39.76 | | 50.00 | 1.26 | - | 39.76 | -1.91 | 37.85 | |
| Afroditekade 25 B | 1076DP | 1 | 40.18 | 41.49 | | 50.00 | 1.31 | - | 41.49 | -2.02 | 39.47 | |
| Afroditekade 25 C | 1076DP | 1 | 42.23 | 43.58 | | 50.00 | 1.35 | - | 43.58 | -2.15 | 41.43 | |
| Afroditekade 25 D | 1076DP | 1 | 44.82 | 46.27 | | 50.00 | 1.45 | - | 46.27 | -2.63 | 43.64 | |
| Afroditekade 25 E | 1076DP | 1 | 48.00 | 49.67 | | 50.00 | 1.67 | - | 49.67 | -3.17 | 46.50 | |
| Afroditekade 25 F | 1076DP | 1 | 49.86 | 52.53 | | 50.00 | 2.67 | 2.03 | 52.53 | -4.43 | 48.10 | |
| Afroditekade 26 A | 1076DP | 1 | 38.50 | 39.76 | | 50.00 | 1.26 | - | 39.76 | -1.91 | 37.85 | |
| Afroditekade 26 B | 1076DP | 1 | 40.18 | 41.49 | | 50.00 | 1.31 | - | 41.49 | -2.02 | 39.47 | |
| Afroditekade 26 C | 1076DP | 1 | 42.23 | 43.58 | | 50.00 | 1.35 | - | 43.58 | -2.15 | 41.43 | |
| Afroditekade 26 D | 1076DP | 1 | 44.82 | 46.27 | | 50.00 | 1.45 | - | 46.27 | -2.63 | 43.64 | |
| Afroditekade 26 E | 1076DP | 1 | 48.00 | 49.67 | | 50.00 | 1.67 | - | 49.67 | -3.17 | 46.50 | |
| Afroditekade 26 F | 1076DP | 1 | 49.86 | 52.53 | | 50.00 | 2.67 | 2.03 | 52.53 | -4.43 | 48.10 | |
| Afroditekade 27 A | 1076DP | 1 | 38.50 | 39.76 | | 50.00 | 1.26 | - | 39.76 | -1.91 | 37.85 | |
| Afroditekade 27 B | 1076DP | 1 | 40.18 | 41.49 | | 50.00 | 1.31 | - | 41.49 | -2.02 | 39.47 | |
| Afroditekade 27 C | 1076DP | 1 | 42.23 | 43.58 | | 50.00 | 1.35 | - | 43.58 | -2.15 | 41.43 | |
| Afroditekade 27 D | 1076DP | 1 | 44.82 | 46.27 | | 50.00 | 1.45 | - | 46.27 | -2.63 | 43.64 | |
| Afroditekade 27 E | 1076DP | 1 | 48.00 | 49.67 | | 50.00 | 1.67 | - | 49.67 | -3.17 | 46.50 | |
| Afroditekade 27 F | 1076DP | 1 | 49.86 | 52.53 | | 50.00 | 2.67 | 2.03 | 52.53 | -4.43 | 48.10 | |
| Afroditekade 28 A | 1076DP | 1 | 38.50 | 39.76 | | 50.00 | 1.26 | - | 39.76 | -1.91 | 37.85 | |
| Afroditekade 28 B | 1076DP | 1 | 40.18 | 41.49 | | 50.00 | 1.31 | - | 41.49 | -2.02 | 39.47 | |
| Afroditekade 28 C | 1076DP | 1 | 42.23 | 43.58 | | 50.00 | 1.35 | - | 43.58 | -2.15 | 41.43 | |
| Afroditekade 28 D | 1076DP | 1 | 44.82 | 46.27 | | 50.00 | 1.45 | - | 46.27 | -2.63 | 43.64 | |
| Afroditekade 28 E | 1076DP | 1 | 48.00 | 49.67 | | 50.00 | 1.67 | - | 49.67 | -3.17 | 46.50 | |
| Afroditekade 28 F | 1076DP | 1 | 49.86 | 52.53 | | 50.00 | 2.67 | 2.03 | 52.53 | -4.43 | 48.10 | |
| Afroditekade 29 A | 1076DP | 1 | 38.50 | 39.76 | | 50.00 | 1.26 | - | 39.76 | -1.91 | 37.85 | |
| Afroditekade 29 B | 1076DP | 1 | 40.18 | 41.49 | | 50.00 | 1.31 | - | 41.49 | -2.02 | 39.47 | |
| Afroditekade 29 C | 1076DP | 1 | 42.23 | 43.58 | | 50.00 | 1.35 | - | 43.58 | -2.15 | 41.43 | |
| Afroditekade 29 D | 1076DP | 1 | 44.82 | 46.27 | | 50.00 | 1.45 | - | 46.27 | -2.63 | 43.64 | |
| Afroditekade 29 E | 1076DP | 1 | 48.00 | 49.67 | | 50.00 | 1.67 | - | 49.67 | -3.17 | 46.50 | |
| Afroditekade 29 F | 1076DP | 1 | 49.86 | 52.53 | | 50.00 | 2.67 | 2.03 | 52.53 | -4.43 | 48.10 | |
| Afroditekade 30 A | 1076DP | 1 | 38.50 | 39.76 | | 50.00 | 1.26 | - | 39.76 | -1.91 | 37.85 | |
| Afroditekade 30 B | 1076DP | 1 | 40.18 | 41.49 | | 50.00 | 1.31 | - | 41.49 | -2.02 | 39.47 | |
| Afroditekade 30 C | 1076DP | 1 | 42.23 | 43.58 | | 50.00 | 1.35 | - | 43.58 | -2.15 | 41.43 | |
| Afroditekade 30 D | 1076DP | 1 | 44.82 | 46.27 | | 50.00 | 1.45 | - | 46.27 | -2.63 | 43.64 | |
| Afroditekade 30 E | 1076DP | 1 | 48.00 | 49.67 | | 50.00 | 1.67 | - | 49.67 | -3.17 | 46.50 | |
| Afroditekade 30 F | 1076DP | 1 | 49.86 | 52.53 | | 50.00 | 2.67 | 2.03 | 52.53 | -4.43 | 48.10 | |
| Afroditekade 31 A | 1076DP | 1 | 38.50 | 39.76 | | 50.00 | 1.26 | - | 39.76 | -1.91 | 37.85 | |
| Afroditekade 31 B | 1076DP | 1 | 40.18 | 41.49 | | 50.00 | 1.31 | - | 41.49 | -2.02 | 39.47 | |
| Afroditekade 31 C | 1076DP | 1 | 42.23 | 43.58 | | 50.00 | 1.35 | - | 43.58 | -2.15 | 41.43 | |
| Afroditekade 31 D | 1076DP | 1 | 44.82 | 46.27 | | 50.00 | 1.45 | - | 46.27 | -2.63 | 43.64 | |
| Afroditekade 31 E | 1076DP | 1 | 48.00 | 49.67 | | 50.00 | 1.67 | - | 49.67 | -3.17 | 46.50 | |
| Afroditekade 31 F | 1076DP | 1 | 49.86 | 52.53 | | 50.00 | 2.67 | 2.03 | 52.53 | -4.43 | 48.10 | |
| Afroditekade 32 A | 1076DP | 1 | 38.50 | 39.76 | | 50.00 | 1.26 | - | 39.76 | -1.91 | 37.85 | |
| Afroditekade 32 B | 1076DP | 1 | 40.18 | 41.49 | | 50.00 | 1.31 | - | 41.49 | -2.02 | 39.47 | |
| Afroditekade 32 C | 1076DP | 1 | 42.23 | 43.58 | | 50.00 | 1.35 | - | 43.58 | -2.15 | 41.43 | |
| Afroditekade 32 D | 1076DP | 1 | 44.82 | 46.27 | | 50.00 | 1.45 | - | 46.27 | -2.63 | 43.64 | |
| Afroditekade 32 E | 1076DP | 1 | 48.00 | 49.67 | | 50.00 | 1.67 | - | 49.67 | -3.17 | 46.50 | |

## Gemeente AMSTERDAM

| Adres en postcode | | Bestemming | Geluidbelasting bij huidig GPP [dB] | Toekomst zonder nieuwe maatregelen [dB] | Sanering | Grenswaarde [dB] | Effect van het project | Benodigde reductie [dB] | Geluidbelasting standaard akoestische situatie [dB] | Geluidreductie door de doelmatige maatregelen [dB] | Toekomst met geadviseerde maatregel(en) [dB] | Overschrijding grenswaarde/ (X= ja, leeg vak=nee) |
|---|---|---|---|---|---|---|---|---|---|---|---|---|
| Afroditekade 32 F | 1076DP | 1 | 49.86 | 52.53 | | 50.00 | 2.67 | 2.03 | 52.53 | -4.43 | 48.10 | |
| Afroditekade 33 A | 1076DP | 1 | 38.50 | 39.76 | | 50.00 | 1.26 | - | 39.76 | -1.91 | 37.85 | |
| Afroditekade 33 B | 1076DP | 1 | 40.18 | 41.49 | | 50.00 | 1.31 | - | 41.49 | -2.02 | 39.47 | |
| Afroditekade 35 | 1076DP | 1 | 38.80 | 40.10 | | 50.00 | 1.30 | - | 40.10 | -2.02 | 38.08 | |
| Afroditekade 36 | 1076DP | 1 | 40.32 | 41.66 | | 50.00 | 1.34 | - | 41.66 | -2.15 | 39.51 | |
| Afroditekade 37 | 1076DP | 1 | 42.30 | 43.70 | | 50.00 | 1.40 | - | 43.70 | -2.28 | 41.42 | |
| Afroditekade 38 | 1076DP | 1 | 44.97 | 46.42 | | 50.00 | 1.45 | - | 46.42 | -2.75 | 43.67 | |
| Afroditekade 39 | 1076DP | 1 | 48.71 | 50.24 | | 50.00 | 1.53 | - | 50.24 | -3.12 | 47.12 | |
| Afroditekade 40 | 1076DP | 1 | 51.27 | 53.87 | | 51.27 | 2.60 | 2.38 | 53.87 | -4.35 | 49.52 | |
| Afroditekade 41 | 1076DP | 1 | 38.80 | 40.10 | | 50.00 | 1.30 | - | 40.10 | -2.02 | 38.08 | |
| Afroditekade 42 | 1076DP | 1 | 40.32 | 41.66 | | 50.00 | 1.34 | - | 41.66 | -2.15 | 39.51 | |
| Afroditekade 43 | 1076DP | 1 | 42.30 | 43.70 | | 50.00 | 1.40 | - | 43.70 | -2.28 | 41.42 | |
| Afroditekade 44 | 1076DP | 1 | 44.97 | 46.42 | | 50.00 | 1.45 | - | 46.42 | -2.75 | 43.67 | |
| Afroditekade 45 | 1076DP | 1 | 48.71 | 50.24 | | 50.00 | 1.53 | - | 50.24 | -3.12 | 47.12 | |
| Afroditekade 46 | 1076DP | 1 | 51.27 | 53.87 | | 51.27 | 2.60 | 2.38 | 53.87 | -4.35 | 49.52 | |
| Afroditekade 47 | 1076DP | 1 | 38.80 | 40.10 | | 50.00 | 1.30 | - | 40.10 | -2.02 | 38.08 | |
| Afroditekade 48 | 1076DP | 1 | 40.32 | 41.66 | | 50.00 | 1.34 | - | 41.66 | -2.15 | 39.51 | |
| Afroditekade 49 | 1076DP | 1 | 42.30 | 43.70 | | 50.00 | 1.40 | - | 43.70 | -2.28 | 41.42 | |
| Afroditekade 50 | 1076DP | 1 | 44.97 | 46.42 | | 50.00 | 1.45 | - | 46.42 | -2.75 | 43.67 | |
| Afroditekade 51 | 1076DP | 1 | 48.71 | 50.24 | | 50.00 | 1.53 | - | 50.24 | -3.12 | 47.12 | |
| Afroditekade 52 | 1076DP | 1 | 51.27 | 53.87 | | 51.27 | 2.60 | 2.38 | 53.87 | -4.35 | 49.52 | |
| Afroditekade 53 | 1076DP | 1 | 38.80 | 40.10 | | 50.00 | 1.30 | - | 40.10 | -2.02 | 38.08 | |
| Afroditekade 54 | 1076DP | 1 | 40.32 | 41.66 | | 50.00 | 1.34 | - | 41.66 | -2.15 | 39.51 | |
| Afroditekade 55 | 1076DP | 1 | 42.30 | 43.70 | | 50.00 | 1.40 | - | 43.70 | -2.28 | 41.42 | |
| Afroditekade 56 | 1076DP | 1 | 44.97 | 46.42 | | 50.00 | 1.45 | - | 46.42 | -2.75 | 43.67 | |
| Afroditekade 57 | 1076DP | 1 | 48.71 | 50.24 | | 50.00 | 1.53 | - | 50.24 | -3.12 | 47.12 | |
| Afroditekade 58 | 1076DP | 1 | 51.27 | 53.87 | | 51.27 | 2.60 | 2.38 | 53.87 | -4.35 | 49.52 | |
| Afroditekade 59 | 1076DP | 1 | 38.80 | 40.10 | | 50.00 | 1.30 | - | 40.10 | -2.02 | 38.08 | |
| Afroditekade 60 | 1076DP | 1 | 40.32 | 41.66 | | 50.00 | 1.34 | - | 41.66 | -2.15 | 39.51 | |
| Afroditekade 61 | 1076DP | 1 | 42.30 | 43.70 | | 50.00 | 1.40 | - | 43.70 | -2.28 | 41.42 | |
| Afroditekade 62 | 1076DP | 1 | 44.97 | 46.42 | | 50.00 | 1.45 | - | 46.42 | -2.75 | 43.67 | |
| Afroditekade 63 | 1076DP | 1 | 48.71 | 50.24 | | 50.00 | 1.53 | - | 50.24 | -3.12 | 47.12 | |
| Afroditekade 64 | 1076DP | 1 | 51.27 | 53.87 | | 51.27 | 2.60 | 2.38 | 53.87 | -4.35 | 49.52 | |
| Afroditekade 65 | 1076DP | 1 | 38.80 | 40.10 | | 50.00 | 1.30 | - | 40.10 | -2.02 | 38.08 | |
| Afroditekade 66 | 1076DP | 1 | 40.32 | 41.66 | | 50.00 | 1.34 | - | 41.66 | -2.15 | 39.51 | |
| Afroditekade 67 | 1076DP | 1 | 42.30 | 43.70 | | 50.00 | 1.40 | - | 43.70 | -2.28 | 41.42 | |
| Afroditekade 68 | 1076DP | 1 | 44.97 | 46.42 | | 50.00 | 1.45 | - | 46.42 | -2.75 | 43.67 | |
| Afroditekade 69 | 1076DP | 1 | 48.71 | 50.24 | | 50.00 | 1.53 | - | 50.24 | -3.12 | 47.12 | |
| Afroditekade 70 | 1076DP | 1 | 51.27 | 53.87 | | 51.27 | 2.60 | 2.38 | 53.87 | -4.35 | 49.52 | |
| Afroditekade 71 | 1076DP | 1 | 38.80 | 40.10 | | 50.00 | 1.30 | - | 40.10 | -2.02 | 38.08 | |
| Afroditekade 72 | 1076DP | 1 | 40.32 | 41.66 | | 50.00 | 1.34 | - | 41.66 | -2.15 | 39.51 | |
| Afroditekade 73 | 1076DP | 1 | 42.30 | 43.70 | | 50.00 | 1.40 | - | 43.70 | -2.28 | 41.42 | |
| Afroditekade 74 | 1076DP | 1 | 44.97 | 46.42 | | 50.00 | 1.45 | - | 46.42 | -2.75 | 43.67 | |
| Afroditekade 75 | 1076DP | 1 | 48.71 | 50.24 | | 50.00 | 1.53 | - | 50.24 | -3.12 | 47.12 | |
| Afroditekade 76 | 1076DP | 1 | 51.27 | 53.87 | | 51.27 | 2.60 | 2.38 | 53.87 | -4.35 | 49.52 | |
| Afroditekade 77 | 1076DP | 1 | 38.80 | 40.10 | | 50.00 | 1.30 | - | 40.10 | -2.02 | 38.08 | |
| Afroditekade 78 | 1076DP | 1 | 40.32 | 41.66 | | 50.00 | 1.34 | - | 41.66 | -2.15 | 39.51 | |
| Afroditekade 79 | 1076DP | 1 | 42.30 | 43.70 | | 50.00 | 1.40 | - | 43.70 | -2.28 | 41.42 | |
| Afroditekade 80 | 1076DP | 1 | 44.97 | 46.42 | | 50.00 | 1.45 | - | 46.42 | -2.75 | 43.67 | |
| Afroditekade 81 | 1076DP | 1 | 48.71 | 50.24 | | 50.00 | 1.53 | - | 50.24 | -3.12 | 47.12 | |
| Afroditekade 82 | 1076DP | 1 | 51.27 | 53.87 | | 51.27 | 2.60 | 2.38 | 53.87 | -4.35 | 49.52 | |
| Afroditekade 83 | 1076DP | 1 | 38.80 | 40.10 | | 50.00 | 1.30 | - | 40.10 | -2.02 | 38.08 | |
| Afroditekade 84 | 1076DP | 1 | 40.32 | 41.66 | | 50.00 | 1.34 | - | 41.66 | -2.15 | 39.51 | |

## Gemeente AMSTERDAM

| Adres en postcode | | Bestemming | Geluidbelasting bij huidig GPP [dB] | Toekomst zonder nieuwe maatregelen [dB] | Sanering | Grenswaarde [dB] | Effect van het project | Benodigde reductie [dB] | Geluidbelasting standaard akoestische situatie [dB] | Geluidreductie door de doelmatige maatregelen [dB] | Toekomst met geadviseerde maatregel(en) [dB] | Overschrijding grenswaarde/ (X= ja, leeg vak=nee) |
|---|---|---|---|---|---|---|---|---|---|---|---|---|
| Afroditekade 85 | 1076DP | 1 | 42.30 | 43.70 | | 50.00 | 1.40 | - | 43.70 | -2.28 | 41.42 | |
| Afroditekade 86 | 1076DP | 1 | 44.97 | 46.42 | | 50.00 | 1.45 | - | 46.42 | -2.75 | 43.67 | |
| Afroditekade 87 | 1076DP | 1 | 48.71 | 50.24 | | 50.00 | 1.53 | - | 50.24 | -3.12 | 47.12 | |
| Afroditekade 88 | 1076DP | 1 | 51.27 | 53.87 | | 51.27 | 2.60 | 2.38 | 53.87 | -4.35 | 49.52 | |
| Afroditekade 89 | 1076DP | 1 | 38.80 | 40.10 | | 50.00 | 1.30 | - | 40.10 | -2.02 | 38.08 | |
| Afroditekade 90 | 1076DP | 1 | 40.32 | 41.66 | | 50.00 | 1.34 | - | 41.66 | -2.15 | 39.51 | |
| Afroditekade 91 | 1076DP | 1 | 42.30 | 43.70 | | 50.00 | 1.40 | - | 43.70 | -2.28 | 41.42 | |
| Afroditekade 92 | 1076DP | 1 | 44.97 | 46.42 | | 50.00 | 1.45 | - | 46.42 | -2.75 | 43.67 | |
| Afroditekade 93 | 1076DP | 1 | 48.71 | 50.24 | | 50.00 | 1.53 | - | 50.24 | -3.12 | 47.12 | |
| Afroditekade 94 | 1076DP | 1 | 51.27 | 53.87 | | 51.27 | 2.60 | 2.38 | 53.87 | -4.35 | 49.52 | |
| Afroditekade 95 | 1076DP | 1 | 38.80 | 40.10 | | 50.00 | 1.30 | - | 40.10 | -2.02 | 38.08 | |
| Afroditekade 96 | 1076DP | 1 | 40.32 | 41.66 | | 50.00 | 1.34 | - | 41.66 | -2.15 | 39.51 | |
| Afroditekade 97 | 1076DP | 1 | 42.30 | 43.70 | | 50.00 | 1.40 | - | 43.70 | -2.28 | 41.42 | |
| Afroditekade 98 | 1076DP | 1 | 44.97 | 46.42 | | 50.00 | 1.45 | - | 46.42 | -2.75 | 43.67 | |
| Afroditekade 99 | 1076DP | 1 | 48.71 | 50.24 | | 50.00 | 1.53 | - | 50.24 | -3.12 | 47.12 | |
| Afroditekade 100 | 1076DP | 1 | 51.27 | 53.87 | | 51.27 | 2.60 | 2.38 | 53.87 | -4.35 | 49.52 | |
| Afroditekade 101 | 1076DP | 1 | 38.80 | 40.10 | | 50.00 | 1.30 | - | 40.10 | -2.02 | 38.08 | |
| Afroditekade 102 | 1076DP | 1 | 40.32 | 41.66 | | 50.00 | 1.34 | - | 41.66 | -2.15 | 39.51 | |
| Afroditekade 103 | 1076DP | 1 | 42.30 | 43.70 | | 50.00 | 1.40 | - | 43.70 | -2.28 | 41.42 | |
| Afroditekade 104 | 1076DP | 1 | 44.97 | 46.42 | | 50.00 | 1.45 | - | 46.42 | -2.75 | 43.67 | |
| Afroditekade 105 | 1076DP | 1 | 48.71 | 50.24 | | 50.00 | 1.53 | - | 50.24 | -3.12 | 47.12 | |
| Afroditekade 106 | 1076DP | 1 | 51.27 | 53.87 | | 51.27 | 2.60 | 2.38 | 53.87 | -4.35 | 49.52 | |
| Afroditekade 107 | 1076DP | 1 | 38.80 | 40.10 | | 50.00 | 1.30 | - | 40.10 | -2.02 | 38.08 | |
| Afroditekade 108 | 1076DP | 1 | 40.32 | 41.66 | | 50.00 | 1.34 | - | 41.66 | -2.15 | 39.51 | |
| Afroditekade 109 | 1076DP | 1 | 42.30 | 43.70 | | 50.00 | 1.40 | - | 43.70 | -2.28 | 41.42 | |
| Afroditekade 110 | 1076DP | 1 | 44.97 | 46.42 | | 50.00 | 1.45 | - | 46.42 | -2.75 | 43.67 | |
| Afroditekade 111 | 1076DP | 1 | 48.71 | 50.24 | | 50.00 | 1.53 | - | 50.24 | -3.12 | 47.12 | |
| Afroditekade 112 | 1076DP | 1 | 51.27 | 53.87 | | 51.27 | 2.60 | 2.38 | 53.87 | -4.35 | 49.52 | |
| Afroditekade 113 | 1076DP | 1 | 38.80 | 40.10 | | 50.00 | 1.30 | - | 40.10 | -2.02 | 38.08 | |
| Afroditekade 114 | 1076DP | 1 | 40.32 | 41.66 | | 50.00 | 1.34 | - | 41.66 | -2.15 | 39.51 | |
| Afroditekade 115 | 1076DP | 1 | 42.30 | 43.70 | | 50.00 | 1.40 | - | 43.70 | -2.28 | 41.42 | |
| Afroditekade 116 | 1076DP | 1 | 44.97 | 46.42 | | 50.00 | 1.45 | - | 46.42 | -2.75 | 43.67 | |
| Afroditekade 117 | 1076DP | 1 | 48.71 | 50.24 | | 50.00 | 1.53 | - | 50.24 | -3.12 | 47.12 | |
| Afroditekade 118 | 1076DP | 1 | 51.27 | 53.87 | | 51.27 | 2.60 | 2.38 | 53.87 | -4.35 | 49.52 | |
| Afroditekade 119 | 1076DP | 1 | 38.80 | 40.10 | | 50.00 | 1.30 | - | 40.10 | -2.02 | 38.08 | |
| Afroditekade 120 | 1076DP | 1 | 40.32 | 41.66 | | 50.00 | 1.34 | - | 41.66 | -2.15 | 39.51 | |
| Afroditekade 121 | 1076DP | 1 | 42.30 | 43.70 | | 50.00 | 1.40 | - | 43.70 | -2.28 | 41.42 | |
| Afroditekade 122 | 1076DP | 1 | 44.97 | 46.42 | | 50.00 | 1.45 | - | 46.42 | -2.75 | 43.67 | |
| Afroditekade 123 | 1076DP | 1 | 48.71 | 50.24 | | 50.00 | 1.53 | - | 50.24 | -3.12 | 47.12 | |
| Afroditekade 124 | 1076DP | 1 | 51.27 | 53.87 | | 51.27 | 2.60 | 2.38 | 53.87 | -4.35 | 49.52 | |
| Afroditekade 125 | 1076DP | 1 | 38.80 | 40.10 | | 50.00 | 1.30 | - | 40.10 | -2.02 | 38.08 | |
| Afroditekade 126 | 1076DP | 1 | 40.32 | 41.66 | | 50.00 | 1.34 | - | 41.66 | -2.15 | 39.51 | |
| Afroditekade 127 | 1076DP | 1 | 42.30 | 43.70 | | 50.00 | 1.40 | - | 43.70 | -2.28 | 41.42 | |
| Afroditekade 128 | 1076DP | 1 | 44.97 | 46.42 | | 50.00 | 1.45 | - | 46.42 | -2.75 | 43.67 | |
| Afroditekade 129 | 1076DP | 1 | 48.71 | 50.24 | | 50.00 | 1.53 | - | 50.24 | -3.12 | 47.12 | |
| Afroditekade 130 | 1076DP | 1 | 51.27 | 53.87 | | 51.27 | 2.60 | 2.38 | 53.87 | -4.35 | 49.52 | |
| Afroditekade 131 | 1076DP | 1 | 51.27 | 53.87 | | 51.27 | 2.60 | 2.38 | 53.87 | -4.35 | 49.52 | |
| Afroditekade 132 | 1076DZ | 1 | 39.51 | 40.90 | | 50.00 | 1.39 | - | 40.90 | -2.09 | 38.81 | |
| Afroditekade 133 | 1076DZ | 1 | 41.13 | 42.58 | | 50.00 | 1.45 | - | 42.58 | -2.23 | 40.35 | |
| Afroditekade 134 | 1076DZ | 1 | 43.22 | 44.70 | | 50.00 | 1.48 | - | 44.70 | -2.40 | 42.30 | |
| Afroditekade 135 | 1076DZ | 1 | 45.97 | 47.46 | | 50.00 | 1.49 | - | 47.46 | -2.88 | 44.58 | |
| Afroditekade 136 | 1076DZ | 1 | 48.95 | 50.50 | | 50.00 | 1.55 | - | 50.50 | -3.11 | 47.39 | |
| Afroditekade 137 | 1076DZ | 1 | 51.43 | 53.82 | | 51.43 | 2.39 | 2.33 | 53.82 | -4.31 | 49.51 | |

## Gemeente AMSTERDAM

| Adres en postcode | | Bestemming | Geluidbelasting bij huidig GPP [dB] | Toekomst zonder nieuwe maatregelen [dB] | Sanering | Grenswaarde [dB] | Effect van het project | Benodigde reductie [dB] | Geluidbelasting standaard akoestische situatie [dB] | Geluidreductie door de doelmatige maatregelen [dB] | Toekomst met geadviseerde maatregel(en) [dB] | Overschrijding grenswaarde/ (X= ja, leeg vak=nee) |
|---|---|---|---|---|---|---|---|---|---|---|---|---|
| Afroditekade 138 | 1076DZ | 1 | 39.51 | 40.90 | | 50.00 | 1.39 | - | 40.90 | -2.09 | 38.81 | |
| Afroditekade 139 | 1076DZ | 1 | 41.13 | 42.58 | | 50.00 | 1.45 | - | 42.58 | -2.23 | 40.35 | |
| Afroditekade 140 | 1076DZ | 1 | 43.22 | 44.70 | | 50.00 | 1.48 | - | 44.70 | -2.40 | 42.30 | |
| Afroditekade 141 | 1076DZ | 1 | 45.97 | 47.46 | | 50.00 | 1.49 | - | 47.46 | -2.88 | 44.58 | |
| Afroditekade 142 | 1076DZ | 1 | 48.95 | 50.50 | | 50.00 | 1.55 | - | 50.50 | -3.11 | 47.39 | |
| Afroditekade 143 | 1076DZ | 1 | 51.43 | 53.82 | | 51.43 | 2.39 | 2.33 | 53.82 | -4.31 | 49.51 | |
| Afroditekade 144 | 1076DZ | 1 | 39.51 | 40.90 | | 50.00 | 1.39 | - | 40.90 | -2.09 | 38.81 | |
| Afroditekade 145 | 1076DZ | 1 | 41.13 | 42.58 | | 50.00 | 1.45 | - | 42.58 | -2.23 | 40.35 | |
| Afroditekade 146 | 1076DZ | 1 | 43.22 | 44.70 | | 50.00 | 1.48 | - | 44.70 | -2.40 | 42.30 | |
| Afroditekade 147 | 1076DZ | 1 | 45.97 | 47.46 | | 50.00 | 1.49 | - | 47.46 | -2.88 | 44.58 | |
| Afroditekade 148 | 1076DZ | 1 | 48.95 | 50.50 | | 50.00 | 1.55 | - | 50.50 | -3.11 | 47.39 | |
| Afroditekade 149 | 1076DZ | 1 | 51.43 | 53.82 | | 51.43 | 2.39 | 2.33 | 53.82 | -4.31 | 49.51 | |
| Afroditekade 150 | 1076DZ | 1 | 39.51 | 40.90 | | 50.00 | 1.39 | - | 40.90 | -2.09 | 38.81 | |
| Afroditekade 151 | 1076DZ | 1 | 41.13 | 42.58 | | 50.00 | 1.45 | - | 42.58 | -2.23 | 40.35 | |
| Afroditekade 152 | 1076DZ | 1 | 43.22 | 44.70 | | 50.00 | 1.48 | - | 44.70 | -2.40 | 42.30 | |
| Afroditekade 153 | 1076DZ | 1 | 45.97 | 47.46 | | 50.00 | 1.49 | - | 47.46 | -2.88 | 44.58 | |
| Afroditekade 154 | 1076DZ | 1 | 48.95 | 50.50 | | 50.00 | 1.55 | - | 50.50 | -3.11 | 47.39 | |
| Afroditekade 155 | 1076DZ | 1 | 51.43 | 53.82 | | 51.43 | 2.39 | 2.33 | 53.82 | -4.31 | 49.51 | |
| Afroditekade 156 | 1076DZ | 1 | 39.51 | 40.90 | | 50.00 | 1.39 | - | 40.90 | -2.09 | 38.81 | |
| Afroditekade 157 | 1076DZ | 1 | 41.13 | 42.58 | | 50.00 | 1.45 | - | 42.58 | -2.23 | 40.35 | |
| Afroditekade 158 | 1076DZ | 1 | 43.22 | 44.70 | | 50.00 | 1.48 | - | 44.70 | -2.40 | 42.30 | |
| Afroditekade 159 | 1076DZ | 1 | 45.97 | 47.46 | | 50.00 | 1.49 | - | 47.46 | -2.88 | 44.58 | |
| Afroditekade 160 | 1076DZ | 1 | 48.95 | 50.50 | | 50.00 | 1.55 | - | 50.50 | -3.11 | 47.39 | |
| Afroditekade 161 | 1076DZ | 1 | 51.43 | 53.82 | | 51.43 | 2.39 | 2.33 | 53.82 | -4.31 | 49.51 | |
| Afroditekade 162 | 1076DZ | 1 | 39.51 | 40.90 | | 50.00 | 1.39 | - | 40.90 | -2.09 | 38.81 | |
| Afroditekade 163 | 1076DZ | 1 | 41.13 | 42.58 | | 50.00 | 1.45 | - | 42.58 | -2.23 | 40.35 | |
| Afroditekade 164 | 1076DZ | 1 | 43.22 | 44.70 | | 50.00 | 1.48 | - | 44.70 | -2.40 | 42.30 | |
| Afroditekade 165 | 1076DZ | 1 | 45.97 | 47.46 | | 50.00 | 1.49 | - | 47.46 | -2.88 | 44.58 | |
| Afroditekade 166 | 1076DZ | 1 | 48.95 | 50.50 | | 50.00 | 1.55 | - | 50.50 | -3.11 | 47.39 | |
| Afroditekade 167 | 1076DZ | 1 | 51.43 | 53.82 | | 51.43 | 2.39 | 2.33 | 53.82 | -4.31 | 49.51 | |
| Afroditekade 168 | 1076DZ | 1 | 39.51 | 40.90 | | 50.00 | 1.39 | - | 40.90 | -2.09 | 38.81 | |
| Afroditekade 169 | 1076DZ | 1 | 41.13 | 42.58 | | 50.00 | 1.45 | - | 42.58 | -2.23 | 40.35 | |
| Afroditekade 170 | 1076DZ | 1 | 43.22 | 44.70 | | 50.00 | 1.48 | - | 44.70 | -2.40 | 42.30 | |
| Afroditekade 171 | 1076DZ | 1 | 45.97 | 47.46 | | 50.00 | 1.49 | - | 47.46 | -2.88 | 44.58 | |
| Afroditekade 172 | 1076DZ | 1 | 48.95 | 50.50 | | 50.00 | 1.55 | - | 50.50 | -3.11 | 47.39 | |
| Afroditekade 173 | 1076DZ | 1 | 51.43 | 53.82 | | 51.43 | 2.39 | 2.33 | 53.82 | -4.31 | 49.51 | |
| Afroditekade 174 | 1076DZ | 1 | 39.51 | 40.90 | | 50.00 | 1.39 | - | 40.90 | -2.09 | 38.81 | |
| Afroditekade 175 | 1076DZ | 1 | 41.13 | 42.58 | | 50.00 | 1.45 | - | 42.58 | -2.23 | 40.35 | |
| Afroditekade 176 | 1076DZ | 1 | 43.22 | 44.70 | | 50.00 | 1.48 | - | 44.70 | -2.40 | 42.30 | |
| Afroditekade 177 | 1076DZ | 1 | 45.97 | 47.46 | | 50.00 | 1.49 | - | 47.46 | -2.88 | 44.58 | |
| Afroditekade 178 | 1076DZ | 1 | 48.95 | 50.50 | | 50.00 | 1.55 | - | 50.50 | -3.11 | 47.39 | |
| Afroditekade 179 | 1076DZ | 1 | 51.43 | 53.82 | | 51.43 | 2.39 | 2.33 | 53.82 | -4.31 | 49.51 | |
| Afroditekade 180 | 1076DZ | 1 | 41.13 | 42.58 | | 50.00 | 1.45 | - | 42.58 | -2.23 | 40.35 | |
| Afroditekade 181 | 1076DZ | 1 | 43.22 | 44.70 | | 50.00 | 1.48 | - | 44.70 | -2.40 | 42.30 | |
| Afroditekade 182 | 1076DZ | 1 | 45.97 | 47.46 | | 50.00 | 1.49 | - | 47.46 | -2.88 | 44.58 | |
| Afroditekade 183 | 1076DZ | 1 | 48.95 | 50.50 | | 50.00 | 1.55 | - | 50.50 | -3.11 | 47.39 | |
| Afroditekade 184 | 1076DZ | 1 | 51.43 | 53.82 | | 51.43 | 2.39 | 2.33 | 53.82 | -4.31 | 49.51 | |
| Afroditekade 185 | 1076DZ | 1 | 50.64 | 52.99 | | 50.64 | 2.35 | 1.50 | 52.99 | -4.16 | 48.83 | |
| Afroditekade 186 | 1076DZ | 1 | 51.17 | 53.20 | | 51.17 | 2.03 | 1.71 | 53.20 | -4.06 | 49.14 | |
| Afroditekade 187 | 1076DZ | 1 | 51.39 | 53.34 | | 51.39 | 1.95 | 1.85 | 53.34 | -3.94 | 49.40 | |
| Afroditekade 188 | 1076DZ | 1 | 51.57 | 53.48 | | 51.57 | 1.91 | 0.98 | 53.48 | -3.86 | 49.62 | |
| Afroditekade 189 | 1076DZ | 1 | 51.67 | 53.63 | | 51.67 | 1.96 | 1.13 | 53.63 | -3.83 | 49.80 | |
| Afroditekade 190 | 1076DZ | 1 | 51.93 | 55.35 | | 51.93 | 3.42 | 2.85 | 55.35 | -4.62 | 50.73 | |

## Gemeente AMSTERDAM

| Adres en postcode | | Bestemming | Geluidbelasting bij huidig GPP [dB] | Toekomst zonder nieuwe maatregelen [dB] | Sanering | Grenswaarde [dB] | Effect van het project | Benodigde reductie [dB] | Geluidbelasting standaard akoestische situatie [dB] | Geluidreductie door de doelmatige maatregelen [dB] | Toekomst met geadviseerde maatregel(en) [dB] | Overschrijding grenswaarde/ (X= ja, leeg vak=nee) |
|---|---|---|---|---|---|---|---|---|---|---|---|---|
| Afroditekade 191 | 1076DZ | 1 | 50.64 | 52.99 | | 50.64 | 2.35 | 1.50 | 52.99 | -4.16 | 48.83 | |
| Afroditekade 192 | 1076DZ | 1 | 51.17 | 53.20 | | 51.17 | 2.03 | 1.71 | 53.20 | -4.06 | 49.14 | |
| Afroditekade 193 | 1076DZ | 1 | 51.39 | 53.34 | | 51.39 | 1.95 | 1.85 | 53.34 | -3.94 | 49.40 | |
| Afroditekade 194 | 1076DZ | 1 | 51.57 | 53.48 | | 51.57 | 1.91 | 0.98 | 53.48 | -3.86 | 49.62 | |
| Afroditekade 195 | 1076DZ | 1 | 51.67 | 53.63 | | 51.67 | 1.96 | 1.13 | 53.63 | -3.83 | 49.80 | |
| Afroditekade 196 | 1076DZ | 1 | 51.93 | 55.35 | | 51.93 | 3.42 | 2.85 | 55.35 | -4.62 | 50.73 | |
| Afroditekade 197 | 1076DZ | 1 | 50.64 | 52.99 | | 50.64 | 2.35 | 1.50 | 52.99 | -4.16 | 48.83 | |
| Afroditekade 198 | 1076DZ | 1 | 51.17 | 53.20 | | 51.17 | 2.03 | 1.71 | 53.20 | -4.06 | 49.14 | |
| Afroditekade 199 | 1076DZ | 1 | 51.39 | 53.34 | | 51.39 | 1.95 | 1.85 | 53.34 | -3.94 | 49.40 | |
| Afroditekade 200 | 1076DZ | 1 | 51.57 | 53.48 | | 51.57 | 1.91 | 0.98 | 53.48 | -3.86 | 49.62 | |
| Afroditekade 201 | 1076DZ | 1 | 51.67 | 53.63 | | 51.67 | 1.96 | 1.13 | 53.63 | -3.83 | 49.80 | |
| Afroditekade 202 | 1076DZ | 1 | 51.93 | 55.35 | | 51.93 | 3.42 | 2.85 | 55.35 | -4.62 | 50.73 | |
| Afroditekade 203 | 1076DZ | 1 | 50.64 | 52.99 | | 50.64 | 2.35 | 1.50 | 52.99 | -4.16 | 48.83 | |
| Afroditekade 204 | 1076DZ | 1 | 51.17 | 53.20 | | 51.17 | 2.03 | 1.71 | 53.20 | -4.06 | 49.14 | |
| Afroditekade 205 | 1076DZ | 1 | 51.39 | 53.34 | | 51.39 | 1.95 | 1.85 | 53.34 | -3.94 | 49.40 | |
| Afroditekade 206 | 1076DZ | 1 | 51.57 | 53.48 | | 51.57 | 1.91 | 0.98 | 53.48 | -3.86 | 49.62 | |
| Afroditekade 207 | 1076DZ | 1 | 51.67 | 53.63 | | 51.67 | 1.96 | 1.13 | 53.63 | -3.83 | 49.80 | |
| Afroditekade 208 | 1076DZ | 1 | 51.93 | 55.35 | | 51.93 | 3.42 | 2.85 | 55.35 | -4.62 | 50.73 | |
| Afroditekade 209 | 1076DZ | 1 | 51.67 | 53.63 | | 51.67 | 1.96 | 1.13 | 53.63 | -3.83 | 49.80 | |
| Afroditekade 210 | 1076DZ | 1 | 51.93 | 55.35 | | 51.93 | 3.42 | 2.85 | 55.35 | -4.62 | 50.73 | |
| Afroditekade 211 | 1076DZ | 1 | 50.51 | 53.15 | | 50.51 | 2.64 | 1.66 | 53.15 | -4.37 | 48.78 | |
| Afroditekade 212 | 1076DZ | 1 | 51.35 | 53.44 | | 51.35 | 2.09 | 1.95 | 53.44 | -4.06 | 49.38 | |
| Afroditekade 213 | 1076DZ | 1 | 51.76 | 53.74 | | 51.76 | 1.98 | 1.24 | 53.74 | -3.88 | 49.86 | |
| Afroditekade 214 | 1076DZ | 1 | 52.01 | 53.79 | | 52.01 | 1.78 | 1.29 | 53.79 | -3.81 | 49.98 | |
| Afroditekade 215 | 1076DZ | 1 | 52.13 | 53.92 | | 52.13 | 1.79 | 1.42 | 53.92 | -3.79 | 50.13 | |
| Afroditekade 216 | 1076DZ | 1 | 52.38 | 54.15 | | 52.38 | 1.77 | 1.65 | 54.15 | -3.73 | 50.42 | |
| Afroditekade 216 | 1076DZ | 1 | 51.33 | 54.15 | | 51.33 | 2.82 | 2.66 | 54.15 | -4.15 | 50.00 | |
| Afroditekade 217 | 1076DZ | 1 | 50.51 | 53.15 | | 50.51 | 2.64 | 1.66 | 53.15 | -4.37 | 48.78 | |
| Afroditekade 218 | 1076DZ | 1 | 51.35 | 53.44 | | 51.35 | 2.09 | 1.95 | 53.44 | -4.06 | 49.38 | |
| Afroditekade 219 | 1076DZ | 1 | 51.76 | 53.74 | | 51.76 | 1.98 | 1.24 | 53.74 | -3.88 | 49.86 | |
| Afroditekade 220 | 1076DZ | 1 | 52.01 | 53.79 | | 52.01 | 1.78 | 1.29 | 53.79 | -3.81 | 49.98 | |
| Afroditekade 221 | 1076DZ | 1 | 52.13 | 53.92 | | 52.13 | 1.79 | 1.42 | 53.92 | -3.79 | 50.13 | |
| Afroditekade 222 | 1076DZ | 1 | 51.33 | 54.15 | | 51.33 | 2.82 | 2.66 | 54.15 | -4.15 | 50.00 | |
| Afroditekade 222 | 1076DZ | 1 | 52.38 | 54.15 | | 52.38 | 1.77 | 1.65 | 54.15 | -3.73 | 50.42 | |
| Afroditekade 223 | 1076DZ | 1 | 50.51 | 53.15 | | 50.51 | 2.64 | 1.66 | 53.15 | -4.37 | 48.78 | |
| Afroditekade 224 | 1076DZ | 1 | 51.35 | 53.44 | | 51.35 | 2.09 | 1.95 | 53.44 | -4.06 | 49.38 | |
| Afroditekade 225 | 1076DZ | 1 | 51.76 | 53.74 | | 51.76 | 1.98 | 1.24 | 53.74 | -3.88 | 49.86 | |
| Afroditekade 226 | 1076DZ | 1 | 52.01 | 53.79 | | 52.01 | 1.78 | 1.29 | 53.79 | -3.81 | 49.98 | |
| Afroditekade 227 | 1076DZ | 1 | 52.13 | 53.92 | | 52.13 | 1.79 | 1.42 | 53.92 | -3.79 | 50.13 | |
| Afroditekade 228 | 1076DZ | 1 | 52.38 | 54.15 | | 52.38 | 1.77 | 1.65 | 54.15 | -3.73 | 50.42 | |
| Afroditekade 228 | 1076DZ | 1 | 51.33 | 54.15 | | 51.33 | 2.82 | 2.66 | 54.15 | -4.15 | 50.00 | |
| Afroditekade 229 | 1076DZ | 1 | 50.51 | 53.15 | | 50.51 | 2.64 | 1.66 | 53.15 | -4.37 | 48.78 | |
| Afroditekade 230 | 1076DZ | 1 | 51.35 | 53.44 | | 51.35 | 2.09 | 1.95 | 53.44 | -4.06 | 49.38 | |
| Afroditekade 231 | 1076DZ | 1 | 51.76 | 53.74 | | 51.76 | 1.98 | 1.24 | 53.74 | -3.88 | 49.86 | |
| Afroditekade 232 | 1076DZ | 1 | 52.01 | 53.79 | | 52.01 | 1.78 | 1.29 | 53.79 | -3.81 | 49.98 | |
| Afroditekade 233 | 1076DZ | 1 | 52.13 | 53.92 | | 52.13 | 1.79 | 1.42 | 53.92 | -3.79 | 50.13 | |
| Afroditekade 234 | 1076DZ | 1 | 52.38 | 54.15 | | 52.38 | 1.77 | 1.65 | 54.15 | -3.73 | 50.42 | |
| Afroditekade 234 | 1076DZ | 1 | 51.33 | 54.15 | | 51.33 | 2.82 | 2.66 | 54.15 | -4.15 | 50.00 | |
| Afroditekade 235 | 1076DZ | 1 | 50.51 | 53.15 | | 50.51 | 2.64 | 1.66 | 53.15 | -4.37 | 48.78 | |
| Afroditekade 236 | 1076DZ | 1 | 51.35 | 53.44 | | 51.35 | 2.09 | 1.95 | 53.44 | -4.06 | 49.38 | |
| Afroditekade 237 | 1076DZ | 1 | 51.76 | 53.74 | | 51.76 | 1.98 | 1.24 | 53.74 | -3.88 | 49.86 | |
| Afroditekade 238 | 1076DZ | 1 | 52.01 | 53.79 | | 52.01 | 1.78 | 1.29 | 53.79 | -3.81 | 49.98 | |
| Afroditekade 239 | 1076DZ | 1 | 52.13 | 53.92 | | 52.13 | 1.79 | 1.42 | 53.92 | -3.79 | 50.13 | |

## Gemeente AMSTERDAM

| Adres en postcode | | Bestemming | Geluidbelasting bij huidig GPP [dB] | Toekomst zonder nieuwe maatregelen [dB] | Sanering | Grenswaarde [dB] | Effect van het project | Benodigde reductie [dB] | Geluidbelasting standaard akoestische situatie [dB] | Geluidreductie door doelmatige maatregelen [dB] | Toekomst met geadviseerde maatregel(en) [dB] | Overschrijding grenswaarde/ (X= ja, leeg vak=nee) |
|---|---|---|---|---|---|---|---|---|---|---|---|---|
| Afroditekade 240 | 1076DZ | 1 | 51.33 | 54.15 | | 51.33 | 2.82 | 2.66 | 54.15 | -4.15 | 50.00 | |
| Afroditekade 240 | 1076DZ | 1 | 52.38 | 54.15 | | 52.38 | 1.77 | 1.65 | 54.15 | -3.73 | 50.42 | |
| Afroditekade 241 | 1076DZ | 1 | 50.51 | 53.15 | | 50.51 | 2.64 | 1.66 | 53.15 | -4.37 | 48.78 | |
| Afroditekade 242 | 1076DZ | 1 | 51.35 | 53.44 | | 51.35 | 2.09 | 1.95 | 53.44 | -4.06 | 49.38 | |
| Afroditekade 243 | 1076DZ | 1 | 51.76 | 53.74 | | 51.76 | 1.98 | 1.24 | 53.74 | -3.88 | 49.86 | |
| Afroditekade 244 | 1076DZ | 1 | 52.01 | 53.79 | | 52.01 | 1.78 | 1.29 | 53.79 | -3.81 | 49.98 | |
| Afroditekade 245 | 1076DZ | 1 | 52.13 | 53.92 | | 52.13 | 1.79 | 1.42 | 53.92 | -3.79 | 50.13 | |
| Afroditekade 246 | 1076DZ | 1 | 52.38 | 54.15 | | 52.38 | 1.77 | 1.65 | 54.15 | -3.73 | 50.42 | |
| Afroditekade 246 | 1076DZ | 1 | 51.33 | 54.15 | | 51.33 | 2.82 | 2.66 | 54.15 | -4.15 | 50.00 | |
| Afroditekade 247 | 1076DZ | 1 | 50.51 | 53.15 | | 50.51 | 2.64 | 1.66 | 53.15 | -4.37 | 48.78 | |
| Afroditekade 248 | 1076DZ | 1 | 51.35 | 53.44 | | 51.35 | 2.09 | 1.95 | 53.44 | -4.06 | 49.38 | |
| Afroditekade 249 | 1076DZ | 1 | 51.76 | 53.74 | | 51.76 | 1.98 | 1.24 | 53.74 | -3.88 | 49.86 | |
| Afroditekade 250 | 1076DZ | 1 | 51.33 | 54.15 | | 51.33 | 2.82 | 2.66 | 54.15 | -4.15 | 50.00 | |
| Agamemnonstraat 1 HS | 1076LN | 1 | 40.60 | 39.66 | | 50.00 | -0.94 | - | 39.66 | -2.15 | 37.51 | |
| Agamemnonstraat 1 I | 1076LN | 1 | 41.35 | 40.87 | | 50.00 | -0.48 | - | 40.87 | -2.20 | 38.67 | |
| Agamemnonstraat 1 II | 1076LN | 1 | 48.64 | 49.79 | | 50.00 | 1.15 | - | 49.79 | -3.73 | 46.06 | |
| Agamemnonstraat 2 | 1076LT | 1 | 40.09 | 39.01 | | 50.00 | -1.08 | - | 39.01 | -2.23 | 36.78 | |
| Agamemnonstraat 3 HS | 1076LN | 1 | 41.26 | 40.49 | | 50.00 | -0.77 | - | 40.49 | -2.13 | 38.36 | |
| Agamemnonstraat 3 II | 1076LN | 1 | 48.69 | 49.83 | | 50.00 | 1.14 | - | 49.83 | -3.78 | 46.05 | |
| Agamemnonstraat 4 HS | 1076LT | 1 | 37.19 | 38.98 | | 50.00 | 1.79 | - | 38.98 | -2.10 | 36.88 | |
| Agamemnonstraat 4 I | 1076LT | 1 | 38.38 | 40.15 | | 50.00 | 1.77 | - | 40.15 | -2.12 | 38.03 | |
| Agamemnonstraat 4 II | 1076LT | 1 | 40.18 | 42.01 | | 50.00 | 1.83 | - | 42.01 | -2.17 | 39.84 | |
| Agamemnonstraat 5 HS | 1076LN | 1 | 40.46 | 39.15 | | 50.00 | -1.31 | - | 39.15 | -2.03 | 37.12 | |
| Agamemnonstraat 5 I | 1076LN | 1 | 41.28 | 40.56 | | 50.00 | -0.72 | - | 40.56 | -2.15 | 38.41 | |
| Agamemnonstraat 5 II | 1076LN | 1 | 48.60 | 49.68 | | 50.00 | 1.08 | - | 49.68 | -3.75 | 45.93 | |
| Agamemnonstraat 6 HS | 1076LT | 1 | 37.40 | 38.56 | | 50.00 | 1.16 | - | 38.56 | -2.15 | 36.41 | |
| Agamemnonstraat 6 I | 1076LT | 1 | 42.30 | 39.70 | | 50.00 | -2.60 | - | 39.70 | -2.21 | 37.49 | |
| Agamemnonstraat 6 II | 1076LT | 1 | 43.22 | 41.65 | | 50.00 | -1.57 | - | 41.65 | -2.35 | 39.30 | |
| Agamemnonstraat 7 HS | 1076LN | 1 | 40.60 | 39.25 | | 50.00 | -1.35 | - | 39.25 | -1.99 | 37.26 | |
| Agamemnonstraat 7 I | 1076LN | 1 | 41.42 | 40.66 | | 50.00 | -0.76 | - | 40.66 | -2.11 | 38.55 | |
| Agamemnonstraat 7 II | 1076LN | 1 | 48.75 | 49.90 | | 50.00 | 1.15 | - | 49.90 | -3.68 | 46.22 | |
| Agamemnonstraat 8 | 1076LT | 1 | 41.93 | 38.18 | | 50.00 | -3.75 | - | 38.18 | -2.14 | 36.04 | |
| Agamemnonstraat 9 HS | 1076LN | 1 | 41.07 | 40.99 | | 50.00 | -0.08 | - | 40.99 | -2.13 | 38.86 | |
| Agamemnonstraat 9 II | 1076LN | 1 | 48.97 | 50.08 | | 50.00 | 1.11 | - | 50.08 | -3.56 | 46.52 | |
| Agamemnonstraat 10 HS | 1076LT | 1 | 38.57 | 40.31 | | 50.00 | 1.74 | - | 40.31 | -2.19 | 38.12 | |
| Agamemnonstraat 10 I | 1076LT | 1 | 39.46 | 41.27 | | 50.00 | 1.81 | - | 41.27 | -2.17 | 39.10 | |
| Agamemnonstraat 10 II | 1076LT | 1 | 44.61 | 46.52 | | 50.00 | 1.91 | - | 46.52 | -2.47 | 44.05 | |
| Agamemnonstraat 11 HS | 1076LN | 1 | 40.92 | 39.95 | | 50.00 | -0.97 | - | 39.95 | -2.11 | 37.84 | |
| Agamemnonstraat 11 I | 1076LN | 1 | 41.78 | 41.31 | | 50.00 | -0.47 | - | 41.31 | -2.18 | 39.13 | |
| Agamemnonstraat 11 II | 1076LN | 1 | 43.17 | 43.26 | | 50.00 | 0.09 | - | 43.26 | -2.40 | 40.86 | |
| Agamemnonstraat 12 HS | 1076LT | 1 | 38.55 | 40.45 | | 50.00 | 1.90 | - | 40.45 | -2.17 | 38.28 | |
| Agamemnonstraat 12 I | 1076LT | 1 | 39.26 | 41.18 | | 50.00 | 1.92 | - | 41.18 | -2.19 | 38.99 | |
| Agamemnonstraat 12 II | 1076LT | 1 | 44.37 | 46.34 | | 50.00 | 1.97 | - | 46.34 | -2.49 | 43.85 | |
| Agamemnonstraat 13 HS | 1076LN | 1 | 40.87 | 40.06 | | 50.00 | -0.81 | - | 40.06 | -2.21 | 37.85 | |
| Agamemnonstraat 13 I | 1076LN | 1 | 41.71 | 41.41 | | 50.00 | -0.30 | - | 41.41 | -2.27 | 39.14 | |
| Agamemnonstraat 13 II | 1076LN | 1 | 49.10 | 50.59 | | 50.00 | 1.49 | 0.09 | 50.59 | -3.85 | 46.74 | |
| Agamemnonstraat 14 HS | 1076LT | 1 | 38.28 | 40.29 | | 50.00 | 2.01 | - | 40.29 | -2.23 | 38.06 | |
| Agamemnonstraat 14 I | 1076LT | 1 | 39.09 | 41.15 | | 50.00 | 2.06 | - | 41.15 | -2.24 | 38.91 | |
| Agamemnonstraat 14 II | 1076LT | 1 | 43.81 | 45.99 | | 50.00 | 2.18 | - | 45.99 | -2.74 | 43.25 | |
| Agamemnonstraat 15 HS | 1076LN | 1 | 40.76 | 39.94 | | 50.00 | -0.82 | - | 39.94 | -2.20 | 37.74 | |
| Agamemnonstraat 15 I | 1076LN | 1 | 41.59 | 41.29 | | 50.00 | -0.30 | - | 41.29 | -2.30 | 38.99 | |
| Agamemnonstraat 15 II | 1076LN | 1 | 48.74 | 50.41 | | 50.00 | 1.67 | - | 50.41 | -3.90 | 46.51 | |
| Agamemnonstraat 16 I | 1076LT | 1 | 45.58 | 45.66 | | 50.00 | 0.08 | - | 45.66 | -2.37 | 43.29 | |

## Gemeente AMSTERDAM

| Adres en postcode | | Bestemming | Geluidbelasting bij huidig GPP [dB] | Toekomst zonder nieuwe maatregelen [dB] | Sanering | Grenswaarde [dB] | Effect van het project | Benodigde reductie [dB] | Geluidbelasting standaard akoestische situatie [dB] | Geluidreductie door de doelmatige maatregelen [dB] | Toekomst met geadviseerde maatregel(en) [dB] | Overschrijding grenswaarde/ (X= ja, leeg vak=nee) |
|---|---|---|---|---|---|---|---|---|---|---|---|---|
| Agamemnonstraat 16 II | 1076LT | 1 | 46.54 | 47.20 | | 50.00 | 0.66 | - | 47.20 | -2.62 | 44.58 | |
| Agamemnonstraat 16 III | 1076LT | 1 | 50.60 | 52.33 | | 50.60 | 1.73 | 0.84 | 52.33 | -3.78 | 48.55 | |
| Agamemnonstraat 17 HS | 1076LN | 1 | 40.74 | 39.95 | | 50.00 | -0.79 | - | 39.95 | -2.22 | 37.73 | |
| Agamemnonstraat 17 I | 1076LN | 1 | 41.55 | 41.27 | | 50.00 | -0.28 | - | 41.27 | -2.30 | 38.97 | |
| Agamemnonstraat 17 II | 1076LN | 1 | 42.89 | 43.29 | | 50.00 | 0.40 | - | 43.29 | -2.56 | 40.73 | |
| Agamemnonstraat 18 I | 1076LV | 1 | 44.42 | 41.31 | | 50.00 | -3.11 | - | 41.31 | -2.26 | 39.05 | |
| Agamemnonstraat 18 II | 1076LV | 1 | 45.03 | 43.19 | | 50.00 | -1.84 | - | 43.19 | -2.45 | 40.74 | |
| Agamemnonstraat 18 III | 1076LV | 1 | 48.86 | 49.90 | | 50.00 | 1.04 | - | 49.90 | -3.51 | 46.39 | |
| Agamemnonstraat 19 2 | 1076LN | 1 | 48.57 | 50.20 | | 50.00 | 1.63 | - | 50.20 | -3.81 | 46.39 | |
| Agamemnonstraat 19 HS | 1076LN | 1 | 40.94 | 41.40 | | 50.00 | 0.46 | - | 41.40 | -2.25 | 39.15 | |
| Agamemnonstraat 20 HS | 1076LV | 1 | 39.55 | 41.23 | | 50.00 | 1.68 | - | 41.23 | -2.22 | 39.01 | |
| Agamemnonstraat 20 I | 1076LV | 1 | 40.69 | 42.44 | | 50.00 | 1.75 | - | 42.44 | -2.24 | 40.20 | |
| Agamemnonstraat 20 II | 1076LV | 1 | 46.15 | 47.92 | | 50.00 | 1.77 | - | 47.92 | -2.57 | 45.35 | |
| Agamemnonstraat 21 HS | 1076LP | 1 | 40.09 | 40.41 | | 50.00 | 0.32 | - | 40.41 | -2.20 | 38.21 | |
| Agamemnonstraat 21 I | 1076LP | 1 | 41.05 | 41.67 | | 50.00 | 0.62 | - | 41.67 | -2.25 | 39.42 | |
| Agamemnonstraat 21 II | 1076LP | 1 | 48.63 | 50.20 | | 50.00 | 1.57 | - | 50.20 | -3.74 | 46.46 | |
| Agamemnonstraat 22 HS | 1076LV | 1 | 39.75 | 41.25 | | 50.00 | 1.50 | - | 41.25 | -2.20 | 39.05 | |
| Agamemnonstraat 22 I | 1076LV | 1 | 40.68 | 42.51 | | 50.00 | 1.83 | - | 42.51 | -2.23 | 40.28 | |
| Agamemnonstraat 22 II | 1076LV | 1 | 46.07 | 47.89 | | 50.00 | 1.82 | - | 47.89 | -2.52 | 45.37 | |
| Agamemnonstraat 23 HS | 1076LP | 1 | 42.08 | 42.17 | | 50.00 | 0.09 | - | 42.17 | -2.29 | 39.88 | |
| Agamemnonstraat 23 II | 1076LP | 1 | 48.96 | 50.40 | | 50.00 | 1.44 | - | 50.40 | -3.78 | 46.62 | |
| Agamemnonstraat 24 HS | 1076LV | 1 | 39.44 | 41.33 | | 50.00 | 1.89 | - | 41.33 | -2.27 | 39.06 | |
| Agamemnonstraat 24 I | 1076LV | 1 | 40.28 | 42.25 | | 50.00 | 1.97 | - | 42.25 | -2.31 | 39.94 | |
| Agamemnonstraat 24 II | 1076LV | 1 | 44.76 | 46.60 | | 50.00 | 1.84 | - | 46.60 | -2.48 | 44.12 | |
| Agamemnonstraat 25 | 1076LP | 1 | 43.75 | 44.87 | | 50.00 | 1.12 | - | 44.87 | -2.14 | 42.73 | |
| Agamemnonstraat 26 HS | 1076LV | 1 | 39.67 | 41.57 | | 50.00 | 1.90 | - | 41.57 | -2.26 | 39.31 | |
| Agamemnonstraat 26 I | 1076LV | 1 | 40.32 | 42.39 | | 50.00 | 2.07 | - | 42.39 | -2.35 | 40.04 | |
| Agamemnonstraat 26 II | 1076LV | 1 | 45.02 | 47.09 | | 50.00 | 2.07 | - | 47.09 | -2.59 | 44.50 | |
| Agamemnonstraat 27 | 1076LP | 1 | 43.65 | 42.09 | | 50.00 | -1.56 | - | 42.09 | -2.32 | 39.77 | |
| Agamemnonstraat 28 I | 1076LV | 1 | 45.96 | 44.53 | | 50.00 | -1.43 | - | 44.53 | -2.47 | 42.06 | |
| Agamemnonstraat 28 II | 1076LV | 1 | 48.64 | 49.74 | | 50.00 | 1.10 | - | 49.74 | -2.85 | 46.89 | |
| Agamemnonstraat 29 HS | 1076LP | 1 | 42.91 | 41.84 | | 50.00 | -1.07 | - | 41.84 | -2.37 | 39.47 | |
| Agamemnonstraat 29 I | 1076LP | 1 | 43.53 | 42.99 | | 50.00 | -0.54 | - | 42.99 | -2.41 | 40.58 | |
| Agamemnonstraat 29 II | 1076LP | 1 | 46.36 | 47.41 | | 50.00 | 1.05 | - | 47.41 | -3.21 | 44.20 | |
| Agamemnonstraat 30 | 1076LV | 1 | 45.87 | 42.74 | | 50.00 | -3.13 | - | 42.74 | -2.37 | 40.37 | |
| Agamemnonstraat 31 HS | 1076LP | 1 | 42.60 | 41.36 | | 50.00 | -1.24 | - | 41.36 | -2.31 | 39.05 | |
| Agamemnonstraat 31 I | 1076LP | 1 | 43.29 | 42.51 | | 50.00 | -0.78 | - | 42.51 | -2.33 | 40.18 | |
| Agamemnonstraat 31 II | 1076LP | 1 | 45.85 | 46.93 | | 50.00 | 1.08 | - | 46.93 | -3.04 | 43.89 | |
| Agamemnonstraat 32 I | 1076LW | 1 | 38.80 | 40.84 | | 50.00 | 2.04 | - | 40.84 | -2.35 | 38.49 | |
| Agamemnonstraat 32 II | 1076LW | 1 | 47.64 | 44.82 | | 50.00 | -2.82 | - | 44.82 | -2.53 | 42.29 | |
| Agamemnonstraat 33 HS | 1076LP | 1 | 43.08 | 40.98 | | 50.00 | -2.10 | - | 40.98 | -2.23 | 38.75 | |
| Agamemnonstraat 33 I | 1076LP | 1 | 43.73 | 42.28 | | 50.00 | -1.45 | - | 42.28 | -2.29 | 39.99 | |
| Agamemnonstraat 33 II | 1076LP | 1 | 46.19 | 46.93 | | 50.00 | 0.74 | - | 46.93 | -2.99 | 43.94 | |
| Agamemnonstraat 34 1 | 1076LW | 1 | 39.71 | 41.78 | | 50.00 | 2.07 | - | 41.78 | -2.26 | 39.52 | |
| Agamemnonstraat 34 2 | 1076LW | 1 | 43.57 | 45.82 | | 50.00 | 2.25 | - | 45.82 | -2.55 | 43.27 | |
| Agamemnonstraat 34 HS | 1076LW | 1 | 39.62 | 41.56 | | 50.00 | 1.94 | - | 41.56 | -2.28 | 39.28 | |
| Agamemnonstraat 35 HS | 1076LP | 1 | 43.05 | 40.87 | | 50.00 | -2.18 | - | 40.87 | -2.24 | 38.63 | |
| Agamemnonstraat 35 I | 1076LP | 1 | 43.68 | 42.06 | | 50.00 | -1.62 | - | 42.06 | -2.26 | 39.80 | |
| Agamemnonstraat 35 II | 1076LP | 1 | 46.15 | 46.70 | | 50.00 | 0.55 | - | 46.70 | -2.92 | 43.78 | |
| Agamemnonstraat 36 HS | 1076LW | 1 | 39.71 | 41.75 | | 50.00 | 2.04 | - | 41.75 | -2.21 | 39.54 | |
| Agamemnonstraat 36 I | 1076LW | 1 | 47.37 | 42.72 | | 50.00 | -4.65 | - | 42.72 | -3.10 | 39.62 | |
| Agamemnonstraat 36 II | 1076LW | 1 | 44.14 | 46.46 | | 50.00 | 2.32 | - | 46.46 | -2.55 | 43.91 | |
| Agamemnonstraat 37 HS | 1076LP | 1 | 42.28 | 40.86 | | 50.00 | -1.42 | - | 40.86 | -2.24 | 38.62 | |

## Gemeente AMSTERDAM

| Adres en postcode | | Bestemming | Geluidbelasting bij huidig GPP [dB] | Toekomst zonder nieuwe maatregelen [dB] | Sanering | Grenswaarde [dB] | Effect van het project | Benodigde reductie [dB] | Geluidbelasting standaard akoestische situatie [dB] | Geluidreductie door de doelmatige maatregelen [dB] | Toekomst met geadviseerde maatregel(en) [dB] | Overschrijding grenswaarde/ (X= ja, leeg vak=nee) |
|---|---|---|---|---|---|---|---|---|---|---|---|---|
| Agamemnonstraat 37 I | 1076LP | 1 | 42.77 | 41.98 | | 50.00 | -0.79 | - | 41.98 | -2.23 | 39.75 | |
| Agamemnonstraat 37 II | 1076LP | 1 | 45.66 | 46.63 | | 50.00 | 0.97 | - | 46.63 | -2.92 | 43.71 | |
| Agamemnonstraat 38 HS | 1076LW | 1 | 45.85 | 42.04 | | 50.00 | -3.81 | - | 42.04 | -3.10 | 38.94 | |
| Agamemnonstraat 38 I | 1076LW | 1 | 46.68 | 43.15 | | 50.00 | -3.53 | - | 43.15 | -3.18 | 39.97 | |
| Agamemnonstraat 38 II | 1076LW | 1 | 44.35 | 46.62 | | 50.00 | 2.27 | - | 46.62 | -2.60 | 44.02 | |
| Agamemnonstraat 39 HS | 1076LR | 1 | 43.46 | 41.19 | | 50.00 | -2.27 | - | 41.19 | -2.26 | 38.93 | |
| Agamemnonstraat 39 I | 1076LR | 1 | 44.16 | 42.55 | | 50.00 | -1.61 | - | 42.55 | -2.27 | 40.28 | |
| Agamemnonstraat 39 II | 1076LR | 1 | 47.25 | 47.53 | | 50.00 | 0.28 | - | 47.53 | -2.96 | 44.57 | |
| Agamemnonstraat 40 HS | 1076LW | 1 | 44.16 | 42.82 | | 50.00 | -1.34 | - | 42.82 | -3.11 | 39.71 | |
| Agamemnonstraat 40 I | 1076LW | 1 | 46.01 | 43.66 | | 50.00 | -2.35 | - | 43.66 | -3.19 | 40.47 | |
| Agamemnonstraat 40 II | 1076LW | 1 | 48.41 | 47.28 | | 50.00 | -1.13 | - | 47.28 | -3.40 | 43.88 | |
| Agamemnonstraat 41 HS | 1076LR | 1 | 43.99 | 42.19 | | 50.00 | -1.80 | - | 42.19 | -2.27 | 39.92 | |
| Agamemnonstraat 41 I | 1076LR | 1 | 44.92 | 43.67 | | 50.00 | -1.25 | - | 43.67 | -2.34 | 41.33 | |
| Agamemnonstraat 41 II | 1076LR | 1 | 48.42 | 48.72 | | 50.00 | 0.30 | - | 48.72 | -2.74 | 45.98 | |
| Agamemnonstraat 42 HS | 1076LW | 1 | 44.19 | 43.81 | | 50.00 | -0.38 | - | 43.81 | -3.21 | 40.60 | |
| Agamemnonstraat 42 I | 1076LW | 1 | 44.42 | 44.47 | | 50.00 | 0.05 | - | 44.47 | -3.24 | 41.23 | |
| Agamemnonstraat 42 II | 1076LW | 1 | 48.10 | 49.15 | | 50.00 | 1.05 | - | 49.15 | -4.00 | 45.15 | |
| Agamemnonstraat 43 HS | 1076LR | 1 | 43.62 | 42.82 | | 50.00 | -0.80 | - | 42.82 | -2.36 | 40.46 | |
| Agamemnonstraat 43 I | 1076LR | 1 | 44.56 | 44.07 | | 50.00 | -0.49 | - | 44.07 | -2.43 | 41.64 | |
| Agamemnonstraat 43 II | 1076LR | 1 | 48.21 | 49.02 | | 50.00 | 0.81 | - | 49.02 | -2.93 | 46.09 | |
| Agamemnonstraat 44 | 1076LW | 1 | 52.58 | 54.14 | | 52.58 | 1.56 | 0.65 | 54.14 | -4.58 | 49.56 | |
| Agamemnonstraat 45 HS | 1076LR | 1 | 43.97 | 42.39 | | 50.00 | -1.58 | - | 42.39 | -2.42 | 39.97 | |
| Agamemnonstraat 45 I | 1076LR | 1 | 44.90 | 43.67 | | 50.00 | -1.23 | - | 43.67 | -2.46 | 41.21 | |
| Agamemnonstraat 45 II | 1076LR | 1 | 48.28 | 48.59 | | 50.00 | 0.31 | - | 48.59 | -2.96 | 45.63 | |
| Agamemnonstraat 47 HS | 1076LR | 1 | 44.80 | 43.45 | | 50.00 | -1.35 | - | 43.45 | -2.46 | 40.99 | |
| Agamemnonstraat 47 II | 1076LR | 1 | 47.88 | 48.10 | | 50.00 | 0.22 | - | 48.10 | -3.10 | 45.00 | |
| Agamemnonstraat 49 HS | 1076LR | 1 | 44.15 | 42.27 | | 50.00 | -1.88 | - | 42.27 | -2.44 | 39.83 | |
| Agamemnonstraat 49 I | 1076LR | 1 | 45.15 | 43.40 | | 50.00 | -1.75 | - | 43.40 | -2.49 | 40.91 | |
| Agamemnonstraat 49 II | 1076LR | 1 | 47.67 | 47.75 | | 50.00 | 0.08 | - | 47.75 | -3.09 | 44.66 | |
| Agamemnonstraat 51 1 | 1076LR | 1 | 44.56 | 43.52 | | 50.00 | -1.04 | - | 43.52 | -2.58 | 40.94 | |
| Agamemnonstraat 51 2 | 1076LR | 1 | 47.67 | 47.79 | | 50.00 | 0.12 | - | 47.79 | -3.11 | 44.68 | |
| Agamemnonstraat 51 HS | 1076LR | 1 | 43.36 | 42.26 | | 50.00 | -1.10 | - | 42.26 | -2.54 | 39.72 | |
| Agamemnonstraat 53 HS | 1076LR | 1 | 44.89 | 42.41 | | 50.00 | -2.48 | - | 42.41 | -2.58 | 39.83 | |
| Agamemnonstraat 53 I | 1076LR | 1 | 45.38 | 43.92 | | 50.00 | -1.46 | - | 43.92 | -2.83 | 41.09 | |
| Agamemnonstraat 53 II | 1076LR | 1 | 48.05 | 47.94 | | 50.00 | -0.11 | - | 47.94 | -3.24 | 44.70 | |
| Agamemnonstraat 55 HS | 1076LS | 1 | 44.31 | 42.78 | | 50.00 | -1.53 | - | 42.78 | -2.72 | 40.06 | |
| Agamemnonstraat 55 I | 1076LS | 1 | 45.11 | 44.41 | | 50.00 | -0.70 | - | 44.41 | -2.94 | 41.47 | |
| Agamemnonstraat 55 II | 1076LS | 1 | 47.92 | 48.13 | | 50.00 | 0.21 | - | 48.13 | -3.31 | 44.82 | |
| Agamemnonstraat 57 HS | 1076LS | 1 | 47.98 | 43.53 | | 50.00 | -4.45 | - | 43.53 | -2.88 | 40.65 | |
| Agamemnonstraat 57 I | 1076LS | 1 | 49.14 | 46.13 | | 50.00 | -3.01 | - | 46.13 | -4.25 | 41.88 | |
| Agamemnonstraat 57 II | 1076LS | 1 | 50.63 | 49.95 | | 50.63 | -0.68 | - | 49.95 | -4.42 | 45.53 | |
| Agamemnonstraat 59 HS | 1076LS | 1 | 48.62 | 45.30 | | 50.00 | -3.32 | - | 45.30 | -3.01 | 42.29 | |
| Agamemnonstraat 59 I | 1076LS | 1 | 49.49 | 47.31 | | 50.00 | -2.18 | - | 47.31 | -4.04 | 43.27 | |
| Agamemnonstraat 59 II | 1076LS | 1 | 51.42 | 51.80 | | 51.42 | 0.38 | 0.31 | 51.80 | -4.63 | 47.17 | |
| Agamemnonstraat 61 HS | 1076LS | 1 | 49.14 | 46.62 | | 50.00 | -2.52 | - | 46.62 | -3.20 | 43.42 | |
| Agamemnonstraat 61 I | 1076LS | 1 | 51.10 | 50.24 | | 51.10 | -0.86 | - | 50.24 | -4.71 | 45.53 | |
| Agamemnonstraat 61 II | 1076LS | 1 | 53.09 | 54.21 | | 53.09 | 1.12 | 0.72 | 54.21 | -5.07 | 49.14 | |
| Agamemnonstraat 63 HS | 1076LS | 1 | 50.51 | 50.02 | | 50.51 | -0.49 | - | 50.02 | -4.50 | 45.52 | |
| Agamemnonstraat 65 I | 1076LS | 1 | 51.43 | 52.29 | | 51.43 | 0.86 | 0.80 | 52.29 | -4.97 | 47.32 | |
| Agamemnonstraat 65 II | 1076LS | 1 | 53.50 | 55.42 | | 53.50 | 1.92 | 0.92 | 55.42 | -5.00 | 50.42 | |
| Agamemnonstraat 67 I | 1076LS | 1 | 52.76 | 52.39 | | 52.76 | -0.37 | - | 52.39 | -4.51 | 47.88 | |
| Agamemnonstraat 67 II | 1076LS | 1 | 53.57 | 54.43 | | 53.57 | 0.86 | - | 54.43 | -5.07 | 49.36 | |
| Agamemnonstraat 67 III | 1076LS | 1 | 54.09 | 56.84 | | 54.09 | 2.75 | 2.34 | 56.84 | -5.62 | 51.22 | |

## Gemeente AMSTERDAM

| Adres en postcode | | Bestemming | Geluidbelasting bij huidig GPP [dB] | Toekomst zonder nieuwe maatregelen [dB] | Sanering | Grenswaarde [dB] | Effect van het project | Benodigde reductie [dB] | Geluidbelasting standaard akoestische situatie [dB] | Geluidreductie door de doelmatige maatregelen [dB] | Toekomst met geadviseerde maatregel(en) [dB] | Overschrijding grenswaarde/ (X= ja, leeg vak=nee) |
|---|---|---|---|---|---|---|---|---|---|---|---|---|
| Albert Hahnplantsoen 10 | 1077BM | 1 | 41.18 | 42.66 | | 50.00 | 1.48 | - | 42.66 | -2.56 | 40.10 | |
| Albert Hahnplantsoen 12 | 1077BM | 1 | 42.35 | 43.61 | | 50.00 | 1.26 | - | 43.61 | -2.65 | 40.96 | |
| Albert Hahnplantsoen 14 | 1077BM | 1 | 41.80 | 43.20 | | 50.00 | 1.40 | - | 43.20 | -2.96 | 40.24 | |
| Albert Hahnplantsoen 16 | 1077BM | 1 | 40.93 | 43.17 | | 50.00 | 2.24 | - | 43.17 | -3.00 | 40.17 | |
| Albert Hahnplantsoen 18 | 1077BM | 1 | 40.10 | 41.91 | | 50.00 | 1.81 | - | 41.91 | -2.49 | 39.42 | |
| Albert Hahnplantsoen 20 | 1077BM | 1 | 39.00 | 40.93 | | 50.00 | 1.93 | - | 40.93 | -2.40 | 38.53 | |
| Albert Hahnplantsoen 21 | 1077BM | 1 | 39.61 | 41.28 | | 50.00 | 1.67 | - | 41.28 | -2.43 | 38.85 | |
| Albert Hahnplantsoen 25 | 1077BM | 1 | 41.75 | 43.50 | | 50.00 | 1.75 | - | 43.50 | -2.86 | 40.64 | |
| Albert Hahnplantsoen 27 | 1077BM | 1 | 42.94 | 44.23 | | 50.00 | 1.29 | - | 44.23 | -2.80 | 41.43 | |
| Alblasstraat 1 HS | 1079ZG | 1 | 36.98 | 40.03 | | 50.00 | 3.05 | - | 40.03 | -2.38 | 37.65 | |
| Alblasstraat 1 I | 1079ZG | 1 | 38.62 | 41.65 | | 50.00 | 3.03 | - | 41.65 | -2.47 | 39.18 | |
| Alblasstraat 1 II | 1079ZG | 1 | 40.09 | 43.26 | | 50.00 | 3.17 | - | 43.26 | -2.78 | 40.48 | |
| Alblasstraat 1 III | 1079ZG | 1 | 45.12 | 47.71 | | 50.00 | 2.59 | - | 47.71 | -2.77 | 44.94 | |
| Alblasstraat 2 I | 1079ZL | 1 | 38.44 | 41.87 | | 50.00 | 3.43 | - | 41.87 | -2.52 | 39.35 | |
| Alblasstraat 2 II | 1079ZL | 1 | 42.03 | 47.00 | | 50.00 | 4.97 | - | 47.00 | -4.62 | 42.38 | |
| Alblasstraat 3 HS | 1079ZG | 1 | 36.79 | 44.76 | | 50.00 | 7.97 | - | 44.76 | -6.61 | 38.15 | |
| Alblasstraat 3 I | 1079ZG | 1 | 37.80 | 45.06 | | 50.00 | 7.26 | - | 45.06 | -6.01 | 39.05 | |
| Alblasstraat 3 II | 1079ZG | 1 | 41.02 | 46.62 | | 50.00 | 5.60 | - | 46.62 | -5.01 | 41.61 | |
| Alblasstraat 4 HS | 1079ZL | 1 | 37.21 | 40.42 | | 50.00 | 3.21 | - | 40.42 | -2.45 | 37.97 | |
| Alblasstraat 4 I | 1079ZL | 1 | 38.85 | 42.33 | | 50.00 | 3.48 | - | 42.33 | -2.60 | 39.73 | |
| Alblasstraat 4 II | 1079ZL | 1 | 42.98 | 48.33 | | 50.00 | 5.35 | - | 48.33 | -4.85 | 43.48 | |
| Alblasstraat 5 HS | 1079ZG | 1 | 37.40 | 40.73 | | 50.00 | 3.33 | - | 40.73 | -2.40 | 38.33 | |
| Alblasstraat 5 I | 1079ZG | 1 | 38.82 | 42.58 | | 50.00 | 3.76 | - | 42.58 | -2.77 | 39.81 | |
| Alblasstraat 5 II | 1079ZG | 1 | 42.37 | 46.34 | | 50.00 | 3.97 | - | 46.34 | -3.67 | 42.67 | |
| Alblasstraat 6 HS | 1079ZL | 1 | 38.02 | 41.39 | | 50.00 | 3.37 | - | 41.39 | -2.52 | 38.87 | |
| Alblasstraat 6 I | 1079ZL | 1 | 39.51 | 43.08 | | 50.00 | 3.57 | - | 43.08 | -2.65 | 40.43 | |
| Alblasstraat 6 II | 1079ZL | 1 | 43.66 | 48.75 | | 50.00 | 5.09 | - | 48.75 | -4.63 | 44.12 | |
| Alblasstraat 7 HS | 1079ZG | 1 | 37.00 | 44.95 | | 50.00 | 7.95 | - | 44.95 | -6.56 | 38.39 | |
| Alblasstraat 7 I | 1079ZG | 1 | 38.04 | 45.26 | | 50.00 | 7.22 | - | 45.26 | -5.99 | 39.27 | |
| Alblasstraat 7 II | 1079ZG | 1 | 41.45 | 46.75 | | 50.00 | 5.30 | - | 46.75 | -4.90 | 41.85 | |
| Alblasstraat 8 HS | 1079ZL | 1 | 38.17 | 41.42 | | 50.00 | 3.25 | - | 41.42 | -2.49 | 38.93 | |
| Alblasstraat 8 I | 1079ZL | 1 | 39.57 | 43.13 | | 50.00 | 3.56 | - | 43.13 | -2.64 | 40.49 | |
| Alblasstraat 8 II | 1079ZL | 1 | 43.68 | 48.78 | | 50.00 | 5.10 | - | 48.78 | -4.72 | 44.06 | |
| Alblasstraat 9 HS | 1079ZG | 1 | 36.43 | 39.21 | | 50.00 | 2.78 | - | 39.21 | -2.24 | 36.97 | |
| Alblasstraat 9 I | 1079ZG | 1 | 38.11 | 40.86 | | 50.00 | 2.75 | - | 40.86 | -2.26 | 38.60 | |
| Alblasstraat 9 II | 1079ZG | 1 | 42.50 | 45.58 | | 50.00 | 3.08 | - | 45.58 | -3.06 | 42.52 | |
| Alblasstraat 10 HS | 1079ZL | 1 | 38.09 | 41.21 | | 50.00 | 3.12 | - | 41.21 | -2.45 | 38.76 | |
| Alblasstraat 10 I | 1079ZL | 1 | 39.69 | 42.86 | | 50.00 | 3.17 | - | 42.86 | -2.53 | 40.33 | |
| Alblasstraat 10 II | 1079ZL | 1 | 43.85 | 48.26 | | 50.00 | 4.41 | - | 48.26 | -4.33 | 43.93 | |
| Alblasstraat 11 HS | 1079ZG | 1 | 37.04 | 45.14 | | 50.00 | 8.10 | - | 45.14 | -6.78 | 38.36 | |
| Alblasstraat 11 I | 1079ZG | 1 | 38.16 | 45.49 | | 50.00 | 7.33 | - | 45.49 | -6.18 | 39.31 | |
| Alblasstraat 11 II | 1079ZG | 1 | 41.28 | 46.76 | | 50.00 | 5.48 | - | 46.76 | -5.07 | 41.69 | |
| Alblasstraat 12 HS | 1079ZL | 1 | 38.07 | 40.90 | | 50.00 | 2.83 | - | 40.90 | -2.35 | 38.55 | |
| Alblasstraat 12 I | 1079ZL | 1 | 39.62 | 42.48 | | 50.00 | 2.86 | - | 42.48 | -2.41 | 40.07 | |
| Alblasstraat 12 II | 1079ZL | 1 | 43.86 | 48.17 | | 50.00 | 4.31 | - | 48.17 | -4.41 | 43.76 | |
| Alblasstraat 13 HS | 1079ZG | 1 | 36.83 | 40.11 | | 50.00 | 3.28 | - | 40.11 | -2.40 | 37.71 | |
| Alblasstraat 13 I | 1079ZG | 1 | 38.45 | 42.39 | | 50.00 | 3.94 | - | 42.39 | -2.98 | 39.41 | |
| Alblasstraat 13 II | 1079ZG | 1 | 42.21 | 46.38 | | 50.00 | 4.17 | - | 46.38 | -3.89 | 42.49 | |
| Alblasstraat 14 HS | 1079ZL | 1 | 38.12 | 40.86 | | 50.00 | 2.74 | - | 40.86 | -2.35 | 38.51 | |
| Alblasstraat 14 I | 1079ZL | 1 | 39.68 | 42.54 | | 50.00 | 2.86 | - | 42.54 | -2.46 | 40.08 | |
| Alblasstraat 14 II | 1079ZL | 1 | 43.78 | 48.07 | | 50.00 | 4.29 | - | 48.07 | -4.42 | 43.65 | |
| Alblasstraat 15 HS | 1079ZH | 1 | 36.83 | 45.00 | | 50.00 | 8.17 | - | 45.00 | -6.69 | 38.31 | |
| Alblasstraat 15 I | 1079ZH | 1 | 37.91 | 45.34 | | 50.00 | 7.43 | - | 45.34 | -6.31 | 39.03 | |

## Gemeente AMSTERDAM

| Adres en postcode | | Bestemming | Geluidbelasting bij huidig GPP [dB] | Toekomst zonder nieuwe maatregelen [dB] | Sanering | Grenswaarde [dB] | Effect van het project | Benodigde reductie [dB] | Geluidbelasting standaard akoestische situatie [dB] | Geluidreductie door de doelmatige maatregelen [dB] | Toekomst met geadviseerde maatregel(en) [dB] | Overschrijding grenswaarde/ (X= ja, leeg vak=nee) |
|---|---|---|---|---|---|---|---|---|---|---|---|---|
| Alblasstraat 15 II | 1079ZH | 1 | 41.29 | 46.87 | | 50.00 | 5.58 | - | 46.87 | -4.99 | 41.88 | |
| Alblasstraat 16 HS | 1079ZL | 1 | 38.09 | 40.77 | | 50.00 | 2.68 | - | 40.77 | -2.33 | 38.44 | |
| Alblasstraat 16 I | 1079ZL | 1 | 39.62 | 42.39 | | 50.00 | 2.77 | - | 42.39 | -2.44 | 39.95 | |
| Alblasstraat 16 II | 1079ZL | 1 | 43.69 | 47.99 | | 50.00 | 4.30 | - | 47.99 | -4.50 | 43.49 | |
| Alblasstraat 17 HS | 1079ZH | 1 | 36.19 | 38.88 | | 50.00 | 2.69 | - | 38.88 | -2.23 | 36.65 | |
| Alblasstraat 17 I | 1079ZH | 1 | 37.82 | 40.48 | | 50.00 | 2.66 | - | 40.48 | -2.24 | 38.24 | |
| Alblasstraat 17 II | 1079ZH | 1 | 42.21 | 45.62 | | 50.00 | 3.41 | - | 45.62 | -3.43 | 42.19 | |
| Alblasstraat 18 HS | 1079ZM | 1 | 37.85 | 40.51 | | 50.00 | 2.66 | - | 40.51 | -2.33 | 38.18 | |
| Alblasstraat 18 I | 1079ZM | 1 | 39.43 | 42.18 | | 50.00 | 2.75 | - | 42.18 | -2.42 | 39.76 | |
| Alblasstraat 18 II | 1079ZM | 1 | 43.53 | 47.88 | | 50.00 | 4.35 | - | 47.88 | -4.53 | 43.35 | |
| Alblasstraat 19 HS | 1079ZH | 1 | 36.75 | 44.63 | | 50.00 | 7.88 | - | 44.63 | -6.57 | 38.06 | |
| Alblasstraat 19 I | 1079ZH | 1 | 38.02 | 45.13 | | 50.00 | 7.11 | - | 45.13 | -5.96 | 39.17 | |
| Alblasstraat 19 II | 1079ZH | 1 | 41.08 | 46.56 | | 50.00 | 5.48 | - | 46.56 | -4.90 | 41.66 | |
| Alblasstraat 20 HS | 1079ZM | 1 | 37.90 | 40.73 | | 50.00 | 2.83 | - | 40.73 | -2.38 | 38.35 | |
| Alblasstraat 20 I | 1079ZM | 1 | 39.46 | 42.46 | | 50.00 | 3.00 | - | 42.46 | -2.56 | 39.90 | |
| Alblasstraat 20 II | 1079ZM | 1 | 43.56 | 48.27 | | 50.00 | 4.71 | - | 48.27 | -4.87 | 43.40 | |
| Alblasstraat 21 HS | 1079ZH | 1 | 36.81 | 40.42 | | 50.00 | 3.61 | - | 40.42 | -2.64 | 37.78 | |
| Alblasstraat 21 I | 1079ZH | 1 | 38.33 | 42.70 | | 50.00 | 4.37 | - | 42.70 | -3.38 | 39.32 | |
| Alblasstraat 21 II | 1079ZH | 1 | 41.85 | 46.28 | | 50.00 | 4.43 | - | 46.28 | -4.13 | 42.15 | |
| Alblasstraat 22 HS | 1079ZM | 1 | 37.70 | 40.64 | | 50.00 | 2.94 | - | 40.64 | -2.39 | 38.25 | |
| Alblasstraat 22 I | 1079ZM | 1 | 39.07 | 42.29 | | 50.00 | 3.22 | - | 42.29 | -2.61 | 39.68 | |
| Alblasstraat 22 II | 1079ZM | 1 | 43.35 | 48.20 | | 50.00 | 4.85 | - | 48.20 | -4.89 | 43.31 | |
| Alblasstraat 23 HS | 1079ZH | 1 | 36.34 | 44.13 | | 50.00 | 7.79 | - | 44.13 | -6.39 | 37.74 | |
| Alblasstraat 23 I | 1079ZH | 1 | 37.59 | 44.70 | | 50.00 | 7.11 | - | 44.70 | -5.89 | 38.81 | |
| Alblasstraat 23 II | 1079ZH | 1 | 41.78 | 46.28 | | 50.00 | 4.50 | - | 46.28 | -4.17 | 42.11 | |
| Alblasstraat 24 HS | 1079ZM | 1 | 37.32 | 40.31 | | 50.00 | 2.99 | - | 40.31 | -2.37 | 37.94 | |
| Alblasstraat 24 I | 1079ZM | 1 | 39.02 | 42.24 | | 50.00 | 3.22 | - | 42.24 | -2.63 | 39.61 | |
| Alblasstraat 24 II | 1079ZM | 1 | 43.19 | 47.97 | | 50.00 | 4.78 | - | 47.97 | -4.81 | 43.16 | |
| Alblasstraat 25 HS | 1079ZH | 1 | 36.04 | 38.74 | | 50.00 | 2.70 | - | 38.74 | -2.23 | 36.51 | |
| Alblasstraat 25 I | 1079ZH | 1 | 38.52 | 41.88 | | 50.00 | 3.36 | - | 41.88 | -3.15 | 38.73 | |
| Alblasstraat 25 II | 1079ZH | 1 | 42.49 | 46.37 | | 50.00 | 3.88 | - | 46.37 | -3.88 | 42.49 | |
| Alblasstraat 26 HS | 1079ZM | 1 | 37.32 | 40.38 | | 50.00 | 3.06 | - | 40.38 | -2.40 | 37.98 | |
| Alblasstraat 26 I | 1079ZM | 1 | 38.84 | 42.28 | | 50.00 | 3.44 | - | 42.28 | -2.74 | 39.54 | |
| Alblasstraat 26 II | 1079ZM | 1 | 43.21 | 48.11 | | 50.00 | 4.90 | - | 48.11 | -4.84 | 43.27 | |
| Alblasstraat 27 HS | 1079ZH | 1 | 36.51 | 44.24 | | 50.00 | 7.73 | - | 44.24 | -6.36 | 37.88 | |
| Alblasstraat 27 I | 1079ZH | 1 | 37.66 | 44.80 | | 50.00 | 7.14 | - | 44.80 | -5.98 | 38.82 | |
| Alblasstraat 27 II | 1079ZH | 1 | 41.08 | 46.27 | | 50.00 | 5.19 | - | 46.27 | -4.68 | 41.59 | |
| Alblasstraat 28 HS | 1079ZM | 1 | 37.16 | 40.29 | | 50.00 | 3.13 | - | 40.29 | -2.42 | 37.87 | |
| Alblasstraat 28 I | 1079ZM | 1 | 38.89 | 42.37 | | 50.00 | 3.48 | - | 42.37 | -2.85 | 39.52 | |
| Alblasstraat 28 II | 1079ZM | 1 | 43.23 | 47.97 | | 50.00 | 4.74 | - | 47.97 | -4.73 | 43.24 | |
| Alblasstraat 29 HS | 1079ZH | 1 | 38.57 | 42.26 | | 50.00 | 3.69 | - | 42.26 | -3.43 | 38.83 | |
| Alblasstraat 29 I | 1079ZH | 1 | 39.79 | 44.09 | | 50.00 | 4.30 | - | 44.09 | -3.73 | 40.36 | |
| Alblasstraat 29 II | 1079ZH | 1 | 42.88 | 48.11 | | 50.00 | 5.23 | - | 48.11 | -4.96 | 43.15 | |
| Alblasstraat 30 HS | 1079ZM | 1 | 37.17 | 40.31 | | 50.00 | 3.14 | - | 40.31 | -2.41 | 37.90 | |
| Alblasstraat 30 I | 1079ZM | 1 | 38.86 | 42.46 | | 50.00 | 3.60 | - | 42.46 | -3.00 | 39.46 | |
| Alblasstraat 30 II | 1079ZM | 1 | 43.15 | 48.01 | | 50.00 | 4.86 | - | 48.01 | -4.78 | 43.23 | |
| Alblasstraat 31 HS | 1079ZJ | 1 | 38.47 | 41.69 | | 50.00 | 3.22 | - | 41.69 | -3.03 | 38.66 | |
| Alblasstraat 31 I | 1079ZJ | 1 | 39.74 | 43.54 | | 50.00 | 3.80 | - | 43.54 | -3.46 | 40.08 | |
| Alblasstraat 31 II | 1079ZJ | 1 | 43.05 | 47.20 | | 50.00 | 4.15 | - | 47.20 | -4.24 | 42.96 | |
| Alblasstraat 32 HS | 1079ZM | 1 | 37.41 | 40.44 | | 50.00 | 3.03 | - | 40.44 | -2.46 | 37.98 | |
| Alblasstraat 32 I | 1079ZM | 1 | 38.97 | 42.33 | | 50.00 | 3.36 | - | 42.33 | -2.90 | 39.43 | |
| Alblasstraat 32 II | 1079ZM | 1 | 43.36 | 47.75 | | 50.00 | 4.39 | - | 47.75 | -4.51 | 43.24 | |
| Alblasstraat 33 HS | 1079ZJ | 1 | 37.51 | 39.97 | | 50.00 | 2.46 | - | 39.97 | -2.75 | 37.22 | |

## Gemeente AMSTERDAM

| Adres en postcode | | Bestemming | Geluidbelasting bij huidig GPP [dB] | Toekomst zonder nieuwe maatregelen [dB] | Sanering | Grenswaarde [dB] | Effect van het project | Benodigde reductie [dB] | Geluidbelasting standaard akoestische situatie [dB] | Geluidreductie door de doelmatige maatregelen [dB] | Toekomst met geadviseerde maatregel(en) [dB] | Overschrijding grenswaarde/ (X= ja, leeg vak=nee) |
|---|---|---|---|---|---|---|---|---|---|---|---|---|
| Alblasstraat 33 I | 1079ZJ | 1 | 38.95 | 41.47 | | 50.00 | 2.52 | - | 41.47 | -2.59 | 38.88 | |
| Alblasstraat 33 II | 1079ZJ | 1 | 42.86 | 46.54 | | 50.00 | 3.68 | - | 46.54 | -3.87 | 42.67 | |
| Alblasstraat 34 HS | 1079ZN | 1 | 37.33 | 40.23 | | 50.00 | 2.90 | - | 40.23 | -2.42 | 37.81 | |
| Alblasstraat 34 I | 1079ZN | 1 | 39.03 | 42.43 | | 50.00 | 3.40 | - | 42.43 | -2.97 | 39.46 | |
| Alblasstraat 34 II | 1079ZN | 1 | 43.39 | 47.69 | | 50.00 | 4.30 | - | 47.69 | -4.44 | 43.25 | |
| Alblasstraat 35 HS | 1079ZJ | 1 | 36.62 | 44.83 | | 50.00 | 8.21 | - | 44.83 | -6.59 | 38.24 | |
| Alblasstraat 35 I | 1079ZJ | 1 | 37.64 | 45.67 | | 50.00 | 8.03 | - | 45.67 | -6.63 | 39.04 | |
| Alblasstraat 35 II | 1079ZJ | 1 | 41.29 | 46.97 | | 50.00 | 5.68 | - | 46.97 | -5.02 | 41.95 | |
| Alblasstraat 36 HS | 1079ZN | 1 | 37.19 | 40.24 | | 50.00 | 3.05 | - | 40.24 | -2.45 | 37.79 | |
| Alblasstraat 36 I | 1079ZN | 1 | 39.05 | 42.53 | | 50.00 | 3.48 | - | 42.53 | -2.99 | 39.54 | |
| Alblasstraat 36 II | 1079ZN | 1 | 43.38 | 47.59 | | 50.00 | 4.21 | - | 47.59 | -4.30 | 43.29 | |
| Alblasstraat 37 HS | 1079ZJ | 1 | 39.42 | 42.50 | | 50.00 | 3.08 | - | 42.50 | -3.60 | 38.90 | |
| Alblasstraat 37 I | 1079ZJ | 1 | 40.66 | 44.29 | | 50.00 | 3.63 | - | 44.29 | -4.12 | 40.17 | |
| Alblasstraat 37 II | 1079ZJ | 1 | 43.39 | 47.75 | | 50.00 | 4.36 | - | 47.75 | -4.34 | 43.41 | |
| Alblasstraat 39 HS | 1079ZJ | 1 | 36.48 | 44.20 | | 50.00 | 7.72 | - | 44.20 | -6.17 | 38.03 | |
| Alblasstraat 39 I | 1079ZJ | 1 | 37.60 | 45.45 | | 50.00 | 7.85 | - | 45.45 | -6.51 | 38.94 | |
| Alblasstraat 39 II | 1079ZJ | 1 | 43.20 | 47.42 | | 50.00 | 4.22 | - | 47.42 | -4.28 | 43.14 | |
| Alblasstraat 40 HS | 1079ZN | 1 | 38.67 | 42.37 | | 50.00 | 3.70 | - | 42.37 | -4.74 | 37.63 | |
| Alblasstraat 40 I | 1079ZN | 1 | 39.62 | 44.03 | | 50.00 | 4.41 | - | 44.03 | -5.29 | 38.74 | |
| Alblasstraat 40 II | 1079ZN | 1 | 42.26 | 46.84 | | 50.00 | 4.58 | - | 46.84 | -5.17 | 41.67 | |
| Alblasstraat 41 HS | 1079ZJ | 1 | 37.91 | 40.21 | | 50.00 | 2.30 | - | 40.21 | -2.97 | 37.24 | |
| Alblasstraat 41 I | 1079ZJ | 1 | 37.29 | 41.72 | | 50.00 | 4.43 | - | 41.72 | -4.36 | 37.36 | |
| Alblasstraat 41 II | 1079ZJ | 1 | 42.78 | 46.63 | | 50.00 | 3.85 | - | 46.63 | -3.82 | 42.81 | |
| Alblasstraat 42 HS | 1079ZN | 1 | 40.15 | 43.18 | | 50.00 | 3.03 | - | 43.18 | -4.50 | 38.68 | |
| Alblasstraat 42 I | 1079ZN | 1 | 39.59 | 44.06 | | 50.00 | 4.47 | - | 44.06 | -5.70 | 38.36 | |
| Alblasstraat 42 II | 1079ZN | 1 | 43.13 | 47.50 | | 50.00 | 4.37 | - | 47.50 | -4.09 | 43.41 | |
| Alblasstraat 43 HS | 1079ZJ | 1 | 36.50 | 44.06 | | 50.00 | 7.56 | - | 44.06 | -5.77 | 38.29 | |
| Alblasstraat 43 I | 1079ZJ | 1 | 37.63 | 45.72 | | 50.00 | 8.09 | - | 45.72 | -6.56 | 39.16 | |
| Alblasstraat 43 II | 1079ZJ | 1 | 40.96 | 47.35 | | 50.00 | 6.39 | - | 47.35 | -5.74 | 41.61 | |
| Alblasstraat 44 HS | 1079ZN | 1 | 39.02 | 42.35 | | 50.00 | 3.33 | - | 42.35 | -4.45 | 37.90 | |
| Alblasstraat 44 I | 1079ZN | 1 | 40.67 | 44.14 | | 50.00 | 3.47 | - | 44.14 | -4.91 | 39.23 | |
| Alblasstraat 44 II | 1079ZN | 1 | 43.17 | 47.79 | | 50.00 | 4.62 | - | 47.79 | -4.94 | 42.85 | |
| Alblasstraat 45 HS | 1079ZJ | 1 | 38.77 | 42.15 | | 50.00 | 3.38 | - | 42.15 | -3.70 | 38.45 | |
| Alblasstraat 45 I | 1079ZJ | 1 | 39.76 | 43.29 | | 50.00 | 3.53 | - | 43.29 | -4.02 | 39.27 | |
| Alblasstraat 45 II | 1079ZJ | 1 | 42.99 | 46.61 | | 50.00 | 3.62 | - | 46.61 | -3.67 | 42.94 | |
| Alblasstraat 46 HS | 1079ZN | 1 | 38.96 | 42.24 | | 50.00 | 3.28 | - | 42.24 | -4.43 | 37.81 | |
| Alblasstraat 46 I | 1079ZN | 1 | 40.58 | 44.03 | | 50.00 | 3.45 | - | 44.03 | -4.87 | 39.16 | |
| Alblasstraat 46 II | 1079ZN | 1 | 42.94 | 47.61 | | 50.00 | 4.67 | - | 47.61 | -4.93 | 42.68 | |
| Alblasstraat 47 HS | 1079ZK | 1 | 36.95 | 42.99 | | 50.00 | 6.04 | - | 42.99 | -4.23 | 38.76 | |
| Alblasstraat 47 I | 1079ZK | 1 | 37.92 | 45.75 | | 50.00 | 7.83 | - | 45.75 | -6.54 | 39.21 | |
| Alblasstraat 47 II | 1079ZK | 1 | 42.19 | 47.79 | | 50.00 | 5.60 | - | 47.79 | -6.52 | 41.27 | |
| Alblasstraat 48 HS | 1079ZN | 1 | 38.50 | 41.66 | | 50.00 | 3.16 | - | 41.66 | -4.04 | 37.62 | |
| Alblasstraat 48 I | 1079ZN | 1 | 40.43 | 43.89 | | 50.00 | 3.46 | - | 43.89 | -4.81 | 39.08 | |
| Alblasstraat 48 II | 1079ZN | 1 | 43.01 | 47.17 | | 50.00 | 4.16 | - | 47.17 | -4.63 | 42.54 | |
| Alblasstraat 49 HS | 1079ZK | 1 | 36.19 | 40.45 | | 50.00 | 4.26 | - | 40.45 | -3.62 | 36.83 | |
| Alblasstraat 49 I | 1079ZK | 1 | 37.50 | 42.76 | | 50.00 | 5.26 | - | 42.76 | -4.97 | 37.79 | |
| Alblasstraat 49 II | 1079ZK | 1 | 41.63 | 45.92 | | 50.00 | 4.29 | - | 45.92 | -5.15 | 40.77 | |
| Alblasstraat 50 HS | 1079ZN | 1 | 38.44 | 41.80 | | 50.00 | 3.36 | - | 41.80 | -4.14 | 37.66 | |
| Alblasstraat 50 I | 1079ZN | 1 | 40.32 | 43.89 | | 50.00 | 3.57 | - | 43.89 | -4.85 | 39.04 | |
| Alblasstraat 50 II | 1079ZN | 1 | 43.45 | 46.89 | | 50.00 | 3.44 | - | 46.89 | -3.39 | 43.50 | |
| Alblasstraat 51 HS | 1079ZK | 1 | 36.81 | 41.46 | | 50.00 | 4.65 | - | 41.46 | -3.36 | 38.10 | |
| Alblasstraat 51 I | 1079ZK | 1 | 38.06 | 45.02 | | 50.00 | 6.96 | - | 45.02 | -6.38 | 38.64 | |
| Alblasstraat 51 II | 1079ZK | 1 | 42.44 | 47.51 | | 50.00 | 5.07 | - | 47.51 | -6.48 | 41.03 | |

## Gemeente AMSTERDAM

| Adres en postcode | | Bestemming | Geluidbelasting bij huidig GPP [dB] | Toekomst zonder nieuwe maatregelen [dB] | Sanering | Grenswaarde [dB] | Effect van het project | Benodigde reductie [dB] | Geluidbelasting standaard akoestische situatie [dB] | Geluidreductie door de doelmatige maatregelen [dB] | Toekomst met geadviseerde maatregel(en) [dB] | Overschrijding grenswaarde/ (X= ja, leeg vak=nee) |
|---|---|---|---|---|---|---|---|---|---|---|---|---|
| Alblasstraat 52 HS | 1079ZP | 1 | 37.82 | 40.43 | | 50.00 | 2.61 | - | 40.43 | -3.01 | 37.42 | |
| Alblasstraat 52 I | 1079ZP | 1 | 41.09 | 43.98 | | 50.00 | 2.89 | - | 43.98 | -4.42 | 39.56 | |
| Alblasstraat 52 II | 1079ZP | 1 | 43.50 | 46.90 | | 50.00 | 3.40 | - | 46.90 | -3.93 | 42.97 | |
| Alblasstraat 53 HS | 1079ZK | 1 | 37.42 | 40.07 | | 50.00 | 2.65 | - | 40.07 | -2.80 | 37.27 | |
| Alblasstraat 53 I | 1079ZK | 1 | 39.10 | 42.38 | | 50.00 | 3.28 | - | 42.38 | -3.40 | 38.98 | |
| Alblasstraat 53 II | 1079ZK | 1 | 42.17 | 45.92 | | 50.00 | 3.75 | - | 45.92 | -3.39 | 42.53 | |
| Alblasstraat 54 HS | 1079ZP | 1 | 37.58 | 40.49 | | 50.00 | 2.91 | - | 40.49 | -3.10 | 37.39 | |
| Alblasstraat 54 I | 1079ZP | 1 | 40.92 | 44.63 | | 50.00 | 3.71 | - | 44.63 | -5.25 | 39.38 | |
| Alblasstraat 54 II | 1079ZP | 1 | 43.12 | 46.45 | | 50.00 | 3.33 | - | 46.45 | -3.91 | 42.54 | |
| Alblasstraat 55 HS | 1079ZK | 1 | 37.19 | 42.58 | | 50.00 | 5.39 | - | 42.58 | -3.67 | 38.91 | |
| Alblasstraat 55 I | 1079ZK | 1 | 38.52 | 46.48 | | 50.00 | 7.96 | - | 46.48 | -6.97 | 39.51 | |
| Alblasstraat 55 II | 1079ZK | 1 | 42.75 | 48.54 | | 50.00 | 5.79 | - | 48.54 | -7.04 | 41.50 | |
| Alblasstraat 56 HS | 1079ZP | 1 | 37.16 | 39.85 | | 50.00 | 2.69 | - | 39.85 | -3.02 | 36.83 | |
| Alblasstraat 56 I | 1079ZP | 1 | 40.71 | 43.97 | | 50.00 | 3.26 | - | 43.97 | -5.18 | 38.79 | |
| Alblasstraat 56 II | 1079ZP | 1 | 43.10 | 46.44 | | 50.00 | 3.34 | - | 46.44 | -3.12 | 43.32 | |
| Alblasstraat 57 HS | 1079ZK | 1 | 37.85 | 43.14 | | 50.00 | 5.29 | - | 43.14 | -3.28 | 39.86 | |
| Alblasstraat 57 I | 1079ZK | 1 | 40.13 | 48.37 | | 50.00 | 8.24 | - | 48.37 | -7.93 | 40.44 | |
| Alblasstraat 57 II | 1079ZK | 1 | 45.36 | 50.26 | | 50.00 | 4.90 | - | 50.26 | -5.33 | 44.93 | |
| Alblasstraat 58 HS | 1079ZP | 1 | 37.66 | 40.56 | | 50.00 | 2.90 | - | 40.56 | -2.60 | 37.96 | |
| Alblasstraat 58 I | 1079ZP | 1 | 40.92 | 44.62 | | 50.00 | 3.70 | - | 44.62 | -4.80 | 39.82 | |
| Alblasstraat 58 II | 1079ZP | 1 | 43.70 | 47.43 | | 50.00 | 3.73 | - | 47.43 | -4.58 | 42.85 | |
| Alblasstraat 60 HS | 1079ZP | 1 | 37.77 | 40.92 | | 50.00 | 3.15 | - | 40.92 | -2.69 | 38.23 | |
| Alblasstraat 60 I | 1079ZP | 1 | 42.47 | 45.95 | | 50.00 | 3.48 | - | 45.95 | -4.69 | 41.26 | |
| Alblasstraat 60 II | 1079ZP | 1 | 43.32 | 47.38 | | 50.00 | 4.06 | - | 47.38 | -4.66 | 42.72 | |
| Alblasstraat 62 HS | 1079ZP | 1 | 39.03 | 42.66 | | 50.00 | 3.63 | - | 42.66 | -2.50 | 40.16 | |
| Alblasstraat 62 I | 1079ZP | 1 | 41.48 | 45.10 | | 50.00 | 3.62 | - | 45.10 | -5.12 | 39.98 | |
| Alblasstraat 62 II | 1079ZP | 1 | 44.36 | 48.61 | | 50.00 | 4.25 | - | 48.61 | -4.59 | 44.02 | |
| Alblasstraat 64 HS | 1079ZP | 1 | 38.51 | 41.75 | | 50.00 | 3.24 | - | 41.75 | -2.32 | 39.43 | |
| Alblasstraat 64 I | 1079ZP | 1 | 40.49 | 44.11 | | 50.00 | 3.62 | - | 44.11 | -4.87 | 39.24 | |
| Alblasstraat 64 II | 1079ZP | 1 | 46.01 | 49.70 | | 50.00 | 3.69 | - | 49.70 | -4.47 | 45.23 | |
| Alblasstraat 66 HS | 1079ZP | 1 | 41.80 | 44.28 | | 50.00 | 2.48 | - | 44.28 | -2.40 | 41.88 | |
| Alblasstraat 66 I | 1079ZP | 1 | 43.34 | 46.54 | | 50.00 | 3.20 | - | 46.54 | -3.31 | 43.23 | |
| Alblasstraat 66 II | 1079ZP | 1 | 47.27 | 50.45 | | 50.00 | 3.18 | - | 50.45 | -3.60 | 46.85 | |
| Albrecht Durerstraat 1 BEL | 1077LS | 1 | 38.73 | 39.83 | | 50.00 | 1.10 | - | 39.83 | -2.24 | 37.59 | |
| Albrecht Durerstraat 1 I | 1077LS | 1 | 41.54 | 43.18 | | 50.00 | 1.64 | - | 43.18 | -2.76 | 40.42 | |
| Albrecht Durerstraat 1 II | 1077LS | 1 | 43.90 | 46.34 | | 50.00 | 2.44 | - | 46.34 | -4.17 | 42.17 | |
| Albrecht Durerstraat 2 HS | 1077LZ | 1 | 36.74 | 37.66 | | 50.00 | 0.92 | - | 37.66 | -2.07 | 35.59 | |
| Albrecht Durerstraat 2 I | 1077LZ | 1 | 41.98 | 43.46 | | 50.00 | 1.48 | - | 43.46 | -2.96 | 40.50 | |
| Albrecht Durerstraat 3 | 1077LS | 1 | 44.41 | 46.48 | | 50.00 | 2.07 | - | 46.48 | -3.86 | 42.62 | |
| Albrecht Durerstraat 4 | 1077LZ | 1 | 42.02 | 43.19 | | 50.00 | 1.17 | - | 43.19 | -2.96 | 40.23 | |
| Albrecht Durerstraat 5 BEL | 1077LS | 1 | 39.13 | 40.26 | | 50.00 | 1.13 | - | 40.26 | -2.23 | 38.03 | |
| Albrecht Durerstraat 5 I | 1077LS | 1 | 42.10 | 43.73 | | 50.00 | 1.63 | - | 43.73 | -2.76 | 40.97 | |
| Albrecht Durerstraat 5 II | 1077LS | 1 | 44.33 | 46.84 | | 50.00 | 2.51 | - | 46.84 | -4.26 | 42.58 | |
| Albrecht Durerstraat 6 | 1077LZ | 1 | 41.91 | 43.35 | | 50.00 | 1.44 | - | 43.35 | -3.22 | 40.13 | |
| Albrecht Durerstraat 7 | 1077LS | 1 | 44.18 | 46.37 | | 50.00 | 2.19 | - | 46.37 | -4.17 | 42.20 | |
| Albrecht Durerstraat 8 | 1077LZ | 1 | 42.03 | 43.72 | | 50.00 | 1.69 | - | 43.72 | -3.25 | 40.47 | |
| Albrecht Durerstraat 9 BEL | 1077LS | 1 | 38.68 | 39.71 | | 50.00 | 1.03 | - | 39.71 | -2.14 | 37.57 | |
| Albrecht Durerstraat 9 I | 1077LS | 1 | 41.46 | 42.82 | | 50.00 | 1.36 | - | 42.82 | -2.60 | 40.22 | |
| Albrecht Durerstraat 9 II | 1077LS | 1 | 44.30 | 47.01 | | 50.00 | 2.71 | - | 47.01 | -4.36 | 42.65 | |
| Albrecht Durerstraat 10 | 1077LZ | 1 | 41.62 | 43.13 | | 50.00 | 1.51 | - | 43.13 | -3.10 | 40.03 | |
| Albrecht Durerstraat 11 | 1077LS | 1 | 44.70 | 48.43 | | 50.00 | 3.73 | - | 48.43 | -4.75 | 43.68 | |
| Albrecht Durerstraat 12 | 1077LZ | 1 | 41.47 | 43.23 | | 50.00 | 1.76 | - | 43.23 | -3.12 | 40.11 | |
| Albrecht Durerstraat 13 BEL | 1077LS | 1 | 38.39 | 39.07 | | 50.00 | 0.68 | - | 39.07 | -2.09 | 36.98 | |

## Gemeente AMSTERDAM

| Adres en postcode | | Bestemming | Geluidbelasting bij huidig GPP [dB] | Toekomst zonder nieuwe maatregelen [dB] | Sanering | Grenswaarde [dB] | Effect van het project | Benodigde reductie [dB] | Geluidbelasting standaard akoestische situatie [dB] | Geluidreductie door de doelmatige maatregelen [dB] | Toekomst met geadviseerde maatregel(en) [dB] | Overschrijding grenswaarde/ (X= ja, leeg vak=nee) |
|---|---|---|---|---|---|---|---|---|---|---|---|---|
| Albrecht Durerstraat 13 I | 1077LS | 1 | 41.09 | 42.19 | | 50.00 | 1.10 | - | 42.19 | -2.62 | 39.57 | |
| Albrecht Durerstraat 13 II | 1077LS | 1 | 43.41 | 45.18 | | 50.00 | 1.77 | - | 45.18 | -3.49 | 41.69 | |
| Albrecht Durerstraat 13 III | 1077LS | 1 | 44.84 | 48.07 | | 50.00 | 3.23 | - | 48.07 | -4.26 | 43.81 | |
| Albrecht Durerstraat 14 | 1077LZ | 1 | 41.51 | 42.85 | | 50.00 | 1.34 | - | 42.85 | -2.90 | 39.95 | |
| Albrecht Durerstraat 15 | 1077LS | 1 | 43.98 | 46.67 | | 50.00 | 2.69 | - | 46.67 | -3.67 | 43.00 | |
| Albrecht Durerstraat 16 HS | 1077LZ | 1 | 36.26 | 36.67 | | 50.00 | 0.41 | - | 36.67 | -1.84 | 34.83 | |
| Albrecht Durerstraat 16 I | 1077LZ | 1 | 41.59 | 42.85 | | 50.00 | 1.26 | - | 42.85 | -2.77 | 40.08 | |
| Albrecht Durerstraat 17 HS | 1077LT | 1 | 40.32 | 41.56 | | 50.00 | 1.24 | - | 41.56 | -2.69 | 38.87 | |
| Albrecht Durerstraat 17 I | 1077LT | 1 | 42.70 | 46.01 | | 50.00 | 3.31 | - | 46.01 | -4.18 | 41.83 | |
| Albrecht Durerstraat 18 | 1077LZ | 1 | 41.91 | 42.78 | | 50.00 | 0.87 | - | 42.78 | -2.56 | 40.22 | |
| Albrecht Durerstraat 20 HS | 1077MA | 1 | 37.63 | 38.97 | | 50.00 | 1.34 | - | 38.97 | -2.09 | 36.88 | |
| Albrecht Durerstraat 20 I | 1077MA | 1 | 39.78 | 41.23 | | 50.00 | 1.45 | - | 41.23 | -2.24 | 38.99 | |
| Albrecht Durerstraat 20 II | 1077MA | 1 | 42.16 | 43.76 | | 50.00 | 1.60 | - | 43.76 | -2.55 | 41.21 | |
| Albrecht Durerstraat 20 III | 1077MA | 1 | 47.62 | 50.22 | | 50.00 | 2.60 | - | 50.22 | -4.30 | 45.92 | |
| Albrecht Durerstraat 23 HS | 1077LT | 1 | 36.56 | 37.55 | | 50.00 | 0.99 | - | 37.55 | -1.96 | 35.59 | |
| Albrecht Durerstraat 23 I | 1077LT | 1 | 38.91 | 40.47 | | 50.00 | 1.56 | - | 40.47 | -2.25 | 38.22 | |
| Albrecht Durerstraat 23 II | 1077LT | 1 | 41.50 | 43.56 | | 50.00 | 2.06 | - | 43.56 | -2.67 | 40.89 | |
| Albrecht Durerstraat 23 III | 1077LT | 1 | 46.62 | 49.68 | | 50.00 | 3.06 | - | 49.68 | -3.86 | 45.82 | |
| Albrecht Durerstraat 25 HS | 1077LT | 1 | 41.77 | 43.34 | | 50.00 | 1.57 | - | 43.34 | -2.61 | 40.73 | |
| Albrecht Durerstraat 25 I | 1077LT | 1 | 43.56 | 45.41 | | 50.00 | 1.85 | - | 45.41 | -2.91 | 42.50 | |
| Albrecht Durerstraat 25 II | 1077LT | 1 | 46.92 | 49.29 | | 50.00 | 2.37 | - | 49.29 | -3.74 | 45.55 | |
| Albrecht Durerstraat 27 HS | 1077LV | 1 | 41.72 | 43.45 | | 50.00 | 1.73 | - | 43.45 | -2.58 | 40.87 | |
| Albrecht Durerstraat 27 I | 1077LV | 1 | 43.05 | 44.90 | | 50.00 | 1.85 | - | 44.90 | -2.88 | 42.02 | |
| Albrecht Durerstraat 27 II | 1077LV | 1 | 46.90 | 49.02 | | 50.00 | 2.12 | - | 49.02 | -3.47 | 45.55 | |
| Albrecht Durerstraat 28 | 1077MA | 1 | 40.08 | 41.34 | | 50.00 | 1.26 | - | 41.34 | -2.15 | 39.19 | |
| Albrecht Durerstraat 29 HS | 1077LV | 1 | 41.86 | 43.36 | | 50.00 | 1.50 | - | 43.36 | -2.61 | 40.75 | |
| Albrecht Durerstraat 29 I | 1077LV | 1 | 42.77 | 44.35 | | 50.00 | 1.58 | - | 44.35 | -2.69 | 41.66 | |
| Albrecht Durerstraat 29 II | 1077LV | 1 | 46.97 | 49.18 | | 50.00 | 2.21 | - | 49.18 | -3.43 | 45.75 | |
| Albrecht Durerstraat 30 | 1077MA | 1 | 43.39 | 44.61 | | 50.00 | 1.22 | - | 44.61 | -2.58 | 42.03 | |
| Albrecht Durerstraat 31 HS | 1077LV | 1 | 41.45 | 42.99 | | 50.00 | 1.54 | - | 42.99 | -2.58 | 40.41 | |
| Albrecht Durerstraat 31 I | 1077LV | 1 | 42.18 | 43.91 | | 50.00 | 1.73 | - | 43.91 | -2.62 | 41.29 | |
| Albrecht Durerstraat 31 II | 1077LV | 1 | 45.95 | 47.98 | | 50.00 | 2.03 | - | 47.98 | -3.33 | 44.65 | |
| Albrecht Durerstraat 33 HS | 1077LW | 1 | 41.77 | 42.96 | | 50.00 | 1.19 | - | 42.96 | -2.40 | 40.56 | |
| Albrecht Durerstraat 33 I | 1077LW | 1 | 42.98 | 44.30 | | 50.00 | 1.32 | - | 44.30 | -2.67 | 41.63 | |
| Albrecht Durerstraat 33 II | 1077LW | 1 | 45.79 | 48.08 | | 50.00 | 2.29 | - | 48.08 | -3.55 | 44.53 | |
| Albrecht Durerstraat 34 | 1077MA | 1 | 41.84 | 42.94 | | 50.00 | 1.10 | - | 42.94 | -2.67 | 40.27 | |
| Albrecht Durerstraat 35 HS | 1077LW | 1 | 37.70 | 38.33 | | 50.00 | 0.63 | - | 38.33 | -2.00 | 36.33 | |
| Albrecht Durerstraat 35 I | 1077LW | 1 | 41.79 | 43.06 | | 50.00 | 1.27 | - | 43.06 | -2.50 | 40.56 | |
| Albrecht Durerstraat 35 II | 1077LW | 1 | 45.75 | 48.62 | | 50.00 | 2.87 | - | 48.62 | -3.68 | 44.94 | |
| Albrecht Durerstraat 36 | 1077MA | 1 | 42.33 | 44.00 | | 50.00 | 1.67 | - | 44.00 | -2.39 | 41.61 | |
| Albrecht Durerstraat 37 HS | 1077LX | 1 | 36.85 | 37.60 | | 50.00 | 0.75 | - | 37.60 | -2.02 | 35.58 | |
| Albrecht Durerstraat 37 I | 1077LX | 1 | 38.95 | 39.98 | | 50.00 | 1.03 | - | 39.98 | -2.20 | 37.78 | |
| Albrecht Durerstraat 37 II | 1077LX | 1 | 41.44 | 43.04 | | 50.00 | 1.60 | - | 43.04 | -2.57 | 40.47 | |
| Albrecht Durerstraat 37 III | 1077LX | 1 | 45.69 | 48.19 | | 50.00 | 2.50 | - | 48.19 | -3.67 | 44.52 | |
| Albrecht Durerstraat 39 HS | 1077LX | 1 | 38.86 | 39.83 | | 50.00 | 0.97 | - | 39.83 | -2.12 | 37.71 | |
| Albrecht Durerstraat 39 I | 1077LX | 1 | 41.27 | 42.91 | | 50.00 | 1.64 | - | 42.91 | -2.53 | 40.38 | |
| Albrecht Durerstraat 39 II | 1077LX | 1 | 43.12 | 46.20 | | 50.00 | 3.08 | - | 46.20 | -3.24 | 42.96 | |
| Albrecht Durerstraat 39 III | 1077LX | 1 | 45.34 | 48.28 | | 50.00 | 2.94 | - | 48.28 | -3.37 | 44.91 | |
| Albrecht Durerstraat 40 HS | 1077MB | 1 | 37.50 | 37.78 | | 50.00 | 0.28 | - | 37.78 | -1.91 | 35.87 | |
| Albrecht Durerstraat 40 II | 1077MB | 1 | 42.21 | 44.00 | | 50.00 | 1.79 | - | 44.00 | -2.65 | 41.35 | |
| Albrecht Durerstraat 41 HS | 1077LX | 1 | 40.81 | 42.24 | | 50.00 | 1.43 | - | 42.24 | -2.51 | 39.73 | |
| Albrecht Durerstraat 41 I | 1077LX | 1 | 44.89 | 47.49 | | 50.00 | 2.60 | - | 47.49 | -3.35 | 44.14 | |
| Albrecht Durerstraat 42 | 1077MB | 1 | 41.99 | 43.49 | | 50.00 | 1.50 | - | 43.49 | -2.56 | 40.93 | |

## Gemeente AMSTERDAM

| Adres en postcode | | Bestemming | Geluidbelasting bij huidig GPP [dB] | Toekomst zonder nieuwe maatregelen [dB] | Sanering | Grenswaarde [dB] | Effect van het project | Benodigde reductie [dB] | Geluidbelasting standaard akoestische situatie [dB] | Geluidreductie door de doelmatige maatregelen [dB] | Toekomst met geadviseerde maatregel(en) [dB] | Overschrijding grenswaarde/ (X= ja, leeg vak=nee) |
|---|---|---|---|---|---|---|---|---|---|---|---|---|
| Albrecht Durerstraat 43 HS | 1077LX | 1 | 39.92 | 40.95 | | 50.00 | 1.03 | - | 40.95 | -2.40 | 38.55 | |
| Albrecht Durerstraat 43 I | 1077LX | 1 | 44.25 | 46.67 | | 50.00 | 2.42 | - | 46.67 | -3.40 | 43.27 | |
| Albrecht Durerstraat 44 BEL | 1077MB | 1 | 36.64 | 35.55 | | 50.00 | -1.09 | - | 35.55 | -1.88 | 33.67 | |
| Albrecht Durerstraat 44 I | 1077MB | 1 | 38.98 | 38.36 | | 50.00 | -0.62 | - | 38.36 | -1.99 | 36.37 | |
| Albrecht Durerstraat 44 II | 1077MB | 1 | 41.70 | 42.95 | | 50.00 | 1.25 | - | 42.95 | -2.45 | 40.50 | |
| Albrecht Durerstraat 46 I | 1077MB | 1 | 35.50 | 36.01 | | 50.00 | 0.51 | - | 36.01 | -1.65 | 34.36 | |
| Albrecht Durerstraat 46 II | 1077MB | 1 | 36.92 | 37.67 | | 50.00 | 0.75 | - | 37.67 | -1.70 | 35.97 | |
| Albrecht Durerstraat 46 III | 1077MB | 1 | 41.63 | 43.08 | | 50.00 | 1.45 | - | 43.08 | -2.23 | 40.85 | |
| Albrecht Durerstraat 48 | 1077MB | 1 | 41.80 | 43.24 | | 50.00 | 1.44 | - | 43.24 | -2.27 | 40.97 | |
| Aldendriel 2 I | 1083BL | 1 | 40.06 | 41.74 | | 50.00 | 1.68 | - | 41.74 | -2.26 | 39.48 | |
| Aldendriel 2 II | 1083BL | 1 | 41.37 | 43.46 | | 50.00 | 2.09 | - | 43.46 | -2.42 | 41.04 | |
| Aldendriel 2 III | 1083BL | 1 | 44.67 | 46.87 | | 50.00 | 2.20 | - | 46.87 | -3.00 | 43.87 | |
| Aldendriel 3 I | 1083BL | 1 | 40.06 | 41.74 | | 50.00 | 1.68 | - | 41.74 | -2.26 | 39.48 | |
| Aldendriel 3 II | 1083BL | 1 | 41.37 | 43.46 | | 50.00 | 2.09 | - | 43.46 | -2.42 | 41.04 | |
| Aldendriel 3 III | 1083BL | 1 | 44.67 | 46.87 | | 50.00 | 2.20 | - | 46.87 | -3.00 | 43.87 | |
| Aldendriel 6 I | 1083BL | 1 | 39.63 | 41.59 | | 50.00 | 1.96 | - | 41.59 | -2.31 | 39.28 | |
| Aldendriel 6 II | 1083BL | 1 | 41.73 | 43.65 | | 50.00 | 1.92 | - | 43.65 | -2.57 | 41.08 | |
| Aldendriel 6 III | 1083BL | 1 | 45.43 | 46.84 | | 50.00 | 1.41 | - | 46.84 | -3.19 | 43.65 | |
| Aldendriel 7 I | 1083BL | 1 | 39.63 | 41.59 | | 50.00 | 1.96 | - | 41.59 | -2.31 | 39.28 | |
| Aldendriel 7 II | 1083BL | 1 | 41.73 | 43.65 | | 50.00 | 1.92 | - | 43.65 | -2.57 | 41.08 | |
| Aldendriel 7 III | 1083BL | 1 | 45.43 | 46.84 | | 50.00 | 1.41 | - | 46.84 | -3.19 | 43.65 | |
| Aldendriel 10 I | 1083BL | 1 | 39.25 | 41.18 | | 50.00 | 1.93 | - | 41.18 | -2.20 | 38.98 | |
| Aldendriel 10 II | 1083BL | 1 | 42.14 | 43.94 | | 50.00 | 1.80 | - | 43.94 | -2.43 | 41.51 | |
| Aldendriel 10 III | 1083BL | 1 | 45.15 | 46.35 | | 50.00 | 1.20 | - | 46.35 | -2.89 | 43.46 | |
| Aldendriel 11 I | 1083BL | 1 | 39.25 | 41.18 | | 50.00 | 1.93 | - | 41.18 | -2.20 | 38.98 | |
| Aldendriel 11 II | 1083BL | 1 | 42.14 | 43.94 | | 50.00 | 1.80 | - | 43.94 | -2.43 | 41.51 | |
| Aldendriel 11 III | 1083BL | 1 | 45.15 | 46.35 | | 50.00 | 1.20 | - | 46.35 | -2.89 | 43.46 | |
| Aldendriel 14 I | 1083BL | 1 | 38.15 | 40.34 | | 50.00 | 2.19 | - | 40.34 | -2.17 | 38.17 | |
| Aldendriel 14 II | 1083BL | 1 | 40.76 | 42.81 | | 50.00 | 2.05 | - | 42.81 | -2.38 | 40.43 | |
| Aldendriel 14 III | 1083BL | 1 | 44.68 | 46.34 | | 50.00 | 1.66 | - | 46.34 | -3.08 | 43.26 | |
| Aldendriel 15 I | 1083BL | 1 | 38.15 | 40.34 | | 50.00 | 2.19 | - | 40.34 | -2.17 | 38.17 | |
| Aldendriel 15 II | 1083BL | 1 | 40.76 | 42.81 | | 50.00 | 2.05 | - | 42.81 | -2.38 | 40.43 | |
| Aldendriel 15 III | 1083BL | 1 | 44.68 | 46.34 | | 50.00 | 1.66 | - | 46.34 | -3.08 | 43.26 | |
| Aldendriel 16 I | 1083BM | 1 | 40.48 | 41.29 | | 50.00 | 0.81 | - | 41.29 | -2.47 | 38.82 | |
| Aldendriel 16 II | 1083BM | 1 | 42.67 | 43.38 | | 50.00 | 0.71 | - | 43.38 | -2.60 | 40.78 | |
| Aldendriel 16 III | 1083BM | 1 | 45.21 | 46.27 | | 50.00 | 1.06 | - | 46.27 | -2.98 | 43.29 | |
| Aldendriel 17 I | 1083BM | 1 | 40.48 | 41.29 | | 50.00 | 0.81 | - | 41.29 | -2.47 | 38.82 | |
| Aldendriel 17 II | 1083BM | 1 | 42.67 | 43.38 | | 50.00 | 0.71 | - | 43.38 | -2.60 | 40.78 | |
| Aldendriel 17 III | 1083BM | 1 | 45.21 | 46.27 | | 50.00 | 1.06 | - | 46.27 | -2.98 | 43.29 | |
| Aldendriel 20 I | 1083BM | 1 | 40.28 | 40.49 | | 50.00 | 0.21 | - | 40.49 | -2.33 | 38.16 | |
| Aldendriel 20 II | 1083BM | 1 | 42.04 | 42.41 | | 50.00 | 0.37 | - | 42.41 | -2.45 | 39.96 | |
| Aldendriel 20 III | 1083BM | 1 | 45.11 | 45.84 | | 50.00 | 0.73 | - | 45.84 | -2.89 | 42.95 | |
| Aldendriel 21 I | 1083BM | 1 | 40.28 | 40.49 | | 50.00 | 0.21 | - | 40.49 | -2.33 | 38.16 | |
| Aldendriel 21 II | 1083BM | 1 | 42.04 | 42.41 | | 50.00 | 0.37 | - | 42.41 | -2.45 | 39.96 | |
| Aldendriel 21 III | 1083BM | 1 | 45.11 | 45.84 | | 50.00 | 0.73 | - | 45.84 | -2.89 | 42.95 | |
| Aldendriel 24 I | 1083BM | 1 | 40.03 | 39.96 | | 50.00 | -0.07 | - | 39.96 | -2.25 | 37.71 | |
| Aldendriel 24 II | 1083BM | 1 | 41.52 | 41.75 | | 50.00 | 0.23 | - | 41.75 | -2.34 | 39.41 | |
| Aldendriel 24 III | 1083BM | 1 | 44.46 | 45.22 | | 50.00 | 0.76 | - | 45.22 | -2.58 | 42.64 | |
| Aldendriel 25 I | 1083BM | 1 | 40.03 | 39.96 | | 50.00 | -0.07 | - | 39.96 | -2.25 | 37.71 | |
| Aldendriel 25 II | 1083BM | 1 | 41.52 | 41.75 | | 50.00 | 0.23 | - | 41.75 | -2.34 | 39.41 | |
| Aldendriel 25 III | 1083BM | 1 | 44.46 | 45.22 | | 50.00 | 0.76 | - | 45.22 | -2.58 | 42.64 | |
| Aldendriel 28 I | 1083BM | 1 | 38.41 | 40.09 | | 50.00 | 1.68 | - | 40.09 | -2.16 | 37.93 | |
| Aldendriel 28 II | 1083BM | 1 | 40.67 | 42.19 | | 50.00 | 1.52 | - | 42.19 | -2.38 | 39.81 | |

## Gemeente AMSTERDAM

| Adres en postcode | | Bestemming | Geluidbelasting bij huidig GPP [dB] | Toekomst zonder nieuwe maatregelen [dB] | Sanering | Grenswaarde [dB] | Effect van het project | Benodigde reductie [dB] | Geluidbelasting standaard akoestische situatie [dB] | Geluidreductie door de doelmatige maatregelen [dB] | Toekomst met geadviseerde maatregel(en) [dB] | Overschrijding grenswaarde/ (X= ja, leeg vak=nee) |
|---|---|---|---|---|---|---|---|---|---|---|---|---|
| Aldendriel 28 III | 1083BM | 1 | 45.03 | 46.16 | | 50.00 | 1.13 | - | 46.16 | -2.65 | 43.51 | |
| Aldendriel 29 I | 1083BM | 1 | 38.41 | 40.09 | | 50.00 | 1.68 | - | 40.09 | -2.16 | 37.93 | |
| Aldendriel 29 II | 1083BM | 1 | 40.67 | 42.19 | | 50.00 | 1.52 | - | 42.19 | -2.38 | 39.81 | |
| Aldendriel 29 III | 1083BM | 1 | 45.03 | 46.16 | | 50.00 | 1.13 | - | 46.16 | -2.65 | 43.51 | |
| Aletta Jacobslaan 3 | 1066BP | 1 | 54.98 | 55.98 | | 54.98 | 1.00 | 0.49 | 55.98 | -2.40 | 53.58 | |
| Aletta Jacobslaan 7 | 1066BP | 1 | 54.41 | 55.21 | | 54.41 | 0.80 | 0.71 | 55.21 | -2.40 | 52.81 | |
| Aletta Jacobslaan 9 | 1066BP | 1 | 55.34 | 56.26 | | 55.34 | 0.92 | 0.77 | 56.26 | -2.48 | 53.78 | |
| Almstraat 2 B | 1079XD | 1 | 49.31 | 51.40 | | 50.00 | 2.09 | 0.90 | 51.40 | -4.78 | 46.62 | |
| Almstraat 4 | 1079XD | 1 | 49.04 | 51.14 | | 50.00 | 2.10 | 0.64 | 51.14 | -4.73 | 46.41 | |
| Almstraat 6 | 1079XD | 1 | 48.02 | 50.52 | | 50.00 | 2.50 | 0.02 | 50.52 | -5.19 | 45.33 | |
| Almstraat 8 | 1079XD | 1 | 47.87 | 50.32 | | 50.00 | 2.45 | - | 50.32 | -5.28 | 45.04 | |
| Almstraat 10 | 1079XD | 1 | 46.66 | 49.43 | | 50.00 | 2.77 | - | 49.43 | -4.98 | 44.45 | |
| Almstraat 12 | 1079XD | 1 | 49.47 | 51.50 | | 50.00 | 2.03 | 1.00 | 51.50 | -4.64 | 46.86 | |
| Almstraat 14 | 1079XD | 1 | 48.89 | 51.05 | | 50.00 | 2.16 | 0.55 | 51.05 | -4.80 | 46.25 | |
| Almstraat 16 | 1079XD | 1 | 48.27 | 50.64 | | 50.00 | 2.37 | 0.14 | 50.64 | -5.10 | 45.54 | |
| Almstraat 18 | 1079XD | 1 | 48.02 | 50.50 | | 50.00 | 2.48 | - | 50.50 | -5.25 | 45.25 | |
| Almstraat 20 | 1079XD | 1 | 47.09 | 49.94 | | 50.00 | 2.85 | - | 49.94 | -5.18 | 44.76 | |
| Almstraat 22 | 1079XD | 1 | 50.14 | 51.97 | | 50.14 | 1.83 | 1.47 | 51.97 | -4.47 | 47.50 | |
| Almstraat 24 | 1079XD | 1 | 49.92 | 51.78 | | 50.00 | 1.86 | 1.28 | 51.78 | -4.50 | 47.28 | |
| Almstraat 26 | 1079XD | 1 | 49.47 | 51.47 | | 50.00 | 2.00 | 0.97 | 51.47 | -4.75 | 46.72 | |
| Almstraat 28 | 1079XD | 1 | 49.05 | 51.23 | | 50.00 | 2.18 | 0.73 | 51.23 | -4.94 | 46.29 | |
| Almstraat 30 | 1079XD | 1 | 48.27 | 51.02 | | 50.00 | 2.75 | 0.52 | 51.02 | -5.15 | 45.87 | |
| Almstraat 32 | 1079XD | 1 | 51.77 | 53.26 | | 51.77 | 1.49 | 0.76 | 53.26 | -4.05 | 49.21 | |
| Almstraat 34 | 1079XD | 1 | 51.44 | 53.00 | | 51.44 | 1.56 | 1.51 | 53.00 | -4.13 | 48.87 | |
| Almstraat 36 | 1079XD | 1 | 51.16 | 52.80 | | 51.16 | 1.64 | 1.31 | 52.80 | -4.26 | 48.54 | |
| Almstraat 38 | 1079XD | 1 | 50.79 | 52.58 | | 50.79 | 1.79 | 1.09 | 52.58 | -4.37 | 48.21 | |
| Almstraat 40 | 1079XD | 1 | 50.23 | 52.44 | | 50.23 | 2.21 | 1.94 | 52.44 | -4.44 | 48.00 | |
| Almstraat 42 | 1079XD | 1 | 51.86 | 53.31 | | 51.86 | 1.45 | 0.81 | 53.31 | -3.98 | 49.33 | |
| Almstraat 44 | 1079XD | 1 | 51.56 | 53.03 | | 51.56 | 1.47 | 0.53 | 53.03 | -4.04 | 48.99 | |
| Almstraat 46 | 1079XD | 1 | 51.34 | 52.95 | | 51.34 | 1.61 | 1.46 | 52.95 | -4.17 | 48.78 | |
| Almstraat 48 | 1079XD | 1 | 51.23 | 52.93 | | 51.23 | 1.70 | 1.44 | 52.93 | -4.20 | 48.73 | |
| Almstraat 50 | 1079XD | 1 | 50.71 | 52.72 | | 50.71 | 2.01 | 1.23 | 52.72 | -4.27 | 48.45 | |
| Almstraat 52 | 1079XD | 1 | 51.85 | 53.24 | | 51.85 | 1.39 | 0.74 | 53.24 | -3.92 | 49.32 | |
| Almstraat 54 | 1079XD | 1 | 51.52 | 52.92 | | 51.52 | 1.40 | 0.42 | 52.92 | -3.98 | 48.94 | |
| Almstraat 56 | 1079XD | 1 | 51.33 | 52.86 | | 51.33 | 1.53 | 1.37 | 52.86 | -4.09 | 48.77 | |
| Almstraat 58 | 1079XD | 1 | 51.08 | 52.73 | | 51.08 | 1.65 | 1.24 | 52.73 | -4.19 | 48.54 | |
| Almstraat 60 | 1079XD | 1 | 51.02 | 52.95 | | 51.02 | 1.93 | 1.46 | 52.95 | -4.20 | 48.75 | |
| Almstraat 62 | 1079XD | 1 | 51.79 | 53.09 | | 51.79 | 1.30 | 0.59 | 53.09 | -3.81 | 49.28 | |
| Almstraat 64 | 1079XD | 1 | 51.40 | 52.66 | | 51.40 | 1.26 | 1.17 | 52.66 | -3.84 | 48.82 | |
| Almstraat 66 | 1079XD | 1 | 51.12 | 52.61 | | 51.12 | 1.49 | 1.12 | 52.61 | -4.07 | 48.54 | |
| Almstraat 68 | 1079XD | 1 | 50.79 | 52.47 | | 50.79 | 1.68 | 0.98 | 52.47 | -4.19 | 48.28 | |
| Almstraat 70 | 1079XD | 1 | 51.24 | 53.12 | | 51.24 | 1.88 | 1.63 | 53.12 | -4.24 | 48.88 | |
| Almstraat 72 | 1079XD | 1 | 52.07 | 53.65 | | 52.07 | 1.58 | 1.15 | 53.65 | -4.21 | 49.44 | |
| Almstraat 74 | 1079XD | 1 | 51.12 | 52.97 | | 51.12 | 1.85 | 1.48 | 52.97 | -4.55 | 48.42 | |
| Almstraat 76 | 1079XD | 1 | 51.59 | 53.28 | | 51.59 | 1.69 | 0.78 | 53.28 | -4.08 | 49.20 | |
| AM kavel 11 1 | 9082AD | 18 | 42.53 | 42.95 | | 50.00 | 0.42 | - | 42.95 | -2.26 | 40.69 | |
| AM kavel 11 2 | 9082AD | 18 | 42.98 | 43.44 | | 50.00 | 0.46 | - | 43.44 | -2.30 | 41.14 | |
| AM kavel 11 3 | 9082AD | 18 | 43.55 | 43.75 | | 50.00 | 0.20 | - | 43.75 | -2.33 | 41.42 | |
| AM kavel 11 4 | 9082AD | 18 | 43.84 | 44.12 | | 50.00 | 0.28 | - | 44.12 | -2.38 | 41.74 | |
| AM kavel 11 5 | 9082AD | 18 | 44.21 | 44.75 | | 50.00 | 0.54 | - | 44.75 | -2.44 | 42.31 | |
| AM kavel 11 6 | 9082AD | 18 | 44.66 | 45.42 | | 50.00 | 0.76 | - | 45.42 | -2.52 | 42.90 | |
| AM kavel 11 7 | 9082AD | 18 | 51.01 | 49.01 | | 51.01 | -2.00 | - | 49.01 | -5.08 | 43.93 | |
| AM kavel 11 8 | 9082AD | 18 | 51.48 | 49.76 | | 51.48 | -1.72 | - | 49.76 | -5.10 | 44.66 | |

## Gemeente AMSTERDAM

| Adres en postcode | | Bestemming | Geluidbelasting bij huidig GPP [dB] | Toekomst zonder nieuwe maatregelen [dB] | Sanering | Grenswaarde [dB] | Effect van het project | Benodigde reductie [dB] | Geluidbelasting standaard akoestische situatie [dB] | Geluidreductie door de doelmatige maatregelen [dB] | Toekomst met geadviseerde maatregel(en) [dB] | Overschrijding grenswaarde/ (X= ja, leeg vak=nee) |
|---|---|---|---|---|---|---|---|---|---|---|---|---|
| AM kavel 11 9 | 9082AD | 18 | 50.98 | 49.96 | | 50.98 | -1.02 | - | 49.96 | -4.97 | 44.99 | |
| AM kavel 11 10 | 9082AD | 18 | 51.10 | 50.00 | | 51.10 | -1.10 | - | 50.00 | -4.85 | 45.15 | |
| AM kavel 11 11 | 9082AD | 18 | 50.79 | 49.60 | | 50.79 | -1.19 | - | 49.60 | -4.64 | 44.96 | |
| AM kavel 11 12 | 9082AD | 18 | 51.15 | 49.83 | | 51.15 | -1.32 | - | 49.83 | -4.56 | 45.27 | |
| AM kavel 11 13 | 9082AD | 18 | 43.77 | 36.37 | | 50.00 | -7.40 | - | 36.37 | -2.56 | 33.81 | |
| AM kavel 11 14 | 9082AD | 18 | 43.92 | 36.42 | | 50.00 | -7.50 | - | 36.42 | -2.48 | 33.94 | |
| AM kavel 11 15 | 9082AD | 18 | 44.20 | 36.50 | | 50.00 | -7.70 | - | 36.50 | -2.38 | 34.12 | |
| AM kavel 11 16 | 9082AD | 18 | 44.62 | 36.78 | | 50.00 | -7.84 | - | 36.78 | -2.31 | 34.47 | |
| AM kavel 11 17 | 9082AD | 18 | 45.35 | 37.40 | | 50.00 | -7.95 | - | 37.40 | -2.24 | 35.16 | |
| AM kavel 11 18 | 9082AD | 18 | 46.35 | 38.56 | | 50.00 | -7.79 | - | 38.56 | -2.22 | 36.34 | |
| AM kavel 11 19 | 9082AD | 18 | 45.16 | 45.76 | | 50.00 | 0.60 | - | 45.76 | -2.58 | 43.18 | |
| AM kavel 11 20 | 9082AD | 18 | 45.86 | 46.59 | | 50.00 | 0.73 | - | 46.59 | -2.79 | 43.80 | |
| AM kavel 11 21 | 9082AD | 18 | 47.34 | 48.09 | | 50.00 | 0.75 | - | 48.09 | -3.25 | 44.84 | |
| AM kavel 11 22 | 9082AD | 18 | 50.18 | 51.71 | | 50.18 | 1.53 | 1.21 | 51.71 | -4.59 | 47.12 | |
| AM kavel 11 23 | 9082AD | 18 | 52.29 | 53.96 | | 52.29 | 1.67 | 1.46 | 53.96 | -5.73 | 48.23 | |
| AM kavel 11 24 | 9082AD | 18 | 53.55 | 55.39 | | 53.55 | 1.84 | 0.89 | 55.39 | -6.53 | 48.86 | |
| AM kavel 11 25 | 9082AD | 18 | 51.28 | 49.53 | | 51.28 | -1.75 | - | 49.53 | -4.18 | 45.35 | |
| AM kavel 11 26 | 9082AD | 18 | 51.77 | 49.95 | | 51.77 | -1.82 | - | 49.95 | -4.15 | 45.80 | |
| AM kavel 11 27 | 9082AD | 18 | 52.24 | 50.73 | | 52.24 | -1.51 | - | 50.73 | -4.29 | 46.44 | |
| AM kavel 11 28 | 9082AD | 18 | 53.56 | 53.11 | | 53.56 | -0.45 | - | 53.11 | -5.11 | 48.00 | |
| AM kavel 11 29 | 9082AD | 18 | 54.65 | 54.87 | | 54.65 | 0.22 | - | 54.87 | -6.29 | 48.58 | |
| AM kavel 11 30 | 9082AD | 18 | 55.60 | 55.75 | | 55.60 | 0.15 | - | 55.75 | -6.85 | 48.90 | |
| AM kavel 11 31 | 9082AD | 18 | 47.67 | 40.74 | | 50.00 | -6.93 | - | 40.74 | -2.45 | 38.29 | |
| AM kavel 11 32 | 9082AD | 18 | 48.92 | 44.74 | | 50.00 | -4.18 | - | 44.74 | -3.23 | 41.51 | |
| AM kavel 11 33 | 9082AD | 18 | 49.94 | 47.03 | | 50.00 | -2.91 | - | 47.03 | -3.61 | 43.42 | |
| AM kavel 11 34 | 9082AD | 18 | 50.09 | 47.19 | | 50.09 | -2.90 | - | 47.19 | -3.65 | 43.54 | |
| AM kavel 11 35 | 9082AD | 18 | 49.92 | 47.72 | | 50.00 | -2.20 | - | 47.72 | -3.58 | 44.14 | |
| AM kavel 11 36 | 9082AD | 18 | 50.49 | 48.89 | | 50.49 | -1.60 | - | 48.89 | -3.90 | 44.99 | |
| AM kavel 11 37 | 9082AD | 18 | 42.53 | 42.95 | | 50.00 | 0.42 | - | 42.95 | -2.26 | 40.69 | |
| AM kavel 11 38 | 9082AD | 18 | 42.98 | 43.44 | | 50.00 | 0.46 | - | 43.44 | -2.30 | 41.14 | |
| AM kavel 11 39 | 9082AD | 18 | 43.55 | 43.75 | | 50.00 | 0.20 | - | 43.75 | -2.33 | 41.42 | |
| AM kavel 11 40 | 9082AD | 18 | 43.84 | 44.12 | | 50.00 | 0.28 | - | 44.12 | -2.38 | 41.74 | |
| AM kavel 11 41 | 9082AD | 18 | 44.21 | 44.75 | | 50.00 | 0.54 | - | 44.75 | -2.44 | 42.31 | |
| AM kavel 11 42 | 9082AD | 18 | 44.66 | 45.42 | | 50.00 | 0.76 | - | 45.42 | -2.52 | 42.90 | |
| AM kavel 11 43 | 9082AD | 18 | 51.01 | 49.01 | | 51.01 | -2.00 | - | 49.01 | -5.08 | 43.93 | |
| AM kavel 11 44 | 9082AD | 18 | 51.48 | 49.76 | | 51.48 | -1.72 | - | 49.76 | -5.10 | 44.66 | |
| AM kavel 11 45 | 9082AD | 18 | 50.98 | 49.96 | | 50.98 | -1.02 | - | 49.96 | -4.97 | 44.99 | |
| AM kavel 11 46 | 9082AD | 18 | 51.10 | 50.00 | | 51.10 | -1.10 | - | 50.00 | -4.85 | 45.15 | |
| AM kavel 11 47 | 9082AD | 18 | 50.79 | 49.60 | | 50.79 | -1.19 | - | 49.60 | -4.64 | 44.96 | |
| AM kavel 11 48 | 9082AD | 18 | 51.15 | 49.83 | | 51.15 | -1.32 | - | 49.83 | -4.56 | 45.27 | |
| AM kavel 11 49 | 9082AD | 18 | 43.77 | 36.37 | | 50.00 | -7.40 | - | 36.37 | -2.56 | 33.81 | |
| AM kavel 11 50 | 9082AD | 18 | 43.92 | 36.42 | | 50.00 | -7.50 | - | 36.42 | -2.48 | 33.94 | |
| AM kavel 11 51 | 9082AD | 18 | 44.20 | 36.50 | | 50.00 | -7.70 | - | 36.50 | -2.38 | 34.12 | |
| AM kavel 11 52 | 9082AD | 18 | 44.62 | 36.78 | | 50.00 | -7.84 | - | 36.78 | -2.31 | 34.47 | |
| AM kavel 11 53 | 9082AD | 18 | 45.35 | 37.40 | | 50.00 | -7.95 | - | 37.40 | -2.24 | 35.16 | |
| AM kavel 11 54 | 9082AD | 18 | 46.35 | 38.56 | | 50.00 | -7.79 | - | 38.56 | -2.22 | 36.34 | |
| AM kavel 11 55 | 9082AD | 18 | 45.16 | 45.76 | | 50.00 | 0.60 | - | 45.76 | -2.58 | 43.18 | |
| AM kavel 11 56 | 9082AD | 18 | 45.86 | 46.59 | | 50.00 | 0.73 | - | 46.59 | -2.79 | 43.80 | |
| AM kavel 11 57 | 9082AD | 18 | 47.34 | 48.09 | | 50.00 | 0.75 | - | 48.09 | -3.25 | 44.84 | |
| AM kavel 11 58 | 9082AD | 18 | 50.18 | 51.71 | | 50.18 | 1.53 | 1.21 | 51.71 | -4.59 | 47.12 | |
| AM kavel 11 59 | 9082AD | 18 | 52.29 | 53.96 | | 52.29 | 1.67 | 1.46 | 53.96 | -5.73 | 48.23 | |
| AM kavel 11 60 | 9082AD | 18 | 53.55 | 55.39 | | 53.55 | 1.84 | 0.89 | 55.39 | -6.53 | 48.86 | |
| AM kavel 11 61 | 9082AD | 18 | 51.28 | 49.53 | | 51.28 | -1.75 | - | 49.53 | -4.18 | 45.35 | |

## Gemeente AMSTERDAM

| Adres en postcode | | Bestemming | Geluidbelasting bij huidig GPP [dB] | Toekomst zonder nieuwe maatregelen [dB] | Sanering | Grenswaarde [dB] | Effect van het project | Benodigde reductie [dB] | Geluidbelasting standaard akoestische situatie [dB] | Geluidreductie door de doelmatige maatregelen [dB] | Toekomst met geadviseerde maatregel(en) [dB] | Overschrijding grenswaarde/ (X= ja, leeg vak=nee) |
|---|---|---|---|---|---|---|---|---|---|---|---|---|
| AM kavel 11 62 | 9082AD | 18 | 51.77 | 49.95 | | 51.77 | -1.82 | - | 49.95 | -4.15 | 45.80 | |
| AM kavel 11 63 | 9082AD | 18 | 52.24 | 50.73 | | 52.24 | -1.51 | - | 50.73 | -4.29 | 46.44 | |
| AM kavel 11 64 | 9082AD | 18 | 53.56 | 53.11 | | 53.56 | -0.45 | - | 53.11 | -5.11 | 48.00 | |
| AM kavel 11 65 | 9082AD | 18 | 54.65 | 54.87 | | 54.65 | 0.22 | - | 54.87 | -6.29 | 48.58 | |
| AM kavel 11 66 | 9082AD | 18 | 55.60 | 55.75 | | 55.60 | 0.15 | - | 55.75 | -6.85 | 48.90 | |
| AM kavel 11 67 | 9082AD | 18 | 47.67 | 40.74 | | 50.00 | -6.93 | - | 40.74 | -2.45 | 38.29 | |
| AM kavel 11 68 | 9082AD | 18 | 48.92 | 44.74 | | 50.00 | -4.18 | - | 44.74 | -3.23 | 41.51 | |
| AM kavel 11 69 | 9082AD | 18 | 49.94 | 47.03 | | 50.00 | -2.91 | - | 47.03 | -3.61 | 43.42 | |
| AM kavel 11 70 | 9082AD | 18 | 50.09 | 47.19 | | 50.09 | -2.90 | - | 47.19 | -3.65 | 43.54 | |
| AM kavel 11 71 | 9082AD | 18 | 49.92 | 47.72 | | 50.00 | -2.20 | - | 47.72 | -3.58 | 44.14 | |
| AM kavel 11 72 | 9082AD | 18 | 50.49 | 48.89 | | 50.49 | -1.60 | - | 48.89 | -3.90 | 44.99 | |
| AM kavel 11 73 | 9082AD | 18 | 44.20 | 36.50 | | 50.00 | -7.70 | - | 36.50 | -2.38 | 34.12 | |
| AM kavel 11 74 | 9082AD | 18 | 44.62 | 36.78 | | 50.00 | -7.84 | - | 36.78 | -2.31 | 34.47 | |
| AM kavel 11 75 | 9082AD | 18 | 45.35 | 37.40 | | 50.00 | -7.95 | - | 37.40 | -2.24 | 35.16 | |
| AM kavel 11 76 | 9082AD | 18 | 46.35 | 38.56 | | 50.00 | -7.79 | - | 38.56 | -2.22 | 36.34 | |
| AM kavel 11 77 | 9082AD | 18 | 45.16 | 45.76 | | 50.00 | 0.60 | - | 45.76 | -2.58 | 43.18 | |
| AM kavel 11 78 | 9082AD | 18 | 45.86 | 46.59 | | 50.00 | 0.73 | - | 46.59 | -2.79 | 43.80 | |
| AM kavel 11 79 | 9082AD | 18 | 47.34 | 48.09 | | 50.00 | 0.75 | - | 48.09 | -3.25 | 44.84 | |
| AM kavel 11 80 | 9082AD | 18 | 50.18 | 51.71 | | 50.18 | 1.53 | 1.21 | 51.71 | -4.59 | 47.12 | |
| AM kavel 11 81 | 9082AD | 18 | 52.29 | 53.96 | | 52.29 | 1.67 | 1.46 | 53.96 | -5.73 | 48.23 | |
| AM kavel 11 82 | 9082AD | 18 | 53.55 | 55.39 | | 53.55 | 1.84 | 0.89 | 55.39 | -6.53 | 48.86 | |
| AM kavel 11 83 | 9082AD | 18 | 51.28 | 49.53 | | 51.28 | -1.75 | - | 49.53 | -4.18 | 45.35 | |
| AM kavel 11 84 | 9082AD | 18 | 51.77 | 49.95 | | 51.77 | -1.82 | - | 49.95 | -4.15 | 45.80 | |
| AM kavel 11 85 | 9082AD | 18 | 52.24 | 50.73 | | 52.24 | -1.51 | - | 50.73 | -4.29 | 46.44 | |
| AM kavel 11 86 | 9082AD | 18 | 53.56 | 53.11 | | 53.56 | -0.45 | - | 53.11 | -5.11 | 48.00 | |
| AM kavel 11 87 | 9082AD | 18 | 54.65 | 54.87 | | 54.65 | 0.22 | - | 54.87 | -6.29 | 48.58 | |
| AM kavel 11 88 | 9082AD | 18 | 55.60 | 55.75 | | 55.60 | 0.15 | - | 55.75 | -6.85 | 48.90 | |
| AM kavel 11 89 | 9082AD | 18 | 47.67 | 40.74 | | 50.00 | -6.93 | - | 40.74 | -2.45 | 38.29 | |
| AM kavel 11 90 | 9082AD | 18 | 48.92 | 44.74 | | 50.00 | -4.18 | - | 44.74 | -3.23 | 41.51 | |
| AM kavel 11 91 | 9082AD | 18 | 49.94 | 47.03 | | 50.00 | -2.91 | - | 47.03 | -3.61 | 43.42 | |
| AM kavel 11 92 | 9082AD | 18 | 50.09 | 47.19 | | 50.09 | -2.90 | - | 47.19 | -3.65 | 43.54 | |
| AM kavel 11 93 | 9082AD | 18 | 49.92 | 47.72 | | 50.00 | -2.20 | - | 47.72 | -3.58 | 44.14 | |
| AM kavel 11 94 | 9082AD | 18 | 50.49 | 48.89 | | 50.49 | -1.60 | - | 48.89 | -3.90 | 44.99 | |
| AM kavel 12 1 | 9082AE | 18 | 47.56 | 51.49 | | 50.00 | 3.93 | 0.99 | 51.49 | -7.76 | 43.73 | |
| AM kavel 12 2 | 9082AE | 18 | 47.54 | 51.39 | | 50.00 | 3.85 | 0.89 | 51.39 | -7.04 | 44.35 | |
| AM kavel 12 3 | 9082AE | 18 | 47.75 | 51.32 | | 50.00 | 3.57 | 0.82 | 51.32 | -6.64 | 44.68 | |
| AM kavel 12 4 | 9082AE | 18 | 47.83 | 51.19 | | 50.00 | 3.36 | 0.69 | 51.19 | -6.27 | 44.92 | |
| AM kavel 12 5 | 9082AE | 18 | 47.89 | 51.05 | | 50.00 | 3.16 | 0.55 | 51.05 | -5.97 | 45.08 | |
| AM kavel 12 6 | 9082AE | 18 | 48.02 | 50.93 | | 50.00 | 2.91 | 0.43 | 50.93 | -5.72 | 45.21 | |
| AM kavel 12 7 | 9082AE | 18 | 48.94 | 37.85 | | 50.00 | -11.09 | - | 37.85 | -2.65 | 35.20 | |
| AM kavel 12 8 | 9082AE | 18 | 49.85 | 37.75 | | 50.00 | -12.10 | - | 37.75 | -2.63 | 35.12 | |
| AM kavel 12 9 | 9082AE | 18 | 50.56 | 37.65 | | 50.56 | -12.91 | - | 37.65 | -2.59 | 35.06 | |
| AM kavel 12 10 | 9082AE | 18 | 51.03 | 37.74 | | 51.03 | -13.29 | - | 37.74 | -2.55 | 35.19 | |
| AM kavel 12 11 | 9082AE | 18 | 51.48 | 37.73 | | 51.48 | -13.75 | - | 37.73 | -2.51 | 35.22 | |
| AM kavel 12 12 | 9082AE | 18 | 51.53 | 37.99 | | 51.53 | -13.54 | - | 37.99 | -2.55 | 35.44 | |
| AM kavel 12 13 | 9082AE | 18 | 43.33 | 41.55 | | 50.00 | -1.78 | - | 41.55 | -4.42 | 37.13 | |
| AM kavel 12 14 | 9082AE | 18 | 43.28 | 41.55 | | 50.00 | -1.73 | - | 41.55 | -4.24 | 37.31 | |
| AM kavel 12 15 | 9082AE | 18 | 43.30 | 41.56 | | 50.00 | -1.74 | - | 41.56 | -4.09 | 37.47 | |
| AM kavel 12 16 | 9082AE | 18 | 43.59 | 41.60 | | 50.00 | -1.99 | - | 41.60 | -3.90 | 37.70 | |
| AM kavel 12 17 | 9082AE | 18 | 44.09 | 41.73 | | 50.00 | -2.36 | - | 41.73 | -3.74 | 37.99 | |
| AM kavel 12 18 | 9082AE | 18 | 45.17 | 41.93 | | 50.00 | -3.24 | - | 41.93 | -3.65 | 38.28 | |
| AM kavel 12 19 | 9082AE | 18 | 51.06 | 38.57 | | 51.06 | -12.49 | - | 38.57 | -2.69 | 35.88 | |
| AM kavel 12 20 | 9082AE | 18 | 51.69 | 39.63 | | 51.69 | -12.06 | - | 39.63 | -2.90 | 36.73 | |

## Gemeente AMSTERDAM

| Adres en postcode | | Bestemming | Geluidbelasting bij huidig GPP [dB] | Toekomst zonder nieuwe maatregelen [dB] | Sanering | Grenswaarde [dB] | Effect van het project | Benodigde reductie [dB] | Geluidbelasting standaard akoestische situatie [dB] | Geluidreductie door de doelmatige maatregelen [dB] | Toekomst met geadviseerde maatregel(en) [dB] | Overschrijding grenswaarde/ (X= ja, leeg vak=nee) |
|---|---|---|---|---|---|---|---|---|---|---|---|---|
| AM kavel 12 21 | 9082AE | 18 | 52.01 | 41.26 | | 52.01 | -10.75 | - | 41.26 | -3.36 | 37.90 | |
| AM kavel 12 22 | 9082AE | 18 | 52.43 | 43.94 | | 52.43 | -8.49 | - | 43.94 | -4.09 | 39.85 | |
| AM kavel 12 23 | 9082AE | 18 | 53.03 | 47.06 | | 53.03 | -5.97 | - | 47.06 | -7.48 | 39.58 | |
| AM kavel 12 24 | 9082AE | 18 | 49.53 | 51.01 | | 50.00 | 1.48 | 0.51 | 51.01 | -5.64 | 45.37 | |
| AM kavel 12 25 | 9082AE | 18 | 51.44 | 51.10 | | 51.44 | -0.34 | - | 51.10 | -5.55 | 45.55 | |
| AM kavel 12 26 | 9082AE | 18 | 51.99 | 51.30 | | 51.99 | -0.69 | - | 51.30 | -5.45 | 45.85 | |
| AM kavel 12 27 | 9082AE | 18 | 52.50 | 51.75 | | 52.50 | -0.75 | - | 51.75 | -5.34 | 46.41 | |
| AM kavel 12 28 | 9082AE | 18 | 53.38 | 52.92 | | 53.38 | -0.46 | - | 52.92 | -5.36 | 47.56 | |
| AM kavel 12 29 | 9082AE | 18 | 48.35 | 42.39 | | 50.00 | -5.96 | - | 42.39 | -3.43 | 38.96 | |
| AM kavel 12 30 | 9082AE | 18 | 49.99 | 42.83 | | 50.00 | -7.16 | - | 42.83 | -3.37 | 39.46 | |
| AM kavel 12 31 | 9082AE | 18 | 50.85 | 44.33 | | 50.85 | -6.52 | - | 44.33 | -3.91 | 40.42 | |
| AM kavel 12 32 | 9082AE | 18 | 51.34 | 46.25 | | 51.34 | -5.09 | - | 46.25 | -4.13 | 42.12 | |
| AM kavel 12 33 | 9082AE | 18 | 51.77 | 47.26 | | 51.77 | -4.51 | - | 47.26 | -4.32 | 42.94 | |
| AM kavel 12 34 | 9082AE | 18 | 47.56 | 51.49 | | 50.00 | 3.93 | 0.99 | 51.49 | -7.76 | 43.73 | |
| AM kavel 12 35 | 9082AE | 18 | 47.54 | 51.39 | | 50.00 | 3.85 | 0.89 | 51.39 | -7.04 | 44.35 | |
| AM kavel 12 36 | 9082AE | 18 | 47.75 | 51.32 | | 50.00 | 3.57 | 0.82 | 51.32 | -6.64 | 44.68 | |
| AM kavel 12 37 | 9082AE | 18 | 47.83 | 51.19 | | 50.00 | 3.36 | 0.69 | 51.19 | -6.27 | 44.92 | |
| AM kavel 12 38 | 9082AE | 18 | 47.89 | 51.05 | | 50.00 | 3.16 | 0.55 | 51.05 | -5.97 | 45.08 | |
| AM kavel 12 39 | 9082AE | 18 | 48.02 | 50.93 | | 50.00 | 2.91 | 0.43 | 50.93 | -5.72 | 45.21 | |
| AM kavel 12 40 | 9082AE | 18 | 48.94 | 37.85 | | 50.00 | -11.09 | - | 37.85 | -2.65 | 35.20 | |
| AM kavel 12 41 | 9082AE | 18 | 49.85 | 37.75 | | 50.00 | -12.10 | - | 37.75 | -2.63 | 35.12 | |
| AM kavel 12 42 | 9082AE | 18 | 50.56 | 37.65 | | 50.56 | -12.91 | - | 37.65 | -2.59 | 35.06 | |
| AM kavel 12 43 | 9082AE | 18 | 51.03 | 37.74 | | 51.03 | -13.29 | - | 37.74 | -2.55 | 35.19 | |
| AM kavel 12 44 | 9082AE | 18 | 51.48 | 37.73 | | 51.48 | -13.75 | - | 37.73 | -2.51 | 35.22 | |
| AM kavel 12 45 | 9082AE | 18 | 51.53 | 37.99 | | 51.53 | -13.54 | - | 37.99 | -2.55 | 35.44 | |
| AM kavel 12 46 | 9082AE | 18 | 43.33 | 41.55 | | 50.00 | -1.78 | - | 41.55 | -4.42 | 37.13 | |
| AM kavel 12 47 | 9082AE | 18 | 43.28 | 41.55 | | 50.00 | -1.73 | - | 41.55 | -4.24 | 37.31 | |
| AM kavel 12 48 | 9082AE | 18 | 43.30 | 41.56 | | 50.00 | -1.74 | - | 41.56 | -4.09 | 37.47 | |
| AM kavel 12 49 | 9082AE | 18 | 43.59 | 41.60 | | 50.00 | -1.99 | - | 41.60 | -3.90 | 37.70 | |
| AM kavel 12 50 | 9082AE | 18 | 44.09 | 41.73 | | 50.00 | -2.36 | - | 41.73 | -3.74 | 37.99 | |
| AM kavel 12 51 | 9082AE | 18 | 45.17 | 41.93 | | 50.00 | -3.24 | - | 41.93 | -3.65 | 38.28 | |
| AM kavel 12 52 | 9082AE | 18 | 51.06 | 38.57 | | 51.06 | -12.49 | - | 38.57 | -2.69 | 35.88 | |
| AM kavel 12 53 | 9082AE | 18 | 51.69 | 39.63 | | 51.69 | -12.06 | - | 39.63 | -2.90 | 36.73 | |
| AM kavel 12 54 | 9082AE | 18 | 52.01 | 41.26 | | 52.01 | -10.75 | - | 41.26 | -3.36 | 37.90 | |
| AM kavel 12 55 | 9082AE | 18 | 52.43 | 43.94 | | 52.43 | -8.49 | - | 43.94 | -4.09 | 39.85 | |
| AM kavel 12 56 | 9082AE | 18 | 53.03 | 47.06 | | 53.03 | -5.97 | - | 47.06 | -7.48 | 39.58 | |
| AM kavel 12 57 | 9082AE | 18 | 49.53 | 51.01 | | 50.00 | 1.48 | 0.51 | 51.01 | -5.64 | 45.37 | |
| AM kavel 12 58 | 9082AE | 18 | 51.44 | 51.10 | | 51.44 | -0.34 | - | 51.10 | -5.55 | 45.55 | |
| AM kavel 12 59 | 9082AE | 18 | 51.99 | 51.30 | | 51.99 | -0.69 | - | 51.30 | -5.45 | 45.85 | |
| AM kavel 12 60 | 9082AE | 18 | 52.50 | 51.75 | | 52.50 | -0.75 | - | 51.75 | -5.34 | 46.41 | |
| AM kavel 12 61 | 9082AE | 18 | 53.38 | 52.92 | | 53.38 | -0.46 | - | 52.92 | -5.36 | 47.56 | |
| AM kavel 12 62 | 9082AE | 18 | 48.35 | 42.39 | | 50.00 | -5.96 | - | 42.39 | -3.43 | 38.96 | |
| AM kavel 12 63 | 9082AE | 18 | 49.99 | 42.83 | | 50.00 | -7.16 | - | 42.83 | -3.37 | 39.46 | |
| AM kavel 12 64 | 9082AE | 18 | 50.85 | 44.33 | | 50.85 | -6.52 | - | 44.33 | -3.91 | 40.42 | |
| AM kavel 12 65 | 9082AE | 18 | 51.34 | 46.25 | | 51.34 | -5.09 | - | 46.25 | -4.13 | 42.12 | |
| AM kavel 12 66 | 9082AE | 18 | 51.77 | 47.26 | | 51.77 | -4.51 | - | 47.26 | -4.32 | 42.94 | |
| AM kavel 12 67 | 9082AE | 18 | 47.56 | 51.49 | | 50.00 | 3.93 | 0.99 | 51.49 | -7.76 | 43.73 | |
| AM kavel 12 68 | 9082AE | 18 | 47.54 | 51.39 | | 50.00 | 3.85 | 0.89 | 51.39 | -7.04 | 44.35 | |
| AM kavel 12 69 | 9082AE | 18 | 47.75 | 51.32 | | 50.00 | 3.57 | 0.82 | 51.32 | -6.64 | 44.68 | |
| AM kavel 12 70 | 9082AE | 18 | 47.83 | 51.19 | | 50.00 | 3.36 | 0.69 | 51.19 | -6.27 | 44.92 | |
| AM kavel 12 71 | 9082AE | 18 | 47.89 | 51.05 | | 50.00 | 3.16 | 0.55 | 51.05 | -5.97 | 45.08 | |
| AM kavel 12 72 | 9082AE | 18 | 48.02 | 50.93 | | 50.00 | 2.91 | 0.43 | 50.93 | -5.72 | 45.21 | |
| AM kavel 12 73 | 9082AE | 18 | 48.94 | 37.85 | | 50.00 | -11.09 | - | 37.85 | -2.65 | 35.20 | |

## Gemeente AMSTERDAM

| Adres en postcode | | Bestemming | Geluidbelasting bij huidig GPP [dB] | Toekomst zonder nieuwe maatregelen [dB] | Sanering | Grenswaarde [dB] | Effect van het project | Benodigde reductie [dB] | Geluidbelasting standaard akoestische situatie [dB] | Geluidreductie door de doelmatige maatregelen [dB] | Toekomst met geadviseerde maatregel(en) [dB] | Overschrijding grenswaarde/ (X= ja, leeg vak=nee) |
|---|---|---|---|---|---|---|---|---|---|---|---|---|
| AM kavel 12 74 | 9082AE | 18 | 49.85 | 37.75 | | 50.00 | -12.10 | - | 37.75 | -2.63 | 35.12 | |
| AM kavel 12 75 | 9082AE | 18 | 50.56 | 37.65 | | 50.56 | -12.91 | - | 37.65 | -2.59 | 35.06 | |
| AM kavel 12 76 | 9082AE | 18 | 51.03 | 37.74 | | 51.03 | -13.29 | - | 37.74 | -2.55 | 35.19 | |
| AM kavel 12 77 | 9082AE | 18 | 51.48 | 37.73 | | 51.48 | -13.75 | - | 37.73 | -2.51 | 35.22 | |
| AM kavel 12 78 | 9082AE | 18 | 51.53 | 37.99 | | 51.53 | -13.54 | - | 37.99 | -2.55 | 35.44 | |
| AM kavel 12 79 | 9082AE | 18 | 43.33 | 41.55 | | 50.00 | -1.78 | - | 41.55 | -4.42 | 37.13 | |
| AM kavel 12 80 | 9082AE | 18 | 43.28 | 41.55 | | 50.00 | -1.73 | - | 41.55 | -4.24 | 37.31 | |
| AM kavel 12 81 | 9082AE | 18 | 43.30 | 41.56 | | 50.00 | -1.74 | - | 41.56 | -4.09 | 37.47 | |
| AM kavel 12 82 | 9082AE | 18 | 43.59 | 41.60 | | 50.00 | -1.99 | - | 41.60 | -3.90 | 37.70 | |
| AM kavel 12 83 | 9082AE | 18 | 44.09 | 41.73 | | 50.00 | -2.36 | - | 41.73 | -3.74 | 37.99 | |
| AM kavel 12 84 | 9082AE | 18 | 45.17 | 41.93 | | 50.00 | -3.24 | - | 41.93 | -3.65 | 38.28 | |
| AM kavel 12 85 | 9082AE | 18 | 51.06 | 38.57 | | 51.06 | -12.49 | - | 38.57 | -2.69 | 35.88 | |
| AM kavel 12 86 | 9082AE | 18 | 51.69 | 39.63 | | 51.69 | -12.06 | - | 39.63 | -2.90 | 36.73 | |
| AM kavel 12 87 | 9082AE | 18 | 52.01 | 41.26 | | 52.01 | -10.75 | - | 41.26 | -3.36 | 37.90 | |
| AM kavel 12 88 | 9082AE | 18 | 52.43 | 43.94 | | 52.43 | -8.49 | - | 43.94 | -4.09 | 39.85 | |
| AM kavel 12 89 | 9082AE | 18 | 53.03 | 47.06 | | 53.03 | -5.97 | - | 47.06 | -7.48 | 39.58 | |
| AM kavel 12 90 | 9082AE | 18 | 49.53 | 51.01 | | 50.00 | 1.48 | 0.51 | 51.01 | -5.64 | 45.37 | |
| AM kavel 12 91 | 9082AE | 18 | 51.44 | 51.10 | | 51.44 | -0.34 | - | 51.10 | -5.55 | 45.55 | |
| AM kavel 12 92 | 9082AE | 18 | 51.99 | 51.30 | | 51.99 | -0.69 | - | 51.30 | -5.45 | 45.85 | |
| AM kavel 12 93 | 9082AE | 18 | 52.50 | 51.75 | | 52.50 | -0.75 | - | 51.75 | -5.34 | 46.41 | |
| AM kavel 12 94 | 9082AE | 18 | 53.38 | 52.92 | | 53.38 | -0.46 | - | 52.92 | -5.36 | 47.56 | |
| AM kavel 12 95 | 9082AE | 18 | 48.35 | 42.39 | | 50.00 | -5.96 | - | 42.39 | -3.43 | 38.96 | |
| AM kavel 12 96 | 9082AE | 18 | 49.99 | 42.83 | | 50.00 | -7.16 | - | 42.83 | -3.37 | 39.46 | |
| AM kavel 12 97 | 9082AE | 18 | 50.85 | 44.33 | | 50.85 | -6.52 | - | 44.33 | -3.91 | 40.42 | |
| AM kavel 12 98 | 9082AE | 18 | 51.34 | 46.25 | | 51.34 | -5.09 | - | 46.25 | -4.13 | 42.12 | |
| AM kavel 12 99 | 9082AE | 18 | 51.77 | 47.26 | | 51.77 | -4.51 | - | 47.26 | -4.32 | 42.94 | |
| AM kavel 12 100 | 9082AE | 18 | 49.99 | 42.83 | | 50.00 | -7.16 | - | 42.83 | -3.37 | 39.46 | |
| AM kavel 12 101 | 9082AE | 18 | 50.85 | 44.33 | | 50.85 | -6.52 | - | 44.33 | -3.91 | 40.42 | |
| AM kavel 12 102 | 9082AE | 18 | 51.34 | 46.25 | | 51.34 | -5.09 | - | 46.25 | -4.13 | 42.12 | |
| AM kavel 12 103 | 9082AE | 18 | 51.77 | 47.26 | | 51.77 | -4.51 | - | 47.26 | -4.32 | 42.94 | |
| Amazonenstraat 1 I | 1076LD | 1 | 43.25 | 39.36 | | 50.00 | -3.89 | - | 39.36 | -2.13 | 37.23 | |
| Amazonenstraat 1 II | 1076LD | 1 | 45.03 | 43.75 | | 50.00 | -1.28 | - | 43.75 | -2.61 | 41.14 | |
| Amazonenstraat 2 HS | 1076LJ | 1 | 38.91 | 40.30 | | 50.00 | 1.39 | - | 40.30 | -2.13 | 38.17 | |
| Amazonenstraat 2 I | 1076LJ | 1 | 40.27 | 41.69 | | 50.00 | 1.42 | - | 41.69 | -2.17 | 39.52 | |
| Amazonenstraat 2 II | 1076LJ | 1 | 44.85 | 46.43 | | 50.00 | 1.58 | - | 46.43 | -2.66 | 43.77 | |
| Amazonenstraat 3 HS | 1076LD | 1 | 38.78 | 39.93 | | 50.00 | 1.15 | - | 39.93 | -2.10 | 37.83 | |
| Amazonenstraat 3 I | 1076LD | 1 | 39.61 | 41.04 | | 50.00 | 1.43 | - | 41.04 | -2.14 | 38.90 | |
| Amazonenstraat 3 II | 1076LD | 1 | 44.79 | 46.21 | | 50.00 | 1.42 | - | 46.21 | -2.41 | 43.80 | |
| Amazonenstraat 4 HS | 1076LJ | 1 | 38.82 | 40.13 | | 50.00 | 1.31 | - | 40.13 | -2.07 | 38.06 | |
| Amazonenstraat 4 I | 1076LJ | 1 | 40.12 | 41.51 | | 50.00 | 1.39 | - | 41.51 | -2.14 | 39.37 | |
| Amazonenstraat 4 II | 1076LJ | 1 | 44.81 | 46.36 | | 50.00 | 1.55 | - | 46.36 | -2.56 | 43.80 | |
| Amazonenstraat 5 HS | 1076LD | 1 | 38.85 | 40.22 | | 50.00 | 1.37 | - | 40.22 | -2.11 | 38.11 | |
| Amazonenstraat 5 I | 1076LD | 1 | 45.09 | 46.64 | | 50.00 | 1.55 | - | 46.64 | -2.48 | 44.16 | |
| Amazonenstraat 6 HS | 1076LJ | 1 | 38.72 | 39.99 | | 50.00 | 1.27 | - | 39.99 | -2.06 | 37.93 | |
| Amazonenstraat 6 I | 1076LJ | 1 | 40.06 | 41.41 | | 50.00 | 1.35 | - | 41.41 | -2.12 | 39.29 | |
| Amazonenstraat 6 II | 1076LJ | 1 | 44.90 | 46.35 | | 50.00 | 1.45 | - | 46.35 | -2.50 | 43.85 | |
| Amazonenstraat 7 HS | 1076LD | 1 | 38.83 | 40.14 | | 50.00 | 1.31 | - | 40.14 | -2.14 | 38.00 | |
| Amazonenstraat 7 I | 1076LD | 1 | 39.82 | 41.23 | | 50.00 | 1.41 | - | 41.23 | -2.16 | 39.07 | |
| Amazonenstraat 7 II | 1076LD | 1 | 45.28 | 46.79 | | 50.00 | 1.51 | - | 46.79 | -2.59 | 44.20 | |
| Amazonenstraat 8 HS | 1076LJ | 1 | 38.80 | 40.02 | | 50.00 | 1.22 | - | 40.02 | -2.04 | 37.98 | |
| Amazonenstraat 8 I | 1076LJ | 1 | 40.17 | 41.47 | | 50.00 | 1.30 | - | 41.47 | -2.08 | 39.39 | |
| Amazonenstraat 8 II | 1076LJ | 1 | 45.01 | 46.41 | | 50.00 | 1.40 | - | 46.41 | -2.47 | 43.94 | |
| Amazonenstraat 9 HS | 1076LD | 1 | 39.01 | 40.32 | | 50.00 | 1.31 | - | 40.32 | -2.11 | 38.21 | |

## Gemeente AMSTERDAM

| Adres en postcode | | Bestemming | Geluidbelasting bij huidig GPP [dB] | Toekomst zonder nieuwe maatregelen [dB] | Sanering | Grenswaarde [dB] | Effect van het project | Benodigde reductie [dB] | Geluidbelasting standaard akoestische situatie [dB] | Geluidreductie door de doelmatige maatregelen [dB] | Toekomst met geadviseerde maatregel(en) [dB] | Overschrijding grenswaarde/ (X= ja, leeg vak=nee) |
|---|---|---|---|---|---|---|---|---|---|---|---|---|
| Amazonenstraat 9 I | 1076LD | 1 | 39.98 | 41.34 | | 50.00 | 1.36 | - | 41.34 | -2.14 | 39.20 | |
| Amazonenstraat 9 II | 1076LD | 1 | 45.56 | 47.02 | | 50.00 | 1.46 | - | 47.02 | -2.56 | 44.46 | |
| Amazonenstraat 10 HS | 1076LJ | 1 | 38.80 | 39.92 | | 50.00 | 1.12 | - | 39.92 | -2.00 | 37.92 | |
| Amazonenstraat 10 I | 1076LJ | 1 | 40.14 | 41.36 | | 50.00 | 1.22 | - | 41.36 | -2.04 | 39.32 | |
| Amazonenstraat 10 II | 1076LJ | 1 | 44.93 | 46.30 | | 50.00 | 1.37 | - | 46.30 | -2.45 | 43.85 | |
| Amazonenstraat 11 HS | 1076LD | 1 | 39.09 | 40.40 | | 50.00 | 1.31 | - | 40.40 | -2.10 | 38.30 | |
| Amazonenstraat 11 I | 1076LD | 1 | 40.14 | 41.50 | | 50.00 | 1.36 | - | 41.50 | -2.15 | 39.35 | |
| Amazonenstraat 11 II | 1076LD | 1 | 45.65 | 47.16 | | 50.00 | 1.51 | - | 47.16 | -2.54 | 44.62 | |
| Amazonenstraat 12 HS | 1076LJ | 1 | 38.87 | 40.00 | | 50.00 | 1.13 | - | 40.00 | -1.99 | 38.01 | |
| Amazonenstraat 12 I | 1076LJ | 1 | 40.21 | 41.43 | | 50.00 | 1.22 | - | 41.43 | -2.02 | 39.41 | |
| Amazonenstraat 12 II | 1076LJ | 1 | 45.04 | 46.39 | | 50.00 | 1.35 | - | 46.39 | -2.42 | 43.97 | |
| Amazonenstraat 13 HS | 1076LD | 1 | 39.40 | 40.51 | | 50.00 | 1.11 | - | 40.51 | -2.05 | 38.46 | |
| Amazonenstraat 13 I | 1076LD | 1 | 40.21 | 41.47 | | 50.00 | 1.26 | - | 41.47 | -2.10 | 39.37 | |
| Amazonenstraat 13 II | 1076LD | 1 | 45.79 | 47.19 | | 50.00 | 1.40 | - | 47.19 | -2.49 | 44.70 | |
| Amazonenstraat 14 1 | 1076LJ | 1 | 38.64 | 39.84 | | 50.00 | 1.20 | - | 39.84 | -2.00 | 37.84 | |
| Amazonenstraat 14 2 | 1076LJ | 1 | 44.90 | 46.35 | | 50.00 | 1.45 | - | 46.35 | -2.45 | 43.90 | |
| Amazonenstraat 14 HS | 1076LJ | 1 | 38.64 | 39.84 | | 50.00 | 1.20 | - | 39.84 | -2.00 | 37.84 | |
| Amazonenstraat 15 HS | 1076LD | 1 | 39.32 | 40.46 | | 50.00 | 1.14 | - | 40.46 | -2.05 | 38.41 | |
| Amazonenstraat 15 I | 1076LD | 1 | 40.18 | 41.40 | | 50.00 | 1.22 | - | 41.40 | -2.08 | 39.32 | |
| Amazonenstraat 15 II | 1076LD | 1 | 45.51 | 46.80 | | 50.00 | 1.29 | - | 46.80 | -2.44 | 44.36 | |
| Amazonenstraat 16 1 | 1076LJ | 1 | 39.88 | 41.14 | | 50.00 | 1.26 | - | 41.14 | -2.01 | 39.13 | |
| Amazonenstraat 16 2 | 1076LJ | 1 | 41.96 | 43.33 | | 50.00 | 1.37 | - | 43.33 | -2.17 | 41.16 | |
| Amazonenstraat 16 3 | 1076LJ | 1 | 44.74 | 46.19 | | 50.00 | 1.45 | - | 46.19 | -2.43 | 43.76 | |
| Amazonenstraat 16 HS | 1076LJ | 1 | 38.54 | 39.74 | | 50.00 | 1.20 | - | 39.74 | -1.98 | 37.76 | |
| Amazonenstraat 17 HS | 1076LE | 1 | 38.97 | 40.07 | | 50.00 | 1.10 | - | 40.07 | -2.06 | 38.01 | |
| Amazonenstraat 17 I | 1076LE | 1 | 40.05 | 41.33 | | 50.00 | 1.28 | - | 41.33 | -2.13 | 39.20 | |
| Amazonenstraat 17 II | 1076LE | 1 | 45.13 | 46.53 | | 50.00 | 1.40 | - | 46.53 | -2.55 | 43.98 | |
| Amazonenstraat 18 HS | 1076LJ | 1 | 38.51 | 39.66 | | 50.00 | 1.15 | - | 39.66 | -1.98 | 37.68 | |
| Amazonenstraat 18 I | 1076LJ | 1 | 39.87 | 41.10 | | 50.00 | 1.23 | - | 41.10 | -2.01 | 39.09 | |
| Amazonenstraat 18 II | 1076LJ | 1 | 41.87 | 43.23 | | 50.00 | 1.36 | - | 43.23 | -2.18 | 41.05 | |
| Amazonenstraat 18 III | 1076LJ | 1 | 44.67 | 46.16 | | 50.00 | 1.49 | - | 46.16 | -2.43 | 43.73 | |
| Amazonenstraat 19 HS | 1076LE | 1 | 39.13 | 40.24 | | 50.00 | 1.11 | - | 40.24 | -2.05 | 38.19 | |
| Amazonenstraat 19 I | 1076LE | 1 | 40.03 | 41.23 | | 50.00 | 1.20 | - | 41.23 | -2.10 | 39.13 | |
| Amazonenstraat 19 II | 1076LE | 1 | 45.21 | 46.62 | | 50.00 | 1.41 | - | 46.62 | -2.58 | 44.04 | |
| Amazonenstraat 20 HS | 1076LJ | 1 | 38.45 | 39.61 | | 50.00 | 1.16 | - | 39.61 | -1.98 | 37.63 | |
| Amazonenstraat 20 I | 1076LJ | 1 | 39.79 | 41.05 | | 50.00 | 1.26 | - | 41.05 | -2.03 | 39.02 | |
| Amazonenstraat 20 II | 1076LJ | 1 | 41.87 | 43.18 | | 50.00 | 1.31 | - | 43.18 | -2.17 | 41.01 | |
| Amazonenstraat 20 III | 1076LJ | 1 | 44.68 | 46.16 | | 50.00 | 1.48 | - | 46.16 | -2.45 | 43.71 | |
| Amazonenstraat 21 HS | 1076LE | 1 | 38.57 | 39.71 | | 50.00 | 1.14 | - | 39.71 | -2.03 | 37.68 | |
| Amazonenstraat 21 I | 1076LE | 1 | 39.63 | 40.89 | | 50.00 | 1.26 | - | 40.89 | -2.07 | 38.82 | |
| Amazonenstraat 21 II | 1076LE | 1 | 44.59 | 46.09 | | 50.00 | 1.50 | - | 46.09 | -2.57 | 43.52 | |
| Amazonenstraat 22 HS | 1076LK | 1 | 38.62 | 39.69 | | 50.00 | 1.07 | - | 39.69 | -1.97 | 37.72 | |
| Amazonenstraat 22 I | 1076LK | 1 | 39.98 | 41.16 | | 50.00 | 1.18 | - | 41.16 | -2.03 | 39.13 | |
| Amazonenstraat 22 II | 1076LK | 1 | 41.94 | 43.22 | | 50.00 | 1.28 | - | 43.22 | -2.18 | 41.04 | |
| Amazonenstraat 22 III | 1076LK | 1 | 44.75 | 46.21 | | 50.00 | 1.46 | - | 46.21 | -2.45 | 43.76 | |
| Amazonenstraat 23 HS | 1076LE | 1 | 38.15 | 39.29 | | 50.00 | 1.14 | - | 39.29 | -2.06 | 37.23 | |
| Amazonenstraat 23 I | 1076LE | 1 | 39.06 | 40.39 | | 50.00 | 1.33 | - | 40.39 | -2.04 | 38.35 | |
| Amazonenstraat 23 II | 1076LE | 1 | 44.15 | 45.74 | | 50.00 | 1.59 | - | 45.74 | -2.55 | 43.19 | |
| Amazonenstraat 24 HS | 1076LK | 1 | 38.50 | 39.61 | | 50.00 | 1.11 | - | 39.61 | -1.97 | 37.64 | |
| Amazonenstraat 24 I | 1076LK | 1 | 39.80 | 40.97 | | 50.00 | 1.17 | - | 40.97 | -2.02 | 38.95 | |
| Amazonenstraat 24 II | 1076LK | 1 | 44.78 | 46.22 | | 50.00 | 1.44 | - | 46.22 | -2.46 | 43.76 | |
| Amazonenstraat 25 HS | 1076LE | 1 | 37.76 | 38.96 | | 50.00 | 1.20 | - | 38.96 | -2.04 | 36.92 | |
| Amazonenstraat 25 I | 1076LE | 1 | 38.82 | 40.18 | | 50.00 | 1.36 | - | 40.18 | -2.08 | 38.10 | |

## Gemeente AMSTERDAM

| Adres en postcode | | Bestemming | Geluidbelasting bij huidig GPP [dB] | Toekomst zonder nieuwe maatregelen [dB] | Sanering | Grenswaarde [dB] | Effect van het project | Benodigde reductie [dB] | Geluidbelasting standaard akoestische situatie [dB] | Geluidreductie door de doelmatige maatregelen [dB] | Toekomst met geadviseerde maatregel(en) [dB] | Overschrijding grenswaarde/ (X= ja, leeg vak=nee) |
|---|---|---|---|---|---|---|---|---|---|---|---|---|
| Amazonenstraat 25 II | 1076LE | 1 | 43.76 | 45.32 | | 50.00 | 1.56 | - | 45.32 | -2.59 | 42.73 | |
| Amazonenstraat 26 HS | 1076LK | 1 | 38.44 | 39.48 | | 50.00 | 1.04 | - | 39.48 | -2.00 | 37.48 | |
| Amazonenstraat 26 I | 1076LK | 1 | 39.77 | 40.94 | | 50.00 | 1.17 | - | 40.94 | -2.06 | 38.88 | |
| Amazonenstraat 26 II | 1076LK | 1 | 44.67 | 46.08 | | 50.00 | 1.41 | - | 46.08 | -2.49 | 43.59 | |
| Amazonenstraat 27 HS | 1076LE | 1 | 37.38 | 38.58 | | 50.00 | 1.20 | - | 38.58 | -2.09 | 36.49 | |
| Amazonenstraat 27 I | 1076LE | 1 | 38.43 | 39.83 | | 50.00 | 1.40 | - | 39.83 | -2.07 | 37.76 | |
| Amazonenstraat 27 II | 1076LE | 1 | 43.46 | 45.07 | | 50.00 | 1.61 | - | 45.07 | -2.56 | 42.51 | |
| Amazonenstraat 28 HS | 1076LK | 1 | 38.34 | 39.36 | | 50.00 | 1.02 | - | 39.36 | -1.99 | 37.37 | |
| Amazonenstraat 28 I | 1076LK | 1 | 39.75 | 40.87 | | 50.00 | 1.12 | - | 40.87 | -2.02 | 38.85 | |
| Amazonenstraat 28 II | 1076LK | 1 | 41.74 | 42.98 | | 50.00 | 1.24 | - | 42.98 | -2.18 | 40.80 | |
| Amazonenstraat 28 III | 1076LK | 1 | 44.64 | 46.01 | | 50.00 | 1.37 | - | 46.01 | -2.45 | 43.56 | |
| Amazonenstraat 29 HS | 1076LE | 1 | 37.72 | 38.88 | | 50.00 | 1.16 | - | 38.88 | -2.06 | 36.82 | |
| Amazonenstraat 29 I | 1076LE | 1 | 38.79 | 40.10 | | 50.00 | 1.31 | - | 40.10 | -2.07 | 38.03 | |
| Amazonenstraat 29 II | 1076LE | 1 | 43.80 | 45.41 | | 50.00 | 1.61 | - | 45.41 | -2.55 | 42.86 | |
| Amazonenstraat 30 HS | 1076LK | 1 | 38.32 | 39.29 | | 50.00 | 0.97 | - | 39.29 | -1.94 | 37.35 | |
| Amazonenstraat 30 I | 1076LK | 1 | 39.63 | 40.73 | | 50.00 | 1.10 | - | 40.73 | -2.02 | 38.71 | |
| Amazonenstraat 30 II | 1076LK | 1 | 44.72 | 46.05 | | 50.00 | 1.33 | - | 46.05 | -2.40 | 43.65 | |
| Amazonenstraat 31 HS | 1076LE | 1 | 37.43 | 38.64 | | 50.00 | 1.21 | - | 38.64 | -2.10 | 36.54 | |
| Amazonenstraat 31 I | 1076LE | 1 | 38.47 | 39.86 | | 50.00 | 1.39 | - | 39.86 | -2.06 | 37.80 | |
| Amazonenstraat 31 II | 1076LE | 1 | 43.45 | 45.10 | | 50.00 | 1.65 | - | 45.10 | -2.51 | 42.59 | |
| Amazonenstraat 32 HS | 1076LK | 1 | 38.26 | 39.28 | | 50.00 | 1.02 | - | 39.28 | -1.95 | 37.33 | |
| Amazonenstraat 32 I | 1076LK | 1 | 39.57 | 40.67 | | 50.00 | 1.10 | - | 40.67 | -1.98 | 38.69 | |
| Amazonenstraat 32 II | 1076LK | 1 | 44.63 | 45.97 | | 50.00 | 1.34 | - | 45.97 | -2.41 | 43.56 | |
| Amazonenstraat 33 HS | 1076LE | 1 | 37.86 | 39.04 | | 50.00 | 1.18 | - | 39.04 | -2.06 | 36.98 | |
| Amazonenstraat 33 I | 1076LE | 1 | 38.75 | 40.08 | | 50.00 | 1.33 | - | 40.08 | -2.09 | 37.99 | |
| Amazonenstraat 33 II | 1076LE | 1 | 43.76 | 45.28 | | 50.00 | 1.52 | - | 45.28 | -2.57 | 42.71 | |
| Amazonenstraat 34 HS | 1076LK | 1 | 38.27 | 39.30 | | 50.00 | 1.03 | - | 39.30 | -1.96 | 37.34 | |
| Amazonenstraat 34 I | 1076LK | 1 | 39.57 | 40.70 | | 50.00 | 1.13 | - | 40.70 | -2.01 | 38.69 | |
| Amazonenstraat 34 II | 1076LK | 1 | 44.55 | 45.90 | | 50.00 | 1.35 | - | 45.90 | -2.40 | 43.50 | |
| Amazonenstraat 35 HS | 1076LE | 1 | 37.41 | 38.59 | | 50.00 | 1.18 | - | 38.59 | -2.04 | 36.55 | |
| Amazonenstraat 35 I | 1076LE | 1 | 38.32 | 39.62 | | 50.00 | 1.30 | - | 39.62 | -2.01 | 37.61 | |
| Amazonenstraat 35 II | 1076LE | 1 | 43.13 | 44.78 | | 50.00 | 1.65 | - | 44.78 | -2.47 | 42.31 | |
| Amazonenstraat 36 HS | 1076LK | 1 | 38.25 | 39.31 | | 50.00 | 1.06 | - | 39.31 | -1.95 | 37.36 | |
| Amazonenstraat 36 I | 1076LK | 1 | 39.59 | 40.74 | | 50.00 | 1.15 | - | 40.74 | -2.00 | 38.74 | |
| Amazonenstraat 36 II | 1076LK | 1 | 44.41 | 45.75 | | 50.00 | 1.34 | - | 45.75 | -2.36 | 43.39 | |
| Amazonenstraat 37 HS | 1076LG | 1 | 37.81 | 39.08 | | 50.00 | 1.27 | - | 39.08 | -2.07 | 37.01 | |
| Amazonenstraat 37 I | 1076LG | 1 | 38.69 | 40.03 | | 50.00 | 1.34 | - | 40.03 | -2.10 | 37.93 | |
| Amazonenstraat 37 II | 1076LG | 1 | 43.78 | 45.37 | | 50.00 | 1.59 | - | 45.37 | -2.57 | 42.80 | |
| Amazonenstraat 38 HS | 1076LK | 1 | 38.26 | 39.31 | | 50.00 | 1.05 | - | 39.31 | -1.94 | 37.37 | |
| Amazonenstraat 38 I | 1076LK | 1 | 39.56 | 40.73 | | 50.00 | 1.17 | - | 40.73 | -2.00 | 38.73 | |
| Amazonenstraat 38 II | 1076LK | 1 | 44.48 | 45.80 | | 50.00 | 1.32 | - | 45.80 | -2.36 | 43.44 | |
| Amazonenstraat 39 HS | 1076LG | 1 | 37.43 | 38.66 | | 50.00 | 1.23 | - | 38.66 | -2.08 | 36.58 | |
| Amazonenstraat 39 I | 1076LG | 1 | 38.20 | 39.60 | | 50.00 | 1.40 | - | 39.60 | -2.04 | 37.56 | |
| Amazonenstraat 39 II | 1076LG | 1 | 43.02 | 44.78 | | 50.00 | 1.76 | - | 44.78 | -2.50 | 42.28 | |
| Amazonenstraat 40 HS | 1076LK | 1 | 38.26 | 39.33 | | 50.00 | 1.07 | - | 39.33 | -1.95 | 37.38 | |
| Amazonenstraat 40 I | 1076LK | 1 | 39.59 | 40.75 | | 50.00 | 1.16 | - | 40.75 | -1.99 | 38.76 | |
| Amazonenstraat 40 II | 1076LK | 1 | 44.47 | 45.77 | | 50.00 | 1.30 | - | 45.77 | -2.36 | 43.41 | |
| Amazonenstraat 41 HS | 1076LG | 1 | 37.91 | 39.17 | | 50.00 | 1.26 | - | 39.17 | -2.04 | 37.13 | |
| Amazonenstraat 41 I | 1076LG | 1 | 38.81 | 40.12 | | 50.00 | 1.31 | - | 40.12 | -2.07 | 38.05 | |
| Amazonenstraat 41 II | 1076LG | 1 | 43.79 | 45.39 | | 50.00 | 1.60 | - | 45.39 | -2.54 | 42.85 | |
| Amazonenstraat 42 HS | 1076LL | 1 | 38.19 | 39.27 | | 50.00 | 1.08 | - | 39.27 | -1.94 | 37.33 | |
| Amazonenstraat 42 I | 1076LL | 1 | 39.54 | 40.69 | | 50.00 | 1.15 | - | 40.69 | -1.99 | 38.70 | |
| Amazonenstraat 42 II | 1076LL | 1 | 44.46 | 45.82 | | 50.00 | 1.36 | - | 45.82 | -2.36 | 43.46 | |

## Gemeente AMSTERDAM

| Adres en postcode | | Bestemming | Geluidbelasting bij huidig GPP [dB] | Toekomst zonder nieuwe maatregelen [dB] | Sanering | Grenswaarde [dB] | Effect van het project | Benodigde reductie [dB] | Geluidbelasting standaard akoestische situatie [dB] | Geluidreductie door de doelmatige maatregelen [dB] | Toekomst met geadviseerde maatregel(en) [dB] | Overschrijding grenswaarde/ (X= ja, leeg vak=nee) |
|---|---|---|---|---|---|---|---|---|---|---|---|---|
| Amazonenstraat 43 HS | 1076LG | 1 | 37.43 | 38.69 | | 50.00 | 1.26 | - | 38.69 | -2.10 | 36.59 | |
| Amazonenstraat 43 I | 1076LG | 1 | 38.25 | 39.58 | | 50.00 | 1.33 | - | 39.58 | -2.02 | 37.56 | |
| Amazonenstraat 43 II | 1076LG | 1 | 43.15 | 44.82 | | 50.00 | 1.67 | - | 44.82 | -2.45 | 42.37 | |
| Amazonenstraat 44 HS | 1076LL | 1 | 38.10 | 39.24 | | 50.00 | 1.14 | - | 39.24 | -1.96 | 37.28 | |
| Amazonenstraat 44 I | 1076LL | 1 | 39.41 | 40.61 | | 50.00 | 1.20 | - | 40.61 | -1.99 | 38.62 | |
| Amazonenstraat 44 II | 1076LL | 1 | 44.31 | 45.74 | | 50.00 | 1.43 | - | 45.74 | -2.34 | 43.40 | |
| Amazonenstraat 45 HS | 1076LG | 1 | 37.88 | 39.07 | | 50.00 | 1.19 | - | 39.07 | -2.06 | 37.01 | |
| Amazonenstraat 45 I | 1076LG | 1 | 38.73 | 39.97 | | 50.00 | 1.24 | - | 39.97 | -2.09 | 37.88 | |
| Amazonenstraat 45 II | 1076LG | 1 | 43.64 | 45.17 | | 50.00 | 1.53 | - | 45.17 | -2.52 | 42.65 | |
| Amazonenstraat 46 HS | 1076LL | 1 | 38.15 | 39.29 | | 50.00 | 1.14 | - | 39.29 | -1.96 | 37.33 | |
| Amazonenstraat 46 I | 1076LL | 1 | 39.46 | 40.67 | | 50.00 | 1.21 | - | 40.67 | -1.99 | 38.68 | |
| Amazonenstraat 46 II | 1076LL | 1 | 44.30 | 45.72 | | 50.00 | 1.42 | - | 45.72 | -2.35 | 43.37 | |
| Amazonenstraat 47 HS | 1076LG | 1 | 37.44 | 38.66 | | 50.00 | 1.22 | - | 38.66 | -2.11 | 36.55 | |
| Amazonenstraat 47 I | 1076LG | 1 | 38.16 | 39.51 | | 50.00 | 1.35 | - | 39.51 | -2.04 | 37.47 | |
| Amazonenstraat 47 II | 1076LG | 1 | 43.12 | 44.66 | | 50.00 | 1.54 | - | 44.66 | -2.47 | 42.19 | |
| Amazonenstraat 48 HS | 1076LL | 1 | 39.47 | 40.65 | | 50.00 | 1.18 | - | 40.65 | -1.99 | 38.66 | |
| Amazonenstraat 48 II | 1076LL | 1 | 44.31 | 45.74 | | 50.00 | 1.43 | - | 45.74 | -2.36 | 43.38 | |
| Amazonenstraat 49 HS | 1076LG | 1 | 37.88 | 39.23 | | 50.00 | 1.35 | - | 39.23 | -2.08 | 37.15 | |
| Amazonenstraat 49 I | 1076LG | 1 | 38.73 | 40.05 | | 50.00 | 1.32 | - | 40.05 | -2.07 | 37.98 | |
| Amazonenstraat 49 II | 1076LG | 1 | 43.70 | 45.23 | | 50.00 | 1.53 | - | 45.23 | -2.51 | 42.72 | |
| Amazonenstraat 50 HS | 1076LL | 1 | 37.86 | 39.09 | | 50.00 | 1.23 | - | 39.09 | -1.94 | 37.15 | |
| Amazonenstraat 50 I | 1076LL | 1 | 39.10 | 40.40 | | 50.00 | 1.30 | - | 40.40 | -1.98 | 38.42 | |
| Amazonenstraat 50 II | 1076LL | 1 | 44.14 | 45.58 | | 50.00 | 1.44 | - | 45.58 | -2.32 | 43.26 | |
| Amazonenstraat 51 HS | 1076LG | 1 | 37.36 | 38.70 | | 50.00 | 1.34 | - | 38.70 | -2.13 | 36.57 | |
| Amazonenstraat 51 I | 1076LG | 1 | 38.04 | 39.44 | | 50.00 | 1.40 | - | 39.44 | -2.03 | 37.41 | |
| Amazonenstraat 51 II | 1076LG | 1 | 42.85 | 44.52 | | 50.00 | 1.67 | - | 44.52 | -2.49 | 42.03 | |
| Amazonenstraat 52 HS | 1076LL | 1 | 37.54 | 38.79 | | 50.00 | 1.25 | - | 38.79 | -1.95 | 36.84 | |
| Amazonenstraat 52 I | 1076LL | 1 | 38.74 | 40.08 | | 50.00 | 1.34 | - | 40.08 | -1.97 | 38.11 | |
| Amazonenstraat 52 II | 1076LL | 1 | 43.76 | 45.35 | | 50.00 | 1.59 | - | 45.35 | -2.34 | 43.01 | |
| Amazonenstraat 53 HS | 1076LH | 1 | 37.41 | 38.72 | | 50.00 | 1.31 | - | 38.72 | -2.09 | 36.63 | |
| Amazonenstraat 53 I | 1076LH | 1 | 38.09 | 39.53 | | 50.00 | 1.44 | - | 39.53 | -2.06 | 37.47 | |
| Amazonenstraat 53 II | 1076LH | 1 | 42.90 | 44.74 | | 50.00 | 1.84 | - | 44.74 | -2.51 | 42.23 | |
| Amazonenstraat 54 HS | 1076LL | 1 | 37.06 | 38.37 | | 50.00 | 1.31 | - | 38.37 | -2.00 | 36.37 | |
| Amazonenstraat 54 I | 1076LL | 1 | 38.30 | 39.68 | | 50.00 | 1.38 | - | 39.68 | -2.02 | 37.66 | |
| Amazonenstraat 54 II | 1076LL | 1 | 42.91 | 44.62 | | 50.00 | 1.71 | - | 44.62 | -2.43 | 42.19 | |
| Amazonenstraat 55 HS | 1076LH | 1 | 37.67 | 39.06 | | 50.00 | 1.39 | - | 39.06 | -2.08 | 36.98 | |
| Amazonenstraat 55 I | 1076LH | 1 | 38.42 | 39.82 | | 50.00 | 1.40 | - | 39.82 | -2.07 | 37.75 | |
| Amazonenstraat 55 II | 1076LH | 1 | 43.49 | 45.08 | | 50.00 | 1.59 | - | 45.08 | -2.53 | 42.55 | |
| Amazonenstraat 56 HS | 1076LL | 1 | 37.17 | 38.45 | | 50.00 | 1.28 | - | 38.45 | -1.99 | 36.46 | |
| Amazonenstraat 56 I | 1076LL | 1 | 38.49 | 39.93 | | 50.00 | 1.44 | - | 39.93 | -2.02 | 37.91 | |
| Amazonenstraat 56 II | 1076LL | 1 | 42.89 | 44.58 | | 50.00 | 1.69 | - | 44.58 | -2.42 | 42.16 | |
| Amazonenstraat 57 HS | 1076LH | 1 | 37.26 | 38.63 | | 50.00 | 1.37 | - | 38.63 | -2.10 | 36.53 | |
| Amazonenstraat 57 I | 1076LH | 1 | 37.98 | 39.40 | | 50.00 | 1.42 | - | 39.40 | -2.04 | 37.36 | |
| Amazonenstraat 57 II | 1076LH | 1 | 42.79 | 44.40 | | 50.00 | 1.61 | - | 44.40 | -2.43 | 41.97 | |
| Amazonenstraat 58 2 | 1076LM | 1 | 42.76 | 44.44 | | 50.00 | 1.68 | - | 44.44 | -2.38 | 42.06 | |
| Amazonenstraat 58 HS | 1076LM | 1 | 38.31 | 39.67 | | 50.00 | 1.36 | - | 39.67 | -2.00 | 37.67 | |
| Amazonenstraat 59 HS | 1076LH | 1 | 37.57 | 39.06 | | 50.00 | 1.49 | - | 39.06 | -2.10 | 36.96 | |
| Amazonenstraat 59 I | 1076LH | 1 | 38.46 | 39.98 | | 50.00 | 1.52 | - | 39.98 | -2.09 | 37.89 | |
| Amazonenstraat 59 II | 1076LH | 1 | 43.54 | 45.21 | | 50.00 | 1.67 | - | 45.21 | -2.56 | 42.65 | |
| Amazonenstraat 60 HS | 1076LM | 1 | 36.94 | 38.13 | | 50.00 | 1.19 | - | 38.13 | -1.98 | 36.15 | |
| Amazonenstraat 60 I | 1076LM | 1 | 38.15 | 39.49 | | 50.00 | 1.34 | - | 39.49 | -2.00 | 37.49 | |
| Amazonenstraat 60 II | 1076LM | 1 | 42.73 | 44.41 | | 50.00 | 1.68 | - | 44.41 | -2.41 | 42.00 | |
| Amazonenstraat 61 HS | 1076LH | 1 | 37.74 | 39.27 | | 50.00 | 1.53 | - | 39.27 | -2.15 | 37.12 | |

## Gemeente AMSTERDAM

| Adres en postcode | | Bestemming | Geluidbelasting bij huidig GPP [dB] | Toekomst zonder nieuwe maatregelen [dB] | Sanering | Grenswaarde [dB] | Effect van het project | Benodigde reductie [dB] | Geluidbelasting standaard akoestische situatie [dB] | Geluidreductie door de doelmatige maatregelen [dB] | Toekomst met geadviseerde maatregel(en) [dB] | Overschrijding grenswaarde/ (X= ja, leeg vak=nee) |
|---|---|---|---|---|---|---|---|---|---|---|---|---|
| Amazonenstraat 61 I | 1076LH | 1 | 38.22 | 39.82 | | 50.00 | 1.60 | - | 39.82 | -2.10 | 37.72 | |
| Amazonenstraat 61 II | 1076LH | 1 | 42.95 | 44.76 | | 50.00 | 1.81 | - | 44.76 | -2.53 | 42.23 | |
| Amazonenstraat 62 HS | 1076LM | 1 | 36.80 | 38.09 | | 50.00 | 1.29 | - | 38.09 | -2.01 | 36.08 | |
| Amazonenstraat 62 I | 1076LM | 1 | 38.03 | 39.36 | | 50.00 | 1.33 | - | 39.36 | -1.99 | 37.37 | |
| Amazonenstraat 62 II | 1076LM | 1 | 42.64 | 44.33 | | 50.00 | 1.69 | - | 44.33 | -2.42 | 41.91 | |
| Amazonenstraat 63 HS | 1076LH | 1 | 37.47 | 39.00 | | 50.00 | 1.53 | - | 39.00 | -2.09 | 36.91 | |
| Amazonenstraat 63 I | 1076LH | 1 | 38.17 | 39.88 | | 50.00 | 1.71 | - | 39.88 | -2.12 | 37.76 | |
| Amazonenstraat 63 II | 1076LH | 1 | 43.15 | 44.97 | | 50.00 | 1.82 | - | 44.97 | -2.59 | 42.38 | |
| Amazonenstraat 64 HS | 1076LM | 1 | 36.71 | 37.96 | | 50.00 | 1.25 | - | 37.96 | -2.02 | 35.94 | |
| Amazonenstraat 64 I | 1076LM | 1 | 38.00 | 39.32 | | 50.00 | 1.32 | - | 39.32 | -2.01 | 37.31 | |
| Amazonenstraat 64 II | 1076LM | 1 | 42.56 | 44.15 | | 50.00 | 1.59 | - | 44.15 | -2.39 | 41.76 | |
| Amazonenstraat 65 HS | 1076LH | 1 | 37.51 | 38.95 | | 50.00 | 1.44 | - | 38.95 | -2.15 | 36.80 | |
| Amazonenstraat 65 I | 1076LH | 1 | 38.10 | 39.77 | | 50.00 | 1.67 | - | 39.77 | -2.13 | 37.64 | |
| Amazonenstraat 65 II | 1076LH | 1 | 42.71 | 44.54 | | 50.00 | 1.83 | - | 44.54 | -2.48 | 42.06 | |
| Amazonenstraat 66 HS | 1076LM | 1 | 36.73 | 38.06 | | 50.00 | 1.33 | - | 38.06 | -2.04 | 36.02 | |
| Amazonenstraat 66 I | 1076LM | 1 | 38.03 | 39.43 | | 50.00 | 1.40 | - | 39.43 | -2.03 | 37.40 | |
| Amazonenstraat 66 II | 1076LM | 1 | 42.61 | 44.24 | | 50.00 | 1.63 | - | 44.24 | -2.44 | 41.80 | |
| Amazonenstraat 67 HS | 1076LH | 1 | 37.49 | 38.84 | | 50.00 | 1.35 | - | 38.84 | -2.14 | 36.70 | |
| Amazonenstraat 67 I | 1076LH | 1 | 38.08 | 39.57 | | 50.00 | 1.49 | - | 39.57 | -2.14 | 37.43 | |
| Amazonenstraat 67 II | 1076LH | 1 | 42.67 | 44.38 | | 50.00 | 1.71 | - | 44.38 | -2.44 | 41.94 | |
| Amazonenstraat 68 HS | 1076LM | 1 | 36.76 | 38.10 | | 50.00 | 1.34 | - | 38.10 | -2.06 | 36.04 | |
| Amazonenstraat 68 I | 1076LM | 1 | 38.03 | 39.49 | | 50.00 | 1.46 | - | 39.49 | -2.07 | 37.42 | |
| Amazonenstraat 68 II | 1076LM | 1 | 42.61 | 44.29 | | 50.00 | 1.68 | - | 44.29 | -2.43 | 41.86 | |
| Amazonenstraat 69 HS | 1076LH | 1 | 37.26 | 38.58 | | 50.00 | 1.32 | - | 38.58 | -2.24 | 36.34 | |
| Amazonenstraat 69 I | 1076LH | 1 | 37.64 | 38.90 | | 50.00 | 1.26 | - | 38.90 | -2.15 | 36.75 | |
| Amazonenstraat 69 II | 1076LH | 1 | 42.07 | 43.59 | | 50.00 | 1.52 | - | 43.59 | -2.45 | 41.14 | |
| Amazonenstraat 70 HS | 1076LM | 1 | 36.76 | 38.20 | | 50.00 | 1.44 | - | 38.20 | -2.08 | 36.12 | |
| Amazonenstraat 70 I | 1076LM | 1 | 37.89 | 39.46 | | 50.00 | 1.57 | - | 39.46 | -2.11 | 37.35 | |
| Amazonenstraat 70 II | 1076LM | 1 | 42.36 | 44.14 | | 50.00 | 1.78 | - | 44.14 | -2.45 | 41.69 | |
| Amazonenstraat 71 I | 1076LH | 1 | 37.35 | 38.58 | | 50.00 | 1.23 | - | 38.58 | -2.21 | 36.37 | |
| Amazonenstraat 71 II | 1076LH | 1 | 41.12 | 42.26 | | 50.00 | 1.14 | - | 42.26 | -2.46 | 39.80 | |
| Amazonenstraat 72 HS | 1076LM | 1 | 37.02 | 38.60 | | 50.00 | 1.58 | - | 38.60 | -2.19 | 36.41 | |
| Amazonenstraat 72 I | 1076LM | 1 | 38.43 | 40.16 | | 50.00 | 1.73 | - | 40.16 | -2.22 | 37.94 | |
| Amazonenstraat 72 II | 1076LM | 1 | 42.49 | 44.31 | | 50.00 | 1.82 | - | 44.31 | -2.54 | 41.77 | |
| Amazonenstraat 74 HS | 1076LM | 1 | 37.88 | 39.55 | | 50.00 | 1.67 | - | 39.55 | -2.22 | 37.33 | |
| Amazonenstraat 74 I | 1076LM | 1 | 39.01 | 40.74 | | 50.00 | 1.73 | - | 40.74 | -2.27 | 38.47 | |
| Amazonenstraat 74 II | 1076LM | 1 | 40.57 | 42.41 | | 50.00 | 1.84 | - | 42.41 | -2.42 | 39.99 | |
| Amstelboulevard 2 | 1096HH | 1 | 47.79 | 49.74 | | 50.00 | 1.95 | - | 49.74 | -4.09 | 45.65 | |
| Amstelboulevard 4 | 1096HH | 1 | 47.79 | 49.74 | | 50.00 | 1.95 | - | 49.74 | -4.09 | 45.65 | |
| Amstelboulevard 6 | 1096HH | 1 | 47.79 | 49.74 | | 50.00 | 1.95 | - | 49.74 | -4.09 | 45.65 | |
| Amstelboulevard 8 | 1096HH | 1 | 48.07 | 50.48 | | 50.00 | 2.41 | - | 50.48 | -4.57 | 45.91 | |
| Amstelboulevard 10 | 1096HH | 1 | 48.07 | 50.48 | | 50.00 | 2.41 | - | 50.48 | -4.57 | 45.91 | |
| Amstelboulevard 12 | 1096HH | 1 | 48.07 | 50.48 | | 50.00 | 2.41 | - | 50.48 | -4.57 | 45.91 | |
| Amstelboulevard 14 | 1096HH | 1 | 48.90 | 51.18 | | 50.00 | 2.28 | 0.68 | 51.18 | -4.49 | 46.69 | |
| Amstelboulevard 16 | 1096HH | 1 | 48.90 | 51.18 | | 50.00 | 2.28 | 0.68 | 51.18 | -4.49 | 46.69 | |
| Amstelboulevard 18 | 1096HH | 1 | 48.90 | 51.18 | | 50.00 | 2.28 | 0.68 | 51.18 | -4.49 | 46.69 | |
| Amstelboulevard 20 | 1096HH | 1 | 49.04 | 51.32 | | 50.00 | 2.28 | 0.82 | 51.32 | -4.39 | 46.93 | |
| Amstelboulevard 22 | 1096HH | 1 | 49.04 | 51.32 | | 50.00 | 2.28 | 0.82 | 51.32 | -4.39 | 46.93 | |
| Amstelboulevard 24 | 1096HH | 1 | 49.04 | 51.32 | | 50.00 | 2.28 | 0.82 | 51.32 | -4.39 | 46.93 | |
| Amstelboulevard 26 | 1096HH | 1 | 49.31 | 51.56 | | 50.00 | 2.25 | 1.06 | 51.56 | -4.48 | 47.08 | |
| Amstelboulevard 28 | 1096HH | 1 | 49.31 | 51.56 | | 50.00 | 2.25 | 1.06 | 51.56 | -4.48 | 47.08 | |
| Amstelboulevard 30 | 1096HH | 1 | 49.31 | 51.56 | | 50.00 | 2.25 | 1.06 | 51.56 | -4.48 | 47.08 | |
| Amstelboulevard 32 | 1096HH | 1 | 49.06 | 51.41 | | 50.00 | 2.35 | 0.91 | 51.41 | -4.43 | 46.98 | |

## Gemeente AMSTERDAM

| Adres en postcode | | Bestemming | Geluidbelasting bij huidig GPP [dB] | Toekomst zonder nieuwe maatregelen [dB] | Sanering | Grenswaarde [dB] | Effect van het project | Benodigde reductie [dB] | Geluidbelasting standaard akoestische situatie [dB] | Geluidreductie door de doelmatige maatregelen [dB] | Toekomst met geadviseerde maatregel(en) [dB] | Overschrijding grenswaarde/ (X= ja, leeg vak=nee) |
|---|---|---|---|---|---|---|---|---|---|---|---|---|
| Amstelboulevard 34 | 1096HH | 1 | 49.06 | 51.41 | | 50.00 | 2.35 | 0.91 | 51.41 | -4.43 | 46.98 | |
| Amstelboulevard 36 | 1096HH | 1 | 49.06 | 51.41 | | 50.00 | 2.35 | 0.91 | 51.41 | -4.43 | 46.98 | |
| Amstelboulevard 38 | 1096HH | 1 | 49.11 | 51.48 | | 50.00 | 2.37 | 0.98 | 51.48 | -4.45 | 47.03 | |
| Amstelboulevard 40 | 1096HH | 1 | 49.11 | 51.48 | | 50.00 | 2.37 | 0.98 | 51.48 | -4.45 | 47.03 | |
| Amstelboulevard 42 | 1096HH | 1 | 49.11 | 51.48 | | 50.00 | 2.37 | 0.98 | 51.48 | -4.45 | 47.03 | |
| Amstelboulevard 44 | 1096HH | 1 | 49.13 | 51.57 | | 50.00 | 2.44 | 1.07 | 51.57 | -4.43 | 47.14 | |
| Amstelboulevard 46 | 1096HH | 1 | 49.01 | 51.03 | | 50.00 | 2.02 | 0.53 | 51.03 | -4.27 | 46.76 | |
| Amstelboulevard 48 | 1096HH | 1 | 49.13 | 51.57 | | 50.00 | 2.44 | 1.07 | 51.57 | -4.43 | 47.14 | |
| Amstelboulevard 50 | 1096HH | 1 | 49.13 | 51.57 | | 50.00 | 2.44 | 1.07 | 51.57 | -4.43 | 47.14 | |
| Amstelboulevard 60 | 1096HJ | 1 | 41.48 | 42.73 | | 50.00 | 1.25 | - | 42.73 | -3.32 | 39.41 | |
| Amstelboulevard 62 | 1096HJ | 1 | 45.19 | 45.83 | | 50.00 | 0.64 | - | 45.83 | -2.94 | 42.89 | |
| Amstelboulevard 64 | 1096HJ | 1 | 46.80 | 47.28 | | 50.00 | 0.48 | - | 47.28 | -2.84 | 44.44 | |
| Amstelboulevard 66 | 1096HJ | 1 | 47.21 | 47.68 | | 50.00 | 0.47 | - | 47.68 | -2.92 | 44.76 | |
| Amstelboulevard 68 | 1096HJ | 1 | 47.26 | 47.75 | | 50.00 | 0.49 | - | 47.75 | -2.89 | 44.86 | |
| Amstelboulevard 70 | 1096HJ | 1 | 47.32 | 47.88 | | 50.00 | 0.56 | - | 47.88 | -2.88 | 45.00 | |
| Amstelboulevard 72 | 1096HJ | 1 | 47.57 | 48.37 | | 50.00 | 0.80 | - | 48.37 | -3.01 | 45.36 | |
| Amstelboulevard 74 | 1096HJ | 1 | 41.48 | 42.73 | | 50.00 | 1.25 | - | 42.73 | -3.32 | 39.41 | |
| Amstelboulevard 76 | 1096HJ | 1 | 45.19 | 45.83 | | 50.00 | 0.64 | - | 45.83 | -2.94 | 42.89 | |
| Amstelboulevard 78 | 1096HJ | 1 | 46.80 | 47.28 | | 50.00 | 0.48 | - | 47.28 | -2.84 | 44.44 | |
| Amstelboulevard 80 | 1096HJ | 1 | 47.21 | 47.68 | | 50.00 | 0.47 | - | 47.68 | -2.92 | 44.76 | |
| Amstelboulevard 82 | 1096HJ | 1 | 47.26 | 47.75 | | 50.00 | 0.49 | - | 47.75 | -2.89 | 44.86 | |
| Amstelboulevard 84 | 1096HJ | 1 | 47.32 | 47.88 | | 50.00 | 0.56 | - | 47.88 | -2.88 | 45.00 | |
| Amstelboulevard 86 | 1096HJ | 1 | 47.57 | 48.37 | | 50.00 | 0.80 | - | 48.37 | -3.01 | 45.36 | |
| Amstelboulevard 98 | 1096HK | 1 | 46.77 | 47.49 | | 50.00 | 0.72 | - | 47.49 | -3.28 | 44.21 | |
| Amstelboulevard 140 | 1096HL | 1 | 41.69 | 41.78 | | 50.00 | 0.09 | - | 41.78 | -2.72 | 39.06 | |
| Amstelboulevard 142 | 1096HL | 1 | 45.48 | 45.61 | | 50.00 | 0.13 | - | 45.61 | -2.94 | 42.67 | |
| Amstelboulevard 144 | 1096HL | 1 | 46.36 | 46.39 | | 50.00 | 0.03 | - | 46.39 | -2.97 | 43.42 | |
| Amstelboulevard 146 | 1096HL | 1 | 47.96 | 47.98 | | 50.00 | 0.02 | - | 47.98 | -3.08 | 44.90 | |
| Amstelboulevard 148 | 1096HL | 1 | 48.49 | 48.50 | | 50.00 | 0.01 | - | 48.50 | -2.98 | 45.52 | |
| Amstelboulevard 150 | 1096HL | 1 | 48.76 | 48.81 | | 50.00 | 0.05 | - | 48.81 | -3.00 | 45.81 | |
| Amstelboulevard 152 | 1096HL | 1 | 41.69 | 41.78 | | 50.00 | 0.09 | - | 41.78 | -2.72 | 39.06 | |
| Amstelboulevard 154 | 1096HL | 1 | 45.48 | 45.61 | | 50.00 | 0.13 | - | 45.61 | -2.94 | 42.67 | |
| Amstelboulevard 156 | 1096HL | 1 | 46.36 | 46.39 | | 50.00 | 0.03 | - | 46.39 | -2.97 | 43.42 | |
| Amstelboulevard 158 | 1096HL | 1 | 47.96 | 47.98 | | 50.00 | 0.02 | - | 47.98 | -3.08 | 44.90 | |
| Amstelboulevard 160 | 1096HL | 1 | 48.49 | 48.50 | | 50.00 | 0.01 | - | 48.50 | -2.98 | 45.52 | |
| Amstelboulevard 162 | 1096HL | 1 | 48.76 | 48.81 | | 50.00 | 0.05 | - | 48.81 | -3.00 | 45.81 | |
| Amstelboulevard 164 | 1096HL | 1 | 48.95 | 49.17 | | 50.00 | 0.22 | - | 49.17 | -3.10 | 46.07 | |
| Amstelboulevard 166 | 1096HL | 1 | 48.95 | 49.17 | | 50.00 | 0.22 | - | 49.17 | -3.10 | 46.07 | |
| Amstelboulevard 168 | 1096HL | 1 | 48.95 | 49.17 | | 50.00 | 0.22 | - | 49.17 | -3.10 | 46.07 | |
| Amstelboulevard 170 | 1096HL | 1 | 48.95 | 49.17 | | 50.00 | 0.22 | - | 49.17 | -3.10 | 46.07 | |
| Amstelboulevard 172 | 1096HL | 1 | 48.95 | 49.17 | | 50.00 | 0.22 | - | 49.17 | -3.10 | 46.07 | |
| Amstelboulevard 174 | 1096HL | 1 | 48.95 | 49.17 | | 50.00 | 0.22 | - | 49.17 | -3.10 | 46.07 | |
| Amstelboulevard 176 | 1096HL | 1 | 48.95 | 49.17 | | 50.00 | 0.22 | - | 49.17 | -3.10 | 46.07 | |
| Amstelboulevard 178 | 1096HL | 1 | 48.95 | 49.17 | | 50.00 | 0.22 | - | 49.17 | -3.10 | 46.07 | |
| Amstelboulevard 180 | 1096HL | 1 | 48.95 | 49.17 | | 50.00 | 0.22 | - | 49.17 | -3.10 | 46.07 | |
| Amstelboulevard 182 | 1096HL | 1 | 48.95 | 49.17 | | 50.00 | 0.22 | - | 49.17 | -3.10 | 46.07 | |
| Amstelboulevard 190 | 1096HM | 1 | 39.12 | 39.44 | | 50.00 | 0.32 | - | 39.44 | -2.74 | 36.70 | |
| Amstelboulevard 192 | 1096HM | 1 | 44.03 | 44.35 | | 50.00 | 0.32 | - | 44.35 | -3.45 | 40.90 | |
| Amstelboulevard 194 | 1096HM | 1 | 45.01 | 45.26 | | 50.00 | 0.25 | - | 45.26 | -3.40 | 41.86 | |
| Amstelboulevard 196 | 1096HM | 1 | 47.19 | 47.22 | | 50.00 | 0.03 | - | 47.22 | -3.25 | 43.97 | |
| Amstelboulevard 198 | 1096HM | 1 | 47.96 | 47.96 | | 50.00 | 0.00 | - | 47.96 | -3.11 | 44.85 | |
| Amstelboulevard 200 | 1096HM | 1 | 48.27 | 48.33 | | 50.00 | 0.06 | - | 48.33 | -3.13 | 45.20 | |
| Amstelboulevard 202 | 1096HM | 1 | 39.12 | 39.44 | | 50.00 | 0.32 | - | 39.44 | -2.74 | 36.70 | |

## Gemeente AMSTERDAM

| Adres en postcode | | Bestemming | Geluidbelasting bij huidig GPP [dB] | Toekomst zonder nieuwe maatregelen [dB] | Sanering | Grenswaarde [dB] | Effect van het project | Benodigde reductie [dB] | Geluidbelasting standaard akoestische situatie [dB] | Geluidreductie door de doelmatige maatregelen [dB] | Toekomst met geadviseerde maatregel(en) [dB] | Overschrijding grenswaarde/ (X= ja, leeg vak=nee) |
|---|---|---|---|---|---|---|---|---|---|---|---|---|
| Amstelboulevard 204 | 1096HM | 1 | 44.03 | 44.35 | | 50.00 | 0.32 | - | 44.35 | -3.45 | 40.90 | |
| Amstelboulevard 206 | 1096HM | 1 | 45.01 | 45.26 | | 50.00 | 0.25 | - | 45.26 | -3.40 | 41.86 | |
| Amstelboulevard 208 | 1096HM | 1 | 47.19 | 47.22 | | 50.00 | 0.03 | - | 47.22 | -3.25 | 43.97 | |
| Amstelboulevard 210 | 1096HM | 1 | 47.96 | 47.96 | | 50.00 | 0.00 | - | 47.96 | -3.11 | 44.85 | |
| Amstelboulevard 212 | 1096HM | 1 | 48.27 | 48.33 | | 50.00 | 0.06 | - | 48.33 | -3.13 | 45.20 | |
| Amstelboulevard 214 | 1096HM | 1 | 48.50 | 48.84 | | 50.00 | 0.34 | - | 48.84 | -3.34 | 45.50 | |
| Amstelboulevard 216 | 1096HM | 1 | 48.50 | 48.84 | | 50.00 | 0.34 | - | 48.84 | -3.34 | 45.50 | |
| Amstelboulevard 218 | 1096HM | 1 | 48.50 | 48.84 | | 50.00 | 0.34 | - | 48.84 | -3.34 | 45.50 | |
| Amstelboulevard 220 | 1096HM | 1 | 48.50 | 48.84 | | 50.00 | 0.34 | - | 48.84 | -3.34 | 45.50 | |
| Amstelboulevard 222 | 1096HM | 1 | 48.50 | 48.84 | | 50.00 | 0.34 | - | 48.84 | -3.34 | 45.50 | |
| Amstelboulevard 224 | 1096HM | 1 | 48.50 | 48.84 | | 50.00 | 0.34 | - | 48.84 | -3.34 | 45.50 | |
| Amstelboulevard 226 | 1096HM | 1 | 48.50 | 48.84 | | 50.00 | 0.34 | - | 48.84 | -3.34 | 45.50 | |
| Amstelboulevard 228 | 1096HM | 1 | 48.50 | 48.84 | | 50.00 | 0.34 | - | 48.84 | -3.34 | 45.50 | |
| Amstelboulevard 230 | 1096HM | 1 | 48.50 | 48.84 | | 50.00 | 0.34 | - | 48.84 | -3.34 | 45.50 | |
| Amstelboulevard 232 | 1096HM | 1 | 48.50 | 48.84 | | 50.00 | 0.34 | - | 48.84 | -3.34 | 45.50 | |
| Amsteldijk 1 | 9079LG | 18 | 38.01 | 40.07 | | 50.00 | 2.06 | - | 40.07 | -3.09 | 36.98 | |
| Amsteldijk 11 | 9079MB | 18 | 45.96 | 50.64 | | 50.00 | 4.68 | 0.14 | 50.64 | -6.06 | 44.58 | |
| Amsteldijk 13 | 9079MB | 18 | 47.67 | 51.88 | | 50.00 | 4.21 | 1.38 | 51.88 | -5.60 | 46.28 | |
| Amsteldijk 108 HS | 1078RP | 1 | 34.47 | 36.76 | | 50.00 | 2.29 | - | 36.76 | -2.22 | 34.54 | |
| Amsteldijk 108 I | 1078RP | 1 | 34.18 | 36.91 | | 50.00 | 2.73 | - | 36.91 | -3.22 | 33.69 | |
| Amsteldijk 108 II | 1078RP | 1 | 37.06 | 39.76 | | 50.00 | 2.70 | - | 39.76 | -2.37 | 37.39 | |
| Amsteldijk 108 III | 1078RP | 1 | 43.45 | 46.17 | | 50.00 | 2.72 | - | 46.17 | -4.40 | 41.77 | |
| Amsteldijk 109 HS | 1078RP | 1 | 34.64 | 36.17 | | 50.00 | 1.53 | - | 36.17 | -1.94 | 34.23 | |
| Amsteldijk 109 I | 1078RP | 1 | 35.39 | 37.38 | | 50.00 | 1.99 | - | 37.38 | -2.02 | 35.36 | |
| Amsteldijk 109 II | 1078RP | 1 | 38.75 | 40.82 | | 50.00 | 2.07 | - | 40.82 | -2.37 | 38.45 | |
| Amsteldijk 110 HS | 1078RP | 1 | 34.97 | 36.43 | | 50.00 | 1.46 | - | 36.43 | -1.90 | 34.53 | |
| Amsteldijk 110 I | 1078RP | 1 | 37.06 | 38.71 | | 50.00 | 1.65 | - | 38.71 | -2.11 | 36.60 | |
| Amsteldijk 110 II | 1078RP | 1 | 40.03 | 41.86 | | 50.00 | 1.83 | - | 41.86 | -2.42 | 39.44 | |
| Amsteldijk 111 HS | 1078RP | 1 | 34.05 | 35.59 | | 50.00 | 1.54 | - | 35.59 | -1.85 | 33.74 | |
| Amsteldijk 111 I | 1078RP | 1 | 36.14 | 37.88 | | 50.00 | 1.74 | - | 37.88 | -2.06 | 35.82 | |
| Amsteldijk 111 II | 1078RP | 1 | 39.97 | 41.67 | | 50.00 | 1.70 | - | 41.67 | -2.44 | 39.23 | |
| Amsteldijk 112 HS | 1078RP | 1 | 34.48 | 35.89 | | 50.00 | 1.41 | - | 35.89 | -1.83 | 34.06 | |
| Amsteldijk 112 I | 1078RP | 1 | 36.56 | 38.05 | | 50.00 | 1.49 | - | 38.05 | -2.02 | 36.03 | |
| Amsteldijk 112 II | 1078RP | 1 | 39.57 | 41.24 | | 50.00 | 1.67 | - | 41.24 | -2.30 | 38.94 | |
| Amsteldijk 113 HS | 1078RP | 1 | 33.95 | 35.43 | | 50.00 | 1.48 | - | 35.43 | -1.79 | 33.64 | |
| Amsteldijk 113 I | 1078RP | 1 | 36.07 | 37.66 | | 50.00 | 1.59 | - | 37.66 | -1.98 | 35.68 | |
| Amsteldijk 113 II | 1078RP | 1 | 40.24 | 41.61 | | 50.00 | 1.37 | - | 41.61 | -2.33 | 39.28 | |
| Amsteldijk 114 HS | 1078RR | 1 | 34.29 | 35.86 | | 50.00 | 1.57 | - | 35.86 | -1.87 | 33.99 | |
| Amsteldijk 114 I | 1078RR | 1 | 36.19 | 37.74 | | 50.00 | 1.55 | - | 37.74 | -2.01 | 35.73 | |
| Amsteldijk 114 II | 1078RR | 1 | 39.08 | 40.75 | | 50.00 | 1.67 | - | 40.75 | -2.27 | 38.48 | |
| Amsteldijk 115 HS | 1078RR | 1 | 33.85 | 35.51 | | 50.00 | 1.66 | - | 35.51 | -1.88 | 33.63 | |
| Amsteldijk 115 I | 1078RR | 1 | 35.73 | 37.36 | | 50.00 | 1.63 | - | 37.36 | -2.02 | 35.34 | |
| Amsteldijk 115 II | 1078RR | 1 | 39.92 | 41.36 | | 50.00 | 1.44 | - | 41.36 | -2.40 | 38.96 | |
| Amsteldijk 116 HS | 1078RR | 1 | 33.83 | 35.53 | | 50.00 | 1.70 | - | 35.53 | -1.89 | 33.64 | |
| Amsteldijk 116 I | 1078RR | 1 | 35.71 | 37.48 | | 50.00 | 1.77 | - | 37.48 | -2.04 | 35.44 | |
| Amsteldijk 116 II | 1078RR | 1 | 38.42 | 40.45 | | 50.00 | 2.03 | - | 40.45 | -2.36 | 38.09 | |
| Amsteldijk 117 HS | 1078RR | 1 | 33.57 | 35.35 | | 50.00 | 1.78 | - | 35.35 | -1.93 | 33.42 | |
| Amsteldijk 117 I | 1078RR | 1 | 35.61 | 37.33 | | 50.00 | 1.72 | - | 37.33 | -2.05 | 35.28 | |
| Amsteldijk 117 II | 1078RR | 1 | 39.53 | 41.13 | | 50.00 | 1.60 | - | 41.13 | -2.41 | 38.72 | |
| Amsteldijk 118 HS | 1078RR | 1 | 33.56 | 35.39 | | 50.00 | 1.83 | - | 35.39 | -1.86 | 33.53 | |
| Amsteldijk 118 I | 1078RR | 1 | 35.30 | 37.18 | | 50.00 | 1.88 | - | 37.18 | -2.00 | 35.18 | |
| Amsteldijk 118 II | 1078RR | 1 | 37.97 | 40.10 | | 50.00 | 2.13 | - | 40.10 | -2.31 | 37.79 | |
| Amsteldijk 119 HS | 1078RR | 1 | 34.16 | 35.89 | | 50.00 | 1.73 | - | 35.89 | -1.97 | 33.92 | |

## Gemeente AMSTERDAM

| Adres en postcode | | Bestemming | Geluidbelasting bij huidig GPP [dB] | Toekomst zonder nieuwe maatregelen [dB] | Sanering | Grenswaarde [dB] | Effect van het project | Benodigde reductie [dB] | Geluidbelasting standaard akoestische situatie [dB] | Geluidreductie door de doelmatige maatregelen [dB] | Toekomst met geadviseerde maatregel(en) [dB] | Overschrijding grenswaarde/ (X= ja, leeg vak=nee) |
|---|---|---|---|---|---|---|---|---|---|---|---|---|
| Amsteldijk 119 I | 1078RR | 1 | 36.99 | 38.54 | | 50.00 | 1.55 | - | 38.54 | -2.15 | 36.39 | |
| Amsteldijk 119 II | 1078RR | 1 | 40.31 | 41.80 | | 50.00 | 1.49 | - | 41.80 | -2.39 | 39.41 | |
| Amsteldijk 120 HS | 1078RS | 1 | 33.00 | 35.04 | | 50.00 | 2.04 | - | 35.04 | -1.86 | 33.18 | |
| Amsteldijk 120 I | 1078RS | 1 | 35.14 | 37.23 | | 50.00 | 2.09 | - | 37.23 | -2.00 | 35.23 | |
| Amsteldijk 120 II | 1078RS | 1 | 37.84 | 40.19 | | 50.00 | 2.35 | - | 40.19 | -2.33 | 37.86 | |
| Amsteldijk 121 HS | 1078RS | 1 | 33.11 | 34.98 | | 50.00 | 1.87 | - | 34.98 | -1.93 | 33.05 | |
| Amsteldijk 121 I | 1078RS | 1 | 35.81 | 37.53 | | 50.00 | 1.72 | - | 37.53 | -2.05 | 35.48 | |
| Amsteldijk 121 II | 1078RS | 1 | 38.93 | 40.77 | | 50.00 | 1.84 | - | 40.77 | -2.39 | 38.38 | |
| Amsteldijk 122 HS | 1078RS | 1 | 31.82 | 33.86 | | 50.00 | 2.04 | - | 33.86 | -1.96 | 31.90 | |
| Amsteldijk 122 I | 1078RS | 1 | 33.56 | 35.52 | | 50.00 | 1.96 | - | 35.52 | -1.96 | 33.56 | |
| Amsteldijk 122 II | 1078RS | 1 | 36.89 | 38.93 | | 50.00 | 2.04 | - | 38.93 | -2.20 | 36.73 | |
| Amsteldijk 123 I | 1078RS | 1 | 34.33 | 36.47 | | 50.00 | 2.14 | - | 36.47 | -2.36 | 34.11 | |
| Amsteldijk 123 II | 1078RS | 1 | 36.21 | 38.54 | | 50.00 | 2.33 | - | 38.54 | -2.56 | 35.98 | |
| Amsteldijk 123 III | 1078RS | 1 | 39.99 | 41.90 | | 50.00 | 1.91 | - | 41.90 | -2.65 | 39.25 | |
| Amsteldijk 124 I | 1078RS | 1 | 38.84 | 40.87 | | 50.00 | 2.03 | - | 40.87 | -2.55 | 38.32 | |
| Amsteldijk 125 A | 1078RS | 1 | 32.23 | 34.02 | | 50.00 | 1.79 | - | 34.02 | -1.89 | 32.13 | |
| Amsteldijk 125 B | 1078RS | 1 | 33.46 | 35.36 | | 50.00 | 1.90 | - | 35.36 | -1.96 | 33.40 | |
| Amsteldijk 125 C | 1078RS | 1 | 35.67 | 37.54 | | 50.00 | 1.87 | - | 37.54 | -2.07 | 35.47 | |
| Amsteldijk 125 D | 1078RS | 1 | 38.79 | 40.70 | | 50.00 | 1.91 | - | 40.70 | -2.51 | 38.19 | |
| Amsteldijk 126 I | 1078RS | 1 | 39.00 | 40.78 | | 50.00 | 1.78 | - | 40.78 | -2.48 | 38.30 | |
| Amsteldijk 127 I | 1078RT | 1 | 34.76 | 35.42 | | 50.00 | 0.66 | - | 35.42 | -1.79 | 33.63 | |
| Amsteldijk 127 II | 1078RT | 1 | 35.93 | 36.70 | | 50.00 | 0.77 | - | 36.70 | -2.08 | 34.62 | |
| Amsteldijk 127 III | 1078RT | 1 | 36.42 | 37.24 | | 50.00 | 0.82 | - | 37.24 | -2.14 | 35.10 | |
| Amsteldijk 128 A | 1078RT | 1 | 34.18 | 35.22 | | 50.00 | 1.04 | - | 35.22 | -1.70 | 33.52 | |
| Amsteldijk 128 B | 1078RT | 1 | 34.18 | 35.22 | | 50.00 | 1.04 | - | 35.22 | -1.70 | 33.52 | |
| Amsteldijk 129 I | 1078RT | 1 | 34.76 | 35.42 | | 50.00 | 0.66 | - | 35.42 | -1.79 | 33.63 | |
| Amsteldijk 129 II | 1078RT | 1 | 35.93 | 36.70 | | 50.00 | 0.77 | - | 36.70 | -2.08 | 34.62 | |
| Amsteldijk 129 III | 1078RT | 1 | 36.42 | 37.24 | | 50.00 | 0.82 | - | 37.24 | -2.14 | 35.10 | |
| Amsteldijk 130 A | 1078RT | 1 | 40.08 | 41.80 | | 50.00 | 1.72 | - | 41.80 | -3.18 | 38.62 | |
| Amsteldijk 130 HS | 1078RT | 1 | 40.31 | 41.61 | | 50.00 | 1.30 | - | 41.61 | -2.82 | 38.79 | |
| Amsteldijk 130 I | 1078RT | 1 | 33.72 | 35.76 | | 50.00 | 2.04 | - | 35.76 | -1.94 | 33.82 | |
| Amsteldijk 130 II | 1078RT | 1 | 39.57 | 41.95 | | 50.00 | 2.38 | - | 41.95 | -2.57 | 39.38 | |
| Amsteldijk 131 I | 1078RT | 1 | 34.06 | 36.21 | | 50.00 | 2.15 | - | 36.21 | -1.97 | 34.24 | |
| Amsteldijk 131 II | 1078RT | 1 | 36.20 | 38.45 | | 50.00 | 2.25 | - | 38.45 | -2.10 | 36.35 | |
| Amsteldijk 131 III | 1078RT | 1 | 39.66 | 42.17 | | 50.00 | 2.51 | - | 42.17 | -2.57 | 39.60 | |
| Amsteldijk 132 I | 1078RT | 1 | 33.53 | 35.83 | | 50.00 | 2.30 | - | 35.83 | -2.02 | 33.81 | |
| Amsteldijk 132 II | 1078RT | 1 | 39.02 | 41.53 | | 50.00 | 2.51 | - | 41.53 | -2.56 | 38.97 | |
| Amsteldijk 138 I | 1079LE | 1 | 34.42 | 36.51 | | 50.00 | 2.09 | - | 36.51 | -2.07 | 34.44 | |
| Amsteldijk 138 II | 1079LE | 1 | 36.05 | 38.20 | | 50.00 | 2.15 | - | 38.20 | -2.14 | 36.06 | |
| Amsteldijk 138 III | 1079LE | 1 | 42.04 | 45.01 | | 50.00 | 2.97 | - | 45.01 | -3.76 | 41.25 | |
| Amsteldijk 139 I | 1079LE | 1 | 34.75 | 36.92 | | 50.00 | 2.17 | - | 36.92 | -2.05 | 34.87 | |
| Amsteldijk 139 II | 1079LE | 1 | 36.45 | 38.77 | | 50.00 | 2.32 | - | 38.77 | -2.19 | 36.58 | |
| Amsteldijk 139 III | 1079LE | 1 | 42.61 | 46.31 | | 50.00 | 3.70 | - | 46.31 | -4.36 | 41.95 | |
| Amsteldijk 140 I | 1079LE | 1 | 34.57 | 36.84 | | 50.00 | 2.27 | - | 36.84 | -2.13 | 34.71 | |
| Amsteldijk 140 II | 1079LE | 1 | 36.35 | 38.82 | | 50.00 | 2.47 | - | 38.82 | -2.28 | 36.54 | |
| Amsteldijk 140 III | 1079LE | 1 | 42.92 | 46.68 | | 50.00 | 3.76 | - | 46.68 | -4.60 | 42.08 | |
| Amsteldijk 142 | 1079LE | 1 | 42.52 | 46.22 | | 50.00 | 3.70 | - | 46.22 | -5.65 | 40.57 | |
| Amsteldijk 143 I | 1079LE | 1 | 37.57 | 39.96 | | 50.00 | 2.39 | - | 39.96 | -2.33 | 37.63 | |
| Amsteldijk 143 II | 1079LE | 1 | 42.27 | 46.42 | | 50.00 | 4.15 | - | 46.42 | -5.66 | 40.76 | |
| Amsteldijk 144 I | 1079LE | 1 | 37.59 | 39.85 | | 50.00 | 2.26 | - | 39.85 | -2.30 | 37.55 | |
| Amsteldijk 144 II | 1079LE | 1 | 42.45 | 46.18 | | 50.00 | 3.73 | - | 46.18 | -5.42 | 40.76 | |
| Amsteldijk 145 I | 1079LE | 1 | 37.95 | 40.14 | | 50.00 | 2.19 | - | 40.14 | -2.25 | 37.89 | |
| Amsteldijk 145 II | 1079LE | 1 | 42.59 | 46.38 | | 50.00 | 3.79 | - | 46.38 | -5.31 | 41.07 | |

## Gemeente AMSTERDAM

| Adres en postcode | | Bestemming | Geluidbelasting bij huidig GPP [dB] | Toekomst zonder nieuwe maatregelen [dB] | Sanering | Grenswaarde [dB] | Effect van het project | Benodigde reductie [dB] | Geluidbelasting standaard akoestische situatie [dB] | Geluidreductie door de doelmatige maatregelen [dB] | Toekomst met geadviseerde maatregel(en) [dB] | Overschrijding grenswaarde/ (X= ja, leeg vak=nee) |
|---|---|---|---|---|---|---|---|---|---|---|---|---|
| Amsteldijk 146 I | 1079LE | 1 | 35.94 | 38.38 | | 50.00 | 2.44 | - | 38.38 | -2.11 | 36.27 | |
| Amsteldijk 146 II | 1079LE | 1 | 37.67 | 40.11 | | 50.00 | 2.44 | - | 40.11 | -2.30 | 37.81 | |
| Amsteldijk 146 III | 1079LE | 1 | 42.36 | 46.79 | | 50.00 | 4.43 | - | 46.79 | -6.22 | 40.57 | |
| Amsteldijk 148 HS | 1079LG | 1 | 43.65 | 47.84 | | 50.00 | 4.19 | - | 47.84 | -5.64 | 42.20 | |
| Amsteldijk 148 I | 1079LG | 1 | 36.27 | 38.83 | | 50.00 | 2.56 | - | 38.83 | -2.17 | 36.66 | |
| Amsteldijk 148 II | 1079LG | 1 | 38.49 | 40.96 | | 50.00 | 2.47 | - | 40.96 | -2.33 | 38.63 | |
| Amsteldijk 148 III | 1079LG | 1 | 40.44 | 43.15 | | 50.00 | 2.71 | - | 43.15 | -2.90 | 40.25 | |
| Amsteldijk 149 HS | 1079LG | 1 | 37.34 | 39.88 | | 50.00 | 2.54 | - | 39.88 | -2.31 | 37.57 | |
| Amsteldijk 149 I | 1079LG | 1 | 43.17 | 47.01 | | 50.00 | 3.84 | - | 47.01 | -4.82 | 42.19 | |
| Amsteldijk 150 HS | 1079LG | 1 | 38.45 | 41.04 | | 50.00 | 2.59 | - | 41.04 | -2.34 | 38.70 | |
| Amsteldijk 150 I | 1079LG | 1 | 43.00 | 47.19 | | 50.00 | 4.19 | - | 47.19 | -4.94 | 42.25 | |
| Amsteldijk 151 HS | 1079LG | 1 | 38.62 | 41.32 | | 50.00 | 2.70 | - | 41.32 | -2.42 | 38.90 | |
| Amsteldijk 151 I | 1079LG | 1 | 43.13 | 47.43 | | 50.00 | 4.30 | - | 47.43 | -5.29 | 42.14 | |
| Amsteldijk 152 AHS | 1079LG | 1 | 38.75 | 41.48 | | 50.00 | 2.73 | - | 41.48 | -2.48 | 39.00 | |
| Amsteldijk 152 AI | 1079LG | 1 | 40.79 | 44.40 | | 50.00 | 3.61 | - | 44.40 | -3.76 | 40.64 | |
| Amsteldijk 152 AII | 1079LG | 1 | 43.32 | 47.85 | | 50.00 | 4.53 | - | 47.85 | -5.79 | 42.06 | |
| Amsteldijk 152 AIII | 1079LG | 1 | 43.88 | 47.37 | | 50.00 | 3.49 | - | 47.37 | -5.40 | 41.97 | |
| Amsteldijk 152 I | 1079LG | 1 | 38.75 | 41.48 | | 50.00 | 2.73 | - | 41.48 | -2.48 | 39.00 | |
| Amsteldijk 152 II | 1079LG | 1 | 40.79 | 44.40 | | 50.00 | 3.61 | - | 44.40 | -3.76 | 40.64 | |
| Amsteldijk 152 III | 1079LG | 1 | 43.32 | 47.85 | | 50.00 | 4.53 | - | 47.85 | -5.79 | 42.06 | |
| Amsteldijk 153 | 1079LG | 1 | 40.19 | 42.10 | | 50.00 | 1.91 | - | 42.10 | -2.57 | 39.53 | |
| Amsteldijk 154 I | 1079LG | 1 | 33.31 | 35.01 | | 50.00 | 1.70 | - | 35.01 | -1.81 | 33.20 | |
| Amsteldijk 154 II | 1079LG | 1 | 34.54 | 36.38 | | 50.00 | 1.84 | - | 36.38 | -1.94 | 34.44 | |
| Amsteldijk 154 III | 1079LG | 1 | 39.14 | 41.16 | | 50.00 | 2.02 | - | 41.16 | -2.57 | 38.59 | |
| Amsteldijk 155 AI | 1079LH | 1 | 35.49 | 38.00 | | 50.00 | 2.51 | - | 38.00 | -2.36 | 35.64 | |
| Amsteldijk 155 AII | 1079LH | 1 | 37.77 | 41.67 | | 50.00 | 3.90 | - | 41.67 | -5.02 | 36.65 | |
| Amsteldijk 155 AIII | 1079LH | 1 | 38.90 | 41.96 | | 50.00 | 3.06 | - | 41.96 | -4.29 | 37.67 | |
| Amsteldijk 155 I | 1079LH | 1 | 35.49 | 38.00 | | 50.00 | 2.51 | - | 38.00 | -2.36 | 35.64 | |
| Amsteldijk 155 II | 1079LH | 1 | 37.77 | 41.67 | | 50.00 | 3.90 | - | 41.67 | -5.02 | 36.65 | |
| Amsteldijk 155 III | 1079LH | 1 | 38.90 | 41.96 | | 50.00 | 3.06 | - | 41.96 | -4.29 | 37.67 | |
| Amsteldijk 156 I | 1079LH | 1 | 36.98 | 39.20 | | 50.00 | 2.22 | - | 39.20 | -2.60 | 36.60 | |
| Amsteldijk 156 II | 1079LH | 1 | 42.19 | 44.62 | | 50.00 | 2.43 | - | 44.62 | -4.20 | 40.42 | |
| Amsteldijk 157 HS | 1079LH | 1 | 41.96 | 44.05 | | 50.00 | 2.09 | - | 44.05 | -3.99 | 40.06 | |
| Amsteldijk 157 I | 1079LH | 1 | 37.00 | 39.01 | | 50.00 | 2.01 | - | 39.01 | -2.68 | 36.33 | |
| Amsteldijk 158 HS | 1079LH | 1 | 36.97 | 39.00 | | 50.00 | 2.03 | - | 39.00 | -2.81 | 36.19 | |
| Amsteldijk 158 I | 1079LH | 1 | 33.03 | 35.44 | | 50.00 | 2.41 | - | 35.44 | -2.73 | 32.71 | |
| Amsteldijk 159 HS | 1079LH | 1 | 38.89 | 39.89 | | 50.00 | 1.00 | - | 39.89 | -2.04 | 37.85 | |
| Amsteldijk 159 I | 1079LH | 1 | 40.68 | 42.06 | | 50.00 | 1.38 | - | 42.06 | -2.80 | 39.26 | |
| Amsteldijk 159 II | 1079LH | 1 | 37.46 | 38.32 | | 50.00 | 0.86 | - | 38.32 | -2.04 | 36.28 | |
| Amsteldijk 159 III | 1079LH | 1 | 38.19 | 39.13 | | 50.00 | 0.94 | - | 39.13 | -2.06 | 37.07 | |
| Amsteldijk 161 | 1079LH | 1 | 31.18 | 32.84 | | 50.00 | 1.66 | - | 32.84 | -2.06 | 30.78 | |
| Amsteldijk 162 I | 1079LH | 1 | 30.88 | 32.51 | | 50.00 | 1.63 | - | 32.51 | -1.97 | 30.54 | |
| Amsteldijk 162 II | 1079LH | 1 | 31.74 | 33.26 | | 50.00 | 1.52 | - | 33.26 | -1.92 | 31.34 | |
| Amsteldijk 162 III | 1079LH | 1 | 32.20 | 33.76 | | 50.00 | 1.56 | - | 33.76 | -1.89 | 31.87 | |
| Amsteldijk 162 IV | 1079LH | 1 | 32.19 | 33.94 | | 50.00 | 1.75 | - | 33.94 | -1.85 | 32.09 | |
| Amsteldijk 166 | 1079LH | 1 | 50.06 | 52.30 | | 50.06 | 2.24 | 1.80 | 52.30 | -4.48 | 47.82 | |
| Amsteldijk 194 | 9079LK | 18 | 49.97 | 51.82 | | 50.00 | 1.85 | 1.32 | 51.82 | -4.08 | 47.74 | |
| Amsteldijk 196 | 9079LK | 18 | 48.09 | 50.08 | | 50.00 | 1.99 | - | 50.08 | -3.76 | 46.32 | |
| Amsteldijk 198 | 9079LK | 18 | 47.90 | 49.25 | | 50.00 | 1.35 | - | 49.25 | -3.30 | 45.95 | |
| Amsteldijk 216 | 1079LK | 1 | 50.75 | 54.28 | | 50.75 | 3.53 | 2.79 | 54.28 | -5.90 | 48.38 | |
| Amsteldijk 217 | 1079LK | 1 | 49.89 | 54.21 | | 50.00 | 4.32 | 3.71 | 54.21 | -6.61 | 47.60 | |
| Amsteldijk 218 | 1079LK | 1 | 52.73 | 55.30 | | 52.73 | 2.57 | 1.81 | 55.30 | -4.82 | 50.48 | |
| Amsteldijk 223 | 1079LK | 1 | 52.36 | 56.00 | | 52.36 | 3.64 | 3.50 | 56.00 | -5.92 | 50.08 | |

## Gemeente AMSTERDAM

| Adres en postcode | | Bestemming | Geluidbelasting bij huidig GPP [dB] | Toekomst zonder nieuwe maatregelen [dB] | Sanering | Grenswaarde [dB] | Effect van het project | Benodigde reductie [dB] | Geluidbelasting standaard akoestische situatie [dB] | Geluidreductie door doelmatige maatregelen [dB] | Toekomst met geadviseerde maatregel(en) [dB] | Overschrijding grenswaarde/ (X= ja, leeg vak=nee) |
|---|---|---|---|---|---|---|---|---|---|---|---|---|
| Amsteldijk 271 | 1079LK | 1 | 55.69 | 59.00 | | 55.69 | 3.31 | 2.50 | 59.00 | -5.50 | 53.50 | |
| Amsteldijk 273 | 1079LL | 1 | 57.02 | 62.90 | | 57.02 | 5.88 | 5.41 | 62.90 | -8.13 | 54.77 | |
| Amsteldijk 275 | 1079LL | 1 | 57.77 | 62.05 | | 57.77 | 4.28 | 3.55 | 62.05 | -6.71 | 55.34 | |
| Amsteldijk 276 | 1079LL | 1 | 59.27 | 63.13 | | 59.27 | 3.86 | 3.64 | 63.13 | -7.10 | 56.03 | |
| Amsteldijk 277 | 1079LL | 1 | 59.78 | 63.84 | | 59.78 | 4.06 | 3.34 | 63.84 | -7.36 | 56.48 | |
| Amsteldijk 278 | 1079LL | 1 | 60.19 | 65.69 | | 60.19 | 5.50 | 5.19 | 65.69 | -8.94 | 56.75 | |
| Amsteldijk 279 | 1079LL | 1 | 59.03 | 65.32 | | 59.03 | 6.29 | 5.83 | 65.32 | -10.05 | 55.27 | |
| Amsteldijk 280 | 1079LL | 1 | 57.98 | 65.39 | | 57.98 | 7.41 | 6.89 | 65.39 | -10.13 | 55.26 | |
| Amsteldijk 282 | 1079LL | 1 | 59.50 | 66.14 | | 59.50 | 6.64 | 5.64 | 66.14 | -10.02 | 56.12 | |
| Amsteldijk 283 | 1079LL | 1 | 53.90 | 66.94 | | 53.90 | 13.04 | 12.44 | 66.94 | -13.47 | 53.47 | |
| Amsteldijk 285 | 1079LL | 1 | 56.78 | 68.00 | | 56.78 | 11.22 | 10.51 | 68.00 | -12.35 | 55.65 | |
| Amsteldijk 290 | 1079LL | 1 | 58.43 | 67.52 | | 58.43 | 9.09 | 9.02 | 67.52 | -11.72 | 55.80 | |
| Amsteldijk 291 | 1079LL | 1 | 56.93 | 69.62 | | 56.93 | 12.69 | 12.13 | 69.62 | -13.33 | 56.29 | |
| Amsteldijk 292 | 1079LL | 1 | 56.53 | 70.84 | | 56.53 | 14.31 | 13.35 | 70.84 | -13.78 | 57.06 | |
| Amsteldijk 316 | 1083AB | 1 | 65.36 | 69.17 | | 65.36 | 3.81 | 3.68 | 69.17 | -4.81 | 64.36 | |
| Amsteldijk 319 | 1083AB | 1 | 62.54 | 65.95 | | 62.54 | 3.41 | 2.46 | 65.95 | -4.00 | 61.95 | |
| Amsteldijk 320 | 1083AB | 1 | 58.94 | 63.01 | | 58.94 | 4.07 | 3.52 | 63.01 | -4.87 | 58.14 | |
| Amsteldijk 355 | 1083AB | 1 | 52.56 | 54.36 | | 52.56 | 1.80 | 0.87 | 54.36 | -3.40 | 50.96 | |
| Amsteldijk 355 | 1083AB | 1 | 52.61 | 54.36 | | 52.61 | 1.75 | 0.87 | 54.36 | -3.37 | 50.99 | |
| Amsteldijk 801 | 1078RW | 21 | 34.17 | 36.04 | | 50.00 | 1.87 | - | 36.04 | -1.88 | 34.16 | |
| Amsteldijk 802 | 1078RW | 21 | 34.53 | 36.56 | | 50.00 | 2.03 | - | 36.56 | -1.96 | 34.60 | |
| Amsteldijk 803 | 1078RW | 21 | 35.29 | 37.24 | | 50.00 | 1.95 | - | 37.24 | -2.01 | 35.23 | |
| Amsteldijk 804 | 1078RW | 21 | 35.39 | 37.34 | | 50.00 | 1.95 | - | 37.34 | -2.08 | 35.26 | |
| Amsteldijk 805 | 1078RW | 21 | 35.61 | 37.63 | | 50.00 | 2.02 | - | 37.63 | -2.08 | 35.55 | |
| Amsteldijk 806 | 1078RW | 21 | 37.00 | 39.74 | | 50.00 | 2.74 | - | 39.74 | -2.88 | 36.86 | |
| Amsteldijk 807 | 1078RW | 21 | 36.44 | 38.26 | | 50.00 | 1.82 | - | 38.26 | -2.33 | 35.93 | |
| Amsteldijk 808 | 1078RW | 21 | 35.86 | 37.66 | | 50.00 | 1.80 | - | 37.66 | -2.11 | 35.55 | |
| Amsteldijk 815 | 1079LM | 21 | 38.04 | 39.50 | | 50.00 | 1.46 | - | 39.50 | -2.08 | 37.42 | |
| Amsteldijk 816 | 1079LM | 21 | 34.89 | 36.69 | | 50.00 | 1.80 | - | 36.69 | -2.03 | 34.66 | |
| Amsteldijk 817 | 1079LM | 21 | 39.84 | 41.06 | | 50.00 | 1.22 | - | 41.06 | -2.62 | 38.44 | |
| Amsteldijk 818 | 1079LM | 21 | 40.22 | 41.06 | | 50.00 | 0.84 | - | 41.06 | -2.29 | 38.77 | |
| Amsteldijk 819 | 1079LM | 21 | 43.51 | 44.83 | | 50.00 | 1.32 | - | 44.83 | -3.09 | 41.74 | |
| Amsteldijk 820 | 1079LM | 21 | 40.73 | 41.59 | | 50.00 | 0.86 | - | 41.59 | -2.08 | 39.51 | |
| Amsteldijk 821 | 1079LM | 21 | 44.80 | 45.41 | | 50.00 | 0.61 | - | 45.41 | -2.49 | 42.92 | |
| Amsteldijk 822 | 1079LM | 21 | 45.36 | 46.78 | | 50.00 | 1.42 | - | 46.78 | -3.41 | 43.37 | |
| Amsteldijk 823 | 1079LM | 21 | 47.08 | 48.53 | | 50.00 | 1.45 | - | 48.53 | -3.42 | 45.11 | |
| Amsteldijk 824 | 1079LM | 21 | 46.04 | 47.27 | | 50.00 | 1.23 | - | 47.27 | -3.21 | 44.06 | |
| Amsteldijk 825 | 1079LM | 21 | 46.81 | 48.16 | | 50.00 | 1.35 | - | 48.16 | -3.49 | 44.67 | |
| Amsteldijk 826 | 1079LM | 21 | 47.30 | 48.90 | | 50.00 | 1.60 | - | 48.90 | -3.71 | 45.19 | |
| Amsteldijk 827 | 1079LM | 21 | 45.85 | 47.94 | | 50.00 | 2.09 | - | 47.94 | -4.24 | 43.70 | |
| Amsteldijk 828 | 1079LM | 21 | 46.95 | 49.29 | | 50.00 | 2.34 | - | 49.29 | -4.28 | 45.01 | |
| Amsteldijk 829 | 1079LM | 21 | 46.78 | 48.86 | | 50.00 | 2.08 | - | 48.86 | -3.67 | 45.19 | |
| Amsteldijk 830 | 1079LM | 21 | 46.91 | 49.15 | | 50.00 | 2.24 | - | 49.15 | -4.03 | 45.12 | |
| Amsteldijk 831 | 1079LM | 21 | 46.42 | 48.15 | | 50.00 | 1.73 | - | 48.15 | -3.43 | 44.72 | |
| Amsteldijk 832 | 1079LM | 21 | 47.03 | 49.04 | | 50.00 | 2.01 | - | 49.04 | -3.67 | 45.37 | |
| Amsteldijk 833 | 1079LM | 21 | 47.51 | 49.17 | | 50.00 | 1.66 | - | 49.17 | -3.65 | 45.52 | |
| Amsteldijk 834 | 1079LM | 21 | 44.77 | 46.63 | | 50.00 | 1.86 | - | 46.63 | -3.06 | 43.57 | |
| Amsteldijk 835 | 1079LM | 21 | 46.42 | 49.18 | | 50.00 | 2.76 | - | 49.18 | -4.63 | 44.55 | |
| Amsteldijk 837 | 1079LM | 21 | 45.52 | 48.60 | | 50.00 | 3.08 | - | 48.60 | -5.05 | 43.55 | |
| Amsteldijk 838 | 1079LM | 21 | 47.77 | 48.49 | | 50.00 | 0.72 | - | 48.49 | -2.67 | 45.82 | |
| Amsteldijk 839 | 1079LM | 21 | 47.25 | 50.37 | | 50.00 | 3.12 | - | 50.37 | -5.16 | 45.21 | |
| Amsteldijk 840 | 1079LM | 21 | 49.50 | 50.46 | | 50.00 | 0.96 | - | 50.46 | -2.86 | 47.60 | |
| Amsteldijk 841 | 1079LM | 21 | 50.36 | 51.60 | | 50.36 | 1.24 | 1.10 | 51.60 | -3.22 | 48.38 | |

## Gemeente AMSTERDAM

| Adres en postcode | | Bestemming | Geluidbelasting bij huidig GPP [dB] | Toekomst zonder nieuwe maatregelen [dB] | Sanering | Grenswaarde [dB] | Effect van het project | Benodigde reductie [dB] | Geluidbelasting standaard akoestische situatie [dB] | Geluidreductie door doelmatige maatregelen [dB] | Toekomst met geadviseerde maatregel(en) [dB] | Overschrijding grenswaarde/ (X= ja, leeg vak=nee) |
|---|---|---|---|---|---|---|---|---|---|---|---|---|
| Amsteldijk 842 | 1079LM | 21 | 50.29 | 52.44 | | 50.29 | 2.15 | 1.94 | 52.44 | -4.24 | 48.20 | |
| Amsteldijk 843 | 1079LM | 21 | 50.03 | 52.18 | | 50.03 | 2.15 | 1.68 | 52.18 | -4.55 | 47.63 | |
| Amsteldijk 844 | 1079LM | 21 | 49.88 | 51.78 | | 50.00 | 1.90 | 1.28 | 51.78 | -4.23 | 47.55 | |
| Amsteldijk 845 | 1079LM | 21 | 50.07 | 52.04 | | 50.07 | 1.97 | 1.54 | 52.04 | -4.45 | 47.59 | |
| Amsteldijk 846 | 1079LM | 21 | 51.23 | 52.90 | | 51.23 | 1.67 | 1.41 | 52.90 | -3.81 | 49.09 | |
| Amsteldijk 847 | 1079LM | 21 | 51.56 | 53.85 | | 51.56 | 2.29 | 1.35 | 53.85 | -4.39 | 49.46 | |
| Amsteldijk 848 | 1079LM | 21 | 51.92 | 54.38 | | 51.92 | 2.46 | 1.88 | 54.38 | -4.48 | 49.90 | |
| Amsteldijk 849 | 1079LM | 21 | 51.91 | 54.41 | | 51.91 | 2.50 | 1.91 | 54.41 | -4.68 | 49.73 | |
| Amsteldijk 850 | 1079LM | 21 | 51.94 | 54.81 | | 51.94 | 2.87 | 2.31 | 54.81 | -4.96 | 49.85 | |
| Amsteldijk 851 | 1079LM | 21 | 52.29 | 54.36 | | 52.29 | 2.07 | 1.86 | 54.36 | -4.17 | 50.19 | |
| Amsteldijk 852 | 1079LM | 21 | 52.53 | 54.83 | | 52.53 | 2.30 | 1.34 | 54.83 | -4.52 | 50.31 | |
| Amsteldijk 853 | 1079LM | 21 | 45.21 | 47.28 | | 50.00 | 2.07 | - | 47.28 | -3.42 | 43.86 | |
| Amsteldijk 854 | 1079LM | 21 | 53.22 | 55.35 | | 53.22 | 2.13 | 1.86 | 55.35 | -4.42 | 50.93 | |
| Amsteldijk 855 | 1079LM | 21 | 52.89 | 55.21 | | 52.89 | 2.32 | 1.72 | 55.21 | -4.49 | 50.72 | |
| Amsteldijk 856 | 1079LM | 21 | 52.81 | 55.04 | | 52.81 | 2.23 | 1.55 | 55.04 | -4.41 | 50.63 | |
| Amsteldijk 857 | 1079LM | 21 | 53.23 | 55.36 | | 53.23 | 2.13 | 1.87 | 55.36 | -4.42 | 50.94 | |
| Amsteldijk 858 | 1079LN | 21 | 51.89 | 53.93 | | 51.89 | 2.04 | 1.43 | 53.93 | -3.93 | 50.00 | |
| Amsteldijk 859 | 1079LN | 21 | 52.81 | 55.26 | | 52.81 | 2.45 | 1.77 | 55.26 | -4.79 | 50.47 | |
| Amsteldijk 860 | 1079LN | 21 | 50.63 | 54.52 | | 50.63 | 3.89 | 3.03 | 54.52 | -6.00 | 48.52 | |
| Amsteldijk 861 | 1079LN | 21 | 53.01 | 56.15 | | 53.01 | 3.14 | 2.66 | 56.15 | -5.46 | 50.69 | |
| Amsteldijk 862 | 1079LN | 21 | 52.90 | 56.13 | | 52.90 | 3.23 | 2.64 | 56.13 | -5.61 | 50.52 | |
| Amsteldijk 863 | 1079LN | 21 | 53.27 | 56.54 | | 53.27 | 3.27 | 3.05 | 56.54 | -5.54 | 51.00 | |
| Amsteldijk 864 | 1079LN | 21 | 53.12 | 56.46 | | 53.12 | 3.34 | 2.97 | 56.46 | -5.41 | 51.05 | |
| Amsteldijk 865 | 1079LN | 21 | 53.55 | 55.58 | | 53.55 | 2.03 | 1.08 | 55.58 | -4.24 | 51.34 | |
| Amsteldijk 866 | 1079LN | 21 | 49.03 | 54.02 | | 50.00 | 4.99 | 3.52 | 54.02 | -7.65 | 46.37 | |
| Amsteldijk 867 | 1079LN | 21 | 53.53 | 55.61 | | 53.53 | 2.08 | 1.11 | 55.61 | -3.85 | 51.76 | |
| Amsteldijk 868 | 1079LN | 21 | 53.19 | 55.39 | | 53.19 | 2.20 | 1.90 | 55.39 | -4.30 | 51.09 | |
| Amsteldijk 869 | 1079LN | 21 | 55.08 | 56.70 | | 55.08 | 1.62 | 1.21 | 56.70 | -3.69 | 53.01 | |
| Amsteldijk 870 | 1079LN | 21 | 53.44 | 54.55 | | 53.44 | 1.11 | 1.06 | 54.55 | -3.09 | 51.46 | |
| Amsteldijk 871 | 1079LN | 21 | 54.80 | 56.47 | | 54.80 | 1.67 | 0.98 | 56.47 | -3.37 | 53.10 | |
| Amsteldijk 872 | 1079LN | 21 | 55.13 | 56.25 | | 55.13 | 1.12 | 0.76 | 56.25 | -3.06 | 53.19 | |
| Amsteldijk 873 | 1079LN | 21 | 56.35 | 58.28 | | 56.35 | 1.93 | 1.78 | 58.28 | -4.22 | 54.06 | |
| Amsteldijk 874 | 1079LN | 21 | 56.02 | 58.82 | | 56.02 | 2.80 | 2.32 | 58.82 | -4.55 | 54.27 | |
| Amsteldijk 875 | 1079LN | 21 | 57.14 | 58.42 | | 57.14 | 1.28 | 0.93 | 58.42 | -3.87 | 54.55 | |
| Amsteldijk 876 | 1079LN | 21 | 57.35 | 58.80 | | 57.35 | 1.45 | 1.31 | 58.80 | -4.07 | 54.73 | |
| Amsteldijk 877 | 1079LN | 21 | 59.22 | 62.77 | | 59.22 | 3.55 | 3.28 | 62.77 | -6.89 | 55.88 | |
| Amsteldijk 878 | 1079LN | 21 | 59.92 | 64.32 | | 59.92 | 4.40 | 3.82 | 64.32 | -7.88 | 56.44 | |
| Amstelkade 1 HS | 1078AA | 1 | 35.08 | 36.68 | | 50.00 | 1.60 | - | 36.68 | -1.98 | 34.70 | |
| Amstelkade 1 I | 1078AA | 1 | 36.96 | 38.68 | | 50.00 | 1.72 | - | 38.68 | -2.13 | 36.55 | |
| Amstelkade 1 II | 1078AA | 1 | 39.95 | 41.88 | | 50.00 | 1.93 | - | 41.88 | -2.44 | 39.44 | |
| Amstelkade 1 III | 1078AA | 1 | 43.17 | 45.22 | | 50.00 | 2.05 | - | 45.22 | -3.60 | 41.62 | |
| Amstelkade 2 HS | 1078AA | 1 | 35.35 | 37.05 | | 50.00 | 1.70 | - | 37.05 | -1.96 | 35.09 | |
| Amstelkade 2 I | 1078AA | 1 | 37.22 | 39.00 | | 50.00 | 1.78 | - | 39.00 | -2.13 | 36.87 | |
| Amstelkade 2 II | 1078AA | 1 | 40.08 | 42.08 | | 50.00 | 2.00 | - | 42.08 | -2.48 | 39.60 | |
| Amstelkade 2 III | 1078AA | 1 | 43.35 | 45.04 | | 50.00 | 1.69 | - | 45.04 | -3.11 | 41.93 | |
| Amstelkade 3 HS | 1078AA | 1 | 34.90 | 36.75 | | 50.00 | 1.85 | - | 36.75 | -1.96 | 34.79 | |
| Amstelkade 3 I | 1078AA | 1 | 36.57 | 38.51 | | 50.00 | 1.94 | - | 38.51 | -2.09 | 36.42 | |
| Amstelkade 3 II | 1078AA | 1 | 39.31 | 41.48 | | 50.00 | 2.17 | - | 41.48 | -2.61 | 38.87 | |
| Amstelkade 3 III | 1078AA | 1 | 44.26 | 46.82 | | 50.00 | 2.56 | - | 46.82 | -4.47 | 42.35 | |
| Amstelkade 4 1 | 1078AA | 1 | 35.90 | 38.17 | | 50.00 | 2.27 | - | 38.17 | -2.13 | 36.04 | |
| Amstelkade 4 2 | 1078AA | 1 | 38.09 | 40.68 | | 50.00 | 2.59 | - | 40.68 | -2.71 | 37.97 | |
| Amstelkade 4 3 | 1078AA | 1 | 39.74 | 41.87 | | 50.00 | 2.13 | - | 41.87 | -2.62 | 39.25 | |
| Amstelkade 4 HS | 1078AA | 1 | 34.66 | 36.78 | | 50.00 | 2.12 | - | 36.78 | -2.00 | 34.78 | |

## Gemeente AMSTERDAM

| Adres en postcode | | Bestemming | Geluidbelasting bij huidig GPP [dB] | Toekomst zonder nieuwe maatregelen [dB] | Sanering | Grenswaarde [dB] | Effect van het project | Benodigde reductie [dB] | Geluidbelasting standaard akoestische situatie [dB] | Geluidreductie door de doelmatige maatregelen [dB] | Toekomst met geadviseerde maatregel(en) [dB] | Overschrijding grenswaarde/ (X= ja, leeg vak=nee) |
|---|---|---|---|---|---|---|---|---|---|---|---|---|
| Amstelkade 6 | 1078AA | 1 | 32.45 | 34.67 | | 50.00 | 2.22 | - | 34.67 | -2.06 | 32.61 | |
| Amstelkade 7 HS | 1078AA | 1 | 32.29 | 34.36 | | 50.00 | 2.07 | - | 34.36 | -1.87 | 32.49 | |
| Amstelkade 7 I | 1078AA | 1 | 34.12 | 36.32 | | 50.00 | 2.20 | - | 36.32 | -1.95 | 34.37 | |
| Amstelkade 7 II | 1078AA | 1 | 37.09 | 39.30 | | 50.00 | 2.21 | - | 39.30 | -2.15 | 37.15 | |
| Amstelkade 7 III | 1078AA | 1 | 41.05 | 43.58 | | 50.00 | 2.53 | - | 43.58 | -2.74 | 40.84 | |
| Amstelkade 8 HS | 1078AA | 1 | 32.63 | 34.60 | | 50.00 | 1.97 | - | 34.60 | -1.84 | 32.76 | |
| Amstelkade 8 I | 1078AA | 1 | 34.48 | 36.63 | | 50.00 | 2.15 | - | 36.63 | -1.93 | 34.70 | |
| Amstelkade 8 II | 1078AA | 1 | 37.53 | 39.78 | | 50.00 | 2.25 | - | 39.78 | -2.17 | 37.61 | |
| Amstelkade 8 III | 1078AA | 1 | 40.91 | 43.36 | | 50.00 | 2.45 | - | 43.36 | -2.75 | 40.61 | |
| Amstelkade 9 HS | 1078AA | 1 | 33.25 | 35.32 | | 50.00 | 2.07 | - | 35.32 | -1.87 | 33.45 | |
| Amstelkade 9 I | 1078AA | 1 | 34.88 | 37.08 | | 50.00 | 2.20 | - | 37.08 | -1.94 | 35.14 | |
| Amstelkade 9 II | 1078AA | 1 | 37.80 | 40.14 | | 50.00 | 2.34 | - | 40.14 | -2.20 | 37.94 | |
| Amstelkade 9 III | 1078AA | 1 | 40.74 | 43.17 | | 50.00 | 2.43 | - | 43.17 | -2.72 | 40.45 | |
| Amstelkade 10 HS | 1078AB | 1 | 33.24 | 35.32 | | 50.00 | 2.08 | - | 35.32 | -1.88 | 33.44 | |
| Amstelkade 10 I | 1078AB | 1 | 34.80 | 36.94 | | 50.00 | 2.14 | - | 36.94 | -1.93 | 35.01 | |
| Amstelkade 10 II | 1078AB | 1 | 37.73 | 40.04 | | 50.00 | 2.31 | - | 40.04 | -2.21 | 37.83 | |
| Amstelkade 10 III | 1078AB | 1 | 40.74 | 43.07 | | 50.00 | 2.33 | - | 43.07 | -2.77 | 40.30 | |
| Amstelkade 11 HS | 1078AB | 1 | 33.34 | 35.26 | | 50.00 | 1.92 | - | 35.26 | -1.84 | 33.42 | |
| Amstelkade 11 I | 1078AB | 1 | 34.83 | 36.93 | | 50.00 | 2.10 | - | 36.93 | -1.90 | 35.03 | |
| Amstelkade 11 II | 1078AB | 1 | 37.85 | 40.03 | | 50.00 | 2.18 | - | 40.03 | -2.15 | 37.88 | |
| Amstelkade 11 III | 1078AB | 1 | 40.96 | 43.26 | | 50.00 | 2.30 | - | 43.26 | -2.75 | 40.51 | |
| Amstelkade 12 HS | 1078AB | 1 | 31.62 | 33.56 | | 50.00 | 1.94 | - | 33.56 | -1.82 | 31.74 | |
| Amstelkade 12 I | 1078AB | 1 | 33.30 | 35.31 | | 50.00 | 2.01 | - | 35.31 | -1.84 | 33.47 | |
| Amstelkade 12 II | 1078AB | 1 | 36.47 | 38.66 | | 50.00 | 2.19 | - | 38.66 | -2.09 | 36.57 | |
| Amstelkade 12 III | 1078AB | 1 | 40.22 | 42.60 | | 50.00 | 2.38 | - | 42.60 | -2.62 | 39.98 | |
| Amstelkade 14 HS | 1078AB | 1 | 32.69 | 34.56 | | 50.00 | 1.87 | - | 34.56 | -1.88 | 32.68 | |
| Amstelkade 14 I | 1078AB | 1 | 34.73 | 36.72 | | 50.00 | 1.99 | - | 36.72 | -1.98 | 34.74 | |
| Amstelkade 14 II | 1078AB | 1 | 37.53 | 39.43 | | 50.00 | 1.90 | - | 39.43 | -2.20 | 37.23 | |
| Amstelkade 14 III | 1078AB | 1 | 41.61 | 43.59 | | 50.00 | 1.98 | - | 43.59 | -3.00 | 40.59 | |
| Amstelkade 15 HS | 1078AB | 1 | 32.91 | 35.01 | | 50.00 | 2.10 | - | 35.01 | -1.85 | 33.16 | |
| Amstelkade 15 I | 1078AB | 1 | 35.08 | 37.28 | | 50.00 | 2.20 | - | 37.28 | -1.95 | 35.33 | |
| Amstelkade 15 II | 1078AB | 1 | 38.00 | 40.27 | | 50.00 | 2.27 | - | 40.27 | -2.21 | 38.06 | |
| Amstelkade 15 III | 1078AB | 1 | 41.59 | 44.18 | | 50.00 | 2.59 | - | 44.18 | -3.10 | 41.08 | |
| Amstelkade 16 HS | 1078AC | 1 | 33.09 | 35.22 | | 50.00 | 2.13 | - | 35.22 | -1.83 | 33.39 | |
| Amstelkade 16 I | 1078AC | 1 | 35.25 | 37.46 | | 50.00 | 2.21 | - | 37.46 | -1.91 | 35.55 | |
| Amstelkade 16 II | 1078AC | 1 | 38.01 | 40.25 | | 50.00 | 2.24 | - | 40.25 | -2.16 | 38.09 | |
| Amstelkade 16 III | 1078AC | 1 | 41.58 | 43.98 | | 50.00 | 2.40 | - | 43.98 | -2.98 | 41.00 | |
| Amstelkade 17 HS | 1078AC | 1 | 33.22 | 35.20 | | 50.00 | 1.98 | - | 35.20 | -1.81 | 33.39 | |
| Amstelkade 17 I | 1078AC | 1 | 35.29 | 37.37 | | 50.00 | 2.08 | - | 37.37 | -1.92 | 35.45 | |
| Amstelkade 17 II | 1078AC | 1 | 37.99 | 40.03 | | 50.00 | 2.04 | - | 40.03 | -2.16 | 37.87 | |
| Amstelkade 17 III | 1078AC | 1 | 41.29 | 43.48 | | 50.00 | 2.19 | - | 43.48 | -3.03 | 40.45 | |
| Amstelkade 18 HS | 1078AC | 1 | 32.05 | 33.98 | | 50.00 | 1.93 | - | 33.98 | -1.76 | 32.22 | |
| Amstelkade 18 I | 1078AC | 1 | 33.36 | 35.36 | | 50.00 | 2.00 | - | 35.36 | -1.80 | 33.56 | |
| Amstelkade 18 II | 1078AC | 1 | 35.38 | 37.48 | | 50.00 | 2.10 | - | 37.48 | -1.92 | 35.56 | |
| Amstelkade 18 III | 1078AC | 1 | 41.29 | 43.30 | | 50.00 | 2.01 | - | 43.30 | -2.96 | 40.34 | |
| Amstelkade 19 HS | 1078AC | 1 | 33.20 | 35.08 | | 50.00 | 1.88 | - | 35.08 | -1.78 | 33.30 | |
| Amstelkade 19 I | 1078AC | 1 | 35.19 | 37.17 | | 50.00 | 1.98 | - | 37.17 | -1.89 | 35.28 | |
| Amstelkade 19 II | 1078AC | 1 | 37.87 | 39.79 | | 50.00 | 1.92 | - | 39.79 | -2.21 | 37.58 | |
| Amstelkade 19 III | 1078AC | 1 | 40.93 | 42.89 | | 50.00 | 1.96 | - | 42.89 | -2.91 | 39.98 | |
| Amstelkade 20 HS | 1078AC | 1 | 33.29 | 35.21 | | 50.00 | 1.92 | - | 35.21 | -1.81 | 33.40 | |
| Amstelkade 20 I | 1078AC | 1 | 35.24 | 37.25 | | 50.00 | 2.01 | - | 37.25 | -1.93 | 35.32 | |
| Amstelkade 20 II | 1078AC | 1 | 37.86 | 39.79 | | 50.00 | 1.93 | - | 39.79 | -2.21 | 37.58 | |
| Amstelkade 20 III | 1078AC | 1 | 40.93 | 42.89 | | 50.00 | 1.96 | - | 42.89 | -2.88 | 40.01 | |

## Gemeente AMSTERDAM

| Adres en postcode | | Bestemming | Geluidbelasting bij huidig GPP [dB] | Toekomst zonder nieuwe maatregelen [dB] | Sanering | Grenswaarde [dB] | Effect van het project | Benodigde reductie [dB] | Geluidbelasting standaard akoestische situatie [dB] | Geluidreductie door de doelmatige maatregelen [dB] | Toekomst met geadviseerde maatregel(en) [dB] | Overschrijding grenswaarde/ (X= ja, leeg vak=nee) |
|---|---|---|---|---|---|---|---|---|---|---|---|---|
| Amstelkade 21 HS | 1078AC | 1 | 33.00 | 34.84 | | 50.00 | 1.84 | - | 34.84 | -1.77 | 33.07 | |
| Amstelkade 21 I | 1078AC | 1 | 34.97 | 36.89 | | 50.00 | 1.92 | - | 36.89 | -1.87 | 35.02 | |
| Amstelkade 21 II | 1078AC | 1 | 37.70 | 39.55 | | 50.00 | 1.85 | - | 39.55 | -2.13 | 37.42 | |
| Amstelkade 21 III | 1078AC | 1 | 40.93 | 42.65 | | 50.00 | 1.72 | - | 42.65 | -2.75 | 39.90 | |
| Amstelkade 22 HS | 1078AD | 1 | 32.83 | 34.64 | | 50.00 | 1.81 | - | 34.64 | -1.74 | 32.90 | |
| Amstelkade 22 I | 1078AD | 1 | 34.77 | 36.68 | | 50.00 | 1.91 | - | 36.68 | -1.84 | 34.84 | |
| Amstelkade 22 II | 1078AD | 1 | 37.50 | 39.40 | | 50.00 | 1.90 | - | 39.40 | -2.10 | 37.30 | |
| Amstelkade 22 III | 1078AD | 1 | 40.52 | 42.40 | | 50.00 | 1.88 | - | 42.40 | -2.71 | 39.69 | |
| Amstelkade 23 A | 1078AD | 1 | 31.96 | 33.62 | | 50.00 | 1.66 | - | 33.62 | -1.70 | 31.92 | |
| Amstelkade 23 B | 1078AD | 1 | 32.79 | 34.53 | | 50.00 | 1.74 | - | 34.53 | -1.72 | 32.81 | |
| Amstelkade 23 C | 1078AD | 1 | 34.75 | 36.59 | | 50.00 | 1.84 | - | 36.59 | -1.84 | 34.75 | |
| Amstelkade 23 D | 1078AD | 1 | 37.66 | 39.72 | | 50.00 | 2.06 | - | 39.72 | -2.27 | 37.45 | |
| Amstelkade 23 E | 1078AD | 1 | 40.69 | 42.68 | | 50.00 | 1.99 | - | 42.68 | -2.84 | 39.84 | |
| Amstelkade 23 HS | 1078AD | 1 | 32.79 | 34.53 | | 50.00 | 1.74 | - | 34.53 | -1.72 | 32.81 | |
| Amstelkade 23 I | 1078AD | 1 | 34.75 | 36.59 | | 50.00 | 1.84 | - | 36.59 | -1.84 | 34.75 | |
| Amstelkade 23 II | 1078AD | 1 | 37.66 | 39.72 | | 50.00 | 2.06 | - | 39.72 | -2.27 | 37.45 | |
| Amstelkade 23 III | 1078AD | 1 | 40.69 | 42.68 | | 50.00 | 1.99 | - | 42.68 | -2.84 | 39.84 | |
| Amstelkade 24 A | 1078AD | 1 | 31.73 | 33.50 | | 50.00 | 1.77 | - | 33.50 | -1.68 | 31.82 | |
| Amstelkade 24 B | 1078AD | 1 | 32.42 | 34.20 | | 50.00 | 1.78 | - | 34.20 | -1.70 | 32.50 | |
| Amstelkade 24 C | 1078AD | 1 | 34.46 | 36.34 | | 50.00 | 1.88 | - | 36.34 | -1.81 | 34.53 | |
| Amstelkade 24 D | 1078AD | 1 | 37.53 | 39.81 | | 50.00 | 2.28 | - | 39.81 | -2.38 | 37.43 | |
| Amstelkade 24 E | 1078AD | 1 | 40.62 | 42.73 | | 50.00 | 2.11 | - | 42.73 | -2.80 | 39.93 | |
| Amstelkade 24 HS | 1078AD | 1 | 32.42 | 34.20 | | 50.00 | 1.78 | - | 34.20 | -1.70 | 32.50 | |
| Amstelkade 24 I | 1078AD | 1 | 34.46 | 36.34 | | 50.00 | 1.88 | - | 36.34 | -1.81 | 34.53 | |
| Amstelkade 24 II | 1078AD | 1 | 37.53 | 39.81 | | 50.00 | 2.28 | - | 39.81 | -2.38 | 37.43 | |
| Amstelkade 24 III | 1078AD | 1 | 40.62 | 42.73 | | 50.00 | 2.11 | - | 42.73 | -2.80 | 39.93 | |
| Amstelkade 25 A | 1078AD | 1 | 31.50 | 33.13 | | 50.00 | 1.63 | - | 33.13 | -1.63 | 31.50 | |
| Amstelkade 25 B | 1078AD | 1 | 31.93 | 33.54 | | 50.00 | 1.61 | - | 33.54 | -1.60 | 31.94 | |
| Amstelkade 25 C | 1078AD | 1 | 33.87 | 35.56 | | 50.00 | 1.69 | - | 35.56 | -1.70 | 33.86 | |
| Amstelkade 25 D | 1078AD | 1 | 36.98 | 38.91 | | 50.00 | 1.93 | - | 38.91 | -2.09 | 36.82 | |
| Amstelkade 25 E | 1078AD | 1 | 40.72 | 42.61 | | 50.00 | 1.89 | - | 42.61 | -2.55 | 40.06 | |
| Amstelkade 25 HS | 1078AD | 1 | 31.93 | 33.54 | | 50.00 | 1.61 | - | 33.54 | -1.60 | 31.94 | |
| Amstelkade 25 I | 1078AD | 1 | 33.87 | 35.56 | | 50.00 | 1.69 | - | 35.56 | -1.70 | 33.86 | |
| Amstelkade 25 II | 1078AD | 1 | 36.98 | 38.91 | | 50.00 | 1.93 | - | 38.91 | -2.09 | 36.82 | |
| Amstelkade 25 III | 1078AD | 1 | 40.72 | 42.61 | | 50.00 | 1.89 | - | 42.61 | -2.55 | 40.06 | |
| Amstelkade 26 A | 1078AD | 1 | 31.39 | 33.40 | | 50.00 | 2.01 | - | 33.40 | -1.76 | 31.64 | |
| Amstelkade 26 B | 1078AD | 1 | 31.37 | 33.12 | | 50.00 | 1.75 | - | 33.12 | -1.68 | 31.44 | |
| Amstelkade 26 C | 1078AD | 1 | 32.96 | 34.71 | | 50.00 | 1.75 | - | 34.71 | -1.74 | 32.97 | |
| Amstelkade 26 D | 1078AD | 1 | 35.68 | 37.64 | | 50.00 | 1.96 | - | 37.64 | -2.14 | 35.50 | |
| Amstelkade 26 E | 1078AD | 1 | 39.35 | 40.97 | | 50.00 | 1.62 | - | 40.97 | -2.32 | 38.65 | |
| Amstelkade 26 HS | 1078AD | 1 | 31.37 | 33.12 | | 50.00 | 1.75 | - | 33.12 | -1.68 | 31.44 | |
| Amstelkade 26 I | 1078AD | 1 | 32.96 | 34.71 | | 50.00 | 1.75 | - | 34.71 | -1.74 | 32.97 | |
| Amstelkade 26 II | 1078AD | 1 | 35.68 | 37.64 | | 50.00 | 1.96 | - | 37.64 | -2.14 | 35.50 | |
| Amstelkade 26 III | 1078AD | 1 | 39.35 | 40.97 | | 50.00 | 1.62 | - | 40.97 | -2.32 | 38.65 | |
| Amstelkade 27 | 1078AD | 1 | 42.67 | 44.56 | | 50.00 | 1.89 | - | 44.56 | -3.22 | 41.34 | |
| Amstelkade 28 HS | 1078AE | 1 | 36.14 | 37.25 | | 50.00 | 1.11 | - | 37.25 | -2.13 | 35.12 | |
| Amstelkade 28 I | 1078AE | 1 | 38.41 | 39.55 | | 50.00 | 1.14 | - | 39.55 | -2.29 | 37.26 | |
| Amstelkade 28 II | 1078AE | 1 | 39.72 | 42.14 | | 50.00 | 2.42 | - | 42.14 | -3.06 | 39.08 | |
| Amstelkade 28 III | 1078AE | 1 | 41.73 | 43.86 | | 50.00 | 2.13 | - | 43.86 | -3.32 | 40.54 | |
| Amstelkade 29 HS | 1078AE | 1 | 32.85 | 34.93 | | 50.00 | 2.08 | - | 34.93 | -1.80 | 33.13 | |
| Amstelkade 29 I | 1078AE | 1 | 34.89 | 37.01 | | 50.00 | 2.12 | - | 37.01 | -1.91 | 35.10 | |
| Amstelkade 29 II | 1078AE | 1 | 42.48 | 45.03 | | 50.00 | 2.55 | - | 45.03 | -3.52 | 41.51 | |
| Amstelkade 29 III | 1078AE | 1 | 31.95 | 32.61 | | 50.00 | 0.66 | - | 32.61 | -0.99 | 31.62 | |

## Gemeente AMSTERDAM

| Adres en postcode | | Bestemming | Geluidbelasting bij huidig GPP [dB] | Toekomst zonder nieuwe maatregelen [dB] | Sanering | Grenswaarde [dB] | Effect van het project | Benodigde reductie [dB] | Geluidbelasting standaard akoestische situatie [dB] | Geluidreductie door de doelmatige maatregelen [dB] | Toekomst met geadviseerde maatregel(en) [dB] | Overschrijding grenswaarde/ (X= ja, leeg vak=nee) |
|---|---|---|---|---|---|---|---|---|---|---|---|---|
| Amstelkade 30 HS | 1078AE | 1 | 33.60 | 35.35 | | 50.00 | 1.75 | - | 35.35 | -1.97 | 33.38 | |
| Amstelkade 30 I | 1078AE | 1 | 34.72 | 36.61 | | 50.00 | 1.89 | - | 36.61 | -2.02 | 34.59 | |
| Amstelkade 30 II | 1078AE | 1 | 37.97 | 39.66 | | 50.00 | 1.69 | - | 39.66 | -2.31 | 37.35 | |
| Amstelkade 30 III | 1078AE | 1 | 44.35 | 46.70 | | 50.00 | 2.35 | - | 46.70 | -3.59 | 43.11 | |
| Amstelkade 31 HS | 1078AE | 1 | 33.20 | 35.02 | | 50.00 | 1.82 | - | 35.02 | -1.97 | 33.05 | |
| Amstelkade 31 I | 1078AE | 1 | 34.56 | 36.44 | | 50.00 | 1.88 | - | 36.44 | -2.05 | 34.39 | |
| Amstelkade 31 II | 1078AE | 1 | 36.94 | 38.84 | | 50.00 | 1.90 | - | 38.84 | -2.20 | 36.64 | |
| Amstelkade 31 III | 1078AE | 1 | 44.80 | 46.79 | | 50.00 | 1.99 | - | 46.79 | -3.35 | 43.44 | |
| Amstelkade 32 HS | 1078AE | 1 | 36.45 | 37.93 | | 50.00 | 1.48 | - | 37.93 | -2.06 | 35.87 | |
| Amstelkade 32 I | 1078AE | 1 | 37.70 | 39.35 | | 50.00 | 1.65 | - | 39.35 | -2.18 | 37.17 | |
| Amstelkade 32 II | 1078AE | 1 | 42.38 | 45.34 | | 50.00 | 2.96 | - | 45.34 | -4.39 | 40.95 | |
| Amstelkade 32 III | 1078AE | 1 | 42.91 | 45.36 | | 50.00 | 2.45 | - | 45.36 | -3.32 | 42.04 | |
| Amstelkade 33 HS | 1078AE | 1 | 32.78 | 35.13 | | 50.00 | 2.35 | - | 35.13 | -1.95 | 33.18 | |
| Amstelkade 33 I | 1078AE | 1 | 34.51 | 36.94 | | 50.00 | 2.43 | - | 36.94 | -1.97 | 34.97 | |
| Amstelkade 33 II | 1078AE | 1 | 37.14 | 39.78 | | 50.00 | 2.64 | - | 39.78 | -2.21 | 37.57 | |
| Amstelkade 33 III | 1078AE | 1 | 41.05 | 44.11 | | 50.00 | 3.06 | - | 44.11 | -3.24 | 40.87 | |
| Amstelkade 34 HS | 1078AE | 1 | 32.44 | 34.64 | | 50.00 | 2.20 | - | 34.64 | -1.84 | 32.80 | |
| Amstelkade 34 I | 1078AE | 1 | 34.34 | 36.64 | | 50.00 | 2.30 | - | 36.64 | -1.90 | 34.74 | |
| Amstelkade 34 II | 1078AE | 1 | 37.27 | 39.77 | | 50.00 | 2.50 | - | 39.77 | -2.17 | 37.60 | |
| Amstelkade 34 III | 1078AE | 1 | 41.66 | 44.53 | | 50.00 | 2.87 | - | 44.53 | -3.11 | 41.42 | |
| Amstelkade 35 HS | 1078AE | 1 | 33.63 | 35.95 | | 50.00 | 2.32 | - | 35.95 | -1.96 | 33.99 | |
| Amstelkade 35 I | 1078AE | 1 | 35.88 | 38.28 | | 50.00 | 2.40 | - | 38.28 | -2.06 | 36.22 | |
| Amstelkade 35 II | 1078AE | 1 | 39.07 | 41.59 | | 50.00 | 2.52 | - | 41.59 | -2.32 | 39.27 | |
| Amstelkade 35 III | 1078AE | 1 | 43.34 | 46.12 | | 50.00 | 2.78 | - | 46.12 | -3.31 | 42.81 | |
| Amstelkade 36 HS | 1078AE | 1 | 34.68 | 36.49 | | 50.00 | 1.81 | - | 36.49 | -2.01 | 34.48 | |
| Amstelkade 36 I | 1078AE | 1 | 36.92 | 38.83 | | 50.00 | 1.91 | - | 38.83 | -2.12 | 36.71 | |
| Amstelkade 36 II | 1078AE | 1 | 40.99 | 42.75 | | 50.00 | 1.76 | - | 42.75 | -2.38 | 40.37 | |
| Amstelkade 36 III | 1078AE | 1 | 44.54 | 46.51 | | 50.00 | 1.97 | - | 46.51 | -2.96 | 43.55 | |
| Amstelkade 37 HS | 1078AG | 1 | 32.92 | 35.35 | | 50.00 | 2.43 | - | 35.35 | -2.13 | 33.22 | |
| Amstelkade 37 I | 1078AG | 1 | 33.79 | 36.06 | | 50.00 | 2.27 | - | 36.06 | -2.10 | 33.96 | |
| Amstelkade 37 II | 1078AG | 1 | 35.80 | 38.16 | | 50.00 | 2.36 | - | 38.16 | -2.18 | 35.98 | |
| Amstelkade 37 III | 1078AG | 1 | 42.68 | 45.25 | | 50.00 | 2.57 | - | 45.25 | -3.07 | 42.18 | |
| Amstelkade 38 HS | 1078AG | 1 | 31.01 | 32.80 | | 50.00 | 1.79 | - | 32.80 | -1.60 | 31.20 | |
| Amstelkade 38 I | 1078AG | 1 | 32.40 | 34.32 | | 50.00 | 1.92 | - | 34.32 | -1.77 | 32.55 | |
| Amstelkade 38 II | 1078AG | 1 | 34.32 | 36.52 | | 50.00 | 2.20 | - | 36.52 | -2.00 | 34.52 | |
| Amstelkade 38 III | 1078AG | 1 | 41.75 | 44.39 | | 50.00 | 2.64 | - | 44.39 | -3.98 | 40.41 | |
| Amstelkade 40 HS | 1078AG | 1 | 32.19 | 34.25 | | 50.00 | 2.06 | - | 34.25 | -2.06 | 32.19 | |
| Amstelkade 40 I | 1078AG | 1 | 32.90 | 34.95 | | 50.00 | 2.05 | - | 34.95 | -1.96 | 32.99 | |
| Amstelkade 40 II | 1078AG | 1 | 34.81 | 36.90 | | 50.00 | 2.09 | - | 36.90 | -1.98 | 34.92 | |
| Amstelkade 40 III | 1078AG | 1 | 37.66 | 39.87 | | 50.00 | 2.21 | - | 39.87 | -2.16 | 37.71 | |
| Amstelkade 40 IV | 1078AG | 1 | 42.02 | 44.70 | | 50.00 | 2.68 | - | 44.70 | -2.81 | 41.89 | |
| Amstelkade 41 HS | 1078AG | 1 | 32.70 | 34.77 | | 50.00 | 2.07 | - | 34.77 | -1.98 | 32.79 | |
| Amstelkade 41 I | 1078AG | 1 | 33.65 | 35.77 | | 50.00 | 2.12 | - | 35.77 | -1.95 | 33.82 | |
| Amstelkade 41 II | 1078AG | 1 | 35.71 | 37.96 | | 50.00 | 2.25 | - | 37.96 | -2.01 | 35.95 | |
| Amstelkade 41 III | 1078AG | 1 | 38.68 | 41.05 | | 50.00 | 2.37 | - | 41.05 | -2.19 | 38.86 | |
| Amstelkade 41 IV | 1078AG | 1 | 42.56 | 45.24 | | 50.00 | 2.68 | - | 45.24 | -2.84 | 42.40 | |
| Amstelkade 42 HS | 1078AG | 1 | 33.08 | 35.14 | | 50.00 | 2.06 | - | 35.14 | -1.95 | 33.19 | |
| Amstelkade 42 I | 1078AG | 1 | 34.08 | 36.22 | | 50.00 | 2.14 | - | 36.22 | -1.95 | 34.27 | |
| Amstelkade 42 II | 1078AG | 1 | 36.21 | 38.52 | | 50.00 | 2.31 | - | 38.52 | -2.04 | 36.48 | |
| Amstelkade 42 III | 1078AG | 1 | 39.05 | 41.48 | | 50.00 | 2.43 | - | 41.48 | -2.22 | 39.26 | |
| Amstelkade 42 IV | 1078AG | 1 | 42.63 | 45.29 | | 50.00 | 2.66 | - | 45.29 | -2.90 | 42.39 | |
| Amstelkade 43 HS | 1078AG | 1 | 33.52 | 35.66 | | 50.00 | 2.14 | - | 35.66 | -1.96 | 33.70 | |
| Amstelkade 43 I | 1078AG | 1 | 34.43 | 36.65 | | 50.00 | 2.22 | - | 36.65 | -1.96 | 34.69 | |

## Gemeente AMSTERDAM

| Adres en postcode | | Bestemming | Geluidbelasting bij huidig GPP [dB] | Toekomst zonder nieuwe maatregelen [dB] | Sanering | Grenswaarde [dB] | Effect van het project | Benodigde reductie [dB] | Geluidbelasting standaard akoestische situatie [dB] | Geluidreductie door doelmatige maatregelen [dB] | Toekomst met geadviseerde maatregel(en) [dB] | Overschrijding grenswaarde/ (X= ja, leeg vak=nee) |
|---|---|---|---|---|---|---|---|---|---|---|---|---|
| Amstelkade 43 II | 1078AG | 1 | 36.58 | 38.94 | | 50.00 | 2.36 | - | 38.94 | -2.07 | 36.87 | |
| Amstelkade 43 III | 1078AG | 1 | 39.35 | 41.82 | | 50.00 | 2.47 | - | 41.82 | -2.29 | 39.53 | |
| Amstelkade 43 IV | 1078AG | 1 | 42.89 | 45.67 | | 50.00 | 2.78 | - | 45.67 | -3.03 | 42.64 | |
| Amstelkade 44 HS | 1078AH | 1 | 33.80 | 35.85 | | 50.00 | 2.05 | - | 35.85 | -1.94 | 33.91 | |
| Amstelkade 44 I | 1078AH | 1 | 34.63 | 36.75 | | 50.00 | 2.12 | - | 36.75 | -1.96 | 34.79 | |
| Amstelkade 44 II | 1078AH | 1 | 36.76 | 38.99 | | 50.00 | 2.23 | - | 38.99 | -2.05 | 36.94 | |
| Amstelkade 44 III | 1078AH | 1 | 39.48 | 41.82 | | 50.00 | 2.34 | - | 41.82 | -2.28 | 39.54 | |
| Amstelkade 44 IV | 1078AH | 1 | 43.03 | 45.62 | | 50.00 | 2.59 | - | 45.62 | -2.95 | 42.67 | |
| Amstelkade 45 HS | 1078AH | 1 | 33.84 | 35.60 | | 50.00 | 1.76 | - | 35.60 | -1.91 | 33.69 | |
| Amstelkade 45 I | 1078AH | 1 | 34.67 | 36.67 | | 50.00 | 2.00 | - | 36.67 | -1.94 | 34.73 | |
| Amstelkade 45 II | 1078AH | 1 | 36.77 | 38.89 | | 50.00 | 2.12 | - | 38.89 | -2.04 | 36.85 | |
| Amstelkade 45 III | 1078AH | 1 | 39.48 | 41.64 | | 50.00 | 2.16 | - | 41.64 | -2.29 | 39.35 | |
| Amstelkade 45 IV | 1078AH | 1 | 43.05 | 45.32 | | 50.00 | 2.27 | - | 45.32 | -2.97 | 42.35 | |
| Amstelkade 46 HS | 1078AH | 1 | 33.64 | 35.32 | | 50.00 | 1.68 | - | 35.32 | -1.87 | 33.45 | |
| Amstelkade 46 I | 1078AH | 1 | 34.39 | 36.30 | | 50.00 | 1.91 | - | 36.30 | -1.90 | 34.40 | |
| Amstelkade 46 II | 1078AH | 1 | 36.47 | 38.52 | | 50.00 | 2.05 | - | 38.52 | -2.01 | 36.51 | |
| Amstelkade 46 III | 1078AH | 1 | 39.19 | 41.27 | | 50.00 | 2.08 | - | 41.27 | -2.28 | 38.99 | |
| Amstelkade 46 IV | 1078AH | 1 | 42.88 | 45.07 | | 50.00 | 2.19 | - | 45.07 | -3.00 | 42.07 | |
| Amstelkade 47 HS | 1078AH | 1 | 33.55 | 35.38 | | 50.00 | 1.83 | - | 35.38 | -1.88 | 33.50 | |
| Amstelkade 47 I | 1078AH | 1 | 34.26 | 36.27 | | 50.00 | 2.01 | - | 36.27 | -1.91 | 34.36 | |
| Amstelkade 47 II | 1078AH | 1 | 36.32 | 38.54 | | 50.00 | 2.22 | - | 38.54 | -2.03 | 36.51 | |
| Amstelkade 47 III | 1078AH | 1 | 39.12 | 41.34 | | 50.00 | 2.22 | - | 41.34 | -2.31 | 39.03 | |
| Amstelkade 47 IV | 1078AH | 1 | 42.81 | 45.17 | | 50.00 | 2.36 | - | 45.17 | -3.08 | 42.09 | |
| Amstelkade 48 HS | 1078AH | 1 | 33.59 | 35.45 | | 50.00 | 1.86 | - | 35.45 | -1.87 | 33.58 | |
| Amstelkade 48 I | 1078AH | 1 | 34.07 | 36.12 | | 50.00 | 2.05 | - | 36.12 | -1.91 | 34.21 | |
| Amstelkade 48 II | 1078AH | 1 | 36.13 | 38.32 | | 50.00 | 2.19 | - | 38.32 | -2.00 | 36.32 | |
| Amstelkade 48 III | 1078AH | 1 | 38.97 | 41.22 | | 50.00 | 2.25 | - | 41.22 | -2.30 | 38.92 | |
| Amstelkade 48 IV | 1078AH | 1 | 42.68 | 45.08 | | 50.00 | 2.40 | - | 45.08 | -3.09 | 41.99 | |
| Amstelkade 49 HS | 1078AH | 1 | 33.24 | 35.08 | | 50.00 | 1.84 | - | 35.08 | -1.87 | 33.21 | |
| Amstelkade 49 I | 1078AH | 1 | 33.60 | 35.56 | | 50.00 | 1.96 | - | 35.56 | -1.88 | 33.68 | |
| Amstelkade 49 II | 1078AH | 1 | 35.65 | 37.79 | | 50.00 | 2.14 | - | 37.79 | -1.98 | 35.81 | |
| Amstelkade 49 III | 1078AH | 1 | 38.56 | 40.72 | | 50.00 | 2.16 | - | 40.72 | -2.24 | 38.48 | |
| Amstelkade 49 IV | 1078AH | 1 | 42.34 | 44.67 | | 50.00 | 2.33 | - | 44.67 | -3.01 | 41.66 | |
| Amstelkade 50 HS | 1078AJ | 1 | 32.96 | 34.85 | | 50.00 | 1.89 | - | 34.85 | -1.89 | 32.96 | |
| Amstelkade 50 I | 1078AJ | 1 | 33.19 | 35.23 | | 50.00 | 2.04 | - | 35.23 | -1.88 | 33.35 | |
| Amstelkade 50 II | 1078AJ | 1 | 35.16 | 37.33 | | 50.00 | 2.17 | - | 37.33 | -1.97 | 35.36 | |
| Amstelkade 50 III | 1078AJ | 1 | 38.15 | 40.36 | | 50.00 | 2.21 | - | 40.36 | -2.25 | 38.11 | |
| Amstelkade 50 IV | 1078AJ | 1 | 42.05 | 44.42 | | 50.00 | 2.37 | - | 44.42 | -2.94 | 41.48 | |
| Amstelkade 51 HS | 1078AJ | 1 | 30.70 | 32.81 | | 50.00 | 2.11 | - | 32.81 | -2.10 | 30.71 | |
| Amstelkade 51 I | 1078AJ | 1 | 31.00 | 32.98 | | 50.00 | 1.98 | - | 32.98 | -1.91 | 31.07 | |
| Amstelkade 51 II | 1078AJ | 1 | 32.56 | 34.52 | | 50.00 | 1.96 | - | 34.52 | -1.82 | 32.70 | |
| Amstelkade 51 III | 1078AJ | 1 | 34.94 | 37.01 | | 50.00 | 2.07 | - | 37.01 | -1.91 | 35.10 | |
| Amstelkade 51 IV | 1078AJ | 1 | 39.63 | 41.81 | | 50.00 | 2.18 | - | 41.81 | -2.25 | 39.56 | |
| Amstelkade 52 | 1078AJ | 1 | 41.61 | 44.96 | | 50.00 | 3.35 | - | 44.96 | -4.33 | 40.63 | |
| Amstelkade 53 HS | 1078AJ | 1 | 32.01 | 34.21 | | 50.00 | 2.20 | - | 34.21 | -2.04 | 32.17 | |
| Amstelkade 53 I | 1078AJ | 1 | 33.23 | 35.50 | | 50.00 | 2.27 | - | 35.50 | -2.02 | 33.48 | |
| Amstelkade 53 II | 1078AJ | 1 | 35.23 | 37.57 | | 50.00 | 2.34 | - | 37.57 | -2.09 | 35.48 | |
| Amstelkade 53 III | 1078AJ | 1 | 42.40 | 45.12 | | 50.00 | 2.72 | - | 45.12 | -3.04 | 42.08 | |
| Amstelkade 54 HS | 1078AJ | 1 | 32.14 | 34.30 | | 50.00 | 2.16 | - | 34.30 | -2.01 | 32.29 | |
| Amstelkade 54 I | 1078AJ | 1 | 33.48 | 35.71 | | 50.00 | 2.23 | - | 35.71 | -2.01 | 33.70 | |
| Amstelkade 54 II | 1078AJ | 1 | 35.57 | 37.86 | | 50.00 | 2.29 | - | 37.86 | -2.09 | 35.77 | |
| Amstelkade 54 III | 1078AJ | 1 | 42.83 | 44.99 | | 50.00 | 2.16 | - | 44.99 | -3.02 | 41.97 | |
| Amstelkade 55 HS | 1078AJ | 1 | 32.39 | 34.38 | | 50.00 | 1.99 | - | 34.38 | -2.00 | 32.38 | |

## Gemeente AMSTERDAM

| Adres en postcode | | Bestemming | Geluidbelasting bij huidig GPP [dB] | Toekomst zonder nieuwe maatregelen [dB] | Sanering | Grenswaarde [dB] | Effect van het project | Benodigde reductie [dB] | Geluidbelasting standaard akoestische situatie [dB] | Geluidreductie door de doelmatige maatregelen [dB] | Toekomst met geadviseerde maatregel(en) [dB] | Overschrijding grenswaarde/ (X= ja, leeg vak=nee) |
|---|---|---|---|---|---|---|---|---|---|---|---|---|
| Amstelkade 55 I | 1078AJ | 1 | 33.79 | 35.87 | | 50.00 | 2.08 | - | 35.87 | -2.01 | 33.86 | |
| Amstelkade 55 II | 1078AJ | 1 | 35.90 | 38.06 | | 50.00 | 2.16 | - | 38.06 | -2.08 | 35.98 | |
| Amstelkade 55 III | 1078AJ | 1 | 42.68 | 44.60 | | 50.00 | 1.92 | - | 44.60 | -2.89 | 41.71 | |
| Amstelkade 56 HS | 1078AJ | 1 | 32.40 | 34.34 | | 50.00 | 1.94 | - | 34.34 | -1.96 | 32.38 | |
| Amstelkade 56 I | 1078AJ | 1 | 33.81 | 35.86 | | 50.00 | 2.05 | - | 35.86 | -2.00 | 33.86 | |
| Amstelkade 56 II | 1078AJ | 1 | 35.90 | 38.04 | | 50.00 | 2.14 | - | 38.04 | -2.09 | 35.95 | |
| Amstelkade 56 III | 1078AJ | 1 | 42.69 | 44.58 | | 50.00 | 1.89 | - | 44.58 | -2.93 | 41.65 | |
| Amstelkade 57 HS | 1078AJ | 1 | 32.32 | 34.11 | | 50.00 | 1.79 | - | 34.11 | -1.90 | 32.21 | |
| Amstelkade 57 I | 1078AJ | 1 | 33.83 | 35.73 | | 50.00 | 1.90 | - | 35.73 | -1.94 | 33.79 | |
| Amstelkade 57 II | 1078AJ | 1 | 35.91 | 37.87 | | 50.00 | 1.96 | - | 37.87 | -2.03 | 35.84 | |
| Amstelkade 57 III | 1078AJ | 1 | 42.59 | 44.16 | | 50.00 | 1.57 | - | 44.16 | -2.80 | 41.36 | |
| Amstelkade 58 HS | 1078AJ | 1 | 32.27 | 34.00 | | 50.00 | 1.73 | - | 34.00 | -1.89 | 32.11 | |
| Amstelkade 58 I | 1078AJ | 1 | 33.83 | 35.61 | | 50.00 | 1.78 | - | 35.61 | -1.91 | 33.70 | |
| Amstelkade 58 II | 1078AJ | 1 | 35.90 | 37.74 | | 50.00 | 1.84 | - | 37.74 | -2.01 | 35.73 | |
| Amstelkade 58 III | 1078AJ | 1 | 38.58 | 40.37 | | 50.00 | 1.79 | - | 40.37 | -2.22 | 38.15 | |
| Amstelkade 58 IV | 1078AJ | 1 | 42.55 | 44.03 | | 50.00 | 1.48 | - | 44.03 | -2.78 | 41.25 | |
| Amstelkade 59 HS | 1078AK | 1 | 33.46 | 35.32 | | 50.00 | 1.86 | - | 35.32 | -1.98 | 33.34 | |
| Amstelkade 59 I | 1078AK | 1 | 35.52 | 37.46 | | 50.00 | 1.94 | - | 37.46 | -2.06 | 35.40 | |
| Amstelkade 59 II | 1078AK | 1 | 38.19 | 40.10 | | 50.00 | 1.91 | - | 40.10 | -2.35 | 37.75 | |
| Amstelkade 59 III | 1078AK | 1 | 42.09 | 43.56 | | 50.00 | 1.47 | - | 43.56 | -2.90 | 40.66 | |
| Amstelkade 60 HS | 1078AK | 1 | 33.22 | 35.19 | | 50.00 | 1.97 | - | 35.19 | -2.02 | 33.17 | |
| Amstelkade 60 I | 1078AK | 1 | 35.23 | 37.25 | | 50.00 | 2.02 | - | 37.25 | -2.10 | 35.15 | |
| Amstelkade 60 II | 1078AK | 1 | 37.83 | 39.88 | | 50.00 | 2.05 | - | 39.88 | -2.42 | 37.46 | |
| Amstelkade 60 III | 1078AK | 1 | 41.57 | 43.15 | | 50.00 | 1.58 | - | 43.15 | -2.90 | 40.25 | |
| Amstelkade 61 HS | 1078AK | 1 | 33.12 | 35.24 | | 50.00 | 2.12 | - | 35.24 | -1.95 | 33.29 | |
| Amstelkade 61 I | 1078AK | 1 | 35.20 | 37.39 | | 50.00 | 2.19 | - | 37.39 | -2.04 | 35.35 | |
| Amstelkade 61 II | 1078AK | 1 | 37.91 | 40.18 | | 50.00 | 2.27 | - | 40.18 | -2.41 | 37.77 | |
| Amstelkade 61 III | 1078AK | 1 | 41.31 | 43.21 | | 50.00 | 1.90 | - | 43.21 | -2.90 | 40.31 | |
| Amstelkade 62 HS | 1078AK | 1 | 30.89 | 33.29 | | 50.00 | 2.40 | - | 33.29 | -1.97 | 31.32 | |
| Amstelkade 62 I | 1078AK | 1 | 32.31 | 34.78 | | 50.00 | 2.47 | - | 34.78 | -1.97 | 32.81 | |
| Amstelkade 62 II | 1078AK | 1 | 34.40 | 36.95 | | 50.00 | 2.55 | - | 36.95 | -2.03 | 34.92 | |
| Amstelkade 62 III | 1078AK | 1 | 40.33 | 42.75 | | 50.00 | 2.42 | - | 42.75 | -2.81 | 39.94 | |
| Amstelkade 63 HS | 1078AK | 1 | 32.51 | 34.80 | | 50.00 | 2.29 | - | 34.80 | -1.90 | 32.90 | |
| Amstelkade 63 I | 1078AK | 1 | 34.57 | 36.95 | | 50.00 | 2.38 | - | 36.95 | -1.97 | 34.98 | |
| Amstelkade 63 II | 1078AK | 1 | 37.45 | 40.04 | | 50.00 | 2.59 | - | 40.04 | -2.42 | 37.62 | |
| Amstelkade 63 III | 1078AK | 1 | 40.42 | 43.10 | | 50.00 | 2.68 | - | 43.10 | -2.98 | 40.12 | |
| Amstelkade 64 HS | 1078AK | 1 | 31.22 | 33.43 | | 50.00 | 2.21 | - | 33.43 | -1.95 | 31.48 | |
| Amstelkade 64 I | 1078AK | 1 | 32.37 | 34.62 | | 50.00 | 2.25 | - | 34.62 | -1.92 | 32.70 | |
| Amstelkade 64 II | 1078AK | 1 | 34.22 | 36.49 | | 50.00 | 2.27 | - | 36.49 | -1.94 | 34.55 | |
| Amstelkade 64 III | 1078AK | 1 | 40.14 | 42.89 | | 50.00 | 2.75 | - | 42.89 | -2.81 | 40.08 | |
| Amstelkade 65 A | 1078AK | 1 | 31.49 | 33.50 | | 50.00 | 2.01 | - | 33.50 | -1.92 | 31.58 | |
| Amstelkade 65 B | 1078AK | 1 | 33.26 | 35.28 | | 50.00 | 2.02 | - | 35.28 | -1.91 | 33.37 | |
| Amstelkade 65 C | 1078AK | 1 | 39.67 | 42.09 | | 50.00 | 2.42 | - | 42.09 | -2.57 | 39.52 | |
| Amstelkade 66 | 1078AK | 1 | 40.59 | 43.19 | | 50.00 | 2.60 | - | 43.19 | -2.82 | 40.37 | |
| Amstelkade 67 HS | 1078AK | 1 | 32.92 | 35.31 | | 50.00 | 2.39 | - | 35.31 | -2.20 | 33.11 | |
| Amstelkade 67 I | 1078AK | 1 | 34.32 | 36.72 | | 50.00 | 2.40 | - | 36.72 | -2.18 | 34.54 | |
| Amstelkade 67 II | 1078AK | 1 | 36.39 | 38.68 | | 50.00 | 2.29 | - | 38.68 | -2.25 | 36.43 | |
| Amstelkade 67 III | 1078AK | 1 | 39.90 | 42.21 | | 50.00 | 2.31 | - | 42.21 | -2.60 | 39.61 | |
| Amstelkade 68 HS | 1078AL | 1 | 35.03 | 37.36 | | 50.00 | 2.33 | - | 37.36 | -2.12 | 35.24 | |
| Amstelkade 68 I | 1078AL | 1 | 36.77 | 39.20 | | 50.00 | 2.43 | - | 39.20 | -2.19 | 37.01 | |
| Amstelkade 68 II | 1078AL | 1 | 38.90 | 41.16 | | 50.00 | 2.26 | - | 41.16 | -2.36 | 38.80 | |
| Amstelkade 68 III | 1078AL | 1 | 41.86 | 44.08 | | 50.00 | 2.22 | - | 44.08 | -2.98 | 41.10 | |
| Amstelkade 69 HS | 1078AL | 1 | 36.77 | 39.17 | | 50.00 | 2.40 | - | 39.17 | -2.16 | 37.01 | |

## Gemeente AMSTERDAM

| Adres en postcode | | Bestemming | Geluidbelasting bij huidig GPP [dB] | Toekomst zonder nieuwe maatregelen [dB] | Sanering | Grenswaarde [dB] | Effect van het project | Benodigde reductie [dB] | Geluidbelasting standaard akoestische situatie [dB] | Geluidreductie door doelmatige maatregelen [dB] | Toekomst met geadviseerde maatregel(en) [dB] | Overschrijding grenswaarde/ (X= ja, leeg vak=nee) |
|---|---|---|---|---|---|---|---|---|---|---|---|---|
| Amstelkade 69 I | 1078AL | 1 | 39.10 | 41.39 | | 50.00 | 2.29 | - | 41.39 | -2.40 | 38.99 | |
| Amstelkade 69 II | 1078AL | 1 | 42.06 | 44.30 | | 50.00 | 2.24 | - | 44.30 | -3.03 | 41.27 | |
| Amstelkade 69 III | 1078AL | 1 | 34.96 | 37.25 | | 50.00 | 2.29 | - | 37.25 | -2.08 | 35.17 | |
| Amstelkade 70 HS | 1078AL | 1 | 36.79 | 39.09 | | 50.00 | 2.30 | - | 39.09 | -2.16 | 36.93 | |
| Amstelkade 70 I | 1078AL | 1 | 42.21 | 44.21 | | 50.00 | 2.00 | - | 44.21 | -2.99 | 41.22 | |
| Amstelkade 71 HS | 1078AL | 1 | 36.81 | 39.09 | | 50.00 | 2.28 | - | 39.09 | -2.14 | 36.95 | |
| Amstelkade 71 I | 1078AL | 1 | 42.33 | 44.35 | | 50.00 | 2.02 | - | 44.35 | -3.10 | 41.25 | |
| Amstelkade 72 HS | 1078AL | 1 | 36.92 | 39.09 | | 50.00 | 2.17 | - | 39.09 | -2.12 | 36.97 | |
| Amstelkade 72 I | 1078AL | 1 | 42.40 | 44.36 | | 50.00 | 1.96 | - | 44.36 | -2.93 | 41.43 | |
| Amstelkade 73 HS | 1078AL | 1 | 36.77 | 38.80 | | 50.00 | 2.03 | - | 38.80 | -2.14 | 36.66 | |
| Amstelkade 73 I | 1078AL | 1 | 42.42 | 44.23 | | 50.00 | 1.81 | - | 44.23 | -2.95 | 41.28 | |
| Amstelkade 74 HS | 1078AL | 1 | 36.65 | 38.61 | | 50.00 | 1.96 | - | 38.61 | -2.11 | 36.50 | |
| Amstelkade 74 I | 1078AL | 1 | 42.72 | 44.27 | | 50.00 | 1.55 | - | 44.27 | -2.96 | 41.31 | |
| Amstelkade 75 HS | 1078AL | 1 | 36.73 | 38.63 | | 50.00 | 1.90 | - | 38.63 | -2.11 | 36.52 | |
| Amstelkade 75 I | 1078AL | 1 | 42.88 | 44.27 | | 50.00 | 1.39 | - | 44.27 | -2.95 | 41.32 | |
| Amstelkade 76 HS | 1078AL | 1 | 34.89 | 36.51 | | 50.00 | 1.62 | - | 36.51 | -1.93 | 34.58 | |
| Amstelkade 76 I | 1078AL | 1 | 36.71 | 38.65 | | 50.00 | 1.94 | - | 38.65 | -2.10 | 36.55 | |
| Amstelkade 76 II | 1078AL | 1 | 39.51 | 41.60 | | 50.00 | 2.09 | - | 41.60 | -2.55 | 39.05 | |
| Amstelkade 76 III | 1078AL | 1 | 46.37 | 49.02 | | 50.00 | 2.65 | - | 49.02 | -4.76 | 44.26 | |
| Amstelkade 77 HS | 1078AM | 1 | 34.65 | 36.45 | | 50.00 | 1.80 | - | 36.45 | -1.89 | 34.56 | |
| Amstelkade 77 I | 1078AM | 1 | 36.51 | 38.55 | | 50.00 | 2.04 | - | 38.55 | -2.05 | 36.50 | |
| Amstelkade 77 II | 1078AM | 1 | 39.29 | 41.56 | | 50.00 | 2.27 | - | 41.56 | -2.53 | 39.03 | |
| Amstelkade 77 III | 1078AM | 1 | 42.63 | 44.36 | | 50.00 | 1.73 | - | 44.36 | -2.77 | 41.59 | |
| Amstelkade 77 IV | 1078AM | 1 | 46.16 | 48.82 | | 50.00 | 2.66 | - | 48.82 | -4.56 | 44.26 | |
| Amstelkade 78 HS | 1078AM | 1 | 34.46 | 36.35 | | 50.00 | 1.89 | - | 36.35 | -1.86 | 34.49 | |
| Amstelkade 78 I | 1078AM | 1 | 36.43 | 38.52 | | 50.00 | 2.09 | - | 38.52 | -2.02 | 36.50 | |
| Amstelkade 78 II | 1078AM | 1 | 39.23 | 41.55 | | 50.00 | 2.32 | - | 41.55 | -2.50 | 39.05 | |
| Amstelkade 78 III | 1078AM | 1 | 42.53 | 44.38 | | 50.00 | 1.85 | - | 44.38 | -2.71 | 41.67 | |
| Amstelkade 78 IV | 1078AM | 1 | 46.08 | 48.75 | | 50.00 | 2.67 | - | 48.75 | -4.44 | 44.31 | |
| Amstelkade 79 HS | 1078AM | 1 | 33.98 | 36.06 | | 50.00 | 2.08 | - | 36.06 | -1.88 | 34.18 | |
| Amstelkade 79 I | 1078AM | 1 | 35.99 | 38.23 | | 50.00 | 2.24 | - | 38.23 | -2.04 | 36.19 | |
| Amstelkade 79 II | 1078AM | 1 | 38.78 | 41.25 | | 50.00 | 2.47 | - | 41.25 | -2.43 | 38.82 | |
| Amstelkade 79 III | 1078AM | 1 | 41.93 | 44.15 | | 50.00 | 2.22 | - | 44.15 | -2.74 | 41.41 | |
| Amstelkade 79 IV | 1078AM | 1 | 45.81 | 48.60 | | 50.00 | 2.79 | - | 48.60 | -4.36 | 44.24 | |
| Amstelkade 80 HS | 1078AM | 1 | 33.87 | 35.99 | | 50.00 | 2.12 | - | 35.99 | -1.87 | 34.12 | |
| Amstelkade 80 I | 1078AM | 1 | 35.87 | 38.14 | | 50.00 | 2.27 | - | 38.14 | -2.02 | 36.12 | |
| Amstelkade 80 II | 1078AM | 1 | 38.67 | 41.27 | | 50.00 | 2.60 | - | 41.27 | -2.50 | 38.77 | |
| Amstelkade 80 III | 1078AM | 1 | 45.59 | 48.48 | | 50.00 | 2.89 | - | 48.48 | -4.30 | 44.18 | |
| Amstelkade 81 HS | 1078AM | 1 | 33.41 | 35.49 | | 50.00 | 2.08 | - | 35.49 | -1.80 | 33.69 | |
| Amstelkade 81 I | 1078AM | 1 | 35.57 | 37.82 | | 50.00 | 2.25 | - | 37.82 | -2.04 | 35.78 | |
| Amstelkade 81 II | 1078AM | 1 | 38.20 | 40.81 | | 50.00 | 2.61 | - | 40.81 | -2.48 | 38.33 | |
| Amstelkade 81 III | 1078AM | 1 | 44.73 | 47.95 | | 50.00 | 3.22 | - | 47.95 | -4.24 | 43.71 | |
| Amstelkade 82 HS | 1078AM | 1 | 33.20 | 35.24 | | 50.00 | 2.04 | - | 35.24 | -1.85 | 33.39 | |
| Amstelkade 82 I | 1078AM | 1 | 35.30 | 37.47 | | 50.00 | 2.17 | - | 37.47 | -2.13 | 35.34 | |
| Amstelkade 82 II | 1078AM | 1 | 37.75 | 40.27 | | 50.00 | 2.52 | - | 40.27 | -2.55 | 37.72 | |
| Amstelkade 82 III | 1078AM | 1 | 44.42 | 47.84 | | 50.00 | 3.42 | - | 47.84 | -4.28 | 43.56 | |
| Amstelkade 83 HS | 1078AM | 1 | 32.29 | 34.47 | | 50.00 | 2.18 | - | 34.47 | -1.96 | 32.51 | |
| Amstelkade 83 I | 1078AM | 1 | 33.81 | 35.81 | | 50.00 | 2.00 | - | 35.81 | -2.15 | 33.66 | |
| Amstelkade 83 II | 1078AM | 1 | 35.58 | 37.57 | | 50.00 | 1.99 | - | 37.57 | -2.27 | 35.30 | |
| Amstelkade 83 III | 1078AM | 1 | 40.77 | 43.21 | | 50.00 | 2.44 | - | 43.21 | -2.86 | 40.35 | |
| Amstelkade 84 | 1078AN | 1 | 43.00 | 46.56 | | 50.00 | 3.56 | - | 46.56 | -4.13 | 42.43 | |
| Amstelkade 85 I | 1078AN | 1 | 34.79 | 37.37 | | 50.00 | 2.58 | - | 37.37 | -2.10 | 35.27 | |
| Amstelkade 85 II | 1078AN | 1 | 36.49 | 39.28 | | 50.00 | 2.79 | - | 39.28 | -2.19 | 37.09 | |

## Gemeente AMSTERDAM

| Adres en postcode | | Bestemming | Geluidbelasting bij huidig GPP [dB] | Toekomst zonder nieuwe maatregelen [dB] | Sanering | Grenswaarde [dB] | Effect van het project | Benodigde reductie [dB] | Geluidbelasting standaard akoestische situatie [dB] | Geluidreductie door de doelmatige maatregelen [dB] | Toekomst met geadviseerde maatregel(en) [dB] | Overschrijding grenswaarde/ (X= ja, leeg vak=nee) |
|---|---|---|---|---|---|---|---|---|---|---|---|---|
| Amstelkade 85 III | 1078AN | 1 | 42.85 | 46.45 | | 50.00 | 3.60 | - | 46.45 | -4.16 | 42.29 | |
| Amstelkade 86 | 1078AN | 1 | 43.09 | 46.72 | | 50.00 | 3.63 | - | 46.72 | -4.35 | 42.37 | |
| Amstelkade 87 | 1078AN | 1 | 43.40 | 47.14 | | 50.00 | 3.74 | - | 47.14 | -4.37 | 42.77 | |
| Amstelkade 88 I | 1078AN | 1 | 35.18 | 37.68 | | 50.00 | 2.50 | - | 37.68 | -2.08 | 35.60 | |
| Amstelkade 88 II | 1078AN | 1 | 37.17 | 39.83 | | 50.00 | 2.66 | - | 39.83 | -2.19 | 37.64 | |
| Amstelkade 88 III | 1078AN | 1 | 43.87 | 47.36 | | 50.00 | 3.49 | - | 47.36 | -4.23 | 43.13 | |
| Amstelkade 89 BEL | 1078AN | 1 | 35.16 | 37.70 | | 50.00 | 2.54 | - | 37.70 | -2.10 | 35.60 | |
| Amstelkade 89 I | 1078AN | 1 | 37.38 | 40.06 | | 50.00 | 2.68 | - | 40.06 | -2.24 | 37.82 | |
| Amstelkade 89 II | 1078AN | 1 | 44.01 | 47.44 | | 50.00 | 3.43 | - | 47.44 | -4.27 | 43.17 | |
| Amstelkade 90 | 1078AN | 1 | 44.53 | 47.30 | | 50.00 | 2.77 | - | 47.30 | -3.91 | 43.39 | |
| Amstelkade 91 | 1078AN | 1 | 44.60 | 47.03 | | 50.00 | 2.43 | - | 47.03 | -3.63 | 43.40 | |
| Amstelkade 92 I | 1078AN | 1 | 35.55 | 37.74 | | 50.00 | 2.19 | - | 37.74 | -2.14 | 35.60 | |
| Amstelkade 92 II | 1078AN | 1 | 37.13 | 39.28 | | 50.00 | 2.15 | - | 39.28 | -2.19 | 37.09 | |
| Amstelkade 92 III | 1078AN | 1 | 44.69 | 46.95 | | 50.00 | 2.26 | - | 46.95 | -3.51 | 43.44 | |
| Amstelkade 93 BEL | 1078AN | 1 | 35.56 | 37.66 | | 50.00 | 2.10 | - | 37.66 | -2.18 | 35.48 | |
| Amstelkade 93 I | 1078AN | 1 | 37.00 | 39.03 | | 50.00 | 2.03 | - | 39.03 | -2.20 | 36.83 | |
| Amstelkade 93 II | 1078AN | 1 | 44.84 | 46.70 | | 50.00 | 1.86 | - | 46.70 | -3.27 | 43.43 | |
| Amstelkade 94 | 1078AN | 1 | 44.67 | 46.27 | | 50.00 | 1.60 | - | 46.27 | -2.91 | 43.36 | |
| Amstelkade 95 HS | 1078AN | 1 | 37.58 | 40.01 | | 50.00 | 2.43 | - | 40.01 | -2.14 | 37.87 | |
| Amstelkade 95 I | 1078AN | 1 | 39.57 | 41.91 | | 50.00 | 2.34 | - | 41.91 | -2.24 | 39.67 | |
| Amstelkade 95 II | 1078AN | 1 | 42.52 | 44.64 | | 50.00 | 2.12 | - | 44.64 | -2.56 | 42.08 | |
| Amstelkade 96 HS | 1078AN | 1 | 38.04 | 40.20 | | 50.00 | 2.16 | - | 40.20 | -2.13 | 38.07 | |
| Amstelkade 96 I | 1078AN | 1 | 40.06 | 42.13 | | 50.00 | 2.07 | - | 42.13 | -2.25 | 39.88 | |
| Amstelkade 96 II | 1078AN | 1 | 42.70 | 44.65 | | 50.00 | 1.95 | - | 44.65 | -2.59 | 42.06 | |
| Amstelkade 97 HS | 1078AN | 1 | 38.12 | 40.12 | | 50.00 | 2.00 | - | 40.12 | -2.08 | 38.04 | |
| Amstelkade 97 I | 1078AN | 1 | 39.97 | 41.88 | | 50.00 | 1.91 | - | 41.88 | -2.19 | 39.69 | |
| Amstelkade 97 II | 1078AN | 1 | 42.24 | 44.17 | | 50.00 | 1.93 | - | 44.17 | -2.51 | 41.66 | |
| Amstelkade 98 HS | 1078AN | 1 | 38.31 | 40.32 | | 50.00 | 2.01 | - | 40.32 | -2.07 | 38.25 | |
| Amstelkade 98 I | 1078AN | 1 | 42.26 | 44.31 | | 50.00 | 2.05 | - | 44.31 | -2.56 | 41.75 | |
| Amstelkade 99 HS | 1078AP | 1 | 38.30 | 40.35 | | 50.00 | 2.05 | - | 40.35 | -2.03 | 38.32 | |
| Amstelkade 99 I | 1078AP | 1 | 40.14 | 42.20 | | 50.00 | 2.06 | - | 42.20 | -2.20 | 40.00 | |
| Amstelkade 99 II | 1078AP | 1 | 42.51 | 44.54 | | 50.00 | 2.03 | - | 44.54 | -2.53 | 42.01 | |
| Amstelkade 100 HS | 1078AP | 1 | 37.92 | 39.87 | | 50.00 | 1.95 | - | 39.87 | -2.03 | 37.84 | |
| Amstelkade 100 I | 1078AP | 1 | 42.10 | 44.50 | | 50.00 | 2.40 | - | 44.50 | -2.77 | 41.73 | |
| Amstelkade 101 HS | 1078AP | 1 | 37.80 | 39.89 | | 50.00 | 2.09 | - | 39.89 | -2.04 | 37.85 | |
| Amstelkade 101 I | 1078AP | 1 | 39.60 | 41.66 | | 50.00 | 2.06 | - | 41.66 | -2.21 | 39.45 | |
| Amstelkade 101 II | 1078AP | 1 | 42.15 | 44.45 | | 50.00 | 2.30 | - | 44.45 | -2.78 | 41.67 | |
| Amstelkade 102 HS | 1078AP | 1 | 37.66 | 39.88 | | 50.00 | 2.22 | - | 39.88 | -2.05 | 37.83 | |
| Amstelkade 102 I | 1078AP | 1 | 41.91 | 44.21 | | 50.00 | 2.30 | - | 44.21 | -2.78 | 41.43 | |
| Amstelkade 103 HS | 1078AP | 1 | 37.73 | 39.73 | | 50.00 | 2.00 | - | 39.73 | -2.02 | 37.71 | |
| Amstelkade 103 I | 1078AP | 1 | 39.57 | 41.52 | | 50.00 | 1.95 | - | 41.52 | -2.21 | 39.31 | |
| Amstelkade 103 II | 1078AP | 1 | 42.06 | 44.14 | | 50.00 | 2.08 | - | 44.14 | -2.74 | 41.40 | |
| Amstelkade 104 HS | 1078AP | 1 | 37.40 | 39.56 | | 50.00 | 2.16 | - | 39.56 | -2.01 | 37.55 | |
| Amstelkade 104 I | 1078AP | 1 | 39.33 | 41.51 | | 50.00 | 2.18 | - | 41.51 | -2.21 | 39.30 | |
| Amstelkade 104 II | 1078AP | 1 | 41.88 | 44.07 | | 50.00 | 2.19 | - | 44.07 | -2.63 | 41.44 | |
| Amstelkade 105 HS | 1078AP | 1 | 37.25 | 39.44 | | 50.00 | 2.19 | - | 39.44 | -2.01 | 37.43 | |
| Amstelkade 105 I | 1078AP | 1 | 41.66 | 43.94 | | 50.00 | 2.28 | - | 43.94 | -2.62 | 41.32 | |
| Amstelkade 106 I | 1078AP | 1 | 37.68 | 39.80 | | 50.00 | 2.12 | - | 39.80 | -2.46 | 37.34 | |
| Amstelkade 106 II | 1078AP | 1 | 40.11 | 42.59 | | 50.00 | 2.48 | - | 42.59 | -3.47 | 39.12 | |
| Amstelkade 106 III | 1078AP | 1 | 44.51 | 47.65 | | 50.00 | 3.14 | - | 47.65 | -4.95 | 42.70 | |
| Amstelkade 107 1 | 1078AP | 1 | 34.37 | 36.60 | | 50.00 | 2.23 | - | 36.60 | -2.09 | 34.51 | |
| Amstelkade 107 2 | 1078AP | 1 | 36.10 | 38.50 | | 50.00 | 2.40 | - | 38.50 | -2.18 | 36.32 | |
| Amstelkade 107 3 | 1078AP | 1 | 41.75 | 44.82 | | 50.00 | 3.07 | - | 44.82 | -3.12 | 41.70 | |

## Gemeente AMSTERDAM

| Adres en postcode | | Bestemming | Geluidbelasting bij huidig GPP [dB] | Toekomst zonder nieuwe maatregelen [dB] | Sanering | Grenswaarde [dB] | Effect van het project | Benodigde reductie [dB] | Geluidbelasting standaard akoestische situatie [dB] | Geluidreductie door de doelmatige maatregelen [dB] | Toekomst met geadviseerde maatregel(en) [dB] | Overschrijding grenswaarde/ (X= ja, leeg vak=nee) |
|---|---|---|---|---|---|---|---|---|---|---|---|---|
| Amstelkade 107 B | 1078AP | 1 | 34.30 | 36.49 | | 50.00 | 2.19 | - | 36.49 | -2.06 | 34.43 | |
| Amstelkade 108 HS | 1078AP | 1 | 35.92 | 38.05 | | 50.00 | 2.13 | - | 38.05 | -2.06 | 35.99 | |
| Amstelkade 108 I | 1078AP | 1 | 38.12 | 40.52 | | 50.00 | 2.40 | - | 40.52 | -2.27 | 38.25 | |
| Amstelkade 108 II | 1078AP | 1 | 41.51 | 44.25 | | 50.00 | 2.74 | - | 44.25 | -2.84 | 41.41 | |
| Amstelkade 109 HS | 1078AR | 1 | 33.53 | 35.22 | | 50.00 | 1.69 | - | 35.22 | -1.83 | 33.39 | |
| Amstelkade 109 I | 1078AR | 1 | 34.93 | 36.71 | | 50.00 | 1.78 | - | 36.71 | -1.86 | 34.85 | |
| Amstelkade 109 II | 1078AR | 1 | 36.77 | 38.68 | | 50.00 | 1.91 | - | 38.68 | -1.96 | 36.72 | |
| Amstelkade 109 III | 1078AR | 1 | 42.06 | 44.37 | | 50.00 | 2.31 | - | 44.37 | -2.72 | 41.65 | |
| Amstelkade 110 | 1078AR | 1 | 45.49 | 47.42 | | 50.00 | 1.93 | - | 47.42 | -3.38 | 44.04 | |
| Amstelkade 111 BEL | 1078AR | 1 | 36.67 | 38.38 | | 50.00 | 1.71 | - | 38.38 | -1.92 | 36.46 | |
| Amstelkade 111 I | 1078AR | 1 | 38.54 | 40.29 | | 50.00 | 1.75 | - | 40.29 | -2.17 | 38.12 | |
| Amstelkade 111 II | 1078AR | 1 | 42.68 | 44.15 | | 50.00 | 1.47 | - | 44.15 | -2.70 | 41.45 | |
| Amstelkade 111 III | 1078AR | 1 | 45.36 | 47.18 | | 50.00 | 1.82 | - | 47.18 | -3.10 | 44.08 | |
| Amstelkade 112 I | 1078AR | 1 | 36.56 | 38.16 | | 50.00 | 1.60 | - | 38.16 | -1.86 | 36.30 | |
| Amstelkade 112 II | 1078AR | 1 | 38.44 | 40.05 | | 50.00 | 1.61 | - | 40.05 | -2.12 | 37.93 | |
| Amstelkade 112 III | 1078AR | 1 | 44.52 | 46.49 | | 50.00 | 1.97 | - | 46.49 | -3.11 | 43.38 | |
| Amstelkade 113 | 1078AR | 1 | 44.12 | 46.21 | | 50.00 | 2.09 | - | 46.21 | -3.16 | 43.05 | |
| Amstelkade 114 | 1078AR | 1 | 43.87 | 46.06 | | 50.00 | 2.19 | - | 46.06 | -3.23 | 42.83 | |
| Amstelkade 115 BEL | 1078AR | 1 | 36.38 | 38.07 | | 50.00 | 1.69 | - | 38.07 | -1.82 | 36.25 | |
| Amstelkade 115 I | 1078AR | 1 | 37.94 | 39.70 | | 50.00 | 1.76 | - | 39.70 | -2.06 | 37.64 | |
| Amstelkade 115 II | 1078AR | 1 | 40.98 | 42.52 | | 50.00 | 1.54 | - | 42.52 | -2.36 | 40.16 | |
| Amstelkade 115 III | 1078AR | 1 | 43.89 | 45.90 | | 50.00 | 2.01 | - | 45.90 | -3.19 | 42.71 | |
| Amstelkade 116 I | 1078AR | 1 | 36.20 | 37.91 | | 50.00 | 1.71 | - | 37.91 | -1.81 | 36.10 | |
| Amstelkade 116 II | 1078AR | 1 | 37.76 | 39.52 | | 50.00 | 1.76 | - | 39.52 | -2.00 | 37.52 | |
| Amstelkade 116 III | 1078AR | 1 | 43.61 | 45.85 | | 50.00 | 2.24 | - | 45.85 | -3.18 | 42.67 | |
| Amstelkade 117 | 1078AR | 1 | 43.75 | 45.91 | | 50.00 | 2.16 | - | 45.91 | -3.11 | 42.80 | |
| Amstelkade 118 | 1078AR | 1 | 43.82 | 45.98 | | 50.00 | 2.16 | - | 45.98 | -3.16 | 42.82 | |
| Amstelkade 119 I | 1078AS | 1 | 36.01 | 37.82 | | 50.00 | 1.81 | - | 37.82 | -1.81 | 36.01 | |
| Amstelkade 119 II | 1078AS | 1 | 37.64 | 39.62 | | 50.00 | 1.98 | - | 39.62 | -2.03 | 37.59 | |
| Amstelkade 119 III | 1078AS | 1 | 43.62 | 45.85 | | 50.00 | 2.23 | - | 45.85 | -3.15 | 42.70 | |
| Amstelkade 120 I | 1078AS | 1 | 35.86 | 37.68 | | 50.00 | 1.82 | - | 37.68 | -1.81 | 35.87 | |
| Amstelkade 120 II | 1078AS | 1 | 37.34 | 39.40 | | 50.00 | 2.06 | - | 39.40 | -2.05 | 37.35 | |
| Amstelkade 120 III | 1078AS | 1 | 43.40 | 45.70 | | 50.00 | 2.30 | - | 45.70 | -3.19 | 42.51 | |
| Amstelkade 121 | 1078AS | 1 | 43.55 | 45.85 | | 50.00 | 2.30 | - | 45.85 | -3.19 | 42.66 | |
| Amstelkade 122 | 1078AS | 1 | 43.31 | 45.74 | | 50.00 | 2.43 | - | 45.74 | -3.25 | 42.49 | |
| Amstelkade 123 BEL | 1078AS | 1 | 35.99 | 37.74 | | 50.00 | 1.75 | - | 37.74 | -1.82 | 35.92 | |
| Amstelkade 123 I | 1078AS | 1 | 37.46 | 39.46 | | 50.00 | 2.00 | - | 39.46 | -2.06 | 37.40 | |
| Amstelkade 123 II | 1078AS | 1 | 43.89 | 46.20 | | 50.00 | 2.31 | - | 46.20 | -3.18 | 43.02 | |
| Amstelkade 124 I | 1078AS | 1 | 35.76 | 37.51 | | 50.00 | 1.75 | - | 37.51 | -1.78 | 35.73 | |
| Amstelkade 124 II | 1078AS | 1 | 37.39 | 39.33 | | 50.00 | 1.94 | - | 39.33 | -1.99 | 37.34 | |
| Amstelkade 124 III | 1078AS | 1 | 43.56 | 45.92 | | 50.00 | 2.36 | - | 45.92 | -3.19 | 42.73 | |
| Amstelkade 125 | 1078AS | 1 | 43.46 | 45.88 | | 50.00 | 2.42 | - | 45.88 | -3.20 | 42.68 | |
| Amstelkade 126 HS | 1078AS | 1 | 34.13 | 35.83 | | 50.00 | 1.70 | - | 35.83 | -1.71 | 34.12 | |
| Amstelkade 126 I | 1078AS | 1 | 35.78 | 37.57 | | 50.00 | 1.79 | - | 37.57 | -1.81 | 35.76 | |
| Amstelkade 126 II | 1078AS | 1 | 37.62 | 39.54 | | 50.00 | 1.92 | - | 39.54 | -1.99 | 37.55 | |
| Amstelkade 126 III | 1078AS | 1 | 40.57 | 42.51 | | 50.00 | 1.94 | - | 42.51 | -2.23 | 40.28 | |
| Amstelkade 126 IV | 1078AS | 1 | 43.86 | 46.16 | | 50.00 | 2.30 | - | 46.16 | -3.13 | 43.03 | |
| Amstelkade 127 HS | 1078AS | 1 | 33.81 | 35.60 | | 50.00 | 1.79 | - | 35.60 | -1.77 | 33.83 | |
| Amstelkade 127 I | 1078AS | 1 | 35.45 | 37.31 | | 50.00 | 1.86 | - | 37.31 | -1.85 | 35.46 | |
| Amstelkade 127 II | 1078AS | 1 | 37.43 | 39.43 | | 50.00 | 2.00 | - | 39.43 | -2.06 | 37.37 | |
| Amstelkade 127 III | 1078AS | 1 | 43.55 | 45.86 | | 50.00 | 2.31 | - | 45.86 | -3.19 | 42.67 | |
| Amstelkade 128 | 1078AS | 1 | 43.61 | 45.94 | | 50.00 | 2.33 | - | 45.94 | -3.17 | 42.77 | |
| Amstelkade 129 BEL | 1078AT | 1 | 35.57 | 37.40 | | 50.00 | 1.83 | - | 37.40 | -1.79 | 35.61 | |

## Gemeente AMSTERDAM

| Adres en postcode | | Bestemming | Geluidbelasting bij huidig GPP [dB] | Toekomst zonder nieuwe maatregelen [dB] | Sanering | Grenswaarde [dB] | Effect van het project | Benodigde reductie [dB] | Geluidbelasting standaard akoestische situatie [dB] | Geluidreductie door doelmatige maatregelen [dB] | Toekomst met geadviseerde maatregel(en) [dB] | Overschrijding grenswaarde/ (X= ja, leeg vak=nee) |
|---|---|---|---|---|---|---|---|---|---|---|---|---|
| Amstelkade 129 I | 1078AT | 1 | 37.52 | 39.46 | | 50.00 | 1.94 | - | 39.46 | -1.94 | 37.52 | |
| Amstelkade 129 II | 1078AT | 1 | 43.73 | 46.07 | | 50.00 | 2.34 | - | 46.07 | -3.11 | 42.96 | |
| Amstelkade 130 I | 1078AT | 1 | 35.49 | 37.33 | | 50.00 | 1.84 | - | 37.33 | -1.83 | 35.50 | |
| Amstelkade 130 II | 1078AT | 1 | 37.40 | 39.37 | | 50.00 | 1.97 | - | 39.37 | -2.01 | 37.36 | |
| Amstelkade 130 III | 1078AT | 1 | 43.66 | 46.10 | | 50.00 | 2.44 | - | 46.10 | -3.22 | 42.88 | |
| Amstelkade 131 | 1078AT | 1 | 43.49 | 45.96 | | 50.00 | 2.47 | - | 45.96 | -3.22 | 42.74 | |
| Amstelkade 132 | 1078AT | 1 | 43.69 | 46.09 | | 50.00 | 2.40 | - | 46.09 | -3.21 | 42.88 | |
| Amstelkade 133 I | 1078AT | 1 | 35.45 | 37.39 | | 50.00 | 1.94 | - | 37.39 | -1.92 | 35.47 | |
| Amstelkade 133 II | 1078AT | 1 | 37.45 | 39.54 | | 50.00 | 2.09 | - | 39.54 | -2.11 | 37.43 | |
| Amstelkade 133 III | 1078AT | 1 | 43.78 | 46.22 | | 50.00 | 2.44 | - | 46.22 | -3.26 | 42.96 | |
| Amstelkade 134 I | 1078AT | 1 | 35.47 | 37.38 | | 50.00 | 1.91 | - | 37.38 | -1.90 | 35.48 | |
| Amstelkade 134 II | 1078AT | 1 | 37.49 | 39.54 | | 50.00 | 2.05 | - | 39.54 | -2.10 | 37.44 | |
| Amstelkade 134 III | 1078AT | 1 | 43.64 | 46.14 | | 50.00 | 2.50 | - | 46.14 | -3.27 | 42.87 | |
| Amstelkade 135 | 1078AT | 1 | 43.55 | 46.05 | | 50.00 | 2.50 | - | 46.05 | -3.32 | 42.73 | |
| Amstelkade 136 | 1078AT | 1 | 43.46 | 46.05 | | 50.00 | 2.59 | - | 46.05 | -3.38 | 42.67 | |
| Amstelkade 137 I | 1078AT | 1 | 35.29 | 37.22 | | 50.00 | 1.93 | - | 37.22 | -1.89 | 35.33 | |
| Amstelkade 137 II | 1078AT | 1 | 37.31 | 39.40 | | 50.00 | 2.09 | - | 39.40 | -2.06 | 37.34 | |
| Amstelkade 137 III | 1078AT | 1 | 43.70 | 46.20 | | 50.00 | 2.50 | - | 46.20 | -3.33 | 42.87 | |
| Amstelkade 138 I | 1078AT | 1 | 35.18 | 37.23 | | 50.00 | 2.05 | - | 37.23 | -1.92 | 35.31 | |
| Amstelkade 138 II | 1078AT | 1 | 37.27 | 39.46 | | 50.00 | 2.19 | - | 39.46 | -2.11 | 37.35 | |
| Amstelkade 138 III | 1078AT | 1 | 43.72 | 46.33 | | 50.00 | 2.61 | - | 46.33 | -3.36 | 42.97 | |
| Amstelkade 139 | 1078AV | 1 | 43.79 | 46.21 | | 50.00 | 2.42 | - | 46.21 | -3.28 | 42.93 | |
| Amstelkade 140 | 1078AV | 1 | 44.04 | 46.18 | | 50.00 | 2.14 | - | 46.18 | -3.30 | 42.88 | |
| Amstelkade 141 I | 1078AV | 1 | 35.49 | 37.33 | | 50.00 | 1.84 | - | 37.33 | -1.90 | 35.43 | |
| Amstelkade 141 II | 1078AV | 1 | 37.74 | 39.66 | | 50.00 | 1.92 | - | 39.66 | -2.13 | 37.53 | |
| Amstelkade 141 III | 1078AV | 1 | 44.46 | 46.45 | | 50.00 | 1.99 | - | 46.45 | -3.44 | 43.01 | |
| Amstelkade 142 BEL | 1078AV | 1 | 35.31 | 37.15 | | 50.00 | 1.84 | - | 37.15 | -1.93 | 35.22 | |
| Amstelkade 142 I | 1078AV | 1 | 37.59 | 39.55 | | 50.00 | 1.96 | - | 39.55 | -2.18 | 37.37 | |
| Amstelkade 142 II | 1078AV | 1 | 44.72 | 47.03 | | 50.00 | 2.31 | - | 47.03 | -3.83 | 43.20 | |
| Amstelkade 143 | 1078AV | 1 | 44.61 | 47.59 | | 50.00 | 2.98 | - | 47.59 | -4.25 | 43.34 | |
| Amstelkade 144 HS | 1078AV | 1 | 33.55 | 35.49 | | 50.00 | 1.94 | - | 35.49 | -1.94 | 33.55 | |
| Amstelkade 144 I | 1078AV | 1 | 35.47 | 37.44 | | 50.00 | 1.97 | - | 37.44 | -2.03 | 35.41 | |
| Amstelkade 144 II | 1078AV | 1 | 37.85 | 39.97 | | 50.00 | 2.12 | - | 39.97 | -2.30 | 37.67 | |
| Amstelkade 144 III | 1078AV | 1 | 44.83 | 47.77 | | 50.00 | 2.94 | - | 47.77 | -4.27 | 43.50 | |
| Amstelkade 145 HS | 1078AV | 1 | 33.94 | 36.13 | | 50.00 | 2.19 | - | 36.13 | -1.98 | 34.15 | |
| Amstelkade 145 I | 1078AV | 1 | 35.87 | 38.25 | | 50.00 | 2.38 | - | 38.25 | -2.21 | 36.04 | |
| Amstelkade 145 II | 1078AV | 1 | 38.29 | 40.76 | | 50.00 | 2.47 | - | 40.76 | -2.44 | 38.32 | |
| Amstelkade 145 III | 1078AV | 1 | 41.90 | 44.24 | | 50.00 | 2.34 | - | 44.24 | -3.09 | 41.15 | |
| Amstelkade 145 IV | 1078AV | 1 | 45.04 | 48.12 | | 50.00 | 3.08 | - | 48.12 | -4.50 | 43.62 | |
| Amstelkade 146 HS | 1078AV | 1 | 33.64 | 36.03 | | 50.00 | 2.39 | - | 36.03 | -2.03 | 34.00 | |
| Amstelkade 146 I | 1078AV | 1 | 35.73 | 38.26 | | 50.00 | 2.53 | - | 38.26 | -2.21 | 36.05 | |
| Amstelkade 146 II | 1078AV | 1 | 38.19 | 40.84 | | 50.00 | 2.65 | - | 40.84 | -2.39 | 38.45 | |
| Amstelkade 146 III | 1078AV | 1 | 41.68 | 44.47 | | 50.00 | 2.79 | - | 44.47 | -3.08 | 41.39 | |
| Amstelkade 146 IV | 1078AV | 1 | 45.51 | 48.81 | | 50.00 | 3.30 | - | 48.81 | -5.00 | 43.81 | |
| Amstelkade 149 | 1078AW | 1 | 44.33 | 46.91 | | 50.00 | 2.58 | - | 46.91 | -3.60 | 43.31 | |
| Amstelkade 150 I | 1078AW | 1 | 35.50 | 37.58 | | 50.00 | 2.08 | - | 37.58 | -2.07 | 35.51 | |
| Amstelkade 150 II | 1078AW | 1 | 37.46 | 39.64 | | 50.00 | 2.18 | - | 39.64 | -2.22 | 37.42 | |
| Amstelkade 150 III | 1078AW | 1 | 44.57 | 47.14 | | 50.00 | 2.57 | - | 47.14 | -3.60 | 43.54 | |
| Amstelkade 151 I | 1078AW | 1 | 35.64 | 37.67 | | 50.00 | 2.03 | - | 37.67 | -2.04 | 35.63 | |
| Amstelkade 151 II | 1078AW | 1 | 37.65 | 39.78 | | 50.00 | 2.13 | - | 39.78 | -2.21 | 37.57 | |
| Amstelkade 151 III | 1078AW | 1 | 44.72 | 47.21 | | 50.00 | 2.49 | - | 47.21 | -3.56 | 43.65 | |
| Amstelkade 152 | 1078AW | 1 | 44.59 | 46.95 | | 50.00 | 2.36 | - | 46.95 | -3.48 | 43.47 | |
| Amstelkade 153 | 1078AW | 1 | 44.04 | 46.19 | | 50.00 | 2.15 | - | 46.19 | -3.41 | 42.78 | |

## Gemeente AMSTERDAM

| Adres en postcode | | Bestemming | Geluidbelasting bij huidig GPP [dB] | Toekomst zonder nieuwe maatregelen [dB] | Sanering | Grenswaarde [dB] | Effect van het project | Benodigde reductie [dB] | Geluidbelasting standaard akoestische situatie [dB] | Geluidreductie door de doelmatige maatregelen [dB] | Toekomst met geadviseerde maatregel(en) [dB] | Overschrijding grenswaarde/ (X= ja, leeg vak=nee) |
|---|---|---|---|---|---|---|---|---|---|---|---|---|
| Amstelkade 154 I | 1078AW | 1 | 35.76 | 37.70 | | 50.00 | 1.94 | - | 37.70 | -1.93 | 35.77 | |
| Amstelkade 154 II | 1078AW | 1 | 37.72 | 39.80 | | 50.00 | 2.08 | - | 39.80 | -2.10 | 37.70 | |
| Amstelkade 154 III | 1078AW | 1 | 44.69 | 47.02 | | 50.00 | 2.33 | - | 47.02 | -3.40 | 43.62 | |
| Amstelkade 155 I | 1078AW | 1 | 35.42 | 37.40 | | 50.00 | 1.98 | - | 37.40 | -1.97 | 35.43 | |
| Amstelkade 155 II | 1078AW | 1 | 37.49 | 39.56 | | 50.00 | 2.07 | - | 39.56 | -2.09 | 37.47 | |
| Amstelkade 155 III | 1078AW | 1 | 44.73 | 46.76 | | 50.00 | 2.03 | - | 46.76 | -3.21 | 43.55 | |
| Amstelkade 157 | 1078AW | 1 | 44.63 | 46.67 | | 50.00 | 2.04 | - | 46.67 | -3.24 | 43.43 | |
| Amstelkade 158 I | 1078AW | 1 | 35.68 | 37.65 | | 50.00 | 1.97 | - | 37.65 | -1.92 | 35.73 | |
| Amstelkade 158 II | 1078AW | 1 | 37.81 | 39.81 | | 50.00 | 2.00 | - | 39.81 | -2.07 | 37.74 | |
| Amstelkade 158 III | 1078AW | 1 | 44.87 | 46.90 | | 50.00 | 2.03 | - | 46.90 | -3.19 | 43.71 | |
| Amstelkade 159 I | 1078AW | 1 | 35.73 | 37.55 | | 50.00 | 1.82 | - | 37.55 | -1.87 | 35.68 | |
| Amstelkade 159 II | 1078AW | 1 | 37.82 | 39.70 | | 50.00 | 1.88 | - | 39.70 | -2.02 | 37.68 | |
| Amstelkade 159 III | 1078AW | 1 | 45.01 | 46.94 | | 50.00 | 1.93 | - | 46.94 | -3.13 | 43.81 | |
| Amstelkade 160 | 1078AX | 1 | 44.70 | 46.62 | | 50.00 | 1.92 | - | 46.62 | -3.03 | 43.59 | |
| Amstelkade 161 | 1078AX | 1 | 45.10 | 47.08 | | 50.00 | 1.98 | - | 47.08 | -3.13 | 43.95 | |
| Amstelkade 162 I | 1078AX | 1 | 35.68 | 37.52 | | 50.00 | 1.84 | - | 37.52 | -1.87 | 35.65 | |
| Amstelkade 162 II | 1078AX | 1 | 37.81 | 39.70 | | 50.00 | 1.89 | - | 39.70 | -1.99 | 37.71 | |
| Amstelkade 162 III | 1078AX | 1 | 45.29 | 47.25 | | 50.00 | 1.96 | - | 47.25 | -3.02 | 44.23 | |
| Amstelkade 163 HS | 1078AX | 1 | 35.18 | 37.15 | | 50.00 | 1.97 | - | 37.15 | -1.90 | 35.25 | |
| Amstelkade 163 I | 1078AX | 1 | 37.27 | 39.33 | | 50.00 | 2.06 | - | 39.33 | -2.03 | 37.30 | |
| Amstelkade 163 II | 1078AX | 1 | 40.05 | 42.23 | | 50.00 | 2.18 | - | 42.23 | -2.27 | 39.96 | |
| Amstelkade 163 III | 1078AX | 1 | 44.81 | 46.89 | | 50.00 | 2.08 | - | 46.89 | -2.97 | 43.92 | |
| Amstelkade 164 | 1078AX | 1 | 43.47 | 45.79 | | 50.00 | 2.32 | - | 45.79 | -2.93 | 42.86 | |
| Amstelkade 165 HS | 1078AX | 1 | 32.44 | 34.66 | | 50.00 | 2.22 | - | 34.66 | -2.36 | 32.30 | |
| Amstelkade 165 I | 1078AX | 1 | 34.07 | 36.28 | | 50.00 | 2.21 | - | 36.28 | -2.42 | 33.86 | |
| Amstelkade 165 II | 1078AX | 1 | 36.17 | 38.35 | | 50.00 | 2.18 | - | 38.35 | -2.63 | 35.72 | |
| Amstelkade 165 III | 1078AX | 1 | 39.02 | 41.34 | | 50.00 | 2.32 | - | 41.34 | -3.12 | 38.22 | |
| Amstelkade 165 IV | 1078AX | 1 | 44.08 | 47.33 | | 50.00 | 3.25 | - | 47.33 | -5.04 | 42.29 | |
| Amstelkade 166 AHS | 1078AX | 1 | 33.07 | 34.60 | | 50.00 | 1.53 | - | 34.60 | -2.02 | 32.58 | |
| Amstelkade 166 AI | 1078AX | 1 | 34.53 | 36.18 | | 50.00 | 1.65 | - | 36.18 | -2.03 | 34.15 | |
| Amstelkade 166 AII | 1078AX | 1 | 36.50 | 38.30 | | 50.00 | 1.80 | - | 38.30 | -2.10 | 36.20 | |
| Amstelkade 166 AIII | 1078AX | 1 | 39.07 | 41.07 | | 50.00 | 2.00 | - | 41.07 | -2.36 | 38.71 | |
| Amstelkade 166 AIV | 1078AX | 1 | 43.38 | 45.44 | | 50.00 | 2.06 | - | 45.44 | -3.26 | 42.18 | |
| Amstelkade 166 HS | 1078AX | 1 | 32.84 | 34.98 | | 50.00 | 2.14 | - | 34.98 | -2.02 | 32.96 | |
| Amstelkade 166 I | 1078AX | 1 | 34.25 | 36.45 | | 50.00 | 2.20 | - | 36.45 | -2.08 | 34.37 | |
| Amstelkade 166 II | 1078AX | 1 | 36.14 | 38.28 | | 50.00 | 2.14 | - | 38.28 | -2.18 | 36.10 | |
| Amstelkade 166 III | 1078AX | 1 | 42.55 | 44.94 | | 50.00 | 2.39 | - | 44.94 | -4.24 | 40.70 | |
| Amstelkade 167 HS | 1078AZ | 1 | 35.18 | 36.92 | | 50.00 | 1.74 | - | 36.92 | -1.93 | 34.99 | |
| Amstelkade 167 I | 1078AZ | 1 | 37.27 | 39.20 | | 50.00 | 1.93 | - | 39.20 | -2.02 | 37.18 | |
| Amstelkade 167 II | 1078AZ | 1 | 40.04 | 42.07 | | 50.00 | 2.03 | - | 42.07 | -2.25 | 39.82 | |
| Amstelkade 167 III | 1078AZ | 1 | 44.02 | 46.10 | | 50.00 | 2.08 | - | 46.10 | -3.10 | 43.00 | |
| Amstelkade 168 HS | 1078AZ | 1 | 33.54 | 35.26 | | 50.00 | 1.72 | - | 35.26 | -1.87 | 33.39 | |
| Amstelkade 168 I | 1078AZ | 1 | 35.20 | 37.07 | | 50.00 | 1.87 | - | 37.07 | -1.91 | 35.16 | |
| Amstelkade 168 II | 1078AZ | 1 | 37.29 | 39.35 | | 50.00 | 2.06 | - | 39.35 | -2.02 | 37.33 | |
| Amstelkade 168 III | 1078AZ | 1 | 44.02 | 46.41 | | 50.00 | 2.39 | - | 46.41 | -3.11 | 43.30 | |
| Amstelkade 169 ABEL | 1078AZ | 1 | 43.03 | 46.78 | | 50.00 | 3.75 | - | 46.78 | -5.01 | 41.77 | |
| Amstelkade 169 AHS | 1078AZ | 1 | 32.21 | 34.26 | | 50.00 | 2.05 | - | 34.26 | -2.30 | 31.96 | |
| Amstelkade 169 AI | 1078AZ | 1 | 33.68 | 35.84 | | 50.00 | 2.16 | - | 35.84 | -2.40 | 33.44 | |
| Amstelkade 169 AII | 1078AZ | 1 | 35.66 | 37.92 | | 50.00 | 2.26 | - | 37.92 | -2.67 | 35.25 | |
| Amstelkade 169 AIII | 1078AZ | 1 | 38.38 | 40.85 | | 50.00 | 2.47 | - | 40.85 | -3.20 | 37.65 | |
| Amstelkade 169 HS | 1078AZ | 1 | 33.48 | 35.50 | | 50.00 | 2.02 | - | 35.50 | -1.94 | 33.56 | |
| Amstelkade 169 I | 1078AZ | 1 | 35.07 | 37.23 | | 50.00 | 2.16 | - | 37.23 | -1.98 | 35.25 | |
| Amstelkade 169 II | 1078AZ | 1 | 37.20 | 39.46 | | 50.00 | 2.26 | - | 39.46 | -2.08 | 37.38 | |

## Gemeente AMSTERDAM

| Adres en postcode | | Bestemming | Geluidbelasting bij huidig GPP [dB] | Toekomst zonder nieuwe maatregelen [dB] | Sanering | Grenswaarde [dB] | Effect van het project | Benodigde reductie [dB] | Geluidbelasting standaard akoestische situatie [dB] | Geluidreductie door de doelmatige maatregelen [dB] | Toekomst met geadviseerde maatregel(en) [dB] | Overschrijding grenswaarde/ (X= ja, leeg vak=nee) |
|---|---|---|---|---|---|---|---|---|---|---|---|---|
| Amstelkade 169 III | 1078AZ | 1 | 44.60 | 46.98 | | 50.00 | 2.38 | - | 46.98 | -3.09 | 43.89 | |
| Amstelkade 170 | 1078AZ | 1 | 42.89 | 45.40 | | 50.00 | 2.51 | - | 45.40 | -3.85 | 41.55 | |
| Amstelkade 171 HS | 1078AZ | 1 | 35.03 | 36.60 | | 50.00 | 1.57 | - | 36.60 | -2.04 | 34.56 | |
| Amstelkade 171 I | 1078AZ | 1 | 36.68 | 38.60 | | 50.00 | 1.92 | - | 38.60 | -2.19 | 36.41 | |
| Amstelkade 171 II | 1078AZ | 1 | 39.40 | 41.43 | | 50.00 | 2.03 | - | 41.43 | -2.45 | 38.98 | |
| Amstelkade 171 III | 1078AZ | 1 | 44.07 | 46.45 | | 50.00 | 2.38 | - | 46.45 | -3.61 | 42.84 | |
| Amstelkade 172 HS | 1078AZ | 1 | 35.43 | 37.13 | | 50.00 | 1.70 | - | 37.13 | -2.00 | 35.13 | |
| Amstelkade 172 I | 1078AZ | 1 | 37.11 | 39.20 | | 50.00 | 2.09 | - | 39.20 | -2.15 | 37.05 | |
| Amstelkade 172 II | 1078AZ | 1 | 39.82 | 41.94 | | 50.00 | 2.12 | - | 41.94 | -2.41 | 39.53 | |
| Amstelkade 172 III | 1078AZ | 1 | 44.09 | 46.66 | | 50.00 | 2.57 | - | 46.66 | -3.54 | 43.12 | |
| Amstelkade 173 | 1078AZ | 1 | 44.28 | 46.83 | | 50.00 | 2.55 | - | 46.83 | -3.43 | 43.40 | |
| Amstelkade 174 | 1078AZ | 1 | 43.84 | 46.64 | | 50.00 | 2.80 | - | 46.64 | -3.56 | 43.08 | |
| Amstelkade 175 HS | 1078BA | 1 | 35.76 | 37.60 | | 50.00 | 1.84 | - | 37.60 | -1.92 | 35.68 | |
| Amstelkade 175 I | 1078BA | 1 | 37.57 | 39.71 | | 50.00 | 2.14 | - | 39.71 | -2.06 | 37.65 | |
| Amstelkade 175 II | 1078BA | 1 | 40.27 | 42.48 | | 50.00 | 2.21 | - | 42.48 | -2.35 | 40.13 | |
| Amstelkade 175 III | 1078BA | 1 | 44.22 | 46.84 | | 50.00 | 2.62 | - | 46.84 | -3.46 | 43.38 | |
| Amstelkade 176 I | 1078BA | 1 | 37.50 | 39.63 | | 50.00 | 2.13 | - | 39.63 | -2.09 | 37.54 | |
| Amstelkade 176 II | 1078BA | 1 | 40.19 | 42.41 | | 50.00 | 2.22 | - | 42.41 | -2.38 | 40.03 | |
| Amstelkade 176 III | 1078BA | 1 | 44.12 | 46.70 | | 50.00 | 2.58 | - | 46.70 | -3.46 | 43.24 | |
| Amstelkade 177 | 1078BA | 1 | 44.13 | 46.61 | | 50.00 | 2.48 | - | 46.61 | -3.40 | 43.21 | |
| Amstelkade 178 HS | 1078BA | 1 | 34.17 | 35.95 | | 50.00 | 1.78 | - | 35.95 | -1.87 | 34.08 | |
| Amstelkade 178 I | 1078BA | 1 | 35.89 | 37.77 | | 50.00 | 1.88 | - | 37.77 | -1.92 | 35.85 | |
| Amstelkade 178 II | 1078BA | 1 | 37.81 | 39.90 | | 50.00 | 2.09 | - | 39.90 | -2.08 | 37.82 | |
| Amstelkade 178 III | 1078BA | 1 | 44.67 | 47.09 | | 50.00 | 2.42 | - | 47.09 | -3.38 | 43.71 | |
| Amstelkade 179 HS | 1078BA | 1 | 34.01 | 35.72 | | 50.00 | 1.71 | - | 35.72 | -1.86 | 33.86 | |
| Amstelkade 179 I | 1078BA | 1 | 35.71 | 37.54 | | 50.00 | 1.83 | - | 37.54 | -1.90 | 35.64 | |
| Amstelkade 179 II | 1078BA | 1 | 37.58 | 39.55 | | 50.00 | 1.97 | - | 39.55 | -2.06 | 37.49 | |
| Amstelkade 179 III | 1078BA | 1 | 44.61 | 46.93 | | 50.00 | 2.32 | - | 46.93 | -3.36 | 43.57 | |
| Amstelkade 180 1 | 1078BA | 1 | 33.96 | 35.66 | | 50.00 | 1.70 | - | 35.66 | -1.86 | 33.80 | |
| Amstelkade 180 2 | 1078BA | 1 | 35.62 | 37.43 | | 50.00 | 1.81 | - | 37.43 | -1.89 | 35.54 | |
| Amstelkade 180 3 | 1078BA | 1 | 37.56 | 39.55 | | 50.00 | 1.99 | - | 39.55 | -2.03 | 37.52 | |
| Amstelkade 180 4 | 1078BA | 1 | 44.46 | 46.84 | | 50.00 | 2.38 | - | 46.84 | -3.15 | 43.69 | |
| Amstelkade 180 HS | 1078BA | 1 | 32.75 | 34.44 | | 50.00 | 1.69 | - | 34.44 | -1.87 | 32.57 | |
| Amstelkade 181 HS | 1078BA | 1 | 32.17 | 34.05 | | 50.00 | 1.88 | - | 34.05 | -1.92 | 32.13 | |
| Amstelkade 181 I | 1078BA | 1 | 33.30 | 35.20 | | 50.00 | 1.90 | - | 35.20 | -1.90 | 33.30 | |
| Amstelkade 181 II | 1078BA | 1 | 34.98 | 36.97 | | 50.00 | 1.99 | - | 36.97 | -1.93 | 35.04 | |
| Amstelkade 181 III | 1078BA | 1 | 36.94 | 39.12 | | 50.00 | 2.18 | - | 39.12 | -2.08 | 37.04 | |
| Amstelkade 181 IV | 1078BA | 1 | 43.39 | 46.01 | | 50.00 | 2.62 | - | 46.01 | -3.22 | 42.79 | |
| Amstelkade 182 HS | 1078BB | 1 | 34.58 | 36.66 | | 50.00 | 2.08 | - | 36.66 | -1.89 | 34.77 | |
| Amstelkade 182 I | 1078BB | 1 | 36.56 | 38.85 | | 50.00 | 2.29 | - | 38.85 | -2.05 | 36.80 | |
| Amstelkade 182 II | 1078BB | 1 | 42.55 | 45.23 | | 50.00 | 2.68 | - | 45.23 | -3.25 | 41.98 | |
| Amstelkade 183 HS | 1078BB | 1 | 31.57 | 33.83 | | 50.00 | 2.26 | - | 33.83 | -1.78 | 32.05 | |
| Amstelkade 183 I | 1078BB | 1 | 33.10 | 35.37 | | 50.00 | 2.27 | - | 35.37 | -1.77 | 33.60 | |
| Amstelkade 183 II | 1078BB | 1 | 35.10 | 37.53 | | 50.00 | 2.43 | - | 37.53 | -1.91 | 35.62 | |
| Amstelkade 183 III | 1078BB | 1 | 37.81 | 40.50 | | 50.00 | 2.69 | - | 40.50 | -2.25 | 38.25 | |
| Amstelkade 183 IV | 1078BB | 1 | 41.60 | 44.69 | | 50.00 | 3.09 | - | 44.69 | -3.26 | 41.43 | |
| Amstelkade 184 HS | 1078BB | 1 | 30.57 | 32.88 | | 50.00 | 2.31 | - | 32.88 | -1.75 | 31.13 | |
| Amstelkade 184 I | 1078BB | 1 | 31.98 | 34.21 | | 50.00 | 2.23 | - | 34.21 | -1.68 | 32.53 | |
| Amstelkade 184 II | 1078BB | 1 | 33.95 | 36.22 | | 50.00 | 2.27 | - | 36.22 | -1.79 | 34.43 | |
| Amstelkade 184 III | 1078BB | 1 | 36.60 | 39.16 | | 50.00 | 2.56 | - | 39.16 | -2.10 | 37.06 | |
| Amstelkade 184 IV | 1078BB | 1 | 40.70 | 43.58 | | 50.00 | 2.88 | - | 43.58 | -2.87 | 40.71 | |
| Amstelkade 185 I | 1078BB | 1 | 31.35 | 32.99 | | 50.00 | 1.64 | - | 32.99 | -1.54 | 31.45 | |
| Amstelkade 185 II | 1078BB | 1 | 33.16 | 34.77 | | 50.00 | 1.61 | - | 34.77 | -1.62 | 33.15 | |

## Gemeente AMSTERDAM

| Adres en postcode | | Bestemming | Geluidbelasting bij huidig GPP [dB] | Toekomst zonder nieuwe maatregelen [dB] | Sanering | Grenswaarde [dB] | Effect van het project | Benodigde reductie [dB] | Geluidbelasting standaard akoestische situatie [dB] | Geluidreductie door de doelmatige maatregelen [dB] | Toekomst met geadviseerde maatregel(en) [dB] | Overschrijding grenswaarde/ (X= ja, leeg vak=nee) |
|---|---|---|---|---|---|---|---|---|---|---|---|---|
| Amstelkade 185 III | 1078BB | 1 | 36.05 | 37.86 | | 50.00 | 1.81 | - | 37.86 | -1.90 | 35.96 | |
| Amstelkade 185 IV | 1078BB | 1 | 41.42 | 43.39 | | 50.00 | 1.97 | - | 43.39 | -2.66 | 40.73 | |
| Amstelkade 185 V | 1078BB | 1 | 29.98 | 31.80 | | 50.00 | 1.82 | - | 31.80 | -1.64 | 30.16 | |
| Amstelkade 186 HS | 1078BB | 1 | 30.62 | 32.66 | | 50.00 | 2.04 | - | 32.66 | -1.90 | 30.76 | |
| Amstelkade 186 I | 1078BB | 1 | 31.81 | 33.66 | | 50.00 | 1.85 | - | 33.66 | -1.79 | 31.87 | |
| Amstelkade 186 II | 1078BB | 1 | 33.47 | 35.24 | | 50.00 | 1.77 | - | 35.24 | -1.84 | 33.40 | |
| Amstelkade 186 III | 1078BB | 1 | 42.07 | 44.22 | | 50.00 | 2.15 | - | 44.22 | -2.94 | 41.28 | |
| Amstelpark 18 | 1083HZ | 1 | 60.06 | 65.18 | | 60.06 | 5.12 | 4.68 | 65.18 | -5.17 | 60.01 | |
| Amstelveenseweg 1 | 9081JJ | 18 | 57.74 | 58.95 | | 57.74 | 1.21 | 0.45 | 58.95 | -3.45 | 55.50 | |
| Amstelveenseweg 1 | 9081JK | 18 | 47.42 | 50.11 | | 50.00 | 2.69 | - | 50.11 | -4.12 | 45.99 | |
| Amstelveenseweg 2 | 9081JJ | 18 | 57.33 | 58.30 | | 57.33 | 0.97 | 0.81 | 58.30 | -3.37 | 54.93 | |
| Amstelveenseweg 3 | 9081JJ | 18 | 56.97 | 58.43 | | 56.97 | 1.46 | 0.94 | 58.43 | -3.50 | 54.93 | |
| Amstelveenseweg 4 | 9081JJ | 18 | 56.45 | 58.02 | | 56.45 | 1.57 | 1.52 | 58.02 | -3.47 | 54.55 | |
| Amstelveenseweg 5 | 9081JJ | 18 | 55.51 | 57.70 | | 55.51 | 2.19 | 1.20 | 57.70 | -3.69 | 54.01 | |
| Amstelveenseweg 6 | 9081JJ | 18 | 55.24 | 57.98 | | 55.24 | 2.74 | 2.49 | 57.98 | -4.33 | 53.65 | |
| Amstelveenseweg 7 | 9081JJ | 18 | 54.93 | 57.67 | | 54.93 | 2.74 | 2.18 | 57.67 | -4.25 | 53.42 | |
| Amstelveenseweg 8 | 9081JJ | 18 | 54.98 | 57.89 | | 54.98 | 2.91 | 2.40 | 57.89 | -4.45 | 53.44 | |
| Amstelveenseweg 9 | 9081JJ | 18 | 54.31 | 57.40 | | 54.31 | 3.09 | 2.90 | 57.40 | -4.47 | 52.93 | |
| Amstelveenseweg 10 | 9081JJ | 18 | 53.96 | 57.64 | | 53.96 | 3.68 | 3.14 | 57.64 | -4.64 | 53.00 | |
| Amstelveenseweg 173 A | 1075XB | 1 | 36.77 | 38.15 | | 50.00 | 1.38 | - | 38.15 | -1.81 | 36.34 | |
| Amstelveenseweg 173 B | 1075XB | 1 | 38.74 | 40.29 | | 50.00 | 1.55 | - | 40.29 | -2.16 | 38.13 | |
| Amstelveenseweg 173 C | 1075XB | 1 | 41.29 | 43.09 | | 50.00 | 1.80 | - | 43.09 | -2.63 | 40.46 | |
| Amstelveenseweg 173 D | 1075XB | 1 | 45.01 | 47.56 | | 50.00 | 2.55 | - | 47.56 | -4.04 | 43.52 | |
| Amstelveenseweg 175 A | 1075XB | 1 | 36.73 | 37.89 | | 50.00 | 1.16 | - | 37.89 | -1.79 | 36.10 | |
| Amstelveenseweg 175 B | 1075XB | 1 | 38.74 | 40.03 | | 50.00 | 1.29 | - | 40.03 | -2.05 | 37.98 | |
| Amstelveenseweg 175 C | 1075XB | 1 | 41.38 | 42.79 | | 50.00 | 1.41 | - | 42.79 | -2.52 | 40.27 | |
| Amstelveenseweg 175 D | 1075XB | 1 | 45.61 | 47.45 | | 50.00 | 1.84 | - | 47.45 | -3.77 | 43.68 | |
| Amstelveenseweg 177 A | 1075XB | 1 | 44.77 | 45.97 | | 50.00 | 1.20 | - | 45.97 | -2.46 | 43.51 | |
| Amstelveenseweg 177 B | 1075XB | 1 | 46.05 | 46.97 | | 50.00 | 0.92 | - | 46.97 | -2.71 | 44.26 | |
| Amstelveenseweg 177 C | 1075XB | 1 | 46.32 | 47.20 | | 50.00 | 0.88 | - | 47.20 | -2.37 | 44.83 | |
| Amstelveenseweg 177 D | 1075XB | 1 | 48.96 | 50.23 | | 50.00 | 1.27 | - | 50.23 | -3.02 | 47.21 | |
| Amstelveenseweg 179 A | 1075XB | 1 | 45.34 | 46.87 | | 50.00 | 1.53 | - | 46.87 | -2.58 | 44.29 | |
| Amstelveenseweg 179 B | 1075XB | 1 | 46.26 | 47.36 | | 50.00 | 1.10 | - | 47.36 | -2.77 | 44.59 | |
| Amstelveenseweg 179 C | 1075XB | 1 | 46.54 | 47.50 | | 50.00 | 0.96 | - | 47.50 | -2.34 | 45.16 | |
| Amstelveenseweg 179 D | 1075XB | 1 | 49.01 | 50.26 | | 50.00 | 1.25 | - | 50.26 | -2.95 | 47.31 | |
| Amstelveenseweg 181 A | 1075XB | 1 | 45.41 | 46.97 | | 50.00 | 1.56 | - | 46.97 | -2.60 | 44.37 | |
| Amstelveenseweg 181 B | 1075XB | 1 | 46.36 | 47.34 | | 50.00 | 0.98 | - | 47.34 | -2.67 | 44.67 | |
| Amstelveenseweg 181 C | 1075XB | 1 | 46.69 | 47.52 | | 50.00 | 0.83 | - | 47.52 | -2.26 | 45.26 | |
| Amstelveenseweg 181 D | 1075XB | 1 | 49.02 | 50.18 | | 50.00 | 1.16 | - | 50.18 | -2.81 | 47.37 | |
| Amstelveenseweg 183 A | 1075XC | 1 | 44.50 | 46.16 | | 50.00 | 1.66 | - | 46.16 | -2.64 | 43.52 | |
| Amstelveenseweg 183 B | 1075XC | 1 | 45.45 | 46.60 | | 50.00 | 1.15 | - | 46.60 | -2.73 | 43.87 | |
| Amstelveenseweg 183 C | 1075XC | 1 | 46.07 | 46.91 | | 50.00 | 0.84 | - | 46.91 | -2.24 | 44.67 | |
| Amstelveenseweg 183 D | 1075XC | 1 | 48.61 | 49.86 | | 50.00 | 1.25 | - | 49.86 | -2.81 | 47.05 | |
| Amstelveenseweg 185 A | 1075XC | 1 | 44.14 | 45.98 | | 50.00 | 1.84 | - | 45.98 | -2.63 | 43.35 | |
| Amstelveenseweg 185 B | 1075XC | 1 | 45.27 | 46.36 | | 50.00 | 1.09 | - | 46.36 | -2.71 | 43.65 | |
| Amstelveenseweg 185 C | 1075XC | 1 | 46.14 | 46.85 | | 50.00 | 0.71 | - | 46.85 | -2.21 | 44.64 | |
| Amstelveenseweg 185 D | 1075XC | 1 | 48.56 | 49.69 | | 50.00 | 1.13 | - | 49.69 | -2.75 | 46.94 | |
| Amstelveenseweg 187 A | 1075XC | 1 | 43.95 | 45.87 | | 50.00 | 1.92 | - | 45.87 | -2.58 | 43.29 | |
| Amstelveenseweg 187 B | 1075XC | 1 | 45.02 | 46.46 | | 50.00 | 1.44 | - | 46.46 | -2.78 | 43.68 | |
| Amstelveenseweg 187 C | 1075XC | 1 | 46.15 | 47.24 | | 50.00 | 1.09 | - | 47.24 | -2.46 | 44.78 | |
| Amstelveenseweg 187 D | 1075XC | 1 | 48.39 | 49.78 | | 50.00 | 1.39 | - | 49.78 | -2.79 | 46.99 | |
| Amstelveenseweg 189 A | 1075XC | 1 | 43.58 | 45.43 | | 50.00 | 1.85 | - | 45.43 | -2.61 | 42.82 | |
| Amstelveenseweg 189 B | 1075XC | 1 | 44.47 | 45.73 | | 50.00 | 1.26 | - | 45.73 | -2.54 | 43.19 | |

## Gemeente AMSTERDAM

| Adres en postcode | | Bestemming | Geluidbelasting bij huidig GPP [dB] | Toekomst zonder nieuwe maatregelen [dB] | Sanering | Grenswaarde [dB] | Effect van het project | Benodigde reductie [dB] | Geluidbelasting standaard akoestische situatie [dB] | Geluidreductie door de doelmatige maatregelen [dB] | Toekomst met geadviseerde maatregel(en) [dB] | Overschrijding grenswaarde/ (X= ja, leeg vak=nee) |
|---|---|---|---|---|---|---|---|---|---|---|---|---|
| Amstelveenseweg 189 C | 1075XC | 1 | 45.77 | 46.60 | | 50.00 | 0.83 | - | 46.60 | -2.20 | 44.40 | |
| Amstelveenseweg 189 D | 1075XC | 1 | 48.35 | 49.76 | | 50.00 | 1.41 | - | 49.76 | -2.70 | 47.06 | |
| Amstelveenseweg 191 A | 1075XD | 1 | 43.20 | 44.55 | | 50.00 | 1.35 | - | 44.55 | -2.07 | 42.48 | |
| Amstelveenseweg 191 B | 1075XD | 1 | 44.03 | 45.35 | | 50.00 | 1.32 | - | 45.35 | -2.27 | 43.08 | |
| Amstelveenseweg 191 C | 1075XD | 1 | 45.51 | 46.30 | | 50.00 | 0.79 | - | 46.30 | -2.13 | 44.17 | |
| Amstelveenseweg 191 D | 1075XD | 1 | 48.32 | 49.67 | | 50.00 | 1.35 | - | 49.67 | -2.68 | 46.99 | |
| Amstelveenseweg 193 A | 1075XD | 1 | 42.82 | 44.12 | | 50.00 | 1.30 | - | 44.12 | -1.96 | 42.16 | |
| Amstelveenseweg 193 B | 1075XD | 1 | 43.60 | 44.61 | | 50.00 | 1.01 | - | 44.61 | -1.93 | 42.68 | |
| Amstelveenseweg 193 C | 1075XD | 1 | 45.34 | 45.98 | | 50.00 | 0.64 | - | 45.98 | -2.10 | 43.88 | |
| Amstelveenseweg 193 D | 1075XD | 1 | 48.28 | 49.57 | | 50.00 | 1.29 | - | 49.57 | -2.71 | 46.86 | |
| Amstelveenseweg 195 A | 1075XD | 1 | 43.23 | 44.40 | | 50.00 | 1.17 | - | 44.40 | -2.00 | 42.40 | |
| Amstelveenseweg 195 B | 1075XD | 1 | 44.07 | 44.91 | | 50.00 | 0.84 | - | 44.91 | -1.96 | 42.95 | |
| Amstelveenseweg 195 C | 1075XD | 1 | 45.68 | 46.31 | | 50.00 | 0.63 | - | 46.31 | -2.14 | 44.17 | |
| Amstelveenseweg 195 D | 1075XD | 1 | 48.25 | 49.53 | | 50.00 | 1.28 | - | 49.53 | -2.65 | 46.88 | |
| Amstelveenseweg 197 A | 1075XD | 1 | 43.06 | 44.52 | | 50.00 | 1.46 | - | 44.52 | -2.11 | 42.41 | |
| Amstelveenseweg 197 B | 1075XD | 1 | 44.04 | 45.14 | | 50.00 | 1.10 | - | 45.14 | -2.10 | 43.04 | |
| Amstelveenseweg 197 C | 1075XD | 1 | 45.58 | 46.52 | | 50.00 | 0.94 | - | 46.52 | -2.29 | 44.23 | |
| Amstelveenseweg 197 D | 1075XD | 1 | 48.16 | 49.84 | | 50.00 | 1.68 | - | 49.84 | -2.92 | 46.92 | |
| Amstelveenseweg 199 A | 1075XE | 1 | 41.61 | 43.14 | | 50.00 | 1.53 | - | 43.14 | -1.95 | 41.19 | |
| Amstelveenseweg 199 B | 1075XE | 1 | 42.75 | 44.32 | | 50.00 | 1.57 | - | 44.32 | -2.08 | 42.24 | |
| Amstelveenseweg 199 C | 1075XE | 1 | 44.53 | 46.17 | | 50.00 | 1.64 | - | 46.17 | -2.39 | 43.78 | |
| Amstelveenseweg 199 D | 1075XE | 1 | 46.94 | 48.98 | | 50.00 | 2.04 | - | 48.98 | -2.86 | 46.12 | |
| Amstelveenseweg 201 A | 1075XE | 1 | 41.53 | 43.23 | | 50.00 | 1.70 | - | 43.23 | -1.99 | 41.24 | |
| Amstelveenseweg 201 B | 1075XE | 1 | 42.65 | 44.38 | | 50.00 | 1.73 | - | 44.38 | -2.15 | 42.23 | |
| Amstelveenseweg 201 C | 1075XE | 1 | 44.39 | 46.30 | | 50.00 | 1.91 | - | 46.30 | -2.55 | 43.75 | |
| Amstelveenseweg 201 D | 1075XE | 1 | 46.76 | 48.81 | | 50.00 | 2.05 | - | 48.81 | -2.87 | 45.94 | |
| Amstelveenseweg 203 A | 1075XE | 1 | 41.56 | 43.30 | | 50.00 | 1.74 | - | 43.30 | -2.01 | 41.29 | |
| Amstelveenseweg 203 B | 1075XE | 1 | 42.77 | 44.56 | | 50.00 | 1.79 | - | 44.56 | -2.21 | 42.35 | |
| Amstelveenseweg 203 C | 1075XE | 1 | 44.41 | 46.32 | | 50.00 | 1.91 | - | 46.32 | -2.53 | 43.79 | |
| Amstelveenseweg 203 D | 1075XE | 1 | 46.69 | 48.64 | | 50.00 | 1.95 | - | 48.64 | -2.83 | 45.81 | |
| Amstelveenseweg 205 A | 1075XE | 1 | 41.57 | 43.23 | | 50.00 | 1.66 | - | 43.23 | -2.01 | 41.22 | |
| Amstelveenseweg 205 B | 1075XE | 1 | 42.52 | 44.09 | | 50.00 | 1.57 | - | 44.09 | -2.08 | 42.01 | |
| Amstelveenseweg 205 C | 1075XE | 1 | 44.33 | 46.20 | | 50.00 | 1.87 | - | 46.20 | -2.56 | 43.64 | |
| Amstelveenseweg 205 D | 1075XE | 1 | 46.41 | 48.36 | | 50.00 | 1.95 | - | 48.36 | -2.86 | 45.50 | |
| Amstelveenseweg 207 A | 1075XG | 1 | 41.43 | 43.10 | | 50.00 | 1.67 | - | 43.10 | -2.04 | 41.06 | |
| Amstelveenseweg 207 B | 1075XG | 1 | 42.45 | 44.00 | | 50.00 | 1.55 | - | 44.00 | -2.12 | 41.88 | |
| Amstelveenseweg 207 C | 1075XG | 1 | 44.25 | 46.14 | | 50.00 | 1.89 | - | 46.14 | -2.58 | 43.56 | |
| Amstelveenseweg 207 D | 1075XG | 1 | 46.28 | 48.35 | | 50.00 | 2.07 | - | 48.35 | -2.94 | 45.41 | |
| Amstelveenseweg 209 A | 1075XG | 1 | 41.49 | 43.10 | | 50.00 | 1.61 | - | 43.10 | -2.08 | 41.02 | |
| Amstelveenseweg 209 B | 1075XG | 1 | 42.55 | 44.05 | | 50.00 | 1.50 | - | 44.05 | -2.20 | 41.85 | |
| Amstelveenseweg 209 C | 1075XG | 1 | 44.37 | 45.99 | | 50.00 | 1.62 | - | 45.99 | -2.61 | 43.38 | |
| Amstelveenseweg 209 D | 1075XG | 1 | 46.31 | 48.28 | | 50.00 | 1.97 | - | 48.28 | -3.02 | 45.26 | |
| Amstelveenseweg 211 A | 1075XG | 1 | 42.39 | 43.54 | | 50.00 | 1.15 | - | 43.54 | -2.03 | 41.51 | |
| Amstelveenseweg 211 B | 1075XG | 1 | 43.75 | 44.98 | | 50.00 | 1.23 | - | 44.98 | -2.26 | 42.72 | |
| Amstelveenseweg 211 C | 1075XG | 1 | 45.80 | 46.82 | | 50.00 | 1.02 | - | 46.82 | -2.54 | 44.28 | |
| Amstelveenseweg 211 D | 1075XG | 1 | 48.41 | 50.25 | | 50.00 | 1.84 | - | 50.25 | -3.72 | 46.53 | |
| Amstelveenseweg 213 A | 1075XG | 1 | 42.39 | 43.54 | | 50.00 | 1.15 | - | 43.54 | -2.03 | 41.51 | |
| Amstelveenseweg 213 B | 1075XG | 1 | 43.75 | 44.98 | | 50.00 | 1.23 | - | 44.98 | -2.26 | 42.72 | |
| Amstelveenseweg 213 C | 1075XG | 1 | 45.80 | 46.82 | | 50.00 | 1.02 | - | 46.82 | -2.54 | 44.28 | |
| Amstelveenseweg 213 D | 1075XG | 1 | 48.41 | 50.25 | | 50.00 | 1.84 | - | 50.25 | -3.72 | 46.53 | |
| Amstelveenseweg 215 HS | 1076CN | 1 | 41.50 | 43.25 | | 50.00 | 1.75 | - | 43.25 | -2.33 | 40.92 | |
| Amstelveenseweg 215 I | 1076CN | 1 | 42.46 | 44.26 | | 50.00 | 1.80 | - | 44.26 | -2.54 | 41.72 | |
| Amstelveenseweg 215 II | 1076CN | 1 | 43.02 | 44.79 | | 50.00 | 1.77 | - | 44.79 | -2.69 | 42.10 | |

## Gemeente AMSTERDAM

| Adres en postcode | | Bestemming | Geluidbelasting bij huidig GPP [dB] | Toekomst zonder nieuwe maatregelen [dB] | Sanering | Grenswaarde [dB] | Effect van het project | Benodigde reductie [dB] | Geluidbelasting standaard akoestische situatie [dB] | Geluidreductie door de doelmatige maatregelen [dB] | Toekomst met geadviseerde maatregel(en) [dB] | Overschrijding grenswaarde/ (X= ja, leeg vak=nee) |
|---|---|---|---|---|---|---|---|---|---|---|---|---|
| Amstelveenseweg 215 III | 1076CN | 1 | 46.83 | 48.08 | | 50.00 | 1.25 | - | 48.08 | -3.11 | 44.97 | |
| Amstelveenseweg 217 HS | 1076CN | 1 | 41.11 | 43.06 | | 50.00 | 1.95 | - | 43.06 | -2.33 | 40.73 | |
| Amstelveenseweg 217 I | 1076CN | 1 | 42.11 | 44.01 | | 50.00 | 1.90 | - | 44.01 | -2.52 | 41.49 | |
| Amstelveenseweg 217 II | 1076CN | 1 | 42.70 | 44.80 | | 50.00 | 2.10 | - | 44.80 | -2.86 | 41.94 | |
| Amstelveenseweg 217 III | 1076CN | 1 | 46.45 | 48.11 | | 50.00 | 1.66 | - | 48.11 | -3.09 | 45.02 | |
| Amstelveenseweg 219 HS | 1076CN | 1 | 41.36 | 43.45 | | 50.00 | 2.09 | - | 43.45 | -2.64 | 40.81 | |
| Amstelveenseweg 219 I | 1076CN | 1 | 42.05 | 43.95 | | 50.00 | 1.90 | - | 43.95 | -2.59 | 41.36 | |
| Amstelveenseweg 219 II | 1076CN | 1 | 42.87 | 44.60 | | 50.00 | 1.73 | - | 44.60 | -2.68 | 41.92 | |
| Amstelveenseweg 219 III | 1076CN | 1 | 47.04 | 48.32 | | 50.00 | 1.28 | - | 48.32 | -2.97 | 45.35 | |
| Amstelveenseweg 221 HS | 1076CN | 1 | 41.03 | 42.70 | | 50.00 | 1.67 | - | 42.70 | -2.44 | 40.26 | |
| Amstelveenseweg 221 I | 1076CN | 1 | 42.05 | 43.68 | | 50.00 | 1.63 | - | 43.68 | -2.61 | 41.07 | |
| Amstelveenseweg 221 II | 1076CN | 1 | 42.83 | 44.66 | | 50.00 | 1.83 | - | 44.66 | -2.95 | 41.71 | |
| Amstelveenseweg 221 III | 1076CN | 1 | 47.61 | 48.48 | | 50.00 | 0.87 | - | 48.48 | -3.09 | 45.39 | |
| Amstelveenseweg 223 HS | 1076CN | 1 | 40.79 | 42.65 | | 50.00 | 1.86 | - | 42.65 | -2.47 | 40.18 | |
| Amstelveenseweg 223 I | 1076CN | 1 | 41.80 | 43.64 | | 50.00 | 1.84 | - | 43.64 | -2.69 | 40.95 | |
| Amstelveenseweg 223 II | 1076CN | 1 | 42.73 | 44.39 | | 50.00 | 1.66 | - | 44.39 | -2.87 | 41.52 | |
| Amstelveenseweg 223 III | 1076CN | 1 | 47.68 | 48.44 | | 50.00 | 0.76 | - | 48.44 | -3.01 | 45.43 | |
| Amstelveenseweg 225 HS | 1076CN | 1 | 40.60 | 42.63 | | 50.00 | 2.03 | - | 42.63 | -2.51 | 40.12 | |
| Amstelveenseweg 225 I | 1076CN | 1 | 41.70 | 43.72 | | 50.00 | 2.02 | - | 43.72 | -2.73 | 40.99 | |
| Amstelveenseweg 225 II | 1076CN | 1 | 43.32 | 45.49 | | 50.00 | 2.17 | - | 45.49 | -3.21 | 42.28 | |
| Amstelveenseweg 225 III | 1076CN | 1 | 47.61 | 48.78 | | 50.00 | 1.17 | - | 48.78 | -3.17 | 45.61 | |
| Amstelveenseweg 227 HS | 1076CN | 1 | 40.38 | 42.14 | | 50.00 | 1.76 | - | 42.14 | -2.36 | 39.78 | |
| Amstelveenseweg 227 I | 1076CN | 1 | 41.44 | 43.15 | | 50.00 | 1.71 | - | 43.15 | -2.54 | 40.61 | |
| Amstelveenseweg 227 II | 1076CN | 1 | 43.21 | 44.97 | | 50.00 | 1.76 | - | 44.97 | -2.90 | 42.07 | |
| Amstelveenseweg 227 III | 1076CN | 1 | 47.56 | 48.56 | | 50.00 | 1.00 | - | 48.56 | -3.14 | 45.42 | |
| Amstelveenseweg 229 HS | 1076CN | 1 | 40.47 | 42.06 | | 50.00 | 1.59 | - | 42.06 | -2.32 | 39.74 | |
| Amstelveenseweg 229 I | 1076CN | 1 | 41.53 | 43.06 | | 50.00 | 1.53 | - | 43.06 | -2.43 | 40.63 | |
| Amstelveenseweg 229 II | 1076CN | 1 | 42.96 | 44.57 | | 50.00 | 1.61 | - | 44.57 | -2.72 | 41.85 | |
| Amstelveenseweg 229 III | 1076CN | 1 | 47.56 | 48.48 | | 50.00 | 0.92 | - | 48.48 | -3.10 | 45.38 | |
| Amstelveenseweg 231 HS | 1076CP | 1 | 40.47 | 41.95 | | 50.00 | 1.48 | - | 41.95 | -2.13 | 39.82 | |
| Amstelveenseweg 231 I | 1076CP | 1 | 41.48 | 42.88 | | 50.00 | 1.40 | - | 42.88 | -2.25 | 40.63 | |
| Amstelveenseweg 231 II | 1076CP | 1 | 42.67 | 43.96 | | 50.00 | 1.29 | - | 43.96 | -2.35 | 41.61 | |
| Amstelveenseweg 231 III | 1076CP | 1 | 47.23 | 47.88 | | 50.00 | 0.65 | - | 47.88 | -2.80 | 45.08 | |
| Amstelveenseweg 233 HS | 1076CP | 1 | 40.51 | 41.87 | | 50.00 | 1.36 | - | 41.87 | -2.20 | 39.67 | |
| Amstelveenseweg 233 I | 1076CP | 1 | 41.70 | 42.88 | | 50.00 | 1.18 | - | 42.88 | -2.30 | 40.58 | |
| Amstelveenseweg 233 II | 1076CP | 1 | 43.14 | 43.86 | | 50.00 | 0.72 | - | 43.86 | -2.38 | 41.48 | |
| Amstelveenseweg 233 III | 1076CP | 1 | 47.19 | 48.07 | | 50.00 | 0.88 | - | 48.07 | -2.90 | 45.17 | |
| Amstelveenseweg 235 HS | 1076CP | 1 | 40.21 | 41.56 | | 50.00 | 1.35 | - | 41.56 | -2.18 | 39.38 | |
| Amstelveenseweg 235 I | 1076CP | 1 | 41.48 | 42.70 | | 50.00 | 1.22 | - | 42.70 | -2.22 | 40.48 | |
| Amstelveenseweg 235 II | 1076CP | 1 | 43.07 | 43.82 | | 50.00 | 0.75 | - | 43.82 | -2.40 | 41.42 | |
| Amstelveenseweg 235 III | 1076CP | 1 | 47.14 | 47.98 | | 50.00 | 0.84 | - | 47.98 | -2.86 | 45.12 | |
| Amstelveenseweg 237 HS | 1076CP | 1 | 40.76 | 42.05 | | 50.00 | 1.29 | - | 42.05 | -2.25 | 39.80 | |
| Amstelveenseweg 237 I | 1076CP | 1 | 42.09 | 43.12 | | 50.00 | 1.03 | - | 43.12 | -2.37 | 40.75 | |
| Amstelveenseweg 237 II | 1076CP | 1 | 43.91 | 44.31 | | 50.00 | 0.40 | - | 44.31 | -2.51 | 41.80 | |
| Amstelveenseweg 237 III | 1076CP | 1 | 46.86 | 48.35 | | 50.00 | 1.49 | - | 48.35 | -3.16 | 45.19 | |
| Amstelveenseweg 239 HS | 1076CP | 1 | 40.72 | 42.21 | | 50.00 | 1.49 | - | 42.21 | -2.31 | 39.90 | |
| Amstelveenseweg 239 I | 1076CP | 1 | 41.97 | 43.35 | | 50.00 | 1.38 | - | 43.35 | -2.44 | 40.91 | |
| Amstelveenseweg 239 II | 1076CP | 1 | 43.48 | 44.46 | | 50.00 | 0.98 | - | 44.46 | -2.56 | 41.90 | |
| Amstelveenseweg 239 III | 1076CP | 1 | 46.60 | 48.59 | | 50.00 | 1.99 | - | 48.59 | -3.20 | 45.39 | |
| Amstelveenseweg 241 HS | 1076CP | 1 | 41.16 | 42.58 | | 50.00 | 1.42 | - | 42.58 | -2.40 | 40.18 | |
| Amstelveenseweg 241 I | 1076CP | 1 | 42.55 | 43.98 | | 50.00 | 1.43 | - | 43.98 | -2.63 | 41.35 | |
| Amstelveenseweg 241 II | 1076CP | 1 | 44.71 | 45.71 | | 50.00 | 1.00 | - | 45.71 | -3.32 | 42.39 | |
| Amstelveenseweg 241 III | 1076CP | 1 | 47.00 | 48.93 | | 50.00 | 1.93 | - | 48.93 | -3.33 | 45.60 | |

## Gemeente AMSTERDAM

| Adres en postcode | | Bestemming | Geluidbelasting bij huidig GPP [dB] | Toekomst zonder nieuwe maatregelen [dB] | Sanering | Grenswaarde [dB] | Effect van het project | Benodigde reductie [dB] | Geluidbelasting standaard akoestische situatie [dB] | Geluidreductie door de doelmatige maatregelen [dB] | Toekomst met geadviseerde maatregel(en) [dB] | Overschrijding grenswaarde/ (X= ja, leeg vak=nee) |
|---|---|---|---|---|---|---|---|---|---|---|---|---|
| Amstelveenseweg 243 HS | 1076CP | 1 | 41.43 | 42.87 | | 50.00 | 1.44 | - | 42.87 | -2.40 | 40.47 | |
| Amstelveenseweg 243 I | 1076CP | 1 | 42.92 | 44.36 | | 50.00 | 1.44 | - | 44.36 | -2.54 | 41.82 | |
| Amstelveenseweg 243 II | 1076CP | 1 | 45.24 | 46.55 | | 50.00 | 1.31 | - | 46.55 | -3.43 | 43.12 | |
| Amstelveenseweg 243 III | 1076CP | 1 | 47.71 | 49.29 | | 50.00 | 1.58 | - | 49.29 | -3.41 | 45.88 | |
| Amstelveenseweg 245 HS | 1076CR | 1 | 41.53 | 42.82 | | 50.00 | 1.29 | - | 42.82 | -2.42 | 40.40 | |
| Amstelveenseweg 245 I | 1076CR | 1 | 42.99 | 44.43 | | 50.00 | 1.44 | - | 44.43 | -2.55 | 41.88 | |
| Amstelveenseweg 245 II | 1076CR | 1 | 45.79 | 47.59 | | 50.00 | 1.80 | - | 47.59 | -3.71 | 43.88 | |
| Amstelveenseweg 245 III | 1076CR | 1 | 48.02 | 49.87 | | 50.00 | 1.85 | - | 49.87 | -3.65 | 46.22 | |
| Amstelveenseweg 247 HS | 1076CR | 1 | 41.26 | 42.71 | | 50.00 | 1.45 | - | 42.71 | -2.44 | 40.27 | |
| Amstelveenseweg 247 I | 1076CR | 1 | 42.83 | 44.41 | | 50.00 | 1.58 | - | 44.41 | -2.60 | 41.81 | |
| Amstelveenseweg 247 II | 1076CR | 1 | 46.07 | 48.04 | | 50.00 | 1.97 | - | 48.04 | -3.72 | 44.32 | |
| Amstelveenseweg 247 III | 1076CR | 1 | 48.27 | 50.17 | | 50.00 | 1.90 | - | 50.17 | -3.72 | 46.45 | |
| Amstelveenseweg 249 HS | 1076CR | 1 | 41.67 | 43.16 | | 50.00 | 1.49 | - | 43.16 | -2.52 | 40.64 | |
| Amstelveenseweg 249 I | 1076CR | 1 | 43.22 | 44.87 | | 50.00 | 1.65 | - | 44.87 | -2.69 | 42.18 | |
| Amstelveenseweg 249 II | 1076CR | 1 | 47.03 | 48.80 | | 50.00 | 1.77 | - | 48.80 | -3.62 | 45.18 | |
| Amstelveenseweg 249 III | 1076CR | 1 | 48.75 | 51.10 | | 50.00 | 2.35 | 0.60 | 51.10 | -4.06 | 47.04 | |
| Amstelveenseweg 251 HS | 1076CR | 1 | 42.50 | 43.95 | | 50.00 | 1.45 | - | 43.95 | -2.58 | 41.37 | |
| Amstelveenseweg 251 I | 1076CR | 1 | 44.18 | 45.65 | | 50.00 | 1.47 | - | 45.65 | -2.77 | 42.88 | |
| Amstelveenseweg 253 II | 1076CR | 1 | 47.97 | 49.77 | | 50.00 | 1.80 | - | 49.77 | -3.68 | 46.09 | |
| Amstelveenseweg 253 III | 1076CR | 1 | 50.34 | 51.91 | | 50.34 | 1.57 | 1.41 | 51.91 | -4.07 | 47.84 | |
| Amstelveenseweg 255 II | 1076CR | 1 | 48.57 | 49.84 | | 50.00 | 1.27 | - | 49.84 | -3.36 | 46.48 | |
| Amstelveenseweg 255 III | 1076CR | 1 | 50.51 | 51.97 | | 50.51 | 1.46 | 0.48 | 51.97 | -3.86 | 48.11 | |
| Amstelveenseweg 262 | 1075XV | 1 | 47.90 | 49.19 | | 50.00 | 1.29 | - | 49.19 | -2.11 | 47.08 | |
| Amstelveenseweg 266 | 1075XV | 1 | 46.76 | 48.30 | | 50.00 | 1.54 | - | 48.30 | -3.07 | 45.23 | |
| Amstelveenseweg 268 | 1075XV | 1 | 45.27 | 46.64 | | 50.00 | 1.37 | - | 46.64 | -2.68 | 43.96 | |
| Amstelveenseweg 272 1 | 1075XW | 1 | 36.75 | 37.24 | | 50.00 | 0.49 | - | 37.24 | -2.10 | 35.14 | |
| Amstelveenseweg 272 2 | 1075XW | 1 | 38.46 | 39.13 | | 50.00 | 0.67 | - | 39.13 | -2.62 | 36.51 | |
| Amstelveenseweg 272 3 | 1075XW | 1 | 42.59 | 41.87 | | 50.00 | -0.72 | - | 41.87 | -3.52 | 38.35 | |
| Amstelveenseweg 272 4 | 1075XW | 1 | 44.69 | 45.07 | | 50.00 | 0.38 | - | 45.07 | -3.97 | 41.10 | |
| Amstelveenseweg 276 I | 1075XW | 1 | 35.02 | 35.54 | | 50.00 | 0.52 | - | 35.54 | -1.63 | 33.91 | |
| Amstelveenseweg 276 II | 1075XW | 1 | 36.61 | 37.11 | | 50.00 | 0.50 | - | 37.11 | -1.82 | 35.29 | |
| Amstelveenseweg 276 III | 1075XW | 1 | 42.90 | 43.77 | | 50.00 | 0.87 | - | 43.77 | -2.96 | 40.81 | |
| Amstelveenseweg 278 I | 1075XW | 1 | 38.22 | 39.59 | | 50.00 | 1.37 | - | 39.59 | -2.62 | 36.97 | |
| Amstelveenseweg 278 II | 1075XW | 1 | 40.19 | 41.64 | | 50.00 | 1.45 | - | 41.64 | -3.24 | 38.40 | |
| Amstelveenseweg 278 III | 1075XW | 1 | 45.53 | 46.49 | | 50.00 | 0.96 | - | 46.49 | -4.00 | 42.49 | |
| Amstelveenseweg 282 HS | 1075XW | 1 | 38.51 | 40.13 | | 50.00 | 1.62 | - | 40.13 | -2.57 | 37.56 | |
| Amstelveenseweg 282 I | 1075XW | 1 | 40.29 | 42.20 | | 50.00 | 1.91 | - | 42.20 | -3.30 | 38.90 | |
| Amstelveenseweg 282 II | 1075XW | 1 | 43.38 | 44.40 | | 50.00 | 1.02 | - | 44.40 | -4.06 | 40.34 | |
| Amstelveenseweg 282 III | 1075XW | 1 | 45.46 | 46.62 | | 50.00 | 1.16 | - | 46.62 | -4.27 | 42.35 | |
| Amstelveenseweg 284 HS | 1075XW | 1 | 38.05 | 39.41 | | 50.00 | 1.36 | - | 39.41 | -2.48 | 36.93 | |
| Amstelveenseweg 284 I | 1075XW | 1 | 39.87 | 41.32 | | 50.00 | 1.45 | - | 41.32 | -3.07 | 38.25 | |
| Amstelveenseweg 284 II | 1075XW | 1 | 42.66 | 43.62 | | 50.00 | 0.96 | - | 43.62 | -3.78 | 39.84 | |
| Amstelveenseweg 284 III | 1075XW | 1 | 45.04 | 45.74 | | 50.00 | 0.70 | - | 45.74 | -4.01 | 41.73 | |
| Amstelveenseweg 286 HS | 1075XX | 1 | 38.44 | 39.80 | | 50.00 | 1.36 | - | 39.80 | -2.20 | 37.60 | |
| Amstelveenseweg 286 I | 1075XX | 1 | 40.25 | 41.83 | | 50.00 | 1.58 | - | 41.83 | -2.75 | 39.08 | |
| Amstelveenseweg 286 II | 1075XX | 1 | 42.64 | 44.16 | | 50.00 | 1.52 | - | 44.16 | -3.38 | 40.78 | |
| Amstelveenseweg 286 III | 1075XX | 1 | 45.12 | 46.25 | | 50.00 | 1.13 | - | 46.25 | -3.62 | 42.63 | |
| Amstelveenseweg 288 I | 1075XX | 1 | 38.44 | 39.72 | | 50.00 | 1.28 | - | 39.72 | -2.17 | 37.55 | |
| Amstelveenseweg 288 II | 1075XX | 1 | 40.18 | 41.69 | | 50.00 | 1.51 | - | 41.69 | -2.60 | 39.09 | |
| Amstelveenseweg 288 III | 1075XX | 1 | 45.15 | 45.90 | | 50.00 | 0.75 | - | 45.90 | -3.63 | 42.27 | |
| Amstelveenseweg 290 I | 1075XX | 1 | 38.44 | 39.72 | | 50.00 | 1.28 | - | 39.72 | -2.17 | 37.55 | |
| Amstelveenseweg 290 II | 1075XX | 1 | 40.18 | 41.69 | | 50.00 | 1.51 | - | 41.69 | -2.60 | 39.09 | |
| Amstelveenseweg 290 III | 1075XX | 1 | 45.15 | 45.90 | | 50.00 | 0.75 | - | 45.90 | -3.63 | 42.27 | |

## Gemeente AMSTERDAM

| Adres en postcode | | Bestemming | Geluidbelasting bij huidig GPP [dB] | Toekomst zonder nieuwe maatregelen [dB] | Sanering | Grenswaarde [dB] | Effect van het project | Benodigde reductie [dB] | Geluidbelasting standaard akoestische situatie [dB] | Geluidreductie door de doelmatige maatregelen [dB] | Toekomst met geadviseerde maatregel(en) [dB] | Overschrijding grenswaarde/ (X= ja, leeg vak=nee) |
|---|---|---|---|---|---|---|---|---|---|---|---|---|
| Amstelveenseweg 292 I | 1075XX | 1 | 38.55 | 39.92 | | 50.00 | 1.37 | - | 39.92 | -2.19 | 37.73 | |
| Amstelveenseweg 292 II | 1075XX | 1 | 40.03 | 41.73 | | 50.00 | 1.70 | - | 41.73 | -2.75 | 38.98 | |
| Amstelveenseweg 292 III | 1075XX | 1 | 45.36 | 46.12 | | 50.00 | 0.76 | - | 46.12 | -3.56 | 42.56 | |
| Amstelveenseweg 294 HS | 1075XZ | 1 | 37.80 | 39.18 | | 50.00 | 1.38 | - | 39.18 | -2.08 | 37.10 | |
| Amstelveenseweg 294 I | 1075XZ | 1 | 39.47 | 41.24 | | 50.00 | 1.77 | - | 41.24 | -2.60 | 38.64 | |
| Amstelveenseweg 294 II | 1075XZ | 1 | 41.93 | 43.82 | | 50.00 | 1.89 | - | 43.82 | -3.14 | 40.68 | |
| Amstelveenseweg 294 III | 1075XZ | 1 | 44.56 | 45.82 | | 50.00 | 1.26 | - | 45.82 | -3.86 | 41.96 | |
| Amstelveenseweg 296 I | 1075XZ | 1 | 36.71 | 37.35 | | 50.00 | 0.64 | - | 37.35 | -1.39 | 35.96 | |
| Amstelveenseweg 296 II | 1075XZ | 1 | 38.40 | 39.07 | | 50.00 | 0.67 | - | 39.07 | -1.64 | 37.43 | |
| Amstelveenseweg 296 III | 1075XZ | 1 | 43.78 | 44.43 | | 50.00 | 0.65 | - | 44.43 | -3.18 | 41.25 | |
| Amstelveenseweg 300 I | 1075XZ | 1 | 39.98 | 41.65 | | 50.00 | 1.67 | - | 41.65 | -2.18 | 39.47 | |
| Amstelveenseweg 300 II | 1075XZ | 1 | 41.36 | 43.56 | | 50.00 | 2.20 | - | 43.56 | -2.85 | 40.71 | |
| Amstelveenseweg 300 III | 1075XZ | 1 | 45.97 | 47.40 | | 50.00 | 1.43 | - | 47.40 | -4.24 | 43.16 | |
| Amstelveenseweg 304 I | 1075XZ | 1 | 39.71 | 41.47 | | 50.00 | 1.76 | - | 41.47 | -2.38 | 39.09 | |
| Amstelveenseweg 304 II | 1075XZ | 1 | 40.96 | 43.29 | | 50.00 | 2.33 | - | 43.29 | -3.11 | 40.18 | |
| Amstelveenseweg 304 III | 1075XZ | 1 | 45.98 | 46.86 | | 50.00 | 0.88 | - | 46.86 | -4.05 | 42.81 | |
| Amstelveenseweg 308 | 1076CS | 1 | 38.31 | 39.97 | | 50.00 | 1.66 | - | 39.97 | -2.27 | 37.70 | |
| Amstelveenseweg 310 | 1076CS | 1 | 39.70 | 41.10 | | 50.00 | 1.40 | - | 41.10 | -2.40 | 38.70 | |
| Amstelveenseweg 312 I | 1076CS | 1 | 42.87 | 44.93 | | 50.00 | 2.06 | - | 44.93 | -3.28 | 41.65 | |
| Amstelveenseweg 312 II | 1076CS | 1 | 43.85 | 46.03 | | 50.00 | 2.18 | - | 46.03 | -3.56 | 42.47 | |
| Amstelveenseweg 312 III | 1076CS | 1 | 48.18 | 49.58 | | 50.00 | 1.40 | - | 49.58 | -4.04 | 45.54 | |
| Amstelveenseweg 314 | 1076CS | 1 | 39.09 | 40.53 | | 50.00 | 1.44 | - | 40.53 | -2.30 | 38.23 | |
| Amstelveenseweg 316 I | 1076CS | 1 | 41.84 | 43.19 | | 50.00 | 1.35 | - | 43.19 | -2.58 | 40.61 | |
| Amstelveenseweg 316 II | 1076CS | 1 | 43.50 | 44.62 | | 50.00 | 1.12 | - | 44.62 | -2.87 | 41.75 | |
| Amstelveenseweg 316 III | 1076CS | 1 | 47.92 | 48.89 | | 50.00 | 0.97 | - | 48.89 | -3.83 | 45.06 | |
| Amstelveenseweg 318 I | 1076CS | 1 | 41.06 | 42.37 | | 50.00 | 1.31 | - | 42.37 | -2.45 | 39.92 | |
| Amstelveenseweg 318 II | 1076CS | 1 | 42.92 | 44.39 | | 50.00 | 1.47 | - | 44.39 | -2.83 | 41.56 | |
| Amstelveenseweg 318 III | 1076CS | 1 | 44.49 | 46.14 | | 50.00 | 1.65 | - | 46.14 | -3.21 | 42.93 | |
| Amstelveenseweg 318 IV | 1076CS | 1 | 46.70 | 49.02 | | 50.00 | 2.32 | - | 49.02 | -3.46 | 45.56 | |
| Amstelveenseweg 320 | 1076CS | 1 | 38.63 | 40.57 | | 50.00 | 1.94 | - | 40.57 | -2.16 | 38.41 | |
| Amstelveenseweg 322 | 1076CS | 1 | 38.71 | 40.56 | | 50.00 | 1.85 | - | 40.56 | -2.09 | 38.47 | |
| Amstelveenseweg 324 I | 1076CS | 1 | 40.37 | 41.96 | | 50.00 | 1.59 | - | 41.96 | -2.38 | 39.58 | |
| Amstelveenseweg 324 II | 1076CS | 1 | 42.28 | 43.75 | | 50.00 | 1.47 | - | 43.75 | -2.63 | 41.12 | |
| Amstelveenseweg 324 III | 1076CS | 1 | 47.46 | 48.67 | | 50.00 | 1.21 | - | 48.67 | -3.84 | 44.83 | |
| Amstelveenseweg 324 IV | 1076CS | 1 | 46.84 | 49.39 | | 50.00 | 2.55 | - | 49.39 | -3.39 | 46.00 | |
| Amstelveenseweg 326 I | 1076CS | 1 | 39.47 | 41.50 | | 50.00 | 2.03 | - | 41.50 | -2.16 | 39.34 | |
| Amstelveenseweg 326 II | 1076CS | 1 | 41.03 | 43.19 | | 50.00 | 2.16 | - | 43.19 | -2.30 | 40.89 | |
| Amstelveenseweg 326 III | 1076CS | 1 | 46.62 | 49.07 | | 50.00 | 2.45 | - | 49.07 | -3.29 | 45.78 | |
| Amstelveenseweg 330 | 1076CS | 1 | 38.83 | 40.84 | | 50.00 | 2.01 | - | 40.84 | -2.16 | 38.68 | |
| Amstelveenseweg 332 I | 1076CT | 1 | 39.62 | 41.56 | | 50.00 | 1.94 | - | 41.56 | -2.22 | 39.34 | |
| Amstelveenseweg 332 II | 1076CT | 1 | 41.11 | 43.10 | | 50.00 | 1.99 | - | 43.10 | -2.38 | 40.72 | |
| Amstelveenseweg 332 III | 1076CT | 1 | 47.65 | 48.94 | | 50.00 | 1.29 | - | 48.94 | -4.27 | 44.67 | |
| Amstelveenseweg 334 I | 1076CT | 1 | 40.01 | 41.70 | | 50.00 | 1.69 | - | 41.70 | -2.37 | 39.33 | |
| Amstelveenseweg 334 II | 1076CT | 1 | 41.65 | 43.30 | | 50.00 | 1.65 | - | 43.30 | -2.67 | 40.63 | |
| Amstelveenseweg 334 III | 1076CT | 1 | 47.52 | 49.25 | | 50.00 | 1.73 | - | 49.25 | -4.46 | 44.79 | |
| Amstelveenseweg 336 | 1076CT | 1 | 38.72 | 40.82 | | 50.00 | 2.10 | - | 40.82 | -2.25 | 38.57 | |
| Amstelveenseweg 340 I | 1076CT | 1 | 40.63 | 41.89 | | 50.00 | 1.26 | - | 41.89 | -2.40 | 39.49 | |
| Amstelveenseweg 340 II | 1076CT | 1 | 42.58 | 43.82 | | 50.00 | 1.24 | - | 43.82 | -2.69 | 41.13 | |
| Amstelveenseweg 340 III | 1076CT | 1 | 48.48 | 49.22 | | 50.00 | 0.74 | - | 49.22 | -4.41 | 44.81 | |
| Amstelveenseweg 342 I | 1076CT | 1 | 40.22 | 41.93 | | 50.00 | 1.71 | - | 41.93 | -2.41 | 39.52 | |
| Amstelveenseweg 342 II | 1076CT | 1 | 41.77 | 43.60 | | 50.00 | 1.83 | - | 43.60 | -2.79 | 40.81 | |
| Amstelveenseweg 342 III | 1076CT | 1 | 47.63 | 49.53 | | 50.00 | 1.90 | - | 49.53 | -4.45 | 45.08 | |
| Amstelveenseweg 344 | 1076CT | 1 | 39.42 | 41.20 | | 50.00 | 1.78 | - | 41.20 | -2.33 | 38.87 | |

## Gemeente AMSTERDAM

| Adres en postcode | | Bestemming | Geluidbelasting bij huidig GPP [dB] | Toekomst zonder nieuwe maatregelen [dB] | Sanering | Grenswaarde [dB] | Effect van het project | Benodigde reductie [dB] | Geluidbelasting standaard akoestische situatie [dB] | Geluidreductie door de doelmatige maatregelen [dB] | Toekomst met geadviseerde maatregel(en) [dB] | Overschrijding grenswaarde/ (X= ja, leeg vak=nee) |
|---|---|---|---|---|---|---|---|---|---|---|---|---|
| Amstelveenseweg 500 | 1081KL | 1 | 55.85 | 58.22 | | 55.85 | 2.37 | 1.72 | 58.22 | -3.88 | 54.34 | |
| Amstelveenseweg 575 | 1081JC | 1 | 55.82 | 59.59 | | 55.82 | 3.77 | 3.09 | 59.59 | -4.86 | 54.73 | |
| Amstelveenseweg 577 | 1081JC | 1 | 54.11 | 57.86 | | 54.11 | 3.75 | 3.36 | 57.86 | -4.87 | 52.99 | |
| Amstelveenseweg 579 | 1081JC | 1 | 54.03 | 57.77 | | 54.03 | 3.74 | 3.27 | 57.77 | -4.86 | 52.91 | |
| Amstelveenseweg 581 | 1081JC | 1 | 53.40 | 57.14 | | 53.40 | 3.74 | 3.65 | 57.14 | -4.97 | 52.17 | |
| Amstelveenseweg 583 | 1081JC | 1 | 53.50 | 57.30 | | 53.50 | 3.80 | 2.80 | 57.30 | -4.94 | 52.36 | |
| Amstelveenseweg 585 | 1081JC | 1 | 53.38 | 57.06 | | 53.38 | 3.68 | 3.57 | 57.06 | -4.86 | 52.20 | |
| Amstelveenseweg 588 | 1081JH | 1 | 66.35 | 70.02 | | 66.35 | 3.67 | 3.52 | 70.02 | -4.62 | 65.40 | |
| Amstelveenseweg 590 | 1081JH | 1 | 63.85 | 67.15 | | 63.85 | 3.30 | 2.65 | 67.15 | -4.47 | 62.68 | |
| Amstelveenseweg 592 | 1081JH | 1 | 63.30 | 66.48 | | 63.30 | 3.18 | 2.99 | 66.48 | -4.47 | 62.01 | |
| Amstelveenseweg 601 | 1081JC | 13 | 46.05 | 50.19 | | 50.00 | 4.14 | - | 50.19 | -4.50 | 45.69 | |
| Amstelveenseweg 603 | 1081JD | 1 | 50.96 | 54.72 | | 50.96 | 3.76 | 3.23 | 54.72 | -4.81 | 49.91 | |
| Amstelveenseweg 605 A | 1081JD | 1 | 51.20 | 54.82 | | 51.20 | 3.62 | 3.33 | 54.82 | -4.63 | 50.19 | |
| Amstelveenseweg 605 B | 1081JD | 1 | 51.20 | 54.82 | | 51.20 | 3.62 | 3.33 | 54.82 | -4.63 | 50.19 | |
| Amstelveenseweg 605 C | 1081JD | 1 | 51.20 | 54.82 | | 51.20 | 3.62 | 3.33 | 54.82 | -4.63 | 50.19 | |
| Amstelveenseweg 605 D | 1081JD | 1 | 51.20 | 54.82 | | 51.20 | 3.62 | 3.33 | 54.82 | -4.63 | 50.19 | |
| Amstelveenseweg 607 A | 1081JD | 1 | 52.21 | 55.36 | | 52.21 | 3.15 | 2.86 | 55.36 | -4.24 | 51.12 | |
| Amstelveenseweg 607 B | 1081JD | 1 | 52.21 | 55.36 | | 52.21 | 3.15 | 2.86 | 55.36 | -4.24 | 51.12 | |
| Amstelveenseweg 607 C | 1081JD | 1 | 52.21 | 55.36 | | 52.21 | 3.15 | 2.86 | 55.36 | -4.24 | 51.12 | |
| Amstelveenseweg 607 D | 1081JD | 1 | 52.21 | 55.36 | | 52.21 | 3.15 | 2.86 | 55.36 | -4.24 | 51.12 | |
| Amstelveenseweg 609 | 1081JD | 1 | 53.89 | 56.42 | | 53.89 | 2.53 | 1.92 | 56.42 | -4.08 | 52.34 | |
| Amstelveenseweg 611 A | 1081JD | 1 | 54.57 | 56.81 | | 54.57 | 2.24 | 1.32 | 56.81 | -3.93 | 52.88 | |
| Amstelveenseweg 611 B | 1081JD | 1 | 54.57 | 56.81 | | 54.57 | 2.24 | 1.32 | 56.81 | -3.93 | 52.88 | |
| Amstelveenseweg 611 C | 1081JD | 1 | 54.57 | 56.81 | | 54.57 | 2.24 | 1.32 | 56.81 | -3.93 | 52.88 | |
| Amstelveenseweg 611 D | 1081JD | 1 | 54.57 | 56.81 | | 54.57 | 2.24 | 1.32 | 56.81 | -3.93 | 52.88 | |
| Amstelveenseweg 613 | 1081JD | 1 | 54.92 | 57.06 | | 54.92 | 2.14 | 1.57 | 57.06 | -3.90 | 53.16 | |
| Amstelveenseweg 615 A | 1081JD | 1 | 50.96 | 54.72 | | 50.96 | 3.76 | 3.23 | 54.72 | -4.81 | 49.91 | |
| Amstelveenseweg 615 B | 1081JD | 1 | 50.96 | 54.72 | | 50.96 | 3.76 | 3.23 | 54.72 | -4.81 | 49.91 | |
| Amstelveenseweg 615 C | 1081JD | 1 | 50.96 | 54.72 | | 50.96 | 3.76 | 3.23 | 54.72 | -4.81 | 49.91 | |
| Amstelveenseweg 615 D | 1081JD | 1 | 50.96 | 54.72 | | 50.96 | 3.76 | 3.23 | 54.72 | -4.81 | 49.91 | |
| Amstelveenseweg 617 A | 1081JD | 1 | 51.20 | 54.82 | | 51.20 | 3.62 | 3.33 | 54.82 | -4.63 | 50.19 | |
| Amstelveenseweg 617 B | 1081JD | 1 | 51.20 | 54.82 | | 51.20 | 3.62 | 3.33 | 54.82 | -4.63 | 50.19 | |
| Amstelveenseweg 617 C | 1081JD | 1 | 51.20 | 54.82 | | 51.20 | 3.62 | 3.33 | 54.82 | -4.63 | 50.19 | |
| Amstelveenseweg 617 D | 1081JD | 1 | 51.20 | 54.82 | | 51.20 | 3.62 | 3.33 | 54.82 | -4.63 | 50.19 | |
| Amstelveenseweg 619 | 1081JD | 1 | 52.21 | 55.36 | | 52.21 | 3.15 | 2.86 | 55.36 | -4.24 | 51.12 | |
| Amstelveenseweg 621 | 1081JD | 1 | 53.89 | 56.42 | | 53.89 | 2.53 | 1.92 | 56.42 | -4.08 | 52.34 | |
| Amstelveenseweg 623 A | 1081JD | 1 | 54.57 | 56.81 | | 54.57 | 2.24 | 1.32 | 56.81 | -3.93 | 52.88 | |
| Amstelveenseweg 623 B | 1081JD | 1 | 54.57 | 56.81 | | 54.57 | 2.24 | 1.32 | 56.81 | -3.93 | 52.88 | |
| Amstelveenseweg 623 C | 1081JD | 1 | 54.57 | 56.81 | | 54.57 | 2.24 | 1.32 | 56.81 | -3.93 | 52.88 | |
| Amstelveenseweg 623 D | 1081JD | 1 | 54.57 | 56.81 | | 54.57 | 2.24 | 1.32 | 56.81 | -3.93 | 52.88 | |
| Amstelveenseweg 625 | 1081JD | 1 | 54.92 | 57.06 | | 54.92 | 2.14 | 1.57 | 57.06 | -3.90 | 53.16 | |
| Amstelveenseweg 627 | 1081JD | 1 | 47.62 | 51.16 | | 50.00 | 3.54 | 0.66 | 51.16 | -4.45 | 46.71 | |
| Amstelveenseweg 637 | 1081JD | 1 | 44.64 | 46.07 | | 50.00 | 1.43 | - | 46.07 | -2.46 | 43.61 | |
| Amstelveenseweg 639 | 1081JD | 1 | 47.13 | 50.45 | | 50.00 | 3.32 | - | 50.45 | -4.50 | 45.95 | |
| Amstelveenseweg 641 | 1081JD | 1 | 46.50 | 49.74 | | 50.00 | 3.24 | - | 49.74 | -4.26 | 45.48 | |
| Amstelveenseweg 643 | 1081JD | 1 | 46.15 | 49.50 | | 50.00 | 3.35 | - | 49.50 | -4.31 | 45.19 | |
| Amstelveenseweg 645 | 1081JD | 1 | 46.27 | 49.56 | | 50.00 | 3.29 | - | 49.56 | -4.29 | 45.27 | |
| Amstelveenseweg 647 | 1081JD | 1 | 47.30 | 50.39 | | 50.00 | 3.09 | - | 50.39 | -4.46 | 45.93 | |
| Amstelveenseweg 649 | 1081JD | 1 | 46.32 | 49.47 | | 50.00 | 3.15 | - | 49.47 | -4.13 | 45.34 | |
| Amstelveenseweg 651 | 1081JD | 1 | 47.10 | 50.09 | | 50.00 | 2.99 | - | 50.09 | -4.32 | 45.77 | |
| Amstelveenseweg 653 | 1081JD | 1 | 46.33 | 49.31 | | 50.00 | 2.98 | - | 49.31 | -4.21 | 45.10 | |
| Amstelveenseweg 655 | 1081JD | 1 | 46.29 | 49.26 | | 50.00 | 2.97 | - | 49.26 | -4.20 | 45.06 | |
| Amstelveenseweg 657 | 1081JD | 1 | 46.51 | 49.59 | | 50.00 | 3.08 | - | 49.59 | -4.30 | 45.29 | |

## Gemeente AMSTERDAM

| Adres en postcode | | Bestemming | Geluidbelasting bij huidig GPP [dB] | Toekomst zonder nieuwe maatregelen [dB] | Sanering | Grenswaarde [dB] | Effect van het project | Benodigde reductie [dB] | Geluidbelasting standaard akoestische situatie [dB] | Geluidreductie door de doelmatige maatregelen [dB] | Toekomst met geadviseerde maatregel(en) [dB] | Overschrijding grenswaarde/ (X= ja, leeg vak=nee) |
|---|---|---|---|---|---|---|---|---|---|---|---|---|
| Amstelveenseweg 661 | 1081JD | 1 | 45.55 | 46.52 | | 50.00 | 0.97 | - | 46.52 | -2.62 | 43.90 | |
| Amstelveenseweg 663 | 1081JD | 1 | 46.60 | 49.31 | | 50.00 | 2.71 | - | 49.31 | -4.20 | 45.11 | |
| Amstelveenseweg 665 | 1081JD | 1 | 45.92 | 46.78 | | 50.00 | 0.86 | - | 46.78 | -2.66 | 44.12 | |
| Amstelveenseweg 667 | 1081JD | 1 | 46.81 | 49.87 | | 50.00 | 3.06 | - | 49.87 | -4.40 | 45.47 | |
| Amstelveenseweg 669 | 1081JD | 1 | 44.33 | 46.47 | | 50.00 | 2.14 | - | 46.47 | -3.34 | 43.13 | |
| Amstelveenseweg 671 | 1081JD | 1 | 45.08 | 47.38 | | 50.00 | 2.30 | - | 47.38 | -3.51 | 43.87 | |
| Amstelveenseweg 673 | 1081JD | 1 | 44.28 | 46.70 | | 50.00 | 2.42 | - | 46.70 | -3.05 | 43.65 | |
| Amstelveenseweg 675 | 1081JD | 1 | 46.04 | 48.66 | | 50.00 | 2.62 | - | 48.66 | -3.61 | 45.05 | |
| Amstelveenseweg 677 | 1081JD | 1 | 46.53 | 49.03 | | 50.00 | 2.50 | - | 49.03 | -3.71 | 45.32 | |
| Amstelveenseweg 679 | 1081JD | 1 | 47.94 | 50.52 | | 50.00 | 2.58 | 0.02 | 50.52 | -4.06 | 46.46 | |
| Amstelveenseweg 681 | 1081JD | 1 | 47.30 | 49.53 | | 50.00 | 2.23 | - | 49.53 | -3.38 | 46.15 | |
| Amstelveenseweg 683 | 1081JD | 1 | 48.33 | 50.48 | | 50.00 | 2.15 | - | 50.48 | -3.53 | 46.95 | |
| Amstelveenseweg 685 | 1081JD | 1 | 49.25 | 51.06 | | 50.00 | 1.81 | 0.56 | 51.06 | -3.36 | 47.70 | |
| Amstelveenseweg 687 | 1081JD | 1 | 49.85 | 51.62 | | 50.00 | 1.77 | 1.12 | 51.62 | -3.36 | 48.26 | |
| Amstelveenseweg 689 | 1081JD | 1 | 50.23 | 51.79 | | 50.23 | 1.56 | 1.29 | 51.79 | -3.32 | 48.47 | |
| Amstelveenseweg 695 | 1081JE | 1 | 52.36 | 53.77 | | 52.36 | 1.41 | 1.27 | 53.77 | -3.42 | 50.35 | |
| Amstelveenseweg 697 | 1081JE | 1 | 52.39 | 53.54 | | 52.39 | 1.15 | 1.04 | 53.54 | -3.45 | 50.09 | |
| Amstelveenseweg 699 | 1081JE | 1 | 52.04 | 53.41 | | 52.04 | 1.37 | 0.91 | 53.41 | -3.44 | 49.97 | |
| Amstelveenseweg 701 | 1081JE | 1 | 52.18 | 53.50 | | 52.18 | 1.32 | 1.00 | 53.50 | -3.49 | 50.01 | |
| Amstelveenseweg 703 | 1081JE | 1 | 52.39 | 53.74 | | 52.39 | 1.35 | 1.24 | 53.74 | -3.48 | 50.26 | |
| Amstelveenseweg 705 | 1081JE | 1 | 52.55 | 53.85 | | 52.55 | 1.30 | 0.36 | 53.85 | -3.49 | 50.36 | |
| Amstelveenseweg 707 | 1081JE | 1 | 48.26 | 49.36 | | 50.00 | 1.10 | - | 49.36 | -2.75 | 46.61 | |
| Amstelveenseweg 709 | 1081JE | 1 | 43.24 | 45.76 | | 50.00 | 2.52 | - | 45.76 | -2.79 | 42.97 | |
| Amstelveenseweg 711 | 1081JE | 1 | 44.03 | 46.07 | | 50.00 | 2.04 | - | 46.07 | -2.81 | 43.26 | |
| Amstelveenseweg 714 A | 1081JK | 1 | 50.25 | 53.90 | | 50.25 | 3.65 | 3.40 | 53.90 | -4.94 | 48.96 | |
| Amstelveenseweg 714 B | 1081JK | 1 | 45.41 | 45.72 | | 50.00 | 0.31 | - | 45.72 | -2.59 | 43.13 | |
| Amstelveenseweg 715 | 1081JE | 1 | 50.62 | 51.67 | | 50.62 | 1.05 | 0.18 | 51.67 | -3.41 | 48.26 | |
| Amstelveenseweg 716 A | 1081JK | 1 | 50.85 | 54.61 | | 50.85 | 3.76 | 3.12 | 54.61 | -4.82 | 49.79 | |
| Amstelveenseweg 716 B | 1081JK | 1 | 44.74 | 45.62 | | 50.00 | 0.88 | - | 45.62 | -2.77 | 42.85 | |
| Amstelveenseweg 717 | 1081JE | 1 | 49.62 | 50.52 | | 50.00 | 0.90 | 0.02 | 50.52 | -3.07 | 47.45 | |
| Amstelveenseweg 718 A | 1081JK | 1 | 50.77 | 54.50 | | 50.77 | 3.73 | 3.01 | 54.50 | -4.72 | 49.78 | |
| Amstelveenseweg 718 B | 1081JK | 1 | 46.18 | 46.91 | | 50.00 | 0.73 | - | 46.91 | -2.74 | 44.17 | |
| Amstelveenseweg 718 C | 1081JK | 1 | 50.63 | 54.18 | | 50.63 | 3.55 | 2.69 | 54.18 | -4.62 | 49.56 | |
| Amstelveenseweg 719 | 1081JE | 1 | 49.03 | 50.19 | | 50.00 | 1.16 | - | 50.19 | -3.55 | 46.64 | |
| Amstelveenseweg 720 A | 1081JK | 1 | 44.78 | 46.95 | | 50.00 | 2.17 | - | 46.95 | -3.25 | 43.70 | |
| Amstelveenseweg 720 B | 1081JK | 1 | 47.71 | 48.08 | | 50.00 | 0.37 | - | 48.08 | -2.76 | 45.32 | |
| Amstelveenseweg 721 | 1081JE | 1 | 47.85 | 49.63 | | 50.00 | 1.78 | - | 49.63 | -3.14 | 46.49 | |
| Amstelveenseweg 722 A | 1081JK | 1 | 47.38 | 49.88 | | 50.00 | 2.50 | - | 49.88 | -3.64 | 46.24 | |
| Amstelveenseweg 722 B | 1081JK | 1 | 48.16 | 48.51 | | 50.00 | 0.35 | - | 48.51 | -2.79 | 45.72 | |
| Amstelveenseweg 723 | 1081JE | 1 | 48.78 | 50.73 | | 50.00 | 1.95 | 0.23 | 50.73 | -3.42 | 47.31 | |
| Amstelveenseweg 724 A | 1081JK | 1 | 48.95 | 51.56 | | 50.00 | 2.61 | 1.06 | 51.56 | -4.03 | 47.53 | |
| Amstelveenseweg 724 B | 1081JK | 1 | 48.58 | 49.09 | | 50.00 | 0.51 | - | 49.09 | -2.90 | 46.19 | |
| Amstelveenseweg 724 C | 1081JK | 1 | 49.68 | 52.28 | | 50.00 | 2.60 | 1.78 | 52.28 | -4.20 | 48.08 | |
| Amstelveenseweg 725 | 1081JE | 1 | 48.75 | 50.22 | | 50.00 | 1.47 | - | 50.22 | -2.93 | 47.29 | |
| Amstelveenseweg 727 | 1081JE | 1 | 48.93 | 50.37 | | 50.00 | 1.44 | - | 50.37 | -3.28 | 47.09 | |
| Amstelveenseweg 728 A | 1081JK | 1 | 44.89 | 46.02 | | 50.00 | 1.13 | - | 46.02 | -2.86 | 43.16 | |
| Amstelveenseweg 728 B | 1081JK | 1 | 49.83 | 50.26 | | 50.00 | 0.43 | - | 50.26 | -2.70 | 47.56 | |
| Amstelveenseweg 729 | 1081JE | 1 | 48.91 | 50.05 | | 50.00 | 1.14 | - | 50.05 | -3.06 | 46.99 | |
| Amstelveenseweg 730 A | 1081JK | 1 | 47.58 | 49.28 | | 50.00 | 1.70 | - | 49.28 | -3.60 | 45.68 | |
| Amstelveenseweg 730 B | 1081JK | 1 | 49.76 | 50.80 | | 50.00 | 1.04 | 0.30 | 50.80 | -2.76 | 48.04 | |
| Amstelveenseweg 731 | 1081JE | 1 | 48.79 | 50.27 | | 50.00 | 1.48 | - | 50.27 | -3.30 | 46.97 | |
| Amstelveenseweg 732 A | 1081JK | 1 | 48.80 | 50.90 | | 50.00 | 2.10 | 0.40 | 50.90 | -3.94 | 46.96 | |
| Amstelveenseweg 732 B | 1081JK | 1 | 51.44 | 51.92 | | 51.44 | 0.48 | 0.43 | 51.92 | -2.78 | 49.14 | |

## Gemeente AMSTERDAM

| Adres en postcode | | Bestemming | Geluidbelasting bij huidig GPP [dB] | Toekomst zonder nieuwe maatregelen [dB] | Sanering | Grenswaarde [dB] | Effect van het project | Benodigde reductie [dB] | Geluidbelasting standaard akoestische situatie [dB] | Geluidreductie door de doelmatige maatregelen [dB] | Toekomst met geadviseerde maatregel(en) [dB] | Overschrijding grenswaarde/ (X= ja, leeg vak=nee) |
|---|---|---|---|---|---|---|---|---|---|---|---|---|
| Amstelveenseweg 732 C | 1081JK | 1 | 51.84 | 52.66 | | 51.84 | 0.82 | 0.16 | 52.66 | -2.87 | 49.79 | |
| Amstelveenseweg 733 | 1081JE | 1 | 48.56 | 50.05 | | 50.00 | 1.49 | - | 50.05 | -3.27 | 46.78 | |
| Amstelveenseweg 735 | 1081JE | 1 | 48.24 | 49.36 | | 50.00 | 1.12 | - | 49.36 | -3.24 | 46.12 | |
| Amstelveenseweg 736 A | 1081JK | 1 | 43.34 | 45.53 | | 50.00 | 2.19 | - | 45.53 | -3.45 | 42.08 | |
| Amstelveenseweg 736 B | 1081JK | 1 | 48.83 | 48.77 | | 50.00 | -0.06 | - | 48.77 | -2.62 | 46.15 | |
| Amstelveenseweg 737 | 1081JE | 1 | 48.20 | 48.80 | | 50.00 | 0.60 | - | 48.80 | -3.20 | 45.60 | |
| Amstelveenseweg 738 A | 1081JK | 1 | 45.54 | 48.33 | | 50.00 | 2.79 | - | 48.33 | -4.05 | 44.28 | |
| Amstelveenseweg 738 B | 1081JK | 1 | 48.84 | 48.78 | | 50.00 | -0.06 | - | 48.78 | -2.65 | 46.13 | |
| Amstelveenseweg 739 | 1081JE | 1 | 51.16 | 52.04 | | 51.16 | 0.88 | 0.55 | 52.04 | -3.08 | 48.96 | |
| Amstelveenseweg 740 A | 1081JK | 1 | 46.60 | 49.03 | | 50.00 | 2.43 | - | 49.03 | -3.83 | 45.20 | |
| Amstelveenseweg 740 B | 1081JK | 1 | 51.62 | 51.45 | | 51.62 | -0.17 | - | 51.45 | -2.91 | 48.54 | |
| Amstelveenseweg 740 C | 1081JK | 1 | 51.65 | 52.16 | | 51.65 | 0.51 | - | 52.16 | -2.97 | 49.19 | |
| Amstelveenseweg 741 | 1081JE | 1 | 51.78 | 52.64 | | 51.78 | 0.86 | 0.14 | 52.64 | -3.22 | 49.42 | |
| Amstelveenseweg 743 | 1081JE | 1 | 51.56 | 52.55 | | 51.56 | 0.99 | 0.05 | 52.55 | -3.24 | 49.31 | |
| Amstelveenseweg 744 A | 1081JK | 1 | 49.52 | 52.93 | | 50.00 | 3.41 | 2.43 | 52.93 | -4.64 | 48.29 | |
| Amstelveenseweg 744 B | 1081JK | 1 | 49.69 | 53.03 | | 50.00 | 3.34 | 2.53 | 53.03 | -4.49 | 48.54 | |
| Amstelveenseweg 744 C | 1081JK | 1 | 49.70 | 52.92 | | 50.00 | 3.22 | 2.42 | 52.92 | -4.46 | 48.46 | |
| Amstelveenseweg 744 D | 1081JK | 1 | 49.71 | 53.17 | | 50.00 | 3.46 | 2.67 | 53.17 | -4.54 | 48.63 | |
| Amstelveenseweg 744 E | 1081JK | 1 | 49.57 | 52.95 | | 50.00 | 3.38 | 2.45 | 52.95 | -4.50 | 48.45 | |
| Amstelveenseweg 744 F | 1081JK | 1 | 49.72 | 53.04 | | 50.00 | 3.32 | 2.54 | 53.04 | -4.53 | 48.51 | |
| Amstelveenseweg 744 G | 1081JK | 1 | 49.72 | 53.17 | | 50.00 | 3.45 | 2.67 | 53.17 | -4.77 | 48.40 | |
| Amstelveenseweg 744 H | 1081JK | 1 | 49.83 | 53.22 | | 50.00 | 3.39 | 2.72 | 53.22 | -4.72 | 48.50 | |
| Amstelveenseweg 744 K | 1081JK | 1 | 49.81 | 53.19 | | 50.00 | 3.38 | 2.69 | 53.19 | -4.74 | 48.45 | |
| Amstelveenseweg 744 L | 1081JK | 1 | 49.83 | 53.14 | | 50.00 | 3.31 | 2.64 | 53.14 | -4.68 | 48.46 | |
| Amstelveenseweg 745 | 1081JE | 1 | 51.29 | 52.56 | | 51.29 | 1.27 | 1.07 | 52.56 | -3.29 | 49.27 | |
| Amstelveenseweg 746 A | 1081JK | 1 | 49.94 | 53.25 | | 50.00 | 3.31 | 2.75 | 53.25 | -4.80 | 48.45 | |
| Amstelveenseweg 746 B | 1081JK | 1 | 50.11 | 53.24 | | 50.11 | 3.13 | 2.74 | 53.24 | -4.71 | 48.53 | |
| Amstelveenseweg 746 C | 1081JK | 1 | 49.82 | 53.13 | | 50.00 | 3.31 | 2.63 | 53.13 | -4.68 | 48.45 | |
| Amstelveenseweg 747 | 1081JE | 1 | 51.34 | 52.79 | | 51.34 | 1.45 | 1.30 | 52.79 | -3.41 | 49.38 | |
| Amstelveenseweg 748 A | 1081JK | 1 | 49.95 | 53.13 | | 50.00 | 3.18 | 2.63 | 53.13 | -4.47 | 48.66 | |
| Amstelveenseweg 748 B | 1081JK | 1 | 50.32 | 53.41 | | 50.32 | 3.09 | 2.91 | 53.41 | -4.43 | 48.98 | |
| Amstelveenseweg 748 C | 1081JK | 1 | 50.27 | 53.27 | | 50.27 | 3.00 | 2.77 | 53.27 | -4.27 | 49.00 | |
| Amstelveenseweg 748 D | 1081JK | 1 | 50.51 | 53.62 | | 50.51 | 3.11 | 2.13 | 53.62 | -4.30 | 49.32 | |
| Amstelveenseweg 748 E | 1081JK | 1 | 50.26 | 53.39 | | 50.26 | 3.13 | 2.89 | 53.39 | -4.27 | 49.12 | |
| Amstelveenseweg 748 F | 1081JK | 1 | 50.44 | 53.51 | | 50.44 | 3.07 | 3.01 | 53.51 | -4.30 | 49.21 | |
| Amstelveenseweg 748 G | 1081JK | 1 | 50.71 | 53.82 | | 50.71 | 3.11 | 2.33 | 53.82 | -4.48 | 49.34 | |
| Amstelveenseweg 748 H | 1081JK | 1 | 50.72 | 53.72 | | 50.72 | 3.00 | 2.23 | 53.72 | -4.47 | 49.25 | |
| Amstelveenseweg 748 K | 1081JK | 1 | 50.74 | 53.73 | | 50.74 | 2.99 | 2.24 | 53.73 | -4.50 | 49.23 | |
| Amstelveenseweg 748 L | 1081JK | 1 | 50.75 | 53.71 | | 50.75 | 2.96 | 2.22 | 53.71 | -4.45 | 49.26 | |
| Amstelveenseweg 749 | 1081JE | 1 | 43.90 | 44.51 | | 50.00 | 0.61 | - | 44.51 | -2.81 | 41.70 | |
| Amstelveenseweg 750 A | 1081JK | 1 | 49.92 | 53.22 | | 50.00 | 3.30 | 2.72 | 53.22 | -4.71 | 48.51 | |
| Amstelveenseweg 750 B | 1081JK | 1 | 50.12 | 53.23 | | 50.12 | 3.11 | 2.73 | 53.23 | -4.64 | 48.59 | |
| Amstelveenseweg 750 C | 1081JK | 1 | 49.89 | 53.11 | | 50.00 | 3.22 | 2.61 | 53.11 | -4.62 | 48.49 | |
| Amstelveenseweg 751 | 1081JE | 1 | 45.41 | 45.62 | | 50.00 | 0.21 | - | 45.62 | -2.87 | 42.75 | |
| Amstelveenseweg 753 I | 1081JG | 1 | 50.95 | 52.40 | | 50.95 | 1.45 | 0.91 | 52.40 | -3.61 | 48.79 | |
| Amstelveenseweg 754 A | 1081JK | 1 | 50.00 | 53.26 | | 50.00 | 3.26 | 2.76 | 53.26 | -4.58 | 48.68 | |
| Amstelveenseweg 754 B | 1081JK | 1 | 50.48 | 53.59 | | 50.48 | 3.11 | 3.09 | 53.59 | -4.56 | 49.03 | |
| Amstelveenseweg 754 C | 1081JK | 1 | 50.18 | 53.30 | | 50.18 | 3.12 | 2.80 | 53.30 | -4.52 | 48.78 | |
| Amstelveenseweg 755 I | 1081JG | 1 | 50.63 | 52.08 | | 50.63 | 1.45 | 0.59 | 52.08 | -3.62 | 48.46 | |
| Amstelveenseweg 756 A | 1081JK | 1 | 48.43 | 51.83 | | 50.00 | 3.40 | 1.33 | 51.83 | -4.66 | 47.17 | |
| Amstelveenseweg 756 B | 1081JK | 1 | 48.50 | 51.73 | | 50.00 | 3.23 | 1.23 | 51.73 | -4.44 | 47.29 | |
| Amstelveenseweg 756 C | 1081JK | 1 | 48.77 | 52.17 | | 50.00 | 3.40 | 1.67 | 52.17 | -4.46 | 47.71 | |
| Amstelveenseweg 756 D | 1081JK | 1 | 49.40 | 52.65 | | 50.00 | 3.25 | 2.15 | 52.65 | -4.62 | 48.03 | |

## Gemeente AMSTERDAM

| Adres en postcode | | Bestemming | Geluidbelasting bij huidig GPP [dB] | Toekomst zonder nieuwe maatregelen [dB] | Sanering | Grenswaarde [dB] | Effect van het project | Benodigde reductie [dB] | Geluidbelasting standaard akoestische situatie [dB] | Geluidreductie door de doelmatige maatregelen [dB] | Toekomst met geadviseerde maatregel(en) [dB] | Overschrijding grenswaarde/ (X= ja, leeg vak=nee) |
|---|---|---|---|---|---|---|---|---|---|---|---|---|
| Amstelveenseweg 756 E | 1081JK | 1 | 50.09 | 53.18 | | 50.09 | 3.09 | 2.68 | 53.18 | -4.44 | 48.74 | |
| Amstelveenseweg 757 I | 1081JG | 1 | 50.37 | 52.00 | | 50.37 | 1.63 | 1.50 | 52.00 | -3.65 | 48.35 | |
| Amstelveenseweg 758 A | 1081JK | 1 | 48.31 | 51.55 | | 50.00 | 3.24 | 1.05 | 51.55 | -4.60 | 46.95 | |
| Amstelveenseweg 758 B | 1081JK | 1 | 48.52 | 51.58 | | 50.00 | 3.06 | 1.08 | 51.58 | -4.57 | 47.01 | |
| Amstelveenseweg 758 C | 1081JK | 1 | 48.48 | 51.60 | | 50.00 | 3.12 | 1.10 | 51.60 | -4.53 | 47.07 | |
| Amstelveenseweg 759 I | 1081JG | 1 | 49.95 | 51.66 | | 50.00 | 1.71 | 1.16 | 51.66 | -3.68 | 47.98 | |
| Amstelveenseweg 761 I | 1081JG | 1 | 49.83 | 51.86 | | 50.00 | 2.03 | 1.36 | 51.86 | -3.90 | 47.96 | |
| Amstelveenseweg 763 I | 1081JG | 1 | 50.03 | 51.88 | | 50.03 | 1.85 | 1.38 | 51.88 | -4.00 | 47.88 | |
| Amstelveenseweg 764 | 1081JK | 1 | 44.36 | 45.86 | | 50.00 | 1.50 | - | 45.86 | -2.84 | 43.02 | |
| Amstelveenseweg 765 I | 1081JG | 1 | 49.40 | 51.72 | | 50.00 | 2.32 | 1.22 | 51.72 | -4.07 | 47.65 | |
| Amstelveenseweg 767 I | 1081JG | 1 | 49.55 | 51.89 | | 50.00 | 2.34 | 1.39 | 51.89 | -4.12 | 47.77 | |
| Amstelveenseweg 769 | 1081JG | 1 | 46.12 | 48.22 | | 50.00 | 2.10 | - | 48.22 | -3.55 | 44.67 | |
| Amstelveenseweg 806 HS | 1081JK | 1 | 52.06 | 52.19 | | 52.06 | 0.13 | - | 52.19 | -3.03 | 49.16 | |
| Amstelveenseweg 806 I | 1081JK | 1 | 50.26 | 50.94 | | 50.26 | 0.68 | 0.44 | 50.94 | -3.03 | 47.91 | |
| Amstelveenseweg 808 | 1081JK | 1 | 51.99 | 52.32 | | 51.99 | 0.33 | - | 52.32 | -3.10 | 49.22 | |
| Amstelveenseweg 810 | 1081JK | 1 | 47.34 | 48.34 | | 50.00 | 1.00 | - | 48.34 | -3.95 | 44.39 | |
| Amstelveenseweg 812 | 1081JK | 1 | 52.59 | 53.31 | | 52.59 | 0.72 | - | 53.31 | -3.25 | 50.06 | |
| Amstelveenseweg 814 | 1081JK | 1 | 52.54 | 53.31 | | 52.54 | 0.77 | - | 53.31 | -3.21 | 50.10 | |
| Amstelveenseweg 816 | 1081JK | 1 | 53.66 | 54.23 | | 53.66 | 0.57 | - | 54.23 | -3.14 | 51.09 | |
| Amstelveenseweg 818 A | 1081JK | 1 | 51.71 | 52.83 | | 51.71 | 1.12 | 0.33 | 52.83 | -3.28 | 49.55 | |
| Amstelveenseweg 818 B | 1081JK | 1 | 53.04 | 53.66 | | 53.04 | 0.62 | 0.17 | 53.66 | -3.23 | 50.43 | |
| Amstelveenseweg 818 C | 1081JK | 1 | 53.16 | 53.82 | | 53.16 | 0.66 | 0.33 | 53.82 | -3.24 | 50.58 | |
| Amstelveenseweg 820 HS | 1081JL | 1 | 51.02 | 51.52 | | 51.02 | 0.50 | 0.03 | 51.52 | -2.96 | 48.56 | |
| Amstelveenseweg 820 I | 1081JL | 1 | 52.30 | 52.25 | | 52.30 | -0.05 | - | 52.25 | -2.79 | 49.46 | |
| Amstelveenseweg 822 | 1081JL | 1 | 49.53 | 48.20 | | 50.00 | -1.33 | - | 48.20 | -3.32 | 44.88 | |
| Amstelveenseweg 826 | 1081JL | 1 | 51.56 | 52.09 | | 51.56 | 0.53 | - | 52.09 | -3.25 | 48.84 | |
| Amstelveenseweg 828 | 1081JL | 1 | 51.44 | 52.04 | | 51.44 | 0.60 | 0.55 | 52.04 | -3.31 | 48.73 | |
| Amstelveenseweg 830 | 1081JL | 1 | 51.42 | 52.01 | | 51.42 | 0.59 | 0.52 | 52.01 | -3.30 | 48.71 | |
| Amstelveenseweg 832 | 1081JL | 1 | 51.38 | 52.08 | | 51.38 | 0.70 | 0.59 | 52.08 | -3.31 | 48.77 | |
| Amstelveenseweg 834 | 1081JL | 1 | 51.55 | 51.91 | | 51.55 | 0.36 | - | 51.91 | -3.26 | 48.65 | |
| Amstelveenseweg 836 | 1081JL | 1 | 48.18 | 48.43 | | 50.00 | 0.25 | - | 48.43 | -2.79 | 45.64 | |
| Amstelveenseweg 838 | 1081JL | 1 | 49.19 | 50.51 | | 50.00 | 1.32 | 0.01 | 50.51 | -3.55 | 46.96 | |
| Amstelveenseweg 840 | 1081JL | 1 | 44.50 | 46.18 | | 50.00 | 1.68 | - | 46.18 | -4.10 | 42.08 | |
| Amstelveenseweg 842 | 1081JL | 1 | 44.71 | 46.46 | | 50.00 | 1.75 | - | 46.46 | -4.02 | 42.44 | |
| Amstelveenseweg 844 | 1081JL | 1 | 44.97 | 46.45 | | 50.00 | 1.48 | - | 46.45 | -4.25 | 42.20 | |
| Amstelveenseweg 846 | 1081JL | 1 | 48.07 | 49.15 | | 50.00 | 1.08 | - | 49.15 | -2.90 | 46.25 | |
| Amstelveenseweg 848 | 1081JL | 1 | 49.54 | 50.29 | | 50.00 | 0.75 | - | 50.29 | -2.99 | 47.30 | |
| Amstelveenseweg 850 | 1081JM | 1 | 51.33 | 51.72 | | 51.33 | 0.39 | 0.23 | 51.72 | -2.79 | 48.93 | |
| Amstelveenseweg 852 | 1081JM | 1 | 51.44 | 51.81 | | 51.44 | 0.37 | 0.32 | 51.81 | -2.95 | 48.86 | |
| Amstelveenseweg 856 | 1081JM | 1 | 51.73 | 52.43 | | 51.73 | 0.70 | - | 52.43 | -3.25 | 49.18 | |
| Amstelveenseweg 858 | 1081JM | 1 | 52.45 | 53.05 | | 52.45 | 0.60 | 0.55 | 53.05 | -3.23 | 49.82 | |
| Amstelveenseweg 860 | 1081JM | 1 | 52.89 | 53.52 | | 52.89 | 0.63 | 0.03 | 53.52 | -3.28 | 50.24 | |
| Amstelveenseweg 862 | 1081JM | 1 | 53.23 | 53.95 | | 53.23 | 0.72 | 0.46 | 53.95 | -3.23 | 50.72 | |
| Amstelveenseweg 864 | 1081JM | 1 | 50.72 | 51.49 | | 50.72 | 0.77 | - | 51.49 | -3.32 | 48.17 | |
| Amstelveenseweg 866 | 1081JM | 1 | 47.02 | 46.64 | | 50.00 | -0.38 | - | 46.64 | -2.58 | 44.06 | |
| Amstelveenseweg 868 | 1081JM | 1 | 44.29 | 45.63 | | 50.00 | 1.34 | - | 45.63 | -3.14 | 42.49 | |
| Amstelveenseweg 870 | 1081JM | 1 | 49.49 | 49.45 | | 50.00 | -0.04 | - | 49.45 | -2.91 | 46.54 | |
| Amstelveenseweg 872 | 1081JM | 1 | 48.26 | 48.79 | | 50.00 | 0.53 | - | 48.79 | -3.18 | 45.61 | |
| Amstelveenseweg 874 | 1081JM | 1 | 44.63 | 46.02 | | 50.00 | 1.39 | - | 46.02 | -3.31 | 42.71 | |
| Amstelveenseweg 876 | 1081JM | 1 | 47.45 | 47.67 | | 50.00 | 0.22 | - | 47.67 | -2.66 | 45.01 | |
| Amstelveenseweg 878 | 1081JM | 1 | 51.08 | 51.05 | | 51.08 | -0.03 | - | 51.05 | -2.92 | 48.13 | |
| Amstelveenseweg 882 | 1081JM | 1 | 50.13 | 50.50 | | 50.13 | 0.37 | - | 50.50 | -3.07 | 47.43 | |
| Amstelveenseweg 884 | 1081JM | 1 | 50.30 | 50.64 | | 50.30 | 0.34 | 0.14 | 50.64 | -3.14 | 47.50 | |

## Gemeente AMSTERDAM

| Adres en postcode | | Bestemming | Geluidbelasting bij huidig GPP [dB] | Toekomst zonder nieuwe maatregelen [dB] | Sanering | Grenswaarde [dB] | Effect van het project | Benodigde reductie [dB] | Geluidbelasting standaard akoestische situatie [dB] | Geluidreductie door de doelmatige maatregelen [dB] | Toekomst met geadviseerde maatregel(en) [dB] | Overschrijding grenswaarde/ (X= ja, leeg vak=nee) |
|---|---|---|---|---|---|---|---|---|---|---|---|---|
| Amstelveenseweg 886 | 1081JM | 1 | 51.23 | 52.59 | | 51.23 | 1.36 | 1.10 | 52.59 | -3.68 | 48.91 | |
| Amstelveenseweg 910 II | 1081JN | 1 | 49.87 | 50.94 | | 50.00 | 1.07 | 0.44 | 50.94 | -3.43 | 47.51 | |
| Amstelveenseweg 912 HS | 1081JN | 1 | 49.68 | 50.60 | | 50.00 | 0.92 | 0.10 | 50.60 | -3.37 | 47.23 | |
| Amstelveenseweg 914 II | 1081JN | 1 | 49.62 | 50.67 | | 50.00 | 1.05 | 0.17 | 50.67 | -3.42 | 47.25 | |
| Amstelveenseweg 916 II | 1081JN | 1 | 49.45 | 50.39 | | 50.00 | 0.94 | - | 50.39 | -3.40 | 46.99 | |
| Amstelveenseweg 918 II | 1081JN | 1 | 46.47 | 47.05 | | 50.00 | 0.58 | - | 47.05 | -2.53 | 44.52 | |
| Amstelveenseweg 920 II | 1081JN | 1 | 44.31 | 43.77 | | 50.00 | -0.54 | - | 43.77 | -2.50 | 41.27 | |
| Amstelveenseweg 922 II | 1081JN | 1 | 48.30 | 48.18 | | 50.00 | -0.12 | - | 48.18 | -2.74 | 45.44 | |
| Amstelveenseweg 924 II | 1081JN | 1 | 48.77 | 48.94 | | 50.00 | 0.17 | - | 48.94 | -2.99 | 45.95 | |
| Amstelveenseweg 926 | 1081JN | 1 | 44.26 | 45.47 | | 50.00 | 1.21 | - | 45.47 | -2.87 | 42.60 | |
| Amstelveenseweg 928 I | 1081JN | 1 | 47.21 | 47.57 | | 50.00 | 0.36 | - | 47.57 | -3.00 | 44.57 | |
| Amstelveenseweg 928 II | 1081JN | 1 | 49.01 | 49.69 | | 50.00 | 0.68 | - | 49.69 | -3.28 | 46.41 | |
| Amstelveenseweg 930 I | 1081JN | 1 | 48.43 | 49.01 | | 50.00 | 0.58 | - | 49.01 | -3.10 | 45.91 | |
| Amstelveenseweg 930 II | 1081JN | 1 | 50.13 | 50.98 | | 50.13 | 0.85 | 0.48 | 50.98 | -3.35 | 47.63 | |
| Amstelveenseweg 934 II | 1081JP | 1 | 45.28 | 46.60 | | 50.00 | 1.32 | - | 46.60 | -3.53 | 43.07 | |
| Amstelveenseweg 936 II | 1081JP | 1 | 49.57 | 50.43 | | 50.00 | 0.86 | - | 50.43 | -3.28 | 47.15 | |
| Amstelveenseweg 938 II | 1081JP | 1 | 46.07 | 47.28 | | 50.00 | 1.21 | - | 47.28 | -2.97 | 44.31 | |
| Amstelveenseweg 940 II | 1081JP | 1 | 48.46 | 49.21 | | 50.00 | 0.75 | - | 49.21 | -3.23 | 45.98 | |
| Amstelveenseweg 942 II | 1081JP | 1 | 48.43 | 49.13 | | 50.00 | 0.70 | - | 49.13 | -3.24 | 45.89 | |
| Amstelveenseweg 948 | 1081JP | 1 | 48.60 | 49.57 | | 50.00 | 0.97 | - | 49.57 | -3.34 | 46.23 | |
| Amstelveenseweg 950 I | 1081JP | 1 | 48.17 | 48.90 | | 50.00 | 0.73 | - | 48.90 | -3.14 | 45.76 | |
| Amstelveenseweg 950 II | 1081JP | 1 | 49.92 | 50.81 | | 50.00 | 0.89 | 0.31 | 50.81 | -3.32 | 47.49 | |
| Amstelveenseweg 952 HS | 1081JP | 1 | 47.54 | 48.29 | | 50.00 | 0.75 | - | 48.29 | -3.12 | 45.17 | |
| Amstelveenseweg 952 I | 1081JP | 1 | 49.40 | 50.35 | | 50.00 | 0.95 | - | 50.35 | -3.36 | 46.99 | |
| Amstelveenseweg 954 | 1081JP | 1 | 48.17 | 48.85 | | 50.00 | 0.68 | - | 48.85 | -3.25 | 45.60 | |
| Amstelveenseweg 956 | 1081JP | 1 | 43.92 | 43.89 | | 50.00 | -0.03 | - | 43.89 | -2.34 | 41.55 | |
| Amstelveenseweg 958 | 1081JP | 1 | 47.78 | 48.22 | | 50.00 | 0.44 | - | 48.22 | -3.24 | 44.98 | |
| Amstelveenseweg 960 | 1081JR | 1 | 42.56 | 43.36 | | 50.00 | 0.80 | - | 43.36 | -2.54 | 40.82 | |
| Amstelveenseweg 962 | 1081JR | 1 | 46.48 | 46.59 | | 50.00 | 0.11 | - | 46.59 | -2.81 | 43.78 | |
| Amstelveenseweg 964 | 1081JR | 1 | 48.00 | 48.66 | | 50.00 | 0.66 | - | 48.66 | -3.30 | 45.36 | |
| Amstelveenseweg 966 HS | 1081JR | 1 | 45.55 | 46.20 | | 50.00 | 0.65 | - | 46.20 | -2.86 | 43.34 | |
| Amstelveenseweg 966 I | 1081JR | 1 | 49.25 | 49.93 | | 50.00 | 0.68 | - | 49.93 | -3.19 | 46.74 | |
| Amstelveenseweg 968 HS | 1081JR | 1 | 48.34 | 48.80 | | 50.00 | 0.46 | - | 48.80 | -2.98 | 45.82 | |
| Amstelveenseweg 968 I | 1081JR | 1 | 50.11 | 50.75 | | 50.11 | 0.64 | 0.25 | 50.75 | -3.23 | 47.52 | |
| Amstelveenseweg 970 | 1081JR | 1 | 47.68 | 48.41 | | 50.00 | 0.73 | - | 48.41 | -3.18 | 45.23 | |
| Amstelveenseweg 972 | 1081JR | 1 | 47.68 | 48.41 | | 50.00 | 0.73 | - | 48.41 | -3.18 | 45.23 | |
| Amstelveenseweg 974 HS | 1081JR | 1 | 43.33 | 43.70 | | 50.00 | 0.37 | - | 43.70 | -2.52 | 41.18 | |
| Amstelveenseweg 974 I | 1081JR | 1 | 44.95 | 45.43 | | 50.00 | 0.48 | - | 45.43 | -2.74 | 42.69 | |
| Amstelveenseweg 974 II | 1081JR | 1 | 45.53 | 46.21 | | 50.00 | 0.68 | - | 46.21 | -2.71 | 43.50 | |
| Amstelveenseweg 976 HS | 1081JR | 1 | 44.70 | 44.63 | | 50.00 | -0.07 | - | 44.63 | -2.38 | 42.25 | |
| Amstelveenseweg 976 I | 1081JR | 1 | 46.42 | 46.44 | | 50.00 | 0.02 | - | 46.44 | -2.65 | 43.79 | |
| Amstelveenseweg 976 II | 1081JR | 1 | 47.17 | 47.47 | | 50.00 | 0.30 | - | 47.47 | -2.65 | 44.82 | |
| Amstelveenseweg 978 A | 1081JR | 1 | 45.54 | 46.07 | | 50.00 | 0.53 | - | 46.07 | -2.88 | 43.19 | |
| Amstelveenseweg 978 B | 1081JR | 1 | 47.31 | 48.00 | | 50.00 | 0.69 | - | 48.00 | -3.24 | 44.76 | |
| Amstelveenseweg 978 C | 1081JR | 1 | 47.51 | 48.25 | | 50.00 | 0.74 | - | 48.25 | -3.18 | 45.07 | |
| Amstelveenseweg 980 A | 1081JR | 1 | 45.54 | 46.07 | | 50.00 | 0.53 | - | 46.07 | -2.88 | 43.19 | |
| Amstelveenseweg 980 B | 1081JR | 1 | 47.31 | 48.00 | | 50.00 | 0.69 | - | 48.00 | -3.24 | 44.76 | |
| Amstelveenseweg 980 C | 1081JR | 1 | 47.51 | 48.25 | | 50.00 | 0.74 | - | 48.25 | -3.18 | 45.07 | |
| Amstelveenseweg 982 A | 1081JR | 1 | 45.45 | 46.10 | | 50.00 | 0.65 | - | 46.10 | -2.92 | 43.18 | |
| Amstelveenseweg 982 B | 1081JR | 1 | 47.21 | 48.00 | | 50.00 | 0.79 | - | 48.00 | -3.26 | 44.74 | |
| Amstelveenseweg 982 C | 1081JR | 1 | 47.41 | 48.24 | | 50.00 | 0.83 | - | 48.24 | -3.20 | 45.04 | |
| Amstelveenseweg 984 A | 1081JR | 1 | 45.45 | 46.10 | | 50.00 | 0.65 | - | 46.10 | -2.92 | 43.18 | |
| Amstelveenseweg 984 B | 1081JR | 1 | 47.21 | 48.00 | | 50.00 | 0.79 | - | 48.00 | -3.26 | 44.74 | |

## Gemeente AMSTERDAM

| Adres en postcode | | Bestemming | Geluidbelasting bij huidig GPP [dB] | Toekomst zonder nieuwe maatregelen [dB] | Sanering | Grenswaarde [dB] | Effect van het project | Benodigde reductie [dB] | Geluidbelasting standaard akoestische situatie [dB] | Geluidreductie door de doelmatige maatregelen [dB] | Toekomst met geadviseerde maatregel(en) [dB] | Overschrijding grenswaarde/ (X= ja, leeg vak=nee) |
|---|---|---|---|---|---|---|---|---|---|---|---|---|
| Amstelveenseweg 984 C | 1081JR | 1 | 47.41 | 48.24 | | 50.00 | 0.83 | - | 48.24 | -3.20 | 45.04 | |
| Amstelveenseweg 986 A | 1081JR | 1 | 45.49 | 45.99 | | 50.00 | 0.50 | - | 45.99 | -2.89 | 43.10 | |
| Amstelveenseweg 986 B | 1081JR | 1 | 47.24 | 47.91 | | 50.00 | 0.67 | - | 47.91 | -3.25 | 44.66 | |
| Amstelveenseweg 986 C | 1081JR | 1 | 47.44 | 48.15 | | 50.00 | 0.71 | - | 48.15 | -3.20 | 44.95 | |
| Amstelveenseweg 988 A | 1081JS | 1 | 45.49 | 45.99 | | 50.00 | 0.50 | - | 45.99 | -2.89 | 43.10 | |
| Amstelveenseweg 988 B | 1081JS | 1 | 47.24 | 47.91 | | 50.00 | 0.67 | - | 47.91 | -3.25 | 44.66 | |
| Amstelveenseweg 988 C | 1081JS | 1 | 47.44 | 48.15 | | 50.00 | 0.71 | - | 48.15 | -3.20 | 44.95 | |
| Amstelveenseweg 990 A | 1081JS | 1 | 45.44 | 46.08 | | 50.00 | 0.64 | - | 46.08 | -2.99 | 43.09 | |
| Amstelveenseweg 990 B | 1081JS | 1 | 47.20 | 47.95 | | 50.00 | 0.75 | - | 47.95 | -3.30 | 44.65 | |
| Amstelveenseweg 990 C | 1081JS | 1 | 47.41 | 48.20 | | 50.00 | 0.79 | - | 48.20 | -3.26 | 44.94 | |
| Amstelveenseweg 992 A | 1081JS | 1 | 45.44 | 46.08 | | 50.00 | 0.64 | - | 46.08 | -2.99 | 43.09 | |
| Amstelveenseweg 992 B | 1081JS | 1 | 47.20 | 47.95 | | 50.00 | 0.75 | - | 47.95 | -3.30 | 44.65 | |
| Amstelveenseweg 992 C | 1081JS | 1 | 47.41 | 48.20 | | 50.00 | 0.79 | - | 48.20 | -3.26 | 44.94 | |
| Amstelveenseweg 994 A | 1081JS | 1 | 42.19 | 41.95 | | 50.00 | -0.24 | - | 41.95 | -2.11 | 39.84 | |
| Amstelveenseweg 994 B | 1081JS | 1 | 45.16 | 45.51 | | 50.00 | 0.35 | - | 45.51 | -2.45 | 43.06 | |
| Amstelveenseweg 994 C | 1081JS | 1 | 42.19 | 41.95 | | 50.00 | -0.24 | - | 41.95 | -2.11 | 39.84 | |
| Amstelveenseweg 994 D | 1081JS | 1 | 45.16 | 45.51 | | 50.00 | 0.35 | - | 45.51 | -2.45 | 43.06 | |
| Amstelveenseweg 998 HS | 1081JS | 1 | 46.92 | 47.52 | | 50.00 | 0.60 | - | 47.52 | -3.03 | 44.49 | |
| Amstelveenseweg 998 I | 1081JS | 1 | 48.73 | 49.50 | | 50.00 | 0.77 | - | 49.50 | -3.28 | 46.22 | |
| Amstelveenseweg 1000 HS | 1081JS | 1 | 45.31 | 45.68 | | 50.00 | 0.37 | - | 45.68 | -2.91 | 42.77 | |
| Amstelveenseweg 1000 I | 1081JS | 1 | 47.22 | 47.83 | | 50.00 | 0.61 | - | 47.83 | -3.21 | 44.62 | |
| Annette Versluysstraat 2 I | 1066BK | 1 | 46.49 | 47.51 | | 50.00 | 1.02 | - | 47.51 | -2.50 | 45.01 | |
| Annette Versluysstraat 2 II | 1066BK | 1 | 46.63 | 47.06 | | 50.00 | 0.43 | - | 47.06 | -2.13 | 44.93 | |
| Annette Versluysstraat 2 III | 1066BK | 1 | 48.05 | 48.32 | | 50.00 | 0.27 | - | 48.32 | -1.97 | 46.35 | |
| Annette Versluysstraat 2 IV | 1066BK | 1 | 50.63 | 51.14 | | 50.63 | 0.51 | - | 51.14 | -1.52 | 49.62 | |
| Annette Versluysstraat 3 I | 1066BK | 1 | 46.95 | 47.90 | | 50.00 | 0.95 | - | 47.90 | -2.51 | 45.39 | |
| Annette Versluysstraat 3 II | 1066BK | 1 | 46.84 | 47.45 | | 50.00 | 0.61 | - | 47.45 | -2.24 | 45.21 | |
| Annette Versluysstraat 3 III | 1066BK | 1 | 47.99 | 48.57 | | 50.00 | 0.58 | - | 48.57 | -2.13 | 46.44 | |
| Annette Versluysstraat 3 IV | 1066BK | 1 | 50.43 | 51.08 | | 50.43 | 0.65 | 0.58 | 51.08 | -1.88 | 49.20 | |
| Annette Versluysstraat 7 I | 1066BK | 1 | 47.05 | 47.75 | | 50.00 | 0.70 | - | 47.75 | -2.51 | 45.24 | |
| Annette Versluysstraat 7 II | 1066BK | 1 | 46.82 | 47.24 | | 50.00 | 0.42 | - | 47.24 | -2.26 | 44.98 | |
| Annette Versluysstraat 7 III | 1066BK | 1 | 47.85 | 48.35 | | 50.00 | 0.50 | - | 48.35 | -2.14 | 46.21 | |
| Annette Versluysstraat 7 IV | 1066BK | 1 | 49.56 | 50.17 | | 50.00 | 0.61 | - | 50.17 | -1.95 | 48.22 | |
| Annette Versluysstraat 8 I | 1066BK | 1 | 47.00 | 47.74 | | 50.00 | 0.74 | - | 47.74 | -2.48 | 45.26 | |
| Annette Versluysstraat 8 II | 1066BK | 1 | 47.06 | 47.95 | | 50.00 | 0.89 | - | 47.95 | -2.51 | 45.44 | |
| Annette Versluysstraat 8 III | 1066BK | 1 | 47.90 | 48.54 | | 50.00 | 0.64 | - | 48.54 | -2.23 | 46.31 | |
| Annette Versluysstraat 8 IV | 1066BK | 1 | 49.23 | 49.91 | | 50.00 | 0.68 | - | 49.91 | -2.08 | 47.83 | |
| Annette Versluysstraat 12 I | 1066BL | 1 | 47.87 | 48.79 | | 50.00 | 0.92 | - | 48.79 | -2.06 | 46.73 | |
| Annette Versluysstraat 12 II | 1066BL | 1 | 47.60 | 48.33 | | 50.00 | 0.73 | - | 48.33 | -1.88 | 46.45 | |
| Annette Versluysstraat 12 III | 1066BL | 1 | 48.63 | 49.28 | | 50.00 | 0.65 | - | 49.28 | -1.85 | 47.43 | |
| Annette Versluysstraat 12 IV | 1066BL | 1 | 49.70 | 50.33 | | 50.00 | 0.63 | - | 50.33 | -1.79 | 48.54 | |
| Annette Versluysstraat 13 I | 1066BL | 1 | 48.20 | 49.03 | | 50.00 | 0.83 | - | 49.03 | -2.16 | 46.87 | |
| Annette Versluysstraat 13 II | 1066BL | 1 | 48.07 | 48.61 | | 50.00 | 0.54 | - | 48.61 | -1.71 | 46.90 | |
| Annette Versluysstraat 13 III | 1066BL | 1 | 49.00 | 49.49 | | 50.00 | 0.49 | - | 49.49 | -1.74 | 47.75 | |
| Annette Versluysstraat 13 IV | 1066BL | 1 | 49.89 | 50.40 | | 50.00 | 0.51 | - | 50.40 | -1.65 | 48.75 | |
| Annette Versluysstraat 17 I | 1066BL | 1 | 48.08 | 49.09 | | 50.00 | 1.01 | - | 49.09 | -1.85 | 47.24 | |
| Annette Versluysstraat 17 II | 1066BL | 1 | 48.55 | 49.54 | | 50.00 | 0.99 | - | 49.54 | -1.84 | 47.70 | |
| Annette Versluysstraat 17 III | 1066BL | 1 | 48.84 | 49.59 | | 50.00 | 0.75 | - | 49.59 | -1.83 | 47.76 | |
| Annette Versluysstraat 17 IV | 1066BL | 1 | 49.41 | 50.04 | | 50.00 | 0.63 | - | 50.04 | -1.85 | 48.19 | |
| Annette Versluysstraat 18 I | 1066BL | 1 | 47.87 | 48.77 | | 50.00 | 0.90 | - | 48.77 | -1.82 | 46.95 | |
| Annette Versluysstraat 18 II | 1066BL | 1 | 48.52 | 49.40 | | 50.00 | 0.88 | - | 49.40 | -1.82 | 47.58 | |
| Annette Versluysstraat 18 III | 1066BL | 1 | 48.72 | 49.44 | | 50.00 | 0.72 | - | 49.44 | -1.84 | 47.60 | |
| Annette Versluysstraat 18 IV | 1066BL | 1 | 49.36 | 50.00 | | 50.00 | 0.64 | - | 50.00 | -1.83 | 48.17 | |

## Gemeente AMSTERDAM

| Adres en postcode | | Bestemming | Geluidbelasting bij huidig GPP [dB] | Toekomst zonder nieuwe maatregelen [dB] | Sanering | Grenswaarde [dB] | Effect van het project | Benodigde reductie [dB] | Geluidbelasting standaard akoestische situatie [dB] | Geluidreductie door de doelmatige maatregelen [dB] | Toekomst met geadviseerde maatregel(en) [dB] | Overschrijding grenswaarde/ (X= ja, leeg vak=nee) |
|---|---|---|---|---|---|---|---|---|---|---|---|---|
| Annette Versluysstraat 21 | 1066BL | 1 | 48.48 | 49.92 | | 50.00 | 1.44 | - | 49.92 | -2.49 | 47.43 | |
| Annette Versluysstraat 22 | 1066BL | 1 | 49.48 | 50.50 | | 50.00 | 1.02 | - | 50.50 | -2.56 | 47.94 | |
| Annette Versluysstraat 23 | 1066BL | 1 | 49.35 | 50.39 | | 50.00 | 1.04 | - | 50.39 | -2.66 | 47.73 | |
| Annette Versluysstraat 24 | 1066BL | 1 | 48.91 | 50.12 | | 50.00 | 1.21 | - | 50.12 | -2.78 | 47.34 | |
| Annette Versluysstraat 25 | 1066BL | 1 | 48.04 | 49.43 | | 50.00 | 1.39 | - | 49.43 | -2.76 | 46.67 | |
| Anthonie van Dijckstraat 1 | 1077ME | 1 | 40.64 | 42.19 | | 50.00 | 1.55 | - | 42.19 | -2.27 | 39.92 | |
| Anthonie van Dijckstraat 3 HS | 1077ME | 1 | 38.18 | 39.27 | | 50.00 | 1.09 | - | 39.27 | -1.89 | 37.38 | |
| Anthonie van Dijckstraat 3 I | 1077ME | 1 | 40.10 | 41.53 | | 50.00 | 1.43 | - | 41.53 | -2.11 | 39.42 | |
| Anthonie van Dijckstraat 3 II | 1077ME | 1 | 42.26 | 43.90 | | 50.00 | 1.64 | - | 43.90 | -2.35 | 41.55 | |
| Anthonie van Dijckstraat 3 III | 1077ME | 1 | 44.52 | 46.65 | | 50.00 | 2.13 | - | 46.65 | -2.96 | 43.69 | |
| Anthonie van Dijckstraat 3 IV | 1077ME | 1 | 47.07 | 49.67 | | 50.00 | 2.60 | - | 49.67 | -3.69 | 45.98 | |
| Anthonie van Dijckstraat 4 | 1077MH | 1 | 46.77 | 49.07 | | 50.00 | 2.30 | - | 49.07 | -3.31 | 45.76 | |
| Anthonie van Dijckstraat 5 HS | 1077ME | 1 | 36.17 | 36.78 | | 50.00 | 0.61 | - | 36.78 | -1.92 | 34.86 | |
| Anthonie van Dijckstraat 5 I | 1077ME | 1 | 37.71 | 38.46 | | 50.00 | 0.75 | - | 38.46 | -2.00 | 36.46 | |
| Anthonie van Dijckstraat 5 II | 1077ME | 1 | 40.14 | 41.20 | | 50.00 | 1.06 | - | 41.20 | -2.22 | 38.98 | |
| Anthonie van Dijckstraat 5 III | 1077ME | 1 | 48.16 | 50.14 | | 50.00 | 1.98 | - | 50.14 | -3.18 | 46.96 | |
| Anthonie van Dijckstraat 6 | 1077MH | 1 | 45.94 | 48.10 | | 50.00 | 2.16 | - | 48.10 | -3.04 | 45.06 | |
| Anthonie van Dijckstraat 7 HS | 1077ME | 1 | 40.03 | 41.08 | | 50.00 | 1.05 | - | 41.08 | -2.19 | 38.89 | |
| Anthonie van Dijckstraat 7 I | 1077ME | 1 | 42.80 | 44.27 | | 50.00 | 1.47 | - | 44.27 | -2.56 | 41.71 | |
| Anthonie van Dijckstraat 7 II | 1077ME | 1 | 47.25 | 49.45 | | 50.00 | 2.20 | - | 49.45 | -3.41 | 46.04 | |
| Anthonie van Dijckstraat 8 | 1077MH | 1 | 44.05 | 45.50 | | 50.00 | 1.45 | - | 45.50 | -2.62 | 42.88 | |
| Anthonie van Dijckstraat 9 HS | 1077MG | 1 | 37.49 | 38.96 | | 50.00 | 1.47 | - | 38.96 | -1.99 | 36.97 | |
| Anthonie van Dijckstraat 9 I | 1077MG | 1 | 38.69 | 40.28 | | 50.00 | 1.59 | - | 40.28 | -2.09 | 38.19 | |
| Anthonie van Dijckstraat 9 II | 1077MG | 1 | 40.89 | 42.61 | | 50.00 | 1.72 | - | 42.61 | -2.26 | 40.35 | |
| Anthonie van Dijckstraat 9 III | 1077MG | 1 | 47.88 | 50.53 | | 50.00 | 2.65 | 0.03 | 50.53 | -3.50 | 47.03 | |
| Anthonie van Dijckstraat 10 | 1077MH | 1 | 43.95 | 45.54 | | 50.00 | 1.59 | - | 45.54 | -2.70 | 42.84 | |
| Anthonie van Dijckstraat 11 HS | 1077MG | 1 | 40.59 | 41.97 | | 50.00 | 1.38 | - | 41.97 | -2.17 | 39.80 | |
| Anthonie van Dijckstraat 11 I | 1077MG | 1 | 43.44 | 45.22 | | 50.00 | 1.78 | - | 45.22 | -2.58 | 42.64 | |
| Anthonie van Dijckstraat 11 II | 1077MG | 1 | 48.05 | 50.84 | | 50.00 | 2.79 | 0.34 | 50.84 | -3.75 | 47.09 | |
| Anthonie van Dijckstraat 12 | 1077MH | 1 | 44.12 | 45.87 | | 50.00 | 1.75 | - | 45.87 | -2.74 | 43.13 | |
| Anthonie van Dijckstraat 13 HS | 1077MG | 1 | 36.05 | 36.87 | | 50.00 | 0.82 | - | 36.87 | -2.00 | 34.87 | |
| Anthonie van Dijckstraat 13 I | 1077MG | 1 | 37.67 | 38.72 | | 50.00 | 1.05 | - | 38.72 | -2.06 | 36.66 | |
| Anthonie van Dijckstraat 13 II | 1077MG | 1 | 40.14 | 41.55 | | 50.00 | 1.41 | - | 41.55 | -2.33 | 39.22 | |
| Anthonie van Dijckstraat 13 III | 1077MG | 1 | 47.89 | 50.81 | | 50.00 | 2.92 | 0.31 | 50.81 | -3.92 | 46.89 | |
| Anthony Fokkerweg 1 A | 1059CM | 1 | 50.28 | 52.18 | | 50.28 | 1.90 | 1.68 | 52.18 | -2.51 | 49.67 | |
| Anthony Fokkerweg 55 | 1059CP | 1 | 73.01 | 73.17 | AB | 60.00 | 0.16 | 12.67 | 73.17 | -5.69 | 67.48 | X |
| Anton Verheijstraat 1 II | 1077KS | 1 | 47.44 | 50.03 | | 50.00 | 2.59 | - | 50.03 | -3.77 | 46.26 | |
| Anton Verheijstraat 1 III | 1077KS | 1 | 48.80 | 51.47 | | 50.00 | 2.67 | 0.97 | 51.47 | -3.63 | 47.84 | |
| Anton Verheijstraat 1 IV | 1077KS | 1 | 51.23 | 54.35 | | 51.23 | 3.12 | 2.86 | 54.35 | -4.23 | 50.12 | |
| Anton Verheijstraat 3 I | 1077KS | 1 | 46.59 | 48.45 | | 50.00 | 1.86 | - | 48.45 | -3.16 | 45.29 | |
| Anton Verheijstraat 3 II | 1077KS | 1 | 48.05 | 50.78 | | 50.00 | 2.73 | 0.28 | 50.78 | -3.59 | 47.19 | |
| Anton Verheijstraat 3 III | 1077KS | 1 | 48.85 | 51.47 | | 50.00 | 2.62 | 0.97 | 51.47 | -3.81 | 47.66 | |
| Anton Verheijstraat 3 IV | 1077KS | 1 | 51.18 | 54.54 | | 51.18 | 3.36 | 3.05 | 54.54 | -4.22 | 50.32 | |
| Anton Verheijstraat 5 I | 1077KS | 1 | 47.73 | 51.32 | | 50.00 | 3.59 | 0.82 | 51.32 | -3.65 | 47.67 | |
| Anton Verheijstraat 5 II | 1077KS | 1 | 48.90 | 52.46 | | 50.00 | 3.56 | 1.96 | 52.46 | -3.80 | 48.66 | |
| Anton Verheijstraat 5 III | 1077KS | 1 | 49.15 | 52.64 | | 50.00 | 3.49 | 2.14 | 52.64 | -3.96 | 48.68 | |
| Anton Verheijstraat 5 IV | 1077KS | 1 | 50.70 | 54.16 | | 50.70 | 3.46 | 2.67 | 54.16 | -4.17 | 49.99 | |
| Anton Verheijstraat 6 | 1077KT | 1 | 41.37 | 42.06 | | 50.00 | 0.69 | - | 42.06 | -2.46 | 39.60 | |
| Anton Verheijstraat 7 I | 1077KT | 1 | 45.30 | 47.35 | | 50.00 | 2.05 | - | 47.35 | -3.22 | 44.13 | |
| Anton Verheijstraat 7 II | 1077KT | 1 | 46.87 | 49.56 | | 50.00 | 2.69 | - | 49.56 | -3.64 | 45.92 | |
| Anton Verheijstraat 7 III | 1077KT | 1 | 47.37 | 50.13 | | 50.00 | 2.76 | - | 50.13 | -3.97 | 46.16 | |
| Anton Verheijstraat 7 IV | 1077KT | 1 | 48.98 | 52.05 | | 50.00 | 3.07 | 1.55 | 52.05 | -4.26 | 47.79 | |
| Anton Verheijstraat 8 | 1077KT | 1 | 41.20 | 41.42 | | 50.00 | 0.22 | - | 41.42 | -2.44 | 38.98 | |

## Gemeente AMSTERDAM

| Adres en postcode | | Bestemming | Geluidbelasting bij huidig GPP [dB] | Toekomst zonder nieuwe maatregelen [dB] | Sanering | Grenswaarde [dB] | Effect van het project | Benodigde reductie [dB] | Geluidbelasting standaard akoestische situatie [dB] | Geluidreductie door de doelmatige maatregelen [dB] | Toekomst met geadviseerde maatregel(en) [dB] | Overschrijding grenswaarde/ (X= ja, leeg vak=nee) |
|---|---|---|---|---|---|---|---|---|---|---|---|---|
| Anton Verheijstraat 9 I | 1077KT | 1 | 46.07 | 47.42 | | 50.00 | 1.35 | - | 47.42 | -3.21 | 44.21 | |
| Anton Verheijstraat 9 II | 1077KT | 1 | 47.38 | 49.42 | | 50.00 | 2.04 | - | 49.42 | -3.70 | 45.72 | |
| Anton Verheijstraat 9 III | 1077KT | 1 | 47.96 | 50.10 | | 50.00 | 2.14 | - | 50.10 | -4.05 | 46.05 | |
| Anton Verheijstraat 9 IV | 1077KT | 1 | 48.97 | 51.38 | | 50.00 | 2.41 | 0.88 | 51.38 | -4.17 | 47.21 | |
| Anton Verheijstraat 10 | 1077KT | 1 | 39.71 | 39.54 | | 50.00 | -0.17 | - | 39.54 | -2.23 | 37.31 | |
| Anton Verheijstraat 12 | 1077KT | 1 | 43.59 | 44.78 | | 50.00 | 1.19 | - | 44.78 | -2.66 | 42.12 | |
| Anton Verheijstraat 14 | 1077KT | 1 | 42.44 | 44.13 | | 50.00 | 1.69 | - | 44.13 | -3.15 | 40.98 | |
| Anton Verheijstraat 16 | 1077KT | 1 | 43.51 | 45.05 | | 50.00 | 1.54 | - | 45.05 | -3.39 | 41.66 | |
| Anton Verheijstraat 18 | 1077KT | 1 | 45.71 | 47.34 | | 50.00 | 1.63 | - | 47.34 | -3.22 | 44.12 | |
| Apollolaan 1 | 1077AA | 1 | 46.12 | 48.99 | | 50.00 | 2.87 | - | 48.99 | -4.31 | 44.68 | |
| Apollolaan 3 | 1077AA | 1 | 46.26 | 50.29 | | 50.00 | 4.03 | - | 50.29 | -4.55 | 45.74 | |
| Apollolaan 5 | 1077AA | 1 | 45.07 | 48.23 | | 50.00 | 3.16 | - | 48.23 | -3.53 | 44.70 | |
| Apollolaan 7 | 1077AA | 1 | 43.57 | 46.06 | | 50.00 | 2.49 | - | 46.06 | -3.21 | 42.85 | |
| Apollolaan 9 | 1077AA | 1 | 43.15 | 45.72 | | 50.00 | 2.57 | - | 45.72 | -3.02 | 42.70 | |
| Apollolaan 11 | 1077AA | 1 | 42.57 | 44.97 | | 50.00 | 2.40 | - | 44.97 | -3.15 | 41.82 | |
| Apollolaan 20 | 1077BA | 1 | 43.42 | 47.39 | | 50.00 | 3.97 | - | 47.39 | -5.19 | 42.20 | |
| Apollolaan 22 | 1077BA | 1 | 43.86 | 47.74 | | 50.00 | 3.88 | - | 47.74 | -5.16 | 42.58 | |
| Apollolaan 24 | 1077BA | 1 | 44.10 | 47.74 | | 50.00 | 3.64 | - | 47.74 | -5.05 | 42.69 | |
| Apollolaan 25 | 1077AB | 1 | 39.42 | 41.87 | | 50.00 | 2.45 | - | 41.87 | -3.29 | 38.58 | |
| Apollolaan 26 | 1077BA | 1 | 44.45 | 47.97 | | 50.00 | 3.52 | - | 47.97 | -5.04 | 42.93 | |
| Apollolaan 27 BEL | 1077AB | 1 | 39.79 | 41.45 | | 50.00 | 1.66 | - | 41.45 | -3.20 | 38.25 | |
| Apollolaan 27 I | 1077AB | 1 | 40.61 | 42.52 | | 50.00 | 1.91 | - | 42.52 | -3.38 | 39.14 | |
| Apollolaan 27 II | 1077AB | 1 | 39.96 | 41.97 | | 50.00 | 2.01 | - | 41.97 | -3.35 | 38.62 | |
| Apollolaan 28 | 1077BA | 1 | 44.78 | 48.30 | | 50.00 | 3.52 | - | 48.30 | -5.11 | 43.19 | |
| Apollolaan 29 BEL | 1077AB | 1 | 36.97 | 38.27 | | 50.00 | 1.30 | - | 38.27 | -1.84 | 36.43 | |
| Apollolaan 29 I | 1077AB | 1 | 39.19 | 40.58 | | 50.00 | 1.39 | - | 40.58 | -2.05 | 38.53 | |
| Apollolaan 29 II | 1077AB | 1 | 44.73 | 46.59 | | 50.00 | 1.86 | - | 46.59 | -3.32 | 43.27 | |
| Apollolaan 30 | 1077BA | 1 | 44.77 | 48.49 | | 50.00 | 3.72 | - | 48.49 | -5.13 | 43.36 | |
| Apollolaan 31 | 1077AB | 1 | 44.16 | 46.35 | | 50.00 | 2.19 | - | 46.35 | -3.40 | 42.95 | |
| Apollolaan 32 | 1077BA | 1 | 44.30 | 48.15 | | 50.00 | 3.85 | - | 48.15 | -4.89 | 43.26 | |
| Apollolaan 33 | 1077AC | 1 | 44.15 | 46.49 | | 50.00 | 2.34 | - | 46.49 | -3.58 | 42.91 | |
| Apollolaan 34 | 1077BB | 1 | 44.27 | 48.25 | | 50.00 | 3.98 | - | 48.25 | -4.81 | 43.44 | |
| Apollolaan 35 BEL | 1077AC | 1 | 37.38 | 38.97 | | 50.00 | 1.59 | - | 38.97 | -1.83 | 37.14 | |
| Apollolaan 35 I | 1077AC | 1 | 39.71 | 41.54 | | 50.00 | 1.83 | - | 41.54 | -2.12 | 39.42 | |
| Apollolaan 35 II | 1077AC | 1 | 44.18 | 46.45 | | 50.00 | 2.27 | - | 46.45 | -3.62 | 42.83 | |
| Apollolaan 36 | 1077BB | 1 | 44.43 | 48.36 | | 50.00 | 3.93 | - | 48.36 | -4.87 | 43.49 | |
| Apollolaan 37 BEL | 1077AC | 1 | 37.27 | 38.98 | | 50.00 | 1.71 | - | 38.98 | -1.85 | 37.13 | |
| Apollolaan 37 I | 1077AC | 1 | 39.59 | 41.55 | | 50.00 | 1.96 | - | 41.55 | -2.17 | 39.38 | |
| Apollolaan 37 II | 1077AC | 1 | 43.28 | 45.86 | | 50.00 | 2.58 | - | 45.86 | -3.32 | 42.54 | |
| Apollolaan 37 III | 1077AC | 1 | 44.39 | 46.53 | | 50.00 | 2.14 | - | 46.53 | -3.53 | 43.00 | |
| Apollolaan 38 | 1077BB | 1 | 44.33 | 48.43 | | 50.00 | 4.10 | - | 48.43 | -4.90 | 43.53 | |
| Apollolaan 39 | 1077AC | 1 | 44.53 | 46.75 | | 50.00 | 2.22 | - | 46.75 | -3.66 | 43.09 | |
| Apollolaan 40 | 1077BB | 1 | 42.70 | 46.39 | | 50.00 | 3.69 | - | 46.39 | -3.94 | 42.45 | |
| Apollolaan 41 | 1077AD | 1 | 44.36 | 46.23 | | 50.00 | 1.87 | - | 46.23 | -3.46 | 42.77 | |
| Apollolaan 42 | 1077BB | 1 | 41.44 | 43.93 | | 50.00 | 2.49 | - | 43.93 | -2.75 | 41.18 | |
| Apollolaan 43 I | 1077AD | 1 | 36.74 | 37.72 | | 50.00 | 0.98 | - | 37.72 | -1.63 | 36.09 | |
| Apollolaan 43 II | 1077AD | 1 | 39.10 | 40.23 | | 50.00 | 1.13 | - | 40.23 | -1.89 | 38.34 | |
| Apollolaan 43 III | 1077AD | 1 | 44.80 | 46.75 | | 50.00 | 1.95 | - | 46.75 | -3.54 | 43.21 | |
| Apollolaan 44 | 1077BB | 1 | 43.72 | 46.87 | | 50.00 | 3.15 | - | 46.87 | -4.42 | 42.45 | |
| Apollolaan 45 I | 1077AD | 1 | 37.02 | 38.62 | | 50.00 | 1.60 | - | 38.62 | -1.77 | 36.85 | |
| Apollolaan 45 II | 1077AD | 1 | 39.28 | 41.01 | | 50.00 | 1.73 | - | 41.01 | -2.02 | 38.99 | |
| Apollolaan 45 III | 1077AD | 1 | 45.26 | 47.31 | | 50.00 | 2.05 | - | 47.31 | -3.50 | 43.81 | |
| Apollolaan 46 | 1077BB | 1 | 43.28 | 46.09 | | 50.00 | 2.81 | - | 46.09 | -4.03 | 42.06 | |

## Gemeente AMSTERDAM

| Adres en postcode | | Bestemming | Geluidbelasting bij huidig GPP [dB] | Toekomst zonder nieuwe maatregelen [dB] | Sanering | Grenswaarde [dB] | Effect van het project | Benodigde reductie [dB] | Geluidbelasting standaard akoestische situatie [dB] | Geluidreductie door de doelmatige maatregelen [dB] | Toekomst met geadviseerde maatregel(en) [dB] | Overschrijding grenswaarde/ (X= ja, leeg vak=nee) |
|---|---|---|---|---|---|---|---|---|---|---|---|---|
| Apollolaan 47 | 1077AD | 1 | 45.19 | 46.95 | | 50.00 | 1.76 | - | 46.95 | -3.47 | 43.48 | |
| Apollolaan 48 | 1077BB | 1 | 42.78 | 45.33 | | 50.00 | 2.55 | - | 45.33 | -3.84 | 41.49 | |
| Apollolaan 49 | 1077AE | 1 | 45.20 | 47.22 | | 50.00 | 2.02 | - | 47.22 | -3.70 | 43.52 | |
| Apollolaan 50 | 1077BB | 1 | 41.80 | 44.09 | | 50.00 | 2.29 | - | 44.09 | -3.20 | 40.89 | |
| Apollolaan 51 BEL | 1077AE | 1 | 36.54 | 38.33 | | 50.00 | 1.79 | - | 38.33 | -1.90 | 36.43 | |
| Apollolaan 51 I | 1077AE | 1 | 38.91 | 40.84 | | 50.00 | 1.93 | - | 40.84 | -2.10 | 38.74 | |
| Apollolaan 51 II | 1077AE | 1 | 42.42 | 44.66 | | 50.00 | 2.24 | - | 44.66 | -2.86 | 41.80 | |
| Apollolaan 51 III | 1077AE | 1 | 44.93 | 47.35 | | 50.00 | 2.42 | - | 47.35 | -3.85 | 43.50 | |
| Apollolaan 52 | 1077BC | 1 | 42.10 | 43.81 | | 50.00 | 1.71 | - | 43.81 | -2.80 | 41.01 | |
| Apollolaan 53 BEL | 1077AE | 1 | 36.52 | 38.19 | | 50.00 | 1.67 | - | 38.19 | -1.88 | 36.31 | |
| Apollolaan 53 I | 1077AE | 1 | 38.84 | 40.54 | | 50.00 | 1.70 | - | 40.54 | -2.07 | 38.47 | |
| Apollolaan 53 II | 1077AE | 1 | 42.38 | 44.31 | | 50.00 | 1.93 | - | 44.31 | -2.86 | 41.45 | |
| Apollolaan 53 III | 1077AE | 1 | 45.46 | 47.73 | | 50.00 | 2.27 | - | 47.73 | -3.97 | 43.76 | |
| Apollolaan 54 | 1077BC | 1 | 42.21 | 43.91 | | 50.00 | 1.70 | - | 43.91 | -2.69 | 41.22 | |
| Apollolaan 55 | 1077AE | 1 | 46.04 | 48.69 | | 50.00 | 2.65 | - | 48.69 | -4.20 | 44.49 | |
| Apollolaan 56 | 1077BC | 1 | 43.03 | 44.94 | | 50.00 | 1.91 | - | 44.94 | -2.84 | 42.10 | |
| Apollolaan 57 | 1077AG | 1 | 45.66 | 48.56 | | 50.00 | 2.90 | - | 48.56 | -4.37 | 44.19 | |
| Apollolaan 58 | 1077BC | 1 | 42.65 | 44.43 | | 50.00 | 1.78 | - | 44.43 | -2.65 | 41.78 | |
| Apollolaan 59 I | 1077AG | 1 | 35.56 | 37.08 | | 50.00 | 1.52 | - | 37.08 | -2.05 | 35.03 | |
| Apollolaan 59 II | 1077AG | 1 | 37.56 | 39.16 | | 50.00 | 1.60 | - | 39.16 | -2.17 | 36.99 | |
| Apollolaan 59 III | 1077AG | 1 | 44.62 | 48.07 | | 50.00 | 3.45 | - | 48.07 | -4.74 | 43.33 | |
| Apollolaan 60 | 1077BC | 1 | 43.86 | 46.02 | | 50.00 | 2.16 | - | 46.02 | -3.29 | 42.73 | |
| Apollolaan 61 I | 1077AG | 1 | 32.96 | 34.64 | | 50.00 | 1.68 | - | 34.64 | -2.00 | 32.64 | |
| Apollolaan 61 II | 1077AG | 1 | 34.28 | 36.02 | | 50.00 | 1.74 | - | 36.02 | -2.02 | 34.00 | |
| Apollolaan 61 III | 1077AG | 1 | 36.10 | 37.91 | | 50.00 | 1.81 | - | 37.91 | -2.12 | 35.79 | |
| Apollolaan 61 IV | 1077AG | 1 | 42.46 | 45.37 | | 50.00 | 2.91 | - | 45.37 | -4.60 | 40.77 | |
| Apollolaan 62 | 1077BC | 1 | 42.81 | 44.58 | | 50.00 | 1.77 | - | 44.58 | -3.08 | 41.50 | |
| Apollolaan 63 | 1077AG | 1 | 40.25 | 44.58 | | 50.00 | 4.33 | - | 44.58 | -4.30 | 40.28 | |
| Apollolaan 64 | 1077BC | 1 | 41.28 | 42.58 | | 50.00 | 1.30 | - | 42.58 | -2.29 | 40.29 | |
| Apollolaan 65 | 1077AH | 1 | 47.45 | 51.50 | | 50.00 | 4.05 | 1.00 | 51.50 | -5.15 | 46.35 | |
| Apollolaan 66 | 1077BC | 1 | 41.35 | 42.67 | | 50.00 | 1.32 | - | 42.67 | -2.30 | 40.37 | |
| Apollolaan 67 BEL | 1077AH | 1 | 40.16 | 42.34 | | 50.00 | 2.18 | - | 42.34 | -2.26 | 40.08 | |
| Apollolaan 67 I | 1077AH | 1 | 42.91 | 45.34 | | 50.00 | 2.43 | - | 45.34 | -2.79 | 42.55 | |
| Apollolaan 67 II | 1077AH | 1 | 46.28 | 49.56 | | 50.00 | 3.28 | - | 49.56 | -4.26 | 45.30 | |
| Apollolaan 67 III | 1077AH | 1 | 47.66 | 51.62 | | 50.00 | 3.96 | 1.12 | 51.62 | -5.16 | 46.46 | |
| Apollolaan 68 | 1077BD | 1 | 40.91 | 42.11 | | 50.00 | 1.20 | - | 42.11 | -2.43 | 39.68 | |
| Apollolaan 69 BEL | 1077AH | 1 | 39.90 | 42.06 | | 50.00 | 2.16 | - | 42.06 | -2.28 | 39.78 | |
| Apollolaan 69 I | 1077AH | 1 | 42.69 | 45.10 | | 50.00 | 2.41 | - | 45.10 | -2.84 | 42.26 | |
| Apollolaan 69 II | 1077AH | 1 | 46.12 | 49.32 | | 50.00 | 3.20 | - | 49.32 | -4.31 | 45.01 | |
| Apollolaan 69 III | 1077AH | 1 | 47.54 | 51.46 | | 50.00 | 3.92 | 0.96 | 51.46 | -5.12 | 46.34 | |
| Apollolaan 70 | 1077BD | 1 | 40.89 | 41.92 | | 50.00 | 1.03 | - | 41.92 | -2.31 | 39.61 | |
| Apollolaan 71 | 1077AH | 1 | 47.32 | 51.30 | | 50.00 | 3.98 | 0.80 | 51.30 | -5.16 | 46.14 | |
| Apollolaan 72 | 1077BD | 1 | 41.53 | 42.35 | | 50.00 | 0.82 | - | 42.35 | -2.10 | 40.25 | |
| Apollolaan 73 | 1077AJ | 1 | 47.53 | 51.11 | | 50.00 | 3.58 | 0.61 | 51.11 | -5.04 | 46.07 | |
| Apollolaan 74 | 1077BD | 1 | 41.80 | 42.72 | | 50.00 | 0.92 | - | 42.72 | -2.16 | 40.56 | |
| Apollolaan 75 BEL | 1077AJ | 1 | 39.99 | 41.99 | | 50.00 | 2.00 | - | 41.99 | -2.25 | 39.74 | |
| Apollolaan 75 I | 1077AJ | 1 | 42.78 | 45.16 | | 50.00 | 2.38 | - | 45.16 | -2.87 | 42.29 | |
| Apollolaan 75 II | 1077AJ | 1 | 46.36 | 49.70 | | 50.00 | 3.34 | - | 49.70 | -4.47 | 45.23 | |
| Apollolaan 75 III | 1077AJ | 1 | 47.55 | 50.93 | | 50.00 | 3.38 | 0.43 | 50.93 | -4.91 | 46.02 | |
| Apollolaan 76 | 1077BD | 1 | 40.41 | 42.47 | | 50.00 | 2.06 | - | 42.47 | -2.84 | 39.63 | |
| Apollolaan 77 A | 1077AJ | 1 | 39.84 | 41.82 | | 50.00 | 1.98 | - | 41.82 | -2.25 | 39.57 | |
| Apollolaan 77 BEL | 1077AJ | 1 | 42.59 | 45.04 | | 50.00 | 2.45 | - | 45.04 | -2.87 | 42.17 | |
| Apollolaan 77 I | 1077AJ | 1 | 46.16 | 49.75 | | 50.00 | 3.59 | - | 49.75 | -4.55 | 45.20 | |

## Gemeente AMSTERDAM

| Adres en postcode | | Bestemming | Geluidbelasting bij huidig GPP [dB] | Toekomst zonder nieuwe maatregelen [dB] | Sanering | Grenswaarde [dB] | Effect van het project | Benodigde reductie [dB] | Geluidbelasting standaard akoestische situatie [dB] | Geluidreductie door de doelmatige maatregelen [dB] | Toekomst met geadviseerde maatregel(en) [dB] | Overschrijding grenswaarde/ (X= ja, leeg vak=nee) |
|---|---|---|---|---|---|---|---|---|---|---|---|---|
| Apollolaan 77 II | 1077AJ | 1 | 47.55 | 51.01 | | 50.00 | 3.46 | 0.51 | 51.01 | -5.02 | 45.99 | |
| Apollolaan 78 | 1077BD | 1 | 40.39 | 42.11 | | 50.00 | 1.72 | - | 42.11 | -2.62 | 39.49 | |
| Apollolaan 79 | 1077AK | 1 | 46.79 | 50.32 | | 50.00 | 3.53 | - | 50.32 | -4.75 | 45.57 | |
| Apollolaan 79 AI | 1077AK | 1 | 38.50 | 40.26 | | 50.00 | 1.76 | - | 40.26 | -2.07 | 38.19 | |
| Apollolaan 79 AII | 1077AK | 1 | 40.50 | 42.70 | | 50.00 | 2.20 | - | 42.70 | -2.48 | 40.22 | |
| Apollolaan 79 AIII | 1077AK | 1 | 46.73 | 50.11 | | 50.00 | 3.38 | - | 50.11 | -4.73 | 45.38 | |
| Apollolaan 80 | 1077BD | 1 | 41.51 | 43.31 | | 50.00 | 1.80 | - | 43.31 | -2.31 | 41.00 | |
| Apollolaan 81 A | 1077AK | 1 | 38.49 | 40.27 | | 50.00 | 1.78 | - | 40.27 | -2.10 | 38.17 | |
| Apollolaan 81 BEL | 1077AK | 1 | 40.54 | 42.66 | | 50.00 | 2.12 | - | 42.66 | -2.48 | 40.18 | |
| Apollolaan 81 I | 1077AK | 1 | 43.38 | 46.05 | | 50.00 | 2.67 | - | 46.05 | -3.36 | 42.69 | |
| Apollolaan 81 II | 1077AK | 1 | 46.55 | 49.82 | | 50.00 | 3.27 | - | 49.82 | -4.66 | 45.16 | |
| Apollolaan 82 | 1077BD | 1 | 41.84 | 43.59 | | 50.00 | 1.75 | - | 43.59 | -2.35 | 41.24 | |
| Apollolaan 84 | 1077BD | 1 | 39.98 | 41.57 | | 50.00 | 1.59 | - | 41.57 | -2.20 | 39.37 | |
| Apollolaan 86 | 1077BE | 1 | 39.32 | 40.55 | | 50.00 | 1.23 | - | 40.55 | -1.95 | 38.60 | |
| Apollolaan 87 I | 1077AL | 1 | 35.32 | 36.43 | | 50.00 | 1.11 | - | 36.43 | -1.95 | 34.48 | |
| Apollolaan 87 II | 1077AL | 1 | 36.90 | 38.30 | | 50.00 | 1.40 | - | 38.30 | -2.16 | 36.14 | |
| Apollolaan 87 III | 1077AL | 1 | 39.11 | 41.06 | | 50.00 | 1.95 | - | 41.06 | -2.82 | 38.24 | |
| Apollolaan 87 IV | 1077AL | 1 | 40.73 | 41.97 | | 50.00 | 1.24 | - | 41.97 | -2.87 | 39.10 | |
| Apollolaan 88 | 1077BE | 1 | 39.84 | 40.87 | | 50.00 | 1.03 | - | 40.87 | -1.99 | 38.88 | |
| Apollolaan 89 HS | 1077AM | 1 | 35.61 | 36.32 | | 50.00 | 0.71 | - | 36.32 | -1.50 | 34.82 | |
| Apollolaan 89 I | 1077AM | 1 | 42.06 | 43.71 | | 50.00 | 1.65 | - | 43.71 | -2.59 | 41.12 | |
| Apollolaan 90 | 1077BE | 1 | 40.52 | 41.91 | | 50.00 | 1.39 | - | 41.91 | -2.08 | 39.83 | |
| Apollolaan 91 HS | 1077AM | 1 | 35.81 | 36.52 | | 50.00 | 0.71 | - | 36.52 | -1.49 | 35.03 | |
| Apollolaan 91 I | 1077AM | 1 | 42.15 | 43.81 | | 50.00 | 1.66 | - | 43.81 | -2.58 | 41.23 | |
| Apollolaan 92 | 1077BE | 1 | 39.77 | 41.35 | | 50.00 | 1.58 | - | 41.35 | -2.14 | 39.21 | |
| Apollolaan 93 HS | 1077AM | 1 | 36.92 | 37.92 | | 50.00 | 1.00 | - | 37.92 | -1.68 | 36.24 | |
| Apollolaan 93 I | 1077AM | 1 | 43.72 | 45.60 | | 50.00 | 1.88 | - | 45.60 | -2.88 | 42.72 | |
| Apollolaan 94 | 1077BE | 1 | 39.95 | 41.36 | | 50.00 | 1.41 | - | 41.36 | -2.12 | 39.24 | |
| Apollolaan 95 HS | 1077AM | 1 | 37.45 | 38.65 | | 50.00 | 1.20 | - | 38.65 | -1.82 | 36.83 | |
| Apollolaan 95 I | 1077AM | 1 | 44.75 | 46.81 | | 50.00 | 2.06 | - | 46.81 | -3.18 | 43.63 | |
| Apollolaan 96 | 1077BE | 1 | 41.96 | 43.98 | | 50.00 | 2.02 | - | 43.98 | -2.87 | 41.11 | |
| Apollolaan 97 HS | 1077AN | 1 | 35.41 | 36.50 | | 50.00 | 1.09 | - | 36.50 | -1.74 | 34.76 | |
| Apollolaan 97 II | 1077AN | 1 | 37.79 | 39.15 | | 50.00 | 1.36 | - | 39.15 | -2.02 | 37.13 | |
| Apollolaan 97 III | 1077AN | 1 | 42.29 | 43.88 | | 50.00 | 1.59 | - | 43.88 | -2.54 | 41.34 | |
| Apollolaan 98 | 1077BE | 1 | 41.75 | 43.32 | | 50.00 | 1.57 | - | 43.32 | -2.61 | 40.71 | |
| Apollolaan 100 | 1077BE | 1 | 40.60 | 42.02 | | 50.00 | 1.42 | - | 42.02 | -2.47 | 39.55 | |
| Apollolaan 104 | 1077BE | 1 | 41.64 | 43.67 | | 50.00 | 2.03 | - | 43.67 | -2.78 | 40.89 | |
| Apollolaan 106 | 1077BE | 1 | 42.74 | 45.28 | | 50.00 | 2.54 | - | 45.28 | -3.13 | 42.15 | |
| Apollolaan 107 HS | 1077AN | 1 | 38.24 | 39.35 | | 50.00 | 1.11 | - | 39.35 | -1.86 | 37.49 | |
| Apollolaan 107 II | 1077AN | 1 | 41.25 | 42.57 | | 50.00 | 1.32 | - | 42.57 | -2.36 | 40.21 | |
| Apollolaan 107 III | 1077AN | 1 | 44.40 | 46.05 | | 50.00 | 1.65 | - | 46.05 | -3.00 | 43.05 | |
| Apollolaan 111 HS | 1077AN | 1 | 34.44 | 35.32 | | 50.00 | 0.88 | - | 35.32 | -1.56 | 33.76 | |
| Apollolaan 111 I | 1077AN | 1 | 36.40 | 37.45 | | 50.00 | 1.05 | - | 37.45 | -1.67 | 35.78 | |
| Apollolaan 111 II | 1077AN | 1 | 41.37 | 43.05 | | 50.00 | 1.68 | - | 43.05 | -2.53 | 40.52 | |
| Apollolaan 113 | 1077AP | 1 | 41.28 | 43.05 | | 50.00 | 1.77 | - | 43.05 | -2.59 | 40.46 | |
| Apollolaan 117 HS | 1077AP | 1 | 34.37 | 35.15 | | 50.00 | 0.78 | - | 35.15 | -1.53 | 33.62 | |
| Apollolaan 117 I | 1077AP | 1 | 36.31 | 37.20 | | 50.00 | 0.89 | - | 37.20 | -1.63 | 35.57 | |
| Apollolaan 117 II | 1077AP | 1 | 38.66 | 39.82 | | 50.00 | 1.16 | - | 39.82 | -1.96 | 37.86 | |
| Apollolaan 117 III | 1077AP | 1 | 41.29 | 43.03 | | 50.00 | 1.74 | - | 43.03 | -2.69 | 40.34 | |
| Apollolaan 119 | 1077AP | 1 | 41.36 | 42.98 | | 50.00 | 1.62 | - | 42.98 | -2.72 | 40.26 | |
| Apollolaan 121 | 1077AP | 1 | 41.40 | 42.93 | | 50.00 | 1.53 | - | 42.93 | -2.69 | 40.24 | |
| Apollolaan 123 | 1077AP | 1 | 42.51 | 44.38 | | 50.00 | 1.87 | - | 44.38 | -2.87 | 41.51 | |
| Apollolaan 129 HS | 1077AR | 1 | 34.54 | 35.37 | | 50.00 | 0.83 | - | 35.37 | -1.72 | 33.65 | |

## Gemeente AMSTERDAM

| Adres en postcode | | Bestemming | Geluidbelasting bij huidig GPP [dB] | Toekomst zonder nieuwe maatregelen [dB] | Sanering | Grenswaarde [dB] | Effect van het project | Benodigde reductie [dB] | Geluidbelasting standaard akoestische situatie [dB] | Geluidreductie door de doelmatige maatregelen [dB] | Toekomst met geadviseerde maatregel(en) [dB] | Overschrijding grenswaarde/ (X= ja, leeg vak=nee) |
|---|---|---|---|---|---|---|---|---|---|---|---|---|
| Apollolaan 129 I | 1077AR | 1 | 36.47 | 37.48 | | 50.00 | 1.01 | - | 37.48 | -1.89 | 35.59 | |
| Apollolaan 129 II | 1077AR | 1 | 39.04 | 40.26 | | 50.00 | 1.22 | - | 40.26 | -2.23 | 38.03 | |
| Apollolaan 129 III | 1077AR | 1 | 45.58 | 47.52 | | 50.00 | 1.94 | - | 47.52 | -3.89 | 43.63 | |
| Apollolaan 137 | 1077AR | 1 | 39.06 | 40.46 | | 50.00 | 1.40 | - | 40.46 | -2.32 | 38.14 | |
| Apollolaan 139 | 1077AR | 1 | 39.80 | 41.47 | | 50.00 | 1.67 | - | 41.47 | -2.38 | 39.09 | |
| Apollolaan 141 | 1077AR | 1 | 39.79 | 41.71 | | 50.00 | 1.92 | - | 41.71 | -2.34 | 39.37 | |
| Apollolaan 166 | 1077BH | 1 | 42.44 | 43.89 | | 50.00 | 1.45 | - | 43.89 | -2.61 | 41.28 | |
| Apollolaan 174 | 1077BH | 1 | 44.11 | 46.04 | | 50.00 | 1.93 | - | 46.04 | -3.49 | 42.55 | |
| Apollolaan 175 HS | 1077AS | 1 | 36.54 | 38.20 | | 50.00 | 1.66 | - | 38.20 | -2.21 | 35.99 | |
| Apollolaan 175 II | 1077AS | 1 | 43.01 | 45.48 | | 50.00 | 2.47 | - | 45.48 | -3.26 | 42.22 | |
| Apollolaan 175 III | 1077AS | 1 | 44.96 | 47.65 | | 50.00 | 2.69 | - | 47.65 | -4.17 | 43.48 | |
| Apollolaan 176 | 1077BH | 1 | 44.60 | 47.37 | | 50.00 | 2.77 | - | 47.37 | -3.91 | 43.46 | |
| Apollolaan 177 HS | 1077AS | 1 | 37.76 | 39.18 | | 50.00 | 1.42 | - | 39.18 | -1.98 | 37.20 | |
| Apollolaan 177 I | 1077AS | 1 | 40.28 | 41.99 | | 50.00 | 1.71 | - | 41.99 | -2.29 | 39.70 | |
| Apollolaan 177 II | 1077AS | 1 | 46.19 | 48.97 | | 50.00 | 2.78 | - | 48.97 | -3.98 | 44.99 | |
| Apollolaan 178 | 1077BH | 1 | 46.09 | 48.56 | | 50.00 | 2.47 | - | 48.56 | -3.89 | 44.67 | |
| Apollolaan 179 HS | 1077AS | 1 | 38.08 | 39.38 | | 50.00 | 1.30 | - | 39.38 | -2.04 | 37.34 | |
| Apollolaan 179 I | 1077AS | 1 | 40.65 | 42.17 | | 50.00 | 1.52 | - | 42.17 | -2.33 | 39.84 | |
| Apollolaan 179 II | 1077AS | 1 | 46.61 | 49.13 | | 50.00 | 2.52 | - | 49.13 | -4.05 | 45.08 | |
| Apollolaan 180 | 1077BH | 1 | 44.94 | 46.41 | | 50.00 | 1.47 | - | 46.41 | -3.85 | 42.56 | |
| Apollolaan 181 HS | 1077AT | 1 | 38.08 | 39.36 | | 50.00 | 1.28 | - | 39.36 | -2.00 | 37.36 | |
| Apollolaan 181 I | 1077AT | 1 | 40.65 | 42.16 | | 50.00 | 1.51 | - | 42.16 | -2.30 | 39.86 | |
| Apollolaan 181 II | 1077AT | 1 | 46.68 | 49.11 | | 50.00 | 2.43 | - | 49.11 | -4.09 | 45.02 | |
| Apollolaan 183 HS | 1077AT | 1 | 38.44 | 39.83 | | 50.00 | 1.39 | - | 39.83 | -2.03 | 37.80 | |
| Apollolaan 183 I | 1077AT | 1 | 41.10 | 42.73 | | 50.00 | 1.63 | - | 42.73 | -2.37 | 40.36 | |
| Apollolaan 183 II | 1077AT | 1 | 47.04 | 49.81 | | 50.00 | 2.77 | - | 49.81 | -4.41 | 45.40 | |
| Apollolaan 185 HS | 1077AT | 1 | 38.20 | 39.53 | | 50.00 | 1.33 | - | 39.53 | -2.01 | 37.52 | |
| Apollolaan 185 I | 1077AT | 1 | 40.78 | 42.25 | | 50.00 | 1.47 | - | 42.25 | -2.31 | 39.94 | |
| Apollolaan 185 II | 1077AT | 1 | 44.24 | 46.02 | | 50.00 | 1.78 | - | 46.02 | -3.09 | 42.93 | |
| Apollolaan 185 III | 1077AT | 1 | 47.33 | 49.49 | | 50.00 | 2.16 | - | 49.49 | -4.05 | 45.44 | |
| Apollolaan 187 HS | 1077AV | 1 | 35.80 | 36.80 | | 50.00 | 1.00 | - | 36.80 | -1.68 | 35.12 | |
| Apollolaan 187 I | 1077AV | 1 | 37.76 | 39.02 | | 50.00 | 1.26 | - | 39.02 | -1.91 | 37.11 | |
| Apollolaan 187 II | 1077AV | 1 | 40.55 | 42.07 | | 50.00 | 1.52 | - | 42.07 | -2.28 | 39.79 | |
| Apollolaan 187 III | 1077AV | 1 | 44.23 | 46.40 | | 50.00 | 2.17 | - | 46.40 | -3.25 | 43.15 | |
| Apollolaan 187 IV | 1077AV | 1 | 47.90 | 50.66 | | 50.00 | 2.76 | 0.16 | 50.66 | -3.93 | 46.73 | |
| Apollolaan 189 I | 1077AV | 1 | 37.48 | 38.81 | | 50.00 | 1.33 | - | 38.81 | -1.93 | 36.88 | |
| Apollolaan 189 II | 1077AV | 1 | 40.42 | 41.93 | | 50.00 | 1.51 | - | 41.93 | -2.26 | 39.67 | |
| Apollolaan 189 III | 1077AV | 1 | 44.23 | 46.22 | | 50.00 | 1.99 | - | 46.22 | -3.14 | 43.08 | |
| Apollolaan 189 IV | 1077AV | 1 | 47.48 | 50.00 | | 50.00 | 2.52 | - | 50.00 | -3.84 | 46.16 | |
| Apollolaan 189 V | 1077AV | 1 | 35.55 | 36.62 | | 50.00 | 1.07 | - | 36.62 | -1.74 | 34.88 | |
| Apollolaan 189 VI | 1077AV | 1 | 35.49 | 36.60 | | 50.00 | 1.11 | - | 36.60 | -1.75 | 34.85 | |
| Apollolaan 191 I | 1077AW | 1 | 39.61 | 41.39 | | 50.00 | 1.78 | - | 41.39 | -2.53 | 38.86 | |
| Apollolaan 191 II | 1077AW | 1 | 43.51 | 45.57 | | 50.00 | 2.06 | - | 45.57 | -3.30 | 42.27 | |
| Apollolaan 191 III | 1077AW | 1 | 46.98 | 49.17 | | 50.00 | 2.19 | - | 49.17 | -3.90 | 45.27 | |
| Apollolaan 191 IV | 1077AW | 1 | 36.97 | 38.52 | | 50.00 | 1.55 | - | 38.52 | -2.15 | 36.37 | |
| Apollolaan 193 A | 1077AW | 1 | 35.26 | 36.53 | | 50.00 | 1.27 | - | 36.53 | -1.85 | 34.68 | |
| Apollolaan 193 B | 1077AW | 1 | 37.26 | 38.64 | | 50.00 | 1.38 | - | 38.64 | -1.99 | 36.65 | |
| Apollolaan 193 C | 1077AW | 1 | 40.00 | 41.54 | | 50.00 | 1.54 | - | 41.54 | -2.30 | 39.24 | |
| Apollolaan 193 D | 1077AW | 1 | 43.59 | 45.41 | | 50.00 | 1.82 | - | 45.41 | -2.98 | 42.43 | |
| Apollolaan 193 E | 1077AW | 1 | 46.71 | 49.24 | | 50.00 | 2.53 | - | 49.24 | -3.83 | 45.41 | |
| Apollolaan 193 F | 1077AW | 1 | 35.26 | 36.53 | | 50.00 | 1.27 | - | 36.53 | -1.85 | 34.68 | |
| Apollolaan 193 G | 1077AW | 1 | 37.26 | 38.64 | | 50.00 | 1.38 | - | 38.64 | -1.99 | 36.65 | |
| Apollolaan 193 H | 1077AW | 1 | 40.00 | 41.54 | | 50.00 | 1.54 | - | 41.54 | -2.30 | 39.24 | |

## Gemeente AMSTERDAM

| Adres en postcode | | Bestemming | Geluidbelasting bij huidig GPP [dB] | Toekomst zonder nieuwe maatregelen [dB] | Sanering | Grenswaarde [dB] | Effect van het project | Benodigde reductie [dB] | Geluidbelasting standaard akoestische situatie [dB] | Geluidreductie door de doelmatige maatregelen [dB] | Toekomst met geadviseerde maatregel(en) [dB] | Overschrijding grenswaarde/ (X= ja, leeg vak=nee) |
|---|---|---|---|---|---|---|---|---|---|---|---|---|
| Apollolaan 193 K | 1077AW | 1 | 43.59 | 45.41 | | 50.00 | 1.82 | - | 45.41 | -2.98 | 42.43 | |
| Apollolaan 193 L | 1077AW | 1 | 46.71 | 49.24 | | 50.00 | 2.53 | - | 49.24 | -3.83 | 45.41 | |
| Apollolaan 193 M | 1077AW | 1 | 43.59 | 45.41 | | 50.00 | 1.82 | - | 45.41 | -2.98 | 42.43 | |
| Apollolaan 193 N | 1077AW | 1 | 46.71 | 49.24 | | 50.00 | 2.53 | - | 49.24 | -3.83 | 45.41 | |
| Apollolaan 197 A | 1077AX | 1 | 34.82 | 36.03 | | 50.00 | 1.21 | - | 36.03 | -1.87 | 34.16 | |
| Apollolaan 197 B | 1077AX | 1 | 36.67 | 37.96 | | 50.00 | 1.29 | - | 37.96 | -1.97 | 35.99 | |
| Apollolaan 197 C | 1077AX | 1 | 39.36 | 40.85 | | 50.00 | 1.49 | - | 40.85 | -2.27 | 38.58 | |
| Apollolaan 197 D | 1077AX | 1 | 43.04 | 45.06 | | 50.00 | 2.02 | - | 45.06 | -2.91 | 42.15 | |
| Apollolaan 197 E | 1077AX | 1 | 46.07 | 48.72 | | 50.00 | 2.65 | - | 48.72 | -3.52 | 45.20 | |
| Apollolaan 197 F | 1077AX | 1 | 34.82 | 36.03 | | 50.00 | 1.21 | - | 36.03 | -1.87 | 34.16 | |
| Apollolaan 197 G | 1077AX | 1 | 36.67 | 37.96 | | 50.00 | 1.29 | - | 37.96 | -1.97 | 35.99 | |
| Apollolaan 197 H | 1077AX | 1 | 39.36 | 40.85 | | 50.00 | 1.49 | - | 40.85 | -2.27 | 38.58 | |
| Apollolaan 197 K | 1077AX | 1 | 43.04 | 45.06 | | 50.00 | 2.02 | - | 45.06 | -2.91 | 42.15 | |
| Apollolaan 197 L | 1077AX | 1 | 46.07 | 48.72 | | 50.00 | 2.65 | - | 48.72 | -3.52 | 45.20 | |
| Apollolaan 197 M | 1077AX | 1 | 36.67 | 37.96 | | 50.00 | 1.29 | - | 37.96 | -1.97 | 35.99 | |
| Apollolaan 197 N | 1077AX | 1 | 39.36 | 40.85 | | 50.00 | 1.49 | - | 40.85 | -2.27 | 38.58 | |
| Apollolaan 197 P | 1077AX | 1 | 43.04 | 45.06 | | 50.00 | 2.02 | - | 45.06 | -2.91 | 42.15 | |
| Apollolaan 197 R | 1077AX | 1 | 46.07 | 48.72 | | 50.00 | 2.65 | - | 48.72 | -3.52 | 45.20 | |
| Arent Janszoon Ernststr 2 | 1083GW | 1 | 52.92 | 56.21 | | 52.92 | 3.29 | 2.72 | 56.21 | -4.32 | 51.89 | |
| Arent Janszoon Ernststr 4 | 1083GW | 1 | 53.31 | 56.42 | | 53.31 | 3.11 | 2.93 | 56.42 | -4.18 | 52.24 | |
| Arent Janszoon Ernststr 6 | 1083GW | 1 | 53.47 | 56.41 | | 53.47 | 2.94 | 2.92 | 56.41 | -3.85 | 52.56 | |
| Arent Janszoon Ernststr 7 | 1083GP | 1 | 56.34 | 60.02 | | 56.34 | 3.68 | 3.52 | 60.02 | -4.46 | 55.56 | |
| Arent Janszoon Ernststr 8 | 1083GW | 1 | 53.77 | 56.57 | | 53.77 | 2.80 | 2.07 | 56.57 | -3.52 | 53.05 | |
| Arent Janszoon Ernststr 9 | 1083GP | 1 | 56.12 | 59.68 | | 56.12 | 3.56 | 3.18 | 59.68 | -4.29 | 55.39 | |
| Arent Janszoon Ernststr 10 | 1083GW | 1 | 53.77 | 56.53 | | 53.77 | 2.76 | 2.03 | 56.53 | -3.20 | 53.33 | |
| Arent Janszoon Ernststr 11 | 1083GP | 1 | 56.23 | 59.77 | | 56.23 | 3.54 | 3.27 | 59.77 | -4.20 | 55.57 | |
| Arent Janszoon Ernststr 12 | 1083GW | 1 | 53.61 | 56.33 | | 53.61 | 2.72 | 1.83 | 56.33 | -3.22 | 53.11 | |
| Arent Janszoon Ernststr 13 | 1083GP | 1 | 55.87 | 59.33 | | 55.87 | 3.46 | 2.83 | 59.33 | -3.98 | 55.35 | |
| Arent Janszoon Ernststr 14 | 1083GW | 1 | 53.01 | 56.42 | | 53.01 | 3.41 | 2.93 | 56.42 | -3.45 | 52.97 | |
| Arent Janszoon Ernststr 15 | 1083GP | 1 | 56.24 | 59.71 | | 56.24 | 3.47 | 3.21 | 59.71 | -4.18 | 55.53 | |
| Arent Janszoon Ernststr 16 | 1083GW | 1 | 52.91 | 56.45 | | 52.91 | 3.54 | 2.96 | 56.45 | -3.49 | 52.96 | |
| Arent Janszoon Ernststr 17 | 1083GP | 1 | 55.79 | 59.19 | | 55.79 | 3.40 | 2.69 | 59.19 | -4.04 | 55.15 | |
| Arent Janszoon Ernststr 18 | 1083GW | 1 | 52.83 | 56.43 | | 52.83 | 3.60 | 2.94 | 56.43 | -3.53 | 52.90 | |
| Arent Janszoon Ernststr 19 | 1083GP | 1 | 56.43 | 59.91 | | 56.43 | 3.48 | 3.41 | 59.91 | -4.21 | 55.70 | |
| Arent Janszoon Ernststr 20 | 1083GW | 1 | 53.58 | 57.19 | | 53.58 | 3.61 | 2.69 | 57.19 | -3.70 | 53.49 | |
| Arent Janszoon Ernststr 21 | 1083GP | 1 | 55.92 | 59.28 | | 55.92 | 3.36 | 2.78 | 59.28 | -4.03 | 55.25 | |
| Arent Janszoon Ernststr 22 | 1083GW | 1 | 52.77 | 55.94 | | 52.77 | 3.17 | 2.45 | 55.94 | -4.29 | 51.65 | |
| Arent Janszoon Ernststr 23 | 1083GP | 1 | 56.73 | 60.17 | | 56.73 | 3.44 | 2.68 | 60.17 | -4.13 | 56.04 | |
| Arent Janszoon Ernststr 24 | 1083GW | 1 | 53.41 | 56.39 | | 53.41 | 2.98 | 2.90 | 56.39 | -4.09 | 52.30 | |
| Arent Janszoon Ernststr 25 | 1083GP | 1 | 56.20 | 59.54 | | 56.20 | 3.34 | 3.04 | 59.54 | -3.95 | 55.59 | |
| Arent Janszoon Ernststr 26 | 1083GW | 1 | 53.34 | 56.29 | | 53.34 | 2.95 | 2.80 | 56.29 | -3.88 | 52.41 | |
| Arent Janszoon Ernststr 27 | 1083GP | 1 | 56.99 | 60.44 | | 56.99 | 3.45 | 2.95 | 60.44 | -4.08 | 56.36 | |
| Arent Janszoon Ernststr 28 | 1083GW | 1 | 53.87 | 56.58 | | 53.87 | 2.71 | 2.08 | 56.58 | -3.48 | 53.10 | |
| Arent Janszoon Ernststr 29 | 1083GP | 1 | 56.45 | 59.80 | | 56.45 | 3.35 | 3.30 | 59.80 | -3.91 | 55.89 | |
| Arent Janszoon Ernststr 30 | 1083GW | 1 | 53.85 | 56.53 | | 53.85 | 2.68 | 2.03 | 56.53 | -3.22 | 53.31 | |
| Arent Janszoon Ernststr 31 | 1083GP | 1 | 57.23 | 60.69 | | 57.23 | 3.46 | 3.20 | 60.69 | -4.04 | 56.65 | |
| Arent Janszoon Ernststr 32 | 1083GW | 1 | 53.63 | 56.32 | | 53.63 | 2.69 | 1.82 | 56.32 | -3.23 | 53.09 | |
| Arent Janszoon Ernststr 33 | 1083GP | 1 | 56.68 | 60.02 | | 56.68 | 3.34 | 2.53 | 60.02 | -3.86 | 56.16 | |
| Arent Janszoon Ernststr 34 | 1083GW | 1 | 52.90 | 56.33 | | 52.90 | 3.43 | 2.84 | 56.33 | -3.45 | 52.88 | |
| Arent Janszoon Ernststr 35 | 1083GP | 1 | 57.44 | 60.92 | | 57.44 | 3.48 | 3.43 | 60.92 | -4.00 | 56.92 | |
| Arent Janszoon Ernststr 36 | 1083GW | 1 | 53.05 | 56.55 | | 53.05 | 3.50 | 3.06 | 56.55 | -3.54 | 53.01 | |
| Arent Janszoon Ernststr 37 | 1083GP | 1 | 56.87 | 60.25 | | 56.87 | 3.38 | 2.76 | 60.25 | -3.85 | 56.40 | |
| Arent Janszoon Ernststr 38 | 1083GW | 1 | 52.90 | 56.46 | | 52.90 | 3.56 | 2.97 | 56.46 | -3.63 | 52.83 | |

## Gemeente AMSTERDAM

| Adres en postcode | | Bestemming | Geluidbelasting bij huidig GPP [dB] | Toekomst zonder nieuwe maatregelen [dB] | Sanering | Grenswaarde [dB] | Effect van het project | Benodigde reductie [dB] | Geluidbelasting standaard akoestische situatie [dB] | Geluidreductie door de doelmatige maatregelen [dB] | Toekomst met geadviseerde maatregel(en) [dB] | Overschrijding grenswaarde/ (X= ja, leeg vak=nee) |
|---|---|---|---|---|---|---|---|---|---|---|---|---|
| Arent Janszoon Ernststr 39 | 1083GP | 1 | 57.63 | 61.16 | | 57.63 | 3.53 | 2.66 | 61.16 | -3.98 | 57.18 | |
| Arent Janszoon Ernststr 40 | 1083GW | 1 | 53.52 | 57.08 | | 53.52 | 3.56 | 2.58 | 57.08 | -3.64 | 53.44 | |
| Arent Janszoon Ernststr 41 | 1083GP | 1 | 57.08 | 60.48 | | 57.08 | 3.40 | 2.99 | 60.48 | -3.84 | 56.64 | |
| Arent Janszoon Ernststr 42 | 1083GX | 1 | 53.01 | 56.16 | | 53.01 | 3.15 | 2.67 | 56.16 | -4.28 | 51.88 | |
| Arent Janszoon Ernststr 43 | 1083GP | 1 | 57.84 | 61.38 | | 57.84 | 3.54 | 2.88 | 61.38 | -3.97 | 57.41 | |
| Arent Janszoon Ernststr 44 | 1083GX | 1 | 53.49 | 56.43 | | 53.49 | 2.94 | 2.94 | 56.43 | -4.12 | 52.31 | |
| Arent Janszoon Ernststr 45 | 1083GP | 1 | 57.21 | 60.58 | | 57.21 | 3.37 | 3.09 | 60.58 | -3.80 | 56.78 | |
| Arent Janszoon Ernststr 46 | 1083GX | 1 | 53.28 | 56.28 | | 53.28 | 3.00 | 2.79 | 56.28 | -3.86 | 52.42 | |
| Arent Janszoon Ernststr 47 | 1083GP | 1 | 57.96 | 61.50 | | 57.96 | 3.54 | 3.00 | 61.50 | -3.91 | 57.59 | |
| Arent Janszoon Ernststr 48 | 1083GX | 1 | 53.66 | 56.51 | | 53.66 | 2.85 | 2.01 | 56.51 | -3.58 | 52.93 | |
| Arent Janszoon Ernststr 49 | 1083GP | 1 | 57.38 | 60.77 | | 57.38 | 3.39 | 3.28 | 60.77 | -3.78 | 56.99 | |
| Arent Janszoon Ernststr 50 | 1083GX | 1 | 54.02 | 56.75 | | 54.02 | 2.73 | 2.25 | 56.75 | -3.20 | 53.55 | |
| Arent Janszoon Ernststr 51 | 1083GP | 1 | 58.14 | 61.67 | | 58.14 | 3.53 | 3.17 | 61.67 | -3.90 | 57.77 | |
| Arent Janszoon Ernststr 52 | 1083GX | 1 | 53.68 | 56.34 | | 53.68 | 2.66 | 1.84 | 56.34 | -3.18 | 53.16 | |
| Arent Janszoon Ernststr 53 | 1083GP | 1 | 57.54 | 60.95 | | 57.54 | 3.41 | 2.45 | 60.95 | -3.78 | 57.17 | |
| Arent Janszoon Ernststr 54 | 1083GX | 1 | 52.85 | 56.26 | | 52.85 | 3.41 | 2.77 | 56.26 | -3.40 | 52.86 | |
| Arent Janszoon Ernststr 56 | 1083GX | 1 | 53.07 | 56.46 | | 53.07 | 3.39 | 2.97 | 56.46 | -3.48 | 52.98 | |
| Arent Janszoon Ernststr 57 | 1083GR | 1 | 55.80 | 59.04 | | 55.80 | 3.24 | 2.54 | 59.04 | -3.83 | 55.21 | |
| Arent Janszoon Ernststr 58 | 1083GX | 1 | 53.17 | 56.71 | | 53.17 | 3.54 | 3.22 | 56.71 | -3.60 | 53.11 | |
| Arent Janszoon Ernststr 59 | 1083GR | 1 | 55.37 | 58.62 | | 55.37 | 3.25 | 3.13 | 58.62 | -3.81 | 54.81 | |
| Arent Janszoon Ernststr 60 | 1083GX | 1 | 53.58 | 57.12 | | 53.58 | 3.54 | 2.62 | 57.12 | -3.61 | 53.51 | |
| Arent Janszoon Ernststr 61 | 1083GR | 1 | 55.04 | 58.22 | | 55.04 | 3.18 | 2.73 | 58.22 | -3.82 | 54.40 | |
| Arent Janszoon Ernststr 62 | 1083GX | 1 | 53.95 | 56.67 | | 53.95 | 2.72 | 2.17 | 56.67 | -3.14 | 53.53 | |
| Arent Janszoon Ernststr 63 | 1083GR | 1 | 56.05 | 59.29 | | 56.05 | 3.24 | 2.79 | 59.29 | -3.78 | 55.51 | |
| Arent Janszoon Ernststr 64 | 1083GX | 1 | 53.81 | 56.56 | | 53.81 | 2.75 | 2.06 | 56.56 | -3.15 | 53.41 | |
| Arent Janszoon Ernststr 65 | 1083GR | 1 | 55.61 | 58.87 | | 55.61 | 3.26 | 2.37 | 58.87 | -3.75 | 55.12 | |
| Arent Janszoon Ernststr 66 | 1083GX | 1 | 53.54 | 56.31 | | 53.54 | 2.77 | 1.81 | 56.31 | -3.16 | 53.15 | |
| Arent Janszoon Ernststr 67 | 1083GR | 1 | 55.14 | 58.31 | | 55.14 | 3.17 | 2.82 | 58.31 | -3.76 | 54.55 | |
| Arent Janszoon Ernststr 68 | 1083GX | 1 | 52.98 | 56.30 | | 52.98 | 3.32 | 2.81 | 56.30 | -3.27 | 53.03 | |
| Arent Janszoon Ernststr 69 | 1083GR | 1 | 56.23 | 59.49 | | 56.23 | 3.26 | 2.99 | 59.49 | -3.76 | 55.73 | |
| Arent Janszoon Ernststr 70 | 1083GX | 1 | 53.02 | 56.38 | | 53.02 | 3.36 | 2.89 | 56.38 | -3.44 | 52.94 | |
| Arent Janszoon Ernststr 71 | 1083GR | 1 | 55.71 | 58.96 | | 55.71 | 3.25 | 2.46 | 58.96 | -3.67 | 55.29 | |
| Arent Janszoon Ernststr 72 | 1083GX | 1 | 53.10 | 56.44 | | 53.10 | 3.34 | 2.95 | 56.44 | -3.38 | 53.06 | |
| Arent Janszoon Ernststr 73 | 1083GR | 1 | 55.32 | 58.55 | | 55.32 | 3.23 | 3.06 | 58.55 | -3.72 | 54.83 | |
| Arent Janszoon Ernststr 74 | 1083GX | 1 | 53.06 | 56.50 | | 53.06 | 3.44 | 3.01 | 56.50 | -3.47 | 53.03 | |
| Arent Janszoon Ernststr 75 | 1083GR | 1 | 56.45 | 59.68 | | 56.45 | 3.23 | 3.18 | 59.68 | -3.73 | 55.95 | |
| Arent Janszoon Ernststr 76 | 1083GX | 1 | 52.97 | 56.44 | | 52.97 | 3.47 | 2.95 | 56.44 | -3.41 | 53.03 | |
| Arent Janszoon Ernststr 77 | 1083GR | 1 | 55.89 | 59.14 | | 55.89 | 3.25 | 2.64 | 59.14 | -3.67 | 55.47 | |
| Arent Janszoon Ernststr 78 | 1083GX | 1 | 52.94 | 56.46 | | 52.94 | 3.52 | 2.97 | 56.46 | -3.55 | 52.91 | |
| Arent Janszoon Ernststr 79 | 1083GR | 1 | 55.53 | 58.76 | | 55.53 | 3.23 | 2.26 | 58.76 | -3.70 | 55.06 | |
| Arent Janszoon Ernststr 80 | 1083GX | 1 | 53.20 | 56.68 | | 53.20 | 3.48 | 3.19 | 56.68 | -3.45 | 53.23 | |
| Arent Janszoon Ernststr 81 | 1083GR | 1 | 56.56 | 59.80 | | 56.56 | 3.24 | 2.31 | 59.80 | -3.69 | 56.11 | |
| Arent Janszoon Ernststr 83 | 1083GR | 1 | 56.09 | 59.35 | | 56.09 | 3.26 | 2.85 | 59.35 | -3.68 | 55.67 | |
| Arent Janszoon Ernststr 85 | 1083GR | 1 | 55.74 | 58.98 | | 55.74 | 3.24 | 2.48 | 58.98 | -3.70 | 55.28 | |
| Arent Janszoon Ernststr 87 | 1083GR | 1 | 56.77 | 59.99 | | 56.77 | 3.22 | 2.50 | 59.99 | -3.68 | 56.31 | |
| Arent Janszoon Ernststr 89 | 1083GR | 1 | 56.30 | 59.55 | | 56.30 | 3.25 | 3.05 | 59.55 | -3.66 | 55.89 | |
| Arent Janszoon Ernststr 91 | 1083GR | 1 | 55.94 | 59.17 | | 55.94 | 3.23 | 2.67 | 59.17 | -3.68 | 55.49 | |
| Arent Janszoon Ernststr 93 | 1083GR | 1 | 56.95 | 60.19 | | 56.95 | 3.24 | 2.70 | 60.19 | -3.67 | 56.52 | |
| Arent Janszoon Ernststr 95 | 1083GR | 1 | 56.52 | 59.77 | | 56.52 | 3.25 | 2.28 | 59.77 | -3.66 | 56.11 | |
| Arent Janszoon Ernststr 97 | 1083GR | 1 | 56.12 | 59.40 | | 56.12 | 3.28 | 2.90 | 59.40 | -3.67 | 55.73 | |
| Arent Janszoon Ernststr 99 | 1083GR | 1 | 57.12 | 60.38 | | 57.12 | 3.26 | 2.89 | 60.38 | -3.68 | 56.70 | |
| Arent Janszoon Ernststr 101 | 1083GR | 1 | 56.72 | 59.95 | | 56.72 | 3.23 | 2.46 | 59.95 | -3.65 | 56.30 | |
| Arent Janszoon Ernststr 103 | 1083GR | 1 | 56.20 | 59.45 | | 56.20 | 3.25 | 2.95 | 59.45 | -3.66 | 55.79 | |

## Gemeente AMSTERDAM

| Adres en postcode | | Bestemming | Geluidbelasting bij huidig GPP [dB] | Toekomst zonder nieuwe maatregelen [dB] | Sanering | Grenswaarde [dB] | Effect van het project | Benodigde reductie [dB] | Geluidbelasting standaard akoestische situatie [dB] | Geluidreductie door de doelmatige maatregelen [dB] | Toekomst met geadviseerde maatregel(en) [dB] | Overschrijding grenswaarde/ (X= ja, leeg vak=nee) |
|---|---|---|---|---|---|---|---|---|---|---|---|---|
| Arent Janszoon Ernststr 105 | 1083GR | 1 | 55.91 | 59.48 | | 55.91 | 3.57 | 2.98 | 59.48 | -4.24 | 55.24 | |
| Arent Janszoon Ernststr 107 | 1083GR | 1 | 55.74 | 59.25 | | 55.74 | 3.51 | 2.75 | 59.25 | -4.22 | 55.03 | |
| Arent Janszoon Ernststr 109 | 1083GR | 1 | 55.38 | 58.82 | | 55.38 | 3.44 | 3.33 | 58.82 | -4.09 | 54.73 | |
| Arent Janszoon Ernststr 111 | 1083GR | 1 | 55.53 | 58.95 | | 55.53 | 3.42 | 2.45 | 58.95 | -3.89 | 55.06 | |
| Arent Janszoon Ernststr 113 | 1083GR | 1 | 55.32 | 58.58 | | 55.32 | 3.26 | 3.09 | 58.58 | -3.78 | 54.80 | |
| Arent Janszoon Ernststr 115 | 1083GR | 1 | 54.84 | 58.05 | | 54.84 | 3.21 | 2.56 | 58.05 | -3.69 | 54.36 | |
| Arent Janszoon Ernststr 117 | 1083GR | 1 | 55.46 | 58.81 | | 55.46 | 3.35 | 3.32 | 58.81 | -3.94 | 54.87 | |
| Arent Janszoon Ernststr 119 | 1083GR | 1 | 55.02 | 58.27 | | 55.02 | 3.25 | 2.78 | 58.27 | -3.87 | 54.40 | |
| Arent Janszoon Ernststr 121 | 1083GR | 1 | 54.63 | 57.83 | | 54.63 | 3.20 | 2.34 | 57.83 | -3.87 | 53.96 | |
| Arent Janszoon Ernststr 123 | 1083GR | 1 | 55.62 | 58.94 | | 55.62 | 3.32 | 2.44 | 58.94 | -3.99 | 54.95 | |
| Arent Janszoon Ernststr 125 | 1083GR | 1 | 55.11 | 58.39 | | 55.11 | 3.28 | 2.90 | 58.39 | -3.87 | 54.52 | |
| Arent Janszoon Ernststr 127 | 1083GR | 1 | 54.79 | 57.99 | | 54.79 | 3.20 | 2.50 | 57.99 | -3.88 | 54.11 | |
| Arent Janszoon Ernststr 128 | 1082LP | 14 | 46.23 | 46.17 | | 50.00 | -0.06 | - | 46.17 | -4.29 | 41.88 | |
| Arent Janszoon Ernststr 130 | 1082LP | 14 | 46.23 | 46.17 | | 50.00 | -0.06 | - | 46.17 | -4.29 | 41.88 | |
| Arent Janszoon Ernststr 131 | 1083GS | 1 | 55.18 | 58.65 | | 55.18 | 3.47 | 3.16 | 58.65 | -4.16 | 54.49 | |
| Arent Janszoon Ernststr 131 A | 1083GS | 1 | 54.55 | 57.78 | | 54.55 | 3.23 | 2.29 | 57.78 | -3.66 | 54.12 | |
| Arent Janszoon Ernststr 133 | 1083GS | 1 | 54.44 | 58.03 | | 54.44 | 3.59 | 3.53 | 58.03 | -4.21 | 53.82 | |
| Arent Janszoon Ernststr 133 A | 1083GS | 1 | 53.46 | 56.70 | | 53.46 | 3.24 | 3.21 | 56.70 | -3.56 | 53.14 | |
| Arent Janszoon Ernststr 135 | 1083GS | 1 | 54.19 | 57.49 | | 54.19 | 3.30 | 2.99 | 57.49 | -3.94 | 53.55 | |
| Arent Janszoon Ernststr 135 A | 1083GS | 1 | 54.37 | 57.65 | | 54.37 | 3.28 | 3.15 | 57.65 | -3.95 | 53.70 | |
| Arent Janszoon Ernststr 137 | 1083GS | 1 | 52.98 | 56.32 | | 52.98 | 3.34 | 2.83 | 56.32 | -3.92 | 52.40 | |
| Arent Janszoon Ernststr 137 A | 1083GS | 1 | 53.19 | 56.48 | | 53.19 | 3.29 | 2.99 | 56.48 | -3.92 | 52.56 | |
| Arent Janszoon Ernststr 139 | 1083GS | 1 | 54.59 | 57.87 | | 54.59 | 3.28 | 2.38 | 57.87 | -3.87 | 54.00 | |
| Arent Janszoon Ernststr 139 A | 1083GS | 1 | 54.84 | 58.10 | | 54.84 | 3.26 | 2.61 | 58.10 | -3.81 | 54.29 | |
| Arent Janszoon Ernststr 141 | 1083GS | 1 | 53.49 | 56.69 | | 53.49 | 3.20 | 3.20 | 56.69 | -3.87 | 52.82 | |
| Arent Janszoon Ernststr 141 A | 1083GS | 1 | 53.70 | 56.90 | | 53.70 | 3.20 | 2.40 | 56.90 | -3.82 | 53.08 | |
| Arent Janszoon Ernststr 143 | 1083GS | 1 | 55.07 | 58.34 | | 55.07 | 3.27 | 2.85 | 58.34 | -3.75 | 54.59 | |
| Arent Janszoon Ernststr 143 A | 1083GS | 1 | 55.30 | 58.55 | | 55.30 | 3.25 | 3.06 | 58.55 | -3.72 | 54.83 | |
| Arent Janszoon Ernststr 145 | 1083GS | 1 | 53.92 | 57.12 | | 53.92 | 3.20 | 2.62 | 57.12 | -3.78 | 53.34 | |
| Arent Janszoon Ernststr 145 A | 1083GS | 1 | 54.12 | 57.31 | | 54.12 | 3.19 | 2.81 | 57.31 | -3.77 | 53.54 | |
| Arent Janszoon Ernststr 147 | 1083GS | 1 | 55.41 | 58.60 | | 55.41 | 3.19 | 3.11 | 58.60 | -3.72 | 54.88 | |
| Arent Janszoon Ernststr 147 A | 1083GS | 1 | 55.59 | 58.77 | | 55.59 | 3.18 | 2.27 | 58.77 | -3.69 | 55.08 | |
| Arent Janszoon Ernststr 149 | 1083GS | 1 | 54.37 | 57.51 | | 54.37 | 3.14 | 3.01 | 57.51 | -3.75 | 53.76 | |
| Arent Janszoon Ernststr 149 A | 1083GS | 1 | 54.57 | 57.70 | | 54.57 | 3.13 | 2.21 | 57.70 | -3.73 | 53.97 | |
| Arent Janszoon Ernststr 150 | 1082LT | 14 | 40.56 | 41.35 | | 50.00 | 0.79 | - | 41.35 | -2.52 | 38.83 | |
| Arent Janszoon Ernststr 151 | 1083GS | 1 | 55.76 | 58.98 | | 55.76 | 3.22 | 2.48 | 58.98 | -3.68 | 55.30 | |
| Arent Janszoon Ernststr 151 A | 1083GS | 1 | 55.93 | 59.19 | | 55.93 | 3.26 | 2.69 | 59.19 | -3.65 | 55.54 | |
| Arent Janszoon Ernststr 152 | 1082LT | 14 | 39.97 | 40.90 | | 50.00 | 0.93 | - | 40.90 | -2.55 | 38.35 | |
| Arent Janszoon Ernststr 153 | 1083GS | 1 | 54.78 | 57.92 | | 54.78 | 3.14 | 2.43 | 57.92 | -3.71 | 54.21 | |
| Arent Janszoon Ernststr 153 A | 1083GS | 1 | 54.88 | 58.04 | | 54.88 | 3.16 | 2.55 | 58.04 | -3.67 | 54.37 | |
| Arent Janszoon Ernststr 154 | 1082LT | 14 | 39.91 | 41.17 | | 50.00 | 1.26 | - | 41.17 | -2.62 | 38.55 | |
| Arent Janszoon Ernststr 156 | 1082LT | 14 | 40.45 | 41.90 | | 50.00 | 1.45 | - | 41.90 | -2.62 | 39.28 | |
| Arent Janszoon Ernststr 158 | 1082LT | 14 | 41.23 | 42.02 | | 50.00 | 0.79 | - | 42.02 | -2.69 | 39.33 | |
| Arent Janszoon Ernststr 160 | 1082LT | 14 | 42.43 | 43.58 | | 50.00 | 1.15 | - | 43.58 | -3.42 | 40.16 | |
| Arent Janszoon Ernststr 162 | 1082LT | 1 | 40.17 | 41.29 | | 50.00 | 1.12 | - | 41.29 | -2.37 | 38.92 | |
| Arent Janszoon Ernststr 164 | 1082LT | 1 | 42.05 | 43.62 | | 50.00 | 1.57 | - | 43.62 | -2.61 | 41.01 | |
| Arent Janszoon Ernststr 166 | 1082LT | 1 | 46.52 | 48.05 | | 50.00 | 1.53 | - | 48.05 | -4.56 | 43.49 | |
| Arent Janszoon Ernststr 168 | 1082LT | 1 | 48.51 | 50.30 | | 50.00 | 1.79 | - | 50.30 | -5.35 | 44.95 | |
| Arent Janszoon Ernststr 170 | 1082LT | 1 | 47.21 | 48.83 | | 50.00 | 1.62 | - | 48.83 | -5.54 | 43.29 | |
| Arent Janszoon Ernststr 172 | 1082LT | 1 | 42.05 | 43.62 | | 50.00 | 1.57 | - | 43.62 | -2.61 | 41.01 | |
| Arent Janszoon Ernststr 174 | 1082LT | 1 | 46.52 | 48.05 | | 50.00 | 1.53 | - | 48.05 | -4.56 | 43.49 | |
| Arent Janszoon Ernststr 176 | 1082LT | 1 | 48.51 | 50.30 | | 50.00 | 1.79 | - | 50.30 | -5.35 | 44.95 | |
| Arent Janszoon Ernststr 178 | 1082LT | 1 | 47.21 | 48.83 | | 50.00 | 1.62 | - | 48.83 | -5.54 | 43.29 | |

## Gemeente AMSTERDAM

| Adres en postcode | | Bestemming | Geluidbelasting bij huidig GPP [dB] | Toekomst zonder nieuwe maatregelen [dB] | Sanering | Grenswaarde [dB] | Effect van het project | Benodigde reductie [dB] | Geluidbelasting standaard akoestische situatie [dB] | Geluidreductie door de doelmatige maatregelen [dB] | Toekomst met geadviseerde maatregel(en) [dB] | Overschrijding grenswaarde/ (X= ja, leeg vak=nee) |
|---|---|---|---|---|---|---|---|---|---|---|---|---|
| Arent Janszoon Ernststr 184 | 1082LT | 1 | 41.98 | 43.42 | | 50.00 | 1.44 | - | 43.42 | -2.41 | 41.01 | |
| Arent Janszoon Ernststr 186 | 1082LT | 1 | 41.84 | 43.14 | | 50.00 | 1.30 | - | 43.14 | -2.38 | 40.76 | |
| Arent Janszoon Ernststr 188 | 1082LT | 1 | 41.59 | 42.80 | | 50.00 | 1.21 | - | 42.80 | -2.41 | 40.39 | |
| Arent Janszoon Ernststr 190 | 1082LT | 1 | 41.64 | 42.72 | | 50.00 | 1.08 | - | 42.72 | -2.44 | 40.28 | |
| Arent Janszoon Ernststr 192 | 1082LT | 1 | 41.40 | 42.48 | | 50.00 | 1.08 | - | 42.48 | -2.47 | 40.01 | |
| Arent Janszoon Ernststr 194 | 1082LT | 1 | 42.21 | 43.33 | | 50.00 | 1.12 | - | 43.33 | -2.54 | 40.79 | |
| Arent Janszoon Ernststr 196 | 1082LT | 1 | 43.02 | 44.84 | | 50.00 | 1.82 | - | 44.84 | -3.14 | 41.70 | |
| Arent Janszoon Ernststr 198 | 1082LT | 1 | 43.01 | 45.10 | | 50.00 | 2.09 | - | 45.10 | -3.32 | 41.78 | |
| Arent Janszoon Ernststr 200 | 1082LT | 1 | 42.54 | 44.29 | | 50.00 | 1.75 | - | 44.29 | -2.99 | 41.30 | |
| Arent Janszoon Ernststr 201 | 1083GV | 1 | 41.94 | 44.54 | | 50.00 | 2.60 | - | 44.54 | -3.15 | 41.39 | |
| Arent Janszoon Ernststr 202 | 1082LT | 1 | 42.42 | 44.00 | | 50.00 | 1.58 | - | 44.00 | -3.01 | 40.99 | |
| Arent Janszoon Ernststr 203 | 1083JN | 1 | 43.58 | 45.85 | | 50.00 | 2.27 | - | 45.85 | -3.19 | 42.66 | |
| Arent Janszoon Ernststr 204 | 1082LT | 1 | 41.40 | 42.71 | | 50.00 | 1.31 | - | 42.71 | -2.74 | 39.97 | |
| Arent Janszoon Ernststr 205 | 1083JN | 1 | 45.59 | 47.38 | | 50.00 | 1.79 | - | 47.38 | -3.10 | 44.28 | |
| Arent Janszoon Ernststr 206 | 1082LT | 1 | 41.02 | 42.01 | | 50.00 | 0.99 | - | 42.01 | -2.50 | 39.51 | |
| Arent Janszoon Ernststr 207 | 1083JN | 1 | 49.83 | 51.24 | | 50.00 | 1.41 | 0.74 | 51.24 | -3.84 | 47.40 | |
| Arent Janszoon Ernststr 208 | 1082LT | 1 | 40.70 | 41.83 | | 50.00 | 1.13 | - | 41.83 | -2.47 | 39.36 | |
| Arent Janszoon Ernststr 209 | 1083JN | 1 | 49.17 | 50.90 | | 50.00 | 1.73 | 0.40 | 50.90 | -3.70 | 47.20 | |
| Arent Janszoon Ernststr 211 | 1083JN | 1 | 45.31 | 47.69 | | 50.00 | 2.38 | - | 47.69 | -3.30 | 44.39 | |
| Arent Janszoon Ernststr 212 | 1082LT | 1 | 40.43 | 41.71 | | 50.00 | 1.28 | - | 41.71 | -2.37 | 39.34 | |
| Arent Janszoon Ernststr 213 | 1083JN | 1 | 43.28 | 45.66 | | 50.00 | 2.38 | - | 45.66 | -3.14 | 42.52 | |
| Arent Janszoon Ernststr 214 | 1082LT | 1 | 42.36 | 43.99 | | 50.00 | 1.63 | - | 43.99 | -2.59 | 41.40 | |
| Arent Janszoon Ernststr 215 | 1083JN | 1 | 41.53 | 44.29 | | 50.00 | 2.76 | - | 44.29 | -3.09 | 41.20 | |
| Arent Janszoon Ernststr 216 | 1082LT | 1 | 46.78 | 48.01 | | 50.00 | 1.23 | - | 48.01 | -4.43 | 43.58 | |
| Arent Janszoon Ernststr 217 | 1083JN | 1 | 42.86 | 45.41 | | 50.00 | 2.55 | - | 45.41 | -3.02 | 42.39 | |
| Arent Janszoon Ernststr 218 | 1082LT | 1 | 48.84 | 50.35 | | 50.00 | 1.51 | - | 50.35 | -5.28 | 45.07 | |
| Arent Janszoon Ernststr 219 | 1083JN | 1 | 45.26 | 48.05 | | 50.00 | 2.79 | - | 48.05 | -3.44 | 44.61 | |
| Arent Janszoon Ernststr 220 | 1082LT | 1 | 47.36 | 48.98 | | 50.00 | 1.62 | - | 48.98 | -5.48 | 43.50 | |
| Arent Janszoon Ernststr 221 | 1083JN | 1 | 48.74 | 50.96 | | 50.00 | 2.22 | 0.46 | 50.96 | -3.84 | 47.12 | |
| Arent Janszoon Ernststr 222 | 1082LT | 1 | 40.43 | 41.71 | | 50.00 | 1.28 | - | 41.71 | -2.37 | 39.34 | |
| Arent Janszoon Ernststr 223 | 1083JN | 1 | 48.24 | 50.90 | | 50.00 | 2.66 | 0.40 | 50.90 | -3.89 | 47.01 | |
| Arent Janszoon Ernststr 224 | 1082LT | 1 | 42.36 | 43.99 | | 50.00 | 1.63 | - | 43.99 | -2.59 | 41.40 | |
| Arent Janszoon Ernststr 225 | 1083JN | 1 | 45.08 | 48.10 | | 50.00 | 3.02 | - | 48.10 | -3.54 | 44.56 | |
| Arent Janszoon Ernststr 226 | 1082LT | 1 | 46.78 | 48.01 | | 50.00 | 1.23 | - | 48.01 | -4.43 | 43.58 | |
| Arent Janszoon Ernststr 227 | 1083JN | 1 | 42.64 | 45.31 | | 50.00 | 2.67 | - | 45.31 | -3.06 | 42.25 | |
| Arent Janszoon Ernststr 228 | 1082LT | 1 | 48.84 | 50.35 | | 50.00 | 1.51 | - | 50.35 | -5.28 | 45.07 | |
| Arent Janszoon Ernststr 229 | 1083JN | 1 | 40.06 | 41.93 | | 50.00 | 1.87 | - | 41.93 | -2.25 | 39.68 | |
| Arent Janszoon Ernststr 230 | 1082LT | 1 | 47.36 | 48.98 | | 50.00 | 1.62 | - | 48.98 | -5.48 | 43.50 | |
| Arent Janszoon Ernststr 231 | 1083JN | 1 | 41.56 | 43.69 | | 50.00 | 2.13 | - | 43.69 | -2.36 | 41.33 | |
| Arent Janszoon Ernststr 232 | 1082LT | 1 | 40.43 | 41.71 | | 50.00 | 1.28 | - | 41.71 | -2.37 | 39.34 | |
| Arent Janszoon Ernststr 233 | 1083JN | 1 | 44.89 | 48.05 | | 50.00 | 3.16 | - | 48.05 | -3.50 | 44.55 | |
| Arent Janszoon Ernststr 234 | 1082LT | 1 | 42.36 | 43.99 | | 50.00 | 1.63 | - | 43.99 | -2.59 | 41.40 | |
| Arent Janszoon Ernststr 235 | 1083JN | 1 | 47.65 | 50.81 | | 50.00 | 3.16 | 0.31 | 50.81 | -3.87 | 46.94 | |
| Arent Janszoon Ernststr 236 | 1082LT | 1 | 46.78 | 48.01 | | 50.00 | 1.23 | - | 48.01 | -4.43 | 43.58 | |
| Arent Janszoon Ernststr 237 | 1083JN | 1 | 49.37 | 51.40 | | 50.00 | 2.03 | 0.90 | 51.40 | -4.34 | 47.06 | |
| Arent Janszoon Ernststr 238 | 1082LT | 1 | 48.84 | 50.35 | | 50.00 | 1.51 | - | 50.35 | -5.28 | 45.07 | |
| Arent Janszoon Ernststr 239 | 1083JN | 1 | 43.12 | 46.10 | | 50.00 | 2.98 | - | 46.10 | -3.17 | 42.93 | |
| Arent Janszoon Ernststr 240 | 1082LT | 1 | 47.36 | 48.98 | | 50.00 | 1.62 | - | 48.98 | -5.48 | 43.50 | |
| Arent Janszoon Ernststr 241 | 1083JN | 1 | 45.58 | 48.99 | | 50.00 | 3.41 | - | 48.99 | -3.71 | 45.28 | |
| Arent Janszoon Ernststr 242 | 1082LT | 1 | 40.43 | 41.71 | | 50.00 | 1.28 | - | 41.71 | -2.37 | 39.34 | |
| Arent Janszoon Ernststr 243 | 1083JN | 1 | 47.74 | 50.87 | | 50.00 | 3.13 | 0.37 | 50.87 | -3.94 | 46.93 | |
| Arent Janszoon Ernststr 244 | 1082LT | 1 | 42.36 | 43.99 | | 50.00 | 1.63 | - | 43.99 | -2.59 | 41.40 | |
| Arent Janszoon Ernststr 245 | 1083JN | 1 | 48.81 | 50.71 | | 50.00 | 1.90 | 0.21 | 50.71 | -4.14 | 46.57 | |

## Gemeente AMSTERDAM

| Adres en postcode | | Bestemming | Geluidbelasting bij huidig GPP [dB] | Toekomst zonder nieuwe maatregelen [dB] | Sanering | Grenswaarde [dB] | Effect van het project | Benodigde reductie [dB] | Geluidbelasting standaard akoestische situatie [dB] | Geluidreductie door de doelmatige maatregelen [dB] | Toekomst met geadviseerde maatregel(en) [dB] | Overschrijding grenswaarde/ (X= ja, leeg vak=nee) |
|---|---|---|---|---|---|---|---|---|---|---|---|---|
| Arent Janszoon Ernststr 246 | 1082LT | 1 | 46.78 | 48.01 | | 50.00 | 1.23 | - | 48.01 | -4.43 | 43.58 | |
| Arent Janszoon Ernststr 247 | 1083JN | 1 | 40.94 | 44.22 | | 50.00 | 3.28 | - | 44.22 | -3.45 | 40.77 | |
| Arent Janszoon Ernststr 248 | 1082LT | 1 | 48.84 | 50.35 | | 50.00 | 1.51 | - | 50.35 | -5.28 | 45.07 | |
| Arent Janszoon Ernststr 249 | 1083JN | 1 | 42.26 | 45.74 | | 50.00 | 3.48 | - | 45.74 | -3.61 | 42.13 | |
| Arent Janszoon Ernststr 250 | 1082LT | 1 | 47.36 | 48.98 | | 50.00 | 1.62 | - | 48.98 | -5.48 | 43.50 | |
| Arent Janszoon Ernststr 251 | 1083JN | 1 | 44.36 | 47.83 | | 50.00 | 3.47 | - | 47.83 | -4.11 | 43.72 | |
| Arent Janszoon Ernststr 252 | 1082LT | 1 | 40.43 | 41.71 | | 50.00 | 1.28 | - | 41.71 | -2.37 | 39.34 | |
| Arent Janszoon Ernststr 253 | 1083JN | 1 | 46.56 | 49.87 | | 50.00 | 3.31 | - | 49.87 | -4.35 | 45.52 | |
| Arent Janszoon Ernststr 254 | 1082LT | 1 | 42.36 | 43.99 | | 50.00 | 1.63 | - | 43.99 | -2.59 | 41.40 | |
| Arent Janszoon Ernststr 255 | 1083JN | 1 | 47.85 | 49.72 | | 50.00 | 1.87 | - | 49.72 | -4.33 | 45.39 | |
| Arent Janszoon Ernststr 256 | 1082LT | 1 | 46.78 | 48.01 | | 50.00 | 1.23 | - | 48.01 | -4.43 | 43.58 | |
| Arent Janszoon Ernststr 257 | 1083JN | 1 | 40.65 | 43.10 | | 50.00 | 2.45 | - | 43.10 | -2.50 | 40.60 | |
| Arent Janszoon Ernststr 258 | 1082LT | 1 | 48.84 | 50.35 | | 50.00 | 1.51 | - | 50.35 | -5.28 | 45.07 | |
| Arent Janszoon Ernststr 259 | 1083JN | 1 | 42.45 | 45.28 | | 50.00 | 2.83 | - | 45.28 | -2.88 | 42.40 | |
| Arent Janszoon Ernststr 260 | 1082LT | 1 | 47.36 | 48.98 | | 50.00 | 1.62 | - | 48.98 | -5.48 | 43.50 | |
| Arent Janszoon Ernststr 261 | 1083JN | 1 | 46.26 | 49.86 | | 50.00 | 3.60 | - | 49.86 | -4.09 | 45.77 | |
| Arent Janszoon Ernststr 262 | 1082LT | 1 | 40.43 | 41.71 | | 50.00 | 1.28 | - | 41.71 | -2.37 | 39.34 | |
| Arent Janszoon Ernststr 263 | 1083JN | 1 | 47.71 | 51.08 | | 50.00 | 3.37 | 0.58 | 51.08 | -4.05 | 47.03 | |
| Arent Janszoon Ernststr 264 | 1082LT | 1 | 42.36 | 43.99 | | 50.00 | 1.63 | - | 43.99 | -2.59 | 41.40 | |
| Arent Janszoon Ernststr 265 | 1083JN | 1 | 48.64 | 51.13 | | 50.00 | 2.49 | 0.63 | 51.13 | -4.17 | 46.96 | |
| Arent Janszoon Ernststr 266 | 1082LT | 1 | 46.78 | 48.01 | | 50.00 | 1.23 | - | 48.01 | -4.43 | 43.58 | |
| Arent Janszoon Ernststr 267 | 1083JN | 1 | 43.73 | 47.12 | | 50.00 | 3.39 | - | 47.12 | -3.40 | 43.72 | |
| Arent Janszoon Ernststr 268 | 1082LT | 1 | 48.84 | 50.35 | | 50.00 | 1.51 | - | 50.35 | -5.28 | 45.07 | |
| Arent Janszoon Ernststr 269 | 1083JN | 1 | 46.84 | 50.52 | | 50.00 | 3.68 | 0.02 | 50.52 | -4.16 | 46.36 | |
| Arent Janszoon Ernststr 270 | 1082LT | 1 | 47.36 | 48.98 | | 50.00 | 1.62 | - | 48.98 | -5.48 | 43.50 | |
| Arent Janszoon Ernststr 271 | 1083JN | 1 | 48.05 | 51.61 | | 50.00 | 3.56 | 1.11 | 51.61 | -4.04 | 47.57 | |
| Arent Janszoon Ernststr 272 | 1082LT | 1 | 40.43 | 41.71 | | 50.00 | 1.28 | - | 41.71 | -2.37 | 39.34 | |
| Arent Janszoon Ernststr 273 | 1083JN | 1 | 48.50 | 51.86 | | 50.00 | 3.36 | 1.36 | 51.86 | -4.33 | 47.53 | |
| Arent Janszoon Ernststr 274 | 1082LT | 1 | 42.36 | 43.99 | | 50.00 | 1.63 | - | 43.99 | -2.59 | 41.40 | |
| Arent Janszoon Ernststr 275 | 1083JN | 1 | 40.75 | 43.65 | | 50.00 | 2.90 | - | 43.65 | -2.92 | 40.73 | |
| Arent Janszoon Ernststr 276 | 1082LT | 1 | 46.78 | 48.01 | | 50.00 | 1.23 | - | 48.01 | -4.43 | 43.58 | |
| Arent Janszoon Ernststr 277 | 1083JN | 1 | 42.70 | 45.89 | | 50.00 | 3.19 | - | 45.89 | -3.30 | 42.59 | |
| Arent Janszoon Ernststr 278 | 1082LT | 1 | 48.84 | 50.35 | | 50.00 | 1.51 | - | 50.35 | -5.28 | 45.07 | |
| Arent Janszoon Ernststr 279 | 1083JN | 1 | 45.75 | 49.28 | | 50.00 | 3.53 | - | 49.28 | -4.30 | 44.98 | |
| Arent Janszoon Ernststr 280 | 1082LT | 1 | 47.36 | 48.98 | | 50.00 | 1.62 | - | 48.98 | -5.48 | 43.50 | |
| Arent Janszoon Ernststr 281 | 1083JN | 1 | 47.06 | 50.46 | | 50.00 | 3.40 | - | 50.46 | -3.99 | 46.47 | |
| Arent Janszoon Ernststr 283 | 1083JN | 1 | 47.49 | 50.79 | | 50.00 | 3.30 | 0.29 | 50.79 | -4.29 | 46.50 | |
| Arent Janszoon Ernststr 599 | 1082LD | 1 | 42.52 | 44.73 | | 50.00 | 2.21 | - | 44.73 | -3.00 | 41.73 | |
| Arent Janszoon Ernststr 601 | 1082LE | 1 | 42.35 | 43.74 | | 50.00 | 1.39 | - | 43.74 | -2.99 | 40.75 | |
| Arent Janszoon Ernststr 603 | 1082LE | 1 | 40.19 | 41.09 | | 50.00 | 0.90 | - | 41.09 | -2.84 | 38.25 | |
| Arent Janszoon Ernststr 605 | 1082LE | 1 | 41.18 | 42.64 | | 50.00 | 1.46 | - | 42.64 | -2.77 | 39.87 | |
| Arent Janszoon Ernststr 607 | 1082LE | 1 | 41.70 | 43.12 | | 50.00 | 1.42 | - | 43.12 | -2.80 | 40.32 | |
| Arent Janszoon Ernststr 609 | 1082LE | 1 | 42.29 | 43.79 | | 50.00 | 1.50 | - | 43.79 | -2.88 | 40.91 | |
| Arent Janszoon Ernststr 611 | 1082LE | 1 | 42.57 | 43.96 | | 50.00 | 1.39 | - | 43.96 | -2.87 | 41.09 | |
| Arent Janszoon Ernststr 613 | 1082LE | 1 | 42.75 | 44.30 | | 50.00 | 1.55 | - | 44.30 | -3.09 | 41.21 | |
| Arent Janszoon Ernststr 615 | 1082LE | 1 | 42.93 | 44.90 | | 50.00 | 1.97 | - | 44.90 | -3.21 | 41.69 | |
| Arent Janszoon Ernststr 617 | 1082LE | 1 | 43.08 | 45.35 | | 50.00 | 2.27 | - | 45.35 | -3.28 | 42.07 | |
| Arent Janszoon Ernststr 619 | 1082LE | 1 | 43.17 | 45.37 | | 50.00 | 2.20 | - | 45.37 | -3.27 | 42.10 | |
| Arent Janszoon Ernststr 621 | 1082LE | 1 | 43.10 | 45.36 | | 50.00 | 2.26 | - | 45.36 | -3.28 | 42.08 | |
| Arent Janszoon Ernststr 623 | 1082LE | 1 | 43.03 | 44.94 | | 50.00 | 1.91 | - | 44.94 | -4.60 | 40.34 | |
| Arent Janszoon Ernststr 625 | 1082LE | 1 | 42.72 | 44.54 | | 50.00 | 1.82 | - | 44.54 | -3.48 | 41.06 | |
| Arent Janszoon Ernststr 627 | 1082LE | 1 | 43.37 | 44.86 | | 50.00 | 1.49 | - | 44.86 | -3.44 | 41.42 | |
| Arent Janszoon Ernststr 629 | 1082LE | 1 | 43.80 | 45.77 | | 50.00 | 1.97 | - | 45.77 | -3.87 | 41.90 | |

## Gemeente AMSTERDAM

| Adres en postcode | | Bestemming | Geluidbelasting bij huidig GPP [dB] | Toekomst zonder nieuwe maatregelen [dB] | Sanering | Grenswaarde [dB] | Effect van het project | Benodigde reductie [dB] | Geluidbelasting standaard akoestische situatie [dB] | Geluidreductie door de doelmatige maatregelen [dB] | Toekomst met geadviseerde maatregel(en) [dB] | Overschrijding grenswaarde/ (X= ja, leeg vak=nee) |
|---|---|---|---|---|---|---|---|---|---|---|---|---|
| Arent Janszoon Ernststr 631 | 1082LE | 1 | 43.99 | 45.58 | | 50.00 | 1.59 | - | 45.58 | -3.52 | 42.06 | |
| Arent Janszoon Ernststr 633 | 1082LE | 1 | 44.73 | 46.25 | | 50.00 | 1.52 | - | 46.25 | -3.84 | 42.41 | |
| Arent Janszoon Ernststr 635 | 1082LE | 1 | 45.10 | 46.81 | | 50.00 | 1.71 | - | 46.81 | -4.14 | 42.67 | |
| Arent Janszoon Ernststr 637 | 1082LE | 1 | 45.03 | 47.13 | | 50.00 | 2.10 | - | 47.13 | -4.31 | 42.82 | |
| Arent Janszoon Ernststr 639 | 1082LE | 1 | 45.20 | 47.42 | | 50.00 | 2.22 | - | 47.42 | -4.43 | 42.99 | |
| Arent Janszoon Ernststr 641 | 1082LE | 1 | 45.14 | 47.45 | | 50.00 | 2.31 | - | 47.45 | -4.52 | 42.93 | |
| Arent Janszoon Ernststr 643 | 1082LG | 1 | 45.73 | 48.05 | | 50.00 | 2.32 | - | 48.05 | -5.57 | 42.48 | |
| Arent Janszoon Ernststr 645 | 1082LG | 1 | 46.60 | 48.48 | | 50.00 | 1.88 | - | 48.48 | -5.30 | 43.18 | |
| Arent Janszoon Ernststr 647 | 1082LG | 1 | 47.49 | 48.37 | | 50.00 | 0.88 | - | 48.37 | -5.15 | 43.22 | |
| Arent Janszoon Ernststr 649 | 1082LG | 1 | 46.72 | 48.45 | | 50.00 | 1.73 | - | 48.45 | -5.36 | 43.09 | |
| Arent Janszoon Ernststr 651 | 1082LG | 1 | 47.05 | 48.45 | | 50.00 | 1.40 | - | 48.45 | -4.88 | 43.57 | |
| Arent Janszoon Ernststr 653 | 1082LG | 1 | 47.75 | 49.27 | | 50.00 | 1.52 | - | 49.27 | -5.42 | 43.85 | |
| Arent Janszoon Ernststr 655 | 1082LG | 1 | 48.03 | 49.42 | | 50.00 | 1.39 | - | 49.42 | -5.49 | 43.93 | |
| Arent Janszoon Ernststr 657 | 1082LG | 1 | 47.85 | 49.55 | | 50.00 | 1.70 | - | 49.55 | -5.43 | 44.12 | |
| Arent Janszoon Ernststr 659 | 1082LG | 1 | 47.66 | 49.53 | | 50.00 | 1.87 | - | 49.53 | -5.48 | 44.05 | |
| Arent Janszoon Ernststr 661 | 1082LG | 1 | 48.10 | 49.46 | | 50.00 | 1.36 | - | 49.46 | -5.42 | 44.04 | |
| Arent Janszoon Ernststr 663 | 1082LG | 1 | 40.25 | 41.51 | | 50.00 | 1.26 | - | 41.51 | -2.53 | 38.98 | |
| Arent Janszoon Ernststr 665 B | 1082LG | 1 | 39.41 | 40.57 | | 50.00 | 1.16 | - | 40.57 | -2.42 | 38.15 | |
| Arent Janszoon Ernststr 669 | 1082LH | 1 | 39.94 | 41.41 | | 50.00 | 1.47 | - | 41.41 | -3.25 | 38.16 | |
| Arent Janszoon Ernststr 671 | 1082LH | 1 | 41.64 | 42.72 | | 50.00 | 1.08 | - | 42.72 | -2.79 | 39.93 | |
| Arent Janszoon Ernststr 673 | 1082LH | 1 | 41.70 | 43.03 | | 50.00 | 1.33 | - | 43.03 | -2.78 | 40.25 | |
| Arent Janszoon Ernststr 675 | 1082LH | 1 | 42.35 | 43.44 | | 50.00 | 1.09 | - | 43.44 | -2.68 | 40.76 | |
| Arent Janszoon Ernststr 677 | 1082LH | 1 | 42.65 | 43.79 | | 50.00 | 1.14 | - | 43.79 | -2.78 | 41.01 | |
| Arent Janszoon Ernststr 679 | 1082LH | 1 | 42.18 | 43.30 | | 50.00 | 1.12 | - | 43.30 | -2.82 | 40.48 | |
| Arent Janszoon Ernststr 681 | 1082LH | 1 | 42.29 | 43.74 | | 50.00 | 1.45 | - | 43.74 | -2.90 | 40.84 | |
| Arent Janszoon Ernststr 683 | 1082LH | 1 | 42.42 | 43.79 | | 50.00 | 1.37 | - | 43.79 | -2.96 | 40.83 | |
| Arent Janszoon Ernststr 685 | 1082LH | 1 | 42.66 | 44.41 | | 50.00 | 1.75 | - | 44.41 | -3.13 | 41.28 | |
| Arent Janszoon Ernststr 687 | 1082LH | 1 | 42.63 | 44.37 | | 50.00 | 1.74 | - | 44.37 | -3.07 | 41.30 | |
| Arent Janszoon Ernststr 689 | 1082LH | 1 | 42.60 | 44.30 | | 50.00 | 1.70 | - | 44.30 | -4.71 | 39.59 | |
| Arent Janszoon Ernststr 691 | 1082LH | 1 | 43.68 | 44.11 | | 50.00 | 0.43 | - | 44.11 | -3.44 | 40.67 | |
| Arent Janszoon Ernststr 693 | 1082LH | 1 | 43.89 | 44.68 | | 50.00 | 0.79 | - | 44.68 | -3.43 | 41.25 | |
| Arent Janszoon Ernststr 695 | 1082LH | 1 | 43.92 | 44.84 | | 50.00 | 0.92 | - | 44.84 | -3.14 | 41.70 | |
| Arent Janszoon Ernststr 697 | 1082LH | 1 | 44.92 | 45.24 | | 50.00 | 0.32 | - | 45.24 | -3.21 | 42.03 | |
| Arent Janszoon Ernststr 699 | 1082LH | 1 | 45.12 | 45.01 | | 50.00 | -0.11 | - | 45.01 | -3.27 | 41.74 | |
| Arent Janszoon Ernststr 701 | 1082LH | 1 | 45.37 | 45.29 | | 50.00 | -0.08 | - | 45.29 | -3.25 | 42.04 | |
| Arent Janszoon Ernststr 703 | 1082LH | 1 | 45.10 | 45.31 | | 50.00 | 0.21 | - | 45.31 | -3.40 | 41.91 | |
| Arent Janszoon Ernststr 705 | 1082LH | 1 | 44.96 | 45.88 | | 50.00 | 0.92 | - | 45.88 | -3.61 | 42.27 | |
| Arent Janszoon Ernststr 707 | 1082LH | 1 | 44.62 | 46.07 | | 50.00 | 1.45 | - | 46.07 | -3.63 | 42.44 | |
| Arent Janszoon Ernststr 709 | 1082LJ | 1 | 45.51 | 46.82 | | 50.00 | 1.31 | - | 46.82 | -5.38 | 41.44 | |
| Arent Janszoon Ernststr 711 | 1082LJ | 1 | 47.62 | 46.70 | | 50.00 | -0.92 | - | 46.70 | -4.55 | 42.15 | |
| Arent Janszoon Ernststr 713 | 1082LJ | 1 | 47.42 | 47.10 | | 50.00 | -0.32 | - | 47.10 | -4.52 | 42.58 | |
| Arent Janszoon Ernststr 715 | 1082LJ | 1 | 47.43 | 47.18 | | 50.00 | -0.25 | - | 47.18 | -4.24 | 42.94 | |
| Arent Janszoon Ernststr 717 | 1082LJ | 1 | 47.86 | 47.29 | | 50.00 | -0.57 | - | 47.29 | -4.16 | 43.13 | |
| Arent Janszoon Ernststr 719 | 1082LJ | 1 | 47.67 | 46.86 | | 50.00 | -0.81 | - | 46.86 | -4.05 | 42.81 | |
| Arent Janszoon Ernststr 721 | 1082LJ | 1 | 47.69 | 47.27 | | 50.00 | -0.42 | - | 47.27 | -4.12 | 43.15 | |
| Arent Janszoon Ernststr 723 | 1082LJ | 1 | 47.79 | 47.30 | | 50.00 | -0.49 | - | 47.30 | -4.12 | 43.18 | |
| Arent Janszoon Ernststr 725 | 1082LJ | 1 | 47.53 | 47.65 | | 50.00 | 0.12 | - | 47.65 | -4.38 | 43.27 | |
| Arent Janszoon Ernststr 727 | 1082LJ | 1 | 47.74 | 47.89 | | 50.00 | 0.15 | - | 47.89 | -4.46 | 43.43 | |
| Arent Janszoon Ernststr 737 | 1082LK | 1 | 39.91 | 40.31 | | 50.00 | 0.40 | - | 40.31 | -2.54 | 37.77 | |
| Arent Janszoon Ernststr 739 | 1082LK | 1 | 42.11 | 42.17 | | 50.00 | 0.06 | - | 42.17 | -2.52 | 39.65 | |
| Arent Janszoon Ernststr 741 | 1082LK | 1 | 41.95 | 42.80 | | 50.00 | 0.85 | - | 42.80 | -2.49 | 40.31 | |
| Arent Janszoon Ernststr 743 | 1082LK | 1 | 42.62 | 42.90 | | 50.00 | 0.28 | - | 42.90 | -2.55 | 40.35 | |
| Arent Janszoon Ernststr 745 | 1082LK | 1 | 42.33 | 42.70 | | 50.00 | 0.37 | - | 42.70 | -2.51 | 40.19 | |

## Gemeente AMSTERDAM

| Adres en postcode | | Bestemming | Geluidbelasting bij huidig GPP [dB] | Toekomst zonder nieuwe maatregelen [dB] | Sanering | Grenswaarde [dB] | Effect van het project | Benodigde reductie [dB] | Geluidbelasting standaard akoestische situatie [dB] | Geluidreductie door de doelmatige maatregelen [dB] | Toekomst met geadviseerde maatregel(en) [dB] | Overschrijding grenswaarde/ (X= ja, leeg vak=nee) |
|---|---|---|---|---|---|---|---|---|---|---|---|---|
| Arent Janszoon Ernststr 747 | 1082LK | 1 | 42.40 | 42.86 | | 50.00 | 0.46 | - | 42.86 | -2.55 | 40.31 | |
| Arent Janszoon Ernststr 749 | 1082LK | 1 | 41.93 | 43.22 | | 50.00 | 1.29 | - | 43.22 | -2.63 | 40.59 | |
| Arent Janszoon Ernststr 751 | 1082LK | 1 | 41.91 | 43.47 | | 50.00 | 1.56 | - | 43.47 | -2.69 | 40.78 | |
| Arent Janszoon Ernststr 753 | 1082LK | 1 | 42.08 | 43.64 | | 50.00 | 1.56 | - | 43.64 | -2.69 | 40.95 | |
| Arent Janszoon Ernststr 755 | 1082LK | 1 | 41.99 | 43.51 | | 50.00 | 1.52 | - | 43.51 | -2.67 | 40.84 | |
| Arent Janszoon Ernststr 757 | 1082LK | 1 | 43.18 | 42.29 | | 50.00 | -0.89 | - | 42.29 | -3.07 | 39.22 | |
| Arent Janszoon Ernststr 759 | 1082LK | 1 | 45.34 | 42.97 | | 50.00 | -2.37 | - | 42.97 | -2.76 | 40.21 | |
| Arent Janszoon Ernststr 761 | 1082LK | 1 | 43.99 | 44.20 | | 50.00 | 0.21 | - | 44.20 | -2.72 | 41.48 | |
| Arent Janszoon Ernststr 763 | 1082LK | 1 | 45.41 | 44.23 | | 50.00 | -1.18 | - | 44.23 | -2.79 | 41.44 | |
| Arent Janszoon Ernststr 765 | 1082LK | 1 | 44.79 | 44.22 | | 50.00 | -0.57 | - | 44.22 | -2.80 | 41.42 | |
| Arent Janszoon Ernststr 767 | 1082LK | 1 | 45.15 | 44.36 | | 50.00 | -0.79 | - | 44.36 | -2.86 | 41.50 | |
| Arent Janszoon Ernststr 769 | 1082LK | 1 | 43.85 | 44.63 | | 50.00 | 0.78 | - | 44.63 | -2.82 | 41.81 | |
| Arent Janszoon Ernststr 771 | 1082LK | 1 | 43.23 | 44.70 | | 50.00 | 1.47 | - | 44.70 | -2.94 | 41.76 | |
| Arent Janszoon Ernststr 773 | 1082LK | 1 | 43.45 | 44.87 | | 50.00 | 1.42 | - | 44.87 | -2.91 | 41.96 | |
| Arent Janszoon Ernststr 775 | 1082LK | 1 | 43.70 | 44.69 | | 50.00 | 0.99 | - | 44.69 | -2.81 | 41.88 | |
| Arent Janszoon Ernststr 777 | 1082LL | 1 | 45.93 | 45.52 | | 50.00 | -0.41 | - | 45.52 | -4.11 | 41.41 | |
| Arent Janszoon Ernststr 779 | 1082LL | 1 | 46.64 | 44.88 | | 50.00 | -1.76 | - | 44.88 | -3.57 | 41.31 | |
| Arent Janszoon Ernststr 781 | 1082LL | 1 | 46.87 | 45.58 | | 50.00 | -1.29 | - | 45.58 | -3.26 | 42.32 | |
| Arent Janszoon Ernststr 783 | 1082LL | 1 | 47.41 | 46.07 | | 50.00 | -1.34 | - | 46.07 | -3.53 | 42.54 | |
| Arent Janszoon Ernststr 785 | 1082LL | 1 | 47.23 | 46.03 | | 50.00 | -1.20 | - | 46.03 | -3.53 | 42.50 | |
| Arent Janszoon Ernststr 787 | 1082LL | 1 | 47.67 | 46.43 | | 50.00 | -1.24 | - | 46.43 | -3.72 | 42.71 | |
| Arent Janszoon Ernststr 789 | 1082LL | 1 | 47.09 | 46.60 | | 50.00 | -0.49 | - | 46.60 | -3.70 | 42.90 | |
| Arent Janszoon Ernststr 791 | 1082LL | 1 | 46.18 | 46.94 | | 50.00 | 0.76 | - | 46.94 | -3.90 | 43.04 | |
| Arent Janszoon Ernststr 793 | 1082LL | 1 | 46.19 | 46.83 | | 50.00 | 0.64 | - | 46.83 | -3.75 | 43.08 | |
| Arent Janszoon Ernststr 795 | 1082LL | 1 | 45.86 | 46.24 | | 50.00 | 0.38 | - | 46.24 | -3.29 | 42.95 | |
| Arent Janszoon Ernststr 803 | 1082LM | 1 | 40.13 | 41.05 | | 50.00 | 0.92 | - | 41.05 | -2.48 | 38.57 | |
| Arent Janszoon Ernststr 805 | 1082LM | 1 | 44.37 | 42.32 | | 50.00 | -2.05 | - | 42.32 | -2.66 | 39.66 | |
| Arent Janszoon Ernststr 807 | 1082LM | 1 | 43.72 | 42.60 | | 50.00 | -1.12 | - | 42.60 | -2.47 | 40.13 | |
| Arent Janszoon Ernststr 809 | 1082LM | 1 | 45.15 | 42.98 | | 50.00 | -2.17 | - | 42.98 | -2.69 | 40.29 | |
| Arent Janszoon Ernststr 811 | 1082LM | 1 | 44.17 | 43.12 | | 50.00 | -1.05 | - | 43.12 | -2.80 | 40.32 | |
| Arent Janszoon Ernststr 813 | 1082LM | 1 | 44.28 | 43.07 | | 50.00 | -1.21 | - | 43.07 | -2.83 | 40.24 | |
| Arent Janszoon Ernststr 815 | 1082LM | 1 | 43.84 | 43.43 | | 50.00 | -0.41 | - | 43.43 | -2.82 | 40.61 | |
| Arent Janszoon Ernststr 817 | 1082LM | 1 | 43.04 | 43.27 | | 50.00 | 0.23 | - | 43.27 | -2.71 | 40.56 | |
| Arent Janszoon Ernststr 819 | 1082LM | 1 | 41.47 | 42.83 | | 50.00 | 1.36 | - | 42.83 | -2.42 | 40.41 | |
| Arent Janszoon Ernststr 821 | 1082LM | 1 | 45.82 | 43.03 | | 50.00 | -2.79 | - | 43.03 | -2.50 | 40.53 | |
| Arent Janszoon Ernststr 823 | 1082LM | 1 | 42.67 | 42.57 | | 50.00 | -0.10 | - | 42.57 | -2.62 | 39.95 | |
| Arent Janszoon Ernststr 825 | 1082LM | 1 | 44.77 | 43.27 | | 50.00 | -1.50 | - | 43.27 | -3.03 | 40.24 | |
| Arent Janszoon Ernststr 827 | 1082LM | 1 | 44.69 | 44.09 | | 50.00 | -0.60 | - | 44.09 | -2.71 | 41.38 | |
| Arent Janszoon Ernststr 829 | 1082LM | 1 | 45.98 | 44.35 | | 50.00 | -1.63 | - | 44.35 | -2.85 | 41.50 | |
| Arent Janszoon Ernststr 831 | 1082LM | 1 | 45.81 | 44.51 | | 50.00 | -1.30 | - | 44.51 | -3.07 | 41.44 | |
| Arent Janszoon Ernststr 833 | 1082LM | 1 | 45.45 | 44.65 | | 50.00 | -0.80 | - | 44.65 | -3.14 | 41.51 | |
| Arent Janszoon Ernststr 835 | 1082LM | 1 | 45.10 | 45.17 | | 50.00 | 0.07 | - | 45.17 | -3.39 | 41.78 | |
| Arent Janszoon Ernststr 837 | 1082LM | 1 | 44.38 | 45.16 | | 50.00 | 0.78 | - | 45.16 | -3.43 | 41.73 | |
| Arent Janszoon Ernststr 839 | 1082LM | 1 | 43.08 | 44.62 | | 50.00 | 1.54 | - | 44.62 | -2.81 | 41.81 | |
| Arent Janszoon Ernststr 841 | 1082LM | 1 | 46.57 | 44.41 | | 50.00 | -2.16 | - | 44.41 | -2.63 | 41.78 | |
| Arent Janszoon Ernststr 843 | 1082LN | 1 | 44.73 | 45.39 | | 50.00 | 0.66 | - | 45.39 | -3.41 | 41.98 | |
| Arent Janszoon Ernststr 845 | 1082LN | 1 | 47.05 | 45.50 | | 50.00 | -1.55 | - | 45.50 | -3.88 | 41.62 | |
| Arent Janszoon Ernststr 847 | 1082LN | 1 | 47.12 | 45.86 | | 50.00 | -1.26 | - | 45.86 | -3.40 | 42.46 | |
| Arent Janszoon Ernststr 849 | 1082LN | 1 | 47.43 | 45.33 | | 50.00 | -2.10 | - | 45.33 | -2.85 | 42.48 | |
| Arent Janszoon Ernststr 851 | 1082LN | 1 | 47.87 | 45.91 | | 50.00 | -1.96 | - | 45.91 | -3.43 | 42.48 | |
| Arent Janszoon Ernststr 853 | 1082LN | 1 | 47.80 | 46.21 | | 50.00 | -1.59 | - | 46.21 | -3.52 | 42.69 | |
| Arent Janszoon Ernststr 855 | 1082LN | 1 | 47.36 | 46.53 | | 50.00 | -0.83 | - | 46.53 | -3.76 | 42.77 | |
| Arent Janszoon Ernststr 857 | 1082LN | 1 | 46.54 | 46.75 | | 50.00 | 0.21 | - | 46.75 | -3.82 | 42.93 | |

## Gemeente AMSTERDAM

| Adres en postcode | | Bestemming | Geluidbelasting bij huidig GPP [dB] | Toekomst zonder nieuwe maatregelen [dB] | Sanering | Grenswaarde [dB] | Effect van het project | Benodigde reductie [dB] | Geluidbelasting standaard akoestische situatie [dB] | Geluidreductie door de doelmatige maatregelen [dB] | Toekomst met geadviseerde maatregel(en) [dB] | Overschrijding grenswaarde/ (X= ja, leeg vak=nee) |
|---|---|---|---|---|---|---|---|---|---|---|---|---|
| Arent Janszoon Ernststr 859 | 1082LN | 1 | 45.83 | 46.34 | | 50.00 | 0.51 | - | 46.34 | -3.32 | 43.02 | |
| Arent Janszoon Ernststr 861 | 1082LN | 1 | 47.65 | 46.14 | | 50.00 | -1.51 | - | 46.14 | -3.17 | 42.97 | |
| Arent Janszoon Ernststr 869 | 1081HL | 1 | 48.16 | 47.48 | | 50.00 | -0.68 | - | 47.48 | -4.83 | 42.65 | |
| Arent Janszoon Ernststr 901 | 1081HL | 1 | 40.88 | 42.41 | | 50.00 | 1.53 | - | 42.41 | -2.71 | 39.70 | |
| Arent Janszoon Ernststr 903 | 1081HL | 1 | 40.88 | 42.41 | | 50.00 | 1.53 | - | 42.41 | -2.71 | 39.70 | |
| Arent Janszoon Ernststr 905 | 1081HL | 1 | 40.88 | 42.41 | | 50.00 | 1.53 | - | 42.41 | -2.71 | 39.70 | |
| Arent Janszoon Ernststr 907 | 1081HL | 1 | 40.88 | 42.41 | | 50.00 | 1.53 | - | 42.41 | -2.71 | 39.70 | |
| Arent Janszoon Ernststr 909 | 1081HL | 1 | 40.88 | 42.41 | | 50.00 | 1.53 | - | 42.41 | -2.71 | 39.70 | |
| Arent Janszoon Ernststr 911 | 1081HL | 1 | 40.88 | 42.41 | | 50.00 | 1.53 | - | 42.41 | -2.71 | 39.70 | |
| Arent Janszoon Ernststr 913 | 1081HL | 1 | 40.88 | 42.41 | | 50.00 | 1.53 | - | 42.41 | -2.71 | 39.70 | |
| Arent Janszoon Ernststr 915 | 1081HL | 1 | 40.88 | 42.41 | | 50.00 | 1.53 | - | 42.41 | -2.71 | 39.70 | |
| Arent Janszoon Ernststr 917 | 1081HL | 1 | 40.88 | 42.41 | | 50.00 | 1.53 | - | 42.41 | -2.71 | 39.70 | |
| Arent Janszoon Ernststr 919 | 1081HL | 1 | 40.88 | 42.41 | | 50.00 | 1.53 | - | 42.41 | -2.71 | 39.70 | |
| Arent Janszoon Ernststr 921 | 1081HL | 1 | 40.88 | 42.41 | | 50.00 | 1.53 | - | 42.41 | -2.71 | 39.70 | |
| Arent Janszoon Ernststr 923 | 1081HL | 1 | 40.88 | 42.41 | | 50.00 | 1.53 | - | 42.41 | -2.71 | 39.70 | |
| Arent Janszoon Ernststr 925 | 1081HL | 1 | 40.88 | 42.41 | | 50.00 | 1.53 | - | 42.41 | -2.71 | 39.70 | |
| Arent Janszoon Ernststr 927 | 1081HL | 1 | 40.88 | 42.41 | | 50.00 | 1.53 | - | 42.41 | -2.71 | 39.70 | |
| Arent Janszoon Ernststr 929 | 1081HL | 1 | 42.11 | 43.27 | | 50.00 | 1.16 | - | 43.27 | -2.94 | 40.33 | |
| Arent Janszoon Ernststr 931 | 1081HL | 1 | 42.11 | 43.27 | | 50.00 | 1.16 | - | 43.27 | -2.94 | 40.33 | |
| Arent Janszoon Ernststr 933 | 1081HL | 1 | 42.11 | 43.27 | | 50.00 | 1.16 | - | 43.27 | -2.94 | 40.33 | |
| Arent Janszoon Ernststr 935 | 1081HL | 1 | 42.11 | 43.27 | | 50.00 | 1.16 | - | 43.27 | -2.94 | 40.33 | |
| Arent Janszoon Ernststr 937 | 1081HL | 1 | 42.11 | 43.27 | | 50.00 | 1.16 | - | 43.27 | -2.94 | 40.33 | |
| Arent Janszoon Ernststr 939 | 1081HL | 1 | 42.11 | 43.27 | | 50.00 | 1.16 | - | 43.27 | -2.94 | 40.33 | |
| Arent Janszoon Ernststr 941 | 1081HL | 1 | 42.11 | 43.27 | | 50.00 | 1.16 | - | 43.27 | -2.94 | 40.33 | |
| Arent Janszoon Ernststr 943 | 1081HL | 1 | 42.11 | 43.27 | | 50.00 | 1.16 | - | 43.27 | -2.94 | 40.33 | |
| Arent Janszoon Ernststr 945 | 1081HL | 1 | 42.11 | 43.27 | | 50.00 | 1.16 | - | 43.27 | -2.94 | 40.33 | |
| Arent Janszoon Ernststr 947 | 1081HL | 1 | 42.11 | 43.27 | | 50.00 | 1.16 | - | 43.27 | -2.94 | 40.33 | |
| Arent Janszoon Ernststr 949 | 1081HL | 1 | 42.11 | 43.27 | | 50.00 | 1.16 | - | 43.27 | -2.94 | 40.33 | |
| Arent Janszoon Ernststr 951 | 1081HL | 1 | 42.11 | 43.27 | | 50.00 | 1.16 | - | 43.27 | -2.94 | 40.33 | |
| Arent Janszoon Ernststr 953 | 1081HL | 1 | 42.11 | 43.27 | | 50.00 | 1.16 | - | 43.27 | -2.94 | 40.33 | |
| Arent Janszoon Ernststr 955 | 1081HL | 1 | 42.11 | 43.27 | | 50.00 | 1.16 | - | 43.27 | -2.94 | 40.33 | |
| Arent Janszoon Ernststr 957 | 1081HL | 1 | 43.91 | 45.95 | | 50.00 | 2.04 | - | 45.95 | -4.13 | 41.82 | |
| Arent Janszoon Ernststr 959 | 1081HL | 1 | 43.91 | 45.95 | | 50.00 | 2.04 | - | 45.95 | -4.13 | 41.82 | |
| Arent Janszoon Ernststr 961 | 1081HL | 1 | 43.91 | 45.95 | | 50.00 | 2.04 | - | 45.95 | -4.13 | 41.82 | |
| Arent Janszoon Ernststr 963 | 1081HL | 1 | 43.91 | 45.95 | | 50.00 | 2.04 | - | 45.95 | -4.13 | 41.82 | |
| Arent Janszoon Ernststr 965 | 1081HL | 1 | 43.91 | 45.95 | | 50.00 | 2.04 | - | 45.95 | -4.13 | 41.82 | |
| Arent Janszoon Ernststr 967 | 1081HL | 1 | 43.91 | 45.95 | | 50.00 | 2.04 | - | 45.95 | -4.13 | 41.82 | |
| Arent Janszoon Ernststr 969 | 1081HL | 1 | 43.91 | 45.95 | | 50.00 | 2.04 | - | 45.95 | -4.13 | 41.82 | |
| Arent Janszoon Ernststr 971 | 1081HL | 1 | 43.91 | 45.95 | | 50.00 | 2.04 | - | 45.95 | -4.13 | 41.82 | |
| Arent Janszoon Ernststr 973 | 1081HL | 1 | 43.91 | 45.95 | | 50.00 | 2.04 | - | 45.95 | -4.13 | 41.82 | |
| Arent Janszoon Ernststr 975 | 1081HL | 1 | 43.91 | 45.95 | | 50.00 | 2.04 | - | 45.95 | -4.13 | 41.82 | |
| Arent Janszoon Ernststr 977 | 1081HL | 1 | 43.91 | 45.95 | | 50.00 | 2.04 | - | 45.95 | -4.13 | 41.82 | |
| Arent Janszoon Ernststr 979 | 1081HL | 1 | 43.91 | 45.95 | | 50.00 | 2.04 | - | 45.95 | -4.13 | 41.82 | |
| Arent Janszoon Ernststr 981 | 1081HL | 1 | 43.91 | 45.95 | | 50.00 | 2.04 | - | 45.95 | -4.13 | 41.82 | |
| Arent Janszoon Ernststr 983 | 1081HL | 1 | 43.91 | 45.95 | | 50.00 | 2.04 | - | 45.95 | -4.13 | 41.82 | |
| Arent Janszoon Ernststr 985 | 1081HL | 1 | 44.87 | 47.09 | | 50.00 | 2.22 | - | 47.09 | -4.40 | 42.69 | |
| Arent Janszoon Ernststr 987 | 1081HL | 1 | 44.87 | 47.09 | | 50.00 | 2.22 | - | 47.09 | -4.40 | 42.69 | |
| Arent Janszoon Ernststr 989 | 1081HL | 1 | 44.87 | 47.09 | | 50.00 | 2.22 | - | 47.09 | -4.40 | 42.69 | |
| Arent Janszoon Ernststr 991 | 1081HL | 1 | 44.87 | 47.09 | | 50.00 | 2.22 | - | 47.09 | -4.40 | 42.69 | |
| Arent Janszoon Ernststr 993 | 1081HL | 1 | 44.87 | 47.09 | | 50.00 | 2.22 | - | 47.09 | -4.40 | 42.69 | |
| Arent Janszoon Ernststr 995 | 1081HL | 1 | 44.87 | 47.09 | | 50.00 | 2.22 | - | 47.09 | -4.40 | 42.69 | |
| Arent Janszoon Ernststr 997 | 1081HL | 1 | 44.87 | 47.09 | | 50.00 | 2.22 | - | 47.09 | -4.40 | 42.69 | |
| Arent Janszoon Ernststr 999 | 1081HL | 1 | 44.87 | 47.09 | | 50.00 | 2.22 | - | 47.09 | -4.40 | 42.69 | |

# Gemeente AMSTERDAM

| Adres en postcode | | Bestemming | Geluidbelasting bij huidig GPP [dB] | Toekomst zonder nieuwe maatregelen [dB] | Sanering | Grenswaarde [dB] | Effect van het project | Benodigde reductie [dB] | Geluidbelasting standaard akoestische situatie [dB] | Geluidreductie door de doelmatige maatregelen [dB] | Toekomst met geadviseerde maatregel(en) [dB] | Overschrijding grenswaarde/ (X= ja, leeg vak=nee) |
|---|---|---|---|---|---|---|---|---|---|---|---|---|
| Arent Janszoon Ernststr 1001 | 1081HL | 1 | 44.87 | 47.09 | | 50.00 | 2.22 | - | 47.09 | -4.40 | 42.69 | |
| Arent Janszoon Ernststr 1003 | 1081HL | 1 | 44.87 | 47.09 | | 50.00 | 2.22 | - | 47.09 | -4.40 | 42.69 | |
| Arent Janszoon Ernststr 1005 | 1081HL | 1 | 44.87 | 47.09 | | 50.00 | 2.22 | - | 47.09 | -4.40 | 42.69 | |
| Arent Janszoon Ernststr 1007 | 1081HL | 1 | 44.87 | 47.09 | | 50.00 | 2.22 | - | 47.09 | -4.40 | 42.69 | |
| Arent Janszoon Ernststr 1009 | 1081HL | 1 | 44.87 | 47.09 | | 50.00 | 2.22 | - | 47.09 | -4.40 | 42.69 | |
| Arent Janszoon Ernststr 1011 | 1081HL | 1 | 44.87 | 47.09 | | 50.00 | 2.22 | - | 47.09 | -4.40 | 42.69 | |
| Arent Janszoon Ernststr 1013 | 1081HL | 1 | 40.94 | 42.37 | | 50.00 | 1.43 | - | 42.37 | -2.11 | 40.26 | |
| Arent Janszoon Ernststr 1015 | 1081HL | 1 | 40.94 | 42.37 | | 50.00 | 1.43 | - | 42.37 | -2.11 | 40.26 | |
| Arent Janszoon Ernststr 1017 | 1081HL | 1 | 40.94 | 42.37 | | 50.00 | 1.43 | - | 42.37 | -2.11 | 40.26 | |
| Arent Janszoon Ernststr 1019 | 1081HL | 1 | 40.94 | 42.37 | | 50.00 | 1.43 | - | 42.37 | -2.11 | 40.26 | |
| Arent Janszoon Ernststr 1021 | 1081HL | 1 | 40.94 | 42.37 | | 50.00 | 1.43 | - | 42.37 | -2.11 | 40.26 | |
| Arent Janszoon Ernststr 1023 | 1081HL | 1 | 40.94 | 42.37 | | 50.00 | 1.43 | - | 42.37 | -2.11 | 40.26 | |
| Arent Janszoon Ernststr 1025 | 1081HL | 1 | 40.94 | 42.37 | | 50.00 | 1.43 | - | 42.37 | -2.11 | 40.26 | |
| Arent Janszoon Ernststr 1027 | 1081HL | 1 | 40.94 | 42.37 | | 50.00 | 1.43 | - | 42.37 | -2.11 | 40.26 | |
| Arent Janszoon Ernststr 1029 | 1081HL | 1 | 40.94 | 42.37 | | 50.00 | 1.43 | - | 42.37 | -2.11 | 40.26 | |
| Arent Janszoon Ernststr 1031 | 1081HL | 1 | 40.94 | 42.37 | | 50.00 | 1.43 | - | 42.37 | -2.11 | 40.26 | |
| Arent Janszoon Ernststr 1033 | 1081HL | 1 | 40.94 | 42.37 | | 50.00 | 1.43 | - | 42.37 | -2.11 | 40.26 | |
| Arent Janszoon Ernststr 1035 | 1081HL | 1 | 40.94 | 42.37 | | 50.00 | 1.43 | - | 42.37 | -2.11 | 40.26 | |
| Arent Janszoon Ernststr 1037 | 1081HL | 1 | 40.94 | 42.37 | | 50.00 | 1.43 | - | 42.37 | -2.11 | 40.26 | |
| Arent Janszoon Ernststr 1039 | 1081HL | 1 | 40.94 | 42.37 | | 50.00 | 1.43 | - | 42.37 | -2.11 | 40.26 | |
| Arent Janszoon Ernststr 1041 | 1081HL | 1 | 41.66 | 43.08 | | 50.00 | 1.42 | - | 43.08 | -2.12 | 40.96 | |
| Arent Janszoon Ernststr 1043 | 1081HL | 1 | 41.66 | 43.08 | | 50.00 | 1.42 | - | 43.08 | -2.12 | 40.96 | |
| Arent Janszoon Ernststr 1045 | 1081HL | 1 | 41.66 | 43.08 | | 50.00 | 1.42 | - | 43.08 | -2.12 | 40.96 | |
| Arent Janszoon Ernststr 1047 | 1081HL | 1 | 41.66 | 43.08 | | 50.00 | 1.42 | - | 43.08 | -2.12 | 40.96 | |
| Arent Janszoon Ernststr 1049 | 1081HL | 1 | 41.66 | 43.08 | | 50.00 | 1.42 | - | 43.08 | -2.12 | 40.96 | |
| Arent Janszoon Ernststr 1051 | 1081HL | 1 | 41.66 | 43.08 | | 50.00 | 1.42 | - | 43.08 | -2.12 | 40.96 | |
| Arent Janszoon Ernststr 1053 | 1081HL | 1 | 41.66 | 43.08 | | 50.00 | 1.42 | - | 43.08 | -2.12 | 40.96 | |
| Arent Janszoon Ernststr 1055 | 1081HL | 1 | 41.66 | 43.08 | | 50.00 | 1.42 | - | 43.08 | -2.12 | 40.96 | |
| Arent Janszoon Ernststr 1057 | 1081HL | 1 | 41.66 | 43.08 | | 50.00 | 1.42 | - | 43.08 | -2.12 | 40.96 | |
| Arent Janszoon Ernststr 1059 | 1081HL | 1 | 41.66 | 43.08 | | 50.00 | 1.42 | - | 43.08 | -2.12 | 40.96 | |
| Arent Janszoon Ernststr 1061 | 1081HL | 1 | 41.66 | 43.08 | | 50.00 | 1.42 | - | 43.08 | -2.12 | 40.96 | |
| Arent Janszoon Ernststr 1063 | 1081HL | 1 | 41.66 | 43.08 | | 50.00 | 1.42 | - | 43.08 | -2.12 | 40.96 | |
| Arent Janszoon Ernststr 1065 | 1081HL | 1 | 41.66 | 43.08 | | 50.00 | 1.42 | - | 43.08 | -2.12 | 40.96 | |
| Arent Janszoon Ernststr 1067 | 1081HL | 1 | 41.66 | 43.08 | | 50.00 | 1.42 | - | 43.08 | -2.12 | 40.96 | |
| Arent Janszoon Ernststr 1069 | 1081HL | 1 | 43.25 | 44.83 | | 50.00 | 1.58 | - | 44.83 | -2.54 | 42.29 | |
| Arent Janszoon Ernststr 1071 | 1081HL | 1 | 43.25 | 44.83 | | 50.00 | 1.58 | - | 44.83 | -2.54 | 42.29 | |
| Arent Janszoon Ernststr 1073 | 1081HL | 1 | 43.25 | 44.83 | | 50.00 | 1.58 | - | 44.83 | -2.54 | 42.29 | |
| Arent Janszoon Ernststr 1075 | 1081HL | 1 | 43.25 | 44.83 | | 50.00 | 1.58 | - | 44.83 | -2.54 | 42.29 | |
| Arent Janszoon Ernststr 1077 | 1081HL | 1 | 43.25 | 44.83 | | 50.00 | 1.58 | - | 44.83 | -2.54 | 42.29 | |
| Arent Janszoon Ernststr 1079 | 1081HL | 1 | 43.25 | 44.83 | | 50.00 | 1.58 | - | 44.83 | -2.54 | 42.29 | |
| Arent Janszoon Ernststr 1081 | 1081HL | 1 | 43.25 | 44.83 | | 50.00 | 1.58 | - | 44.83 | -2.54 | 42.29 | |
| Arent Janszoon Ernststr 1083 | 1081HL | 1 | 43.25 | 44.83 | | 50.00 | 1.58 | - | 44.83 | -2.54 | 42.29 | |
| Arent Janszoon Ernststr 1085 | 1081HL | 1 | 43.25 | 44.83 | | 50.00 | 1.58 | - | 44.83 | -2.54 | 42.29 | |
| Arent Janszoon Ernststr 1087 | 1081HL | 1 | 43.25 | 44.83 | | 50.00 | 1.58 | - | 44.83 | -2.54 | 42.29 | |
| Arent Janszoon Ernststr 1089 | 1081HL | 1 | 43.25 | 44.83 | | 50.00 | 1.58 | - | 44.83 | -2.54 | 42.29 | |
| Arent Janszoon Ernststr 1091 | 1081HL | 1 | 43.25 | 44.83 | | 50.00 | 1.58 | - | 44.83 | -2.54 | 42.29 | |
| Arent Janszoon Ernststr 1093 | 1081HL | 1 | 43.25 | 44.83 | | 50.00 | 1.58 | - | 44.83 | -2.54 | 42.29 | |
| Arent Janszoon Ernststr 1095 | 1081HL | 1 | 43.25 | 44.83 | | 50.00 | 1.58 | - | 44.83 | -2.54 | 42.29 | |
| Arent Janszoon Ernststr 1097 | 1081HL | 1 | 43.88 | 45.40 | | 50.00 | 1.52 | - | 45.40 | -2.57 | 42.83 | |
| Arent Janszoon Ernststr 1099 | 1081HL | 1 | 43.88 | 45.40 | | 50.00 | 1.52 | - | 45.40 | -2.57 | 42.83 | |
| Arent Janszoon Ernststr 1101 | 1081HL | 1 | 43.88 | 45.40 | | 50.00 | 1.52 | - | 45.40 | -2.57 | 42.83 | |
| Arent Janszoon Ernststr 1103 | 1081HL | 1 | 43.88 | 45.40 | | 50.00 | 1.52 | - | 45.40 | -2.57 | 42.83 | |
| Arent Janszoon Ernststr 1105 | 1081HL | 1 | 43.88 | 45.40 | | 50.00 | 1.52 | - | 45.40 | -2.57 | 42.83 | |

## Gemeente AMSTERDAM

| Adres en postcode | | Bestemming | Geluidbelasting bij huidig GPP [dB] | Toekomst zonder nieuwe maatregelen [dB] | Sanering | Grenswaarde [dB] | Effect van het project | Benodigde reductie [dB] | Geluidbelasting standaard akoestische situatie [dB] | Geluidreductie door de doelmatige maatregelen [dB] | Toekomst met geadviseerde maatregel(en) [dB] | Overschrijding grenswaarde/ (X= ja, leeg vak=nee) |
|---|---|---|---|---|---|---|---|---|---|---|---|---|
| Arent Janszoon Ernststr 1107 | 1081HL | 1 | 43.88 | 45.40 | | 50.00 | 1.52 | - | 45.40 | -2.57 | 42.83 | |
| Arent Janszoon Ernststr 1109 | 1081HL | 1 | 43.88 | 45.40 | | 50.00 | 1.52 | - | 45.40 | -2.57 | 42.83 | |
| Arent Janszoon Ernststr 1111 | 1081HL | 1 | 43.88 | 45.40 | | 50.00 | 1.52 | - | 45.40 | -2.57 | 42.83 | |
| Arent Janszoon Ernststr 1113 | 1081HL | 1 | 43.88 | 45.40 | | 50.00 | 1.52 | - | 45.40 | -2.57 | 42.83 | |
| Arent Janszoon Ernststr 1115 | 1081HL | 1 | 43.88 | 45.40 | | 50.00 | 1.52 | - | 45.40 | -2.57 | 42.83 | |
| Arent Janszoon Ernststr 1117 | 1081HL | 1 | 43.88 | 45.40 | | 50.00 | 1.52 | - | 45.40 | -2.57 | 42.83 | |
| Arent Janszoon Ernststr 1119 | 1081HL | 1 | 43.88 | 45.40 | | 50.00 | 1.52 | - | 45.40 | -2.57 | 42.83 | |
| Arent Janszoon Ernststr 1121 | 1081HL | 1 | 43.88 | 45.40 | | 50.00 | 1.52 | - | 45.40 | -2.57 | 42.83 | |
| Arent Janszoon Ernststr 1123 | 1081HL | 1 | 43.88 | 45.40 | | 50.00 | 1.52 | - | 45.40 | -2.57 | 42.83 | |
| Arent Janszoon Ernststr 1179 | 1081HL | 14 | 41.15 | 42.33 | | 50.00 | 1.18 | - | 42.33 | -1.95 | 40.38 | |
| Arent Janszoon Ernststr 1187 | 1081HL | 7 | 44.03 | 45.31 | | 50.00 | 1.28 | - | 45.31 | -2.44 | 42.87 | |
| Arent Janszoon Ernststr 1189 | 1081HL | 7 | 45.19 | 46.40 | | 50.00 | 1.21 | - | 46.40 | -2.39 | 44.01 | |
| Arent Janszoon Ernststr 1193 | 1081HL | 1 | 44.86 | 45.86 | | 50.00 | 1.00 | - | 45.86 | -2.68 | 43.18 | |
| Arent Janszoon Ernststr 1195 | 1081HL | 1 | 44.81 | 45.89 | | 50.00 | 1.08 | - | 45.89 | -2.75 | 43.14 | |
| Arent Janszoon Ernststr 1197 | 1081HL | 1 | 44.99 | 45.97 | | 50.00 | 0.98 | - | 45.97 | -2.76 | 43.21 | |
| Arent Janszoon Ernststr 1199 | 1081HL | 1 | 45.12 | 46.34 | | 50.00 | 1.22 | - | 46.34 | -2.90 | 43.44 | |
| Argonauten 2 | 9076CM | 18 | 52.66 | 56.93 | | 52.66 | 4.27 | 3.44 | 56.93 | -5.05 | 51.88 | |
| Argonautenstraat 1 | 1076KJ | 1 | 38.96 | 40.78 | | 50.00 | 1.82 | - | 40.78 | -2.39 | 38.39 | |
| Argonautenstraat 2 HS | 1076KN | 1 | 41.77 | 42.87 | | 50.00 | 1.10 | - | 42.87 | -2.35 | 40.52 | |
| Argonautenstraat 2 I | 1076KN | 1 | 43.33 | 44.62 | | 50.00 | 1.29 | - | 44.62 | -2.41 | 42.21 | |
| Argonautenstraat 2 II | 1076KN | 1 | 48.49 | 49.83 | | 50.00 | 1.34 | - | 49.83 | -2.83 | 47.00 | |
| Argonautenstraat 3 HS | 1076KJ | 1 | 39.42 | 40.15 | | 50.00 | 0.73 | - | 40.15 | -2.35 | 37.80 | |
| Argonautenstraat 3 I | 1076KJ | 1 | 39.66 | 40.80 | | 50.00 | 1.14 | - | 40.80 | -2.29 | 38.51 | |
| Argonautenstraat 3 II | 1076KJ | 1 | 42.54 | 44.25 | | 50.00 | 1.71 | - | 44.25 | -2.54 | 41.71 | |
| Argonautenstraat 4 HS | 1076KN | 1 | 41.80 | 42.99 | | 50.00 | 1.19 | - | 42.99 | -2.34 | 40.65 | |
| Argonautenstraat 4 I | 1076KN | 1 | 43.27 | 44.58 | | 50.00 | 1.31 | - | 44.58 | -2.42 | 42.16 | |
| Argonautenstraat 4 II | 1076KN | 1 | 48.43 | 49.68 | | 50.00 | 1.25 | - | 49.68 | -2.78 | 46.90 | |
| Argonautenstraat 5 HS | 1076KJ | 1 | 39.86 | 40.71 | | 50.00 | 0.85 | - | 40.71 | -2.23 | 38.48 | |
| Argonautenstraat 5 I | 1076KJ | 1 | 40.42 | 41.55 | | 50.00 | 1.13 | - | 41.55 | -2.26 | 39.29 | |
| Argonautenstraat 5 II | 1076KJ | 1 | 44.14 | 45.28 | | 50.00 | 1.14 | - | 45.28 | -2.73 | 42.55 | |
| Argonautenstraat 6 HS | 1076KN | 1 | 41.97 | 43.16 | | 50.00 | 1.19 | - | 43.16 | -2.34 | 40.82 | |
| Argonautenstraat 6 I | 1076KN | 1 | 43.56 | 44.90 | | 50.00 | 1.34 | - | 44.90 | -2.42 | 42.48 | |
| Argonautenstraat 6 II | 1076KN | 1 | 48.47 | 49.78 | | 50.00 | 1.31 | - | 49.78 | -2.80 | 46.98 | |
| Argonautenstraat 7 HS | 1076KJ | 1 | 40.01 | 40.85 | | 50.00 | 0.84 | - | 40.85 | -2.26 | 38.59 | |
| Argonautenstraat 7 I | 1076KJ | 1 | 40.87 | 41.95 | | 50.00 | 1.08 | - | 41.95 | -2.26 | 39.69 | |
| Argonautenstraat 7 II | 1076KJ | 1 | 45.01 | 46.56 | | 50.00 | 1.55 | - | 46.56 | -2.95 | 43.61 | |
| Argonautenstraat 8 HS | 1076KN | 1 | 42.11 | 43.38 | | 50.00 | 1.27 | - | 43.38 | -2.37 | 41.01 | |
| Argonautenstraat 8 I | 1076KN | 1 | 43.70 | 45.05 | | 50.00 | 1.35 | - | 45.05 | -2.43 | 42.62 | |
| Argonautenstraat 8 II | 1076KN | 1 | 48.47 | 49.89 | | 50.00 | 1.42 | - | 49.89 | -2.88 | 47.01 | |
| Argonautenstraat 9 HS | 1076KJ | 1 | 39.63 | 40.64 | | 50.00 | 1.01 | - | 40.64 | -2.46 | 38.18 | |
| Argonautenstraat 9 I | 1076KJ | 1 | 39.28 | 39.96 | | 50.00 | 0.68 | - | 39.96 | -2.44 | 37.52 | |
| Argonautenstraat 9 II | 1076KJ | 1 | 41.26 | 41.31 | | 50.00 | 0.05 | - | 41.31 | -2.27 | 39.04 | |
| Argonautenstraat 10 HS | 1076KN | 1 | 42.84 | 44.09 | | 50.00 | 1.25 | - | 44.09 | -2.37 | 41.72 | |
| Argonautenstraat 10 I | 1076KN | 1 | 44.26 | 45.77 | | 50.00 | 1.51 | - | 45.77 | -2.56 | 43.21 | |
| Argonautenstraat 10 II | 1076KN | 1 | 49.16 | 50.78 | | 50.00 | 1.62 | 0.28 | 50.78 | -3.15 | 47.63 | |
| Argonautenstraat 11 | 1076KJ | 1 | 43.71 | 44.62 | | 50.00 | 0.91 | - | 44.62 | -2.50 | 42.12 | |
| Argonautenstraat 12 HS | 1076KN | 1 | 44.04 | 44.29 | | 50.00 | 0.25 | - | 44.29 | -2.33 | 41.96 | |
| Argonautenstraat 12 I | 1076KN | 1 | 45.13 | 46.04 | | 50.00 | 0.91 | - | 46.04 | -2.55 | 43.49 | |
| Argonautenstraat 12 II | 1076KN | 1 | 47.67 | 48.05 | | 50.00 | 0.38 | - | 48.05 | -2.80 | 45.25 | |
| Argonautenstraat 12 III | 1076KN | 1 | 51.68 | 53.10 | | 51.68 | 1.42 | 0.60 | 53.10 | -3.72 | 49.38 | |
| Argonautenstraat 14 HS | 1076KN | 1 | 47.42 | 44.33 | | 50.00 | -3.09 | - | 44.33 | -2.32 | 42.01 | |
| Argonautenstraat 14 I | 1076KN | 1 | 47.31 | 46.13 | | 50.00 | -1.18 | - | 46.13 | -2.56 | 43.57 | |
| Argonautenstraat 14 II | 1076KN | 1 | 47.88 | 48.04 | | 50.00 | 0.16 | - | 48.04 | -2.78 | 45.26 | |

## Gemeente AMSTERDAM

| Adres en postcode | | Bestemming | Geluidbelasting bij huidig GPP [dB] | Toekomst zonder nieuwe maatregelen [dB] | Sanering | Grenswaarde [dB] | Effect van het project | Benodigde reductie [dB] | Geluidbelasting standaard akoestische situatie [dB] | Geluidreductie door de doelmatige maatregelen [dB] | Toekomst met geadviseerde maatregel(en) [dB] | Overschrijding grenswaarde/ (X= ja, leeg vak=nee) |
|---|---|---|---|---|---|---|---|---|---|---|---|---|
| Argonautenstraat 14 III | 1076KN | 1 | 51.90 | 53.11 | | 51.90 | 1.21 | 0.61 | 53.11 | -3.59 | 49.52 | |
| Argonautenstraat 16 HS | 1076KP | 1 | 46.95 | 44.35 | | 50.00 | -2.60 | - | 44.35 | -2.36 | 41.99 | |
| Argonautenstraat 16 I | 1076KP | 1 | 47.27 | 46.23 | | 50.00 | -1.04 | - | 46.23 | -2.56 | 43.67 | |
| Argonautenstraat 16 II | 1076KP | 1 | 48.72 | 48.15 | | 50.00 | -0.57 | - | 48.15 | -2.80 | 45.35 | |
| Argonautenstraat 16 III | 1076KP | 1 | 52.37 | 53.61 | | 52.37 | 1.24 | 1.11 | 53.61 | -3.79 | 49.82 | |
| Argonautenstraat 17 | 1076KJ | 1 | 43.04 | 44.14 | | 50.00 | 1.10 | - | 44.14 | -2.79 | 41.35 | |
| Argonautenstraat 18 HS | 1076KP | 1 | 42.89 | 44.19 | | 50.00 | 1.30 | - | 44.19 | -2.36 | 41.83 | |
| Argonautenstraat 18 I | 1076KP | 1 | 45.01 | 45.96 | | 50.00 | 0.95 | - | 45.96 | -2.62 | 43.34 | |
| Argonautenstraat 18 II | 1076KP | 1 | 48.64 | 48.14 | | 50.00 | -0.50 | - | 48.14 | -2.92 | 45.22 | |
| Argonautenstraat 18 III | 1076KP | 1 | 52.39 | 53.84 | | 52.39 | 1.45 | 1.34 | 53.84 | -4.05 | 49.79 | |
| Argonautenstraat 19 AI | 1076KJ | 1 | 40.90 | 42.83 | | 50.00 | 1.93 | - | 42.83 | -2.39 | 40.44 | |
| Argonautenstraat 19 AII | 1076KJ | 1 | 42.40 | 44.39 | | 50.00 | 1.99 | - | 44.39 | -2.50 | 41.89 | |
| Argonautenstraat 19 AIII | 1076KJ | 1 | 49.83 | 51.79 | | 50.00 | 1.96 | 1.29 | 51.79 | -3.75 | 48.04 | |
| Argonautenstraat 19 HS | 1076KJ | 1 | 40.26 | 41.87 | | 50.00 | 1.61 | - | 41.87 | -2.35 | 39.52 | |
| Argonautenstraat 20 HS | 1076KP | 1 | 42.97 | 44.39 | | 50.00 | 1.42 | - | 44.39 | -2.30 | 42.09 | |
| Argonautenstraat 20 I | 1076KP | 1 | 45.15 | 46.33 | | 50.00 | 1.18 | - | 46.33 | -2.59 | 43.74 | |
| Argonautenstraat 20 II | 1076KP | 1 | 48.38 | 48.36 | | 50.00 | -0.02 | - | 48.36 | -2.95 | 45.41 | |
| Argonautenstraat 20 III | 1076KP | 1 | 52.41 | 54.22 | | 52.41 | 1.81 | 1.72 | 54.22 | -4.12 | 50.10 | |
| Argonautenstraat 21 HS | 1076KJ | 1 | 40.28 | 42.17 | | 50.00 | 1.89 | - | 42.17 | -2.32 | 39.85 | |
| Argonautenstraat 21 I | 1076KJ | 1 | 41.09 | 43.16 | | 50.00 | 2.07 | - | 43.16 | -2.44 | 40.72 | |
| Argonautenstraat 21 II | 1076KJ | 1 | 42.76 | 44.91 | | 50.00 | 2.15 | - | 44.91 | -2.50 | 42.41 | |
| Argonautenstraat 21 III | 1076KJ | 1 | 49.84 | 51.74 | | 50.00 | 1.90 | 1.24 | 51.74 | -3.77 | 47.97 | |
| Argonautenstraat 22 HS | 1076KP | 1 | 43.14 | 44.76 | | 50.00 | 1.62 | - | 44.76 | -2.40 | 42.36 | |
| Argonautenstraat 22 I | 1076KP | 1 | 45.11 | 46.63 | | 50.00 | 1.52 | - | 46.63 | -2.67 | 43.96 | |
| Argonautenstraat 22 II | 1076KP | 1 | 47.39 | 48.52 | | 50.00 | 1.13 | - | 48.52 | -3.11 | 45.41 | |
| Argonautenstraat 22 III | 1076KP | 1 | 52.10 | 54.15 | | 52.10 | 2.05 | 1.65 | 54.15 | -4.00 | 50.15 | |
| Argonautenstraat 23 AI | 1076KK | 1 | 41.34 | 43.09 | | 50.00 | 1.75 | - | 43.09 | -2.49 | 40.60 | |
| Argonautenstraat 23 AII | 1076KK | 1 | 43.17 | 44.97 | | 50.00 | 1.80 | - | 44.97 | -2.59 | 42.38 | |
| Argonautenstraat 23 AIII | 1076KK | 1 | 50.34 | 51.87 | | 50.34 | 1.53 | 1.37 | 51.87 | -3.76 | 48.11 | |
| Argonautenstraat 23 HS | 1076KK | 1 | 40.44 | 42.20 | | 50.00 | 1.76 | - | 42.20 | -2.38 | 39.82 | |
| Argonautenstraat 24 HS | 1076KP | 1 | 43.31 | 44.88 | | 50.00 | 1.57 | - | 44.88 | -2.48 | 42.40 | |
| Argonautenstraat 24 I | 1076KP | 1 | 45.05 | 46.69 | | 50.00 | 1.64 | - | 46.69 | -2.71 | 43.98 | |
| Argonautenstraat 24 II | 1076KP | 1 | 46.91 | 48.88 | | 50.00 | 1.97 | - | 48.88 | -3.25 | 45.63 | |
| Argonautenstraat 24 III | 1076KP | 1 | 51.94 | 54.49 | | 51.94 | 2.55 | 1.99 | 54.49 | -4.03 | 50.46 | |
| Argonautenstraat 25 1 | 1076KK | 1 | 41.09 | 42.84 | | 50.00 | 1.75 | - | 42.84 | -2.45 | 40.39 | |
| Argonautenstraat 25 HS | 1076KK | 1 | 40.42 | 42.38 | | 50.00 | 1.96 | - | 42.38 | -2.40 | 39.98 | |
| Argonautenstraat 25 II | 1076KK | 1 | 42.89 | 44.51 | | 50.00 | 1.62 | - | 44.51 | -2.52 | 41.99 | |
| Argonautenstraat 25 III | 1076KK | 1 | 50.38 | 51.58 | | 50.38 | 1.20 | 1.08 | 51.58 | -3.63 | 47.95 | |
| Argonautenstraat 26 HS | 1076KP | 1 | 43.39 | 44.90 | | 50.00 | 1.51 | - | 44.90 | -2.48 | 42.42 | |
| Argonautenstraat 26 I | 1076KP | 1 | 45.28 | 46.69 | | 50.00 | 1.41 | - | 46.69 | -2.70 | 43.99 | |
| Argonautenstraat 26 II | 1076KP | 1 | 46.44 | 49.08 | | 50.00 | 2.64 | - | 49.08 | -3.48 | 45.60 | |
| Argonautenstraat 26 III | 1076KP | 1 | 51.78 | 54.33 | | 51.78 | 2.55 | 1.83 | 54.33 | -3.96 | 50.37 | |
| Argonautenstraat 27 | 1076KK | 1 | 41.60 | 43.94 | | 50.00 | 2.34 | - | 43.94 | -3.01 | 40.93 | |
| Argonautenstraat 28 HS | 1076KR | 1 | 43.30 | 45.04 | | 50.00 | 1.74 | - | 45.04 | -2.54 | 42.50 | |
| Argonautenstraat 28 I | 1076KR | 1 | 45.06 | 46.69 | | 50.00 | 1.63 | - | 46.69 | -2.67 | 44.02 | |
| Argonautenstraat 28 II | 1076KR | 1 | 46.47 | 48.95 | | 50.00 | 2.48 | - | 48.95 | -3.27 | 45.68 | |
| Argonautenstraat 28 III | 1076KR | 1 | 51.92 | 54.11 | | 51.92 | 2.19 | 1.61 | 54.11 | -3.81 | 50.30 | |
| Argonautenstraat 29 | 1076KK | 1 | 40.91 | 41.98 | | 50.00 | 1.07 | - | 41.98 | -2.83 | 39.15 | |
| Argonautenstraat 30 HS | 1076KR | 1 | 43.20 | 44.98 | | 50.00 | 1.78 | - | 44.98 | -2.58 | 42.40 | |
| Argonautenstraat 30 I | 1076KR | 1 | 44.68 | 46.60 | | 50.00 | 1.92 | - | 46.60 | -2.79 | 43.81 | |
| Argonautenstraat 30 II | 1076KR | 1 | 45.91 | 48.56 | | 50.00 | 2.65 | - | 48.56 | -3.23 | 45.33 | |
| Argonautenstraat 30 III | 1076KR | 1 | 51.55 | 53.70 | | 51.55 | 2.15 | 1.20 | 53.70 | -3.72 | 49.98 | |
| Argonautenstraat 31 HS | 1076KK | 1 | 41.14 | 43.10 | | 50.00 | 1.96 | - | 43.10 | -2.39 | 40.71 | |

## Gemeente AMSTERDAM

| Adres en postcode | | Bestemming | Geluidbelasting bij huidig GPP [dB] | Toekomst zonder nieuwe maatregelen [dB] | Sanering | Grenswaarde [dB] | Effect van het project | Benodigde reductie [dB] | Geluidbelasting standaard akoestische situatie [dB] | Geluidreductie door de doelmatige maatregelen [dB] | Toekomst met geadviseerde maatregel(en) [dB] | Overschrijding grenswaarde/ (X= ja, leeg vak=nee) |
|---|---|---|---|---|---|---|---|---|---|---|---|---|
| Argonautenstraat 32 HS | 1076KR | 1 | 43.20 | 45.06 | | 50.00 | 1.86 | - | 45.06 | -2.57 | 42.49 | |
| Argonautenstraat 32 I | 1076KR | 1 | 44.55 | 46.45 | | 50.00 | 1.90 | - | 46.45 | -2.70 | 43.75 | |
| Argonautenstraat 32 II | 1076KR | 1 | 45.81 | 47.84 | | 50.00 | 2.03 | - | 47.84 | -2.90 | 44.94 | |
| Argonautenstraat 32 III | 1076KR | 1 | 51.50 | 53.30 | | 51.50 | 1.80 | 0.80 | 53.30 | -3.54 | 49.76 | |
| Argonautenstraat 33 I | 1076KK | 1 | 42.25 | 44.38 | | 50.00 | 2.13 | - | 44.38 | -2.50 | 41.88 | |
| Argonautenstraat 33 II | 1076KK | 1 | 47.31 | 49.27 | | 50.00 | 1.96 | - | 49.27 | -2.98 | 46.29 | |
| Argonautenstraat 34 HS | 1076KR | 1 | 43.00 | 44.71 | | 50.00 | 1.71 | - | 44.71 | -2.41 | 42.30 | |
| Argonautenstraat 34 I | 1076KR | 1 | 44.58 | 46.38 | | 50.00 | 1.80 | - | 46.38 | -2.60 | 43.78 | |
| Argonautenstraat 34 II | 1076KR | 1 | 45.90 | 48.12 | | 50.00 | 2.22 | - | 48.12 | -3.08 | 45.04 | |
| Argonautenstraat 34 III | 1076KR | 1 | 51.45 | 53.32 | | 51.45 | 1.87 | 1.83 | 53.32 | -3.62 | 49.70 | |
| Argonautenstraat 35 I | 1076KK | 1 | 42.18 | 44.36 | | 50.00 | 2.18 | - | 44.36 | -2.45 | 41.91 | |
| Argonautenstraat 35 II | 1076KK | 1 | 47.49 | 49.53 | | 50.00 | 2.04 | - | 49.53 | -2.97 | 46.56 | |
| Argonautenstraat 36 HS | 1076KR | 1 | 43.24 | 44.98 | | 50.00 | 1.74 | - | 44.98 | -2.43 | 42.55 | |
| Argonautenstraat 36 I | 1076KR | 1 | 44.69 | 46.44 | | 50.00 | 1.75 | - | 46.44 | -2.57 | 43.87 | |
| Argonautenstraat 36 II | 1076KR | 1 | 46.30 | 48.50 | | 50.00 | 2.20 | - | 48.50 | -3.18 | 45.32 | |
| Argonautenstraat 36 III | 1076KR | 1 | 51.47 | 53.47 | | 51.47 | 2.00 | 1.98 | 53.47 | -3.72 | 49.75 | |
| Argonautenstraat 37 | 1076KK | 1 | 40.91 | 42.93 | | 50.00 | 2.02 | - | 42.93 | -2.37 | 40.56 | |
| Argonautenstraat 38 HS | 1076KR | 1 | 43.24 | 44.95 | | 50.00 | 1.71 | - | 44.95 | -2.44 | 42.51 | |
| Argonautenstraat 38 I | 1076KR | 1 | 44.81 | 46.77 | | 50.00 | 1.96 | - | 46.77 | -2.72 | 44.05 | |
| Argonautenstraat 38 II | 1076KR | 1 | 46.92 | 50.16 | | 50.00 | 3.24 | - | 50.16 | -4.01 | 46.15 | |
| Argonautenstraat 38 III | 1076KR | 1 | 51.42 | 53.79 | | 51.42 | 2.37 | 2.30 | 53.79 | -3.84 | 49.95 | |
| Argonautenstraat 39 | 1076KK | 1 | 41.17 | 43.16 | | 50.00 | 1.99 | - | 43.16 | -2.33 | 40.83 | |
| Argonautenstraat 40 HS | 1076KR | 1 | 43.35 | 45.33 | | 50.00 | 1.98 | - | 45.33 | -2.71 | 42.62 | |
| Argonautenstraat 40 I | 1076KR | 1 | 45.10 | 47.77 | | 50.00 | 2.67 | - | 47.77 | -3.52 | 44.25 | |
| Argonautenstraat 40 II | 1076KR | 1 | 46.46 | 49.96 | | 50.00 | 3.50 | - | 49.96 | -4.20 | 45.76 | |
| Argonautenstraat 40 III | 1076KR | 1 | 51.54 | 54.42 | | 51.54 | 2.88 | 1.92 | 54.42 | -4.27 | 50.15 | |
| Argonautenstraat 41 I | 1076KL | 1 | 42.33 | 44.39 | | 50.00 | 2.06 | - | 44.39 | -2.45 | 41.94 | |
| Argonautenstraat 41 II | 1076KL | 1 | 47.72 | 49.73 | | 50.00 | 2.01 | - | 49.73 | -2.99 | 46.74 | |
| Argonautenstraat 42 HS | 1076KR | 1 | 45.28 | 49.87 | | 50.00 | 4.59 | - | 49.87 | -5.68 | 44.19 | |
| Argonautenstraat 42 I | 1076KR | 1 | 45.72 | 49.71 | | 50.00 | 3.99 | - | 49.71 | -4.86 | 44.85 | |
| Argonautenstraat 42 II | 1076KR | 1 | 46.82 | 50.73 | | 50.00 | 3.91 | 0.23 | 50.73 | -4.84 | 45.89 | |
| Argonautenstraat 42 III | 1076KR | 1 | 51.62 | 54.53 | | 51.62 | 2.91 | 2.03 | 54.53 | -4.38 | 50.15 | |
| Argonautenstraat 43 I | 1076KL | 1 | 42.44 | 44.26 | | 50.00 | 1.82 | - | 44.26 | -2.41 | 41.85 | |
| Argonautenstraat 43 II | 1076KL | 1 | 47.88 | 49.64 | | 50.00 | 1.76 | - | 49.64 | -2.91 | 46.73 | |
| Argonautenstraat 44 HS | 1076KS | 1 | 46.04 | 51.12 | | 50.00 | 5.08 | 0.62 | 51.12 | -6.62 | 44.50 | |
| Argonautenstraat 44 I | 1076KS | 1 | 46.47 | 51.22 | | 50.00 | 4.75 | 0.72 | 51.22 | -6.22 | 45.00 | |
| Argonautenstraat 44 II | 1076KS | 1 | 47.36 | 51.78 | | 50.00 | 4.42 | 1.28 | 51.78 | -5.60 | 46.18 | |
| Argonautenstraat 44 III | 1076KS | 1 | 51.66 | 54.82 | | 51.66 | 3.16 | 2.32 | 54.82 | -4.76 | 50.06 | |
| Argonautenstraat 45 | 1076KL | 1 | 41.38 | 43.17 | | 50.00 | 1.79 | - | 43.17 | -2.32 | 40.85 | |
| Argonautenstraat 46 HS | 1076KS | 1 | 45.64 | 50.19 | | 50.00 | 4.55 | - | 50.19 | -6.58 | 43.61 | |
| Argonautenstraat 46 I | 1076KS | 1 | 46.39 | 50.99 | | 50.00 | 4.60 | 0.49 | 50.99 | -6.36 | 44.63 | |
| Argonautenstraat 46 II | 1076KS | 1 | 47.44 | 51.95 | | 50.00 | 4.51 | 1.45 | 51.95 | -6.05 | 45.90 | |
| Argonautenstraat 46 III | 1076KS | 1 | 51.57 | 54.77 | | 51.57 | 3.20 | 2.27 | 54.77 | -5.00 | 49.77 | |
| Argonautenstraat 47 | 1076KL | 1 | 41.28 | 42.93 | | 50.00 | 1.65 | - | 42.93 | -2.26 | 40.67 | |
| Argonautenstraat 48 HS | 1076KS | 1 | 44.32 | 47.01 | | 50.00 | 2.69 | - | 47.01 | -4.45 | 42.56 | |
| Argonautenstraat 48 I | 1076KS | 1 | 45.43 | 48.31 | | 50.00 | 2.88 | - | 48.31 | -4.47 | 43.84 | |
| Argonautenstraat 48 II | 1076KS | 1 | 46.93 | 50.43 | | 50.00 | 3.50 | - | 50.43 | -5.05 | 45.38 | |
| Argonautenstraat 48 III | 1076KS | 1 | 51.40 | 54.36 | | 51.40 | 2.96 | 2.87 | 54.36 | -4.74 | 49.62 | |
| Argonautenstraat 49 I | 1076KL | 1 | 42.17 | 43.93 | | 50.00 | 1.76 | - | 43.93 | -2.35 | 41.58 | |
| Argonautenstraat 49 II | 1076KL | 1 | 47.72 | 49.37 | | 50.00 | 1.65 | - | 49.37 | -2.84 | 46.53 | |
| Argonautenstraat 50 HS | 1076KS | 1 | 43.01 | 44.75 | | 50.00 | 1.74 | - | 44.75 | -2.85 | 41.90 | |
| Argonautenstraat 50 I | 1076KS | 1 | 44.36 | 46.59 | | 50.00 | 2.23 | - | 46.59 | -3.27 | 43.32 | |
| Argonautenstraat 50 II | 1076KS | 1 | 45.92 | 48.75 | | 50.00 | 2.83 | - | 48.75 | -4.07 | 44.68 | |

## Gemeente AMSTERDAM

| Adres en postcode | | Bestemming | Geluidbelasting bij huidig GPP [dB] | Toekomst zonder nieuwe maatregelen [dB] | Sanering | Grenswaarde [dB] | Effect van het project | Benodigde reductie [dB] | Geluidbelasting standaard akoestische situatie [dB] | Geluidreductie door de doelmatige maatregelen [dB] | Toekomst met geadviseerde maatregel(en) [dB] | Overschrijding grenswaarde/ (X= ja, leeg vak=nee) |
|---|---|---|---|---|---|---|---|---|---|---|---|---|
| Argonautenstraat 50 III | 1076KS | 1 | 51.34 | 53.29 | | 51.34 | 1.95 | 1.80 | 53.29 | -3.99 | 49.30 | |
| Argonautenstraat 51 I | 1076KL | 1 | 42.16 | 43.88 | | 50.00 | 1.72 | - | 43.88 | -2.30 | 41.58 | |
| Argonautenstraat 51 II | 1076KL | 1 | 48.00 | 49.49 | | 50.00 | 1.49 | - | 49.49 | -2.73 | 46.76 | |
| Argonautenstraat 52 HS | 1076KS | 1 | 41.60 | 43.70 | | 50.00 | 2.10 | - | 43.70 | -2.53 | 41.17 | |
| Argonautenstraat 52 I | 1076KS | 1 | 43.30 | 45.70 | | 50.00 | 2.40 | - | 45.70 | -3.02 | 42.68 | |
| Argonautenstraat 52 II | 1076KS | 1 | 45.14 | 47.33 | | 50.00 | 2.19 | - | 47.33 | -3.18 | 44.15 | |
| Argonautenstraat 52 III | 1076KS | 1 | 47.18 | 48.95 | | 50.00 | 1.77 | - | 48.95 | -3.19 | 45.76 | |
| Argonautenstraat 53 | 1076KL | 1 | 40.82 | 42.48 | | 50.00 | 1.66 | - | 42.48 | -2.25 | 40.23 | |
| Argonautenstraat 54 HS | 1076KS | 1 | 41.60 | 43.42 | | 50.00 | 1.82 | - | 43.42 | -2.43 | 40.99 | |
| Argonautenstraat 54 I | 1076KS | 1 | 43.16 | 45.04 | | 50.00 | 1.88 | - | 45.04 | -2.56 | 42.48 | |
| Argonautenstraat 54 II | 1076KS | 1 | 44.54 | 46.37 | | 50.00 | 1.83 | - | 46.37 | -2.67 | 43.70 | |
| Argonautenstraat 54 III | 1076KS | 1 | 46.91 | 48.73 | | 50.00 | 1.82 | - | 48.73 | -3.10 | 45.63 | |
| Argonautenstraat 55 HS | 1076KL | 1 | 41.72 | 43.31 | | 50.00 | 1.59 | - | 43.31 | -2.22 | 41.09 | |
| Argonautenstraat 55 I | 1076KL | 1 | 42.50 | 44.15 | | 50.00 | 1.65 | - | 44.15 | -2.29 | 41.86 | |
| Argonautenstraat 55 II | 1076KL | 1 | 47.95 | 49.50 | | 50.00 | 1.55 | - | 49.50 | -2.70 | 46.80 | |
| Argonautenstraat 56 HS | 1076KS | 1 | 41.46 | 43.38 | | 50.00 | 1.92 | - | 43.38 | -2.38 | 41.00 | |
| Argonautenstraat 56 I | 1076KS | 1 | 43.13 | 45.04 | | 50.00 | 1.91 | - | 45.04 | -2.56 | 42.48 | |
| Argonautenstraat 56 II | 1076KS | 1 | 44.87 | 46.68 | | 50.00 | 1.81 | - | 46.68 | -2.67 | 44.01 | |
| Argonautenstraat 56 III | 1076KS | 1 | 50.67 | 52.93 | | 50.67 | 2.26 | 1.44 | 52.93 | -3.92 | 49.01 | |
| Argonautenstraat 57 | 1076KL | 1 | 41.48 | 43.10 | | 50.00 | 1.62 | - | 43.10 | -2.24 | 40.86 | |
| Argonautenstraat 58 HS | 1076KS | 1 | 41.44 | 43.41 | | 50.00 | 1.97 | - | 43.41 | -2.40 | 41.01 | |
| Argonautenstraat 58 I | 1076KS | 1 | 43.15 | 45.16 | | 50.00 | 2.01 | - | 45.16 | -2.57 | 42.59 | |
| Argonautenstraat 58 II | 1076KS | 1 | 44.73 | 46.63 | | 50.00 | 1.90 | - | 46.63 | -2.71 | 43.92 | |
| Argonautenstraat 58 III | 1076KS | 1 | 50.48 | 52.71 | | 50.48 | 2.23 | 2.21 | 52.71 | -3.88 | 48.83 | |
| Argonautenstraat 59 I | 1076KM | 1 | 42.10 | 43.86 | | 50.00 | 1.76 | - | 43.86 | -2.31 | 41.55 | |
| Argonautenstraat 59 II | 1076KM | 1 | 46.96 | 48.67 | | 50.00 | 1.71 | - | 48.67 | -2.75 | 45.92 | |
| Argonautenstraat 60 HS | 1076KS | 1 | 41.04 | 43.04 | | 50.00 | 2.00 | - | 43.04 | -2.43 | 40.61 | |
| Argonautenstraat 60 I | 1076KS | 1 | 42.81 | 44.81 | | 50.00 | 2.00 | - | 44.81 | -2.56 | 42.25 | |
| Argonautenstraat 60 II | 1076KS | 1 | 44.28 | 46.20 | | 50.00 | 1.92 | - | 46.20 | -2.74 | 43.46 | |
| Argonautenstraat 60 III | 1076KS | 1 | 50.34 | 52.30 | | 50.34 | 1.96 | 1.80 | 52.30 | -3.82 | 48.48 | |
| Argonautenstraat 61 I | 1076KM | 1 | 42.09 | 43.95 | | 50.00 | 1.86 | - | 43.95 | -2.34 | 41.61 | |
| Argonautenstraat 61 II | 1076KM | 1 | 51.43 | 52.99 | | 51.43 | 1.56 | 1.50 | 52.99 | -3.22 | 49.77 | |
| Argonautenstraat 62 HS | 1076KS | 1 | 41.85 | 44.01 | | 50.00 | 2.16 | - | 44.01 | -2.87 | 41.14 | |
| Argonautenstraat 62 I | 1076KS | 1 | 43.58 | 45.81 | | 50.00 | 2.23 | - | 45.81 | -3.11 | 42.70 | |
| Argonautenstraat 62 II | 1076KS | 1 | 44.79 | 46.90 | | 50.00 | 2.11 | - | 46.90 | -3.08 | 43.82 | |
| Argonautenstraat 62 III | 1076KS | 1 | 50.16 | 51.74 | | 50.16 | 1.58 | 1.24 | 51.74 | -3.84 | 47.90 | |
| Argonautenstraat 63 | 1076KM | 1 | 41.46 | 43.27 | | 50.00 | 1.81 | - | 43.27 | -2.30 | 40.97 | |
| Argonautenstraat 65 | 1076KM | 1 | 41.30 | 43.14 | | 50.00 | 1.84 | - | 43.14 | -2.33 | 40.81 | |
| Argonautenstraat 67 I | 1076KM | 1 | 42.08 | 43.97 | | 50.00 | 1.89 | - | 43.97 | -2.36 | 41.61 | |
| Argonautenstraat 67 II | 1076KM | 1 | 47.24 | 49.00 | | 50.00 | 1.76 | - | 49.00 | -2.85 | 46.15 | |
| Argonautenstraat 68 | 1076KT | 1 | 42.59 | 44.18 | | 50.00 | 1.59 | - | 44.18 | -2.20 | 41.98 | |
| Argonautenstraat 69 I | 1076KM | 1 | 42.07 | 44.05 | | 50.00 | 1.98 | - | 44.05 | -2.37 | 41.68 | |
| Argonautenstraat 69 II | 1076KM | 1 | 47.33 | 49.01 | | 50.00 | 1.68 | - | 49.01 | -2.84 | 46.17 | |
| Argonautenstraat 70 HS | 1076KT | 1 | 42.63 | 44.20 | | 50.00 | 1.57 | - | 44.20 | -2.19 | 42.01 | |
| Argonautenstraat 70 I | 1076KT | 1 | 44.24 | 45.72 | | 50.00 | 1.48 | - | 45.72 | -2.21 | 43.51 | |
| Argonautenstraat 70 II | 1076KT | 1 | 47.12 | 48.90 | | 50.00 | 1.78 | - | 48.90 | -2.72 | 46.18 | |
| Argonautenstraat 71 | 1076KM | 1 | 41.48 | 43.36 | | 50.00 | 1.88 | - | 43.36 | -2.32 | 41.04 | |
| Argonautenstraat 72 HS | 1076KT | 1 | 42.69 | 44.18 | | 50.00 | 1.49 | - | 44.18 | -2.17 | 42.01 | |
| Argonautenstraat 72 I | 1076KT | 1 | 44.12 | 45.54 | | 50.00 | 1.42 | - | 45.54 | -2.18 | 43.36 | |
| Argonautenstraat 72 II | 1076KT | 1 | 47.27 | 49.01 | | 50.00 | 1.74 | - | 49.01 | -2.74 | 46.27 | |
| Argonautenstraat 73 HS | 1076KM | 1 | 41.26 | 43.17 | | 50.00 | 1.91 | - | 43.17 | -2.33 | 40.84 | |
| Argonautenstraat 73 I | 1076KM | 1 | 41.92 | 43.89 | | 50.00 | 1.97 | - | 43.89 | -2.35 | 41.54 | |
| Argonautenstraat 73 II | 1076KM | 1 | 47.13 | 48.91 | | 50.00 | 1.78 | - | 48.91 | -2.86 | 46.05 | |

## Gemeente AMSTERDAM

| Adres en postcode | | Bestemming | Geluidbelasting bij huidig GPP [dB] | Toekomst zonder nieuwe maatregelen [dB] | Sanering | Grenswaarde [dB] | Effect van het project | Benodigde reductie [dB] | Geluidbelasting standaard akoestische situatie [dB] | Geluidreductie door de doelmatige maatregelen [dB] | Toekomst met geadviseerde maatregel(en) [dB] | Overschrijding grenswaarde/ (X= ja, leeg vak=nee) |
|---|---|---|---|---|---|---|---|---|---|---|---|---|
| Argonautenstraat 74 HS | 1076KT | 1 | 42.65 | 44.22 | | 50.00 | 1.57 | - | 44.22 | -2.20 | 42.02 | |
| Argonautenstraat 74 I | 1076KT | 1 | 44.12 | 45.48 | | 50.00 | 1.36 | - | 45.48 | -2.17 | 43.31 | |
| Argonautenstraat 74 II | 1076KT | 1 | 47.31 | 48.92 | | 50.00 | 1.61 | - | 48.92 | -2.67 | 46.25 | |
| Argonautenstraat 75 HS | 1076KM | 1 | 42.77 | 44.45 | | 50.00 | 1.68 | - | 44.45 | -2.69 | 41.76 | |
| Argonautenstraat 75 I | 1076KM | 1 | 43.68 | 45.80 | | 50.00 | 2.12 | - | 45.80 | -2.98 | 42.82 | |
| Argonautenstraat 75 II | 1076KM | 1 | 44.24 | 46.83 | | 50.00 | 2.59 | - | 46.83 | -3.55 | 43.28 | |
| Argonautenstraat 75 III | 1076KM | 1 | 50.61 | 52.50 | | 50.61 | 1.89 | 1.01 | 52.50 | -3.42 | 49.08 | |
| Argonautenstraat 76 HS | 1076KT | 1 | 42.72 | 44.17 | | 50.00 | 1.45 | - | 44.17 | -2.15 | 42.02 | |
| Argonautenstraat 76 I | 1076KT | 1 | 44.15 | 45.57 | | 50.00 | 1.42 | - | 45.57 | -2.21 | 43.36 | |
| Argonautenstraat 76 II | 1076KT | 1 | 47.39 | 49.00 | | 50.00 | 1.61 | - | 49.00 | -2.67 | 46.33 | |
| Argonautenstraat 78 HS | 1076KT | 1 | 42.72 | 44.21 | | 50.00 | 1.49 | - | 44.21 | -2.15 | 42.06 | |
| Argonautenstraat 78 I | 1076KT | 1 | 44.04 | 45.41 | | 50.00 | 1.37 | - | 45.41 | -2.17 | 43.24 | |
| Argonautenstraat 78 II | 1076KT | 1 | 47.39 | 49.00 | | 50.00 | 1.61 | - | 49.00 | -2.65 | 46.35 | |
| Argonautenstraat 80 HS | 1076KT | 1 | 42.78 | 44.22 | | 50.00 | 1.44 | - | 44.22 | -2.14 | 42.08 | |
| Argonautenstraat 80 I | 1076KT | 1 | 44.13 | 45.52 | | 50.00 | 1.39 | - | 45.52 | -2.18 | 43.34 | |
| Argonautenstraat 80 II | 1076KT | 1 | 47.33 | 48.91 | | 50.00 | 1.58 | - | 48.91 | -2.67 | 46.24 | |
| Argonautenstraat 82 HS | 1076KV | 1 | 42.82 | 44.25 | | 50.00 | 1.43 | - | 44.25 | -2.13 | 42.12 | |
| Argonautenstraat 82 I | 1076KV | 1 | 43.19 | 44.65 | | 50.00 | 1.46 | - | 44.65 | -2.40 | 42.25 | |
| Argonautenstraat 82 II | 1076KV | 1 | 47.23 | 48.79 | | 50.00 | 1.56 | - | 48.79 | -2.72 | 46.07 | |
| Argonautenstraat 84 HS | 1076KV | 1 | 42.90 | 44.29 | | 50.00 | 1.39 | - | 44.29 | -2.13 | 42.16 | |
| Argonautenstraat 84 I | 1076KV | 1 | 44.20 | 45.54 | | 50.00 | 1.34 | - | 45.54 | -2.17 | 43.37 | |
| Argonautenstraat 84 II | 1076KV | 1 | 47.32 | 48.86 | | 50.00 | 1.54 | - | 48.86 | -2.65 | 46.21 | |
| Argonautenstraat 86 HS | 1076KV | 1 | 42.99 | 44.47 | | 50.00 | 1.48 | - | 44.47 | -2.15 | 42.32 | |
| Argonautenstraat 86 I | 1076KV | 1 | 44.22 | 45.62 | | 50.00 | 1.40 | - | 45.62 | -2.21 | 43.41 | |
| Argonautenstraat 86 II | 1076KV | 1 | 47.20 | 48.76 | | 50.00 | 1.56 | - | 48.76 | -2.67 | 46.09 | |
| Argonautenstraat 88 HS | 1076KV | 1 | 43.05 | 44.51 | | 50.00 | 1.46 | - | 44.51 | -2.17 | 42.34 | |
| Argonautenstraat 88 I | 1076KV | 1 | 44.33 | 45.74 | | 50.00 | 1.41 | - | 45.74 | -2.22 | 43.52 | |
| Argonautenstraat 88 II | 1076KV | 1 | 47.28 | 48.79 | | 50.00 | 1.51 | - | 48.79 | -2.63 | 46.16 | |
| Argonautenstraat 90 | 1076KV | 1 | 43.20 | 44.53 | | 50.00 | 1.33 | - | 44.53 | -2.16 | 42.37 | |
| Argonautenstraat 92 | 1076KV | 1 | 43.30 | 44.61 | | 50.00 | 1.31 | - | 44.61 | -2.18 | 42.43 | |
| Argonautenstraat 94 I | 1076KV | 1 | 43.47 | 44.86 | | 50.00 | 1.39 | - | 44.86 | -2.46 | 42.40 | |
| Argonautenstraat 94 II | 1076KV | 1 | 47.18 | 48.66 | | 50.00 | 1.48 | - | 48.66 | -2.71 | 45.95 | |
| Argonautenstraat 96 I | 1076KV | 1 | 44.44 | 45.73 | | 50.00 | 1.29 | - | 45.73 | -2.24 | 43.49 | |
| Argonautenstraat 96 II | 1076KV | 1 | 47.49 | 48.89 | | 50.00 | 1.40 | - | 48.89 | -2.63 | 46.26 | |
| Argonautenstraat 98 | 1076KV | 1 | 42.74 | 45.29 | | 50.00 | 2.55 | - | 45.29 | -2.85 | 42.44 | |
| Artemisstraat 1 | 1076DV | 1 | 40.17 | 41.09 | | 50.00 | 0.92 | - | 41.09 | -1.30 | 39.79 | |
| Artemisstraat 2 | 1076DW | 1 | 48.82 | 49.96 | | 50.00 | 1.14 | - | 49.96 | -2.31 | 47.65 | |
| Artemisstraat 3 | 1076DV | 1 | 40.68 | 41.60 | | 50.00 | 0.92 | - | 41.60 | -1.35 | 40.25 | |
| Artemisstraat 4 | 1076DW | 1 | 49.11 | 50.10 | | 50.00 | 0.99 | - | 50.10 | -2.57 | 47.53 | |
| Artemisstraat 5 | 1076DV | 1 | 41.61 | 42.56 | | 50.00 | 0.95 | - | 42.56 | -1.25 | 41.31 | |
| Artemisstraat 6 | 1076DW | 1 | 49.21 | 50.17 | | 50.00 | 0.96 | - | 50.17 | -2.57 | 47.60 | |
| Artemisstraat 7 | 1076DV | 1 | 42.92 | 43.86 | | 50.00 | 0.94 | - | 43.86 | -1.28 | 42.58 | |
| Artemisstraat 8 | 1076DW | 1 | 49.42 | 50.33 | | 50.00 | 0.91 | - | 50.33 | -2.44 | 47.89 | |
| Artemisstraat 9 | 1076DV | 1 | 43.91 | 45.14 | | 50.00 | 1.23 | - | 45.14 | -1.65 | 43.49 | |
| Artemisstraat 10 | 1076DW | 1 | 49.64 | 50.60 | | 50.00 | 0.96 | 0.10 | 50.60 | -2.50 | 48.10 | |
| Artemisstraat 11 | 1076DV | 1 | 46.57 | 48.19 | | 50.00 | 1.62 | - | 48.19 | -2.85 | 45.34 | |
| Artemisstraat 12 | 1076DW | 1 | 49.84 | 50.58 | | 50.00 | 0.74 | 0.08 | 50.58 | -2.31 | 48.27 | |
| Artemisstraat 13 | 1076DV | 1 | 41.61 | 42.56 | | 50.00 | 0.95 | - | 42.56 | -1.25 | 41.31 | |
| Artemisstraat 14 | 1076DW | 1 | 48.82 | 49.96 | | 50.00 | 1.14 | - | 49.96 | -2.31 | 47.65 | |
| Artemisstraat 15 | 1076DV | 1 | 42.92 | 43.86 | | 50.00 | 0.94 | - | 43.86 | -1.28 | 42.58 | |
| Artemisstraat 16 | 1076DW | 1 | 49.11 | 50.10 | | 50.00 | 0.99 | - | 50.10 | -2.57 | 47.53 | |
| Artemisstraat 17 | 1076DV | 1 | 43.91 | 45.14 | | 50.00 | 1.23 | - | 45.14 | -1.65 | 43.49 | |
| Artemisstraat 18 | 1076DW | 1 | 49.21 | 50.17 | | 50.00 | 0.96 | - | 50.17 | -2.57 | 47.60 | |

## Gemeente AMSTERDAM

| Adres en postcode | | Bestemming | Geluidbelasting bij huidig GPP [dB] | Toekomst zonder nieuwe maatregelen [dB] | Sanering | Grenswaarde [dB] | Effect van het project | Benodigde reductie [dB] | Geluidbelasting standaard akoestische situatie [dB] | Geluidreductie door de doelmatige maatregelen [dB] | Toekomst met geadviseerde maatregel(en) [dB] | Overschrijding grenswaarde/ (X= ja, leeg vak=nee) |
|---|---|---|---|---|---|---|---|---|---|---|---|---|
| Artemisstraat 19 | 1076DV | 1 | 46.57 | 48.19 | | 50.00 | 1.62 | - | 48.19 | -2.85 | 45.34 | |
| Artemisstraat 20 | 1076DW | 1 | 49.42 | 50.33 | | 50.00 | 0.91 | - | 50.33 | -2.44 | 47.89 | |
| Artemisstraat 22 | 1076DW | 1 | 49.64 | 50.60 | | 50.00 | 0.96 | 0.10 | 50.60 | -2.50 | 48.10 | |
| Artemisstraat 24 | 1076DW | 1 | 49.84 | 50.58 | | 50.00 | 0.74 | 0.08 | 50.58 | -2.31 | 48.27 | |
| Artemisstraat 26 | 1076DW | 1 | 48.82 | 49.96 | | 50.00 | 1.14 | - | 49.96 | -2.31 | 47.65 | |
| Artemisstraat 28 | 1076DW | 1 | 49.11 | 50.10 | | 50.00 | 0.99 | - | 50.10 | -2.57 | 47.53 | |
| Artemisstraat 30 | 1076DW | 1 | 49.21 | 50.17 | | 50.00 | 0.96 | - | 50.17 | -2.57 | 47.60 | |
| Artemisstraat 32 | 1076DW | 1 | 49.42 | 50.33 | | 50.00 | 0.91 | - | 50.33 | -2.44 | 47.89 | |
| Artemisstraat 34 | 1076DW | 1 | 49.64 | 50.60 | | 50.00 | 0.96 | 0.10 | 50.60 | -2.50 | 48.10 | |
| Artemisstraat 36 | 1076DW | 1 | 49.84 | 50.58 | | 50.00 | 0.74 | 0.08 | 50.58 | -2.31 | 48.27 | |
| Artemisstraat 38 | 1076DW | 1 | 48.82 | 49.96 | | 50.00 | 1.14 | - | 49.96 | -2.31 | 47.65 | |
| Artemisstraat 40 | 1076DW | 1 | 49.11 | 50.10 | | 50.00 | 0.99 | - | 50.10 | -2.57 | 47.53 | |
| Artemisstraat 41 | 1076DV | 1 | 42.78 | 46.59 | | 50.00 | 3.81 | - | 46.59 | -6.12 | 40.47 | |
| Artemisstraat 42 | 1076DW | 1 | 49.21 | 50.17 | | 50.00 | 0.96 | - | 50.17 | -2.57 | 47.60 | |
| Artemisstraat 43 | 1076DV | 1 | 43.26 | 46.85 | | 50.00 | 3.59 | - | 46.85 | -5.71 | 41.14 | |
| Artemisstraat 44 | 1076DW | 1 | 49.42 | 50.33 | | 50.00 | 0.91 | - | 50.33 | -2.44 | 47.89 | |
| Artemisstraat 45 | 1076DV | 1 | 43.92 | 47.26 | | 50.00 | 3.34 | - | 47.26 | -5.26 | 42.00 | |
| Artemisstraat 46 | 1076DW | 1 | 49.64 | 50.60 | | 50.00 | 0.96 | 0.10 | 50.60 | -2.50 | 48.10 | |
| Artemisstraat 47 | 1076DV | 1 | 44.92 | 48.04 | | 50.00 | 3.12 | - | 48.04 | -4.79 | 43.25 | |
| Artemisstraat 48 | 1076DW | 1 | 49.84 | 50.58 | | 50.00 | 0.74 | 0.08 | 50.58 | -2.31 | 48.27 | |
| Artemisstraat 49 | 1076DV | 1 | 46.21 | 50.15 | | 50.00 | 3.94 | - | 50.15 | -4.94 | 45.21 | |
| Artemisstraat 50 | 1076DW | 1 | 48.82 | 49.96 | | 50.00 | 1.14 | - | 49.96 | -2.31 | 47.65 | |
| Artemisstraat 51 | 1076DV | 1 | 47.96 | 51.69 | | 50.00 | 3.73 | 1.19 | 51.69 | -4.69 | 47.00 | |
| Artemisstraat 52 | 1076DW | 1 | 49.11 | 50.10 | | 50.00 | 0.99 | - | 50.10 | -2.57 | 47.53 | |
| Artemisstraat 53 | 1076DV | 1 | 42.78 | 46.59 | | 50.00 | 3.81 | - | 46.59 | -6.12 | 40.47 | |
| Artemisstraat 54 | 1076DW | 1 | 49.21 | 50.17 | | 50.00 | 0.96 | - | 50.17 | -2.57 | 47.60 | |
| Artemisstraat 55 | 1076DV | 1 | 43.26 | 46.85 | | 50.00 | 3.59 | - | 46.85 | -5.71 | 41.14 | |
| Artemisstraat 56 | 1076DW | 1 | 49.42 | 50.33 | | 50.00 | 0.91 | - | 50.33 | -2.44 | 47.89 | |
| Artemisstraat 57 | 1076DV | 1 | 43.92 | 47.26 | | 50.00 | 3.34 | - | 47.26 | -5.26 | 42.00 | |
| Artemisstraat 58 | 1076DW | 1 | 49.64 | 50.60 | | 50.00 | 0.96 | 0.10 | 50.60 | -2.50 | 48.10 | |
| Artemisstraat 59 | 1076DV | 1 | 44.92 | 48.04 | | 50.00 | 3.12 | - | 48.04 | -4.79 | 43.25 | |
| Artemisstraat 60 | 1076DW | 1 | 48.20 | 49.65 | | 50.00 | 1.45 | - | 49.65 | -3.05 | 46.60 | |
| Artemisstraat 61 | 1076DV | 1 | 46.21 | 50.15 | | 50.00 | 3.94 | - | 50.15 | -4.94 | 45.21 | |
| Artemisstraat 62 | 1076DW | 1 | 40.98 | 42.36 | | 50.00 | 1.38 | - | 42.36 | -1.97 | 40.39 | |
| Artemisstraat 63 | 1076DV | 1 | 47.96 | 51.69 | | 50.00 | 3.73 | 1.19 | 51.69 | -4.69 | 47.00 | |
| Artemisstraat 64 | 1076DW | 1 | 42.78 | 44.54 | | 50.00 | 1.76 | - | 44.54 | -2.38 | 42.16 | |
| Artemisstraat 65 | 1076DV | 1 | 42.78 | 46.59 | | 50.00 | 3.81 | - | 46.59 | -6.12 | 40.47 | |
| Artemisstraat 66 | 1076DW | 1 | 44.93 | 47.78 | | 50.00 | 2.85 | - | 47.78 | -3.45 | 44.33 | |
| Artemisstraat 67 | 1076DV | 1 | 43.26 | 46.85 | | 50.00 | 3.59 | - | 46.85 | -5.71 | 41.14 | |
| Artemisstraat 68 | 1076DW | 1 | 47.59 | 49.78 | | 50.00 | 2.19 | - | 49.78 | -3.30 | 46.48 | |
| Artemisstraat 69 | 1076DV | 1 | 43.92 | 47.26 | | 50.00 | 3.34 | - | 47.26 | -5.26 | 42.00 | |
| Artemisstraat 70 | 1076DW | 1 | 48.89 | 50.94 | | 50.00 | 2.05 | 0.44 | 50.94 | -3.79 | 47.15 | |
| Artemisstraat 71 | 1076DV | 1 | 44.92 | 48.04 | | 50.00 | 3.12 | - | 48.04 | -4.79 | 43.25 | |
| Artemisstraat 72 | 1076DW | 1 | 49.45 | 53.08 | | 50.00 | 3.63 | 2.58 | 53.08 | -4.48 | 48.60 | |
| Artemisstraat 73 | 1076DV | 1 | 46.21 | 50.15 | | 50.00 | 3.94 | - | 50.15 | -4.94 | 45.21 | |
| Artemisstraat 74 | 1076DW | 1 | 49.45 | 53.08 | | 50.00 | 3.63 | 2.58 | 53.08 | -4.48 | 48.60 | |
| Artemisstraat 75 | 1076DV | 1 | 47.96 | 51.69 | | 50.00 | 3.73 | 1.19 | 51.69 | -4.69 | 47.00 | |
| Artemisstraat 76 | 1076DW | 1 | 49.45 | 53.08 | | 50.00 | 3.63 | 2.58 | 53.08 | -4.48 | 48.60 | |
| Artemisstraat 77 | 1076DV | 1 | 42.78 | 46.59 | | 50.00 | 3.81 | - | 46.59 | -6.12 | 40.47 | |
| Artemisstraat 78 | 1076DW | 1 | 44.93 | 47.78 | | 50.00 | 2.85 | - | 47.78 | -3.45 | 44.33 | |
| Artemisstraat 79 | 1076DV | 1 | 43.26 | 46.85 | | 50.00 | 3.59 | - | 46.85 | -5.71 | 41.14 | |
| Artemisstraat 80 | 1076DW | 1 | 47.59 | 49.78 | | 50.00 | 2.19 | - | 49.78 | -3.30 | 46.48 | |
| Artemisstraat 81 | 1076DV | 1 | 43.92 | 47.26 | | 50.00 | 3.34 | - | 47.26 | -5.26 | 42.00 | |

## Gemeente AMSTERDAM

| Adres en postcode | | Bestemming | Geluidbelasting bij huidig GPP [dB] | Toekomst zonder nieuwe maatregelen [dB] | Sanering | Grenswaarde [dB] | Effect van het project | Benodigde reductie [dB] | Geluidbelasting standaard akoestische situatie [dB] | Geluidreductie door doelmatige maatregelen [dB] | Toekomst met geadviseerde maatregel(en) [dB] | Overschrijding grenswaarde/ (X= ja, leeg vak=nee) |
|---|---|---|---|---|---|---|---|---|---|---|---|---|
| Artemisstraat 82 | 1076DW | 1 | 48.89 | 50.94 | | 50.00 | 2.05 | 0.44 | 50.94 | -3.79 | 47.15 | |
| Artemisstraat 83 | 1076DV | 1 | 44.92 | 48.04 | | 50.00 | 3.12 | - | 48.04 | -4.79 | 43.25 | |
| Artemisstraat 84 | 1076DW | 1 | 39.98 | 41.20 | | 50.00 | 1.22 | - | 41.20 | -1.72 | 39.48 | |
| Artemisstraat 85 | 1076DV | 1 | 46.21 | 50.15 | | 50.00 | 3.94 | - | 50.15 | -4.94 | 45.21 | |
| Artemisstraat 86 | 1076DW | 1 | 40.98 | 42.36 | | 50.00 | 1.38 | - | 42.36 | -1.97 | 40.39 | |
| Artemisstraat 87 | 1076DV | 1 | 47.96 | 51.69 | | 50.00 | 3.73 | 1.19 | 51.69 | -4.69 | 47.00 | |
| Artemisstraat 88 | 1076DW | 1 | 42.78 | 44.54 | | 50.00 | 1.76 | - | 44.54 | -2.38 | 42.16 | |
| Artemisstraat 89 | 1076DV | 1 | 42.78 | 46.59 | | 50.00 | 3.81 | - | 46.59 | -6.12 | 40.47 | |
| Artemisstraat 90 | 1076DW | 1 | 44.93 | 47.78 | | 50.00 | 2.85 | - | 47.78 | -3.45 | 44.33 | |
| Artemisstraat 91 | 1076DV | 1 | 43.26 | 46.85 | | 50.00 | 3.59 | - | 46.85 | -5.71 | 41.14 | |
| Artemisstraat 92 | 1076DW | 1 | 47.59 | 49.78 | | 50.00 | 2.19 | - | 49.78 | -3.30 | 46.48 | |
| Artemisstraat 93 | 1076DV | 1 | 43.92 | 47.26 | | 50.00 | 3.34 | - | 47.26 | -5.26 | 42.00 | |
| Artemisstraat 94 | 1076DW | 1 | 48.89 | 50.94 | | 50.00 | 2.05 | 0.44 | 50.94 | -3.79 | 47.15 | |
| Artemisstraat 95 | 1076DV | 1 | 44.92 | 48.04 | | 50.00 | 3.12 | - | 48.04 | -4.79 | 43.25 | |
| Artemisstraat 96 | 1076DW | 1 | 44.93 | 47.78 | | 50.00 | 2.85 | - | 47.78 | -3.45 | 44.33 | |
| Artemisstraat 97 | 1076DV | 1 | 46.21 | 50.15 | | 50.00 | 3.94 | - | 50.15 | -4.94 | 45.21 | |
| Artemisstraat 98 | 1076DW | 1 | 47.59 | 49.78 | | 50.00 | 2.19 | - | 49.78 | -3.30 | 46.48 | |
| Artemisstraat 99 | 1076DV | 1 | 47.96 | 51.69 | | 50.00 | 3.73 | 1.19 | 51.69 | -4.69 | 47.00 | |
| Artemisstraat 100 | 1076DW | 1 | 48.89 | 50.94 | | 50.00 | 2.05 | 0.44 | 50.94 | -3.79 | 47.15 | |
| Artemisstraat 101 | 1076DV | 1 | 46.21 | 50.15 | | 50.00 | 3.94 | - | 50.15 | -4.94 | 45.21 | |
| Artemisstraat 102 | 1076DW | 1 | 42.48 | 44.93 | | 50.00 | 2.45 | - | 44.93 | -2.93 | 42.00 | |
| Artemisstraat 103 | 1076DV | 1 | 47.96 | 51.69 | | 50.00 | 3.73 | 1.19 | 51.69 | -4.69 | 47.00 | |
| Artemisstraat 104 | 1076DW | 1 | 45.58 | 50.10 | | 50.00 | 4.52 | - | 50.10 | -4.79 | 45.31 | |
| Artemisstraat 106 | 1076DW | 1 | 47.86 | 51.60 | | 50.00 | 3.74 | 1.10 | 51.60 | -4.60 | 47.00 | |
| Artemisstraat 108 | 1076DW | 1 | 50.01 | 53.10 | | 50.01 | 3.09 | 2.60 | 53.10 | -4.31 | 48.79 | |
| Artemisstraat 110 | 1076DW | 1 | 40.30 | 42.26 | | 50.00 | 1.96 | - | 42.26 | -1.42 | 40.84 | |
| Artemisstraat 112 | 1076DW | 1 | 41.14 | 43.03 | | 50.00 | 1.89 | - | 43.03 | -1.52 | 41.51 | |
| Artemisstraat 114 | 1076DW | 1 | 42.48 | 44.93 | | 50.00 | 2.45 | - | 44.93 | -2.93 | 42.00 | |
| Artemisstraat 116 | 1076DW | 1 | 45.58 | 50.10 | | 50.00 | 4.52 | - | 50.10 | -4.79 | 45.31 | |
| Artemisstraat 118 | 1076DW | 1 | 47.86 | 51.60 | | 50.00 | 3.74 | 1.10 | 51.60 | -4.60 | 47.00 | |
| Artemisstraat 120 | 1076DW | 1 | 50.01 | 53.10 | | 50.01 | 3.09 | 2.60 | 53.10 | -4.31 | 48.79 | |
| Artemisstraat 122 | 1076DW | 1 | 38.46 | 39.25 | | 50.00 | 0.79 | - | 39.25 | -1.46 | 37.79 | |
| Artemisstraat 124 | 1076DW | 1 | 44.93 | 48.39 | | 50.00 | 3.46 | - | 48.39 | -5.41 | 42.98 | |
| Artemisstraat 126 | 1076DW | 1 | 45.37 | 48.74 | | 50.00 | 3.37 | - | 48.74 | -5.11 | 43.63 | |
| Artemisstraat 128 | 1076DW | 1 | 46.09 | 49.36 | | 50.00 | 3.27 | - | 49.36 | -4.93 | 44.43 | |
| Artemisstraat 130 | 1076DW | 1 | 47.91 | 51.98 | | 50.00 | 4.07 | 1.48 | 51.98 | -5.33 | 46.65 | |
| Artemisstraat 132 | 1076DW | 1 | 51.36 | 54.14 | | 51.36 | 2.78 | 2.65 | 54.14 | -4.18 | 49.96 | |
| Artemisstraat 134 | 1076DW | 1 | 50.75 | 54.01 | | 50.75 | 3.26 | 2.52 | 54.01 | -4.75 | 49.26 | |
| Artemisstraat 136 | 1076DW | 1 | 44.93 | 48.39 | | 50.00 | 3.46 | - | 48.39 | -5.41 | 42.98 | |
| Artemisstraat 138 | 1076DW | 1 | 45.37 | 48.74 | | 50.00 | 3.37 | - | 48.74 | -5.11 | 43.63 | |
| Artemisstraat 140 | 1076DW | 1 | 46.09 | 49.36 | | 50.00 | 3.27 | - | 49.36 | -4.93 | 44.43 | |
| Artemisstraat 142 | 1076DW | 1 | 47.91 | 51.98 | | 50.00 | 4.07 | 1.48 | 51.98 | -5.33 | 46.65 | |
| Artemisstraat 144 | 1076DW | 1 | 51.36 | 54.14 | | 51.36 | 2.78 | 2.65 | 54.14 | -4.18 | 49.96 | |
| Artemisstraat 146 | 1076DW | 1 | 50.75 | 54.01 | | 50.75 | 3.26 | 2.52 | 54.01 | -4.75 | 49.26 | |
| Artemisstraat 148 | 1076DW | 1 | 44.93 | 48.39 | | 50.00 | 3.46 | - | 48.39 | -5.41 | 42.98 | |
| Artemisstraat 150 | 1076DW | 1 | 45.37 | 48.74 | | 50.00 | 3.37 | - | 48.74 | -5.11 | 43.63 | |
| Artemisstraat 152 | 1076DW | 1 | 46.09 | 49.36 | | 50.00 | 3.27 | - | 49.36 | -4.93 | 44.43 | |
| Artemisstraat 154 | 1076DW | 1 | 47.91 | 51.98 | | 50.00 | 4.07 | 1.48 | 51.98 | -5.33 | 46.65 | |
| Artemisstraat 156 | 1076DW | 1 | 51.36 | 54.14 | | 51.36 | 2.78 | 2.65 | 54.14 | -4.18 | 49.96 | |
| Artemisstraat 158 | 1076DW | 1 | 50.75 | 54.01 | | 50.75 | 3.26 | 2.52 | 54.01 | -4.75 | 49.26 | |
| Artemisstraat 160 | 1076DW | 1 | 44.93 | 48.39 | | 50.00 | 3.46 | - | 48.39 | -5.41 | 42.98 | |
| Artemisstraat 162 | 1076DW | 1 | 45.37 | 48.74 | | 50.00 | 3.37 | - | 48.74 | -5.11 | 43.63 | |
| Artemisstraat 164 | 1076DW | 1 | 46.09 | 49.36 | | 50.00 | 3.27 | - | 49.36 | -4.93 | 44.43 | |

## Gemeente AMSTERDAM

| Adres en postcode | | Bestemming | Geluidbelasting bij huidig GPP [dB] | Toekomst zonder nieuwe maatregelen [dB] | Sanering | Grenswaarde [dB] | Effect van het project | Benodigde reductie [dB] | Geluidbelasting standaard akoestische situatie [dB] | Geluidreductie door de doelmatige maatregelen [dB] | Toekomst met geadviseerde maatregel(en) [dB] | Overschrijding grenswaarde/ (X= ja, leeg vak=nee) |
|---|---|---|---|---|---|---|---|---|---|---|---|---|
| Artemisstraat 166 | 1076DW | 1 | 47.91 | 51.98 | | 50.00 | 4.07 | 1.48 | 51.98 | -5.33 | 46.65 | |
| Artemisstraat 168 | 1076DW | 1 | 51.36 | 54.14 | | 51.36 | 2.78 | 2.65 | 54.14 | -4.18 | 49.96 | |
| Artemisstraat 170 | 1076DW | 1 | 50.75 | 54.01 | | 50.75 | 3.26 | 2.52 | 54.01 | -4.75 | 49.26 | |
| Artemisstraat 172 | 1076DW | 1 | 44.93 | 48.39 | | 50.00 | 3.46 | - | 48.39 | -5.41 | 42.98 | |
| Artemisstraat 174 | 1076DW | 1 | 45.37 | 48.74 | | 50.00 | 3.37 | - | 48.74 | -5.11 | 43.63 | |
| Artemisstraat 176 | 1076DW | 1 | 46.09 | 49.36 | | 50.00 | 3.27 | - | 49.36 | -4.93 | 44.43 | |
| Artemisstraat 178 | 1076DW | 1 | 47.91 | 51.98 | | 50.00 | 4.07 | 1.48 | 51.98 | -5.33 | 46.65 | |
| Artemisstraat 180 | 1076DW | 1 | 51.36 | 54.14 | | 51.36 | 2.78 | 2.65 | 54.14 | -4.18 | 49.96 | |
| Asingaborg 2 | 1082SJ | 1 | 45.95 | 43.57 | | 50.00 | -2.38 | - | 43.57 | -4.03 | 39.54 | |
| Asingaborg 3 | 1082SC | 1 | 42.97 | 44.18 | | 50.00 | 1.21 | - | 44.18 | -4.20 | 39.98 | |
| Asingaborg 4 | 1082SJ | 1 | 46.79 | 45.08 | | 50.00 | -1.71 | - | 45.08 | -4.36 | 40.72 | |
| Asingaborg 5 | 1082SC | 1 | 49.10 | 49.84 | | 50.00 | 0.74 | - | 49.84 | -7.31 | 42.53 | |
| Asingaborg 6 | 1082SJ | 1 | 48.18 | 47.82 | | 50.00 | -0.36 | - | 47.82 | -5.69 | 42.13 | |
| Asingaborg 7 | 1082SC | 1 | 50.79 | 52.04 | | 50.79 | 1.25 | 0.55 | 52.04 | -8.52 | 43.52 | |
| Asingaborg 8 | 1082SJ | 1 | 51.80 | 51.64 | | 51.80 | -0.16 | - | 51.64 | -7.90 | 43.74 | |
| Asingaborg 9 | 1082SC | 1 | 48.44 | 50.19 | | 50.00 | 1.75 | - | 50.19 | -7.77 | 42.42 | |
| Asingaborg 10 | 1082SJ | 1 | 50.29 | 47.04 | | 50.29 | -3.25 | - | 47.04 | -5.39 | 41.65 | |
| Asingaborg 11 | 1082SC | 1 | 46.49 | 48.76 | | 50.00 | 2.27 | - | 48.76 | -7.36 | 41.40 | |
| Asingaborg 12 | 1082SJ | 1 | 46.32 | 45.49 | | 50.00 | -0.83 | - | 45.49 | -5.29 | 40.20 | |
| Asingaborg 13 | 1082SC | 1 | 41.74 | 43.31 | | 50.00 | 1.57 | - | 43.31 | -4.22 | 39.09 | |
| Asingaborg 14 | 1082SJ | 1 | 45.32 | 44.52 | | 50.00 | -0.80 | - | 44.52 | -5.09 | 39.43 | |
| Asingaborg 15 | 1082SC | 1 | 40.00 | 41.14 | | 50.00 | 1.14 | - | 41.14 | -3.16 | 37.98 | |
| Asingaborg 17 | 1082SC | 1 | 39.76 | 40.48 | | 50.00 | 0.72 | - | 40.48 | -2.84 | 37.64 | |
| Asingaborg 19 | 1082SC | 1 | 41.01 | 42.63 | | 50.00 | 1.62 | - | 42.63 | -2.84 | 39.79 | |
| Asingaborg 20 | 1082SJ | 1 | 45.61 | 42.56 | | 50.00 | -3.05 | - | 42.56 | -4.20 | 38.36 | |
| Asingaborg 21 | 1082SC | 1 | 48.23 | 45.72 | | 50.00 | -2.51 | - | 45.72 | -4.77 | 40.95 | |
| Asingaborg 22 | 1082SJ | 1 | 47.76 | 43.21 | | 50.00 | -4.55 | - | 43.21 | -4.11 | 39.10 | |
| Asingaborg 23 | 1082SC | 1 | 50.43 | 47.39 | | 50.43 | -3.04 | - | 47.39 | -4.99 | 42.40 | |
| Asingaborg 24 | 1082SJ | 1 | 49.77 | 44.38 | | 50.00 | -5.39 | - | 44.38 | -3.96 | 40.42 | |
| Asingaborg 25 | 1082SC | 1 | 44.42 | 46.94 | | 50.00 | 2.52 | - | 46.94 | -3.97 | 42.97 | |
| Asingaborg 26 | 1082SJ | 1 | 43.58 | 45.85 | | 50.00 | 2.27 | - | 45.85 | -5.99 | 39.86 | |
| Asingaborg 27 | 1082SC | 1 | 42.68 | 45.27 | | 50.00 | 2.59 | - | 45.27 | -3.96 | 41.31 | |
| Asingaborg 28 | 1082SJ | 1 | 42.65 | 44.88 | | 50.00 | 2.23 | - | 44.88 | -6.80 | 38.08 | |
| Asingaborg 29 | 1082SC | 1 | 42.45 | 44.29 | | 50.00 | 1.84 | - | 44.29 | -3.86 | 40.43 | |
| Asingaborg 30 | 1082SJ | 1 | 46.76 | 42.09 | | 50.00 | -4.67 | - | 42.09 | -4.09 | 38.00 | |
| Asingaborg 32 | 1082SJ | 1 | 47.05 | 41.73 | | 50.00 | -5.32 | - | 41.73 | -4.20 | 37.53 | |
| Asingaborg 34 | 1082SJ | 1 | 47.69 | 40.21 | | 50.00 | -7.48 | - | 40.21 | -3.31 | 36.90 | |
| Asingaborg 35 | 1082SC | 1 | 42.99 | 45.31 | | 50.00 | 2.32 | - | 45.31 | -5.80 | 39.51 | |
| Asingaborg 36 | 1082SJ | 1 | 40.37 | 42.12 | | 50.00 | 1.75 | - | 42.12 | -4.55 | 37.57 | |
| Asingaborg 37 | 1082SC | 1 | 43.34 | 45.98 | | 50.00 | 2.64 | - | 45.98 | -5.87 | 40.11 | |
| Asingaborg 38 | 1082SJ | 1 | 45.16 | 48.20 | | 50.00 | 3.04 | - | 48.20 | -7.88 | 40.32 | |
| Asingaborg 39 | 1082SC | 1 | 45.35 | 48.15 | | 50.00 | 2.80 | - | 48.15 | -5.11 | 43.04 | |
| Asingaborg 40 | 1082SJ | 1 | 45.91 | 49.19 | | 50.00 | 3.28 | - | 49.19 | -7.39 | 41.80 | |
| Asingaborg 41 | 1082SC | 1 | 45.61 | 48.99 | | 50.00 | 3.38 | - | 48.99 | -5.71 | 43.28 | |
| Asingaborg 42 | 1082SJ | 1 | 46.74 | 47.85 | | 50.00 | 1.11 | - | 47.85 | -6.03 | 41.82 | |
| Asingaborg 43 | 1082SC | 1 | 43.63 | 47.49 | | 50.00 | 3.86 | - | 47.49 | -7.10 | 40.39 | |
| Asingaborg 44 | 1082SJ | 1 | 44.83 | 45.63 | | 50.00 | 0.80 | - | 45.63 | -6.14 | 39.49 | |
| Asingaborg 45 | 1082SC | 1 | 44.08 | 46.65 | | 50.00 | 2.57 | - | 46.65 | -7.43 | 39.22 | |
| Asingaborg 46 | 1082SJ | 1 | 40.74 | 41.86 | | 50.00 | 1.12 | - | 41.86 | -4.01 | 37.85 | |
| Asingaborg 47 | 1082SC | 1 | 42.02 | 42.43 | | 50.00 | 0.41 | - | 42.43 | -4.57 | 37.86 | |
| Asingaborg 49 | 1082SE | 1 | 41.16 | 43.46 | | 50.00 | 2.30 | - | 43.46 | -5.13 | 38.33 | |
| Asingaborg 51 | 1082SE | 1 | 43.69 | 47.53 | | 50.00 | 3.84 | - | 47.53 | -7.79 | 39.74 | |
| Asingaborg 52 | 1082SK | 1 | 41.38 | 42.04 | | 50.00 | 0.66 | - | 42.04 | -3.75 | 38.29 | |

## Gemeente AMSTERDAM

| Adres en postcode | | Bestemming | Geluidbelasting bij huidig GPP [dB] | Toekomst zonder nieuwe maatregelen [dB] | Sanering | Grenswaarde [dB] | Effect van het project | Benodigde reductie [dB] | Geluidbelasting standaard akoestische situatie [dB] | Geluidreductie door de doelmatige maatregelen [dB] | Toekomst met geadviseerde maatregel(en) [dB] | Overschrijding grenswaarde/ (X= ja, leeg vak=nee) |
|---|---|---|---|---|---|---|---|---|---|---|---|---|
| Asingaborg 53 | 1082SE | 1 | 44.32 | 48.49 | | 50.00 | 4.17 | - | 48.49 | -7.55 | 40.94 | |
| Asingaborg 54 | 1082SK | 1 | 45.68 | 45.57 | | 50.00 | -0.11 | - | 45.57 | -5.32 | 40.25 | |
| Asingaborg 55 | 1082SE | 1 | 46.01 | 49.64 | | 50.00 | 3.63 | - | 49.64 | -6.01 | 43.63 | |
| Asingaborg 56 | 1082SK | 1 | 47.01 | 47.76 | | 50.00 | 0.75 | - | 47.76 | -5.63 | 42.13 | |
| Asingaborg 57 | 1082SE | 1 | 46.36 | 49.86 | | 50.00 | 3.50 | - | 49.86 | -6.50 | 43.36 | |
| Asingaborg 58 | 1082SK | 1 | 42.44 | 44.02 | | 50.00 | 1.58 | - | 44.02 | -3.01 | 41.01 | |
| Asingaborg 59 | 1082SE | 1 | 45.26 | 48.98 | | 50.00 | 3.72 | - | 48.98 | -7.82 | 41.16 | |
| Asingaborg 60 | 1082SK | 1 | 40.39 | 41.36 | | 50.00 | 0.97 | - | 41.36 | -2.58 | 38.78 | |
| Asingaborg 61 | 1082SE | 1 | 44.80 | 48.08 | | 50.00 | 3.28 | - | 48.08 | -7.86 | 40.22 | |
| Asingaborg 62 | 1082SK | 1 | 40.30 | 40.92 | | 50.00 | 0.62 | - | 40.92 | -2.87 | 38.05 | |
| Asingaborg 64 | 1082SK | 1 | 39.19 | 39.66 | | 50.00 | 0.47 | - | 39.66 | -2.70 | 36.96 | |
| Asingaborg 66 | 1082SK | 1 | 39.39 | 39.44 | | 50.00 | 0.05 | - | 39.44 | -2.52 | 36.92 | |
| Asingaborg 67 | 1082SE | 1 | 45.02 | 47.17 | | 50.00 | 2.15 | - | 47.17 | -6.83 | 40.34 | |
| Asingaborg 68 | 1082SK | 1 | 40.93 | 40.86 | | 50.00 | -0.07 | - | 40.86 | -2.74 | 38.12 | |
| Asingaborg 69 | 1082SE | 1 | 45.20 | 48.32 | | 50.00 | 3.12 | - | 48.32 | -6.98 | 41.34 | |
| Asingaborg 70 | 1082SK | 1 | 43.35 | 42.48 | | 50.00 | -0.87 | - | 42.48 | -3.14 | 39.34 | |
| Asingaborg 71 | 1082SE | 1 | 46.86 | 49.94 | | 50.00 | 3.08 | - | 49.94 | -6.41 | 43.53 | |
| Asingaborg 72 | 1082SK | 1 | 46.11 | 46.31 | | 50.00 | 0.20 | - | 46.31 | -4.72 | 41.59 | |
| Asingaborg 73 | 1082SE | 1 | 47.47 | 50.24 | | 50.00 | 2.77 | - | 50.24 | -6.21 | 44.03 | |
| Asingaborg 74 | 1082SK | 1 | 43.27 | 45.22 | | 50.00 | 1.95 | - | 45.22 | -3.75 | 41.47 | |
| Asingaborg 75 | 1082SE | 1 | 45.37 | 47.65 | | 50.00 | 2.28 | - | 47.65 | -6.05 | 41.60 | |
| Asingaborg 76 | 1082SK | 1 | 41.41 | 43.06 | | 50.00 | 1.65 | - | 43.06 | -3.25 | 39.81 | |
| Asingaborg 77 | 1082SE | 1 | 44.68 | 46.15 | | 50.00 | 1.47 | - | 46.15 | -5.58 | 40.57 | |
| Asingaborg 78 | 1082SK | 1 | 40.44 | 40.95 | | 50.00 | 0.51 | - | 40.95 | -2.60 | 38.35 | |
| Asingaborg 79 | 1082SE | 1 | 42.23 | 42.80 | | 50.00 | 0.57 | - | 42.80 | -3.68 | 39.12 | |
| Asingaborg 81 | 1082SE | 1 | 42.28 | 42.55 | | 50.00 | 0.27 | - | 42.55 | -3.42 | 39.13 | |
| Asingaborg 83 | 1082SE | 1 | 44.56 | 45.14 | | 50.00 | 0.58 | - | 45.14 | -4.72 | 40.42 | |
| Asingaborg 85 | 1082SE | 1 | 45.33 | 46.84 | | 50.00 | 1.51 | - | 46.84 | -5.25 | 41.59 | |
| Asingaborg 87 | 1082SE | 1 | 47.68 | 50.46 | | 50.00 | 2.78 | - | 50.46 | -5.97 | 44.49 | |
| Asingaborg 89 | 1082SE | 1 | 48.01 | 50.45 | | 50.00 | 2.44 | - | 50.45 | -5.99 | 44.46 | |
| Asingaborg 91 | 1082SE | 1 | 45.00 | 45.76 | | 50.00 | 0.76 | - | 45.76 | -4.24 | 41.52 | |
| Asingaborg 93 | 1082SE | 1 | 43.94 | 44.07 | | 50.00 | 0.13 | - | 44.07 | -3.81 | 40.26 | |
| Asingaborg 97 | 1082SG | 1 | 39.10 | 39.70 | | 50.00 | 0.60 | - | 39.70 | -2.17 | 37.53 | |
| Asingaborg 99 | 1082SG | 1 | 42.87 | 41.00 | | 50.00 | -1.87 | - | 41.00 | -2.36 | 38.64 | |
| Asingaborg 101 | 1082SG | 1 | 43.83 | 42.56 | | 50.00 | -1.27 | - | 42.56 | -2.58 | 39.98 | |
| Asingaborg 103 | 1082SG | 1 | 46.64 | 45.06 | | 50.00 | -1.58 | - | 45.06 | -3.32 | 41.74 | |
| Asingaborg 107 | 1082SG | 1 | 41.33 | 41.10 | | 50.00 | -0.23 | - | 41.10 | -2.57 | 38.53 | |
| Asingaborg 109 | 1082SG | 1 | 42.81 | 42.39 | | 50.00 | -0.42 | - | 42.39 | -2.86 | 39.53 | |
| Asingaborg 111 | 1082SG | 1 | 45.75 | 44.99 | | 50.00 | -0.76 | - | 44.99 | -3.63 | 41.36 | |
| Asingaborg 115 | 1082SG | 1 | 40.84 | 41.61 | | 50.00 | 0.77 | - | 41.61 | -2.54 | 39.07 | |
| Asingaborg 117 | 1082SG | 1 | 42.32 | 43.18 | | 50.00 | 0.86 | - | 43.18 | -2.86 | 40.32 | |
| Asingaborg 119 | 1082SG | 1 | 45.77 | 45.69 | | 50.00 | -0.08 | - | 45.69 | -3.84 | 41.85 | |
| Asingaborg 123 | 1082SG | 1 | 42.97 | 41.18 | | 50.00 | -1.79 | - | 41.18 | -2.82 | 38.36 | |
| Asingaborg 125 | 1082SG | 1 | 45.66 | 42.61 | | 50.00 | -3.05 | - | 42.61 | -3.16 | 39.45 | |
| Asingaborg 127 | 1082SG | 1 | 47.97 | 45.63 | | 50.00 | -2.34 | - | 45.63 | -4.25 | 41.38 | |
| Asingaborg 131 | 1082SH | 1 | 45.19 | 41.97 | | 50.00 | -3.22 | - | 41.97 | -2.75 | 39.22 | |
| Asingaborg 133 | 1082SH | 1 | 45.78 | 43.53 | | 50.00 | -2.25 | - | 43.53 | -3.19 | 40.34 | |
| Asingaborg 135 | 1082SH | 1 | 47.67 | 47.10 | | 50.00 | -0.57 | - | 47.10 | -4.82 | 42.28 | |
| Asingaborg 139 | 1082SH | 1 | 45.00 | 40.24 | | 50.00 | -4.76 | - | 40.24 | -2.70 | 37.54 | |
| Asingaborg 141 | 1082SH | 1 | 45.96 | 41.26 | | 50.00 | -4.70 | - | 41.26 | -2.78 | 38.48 | |
| Asingaborg 143 | 1082SH | 1 | 45.96 | 43.50 | | 50.00 | -2.46 | - | 43.50 | -3.10 | 40.40 | |
| Asingaborg 147 | 1082SH | 1 | 44.76 | 41.76 | | 50.00 | -3.00 | - | 41.76 | -2.66 | 39.10 | |
| Asingaborg 149 | 1082SH | 1 | 45.66 | 43.09 | | 50.00 | -2.57 | - | 43.09 | -3.01 | 40.08 | |

## Gemeente AMSTERDAM

| Adres en postcode | | Bestemming | Geluidbelasting bij huidig GPP [dB] | Toekomstzonder nieuwe maatregelen [dB] | Sanering | Grenswaarde [dB] | Effect van het project | Benodigde reductie [dB] | Geluidbelasting standaard akoestische situatie [dB] | Geluidreductie door de doelmatige maatregelen [dB] | Toekomstmet geadviseerde maatregel(en) [dB] | Overschrijding grenswaarde/ (X= ja, leeg vak=nee) |
|---|---|---|---|---|---|---|---|---|---|---|---|---|
| Asingaborg 151 | 1082SH | 1 | 46.77 | 47.12 | | 50.00 | 0.35 | - | 47.12 | -4.83 | 42.29 | |
| Asingaborg 153 | 1082SH | 1 | 43.90 | 39.30 | | 50.00 | -4.60 | - | 39.30 | -2.97 | 36.33 | |
| Asingaborg 155 | 1082SH | 1 | 42.66 | 40.75 | | 50.00 | -1.91 | - | 40.75 | -2.61 | 38.14 | |
| Asingaborg 157 | 1082SH | 1 | 44.02 | 42.02 | | 50.00 | -2.00 | - | 42.02 | -2.97 | 39.05 | |
| Asingaborg 159 | 1082SH | 1 | 45.81 | 44.61 | | 50.00 | -1.20 | - | 44.61 | -3.87 | 40.74 | |
| Assumburg 1 | 1081GA | 1 | 47.85 | 48.03 | | 50.00 | 0.18 | - | 48.03 | -3.15 | 44.88 | |
| Assumburg 3 | 1081GA | 1 | 48.06 | 48.33 | | 50.00 | 0.27 | - | 48.33 | -3.18 | 45.15 | |
| Assumburg 4 | 1081GC | 1 | 48.99 | 49.18 | | 50.00 | 0.19 | - | 49.18 | -2.88 | 46.30 | |
| Assumburg 5 | 1081GA | 1 | 47.70 | 48.24 | | 50.00 | 0.54 | - | 48.24 | -3.33 | 44.91 | |
| Assumburg 6 | 1081GC | 1 | 49.33 | 49.59 | | 50.00 | 0.26 | - | 49.59 | -2.89 | 46.70 | |
| Assumburg 7 | 1081GA | 1 | 47.47 | 48.12 | | 50.00 | 0.65 | - | 48.12 | -3.23 | 44.89 | |
| Assumburg 8 | 1081GC | 1 | 47.60 | 48.15 | | 50.00 | 0.55 | - | 48.15 | -3.10 | 45.05 | |
| Assumburg 9 | 1081GA | 1 | 47.51 | 48.08 | | 50.00 | 0.57 | - | 48.08 | -3.23 | 44.85 | |
| Assumburg 10 | 1081GC | 1 | 47.51 | 48.08 | | 50.00 | 0.57 | - | 48.08 | -3.13 | 44.95 | |
| Assumburg 11 | 1081GA | 1 | 47.59 | 48.17 | | 50.00 | 0.58 | - | 48.17 | -3.28 | 44.89 | |
| Assumburg 12 | 1081GC | 1 | 47.58 | 48.12 | | 50.00 | 0.54 | - | 48.12 | -3.16 | 44.96 | |
| Assumburg 13 | 1081GA | 1 | 47.85 | 48.03 | | 50.00 | 0.18 | - | 48.03 | -3.15 | 44.88 | |
| Assumburg 14 | 1081GC | 1 | 47.68 | 48.28 | | 50.00 | 0.60 | - | 48.28 | -3.23 | 45.05 | |
| Assumburg 15 | 1081GA | 1 | 48.06 | 48.33 | | 50.00 | 0.27 | - | 48.33 | -3.18 | 45.15 | |
| Assumburg 16 | 1081GC | 1 | 48.99 | 49.18 | | 50.00 | 0.19 | - | 49.18 | -2.88 | 46.30 | |
| Assumburg 17 | 1081GA | 1 | 47.70 | 48.24 | | 50.00 | 0.54 | - | 48.24 | -3.33 | 44.91 | |
| Assumburg 18 | 1081GC | 1 | 49.33 | 49.59 | | 50.00 | 0.26 | - | 49.59 | -2.89 | 46.70 | |
| Assumburg 19 | 1081GA | 1 | 47.47 | 48.12 | | 50.00 | 0.65 | - | 48.12 | -3.23 | 44.89 | |
| Assumburg 20 | 1081GC | 1 | 47.60 | 48.15 | | 50.00 | 0.55 | - | 48.15 | -3.10 | 45.05 | |
| Assumburg 21 | 1081GA | 1 | 47.51 | 48.08 | | 50.00 | 0.57 | - | 48.08 | -3.23 | 44.85 | |
| Assumburg 22 | 1081GC | 1 | 47.51 | 48.08 | | 50.00 | 0.57 | - | 48.08 | -3.13 | 44.95 | |
| Assumburg 23 | 1081GA | 1 | 47.59 | 48.17 | | 50.00 | 0.58 | - | 48.17 | -3.28 | 44.89 | |
| Assumburg 24 | 1081GC | 1 | 47.58 | 48.12 | | 50.00 | 0.54 | - | 48.12 | -3.16 | 44.96 | |
| Assumburg 25 | 1081GA | 1 | 47.85 | 48.03 | | 50.00 | 0.18 | - | 48.03 | -3.15 | 44.88 | |
| Assumburg 26 | 1081GC | 1 | 47.68 | 48.28 | | 50.00 | 0.60 | - | 48.28 | -3.23 | 45.05 | |
| Assumburg 27 | 1081GA | 1 | 48.06 | 48.33 | | 50.00 | 0.27 | - | 48.33 | -3.18 | 45.15 | |
| Assumburg 28 | 1081GC | 1 | 48.99 | 49.18 | | 50.00 | 0.19 | - | 49.18 | -2.88 | 46.30 | |
| Assumburg 29 | 1081GA | 1 | 47.70 | 48.24 | | 50.00 | 0.54 | - | 48.24 | -3.33 | 44.91 | |
| Assumburg 30 | 1081GC | 1 | 49.33 | 49.59 | | 50.00 | 0.26 | - | 49.59 | -2.89 | 46.70 | |
| Assumburg 31 | 1081GA | 1 | 47.47 | 48.12 | | 50.00 | 0.65 | - | 48.12 | -3.23 | 44.89 | |
| Assumburg 32 | 1081GC | 1 | 47.60 | 48.15 | | 50.00 | 0.55 | - | 48.15 | -3.10 | 45.05 | |
| Assumburg 33 | 1081GA | 1 | 47.51 | 48.08 | | 50.00 | 0.57 | - | 48.08 | -3.23 | 44.85 | |
| Assumburg 34 | 1081GC | 1 | 47.51 | 48.08 | | 50.00 | 0.57 | - | 48.08 | -3.13 | 44.95 | |
| Assumburg 35 | 1081GA | 1 | 47.59 | 48.17 | | 50.00 | 0.58 | - | 48.17 | -3.28 | 44.89 | |
| Assumburg 36 | 1081GC | 1 | 47.58 | 48.12 | | 50.00 | 0.54 | - | 48.12 | -3.16 | 44.96 | |
| Assumburg 37 | 1081GA | 1 | 47.85 | 48.03 | | 50.00 | 0.18 | - | 48.03 | -3.15 | 44.88 | |
| Assumburg 38 | 1081GC | 1 | 47.68 | 48.28 | | 50.00 | 0.60 | - | 48.28 | -3.23 | 45.05 | |
| Assumburg 39 | 1081GA | 1 | 48.06 | 48.33 | | 50.00 | 0.27 | - | 48.33 | -3.18 | 45.15 | |
| Assumburg 40 | 1081GC | 1 | 48.99 | 49.18 | | 50.00 | 0.19 | - | 49.18 | -2.88 | 46.30 | |
| Assumburg 41 | 1081GA | 1 | 47.70 | 48.24 | | 50.00 | 0.54 | - | 48.24 | -3.33 | 44.91 | |
| Assumburg 42 | 1081GC | 1 | 49.33 | 49.59 | | 50.00 | 0.26 | - | 49.59 | -2.89 | 46.70 | |
| Assumburg 43 | 1081GA | 1 | 47.47 | 48.12 | | 50.00 | 0.65 | - | 48.12 | -3.23 | 44.89 | |
| Assumburg 44 | 1081GC | 1 | 47.60 | 48.15 | | 50.00 | 0.55 | - | 48.15 | -3.10 | 45.05 | |
| Assumburg 45 | 1081GA | 1 | 47.51 | 48.08 | | 50.00 | 0.57 | - | 48.08 | -3.23 | 44.85 | |
| Assumburg 46 | 1081GC | 1 | 47.51 | 48.08 | | 50.00 | 0.57 | - | 48.08 | -3.13 | 44.95 | |
| Assumburg 47 | 1081GB | 1 | 47.59 | 48.17 | | 50.00 | 0.58 | - | 48.17 | -3.28 | 44.89 | |
| Assumburg 48 | 1081GC | 1 | 47.58 | 48.12 | | 50.00 | 0.54 | - | 48.12 | -3.16 | 44.96 | |
| Assumburg 49 | 1081GB | 1 | 47.77 | 48.13 | | 50.00 | 0.36 | - | 48.13 | -3.13 | 45.00 | |

## Gemeente AMSTERDAM

| Adres en postcode | | Bestemming | Geluidbelasting bij huidig GPP [dB] | Toekomst zonder nieuwe maatregelen [dB] | Sanering | Grenswaarde [dB] | Effect van het project | Benodigde reductie [dB] | Geluidbelasting standaard akoestische situatie [dB] | Geluidreductie door de doelmatige maatregelen [dB] | Toekomst met geadviseerde maatregel(en) [dB] | Overschrijding grenswaarde/ (X= ja, leeg vak=nee) |
|---|---|---|---|---|---|---|---|---|---|---|---|---|
| Assumburg 50 | 1081GC | 1 | 47.68 | 48.28 | | 50.00 | 0.60 | - | 48.28 | -3.23 | 45.05 | |
| Assumburg 51 | 1081GB | 1 | 47.99 | 48.43 | | 50.00 | 0.44 | - | 48.43 | -3.17 | 45.26 | |
| Assumburg 52 | 1081GC | 1 | 48.99 | 49.18 | | 50.00 | 0.19 | - | 49.18 | -2.88 | 46.30 | |
| Assumburg 53 | 1081GB | 1 | 47.53 | 48.33 | | 50.00 | 0.80 | - | 48.33 | -3.32 | 45.01 | |
| Assumburg 54 | 1081GC | 1 | 49.33 | 49.59 | | 50.00 | 0.26 | - | 49.59 | -2.89 | 46.70 | |
| Assumburg 55 | 1081GB | 1 | 47.36 | 48.21 | | 50.00 | 0.85 | - | 48.21 | -3.22 | 44.99 | |
| Assumburg 56 | 1081GC | 1 | 47.60 | 48.15 | | 50.00 | 0.55 | - | 48.15 | -3.10 | 45.05 | |
| Assumburg 57 | 1081GB | 1 | 47.41 | 48.18 | | 50.00 | 0.77 | - | 48.18 | -3.22 | 44.96 | |
| Assumburg 58 | 1081GC | 1 | 47.51 | 48.08 | | 50.00 | 0.57 | - | 48.08 | -3.13 | 44.95 | |
| Assumburg 59 | 1081GB | 1 | 47.52 | 48.30 | | 50.00 | 0.78 | - | 48.30 | -3.28 | 45.02 | |
| Assumburg 60 | 1081GC | 1 | 47.58 | 48.12 | | 50.00 | 0.54 | - | 48.12 | -3.16 | 44.96 | |
| Assumburg 61 | 1081GB | 1 | 47.77 | 48.13 | | 50.00 | 0.36 | - | 48.13 | -3.13 | 45.00 | |
| Assumburg 62 | 1081GC | 1 | 47.68 | 48.28 | | 50.00 | 0.60 | - | 48.28 | -3.23 | 45.05 | |
| Assumburg 63 | 1081GB | 1 | 47.99 | 48.43 | | 50.00 | 0.44 | - | 48.43 | -3.17 | 45.26 | |
| Assumburg 64 | 1081GC | 1 | 48.99 | 49.18 | | 50.00 | 0.19 | - | 49.18 | -2.88 | 46.30 | |
| Assumburg 65 | 1081GB | 1 | 47.53 | 48.33 | | 50.00 | 0.80 | - | 48.33 | -3.32 | 45.01 | |
| Assumburg 66 | 1081GC | 1 | 49.33 | 49.59 | | 50.00 | 0.26 | - | 49.59 | -2.89 | 46.70 | |
| Assumburg 67 | 1081GB | 1 | 47.36 | 48.21 | | 50.00 | 0.85 | - | 48.21 | -3.22 | 44.99 | |
| Assumburg 68 | 1081GC | 1 | 47.60 | 48.15 | | 50.00 | 0.55 | - | 48.15 | -3.10 | 45.05 | |
| Assumburg 69 | 1081GB | 1 | 47.41 | 48.18 | | 50.00 | 0.77 | - | 48.18 | -3.22 | 44.96 | |
| Assumburg 70 | 1081GC | 1 | 47.51 | 48.08 | | 50.00 | 0.57 | - | 48.08 | -3.13 | 44.95 | |
| Assumburg 71 | 1081GB | 1 | 47.52 | 48.30 | | 50.00 | 0.78 | - | 48.30 | -3.28 | 45.02 | |
| Assumburg 72 | 1081GC | 1 | 47.58 | 48.12 | | 50.00 | 0.54 | - | 48.12 | -3.16 | 44.96 | |
| Assumburg 74 | 1081GC | 1 | 47.68 | 48.28 | | 50.00 | 0.60 | - | 48.28 | -3.23 | 45.05 | |
| Assumburg 76 | 1081GC | 1 | 47.84 | 48.35 | | 50.00 | 0.51 | - | 48.35 | -3.26 | 45.09 | |
| Assumburg 78 | 1081GC | 1 | 47.80 | 48.38 | | 50.00 | 0.58 | - | 48.38 | -3.27 | 45.11 | |
| Assumburg 80 | 1081GC | 1 | 47.90 | 48.51 | | 50.00 | 0.61 | - | 48.51 | -3.29 | 45.22 | |
| Assumburg 82 | 1081GC | 1 | 47.97 | 48.61 | | 50.00 | 0.64 | - | 48.61 | -3.30 | 45.31 | |
| Assumburg 84 | 1081GC | 1 | 48.21 | 48.81 | | 50.00 | 0.60 | - | 48.81 | -3.40 | 45.41 | |
| Assumburg 86 | 1081GC | 1 | 48.60 | 49.12 | | 50.00 | 0.52 | - | 49.12 | -3.53 | 45.59 | |
| Assumburg 88 | 1081GC | 1 | 47.84 | 48.35 | | 50.00 | 0.51 | - | 48.35 | -3.26 | 45.09 | |
| Assumburg 90 | 1081GC | 1 | 47.80 | 48.38 | | 50.00 | 0.58 | - | 48.38 | -3.27 | 45.11 | |
| Assumburg 94 | 1081GC | 1 | 47.97 | 48.61 | | 50.00 | 0.64 | - | 48.61 | -3.30 | 45.31 | |
| Assumburg 96 | 1081GC | 1 | 48.21 | 48.81 | | 50.00 | 0.60 | - | 48.81 | -3.40 | 45.41 | |
| Assumburg 98 | 1081GC | 1 | 48.60 | 49.12 | | 50.00 | 0.52 | - | 49.12 | -3.53 | 45.59 | |
| Assumburg 100 | 1081GC | 1 | 47.84 | 48.35 | | 50.00 | 0.51 | - | 48.35 | -3.26 | 45.09 | |
| Assumburg 102 | 1081GC | 1 | 47.80 | 48.38 | | 50.00 | 0.58 | - | 48.38 | -3.27 | 45.11 | |
| Assumburg 104 | 1081GC | 1 | 47.90 | 48.51 | | 50.00 | 0.61 | - | 48.51 | -3.29 | 45.22 | |
| Assumburg 106 | 1081GC | 1 | 47.97 | 48.61 | | 50.00 | 0.64 | - | 48.61 | -3.30 | 45.31 | |
| Assumburg 108 | 1081GC | 1 | 48.21 | 48.81 | | 50.00 | 0.60 | - | 48.81 | -3.40 | 45.41 | |
| Assumburg 110 | 1081GC | 1 | 48.60 | 49.12 | | 50.00 | 0.52 | - | 49.12 | -3.53 | 45.59 | |
| Assumburg 112 | 1081GC | 1 | 47.84 | 48.35 | | 50.00 | 0.51 | - | 48.35 | -3.26 | 45.09 | |
| Assumburg 114 | 1081GC | 1 | 47.80 | 48.38 | | 50.00 | 0.58 | - | 48.38 | -3.27 | 45.11 | |
| Assumburg 116 | 1081GC | 1 | 47.90 | 48.51 | | 50.00 | 0.61 | - | 48.51 | -3.29 | 45.22 | |
| Assumburg 118 | 1081GC | 1 | 47.97 | 48.61 | | 50.00 | 0.64 | - | 48.61 | -3.30 | 45.31 | |
| Assumburg 120 | 1081GC | 1 | 48.21 | 48.81 | | 50.00 | 0.60 | - | 48.81 | -3.40 | 45.41 | |
| Assumburg 122 | 1081GC | 1 | 48.60 | 49.12 | | 50.00 | 0.52 | - | 49.12 | -3.53 | 45.59 | |
| Assumburg 124 | 1081GC | 1 | 47.84 | 48.35 | | 50.00 | 0.51 | - | 48.35 | -3.26 | 45.09 | |
| Assumburg 126 | 1081GC | 1 | 47.80 | 48.38 | | 50.00 | 0.58 | - | 48.38 | -3.27 | 45.11 | |
| Assumburg 128 | 1081GC | 1 | 47.90 | 48.51 | | 50.00 | 0.61 | - | 48.51 | -3.29 | 45.22 | |
| Assumburg 130 | 1081GC | 1 | 47.97 | 48.61 | | 50.00 | 0.64 | - | 48.61 | -3.30 | 45.31 | |
| Assumburg 132 | 1081GC | 1 | 48.21 | 48.81 | | 50.00 | 0.60 | - | 48.81 | -3.40 | 45.41 | |
| Assumburg 134 | 1081GC | 1 | 48.60 | 49.12 | | 50.00 | 0.52 | - | 49.12 | -3.53 | 45.59 | |

## Gemeente AMSTERDAM

| Adres en postcode | | Bestemming | Geluidbelasting bij huidig GPP [dB] | Toekomst zonder nieuwe maatregelen [dB] | Sanering | Grenswaarde [dB] | Effect van het project | Benodigde reductie [dB] | Geluidbelasting standaard akoestische situatie [dB] | Geluidreductie door de doelmatige maatregelen [dB] | Toekomst met geadviseerde maatregel(en) [dB] | Overschrijding grenswaarde/ (X= ja, leeg vak=nee) |
|---|---|---|---|---|---|---|---|---|---|---|---|---|
| Assumburg 136 | 1081GC | 1 | 47.84 | 48.35 | | 50.00 | 0.51 | - | 48.35 | -3.26 | 45.09 | |
| Assumburg 138 | 1081GC | 1 | 47.80 | 48.38 | | 50.00 | 0.58 | - | 48.38 | -3.27 | 45.11 | |
| Assumburg 140 | 1081GC | 1 | 47.90 | 48.51 | | 50.00 | 0.61 | - | 48.51 | -3.29 | 45.22 | |
| Assumburg 142 | 1081GC | 1 | 47.97 | 48.61 | | 50.00 | 0.64 | - | 48.61 | -3.30 | 45.31 | |
| Assumburg 144 | 1081GC | 1 | 48.21 | 48.81 | | 50.00 | 0.60 | - | 48.81 | -3.40 | 45.41 | |
| Assumburg 146 | 1081GC | 1 | 48.60 | 49.12 | | 50.00 | 0.52 | - | 49.12 | -3.53 | 45.59 | |
| Assumburg 148 | 1081GC | 1 | 48.60 | 49.12 | | 50.00 | 0.52 | - | 49.12 | -3.53 | 45.59 | |
| Bachplein 1 | 1077GH | 1 | 47.62 | 51.33 | | 50.00 | 3.71 | 0.83 | 51.33 | -5.41 | 45.92 | |
| Bachplein 2 | 1077GJ | 1 | 42.34 | 44.16 | | 50.00 | 1.82 | - | 44.16 | -2.43 | 41.73 | |
| Bachplein 3 | 1077GH | 1 | 47.96 | 51.01 | | 50.00 | 3.05 | 0.51 | 51.01 | -5.24 | 45.77 | |
| Bachplein 4 | 1077GJ | 1 | 42.64 | 44.48 | | 50.00 | 1.84 | - | 44.48 | -2.44 | 42.04 | |
| Bachplein 5 | 1077GH | 1 | 47.77 | 50.87 | | 50.00 | 3.10 | 0.37 | 50.87 | -5.15 | 45.72 | |
| Bachplein 6 | 1077GJ | 1 | 42.90 | 44.73 | | 50.00 | 1.83 | - | 44.73 | -2.36 | 42.37 | |
| Bachplein 7 | 1077GH | 1 | 42.02 | 43.86 | | 50.00 | 1.84 | - | 43.86 | -2.23 | 41.63 | |
| Bachplein 8 | 1077GJ | 1 | 43.22 | 45.24 | | 50.00 | 2.02 | - | 45.24 | -2.41 | 42.83 | |
| Bachplein 9 | 1077GH | 1 | 42.02 | 43.78 | | 50.00 | 1.76 | - | 43.78 | -2.31 | 41.47 | |
| Bachplein 10 | 1077GJ | 1 | 43.61 | 45.92 | | 50.00 | 2.31 | - | 45.92 | -2.56 | 43.36 | |
| Bachplein 11 | 1077GH | 1 | 41.67 | 43.43 | | 50.00 | 1.76 | - | 43.43 | -2.40 | 41.03 | |
| Bachplein 12 HS | 1077GJ | 1 | 38.40 | 39.97 | | 50.00 | 1.57 | - | 39.97 | -1.87 | 38.10 | |
| Bachplein 12 I | 1077GJ | 1 | 41.00 | 43.06 | | 50.00 | 2.06 | - | 43.06 | -2.15 | 40.91 | |
| Bachplein 12 II | 1077GJ | 1 | 43.54 | 45.88 | | 50.00 | 2.34 | - | 45.88 | -2.56 | 43.32 | |
| Bachplein 12 III | 1077GJ | 1 | 47.80 | 50.72 | | 50.00 | 2.92 | 0.22 | 50.72 | -3.93 | 46.79 | |
| Bachplein 13 | 1077GH | 1 | 41.24 | 42.63 | | 50.00 | 1.39 | - | 42.63 | -2.35 | 40.28 | |
| Bachstraat 1 HS | 1077GD | 1 | 36.99 | 38.69 | | 50.00 | 1.70 | - | 38.69 | -2.24 | 36.45 | |
| Bachstraat 1 II | 1077GD | 1 | 43.79 | 47.00 | | 50.00 | 3.21 | - | 47.00 | -5.24 | 41.76 | |
| Bachstraat 2 | 1077GG | 1 | 42.81 | 45.05 | | 50.00 | 2.24 | - | 45.05 | -2.61 | 42.44 | |
| Bachstraat 3 | 1077GD | 1 | 40.62 | 42.09 | | 50.00 | 1.47 | - | 42.09 | -3.16 | 38.93 | |
| Bachstraat 7 | 1077GD | 1 | 43.58 | 45.66 | | 50.00 | 2.08 | - | 45.66 | -2.89 | 42.77 | |
| Bachstraat 9 | 1077GD | 1 | 42.94 | 45.28 | | 50.00 | 2.34 | - | 45.28 | -3.22 | 42.06 | |
| Bachstraat 11 | 1077GD | 1 | 41.75 | 44.23 | | 50.00 | 2.48 | - | 44.23 | -2.69 | 41.54 | |
| Bachstraat 13 | 1077GD | 1 | 44.35 | 47.52 | | 50.00 | 3.17 | - | 47.52 | -3.93 | 43.59 | |
| Bachstraat 17 HS | 1077GE | 1 | 31.28 | 32.34 | | 50.00 | 1.06 | - | 32.34 | -1.82 | 30.52 | |
| Bachstraat 17 I | 1077GE | 1 | 35.73 | 37.13 | | 50.00 | 1.40 | - | 37.13 | -1.99 | 35.14 | |
| Bachstraat 17 II | 1077GE | 1 | 38.35 | 40.07 | | 50.00 | 1.72 | - | 40.07 | -2.22 | 37.85 | |
| Bachstraat 17 III | 1077GE | 1 | 42.31 | 44.72 | | 50.00 | 2.41 | - | 44.72 | -3.30 | 41.42 | |
| Bachstraat 19 | 1077GE | 1 | 41.41 | 44.01 | | 50.00 | 2.60 | - | 44.01 | -3.66 | 40.35 | |
| Bachstraat 20 | 1077GG | 1 | 44.65 | 46.40 | | 50.00 | 1.75 | - | 46.40 | -4.03 | 42.37 | |
| Bachstraat 21 HS | 1077GE | 1 | 40.74 | 42.82 | | 50.00 | 2.08 | - | 42.82 | -2.29 | 40.53 | |
| Bachstraat 21 I | 1077GE | 1 | 43.70 | 46.18 | | 50.00 | 2.48 | - | 46.18 | -2.95 | 43.23 | |
| Bachstraat 21 II | 1077GE | 1 | 48.32 | 51.34 | | 50.00 | 3.02 | 0.84 | 51.34 | -4.51 | 46.83 | |
| Bachstraat 21 III | 1077GE | 1 | 48.52 | 51.81 | | 50.00 | 3.29 | 1.31 | 51.81 | -4.94 | 46.87 | |
| Bachstraat 22 | 1077GG | 1 | 44.76 | 47.70 | | 50.00 | 2.94 | - | 47.70 | -4.72 | 42.98 | |
| Bachstraat 24 | 1077GG | 1 | 45.91 | 48.92 | | 50.00 | 3.01 | - | 48.92 | -4.99 | 43.93 | |
| Bachstraat 26 | 1077GG | 1 | 45.80 | 48.99 | | 50.00 | 3.19 | - | 48.99 | -4.84 | 44.15 | |
| Baroniestraat 5 | 1079PB | 1 | 47.95 | 52.12 | | 50.00 | 4.17 | 1.62 | 52.12 | -4.78 | 47.34 | |
| Baroniestraat 7 | 1079PB | 1 | 46.95 | 51.14 | | 50.00 | 4.19 | 0.64 | 51.14 | -4.06 | 47.08 | |
| Baroniestraat 9 | 1079PB | 1 | 46.93 | 50.34 | | 50.00 | 3.41 | - | 50.34 | -3.30 | 47.04 | |
| Baroniestraat 11 | 1079PB | 1 | 47.19 | 50.40 | | 50.00 | 3.21 | - | 50.40 | -3.23 | 47.17 | |
| Baroniestraat 13 | 1079PB | 1 | 48.08 | 50.86 | | 50.00 | 2.78 | 0.36 | 50.86 | -3.15 | 47.71 | |
| Baroniestraat 15 | 1079PB | 1 | 47.70 | 51.59 | | 50.00 | 3.89 | 1.09 | 51.59 | -5.34 | 46.25 | |
| Baroniestraat 17 | 1079PB | 1 | 43.92 | 47.52 | | 50.00 | 3.60 | - | 47.52 | -2.86 | 44.66 | |
| Baroniestraat 19 | 1079PB | 1 | 45.21 | 52.54 | | 50.00 | 7.33 | 2.04 | 52.54 | -6.89 | 45.65 | |
| Baroniestraat 21 | 1079PB | 1 | 45.96 | 49.76 | | 50.00 | 3.80 | - | 49.76 | -3.52 | 46.24 | |

## Gemeente AMSTERDAM

| Adres en postcode | | Bestemming | Geluidbelasting bij huidig GPP [dB] | Toekomst zonder nieuwe maatregelen [dB] | Sanering | Grenswaarde [dB] | Effect van het project | Benodigde reductie [dB] | Geluidbelasting standaard akoestische situatie [dB] | Geluidreductie door de doelmatige maatregelen [dB] | Toekomst met geadviseerde maatregel(en) [dB] | Overschrijding grenswaarde/ (X= ja, leeg vak=nee) |
|---|---|---|---|---|---|---|---|---|---|---|---|---|
| Baroniestraat 23 | 1079PB | 1 | 45.72 | 49.25 | | 50.00 | 3.53 | - | 49.25 | -2.99 | 46.26 | |
| Beethoven 1e fase 1 | 9077ZX | 18 | 59.71 | 56.98 | | 59.71 | -2.73 | - | 56.98 | -4.16 | 52.82 | |
| Beethoven 1e fase 2 | 9077ZX | 18 | 71.22 | 62.48 | | 71.22 | -8.74 | - | 62.48 | -3.21 | 59.27 | |
| Beethoven 1e fase 3 | 9077ZX | 18 | 70.84 | 63.83 | | 70.84 | -7.01 | - | 63.83 | -3.12 | 60.71 | |
| Beethoven 1e fase 4 | 9077ZX | 18 | 58.55 | 56.15 | | 58.55 | -2.40 | - | 56.15 | -3.68 | 52.47 | |
| Beethoven 1e fase 5 | 9077ZX | 18 | 70.92 | 65.95 | | 70.92 | -4.97 | - | 65.95 | -3.11 | 62.84 | |
| Beethoven 1e fase 6 | 9077ZX | 18 | 70.55 | 66.73 | | 70.55 | -3.82 | - | 66.73 | -3.00 | 63.73 | |
| Beethoven 1e fase 7 | 9077ZX | 18 | 57.51 | 59.87 | | 57.51 | 2.36 | 1.37 | 59.87 | -4.67 | 55.20 | |
| Beethoven 1e fase 8 | 9077ZX | 18 | 64.22 | 62.15 | | 64.22 | -2.07 | - | 62.15 | -4.01 | 58.14 | |
| Beethoven 1e fase 9 | 9077ZX | 18 | 65.36 | 62.81 | | 65.36 | -2.55 | - | 62.81 | -3.42 | 59.39 | |
| Beethoven 1e fase 10 | 9077ZX | 18 | 51.54 | 49.78 | | 51.54 | -1.76 | - | 49.78 | -2.67 | 47.11 | |
| Beethoven 1e fase 11 | 9077ZX | 18 | 60.90 | 61.56 | | 60.90 | 0.66 | 0.07 | 61.56 | -4.21 | 57.35 | |
| Beethoven 1e fase 12 | 9077ZX | 18 | 62.49 | 62.82 | | 62.49 | 0.33 | 0.32 | 62.82 | -3.95 | 58.87 | |
| Beethoven 1e fase 13 | 9077ZX | 18 | 63.48 | 58.91 | | 63.48 | -4.57 | - | 58.91 | -4.24 | 54.67 | |
| Beethoven 1e fase 14 | 9077ZX | 18 | 71.20 | 62.85 | | 71.20 | -8.35 | - | 62.85 | -3.20 | 59.65 | |
| Beethoven 1e fase 15 | 9077ZX | 18 | 70.75 | 63.88 | | 70.75 | -6.87 | - | 63.88 | -3.07 | 60.81 | |
| Beethoven 1e fase 16 | 9077ZX | 18 | 62.53 | 59.29 | | 62.53 | -3.24 | - | 59.29 | -3.89 | 55.40 | |
| Beethoven 1e fase 17 | 9077ZX | 18 | 70.90 | 66.17 | | 70.90 | -4.73 | - | 66.17 | -3.09 | 63.08 | |
| Beethoven 1e fase 18 | 9077ZX | 18 | 70.47 | 66.77 | | 70.47 | -3.70 | - | 66.77 | -3.00 | 63.77 | |
| Beethoven 1e fase 19 | 9077ZX | 18 | 60.17 | 61.23 | | 60.17 | 1.06 | 0.73 | 61.23 | -4.66 | 56.57 | |
| Beethoven 1e fase 20 | 9077ZX | 18 | 64.61 | 62.36 | | 64.61 | -2.25 | - | 62.36 | -3.87 | 58.49 | |
| Beethoven 1e fase 21 | 9077ZX | 18 | 65.37 | 62.90 | | 65.37 | -2.47 | - | 62.90 | -3.37 | 59.53 | |
| Beethoven 1e fase 22 | 9077ZX | 18 | 55.14 | 53.93 | | 55.14 | -1.21 | - | 53.93 | -3.12 | 50.81 | |
| Beethoven 1e fase 23 | 9077ZX | 18 | 61.30 | 61.88 | | 61.30 | 0.58 | 0.39 | 61.88 | -4.16 | 57.72 | |
| Beethoven 1e fase 24 | 9077ZX | 18 | 62.56 | 62.95 | | 62.56 | 0.39 | - | 62.95 | -3.86 | 59.09 | |
| Beethoven 1e fase 25 | 9077ZX | 18 | 69.24 | 59.65 | | 69.24 | -9.59 | - | 59.65 | -3.48 | 56.17 | |
| Beethoven 1e fase 26 | 9077ZX | 18 | 71.15 | 63.13 | | 71.15 | -8.02 | - | 63.13 | -3.18 | 59.95 | |
| Beethoven 1e fase 27 | 9077ZX | 18 | 68.40 | 62.56 | | 68.40 | -5.84 | - | 62.56 | -3.37 | 59.19 | |
| Beethoven 1e fase 28 | 9077ZX | 18 | 70.86 | 66.32 | | 70.86 | -4.54 | - | 66.32 | -3.06 | 63.26 | |
| Beethoven 1e fase 29 | 9077ZX | 18 | 61.49 | 60.73 | | 61.49 | -0.76 | - | 60.73 | -4.17 | 56.56 | |
| Beethoven 1e fase 30 | 9077ZX | 18 | 64.87 | 62.45 | | 64.87 | -2.42 | - | 62.45 | -3.80 | 58.65 | |
| Beethoven 1e fase 31 | 9077ZX | 18 | 58.96 | 60.09 | | 58.96 | 1.13 | 0.60 | 60.09 | -4.44 | 55.65 | |
| Beethoven 1e fase 32 | 9077ZX | 18 | 61.71 | 62.13 | | 61.71 | 0.42 | - | 62.13 | -4.15 | 57.98 | |
| Beethoven 1e fase 33 | 9077ZX | 18 | 70.58 | 60.51 | | 70.58 | -10.07 | - | 60.51 | -3.37 | 57.14 | |
| Beethoven 1e fase 34 | 9077ZX | 18 | 71.08 | 63.35 | | 71.08 | -7.73 | - | 63.35 | -3.16 | 60.19 | |
| Beethoven 1e fase 35 | 9077ZX | 18 | 70.03 | 63.99 | | 70.03 | -6.04 | - | 63.99 | -3.26 | 60.73 | |
| Beethoven 1e fase 36 | 9077ZX | 18 | 70.80 | 66.43 | | 70.80 | -4.37 | - | 66.43 | -3.04 | 63.39 | |
| Beethoven 1e fase 37 | 9077ZX | 18 | 62.38 | 61.07 | | 62.38 | -1.31 | - | 61.07 | -4.18 | 56.89 | |
| Beethoven 1e fase 38 | 9077ZX | 18 | 64.99 | 62.55 | | 64.99 | -2.44 | - | 62.55 | -3.71 | 58.84 | |
| Beethoven 1e fase 39 | 9077ZX | 18 | 59.59 | 60.53 | | 59.59 | 0.94 | 0.03 | 60.53 | -4.38 | 56.15 | |
| Beethoven 1e fase 40 | 9077ZX | 18 | 62.05 | 62.34 | | 62.05 | 0.29 | - | 62.34 | -4.12 | 58.22 | |
| Beethoven 1e fase 41 | 9077ZX | 18 | 71.07 | 61.28 | | 71.07 | -9.79 | - | 61.28 | -3.29 | 57.99 | |
| Beethoven 1e fase 42 | 9077ZX | 18 | 71.02 | 63.52 | | 71.02 | -7.50 | - | 63.52 | -3.15 | 60.37 | |
| Beethoven 1e fase 43 | 9077ZX | 18 | 70.68 | 64.94 | | 70.68 | -5.74 | - | 64.94 | -3.20 | 61.74 | |
| Beethoven 1e fase 44 | 9077ZX | 18 | 70.74 | 66.52 | | 70.74 | -4.22 | - | 66.52 | -3.02 | 63.50 | |
| Beethoven 1e fase 45 | 9077ZX | 18 | 62.98 | 61.47 | | 62.98 | -1.51 | - | 61.47 | -4.20 | 57.27 | |
| Beethoven 1e fase 46 | 9077ZX | 18 | 65.10 | 62.60 | | 65.10 | -2.50 | - | 62.60 | -3.57 | 59.03 | |
| Beethoven 1e fase 47 | 9077ZX | 18 | 60.07 | 60.78 | | 60.07 | 0.71 | 0.28 | 60.78 | -4.32 | 56.46 | |
| Beethoven 1e fase 48 | 9077ZX | 18 | 62.28 | 62.54 | | 62.28 | 0.26 | 0.04 | 62.54 | -4.08 | 58.46 | |
| Beethoven 1e fase 49 | 9077ZX | 18 | 71.22 | 61.91 | | 71.22 | -9.31 | - | 61.91 | -3.24 | 58.67 | |
| Beethoven 1e fase 50 | 9077ZX | 18 | 70.94 | 63.66 | | 70.94 | -7.28 | - | 63.66 | -3.14 | 60.52 | |
| Beethoven 1e fase 51 | 9077ZX | 18 | 70.92 | 65.50 | | 70.92 | -5.42 | - | 65.50 | -3.15 | 62.35 | |
| Beethoven 1e fase 52 | 9077ZX | 18 | 70.66 | 66.60 | | 70.66 | -4.06 | - | 66.60 | -3.01 | 63.59 | |

## Gemeente AMSTERDAM

| Adres en postcode | | Bestemming | Geluidbelasting bij huidig GPP [dB] | Toekomst zonder nieuwe maatregelen [dB] | Sanering | Grenswaarde [dB] | Effect van het project | Benodigde reductie [dB] | Geluidbelasting standaard akoestische situatie [dB] | Geluidreductie door de doelmatige maatregelen [dB] | Toekomst met geadviseerde maatregel(en) [dB] | Overschrijding grenswaarde/ (X= ja, leeg vak=nee) |
|---|---|---|---|---|---|---|---|---|---|---|---|---|
| Beethoven 1e fase 53 | 9077ZX | 18 | 63.64 | 61.83 | | 63.64 | -1.81 | - | 61.83 | -4.13 | 57.70 | |
| Beethoven 1e fase 54 | 9077ZX | 18 | 65.18 | 62.67 | | 65.18 | -2.51 | - | 62.67 | -3.47 | 59.20 | |
| Beethoven 1e fase 55 | 9077ZX | 18 | 60.55 | 61.07 | | 60.55 | 0.52 | - | 61.07 | -4.28 | 56.79 | |
| Beethoven 1e fase 56 | 9077ZX | 18 | 62.47 | 62.72 | | 62.47 | 0.25 | 0.22 | 62.72 | -4.01 | 58.71 | |
| Beethoven 1e fase 57 | 9077ZX | 18 | 59.71 | 56.98 | | 59.71 | -2.73 | - | 56.98 | -4.16 | 52.82 | |
| Beethoven 1e fase 58 | 9077ZX | 18 | 71.22 | 62.48 | | 71.22 | -8.74 | - | 62.48 | -3.21 | 59.27 | |
| Beethoven 1e fase 59 | 9077ZX | 18 | 70.84 | 63.83 | | 70.84 | -7.01 | - | 63.83 | -3.12 | 60.71 | |
| Beethoven 1e fase 60 | 9077ZX | 18 | 58.55 | 56.15 | | 58.55 | -2.40 | - | 56.15 | -3.68 | 52.47 | |
| Beethoven 1e fase 61 | 9077ZX | 18 | 70.92 | 65.95 | | 70.92 | -4.97 | - | 65.95 | -3.11 | 62.84 | |
| Beethoven 1e fase 62 | 9077ZX | 18 | 70.55 | 66.73 | | 70.55 | -3.82 | - | 66.73 | -3.00 | 63.73 | |
| Beethoven 1e fase 63 | 9077ZX | 18 | 57.51 | 59.87 | | 57.51 | 2.36 | 1.37 | 59.87 | -4.67 | 55.20 | |
| Beethoven 1e fase 64 | 9077ZX | 18 | 64.22 | 62.15 | | 64.22 | -2.07 | - | 62.15 | -4.01 | 58.14 | |
| Beethoven 1e fase 65 | 9077ZX | 18 | 65.36 | 62.81 | | 65.36 | -2.55 | - | 62.81 | -3.42 | 59.39 | |
| Beethoven 1e fase 66 | 9077ZX | 18 | 51.54 | 49.78 | | 51.54 | -1.76 | - | 49.78 | -2.67 | 47.11 | |
| Beethoven 1e fase 67 | 9077ZX | 18 | 60.90 | 61.56 | | 60.90 | 0.66 | 0.07 | 61.56 | -4.21 | 57.35 | |
| Beethoven 1e fase 68 | 9077ZX | 18 | 62.49 | 62.82 | | 62.49 | 0.33 | 0.32 | 62.82 | -3.95 | 58.87 | |
| Beethoven 1e fase 69 | 9077ZX | 18 | 63.48 | 58.91 | | 63.48 | -4.57 | - | 58.91 | -4.24 | 54.67 | |
| Beethoven 1e fase 70 | 9077ZX | 18 | 71.20 | 62.85 | | 71.20 | -8.35 | - | 62.85 | -3.20 | 59.65 | |
| Beethoven 1e fase 71 | 9077ZX | 18 | 70.75 | 63.88 | | 70.75 | -6.87 | - | 63.88 | -3.07 | 60.81 | |
| Beethoven 1e fase 72 | 9077ZX | 18 | 62.53 | 59.29 | | 62.53 | -3.24 | - | 59.29 | -3.89 | 55.40 | |
| Beethoven 1e fase 73 | 9077ZX | 18 | 70.90 | 66.17 | | 70.90 | -4.73 | - | 66.17 | -3.09 | 63.08 | |
| Beethoven 1e fase 74 | 9077ZX | 18 | 70.47 | 66.77 | | 70.47 | -3.70 | - | 66.77 | -3.00 | 63.77 | |
| Beethoven 1e fase 75 | 9077ZX | 18 | 60.17 | 61.23 | | 60.17 | 1.06 | 0.73 | 61.23 | -4.66 | 56.57 | |
| Beethoven 1e fase 76 | 9077ZX | 18 | 64.61 | 62.36 | | 64.61 | -2.25 | - | 62.36 | -3.87 | 58.49 | |
| Beethoven 1e fase 77 | 9077ZX | 18 | 65.37 | 62.90 | | 65.37 | -2.47 | - | 62.90 | -3.37 | 59.53 | |
| Beethoven 1e fase 78 | 9077ZX | 18 | 55.14 | 53.93 | | 55.14 | -1.21 | - | 53.93 | -3.12 | 50.81 | |
| Beethoven 1e fase 79 | 9077ZX | 18 | 61.30 | 61.88 | | 61.30 | 0.58 | 0.39 | 61.88 | -4.16 | 57.72 | |
| Beethoven 1e fase 80 | 9077ZX | 18 | 62.56 | 62.95 | | 62.56 | 0.39 | - | 62.95 | -3.86 | 59.09 | |
| Beethoven 1e fase 81 | 9077ZX | 18 | 69.24 | 59.65 | | 69.24 | -9.59 | - | 59.65 | -3.48 | 56.17 | |
| Beethoven 1e fase 82 | 9077ZX | 18 | 71.15 | 63.13 | | 71.15 | -8.02 | - | 63.13 | -3.18 | 59.95 | |
| Beethoven 1e fase 83 | 9077ZX | 18 | 68.40 | 62.56 | | 68.40 | -5.84 | - | 62.56 | -3.37 | 59.19 | |
| Beethoven 1e fase 84 | 9077ZX | 18 | 70.86 | 66.32 | | 70.86 | -4.54 | - | 66.32 | -3.06 | 63.26 | |
| Beethoven 1e fase 85 | 9077ZX | 18 | 61.49 | 60.73 | | 61.49 | -0.76 | - | 60.73 | -4.17 | 56.56 | |
| Beethoven 1e fase 86 | 9077ZX | 18 | 64.87 | 62.45 | | 64.87 | -2.42 | - | 62.45 | -3.80 | 58.65 | |
| Beethoven 1e fase 87 | 9077ZX | 18 | 58.96 | 60.09 | | 58.96 | 1.13 | 0.60 | 60.09 | -4.44 | 55.65 | |
| Beethoven 1e fase 88 | 9077ZX | 18 | 61.71 | 62.13 | | 61.71 | 0.42 | - | 62.13 | -4.15 | 57.98 | |
| Beethoven 1e fase 89 | 9077ZX | 18 | 70.58 | 60.51 | | 70.58 | -10.07 | - | 60.51 | -3.37 | 57.14 | |
| Beethoven 1e fase 90 | 9077ZX | 18 | 71.08 | 63.35 | | 71.08 | -7.73 | - | 63.35 | -3.16 | 60.19 | |
| Beethoven 1e fase 91 | 9077ZX | 18 | 70.03 | 63.99 | | 70.03 | -6.04 | - | 63.99 | -3.26 | 60.73 | |
| Beethoven 1e fase 92 | 9077ZX | 18 | 70.80 | 66.43 | | 70.80 | -4.37 | - | 66.43 | -3.04 | 63.39 | |
| Beethoven 1e fase 93 | 9077ZX | 18 | 62.38 | 61.07 | | 62.38 | -1.31 | - | 61.07 | -4.18 | 56.89 | |
| Beethoven 1e fase 94 | 9077ZX | 18 | 64.99 | 62.55 | | 64.99 | -2.44 | - | 62.55 | -3.71 | 58.84 | |
| Beethoven 1e fase 95 | 9077ZX | 18 | 59.59 | 60.53 | | 59.59 | 0.94 | 0.03 | 60.53 | -4.38 | 56.15 | |
| Beethoven 1e fase 96 | 9077ZX | 18 | 62.05 | 62.34 | | 62.05 | 0.29 | - | 62.34 | -4.12 | 58.22 | |
| Beethoven 1e fase 97 | 9077ZX | 18 | 71.07 | 61.28 | | 71.07 | -9.79 | - | 61.28 | -3.29 | 57.99 | |
| Beethoven 1e fase 98 | 9077ZX | 18 | 71.02 | 63.52 | | 71.02 | -7.50 | - | 63.52 | -3.15 | 60.37 | |
| Beethoven 1e fase 99 | 9077ZX | 18 | 70.68 | 64.94 | | 70.68 | -5.74 | - | 64.94 | -3.20 | 61.74 | |
| Beethoven 1e fase 100 | 9077ZX | 18 | 70.74 | 66.52 | | 70.74 | -4.22 | - | 66.52 | -3.02 | 63.50 | |
| Beethoven 1e fase 101 | 9077ZX | 18 | 62.98 | 61.47 | | 62.98 | -1.51 | - | 61.47 | -4.20 | 57.27 | |
| Beethoven 1e fase 102 | 9077ZX | 18 | 65.10 | 62.60 | | 65.10 | -2.50 | - | 62.60 | -3.57 | 59.03 | |
| Beethoven 1e fase 103 | 9077ZX | 18 | 60.07 | 60.78 | | 60.07 | 0.71 | 0.28 | 60.78 | -4.32 | 56.46 | |
| Beethoven 1e fase 104 | 9077ZX | 18 | 62.28 | 62.54 | | 62.28 | 0.26 | 0.04 | 62.54 | -4.08 | 58.46 | |
| Beethoven 1e fase 105 | 9077ZX | 18 | 71.22 | 61.91 | | 71.22 | -9.31 | - | 61.91 | -3.24 | 58.67 | |

## Gemeente AMSTERDAM

| Adres en postcode | | Bestemming | Geluidbelasting bij huidig GPP [dB] | Toekomst zonder nieuwe maatregelen [dB] | Sanering | Grenswaarde [dB] | Effect van het project | Benodigde reductie [dB] | Geluidbelasting standaard akoestische situatie [dB] | Geluidreductie door de doelmatige maatregelen [dB] | Toekomst met geadviseerde maatregel(en) [dB] | Overschrijding grenswaarde/ (X= ja, leeg vak=nee) |
|---|---|---|---|---|---|---|---|---|---|---|---|---|
| Beethoven 1e fase 106 | 9077ZX | 18 | 70.94 | 63.66 | | 70.94 | -7.28 | - | 63.66 | -3.14 | 60.52 | |
| Beethoven 1e fase 107 | 9077ZX | 18 | 70.92 | 65.50 | | 70.92 | -5.42 | - | 65.50 | -3.15 | 62.35 | |
| Beethoven 1e fase 108 | 9077ZX | 18 | 70.66 | 66.60 | | 70.66 | -4.06 | - | 66.60 | -3.01 | 63.59 | |
| Beethoven 1e fase 109 | 9077ZX | 18 | 63.64 | 61.83 | | 63.64 | -1.81 | - | 61.83 | -4.13 | 57.70 | |
| Beethoven 1e fase 110 | 9077ZX | 18 | 65.18 | 62.67 | | 65.18 | -2.51 | - | 62.67 | -3.47 | 59.20 | |
| Beethoven 1e fase 111 | 9077ZX | 18 | 60.55 | 61.07 | | 60.55 | 0.52 | - | 61.07 | -4.28 | 56.79 | |
| Beethoven 1e fase 112 | 9077ZX | 18 | 62.47 | 62.72 | | 62.47 | 0.25 | 0.22 | 62.72 | -4.01 | 58.71 | |
| Beethoven 1e fase 113 | 9077ZX | 18 | 59.71 | 56.98 | | 59.71 | -2.73 | - | 56.98 | -4.16 | 52.82 | |
| Beethoven 1e fase 114 | 9077ZX | 18 | 71.22 | 62.48 | | 71.22 | -8.74 | - | 62.48 | -3.21 | 59.27 | |
| Beethoven 1e fase 115 | 9077ZX | 18 | 70.84 | 63.83 | | 70.84 | -7.01 | - | 63.83 | -3.12 | 60.71 | |
| Beethoven 1e fase 116 | 9077ZX | 18 | 58.55 | 56.15 | | 58.55 | -2.40 | - | 56.15 | -3.68 | 52.47 | |
| Beethoven 1e fase 117 | 9077ZX | 18 | 70.92 | 65.95 | | 70.92 | -4.97 | - | 65.95 | -3.11 | 62.84 | |
| Beethoven 1e fase 118 | 9077ZX | 18 | 70.55 | 66.73 | | 70.55 | -3.82 | - | 66.73 | -3.00 | 63.73 | |
| Beethoven 1e fase 119 | 9077ZX | 18 | 57.51 | 59.87 | | 57.51 | 2.36 | 1.37 | 59.87 | -4.67 | 55.20 | |
| Beethoven 1e fase 120 | 9077ZX | 18 | 64.22 | 62.15 | | 64.22 | -2.07 | - | 62.15 | -4.01 | 58.14 | |
| Beethoven 1e fase 121 | 9077ZX | 18 | 65.36 | 62.81 | | 65.36 | -2.55 | - | 62.81 | -3.42 | 59.39 | |
| Beethoven 1e fase 122 | 9077ZX | 18 | 51.54 | 49.78 | | 51.54 | -1.76 | - | 49.78 | -2.67 | 47.11 | |
| Beethoven 1e fase 123 | 9077ZX | 18 | 60.90 | 61.56 | | 60.90 | 0.66 | 0.07 | 61.56 | -4.21 | 57.35 | |
| Beethoven 1e fase 124 | 9077ZX | 18 | 62.49 | 62.82 | | 62.49 | 0.33 | 0.32 | 62.82 | -3.95 | 58.87 | |
| Beethoven 1e fase 125 | 9077ZX | 18 | 63.48 | 58.91 | | 63.48 | -4.57 | - | 58.91 | -4.24 | 54.67 | |
| Beethoven 1e fase 126 | 9077ZX | 18 | 71.20 | 62.85 | | 71.20 | -8.35 | - | 62.85 | -3.20 | 59.65 | |
| Beethoven 1e fase 127 | 9077ZX | 18 | 70.75 | 63.88 | | 70.75 | -6.87 | - | 63.88 | -3.07 | 60.81 | |
| Beethoven 1e fase 128 | 9077ZX | 18 | 62.53 | 59.29 | | 62.53 | -3.24 | - | 59.29 | -3.89 | 55.40 | |
| Beethoven 1e fase 129 | 9077ZX | 18 | 70.90 | 66.17 | | 70.90 | -4.73 | - | 66.17 | -3.09 | 63.08 | |
| Beethoven 1e fase 130 | 9077ZX | 18 | 70.47 | 66.77 | | 70.47 | -3.70 | - | 66.77 | -3.00 | 63.77 | |
| Beethoven 1e fase 131 | 9077ZX | 18 | 60.17 | 61.23 | | 60.17 | 1.06 | 0.73 | 61.23 | -4.66 | 56.57 | |
| Beethoven 1e fase 132 | 9077ZX | 18 | 64.61 | 62.36 | | 64.61 | -2.25 | - | 62.36 | -3.87 | 58.49 | |
| Beethoven 1e fase 133 | 9077ZX | 18 | 65.37 | 62.90 | | 65.37 | -2.47 | - | 62.90 | -3.37 | 59.53 | |
| Beethoven 1e fase 134 | 9077ZX | 18 | 55.14 | 53.93 | | 55.14 | -1.21 | - | 53.93 | -3.12 | 50.81 | |
| Beethoven 1e fase 135 | 9077ZX | 18 | 61.30 | 61.88 | | 61.30 | 0.58 | 0.39 | 61.88 | -4.16 | 57.72 | |
| Beethoven 1e fase 136 | 9077ZX | 18 | 62.56 | 62.95 | | 62.56 | 0.39 | - | 62.95 | -3.86 | 59.09 | |
| Beethoven 1e fase 137 | 9077ZX | 18 | 69.24 | 59.65 | | 69.24 | -9.59 | - | 59.65 | -3.48 | 56.17 | |
| Beethoven 1e fase 138 | 9077ZX | 18 | 71.15 | 63.13 | | 71.15 | -8.02 | - | 63.13 | -3.18 | 59.95 | |
| Beethoven 1e fase 139 | 9077ZX | 18 | 68.40 | 62.56 | | 68.40 | -5.84 | - | 62.56 | -3.37 | 59.19 | |
| Beethoven 1e fase 140 | 9077ZX | 18 | 70.86 | 66.32 | | 70.86 | -4.54 | - | 66.32 | -3.06 | 63.26 | |
| Beethoven 1e fase 141 | 9077ZX | 18 | 61.49 | 60.73 | | 61.49 | -0.76 | - | 60.73 | -4.17 | 56.56 | |
| Beethoven 1e fase 142 | 9077ZX | 18 | 64.87 | 62.45 | | 64.87 | -2.42 | - | 62.45 | -3.80 | 58.65 | |
| Beethoven 1e fase 143 | 9077ZX | 18 | 58.96 | 60.09 | | 58.96 | 1.13 | 0.60 | 60.09 | -4.44 | 55.65 | |
| Beethoven 1e fase 144 | 9077ZX | 18 | 61.71 | 62.13 | | 61.71 | 0.42 | - | 62.13 | -4.15 | 57.98 | |
| Beethoven 1e fase 145 | 9077ZX | 18 | 70.58 | 60.51 | | 70.58 | -10.07 | - | 60.51 | -3.37 | 57.14 | |
| Beethoven 1e fase 146 | 9077ZX | 18 | 71.08 | 63.35 | | 71.08 | -7.73 | - | 63.35 | -3.16 | 60.19 | |
| Beethoven 1e fase 147 | 9077ZX | 18 | 70.03 | 63.99 | | 70.03 | -6.04 | - | 63.99 | -3.26 | 60.73 | |
| Beethoven 1e fase 148 | 9077ZX | 18 | 70.80 | 66.43 | | 70.80 | -4.37 | - | 66.43 | -3.04 | 63.39 | |
| Beethoven 1e fase 149 | 9077ZX | 18 | 62.38 | 61.07 | | 62.38 | -1.31 | - | 61.07 | -4.18 | 56.89 | |
| Beethoven 1e fase 150 | 9077ZX | 18 | 64.99 | 62.55 | | 64.99 | -2.44 | - | 62.55 | -3.71 | 58.84 | |
| Beethoven 1e fase 151 | 9077ZX | 18 | 59.59 | 60.53 | | 59.59 | 0.94 | 0.03 | 60.53 | -4.38 | 56.15 | |
| Beethoven 1e fase 152 | 9077ZX | 18 | 62.05 | 62.34 | | 62.05 | 0.29 | - | 62.34 | -4.12 | 58.22 | |
| Beethoven 1e fase 153 | 9077ZX | 18 | 71.07 | 61.28 | | 71.07 | -9.79 | - | 61.28 | -3.29 | 57.99 | |
| Beethoven 1e fase 154 | 9077ZX | 18 | 71.02 | 63.52 | | 71.02 | -7.50 | - | 63.52 | -3.15 | 60.37 | |
| Beethoven 1e fase 155 | 9077ZX | 18 | 70.68 | 64.94 | | 70.68 | -5.74 | - | 64.94 | -3.20 | 61.74 | |
| Beethoven 1e fase 156 | 9077ZX | 18 | 70.74 | 66.52 | | 70.74 | -4.22 | - | 66.52 | -3.02 | 63.50 | |
| Beethoven 1e fase 157 | 9077ZX | 18 | 62.98 | 61.47 | | 62.98 | -1.51 | - | 61.47 | -4.20 | 57.27 | |
| Beethoven 1e fase 158 | 9077ZX | 18 | 65.10 | 62.60 | | 65.10 | -2.50 | - | 62.60 | -3.57 | 59.03 | |

## Gemeente AMSTERDAM

| Adres en postcode | | Bestemming | Geluidbelasting bij huidig GPP [dB] | Toekomst zonder nieuwe maatregelen [dB] | Sanering | Grenswaarde [dB] | Effect van het project | Benodigde reductie [dB] | Geluidbelasting standaard akoestische situatie [dB] | Geluidreductie door de doelmatige maatregelen [dB] | Toekomst met geadviseerde maatregel(en) [dB] | Overschrijding grenswaarde/ (X= ja, leeg vak=nee) |
|---|---|---|---|---|---|---|---|---|---|---|---|---|
| Beethoven 1e fase 159 | 9077ZX | 18 | 60.07 | 60.78 | | 60.07 | 0.71 | 0.28 | 60.78 | -4.32 | 56.46 | |
| Beethoven 1e fase 160 | 9077ZX | 18 | 62.28 | 62.54 | | 62.28 | 0.26 | 0.04 | 62.54 | -4.08 | 58.46 | |
| Beethoven 1e fase 161 | 9077ZX | 18 | 71.22 | 61.91 | | 71.22 | -9.31 | - | 61.91 | -3.24 | 58.67 | |
| Beethoven 1e fase 162 | 9077ZX | 18 | 70.94 | 63.66 | | 70.94 | -7.28 | - | 63.66 | -3.14 | 60.52 | |
| Beethoven 1e fase 163 | 9077ZX | 18 | 70.92 | 65.50 | | 70.92 | -5.42 | - | 65.50 | -3.15 | 62.35 | |
| Beethoven 1e fase 164 | 9077ZX | 18 | 70.66 | 66.60 | | 70.66 | -4.06 | - | 66.60 | -3.01 | 63.59 | |
| Beethoven 1e fase 165 | 9077ZX | 18 | 63.64 | 61.83 | | 63.64 | -1.81 | - | 61.83 | -4.13 | 57.70 | |
| Beethoven 1e fase 166 | 9077ZX | 18 | 65.18 | 62.67 | | 65.18 | -2.51 | - | 62.67 | -3.47 | 59.20 | |
| Beethoven 1e fase 167 | 9077ZX | 18 | 60.55 | 61.07 | | 60.55 | 0.52 | - | 61.07 | -4.28 | 56.79 | |
| Beethoven 1e fase 168 | 9077ZX | 18 | 62.47 | 62.72 | | 62.47 | 0.25 | 0.22 | 62.72 | -4.01 | 58.71 | |
| Beethoven 1e fase 169 | 9077ZX | 18 | 59.71 | 56.98 | | 59.71 | -2.73 | - | 56.98 | -4.16 | 52.82 | |
| Beethoven 1e fase 170 | 9077ZX | 18 | 71.22 | 62.48 | | 71.22 | -8.74 | - | 62.48 | -3.21 | 59.27 | |
| Beethoven 1e fase 171 | 9077ZX | 18 | 70.84 | 63.83 | | 70.84 | -7.01 | - | 63.83 | -3.12 | 60.71 | |
| Beethoven 1e fase 172 | 9077ZX | 18 | 58.55 | 56.15 | | 58.55 | -2.40 | - | 56.15 | -3.68 | 52.47 | |
| Beethoven 1e fase 173 | 9077ZX | 18 | 70.92 | 65.95 | | 70.92 | -4.97 | - | 65.95 | -3.11 | 62.84 | |
| Beethoven 1e fase 174 | 9077ZX | 18 | 70.55 | 66.73 | | 70.55 | -3.82 | - | 66.73 | -3.00 | 63.73 | |
| Beethoven 1e fase 175 | 9077ZX | 18 | 57.51 | 59.87 | | 57.51 | 2.36 | 1.37 | 59.87 | -4.67 | 55.20 | |
| Beethoven 1e fase 176 | 9077ZX | 18 | 64.22 | 62.15 | | 64.22 | -2.07 | - | 62.15 | -4.01 | 58.14 | |
| Beethoven 1e fase 177 | 9077ZX | 18 | 65.36 | 62.81 | | 65.36 | -2.55 | - | 62.81 | -3.42 | 59.39 | |
| Beethoven 1e fase 178 | 9077ZX | 18 | 51.54 | 49.78 | | 51.54 | -1.76 | - | 49.78 | -2.67 | 47.11 | |
| Beethoven 1e fase 179 | 9077ZX | 18 | 60.90 | 61.56 | | 60.90 | 0.66 | 0.07 | 61.56 | -4.21 | 57.35 | |
| Beethoven 1e fase 180 | 9077ZX | 18 | 62.49 | 62.82 | | 62.49 | 0.33 | 0.32 | 62.82 | -3.95 | 58.87 | |
| Beethoven 1e fase 181 | 9077ZX | 18 | 63.48 | 58.91 | | 63.48 | -4.57 | - | 58.91 | -4.24 | 54.67 | |
| Beethoven 1e fase 182 | 9077ZX | 18 | 71.20 | 62.85 | | 71.20 | -8.35 | - | 62.85 | -3.20 | 59.65 | |
| Beethoven 1e fase 183 | 9077ZX | 18 | 70.75 | 63.88 | | 70.75 | -6.87 | - | 63.88 | -3.07 | 60.81 | |
| Beethoven 1e fase 184 | 9077ZX | 18 | 62.53 | 59.29 | | 62.53 | -3.24 | - | 59.29 | -3.89 | 55.40 | |
| Beethoven 1e fase 185 | 9077ZX | 18 | 70.90 | 66.17 | | 70.90 | -4.73 | - | 66.17 | -3.09 | 63.08 | |
| Beethoven 1e fase 186 | 9077ZX | 18 | 70.47 | 66.77 | | 70.47 | -3.70 | - | 66.77 | -3.00 | 63.77 | |
| Beethoven 1e fase 187 | 9077ZX | 18 | 60.17 | 61.23 | | 60.17 | 1.06 | 0.73 | 61.23 | -4.66 | 56.57 | |
| Beethoven 1e fase 188 | 9077ZX | 18 | 64.61 | 62.36 | | 64.61 | -2.25 | - | 62.36 | -3.87 | 58.49 | |
| Beethoven 1e fase 189 | 9077ZX | 18 | 65.37 | 62.90 | | 65.37 | -2.47 | - | 62.90 | -3.37 | 59.53 | |
| Beethoven 1e fase 190 | 9077ZX | 18 | 55.14 | 53.93 | | 55.14 | -1.21 | - | 53.93 | -3.12 | 50.81 | |
| Beethoven 1e fase 191 | 9077ZX | 18 | 61.30 | 61.88 | | 61.30 | 0.58 | 0.39 | 61.88 | -4.16 | 57.72 | |
| Beethoven 1e fase 192 | 9077ZX | 18 | 62.56 | 62.95 | | 62.56 | 0.39 | - | 62.95 | -3.86 | 59.09 | |
| Beethoven 1e fase 193 | 9077ZX | 18 | 69.24 | 59.65 | | 69.24 | -9.59 | - | 59.65 | -3.48 | 56.17 | |
| Beethoven 1e fase 194 | 9077ZX | 18 | 71.15 | 63.13 | | 71.15 | -8.02 | - | 63.13 | -3.18 | 59.95 | |
| Beethoven 1e fase 195 | 9077ZX | 18 | 68.40 | 62.56 | | 68.40 | -5.84 | - | 62.56 | -3.37 | 59.19 | |
| Beethoven 1e fase 196 | 9077ZX | 18 | 70.86 | 66.32 | | 70.86 | -4.54 | - | 66.32 | -3.06 | 63.26 | |
| Beethoven 1e fase 197 | 9077ZX | 18 | 61.49 | 60.73 | | 61.49 | -0.76 | - | 60.73 | -4.17 | 56.56 | |
| Beethoven 1e fase 198 | 9077ZX | 18 | 64.87 | 62.45 | | 64.87 | -2.42 | - | 62.45 | -3.80 | 58.65 | |
| Beethoven 1e fase 199 | 9077ZX | 18 | 58.96 | 60.09 | | 58.96 | 1.13 | 0.60 | 60.09 | -4.44 | 55.65 | |
| Beethoven 1e fase 200 | 9077ZX | 18 | 61.71 | 62.13 | | 61.71 | 0.42 | - | 62.13 | -4.15 | 57.98 | |
| Beethoven 1e fase 201 | 9077ZX | 18 | 70.58 | 60.51 | | 70.58 | -10.07 | - | 60.51 | -3.37 | 57.14 | |
| Beethoven 1e fase 202 | 9077ZX | 18 | 71.08 | 63.35 | | 71.08 | -7.73 | - | 63.35 | -3.16 | 60.19 | |
| Beethoven 1e fase 203 | 9077ZX | 18 | 70.03 | 63.99 | | 70.03 | -6.04 | - | 63.99 | -3.26 | 60.73 | |
| Beethoven 1e fase 204 | 9077ZX | 18 | 70.80 | 66.43 | | 70.80 | -4.37 | - | 66.43 | -3.04 | 63.39 | |
| Beethoven 1e fase 205 | 9077ZX | 18 | 62.38 | 61.07 | | 62.38 | -1.31 | - | 61.07 | -4.18 | 56.89 | |
| Beethoven 1e fase 206 | 9077ZX | 18 | 64.99 | 62.55 | | 64.99 | -2.44 | - | 62.55 | -3.71 | 58.84 | |
| Beethoven 1e fase 207 | 9077ZX | 18 | 59.59 | 60.53 | | 59.59 | 0.94 | 0.03 | 60.53 | -4.38 | 56.15 | |
| Beethoven 1e fase 208 | 9077ZX | 18 | 62.05 | 62.34 | | 62.05 | 0.29 | - | 62.34 | -4.12 | 58.22 | |
| Beethoven 1e fase 209 | 9077ZX | 18 | 71.07 | 61.28 | | 71.07 | -9.79 | - | 61.28 | -3.29 | 57.99 | |
| Beethoven 1e fase 210 | 9077ZX | 18 | 71.02 | 63.52 | | 71.02 | -7.50 | - | 63.52 | -3.15 | 60.37 | |
| Beethoven 1e fase 211 | 9077ZX | 18 | 70.68 | 64.94 | | 70.68 | -5.74 | - | 64.94 | -3.20 | 61.74 | |

## Gemeente AMSTERDAM

| Adres en postcode | | Bestemming | Geluidbelasting bij huidig GPP [dB] | Toekomst zonder nieuwe maatregelen [dB] | Sanering | Grenswaarde [dB] | Effect van het project | Benodigde reductie [dB] | Geluidbelasting standaard akoestische situatie [dB] | Geluidreductie door de doelmatige maatregelen [dB] | Toekomst met geadviseerde maatregel(en) [dB] | Overschrijding grenswaarde/ (X= ja, leeg vak=nee) |
|---|---|---|---|---|---|---|---|---|---|---|---|---|
| Beethoven 1e fase 212 | 9077ZX | 18 | 70.74 | 66.52 | | 70.74 | -4.22 | - | 66.52 | -3.02 | 63.50 | |
| Beethoven 1e fase 213 | 9077ZX | 18 | 62.98 | 61.47 | | 62.98 | -1.51 | - | 61.47 | -4.20 | 57.27 | |
| Beethoven 1e fase 214 | 9077ZX | 18 | 65.10 | 62.60 | | 65.10 | -2.50 | - | 62.60 | -3.57 | 59.03 | |
| Beethoven 1e fase 215 | 9077ZX | 18 | 60.07 | 60.78 | | 60.07 | 0.71 | 0.28 | 60.78 | -4.32 | 56.46 | |
| Beethoven 1e fase 216 | 9077ZX | 18 | 62.28 | 62.54 | | 62.28 | 0.26 | 0.04 | 62.54 | -4.08 | 58.46 | |
| Beethoven 1e fase 217 | 9077ZX | 18 | 71.22 | 61.91 | | 71.22 | -9.31 | - | 61.91 | -3.24 | 58.67 | |
| Beethoven 1e fase 218 | 9077ZX | 18 | 70.94 | 63.66 | | 70.94 | -7.28 | - | 63.66 | -3.14 | 60.52 | |
| Beethoven 1e fase 219 | 9077ZX | 18 | 70.92 | 65.50 | | 70.92 | -5.42 | - | 65.50 | -3.15 | 62.35 | |
| Beethoven 1e fase 220 | 9077ZX | 18 | 70.66 | 66.60 | | 70.66 | -4.06 | - | 66.60 | -3.01 | 63.59 | |
| Beethoven 1e fase 221 | 9077ZX | 18 | 63.64 | 61.83 | | 63.64 | -1.81 | - | 61.83 | -4.13 | 57.70 | |
| Beethoven 1e fase 222 | 9077ZX | 18 | 65.18 | 62.67 | | 65.18 | -2.51 | - | 62.67 | -3.47 | 59.20 | |
| Beethoven 1e fase 223 | 9077ZX | 18 | 60.55 | 61.07 | | 60.55 | 0.52 | - | 61.07 | -4.28 | 56.79 | |
| Beethoven 1e fase 224 | 9077ZX | 18 | 62.47 | 62.72 | | 62.47 | 0.25 | 0.22 | 62.72 | -4.01 | 58.71 | |
| Beethoven 1e fase 225 | 9077ZX | 18 | 59.71 | 56.98 | | 59.71 | -2.73 | - | 56.98 | -4.16 | 52.82 | |
| Beethoven 1e fase 226 | 9077ZX | 18 | 71.22 | 62.48 | | 71.22 | -8.74 | - | 62.48 | -3.21 | 59.27 | |
| Beethoven 1e fase 227 | 9077ZX | 18 | 70.84 | 63.83 | | 70.84 | -7.01 | - | 63.83 | -3.12 | 60.71 | |
| Beethoven 1e fase 228 | 9077ZX | 18 | 58.55 | 56.15 | | 58.55 | -2.40 | - | 56.15 | -3.68 | 52.47 | |
| Beethoven 1e fase 229 | 9077ZX | 18 | 70.92 | 65.95 | | 70.92 | -4.97 | - | 65.95 | -3.11 | 62.84 | |
| Beethoven 1e fase 230 | 9077ZX | 18 | 70.55 | 66.73 | | 70.55 | -3.82 | - | 66.73 | -3.00 | 63.73 | |
| Beethoven 1e fase 231 | 9077ZX | 18 | 57.51 | 59.87 | | 57.51 | 2.36 | 1.37 | 59.87 | -4.67 | 55.20 | |
| Beethoven 1e fase 232 | 9077ZX | 18 | 64.22 | 62.15 | | 64.22 | -2.07 | - | 62.15 | -4.01 | 58.14 | |
| Beethoven 1e fase 233 | 9077ZX | 18 | 65.36 | 62.81 | | 65.36 | -2.55 | - | 62.81 | -3.42 | 59.39 | |
| Beethoven 1e fase 234 | 9077ZX | 18 | 51.54 | 49.78 | | 51.54 | -1.76 | - | 49.78 | -2.67 | 47.11 | |
| Beethoven 1e fase 235 | 9077ZX | 18 | 60.90 | 61.56 | | 60.90 | 0.66 | 0.07 | 61.56 | -4.21 | 57.35 | |
| Beethoven 1e fase 236 | 9077ZX | 18 | 62.49 | 62.82 | | 62.49 | 0.33 | 0.32 | 62.82 | -3.95 | 58.87 | |
| Beethoven 1e fase 237 | 9077ZX | 18 | 63.48 | 58.91 | | 63.48 | -4.57 | - | 58.91 | -4.24 | 54.67 | |
| Beethoven 1e fase 238 | 9077ZX | 18 | 71.20 | 62.85 | | 71.20 | -8.35 | - | 62.85 | -3.20 | 59.65 | |
| Beethoven 1e fase 239 | 9077ZX | 18 | 70.75 | 63.88 | | 70.75 | -6.87 | - | 63.88 | -3.07 | 60.81 | |
| Beethoven 1e fase 240 | 9077ZX | 18 | 62.53 | 59.29 | | 62.53 | -3.24 | - | 59.29 | -3.89 | 55.40 | |
| Beethoven 1e fase 241 | 9077ZX | 18 | 70.90 | 66.17 | | 70.90 | -4.73 | - | 66.17 | -3.09 | 63.08 | |
| Beethoven 1e fase 242 | 9077ZX | 18 | 70.47 | 66.77 | | 70.47 | -3.70 | - | 66.77 | -3.00 | 63.77 | |
| Beethoven 1e fase 243 | 9077ZX | 18 | 60.17 | 61.23 | | 60.17 | 1.06 | 0.73 | 61.23 | -4.66 | 56.57 | |
| Beethoven 1e fase 244 | 9077ZX | 18 | 64.61 | 62.36 | | 64.61 | -2.25 | - | 62.36 | -3.87 | 58.49 | |
| Beethoven 1e fase 245 | 9077ZX | 18 | 65.37 | 62.90 | | 65.37 | -2.47 | - | 62.90 | -3.37 | 59.53 | |
| Beethoven 1e fase 246 | 9077ZX | 18 | 55.14 | 53.93 | | 55.14 | -1.21 | - | 53.93 | -3.12 | 50.81 | |
| Beethoven 1e fase 247 | 9077ZX | 18 | 61.30 | 61.88 | | 61.30 | 0.58 | 0.39 | 61.88 | -4.16 | 57.72 | |
| Beethoven 1e fase 248 | 9077ZX | 18 | 62.56 | 62.95 | | 62.56 | 0.39 | - | 62.95 | -3.86 | 59.09 | |
| Beethoven 1e fase 249 | 9077ZX | 18 | 69.24 | 59.65 | | 69.24 | -9.59 | - | 59.65 | -3.48 | 56.17 | |
| Beethoven 1e fase 250 | 9077ZX | 18 | 71.15 | 63.13 | | 71.15 | -8.02 | - | 63.13 | -3.18 | 59.95 | |
| Beethoven 1e fase 251 | 9077ZX | 18 | 68.40 | 62.56 | | 68.40 | -5.84 | - | 62.56 | -3.37 | 59.19 | |
| Beethoven 1e fase 252 | 9077ZX | 18 | 70.86 | 66.32 | | 70.86 | -4.54 | - | 66.32 | -3.06 | 63.26 | |
| Beethoven 1e fase 253 | 9077ZX | 18 | 61.49 | 60.73 | | 61.49 | -0.76 | - | 60.73 | -4.17 | 56.56 | |
| Beethoven 1e fase 254 | 9077ZX | 18 | 64.87 | 62.45 | | 64.87 | -2.42 | - | 62.45 | -3.80 | 58.65 | |
| Beethoven 1e fase 255 | 9077ZX | 18 | 58.96 | 60.09 | | 58.96 | 1.13 | 0.60 | 60.09 | -4.44 | 55.65 | |
| Beethoven 1e fase 256 | 9077ZX | 18 | 61.71 | 62.13 | | 61.71 | 0.42 | - | 62.13 | -4.15 | 57.98 | |
| Beethoven 1e fase 257 | 9077ZX | 18 | 70.58 | 60.51 | | 70.58 | -10.07 | - | 60.51 | -3.37 | 57.14 | |
| Beethoven 1e fase 258 | 9077ZX | 18 | 71.08 | 63.35 | | 71.08 | -7.73 | - | 63.35 | -3.16 | 60.19 | |
| Beethoven 1e fase 259 | 9077ZX | 18 | 70.03 | 63.99 | | 70.03 | -6.04 | - | 63.99 | -3.26 | 60.73 | |
| Beethoven 1e fase 260 | 9077ZX | 18 | 70.80 | 66.43 | | 70.80 | -4.37 | - | 66.43 | -3.04 | 63.39 | |
| Beethoven 1e fase 261 | 9077ZX | 18 | 62.38 | 61.07 | | 62.38 | -1.31 | - | 61.07 | -4.18 | 56.89 | |
| Beethovenstraat 1 | 9077AD | 57 | 50.66 | 50.73 | | 50.66 | 0.07 | - | 50.73 | -3.66 | 47.07 | |
| Beethovenstraat 1 | 1077BD | 1 | 39.98 | 41.55 | | 50.00 | 1.57 | - | 41.55 | -2.14 | 39.41 | |
| Beethovenstraat 3 AI | 1077HK | 1 | 37.50 | 38.81 | | 50.00 | 1.31 | - | 38.81 | -2.14 | 36.67 | |

## Gemeente AMSTERDAM

| Adres en postcode | | Bestemming | Geluidbelasting bij huidig GPP [dB] | Toekomst zonder nieuwe maatregelen [dB] | Sanering | Grenswaarde [dB] | Effect van het project | Benodigde reductie [dB] | Geluidbelasting standaard akoestische situatie [dB] | Geluidreductie door de doelmatige maatregelen [dB] | Toekomst met geadviseerde maatregel(en) [dB] | Overschrijding grenswaarde/ (X= ja, leeg vak=nee) |
|---|---|---|---|---|---|---|---|---|---|---|---|---|
| Beethovenstraat 3 AII | 1077HK | 1 | 39.55 | 41.07 | | 50.00 | 1.52 | - | 41.07 | -2.44 | 38.63 | |
| Beethovenstraat 3 AIII | 1077HK | 1 | 42.39 | 44.41 | | 50.00 | 2.02 | - | 44.41 | -3.56 | 40.85 | |
| Beethovenstraat 3 AIV | 1077HK | 1 | 45.36 | 48.02 | | 50.00 | 2.66 | - | 48.02 | -5.11 | 42.91 | |
| Beethovenstraat 3 BI | 1077HK | 1 | 37.50 | 38.81 | | 50.00 | 1.31 | - | 38.81 | -2.14 | 36.67 | |
| Beethovenstraat 3 BII | 1077HK | 1 | 39.55 | 41.07 | | 50.00 | 1.52 | - | 41.07 | -2.44 | 38.63 | |
| Beethovenstraat 3 BIII | 1077HK | 1 | 42.39 | 44.41 | | 50.00 | 2.02 | - | 44.41 | -3.56 | 40.85 | |
| Beethovenstraat 3 BIV | 1077HK | 1 | 45.36 | 48.02 | | 50.00 | 2.66 | - | 48.02 | -5.11 | 42.91 | |
| Beethovenstraat 4 | 1077JG | 1 | 40.26 | 41.80 | | 50.00 | 1.54 | - | 41.80 | -2.88 | 38.92 | |
| Beethovenstraat 5 BI | 1077HK | 1 | 37.62 | 39.25 | | 50.00 | 1.63 | - | 39.25 | -2.08 | 37.17 | |
| Beethovenstraat 5 BII | 1077HK | 1 | 40.01 | 42.06 | | 50.00 | 2.05 | - | 42.06 | -2.61 | 39.45 | |
| Beethovenstraat 5 BIII | 1077HK | 1 | 43.16 | 45.48 | | 50.00 | 2.32 | - | 45.48 | -3.46 | 42.02 | |
| Beethovenstraat 5 BIV | 1077HK | 1 | 45.97 | 48.82 | | 50.00 | 2.85 | - | 48.82 | -4.62 | 44.20 | |
| Beethovenstraat 6 I | 1077JG | 1 | 36.47 | 38.05 | | 50.00 | 1.58 | - | 38.05 | -2.28 | 35.77 | |
| Beethovenstraat 6 II | 1077JG | 1 | 38.82 | 41.02 | | 50.00 | 2.20 | - | 41.02 | -3.08 | 37.94 | |
| Beethovenstraat 6 III | 1077JG | 1 | 40.33 | 41.77 | | 50.00 | 1.44 | - | 41.77 | -3.10 | 38.67 | |
| Beethovenstraat 6 IV | 1077JG | 1 | 43.46 | 46.32 | | 50.00 | 2.86 | - | 46.32 | -4.74 | 41.58 | |
| Beethovenstraat 7 A | 1077HK | 1 | 45.61 | 48.80 | | 50.00 | 3.19 | - | 48.80 | -4.65 | 44.15 | |
| Beethovenstraat 7 B | 1077HK | 1 | 42.28 | 43.91 | | 50.00 | 1.63 | - | 43.91 | -3.02 | 40.89 | |
| Beethovenstraat 7 I | 1077HK | 1 | 37.22 | 38.98 | | 50.00 | 1.76 | - | 38.98 | -2.15 | 36.83 | |
| Beethovenstraat 7 II | 1077HK | 1 | 39.53 | 41.80 | | 50.00 | 2.27 | - | 41.80 | -2.63 | 39.17 | |
| Beethovenstraat 7 III | 1077HK | 1 | 42.67 | 45.34 | | 50.00 | 2.67 | - | 45.34 | -3.57 | 41.77 | |
| Beethovenstraat 8 HS | 1077JG | 1 | 39.40 | 41.36 | | 50.00 | 1.96 | - | 41.36 | -3.15 | 38.21 | |
| Beethovenstraat 8 I | 1077JG | 1 | 40.90 | 42.38 | | 50.00 | 1.48 | - | 42.38 | -3.21 | 39.17 | |
| Beethovenstraat 8 II | 1077JG | 1 | 35.29 | 36.53 | | 50.00 | 1.24 | - | 36.53 | -2.21 | 34.32 | |
| Beethovenstraat 8 III | 1077JG | 1 | 36.94 | 38.67 | | 50.00 | 1.73 | - | 38.67 | -2.62 | 36.05 | |
| Beethovenstraat 9 AHS | 1077HL | 1 | 35.67 | 36.62 | | 50.00 | 0.95 | - | 36.62 | -2.02 | 34.60 | |
| Beethovenstraat 9 AI | 1077HL | 1 | 35.67 | 36.62 | | 50.00 | 0.95 | - | 36.62 | -2.02 | 34.60 | |
| Beethovenstraat 9 AII | 1077HL | 1 | 37.38 | 38.55 | | 50.00 | 1.17 | - | 38.55 | -2.18 | 36.37 | |
| Beethovenstraat 9 AIII | 1077HL | 1 | 39.66 | 41.18 | | 50.00 | 1.52 | - | 41.18 | -2.48 | 38.70 | |
| Beethovenstraat 9 AIV | 1077HL | 1 | 42.67 | 44.72 | | 50.00 | 2.05 | - | 44.72 | -3.28 | 41.44 | |
| Beethovenstraat 9 BI | 1077HL | 1 | 37.38 | 38.55 | | 50.00 | 1.17 | - | 38.55 | -2.18 | 36.37 | |
| Beethovenstraat 9 BII | 1077HL | 1 | 39.66 | 41.18 | | 50.00 | 1.52 | - | 41.18 | -2.48 | 38.70 | |
| Beethovenstraat 9 BIII | 1077HL | 1 | 42.67 | 44.72 | | 50.00 | 2.05 | - | 44.72 | -3.28 | 41.44 | |
| Beethovenstraat 10 II | 1077JG | 1 | 40.65 | 42.30 | | 50.00 | 1.65 | - | 42.30 | -3.08 | 39.22 | |
| Beethovenstraat 11 2 | 1077HL | 1 | 36.10 | 36.97 | | 50.00 | 0.87 | - | 36.97 | -2.15 | 34.82 | |
| Beethovenstraat 11 3 | 1077HL | 1 | 40.42 | 42.21 | | 50.00 | 1.79 | - | 42.21 | -2.67 | 39.54 | |
| Beethovenstraat 12 HS | 1077JG | 1 | 35.09 | 36.55 | | 50.00 | 1.46 | - | 36.55 | -2.31 | 34.24 | |
| Beethovenstraat 12 I | 1077JG | 1 | 36.89 | 39.32 | | 50.00 | 2.43 | - | 39.32 | -3.02 | 36.30 | |
| Beethovenstraat 12 II | 1077JG | 1 | 39.50 | 41.94 | | 50.00 | 2.44 | - | 41.94 | -3.32 | 38.62 | |
| Beethovenstraat 12 III | 1077JG | 1 | 41.96 | 44.15 | | 50.00 | 2.19 | - | 44.15 | -3.67 | 40.48 | |
| Beethovenstraat 13 1 | 1077HL | 1 | 44.42 | 46.73 | | 50.00 | 2.31 | - | 46.73 | -3.31 | 43.42 | |
| Beethovenstraat 13 3 | 1077HL | 1 | 45.52 | 48.48 | | 50.00 | 2.96 | - | 48.48 | -4.73 | 43.75 | |
| Beethovenstraat 14 HS | 1077JG | 1 | 34.82 | 35.91 | | 50.00 | 1.09 | - | 35.91 | -2.08 | 33.83 | |
| Beethovenstraat 14 I | 1077JG | 1 | 36.27 | 37.73 | | 50.00 | 1.46 | - | 37.73 | -2.33 | 35.40 | |
| Beethovenstraat 14 II | 1077JG | 1 | 38.44 | 40.16 | | 50.00 | 1.72 | - | 40.16 | -2.66 | 37.50 | |
| Beethovenstraat 14 III | 1077JG | 1 | 44.57 | 47.72 | | 50.00 | 3.15 | - | 47.72 | -4.38 | 43.34 | |
| Beethovenstraat 15 I | 1077HL | 1 | 36.08 | 36.79 | | 50.00 | 0.71 | - | 36.79 | -1.90 | 34.89 | |
| Beethovenstraat 15 II | 1077HL | 1 | 37.79 | 39.02 | | 50.00 | 1.23 | - | 39.02 | -2.11 | 36.91 | |
| Beethovenstraat 15 III | 1077HL | 1 | 40.11 | 41.75 | | 50.00 | 1.64 | - | 41.75 | -2.35 | 39.40 | |
| Beethovenstraat 16 HS | 1077JG | 1 | 41.15 | 42.94 | | 50.00 | 1.79 | - | 42.94 | -2.91 | 40.03 | |
| Beethovenstraat 16 I | 1077JG | 1 | 44.77 | 47.81 | | 50.00 | 3.04 | - | 47.81 | -4.42 | 43.39 | |
| Beethovenstraat 16 II | 1077JG | 1 | 36.97 | 38.68 | | 50.00 | 1.71 | - | 38.68 | -2.45 | 36.23 | |
| Beethovenstraat 16 III | 1077JG | 1 | 39.18 | 41.08 | | 50.00 | 1.90 | - | 41.08 | -2.77 | 38.31 | |

## Gemeente AMSTERDAM

| Adres en postcode | | Bestemming | Geluidbelasting bij huidig GPP [dB] | Toekomst zonder nieuwe maatregelen [dB] | Sanering | Grenswaarde [dB] | Effect van het project | Benodigde reductie [dB] | Geluidbelasting standaard akoestische situatie [dB] | Geluidreductie door de doelmatige maatregelen [dB] | Toekomst met geadviseerde maatregel(en) [dB] | Overschrijding grenswaarde/ (X= ja, leeg vak=nee) |
|---|---|---|---|---|---|---|---|---|---|---|---|---|
| Beethovenstraat 17 HS | 1077HL | 1 | 43.53 | 46.16 | | 50.00 | 2.63 | - | 46.16 | -3.68 | 42.48 | |
| Beethovenstraat 17 I | 1077HL | 1 | 45.61 | 48.54 | | 50.00 | 2.93 | - | 48.54 | -4.50 | 44.04 | |
| Beethovenstraat 17 III | 1077HL | 1 | 45.42 | 47.99 | | 50.00 | 2.57 | - | 47.99 | -5.05 | 42.94 | |
| Beethovenstraat 18 | 1077JG | 1 | 44.50 | 46.76 | | 50.00 | 2.26 | - | 46.76 | -4.18 | 42.58 | |
| Beethovenstraat 19 HS | 1077HM | 1 | 35.22 | 35.25 | | 50.00 | 0.03 | - | 35.25 | -1.71 | 33.54 | |
| Beethovenstraat 19 I | 1077HM | 1 | 37.11 | 37.64 | | 50.00 | 0.53 | - | 37.64 | -1.87 | 35.77 | |
| Beethovenstraat 19 II | 1077HM | 1 | 39.56 | 40.69 | | 50.00 | 1.13 | - | 40.69 | -2.29 | 38.40 | |
| Beethovenstraat 21 HS | 1077HM | 1 | 41.63 | 42.33 | | 50.00 | 0.70 | - | 42.33 | -2.67 | 39.66 | |
| Beethovenstraat 21 I | 1077HM | 1 | 44.38 | 46.34 | | 50.00 | 1.96 | - | 46.34 | -3.72 | 42.62 | |
| Beethovenstraat 21 III | 1077HM | 1 | 45.06 | 47.22 | | 50.00 | 2.16 | - | 47.22 | -4.64 | 42.58 | |
| Beethovenstraat 23 II | 1077HM | 1 | 37.36 | 37.45 | | 50.00 | 0.09 | - | 37.45 | -1.81 | 35.64 | |
| Beethovenstraat 23 III | 1077HM | 1 | 40.81 | 41.46 | | 50.00 | 0.65 | - | 41.46 | -2.55 | 38.91 | |
| Beethovenstraat 24 I | 1077JH | 1 | 39.81 | 40.45 | | 50.00 | 0.64 | - | 40.45 | -2.59 | 37.86 | |
| Beethovenstraat 24 II | 1077JH | 1 | 40.94 | 41.30 | | 50.00 | 0.36 | - | 41.30 | -2.92 | 38.38 | |
| Beethovenstraat 24 III | 1077JH | 1 | 42.17 | 42.71 | | 50.00 | 0.54 | - | 42.71 | -3.21 | 39.50 | |
| Beethovenstraat 24 IV | 1077JH | 1 | 42.71 | 43.55 | | 50.00 | 0.84 | - | 43.55 | -2.97 | 40.58 | |
| Beethovenstraat 25 I | 1077HM | 1 | 43.68 | 45.24 | | 50.00 | 1.56 | - | 45.24 | -3.45 | 41.79 | |
| Beethovenstraat 25 II | 1077HM | 1 | 43.92 | 46.39 | | 50.00 | 2.47 | - | 46.39 | -4.42 | 41.97 | |
| Beethovenstraat 26 HS | 1077JH | 1 | 38.78 | 39.03 | | 50.00 | 0.25 | - | 39.03 | -2.54 | 36.49 | |
| Beethovenstraat 26 I | 1077JH | 1 | 40.88 | 39.96 | | 50.00 | -0.92 | - | 39.96 | -2.75 | 37.21 | |
| Beethovenstraat 26 II | 1077JH | 1 | 42.60 | 41.74 | | 50.00 | -0.86 | - | 41.74 | -2.95 | 38.79 | |
| Beethovenstraat 26 III | 1077JH | 1 | 42.64 | 42.09 | | 50.00 | -0.55 | - | 42.09 | -2.54 | 39.55 | |
| Beethovenstraat 27 | 1077HM | 1 | 43.79 | 46.01 | | 50.00 | 2.22 | - | 46.01 | -4.15 | 41.86 | |
| Beethovenstraat 28 HS | 1077JH | 1 | 41.99 | 39.44 | | 50.00 | -2.55 | - | 39.44 | -2.16 | 37.28 | |
| Beethovenstraat 28 I | 1077JH | 1 | 42.59 | 41.94 | | 50.00 | -0.65 | - | 41.94 | -2.59 | 39.35 | |
| Beethovenstraat 28 II | 1077JH | 1 | 38.22 | 37.64 | | 50.00 | -0.58 | - | 37.64 | -2.26 | 35.38 | |
| Beethovenstraat 28 III | 1077JH | 1 | 40.18 | 37.63 | | 50.00 | -2.55 | - | 37.63 | -1.96 | 35.67 | |
| Beethovenstraat 30 HS | 1077JH | 1 | 37.59 | 36.46 | | 50.00 | -1.13 | - | 36.46 | -2.00 | 34.46 | |
| Beethovenstraat 30 I | 1077JH | 1 | 39.37 | 37.27 | | 50.00 | -2.10 | - | 37.27 | -2.01 | 35.26 | |
| Beethovenstraat 30 II | 1077JH | 1 | 41.35 | 39.68 | | 50.00 | -1.67 | - | 39.68 | -2.58 | 37.10 | |
| Beethovenstraat 30 III | 1077JH | 1 | 42.15 | 42.13 | | 50.00 | -0.02 | - | 42.13 | -3.08 | 39.05 | |
| Beethovenstraat 32 HS | 1077JH | 1 | 41.63 | 41.03 | | 50.00 | -0.60 | - | 41.03 | -3.05 | 37.98 | |
| Beethovenstraat 32 I | 1077JH | 1 | 42.67 | 43.05 | | 50.00 | 0.38 | - | 43.05 | -3.65 | 39.40 | |
| Beethovenstraat 32 II | 1077JH | 1 | 37.25 | 36.24 | | 50.00 | -1.01 | - | 36.24 | -2.03 | 34.21 | |
| Beethovenstraat 32 III | 1077JH | 1 | 39.12 | 37.86 | | 50.00 | -1.26 | - | 37.86 | -2.20 | 35.66 | |
| Beethovenstraat 34 HS | 1077JH | 1 | 33.75 | 32.12 | | 50.00 | -1.63 | - | 32.12 | -1.87 | 30.25 | |
| Beethovenstraat 34 II | 1077JH | 1 | 35.38 | 34.61 | | 50.00 | -0.77 | - | 34.61 | -1.98 | 32.63 | |
| Beethovenstraat 36 HS | 1077JH | 1 | 37.36 | 36.70 | | 50.00 | -0.66 | - | 36.70 | -2.16 | 34.54 | |
| Beethovenstraat 36 I | 1077JH | 1 | 39.25 | 38.49 | | 50.00 | -0.76 | - | 38.49 | -2.48 | 36.01 | |
| Beethovenstraat 36 II | 1077JH | 1 | 42.22 | 42.17 | | 50.00 | -0.05 | - | 42.17 | -3.46 | 38.71 | |
| Beethovenstraat 36 III | 1077JH | 1 | 43.03 | 43.49 | | 50.00 | 0.46 | - | 43.49 | -3.61 | 39.88 | |
| Beethovenstraat 38 HS | 1077JJ | 1 | 37.70 | 37.56 | | 50.00 | -0.14 | - | 37.56 | -2.07 | 35.49 | |
| Beethovenstraat 38 I | 1077JJ | 1 | 39.74 | 39.13 | | 50.00 | -0.61 | - | 39.13 | -2.27 | 36.86 | |
| Beethovenstraat 38 II | 1077JJ | 1 | 42.31 | 41.99 | | 50.00 | -0.32 | - | 41.99 | -2.91 | 39.08 | |
| Beethovenstraat 38 III | 1077JJ | 1 | 43.36 | 43.69 | | 50.00 | 0.33 | - | 43.69 | -3.55 | 40.14 | |
| Beethovenstraat 44 I | 1077JJ | 1 | 39.80 | 40.60 | | 50.00 | 0.80 | - | 40.60 | -2.30 | 38.30 | |
| Beethovenstraat 44 II | 1077JJ | 1 | 42.68 | 44.42 | | 50.00 | 1.74 | - | 44.42 | -3.02 | 41.40 | |
| Beethovenstraat 44 III | 1077JJ | 1 | 46.39 | 49.41 | | 50.00 | 3.02 | - | 49.41 | -4.78 | 44.63 | |
| Beethovenstraat 46 HS | 1077JJ | 1 | 38.43 | 38.70 | | 50.00 | 0.27 | - | 38.70 | -2.16 | 36.54 | |
| Beethovenstraat 46 I | 1077JJ | 1 | 40.14 | 40.87 | | 50.00 | 0.73 | - | 40.87 | -2.36 | 38.51 | |
| Beethovenstraat 46 II | 1077JJ | 1 | 43.18 | 44.19 | | 50.00 | 1.01 | - | 44.19 | -2.86 | 41.33 | |
| Beethovenstraat 46 III | 1077JJ | 1 | 45.89 | 47.52 | | 50.00 | 1.63 | - | 47.52 | -3.88 | 43.64 | |
| Beethovenstraat 48 HS | 1077JK | 1 | 38.58 | 38.71 | | 50.00 | 0.13 | - | 38.71 | -2.05 | 36.66 | |

## Gemeente AMSTERDAM

| Adres en postcode | | Bestemming | Geluidbelasting bij huidig GPP [dB] | Toekomst zonder nieuwe maatregelen [dB] | Sanering | Grenswaarde [dB] | Effect van het project | Benodigde reductie [dB] | Geluidbelasting standaard akoestische situatie [dB] | Geluidreductie door de doelmatige maatregelen [dB] | Toekomst met geadviseerde maatregel(en) [dB] | Overschrijding grenswaarde/ (X= ja, leeg vak=nee) |
|---|---|---|---|---|---|---|---|---|---|---|---|---|
| Beethovenstraat 48 I | 1077JK | 1 | 40.35 | 40.90 | | 50.00 | 0.55 | - | 40.90 | -2.29 | 38.61 | |
| Beethovenstraat 48 II | 1077JK | 1 | 43.42 | 44.40 | | 50.00 | 0.98 | - | 44.40 | -2.78 | 41.62 | |
| Beethovenstraat 48 III | 1077JK | 1 | 45.51 | 47.00 | | 50.00 | 1.49 | - | 47.00 | -3.74 | 43.26 | |
| Beethovenstraat 50 HS | 1077JK | 1 | 40.30 | 40.90 | | 50.00 | 0.60 | - | 40.90 | -2.17 | 38.73 | |
| Beethovenstraat 50 II | 1077JK | 1 | 42.64 | 43.67 | | 50.00 | 1.03 | - | 43.67 | -2.55 | 41.12 | |
| Beethovenstraat 50 III | 1077JK | 1 | 45.08 | 47.00 | | 50.00 | 1.92 | - | 47.00 | -3.83 | 43.17 | |
| Beethovenstraat 52 HS | 1077JK | 1 | 38.24 | 38.37 | | 50.00 | 0.13 | - | 38.37 | -1.98 | 36.39 | |
| Beethovenstraat 52 I | 1077JK | 1 | 39.87 | 40.51 | | 50.00 | 0.64 | - | 40.51 | -2.18 | 38.33 | |
| Beethovenstraat 52 II | 1077JK | 1 | 42.13 | 43.14 | | 50.00 | 1.01 | - | 43.14 | -2.57 | 40.57 | |
| Beethovenstraat 52 III | 1077JK | 1 | 45.47 | 47.29 | | 50.00 | 1.82 | - | 47.29 | -3.73 | 43.56 | |
| Beethovenstraat 53 HS | 1077HN | 1 | 39.38 | 40.56 | | 50.00 | 1.18 | - | 40.56 | -2.17 | 38.39 | |
| Beethovenstraat 53 I | 1077HN | 1 | 41.85 | 42.91 | | 50.00 | 1.06 | - | 42.91 | -2.50 | 40.41 | |
| Beethovenstraat 53 II | 1077HN | 1 | 44.36 | 45.35 | | 50.00 | 0.99 | - | 45.35 | -3.07 | 42.28 | |
| Beethovenstraat 53 III | 1077HN | 1 | 47.89 | 49.77 | | 50.00 | 1.88 | - | 49.77 | -3.85 | 45.92 | |
| Beethovenstraat 54 HS | 1077JK | 1 | 38.21 | 38.48 | | 50.00 | 0.27 | - | 38.48 | -2.03 | 36.45 | |
| Beethovenstraat 54 I | 1077JK | 1 | 39.83 | 40.58 | | 50.00 | 0.75 | - | 40.58 | -2.23 | 38.35 | |
| Beethovenstraat 54 II | 1077JK | 1 | 45.41 | 47.52 | | 50.00 | 2.11 | - | 47.52 | -3.70 | 43.82 | |
| Beethovenstraat 55 HS | 1077HN | 1 | 42.40 | 43.59 | | 50.00 | 1.19 | - | 43.59 | -2.40 | 41.19 | |
| Beethovenstraat 55 II | 1077HN | 1 | 48.28 | 50.48 | | 50.00 | 2.20 | - | 50.48 | -4.04 | 46.44 | |
| Beethovenstraat 56 HS | 1077JK | 1 | 38.38 | 38.55 | | 50.00 | 0.17 | - | 38.55 | -2.04 | 36.51 | |
| Beethovenstraat 56 I | 1077JK | 1 | 40.01 | 40.67 | | 50.00 | 0.66 | - | 40.67 | -2.25 | 38.42 | |
| Beethovenstraat 56 II | 1077JK | 1 | 45.83 | 47.92 | | 50.00 | 2.09 | - | 47.92 | -3.91 | 44.01 | |
| Beethovenstraat 57 I | 1077HN | 1 | 40.21 | 41.58 | | 50.00 | 1.37 | - | 41.58 | -2.15 | 39.43 | |
| Beethovenstraat 57 II | 1077HN | 1 | 42.86 | 44.31 | | 50.00 | 1.45 | - | 44.31 | -2.41 | 41.90 | |
| Beethovenstraat 57 III | 1077HN | 1 | 45.72 | 47.49 | | 50.00 | 1.77 | - | 47.49 | -2.99 | 44.50 | |
| Beethovenstraat 57 IV | 1077HN | 1 | 48.49 | 51.17 | | 50.00 | 2.68 | 0.67 | 51.17 | -4.26 | 46.91 | |
| Beethovenstraat 58 HS | 1077JK | 1 | 40.12 | 40.87 | | 50.00 | 0.75 | - | 40.87 | -2.26 | 38.61 | |
| Beethovenstraat 58 I | 1077JK | 1 | 46.15 | 48.13 | | 50.00 | 1.98 | - | 48.13 | -3.81 | 44.32 | |
| Beethovenstraat 59 HS | 1077HN | 1 | 40.24 | 41.87 | | 50.00 | 1.63 | - | 41.87 | -2.19 | 39.68 | |
| Beethovenstraat 59 I | 1077HN | 1 | 42.77 | 44.61 | | 50.00 | 1.84 | - | 44.61 | -2.43 | 42.18 | |
| Beethovenstraat 59 II | 1077HN | 1 | 45.79 | 47.99 | | 50.00 | 2.20 | - | 47.99 | -3.13 | 44.86 | |
| Beethovenstraat 59 III | 1077HN | 1 | 48.00 | 51.12 | | 50.00 | 3.12 | 0.62 | 51.12 | -4.56 | 46.56 | |
| Beethovenstraat 60 HS | 1077JL | 1 | 38.50 | 38.84 | | 50.00 | 0.34 | - | 38.84 | -2.10 | 36.74 | |
| Beethovenstraat 60 I | 1077JL | 1 | 40.19 | 41.00 | | 50.00 | 0.81 | - | 41.00 | -2.28 | 38.72 | |
| Beethovenstraat 60 II | 1077JL | 1 | 42.62 | 44.05 | | 50.00 | 1.43 | - | 44.05 | -2.78 | 41.27 | |
| Beethovenstraat 60 III | 1077JL | 1 | 46.37 | 48.29 | | 50.00 | 1.92 | - | 48.29 | -3.76 | 44.53 | |
| Beethovenstraat 61 HS | 1077HN | 1 | 39.94 | 41.66 | | 50.00 | 1.72 | - | 41.66 | -2.21 | 39.45 | |
| Beethovenstraat 61 I | 1077HN | 1 | 42.52 | 44.45 | | 50.00 | 1.93 | - | 44.45 | -2.48 | 41.97 | |
| Beethovenstraat 61 III | 1077HN | 1 | 47.70 | 50.70 | | 50.00 | 3.00 | 0.20 | 50.70 | -4.46 | 46.24 | |
| Beethovenstraat 63 1 | 1077HN | 1 | 40.13 | 41.85 | | 50.00 | 1.72 | - | 41.85 | -2.20 | 39.65 | |
| Beethovenstraat 63 2 | 1077HN | 1 | 42.69 | 44.64 | | 50.00 | 1.95 | - | 44.64 | -2.46 | 42.18 | |
| Beethovenstraat 63 3 | 1077HN | 1 | 47.60 | 50.27 | | 50.00 | 2.67 | - | 50.27 | -4.32 | 45.95 | |
| Beethovenstraat 64 I | 1077JL | 1 | 38.69 | 39.18 | | 50.00 | 0.49 | - | 39.18 | -2.16 | 37.02 | |
| Beethovenstraat 64 II | 1077JL | 1 | 40.39 | 41.35 | | 50.00 | 0.96 | - | 41.35 | -2.33 | 39.02 | |
| Beethovenstraat 64 III | 1077JL | 1 | 42.84 | 44.65 | | 50.00 | 1.81 | - | 44.65 | -2.94 | 41.71 | |
| Beethovenstraat 64 IV | 1077JL | 1 | 46.54 | 48.80 | | 50.00 | 2.26 | - | 48.80 | -3.89 | 44.91 | |
| Beethovenstraat 65 HS | 1077HN | 1 | 37.56 | 38.80 | | 50.00 | 1.24 | - | 38.80 | -2.05 | 36.75 | |
| Beethovenstraat 65 I | 1077HN | 1 | 39.94 | 41.75 | | 50.00 | 1.81 | - | 41.75 | -2.19 | 39.56 | |
| Beethovenstraat 65 II | 1077HN | 1 | 42.51 | 44.60 | | 50.00 | 2.09 | - | 44.60 | -2.52 | 42.08 | |
| Beethovenstraat 65 III | 1077HN | 1 | 47.17 | 50.20 | | 50.00 | 3.03 | - | 50.20 | -4.70 | 45.50 | |
| Beethovenstraat 67 HS | 1077HN | 1 | 39.63 | 41.42 | | 50.00 | 1.79 | - | 41.42 | -2.24 | 39.18 | |
| Beethovenstraat 67 I | 1077HN | 1 | 42.38 | 44.46 | | 50.00 | 2.08 | - | 44.46 | -2.56 | 41.90 | |
| Beethovenstraat 67 II | 1077HN | 1 | 46.22 | 49.09 | | 50.00 | 2.87 | - | 49.09 | -4.13 | 44.96 | |

## Gemeente AMSTERDAM

| Adres en postcode | | Bestemming | Geluidbelasting bij huidig GPP [dB] | Toekomst zonder nieuwe maatregelen [dB] | Sanering | Grenswaarde [dB] | Effect van het project | Benodigde reductie [dB] | Geluidbelasting standaard akoestische situatie [dB] | Geluidreductie door de doelmatige maatregelen [dB] | Toekomst met geadviseerde maatregel(en) [dB] | Overschrijding grenswaarde/ (X= ja, leeg vak=nee) |
|---|---|---|---|---|---|---|---|---|---|---|---|---|
| Beethovenstraat 67 III | 1077HN | 1 | 47.13 | 50.76 | | 50.00 | 3.63 | 0.26 | 50.76 | -5.01 | 45.75 | |
| Beethovenstraat 68 HS | 1077JL | 1 | 37.28 | 36.98 | | 50.00 | -0.30 | - | 36.98 | -1.94 | 35.04 | |
| Beethovenstraat 69 HS | 1077HP | 1 | 39.37 | 41.08 | | 50.00 | 1.71 | - | 41.08 | -2.22 | 38.86 | |
| Beethovenstraat 69 I | 1077HP | 1 | 42.25 | 44.27 | | 50.00 | 2.02 | - | 44.27 | -2.64 | 41.63 | |
| Beethovenstraat 69 II | 1077HP | 1 | 47.45 | 50.89 | | 50.00 | 3.44 | 0.39 | 50.89 | -4.77 | 46.12 | |
| Beethovenstraat 71 HS | 1077HP | 1 | 39.05 | 40.58 | | 50.00 | 1.53 | - | 40.58 | -2.40 | 38.18 | |
| Beethovenstraat 71 I | 1077HP | 1 | 42.10 | 44.06 | | 50.00 | 1.96 | - | 44.06 | -3.02 | 41.04 | |
| Beethovenstraat 71 II | 1077HP | 1 | 46.22 | 49.69 | | 50.00 | 3.47 | - | 49.69 | -5.06 | 44.63 | |
| Beethovenstraat 72 HS | 1077JM | 1 | 37.00 | 37.42 | | 50.00 | 0.42 | - | 37.42 | -1.99 | 35.43 | |
| Beethovenstraat 72 I | 1077JM | 1 | 38.71 | 39.61 | | 50.00 | 0.90 | - | 39.61 | -2.09 | 37.52 | |
| Beethovenstraat 72 II | 1077JM | 1 | 40.64 | 42.05 | | 50.00 | 1.41 | - | 42.05 | -2.41 | 39.64 | |
| Beethovenstraat 72 III | 1077JM | 1 | 42.96 | 44.65 | | 50.00 | 1.69 | - | 44.65 | -2.81 | 41.84 | |
| Beethovenstraat 72 IV | 1077JM | 1 | 46.77 | 49.01 | | 50.00 | 2.24 | - | 49.01 | -3.69 | 45.32 | |
| Beethovenstraat 73 A | 1077HP | 1 | 38.39 | 39.71 | | 50.00 | 1.32 | - | 39.71 | -2.33 | 37.38 | |
| Beethovenstraat 73 B | 1077HP | 1 | 41.83 | 43.74 | | 50.00 | 1.91 | - | 43.74 | -3.12 | 40.62 | |
| Beethovenstraat 73 C | 1077HP | 1 | 46.35 | 50.12 | | 50.00 | 3.77 | - | 50.12 | -5.09 | 45.03 | |
| Beethovenstraat 74 I | 1077JM | 1 | 37.15 | 37.56 | | 50.00 | 0.41 | - | 37.56 | -1.94 | 35.62 | |
| Beethovenstraat 74 II | 1077JM | 1 | 38.76 | 39.67 | | 50.00 | 0.91 | - | 39.67 | -2.05 | 37.62 | |
| Beethovenstraat 74 III | 1077JM | 1 | 40.72 | 41.93 | | 50.00 | 1.21 | - | 41.93 | -2.23 | 39.70 | |
| Beethovenstraat 74 IV | 1077JM | 1 | 46.82 | 49.00 | | 50.00 | 2.18 | - | 49.00 | -3.69 | 45.31 | |
| Beethovenstraat 77 A | 1077HP | 1 | 42.94 | 44.67 | | 50.00 | 1.73 | - | 44.67 | -2.68 | 41.99 | |
| Beethovenstraat 79 | 1077HP | 1 | 42.57 | 44.42 | | 50.00 | 1.85 | - | 44.42 | -2.80 | 41.62 | |
| Beethovenstraat 80 HS | 1077JM | 1 | 37.42 | 37.75 | | 50.00 | 0.33 | - | 37.75 | -2.01 | 35.74 | |
| Beethovenstraat 80 I | 1077JM | 1 | 39.05 | 39.81 | | 50.00 | 0.76 | - | 39.81 | -2.07 | 37.74 | |
| Beethovenstraat 80 II | 1077JM | 1 | 41.02 | 42.04 | | 50.00 | 1.02 | - | 42.04 | -2.24 | 39.80 | |
| Beethovenstraat 80 III | 1077JM | 1 | 43.55 | 44.78 | | 50.00 | 1.23 | - | 44.78 | -2.58 | 42.20 | |
| Beethovenstraat 80 IV | 1077JM | 1 | 46.73 | 48.71 | | 50.00 | 1.98 | - | 48.71 | -3.56 | 45.15 | |
| Beethovenstraat 81 1 | 1077HP | 1 | 40.23 | 42.03 | | 50.00 | 1.80 | - | 42.03 | -2.52 | 39.51 | |
| Beethovenstraat 81 2 | 1077HP | 1 | 44.52 | 46.53 | | 50.00 | 2.01 | - | 46.53 | -3.51 | 43.02 | |
| Beethovenstraat 81 3 | 1077HP | 1 | 48.23 | 52.00 | | 50.00 | 3.77 | 1.50 | 52.00 | -5.02 | 46.98 | |
| Beethovenstraat 81 4 | 1077HP | 1 | 48.92 | 52.68 | | 50.00 | 3.76 | 2.18 | 52.68 | -5.00 | 47.68 | |
| Beethovenstraat 81 H | 1077HP | 1 | 48.92 | 52.68 | | 50.00 | 3.76 | 2.18 | 52.68 | -5.00 | 47.68 | |
| Beethovenstraat 82 HS | 1077JM | 1 | 36.48 | 37.45 | | 50.00 | 0.97 | - | 37.45 | -1.85 | 35.60 | |
| Beethovenstraat 82 I | 1077JM | 1 | 38.21 | 39.32 | | 50.00 | 1.11 | - | 39.32 | -1.87 | 37.45 | |
| Beethovenstraat 82 II | 1077JM | 1 | 40.18 | 41.46 | | 50.00 | 1.28 | - | 41.46 | -2.01 | 39.45 | |
| Beethovenstraat 82 III | 1077JM | 1 | 46.18 | 47.96 | | 50.00 | 1.78 | - | 47.96 | -3.13 | 44.83 | |
| Beethovenstraat 85 IG | 1077HR | 1 | 40.90 | 42.62 | | 50.00 | 1.72 | - | 42.62 | -2.45 | 40.17 | |
| Beethovenstraat 85 II | 1077HR | 1 | 45.36 | 47.44 | | 50.00 | 2.08 | - | 47.44 | -3.34 | 44.10 | |
| Beethovenstraat 85 III | 1077HR | 1 | 49.50 | 53.12 | | 50.00 | 3.62 | 2.62 | 53.12 | -4.79 | 48.33 | |
| Beethovenstraat 85 IK | 1077HR | 1 | 50.11 | 53.72 | | 50.11 | 3.61 | 3.22 | 53.72 | -4.92 | 48.80 | |
| Beethovenstraat 85 IVG | 1077HR | 1 | 38.18 | 39.37 | | 50.00 | 1.19 | - | 39.37 | -2.18 | 37.19 | |
| Beethovenstraat 85 IVK | 1077HR | 1 | 38.18 | 39.37 | | 50.00 | 1.19 | - | 39.37 | -2.18 | 37.19 | |
| Beethovenstraat 87 I | 1077HR | 1 | 39.04 | 40.37 | | 50.00 | 1.33 | - | 40.37 | -2.17 | 38.20 | |
| Beethovenstraat 87 IIG | 1077HR | 1 | 46.08 | 48.21 | | 50.00 | 2.13 | - | 48.21 | -3.51 | 44.70 | |
| Beethovenstraat 87 III | 1077HR | 1 | 49.85 | 53.38 | | 50.00 | 3.53 | 2.88 | 53.38 | -4.61 | 48.77 | |
| Beethovenstraat 87 IIK | 1077HR | 1 | 50.54 | 54.13 | | 50.54 | 3.59 | 2.64 | 54.13 | -4.82 | 49.31 | |
| Beethovenstraat 87 IVG | 1077HR | 1 | 41.61 | 43.29 | | 50.00 | 1.68 | - | 43.29 | -2.47 | 40.82 | |
| Beethovenstraat 87 IVK | 1077HR | 1 | 41.61 | 43.29 | | 50.00 | 1.68 | - | 43.29 | -2.47 | 40.82 | |
| Beethovenstraat 89 I | 1077HS | 1 | 38.85 | 40.03 | | 50.00 | 1.18 | - | 40.03 | -2.21 | 37.82 | |
| Beethovenstraat 89 IIG | 1077HS | 1 | 41.45 | 42.97 | | 50.00 | 1.52 | - | 42.97 | -2.48 | 40.49 | |
| Beethovenstraat 89 IIIG | 1077HS | 1 | 50.17 | 53.90 | | 50.17 | 3.73 | 3.40 | 53.90 | -5.01 | 48.89 | |
| Beethovenstraat 89 IIIK | 1077HS | 1 | 45.64 | 47.83 | | 50.00 | 2.19 | - | 47.83 | -3.60 | 44.23 | |
| Beethovenstraat 89 IIK | 1077HS | 1 | 45.64 | 47.83 | | 50.00 | 2.19 | - | 47.83 | -3.60 | 44.23 | |

## Gemeente AMSTERDAM

| Adres en postcode | | Bestemming | Geluidbelasting bij huidig GPP [dB] | Toekomst zonder nieuwe maatregelen [dB] | Sanering | Grenswaarde [dB] | Effect van het project | Benodigde reductie [dB] | Geluidbelasting standaard akoestische situatie [dB] | Geluidreductie door doelmatige maatregelen [dB] | Toekomst met geadviseerde maatregel(en) [dB] | Overschrijding grenswaarde/ (X= ja, leeg vak=nee) |
|---|---|---|---|---|---|---|---|---|---|---|---|---|
| Beethovenstraat 89 IVG | 1077HS | 1 | 49.37 | 53.11 | | 50.00 | 3.74 | 2.61 | 53.11 | -4.79 | 48.32 | |
| Beethovenstraat 89 IVK | 1077HS | 1 | 49.37 | 53.11 | | 50.00 | 3.74 | 2.61 | 53.11 | -4.79 | 48.32 | |
| Beethovenstraat 90 AI | 1077JN | 1 | 39.15 | 38.32 | | 50.00 | -0.83 | - | 38.32 | -2.07 | 36.25 | |
| Beethovenstraat 90 AII | 1077JN | 1 | 40.27 | 40.29 | | 50.00 | 0.02 | - | 40.29 | -2.17 | 38.12 | |
| Beethovenstraat 90 AIII | 1077JN | 1 | 41.82 | 42.65 | | 50.00 | 0.83 | - | 42.65 | -2.41 | 40.24 | |
| Beethovenstraat 90 AIV | 1077JN | 1 | 43.98 | 45.74 | | 50.00 | 1.76 | - | 45.74 | -2.86 | 42.88 | |
| Beethovenstraat 90 AV | 1077JN | 1 | 48.09 | 50.98 | | 50.00 | 2.89 | 0.48 | 50.98 | -4.28 | 46.70 | |
| Beethovenstraat 90 I | 1077JN | 1 | 41.66 | 42.60 | | 50.00 | 0.94 | - | 42.60 | -2.44 | 40.16 | |
| Beethovenstraat 90 II | 1077JN | 1 | 43.88 | 45.73 | | 50.00 | 1.85 | - | 45.73 | -2.93 | 42.80 | |
| Beethovenstraat 90 III | 1077JN | 1 | 48.16 | 51.12 | | 50.00 | 2.96 | 0.62 | 51.12 | -4.37 | 46.75 | |
| Beethovenstraat 90 IV | 1077JN | 1 | 39.12 | 38.44 | | 50.00 | -0.68 | - | 38.44 | -2.09 | 36.35 | |
| Beethovenstraat 90 V | 1077JN | 1 | 40.16 | 40.26 | | 50.00 | 0.10 | - | 40.26 | -2.21 | 38.05 | |
| Beethovenstraat 91 IG | 1077HS | 1 | 41.56 | 42.85 | | 50.00 | 1.29 | - | 42.85 | -2.48 | 40.37 | |
| Beethovenstraat 91 IIG | 1077HS | 1 | 45.46 | 47.27 | | 50.00 | 1.81 | - | 47.27 | -3.53 | 43.74 | |
| Beethovenstraat 91 IIIG | 1077HS | 1 | 48.86 | 52.34 | | 50.00 | 3.48 | 1.84 | 52.34 | -4.60 | 47.74 | |
| Beethovenstraat 91 IIIK | 1077HS | 1 | 49.67 | 53.04 | | 50.00 | 3.37 | 2.54 | 53.04 | -4.98 | 48.06 | |
| Beethovenstraat 91 IIK | 1077HS | 1 | 39.20 | 40.15 | | 50.00 | 0.95 | - | 40.15 | -2.19 | 37.96 | |
| Beethovenstraat 91 IK | 1077HS | 1 | 39.20 | 40.15 | | 50.00 | 0.95 | - | 40.15 | -2.19 | 37.96 | |
| Beethovenstraat 93 1 | 1077HT | 1 | 39.22 | 40.25 | | 50.00 | 1.03 | - | 40.25 | -2.24 | 38.01 | |
| Beethovenstraat 93 2 | 1077HT | 1 | 41.71 | 43.15 | | 50.00 | 1.44 | - | 43.15 | -2.52 | 40.63 | |
| Beethovenstraat 93 3 | 1077HT | 1 | 45.58 | 47.39 | | 50.00 | 1.81 | - | 47.39 | -3.50 | 43.89 | |
| Beethovenstraat 93 4 | 1077HT | 1 | 48.93 | 52.30 | | 50.00 | 3.37 | 1.80 | 52.30 | -4.63 | 47.67 | |
| Beethovenstraat 93 5 | 1077HT | 1 | 49.66 | 52.95 | | 50.00 | 3.29 | 2.45 | 52.95 | -4.96 | 47.99 | |
| Beethovenstraat 93 HS | 1077HT | 1 | 39.22 | 40.25 | | 50.00 | 1.03 | - | 40.25 | -2.24 | 38.01 | |
| Beethovenstraat 94 | 1077JN | 1 | 47.92 | 50.52 | | 50.00 | 2.60 | 0.02 | 50.52 | -4.28 | 46.24 | |
| Beethovenstraat 95 1 | 1077HT | 1 | 39.47 | 40.52 | | 50.00 | 1.05 | - | 40.52 | -2.24 | 38.28 | |
| Beethovenstraat 95 2 | 1077HT | 1 | 41.75 | 43.23 | | 50.00 | 1.48 | - | 43.23 | -2.55 | 40.68 | |
| Beethovenstraat 95 3G | 1077HT | 1 | 45.58 | 47.44 | | 50.00 | 1.86 | - | 47.44 | -3.16 | 44.28 | |
| Beethovenstraat 95 3K | 1077HT | 1 | 45.58 | 47.44 | | 50.00 | 1.86 | - | 47.44 | -3.16 | 44.28 | |
| Beethovenstraat 95 4 | 1077HT | 1 | 49.32 | 52.52 | | 50.00 | 3.20 | 2.02 | 52.52 | -4.47 | 48.05 | |
| Beethovenstraat 95 5 | 1077HT | 1 | 49.74 | 52.78 | | 50.00 | 3.04 | 2.28 | 52.78 | -4.86 | 47.92 | |
| Beethovenstraat 95 HS | 1077HT | 1 | 39.47 | 40.52 | | 50.00 | 1.05 | - | 40.52 | -2.24 | 38.28 | |
| Beethovenstraat 96 I | 1077JN | 1 | 40.36 | 40.35 | | 50.00 | -0.01 | - | 40.35 | -2.11 | 38.24 | |
| Beethovenstraat 96 II | 1077JN | 1 | 41.72 | 42.16 | | 50.00 | 0.44 | - | 42.16 | -2.29 | 39.87 | |
| Beethovenstraat 96 III | 1077JN | 1 | 47.54 | 49.63 | | 50.00 | 2.09 | - | 49.63 | -3.87 | 45.76 | |
| Beethovenstraat 97 1K | 1077HV | 1 | 39.18 | 40.11 | | 50.00 | 0.93 | - | 40.11 | -2.23 | 37.88 | |
| Beethovenstraat 97 2 | 1077HV | 1 | 41.66 | 43.09 | | 50.00 | 1.43 | - | 43.09 | -2.54 | 40.55 | |
| Beethovenstraat 97 3 | 1077HV | 1 | 45.50 | 47.34 | | 50.00 | 1.84 | - | 47.34 | -3.16 | 44.18 | |
| Beethovenstraat 97 4 | 1077HV | 1 | 49.03 | 52.35 | | 50.00 | 3.32 | 1.85 | 52.35 | -4.47 | 47.88 | |
| Beethovenstraat 97 5 | 1077HV | 1 | 49.39 | 52.50 | | 50.00 | 3.11 | 2.00 | 52.50 | -4.77 | 47.73 | |
| Beethovenstraat 99 1G | 1077HV | 1 | 39.52 | 40.56 | | 50.00 | 1.04 | - | 40.56 | -2.29 | 38.27 | |
| Beethovenstraat 99 1K | 1077HV | 1 | 39.52 | 40.56 | | 50.00 | 1.04 | - | 40.56 | -2.29 | 38.27 | |
| Beethovenstraat 99 2 | 1077HV | 1 | 41.92 | 43.52 | | 50.00 | 1.60 | - | 43.52 | -2.51 | 41.01 | |
| Beethovenstraat 99 3 | 1077HV | 1 | 45.60 | 47.76 | | 50.00 | 2.16 | - | 47.76 | -3.30 | 44.46 | |
| Beethovenstraat 99 4 | 1077HV | 1 | 48.88 | 52.38 | | 50.00 | 3.50 | 1.88 | 52.38 | -4.38 | 48.00 | |
| Beethovenstraat 99 5 | 1077HV | 1 | 49.34 | 52.55 | | 50.00 | 3.21 | 2.05 | 52.55 | -4.67 | 47.88 | |
| Beethovenstraat 99 HS | 1077HV | 1 | 39.52 | 40.56 | | 50.00 | 1.04 | - | 40.56 | -2.29 | 38.27 | |
| Beethovenstraat 101 B | 1077HW | 1 | 39.33 | 40.18 | | 50.00 | 0.85 | - | 40.18 | -2.28 | 37.90 | |
| Beethovenstraat 101 C | 1077HW | 1 | 41.90 | 43.31 | | 50.00 | 1.41 | - | 43.31 | -2.50 | 40.81 | |
| Beethovenstraat 101 D | 1077HW | 1 | 45.64 | 47.68 | | 50.00 | 2.04 | - | 47.68 | -3.29 | 44.39 | |
| Beethovenstraat 101 E | 1077HW | 1 | 48.80 | 52.26 | | 50.00 | 3.46 | 1.76 | 52.26 | -4.36 | 47.90 | |
| Beethovenstraat 101 F | 1077HW | 1 | 49.12 | 52.46 | | 50.00 | 3.34 | 1.96 | 52.46 | -4.67 | 47.79 | |
| Beethovenstraat 103 B | 1077HW | 1 | 39.33 | 39.95 | | 50.00 | 0.62 | - | 39.95 | -2.27 | 37.68 | |

## Gemeente AMSTERDAM

| Adres en postcode | | Bestemming | Geluidbelasting bij huidig GPP [dB] | Toekomst zonder nieuwe maatregelen [dB] | Sanering | Grenswaarde [dB] | Effect van het project | Benodigde reductie [dB] | Geluidbelasting standaard akoestische situatie [dB] | Geluidreductie door de doelmatige maatregelen [dB] | Toekomst met geadviseerde maatregel(en) [dB] | Overschrijding grenswaarde/ (X= ja, leeg vak=nee) |
|---|---|---|---|---|---|---|---|---|---|---|---|---|
| Beethovenstraat 103 C | 1077HW | 1 | 41.39 | 42.20 | | 50.00 | 0.81 | - | 42.20 | -2.53 | 39.67 | |
| Beethovenstraat 103 D | 1077HW | 1 | 44.79 | 46.55 | | 50.00 | 1.76 | - | 46.55 | -3.59 | 42.96 | |
| Beethovenstraat 103 E | 1077HW | 1 | 46.90 | 48.69 | | 50.00 | 1.79 | - | 48.69 | -3.59 | 45.10 | |
| Beethovenstraat 103 F | 1077HW | 1 | 47.55 | 49.19 | | 50.00 | 1.64 | - | 49.19 | -3.85 | 45.34 | |
| Beethovenstraat 105 B | 1077HX | 1 | 38.92 | 39.28 | | 50.00 | 0.36 | - | 39.28 | -2.28 | 37.00 | |
| Beethovenstraat 105 C | 1077HX | 1 | 41.12 | 41.81 | | 50.00 | 0.69 | - | 41.81 | -2.55 | 39.26 | |
| Beethovenstraat 105 D | 1077HX | 1 | 44.30 | 45.95 | | 50.00 | 1.65 | - | 45.95 | -3.64 | 42.31 | |
| Beethovenstraat 105 E | 1077HX | 1 | 45.96 | 47.10 | | 50.00 | 1.14 | - | 47.10 | -3.68 | 43.42 | |
| Beethovenstraat 105 F | 1077HX | 1 | 46.69 | 47.98 | | 50.00 | 1.29 | - | 47.98 | -4.04 | 43.94 | |
| Beethovenstraat 106 I | 1077JP | 1 | 44.69 | 45.46 | | 50.00 | 0.77 | - | 45.46 | -2.83 | 42.63 | |
| Beethovenstraat 106 II | 1077JP | 1 | 48.78 | 51.34 | | 50.00 | 2.56 | 0.84 | 51.34 | -4.27 | 47.07 | |
| Beethovenstraat 106 III | 1077JP | 1 | 48.73 | 51.87 | | 50.00 | 3.14 | 1.37 | 51.87 | -4.91 | 46.96 | |
| Beethovenstraat 107 B | 1077HX | 1 | 38.29 | 38.57 | | 50.00 | 0.28 | - | 38.57 | -2.27 | 36.30 | |
| Beethovenstraat 107 C | 1077HX | 1 | 40.24 | 40.86 | | 50.00 | 0.62 | - | 40.86 | -2.55 | 38.31 | |
| Beethovenstraat 107 D | 1077HX | 1 | 43.40 | 45.05 | | 50.00 | 1.65 | - | 45.05 | -3.49 | 41.56 | |
| Beethovenstraat 107 E | 1077HX | 1 | 44.71 | 46.76 | | 50.00 | 2.05 | - | 46.76 | -3.95 | 42.81 | |
| Beethovenstraat 107 F | 1077HX | 1 | 46.42 | 48.28 | | 50.00 | 1.86 | - | 48.28 | -3.89 | 44.39 | |
| Beethovenstraat 108 I | 1077JP | 1 | 45.02 | 46.08 | | 50.00 | 1.06 | - | 46.08 | -2.81 | 43.27 | |
| Beethovenstraat 108 II | 1077JP | 1 | 48.81 | 51.26 | | 50.00 | 2.45 | 0.76 | 51.26 | -4.18 | 47.08 | |
| Beethovenstraat 108 III | 1077JP | 1 | 48.69 | 51.77 | | 50.00 | 3.08 | 1.27 | 51.77 | -4.83 | 46.94 | |
| Beethovenstraat 109 HS | 1077HZ | 1 | 38.09 | 39.71 | | 50.00 | 1.62 | - | 39.71 | -2.37 | 37.34 | |
| Beethovenstraat 109 I | 1077HZ | 1 | 41.42 | 44.11 | | 50.00 | 2.69 | - | 44.11 | -3.32 | 40.79 | |
| Beethovenstraat 109 II | 1077HZ | 1 | 43.29 | 46.32 | | 50.00 | 3.03 | - | 46.32 | -3.82 | 42.50 | |
| Beethovenstraat 109 III | 1077HZ | 1 | 46.12 | 48.62 | | 50.00 | 2.50 | - | 48.62 | -3.77 | 44.85 | |
| Beethovenstraat 109 IV | 1077HZ | 1 | 36.65 | 37.54 | | 50.00 | 0.89 | - | 37.54 | -2.25 | 35.29 | |
| Beethovenstraat 110 | 1077JP | 1 | 48.82 | 51.95 | | 50.00 | 3.13 | 1.45 | 51.95 | -4.72 | 47.23 | |
| Beethovenstraat 111 | 1077HZ | 1 | 46.13 | 48.26 | | 50.00 | 2.13 | - | 48.26 | -3.86 | 44.40 | |
| Beethovenstraat 112 | 1077JP | 1 | 49.33 | 52.04 | | 50.00 | 2.71 | 1.54 | 52.04 | -4.29 | 47.75 | |
| Beethovenstraat 113 HS | 1077HZ | 1 | 37.28 | 37.84 | | 50.00 | 0.56 | - | 37.84 | -2.36 | 35.48 | |
| Beethovenstraat 114 BEL | 1077JP | 1 | 41.66 | 41.43 | | 50.00 | -0.23 | - | 41.43 | -2.36 | 39.07 | |
| Beethovenstraat 114 I | 1077JP | 1 | 43.03 | 43.69 | | 50.00 | 0.66 | - | 43.69 | -2.58 | 41.11 | |
| Beethovenstraat 114 II | 1077JP | 1 | 49.08 | 51.95 | | 50.00 | 2.87 | 1.45 | 51.95 | -4.28 | 47.67 | |
| Beethovenstraat 115 I | 1077HZ | 1 | 39.00 | 39.77 | | 50.00 | 0.77 | - | 39.77 | -2.75 | 37.02 | |
| Beethovenstraat 115 II | 1077HZ | 1 | 42.10 | 44.32 | | 50.00 | 2.22 | - | 44.32 | -4.17 | 40.15 | |
| Beethovenstraat 115 III | 1077HZ | 1 | 43.37 | 46.00 | | 50.00 | 2.63 | - | 46.00 | -4.68 | 41.32 | |
| Beethovenstraat 115 IV | 1077HZ | 1 | 50.02 | 53.18 | | 50.02 | 3.16 | 2.68 | 53.18 | -4.55 | 48.63 | |
| Beethovenstraat 116 BEL | 1077JP | 1 | 39.83 | 41.50 | | 50.00 | 1.67 | - | 41.50 | -2.39 | 39.11 | |
| Beethovenstraat 116 I | 1077JP | 1 | 41.96 | 43.77 | | 50.00 | 1.81 | - | 43.77 | -2.54 | 41.23 | |
| Beethovenstraat 116 II | 1077JP | 1 | 49.15 | 52.25 | | 50.00 | 3.10 | 1.75 | 52.25 | -4.32 | 47.93 | |
| Beethovenstraat 118 | 1077JR | 1 | 49.12 | 52.08 | | 50.00 | 2.96 | 1.58 | 52.08 | -4.38 | 47.70 | |
| Beethovenstraat 119 | 1077HZ | 1 | 50.21 | 53.36 | | 50.21 | 3.15 | 2.86 | 53.36 | -4.05 | 49.31 | |
| Beethovenstraat 120 | 1077JR | 1 | 49.58 | 52.60 | | 50.00 | 3.02 | 2.10 | 52.60 | -4.42 | 48.18 | |
| Beethovenstraat 122 BEL | 1077JR | 1 | 41.33 | 40.43 | | 50.00 | -0.90 | - | 40.43 | -2.18 | 38.25 | |
| Beethovenstraat 122 I | 1077JR | 1 | 42.63 | 42.92 | | 50.00 | 0.29 | - | 42.92 | -2.37 | 40.55 | |
| Beethovenstraat 122 II | 1077JR | 1 | 49.11 | 52.35 | | 50.00 | 3.24 | 1.85 | 52.35 | -4.48 | 47.87 | |
| Beethovenstraat 123 I | 1077JA | 1 | 44.70 | 44.06 | | 50.00 | -0.64 | - | 44.06 | -3.12 | 40.94 | |
| Beethovenstraat 123 II | 1077JA | 1 | 44.06 | 44.70 | | 50.00 | 0.64 | - | 44.70 | -3.06 | 41.64 | |
| Beethovenstraat 123 III | 1077JA | 1 | 45.27 | 46.78 | | 50.00 | 1.51 | - | 46.78 | -3.35 | 43.43 | |
| Beethovenstraat 123 IV | 1077JA | 1 | 47.09 | 48.75 | | 50.00 | 1.66 | - | 48.75 | -3.49 | 45.26 | |
| Beethovenstraat 124 BEL | 1077JR | 1 | 40.55 | 40.85 | | 50.00 | 0.30 | - | 40.85 | -2.20 | 38.65 | |
| Beethovenstraat 124 I | 1077JR | 1 | 42.22 | 43.40 | | 50.00 | 1.18 | - | 43.40 | -2.45 | 40.95 | |
| Beethovenstraat 124 II | 1077JR | 1 | 49.48 | 52.89 | | 50.00 | 3.41 | 2.39 | 52.89 | -4.38 | 48.51 | |
| Beethovenstraat 125 I | 1077JA | 1 | 48.82 | 52.73 | | 50.00 | 3.91 | 2.23 | 52.73 | -4.06 | 48.67 | |

## Gemeente AMSTERDAM

| Adres en postcode | | Bestemming | Geluidbelasting bij huidig GPP [dB] | Toekomst zonder nieuwe maatregelen [dB] | Sanering | Grenswaarde [dB] | Effect van het project | Benodigde reductie [dB] | Geluidbelasting standaard akoestische situatie [dB] | Geluidreductie door de doelmatige maatregelen [dB] | Toekomst met geadviseerde maatregel(en) [dB] | Overschrijding grenswaarde/ (X= ja, leeg vak=nee) |
|---|---|---|---|---|---|---|---|---|---|---|---|---|
| Beethovenstraat 125 II | 1077JA | 1 | 49.90 | 53.90 | | 50.00 | 4.00 | 3.40 | 53.90 | -4.00 | 49.90 | |
| Beethovenstraat 125 III | 1077JA | 1 | 51.00 | 54.96 | | 51.00 | 3.96 | 3.47 | 54.96 | -3.98 | 50.98 | |
| Beethovenstraat 125 IV | 1077JA | 1 | 51.00 | 54.96 | | 51.00 | 3.96 | 3.47 | 54.96 | -3.98 | 50.98 | |
| Beethovenstraat 126 | 1077JR | 1 | 49.49 | 52.86 | | 50.00 | 3.37 | 2.36 | 52.86 | -4.33 | 48.53 | |
| Beethovenstraat 127 I | 1077JA | 1 | 50.83 | 55.08 | | 50.83 | 4.25 | 3.59 | 55.08 | -4.27 | 50.81 | |
| Beethovenstraat 127 II | 1077JA | 1 | 51.03 | 55.26 | | 51.03 | 4.23 | 3.77 | 55.26 | -4.23 | 51.03 | |
| Beethovenstraat 127 III | 1077JA | 1 | 51.40 | 55.43 | | 51.40 | 4.03 | 3.94 | 55.43 | -4.18 | 51.25 | |
| Beethovenstraat 127 IV | 1077JA | 1 | 51.96 | 55.89 | | 51.96 | 3.93 | 3.39 | 55.89 | -4.18 | 51.71 | |
| Beethovenstraat 128 | 1077JR | 1 | 49.30 | 52.71 | | 50.00 | 3.41 | 2.21 | 52.71 | -4.40 | 48.31 | |
| Beethovenstraat 129 I | 1077JA | 1 | 51.19 | 54.58 | | 51.19 | 3.39 | 3.09 | 54.58 | -4.30 | 50.28 | |
| Beethovenstraat 129 II | 1077JA | 1 | 51.29 | 54.74 | | 51.29 | 3.45 | 3.25 | 54.74 | -4.28 | 50.46 | |
| Beethovenstraat 129 III | 1077JA | 1 | 51.63 | 54.89 | | 51.63 | 3.26 | 2.39 | 54.89 | -4.28 | 50.61 | |
| Beethovenstraat 129 IV | 1077JA | 1 | 52.12 | 55.13 | | 52.12 | 3.01 | 2.63 | 55.13 | -4.21 | 50.92 | |
| Beethovenstraat 130 I | 1077JS | 1 | 41.69 | 40.66 | | 50.00 | -1.03 | - | 40.66 | -2.17 | 38.49 | |
| Beethovenstraat 130 II | 1077JS | 1 | 42.98 | 43.21 | | 50.00 | 0.23 | - | 43.21 | -2.40 | 40.81 | |
| Beethovenstraat 130 III | 1077JS | 1 | 49.22 | 52.53 | | 50.00 | 3.31 | 2.03 | 52.53 | -4.43 | 48.10 | |
| Beethovenstraat 131 I | 1077JB | 1 | 51.79 | 54.88 | | 51.79 | 3.09 | 2.38 | 54.88 | -4.19 | 50.69 | |
| Beethovenstraat 131 II | 1077JB | 1 | 51.72 | 55.06 | | 51.72 | 3.34 | 2.56 | 55.06 | -4.19 | 50.87 | |
| Beethovenstraat 131 III | 1077JB | 1 | 52.06 | 55.18 | | 52.06 | 3.12 | 2.68 | 55.18 | -4.17 | 51.01 | |
| Beethovenstraat 131 IV | 1077JB | 1 | 52.64 | 55.53 | | 52.64 | 2.89 | 2.04 | 55.53 | -4.20 | 51.33 | |
| Beethovenstraat 132 I | 1077JS | 1 | 40.84 | 40.79 | | 50.00 | -0.05 | - | 40.79 | -2.21 | 38.58 | |
| Beethovenstraat 132 II | 1077JS | 1 | 42.38 | 43.36 | | 50.00 | 0.98 | - | 43.36 | -2.44 | 40.92 | |
| Beethovenstraat 132 III | 1077JS | 1 | 49.23 | 52.69 | | 50.00 | 3.46 | 2.19 | 52.69 | -4.43 | 48.26 | |
| Beethovenstraat 133 I | 1077JB | 1 | 50.38 | 53.95 | | 50.38 | 3.57 | 3.45 | 53.95 | -4.17 | 49.78 | |
| Beethovenstraat 133 II | 1077JB | 1 | 50.54 | 54.30 | | 50.54 | 3.76 | 2.81 | 54.30 | -4.20 | 50.10 | |
| Beethovenstraat 133 III | 1077JB | 1 | 50.88 | 54.46 | | 50.88 | 3.58 | 2.97 | 54.46 | -4.14 | 50.32 | |
| Beethovenstraat 133 IV | 1077JB | 1 | 51.75 | 54.94 | | 51.75 | 3.19 | 2.44 | 54.94 | -4.17 | 50.77 | |
| Beethovenstraat 134 | 1077JS | 1 | 49.46 | 52.90 | | 50.00 | 3.44 | 2.40 | 52.90 | -4.38 | 48.52 | |
| Beethovenstraat 135 I | 1077JB | 1 | 49.02 | 52.61 | | 50.00 | 3.59 | 2.11 | 52.61 | -3.99 | 48.62 | |
| Beethovenstraat 135 II | 1077JB | 1 | 49.13 | 52.96 | | 50.00 | 3.83 | 2.46 | 52.96 | -4.01 | 48.95 | |
| Beethovenstraat 135 III | 1077JB | 1 | 49.56 | 53.17 | | 50.00 | 3.61 | 2.67 | 53.17 | -3.92 | 49.25 | |
| Beethovenstraat 135 IV | 1077JB | 1 | 50.98 | 53.90 | | 50.98 | 2.92 | 2.41 | 53.90 | -3.97 | 49.93 | |
| Beethovenstraat 136 | 1077JS | 1 | 49.48 | 52.98 | | 50.00 | 3.50 | 2.48 | 52.98 | -4.41 | 48.57 | |
| Beethovenstraat 137 I | 1077JB | 1 | 46.41 | 46.26 | | 50.00 | -0.15 | - | 46.26 | -3.16 | 43.10 | |
| Beethovenstraat 137 II | 1077JB | 1 | 46.86 | 46.97 | | 50.00 | 0.11 | - | 46.97 | -3.13 | 43.84 | |
| Beethovenstraat 137 III | 1077JB | 1 | 47.26 | 48.63 | | 50.00 | 1.37 | - | 48.63 | -3.35 | 45.28 | |
| Beethovenstraat 137 IV | 1077JB | 1 | 50.14 | 52.28 | | 50.14 | 2.14 | 1.78 | 52.28 | -3.67 | 48.61 | |
| Beethovenstraat 138 I | 1077JS | 1 | 41.71 | 40.51 | | 50.00 | -1.20 | - | 40.51 | -2.23 | 38.28 | |
| Beethovenstraat 138 II | 1077JS | 1 | 42.93 | 43.09 | | 50.00 | 0.16 | - | 43.09 | -2.48 | 40.61 | |
| Beethovenstraat 138 III | 1077JS | 1 | 49.16 | 52.71 | | 50.00 | 3.55 | 2.21 | 52.71 | -4.34 | 48.37 | |
| Beethovenstraat 139 I | 1077JC | 1 | 45.70 | 47.50 | | 50.00 | 1.80 | - | 47.50 | -3.46 | 44.04 | |
| Beethovenstraat 139 II | 1077JC | 1 | 45.84 | 47.87 | | 50.00 | 2.03 | - | 47.87 | -3.33 | 44.54 | |
| Beethovenstraat 139 III | 1077JC | 1 | 46.81 | 48.67 | | 50.00 | 1.86 | - | 48.67 | -3.16 | 45.51 | |
| Beethovenstraat 139 IV | 1077JC | 1 | 49.56 | 51.10 | | 50.00 | 1.54 | 0.60 | 51.10 | -3.43 | 47.67 | |
| Beethovenstraat 140 I | 1077JS | 1 | 41.25 | 40.54 | | 50.00 | -0.71 | - | 40.54 | -2.21 | 38.33 | |
| Beethovenstraat 140 II | 1077JS | 1 | 42.63 | 43.12 | | 50.00 | 0.49 | - | 43.12 | -2.47 | 40.65 | |
| Beethovenstraat 140 III | 1077JS | 1 | 49.23 | 52.84 | | 50.00 | 3.61 | 2.34 | 52.84 | -4.46 | 48.38 | |
| Beethovenstraat 141 I | 1077JC | 1 | 48.97 | 52.27 | | 50.00 | 3.30 | 1.77 | 52.27 | -3.72 | 48.55 | |
| Beethovenstraat 141 II | 1077JC | 1 | 49.41 | 53.04 | | 50.00 | 3.63 | 2.54 | 53.04 | -3.74 | 49.30 | |
| Beethovenstraat 141 III | 1077JC | 1 | 50.44 | 54.02 | | 50.44 | 3.58 | 3.52 | 54.02 | -3.78 | 50.24 | |
| Beethovenstraat 141 IV | 1077JC | 1 | 51.65 | 54.85 | | 51.65 | 3.20 | 2.35 | 54.85 | -3.84 | 51.01 | |
| Beethovenstraat 142 | 1077JT | 1 | 49.00 | 52.58 | | 50.00 | 3.58 | 2.08 | 52.58 | -4.51 | 48.07 | |
| Beethovenstraat 143 I | 1077JC | 1 | 51.13 | 54.31 | | 51.13 | 3.18 | 2.82 | 54.31 | -4.26 | 50.05 | |

## Gemeente AMSTERDAM

| Adres en postcode | | Bestemming | Geluidbelasting bij huidig GPP [dB] | Toekomst zonder nieuwe maatregelen [dB] | Sanering | Grenswaarde [dB] | Effect van het project | Benodigde reductie [dB] | Geluidbelasting standaard akoestische situatie [dB] | Geluidreductie door de doelmatige maatregelen [dB] | Toekomst met geadviseerde maatregel(en) [dB] | Overschrijding grenswaarde/ (X= ja, leeg vak=nee) |
|---|---|---|---|---|---|---|---|---|---|---|---|---|
| Beethovenstraat 143 II | 1077JC | 1 | 50.97 | 54.65 | | 50.97 | 3.68 | 3.16 | 54.65 | -4.34 | 50.31 | |
| Beethovenstraat 143 III | 1077JC | 1 | 51.26 | 54.69 | | 51.26 | 3.43 | 3.20 | 54.69 | -4.34 | 50.35 | |
| Beethovenstraat 143 IV | 1077JC | 1 | 51.96 | 54.91 | | 51.96 | 2.95 | 2.41 | 54.91 | -4.22 | 50.69 | |
| Beethovenstraat 144 | 1077JT | 1 | 48.86 | 52.27 | | 50.00 | 3.41 | 1.77 | 52.27 | -4.40 | 47.87 | |
| Beethovenstraat 145 I | 1077JC | 1 | 51.79 | 53.67 | | 51.79 | 1.88 | 1.17 | 53.67 | -4.23 | 49.44 | |
| Beethovenstraat 145 II | 1077JC | 1 | 51.80 | 54.41 | | 51.80 | 2.61 | 1.91 | 54.41 | -4.35 | 50.06 | |
| Beethovenstraat 145 III | 1077JC | 1 | 52.14 | 54.54 | | 52.14 | 2.40 | 2.04 | 54.54 | -4.38 | 50.16 | |
| Beethovenstraat 145 IV | 1077JC | 1 | 52.69 | 54.87 | | 52.69 | 2.18 | 1.38 | 54.87 | -4.32 | 50.55 | |
| Beethovenstraat 146 BEL | 1077JT | 1 | 40.87 | 38.07 | | 50.00 | -2.80 | - | 38.07 | -2.08 | 35.99 | |
| Beethovenstraat 146 I | 1077JT | 1 | 41.48 | 39.95 | | 50.00 | -1.53 | - | 39.95 | -2.14 | 37.81 | |
| Beethovenstraat 146 II | 1077JT | 1 | 42.61 | 42.49 | | 50.00 | -0.12 | - | 42.49 | -2.32 | 40.17 | |
| Beethovenstraat 146 III | 1077JT | 1 | 44.42 | 45.64 | | 50.00 | 1.22 | - | 45.64 | -3.05 | 42.59 | |
| Beethovenstraat 146 IV | 1077JT | 1 | 48.63 | 51.81 | | 50.00 | 3.18 | 1.31 | 51.81 | -4.10 | 47.71 | |
| Beethovenstraat 148 BEL | 1077JT | 1 | 41.17 | 40.54 | | 50.00 | -0.63 | - | 40.54 | -2.29 | 38.25 | |
| Beethovenstraat 148 I | 1077JT | 1 | 42.54 | 43.04 | | 50.00 | 0.50 | - | 43.04 | -2.56 | 40.48 | |
| Beethovenstraat 148 II | 1077JT | 1 | 44.70 | 46.24 | | 50.00 | 1.54 | - | 46.24 | -3.43 | 42.81 | |
| Beethovenstraat 148 III | 1077JT | 1 | 48.44 | 51.71 | | 50.00 | 3.27 | 1.21 | 51.71 | -4.38 | 47.33 | |
| Beethovenstraat 149 I | 1077JD | 1 | 52.72 | 54.54 | | 52.72 | 1.82 | 1.05 | 54.54 | -4.33 | 50.21 | |
| Beethovenstraat 149 II | 1077JD | 1 | 52.44 | 54.83 | | 52.44 | 2.39 | 2.33 | 54.83 | -4.56 | 50.27 | |
| Beethovenstraat 149 III | 1077JD | 1 | 52.71 | 55.04 | | 52.71 | 2.33 | 1.55 | 55.04 | -4.54 | 50.50 | |
| Beethovenstraat 149 IV | 1077JD | 1 | 53.26 | 55.50 | | 53.26 | 2.24 | 2.01 | 55.50 | -4.56 | 50.94 | |
| Beethovenstraat 150 | 1077JT | 1 | 47.74 | 50.32 | | 50.00 | 2.58 | - | 50.32 | -4.55 | 45.77 | |
| Beethovenstraat 151 I | 1077JD | 1 | 52.76 | 54.98 | | 52.76 | 2.22 | 1.49 | 54.98 | -4.51 | 50.47 | |
| Beethovenstraat 151 II | 1077JD | 1 | 52.58 | 55.31 | | 52.58 | 2.73 | 1.82 | 55.31 | -4.55 | 50.76 | |
| Beethovenstraat 151 III | 1077JD | 1 | 52.92 | 55.46 | | 52.92 | 2.54 | 1.97 | 55.46 | -4.50 | 50.96 | |
| Beethovenstraat 151 IV | 1077JD | 1 | 53.41 | 55.86 | | 53.41 | 2.45 | 2.37 | 55.86 | -4.54 | 51.32 | |
| Beethovenstraat 152 | 1077JV | 1 | 47.59 | 50.15 | | 50.00 | 2.56 | - | 50.15 | -4.42 | 45.73 | |
| Beethovenstraat 153 I | 1077JD | 1 | 52.51 | 55.36 | | 52.51 | 2.85 | 1.87 | 55.36 | -4.54 | 50.82 | |
| Beethovenstraat 153 II | 1077JD | 1 | 52.61 | 55.56 | | 52.61 | 2.95 | 2.07 | 55.56 | -4.56 | 51.00 | |
| Beethovenstraat 153 III | 1077JD | 1 | 52.95 | 55.69 | | 52.95 | 2.74 | 2.20 | 55.69 | -4.52 | 51.17 | |
| Beethovenstraat 153 IV | 1077JD | 1 | 53.62 | 56.07 | | 53.62 | 2.45 | 1.57 | 56.07 | -4.52 | 51.55 | |
| Beethovenstraat 154 1 | 1077JV | 1 | 42.85 | 42.81 | | 50.00 | -0.04 | - | 42.81 | -3.37 | 39.44 | |
| Beethovenstraat 154 2 | 1077JV | 1 | 43.84 | 44.43 | | 50.00 | 0.59 | - | 44.43 | -3.29 | 41.14 | |
| Beethovenstraat 154 3 | 1077JV | 1 | 45.28 | 46.67 | | 50.00 | 1.39 | - | 46.67 | -3.68 | 42.99 | |
| Beethovenstraat 154 4 | 1077JV | 1 | 48.19 | 51.32 | | 50.00 | 3.13 | 0.82 | 51.32 | -4.80 | 46.52 | |
| Beethovenstraat 155 I | 1077JD | 1 | 52.98 | 56.05 | | 52.98 | 3.07 | 2.56 | 56.05 | -4.49 | 51.56 | |
| Beethovenstraat 155 II | 1077JD | 1 | 53.42 | 56.13 | | 53.42 | 2.71 | 2.64 | 56.13 | -4.47 | 51.66 | |
| Beethovenstraat 155 III | 1077JD | 1 | 53.65 | 56.19 | | 53.65 | 2.54 | 1.69 | 56.19 | -4.40 | 51.79 | |
| Beethovenstraat 155 IV | 1077JD | 1 | 53.96 | 56.53 | | 53.96 | 2.57 | 2.03 | 56.53 | -4.39 | 52.14 | |
| Beethovenstraat 156 1 | 1077JV | 1 | 42.77 | 45.62 | | 50.00 | 2.85 | - | 45.62 | -4.69 | 40.93 | |
| Beethovenstraat 156 2 | 1077JV | 1 | 43.64 | 46.40 | | 50.00 | 2.76 | - | 46.40 | -4.34 | 42.06 | |
| Beethovenstraat 156 3 | 1077JV | 1 | 45.14 | 47.94 | | 50.00 | 2.80 | - | 47.94 | -4.36 | 43.58 | |
| Beethovenstraat 156 4 | 1077JV | 1 | 48.39 | 52.05 | | 50.00 | 3.66 | 1.55 | 52.05 | -4.84 | 47.21 | |
| Beethovenstraat 158 | 1077JV | 1 | 48.55 | 52.14 | | 50.00 | 3.59 | 1.64 | 52.14 | -4.29 | 47.85 | |
| Beethovenstraat 160 | 1077JV | 1 | 48.95 | 52.23 | | 50.00 | 3.28 | 1.73 | 52.23 | -4.39 | 47.84 | |
| Beethovenstraat 162 1 | 1077JW | 1 | 47.06 | 50.59 | | 50.00 | 3.53 | 0.09 | 50.59 | -4.18 | 46.41 | |
| Beethovenstraat 162 2 | 1077JW | 1 | 47.34 | 50.79 | | 50.00 | 3.45 | 0.29 | 50.79 | -4.07 | 46.72 | |
| Beethovenstraat 162 3 | 1077JW | 1 | 48.08 | 51.34 | | 50.00 | 3.26 | 0.84 | 51.34 | -4.08 | 47.26 | |
| Beethovenstraat 162 4 | 1077JW | 1 | 49.72 | 53.21 | | 50.00 | 3.49 | 2.71 | 53.21 | -4.37 | 48.84 | |
| Beethovenstraat 162 HS | 1077JW | 1 | 46.96 | 50.45 | | 50.00 | 3.49 | - | 50.45 | -4.23 | 46.22 | |
| Beethovenstraat 164 I | 1077JW | 1 | 46.83 | 49.96 | | 50.00 | 3.13 | - | 49.96 | -3.78 | 46.18 | |
| Beethovenstraat 164 II | 1077JW | 1 | 47.14 | 50.21 | | 50.00 | 3.07 | - | 50.21 | -3.72 | 46.49 | |
| Beethovenstraat 164 III | 1077JW | 1 | 49.57 | 52.89 | | 50.00 | 3.32 | 2.39 | 52.89 | -4.22 | 48.67 | |

## Gemeente AMSTERDAM

| Adres en postcode | | Bestemming | Geluidbelasting bij huidig GPP [dB] | Toekomst zonder nieuwe maatregelen [dB] | Sanering | Grenswaarde [dB] | Effect van het project | Benodigde reductie [dB] | Geluidbelasting standaard akoestische situatie [dB] | Geluidreductie door de doelmatige maatregelen [dB] | Toekomst met geadviseerde maatregel(en) [dB] | Overschrijding grenswaarde/ (X= ja, leeg vak=nee) |
|---|---|---|---|---|---|---|---|---|---|---|---|---|
| Beethovenstraat 166 | 1077JW | 1 | 49.47 | 52.61 | | 50.00 | 3.14 | 2.11 | 52.61 | -4.14 | 48.47 | |
| Beethovenstraat 168 | 1077JW | 1 | 50.18 | 53.26 | | 50.18 | 3.08 | 2.76 | 53.26 | -4.14 | 49.12 | |
| Beethovenstraat 186 1 | 1077JX | 1 | 49.64 | 53.50 | | 50.00 | 3.86 | 3.00 | 53.50 | -4.35 | 49.15 | |
| Beethovenstraat 186 2 | 1077JX | 1 | 49.93 | 53.74 | | 50.00 | 3.81 | 3.24 | 53.74 | -4.27 | 49.47 | |
| Beethovenstraat 186 3 | 1077JX | 1 | 50.49 | 53.97 | | 50.49 | 3.48 | 3.47 | 53.97 | -4.16 | 49.81 | |
| Beethovenstraat 186 4 | 1077JX | 1 | 50.84 | 54.07 | | 50.84 | 3.23 | 2.58 | 54.07 | -4.08 | 49.99 | |
| Beethovenstraat 188 2 | 1077JX | 1 | 48.97 | 52.95 | | 50.00 | 3.98 | 2.45 | 52.95 | -4.01 | 48.94 | |
| Beethovenstraat 188 3 | 1077JX | 1 | 49.23 | 53.24 | | 50.00 | 4.01 | 2.74 | 53.24 | -3.98 | 49.26 | |
| Beethovenstraat 188 4 | 1077JX | 1 | 49.63 | 53.40 | | 50.00 | 3.77 | 2.90 | 53.40 | -3.92 | 49.48 | |
| Beethovenstraat 190 HS | 1077JX | 1 | 45.71 | 50.16 | | 50.00 | 4.45 | - | 50.16 | -3.91 | 46.25 | |
| Beethovenstraat 190 I | 1077JX | 1 | 46.43 | 50.70 | | 50.00 | 4.27 | 0.20 | 50.70 | -3.74 | 46.96 | |
| Beethovenstraat 190 II | 1077JX | 1 | 48.14 | 51.97 | | 50.00 | 3.83 | 1.47 | 51.97 | -3.75 | 48.22 | |
| Beethovenstraat 190 III | 1077JX | 1 | 48.57 | 52.30 | | 50.00 | 3.73 | 1.80 | 52.30 | -3.77 | 48.53 | |
| Beethovenstraat 190 IV | 1077JX | 1 | 49.26 | 52.77 | | 50.00 | 3.51 | 2.27 | 52.77 | -3.85 | 48.92 | |
| Beethovenstraat 192 I | 1077JZ | 1 | 44.44 | 47.81 | | 50.00 | 3.37 | - | 47.81 | -3.03 | 44.78 | |
| Beethovenstraat 192 II | 1077JZ | 1 | 46.73 | 49.85 | | 50.00 | 3.12 | - | 49.85 | -3.33 | 46.52 | |
| Beethovenstraat 192 III | 1077JZ | 1 | 47.37 | 50.55 | | 50.00 | 3.18 | 0.05 | 50.55 | -3.56 | 46.99 | |
| Beethovenstraat 192 IV | 1077JZ | 1 | 47.98 | 51.06 | | 50.00 | 3.08 | 0.56 | 51.06 | -3.63 | 47.43 | |
| Beethovenstraat 194 I | 1077JZ | 1 | 45.21 | 46.42 | | 50.00 | 1.21 | - | 46.42 | -3.40 | 43.02 | |
| Beethovenstraat 194 II | 1077JZ | 1 | 46.81 | 49.21 | | 50.00 | 2.40 | - | 49.21 | -3.68 | 45.53 | |
| Beethovenstraat 194 III | 1077JZ | 1 | 47.58 | 50.15 | | 50.00 | 2.57 | - | 50.15 | -3.90 | 46.25 | |
| Beethovenstraat 194 IV | 1077JZ | 1 | 48.16 | 50.76 | | 50.00 | 2.60 | 0.26 | 50.76 | -3.92 | 46.84 | |
| Beethovenstraat 195 | 1077JD | 1 | 49.69 | 52.52 | | 50.00 | 2.83 | 2.02 | 52.52 | -3.88 | 48.64 | |
| Beethovenstraat 196 I | 1077JZ | 1 | 45.34 | 45.85 | | 50.00 | 0.51 | - | 45.85 | -3.59 | 42.26 | |
| Beethovenstraat 196 II | 1077JZ | 1 | 46.83 | 48.98 | | 50.00 | 2.15 | - | 48.98 | -3.84 | 45.14 | |
| Beethovenstraat 196 III | 1077JZ | 1 | 47.75 | 50.13 | | 50.00 | 2.38 | - | 50.13 | -3.97 | 46.16 | |
| Beethovenstraat 196 IV | 1077JZ | 1 | 48.33 | 50.76 | | 50.00 | 2.43 | 0.26 | 50.76 | -4.03 | 46.73 | |
| Beethovenstraat 199 | 1077JE | 1 | 54.90 | 58.80 | | 54.90 | 3.90 | 3.31 | 58.80 | -4.44 | 54.36 | |
| Beethovenstraat 201 | 1077JE | 1 | 53.30 | 57.05 | | 53.30 | 3.75 | 3.56 | 57.05 | -4.41 | 52.64 | |
| Beethovenstraat 203 | 1077JE | 1 | 53.13 | 57.14 | | 53.13 | 4.01 | 3.65 | 57.14 | -4.39 | 52.75 | |
| Beethovenstraat 205 | 1077JE | 1 | 49.65 | 46.59 | | 50.00 | -3.06 | - | 46.59 | -3.71 | 42.88 | |
| Beethovenstraat 207 | 1077JE | 1 | 55.23 | 58.94 | | 55.23 | 3.71 | 3.45 | 58.94 | -4.39 | 54.55 | |
| Beethovenstraat 209 | 1077JE | 1 | 53.62 | 57.39 | | 53.62 | 3.77 | 2.89 | 57.39 | -4.40 | 52.99 | |
| Beethovenstraat 211 | 1077JE | 1 | 53.27 | 57.40 | | 53.27 | 4.13 | 3.91 | 57.40 | -4.40 | 53.00 | |
| Beethovenstraat 213 | 1077JE | 1 | 49.89 | 47.85 | | 50.00 | -2.04 | - | 47.85 | -3.89 | 43.96 | |
| Beethovenstraat 215 | 1077JE | 1 | 55.62 | 59.15 | | 55.62 | 3.53 | 2.65 | 59.15 | -4.37 | 54.78 | |
| Beethovenstraat 217 | 1077JE | 1 | 53.89 | 57.69 | | 53.89 | 3.80 | 3.19 | 57.69 | -4.36 | 53.33 | |
| Beethovenstraat 219 | 1077JE | 1 | 53.56 | 57.63 | | 53.56 | 4.07 | 3.13 | 57.63 | -4.35 | 53.28 | |
| Beethovenstraat 221 | 1077JE | 1 | 50.74 | 49.87 | | 50.74 | -0.87 | - | 49.87 | -3.72 | 46.15 | |
| Beethovenstraat 223 | 1077JE | 1 | 55.86 | 59.21 | | 55.86 | 3.35 | 2.71 | 59.21 | -4.31 | 54.90 | |
| Beethovenstraat 225 | 1077JE | 1 | 54.16 | 57.89 | | 54.16 | 3.73 | 3.39 | 57.89 | -4.27 | 53.62 | |
| Beethovenstraat 227 | 1077JE | 1 | 53.73 | 57.82 | | 53.73 | 4.09 | 3.32 | 57.82 | -4.26 | 53.56 | |
| Beethovenstraat 229 | 1077JE | 1 | 51.34 | 51.29 | | 51.34 | -0.05 | - | 51.29 | -3.85 | 47.44 | |
| Beethovenstraat 231 | 1077JE | 1 | 56.10 | 59.31 | | 56.10 | 3.21 | 2.81 | 59.31 | -4.27 | 55.04 | |
| Beethovenstraat 233 | 1077JE | 1 | 54.06 | 57.32 | | 54.06 | 3.26 | 2.82 | 57.32 | -4.33 | 52.99 | |
| Beethovenstraat 235 | 1077JE | 1 | 53.52 | 57.17 | | 53.52 | 3.65 | 2.67 | 57.17 | -4.31 | 52.86 | |
| Beethovenstraat 237 | 1077JE | 1 | 50.88 | 48.00 | | 50.88 | -2.88 | - | 48.00 | -3.93 | 44.07 | |
| Beethovenstraat 239 | 1077JE | 1 | 56.42 | 59.44 | | 56.42 | 3.02 | 2.94 | 59.44 | -4.25 | 55.19 | |
| Beethovenstraat 241 | 1077JE | 1 | 54.73 | 57.44 | | 54.73 | 2.71 | 1.95 | 57.44 | -4.28 | 53.16 | |
| Beethovenstraat 243 | 1077JE | 1 | 54.26 | 57.31 | | 54.26 | 3.05 | 2.81 | 57.31 | -4.27 | 53.04 | |
| Beethovenstraat 245 | 1077JE | 1 | 52.08 | 48.69 | | 52.08 | -3.39 | - | 48.69 | -3.77 | 44.92 | |
| Beethovenstraat 247 | 1077JE | 1 | 56.98 | 59.64 | | 56.98 | 2.66 | 2.15 | 59.64 | -4.27 | 55.37 | |
| Beethovenstraat 249 | 1077JE | 1 | 56.34 | 57.65 | | 56.34 | 1.31 | 1.15 | 57.65 | -4.29 | 53.36 | |

## Gemeente AMSTERDAM

| Adres en postcode | | Bestemming | Geluidbelasting bij huidig GPP [dB] | Toekomst zonder nieuwe maatregelen [dB] | Sanering | Grenswaarde [dB] | Effect van het project | Benodigde reductie [dB] | Geluidbelasting standaard akoestische situatie [dB] | Geluidreductie door de doelmatige maatregelen [dB] | Toekomst met geadviseerde maatregel(en) [dB] | Overschrijding grenswaarde/ (X= ja, leeg vak=nee) |
|---|---|---|---|---|---|---|---|---|---|---|---|---|
| Beethovenstraat 251 | 1077JE | 1 | 56.36 | 57.56 | | 56.36 | 1.20 | 1.06 | 57.56 | -4.27 | 53.29 | |
| Beethovenstraat 253 | 1077JE | 1 | 53.95 | 49.39 | | 53.95 | -4.56 | - | 49.39 | -3.81 | 45.58 | |
| Beethovenstraat 255 | 1077JE | 1 | 57.38 | 59.81 | | 57.38 | 2.43 | 2.32 | 59.81 | -4.29 | 55.52 | |
| Beethovenstraat 257 | 1077JE | 1 | 57.22 | 57.80 | | 57.22 | 0.58 | 0.31 | 57.80 | -4.28 | 53.52 | |
| Beethovenstraat 259 | 1077JE | 1 | 57.22 | 57.74 | | 57.22 | 0.52 | 0.25 | 57.74 | -4.26 | 53.48 | |
| Beethovenstraat 261 | 1077JE | 1 | 55.07 | 49.84 | | 55.07 | -5.23 | - | 49.84 | -3.72 | 46.12 | |
| Beethovenstraat 263 | 1077JE | 1 | 57.69 | 60.00 | | 57.69 | 2.31 | 1.50 | 60.00 | -4.29 | 55.71 | |
| Beethovenstraat 265 | 1077JE | 1 | 55.50 | 51.04 | | 55.50 | -4.46 | - | 51.04 | -3.57 | 47.47 | |
| Ben Websterstraat 1 | 1066GT | 1 | 51.51 | 51.77 | | 51.51 | 0.26 | - | 51.77 | -0.64 | 51.13 | |
| Ben Websterstraat 3 | 1066GT | 1 | 52.04 | 52.29 | | 52.04 | 0.25 | - | 52.29 | -0.65 | 51.64 | |
| Ben Websterstraat 5 | 1066GT | 1 | 47.79 | 48.24 | | 50.00 | 0.45 | - | 48.24 | -0.97 | 47.27 | |
| Ben Websterstraat 7 | 1066GT | 1 | 48.03 | 48.42 | | 50.00 | 0.39 | - | 48.42 | -0.85 | 47.57 | |
| Ben Websterstraat 9 | 1066GT | 1 | 49.75 | 50.12 | | 50.00 | 0.37 | - | 50.12 | -0.70 | 49.42 | |
| Ben Websterstraat 11 | 1066GT | 1 | 50.36 | 50.70 | | 50.36 | 0.34 | 0.20 | 50.70 | -0.76 | 49.94 | |
| Ben Websterstraat 13 | 1066GT | 1 | 47.75 | 48.20 | | 50.00 | 0.45 | - | 48.20 | -0.90 | 47.30 | |
| Ben Websterstraat 15 | 1066GT | 1 | 48.18 | 48.55 | | 50.00 | 0.37 | - | 48.55 | -0.80 | 47.75 | |
| Ben Websterstraat 17 | 1066GT | 1 | 50.06 | 50.36 | | 50.06 | 0.30 | - | 50.36 | -0.62 | 49.74 | |
| Ben Websterstraat 19 | 1066GT | 1 | 50.40 | 50.77 | | 50.40 | 0.37 | 0.27 | 50.77 | -0.73 | 50.04 | |
| Ben Websterstraat 21 | 1066GT | 1 | 48.35 | 48.72 | | 50.00 | 0.37 | - | 48.72 | -0.74 | 47.98 | |
| Ben Websterstraat 23 | 1066GT | 1 | 52.87 | 52.98 | | 52.87 | 0.11 | - | 52.98 | -0.25 | 52.73 | |
| Ben Websterstraat 25 | 1066GT | 1 | 57.60 | 57.61 | | 57.60 | 0.01 | - | 57.61 | -0.03 | 57.58 | |
| Berkelstraat 1 HS | 1078CT | 1 | 30.33 | 32.89 | | 50.00 | 2.56 | - | 32.89 | -2.03 | 30.86 | |
| Berkelstraat 1 I | 1078CT | 1 | 32.01 | 34.65 | | 50.00 | 2.64 | - | 34.65 | -2.17 | 32.48 | |
| Berkelstraat 1 II | 1078CT | 1 | 34.09 | 36.97 | | 50.00 | 2.88 | - | 36.97 | -2.40 | 34.57 | |
| Berkelstraat 1 III | 1078CT | 1 | 41.29 | 44.81 | | 50.00 | 3.52 | - | 44.81 | -4.83 | 39.98 | |
| Berkelstraat 2 HS | 1078CW | 1 | 29.98 | 32.24 | | 50.00 | 2.26 | - | 32.24 | -2.02 | 30.22 | |
| Berkelstraat 2 I | 1078CW | 1 | 31.23 | 33.59 | | 50.00 | 2.36 | - | 33.59 | -2.05 | 31.54 | |
| Berkelstraat 2 II | 1078CW | 1 | 33.16 | 35.61 | | 50.00 | 2.45 | - | 35.61 | -2.11 | 33.50 | |
| Berkelstraat 2 III | 1078CW | 1 | 35.83 | 38.36 | | 50.00 | 2.53 | - | 38.36 | -2.30 | 36.06 | |
| Berkelstraat 2 IV | 1078CW | 1 | 39.53 | 42.58 | | 50.00 | 3.05 | - | 42.58 | -3.14 | 39.44 | |
| Berkelstraat 3 A | 1078CT | 1 | 33.48 | 36.47 | | 50.00 | 2.99 | - | 36.47 | -2.43 | 34.04 | |
| Berkelstraat 3 B | 1078CT | 1 | 36.24 | 39.49 | | 50.00 | 3.25 | - | 39.49 | -3.60 | 35.89 | |
| Berkelstraat 3 C | 1078CT | 1 | 38.43 | 42.92 | | 50.00 | 4.49 | - | 42.92 | -5.28 | 37.64 | |
| Berkelstraat 3 D | 1078CT | 1 | 42.31 | 46.12 | | 50.00 | 3.81 | - | 46.12 | -5.65 | 40.47 | |
| Berkelstraat 3 E | 1078CT | 1 | 33.48 | 36.47 | | 50.00 | 2.99 | - | 36.47 | -2.43 | 34.04 | |
| Berkelstraat 3 F | 1078CT | 1 | 36.24 | 39.49 | | 50.00 | 3.25 | - | 39.49 | -3.60 | 35.89 | |
| Berkelstraat 3 G | 1078CT | 1 | 38.43 | 42.92 | | 50.00 | 4.49 | - | 42.92 | -5.28 | 37.64 | |
| Berkelstraat 3 K | 1078CT | 1 | 42.31 | 46.12 | | 50.00 | 3.81 | - | 46.12 | -5.65 | 40.47 | |
| Berkelstraat 4 HS | 1078CW | 1 | 30.22 | 32.43 | | 50.00 | 2.21 | - | 32.43 | -1.89 | 30.54 | |
| Berkelstraat 4 I | 1078CW | 1 | 31.73 | 34.00 | | 50.00 | 2.27 | - | 34.00 | -1.91 | 32.09 | |
| Berkelstraat 4 II | 1078CW | 1 | 33.84 | 36.19 | | 50.00 | 2.35 | - | 36.19 | -2.01 | 34.18 | |
| Berkelstraat 4 III | 1078CW | 1 | 36.52 | 39.00 | | 50.00 | 2.48 | - | 39.00 | -2.21 | 36.79 | |
| Berkelstraat 4 IV | 1078CW | 1 | 40.43 | 43.32 | | 50.00 | 2.89 | - | 43.32 | -3.00 | 40.32 | |
| Berkelstraat 5 A | 1078CT | 1 | 36.61 | 38.92 | | 50.00 | 2.31 | - | 38.92 | -2.47 | 36.45 | |
| Berkelstraat 5 B | 1078CT | 1 | 38.75 | 41.16 | | 50.00 | 2.41 | - | 41.16 | -3.04 | 38.12 | |
| Berkelstraat 5 C | 1078CT | 1 | 40.49 | 43.48 | | 50.00 | 2.99 | - | 43.48 | -4.12 | 39.36 | |
| Berkelstraat 5 D | 1078CT | 1 | 43.90 | 47.14 | | 50.00 | 3.24 | - | 47.14 | -5.18 | 41.96 | |
| Berkelstraat 5 E | 1078CT | 1 | 36.61 | 38.92 | | 50.00 | 2.31 | - | 38.92 | -2.47 | 36.45 | |
| Berkelstraat 5 F | 1078CT | 1 | 38.75 | 41.16 | | 50.00 | 2.41 | - | 41.16 | -3.04 | 38.12 | |
| Berkelstraat 5 G | 1078CT | 1 | 40.49 | 43.48 | | 50.00 | 2.99 | - | 43.48 | -4.12 | 39.36 | |
| Berkelstraat 5 K | 1078CT | 1 | 43.90 | 47.14 | | 50.00 | 3.24 | - | 47.14 | -5.18 | 41.96 | |
| Berkelstraat 6 HS | 1078CW | 1 | 29.95 | 32.26 | | 50.00 | 2.31 | - | 32.26 | -1.92 | 30.34 | |
| Berkelstraat 6 I | 1078CW | 1 | 31.37 | 33.68 | | 50.00 | 2.31 | - | 33.68 | -1.93 | 31.75 | |

## Gemeente AMSTERDAM

| Adres en postcode | | Bestemming | Geluidbelasting bij huidig GPP [dB] | Toekomst zonder nieuwe maatregelen [dB] | Sanering | Grenswaarde [dB] | Effect van het project | Benodigde reductie [dB] | Geluidbelasting standaard akoestische situatie [dB] | Geluidreductie door de doelmatige maatregelen [dB] | Toekomst met geadviseerde maatregel(en) [dB] | Overschrijding grenswaarde/ (X= ja, leeg vak=nee) |
|---|---|---|---|---|---|---|---|---|---|---|---|---|
| Berkelstraat 6 II | 1078CW | 1 | 33.35 | 35.73 | | 50.00 | 2.38 | - | 35.73 | -2.02 | 33.71 | |
| Berkelstraat 6 III | 1078CW | 1 | 36.10 | 38.58 | | 50.00 | 2.48 | - | 38.58 | -2.22 | 36.36 | |
| Berkelstraat 6 IV | 1078CW | 1 | 40.21 | 43.20 | | 50.00 | 2.99 | - | 43.20 | -3.08 | 40.12 | |
| Berkelstraat 7 A | 1078CT | 1 | 36.75 | 39.25 | | 50.00 | 2.50 | - | 39.25 | -2.33 | 36.92 | |
| Berkelstraat 7 B | 1078CT | 1 | 39.34 | 41.86 | | 50.00 | 2.52 | - | 41.86 | -3.19 | 38.67 | |
| Berkelstraat 7 C | 1078CT | 1 | 41.10 | 44.13 | | 50.00 | 3.03 | - | 44.13 | -3.82 | 40.31 | |
| Berkelstraat 7 D | 1078CT | 1 | 43.86 | 47.37 | | 50.00 | 3.51 | - | 47.37 | -5.01 | 42.36 | |
| Berkelstraat 7 E | 1078CT | 1 | 36.75 | 39.25 | | 50.00 | 2.50 | - | 39.25 | -2.33 | 36.92 | |
| Berkelstraat 7 F | 1078CT | 1 | 39.34 | 41.86 | | 50.00 | 2.52 | - | 41.86 | -3.19 | 38.67 | |
| Berkelstraat 7 G | 1078CT | 1 | 41.10 | 44.13 | | 50.00 | 3.03 | - | 44.13 | -3.82 | 40.31 | |
| Berkelstraat 7 K | 1078CT | 1 | 43.86 | 47.37 | | 50.00 | 3.51 | - | 47.37 | -5.01 | 42.36 | |
| Berkelstraat 8 HS | 1078CW | 1 | 37.29 | 39.56 | | 50.00 | 2.27 | - | 39.56 | -2.26 | 37.30 | |
| Berkelstraat 8 I | 1078CW | 1 | 38.73 | 40.98 | | 50.00 | 2.25 | - | 40.98 | -2.44 | 38.54 | |
| Berkelstraat 8 II | 1078CW | 1 | 41.26 | 43.82 | | 50.00 | 2.56 | - | 43.82 | -3.42 | 40.40 | |
| Berkelstraat 8 III | 1078CW | 1 | 43.04 | 46.04 | | 50.00 | 3.00 | - | 46.04 | -4.07 | 41.97 | |
| Berkelstraat 8 IV | 1078CW | 1 | 46.20 | 49.27 | | 50.00 | 3.07 | - | 49.27 | -4.80 | 44.47 | |
| Berkelstraat 9 HS | 1078CT | 1 | 35.18 | 37.97 | | 50.00 | 2.79 | - | 37.97 | -2.23 | 35.74 | |
| Berkelstraat 9 I | 1078CT | 1 | 36.54 | 39.35 | | 50.00 | 2.81 | - | 39.35 | -2.43 | 36.92 | |
| Berkelstraat 9 II | 1078CT | 1 | 38.66 | 42.08 | | 50.00 | 3.42 | - | 42.08 | -3.70 | 38.38 | |
| Berkelstraat 9 III | 1078CT | 1 | 40.74 | 44.49 | | 50.00 | 3.75 | - | 44.49 | -4.54 | 39.95 | |
| Berkelstraat 9 IV | 1078CT | 1 | 42.98 | 47.31 | | 50.00 | 4.33 | - | 47.31 | -5.72 | 41.59 | |
| Berkelstraat 11 HS | 1078CT | 1 | 35.01 | 37.81 | | 50.00 | 2.80 | - | 37.81 | -2.23 | 35.58 | |
| Berkelstraat 11 I | 1078CT | 1 | 36.37 | 39.27 | | 50.00 | 2.90 | - | 39.27 | -2.47 | 36.80 | |
| Berkelstraat 11 II | 1078CT | 1 | 38.59 | 42.09 | | 50.00 | 3.50 | - | 42.09 | -3.74 | 38.35 | |
| Berkelstraat 11 III | 1078CT | 1 | 40.87 | 44.56 | | 50.00 | 3.69 | - | 44.56 | -4.56 | 40.00 | |
| Berkelstraat 11 IV | 1078CT | 1 | 43.00 | 47.25 | | 50.00 | 4.25 | - | 47.25 | -5.71 | 41.54 | |
| Berkelstraat 13 HS | 1078CV | 1 | 35.05 | 37.86 | | 50.00 | 2.81 | - | 37.86 | -2.24 | 35.62 | |
| Berkelstraat 13 I | 1078CV | 1 | 36.45 | 39.45 | | 50.00 | 3.00 | - | 39.45 | -2.71 | 36.74 | |
| Berkelstraat 13 II | 1078CV | 1 | 38.68 | 42.67 | | 50.00 | 3.99 | - | 42.67 | -4.33 | 38.34 | |
| Berkelstraat 13 III | 1078CV | 1 | 42.69 | 47.15 | | 50.00 | 4.46 | - | 47.15 | -5.69 | 41.46 | |
| Berkelstraat 15 HS | 1078CV | 1 | 35.16 | 37.93 | | 50.00 | 2.77 | - | 37.93 | -2.22 | 35.71 | |
| Berkelstraat 15 I | 1078CV | 1 | 36.77 | 39.78 | | 50.00 | 3.01 | - | 39.78 | -2.91 | 36.87 | |
| Berkelstraat 15 II | 1078CV | 1 | 38.80 | 42.73 | | 50.00 | 3.93 | - | 42.73 | -4.24 | 38.49 | |
| Berkelstraat 15 III | 1078CV | 1 | 40.78 | 44.88 | | 50.00 | 4.10 | - | 44.88 | -4.87 | 40.01 | |
| Berkelstraat 15 IV | 1078CV | 1 | 42.81 | 47.30 | | 50.00 | 4.49 | - | 47.30 | -5.76 | 41.54 | |
| Berkelstraat 17 HS | 1078CV | 1 | 34.74 | 37.45 | | 50.00 | 2.71 | - | 37.45 | -2.21 | 35.24 | |
| Berkelstraat 17 I | 1078CV | 1 | 36.32 | 39.35 | | 50.00 | 3.03 | - | 39.35 | -3.00 | 36.35 | |
| Berkelstraat 17 II | 1078CV | 1 | 38.33 | 41.86 | | 50.00 | 3.53 | - | 41.86 | -4.05 | 37.81 | |
| Berkelstraat 17 III | 1078CV | 1 | 40.55 | 44.28 | | 50.00 | 3.73 | - | 44.28 | -4.65 | 39.63 | |
| Berkelstraat 17 IV | 1078CV | 1 | 42.71 | 46.93 | | 50.00 | 4.22 | - | 46.93 | -5.55 | 41.38 | |
| Berkelstraat 19 HS | 1078CV | 1 | 34.74 | 37.54 | | 50.00 | 2.80 | - | 37.54 | -2.24 | 35.30 | |
| Berkelstraat 19 I | 1078CV | 1 | 36.34 | 39.94 | | 50.00 | 3.60 | - | 39.94 | -3.58 | 36.36 | |
| Berkelstraat 19 II | 1078CV | 1 | 38.41 | 42.24 | | 50.00 | 3.83 | - | 42.24 | -4.40 | 37.84 | |
| Berkelstraat 19 III | 1078CV | 1 | 42.50 | 46.75 | | 50.00 | 4.25 | - | 46.75 | -5.59 | 41.16 | |
| Berkelstraat 21 HS | 1078CV | 1 | 34.29 | 37.13 | | 50.00 | 2.84 | - | 37.13 | -2.29 | 34.84 | |
| Berkelstraat 21 I | 1078CV | 1 | 35.70 | 39.74 | | 50.00 | 4.04 | - | 39.74 | -3.76 | 35.98 | |
| Berkelstraat 21 II | 1078CV | 1 | 37.86 | 42.23 | | 50.00 | 4.37 | - | 42.23 | -4.47 | 37.76 | |
| Berkelstraat 21 III | 1078CV | 1 | 42.54 | 46.42 | | 50.00 | 3.88 | - | 46.42 | -5.26 | 41.16 | |
| Berkelstraat 23 HS | 1078CV | 1 | 33.81 | 36.47 | | 50.00 | 2.66 | - | 36.47 | -2.22 | 34.25 | |
| Berkelstraat 23 I | 1078CV | 1 | 35.23 | 39.26 | | 50.00 | 4.03 | - | 39.26 | -3.73 | 35.53 | |
| Berkelstraat 23 II | 1078CV | 1 | 37.61 | 41.79 | | 50.00 | 4.18 | - | 41.79 | -4.28 | 37.51 | |
| Berkelstraat 23 III | 1078CV | 1 | 41.84 | 45.59 | | 50.00 | 3.75 | - | 45.59 | -4.75 | 40.84 | |
| Bernard Kochstraat 2 | 1075LL | 1 | 37.34 | 38.52 | | 50.00 | 1.18 | - | 38.52 | -1.84 | 36.68 | |

## Gemeente AMSTERDAM

| Adres en postcode | | Bestemming | Geluidbelasting bij huidig GPP [dB] | Toekomst zonder nieuwe maatregelen [dB] | Sanering | Grenswaarde [dB] | Effect van het project | Benodigde reductie [dB] | Geluidbelasting standaard akoestische situatie [dB] | Geluidreductie door de doelmatige maatregelen [dB] | Toekomst met geadviseerde maatregel(en) [dB] | Overschrijding grenswaarde/ (X= ja, leeg vak=nee) |
|---|---|---|---|---|---|---|---|---|---|---|---|---|
| Bernard Kochstraat 4 | 1075LL | 1 | 39.09 | 40.49 | | 50.00 | 1.40 | - | 40.49 | -2.21 | 38.28 | |
| Bernard Kochstraat 6 | 1075LL | 1 | 41.67 | 43.28 | | 50.00 | 1.61 | - | 43.28 | -2.69 | 40.59 | |
| Bernard Kochstraat 8 | 1075LL | 1 | 45.87 | 47.94 | | 50.00 | 2.07 | - | 47.94 | -3.92 | 44.02 | |
| Bernard Kochstraat 10 | 1075LL | 1 | 37.82 | 38.69 | | 50.00 | 0.87 | - | 38.69 | -1.68 | 37.01 | |
| Bernard Kochstraat 12 | 1075LL | 1 | 39.70 | 40.73 | | 50.00 | 1.03 | - | 40.73 | -1.90 | 38.83 | |
| Bernard Kochstraat 14 | 1075LM | 1 | 42.47 | 43.69 | | 50.00 | 1.22 | - | 43.69 | -2.26 | 41.43 | |
| Bernard Kochstraat 16 | 1075LM | 1 | 46.31 | 47.86 | | 50.00 | 1.55 | - | 47.86 | -3.24 | 44.62 | |
| Bernard Kochstraat 18 | 1075LM | 1 | 37.75 | 38.31 | | 50.00 | 0.56 | - | 38.31 | -1.50 | 36.81 | |
| Bernard Kochstraat 20 | 1075LM | 1 | 39.76 | 40.42 | | 50.00 | 0.66 | - | 40.42 | -1.59 | 38.83 | |
| Bernard Kochstraat 22 | 1075LM | 1 | 42.57 | 43.39 | | 50.00 | 0.82 | - | 43.39 | -1.87 | 41.52 | |
| Bernard Kochstraat 24 | 1075LM | 1 | 46.12 | 47.16 | | 50.00 | 1.04 | - | 47.16 | -2.70 | 44.46 | |
| Bernard Kochstraat 26 | 1075LM | 1 | 37.80 | 38.44 | | 50.00 | 0.64 | - | 38.44 | -1.51 | 36.93 | |
| Bernard Kochstraat 28 | 1075LM | 1 | 39.82 | 40.55 | | 50.00 | 0.73 | - | 40.55 | -1.60 | 38.95 | |
| Bernard Kochstraat 30 | 1075LM | 1 | 42.62 | 43.53 | | 50.00 | 0.91 | - | 43.53 | -1.90 | 41.63 | |
| Bernard Kochstraat 32 | 1075LM | 1 | 46.06 | 47.40 | | 50.00 | 1.34 | - | 47.40 | -2.79 | 44.61 | |
| Bernard Kochstraat 34 | 1075LM | 1 | 36.29 | 36.57 | | 50.00 | 0.28 | - | 36.57 | -1.40 | 35.17 | |
| Bernard Kochstraat 36 | 1075LM | 1 | 37.37 | 37.77 | | 50.00 | 0.40 | - | 37.77 | -1.40 | 36.37 | |
| Bernard Kochstraat 38 | 1075LM | 1 | 39.15 | 39.57 | | 50.00 | 0.42 | - | 39.57 | -1.40 | 38.17 | |
| Bernard Kochstraat 40 | 1075LM | 1 | 41.74 | 42.34 | | 50.00 | 0.60 | - | 42.34 | -1.60 | 40.74 | |
| Bernard Kochstraat 42 | 1075LM | 1 | 45.35 | 46.61 | | 50.00 | 1.26 | - | 46.61 | -2.42 | 44.19 | |
| Bernard Kochstraat 44 | 1075LM | 1 | 45.35 | 46.61 | | 50.00 | 1.26 | - | 46.61 | -2.42 | 44.19 | |
| Bernard Kochstraat 46 | 1075LM | 1 | 45.35 | 46.61 | | 50.00 | 1.26 | - | 46.61 | -2.42 | 44.19 | |
| Bernard Kochstraat 52 | 1075LM | 1 | 42.49 | 44.26 | | 50.00 | 1.77 | - | 44.26 | -2.54 | 41.72 | |
| Bernard Kochstraat 54 | 1075LM | 1 | 42.47 | 44.06 | | 50.00 | 1.59 | - | 44.06 | -2.31 | 41.75 | |
| Bernard Kochstraat 56 | 1075LM | 1 | 42.47 | 44.06 | | 50.00 | 1.59 | - | 44.06 | -2.31 | 41.75 | |
| Bernard Kochstraat 58 | 1075LM | 1 | 42.97 | 44.32 | | 50.00 | 1.35 | - | 44.32 | -2.14 | 42.18 | |
| Bernard Kochstraat 60 | 1075LM | 1 | 42.97 | 44.32 | | 50.00 | 1.35 | - | 44.32 | -2.14 | 42.18 | |
| Bernard Kochstraat 62 | 1075LM | 1 | 42.67 | 43.87 | | 50.00 | 1.20 | - | 43.87 | -2.15 | 41.72 | |
| Bernard Kochstraat 64 | 1075LM | 1 | 42.67 | 43.87 | | 50.00 | 1.20 | - | 43.87 | -2.15 | 41.72 | |
| Bernard Kochstraat 66 | 1075LM | 1 | 43.43 | 45.33 | | 50.00 | 1.90 | - | 45.33 | -2.88 | 42.45 | |
| Bernard Zweerskade 1 | 1077TX | 1 | 46.29 | 50.29 | | 50.00 | 4.00 | - | 50.29 | -5.20 | 45.09 | |
| Bernard Zweerskade 2 | 1077TX | 1 | 46.56 | 50.64 | | 50.00 | 4.08 | 0.14 | 50.64 | -5.30 | 45.34 | |
| Bernard Zweerskade 3 | 1077TX | 1 | 46.92 | 50.40 | | 50.00 | 3.48 | - | 50.40 | -5.05 | 45.35 | |
| Bernard Zweerskade 4 | 1077TX | 1 | 46.90 | 49.14 | | 50.00 | 2.24 | - | 49.14 | -4.65 | 44.49 | |
| Bernard Zweerskade 5 | 1077TX | 1 | 45.86 | 48.51 | | 50.00 | 2.65 | - | 48.51 | -4.63 | 43.88 | |
| Bernard Zweerskade 6 | 1077TX | 1 | 46.25 | 48.56 | | 50.00 | 2.31 | - | 48.56 | -4.50 | 44.06 | |
| Bernard Zweerskade 7 | 1077TX | 1 | 45.95 | 48.36 | | 50.00 | 2.41 | - | 48.36 | -4.61 | 43.75 | |
| Bernard Zweerskade 9 | 1077TX | 1 | 48.94 | 52.47 | | 50.00 | 3.53 | 1.97 | 52.47 | -5.52 | 46.95 | |
| Bernard Zweerskade 10 | 1077TX | 1 | 49.17 | 52.73 | | 50.00 | 3.56 | 2.23 | 52.73 | -5.67 | 47.06 | |
| Bernard Zweerskade 11 | 1077TX | 1 | 49.15 | 52.82 | | 50.00 | 3.67 | 2.32 | 52.82 | -5.71 | 47.11 | |
| Bernard Zweerskade 12 | 1077TX | 1 | 49.46 | 52.92 | | 50.00 | 3.46 | 2.42 | 52.92 | -5.44 | 47.48 | |
| Bernard Zweerskade 13 | 1077TZ | 1 | 49.37 | 52.97 | | 50.00 | 3.60 | 2.47 | 52.97 | -5.23 | 47.74 | |
| Bernard Zweerskade 14 | 1077TZ | 1 | 50.08 | 53.62 | | 50.08 | 3.54 | 3.12 | 53.62 | -5.25 | 48.37 | |
| Bernard Zweerskade 15 | 1077TZ | 1 | 51.06 | 54.73 | | 51.06 | 3.67 | 3.24 | 54.73 | -4.69 | 50.04 | |
| Bernard Zweerskade 16 | 1077TZ | 1 | 50.13 | 53.69 | | 50.13 | 3.56 | 3.19 | 53.69 | -4.85 | 48.84 | |
| Bernard Zweerskade 17 | 1077TZ | 1 | 50.07 | 53.81 | | 50.07 | 3.74 | 3.31 | 53.81 | -4.92 | 48.89 | |
| Bernard Zweerskade 18 | 1077TZ | 1 | 50.63 | 54.28 | | 50.63 | 3.65 | 2.79 | 54.28 | -4.82 | 49.46 | |
| Bernard Zweerskade 18 A | 1077TZ | 1 | 50.54 | 54.26 | | 50.54 | 3.72 | 2.77 | 54.26 | -4.82 | 49.44 | |
| Bernard Zweerskade 19 HS | 1077TZ | 1 | 49.99 | 54.06 | | 50.00 | 4.07 | 3.56 | 54.06 | -4.56 | 49.50 | |
| Bernard Zweerskade 19 I | 1077TZ | 1 | 50.23 | 54.17 | | 50.23 | 3.94 | 3.67 | 54.17 | -4.55 | 49.62 | |
| Bernard Zweerskade 19 II | 1077TZ | 1 | 50.71 | 54.29 | | 50.71 | 3.58 | 2.80 | 54.29 | -4.57 | 49.72 | |
| Bernard Zweerskade 20 HS | 1077VA | 1 | 49.96 | 54.02 | | 50.00 | 4.06 | 3.52 | 54.02 | -4.54 | 49.48 | |
| Bernard Zweerskade 20 I | 1077VA | 1 | 49.97 | 54.12 | | 50.00 | 4.15 | 3.62 | 54.12 | -4.53 | 49.59 | |

## Gemeente AMSTERDAM

| Adres en postcode | | Bestemming | Geluidbelasting bij huidig GPP [dB] | Toekomst zonder nieuwe maatregelen [dB] | Sanering | Grenswaarde [dB] | Effect van het project | Benodigde reductie [dB] | Geluidbelasting standaard akoestische situatie [dB] | Geluidreductie door de doelmatige maatregelen [dB] | Toekomst met geadviseerde maatregel(en) [dB] | Overschrijding grenswaarde/ (X= ja, leeg vak=nee) |
|---|---|---|---|---|---|---|---|---|---|---|---|---|
| Bernard Zweerskade 20 II | 1077VA | 1 | 50.31 | 54.18 | | 50.31 | 3.87 | 3.68 | 54.18 | -4.53 | 49.65 | |
| Bernard Zweerskade 21 | 1077VA | 1 | 50.26 | 54.24 | | 50.26 | 3.98 | 3.74 | 54.24 | -4.54 | 49.70 | |
| Bernard Zweerskade 22 | 1077VA | 1 | 49.83 | 54.14 | | 50.00 | 4.31 | 3.64 | 54.14 | -4.45 | 49.69 | |
| Bernard Zweerskade 23 HS | 1077VA | 1 | 49.35 | 53.72 | | 50.00 | 4.37 | 3.22 | 53.72 | -4.38 | 49.34 | |
| Bernard Zweerskade 23 I | 1077VA | 1 | 49.55 | 53.83 | | 50.00 | 4.28 | 3.33 | 53.83 | -4.36 | 49.47 | |
| Bernard Zweerskade 23 II | 1077VA | 1 | 50.03 | 53.85 | | 50.03 | 3.82 | 3.35 | 53.85 | -4.35 | 49.50 | |
| Bernard Zweerskade 24 HS | 1077VA | 1 | 49.13 | 52.95 | | 50.00 | 3.82 | 2.45 | 52.95 | -4.10 | 48.85 | |
| Bernard Zweerskade 24 I | 1077VA | 1 | 49.34 | 53.25 | | 50.00 | 3.91 | 2.75 | 53.25 | -4.16 | 49.09 | |
| Bernard Zweerskade 24 II | 1077VA | 1 | 49.53 | 53.38 | | 50.00 | 3.85 | 2.88 | 53.38 | -4.13 | 49.25 | |
| Bernard Zweerskade 24 III | 1077VA | 1 | 50.06 | 53.57 | | 50.06 | 3.51 | 3.07 | 53.57 | -4.19 | 49.38 | |
| Bernissestraat 1 I | 1079ZR | 1 | 38.70 | 42.09 | | 50.00 | 3.39 | - | 42.09 | -2.35 | 39.74 | |
| Bernissestraat 1 II | 1079ZR | 1 | 40.52 | 44.91 | | 50.00 | 4.39 | - | 44.91 | -3.19 | 41.72 | |
| Bernissestraat 1 III | 1079ZR | 1 | 46.20 | 51.51 | | 50.00 | 5.31 | 1.01 | 51.51 | -5.14 | 46.37 | |
| Bernissestraat 2 A | 1079ZW | 1 | 37.55 | 40.57 | | 50.00 | 3.02 | - | 40.57 | -2.36 | 38.21 | |
| Bernissestraat 2 B | 1079ZW | 1 | 38.77 | 41.84 | | 50.00 | 3.07 | - | 41.84 | -2.35 | 39.49 | |
| Bernissestraat 2 C | 1079ZW | 1 | 40.48 | 43.73 | | 50.00 | 3.25 | - | 43.73 | -2.48 | 41.25 | |
| Bernissestraat 2 D | 1079ZW | 1 | 46.81 | 51.51 | | 50.00 | 4.70 | 1.01 | 51.51 | -4.99 | 46.52 | |
| Bernissestraat 3 I | 1079ZR | 1 | 38.62 | 41.96 | | 50.00 | 3.34 | - | 41.96 | -2.40 | 39.56 | |
| Bernissestraat 3 II | 1079ZR | 1 | 40.62 | 44.36 | | 50.00 | 3.74 | - | 44.36 | -2.82 | 41.54 | |
| Bernissestraat 3 III | 1079ZR | 1 | 47.09 | 51.50 | | 50.00 | 4.41 | 1.00 | 51.50 | -4.67 | 46.83 | |
| Bernissestraat 4 A | 1079ZW | 1 | 37.49 | 40.51 | | 50.00 | 3.02 | - | 40.51 | -2.34 | 38.17 | |
| Bernissestraat 4 B | 1079ZW | 1 | 38.69 | 41.76 | | 50.00 | 3.07 | - | 41.76 | -2.33 | 39.43 | |
| Bernissestraat 4 C | 1079ZW | 1 | 40.38 | 43.58 | | 50.00 | 3.20 | - | 43.58 | -2.44 | 41.14 | |
| Bernissestraat 4 D | 1079ZW | 1 | 46.89 | 51.32 | | 50.00 | 4.43 | 0.82 | 51.32 | -4.78 | 46.54 | |
| Bernissestraat 5 | 1079ZR | 1 | 37.27 | 40.48 | | 50.00 | 3.21 | - | 40.48 | -2.34 | 38.14 | |
| Bernissestraat 6 A | 1079ZW | 1 | 37.59 | 40.67 | | 50.00 | 3.08 | - | 40.67 | -2.35 | 38.32 | |
| Bernissestraat 6 B | 1079ZW | 1 | 38.84 | 41.95 | | 50.00 | 3.11 | - | 41.95 | -2.34 | 39.61 | |
| Bernissestraat 6 C | 1079ZW | 1 | 40.57 | 43.80 | | 50.00 | 3.23 | - | 43.80 | -2.46 | 41.34 | |
| Bernissestraat 6 D | 1079ZW | 1 | 47.35 | 51.61 | | 50.00 | 4.26 | 1.11 | 51.61 | -4.85 | 46.76 | |
| Bernissestraat 7 HS | 1079ZR | 1 | 37.58 | 40.67 | | 50.00 | 3.09 | - | 40.67 | -2.40 | 38.27 | |
| Bernissestraat 7 I | 1079ZR | 1 | 38.85 | 42.00 | | 50.00 | 3.15 | - | 42.00 | -2.46 | 39.54 | |
| Bernissestraat 7 II | 1079ZR | 1 | 40.80 | 44.15 | | 50.00 | 3.35 | - | 44.15 | -2.78 | 41.37 | |
| Bernissestraat 7 III | 1079ZR | 1 | 47.09 | 51.14 | | 50.00 | 4.05 | 0.64 | 51.14 | -4.45 | 46.69 | |
| Bernissestraat 8 A | 1079ZW | 1 | 37.62 | 40.67 | | 50.00 | 3.05 | - | 40.67 | -2.36 | 38.31 | |
| Bernissestraat 8 B | 1079ZW | 1 | 38.88 | 41.96 | | 50.00 | 3.08 | - | 41.96 | -2.34 | 39.62 | |
| Bernissestraat 8 C | 1079ZW | 1 | 40.67 | 43.85 | | 50.00 | 3.18 | - | 43.85 | -2.47 | 41.38 | |
| Bernissestraat 8 D | 1079ZW | 1 | 47.75 | 51.81 | | 50.00 | 4.06 | 1.31 | 51.81 | -4.81 | 47.00 | |
| Bernissestraat 9 HS | 1079ZR | 1 | 37.04 | 39.80 | | 50.00 | 2.76 | - | 39.80 | -2.41 | 37.39 | |
| Bernissestraat 9 I | 1079ZR | 1 | 38.35 | 41.06 | | 50.00 | 2.71 | - | 41.06 | -2.44 | 38.62 | |
| Bernissestraat 9 II | 1079ZR | 1 | 40.41 | 43.09 | | 50.00 | 2.68 | - | 43.09 | -2.57 | 40.52 | |
| Bernissestraat 9 III | 1079ZR | 1 | 46.98 | 50.18 | | 50.00 | 3.20 | - | 50.18 | -4.05 | 46.13 | |
| Bernissestraat 10 A | 1079ZW | 1 | 43.30 | 47.05 | | 50.00 | 3.75 | - | 47.05 | -3.35 | 43.70 | |
| Bernissestraat 10 B | 1079ZW | 1 | 47.55 | 51.60 | | 50.00 | 4.05 | 1.10 | 51.60 | -4.62 | 46.98 | |
| Bernissestraat 11 HS | 1079ZR | 1 | 36.93 | 39.40 | | 50.00 | 2.47 | - | 39.40 | -2.29 | 37.11 | |
| Bernissestraat 11 I | 1079ZR | 1 | 38.24 | 40.62 | | 50.00 | 2.38 | - | 40.62 | -2.29 | 38.33 | |
| Bernissestraat 11 II | 1079ZR | 1 | 40.13 | 42.46 | | 50.00 | 2.33 | - | 42.46 | -2.37 | 40.09 | |
| Bernissestraat 11 III | 1079ZR | 1 | 47.21 | 49.82 | | 50.00 | 2.61 | - | 49.82 | -3.51 | 46.31 | |
| Bernissestraat 12 A | 1079ZW | 1 | 47.90 | 51.74 | | 50.00 | 3.84 | 1.24 | 51.74 | -4.60 | 47.14 | |
| Bernissestraat 13 HS | 1079ZR | 1 | 37.10 | 39.61 | | 50.00 | 2.51 | - | 39.61 | -2.29 | 37.32 | |
| Bernissestraat 13 I | 1079ZR | 1 | 38.36 | 40.96 | | 50.00 | 2.60 | - | 40.96 | -2.34 | 38.62 | |
| Bernissestraat 13 II | 1079ZR | 1 | 40.42 | 43.14 | | 50.00 | 2.72 | - | 43.14 | -2.53 | 40.61 | |
| Bernissestraat 13 III | 1079ZR | 1 | 47.18 | 50.24 | | 50.00 | 3.06 | - | 50.24 | -3.87 | 46.37 | |
| Bernissestraat 14 A | 1079ZW | 1 | 37.60 | 40.63 | | 50.00 | 3.03 | - | 40.63 | -2.34 | 38.29 | |

## Gemeente AMSTERDAM

| Adres en postcode | | Bestemming | Geluidbelasting bij huidig GPP [dB] | Toekomst zonder nieuwe maatregelen [dB] | Sanering | Grenswaarde [dB] | Effect van het project | Benodigde reductie [dB] | Geluidbelasting standaard akoestische situatie [dB] | Geluidreductie door de doelmatige maatregelen [dB] | Toekomst met geadviseerde maatregel(en) [dB] | Overschrijding grenswaarde/ (X= ja, leeg vak=nee) |
|---|---|---|---|---|---|---|---|---|---|---|---|---|
| Bernissestraat 14 B | 1079ZW | 1 | 38.90 | 41.95 | | 50.00 | 3.05 | - | 41.95 | -2.34 | 39.61 | |
| Bernissestraat 14 C | 1079ZW | 1 | 40.70 | 43.82 | | 50.00 | 3.12 | - | 43.82 | -2.46 | 41.36 | |
| Bernissestraat 14 D | 1079ZW | 1 | 47.92 | 51.81 | | 50.00 | 3.89 | 1.31 | 51.81 | -4.57 | 47.24 | |
| Bernissestraat 15 HS | 1079ZS | 1 | 37.05 | 39.56 | | 50.00 | 2.51 | - | 39.56 | -2.28 | 37.28 | |
| Bernissestraat 15 I | 1079ZS | 1 | 38.24 | 40.86 | | 50.00 | 2.62 | - | 40.86 | -2.29 | 38.57 | |
| Bernissestraat 15 II | 1079ZS | 1 | 43.01 | 46.62 | | 50.00 | 3.61 | - | 46.62 | -3.75 | 42.87 | |
| Bernissestraat 16 A | 1079ZW | 1 | 37.54 | 40.55 | | 50.00 | 3.01 | - | 40.55 | -2.35 | 38.20 | |
| Bernissestraat 16 B | 1079ZW | 1 | 38.90 | 41.89 | | 50.00 | 2.99 | - | 41.89 | -2.32 | 39.57 | |
| Bernissestraat 16 C | 1079ZW | 1 | 40.71 | 43.72 | | 50.00 | 3.01 | - | 43.72 | -2.44 | 41.28 | |
| Bernissestraat 16 D | 1079ZW | 1 | 48.07 | 51.70 | | 50.00 | 3.63 | 1.20 | 51.70 | -4.45 | 47.25 | |
| Bernissestraat 17 HS | 1079ZS | 1 | 36.86 | 39.44 | | 50.00 | 2.58 | - | 39.44 | -2.29 | 37.15 | |
| Bernissestraat 17 I | 1079ZS | 1 | 38.27 | 40.95 | | 50.00 | 2.68 | - | 40.95 | -2.33 | 38.62 | |
| Bernissestraat 17 II | 1079ZS | 1 | 42.92 | 46.65 | | 50.00 | 3.73 | - | 46.65 | -3.77 | 42.88 | |
| Bernissestraat 18 HS | 1079ZW | 1 | 38.05 | 41.03 | | 50.00 | 2.98 | - | 41.03 | -2.43 | 38.60 | |
| Bernissestraat 18 I | 1079ZW | 1 | 39.41 | 42.42 | | 50.00 | 3.01 | - | 42.42 | -2.46 | 39.96 | |
| Bernissestraat 18 II | 1079ZW | 1 | 43.86 | 47.46 | | 50.00 | 3.60 | - | 47.46 | -3.56 | 43.90 | |
| Bernissestraat 19 HS | 1079ZS | 1 | 36.72 | 39.16 | | 50.00 | 2.44 | - | 39.16 | -2.29 | 36.87 | |
| Bernissestraat 19 I | 1079ZS | 1 | 38.00 | 40.42 | | 50.00 | 2.42 | - | 40.42 | -2.29 | 38.13 | |
| Bernissestraat 19 II | 1079ZS | 1 | 42.90 | 45.78 | | 50.00 | 2.88 | - | 45.78 | -3.08 | 42.70 | |
| Bernissestraat 20 HS | 1079ZW | 1 | 38.02 | 40.98 | | 50.00 | 2.96 | - | 40.98 | -2.41 | 38.57 | |
| Bernissestraat 20 I | 1079ZW | 1 | 39.71 | 42.62 | | 50.00 | 2.91 | - | 42.62 | -2.42 | 40.20 | |
| Bernissestraat 20 II | 1079ZW | 1 | 44.62 | 48.12 | | 50.00 | 3.50 | - | 48.12 | -3.53 | 44.59 | |
| Bernissestraat 21 HS | 1079ZS | 1 | 36.18 | 38.60 | | 50.00 | 2.42 | - | 38.60 | -2.28 | 36.32 | |
| Bernissestraat 21 I | 1079ZS | 1 | 37.59 | 39.91 | | 50.00 | 2.32 | - | 39.91 | -2.24 | 37.67 | |
| Bernissestraat 21 II | 1079ZS | 1 | 42.74 | 45.08 | | 50.00 | 2.34 | - | 45.08 | -2.51 | 42.57 | |
| Bernissestraat 22 HS | 1079ZW | 1 | 38.47 | 41.52 | | 50.00 | 3.05 | - | 41.52 | -2.41 | 39.11 | |
| Bernissestraat 22 I | 1079ZW | 1 | 40.00 | 42.97 | | 50.00 | 2.97 | - | 42.97 | -2.42 | 40.55 | |
| Bernissestraat 22 II | 1079ZW | 1 | 44.84 | 48.24 | | 50.00 | 3.40 | - | 48.24 | -3.41 | 44.83 | |
| Bernissestraat 23 HS | 1079ZS | 1 | 36.44 | 39.00 | | 50.00 | 2.56 | - | 39.00 | -2.32 | 36.68 | |
| Bernissestraat 23 I | 1079ZS | 1 | 37.96 | 40.59 | | 50.00 | 2.63 | - | 40.59 | -2.33 | 38.26 | |
| Bernissestraat 23 II | 1079ZS | 1 | 43.11 | 46.72 | | 50.00 | 3.61 | - | 46.72 | -3.76 | 42.96 | |
| Bernissestraat 24 HS | 1079ZW | 1 | 38.52 | 41.52 | | 50.00 | 3.00 | - | 41.52 | -2.41 | 39.11 | |
| Bernissestraat 24 I | 1079ZW | 1 | 40.06 | 43.05 | | 50.00 | 2.99 | - | 43.05 | -2.44 | 40.61 | |
| Bernissestraat 24 II | 1079ZW | 1 | 45.24 | 48.64 | | 50.00 | 3.40 | - | 48.64 | -3.46 | 45.18 | |
| Bernissestraat 25 HS | 1079ZS | 1 | 36.83 | 39.46 | | 50.00 | 2.63 | - | 39.46 | -2.36 | 37.10 | |
| Bernissestraat 25 I | 1079ZS | 1 | 38.36 | 41.03 | | 50.00 | 2.67 | - | 41.03 | -2.36 | 38.67 | |
| Bernissestraat 25 II | 1079ZS | 1 | 43.16 | 46.89 | | 50.00 | 3.73 | - | 46.89 | -3.71 | 43.18 | |
| Bernissestraat 26 HS | 1079ZW | 1 | 38.66 | 41.52 | | 50.00 | 2.86 | - | 41.52 | -2.38 | 39.14 | |
| Bernissestraat 26 I | 1079ZW | 1 | 40.33 | 43.22 | | 50.00 | 2.89 | - | 43.22 | -2.45 | 40.77 | |
| Bernissestraat 26 II | 1079ZW | 1 | 45.53 | 48.87 | | 50.00 | 3.34 | - | 48.87 | -3.50 | 45.37 | |
| Bernissestraat 27 HS | 1079ZS | 1 | 36.83 | 39.48 | | 50.00 | 2.65 | - | 39.48 | -2.32 | 37.16 | |
| Bernissestraat 27 I | 1079ZS | 1 | 38.35 | 40.99 | | 50.00 | 2.64 | - | 40.99 | -2.32 | 38.67 | |
| Bernissestraat 27 II | 1079ZS | 1 | 43.26 | 46.76 | | 50.00 | 3.50 | - | 46.76 | -3.61 | 43.15 | |
| Bernissestraat 28 HS | 1079ZW | 1 | 38.81 | 41.64 | | 50.00 | 2.83 | - | 41.64 | -2.37 | 39.27 | |
| Bernissestraat 28 I | 1079ZW | 1 | 40.57 | 43.29 | | 50.00 | 2.72 | - | 43.29 | -2.41 | 40.88 | |
| Bernissestraat 28 II | 1079ZW | 1 | 45.93 | 48.87 | | 50.00 | 2.94 | - | 48.87 | -3.39 | 45.48 | |
| Bernissestraat 29 HS | 1079ZT | 1 | 36.85 | 39.62 | | 50.00 | 2.77 | - | 39.62 | -2.32 | 37.30 | |
| Bernissestraat 29 I | 1079ZT | 1 | 38.18 | 40.94 | | 50.00 | 2.76 | - | 40.94 | -2.33 | 38.61 | |
| Bernissestraat 29 II | 1079ZT | 1 | 43.30 | 46.83 | | 50.00 | 3.53 | - | 46.83 | -3.58 | 43.25 | |
| Bernissestraat 30 HS | 1079ZX | 1 | 38.76 | 41.35 | | 50.00 | 2.59 | - | 41.35 | -2.31 | 39.04 | |
| Bernissestraat 30 I | 1079ZX | 1 | 40.65 | 43.20 | | 50.00 | 2.55 | - | 43.20 | -2.37 | 40.83 | |
| Bernissestraat 30 II | 1079ZX | 1 | 46.05 | 49.03 | | 50.00 | 2.98 | - | 49.03 | -3.48 | 45.55 | |
| Bernissestraat 31 HS | 1079ZT | 1 | 36.75 | 39.51 | | 50.00 | 2.76 | - | 39.51 | -2.28 | 37.23 | |

## Gemeente AMSTERDAM

| Adres en postcode | | Bestemming | Geluidbelasting bij huidig GPP [dB] | Toekomst zonder nieuwe maatregelen [dB] | Sanering | Grenswaarde [dB] | Effect van het project | Benodigde reductie [dB] | Geluidbelasting standaard akoestische situatie [dB] | Geluidreductie door de doelmatige maatregelen [dB] | Toekomst met geadviseerde maatregel(en) [dB] | Overschrijding grenswaarde/ (X= ja, leeg vak=nee) |
|---|---|---|---|---|---|---|---|---|---|---|---|---|
| Bernissestraat 31 I | 1079ZT | 1 | 38.35 | 41.04 | | 50.00 | 2.69 | - | 41.04 | -2.29 | 38.75 | |
| Bernissestraat 31 II | 1079ZT | 1 | 43.47 | 47.28 | | 50.00 | 3.81 | - | 47.28 | -3.83 | 43.45 | |
| Bernissestraat 32 HS | 1079ZX | 1 | 38.85 | 41.41 | | 50.00 | 2.56 | - | 41.41 | -2.33 | 39.08 | |
| Bernissestraat 32 I | 1079ZX | 1 | 40.46 | 43.01 | | 50.00 | 2.55 | - | 43.01 | -2.37 | 40.64 | |
| Bernissestraat 32 II | 1079ZX | 1 | 46.19 | 48.90 | | 50.00 | 2.71 | - | 48.90 | -3.45 | 45.45 | |
| Bernissestraat 34 HS | 1079ZX | 1 | 38.72 | 41.28 | | 50.00 | 2.56 | - | 41.28 | -2.33 | 38.95 | |
| Bernissestraat 34 I | 1079ZX | 1 | 40.29 | 42.85 | | 50.00 | 2.56 | - | 42.85 | -2.40 | 40.45 | |
| Bernissestraat 34 II | 1079ZX | 1 | 46.04 | 48.64 | | 50.00 | 2.60 | - | 48.64 | -3.41 | 45.23 | |
| Bernissestraat 35 HS | 1079ZT | 1 | 37.21 | 39.95 | | 50.00 | 2.74 | - | 39.95 | -2.41 | 37.54 | |
| Bernissestraat 35 I | 1079ZT | 1 | 38.95 | 41.65 | | 50.00 | 2.70 | - | 41.65 | -2.50 | 39.15 | |
| Bernissestraat 35 II | 1079ZT | 1 | 43.90 | 48.67 | | 50.00 | 4.77 | - | 48.67 | -5.19 | 43.48 | |
| Bernissestraat 36 HS | 1079ZX | 1 | 38.52 | 41.21 | | 50.00 | 2.69 | - | 41.21 | -2.36 | 38.85 | |
| Bernissestraat 36 I | 1079ZX | 1 | 40.13 | 42.76 | | 50.00 | 2.63 | - | 42.76 | -2.41 | 40.35 | |
| Bernissestraat 36 II | 1079ZX | 1 | 45.81 | 48.49 | | 50.00 | 2.68 | - | 48.49 | -3.54 | 44.95 | |
| Bernissestraat 37 HS | 1079ZT | 1 | 37.14 | 39.88 | | 50.00 | 2.74 | - | 39.88 | -2.41 | 37.47 | |
| Bernissestraat 37 I | 1079ZT | 1 | 38.66 | 41.39 | | 50.00 | 2.73 | - | 41.39 | -2.52 | 38.87 | |
| Bernissestraat 37 II | 1079ZT | 1 | 43.50 | 47.71 | | 50.00 | 4.21 | - | 47.71 | -5.04 | 42.67 | |
| Bernissestraat 38 HS | 1079ZX | 1 | 38.21 | 40.92 | | 50.00 | 2.71 | - | 40.92 | -2.36 | 38.56 | |
| Bernissestraat 38 I | 1079ZX | 1 | 39.98 | 42.64 | | 50.00 | 2.66 | - | 42.64 | -2.41 | 40.23 | |
| Bernissestraat 38 II | 1079ZX | 1 | 45.90 | 48.68 | | 50.00 | 2.78 | - | 48.68 | -3.54 | 45.14 | |
| Bernissestraat 39 HS | 1079ZT | 1 | 37.46 | 40.22 | | 50.00 | 2.76 | - | 40.22 | -2.25 | 37.97 | |
| Bernissestraat 39 I | 1079ZT | 1 | 39.19 | 42.07 | | 50.00 | 2.88 | - | 42.07 | -2.37 | 39.70 | |
| Bernissestraat 39 II | 1079ZT | 1 | 43.54 | 49.00 | | 50.00 | 5.46 | - | 49.00 | -5.09 | 43.91 | |
| Bernissestraat 40 HS | 1079ZX | 1 | 38.10 | 40.91 | | 50.00 | 2.81 | - | 40.91 | -2.38 | 38.53 | |
| Bernissestraat 40 I | 1079ZX | 1 | 39.98 | 42.74 | | 50.00 | 2.76 | - | 42.74 | -2.46 | 40.28 | |
| Bernissestraat 40 II | 1079ZX | 1 | 45.59 | 48.37 | | 50.00 | 2.78 | - | 48.37 | -3.37 | 45.00 | |
| Bernissestraat 41 HS | 1079ZT | 1 | 37.40 | 39.99 | | 50.00 | 2.59 | - | 39.99 | -2.40 | 37.59 | |
| Bernissestraat 41 I | 1079ZT | 1 | 39.11 | 41.65 | | 50.00 | 2.54 | - | 41.65 | -2.51 | 39.14 | |
| Bernissestraat 41 II | 1079ZT | 1 | 44.10 | 47.90 | | 50.00 | 3.80 | - | 47.90 | -4.85 | 43.05 | |
| Bernissestraat 42 HS | 1079ZX | 1 | 38.04 | 40.88 | | 50.00 | 2.84 | - | 40.88 | -2.40 | 38.48 | |
| Bernissestraat 42 I | 1079ZX | 1 | 39.78 | 42.49 | | 50.00 | 2.71 | - | 42.49 | -2.45 | 40.04 | |
| Bernissestraat 42 II | 1079ZX | 1 | 45.73 | 48.34 | | 50.00 | 2.61 | - | 48.34 | -3.27 | 45.07 | |
| Bernissestraat 43 HS | 1079ZT | 1 | 37.58 | 40.34 | | 50.00 | 2.76 | - | 40.34 | -2.34 | 38.00 | |
| Bernissestraat 43 I | 1079ZT | 1 | 39.10 | 42.10 | | 50.00 | 3.00 | - | 42.10 | -2.43 | 39.67 | |
| Bernissestraat 43 II | 1079ZT | 1 | 43.79 | 48.83 | | 50.00 | 5.04 | - | 48.83 | -4.76 | 44.07 | |
| Bernissestraat 44 HS | 1079ZX | 1 | 38.11 | 40.90 | | 50.00 | 2.79 | - | 40.90 | -2.39 | 38.51 | |
| Bernissestraat 44 I | 1079ZX | 1 | 39.87 | 42.49 | | 50.00 | 2.62 | - | 42.49 | -2.46 | 40.03 | |
| Bernissestraat 44 II | 1079ZX | 1 | 45.37 | 48.01 | | 50.00 | 2.64 | - | 48.01 | -3.25 | 44.76 | |
| Bernissestraat 45 HS | 1079ZT | 1 | 37.59 | 40.23 | | 50.00 | 2.64 | - | 40.23 | -2.46 | 37.77 | |
| Bernissestraat 45 I | 1079ZT | 1 | 39.28 | 41.99 | | 50.00 | 2.71 | - | 41.99 | -2.55 | 39.44 | |
| Bernissestraat 45 II | 1079ZT | 1 | 44.69 | 48.55 | | 50.00 | 3.86 | - | 48.55 | -4.74 | 43.81 | |
| Bernissestraat 46 HS | 1079ZZ | 1 | 38.20 | 41.11 | | 50.00 | 2.91 | - | 41.11 | -2.48 | 38.63 | |
| Bernissestraat 46 I | 1079ZZ | 1 | 39.84 | 42.57 | | 50.00 | 2.73 | - | 42.57 | -2.53 | 40.04 | |
| Bernissestraat 46 II | 1079ZZ | 1 | 45.48 | 48.35 | | 50.00 | 2.87 | - | 48.35 | -3.58 | 44.77 | |
| Bernissestraat 47 HS | 1079ZV | 1 | 37.41 | 40.06 | | 50.00 | 2.65 | - | 40.06 | -2.32 | 37.74 | |
| Bernissestraat 47 I | 1079ZV | 1 | 39.02 | 41.91 | | 50.00 | 2.89 | - | 41.91 | -2.46 | 39.45 | |
| Bernissestraat 47 II | 1079ZV | 1 | 44.39 | 48.34 | | 50.00 | 3.95 | - | 48.34 | -4.21 | 44.13 | |
| Bernissestraat 48 HS | 1079ZZ | 1 | 38.02 | 41.01 | | 50.00 | 2.99 | - | 41.01 | -2.49 | 38.52 | |
| Bernissestraat 48 I | 1079ZZ | 1 | 39.73 | 42.57 | | 50.00 | 2.84 | - | 42.57 | -2.59 | 39.98 | |
| Bernissestraat 48 II | 1079ZZ | 1 | 44.92 | 48.11 | | 50.00 | 3.19 | - | 48.11 | -3.82 | 44.29 | |
| Bernissestraat 49 HS | 1079ZV | 1 | 37.56 | 40.43 | | 50.00 | 2.87 | - | 40.43 | -2.54 | 37.89 | |
| Bernissestraat 49 I | 1079ZV | 1 | 39.33 | 42.12 | | 50.00 | 2.79 | - | 42.12 | -2.63 | 39.49 | |
| Bernissestraat 49 II | 1079ZV | 1 | 45.87 | 48.74 | | 50.00 | 2.87 | - | 48.74 | -4.38 | 44.36 | |

## Gemeente AMSTERDAM

| Adres en postcode | | Bestemming | Geluidbelasting bij huidig GPP [dB] | Toekomst zonder nieuwe maatregelen [dB] | Sanering | Grenswaarde [dB] | Effect van het project | Benodigde reductie [dB] | Geluidbelasting standaard akoestische situatie [dB] | Geluidreductie door de doelmatige maatregelen [dB] | Toekomst met geadviseerde maatregel(en) [dB] | Overschrijding grenswaarde/ (X= ja, leeg vak=nee) |
|---|---|---|---|---|---|---|---|---|---|---|---|---|
| Bernissestraat 50 HS | 1079ZZ | 1 | 37.82 | 40.75 | | 50.00 | 2.93 | - | 40.75 | -2.43 | 38.32 | |
| Bernissestraat 50 I | 1079ZZ | 1 | 39.51 | 42.41 | | 50.00 | 2.90 | - | 42.41 | -2.56 | 39.85 | |
| Bernissestraat 50 II | 1079ZZ | 1 | 43.67 | 48.18 | | 50.00 | 4.51 | - | 48.18 | -4.37 | 43.81 | |
| Bernissestraat 51 HS | 1079ZV | 1 | 37.77 | 40.92 | | 50.00 | 3.15 | - | 40.92 | -2.74 | 38.18 | |
| Bernissestraat 51 I | 1079ZV | 1 | 39.48 | 43.44 | | 50.00 | 3.96 | - | 43.44 | -3.69 | 39.75 | |
| Bernissestraat 51 II | 1079ZV | 1 | 44.37 | 48.17 | | 50.00 | 3.80 | - | 48.17 | -4.56 | 43.61 | |
| Bernissestraat 52 HS | 1079ZZ | 1 | 37.93 | 40.98 | | 50.00 | 3.05 | - | 40.98 | -2.43 | 38.55 | |
| Bernissestraat 52 I | 1079ZZ | 1 | 39.43 | 42.47 | | 50.00 | 3.04 | - | 42.47 | -2.55 | 39.92 | |
| Bernissestraat 52 II | 1079ZZ | 1 | 44.62 | 48.81 | | 50.00 | 4.19 | - | 48.81 | -4.66 | 44.15 | |
| Bernissestraat 53 HS | 1079ZV | 1 | 37.23 | 40.16 | | 50.00 | 2.93 | - | 40.16 | -2.51 | 37.65 | |
| Bernissestraat 53 I | 1079ZV | 1 | 39.18 | 42.12 | | 50.00 | 2.94 | - | 42.12 | -2.66 | 39.46 | |
| Bernissestraat 53 II | 1079ZV | 1 | 44.56 | 47.82 | | 50.00 | 3.26 | - | 47.82 | -3.62 | 44.20 | |
| Bernissestraat 54 HS | 1079ZZ | 1 | 37.99 | 41.09 | | 50.00 | 3.10 | - | 41.09 | -2.46 | 38.63 | |
| Bernissestraat 54 I | 1079ZZ | 1 | 39.66 | 42.69 | | 50.00 | 3.03 | - | 42.69 | -2.58 | 40.11 | |
| Bernissestraat 54 II | 1079ZZ | 1 | 44.50 | 49.10 | | 50.00 | 4.60 | - | 49.10 | -5.07 | 44.03 | |
| Bernissestraat 55 HS | 1079ZV | 1 | 37.28 | 40.16 | | 50.00 | 2.88 | - | 40.16 | -2.42 | 37.74 | |
| Bernissestraat 55 I | 1079ZV | 1 | 39.28 | 42.62 | | 50.00 | 3.34 | - | 42.62 | -2.55 | 40.07 | |
| Bernissestraat 55 II | 1079ZV | 1 | 44.06 | 47.49 | | 50.00 | 3.43 | - | 47.49 | -4.10 | 43.39 | |
| Bernissestraat 56 HS | 1079ZZ | 1 | 38.15 | 41.37 | | 50.00 | 3.22 | - | 41.37 | -2.47 | 38.90 | |
| Bernissestraat 56 I | 1079ZZ | 1 | 39.66 | 42.86 | | 50.00 | 3.20 | - | 42.86 | -2.56 | 40.30 | |
| Bernissestraat 56 II | 1079ZZ | 1 | 44.31 | 49.23 | | 50.00 | 4.92 | - | 49.23 | -5.25 | 43.98 | |
| Bernissestraat 57 HS | 1079ZV | 1 | 37.72 | 41.21 | | 50.00 | 3.49 | - | 41.21 | -2.45 | 38.76 | |
| Bernissestraat 57 I | 1079ZV | 1 | 39.39 | 42.80 | | 50.00 | 3.41 | - | 42.80 | -2.55 | 40.25 | |
| Bernissestraat 57 II | 1079ZV | 1 | 44.40 | 48.85 | | 50.00 | 4.45 | - | 48.85 | -5.20 | 43.65 | |
| Bernissestraat 58 HS | 1079ZZ | 1 | 38.74 | 41.80 | | 50.00 | 3.06 | - | 41.80 | -2.43 | 39.37 | |
| Bernissestraat 58 I | 1079ZZ | 1 | 40.37 | 43.49 | | 50.00 | 3.12 | - | 43.49 | -2.56 | 40.93 | |
| Bernissestraat 58 II | 1079ZZ | 1 | 44.75 | 49.32 | | 50.00 | 4.57 | - | 49.32 | -4.74 | 44.58 | |
| Bernissestraat 59 HS | 1079ZV | 1 | 38.42 | 41.68 | | 50.00 | 3.26 | - | 41.68 | -2.44 | 39.24 | |
| Bernissestraat 59 I | 1079ZV | 1 | 39.81 | 43.18 | | 50.00 | 3.37 | - | 43.18 | -2.57 | 40.61 | |
| Bernissestraat 59 II | 1079ZV | 1 | 44.93 | 49.06 | | 50.00 | 4.13 | - | 49.06 | -4.90 | 44.16 | |
| Bernissestraat 60 HS | 1079ZZ | 1 | 38.99 | 42.08 | | 50.00 | 3.09 | - | 42.08 | -2.40 | 39.68 | |
| Bernissestraat 60 I | 1079ZZ | 1 | 40.51 | 43.66 | | 50.00 | 3.15 | - | 43.66 | -2.60 | 41.06 | |
| Bernissestraat 60 II | 1079ZZ | 1 | 45.19 | 49.66 | | 50.00 | 4.47 | - | 49.66 | -4.88 | 44.78 | |
| Bernissestraat 61 HS | 1079ZV | 1 | 42.17 | 44.56 | | 50.00 | 2.39 | - | 44.56 | -2.34 | 42.22 | |
| Bernissestraat 61 I | 1079ZV | 1 | 43.39 | 45.88 | | 50.00 | 2.49 | - | 45.88 | -2.44 | 43.44 | |
| Bernissestraat 61 II | 1079ZV | 1 | 48.36 | 51.31 | | 50.00 | 2.95 | 0.81 | 51.31 | -3.91 | 47.40 | |
| Bernissestraat 62 I | 1079ZZ | 1 | 43.45 | 45.89 | | 50.00 | 2.44 | - | 45.89 | -2.47 | 43.42 | |
| Bernissestraat 62 II | 1079ZZ | 1 | 48.22 | 51.69 | | 50.00 | 3.47 | 1.19 | 51.69 | -4.31 | 47.38 | |
| Bertelmanplein 25 | 1075LN | 1 | 42.28 | 44.03 | | 50.00 | 1.75 | - | 44.03 | -2.46 | 41.57 | |
| Bertelmanplein 27 | 1075LN | 1 | 41.55 | 42.98 | | 50.00 | 1.43 | - | 42.98 | -2.06 | 40.92 | |
| Bertelmanplein 29 | 1075LN | 1 | 41.55 | 42.98 | | 50.00 | 1.43 | - | 42.98 | -2.06 | 40.92 | |
| Bertelmanplein 31 | 1075LN | 1 | 42.17 | 43.59 | | 50.00 | 1.42 | - | 43.59 | -2.15 | 41.44 | |
| Bertelmanplein 33 | 1075LN | 1 | 42.17 | 43.59 | | 50.00 | 1.42 | - | 43.59 | -2.15 | 41.44 | |
| Bertelmanplein 35 | 1075LN | 1 | 42.13 | 43.72 | | 50.00 | 1.59 | - | 43.72 | -2.24 | 41.48 | |
| Bertelmanplein 37 | 1075LN | 1 | 42.13 | 43.72 | | 50.00 | 1.59 | - | 43.72 | -2.24 | 41.48 | |
| Bertelmanplein 39 | 1075LN | 1 | 41.13 | 42.45 | | 50.00 | 1.32 | - | 42.45 | -1.94 | 40.51 | |
| Bertelmanplein 41 | 1075LN | 1 | 41.13 | 42.45 | | 50.00 | 1.32 | - | 42.45 | -1.94 | 40.51 | |
| Bertelmanplein 78 | 1075LS | 1 | 36.00 | 36.62 | | 50.00 | 0.62 | - | 36.62 | -1.32 | 35.30 | |
| Bertelmanplein 80 | 1075LS | 1 | 37.41 | 38.08 | | 50.00 | 0.67 | - | 38.08 | -1.35 | 36.73 | |
| Bertelmanplein 82 | 1075LS | 1 | 39.22 | 40.08 | | 50.00 | 0.86 | - | 40.08 | -1.51 | 38.57 | |
| Bertelmanplein 84 | 1075LS | 1 | 42.43 | 43.88 | | 50.00 | 1.45 | - | 43.88 | -2.06 | 41.82 | |
| Bertelmanplein 86 | 1075LS | 1 | 44.13 | 46.25 | | 50.00 | 2.12 | - | 46.25 | -3.06 | 43.19 | |
| Bertelmanplein 88 | 1075LS | 1 | 37.19 | 38.00 | | 50.00 | 0.81 | - | 38.00 | -1.48 | 36.52 | |

## Gemeente AMSTERDAM

| Adres en postcode | | Bestemming | Geluidbelasting bij huidig GPP [dB] | Toekomst zonder nieuwe maatregelen [dB] | Sanering | Grenswaarde [dB] | Effect van het project | Benodigde reductie [dB] | Geluidbelasting standaard akoestische situatie [dB] | Geluidreductie door de doelmatige maatregelen [dB] | Toekomst met geadviseerde maatregel(en) [dB] | Overschrijding grenswaarde/ (X= ja, leeg vak=nee) |
|---|---|---|---|---|---|---|---|---|---|---|---|---|
| Bertelmanplein 94 | 1075LS | 1 | 39.14 | 40.12 | | 50.00 | 0.98 | - | 40.12 | -1.61 | 38.51 | |
| Bertelmanplein 96 | 1075LS | 1 | 42.42 | 43.90 | | 50.00 | 1.48 | - | 43.90 | -2.08 | 41.82 | |
| Bertelmanplein 98 | 1075LS | 1 | 44.02 | 46.20 | | 50.00 | 2.18 | - | 46.20 | -3.04 | 43.16 | |
| Bertelmanplein 100 | 1075LS | 1 | 37.20 | 38.40 | | 50.00 | 1.20 | - | 38.40 | -1.67 | 36.73 | |
| Bertelmanplein 102 | 1075LS | 1 | 39.09 | 40.29 | | 50.00 | 1.20 | - | 40.29 | -1.72 | 38.57 | |
| Bertelmanplein 104 | 1075LS | 1 | 41.95 | 43.28 | | 50.00 | 1.33 | - | 43.28 | -2.00 | 41.28 | |
| Bertelmanplein 106 | 1075LS | 1 | 45.52 | 47.18 | | 50.00 | 1.66 | - | 47.18 | -2.66 | 44.52 | |
| Bertelmanplein 108 | 1075LS | 1 | 37.20 | 38.40 | | 50.00 | 1.20 | - | 38.40 | -1.67 | 36.73 | |
| Bertelmanplein 110 | 1075LS | 1 | 39.09 | 40.29 | | 50.00 | 1.20 | - | 40.29 | -1.72 | 38.57 | |
| Bertelmanplein 112 | 1075LS | 1 | 41.95 | 43.28 | | 50.00 | 1.33 | - | 43.28 | -2.00 | 41.28 | |
| Bertelmanplein 114 | 1075LS | 1 | 45.52 | 47.18 | | 50.00 | 1.66 | - | 47.18 | -2.66 | 44.52 | |
| Bertelmanplein 116 | 1075LS | 1 | 38.04 | 39.14 | | 50.00 | 1.10 | - | 39.14 | -1.64 | 37.50 | |
| Bertelmanplein 118 | 1075LS | 1 | 39.81 | 40.97 | | 50.00 | 1.16 | - | 40.97 | -1.73 | 39.24 | |
| Bertelmanplein 120 | 1075LS | 1 | 42.65 | 43.96 | | 50.00 | 1.31 | - | 43.96 | -2.04 | 41.92 | |
| Bertelmanplein 122 | 1075LS | 1 | 46.30 | 47.95 | | 50.00 | 1.65 | - | 47.95 | -2.75 | 45.20 | |
| Bertelmanplein 124 | 1075LS | 1 | 38.17 | 39.17 | | 50.00 | 1.00 | - | 39.17 | -1.62 | 37.55 | |
| Bertelmanplein 126 | 1075LS | 1 | 39.80 | 40.84 | | 50.00 | 1.04 | - | 40.84 | -1.67 | 39.17 | |
| Bertelmanplein 128 | 1075LS | 1 | 42.57 | 43.72 | | 50.00 | 1.15 | - | 43.72 | -1.93 | 41.79 | |
| Bertelmanplein 130 | 1075LS | 1 | 46.38 | 47.79 | | 50.00 | 1.41 | - | 47.79 | -2.54 | 45.25 | |
| Bertelmanplein 132 | 1075LS | 1 | 37.95 | 38.94 | | 50.00 | 0.99 | - | 38.94 | -1.39 | 37.55 | |
| Bertelmanplein 134 | 1075LS | 1 | 40.48 | 41.57 | | 50.00 | 1.09 | - | 41.57 | -1.54 | 40.03 | |
| Bertelmanplein 136 | 1075LS | 1 | 43.69 | 44.89 | | 50.00 | 1.20 | - | 44.89 | -2.19 | 42.70 | |
| Bertelmanplein 138 | 1075LS | 1 | 46.41 | 48.57 | | 50.00 | 2.16 | - | 48.57 | -3.63 | 44.94 | |
| Bertelmanstraat 55 | 1075LV | 1 | 41.73 | 43.17 | | 50.00 | 1.44 | - | 43.17 | -1.99 | 41.18 | |
| Bertelmanstraat 57 | 1075LV | 1 | 41.73 | 43.17 | | 50.00 | 1.44 | - | 43.17 | -1.99 | 41.18 | |
| Bertelmanstraat 59 | 1075LV | 1 | 41.39 | 42.94 | | 50.00 | 1.55 | - | 42.94 | -2.10 | 40.84 | |
| Bertelmanstraat 61 | 1075LV | 1 | 41.39 | 42.94 | | 50.00 | 1.55 | - | 42.94 | -2.10 | 40.84 | |
| Bertelmanstraat 63 | 1075LV | 1 | 41.14 | 42.45 | | 50.00 | 1.31 | - | 42.45 | -1.91 | 40.54 | |
| Bertelmanstraat 65 | 1075LV | 1 | 41.14 | 42.45 | | 50.00 | 1.31 | - | 42.45 | -1.91 | 40.54 | |
| Bertelmanstraat 67 | 1075LV | 1 | 40.80 | 42.01 | | 50.00 | 1.21 | - | 42.01 | -1.82 | 40.19 | |
| Bertelmanstraat 69 | 1075LV | 1 | 40.80 | 42.01 | | 50.00 | 1.21 | - | 42.01 | -1.82 | 40.19 | |
| Bertelmanstraat 71 | 1075LV | 1 | 39.74 | 40.32 | | 50.00 | 0.58 | - | 40.32 | -1.37 | 38.95 | |
| Bertelmanstraat 73 | 1075LV | 1 | 39.74 | 40.32 | | 50.00 | 0.58 | - | 40.32 | -1.37 | 38.95 | |
| Bertelmanstraat 76 | 1075LZ | 1 | 38.16 | 39.15 | | 50.00 | 0.99 | - | 39.15 | -1.42 | 37.73 | |
| Bertelmanstraat 78 | 1075LZ | 1 | 40.74 | 41.86 | | 50.00 | 1.12 | - | 41.86 | -1.58 | 40.28 | |
| Bertelmanstraat 80 | 1075LZ | 1 | 43.92 | 45.16 | | 50.00 | 1.24 | - | 45.16 | -2.24 | 42.92 | |
| Bertelmanstraat 82 | 1075LZ | 1 | 46.33 | 48.24 | | 50.00 | 1.91 | - | 48.24 | -3.46 | 44.78 | |
| Bertelmanstraat 84 | 1075LZ | 1 | 37.85 | 38.64 | | 50.00 | 0.79 | - | 38.64 | -1.34 | 37.30 | |
| Bertelmanstraat 86 | 1075LZ | 1 | 40.40 | 41.30 | | 50.00 | 0.90 | - | 41.30 | -1.48 | 39.82 | |
| Bertelmanstraat 88 | 1075LZ | 1 | 43.57 | 44.61 | | 50.00 | 1.04 | - | 44.61 | -2.18 | 42.43 | |
| Bertelmanstraat 90 | 1075LZ | 1 | 46.16 | 47.52 | | 50.00 | 1.36 | - | 47.52 | -3.12 | 44.40 | |
| Bertelmanstraat 92 | 1075LZ | 1 | 37.69 | 38.56 | | 50.00 | 0.87 | - | 38.56 | -1.38 | 37.18 | |
| Bertelmanstraat 94 | 1075LZ | 1 | 40.23 | 41.21 | | 50.00 | 0.98 | - | 41.21 | -1.53 | 39.68 | |
| Bertelmanstraat 96 | 1075LZ | 1 | 43.45 | 44.50 | | 50.00 | 1.05 | - | 44.50 | -2.13 | 42.37 | |
| Bertelmanstraat 98 | 1075LZ | 1 | 46.14 | 47.40 | | 50.00 | 1.26 | - | 47.40 | -3.01 | 44.39 | |
| Bertelmanstraat 100 | 1075LZ | 1 | 37.51 | 38.42 | | 50.00 | 0.91 | - | 38.42 | -1.48 | 36.94 | |
| Bertelmanstraat 102 | 1075LZ | 1 | 40.01 | 41.00 | | 50.00 | 0.99 | - | 41.00 | -1.68 | 39.32 | |
| Bertelmanstraat 104 | 1075LZ | 1 | 43.17 | 44.32 | | 50.00 | 1.15 | - | 44.32 | -2.22 | 42.10 | |
| Bertelmanstraat 106 | 1075LZ | 1 | 46.06 | 46.99 | | 50.00 | 0.93 | - | 46.99 | -2.99 | 44.00 | |
| Betuwestraat 1 A | 1079PR | 1 | 46.65 | 51.48 | | 50.00 | 4.83 | 0.98 | 51.48 | -5.48 | 46.00 | |
| Betuwestraat 1 B | 1079PR | 1 | 44.65 | 47.03 | | 50.00 | 2.38 | - | 47.03 | -2.67 | 44.36 | |
| Betuwestraat 1 C | 1079PR | 1 | 50.80 | 54.09 | | 50.80 | 3.29 | 2.60 | 54.09 | -5.24 | 48.85 | |
| Betuwestraat 1 D | 1079PR | 1 | 49.01 | 51.31 | | 50.00 | 2.30 | 0.81 | 51.31 | -3.37 | 47.94 | |

## Gemeente AMSTERDAM

| Adres en postcode | | Bestemming | Geluidbelasting bij huidig GPP [dB] | Toekomst zonder nieuwe maatregelen [dB] | Sanering | Grenswaarde [dB] | Effect van het project | Benodigde reductie [dB] | Geluidbelasting standaard akoestische situatie [dB] | Geluidreductie door de doelmatige maatregelen [dB] | Toekomst met geadviseerde maatregel(en) [dB] | Overschrijding grenswaarde/ (X= ja, leeg vak=nee) |
|---|---|---|---|---|---|---|---|---|---|---|---|---|
| Betuwestraat 1 E | 1079PR | 1 | 47.41 | 50.34 | | 50.00 | 2.93 | - | 50.34 | -3.44 | 46.90 | |
| Betuwestraat 1 F | 1079PR | 1 | 52.32 | 56.25 | | 52.32 | 3.93 | 3.75 | 56.25 | -5.73 | 50.52 | |
| Betuwestraat 1 G | 1079PR | 1 | 51.88 | 55.62 | | 51.88 | 3.74 | 3.12 | 55.62 | -5.21 | 50.41 | |
| Betuwestraat 1 J | 1079PR | 1 | 51.71 | 55.30 | | 51.71 | 3.59 | 2.80 | 55.30 | -5.06 | 50.24 | |
| Betuwestraat 1 K | 1079PR | 1 | 45.88 | 51.94 | | 50.00 | 6.06 | 1.44 | 51.94 | -7.01 | 44.93 | |
| Betuwestraat 1 L | 1079PR | 1 | 43.31 | 45.80 | | 50.00 | 2.49 | - | 45.80 | -2.60 | 43.20 | |
| Betuwestraat 1 M | 1079PR | 1 | 49.57 | 53.32 | | 50.00 | 3.75 | 2.82 | 53.32 | -6.05 | 47.27 | |
| Betuwestraat 1 N | 1079PR | 1 | 47.39 | 49.22 | | 50.00 | 1.83 | - | 49.22 | -3.29 | 45.93 | |
| Betuwestraat 1 P | 1079PR | 1 | 45.49 | 47.96 | | 50.00 | 2.47 | - | 47.96 | -3.24 | 44.72 | |
| Betuwestraat 1 Q | 1079PR | 1 | 51.59 | 54.14 | | 51.59 | 2.55 | 1.64 | 54.14 | -4.52 | 49.62 | |
| Betuwestraat 1 R | 1079PR | 1 | 49.71 | 51.63 | | 50.00 | 1.92 | 1.13 | 51.63 | -3.08 | 48.55 | |
| Betuwestraat 1 S | 1079PR | 1 | 47.87 | 50.73 | | 50.00 | 2.86 | 0.23 | 50.73 | -3.35 | 47.38 | |
| Betuwestraat 9 | 1079PR | 1 | 54.43 | 59.32 | | 54.43 | 4.89 | 4.82 | 59.32 | -7.72 | 51.60 | |
| Betuwestraat 10 | 1079PR | 1 | 54.54 | 59.42 | | 54.54 | 4.88 | 3.93 | 59.42 | -7.56 | 51.86 | |
| Betuwestraat 11 | 1079PR | 1 | 54.37 | 59.33 | | 54.37 | 4.96 | 4.83 | 59.33 | -7.73 | 51.60 | |
| Betuwestraat 12 | 1079PR | 1 | 54.48 | 59.61 | | 54.48 | 5.13 | 5.11 | 59.61 | -7.82 | 51.79 | |
| Betuwestraat 13 | 1079PR | 1 | 54.60 | 59.62 | | 54.60 | 5.02 | 4.13 | 59.62 | -7.59 | 52.03 | |
| Betuwestraat 14 | 1079PR | 1 | 54.56 | 59.85 | | 54.56 | 5.29 | 4.36 | 59.85 | -7.79 | 52.06 | |
| Betuwestraat 20 | 1079PR | 1 | 54.33 | 59.87 | | 54.33 | 5.54 | 5.37 | 59.87 | -8.24 | 51.63 | |
| Betuwestraat 21 | 1079PR | 1 | 54.58 | 60.02 | | 54.58 | 5.44 | 4.53 | 60.02 | -8.31 | 51.71 | |
| Betuwestraat 22 | 1079PR | 1 | 54.53 | 59.98 | | 54.53 | 5.45 | 4.49 | 59.98 | -8.51 | 51.47 | |
| Betuwestraat 23 | 1079PR | 1 | 54.58 | 59.98 | | 54.58 | 5.40 | 4.49 | 59.98 | -8.31 | 51.67 | |
| Betuwestraat 24 | 1079PR | 1 | 54.20 | 59.86 | | 54.20 | 5.66 | 5.36 | 59.86 | -8.20 | 51.66 | |
| Betuwestraat 25 | 1079PR | 1 | 53.54 | 59.88 | | 53.54 | 6.34 | 5.38 | 59.88 | -8.24 | 51.64 | |
| Betuwestraat 26 | 1079PR | 1 | 41.78 | 44.76 | | 50.00 | 2.98 | - | 44.76 | -2.36 | 42.40 | |
| Betuwestraat 28 | 1079PR | 1 | 44.95 | 50.74 | | 50.00 | 5.79 | 0.24 | 50.74 | -6.38 | 44.36 | |
| Beysterveld 3 | 1083KA | 1 | 52.75 | 56.11 | | 52.75 | 3.36 | 2.62 | 56.11 | -4.41 | 51.70 | |
| Beysterveld 5 | 1083KA | 1 | 52.91 | 56.32 | | 52.91 | 3.41 | 2.83 | 56.32 | -4.38 | 51.94 | |
| Beysterveld 7 | 1083KA | 1 | 53.02 | 56.43 | | 53.02 | 3.41 | 2.94 | 56.43 | -4.35 | 52.08 | |
| Beysterveld 9 | 1083KA | 1 | 53.11 | 56.52 | | 53.11 | 3.41 | 3.03 | 56.52 | -4.34 | 52.18 | |
| Beysterveld 11 | 1083KA | 1 | 53.20 | 56.58 | | 53.20 | 3.38 | 3.09 | 56.58 | -4.31 | 52.27 | |
| Beysterveld 13 | 1083KA | 1 | 53.30 | 56.64 | | 53.30 | 3.34 | 3.15 | 56.64 | -4.28 | 52.36 | |
| Beysterveld 15 | 1083KA | 1 | 52.75 | 56.11 | | 52.75 | 3.36 | 2.62 | 56.11 | -4.41 | 51.70 | |
| Beysterveld 17 | 1083KA | 1 | 52.91 | 56.32 | | 52.91 | 3.41 | 2.83 | 56.32 | -4.38 | 51.94 | |
| Beysterveld 19 | 1083KA | 1 | 53.02 | 56.43 | | 53.02 | 3.41 | 2.94 | 56.43 | -4.35 | 52.08 | |
| Beysterveld 21 | 1083KA | 1 | 53.11 | 56.52 | | 53.11 | 3.41 | 3.03 | 56.52 | -4.34 | 52.18 | |
| Beysterveld 23 | 1083KA | 1 | 53.20 | 56.58 | | 53.20 | 3.38 | 3.09 | 56.58 | -4.31 | 52.27 | |
| Beysterveld 25 | 1083KA | 1 | 53.30 | 56.64 | | 53.30 | 3.34 | 3.15 | 56.64 | -4.28 | 52.36 | |
| Beysterveld 27 | 1083KA | 1 | 52.75 | 56.11 | | 52.75 | 3.36 | 2.62 | 56.11 | -4.41 | 51.70 | |
| Beysterveld 29 | 1083KA | 1 | 52.91 | 56.32 | | 52.91 | 3.41 | 2.83 | 56.32 | -4.38 | 51.94 | |
| Beysterveld 31 | 1083KA | 1 | 53.02 | 56.43 | | 53.02 | 3.41 | 2.94 | 56.43 | -4.35 | 52.08 | |
| Beysterveld 33 | 1083KA | 1 | 53.11 | 56.52 | | 53.11 | 3.41 | 3.03 | 56.52 | -4.34 | 52.18 | |
| Beysterveld 35 | 1083KA | 1 | 53.20 | 56.58 | | 53.20 | 3.38 | 3.09 | 56.58 | -4.31 | 52.27 | |
| Beysterveld 37 | 1083KA | 1 | 53.30 | 56.64 | | 53.30 | 3.34 | 3.15 | 56.64 | -4.28 | 52.36 | |
| Beysterveld 39 | 1083KA | 1 | 53.38 | 56.69 | | 53.38 | 3.31 | 3.20 | 56.69 | -4.31 | 52.38 | |
| Beysterveld 41 | 1083KA | 1 | 53.55 | 56.82 | | 53.55 | 3.27 | 2.32 | 56.82 | -4.27 | 52.55 | |
| Beysterveld 43 | 1083KA | 1 | 52.03 | 54.90 | | 52.03 | 2.87 | 2.40 | 54.90 | -4.13 | 50.77 | |
| Beysterveld 45 | 1083KA | 1 | 52.27 | 55.23 | | 52.27 | 2.96 | 2.73 | 55.23 | -4.20 | 51.03 | |
| Beysterveld 47 | 1083KA | 1 | 52.37 | 55.35 | | 52.37 | 2.98 | 2.85 | 55.35 | -4.18 | 51.17 | |
| Beysterveld 49 | 1083KA | 1 | 52.44 | 55.42 | | 52.44 | 2.98 | 2.92 | 55.42 | -4.16 | 51.26 | |
| Beysterveld 51 | 1083KA | 1 | 52.51 | 55.47 | | 52.51 | 2.96 | 1.98 | 55.47 | -4.13 | 51.34 | |
| Beysterveld 53 | 1083KA | 1 | 52.59 | 55.53 | | 52.59 | 2.94 | 2.04 | 55.53 | -4.11 | 51.42 | |
| Beysterveld 55 | 1083KA | 1 | 52.03 | 54.90 | | 52.03 | 2.87 | 2.40 | 54.90 | -4.13 | 50.77 | |

## Gemeente AMSTERDAM

| Adres en postcode | | Bestemming | Geluidbelasting bij huidig GPP [dB] | Toekomst zonder nieuwe maatregelen [dB] | Sanering | Grenswaarde [dB] | Effect van het project | Benodigde reductie [dB] | Geluidbelasting standaard akoestische situatie [dB] | Geluidreductie door de doelmatige maatregelen [dB] | Toekomst met geadviseerde maatregel(en) [dB] | Overschrijding grenswaarde/ (X= ja, leeg vak=nee) |
|---|---|---|---|---|---|---|---|---|---|---|---|---|
| Beysterveld 57 | 1083KA | 1 | 52.27 | 55.23 | | 52.27 | 2.96 | 2.73 | 55.23 | -4.20 | 51.03 | |
| Beysterveld 59 | 1083KA | 1 | 52.37 | 55.35 | | 52.37 | 2.98 | 2.85 | 55.35 | -4.18 | 51.17 | |
| Beysterveld 61 | 1083KA | 1 | 52.44 | 55.42 | | 52.44 | 2.98 | 2.92 | 55.42 | -4.16 | 51.26 | |
| Beysterveld 63 | 1083KB | 1 | 52.51 | 55.47 | | 52.51 | 2.96 | 1.98 | 55.47 | -4.13 | 51.34 | |
| Beysterveld 65 | 1083KB | 1 | 52.59 | 55.53 | | 52.59 | 2.94 | 2.04 | 55.53 | -4.11 | 51.42 | |
| Beysterveld 67 | 1083KB | 1 | 52.03 | 54.90 | | 52.03 | 2.87 | 2.40 | 54.90 | -4.13 | 50.77 | |
| Beysterveld 69 | 1083KB | 1 | 52.27 | 55.23 | | 52.27 | 2.96 | 2.73 | 55.23 | -4.20 | 51.03 | |
| Beysterveld 71 | 1083KB | 1 | 52.37 | 55.35 | | 52.37 | 2.98 | 2.85 | 55.35 | -4.18 | 51.17 | |
| Beysterveld 73 | 1083KB | 1 | 52.44 | 55.42 | | 52.44 | 2.98 | 2.92 | 55.42 | -4.16 | 51.26 | |
| Beysterveld 75 | 1083KB | 1 | 52.51 | 55.47 | | 52.51 | 2.96 | 1.98 | 55.47 | -4.13 | 51.34 | |
| Beysterveld 77 | 1083KB | 1 | 52.59 | 55.53 | | 52.59 | 2.94 | 2.04 | 55.53 | -4.11 | 51.42 | |
| Beysterveld 79 | 1083KB | 1 | 51.23 | 53.26 | | 51.23 | 2.03 | 1.77 | 53.26 | -3.39 | 49.87 | |
| Beysterveld 81 | 1083KB | 1 | 51.31 | 53.35 | | 51.31 | 2.04 | 1.86 | 53.35 | -3.39 | 49.96 | |
| Beysterveld 83 | 1083KB | 1 | 51.94 | 55.08 | | 51.94 | 3.14 | 2.58 | 55.08 | -4.32 | 50.76 | |
| Beysterveld 85 | 1083KB | 1 | 52.66 | 55.49 | | 52.66 | 2.83 | 2.00 | 55.49 | -4.25 | 51.24 | |
| Beysterveld 87 | 1083KB | 1 | 52.79 | 55.61 | | 52.79 | 2.82 | 2.12 | 55.61 | -4.22 | 51.39 | |
| Beysterveld 89 | 1083KB | 1 | 52.85 | 55.66 | | 52.85 | 2.81 | 2.17 | 55.66 | -4.19 | 51.47 | |
| Beysterveld 91 | 1083KB | 1 | 52.84 | 55.61 | | 52.84 | 2.77 | 2.12 | 55.61 | -4.11 | 51.50 | |
| Beysterveld 93 | 1083KB | 1 | 52.91 | 55.66 | | 52.91 | 2.75 | 2.17 | 55.66 | -4.09 | 51.57 | |
| Beysterveld 95 | 1083KB | 1 | 51.94 | 55.08 | | 51.94 | 3.14 | 2.58 | 55.08 | -4.32 | 50.76 | |
| Beysterveld 97 | 1083KB | 1 | 52.66 | 55.49 | | 52.66 | 2.83 | 2.00 | 55.49 | -4.25 | 51.24 | |
| Beysterveld 99 | 1083KB | 1 | 52.79 | 55.61 | | 52.79 | 2.82 | 2.12 | 55.61 | -4.22 | 51.39 | |
| Beysterveld 101 | 1083KB | 1 | 52.85 | 55.66 | | 52.85 | 2.81 | 2.17 | 55.66 | -4.19 | 51.47 | |
| Beysterveld 103 | 1083KB | 1 | 52.84 | 55.61 | | 52.84 | 2.77 | 2.12 | 55.61 | -4.11 | 51.50 | |
| Beysterveld 105 | 1083KB | 1 | 52.91 | 55.66 | | 52.91 | 2.75 | 2.17 | 55.66 | -4.09 | 51.57 | |
| Beysterveld 107 | 1083KB | 1 | 51.94 | 55.08 | | 51.94 | 3.14 | 2.58 | 55.08 | -4.32 | 50.76 | |
| Beysterveld 109 | 1083KB | 1 | 52.66 | 55.49 | | 52.66 | 2.83 | 2.00 | 55.49 | -4.25 | 51.24 | |
| Beysterveld 111 | 1083KB | 1 | 52.79 | 55.61 | | 52.79 | 2.82 | 2.12 | 55.61 | -4.22 | 51.39 | |
| Beysterveld 113 | 1083KB | 1 | 52.85 | 55.66 | | 52.85 | 2.81 | 2.17 | 55.66 | -4.19 | 51.47 | |
| Beysterveld 115 | 1083KB | 1 | 52.84 | 55.61 | | 52.84 | 2.77 | 2.12 | 55.61 | -4.11 | 51.50 | |
| Beysterveld 117 | 1083KB | 1 | 52.91 | 55.66 | | 52.91 | 2.75 | 2.17 | 55.66 | -4.09 | 51.57 | |
| Beysterveld 119 | 1083KB | 1 | 52.90 | 55.75 | | 52.90 | 2.85 | 2.26 | 55.75 | -4.00 | 51.75 | |
| Beysterveld 121 | 1083KB | 1 | 52.99 | 55.83 | | 52.99 | 2.84 | 2.34 | 55.83 | -3.97 | 51.86 | |
| Beysterveld 123 | 1083KC | 1 | 52.97 | 55.64 | | 52.97 | 2.67 | 2.15 | 55.64 | -4.02 | 51.62 | |
| Beysterveld 125 | 1083KC | 1 | 53.26 | 55.78 | | 53.26 | 2.52 | 2.29 | 55.78 | -4.03 | 51.75 | |
| Beysterveld 127 | 1083KC | 1 | 53.36 | 55.86 | | 53.36 | 2.50 | 2.37 | 55.86 | -4.01 | 51.85 | |
| Beysterveld 129 | 1083KC | 1 | 53.40 | 55.90 | | 53.40 | 2.50 | 2.41 | 55.90 | -4.00 | 51.90 | |
| Beysterveld 131 | 1083KC | 1 | 53.42 | 55.89 | | 53.42 | 2.47 | 2.40 | 55.89 | -3.96 | 51.93 | |
| Beysterveld 133 | 1083KC | 1 | 53.48 | 55.93 | | 53.48 | 2.45 | 2.44 | 55.93 | -3.94 | 51.99 | |
| Beysterveld 135 | 1083KC | 1 | 52.97 | 55.64 | | 52.97 | 2.67 | 2.15 | 55.64 | -4.02 | 51.62 | |
| Beysterveld 137 | 1083KC | 1 | 53.26 | 55.78 | | 53.26 | 2.52 | 2.29 | 55.78 | -4.03 | 51.75 | |
| Beysterveld 139 | 1083KC | 1 | 53.36 | 55.86 | | 53.36 | 2.50 | 2.37 | 55.86 | -4.01 | 51.85 | |
| Beysterveld 141 | 1083KC | 1 | 53.40 | 55.90 | | 53.40 | 2.50 | 2.41 | 55.90 | -4.00 | 51.90 | |
| Beysterveld 143 | 1083KC | 1 | 53.42 | 55.89 | | 53.42 | 2.47 | 2.40 | 55.89 | -3.96 | 51.93 | |
| Beysterveld 145 | 1083KC | 1 | 53.48 | 55.93 | | 53.48 | 2.45 | 2.44 | 55.93 | -3.94 | 51.99 | |
| Beysterveld 147 | 1083KC | 1 | 52.97 | 55.64 | | 52.97 | 2.67 | 2.15 | 55.64 | -4.02 | 51.62 | |
| Beysterveld 149 | 1083KC | 1 | 53.26 | 55.78 | | 53.26 | 2.52 | 2.29 | 55.78 | -4.03 | 51.75 | |
| Beysterveld 151 | 1083KC | 1 | 53.36 | 55.86 | | 53.36 | 2.50 | 2.37 | 55.86 | -4.01 | 51.85 | |
| Beysterveld 153 | 1083KC | 1 | 53.40 | 55.90 | | 53.40 | 2.50 | 2.41 | 55.90 | -4.00 | 51.90 | |
| Beysterveld 155 | 1083KC | 1 | 53.42 | 55.89 | | 53.42 | 2.47 | 2.40 | 55.89 | -3.96 | 51.93 | |
| Beysterveld 157 | 1083KC | 1 | 53.48 | 55.93 | | 53.48 | 2.45 | 2.44 | 55.93 | -3.94 | 51.99 | |
| Beysterveld 159 | 1083KC | 1 | 52.74 | 55.40 | | 52.74 | 2.66 | 1.91 | 55.40 | -4.04 | 51.36 | |
| Beysterveld 161 | 1083KC | 1 | 52.82 | 55.49 | | 52.82 | 2.67 | 2.00 | 55.49 | -4.02 | 51.47 | |

## Gemeente AMSTERDAM

| Adres en postcode | | Bestemming | Geluidbelasting bij huidig GPP [dB] | Toekomst zonder nieuwe maatregelen [dB] | Sanering | Grenswaarde [dB] | Effect van het project | Benodigde reductie [dB] | Geluidbelasting standaard akoestische situatie [dB] | Geluidreductie door de doelmatige maatregelen [dB] | Toekomst met geadviseerde maatregel(en) [dB] | Overschrijding grenswaarde/ (X= ja, leeg vak=nee) |
|---|---|---|---|---|---|---|---|---|---|---|---|---|
| Beysterveld 163 | 1083KC | 1 | 50.88 | 54.79 | | 50.88 | 3.91 | 3.30 | 54.79 | -4.63 | 50.16 | |
| Beysterveld 165 | 1083KC | 1 | 51.16 | 54.97 | | 51.16 | 3.81 | 3.48 | 54.97 | -4.63 | 50.34 | |
| Beysterveld 167 | 1083KC | 1 | 51.23 | 55.02 | | 51.23 | 3.79 | 3.53 | 55.02 | -4.62 | 50.40 | |
| Beysterveld 169 | 1083KC | 1 | 51.15 | 54.78 | | 51.15 | 3.63 | 3.29 | 54.78 | -4.51 | 50.27 | |
| Beysterveld 171 | 1083KC | 1 | 51.10 | 54.65 | | 51.10 | 3.55 | 3.16 | 54.65 | -4.49 | 50.16 | |
| Beysterveld 173 | 1083KC | 1 | 51.22 | 54.72 | | 51.22 | 3.50 | 3.23 | 54.72 | -4.46 | 50.26 | |
| Beysterveld 175 | 1083KC | 1 | 50.88 | 54.79 | | 50.88 | 3.91 | 3.30 | 54.79 | -4.63 | 50.16 | |
| Beysterveld 177 | 1083KC | 1 | 51.16 | 54.97 | | 51.16 | 3.81 | 3.48 | 54.97 | -4.63 | 50.34 | |
| Beysterveld 179 | 1083KC | 1 | 51.23 | 55.02 | | 51.23 | 3.79 | 3.53 | 55.02 | -4.62 | 50.40 | |
| Beysterveld 181 | 1083KC | 1 | 51.15 | 54.78 | | 51.15 | 3.63 | 3.29 | 54.78 | -4.51 | 50.27 | |
| Beysterveld 183 | 1083KD | 1 | 51.10 | 54.65 | | 51.10 | 3.55 | 3.16 | 54.65 | -4.49 | 50.16 | |
| Beysterveld 185 | 1083KD | 1 | 51.22 | 54.72 | | 51.22 | 3.50 | 3.23 | 54.72 | -4.46 | 50.26 | |
| Beysterveld 187 | 1083KD | 1 | 50.88 | 54.79 | | 50.88 | 3.91 | 3.30 | 54.79 | -4.63 | 50.16 | |
| Beysterveld 189 | 1083KD | 1 | 51.16 | 54.97 | | 51.16 | 3.81 | 3.48 | 54.97 | -4.63 | 50.34 | |
| Beysterveld 191 | 1083KD | 1 | 51.23 | 55.02 | | 51.23 | 3.79 | 3.53 | 55.02 | -4.62 | 50.40 | |
| Beysterveld 193 | 1083KD | 1 | 51.15 | 54.78 | | 51.15 | 3.63 | 3.29 | 54.78 | -4.51 | 50.27 | |
| Beysterveld 195 | 1083KD | 1 | 51.10 | 54.65 | | 51.10 | 3.55 | 3.16 | 54.65 | -4.49 | 50.16 | |
| Beysterveld 197 | 1083KD | 1 | 51.22 | 54.72 | | 51.22 | 3.50 | 3.23 | 54.72 | -4.46 | 50.26 | |
| Beysterveld 199 | 1083KD | 1 | 51.46 | 54.96 | | 51.46 | 3.50 | 3.47 | 54.96 | -4.50 | 50.46 | |
| Beysterveld 201 | 1083KD | 1 | 51.58 | 55.05 | | 51.58 | 3.47 | 2.55 | 55.05 | -4.46 | 50.59 | |
| Beysterveld 203 | 1083KD | 1 | 46.49 | 49.28 | | 50.00 | 2.79 | - | 49.28 | -4.76 | 44.52 | |
| Beysterveld 205 | 1083KD | 1 | 46.99 | 49.54 | | 50.00 | 2.55 | - | 49.54 | -4.91 | 44.63 | |
| Beysterveld 207 | 1083KD | 1 | 47.10 | 49.61 | | 50.00 | 2.51 | - | 49.61 | -4.95 | 44.66 | |
| Beysterveld 209 | 1083KD | 1 | 46.70 | 49.04 | | 50.00 | 2.34 | - | 49.04 | -4.95 | 44.09 | |
| Beysterveld 211 | 1083KD | 1 | 46.50 | 48.79 | | 50.00 | 2.29 | - | 48.79 | -5.14 | 43.65 | |
| Beysterveld 213 | 1083KD | 1 | 46.40 | 48.68 | | 50.00 | 2.28 | - | 48.68 | -5.06 | 43.62 | |
| Beysterveld 215 | 1083KD | 1 | 46.49 | 49.28 | | 50.00 | 2.79 | - | 49.28 | -4.76 | 44.52 | |
| Beysterveld 217 | 1083KD | 1 | 46.99 | 49.54 | | 50.00 | 2.55 | - | 49.54 | -4.91 | 44.63 | |
| Beysterveld 219 | 1083KD | 1 | 47.10 | 49.61 | | 50.00 | 2.51 | - | 49.61 | -4.95 | 44.66 | |
| Beysterveld 221 | 1083KD | 1 | 46.70 | 49.04 | | 50.00 | 2.34 | - | 49.04 | -4.95 | 44.09 | |
| Beysterveld 223 | 1083KD | 1 | 46.50 | 48.79 | | 50.00 | 2.29 | - | 48.79 | -5.14 | 43.65 | |
| Beysterveld 225 | 1083KD | 1 | 46.40 | 48.68 | | 50.00 | 2.28 | - | 48.68 | -5.06 | 43.62 | |
| Beysterveld 227 | 1083KD | 1 | 46.50 | 48.79 | | 50.00 | 2.29 | - | 48.79 | -5.14 | 43.65 | |
| Beysterveld 229 | 1083KD | 1 | 46.40 | 48.68 | | 50.00 | 2.28 | - | 48.68 | -5.06 | 43.62 | |
| Beysterveld 231 | 1083KD | 1 | 46.22 | 48.02 | | 50.00 | 1.80 | - | 48.02 | -4.77 | 43.25 | |
| Beysterveld 233 | 1083KD | 1 | 46.22 | 48.10 | | 50.00 | 1.88 | - | 48.10 | -4.79 | 43.31 | |
| Beysterveld 239 | 1083KD | 1 | 46.07 | 48.05 | | 50.00 | 1.98 | - | 48.05 | -4.77 | 43.28 | |
| Beysterveld 241 | 1083KD | 1 | 46.18 | 48.14 | | 50.00 | 1.96 | - | 48.14 | -4.79 | 43.35 | |
| Beysterveld 243 | 1083KE | 1 | 45.08 | 46.99 | | 50.00 | 1.91 | - | 46.99 | -4.56 | 42.43 | |
| Beysterveld 245 | 1083KE | 1 | 45.47 | 47.34 | | 50.00 | 1.87 | - | 47.34 | -4.63 | 42.71 | |
| Beysterveld 247 | 1083KE | 1 | 45.63 | 47.47 | | 50.00 | 1.84 | - | 47.47 | -4.64 | 42.83 | |
| Beysterveld 249 | 1083KE | 1 | 45.08 | 46.99 | | 50.00 | 1.91 | - | 46.99 | -4.56 | 42.43 | |
| Beysterveld 251 | 1083KE | 1 | 45.47 | 47.34 | | 50.00 | 1.87 | - | 47.34 | -4.63 | 42.71 | |
| Beysterveld 253 | 1083KE | 1 | 45.63 | 47.47 | | 50.00 | 1.84 | - | 47.47 | -4.64 | 42.83 | |
| Beysterveld 255 | 1083KE | 1 | 45.63 | 47.47 | | 50.00 | 1.84 | - | 47.47 | -4.64 | 42.83 | |
| Beysterveld 257 | 1083KE | 1 | 45.63 | 47.47 | | 50.00 | 1.84 | - | 47.47 | -4.64 | 42.83 | |
| Beysterveld 259 | 1083KE | 1 | 47.41 | 50.66 | | 50.00 | 3.25 | 0.16 | 50.66 | -5.06 | 45.60 | |
| Beysterveld 261 | 1083KE | 1 | 47.01 | 50.36 | | 50.00 | 3.35 | - | 50.36 | -5.01 | 45.35 | |
| Beysterveld 263 | 1083KE | 1 | 47.26 | 50.53 | | 50.00 | 3.27 | 0.03 | 50.53 | -5.05 | 45.48 | |
| Beysterveld 265 | 1083KE | 1 | 47.41 | 50.66 | | 50.00 | 3.25 | 0.16 | 50.66 | -5.06 | 45.60 | |
| Beysterveld 267 | 1083KE | 1 | 47.01 | 50.36 | | 50.00 | 3.35 | - | 50.36 | -5.01 | 45.35 | |
| Beysterveld 269 | 1083KE | 1 | 47.26 | 50.53 | | 50.00 | 3.27 | 0.03 | 50.53 | -5.05 | 45.48 | |
| Beysterveld 271 | 1083KE | 1 | 47.41 | 50.66 | | 50.00 | 3.25 | 0.16 | 50.66 | -5.06 | 45.60 | |

## Gemeente AMSTERDAM

| Adres en postcode | | Bestemming | Geluidbelasting bij huidig GPP [dB] | Toekomst zonder nieuwe maatregelen [dB] | Sanering | Grenswaarde [dB] | Effect van het project | Benodigde reductie [dB] | Geluidbelasting standaard akoestische situatie [dB] | Geluidreductie door de doelmatige maatregelen [dB] | Toekomst met geadviseerde maatregel(en) [dB] | Overschrijding grenswaarde/ (X= ja, leeg vak=nee) |
|---|---|---|---|---|---|---|---|---|---|---|---|---|
| Beysterveld 273 | 1083KE | 1 | 47.01 | 50.36 | | 50.00 | 3.35 | - | 50.36 | -5.01 | 45.35 | |
| Beysterveld 275 | 1083KE | 1 | 47.26 | 50.53 | | 50.00 | 3.27 | 0.03 | 50.53 | -5.05 | 45.48 | |
| Beysterveld 277 | 1083KE | 1 | 47.41 | 50.66 | | 50.00 | 3.25 | 0.16 | 50.66 | -5.06 | 45.60 | |
| Biesboschstraat 1 I | 1078MK | 1 | 36.60 | 39.09 | | 50.00 | 2.49 | - | 39.09 | -2.24 | 36.85 | |
| Biesboschstraat 1 II | 1078MK | 1 | 42.27 | 44.87 | | 50.00 | 2.60 | - | 44.87 | -2.67 | 42.20 | |
| Biesboschstraat 3 HS | 1078MK | 1 | 32.40 | 35.20 | | 50.00 | 2.80 | - | 35.20 | -2.02 | 33.18 | |
| Biesboschstraat 3 I | 1078MK | 1 | 34.51 | 37.35 | | 50.00 | 2.84 | - | 37.35 | -2.06 | 35.29 | |
| Biesboschstraat 3 II | 1078MK | 1 | 40.85 | 43.96 | | 50.00 | 3.11 | - | 43.96 | -2.57 | 41.39 | |
| Biesboschstraat 5 HS | 1078MK | 1 | 34.60 | 37.01 | | 50.00 | 2.41 | - | 37.01 | -2.12 | 34.89 | |
| Biesboschstraat 5 I | 1078MK | 1 | 36.55 | 38.98 | | 50.00 | 2.43 | - | 38.98 | -2.17 | 36.81 | |
| Biesboschstraat 5 II | 1078MK | 1 | 39.01 | 41.41 | | 50.00 | 2.40 | - | 41.41 | -2.30 | 39.11 | |
| Biesboschstraat 5 III | 1078MK | 1 | 41.36 | 43.83 | | 50.00 | 2.47 | - | 43.83 | -2.52 | 41.31 | |
| Biesboschstraat 7 HS | 1078MK | 1 | 34.57 | 37.12 | | 50.00 | 2.55 | - | 37.12 | -2.14 | 34.98 | |
| Biesboschstraat 7 I | 1078MK | 1 | 36.46 | 39.05 | | 50.00 | 2.59 | - | 39.05 | -2.20 | 36.85 | |
| Biesboschstraat 7 II | 1078MK | 1 | 38.74 | 41.28 | | 50.00 | 2.54 | - | 41.28 | -2.32 | 38.96 | |
| Biesboschstraat 7 III | 1078MK | 1 | 44.14 | 47.11 | | 50.00 | 2.97 | - | 47.11 | -3.48 | 43.63 | |
| Biesboschstraat 8 | 1078MS | 1 | 43.34 | 45.59 | | 50.00 | 2.25 | - | 45.59 | -2.84 | 42.75 | |
| Biesboschstraat 9 HS | 1078MK | 1 | 34.16 | 37.06 | | 50.00 | 2.90 | - | 37.06 | -2.13 | 34.93 | |
| Biesboschstraat 9 I | 1078MK | 1 | 35.88 | 38.86 | | 50.00 | 2.98 | - | 38.86 | -2.18 | 36.68 | |
| Biesboschstraat 9 II | 1078MK | 1 | 38.00 | 41.06 | | 50.00 | 3.06 | - | 41.06 | -2.32 | 38.74 | |
| Biesboschstraat 9 III | 1078MK | 1 | 43.69 | 47.59 | | 50.00 | 3.90 | - | 47.59 | -3.69 | 43.90 | |
| Biesboschstraat 10 I | 1078MS | 1 | 36.73 | 38.94 | | 50.00 | 2.21 | - | 38.94 | -2.10 | 36.84 | |
| Biesboschstraat 10 II | 1078MS | 1 | 42.32 | 44.74 | | 50.00 | 2.42 | - | 44.74 | -2.77 | 41.97 | |
| Biesboschstraat 11 HS | 1078MK | 1 | 34.77 | 37.38 | | 50.00 | 2.61 | - | 37.38 | -2.14 | 35.24 | |
| Biesboschstraat 11 I | 1078MK | 1 | 36.52 | 39.10 | | 50.00 | 2.58 | - | 39.10 | -2.18 | 36.92 | |
| Biesboschstraat 11 II | 1078MK | 1 | 38.49 | 41.00 | | 50.00 | 2.51 | - | 41.00 | -2.28 | 38.72 | |
| Biesboschstraat 11 III | 1078MK | 1 | 44.25 | 47.47 | | 50.00 | 3.22 | - | 47.47 | -3.86 | 43.61 | |
| Biesboschstraat 12 HS | 1078MS | 1 | 34.00 | 36.16 | | 50.00 | 2.16 | - | 36.16 | -1.98 | 34.18 | |
| Biesboschstraat 12 I | 1078MS | 1 | 35.94 | 38.14 | | 50.00 | 2.20 | - | 38.14 | -2.04 | 36.10 | |
| Biesboschstraat 12 II | 1078MS | 1 | 41.22 | 43.70 | | 50.00 | 2.48 | - | 43.70 | -2.70 | 41.00 | |
| Biesboschstraat 13 HS | 1078MK | 1 | 34.88 | 37.43 | | 50.00 | 2.55 | - | 37.43 | -2.12 | 35.31 | |
| Biesboschstraat 13 I | 1078MK | 1 | 36.52 | 39.16 | | 50.00 | 2.64 | - | 39.16 | -2.17 | 36.99 | |
| Biesboschstraat 13 II | 1078MK | 1 | 38.45 | 41.02 | | 50.00 | 2.57 | - | 41.02 | -2.26 | 38.76 | |
| Biesboschstraat 13 III | 1078MK | 1 | 44.18 | 47.37 | | 50.00 | 3.19 | - | 47.37 | -3.84 | 43.53 | |
| Biesboschstraat 14 HS | 1078MS | 1 | 33.91 | 35.93 | | 50.00 | 2.02 | - | 35.93 | -2.01 | 33.92 | |
| Biesboschstraat 14 I | 1078MS | 1 | 35.72 | 37.74 | | 50.00 | 2.02 | - | 37.74 | -2.07 | 35.67 | |
| Biesboschstraat 14 II | 1078MS | 1 | 40.97 | 43.20 | | 50.00 | 2.23 | - | 43.20 | -2.71 | 40.49 | |
| Biesboschstraat 15 HS | 1078MK | 1 | 34.99 | 37.55 | | 50.00 | 2.56 | - | 37.55 | -2.07 | 35.48 | |
| Biesboschstraat 15 I | 1078MK | 1 | 36.44 | 39.01 | | 50.00 | 2.57 | - | 39.01 | -2.14 | 36.87 | |
| Biesboschstraat 15 II | 1078MK | 1 | 38.37 | 40.88 | | 50.00 | 2.51 | - | 40.88 | -2.24 | 38.64 | |
| Biesboschstraat 15 III | 1078MK | 1 | 40.95 | 43.46 | | 50.00 | 2.51 | - | 43.46 | -2.63 | 40.83 | |
| Biesboschstraat 15 IV | 1078MK | 1 | 44.12 | 47.15 | | 50.00 | 3.03 | - | 47.15 | -3.71 | 43.44 | |
| Biesboschstraat 16 HS | 1078MS | 1 | 33.64 | 35.76 | | 50.00 | 2.12 | - | 35.76 | -2.04 | 33.72 | |
| Biesboschstraat 16 I | 1078MS | 1 | 35.41 | 37.58 | | 50.00 | 2.17 | - | 37.58 | -2.10 | 35.48 | |
| Biesboschstraat 16 II | 1078MS | 1 | 38.16 | 40.41 | | 50.00 | 2.25 | - | 40.41 | -2.44 | 37.97 | |
| Biesboschstraat 16 III | 1078MS | 1 | 44.21 | 46.47 | | 50.00 | 2.26 | - | 46.47 | -3.09 | 43.38 | |
| Biesboschstraat 17 HS | 1078MK | 1 | 35.03 | 37.55 | | 50.00 | 2.52 | - | 37.55 | -2.02 | 35.53 | |
| Biesboschstraat 17 I | 1078MK | 1 | 36.36 | 38.97 | | 50.00 | 2.61 | - | 38.97 | -2.14 | 36.83 | |
| Biesboschstraat 17 II | 1078MK | 1 | 38.32 | 40.84 | | 50.00 | 2.52 | - | 40.84 | -2.22 | 38.62 | |
| Biesboschstraat 17 III | 1078MK | 1 | 44.06 | 47.32 | | 50.00 | 3.26 | - | 47.32 | -3.86 | 43.46 | |
| Biesboschstraat 18 HS | 1078MS | 1 | 33.84 | 36.00 | | 50.00 | 2.16 | - | 36.00 | -2.07 | 33.93 | |
| Biesboschstraat 18 I | 1078MS | 1 | 35.53 | 37.75 | | 50.00 | 2.22 | - | 37.75 | -2.14 | 35.61 | |
| Biesboschstraat 18 II | 1078MS | 1 | 38.09 | 40.47 | | 50.00 | 2.38 | - | 40.47 | -2.42 | 38.05 | |

## Gemeente AMSTERDAM

| Adres en postcode | | Bestemming | Geluidbelasting bij huidig GPP [dB] | Toekomst zonder nieuwe maatregelen [dB] | Sanering | Grenswaarde [dB] | Effect van het project | Benodigde reductie [dB] | Geluidbelasting standaard akoestische situatie [dB] | Geluidreductie door de doelmatige maatregelen [dB] | Toekomst met geadviseerde maatregel(en) [dB] | Overschrijding grenswaarde/ (X= ja, leeg vak=nee) |
|---|---|---|---|---|---|---|---|---|---|---|---|---|
| Biesboschstraat 18 III | 1078MS | 1 | 43.69 | 46.17 | | 50.00 | 2.48 | - | 46.17 | -3.14 | 43.03 | |
| Biesboschstraat 19 HS | 1078ML | 1 | 34.88 | 37.34 | | 50.00 | 2.46 | - | 37.34 | -2.03 | 35.31 | |
| Biesboschstraat 19 I | 1078ML | 1 | 36.30 | 38.85 | | 50.00 | 2.55 | - | 38.85 | -2.15 | 36.70 | |
| Biesboschstraat 19 II | 1078ML | 1 | 38.30 | 40.80 | | 50.00 | 2.50 | - | 40.80 | -2.23 | 38.57 | |
| Biesboschstraat 19 III | 1078ML | 1 | 43.91 | 47.13 | | 50.00 | 3.22 | - | 47.13 | -3.82 | 43.31 | |
| Biesboschstraat 20 HS | 1078MS | 1 | 33.58 | 35.84 | | 50.00 | 2.26 | - | 35.84 | -2.09 | 33.75 | |
| Biesboschstraat 20 I | 1078MS | 1 | 35.35 | 37.71 | | 50.00 | 2.36 | - | 37.71 | -2.15 | 35.56 | |
| Biesboschstraat 20 II | 1078MS | 1 | 37.91 | 40.40 | | 50.00 | 2.49 | - | 40.40 | -2.39 | 38.01 | |
| Biesboschstraat 20 III | 1078MS | 1 | 43.38 | 46.21 | | 50.00 | 2.83 | - | 46.21 | -3.31 | 42.90 | |
| Biesboschstraat 21 HS | 1078ML | 1 | 34.74 | 37.14 | | 50.00 | 2.40 | - | 37.14 | -2.03 | 35.11 | |
| Biesboschstraat 21 I | 1078ML | 1 | 36.29 | 38.82 | | 50.00 | 2.53 | - | 38.82 | -2.14 | 36.68 | |
| Biesboschstraat 21 II | 1078ML | 1 | 38.37 | 40.87 | | 50.00 | 2.50 | - | 40.87 | -2.25 | 38.62 | |
| Biesboschstraat 21 III | 1078ML | 1 | 43.91 | 47.19 | | 50.00 | 3.28 | - | 47.19 | -3.83 | 43.36 | |
| Biesboschstraat 22 HS | 1078MS | 1 | 33.23 | 35.48 | | 50.00 | 2.25 | - | 35.48 | -2.13 | 33.35 | |
| Biesboschstraat 22 I | 1078MS | 1 | 34.97 | 37.30 | | 50.00 | 2.33 | - | 37.30 | -2.18 | 35.12 | |
| Biesboschstraat 22 II | 1078MS | 1 | 37.31 | 39.72 | | 50.00 | 2.41 | - | 39.72 | -2.33 | 37.39 | |
| Biesboschstraat 22 III | 1078MS | 1 | 43.10 | 45.96 | | 50.00 | 2.86 | - | 45.96 | -3.40 | 42.56 | |
| Biesboschstraat 23 | 1078ML | 1 | 44.20 | 47.15 | | 50.00 | 2.95 | - | 47.15 | -3.81 | 43.34 | |
| Biesboschstraat 24 HS | 1078MT | 1 | 33.35 | 35.60 | | 50.00 | 2.25 | - | 35.60 | -2.14 | 33.46 | |
| Biesboschstraat 24 I | 1078MT | 1 | 35.10 | 37.39 | | 50.00 | 2.29 | - | 37.39 | -2.18 | 35.21 | |
| Biesboschstraat 24 II | 1078MT | 1 | 37.23 | 39.59 | | 50.00 | 2.36 | - | 39.59 | -2.31 | 37.28 | |
| Biesboschstraat 24 III | 1078MT | 1 | 43.27 | 46.08 | | 50.00 | 2.81 | - | 46.08 | -3.28 | 42.80 | |
| Biesboschstraat 25 I | 1078ML | 1 | 36.23 | 38.74 | | 50.00 | 2.51 | - | 38.74 | -2.11 | 36.63 | |
| Biesboschstraat 25 II | 1078ML | 1 | 38.31 | 40.78 | | 50.00 | 2.47 | - | 40.78 | -2.22 | 38.56 | |
| Biesboschstraat 25 III | 1078ML | 1 | 44.05 | 47.30 | | 50.00 | 3.25 | - | 47.30 | -3.76 | 43.54 | |
| Biesboschstraat 26 HS | 1078MT | 1 | 33.09 | 35.41 | | 50.00 | 2.32 | - | 35.41 | -2.09 | 33.32 | |
| Biesboschstraat 26 I | 1078MT | 1 | 34.80 | 37.15 | | 50.00 | 2.35 | - | 37.15 | -2.12 | 35.03 | |
| Biesboschstraat 26 II | 1078MT | 1 | 36.91 | 39.32 | | 50.00 | 2.41 | - | 39.32 | -2.23 | 37.09 | |
| Biesboschstraat 26 III | 1078MT | 1 | 43.31 | 45.94 | | 50.00 | 2.63 | - | 45.94 | -3.19 | 42.75 | |
| Biesboschstraat 27 | 1078ML | 1 | 44.04 | 47.18 | | 50.00 | 3.14 | - | 47.18 | -3.68 | 43.50 | |
| Biesboschstraat 28 HS | 1078MT | 1 | 33.06 | 35.36 | | 50.00 | 2.30 | - | 35.36 | -2.11 | 33.25 | |
| Biesboschstraat 28 I | 1078MT | 1 | 34.77 | 37.07 | | 50.00 | 2.30 | - | 37.07 | -2.13 | 34.94 | |
| Biesboschstraat 28 II | 1078MT | 1 | 36.91 | 39.25 | | 50.00 | 2.34 | - | 39.25 | -2.26 | 36.99 | |
| Biesboschstraat 28 III | 1078MT | 1 | 43.09 | 45.80 | | 50.00 | 2.71 | - | 45.80 | -3.24 | 42.56 | |
| Biesboschstraat 29 I | 1078ML | 1 | 36.08 | 38.41 | | 50.00 | 2.33 | - | 38.41 | -2.06 | 36.35 | |
| Biesboschstraat 29 II | 1078ML | 1 | 38.17 | 40.42 | | 50.00 | 2.25 | - | 40.42 | -2.15 | 38.27 | |
| Biesboschstraat 29 III | 1078ML | 1 | 43.99 | 47.07 | | 50.00 | 3.08 | - | 47.07 | -3.59 | 43.48 | |
| Biesboschstraat 30 HS | 1078MT | 1 | 32.81 | 35.13 | | 50.00 | 2.32 | - | 35.13 | -2.09 | 33.04 | |
| Biesboschstraat 30 I | 1078MT | 1 | 34.52 | 36.86 | | 50.00 | 2.34 | - | 36.86 | -2.10 | 34.76 | |
| Biesboschstraat 30 II | 1078MT | 1 | 36.65 | 39.05 | | 50.00 | 2.40 | - | 39.05 | -2.25 | 36.80 | |
| Biesboschstraat 30 III | 1078MT | 1 | 42.98 | 45.59 | | 50.00 | 2.61 | - | 45.59 | -3.15 | 42.44 | |
| Biesboschstraat 31 I | 1078ML | 1 | 36.49 | 38.90 | | 50.00 | 2.41 | - | 38.90 | -2.10 | 36.80 | |
| Biesboschstraat 31 II | 1078ML | 1 | 38.62 | 41.00 | | 50.00 | 2.38 | - | 41.00 | -2.22 | 38.78 | |
| Biesboschstraat 31 III | 1078ML | 1 | 44.60 | 48.02 | | 50.00 | 3.42 | - | 48.02 | -3.75 | 44.27 | |
| Biesboschstraat 32 HS | 1078MT | 1 | 32.80 | 35.13 | | 50.00 | 2.33 | - | 35.13 | -2.09 | 33.04 | |
| Biesboschstraat 32 I | 1078MT | 1 | 34.58 | 36.93 | | 50.00 | 2.35 | - | 36.93 | -2.10 | 34.83 | |
| Biesboschstraat 32 II | 1078MT | 1 | 36.77 | 39.16 | | 50.00 | 2.39 | - | 39.16 | -2.26 | 36.90 | |
| Biesboschstraat 32 III | 1078MT | 1 | 43.19 | 45.63 | | 50.00 | 2.44 | - | 45.63 | -2.97 | 42.66 | |
| Biesboschstraat 33 | 1078ML | 1 | 44.41 | 47.51 | | 50.00 | 3.10 | - | 47.51 | -3.68 | 43.83 | |
| Biesboschstraat 34 HS | 1078MT | 1 | 32.22 | 34.86 | | 50.00 | 2.64 | - | 34.86 | -2.09 | 32.77 | |
| Biesboschstraat 34 I | 1078MT | 1 | 33.81 | 36.45 | | 50.00 | 2.64 | - | 36.45 | -2.07 | 34.38 | |
| Biesboschstraat 34 II | 1078MT | 1 | 35.93 | 38.64 | | 50.00 | 2.71 | - | 38.64 | -2.15 | 36.49 | |
| Biesboschstraat 34 III | 1078MT | 1 | 42.89 | 45.79 | | 50.00 | 2.90 | - | 45.79 | -2.95 | 42.84 | |

# Gemeente AMSTERDAM

| Adres en postcode | | Bestemming | Geluidbelasting bij huidig GPP [dB] | Toekomst zonder nieuwe maatregelen [dB] | Sanering | Grenswaarde [dB] | Effect van het project | Benodigde reductie [dB] | Geluidbelasting standaard akoestische situatie [dB] | Geluidreductie door de doelmatige maatregelen [dB] | Toekomst met geadviseerde maatregel(en) [dB] | Overschrijding grenswaarde/ (X= ja, leeg vak=nee) |
|---|---|---|---|---|---|---|---|---|---|---|---|---|
| Biesboschstraat 35 | 1078ML | 1 | 44.29 | 47.33 | | 50.00 | 3.04 | - | 47.33 | -3.62 | 43.71 | |
| Biesboschstraat 36 HS | 1078MV | 1 | 32.64 | 35.05 | | 50.00 | 2.41 | - | 35.05 | -2.18 | 32.87 | |
| Biesboschstraat 36 I | 1078MV | 1 | 34.37 | 36.73 | | 50.00 | 2.36 | - | 36.73 | -2.16 | 34.57 | |
| Biesboschstraat 36 II | 1078MV | 1 | 36.56 | 38.90 | | 50.00 | 2.34 | - | 38.90 | -2.21 | 36.69 | |
| Biesboschstraat 36 III | 1078MV | 1 | 43.74 | 46.32 | | 50.00 | 2.58 | - | 46.32 | -2.99 | 43.33 | |
| Biesboschstraat 37 I | 1078ML | 1 | 35.67 | 37.89 | | 50.00 | 2.22 | - | 37.89 | -2.10 | 35.79 | |
| Biesboschstraat 37 II | 1078ML | 1 | 37.83 | 39.94 | | 50.00 | 2.11 | - | 39.94 | -2.19 | 37.75 | |
| Biesboschstraat 37 III | 1078ML | 1 | 44.17 | 46.86 | | 50.00 | 2.69 | - | 46.86 | -3.46 | 43.40 | |
| Biesboschstraat 38 HS | 1078MV | 1 | 32.11 | 34.68 | | 50.00 | 2.57 | - | 34.68 | -2.09 | 32.59 | |
| Biesboschstraat 38 I | 1078MV | 1 | 33.74 | 36.33 | | 50.00 | 2.59 | - | 36.33 | -2.08 | 34.25 | |
| Biesboschstraat 38 II | 1078MV | 1 | 35.87 | 38.53 | | 50.00 | 2.66 | - | 38.53 | -2.16 | 36.37 | |
| Biesboschstraat 38 III | 1078MV | 1 | 43.06 | 45.83 | | 50.00 | 2.77 | - | 45.83 | -3.03 | 42.80 | |
| Biesboschstraat 39 I | 1078ML | 1 | 35.49 | 37.82 | | 50.00 | 2.33 | - | 37.82 | -2.09 | 35.73 | |
| Biesboschstraat 39 II | 1078ML | 1 | 37.60 | 39.84 | | 50.00 | 2.24 | - | 39.84 | -2.18 | 37.66 | |
| Biesboschstraat 39 III | 1078ML | 1 | 44.19 | 46.84 | | 50.00 | 2.65 | - | 46.84 | -3.42 | 43.42 | |
| Biesboschstraat 40 HS | 1078MV | 1 | 32.85 | 35.17 | | 50.00 | 2.32 | - | 35.17 | -2.15 | 33.02 | |
| Biesboschstraat 40 I | 1078MV | 1 | 34.52 | 36.82 | | 50.00 | 2.30 | - | 36.82 | -2.14 | 34.68 | |
| Biesboschstraat 40 II | 1078MV | 1 | 36.67 | 38.99 | | 50.00 | 2.32 | - | 38.99 | -2.19 | 36.80 | |
| Biesboschstraat 40 III | 1078MV | 1 | 43.68 | 46.36 | | 50.00 | 2.68 | - | 46.36 | -3.00 | 43.36 | |
| Biesboschstraat 41 | 1078ML | 1 | 44.21 | 46.90 | | 50.00 | 2.69 | - | 46.90 | -3.40 | 43.50 | |
| Biesboschstraat 42 HS | 1078MV | 1 | 32.51 | 34.84 | | 50.00 | 2.33 | - | 34.84 | -2.12 | 32.72 | |
| Biesboschstraat 42 I | 1078MV | 1 | 34.20 | 36.53 | | 50.00 | 2.33 | - | 36.53 | -2.12 | 34.41 | |
| Biesboschstraat 42 II | 1078MV | 1 | 36.41 | 38.70 | | 50.00 | 2.29 | - | 38.70 | -2.16 | 36.54 | |
| Biesboschstraat 42 III | 1078MV | 1 | 43.36 | 45.86 | | 50.00 | 2.50 | - | 45.86 | -3.13 | 42.73 | |
| Biesboschstraat 43 | 1078MN | 1 | 43.77 | 46.64 | | 50.00 | 2.87 | - | 46.64 | -3.47 | 43.17 | |
| Biesboschstraat 44 HS | 1078MV | 1 | 32.79 | 35.12 | | 50.00 | 2.33 | - | 35.12 | -2.12 | 33.00 | |
| Biesboschstraat 44 I | 1078MV | 1 | 34.51 | 36.78 | | 50.00 | 2.27 | - | 36.78 | -2.09 | 34.69 | |
| Biesboschstraat 44 II | 1078MV | 1 | 36.72 | 38.96 | | 50.00 | 2.24 | - | 38.96 | -2.14 | 36.82 | |
| Biesboschstraat 44 III | 1078MV | 1 | 43.90 | 46.29 | | 50.00 | 2.39 | - | 46.29 | -2.96 | 43.33 | |
| Biesboschstraat 45 I | 1078MN | 1 | 35.02 | 37.37 | | 50.00 | 2.35 | - | 37.37 | -2.09 | 35.28 | |
| Biesboschstraat 45 II | 1078MN | 1 | 37.13 | 39.44 | | 50.00 | 2.31 | - | 39.44 | -2.18 | 37.26 | |
| Biesboschstraat 45 III | 1078MN | 1 | 43.64 | 46.59 | | 50.00 | 2.95 | - | 46.59 | -3.48 | 43.11 | |
| Biesboschstraat 46 HS | 1078MV | 1 | 32.64 | 35.10 | | 50.00 | 2.46 | - | 35.10 | -2.10 | 33.00 | |
| Biesboschstraat 46 I | 1078MV | 1 | 34.31 | 36.68 | | 50.00 | 2.37 | - | 36.68 | -2.07 | 34.61 | |
| Biesboschstraat 46 II | 1078MV | 1 | 36.49 | 38.86 | | 50.00 | 2.37 | - | 38.86 | -2.12 | 36.74 | |
| Biesboschstraat 46 III | 1078MV | 1 | 43.41 | 46.00 | | 50.00 | 2.59 | - | 46.00 | -2.95 | 43.05 | |
| Biesboschstraat 47 I | 1078MN | 1 | 35.13 | 37.53 | | 50.00 | 2.40 | - | 37.53 | -2.13 | 35.40 | |
| Biesboschstraat 47 II | 1078MN | 1 | 37.16 | 39.59 | | 50.00 | 2.43 | - | 39.59 | -2.29 | 37.30 | |
| Biesboschstraat 47 III | 1078MN | 1 | 43.40 | 46.62 | | 50.00 | 3.22 | - | 46.62 | -3.77 | 42.85 | |
| Biesboschstraat 48 HS | 1078MX | 1 | 32.99 | 35.41 | | 50.00 | 2.42 | - | 35.41 | -2.17 | 33.24 | |
| Biesboschstraat 48 I | 1078MX | 1 | 34.69 | 37.00 | | 50.00 | 2.31 | - | 37.00 | -2.13 | 34.87 | |
| Biesboschstraat 48 II | 1078MX | 1 | 36.88 | 39.20 | | 50.00 | 2.32 | - | 39.20 | -2.18 | 37.02 | |
| Biesboschstraat 48 III | 1078MX | 1 | 43.98 | 46.53 | | 50.00 | 2.55 | - | 46.53 | -2.93 | 43.60 | |
| Biesboschstraat 49 | 1078MN | 1 | 43.43 | 46.78 | | 50.00 | 3.35 | - | 46.78 | -3.86 | 42.92 | |
| Biesboschstraat 50 HS | 1078MX | 1 | 32.58 | 35.10 | | 50.00 | 2.52 | - | 35.10 | -2.15 | 32.95 | |
| Biesboschstraat 50 I | 1078MX | 1 | 34.27 | 36.69 | | 50.00 | 2.42 | - | 36.69 | -2.11 | 34.58 | |
| Biesboschstraat 50 II | 1078MX | 1 | 36.46 | 38.89 | | 50.00 | 2.43 | - | 38.89 | -2.17 | 36.72 | |
| Biesboschstraat 50 III | 1078MX | 1 | 43.44 | 46.02 | | 50.00 | 2.58 | - | 46.02 | -3.00 | 43.02 | |
| Biesboschstraat 51 | 1078MN | 1 | 34.04 | 36.71 | | 50.00 | 2.67 | - | 36.71 | -2.21 | 34.50 | |
| Biesboschstraat 52 HS | 1078MX | 1 | 32.66 | 35.13 | | 50.00 | 2.47 | - | 35.13 | -2.14 | 32.99 | |
| Biesboschstraat 52 I | 1078MX | 1 | 34.54 | 36.82 | | 50.00 | 2.28 | - | 36.82 | -2.11 | 34.71 | |
| Biesboschstraat 52 II | 1078MX | 1 | 36.70 | 39.06 | | 50.00 | 2.36 | - | 39.06 | -2.19 | 36.87 | |
| Biesboschstraat 52 III | 1078MX | 1 | 43.97 | 46.42 | | 50.00 | 2.45 | - | 46.42 | -2.92 | 43.50 | |

## Gemeente AMSTERDAM

| Adres en postcode | | Bestemming | Geluidbelasting bij huidig GPP [dB] | Toekomst zonder nieuwe maatregelen [dB] | Sanering | Grenswaarde [dB] | Effect van het project | Benodigde reductie [dB] | Geluidbelasting standaard akoestische situatie [dB] | Geluidreductie door de doelmatige maatregelen [dB] | Toekomst met geadviseerde maatregel(en) [dB] | Overschrijding grenswaarde/ (X= ja, leeg vak=nee) |
|---|---|---|---|---|---|---|---|---|---|---|---|---|
| Biesboschstraat 53 I | 1078MN | 1 | 35.15 | 37.55 | | 50.00 | 2.40 | - | 37.55 | -2.16 | 35.39 | |
| Biesboschstraat 53 II | 1078MN | 1 | 37.21 | 39.66 | | 50.00 | 2.45 | - | 39.66 | -2.33 | 37.33 | |
| Biesboschstraat 53 III | 1078MN | 1 | 43.57 | 46.46 | | 50.00 | 2.89 | - | 46.46 | -3.52 | 42.94 | |
| Biesboschstraat 54 HS | 1078MX | 1 | 32.74 | 35.12 | | 50.00 | 2.38 | - | 35.12 | -2.12 | 33.00 | |
| Biesboschstraat 54 I | 1078MX | 1 | 34.67 | 36.87 | | 50.00 | 2.20 | - | 36.87 | -2.07 | 34.80 | |
| Biesboschstraat 54 II | 1078MX | 1 | 36.81 | 39.00 | | 50.00 | 2.19 | - | 39.00 | -2.12 | 36.88 | |
| Biesboschstraat 54 III | 1078MX | 1 | 43.26 | 45.93 | | 50.00 | 2.67 | - | 45.93 | -2.93 | 43.00 | |
| Biesboschstraat 55 I | 1078MN | 1 | 34.51 | 37.21 | | 50.00 | 2.70 | - | 37.21 | -2.17 | 35.04 | |
| Biesboschstraat 55 II | 1078MN | 1 | 36.35 | 39.05 | | 50.00 | 2.70 | - | 39.05 | -2.18 | 36.87 | |
| Biesboschstraat 55 III | 1078MN | 1 | 42.92 | 46.17 | | 50.00 | 3.25 | - | 46.17 | -3.25 | 42.92 | |
| Biesboschstraat 56 HS | 1078MX | 1 | 33.14 | 35.33 | | 50.00 | 2.19 | - | 35.33 | -2.09 | 33.24 | |
| Biesboschstraat 56 I | 1078MX | 1 | 35.02 | 37.02 | | 50.00 | 2.00 | - | 37.02 | -2.07 | 34.95 | |
| Biesboschstraat 56 II | 1078MX | 1 | 37.15 | 39.32 | | 50.00 | 2.17 | - | 39.32 | -2.13 | 37.19 | |
| Biesboschstraat 56 III | 1078MX | 1 | 44.11 | 46.31 | | 50.00 | 2.20 | - | 46.31 | -2.87 | 43.44 | |
| Biesboschstraat 57 | 1078MN | 1 | 33.75 | 36.46 | | 50.00 | 2.71 | - | 36.46 | -2.22 | 34.24 | |
| Biesboschstraat 58 HS | 1078MX | 1 | 32.99 | 35.20 | | 50.00 | 2.21 | - | 35.20 | -2.09 | 33.11 | |
| Biesboschstraat 58 I | 1078MX | 1 | 34.84 | 36.92 | | 50.00 | 2.08 | - | 36.92 | -2.05 | 34.87 | |
| Biesboschstraat 58 II | 1078MX | 1 | 37.08 | 39.18 | | 50.00 | 2.10 | - | 39.18 | -2.12 | 37.06 | |
| Biesboschstraat 58 III | 1078MX | 1 | 43.83 | 45.96 | | 50.00 | 2.13 | - | 45.96 | -2.87 | 43.09 | |
| Biesboschstraat 59 HS | 1078MN | 1 | 33.96 | 36.42 | | 50.00 | 2.46 | - | 36.42 | -2.18 | 34.24 | |
| Biesboschstraat 59 I | 1078MN | 1 | 35.00 | 37.40 | | 50.00 | 2.40 | - | 37.40 | -2.13 | 35.27 | |
| Biesboschstraat 59 II | 1078MN | 1 | 37.16 | 39.54 | | 50.00 | 2.38 | - | 39.54 | -2.23 | 37.31 | |
| Biesboschstraat 59 III | 1078MN | 1 | 43.70 | 46.63 | | 50.00 | 2.93 | - | 46.63 | -3.30 | 43.33 | |
| Biesboschstraat 60 HS | 1078MZ | 1 | 33.32 | 35.71 | | 50.00 | 2.39 | - | 35.71 | -2.15 | 33.56 | |
| Biesboschstraat 60 I | 1078MZ | 1 | 34.99 | 37.16 | | 50.00 | 2.17 | - | 37.16 | -2.11 | 35.05 | |
| Biesboschstraat 60 II | 1078MZ | 1 | 37.08 | 39.28 | | 50.00 | 2.20 | - | 39.28 | -2.16 | 37.12 | |
| Biesboschstraat 60 III | 1078MZ | 1 | 43.83 | 46.43 | | 50.00 | 2.60 | - | 46.43 | -2.95 | 43.48 | |
| Biesboschstraat 61 HS | 1078MN | 1 | 34.16 | 36.40 | | 50.00 | 2.24 | - | 36.40 | -2.18 | 34.22 | |
| Biesboschstraat 61 I | 1078MN | 1 | 35.08 | 37.42 | | 50.00 | 2.34 | - | 37.42 | -2.16 | 35.26 | |
| Biesboschstraat 61 II | 1078MN | 1 | 37.13 | 39.46 | | 50.00 | 2.33 | - | 39.46 | -2.24 | 37.22 | |
| Biesboschstraat 61 III | 1078MN | 1 | 43.73 | 46.58 | | 50.00 | 2.85 | - | 46.58 | -3.33 | 43.25 | |
| Biesboschstraat 62 HS | 1078MZ | 1 | 33.21 | 35.58 | | 50.00 | 2.37 | - | 35.58 | -2.17 | 33.41 | |
| Biesboschstraat 62 I | 1078MZ | 1 | 34.99 | 37.15 | | 50.00 | 2.16 | - | 37.15 | -2.12 | 35.03 | |
| Biesboschstraat 62 II | 1078MZ | 1 | 37.01 | 39.18 | | 50.00 | 2.17 | - | 39.18 | -2.16 | 37.02 | |
| Biesboschstraat 62 III | 1078MZ | 1 | 43.54 | 46.12 | | 50.00 | 2.58 | - | 46.12 | -2.93 | 43.19 | |
| Biesboschstraat 63 HS | 1078MP | 1 | 34.02 | 36.22 | | 50.00 | 2.20 | - | 36.22 | -2.16 | 34.06 | |
| Biesboschstraat 63 I | 1078MP | 1 | 34.92 | 37.29 | | 50.00 | 2.37 | - | 37.29 | -2.12 | 35.17 | |
| Biesboschstraat 63 II | 1078MP | 1 | 37.00 | 39.33 | | 50.00 | 2.33 | - | 39.33 | -2.21 | 37.12 | |
| Biesboschstraat 63 III | 1078MP | 1 | 43.65 | 46.25 | | 50.00 | 2.60 | - | 46.25 | -3.11 | 43.14 | |
| Biesboschstraat 64 HS | 1078MZ | 1 | 33.64 | 36.03 | | 50.00 | 2.39 | - | 36.03 | -2.18 | 33.85 | |
| Biesboschstraat 64 I | 1078MZ | 1 | 35.39 | 37.63 | | 50.00 | 2.24 | - | 37.63 | -2.14 | 35.49 | |
| Biesboschstraat 64 II | 1078MZ | 1 | 37.40 | 39.61 | | 50.00 | 2.21 | - | 39.61 | -2.18 | 37.43 | |
| Biesboschstraat 64 III | 1078MZ | 1 | 43.99 | 46.61 | | 50.00 | 2.62 | - | 46.61 | -2.95 | 43.66 | |
| Biesboschstraat 65 HS | 1078MP | 1 | 33.87 | 36.08 | | 50.00 | 2.21 | - | 36.08 | -2.17 | 33.91 | |
| Biesboschstraat 65 I | 1078MP | 1 | 34.97 | 37.39 | | 50.00 | 2.42 | - | 37.39 | -2.15 | 35.24 | |
| Biesboschstraat 65 II | 1078MP | 1 | 37.08 | 39.44 | | 50.00 | 2.36 | - | 39.44 | -2.21 | 37.23 | |
| Biesboschstraat 65 III | 1078MP | 1 | 43.57 | 46.28 | | 50.00 | 2.71 | - | 46.28 | -3.12 | 43.16 | |
| Biesboschstraat 66 HS | 1078MZ | 1 | 33.86 | 36.22 | | 50.00 | 2.36 | - | 36.22 | -2.16 | 34.06 | |
| Biesboschstraat 66 I | 1078MZ | 1 | 35.46 | 37.68 | | 50.00 | 2.22 | - | 37.68 | -2.13 | 35.55 | |
| Biesboschstraat 66 II | 1078MZ | 1 | 37.51 | 39.71 | | 50.00 | 2.20 | - | 39.71 | -2.17 | 37.54 | |
| Biesboschstraat 66 III | 1078MZ | 1 | 43.96 | 46.38 | | 50.00 | 2.42 | - | 46.38 | -2.92 | 43.46 | |
| Biesboschstraat 67 HS | 1078MP | 1 | 33.69 | 36.00 | | 50.00 | 2.31 | - | 36.00 | -2.15 | 33.85 | |
| Biesboschstraat 67 I | 1078MP | 1 | 34.91 | 37.32 | | 50.00 | 2.41 | - | 37.32 | -2.10 | 35.22 | |

## Gemeente AMSTERDAM

| Adres en postcode | | Bestemming | Geluidbelasting bij huidig GPP [dB] | Toekomst zonder nieuwe maatregelen [dB] | Sanering | Grenswaarde [dB] | Effect van het project | Benodigde reductie [dB] | Geluidbelasting standaard akoestische situatie [dB] | Geluidreductie door de doelmatige maatregelen [dB] | Toekomst met geadviseerde maatregel(en) [dB] | Overschrijding grenswaarde/ (X= ja, leeg vak=nee) |
|---|---|---|---|---|---|---|---|---|---|---|---|---|
| Biesboschstraat 67 II | 1078MP | 1 | 37.04 | 39.46 | | 50.00 | 2.42 | - | 39.46 | -2.19 | 37.27 | |
| Biesboschstraat 67 III | 1078MP | 1 | 43.56 | 46.64 | | 50.00 | 3.08 | - | 46.64 | -3.50 | 43.14 | |
| Biesboschstraat 68 HS | 1078MZ | 1 | 34.10 | 36.52 | | 50.00 | 2.42 | - | 36.52 | -2.12 | 34.40 | |
| Biesboschstraat 68 I | 1078MZ | 1 | 35.62 | 37.90 | | 50.00 | 2.28 | - | 37.90 | -2.12 | 35.78 | |
| Biesboschstraat 68 II | 1078MZ | 1 | 37.54 | 39.81 | | 50.00 | 2.27 | - | 39.81 | -2.17 | 37.64 | |
| Biesboschstraat 68 III | 1078MZ | 1 | 43.89 | 46.56 | | 50.00 | 2.67 | - | 46.56 | -2.95 | 43.61 | |
| Biesboschstraat 69 HS | 1078MP | 1 | 33.59 | 35.92 | | 50.00 | 2.33 | - | 35.92 | -2.15 | 33.77 | |
| Biesboschstraat 69 I | 1078MP | 1 | 34.85 | 37.33 | | 50.00 | 2.48 | - | 37.33 | -2.11 | 35.22 | |
| Biesboschstraat 69 II | 1078MP | 1 | 36.94 | 39.45 | | 50.00 | 2.51 | - | 39.45 | -2.20 | 37.25 | |
| Biesboschstraat 69 III | 1078MP | 1 | 43.50 | 46.45 | | 50.00 | 2.95 | - | 46.45 | -3.26 | 43.19 | |
| Biesboschstraat 70 HS | 1078MZ | 1 | 34.17 | 36.61 | | 50.00 | 2.44 | - | 36.61 | -2.13 | 34.48 | |
| Biesboschstraat 70 I | 1078MZ | 1 | 35.68 | 38.05 | | 50.00 | 2.37 | - | 38.05 | -2.12 | 35.93 | |
| Biesboschstraat 70 II | 1078MZ | 1 | 37.64 | 39.92 | | 50.00 | 2.28 | - | 39.92 | -2.19 | 37.73 | |
| Biesboschstraat 70 III | 1078MZ | 1 | 43.26 | 45.86 | | 50.00 | 2.60 | - | 45.86 | -3.00 | 42.86 | |
| Biesboschstraat 71 | 1078MP | 1 | 33.27 | 35.60 | | 50.00 | 2.33 | - | 35.60 | -2.11 | 33.49 | |
| Biesboschstraat 72 I | 1078MZ | 1 | 36.90 | 39.60 | | 50.00 | 2.70 | - | 39.60 | -2.21 | 37.39 | |
| Biesboschstraat 72 II | 1078MZ | 1 | 38.37 | 41.09 | | 50.00 | 2.72 | - | 41.09 | -2.28 | 38.81 | |
| Biesboschstraat 72 III | 1078MZ | 1 | 43.63 | 46.30 | | 50.00 | 2.67 | - | 46.30 | -3.16 | 43.14 | |
| Biesboschstraat 73 I | 1078MP | 1 | 35.03 | 37.46 | | 50.00 | 2.43 | - | 37.46 | -2.08 | 35.38 | |
| Biesboschstraat 73 II | 1078MP | 1 | 37.06 | 39.50 | | 50.00 | 2.44 | - | 39.50 | -2.16 | 37.34 | |
| Biesboschstraat 73 III | 1078MP | 1 | 43.43 | 46.60 | | 50.00 | 3.17 | - | 46.60 | -3.34 | 43.26 | |
| Biesboschstraat 75 I | 1078MP | 1 | 34.50 | 36.98 | | 50.00 | 2.48 | - | 36.98 | -2.07 | 34.91 | |
| Biesboschstraat 75 II | 1078MP | 1 | 36.69 | 39.19 | | 50.00 | 2.50 | - | 39.19 | -2.13 | 37.06 | |
| Biesboschstraat 75 III | 1078MP | 1 | 43.23 | 46.46 | | 50.00 | 3.23 | - | 46.46 | -3.44 | 43.02 | |
| Biesboschstraat 77 | 1078MP | 1 | 33.13 | 35.45 | | 50.00 | 2.32 | - | 35.45 | -2.10 | 33.35 | |
| Biesboschstraat 79 | 1078MR | 1 | 32.95 | 35.34 | | 50.00 | 2.39 | - | 35.34 | -2.11 | 33.23 | |
| Biesboschstraat 81 I | 1078MR | 1 | 34.28 | 36.84 | | 50.00 | 2.56 | - | 36.84 | -2.07 | 34.77 | |
| Biesboschstraat 81 II | 1078MR | 1 | 36.55 | 39.10 | | 50.00 | 2.55 | - | 39.10 | -2.15 | 36.95 | |
| Biesboschstraat 81 III | 1078MR | 1 | 43.21 | 46.48 | | 50.00 | 3.27 | - | 46.48 | -3.42 | 43.06 | |
| Biesboschstraat 83 I | 1078MR | 1 | 33.88 | 36.35 | | 50.00 | 2.47 | - | 36.35 | -1.98 | 34.37 | |
| Biesboschstraat 83 II | 1078MR | 1 | 36.15 | 38.70 | | 50.00 | 2.55 | - | 38.70 | -2.06 | 36.64 | |
| Biesboschstraat 83 III | 1078MR | 1 | 43.43 | 46.57 | | 50.00 | 3.14 | - | 46.57 | -3.33 | 43.24 | |
| Biesboschstraat 85 | 1078MR | 1 | 32.69 | 35.17 | | 50.00 | 2.48 | - | 35.17 | -2.06 | 33.11 | |
| Biesboschstraat 87 | 1078MR | 1 | 32.41 | 34.74 | | 50.00 | 2.33 | - | 34.74 | -2.04 | 32.70 | |
| Biesboschstraat 89 I | 1078MR | 1 | 33.49 | 35.86 | | 50.00 | 2.37 | - | 35.86 | -1.95 | 33.91 | |
| Biesboschstraat 89 II | 1078MR | 1 | 35.51 | 37.98 | | 50.00 | 2.47 | - | 37.98 | -2.10 | 35.88 | |
| Biesboschstraat 89 III | 1078MR | 1 | 43.59 | 46.41 | | 50.00 | 2.82 | - | 46.41 | -3.12 | 43.29 | |
| Biesboschstraat 91 I | 1078MR | 1 | 38.03 | 40.90 | | 50.00 | 2.87 | - | 40.90 | -2.32 | 38.58 | |
| Biesboschstraat 91 II | 1078MR | 1 | 39.79 | 42.54 | | 50.00 | 2.75 | - | 42.54 | -2.41 | 40.13 | |
| Biesboschstraat 91 III | 1078MR | 1 | 43.23 | 47.52 | | 50.00 | 4.29 | - | 47.52 | -4.34 | 43.18 | |
| Billie Holidaystraat 1 | 1066HA | 1 | 52.97 | 53.45 | | 52.97 | 0.48 | - | 53.45 | -1.19 | 52.26 | |
| Billie Holidaystraat 2 | 1066HB | 1 | 45.29 | 45.73 | | 50.00 | 0.44 | - | 45.73 | -1.09 | 44.64 | |
| Billie Holidaystraat 3 | 1066HA | 1 | 53.09 | 53.53 | | 53.09 | 0.44 | 0.04 | 53.53 | -1.09 | 52.44 | |
| Billie Holidaystraat 4 | 1066HB | 1 | 45.45 | 45.97 | | 50.00 | 0.52 | - | 45.97 | -1.16 | 44.81 | |
| Billie Holidaystraat 5 | 1066HA | 1 | 53.14 | 53.52 | | 53.14 | 0.38 | 0.03 | 53.52 | -1.01 | 52.51 | |
| Billie Holidaystraat 6 | 1066HB | 1 | 46.24 | 46.82 | | 50.00 | 0.58 | - | 46.82 | -1.38 | 45.44 | |
| Billie Holidaystraat 7 | 1066HA | 1 | 53.19 | 53.54 | | 53.19 | 0.35 | 0.05 | 53.54 | -0.94 | 52.60 | |
| Billie Holidaystraat 8 | 1066HB | 1 | 48.06 | 48.59 | | 50.00 | 0.53 | - | 48.59 | -1.79 | 46.80 | |
| Billie Holidaystraat 9 | 1066HA | 1 | 53.26 | 53.57 | | 53.26 | 0.31 | 0.08 | 53.57 | -0.86 | 52.71 | |
| Billie Holidaystraat 10 | 1066HB | 1 | 46.74 | 47.43 | | 50.00 | 0.69 | - | 47.43 | -1.34 | 46.09 | |
| Billie Holidaystraat 11 | 1066HA | 1 | 53.46 | 53.76 | | 53.46 | 0.30 | 0.27 | 53.76 | -0.82 | 52.94 | |
| Billie Holidaystraat 12 | 1066HB | 1 | 47.86 | 48.17 | | 50.00 | 0.31 | - | 48.17 | -0.65 | 47.52 | |
| Billie Holidaystraat 13 | 1066HA | 1 | 53.46 | 53.71 | | 53.46 | 0.25 | 0.22 | 53.71 | -0.75 | 52.96 | |

| Adres en postcode | | Bestemming | Geluidbelasting bij huidig GPP [dB] | Toekomst zonder nieuwe maatregelen [dB] | Sanering | Grenswaarde [dB] | Effect van het project | Benodigde reductie [dB] | Geluidbelasting standaard akoestische situatie [dB] | Geluidreductie door doelmatige maatregelen [dB] | Toekomst met geadviseerde maatregel(en) [dB] | Overschrijding grenswaarde/ (X= ja, leeg vak=nee) |
|---|---|---|---|---|---|---|---|---|---|---|---|---|
| Billie Holidaystraat 14 | 1066HB | 1 | 48.87 | 49.12 | | 50.00 | 0.25 | - | 49.12 | -0.52 | 48.60 | |
| Billie Holidaystraat 15 | 1066HA | 1 | 53.64 | 53.86 | | 53.64 | 0.22 | - | 53.86 | -0.68 | 53.18 | |
| Billie Holidaystraat 16 | 1066HB | 1 | 50.24 | 50.42 | | 50.24 | 0.18 | - | 50.42 | -0.37 | 50.05 | |
| Billie Holidaystraat 17 | 1066HA | 1 | 54.16 | 54.31 | | 54.16 | 0.15 | - | 54.31 | -0.52 | 53.79 | |
| Billie Holidaystraat 17 | 1066HA | 1 | 54.12 | 54.31 | | 54.12 | 0.19 | - | 54.31 | -0.59 | 53.72 | |
| Billie Holidaystraat 18 | 1066HB | 1 | 50.70 | 50.84 | | 50.70 | 0.14 | - | 50.84 | -0.31 | 50.53 | |
| Billie Holidaystraat 19 | 1066HA | 1 | 54.10 | 54.20 | | 54.10 | 0.10 | - | 54.20 | -0.47 | 53.73 | |
| Billie Holidaystraat 20 | 1066HB | 1 | 52.19 | 52.29 | | 52.19 | 0.10 | - | 52.29 | -0.21 | 52.08 | |
| Billie Holidaystraat 21 | 1066HA | 1 | 54.14 | 54.22 | | 54.14 | 0.08 | - | 54.22 | -0.44 | 53.78 | |
| Billie Holidaystraat 21 | 1066HA | 1 | 54.09 | 54.22 | | 54.09 | 0.13 | - | 54.22 | -0.52 | 53.70 | |
| Billie Holidaystraat 22 | 1066HB | 1 | 53.03 | 53.11 | | 53.03 | 0.08 | - | 53.11 | -0.17 | 52.94 | |
| Billie Holidaystraat 23 | 1066HA | 1 | 54.22 | 54.29 | | 54.22 | 0.07 | - | 54.29 | -0.41 | 53.88 | |
| Billie Holidaystraat 24 | 1066HB | 1 | 54.06 | 54.13 | | 54.06 | 0.07 | - | 54.13 | -0.13 | 54.00 | |
| Billie Holidaystraat 25 | 1066HA | 1 | 54.69 | 54.75 | | 54.69 | 0.06 | - | 54.75 | -0.57 | 54.18 | |
| Billie Holidaystraat 26 | 1066HB | 1 | 54.80 | 54.85 | | 54.80 | 0.05 | - | 54.85 | -0.11 | 54.74 | |
| Billie Holidaystraat 26 | 1066HB | 1 | 54.82 | 54.85 | | 54.82 | 0.03 | - | 54.85 | -0.06 | 54.79 | |
| Billie Holidaystraat 27 | 1066HA | 1 | 55.04 | 55.20 | | 55.04 | 0.16 | - | 55.20 | -0.65 | 54.55 | |
| Billie Holidaystraat 28 | 1066HB | 1 | 55.96 | 55.98 | | 55.96 | 0.02 | - | 55.98 | -0.04 | 55.94 | |
| Billie Holidaystraat 29 | 1066HA | 1 | 55.40 | 55.60 | | 55.40 | 0.20 | 0.11 | 55.60 | -0.75 | 54.85 | |
| Billie Holidaystraat 30 | 1066HB | 1 | 56.36 | 56.38 | | 56.36 | 0.02 | - | 56.38 | -0.04 | 56.34 | |
| Billie Holidaystraat 31 | 1066HA | 1 | 55.82 | 56.02 | | 55.82 | 0.20 | - | 56.02 | -0.79 | 55.23 | |
| Billie Holidaystraat 33 | 1066HA | 1 | 56.16 | 56.46 | | 56.16 | 0.30 | - | 56.46 | -0.91 | 55.55 | |
| Billie Holidaystraat 35 | 1066HA | 1 | 56.19 | 56.64 | | 56.19 | 0.45 | 0.14 | 56.64 | -0.92 | 55.72 | |
| Billie Holidaystraat 37 | 1066HA | 1 | 56.50 | 57.05 | | 56.50 | 0.55 | 0.55 | 57.05 | -0.95 | 56.10 | |
| Billie Holidaystraat 39 | 1066HA | 1 | 56.44 | 57.10 | | 56.44 | 0.66 | 0.60 | 57.10 | -0.91 | 56.19 | |
| Billie Holidaystraat 41 | 1066HA | 1 | 56.42 | 56.97 | | 56.42 | 0.55 | 0.47 | 56.97 | -0.74 | 56.23 | |
| Billie Holidaystraat 43 | 1066HA | 1 | 56.47 | 57.18 | | 56.47 | 0.71 | 0.68 | 57.18 | -0.73 | 56.45 | |
| Billie Holidaystraat 45 | 1066HA | 1 | 56.53 | 56.91 | | 56.53 | 0.38 | - | 56.91 | -0.51 | 56.40 | |
| Boeierspad 2 | 1081KE | 1 | 57.72 | 58.59 | | 57.72 | 0.87 | 0.09 | 58.59 | -3.35 | 55.24 | |
| Boeierspad 4 | 1081KE | 1 | 58.10 | 58.82 | | 58.10 | 0.72 | 0.32 | 58.82 | -3.08 | 55.74 | |
| Boeierspad 5 | 1081KE | 1 | 52.13 | 52.99 | | 52.13 | 0.86 | 0.49 | 52.99 | -2.73 | 50.26 | |
| Boeierspad 6 | 1081KE | 1 | 51.71 | 53.17 | | 51.71 | 1.46 | 0.67 | 53.17 | -2.95 | 50.22 | |
| Boeierspad 7 | 1081KE | 1 | 51.79 | 53.19 | | 51.79 | 1.40 | 0.69 | 53.19 | -2.88 | 50.31 | |
| Boeierspad 8 | 1081KE | 1 | 52.59 | 53.59 | | 52.59 | 1.00 | 0.10 | 53.59 | -2.83 | 50.76 | |
| Boeierspad 9 | 1081KE | 1 | 52.68 | 53.99 | | 52.68 | 1.31 | 0.50 | 53.99 | -2.78 | 51.21 | |
| Boeierspad 10 | 1081KE | 1 | 52.64 | 53.97 | | 52.64 | 1.33 | 0.48 | 53.97 | -2.75 | 51.22 | |
| Boeierspad 11 | 1081KE | 1 | 53.55 | 54.66 | | 53.55 | 1.11 | 0.16 | 54.66 | -2.95 | 51.71 | |
| Boeierspad 12 | 1081KE | 1 | 51.65 | 53.02 | | 51.65 | 1.37 | 0.52 | 53.02 | -2.95 | 50.07 | |
| Boeierspad 13 | 1081KE | 1 | 53.58 | 54.71 | | 53.58 | 1.13 | 0.21 | 54.71 | -2.92 | 51.79 | |
| Boeierspad 15 | 1081KE | 1 | 55.48 | 56.35 | | 55.48 | 0.87 | 0.86 | 56.35 | -2.89 | 53.46 | |
| Boeierspad 19 | 1081KE | 1 | 60.45 | 61.01 | | 60.45 | 0.56 | 0.51 | 61.01 | -3.25 | 57.76 | |
| Boeierspad 23 | 1081KE | 1 | 60.06 | 60.44 | | 60.06 | 0.38 | - | 60.44 | -3.46 | 56.98 | |
| Boeierspad 27 | 1081KE | 1 | 61.30 | 61.50 | | 61.30 | 0.20 | 0.01 | 61.50 | -3.44 | 58.06 | |
| Boelehoven 1 | 9083ZZ | 18 | 53.79 | 49.55 | | 53.79 | -4.24 | - | 49.55 | -4.37 | 45.18 | |
| Boelehoven 2 | 9083ZZ | 18 | 55.09 | 52.64 | | 55.09 | -2.45 | - | 52.64 | -3.83 | 48.81 | |
| Boelehoven 3 | 9083ZZ | 18 | 58.69 | 60.04 | | 58.69 | 1.35 | 0.55 | 60.04 | -4.30 | 55.74 | |
| Boelehoven 4 | 9083ZZ | 18 | 60.95 | 63.06 | | 60.95 | 2.11 | 1.57 | 63.06 | -3.82 | 59.24 | |
| Boelehoven 5 | 9083ZZ | 18 | 62.25 | 65.00 | | 62.25 | 2.75 | 2.50 | 65.00 | -3.55 | 61.45 | |
| Boelehoven 6 | 9083ZZ | 18 | 54.15 | 50.02 | | 54.15 | -4.13 | - | 50.02 | -4.12 | 45.90 | |
| Boelehoven 7 | 9083ZZ | 18 | 55.65 | 53.98 | | 55.65 | -1.67 | - | 53.98 | -3.71 | 50.27 | |
| Boelehoven 8 | 9083ZZ | 18 | 58.89 | 60.40 | | 58.89 | 1.51 | 0.91 | 60.40 | -4.21 | 56.19 | |
| Boelehoven 9 | 9083ZZ | 18 | 61.28 | 63.61 | | 61.28 | 2.33 | 2.12 | 63.61 | -3.84 | 59.77 | |
| Boelehoven 10 | 9083ZZ | 18 | 62.38 | 65.14 | | 62.38 | 2.76 | 2.64 | 65.14 | -3.48 | 61.66 | |

## Gemeente AMSTERDAM

| Adres en postcode | | Bestemming | Geluidbelasting bij huidig GPP [dB] | Toekomst zonder nieuwe maatregelen [dB] | Sanering | Grenswaarde [dB] | Effect van het project | Benodigde reductie [dB] | Geluidbelasting standaard akoestische situatie [dB] | Geluidreductie door de doelmatige maatregelen [dB] | Toekomst met geadviseerde maatregel(en) [dB] | Overschrijding grenswaarde/ (X= ja, leeg vak=nee) |
|---|---|---|---|---|---|---|---|---|---|---|---|---|
| Boelehoven 11 | 9083ZZ | 18 | 54.90 | 51.43 | | 54.90 | -3.47 | - | 51.43 | -3.44 | 47.99 | |
| Boelehoven 12 | 9083ZZ | 18 | 56.58 | 55.66 | | 56.58 | -0.92 | - | 55.66 | -3.95 | 51.71 | |
| Boelehoven 13 | 9083ZZ | 18 | 59.16 | 60.72 | | 59.16 | 1.56 | 1.23 | 60.72 | -4.09 | 56.63 | |
| Boelehoven 14 | 9083ZZ | 18 | 61.63 | 64.11 | | 61.63 | 2.48 | 1.61 | 64.11 | -3.82 | 60.29 | |
| Boelehoven 15 | 9083ZZ | 18 | 62.49 | 65.27 | | 62.49 | 2.78 | 2.77 | 65.27 | -3.40 | 61.87 | |
| Boelehoven 16 | 9083ZZ | 18 | 55.38 | 52.04 | | 55.38 | -3.34 | - | 52.04 | -3.54 | 48.50 | |
| Boelehoven 17 | 9083ZZ | 18 | 57.28 | 57.34 | | 57.28 | 0.06 | - | 57.34 | -4.39 | 52.95 | |
| Boelehoven 18 | 9083ZZ | 18 | 59.46 | 61.19 | | 59.46 | 1.73 | 1.70 | 61.19 | -4.07 | 57.12 | |
| Boelehoven 19 | 9083ZZ | 18 | 61.76 | 64.37 | | 61.76 | 2.61 | 1.87 | 64.37 | -3.79 | 60.58 | |
| Boelehoven 20 | 9083ZZ | 18 | 55.99 | 52.11 | | 55.99 | -3.88 | - | 52.11 | -3.50 | 48.61 | |
| Boelehoven 21 | 9083ZZ | 18 | 57.75 | 58.34 | | 57.75 | 0.59 | - | 58.34 | -4.49 | 53.85 | |
| Boelehoven 22 | 9083ZZ | 18 | 59.85 | 61.74 | | 59.85 | 1.89 | 1.24 | 61.74 | -3.97 | 57.77 | |
| Boelehoven 23 | 9083ZZ | 18 | 61.92 | 64.61 | | 61.92 | 2.69 | 2.11 | 64.61 | -3.74 | 60.87 | |
| Boelehoven 24 | 9083ZZ | 18 | 54.95 | 51.78 | | 54.95 | -3.17 | - | 51.78 | -3.92 | 47.86 | |
| Boelehoven 25 | 9083ZZ | 18 | 58.20 | 59.27 | | 58.20 | 1.07 | 0.77 | 59.27 | -4.56 | 54.71 | |
| Boelehoven 26 | 9083ZZ | 18 | 60.39 | 62.36 | | 60.39 | 1.97 | 1.86 | 62.36 | -3.89 | 58.47 | |
| Boelehoven 27 | 9083ZZ | 18 | 62.09 | 64.82 | | 62.09 | 2.73 | 2.32 | 64.82 | -3.65 | 61.17 | |
| Boelehoven 28 | 9083ZZ | 18 | 53.79 | 49.55 | | 53.79 | -4.24 | - | 49.55 | -4.37 | 45.18 | |
| Boelehoven 29 | 9083ZZ | 18 | 55.09 | 52.64 | | 55.09 | -2.45 | - | 52.64 | -3.83 | 48.81 | |
| Boelehoven 30 | 9083ZZ | 18 | 58.69 | 60.04 | | 58.69 | 1.35 | 0.55 | 60.04 | -4.30 | 55.74 | |
| Boelehoven 31 | 9083ZZ | 18 | 60.95 | 63.06 | | 60.95 | 2.11 | 1.57 | 63.06 | -3.82 | 59.24 | |
| Boelehoven 32 | 9083ZZ | 18 | 62.25 | 65.00 | | 62.25 | 2.75 | 2.50 | 65.00 | -3.55 | 61.45 | |
| Boelehoven 33 | 9083ZZ | 18 | 54.15 | 50.02 | | 54.15 | -4.13 | - | 50.02 | -4.12 | 45.90 | |
| Boelehoven 34 | 9083ZZ | 18 | 55.65 | 53.98 | | 55.65 | -1.67 | - | 53.98 | -3.71 | 50.27 | |
| Boelehoven 35 | 9083ZZ | 18 | 58.89 | 60.40 | | 58.89 | 1.51 | 0.91 | 60.40 | -4.21 | 56.19 | |
| Boelehoven 36 | 9083ZZ | 18 | 61.28 | 63.61 | | 61.28 | 2.33 | 2.12 | 63.61 | -3.84 | 59.77 | |
| Boelehoven 37 | 9083ZZ | 18 | 62.38 | 65.14 | | 62.38 | 2.76 | 2.64 | 65.14 | -3.48 | 61.66 | |
| Boelehoven 38 | 9083ZZ | 18 | 54.90 | 51.43 | | 54.90 | -3.47 | - | 51.43 | -3.44 | 47.99 | |
| Boelehoven 39 | 9083ZZ | 18 | 56.58 | 55.66 | | 56.58 | -0.92 | - | 55.66 | -3.95 | 51.71 | |
| Boelehoven 40 | 9083ZZ | 18 | 59.16 | 60.72 | | 59.16 | 1.56 | 1.23 | 60.72 | -4.09 | 56.63 | |
| Boelehoven 41 | 9083ZZ | 18 | 61.63 | 64.11 | | 61.63 | 2.48 | 1.61 | 64.11 | -3.82 | 60.29 | |
| Boelehoven 42 | 9083ZZ | 18 | 62.49 | 65.27 | | 62.49 | 2.78 | 2.77 | 65.27 | -3.40 | 61.87 | |
| Boelehoven 43 | 9083ZZ | 18 | 55.38 | 52.04 | | 55.38 | -3.34 | - | 52.04 | -3.54 | 48.50 | |
| Boelehoven 44 | 9083ZZ | 18 | 57.28 | 57.34 | | 57.28 | 0.06 | - | 57.34 | -4.39 | 52.95 | |
| Boelehoven 45 | 9083ZZ | 18 | 59.46 | 61.19 | | 59.46 | 1.73 | 1.70 | 61.19 | -4.07 | 57.12 | |
| Boelehoven 46 | 9083ZZ | 18 | 61.76 | 64.37 | | 61.76 | 2.61 | 1.87 | 64.37 | -3.79 | 60.58 | |
| Boelehoven 47 | 9083ZZ | 18 | 55.99 | 52.11 | | 55.99 | -3.88 | - | 52.11 | -3.50 | 48.61 | |
| Boelehoven 48 | 9083ZZ | 18 | 57.75 | 58.34 | | 57.75 | 0.59 | - | 58.34 | -4.49 | 53.85 | |
| Boelehoven 49 | 9083ZZ | 18 | 59.85 | 61.74 | | 59.85 | 1.89 | 1.24 | 61.74 | -3.97 | 57.77 | |
| Boelehoven 50 | 9083ZZ | 18 | 61.92 | 64.61 | | 61.92 | 2.69 | 2.11 | 64.61 | -3.74 | 60.87 | |
| Boelehoven 51 | 9083ZZ | 18 | 54.95 | 51.78 | | 54.95 | -3.17 | - | 51.78 | -3.92 | 47.86 | |
| Boelehoven 52 | 9083ZZ | 18 | 58.20 | 59.27 | | 58.20 | 1.07 | 0.77 | 59.27 | -4.56 | 54.71 | |
| Boelehoven 53 | 9083ZZ | 18 | 60.39 | 62.36 | | 60.39 | 1.97 | 1.86 | 62.36 | -3.89 | 58.47 | |
| Boelehoven 54 | 9083ZZ | 18 | 62.09 | 64.82 | | 62.09 | 2.73 | 2.32 | 64.82 | -3.65 | 61.17 | |
| Boelehoven 55 | 9083ZZ | 18 | 53.79 | 49.55 | | 53.79 | -4.24 | - | 49.55 | -4.37 | 45.18 | |
| Boelehoven 56 | 9083ZZ | 18 | 55.09 | 52.64 | | 55.09 | -2.45 | - | 52.64 | -3.83 | 48.81 | |
| Boelehoven 57 | 9083ZZ | 18 | 58.69 | 60.04 | | 58.69 | 1.35 | 0.55 | 60.04 | -4.30 | 55.74 | |
| Boelehoven 58 | 9083ZZ | 18 | 60.95 | 63.06 | | 60.95 | 2.11 | 1.57 | 63.06 | -3.82 | 59.24 | |
| Boelehoven 59 | 9083ZZ | 18 | 62.25 | 65.00 | | 62.25 | 2.75 | 2.50 | 65.00 | -3.55 | 61.45 | |
| Boelehoven 60 | 9083ZZ | 18 | 54.15 | 50.02 | | 54.15 | -4.13 | - | 50.02 | -4.12 | 45.90 | |
| Boelehoven 61 | 9083ZZ | 18 | 55.65 | 53.98 | | 55.65 | -1.67 | - | 53.98 | -3.71 | 50.27 | |
| Boelehoven 62 | 9083ZZ | 18 | 58.89 | 60.40 | | 58.89 | 1.51 | 0.91 | 60.40 | -4.21 | 56.19 | |
| Boelehoven 63 | 9083ZZ | 18 | 61.28 | 63.61 | | 61.28 | 2.33 | 2.12 | 63.61 | -3.84 | 59.77 | |

## Gemeente AMSTERDAM

| Adres en postcode | | Bestemming | Geluidbelasting bij huidig GPP [dB] | Toekomst zonder nieuwe maatregelen [dB] | Sanering | Grenswaarde [dB] | Effect van het project | Benodigde reductie [dB] | Geluidbelasting standaard akoestische situatie [dB] | Geluidreductie door de doelmatige maatregelen [dB] | Toekomst met geadviseerde maatregel(en) [dB] | Overschrijding grenswaarde/ (X= ja, leeg vak=nee) |
|---|---|---|---|---|---|---|---|---|---|---|---|---|
| Boelehoven 64 | 9083ZZ | 18 | 62.38 | 65.14 | | 62.38 | 2.76 | 2.64 | 65.14 | -3.48 | 61.66 | |
| Boelehoven 65 | 9083ZZ | 18 | 54.90 | 51.43 | | 54.90 | -3.47 | - | 51.43 | -3.44 | 47.99 | |
| Boelehoven 66 | 9083ZZ | 18 | 56.58 | 55.66 | | 56.58 | -0.92 | - | 55.66 | -3.95 | 51.71 | |
| Boelehoven 67 | 9083ZZ | 18 | 59.16 | 60.72 | | 59.16 | 1.56 | 1.23 | 60.72 | -4.09 | 56.63 | |
| Boelehoven 68 | 9083ZZ | 18 | 61.63 | 64.11 | | 61.63 | 2.48 | 1.61 | 64.11 | -3.82 | 60.29 | |
| Boelehoven 69 | 9083ZZ | 18 | 62.49 | 65.27 | | 62.49 | 2.78 | 2.77 | 65.27 | -3.40 | 61.87 | |
| Boelehoven 70 | 9083ZZ | 18 | 55.38 | 52.04 | | 55.38 | -3.34 | - | 52.04 | -3.54 | 48.50 | |
| Boelehoven 71 | 9083ZZ | 18 | 57.28 | 57.34 | | 57.28 | 0.06 | - | 57.34 | -4.39 | 52.95 | |
| Boelehoven 72 | 9083ZZ | 18 | 59.46 | 61.19 | | 59.46 | 1.73 | 1.70 | 61.19 | -4.07 | 57.12 | |
| Boelehoven 73 | 9083ZZ | 18 | 61.76 | 64.37 | | 61.76 | 2.61 | 1.87 | 64.37 | -3.79 | 60.58 | |
| Boelehoven 74 | 9083ZZ | 18 | 55.99 | 52.11 | | 55.99 | -3.88 | - | 52.11 | -3.50 | 48.61 | |
| Boelehoven 75 | 9083ZZ | 18 | 57.75 | 58.34 | | 57.75 | 0.59 | - | 58.34 | -4.49 | 53.85 | |
| Boelehoven 76 | 9083ZZ | 18 | 59.85 | 61.74 | | 59.85 | 1.89 | 1.24 | 61.74 | -3.97 | 57.77 | |
| Boelehoven 77 | 9083ZZ | 18 | 61.92 | 64.61 | | 61.92 | 2.69 | 2.11 | 64.61 | -3.74 | 60.87 | |
| Boelehoven 78 | 9083ZZ | 18 | 54.95 | 51.78 | | 54.95 | -3.17 | - | 51.78 | -3.92 | 47.86 | |
| Boelehoven 79 | 9083ZZ | 18 | 58.20 | 59.27 | | 58.20 | 1.07 | 0.77 | 59.27 | -4.56 | 54.71 | |
| Boelehoven 80 | 9083ZZ | 18 | 60.39 | 62.36 | | 60.39 | 1.97 | 1.86 | 62.36 | -3.89 | 58.47 | |
| Boelehoven 81 | 9083ZZ | 18 | 62.09 | 64.82 | | 62.09 | 2.73 | 2.32 | 64.82 | -3.65 | 61.17 | |
| Boelehoven 82 | 9083ZZ | 18 | 53.79 | 49.55 | | 53.79 | -4.24 | - | 49.55 | -4.37 | 45.18 | |
| Boelehoven 83 | 9083ZZ | 18 | 55.09 | 52.64 | | 55.09 | -2.45 | - | 52.64 | -3.83 | 48.81 | |
| Boelehoven 84 | 9083ZZ | 18 | 58.69 | 60.04 | | 58.69 | 1.35 | 0.55 | 60.04 | -4.30 | 55.74 | |
| Boelehoven 85 | 9083ZZ | 18 | 60.95 | 63.06 | | 60.95 | 2.11 | 1.57 | 63.06 | -3.82 | 59.24 | |
| Boelehoven 86 | 9083ZZ | 18 | 62.25 | 65.00 | | 62.25 | 2.75 | 2.50 | 65.00 | -3.55 | 61.45 | |
| Boelehoven 87 | 9083ZZ | 18 | 54.15 | 50.02 | | 54.15 | -4.13 | - | 50.02 | -4.12 | 45.90 | |
| Boelehoven 88 | 9083ZZ | 18 | 55.65 | 53.98 | | 55.65 | -1.67 | - | 53.98 | -3.71 | 50.27 | |
| Boelehoven 89 | 9083ZZ | 18 | 58.89 | 60.40 | | 58.89 | 1.51 | 0.91 | 60.40 | -4.21 | 56.19 | |
| Boelehoven 90 | 9083ZZ | 18 | 61.28 | 63.61 | | 61.28 | 2.33 | 2.12 | 63.61 | -3.84 | 59.77 | |
| Boelehoven 91 | 9083ZZ | 18 | 62.38 | 65.14 | | 62.38 | 2.76 | 2.64 | 65.14 | -3.48 | 61.66 | |
| Boelehoven 92 | 9083ZZ | 18 | 54.90 | 51.43 | | 54.90 | -3.47 | - | 51.43 | -3.44 | 47.99 | |
| Boelehoven 93 | 9083ZZ | 18 | 56.58 | 55.66 | | 56.58 | -0.92 | - | 55.66 | -3.95 | 51.71 | |
| Boelehoven 94 | 9083ZZ | 18 | 59.16 | 60.72 | | 59.16 | 1.56 | 1.23 | 60.72 | -4.09 | 56.63 | |
| Boelehoven 95 | 9083ZZ | 18 | 61.63 | 64.11 | | 61.63 | 2.48 | 1.61 | 64.11 | -3.82 | 60.29 | |
| Boelehoven 96 | 9083ZZ | 18 | 62.49 | 65.27 | | 62.49 | 2.78 | 2.77 | 65.27 | -3.40 | 61.87 | |
| Boelehoven 97 | 9083ZZ | 18 | 55.38 | 52.04 | | 55.38 | -3.34 | - | 52.04 | -3.54 | 48.50 | |
| Boelehoven 98 | 9083ZZ | 18 | 57.28 | 57.34 | | 57.28 | 0.06 | - | 57.34 | -4.39 | 52.95 | |
| Boelehoven 99 | 9083ZZ | 18 | 59.46 | 61.19 | | 59.46 | 1.73 | 1.70 | 61.19 | -4.07 | 57.12 | |
| Boelehoven 100 | 9083ZZ | 18 | 61.76 | 64.37 | | 61.76 | 2.61 | 1.87 | 64.37 | -3.79 | 60.58 | |
| Boelehoven 101 | 9083ZZ | 18 | 55.99 | 52.11 | | 55.99 | -3.88 | - | 52.11 | -3.50 | 48.61 | |
| Boelehoven 102 | 9083ZZ | 18 | 57.75 | 58.34 | | 57.75 | 0.59 | - | 58.34 | -4.49 | 53.85 | |
| Boelehoven 103 | 9083ZZ | 18 | 59.85 | 61.74 | | 59.85 | 1.89 | 1.24 | 61.74 | -3.97 | 57.77 | |
| Boelehoven 104 | 9083ZZ | 18 | 61.92 | 64.61 | | 61.92 | 2.69 | 2.11 | 64.61 | -3.74 | 60.87 | |
| Boelehoven 105 | 9083ZZ | 18 | 54.95 | 51.78 | | 54.95 | -3.17 | - | 51.78 | -3.92 | 47.86 | |
| Boelehoven 106 | 9083ZZ | 18 | 58.20 | 59.27 | | 58.20 | 1.07 | 0.77 | 59.27 | -4.56 | 54.71 | |
| Boelehoven 107 | 9083ZZ | 18 | 60.39 | 62.36 | | 60.39 | 1.97 | 1.86 | 62.36 | -3.89 | 58.47 | |
| Boelehoven 108 | 9083ZZ | 18 | 62.09 | 64.82 | | 62.09 | 2.73 | 2.32 | 64.82 | -3.65 | 61.17 | |
| Boelehoven 109 | 9083ZZ | 18 | 53.79 | 49.55 | | 53.79 | -4.24 | - | 49.55 | -4.37 | 45.18 | |
| Boelehoven 110 | 9083ZZ | 18 | 55.09 | 52.64 | | 55.09 | -2.45 | - | 52.64 | -3.83 | 48.81 | |
| Boelehoven 111 | 9083ZZ | 18 | 58.69 | 60.04 | | 58.69 | 1.35 | 0.55 | 60.04 | -4.30 | 55.74 | |
| Boelehoven 112 | 9083ZZ | 18 | 60.95 | 63.06 | | 60.95 | 2.11 | 1.57 | 63.06 | -3.82 | 59.24 | |
| Boelehoven 113 | 9083ZZ | 18 | 62.25 | 65.00 | | 62.25 | 2.75 | 2.50 | 65.00 | -3.55 | 61.45 | |
| Boelehoven 114 | 9083ZZ | 18 | 54.15 | 50.02 | | 54.15 | -4.13 | - | 50.02 | -4.12 | 45.90 | |
| Boelehoven 115 | 9083ZZ | 18 | 55.65 | 53.98 | | 55.65 | -1.67 | - | 53.98 | -3.71 | 50.27 | |
| Boelehoven 116 | 9083ZZ | 18 | 58.89 | 60.40 | | 58.89 | 1.51 | 0.91 | 60.40 | -4.21 | 56.19 | |

## Gemeente AMSTERDAM

| Adres en postcode | | Bestemming | Geluidbelasting bij huidig GPP [dB] | Toekomst zonder nieuwe maatregelen [dB] | Sanering | Grenswaarde [dB] | Effect van het project | Benodigde reductie [dB] | Geluidbelasting standaard akoestische situatie [dB] | Geluidreductie door de doelmatige maatregelen [dB] | Toekomst met geadviseerde maatregel(en) [dB] | Overschrijding grenswaarde/ (X= ja, leeg vak=nee) |
|---|---|---|---|---|---|---|---|---|---|---|---|---|
| Boelehoven 117 | 9083ZZ | 18 | 61.28 | 63.61 | | 61.28 | 2.33 | 2.12 | 63.61 | -3.84 | 59.77 | |
| Boelehoven 118 | 9083ZZ | 18 | 62.38 | 65.14 | | 62.38 | 2.76 | 2.64 | 65.14 | -3.48 | 61.66 | |
| Boelehoven 119 | 9083ZZ | 18 | 54.90 | 51.43 | | 54.90 | -3.47 | - | 51.43 | -3.44 | 47.99 | |
| Boelehoven 120 | 9083ZZ | 18 | 56.58 | 55.66 | | 56.58 | -0.92 | - | 55.66 | -3.95 | 51.71 | |
| Boelehoven 121 | 9083ZZ | 18 | 59.16 | 60.72 | | 59.16 | 1.56 | 1.23 | 60.72 | -4.09 | 56.63 | |
| Boelehoven 122 | 9083ZZ | 18 | 61.63 | 64.11 | | 61.63 | 2.48 | 1.61 | 64.11 | -3.82 | 60.29 | |
| Boelehoven 123 | 9083ZZ | 18 | 62.49 | 65.27 | | 62.49 | 2.78 | 2.77 | 65.27 | -3.40 | 61.87 | |
| Boelehoven 124 | 9083ZZ | 18 | 55.38 | 52.04 | | 55.38 | -3.34 | - | 52.04 | -3.54 | 48.50 | |
| Boelehoven 125 | 9083ZZ | 18 | 57.28 | 57.34 | | 57.28 | 0.06 | - | 57.34 | -4.39 | 52.95 | |
| Boelehoven 126 | 9083ZZ | 18 | 59.46 | 61.19 | | 59.46 | 1.73 | 1.70 | 61.19 | -4.07 | 57.12 | |
| Boelehoven 127 | 9083ZZ | 18 | 61.76 | 64.37 | | 61.76 | 2.61 | 1.87 | 64.37 | -3.79 | 60.58 | |
| Boelehoven 128 | 9083ZZ | 18 | 55.99 | 52.11 | | 55.99 | -3.88 | - | 52.11 | -3.50 | 48.61 | |
| Boelehoven 129 | 9083ZZ | 18 | 57.75 | 58.34 | | 57.75 | 0.59 | - | 58.34 | -4.49 | 53.85 | |
| Boelehoven 130 | 9083ZZ | 18 | 59.85 | 61.74 | | 59.85 | 1.89 | 1.24 | 61.74 | -3.97 | 57.77 | |
| Boelehoven 131 | 9083ZZ | 18 | 61.92 | 64.61 | | 61.92 | 2.69 | 2.11 | 64.61 | -3.74 | 60.87 | |
| Boelehoven 132 | 9083ZZ | 18 | 54.95 | 51.78 | | 54.95 | -3.17 | - | 51.78 | -3.92 | 47.86 | |
| Boelehoven 133 | 9083ZZ | 18 | 58.20 | 59.27 | | 58.20 | 1.07 | 0.77 | 59.27 | -4.56 | 54.71 | |
| Boelehoven 134 | 9083ZZ | 18 | 60.39 | 62.36 | | 60.39 | 1.97 | 1.86 | 62.36 | -3.89 | 58.47 | |
| Boelehoven 135 | 9083ZZ | 18 | 62.09 | 64.82 | | 62.09 | 2.73 | 2.32 | 64.82 | -3.65 | 61.17 | |
| Boelehoven 136 | 9083ZZ | 18 | 53.79 | 49.55 | | 53.79 | -4.24 | - | 49.55 | -4.37 | 45.18 | |
| Boelehoven 137 | 9083ZZ | 18 | 55.09 | 52.64 | | 55.09 | -2.45 | - | 52.64 | -3.83 | 48.81 | |
| Boelehoven 138 | 9083ZZ | 18 | 58.69 | 60.04 | | 58.69 | 1.35 | 0.55 | 60.04 | -4.30 | 55.74 | |
| Boelehoven 139 | 9083ZZ | 18 | 60.95 | 63.06 | | 60.95 | 2.11 | 1.57 | 63.06 | -3.82 | 59.24 | |
| Boelehoven 140 | 9083ZZ | 18 | 62.25 | 65.00 | | 62.25 | 2.75 | 2.50 | 65.00 | -3.55 | 61.45 | |
| Boelehoven 141 | 9083ZZ | 18 | 54.15 | 50.02 | | 54.15 | -4.13 | - | 50.02 | -4.12 | 45.90 | |
| Boelehoven 142 | 9083ZZ | 18 | 55.65 | 53.98 | | 55.65 | -1.67 | - | 53.98 | -3.71 | 50.27 | |
| Boelehoven 143 | 9083ZZ | 18 | 58.89 | 60.40 | | 58.89 | 1.51 | 0.91 | 60.40 | -4.21 | 56.19 | |
| Boelehoven 144 | 9083ZZ | 18 | 61.28 | 63.61 | | 61.28 | 2.33 | 2.12 | 63.61 | -3.84 | 59.77 | |
| Boelehoven 145 | 9083ZZ | 18 | 62.38 | 65.14 | | 62.38 | 2.76 | 2.64 | 65.14 | -3.48 | 61.66 | |
| Boelehoven 146 | 9083ZZ | 18 | 54.90 | 51.43 | | 54.90 | -3.47 | - | 51.43 | -3.44 | 47.99 | |
| Boelehoven 147 | 9083ZZ | 18 | 56.58 | 55.66 | | 56.58 | -0.92 | - | 55.66 | -3.95 | 51.71 | |
| Boelehoven 148 | 9083ZZ | 18 | 59.16 | 60.72 | | 59.16 | 1.56 | 1.23 | 60.72 | -4.09 | 56.63 | |
| Boelehoven 149 | 9083ZZ | 18 | 61.63 | 64.11 | | 61.63 | 2.48 | 1.61 | 64.11 | -3.82 | 60.29 | |
| Boelehoven 150 | 9083ZZ | 18 | 62.49 | 65.27 | | 62.49 | 2.78 | 2.77 | 65.27 | -3.40 | 61.87 | |
| Boelehoven 151 | 9083ZZ | 18 | 55.38 | 52.04 | | 55.38 | -3.34 | - | 52.04 | -3.54 | 48.50 | |
| Boelehoven 152 | 9083ZZ | 18 | 57.28 | 57.34 | | 57.28 | 0.06 | - | 57.34 | -4.39 | 52.95 | |
| Boelehoven 153 | 9083ZZ | 18 | 59.46 | 61.19 | | 59.46 | 1.73 | 1.70 | 61.19 | -4.07 | 57.12 | |
| Boelehoven 154 | 9083ZZ | 18 | 61.76 | 64.37 | | 61.76 | 2.61 | 1.87 | 64.37 | -3.79 | 60.58 | |
| Boelehoven 155 | 9083ZZ | 18 | 55.99 | 52.11 | | 55.99 | -3.88 | - | 52.11 | -3.50 | 48.61 | |
| Boelehoven 156 | 9083ZZ | 18 | 57.75 | 58.34 | | 57.75 | 0.59 | - | 58.34 | -4.49 | 53.85 | |
| Boelehoven 157 | 9083ZZ | 18 | 59.85 | 61.74 | | 59.85 | 1.89 | 1.24 | 61.74 | -3.97 | 57.77 | |
| Boelehoven 158 | 9083ZZ | 18 | 61.92 | 64.61 | | 61.92 | 2.69 | 2.11 | 64.61 | -3.74 | 60.87 | |
| Boelehoven 159 | 9083ZZ | 18 | 54.95 | 51.78 | | 54.95 | -3.17 | - | 51.78 | -3.92 | 47.86 | |
| Boelehoven 160 | 9083ZZ | 18 | 58.20 | 59.27 | | 58.20 | 1.07 | 0.77 | 59.27 | -4.56 | 54.71 | |
| Boelehoven 161 | 9083ZZ | 18 | 60.39 | 62.36 | | 60.39 | 1.97 | 1.86 | 62.36 | -3.89 | 58.47 | |
| Boelehoven 162 | 9083ZZ | 18 | 62.09 | 64.82 | | 62.09 | 2.73 | 2.32 | 64.82 | -3.65 | 61.17 | |
| Boelehoven 163 | 9083ZZ | 18 | 53.79 | 49.55 | | 53.79 | -4.24 | - | 49.55 | -4.37 | 45.18 | |
| Boelehoven 164 | 9083ZZ | 18 | 55.09 | 52.64 | | 55.09 | -2.45 | - | 52.64 | -3.83 | 48.81 | |
| Boelehoven 165 | 9083ZZ | 18 | 58.69 | 60.04 | | 58.69 | 1.35 | 0.55 | 60.04 | -4.30 | 55.74 | |
| Boelehoven 166 | 9083ZZ | 18 | 60.95 | 63.06 | | 60.95 | 2.11 | 1.57 | 63.06 | -3.82 | 59.24 | |
| Boelehoven 167 | 9083ZZ | 18 | 62.25 | 65.00 | | 62.25 | 2.75 | 2.50 | 65.00 | -3.55 | 61.45 | |
| Boelehoven 168 | 9083ZZ | 18 | 54.15 | 50.02 | | 54.15 | -4.13 | - | 50.02 | -4.12 | 45.90 | |
| Boelehoven 169 | 9083ZZ | 18 | 55.65 | 53.98 | | 55.65 | -1.67 | - | 53.98 | -3.71 | 50.27 | |

## Gemeente AMSTERDAM

| Adres en postcode | | Bestemming | Geluidbelasting bij huidig GPP [dB] | Toekomst zonder nieuwe maatregelen [dB] | Sanering | Grenswaarde [dB] | Effect van het project | Benodigde reductie [dB] | Geluidbelasting standaard akoestische situatie [dB] | Geluidreductie door de doelmatige maatregelen [dB] | Toekomst met geadviseerde maatregel(en) [dB] | Overschrijding grenswaarde/ (X= ja, leeg vak=nee) |
|---|---|---|---|---|---|---|---|---|---|---|---|---|
| Boelehoven 170 | 9083ZZ | 18 | 58.89 | 60.40 | | 58.89 | 1.51 | 0.91 | 60.40 | -4.21 | 56.19 | |
| Boelehoven 171 | 9083ZZ | 18 | 61.28 | 63.61 | | 61.28 | 2.33 | 2.12 | 63.61 | -3.84 | 59.77 | |
| Boelehoven 172 | 9083ZZ | 18 | 62.38 | 65.14 | | 62.38 | 2.76 | 2.64 | 65.14 | -3.48 | 61.66 | |
| Boelehoven 173 | 9083ZZ | 18 | 54.90 | 51.43 | | 54.90 | -3.47 | - | 51.43 | -3.44 | 47.99 | |
| Boelehoven 174 | 9083ZZ | 18 | 56.58 | 55.66 | | 56.58 | -0.92 | - | 55.66 | -3.95 | 51.71 | |
| Boelehoven 175 | 9083ZZ | 18 | 59.16 | 60.72 | | 59.16 | 1.56 | 1.23 | 60.72 | -4.09 | 56.63 | |
| Boelehoven 176 | 9083ZZ | 18 | 61.63 | 64.11 | | 61.63 | 2.48 | 1.61 | 64.11 | -3.82 | 60.29 | |
| Boelehoven 177 | 9083ZZ | 18 | 62.49 | 65.27 | | 62.49 | 2.78 | 2.77 | 65.27 | -3.40 | 61.87 | |
| Boelehoven 178 | 9083ZZ | 18 | 55.38 | 52.04 | | 55.38 | -3.34 | - | 52.04 | -3.54 | 48.50 | |
| Boelehoven 179 | 9083ZZ | 18 | 57.28 | 57.34 | | 57.28 | 0.06 | - | 57.34 | -4.39 | 52.95 | |
| Boelehoven 180 | 9083ZZ | 18 | 59.46 | 61.19 | | 59.46 | 1.73 | 1.70 | 61.19 | -4.07 | 57.12 | |
| Boelehoven 181 | 9083ZZ | 18 | 61.76 | 64.37 | | 61.76 | 2.61 | 1.87 | 64.37 | -3.79 | 60.58 | |
| Boelehoven 182 | 9083ZZ | 18 | 55.99 | 52.11 | | 55.99 | -3.88 | - | 52.11 | -3.50 | 48.61 | |
| Boelehoven 183 | 9083ZZ | 18 | 57.75 | 58.34 | | 57.75 | 0.59 | - | 58.34 | -4.49 | 53.85 | |
| Boelehoven 184 | 9083ZZ | 18 | 59.85 | 61.74 | | 59.85 | 1.89 | 1.24 | 61.74 | -3.97 | 57.77 | |
| Boelehoven 185 | 9083ZZ | 18 | 61.92 | 64.61 | | 61.92 | 2.69 | 2.11 | 64.61 | -3.74 | 60.87 | |
| Boelehoven 186 | 9083ZZ | 18 | 54.95 | 51.78 | | 54.95 | -3.17 | - | 51.78 | -3.92 | 47.86 | |
| Boelehoven 187 | 9083ZZ | 18 | 58.20 | 59.27 | | 58.20 | 1.07 | 0.77 | 59.27 | -4.56 | 54.71 | |
| Boelehoven 188 | 9083ZZ | 18 | 60.39 | 62.36 | | 60.39 | 1.97 | 1.86 | 62.36 | -3.89 | 58.47 | |
| Boelehoven 189 | 9083ZZ | 18 | 62.09 | 64.82 | | 62.09 | 2.73 | 2.32 | 64.82 | -3.65 | 61.17 | |
| Boelehoven 190 | 9083ZZ | 18 | 53.79 | 49.55 | | 53.79 | -4.24 | - | 49.55 | -4.37 | 45.18 | |
| Boelehoven 191 | 9083ZZ | 18 | 55.09 | 52.64 | | 55.09 | -2.45 | - | 52.64 | -3.83 | 48.81 | |
| Boelehoven 192 | 9083ZZ | 18 | 58.69 | 60.04 | | 58.69 | 1.35 | 0.55 | 60.04 | -4.30 | 55.74 | |
| Boelehoven 193 | 9083ZZ | 18 | 60.95 | 63.06 | | 60.95 | 2.11 | 1.57 | 63.06 | -3.82 | 59.24 | |
| Boelehoven 194 | 9083ZZ | 18 | 62.25 | 65.00 | | 62.25 | 2.75 | 2.50 | 65.00 | -3.55 | 61.45 | |
| Boelehoven 195 | 9083ZZ | 18 | 54.15 | 50.02 | | 54.15 | -4.13 | - | 50.02 | -4.12 | 45.90 | |
| Boelehoven 196 | 9083ZZ | 18 | 55.65 | 53.98 | | 55.65 | -1.67 | - | 53.98 | -3.71 | 50.27 | |
| Boelehoven 197 | 9083ZZ | 18 | 58.89 | 60.40 | | 58.89 | 1.51 | 0.91 | 60.40 | -4.21 | 56.19 | |
| Boelehoven 198 | 9083ZZ | 18 | 61.28 | 63.61 | | 61.28 | 2.33 | 2.12 | 63.61 | -3.84 | 59.77 | |
| Boelehoven 199 | 9083ZZ | 18 | 62.38 | 65.14 | | 62.38 | 2.76 | 2.64 | 65.14 | -3.48 | 61.66 | |
| Boelehoven 200 | 9083ZZ | 18 | 54.90 | 51.43 | | 54.90 | -3.47 | - | 51.43 | -3.44 | 47.99 | |
| Boelehoven 201 | 9083ZZ | 18 | 56.58 | 55.66 | | 56.58 | -0.92 | - | 55.66 | -3.95 | 51.71 | |
| Boelehoven 202 | 9083ZZ | 18 | 59.16 | 60.72 | | 59.16 | 1.56 | 1.23 | 60.72 | -4.09 | 56.63 | |
| Boelehoven 203 | 9083ZZ | 18 | 61.63 | 64.11 | | 61.63 | 2.48 | 1.61 | 64.11 | -3.82 | 60.29 | |
| Boelehoven 204 | 9083ZZ | 18 | 62.49 | 65.27 | | 62.49 | 2.78 | 2.77 | 65.27 | -3.40 | 61.87 | |
| Boelehoven 205 | 9083ZZ | 18 | 55.38 | 52.04 | | 55.38 | -3.34 | - | 52.04 | -3.54 | 48.50 | |
| Boelehoven 206 | 9083ZZ | 18 | 57.28 | 57.34 | | 57.28 | 0.06 | - | 57.34 | -4.39 | 52.95 | |
| Boelehoven 207 | 9083ZZ | 18 | 59.46 | 61.19 | | 59.46 | 1.73 | 1.70 | 61.19 | -4.07 | 57.12 | |
| Boelehoven 208 | 9083ZZ | 18 | 61.76 | 64.37 | | 61.76 | 2.61 | 1.87 | 64.37 | -3.79 | 60.58 | |
| Boelehoven 209 | 9083ZZ | 18 | 55.99 | 52.11 | | 55.99 | -3.88 | - | 52.11 | -3.50 | 48.61 | |
| Boelehoven 210 | 9083ZZ | 18 | 57.75 | 58.34 | | 57.75 | 0.59 | - | 58.34 | -4.49 | 53.85 | |
| Boelehoven 211 | 9083ZZ | 18 | 59.85 | 61.74 | | 59.85 | 1.89 | 1.24 | 61.74 | -3.97 | 57.77 | |
| Boelehoven 212 | 9083ZZ | 18 | 61.92 | 64.61 | | 61.92 | 2.69 | 2.11 | 64.61 | -3.74 | 60.87 | |
| Boelehoven 213 | 9083ZZ | 18 | 54.95 | 51.78 | | 54.95 | -3.17 | - | 51.78 | -3.92 | 47.86 | |
| Boelehoven 214 | 9083ZZ | 18 | 58.20 | 59.27 | | 58.20 | 1.07 | 0.77 | 59.27 | -4.56 | 54.71 | |
| Boelehoven 215 | 9083ZZ | 18 | 60.39 | 62.36 | | 60.39 | 1.97 | 1.86 | 62.36 | -3.89 | 58.47 | |
| Boelehoven 216 | 9083ZZ | 18 | 62.09 | 64.82 | | 62.09 | 2.73 | 2.32 | 64.82 | -3.65 | 61.17 | |
| Boelehoven 217 | 9083ZZ | 18 | 53.79 | 49.55 | | 53.79 | -4.24 | - | 49.55 | -4.37 | 45.18 | |
| Boelehoven 218 | 9083ZZ | 18 | 55.09 | 52.64 | | 55.09 | -2.45 | - | 52.64 | -3.83 | 48.81 | |
| Boelehoven 219 | 9083ZZ | 18 | 58.69 | 60.04 | | 58.69 | 1.35 | 0.55 | 60.04 | -4.30 | 55.74 | |
| Boelehoven 220 | 9083ZZ | 18 | 60.95 | 63.06 | | 60.95 | 2.11 | 1.57 | 63.06 | -3.82 | 59.24 | |
| Boelehoven 221 | 9083ZZ | 18 | 62.25 | 65.00 | | 62.25 | 2.75 | 2.50 | 65.00 | -3.55 | 61.45 | |
| Boelehoven 222 | 9083ZZ | 18 | 54.15 | 50.02 | | 54.15 | -4.13 | - | 50.02 | -4.12 | 45.90 | |

## Gemeente AMSTERDAM

| Adres en postcode | | Bestemming | Geluidbelasting bij huidig GPP [dB] | Toekomst zonder nieuwe maatregelen [dB] | Sanering | Grenswaarde [dB] | Effect van het project | Benodigde reductie [dB] | Geluidbelasting standaard akoestische situatie [dB] | Geluidreductie door de doelmatige maatregelen [dB] | Toekomst met geadviseerde maatregel(en) [dB] | Overschrijding grenswaarde/ (X= ja, leeg vak=nee) |
|---|---|---|---|---|---|---|---|---|---|---|---|---|
| Boelehoven 223 | 9083ZZ | 18 | 55.65 | 53.98 | | 55.65 | -1.67 | - | 53.98 | -3.71 | 50.27 | |
| Boelehoven 224 | 9083ZZ | 18 | 58.89 | 60.40 | | 58.89 | 1.51 | 0.91 | 60.40 | -4.21 | 56.19 | |
| Boelehoven 225 | 9083ZZ | 18 | 61.28 | 63.61 | | 61.28 | 2.33 | 2.12 | 63.61 | -3.84 | 59.77 | |
| Boelehoven 226 | 9083ZZ | 18 | 62.38 | 65.14 | | 62.38 | 2.76 | 2.64 | 65.14 | -3.48 | 61.66 | |
| Boelehoven 227 | 9083ZZ | 18 | 54.90 | 51.43 | | 54.90 | -3.47 | - | 51.43 | -3.44 | 47.99 | |
| Boelehoven 228 | 9083ZZ | 18 | 56.58 | 55.66 | | 56.58 | -0.92 | - | 55.66 | -3.95 | 51.71 | |
| Boelehoven 229 | 9083ZZ | 18 | 59.16 | 60.72 | | 59.16 | 1.56 | 1.23 | 60.72 | -4.09 | 56.63 | |
| Boelehoven 230 | 9083ZZ | 18 | 61.63 | 64.11 | | 61.63 | 2.48 | 1.61 | 64.11 | -3.82 | 60.29 | |
| Boelehoven 231 | 9083ZZ | 18 | 62.49 | 65.27 | | 62.49 | 2.78 | 2.77 | 65.27 | -3.40 | 61.87 | |
| Boelehoven 232 | 9083ZZ | 18 | 55.38 | 52.04 | | 55.38 | -3.34 | - | 52.04 | -3.54 | 48.50 | |
| Boelehoven 233 | 9083ZZ | 18 | 57.28 | 57.34 | | 57.28 | 0.06 | - | 57.34 | -4.39 | 52.95 | |
| Boelehoven 234 | 9083ZZ | 18 | 59.46 | 61.19 | | 59.46 | 1.73 | 1.70 | 61.19 | -4.07 | 57.12 | |
| Boelehoven 235 | 9083ZZ | 18 | 61.76 | 64.37 | | 61.76 | 2.61 | 1.87 | 64.37 | -3.79 | 60.58 | |
| Boelehoven 236 | 9083ZZ | 18 | 55.99 | 52.11 | | 55.99 | -3.88 | - | 52.11 | -3.50 | 48.61 | |
| Boelehoven 237 | 9083ZZ | 18 | 57.75 | 58.34 | | 57.75 | 0.59 | - | 58.34 | -4.49 | 53.85 | |
| Boelehoven 238 | 9083ZZ | 18 | 59.85 | 61.74 | | 59.85 | 1.89 | 1.24 | 61.74 | -3.97 | 57.77 | |
| Boelehoven 239 | 9083ZZ | 18 | 61.92 | 64.61 | | 61.92 | 2.69 | 2.11 | 64.61 | -3.74 | 60.87 | |
| Boelehoven 240 | 9083ZZ | 18 | 54.95 | 51.78 | | 54.95 | -3.17 | - | 51.78 | -3.92 | 47.86 | |
| Boelehoven 241 | 9083ZZ | 18 | 58.20 | 59.27 | | 58.20 | 1.07 | 0.77 | 59.27 | -4.56 | 54.71 | |
| Boelehoven 242 | 9083ZZ | 18 | 60.39 | 62.36 | | 60.39 | 1.97 | 1.86 | 62.36 | -3.89 | 58.47 | |
| Boelehoven 243 | 9083ZZ | 18 | 62.09 | 64.82 | | 62.09 | 2.73 | 2.32 | 64.82 | -3.65 | 61.17 | |
| Boelehoven 244 | 9083ZZ | 18 | 53.79 | 49.55 | | 53.79 | -4.24 | - | 49.55 | -4.37 | 45.18 | |
| Boelehoven 245 | 9083ZZ | 18 | 55.09 | 52.64 | | 55.09 | -2.45 | - | 52.64 | -3.83 | 48.81 | |
| Boelehoven 246 | 9083ZZ | 18 | 58.69 | 60.04 | | 58.69 | 1.35 | 0.55 | 60.04 | -4.30 | 55.74 | |
| Boelehoven 247 | 9083ZZ | 18 | 60.95 | 63.06 | | 60.95 | 2.11 | 1.57 | 63.06 | -3.82 | 59.24 | |
| Boelehoven 248 | 9083ZZ | 18 | 62.25 | 65.00 | | 62.25 | 2.75 | 2.50 | 65.00 | -3.55 | 61.45 | |
| Boelehoven 249 | 9083ZZ | 18 | 54.15 | 50.02 | | 54.15 | -4.13 | - | 50.02 | -4.12 | 45.90 | |
| Boelehoven 250 | 9083ZZ | 18 | 55.65 | 53.98 | | 55.65 | -1.67 | - | 53.98 | -3.71 | 50.27 | |
| Boelehoven 251 | 9083ZZ | 18 | 58.89 | 60.40 | | 58.89 | 1.51 | 0.91 | 60.40 | -4.21 | 56.19 | |
| Boelehoven 252 | 9083ZZ | 18 | 61.28 | 63.61 | | 61.28 | 2.33 | 2.12 | 63.61 | -3.84 | 59.77 | |
| Boelehoven 253 | 9083ZZ | 18 | 62.38 | 65.14 | | 62.38 | 2.76 | 2.64 | 65.14 | -3.48 | 61.66 | |
| Boelehoven 254 | 9083ZZ | 18 | 54.90 | 51.43 | | 54.90 | -3.47 | - | 51.43 | -3.44 | 47.99 | |
| Boelehoven 255 | 9083ZZ | 18 | 56.58 | 55.66 | | 56.58 | -0.92 | - | 55.66 | -3.95 | 51.71 | |
| Boelehoven 256 | 9083ZZ | 18 | 59.16 | 60.72 | | 59.16 | 1.56 | 1.23 | 60.72 | -4.09 | 56.63 | |
| Boelehoven 257 | 9083ZZ | 18 | 61.63 | 64.11 | | 61.63 | 2.48 | 1.61 | 64.11 | -3.82 | 60.29 | |
| Boelehoven 258 | 9083ZZ | 18 | 62.49 | 65.27 | | 62.49 | 2.78 | 2.77 | 65.27 | -3.40 | 61.87 | |
| Boelehoven 259 | 9083ZZ | 18 | 55.38 | 52.04 | | 55.38 | -3.34 | - | 52.04 | -3.54 | 48.50 | |
| Boelehoven 260 | 9083ZZ | 18 | 57.28 | 57.34 | | 57.28 | 0.06 | - | 57.34 | -4.39 | 52.95 | |
| Boelehoven 261 | 9083ZZ | 18 | 59.46 | 61.19 | | 59.46 | 1.73 | 1.70 | 61.19 | -4.07 | 57.12 | |
| Boelehoven 262 | 9083ZZ | 18 | 53.79 | 49.55 | | 53.79 | -4.24 | - | 49.55 | -4.37 | 45.18 | |
| Boelehoven 263 | 9083ZZ | 18 | 55.09 | 52.64 | | 55.09 | -2.45 | - | 52.64 | -3.83 | 48.81 | |
| Boelehoven 264 | 9083ZZ | 18 | 58.69 | 60.04 | | 58.69 | 1.35 | 0.55 | 60.04 | -4.30 | 55.74 | |
| Boelehoven 265 | 9083ZZ | 18 | 60.95 | 63.06 | | 60.95 | 2.11 | 1.57 | 63.06 | -3.82 | 59.24 | |
| Boelehoven 266 | 9083ZZ | 18 | 62.25 | 65.00 | | 62.25 | 2.75 | 2.50 | 65.00 | -3.55 | 61.45 | |
| Boelehoven 267 | 9083ZZ | 18 | 54.15 | 50.02 | | 54.15 | -4.13 | - | 50.02 | -4.12 | 45.90 | |
| Boelehoven 268 | 9083ZZ | 18 | 55.65 | 53.98 | | 55.65 | -1.67 | - | 53.98 | -3.71 | 50.27 | |
| Boelehoven 269 | 9083ZZ | 18 | 58.89 | 60.40 | | 58.89 | 1.51 | 0.91 | 60.40 | -4.21 | 56.19 | |
| Boelehoven 270 | 9083ZZ | 18 | 61.28 | 63.61 | | 61.28 | 2.33 | 2.12 | 63.61 | -3.84 | 59.77 | |
| Boelehoven 271 | 9083ZZ | 18 | 62.38 | 65.14 | | 62.38 | 2.76 | 2.64 | 65.14 | -3.48 | 61.66 | |
| Boelehoven 272 | 9083ZZ | 18 | 54.90 | 51.43 | | 54.90 | -3.47 | - | 51.43 | -3.44 | 47.99 | |
| Boelehoven 273 | 9083ZZ | 18 | 56.58 | 55.66 | | 56.58 | -0.92 | - | 55.66 | -3.95 | 51.71 | |
| Boelehoven 274 | 9083ZZ | 18 | 59.16 | 60.72 | | 59.16 | 1.56 | 1.23 | 60.72 | -4.09 | 56.63 | |
| Boelehoven 275 | 9083ZZ | 18 | 61.63 | 64.11 | | 61.63 | 2.48 | 1.61 | 64.11 | -3.82 | 60.29 | |

## Gemeente AMSTERDAM

| Adres en postcode | | Bestemming | Geluidbelasting bij huidig GPP [dB] | Toekomst zonder nieuwe maatregelen [dB] | Sanering | Grenswaarde [dB] | Effect van het project | Benodigde reductie [dB] | Geluidbelasting standaard akoestische situatie [dB] | Geluidreductie door de doelmatige maatregelen [dB] | Toekomst met geadviseerde maatregel(en) [dB] | Overschrijding grenswaarde/ (X= ja, leeg vak=nee) |
|---|---|---|---|---|---|---|---|---|---|---|---|---|
| Boelehoven 276 | 9083ZZ | 18 | 62.49 | 65.27 | | 62.49 | 2.78 | 2.77 | 65.27 | -3.40 | 61.87 | |
| Boelehoven 277 | 9083ZZ | 18 | 55.38 | 52.04 | | 55.38 | -3.34 | - | 52.04 | -3.54 | 48.50 | |
| Boelehoven 278 | 9083ZZ | 18 | 57.28 | 57.34 | | 57.28 | 0.06 | - | 57.34 | -4.39 | 52.95 | |
| Boelehoven 279 | 9083ZZ | 18 | 59.46 | 61.19 | | 59.46 | 1.73 | 1.70 | 61.19 | -4.07 | 57.12 | |
| Boelehoven 280 | 9083ZZ | 18 | 61.76 | 64.37 | | 61.76 | 2.61 | 1.87 | 64.37 | -3.79 | 60.58 | |
| Boelehoven 281 | 9083ZZ | 18 | 55.99 | 52.11 | | 55.99 | -3.88 | - | 52.11 | -3.50 | 48.61 | |
| Boelehoven 282 | 9083ZZ | 18 | 57.75 | 58.34 | | 57.75 | 0.59 | - | 58.34 | -4.49 | 53.85 | |
| Boelehoven 283 | 9083ZZ | 18 | 59.85 | 61.74 | | 59.85 | 1.89 | 1.24 | 61.74 | -3.97 | 57.77 | |
| Boelehoven 284 | 9083ZZ | 18 | 61.92 | 64.61 | | 61.92 | 2.69 | 2.11 | 64.61 | -3.74 | 60.87 | |
| Boelehoven 285 | 9083ZZ | 18 | 54.95 | 51.78 | | 54.95 | -3.17 | - | 51.78 | -3.92 | 47.86 | |
| Boelehoven 286 | 9083ZZ | 18 | 58.20 | 59.27 | | 58.20 | 1.07 | 0.77 | 59.27 | -4.56 | 54.71 | |
| Boelehoven 287 | 9083ZZ | 18 | 60.39 | 62.36 | | 60.39 | 1.97 | 1.86 | 62.36 | -3.89 | 58.47 | |
| Boelehoven 288 | 9083ZZ | 18 | 62.09 | 64.82 | | 62.09 | 2.73 | 2.32 | 64.82 | -3.65 | 61.17 | |
| Boelehoven 289 | 9083ZZ | 18 | 53.79 | 49.55 | | 53.79 | -4.24 | - | 49.55 | -4.37 | 45.18 | |
| Boelehoven 290 | 9083ZZ | 18 | 55.09 | 52.64 | | 55.09 | -2.45 | - | 52.64 | -3.83 | 48.81 | |
| Boelehoven 291 | 9083ZZ | 18 | 58.69 | 60.04 | | 58.69 | 1.35 | 0.55 | 60.04 | -4.30 | 55.74 | |
| Boelehoven 292 | 9083ZZ | 18 | 60.95 | 63.06 | | 60.95 | 2.11 | 1.57 | 63.06 | -3.82 | 59.24 | |
| Boelehoven 293 | 9083ZZ | 18 | 62.25 | 65.00 | | 62.25 | 2.75 | 2.50 | 65.00 | -3.55 | 61.45 | |
| Boelehoven 294 | 9083ZZ | 18 | 54.15 | 50.02 | | 54.15 | -4.13 | - | 50.02 | -4.12 | 45.90 | |
| Boelehoven 295 | 9083ZZ | 18 | 55.65 | 53.98 | | 55.65 | -1.67 | - | 53.98 | -3.71 | 50.27 | |
| Boelehoven 296 | 9083ZZ | 18 | 58.89 | 60.40 | | 58.89 | 1.51 | 0.91 | 60.40 | -4.21 | 56.19 | |
| Boelehoven 297 | 9083ZZ | 18 | 61.28 | 63.61 | | 61.28 | 2.33 | 2.12 | 63.61 | -3.84 | 59.77 | |
| Boelehoven 298 | 9083ZZ | 18 | 62.38 | 65.14 | | 62.38 | 2.76 | 2.64 | 65.14 | -3.48 | 61.66 | |
| Boelehoven 299 | 9083ZZ | 18 | 54.90 | 51.43 | | 54.90 | -3.47 | - | 51.43 | -3.44 | 47.99 | |
| Boelehoven 300 | 9083ZZ | 18 | 56.58 | 55.66 | | 56.58 | -0.92 | - | 55.66 | -3.95 | 51.71 | |
| Boelehoven 301 | 9083ZZ | 18 | 59.16 | 60.72 | | 59.16 | 1.56 | 1.23 | 60.72 | -4.09 | 56.63 | |
| Boelehoven 302 | 9083ZZ | 18 | 61.63 | 64.11 | | 61.63 | 2.48 | 1.61 | 64.11 | -3.82 | 60.29 | |
| Boelehoven 303 | 9083ZZ | 18 | 62.49 | 65.27 | | 62.49 | 2.78 | 2.77 | 65.27 | -3.40 | 61.87 | |
| Boelehoven 304 | 9083ZZ | 18 | 55.38 | 52.04 | | 55.38 | -3.34 | - | 52.04 | -3.54 | 48.50 | |
| Boelehoven 305 | 9083ZZ | 18 | 57.28 | 57.34 | | 57.28 | 0.06 | - | 57.34 | -4.39 | 52.95 | |
| Boelehoven 306 | 9083ZZ | 18 | 59.46 | 61.19 | | 59.46 | 1.73 | 1.70 | 61.19 | -4.07 | 57.12 | |
| Boelehoven 307 | 9083ZZ | 18 | 61.76 | 64.37 | | 61.76 | 2.61 | 1.87 | 64.37 | -3.79 | 60.58 | |
| Boelehoven 308 | 9083ZZ | 18 | 55.99 | 52.11 | | 55.99 | -3.88 | - | 52.11 | -3.50 | 48.61 | |
| Boelehoven 309 | 9083ZZ | 18 | 57.75 | 58.34 | | 57.75 | 0.59 | - | 58.34 | -4.49 | 53.85 | |
| Boelehoven 310 | 9083ZZ | 18 | 59.85 | 61.74 | | 59.85 | 1.89 | 1.24 | 61.74 | -3.97 | 57.77 | |
| Boelehoven 311 | 9083ZZ | 18 | 61.92 | 64.61 | | 61.92 | 2.69 | 2.11 | 64.61 | -3.74 | 60.87 | |
| Boelehoven 312 | 9083ZZ | 18 | 54.95 | 51.78 | | 54.95 | -3.17 | - | 51.78 | -3.92 | 47.86 | |
| Boelehoven 313 | 9083ZZ | 18 | 58.20 | 59.27 | | 58.20 | 1.07 | 0.77 | 59.27 | -4.56 | 54.71 | |
| Boelehoven 314 | 9083ZZ | 18 | 60.39 | 62.36 | | 60.39 | 1.97 | 1.86 | 62.36 | -3.89 | 58.47 | |
| Boelehoven 315 | 9083ZZ | 18 | 62.09 | 64.82 | | 62.09 | 2.73 | 2.32 | 64.82 | -3.65 | 61.17 | |
| Boelehoven 316 | 9083ZZ | 18 | 53.79 | 49.55 | | 53.79 | -4.24 | - | 49.55 | -4.37 | 45.18 | |
| Boelehoven 317 | 9083ZZ | 18 | 55.09 | 52.64 | | 55.09 | -2.45 | - | 52.64 | -3.83 | 48.81 | |
| Boelehoven 318 | 9083ZZ | 18 | 58.69 | 60.04 | | 58.69 | 1.35 | 0.55 | 60.04 | -4.30 | 55.74 | |
| Boelehoven 319 | 9083ZZ | 18 | 60.95 | 63.06 | | 60.95 | 2.11 | 1.57 | 63.06 | -3.82 | 59.24 | |
| Boelehoven 320 | 9083ZZ | 18 | 62.25 | 65.00 | | 62.25 | 2.75 | 2.50 | 65.00 | -3.55 | 61.45 | |
| Boelehoven 321 | 9083ZZ | 18 | 54.15 | 50.02 | | 54.15 | -4.13 | - | 50.02 | -4.12 | 45.90 | |
| Boelehoven 322 | 9083ZZ | 18 | 55.65 | 53.98 | | 55.65 | -1.67 | - | 53.98 | -3.71 | 50.27 | |
| Boelehoven 323 | 9083ZZ | 18 | 58.89 | 60.40 | | 58.89 | 1.51 | 0.91 | 60.40 | -4.21 | 56.19 | |
| Boelehoven 324 | 9083ZZ | 18 | 61.28 | 63.61 | | 61.28 | 2.33 | 2.12 | 63.61 | -3.84 | 59.77 | |
| Boelehoven 325 | 9083ZZ | 18 | 62.38 | 65.14 | | 62.38 | 2.76 | 2.64 | 65.14 | -3.48 | 61.66 | |
| Boelehoven 326 | 9083ZZ | 18 | 54.90 | 51.43 | | 54.90 | -3.47 | - | 51.43 | -3.44 | 47.99 | |
| Boelehoven 327 | 9083ZZ | 18 | 56.58 | 55.66 | | 56.58 | -0.92 | - | 55.66 | -3.95 | 51.71 | |
| Boelehoven 328 | 9083ZZ | 18 | 59.16 | 60.72 | | 59.16 | 1.56 | 1.23 | 60.72 | -4.09 | 56.63 | |

## Gemeente AMSTERDAM

| Adres en postcode | | Bestemming | Geluidbelasting bij huidig GPP [dB] | Toekomst zonder nieuwe maatregelen [dB] | Sanering | Grenswaarde [dB] | Effect van het project | Benodigde reductie [dB] | Geluidbelasting standaard akoestische situatie [dB] | Geluidreductie door de doelmatige maatregelen [dB] | Toekomst met geadviseerde maatregel(en) [dB] | Overschrijding grenswaarde/ (X= ja, leeg vak=nee) |
|---|---|---|---|---|---|---|---|---|---|---|---|---|
| Boelehoven 329 | 9083ZZ | 18 | 61.63 | 64.11 | | 61.63 | 2.48 | 1.61 | 64.11 | -3.82 | 60.29 | |
| Boelehoven 330 | 9083ZZ | 18 | 62.49 | 65.27 | | 62.49 | 2.78 | 2.77 | 65.27 | -3.40 | 61.87 | |
| Boelehoven 331 | 9083ZZ | 18 | 55.38 | 52.04 | | 55.38 | -3.34 | - | 52.04 | -3.54 | 48.50 | |
| Boelehoven 332 | 9083ZZ | 18 | 57.28 | 57.34 | | 57.28 | 0.06 | - | 57.34 | -4.39 | 52.95 | |
| Boelehoven 333 | 9083ZZ | 18 | 59.46 | 61.19 | | 59.46 | 1.73 | 1.70 | 61.19 | -4.07 | 57.12 | |
| Boelehoven 334 | 9083ZZ | 18 | 61.76 | 64.37 | | 61.76 | 2.61 | 1.87 | 64.37 | -3.79 | 60.58 | |
| Boelehoven 335 | 9083ZZ | 18 | 55.99 | 52.11 | | 55.99 | -3.88 | - | 52.11 | -3.50 | 48.61 | |
| Boelehoven 336 | 9083ZZ | 18 | 57.75 | 58.34 | | 57.75 | 0.59 | - | 58.34 | -4.49 | 53.85 | |
| Boelehoven 337 | 9083ZZ | 18 | 59.85 | 61.74 | | 59.85 | 1.89 | 1.24 | 61.74 | -3.97 | 57.77 | |
| Boelehoven 338 | 9083ZZ | 18 | 61.92 | 64.61 | | 61.92 | 2.69 | 2.11 | 64.61 | -3.74 | 60.87 | |
| Boelehoven 339 | 9083ZZ | 18 | 54.95 | 51.78 | | 54.95 | -3.17 | - | 51.78 | -3.92 | 47.86 | |
| Boelehoven 340 | 9083ZZ | 18 | 58.20 | 59.27 | | 58.20 | 1.07 | 0.77 | 59.27 | -4.56 | 54.71 | |
| Boelehoven 341 | 9083ZZ | 18 | 60.39 | 62.36 | | 60.39 | 1.97 | 1.86 | 62.36 | -3.89 | 58.47 | |
| Boelehoven 342 | 9083ZZ | 18 | 62.09 | 64.82 | | 62.09 | 2.73 | 2.32 | 64.82 | -3.65 | 61.17 | |
| Boelehoven 343 | 9083ZZ | 18 | 53.79 | 49.55 | | 53.79 | -4.24 | - | 49.55 | -4.37 | 45.18 | |
| Boelehoven 344 | 9083ZZ | 18 | 55.09 | 52.64 | | 55.09 | -2.45 | - | 52.64 | -3.83 | 48.81 | |
| Boelehoven 345 | 9083ZZ | 18 | 58.69 | 60.04 | | 58.69 | 1.35 | 0.55 | 60.04 | -4.30 | 55.74 | |
| Boelehoven 346 | 9083ZZ | 18 | 60.95 | 63.06 | | 60.95 | 2.11 | 1.57 | 63.06 | -3.82 | 59.24 | |
| Boelehoven 347 | 9083ZZ | 18 | 62.25 | 65.00 | | 62.25 | 2.75 | 2.50 | 65.00 | -3.55 | 61.45 | |
| Boelehoven 348 | 9083ZZ | 18 | 54.15 | 50.02 | | 54.15 | -4.13 | - | 50.02 | -4.12 | 45.90 | |
| Boelehoven 349 | 9083ZZ | 18 | 55.65 | 53.98 | | 55.65 | -1.67 | - | 53.98 | -3.71 | 50.27 | |
| Boelehoven 350 | 9083ZZ | 18 | 58.89 | 60.40 | | 58.89 | 1.51 | 0.91 | 60.40 | -4.21 | 56.19 | |
| Boelehoven 351 | 9083ZZ | 18 | 61.28 | 63.61 | | 61.28 | 2.33 | 2.12 | 63.61 | -3.84 | 59.77 | |
| Boelehoven 352 | 9083ZZ | 18 | 62.38 | 65.14 | | 62.38 | 2.76 | 2.64 | 65.14 | -3.48 | 61.66 | |
| Boelehoven 353 | 9083ZZ | 18 | 54.90 | 51.43 | | 54.90 | -3.47 | - | 51.43 | -3.44 | 47.99 | |
| Boelehoven 354 | 9083ZZ | 18 | 56.58 | 55.66 | | 56.58 | -0.92 | - | 55.66 | -3.95 | 51.71 | |
| Boelehoven 355 | 9083ZZ | 18 | 59.16 | 60.72 | | 59.16 | 1.56 | 1.23 | 60.72 | -4.09 | 56.63 | |
| Boelehoven 356 | 9083ZZ | 18 | 61.63 | 64.11 | | 61.63 | 2.48 | 1.61 | 64.11 | -3.82 | 60.29 | |
| Boelehoven 357 | 9083ZZ | 18 | 62.49 | 65.27 | | 62.49 | 2.78 | 2.77 | 65.27 | -3.40 | 61.87 | |
| Boelehoven 358 | 9083ZZ | 18 | 55.38 | 52.04 | | 55.38 | -3.34 | - | 52.04 | -3.54 | 48.50 | |
| Boelehoven 359 | 9083ZZ | 18 | 57.28 | 57.34 | | 57.28 | 0.06 | - | 57.34 | -4.39 | 52.95 | |
| Boelehoven 360 | 9083ZZ | 18 | 59.46 | 61.19 | | 59.46 | 1.73 | 1.70 | 61.19 | -4.07 | 57.12 | |
| Boelehoven 361 | 9083ZZ | 18 | 61.76 | 64.37 | | 61.76 | 2.61 | 1.87 | 64.37 | -3.79 | 60.58 | |
| Boelehoven 362 | 9083ZZ | 18 | 55.99 | 52.11 | | 55.99 | -3.88 | - | 52.11 | -3.50 | 48.61 | |
| Boelehoven 363 | 9083ZZ | 18 | 57.75 | 58.34 | | 57.75 | 0.59 | - | 58.34 | -4.49 | 53.85 | |
| Boelehoven 364 | 9083ZZ | 18 | 59.85 | 61.74 | | 59.85 | 1.89 | 1.24 | 61.74 | -3.97 | 57.77 | |
| Boelehoven 365 | 9083ZZ | 18 | 61.92 | 64.61 | | 61.92 | 2.69 | 2.11 | 64.61 | -3.74 | 60.87 | |
| Boelehoven 366 | 9083ZZ | 18 | 54.95 | 51.78 | | 54.95 | -3.17 | - | 51.78 | -3.92 | 47.86 | |
| Boelehoven 367 | 9083ZZ | 18 | 58.20 | 59.27 | | 58.20 | 1.07 | 0.77 | 59.27 | -4.56 | 54.71 | |
| Boelehoven 368 | 9083ZZ | 18 | 60.39 | 62.36 | | 60.39 | 1.97 | 1.86 | 62.36 | -3.89 | 58.47 | |
| Boelehoven 369 | 9083ZZ | 18 | 62.09 | 64.82 | | 62.09 | 2.73 | 2.32 | 64.82 | -3.65 | 61.17 | |
| Boelehoven 370 | 9083ZZ | 18 | 53.79 | 49.55 | | 53.79 | -4.24 | - | 49.55 | -4.37 | 45.18 | |
| Boelehoven 371 | 9083ZZ | 18 | 55.09 | 52.64 | | 55.09 | -2.45 | - | 52.64 | -3.83 | 48.81 | |
| Boelehoven 372 | 9083ZZ | 18 | 58.69 | 60.04 | | 58.69 | 1.35 | 0.55 | 60.04 | -4.30 | 55.74 | |
| Boelehoven 373 | 9083ZZ | 18 | 60.95 | 63.06 | | 60.95 | 2.11 | 1.57 | 63.06 | -3.82 | 59.24 | |
| Boelehoven 374 | 9083ZZ | 18 | 62.25 | 65.00 | | 62.25 | 2.75 | 2.50 | 65.00 | -3.55 | 61.45 | |
| Boelehoven 375 | 9083ZZ | 18 | 54.15 | 50.02 | | 54.15 | -4.13 | - | 50.02 | -4.12 | 45.90 | |
| Boelehoven 376 | 9083ZZ | 18 | 55.65 | 53.98 | | 55.65 | -1.67 | - | 53.98 | -3.71 | 50.27 | |
| Boelehoven 377 | 9083ZZ | 18 | 58.89 | 60.40 | | 58.89 | 1.51 | 0.91 | 60.40 | -4.21 | 56.19 | |
| Boelehoven 378 | 9083ZZ | 18 | 61.28 | 63.61 | | 61.28 | 2.33 | 2.12 | 63.61 | -3.84 | 59.77 | |
| Boelehoven 379 | 9083ZZ | 18 | 62.38 | 65.14 | | 62.38 | 2.76 | 2.64 | 65.14 | -3.48 | 61.66 | |
| Boelehoven 380 | 9083ZZ | 18 | 54.90 | 51.43 | | 54.90 | -3.47 | - | 51.43 | -3.44 | 47.99 | |
| Boelehoven 381 | 9083ZZ | 18 | 56.58 | 55.66 | | 56.58 | -0.92 | - | 55.66 | -3.95 | 51.71 | |

## Gemeente AMSTERDAM

| Adres en postcode | | Bestemming | Geluidbelasting bij huidig GPP [dB] | Toekomst zonder nieuwe maatregelen [dB] | Sanering | Grenswaarde [dB] | Effect van het project | Benodigde reductie [dB] | Geluidbelasting standaard akoestische situatie [dB] | Geluidreductie door de doelmatige maatregelen [dB] | Toekomst met geadviseerde maatregel(en) [dB] | Overschrijding grenswaarde/ (X= ja, leeg vak=nee) |
|---|---|---|---|---|---|---|---|---|---|---|---|---|
| Boelehoven 382 | 9083ZZ | 18 | 59.16 | 60.72 | | 59.16 | 1.56 | 1.23 | 60.72 | -4.09 | 56.63 | |
| Boelehoven 383 | 9083ZZ | 18 | 61.63 | 64.11 | | 61.63 | 2.48 | 1.61 | 64.11 | -3.82 | 60.29 | |
| Boelehoven 384 | 9083ZZ | 18 | 62.49 | 65.27 | | 62.49 | 2.78 | 2.77 | 65.27 | -3.40 | 61.87 | |
| Boelehoven 385 | 9083ZZ | 18 | 55.38 | 52.04 | | 55.38 | -3.34 | - | 52.04 | -3.54 | 48.50 | |
| Boelehoven 386 | 9083ZZ | 18 | 57.28 | 57.34 | | 57.28 | 0.06 | - | 57.34 | -4.39 | 52.95 | |
| Boelehoven 387 | 9083ZZ | 18 | 59.46 | 61.19 | | 59.46 | 1.73 | 1.70 | 61.19 | -4.07 | 57.12 | |
| Boelehoven 388 | 9083ZZ | 18 | 61.76 | 64.37 | | 61.76 | 2.61 | 1.87 | 64.37 | -3.79 | 60.58 | |
| Boelehoven 389 | 9083ZZ | 18 | 55.99 | 52.11 | | 55.99 | -3.88 | - | 52.11 | -3.50 | 48.61 | |
| Boelehoven 390 | 9083ZZ | 18 | 57.75 | 58.34 | | 57.75 | 0.59 | - | 58.34 | -4.49 | 53.85 | |
| Boelehoven 391 | 9083ZZ | 18 | 59.85 | 61.74 | | 59.85 | 1.89 | 1.24 | 61.74 | -3.97 | 57.77 | |
| Boelehoven 392 | 9083ZZ | 18 | 61.92 | 64.61 | | 61.92 | 2.69 | 2.11 | 64.61 | -3.74 | 60.87 | |
| Boelehoven 393 | 9083ZZ | 18 | 54.95 | 51.78 | | 54.95 | -3.17 | - | 51.78 | -3.92 | 47.86 | |
| Boelehoven 394 | 9083ZZ | 18 | 58.20 | 59.27 | | 58.20 | 1.07 | 0.77 | 59.27 | -4.56 | 54.71 | |
| Boelehoven 395 | 9083ZZ | 18 | 60.39 | 62.36 | | 60.39 | 1.97 | 1.86 | 62.36 | -3.89 | 58.47 | |
| Boelehoven 396 | 9083ZZ | 18 | 62.09 | 64.82 | | 62.09 | 2.73 | 2.32 | 64.82 | -3.65 | 61.17 | |
| Boelehoven 397 | 9083ZZ | 18 | 53.79 | 49.55 | | 53.79 | -4.24 | - | 49.55 | -4.37 | 45.18 | |
| Boelehoven 398 | 9083ZZ | 18 | 55.09 | 52.64 | | 55.09 | -2.45 | - | 52.64 | -3.83 | 48.81 | |
| Boelehoven 399 | 9083ZZ | 18 | 58.69 | 60.04 | | 58.69 | 1.35 | 0.55 | 60.04 | -4.30 | 55.74 | |
| Boelehoven 400 | 9083ZZ | 18 | 60.95 | 63.06 | | 60.95 | 2.11 | 1.57 | 63.06 | -3.82 | 59.24 | |
| Boelehoven 401 | 9083ZZ | 18 | 62.25 | 65.00 | | 62.25 | 2.75 | 2.50 | 65.00 | -3.55 | 61.45 | |
| Boelehoven 402 | 9083ZZ | 18 | 54.15 | 50.02 | | 54.15 | -4.13 | - | 50.02 | -4.12 | 45.90 | |
| Boelehoven 403 | 9083ZZ | 18 | 55.65 | 53.98 | | 55.65 | -1.67 | - | 53.98 | -3.71 | 50.27 | |
| Boelehoven 404 | 9083ZZ | 18 | 58.89 | 60.40 | | 58.89 | 1.51 | 0.91 | 60.40 | -4.21 | 56.19 | |
| Boelehoven 405 | 9083ZZ | 18 | 61.28 | 63.61 | | 61.28 | 2.33 | 2.12 | 63.61 | -3.84 | 59.77 | |
| Boelehoven 406 | 9083ZZ | 18 | 62.38 | 65.14 | | 62.38 | 2.76 | 2.64 | 65.14 | -3.48 | 61.66 | |
| Boelehoven 407 | 9083ZZ | 18 | 54.90 | 51.43 | | 54.90 | -3.47 | - | 51.43 | -3.44 | 47.99 | |
| Boelehoven 408 | 9083ZZ | 18 | 56.58 | 55.66 | | 56.58 | -0.92 | - | 55.66 | -3.95 | 51.71 | |
| Boelehoven 409 | 9083ZZ | 18 | 59.16 | 60.72 | | 59.16 | 1.56 | 1.23 | 60.72 | -4.09 | 56.63 | |
| Boelehoven 410 | 9083ZZ | 18 | 61.63 | 64.11 | | 61.63 | 2.48 | 1.61 | 64.11 | -3.82 | 60.29 | |
| Boelehoven 411 | 9083ZZ | 18 | 62.49 | 65.27 | | 62.49 | 2.78 | 2.77 | 65.27 | -3.40 | 61.87 | |
| Boelehoven 412 | 9083ZZ | 18 | 55.38 | 52.04 | | 55.38 | -3.34 | - | 52.04 | -3.54 | 48.50 | |
| Boelehoven 413 | 9083ZZ | 18 | 57.28 | 57.34 | | 57.28 | 0.06 | - | 57.34 | -4.39 | 52.95 | |
| Boelehoven 414 | 9083ZZ | 18 | 59.46 | 61.19 | | 59.46 | 1.73 | 1.70 | 61.19 | -4.07 | 57.12 | |
| Boelehoven 415 | 9083ZZ | 18 | 61.76 | 64.37 | | 61.76 | 2.61 | 1.87 | 64.37 | -3.79 | 60.58 | |
| Boelehoven 416 | 9083ZZ | 18 | 55.99 | 52.11 | | 55.99 | -3.88 | - | 52.11 | -3.50 | 48.61 | |
| Boelehoven 417 | 9083ZZ | 18 | 57.75 | 58.34 | | 57.75 | 0.59 | - | 58.34 | -4.49 | 53.85 | |
| Boelehoven 418 | 9083ZZ | 18 | 59.85 | 61.74 | | 59.85 | 1.89 | 1.24 | 61.74 | -3.97 | 57.77 | |
| Boelehoven 419 | 9083ZZ | 18 | 61.92 | 64.61 | | 61.92 | 2.69 | 2.11 | 64.61 | -3.74 | 60.87 | |
| Boelehoven 420 | 9083ZZ | 18 | 54.95 | 51.78 | | 54.95 | -3.17 | - | 51.78 | -3.92 | 47.86 | |
| Boelehoven 421 | 9083ZZ | 18 | 58.20 | 59.27 | | 58.20 | 1.07 | 0.77 | 59.27 | -4.56 | 54.71 | |
| Bolestein 1 | 1081CP | 1 | 43.77 | 45.01 | | 50.00 | 1.24 | - | 45.01 | -3.04 | 41.97 | |
| Bolestein 3 | 1081CP | 1 | 43.77 | 45.01 | | 50.00 | 1.24 | - | 45.01 | -3.04 | 41.97 | |
| Bolestein 5 | 1081CP | 1 | 41.39 | 42.99 | | 50.00 | 1.60 | - | 42.99 | -2.92 | 40.07 | |
| Bolestein 7 | 1081CP | 1 | 41.39 | 42.99 | | 50.00 | 1.60 | - | 42.99 | -2.92 | 40.07 | |
| Bolestein 9 | 1081CP | 1 | 41.11 | 42.40 | | 50.00 | 1.29 | - | 42.40 | -2.81 | 39.59 | |
| Bolestein 11 | 1081CP | 1 | 41.11 | 42.40 | | 50.00 | 1.29 | - | 42.40 | -2.81 | 39.59 | |
| Bolestein 13 | 1081CP | 1 | 40.72 | 42.09 | | 50.00 | 1.37 | - | 42.09 | -2.45 | 39.64 | |
| Bolestein 15 | 1081CP | 1 | 40.72 | 42.09 | | 50.00 | 1.37 | - | 42.09 | -2.45 | 39.64 | |
| Bolestein 17 | 1081CP | 1 | 38.88 | 40.97 | | 50.00 | 2.09 | - | 40.97 | -3.11 | 37.86 | |
| Bolestein 19 | 1081CP | 1 | 38.88 | 40.97 | | 50.00 | 2.09 | - | 40.97 | -3.11 | 37.86 | |
| Bolestein 21 | 1081CP | 1 | 40.67 | 40.63 | | 50.00 | -0.04 | - | 40.63 | -1.88 | 38.75 | |
| Bolestein 22 | 1081CT | 1 | 50.97 | 51.55 | | 50.97 | 0.58 | 0.06 | 51.55 | -3.23 | 48.32 | |
| Bolestein 23 | 1081CP | 1 | 40.67 | 40.63 | | 50.00 | -0.04 | - | 40.63 | -1.88 | 38.75 | |

## Gemeente AMSTERDAM

| Adres en postcode | | Bestemming | Geluidbelasting bij huidig GPP [dB] | Toekomst zonder nieuwe maatregelen [dB] | Sanering | Grenswaarde [dB] | Effect van het project | Benodigde reductie [dB] | Geluidbelasting standaard akoestische situatie [dB] | Geluidreductie door de doelmatige maatregelen [dB] | Toekomst met geadviseerde maatregel(en) [dB] | Overschrijding grenswaarde/ (X= ja, leeg vak=nee) |
|---|---|---|---|---|---|---|---|---|---|---|---|---|
| Bolestein 24 A | 1081CT | 1 | 47.75 | 48.28 | | 50.00 | 0.53 | - | 48.28 | -3.19 | 45.09 | |
| Bolestein 24 B | 1081CT | 1 | 49.67 | 50.51 | | 50.00 | 0.84 | 0.01 | 50.51 | -3.25 | 47.26 | |
| Bolestein 25 | 1081CR | 1 | 41.04 | 40.99 | | 50.00 | -0.05 | - | 40.99 | -2.63 | 38.36 | |
| Bolestein 26 A | 1081CT | 1 | 50.07 | 50.69 | | 50.07 | 0.62 | 0.19 | 50.69 | -3.05 | 47.64 | |
| Bolestein 26 B | 1081CT | 1 | 50.58 | 51.03 | | 50.58 | 0.45 | - | 51.03 | -3.12 | 47.91 | |
| Bolestein 27 | 1081CR | 1 | 41.04 | 40.99 | | 50.00 | -0.05 | - | 40.99 | -2.63 | 38.36 | |
| Bolestein 28 A | 1081CT | 1 | 50.79 | 51.24 | | 50.79 | 0.45 | - | 51.24 | -3.19 | 48.05 | |
| Bolestein 28 B | 1081CT | 1 | 50.97 | 51.55 | | 50.97 | 0.58 | 0.06 | 51.55 | -3.23 | 48.32 | |
| Bolestein 29 | 1081CR | 1 | 41.21 | 40.84 | | 50.00 | -0.37 | - | 40.84 | -2.65 | 38.19 | |
| Bolestein 30 A | 1081CT | 1 | 47.75 | 48.28 | | 50.00 | 0.53 | - | 48.28 | -3.19 | 45.09 | |
| Bolestein 30 B | 1081CT | 1 | 49.37 | 49.88 | | 50.00 | 0.51 | - | 49.88 | -3.04 | 46.84 | |
| Bolestein 31 | 1081CR | 1 | 42.48 | 42.96 | | 50.00 | 0.48 | - | 42.96 | -2.80 | 40.16 | |
| Bolestein 32 A | 1081CT | 1 | 50.07 | 50.69 | | 50.07 | 0.62 | 0.19 | 50.69 | -3.05 | 47.64 | |
| Bolestein 32 B | 1081CT | 1 | 50.58 | 51.03 | | 50.58 | 0.45 | - | 51.03 | -3.12 | 47.91 | |
| Bolestein 33 | 1081CR | 1 | 40.64 | 40.60 | | 50.00 | -0.04 | - | 40.60 | -2.72 | 37.88 | |
| Bolestein 34 A | 1081CT | 1 | 50.79 | 51.24 | | 50.79 | 0.45 | - | 51.24 | -3.19 | 48.05 | |
| Bolestein 34 B | 1081CT | 1 | 50.97 | 51.55 | | 50.97 | 0.58 | 0.06 | 51.55 | -3.23 | 48.32 | |
| Bolestein 35 | 1081CR | 1 | 40.64 | 40.60 | | 50.00 | -0.04 | - | 40.60 | -2.72 | 37.88 | |
| Bolestein 36 A | 1081CT | 1 | 47.75 | 48.28 | | 50.00 | 0.53 | - | 48.28 | -3.19 | 45.09 | |
| Bolestein 36 B | 1081CT | 1 | 49.37 | 49.88 | | 50.00 | 0.51 | - | 49.88 | -3.04 | 46.84 | |
| Bolestein 38 A | 1081CT | 1 | 50.07 | 50.69 | | 50.07 | 0.62 | 0.19 | 50.69 | -3.05 | 47.64 | |
| Bolestein 38 B | 1081CT | 1 | 50.58 | 51.03 | | 50.58 | 0.45 | - | 51.03 | -3.12 | 47.91 | |
| Bolestein 40 A | 1081CT | 1 | 50.79 | 51.24 | | 50.79 | 0.45 | - | 51.24 | -3.19 | 48.05 | |
| Bolestein 40 B | 1081CT | 1 | 50.97 | 51.55 | | 50.97 | 0.58 | 0.06 | 51.55 | -3.23 | 48.32 | |
| Bolestein 42 A | 1081CT | 1 | 47.75 | 48.28 | | 50.00 | 0.53 | - | 48.28 | -3.19 | 45.09 | |
| Bolestein 42 B | 1081CT | 1 | 49.37 | 49.88 | | 50.00 | 0.51 | - | 49.88 | -3.04 | 46.84 | |
| Bolestein 44 A | 1081CT | 1 | 50.07 | 50.69 | | 50.07 | 0.62 | 0.19 | 50.69 | -3.05 | 47.64 | |
| Bolestein 44 B | 1081CT | 1 | 50.58 | 51.03 | | 50.58 | 0.45 | - | 51.03 | -3.12 | 47.91 | |
| Bolestein 46 A | 1081CV | 1 | 47.71 | 48.28 | | 50.00 | 0.57 | - | 48.28 | -3.17 | 45.11 | |
| Bolestein 48 A | 1081CV | 1 | 49.68 | 50.46 | | 50.00 | 0.78 | - | 50.46 | -3.24 | 47.22 | |
| Bolestein 50 A | 1081CV | 1 | 50.07 | 50.82 | | 50.07 | 0.75 | 0.32 | 50.82 | -2.98 | 47.84 | |
| Bolestein 52 A | 1081CV | 1 | 50.57 | 51.18 | | 50.57 | 0.61 | - | 51.18 | -3.08 | 48.10 | |
| Bolestein 54 A | 1081CV | 1 | 50.79 | 51.32 | | 50.79 | 0.53 | - | 51.32 | -3.19 | 48.13 | |
| Bolestein 56 A | 1081CV | 1 | 50.97 | 51.60 | | 50.97 | 0.63 | 0.11 | 51.60 | -3.23 | 48.37 | |
| Bolestein 58 B | 1081CV | 1 | 47.71 | 48.28 | | 50.00 | 0.57 | - | 48.28 | -3.17 | 45.11 | |
| Bolestein 60 B | 1081CV | 1 | 49.68 | 50.46 | | 50.00 | 0.78 | - | 50.46 | -3.24 | 47.22 | |
| Bolestein 62 B | 1081CV | 1 | 50.07 | 50.82 | | 50.07 | 0.75 | 0.32 | 50.82 | -2.98 | 47.84 | |
| Bolestein 64 B | 1081CV | 1 | 50.57 | 51.18 | | 50.57 | 0.61 | - | 51.18 | -3.08 | 48.10 | |
| Bolestein 66 B | 1081CV | 1 | 50.79 | 51.32 | | 50.79 | 0.53 | - | 51.32 | -3.19 | 48.13 | |
| Bolestein 68 B | 1081CV | 1 | 50.97 | 51.60 | | 50.97 | 0.63 | 0.11 | 51.60 | -3.23 | 48.37 | |
| Bolestein 70 A | 1081CW | 1 | 50.85 | 51.45 | | 50.85 | 0.60 | - | 51.45 | -3.25 | 48.20 | |
| Bolestein 70 B | 1081CW | 1 | 50.85 | 51.45 | | 50.85 | 0.60 | - | 51.45 | -3.25 | 48.20 | |
| Bolestein 72 A | 1081CW | 1 | 50.85 | 51.45 | | 50.85 | 0.60 | - | 51.45 | -3.25 | 48.20 | |
| Bolestein 72 B | 1081CW | 1 | 50.85 | 51.45 | | 50.85 | 0.60 | - | 51.45 | -3.25 | 48.20 | |
| Bolestein 74 A | 1081CW | 1 | 50.85 | 51.45 | | 50.85 | 0.60 | - | 51.45 | -3.25 | 48.20 | |
| Bolestein 74 B | 1081CW | 1 | 50.85 | 51.45 | | 50.85 | 0.60 | - | 51.45 | -3.25 | 48.20 | |
| Bolestein 76 A | 1081CW | 1 | 50.85 | 51.45 | | 50.85 | 0.60 | - | 51.45 | -3.25 | 48.20 | |
| Bolestein 76 B | 1081CW | 1 | 50.85 | 51.45 | | 50.85 | 0.60 | - | 51.45 | -3.25 | 48.20 | |
| Bolestein 78 A | 1081CW | 1 | 50.80 | 51.49 | | 50.80 | 0.69 | - | 51.49 | -3.26 | 48.23 | |
| Bolestein 78 B | 1081CW | 1 | 50.80 | 51.49 | | 50.80 | 0.69 | - | 51.49 | -3.26 | 48.23 | |
| Bolestein 80 A | 1081CW | 1 | 50.80 | 51.49 | | 50.80 | 0.69 | - | 51.49 | -3.26 | 48.23 | |
| Bolestein 80 B | 1081CW | 1 | 50.80 | 51.49 | | 50.80 | 0.69 | - | 51.49 | -3.26 | 48.23 | |
| Bolestein 82 A | 1081CW | 1 | 50.80 | 51.49 | | 50.80 | 0.69 | - | 51.49 | -3.26 | 48.23 | |

## Gemeente AMSTERDAM

| Adres en postcode | | Bestemming | Geluidbelasting bij huidig GPP [dB] | Toekomst zonder nieuwe maatregelen [dB] | Sanering | Grenswaarde [dB] | Effect van het project | Benodigde reductie [dB] | Geluidbelasting standaard akoestische situatie [dB] | Geluidreductie door de doelmatige maatregelen [dB] | Toekomst met geadviseerde maatregel(en) [dB] | Overschrijding grenswaarde/ (X= ja, leeg vak=nee) |
|---|---|---|---|---|---|---|---|---|---|---|---|---|
| Bolestein 82 B | 1081CW | 1 | 50.80 | 51.49 | | 50.80 | 0.69 | - | 51.49 | -3.26 | 48.23 | |
| Bolestein 84 A | 1081CW | 1 | 50.80 | 51.49 | | 50.80 | 0.69 | - | 51.49 | -3.26 | 48.23 | |
| Bolestein 84 B | 1081CW | 1 | 50.80 | 51.49 | | 50.80 | 0.69 | - | 51.49 | -3.26 | 48.23 | |
| Bolestein 86 A | 1081CW | 1 | 50.17 | 51.02 | | 50.17 | 0.85 | 0.52 | 51.02 | -3.31 | 47.71 | |
| Bolestein 86 B | 1081CW | 1 | 50.17 | 51.02 | | 50.17 | 0.85 | 0.52 | 51.02 | -3.31 | 47.71 | |
| Bolestein 88 A | 1081CW | 1 | 50.17 | 51.02 | | 50.17 | 0.85 | 0.52 | 51.02 | -3.31 | 47.71 | |
| Bolestein 88 B | 1081CW | 1 | 50.17 | 51.02 | | 50.17 | 0.85 | 0.52 | 51.02 | -3.31 | 47.71 | |
| Bolestein 90 A | 1081CW | 1 | 50.17 | 51.02 | | 50.17 | 0.85 | 0.52 | 51.02 | -3.31 | 47.71 | |
| Bolestein 90 B | 1081CW | 1 | 50.17 | 51.02 | | 50.17 | 0.85 | 0.52 | 51.02 | -3.31 | 47.71 | |
| Bolestein 92 A | 1081CW | 1 | 50.17 | 51.02 | | 50.17 | 0.85 | 0.52 | 51.02 | -3.31 | 47.71 | |
| Bolestein 92 B | 1081CW | 1 | 50.17 | 51.02 | | 50.17 | 0.85 | 0.52 | 51.02 | -3.31 | 47.71 | |
| Bolestein 96 | 1081CX | 1 | 42.62 | 43.30 | | 50.00 | 0.68 | - | 43.30 | -2.55 | 40.75 | |
| Bolestein 98 | 1081CX | 1 | 44.47 | 45.35 | | 50.00 | 0.88 | - | 45.35 | -2.70 | 42.65 | |
| Bolestein 100 | 1081CX | 1 | 45.69 | 46.67 | | 50.00 | 0.98 | - | 46.67 | -2.89 | 43.78 | |
| Bolestein 102 | 1081CX | 1 | 48.35 | 49.38 | | 50.00 | 1.03 | - | 49.38 | -3.20 | 46.18 | |
| Bolestein 104 | 1081CX | 1 | 42.62 | 43.30 | | 50.00 | 0.68 | - | 43.30 | -2.55 | 40.75 | |
| Bolestein 106 | 1081CX | 1 | 44.47 | 45.35 | | 50.00 | 0.88 | - | 45.35 | -2.70 | 42.65 | |
| Bolestein 108 | 1081CX | 1 | 45.69 | 46.67 | | 50.00 | 0.98 | - | 46.67 | -2.89 | 43.78 | |
| Bolestein 110 | 1081CX | 1 | 48.35 | 49.38 | | 50.00 | 1.03 | - | 49.38 | -3.20 | 46.18 | |
| Bolestein 112 | 1081CX | 1 | 42.62 | 43.30 | | 50.00 | 0.68 | - | 43.30 | -2.55 | 40.75 | |
| Bolestein 114 | 1081CX | 1 | 44.47 | 45.35 | | 50.00 | 0.88 | - | 45.35 | -2.70 | 42.65 | |
| Bolestein 116 | 1081CX | 1 | 45.69 | 46.67 | | 50.00 | 0.98 | - | 46.67 | -2.89 | 43.78 | |
| Bolestein 118 | 1081CX | 1 | 48.35 | 49.38 | | 50.00 | 1.03 | - | 49.38 | -3.20 | 46.18 | |
| Bolestein 120 | 1081CX | 1 | 42.62 | 43.30 | | 50.00 | 0.68 | - | 43.30 | -2.55 | 40.75 | |
| Bolestein 122 | 1081CX | 1 | 44.47 | 45.35 | | 50.00 | 0.88 | - | 45.35 | -2.70 | 42.65 | |
| Bolestein 124 | 1081CX | 1 | 45.69 | 46.67 | | 50.00 | 0.98 | - | 46.67 | -2.89 | 43.78 | |
| Bolestein 126 | 1081CX | 1 | 48.35 | 49.38 | | 50.00 | 1.03 | - | 49.38 | -3.20 | 46.18 | |
| Bolestein 128 | 1081CX | 1 | 42.62 | 43.30 | | 50.00 | 0.68 | - | 43.30 | -2.55 | 40.75 | |
| Bolestein 130 | 1081CX | 1 | 44.47 | 45.35 | | 50.00 | 0.88 | - | 45.35 | -2.70 | 42.65 | |
| Bolestein 132 | 1081CX | 1 | 45.69 | 46.67 | | 50.00 | 0.98 | - | 46.67 | -2.89 | 43.78 | |
| Bolestein 134 | 1081CX | 1 | 48.35 | 49.38 | | 50.00 | 1.03 | - | 49.38 | -3.20 | 46.18 | |
| Bolestein 136 | 1081CX | 1 | 42.62 | 43.30 | | 50.00 | 0.68 | - | 43.30 | -2.55 | 40.75 | |
| Bolestein 138 | 1081CX | 1 | 44.47 | 45.35 | | 50.00 | 0.88 | - | 45.35 | -2.70 | 42.65 | |
| Bolestein 140 | 1081CZ | 1 | 42.22 | 43.05 | | 50.00 | 0.83 | - | 43.05 | -2.50 | 40.55 | |
| Bolestein 142 | 1081CZ | 1 | 44.27 | 45.22 | | 50.00 | 0.95 | - | 45.22 | -2.66 | 42.56 | |
| Bolestein 144 | 1081CZ | 1 | 45.54 | 46.60 | | 50.00 | 1.06 | - | 46.60 | -2.88 | 43.72 | |
| Bolestein 146 | 1081CZ | 1 | 48.28 | 49.40 | | 50.00 | 1.12 | - | 49.40 | -3.22 | 46.18 | |
| Bolestein 148 | 1081CZ | 1 | 42.22 | 43.05 | | 50.00 | 0.83 | - | 43.05 | -2.50 | 40.55 | |
| Bolestein 150 | 1081CZ | 1 | 44.27 | 45.22 | | 50.00 | 0.95 | - | 45.22 | -2.66 | 42.56 | |
| Bolestein 152 | 1081CZ | 1 | 45.54 | 46.60 | | 50.00 | 1.06 | - | 46.60 | -2.88 | 43.72 | |
| Bolestein 154 | 1081CZ | 1 | 48.28 | 49.40 | | 50.00 | 1.12 | - | 49.40 | -3.22 | 46.18 | |
| Bolestein 156 | 1081CZ | 1 | 42.22 | 43.05 | | 50.00 | 0.83 | - | 43.05 | -2.50 | 40.55 | |
| Bolestein 158 | 1081CZ | 1 | 44.27 | 45.22 | | 50.00 | 0.95 | - | 45.22 | -2.66 | 42.56 | |
| Bolestein 160 | 1081CZ | 1 | 45.54 | 46.60 | | 50.00 | 1.06 | - | 46.60 | -2.88 | 43.72 | |
| Bolestein 162 | 1081CZ | 1 | 48.28 | 49.40 | | 50.00 | 1.12 | - | 49.40 | -3.22 | 46.18 | |
| Bolestein 164 | 1081CZ | 1 | 42.22 | 43.05 | | 50.00 | 0.83 | - | 43.05 | -2.50 | 40.55 | |
| Bolestein 166 | 1081CZ | 1 | 44.27 | 45.22 | | 50.00 | 0.95 | - | 45.22 | -2.66 | 42.56 | |
| Bolestein 168 | 1081CZ | 1 | 45.54 | 46.60 | | 50.00 | 1.06 | - | 46.60 | -2.88 | 43.72 | |
| Bolestein 170 | 1081EA | 1 | 41.89 | 42.79 | | 50.00 | 0.90 | - | 42.79 | -2.50 | 40.29 | |
| Bolestein 172 | 1081EA | 1 | 44.07 | 45.06 | | 50.00 | 0.99 | - | 45.06 | -2.64 | 42.42 | |
| Bolestein 174 | 1081EA | 1 | 45.46 | 46.55 | | 50.00 | 1.09 | - | 46.55 | -2.79 | 43.76 | |
| Bolestein 176 | 1081EA | 1 | 48.08 | 49.21 | | 50.00 | 1.13 | - | 49.21 | -3.24 | 45.97 | |
| Bolestein 178 | 1081EA | 1 | 41.89 | 42.79 | | 50.00 | 0.90 | - | 42.79 | -2.50 | 40.29 | |

## Gemeente AMSTERDAM

| Adres en postcode | | Bestemming | Geluidbelasting bij huidig GPP [dB] | Toekomst zonder nieuwe maatregelen [dB] | Sanering | Grenswaarde [dB] | Effect van het project | Benodigde reductie [dB] | Geluidbelasting standaard akoestische situatie [dB] | Geluidreductie door de doelmatige maatregelen [dB] | Toekomst met geadviseerde maatregel(en) [dB] | Overschrijding grenswaarde/ (X= ja, leeg vak=nee) |
|---|---|---|---|---|---|---|---|---|---|---|---|---|
| Bolestein 180 | 1081EA | 1 | 44.07 | 45.06 | | 50.00 | 0.99 | - | 45.06 | -2.64 | 42.42 | |
| Bolestein 182 | 1081EA | 1 | 45.46 | 46.55 | | 50.00 | 1.09 | - | 46.55 | -2.79 | 43.76 | |
| Bolestein 184 | 1081EA | 1 | 48.08 | 49.21 | | 50.00 | 1.13 | - | 49.21 | -3.24 | 45.97 | |
| Bolestein 186 | 1081EA | 1 | 41.89 | 42.79 | | 50.00 | 0.90 | - | 42.79 | -2.50 | 40.29 | |
| Bolestein 188 | 1081EA | 1 | 44.07 | 45.06 | | 50.00 | 0.99 | - | 45.06 | -2.64 | 42.42 | |
| Bolestein 190 | 1081EA | 1 | 45.46 | 46.55 | | 50.00 | 1.09 | - | 46.55 | -2.79 | 43.76 | |
| Bolestein 192 | 1081EA | 1 | 48.08 | 49.21 | | 50.00 | 1.13 | - | 49.21 | -3.24 | 45.97 | |
| Bolestein 194 | 1081EA | 1 | 41.89 | 42.79 | | 50.00 | 0.90 | - | 42.79 | -2.50 | 40.29 | |
| Bolestein 196 | 1081EA | 1 | 44.07 | 45.06 | | 50.00 | 0.99 | - | 45.06 | -2.64 | 42.42 | |
| Bolestein 198 | 1081EA | 1 | 45.46 | 46.55 | | 50.00 | 1.09 | - | 46.55 | -2.79 | 43.76 | |
| Bolestein 200 | 1081EB | 1 | 47.99 | 49.28 | | 50.00 | 1.29 | - | 49.28 | -3.27 | 46.01 | |
| Bolestein 222 | 1081EB | 1 | 45.88 | 47.27 | | 50.00 | 1.39 | - | 47.27 | -3.34 | 43.93 | |
| Bolestein 224 | 1081EB | 1 | 48.61 | 49.36 | | 50.00 | 0.75 | - | 49.36 | -3.17 | 46.19 | |
| Bolestein 226 | 1081EB | 1 | 49.89 | 50.59 | | 50.00 | 0.70 | 0.09 | 50.59 | -3.14 | 47.45 | |
| Bolestein 228 | 1081EB | 1 | 49.86 | 50.40 | | 50.00 | 0.54 | - | 50.40 | -3.23 | 47.17 | |
| Bolestein 230 | 1081EB | 1 | 49.97 | 50.56 | | 50.00 | 0.59 | 0.06 | 50.56 | -3.29 | 47.27 | |
| Bolestein 232 | 1081EB | 1 | 50.02 | 50.71 | | 50.02 | 0.69 | 0.21 | 50.71 | -3.37 | 47.34 | |
| Bolestein 234 | 1081EB | 1 | 50.00 | 50.75 | | 50.00 | 0.75 | 0.25 | 50.75 | -3.40 | 47.35 | |
| Bolestein 236 | 1081EB | 1 | 49.96 | 50.74 | | 50.00 | 0.78 | 0.24 | 50.74 | -3.39 | 47.35 | |
| Bolestein 238 | 1081EB | 1 | 49.50 | 50.46 | | 50.00 | 0.96 | - | 50.46 | -3.40 | 47.06 | |
| Bolestein 240 | 1081EB | 1 | 45.88 | 47.27 | | 50.00 | 1.39 | - | 47.27 | -3.34 | 43.93 | |
| Bolestein 242 | 1081EB | 1 | 48.61 | 49.36 | | 50.00 | 0.75 | - | 49.36 | -3.17 | 46.19 | |
| Bolestein 244 | 1081EB | 1 | 49.89 | 50.59 | | 50.00 | 0.70 | 0.09 | 50.59 | -3.14 | 47.45 | |
| Bolestein 246 | 1081EB | 1 | 49.86 | 50.40 | | 50.00 | 0.54 | - | 50.40 | -3.23 | 47.17 | |
| Bolestein 248 | 1081EB | 1 | 49.97 | 50.56 | | 50.00 | 0.59 | 0.06 | 50.56 | -3.29 | 47.27 | |
| Bolestein 250 | 1081EB | 1 | 50.02 | 50.71 | | 50.02 | 0.69 | 0.21 | 50.71 | -3.37 | 47.34 | |
| Bolestein 252 | 1081EB | 1 | 50.00 | 50.75 | | 50.00 | 0.75 | 0.25 | 50.75 | -3.40 | 47.35 | |
| Bolestein 254 | 1081EB | 1 | 49.96 | 50.74 | | 50.00 | 0.78 | 0.24 | 50.74 | -3.39 | 47.35 | |
| Bolestein 256 | 1081EB | 1 | 49.50 | 50.46 | | 50.00 | 0.96 | - | 50.46 | -3.40 | 47.06 | |
| Bolestein 258 | 1081EB | 1 | 49.50 | 50.46 | | 50.00 | 0.96 | - | 50.46 | -3.40 | 47.06 | |
| Bolestein 260 | 1081EC | 1 | 45.97 | 47.24 | | 50.00 | 1.27 | - | 47.24 | -3.30 | 43.94 | |
| Bolestein 262 | 1081EC | 1 | 45.97 | 47.24 | | 50.00 | 1.27 | - | 47.24 | -3.30 | 43.94 | |
| Bolestein 264 | 1081EC | 1 | 48.38 | 49.31 | | 50.00 | 0.93 | - | 49.31 | -3.32 | 45.99 | |
| Bolestein 266 | 1081EC | 1 | 48.38 | 49.31 | | 50.00 | 0.93 | - | 49.31 | -3.32 | 45.99 | |
| Bolestein 268 | 1081EC | 1 | 49.83 | 50.48 | | 50.00 | 0.65 | - | 50.48 | -3.10 | 47.38 | |
| Bolestein 270 | 1081EC | 1 | 49.83 | 50.48 | | 50.00 | 0.65 | - | 50.48 | -3.10 | 47.38 | |
| Bolestein 272 | 1081EC | 1 | 49.82 | 50.29 | | 50.00 | 0.47 | - | 50.29 | -3.18 | 47.11 | |
| Bolestein 274 | 1081EC | 1 | 49.82 | 50.29 | | 50.00 | 0.47 | - | 50.29 | -3.18 | 47.11 | |
| Bolestein 276 | 1081EC | 1 | 49.94 | 50.45 | | 50.00 | 0.51 | - | 50.45 | -3.23 | 47.22 | |
| Bolestein 278 | 1081EC | 1 | 49.94 | 50.45 | | 50.00 | 0.51 | - | 50.45 | -3.23 | 47.22 | |
| Bolestein 280 | 1081EC | 1 | 49.99 | 50.60 | | 50.00 | 0.61 | 0.10 | 50.60 | -3.31 | 47.29 | |
| Bolestein 282 | 1081EC | 1 | 49.99 | 50.60 | | 50.00 | 0.61 | 0.10 | 50.60 | -3.31 | 47.29 | |
| Bolestein 284 | 1081EC | 1 | 50.08 | 50.82 | | 50.08 | 0.74 | 0.32 | 50.82 | -3.37 | 47.45 | |
| Bolestein 286 | 1081EC | 1 | 50.08 | 50.82 | | 50.08 | 0.74 | 0.32 | 50.82 | -3.37 | 47.45 | |
| Bolestein 288 | 1081EC | 1 | 50.05 | 50.80 | | 50.05 | 0.75 | 0.30 | 50.80 | -3.37 | 47.43 | |
| Bolestein 290 | 1081EC | 1 | 50.05 | 50.80 | | 50.05 | 0.75 | 0.30 | 50.80 | -3.37 | 47.43 | |
| Bolestein 292 | 1081EC | 1 | 49.51 | 50.47 | | 50.00 | 0.96 | - | 50.47 | -3.38 | 47.09 | |
| Bolestein 294 | 1081EC | 1 | 49.51 | 50.47 | | 50.00 | 0.96 | - | 50.47 | -3.38 | 47.09 | |
| Bolestein 296 | 1081ED | 1 | 39.62 | 40.87 | | 50.00 | 1.25 | - | 40.87 | -2.34 | 38.53 | |
| Bolestein 298 | 1081ED | 1 | 43.96 | 44.74 | | 50.00 | 0.78 | - | 44.74 | -2.69 | 42.05 | |
| Bolestein 300 | 1081ED | 1 | 45.02 | 45.88 | | 50.00 | 0.86 | - | 45.88 | -3.02 | 42.86 | |
| Bolestein 302 | 1081ED | 1 | 46.87 | 47.58 | | 50.00 | 0.71 | - | 47.58 | -3.30 | 44.28 | |
| Bolestein 304 | 1081ED | 1 | 39.62 | 40.87 | | 50.00 | 1.25 | - | 40.87 | -2.34 | 38.53 | |

## Gemeente AMSTERDAM

| Adres en postcode | | Bestemming | Geluidbelasting bij huidig GPP [dB] | Toekomst zonder nieuwe maatregelen [dB] | Sanering | Grenswaarde [dB] | Effect van het project | Benodigde reductie [dB] | Geluidbelasting standaard akoestische situatie [dB] | Geluidreductie door de doelmatige maatregelen [dB] | Toekomst met geadviseerde maatregel(en) [dB] | Overschrijding grenswaarde/ (X= ja, leeg vak=nee) |
|---|---|---|---|---|---|---|---|---|---|---|---|---|
| Bolestein 306 | 1081ED | 1 | 43.96 | 44.74 | | 50.00 | 0.78 | - | 44.74 | -2.69 | 42.05 | |
| Bolestein 308 | 1081ED | 1 | 45.02 | 45.88 | | 50.00 | 0.86 | - | 45.88 | -3.02 | 42.86 | |
| Bolestein 310 | 1081ED | 1 | 46.87 | 47.58 | | 50.00 | 0.71 | - | 47.58 | -3.30 | 44.28 | |
| Bolestein 312 | 1081ED | 1 | 39.62 | 40.87 | | 50.00 | 1.25 | - | 40.87 | -2.34 | 38.53 | |
| Bolestein 314 | 1081ED | 1 | 43.96 | 44.74 | | 50.00 | 0.78 | - | 44.74 | -2.69 | 42.05 | |
| Bolestein 316 | 1081ED | 1 | 45.02 | 45.88 | | 50.00 | 0.86 | - | 45.88 | -3.02 | 42.86 | |
| Bolestein 318 | 1081ED | 1 | 46.87 | 47.58 | | 50.00 | 0.71 | - | 47.58 | -3.30 | 44.28 | |
| Bolestein 320 | 1081ED | 1 | 39.62 | 40.87 | | 50.00 | 1.25 | - | 40.87 | -2.34 | 38.53 | |
| Bolestein 322 | 1081ED | 1 | 43.96 | 44.74 | | 50.00 | 0.78 | - | 44.74 | -2.69 | 42.05 | |
| Bolestein 324 | 1081ED | 1 | 45.02 | 45.88 | | 50.00 | 0.86 | - | 45.88 | -3.02 | 42.86 | |
| Bolestein 326 | 1081ED | 1 | 46.87 | 47.58 | | 50.00 | 0.71 | - | 47.58 | -3.30 | 44.28 | |
| Bolestein 328 | 1081ED | 1 | 39.62 | 40.87 | | 50.00 | 1.25 | - | 40.87 | -2.34 | 38.53 | |
| Bolestein 330 | 1081ED | 1 | 43.96 | 44.74 | | 50.00 | 0.78 | - | 44.74 | -2.69 | 42.05 | |
| Bolestein 332 | 1081ED | 1 | 45.02 | 45.88 | | 50.00 | 0.86 | - | 45.88 | -3.02 | 42.86 | |
| Bolestein 334 | 1081ED | 1 | 46.87 | 47.58 | | 50.00 | 0.71 | - | 47.58 | -3.30 | 44.28 | |
| Bolestein 336 | 1081ED | 1 | 39.62 | 40.87 | | 50.00 | 1.25 | - | 40.87 | -2.34 | 38.53 | |
| Bolestein 338 | 1081ED | 1 | 43.96 | 44.74 | | 50.00 | 0.78 | - | 44.74 | -2.69 | 42.05 | |
| Bolestein 340 | 1081EE | 1 | 39.66 | 40.91 | | 50.00 | 1.25 | - | 40.91 | -2.31 | 38.60 | |
| Bolestein 342 | 1081EE | 1 | 43.89 | 44.73 | | 50.00 | 0.84 | - | 44.73 | -2.66 | 42.07 | |
| Bolestein 344 | 1081EE | 1 | 44.98 | 45.92 | | 50.00 | 0.94 | - | 45.92 | -3.00 | 42.92 | |
| Bolestein 346 | 1081EE | 1 | 46.95 | 47.73 | | 50.00 | 0.78 | - | 47.73 | -3.29 | 44.44 | |
| Bolestein 348 | 1081EE | 1 | 39.66 | 40.91 | | 50.00 | 1.25 | - | 40.91 | -2.31 | 38.60 | |
| Bolestein 350 | 1081EE | 1 | 43.89 | 44.73 | | 50.00 | 0.84 | - | 44.73 | -2.66 | 42.07 | |
| Bolestein 352 | 1081EE | 1 | 44.98 | 45.92 | | 50.00 | 0.94 | - | 45.92 | -3.00 | 42.92 | |
| Bolestein 354 | 1081EE | 1 | 46.95 | 47.73 | | 50.00 | 0.78 | - | 47.73 | -3.29 | 44.44 | |
| Bolestein 356 | 1081EE | 1 | 39.66 | 40.91 | | 50.00 | 1.25 | - | 40.91 | -2.31 | 38.60 | |
| Bolestein 358 | 1081EE | 1 | 43.89 | 44.73 | | 50.00 | 0.84 | - | 44.73 | -2.66 | 42.07 | |
| Bolestein 360 | 1081EE | 1 | 44.98 | 45.92 | | 50.00 | 0.94 | - | 45.92 | -3.00 | 42.92 | |
| Bolestein 362 | 1081EE | 1 | 46.95 | 47.73 | | 50.00 | 0.78 | - | 47.73 | -3.29 | 44.44 | |
| Bolestein 364 | 1081EE | 1 | 39.66 | 40.91 | | 50.00 | 1.25 | - | 40.91 | -2.31 | 38.60 | |
| Bolestein 366 | 1081EE | 1 | 43.89 | 44.73 | | 50.00 | 0.84 | - | 44.73 | -2.66 | 42.07 | |
| Bolestein 368 | 1081EE | 1 | 44.98 | 45.92 | | 50.00 | 0.94 | - | 45.92 | -3.00 | 42.92 | |
| Bolestein 370 | 1081EG | 1 | 39.54 | 40.75 | | 50.00 | 1.21 | - | 40.75 | -2.28 | 38.47 | |
| Bolestein 372 | 1081EG | 1 | 43.68 | 44.58 | | 50.00 | 0.90 | - | 44.58 | -2.63 | 41.95 | |
| Bolestein 374 | 1081EG | 1 | 44.79 | 45.80 | | 50.00 | 1.01 | - | 45.80 | -2.98 | 42.82 | |
| Bolestein 376 | 1081EG | 1 | 46.82 | 47.68 | | 50.00 | 0.86 | - | 47.68 | -3.28 | 44.40 | |
| Bolestein 378 | 1081EG | 1 | 39.54 | 40.75 | | 50.00 | 1.21 | - | 40.75 | -2.28 | 38.47 | |
| Bolestein 380 | 1081EG | 1 | 43.68 | 44.58 | | 50.00 | 0.90 | - | 44.58 | -2.63 | 41.95 | |
| Bolestein 382 | 1081EG | 1 | 44.79 | 45.80 | | 50.00 | 1.01 | - | 45.80 | -2.98 | 42.82 | |
| Bolestein 384 | 1081EG | 1 | 46.82 | 47.68 | | 50.00 | 0.86 | - | 47.68 | -3.28 | 44.40 | |
| Bolestein 386 | 1081EG | 1 | 39.54 | 40.75 | | 50.00 | 1.21 | - | 40.75 | -2.28 | 38.47 | |
| Bolestein 388 | 1081EG | 1 | 43.68 | 44.58 | | 50.00 | 0.90 | - | 44.58 | -2.63 | 41.95 | |
| Bolestein 390 | 1081EG | 1 | 44.79 | 45.80 | | 50.00 | 1.01 | - | 45.80 | -2.98 | 42.82 | |
| Bolestein 392 | 1081EG | 1 | 46.82 | 47.68 | | 50.00 | 0.86 | - | 47.68 | -3.28 | 44.40 | |
| Bolestein 394 | 1081EG | 1 | 39.54 | 40.75 | | 50.00 | 1.21 | - | 40.75 | -2.28 | 38.47 | |
| Bolestein 396 | 1081EG | 1 | 43.68 | 44.58 | | 50.00 | 0.90 | - | 44.58 | -2.63 | 41.95 | |
| Bolestein 398 | 1081EG | 1 | 44.79 | 45.80 | | 50.00 | 1.01 | - | 45.80 | -2.98 | 42.82 | |
| Bolestein 420 | 1081EH | 1 | 45.40 | 46.88 | | 50.00 | 1.48 | - | 46.88 | -3.28 | 43.60 | |
| Bolestein 424 A | 1081EH | 1 | 48.13 | 49.04 | | 50.00 | 0.91 | - | 49.04 | -3.10 | 45.94 | |
| Bolestein 424 B | 1081EH | 1 | 48.13 | 49.04 | | 50.00 | 0.91 | - | 49.04 | -3.10 | 45.94 | |
| Bolestein 426 A | 1081EH | 1 | 49.38 | 50.18 | | 50.00 | 0.80 | - | 50.18 | -3.16 | 47.02 | |
| Bolestein 426 B | 1081EH | 1 | 49.38 | 50.18 | | 50.00 | 0.80 | - | 50.18 | -3.16 | 47.02 | |
| Bolestein 428 A | 1081EH | 1 | 49.42 | 50.11 | | 50.00 | 0.69 | - | 50.11 | -3.22 | 46.89 | |

## Gemeente AMSTERDAM

| Adres en postcode | | Bestemming | Geluidbelasting bij huidig GPP [dB] | Toekomst zonder nieuwe maatregelen [dB] | Sanering | Grenswaarde [dB] | Effect van het project | Benodigde reductie [dB] | Geluidbelasting standaard akoestische situatie [dB] | Geluidreductie door de doelmatige maatregelen [dB] | Toekomst met geadviseerde maatregel(en) [dB] | Overschrijding grenswaarde/ (X= ja, leeg vak=nee) |
|---|---|---|---|---|---|---|---|---|---|---|---|---|
| Bolestein 428 B | 1081EH | 1 | 49.42 | 50.11 | | 50.00 | 0.69 | - | 50.11 | -3.22 | 46.89 | |
| Bolestein 430 A | 1081EH | 1 | 49.55 | 50.25 | | 50.00 | 0.70 | - | 50.25 | -3.26 | 46.99 | |
| Bolestein 430 B | 1081EH | 1 | 49.55 | 50.25 | | 50.00 | 0.70 | - | 50.25 | -3.26 | 46.99 | |
| Bolestein 432 A | 1081EH | 1 | 49.58 | 50.36 | | 50.00 | 0.78 | - | 50.36 | -3.33 | 47.03 | |
| Bolestein 432 B | 1081EH | 1 | 49.58 | 50.36 | | 50.00 | 0.78 | - | 50.36 | -3.33 | 47.03 | |
| Bolestein 434 A | 1081EH | 1 | 45.40 | 46.88 | | 50.00 | 1.48 | - | 46.88 | -3.28 | 43.60 | |
| Bolestein 434 B | 1081EH | 1 | 45.40 | 46.88 | | 50.00 | 1.48 | - | 46.88 | -3.28 | 43.60 | |
| Bolestein 436 A | 1081EH | 1 | 48.13 | 49.04 | | 50.00 | 0.91 | - | 49.04 | -3.10 | 45.94 | |
| Bolestein 436 B | 1081EH | 1 | 48.13 | 49.04 | | 50.00 | 0.91 | - | 49.04 | -3.10 | 45.94 | |
| Bolestein 438 A | 1081EH | 1 | 49.38 | 50.18 | | 50.00 | 0.80 | - | 50.18 | -3.16 | 47.02 | |
| Bolestein 438 B | 1081EH | 1 | 49.38 | 50.18 | | 50.00 | 0.80 | - | 50.18 | -3.16 | 47.02 | |
| Bolestein 440 A | 1081EH | 1 | 49.42 | 50.11 | | 50.00 | 0.69 | - | 50.11 | -3.22 | 46.89 | |
| Bolestein 440 B | 1081EH | 1 | 49.42 | 50.11 | | 50.00 | 0.69 | - | 50.11 | -3.22 | 46.89 | |
| Bolestein 442 A | 1081EH | 1 | 49.55 | 50.25 | | 50.00 | 0.70 | - | 50.25 | -3.26 | 46.99 | |
| Bolestein 442 B | 1081EH | 1 | 49.55 | 50.25 | | 50.00 | 0.70 | - | 50.25 | -3.26 | 46.99 | |
| Bolestein 444 A | 1081EH | 1 | 49.58 | 50.36 | | 50.00 | 0.78 | - | 50.36 | -3.33 | 47.03 | |
| Bolestein 444 B | 1081EH | 1 | 49.58 | 50.36 | | 50.00 | 0.78 | - | 50.36 | -3.33 | 47.03 | |
| Bolestein 446 A | 1081EH | 1 | 45.40 | 46.88 | | 50.00 | 1.48 | - | 46.88 | -3.28 | 43.60 | |
| Bolestein 446 B | 1081EH | 1 | 45.40 | 46.88 | | 50.00 | 1.48 | - | 46.88 | -3.28 | 43.60 | |
| Bolestein 448 A | 1081EH | 1 | 48.13 | 49.04 | | 50.00 | 0.91 | - | 49.04 | -3.10 | 45.94 | |
| Bolestein 448 B | 1081EH | 1 | 48.13 | 49.04 | | 50.00 | 0.91 | - | 49.04 | -3.10 | 45.94 | |
| Bolestein 450 A | 1081EH | 1 | 49.38 | 50.18 | | 50.00 | 0.80 | - | 50.18 | -3.16 | 47.02 | |
| Bolestein 450 B | 1081EH | 1 | 49.38 | 50.18 | | 50.00 | 0.80 | - | 50.18 | -3.16 | 47.02 | |
| Bolestein 452 A | 1081EH | 1 | 49.42 | 50.11 | | 50.00 | 0.69 | - | 50.11 | -3.22 | 46.89 | |
| Bolestein 452 B | 1081EH | 1 | 49.42 | 50.11 | | 50.00 | 0.69 | - | 50.11 | -3.22 | 46.89 | |
| Bolestein 454 A | 1081EH | 1 | 49.55 | 50.25 | | 50.00 | 0.70 | - | 50.25 | -3.26 | 46.99 | |
| Bolestein 454 B | 1081EH | 1 | 49.55 | 50.25 | | 50.00 | 0.70 | - | 50.25 | -3.26 | 46.99 | |
| Bolestein 456 A | 1081EH | 1 | 49.58 | 50.36 | | 50.00 | 0.78 | - | 50.36 | -3.33 | 47.03 | |
| Bolestein 456 B | 1081EH | 1 | 49.58 | 50.36 | | 50.00 | 0.78 | - | 50.36 | -3.33 | 47.03 | |
| Bolestein 458 A | 1081EH | 1 | 45.40 | 46.88 | | 50.00 | 1.48 | - | 46.88 | -3.28 | 43.60 | |
| Bolestein 458 B | 1081EH | 1 | 45.40 | 46.88 | | 50.00 | 1.48 | - | 46.88 | -3.28 | 43.60 | |
| Bolestein 460 A | 1081EH | 1 | 48.13 | 49.04 | | 50.00 | 0.91 | - | 49.04 | -3.10 | 45.94 | |
| Bolestein 460 B | 1081EH | 1 | 48.13 | 49.04 | | 50.00 | 0.91 | - | 49.04 | -3.10 | 45.94 | |
| Bolestein 462 A | 1081EH | 1 | 49.38 | 50.18 | | 50.00 | 0.80 | - | 50.18 | -3.16 | 47.02 | |
| Bolestein 462 B | 1081EH | 1 | 49.38 | 50.18 | | 50.00 | 0.80 | - | 50.18 | -3.16 | 47.02 | |
| Bolestein 464 A | 1081EH | 1 | 49.42 | 50.11 | | 50.00 | 0.69 | - | 50.11 | -3.22 | 46.89 | |
| Bolestein 464 B | 1081EH | 1 | 49.42 | 50.11 | | 50.00 | 0.69 | - | 50.11 | -3.22 | 46.89 | |
| Bolestein 466 A | 1081EH | 1 | 49.55 | 50.25 | | 50.00 | 0.70 | - | 50.25 | -3.26 | 46.99 | |
| Bolestein 466 B | 1081EH | 1 | 49.55 | 50.25 | | 50.00 | 0.70 | - | 50.25 | -3.26 | 46.99 | |
| Bolestein 468 A | 1081EH | 1 | 49.58 | 50.36 | | 50.00 | 0.78 | - | 50.36 | -3.33 | 47.03 | |
| Bolestein 468 B | 1081EH | 1 | 49.58 | 50.36 | | 50.00 | 0.78 | - | 50.36 | -3.33 | 47.03 | |
| Bolestein 470 A | 1081EH | 1 | 49.58 | 50.36 | | 50.00 | 0.78 | - | 50.36 | -3.33 | 47.03 | |
| Bolestein 470 B | 1081EH | 1 | 49.53 | 50.34 | | 50.00 | 0.81 | - | 50.34 | -3.37 | 46.97 | |
| Bolestein 472 A | 1081EH | 1 | 49.53 | 50.34 | | 50.00 | 0.81 | - | 50.34 | -3.37 | 46.97 | |
| Bolestein 472 B | 1081EH | 1 | 49.53 | 50.34 | | 50.00 | 0.81 | - | 50.34 | -3.37 | 46.97 | |
| Bolestein 474 A | 1081EH | 1 | 49.53 | 50.34 | | 50.00 | 0.81 | - | 50.34 | -3.37 | 46.97 | |
| Bolestein 474 B | 1081EH | 1 | 49.53 | 50.34 | | 50.00 | 0.81 | - | 50.34 | -3.37 | 46.97 | |
| Bolestein 476 A | 1081EH | 1 | 49.53 | 50.34 | | 50.00 | 0.81 | - | 50.34 | -3.37 | 46.97 | |
| Bolestein 476 B | 1081EH | 1 | 49.53 | 50.34 | | 50.00 | 0.81 | - | 50.34 | -3.37 | 46.97 | |
| Bolestein 478 A | 1081EH | 1 | 49.54 | 50.41 | | 50.00 | 0.87 | - | 50.41 | -3.39 | 47.02 | |
| Bolestein 478 B | 1081EH | 1 | 49.53 | 50.34 | | 50.00 | 0.81 | - | 50.34 | -3.37 | 46.97 | |
| Bolestein 480 A | 1081EH | 1 | 49.54 | 50.41 | | 50.00 | 0.87 | - | 50.41 | -3.39 | 47.02 | |
| Bolestein 480 B | 1081EH | 1 | 49.54 | 50.41 | | 50.00 | 0.87 | - | 50.41 | -3.39 | 47.02 | |

## Gemeente AMSTERDAM

| Adres en postcode | | Bestemming | Geluidbelasting bij huidig GPP [dB] | Toekomst zonder nieuwe maatregelen [dB] | Sanering | Grenswaarde [dB] | Effect van het project | Benodigde reductie [dB] | Geluidbelasting standaard akoestische situatie [dB] | Geluidreductie door de doelmatige maatregelen [dB] | Toekomst met geadviseerde maatregel(en) [dB] | Overschrijding grenswaarde/ (X= ja, leeg vak=nee) |
|---|---|---|---|---|---|---|---|---|---|---|---|---|
| Bolestein 482 A | 1081EH | 1 | 49.54 | 50.41 | | 50.00 | 0.87 | - | 50.41 | -3.39 | 47.02 | |
| Bolestein 482 B | 1081EH | 1 | 49.54 | 50.41 | | 50.00 | 0.87 | - | 50.41 | -3.39 | 47.02 | |
| Bolestein 484 A | 1081EH | 1 | 49.54 | 50.41 | | 50.00 | 0.87 | - | 50.41 | -3.39 | 47.02 | |
| Bolestein 484 B | 1081EH | 1 | 49.54 | 50.41 | | 50.00 | 0.87 | - | 50.41 | -3.39 | 47.02 | |
| Bolestein 486 A | 1081EH | 1 | 49.04 | 50.07 | | 50.00 | 1.03 | - | 50.07 | -3.45 | 46.62 | |
| Bolestein 486 B | 1081EH | 1 | 49.54 | 50.41 | | 50.00 | 0.87 | - | 50.41 | -3.39 | 47.02 | |
| Bolestein 488 A | 1081EH | 1 | 49.04 | 50.07 | | 50.00 | 1.03 | - | 50.07 | -3.45 | 46.62 | |
| Bolestein 488 B | 1081EH | 1 | 49.04 | 50.07 | | 50.00 | 1.03 | - | 50.07 | -3.45 | 46.62 | |
| Bolestein 490 A | 1081EH | 1 | 49.04 | 50.07 | | 50.00 | 1.03 | - | 50.07 | -3.45 | 46.62 | |
| Bolestein 490 B | 1081EH | 1 | 49.04 | 50.07 | | 50.00 | 1.03 | - | 50.07 | -3.45 | 46.62 | |
| Bolestein 492 A | 1081EH | 1 | 49.04 | 50.07 | | 50.00 | 1.03 | - | 50.07 | -3.45 | 46.62 | |
| Bolestein 492 B | 1081EH | 1 | 49.04 | 50.07 | | 50.00 | 1.03 | - | 50.07 | -3.45 | 46.62 | |
| Bolestein 494 | 1081EH | 1 | 49.04 | 50.07 | | 50.00 | 1.03 | - | 50.07 | -3.45 | 46.62 | |
| Bolestein 496 | 1081EH | 1 | 40.35 | 41.61 | | 50.00 | 1.26 | - | 41.61 | -2.43 | 39.18 | |
| Bolestein 498 | 1081EH | 1 | 43.68 | 44.65 | | 50.00 | 0.97 | - | 44.65 | -2.73 | 41.92 | |
| Bolestein 500 | 1081EH | 1 | 44.69 | 45.63 | | 50.00 | 0.94 | - | 45.63 | -2.93 | 42.70 | |
| Bolestein 502 | 1081EH | 1 | 46.17 | 47.11 | | 50.00 | 0.94 | - | 47.11 | -3.24 | 43.87 | |
| Bolestein 504 | 1081EH | 1 | 40.35 | 41.61 | | 50.00 | 1.26 | - | 41.61 | -2.43 | 39.18 | |
| Bolestein 506 | 1081EH | 1 | 43.68 | 44.65 | | 50.00 | 0.97 | - | 44.65 | -2.73 | 41.92 | |
| Bolestein 508 | 1081EH | 1 | 44.69 | 45.63 | | 50.00 | 0.94 | - | 45.63 | -2.93 | 42.70 | |
| Bolestein 510 | 1081EH | 1 | 46.17 | 47.11 | | 50.00 | 0.94 | - | 47.11 | -3.24 | 43.87 | |
| Bolestein 512 | 1081EH | 1 | 40.35 | 41.61 | | 50.00 | 1.26 | - | 41.61 | -2.43 | 39.18 | |
| Bolestein 514 | 1081EH | 1 | 43.68 | 44.65 | | 50.00 | 0.97 | - | 44.65 | -2.73 | 41.92 | |
| Bolestein 516 | 1081EH | 1 | 44.69 | 45.63 | | 50.00 | 0.94 | - | 45.63 | -2.93 | 42.70 | |
| Bolestein 518 | 1081EH | 1 | 46.17 | 47.11 | | 50.00 | 0.94 | - | 47.11 | -3.24 | 43.87 | |
| Bolestein 520 | 1081EH | 1 | 40.35 | 41.61 | | 50.00 | 1.26 | - | 41.61 | -2.43 | 39.18 | |
| Bolestein 522 | 1081EH | 1 | 43.68 | 44.65 | | 50.00 | 0.97 | - | 44.65 | -2.73 | 41.92 | |
| Bolestein 524 | 1081EH | 1 | 44.69 | 45.63 | | 50.00 | 0.94 | - | 45.63 | -2.93 | 42.70 | |
| Bolestein 526 | 1081EH | 1 | 46.17 | 47.11 | | 50.00 | 0.94 | - | 47.11 | -3.24 | 43.87 | |
| Bolestein 528 | 1081EH | 1 | 40.35 | 41.61 | | 50.00 | 1.26 | - | 41.61 | -2.43 | 39.18 | |
| Bolestein 530 | 1081EH | 1 | 43.68 | 44.65 | | 50.00 | 0.97 | - | 44.65 | -2.73 | 41.92 | |
| Bolestein 532 | 1081EH | 1 | 44.69 | 45.63 | | 50.00 | 0.94 | - | 45.63 | -2.93 | 42.70 | |
| Bolestein 534 | 1081EH | 1 | 46.17 | 47.11 | | 50.00 | 0.94 | - | 47.11 | -3.24 | 43.87 | |
| Bolestein 536 | 1081EH | 1 | 40.35 | 41.61 | | 50.00 | 1.26 | - | 41.61 | -2.43 | 39.18 | |
| Bolestein 538 | 1081EH | 1 | 43.68 | 44.65 | | 50.00 | 0.97 | - | 44.65 | -2.73 | 41.92 | |
| Bolestein 540 | 1081EJ | 1 | 40.27 | 41.57 | | 50.00 | 1.30 | - | 41.57 | -2.42 | 39.15 | |
| Bolestein 542 | 1081EJ | 1 | 43.49 | 44.55 | | 50.00 | 1.06 | - | 44.55 | -2.71 | 41.84 | |
| Bolestein 544 | 1081EJ | 1 | 44.55 | 45.57 | | 50.00 | 1.02 | - | 45.57 | -2.93 | 42.64 | |
| Bolestein 546 | 1081EJ | 1 | 46.07 | 47.05 | | 50.00 | 0.98 | - | 47.05 | -3.22 | 43.83 | |
| Bolestein 548 | 1081EJ | 1 | 40.27 | 41.57 | | 50.00 | 1.30 | - | 41.57 | -2.42 | 39.15 | |
| Bolestein 550 | 1081EJ | 1 | 43.49 | 44.55 | | 50.00 | 1.06 | - | 44.55 | -2.71 | 41.84 | |
| Bolestein 552 | 1081EJ | 1 | 44.55 | 45.57 | | 50.00 | 1.02 | - | 45.57 | -2.93 | 42.64 | |
| Bolestein 554 | 1081EJ | 1 | 46.07 | 47.05 | | 50.00 | 0.98 | - | 47.05 | -3.22 | 43.83 | |
| Bolestein 556 | 1081EJ | 1 | 40.27 | 41.57 | | 50.00 | 1.30 | - | 41.57 | -2.42 | 39.15 | |
| Bolestein 558 | 1081EJ | 1 | 43.49 | 44.55 | | 50.00 | 1.06 | - | 44.55 | -2.71 | 41.84 | |
| Bolestein 560 | 1081EJ | 1 | 44.55 | 45.57 | | 50.00 | 1.02 | - | 45.57 | -2.93 | 42.64 | |
| Bolestein 562 | 1081EJ | 1 | 46.07 | 47.05 | | 50.00 | 0.98 | - | 47.05 | -3.22 | 43.83 | |
| Bolestein 564 | 1081EJ | 1 | 40.27 | 41.57 | | 50.00 | 1.30 | - | 41.57 | -2.42 | 39.15 | |
| Bolestein 566 | 1081EJ | 1 | 43.49 | 44.55 | | 50.00 | 1.06 | - | 44.55 | -2.71 | 41.84 | |
| Bolestein 568 | 1081EJ | 1 | 44.55 | 45.57 | | 50.00 | 1.02 | - | 45.57 | -2.93 | 42.64 | |
| Bolestein 570 | 1081EK | 1 | 40.28 | 41.62 | | 50.00 | 1.34 | - | 41.62 | -2.42 | 39.20 | |
| Bolestein 572 | 1081EK | 1 | 43.43 | 44.55 | | 50.00 | 1.12 | - | 44.55 | -2.72 | 41.83 | |
| Bolestein 574 | 1081EK | 1 | 44.48 | 45.54 | | 50.00 | 1.06 | - | 45.54 | -2.94 | 42.60 | |

## Gemeente AMSTERDAM

| Adres en postcode | | Bestemming | Geluidbelasting bij huidig GPP [dB] | Toekomst zonder nieuwe maatregelen [dB] | Sanering | Grenswaarde [dB] | Effect van het project | Benodigde reductie [dB] | Geluidbelasting standaard akoestische situatie [dB] | Geluidreductie door de doelmatige maatregelen [dB] | Toekomst met geadviseerde maatregel(en) [dB] | Overschrijding grenswaarde/ (X= ja, leeg vak=nee) |
|---|---|---|---|---|---|---|---|---|---|---|---|---|
| Bolestein 576 | 1081EK | 1 | 45.98 | 46.95 | | 50.00 | 0.97 | - | 46.95 | -3.27 | 43.68 | |
| Bolestein 578 | 1081EK | 1 | 40.28 | 41.62 | | 50.00 | 1.34 | - | 41.62 | -2.42 | 39.20 | |
| Bolestein 580 | 1081EK | 1 | 43.43 | 44.55 | | 50.00 | 1.12 | - | 44.55 | -2.72 | 41.83 | |
| Bolestein 582 | 1081EK | 1 | 44.48 | 45.54 | | 50.00 | 1.06 | - | 45.54 | -2.94 | 42.60 | |
| Bolestein 584 | 1081EK | 1 | 45.98 | 46.95 | | 50.00 | 0.97 | - | 46.95 | -3.27 | 43.68 | |
| Bolestein 586 | 1081EK | 1 | 40.28 | 41.62 | | 50.00 | 1.34 | - | 41.62 | -2.42 | 39.20 | |
| Bolestein 588 | 1081EK | 1 | 43.43 | 44.55 | | 50.00 | 1.12 | - | 44.55 | -2.72 | 41.83 | |
| Bolestein 590 | 1081EK | 1 | 44.48 | 45.54 | | 50.00 | 1.06 | - | 45.54 | -2.94 | 42.60 | |
| Bolestein 592 | 1081EK | 1 | 45.98 | 46.95 | | 50.00 | 0.97 | - | 46.95 | -3.27 | 43.68 | |
| Bolestein 594 | 1081EK | 1 | 40.28 | 41.62 | | 50.00 | 1.34 | - | 41.62 | -2.42 | 39.20 | |
| Bolestein 596 | 1081EK | 1 | 43.43 | 44.55 | | 50.00 | 1.12 | - | 44.55 | -2.72 | 41.83 | |
| Bolestein 598 | 1081EK | 1 | 44.48 | 45.54 | | 50.00 | 1.06 | - | 45.54 | -2.94 | 42.60 | |
| Bolestein 600 | 1081EL | 1 | 40.24 | 41.54 | | 50.00 | 1.30 | - | 41.54 | -2.42 | 39.12 | |
| Bolestein 602 | 1081EL | 1 | 43.36 | 44.49 | | 50.00 | 1.13 | - | 44.49 | -2.72 | 41.77 | |
| Bolestein 604 | 1081EL | 1 | 44.38 | 45.48 | | 50.00 | 1.10 | - | 45.48 | -2.94 | 42.54 | |
| Bolestein 606 | 1081EL | 1 | 45.90 | 46.95 | | 50.00 | 1.05 | - | 46.95 | -3.28 | 43.67 | |
| Bolestein 608 | 1081EL | 1 | 40.24 | 41.54 | | 50.00 | 1.30 | - | 41.54 | -2.42 | 39.12 | |
| Bolestein 610 | 1081EL | 1 | 43.36 | 44.49 | | 50.00 | 1.13 | - | 44.49 | -2.72 | 41.77 | |
| Bolestein 612 | 1081EL | 1 | 44.38 | 45.48 | | 50.00 | 1.10 | - | 45.48 | -2.94 | 42.54 | |
| Bolestein 614 | 1081EL | 1 | 45.90 | 46.95 | | 50.00 | 1.05 | - | 46.95 | -3.28 | 43.67 | |
| Bolestein 616 | 1081EL | 1 | 40.24 | 41.54 | | 50.00 | 1.30 | - | 41.54 | -2.42 | 39.12 | |
| Bolestein 618 | 1081EL | 1 | 43.36 | 44.49 | | 50.00 | 1.13 | - | 44.49 | -2.72 | 41.77 | |
| Bolestein 620 | 1081EL | 1 | 44.38 | 45.48 | | 50.00 | 1.10 | - | 45.48 | -2.94 | 42.54 | |
| Borssenburgplein 1 HS | 1078TW | 1 | 32.09 | 34.28 | | 50.00 | 2.19 | - | 34.28 | -1.79 | 32.49 | |
| Borssenburgplein 1 I | 1078TW | 1 | 34.12 | 36.50 | | 50.00 | 2.38 | - | 36.50 | -2.01 | 34.49 | |
| Borssenburgplein 1 II | 1078TW | 1 | 36.39 | 39.08 | | 50.00 | 2.69 | - | 39.08 | -2.68 | 36.40 | |
| Borssenburgplein 1 III | 1078TW | 1 | 38.95 | 41.86 | | 50.00 | 2.91 | - | 41.86 | -3.61 | 38.25 | |
| Borssenburgplein 2 HS | 1078TZ | 1 | 34.63 | 36.66 | | 50.00 | 2.03 | - | 36.66 | -2.05 | 34.61 | |
| Borssenburgplein 2 I | 1078TZ | 1 | 36.28 | 38.91 | | 50.00 | 2.63 | - | 38.91 | -3.35 | 35.56 | |
| Borssenburgplein 2 II | 1078TZ | 1 | 38.30 | 41.32 | | 50.00 | 3.02 | - | 41.32 | -4.05 | 37.27 | |
| Borssenburgplein 2 III | 1078TZ | 1 | 40.74 | 43.02 | | 50.00 | 2.28 | - | 43.02 | -3.01 | 40.01 | |
| Borssenburgplein 3 HS | 1078TW | 1 | 31.69 | 33.88 | | 50.00 | 2.19 | - | 33.88 | -1.76 | 32.12 | |
| Borssenburgplein 3 I | 1078TW | 1 | 33.48 | 35.65 | | 50.00 | 2.17 | - | 35.65 | -1.86 | 33.79 | |
| Borssenburgplein 3 II | 1078TW | 1 | 35.75 | 37.99 | | 50.00 | 2.24 | - | 37.99 | -2.14 | 35.85 | |
| Borssenburgplein 3 III | 1078TW | 1 | 38.26 | 40.59 | | 50.00 | 2.33 | - | 40.59 | -2.61 | 37.98 | |
| Borssenburgplein 4 HS | 1078TZ | 1 | 31.59 | 33.32 | | 50.00 | 1.73 | - | 33.32 | -1.81 | 31.51 | |
| Borssenburgplein 4 I | 1078TZ | 1 | 32.73 | 34.71 | | 50.00 | 1.98 | - | 34.71 | -1.88 | 32.83 | |
| Borssenburgplein 4 II | 1078TZ | 1 | 34.90 | 36.88 | | 50.00 | 1.98 | - | 36.88 | -1.99 | 34.89 | |
| Borssenburgplein 4 III | 1078TZ | 1 | 37.78 | 39.82 | | 50.00 | 2.04 | - | 39.82 | -2.22 | 37.60 | |
| Borssenburgplein 5 HS | 1078TW | 1 | 31.70 | 33.92 | | 50.00 | 2.22 | - | 33.92 | -1.77 | 32.15 | |
| Borssenburgplein 5 I | 1078TW | 1 | 33.43 | 35.55 | | 50.00 | 2.12 | - | 35.55 | -1.81 | 33.74 | |
| Borssenburgplein 5 II | 1078TW | 1 | 35.54 | 37.68 | | 50.00 | 2.14 | - | 37.68 | -1.98 | 35.70 | |
| Borssenburgplein 5 III | 1078TW | 1 | 37.85 | 40.22 | | 50.00 | 2.37 | - | 40.22 | -2.38 | 37.84 | |
| Borssenburgplein 6 HS | 1078TZ | 1 | 31.14 | 33.14 | | 50.00 | 2.00 | - | 33.14 | -1.90 | 31.24 | |
| Borssenburgplein 6 I | 1078TZ | 1 | 31.93 | 34.08 | | 50.00 | 2.15 | - | 34.08 | -1.92 | 32.16 | |
| Borssenburgplein 6 II | 1078TZ | 1 | 33.97 | 36.10 | | 50.00 | 2.13 | - | 36.10 | -2.01 | 34.09 | |
| Borssenburgplein 6 III | 1078TZ | 1 | 36.81 | 39.07 | | 50.00 | 2.26 | - | 39.07 | -2.28 | 36.79 | |
| Borssenburgplein 7 HS | 1078TW | 1 | 31.95 | 34.15 | | 50.00 | 2.20 | - | 34.15 | -1.87 | 32.28 | |
| Borssenburgplein 7 I | 1078TW | 1 | 33.37 | 35.38 | | 50.00 | 2.01 | - | 35.38 | -1.88 | 33.50 | |
| Borssenburgplein 7 II | 1078TW | 1 | 35.21 | 36.97 | | 50.00 | 1.76 | - | 36.97 | -1.96 | 35.01 | |
| Borssenburgplein 7 III | 1078TW | 1 | 37.90 | 39.71 | | 50.00 | 1.81 | - | 39.71 | -2.31 | 37.40 | |
| Borssenburgplein 8 HS | 1078TZ | 1 | 34.14 | 36.26 | | 50.00 | 2.12 | - | 36.26 | -1.89 | 34.37 | |
| Borssenburgplein 8 I | 1078TZ | 1 | 35.45 | 37.71 | | 50.00 | 2.26 | - | 37.71 | -2.00 | 35.71 | |

## Gemeente AMSTERDAM

| Adres en postcode | | Bestemming | Geluidbelasting bij huidig GPP [dB] | Toekomst zonder nieuwe maatregelen [dB] | Sanering | Grenswaarde [dB] | Effect van het project | Benodigde reductie [dB] | Geluidbelasting standaard akoestische situatie [dB] | Geluidreductie door de doelmatige maatregelen [dB] | Toekomst met geadviseerde maatregel(en) [dB] | Overschrijding grenswaarde/ (X= ja, leeg vak=nee) |
|---|---|---|---|---|---|---|---|---|---|---|---|---|
| Borssenburgplein 8 II | 1078TZ | 1 | 37.61 | 39.96 | | 50.00 | 2.35 | - | 39.96 | -2.30 | 37.66 | |
| Borssenburgplein 8 III | 1078TZ | 1 | 39.79 | 43.02 | | 50.00 | 3.23 | - | 43.02 | -4.05 | 38.97 | |
| Borssenburgplein 9 HS | 1078TW | 1 | 34.56 | 37.00 | | 50.00 | 2.44 | - | 37.00 | -2.03 | 34.97 | |
| Borssenburgplein 9 I | 1078TW | 1 | 36.27 | 38.75 | | 50.00 | 2.48 | - | 38.75 | -2.26 | 36.49 | |
| Borssenburgplein 9 II | 1078TW | 1 | 38.32 | 40.79 | | 50.00 | 2.47 | - | 40.79 | -2.49 | 38.30 | |
| Borssenburgplein 9 III | 1078TW | 1 | 40.65 | 43.56 | | 50.00 | 2.91 | - | 43.56 | -3.97 | 39.59 | |
| Borssenburgplein 10 1 | 1078TZ | 1 | 36.08 | 37.93 | | 50.00 | 1.85 | - | 37.93 | -2.11 | 35.82 | |
| Borssenburgplein 10 2 | 1078TZ | 1 | 38.73 | 40.50 | | 50.00 | 1.77 | - | 40.50 | -2.39 | 38.11 | |
| Borssenburgplein 10 3 | 1078TZ | 1 | 42.53 | 44.37 | | 50.00 | 1.84 | - | 44.37 | -3.29 | 41.08 | |
| Borssenburgplein 10 HS | 1078TZ | 1 | 34.54 | 36.25 | | 50.00 | 1.71 | - | 36.25 | -1.97 | 34.28 | |
| Borssenburgplein 12 HS | 1078TZ | 1 | 35.20 | 36.67 | | 50.00 | 1.47 | - | 36.67 | -1.94 | 34.73 | |
| Borssenburgplein 12 I | 1078TZ | 1 | 36.88 | 38.44 | | 50.00 | 1.56 | - | 38.44 | -2.07 | 36.37 | |
| Borssenburgplein 12 II | 1078TZ | 1 | 39.61 | 41.13 | | 50.00 | 1.52 | - | 41.13 | -2.30 | 38.83 | |
| Borssenburgplein 12 III | 1078TZ | 1 | 43.62 | 45.00 | | 50.00 | 1.38 | - | 45.00 | -2.68 | 42.32 | |
| Borssenburgplein 13 | 9078AB | 18 | 36.06 | 38.43 | | 50.00 | 2.37 | - | 38.43 | -2.04 | 36.39 | |
| Borssenburgplein 14 | 1078TZ | 1 | 41.57 | 44.54 | | 50.00 | 2.97 | - | 44.54 | -3.29 | 41.25 | |
| Borssenburgplein 16 HS | 1078TZ | 1 | 32.99 | 34.87 | | 50.00 | 1.88 | - | 34.87 | -1.90 | 32.97 | |
| Borssenburgplein 16 I | 1078TZ | 1 | 34.75 | 36.77 | | 50.00 | 2.02 | - | 36.77 | -1.99 | 34.78 | |
| Borssenburgplein 16 II | 1078TZ | 1 | 37.62 | 39.70 | | 50.00 | 2.08 | - | 39.70 | -2.20 | 37.50 | |
| Borssenburgplein 16 III | 1078TZ | 1 | 42.34 | 44.61 | | 50.00 | 2.27 | - | 44.61 | -2.93 | 41.68 | |
| Borssenburgplein 51 | 1078TX | 1 | 35.31 | 37.62 | | 50.00 | 2.31 | - | 37.62 | -1.98 | 35.64 | |
| Borssenburgplein 53 | 1078TX | 1 | 37.28 | 39.55 | | 50.00 | 2.27 | - | 39.55 | -2.18 | 37.37 | |
| Borssenburgplein 55 | 1078TX | 1 | 39.57 | 41.83 | | 50.00 | 2.26 | - | 41.83 | -2.47 | 39.36 | |
| Borssenburgplein 57 | 1078TX | 1 | 42.84 | 44.94 | | 50.00 | 2.10 | - | 44.94 | -3.37 | 41.57 | |
| Borssenburgplein 59 | 1078TX | 1 | 45.18 | 47.45 | | 50.00 | 2.27 | - | 47.45 | -4.22 | 43.23 | |
| Borssenburgplein 61 | 1078TX | 1 | 37.28 | 39.55 | | 50.00 | 2.27 | - | 39.55 | -2.18 | 37.37 | |
| Borssenburgplein 63 | 1078TX | 1 | 39.57 | 41.83 | | 50.00 | 2.26 | - | 41.83 | -2.47 | 39.36 | |
| Borssenburgplein 65 | 1078TX | 1 | 42.84 | 44.94 | | 50.00 | 2.10 | - | 44.94 | -3.37 | 41.57 | |
| Borssenburgplein 67 | 1078TX | 1 | 45.18 | 47.45 | | 50.00 | 2.27 | - | 47.45 | -4.22 | 43.23 | |
| Borssenburgplein 69 | 1078WB | 1 | 35.07 | 37.19 | | 50.00 | 2.12 | - | 37.19 | -2.00 | 35.19 | |
| Borssenburgplein 71 | 1078WB | 1 | 36.92 | 38.79 | | 50.00 | 1.87 | - | 38.79 | -2.13 | 36.66 | |
| Borssenburgplein 73 | 1078WB | 1 | 39.40 | 41.04 | | 50.00 | 1.64 | - | 41.04 | -2.32 | 38.72 | |
| Borssenburgplein 75 | 1078WB | 1 | 43.26 | 44.84 | | 50.00 | 1.58 | - | 44.84 | -2.82 | 42.02 | |
| Borssenburgplein 77 | 1078WB | 1 | 45.22 | 47.26 | | 50.00 | 2.04 | - | 47.26 | -3.88 | 43.38 | |
| Borssenburgplein 79 | 1078WB | 1 | 35.07 | 37.19 | | 50.00 | 2.12 | - | 37.19 | -2.00 | 35.19 | |
| Borssenburgplein 81 | 1078WB | 1 | 36.92 | 38.79 | | 50.00 | 1.87 | - | 38.79 | -2.13 | 36.66 | |
| Borssenburgplein 83 | 1078WB | 1 | 39.40 | 41.04 | | 50.00 | 1.64 | - | 41.04 | -2.32 | 38.72 | |
| Borssenburgplein 85 | 1078WB | 1 | 43.26 | 44.84 | | 50.00 | 1.58 | - | 44.84 | -2.82 | 42.02 | |
| Borssenburgplein 87 | 1078WB | 1 | 45.22 | 47.26 | | 50.00 | 2.04 | - | 47.26 | -3.88 | 43.38 | |
| Borssenburgplein 89 | 1078WB | 1 | 35.12 | 37.17 | | 50.00 | 2.05 | - | 37.17 | -2.02 | 35.15 | |
| Borssenburgplein 91 | 1078WB | 1 | 36.87 | 38.66 | | 50.00 | 1.79 | - | 38.66 | -2.12 | 36.54 | |
| Borssenburgplein 93 | 1078WB | 1 | 39.08 | 40.77 | | 50.00 | 1.69 | - | 40.77 | -2.32 | 38.45 | |
| Borssenburgplein 95 | 1078WB | 1 | 42.83 | 44.61 | | 50.00 | 1.78 | - | 44.61 | -3.04 | 41.57 | |
| Borssenburgplein 97 | 1078WB | 1 | 45.17 | 46.98 | | 50.00 | 1.81 | - | 46.98 | -3.46 | 43.52 | |
| Borssenburgplein 99 | 1078WB | 1 | 36.87 | 38.66 | | 50.00 | 1.79 | - | 38.66 | -2.12 | 36.54 | |
| Borssenburgplein 101 | 1078WB | 1 | 39.08 | 40.77 | | 50.00 | 1.69 | - | 40.77 | -2.32 | 38.45 | |
| Borssenburgplein 103 | 1078WB | 1 | 42.83 | 44.61 | | 50.00 | 1.78 | - | 44.61 | -3.04 | 41.57 | |
| Borssenburgplein 105 | 1078WB | 1 | 45.17 | 46.98 | | 50.00 | 1.81 | - | 46.98 | -3.46 | 43.52 | |
| Borssenburgplein 107 | 1078WB | 1 | 34.80 | 36.83 | | 50.00 | 2.03 | - | 36.83 | -1.98 | 34.85 | |
| Borssenburgplein 109 | 1078WB | 1 | 36.27 | 37.95 | | 50.00 | 1.68 | - | 37.95 | -2.06 | 35.89 | |
| Borssenburgplein 111 | 1078WB | 1 | 38.53 | 40.17 | | 50.00 | 1.64 | - | 40.17 | -2.39 | 37.78 | |
| Borssenburgplein 113 | 1078WB | 1 | 42.09 | 43.96 | | 50.00 | 1.87 | - | 43.96 | -3.29 | 40.67 | |
| Borssenburgplein 115 | 1078WB | 1 | 44.22 | 46.07 | | 50.00 | 1.85 | - | 46.07 | -3.09 | 42.98 | |

## Gemeente AMSTERDAM

| Adres en postcode | | Bestemming | Geluidbelasting bij huidig GPP [dB] | Toekomst zonder nieuwe maatregelen [dB] | Sanering | Grenswaarde [dB] | Effect van het project | Benodigde reductie [dB] | Geluidbelasting standaard akoestische situatie [dB] | Geluidreductie door de doelmatige maatregelen [dB] | Toekomst met geadviseerde maatregel(en) [dB] | Overschrijding grenswaarde/ (X= ja, leeg vak=nee) |
|---|---|---|---|---|---|---|---|---|---|---|---|---|
| Borssenburgplein 117 | 1078WB | 1 | 34.80 | 36.83 | | 50.00 | 2.03 | - | 36.83 | -1.98 | 34.85 | |
| Borssenburgplein 119 | 1078WB | 1 | 36.27 | 37.95 | | 50.00 | 1.68 | - | 37.95 | -2.06 | 35.89 | |
| Borssenburgplein 121 | 1078WB | 1 | 38.53 | 40.17 | | 50.00 | 1.64 | - | 40.17 | -2.39 | 37.78 | |
| Borssenburgplein 123 | 1078WB | 1 | 42.09 | 43.96 | | 50.00 | 1.87 | - | 43.96 | -3.29 | 40.67 | |
| Borssenburgplein 125 | 1078WB | 1 | 44.22 | 46.07 | | 50.00 | 1.85 | - | 46.07 | -3.09 | 42.98 | |
| Borssenburgplein 127 | 1078WB | 1 | 31.84 | 34.30 | | 50.00 | 2.46 | - | 34.30 | -1.90 | 32.40 | |
| Borssenburgplein 129 | 1078WB | 1 | 33.78 | 36.44 | | 50.00 | 2.66 | - | 36.44 | -1.98 | 34.46 | |
| Borssenburgplein 131 | 1078WB | 1 | 36.68 | 39.67 | | 50.00 | 2.99 | - | 39.67 | -2.21 | 37.46 | |
| Borssenburgplein 133 | 1078WB | 1 | 40.06 | 43.83 | | 50.00 | 3.77 | - | 43.83 | -3.53 | 40.30 | |
| Borssenburgplein 135 | 1078WB | 1 | 43.30 | 47.85 | | 50.00 | 4.55 | - | 47.85 | -5.81 | 42.04 | |
| Borssenburgplein 137 | 1078WB | 1 | 31.84 | 34.30 | | 50.00 | 2.46 | - | 34.30 | -1.90 | 32.40 | |
| Borssenburgplein 139 | 1078WB | 1 | 33.78 | 36.44 | | 50.00 | 2.66 | - | 36.44 | -1.98 | 34.46 | |
| Borssenburgplein 141 | 1078WB | 1 | 36.68 | 39.67 | | 50.00 | 2.99 | - | 39.67 | -2.21 | 37.46 | |
| Borssenburgplein 143 | 1078WB | 1 | 40.06 | 43.83 | | 50.00 | 3.77 | - | 43.83 | -3.53 | 40.30 | |
| Borssenburgplein 145 | 1078WB | 1 | 43.30 | 47.85 | | 50.00 | 4.55 | - | 47.85 | -5.81 | 42.04 | |
| Borssenburgplein 147 | 1078WB | 1 | 31.84 | 34.30 | | 50.00 | 2.46 | - | 34.30 | -1.90 | 32.40 | |
| Borssenburgplein 149 | 1078WB | 1 | 33.78 | 36.44 | | 50.00 | 2.66 | - | 36.44 | -1.98 | 34.46 | |
| Borssenburgplein 151 | 1078WB | 1 | 36.68 | 39.67 | | 50.00 | 2.99 | - | 39.67 | -2.21 | 37.46 | |
| Borssenburgplein 153 | 1078WB | 1 | 40.06 | 43.83 | | 50.00 | 3.77 | - | 43.83 | -3.53 | 40.30 | |
| Borssenburgplein 155 | 1078WB | 1 | 43.30 | 47.85 | | 50.00 | 4.55 | - | 47.85 | -5.81 | 42.04 | |
| Borssenburgplein 157 | 1078WB | 1 | 31.84 | 34.30 | | 50.00 | 2.46 | - | 34.30 | -1.90 | 32.40 | |
| Borssenburgplein 159 | 1078WB | 1 | 33.78 | 36.44 | | 50.00 | 2.66 | - | 36.44 | -1.98 | 34.46 | |
| Borssenburgplein 161 | 1078WB | 1 | 36.68 | 39.67 | | 50.00 | 2.99 | - | 39.67 | -2.21 | 37.46 | |
| Borssenburgplein 163 | 1078WB | 1 | 40.06 | 43.83 | | 50.00 | 3.77 | - | 43.83 | -3.53 | 40.30 | |
| Borssenburgstraat 1 I | 1078VA | 1 | 35.21 | 37.45 | | 50.00 | 2.24 | - | 37.45 | -2.15 | 35.30 | |
| Borssenburgstraat 1 II | 1078VA | 1 | 37.85 | 40.00 | | 50.00 | 2.15 | - | 40.00 | -2.20 | 37.80 | |
| Borssenburgstraat 2 HS | 1078VC | 1 | 34.79 | 37.06 | | 50.00 | 2.27 | - | 37.06 | -2.02 | 35.04 | |
| Borssenburgstraat 2 I | 1078VC | 1 | 37.00 | 39.42 | | 50.00 | 2.42 | - | 39.42 | -2.21 | 37.21 | |
| Borssenburgstraat 2 II | 1078VC | 1 | 39.87 | 42.52 | | 50.00 | 2.65 | - | 42.52 | -2.72 | 39.80 | |
| Borssenburgstraat 2 III | 1078VC | 1 | 42.85 | 46.02 | | 50.00 | 3.17 | - | 46.02 | -4.64 | 41.38 | |
| Borssenburgstraat 4 HS | 1078VC | 1 | 34.82 | 37.06 | | 50.00 | 2.24 | - | 37.06 | -1.94 | 35.12 | |
| Borssenburgstraat 4 I | 1078VC | 1 | 36.96 | 39.29 | | 50.00 | 2.33 | - | 39.29 | -2.10 | 37.19 | |
| Borssenburgstraat 4 II | 1078VC | 1 | 39.76 | 42.55 | | 50.00 | 2.79 | - | 42.55 | -2.62 | 39.93 | |
| Borssenburgstraat 4 III | 1078VC | 1 | 42.26 | 45.96 | | 50.00 | 3.70 | - | 45.96 | -4.69 | 41.27 | |
| Borssenburgstraat 6 HS | 1078VC | 1 | 34.78 | 37.01 | | 50.00 | 2.23 | - | 37.01 | -1.95 | 35.06 | |
| Borssenburgstraat 6 I | 1078VC | 1 | 37.03 | 39.31 | | 50.00 | 2.28 | - | 39.31 | -2.12 | 37.19 | |
| Borssenburgstraat 6 II | 1078VC | 1 | 39.74 | 42.47 | | 50.00 | 2.73 | - | 42.47 | -2.64 | 39.83 | |
| Borssenburgstraat 6 III | 1078VC | 1 | 41.90 | 45.74 | | 50.00 | 3.84 | - | 45.74 | -4.98 | 40.76 | |
| Borssenburgstraat 7 HS | 1078VA | 1 | 34.15 | 36.74 | | 50.00 | 2.59 | - | 36.74 | -2.00 | 34.74 | |
| Borssenburgstraat 7 I | 1078VA | 1 | 36.18 | 38.92 | | 50.00 | 2.74 | - | 38.92 | -2.16 | 36.76 | |
| Borssenburgstraat 8 HS | 1078VC | 1 | 34.97 | 37.15 | | 50.00 | 2.18 | - | 37.15 | -1.97 | 35.18 | |
| Borssenburgstraat 8 I | 1078VC | 1 | 37.23 | 39.44 | | 50.00 | 2.21 | - | 39.44 | -2.16 | 37.28 | |
| Borssenburgstraat 8 II | 1078VC | 1 | 39.91 | 42.40 | | 50.00 | 2.49 | - | 42.40 | -2.61 | 39.79 | |
| Borssenburgstraat 8 III | 1078VC | 1 | 42.13 | 45.85 | | 50.00 | 3.72 | - | 45.85 | -4.95 | 40.90 | |
| Borssenburgstraat 9 HS | 1078VA | 1 | 34.52 | 37.14 | | 50.00 | 2.62 | - | 37.14 | -1.97 | 35.17 | |
| Borssenburgstraat 9 I | 1078VA | 1 | 36.44 | 39.17 | | 50.00 | 2.73 | - | 39.17 | -2.12 | 37.05 | |
| Borssenburgstraat 10 HS | 1078VC | 1 | 34.93 | 37.05 | | 50.00 | 2.12 | - | 37.05 | -1.94 | 35.11 | |
| Borssenburgstraat 10 I | 1078VC | 1 | 37.21 | 39.42 | | 50.00 | 2.21 | - | 39.42 | -2.21 | 37.21 | |
| Borssenburgstraat 10 II | 1078VC | 1 | 39.80 | 42.15 | | 50.00 | 2.35 | - | 42.15 | -2.65 | 39.50 | |
| Borssenburgstraat 10 III | 1078VC | 1 | 42.59 | 45.54 | | 50.00 | 2.95 | - | 45.54 | -4.75 | 40.79 | |
| Borssenburgstraat 11 HS | 1078VA | 1 | 35.04 | 37.54 | | 50.00 | 2.50 | - | 37.54 | -2.00 | 35.54 | |
| Borssenburgstraat 11 I | 1078VA | 1 | 36.64 | 39.18 | | 50.00 | 2.54 | - | 39.18 | -2.14 | 37.04 | |
| Borssenburgstraat 12 HS | 1078VC | 1 | 35.01 | 37.19 | | 50.00 | 2.18 | - | 37.19 | -1.99 | 35.20 | |

## Gemeente AMSTERDAM

| Adres en postcode | | Bestemming | Geluidbelasting bij huidig GPP [dB] | Toekomst zonder nieuwe maatregelen [dB] | Sanering | Grenswaarde [dB] | Effect van het project | Benodigde reductie [dB] | Geluidbelasting standaard akoestische situatie [dB] | Geluidreductie door de doelmatige maatregelen [dB] | Toekomst met geadviseerde maatregel(en) [dB] | Overschrijding grenswaarde/ (X= ja, leeg vak=nee) |
|---|---|---|---|---|---|---|---|---|---|---|---|---|
| Borssenburgstraat 12 I | 1078VC | 1 | 37.10 | 39.26 | | 50.00 | 2.16 | - | 39.26 | -2.20 | 37.06 | |
| Borssenburgstraat 12 II | 1078VC | 1 | 39.37 | 41.56 | | 50.00 | 2.19 | - | 41.56 | -2.49 | 39.07 | |
| Borssenburgstraat 12 III | 1078VC | 1 | 41.79 | 44.44 | | 50.00 | 2.65 | - | 44.44 | -3.89 | 40.55 | |
| Borssenburgstraat 13 HS | 1078VA | 1 | 35.02 | 37.22 | | 50.00 | 2.20 | - | 37.22 | -1.95 | 35.27 | |
| Borssenburgstraat 13 I | 1078VA | 1 | 36.68 | 38.94 | | 50.00 | 2.26 | - | 38.94 | -2.11 | 36.83 | |
| Borssenburgstraat 15 HS | 1078VA | 1 | 34.87 | 36.84 | | 50.00 | 1.97 | - | 36.84 | -1.88 | 34.96 | |
| Borssenburgstraat 15 I | 1078VA | 1 | 36.46 | 38.46 | | 50.00 | 2.00 | - | 38.46 | -2.01 | 36.45 | |
| Borssenburgstraat 16 HS | 1078VD | 1 | 34.03 | 35.59 | | 50.00 | 1.56 | - | 35.59 | -1.95 | 33.64 | |
| Borssenburgstraat 16 I | 1078VD | 1 | 35.53 | 37.20 | | 50.00 | 1.67 | - | 37.20 | -2.05 | 35.15 | |
| Borssenburgstraat 16 II | 1078VD | 1 | 38.09 | 39.64 | | 50.00 | 1.55 | - | 39.64 | -2.20 | 37.44 | |
| Borssenburgstraat 16 III | 1078VD | 1 | 42.09 | 43.69 | | 50.00 | 1.60 | - | 43.69 | -2.73 | 40.96 | |
| Borssenburgstraat 17 HS | 1078VA | 1 | 34.63 | 36.49 | | 50.00 | 1.86 | - | 36.49 | -1.96 | 34.53 | |
| Borssenburgstraat 17 I | 1078VA | 1 | 36.26 | 38.10 | | 50.00 | 1.84 | - | 38.10 | -2.10 | 36.00 | |
| Borssenburgstraat 18 HS | 1078VD | 1 | 33.25 | 34.96 | | 50.00 | 1.71 | - | 34.96 | -1.89 | 33.07 | |
| Borssenburgstraat 18 I | 1078VD | 1 | 34.60 | 36.48 | | 50.00 | 1.88 | - | 36.48 | -1.96 | 34.52 | |
| Borssenburgstraat 18 II | 1078VD | 1 | 37.06 | 38.89 | | 50.00 | 1.83 | - | 38.89 | -2.11 | 36.78 | |
| Borssenburgstraat 18 III | 1078VD | 1 | 40.67 | 42.74 | | 50.00 | 2.07 | - | 42.74 | -2.77 | 39.97 | |
| Borssenburgstraat 19 HS | 1078VA | 1 | 34.25 | 36.11 | | 50.00 | 1.86 | - | 36.11 | -1.89 | 34.22 | |
| Borssenburgstraat 19 I | 1078VA | 1 | 36.00 | 37.95 | | 50.00 | 1.95 | - | 37.95 | -2.08 | 35.87 | |
| Borssenburgstraat 19 II | 1078VA | 1 | 38.49 | 40.53 | | 50.00 | 2.04 | - | 40.53 | -2.49 | 38.04 | |
| Borssenburgstraat 19 III | 1078VA | 1 | 40.74 | 42.74 | | 50.00 | 2.00 | - | 42.74 | -3.40 | 39.34 | |
| Borssenburgstraat 20 HS | 1078VD | 1 | 32.92 | 34.60 | | 50.00 | 1.68 | - | 34.60 | -1.88 | 32.72 | |
| Borssenburgstraat 20 I | 1078VD | 1 | 34.44 | 36.23 | | 50.00 | 1.79 | - | 36.23 | -1.96 | 34.27 | |
| Borssenburgstraat 20 II | 1078VD | 1 | 36.95 | 38.76 | | 50.00 | 1.81 | - | 38.76 | -2.12 | 36.64 | |
| Borssenburgstraat 20 III | 1078VD | 1 | 40.69 | 42.73 | | 50.00 | 2.04 | - | 42.73 | -2.75 | 39.98 | |
| Borssenburgstraat 21 I | 1078VB | 1 | 33.85 | 36.35 | | 50.00 | 2.50 | - | 36.35 | -2.05 | 34.30 | |
| Borssenburgstraat 21 II | 1078VB | 1 | 41.93 | 44.75 | | 50.00 | 2.82 | - | 44.75 | -3.14 | 41.61 | |
| Borssenburgstraat 22 HS | 1078VD | 1 | 32.94 | 34.60 | | 50.00 | 1.66 | - | 34.60 | -1.90 | 32.70 | |
| Borssenburgstraat 22 I | 1078VD | 1 | 34.42 | 36.19 | | 50.00 | 1.77 | - | 36.19 | -1.97 | 34.22 | |
| Borssenburgstraat 22 II | 1078VD | 1 | 36.97 | 38.75 | | 50.00 | 1.78 | - | 38.75 | -2.14 | 36.61 | |
| Borssenburgstraat 22 III | 1078VD | 1 | 40.71 | 42.75 | | 50.00 | 2.04 | - | 42.75 | -2.74 | 40.01 | |
| Borssenburgstraat 23 HS | 1078VB | 1 | 34.26 | 36.11 | | 50.00 | 1.85 | - | 36.11 | -1.96 | 34.15 | |
| Borssenburgstraat 23 I | 1078VB | 1 | 36.30 | 38.21 | | 50.00 | 1.91 | - | 38.21 | -2.09 | 36.12 | |
| Borssenburgstraat 23 II | 1078VB | 1 | 39.37 | 41.34 | | 50.00 | 1.97 | - | 41.34 | -2.31 | 39.03 | |
| Borssenburgstraat 23 III | 1078VB | 1 | 44.58 | 46.49 | | 50.00 | 1.91 | - | 46.49 | -3.01 | 43.48 | |
| Borssenburgstraat 24 HS | 1078VD | 1 | 33.17 | 34.86 | | 50.00 | 1.69 | - | 34.86 | -1.87 | 32.99 | |
| Borssenburgstraat 24 I | 1078VD | 1 | 34.73 | 36.53 | | 50.00 | 1.80 | - | 36.53 | -2.01 | 34.52 | |
| Borssenburgstraat 24 II | 1078VD | 1 | 37.33 | 39.20 | | 50.00 | 1.87 | - | 39.20 | -2.21 | 36.99 | |
| Borssenburgstraat 24 III | 1078VD | 1 | 41.09 | 43.21 | | 50.00 | 2.12 | - | 43.21 | -2.70 | 40.51 | |
| Borssenburgstraat 25 HS | 1078VB | 1 | 34.39 | 36.44 | | 50.00 | 2.05 | - | 36.44 | -1.94 | 34.50 | |
| Borssenburgstraat 25 I | 1078VB | 1 | 36.34 | 38.43 | | 50.00 | 2.09 | - | 38.43 | -2.05 | 36.38 | |
| Borssenburgstraat 25 II | 1078VB | 1 | 39.14 | 41.41 | | 50.00 | 2.27 | - | 41.41 | -2.28 | 39.13 | |
| Borssenburgstraat 25 III | 1078VB | 1 | 43.40 | 45.86 | | 50.00 | 2.46 | - | 45.86 | -3.29 | 42.57 | |
| Borssenburgstraat 26 HS | 1078VE | 1 | 32.77 | 34.57 | | 50.00 | 1.80 | - | 34.57 | -1.86 | 32.71 | |
| Borssenburgstraat 26 I | 1078VE | 1 | 34.18 | 36.14 | | 50.00 | 1.96 | - | 36.14 | -1.87 | 34.27 | |
| Borssenburgstraat 26 II | 1078VE | 1 | 37.08 | 39.10 | | 50.00 | 2.02 | - | 39.10 | -2.22 | 36.88 | |
| Borssenburgstraat 26 III | 1078VE | 1 | 40.72 | 43.06 | | 50.00 | 2.34 | - | 43.06 | -2.75 | 40.31 | |
| Borssenburgstraat 27 HS | 1078VB | 1 | 34.17 | 36.26 | | 50.00 | 2.09 | - | 36.26 | -1.88 | 34.38 | |
| Borssenburgstraat 27 I | 1078VB | 1 | 35.86 | 38.14 | | 50.00 | 2.28 | - | 38.14 | -2.02 | 36.12 | |
| Borssenburgstraat 27 II | 1078VB | 1 | 41.71 | 44.96 | | 50.00 | 3.25 | - | 44.96 | -3.72 | 41.24 | |
| Borssenburgstraat 28 HS | 1078VE | 1 | 33.12 | 35.08 | | 50.00 | 1.96 | - | 35.08 | -1.95 | 33.13 | |
| Borssenburgstraat 28 I | 1078VE | 1 | 34.63 | 36.93 | | 50.00 | 2.30 | - | 36.93 | -2.19 | 34.74 | |
| Borssenburgstraat 28 II | 1078VE | 1 | 37.26 | 39.55 | | 50.00 | 2.29 | - | 39.55 | -2.45 | 37.10 | |

## Gemeente AMSTERDAM

| Adres en postcode | | Bestemming | Geluidbelasting bij huidig GPP [dB] | Toekomst zonder nieuwe maatregelen [dB] | Sanering | Grenswaarde [dB] | Effect van het project | Benodigde reductie [dB] | Geluidbelasting standaard akoestische situatie [dB] | Geluidreductie door de doelmatige maatregelen [dB] | Toekomst met geadviseerde maatregel(en) [dB] | Overschrijding grenswaarde/ (X= ja, leeg vak=nee) |
|---|---|---|---|---|---|---|---|---|---|---|---|---|
| Borssenburgstraat 28 III | 1078VE | 1 | 40.65 | 43.15 | | 50.00 | 2.50 | - | 43.15 | -2.80 | 40.35 | |
| Borssenburgstraat 29 HS | 1078VB | 1 | 33.86 | 36.04 | | 50.00 | 2.18 | - | 36.04 | -1.91 | 34.13 | |
| Borssenburgstraat 29 I | 1078VB | 1 | 35.61 | 37.90 | | 50.00 | 2.29 | - | 37.90 | -2.02 | 35.88 | |
| Borssenburgstraat 29 II | 1078VB | 1 | 41.51 | 44.54 | | 50.00 | 3.03 | - | 44.54 | -3.58 | 40.96 | |
| Borssenburgstraat 30 HS | 1078VE | 1 | 33.10 | 35.01 | | 50.00 | 1.91 | - | 35.01 | -1.93 | 33.08 | |
| Borssenburgstraat 30 I | 1078VE | 1 | 34.74 | 36.98 | | 50.00 | 2.24 | - | 36.98 | -2.21 | 34.77 | |
| Borssenburgstraat 30 II | 1078VE | 1 | 37.29 | 39.54 | | 50.00 | 2.25 | - | 39.54 | -2.37 | 37.17 | |
| Borssenburgstraat 30 III | 1078VE | 1 | 40.92 | 43.20 | | 50.00 | 2.28 | - | 43.20 | -2.74 | 40.46 | |
| Borssenburgstraat 31 HS | 1078VB | 1 | 33.46 | 35.38 | | 50.00 | 1.92 | - | 35.38 | -1.83 | 33.55 | |
| Borssenburgstraat 31 I | 1078VB | 1 | 35.00 | 37.01 | | 50.00 | 2.01 | - | 37.01 | -1.87 | 35.14 | |
| Borssenburgstraat 31 II | 1078VB | 1 | 41.39 | 43.99 | | 50.00 | 2.60 | - | 43.99 | -3.04 | 40.95 | |
| Borssenburgstraat 32 HS | 1078VE | 1 | 32.62 | 34.65 | | 50.00 | 2.03 | - | 34.65 | -1.90 | 32.75 | |
| Borssenburgstraat 32 I | 1078VE | 1 | 34.37 | 36.78 | | 50.00 | 2.41 | - | 36.78 | -2.21 | 34.57 | |
| Borssenburgstraat 32 II | 1078VE | 1 | 36.83 | 39.28 | | 50.00 | 2.45 | - | 39.28 | -2.38 | 36.90 | |
| Borssenburgstraat 32 III | 1078VE | 1 | 40.35 | 42.83 | | 50.00 | 2.48 | - | 42.83 | -2.73 | 40.10 | |
| Borssenburgstraat 32 IV | 1078VE | 1 | 40.35 | 42.83 | | 50.00 | 2.48 | - | 42.83 | -2.73 | 40.10 | |
| Borssenburgstraat 33 HS | 1078VB | 1 | 33.03 | 34.95 | | 50.00 | 1.92 | - | 34.95 | -1.82 | 33.13 | |
| Borssenburgstraat 33 I | 1078VB | 1 | 34.52 | 36.44 | | 50.00 | 1.92 | - | 36.44 | -1.81 | 34.63 | |
| Borssenburgstraat 33 II | 1078VB | 1 | 41.28 | 43.65 | | 50.00 | 2.37 | - | 43.65 | -2.74 | 40.91 | |
| Borssenburgstraat 34 HS | 1078VE | 1 | 32.63 | 34.70 | | 50.00 | 2.07 | - | 34.70 | -1.90 | 32.80 | |
| Borssenburgstraat 34 I | 1078VE | 1 | 34.41 | 37.02 | | 50.00 | 2.61 | - | 37.02 | -2.41 | 34.61 | |
| Borssenburgstraat 34 II | 1078VE | 1 | 36.61 | 39.13 | | 50.00 | 2.52 | - | 39.13 | -2.42 | 36.71 | |
| Borssenburgstraat 34 III | 1078VE | 1 | 40.20 | 42.75 | | 50.00 | 2.55 | - | 42.75 | -2.72 | 40.03 | |
| Borssenburgstraat 35 HS | 1078VB | 1 | 32.41 | 34.30 | | 50.00 | 1.89 | - | 34.30 | -1.96 | 32.34 | |
| Borssenburgstraat 35 I | 1078VB | 1 | 33.76 | 35.46 | | 50.00 | 1.70 | - | 35.46 | -1.89 | 33.57 | |
| Borssenburgstraat 35 II | 1078VB | 1 | 41.40 | 43.44 | | 50.00 | 2.04 | - | 43.44 | -2.47 | 40.97 | |
| Boterdiepstraat 3 I | 1079SR | 1 | 45.51 | 45.93 | | 50.00 | 0.42 | - | 45.93 | -2.03 | 43.90 | |
| Boterdiepstraat 3 II | 1079SR | 1 | 48.88 | 50.00 | | 50.00 | 1.12 | - | 50.00 | -2.71 | 47.29 | |
| Boterdiepstraat 4 HS | 1079SW | 1 | 40.70 | 42.10 | | 50.00 | 1.40 | - | 42.10 | -2.28 | 39.82 | |
| Boterdiepstraat 4 I | 1079SW | 1 | 41.96 | 43.27 | | 50.00 | 1.31 | - | 43.27 | -2.41 | 40.86 | |
| Boterdiepstraat 4 II | 1079SW | 1 | 47.05 | 49.52 | | 50.00 | 2.47 | - | 49.52 | -3.48 | 46.04 | |
| Boterdiepstraat 5 HS | 1079SR | 1 | 44.93 | 45.22 | | 50.00 | 0.29 | - | 45.22 | -1.98 | 43.24 | |
| Boterdiepstraat 5 I | 1079SR | 1 | 45.58 | 46.01 | | 50.00 | 0.43 | - | 46.01 | -2.03 | 43.98 | |
| Boterdiepstraat 5 II | 1079SR | 1 | 49.02 | 50.13 | | 50.00 | 1.11 | - | 50.13 | -2.65 | 47.48 | |
| Boterdiepstraat 6 HS | 1079SW | 1 | 39.75 | 41.13 | | 50.00 | 1.38 | - | 41.13 | -2.24 | 38.89 | |
| Boterdiepstraat 6 I | 1079SW | 1 | 40.78 | 42.67 | | 50.00 | 1.89 | - | 42.67 | -2.41 | 40.26 | |
| Boterdiepstraat 6 II | 1079SW | 1 | 47.09 | 49.58 | | 50.00 | 2.49 | - | 49.58 | -3.54 | 46.04 | |
| Boterdiepstraat 7 HS | 1079SR | 1 | 44.93 | 45.23 | | 50.00 | 0.30 | - | 45.23 | -1.96 | 43.27 | |
| Boterdiepstraat 7 I | 1079SR | 1 | 45.60 | 46.03 | | 50.00 | 0.43 | - | 46.03 | -2.03 | 44.00 | |
| Boterdiepstraat 7 II | 1079SR | 1 | 49.07 | 50.15 | | 50.00 | 1.08 | - | 50.15 | -2.67 | 47.48 | |
| Boterdiepstraat 8 HS | 1079SW | 1 | 41.68 | 42.78 | | 50.00 | 1.10 | - | 42.78 | -2.34 | 40.44 | |
| Boterdiepstraat 8 I | 1079SW | 1 | 42.68 | 44.03 | | 50.00 | 1.35 | - | 44.03 | -2.41 | 41.62 | |
| Boterdiepstraat 8 II | 1079SW | 1 | 47.97 | 50.20 | | 50.00 | 2.23 | - | 50.20 | -3.43 | 46.77 | |
| Boterdiepstraat 9 HS | 1079SR | 1 | 45.73 | 45.95 | | 50.00 | 0.22 | - | 45.95 | -2.04 | 43.91 | |
| Boterdiepstraat 9 I | 1079SR | 1 | 45.91 | 46.27 | | 50.00 | 0.36 | - | 46.27 | -2.05 | 44.22 | |
| Boterdiepstraat 9 II | 1079SR | 1 | 49.04 | 50.14 | | 50.00 | 1.10 | - | 50.14 | -2.69 | 47.45 | |
| Boterdiepstraat 10 HS | 1079SW | 1 | 41.65 | 42.74 | | 50.00 | 1.09 | - | 42.74 | -2.33 | 40.41 | |
| Boterdiepstraat 10 I | 1079SW | 1 | 42.66 | 43.97 | | 50.00 | 1.31 | - | 43.97 | -2.40 | 41.57 | |
| Boterdiepstraat 10 II | 1079SW | 1 | 47.75 | 49.99 | | 50.00 | 2.24 | - | 49.99 | -3.43 | 46.56 | |
| Boterdiepstraat 11 HS | 1079SR | 1 | 44.52 | 44.93 | | 50.00 | 0.41 | - | 44.93 | -2.04 | 42.89 | |
| Boterdiepstraat 11 I | 1079SR | 1 | 45.08 | 45.64 | | 50.00 | 0.56 | - | 45.64 | -2.10 | 43.54 | |
| Boterdiepstraat 11 II | 1079SR | 1 | 49.00 | 50.20 | | 50.00 | 1.20 | - | 50.20 | -2.77 | 47.43 | |
| Boterdiepstraat 12 HS | 1079SW | 1 | 40.10 | 40.94 | | 50.00 | 0.84 | - | 40.94 | -2.26 | 38.68 | |

## Gemeente AMSTERDAM

| Adres en postcode | | Bestemming | Geluidbelasting bij huidig GPP [dB] | Toekomst zonder nieuwe maatregelen [dB] | Sanering | Grenswaarde [dB] | Effect van het project | Benodigde reductie [dB] | Geluidbelasting standaard akoestische situatie [dB] | Geluidreductie door de doelmatige maatregelen [dB] | Toekomst met geadviseerde maatregel(en) [dB] | Overschrijding grenswaarde/ (X= ja, leeg vak=nee) |
|---|---|---|---|---|---|---|---|---|---|---|---|---|
| Boterdiepstraat 12 I | 1079SW | 1 | 41.21 | 42.50 | | 50.00 | 1.29 | - | 42.50 | -2.36 | 40.14 | |
| Boterdiepstraat 12 II | 1079SW | 1 | 46.97 | 49.36 | | 50.00 | 2.39 | - | 49.36 | -3.50 | 45.86 | |
| Boterdiepstraat 13 HS | 1079SR | 1 | 44.63 | 45.00 | | 50.00 | 0.37 | - | 45.00 | -2.03 | 42.97 | |
| Boterdiepstraat 13 I | 1079SR | 1 | 45.14 | 45.63 | | 50.00 | 0.49 | - | 45.63 | -2.08 | 43.55 | |
| Boterdiepstraat 13 II | 1079SR | 1 | 49.38 | 50.45 | | 50.00 | 1.07 | - | 50.45 | -2.74 | 47.71 | |
| Boterdiepstraat 14 2 | 1079SW | 1 | 46.81 | 49.34 | | 50.00 | 2.53 | - | 49.34 | -3.57 | 45.77 | |
| Boterdiepstraat 14 HS | 1079SW | 1 | 40.74 | 42.22 | | 50.00 | 1.48 | - | 42.22 | -2.34 | 39.88 | |
| Boterdiepstraat 15 HS | 1079SR | 1 | 44.68 | 44.91 | | 50.00 | 0.23 | - | 44.91 | -2.05 | 42.86 | |
| Boterdiepstraat 15 I | 1079SR | 1 | 45.45 | 45.81 | | 50.00 | 0.36 | - | 45.81 | -2.10 | 43.71 | |
| Boterdiepstraat 15 II | 1079SR | 1 | 49.17 | 50.26 | | 50.00 | 1.09 | - | 50.26 | -2.75 | 47.51 | |
| Boterdiepstraat 16 HS | 1079SW | 1 | 41.88 | 42.93 | | 50.00 | 1.05 | - | 42.93 | -2.31 | 40.62 | |
| Boterdiepstraat 16 I | 1079SW | 1 | 42.95 | 44.17 | | 50.00 | 1.22 | - | 44.17 | -2.38 | 41.79 | |
| Boterdiepstraat 16 II | 1079SW | 1 | 47.92 | 50.11 | | 50.00 | 2.19 | - | 50.11 | -3.41 | 46.70 | |
| Boterdiepstraat 17 HS | 1079SR | 1 | 44.85 | 45.18 | | 50.00 | 0.33 | - | 45.18 | -2.09 | 43.09 | |
| Boterdiepstraat 17 I | 1079SR | 1 | 45.67 | 46.10 | | 50.00 | 0.43 | - | 46.10 | -2.16 | 43.94 | |
| Boterdiepstraat 17 II | 1079SR | 1 | 49.41 | 50.47 | | 50.00 | 1.06 | - | 50.47 | -2.79 | 47.68 | |
| Boterdiepstraat 18 HS | 1079SW | 1 | 41.91 | 42.97 | | 50.00 | 1.06 | - | 42.97 | -2.32 | 40.65 | |
| Boterdiepstraat 18 I | 1079SW | 1 | 43.14 | 44.33 | | 50.00 | 1.19 | - | 44.33 | -2.40 | 41.93 | |
| Boterdiepstraat 18 II | 1079SW | 1 | 48.08 | 50.18 | | 50.00 | 2.10 | - | 50.18 | -3.35 | 46.83 | |
| Boterdiepstraat 19 HS | 1079SR | 1 | 44.80 | 45.08 | | 50.00 | 0.28 | - | 45.08 | -2.08 | 43.00 | |
| Boterdiepstraat 19 I | 1079SR | 1 | 45.51 | 45.90 | | 50.00 | 0.39 | - | 45.90 | -2.14 | 43.76 | |
| Boterdiepstraat 19 II | 1079SR | 1 | 49.20 | 50.30 | | 50.00 | 1.10 | - | 50.30 | -2.79 | 47.51 | |
| Boterdiepstraat 20 HS | 1079SW | 1 | 41.27 | 42.08 | | 50.00 | 0.81 | - | 42.08 | -2.31 | 39.77 | |
| Boterdiepstraat 20 I | 1079SW | 1 | 42.28 | 43.40 | | 50.00 | 1.12 | - | 43.40 | -2.39 | 41.01 | |
| Boterdiepstraat 20 II | 1079SW | 1 | 47.12 | 49.34 | | 50.00 | 2.22 | - | 49.34 | -3.45 | 45.89 | |
| Boterdiepstraat 21 HS | 1079ST | 1 | 44.84 | 45.08 | | 50.00 | 0.24 | - | 45.08 | -2.08 | 43.00 | |
| Boterdiepstraat 21 I | 1079ST | 1 | 45.50 | 45.82 | | 50.00 | 0.32 | - | 45.82 | -2.12 | 43.70 | |
| Boterdiepstraat 21 II | 1079ST | 1 | 46.66 | 47.23 | | 50.00 | 0.57 | - | 47.23 | -2.27 | 44.96 | |
| Boterdiepstraat 21 III | 1079ST | 1 | 49.29 | 50.32 | | 50.00 | 1.03 | - | 50.32 | -2.76 | 47.56 | |
| Boterdiepstraat 22 HS | 1079SW | 1 | 40.55 | 41.71 | | 50.00 | 1.16 | - | 41.71 | -2.31 | 39.40 | |
| Boterdiepstraat 22 I | 1079SW | 1 | 41.74 | 43.19 | | 50.00 | 1.45 | - | 43.19 | -2.41 | 40.78 | |
| Boterdiepstraat 22 II | 1079SW | 1 | 46.97 | 49.26 | | 50.00 | 2.29 | - | 49.26 | -3.52 | 45.74 | |
| Boterdiepstraat 23 A | 1079ST | 1 | 45.94 | 46.28 | | 50.00 | 0.34 | - | 46.28 | -2.09 | 44.19 | |
| Boterdiepstraat 23 B | 1079ST | 1 | 49.45 | 50.43 | | 50.00 | 0.98 | - | 50.43 | -2.73 | 47.70 | |
| Boterdiepstraat 24 HS | 1079SW | 1 | 42.47 | 43.54 | | 50.00 | 1.07 | - | 43.54 | -2.35 | 41.19 | |
| Boterdiepstraat 24 I | 1079SW | 1 | 43.71 | 44.87 | | 50.00 | 1.16 | - | 44.87 | -2.46 | 42.41 | |
| Boterdiepstraat 24 II | 1079SW | 1 | 47.90 | 50.08 | | 50.00 | 2.18 | - | 50.08 | -3.48 | 46.60 | |
| Boterdiepstraat 25 HS | 1079ST | 1 | 45.52 | 45.80 | | 50.00 | 0.28 | - | 45.80 | -2.05 | 43.75 | |
| Boterdiepstraat 25 I | 1079ST | 1 | 46.36 | 46.71 | | 50.00 | 0.35 | - | 46.71 | -2.12 | 44.59 | |
| Boterdiepstraat 25 II | 1079ST | 1 | 49.67 | 50.56 | | 50.00 | 0.89 | 0.06 | 50.56 | -2.68 | 47.88 | |
| Boterdiepstraat 26 HS | 1079SX | 1 | 42.50 | 43.60 | | 50.00 | 1.10 | - | 43.60 | -2.37 | 41.23 | |
| Boterdiepstraat 26 I | 1079SX | 1 | 43.79 | 45.01 | | 50.00 | 1.22 | - | 45.01 | -2.48 | 42.53 | |
| Boterdiepstraat 26 II | 1079SX | 1 | 48.13 | 50.25 | | 50.00 | 2.12 | - | 50.25 | -3.46 | 46.79 | |
| Boterdiepstraat 27 HS | 1079ST | 1 | 45.51 | 45.81 | | 50.00 | 0.30 | - | 45.81 | -2.10 | 43.71 | |
| Boterdiepstraat 27 I | 1079ST | 1 | 46.25 | 46.57 | | 50.00 | 0.32 | - | 46.57 | -2.12 | 44.45 | |
| Boterdiepstraat 27 II | 1079ST | 1 | 49.30 | 50.35 | | 50.00 | 1.05 | - | 50.35 | -2.73 | 47.62 | |
| Boterdiepstraat 28 HS | 1079SX | 1 | 41.95 | 42.79 | | 50.00 | 0.84 | - | 42.79 | -2.38 | 40.41 | |
| Boterdiepstraat 28 I | 1079SX | 1 | 43.08 | 44.25 | | 50.00 | 1.17 | - | 44.25 | -2.54 | 41.71 | |
| Boterdiepstraat 28 II | 1079SX | 1 | 47.31 | 49.48 | | 50.00 | 2.17 | - | 49.48 | -3.47 | 46.01 | |
| Boterdiepstraat 29 HS | 1079ST | 1 | 45.63 | 45.89 | | 50.00 | 0.26 | - | 45.89 | -2.09 | 43.80 | |
| Boterdiepstraat 29 I | 1079ST | 1 | 46.29 | 46.60 | | 50.00 | 0.31 | - | 46.60 | -2.12 | 44.48 | |
| Boterdiepstraat 29 II | 1079ST | 1 | 49.32 | 50.31 | | 50.00 | 0.99 | - | 50.31 | -2.71 | 47.60 | |
| Boterdiepstraat 30 HS | 1079SX | 1 | 41.72 | 43.15 | | 50.00 | 1.43 | - | 43.15 | -2.39 | 40.76 | |

## Gemeente AMSTERDAM

| Adres en postcode | | Bestemming | Geluidbelasting bij huidig GPP [dB] | Toekomst zonder nieuwe maatregelen [dB] | Sanering | Grenswaarde [dB] | Effect van het project | Benodigde reductie [dB] | Geluidbelasting standaard akoestische situatie [dB] | Geluidreductie door de doelmatige maatregelen [dB] | Toekomst met geadviseerde maatregel(en) [dB] | Overschrijding grenswaarde/ (X= ja, leeg vak=nee) |
|---|---|---|---|---|---|---|---|---|---|---|---|---|
| Boterdiepstraat 30 I | 1079SX | 1 | 43.08 | 44.48 | | 50.00 | 1.40 | - | 44.48 | -2.56 | 41.92 | |
| Boterdiepstraat 30 II | 1079SX | 1 | 47.33 | 49.77 | | 50.00 | 2.44 | - | 49.77 | -3.68 | 46.09 | |
| Boterdiepstraat 31 HS | 1079ST | 1 | 45.69 | 45.96 | | 50.00 | 0.27 | - | 45.96 | -2.10 | 43.86 | |
| Boterdiepstraat 31 I | 1079ST | 1 | 46.34 | 46.66 | | 50.00 | 0.32 | - | 46.66 | -2.12 | 44.54 | |
| Boterdiepstraat 31 II | 1079ST | 1 | 49.37 | 50.33 | | 50.00 | 0.96 | - | 50.33 | -2.70 | 47.63 | |
| Boterdiepstraat 32 HS | 1079SX | 1 | 43.43 | 44.61 | | 50.00 | 1.18 | - | 44.61 | -2.45 | 42.16 | |
| Boterdiepstraat 32 I | 1079SX | 1 | 44.51 | 45.76 | | 50.00 | 1.25 | - | 45.76 | -2.57 | 43.19 | |
| Boterdiepstraat 32 II | 1079SX | 1 | 48.06 | 50.33 | | 50.00 | 2.27 | - | 50.33 | -3.50 | 46.83 | |
| Boterdiepstraat 33 HS | 1079ST | 1 | 45.86 | 46.16 | | 50.00 | 0.30 | - | 46.16 | -2.13 | 44.03 | |
| Boterdiepstraat 33 I | 1079ST | 1 | 46.55 | 46.92 | | 50.00 | 0.37 | - | 46.92 | -2.15 | 44.77 | |
| Boterdiepstraat 33 II | 1079ST | 1 | 49.47 | 50.44 | | 50.00 | 0.97 | - | 50.44 | -2.67 | 47.77 | |
| Boterdiepstraat 34 HS | 1079SX | 1 | 43.36 | 44.61 | | 50.00 | 1.25 | - | 44.61 | -2.50 | 42.11 | |
| Boterdiepstraat 34 I | 1079SX | 1 | 44.81 | 46.02 | | 50.00 | 1.21 | - | 46.02 | -2.62 | 43.40 | |
| Boterdiepstraat 34 II | 1079SX | 1 | 48.07 | 50.32 | | 50.00 | 2.25 | - | 50.32 | -3.50 | 46.82 | |
| Boterdiepstraat 35 HS | 1079ST | 1 | 45.85 | 46.14 | | 50.00 | 0.29 | - | 46.14 | -2.13 | 44.01 | |
| Boterdiepstraat 35 I | 1079ST | 1 | 46.46 | 46.79 | | 50.00 | 0.33 | - | 46.79 | -2.16 | 44.63 | |
| Boterdiepstraat 35 II | 1079ST | 1 | 49.27 | 50.28 | | 50.00 | 1.01 | - | 50.28 | -2.72 | 47.56 | |
| Boterdiepstraat 36 HS | 1079SX | 1 | 42.73 | 43.86 | | 50.00 | 1.13 | - | 43.86 | -2.56 | 41.30 | |
| Boterdiepstraat 36 I | 1079SX | 1 | 43.88 | 45.09 | | 50.00 | 1.21 | - | 45.09 | -2.64 | 42.45 | |
| Boterdiepstraat 36 II | 1079SX | 1 | 47.73 | 49.86 | | 50.00 | 2.13 | - | 49.86 | -3.51 | 46.35 | |
| Boterdiepstraat 37 HS | 1079ST | 1 | 45.91 | 46.20 | | 50.00 | 0.29 | - | 46.20 | -2.15 | 44.05 | |
| Boterdiepstraat 37 I | 1079ST | 1 | 46.55 | 46.86 | | 50.00 | 0.31 | - | 46.86 | -2.15 | 44.71 | |
| Boterdiepstraat 37 II | 1079ST | 1 | 49.30 | 50.27 | | 50.00 | 0.97 | - | 50.27 | -2.69 | 47.58 | |
| Boterdiepstraat 38 HS | 1079SX | 1 | 42.41 | 43.44 | | 50.00 | 1.03 | - | 43.44 | -2.58 | 40.86 | |
| Boterdiepstraat 38 I | 1079SX | 1 | 43.69 | 44.78 | | 50.00 | 1.09 | - | 44.78 | -2.65 | 42.13 | |
| Boterdiepstraat 38 II | 1079SX | 1 | 47.57 | 49.80 | | 50.00 | 2.23 | - | 49.80 | -3.63 | 46.17 | |
| Boterdiepstraat 39 HS | 1079ST | 1 | 45.98 | 46.24 | | 50.00 | 0.26 | - | 46.24 | -2.15 | 44.09 | |
| Boterdiepstraat 39 I | 1079ST | 1 | 46.62 | 46.91 | | 50.00 | 0.29 | - | 46.91 | -2.16 | 44.75 | |
| Boterdiepstraat 39 II | 1079ST | 1 | 49.33 | 50.31 | | 50.00 | 0.98 | - | 50.31 | -2.66 | 47.65 | |
| Boterdiepstraat 40 HS | 1079SX | 1 | 44.00 | 44.77 | | 50.00 | 0.77 | - | 44.77 | -2.54 | 42.23 | |
| Boterdiepstraat 40 I | 1079SX | 1 | 48.03 | 50.28 | | 50.00 | 2.25 | - | 50.28 | -3.55 | 46.73 | |
| Boterdiepstraat 41 HS | 1079SV | 1 | 46.40 | 46.74 | | 50.00 | 0.34 | - | 46.74 | -2.23 | 44.51 | |
| Boterdiepstraat 41 I | 1079SV | 1 | 46.91 | 47.19 | | 50.00 | 0.28 | - | 47.19 | -2.21 | 44.98 | |
| Boterdiepstraat 41 II | 1079SV | 1 | 49.80 | 50.72 | | 50.00 | 0.92 | 0.22 | 50.72 | -2.69 | 48.03 | |
| Boterdiepstraat 42 HS | 1079SX | 1 | 44.36 | 45.42 | | 50.00 | 1.06 | - | 45.42 | -2.63 | 42.79 | |
| Boterdiepstraat 42 I | 1079SX | 1 | 45.51 | 46.66 | | 50.00 | 1.15 | - | 46.66 | -2.72 | 43.94 | |
| Boterdiepstraat 42 II | 1079SX | 1 | 48.29 | 50.44 | | 50.00 | 2.15 | - | 50.44 | -3.53 | 46.91 | |
| Boterdiepstraat 43 HS | 1079SV | 1 | 46.20 | 46.48 | | 50.00 | 0.28 | - | 46.48 | -2.19 | 44.29 | |
| Boterdiepstraat 43 I | 1079SV | 1 | 46.80 | 47.09 | | 50.00 | 0.29 | - | 47.09 | -2.21 | 44.88 | |
| Boterdiepstraat 43 II | 1079SV | 1 | 49.38 | 50.28 | | 50.00 | 0.90 | - | 50.28 | -2.69 | 47.59 | |
| Boterdiepstraat 44 HS | 1079SX | 1 | 43.87 | 44.95 | | 50.00 | 1.08 | - | 44.95 | -2.74 | 42.21 | |
| Boterdiepstraat 44 I | 1079SX | 1 | 44.90 | 45.92 | | 50.00 | 1.02 | - | 45.92 | -2.76 | 43.16 | |
| Boterdiepstraat 44 II | 1079SX | 1 | 47.84 | 49.93 | | 50.00 | 2.09 | - | 49.93 | -3.58 | 46.35 | |
| Boterdiepstraat 45 HS | 1079SV | 1 | 46.58 | 46.87 | | 50.00 | 0.29 | - | 46.87 | -2.18 | 44.69 | |
| Boterdiepstraat 45 I | 1079SV | 1 | 47.23 | 47.51 | | 50.00 | 0.28 | - | 47.51 | -2.15 | 45.36 | |
| Boterdiepstraat 45 II | 1079SV | 1 | 49.59 | 50.50 | | 50.00 | 0.91 | - | 50.50 | -2.66 | 47.84 | |
| Boterdiepstraat 46 HS | 1079SZ | 1 | 43.40 | 44.52 | | 50.00 | 1.12 | - | 44.52 | -2.73 | 41.79 | |
| Boterdiepstraat 46 I | 1079SZ | 1 | 44.69 | 45.95 | | 50.00 | 1.26 | - | 45.95 | -2.81 | 43.14 | |
| Boterdiepstraat 46 II | 1079SZ | 1 | 47.84 | 50.14 | | 50.00 | 2.30 | - | 50.14 | -3.79 | 46.35 | |
| Boterdiepstraat 47 HS | 1079SV | 1 | 46.09 | 46.46 | | 50.00 | 0.37 | - | 46.46 | -2.25 | 44.21 | |
| Boterdiepstraat 47 I | 1079SV | 1 | 47.38 | 47.76 | | 50.00 | 0.38 | - | 47.76 | -2.20 | 45.56 | |
| Boterdiepstraat 47 II | 1079SV | 1 | 49.59 | 50.57 | | 50.00 | 0.98 | 0.07 | 50.57 | -2.68 | 47.89 | |
| Boterdiepstraat 48 HS | 1079SZ | 1 | 44.94 | 46.17 | | 50.00 | 1.23 | - | 46.17 | -2.74 | 43.43 | |

## Gemeente AMSTERDAM

| Adres en postcode | | Bestemming | Geluidbelasting bij huidig GPP [dB] | Toekomst zonder nieuwe maatregelen [dB] | Sanering | Grenswaarde [dB] | Effect van het project | Benodigde reductie [dB] | Geluidbelasting standaard akoestische situatie [dB] | Geluidreductie door de doelmatige maatregelen [dB] | Toekomst met geadviseerde maatregel(en) [dB] | Overschrijding grenswaarde/ (X= ja, leeg vak=nee) |
|---|---|---|---|---|---|---|---|---|---|---|---|---|
| Boterdiepstraat 48 I | 1079SZ | 1 | 45.89 | 47.20 | | 50.00 | 1.31 | - | 47.20 | -2.80 | 44.40 | |
| Boterdiepstraat 48 II | 1079SZ | 1 | 48.57 | 50.71 | | 50.00 | 2.14 | 0.21 | 50.71 | -3.68 | 47.03 | |
| Boterdiepstraat 49 HS | 1079SV | 1 | 47.08 | 47.31 | | 50.00 | 0.23 | - | 47.31 | -2.20 | 45.11 | |
| Boterdiepstraat 49 I | 1079SV | 1 | 47.61 | 47.93 | | 50.00 | 0.32 | - | 47.93 | -2.24 | 45.69 | |
| Boterdiepstraat 49 II | 1079SV | 1 | 49.73 | 50.63 | | 50.00 | 0.90 | 0.13 | 50.63 | -2.70 | 47.93 | |
| Boterdiepstraat 50 HS | 1079SZ | 1 | 44.63 | 46.09 | | 50.00 | 1.46 | - | 46.09 | -3.24 | 42.85 | |
| Boterdiepstraat 50 I | 1079SZ | 1 | 45.54 | 46.87 | | 50.00 | 1.33 | - | 46.87 | -3.15 | 43.72 | |
| Boterdiepstraat 50 II | 1079SZ | 1 | 47.45 | 49.48 | | 50.00 | 2.03 | - | 49.48 | -3.67 | 45.81 | |
| Boterdiepstraat 51 HS | 1079SV | 1 | 46.95 | 47.37 | | 50.00 | 0.42 | - | 47.37 | -2.31 | 45.06 | |
| Boterdiepstraat 51 I | 1079SV | 1 | 47.37 | 47.70 | | 50.00 | 0.33 | - | 47.70 | -2.26 | 45.44 | |
| Boterdiepstraat 51 II | 1079SV | 1 | 49.64 | 50.56 | | 50.00 | 0.92 | 0.06 | 50.56 | -2.74 | 47.82 | |
| Boterdiepstraat 52 HS | 1079SZ | 1 | 44.87 | 46.33 | | 50.00 | 1.46 | - | 46.33 | -3.48 | 42.85 | |
| Boterdiepstraat 52 I | 1079SZ | 1 | 45.79 | 47.05 | | 50.00 | 1.26 | - | 47.05 | -3.24 | 43.81 | |
| Boterdiepstraat 52 II | 1079SZ | 1 | 47.87 | 49.98 | | 50.00 | 2.11 | - | 49.98 | -3.86 | 46.12 | |
| Boterdiepstraat 53 HS | 1079SV | 1 | 47.19 | 47.52 | | 50.00 | 0.33 | - | 47.52 | -2.22 | 45.30 | |
| Boterdiepstraat 53 I | 1079SV | 1 | 47.63 | 47.98 | | 50.00 | 0.35 | - | 47.98 | -2.23 | 45.75 | |
| Boterdiepstraat 53 II | 1079SV | 1 | 49.55 | 50.42 | | 50.00 | 0.87 | - | 50.42 | -2.67 | 47.75 | |
| Boterdiepstraat 54 HS | 1079SZ | 1 | 43.97 | 45.67 | | 50.00 | 1.70 | - | 45.67 | -3.49 | 42.18 | |
| Boterdiepstraat 54 I | 1079SZ | 1 | 45.03 | 46.41 | | 50.00 | 1.38 | - | 46.41 | -3.30 | 43.11 | |
| Boterdiepstraat 54 II | 1079SZ | 1 | 48.01 | 50.09 | | 50.00 | 2.08 | - | 50.09 | -4.03 | 46.06 | |
| Boterdiepstraat 55 HS | 1079SV | 1 | 47.25 | 47.70 | | 50.00 | 0.45 | - | 47.70 | -2.32 | 45.38 | |
| Boterdiepstraat 55 I | 1079SV | 1 | 47.85 | 48.25 | | 50.00 | 0.40 | - | 48.25 | -2.26 | 45.99 | |
| Boterdiepstraat 55 II | 1079SV | 1 | 49.68 | 50.54 | | 50.00 | 0.86 | 0.04 | 50.54 | -2.66 | 47.88 | |
| Boterdiepstraat 56 HS | 1079SZ | 1 | 45.69 | 47.01 | | 50.00 | 1.32 | - | 47.01 | -3.00 | 44.01 | |
| Boterdiepstraat 56 I | 1079SZ | 1 | 46.38 | 47.49 | | 50.00 | 1.11 | - | 47.49 | -2.82 | 44.67 | |
| Boterdiepstraat 56 II | 1079SZ | 1 | 48.45 | 50.52 | | 50.00 | 2.07 | 0.02 | 50.52 | -3.79 | 46.73 | |
| Boterdiepstraat 57 HS | 1079SV | 1 | 47.31 | 48.01 | | 50.00 | 0.70 | - | 48.01 | -2.49 | 45.52 | |
| Boterdiepstraat 57 I | 1079SV | 1 | 48.03 | 48.58 | | 50.00 | 0.55 | - | 48.58 | -2.47 | 46.11 | |
| Boterdiepstraat 57 II | 1079SV | 1 | 49.63 | 50.60 | | 50.00 | 0.97 | 0.10 | 50.60 | -2.76 | 47.84 | |
| Boterdiepstraat 58 HS | 1079TA | 1 | 44.79 | 45.91 | | 50.00 | 1.12 | - | 45.91 | -2.81 | 43.10 | |
| Boterdiepstraat 58 I | 1079TA | 1 | 45.55 | 46.38 | | 50.00 | 0.83 | - | 46.38 | -2.61 | 43.77 | |
| Boterdiepstraat 58 II | 1079TA | 1 | 48.77 | 50.35 | | 50.00 | 1.58 | - | 50.35 | -3.12 | 47.23 | |
| Boterdiepstraat 59 HS | 1079SV | 1 | 47.77 | 48.41 | | 50.00 | 0.64 | - | 48.41 | -2.63 | 45.78 | |
| Boterdiepstraat 59 I | 1079SV | 1 | 48.14 | 48.75 | | 50.00 | 0.61 | - | 48.75 | -2.56 | 46.19 | |
| Boterdiepstraat 59 II | 1079SV | 1 | 48.03 | 49.49 | | 50.00 | 1.46 | - | 49.49 | -3.06 | 46.43 | |
| Boterdiepstraat 60 1 | 1079TA | 1 | 45.60 | 46.48 | | 50.00 | 0.88 | - | 46.48 | -2.54 | 43.94 | |
| Boterdiepstraat 60 2 | 1079TA | 1 | 47.36 | 49.29 | | 50.00 | 1.93 | - | 49.29 | -3.53 | 45.76 | |
| Boterdiepstraat 60 HS | 1079TA | 1 | 45.04 | 46.31 | | 50.00 | 1.27 | - | 46.31 | -2.95 | 43.36 | |
| Boterdiepstraat 62 HS | 1079TA | 1 | 44.09 | 45.90 | | 50.00 | 1.81 | - | 45.90 | -3.05 | 42.85 | |
| Boterdiepstraat 62 I | 1079TA | 1 | 45.18 | 46.38 | | 50.00 | 1.20 | - | 46.38 | -2.68 | 43.70 | |
| Boterdiepstraat 62 II | 1079TA | 1 | 46.98 | 48.75 | | 50.00 | 1.77 | - | 48.75 | -3.49 | 45.26 | |
| Boterdiepstraat 64 HS | 1079TA | 1 | 46.22 | 47.58 | | 50.00 | 1.36 | - | 47.58 | -2.83 | 44.75 | |
| Boterdiepstraat 64 I | 1079TA | 1 | 46.56 | 47.71 | | 50.00 | 1.15 | - | 47.71 | -2.80 | 44.91 | |
| Boterdiepstraat 64 II | 1079TA | 1 | 47.64 | 49.40 | | 50.00 | 1.76 | - | 49.40 | -3.34 | 46.06 | |
| Boterdiepstraat 66 HS | 1079TA | 1 | 45.51 | 46.63 | | 50.00 | 1.12 | - | 46.63 | -2.88 | 43.75 | |
| Boterdiepstraat 66 I | 1079TA | 1 | 45.43 | 46.44 | | 50.00 | 1.01 | - | 46.44 | -2.80 | 43.64 | |
| Boterdiepstraat 66 II | 1079TA | 1 | 48.45 | 49.51 | | 50.00 | 1.06 | - | 49.51 | -2.70 | 46.81 | |
| Boterdiepstraat 68 | 1079TA | 1 | 45.57 | 46.54 | | 50.00 | 0.97 | - | 46.54 | -2.79 | 43.75 | |
| Boterdiepstraat 70 I | 1079TA | 1 | 46.11 | 47.01 | | 50.00 | 0.90 | - | 47.01 | -2.60 | 44.41 | |
| Boterdiepstraat 70 II | 1079TA | 1 | 46.18 | 47.84 | | 50.00 | 1.66 | - | 47.84 | -3.24 | 44.60 | |
| Botticellistraat 1 BEL | 1077EW | 1 | 38.55 | 39.80 | | 50.00 | 1.25 | - | 39.80 | -2.33 | 37.47 | |
| Botticellistraat 1 HS | 1077EW | 1 | 40.83 | 42.35 | | 50.00 | 1.52 | - | 42.35 | -2.85 | 39.50 | |
| Botticellistraat 1 I | 1077EW | 1 | 46.24 | 49.11 | | 50.00 | 2.87 | - | 49.11 | -5.06 | 44.05 | |

## Gemeente AMSTERDAM

| Adres en postcode | | Bestemming | Geluidbelasting bij huidig GPP [dB] | Toekomst zonder nieuwe maatregelen [dB] | Sanering | Grenswaarde [dB] | Effect van het project | Benodigde reductie [dB] | Geluidbelasting standaard akoestische situatie [dB] | Geluidreductie door de doelmatige maatregelen [dB] | Toekomst met geadviseerde maatregel(en) [dB] | Overschrijding grenswaarde/ (X= ja, leeg vak=nee) |
|---|---|---|---|---|---|---|---|---|---|---|---|---|
| Botticellistraat 2 HS | 1077GA | 1 | 38.85 | 39.97 | | 50.00 | 1.12 | - | 39.97 | -2.24 | 37.73 | |
| Botticellistraat 2 I | 1077GA | 1 | 46.48 | 48.42 | | 50.00 | 1.94 | - | 48.42 | -4.04 | 44.38 | |
| Botticellistraat 3 | 1077EW | 1 | 47.12 | 49.73 | | 50.00 | 2.61 | - | 49.73 | -4.64 | 45.09 | |
| Botticellistraat 4 HS | 1077GA | 1 | 39.23 | 40.70 | | 50.00 | 1.47 | - | 40.70 | -2.30 | 38.40 | |
| Botticellistraat 4 I | 1077GA | 1 | 46.68 | 48.85 | | 50.00 | 2.17 | - | 48.85 | -3.97 | 44.88 | |
| Botticellistraat 5 | 1077EW | 1 | 41.21 | 42.71 | | 50.00 | 1.50 | - | 42.71 | -2.64 | 40.07 | |
| Botticellistraat 6 | 1077GA | 1 | 39.90 | 41.82 | | 50.00 | 1.92 | - | 41.82 | -2.39 | 39.43 | |
| Botticellistraat 7 | 1077EW | 1 | 41.72 | 43.29 | | 50.00 | 1.57 | - | 43.29 | -2.67 | 40.62 | |
| Botticellistraat 8 | 1077GA | 1 | 39.54 | 41.32 | | 50.00 | 1.78 | - | 41.32 | -2.32 | 39.00 | |
| Botticellistraat 9 | 1077EW | 1 | 41.87 | 43.46 | | 50.00 | 1.59 | - | 43.46 | -2.63 | 40.83 | |
| Botticellistraat 10 | 1077GA | 1 | 39.72 | 41.23 | | 50.00 | 1.51 | - | 41.23 | -2.30 | 38.93 | |
| Botticellistraat 11 | 1077EW | 1 | 41.76 | 43.32 | | 50.00 | 1.56 | - | 43.32 | -2.65 | 40.67 | |
| Botticellistraat 12 | 1077GA | 1 | 39.53 | 40.80 | | 50.00 | 1.27 | - | 40.80 | -2.32 | 38.48 | |
| Botticellistraat 13 | 1077EW | 1 | 41.92 | 43.51 | | 50.00 | 1.59 | - | 43.51 | -2.70 | 40.81 | |
| Botticellistraat 14 | 1077GB | 1 | 39.76 | 41.29 | | 50.00 | 1.53 | - | 41.29 | -2.36 | 38.93 | |
| Botticellistraat 15 | 1077EX | 1 | 41.81 | 43.33 | | 50.00 | 1.52 | - | 43.33 | -2.75 | 40.58 | |
| Botticellistraat 16 | 1077GB | 1 | 39.35 | 41.09 | | 50.00 | 1.74 | - | 41.09 | -2.36 | 38.73 | |
| Botticellistraat 17 | 1077EX | 1 | 41.58 | 43.11 | | 50.00 | 1.53 | - | 43.11 | -2.72 | 40.39 | |
| Botticellistraat 18 | 1077GB | 1 | 39.82 | 41.47 | | 50.00 | 1.65 | - | 41.47 | -2.40 | 39.07 | |
| Botticellistraat 19 | 1077EX | 1 | 41.36 | 42.67 | | 50.00 | 1.31 | - | 42.67 | -2.69 | 39.98 | |
| Botticellistraat 20 | 1077GB | 1 | 39.58 | 40.99 | | 50.00 | 1.41 | - | 40.99 | -2.34 | 38.65 | |
| Botticellistraat 21 | 1077EX | 1 | 41.85 | 42.68 | | 50.00 | 0.83 | - | 42.68 | -2.67 | 40.01 | |
| Botticellistraat 22 | 1077GB | 1 | 39.33 | 40.58 | | 50.00 | 1.25 | - | 40.58 | -2.33 | 38.25 | |
| Botticellistraat 23 | 1077EX | 1 | 41.71 | 42.51 | | 50.00 | 0.80 | - | 42.51 | -2.59 | 39.92 | |
| Botticellistraat 24 | 1077GB | 1 | 39.53 | 40.85 | | 50.00 | 1.32 | - | 40.85 | -2.35 | 38.50 | |
| Botticellistraat 25 | 1077EX | 1 | 41.62 | 42.31 | | 50.00 | 0.69 | - | 42.31 | -2.55 | 39.76 | |
| Botticellistraat 26 | 1077GB | 1 | 39.24 | 40.47 | | 50.00 | 1.23 | - | 40.47 | -2.34 | 38.13 | |
| Botticellistraat 27 | 1077EX | 1 | 41.38 | 41.85 | | 50.00 | 0.47 | - | 41.85 | -2.52 | 39.33 | |
| Botticellistraat 28 | 1077GB | 1 | 39.04 | 40.17 | | 50.00 | 1.13 | - | 40.17 | -2.30 | 37.87 | |
| Botticellistraat 29 | 1077EZ | 1 | 41.50 | 41.75 | | 50.00 | 0.25 | - | 41.75 | -2.50 | 39.25 | |
| Botticellistraat 30 | 1077GC | 1 | 38.13 | 39.01 | | 50.00 | 0.88 | - | 39.01 | -2.07 | 36.94 | |
| Botticellistraat 31 | 1077EZ | 1 | 40.84 | 41.06 | | 50.00 | 0.22 | - | 41.06 | -2.47 | 38.59 | |
| Botticellistraat 32 | 1077GC | 1 | 37.79 | 38.09 | | 50.00 | 0.30 | - | 38.09 | -2.15 | 35.94 | |
| Botticellistraat 33 | 1077EZ | 1 | 43.98 | 44.26 | | 50.00 | 0.28 | - | 44.26 | -2.96 | 41.30 | |
| Botticellistraat 34 | 1077GC | 1 | 37.49 | 37.50 | | 50.00 | 0.01 | - | 37.50 | -2.12 | 35.38 | |
| Botticellistraat 35 HS | 1077EZ | 1 | 35.89 | 36.67 | | 50.00 | 0.78 | - | 36.67 | -2.07 | 34.60 | |
| Botticellistraat 35 I | 1077EZ | 1 | 37.49 | 38.38 | | 50.00 | 0.89 | - | 38.38 | -2.20 | 36.18 | |
| Botticellistraat 35 II | 1077EZ | 1 | 42.91 | 43.55 | | 50.00 | 0.64 | - | 43.55 | -3.02 | 40.53 | |
| Botticellistraat 36 HS | 1077GC | 1 | 33.40 | 33.74 | | 50.00 | 0.34 | - | 33.74 | -1.89 | 31.85 | |
| Botticellistraat 36 I | 1077GC | 1 | 34.41 | 34.58 | | 50.00 | 0.17 | - | 34.58 | -1.87 | 32.71 | |
| Botticellistraat 36 II | 1077GC | 1 | 40.06 | 39.75 | | 50.00 | -0.31 | - | 39.75 | -2.29 | 37.46 | |
| Botticellistraat 37 1 | 1077EZ | 1 | 40.32 | 41.44 | | 50.00 | 1.12 | - | 41.44 | -2.30 | 39.14 | |
| Botticellistraat 37 2 | 1077EZ | 1 | 45.14 | 46.22 | | 50.00 | 1.08 | - | 46.22 | -2.83 | 43.39 | |
| Botticellistraat 37 HS | 1077EZ | 1 | 38.25 | 39.18 | | 50.00 | 0.93 | - | 39.18 | -2.16 | 37.02 | |
| Botticellistraat 38 HS | 1077GC | 1 | 39.45 | 41.00 | | 50.00 | 1.55 | - | 41.00 | -2.26 | 38.74 | |
| Botticellistraat 38 I | 1077GC | 1 | 41.17 | 42.78 | | 50.00 | 1.61 | - | 42.78 | -2.44 | 40.34 | |
| Botticellistraat 38 II | 1077GC | 1 | 46.49 | 48.52 | | 50.00 | 2.03 | - | 48.52 | -3.41 | 45.11 | |
| Bouvigne 3 I | 1083BN | 1 | 37.88 | 38.45 | | 50.00 | 0.57 | - | 38.45 | -2.15 | 36.30 | |
| Bouvigne 3 II | 1083BN | 1 | 39.33 | 39.87 | | 50.00 | 0.54 | - | 39.87 | -2.30 | 37.57 | |
| Bouvigne 3 III | 1083BN | 1 | 42.14 | 42.79 | | 50.00 | 0.65 | - | 42.79 | -2.66 | 40.13 | |
| Bouvigne 4 I | 1083BN | 1 | 37.88 | 38.45 | | 50.00 | 0.57 | - | 38.45 | -2.15 | 36.30 | |
| Bouvigne 4 II | 1083BN | 1 | 39.33 | 39.87 | | 50.00 | 0.54 | - | 39.87 | -2.30 | 37.57 | |
| Bouvigne 4 III | 1083BN | 1 | 42.14 | 42.79 | | 50.00 | 0.65 | - | 42.79 | -2.66 | 40.13 | |

## Gemeente AMSTERDAM

| Adres en postcode | | Bestemming | Geluidbelasting bij huidig GPP [dB] | Toekomst zonder nieuwe maatregelen [dB] | Sanering | Grenswaarde [dB] | Effect van het project | Benodigde reductie [dB] | Geluidbelasting standaard akoestische situatie [dB] | Geluidreductie door de doelmatige maatregelen [dB] | Toekomst met geadviseerde maatregel(en) [dB] | Overschrijding grenswaarde/ (X= ja, leeg vak=nee) |
|---|---|---|---|---|---|---|---|---|---|---|---|---|
| Bouvigne 7 I | 1083BN | 1 | 38.35 | 39.08 | | 50.00 | 0.73 | - | 39.08 | -1.95 | 37.13 | |
| Bouvigne 7 II | 1083BN | 1 | 41.55 | 42.15 | | 50.00 | 0.60 | - | 42.15 | -2.35 | 39.80 | |
| Bouvigne 7 III | 1083BN | 1 | 42.96 | 44.29 | | 50.00 | 1.33 | - | 44.29 | -2.52 | 41.77 | |
| Bouvigne 8 I | 1083BN | 1 | 38.35 | 39.08 | | 50.00 | 0.73 | - | 39.08 | -1.95 | 37.13 | |
| Bouvigne 8 II | 1083BN | 1 | 41.55 | 42.15 | | 50.00 | 0.60 | - | 42.15 | -2.35 | 39.80 | |
| Bouvigne 8 III | 1083BN | 1 | 42.96 | 44.29 | | 50.00 | 1.33 | - | 44.29 | -2.52 | 41.77 | |
| Bouvigne 11 I | 1083BN | 1 | 40.37 | 42.99 | | 50.00 | 2.62 | - | 42.99 | -2.81 | 40.18 | |
| Bouvigne 11 II | 1083BN | 1 | 40.11 | 40.89 | | 50.00 | 0.78 | - | 40.89 | -2.10 | 38.79 | |
| Bouvigne 11 III | 1083BN | 1 | 43.95 | 44.55 | | 50.00 | 0.60 | - | 44.55 | -2.11 | 42.44 | |
| Bouvigne 12 I | 1083BN | 1 | 40.37 | 42.99 | | 50.00 | 2.62 | - | 42.99 | -2.81 | 40.18 | |
| Bouvigne 12 II | 1083BN | 1 | 40.11 | 40.89 | | 50.00 | 0.78 | - | 40.89 | -2.10 | 38.79 | |
| Bouvigne 12 III | 1083BN | 1 | 43.95 | 44.55 | | 50.00 | 0.60 | - | 44.55 | -2.11 | 42.44 | |
| Bouvigne 15 I | 1083BN | 1 | 40.10 | 42.47 | | 50.00 | 2.37 | - | 42.47 | -2.66 | 39.81 | |
| Bouvigne 15 II | 1083BN | 1 | 40.24 | 41.29 | | 50.00 | 1.05 | - | 41.29 | -2.20 | 39.09 | |
| Bouvigne 15 III | 1083BN | 1 | 44.06 | 45.20 | | 50.00 | 1.14 | - | 45.20 | -2.40 | 42.80 | |
| Bouvigne 16 I | 1083BN | 1 | 40.10 | 42.47 | | 50.00 | 2.37 | - | 42.47 | -2.66 | 39.81 | |
| Bouvigne 16 II | 1083BN | 1 | 40.24 | 41.29 | | 50.00 | 1.05 | - | 41.29 | -2.20 | 39.09 | |
| Bouvigne 16 III | 1083BN | 1 | 44.06 | 45.20 | | 50.00 | 1.14 | - | 45.20 | -2.40 | 42.80 | |
| Bouvigne 19 I | 1083BP | 1 | 40.07 | 41.73 | | 50.00 | 1.66 | - | 41.73 | -2.16 | 39.57 | |
| Bouvigne 19 II | 1083BP | 1 | 41.95 | 43.57 | | 50.00 | 1.62 | - | 43.57 | -2.23 | 41.34 | |
| Bouvigne 19 III | 1083BP | 1 | 45.21 | 47.10 | | 50.00 | 1.89 | - | 47.10 | -2.94 | 44.16 | |
| Bouvigne 20 I | 1083BP | 1 | 40.07 | 41.73 | | 50.00 | 1.66 | - | 41.73 | -2.16 | 39.57 | |
| Bouvigne 20 II | 1083BP | 1 | 41.95 | 43.57 | | 50.00 | 1.62 | - | 43.57 | -2.23 | 41.34 | |
| Bouvigne 20 III | 1083BP | 1 | 45.21 | 47.10 | | 50.00 | 1.89 | - | 47.10 | -2.94 | 44.16 | |
| Bouvigne 23 I | 1083BP | 1 | 39.39 | 40.89 | | 50.00 | 1.50 | - | 40.89 | -2.32 | 38.57 | |
| Bouvigne 23 II | 1083BP | 1 | 42.35 | 43.71 | | 50.00 | 1.36 | - | 43.71 | -2.60 | 41.11 | |
| Bouvigne 23 III | 1083BP | 1 | 45.39 | 46.61 | | 50.00 | 1.22 | - | 46.61 | -2.64 | 43.97 | |
| Bouvigne 24 I | 1083BP | 1 | 39.39 | 40.89 | | 50.00 | 1.50 | - | 40.89 | -2.32 | 38.57 | |
| Bouvigne 24 II | 1083BP | 1 | 42.35 | 43.71 | | 50.00 | 1.36 | - | 43.71 | -2.60 | 41.11 | |
| Bouvigne 24 III | 1083BP | 1 | 45.39 | 46.61 | | 50.00 | 1.22 | - | 46.61 | -2.64 | 43.97 | |
| Bouvigne 27 I | 1083BP | 1 | 38.87 | 40.61 | | 50.00 | 1.74 | - | 40.61 | -2.33 | 38.28 | |
| Bouvigne 27 II | 1083BP | 1 | 40.97 | 42.60 | | 50.00 | 1.63 | - | 42.60 | -2.48 | 40.12 | |
| Bouvigne 27 III | 1083BP | 1 | 45.97 | 47.34 | | 50.00 | 1.37 | - | 47.34 | -2.79 | 44.55 | |
| Bouvigne 28 I | 1083BP | 1 | 38.87 | 40.61 | | 50.00 | 1.74 | - | 40.61 | -2.33 | 38.28 | |
| Bouvigne 28 II | 1083BP | 1 | 40.97 | 42.60 | | 50.00 | 1.63 | - | 42.60 | -2.48 | 40.12 | |
| Bouvigne 28 III | 1083BP | 1 | 45.97 | 47.34 | | 50.00 | 1.37 | - | 47.34 | -2.79 | 44.55 | |
| Bouvigne 31 I | 1083BP | 1 | 39.16 | 40.80 | | 50.00 | 1.64 | - | 40.80 | -2.33 | 38.47 | |
| Bouvigne 31 II | 1083BP | 1 | 41.60 | 43.18 | | 50.00 | 1.58 | - | 43.18 | -2.60 | 40.58 | |
| Bouvigne 31 III | 1083BP | 1 | 47.18 | 48.34 | | 50.00 | 1.16 | - | 48.34 | -2.95 | 45.39 | |
| Bouvigne 32 I | 1083BP | 1 | 39.16 | 40.80 | | 50.00 | 1.64 | - | 40.80 | -2.33 | 38.47 | |
| Bouvigne 32 II | 1083BP | 1 | 41.60 | 43.18 | | 50.00 | 1.58 | - | 43.18 | -2.60 | 40.58 | |
| Bouvigne 32 III | 1083BP | 1 | 47.18 | 48.34 | | 50.00 | 1.16 | - | 48.34 | -2.95 | 45.39 | |
| Boy Edgarstraat 1 | 1066GR | 1 | 48.46 | 48.91 | | 50.00 | 0.45 | - | 48.91 | -1.46 | 47.45 | |
| Boy Edgarstraat 2 | 1066GS | 1 | 53.42 | 54.23 | | 53.42 | 0.81 | 0.74 | 54.23 | -2.33 | 51.90 | |
| Boy Edgarstraat 3 | 1066GR | 1 | 47.32 | 47.71 | | 50.00 | 0.39 | - | 47.71 | -1.03 | 46.68 | |
| Boy Edgarstraat 4 | 1066GS | 1 | 54.12 | 54.76 | | 54.12 | 0.64 | 0.26 | 54.76 | -2.45 | 52.31 | |
| Boy Edgarstraat 5 | 1066GR | 1 | 47.10 | 47.55 | | 50.00 | 0.45 | - | 47.55 | -1.04 | 46.51 | |
| Boy Edgarstraat 6 | 1066GS | 1 | 53.84 | 54.55 | | 53.84 | 0.71 | 0.05 | 54.55 | -2.49 | 52.06 | |
| Boy Edgarstraat 7 | 1066GR | 1 | 47.95 | 48.24 | | 50.00 | 0.29 | - | 48.24 | -1.41 | 46.83 | |
| Boy Edgarstraat 8 | 1066GS | 1 | 53.76 | 54.51 | | 53.76 | 0.75 | 0.01 | 54.51 | -2.57 | 51.94 | |
| Boy Edgarstraat 9 | 1066GR | 1 | 48.25 | 49.19 | | 50.00 | 0.94 | - | 49.19 | -2.09 | 47.10 | |
| Boy Edgarstraat 10 | 1066GS | 1 | 53.39 | 54.15 | | 53.39 | 0.76 | 0.66 | 54.15 | -2.66 | 51.49 | |
| Boy Edgarstraat 11 | 1066GR | 1 | 47.72 | 48.96 | | 50.00 | 1.24 | - | 48.96 | -2.19 | 46.77 | |

## Gemeente AMSTERDAM

| Adres en postcode | | Bestemming | Geluidbelasting bij huidig GPP [dB] | Toekomst zonder nieuwe maatregelen [dB] | Sanering | Grenswaarde [dB] | Effect van het project | Benodigde reductie [dB] | Geluidbelasting standaard akoestische situatie [dB] | Geluidreductie door de doelmatige maatregelen [dB] | Toekomst met geadviseerde maatregel(en) [dB] | Overschrijding grenswaarde/ (X= ja, leeg vak=nee) |
|---|---|---|---|---|---|---|---|---|---|---|---|---|
| Boy Edgarstraat 12 | 1066GS | 1 | 53.59 | 54.22 | | 53.59 | 0.63 | - | 54.22 | -2.80 | 51.42 | |
| Boy Edgarstraat 13 | 1066GR | 1 | 48.48 | 49.36 | | 50.00 | 0.88 | - | 49.36 | -2.06 | 47.30 | |
| Boy Edgarstraat 14 | 1066GS | 1 | 53.51 | 54.30 | | 53.51 | 0.79 | - | 54.30 | -2.60 | 51.70 | |
| Boy Edgarstraat 15 | 1066GR | 1 | 48.71 | 49.22 | | 50.00 | 0.51 | - | 49.22 | -2.03 | 47.19 | |
| Boy Edgarstraat 16 | 1066GS | 1 | 52.83 | 53.53 | | 52.83 | 0.70 | 0.04 | 53.53 | -2.63 | 50.90 | |
| Boy Edgarstraat 17 | 1066GR | 1 | 49.04 | 49.42 | | 50.00 | 0.38 | - | 49.42 | -2.08 | 47.34 | |
| Boy Edgarstraat 18 | 1066GS | 1 | 52.80 | 53.51 | | 52.80 | 0.71 | 0.02 | 53.51 | -2.69 | 50.82 | |
| Boy Edgarstraat 18 | 1066GS | 1 | 52.80 | 53.51 | | 52.80 | 0.71 | 0.02 | 53.51 | -2.70 | 50.81 | |
| Boy Edgarstraat 19 | 1066GR | 1 | 48.73 | 49.32 | | 50.00 | 0.59 | - | 49.32 | -2.18 | 47.14 | |
| Boy Edgarstraat 20 | 1066GS | 1 | 51.90 | 52.79 | | 51.90 | 0.89 | 0.29 | 52.79 | -2.85 | 49.94 | |
| Boy Edgarstraat 21 | 1066GR | 1 | 48.49 | 49.18 | | 50.00 | 0.69 | - | 49.18 | -2.18 | 47.00 | |
| Boy Edgarstraat 22 | 1066GS | 1 | 52.01 | 52.76 | | 52.01 | 0.75 | 0.26 | 52.76 | -2.93 | 49.83 | |
| Boy Edgarstraat 23 | 1066GR | 1 | 48.99 | 49.42 | | 50.00 | 0.43 | - | 49.42 | -2.23 | 47.19 | |
| Boy Edgarstraat 24 | 1066GS | 1 | 52.03 | 52.81 | | 52.03 | 0.78 | 0.31 | 52.81 | -2.94 | 49.87 | |
| Boy Edgarstraat 25 | 1066GR | 1 | 49.01 | 49.58 | | 50.00 | 0.57 | - | 49.58 | -2.32 | 47.26 | |
| Boy Edgarstraat 26 | 1066GS | 1 | 51.81 | 52.60 | | 51.81 | 0.79 | 0.10 | 52.60 | -2.96 | 49.64 | |
| Boy Edgarstraat 27 | 1066GR | 1 | 49.27 | 50.72 | | 50.00 | 1.45 | 0.22 | 50.72 | -2.52 | 48.20 | |
| Boy Edgarstraat 28 | 1066GS | 1 | 51.98 | 52.76 | | 51.98 | 0.78 | 0.26 | 52.76 | -2.92 | 49.84 | |
| Boy Edgarstraat 30 | 1066GS | 1 | 52.47 | 53.36 | | 52.47 | 0.89 | 0.86 | 53.36 | -2.88 | 50.48 | |
| Boy Edgarstraat 32 | 1066GS | 1 | 52.92 | 53.65 | | 52.92 | 0.73 | 0.16 | 53.65 | -2.84 | 50.81 | |
| Boy Edgarstraat 34 | 1066GS | 1 | 53.03 | 53.71 | | 53.03 | 0.68 | 0.22 | 53.71 | -2.80 | 50.91 | |
| Brahmsstraat 1 | 1077HE | 1 | 41.78 | 43.20 | | 50.00 | 1.42 | - | 43.20 | -2.42 | 40.78 | |
| Brahmsstraat 2 A | 1077HG | 1 | 36.58 | 38.13 | | 50.00 | 1.55 | - | 38.13 | -1.95 | 36.18 | |
| Brahmsstraat 2 B | 1077HG | 1 | 39.24 | 41.24 | | 50.00 | 2.00 | - | 41.24 | -2.25 | 38.99 | |
| Brahmsstraat 2 C | 1077HG | 1 | 42.51 | 44.77 | | 50.00 | 2.26 | - | 44.77 | -2.89 | 41.88 | |
| Brahmsstraat 2 D | 1077HG | 1 | 47.29 | 50.87 | | 50.00 | 3.58 | 0.37 | 50.87 | -4.72 | 46.15 | |
| Brahmsstraat 2 E | 1077HG | 1 | 48.01 | 51.40 | | 50.00 | 3.39 | 0.90 | 51.40 | -4.78 | 46.62 | |
| Brahmsstraat 3 | 1077HE | 1 | 45.66 | 48.56 | | 50.00 | 2.90 | - | 48.56 | -3.92 | 44.64 | |
| Brahmsstraat 4 HS | 1077HG | 1 | 35.76 | 36.74 | | 50.00 | 0.98 | - | 36.74 | -1.76 | 34.98 | |
| Brahmsstraat 4 I | 1077HG | 1 | 38.55 | 40.04 | | 50.00 | 1.49 | - | 40.04 | -2.06 | 37.98 | |
| Brahmsstraat 4 II | 1077HG | 1 | 41.98 | 43.66 | | 50.00 | 1.68 | - | 43.66 | -2.62 | 41.04 | |
| Brahmsstraat 4 III | 1077HG | 1 | 48.29 | 51.41 | | 50.00 | 3.12 | 0.91 | 51.41 | -4.71 | 46.70 | |
| Brahmsstraat 5 | 1077HE | 1 | 45.16 | 46.36 | | 50.00 | 1.20 | - | 46.36 | -2.87 | 43.49 | |
| Brahmsstraat 6 HS | 1077HH | 1 | 36.08 | 37.18 | | 50.00 | 1.10 | - | 37.18 | -1.76 | 35.42 | |
| Brahmsstraat 6 I | 1077HH | 1 | 38.34 | 39.84 | | 50.00 | 1.50 | - | 39.84 | -2.01 | 37.83 | |
| Brahmsstraat 6 II | 1077HH | 1 | 45.29 | 48.31 | | 50.00 | 3.02 | - | 48.31 | -4.13 | 44.18 | |
| Brahmsstraat 8 I | 1077HH | 1 | 40.60 | 42.41 | | 50.00 | 1.81 | - | 42.41 | -2.25 | 40.16 | |
| Brahmsstraat 8 II | 1077HH | 1 | 44.20 | 46.54 | | 50.00 | 2.34 | - | 46.54 | -3.30 | 43.24 | |
| Brahmsstraat 8 III | 1077HH | 1 | 47.69 | 50.54 | | 50.00 | 2.85 | 0.04 | 50.54 | -4.14 | 46.40 | |
| Brahmsstraat 10 | 1077HH | 1 | 47.40 | 50.24 | | 50.00 | 2.84 | - | 50.24 | -4.14 | 46.10 | |
| Brahmsstraat 11 HS | 1077HE | 1 | 35.69 | 36.81 | | 50.00 | 1.12 | - | 36.81 | -1.82 | 34.99 | |
| Brahmsstraat 11 I | 1077HE | 1 | 37.74 | 39.10 | | 50.00 | 1.36 | - | 39.10 | -1.90 | 37.20 | |
| Brahmsstraat 11 II | 1077HE | 1 | 41.50 | 43.07 | | 50.00 | 1.57 | - | 43.07 | -2.24 | 40.83 | |
| Brahmsstraat 12 I | 1077HH | 1 | 40.26 | 41.99 | | 50.00 | 1.73 | - | 41.99 | -2.21 | 39.78 | |
| Brahmsstraat 12 II | 1077HH | 1 | 43.61 | 45.61 | | 50.00 | 2.00 | - | 45.61 | -2.82 | 42.79 | |
| Brahmsstraat 12 III | 1077HH | 1 | 47.67 | 50.43 | | 50.00 | 2.76 | - | 50.43 | -4.22 | 46.21 | |
| Brahmsstraat 13 | 1077HE | 1 | 43.12 | 44.58 | | 50.00 | 1.46 | - | 44.58 | -2.50 | 42.08 | |
| Brahmsstraat 14 | 1077HH | 1 | 47.81 | 50.77 | | 50.00 | 2.96 | 0.27 | 50.77 | -4.52 | 46.25 | |
| Brahmsstraat 15 | 1077HE | 1 | 44.16 | 45.63 | | 50.00 | 1.47 | - | 45.63 | -2.73 | 42.90 | |
| Brahmsstraat 16 I | 1077HJ | 1 | 41.05 | 42.75 | | 50.00 | 1.70 | - | 42.75 | -2.30 | 40.45 | |
| Brahmsstraat 16 II | 1077HJ | 1 | 44.84 | 47.14 | | 50.00 | 2.30 | - | 47.14 | -3.17 | 43.97 | |
| Brahmsstraat 16 III | 1077HJ | 1 | 48.29 | 51.28 | | 50.00 | 2.99 | 0.78 | 51.28 | -4.59 | 46.69 | |
| Brahmsstraat 17 | 1077HE | 1 | 47.16 | 49.81 | | 50.00 | 2.65 | - | 49.81 | -4.22 | 45.59 | |

## Gemeente AMSTERDAM

| Adres en postcode | | Bestemming | Geluidbelasting bij huidig GPP [dB] | Toekomst zonder nieuwe maatregelen [dB] | Sanering | Grenswaarde [dB] | Effect van het project | Benodigde reductie [dB] | Geluidbelasting standaard akoestische situatie [dB] | Geluidreductie door de doelmatige maatregelen [dB] | Toekomst met geadviseerde maatregel(en) [dB] | Overschrijding grenswaarde/ (X= ja, leeg vak=nee) |
|---|---|---|---|---|---|---|---|---|---|---|---|---|
| Brahmsstraat 18 | 1077HJ | 1 | 48.09 | 51.28 | | 50.00 | 3.19 | 0.78 | 51.28 | -4.76 | 46.52 | |
| Brahmsstraat 20 I | 1077HJ | 1 | 43.45 | 45.23 | | 50.00 | 1.78 | - | 45.23 | -2.68 | 42.55 | |
| Brahmsstraat 20 II | 1077HJ | 1 | 47.39 | 49.94 | | 50.00 | 2.55 | - | 49.94 | -4.10 | 45.84 | |
| Brahmsstraat 20 III | 1077HJ | 1 | 47.97 | 51.01 | | 50.00 | 3.04 | 0.51 | 51.01 | -4.87 | 46.14 | |
| Brahmsstraat 22 HS | 1077HJ | 1 | 48.16 | 51.18 | | 50.00 | 3.02 | 0.68 | 51.18 | -4.97 | 46.21 | |
| Brahmsstraat 24 HS | 1077HJ | 1 | 39.78 | 41.50 | | 50.00 | 1.72 | - | 41.50 | -2.15 | 39.35 | |
| Brahmsstraat 24 II | 1077HJ | 1 | 42.76 | 44.82 | | 50.00 | 2.06 | - | 44.82 | -2.56 | 42.26 | |
| Brahmsstraat 24 III | 1077HJ | 1 | 48.83 | 51.80 | | 50.00 | 2.97 | 1.30 | 51.80 | -4.56 | 47.24 | |
| Brahmsstraat 26 HS | 1077HJ | 1 | 40.66 | 42.41 | | 50.00 | 1.75 | - | 42.41 | -2.27 | 40.14 | |
| Brahmsstraat 26 I | 1077HJ | 1 | 44.07 | 46.23 | | 50.00 | 2.16 | - | 46.23 | -2.95 | 43.28 | |
| Brahmsstraat 26 II | 1077HJ | 1 | 48.62 | 51.80 | | 50.00 | 3.18 | 1.30 | 51.80 | -4.45 | 47.35 | |
| Brahmsstraat 36 | 1077HJ | 1 | 48.64 | 51.71 | | 50.00 | 3.07 | 1.21 | 51.71 | -4.39 | 47.32 | |
| Brahmsstraat 38 | 1077HJ | 1 | 48.07 | 51.09 | | 50.00 | 3.02 | 0.59 | 51.09 | -4.59 | 46.50 | |
| Brahmsstraat 40 | 1077HJ | 1 | 48.19 | 51.19 | | 50.00 | 3.00 | 0.69 | 51.19 | -4.60 | 46.59 | |
| Brahmsstraat 42 | 1077HJ | 1 | 48.12 | 51.10 | | 50.00 | 2.98 | 0.60 | 51.10 | -4.58 | 46.52 | |
| Brahmsstraat 44 | 1077HJ | 1 | 48.20 | 51.15 | | 50.00 | 2.95 | 0.65 | 51.15 | -4.55 | 46.60 | |
| Brahmsstraat 46 | 1077HJ | 1 | 48.18 | 51.15 | | 50.00 | 2.97 | 0.65 | 51.15 | -4.55 | 46.60 | |
| Brahmsstraat 48 | 1077HJ | 1 | 48.38 | 51.33 | | 50.00 | 2.95 | 0.83 | 51.33 | -4.52 | 46.81 | |
| Brahmsstraat 50 | 1077HJ | 1 | 48.24 | 51.20 | | 50.00 | 2.96 | 0.70 | 51.20 | -4.54 | 46.66 | |
| Brahmsstraat 52 | 1077HJ | 1 | 48.22 | 51.13 | | 50.00 | 2.91 | 0.63 | 51.13 | -4.56 | 46.57 | |
| Brahmsstraat 54 | 1077HJ | 1 | 48.15 | 51.12 | | 50.00 | 2.97 | 0.62 | 51.12 | -4.57 | 46.55 | |
| Brahmsstraat 56 | 1077HJ | 1 | 48.10 | 51.08 | | 50.00 | 2.98 | 0.58 | 51.08 | -4.54 | 46.54 | |
| Brahmsstraat 58 | 1077HJ | 1 | 47.99 | 51.09 | | 50.00 | 3.10 | 0.59 | 51.09 | -4.54 | 46.55 | |
| Brahmsstraat 60 | 1077HJ | 1 | 48.13 | 51.16 | | 50.00 | 3.03 | 0.66 | 51.16 | -4.47 | 46.69 | |
| Brahmsstraat 64 | 1077HJ | 1 | 48.17 | 51.18 | | 50.00 | 3.01 | 0.68 | 51.18 | -4.48 | 46.70 | |
| Brahmsstraat 66 | 1077HJ | 1 | 47.91 | 50.84 | | 50.00 | 2.93 | 0.34 | 50.84 | -4.62 | 46.22 | |
| Brahmsstraat 68 | 1077HJ | 1 | 47.87 | 50.76 | | 50.00 | 2.89 | 0.26 | 50.76 | -4.56 | 46.20 | |
| Brahmsstraat 70 | 1077HJ | 1 | 48.08 | 51.01 | | 50.00 | 2.93 | 0.51 | 51.01 | -4.46 | 46.55 | |
| Brahmsstraat 72 | 1077HJ | 1 | 47.99 | 51.25 | | 50.00 | 3.26 | 0.75 | 51.25 | -4.44 | 46.81 | |
| Brahmsstraat 74 | 1077HJ | 1 | 48.01 | 51.26 | | 50.00 | 3.25 | 0.76 | 51.26 | -4.43 | 46.83 | |
| Brahmsstraat 76 | 1077HJ | 1 | 47.99 | 51.24 | | 50.00 | 3.25 | 0.74 | 51.24 | -4.45 | 46.79 | |
| Brahmsstraat 78 | 1077HJ | 1 | 48.02 | 51.28 | | 50.00 | 3.26 | 0.78 | 51.28 | -4.44 | 46.84 | |
| Brahmsstraat 80 | 1077HJ | 1 | 48.11 | 51.35 | | 50.00 | 3.24 | 0.85 | 51.35 | -4.41 | 46.94 | |
| Brahmsstraat 82 | 1077HJ | 1 | 48.14 | 51.35 | | 50.00 | 3.21 | 0.85 | 51.35 | -4.39 | 46.96 | |
| Brahmsstraat 84 | 1077HJ | 1 | 48.14 | 51.37 | | 50.00 | 3.23 | 0.87 | 51.37 | -4.39 | 46.98 | |
| Brahmsstraat 86 | 1077HJ | 1 | 48.10 | 51.33 | | 50.00 | 3.23 | 0.83 | 51.33 | -4.44 | 46.89 | |
| Brahmsstraat 88 | 1077HJ | 1 | 48.10 | 51.30 | | 50.00 | 3.20 | 0.80 | 51.30 | -4.44 | 46.86 | |
| Brahmsstraat 90 | 1077HJ | 1 | 48.24 | 51.42 | | 50.00 | 3.18 | 0.92 | 51.42 | -4.46 | 46.96 | |
| Brahmsstraat 92 | 1077HJ | 1 | 48.58 | 51.69 | | 50.00 | 3.11 | 1.19 | 51.69 | -4.43 | 47.26 | |
| Brahmsstraat 94 | 1077HJ | 1 | 48.95 | 52.10 | | 50.00 | 3.15 | 1.60 | 52.10 | -4.49 | 47.61 | |
| Brahmsstraat 96 | 1077HJ | 1 | 49.06 | 52.27 | | 50.00 | 3.21 | 1.77 | 52.27 | -4.53 | 47.74 | |
| Brahmsstraat 98 | 1077HJ | 1 | 49.22 | 52.36 | | 50.00 | 3.14 | 1.86 | 52.36 | -4.54 | 47.82 | |
| Brahmsstraat 100 | 1077HJ | 1 | 49.38 | 52.50 | | 50.00 | 3.12 | 2.00 | 52.50 | -4.53 | 47.97 | |
| Brahmsstraat 102 | 1077HJ | 1 | 49.35 | 52.49 | | 50.00 | 3.14 | 1.99 | 52.49 | -4.53 | 47.96 | |
| Brahmsstraat 104 | 1077HJ | 1 | 49.35 | 52.49 | | 50.00 | 3.14 | 1.99 | 52.49 | -4.54 | 47.95 | |
| Brahmsstraat 106 | 1077HJ | 1 | 49.41 | 52.53 | | 50.00 | 3.12 | 2.03 | 52.53 | -4.53 | 48.00 | |
| Brahmsstraat 108 | 1077HJ | 1 | 49.41 | 52.53 | | 50.00 | 3.12 | 2.03 | 52.53 | -4.53 | 48.00 | |
| Brahmsstraat 110 | 1077HJ | 1 | 49.39 | 52.42 | | 50.00 | 3.03 | 1.92 | 52.42 | -4.48 | 47.94 | |
| Brahmsstraat 112 | 1077HJ | 1 | 49.40 | 52.47 | | 50.00 | 3.07 | 1.97 | 52.47 | -4.46 | 48.01 | |
| Brahmsstraat 114 | 1077HJ | 1 | 49.63 | 52.71 | | 50.00 | 3.08 | 2.21 | 52.71 | -4.43 | 48.28 | |
| Brahmsstraat 116 | 1077HJ | 1 | 49.67 | 52.71 | | 50.00 | 3.04 | 2.21 | 52.71 | -4.42 | 48.29 | |
| Brahmsstraat 118 | 1077HJ | 1 | 49.78 | 52.82 | | 50.00 | 3.04 | 2.32 | 52.82 | -4.42 | 48.40 | |
| Brahmsstraat 120 | 1077HJ | 1 | 49.80 | 52.85 | | 50.00 | 3.05 | 2.35 | 52.85 | -4.43 | 48.42 | |

## Gemeente AMSTERDAM

| Adres en postcode | | Bestemming | Geluidbelasting bij huidig GPP [dB] | Toekomst zonder nieuwe maatregelen [dB] | Sanering | Grenswaarde [dB] | Effect van het project | Benodigde reductie [dB] | Geluidbelasting standaard akoestische situatie [dB] | Geluidreductie door de doelmatige maatregelen [dB] | Toekomst met geadviseerde maatregel(en) [dB] | Overschrijding grenswaarde/ (X= ja, leeg vak=nee) |
|---|---|---|---|---|---|---|---|---|---|---|---|---|
| Brahmsstraat 122 | 1077HJ | 1 | 49.70 | 52.80 | | 50.00 | 3.10 | 2.30 | 52.80 | -4.47 | 48.33 | |
| Brahmsstraat 124 | 1077HJ | 1 | 49.69 | 52.80 | | 50.00 | 3.11 | 2.30 | 52.80 | -4.47 | 48.33 | |
| Brahmsstraat 126 | 1077HJ | 1 | 49.56 | 52.64 | | 50.00 | 3.08 | 2.14 | 52.64 | -4.50 | 48.14 | |
| Brahmsstraat 128 | 1077HJ | 1 | 49.53 | 52.62 | | 50.00 | 3.09 | 2.12 | 52.62 | -4.51 | 48.11 | |
| Brahmsstraat 130 | 1077HJ | 1 | 49.51 | 52.53 | | 50.00 | 3.02 | 2.03 | 52.53 | -4.44 | 48.09 | |
| Brahmsstraat 132 | 1077HJ | 1 | 49.51 | 52.46 | | 50.00 | 2.95 | 1.96 | 52.46 | -4.46 | 48.00 | |
| Brahmsstraat 134 | 1077HJ | 1 | 49.53 | 52.49 | | 50.00 | 2.96 | 1.99 | 52.49 | -4.43 | 48.06 | |
| Brahmsstraat 136 | 1077HJ | 1 | 49.52 | 52.41 | | 50.00 | 2.89 | 1.91 | 52.41 | -4.44 | 47.97 | |
| Brahmsstraat 138 | 1077HJ | 1 | 49.53 | 52.41 | | 50.00 | 2.88 | 1.91 | 52.41 | -4.45 | 47.96 | |
| Brahmsstraat 140 | 1077HJ | 1 | 49.45 | 52.40 | | 50.00 | 2.95 | 1.90 | 52.40 | -4.45 | 47.95 | |
| Brahmsstraat 142 | 1077HJ | 1 | 49.42 | 52.44 | | 50.00 | 3.02 | 1.94 | 52.44 | -4.45 | 47.99 | |
| Brahmsstraat 144 | 1077HJ | 1 | 49.31 | 52.35 | | 50.00 | 3.04 | 1.85 | 52.35 | -4.45 | 47.90 | |
| Brahmsstraat 146 | 1077HJ | 1 | 49.34 | 52.38 | | 50.00 | 3.04 | 1.88 | 52.38 | -4.44 | 47.94 | |
| Brahmsstraat 148 | 1077HJ | 1 | 49.35 | 52.39 | | 50.00 | 3.04 | 1.89 | 52.39 | -4.45 | 47.94 | |
| Brahmsstraat 150 | 1077HJ | 1 | 49.40 | 52.43 | | 50.00 | 3.03 | 1.93 | 52.43 | -4.44 | 47.99 | |
| Brahmsstraat 152 | 1077HJ | 1 | 49.27 | 52.25 | | 50.00 | 2.98 | 1.75 | 52.25 | -4.42 | 47.83 | |
| Brahmsstraat 154 | 1077HJ | 1 | 49.24 | 52.26 | | 50.00 | 3.02 | 1.76 | 52.26 | -4.42 | 47.84 | |
| Brahmsstraat 156 | 1077HJ | 1 | 49.25 | 52.28 | | 50.00 | 3.03 | 1.78 | 52.28 | -4.45 | 47.83 | |
| Brahmsstraat 158 | 1077HJ | 1 | 49.11 | 52.14 | | 50.00 | 3.03 | 1.64 | 52.14 | -4.48 | 47.66 | |
| Brahmsstraat 160 | 1077HJ | 1 | 48.93 | 52.04 | | 50.00 | 3.11 | 1.54 | 52.04 | -4.52 | 47.52 | |
| Brahmsstraat 162 | 1077HJ | 1 | 48.93 | 52.04 | | 50.00 | 3.11 | 1.54 | 52.04 | -4.55 | 47.49 | |
| Breitnerstraat 4 | 1077BL | 1 | 39.70 | 41.95 | | 50.00 | 2.25 | - | 41.95 | -3.27 | 38.68 | |
| Breughelstraat 1 A | 1077LB | 1 | 37.84 | 41.62 | | 50.00 | 3.78 | - | 41.62 | -4.13 | 37.49 | |
| Breughelstraat 1 B | 1077LB | 1 | 41.82 | 44.00 | | 50.00 | 2.18 | - | 44.00 | -3.84 | 40.16 | |
| Breughelstraat 3 HS | 1077LB | 1 | 36.16 | 37.60 | | 50.00 | 1.44 | - | 37.60 | -1.84 | 35.76 | |
| Breughelstraat 3 I | 1077LB | 1 | 42.57 | 44.85 | | 50.00 | 2.28 | - | 44.85 | -2.88 | 41.97 | |
| Breughelstraat 5 HS | 1077LB | 1 | 36.48 | 37.96 | | 50.00 | 1.48 | - | 37.96 | -1.90 | 36.06 | |
| Breughelstraat 5 I | 1077LB | 1 | 42.46 | 44.83 | | 50.00 | 2.37 | - | 44.83 | -3.17 | 41.66 | |
| Breughelstraat 6 HS | 1077LC | 1 | 38.12 | 39.46 | | 50.00 | 1.34 | - | 39.46 | -1.98 | 37.48 | |
| Breughelstraat 6 I | 1077LC | 1 | 41.35 | 42.98 | | 50.00 | 1.63 | - | 42.98 | -2.57 | 40.41 | |
| Breughelstraat 6 II | 1077LC | 1 | 34.13 | 34.93 | | 50.00 | 0.80 | - | 34.93 | -1.66 | 33.27 | |
| Breughelstraat 6 III | 1077LC | 1 | 36.15 | 37.01 | | 50.00 | 0.86 | - | 37.01 | -1.77 | 35.24 | |
| Breughelstraat 7 HS | 1077LB | 1 | 36.08 | 37.90 | | 50.00 | 1.82 | - | 37.90 | -2.10 | 35.80 | |
| Breughelstraat 7 I | 1077LB | 1 | 38.85 | 40.92 | | 50.00 | 2.07 | - | 40.92 | -2.59 | 38.33 | |
| Breughelstraat 7 II | 1077LB | 1 | 40.80 | 42.61 | | 50.00 | 1.81 | - | 42.61 | -3.33 | 39.28 | |
| Breughelstraat 8 HS | 1077LC | 1 | 35.98 | 36.91 | | 50.00 | 0.93 | - | 36.91 | -1.64 | 35.27 | |
| Breughelstraat 8 I | 1077LC | 1 | 41.16 | 42.53 | | 50.00 | 1.37 | - | 42.53 | -2.30 | 40.23 | |
| Breughelstraat 9 HS | 1077LB | 1 | 35.62 | 37.28 | | 50.00 | 1.66 | - | 37.28 | -2.12 | 35.16 | |
| Breughelstraat 9 I | 1077LB | 1 | 38.53 | 40.51 | | 50.00 | 1.98 | - | 40.51 | -2.73 | 37.78 | |
| Breughelstraat 9 II | 1077LB | 1 | 40.23 | 41.83 | | 50.00 | 1.60 | - | 41.83 | -2.91 | 38.92 | |
| Breughelstraat 10 HS | 1077LC | 1 | 33.93 | 34.68 | | 50.00 | 0.75 | - | 34.68 | -1.56 | 33.12 | |
| Breughelstraat 10 I | 1077LC | 1 | 35.92 | 36.88 | | 50.00 | 0.96 | - | 36.88 | -1.55 | 35.33 | |
| Breughelstraat 10 II | 1077LC | 1 | 37.89 | 39.00 | | 50.00 | 1.11 | - | 39.00 | -1.67 | 37.33 | |
| Breughelstraat 10 III | 1077LC | 1 | 43.41 | 44.73 | | 50.00 | 1.32 | - | 44.73 | -2.49 | 42.24 | |
| Buitenveldertselaan 9 | 1082VA | 1 | 39.81 | 40.97 | | 50.00 | 1.16 | - | 40.97 | -2.76 | 38.21 | |
| Buitenveldertselaan 11 | 1082VA | 1 | 39.33 | 40.74 | | 50.00 | 1.41 | - | 40.74 | -2.84 | 37.90 | |
| Buitenveldertselaan 13 | 1082VA | 1 | 39.07 | 40.60 | | 50.00 | 1.53 | - | 40.60 | -2.88 | 37.72 | |
| Buitenveldertselaan 15 | 1082VA | 1 | 39.32 | 40.76 | | 50.00 | 1.44 | - | 40.76 | -2.97 | 37.79 | |
| Buitenveldertselaan 17 | 1082VA | 1 | 39.19 | 40.75 | | 50.00 | 1.56 | - | 40.75 | -3.08 | 37.67 | |
| Buitenveldertselaan 19 | 1082VA | 1 | 39.26 | 40.81 | | 50.00 | 1.55 | - | 40.81 | -3.05 | 37.76 | |
| Buitenveldertselaan 21 | 1082VA | 1 | 39.47 | 41.02 | | 50.00 | 1.55 | - | 41.02 | -3.12 | 37.90 | |
| Buitenveldertselaan 23 | 1082VA | 1 | 39.45 | 40.94 | | 50.00 | 1.49 | - | 40.94 | -3.08 | 37.86 | |
| Buitenveldertselaan 25 | 1082VA | 1 | 39.24 | 40.62 | | 50.00 | 1.38 | - | 40.62 | -2.86 | 37.76 | |

## Gemeente AMSTERDAM

| Adres en postcode | | Bestemming | Geluidbelasting bij huidig GPP [dB] | Toekomst zonder nieuwe maatregelen [dB] | Sanering | Grenswaarde [dB] | Effect van het project | Benodigde reductie [dB] | Geluidbelasting standaard akoestische situatie [dB] | Geluidreductie door de doelmatige maatregelen [dB] | Toekomst met geadviseerde maatregel(en) [dB] | Overschrijding grenswaarde/ (X= ja, leeg vak=nee) |
|---|---|---|---|---|---|---|---|---|---|---|---|---|
| Buitenveldertselaan 27 | 1082VA | 1 | 39.34 | 40.67 | | 50.00 | 1.33 | - | 40.67 | -2.85 | 37.82 | |
| Buitenveldertselaan 29 | 1082VA | 1 | 48.37 | 44.67 | | 50.00 | -3.70 | - | 44.67 | -3.55 | 41.12 | |
| Buitenveldertselaan 31 | 1082VA | 1 | 40.17 | 42.09 | | 50.00 | 1.92 | - | 42.09 | -3.23 | 38.86 | |
| Buitenveldertselaan 33 | 1082VA | 1 | 40.12 | 42.58 | | 50.00 | 2.46 | - | 42.58 | -3.67 | 38.91 | |
| Buitenveldertselaan 35 | 1082VA | 1 | 41.67 | 43.48 | | 50.00 | 1.81 | - | 43.48 | -4.09 | 39.39 | |
| Buitenveldertselaan 37 | 1082VA | 1 | 41.84 | 42.69 | | 50.00 | 0.85 | - | 42.69 | -3.61 | 39.08 | |
| Buitenveldertselaan 39 | 1082VA | 1 | 41.24 | 42.26 | | 50.00 | 1.02 | - | 42.26 | -3.14 | 39.12 | |
| Buitenveldertselaan 41 | 1082VA | 1 | 40.16 | 41.71 | | 50.00 | 1.55 | - | 41.71 | -2.73 | 38.98 | |
| Buitenveldertselaan 43 | 1082VA | 1 | 41.11 | 42.17 | | 50.00 | 1.06 | - | 42.17 | -3.00 | 39.17 | |
| Buitenveldertselaan 45 | 1082VA | 1 | 40.17 | 41.81 | | 50.00 | 1.64 | - | 41.81 | -2.69 | 39.12 | |
| Buitenveldertselaan 47 | 1082VA | 1 | 40.26 | 41.72 | | 50.00 | 1.46 | - | 41.72 | -2.59 | 39.13 | |
| Buitenveldertselaan 49 | 1082VB | 1 | 48.84 | 45.93 | | 50.00 | -2.91 | - | 45.93 | -3.95 | 41.98 | |
| Buitenveldertselaan 51 | 1082VB | 1 | 42.49 | 45.42 | | 50.00 | 2.93 | - | 45.42 | -4.97 | 40.45 | |
| Buitenveldertselaan 53 | 1082VB | 1 | 42.32 | 45.81 | | 50.00 | 3.49 | - | 45.81 | -5.28 | 40.53 | |
| Buitenveldertselaan 55 | 1082VB | 1 | 43.82 | 46.63 | | 50.00 | 2.81 | - | 46.63 | -5.66 | 40.97 | |
| Buitenveldertselaan 57 | 1082VB | 1 | 43.22 | 45.58 | | 50.00 | 2.36 | - | 45.58 | -5.18 | 40.40 | |
| Buitenveldertselaan 59 | 1082VB | 1 | 42.90 | 44.39 | | 50.00 | 1.49 | - | 44.39 | -3.81 | 40.58 | |
| Buitenveldertselaan 61 | 1082VB | 1 | 41.77 | 43.58 | | 50.00 | 1.81 | - | 43.58 | -3.15 | 40.43 | |
| Buitenveldertselaan 63 | 1082VB | 1 | 42.63 | 44.41 | | 50.00 | 1.78 | - | 44.41 | -3.94 | 40.47 | |
| Buitenveldertselaan 65 | 1082VB | 1 | 41.74 | 43.82 | | 50.00 | 2.08 | - | 43.82 | -3.25 | 40.57 | |
| Buitenveldertselaan 67 | 1082VB | 1 | 41.68 | 43.24 | | 50.00 | 1.56 | - | 43.24 | -2.85 | 40.39 | |
| Buitenveldertselaan 69 | 1082VB | 1 | 49.67 | 47.72 | | 50.00 | -1.95 | - | 47.72 | -4.85 | 42.87 | |
| Buitenveldertselaan 71 | 1082VB | 1 | 45.29 | 48.34 | | 50.00 | 3.05 | - | 48.34 | -5.52 | 42.82 | |
| Buitenveldertselaan 73 | 1082VB | 1 | 45.12 | 48.74 | | 50.00 | 3.62 | - | 48.74 | -5.78 | 42.96 | |
| Buitenveldertselaan 75 | 1082VB | 1 | 46.15 | 49.26 | | 50.00 | 3.11 | - | 49.26 | -5.95 | 43.31 | |
| Buitenveldertselaan 77 | 1082VB | 1 | 45.68 | 48.33 | | 50.00 | 2.65 | - | 48.33 | -5.37 | 42.96 | |
| Buitenveldertselaan 79 | 1082VB | 1 | 45.55 | 47.90 | | 50.00 | 2.35 | - | 47.90 | -4.81 | 43.09 | |
| Buitenveldertselaan 81 | 1082VB | 1 | 45.80 | 47.81 | | 50.00 | 2.01 | - | 47.81 | -4.71 | 43.10 | |
| Buitenveldertselaan 83 | 1082VB | 1 | 46.08 | 48.18 | | 50.00 | 2.10 | - | 48.18 | -5.14 | 43.04 | |
| Buitenveldertselaan 85 | 1082VB | 1 | 45.82 | 47.57 | | 50.00 | 1.75 | - | 47.57 | -4.50 | 43.07 | |
| Buitenveldertselaan 87 | 1082VB | 1 | 45.71 | 46.85 | | 50.00 | 1.14 | - | 46.85 | -3.88 | 42.97 | |
| Bulgerstein 2 | 1082NK | 1 | 49.64 | 46.65 | | 50.00 | -2.99 | - | 46.65 | -5.34 | 41.31 | |
| Bulgerstein 4 | 1082NK | 1 | 49.94 | 47.85 | | 50.00 | -2.09 | - | 47.85 | -5.27 | 42.58 | |
| Bulgerstein 6 | 1082NK | 1 | 50.28 | 48.66 | | 50.28 | -1.62 | - | 48.66 | -5.17 | 43.49 | |
| Bulgerstein 8 | 1082NK | 1 | 49.78 | 46.52 | | 50.00 | -3.26 | - | 46.52 | -5.60 | 40.92 | |
| Bulgerstein 10 | 1082NK | 1 | 49.98 | 47.35 | | 50.00 | -2.63 | - | 47.35 | -5.35 | 42.00 | |
| Bulgerstein 11 | 1082NH | 1 | 47.07 | 43.90 | | 50.00 | -3.17 | - | 43.90 | -2.97 | 40.93 | |
| Bulgerstein 12 | 1082NK | 1 | 50.31 | 48.35 | | 50.31 | -1.96 | - | 48.35 | -5.47 | 42.88 | |
| Bulgerstein 13 | 1082NH | 1 | 43.38 | 43.63 | | 50.00 | 0.25 | - | 43.63 | -2.46 | 41.17 | |
| Bulgerstein 14 | 1082NK | 1 | 49.42 | 44.82 | | 50.00 | -4.60 | - | 44.82 | -5.20 | 39.62 | |
| Bulgerstein 15 | 1082NH | 1 | 43.43 | 43.24 | | 50.00 | -0.19 | - | 43.24 | -2.79 | 40.45 | |
| Bulgerstein 16 | 1082NK | 1 | 49.73 | 46.49 | | 50.00 | -3.24 | - | 46.49 | -5.26 | 41.23 | |
| Bulgerstein 17 | 1082NH | 1 | 48.33 | 42.36 | | 50.00 | -5.97 | - | 42.36 | -3.17 | 39.19 | |
| Bulgerstein 18 | 1082NK | 1 | 50.14 | 47.51 | | 50.14 | -2.63 | - | 47.51 | -5.35 | 42.16 | |
| Bulgerstein 19 | 1082NH | 1 | 47.43 | 45.01 | | 50.00 | -2.42 | - | 45.01 | -3.62 | 41.39 | |
| Bulgerstein 20 | 1082NK | 1 | 49.32 | 44.07 | | 50.00 | -5.25 | - | 44.07 | -5.13 | 38.94 | |
| Bulgerstein 21 | 1082NH | 1 | 48.99 | 47.37 | | 50.00 | -1.62 | - | 47.37 | -4.08 | 43.29 | |
| Bulgerstein 22 | 1082NK | 1 | 49.31 | 44.05 | | 50.00 | -5.26 | - | 44.05 | -4.78 | 39.27 | |
| Bulgerstein 23 | 1082NH | 1 | 46.04 | 47.57 | | 50.00 | 1.53 | - | 47.57 | -3.25 | 44.32 | |
| Bulgerstein 24 | 1082NK | 1 | 49.54 | 45.12 | | 50.00 | -4.42 | - | 45.12 | -4.72 | 40.40 | |
| Bulgerstein 25 | 1082NH | 1 | 46.43 | 46.57 | | 50.00 | 0.14 | - | 46.57 | -3.42 | 43.15 | |
| Bulgerstein 26 | 1082NK | 1 | 48.88 | 42.58 | | 50.00 | -6.30 | - | 42.58 | -4.58 | 38.00 | |
| Bulgerstein 27 | 1082NH | 1 | 51.04 | 46.09 | | 51.04 | -4.95 | - | 46.09 | -4.29 | 41.80 | |

## Gemeente AMSTERDAM

| Adres en postcode | | Bestemming | Geluidbelasting bij huidig GPP [dB] | Toekomst zonder nieuwe maatregelen [dB] | Sanering | Grenswaarde [dB] | Effect van het project | Benodigde reductie [dB] | Geluidbelasting standaard akoestische situatie [dB] | Geluidreductie door de doelmatige maatregelen [dB] | Toekomst met geadviseerde maatregel(en) [dB] | Overschrijding grenswaarde/ (X= ja, leeg vak=nee) |
|---|---|---|---|---|---|---|---|---|---|---|---|---|
| Bulgerstein 28 | 1082NK | 1 | 49.14 | 43.44 | | 50.00 | -5.70 | - | 43.44 | -4.53 | 38.91 | |
| Bulgerstein 29 | 1082NH | 1 | 50.07 | 47.35 | | 50.07 | -2.72 | - | 47.35 | -4.13 | 43.22 | |
| Bulgerstein 30 | 1082NK | 1 | 49.59 | 44.71 | | 50.00 | -4.88 | - | 44.71 | -4.45 | 40.26 | |
| Bulgerstein 31 | 1082NH | 1 | 50.36 | 48.72 | | 50.36 | -1.64 | - | 48.72 | -4.36 | 44.36 | |
| Bulgerstein 32 | 1082NK | 1 | 48.65 | 42.05 | | 50.00 | -6.60 | - | 42.05 | -4.16 | 37.89 | |
| Bulgerstein 34 | 1082NK | 1 | 48.91 | 43.26 | | 50.00 | -5.65 | - | 43.26 | -4.13 | 39.13 | |
| Bulgerstein 35 | 1082NH | 1 | 48.16 | 50.18 | | 50.00 | 2.02 | - | 50.18 | -3.86 | 46.32 | |
| Bulgerstein 36 | 1082NK | 1 | 49.39 | 44.84 | | 50.00 | -4.55 | - | 44.84 | -3.98 | 40.86 | |
| Bulgerstein 37 | 1082NH | 1 | 47.66 | 47.73 | | 50.00 | 0.07 | - | 47.73 | -3.60 | 44.13 | |
| Bulgerstein 38 | 1082NK | 1 | 48.71 | 42.65 | | 50.00 | -6.06 | - | 42.65 | -4.34 | 38.31 | |
| Bulgerstein 39 | 1082NH | 1 | 51.01 | 47.98 | | 51.01 | -3.03 | - | 47.98 | -4.62 | 43.36 | |
| Bulgerstein 40 | 1082NK | 1 | 49.07 | 44.29 | | 50.00 | -4.78 | - | 44.29 | -4.22 | 40.07 | |
| Bulgerstein 41 | 1082NH | 1 | 50.92 | 49.27 | | 50.92 | -1.65 | - | 49.27 | -4.65 | 44.62 | |
| Bulgerstein 42 | 1082NK | 1 | 49.50 | 45.41 | | 50.00 | -4.09 | - | 45.41 | -3.80 | 41.61 | |
| Bulgerstein 43 | 1082NH | 1 | 51.38 | 50.50 | | 51.38 | -0.88 | - | 50.50 | -4.99 | 45.51 | |
| Bulgerstein 44 | 1082NK | 1 | 48.68 | 44.12 | | 50.00 | -4.56 | - | 44.12 | -4.10 | 40.02 | |
| Bulgerstein 45 | 1082NH | 1 | 50.64 | 52.29 | | 50.64 | 1.65 | 0.80 | 52.29 | -4.82 | 47.47 | |
| Bulgerstein 46 | 1082NK | 1 | 49.27 | 45.66 | | 50.00 | -3.61 | - | 45.66 | -4.06 | 41.60 | |
| Bulgerstein 47 | 1082NH | 1 | 46.94 | 49.13 | | 50.00 | 2.19 | - | 49.13 | -4.26 | 44.87 | |
| Bulgerstein 48 | 1082NK | 1 | 46.16 | 46.35 | | 50.00 | 0.19 | - | 46.35 | -3.85 | 42.50 | |
| Bulgerstein 49 | 1082NH | 1 | 49.80 | 46.56 | | 50.00 | -3.24 | - | 46.56 | -4.23 | 42.33 | |
| Bulgerstein 50 | 1082NK | 1 | 48.74 | 44.32 | | 50.00 | -4.42 | - | 44.32 | -3.46 | 40.86 | |
| Bulgerstein 51 | 1082NH | 1 | 51.38 | 50.62 | | 51.38 | -0.76 | - | 50.62 | -5.21 | 45.41 | |
| Bulgerstein 52 | 1082NK | 1 | 49.31 | 46.42 | | 50.00 | -2.89 | - | 46.42 | -4.04 | 42.38 | |
| Bulgerstein 53 | 1082NH | 1 | 51.54 | 51.71 | | 51.54 | 0.17 | - | 51.71 | -5.55 | 46.16 | |
| Bulgerstein 54 | 1082NK | 1 | 47.72 | 48.69 | | 50.00 | 0.97 | - | 48.69 | -4.17 | 44.52 | |
| Bulgerstein 55 | 1082NH | 1 | 50.49 | 52.72 | | 50.49 | 2.23 | 2.22 | 52.72 | -5.32 | 47.40 | |
| Bulgerstein 56 | 1082NK | 1 | 48.64 | 43.71 | | 50.00 | -4.93 | - | 43.71 | -3.57 | 40.14 | |
| Bulgerstein 57 | 1082NH | 1 | 47.37 | 49.59 | | 50.00 | 2.22 | - | 49.59 | -4.23 | 45.36 | |
| Bulgerstein 58 | 1082NK | 1 | 46.29 | 46.22 | | 50.00 | -0.07 | - | 46.22 | -2.86 | 43.36 | |
| Bulgerstein 59 | 1082NH | 1 | 49.54 | 45.31 | | 50.00 | -4.23 | - | 45.31 | -3.53 | 41.78 | |
| Bulgerstein 60 | 1082NK | 1 | 47.70 | 47.96 | | 50.00 | 0.26 | - | 47.96 | -3.50 | 44.46 | |
| Bulgerstein 61 | 1082NJ | 1 | 51.50 | 51.78 | | 51.50 | 0.28 | - | 51.78 | -5.54 | 46.24 | |
| Bulgerstein 63 | 1082NJ | 1 | 51.57 | 52.15 | | 51.57 | 0.58 | - | 52.15 | -5.73 | 46.42 | |
| Bulgerstein 65 | 1082NJ | 1 | 50.14 | 52.16 | | 50.14 | 2.02 | 1.66 | 52.16 | -5.10 | 47.06 | |
| Bulgerstein 67 | 1082NJ | 1 | 46.79 | 48.41 | | 50.00 | 1.62 | - | 48.41 | -3.46 | 44.95 | |
| Bulgerstein 69 | 1082NJ | 1 | 49.45 | 45.36 | | 50.00 | -4.09 | - | 45.36 | -3.40 | 41.96 | |
| Bulgerstein 71 | 1082NJ | 1 | 51.41 | 52.05 | | 51.41 | 0.64 | 0.56 | 52.05 | -5.74 | 46.31 | |
| Bulgerstein 73 | 1082NJ | 1 | 51.46 | 52.15 | | 51.46 | 0.69 | 0.66 | 52.15 | -5.71 | 46.44 | |
| Bulgerstein 75 | 1082NJ | 1 | 50.23 | 52.27 | | 50.23 | 2.04 | 1.77 | 52.27 | -5.09 | 47.18 | |
| Bulgerstein 77 | 1082NJ | 1 | 46.94 | 48.54 | | 50.00 | 1.60 | - | 48.54 | -3.40 | 45.14 | |
| Bulgerstein 79 | 1082NJ | 1 | 49.61 | 45.71 | | 50.00 | -3.90 | - | 45.71 | -3.35 | 42.36 | |
| Bulgerstein 81 | 1082NJ | 1 | 51.64 | 52.10 | | 51.64 | 0.46 | - | 52.10 | -5.71 | 46.39 | |
| Bulgerstein 83 | 1082NJ | 1 | 51.53 | 52.35 | | 51.53 | 0.82 | - | 52.35 | -5.68 | 46.67 | |
| Bulgerstein 85 | 1082NJ | 1 | 50.15 | 52.42 | | 50.15 | 2.27 | 1.92 | 52.42 | -5.10 | 47.32 | |
| Bulgerstein 87 | 1082NJ | 1 | 47.39 | 48.96 | | 50.00 | 1.57 | - | 48.96 | -3.34 | 45.62 | |
| Bulgerstein 89 | 1082NJ | 1 | 50.34 | 47.76 | | 50.34 | -2.58 | - | 47.76 | -3.84 | 43.92 | |
| Bulgerstein 91 | 1082NJ | 1 | 51.67 | 52.36 | | 51.67 | 0.69 | - | 52.36 | -5.63 | 46.73 | |
| Bulgerstein 93 | 1082NJ | 1 | 51.67 | 52.39 | | 51.67 | 0.72 | - | 52.39 | -5.70 | 46.69 | |
| Bulgerstein 95 | 1082NJ | 1 | 50.25 | 52.62 | | 50.25 | 2.37 | 2.12 | 52.62 | -5.07 | 47.55 | |
| Bulgerstein 97 | 1082NJ | 1 | 45.26 | 46.80 | | 50.00 | 1.54 | - | 46.80 | -3.26 | 43.54 | |
| Bulgerstein 99 | 1082NJ | 1 | 49.32 | 44.60 | | 50.00 | -4.72 | - | 44.60 | -5.03 | 39.57 | |
| Bulgerstein 101 | 1082NJ | 1 | 51.66 | 52.19 | | 51.66 | 0.53 | - | 52.19 | -5.63 | 46.56 | |

## Gemeente AMSTERDAM

| Adres en postcode | | Bestemming | Geluidbelasting bij huidig GPP [dB] | Toekomst zonder nieuwe maatregelen [dB] | Sanering | Grenswaarde [dB] | Effect van het project | Benodigde reductie [dB] | Geluidbelasting standaard akoestische situatie [dB] | Geluidreductie door de doelmatige maatregelen [dB] | Toekomst met geadviseerde maatregel(en) [dB] | Overschrijding grenswaarde/ (X= ja, leeg vak=nee) |
|---|---|---|---|---|---|---|---|---|---|---|---|---|
| Bulgerstein 103 | 1082NJ | 1 | 51.79 | 52.34 | | 51.79 | 0.55 | - | 52.34 | -5.60 | 46.74 | |
| Bulgerstein 105 | 1082NJ | 1 | 50.38 | 52.79 | | 50.38 | 2.41 | 2.29 | 52.79 | -5.08 | 47.71 | |
| Bulgerstein 107 | 1082NJ | 1 | 44.78 | 46.45 | | 50.00 | 1.67 | - | 46.45 | -3.29 | 43.16 | |
| Bulgerstein 109 | 1082NJ | 1 | 49.38 | 44.68 | | 50.00 | -4.70 | - | 44.68 | -5.14 | 39.54 | |
| Bulgerstein 111 | 1082NJ | 1 | 51.89 | 52.30 | | 51.89 | 0.41 | - | 52.30 | -5.56 | 46.74 | |
| Burgerweeshuispad 1 | 9076EX | 18 | 50.35 | 58.24 | | 50.35 | 7.89 | 7.74 | 58.24 | -6.81 | 51.43 | X |
| Burgerweeshuispad 1 | 9076HZ | 18 | 47.36 | 51.69 | | 50.00 | 4.33 | 1.19 | 51.69 | -4.96 | 46.73 | |
| Burgerweeshuispad 54 | 1076EP | 1 | 47.80 | 60.89 | | 50.00 | 13.09 | 10.39 | 60.89 | -11.93 | 48.96 | |
| Burgerweeshuispad 151 | 1076EX | 1 | 52.16 | 65.62 | | 52.16 | 13.46 | 13.12 | 65.62 | -11.62 | 54.00 | X |
| Burgerweeshuispad 241 | 1076GW | 1 | 53.76 | 56.87 | | 53.76 | 3.11 | 2.37 | 56.87 | -3.90 | 52.97 | |
| Burgerweeshuispad 401 | 1076HZ | 1 | 53.22 | 63.09 | | 53.22 | 9.87 | 9.60 | 63.09 | -8.02 | 55.07 | X |
| Campus 1 | 9081AE | 18 | 58.21 | 59.61 | | 58.21 | 1.40 | 1.11 | 59.61 | -6.55 | 53.06 | |
| Cannenburg 1 | 1081GT | 1 | 44.73 | 43.17 | | 50.00 | -1.56 | - | 43.17 | -2.47 | 40.70 | |
| Cannenburg 2 | 1081GX | 1 | 43.64 | 44.63 | | 50.00 | 0.99 | - | 44.63 | -2.22 | 42.41 | |
| Cannenburg 3 | 1081GT | 1 | 41.33 | 43.09 | | 50.00 | 1.76 | - | 43.09 | -2.47 | 40.62 | |
| Cannenburg 4 | 1081GX | 1 | 43.30 | 44.26 | | 50.00 | 0.96 | - | 44.26 | -2.22 | 42.04 | |
| Cannenburg 5 | 1081GT | 1 | 41.68 | 43.14 | | 50.00 | 1.46 | - | 43.14 | -2.42 | 40.72 | |
| Cannenburg 6 | 1081GX | 1 | 42.80 | 44.31 | | 50.00 | 1.51 | - | 44.31 | -2.62 | 41.69 | |
| Cannenburg 7 HS | 1081GT | 1 | 41.61 | 43.08 | | 50.00 | 1.47 | - | 43.08 | -2.34 | 40.74 | |
| Cannenburg 8 | 1081GX | 1 | 43.29 | 44.25 | | 50.00 | 0.96 | - | 44.25 | -2.27 | 41.98 | |
| Cannenburg 9 | 1081GT | 1 | 41.54 | 43.07 | | 50.00 | 1.53 | - | 43.07 | -2.35 | 40.72 | |
| Cannenburg 10 | 1081GX | 1 | 42.28 | 43.94 | | 50.00 | 1.66 | - | 43.94 | -2.60 | 41.34 | |
| Cannenburg 12 | 1081GX | 1 | 42.21 | 43.83 | | 50.00 | 1.62 | - | 43.83 | -2.58 | 41.25 | |
| Cannenburg 13 | 1081GT | 1 | 41.73 | 43.29 | | 50.00 | 1.56 | - | 43.29 | -2.35 | 40.94 | |
| Cannenburg 14 | 1081GX | 1 | 42.59 | 44.12 | | 50.00 | 1.53 | - | 44.12 | -2.64 | 41.48 | |
| Cannenburg 15 | 1081GT | 1 | 41.72 | 43.18 | | 50.00 | 1.46 | - | 43.18 | -2.18 | 41.00 | |
| Cannenburg 16 | 1081GX | 1 | 43.72 | 44.78 | | 50.00 | 1.06 | - | 44.78 | -2.26 | 42.52 | |
| Cannenburg 17 | 1081GT | 1 | 41.93 | 43.45 | | 50.00 | 1.52 | - | 43.45 | -2.39 | 41.06 | |
| Cannenburg 18 | 1081GZ | 1 | 42.88 | 44.25 | | 50.00 | 1.37 | - | 44.25 | -2.27 | 41.98 | |
| Cannenburg 19 | 1081GT | 1 | 41.81 | 43.28 | | 50.00 | 1.47 | - | 43.28 | -2.23 | 41.05 | |
| Cannenburg 20 | 1081GZ | 1 | 43.23 | 44.13 | | 50.00 | 0.90 | - | 44.13 | -2.22 | 41.91 | |
| Cannenburg 21 | 1081GV | 1 | 42.02 | 43.53 | | 50.00 | 1.51 | - | 43.53 | -2.35 | 41.18 | |
| Cannenburg 22 | 1081GZ | 1 | 43.36 | 44.49 | | 50.00 | 1.13 | - | 44.49 | -2.32 | 42.17 | |
| Cannenburg 23 | 1081GV | 1 | 41.97 | 43.43 | | 50.00 | 1.46 | - | 43.43 | -2.20 | 41.23 | |
| Cannenburg 24 | 1081GZ | 1 | 43.38 | 44.49 | | 50.00 | 1.11 | - | 44.49 | -2.25 | 42.24 | |
| Cannenburg 25 | 1081GV | 1 | 42.28 | 43.91 | | 50.00 | 1.63 | - | 43.91 | -2.40 | 41.51 | |
| Cannenburg 26 | 1081GZ | 1 | 43.82 | 44.72 | | 50.00 | 0.90 | - | 44.72 | -2.29 | 42.43 | |
| Cannenburg 27 | 1081GV | 1 | 42.31 | 43.88 | | 50.00 | 1.57 | - | 43.88 | -2.33 | 41.55 | |
| Cannenburg 28 | 1081GZ | 1 | 44.08 | 45.00 | | 50.00 | 0.92 | - | 45.00 | -2.32 | 42.68 | |
| Cannenburg 30 | 1081GZ | 1 | 44.27 | 45.22 | | 50.00 | 0.95 | - | 45.22 | -2.31 | 42.91 | |
| Cannenburg 31 | 1081GV | 1 | 42.81 | 44.50 | | 50.00 | 1.69 | - | 44.50 | -2.39 | 42.11 | |
| Cannenburg 32 | 1081GZ | 1 | 44.36 | 45.26 | | 50.00 | 0.90 | - | 45.26 | -2.25 | 43.01 | |
| Cannenburg 33 | 1081GV | 1 | 42.64 | 44.22 | | 50.00 | 1.58 | - | 44.22 | -2.35 | 41.87 | |
| Cannenburg 34 | 1081HA | 1 | 44.77 | 45.67 | | 50.00 | 0.90 | - | 45.67 | -2.27 | 43.40 | |
| Cannenburg 35 | 1081GV | 1 | 42.57 | 44.12 | | 50.00 | 1.55 | - | 44.12 | -2.30 | 41.82 | |
| Cannenburg 36 | 1081HA | 1 | 44.53 | 45.46 | | 50.00 | 0.93 | - | 45.46 | -2.27 | 43.19 | |
| Cannenburg 37 | 1081GV | 1 | 42.80 | 44.32 | | 50.00 | 1.52 | - | 44.32 | -2.31 | 42.01 | |
| Cannenburg 38 | 1081HA | 1 | 44.13 | 45.08 | | 50.00 | 0.95 | - | 45.08 | -2.25 | 42.83 | |
| Cannenburg 39 | 1081GV | 1 | 42.98 | 44.56 | | 50.00 | 1.58 | - | 44.56 | -2.33 | 42.23 | |
| Cannenburg 40 | 1081HA | 1 | 43.86 | 44.84 | | 50.00 | 0.98 | - | 44.84 | -2.21 | 42.63 | |
| Cannenburg 41 | 1081GW | 1 | 43.04 | 44.65 | | 50.00 | 1.61 | - | 44.65 | -2.31 | 42.34 | |
| Cannenburg 42 | 1081HA | 1 | 43.54 | 44.64 | | 50.00 | 1.10 | - | 44.64 | -2.24 | 42.40 | |
| Cannenburg 43 | 1081GW | 1 | 43.25 | 44.83 | | 50.00 | 1.58 | - | 44.83 | -2.32 | 42.51 | |

## Gemeente AMSTERDAM

| Adres en postcode | | Bestemming | Geluidbelasting bij huidig GPP [dB] | Toekomst zonder nieuwe maatregelen [dB] | Sanering | Grenswaarde [dB] | Effect van het project | Benodigde reductie [dB] | Geluidbelasting standaard akoestische situatie [dB] | Geluidreductie door de doelmatige maatregelen [dB] | Toekomst met geadviseerde maatregel(en) [dB] | Overschrijding grenswaarde/ (X= ja, leeg vak=nee) |
|---|---|---|---|---|---|---|---|---|---|---|---|---|
| Cannenburg 44 | 1081HA | 1 | 43.26 | 44.40 | | 50.00 | 1.14 | - | 44.40 | -2.26 | 42.14 | |
| Cannenburg 45 | 1081GW | 1 | 44.03 | 45.41 | | 50.00 | 1.38 | - | 45.41 | -2.43 | 42.98 | |
| Cannenburg 46 | 1081HA | 1 | 43.87 | 44.89 | | 50.00 | 1.02 | - | 44.89 | -2.70 | 42.19 | |
| Cannenburg 47 | 1081GW | 1 | 45.17 | 46.46 | | 50.00 | 1.29 | - | 46.46 | -2.49 | 43.97 | |
| Cannenburg 48 | 1081HA | 1 | 43.57 | 44.93 | | 50.00 | 1.36 | - | 44.93 | -2.24 | 42.69 | |
| Cannenburg 49 | 1081GW | 1 | 45.35 | 46.80 | | 50.00 | 1.45 | - | 46.80 | -2.61 | 44.19 | |
| Cannenburg 51 | 1081GW | 1 | 46.03 | 47.34 | | 50.00 | 1.31 | - | 47.34 | -2.65 | 44.69 | |
| Cannenburg 52 | 1081HB | 1 | 44.94 | 46.28 | | 50.00 | 1.34 | - | 46.28 | -2.42 | 43.86 | |
| Cannenburg 54 | 1081HB | 1 | 43.06 | 44.39 | | 50.00 | 1.33 | - | 44.39 | -2.67 | 41.72 | |
| Cannenburg 56 | 1081HB | 1 | 43.92 | 44.87 | | 50.00 | 0.95 | - | 44.87 | -2.30 | 42.57 | |
| Cannenburg 58 | 1081HB | 1 | 44.25 | 45.16 | | 50.00 | 0.91 | - | 45.16 | -2.28 | 42.88 | |
| Cannenburg 60 | 1081HB | 1 | 44.25 | 45.21 | | 50.00 | 0.96 | - | 45.21 | -2.25 | 42.96 | |
| Cannenburg 62 | 1081HB | 1 | 44.59 | 45.60 | | 50.00 | 1.01 | - | 45.60 | -2.29 | 43.31 | |
| Cannenburg 64 | 1081HB | 1 | 44.72 | 45.67 | | 50.00 | 0.95 | - | 45.67 | -2.25 | 43.42 | |
| Cannenburg 66 | 1081HB | 1 | 45.10 | 46.03 | | 50.00 | 0.93 | - | 46.03 | -2.27 | 43.76 | |
| Cannenburg 68 | 1081HC | 1 | 45.31 | 46.28 | | 50.00 | 0.97 | - | 46.28 | -2.86 | 43.42 | |
| Cannenburg 70 | 1081HC | 1 | 45.25 | 46.06 | | 50.00 | 0.81 | - | 46.06 | -2.28 | 43.78 | |
| Cannenburg 72 | 1081HC | 1 | 45.40 | 46.23 | | 50.00 | 0.83 | - | 46.23 | -2.84 | 43.39 | |
| Cannenburg 74 | 1081HC | 1 | 44.78 | 45.66 | | 50.00 | 0.88 | - | 45.66 | -2.33 | 43.33 | |
| Cannenburg 76 | 1081HC | 1 | 44.45 | 45.34 | | 50.00 | 0.89 | - | 45.34 | -2.35 | 42.99 | |
| Cannenburg 78 | 1081HC | 1 | 44.30 | 45.12 | | 50.00 | 0.82 | - | 45.12 | -2.33 | 42.79 | |
| Cannenburg 80 | 1081HC | 1 | 45.70 | 46.33 | | 50.00 | 0.63 | - | 46.33 | -2.81 | 43.52 | |
| Cannenburg 82 | 1081HC | 1 | 45.72 | 46.80 | | 50.00 | 1.08 | - | 46.80 | -2.35 | 44.45 | |
| Cannenburg 84 | 1081HD | 1 | 47.56 | 48.36 | | 50.00 | 0.80 | - | 48.36 | -2.47 | 45.89 | |
| Cannenburg 86 | 1081HD | 1 | 45.56 | 46.39 | | 50.00 | 0.83 | - | 46.39 | -2.84 | 43.55 | |
| Cannenburg 88 | 1081HD | 1 | 45.04 | 45.80 | | 50.00 | 0.76 | - | 45.80 | -2.45 | 43.35 | |
| Cannenburg 90 | 1081HD | 1 | 45.60 | 46.26 | | 50.00 | 0.66 | - | 46.26 | -2.48 | 43.78 | |
| Cannenburg 92 | 1081HD | 1 | 45.42 | 46.54 | | 50.00 | 1.12 | - | 46.54 | -3.05 | 43.49 | |
| Cannenburg 94 | 1081HD | 1 | 45.44 | 46.40 | | 50.00 | 0.96 | - | 46.40 | -2.92 | 43.48 | |
| Cannenburg 96 | 1081HD | 1 | 46.55 | 47.37 | | 50.00 | 0.82 | - | 47.37 | -3.00 | 44.37 | |
| Cannenburg 98 | 1081HD | 1 | 46.04 | 47.11 | | 50.00 | 1.07 | - | 47.11 | -2.99 | 44.12 | |
| Catharina van Rennesstr 1 I | 1077KW | 1 | 48.02 | 49.10 | | 50.00 | 1.08 | - | 49.10 | -3.69 | 45.41 | |
| Catharina van Rennesstr 1 II | 1077KW | 1 | 48.50 | 49.58 | | 50.00 | 1.08 | - | 49.58 | -3.80 | 45.78 | |
| Catharina van Rennesstr 1 III | 1077KW | 1 | 49.36 | 49.88 | | 50.00 | 0.52 | - | 49.88 | -3.87 | 46.01 | |
| Catharina van Rennesstr 3 I | 1077KW | 1 | 48.29 | 50.83 | | 50.00 | 2.54 | 0.33 | 50.83 | -3.34 | 47.49 | |
| Catharina van Rennesstr 3 II | 1077KW | 1 | 48.74 | 51.57 | | 50.00 | 2.83 | 1.07 | 51.57 | -3.71 | 47.86 | |
| Catharina van Rennesstr 3 III | 1077KW | 1 | 49.15 | 51.56 | | 50.00 | 2.41 | 1.06 | 51.56 | -3.67 | 47.89 | |
| Catharina van Rennesstr 3 IV | 1077KW | 1 | 49.33 | 51.69 | | 50.00 | 2.36 | 1.19 | 51.69 | -3.67 | 48.02 | |
| Catharina van Rennesstr 5 I | 1077KW | 1 | 48.60 | 50.83 | | 50.00 | 2.23 | 0.33 | 50.83 | -3.24 | 47.59 | |
| Catharina van Rennesstr 5 II | 1077KW | 1 | 49.32 | 51.81 | | 50.00 | 2.49 | 1.31 | 51.81 | -3.55 | 48.26 | |
| Catharina van Rennesstr 5 III | 1077KW | 1 | 49.44 | 51.87 | | 50.00 | 2.43 | 1.37 | 51.87 | -3.72 | 48.15 | |
| Catharina van Rennesstr 5 IV | 1077KW | 1 | 49.66 | 52.10 | | 50.00 | 2.44 | 1.60 | 52.10 | -3.88 | 48.22 | |
| Catharina van Rennesstr 7 I | 1077KW | 1 | 46.24 | 47.00 | | 50.00 | 0.76 | - | 47.00 | -2.91 | 44.09 | |
| Catharina van Rennesstr 7 II | 1077KW | 1 | 47.95 | 49.21 | | 50.00 | 1.26 | - | 49.21 | -3.56 | 45.65 | |
| Catharina van Rennesstr 7 III | 1077KW | 1 | 48.41 | 49.73 | | 50.00 | 1.32 | - | 49.73 | -3.77 | 45.96 | |
| Catharina van Rennesstr 7 IV | 1077KW | 1 | 48.93 | 50.41 | | 50.00 | 1.48 | - | 50.41 | -3.84 | 46.57 | |
| Catharina van Rennesstr 9 I | 1077KW | 1 | 45.99 | 47.10 | | 50.00 | 1.11 | - | 47.10 | -3.17 | 43.93 | |
| Catharina van Rennesstr 9 II | 1077KW | 1 | 47.16 | 49.03 | | 50.00 | 1.87 | - | 49.03 | -3.59 | 45.44 | |
| Catharina van Rennesstr 9 III | 1077KW | 1 | 47.69 | 49.75 | | 50.00 | 2.06 | - | 49.75 | -3.74 | 46.01 | |
| Catharina van Rennesstr 9 IV | 1077KW | 1 | 48.32 | 50.46 | | 50.00 | 2.14 | - | 50.46 | -3.81 | 46.65 | |
| Catharina van Rennesstr 24 | 1077KX | 1 | 44.69 | 46.05 | | 50.00 | 1.36 | - | 46.05 | -2.92 | 43.13 | |
| Catharina van Rennesstr 26 | 1077KX | 1 | 46.44 | 49.94 | | 50.00 | 3.50 | - | 49.94 | -3.80 | 46.14 | |
| Catharina van Rennesstr 28 | 1077KX | 1 | 47.23 | 51.17 | | 50.00 | 3.94 | 0.67 | 51.17 | -4.11 | 47.06 | |

## Gemeente AMSTERDAM

| Adres en postcode | | Bestemming | Geluidbelasting bij huidig GPP [dB] | Toekomst zonder nieuwe maatregelen [dB] | Sanering | Grenswaarde [dB] | Effect van het project | Benodigde reductie [dB] | Geluidbelasting standaard akoestische situatie [dB] | Geluidreductie door de doelmatige maatregelen [dB] | Toekomst met geadviseerde maatregel(en) [dB] | Overschrijding grenswaarde/ (X= ja, leeg vak=nee) |
|---|---|---|---|---|---|---|---|---|---|---|---|---|
| Catharina van Rennesstr 30 | 1077KX | 1 | 47.65 | 49.31 | | 50.00 | 1.66 | - | 49.31 | -3.46 | 45.85 | |
| Charlie Parkerstraat 1 | 1066GV | 1 | 49.00 | 49.70 | | 50.00 | 0.70 | - | 49.70 | -1.65 | 48.05 | |
| Charlie Parkerstraat 2 | 1066GW | 1 | 51.32 | 51.73 | | 51.32 | 0.41 | 0.24 | 51.73 | -0.91 | 50.82 | |
| Charlie Parkerstraat 3 | 1066GV | 1 | 50.02 | 50.91 | | 50.02 | 0.89 | 0.41 | 50.91 | -1.99 | 48.92 | |
| Charlie Parkerstraat 4 | 1066GW | 1 | 52.21 | 52.53 | | 52.21 | 0.32 | 0.03 | 52.53 | -0.81 | 51.72 | |
| Charlie Parkerstraat 5 | 1066GV | 1 | 47.80 | 48.33 | | 50.00 | 0.53 | - | 48.33 | -1.10 | 47.23 | |
| Charlie Parkerstraat 6 | 1066GW | 1 | 50.22 | 50.53 | | 50.22 | 0.31 | 0.03 | 50.53 | -0.67 | 49.86 | |
| Charlie Parkerstraat 7 | 1066GV | 1 | 47.62 | 48.10 | | 50.00 | 0.48 | - | 48.10 | -1.06 | 47.04 | |
| Charlie Parkerstraat 8 | 1066GW | 1 | 50.16 | 50.62 | | 50.16 | 0.46 | 0.12 | 50.62 | -0.88 | 49.74 | |
| Charlie Parkerstraat 9 | 1066GV | 1 | 49.53 | 49.92 | | 50.00 | 0.39 | - | 49.92 | -0.82 | 49.10 | |
| Charlie Parkerstraat 10 | 1066GW | 1 | 50.82 | 51.24 | | 50.82 | 0.42 | - | 51.24 | -0.93 | 50.31 | |
| Charlie Parkerstraat 11 | 1066GV | 1 | 50.35 | 50.73 | | 50.35 | 0.38 | 0.23 | 50.73 | -0.85 | 49.88 | |
| Charlie Parkerstraat 12 | 1066GW | 1 | 51.37 | 51.80 | | 51.37 | 0.43 | 0.31 | 51.80 | -0.81 | 50.99 | |
| Charlie Parkerstraat 13 | 1066GV | 1 | 48.19 | 48.63 | | 50.00 | 0.44 | - | 48.63 | -0.88 | 47.75 | |
| Charlie Parkerstraat 14 | 1066GW | 1 | 52.12 | 52.34 | | 52.12 | 0.22 | - | 52.34 | -0.47 | 51.87 | |
| Charlie Parkerstraat 15 | 1066GV | 1 | 48.61 | 48.99 | | 50.00 | 0.38 | - | 48.99 | -0.78 | 48.21 | |
| Charlie Parkerstraat 16 | 1066GW | 1 | 51.93 | 52.19 | | 51.93 | 0.26 | - | 52.19 | -0.51 | 51.68 | |
| Charlie Parkerstraat 17 | 1066GV | 1 | 50.29 | 50.65 | | 50.29 | 0.36 | 0.15 | 50.65 | -0.76 | 49.89 | |
| Charlie Parkerstraat 18 | 1066GW | 1 | 51.68 | 52.04 | | 51.68 | 0.36 | - | 52.04 | -0.70 | 51.34 | |
| Charlie Parkerstraat 19 | 1066GV | 1 | 50.62 | 51.01 | | 50.62 | 0.39 | - | 51.01 | -0.77 | 50.24 | |
| Charlie Parkerstraat 20 | 1066GW | 1 | 53.28 | 53.46 | | 53.28 | 0.18 | - | 53.46 | -0.39 | 53.07 | |
| Charlie Parkerstraat 21 | 1066GV | 1 | 49.94 | 50.23 | | 50.00 | 0.29 | - | 50.23 | -0.53 | 49.70 | |
| Charlie Parkerstraat 22 | 1066GW | 1 | 54.47 | 54.62 | | 54.47 | 0.15 | 0.12 | 54.62 | -0.29 | 54.33 | |
| Charlie Parkerstraat 23 | 1066GV | 1 | 53.60 | 53.71 | | 53.60 | 0.11 | - | 53.71 | -0.22 | 53.49 | |
| Charlie Parkerstraat 24 | 1066GW | 1 | 55.68 | 55.75 | | 55.68 | 0.07 | - | 55.75 | -0.17 | 55.58 | |
| Charlie Parkerstraat 25 | 1066GV | 1 | 58.11 | 58.12 | | 58.11 | 0.01 | - | 58.12 | -0.02 | 58.10 | |
| Charlie Parkerstraat 26 | 1066GW | 1 | 56.27 | 56.33 | | 56.27 | 0.06 | - | 56.33 | -0.13 | 56.20 | |
| Chet Bakerstraat 1 | 1066GK | 1 | 47.33 | 47.66 | | 50.00 | 0.33 | - | 47.66 | -0.80 | 46.86 | |
| Chet Bakerstraat 2 | 1066GK | 1 | 53.46 | 53.69 | | 53.46 | 0.23 | 0.20 | 53.69 | -0.49 | 53.20 | |
| Chet Bakerstraat 3 | 1066GK | 1 | 53.24 | 53.37 | | 53.24 | 0.13 | - | 53.37 | -0.40 | 52.97 | |
| Chet Bakerstraat 4 | 1066GK | 1 | 54.13 | 54.28 | | 54.13 | 0.15 | - | 54.28 | -0.35 | 53.93 | |
| Chet Bakerstraat 5 | 1066GK | 1 | 53.62 | 53.77 | | 53.62 | 0.15 | - | 53.77 | -0.38 | 53.39 | |
| Chet Bakerstraat 6 | 1066GK | 1 | 47.59 | 47.99 | | 50.00 | 0.40 | - | 47.99 | -0.96 | 47.03 | |
| Chet Bakerstraat 7 | 1066GK | 1 | 54.93 | 55.30 | | 54.93 | 0.37 | - | 55.30 | -0.90 | 54.40 | |
| Chet Bakerstraat 8 | 1066GK | 1 | 47.44 | 47.86 | | 50.00 | 0.42 | - | 47.86 | -0.95 | 46.91 | |
| Chet Bakerstraat 9 | 1066GK | 1 | 55.65 | 56.05 | | 55.65 | 0.40 | - | 56.05 | -1.20 | 54.85 | |
| Chet Bakerstraat 10 | 1066GK | 1 | 48.30 | 48.61 | | 50.00 | 0.31 | - | 48.61 | -1.06 | 47.55 | |
| Chet Bakerstraat 11 | 1066GK | 1 | 55.32 | 55.76 | | 55.32 | 0.44 | 0.27 | 55.76 | -1.37 | 54.39 | |
| Chet Bakerstraat 12 | 1066GK | 1 | 48.93 | 49.21 | | 50.00 | 0.28 | - | 49.21 | -0.72 | 48.49 | |
| Chet Bakerstraat 13 | 1066GK | 1 | 47.33 | 47.66 | | 50.00 | 0.33 | - | 47.66 | -0.80 | 46.86 | |
| Chet Bakerstraat 14 | 1066GK | 1 | 47.19 | 47.57 | | 50.00 | 0.38 | - | 47.57 | -0.94 | 46.63 | |
| Chet Bakerstraat 15 | 1066GK | 1 | 53.24 | 53.37 | | 53.24 | 0.13 | - | 53.37 | -0.40 | 52.97 | |
| Chet Bakerstraat 16 | 1066GK | 1 | 46.74 | 47.17 | | 50.00 | 0.43 | - | 47.17 | -0.87 | 46.30 | |
| Chet Bakerstraat 17 | 1066GK | 1 | 53.62 | 53.77 | | 53.62 | 0.15 | - | 53.77 | -0.38 | 53.39 | |
| Chet Bakerstraat 18 | 1066GK | 1 | 47.94 | 48.34 | | 50.00 | 0.40 | - | 48.34 | -0.97 | 47.37 | |
| Chet Bakerstraat 19 | 1066GK | 1 | 54.93 | 55.30 | | 54.93 | 0.37 | - | 55.30 | -0.90 | 54.40 | |
| Chet Bakerstraat 20 | 1066GK | 1 | 48.52 | 48.90 | | 50.00 | 0.38 | - | 48.90 | -0.79 | 48.11 | |
| Chet Bakerstraat 21 | 1066GK | 1 | 55.65 | 56.05 | | 55.65 | 0.40 | - | 56.05 | -1.20 | 54.85 | |
| Chet Bakerstraat 22 | 1066GK | 1 | 46.51 | 46.99 | | 50.00 | 0.48 | - | 46.99 | -0.87 | 46.12 | |
| Chet Bakerstraat 23 | 1066GK | 1 | 55.32 | 55.76 | | 55.32 | 0.44 | 0.27 | 55.76 | -1.37 | 54.39 | |
| Chet Bakerstraat 24 | 1066GK | 1 | 46.15 | 46.53 | | 50.00 | 0.38 | - | 46.53 | -0.96 | 45.57 | |
| Chet Bakerstraat 25 | 1066GK | 1 | 47.33 | 47.66 | | 50.00 | 0.33 | - | 47.66 | -0.80 | 46.86 | |
| Chet Bakerstraat 26 | 1066GK | 1 | 46.31 | 46.70 | | 50.00 | 0.39 | - | 46.70 | -0.92 | 45.78 | |

## Gemeente AMSTERDAM

| Adres en postcode | | Bestemming | Geluidbelasting bij huidig GPP [dB] | Toekomst zonder nieuwe maatregelen [dB] | Sanering | Grenswaarde [dB] | Effect van het project | Benodigde reductie [dB] | Geluidbelasting standaard akoestische situatie [dB] | Geluidreductie door de doelmatige maatregelen [dB] | Toekomst met geadviseerde maatregel(en) [dB] | Overschrijding grenswaarde/ (X= ja, leeg vak=nee) |
|---|---|---|---|---|---|---|---|---|---|---|---|---|
| Chet Bakerstraat 27 | 1066GK | 1 | 53.24 | 53.37 | | 53.24 | 0.13 | - | 53.37 | -0.40 | 52.97 | |
| Chet Bakerstraat 28 | 1066GK | 1 | 49.33 | 49.50 | | 50.00 | 0.17 | - | 49.50 | -0.39 | 49.11 | |
| Chet Bakerstraat 29 | 1066GH | 1 | 53.62 | 53.77 | | 53.62 | 0.15 | - | 53.77 | -0.38 | 53.39 | |
| Chet Bakerstraat 31 | 1066GH | 1 | 54.93 | 55.30 | | 54.93 | 0.37 | - | 55.30 | -0.90 | 54.40 | |
| Chet Bakerstraat 33 | 1066GH | 1 | 55.65 | 56.05 | | 55.65 | 0.40 | - | 56.05 | -1.20 | 54.85 | |
| Chet Bakerstraat 35 | 1066GH | 1 | 55.32 | 55.76 | | 55.32 | 0.44 | 0.27 | 55.76 | -1.37 | 54.39 | |
| Chet Bakerstraat 37 | 1066GH | 1 | 55.29 | 55.75 | | 55.29 | 0.46 | 0.26 | 55.75 | -1.42 | 54.33 | |
| Chet Bakerstraat 39 | 1066GH | 1 | 55.33 | 55.80 | | 55.33 | 0.47 | 0.31 | 55.80 | -1.44 | 54.36 | |
| Chet Bakerstraat 41 | 1066GH | 1 | 55.37 | 55.86 | | 55.37 | 0.49 | 0.37 | 55.86 | -1.47 | 54.39 | |
| Chet Bakerstraat 43 | 1066GH | 1 | 55.37 | 55.86 | | 55.37 | 0.49 | 0.37 | 55.86 | -1.47 | 54.39 | |
| Chet Bakerstraat 45 | 1066GH | 1 | 45.82 | 46.30 | | 50.00 | 0.48 | - | 46.30 | -0.87 | 45.43 | |
| Chet Bakerstraat 47 | 1066GH | 1 | 51.21 | 51.48 | | 51.21 | 0.27 | - | 51.48 | -0.56 | 50.92 | |
| Chet Bakerstraat 49 | 1066GH | 1 | 53.62 | 53.87 | | 53.62 | 0.25 | - | 53.87 | -0.55 | 53.32 | |
| Chet Bakerstraat 51 | 1066GH | 1 | 54.47 | 54.79 | | 54.47 | 0.32 | 0.29 | 54.79 | -0.85 | 53.94 | |
| Chet Bakerstraat 53 | 1066GH | 1 | 55.63 | 56.09 | | 55.63 | 0.46 | - | 56.09 | -1.39 | 54.70 | |
| Chet Bakerstraat 55 | 1066GH | 1 | 55.20 | 55.72 | | 55.20 | 0.52 | 0.23 | 55.72 | -1.64 | 54.08 | |
| Chet Bakerstraat 57 | 1066GH | 1 | 53.62 | 53.87 | | 53.62 | 0.25 | - | 53.87 | -0.55 | 53.32 | |
| Chet Bakerstraat 59 | 1066GH | 1 | 54.47 | 54.79 | | 54.47 | 0.32 | 0.29 | 54.79 | -0.85 | 53.94 | |
| Chet Bakerstraat 61 | 1066GH | 1 | 55.63 | 56.09 | | 55.63 | 0.46 | - | 56.09 | -1.39 | 54.70 | |
| Chet Bakerstraat 63 | 1066GH | 1 | 55.20 | 55.72 | | 55.20 | 0.52 | 0.23 | 55.72 | -1.64 | 54.08 | |
| Chet Bakerstraat 65 | 1066GJ | 1 | 55.22 | 55.76 | | 55.22 | 0.54 | 0.27 | 55.76 | -1.71 | 54.05 | |
| Chet Bakerstraat 67 | 1066GJ | 1 | 55.29 | 55.85 | | 55.29 | 0.56 | 0.36 | 55.85 | -1.75 | 54.10 | |
| Chet Bakerstraat 69 | 1066GJ | 1 | 55.34 | 55.95 | | 55.34 | 0.61 | 0.46 | 55.95 | -1.78 | 54.17 | |
| Chet Bakerstraat 71 | 1066GJ | 1 | 47.11 | 47.45 | | 50.00 | 0.34 | - | 47.45 | -0.75 | 46.70 | |
| Chet Bakerstraat 73 | 1066GJ | 1 | 52.05 | 52.25 | | 52.05 | 0.20 | - | 52.25 | -0.68 | 51.57 | |
| Chet Bakerstraat 75 | 1066GJ | 1 | 53.75 | 53.93 | | 53.75 | 0.18 | - | 53.93 | -0.59 | 53.34 | |
| Chet Bakerstraat 77 | 1066GJ | 1 | 54.23 | 54.43 | | 54.23 | 0.20 | - | 54.43 | -0.70 | 53.73 | |
| Chet Bakerstraat 79 | 1066GJ | 1 | 55.22 | 55.60 | | 55.22 | 0.38 | 0.11 | 55.60 | -1.19 | 54.41 | |
| Chet Bakerstraat 81 | 1066GJ | 1 | 54.80 | 55.30 | | 54.80 | 0.50 | - | 55.30 | -1.69 | 53.61 | |
| Chet Bakerstraat 83 | 1066GJ | 1 | 47.11 | 47.45 | | 50.00 | 0.34 | - | 47.45 | -0.75 | 46.70 | |
| Chet Bakerstraat 85 | 1066GJ | 1 | 52.05 | 52.25 | | 52.05 | 0.20 | - | 52.25 | -0.68 | 51.57 | |
| Chet Bakerstraat 87 | 1066GJ | 1 | 53.75 | 53.93 | | 53.75 | 0.18 | - | 53.93 | -0.59 | 53.34 | |
| Chet Bakerstraat 89 | 1066GJ | 1 | 54.23 | 54.43 | | 54.23 | 0.20 | - | 54.43 | -0.70 | 53.73 | |
| Chet Bakerstraat 91 | 1066GJ | 1 | 55.22 | 55.60 | | 55.22 | 0.38 | 0.11 | 55.60 | -1.19 | 54.41 | |
| Chet Bakerstraat 93 | 1066GJ | 1 | 54.80 | 55.30 | | 54.80 | 0.50 | - | 55.30 | -1.69 | 53.61 | |
| Chet Bakerstraat 95 | 1066GJ | 1 | 47.11 | 47.45 | | 50.00 | 0.34 | - | 47.45 | -0.75 | 46.70 | |
| Chet Bakerstraat 97 | 1066GJ | 1 | 52.05 | 52.25 | | 52.05 | 0.20 | - | 52.25 | -0.68 | 51.57 | |
| Chet Bakerstraat 99 | 1066GJ | 1 | 53.75 | 53.93 | | 53.75 | 0.18 | - | 53.93 | -0.59 | 53.34 | |
| Chet Bakerstraat 101 | 1066GJ | 1 | 54.23 | 54.43 | | 54.23 | 0.20 | - | 54.43 | -0.70 | 53.73 | |
| Chet Bakerstraat 103 | 1066GJ | 1 | 55.22 | 55.60 | | 55.22 | 0.38 | 0.11 | 55.60 | -1.19 | 54.41 | |
| Chet Bakerstraat 105 | 1066GJ | 1 | 54.80 | 55.30 | | 54.80 | 0.50 | - | 55.30 | -1.69 | 53.61 | |
| Chet Bakerstraat 107 | 1066GJ | 1 | 52.05 | 52.25 | | 52.05 | 0.20 | - | 52.25 | -0.68 | 51.57 | |
| Chet Bakerstraat 109 | 1066GJ | 1 | 53.75 | 53.93 | | 53.75 | 0.18 | - | 53.93 | -0.59 | 53.34 | |
| Chet Bakerstraat 111 | 1066GJ | 1 | 54.23 | 54.43 | | 54.23 | 0.20 | - | 54.43 | -0.70 | 53.73 | |
| Chet Bakerstraat 113 | 1066GJ | 1 | 55.22 | 55.60 | | 55.22 | 0.38 | 0.11 | 55.60 | -1.19 | 54.41 | |
| Chet Bakerstraat 115 | 1066GJ | 1 | 54.80 | 55.30 | | 54.80 | 0.50 | - | 55.30 | -1.69 | 53.61 | |
| Chet Bakerstraat 117 | 1066GJ | 1 | 54.96 | 55.51 | | 54.96 | 0.55 | 0.02 | 55.51 | -1.82 | 53.69 | |
| Chet Bakerstraat 119 | 1066GJ | 1 | 54.96 | 55.51 | | 54.96 | 0.55 | 0.02 | 55.51 | -1.82 | 53.69 | |
| Chet Bakerstraat 121 | 1066GJ | 1 | 54.96 | 55.51 | | 54.96 | 0.55 | 0.02 | 55.51 | -1.82 | 53.69 | |
| Chet Bakerstraat 123 | 1066GJ | 1 | 54.96 | 55.51 | | 54.96 | 0.55 | 0.02 | 55.51 | -1.82 | 53.69 | |
| Chet Bakerstraat 125 | 1066GJ | 1 | 55.13 | 55.80 | | 55.13 | 0.67 | 0.31 | 55.80 | -1.89 | 53.91 | |
| Chet Bakerstraat 127 | 1066GJ | 1 | 55.13 | 55.80 | | 55.13 | 0.67 | 0.31 | 55.80 | -1.89 | 53.91 | |
| Chet Bakerstraat 129 | 1066GJ | 1 | 55.13 | 55.80 | | 55.13 | 0.67 | 0.31 | 55.80 | -1.89 | 53.91 | |

## Gemeente AMSTERDAM

| Adres en postcode | | Bestemming | Geluidbelasting bij huidig GPP [dB] | Toekomst zonder nieuwe maatregelen [dB] | Sanering | Grenswaarde [dB] | Effect van het project | Benodigde reductie [dB] | Geluidbelasting standaard akoestische situatie [dB] | Geluidreductie door de doelmatige maatregelen [dB] | Toekomst met geadviseerde maatregel(en) [dB] | Overschrijding grenswaarde/ (X= ja, leeg vak=nee) |
|---|---|---|---|---|---|---|---|---|---|---|---|---|
| Chet Bakerstraat 131 | 1066GJ | 1 | 55.13 | 55.80 | | 55.13 | 0.67 | 0.31 | 55.80 | -1.89 | 53.91 | |
| Chet Bakerstraat 133 | 1066GJ | 1 | 55.35 | 56.00 | | 55.35 | 0.65 | 0.51 | 56.00 | -1.95 | 54.05 | |
| Chet Bakerstraat 135 | 1066GJ | 1 | 55.35 | 56.00 | | 55.35 | 0.65 | 0.51 | 56.00 | -1.95 | 54.05 | |
| Chet Bakerstraat 137 | 1066GJ | 1 | 55.35 | 56.00 | | 55.35 | 0.65 | 0.51 | 56.00 | -1.95 | 54.05 | |
| Chet Bakerstraat 139 | 1066GJ | 1 | 55.35 | 56.00 | | 55.35 | 0.65 | 0.51 | 56.00 | -1.95 | 54.05 | |
| Chet Bakerstraat 141 | 1066GJ | 1 | 46.12 | 46.85 | | 50.00 | 0.73 | - | 46.85 | -1.49 | 45.36 | |
| Chet Bakerstraat 143 | 1066GJ | 1 | 52.29 | 52.78 | | 52.29 | 0.49 | 0.28 | 52.78 | -1.51 | 51.27 | |
| Chet Bakerstraat 145 | 1066GJ | 1 | 53.48 | 53.91 | | 53.48 | 0.43 | 0.42 | 53.91 | -1.39 | 52.52 | |
| Chet Bakerstraat 147 | 1066GJ | 1 | 53.46 | 53.92 | | 53.46 | 0.46 | 0.43 | 53.92 | -1.50 | 52.42 | |
| Chet Bakerstraat 149 | 1066GJ | 1 | 53.76 | 54.27 | | 53.76 | 0.51 | - | 54.27 | -1.60 | 52.67 | |
| Chet Bakerstraat 151 | 1066GJ | 1 | 54.65 | 55.35 | | 54.65 | 0.70 | - | 55.35 | -1.93 | 53.42 | |
| Chet Bakerstraat 153 | 1066GJ | 1 | 46.12 | 46.85 | | 50.00 | 0.73 | - | 46.85 | -1.49 | 45.36 | |
| Chet Bakerstraat 155 | 1066GJ | 1 | 52.29 | 52.78 | | 52.29 | 0.49 | 0.28 | 52.78 | -1.51 | 51.27 | |
| Chet Bakerstraat 157 | 1066GJ | 1 | 53.48 | 53.91 | | 53.48 | 0.43 | 0.42 | 53.91 | -1.39 | 52.52 | |
| Chet Bakerstraat 159 | 1066GJ | 1 | 53.46 | 53.92 | | 53.46 | 0.46 | 0.43 | 53.92 | -1.50 | 52.42 | |
| Chet Bakerstraat 161 | 1066GJ | 1 | 53.76 | 54.27 | | 53.76 | 0.51 | - | 54.27 | -1.60 | 52.67 | |
| Chet Bakerstraat 163 | 1066GJ | 1 | 54.65 | 55.35 | | 54.65 | 0.70 | - | 55.35 | -1.93 | 53.42 | |
| Chet Bakerstraat 165 | 1066GJ | 1 | 46.12 | 46.85 | | 50.00 | 0.73 | - | 46.85 | -1.49 | 45.36 | |
| Chet Bakerstraat 167 | 1066GJ | 1 | 52.29 | 52.78 | | 52.29 | 0.49 | 0.28 | 52.78 | -1.51 | 51.27 | |
| Chet Bakerstraat 169 | 1066GJ | 1 | 53.48 | 53.91 | | 53.48 | 0.43 | 0.42 | 53.91 | -1.39 | 52.52 | |
| Chet Bakerstraat 171 | 1066GJ | 1 | 53.46 | 53.92 | | 53.46 | 0.46 | 0.43 | 53.92 | -1.50 | 52.42 | |
| Chet Bakerstraat 173 | 1066GJ | 1 | 53.76 | 54.27 | | 53.76 | 0.51 | - | 54.27 | -1.60 | 52.67 | |
| Chet Bakerstraat 175 | 1066GJ | 1 | 54.65 | 55.35 | | 54.65 | 0.70 | - | 55.35 | -1.93 | 53.42 | |
| Chet Bakerstraat 177 | 1066GJ | 1 | 53.46 | 53.92 | | 53.46 | 0.46 | 0.43 | 53.92 | -1.50 | 52.42 | |
| Chet Bakerstraat 179 | 1066GJ | 1 | 53.76 | 54.27 | | 53.76 | 0.51 | - | 54.27 | -1.60 | 52.67 | |
| Chet Bakerstraat 181 | 1066GJ | 1 | 54.65 | 55.35 | | 54.65 | 0.70 | - | 55.35 | -1.93 | 53.42 | |
| Chet Bakerstraat 183 | 1066GJ | 1 | 54.96 | 55.70 | | 54.96 | 0.74 | 0.21 | 55.70 | -2.05 | 53.65 | |
| Chet Bakerstraat 185 | 1066GJ | 1 | 54.96 | 55.70 | | 54.96 | 0.74 | 0.21 | 55.70 | -2.05 | 53.65 | |
| Chet Bakerstraat 187 | 1066GJ | 1 | 54.96 | 55.70 | | 54.96 | 0.74 | 0.21 | 55.70 | -2.05 | 53.65 | |
| Chet Bakerstraat 189 | 1066GJ | 1 | 54.96 | 55.70 | | 54.96 | 0.74 | 0.21 | 55.70 | -2.05 | 53.65 | |
| Chet Bakerstraat 191 | 1066GJ | 1 | 55.10 | 55.89 | | 55.10 | 0.79 | 0.40 | 55.89 | -2.09 | 53.80 | |
| Chet Bakerstraat 193 | 1066GJ | 1 | 55.10 | 55.89 | | 55.10 | 0.79 | 0.40 | 55.89 | -2.09 | 53.80 | |
| Chet Bakerstraat 195 | 1066GJ | 1 | 55.10 | 55.89 | | 55.10 | 0.79 | 0.40 | 55.89 | -2.09 | 53.80 | |
| Chet Bakerstraat 197 | 1066GJ | 1 | 55.10 | 55.89 | | 55.10 | 0.79 | 0.40 | 55.89 | -2.09 | 53.80 | |
| Chet Bakerstraat 199 | 1066GJ | 1 | 55.31 | 56.07 | | 55.31 | 0.76 | 0.58 | 56.07 | -2.12 | 53.95 | |
| Chet Bakerstraat 201 | 1066GJ | 1 | 55.31 | 56.07 | | 55.31 | 0.76 | 0.58 | 56.07 | -2.12 | 53.95 | |
| Chet Bakerstraat 203 | 1066GJ | 1 | 55.31 | 56.07 | | 55.31 | 0.76 | 0.58 | 56.07 | -2.12 | 53.95 | |
| Chet Bakerstraat 205 | 1066GJ | 1 | 55.31 | 56.07 | | 55.31 | 0.76 | 0.58 | 56.07 | -2.12 | 53.95 | |
| Chopinstraat 1 | 1077GL | 1 | 47.43 | 50.76 | | 50.00 | 3.33 | 0.26 | 50.76 | -5.03 | 45.73 | |
| Chopinstraat 2 HS | 1077GN | 1 | 41.12 | 42.83 | | 50.00 | 1.71 | - | 42.83 | -2.43 | 40.40 | |
| Chopinstraat 3 | 1077GL | 1 | 47.32 | 50.50 | | 50.00 | 3.18 | - | 50.50 | -4.86 | 45.64 | |
| Chopinstraat 4 | 1077GN | 1 | 40.72 | 42.44 | | 50.00 | 1.72 | - | 42.44 | -2.40 | 40.04 | |
| Chopinstraat 5 | 1077GL | 1 | 47.49 | 50.59 | | 50.00 | 3.10 | 0.09 | 50.59 | -4.80 | 45.79 | |
| Chopinstraat 6 | 1077GN | 1 | 39.97 | 41.24 | | 50.00 | 1.27 | - | 41.24 | -2.31 | 38.93 | |
| Chopinstraat 7 | 1077GL | 1 | 47.21 | 50.66 | | 50.00 | 3.45 | 0.16 | 50.66 | -4.67 | 45.99 | |
| Chopinstraat 8 | 1077GN | 1 | 39.98 | 41.31 | | 50.00 | 1.33 | - | 41.31 | -2.31 | 39.00 | |
| Chopinstraat 9 | 1077GL | 1 | 47.16 | 49.91 | | 50.00 | 2.75 | - | 49.91 | -4.31 | 45.60 | |
| Chopinstraat 10 | 1077GN | 1 | 40.39 | 42.17 | | 50.00 | 1.78 | - | 42.17 | -2.25 | 39.92 | |
| Chopinstraat 11 | 1077GL | 1 | 47.26 | 50.13 | | 50.00 | 2.87 | - | 50.13 | -3.91 | 46.22 | |
| Chopinstraat 12 | 1077GN | 1 | 41.06 | 42.87 | | 50.00 | 1.81 | - | 42.87 | -2.35 | 40.52 | |
| Chopinstraat 13 | 1077GL | 1 | 47.67 | 50.98 | | 50.00 | 3.31 | 0.48 | 50.98 | -4.45 | 46.53 | |
| Chopinstraat 15 | 1077GL | 1 | 48.34 | 51.72 | | 50.00 | 3.38 | 1.22 | 51.72 | -4.76 | 46.96 | |
| Chopinstraat 17 | 1077GM | 1 | 48.67 | 51.92 | | 50.00 | 3.25 | 1.42 | 51.92 | -4.66 | 47.26 | |

## Gemeente AMSTERDAM

| Adres en postcode | | Bestemming | Geluidbelasting bij huidig GPP [dB] | Toekomst zonder nieuwe maatregelen [dB] | Sanering | Grenswaarde [dB] | Effect van het project | Benodigde reductie [dB] | Geluidbelasting standaard akoestische situatie [dB] | Geluidreductie door de doelmatige maatregelen [dB] | Toekomst met geadviseerde maatregel(en) [dB] | Overschrijding grenswaarde/ (X= ja, leeg vak=nee) |
|---|---|---|---|---|---|---|---|---|---|---|---|---|
| Chopinstraat 19 | 1077GM | 1 | 47.26 | 50.11 | | 50.00 | 2.85 | - | 50.11 | -4.17 | 45.94 | |
| Chopinstraat 21 | 1077GM | 1 | 47.59 | 50.51 | | 50.00 | 2.92 | 0.01 | 50.51 | -4.46 | 46.05 | |
| Chopinstraat 23 | 1077GM | 1 | 48.13 | 51.15 | | 50.00 | 3.02 | 0.65 | 51.15 | -4.51 | 46.64 | |
| Chopinstraat 25 | 1077GM | 1 | 47.96 | 50.82 | | 50.00 | 2.86 | 0.32 | 50.82 | -4.38 | 46.44 | |
| Chopinstraat 27 | 1077GM | 1 | 47.22 | 50.30 | | 50.00 | 3.08 | - | 50.30 | -4.18 | 46.12 | |
| Chopinstraat 29 | 1077GM | 1 | 46.87 | 49.94 | | 50.00 | 3.07 | - | 49.94 | -4.11 | 45.83 | |
| Chopinstraat 31 | 1077GM | 1 | 45.39 | 48.83 | | 50.00 | 3.44 | - | 48.83 | -4.54 | 44.29 | |
| Churchilllaan 2 HS | 1078EE | 1 | 38.88 | 40.94 | | 50.00 | 2.06 | - | 40.94 | -2.14 | 38.80 | |
| Churchilllaan 2 I | 1078EE | 1 | 41.31 | 43.22 | | 50.00 | 1.91 | - | 43.22 | -2.35 | 40.87 | |
| Churchilllaan 2 II | 1078EE | 1 | 46.44 | 48.87 | | 50.00 | 2.43 | - | 48.87 | -4.00 | 44.87 | |
| Churchilllaan 3 | 1078DB | 1 | 39.97 | 42.39 | | 50.00 | 2.42 | - | 42.39 | -2.44 | 39.95 | |
| Churchilllaan 4 HS | 1078EE | 1 | 37.28 | 39.42 | | 50.00 | 2.14 | - | 39.42 | -2.01 | 37.41 | |
| Churchilllaan 4 I | 1078EE | 1 | 38.88 | 41.04 | | 50.00 | 2.16 | - | 41.04 | -2.17 | 38.87 | |
| Churchilllaan 4 II | 1078EE | 1 | 41.24 | 43.48 | | 50.00 | 2.24 | - | 43.48 | -2.73 | 40.75 | |
| Churchilllaan 4 III | 1078EE | 1 | 46.14 | 48.89 | | 50.00 | 2.75 | - | 48.89 | -4.42 | 44.47 | |
| Churchilllaan 5 I | 1078DB | 1 | 34.60 | 37.05 | | 50.00 | 2.45 | - | 37.05 | -2.05 | 35.00 | |
| Churchilllaan 5 II | 1078DB | 1 | 39.97 | 42.44 | | 50.00 | 2.47 | - | 42.44 | -2.44 | 40.00 | |
| Churchilllaan 6 HS | 1078EE | 1 | 38.67 | 40.88 | | 50.00 | 2.21 | - | 40.88 | -2.20 | 38.68 | |
| Churchilllaan 6 I | 1078EE | 1 | 41.40 | 43.48 | | 50.00 | 2.08 | - | 43.48 | -2.69 | 40.79 | |
| Churchilllaan 6 II | 1078EE | 1 | 45.29 | 47.16 | | 50.00 | 1.87 | - | 47.16 | -3.28 | 43.88 | |
| Churchilllaan 6 III | 1078EE | 1 | 46.20 | 48.82 | | 50.00 | 2.62 | - | 48.82 | -4.42 | 44.40 | |
| Churchilllaan 7 II | 1078DB | 1 | 39.79 | 42.14 | | 50.00 | 2.35 | - | 42.14 | -2.40 | 39.74 | |
| Churchilllaan 7 III | 1078DB | 1 | 46.62 | 48.71 | | 50.00 | 2.09 | - | 48.71 | -3.71 | 45.00 | |
| Churchilllaan 8 HS | 1078EE | 1 | 37.43 | 39.48 | | 50.00 | 2.05 | - | 39.48 | -2.05 | 37.43 | |
| Churchilllaan 8 I | 1078EE | 1 | 39.50 | 41.43 | | 50.00 | 1.93 | - | 41.43 | -2.27 | 39.16 | |
| Churchilllaan 8 II | 1078EE | 1 | 42.06 | 44.15 | | 50.00 | 2.09 | - | 44.15 | -2.93 | 41.22 | |
| Churchilllaan 8 III | 1078EE | 1 | 46.18 | 49.16 | | 50.00 | 2.98 | - | 49.16 | -4.71 | 44.45 | |
| Churchilllaan 9 | 1078DB | 1 | 46.45 | 48.33 | | 50.00 | 1.88 | - | 48.33 | -3.49 | 44.84 | |
| Churchilllaan 10 | 1078EE | 1 | 45.84 | 48.85 | | 50.00 | 3.01 | - | 48.85 | -4.63 | 44.22 | |
| Churchilllaan 11 | 1078DB | 1 | 46.38 | 48.38 | | 50.00 | 2.00 | - | 48.38 | -3.60 | 44.78 | |
| Churchilllaan 12 | 1078EE | 1 | 45.75 | 48.90 | | 50.00 | 3.15 | - | 48.90 | -4.72 | 44.18 | |
| Churchilllaan 14 | 1078EE | 1 | 45.77 | 48.90 | | 50.00 | 3.13 | - | 48.90 | -4.74 | 44.16 | |
| Churchilllaan 15 AHS | 1078DB | 1 | 36.31 | 38.63 | | 50.00 | 2.32 | - | 38.63 | -2.21 | 36.42 | |
| Churchilllaan 15 AI | 1078DB | 1 | 38.79 | 41.06 | | 50.00 | 2.27 | - | 41.06 | -2.39 | 38.67 | |
| Churchilllaan 15 AII | 1078DB | 1 | 43.26 | 45.12 | | 50.00 | 1.86 | - | 45.12 | -2.95 | 42.17 | |
| Churchilllaan 15 AIII | 1078DB | 1 | 46.03 | 48.46 | | 50.00 | 2.43 | - | 48.46 | -4.01 | 44.45 | |
| Churchilllaan 16 | 1078EE | 1 | 45.57 | 48.66 | | 50.00 | 3.09 | - | 48.66 | -4.69 | 43.97 | |
| Churchilllaan 16 A | 1078EE | 1 | 45.48 | 48.46 | | 50.00 | 2.98 | - | 48.46 | -4.62 | 43.84 | |
| Churchilllaan 17 HS | 1078DB | 1 | 36.01 | 38.36 | | 50.00 | 2.35 | - | 38.36 | -2.19 | 36.17 | |
| Churchilllaan 17 I | 1078DB | 1 | 38.43 | 40.64 | | 50.00 | 2.21 | - | 40.64 | -2.33 | 38.31 | |
| Churchilllaan 17 II | 1078DB | 1 | 42.72 | 44.61 | | 50.00 | 1.89 | - | 44.61 | -2.98 | 41.63 | |
| Churchilllaan 17 III | 1078DB | 1 | 45.38 | 47.44 | | 50.00 | 2.06 | - | 47.44 | -3.37 | 44.07 | |
| Churchilllaan 18 | 1078EE | 1 | 44.31 | 46.40 | | 50.00 | 2.09 | - | 46.40 | -3.27 | 43.13 | |
| Churchilllaan 19 AHS | 1078DC | 1 | 34.64 | 37.08 | | 50.00 | 2.44 | - | 37.08 | -2.01 | 35.07 | |
| Churchilllaan 19 AI | 1078DC | 1 | 36.61 | 39.06 | | 50.00 | 2.45 | - | 39.06 | -2.07 | 36.99 | |
| Churchilllaan 19 AII | 1078DC | 1 | 39.36 | 41.53 | | 50.00 | 2.17 | - | 41.53 | -2.28 | 39.25 | |
| Churchilllaan 19 AIII | 1078DC | 1 | 43.10 | 45.77 | | 50.00 | 2.67 | - | 45.77 | -3.34 | 42.43 | |
| Churchilllaan 20 | 1078EE | 1 | 44.17 | 46.39 | | 50.00 | 2.22 | - | 46.39 | -3.34 | 43.05 | |
| Churchilllaan 21 AHS | 1078DC | 1 | 33.75 | 36.17 | | 50.00 | 2.42 | - | 36.17 | -1.94 | 34.23 | |
| Churchilllaan 21 I | 1078DC | 1 | 34.69 | 37.22 | | 50.00 | 2.53 | - | 37.22 | -2.01 | 35.21 | |
| Churchilllaan 21 II | 1078DC | 1 | 36.62 | 39.24 | | 50.00 | 2.62 | - | 39.24 | -2.15 | 37.09 | |
| Churchilllaan 21 III | 1078DC | 1 | 42.84 | 46.07 | | 50.00 | 3.23 | - | 46.07 | -3.59 | 42.48 | |
| Churchilllaan 22 | 1078EE | 1 | 44.07 | 46.21 | | 50.00 | 2.14 | - | 46.21 | -3.23 | 42.98 | |

## Gemeente AMSTERDAM

| Adres en postcode | | Bestemming | Geluidbelasting bij huidig GPP [dB] | Toekomst zonder nieuwe maatregelen [dB] | Sanering | Grenswaarde [dB] | Effect van het project | Benodigde reductie [dB] | Geluidbelasting standaard akoestische situatie [dB] | Geluidreductie door de doelmatige maatregelen [dB] | Toekomst met geadviseerde maatregel(en) [dB] | Overschrijding grenswaarde/ (X= ja, leeg vak=nee) |
|---|---|---|---|---|---|---|---|---|---|---|---|---|
| Churchilllaan 23 AI | 1078DC | 1 | 36.21 | 38.86 | | 50.00 | 2.65 | - | 38.86 | -2.20 | 36.66 | |
| Churchilllaan 23 AII | 1078DC | 1 | 38.82 | 41.76 | | 50.00 | 2.94 | - | 41.76 | -3.14 | 38.62 | |
| Churchilllaan 23 AIII | 1078DC | 1 | 42.74 | 45.64 | | 50.00 | 2.90 | - | 45.64 | -3.55 | 42.09 | |
| Churchilllaan 23 HS | 1078DC | 1 | 42.55 | 45.83 | | 50.00 | 3.28 | - | 45.83 | -3.86 | 41.97 | |
| Churchilllaan 24 | 1078EE | 1 | 44.28 | 46.13 | | 50.00 | 1.85 | - | 46.13 | -3.20 | 42.93 | |
| Churchilllaan 25 AHS | 1078DC | 1 | 33.78 | 36.09 | | 50.00 | 2.31 | - | 36.09 | -1.91 | 34.18 | |
| Churchilllaan 25 I | 1078DC | 1 | 34.12 | 36.67 | | 50.00 | 2.55 | - | 36.67 | -2.02 | 34.65 | |
| Churchilllaan 25 II | 1078DC | 1 | 36.02 | 38.58 | | 50.00 | 2.56 | - | 38.58 | -2.09 | 36.49 | |
| Churchilllaan 25 III | 1078DC | 1 | 42.60 | 45.38 | | 50.00 | 2.78 | - | 45.38 | -3.27 | 42.11 | |
| Churchilllaan 26 HS | 1078EG | 1 | 37.40 | 39.48 | | 50.00 | 2.08 | - | 39.48 | -1.95 | 37.53 | |
| Churchilllaan 26 I | 1078EG | 1 | 41.76 | 44.13 | | 50.00 | 2.37 | - | 44.13 | -2.63 | 41.50 | |
| Churchilllaan 27 AI | 1078DD | 1 | 36.00 | 38.32 | | 50.00 | 2.32 | - | 38.32 | -1.98 | 36.34 | |
| Churchilllaan 27 AII | 1078DD | 1 | 38.55 | 40.80 | | 50.00 | 2.25 | - | 40.80 | -2.19 | 38.61 | |
| Churchilllaan 27 AIII | 1078DD | 1 | 42.43 | 45.01 | | 50.00 | 2.58 | - | 45.01 | -3.02 | 41.99 | |
| Churchilllaan 27 HS | 1078DD | 1 | 34.02 | 36.35 | | 50.00 | 2.33 | - | 36.35 | -1.94 | 34.41 | |
| Churchilllaan 27 I | 1078DD | 1 | 33.64 | 36.06 | | 50.00 | 2.42 | - | 36.06 | -2.04 | 34.02 | |
| Churchilllaan 27 II | 1078DD | 1 | 35.67 | 38.11 | | 50.00 | 2.44 | - | 38.11 | -2.09 | 36.02 | |
| Churchilllaan 27 III | 1078DD | 1 | 42.37 | 44.87 | | 50.00 | 2.50 | - | 44.87 | -3.03 | 41.84 | |
| Churchilllaan 28 II | 1078EG | 1 | 37.18 | 39.26 | | 50.00 | 2.08 | - | 39.26 | -1.95 | 37.31 | |
| Churchilllaan 28 III | 1078EG | 1 | 41.71 | 44.04 | | 50.00 | 2.33 | - | 44.04 | -2.65 | 41.39 | |
| Churchilllaan 29 AHS | 1078DD | 1 | 33.62 | 35.83 | | 50.00 | 2.21 | - | 35.83 | -1.85 | 33.98 | |
| Churchilllaan 29 I | 1078DD | 1 | 34.15 | 36.51 | | 50.00 | 2.36 | - | 36.51 | -1.92 | 34.59 | |
| Churchilllaan 29 II | 1078DD | 1 | 36.15 | 38.53 | | 50.00 | 2.38 | - | 38.53 | -1.97 | 36.56 | |
| Churchilllaan 29 III | 1078DD | 1 | 42.49 | 45.20 | | 50.00 | 2.71 | - | 45.20 | -3.05 | 42.15 | |
| Churchilllaan 30 HS | 1078EG | 1 | 36.17 | 38.16 | | 50.00 | 1.99 | - | 38.16 | -1.91 | 36.25 | |
| Churchilllaan 30 I | 1078EG | 1 | 37.54 | 39.62 | | 50.00 | 2.08 | - | 39.62 | -2.02 | 37.60 | |
| Churchilllaan 30 II | 1078EG | 1 | 39.56 | 41.76 | | 50.00 | 2.20 | - | 41.76 | -2.31 | 39.45 | |
| Churchilllaan 30 III | 1078EG | 1 | 41.85 | 44.27 | | 50.00 | 2.42 | - | 44.27 | -2.75 | 41.52 | |
| Churchilllaan 31 AI | 1078DD | 1 | 34.17 | 36.51 | | 50.00 | 2.34 | - | 36.51 | -1.91 | 34.60 | |
| Churchilllaan 31 AII | 1078DD | 1 | 36.23 | 38.58 | | 50.00 | 2.35 | - | 38.58 | -1.96 | 36.62 | |
| Churchilllaan 31 AIII | 1078DD | 1 | 42.47 | 44.91 | | 50.00 | 2.44 | - | 44.91 | -2.84 | 42.07 | |
| Churchilllaan 31 HS | 1078DD | 1 | 33.24 | 35.27 | | 50.00 | 2.03 | - | 35.27 | -1.81 | 33.46 | |
| Churchilllaan 31 I | 1078DD | 1 | 33.53 | 35.79 | | 50.00 | 2.26 | - | 35.79 | -1.88 | 33.91 | |
| Churchilllaan 31 II | 1078DD | 1 | 35.73 | 38.06 | | 50.00 | 2.33 | - | 38.06 | -1.97 | 36.09 | |
| Churchilllaan 31 III | 1078DD | 1 | 42.30 | 44.83 | | 50.00 | 2.53 | - | 44.83 | -2.96 | 41.87 | |
| Churchilllaan 32 HS | 1078EG | 1 | 35.92 | 37.94 | | 50.00 | 2.02 | - | 37.94 | -1.88 | 36.06 | |
| Churchilllaan 32 I | 1078EG | 1 | 37.30 | 39.36 | | 50.00 | 2.06 | - | 39.36 | -1.96 | 37.40 | |
| Churchilllaan 32 II | 1078EG | 1 | 39.37 | 41.39 | | 50.00 | 2.02 | - | 41.39 | -2.10 | 39.29 | |
| Churchilllaan 32 III | 1078EG | 1 | 41.75 | 44.00 | | 50.00 | 2.25 | - | 44.00 | -2.62 | 41.38 | |
| Churchilllaan 33 AHS | 1078DD | 1 | 33.32 | 35.44 | | 50.00 | 2.12 | - | 35.44 | -1.85 | 33.59 | |
| Churchilllaan 33 I | 1078DD | 1 | 33.97 | 36.27 | | 50.00 | 2.30 | - | 36.27 | -1.90 | 34.37 | |
| Churchilllaan 33 II | 1078DD | 1 | 36.02 | 38.34 | | 50.00 | 2.32 | - | 38.34 | -1.95 | 36.39 | |
| Churchilllaan 33 III | 1078DD | 1 | 42.36 | 44.83 | | 50.00 | 2.47 | - | 44.83 | -2.86 | 41.97 | |
| Churchilllaan 34 HS | 1078EG | 1 | 35.62 | 37.81 | | 50.00 | 2.19 | - | 37.81 | -1.89 | 35.92 | |
| Churchilllaan 34 I | 1078EG | 1 | 37.07 | 39.25 | | 50.00 | 2.18 | - | 39.25 | -1.98 | 37.27 | |
| Churchilllaan 34 II | 1078EG | 1 | 39.29 | 41.37 | | 50.00 | 2.08 | - | 41.37 | -2.13 | 39.24 | |
| Churchilllaan 34 III | 1078EG | 1 | 41.75 | 44.02 | | 50.00 | 2.27 | - | 44.02 | -2.67 | 41.35 | |
| Churchilllaan 35 AI | 1078DE | 1 | 35.65 | 37.83 | | 50.00 | 2.18 | - | 37.83 | -1.88 | 35.95 | |
| Churchilllaan 35 AII | 1078DE | 1 | 38.52 | 40.73 | | 50.00 | 2.21 | - | 40.73 | -2.10 | 38.63 | |
| Churchilllaan 35 AIII | 1078DE | 1 | 42.62 | 44.96 | | 50.00 | 2.34 | - | 44.96 | -2.69 | 42.27 | |
| Churchilllaan 35 HS | 1078DE | 1 | 32.95 | 35.17 | | 50.00 | 2.22 | - | 35.17 | -1.86 | 33.31 | |
| Churchilllaan 35 I | 1078DE | 1 | 33.50 | 35.74 | | 50.00 | 2.24 | - | 35.74 | -1.82 | 33.92 | |
| Churchilllaan 35 II | 1078DE | 1 | 35.69 | 37.96 | | 50.00 | 2.27 | - | 37.96 | -1.90 | 36.06 | |

## Gemeente AMSTERDAM

| Adres en postcode | | Bestemming | Geluidbelasting bij huidig GPP [dB] | Toekomst zonder nieuwe maatregelen [dB] | Sanering | Grenswaarde [dB] | Effect van het project | Benodigde reductie [dB] | Geluidbelasting standaard akoestische situatie [dB] | Geluidreductie door de doelmatige maatregelen [dB] | Toekomst met geadviseerde maatregel(en) [dB] | Overschrijding grenswaarde/ (X= ja, leeg vak=nee) |
|---|---|---|---|---|---|---|---|---|---|---|---|---|
| Churchilllaan 35 III | 1078DE | 1 | 42.31 | 44.83 | | 50.00 | 2.52 | - | 44.83 | -2.76 | 42.07 | |
| Churchilllaan 36 HS | 1078EG | 1 | 35.66 | 37.82 | | 50.00 | 2.16 | - | 37.82 | -1.89 | 35.93 | |
| Churchilllaan 36 I | 1078EG | 1 | 37.23 | 39.34 | | 50.00 | 2.11 | - | 39.34 | -2.00 | 37.34 | |
| Churchilllaan 36 II | 1078EG | 1 | 39.35 | 41.42 | | 50.00 | 2.07 | - | 41.42 | -2.17 | 39.25 | |
| Churchilllaan 36 III | 1078EG | 1 | 41.74 | 43.99 | | 50.00 | 2.25 | - | 43.99 | -2.64 | 41.35 | |
| Churchilllaan 37 AHS | 1078DE | 1 | 32.86 | 35.00 | | 50.00 | 2.14 | - | 35.00 | -1.88 | 33.12 | |
| Churchilllaan 37 I | 1078DE | 1 | 33.40 | 35.61 | | 50.00 | 2.21 | - | 35.61 | -1.86 | 33.75 | |
| Churchilllaan 37 II | 1078DE | 1 | 35.50 | 37.64 | | 50.00 | 2.14 | - | 37.64 | -1.90 | 35.74 | |
| Churchilllaan 37 III | 1078DE | 1 | 43.03 | 45.32 | | 50.00 | 2.29 | - | 45.32 | -2.75 | 42.57 | |
| Churchilllaan 38 HS | 1078EG | 1 | 36.15 | 38.27 | | 50.00 | 2.12 | - | 38.27 | -1.94 | 36.33 | |
| Churchilllaan 38 I | 1078EG | 1 | 37.72 | 39.83 | | 50.00 | 2.11 | - | 39.83 | -2.04 | 37.79 | |
| Churchilllaan 38 II | 1078EG | 1 | 39.93 | 41.95 | | 50.00 | 2.02 | - | 41.95 | -2.20 | 39.75 | |
| Churchilllaan 38 III | 1078EG | 1 | 42.45 | 44.69 | | 50.00 | 2.24 | - | 44.69 | -2.80 | 41.89 | |
| Churchilllaan 40 HS | 1078EG | 1 | 36.12 | 38.12 | | 50.00 | 2.00 | - | 38.12 | -1.92 | 36.20 | |
| Churchilllaan 40 I | 1078EG | 1 | 37.67 | 39.64 | | 50.00 | 1.97 | - | 39.64 | -2.02 | 37.62 | |
| Churchilllaan 40 II | 1078EG | 1 | 39.52 | 41.56 | | 50.00 | 2.04 | - | 41.56 | -2.21 | 39.35 | |
| Churchilllaan 40 III | 1078EG | 1 | 45.99 | 48.65 | | 50.00 | 2.66 | - | 48.65 | -4.21 | 44.44 | |
| Churchilllaan 41 B | 1078DE | 1 | 33.50 | 35.82 | | 50.00 | 2.32 | - | 35.82 | -2.13 | 33.69 | |
| Churchilllaan 41 C | 1078DE | 1 | 35.40 | 37.81 | | 50.00 | 2.41 | - | 37.81 | -2.17 | 35.64 | |
| Churchilllaan 41 D | 1078DE | 1 | 42.52 | 45.14 | | 50.00 | 2.62 | - | 45.14 | -3.00 | 42.14 | |
| Churchilllaan 42 HS | 1078EG | 1 | 36.61 | 38.99 | | 50.00 | 2.38 | - | 38.99 | -2.66 | 36.33 | |
| Churchilllaan 42 I | 1078EG | 1 | 38.34 | 40.52 | | 50.00 | 2.18 | - | 40.52 | -2.60 | 37.92 | |
| Churchilllaan 42 II | 1078EG | 1 | 40.45 | 42.27 | | 50.00 | 1.82 | - | 42.27 | -2.27 | 40.00 | |
| Churchilllaan 42 III | 1078EG | 1 | 46.30 | 48.82 | | 50.00 | 2.52 | - | 48.82 | -4.14 | 44.68 | |
| Churchilllaan 43 A | 1078DE | 1 | 32.86 | 34.85 | | 50.00 | 1.99 | - | 34.85 | -1.92 | 32.93 | |
| Churchilllaan 43 B | 1078DE | 1 | 34.07 | 36.14 | | 50.00 | 2.07 | - | 36.14 | -1.95 | 34.19 | |
| Churchilllaan 43 C | 1078DE | 1 | 36.09 | 38.25 | | 50.00 | 2.16 | - | 38.25 | -2.02 | 36.23 | |
| Churchilllaan 43 D | 1078DE | 1 | 38.84 | 41.01 | | 50.00 | 2.17 | - | 41.01 | -2.22 | 38.79 | |
| Churchilllaan 43 E | 1078DE | 1 | 43.30 | 45.59 | | 50.00 | 2.29 | - | 45.59 | -2.82 | 42.77 | |
| Churchilllaan 44 HS | 1078EH | 1 | 36.08 | 38.29 | | 50.00 | 2.21 | - | 38.29 | -1.99 | 36.30 | |
| Churchilllaan 44 I | 1078EH | 1 | 37.76 | 39.88 | | 50.00 | 2.12 | - | 39.88 | -2.07 | 37.81 | |
| Churchilllaan 44 II | 1078EH | 1 | 40.36 | 42.24 | | 50.00 | 1.88 | - | 42.24 | -2.25 | 39.99 | |
| Churchilllaan 44 III | 1078EH | 1 | 46.67 | 49.21 | | 50.00 | 2.54 | - | 49.21 | -4.11 | 45.10 | |
| Churchilllaan 45 A | 1078DE | 1 | 33.02 | 34.83 | | 50.00 | 1.81 | - | 34.83 | -1.87 | 32.96 | |
| Churchilllaan 45 B | 1078DE | 1 | 34.30 | 36.15 | | 50.00 | 1.85 | - | 36.15 | -1.92 | 34.23 | |
| Churchilllaan 45 C | 1078DE | 1 | 36.30 | 38.18 | | 50.00 | 1.88 | - | 38.18 | -1.99 | 36.19 | |
| Churchilllaan 45 D | 1078DE | 1 | 43.07 | 44.75 | | 50.00 | 1.68 | - | 44.75 | -2.67 | 42.08 | |
| Churchilllaan 46 HS | 1078EH | 1 | 36.13 | 38.47 | | 50.00 | 2.34 | - | 38.47 | -2.01 | 36.46 | |
| Churchilllaan 46 I | 1078EH | 1 | 37.77 | 40.03 | | 50.00 | 2.26 | - | 40.03 | -2.15 | 37.88 | |
| Churchilllaan 46 II | 1078EH | 1 | 40.05 | 42.13 | | 50.00 | 2.08 | - | 42.13 | -2.28 | 39.85 | |
| Churchilllaan 46 III | 1078EH | 1 | 46.34 | 49.13 | | 50.00 | 2.79 | - | 49.13 | -4.35 | 44.78 | |
| Churchilllaan 47 A | 1078DG | 1 | 33.24 | 35.18 | | 50.00 | 1.94 | - | 35.18 | -1.88 | 33.30 | |
| Churchilllaan 47 B | 1078DG | 1 | 34.39 | 36.41 | | 50.00 | 2.02 | - | 36.41 | -1.90 | 34.51 | |
| Churchilllaan 47 C | 1078DG | 1 | 36.50 | 38.60 | | 50.00 | 2.10 | - | 38.60 | -1.97 | 36.63 | |
| Churchilllaan 47 D | 1078DG | 1 | 43.07 | 45.23 | | 50.00 | 2.16 | - | 45.23 | -2.75 | 42.48 | |
| Churchilllaan 48 HS | 1078EH | 1 | 36.44 | 38.55 | | 50.00 | 2.11 | - | 38.55 | -2.03 | 36.52 | |
| Churchilllaan 48 I | 1078EH | 1 | 38.00 | 40.11 | | 50.00 | 2.11 | - | 40.11 | -2.16 | 37.95 | |
| Churchilllaan 48 II | 1078EH | 1 | 40.23 | 42.20 | | 50.00 | 1.97 | - | 42.20 | -2.32 | 39.88 | |
| Churchilllaan 48 III | 1078EH | 1 | 46.51 | 49.21 | | 50.00 | 2.70 | - | 49.21 | -4.39 | 44.82 | |
| Churchilllaan 49 A | 1078DG | 1 | 33.54 | 35.46 | | 50.00 | 1.92 | - | 35.46 | -1.82 | 33.64 | |
| Churchilllaan 49 B | 1078DG | 1 | 34.48 | 36.54 | | 50.00 | 2.06 | - | 36.54 | -1.81 | 34.73 | |
| Churchilllaan 49 C | 1078DG | 1 | 36.45 | 38.67 | | 50.00 | 2.22 | - | 38.67 | -1.89 | 36.78 | |
| Churchilllaan 49 D | 1078DG | 1 | 42.70 | 45.50 | | 50.00 | 2.80 | - | 45.50 | -2.84 | 42.66 | |

## Gemeente AMSTERDAM

| Adres en postcode | | Bestemming | Geluidbelasting bij huidig GPP [dB] | Toekomst zonder nieuwe maatregelen [dB] | Sanering | Grenswaarde [dB] | Effect van het project | Benodigde reductie [dB] | Geluidbelasting standaard akoestische situatie [dB] | Geluidreductie door de doelmatige maatregelen [dB] | Toekomst met geadviseerde maatregel(en) [dB] | Overschrijding grenswaarde/ (X= ja, leeg vak=nee) |
|---|---|---|---|---|---|---|---|---|---|---|---|---|
| Churchilllaan 50 HS | 1078EH | 1 | 36.38 | 38.97 | | 50.00 | 2.59 | - | 38.97 | -2.25 | 36.72 | |
| Churchilllaan 50 I | 1078EH | 1 | 37.97 | 40.66 | | 50.00 | 2.69 | - | 40.66 | -2.47 | 38.19 | |
| Churchilllaan 50 II | 1078EH | 1 | 40.23 | 42.87 | | 50.00 | 2.64 | - | 42.87 | -2.83 | 40.04 | |
| Churchilllaan 50 III | 1078EH | 1 | 46.57 | 49.79 | | 50.00 | 3.22 | - | 49.79 | -4.75 | 45.04 | |
| Churchilllaan 51 A | 1078DG | 1 | 33.46 | 35.37 | | 50.00 | 1.91 | - | 35.37 | -1.75 | 33.62 | |
| Churchilllaan 51 B | 1078DG | 1 | 34.43 | 36.53 | | 50.00 | 2.10 | - | 36.53 | -1.81 | 34.72 | |
| Churchilllaan 51 C | 1078DG | 1 | 36.51 | 38.73 | | 50.00 | 2.22 | - | 38.73 | -1.90 | 36.83 | |
| Churchilllaan 51 D | 1078DG | 1 | 43.02 | 45.66 | | 50.00 | 2.64 | - | 45.66 | -2.88 | 42.78 | |
| Churchilllaan 52 I | 1078EH | 1 | 37.71 | 40.44 | | 50.00 | 2.73 | - | 40.44 | -2.33 | 38.11 | |
| Churchilllaan 52 II | 1078EH | 1 | 39.72 | 42.40 | | 50.00 | 2.68 | - | 42.40 | -2.64 | 39.76 | |
| Churchilllaan 52 III | 1078EH | 1 | 46.22 | 50.00 | | 50.00 | 3.78 | - | 50.00 | -5.28 | 44.72 | |
| Churchilllaan 53 A | 1078DG | 1 | 33.55 | 35.57 | | 50.00 | 2.02 | - | 35.57 | -1.76 | 33.81 | |
| Churchilllaan 53 B | 1078DG | 1 | 34.52 | 36.65 | | 50.00 | 2.13 | - | 36.65 | -1.83 | 34.82 | |
| Churchilllaan 53 C | 1078DG | 1 | 36.59 | 38.82 | | 50.00 | 2.23 | - | 38.82 | -1.93 | 36.89 | |
| Churchilllaan 53 D | 1078DG | 1 | 43.18 | 45.69 | | 50.00 | 2.51 | - | 45.69 | -2.90 | 42.79 | |
| Churchilllaan 54 | 1078EH | 1 | 46.58 | 49.47 | | 50.00 | 2.89 | - | 49.47 | -4.64 | 44.83 | |
| Churchilllaan 55 A | 1078DG | 1 | 33.41 | 35.28 | | 50.00 | 1.87 | - | 35.28 | -1.74 | 33.54 | |
| Churchilllaan 55 B | 1078DG | 1 | 34.50 | 36.48 | | 50.00 | 1.98 | - | 36.48 | -1.84 | 34.64 | |
| Churchilllaan 55 C | 1078DG | 1 | 36.64 | 38.72 | | 50.00 | 2.08 | - | 38.72 | -1.92 | 36.80 | |
| Churchilllaan 55 D | 1078DG | 1 | 43.39 | 45.67 | | 50.00 | 2.28 | - | 45.67 | -2.88 | 42.79 | |
| Churchilllaan 56 | 1078EJ | 1 | 46.07 | 48.51 | | 50.00 | 2.44 | - | 48.51 | -4.14 | 44.37 | |
| Churchilllaan 57 A | 1078DG | 1 | 33.72 | 35.43 | | 50.00 | 1.71 | - | 35.43 | -1.66 | 33.77 | |
| Churchilllaan 57 B | 1078DG | 1 | 34.67 | 36.57 | | 50.00 | 1.90 | - | 36.57 | -1.76 | 34.81 | |
| Churchilllaan 57 C | 1078DG | 1 | 36.79 | 38.81 | | 50.00 | 2.02 | - | 38.81 | -1.87 | 36.94 | |
| Churchilllaan 57 D | 1078DG | 1 | 43.40 | 45.67 | | 50.00 | 2.27 | - | 45.67 | -2.93 | 42.74 | |
| Churchilllaan 58 HS | 1078EJ | 1 | 36.02 | 38.35 | | 50.00 | 2.33 | - | 38.35 | -2.05 | 36.30 | |
| Churchilllaan 58 I | 1078EJ | 1 | 37.58 | 39.96 | | 50.00 | 2.38 | - | 39.96 | -2.20 | 37.76 | |
| Churchilllaan 58 II | 1078EJ | 1 | 39.74 | 42.16 | | 50.00 | 2.42 | - | 42.16 | -2.67 | 39.49 | |
| Churchilllaan 58 III | 1078EJ | 1 | 46.16 | 48.89 | | 50.00 | 2.73 | - | 48.89 | -4.25 | 44.64 | |
| Churchilllaan 59 A | 1078DH | 1 | 33.43 | 35.21 | | 50.00 | 1.78 | - | 35.21 | -1.69 | 33.52 | |
| Churchilllaan 59 B | 1078DH | 1 | 34.47 | 36.40 | | 50.00 | 1.93 | - | 36.40 | -1.78 | 34.62 | |
| Churchilllaan 59 C | 1078DH | 1 | 36.59 | 38.64 | | 50.00 | 2.05 | - | 38.64 | -1.86 | 36.78 | |
| Churchilllaan 59 D | 1078DH | 1 | 43.15 | 45.53 | | 50.00 | 2.38 | - | 45.53 | -2.87 | 42.66 | |
| Churchilllaan 60 HS | 1078EJ | 1 | 36.00 | 38.19 | | 50.00 | 2.19 | - | 38.19 | -1.98 | 36.21 | |
| Churchilllaan 60 I | 1078EJ | 1 | 37.60 | 39.77 | | 50.00 | 2.17 | - | 39.77 | -2.12 | 37.65 | |
| Churchilllaan 60 II | 1078EJ | 1 | 39.78 | 41.86 | | 50.00 | 2.08 | - | 41.86 | -2.48 | 39.38 | |
| Churchilllaan 60 III | 1078EJ | 1 | 46.03 | 48.73 | | 50.00 | 2.70 | - | 48.73 | -4.25 | 44.48 | |
| Churchilllaan 61 A | 1078DH | 1 | 33.33 | 35.13 | | 50.00 | 1.80 | - | 35.13 | -1.68 | 33.45 | |
| Churchilllaan 61 B | 1078DH | 1 | 34.37 | 36.33 | | 50.00 | 1.96 | - | 36.33 | -1.76 | 34.57 | |
| Churchilllaan 61 C | 1078DH | 1 | 36.50 | 38.56 | | 50.00 | 2.06 | - | 38.56 | -1.86 | 36.70 | |
| Churchilllaan 61 D | 1078DH | 1 | 43.10 | 45.58 | | 50.00 | 2.48 | - | 45.58 | -2.94 | 42.64 | |
| Churchilllaan 62 HS | 1078EJ | 1 | 35.89 | 38.03 | | 50.00 | 2.14 | - | 38.03 | -1.91 | 36.12 | |
| Churchilllaan 62 I | 1078EJ | 1 | 37.40 | 39.52 | | 50.00 | 2.12 | - | 39.52 | -2.03 | 37.49 | |
| Churchilllaan 62 II | 1078EJ | 1 | 39.35 | 41.47 | | 50.00 | 2.12 | - | 41.47 | -2.21 | 39.26 | |
| Churchilllaan 62 III | 1078EJ | 1 | 46.30 | 48.93 | | 50.00 | 2.63 | - | 48.93 | -4.21 | 44.72 | |
| Churchilllaan 63 A | 1078DH | 1 | 33.31 | 35.09 | | 50.00 | 1.78 | - | 35.09 | -1.66 | 33.43 | |
| Churchilllaan 63 B | 1078DH | 1 | 34.38 | 36.29 | | 50.00 | 1.91 | - | 36.29 | -1.75 | 34.54 | |
| Churchilllaan 63 C | 1078DH | 1 | 36.52 | 38.52 | | 50.00 | 2.00 | - | 38.52 | -1.84 | 36.68 | |
| Churchilllaan 63 D | 1078DH | 1 | 42.93 | 45.35 | | 50.00 | 2.42 | - | 45.35 | -2.90 | 42.45 | |
| Churchilllaan 64 HS | 1078EJ | 1 | 35.54 | 37.76 | | 50.00 | 2.22 | - | 37.76 | -1.90 | 35.86 | |
| Churchilllaan 64 I | 1078EJ | 1 | 36.93 | 39.18 | | 50.00 | 2.25 | - | 39.18 | -2.02 | 37.16 | |
| Churchilllaan 64 II | 1078EJ | 1 | 38.96 | 41.11 | | 50.00 | 2.15 | - | 41.11 | -2.20 | 38.91 | |
| Churchilllaan 64 III | 1078EJ | 1 | 45.64 | 48.21 | | 50.00 | 2.57 | - | 48.21 | -4.12 | 44.09 | |

## Gemeente AMSTERDAM

| Adres en postcode | | Bestemming | Geluidbelasting bij huidig GPP [dB] | Toekomst zonder nieuwe maatregelen [dB] | Sanering | Grenswaarde [dB] | Effect van het project | Benodigde reductie [dB] | Geluidbelasting standaard akoestische situatie [dB] | Geluidreductie door de doelmatige maatregelen [dB] | Toekomst met geadviseerde maatregel(en) [dB] | Overschrijding grenswaarde/ (X= ja, leeg vak=nee) |
|---|---|---|---|---|---|---|---|---|---|---|---|---|
| Churchilllaan 65 A | 1078DH | 1 | 33.18 | 34.96 | | 50.00 | 1.78 | - | 34.96 | -1.65 | 33.31 | |
| Churchilllaan 65 B | 1078DH | 1 | 34.23 | 36.05 | | 50.00 | 1.82 | - | 36.05 | -1.70 | 34.35 | |
| Churchilllaan 65 C | 1078DH | 1 | 36.45 | 38.35 | | 50.00 | 1.90 | - | 38.35 | -1.81 | 36.54 | |
| Churchilllaan 65 D | 1078DH | 1 | 42.85 | 45.19 | | 50.00 | 2.34 | - | 45.19 | -2.77 | 42.42 | |
| Churchilllaan 66 HS | 1078EJ | 1 | 36.07 | 38.17 | | 50.00 | 2.10 | - | 38.17 | -1.97 | 36.20 | |
| Churchilllaan 66 I | 1078EJ | 1 | 37.36 | 39.50 | | 50.00 | 2.14 | - | 39.50 | -2.09 | 37.41 | |
| Churchilllaan 66 II | 1078EJ | 1 | 39.21 | 41.41 | | 50.00 | 2.20 | - | 41.41 | -2.35 | 39.06 | |
| Churchilllaan 66 III | 1078EJ | 1 | 45.72 | 48.35 | | 50.00 | 2.63 | - | 48.35 | -4.18 | 44.17 | |
| Churchilllaan 67 A | 1078DH | 1 | 32.75 | 34.45 | | 50.00 | 1.70 | - | 34.45 | -1.66 | 32.79 | |
| Churchilllaan 67 B | 1078DH | 1 | 34.11 | 36.00 | | 50.00 | 1.89 | - | 36.00 | -1.73 | 34.27 | |
| Churchilllaan 67 C | 1078DH | 1 | 36.42 | 38.36 | | 50.00 | 1.94 | - | 38.36 | -1.82 | 36.54 | |
| Churchilllaan 67 D | 1078DH | 1 | 43.07 | 45.42 | | 50.00 | 2.35 | - | 45.42 | -2.74 | 42.68 | |
| Churchilllaan 68 HS | 1078EJ | 1 | 35.77 | 38.00 | | 50.00 | 2.23 | - | 38.00 | -1.92 | 36.08 | |
| Churchilllaan 68 I | 1078EJ | 1 | 37.29 | 39.54 | | 50.00 | 2.25 | - | 39.54 | -2.04 | 37.50 | |
| Churchilllaan 68 II | 1078EJ | 1 | 39.30 | 41.43 | | 50.00 | 2.13 | - | 41.43 | -2.17 | 39.26 | |
| Churchilllaan 68 III | 1078EJ | 1 | 45.85 | 48.65 | | 50.00 | 2.80 | - | 48.65 | -4.20 | 44.45 | |
| Churchilllaan 69 A | 1078DH | 1 | 32.86 | 34.84 | | 50.00 | 1.98 | - | 34.84 | -1.76 | 33.08 | |
| Churchilllaan 69 B | 1078DH | 1 | 33.82 | 35.80 | | 50.00 | 1.98 | - | 35.80 | -1.77 | 34.03 | |
| Churchilllaan 69 C | 1078DH | 1 | 36.20 | 38.22 | | 50.00 | 2.02 | - | 38.22 | -1.83 | 36.39 | |
| Churchilllaan 69 D | 1078DH | 1 | 43.04 | 45.42 | | 50.00 | 2.38 | - | 45.42 | -2.70 | 42.72 | |
| Churchilllaan 70 HS | 1078EK | 1 | 35.62 | 37.88 | | 50.00 | 2.26 | - | 37.88 | -1.97 | 35.91 | |
| Churchilllaan 70 I | 1078EK | 1 | 37.02 | 39.34 | | 50.00 | 2.32 | - | 39.34 | -2.08 | 37.26 | |
| Churchilllaan 70 II | 1078EK | 1 | 39.01 | 41.19 | | 50.00 | 2.18 | - | 41.19 | -2.21 | 38.98 | |
| Churchilllaan 70 III | 1078EK | 1 | 45.30 | 48.38 | | 50.00 | 3.08 | - | 48.38 | -4.42 | 43.96 | |
| Churchilllaan 72 HS | 1078EK | 1 | 35.67 | 37.79 | | 50.00 | 2.12 | - | 37.79 | -1.94 | 35.85 | |
| Churchilllaan 72 I | 1078EK | 1 | 37.14 | 39.32 | | 50.00 | 2.18 | - | 39.32 | -2.09 | 37.23 | |
| Churchilllaan 72 II | 1078EK | 1 | 39.05 | 41.15 | | 50.00 | 2.10 | - | 41.15 | -2.22 | 38.93 | |
| Churchilllaan 72 III | 1078EK | 1 | 45.25 | 48.34 | | 50.00 | 3.09 | - | 48.34 | -4.54 | 43.80 | |
| Churchilllaan 74 HS | 1078EK | 1 | 35.76 | 37.79 | | 50.00 | 2.03 | - | 37.79 | -1.96 | 35.83 | |
| Churchilllaan 74 I | 1078EK | 1 | 37.15 | 39.25 | | 50.00 | 2.10 | - | 39.25 | -2.10 | 37.15 | |
| Churchilllaan 74 II | 1078EK | 1 | 39.02 | 41.05 | | 50.00 | 2.03 | - | 41.05 | -2.20 | 38.85 | |
| Churchilllaan 74 III | 1078EK | 1 | 44.91 | 48.17 | | 50.00 | 3.26 | - | 48.17 | -4.67 | 43.50 | |
| Churchilllaan 75 A | 1078DJ | 1 | 32.83 | 34.77 | | 50.00 | 1.94 | - | 34.77 | -1.73 | 33.04 | |
| Churchilllaan 75 B | 1078DJ | 1 | 33.76 | 35.61 | | 50.00 | 1.85 | - | 35.61 | -1.67 | 33.94 | |
| Churchilllaan 75 C | 1078DJ | 1 | 36.00 | 37.97 | | 50.00 | 1.97 | - | 37.97 | -1.75 | 36.22 | |
| Churchilllaan 75 D | 1078DJ | 1 | 38.83 | 40.97 | | 50.00 | 2.14 | - | 40.97 | -1.99 | 38.98 | |
| Churchilllaan 76 HS | 1078EK | 1 | 35.67 | 37.74 | | 50.00 | 2.07 | - | 37.74 | -1.95 | 35.79 | |
| Churchilllaan 76 I | 1078EK | 1 | 37.26 | 39.31 | | 50.00 | 2.05 | - | 39.31 | -2.10 | 37.21 | |
| Churchilllaan 76 II | 1078EK | 1 | 39.10 | 41.10 | | 50.00 | 2.00 | - | 41.10 | -2.19 | 38.91 | |
| Churchilllaan 76 III | 1078EK | 1 | 45.07 | 48.31 | | 50.00 | 3.24 | - | 48.31 | -4.69 | 43.62 | |
| Churchilllaan 77 B | 1078DJ | 1 | 32.68 | 34.29 | | 50.00 | 1.61 | - | 34.29 | -1.70 | 32.59 | |
| Churchilllaan 77 C | 1078DJ | 1 | 33.46 | 35.30 | | 50.00 | 1.84 | - | 35.30 | -1.70 | 33.60 | |
| Churchilllaan 77 D | 1078DJ | 1 | 38.86 | 40.92 | | 50.00 | 2.06 | - | 40.92 | -1.96 | 38.96 | |
| Churchilllaan 78 HS | 1078EK | 1 | 35.71 | 37.74 | | 50.00 | 2.03 | - | 37.74 | -1.94 | 35.80 | |
| Churchilllaan 78 I | 1078EK | 1 | 37.30 | 39.33 | | 50.00 | 2.03 | - | 39.33 | -2.08 | 37.25 | |
| Churchilllaan 78 II | 1078EK | 1 | 39.17 | 41.14 | | 50.00 | 1.97 | - | 41.14 | -2.18 | 38.96 | |
| Churchilllaan 78 III | 1078EK | 1 | 45.23 | 48.36 | | 50.00 | 3.13 | - | 48.36 | -4.69 | 43.67 | |
| Churchilllaan 79 B | 1078DJ | 1 | 32.53 | 34.34 | | 50.00 | 1.81 | - | 34.34 | -1.77 | 32.57 | |
| Churchilllaan 79 C | 1078DJ | 1 | 33.25 | 35.05 | | 50.00 | 1.80 | - | 35.05 | -1.71 | 33.34 | |
| Churchilllaan 79 D | 1078DJ | 1 | 39.12 | 41.07 | | 50.00 | 1.95 | - | 41.07 | -1.97 | 39.10 | |
| Churchilllaan 80 HS | 1078EK | 1 | 36.06 | 38.04 | | 50.00 | 1.98 | - | 38.04 | -1.93 | 36.11 | |
| Churchilllaan 80 I | 1078EK | 1 | 37.61 | 39.68 | | 50.00 | 2.07 | - | 39.68 | -2.10 | 37.58 | |
| Churchilllaan 80 II | 1078EK | 1 | 39.47 | 41.51 | | 50.00 | 2.04 | - | 41.51 | -2.21 | 39.30 | |

## Gemeente AMSTERDAM

| Adres en postcode | | Bestemming | Geluidbelasting bij huidig GPP [dB] | Toekomst zonder nieuwe maatregelen [dB] | Sanering | Grenswaarde [dB] | Effect van het project | Benodigde reductie [dB] | Geluidbelasting standaard akoestische situatie [dB] | Geluidreductie door de doelmatige maatregelen [dB] | Toekomst met geadviseerde maatregel(en) [dB] | Overschrijding grenswaarde/ (X= ja, leeg vak=nee) |
|---|---|---|---|---|---|---|---|---|---|---|---|---|
| Churchilllaan 80 III | 1078EK | 1 | 45.81 | 48.70 | | 50.00 | 2.89 | - | 48.70 | -4.61 | 44.09 | |
| Churchilllaan 81 B | 1078DJ | 1 | 32.32 | 34.57 | | 50.00 | 2.25 | - | 34.57 | -2.04 | 32.53 | |
| Churchilllaan 81 C | 1078DJ | 1 | 33.12 | 35.26 | | 50.00 | 2.14 | - | 35.26 | -1.97 | 33.29 | |
| Churchilllaan 81 D | 1078DJ | 1 | 38.69 | 40.90 | | 50.00 | 2.21 | - | 40.90 | -2.09 | 38.81 | |
| Churchilllaan 82 HS | 1078EL | 1 | 35.84 | 37.80 | | 50.00 | 1.96 | - | 37.80 | -1.92 | 35.88 | |
| Churchilllaan 82 I | 1078EL | 1 | 37.42 | 39.51 | | 50.00 | 2.09 | - | 39.51 | -2.10 | 37.41 | |
| Churchilllaan 82 II | 1078EL | 1 | 39.41 | 41.45 | | 50.00 | 2.04 | - | 41.45 | -2.23 | 39.22 | |
| Churchilllaan 82 III | 1078EL | 1 | 41.86 | 43.90 | | 50.00 | 2.04 | - | 43.90 | -2.53 | 41.37 | |
| Churchilllaan 82 IV | 1078EL | 1 | 45.65 | 48.65 | | 50.00 | 3.00 | - | 48.65 | -4.75 | 43.90 | |
| Churchilllaan 84 HS | 1078EL | 1 | 36.02 | 37.94 | | 50.00 | 1.92 | - | 37.94 | -1.93 | 36.01 | |
| Churchilllaan 84 I | 1078EL | 1 | 37.56 | 39.56 | | 50.00 | 2.00 | - | 39.56 | -2.11 | 37.45 | |
| Churchilllaan 84 II | 1078EL | 1 | 39.59 | 41.51 | | 50.00 | 1.92 | - | 41.51 | -2.24 | 39.27 | |
| Churchilllaan 84 III | 1078EL | 1 | 46.18 | 48.84 | | 50.00 | 2.66 | - | 48.84 | -4.45 | 44.39 | |
| Churchilllaan 86 | 1078EL | 1 | 42.25 | 44.48 | | 50.00 | 2.23 | - | 44.48 | -2.79 | 41.69 | |
| Churchilllaan 87 A | 1078DJ | 1 | 32.31 | 34.07 | | 50.00 | 1.76 | - | 34.07 | -1.70 | 32.37 | |
| Churchilllaan 87 B | 1078DJ | 1 | 33.17 | 34.88 | | 50.00 | 1.71 | - | 34.88 | -1.59 | 33.29 | |
| Churchilllaan 87 C | 1078DJ | 1 | 34.95 | 36.69 | | 50.00 | 1.74 | - | 36.69 | -1.60 | 35.09 | |
| Churchilllaan 87 D | 1078DJ | 1 | 41.45 | 43.87 | | 50.00 | 2.42 | - | 43.87 | -2.46 | 41.41 | |
| Churchilllaan 88 | 1078EL | 1 | 42.53 | 44.77 | | 50.00 | 2.24 | - | 44.77 | -2.77 | 42.00 | |
| Churchilllaan 89 A | 1078DK | 1 | 33.59 | 35.19 | | 50.00 | 1.60 | - | 35.19 | -1.76 | 33.43 | |
| Churchilllaan 89 B | 1078DK | 1 | 34.78 | 36.60 | | 50.00 | 1.82 | - | 36.60 | -1.85 | 34.75 | |
| Churchilllaan 89 C | 1078DK | 1 | 36.79 | 38.52 | | 50.00 | 1.73 | - | 38.52 | -1.89 | 36.63 | |
| Churchilllaan 89 D | 1078DK | 1 | 43.45 | 44.48 | | 50.00 | 1.03 | - | 44.48 | -2.55 | 41.93 | |
| Churchilllaan 90 BEL | 1078EL | 1 | 36.08 | 38.37 | | 50.00 | 2.29 | - | 38.37 | -1.98 | 36.39 | |
| Churchilllaan 90 I | 1078EL | 1 | 37.58 | 39.91 | | 50.00 | 2.33 | - | 39.91 | -2.11 | 37.80 | |
| Churchilllaan 90 II | 1078EL | 1 | 42.28 | 44.71 | | 50.00 | 2.43 | - | 44.71 | -2.81 | 41.90 | |
| Churchilllaan 91 A | 1078DK | 1 | 33.89 | 35.65 | | 50.00 | 1.76 | - | 35.65 | -1.78 | 33.87 | |
| Churchilllaan 91 B | 1078DK | 1 | 35.27 | 37.20 | | 50.00 | 1.93 | - | 37.20 | -1.87 | 35.33 | |
| Churchilllaan 91 C | 1078DK | 1 | 37.68 | 39.54 | | 50.00 | 1.86 | - | 39.54 | -1.96 | 37.58 | |
| Churchilllaan 91 D | 1078DK | 1 | 44.28 | 45.53 | | 50.00 | 1.25 | - | 45.53 | -3.35 | 42.18 | |
| Churchilllaan 92 | 1078EL | 1 | 42.20 | 44.66 | | 50.00 | 2.46 | - | 44.66 | -2.80 | 41.86 | |
| Churchilllaan 93 A | 1078DK | 1 | 33.80 | 35.99 | | 50.00 | 2.19 | - | 35.99 | -1.82 | 34.17 | |
| Churchilllaan 93 B | 1078DK | 1 | 35.38 | 37.64 | | 50.00 | 2.26 | - | 37.64 | -1.90 | 35.74 | |
| Churchilllaan 93 C | 1078DK | 1 | 38.08 | 40.42 | | 50.00 | 2.34 | - | 40.42 | -2.06 | 38.36 | |
| Churchilllaan 93 D | 1078DK | 1 | 44.64 | 48.08 | | 50.00 | 3.44 | - | 48.08 | -4.97 | 43.11 | |
| Churchilllaan 94 | 1078EL | 1 | 42.19 | 44.72 | | 50.00 | 2.53 | - | 44.72 | -2.82 | 41.90 | |
| Churchilllaan 95 A | 1078DK | 1 | 33.72 | 35.63 | | 50.00 | 1.91 | - | 35.63 | -1.87 | 33.76 | |
| Churchilllaan 95 B | 1078DK | 1 | 34.49 | 37.03 | | 50.00 | 2.54 | - | 37.03 | -1.94 | 35.09 | |
| Churchilllaan 95 C | 1078DK | 1 | 37.13 | 39.90 | | 50.00 | 2.77 | - | 39.90 | -2.14 | 37.76 | |
| Churchilllaan 95 D | 1078DK | 1 | 44.71 | 48.94 | | 50.00 | 4.23 | - | 48.94 | -5.70 | 43.24 | |
| Churchilllaan 96 BEL | 1078EL | 1 | 36.26 | 38.55 | | 50.00 | 2.29 | - | 38.55 | -2.07 | 36.48 | |
| Churchilllaan 96 I | 1078EL | 1 | 37.77 | 40.10 | | 50.00 | 2.33 | - | 40.10 | -2.22 | 37.88 | |
| Churchilllaan 96 II | 1078EL | 1 | 42.13 | 44.70 | | 50.00 | 2.57 | - | 44.70 | -2.81 | 41.89 | |
| Churchilllaan 97 A | 1078DK | 1 | 33.13 | 34.64 | | 50.00 | 1.51 | - | 34.64 | -1.70 | 32.94 | |
| Churchilllaan 97 B | 1078DK | 1 | 34.87 | 36.46 | | 50.00 | 1.59 | - | 36.46 | -1.79 | 34.67 | |
| Churchilllaan 97 C | 1078DK | 1 | 37.83 | 39.62 | | 50.00 | 1.79 | - | 39.62 | -1.97 | 37.65 | |
| Churchilllaan 97 D | 1078DK | 1 | 42.18 | 44.11 | | 50.00 | 1.93 | - | 44.11 | -2.44 | 41.67 | |
| Churchilllaan 97 E | 1078DK | 1 | 47.20 | 50.02 | | 50.00 | 2.82 | - | 50.02 | -4.78 | 45.24 | |
| Churchilllaan 98 BEL | 1078EL | 1 | 35.91 | 38.29 | | 50.00 | 2.38 | - | 38.29 | -2.03 | 36.26 | |
| Churchilllaan 98 I | 1078EL | 1 | 37.83 | 40.15 | | 50.00 | 2.32 | - | 40.15 | -2.18 | 37.97 | |
| Churchilllaan 98 II | 1078EL | 1 | 42.25 | 44.81 | | 50.00 | 2.56 | - | 44.81 | -2.78 | 42.03 | |
| Churchilllaan 99 A | 1078DL | 1 | 34.42 | 36.30 | | 50.00 | 1.88 | - | 36.30 | -1.84 | 34.46 | |
| Churchilllaan 99 B | 1078DL | 1 | 36.00 | 38.08 | | 50.00 | 2.08 | - | 38.08 | -1.97 | 36.11 | |

## Gemeente AMSTERDAM

| Adres en postcode | | Bestemming | Geluidbelasting bij huidig GPP [dB] | Toekomst zonder nieuwe maatregelen [dB] | Sanering | Grenswaarde [dB] | Effect van het project | Benodigde reductie [dB] | Geluidbelasting standaard akoestische situatie [dB] | Geluidreductie door de doelmatige maatregelen [dB] | Toekomst met geadviseerde maatregel(en) [dB] | Overschrijding grenswaarde/ (X= ja, leeg vak=nee) |
|---|---|---|---|---|---|---|---|---|---|---|---|---|
| Churchilllaan 99 C | 1078DL | 1 | 38.61 | 40.84 | | 50.00 | 2.23 | - | 40.84 | -2.15 | 38.69 | |
| Churchilllaan 99 D | 1078DL | 1 | 42.23 | 44.74 | | 50.00 | 2.51 | - | 44.74 | -2.60 | 42.14 | |
| Churchilllaan 99 E | 1078DL | 1 | 46.71 | 49.96 | | 50.00 | 3.25 | - | 49.96 | -4.99 | 44.97 | |
| Churchilllaan 100 | 1078EL | 1 | 42.07 | 44.56 | | 50.00 | 2.49 | - | 44.56 | -2.77 | 41.79 | |
| Churchilllaan 101 A | 1078DL | 1 | 34.34 | 36.18 | | 50.00 | 1.84 | - | 36.18 | -1.81 | 34.37 | |
| Churchilllaan 101 B | 1078DL | 1 | 35.82 | 37.78 | | 50.00 | 1.96 | - | 37.78 | -1.91 | 35.87 | |
| Churchilllaan 101 C | 1078DL | 1 | 38.39 | 40.50 | | 50.00 | 2.11 | - | 40.50 | -2.11 | 38.39 | |
| Churchilllaan 101 D | 1078DL | 1 | 46.37 | 49.67 | | 50.00 | 3.30 | - | 49.67 | -4.83 | 44.84 | |
| Churchilllaan 102 | 1078EM | 1 | 42.16 | 44.70 | | 50.00 | 2.54 | - | 44.70 | -2.79 | 41.91 | |
| Churchilllaan 103 A | 1078DL | 1 | 34.67 | 36.23 | | 50.00 | 1.56 | - | 36.23 | -1.82 | 34.41 | |
| Churchilllaan 103 B | 1078DL | 1 | 36.01 | 37.73 | | 50.00 | 1.72 | - | 37.73 | -1.88 | 35.85 | |
| Churchilllaan 103 C | 1078DL | 1 | 38.41 | 40.18 | | 50.00 | 1.77 | - | 40.18 | -2.04 | 38.14 | |
| Churchilllaan 103 D | 1078DL | 1 | 41.90 | 43.66 | | 50.00 | 1.76 | - | 43.66 | -2.40 | 41.26 | |
| Churchilllaan 103 E | 1078DL | 1 | 46.42 | 48.42 | | 50.00 | 2.00 | - | 48.42 | -3.40 | 45.02 | |
| Churchilllaan 104 BEL | 1078EM | 1 | 36.02 | 38.33 | | 50.00 | 2.31 | - | 38.33 | -2.07 | 36.26 | |
| Churchilllaan 104 I | 1078EM | 1 | 37.62 | 39.97 | | 50.00 | 2.35 | - | 39.97 | -2.22 | 37.75 | |
| Churchilllaan 104 II | 1078EM | 1 | 42.26 | 44.79 | | 50.00 | 2.53 | - | 44.79 | -2.78 | 42.01 | |
| Churchilllaan 105 A | 1078DL | 1 | 34.96 | 36.62 | | 50.00 | 1.66 | - | 36.62 | -1.85 | 34.77 | |
| Churchilllaan 105 B | 1078DL | 1 | 36.10 | 37.80 | | 50.00 | 1.70 | - | 37.80 | -1.88 | 35.92 | |
| Churchilllaan 105 C | 1078DL | 1 | 38.24 | 39.96 | | 50.00 | 1.72 | - | 39.96 | -2.00 | 37.96 | |
| Churchilllaan 105 D | 1078DL | 1 | 46.08 | 47.76 | | 50.00 | 1.68 | - | 47.76 | -2.90 | 44.86 | |
| Churchilllaan 106 BEL | 1078EM | 1 | 35.81 | 38.09 | | 50.00 | 2.28 | - | 38.09 | -2.02 | 36.07 | |
| Churchilllaan 106 I | 1078EM | 1 | 37.37 | 39.82 | | 50.00 | 2.45 | - | 39.82 | -2.28 | 37.54 | |
| Churchilllaan 106 II | 1078EM | 1 | 42.17 | 44.69 | | 50.00 | 2.52 | - | 44.69 | -2.82 | 41.87 | |
| Churchilllaan 107 A | 1078DM | 1 | 35.31 | 37.43 | | 50.00 | 2.12 | - | 37.43 | -1.95 | 35.48 | |
| Churchilllaan 107 B | 1078DM | 1 | 36.44 | 38.64 | | 50.00 | 2.20 | - | 38.64 | -1.99 | 36.65 | |
| Churchilllaan 107 C | 1078DM | 1 | 38.51 | 40.74 | | 50.00 | 2.23 | - | 40.74 | -2.11 | 38.63 | |
| Churchilllaan 107 D | 1078DM | 1 | 41.32 | 43.47 | | 50.00 | 2.15 | - | 43.47 | -2.39 | 41.08 | |
| Churchilllaan 107 E | 1078DM | 1 | 46.08 | 48.33 | | 50.00 | 2.25 | - | 48.33 | -3.72 | 44.61 | |
| Churchilllaan 108 | 1078EM | 1 | 42.66 | 44.90 | | 50.00 | 2.24 | - | 44.90 | -2.74 | 42.16 | |
| Churchilllaan 109 A | 1078DM | 1 | 34.89 | 37.20 | | 50.00 | 2.31 | - | 37.20 | -1.95 | 35.25 | |
| Churchilllaan 109 B | 1078DM | 1 | 36.29 | 38.69 | | 50.00 | 2.40 | - | 38.69 | -2.04 | 36.65 | |
| Churchilllaan 109 C | 1078DM | 1 | 38.46 | 40.97 | | 50.00 | 2.51 | - | 40.97 | -2.20 | 38.77 | |
| Churchilllaan 109 D | 1078DM | 1 | 45.75 | 48.97 | | 50.00 | 3.22 | - | 48.97 | -4.42 | 44.55 | |
| Churchilllaan 110 HS | 1078EM | 1 | 35.87 | 37.87 | | 50.00 | 2.00 | - | 37.87 | -1.91 | 35.96 | |
| Churchilllaan 110 I | 1078EM | 1 | 39.41 | 41.39 | | 50.00 | 1.98 | - | 41.39 | -2.15 | 39.24 | |
| Churchilllaan 111 A | 1078DM | 1 | 34.84 | 37.25 | | 50.00 | 2.41 | - | 37.25 | -2.01 | 35.24 | |
| Churchilllaan 111 B | 1078DM | 1 | 36.06 | 38.48 | | 50.00 | 2.42 | - | 38.48 | -2.05 | 36.43 | |
| Churchilllaan 111 C | 1078DM | 1 | 38.14 | 40.68 | | 50.00 | 2.54 | - | 40.68 | -2.21 | 38.47 | |
| Churchilllaan 111 D | 1078DM | 1 | 44.90 | 48.80 | | 50.00 | 3.90 | - | 48.80 | -4.74 | 44.06 | |
| Churchilllaan 112 I | 1078EM | 1 | 37.37 | 39.39 | | 50.00 | 2.02 | - | 39.39 | -2.02 | 37.37 | |
| Churchilllaan 112 II | 1078EM | 1 | 39.52 | 41.49 | | 50.00 | 1.97 | - | 41.49 | -2.14 | 39.35 | |
| Churchilllaan 112 III | 1078EM | 1 | 35.95 | 37.91 | | 50.00 | 1.96 | - | 37.91 | -1.91 | 36.00 | |
| Churchilllaan 113 B | 1078DM | 1 | 34.35 | 37.06 | | 50.00 | 2.71 | - | 37.06 | -2.25 | 34.81 | |
| Churchilllaan 113 C | 1078DM | 1 | 35.23 | 37.97 | | 50.00 | 2.74 | - | 37.97 | -2.25 | 35.72 | |
| Churchilllaan 113 D | 1078DM | 1 | 37.19 | 40.02 | | 50.00 | 2.83 | - | 40.02 | -2.36 | 37.66 | |
| Churchilllaan 113 E | 1078DM | 1 | 44.34 | 48.67 | | 50.00 | 4.33 | - | 48.67 | -5.36 | 43.31 | |
| Churchilllaan 114 HS | 1078EM | 1 | 37.38 | 39.41 | | 50.00 | 2.03 | - | 39.41 | -2.02 | 37.39 | |
| Churchilllaan 114 I | 1078EM | 1 | 39.45 | 41.41 | | 50.00 | 1.96 | - | 41.41 | -2.14 | 39.27 | |
| Churchilllaan 114 II | 1078EM | 1 | 35.93 | 37.92 | | 50.00 | 1.99 | - | 37.92 | -1.93 | 35.99 | |
| Churchilllaan 115 HS | 1078DN | 1 | 34.45 | 36.27 | | 50.00 | 1.82 | - | 36.27 | -2.06 | 34.21 | |
| Churchilllaan 115 I | 1078DN | 1 | 35.51 | 37.49 | | 50.00 | 1.98 | - | 37.49 | -2.09 | 35.40 | |
| Churchilllaan 115 II | 1078DN | 1 | 37.37 | 39.50 | | 50.00 | 2.13 | - | 39.50 | -2.17 | 37.33 | |

## Gemeente AMSTERDAM

| Adres en postcode | | Bestemming | Geluidbelasting bij huidig GPP [dB] | Toekomst zonder nieuwe maatregelen [dB] | Sanering | Grenswaarde [dB] | Effect van het project | Benodigde reductie [dB] | Geluidbelasting standaard akoestische situatie [dB] | Geluidreductie door de doelmatige maatregelen [dB] | Toekomst met geadviseerde maatregel(en) [dB] | Overschrijding grenswaarde/ (X= ja, leeg vak=nee) |
|---|---|---|---|---|---|---|---|---|---|---|---|---|
| Churchilllaan 115 III | 1078DN | 1 | 44.45 | 46.64 | | 50.00 | 2.19 | - | 46.64 | -2.96 | 43.68 | |
| Churchilllaan 116 HS | 1078EM | 1 | 36.25 | 38.19 | | 50.00 | 1.94 | - | 38.19 | -2.19 | 36.00 | |
| Churchilllaan 116 I | 1078EM | 1 | 39.66 | 41.55 | | 50.00 | 1.89 | - | 41.55 | -2.35 | 39.20 | |
| Churchilllaan 117 HS | 1078DN | 1 | 34.44 | 36.24 | | 50.00 | 1.80 | - | 36.24 | -1.95 | 34.29 | |
| Churchilllaan 117 I | 1078DN | 1 | 35.65 | 37.64 | | 50.00 | 1.99 | - | 37.64 | -2.03 | 35.61 | |
| Churchilllaan 117 II | 1078DN | 1 | 37.75 | 39.87 | | 50.00 | 2.12 | - | 39.87 | -2.13 | 37.74 | |
| Churchilllaan 117 III | 1078DN | 1 | 44.78 | 46.92 | | 50.00 | 2.14 | - | 46.92 | -3.00 | 43.92 | |
| Churchilllaan 118 I | 1078EN | 1 | 37.25 | 39.35 | | 50.00 | 2.10 | - | 39.35 | -2.07 | 37.28 | |
| Churchilllaan 118 II | 1078EN | 1 | 39.46 | 41.50 | | 50.00 | 2.04 | - | 41.50 | -2.19 | 39.31 | |
| Churchilllaan 118 III | 1078EN | 1 | 35.79 | 37.88 | | 50.00 | 2.09 | - | 37.88 | -2.00 | 35.88 | |
| Churchilllaan 119 HS | 1078DN | 1 | 34.51 | 36.14 | | 50.00 | 1.63 | - | 36.14 | -1.89 | 34.25 | |
| Churchilllaan 119 I | 1078DN | 1 | 35.60 | 37.47 | | 50.00 | 1.87 | - | 37.47 | -1.96 | 35.51 | |
| Churchilllaan 119 II | 1078DN | 1 | 37.78 | 39.80 | | 50.00 | 2.02 | - | 39.80 | -2.06 | 37.74 | |
| Churchilllaan 119 III | 1078DN | 1 | 44.69 | 46.73 | | 50.00 | 2.04 | - | 46.73 | -2.94 | 43.79 | |
| Churchilllaan 120 HS | 1078EN | 1 | 36.16 | 38.47 | | 50.00 | 2.31 | - | 38.47 | -2.27 | 36.20 | |
| Churchilllaan 120 I | 1078EN | 1 | 37.48 | 39.95 | | 50.00 | 2.47 | - | 39.95 | -2.47 | 37.48 | |
| Churchilllaan 120 II | 1078EN | 1 | 39.41 | 41.82 | | 50.00 | 2.41 | - | 41.82 | -2.52 | 39.30 | |
| Churchilllaan 121 HS | 1078DN | 1 | 34.46 | 36.20 | | 50.00 | 1.74 | - | 36.20 | -1.88 | 34.32 | |
| Churchilllaan 121 I | 1078DN | 1 | 35.34 | 37.21 | | 50.00 | 1.87 | - | 37.21 | -1.97 | 35.24 | |
| Churchilllaan 121 II | 1078DN | 1 | 37.52 | 39.53 | | 50.00 | 2.01 | - | 39.53 | -2.07 | 37.46 | |
| Churchilllaan 121 III | 1078DN | 1 | 44.51 | 46.62 | | 50.00 | 2.11 | - | 46.62 | -2.99 | 43.63 | |
| Churchilllaan 122 HS | 1078EN | 1 | 35.76 | 37.93 | | 50.00 | 2.17 | - | 37.93 | -1.97 | 35.96 | |
| Churchilllaan 122 I | 1078EN | 1 | 37.24 | 39.47 | | 50.00 | 2.23 | - | 39.47 | -2.07 | 37.40 | |
| Churchilllaan 122 II | 1078EN | 1 | 39.20 | 41.41 | | 50.00 | 2.21 | - | 41.41 | -2.22 | 39.19 | |
| Churchilllaan 123 HS | 1078DN | 1 | 34.56 | 36.08 | | 50.00 | 1.52 | - | 36.08 | -1.79 | 34.29 | |
| Churchilllaan 123 I | 1078DN | 1 | 35.60 | 37.34 | | 50.00 | 1.74 | - | 37.34 | -1.86 | 35.48 | |
| Churchilllaan 123 II | 1078DN | 1 | 37.74 | 39.64 | | 50.00 | 1.90 | - | 39.64 | -1.99 | 37.65 | |
| Churchilllaan 123 III | 1078DN | 1 | 40.53 | 42.54 | | 50.00 | 2.01 | - | 42.54 | -2.23 | 40.31 | |
| Churchilllaan 123 IV | 1078DN | 1 | 44.79 | 46.85 | | 50.00 | 2.06 | - | 46.85 | -2.88 | 43.97 | |
| Churchilllaan 124 HS | 1078EN | 1 | 37.58 | 39.75 | | 50.00 | 2.17 | - | 39.75 | -2.08 | 37.67 | |
| Churchilllaan 124 I | 1078EN | 1 | 39.52 | 41.66 | | 50.00 | 2.14 | - | 41.66 | -2.18 | 39.48 | |
| Churchilllaan 124 II | 1078EN | 1 | 36.22 | 38.27 | | 50.00 | 2.05 | - | 38.27 | -2.00 | 36.27 | |
| Churchilllaan 125 HS | 1078DP | 1 | 34.81 | 36.57 | | 50.00 | 1.76 | - | 36.57 | -1.78 | 34.79 | |
| Churchilllaan 125 I | 1078DP | 1 | 35.60 | 37.39 | | 50.00 | 1.79 | - | 37.39 | -1.84 | 35.55 | |
| Churchilllaan 125 II | 1078DP | 1 | 37.65 | 39.61 | | 50.00 | 1.96 | - | 39.61 | -1.98 | 37.63 | |
| Churchilllaan 125 III | 1078DP | 1 | 44.79 | 46.92 | | 50.00 | 2.13 | - | 46.92 | -2.92 | 44.00 | |
| Churchilllaan 126 I | 1078EN | 1 | 37.47 | 39.61 | | 50.00 | 2.14 | - | 39.61 | -2.04 | 37.57 | |
| Churchilllaan 126 II | 1078EN | 1 | 39.49 | 41.59 | | 50.00 | 2.10 | - | 41.59 | -2.17 | 39.42 | |
| Churchilllaan 126 III | 1078EN | 1 | 36.14 | 38.15 | | 50.00 | 2.01 | - | 38.15 | -1.95 | 36.20 | |
| Churchilllaan 127 HS | 1078DP | 1 | 34.86 | 36.52 | | 50.00 | 1.66 | - | 36.52 | -1.74 | 34.78 | |
| Churchilllaan 127 I | 1078DP | 1 | 35.70 | 37.50 | | 50.00 | 1.80 | - | 37.50 | -1.86 | 35.64 | |
| Churchilllaan 127 II | 1078DP | 1 | 37.76 | 39.71 | | 50.00 | 1.95 | - | 39.71 | -2.00 | 37.71 | |
| Churchilllaan 127 III | 1078DP | 1 | 44.75 | 46.79 | | 50.00 | 2.04 | - | 46.79 | -2.88 | 43.91 | |
| Churchilllaan 128 HS | 1078EN | 1 | 36.21 | 38.26 | | 50.00 | 2.05 | - | 38.26 | -2.02 | 36.24 | |
| Churchilllaan 128 I | 1078EN | 1 | 37.68 | 39.74 | | 50.00 | 2.06 | - | 39.74 | -2.10 | 37.64 | |
| Churchilllaan 128 II | 1078EN | 1 | 39.52 | 41.58 | | 50.00 | 2.06 | - | 41.58 | -2.19 | 39.39 | |
| Churchilllaan 129 HS | 1078DP | 1 | 34.91 | 36.47 | | 50.00 | 1.56 | - | 36.47 | -1.74 | 34.73 | |
| Churchilllaan 129 I | 1078DP | 1 | 35.65 | 37.35 | | 50.00 | 1.70 | - | 37.35 | -1.86 | 35.49 | |
| Churchilllaan 129 II | 1078DP | 1 | 37.70 | 39.54 | | 50.00 | 1.84 | - | 39.54 | -2.00 | 37.54 | |
| Churchilllaan 129 III | 1078DP | 1 | 44.87 | 46.76 | | 50.00 | 1.89 | - | 46.76 | -2.90 | 43.86 | |
| Churchilllaan 130 HS | 1078EN | 1 | 37.28 | 39.47 | | 50.00 | 2.19 | - | 39.47 | -2.12 | 37.35 | |
| Churchilllaan 130 I | 1078EN | 1 | 39.35 | 41.46 | | 50.00 | 2.11 | - | 41.46 | -2.23 | 39.23 | |
| Churchilllaan 130 II | 1078EN | 1 | 35.84 | 37.97 | | 50.00 | 2.13 | - | 37.97 | -2.04 | 35.93 | |

## Gemeente AMSTERDAM

| Adres en postcode | | Bestemming | Geluidbelasting bij huidig GPP [dB] | Toekomst zonder nieuwe maatregelen [dB] | Sanering | Grenswaarde [dB] | Effect van het project | Benodigde reductie [dB] | Geluidbelasting standaard akoestische situatie [dB] | Geluidreductie door de doelmatige maatregelen [dB] | Toekomst met geadviseerde maatregel(en) [dB] | Overschrijding grenswaarde/ (X= ja, leeg vak=nee) |
|---|---|---|---|---|---|---|---|---|---|---|---|---|
| Churchilllaan 131 HS | 1078DP | 1 | 34.76 | 36.40 | | 50.00 | 1.64 | - | 36.40 | -1.76 | 34.64 | |
| Churchilllaan 131 I | 1078DP | 1 | 35.59 | 37.38 | | 50.00 | 1.79 | - | 37.38 | -1.86 | 35.52 | |
| Churchilllaan 131 II | 1078DP | 1 | 37.62 | 39.55 | | 50.00 | 1.93 | - | 39.55 | -2.00 | 37.55 | |
| Churchilllaan 131 III | 1078DP | 1 | 44.85 | 46.94 | | 50.00 | 2.09 | - | 46.94 | -2.95 | 43.99 | |
| Churchilllaan 132 HS | 1078EN | 1 | 36.30 | 38.31 | | 50.00 | 2.01 | - | 38.31 | -2.01 | 36.30 | |
| Churchilllaan 132 I | 1078EN | 1 | 37.58 | 39.69 | | 50.00 | 2.11 | - | 39.69 | -2.10 | 37.59 | |
| Churchilllaan 132 II | 1078EN | 1 | 39.64 | 41.67 | | 50.00 | 2.03 | - | 41.67 | -2.18 | 39.49 | |
| Churchilllaan 133 HS | 1078DR | 1 | 34.99 | 36.52 | | 50.00 | 1.53 | - | 36.52 | -1.76 | 34.76 | |
| Churchilllaan 133 I | 1078DR | 1 | 35.83 | 37.61 | | 50.00 | 1.78 | - | 37.61 | -1.89 | 35.72 | |
| Churchilllaan 133 II | 1078DR | 1 | 37.90 | 39.79 | | 50.00 | 1.89 | - | 39.79 | -2.01 | 37.78 | |
| Churchilllaan 133 III | 1078DR | 1 | 45.12 | 47.08 | | 50.00 | 1.96 | - | 47.08 | -2.88 | 44.20 | |
| Churchilllaan 134 HS | 1078EP | 1 | 38.18 | 40.51 | | 50.00 | 2.33 | - | 40.51 | -2.56 | 37.95 | |
| Churchilllaan 134 I | 1078EP | 1 | 40.17 | 42.52 | | 50.00 | 2.35 | - | 42.52 | -2.87 | 39.65 | |
| Churchilllaan 134 II | 1078EP | 1 | 42.46 | 44.96 | | 50.00 | 2.50 | - | 44.96 | -3.52 | 41.44 | |
| Churchilllaan 134 III | 1078EP | 1 | 46.40 | 48.54 | | 50.00 | 2.14 | - | 48.54 | -4.11 | 44.43 | |
| Churchilllaan 135 HS | 1078DR | 1 | 34.62 | 36.31 | | 50.00 | 1.69 | - | 36.31 | -1.80 | 34.51 | |
| Churchilllaan 135 I | 1078DR | 1 | 35.49 | 37.23 | | 50.00 | 1.74 | - | 37.23 | -1.88 | 35.35 | |
| Churchilllaan 135 II | 1078DR | 1 | 37.55 | 39.44 | | 50.00 | 1.89 | - | 39.44 | -2.01 | 37.43 | |
| Churchilllaan 135 III | 1078DR | 1 | 44.82 | 46.83 | | 50.00 | 2.01 | - | 46.83 | -2.90 | 43.93 | |
| Churchilllaan 136 HS | 1078EP | 1 | 42.08 | 44.40 | | 50.00 | 2.32 | - | 44.40 | -2.80 | 41.60 | |
| Churchilllaan 136 I | 1078EP | 1 | 46.26 | 48.53 | | 50.00 | 2.27 | - | 48.53 | -4.14 | 44.39 | |
| Churchilllaan 136 II | 1078EP | 1 | 37.73 | 39.85 | | 50.00 | 2.12 | - | 39.85 | -2.12 | 37.73 | |
| Churchilllaan 136 III | 1078EP | 1 | 39.81 | 41.86 | | 50.00 | 2.05 | - | 41.86 | -2.31 | 39.55 | |
| Churchilllaan 137 HS | 1078DR | 1 | 34.71 | 36.33 | | 50.00 | 1.62 | - | 36.33 | -1.84 | 34.49 | |
| Churchilllaan 137 I | 1078DR | 1 | 35.63 | 37.33 | | 50.00 | 1.70 | - | 37.33 | -1.87 | 35.46 | |
| Churchilllaan 137 II | 1078DR | 1 | 37.66 | 39.49 | | 50.00 | 1.83 | - | 39.49 | -2.00 | 37.49 | |
| Churchilllaan 137 III | 1078DR | 1 | 44.92 | 46.90 | | 50.00 | 1.98 | - | 46.90 | -2.94 | 43.96 | |
| Churchilllaan 138 HS | 1078EP | 1 | 37.08 | 39.00 | | 50.00 | 1.92 | - | 39.00 | -2.18 | 36.82 | |
| Churchilllaan 138 I | 1078EP | 1 | 38.19 | 40.17 | | 50.00 | 1.98 | - | 40.17 | -2.22 | 37.95 | |
| Churchilllaan 138 II | 1078EP | 1 | 39.79 | 41.82 | | 50.00 | 2.03 | - | 41.82 | -2.30 | 39.52 | |
| Churchilllaan 138 III | 1078EP | 1 | 46.05 | 48.50 | | 50.00 | 2.45 | - | 48.50 | -4.29 | 44.21 | |
| Churchilllaan 139 HS | 1078DR | 1 | 34.55 | 36.18 | | 50.00 | 1.63 | - | 36.18 | -1.83 | 34.35 | |
| Churchilllaan 139 I | 1078DR | 1 | 35.43 | 37.18 | | 50.00 | 1.75 | - | 37.18 | -1.89 | 35.29 | |
| Churchilllaan 139 II | 1078DR | 1 | 37.49 | 39.39 | | 50.00 | 1.90 | - | 39.39 | -2.02 | 37.37 | |
| Churchilllaan 139 III | 1078DR | 1 | 44.73 | 46.67 | | 50.00 | 1.94 | - | 46.67 | -2.93 | 43.74 | |
| Churchilllaan 140 | 1078EP | 1 | 47.27 | 50.35 | | 50.00 | 3.08 | - | 50.35 | -5.18 | 45.17 | |
| Churchilllaan 141 2 | 1078DS | 1 | 40.56 | 42.50 | | 50.00 | 1.94 | - | 42.50 | -2.24 | 40.26 | |
| Churchilllaan 141 3 | 1078DS | 1 | 45.09 | 46.91 | | 50.00 | 1.82 | - | 46.91 | -2.92 | 43.99 | |
| Churchilllaan 141 HS | 1078DS | 1 | 37.73 | 39.58 | | 50.00 | 1.85 | - | 39.58 | -1.99 | 37.59 | |
| Churchilllaan 142 BEL | 1078EP | 1 | 40.16 | 42.45 | | 50.00 | 2.29 | - | 42.45 | -2.32 | 40.13 | |
| Churchilllaan 142 HS | 1078EP | 1 | 42.46 | 44.77 | | 50.00 | 2.31 | - | 44.77 | -2.66 | 42.11 | |
| Churchilllaan 142 II | 1078EP | 1 | 47.91 | 50.94 | | 50.00 | 3.03 | 0.44 | 50.94 | -5.13 | 45.81 | |
| Churchilllaan 143 HS | 1078DS | 1 | 34.24 | 35.88 | | 50.00 | 1.64 | - | 35.88 | -1.83 | 34.05 | |
| Churchilllaan 143 I | 1078DS | 1 | 35.25 | 37.00 | | 50.00 | 1.75 | - | 37.00 | -1.88 | 35.12 | |
| Churchilllaan 143 II | 1078DS | 1 | 37.28 | 39.15 | | 50.00 | 1.87 | - | 39.15 | -2.00 | 37.15 | |
| Churchilllaan 143 III | 1078DS | 1 | 44.57 | 46.46 | | 50.00 | 1.89 | - | 46.46 | -2.91 | 43.55 | |
| Churchilllaan 144 I | 1078EP | 1 | 39.45 | 41.92 | | 50.00 | 2.47 | - | 41.92 | -2.39 | 39.53 | |
| Churchilllaan 144 II | 1078EP | 1 | 41.85 | 44.33 | | 50.00 | 2.48 | - | 44.33 | -2.72 | 41.61 | |
| Churchilllaan 144 III | 1078EP | 1 | 48.31 | 51.43 | | 50.00 | 3.12 | 0.93 | 51.43 | -5.32 | 46.11 | |
| Churchilllaan 145 HS | 1078DS | 1 | 34.42 | 36.12 | | 50.00 | 1.70 | - | 36.12 | -1.79 | 34.33 | |
| Churchilllaan 145 I | 1078DS | 1 | 35.60 | 37.31 | | 50.00 | 1.71 | - | 37.31 | -1.83 | 35.48 | |
| Churchilllaan 145 II | 1078DS | 1 | 37.65 | 39.49 | | 50.00 | 1.84 | - | 39.49 | -1.94 | 37.55 | |
| Churchilllaan 145 III | 1078DS | 1 | 44.84 | 46.72 | | 50.00 | 1.88 | - | 46.72 | -2.80 | 43.92 | |

## Gemeente AMSTERDAM

| Adres en postcode | | Bestemming | Geluidbelasting bij huidig GPP [dB] | Toekomst zonder nieuwe maatregelen [dB] | Sanering | Grenswaarde [dB] | Effect van het project | Benodigde reductie [dB] | Geluidbelasting standaard akoestische situatie [dB] | Geluidreductie door de doelmatige maatregelen [dB] | Toekomst met geadviseerde maatregel(en) [dB] | Overschrijding grenswaarde/ (X= ja, leeg vak=nee) |
|---|---|---|---|---|---|---|---|---|---|---|---|---|
| Churchilllaan 146 | 1078EP | 1 | 47.48 | 50.40 | | 50.00 | 2.92 | - | 50.40 | -5.29 | 45.11 | |
| Churchilllaan 147 HS | 1078DS | 1 | 34.13 | 36.02 | | 50.00 | 1.89 | - | 36.02 | -1.89 | 34.13 | |
| Churchilllaan 147 I | 1078DS | 1 | 35.47 | 37.36 | | 50.00 | 1.89 | - | 37.36 | -1.89 | 35.47 | |
| Churchilllaan 147 II | 1078DS | 1 | 37.53 | 39.56 | | 50.00 | 2.03 | - | 39.56 | -2.01 | 37.55 | |
| Churchilllaan 147 III | 1078DS | 1 | 44.59 | 46.75 | | 50.00 | 2.16 | - | 46.75 | -2.89 | 43.86 | |
| Churchilllaan 148 | 1078ER | 1 | 47.42 | 50.45 | | 50.00 | 3.03 | - | 50.45 | -5.35 | 45.10 | |
| Churchilllaan 149 HS | 1078DT | 1 | 34.14 | 36.06 | | 50.00 | 1.92 | - | 36.06 | -1.89 | 34.17 | |
| Churchilllaan 149 I | 1078DT | 1 | 35.57 | 37.48 | | 50.00 | 1.91 | - | 37.48 | -1.90 | 35.58 | |
| Churchilllaan 149 II | 1078DT | 1 | 37.67 | 39.71 | | 50.00 | 2.04 | - | 39.71 | -2.02 | 37.69 | |
| Churchilllaan 149 III | 1078DT | 1 | 44.84 | 47.19 | | 50.00 | 2.35 | - | 47.19 | -3.03 | 44.16 | |
| Churchilllaan 150 I | 1078ER | 1 | 39.79 | 41.99 | | 50.00 | 2.20 | - | 41.99 | -2.35 | 39.64 | |
| Churchilllaan 150 II | 1078ER | 1 | 42.49 | 44.48 | | 50.00 | 1.99 | - | 44.48 | -2.72 | 41.76 | |
| Churchilllaan 150 III | 1078ER | 1 | 48.11 | 51.01 | | 50.00 | 2.90 | 0.51 | 51.01 | -5.13 | 45.88 | |
| Churchilllaan 151 HS | 1078DT | 1 | 34.09 | 36.03 | | 50.00 | 1.94 | - | 36.03 | -1.90 | 34.13 | |
| Churchilllaan 151 I | 1078DT | 1 | 35.53 | 37.44 | | 50.00 | 1.91 | - | 37.44 | -1.89 | 35.55 | |
| Churchilllaan 151 II | 1078DT | 1 | 37.56 | 39.61 | | 50.00 | 2.05 | - | 39.61 | -2.02 | 37.59 | |
| Churchilllaan 151 III | 1078DT | 1 | 44.82 | 47.04 | | 50.00 | 2.22 | - | 47.04 | -3.04 | 44.00 | |
| Churchilllaan 152 I | 1078ER | 1 | 39.61 | 41.89 | | 50.00 | 2.28 | - | 41.89 | -2.40 | 39.49 | |
| Churchilllaan 152 II | 1078ER | 1 | 42.34 | 44.39 | | 50.00 | 2.05 | - | 44.39 | -2.80 | 41.59 | |
| Churchilllaan 152 III | 1078ER | 1 | 48.17 | 51.27 | | 50.00 | 3.10 | 0.77 | 51.27 | -5.33 | 45.94 | |
| Churchilllaan 153 HS | 1078DT | 1 | 34.05 | 35.93 | | 50.00 | 1.88 | - | 35.93 | -1.91 | 34.02 | |
| Churchilllaan 153 I | 1078DT | 1 | 35.65 | 37.50 | | 50.00 | 1.85 | - | 37.50 | -1.91 | 35.59 | |
| Churchilllaan 153 II | 1078DT | 1 | 37.77 | 39.75 | | 50.00 | 1.98 | - | 39.75 | -2.03 | 37.72 | |
| Churchilllaan 153 III | 1078DT | 1 | 40.65 | 42.73 | | 50.00 | 2.08 | - | 42.73 | -2.26 | 40.47 | |
| Churchilllaan 153 IV | 1078DT | 1 | 44.84 | 46.82 | | 50.00 | 1.98 | - | 46.82 | -2.90 | 43.92 | |
| Churchilllaan 154 | 1078ER | 1 | 47.35 | 50.32 | | 50.00 | 2.97 | - | 50.32 | -5.22 | 45.10 | |
| Churchilllaan 155 HS | 1078DT | 1 | 33.98 | 35.87 | | 50.00 | 1.89 | - | 35.87 | -1.95 | 33.92 | |
| Churchilllaan 155 I | 1078DT | 1 | 35.58 | 37.45 | | 50.00 | 1.87 | - | 37.45 | -1.95 | 35.50 | |
| Churchilllaan 155 II | 1078DT | 1 | 37.69 | 39.68 | | 50.00 | 1.99 | - | 39.68 | -2.06 | 37.62 | |
| Churchilllaan 155 III | 1078DT | 1 | 40.56 | 42.66 | | 50.00 | 2.10 | - | 42.66 | -2.28 | 40.38 | |
| Churchilllaan 155 IV | 1078DT | 1 | 44.65 | 46.72 | | 50.00 | 2.07 | - | 46.72 | -2.90 | 43.82 | |
| Churchilllaan 156 | 1078ER | 1 | 47.37 | 50.40 | | 50.00 | 3.03 | - | 50.40 | -5.23 | 45.17 | |
| Churchilllaan 157 HS | 1078DV | 1 | 33.76 | 35.71 | | 50.00 | 1.95 | - | 35.71 | -2.00 | 33.71 | |
| Churchilllaan 157 I | 1078DV | 1 | 35.24 | 37.24 | | 50.00 | 2.00 | - | 37.24 | -2.01 | 35.23 | |
| Churchilllaan 157 II | 1078DV | 1 | 37.38 | 39.50 | | 50.00 | 2.12 | - | 39.50 | -2.09 | 37.41 | |
| Churchilllaan 157 III | 1078DV | 1 | 44.61 | 46.88 | | 50.00 | 2.27 | - | 46.88 | -3.01 | 43.87 | |
| Churchilllaan 158 I | 1078ER | 1 | 40.02 | 42.11 | | 50.00 | 2.09 | - | 42.11 | -2.34 | 39.77 | |
| Churchilllaan 158 II | 1078ER | 1 | 42.82 | 44.66 | | 50.00 | 1.84 | - | 44.66 | -2.69 | 41.97 | |
| Churchilllaan 158 III | 1078ER | 1 | 48.28 | 51.19 | | 50.00 | 2.91 | 0.69 | 51.19 | -5.17 | 46.02 | |
| Churchilllaan 159 HS | 1078DV | 1 | 33.42 | 35.49 | | 50.00 | 2.07 | - | 35.49 | -2.01 | 33.48 | |
| Churchilllaan 159 I | 1078DV | 1 | 34.82 | 36.89 | | 50.00 | 2.07 | - | 36.89 | -1.99 | 34.90 | |
| Churchilllaan 159 II | 1078DV | 1 | 36.90 | 39.12 | | 50.00 | 2.22 | - | 39.12 | -2.08 | 37.04 | |
| Churchilllaan 159 III | 1078DV | 1 | 44.26 | 46.64 | | 50.00 | 2.38 | - | 46.64 | -3.00 | 43.64 | |
| Churchilllaan 160 I | 1078ER | 1 | 39.60 | 41.91 | | 50.00 | 2.31 | - | 41.91 | -2.40 | 39.51 | |
| Churchilllaan 160 II | 1078ER | 1 | 42.47 | 44.64 | | 50.00 | 2.17 | - | 44.64 | -2.85 | 41.79 | |
| Churchilllaan 160 III | 1078ER | 1 | 48.34 | 51.53 | | 50.00 | 3.19 | 1.03 | 51.53 | -5.48 | 46.05 | |
| Churchilllaan 161 HS | 1078DV | 1 | 33.03 | 34.94 | | 50.00 | 1.91 | - | 34.94 | -2.06 | 32.88 | |
| Churchilllaan 161 I | 1078DV | 1 | 34.11 | 35.94 | | 50.00 | 1.83 | - | 35.94 | -1.97 | 33.97 | |
| Churchilllaan 161 II | 1078DV | 1 | 35.91 | 37.80 | | 50.00 | 1.89 | - | 37.80 | -2.02 | 35.78 | |
| Churchilllaan 161 III | 1078DV | 1 | 38.91 | 41.02 | | 50.00 | 2.11 | - | 41.02 | -2.23 | 38.79 | |
| Churchilllaan 161 IV | 1078DV | 1 | 43.84 | 46.15 | | 50.00 | 2.31 | - | 46.15 | -2.87 | 43.28 | |
| Churchilllaan 162 | 1078ER | 1 | 47.70 | 50.69 | | 50.00 | 2.99 | 0.19 | 50.69 | -5.35 | 45.34 | |
| Churchilllaan 163 HS | 1078DW | 1 | 34.13 | 36.03 | | 50.00 | 1.90 | - | 36.03 | -2.13 | 33.90 | |

## Gemeente AMSTERDAM

| Adres en postcode | | Bestemming | Geluidbelasting bij huidig GPP [dB] | Toekomst zonder nieuwe maatregelen [dB] | Sanering | Grenswaarde [dB] | Effect van het project | Benodigde reductie [dB] | Geluidbelasting standaard akoestische situatie [dB] | Geluidreductie door de doelmatige maatregelen [dB] | Toekomst met geadviseerde maatregel(en) [dB] | Overschrijding grenswaarde/ (X= ja, leeg vak=nee) |
|---|---|---|---|---|---|---|---|---|---|---|---|---|
| Churchilllaan 163 I | 1078DW | 1 | 35.62 | 37.37 | | 50.00 | 1.75 | - | 37.37 | -2.11 | 35.26 | |
| Churchilllaan 163 II | 1078DW | 1 | 37.18 | 39.12 | | 50.00 | 1.94 | - | 39.12 | -2.20 | 36.92 | |
| Churchilllaan 163 III | 1078DW | 1 | 44.19 | 46.31 | | 50.00 | 2.12 | - | 46.31 | -3.28 | 43.03 | |
| Churchilllaan 164 | 1078ES | 1 | 47.73 | 50.83 | | 50.00 | 3.10 | 0.33 | 50.83 | -5.38 | 45.45 | |
| Churchilllaan 165 HS | 1078DW | 1 | 33.84 | 35.56 | | 50.00 | 1.72 | - | 35.56 | -2.06 | 33.50 | |
| Churchilllaan 165 I | 1078DW | 1 | 35.71 | 37.53 | | 50.00 | 1.82 | - | 37.53 | -2.06 | 35.47 | |
| Churchilllaan 165 II | 1078DW | 1 | 37.06 | 39.25 | | 50.00 | 2.19 | - | 39.25 | -2.24 | 37.01 | |
| Churchilllaan 165 III | 1078DW | 1 | 44.83 | 47.40 | | 50.00 | 2.57 | - | 47.40 | -3.41 | 43.99 | |
| Churchilllaan 166 BEL | 1078ES | 1 | 39.90 | 42.08 | | 50.00 | 2.18 | - | 42.08 | -2.32 | 39.76 | |
| Churchilllaan 166 I | 1078ES | 1 | 42.67 | 44.77 | | 50.00 | 2.10 | - | 44.77 | -2.73 | 42.04 | |
| Churchilllaan 166 II | 1078ES | 1 | 48.39 | 51.18 | | 50.00 | 2.79 | 0.68 | 51.18 | -5.16 | 46.02 | |
| Churchilllaan 167 HS | 1078DW | 1 | 34.45 | 36.13 | | 50.00 | 1.68 | - | 36.13 | -1.95 | 34.18 | |
| Churchilllaan 167 I | 1078DW | 1 | 36.03 | 37.72 | | 50.00 | 1.69 | - | 37.72 | -2.01 | 35.71 | |
| Churchilllaan 167 II | 1078DW | 1 | 37.72 | 39.65 | | 50.00 | 1.93 | - | 39.65 | -2.12 | 37.53 | |
| Churchilllaan 167 III | 1078DW | 1 | 44.87 | 46.86 | | 50.00 | 1.99 | - | 46.86 | -3.11 | 43.75 | |
| Churchilllaan 168 BEL | 1078ES | 1 | 39.69 | 41.97 | | 50.00 | 2.28 | - | 41.97 | -2.39 | 39.58 | |
| Churchilllaan 168 I | 1078ES | 1 | 42.41 | 44.62 | | 50.00 | 2.21 | - | 44.62 | -2.80 | 41.82 | |
| Churchilllaan 168 II | 1078ES | 1 | 48.70 | 51.61 | | 50.00 | 2.91 | 1.11 | 51.61 | -5.39 | 46.22 | |
| Churchilllaan 169 HS | 1078DW | 1 | 34.59 | 36.32 | | 50.00 | 1.73 | - | 36.32 | -1.91 | 34.41 | |
| Churchilllaan 169 I | 1078DW | 1 | 36.04 | 37.82 | | 50.00 | 1.78 | - | 37.82 | -1.97 | 35.85 | |
| Churchilllaan 169 II | 1078DW | 1 | 38.03 | 39.95 | | 50.00 | 1.92 | - | 39.95 | -2.08 | 37.87 | |
| Churchilllaan 169 III | 1078DW | 1 | 44.81 | 46.96 | | 50.00 | 2.15 | - | 46.96 | -3.19 | 43.77 | |
| Churchilllaan 170 | 1078ES | 1 | 47.99 | 50.79 | | 50.00 | 2.80 | 0.29 | 50.79 | -5.19 | 45.60 | |
| Churchilllaan 171 HS | 1078DW | 1 | 34.42 | 36.20 | | 50.00 | 1.78 | - | 36.20 | -1.94 | 34.26 | |
| Churchilllaan 171 I | 1078DW | 1 | 35.60 | 37.42 | | 50.00 | 1.82 | - | 37.42 | -2.03 | 35.39 | |
| Churchilllaan 171 II | 1078DW | 1 | 37.92 | 39.87 | | 50.00 | 1.95 | - | 39.87 | -2.04 | 37.83 | |
| Churchilllaan 171 III | 1078DW | 1 | 44.97 | 47.23 | | 50.00 | 2.26 | - | 47.23 | -3.17 | 44.06 | |
| Churchilllaan 172 | 1078ES | 1 | 47.96 | 50.81 | | 50.00 | 2.85 | 0.31 | 50.81 | -5.16 | 45.65 | |
| Churchilllaan 173 HS | 1078DX | 1 | 34.34 | 36.14 | | 50.00 | 1.80 | - | 36.14 | -1.90 | 34.24 | |
| Churchilllaan 173 I | 1078DX | 1 | 35.87 | 37.71 | | 50.00 | 1.84 | - | 37.71 | -1.95 | 35.76 | |
| Churchilllaan 173 II | 1078DX | 1 | 37.25 | 39.41 | | 50.00 | 2.16 | - | 39.41 | -2.11 | 37.30 | |
| Churchilllaan 173 III | 1078DX | 1 | 44.73 | 47.13 | | 50.00 | 2.40 | - | 47.13 | -3.25 | 43.88 | |
| Churchilllaan 174 I | 1078ES | 1 | 39.96 | 42.21 | | 50.00 | 2.25 | - | 42.21 | -2.33 | 39.88 | |
| Churchilllaan 174 II | 1078ES | 1 | 42.83 | 45.01 | | 50.00 | 2.18 | - | 45.01 | -2.76 | 42.25 | |
| Churchilllaan 174 III | 1078ES | 1 | 48.60 | 51.60 | | 50.00 | 3.00 | 1.10 | 51.60 | -5.15 | 46.45 | |
| Churchilllaan 175 HS | 1078DX | 1 | 34.25 | 36.09 | | 50.00 | 1.84 | - | 36.09 | -1.98 | 34.11 | |
| Churchilllaan 175 I | 1078DX | 1 | 35.54 | 37.42 | | 50.00 | 1.88 | - | 37.42 | -2.04 | 35.38 | |
| Churchilllaan 175 II | 1078DX | 1 | 37.91 | 39.91 | | 50.00 | 2.00 | - | 39.91 | -2.07 | 37.84 | |
| Churchilllaan 175 III | 1078DX | 1 | 44.60 | 46.83 | | 50.00 | 2.23 | - | 46.83 | -3.14 | 43.69 | |
| Churchilllaan 176 BEL | 1078ES | 1 | 39.68 | 42.15 | | 50.00 | 2.47 | - | 42.15 | -2.37 | 39.78 | |
| Churchilllaan 176 I | 1078ES | 1 | 42.52 | 45.09 | | 50.00 | 2.57 | - | 45.09 | -2.89 | 42.20 | |
| Churchilllaan 176 II | 1078ES | 1 | 48.48 | 51.80 | | 50.00 | 3.32 | 1.30 | 51.80 | -5.48 | 46.32 | |
| Churchilllaan 177 HS | 1078DX | 1 | 34.60 | 36.33 | | 50.00 | 1.73 | - | 36.33 | -1.88 | 34.45 | |
| Churchilllaan 177 I | 1078DX | 1 | 36.10 | 37.78 | | 50.00 | 1.68 | - | 37.78 | -1.90 | 35.88 | |
| Churchilllaan 177 II | 1078DX | 1 | 37.37 | 39.33 | | 50.00 | 1.96 | - | 39.33 | -2.03 | 37.30 | |
| Churchilllaan 177 III | 1078DX | 1 | 44.58 | 46.62 | | 50.00 | 2.04 | - | 46.62 | -3.13 | 43.49 | |
| Churchilllaan 178 | 1078ES | 1 | 47.95 | 50.91 | | 50.00 | 2.96 | 0.41 | 50.91 | -5.19 | 45.72 | |
| Churchilllaan 179 HS | 1078DX | 1 | 34.56 | 36.26 | | 50.00 | 1.70 | - | 36.26 | -1.88 | 34.38 | |
| Churchilllaan 179 I | 1078DX | 1 | 35.75 | 37.58 | | 50.00 | 1.83 | - | 37.58 | -2.04 | 35.54 | |
| Churchilllaan 179 II | 1078DX | 1 | 38.18 | 40.08 | | 50.00 | 1.90 | - | 40.08 | -2.04 | 38.04 | |
| Churchilllaan 179 III | 1078DX | 1 | 44.54 | 46.48 | | 50.00 | 1.94 | - | 46.48 | -3.02 | 43.46 | |
| Churchilllaan 180 | 1078ET | 1 | 47.92 | 50.82 | | 50.00 | 2.90 | 0.32 | 50.82 | -5.18 | 45.64 | |
| Churchilllaan 181 HS | 1078DZ | 1 | 34.59 | 36.20 | | 50.00 | 1.61 | - | 36.20 | -1.86 | 34.34 | |

## Gemeente AMSTERDAM

| Adres en postcode | | Bestemming | Geluidbelasting bij huidig GPP [dB] | Toekomst zonder nieuwe maatregelen [dB] | Sanering | Grenswaarde [dB] | Effect van het project | Benodigde reductie [dB] | Geluidbelasting standaard akoestische situatie [dB] | Geluidreductie door de doelmatige maatregelen [dB] | Toekomst met geadviseerde maatregel(en) [dB] | Overschrijding grenswaarde/ (X= ja, leeg vak=nee) |
|---|---|---|---|---|---|---|---|---|---|---|---|---|
| Churchilllaan 181 I | 1078DZ | 1 | 36.07 | 37.74 | | 50.00 | 1.67 | - | 37.74 | -1.89 | 35.85 | |
| Churchilllaan 181 II | 1078DZ | 1 | 37.34 | 39.15 | | 50.00 | 1.81 | - | 39.15 | -2.03 | 37.12 | |
| Churchilllaan 181 III | 1078DZ | 1 | 44.73 | 46.64 | | 50.00 | 1.91 | - | 46.64 | -3.00 | 43.64 | |
| Churchilllaan 182 BEL | 1078ET | 1 | 40.08 | 42.44 | | 50.00 | 2.36 | - | 42.44 | -2.38 | 40.06 | |
| Churchilllaan 182 I | 1078ET | 1 | 43.06 | 45.48 | | 50.00 | 2.42 | - | 45.48 | -2.91 | 42.57 | |
| Churchilllaan 182 II | 1078ET | 1 | 48.57 | 51.64 | | 50.00 | 3.07 | 1.14 | 51.64 | -5.12 | 46.52 | |
| Churchilllaan 183 HS | 1078DZ | 1 | 34.21 | 35.91 | | 50.00 | 1.70 | - | 35.91 | -1.94 | 33.97 | |
| Churchilllaan 183 I | 1078DZ | 1 | 35.65 | 37.50 | | 50.00 | 1.85 | - | 37.50 | -2.03 | 35.47 | |
| Churchilllaan 183 II | 1078DZ | 1 | 37.71 | 39.60 | | 50.00 | 1.89 | - | 39.60 | -2.04 | 37.56 | |
| Churchilllaan 183 III | 1078DZ | 1 | 44.36 | 46.49 | | 50.00 | 2.13 | - | 46.49 | -3.10 | 43.39 | |
| Churchilllaan 184 BEL | 1078ET | 1 | 39.67 | 42.16 | | 50.00 | 2.49 | - | 42.16 | -2.44 | 39.72 | |
| Churchilllaan 184 I | 1078ET | 1 | 42.56 | 45.18 | | 50.00 | 2.62 | - | 45.18 | -3.00 | 42.18 | |
| Churchilllaan 184 II | 1078ET | 1 | 48.53 | 51.86 | | 50.00 | 3.33 | 1.36 | 51.86 | -5.61 | 46.25 | |
| Churchilllaan 185 HS | 1078DZ | 1 | 34.35 | 35.96 | | 50.00 | 1.61 | - | 35.96 | -1.90 | 34.06 | |
| Churchilllaan 185 I | 1078DZ | 1 | 36.05 | 37.70 | | 50.00 | 1.65 | - | 37.70 | -1.94 | 35.76 | |
| Churchilllaan 185 II | 1078DZ | 1 | 37.37 | 39.23 | | 50.00 | 1.86 | - | 39.23 | -2.06 | 37.17 | |
| Churchilllaan 185 III | 1078DZ | 1 | 44.35 | 46.72 | | 50.00 | 2.37 | - | 46.72 | -3.29 | 43.43 | |
| Churchilllaan 186 | 1078ET | 1 | 47.49 | 50.58 | | 50.00 | 3.09 | 0.08 | 50.58 | -5.34 | 45.24 | |
| Churchilllaan 187 HS | 1078DZ | 1 | 34.21 | 35.85 | | 50.00 | 1.64 | - | 35.85 | -1.98 | 33.87 | |
| Churchilllaan 187 I | 1078DZ | 1 | 35.62 | 37.43 | | 50.00 | 1.81 | - | 37.43 | -2.06 | 35.37 | |
| Churchilllaan 187 II | 1078DZ | 1 | 37.69 | 39.52 | | 50.00 | 1.83 | - | 39.52 | -2.05 | 37.47 | |
| Churchilllaan 187 III | 1078DZ | 1 | 44.44 | 46.74 | | 50.00 | 2.30 | - | 46.74 | -3.21 | 43.53 | |
| Churchilllaan 188 | 1078ET | 1 | 47.66 | 50.77 | | 50.00 | 3.11 | 0.27 | 50.77 | -5.31 | 45.46 | |
| Churchilllaan 189 HS | 1078EA | 1 | 34.29 | 35.90 | | 50.00 | 1.61 | - | 35.90 | -1.90 | 34.00 | |
| Churchilllaan 189 I | 1078EA | 1 | 35.85 | 37.52 | | 50.00 | 1.67 | - | 37.52 | -1.94 | 35.58 | |
| Churchilllaan 189 II | 1078EA | 1 | 37.09 | 38.99 | | 50.00 | 1.90 | - | 38.99 | -2.09 | 36.90 | |
| Churchilllaan 189 III | 1078EA | 1 | 44.40 | 46.68 | | 50.00 | 2.28 | - | 46.68 | -3.21 | 43.47 | |
| Churchilllaan 190 BEL | 1078ET | 1 | 39.97 | 42.44 | | 50.00 | 2.47 | - | 42.44 | -2.43 | 40.01 | |
| Churchilllaan 190 I | 1078ET | 1 | 42.86 | 45.30 | | 50.00 | 2.44 | - | 45.30 | -2.90 | 42.40 | |
| Churchilllaan 190 II | 1078ET | 1 | 48.27 | 51.55 | | 50.00 | 3.28 | 1.05 | 51.55 | -5.26 | 46.29 | |
| Churchilllaan 191 HS | 1078EA | 1 | 34.26 | 35.93 | | 50.00 | 1.67 | - | 35.93 | -1.95 | 33.98 | |
| Churchilllaan 191 I | 1078EA | 1 | 35.65 | 37.54 | | 50.00 | 1.89 | - | 37.54 | -2.02 | 35.52 | |
| Churchilllaan 191 II | 1078EA | 1 | 37.47 | 39.49 | | 50.00 | 2.02 | - | 39.49 | -2.07 | 37.42 | |
| Churchilllaan 191 III | 1078EA | 1 | 44.33 | 46.45 | | 50.00 | 2.12 | - | 46.45 | -3.15 | 43.30 | |
| Churchilllaan 192 BEL | 1078ET | 1 | 39.61 | 42.13 | | 50.00 | 2.52 | - | 42.13 | -2.44 | 39.69 | |
| Churchilllaan 192 I | 1078ET | 1 | 42.36 | 44.91 | | 50.00 | 2.55 | - | 44.91 | -2.91 | 42.00 | |
| Churchilllaan 192 II | 1078ET | 1 | 48.34 | 51.76 | | 50.00 | 3.42 | 1.26 | 51.76 | -5.67 | 46.09 | |
| Churchilllaan 193 HS | 1078EA | 1 | 34.34 | 36.10 | | 50.00 | 1.76 | - | 36.10 | -1.90 | 34.20 | |
| Churchilllaan 193 I | 1078EA | 1 | 35.67 | 37.54 | | 50.00 | 1.87 | - | 37.54 | -1.96 | 35.58 | |
| Churchilllaan 193 II | 1078EA | 1 | 37.88 | 39.76 | | 50.00 | 1.88 | - | 39.76 | -2.03 | 37.73 | |
| Churchilllaan 193 III | 1078EA | 1 | 44.33 | 46.62 | | 50.00 | 2.29 | - | 46.62 | -3.20 | 43.42 | |
| Churchilllaan 194 | 1078ET | 1 | 47.37 | 50.49 | | 50.00 | 3.12 | - | 50.49 | -5.37 | 45.12 | |
| Churchilllaan 195 HS | 1078EA | 1 | 34.19 | 35.96 | | 50.00 | 1.77 | - | 35.96 | -1.91 | 34.05 | |
| Churchilllaan 195 I | 1078EA | 1 | 35.64 | 37.62 | | 50.00 | 1.98 | - | 37.62 | -1.99 | 35.63 | |
| Churchilllaan 195 II | 1078EA | 1 | 37.84 | 39.89 | | 50.00 | 2.05 | - | 39.89 | -2.04 | 37.85 | |
| Churchilllaan 195 III | 1078EA | 1 | 44.55 | 47.05 | | 50.00 | 2.50 | - | 47.05 | -3.15 | 43.90 | |
| Churchilllaan 196 | 1078EV | 1 | 48.07 | 51.07 | | 50.00 | 3.00 | 0.57 | 51.07 | -5.16 | 45.91 | |
| Churchilllaan 197 HS | 1078EB | 1 | 34.14 | 35.96 | | 50.00 | 1.82 | - | 35.96 | -1.87 | 34.09 | |
| Churchilllaan 197 I | 1078EB | 1 | 35.66 | 37.54 | | 50.00 | 1.88 | - | 37.54 | -1.91 | 35.63 | |
| Churchilllaan 197 II | 1078EB | 1 | 37.24 | 39.36 | | 50.00 | 2.12 | - | 39.36 | -2.06 | 37.30 | |
| Churchilllaan 197 III | 1078EB | 1 | 44.66 | 47.00 | | 50.00 | 2.34 | - | 47.00 | -3.15 | 43.85 | |
| Churchilllaan 198 BEL | 1078EV | 1 | 39.86 | 42.25 | | 50.00 | 2.39 | - | 42.25 | -2.39 | 39.86 | |
| Churchilllaan 198 I | 1078EV | 1 | 42.72 | 45.02 | | 50.00 | 2.30 | - | 45.02 | -2.80 | 42.22 | |

## Gemeente AMSTERDAM

| Adres en postcode | | Bestemming | Geluidbelasting bij huidig GPP [dB] | Toekomst zonder nieuwe maatregelen [dB] | Sanering | Grenswaarde [dB] | Effect van het project | Benodigde reductie [dB] | Geluidbelasting standaard akoestische situatie [dB] | Geluidreductie door de doelmatige maatregelen [dB] | Toekomst met geadviseerde maatregel(en) [dB] | Overschrijding grenswaarde/ (X= ja, leeg vak=nee) |
|---|---|---|---|---|---|---|---|---|---|---|---|---|
| Churchilllaan 198 II | 1078EV | 1 | 48.33 | 51.61 | | 50.00 | 3.28 | 1.11 | 51.61 | -5.38 | 46.23 | |
| Churchilllaan 199 HS | 1078EB | 1 | 34.27 | 36.20 | | 50.00 | 1.93 | - | 36.20 | -1.89 | 34.31 | |
| Churchilllaan 199 I | 1078EB | 1 | 35.67 | 37.72 | | 50.00 | 2.05 | - | 37.72 | -1.95 | 35.77 | |
| Churchilllaan 199 II | 1078EB | 1 | 37.78 | 39.92 | | 50.00 | 2.14 | - | 39.92 | -2.01 | 37.91 | |
| Churchilllaan 199 III | 1078EB | 1 | 44.37 | 46.77 | | 50.00 | 2.40 | - | 46.77 | -3.12 | 43.65 | |
| Churchilllaan 200 BEL | 1078EV | 1 | 39.43 | 41.98 | | 50.00 | 2.55 | - | 41.98 | -2.40 | 39.58 | |
| Churchilllaan 200 I | 1078EV | 1 | 42.13 | 44.69 | | 50.00 | 2.56 | - | 44.69 | -2.83 | 41.86 | |
| Churchilllaan 200 II | 1078EV | 1 | 48.25 | 51.88 | | 50.00 | 3.63 | 1.38 | 51.88 | -5.71 | 46.17 | |
| Churchilllaan 201 HS | 1078EB | 1 | 34.06 | 35.87 | | 50.00 | 1.81 | - | 35.87 | -1.87 | 34.00 | |
| Churchilllaan 201 I | 1078EB | 1 | 35.51 | 37.39 | | 50.00 | 1.88 | - | 37.39 | -1.91 | 35.48 | |
| Churchilllaan 201 II | 1078EB | 1 | 37.17 | 39.36 | | 50.00 | 2.19 | - | 39.36 | -2.08 | 37.28 | |
| Churchilllaan 201 III | 1078EB | 1 | 44.23 | 46.71 | | 50.00 | 2.48 | - | 46.71 | -3.18 | 43.53 | |
| Churchilllaan 202 BEL | 1078EV | 1 | 39.52 | 41.73 | | 50.00 | 2.21 | - | 41.73 | -2.29 | 39.44 | |
| Churchilllaan 202 HS | 1078EV | 1 | 47.63 | 50.77 | | 50.00 | 3.14 | 0.27 | 50.77 | -5.30 | 45.47 | |
| Churchilllaan 203 HS | 1078EB | 1 | 33.78 | 35.64 | | 50.00 | 1.86 | - | 35.64 | -1.93 | 33.71 | |
| Churchilllaan 203 I | 1078EB | 1 | 35.07 | 37.09 | | 50.00 | 2.02 | - | 37.09 | -2.00 | 35.09 | |
| Churchilllaan 203 II | 1078EB | 1 | 37.36 | 39.50 | | 50.00 | 2.14 | - | 39.50 | -2.06 | 37.44 | |
| Churchilllaan 203 III | 1078EB | 1 | 43.97 | 46.41 | | 50.00 | 2.44 | - | 46.41 | -3.13 | 43.28 | |
| Churchilllaan 204 | 1078EV | 1 | 47.28 | 50.51 | | 50.00 | 3.23 | 0.01 | 50.51 | -5.34 | 45.17 | |
| Churchilllaan 205 HS | 1078EC | 1 | 33.61 | 35.45 | | 50.00 | 1.84 | - | 35.45 | -1.85 | 33.60 | |
| Churchilllaan 205 I | 1078EC | 1 | 35.29 | 37.14 | | 50.00 | 1.85 | - | 37.14 | -1.96 | 35.18 | |
| Churchilllaan 205 II | 1078EC | 1 | 36.86 | 38.98 | | 50.00 | 2.12 | - | 38.98 | -2.08 | 36.90 | |
| Churchilllaan 205 III | 1078EC | 1 | 43.94 | 46.34 | | 50.00 | 2.40 | - | 46.34 | -3.17 | 43.17 | |
| Churchilllaan 206 BEL | 1078EV | 1 | 39.84 | 42.19 | | 50.00 | 2.35 | - | 42.19 | -2.32 | 39.87 | |
| Churchilllaan 206 I | 1078EV | 1 | 42.81 | 45.08 | | 50.00 | 2.27 | - | 45.08 | -2.76 | 42.32 | |
| Churchilllaan 206 II | 1078EV | 1 | 48.05 | 51.41 | | 50.00 | 3.36 | 0.91 | 51.41 | -5.34 | 46.07 | |
| Churchilllaan 207 HS | 1078EC | 1 | 33.69 | 35.60 | | 50.00 | 1.91 | - | 35.60 | -1.92 | 33.68 | |
| Churchilllaan 207 I | 1078EC | 1 | 35.20 | 37.15 | | 50.00 | 1.95 | - | 37.15 | -1.94 | 35.21 | |
| Churchilllaan 207 II | 1078EC | 1 | 37.36 | 39.45 | | 50.00 | 2.09 | - | 39.45 | -2.01 | 37.44 | |
| Churchilllaan 207 III | 1078EC | 1 | 43.98 | 46.34 | | 50.00 | 2.36 | - | 46.34 | -3.22 | 43.12 | |
| Churchilllaan 208 BEL | 1078EV | 1 | 39.43 | 41.99 | | 50.00 | 2.56 | - | 41.99 | -2.43 | 39.56 | |
| Churchilllaan 208 I | 1078EV | 1 | 42.21 | 44.68 | | 50.00 | 2.47 | - | 44.68 | -2.80 | 41.88 | |
| Churchilllaan 208 II | 1078EV | 1 | 48.01 | 51.71 | | 50.00 | 3.70 | 1.21 | 51.71 | -5.76 | 45.95 | |
| Churchilllaan 209 HS | 1078EC | 1 | 33.47 | 35.34 | | 50.00 | 1.87 | - | 35.34 | -1.90 | 33.44 | |
| Churchilllaan 209 I | 1078EC | 1 | 34.96 | 36.83 | | 50.00 | 1.87 | - | 36.83 | -1.91 | 34.92 | |
| Churchilllaan 209 II | 1078EC | 1 | 36.45 | 38.72 | | 50.00 | 2.27 | - | 38.72 | -2.09 | 36.63 | |
| Churchilllaan 209 III | 1078EC | 1 | 43.69 | 46.10 | | 50.00 | 2.41 | - | 46.10 | -3.19 | 42.91 | |
| Churchilllaan 210 | 1078EV | 1 | 47.38 | 50.65 | | 50.00 | 3.27 | 0.15 | 50.65 | -5.39 | 45.26 | |
| Churchilllaan 211 HS | 1078EC | 1 | 33.35 | 35.23 | | 50.00 | 1.88 | - | 35.23 | -1.99 | 33.24 | |
| Churchilllaan 211 I | 1078EC | 1 | 34.89 | 36.90 | | 50.00 | 2.01 | - | 36.90 | -2.01 | 34.89 | |
| Churchilllaan 211 II | 1078EC | 1 | 37.26 | 39.41 | | 50.00 | 2.15 | - | 39.41 | -2.07 | 37.34 | |
| Churchilllaan 211 III | 1078EC | 1 | 43.84 | 46.31 | | 50.00 | 2.47 | - | 46.31 | -3.24 | 43.07 | |
| Churchilllaan 212 | 1078EW | 1 | 47.41 | 50.68 | | 50.00 | 3.27 | 0.18 | 50.68 | -5.47 | 45.21 | |
| Churchilllaan 213 | 1078ED | 1 | 33.51 | 35.29 | | 50.00 | 1.78 | - | 35.29 | -1.95 | 33.34 | |
| Churchilllaan 214 I | 1078EW | 1 | 40.31 | 42.49 | | 50.00 | 2.18 | - | 42.49 | -2.36 | 40.13 | |
| Churchilllaan 214 II | 1078EW | 1 | 43.32 | 45.30 | | 50.00 | 1.98 | - | 45.30 | -2.74 | 42.56 | |
| Churchilllaan 214 III | 1078EW | 1 | 48.26 | 51.62 | | 50.00 | 3.36 | 1.12 | 51.62 | -5.37 | 46.25 | |
| Churchilllaan 215 I | 1078ED | 1 | 35.13 | 36.98 | | 50.00 | 1.85 | - | 36.98 | -1.94 | 35.04 | |
| Churchilllaan 215 II | 1078ED | 1 | 37.16 | 39.13 | | 50.00 | 1.97 | - | 39.13 | -2.01 | 37.12 | |
| Churchilllaan 215 III | 1078ED | 1 | 44.15 | 46.44 | | 50.00 | 2.29 | - | 46.44 | -3.16 | 43.28 | |
| Churchilllaan 216 I | 1078EW | 1 | 40.10 | 42.44 | | 50.00 | 2.34 | - | 42.44 | -2.39 | 40.05 | |
| Churchilllaan 216 II | 1078EW | 1 | 43.27 | 45.31 | | 50.00 | 2.04 | - | 45.31 | -2.75 | 42.56 | |
| Churchilllaan 216 III | 1078EW | 1 | 48.03 | 51.45 | | 50.00 | 3.42 | 0.95 | 51.45 | -5.58 | 45.87 | |

## Gemeente AMSTERDAM

| Adres en postcode | | Bestemming | Geluidbelasting bij huidig GPP [dB] | Toekomst zonder nieuwe maatregelen [dB] | Sanering | Grenswaarde [dB] | Effect van het project | Benodigde reductie [dB] | Geluidbelasting standaard akoestische situatie [dB] | Geluidreductie door de doelmatige maatregelen [dB] | Toekomst met geadviseerde maatregel(en) [dB] | Overschrijding grenswaarde/ (X= ja, leeg vak=nee) |
|---|---|---|---|---|---|---|---|---|---|---|---|---|
| Churchilllaan 217 | 1078ED | 1 | 33.12 | 35.30 | | 50.00 | 2.18 | - | 35.30 | -2.10 | 33.20 | |
| Churchilllaan 218 | 1078EW | 1 | 47.10 | 50.33 | | 50.00 | 3.23 | - | 50.33 | -5.30 | 45.03 | |
| Churchilllaan 219 I | 1078ED | 1 | 35.08 | 37.18 | | 50.00 | 2.10 | - | 37.18 | -2.06 | 35.12 | |
| Churchilllaan 219 II | 1078ED | 1 | 37.28 | 39.51 | | 50.00 | 2.23 | - | 39.51 | -2.13 | 37.38 | |
| Churchilllaan 219 III | 1078ED | 1 | 44.20 | 46.61 | | 50.00 | 2.41 | - | 46.61 | -3.12 | 43.49 | |
| Churchilllaan 220 | 1078EW | 1 | 47.13 | 49.77 | | 50.00 | 2.64 | - | 49.77 | -4.48 | 45.29 | |
| Churchilllaan 221 | 1078ED | 1 | 41.84 | 46.33 | | 50.00 | 4.49 | - | 46.33 | -4.78 | 41.55 | |
| Churchilllaan 222 BEL | 1078EW | 1 | 38.50 | 40.84 | | 50.00 | 2.34 | - | 40.84 | -2.26 | 38.58 | |
| Churchilllaan 222 I | 1078EW | 1 | 40.54 | 42.91 | | 50.00 | 2.37 | - | 42.91 | -2.51 | 40.40 | |
| Churchilllaan 222 II | 1078EW | 1 | 48.12 | 51.16 | | 50.00 | 3.04 | 0.66 | 51.16 | -4.86 | 46.30 | |
| Churchilllaan 223 | 1078ED | 1 | 45.93 | 49.34 | | 50.00 | 3.41 | - | 49.34 | -4.91 | 44.43 | |
| Churchilllaan 224 BEL | 1078EW | 1 | 37.93 | 40.33 | | 50.00 | 2.40 | - | 40.33 | -2.21 | 38.12 | |
| Churchilllaan 224 I | 1078EW | 1 | 39.73 | 42.19 | | 50.00 | 2.46 | - | 42.19 | -2.39 | 39.80 | |
| Churchilllaan 224 II | 1078EW | 1 | 47.06 | 50.01 | | 50.00 | 2.95 | - | 50.01 | -4.81 | 45.20 | |
| Churchilllaan 228 | 1078EX | 1 | 46.84 | 49.77 | | 50.00 | 2.93 | - | 49.77 | -4.91 | 44.86 | |
| Churchilllaan 230 I | 1078EX | 1 | 36.68 | 38.82 | | 50.00 | 2.14 | - | 38.82 | -2.07 | 36.75 | |
| Churchilllaan 230 II | 1078EX | 1 | 38.18 | 40.41 | | 50.00 | 2.23 | - | 40.41 | -2.22 | 38.19 | |
| Churchilllaan 230 III | 1078EX | 1 | 40.08 | 42.37 | | 50.00 | 2.29 | - | 42.37 | -2.44 | 39.93 | |
| Churchilllaan 230 IV | 1078EX | 1 | 47.19 | 50.05 | | 50.00 | 2.86 | - | 50.05 | -4.85 | 45.20 | |
| Churchilllaan 232 BEL | 1078EX | 1 | 36.67 | 38.83 | | 50.00 | 2.16 | - | 38.83 | -2.10 | 36.73 | |
| Churchilllaan 232 I | 1078EX | 1 | 38.01 | 40.28 | | 50.00 | 2.27 | - | 40.28 | -2.24 | 38.04 | |
| Churchilllaan 232 II | 1078EX | 1 | 39.90 | 42.21 | | 50.00 | 2.31 | - | 42.21 | -2.44 | 39.77 | |
| Churchilllaan 232 III | 1078EX | 1 | 47.11 | 49.81 | | 50.00 | 2.70 | - | 49.81 | -4.82 | 44.99 | |
| Churchilllaan 234 | 1078EX | 1 | 47.20 | 49.52 | | 50.00 | 2.32 | - | 49.52 | -4.63 | 44.89 | |
| Churchilllaan 236 | 1078EX | 1 | 47.28 | 49.20 | | 50.00 | 1.92 | - | 49.20 | -4.37 | 44.83 | |
| Churchilllaan 238 BEL | 1078EX | 1 | 38.00 | 39.87 | | 50.00 | 1.87 | - | 39.87 | -2.18 | 37.69 | |
| Churchilllaan 238 I | 1078EX | 1 | 39.66 | 41.59 | | 50.00 | 1.93 | - | 41.59 | -2.35 | 39.24 | |
| Churchilllaan 238 II | 1078EX | 1 | 46.87 | 48.96 | | 50.00 | 2.09 | - | 48.96 | -4.29 | 44.67 | |
| Churchilllaan 240 BEL | 1078EX | 1 | 38.20 | 39.83 | | 50.00 | 1.63 | - | 39.83 | -2.13 | 37.70 | |
| Churchilllaan 240 I | 1078EX | 1 | 39.93 | 41.63 | | 50.00 | 1.70 | - | 41.63 | -2.29 | 39.34 | |
| Churchilllaan 240 II | 1078EX | 1 | 46.97 | 48.92 | | 50.00 | 1.95 | - | 48.92 | -4.20 | 44.72 | |
| Churchilllaan 242 | 1078EX | 1 | 46.89 | 48.82 | | 50.00 | 1.93 | - | 48.82 | -4.24 | 44.58 | |
| Churchilllaan 244 | 1078EZ | 1 | 46.70 | 48.82 | | 50.00 | 2.12 | - | 48.82 | -4.16 | 44.66 | |
| Churchilllaan 246 BEL | 1078EZ | 1 | 38.33 | 40.25 | | 50.00 | 1.92 | - | 40.25 | -2.12 | 38.13 | |
| Churchilllaan 246 I | 1078EZ | 1 | 39.85 | 41.84 | | 50.00 | 1.99 | - | 41.84 | -2.24 | 39.60 | |
| Churchilllaan 246 II | 1078EZ | 1 | 42.39 | 44.29 | | 50.00 | 1.90 | - | 44.29 | -2.62 | 41.67 | |
| Churchilllaan 246 III | 1078EZ | 1 | 46.57 | 48.91 | | 50.00 | 2.34 | - | 48.91 | -4.29 | 44.62 | |
| Churchilllaan 248 BEL | 1078EZ | 1 | 37.86 | 40.59 | | 50.00 | 2.73 | - | 40.59 | -2.65 | 37.94 | |
| Churchilllaan 248 I | 1078EZ | 1 | 39.48 | 42.08 | | 50.00 | 2.60 | - | 42.08 | -2.63 | 39.45 | |
| Churchilllaan 248 II | 1078EZ | 1 | 42.12 | 44.47 | | 50.00 | 2.35 | - | 44.47 | -2.85 | 41.62 | |
| Churchilllaan 248 III | 1078EZ | 1 | 46.64 | 49.01 | | 50.00 | 2.37 | - | 49.01 | -4.30 | 44.71 | |
| Churchilllaan 250 | 1078EZ | 1 | 46.59 | 48.93 | | 50.00 | 2.34 | - | 48.93 | -4.35 | 44.58 | |
| Churchilllaan 252 | 1078EZ | 1 | 46.47 | 48.72 | | 50.00 | 2.25 | - | 48.72 | -4.20 | 44.52 | |
| Churchilllaan 254 BEL | 1078EZ | 1 | 38.23 | 40.16 | | 50.00 | 1.93 | - | 40.16 | -2.05 | 38.11 | |
| Churchilllaan 254 I | 1078EZ | 1 | 39.65 | 41.71 | | 50.00 | 2.06 | - | 41.71 | -2.19 | 39.52 | |
| Churchilllaan 254 II | 1078EZ | 1 | 46.44 | 48.74 | | 50.00 | 2.30 | - | 48.74 | -4.20 | 44.54 | |
| Churchilllaan 256 BEL | 1078EZ | 1 | 38.72 | 40.51 | | 50.00 | 1.79 | - | 40.51 | -2.10 | 38.41 | |
| Churchilllaan 256 I | 1078EZ | 1 | 39.99 | 41.96 | | 50.00 | 1.97 | - | 41.96 | -2.22 | 39.74 | |
| Churchilllaan 256 II | 1078EZ | 1 | 46.56 | 48.77 | | 50.00 | 2.21 | - | 48.77 | -4.15 | 44.62 | |
| Churchilllaan 258 | 1078EZ | 1 | 46.60 | 48.75 | | 50.00 | 2.15 | - | 48.75 | -4.11 | 44.64 | |
| Churchilllaan 260 HS | 1078EZ | 1 | 38.22 | 40.33 | | 50.00 | 2.11 | - | 40.33 | -2.11 | 38.22 | |
| Churchilllaan 260 I | 1078EZ | 1 | 39.84 | 41.98 | | 50.00 | 2.14 | - | 41.98 | -2.22 | 39.76 | |
| Churchilllaan 260 II | 1078EZ | 1 | 42.29 | 44.41 | | 50.00 | 2.12 | - | 44.41 | -2.63 | 41.78 | |

## Gemeente AMSTERDAM

| Adres en postcode | | Bestemming | Geluidbelasting bij huidig GPP [dB] | Toekomst zonder nieuwe maatregelen [dB] | Sanering | Grenswaarde [dB] | Effect van het project | Benodigde reductie [dB] | Geluidbelasting standaard akoestische situatie [dB] | Geluidreductie door de doelmatige maatregelen [dB] | Toekomst met geadviseerde maatregel(en) [dB] | Overschrijding grenswaarde/ (X= ja, leeg vak=nee) |
|---|---|---|---|---|---|---|---|---|---|---|---|---|
| Churchilllaan 260 III | 1078EZ | 1 | 46.77 | 49.11 | | 50.00 | 2.34 | - | 49.11 | -4.21 | 44.90 | |
| Churchilllaan 260 IV | 1078EZ | 1 | 36.50 | 38.61 | | 50.00 | 2.11 | - | 38.61 | -2.06 | 36.55 | |
| Churchilllaan 262 BEL | 1078GA | 1 | 38.99 | 41.18 | | 50.00 | 2.19 | - | 41.18 | -2.18 | 39.00 | |
| Churchilllaan 262 HS | 1078GA | 1 | 40.50 | 42.84 | | 50.00 | 2.34 | - | 42.84 | -2.34 | 40.50 | |
| Churchilllaan 262 I | 1078GA | 1 | 42.70 | 45.20 | | 50.00 | 2.50 | - | 45.20 | -2.84 | 42.36 | |
| Churchilllaan 262 II | 1078GA | 1 | 46.61 | 49.38 | | 50.00 | 2.77 | - | 49.38 | -4.21 | 45.17 | |
| Churchilllaan 262 III | 1078GA | 1 | 36.93 | 39.23 | | 50.00 | 2.30 | - | 39.23 | -2.11 | 37.12 | |
| Churchilllaan 264 BEL | 1078GA | 1 | 38.85 | 40.97 | | 50.00 | 2.12 | - | 40.97 | -2.22 | 38.75 | |
| Churchilllaan 264 HS | 1078GA | 1 | 40.57 | 42.83 | | 50.00 | 2.26 | - | 42.83 | -2.38 | 40.45 | |
| Churchilllaan 264 I | 1078GA | 1 | 42.72 | 45.23 | | 50.00 | 2.51 | - | 45.23 | -2.91 | 42.32 | |
| Churchilllaan 264 II | 1078GA | 1 | 46.72 | 49.54 | | 50.00 | 2.82 | - | 49.54 | -4.25 | 45.29 | |
| Churchilllaan 264 III | 1078GA | 1 | 36.60 | 38.86 | | 50.00 | 2.26 | - | 38.86 | -2.13 | 36.73 | |
| Churchilllaan 266 BEL | 1078GA | 1 | 39.99 | 41.77 | | 50.00 | 1.78 | - | 41.77 | -2.13 | 39.64 | |
| Churchilllaan 266 HS | 1078GA | 1 | 41.38 | 43.28 | | 50.00 | 1.90 | - | 43.28 | -2.24 | 41.04 | |
| Churchilllaan 266 I | 1078GA | 1 | 43.07 | 45.23 | | 50.00 | 2.16 | - | 45.23 | -2.71 | 42.52 | |
| Churchilllaan 266 II | 1078GA | 1 | 46.51 | 49.09 | | 50.00 | 2.58 | - | 49.09 | -4.11 | 44.98 | |
| Churchilllaan 266 IV | 1078GA | 1 | 37.37 | 39.36 | | 50.00 | 1.99 | - | 39.36 | -2.02 | 37.34 | |
| Churchilllaan 268 BEL | 1078GA | 1 | 39.33 | 41.54 | | 50.00 | 2.21 | - | 41.54 | -2.50 | 39.04 | |
| Churchilllaan 268 HS | 1078GA | 1 | 40.96 | 43.20 | | 50.00 | 2.24 | - | 43.20 | -2.55 | 40.65 | |
| Churchilllaan 268 I | 1078GA | 1 | 42.90 | 45.38 | | 50.00 | 2.48 | - | 45.38 | -3.02 | 42.36 | |
| Churchilllaan 268 II | 1078GA | 1 | 46.66 | 49.57 | | 50.00 | 2.91 | - | 49.57 | -4.30 | 45.27 | |
| Churchilllaan 268 IV | 1078GA | 1 | 36.80 | 39.05 | | 50.00 | 2.25 | - | 39.05 | -2.20 | 36.85 | |
| Churchilllaan 270 BEL | 1078GA | 1 | 39.74 | 41.75 | | 50.00 | 2.01 | - | 41.75 | -2.42 | 39.33 | |
| Churchilllaan 270 HS | 1078GA | 1 | 41.25 | 43.40 | | 50.00 | 2.15 | - | 43.40 | -2.53 | 40.87 | |
| Churchilllaan 270 I | 1078GA | 1 | 43.04 | 45.42 | | 50.00 | 2.38 | - | 45.42 | -2.98 | 42.44 | |
| Churchilllaan 270 II | 1078GA | 1 | 46.51 | 49.10 | | 50.00 | 2.59 | - | 49.10 | -4.16 | 44.94 | |
| Churchilllaan 270 III | 1078GA | 1 | 37.22 | 39.38 | | 50.00 | 2.16 | - | 39.38 | -2.16 | 37.22 | |
| Churchilllaan 272 BEL | 1078GA | 1 | 39.51 | 41.62 | | 50.00 | 2.11 | - | 41.62 | -2.50 | 39.12 | |
| Churchilllaan 272 HS | 1078GA | 1 | 41.34 | 43.53 | | 50.00 | 2.19 | - | 43.53 | -2.65 | 40.88 | |
| Churchilllaan 272 I | 1078GA | 1 | 43.28 | 45.80 | | 50.00 | 2.52 | - | 45.80 | -3.17 | 42.63 | |
| Churchilllaan 272 II | 1078GA | 1 | 46.95 | 49.68 | | 50.00 | 2.73 | - | 49.68 | -4.33 | 45.35 | |
| Churchilllaan 272 III | 1078GA | 1 | 36.92 | 39.22 | | 50.00 | 2.30 | - | 39.22 | -2.34 | 36.88 | |
| Churchilllaan 280 HS | 1078GB | 1 | 48.03 | 51.57 | | 50.00 | 3.54 | 1.07 | 51.57 | -5.33 | 46.24 | |
| Churchilllaan 282 I | 1078GB | 1 | 43.22 | 45.68 | | 50.00 | 2.46 | - | 45.68 | -3.00 | 42.68 | |
| Churchilllaan 282 II | 1078GB | 1 | 46.79 | 49.45 | | 50.00 | 2.66 | - | 49.45 | -4.10 | 45.35 | |
| Churchilllaan 282 III | 1078GB | 1 | 47.95 | 51.49 | | 50.00 | 3.54 | 0.99 | 51.49 | -5.10 | 46.39 | |
| Churchilllaan 284 I | 1078GB | 1 | 43.11 | 45.63 | | 50.00 | 2.52 | - | 45.63 | -3.01 | 42.62 | |
| Churchilllaan 284 II | 1078GB | 1 | 46.48 | 49.20 | | 50.00 | 2.72 | - | 49.20 | -4.10 | 45.10 | |
| Churchilllaan 284 III | 1078GB | 1 | 47.71 | 51.38 | | 50.00 | 3.67 | 0.88 | 51.38 | -5.18 | 46.20 | |
| Churchilllaan 286 | 1078GB | 1 | 47.81 | 51.21 | | 50.00 | 3.40 | 0.71 | 51.21 | -5.12 | 46.09 | |
| Churchilllaan 288 | 1078GB | 1 | 47.94 | 51.26 | | 50.00 | 3.32 | 0.76 | 51.26 | -5.09 | 46.17 | |
| Churchilllaan 290 HS | 1078GB | 1 | 43.19 | 45.82 | | 50.00 | 2.63 | - | 45.82 | -3.24 | 42.58 | |
| Churchilllaan 290 I | 1078GB | 1 | 46.38 | 48.96 | | 50.00 | 2.58 | - | 48.96 | -4.23 | 44.73 | |
| Churchilllaan 290 II | 1078GB | 1 | 47.63 | 51.11 | | 50.00 | 3.48 | 0.61 | 51.11 | -5.22 | 45.89 | |
| Churchilllaan 292 HS | 1078GB | 1 | 43.14 | 45.77 | | 50.00 | 2.63 | - | 45.77 | -3.31 | 42.46 | |
| Churchilllaan 292 I | 1078GB | 1 | 46.39 | 48.83 | | 50.00 | 2.44 | - | 48.83 | -4.13 | 44.70 | |
| Churchilllaan 292 II | 1078GB | 1 | 47.70 | 51.03 | | 50.00 | 3.33 | 0.53 | 51.03 | -5.13 | 45.90 | |
| Churchilllaan 294 | 1078GB | 1 | 47.57 | 50.92 | | 50.00 | 3.35 | 0.42 | 50.92 | -5.11 | 45.81 | |
| Churchilllaan 296 | 1078GB | 1 | 47.62 | 50.97 | | 50.00 | 3.35 | 0.47 | 50.97 | -5.08 | 45.89 | |
| Churchilllaan 298 I | 1078GB | 1 | 44.04 | 45.84 | | 50.00 | 1.80 | - | 45.84 | -3.33 | 42.51 | |
| Churchilllaan 298 II | 1078GB | 1 | 46.49 | 48.84 | | 50.00 | 2.35 | - | 48.84 | -4.15 | 44.69 | |
| Churchilllaan 298 III | 1078GB | 1 | 47.60 | 51.03 | | 50.00 | 3.43 | 0.53 | 51.03 | -5.18 | 45.85 | |
| Churchilllaan 300 I | 1078GB | 1 | 44.21 | 46.45 | | 50.00 | 2.24 | - | 46.45 | -3.74 | 42.71 | |

## Gemeente AMSTERDAM

| Adres en postcode | | Bestemming | Geluidbelasting bij huidig GPP [dB] | Toekomst zonder nieuwe maatregelen [dB] | Sanering | Grenswaarde [dB] | Effect van het project | Benodigde reductie [dB] | Geluidbelasting standaard akoestische situatie [dB] | Geluidreductie door de doelmatige maatregelen [dB] | Toekomst met geadviseerde maatregel(en) [dB] | Overschrijding grenswaarde/ (X= ja, leeg vak=nee) |
|---|---|---|---|---|---|---|---|---|---|---|---|---|
| Churchilllaan 300 II | 1078GB | 1 | 46.55 | 49.28 | | 50.00 | 2.73 | - | 49.28 | -4.44 | 44.84 | |
| Churchilllaan 300 III | 1078GB | 1 | 47.72 | 51.32 | | 50.00 | 3.60 | 0.82 | 51.32 | -5.32 | 46.00 | |
| Churchilllaan 302 | 1078GC | 1 | 48.04 | 51.63 | | 50.00 | 3.59 | 1.13 | 51.63 | -5.31 | 46.32 | |
| Churchilllaan 304 | 1078GC | 1 | 48.51 | 52.37 | | 50.00 | 3.86 | 1.87 | 52.37 | -5.57 | 46.80 | |
| Churchilllaan 306 I | 1078GC | 1 | 45.74 | 49.48 | | 50.00 | 3.74 | - | 49.48 | -5.05 | 44.43 | |
| Churchilllaan 306 II | 1078GC | 1 | 47.26 | 50.76 | | 50.00 | 3.50 | 0.26 | 50.76 | -5.07 | 45.69 | |
| Churchilllaan 306 III | 1078GC | 1 | 47.91 | 51.53 | | 50.00 | 3.62 | 1.03 | 51.53 | -5.37 | 46.16 | |
| Churchilllaan 308 I | 1078GC | 1 | 46.08 | 49.68 | | 50.00 | 3.60 | - | 49.68 | -5.26 | 44.42 | |
| Churchilllaan 308 II | 1078GC | 1 | 47.55 | 50.93 | | 50.00 | 3.38 | 0.43 | 50.93 | -5.23 | 45.70 | |
| Churchilllaan 308 III | 1078GC | 1 | 47.92 | 51.40 | | 50.00 | 3.48 | 0.90 | 51.40 | -5.41 | 45.99 | |
| Churchilllaan 310 | 1078GC | 1 | 48.33 | 52.34 | | 50.00 | 4.01 | 1.84 | 52.34 | -5.36 | 46.98 | |
| Churchilllaan 312 HS | 1078GC | 1 | 45.79 | 49.62 | | 50.00 | 3.83 | - | 49.62 | -4.89 | 44.73 | |
| Churchilllaan 312 I | 1078GC | 1 | 47.16 | 51.06 | | 50.00 | 3.90 | 0.56 | 51.06 | -5.46 | 45.60 | |
| Churchilllaan 312 II | 1078GC | 1 | 48.28 | 51.89 | | 50.00 | 3.61 | 1.39 | 51.89 | -5.38 | 46.51 | |
| Churchilllaan 312 III | 1078GC | 1 | 48.39 | 52.04 | | 50.00 | 3.65 | 1.54 | 52.04 | -5.41 | 46.63 | |
| Cliostraat 3 I | 1077KA | 1 | 40.02 | 39.98 | | 50.00 | -0.04 | - | 39.98 | -2.11 | 37.87 | |
| Cliostraat 3 II | 1077KA | 1 | 41.54 | 42.21 | | 50.00 | 0.67 | - | 42.21 | -2.29 | 39.92 | |
| Cliostraat 3 III | 1077KA | 1 | 46.99 | 49.87 | | 50.00 | 2.88 | - | 49.87 | -4.26 | 45.61 | |
| Cliostraat 4 | 1077KG | 1 | 45.39 | 47.01 | | 50.00 | 1.62 | - | 47.01 | -2.82 | 44.19 | |
| Cliostraat 5 BEL | 1077KA | 1 | 37.00 | 37.75 | | 50.00 | 0.75 | - | 37.75 | -1.85 | 35.90 | |
| Cliostraat 5 I | 1077KA | 1 | 38.89 | 39.87 | | 50.00 | 0.98 | - | 39.87 | -1.95 | 37.92 | |
| Cliostraat 5 II | 1077KA | 1 | 45.41 | 47.14 | | 50.00 | 1.73 | - | 47.14 | -2.77 | 44.37 | |
| Cliostraat 6 I | 1077KG | 1 | 37.44 | 38.19 | | 50.00 | 0.75 | - | 38.19 | -1.73 | 36.46 | |
| Cliostraat 6 II | 1077KG | 1 | 39.37 | 40.39 | | 50.00 | 1.02 | - | 40.39 | -1.89 | 38.50 | |
| Cliostraat 6 III | 1077KG | 1 | 45.33 | 47.11 | | 50.00 | 1.78 | - | 47.11 | -2.76 | 44.35 | |
| Cliostraat 7 | 1077KA | 1 | 45.76 | 47.78 | | 50.00 | 2.02 | - | 47.78 | -2.95 | 44.83 | |
| Cliostraat 8 I | 1077KG | 1 | 37.42 | 38.11 | | 50.00 | 0.69 | - | 38.11 | -1.67 | 36.44 | |
| Cliostraat 8 II | 1077KG | 1 | 39.39 | 40.38 | | 50.00 | 0.99 | - | 40.38 | -1.85 | 38.53 | |
| Cliostraat 8 III | 1077KG | 1 | 45.62 | 47.46 | | 50.00 | 1.84 | - | 47.46 | -2.69 | 44.77 | |
| Cliostraat 9 | 1077KA | 1 | 46.16 | 48.34 | | 50.00 | 2.18 | - | 48.34 | -3.03 | 45.31 | |
| Cliostraat 10 | 1077KG | 1 | 45.47 | 47.53 | | 50.00 | 2.06 | - | 47.53 | -2.85 | 44.68 | |
| Cliostraat 11 BEL | 1077KA | 1 | 37.45 | 38.58 | | 50.00 | 1.13 | - | 38.58 | -1.88 | 36.70 | |
| Cliostraat 11 I | 1077KA | 1 | 39.54 | 40.96 | | 50.00 | 1.42 | - | 40.96 | -2.02 | 38.94 | |
| Cliostraat 11 II | 1077KA | 1 | 42.15 | 43.99 | | 50.00 | 1.84 | - | 43.99 | -2.35 | 41.64 | |
| Cliostraat 11 III | 1077KA | 1 | 46.10 | 48.35 | | 50.00 | 2.25 | - | 48.35 | -3.13 | 45.22 | |
| Cliostraat 12 BEL | 1077KG | 1 | 35.73 | 36.24 | | 50.00 | 0.51 | - | 36.24 | -1.71 | 34.53 | |
| Cliostraat 12 I | 1077KG | 1 | 37.28 | 38.00 | | 50.00 | 0.72 | - | 38.00 | -1.74 | 36.26 | |
| Cliostraat 12 II | 1077KG | 1 | 39.27 | 40.30 | | 50.00 | 1.03 | - | 40.30 | -1.91 | 38.39 | |
| Cliostraat 12 III | 1077KG | 1 | 41.71 | 43.11 | | 50.00 | 1.40 | - | 43.11 | -2.19 | 40.92 | |
| Cliostraat 12 IV | 1077KG | 1 | 45.53 | 47.35 | | 50.00 | 1.82 | - | 47.35 | -2.91 | 44.44 | |
| Cliostraat 13 BEL | 1077KA | 1 | 37.32 | 38.33 | | 50.00 | 1.01 | - | 38.33 | -1.85 | 36.48 | |
| Cliostraat 13 I | 1077KA | 1 | 39.40 | 40.67 | | 50.00 | 1.27 | - | 40.67 | -1.99 | 38.68 | |
| Cliostraat 13 II | 1077KA | 1 | 41.99 | 43.66 | | 50.00 | 1.67 | - | 43.66 | -2.32 | 41.34 | |
| Cliostraat 13 III | 1077KA | 1 | 46.08 | 48.29 | | 50.00 | 2.21 | - | 48.29 | -3.16 | 45.13 | |
| Cliostraat 14 HS | 1077KG | 1 | 35.53 | 35.85 | | 50.00 | 0.32 | - | 35.85 | -1.67 | 34.18 | |
| Cliostraat 15 | 1077KB | 1 | 46.27 | 48.46 | | 50.00 | 2.19 | - | 48.46 | -3.11 | 45.35 | |
| Cliostraat 16 | 1077KH | 1 | 42.02 | 43.67 | | 50.00 | 1.65 | - | 43.67 | -2.29 | 41.38 | |
| Cliostraat 17 | 1077KB | 1 | 45.84 | 48.07 | | 50.00 | 2.23 | - | 48.07 | -2.96 | 45.11 | |
| Cliostraat 18 BEL | 1077KH | 1 | 35.70 | 36.39 | | 50.00 | 0.69 | - | 36.39 | -1.68 | 34.71 | |
| Cliostraat 18 I | 1077KH | 1 | 37.18 | 38.03 | | 50.00 | 0.85 | - | 38.03 | -1.73 | 36.30 | |
| Cliostraat 18 II | 1077KH | 1 | 41.84 | 43.32 | | 50.00 | 1.48 | - | 43.32 | -2.25 | 41.07 | |
| Cliostraat 19 BEL | 1077KB | 1 | 37.63 | 38.62 | | 50.00 | 0.99 | - | 38.62 | -1.82 | 36.80 | |
| Cliostraat 19 I | 1077KB | 1 | 39.65 | 40.96 | | 50.00 | 1.31 | - | 40.96 | -2.00 | 38.96 | |

## Gemeente AMSTERDAM

| Adres en postcode | | Bestemming | Geluidbelasting bij huidig GPP [dB] | Toekomst zonder nieuwe maatregelen [dB] | Sanering | Grenswaarde [dB] | Effect van het project | Benodigde reductie [dB] | Geluidbelasting standaard akoestische situatie [dB] | Geluidreductie door de doelmatige maatregelen [dB] | Toekomst met geadviseerde maatregel(en) [dB] | Overschrijding grenswaarde/ (X= ja, leeg vak=nee) |
|---|---|---|---|---|---|---|---|---|---|---|---|---|
| Cliostraat 19 II | 1077KB | 1 | 42.10 | 43.86 | | 50.00 | 1.76 | - | 43.86 | -2.36 | 41.50 | |
| Cliostraat 19 III | 1077KB | 1 | 46.16 | 48.23 | | 50.00 | 2.07 | - | 48.23 | -3.00 | 45.23 | |
| Cliostraat 20 BEL | 1077KH | 1 | 35.55 | 36.23 | | 50.00 | 0.68 | - | 36.23 | -1.66 | 34.57 | |
| Cliostraat 20 I | 1077KH | 1 | 37.02 | 37.85 | | 50.00 | 0.83 | - | 37.85 | -1.70 | 36.15 | |
| Cliostraat 20 II | 1077KH | 1 | 41.40 | 42.91 | | 50.00 | 1.51 | - | 42.91 | -2.21 | 40.70 | |
| Cliostraat 21 BEL | 1077KB | 1 | 37.66 | 38.68 | | 50.00 | 1.02 | - | 38.68 | -1.83 | 36.85 | |
| Cliostraat 21 I | 1077KB | 1 | 39.66 | 41.00 | | 50.00 | 1.34 | - | 41.00 | -2.01 | 38.99 | |
| Cliostraat 21 II | 1077KB | 1 | 42.06 | 43.86 | | 50.00 | 1.80 | - | 43.86 | -2.37 | 41.49 | |
| Cliostraat 21 III | 1077KB | 1 | 46.07 | 48.08 | | 50.00 | 2.01 | - | 48.08 | -3.02 | 45.06 | |
| Cliostraat 22 | 1077KH | 1 | 41.37 | 42.77 | | 50.00 | 1.40 | - | 42.77 | -2.27 | 40.50 | |
| Cliostraat 23 | 1077KB | 1 | 46.13 | 48.18 | | 50.00 | 2.05 | - | 48.18 | -3.02 | 45.16 | |
| Cliostraat 24 | 1077KH | 1 | 43.78 | 45.28 | | 50.00 | 1.50 | - | 45.28 | -2.69 | 42.59 | |
| Cliostraat 25 | 1077KB | 1 | 45.69 | 47.30 | | 50.00 | 1.61 | - | 47.30 | -2.92 | 44.38 | |
| Cliostraat 26 BEL | 1077KH | 1 | 36.16 | 36.54 | | 50.00 | 0.38 | - | 36.54 | -1.69 | 34.85 | |
| Cliostraat 26 I | 1077KH | 1 | 37.96 | 38.66 | | 50.00 | 0.70 | - | 38.66 | -1.86 | 36.80 | |
| Cliostraat 26 II | 1077KH | 1 | 43.59 | 45.05 | | 50.00 | 1.46 | - | 45.05 | -2.71 | 42.34 | |
| Cliostraat 27 I | 1077KB | 1 | 37.31 | 38.12 | | 50.00 | 0.81 | - | 38.12 | -1.79 | 36.33 | |
| Cliostraat 27 II | 1077KB | 1 | 39.24 | 40.39 | | 50.00 | 1.15 | - | 40.39 | -1.99 | 38.40 | |
| Cliostraat 27 III | 1077KB | 1 | 45.23 | 46.97 | | 50.00 | 1.74 | - | 46.97 | -2.83 | 44.14 | |
| Cliostraat 28 BEL | 1077KH | 1 | 37.91 | 38.68 | | 50.00 | 0.77 | - | 38.68 | -1.81 | 36.87 | |
| Cliostraat 28 I | 1077KH | 1 | 43.49 | 45.05 | | 50.00 | 1.56 | - | 45.05 | -2.71 | 42.34 | |
| Cliostraat 29 BEL | 1077KB | 1 | 37.70 | 38.58 | | 50.00 | 0.88 | - | 38.58 | -1.80 | 36.78 | |
| Cliostraat 29 I | 1077KB | 1 | 39.65 | 40.85 | | 50.00 | 1.20 | - | 40.85 | -2.01 | 38.84 | |
| Cliostraat 29 II | 1077KB | 1 | 45.83 | 47.58 | | 50.00 | 1.75 | - | 47.58 | -2.82 | 44.76 | |
| Cliostraat 30 | 1077KJ | 1 | 44.04 | 45.57 | | 50.00 | 1.53 | - | 45.57 | -2.74 | 42.83 | |
| Cliostraat 31 | 1077KC | 1 | 45.84 | 47.60 | | 50.00 | 1.76 | - | 47.60 | -2.86 | 44.74 | |
| Cliostraat 33 | 1077KC | 1 | 45.80 | 47.46 | | 50.00 | 1.66 | - | 47.46 | -2.75 | 44.71 | |
| Cliostraat 35 BEL | 1077KC | 1 | 37.47 | 38.34 | | 50.00 | 0.87 | - | 38.34 | -1.80 | 36.54 | |
| Cliostraat 35 I | 1077KC | 1 | 39.40 | 40.63 | | 50.00 | 1.23 | - | 40.63 | -2.04 | 38.59 | |
| Cliostraat 35 II | 1077KC | 1 | 41.72 | 43.37 | | 50.00 | 1.65 | - | 43.37 | -2.33 | 41.04 | |
| Cliostraat 35 III | 1077KC | 1 | 46.09 | 48.21 | | 50.00 | 2.12 | - | 48.21 | -2.81 | 45.40 | |
| Cliostraat 36 | 1077KJ | 1 | 38.07 | 39.08 | | 50.00 | 1.01 | - | 39.08 | -2.03 | 37.05 | |
| Cliostraat 37 BEL | 1077KC | 1 | 37.59 | 38.55 | | 50.00 | 0.96 | - | 38.55 | -1.85 | 36.70 | |
| Cliostraat 37 I | 1077KC | 1 | 39.58 | 40.88 | | 50.00 | 1.30 | - | 40.88 | -2.06 | 38.82 | |
| Cliostraat 37 II | 1077KC | 1 | 41.90 | 43.64 | | 50.00 | 1.74 | - | 43.64 | -2.36 | 41.28 | |
| Cliostraat 37 III | 1077KC | 1 | 46.59 | 49.07 | | 50.00 | 2.48 | - | 49.07 | -3.00 | 46.07 | |
| Cliostraat 39 | 1077KC | 1 | 45.80 | 48.27 | | 50.00 | 2.47 | - | 48.27 | -3.08 | 45.19 | |
| Cliostraat 40 | 1077KJ | 1 | 40.91 | 42.48 | | 50.00 | 1.57 | - | 42.48 | -2.42 | 40.06 | |
| Cliostraat 41 | 1077KC | 1 | 44.22 | 46.48 | | 50.00 | 2.26 | - | 46.48 | -2.70 | 43.78 | |
| Cliostraat 42 | 1077KJ | 1 | 43.96 | 45.35 | | 50.00 | 1.39 | - | 45.35 | -2.70 | 42.65 | |
| Cliostraat 43 | 1077KC | 1 | 44.16 | 46.35 | | 50.00 | 2.19 | - | 46.35 | -2.69 | 43.66 | |
| Cliostraat 44 BEL | 1077KJ | 1 | 35.90 | 36.26 | | 50.00 | 0.36 | - | 36.26 | -1.74 | 34.52 | |
| Cliostraat 44 I | 1077KJ | 1 | 37.60 | 38.28 | | 50.00 | 0.68 | - | 38.28 | -1.89 | 36.39 | |
| Cliostraat 44 II | 1077KJ | 1 | 43.67 | 45.21 | | 50.00 | 1.54 | - | 45.21 | -2.74 | 42.47 | |
| Cliostraat 45 I | 1077KD | 1 | 36.55 | 37.54 | | 50.00 | 0.99 | - | 37.54 | -1.89 | 35.65 | |
| Cliostraat 45 II | 1077KD | 1 | 38.42 | 39.73 | | 50.00 | 1.31 | - | 39.73 | -2.05 | 37.68 | |
| Cliostraat 45 III | 1077KD | 1 | 43.85 | 45.94 | | 50.00 | 2.09 | - | 45.94 | -2.68 | 43.26 | |
| Cliostraat 46 BEL | 1077KJ | 1 | 36.65 | 37.91 | | 50.00 | 1.26 | - | 37.91 | -1.96 | 35.95 | |
| Cliostraat 46 I | 1077KJ | 1 | 38.35 | 39.83 | | 50.00 | 1.48 | - | 39.83 | -2.07 | 37.76 | |
| Cliostraat 46 II | 1077KJ | 1 | 44.67 | 47.17 | | 50.00 | 2.50 | - | 47.17 | -3.00 | 44.17 | |
| Cliostraat 47 BEL | 1077KD | 1 | 36.52 | 37.44 | | 50.00 | 0.92 | - | 37.44 | -1.90 | 35.54 | |
| Cliostraat 47 I | 1077KD | 1 | 38.40 | 39.63 | | 50.00 | 1.23 | - | 39.63 | -2.05 | 37.58 | |
| Cliostraat 47 II | 1077KD | 1 | 40.69 | 42.22 | | 50.00 | 1.53 | - | 42.22 | -2.32 | 39.90 | |

## Gemeente AMSTERDAM

| Adres en postcode | | Bestemming | Geluidbelasting bij huidig GPP [dB] | Toekomst zonder nieuwe maatregelen [dB] | Sanering | Grenswaarde [dB] | Effect van het project | Benodigde reductie [dB] | Geluidbelasting standaard akoestische situatie [dB] | Geluidreductie door de doelmatige maatregelen [dB] | Toekomst met geadviseerde maatregel(en) [dB] | Overschrijding grenswaarde/ (X= ja, leeg vak=nee) |
|---|---|---|---|---|---|---|---|---|---|---|---|---|
| Cliostraat 47 III | 1077KD | 1 | 43.84 | 45.78 | | 50.00 | 1.94 | - | 45.78 | -2.68 | 43.10 | |
| Cliostraat 48 | 1077KJ | 1 | 43.98 | 46.28 | | 50.00 | 2.30 | - | 46.28 | -2.91 | 43.37 | |
| Cliostraat 49 | 1077KD | 1 | 43.92 | 45.75 | | 50.00 | 1.83 | - | 45.75 | -2.68 | 43.07 | |
| Cliostraat 51 | 1077KD | 1 | 43.61 | 44.81 | | 50.00 | 1.20 | - | 44.81 | -2.66 | 42.15 | |
| Cliostraat 53 BEL | 1077KD | 1 | 36.40 | 37.07 | | 50.00 | 0.67 | - | 37.07 | -1.88 | 35.19 | |
| Cliostraat 53 I | 1077KD | 1 | 38.15 | 39.17 | | 50.00 | 1.02 | - | 39.17 | -2.02 | 37.15 | |
| Cliostraat 53 II | 1077KD | 1 | 40.32 | 41.54 | | 50.00 | 1.22 | - | 41.54 | -2.31 | 39.23 | |
| Cliostraat 53 III | 1077KD | 1 | 43.43 | 44.73 | | 50.00 | 1.30 | - | 44.73 | -2.74 | 41.99 | |
| Cliostraat 55 I | 1077KD | 1 | 36.45 | 37.17 | | 50.00 | 0.72 | - | 37.17 | -1.88 | 35.29 | |
| Cliostraat 55 II | 1077KD | 1 | 38.24 | 39.29 | | 50.00 | 1.05 | - | 39.29 | -2.04 | 37.25 | |
| Cliostraat 55 IIIA | 1077KD | 1 | 40.41 | 41.68 | | 50.00 | 1.27 | - | 41.68 | -2.31 | 39.37 | |
| Cliostraat 55 IIIV | 1077KD | 1 | 43.57 | 44.95 | | 50.00 | 1.38 | - | 44.95 | -2.77 | 42.18 | |
| Cliostraat 57 | 1077KD | 1 | 43.66 | 45.13 | | 50.00 | 1.47 | - | 45.13 | -2.80 | 42.33 | |
| Cliostraat 59 | 1077KD | 1 | 44.34 | 46.31 | | 50.00 | 1.97 | - | 46.31 | -2.84 | 43.47 | |
| Cliostraat 61 BEL | 1077KE | 1 | 36.59 | 37.44 | | 50.00 | 0.85 | - | 37.44 | -1.95 | 35.49 | |
| Cliostraat 61 I | 1077KE | 1 | 38.37 | 39.58 | | 50.00 | 1.21 | - | 39.58 | -2.11 | 37.47 | |
| Cliostraat 61 II | 1077KE | 1 | 40.76 | 42.35 | | 50.00 | 1.59 | - | 42.35 | -2.39 | 39.96 | |
| Cliostraat 61 III | 1077KE | 1 | 44.29 | 46.39 | | 50.00 | 2.10 | - | 46.39 | -2.88 | 43.51 | |
| Cliostraat 63 BEL | 1077KE | 1 | 36.45 | 37.15 | | 50.00 | 0.70 | - | 37.15 | -1.86 | 35.29 | |
| Cliostraat 63 I | 1077KE | 1 | 38.22 | 39.26 | | 50.00 | 1.04 | - | 39.26 | -2.01 | 37.25 | |
| Cliostraat 63 II | 1077KE | 1 | 40.67 | 42.14 | | 50.00 | 1.47 | - | 42.14 | -2.34 | 39.80 | |
| Cliostraat 63 III | 1077KE | 1 | 44.30 | 46.37 | | 50.00 | 2.07 | - | 46.37 | -2.86 | 43.51 | |
| Cliostraat 65 | 1077KE | 1 | 44.60 | 46.61 | | 50.00 | 2.01 | - | 46.61 | -2.85 | 43.76 | |
| Cliostraat 67 | 1077KE | 1 | 43.53 | 45.13 | | 50.00 | 1.60 | - | 45.13 | -2.87 | 42.26 | |
| Cliostraat 69 BEL | 1077KE | 1 | 35.94 | 36.36 | | 50.00 | 0.42 | - | 36.36 | -1.97 | 34.39 | |
| Cliostraat 69 I | 1077KE | 1 | 37.63 | 38.38 | | 50.00 | 0.75 | - | 38.38 | -2.08 | 36.30 | |
| Cliostraat 69 II | 1077KE | 1 | 43.55 | 45.27 | | 50.00 | 1.72 | - | 45.27 | -2.89 | 42.38 | |
| Cliostraat 71 BEL | 1077KE | 1 | 35.86 | 36.41 | | 50.00 | 0.55 | - | 36.41 | -1.97 | 34.44 | |
| Cliostraat 71 I | 1077KE | 1 | 37.55 | 38.42 | | 50.00 | 0.87 | - | 38.42 | -2.07 | 36.35 | |
| Cliostraat 71 II | 1077KE | 1 | 43.61 | 45.37 | | 50.00 | 1.76 | - | 45.37 | -2.88 | 42.49 | |
| Cliostraat 73 | 1077KE | 1 | 43.33 | 45.14 | | 50.00 | 1.81 | - | 45.14 | -2.83 | 42.31 | |
| Corellistraat 1 | 1077HA | 1 | 45.90 | 48.70 | | 50.00 | 2.80 | - | 48.70 | -3.78 | 44.92 | |
| Corellistraat 2 | 1077HC | 1 | 42.81 | 45.39 | | 50.00 | 2.58 | - | 45.39 | -2.76 | 42.63 | |
| Corellistraat 3 HS | 1077HA | 1 | 38.81 | 40.33 | | 50.00 | 1.52 | - | 40.33 | -2.07 | 38.26 | |
| Corellistraat 3 II | 1077HA | 1 | 41.62 | 43.41 | | 50.00 | 1.79 | - | 43.41 | -2.45 | 40.96 | |
| Corellistraat 3 III | 1077HA | 1 | 44.44 | 46.16 | | 50.00 | 1.72 | - | 46.16 | -3.20 | 42.96 | |
| Corellistraat 4 I | 1077HC | 1 | 38.43 | 40.46 | | 50.00 | 2.03 | - | 40.46 | -2.06 | 38.40 | |
| Corellistraat 4 II | 1077HC | 1 | 42.71 | 45.36 | | 50.00 | 2.65 | - | 45.36 | -2.84 | 42.52 | |
| Corellistraat 5 | 1077HA | 1 | 45.40 | 47.33 | | 50.00 | 1.93 | - | 47.33 | -3.20 | 44.13 | |
| Corellistraat 6 | 1077HC | 1 | 41.12 | 43.54 | | 50.00 | 2.42 | - | 43.54 | -2.49 | 41.05 | |
| Corellistraat 7 | 1077HA | 1 | 45.07 | 46.67 | | 50.00 | 1.60 | - | 46.67 | -3.13 | 43.54 | |
| Corellistraat 8 | 1077HC | 1 | 40.75 | 42.93 | | 50.00 | 2.18 | - | 42.93 | -2.38 | 40.55 | |
| Corellistraat 9 HS | 1077HA | 1 | 39.01 | 40.57 | | 50.00 | 1.56 | - | 40.57 | -2.14 | 38.43 | |
| Corellistraat 9 I | 1077HA | 1 | 44.87 | 46.18 | | 50.00 | 1.31 | - | 46.18 | -3.11 | 43.07 | |
| Corellistraat 10 | 1077HC | 1 | 40.78 | 42.85 | | 50.00 | 2.07 | - | 42.85 | -2.34 | 40.51 | |
| Corellistraat 11 | 1077HB | 1 | 45.34 | 47.58 | | 50.00 | 2.24 | - | 47.58 | -3.67 | 43.91 | |
| Corellistraat 12 | 1077HD | 1 | 40.57 | 42.47 | | 50.00 | 1.90 | - | 42.47 | -2.23 | 40.24 | |
| Corellistraat 13 | 1077HB | 1 | 44.91 | 47.29 | | 50.00 | 2.38 | - | 47.29 | -3.68 | 43.61 | |
| Corellistraat 14 HS | 1077HD | 1 | 35.66 | 37.08 | | 50.00 | 1.42 | - | 37.08 | -1.95 | 35.13 | |
| Corellistraat 14 I | 1077HD | 1 | 40.32 | 42.44 | | 50.00 | 2.12 | - | 42.44 | -2.50 | 39.94 | |
| Corellistraat 15 | 1077HB | 1 | 46.94 | 49.86 | | 50.00 | 2.92 | - | 49.86 | -4.07 | 45.79 | |
| Corellistraat 16 HS | 1077HD | 1 | 35.77 | 37.33 | | 50.00 | 1.56 | - | 37.33 | -2.00 | 35.33 | |
| Corellistraat 16 I | 1077HD | 1 | 40.36 | 42.58 | | 50.00 | 2.22 | - | 42.58 | -2.65 | 39.93 | |

## Gemeente AMSTERDAM

| Adres en postcode | | Bestemming | Geluidbelasting bij huidig GPP [dB] | Toekomst zonder nieuwe maatregelen [dB] | Sanering | Grenswaarde [dB] | Effect van het project | Benodigde reductie [dB] | Geluidbelasting standaard akoestische situatie [dB] | Geluidreductie door de doelmatige maatregelen [dB] | Toekomst met geadviseerde maatregel(en) [dB] | Overschrijding grenswaarde/ (X= ja, leeg vak=nee) |
|---|---|---|---|---|---|---|---|---|---|---|---|---|
| Corellistraat 17 | 1077HB | 1 | 47.22 | 50.20 | | 50.00 | 2.98 | - | 50.20 | -4.12 | 46.08 | |
| Corellistraat 18 HS | 1077HD | 1 | 35.68 | 37.21 | | 50.00 | 1.53 | - | 37.21 | -2.06 | 35.15 | |
| Corellistraat 18 I | 1077HD | 1 | 39.98 | 42.15 | | 50.00 | 2.17 | - | 42.15 | -2.72 | 39.43 | |
| Corellistraat 19 II | 1077HB | 1 | 47.85 | 51.08 | | 50.00 | 3.23 | 0.58 | 51.08 | -4.31 | 46.77 | |
| Corellistraat 20 HS | 1077HD | 1 | 35.60 | 37.19 | | 50.00 | 1.59 | - | 37.19 | -2.06 | 35.13 | |
| Corellistraat 20 I | 1077HD | 1 | 37.14 | 39.07 | | 50.00 | 1.93 | - | 39.07 | -2.27 | 36.80 | |
| Corellistraat 20 II | 1077HD | 1 | 39.73 | 42.12 | | 50.00 | 2.39 | - | 42.12 | -2.86 | 39.26 | |
| Corellistraat 21 I | 1077HB | 1 | 40.43 | 42.63 | | 50.00 | 2.20 | - | 42.63 | -2.42 | 40.21 | |
| Corellistraat 21 II | 1077HB | 1 | 47.94 | 51.30 | | 50.00 | 3.36 | 0.80 | 51.30 | -4.49 | 46.81 | |
| Corellistraat 22 | 1077HD | 1 | 36.93 | 37.68 | | 50.00 | 0.75 | - | 37.68 | -1.80 | 35.88 | |
| Corellistraat 23 HS | 1077HB | 1 | 38.26 | 40.10 | | 50.00 | 1.84 | - | 40.10 | -2.21 | 37.89 | |
| Corellistraat 23 II | 1077HB | 1 | 40.62 | 42.87 | | 50.00 | 2.25 | - | 42.87 | -2.50 | 40.37 | |
| Corellistraat 23 III | 1077HB | 1 | 47.84 | 51.30 | | 50.00 | 3.46 | 0.80 | 51.30 | -4.63 | 46.67 | |
| Corellistraat 25 | 1077HB | 1 | 43.73 | 46.92 | | 50.00 | 3.19 | - | 46.92 | -4.19 | 42.73 | |
| Cornelis Dopperkade 1 I | 1077KK | 1 | 51.07 | 54.48 | | 51.07 | 3.41 | 2.99 | 54.48 | -4.54 | 49.94 | |
| Cornelis Dopperkade 1 II | 1077KK | 1 | 51.17 | 54.68 | | 51.17 | 3.51 | 3.19 | 54.68 | -4.44 | 50.24 | |
| Cornelis Dopperkade 1 III | 1077KK | 1 | 51.52 | 54.89 | | 51.52 | 3.37 | 2.39 | 54.89 | -4.39 | 50.50 | |
| Cornelis Dopperkade 1 IV | 1077KK | 1 | 51.83 | 55.12 | | 51.83 | 3.29 | 2.62 | 55.12 | -4.24 | 50.88 | |
| Cornelis Dopperkade 2 I | 1077KK | 1 | 51.14 | 54.42 | | 51.14 | 3.28 | 2.93 | 54.42 | -4.40 | 50.02 | |
| Cornelis Dopperkade 2 II | 1077KK | 1 | 51.13 | 54.58 | | 51.13 | 3.45 | 3.09 | 54.58 | -4.39 | 50.19 | |
| Cornelis Dopperkade 2 III | 1077KK | 1 | 51.33 | 54.74 | | 51.33 | 3.41 | 3.25 | 54.74 | -4.25 | 50.49 | |
| Cornelis Dopperkade 2 IV | 1077KK | 1 | 51.60 | 54.90 | | 51.60 | 3.30 | 2.40 | 54.90 | -4.37 | 50.53 | |
| Cornelis Dopperkade 3 I | 1077KK | 1 | 49.65 | 53.95 | | 50.00 | 4.30 | 3.45 | 53.95 | -4.19 | 49.76 | |
| Cornelis Dopperkade 3 II | 1077KK | 1 | 49.70 | 54.14 | | 50.00 | 4.44 | 3.64 | 54.14 | -4.24 | 49.90 | |
| Cornelis Dopperkade 3 III | 1077KK | 1 | 50.18 | 54.36 | | 50.18 | 4.18 | 3.86 | 54.36 | -4.21 | 50.15 | |
| Cornelis Dopperkade 3 IV | 1077KK | 1 | 50.91 | 54.85 | | 50.91 | 3.94 | 3.36 | 54.85 | -4.28 | 50.57 | |
| Cornelis Dopperkade 4 II | 1077KK | 1 | 48.57 | 52.22 | | 50.00 | 3.65 | 1.72 | 52.22 | -3.79 | 48.43 | |
| Cornelis Dopperkade 4 III | 1077KK | 1 | 49.69 | 53.41 | | 50.00 | 3.72 | 2.91 | 53.41 | -3.74 | 49.67 | |
| Cornelis Dopperkade 4 IV | 1077KK | 1 | 50.38 | 54.36 | | 50.38 | 3.98 | 3.86 | 54.36 | -4.01 | 50.35 | |
| Cornelis Dopperkade 5 I | 1077KL | 1 | 41.82 | 42.46 | | 50.00 | 0.64 | - | 42.46 | -2.26 | 40.20 | |
| Cornelis Dopperkade 5 II | 1077KL | 1 | 42.90 | 43.83 | | 50.00 | 0.93 | - | 43.83 | -2.34 | 41.49 | |
| Cornelis Dopperkade 5 III | 1077KL | 1 | 44.76 | 46.49 | | 50.00 | 1.73 | - | 46.49 | -2.70 | 43.79 | |
| Cornelis Dopperkade 5 IV | 1077KL | 1 | 46.85 | 48.87 | | 50.00 | 2.02 | - | 48.87 | -3.45 | 45.42 | |
| Cornelis Dopperkade 5 VA | 1077KL | 1 | 50.70 | 53.34 | | 50.70 | 2.64 | 1.85 | 53.34 | -3.94 | 49.40 | |
| Cornelis Dopperkade 5 VB | 1077KL | 1 | 41.61 | 44.52 | | 50.00 | 2.91 | - | 44.52 | -4.87 | 39.65 | |
| Cornelis Dopperkade 5 VIA | 1077KL | 1 | 52.40 | 54.91 | | 52.40 | 2.51 | 2.41 | 54.91 | -4.35 | 50.56 | |
| Cornelis Dopperkade 5 VIB | 1077KL | 1 | 38.47 | 43.71 | | 50.00 | 5.24 | - | 43.71 | -5.53 | 38.18 | |
| Cornelis Dopperkade 6 I | 1077KL | 1 | 44.81 | 42.21 | | 50.00 | -2.60 | - | 42.21 | -2.17 | 40.04 | |
| Cornelis Dopperkade 6 II | 1077KL | 1 | 45.26 | 43.12 | | 50.00 | -2.14 | - | 43.12 | -2.26 | 40.86 | |
| Cornelis Dopperkade 6 III | 1077KL | 1 | 46.31 | 45.03 | | 50.00 | -1.28 | - | 45.03 | -2.32 | 42.71 | |
| Cornelis Dopperkade 6 IV | 1077KL | 1 | 47.16 | 46.94 | | 50.00 | -0.22 | - | 46.94 | -2.81 | 44.13 | |
| Cornelis Dopperkade 6 VA | 1077KL | 1 | 50.82 | 52.88 | | 50.82 | 2.06 | 1.39 | 52.88 | -3.78 | 49.10 | |
| Cornelis Dopperkade 6 VB | 1077KL | 1 | 49.72 | 52.38 | | 50.00 | 2.66 | 1.88 | 52.38 | -4.16 | 48.22 | |
| Cornelis Dopperkade 6 VIA | 1077KL | 1 | 52.08 | 54.64 | | 52.08 | 2.56 | 2.14 | 54.64 | -4.19 | 50.45 | |
| Cornelis Dopperkade 6 VIB | 1077KL | 1 | 47.50 | 49.19 | | 50.00 | 1.69 | - | 49.19 | -4.95 | 44.24 | |
| Cornelis Dopperkade 7 I | 1077KM | 1 | 45.91 | 46.92 | | 50.00 | 1.01 | - | 46.92 | -3.64 | 43.28 | |
| Cornelis Dopperkade 7 II | 1077KM | 1 | 46.53 | 48.21 | | 50.00 | 1.68 | - | 48.21 | -4.06 | 44.15 | |
| Cornelis Dopperkade 7 III | 1077KM | 1 | 47.49 | 49.33 | | 50.00 | 1.84 | - | 49.33 | -3.94 | 45.39 | |
| Cornelis Dopperkade 7 IV | 1077KM | 1 | 50.00 | 52.09 | | 50.00 | 2.09 | 1.59 | 52.09 | -3.97 | 48.12 | |
| Cornelis Dopperkade 7 VA | 1077KM | 1 | 51.55 | 54.12 | | 51.55 | 2.57 | 1.62 | 54.12 | -4.18 | 49.94 | |
| Cornelis Dopperkade 7 VB | 1077KM | 1 | 50.17 | 52.72 | | 50.17 | 2.55 | 2.22 | 52.72 | -3.95 | 48.77 | |
| Cornelis Dopperkade 7 VIA | 1077KM | 1 | 52.01 | 54.60 | | 52.01 | 2.59 | 2.10 | 54.60 | -4.21 | 50.39 | |
| Cornelis Dopperkade 7 VIB | 1077KM | 1 | 50.51 | 53.28 | | 50.51 | 2.77 | 1.79 | 53.28 | -3.98 | 49.30 | |

## Gemeente AMSTERDAM

| Adres en postcode | | Bestemming | Geluidbelasting bij huidig GPP [dB] | Toekomst zonder nieuwe maatregelen [dB] | Sanering | Grenswaarde [dB] | Effect van het project | Benodigde reductie [dB] | Geluidbelasting standaard akoestische situatie [dB] | Geluidreductie door de doelmatige maatregelen [dB] | Toekomst met geadviseerde maatregel(en) [dB] | Overschrijding grenswaarde/ (X= ja, leeg vak=nee) |
|---|---|---|---|---|---|---|---|---|---|---|---|---|
| Cornelis Dopperkade 8 I | 1077KM | 1 | 44.60 | 46.98 | | 50.00 | 2.38 | - | 46.98 | -3.48 | 43.50 | |
| Cornelis Dopperkade 8 II | 1077KM | 1 | 45.65 | 48.77 | | 50.00 | 3.12 | - | 48.77 | -4.07 | 44.70 | |
| Cornelis Dopperkade 8 III | 1077KM | 1 | 47.52 | 50.10 | | 50.00 | 2.58 | - | 50.10 | -4.06 | 46.04 | |
| Cornelis Dopperkade 8 IV | 1077KM | 1 | 50.16 | 53.02 | | 50.16 | 2.86 | 2.52 | 53.02 | -4.23 | 48.79 | |
| Cornelis Dopperkade 8 VA | 1077KM | 1 | 51.52 | 54.33 | | 51.52 | 2.81 | 1.83 | 54.33 | -4.29 | 50.04 | |
| Cornelis Dopperkade 8 VB | 1077KM | 1 | 41.75 | 41.84 | | 50.00 | 0.09 | - | 41.84 | -3.77 | 38.07 | |
| Cornelis Dopperkade 8 VIA | 1077KM | 1 | 52.00 | 54.49 | | 52.00 | 2.49 | 1.99 | 54.49 | -4.21 | 50.28 | |
| Cornelis Dopperkade 8 VIB | 1077KM | 1 | 37.13 | 39.46 | | 50.00 | 2.33 | - | 39.46 | -3.80 | 35.66 | |
| Cornelis Dopperkade 9 I | 1077KN | 1 | 43.38 | 45.89 | | 50.00 | 2.51 | - | 45.89 | -2.88 | 43.01 | |
| Cornelis Dopperkade 9 II | 1077KN | 1 | 46.17 | 49.15 | | 50.00 | 2.98 | - | 49.15 | -4.04 | 45.11 | |
| Cornelis Dopperkade 9 III | 1077KN | 1 | 47.85 | 51.24 | | 50.00 | 3.39 | 0.74 | 51.24 | -4.28 | 46.96 | |
| Cornelis Dopperkade 9 IV | 1077KN | 1 | 48.60 | 52.14 | | 50.00 | 3.54 | 1.64 | 52.14 | -3.93 | 48.21 | |
| Cornelis Dopperkade 10 I | 1077KN | 1 | 43.58 | 45.60 | | 50.00 | 2.02 | - | 45.60 | -2.76 | 42.84 | |
| Cornelis Dopperkade 10 II | 1077KN | 1 | 45.40 | 48.35 | | 50.00 | 2.95 | - | 48.35 | -3.78 | 44.57 | |
| Cornelis Dopperkade 10 III | 1077KN | 1 | 46.24 | 49.32 | | 50.00 | 3.08 | - | 49.32 | -4.08 | 45.24 | |
| Cornelis Dopperkade 10 IV | 1077KN | 1 | 48.60 | 52.14 | | 50.00 | 3.54 | 1.64 | 52.14 | -3.93 | 48.21 | |
| Cornelis Dopperkade 11 I | 1077KN | 1 | 44.37 | 45.86 | | 50.00 | 1.49 | - | 45.86 | -2.96 | 42.90 | |
| Cornelis Dopperkade 11 II | 1077KN | 1 | 46.37 | 48.26 | | 50.00 | 1.89 | - | 48.26 | -3.86 | 44.40 | |
| Cornelis Dopperkade 11 III | 1077KN | 1 | 46.75 | 48.72 | | 50.00 | 1.97 | - | 48.72 | -4.28 | 44.44 | |
| Cornelis Dopperkade 11 IV | 1077KN | 1 | 47.62 | 49.87 | | 50.00 | 2.25 | - | 49.87 | -4.34 | 45.53 | |
| Cornelis Dopperkade 12 I | 1077KN | 1 | 44.33 | 46.06 | | 50.00 | 1.73 | - | 46.06 | -3.16 | 42.90 | |
| Cornelis Dopperkade 12 II | 1077KN | 1 | 45.83 | 48.14 | | 50.00 | 2.31 | - | 48.14 | -3.92 | 44.22 | |
| Cornelis Dopperkade 12 III | 1077KN | 1 | 46.35 | 48.93 | | 50.00 | 2.58 | - | 48.93 | -4.35 | 44.58 | |
| Cornelis Dopperkade 12 IV | 1077KN | 1 | 46.82 | 49.82 | | 50.00 | 3.00 | - | 49.82 | -4.38 | 45.44 | |
| Count Basiestraat 1 | 1066GL | 1 | 53.48 | 53.58 | | 53.48 | 0.10 | 0.09 | 53.58 | -0.40 | 53.18 | |
| Count Basiestraat 2 | 1066GM | 1 | 53.58 | 53.80 | | 53.58 | 0.22 | - | 53.80 | -0.57 | 53.23 | |
| Count Basiestraat 3 | 1066GL | 1 | 52.61 | 52.81 | | 52.61 | 0.20 | - | 52.81 | -0.48 | 52.33 | |
| Count Basiestraat 4 | 1066GM | 1 | 54.35 | 54.55 | | 54.35 | 0.20 | 0.05 | 54.55 | -0.44 | 54.11 | |
| Count Basiestraat 5 | 1066GL | 1 | 49.42 | 49.74 | | 50.00 | 0.32 | - | 49.74 | -0.83 | 48.91 | |
| Count Basiestraat 6 | 1066GM | 1 | 47.09 | 47.50 | | 50.00 | 0.41 | - | 47.50 | -1.04 | 46.46 | |
| Count Basiestraat 7 | 1066GL | 1 | 49.63 | 49.91 | | 50.00 | 0.28 | - | 49.91 | -0.90 | 49.01 | |
| Count Basiestraat 8 | 1066GM | 1 | 47.22 | 47.66 | | 50.00 | 0.44 | - | 47.66 | -1.03 | 46.63 | |
| Count Basiestraat 9 | 1066GL | 1 | 50.55 | 50.77 | | 50.55 | 0.22 | - | 50.77 | -0.58 | 50.19 | |
| Count Basiestraat 10 | 1066GM | 1 | 48.31 | 48.60 | | 50.00 | 0.29 | - | 48.60 | -1.06 | 47.54 | |
| Count Basiestraat 11 | 1066GL | 1 | 50.00 | 50.29 | | 50.00 | 0.29 | - | 50.29 | -0.68 | 49.61 | |
| Count Basiestraat 12 | 1066GM | 1 | 49.05 | 49.39 | | 50.00 | 0.34 | - | 49.39 | -0.79 | 48.60 | |
| Count Basiestraat 13 | 1066GL | 1 | 49.33 | 49.63 | | 50.00 | 0.30 | - | 49.63 | -0.82 | 48.81 | |
| Count Basiestraat 14 | 1066GM | 1 | 46.96 | 47.30 | | 50.00 | 0.34 | - | 47.30 | -0.94 | 46.36 | |
| Count Basiestraat 15 | 1066GL | 1 | 49.80 | 50.09 | | 50.00 | 0.29 | - | 50.09 | -0.76 | 49.33 | |
| Count Basiestraat 16 | 1066GM | 1 | 46.84 | 47.21 | | 50.00 | 0.37 | - | 47.21 | -0.95 | 46.26 | |
| Count Basiestraat 17 | 1066GL | 1 | 49.68 | 49.98 | | 50.00 | 0.30 | - | 49.98 | -0.62 | 49.36 | |
| Count Basiestraat 18 | 1066GM | 1 | 48.20 | 48.58 | | 50.00 | 0.38 | - | 48.58 | -1.11 | 47.47 | |
| Count Basiestraat 19 | 1066GL | 1 | 49.19 | 49.56 | | 50.00 | 0.37 | - | 49.56 | -0.82 | 48.74 | |
| Count Basiestraat 20 | 1066GM | 1 | 48.50 | 48.87 | | 50.00 | 0.37 | - | 48.87 | -0.76 | 48.11 | |
| Count Basiestraat 21 | 1066GL | 1 | 49.07 | 49.47 | | 50.00 | 0.40 | - | 49.47 | -0.83 | 48.64 | |
| Count Basiestraat 22 | 1066GM | 1 | 46.05 | 46.49 | | 50.00 | 0.44 | - | 46.49 | -0.88 | 45.61 | |
| Count Basiestraat 23 | 1066GL | 1 | 49.80 | 50.04 | | 50.00 | 0.24 | - | 50.04 | -0.54 | 49.50 | |
| Count Basiestraat 24 | 1066GM | 1 | 46.69 | 47.10 | | 50.00 | 0.41 | - | 47.10 | -0.89 | 46.21 | |
| Count Basiestraat 25 | 1066GL | 1 | 49.79 | 50.03 | | 50.00 | 0.24 | - | 50.03 | -0.49 | 49.54 | |
| Count Basiestraat 26 | 1066GM | 1 | 49.21 | 49.60 | | 50.00 | 0.39 | - | 49.60 | -0.61 | 48.99 | |
| Count Basiestraat 27 | 1066GL | 1 | 50.18 | 50.41 | | 50.18 | 0.23 | - | 50.41 | -0.40 | 50.01 | |
| Count Basiestraat 28 | 1066GM | 1 | 50.27 | 50.57 | | 50.27 | 0.30 | 0.07 | 50.57 | -0.86 | 49.71 | |
| Courbetstraat 1 | 1077ZP | 1 | 37.01 | 35.92 | | 50.00 | -1.09 | - | 35.92 | -2.13 | 33.79 | |

## Gemeente AMSTERDAM

| Adres en postcode | | Bestemming | Geluidbelasting bij huidig GPP [dB] | Toekomst zonder nieuwe maatregelen [dB] | Sanering | Grenswaarde [dB] | Effect van het project | Benodigde reductie [dB] | Geluidbelasting standaard akoestische situatie [dB] | Geluidreductie door de doelmatige maatregelen [dB] | Toekomst met geadviseerde maatregel(en) [dB] | Overschrijding grenswaarde/ (X= ja, leeg vak=nee) |
|---|---|---|---|---|---|---|---|---|---|---|---|---|
| Courbetstraat 2 I | 1077ZT | 1 | 39.07 | 38.92 | | 50.00 | -0.15 | - | 38.92 | -2.03 | 36.89 | |
| Courbetstraat 2 II | 1077ZT | 1 | 40.60 | 40.31 | | 50.00 | -0.29 | - | 40.31 | -2.03 | 38.28 | |
| Courbetstraat 2 III | 1077ZT | 1 | 44.78 | 44.99 | | 50.00 | 0.21 | - | 44.99 | -2.38 | 42.61 | |
| Courbetstraat 3 I | 1077ZP | 1 | 38.35 | 38.24 | | 50.00 | -0.11 | - | 38.24 | -1.96 | 36.28 | |
| Courbetstraat 3 II | 1077ZP | 1 | 41.45 | 42.08 | | 50.00 | 0.63 | - | 42.08 | -2.22 | 39.86 | |
| Courbetstraat 4 I | 1077ZT | 1 | 40.85 | 40.68 | | 50.00 | -0.17 | - | 40.68 | -2.29 | 38.39 | |
| Courbetstraat 4 II | 1077ZT | 1 | 41.96 | 42.09 | | 50.00 | 0.13 | - | 42.09 | -2.32 | 39.77 | |
| Courbetstraat 4 III | 1077ZT | 1 | 45.60 | 46.00 | | 50.00 | 0.40 | - | 46.00 | -2.38 | 43.62 | |
| Courbetstraat 5 | 1077ZP | 1 | 37.52 | 37.22 | | 50.00 | -0.30 | - | 37.22 | -1.95 | 35.27 | |
| Courbetstraat 6 | 1077ZT | 1 | 39.83 | 39.28 | | 50.00 | -0.55 | - | 39.28 | -2.18 | 37.10 | |
| Courbetstraat 7 HS | 1077ZP | 1 | 37.82 | 37.50 | | 50.00 | -0.32 | - | 37.50 | -1.94 | 35.56 | |
| Courbetstraat 7 I | 1077ZP | 1 | 38.37 | 38.11 | | 50.00 | -0.26 | - | 38.11 | -1.91 | 36.20 | |
| Courbetstraat 7 II | 1077ZP | 1 | 39.59 | 39.65 | | 50.00 | 0.06 | - | 39.65 | -1.98 | 37.67 | |
| Courbetstraat 7 III | 1077ZP | 1 | 41.24 | 41.66 | | 50.00 | 0.42 | - | 41.66 | -2.18 | 39.48 | |
| Courbetstraat 7 IV | 1077ZP | 1 | 44.20 | 44.89 | | 50.00 | 0.69 | - | 44.89 | -2.34 | 42.55 | |
| Courbetstraat 7 V | 1077ZP | 1 | 46.70 | 47.60 | | 50.00 | 0.90 | - | 47.60 | -2.83 | 44.77 | |
| Courbetstraat 8 | 1077ZT | 1 | 38.25 | 38.47 | | 50.00 | 0.22 | - | 38.47 | -1.94 | 36.53 | |
| Courbetstraat 9 HS | 1077ZP | 1 | 37.78 | 37.47 | | 50.00 | -0.31 | - | 37.47 | -1.87 | 35.60 | |
| Courbetstraat 9 I | 1077ZP | 1 | 38.26 | 38.04 | | 50.00 | -0.22 | - | 38.04 | -1.90 | 36.14 | |
| Courbetstraat 9 II | 1077ZP | 1 | 39.55 | 39.69 | | 50.00 | 0.14 | - | 39.69 | -1.98 | 37.71 | |
| Courbetstraat 9 III | 1077ZP | 1 | 41.26 | 41.70 | | 50.00 | 0.44 | - | 41.70 | -2.18 | 39.52 | |
| Courbetstraat 9 IV | 1077ZP | 1 | 44.08 | 44.76 | | 50.00 | 0.68 | - | 44.76 | -2.34 | 42.42 | |
| Courbetstraat 10 I | 1077ZT | 1 | 39.24 | 39.71 | | 50.00 | 0.47 | - | 39.71 | -1.98 | 37.73 | |
| Courbetstraat 10 II | 1077ZT | 1 | 40.70 | 41.31 | | 50.00 | 0.61 | - | 41.31 | -2.07 | 39.24 | |
| Courbetstraat 10 III | 1077ZT | 1 | 45.15 | 45.98 | | 50.00 | 0.83 | - | 45.98 | -2.42 | 43.56 | |
| Courbetstraat 11 HS | 1077ZP | 1 | 37.88 | 37.50 | | 50.00 | -0.38 | - | 37.50 | -1.83 | 35.67 | |
| Courbetstraat 11 I | 1077ZP | 1 | 38.33 | 37.97 | | 50.00 | -0.36 | - | 37.97 | -1.83 | 36.14 | |
| Courbetstraat 11 II | 1077ZP | 1 | 39.50 | 39.55 | | 50.00 | 0.05 | - | 39.55 | -1.95 | 37.60 | |
| Courbetstraat 11 III | 1077ZP | 1 | 43.49 | 44.14 | | 50.00 | 0.65 | - | 44.14 | -2.39 | 41.75 | |
| Courbetstraat 12 I | 1077ZT | 1 | 39.37 | 40.16 | | 50.00 | 0.79 | - | 40.16 | -2.04 | 38.12 | |
| Courbetstraat 12 II | 1077ZT | 1 | 40.80 | 41.85 | | 50.00 | 1.05 | - | 41.85 | -2.16 | 39.69 | |
| Courbetstraat 12 III | 1077ZT | 1 | 42.39 | 43.60 | | 50.00 | 1.21 | - | 43.60 | -2.34 | 41.26 | |
| Courbetstraat 12 IV | 1077ZT | 1 | 45.01 | 46.23 | | 50.00 | 1.22 | - | 46.23 | -2.49 | 43.74 | |
| Courbetstraat 13 HS | 1077ZP | 1 | 37.80 | 37.34 | | 50.00 | -0.46 | - | 37.34 | -1.88 | 35.46 | |
| Courbetstraat 13 I | 1077ZP | 1 | 38.30 | 37.93 | | 50.00 | -0.37 | - | 37.93 | -1.87 | 36.06 | |
| Courbetstraat 13 II | 1077ZP | 1 | 39.63 | 39.64 | | 50.00 | 0.01 | - | 39.64 | -1.97 | 37.67 | |
| Courbetstraat 13 III | 1077ZP | 1 | 43.77 | 44.35 | | 50.00 | 0.58 | - | 44.35 | -2.39 | 41.96 | |
| Courbetstraat 14 | 1077ZT | 1 | 38.30 | 38.78 | | 50.00 | 0.48 | - | 38.78 | -1.99 | 36.79 | |
| Courbetstraat 15 HS | 1077ZR | 1 | 38.14 | 38.11 | | 50.00 | -0.03 | - | 38.11 | -1.93 | 36.18 | |
| Courbetstraat 15 I | 1077ZR | 1 | 38.73 | 38.88 | | 50.00 | 0.15 | - | 38.88 | -1.97 | 36.91 | |
| Courbetstraat 15 II | 1077ZR | 1 | 39.94 | 40.36 | | 50.00 | 0.42 | - | 40.36 | -2.05 | 38.31 | |
| Courbetstraat 15 III | 1077ZR | 1 | 44.02 | 44.87 | | 50.00 | 0.85 | - | 44.87 | -2.46 | 42.41 | |
| Courbetstraat 16 | 1077ZT | 1 | 37.91 | 38.35 | | 50.00 | 0.44 | - | 38.35 | -2.06 | 36.29 | |
| Courbetstraat 17 HS | 1077ZR | 1 | 38.33 | 38.54 | | 50.00 | 0.21 | - | 38.54 | -1.97 | 36.57 | |
| Courbetstraat 17 I | 1077ZR | 1 | 38.70 | 39.00 | | 50.00 | 0.30 | - | 39.00 | -1.97 | 37.03 | |
| Courbetstraat 17 II | 1077ZR | 1 | 40.28 | 40.98 | | 50.00 | 0.70 | - | 40.98 | -2.13 | 38.85 | |
| Courbetstraat 17 III | 1077ZR | 1 | 44.39 | 45.60 | | 50.00 | 1.21 | - | 45.60 | -2.52 | 43.08 | |
| Courbetstraat 18 I | 1077ZT | 1 | 38.91 | 39.62 | | 50.00 | 0.71 | - | 39.62 | -2.08 | 37.54 | |
| Courbetstraat 18 II | 1077ZT | 1 | 40.29 | 41.34 | | 50.00 | 1.05 | - | 41.34 | -2.20 | 39.14 | |
| Courbetstraat 18 III | 1077ZT | 1 | 44.99 | 46.53 | | 50.00 | 1.54 | - | 46.53 | -2.60 | 43.93 | |
| Courbetstraat 19 HS | 1077ZR | 1 | 38.00 | 38.23 | | 50.00 | 0.23 | - | 38.23 | -2.00 | 36.23 | |
| Courbetstraat 19 I | 1077ZR | 1 | 38.61 | 38.97 | | 50.00 | 0.36 | - | 38.97 | -2.01 | 36.96 | |
| Courbetstraat 19 II | 1077ZR | 1 | 39.90 | 40.68 | | 50.00 | 0.78 | - | 40.68 | -2.12 | 38.56 | |

## Gemeente AMSTERDAM

| Adres en postcode | | Bestemming | Geluidbelasting bij huidig GPP [dB] | Toekomst zonder nieuwe maatregelen [dB] | Sanering | Grenswaarde [dB] | Effect van het project | Benodigde reductie [dB] | Geluidbelasting standaard akoestische situatie [dB] | Geluidreductie door doelmatige maatregelen [dB] | Toekomst met geadviseerde maatregel(en) [dB] | Overschrijding grenswaarde/ (X= ja, leeg vak=nee) |
|---|---|---|---|---|---|---|---|---|---|---|---|---|
| Courbetstraat 19 III | 1077ZR | 1 | 43.65 | 44.99 | | 50.00 | 1.34 | - | 44.99 | -2.53 | 42.46 | |
| Courbetstraat 20 I | 1077ZT | 1 | 39.01 | 39.66 | | 50.00 | 0.65 | - | 39.66 | -2.01 | 37.65 | |
| Courbetstraat 20 II | 1077ZT | 1 | 40.46 | 41.41 | | 50.00 | 0.95 | - | 41.41 | -2.12 | 39.29 | |
| Courbetstraat 20 III | 1077ZT | 1 | 45.13 | 46.67 | | 50.00 | 1.54 | - | 46.67 | -2.68 | 43.99 | |
| Courbetstraat 21 HS | 1077ZR | 1 | 37.99 | 38.42 | | 50.00 | 0.43 | - | 38.42 | -2.06 | 36.36 | |
| Courbetstraat 21 I | 1077ZR | 1 | 38.39 | 38.86 | | 50.00 | 0.47 | - | 38.86 | -2.03 | 36.83 | |
| Courbetstraat 21 II | 1077ZR | 1 | 39.69 | 40.51 | | 50.00 | 0.82 | - | 40.51 | -2.13 | 38.38 | |
| Courbetstraat 21 III | 1077ZR | 1 | 43.50 | 44.92 | | 50.00 | 1.42 | - | 44.92 | -2.53 | 42.39 | |
| Courbetstraat 22 | 1077ZV | 1 | 37.74 | 37.95 | | 50.00 | 0.21 | - | 37.95 | -1.99 | 35.96 | |
| Courbetstraat 23 | 1077ZS | 1 | 37.74 | 37.82 | | 50.00 | 0.08 | - | 37.82 | -2.08 | 35.74 | |
| Courbetstraat 24 | 1077ZV | 1 | 38.34 | 38.66 | | 50.00 | 0.32 | - | 38.66 | -1.96 | 36.70 | |
| Courbetstraat 25 I | 1077ZS | 1 | 38.21 | 38.75 | | 50.00 | 0.54 | - | 38.75 | -2.10 | 36.65 | |
| Courbetstraat 25 II | 1077ZS | 1 | 39.53 | 40.41 | | 50.00 | 0.88 | - | 40.41 | -2.20 | 38.21 | |
| Courbetstraat 25 III | 1077ZS | 1 | 46.94 | 49.58 | | 50.00 | 2.64 | - | 49.58 | -3.47 | 46.11 | |
| Courbetstraat 26 I | 1077ZV | 1 | 38.87 | 39.32 | | 50.00 | 0.45 | - | 39.32 | -2.04 | 37.28 | |
| Courbetstraat 26 II | 1077ZV | 1 | 40.16 | 40.84 | | 50.00 | 0.68 | - | 40.84 | -2.13 | 38.71 | |
| Courbetstraat 26 III | 1077ZV | 1 | 42.00 | 43.02 | | 50.00 | 1.02 | - | 43.02 | -2.36 | 40.66 | |
| Courbetstraat 27 I | 1077ZS | 1 | 38.11 | 38.52 | | 50.00 | 0.41 | - | 38.52 | -2.16 | 36.36 | |
| Courbetstraat 27 II | 1077ZS | 1 | 39.31 | 40.13 | | 50.00 | 0.82 | - | 40.13 | -2.25 | 37.88 | |
| Courbetstraat 27 III | 1077ZS | 1 | 46.70 | 49.69 | | 50.00 | 2.99 | - | 49.69 | -3.59 | 46.10 | |
| Courbetstraat 28 I | 1077ZV | 1 | 38.79 | 39.20 | | 50.00 | 0.41 | - | 39.20 | -1.99 | 37.21 | |
| Courbetstraat 28 II | 1077ZV | 1 | 40.24 | 41.00 | | 50.00 | 0.76 | - | 41.00 | -2.08 | 38.92 | |
| Courbetstraat 28 III | 1077ZV | 1 | 42.01 | 43.08 | | 50.00 | 1.07 | - | 43.08 | -2.31 | 40.77 | |
| Courbetstraat 29 | 1077ZS | 1 | 37.72 | 37.85 | | 50.00 | 0.13 | - | 37.85 | -2.14 | 35.71 | |
| Courbetstraat 30 | 1077ZV | 1 | 38.13 | 38.28 | | 50.00 | 0.15 | - | 38.28 | -1.96 | 36.32 | |
| Courbetstraat 31 | 1077ZS | 1 | 37.15 | 36.56 | | 50.00 | -0.59 | - | 36.56 | -2.25 | 34.31 | |
| Courbetstraat 32 I | 1077ZV | 1 | 39.17 | 39.50 | | 50.00 | 0.33 | - | 39.50 | -1.94 | 37.56 | |
| Courbetstraat 32 II | 1077ZV | 1 | 40.52 | 41.17 | | 50.00 | 0.65 | - | 41.17 | -2.11 | 39.06 | |
| Courbetstraat 32 III | 1077ZV | 1 | 42.24 | 43.14 | | 50.00 | 0.90 | - | 43.14 | -2.27 | 40.87 | |
| Courbetstraat 33 I | 1077ZS | 1 | 37.50 | 37.36 | | 50.00 | -0.14 | - | 37.36 | -2.22 | 35.14 | |
| Courbetstraat 33 II | 1077ZS | 1 | 38.46 | 38.60 | | 50.00 | 0.14 | - | 38.60 | -2.21 | 36.39 | |
| Courbetstraat 33 III | 1077ZS | 1 | 46.18 | 48.76 | | 50.00 | 2.58 | - | 48.76 | -3.63 | 45.13 | |
| Courbetstraat 34 I | 1077ZV | 1 | 38.97 | 39.37 | | 50.00 | 0.40 | - | 39.37 | -1.96 | 37.41 | |
| Courbetstraat 34 II | 1077ZV | 1 | 45.08 | 46.17 | | 50.00 | 1.09 | - | 46.17 | -2.56 | 43.61 | |
| Courbetstraat 34 III | 1077ZV | 1 | 37.95 | 38.06 | | 50.00 | 0.11 | - | 38.06 | -1.93 | 36.13 | |
| Courbetstraat 35 I | 1077ZS | 1 | 36.82 | 36.08 | | 50.00 | -0.74 | - | 36.08 | -2.04 | 34.04 | |
| Courbetstraat 35 II | 1077ZS | 1 | 38.13 | 37.84 | | 50.00 | -0.29 | - | 37.84 | -2.19 | 35.65 | |
| Courbetstraat 35 III | 1077ZS | 1 | 47.42 | 49.99 | | 50.00 | 2.57 | - | 49.99 | -4.49 | 45.50 | |
| Courbetstraat 36 I | 1077ZV | 1 | 39.09 | 39.48 | | 50.00 | 0.39 | - | 39.48 | -2.02 | 37.46 | |
| Courbetstraat 36 II | 1077ZV | 1 | 40.59 | 41.26 | | 50.00 | 0.67 | - | 41.26 | -2.16 | 39.10 | |
| Courbetstraat 36 III | 1077ZV | 1 | 45.17 | 46.20 | | 50.00 | 1.03 | - | 46.20 | -2.56 | 43.64 | |
| Courbetstraat 37 | 1077ZS | 1 | 36.19 | 35.21 | | 50.00 | -0.98 | - | 35.21 | -1.98 | 33.23 | |
| Courbetstraat 38 I | 1077ZV | 1 | 37.62 | 37.47 | | 50.00 | -0.15 | - | 37.47 | -2.10 | 35.37 | |
| Courbetstraat 38 II | 1077ZV | 1 | 40.41 | 41.10 | | 50.00 | 0.69 | - | 41.10 | -2.13 | 38.97 | |
| Courbetstraat 38 III | 1077ZV | 1 | 44.92 | 46.16 | | 50.00 | 1.24 | - | 46.16 | -2.63 | 43.53 | |
| Courbetstraat 40 | 1077ZW | 1 | 36.92 | 36.77 | | 50.00 | -0.15 | - | 36.77 | -2.07 | 34.70 | |
| Courbetstraat 42 HS | 1077ZW | 1 | 37.46 | 37.74 | | 50.00 | 0.28 | - | 37.74 | -2.11 | 35.63 | |
| Courbetstraat 42 I | 1077ZW | 1 | 38.31 | 38.76 | | 50.00 | 0.45 | - | 38.76 | -2.11 | 36.65 | |
| Courbetstraat 42 II | 1077ZW | 1 | 39.73 | 40.58 | | 50.00 | 0.85 | - | 40.58 | -2.28 | 38.30 | |
| Courbetstraat 42 III | 1077ZW | 1 | 41.79 | 43.04 | | 50.00 | 1.25 | - | 43.04 | -2.49 | 40.55 | |
| Courbetstraat 42 IV | 1077ZW | 1 | 44.23 | 45.94 | | 50.00 | 1.71 | - | 45.94 | -3.01 | 42.93 | |
| Courbetstraat 44 HS | 1077ZW | 1 | 37.39 | 37.54 | | 50.00 | 0.15 | - | 37.54 | -2.03 | 35.51 | |
| Courbetstraat 44 I | 1077ZW | 1 | 38.34 | 38.82 | | 50.00 | 0.48 | - | 38.82 | -2.07 | 36.75 | |

## Gemeente AMSTERDAM

| Adres en postcode | | Bestemming | Geluidbelasting bij huidig GPP [dB] | Toekomst zonder nieuwe maatregelen [dB] | Sanering | Grenswaarde [dB] | Effect van het project | Benodigde reductie [dB] | Geluidbelasting standaard akoestische situatie [dB] | Geluidreductie door de doelmatige maatregelen [dB] | Toekomst met geadviseerde maatregel(en) [dB] | Overschrijding grenswaarde/ (X= ja, leeg vak=nee) |
|---|---|---|---|---|---|---|---|---|---|---|---|---|
| Courbetstraat 44 II | 1077ZW | 1 | 39.65 | 40.45 | | 50.00 | 0.80 | - | 40.45 | -2.19 | 38.26 | |
| Courbetstraat 44 III | 1077ZW | 1 | 41.72 | 42.92 | | 50.00 | 1.20 | - | 42.92 | -2.46 | 40.46 | |
| Courbetstraat 44 IV | 1077ZW | 1 | 44.54 | 46.19 | | 50.00 | 1.65 | - | 46.19 | -2.97 | 43.22 | |
| Courbetstraat 46 HS | 1077ZW | 1 | 37.76 | 37.73 | | 50.00 | -0.03 | - | 37.73 | -1.99 | 35.74 | |
| Courbetstraat 46 I | 1077ZW | 1 | 38.70 | 39.01 | | 50.00 | 0.31 | - | 39.01 | -2.05 | 36.96 | |
| Courbetstraat 46 II | 1077ZW | 1 | 40.25 | 40.94 | | 50.00 | 0.69 | - | 40.94 | -2.18 | 38.76 | |
| Courbetstraat 46 III | 1077ZW | 1 | 42.10 | 43.18 | | 50.00 | 1.08 | - | 43.18 | -2.43 | 40.75 | |
| Courbetstraat 46 IV | 1077ZW | 1 | 44.85 | 46.37 | | 50.00 | 1.52 | - | 46.37 | -2.96 | 43.41 | |
| Courbetstraat 48 HS | 1077ZW | 1 | 37.70 | 34.52 | | 50.00 | -3.18 | - | 34.52 | -1.90 | 32.62 | |
| Courbetstraat 48 I | 1077ZW | 1 | 39.45 | 35.71 | | 50.00 | -3.74 | - | 35.71 | -2.06 | 33.65 | |
| Courbetstraat 48 II | 1077ZW | 1 | 41.60 | 37.73 | | 50.00 | -3.87 | - | 37.73 | -2.29 | 35.44 | |
| Courbetstraat 48 III | 1077ZW | 1 | 42.46 | 39.67 | | 50.00 | -2.79 | - | 39.67 | -2.22 | 37.45 | |
| Courbetstraat 48 IV | 1077ZW | 1 | 42.55 | 43.10 | | 50.00 | 0.55 | - | 43.10 | -2.94 | 40.16 | |
| Crack-State 1 | 1082TV | 1 | 54.70 | 51.86 | | 54.70 | -2.84 | - | 51.86 | -5.95 | 45.91 | |
| Crack-State 3 | 1082TV | 1 | 52.12 | 50.21 | | 52.12 | -1.91 | - | 50.21 | -5.49 | 44.72 | |
| Crack-State 5 | 1082TV | 1 | 52.16 | 50.04 | | 52.16 | -2.12 | - | 50.04 | -5.47 | 44.57 | |
| Crack-State 7 | 1082TV | 1 | 51.90 | 49.88 | | 51.90 | -2.02 | - | 49.88 | -5.41 | 44.47 | |
| Crack-State 9 | 1082TV | 1 | 51.95 | 49.82 | | 51.95 | -2.13 | - | 49.82 | -5.32 | 44.50 | |
| Crack-State 11 | 1082TV | 1 | 51.86 | 49.58 | | 51.86 | -2.28 | - | 49.58 | -5.21 | 44.37 | |
| Crack-State 13 | 1082TV | 1 | 51.77 | 49.37 | | 51.77 | -2.40 | - | 49.37 | -5.27 | 44.10 | |
| Crack-State 15 | 1082TV | 1 | 51.86 | 49.24 | | 51.86 | -2.62 | - | 49.24 | -5.15 | 44.09 | |
| Crack-State 17 | 1082TV | 1 | 51.82 | 49.92 | | 51.82 | -1.90 | - | 49.92 | -5.24 | 44.68 | |
| Crack-State 19 | 1082TV | 1 | 51.97 | 49.96 | | 51.97 | -2.01 | - | 49.96 | -5.23 | 44.73 | |
| Crack-State 21 | 1082TV | 1 | 52.34 | 50.08 | | 52.34 | -2.26 | - | 50.08 | -5.40 | 44.68 | |
| Crack-State 22 | 1082TX | 1 | 40.08 | 40.19 | | 50.00 | 0.11 | - | 40.19 | -2.35 | 37.84 | |
| Crack-State 23 | 1082TV | 1 | 52.31 | 50.40 | | 52.31 | -1.91 | - | 50.40 | -5.30 | 45.10 | |
| Crack-State 24 | 1082TX | 1 | 45.87 | 46.41 | | 50.00 | 0.54 | - | 46.41 | -4.90 | 41.51 | |
| Crack-State 25 | 1082TV | 1 | 52.42 | 50.53 | | 52.42 | -1.89 | - | 50.53 | -5.42 | 45.11 | |
| Crack-State 26 | 1082TX | 1 | 47.00 | 47.08 | | 50.00 | 0.08 | - | 47.08 | -4.99 | 42.09 | |
| Crack-State 27 | 1082TV | 1 | 52.60 | 50.82 | | 52.60 | -1.78 | - | 50.82 | -5.33 | 45.49 | |
| Crack-State 28 | 1082TX | 1 | 47.76 | 48.87 | | 50.00 | 1.11 | - | 48.87 | -5.41 | 43.46 | |
| Crack-State 29 | 1082TV | 1 | 52.78 | 50.85 | | 52.78 | -1.93 | - | 50.85 | -5.38 | 45.47 | |
| Crack-State 30 | 1082TX | 1 | 48.20 | 49.61 | | 50.00 | 1.41 | - | 49.61 | -5.57 | 44.04 | |
| Crack-State 31 | 1082TV | 1 | 55.16 | 52.44 | | 55.16 | -2.72 | - | 52.44 | -5.88 | 46.56 | |
| Crack-State 32 | 1082TX | 1 | 48.68 | 50.17 | | 50.00 | 1.49 | - | 50.17 | -5.76 | 44.41 | |
| Crack-State 33 | 1082TW | 1 | 52.42 | 51.33 | | 52.42 | -1.09 | - | 51.33 | -5.53 | 45.80 | |
| Crack-State 34 | 1082TX | 1 | 49.15 | 50.61 | | 50.00 | 1.46 | 0.11 | 50.61 | -5.95 | 44.66 | |
| Crack-State 35 | 1082TW | 1 | 52.45 | 51.30 | | 52.45 | -1.15 | - | 51.30 | -5.63 | 45.67 | |
| Crack-State 36 | 1082TX | 1 | 48.95 | 50.67 | | 50.00 | 1.72 | 0.17 | 50.67 | -5.83 | 44.84 | |
| Crack-State 37 | 1082TW | 1 | 52.70 | 51.47 | | 52.70 | -1.23 | - | 51.47 | -5.78 | 45.69 | |
| Crack-State 38 | 1082TX | 1 | 46.16 | 45.74 | | 50.00 | -0.42 | - | 45.74 | -2.91 | 42.83 | |
| Crack-State 39 | 1082TW | 1 | 52.93 | 51.90 | | 52.93 | -1.03 | - | 51.90 | -5.62 | 46.28 | |
| Crack-State 40 | 1082TX | 1 | 48.59 | 50.55 | | 50.00 | 1.96 | 0.05 | 50.55 | -5.70 | 44.85 | |
| Crack-State 41 | 1082TW | 1 | 53.27 | 51.86 | | 53.27 | -1.41 | - | 51.86 | -5.63 | 46.23 | |
| Crack-State 42 | 1082TX | 1 | 48.59 | 50.79 | | 50.00 | 2.20 | 0.29 | 50.79 | -5.64 | 45.15 | |
| Crack-State 43 | 1082TW | 1 | 53.26 | 52.18 | | 53.26 | -1.08 | - | 52.18 | -5.74 | 46.44 | |
| Crack-State 44 | 1082TX | 1 | 50.19 | 51.41 | | 50.19 | 1.22 | 0.91 | 51.41 | -5.92 | 45.49 | |
| Crack-State 45 | 1082TW | 1 | 53.35 | 51.90 | | 53.35 | -1.45 | - | 51.90 | -5.71 | 46.19 | |
| Crack-State 46 | 1082TX | 1 | 50.12 | 51.40 | | 50.12 | 1.28 | 0.90 | 51.40 | -5.98 | 45.42 | |
| Crack-State 47 | 1082TW | 1 | 55.50 | 53.19 | | 55.50 | -2.31 | - | 53.19 | -5.99 | 47.20 | |
| Crack-State 48 | 1082TX | 1 | 49.90 | 50.63 | | 50.00 | 0.73 | 0.13 | 50.63 | -5.76 | 44.87 | |
| Crack-State 49 | 1082TW | 1 | 52.65 | 51.63 | | 52.65 | -1.02 | - | 51.63 | -5.52 | 46.11 | |
| Crack-State 50 | 1082TX | 1 | 49.07 | 49.16 | | 50.00 | 0.09 | - | 49.16 | -5.31 | 43.85 | |

## Gemeente AMSTERDAM

| Adres en postcode | | Bestemming | Geluidbelasting bij huidig GPP [dB] | Toekomst zonder nieuwe maatregelen [dB] | Sanering | Grenswaarde [dB] | Effect van het project | Benodigde reductie [dB] | Geluidbelasting standaard akoestische situatie [dB] | Geluidreductie door de doelmatige maatregelen [dB] | Toekomst met geadviseerde maatregel(en) [dB] | Overschrijding grenswaarde/ (X= ja, leeg vak=nee) |
|---|---|---|---|---|---|---|---|---|---|---|---|---|
| Crack-State 51 | 1082TW | 1 | 52.69 | 51.81 | | 52.69 | -0.88 | - | 51.81 | -5.74 | 46.07 | |
| Crack-State 52 | 1082TX | 1 | 43.28 | 42.30 | | 50.00 | -0.98 | - | 42.30 | -2.53 | 39.77 | |
| Crack-State 53 | 1082TW | 1 | 52.87 | 51.67 | | 52.87 | -1.20 | - | 51.67 | -5.81 | 45.86 | |
| Crack-State 54 | 1082TZ | 1 | 47.55 | 47.30 | | 50.00 | -0.25 | - | 47.30 | -2.92 | 44.38 | |
| Crack-State 55 | 1082TW | 1 | 53.04 | 52.26 | | 53.04 | -0.78 | - | 52.26 | -5.69 | 46.57 | |
| Crack-State 56 | 1082TZ | 1 | 48.70 | 50.41 | | 50.00 | 1.71 | - | 50.41 | -5.43 | 44.98 | |
| Crack-State 57 | 1082TW | 1 | 53.42 | 52.20 | | 53.42 | -1.22 | - | 52.20 | -5.88 | 46.32 | |
| Crack-State 58 | 1082TZ | 1 | 49.04 | 50.98 | | 50.00 | 1.94 | 0.48 | 50.98 | -5.46 | 45.52 | |
| Crack-State 59 | 1082TW | 1 | 53.52 | 52.46 | | 53.52 | -1.06 | - | 52.46 | -5.91 | 46.55 | |
| Crack-State 60 | 1082TZ | 1 | 50.84 | 51.68 | | 50.84 | 0.84 | 0.19 | 51.68 | -5.80 | 45.88 | |
| Crack-State 61 | 1082TW | 1 | 53.63 | 52.25 | | 53.63 | -1.38 | - | 52.25 | -5.76 | 46.49 | |
| Crack-State 62 | 1082TZ | 1 | 50.49 | 51.66 | | 50.49 | 1.17 | 1.16 | 51.66 | -5.77 | 45.89 | |
| Crack-State 63 | 1082TW | 1 | 55.71 | 53.67 | | 55.71 | -2.04 | - | 53.67 | -6.06 | 47.61 | |
| Crack-State 64 | 1082TZ | 1 | 50.69 | 51.32 | | 50.69 | 0.63 | - | 51.32 | -5.66 | 45.66 | |
| Crack-State 66 | 1082TZ | 1 | 50.25 | 50.34 | | 50.25 | 0.09 | - | 50.34 | -5.20 | 45.14 | |
| Crack-State 68 | 1082TZ | 1 | 44.62 | 44.65 | | 50.00 | 0.03 | - | 44.65 | -2.98 | 41.67 | |
| Crack-State 70 | 1082TZ | 1 | 50.97 | 51.86 | | 50.97 | 0.89 | 0.37 | 51.86 | -5.17 | 46.69 | |
| Crack-State 72 | 1082TZ | 1 | 50.64 | 51.02 | | 50.64 | 0.38 | - | 51.02 | -5.24 | 45.78 | |
| Crack-State 74 | 1082TZ | 1 | 51.41 | 52.64 | | 51.41 | 1.23 | 1.15 | 52.64 | -5.72 | 46.92 | |
| Crack-State 76 | 1082TZ | 1 | 51.97 | 52.75 | | 51.97 | 0.78 | 0.25 | 52.75 | -5.98 | 46.77 | |
| Crack-State 78 | 1082TZ | 1 | 51.94 | 52.83 | | 51.94 | 0.89 | 0.33 | 52.83 | -5.80 | 47.03 | |
| Crack-State 80 | 1082TZ | 1 | 51.66 | 52.43 | | 51.66 | 0.77 | - | 52.43 | -5.76 | 46.67 | |
| Crack-State 82 | 1082TZ | 1 | 51.18 | 51.39 | | 51.18 | 0.21 | - | 51.39 | -5.29 | 46.10 | |
| Crack-State 84 | 1082TZ | 1 | 45.58 | 46.40 | | 50.00 | 0.82 | - | 46.40 | -3.68 | 42.72 | |
| Cronenburg 1 | 1081GL | 1 | 47.04 | 46.75 | | 50.00 | -0.29 | - | 46.75 | -3.32 | 43.43 | |
| Cronenburg 3 | 1081GL | 1 | 47.38 | 46.94 | | 50.00 | -0.44 | - | 46.94 | -3.04 | 43.90 | |
| Cronenburg 4 | 1081GN | 1 | 49.81 | 50.53 | | 50.00 | 0.72 | 0.03 | 50.53 | -3.17 | 47.36 | |
| Cronenburg 5 | 1081GL | 1 | 47.44 | 47.19 | | 50.00 | -0.25 | - | 47.19 | -3.28 | 43.91 | |
| Cronenburg 6 | 1081GN | 1 | 50.86 | 51.33 | | 50.86 | 0.47 | - | 51.33 | -3.22 | 48.11 | |
| Cronenburg 7 | 1081GL | 1 | 47.42 | 47.73 | | 50.00 | 0.31 | - | 47.73 | -3.79 | 43.94 | |
| Cronenburg 8 | 1081GN | 1 | 50.69 | 51.37 | | 50.69 | 0.68 | - | 51.37 | -3.62 | 47.75 | |
| Cronenburg 9 | 1081GL | 1 | 47.51 | 48.07 | | 50.00 | 0.56 | - | 48.07 | -3.97 | 44.10 | |
| Cronenburg 10 | 1081GN | 1 | 50.55 | 51.34 | | 50.55 | 0.79 | - | 51.34 | -3.81 | 47.53 | |
| Cronenburg 11 | 1081GL | 1 | 47.50 | 48.14 | | 50.00 | 0.64 | - | 48.14 | -4.00 | 44.14 | |
| Cronenburg 12 | 1081GN | 1 | 50.53 | 51.40 | | 50.53 | 0.87 | - | 51.40 | -3.87 | 47.53 | |
| Cronenburg 13 | 1081GL | 1 | 47.04 | 46.75 | | 50.00 | -0.29 | - | 46.75 | -3.32 | 43.43 | |
| Cronenburg 14 | 1081GN | 1 | 50.45 | 51.40 | | 50.45 | 0.95 | 0.90 | 51.40 | -3.88 | 47.52 | |
| Cronenburg 15 | 1081GL | 1 | 47.38 | 46.94 | | 50.00 | -0.44 | - | 46.94 | -3.04 | 43.90 | |
| Cronenburg 16 | 1081GN | 1 | 49.81 | 50.53 | | 50.00 | 0.72 | 0.03 | 50.53 | -3.17 | 47.36 | |
| Cronenburg 17 | 1081GL | 1 | 47.44 | 47.19 | | 50.00 | -0.25 | - | 47.19 | -3.28 | 43.91 | |
| Cronenburg 18 | 1081GN | 1 | 50.86 | 51.33 | | 50.86 | 0.47 | - | 51.33 | -3.22 | 48.11 | |
| Cronenburg 19 | 1081GL | 1 | 47.42 | 47.73 | | 50.00 | 0.31 | - | 47.73 | -3.79 | 43.94 | |
| Cronenburg 20 | 1081GN | 1 | 50.69 | 51.37 | | 50.69 | 0.68 | - | 51.37 | -3.62 | 47.75 | |
| Cronenburg 21 | 1081GL | 1 | 47.51 | 48.07 | | 50.00 | 0.56 | - | 48.07 | -3.97 | 44.10 | |
| Cronenburg 22 | 1081GN | 1 | 50.55 | 51.34 | | 50.55 | 0.79 | - | 51.34 | -3.81 | 47.53 | |
| Cronenburg 23 | 1081GL | 1 | 47.50 | 48.14 | | 50.00 | 0.64 | - | 48.14 | -4.00 | 44.14 | |
| Cronenburg 24 | 1081GN | 1 | 50.53 | 51.40 | | 50.53 | 0.87 | - | 51.40 | -3.87 | 47.53 | |
| Cronenburg 25 | 1081GL | 1 | 47.04 | 46.75 | | 50.00 | -0.29 | - | 46.75 | -3.32 | 43.43 | |
| Cronenburg 26 | 1081GN | 1 | 50.45 | 51.40 | | 50.45 | 0.95 | 0.90 | 51.40 | -3.88 | 47.52 | |
| Cronenburg 27 | 1081GL | 1 | 47.38 | 46.94 | | 50.00 | -0.44 | - | 46.94 | -3.04 | 43.90 | |
| Cronenburg 28 | 1081GN | 1 | 49.81 | 50.53 | | 50.00 | 0.72 | 0.03 | 50.53 | -3.17 | 47.36 | |
| Cronenburg 29 | 1081GL | 1 | 47.44 | 47.19 | | 50.00 | -0.25 | - | 47.19 | -3.28 | 43.91 | |
| Cronenburg 30 | 1081GN | 1 | 50.86 | 51.33 | | 50.86 | 0.47 | - | 51.33 | -3.22 | 48.11 | |

## Gemeente AMSTERDAM

| Adres en postcode | | Bestemming | Geluidbelasting bij huidig GPP [dB] | Toekomst zonder nieuwe maatregelen [dB] | Sanering | Grenswaarde [dB] | Effect van het project | Benodigde reductie [dB] | Geluidbelasting standaard akoestische situatie [dB] | Geluidreductie door de doelmatige maatregelen [dB] | Toekomst met geadviseerde maatregel(en) [dB] | Overschrijding grenswaarde/ (X= ja, leeg vak=nee) |
|---|---|---|---|---|---|---|---|---|---|---|---|---|
| Cronenburg 31 | 1081GL | 1 | 47.42 | 47.73 | | 50.00 | 0.31 | - | 47.73 | -3.79 | 43.94 | |
| Cronenburg 32 | 1081GN | 1 | 50.69 | 51.37 | | 50.69 | 0.68 | - | 51.37 | -3.62 | 47.75 | |
| Cronenburg 33 | 1081GL | 1 | 47.51 | 48.07 | | 50.00 | 0.56 | - | 48.07 | -3.97 | 44.10 | |
| Cronenburg 34 | 1081GN | 1 | 50.55 | 51.34 | | 50.55 | 0.79 | - | 51.34 | -3.81 | 47.53 | |
| Cronenburg 35 | 1081GL | 1 | 47.50 | 48.14 | | 50.00 | 0.64 | - | 48.14 | -4.00 | 44.14 | |
| Cronenburg 36 | 1081GN | 1 | 50.53 | 51.40 | | 50.53 | 0.87 | - | 51.40 | -3.87 | 47.53 | |
| Cronenburg 37 | 1081GL | 1 | 47.04 | 46.75 | | 50.00 | -0.29 | - | 46.75 | -3.32 | 43.43 | |
| Cronenburg 38 | 1081GN | 1 | 50.45 | 51.40 | | 50.45 | 0.95 | 0.90 | 51.40 | -3.88 | 47.52 | |
| Cronenburg 39 | 1081GL | 1 | 47.38 | 46.94 | | 50.00 | -0.44 | - | 46.94 | -3.04 | 43.90 | |
| Cronenburg 40 | 1081GN | 1 | 49.81 | 50.53 | | 50.00 | 0.72 | 0.03 | 50.53 | -3.17 | 47.36 | |
| Cronenburg 41 | 1081GL | 1 | 47.44 | 47.19 | | 50.00 | -0.25 | - | 47.19 | -3.28 | 43.91 | |
| Cronenburg 42 | 1081GN | 1 | 50.86 | 51.33 | | 50.86 | 0.47 | - | 51.33 | -3.22 | 48.11 | |
| Cronenburg 43 | 1081GL | 1 | 47.42 | 47.73 | | 50.00 | 0.31 | - | 47.73 | -3.79 | 43.94 | |
| Cronenburg 44 | 1081GN | 1 | 50.69 | 51.37 | | 50.69 | 0.68 | - | 51.37 | -3.62 | 47.75 | |
| Cronenburg 45 | 1081GL | 1 | 47.51 | 48.07 | | 50.00 | 0.56 | - | 48.07 | -3.97 | 44.10 | |
| Cronenburg 46 | 1081GN | 1 | 50.55 | 51.34 | | 50.55 | 0.79 | - | 51.34 | -3.81 | 47.53 | |
| Cronenburg 47 | 1081GL | 1 | 47.50 | 48.14 | | 50.00 | 0.64 | - | 48.14 | -4.00 | 44.14 | |
| Cronenburg 48 | 1081GN | 1 | 50.53 | 51.40 | | 50.53 | 0.87 | - | 51.40 | -3.87 | 47.53 | |
| Cronenburg 49 | 1081GM | 1 | 49.37 | 50.40 | | 50.00 | 1.03 | - | 50.40 | -3.28 | 47.12 | |
| Cronenburg 49 | 1081GM | 1 | 49.37 | 50.40 | | 50.00 | 1.03 | - | 50.40 | -3.29 | 47.11 | |
| Cronenburg 50 | 1081GN | 1 | 50.45 | 51.40 | | 50.45 | 0.95 | 0.90 | 51.40 | -3.88 | 47.52 | |
| Cronenburg 51 | 1081GM | 1 | 50.39 | 51.13 | | 50.39 | 0.74 | 0.63 | 51.13 | -3.27 | 47.86 | |
| Cronenburg 52 | 1081GN | 1 | 49.81 | 50.53 | | 50.00 | 0.72 | 0.03 | 50.53 | -3.17 | 47.36 | |
| Cronenburg 53 | 1081GM | 1 | 50.48 | 50.96 | | 50.48 | 0.48 | 0.46 | 50.96 | -3.29 | 47.67 | |
| Cronenburg 54 | 1081GN | 1 | 50.86 | 51.33 | | 50.86 | 0.47 | - | 51.33 | -3.22 | 48.11 | |
| Cronenburg 55 | 1081GM | 1 | 50.46 | 51.22 | | 50.46 | 0.76 | 0.72 | 51.22 | -3.53 | 47.69 | |
| Cronenburg 56 | 1081GN | 1 | 50.69 | 51.37 | | 50.69 | 0.68 | - | 51.37 | -3.62 | 47.75 | |
| Cronenburg 57 | 1081GM | 1 | 50.44 | 51.33 | | 50.44 | 0.89 | 0.83 | 51.33 | -3.65 | 47.68 | |
| Cronenburg 57 | 1081GM | 1 | 50.41 | 51.33 | | 50.41 | 0.92 | 0.83 | 51.33 | -3.64 | 47.69 | |
| Cronenburg 58 | 1081GN | 1 | 50.55 | 51.34 | | 50.55 | 0.79 | - | 51.34 | -3.81 | 47.53 | |
| Cronenburg 59 | 1081GM | 1 | 50.35 | 51.36 | | 50.35 | 1.01 | 0.86 | 51.36 | -3.68 | 47.68 | |
| Cronenburg 59 | 1081GM | 1 | 50.39 | 51.36 | | 50.39 | 0.97 | 0.86 | 51.36 | -3.69 | 47.67 | |
| Cronenburg 60 | 1081GN | 1 | 50.53 | 51.40 | | 50.53 | 0.87 | - | 51.40 | -3.87 | 47.53 | |
| Cronenburg 61 | 1081GM | 1 | 49.37 | 50.40 | | 50.00 | 1.03 | - | 50.40 | -3.28 | 47.12 | |
| Cronenburg 61 | 1081GM | 1 | 49.37 | 50.40 | | 50.00 | 1.03 | - | 50.40 | -3.29 | 47.11 | |
| Cronenburg 62 | 1081GN | 1 | 50.45 | 51.40 | | 50.45 | 0.95 | 0.90 | 51.40 | -3.88 | 47.52 | |
| Cronenburg 63 | 1081GM | 1 | 50.39 | 51.13 | | 50.39 | 0.74 | 0.63 | 51.13 | -3.27 | 47.86 | |
| Cronenburg 64 | 1081GN | 1 | 49.81 | 50.53 | | 50.00 | 0.72 | 0.03 | 50.53 | -3.17 | 47.36 | |
| Cronenburg 65 | 1081GM | 1 | 50.48 | 50.96 | | 50.48 | 0.48 | 0.46 | 50.96 | -3.29 | 47.67 | |
| Cronenburg 66 | 1081GN | 1 | 50.86 | 51.33 | | 50.86 | 0.47 | - | 51.33 | -3.22 | 48.11 | |
| Cronenburg 67 | 1081GM | 1 | 50.46 | 51.22 | | 50.46 | 0.76 | 0.72 | 51.22 | -3.53 | 47.69 | |
| Cronenburg 68 | 1081GN | 1 | 50.69 | 51.37 | | 50.69 | 0.68 | - | 51.37 | -3.62 | 47.75 | |
| Cronenburg 69 | 1081GM | 1 | 50.41 | 51.33 | | 50.41 | 0.92 | 0.83 | 51.33 | -3.64 | 47.69 | |
| Cronenburg 69 | 1081GM | 1 | 50.44 | 51.33 | | 50.44 | 0.89 | 0.83 | 51.33 | -3.65 | 47.68 | |
| Cronenburg 70 | 1081GN | 1 | 50.55 | 51.34 | | 50.55 | 0.79 | - | 51.34 | -3.81 | 47.53 | |
| Cronenburg 71 | 1081GM | 1 | 50.35 | 51.36 | | 50.35 | 1.01 | 0.86 | 51.36 | -3.68 | 47.68 | |
| Cronenburg 71 | 1081GM | 1 | 50.39 | 51.36 | | 50.39 | 0.97 | 0.86 | 51.36 | -3.69 | 47.67 | |
| Cronenburg 72 | 1081GN | 1 | 50.53 | 51.40 | | 50.53 | 0.87 | - | 51.40 | -3.87 | 47.53 | |
| Cronenburg 74 | 1081GN | 1 | 50.45 | 51.40 | | 50.45 | 0.95 | 0.90 | 51.40 | -3.88 | 47.52 | |
| Cronenburg 76 | 1081GN | 1 | 50.30 | 51.36 | | 50.30 | 1.06 | 0.86 | 51.36 | -3.89 | 47.47 | |
| Cronenburg 78 | 1081GN | 1 | 50.23 | 51.32 | | 50.23 | 1.09 | 0.82 | 51.32 | -3.89 | 47.43 | |
| Cronenburg 80 | 1081GN | 1 | 50.19 | 51.27 | | 50.19 | 1.08 | 0.77 | 51.27 | -3.91 | 47.36 | |
| Cronenburg 82 | 1081GN | 1 | 50.28 | 51.33 | | 50.28 | 1.05 | 0.83 | 51.33 | -3.99 | 47.34 | |

## Gemeente AMSTERDAM

| Adres en postcode | | Bestemming | Geluidbelasting bij huidig GPP [dB] | Toekomst zonder nieuwe maatregelen [dB] | Sanering | Grenswaarde [dB] | Effect van het project | Benodigde reductie [dB] | Geluidbelasting standaard akoestische situatie [dB] | Geluidreductie door de doelmatige maatregelen [dB] | Toekomst met geadviseerde maatregel(en) [dB] | Overschrijding grenswaarde/ (X= ja, leeg vak=nee) |
|---|---|---|---|---|---|---|---|---|---|---|---|---|
| Cronenburg 84 | 1081GN | 1 | 50.45 | 51.48 | | 50.45 | 1.03 | 0.98 | 51.48 | -4.09 | 47.39 | |
| Cronenburg 86 | 1081GN | 1 | 50.59 | 51.66 | | 50.59 | 1.07 | 0.17 | 51.66 | -4.19 | 47.47 | |
| Cronenburg 88 | 1081GN | 1 | 50.30 | 51.36 | | 50.30 | 1.06 | 0.86 | 51.36 | -3.89 | 47.47 | |
| Cronenburg 90 | 1081GN | 1 | 50.23 | 51.32 | | 50.23 | 1.09 | 0.82 | 51.32 | -3.89 | 47.43 | |
| Cronenburg 94 | 1081GN | 1 | 50.28 | 51.33 | | 50.28 | 1.05 | 0.83 | 51.33 | -3.99 | 47.34 | |
| Cronenburg 96 | 1081GN | 1 | 50.45 | 51.48 | | 50.45 | 1.03 | 0.98 | 51.48 | -4.09 | 47.39 | |
| Cronenburg 98 | 1081GN | 1 | 50.59 | 51.66 | | 50.59 | 1.07 | 0.17 | 51.66 | -4.19 | 47.47 | |
| Cronenburg 100 | 1081GN | 1 | 50.30 | 51.36 | | 50.30 | 1.06 | 0.86 | 51.36 | -3.89 | 47.47 | |
| Cronenburg 102 | 1081GN | 1 | 50.23 | 51.32 | | 50.23 | 1.09 | 0.82 | 51.32 | -3.89 | 47.43 | |
| Cronenburg 104 | 1081GN | 1 | 50.19 | 51.27 | | 50.19 | 1.08 | 0.77 | 51.27 | -3.91 | 47.36 | |
| Cronenburg 106 | 1081GN | 1 | 50.28 | 51.33 | | 50.28 | 1.05 | 0.83 | 51.33 | -3.99 | 47.34 | |
| Cronenburg 108 | 1081GN | 1 | 50.45 | 51.48 | | 50.45 | 1.03 | 0.98 | 51.48 | -4.09 | 47.39 | |
| Cronenburg 110 | 1081GN | 1 | 50.59 | 51.66 | | 50.59 | 1.07 | 0.17 | 51.66 | -4.19 | 47.47 | |
| Cronenburg 112 | 1081GN | 1 | 50.30 | 51.36 | | 50.30 | 1.06 | 0.86 | 51.36 | -3.89 | 47.47 | |
| Cronenburg 114 | 1081GN | 1 | 50.23 | 51.32 | | 50.23 | 1.09 | 0.82 | 51.32 | -3.89 | 47.43 | |
| Cronenburg 116 | 1081GN | 1 | 50.19 | 51.27 | | 50.19 | 1.08 | 0.77 | 51.27 | -3.91 | 47.36 | |
| Cronenburg 118 | 1081GN | 1 | 50.28 | 51.33 | | 50.28 | 1.05 | 0.83 | 51.33 | -3.99 | 47.34 | |
| Cronenburg 120 | 1081GN | 1 | 50.45 | 51.48 | | 50.45 | 1.03 | 0.98 | 51.48 | -4.09 | 47.39 | |
| Cronenburg 122 | 1081GN | 1 | 50.59 | 51.66 | | 50.59 | 1.07 | 0.17 | 51.66 | -4.19 | 47.47 | |
| Cronenburg 124 | 1081GN | 1 | 50.30 | 51.36 | | 50.30 | 1.06 | 0.86 | 51.36 | -3.89 | 47.47 | |
| Cronenburg 126 | 1081GN | 1 | 50.23 | 51.32 | | 50.23 | 1.09 | 0.82 | 51.32 | -3.89 | 47.43 | |
| Cronenburg 128 | 1081GN | 1 | 50.19 | 51.27 | | 50.19 | 1.08 | 0.77 | 51.27 | -3.91 | 47.36 | |
| Cronenburg 130 | 1081GN | 1 | 50.28 | 51.33 | | 50.28 | 1.05 | 0.83 | 51.33 | -3.99 | 47.34 | |
| Cronenburg 132 | 1081GN | 1 | 50.45 | 51.48 | | 50.45 | 1.03 | 0.98 | 51.48 | -4.09 | 47.39 | |
| Cronenburg 134 | 1081GN | 1 | 50.59 | 51.66 | | 50.59 | 1.07 | 0.17 | 51.66 | -4.19 | 47.47 | |
| Cronenburg 136 | 1081GN | 1 | 50.30 | 51.36 | | 50.30 | 1.06 | 0.86 | 51.36 | -3.89 | 47.47 | |
| Cronenburg 138 | 1081GN | 1 | 50.23 | 51.32 | | 50.23 | 1.09 | 0.82 | 51.32 | -3.89 | 47.43 | |
| Cronenburg 140 | 1081GN | 1 | 50.19 | 51.27 | | 50.19 | 1.08 | 0.77 | 51.27 | -3.91 | 47.36 | |
| Cronenburg 142 | 1081GN | 1 | 50.28 | 51.33 | | 50.28 | 1.05 | 0.83 | 51.33 | -3.99 | 47.34 | |
| Cronenburg 144 | 1081GN | 1 | 50.45 | 51.48 | | 50.45 | 1.03 | 0.98 | 51.48 | -4.09 | 47.39 | |
| Cronenburg 146 | 1081GN | 1 | 50.59 | 51.66 | | 50.59 | 1.07 | 0.17 | 51.66 | -4.19 | 47.47 | |
| Cronenburg 148 | 1081GN | 1 | 50.59 | 51.66 | | 50.59 | 1.07 | 0.17 | 51.66 | -4.19 | 47.47 | |
| Daniel Goedkoopstraat 15 | 1096BD | 1 | 54.39 | 55.87 | | 54.39 | 1.48 | 1.37 | 55.87 | -1.87 | 54.00 | |
| Daniel Goedkoopstraat 17 | 1096BD | 1 | 56.09 | 57.14 | | 56.09 | 1.05 | 0.64 | 57.14 | -1.82 | 55.32 | |
| Daniel Goedkoopstraat 19 | 1096BD | 1 | 55.86 | 57.10 | | 55.86 | 1.24 | 0.60 | 57.10 | -2.32 | 54.78 | |
| De Boelelaan 201 | 1082RA | 5 | 53.50 | 52.46 | | 53.50 | -1.04 | - | 52.46 | -5.94 | 46.52 | |
| De Boelelaan 203 | 1082RA | 5 | 53.99 | 52.50 | | 53.99 | -1.49 | - | 52.50 | -5.75 | 46.75 | |
| De Boelelaan 205 | 1082RA | 5 | 54.41 | 52.76 | | 54.41 | -1.65 | - | 52.76 | -5.79 | 46.97 | |
| De Boelelaan 207 | 1082RA | 5 | 54.96 | 52.47 | | 54.96 | -2.49 | - | 52.47 | -5.77 | 46.70 | |
| De Boelelaan 209 | 1082RA | 5 | 55.14 | 52.73 | | 55.14 | -2.41 | - | 52.73 | -5.84 | 46.89 | |
| De Boelelaan 211 | 1082RA | 5 | 55.10 | 53.05 | | 55.10 | -2.05 | - | 53.05 | -5.91 | 47.14 | |
| De Boelelaan 213 | 1082RA | 5 | 55.23 | 53.49 | | 55.23 | -1.74 | - | 53.49 | -5.82 | 47.67 | |
| De Boelelaan 215 | 1082RA | 5 | 55.37 | 53.86 | | 55.37 | -1.51 | - | 53.86 | -5.94 | 47.92 | |
| De Boelelaan 217 | 1082RA | 5 | 55.63 | 54.25 | | 55.63 | -1.38 | - | 54.25 | -5.88 | 48.37 | |
| De Boelelaan 219 | 1082RA | 5 | 55.80 | 54.39 | | 55.80 | -1.41 | - | 54.39 | -5.80 | 48.59 | |
| De Boelelaan 221 | 1082RA | 5 | 53.90 | 52.47 | | 53.90 | -1.43 | - | 52.47 | -5.96 | 46.51 | |
| De Boelelaan 223 | 1082RA | 5 | 53.76 | 52.37 | | 53.76 | -1.39 | - | 52.37 | -6.07 | 46.30 | |
| De Boelelaan 225 | 1082RA | 5 | 53.72 | 52.45 | | 53.72 | -1.27 | - | 52.45 | -6.05 | 46.40 | |
| De Boelelaan 227 | 1082RA | 5 | 53.73 | 52.04 | | 53.73 | -1.69 | - | 52.04 | -5.93 | 46.11 | |
| De Boelelaan 229 | 1082RA | 5 | 53.55 | 51.17 | | 53.55 | -2.38 | - | 51.17 | -5.63 | 45.54 | |
| De Boelelaan 231 | 1082RA | 5 | 53.55 | 50.07 | | 53.55 | -3.48 | - | 50.07 | -5.29 | 44.78 | |
| De Boelelaan 233 | 1082RA | 5 | 53.57 | 49.14 | | 53.57 | -4.43 | - | 49.14 | -4.76 | 44.38 | |
| De Boelelaan 235 | 1082RB | 5 | 54.06 | 52.24 | | 54.06 | -1.82 | - | 52.24 | -5.86 | 46.38 | |

## Gemeente AMSTERDAM

| Adres en postcode | | Bestemming | Geluidbelasting bij huidig GPP [dB] | Toekomst zonder nieuwe maatregelen [dB] | Sanering | Grenswaarde [dB] | Effect van het project | Benodigde reductie [dB] | Geluidbelasting standaard akoestische situatie [dB] | Geluidreductie door de doelmatige maatregelen [dB] | Toekomst met geadviseerde maatregel(en) [dB] | Overschrijding grenswaarde/ (X= ja, leeg vak=nee) |
|---|---|---|---|---|---|---|---|---|---|---|---|---|
| De Boelelaan 237 | 1082RB | 5 | 54.17 | 52.50 | | 54.17 | -1.67 | - | 52.50 | -5.84 | 46.66 | |
| De Boelelaan 239 | 1082RB | 5 | 54.20 | 52.59 | | 54.20 | -1.61 | - | 52.59 | -5.99 | 46.60 | |
| De Boelelaan 241 | 1082RB | 5 | 54.23 | 52.71 | | 54.23 | -1.52 | - | 52.71 | -5.88 | 46.83 | |
| De Boelelaan 243 | 1082RB | 5 | 54.30 | 53.00 | | 54.30 | -1.30 | - | 53.00 | -5.76 | 47.24 | |
| De Boelelaan 245 | 1082RB | 5 | 54.55 | 53.19 | | 54.55 | -1.36 | - | 53.19 | -5.68 | 47.51 | |
| De Boelelaan 247 | 1082RB | 5 | 54.81 | 53.68 | | 54.81 | -1.13 | - | 53.68 | -5.60 | 48.08 | |
| De Boelelaan 249 | 1082RB | 5 | 52.92 | 52.63 | | 52.92 | -0.29 | - | 52.63 | -6.07 | 46.56 | |
| De Boelelaan 251 | 1082RB | 5 | 52.70 | 52.70 | | 52.70 | 0.00 | - | 52.70 | -6.09 | 46.61 | |
| De Boelelaan 253 | 1082RB | 5 | 52.60 | 52.51 | | 52.60 | -0.09 | - | 52.51 | -6.11 | 46.40 | |
| De Boelelaan 255 | 1082RB | 5 | 52.59 | 52.40 | | 52.59 | -0.19 | - | 52.40 | -5.92 | 46.48 | |
| De Boelelaan 257 | 1082RB | 5 | 52.64 | 52.00 | | 52.64 | -0.64 | - | 52.00 | -5.70 | 46.30 | |
| De Boelelaan 259 | 1082RB | 5 | 52.70 | 51.12 | | 52.70 | -1.58 | - | 51.12 | -5.44 | 45.68 | |
| De Boelelaan 261 | 1082RB | 5 | 52.54 | 49.77 | | 52.54 | -2.77 | - | 49.77 | -4.81 | 44.96 | |
| De Boelelaan 263 | 1082RC | 5 | 52.89 | 51.63 | | 52.89 | -1.26 | - | 51.63 | -5.68 | 45.95 | |
| De Boelelaan 265 | 1082RC | 5 | 53.05 | 51.85 | | 53.05 | -1.20 | - | 51.85 | -5.66 | 46.19 | |
| De Boelelaan 267 | 1082RC | 5 | 53.11 | 51.70 | | 53.11 | -1.41 | - | 51.70 | -5.76 | 45.94 | |
| De Boelelaan 269 | 1082RC | 5 | 53.31 | 51.91 | | 53.31 | -1.40 | - | 51.91 | -5.66 | 46.25 | |
| De Boelelaan 271 | 1082RC | 5 | 53.38 | 52.29 | | 53.38 | -1.09 | - | 52.29 | -5.59 | 46.70 | |
| De Boelelaan 273 | 1082RC | 5 | 53.64 | 52.80 | | 53.64 | -0.84 | - | 52.80 | -5.59 | 47.21 | |
| De Boelelaan 275 | 1082RC | 5 | 53.96 | 53.33 | | 53.96 | -0.63 | - | 53.33 | -5.50 | 47.83 | |
| De Boelelaan 277 | 1082RC | 5 | 51.57 | 52.51 | | 51.57 | 0.94 | 0.01 | 52.51 | -5.83 | 46.68 | |
| De Boelelaan 279 | 1082RC | 5 | 51.52 | 52.40 | | 51.52 | 0.88 | - | 52.40 | -5.95 | 46.45 | |
| De Boelelaan 281 | 1082RC | 5 | 51.12 | 52.18 | | 51.12 | 1.06 | 0.69 | 52.18 | -5.98 | 46.20 | |
| De Boelelaan 283 | 1082RC | 5 | 51.06 | 51.98 | | 51.06 | 0.92 | 0.49 | 51.98 | -5.85 | 46.13 | |
| De Boelelaan 285 | 1082RC | 5 | 51.09 | 51.95 | | 51.09 | 0.86 | 0.46 | 51.95 | -5.67 | 46.28 | |
| De Boelelaan 287 | 1082RC | 5 | 50.97 | 51.00 | | 50.97 | 0.03 | - | 51.00 | -5.35 | 45.65 | |
| De Boelelaan 289 | 1082RC | 5 | 51.01 | 49.71 | | 51.01 | -1.30 | - | 49.71 | -4.80 | 44.91 | |
| De Boelelaan 291 | 1082RD | 5 | 51.59 | 51.58 | | 51.59 | -0.01 | - | 51.58 | -5.68 | 45.90 | |
| De Boelelaan 293 | 1082RD | 5 | 52.11 | 51.75 | | 52.11 | -0.36 | - | 51.75 | -5.72 | 46.03 | |
| De Boelelaan 295 | 1082RD | 5 | 52.21 | 51.78 | | 52.21 | -0.43 | - | 51.78 | -5.79 | 45.99 | |
| De Boelelaan 297 | 1082RD | 5 | 52.31 | 51.87 | | 52.31 | -0.44 | - | 51.87 | -5.69 | 46.18 | |
| De Boelelaan 299 | 1082RD | 5 | 52.46 | 52.32 | | 52.46 | -0.14 | - | 52.32 | -5.64 | 46.68 | |
| De Boelelaan 301 | 1082RD | 5 | 52.51 | 52.49 | | 52.51 | -0.02 | - | 52.49 | -5.57 | 46.92 | |
| De Boelelaan 303 | 1082RD | 5 | 52.92 | 53.11 | | 52.92 | 0.19 | - | 53.11 | -5.47 | 47.64 | |
| De Boelelaan 305 | 1082RD | 5 | 50.74 | 52.43 | | 50.74 | 1.69 | 0.94 | 52.43 | -5.93 | 46.50 | |
| De Boelelaan 307 | 1082RD | 5 | 50.53 | 52.39 | | 50.53 | 1.86 | 0.90 | 52.39 | -6.03 | 46.36 | |
| De Boelelaan 309 | 1082RD | 5 | 50.55 | 52.46 | | 50.55 | 1.91 | 0.97 | 52.46 | -6.04 | 46.42 | |
| De Boelelaan 311 | 1082RD | 5 | 50.65 | 52.48 | | 50.65 | 1.83 | 0.99 | 52.48 | -5.94 | 46.54 | |
| De Boelelaan 313 | 1082RD | 5 | 50.83 | 52.66 | | 50.83 | 1.83 | 1.17 | 52.66 | -5.82 | 46.84 | |
| De Boelelaan 315 | 1082RD | 5 | 50.58 | 52.21 | | 50.58 | 1.63 | 0.72 | 52.21 | -5.56 | 46.65 | |
| De Boelelaan 317 | 1082RD | 5 | 50.50 | 51.84 | | 50.50 | 1.34 | 1.34 | 51.84 | -5.20 | 46.64 | |
| De Boelelaan 319 | 1082RE | 5 | 50.31 | 51.24 | | 50.31 | 0.93 | 0.74 | 51.24 | -5.62 | 45.62 | |
| De Boelelaan 321 | 1082RE | 5 | 50.25 | 51.26 | | 50.25 | 1.01 | 0.76 | 51.26 | -5.69 | 45.57 | |
| De Boelelaan 323 | 1082RE | 5 | 50.20 | 51.03 | | 50.20 | 0.83 | 0.53 | 51.03 | -5.76 | 45.27 | |
| De Boelelaan 325 | 1082RE | 5 | 50.63 | 51.25 | | 50.63 | 0.62 | - | 51.25 | -5.57 | 45.68 | |
| De Boelelaan 327 | 1082RE | 5 | 51.16 | 51.53 | | 51.16 | 0.37 | 0.04 | 51.53 | -5.58 | 45.95 | |
| De Boelelaan 329 | 1082RE | 5 | 51.50 | 52.06 | | 51.50 | 0.56 | - | 52.06 | -5.52 | 46.54 | |
| De Boelelaan 331 | 1082RE | 5 | 51.91 | 52.58 | | 51.91 | 0.67 | 0.08 | 52.58 | -5.35 | 47.23 | |
| De Boelelaan 333 | 1082RE | 5 | 49.71 | 51.92 | | 50.00 | 2.21 | 1.42 | 51.92 | -5.88 | 46.04 | |
| De Boelelaan 335 | 1082RE | 5 | 49.67 | 51.86 | | 50.00 | 2.19 | 1.36 | 51.86 | -5.99 | 45.87 | |
| De Boelelaan 337 | 1082RE | 5 | 49.68 | 51.92 | | 50.00 | 2.24 | 1.42 | 51.92 | -6.00 | 45.92 | |
| De Boelelaan 339 | 1082RE | 5 | 49.62 | 51.40 | | 50.00 | 1.78 | 0.90 | 51.40 | -5.75 | 45.65 | |
| De Boelelaan 341 | 1082RE | 5 | 48.77 | 51.26 | | 50.00 | 2.49 | 0.76 | 51.26 | -5.53 | 45.73 | |

## Gemeente AMSTERDAM

| Adres en postcode | | Bestemming | Geluidbelasting bij huidig GPP [dB] | Toekomst zonder nieuwe maatregelen [dB] | Sanering | Grenswaarde [dB] | Effect van het project | Benodigde reductie [dB] | Geluidbelasting standaard akoestische situatie [dB] | Geluidreductie door de doelmatige maatregelen [dB] | Toekomst met geadviseerde maatregel(en) [dB] | Overschrijding grenswaarde/ (X= ja, leeg vak=nee) |
|---|---|---|---|---|---|---|---|---|---|---|---|---|
| De Boelelaan 343 | 1082RE | 5 | 48.39 | 50.36 | | 50.00 | 1.97 | - | 50.36 | -5.22 | 45.14 | |
| De Boelelaan 345 | 1082RE | 5 | 47.64 | 48.82 | | 50.00 | 1.18 | - | 48.82 | -4.51 | 44.31 | |
| De Boelelaan 347 | 1082RG | 5 | 48.93 | 50.78 | | 50.00 | 1.85 | 0.28 | 50.78 | -5.74 | 45.04 | |
| De Boelelaan 349 | 1082RG | 5 | 48.89 | 50.71 | | 50.00 | 1.82 | 0.21 | 50.71 | -5.80 | 44.91 | |
| De Boelelaan 351 | 1082RG | 5 | 48.99 | 50.55 | | 50.00 | 1.56 | 0.05 | 50.55 | -5.90 | 44.65 | |
| De Boelelaan 353 | 1082RG | 5 | 49.62 | 50.59 | | 50.00 | 0.97 | 0.09 | 50.59 | -5.88 | 44.71 | |
| De Boelelaan 355 | 1082RG | 5 | 49.76 | 50.67 | | 50.00 | 0.91 | 0.17 | 50.67 | -5.82 | 44.85 | |
| De Boelelaan 357 | 1082RG | 5 | 50.02 | 50.94 | | 50.02 | 0.92 | 0.44 | 50.94 | -5.67 | 45.27 | |
| De Boelelaan 359 | 1082RG | 5 | 50.52 | 51.53 | | 50.52 | 1.01 | 0.04 | 51.53 | -5.48 | 46.05 | |
| De Boelelaan 361 | 1082RG | 5 | 48.29 | 49.83 | | 50.00 | 1.54 | - | 49.83 | -5.76 | 44.07 | |
| De Boelelaan 363 | 1082RG | 5 | 48.75 | 50.07 | | 50.00 | 1.32 | - | 50.07 | -5.85 | 44.22 | |
| De Boelelaan 365 | 1082RG | 5 | 48.74 | 49.90 | | 50.00 | 1.16 | - | 49.90 | -5.61 | 44.29 | |
| De Boelelaan 367 | 1082RG | 5 | 48.55 | 49.55 | | 50.00 | 1.00 | - | 49.55 | -5.44 | 44.11 | |
| De Boelelaan 369 | 1082RG | 5 | 48.76 | 48.83 | | 50.00 | 0.07 | - | 48.83 | -5.08 | 43.75 | |
| De Boelelaan 371 | 1082RG | 5 | 47.98 | 46.83 | | 50.00 | -1.15 | - | 46.83 | -4.26 | 42.57 | |
| De Boelelaan 373 | 1082RG | 5 | 47.01 | 46.76 | | 50.00 | -0.25 | - | 46.76 | -3.87 | 42.89 | |
| De Boelelaan 375 | 1082RH | 5 | 47.66 | 48.77 | | 50.00 | 1.11 | - | 48.77 | -5.51 | 43.26 | |
| De Boelelaan 377 | 1082RH | 5 | 47.71 | 48.77 | | 50.00 | 1.06 | - | 48.77 | -5.52 | 43.25 | |
| De Boelelaan 379 | 1082RH | 5 | 47.79 | 48.34 | | 50.00 | 0.55 | - | 48.34 | -5.61 | 42.73 | |
| De Boelelaan 381 | 1082RH | 5 | 48.34 | 48.23 | | 50.00 | -0.11 | - | 48.23 | -5.77 | 42.46 | |
| De Boelelaan 383 | 1082RH | 5 | 48.66 | 48.29 | | 50.00 | -0.37 | - | 48.29 | -5.77 | 42.52 | |
| De Boelelaan 385 | 1082RH | 5 | 48.44 | 48.46 | | 50.00 | 0.02 | - | 48.46 | -5.58 | 42.88 | |
| De Boelelaan 387 | 1082RH | 5 | 49.00 | 49.14 | | 50.00 | 0.14 | - | 49.14 | -5.14 | 44.00 | |
| De Boelelaan 389 | 1082RH | 5 | 46.93 | 47.76 | | 50.00 | 0.83 | - | 47.76 | -5.00 | 42.76 | |
| De Boelelaan 391 | 1082RH | 5 | 46.81 | 48.14 | | 50.00 | 1.33 | - | 48.14 | -4.89 | 43.25 | |
| De Boelelaan 393 | 1082RH | 5 | 47.15 | 48.31 | | 50.00 | 1.16 | - | 48.31 | -4.94 | 43.37 | |
| De Boelelaan 395 | 1082RH | 5 | 47.58 | 48.43 | | 50.00 | 0.85 | - | 48.43 | -4.90 | 43.53 | |
| De Boelelaan 397 | 1082RH | 5 | 47.43 | 48.14 | | 50.00 | 0.71 | - | 48.14 | -4.61 | 43.53 | |
| De Boelelaan 399 | 1082RH | 5 | 46.56 | 47.89 | | 50.00 | 1.33 | - | 47.89 | -4.26 | 43.63 | |
| De Boelelaan 401 | 1082RH | 5 | 46.70 | 46.75 | | 50.00 | 0.05 | - | 46.75 | -3.33 | 43.42 | |
| De Boelelaan 419 | 1082RJ | 5 | 45.76 | 46.39 | | 50.00 | 0.63 | - | 46.39 | -3.59 | 42.80 | |
| De Boelelaan 421 | 1082RJ | 5 | 45.68 | 46.49 | | 50.00 | 0.81 | - | 46.49 | -3.67 | 42.82 | |
| De Boelelaan 423 | 1082RJ | 5 | 46.38 | 46.57 | | 50.00 | 0.19 | - | 46.57 | -3.68 | 42.89 | |
| De Boelelaan 425 | 1082RJ | 5 | 46.15 | 46.64 | | 50.00 | 0.49 | - | 46.64 | -3.81 | 42.83 | |
| De Boelelaan 427 | 1082RJ | 5 | 45.60 | 45.29 | | 50.00 | -0.31 | - | 45.29 | -4.07 | 41.22 | |
| De Boelelaan 429 | 1082RJ | 5 | 44.86 | 45.89 | | 50.00 | 1.03 | - | 45.89 | -4.12 | 41.77 | |
| De Boelelaan 431 | 1082RJ | 5 | 45.99 | 45.41 | | 50.00 | -0.58 | - | 45.41 | -3.19 | 42.22 | |
| De Boelelaan 433 | 1082RJ | 5 | 47.11 | 45.39 | | 50.00 | -1.72 | - | 45.39 | -3.65 | 41.74 | |
| De Boelelaan 435 | 1082RJ | 5 | 47.53 | 45.78 | | 50.00 | -1.75 | - | 45.78 | -3.67 | 42.11 | |
| De Boelelaan 437 | 1082RJ | 5 | 47.42 | 46.82 | | 50.00 | -0.60 | - | 46.82 | -3.63 | 43.19 | |
| De Boelelaan 439 | 1082RJ | 5 | 47.73 | 46.91 | | 50.00 | -0.82 | - | 46.91 | -3.73 | 43.18 | |
| De Boelelaan 441 | 1082RJ | 5 | 45.72 | 46.46 | | 50.00 | 0.74 | - | 46.46 | -4.03 | 42.43 | |
| De Boelelaan 443 | 1082RJ | 5 | 46.04 | 46.50 | | 50.00 | 0.46 | - | 46.50 | -4.00 | 42.50 | |
| De Boelelaan 445 | 1082RJ | 5 | 46.69 | 46.99 | | 50.00 | 0.30 | - | 46.99 | -4.30 | 42.69 | |
| De Boelelaan 447 | 1082RJ | 5 | 46.29 | 47.17 | | 50.00 | 0.88 | - | 47.17 | -4.33 | 42.84 | |
| De Boelelaan 449 | 1082RJ | 5 | 45.89 | 46.07 | | 50.00 | 0.18 | - | 46.07 | -5.17 | 40.90 | |
| De Boelelaan 451 | 1082RJ | 5 | 45.47 | 47.53 | | 50.00 | 2.06 | - | 47.53 | -5.38 | 42.15 | |
| De Boelelaan 453 | 1082RJ | 5 | 46.74 | 47.18 | | 50.00 | 0.44 | - | 47.18 | -3.94 | 43.24 | |
| De Boelelaan 455 | 1082RK | 5 | 47.48 | 46.85 | | 50.00 | -0.63 | - | 46.85 | -4.40 | 42.45 | |
| De Boelelaan 457 | 1082RK | 5 | 47.88 | 46.91 | | 50.00 | -0.97 | - | 46.91 | -4.31 | 42.60 | |
| De Boelelaan 459 | 1082RK | 5 | 47.22 | 47.30 | | 50.00 | 0.08 | - | 47.30 | -4.24 | 43.06 | |
| De Boelelaan 461 | 1082RK | 5 | 47.51 | 47.29 | | 50.00 | -0.22 | - | 47.29 | -4.14 | 43.15 | |
| De Boelelaan 463 | 1082RK | 5 | 45.97 | 46.65 | | 50.00 | 0.68 | - | 46.65 | -3.98 | 42.67 | |

## Gemeente AMSTERDAM

| Adres en postcode | | Bestemming | Geluidbelasting bij huidig GPP [dB] | Toekomst zonder nieuwe maatregelen [dB] | Sanering | Grenswaarde [dB] | Effect van het project | Benodigde reductie [dB] | Geluidbelasting standaard akoestische situatie [dB] | Geluidreductie door de doelmatige maatregelen [dB] | Toekomst met geadviseerde maatregel(en) [dB] | Overschrijding grenswaarde/ (X= ja, leeg vak=nee) |
|---|---|---|---|---|---|---|---|---|---|---|---|---|
| De Boelelaan 465 | 1082RK | 5 | 46.29 | 46.67 | | 50.00 | 0.38 | - | 46.67 | -3.98 | 42.69 | |
| De Boelelaan 467 | 1082RK | 5 | 46.39 | 47.11 | | 50.00 | 0.72 | - | 47.11 | -4.25 | 42.86 | |
| De Boelelaan 469 | 1082RK | 5 | 46.49 | 47.30 | | 50.00 | 0.81 | - | 47.30 | -4.31 | 42.99 | |
| De Boelelaan 471 | 1082RK | 5 | 46.53 | 46.28 | | 50.00 | -0.25 | - | 46.28 | -5.01 | 41.27 | |
| De Boelelaan 473 | 1082RK | 5 | 45.56 | 47.83 | | 50.00 | 2.27 | - | 47.83 | -5.31 | 42.52 | |
| De Boelelaan 475 | 1082RK | 5 | 46.65 | 47.41 | | 50.00 | 0.76 | - | 47.41 | -4.03 | 43.38 | |
| De Boelelaan 477 | 1082RK | 5 | 47.83 | 47.06 | | 50.00 | -0.77 | - | 47.06 | -4.44 | 42.62 | |
| De Boelelaan 479 | 1082RK | 5 | 48.20 | 47.31 | | 50.00 | -0.89 | - | 47.31 | -4.45 | 42.86 | |
| De Boelelaan 481 | 1082RK | 5 | 48.22 | 47.44 | | 50.00 | -0.78 | - | 47.44 | -4.25 | 43.19 | |
| De Boelelaan 483 | 1082RK | 5 | 47.85 | 47.55 | | 50.00 | -0.30 | - | 47.55 | -4.13 | 43.42 | |
| De Boelelaan 485 | 1082RK | 5 | 46.30 | 46.86 | | 50.00 | 0.56 | - | 46.86 | -3.91 | 42.95 | |
| De Boelelaan 487 | 1082RK | 5 | 46.75 | 46.81 | | 50.00 | 0.06 | - | 46.81 | -3.96 | 42.85 | |
| De Boelelaan 489 | 1082RK | 5 | 46.57 | 47.21 | | 50.00 | 0.64 | - | 47.21 | -4.20 | 43.01 | |
| De Boelelaan 491 | 1082RK | 5 | 46.69 | 47.41 | | 50.00 | 0.72 | - | 47.41 | -4.22 | 43.19 | |
| De Boelelaan 493 | 1082RK | 5 | 46.80 | 46.52 | | 50.00 | -0.28 | - | 46.52 | -4.84 | 41.68 | |
| De Boelelaan 495 | 1082RL | 5 | 45.73 | 47.92 | | 50.00 | 2.19 | - | 47.92 | -5.20 | 42.72 | |
| De Boelelaan 497 | 1082RL | 5 | 47.78 | 47.62 | | 50.00 | -0.16 | - | 47.62 | -3.95 | 43.67 | |
| De Boelelaan 499 | 1082RL | 5 | 47.00 | 47.10 | | 50.00 | 0.10 | - | 47.10 | -4.40 | 42.70 | |
| De Boelelaan 501 | 1082RL | 5 | 48.34 | 47.42 | | 50.00 | -0.92 | - | 47.42 | -4.36 | 43.06 | |
| De Boelelaan 503 | 1082RL | 5 | 48.46 | 47.58 | | 50.00 | -0.88 | - | 47.58 | -4.15 | 43.43 | |
| De Boelelaan 505 | 1082RL | 5 | 47.72 | 47.36 | | 50.00 | -0.36 | - | 47.36 | -4.24 | 43.12 | |
| De Boelelaan 507 | 1082RL | 5 | 46.50 | 46.85 | | 50.00 | 0.35 | - | 46.85 | -4.02 | 42.83 | |
| De Boelelaan 509 | 1082RL | 5 | 46.89 | 46.74 | | 50.00 | -0.15 | - | 46.74 | -4.08 | 42.66 | |
| De Boelelaan 511 | 1082RL | 5 | 46.67 | 47.11 | | 50.00 | 0.44 | - | 47.11 | -4.31 | 42.80 | |
| De Boelelaan 513 | 1082RL | 5 | 46.02 | 47.27 | | 50.00 | 1.25 | - | 47.27 | -4.35 | 42.92 | |
| De Boelelaan 515 | 1082RL | 5 | 47.08 | 46.76 | | 50.00 | -0.32 | - | 46.76 | -4.84 | 41.92 | |
| De Boelelaan 517 | 1082RL | 5 | 44.80 | 46.40 | | 50.00 | 1.60 | - | 46.40 | -5.16 | 41.24 | |
| De Boelelaan 519 | 1082RL | 5 | 47.99 | 47.68 | | 50.00 | -0.31 | - | 47.68 | -3.90 | 43.78 | |
| De Boelelaan 521 | 1082RL | 5 | 47.20 | 47.19 | | 50.00 | -0.01 | - | 47.19 | -4.35 | 42.84 | |
| De Boelelaan 523 | 1082RL | 5 | 48.09 | 47.18 | | 50.00 | -0.91 | - | 47.18 | -4.30 | 42.88 | |
| De Boelelaan 525 | 1082RL | 5 | 48.63 | 47.58 | | 50.00 | -1.05 | - | 47.58 | -4.26 | 43.32 | |
| De Boelelaan 527 | 1082RL | 5 | 48.66 | 47.27 | | 50.00 | -1.39 | - | 47.27 | -4.30 | 42.97 | |
| De Boelelaan 529 | 1082RL | 5 | 47.28 | 47.20 | | 50.00 | -0.08 | - | 47.20 | -3.94 | 43.26 | |
| De Boelelaan 531 | 1082RL | 5 | 47.34 | 46.96 | | 50.00 | -0.38 | - | 46.96 | -3.99 | 42.97 | |
| De Boelelaan 533 | 1082RL | 5 | 47.16 | 47.33 | | 50.00 | 0.17 | - | 47.33 | -4.22 | 43.11 | |
| De Boelelaan 535 | 1082RL | 5 | 46.59 | 47.47 | | 50.00 | 0.88 | - | 47.47 | -4.28 | 43.19 | |
| De Boelelaan 537 | 1082RM | 5 | 47.24 | 47.13 | | 50.00 | -0.11 | - | 47.13 | -4.70 | 42.43 | |
| De Boelelaan 539 | 1082RM | 5 | 45.42 | 46.53 | | 50.00 | 1.11 | - | 46.53 | -5.01 | 41.52 | |
| De Boelelaan 541 | 1082RM | 5 | 48.33 | 48.00 | | 50.00 | -0.33 | - | 48.00 | -3.87 | 44.13 | |
| De Boelelaan 543 | 1082RM | 5 | 47.63 | 47.43 | | 50.00 | -0.20 | - | 47.43 | -4.29 | 43.14 | |
| De Boelelaan 545 | 1082RM | 5 | 48.74 | 47.39 | | 50.00 | -1.35 | - | 47.39 | -4.23 | 43.16 | |
| De Boelelaan 547 | 1082RM | 5 | 49.06 | 47.76 | | 50.00 | -1.30 | - | 47.76 | -4.21 | 43.55 | |
| De Boelelaan 549 | 1082RM | 5 | 49.17 | 47.55 | | 50.00 | -1.62 | - | 47.55 | -4.25 | 43.30 | |
| De Boelelaan 551 | 1082RM | 5 | 48.77 | 47.64 | | 50.00 | -1.13 | - | 47.64 | -3.91 | 43.73 | |
| De Boelelaan 553 | 1082RM | 5 | 48.45 | 47.28 | | 50.00 | -1.17 | - | 47.28 | -3.91 | 43.37 | |
| De Boelelaan 555 | 1082RM | 5 | 48.49 | 47.57 | | 50.00 | -0.92 | - | 47.57 | -4.09 | 43.48 | |
| De Boelelaan 557 | 1082RM | 5 | 48.06 | 47.78 | | 50.00 | -0.28 | - | 47.78 | -4.22 | 43.56 | |
| De Boelelaan 559 | 1082RM | 5 | 47.94 | 47.43 | | 50.00 | -0.51 | - | 47.43 | -4.56 | 42.87 | |
| De Boelelaan 561 | 1082RM | 5 | 47.09 | 46.97 | | 50.00 | -0.12 | - | 46.97 | -4.78 | 42.19 | |
| De Boelelaan 563 | 1082RM | 5 | 49.43 | 48.31 | | 50.00 | -1.12 | - | 48.31 | -3.78 | 44.53 | |
| De Boelelaan 565 | 1082RM | 5 | 48.71 | 47.60 | | 50.00 | -1.11 | - | 47.60 | -4.10 | 43.50 | |
| De Boelelaan 567 | 1082RM | 5 | 48.82 | 47.63 | | 50.00 | -1.19 | - | 47.63 | -4.12 | 43.51 | |
| De Boelelaan 569 | 1082RM | 5 | 50.07 | 48.01 | | 50.07 | -2.06 | - | 48.01 | -4.14 | 43.87 | |

## Gemeente AMSTERDAM

| Adres en postcode | | Bestemming | Geluidbelasting bij huidig GPP [dB] | Toekomst zonder nieuwe maatregelen [dB] | Sanering | Grenswaarde [dB] | Effect van het project | Benodigde reductie [dB] | Geluidbelasting standaard akoestische situatie [dB] | Geluidreductie door de doelmatige maatregelen [dB] | Toekomst met geadviseerde maatregel(en) [dB] | Overschrijding grenswaarde/ (X= ja, leeg vak=nee) |
|---|---|---|---|---|---|---|---|---|---|---|---|---|
| De Boelelaan 571 | 1082RM | 5 | 49.89 | 47.74 | | 50.00 | -2.15 | - | 47.74 | -4.18 | 43.56 | |
| De Boelelaan 599 | 1082RN | 5 | 47.46 | 47.17 | | 50.00 | -0.29 | - | 47.17 | -3.65 | 43.52 | |
| De Boelelaan 601 | 1082RN | 5 | 49.00 | 47.87 | | 50.00 | -1.13 | - | 47.87 | -4.56 | 43.31 | |
| De Boelelaan 603 | 1082RN | 5 | 48.88 | 47.78 | | 50.00 | -1.10 | - | 47.78 | -4.51 | 43.27 | |
| De Boelelaan 605 | 1082RN | 5 | 48.23 | 47.60 | | 50.00 | -0.63 | - | 47.60 | -4.85 | 42.75 | |
| De Boelelaan 607 | 1082RN | 5 | 46.47 | 46.43 | | 50.00 | -0.04 | - | 46.43 | -4.72 | 41.71 | |
| De Boelelaan 609 | 1082RN | 5 | 49.67 | 48.74 | | 50.00 | -0.93 | - | 48.74 | -4.69 | 44.05 | |
| De Boelelaan 611 | 1082RN | 5 | 48.98 | 47.60 | | 50.00 | -1.38 | - | 47.60 | -5.24 | 42.36 | |
| De Boelelaan 613 | 1082RN | 5 | 48.80 | 48.16 | | 50.00 | -0.64 | - | 48.16 | -5.52 | 42.64 | |
| De Boelelaan 615 | 1082RN | 5 | 49.76 | 49.11 | | 50.00 | -0.65 | - | 49.11 | -5.49 | 43.62 | |
| De Boelelaan 617 | 1082RN | 5 | 49.36 | 49.97 | | 50.00 | 0.61 | - | 49.97 | -6.38 | 43.59 | |
| De Boelelaan 619 | 1082RN | 5 | 49.31 | 50.42 | | 50.00 | 1.11 | - | 50.42 | -6.54 | 43.88 | |
| De Boelelaan 621 | 1082RN | 5 | 47.42 | 47.32 | | 50.00 | -0.10 | - | 47.32 | -4.16 | 43.16 | |
| De Boelelaan 623 | 1082RN | 5 | 48.32 | 47.83 | | 50.00 | -0.49 | - | 47.83 | -5.05 | 42.78 | |
| De Boelelaan 625 | 1082RN | 5 | 48.72 | 47.72 | | 50.00 | -1.00 | - | 47.72 | -4.96 | 42.76 | |
| De Boelelaan 627 | 1082RN | 5 | 48.02 | 47.43 | | 50.00 | -0.59 | - | 47.43 | -5.40 | 42.03 | |
| De Boelelaan 629 | 1082RN | 5 | 46.20 | 46.23 | | 50.00 | 0.03 | - | 46.23 | -5.37 | 40.86 | |
| De Boelelaan 631 | 1082RN | 5 | 49.71 | 49.09 | | 50.00 | -0.62 | - | 49.09 | -4.81 | 44.28 | |
| De Boelelaan 633 | 1082RN | 5 | 49.09 | 47.66 | | 50.00 | -1.43 | - | 47.66 | -5.11 | 42.55 | |
| De Boelelaan 635 | 1082RP | 5 | 49.64 | 48.18 | | 50.00 | -1.46 | - | 48.18 | -5.17 | 43.01 | |
| De Boelelaan 637 | 1082RP | 5 | 49.63 | 48.76 | | 50.00 | -0.87 | - | 48.76 | -5.69 | 43.07 | |
| De Boelelaan 639 | 1082RP | 5 | 49.23 | 49.69 | | 50.00 | 0.46 | - | 49.69 | -6.45 | 43.24 | |
| De Boelelaan 641 | 1082RP | 5 | 49.13 | 50.19 | | 50.00 | 1.06 | - | 50.19 | -6.64 | 43.55 | |
| De Boelelaan 643 | 1082RP | 5 | 47.72 | 47.49 | | 50.00 | -0.23 | - | 47.49 | -4.07 | 43.42 | |
| De Boelelaan 645 | 1082RP | 5 | 48.37 | 47.91 | | 50.00 | -0.46 | - | 47.91 | -5.00 | 42.91 | |
| De Boelelaan 647 | 1082RP | 5 | 48.67 | 47.80 | | 50.00 | -0.87 | - | 47.80 | -4.91 | 42.89 | |
| De Boelelaan 649 | 1082RP | 5 | 48.94 | 47.50 | | 50.00 | -1.44 | - | 47.50 | -5.31 | 42.19 | |
| De Boelelaan 651 | 1082RP | 5 | 46.64 | 46.38 | | 50.00 | -0.26 | - | 46.38 | -5.27 | 41.11 | |
| De Boelelaan 653 | 1082RP | 5 | 49.58 | 48.64 | | 50.00 | -0.94 | - | 48.64 | -4.58 | 44.06 | |
| De Boelelaan 655 | 1082RP | 5 | 49.32 | 47.50 | | 50.00 | -1.82 | - | 47.50 | -4.90 | 42.60 | |
| De Boelelaan 657 | 1082RP | 5 | 49.77 | 48.15 | | 50.00 | -1.62 | - | 48.15 | -5.08 | 43.07 | |
| De Boelelaan 659 | 1082RP | 5 | 49.26 | 48.67 | | 50.00 | -0.59 | - | 48.67 | -5.54 | 43.13 | |
| De Boelelaan 661 | 1082RP | 5 | 49.28 | 49.61 | | 50.00 | 0.33 | - | 49.61 | -6.31 | 43.30 | |
| De Boelelaan 663 | 1082RP | 5 | 49.15 | 50.05 | | 50.00 | 0.90 | - | 50.05 | -6.47 | 43.58 | |
| De Boelelaan 665 | 1082RP | 5 | 48.22 | 47.59 | | 50.00 | -0.63 | - | 47.59 | -4.01 | 43.58 | |
| De Boelelaan 667 | 1082RP | 5 | 47.10 | 47.33 | | 50.00 | 0.23 | - | 47.33 | -4.24 | 43.09 | |
| De Boelelaan 669 | 1082RP | 5 | 47.79 | 47.91 | | 50.00 | 0.12 | - | 47.91 | -4.74 | 43.17 | |
| De Boelelaan 671 | 1082RP | 5 | 47.00 | 47.60 | | 50.00 | 0.60 | - | 47.60 | -5.15 | 42.45 | |
| De Boelelaan 673 | 1082RP | 5 | 45.18 | 46.46 | | 50.00 | 1.28 | - | 46.46 | -5.06 | 41.40 | |
| De Boelelaan 675 | 1082RR | 5 | 49.45 | 48.37 | | 50.00 | -1.08 | - | 48.37 | -4.34 | 44.03 | |
| De Boelelaan 677 | 1082RR | 5 | 49.75 | 47.49 | | 50.00 | -2.26 | - | 47.49 | -4.79 | 42.70 | |
| De Boelelaan 679 | 1082RR | 5 | 49.97 | 48.12 | | 50.00 | -1.85 | - | 48.12 | -4.96 | 43.16 | |
| De Boelelaan 681 | 1082RR | 5 | 49.40 | 48.61 | | 50.00 | -0.79 | - | 48.61 | -5.38 | 43.23 | |
| De Boelelaan 683 | 1082RR | 5 | 49.94 | 49.50 | | 50.00 | -0.44 | - | 49.50 | -6.13 | 43.37 | |
| De Boelelaan 685 | 1082RR | 5 | 49.19 | 49.97 | | 50.00 | 0.78 | - | 49.97 | -6.33 | 43.64 | |
| De Boelelaan 687 | 1082RR | 5 | 48.62 | 47.59 | | 50.00 | -1.03 | - | 47.59 | -4.13 | 43.46 | |
| De Boelelaan 689 | 1082RR | 5 | 47.17 | 47.13 | | 50.00 | -0.04 | - | 47.13 | -4.30 | 42.83 | |
| De Boelelaan 691 | 1082RR | 5 | 47.97 | 47.86 | | 50.00 | -0.11 | - | 47.86 | -4.77 | 43.09 | |
| De Boelelaan 693 | 1082RR | 5 | 47.15 | 47.52 | | 50.00 | 0.37 | - | 47.52 | -5.27 | 42.25 | |
| De Boelelaan 695 | 1082RR | 5 | 45.06 | 46.12 | | 50.00 | 1.06 | - | 46.12 | -5.38 | 40.74 | |
| De Boelelaan 697 | 1082RR | 5 | 48.69 | 48.32 | | 50.00 | -0.37 | - | 48.32 | -4.25 | 44.07 | |
| De Boelelaan 699 | 1082RR | 5 | 50.29 | 47.96 | | 50.29 | -2.33 | - | 47.96 | -4.61 | 43.35 | |
| De Boelelaan 701 | 1082RR | 5 | 50.03 | 47.87 | | 50.03 | -2.16 | - | 47.87 | -5.02 | 42.85 | |

## Gemeente AMSTERDAM

| Adres en postcode | | Bestemming | Geluidbelasting bij huidig GPP [dB] | Toekomst zonder nieuwe maatregelen [dB] | Sanering | Grenswaarde [dB] | Effect van het project | Benodigde reductie [dB] | Geluidbelasting standaard akoestische situatie [dB] | Geluidreductie door de doelmatige maatregelen [dB] | Toekomst met geadviseerde maatregel(en) [dB] | Overschrijding grenswaarde/ (X= ja, leeg vak=nee) |
|---|---|---|---|---|---|---|---|---|---|---|---|---|
| De Boelelaan 703 | 1082RR | 5 | 49.50 | 48.40 | | 50.00 | -1.10 | - | 48.40 | -5.44 | 42.96 | |
| De Boelelaan 705 | 1082RR | 5 | 49.90 | 48.73 | | 50.00 | -1.17 | - | 48.73 | -5.71 | 43.02 | |
| De Boelelaan 707 | 1082RR | 5 | 49.19 | 49.70 | | 50.00 | 0.51 | - | 49.70 | -6.46 | 43.24 | |
| De Boelelaan 709 | 1082RR | 5 | 49.03 | 47.76 | | 50.00 | -1.27 | - | 47.76 | -4.11 | 43.65 | |
| De Boelelaan 711 | 1082RR | 5 | 47.50 | 47.29 | | 50.00 | -0.21 | - | 47.29 | -4.20 | 43.09 | |
| De Boelelaan 713 | 1082RR | 5 | 48.93 | 48.01 | | 50.00 | -0.92 | - | 48.01 | -4.70 | 43.31 | |
| De Boelelaan 715 | 1082RR | 5 | 48.05 | 48.08 | | 50.00 | 0.03 | - | 48.08 | -4.90 | 43.18 | |
| De Boelelaan 717 | 1082RS | 5 | 45.68 | 46.65 | | 50.00 | 0.97 | - | 46.65 | -5.34 | 41.31 | |
| De Boelelaan 719 | 1082RS | 5 | 48.93 | 48.34 | | 50.00 | -0.59 | - | 48.34 | -4.18 | 44.16 | |
| De Boelelaan 721 | 1082RS | 5 | 50.75 | 48.32 | | 50.75 | -2.43 | - | 48.32 | -4.63 | 43.69 | |
| De Boelelaan 723 | 1082RS | 5 | 50.43 | 48.70 | | 50.43 | -1.73 | - | 48.70 | -5.14 | 43.56 | |
| De Boelelaan 725 | 1082RS | 5 | 50.72 | 48.74 | | 50.72 | -1.98 | - | 48.74 | -5.39 | 43.35 | |
| De Boelelaan 727 | 1082RS | 5 | 49.50 | 49.04 | | 50.00 | -0.46 | - | 49.04 | -5.60 | 43.44 | |
| De Boelelaan 729 | 1082RS | 5 | 50.10 | 49.80 | | 50.10 | -0.30 | - | 49.80 | -6.28 | 43.52 | |
| De Boelelaan 731 | 1082RS | 5 | 49.87 | 47.99 | | 50.00 | -1.88 | - | 47.99 | -4.09 | 43.90 | |
| De Boelelaan 733 | 1082RS | 5 | 49.30 | 47.52 | | 50.00 | -1.78 | - | 47.52 | -4.17 | 43.35 | |
| De Boelelaan 735 | 1082RS | 5 | 49.76 | 48.16 | | 50.00 | -1.60 | - | 48.16 | -4.63 | 43.53 | |
| De Boelelaan 737 | 1082RS | 5 | 48.93 | 48.21 | | 50.00 | -0.72 | - | 48.21 | -4.76 | 43.45 | |
| De Boelelaan 739 | 1082RS | 5 | 48.30 | 45.88 | | 50.00 | -2.42 | - | 45.88 | -4.89 | 40.99 | |
| De Boelelaan 741 | 1082RS | 5 | 48.98 | 48.47 | | 50.00 | -0.51 | - | 48.47 | -4.02 | 44.45 | |
| De Boelelaan 743 | 1082RS | 5 | 51.04 | 48.49 | | 51.04 | -2.55 | - | 48.49 | -4.52 | 43.97 | |
| De Boelelaan 745 | 1082RS | 5 | 51.03 | 48.85 | | 51.03 | -2.18 | - | 48.85 | -4.98 | 43.87 | |
| De Boelelaan 747 | 1082RS | 5 | 51.06 | 48.61 | | 51.06 | -2.45 | - | 48.61 | -5.12 | 43.49 | |
| De Boelelaan 749 | 1082RS | 5 | 49.93 | 49.09 | | 50.00 | -0.84 | - | 49.09 | -5.48 | 43.61 | |
| De Boelelaan 751 | 1082RS | 5 | 50.58 | 49.78 | | 50.58 | -0.80 | - | 49.78 | -6.19 | 43.59 | |
| De Boelelaan 773 | 1082RT | 5 | 45.04 | 43.66 | | 50.00 | -1.38 | - | 43.66 | -4.40 | 39.26 | |
| De Boelelaan 775 | 1082RT | 5 | 49.55 | 52.18 | | 50.00 | 2.63 | 1.68 | 52.18 | -7.28 | 44.90 | |
| De Boelelaan 777 | 1082RT | 5 | 49.00 | 52.19 | | 50.00 | 3.19 | 1.69 | 52.19 | -7.65 | 44.54 | |
| De Boelelaan 779 | 1082RT | 5 | 49.46 | 52.28 | | 50.00 | 2.82 | 1.78 | 52.28 | -7.58 | 44.70 | |
| De Boelelaan 781 | 1082RT | 5 | 50.02 | 52.78 | | 50.02 | 2.76 | 2.28 | 52.78 | -7.78 | 45.00 | |
| De Boelelaan 783 | 1082RT | 5 | 50.35 | 52.81 | | 50.35 | 2.46 | 2.31 | 52.81 | -7.76 | 45.05 | |
| De Boelelaan 785 | 1082RT | 5 | 43.98 | 43.02 | | 50.00 | -0.96 | - | 43.02 | -4.49 | 38.53 | |
| De Boelelaan 787 | 1082RT | 5 | 49.69 | 52.23 | | 50.00 | 2.54 | 1.73 | 52.23 | -6.76 | 45.47 | |
| De Boelelaan 789 | 1082RT | 5 | 48.89 | 51.94 | | 50.00 | 3.05 | 1.44 | 51.94 | -7.49 | 44.45 | |
| De Boelelaan 791 | 1082RT | 5 | 49.37 | 52.15 | | 50.00 | 2.78 | 1.65 | 52.15 | -7.36 | 44.79 | |
| De Boelelaan 793 | 1082RT | 5 | 49.91 | 52.64 | | 50.00 | 2.73 | 2.14 | 52.64 | -7.62 | 45.02 | |
| De Boelelaan 795 | 1082RT | 5 | 50.21 | 52.65 | | 50.21 | 2.44 | 2.15 | 52.65 | -7.58 | 45.07 | |
| De Boelelaan 797 | 1082RT | 5 | 46.00 | 48.76 | | 50.00 | 2.76 | - | 48.76 | -7.88 | 40.88 | |
| De Boelelaan 799 | 1082RT | 5 | 49.65 | 52.10 | | 50.00 | 2.45 | 1.60 | 52.10 | -6.61 | 45.49 | |
| De Boelelaan 801 | 1082RT | 5 | 48.93 | 51.75 | | 50.00 | 2.82 | 1.25 | 51.75 | -7.28 | 44.47 | |
| De Boelelaan 803 | 1082RT | 5 | 49.32 | 52.00 | | 50.00 | 2.68 | 1.50 | 52.00 | -7.15 | 44.85 | |
| De Boelelaan 805 | 1082RT | 5 | 49.77 | 52.44 | | 50.00 | 2.67 | 1.94 | 52.44 | -7.42 | 45.02 | |
| De Boelelaan 807 | 1082RT | 5 | 50.21 | 52.54 | | 50.21 | 2.33 | 2.04 | 52.54 | -7.40 | 45.14 | |
| De Boelelaan 809 | 1082RV | 5 | 46.61 | 49.81 | | 50.00 | 3.20 | - | 49.81 | -8.20 | 41.61 | |
| De Boelelaan 811 | 1082RV | 5 | 49.58 | 51.97 | | 50.00 | 2.39 | 1.47 | 51.97 | -6.51 | 45.46 | |
| De Boelelaan 813 | 1082RV | 5 | 48.88 | 51.61 | | 50.00 | 2.73 | 1.11 | 51.61 | -7.15 | 44.46 | |
| De Boelelaan 815 | 1082RV | 5 | 49.27 | 51.87 | | 50.00 | 2.60 | 1.37 | 51.87 | -7.06 | 44.81 | |
| De Boelelaan 817 | 1082RV | 5 | 49.71 | 52.32 | | 50.00 | 2.61 | 1.82 | 52.32 | -7.27 | 45.05 | |
| De Boelelaan 819 | 1082RV | 5 | 50.17 | 52.41 | | 50.17 | 2.24 | 1.91 | 52.41 | -7.24 | 45.17 | |
| De Boelelaan 821 | 1082RV | 5 | 47.39 | 50.34 | | 50.00 | 2.95 | - | 50.34 | -8.68 | 41.66 | |
| De Boelelaan 823 | 1082RV | 5 | 49.95 | 52.39 | | 50.00 | 2.44 | 1.89 | 52.39 | -6.12 | 46.27 | |
| De Boelelaan 825 | 1082RV | 5 | 49.05 | 51.48 | | 50.00 | 2.43 | 0.98 | 51.48 | -7.09 | 44.39 | |
| De Boelelaan 827 | 1082RV | 5 | 49.41 | 51.75 | | 50.00 | 2.34 | 1.25 | 51.75 | -7.01 | 44.74 | |

## Gemeente AMSTERDAM

| Adres en postcode | | Bestemming | Geluidbelasting bij huidig GPP [dB] | Toekomst zonder nieuwe maatregelen [dB] | Sanering | Grenswaarde [dB] | Effect van het project | Benodigde reductie [dB] | Geluidbelasting standaard akoestische situatie [dB] | Geluidreductie door de doelmatige maatregelen [dB] | Toekomst met geadviseerde maatregel(en) [dB] | Overschrijding grenswaarde/ (X= ja, leeg vak=nee) |
|---|---|---|---|---|---|---|---|---|---|---|---|---|
| De Boelelaan 829 | 1082RV | 5 | 49.72 | 52.18 | | 50.00 | 2.46 | 1.68 | 52.18 | -7.29 | 44.89 | |
| De Boelelaan 831 | 1082RV | 5 | 50.21 | 52.28 | | 50.21 | 2.07 | 1.78 | 52.28 | -7.27 | 45.01 | |
| De Boelelaan 833 | 1082RV | 5 | 48.02 | 50.34 | | 50.00 | 2.32 | - | 50.34 | -8.44 | 41.90 | |
| De Boelelaan 835 | 1082RV | 5 | 50.09 | 52.32 | | 50.09 | 2.23 | 1.82 | 52.32 | -6.58 | 45.74 | |
| De Boelelaan 837 | 1082RV | 5 | 49.18 | 51.49 | | 50.00 | 2.31 | 0.99 | 51.49 | -7.06 | 44.43 | |
| De Boelelaan 839 | 1082RV | 5 | 49.52 | 51.81 | | 50.00 | 2.29 | 1.31 | 51.81 | -6.95 | 44.86 | |
| De Boelelaan 841 | 1082RV | 5 | 49.83 | 52.26 | | 50.00 | 2.43 | 1.76 | 52.26 | -7.24 | 45.02 | |
| De Boelelaan 843 | 1082RV | 5 | 50.33 | 52.36 | | 50.33 | 2.03 | 1.86 | 52.36 | -7.23 | 45.13 | |
| De Boelelaan 845 | 1082RV | 5 | 48.51 | 50.46 | | 50.00 | 1.95 | - | 50.46 | -8.17 | 42.29 | |
| De Boelelaan 847 | 1082RV | 5 | 50.74 | 53.19 | | 50.74 | 2.45 | 1.70 | 53.19 | -6.93 | 46.26 | |
| De Boelelaan 849 | 1082RV | 5 | 49.38 | 51.59 | | 50.00 | 2.21 | 1.09 | 51.59 | -7.04 | 44.55 | |
| De Boelelaan 851 | 1082RV | 5 | 49.56 | 51.81 | | 50.00 | 2.25 | 1.31 | 51.81 | -7.06 | 44.75 | |
| De Boelelaan 853 | 1082RV | 5 | 49.99 | 52.27 | | 50.00 | 2.28 | 1.77 | 52.27 | -7.38 | 44.89 | |
| De Boelelaan 855 | 1082RV | 5 | 50.40 | 52.42 | | 50.40 | 2.02 | 1.92 | 52.42 | -7.36 | 45.06 | |
| De Boelelaan 883 | 1082RW | 5 | 50.28 | 53.00 | | 50.28 | 2.72 | 2.50 | 53.00 | -7.51 | 45.49 | |
| De Boelelaan 885 | 1082RW | 5 | 50.37 | 53.07 | | 50.37 | 2.70 | 2.57 | 53.07 | -7.66 | 45.41 | |
| De Boelelaan 887 | 1082RW | 5 | 50.78 | 53.18 | | 50.78 | 2.40 | 1.69 | 53.18 | -7.55 | 45.63 | |
| De Boelelaan 889 | 1082RW | 5 | 50.85 | 53.12 | | 50.85 | 2.27 | 1.63 | 53.12 | -7.89 | 45.23 | |
| De Boelelaan 891 | 1082RW | 5 | 43.71 | 43.83 | | 50.00 | 0.12 | - | 43.83 | -3.90 | 39.93 | |
| De Boelelaan 893 | 1082RW | 5 | 51.31 | 53.40 | | 51.31 | 2.09 | 1.91 | 53.40 | -7.51 | 45.89 | |
| De Boelelaan 895 | 1082RW | 5 | 51.20 | 53.68 | | 51.20 | 2.48 | 2.19 | 53.68 | -7.96 | 45.72 | |
| De Boelelaan 897 | 1082RW | 5 | 51.46 | 53.78 | | 51.46 | 2.32 | 2.29 | 53.78 | -7.89 | 45.89 | |
| De Boelelaan 899 | 1082RW | 5 | 51.78 | 53.88 | | 51.78 | 2.10 | 1.38 | 53.88 | -7.80 | 46.08 | |
| De Boelelaan 901 | 1082RW | 5 | 52.01 | 53.94 | | 52.01 | 1.93 | 1.44 | 53.94 | -7.82 | 46.12 | |
| De Boelelaan 903 | 1082RW | 5 | 52.60 | 54.11 | | 52.60 | 1.51 | 0.62 | 54.11 | -7.87 | 46.24 | |
| De Boelelaan 905 | 1082RW | 5 | 49.96 | 52.75 | | 50.00 | 2.79 | 2.25 | 52.75 | -7.49 | 45.26 | |
| De Boelelaan 907 | 1082RW | 5 | 50.25 | 52.93 | | 50.25 | 2.68 | 2.43 | 52.93 | -7.46 | 45.47 | |
| De Boelelaan 909 | 1082RW | 5 | 50.28 | 53.01 | | 50.28 | 2.73 | 2.51 | 53.01 | -7.46 | 45.55 | |
| De Boelelaan 911 | 1082RW | 5 | 50.94 | 53.13 | | 50.94 | 2.19 | 1.64 | 53.13 | -7.49 | 45.64 | |
| De Boelelaan 913 | 1082RW | 5 | 43.79 | 43.83 | | 50.00 | 0.04 | - | 43.83 | -3.95 | 39.88 | |
| De Boelelaan 915 | 1082RW | 5 | 51.37 | 53.48 | | 51.37 | 2.11 | 1.99 | 53.48 | -7.02 | 46.46 | |
| De Boelelaan 917 | 1082RW | 5 | 51.11 | 53.57 | | 51.11 | 2.46 | 2.08 | 53.57 | -7.66 | 45.91 | |
| De Boelelaan 919 | 1082RW | 5 | 51.34 | 53.65 | | 51.34 | 2.31 | 2.16 | 53.65 | -7.67 | 45.98 | |
| De Boelelaan 921 | 1082RX | 5 | 51.65 | 53.71 | | 51.65 | 2.06 | 1.21 | 53.71 | -7.57 | 46.14 | |
| De Boelelaan 923 | 1082RX | 5 | 51.84 | 53.81 | | 51.84 | 1.97 | 1.31 | 53.81 | -7.56 | 46.25 | |
| De Boelelaan 925 | 1082RX | 5 | 52.46 | 53.91 | | 52.46 | 1.45 | 1.41 | 53.91 | -7.60 | 46.31 | |
| De Boelelaan 927 | 1082RX | 5 | 49.90 | 52.63 | | 50.00 | 2.73 | 2.13 | 52.63 | -7.29 | 45.34 | |
| De Boelelaan 929 | 1082RX | 5 | 50.17 | 52.79 | | 50.17 | 2.62 | 2.29 | 52.79 | -7.29 | 45.50 | |
| De Boelelaan 931 | 1082RX | 5 | 50.13 | 52.91 | | 50.13 | 2.78 | 2.41 | 52.91 | -7.27 | 45.64 | |
| De Boelelaan 933 | 1082RX | 5 | 50.88 | 52.97 | | 50.88 | 2.09 | 1.48 | 52.97 | -7.30 | 45.67 | |
| De Boelelaan 935 | 1082RX | 5 | 46.19 | 45.31 | | 50.00 | -0.88 | - | 45.31 | -4.26 | 41.05 | |
| De Boelelaan 937 | 1082RX | 5 | 51.38 | 53.52 | | 51.38 | 2.14 | 2.03 | 53.52 | -6.67 | 46.85 | |
| De Boelelaan 939 | 1082RX | 5 | 50.97 | 53.39 | | 50.97 | 2.42 | 1.90 | 53.39 | -7.55 | 45.84 | |
| De Boelelaan 941 | 1082RX | 5 | 51.24 | 53.51 | | 51.24 | 2.27 | 2.02 | 53.51 | -7.49 | 46.02 | |
| De Boelelaan 943 | 1082RX | 5 | 51.56 | 53.59 | | 51.56 | 2.03 | 1.09 | 53.59 | -7.39 | 46.20 | |
| De Boelelaan 945 | 1082RX | 5 | 51.74 | 53.65 | | 51.74 | 1.91 | 1.15 | 53.65 | -7.40 | 46.25 | |
| De Boelelaan 947 | 1082RX | 5 | 52.15 | 53.61 | | 52.15 | 1.46 | 1.11 | 53.61 | -7.39 | 46.22 | |
| De Boelelaan 949 | 1082RX | 5 | 49.89 | 52.56 | | 50.00 | 2.67 | 2.06 | 52.56 | -7.09 | 45.47 | |
| De Boelelaan 951 | 1082RX | 5 | 50.15 | 52.71 | | 50.15 | 2.56 | 2.21 | 52.71 | -7.08 | 45.63 | |
| De Boelelaan 953 | 1082RX | 5 | 50.19 | 52.84 | | 50.19 | 2.65 | 2.34 | 52.84 | -7.11 | 45.73 | |
| De Boelelaan 955 | 1082RX | 5 | 50.83 | 52.86 | | 50.83 | 2.03 | 1.37 | 52.86 | -7.15 | 45.71 | |
| De Boelelaan 957 | 1082RX | 5 | 48.15 | 48.71 | | 50.00 | 0.56 | - | 48.71 | -6.24 | 42.47 | |
| De Boelelaan 959 | 1082RZ | 5 | 51.34 | 53.42 | | 51.34 | 2.08 | 1.93 | 53.42 | -6.56 | 46.86 | |

## Gemeente AMSTERDAM

| Adres en postcode | | Bestemming | Geluidbelasting bij huidig GPP [dB] | Toekomst zonder nieuwe maatregelen [dB] | Sanering | Grenswaarde [dB] | Effect van het project | Benodigde reductie [dB] | Geluidbelasting standaard akoestische situatie [dB] | Geluidreductie door de doelmatige maatregelen [dB] | Toekomst met geadviseerde maatregel(en) [dB] | Overschrijding grenswaarde/ (X= ja, leeg vak=nee) |
|---|---|---|---|---|---|---|---|---|---|---|---|---|
| De Boelelaan 961 | 1082RZ | 5 | 51.06 | 53.28 | | 51.06 | 2.22 | 1.79 | 53.28 | -7.38 | 45.90 | |
| De Boelelaan 963 | 1082RZ | 5 | 51.22 | 53.34 | | 51.22 | 2.12 | 1.85 | 53.34 | -7.35 | 45.99 | |
| De Boelelaan 965 | 1082RZ | 5 | 51.55 | 53.45 | | 51.55 | 1.90 | 0.95 | 53.45 | -7.25 | 46.20 | |
| De Boelelaan 967 | 1082RZ | 5 | 51.74 | 53.51 | | 51.74 | 1.77 | 1.01 | 53.51 | -7.28 | 46.23 | |
| De Boelelaan 969 | 1082RZ | 5 | 51.72 | 53.49 | | 51.72 | 1.77 | 0.99 | 53.49 | -7.25 | 46.24 | |
| De Boelelaan 971 | 1082RZ | 5 | 49.95 | 52.41 | | 50.00 | 2.46 | 1.91 | 52.41 | -7.18 | 45.23 | |
| De Boelelaan 973 | 1082RZ | 5 | 50.09 | 52.59 | | 50.09 | 2.50 | 2.09 | 52.59 | -7.16 | 45.43 | |
| De Boelelaan 975 | 1082RZ | 5 | 50.20 | 52.73 | | 50.20 | 2.53 | 2.23 | 52.73 | -7.15 | 45.58 | |
| De Boelelaan 977 | 1082RZ | 5 | 50.43 | 52.81 | | 50.43 | 2.38 | 2.31 | 52.81 | -7.20 | 45.61 | |
| De Boelelaan 979 | 1082RZ | 5 | 48.85 | 50.59 | | 50.00 | 1.74 | 0.09 | 50.59 | -7.82 | 42.77 | |
| De Boelelaan 981 | 1082RZ | 5 | 51.42 | 53.47 | | 51.42 | 2.05 | 1.98 | 53.47 | -6.50 | 46.97 | |
| De Boelelaan 983 | 1082RZ | 5 | 51.12 | 53.32 | | 51.12 | 2.20 | 1.83 | 53.32 | -7.32 | 46.00 | |
| De Boelelaan 985 | 1082RZ | 5 | 51.20 | 53.33 | | 51.20 | 2.13 | 1.84 | 53.33 | -7.41 | 45.92 | |
| De Boelelaan 987 | 1082RZ | 5 | 51.49 | 53.43 | | 51.49 | 1.94 | 1.94 | 53.43 | -7.38 | 46.05 | |
| De Boelelaan 989 | 1082RZ | 5 | 51.70 | 53.48 | | 51.70 | 1.78 | 0.98 | 53.48 | -7.42 | 46.06 | |
| De Boelelaan 991 | 1082RZ | 5 | 51.66 | 53.44 | | 51.66 | 1.78 | 0.94 | 53.44 | -7.45 | 45.99 | |
| De Boelelaan 993 | 1082RZ | 5 | 50.13 | 52.51 | | 50.13 | 2.38 | 2.01 | 52.51 | -7.16 | 45.35 | |
| De Boelelaan 995 | 1082RZ | 5 | 50.28 | 52.72 | | 50.28 | 2.44 | 2.22 | 52.72 | -7.10 | 45.62 | |
| De Boelelaan 997 | 1082RZ | 5 | 50.45 | 52.85 | | 50.45 | 2.40 | 2.35 | 52.85 | -7.09 | 45.76 | |
| De Boelelaan 999 | 1082RZ | 5 | 50.01 | 52.13 | | 50.01 | 2.12 | 1.63 | 52.13 | -8.09 | 44.04 | |
| De Boelelaan 1001 | 1082SB | 5 | 50.82 | 52.94 | | 50.82 | 2.12 | 1.45 | 52.94 | -7.14 | 45.80 | |
| De Boelelaan 1003 | 1082SB | 5 | 51.43 | 53.53 | | 51.43 | 2.10 | 2.04 | 53.53 | -6.56 | 46.97 | |
| De Boelelaan 1005 | 1082SB | 5 | 51.24 | 53.43 | | 51.24 | 2.19 | 1.94 | 53.43 | -7.30 | 46.13 | |
| De Boelelaan 1007 | 1082SB | 5 | 51.30 | 53.42 | | 51.30 | 2.12 | 1.93 | 53.42 | -7.41 | 46.01 | |
| De Boelelaan 1009 | 1082SB | 5 | 51.57 | 53.53 | | 51.57 | 1.96 | 1.03 | 53.53 | -7.42 | 46.11 | |
| De Boelelaan 1011 | 1082SB | 5 | 51.74 | 53.56 | | 51.74 | 1.82 | 1.06 | 53.56 | -7.48 | 46.08 | |
| De Boelelaan 1013 | 1082SB | 5 | 51.70 | 53.54 | | 51.70 | 1.84 | 1.04 | 53.54 | -7.48 | 46.06 | |
| De Boelelaan 1015 | 1082SB | 5 | 50.45 | 52.58 | | 50.45 | 2.13 | 2.08 | 52.58 | -7.24 | 45.34 | |
| De Boelelaan 1017 | 1082SB | 5 | 50.46 | 52.76 | | 50.46 | 2.30 | 2.26 | 52.76 | -7.27 | 45.49 | |
| De Boelelaan 1019 | 1082SB | 5 | 50.67 | 52.92 | | 50.67 | 2.25 | 1.43 | 52.92 | -7.24 | 45.68 | |
| De Boelelaan 1021 | 1082SB | 5 | 51.15 | 53.06 | | 51.15 | 1.91 | 1.57 | 53.06 | -7.19 | 45.87 | |
| De Boelelaan 1023 | 1082SB | 5 | 50.65 | 52.54 | | 50.65 | 1.89 | 1.05 | 52.54 | -8.25 | 44.29 | |
| De Boelelaan 1025 | 1082SB | 5 | 51.73 | 54.20 | | 51.73 | 2.47 | 1.70 | 54.20 | -6.82 | 47.38 | |
| De Boelelaan 1027 | 1082SB | 5 | 51.45 | 53.60 | | 51.45 | 2.15 | 2.11 | 53.60 | -7.27 | 46.33 | |
| De Boelelaan 1029 | 1082SB | 5 | 51.46 | 53.61 | | 51.46 | 2.15 | 2.12 | 53.61 | -7.39 | 46.22 | |
| De Boelelaan 1031 | 1082SB | 5 | 51.69 | 53.69 | | 51.69 | 2.00 | 1.19 | 53.69 | -7.41 | 46.28 | |
| De Boelelaan 1033 | 1082SB | 5 | 51.87 | 53.72 | | 51.87 | 1.85 | 1.22 | 53.72 | -7.48 | 46.24 | |
| De Boelelaan 1035 | 1082SB | 5 | 51.83 | 53.69 | | 51.83 | 1.86 | 1.19 | 53.69 | -7.52 | 46.17 | |
| De Boelelaan 1079 | 1081HV | 17 | 50.23 | 49.63 | | 50.23 | -0.60 | - | 49.63 | -7.11 | 42.52 | |
| De Boelelaan 1081 | 1081HV | 17 | 49.38 | 49.57 | | 50.00 | 0.19 | - | 49.57 | -7.70 | 41.87 | |
| De Boelelaan 1081 A | 1081HV | 17 | 52.71 | 54.11 | | 52.71 | 1.40 | 0.62 | 54.11 | -8.32 | 45.79 | |
| De Boelelaan 1081 C | 1081HV | 17 | 52.36 | 51.56 | | 52.36 | -0.80 | - | 51.56 | -8.96 | 42.60 | |
| De Boelelaan 1083 | 1081HV | 17 | 55.15 | 55.42 | | 55.15 | 0.27 | - | 55.42 | -6.70 | 48.72 | |
| De Boelelaan 1083 A | 1081HV | 17 | 55.11 | 55.00 | | 55.11 | -0.11 | - | 55.00 | -5.41 | 49.59 | |
| De Boelelaan 1083 C | 1081HV | 17 | 54.90 | 54.50 | | 54.90 | -0.40 | - | 54.50 | -4.84 | 49.66 | |
| De Boelelaan 1085 | 1081HV | 17 | 52.70 | 55.42 | | 52.70 | 2.72 | 1.93 | 55.42 | -6.61 | 48.81 | |
| De Boelelaan 1085 A | 1081HV | 17 | 54.25 | 55.56 | | 54.25 | 1.31 | 1.06 | 55.56 | -6.82 | 48.74 | |
| De Boelelaan 1085 C | 1081HV | 17 | 53.19 | 52.90 | | 53.19 | -0.29 | - | 52.90 | -7.34 | 45.56 | |
| De Boelelaan 1087 | 1081HV | 17 | 54.74 | 56.08 | | 54.74 | 1.34 | 0.59 | 56.08 | -6.48 | 49.60 | |
| De Boelelaan 1087 B | 1081HV | 17 | 52.08 | 54.11 | | 52.08 | 2.03 | 1.61 | 54.11 | -6.04 | 48.07 | |
| De Boelelaan 1089 | 1081HV | 17 | 49.56 | 50.00 | | 50.00 | 0.44 | - | 50.00 | -8.84 | 41.16 | |
| De Boelelaan 1089 A | 1081HV | 17 | 54.07 | 54.06 | | 54.07 | -0.01 | - | 54.06 | -10.51 | 43.55 | |
| De Boelelaan 1091 | 1081HV | 17 | 57.71 | 57.86 | | 57.71 | 0.15 | - | 57.86 | -10.61 | 47.25 | |

## Gemeente AMSTERDAM

| Adres en postcode | | Bestemming | Geluidbelasting bij huidig GPP [dB] | Toekomst zonder nieuwe maatregelen [dB] | Sanering | Grenswaarde [dB] | Effect van het project | Benodigde reductie [dB] | Geluidbelasting standaard akoestische situatie [dB] | Geluidreductie door de doelmatige maatregelen [dB] | Toekomst met geadviseerde maatregel(en) [dB] | Overschrijding grenswaarde/ (X= ja, leeg vak=nee) |
|---|---|---|---|---|---|---|---|---|---|---|---|---|
| De Boelelaan 1093 | 1081HV | 17 | 47.82 | 49.70 | | 50.00 | 1.88 | - | 49.70 | -5.65 | 44.05 | |
| De Boelelaan 1095 | 1081HV | 17 | 46.49 | 48.66 | | 50.00 | 2.17 | - | 48.66 | -5.85 | 42.81 | |
| De Boelelaan 1097 | 1081HV | 17 | 40.41 | 41.15 | | 50.00 | 0.74 | - | 41.15 | -2.53 | 38.62 | |
| De Boelelaan 1101 | 1081HV | 17 | 57.21 | 56.69 | | 57.21 | -0.52 | - | 56.69 | -10.25 | 46.44 | |
| De Boelelaan 1103 | 1081HV | 17 | 59.02 | 59.24 | | 59.02 | 0.22 | - | 59.24 | -8.23 | 51.01 | |
| De Boelelaan 1105 | 1081HV | 17 | 57.96 | 57.59 | | 57.96 | -0.37 | - | 57.59 | -10.56 | 47.03 | |
| De Boelelaan 1110 | 1081HZ | 9 | 47.88 | 42.90 | | 50.00 | -4.98 | - | 42.90 | -2.65 | 40.25 | |
| De Boelelaan 1112 | 1081HZ | 9 | 48.24 | 42.98 | | 50.00 | -5.26 | - | 42.98 | -2.66 | 40.32 | |
| De Boelelaan 1117 | 1081HV | 9 | 56.25 | 59.26 | | 56.25 | 3.01 | 2.76 | 59.26 | -4.21 | 55.05 | |
| De Boelelaan 1118 | 1081HZ | 9 | 65.46 | 66.78 | | 65.46 | 1.32 | 1.29 | 66.78 | -2.60 | 64.18 | |
| De Boelelaan 1119 | 1081HV | 9 | 56.10 | 57.85 | | 56.10 | 1.75 | 1.35 | 57.85 | -3.69 | 54.16 | |
| De Boelelaan 1121 | 1081HV | 9 | 56.75 | 58.61 | | 56.75 | 1.86 | 1.12 | 58.61 | -3.38 | 55.23 | |
| De Boelelaan 1123 | 1081HV | 9 | 59.39 | 62.21 | | 59.39 | 2.82 | 2.72 | 62.21 | -3.83 | 58.38 | |
| De Boelelaan 1125 | 1081HV | 9 | 57.21 | 60.47 | | 57.21 | 3.26 | 2.98 | 60.47 | -4.06 | 56.41 | |
| De Boelelaan 1127 | 1081HV | 9 | 55.87 | 59.03 | | 55.87 | 3.16 | 2.53 | 59.03 | -4.17 | 54.86 | |
| De Borcht 2 | 1083AC | 1 | 51.32 | 53.95 | | 51.32 | 2.63 | 2.46 | 53.95 | -3.81 | 50.14 | |
| De Borcht 3 | 1083AC | 1 | 50.69 | 52.92 | | 50.69 | 2.23 | 1.43 | 52.92 | -3.67 | 49.25 | |
| De Borcht 4 | 1083AC | 1 | 47.49 | 50.21 | | 50.00 | 2.72 | - | 50.21 | -3.80 | 46.41 | |
| De Borcht 6 | 1083AC | 1 | 51.53 | 53.48 | | 51.53 | 1.95 | 0.98 | 53.48 | -3.63 | 49.85 | |
| De Borcht 10 | 1083AC | 1 | 52.60 | 54.56 | | 52.60 | 1.96 | 1.07 | 54.56 | -3.51 | 51.05 | |
| De Klencke 4 | 1083HH | 16 | 53.09 | 57.16 | | 53.09 | 4.07 | 3.67 | 57.16 | -5.94 | 51.22 | |
| De Klencke 10 | 1083HL | 1 | 52.51 | 54.95 | | 52.51 | 2.44 | 1.46 | 54.95 | -4.55 | 50.40 | |
| De Klencke 13 | 1083HH | 1 | 52.17 | 55.11 | | 52.17 | 2.94 | 2.61 | 55.11 | -4.43 | 50.68 | |
| De Klencke 15 | 1083HH | 1 | 52.15 | 55.08 | | 52.15 | 2.93 | 2.58 | 55.08 | -4.41 | 50.67 | |
| De Klencke 17 | 1083HH | 1 | 52.10 | 54.89 | | 52.10 | 2.79 | 2.39 | 54.89 | -4.24 | 50.65 | |
| De Klencke 19 | 1083HH | 1 | 52.23 | 55.00 | | 52.23 | 2.77 | 2.50 | 55.00 | -4.21 | 50.79 | |
| De Klencke 21 | 1083HH | 1 | 47.97 | 51.37 | | 50.00 | 3.40 | 0.87 | 51.37 | -5.35 | 46.02 | |
| De Klencke 23 | 1083HH | 1 | 49.52 | 52.65 | | 50.00 | 3.13 | 2.15 | 52.65 | -5.19 | 47.46 | |
| De Klencke 25 | 1083HH | 1 | 49.58 | 51.32 | | 50.00 | 1.74 | 0.82 | 51.32 | -5.04 | 46.28 | |
| De Klencke 27 | 1083HH | 1 | 47.38 | 50.21 | | 50.00 | 2.83 | - | 50.21 | -5.90 | 44.31 | |
| De Klencke 29 | 1083HH | 1 | 48.80 | 51.41 | | 50.00 | 2.61 | 0.91 | 51.41 | -5.72 | 45.69 | |
| De Klencke 31 | 1083HH | 1 | 49.37 | 50.95 | | 50.00 | 1.58 | 0.45 | 50.95 | -5.81 | 45.14 | |
| De Klencke 33 | 1083HH | 1 | 47.32 | 50.88 | | 50.00 | 3.56 | 0.38 | 50.88 | -6.31 | 44.57 | |
| De Klencke 35 | 1083HH | 1 | 47.63 | 50.92 | | 50.00 | 3.29 | 0.42 | 50.92 | -6.06 | 44.86 | |
| De Klencke 37 | 1083HH | 1 | 49.04 | 51.98 | | 50.00 | 2.94 | 1.48 | 51.98 | -5.84 | 46.14 | |
| De Klencke 39 | 1083HH | 1 | 49.86 | 51.71 | | 50.00 | 1.85 | 1.21 | 51.71 | -6.04 | 45.67 | |
| De Klencke 41 | 1083HH | 1 | 47.32 | 50.77 | | 50.00 | 3.45 | 0.27 | 50.77 | -6.23 | 44.54 | |
| De Klencke 43 | 1083HH | 1 | 47.63 | 50.83 | | 50.00 | 3.20 | 0.33 | 50.83 | -5.85 | 44.98 | |
| De Klencke 45 | 1083HH | 1 | 49.21 | 52.11 | | 50.00 | 2.90 | 1.61 | 52.11 | -5.78 | 46.33 | |
| De Klencke 47 | 1083HH | 1 | 50.10 | 51.58 | | 50.10 | 1.48 | 1.08 | 51.58 | -5.89 | 45.69 | |
| De Klencke 49 | 1083HH | 1 | 45.69 | 48.15 | | 50.00 | 2.46 | - | 48.15 | -4.78 | 43.37 | |
| De Klencke 51 | 1083HH | 1 | 48.35 | 50.79 | | 50.00 | 2.44 | 0.29 | 50.79 | -5.04 | 45.75 | |
| De Klencke 53 | 1083HH | 1 | 50.36 | 52.27 | | 50.36 | 1.91 | 1.77 | 52.27 | -6.09 | 46.18 | |
| De Klencke 55 | 1083HH | 1 | 41.04 | 44.03 | | 50.00 | 2.99 | - | 44.03 | -2.89 | 41.14 | |
| De Klencke 57 | 1083HH | 1 | 43.10 | 45.61 | | 50.00 | 2.51 | - | 45.61 | -3.04 | 42.57 | |
| De Klencke 59 | 1083HH | 1 | 47.98 | 50.90 | | 50.00 | 2.92 | 0.40 | 50.90 | -4.90 | 46.00 | |
| De Klencke 61 | 1083HH | 1 | 50.40 | 52.62 | | 50.40 | 2.22 | 2.12 | 52.62 | -6.06 | 46.56 | |
| De Klencke 63 | 1083HH | 1 | 42.69 | 45.65 | | 50.00 | 2.96 | - | 45.65 | -3.08 | 42.57 | |
| De Klencke 65 | 1083HH | 1 | 46.98 | 50.03 | | 50.00 | 3.05 | - | 50.03 | -4.68 | 45.35 | |
| De Klencke 67 | 1083HH | 1 | 49.63 | 51.59 | | 50.00 | 1.96 | 1.09 | 51.59 | -5.64 | 45.95 | |
| De Klencke 69 | 1083HH | 1 | 41.28 | 44.09 | | 50.00 | 2.81 | - | 44.09 | -2.99 | 41.10 | |
| De Klencke 71 | 1083HH | 1 | 42.94 | 45.79 | | 50.00 | 2.85 | - | 45.79 | -3.49 | 42.30 | |
| De Klencke 73 | 1083HH | 1 | 46.02 | 48.78 | | 50.00 | 2.76 | - | 48.78 | -4.36 | 44.42 | |

## Gemeente AMSTERDAM

| Adres en postcode | | Bestemming | Geluidbelasting bij huidig GPP [dB] | Toekomst zonder nieuwe maatregelen [dB] | Sanering | Grenswaarde [dB] | Effect van het project | Benodigde reductie [dB] | Geluidbelasting standaard akoestische situatie [dB] | Geluidreductie door de doelmatige maatregelen [dB] | Toekomst met geadviseerde maatregel(en) [dB] | Overschrijding grenswaarde/ (X= ja, leeg vak=nee) |
|---|---|---|---|---|---|---|---|---|---|---|---|---|
| De Klencke 75 | 1083HH | 1 | 49.70 | 51.13 | | 50.00 | 1.43 | 0.63 | 51.13 | -5.45 | 45.68 | |
| De Klencke 77 | 1083HH | 1 | 43.60 | 46.89 | | 50.00 | 3.29 | - | 46.89 | -4.07 | 42.82 | |
| De Klencke 79 | 1083HH | 1 | 45.83 | 48.56 | | 50.00 | 2.73 | - | 48.56 | -4.17 | 44.39 | |
| De Klencke 81 | 1083HH | 1 | 50.18 | 51.98 | | 50.18 | 1.80 | 1.48 | 51.98 | -5.59 | 46.39 | |
| De Klencke 109 | 1083HH | 7 | 48.73 | 53.05 | | 50.00 | 4.32 | 2.55 | 53.05 | -5.84 | 47.21 | |
| De Klencke 111 | 1083HH | 7 | 54.79 | 55.10 | | 54.79 | 0.31 | - | 55.10 | -5.59 | 49.51 | |
| Delflandplein 30 | 1062HS | 1 | 56.79 | 57.26 | | 56.79 | 0.47 | - | 57.26 | -1.77 | 55.49 | |
| Delflandplein 32 | 1062HS | 1 | 56.79 | 57.26 | | 56.79 | 0.47 | - | 57.26 | -1.77 | 55.49 | |
| Delflandplein 34 | 1062HS | 1 | 56.79 | 57.26 | | 56.79 | 0.47 | - | 57.26 | -1.77 | 55.49 | |
| Delflandplein 36 | 1062HS | 1 | 56.79 | 57.26 | | 56.79 | 0.47 | - | 57.26 | -1.77 | 55.49 | |
| Delflandplein 38 | 1062HS | 1 | 56.79 | 57.26 | | 56.79 | 0.47 | - | 57.26 | -1.77 | 55.49 | |
| Delflandplein 40 | 1062HS | 1 | 56.79 | 57.26 | | 56.79 | 0.47 | - | 57.26 | -1.77 | 55.49 | |
| Delflandplein 42 | 1062HS | 1 | 56.79 | 57.26 | | 56.79 | 0.47 | - | 57.26 | -1.77 | 55.49 | |
| Delflandplein 44 | 1062HS | 1 | 56.79 | 57.26 | | 56.79 | 0.47 | - | 57.26 | -1.77 | 55.49 | |
| Delflandplein 46 | 1062HS | 1 | 56.79 | 57.26 | | 56.79 | 0.47 | - | 57.26 | -1.77 | 55.49 | |
| Delflandplein 48 | 1062HS | 1 | 56.79 | 57.26 | | 56.79 | 0.47 | - | 57.26 | -1.77 | 55.49 | |
| Delflandplein 50 | 1062HS | 1 | 56.79 | 57.26 | | 56.79 | 0.47 | - | 57.26 | -1.77 | 55.49 | |
| Delflandplein 52 | 1062HS | 1 | 56.79 | 57.26 | | 56.79 | 0.47 | - | 57.26 | -1.77 | 55.49 | |
| Delflandplein 54 | 1062HT | 1 | 57.95 | 58.62 | | 57.95 | 0.67 | 0.12 | 58.62 | -1.75 | 56.87 | |
| Delflandplein 56 | 1062HT | 1 | 57.95 | 58.62 | | 57.95 | 0.67 | 0.12 | 58.62 | -1.75 | 56.87 | |
| Delflandplein 58 | 1062HT | 1 | 57.95 | 58.62 | | 57.95 | 0.67 | 0.12 | 58.62 | -1.75 | 56.87 | |
| Delflandplein 60 | 1062HT | 1 | 57.95 | 58.62 | | 57.95 | 0.67 | 0.12 | 58.62 | -1.75 | 56.87 | |
| Delflandplein 62 | 1062HT | 1 | 57.95 | 58.62 | | 57.95 | 0.67 | 0.12 | 58.62 | -1.75 | 56.87 | |
| Delflandplein 64 | 1062HT | 1 | 57.95 | 58.62 | | 57.95 | 0.67 | 0.12 | 58.62 | -1.75 | 56.87 | |
| Delflandplein 66 | 1062HT | 1 | 57.95 | 58.62 | | 57.95 | 0.67 | 0.12 | 58.62 | -1.75 | 56.87 | |
| Delflandplein 68 | 1062HT | 1 | 57.95 | 58.62 | | 57.95 | 0.67 | 0.12 | 58.62 | -1.75 | 56.87 | |
| Delflandplein 70 | 1062HT | 1 | 57.95 | 58.62 | | 57.95 | 0.67 | 0.12 | 58.62 | -1.75 | 56.87 | |
| Delflandplein 72 | 1062HT | 1 | 57.95 | 58.62 | | 57.95 | 0.67 | 0.12 | 58.62 | -1.75 | 56.87 | |
| Delflandplein 74 | 1062HT | 1 | 57.95 | 58.62 | | 57.95 | 0.67 | 0.12 | 58.62 | -1.75 | 56.87 | |
| Delflandplein 76 | 1062HT | 1 | 57.95 | 58.62 | | 57.95 | 0.67 | 0.12 | 58.62 | -1.75 | 56.87 | |
| Delflandplein 78 | 1062HT | 1 | 59.13 | 59.44 | | 59.13 | 0.31 | - | 59.44 | -0.98 | 58.46 | |
| Delflandplein 80 | 1062HT | 1 | 59.13 | 59.44 | | 59.13 | 0.31 | - | 59.44 | -0.98 | 58.46 | |
| Delflandplein 82 | 1062HT | 1 | 59.13 | 59.44 | | 59.13 | 0.31 | - | 59.44 | -0.98 | 58.46 | |
| Delflandplein 84 | 1062HT | 1 | 59.13 | 59.44 | | 59.13 | 0.31 | - | 59.44 | -0.98 | 58.46 | |
| Delflandplein 86 | 1062HT | 1 | 59.13 | 59.44 | | 59.13 | 0.31 | - | 59.44 | -0.98 | 58.46 | |
| Delflandplein 88 | 1062HT | 1 | 59.13 | 59.44 | | 59.13 | 0.31 | - | 59.44 | -0.98 | 58.46 | |
| Delflandplein 90 | 1062HT | 1 | 59.13 | 59.44 | | 59.13 | 0.31 | - | 59.44 | -0.98 | 58.46 | |
| Delflandplein 92 | 1062HT | 1 | 59.13 | 59.44 | | 59.13 | 0.31 | - | 59.44 | -0.98 | 58.46 | |
| Delflandplein 94 | 1062HT | 1 | 59.13 | 59.44 | | 59.13 | 0.31 | - | 59.44 | -0.98 | 58.46 | |
| Delflandplein 96 | 1062HT | 1 | 59.13 | 59.44 | | 59.13 | 0.31 | - | 59.44 | -0.98 | 58.46 | |
| Delflandplein 98 | 1062HT | 1 | 59.13 | 59.44 | | 59.13 | 0.31 | - | 59.44 | -0.98 | 58.46 | |
| Delflandplein 100 | 1062HT | 1 | 59.13 | 59.44 | | 59.13 | 0.31 | - | 59.44 | -0.98 | 58.46 | |
| Delflandplein 102 | 1062HV | 1 | 61.15 | 61.46 | | 61.15 | 0.31 | - | 61.46 | -0.78 | 60.68 | |
| Delflandplein 104 | 1062HV | 1 | 61.15 | 61.46 | | 61.15 | 0.31 | - | 61.46 | -0.78 | 60.68 | |
| Delflandplein 106 | 1062HV | 1 | 61.15 | 61.46 | | 61.15 | 0.31 | - | 61.46 | -0.78 | 60.68 | |
| Delflandplein 108 | 1062HV | 1 | 61.15 | 61.46 | | 61.15 | 0.31 | - | 61.46 | -0.78 | 60.68 | |
| Delflandplein 110 | 1062HV | 1 | 61.15 | 61.46 | | 61.15 | 0.31 | - | 61.46 | -0.78 | 60.68 | |
| Delflandplein 112 | 1062HV | 1 | 61.15 | 61.46 | | 61.15 | 0.31 | - | 61.46 | -0.78 | 60.68 | |
| Delflandplein 114 | 1062HV | 1 | 61.15 | 61.46 | | 61.15 | 0.31 | - | 61.46 | -0.78 | 60.68 | |
| Delflandplein 116 | 1062HV | 1 | 61.15 | 61.46 | | 61.15 | 0.31 | - | 61.46 | -0.78 | 60.68 | |
| Delflandplein 118 | 1062HV | 1 | 61.15 | 61.46 | | 61.15 | 0.31 | - | 61.46 | -0.78 | 60.68 | |
| Delflandplein 120 | 1062HV | 1 | 61.15 | 61.46 | | 61.15 | 0.31 | - | 61.46 | -0.78 | 60.68 | |
| Delflandplein 122 | 1062HV | 1 | 61.15 | 61.46 | | 61.15 | 0.31 | - | 61.46 | -0.78 | 60.68 | |

## Gemeente AMSTERDAM

| Adres en postcode | | Bestemming | Geluidbelasting bij huidig GPP [dB] | Toekomst zonder nieuwe maatregelen [dB] | Sanering | Grenswaarde [dB] | Effect van het project | Benodigde reductie [dB] | Geluidbelasting standaard akoestische situatie [dB] | Geluidreductie door de doelmatige maatregelen [dB] | Toekomst met geadviseerde maatregel(en) [dB] | Overschrijding grenswaarde/ (X= ja, leeg vak=nee) |
|---|---|---|---|---|---|---|---|---|---|---|---|---|
| Delflandplein 124 | 1062HV | 1 | 61.15 | 61.46 | | 61.15 | 0.31 | - | 61.46 | -0.78 | 60.68 | |
| Delflandplein 126 | 1062HV | 1 | 62.77 | 63.04 | | 62.77 | 0.27 | - | 63.04 | -0.64 | 62.40 | |
| Delflandplein 128 | 1062HV | 1 | 62.77 | 63.04 | | 62.77 | 0.27 | - | 63.04 | -0.64 | 62.40 | |
| Delflandplein 130 | 1062HV | 1 | 62.77 | 63.04 | | 62.77 | 0.27 | - | 63.04 | -0.64 | 62.40 | |
| Delflandplein 132 | 1062HV | 1 | 62.77 | 63.04 | | 62.77 | 0.27 | - | 63.04 | -0.64 | 62.40 | |
| Delflandplein 134 | 1062HV | 1 | 62.77 | 63.04 | | 62.77 | 0.27 | - | 63.04 | -0.64 | 62.40 | |
| Delflandplein 136 | 1062HV | 1 | 62.77 | 63.04 | | 62.77 | 0.27 | - | 63.04 | -0.64 | 62.40 | |
| Delflandplein 138 | 1062HV | 1 | 62.77 | 63.04 | | 62.77 | 0.27 | - | 63.04 | -0.64 | 62.40 | |
| Delflandplein 140 | 1062HV | 1 | 62.77 | 63.04 | | 62.77 | 0.27 | - | 63.04 | -0.64 | 62.40 | |
| Delflandplein 142 | 1062HV | 1 | 62.77 | 63.04 | | 62.77 | 0.27 | - | 63.04 | -0.64 | 62.40 | |
| Delflandplein 144 | 1062HV | 1 | 62.77 | 63.04 | | 62.77 | 0.27 | - | 63.04 | -0.64 | 62.40 | |
| Delflandplein 146 | 1062HV | 1 | 62.77 | 63.04 | | 62.77 | 0.27 | - | 63.04 | -0.64 | 62.40 | |
| Delflandplein 148 | 1062HV | 1 | 62.77 | 63.04 | | 62.77 | 0.27 | - | 63.04 | -0.64 | 62.40 | |
| Delflandplein 150 | 1062HW | 1 | 64.28 | 64.44 | | 64.28 | 0.16 | - | 64.44 | -0.51 | 63.93 | |
| Delflandplein 152 | 1062HW | 1 | 64.28 | 64.44 | | 64.28 | 0.16 | - | 64.44 | -0.51 | 63.93 | |
| Delflandplein 154 | 1062HW | 1 | 64.28 | 64.44 | | 64.28 | 0.16 | - | 64.44 | -0.51 | 63.93 | |
| Delflandplein 156 | 1062HW | 1 | 64.28 | 64.44 | | 64.28 | 0.16 | - | 64.44 | -0.51 | 63.93 | |
| Delflandplein 158 | 1062HW | 1 | 64.28 | 64.44 | | 64.28 | 0.16 | - | 64.44 | -0.51 | 63.93 | |
| Delflandplein 160 | 1062HW | 1 | 64.28 | 64.44 | | 64.28 | 0.16 | - | 64.44 | -0.51 | 63.93 | |
| Delflandplein 162 | 1062HW | 1 | 64.28 | 64.44 | | 64.28 | 0.16 | - | 64.44 | -0.51 | 63.93 | |
| Delflandplein 164 | 1062HW | 1 | 64.28 | 64.44 | | 64.28 | 0.16 | - | 64.44 | -0.51 | 63.93 | |
| Delflandplein 166 | 1062HW | 1 | 64.28 | 64.44 | | 64.28 | 0.16 | - | 64.44 | -0.51 | 63.93 | |
| Delflandplein 168 | 1062HW | 1 | 64.28 | 64.44 | | 64.28 | 0.16 | - | 64.44 | -0.51 | 63.93 | |
| Delflandplein 170 | 1062HW | 1 | 64.28 | 64.44 | | 64.28 | 0.16 | - | 64.44 | -0.51 | 63.93 | |
| Delflandplein 172 | 1062HW | 1 | 64.28 | 64.44 | | 64.28 | 0.16 | - | 64.44 | -0.51 | 63.93 | |
| Deltastraat 1 A | 1078PB | 1 | 36.06 | 37.74 | | 50.00 | 1.68 | - | 37.74 | -2.03 | 35.71 | |
| Deltastraat 1 B | 1078PB | 1 | 40.67 | 42.62 | | 50.00 | 1.95 | - | 42.62 | -2.53 | 40.09 | |
| Deltastraat 2 A | 1078PC | 1 | 37.30 | 39.81 | | 50.00 | 2.51 | - | 39.81 | -3.10 | 36.71 | |
| Deltastraat 2 B | 1078PC | 1 | 41.01 | 43.00 | | 50.00 | 1.99 | - | 43.00 | -3.00 | 40.00 | |
| Deltastraat 3 | 1078PB | 1 | 40.88 | 42.80 | | 50.00 | 1.92 | - | 42.80 | -2.55 | 40.25 | |
| Deltastraat 4 | 1078PC | 1 | 40.76 | 42.47 | | 50.00 | 1.71 | - | 42.47 | -2.66 | 39.81 | |
| Deltastraat 5 | 1078PB | 1 | 40.75 | 42.74 | | 50.00 | 1.99 | - | 42.74 | -2.54 | 40.20 | |
| Deltastraat 6 | 1078PC | 1 | 40.66 | 42.24 | | 50.00 | 1.58 | - | 42.24 | -2.65 | 39.59 | |
| Deltastraat 7 | 1078PB | 1 | 40.74 | 42.74 | | 50.00 | 2.00 | - | 42.74 | -2.53 | 40.21 | |
| Deltastraat 8 | 1078PC | 1 | 40.66 | 42.18 | | 50.00 | 1.52 | - | 42.18 | -2.57 | 39.61 | |
| Deltastraat 9 I | 1078PB | 1 | 36.55 | 38.46 | | 50.00 | 1.91 | - | 38.46 | -2.05 | 36.41 | |
| Deltastraat 9 II | 1078PB | 1 | 40.81 | 42.76 | | 50.00 | 1.95 | - | 42.76 | -2.54 | 40.22 | |
| Deltastraat 10 | 1078PC | 1 | 40.40 | 42.02 | | 50.00 | 1.62 | - | 42.02 | -2.59 | 39.43 | |
| Deltastraat 11 HS | 1078PB | 1 | 35.58 | 38.08 | | 50.00 | 2.50 | - | 38.08 | -2.12 | 35.96 | |
| Deltastraat 11 I | 1078PB | 1 | 40.17 | 42.33 | | 50.00 | 2.16 | - | 42.33 | -2.35 | 39.98 | |
| Deltastraat 12 HS | 1078PC | 1 | 35.92 | 38.12 | | 50.00 | 2.20 | - | 38.12 | -2.48 | 35.64 | |
| Deltastraat 12 I | 1078PC | 1 | 40.50 | 42.20 | | 50.00 | 1.70 | - | 42.20 | -2.56 | 39.64 | |
| Deltastraat 13 HS | 1078PB | 1 | 35.62 | 38.05 | | 50.00 | 2.43 | - | 38.05 | -2.09 | 35.96 | |
| Deltastraat 13 I | 1078PB | 1 | 39.29 | 41.37 | | 50.00 | 2.08 | - | 41.37 | -2.28 | 39.09 | |
| Deltastraat 14 HS | 1078PC | 1 | 36.07 | 38.75 | | 50.00 | 2.68 | - | 38.75 | -2.65 | 36.10 | |
| Deltastraat 14 I | 1078PC | 1 | 40.18 | 42.36 | | 50.00 | 2.18 | - | 42.36 | -2.60 | 39.76 | |
| Deltastraat 15 I | 1078PB | 1 | 38.57 | 40.63 | | 50.00 | 2.06 | - | 40.63 | -2.20 | 38.43 | |
| Deltastraat 15 II | 1078PB | 1 | 44.15 | 46.70 | | 50.00 | 2.55 | - | 46.70 | -3.67 | 43.03 | |
| Deltastraat 16 I | 1078PC | 1 | 40.28 | 42.32 | | 50.00 | 2.04 | - | 42.32 | -2.80 | 39.52 | |
| Deltastraat 16 II | 1078PC | 1 | 44.75 | 47.08 | | 50.00 | 2.33 | - | 47.08 | -3.71 | 43.37 | |
| Deurloostraat 1 I | 1078HR | 1 | 37.05 | 39.66 | | 50.00 | 2.61 | - | 39.66 | -2.40 | 37.26 | |
| Deurloostraat 1 II | 1078HR | 1 | 39.04 | 41.96 | | 50.00 | 2.92 | - | 41.96 | -2.69 | 39.27 | |
| Deurloostraat 1 III | 1078HR | 1 | 45.97 | 48.84 | | 50.00 | 2.87 | - | 48.84 | -5.07 | 43.77 | |

## Gemeente AMSTERDAM

| Adres en postcode | | Bestemming | Geluidbelasting bij huidig GPP [dB] | Toekomst zonder nieuwe maatregelen [dB] | Sanering | Grenswaarde [dB] | Effect van het project | Benodigde reductie [dB] | Geluidbelasting standaard akoestische situatie [dB] | Geluidreductie door de doelmatige maatregelen [dB] | Toekomst met geadviseerde maatregel(en) [dB] | Overschrijding grenswaarde/ (X= ja, leeg vak=nee) |
|---|---|---|---|---|---|---|---|---|---|---|---|---|
| Deurloostraat 2 HS | 1078HZ | 1 | 34.92 | 36.74 | | 50.00 | 1.82 | - | 36.74 | -1.91 | 34.83 | |
| Deurloostraat 2 I | 1078HZ | 1 | 36.50 | 38.32 | | 50.00 | 1.82 | - | 38.32 | -1.92 | 36.40 | |
| Deurloostraat 2 II | 1078HZ | 1 | 38.47 | 40.35 | | 50.00 | 1.88 | - | 40.35 | -2.00 | 38.35 | |
| Deurloostraat 2 III | 1078HZ | 1 | 45.56 | 47.32 | | 50.00 | 1.76 | - | 47.32 | -2.89 | 44.43 | |
| Deurloostraat 3 HS | 1078HR | 1 | 34.85 | 37.32 | | 50.00 | 2.47 | - | 37.32 | -2.14 | 35.18 | |
| Deurloostraat 3 I | 1078HR | 1 | 36.53 | 39.07 | | 50.00 | 2.54 | - | 39.07 | -2.19 | 36.88 | |
| Deurloostraat 3 II | 1078HR | 1 | 38.48 | 41.12 | | 50.00 | 2.64 | - | 41.12 | -2.30 | 38.82 | |
| Deurloostraat 3 III | 1078HR | 1 | 45.41 | 48.01 | | 50.00 | 2.60 | - | 48.01 | -3.94 | 44.07 | |
| Deurloostraat 4 HS | 1078HZ | 1 | 34.58 | 36.21 | | 50.00 | 1.63 | - | 36.21 | -1.79 | 34.42 | |
| Deurloostraat 4 I | 1078HZ | 1 | 36.17 | 37.84 | | 50.00 | 1.67 | - | 37.84 | -1.82 | 36.02 | |
| Deurloostraat 4 II | 1078HZ | 1 | 38.24 | 40.05 | | 50.00 | 1.81 | - | 40.05 | -1.94 | 38.11 | |
| Deurloostraat 4 III | 1078HZ | 1 | 45.10 | 46.94 | | 50.00 | 1.84 | - | 46.94 | -2.94 | 44.00 | |
| Deurloostraat 5 HS | 1078HR | 1 | 34.81 | 37.33 | | 50.00 | 2.52 | - | 37.33 | -2.15 | 35.18 | |
| Deurloostraat 5 I | 1078HR | 1 | 36.43 | 39.01 | | 50.00 | 2.58 | - | 39.01 | -2.15 | 36.86 | |
| Deurloostraat 5 II | 1078HR | 1 | 38.34 | 40.97 | | 50.00 | 2.63 | - | 40.97 | -2.29 | 38.68 | |
| Deurloostraat 5 III | 1078HR | 1 | 45.83 | 48.68 | | 50.00 | 2.85 | - | 48.68 | -4.02 | 44.66 | |
| Deurloostraat 6 HS | 1078HZ | 1 | 34.86 | 36.50 | | 50.00 | 1.64 | - | 36.50 | -1.80 | 34.70 | |
| Deurloostraat 6 I | 1078HZ | 1 | 36.47 | 38.16 | | 50.00 | 1.69 | - | 38.16 | -1.85 | 36.31 | |
| Deurloostraat 6 II | 1078HZ | 1 | 38.58 | 40.37 | | 50.00 | 1.79 | - | 40.37 | -1.97 | 38.40 | |
| Deurloostraat 6 III | 1078HZ | 1 | 44.98 | 46.98 | | 50.00 | 2.00 | - | 46.98 | -2.90 | 44.08 | |
| Deurloostraat 7 | 9078HR | 18 | 47.17 | 50.60 | | 50.00 | 3.43 | 0.10 | 50.60 | -4.84 | 45.76 | |
| Deurloostraat 7 HS | 1078HR | 1 | 34.24 | 36.87 | | 50.00 | 2.63 | - | 36.87 | -2.28 | 34.59 | |
| Deurloostraat 7 I | 1078HR | 1 | 36.03 | 38.50 | | 50.00 | 2.47 | - | 38.50 | -2.13 | 36.37 | |
| Deurloostraat 7 II | 1078HR | 1 | 38.22 | 40.73 | | 50.00 | 2.51 | - | 40.73 | -2.24 | 38.49 | |
| Deurloostraat 7 III | 1078HR | 1 | 45.14 | 48.60 | | 50.00 | 3.46 | - | 48.60 | -4.03 | 44.57 | |
| Deurloostraat 8 HS | 1078HZ | 1 | 35.03 | 37.07 | | 50.00 | 2.04 | - | 37.07 | -1.95 | 35.12 | |
| Deurloostraat 8 I | 1078HZ | 1 | 36.54 | 38.59 | | 50.00 | 2.05 | - | 38.59 | -1.99 | 36.60 | |
| Deurloostraat 8 II | 1078HZ | 1 | 38.52 | 40.64 | | 50.00 | 2.12 | - | 40.64 | -2.11 | 38.53 | |
| Deurloostraat 8 III | 1078HZ | 1 | 45.52 | 47.56 | | 50.00 | 2.04 | - | 47.56 | -2.97 | 44.59 | |
| Deurloostraat 10 HS | 1078HZ | 1 | 35.35 | 37.78 | | 50.00 | 2.43 | - | 37.78 | -2.07 | 35.71 | |
| Deurloostraat 10 I | 1078HZ | 1 | 37.07 | 39.65 | | 50.00 | 2.58 | - | 39.65 | -2.20 | 37.45 | |
| Deurloostraat 10 II | 1078HZ | 1 | 38.93 | 41.58 | | 50.00 | 2.65 | - | 41.58 | -2.30 | 39.28 | |
| Deurloostraat 10 III | 1078HZ | 1 | 45.82 | 48.81 | | 50.00 | 2.99 | - | 48.81 | -4.35 | 44.46 | |
| Deurloostraat 12 HS | 1078HZ | 1 | 35.65 | 37.90 | | 50.00 | 2.25 | - | 37.90 | -2.01 | 35.89 | |
| Deurloostraat 12 I | 1078HZ | 1 | 37.22 | 39.51 | | 50.00 | 2.29 | - | 39.51 | -2.08 | 37.43 | |
| Deurloostraat 12 II | 1078HZ | 1 | 39.19 | 41.59 | | 50.00 | 2.40 | - | 41.59 | -2.22 | 39.37 | |
| Deurloostraat 12 III | 1078HZ | 1 | 45.55 | 48.21 | | 50.00 | 2.66 | - | 48.21 | -3.83 | 44.38 | |
| Deurloostraat 14 BEL | 1078JA | 1 | 37.28 | 39.49 | | 50.00 | 2.21 | - | 39.49 | -2.12 | 37.37 | |
| Deurloostraat 14 HS | 1078JA | 1 | 35.74 | 37.96 | | 50.00 | 2.22 | - | 37.96 | -2.06 | 35.90 | |
| Deurloostraat 14 I | 1078JA | 1 | 39.15 | 41.41 | | 50.00 | 2.26 | - | 41.41 | -2.24 | 39.17 | |
| Deurloostraat 14 II | 1078JA | 1 | 46.08 | 48.46 | | 50.00 | 2.38 | - | 48.46 | -3.62 | 44.84 | |
| Deurloostraat 16 BEL | 1078JA | 1 | 37.60 | 39.73 | | 50.00 | 2.13 | - | 39.73 | -2.18 | 37.55 | |
| Deurloostraat 16 HS | 1078JA | 1 | 35.90 | 38.10 | | 50.00 | 2.20 | - | 38.10 | -2.12 | 35.98 | |
| Deurloostraat 16 I | 1078JA | 1 | 39.56 | 41.74 | | 50.00 | 2.18 | - | 41.74 | -2.32 | 39.42 | |
| Deurloostraat 16 II | 1078JA | 1 | 46.91 | 48.94 | | 50.00 | 2.03 | - | 48.94 | -3.69 | 45.25 | |
| Deurloostraat 18 BEL | 1078JA | 1 | 37.59 | 39.76 | | 50.00 | 2.17 | - | 39.76 | -2.16 | 37.60 | |
| Deurloostraat 18 HS | 1078JA | 1 | 35.82 | 37.87 | | 50.00 | 2.05 | - | 37.87 | -2.07 | 35.80 | |
| Deurloostraat 18 I | 1078JA | 1 | 39.72 | 42.12 | | 50.00 | 2.40 | - | 42.12 | -2.35 | 39.77 | |
| Deurloostraat 18 II | 1078JA | 1 | 46.82 | 49.39 | | 50.00 | 2.57 | - | 49.39 | -4.45 | 44.94 | |
| Deurloostraat 19 | 1078HR | 1 | 40.70 | 42.96 | | 50.00 | 2.26 | - | 42.96 | -2.25 | 40.71 | |
| Deurloostraat 20 BEL | 1078JA | 1 | 37.22 | 39.37 | | 50.00 | 2.15 | - | 39.37 | -2.05 | 37.32 | |
| Deurloostraat 20 HS | 1078JA | 1 | 35.55 | 37.64 | | 50.00 | 2.09 | - | 37.64 | -1.98 | 35.66 | |
| Deurloostraat 20 I | 1078JA | 1 | 39.36 | 41.69 | | 50.00 | 2.33 | - | 41.69 | -2.20 | 39.49 | |

## Gemeente AMSTERDAM

| Adres en postcode | | Bestemming | Geluidbelasting bij huidig GPP [dB] | Toekomst zonder nieuwe maatregelen [dB] | Sanering | Grenswaarde [dB] | Effect van het project | Benodigde reductie [dB] | Geluidbelasting standaard akoestische situatie [dB] | Geluidreductie door de doelmatige maatregelen [dB] | Toekomst met geadviseerde maatregel(en) [dB] | Overschrijding grenswaarde/ (X= ja, leeg vak=nee) |
|---|---|---|---|---|---|---|---|---|---|---|---|---|
| Deurloostraat 20 II | 1078JA | 1 | 45.97 | 48.40 | | 50.00 | 2.43 | - | 48.40 | -3.79 | 44.61 | |
| Deurloostraat 21 | 1078HR | 1 | 40.69 | 42.94 | | 50.00 | 2.25 | - | 42.94 | -2.24 | 40.70 | |
| Deurloostraat 22 BEL | 1078JA | 1 | 37.05 | 39.14 | | 50.00 | 2.09 | - | 39.14 | -2.10 | 37.04 | |
| Deurloostraat 22 HS | 1078JA | 1 | 35.43 | 37.47 | | 50.00 | 2.04 | - | 37.47 | -2.05 | 35.42 | |
| Deurloostraat 22 I | 1078JA | 1 | 39.10 | 41.29 | | 50.00 | 2.19 | - | 41.29 | -2.23 | 39.06 | |
| Deurloostraat 22 II | 1078JA | 1 | 46.36 | 48.48 | | 50.00 | 2.12 | - | 48.48 | -3.30 | 45.18 | |
| Deurloostraat 23 | 1078HR | 1 | 40.44 | 42.80 | | 50.00 | 2.36 | - | 42.80 | -2.22 | 40.58 | |
| Deurloostraat 24 | 1078JA | 1 | 35.93 | 37.73 | | 50.00 | 1.80 | - | 37.73 | -1.97 | 35.76 | |
| Deurloostraat 24 BEL | 1078JA | 1 | 39.73 | 41.63 | | 50.00 | 1.90 | - | 41.63 | -2.17 | 39.46 | |
| Deurloostraat 24 HS | 1078JA | 1 | 37.64 | 39.46 | | 50.00 | 1.82 | - | 39.46 | -2.03 | 37.43 | |
| Deurloostraat 24 I | 1078JA | 1 | 47.07 | 48.68 | | 50.00 | 1.61 | - | 48.68 | -3.09 | 45.59 | |
| Deurloostraat 25 | 1078HR | 1 | 40.40 | 42.83 | | 50.00 | 2.43 | - | 42.83 | -2.26 | 40.57 | |
| Deurloostraat 26 BEL | 1078JB | 1 | 36.02 | 37.67 | | 50.00 | 1.65 | - | 37.67 | -1.96 | 35.71 | |
| Deurloostraat 26 HS | 1078JB | 1 | 37.72 | 39.41 | | 50.00 | 1.69 | - | 39.41 | -2.05 | 37.36 | |
| Deurloostraat 26 I | 1078JB | 1 | 39.91 | 41.68 | | 50.00 | 1.77 | - | 41.68 | -2.20 | 39.48 | |
| Deurloostraat 26 II | 1078JB | 1 | 47.30 | 48.88 | | 50.00 | 1.58 | - | 48.88 | -3.06 | 45.82 | |
| Deurloostraat 27 | 1078HR | 1 | 40.44 | 42.83 | | 50.00 | 2.39 | - | 42.83 | -2.29 | 40.54 | |
| Deurloostraat 28 BEL | 1078JB | 1 | 36.35 | 38.21 | | 50.00 | 1.86 | - | 38.21 | -2.04 | 36.17 | |
| Deurloostraat 28 HS | 1078JB | 1 | 38.00 | 39.89 | | 50.00 | 1.89 | - | 39.89 | -2.11 | 37.78 | |
| Deurloostraat 28 I | 1078JB | 1 | 40.05 | 41.97 | | 50.00 | 1.92 | - | 41.97 | -2.24 | 39.73 | |
| Deurloostraat 28 II | 1078JB | 1 | 47.20 | 49.23 | | 50.00 | 2.03 | - | 49.23 | -3.45 | 45.78 | |
| Deurloostraat 29 | 1078HR | 1 | 40.12 | 42.56 | | 50.00 | 2.44 | - | 42.56 | -2.29 | 40.27 | |
| Deurloostraat 30 BEL | 1078JB | 1 | 36.67 | 39.13 | | 50.00 | 2.46 | - | 39.13 | -2.14 | 36.99 | |
| Deurloostraat 30 HS | 1078JB | 1 | 38.33 | 40.87 | | 50.00 | 2.54 | - | 40.87 | -2.25 | 38.62 | |
| Deurloostraat 30 I | 1078JB | 1 | 40.17 | 42.79 | | 50.00 | 2.62 | - | 42.79 | -2.39 | 40.40 | |
| Deurloostraat 30 II | 1078JB | 1 | 46.84 | 49.71 | | 50.00 | 2.87 | - | 49.71 | -4.22 | 45.49 | |
| Deurloostraat 32 | 1078JB | 1 | 46.75 | 49.86 | | 50.00 | 3.11 | - | 49.86 | -4.55 | 45.31 | |
| Deurloostraat 32 BEL | 1078JB | 1 | 36.66 | 39.17 | | 50.00 | 2.51 | - | 39.17 | -2.12 | 37.05 | |
| Deurloostraat 32 HS | 1078JB | 1 | 38.32 | 40.93 | | 50.00 | 2.61 | - | 40.93 | -2.23 | 38.70 | |
| Deurloostraat 32 I | 1078JB | 1 | 40.38 | 43.16 | | 50.00 | 2.78 | - | 43.16 | -2.43 | 40.73 | |
| Deurloostraat 33 HS | 1078HS | 1 | 35.69 | 38.22 | | 50.00 | 2.53 | - | 38.22 | -2.23 | 35.99 | |
| Deurloostraat 33 I | 1078HS | 1 | 36.68 | 39.37 | | 50.00 | 2.69 | - | 39.37 | -2.31 | 37.06 | |
| Deurloostraat 33 II | 1078HS | 1 | 38.66 | 41.38 | | 50.00 | 2.72 | - | 41.38 | -2.40 | 38.98 | |
| Deurloostraat 33 III | 1078HS | 1 | 45.38 | 47.46 | | 50.00 | 2.08 | - | 47.46 | -3.14 | 44.32 | |
| Deurloostraat 34 BEL | 1078JB | 1 | 36.57 | 39.03 | | 50.00 | 2.46 | - | 39.03 | -2.08 | 36.95 | |
| Deurloostraat 34 HS | 1078JB | 1 | 38.22 | 40.74 | | 50.00 | 2.52 | - | 40.74 | -2.17 | 38.57 | |
| Deurloostraat 34 I | 1078JB | 1 | 40.25 | 42.93 | | 50.00 | 2.68 | - | 42.93 | -2.33 | 40.60 | |
| Deurloostraat 34 II | 1078JB | 1 | 46.78 | 49.77 | | 50.00 | 2.99 | - | 49.77 | -4.32 | 45.45 | |
| Deurloostraat 35 HS | 1078HS | 1 | 35.87 | 38.57 | | 50.00 | 2.70 | - | 38.57 | -2.31 | 36.26 | |
| Deurloostraat 35 I | 1078HS | 1 | 36.82 | 39.43 | | 50.00 | 2.61 | - | 39.43 | -2.30 | 37.13 | |
| Deurloostraat 35 II | 1078HS | 1 | 38.60 | 41.25 | | 50.00 | 2.65 | - | 41.25 | -2.39 | 38.86 | |
| Deurloostraat 35 III | 1078HS | 1 | 45.95 | 48.55 | | 50.00 | 2.60 | - | 48.55 | -3.56 | 44.99 | |
| Deurloostraat 36 BEL | 1078JB | 1 | 36.07 | 37.93 | | 50.00 | 1.86 | - | 37.93 | -2.01 | 35.92 | |
| Deurloostraat 36 HS | 1078JB | 1 | 37.84 | 39.74 | | 50.00 | 1.90 | - | 39.74 | -2.10 | 37.64 | |
| Deurloostraat 36 I | 1078JB | 1 | 40.10 | 42.07 | | 50.00 | 1.97 | - | 42.07 | -2.26 | 39.81 | |
| Deurloostraat 36 II | 1078JB | 1 | 47.49 | 49.44 | | 50.00 | 1.95 | - | 49.44 | -3.64 | 45.80 | |
| Deurloostraat 37 II | 1078HS | 1 | 36.93 | 39.60 | | 50.00 | 2.67 | - | 39.60 | -2.27 | 37.33 | |
| Deurloostraat 37 III | 1078HS | 1 | 42.00 | 44.77 | | 50.00 | 2.77 | - | 44.77 | -2.62 | 42.15 | |
| Deurloostraat 38 BEL | 1078JC | 1 | 35.92 | 37.57 | | 50.00 | 1.65 | - | 37.57 | -1.97 | 35.60 | |
| Deurloostraat 38 HS | 1078JC | 1 | 37.59 | 39.28 | | 50.00 | 1.69 | - | 39.28 | -2.05 | 37.23 | |
| Deurloostraat 38 I | 1078JC | 1 | 39.69 | 41.46 | | 50.00 | 1.77 | - | 41.46 | -2.19 | 39.27 | |
| Deurloostraat 38 II | 1078JC | 1 | 47.18 | 48.77 | | 50.00 | 1.59 | - | 48.77 | -3.17 | 45.60 | |
| Deurloostraat 39 HS | 1078HS | 1 | 35.52 | 37.89 | | 50.00 | 2.37 | - | 37.89 | -2.20 | 35.69 | |

## Gemeente AMSTERDAM

| Adres en postcode | | Bestemming | Geluidbelasting bij huidig GPP [dB] | Toekomst zonder nieuwe maatregelen [dB] | Sanering | Grenswaarde [dB] | Effect van het project | Benodigde reductie [dB] | Geluidbelasting standaard akoestische situatie [dB] | Geluidreductie door de doelmatige maatregelen [dB] | Toekomst met geadviseerde maatregel(en) [dB] | Overschrijding grenswaarde/ (X= ja, leeg vak=nee) |
|---|---|---|---|---|---|---|---|---|---|---|---|---|
| Deurloostraat 39 I | 1078HS | 1 | 36.63 | 39.19 | | 50.00 | 2.56 | - | 39.19 | -2.30 | 36.89 | |
| Deurloostraat 39 II | 1078HS | 1 | 38.88 | 41.62 | | 50.00 | 2.74 | - | 41.62 | -2.42 | 39.20 | |
| Deurloostraat 39 III | 1078HS | 1 | 44.61 | 46.86 | | 50.00 | 2.25 | - | 46.86 | -3.21 | 43.65 | |
| Deurloostraat 40 BEL | 1078JC | 1 | 35.78 | 37.57 | | 50.00 | 1.79 | - | 37.57 | -2.00 | 35.57 | |
| Deurloostraat 40 HS | 1078JC | 1 | 37.37 | 39.19 | | 50.00 | 1.82 | - | 39.19 | -2.05 | 37.14 | |
| Deurloostraat 40 I | 1078JC | 1 | 39.40 | 41.30 | | 50.00 | 1.90 | - | 41.30 | -2.18 | 39.12 | |
| Deurloostraat 40 II | 1078JC | 1 | 46.71 | 48.40 | | 50.00 | 1.69 | - | 48.40 | -3.00 | 45.40 | |
| Deurloostraat 41 HS | 1078HS | 1 | 34.96 | 37.07 | | 50.00 | 2.11 | - | 37.07 | -2.11 | 34.96 | |
| Deurloostraat 41 I | 1078HS | 1 | 36.43 | 38.59 | | 50.00 | 2.16 | - | 38.59 | -2.09 | 36.50 | |
| Deurloostraat 41 II | 1078HS | 1 | 38.58 | 40.87 | | 50.00 | 2.29 | - | 40.87 | -2.19 | 38.68 | |
| Deurloostraat 41 III | 1078HS | 1 | 45.95 | 48.45 | | 50.00 | 2.50 | - | 48.45 | -3.46 | 44.99 | |
| Deurloostraat 42 HS | 1078JC | 1 | 36.08 | 38.16 | | 50.00 | 2.08 | - | 38.16 | -2.05 | 36.11 | |
| Deurloostraat 42 I | 1078JC | 1 | 37.68 | 39.84 | | 50.00 | 2.16 | - | 39.84 | -2.10 | 37.74 | |
| Deurloostraat 42 II | 1078JC | 1 | 39.65 | 41.93 | | 50.00 | 2.28 | - | 41.93 | -2.23 | 39.70 | |
| Deurloostraat 42 III | 1078JC | 1 | 46.78 | 48.94 | | 50.00 | 2.16 | - | 48.94 | -3.33 | 45.61 | |
| Deurloostraat 43 HS | 1078HS | 1 | 33.85 | 35.79 | | 50.00 | 1.94 | - | 35.79 | -2.19 | 33.60 | |
| Deurloostraat 43 I | 1078HS | 1 | 34.79 | 36.71 | | 50.00 | 1.92 | - | 36.71 | -2.09 | 34.62 | |
| Deurloostraat 43 II | 1078HS | 1 | 36.65 | 38.80 | | 50.00 | 2.15 | - | 38.80 | -2.09 | 36.71 | |
| Deurloostraat 43 III | 1078HS | 1 | 45.65 | 48.03 | | 50.00 | 2.38 | - | 48.03 | -3.04 | 44.99 | |
| Deurloostraat 44 HS | 1078JC | 1 | 35.93 | 38.44 | | 50.00 | 2.51 | - | 38.44 | -2.10 | 36.34 | |
| Deurloostraat 44 I | 1078JC | 1 | 37.45 | 39.96 | | 50.00 | 2.51 | - | 39.96 | -2.16 | 37.80 | |
| Deurloostraat 44 II | 1078JC | 1 | 39.38 | 41.97 | | 50.00 | 2.59 | - | 41.97 | -2.30 | 39.67 | |
| Deurloostraat 44 III | 1078JC | 1 | 46.28 | 49.08 | | 50.00 | 2.80 | - | 49.08 | -3.66 | 45.42 | |
| Deurloostraat 45 HS | 1078HT | 1 | 36.45 | 38.88 | | 50.00 | 2.43 | - | 38.88 | -2.30 | 36.58 | |
| Deurloostraat 45 I | 1078HT | 1 | 37.79 | 40.06 | | 50.00 | 2.27 | - | 40.06 | -2.35 | 37.71 | |
| Deurloostraat 45 II | 1078HT | 1 | 39.05 | 41.23 | | 50.00 | 2.18 | - | 41.23 | -2.63 | 38.60 | |
| Deurloostraat 45 III | 1078HT | 1 | 46.14 | 48.78 | | 50.00 | 2.64 | - | 48.78 | -4.71 | 44.07 | |
| Deurloostraat 46 HS | 1078JC | 1 | 35.98 | 38.38 | | 50.00 | 2.40 | - | 38.38 | -2.05 | 36.33 | |
| Deurloostraat 46 I | 1078JC | 1 | 37.54 | 39.91 | | 50.00 | 2.37 | - | 39.91 | -2.10 | 37.81 | |
| Deurloostraat 46 II | 1078JC | 1 | 39.43 | 41.87 | | 50.00 | 2.44 | - | 41.87 | -2.23 | 39.64 | |
| Deurloostraat 46 III | 1078JC | 1 | 46.13 | 48.54 | | 50.00 | 2.41 | - | 48.54 | -3.52 | 45.02 | |
| Deurloostraat 47 HS | 1078HT | 1 | 36.44 | 38.84 | | 50.00 | 2.40 | - | 38.84 | -2.26 | 36.58 | |
| Deurloostraat 47 I | 1078HT | 1 | 38.34 | 40.72 | | 50.00 | 2.38 | - | 40.72 | -2.30 | 38.42 | |
| Deurloostraat 47 II | 1078HT | 1 | 40.58 | 42.85 | | 50.00 | 2.27 | - | 42.85 | -2.48 | 40.37 | |
| Deurloostraat 47 III | 1078HT | 1 | 47.43 | 50.19 | | 50.00 | 2.76 | - | 50.19 | -4.78 | 45.41 | |
| Deurloostraat 48 HS | 1078JC | 1 | 35.74 | 37.75 | | 50.00 | 2.01 | - | 37.75 | -1.95 | 35.80 | |
| Deurloostraat 48 I | 1078JC | 1 | 37.35 | 39.37 | | 50.00 | 2.02 | - | 39.37 | -1.98 | 37.39 | |
| Deurloostraat 48 II | 1078JC | 1 | 39.35 | 41.50 | | 50.00 | 2.15 | - | 41.50 | -2.11 | 39.39 | |
| Deurloostraat 48 III | 1078JC | 1 | 46.27 | 48.62 | | 50.00 | 2.35 | - | 48.62 | -3.33 | 45.29 | |
| Deurloostraat 49 | 1078HT | 1 | 40.34 | 42.65 | | 50.00 | 2.31 | - | 42.65 | -2.36 | 40.29 | |
| Deurloostraat 49 HS | 1078HT | 1 | 47.55 | 50.17 | | 50.00 | 2.62 | - | 50.17 | -4.54 | 45.63 | |
| Deurloostraat 50 HS | 1078JD | 1 | 35.05 | 36.99 | | 50.00 | 1.94 | - | 36.99 | -2.02 | 34.97 | |
| Deurloostraat 50 I | 1078JD | 1 | 36.53 | 38.47 | | 50.00 | 1.94 | - | 38.47 | -2.04 | 36.43 | |
| Deurloostraat 50 II | 1078JD | 1 | 38.56 | 40.65 | | 50.00 | 2.09 | - | 40.65 | -2.13 | 38.52 | |
| Deurloostraat 50 III | 1078JD | 1 | 45.84 | 48.04 | | 50.00 | 2.20 | - | 48.04 | -3.03 | 45.01 | |
| Deurloostraat 51 I | 1078HT | 1 | 38.41 | 40.99 | | 50.00 | 2.58 | - | 40.99 | -2.49 | 38.50 | |
| Deurloostraat 51 II | 1078HT | 1 | 42.99 | 45.95 | | 50.00 | 2.96 | - | 45.95 | -3.38 | 42.57 | |
| Deurloostraat 52 HS | 1078JD | 1 | 35.31 | 37.10 | | 50.00 | 1.79 | - | 37.10 | -1.91 | 35.19 | |
| Deurloostraat 52 I | 1078JD | 1 | 36.83 | 38.61 | | 50.00 | 1.78 | - | 38.61 | -1.94 | 36.67 | |
| Deurloostraat 52 II | 1078JD | 1 | 38.77 | 40.70 | | 50.00 | 1.93 | - | 40.70 | -2.04 | 38.66 | |
| Deurloostraat 52 III | 1078JD | 1 | 45.93 | 47.88 | | 50.00 | 1.95 | - | 47.88 | -2.93 | 44.95 | |
| Deurloostraat 54 HS | 1078JD | 1 | 36.01 | 37.79 | | 50.00 | 1.78 | - | 37.79 | -1.96 | 35.83 | |
| Deurloostraat 54 I | 1078JD | 1 | 37.56 | 39.34 | | 50.00 | 1.78 | - | 39.34 | -2.00 | 37.34 | |

## Gemeente AMSTERDAM

| Adres en postcode | | Bestemming | Geluidbelasting bij huidig GPP [dB] | Toekomst zonder nieuwe maatregelen [dB] | Sanering | Grenswaarde [dB] | Effect van het project | Benodigde reductie [dB] | Geluidbelasting standaard akoestische situatie [dB] | Geluidreductie door de doelmatige maatregelen [dB] | Toekomst met geadviseerde maatregel(en) [dB] | Overschrijding grenswaarde/ (X= ja, leeg vak=nee) |
|---|---|---|---|---|---|---|---|---|---|---|---|---|
| Deurloostraat 54 II | 1078JD | 1 | 39.54 | 41.45 | | 50.00 | 1.91 | - | 41.45 | -2.11 | 39.34 | |
| Deurloostraat 54 III | 1078JD | 1 | 47.03 | 48.66 | | 50.00 | 1.63 | - | 48.66 | -3.10 | 45.56 | |
| Deurloostraat 56 HS | 1078JE | 1 | 35.86 | 37.42 | | 50.00 | 1.56 | - | 37.42 | -1.97 | 35.45 | |
| Deurloostraat 56 I | 1078JE | 1 | 37.78 | 39.40 | | 50.00 | 1.62 | - | 39.40 | -2.01 | 37.39 | |
| Deurloostraat 56 II | 1078JE | 1 | 39.75 | 41.52 | | 50.00 | 1.77 | - | 41.52 | -2.19 | 39.33 | |
| Deurloostraat 56 III | 1078JE | 1 | 47.45 | 49.67 | | 50.00 | 2.22 | - | 49.67 | -3.89 | 45.78 | |
| Deurloostraat 58 HS | 1078JE | 1 | 35.77 | 37.48 | | 50.00 | 1.71 | - | 37.48 | -1.95 | 35.53 | |
| Deurloostraat 58 I | 1078JE | 1 | 37.44 | 39.17 | | 50.00 | 1.73 | - | 39.17 | -2.00 | 37.17 | |
| Deurloostraat 58 II | 1078JE | 1 | 39.56 | 41.43 | | 50.00 | 1.87 | - | 41.43 | -2.14 | 39.29 | |
| Deurloostraat 58 III | 1078JE | 1 | 47.15 | 48.84 | | 50.00 | 1.69 | - | 48.84 | -3.25 | 45.59 | |
| Deurloostraat 59 HS | 1078HT | 1 | 36.67 | 39.07 | | 50.00 | 2.40 | - | 39.07 | -2.21 | 36.86 | |
| Deurloostraat 59 I | 1078HT | 1 | 38.96 | 41.44 | | 50.00 | 2.48 | - | 41.44 | -2.27 | 39.17 | |
| Deurloostraat 59 II | 1078HT | 1 | 41.32 | 43.86 | | 50.00 | 2.54 | - | 43.86 | -2.54 | 41.32 | |
| Deurloostraat 59 III | 1078HT | 1 | 45.07 | 47.95 | | 50.00 | 2.88 | - | 47.95 | -4.00 | 43.95 | |
| Deurloostraat 59 IV | 1078HT | 1 | 47.45 | 50.30 | | 50.00 | 2.85 | - | 50.30 | -4.35 | 45.95 | |
| Deurloostraat 60 HS | 1078JE | 1 | 36.27 | 38.19 | | 50.00 | 1.92 | - | 38.19 | -2.02 | 36.17 | |
| Deurloostraat 60 I | 1078JE | 1 | 37.80 | 39.76 | | 50.00 | 1.96 | - | 39.76 | -2.10 | 37.66 | |
| Deurloostraat 60 II | 1078JE | 1 | 39.95 | 42.11 | | 50.00 | 2.16 | - | 42.11 | -2.27 | 39.84 | |
| Deurloostraat 60 III | 1078JE | 1 | 47.41 | 50.40 | | 50.00 | 2.99 | - | 50.40 | -4.18 | 46.22 | |
| Deurloostraat 61 HS | 1078HT | 1 | 36.34 | 37.94 | | 50.00 | 1.60 | - | 37.94 | -2.00 | 35.94 | |
| Deurloostraat 61 I | 1078HT | 1 | 38.29 | 40.12 | | 50.00 | 1.83 | - | 40.12 | -2.12 | 38.00 | |
| Deurloostraat 61 II | 1078HT | 1 | 40.77 | 42.88 | | 50.00 | 2.11 | - | 42.88 | -2.35 | 40.53 | |
| Deurloostraat 61 III | 1078HT | 1 | 47.15 | 50.26 | | 50.00 | 3.11 | - | 50.26 | -4.99 | 45.27 | |
| Deurloostraat 62 HS | 1078JE | 1 | 36.95 | 39.23 | | 50.00 | 2.28 | - | 39.23 | -2.12 | 37.11 | |
| Deurloostraat 62 I | 1078JE | 1 | 38.31 | 40.63 | | 50.00 | 2.32 | - | 40.63 | -2.20 | 38.43 | |
| Deurloostraat 62 II | 1078JE | 1 | 40.32 | 42.96 | | 50.00 | 2.64 | - | 42.96 | -2.49 | 40.47 | |
| Deurloostraat 62 III | 1078JE | 1 | 46.90 | 50.00 | | 50.00 | 3.10 | - | 50.00 | -3.98 | 46.02 | |
| Deurloostraat 63 HS | 1078HV | 1 | 36.69 | 38.40 | | 50.00 | 1.71 | - | 38.40 | -1.99 | 36.41 | |
| Deurloostraat 63 I | 1078HV | 1 | 38.57 | 40.43 | | 50.00 | 1.86 | - | 40.43 | -2.08 | 38.35 | |
| Deurloostraat 63 II | 1078HV | 1 | 41.15 | 43.34 | | 50.00 | 2.19 | - | 43.34 | -2.33 | 41.01 | |
| Deurloostraat 63 III | 1078HV | 1 | 47.89 | 50.99 | | 50.00 | 3.10 | 0.49 | 50.99 | -5.25 | 45.74 | |
| Deurloostraat 64 HS | 1078JE | 1 | 37.23 | 39.58 | | 50.00 | 2.35 | - | 39.58 | -2.18 | 37.40 | |
| Deurloostraat 64 I | 1078JE | 1 | 38.29 | 40.88 | | 50.00 | 2.59 | - | 40.88 | -2.26 | 38.62 | |
| Deurloostraat 64 II | 1078JE | 1 | 39.62 | 42.23 | | 50.00 | 2.61 | - | 42.23 | -2.33 | 39.90 | |
| Deurloostraat 64 III | 1078JE | 1 | 46.30 | 49.62 | | 50.00 | 3.32 | - | 49.62 | -4.72 | 44.90 | |
| Deurloostraat 65 | 1078HV | 1 | 36.86 | 38.68 | | 50.00 | 1.82 | - | 38.68 | -1.99 | 36.69 | |
| Deurloostraat 66 HS | 1078JE | 1 | 37.26 | 39.41 | | 50.00 | 2.15 | - | 39.41 | -2.10 | 37.31 | |
| Deurloostraat 66 I | 1078JE | 1 | 38.81 | 41.05 | | 50.00 | 2.24 | - | 41.05 | -2.22 | 38.83 | |
| Deurloostraat 66 II | 1078JE | 1 | 40.87 | 43.23 | | 50.00 | 2.36 | - | 43.23 | -2.47 | 40.76 | |
| Deurloostraat 66 III | 1078JE | 1 | 47.32 | 49.53 | | 50.00 | 2.21 | - | 49.53 | -4.25 | 45.28 | |
| Deurloostraat 67 BEL | 1078HV | 1 | 48.64 | 51.76 | | 50.00 | 3.12 | 1.26 | 51.76 | -5.00 | 46.76 | |
| Deurloostraat 67 I | 1078HV | 1 | 38.80 | 40.74 | | 50.00 | 1.94 | - | 40.74 | -2.11 | 38.63 | |
| Deurloostraat 67 II | 1078HV | 1 | 41.45 | 43.57 | | 50.00 | 2.12 | - | 43.57 | -2.31 | 41.26 | |
| Deurloostraat 68 HS | 1078JG | 1 | 37.28 | 39.10 | | 50.00 | 1.82 | - | 39.10 | -2.03 | 37.07 | |
| Deurloostraat 68 I | 1078JG | 1 | 38.89 | 40.71 | | 50.00 | 1.82 | - | 40.71 | -2.17 | 38.54 | |
| Deurloostraat 68 II | 1078JG | 1 | 41.17 | 43.24 | | 50.00 | 2.07 | - | 43.24 | -2.51 | 40.73 | |
| Deurloostraat 68 III | 1078JG | 1 | 47.20 | 49.42 | | 50.00 | 2.22 | - | 49.42 | -4.16 | 45.26 | |
| Deurloostraat 69 BEL | 1078HV | 1 | 48.19 | 51.59 | | 50.00 | 3.40 | 1.09 | 51.59 | -4.94 | 46.65 | |
| Deurloostraat 69 I | 1078HV | 1 | 38.90 | 40.98 | | 50.00 | 2.08 | - | 40.98 | -2.11 | 38.87 | |
| Deurloostraat 69 II | 1078HV | 1 | 41.46 | 43.69 | | 50.00 | 2.23 | - | 43.69 | -2.33 | 41.36 | |
| Deurloostraat 70 HS | 1078JG | 1 | 36.71 | 37.94 | | 50.00 | 1.23 | - | 37.94 | -1.88 | 36.06 | |
| Deurloostraat 70 I | 1078JG | 1 | 38.49 | 39.74 | | 50.00 | 1.25 | - | 39.74 | -1.99 | 37.75 | |
| Deurloostraat 70 II | 1078JG | 1 | 40.58 | 41.99 | | 50.00 | 1.41 | - | 41.99 | -2.25 | 39.74 | |

## Gemeente AMSTERDAM

| Adres en postcode | | Bestemming | Geluidbelasting bij huidig GPP [dB] | Toekomst zonder nieuwe maatregelen [dB] | Sanering | Grenswaarde [dB] | Effect van het project | Benodigde reductie [dB] | Geluidbelasting standaard akoestische situatie [dB] | Geluidreductie door de doelmatige maatregelen [dB] | Toekomst met geadviseerde maatregel(en) [dB] | Overschrijding grenswaarde/ (X= ja, leeg vak=nee) |
|---|---|---|---|---|---|---|---|---|---|---|---|---|
| Deurloostraat 70 III | 1078JG | 1 | 47.27 | 49.01 | | 50.00 | 1.74 | - | 49.01 | -3.53 | 45.48 | |
| Deurloostraat 71 | 1078HV | 1 | 36.87 | 38.70 | | 50.00 | 1.83 | - | 38.70 | -1.94 | 36.76 | |
| Deurloostraat 72 HS | 1078JG | 1 | 36.10 | 37.57 | | 50.00 | 1.47 | - | 37.57 | -1.91 | 35.66 | |
| Deurloostraat 72 I | 1078JG | 1 | 37.83 | 39.29 | | 50.00 | 1.46 | - | 39.29 | -1.96 | 37.33 | |
| Deurloostraat 72 II | 1078JG | 1 | 39.62 | 41.28 | | 50.00 | 1.66 | - | 41.28 | -2.10 | 39.18 | |
| Deurloostraat 72 III | 1078JG | 1 | 46.56 | 48.30 | | 50.00 | 1.74 | - | 48.30 | -3.38 | 44.92 | |
| Deurloostraat 73 | 1078HV | 1 | 36.86 | 38.69 | | 50.00 | 1.83 | - | 38.69 | -1.93 | 36.76 | |
| Deurloostraat 74 HS | 1078JG | 1 | 36.05 | 37.67 | | 50.00 | 1.62 | - | 37.67 | -1.87 | 35.80 | |
| Deurloostraat 74 I | 1078JG | 1 | 37.54 | 39.21 | | 50.00 | 1.67 | - | 39.21 | -1.91 | 37.30 | |
| Deurloostraat 74 II | 1078JG | 1 | 39.49 | 41.38 | | 50.00 | 1.89 | - | 41.38 | -2.18 | 39.20 | |
| Deurloostraat 74 III | 1078JG | 1 | 45.82 | 48.01 | | 50.00 | 2.19 | - | 48.01 | -3.29 | 44.72 | |
| Deurloostraat 75 BEL | 1078HV | 1 | 48.01 | 51.12 | | 50.00 | 3.11 | 0.62 | 51.12 | -4.66 | 46.46 | |
| Deurloostraat 75 I | 1078HV | 1 | 38.81 | 40.89 | | 50.00 | 2.08 | - | 40.89 | -2.06 | 38.83 | |
| Deurloostraat 75 II | 1078HV | 1 | 41.48 | 43.64 | | 50.00 | 2.16 | - | 43.64 | -2.31 | 41.33 | |
| Deurloostraat 76 HS | 1078JG | 1 | 35.76 | 37.33 | | 50.00 | 1.57 | - | 37.33 | -1.86 | 35.47 | |
| Deurloostraat 76 I | 1078JG | 1 | 37.50 | 39.15 | | 50.00 | 1.65 | - | 39.15 | -1.94 | 37.21 | |
| Deurloostraat 76 II | 1078JG | 1 | 39.33 | 41.18 | | 50.00 | 1.85 | - | 41.18 | -2.08 | 39.10 | |
| Deurloostraat 76 III | 1078JG | 1 | 45.58 | 47.76 | | 50.00 | 2.18 | - | 47.76 | -3.33 | 44.43 | |
| Deurloostraat 77 BEL | 1078HV | 1 | 47.97 | 50.36 | | 50.00 | 2.39 | - | 50.36 | -4.33 | 46.03 | |
| Deurloostraat 77 I | 1078HV | 1 | 39.00 | 40.93 | | 50.00 | 1.93 | - | 40.93 | -2.04 | 38.89 | |
| Deurloostraat 77 II | 1078HV | 1 | 41.61 | 43.64 | | 50.00 | 2.03 | - | 43.64 | -2.26 | 41.38 | |
| Deurloostraat 78 | 1078JG | 1 | 35.82 | 37.40 | | 50.00 | 1.58 | - | 37.40 | -1.87 | 35.53 | |
| Deurloostraat 79 | 1078HV | 1 | 36.90 | 38.64 | | 50.00 | 1.74 | - | 38.64 | -1.89 | 36.75 | |
| Deurloostraat 80 I | 1078JG | 1 | 37.05 | 38.92 | | 50.00 | 1.87 | - | 38.92 | -2.03 | 36.89 | |
| Deurloostraat 80 II | 1078JG | 1 | 39.04 | 41.03 | | 50.00 | 1.99 | - | 41.03 | -2.16 | 38.87 | |
| Deurloostraat 80 III | 1078JG | 1 | 45.45 | 47.64 | | 50.00 | 2.19 | - | 47.64 | -3.32 | 44.32 | |
| Deurloostraat 81 | 1078HV | 1 | 36.85 | 38.64 | | 50.00 | 1.79 | - | 38.64 | -1.89 | 36.75 | |
| Deurloostraat 82 HS | 1078JG | 1 | 35.72 | 37.25 | | 50.00 | 1.53 | - | 37.25 | -1.85 | 35.40 | |
| Deurloostraat 82 I | 1078JG | 1 | 37.27 | 38.89 | | 50.00 | 1.62 | - | 38.89 | -1.92 | 36.97 | |
| Deurloostraat 82 II | 1078JG | 1 | 39.25 | 41.02 | | 50.00 | 1.77 | - | 41.02 | -2.08 | 38.94 | |
| Deurloostraat 82 III | 1078JG | 1 | 45.49 | 47.82 | | 50.00 | 2.33 | - | 47.82 | -3.36 | 44.46 | |
| Deurloostraat 83 BEL | 1078HV | 1 | 47.92 | 50.26 | | 50.00 | 2.34 | - | 50.26 | -4.30 | 45.96 | |
| Deurloostraat 83 I | 1078HV | 1 | 38.98 | 40.85 | | 50.00 | 1.87 | - | 40.85 | -2.00 | 38.85 | |
| Deurloostraat 83 II | 1078HV | 1 | 41.48 | 43.46 | | 50.00 | 1.98 | - | 43.46 | -2.20 | 41.26 | |
| Deurloostraat 84 HS | 1078JH | 1 | 35.80 | 37.34 | | 50.00 | 1.54 | - | 37.34 | -1.83 | 35.51 | |
| Deurloostraat 84 I | 1078JH | 1 | 37.48 | 39.12 | | 50.00 | 1.64 | - | 39.12 | -1.92 | 37.20 | |
| Deurloostraat 84 II | 1078JH | 1 | 38.97 | 40.88 | | 50.00 | 1.91 | - | 40.88 | -2.06 | 38.82 | |
| Deurloostraat 84 III | 1078JH | 1 | 45.17 | 47.43 | | 50.00 | 2.26 | - | 47.43 | -3.16 | 44.27 | |
| Deurloostraat 85 BEL | 1078HV | 1 | 48.16 | 51.25 | | 50.00 | 3.09 | 0.75 | 51.25 | -4.86 | 46.39 | |
| Deurloostraat 85 I | 1078HV | 1 | 38.77 | 40.67 | | 50.00 | 1.90 | - | 40.67 | -2.03 | 38.64 | |
| Deurloostraat 85 II | 1078HV | 1 | 41.48 | 43.51 | | 50.00 | 2.03 | - | 43.51 | -2.24 | 41.27 | |
| Deurloostraat 86 BEL | 1078JH | 1 | 35.42 | 37.07 | | 50.00 | 1.65 | - | 37.07 | -1.84 | 35.23 | |
| Deurloostraat 86 I | 1078JH | 1 | 37.00 | 38.76 | | 50.00 | 1.76 | - | 38.76 | -1.88 | 36.88 | |
| Deurloostraat 86 II | 1078JH | 1 | 38.62 | 40.62 | | 50.00 | 2.00 | - | 40.62 | -2.03 | 38.59 | |
| Deurloostraat 86 III | 1078JH | 1 | 44.82 | 47.00 | | 50.00 | 2.18 | - | 47.00 | -3.15 | 43.85 | |
| Deurloostraat 87 | 1078HW | 1 | 36.73 | 38.45 | | 50.00 | 1.72 | - | 38.45 | -1.90 | 36.55 | |
| Deurloostraat 88 HS | 1078JH | 1 | 35.23 | 36.87 | | 50.00 | 1.64 | - | 36.87 | -1.83 | 35.04 | |
| Deurloostraat 88 I | 1078JH | 1 | 36.95 | 38.72 | | 50.00 | 1.77 | - | 38.72 | -1.89 | 36.83 | |
| Deurloostraat 88 II | 1078JH | 1 | 38.64 | 40.65 | | 50.00 | 2.01 | - | 40.65 | -2.01 | 38.64 | |
| Deurloostraat 88 III | 1078JH | 1 | 44.67 | 46.98 | | 50.00 | 2.31 | - | 46.98 | -3.16 | 43.82 | |
| Deurloostraat 89 | 1078HW | 1 | 36.67 | 38.45 | | 50.00 | 1.78 | - | 38.45 | -1.92 | 36.53 | |
| Deurloostraat 90 HS | 1078JH | 1 | 35.45 | 37.17 | | 50.00 | 1.72 | - | 37.17 | -1.87 | 35.30 | |
| Deurloostraat 90 I | 1078JH | 1 | 37.01 | 38.88 | | 50.00 | 1.87 | - | 38.88 | -1.90 | 36.98 | |

## Gemeente AMSTERDAM

| Adres en postcode | | Bestemming | Geluidbelasting bij huidig GPP [dB] | Toekomst zonder nieuwe maatregelen [dB] | Sanering | Grenswaarde [dB] | Effect van het project | Benodigde reductie [dB] | Geluidbelasting standaard akoestische situatie [dB] | Geluidreductie door doelmatige maatregelen [dB] | Toekomst met geadviseerde maatregel(en) [dB] | Overschrijding grenswaarde/ (X= ja, leeg vak=nee) |
|---|---|---|---|---|---|---|---|---|---|---|---|---|
| Deurloostraat 90 II | 1078JH | 1 | 38.60 | 40.73 | | 50.00 | 2.13 | - | 40.73 | -2.05 | 38.68 | |
| Deurloostraat 90 III | 1078JH | 1 | 44.71 | 47.29 | | 50.00 | 2.58 | - | 47.29 | -3.26 | 44.03 | |
| Deurloostraat 91 BEL | 1078HW | 1 | 48.68 | 51.77 | | 50.00 | 3.09 | 1.27 | 51.77 | -5.12 | 46.65 | |
| Deurloostraat 91 I | 1078HW | 1 | 38.81 | 40.81 | | 50.00 | 2.00 | - | 40.81 | -2.06 | 38.75 | |
| Deurloostraat 91 II | 1078HW | 1 | 41.52 | 43.60 | | 50.00 | 2.08 | - | 43.60 | -2.28 | 41.32 | |
| Deurloostraat 92 HS | 1078JH | 1 | 35.59 | 37.44 | | 50.00 | 1.85 | - | 37.44 | -1.93 | 35.51 | |
| Deurloostraat 92 I | 1078JH | 1 | 36.88 | 38.78 | | 50.00 | 1.90 | - | 38.78 | -1.94 | 36.84 | |
| Deurloostraat 92 II | 1078JH | 1 | 38.59 | 40.74 | | 50.00 | 2.15 | - | 40.74 | -2.07 | 38.67 | |
| Deurloostraat 92 III | 1078JH | 1 | 44.68 | 47.15 | | 50.00 | 2.47 | - | 47.15 | -3.28 | 43.87 | |
| Deurloostraat 93 BEL | 1078HW | 1 | 48.46 | 51.72 | | 50.00 | 3.26 | 1.22 | 51.72 | -5.01 | 46.71 | |
| Deurloostraat 93 I | 1078HW | 1 | 38.68 | 40.65 | | 50.00 | 1.97 | - | 40.65 | -2.06 | 38.59 | |
| Deurloostraat 93 II | 1078HW | 1 | 41.31 | 43.47 | | 50.00 | 2.16 | - | 43.47 | -2.29 | 41.18 | |
| Deurloostraat 94 I | 1078JH | 1 | 36.70 | 38.72 | | 50.00 | 2.02 | - | 38.72 | -2.02 | 36.70 | |
| Deurloostraat 94 II | 1078JH | 1 | 38.65 | 40.79 | | 50.00 | 2.14 | - | 40.79 | -2.09 | 38.70 | |
| Deurloostraat 94 III | 1078JH | 1 | 45.13 | 47.56 | | 50.00 | 2.43 | - | 47.56 | -3.22 | 44.34 | |
| Deurloostraat 95 | 1078HW | 1 | 36.70 | 38.39 | | 50.00 | 1.69 | - | 38.39 | -1.92 | 36.47 | |
| Deurloostraat 96 | 1078JJ | 1 | 35.35 | 37.07 | | 50.00 | 1.72 | - | 37.07 | -1.84 | 35.23 | |
| Deurloostraat 97 | 1078HW | 1 | 36.66 | 38.44 | | 50.00 | 1.78 | - | 38.44 | -1.94 | 36.50 | |
| Deurloostraat 98 I | 1078JJ | 1 | 37.08 | 39.19 | | 50.00 | 2.11 | - | 39.19 | -2.01 | 37.18 | |
| Deurloostraat 98 II | 1078JJ | 1 | 39.24 | 41.46 | | 50.00 | 2.22 | - | 41.46 | -2.12 | 39.34 | |
| Deurloostraat 98 III | 1078JJ | 1 | 45.66 | 48.32 | | 50.00 | 2.66 | - | 48.32 | -3.50 | 44.82 | |
| Deurloostraat 99 BEL | 1078HW | 1 | 48.49 | 51.66 | | 50.00 | 3.17 | 1.16 | 51.66 | -4.92 | 46.74 | |
| Deurloostraat 99 I | 1078HW | 1 | 38.82 | 40.82 | | 50.00 | 2.00 | - | 40.82 | -2.05 | 38.77 | |
| Deurloostraat 99 II | 1078HW | 1 | 41.22 | 43.31 | | 50.00 | 2.09 | - | 43.31 | -2.25 | 41.06 | |
| Deurloostraat 100 | 1078JJ | 1 | 35.45 | 37.25 | | 50.00 | 1.80 | - | 37.25 | -1.87 | 35.38 | |
| Deurloostraat 101 BEL | 1078HW | 1 | 48.57 | 51.72 | | 50.00 | 3.15 | 1.22 | 51.72 | -5.03 | 46.69 | |
| Deurloostraat 101 I | 1078HW | 1 | 38.47 | 40.40 | | 50.00 | 1.93 | - | 40.40 | -2.03 | 38.37 | |
| Deurloostraat 101 II | 1078HW | 1 | 41.01 | 43.15 | | 50.00 | 2.14 | - | 43.15 | -2.24 | 40.91 | |
| Deurloostraat 102 HS | 1078JJ | 1 | 35.83 | 37.67 | | 50.00 | 1.84 | - | 37.67 | -1.93 | 35.74 | |
| Deurloostraat 102 I | 1078JJ | 1 | 37.38 | 39.35 | | 50.00 | 1.97 | - | 39.35 | -2.00 | 37.35 | |
| Deurloostraat 102 II | 1078JJ | 1 | 39.33 | 41.50 | | 50.00 | 2.17 | - | 41.50 | -2.10 | 39.40 | |
| Deurloostraat 102 III | 1078JJ | 1 | 45.69 | 48.14 | | 50.00 | 2.45 | - | 48.14 | -3.30 | 44.84 | |
| Deurloostraat 103 | 1078HW | 1 | 36.48 | 38.20 | | 50.00 | 1.72 | - | 38.20 | -1.92 | 36.28 | |
| Deurloostraat 104 HS | 1078JJ | 1 | 36.16 | 38.00 | | 50.00 | 1.84 | - | 38.00 | -1.91 | 36.09 | |
| Deurloostraat 104 I | 1078JJ | 1 | 37.46 | 39.35 | | 50.00 | 1.89 | - | 39.35 | -1.98 | 37.37 | |
| Deurloostraat 104 II | 1078JJ | 1 | 39.90 | 41.93 | | 50.00 | 2.03 | - | 41.93 | -2.21 | 39.72 | |
| Deurloostraat 104 III | 1078JJ | 1 | 45.64 | 48.03 | | 50.00 | 2.39 | - | 48.03 | -3.30 | 44.73 | |
| Deurloostraat 105 BEL | 1078HW | 1 | 48.53 | 51.59 | | 50.00 | 3.06 | 1.09 | 51.59 | -5.10 | 46.49 | |
| Deurloostraat 105 I | 1078HW | 1 | 38.73 | 40.57 | | 50.00 | 1.84 | - | 40.57 | -2.03 | 38.54 | |
| Deurloostraat 105 II | 1078HW | 1 | 41.35 | 43.37 | | 50.00 | 2.02 | - | 43.37 | -2.23 | 41.14 | |
| Deurloostraat 106 HS | 1078JJ | 1 | 36.28 | 38.20 | | 50.00 | 1.92 | - | 38.20 | -1.97 | 36.23 | |
| Deurloostraat 106 I | 1078JJ | 1 | 37.90 | 39.85 | | 50.00 | 1.95 | - | 39.85 | -2.02 | 37.83 | |
| Deurloostraat 106 II | 1078JJ | 1 | 40.68 | 42.54 | | 50.00 | 1.86 | - | 42.54 | -2.12 | 40.42 | |
| Deurloostraat 106 III | 1078JJ | 1 | 46.22 | 48.32 | | 50.00 | 2.10 | - | 48.32 | -3.26 | 45.06 | |
| Deurloostraat 107 | 1078HW | 1 | 36.52 | 38.21 | | 50.00 | 1.69 | - | 38.21 | -1.95 | 36.26 | |
| Deurloostraat 108 HS | 1078JJ | 1 | 36.84 | 39.06 | | 50.00 | 2.22 | - | 39.06 | -2.15 | 36.91 | |
| Deurloostraat 108 I | 1078JJ | 1 | 38.34 | 40.38 | | 50.00 | 2.04 | - | 40.38 | -2.13 | 38.25 | |
| Deurloostraat 108 II | 1078JJ | 1 | 40.09 | 42.29 | | 50.00 | 2.20 | - | 42.29 | -2.18 | 40.11 | |
| Deurloostraat 108 III | 1078JJ | 1 | 46.37 | 48.53 | | 50.00 | 2.16 | - | 48.53 | -3.42 | 45.11 | |
| Deurloostraat 109 BEL | 1078HW | 1 | 48.48 | 51.56 | | 50.00 | 3.08 | 1.06 | 51.56 | -5.27 | 46.29 | |
| Deurloostraat 109 HS | 1078HW | 1 | 36.47 | 38.17 | | 50.00 | 1.70 | - | 38.17 | -1.92 | 36.25 | |
| Deurloostraat 109 I | 1078HW | 1 | 38.50 | 40.36 | | 50.00 | 1.86 | - | 40.36 | -2.03 | 38.33 | |
| Deurloostraat 109 II | 1078HW | 1 | 41.23 | 43.25 | | 50.00 | 2.02 | - | 43.25 | -2.24 | 41.01 | |

## Gemeente AMSTERDAM

| Adres en postcode | | Bestemming | Geluidbelasting bij huidig GPP [dB] | Toekomst zonder nieuwe maatregelen [dB] | Sanering | Grenswaarde [dB] | Effect van het project | Benodigde reductie [dB] | Geluidbelasting standaard akoestische situatie [dB] | Geluidreductie door de doelmatige maatregelen [dB] | Toekomst met geadviseerde maatregel(en) [dB] | Overschrijding grenswaarde/ (X= ja, leeg vak=nee) |
|---|---|---|---|---|---|---|---|---|---|---|---|---|
| Deurloostraat 110 HS | 1078JJ | 1 | 40.13 | 44.24 | | 50.00 | 4.11 | - | 44.24 | -4.35 | 39.89 | |
| Deurloostraat 110 I | 1078JJ | 1 | 42.01 | 45.43 | | 50.00 | 3.42 | - | 45.43 | -4.61 | 40.82 | |
| Deurloostraat 110 II | 1078JJ | 1 | 43.12 | 46.08 | | 50.00 | 2.96 | - | 46.08 | -4.09 | 41.99 | |
| Deurloostraat 110 III | 1078JJ | 1 | 46.99 | 50.58 | | 50.00 | 3.59 | 0.08 | 50.58 | -4.83 | 45.75 | |
| Deurloostraat 111 BEL | 1078HW | 1 | 48.60 | 51.59 | | 50.00 | 2.99 | 1.09 | 51.59 | -5.03 | 46.56 | |
| Deurloostraat 111 HS | 1078HW | 1 | 36.02 | 38.19 | | 50.00 | 2.17 | - | 38.19 | -2.14 | 36.05 | |
| Deurloostraat 111 I | 1078HW | 1 | 37.90 | 40.31 | | 50.00 | 2.41 | - | 40.31 | -2.21 | 38.10 | |
| Deurloostraat 111 II | 1078HW | 1 | 39.84 | 42.25 | | 50.00 | 2.41 | - | 42.25 | -2.27 | 39.98 | |
| Deurloostraat 112 HS | 1078JJ | 1 | 39.14 | 42.71 | | 50.00 | 3.57 | - | 42.71 | -4.60 | 38.11 | |
| Deurloostraat 112 I | 1078JJ | 1 | 41.81 | 45.86 | | 50.00 | 4.05 | - | 45.86 | -5.04 | 40.82 | |
| Deurloostraat 112 II | 1078JJ | 1 | 42.88 | 46.95 | | 50.00 | 4.07 | - | 46.95 | -4.93 | 42.02 | |
| Deurloostraat 112 III | 1078JJ | 1 | 47.19 | 50.71 | | 50.00 | 3.52 | 0.21 | 50.71 | -5.03 | 45.68 | |
| Deurloostraat 113 | 1078HW | 1 | 39.32 | 42.02 | | 50.00 | 2.70 | - | 42.02 | -4.02 | 38.00 | |
| Deurloostraat 114 | 1078JK | 1 | 35.85 | 37.46 | | 50.00 | 1.61 | - | 37.46 | -1.96 | 35.50 | |
| Deurloostraat 115 BEL | 1078HX | 1 | 47.68 | 50.54 | | 50.00 | 2.86 | 0.04 | 50.54 | -4.21 | 46.33 | |
| Deurloostraat 115 HS | 1078HX | 1 | 41.54 | 45.40 | | 50.00 | 3.86 | - | 45.40 | -4.91 | 40.49 | |
| Deurloostraat 115 I | 1078HX | 1 | 42.89 | 46.47 | | 50.00 | 3.58 | - | 46.47 | -4.90 | 41.57 | |
| Deurloostraat 115 II | 1078HX | 1 | 43.68 | 47.04 | | 50.00 | 3.36 | - | 47.04 | -4.51 | 42.53 | |
| Deurloostraat 116 I | 1078JK | 1 | 37.39 | 39.22 | | 50.00 | 1.83 | - | 39.22 | -2.10 | 37.12 | |
| Deurloostraat 116 II | 1078JK | 1 | 40.24 | 42.07 | | 50.00 | 1.83 | - | 42.07 | -2.31 | 39.76 | |
| Deurloostraat 116 III | 1078JK | 1 | 45.25 | 47.41 | | 50.00 | 2.16 | - | 47.41 | -3.26 | 44.15 | |
| Deurloostraat 117 BEL | 1078HX | 1 | 45.61 | 48.15 | | 50.00 | 2.54 | - | 48.15 | -3.71 | 44.44 | |
| Deurloostraat 117 I | 1078HX | 1 | 36.80 | 39.28 | | 50.00 | 2.48 | - | 39.28 | -2.52 | 36.76 | |
| Deurloostraat 117 II | 1078HX | 1 | 40.19 | 42.83 | | 50.00 | 2.64 | - | 42.83 | -3.42 | 39.41 | |
| Deurloostraat 118 | 1078JK | 1 | 35.82 | 37.33 | | 50.00 | 1.51 | - | 37.33 | -1.96 | 35.37 | |
| Deurloostraat 119 | 1078HX | 1 | 34.66 | 37.17 | | 50.00 | 2.51 | - | 37.17 | -2.31 | 34.86 | |
| Deurloostraat 120 I | 1078JK | 1 | 37.20 | 38.87 | | 50.00 | 1.67 | - | 38.87 | -2.07 | 36.80 | |
| Deurloostraat 120 II | 1078JK | 1 | 39.85 | 41.63 | | 50.00 | 1.78 | - | 41.63 | -2.18 | 39.45 | |
| Deurloostraat 120 III | 1078JK | 1 | 45.23 | 47.85 | | 50.00 | 2.62 | - | 47.85 | -3.57 | 44.28 | |
| Deurloostraat 121 HS | 1078HX | 1 | 45.26 | 48.02 | | 50.00 | 2.76 | - | 48.02 | -3.82 | 44.20 | |
| Deurloostraat 121 I | 1078HX | 1 | 37.59 | 39.77 | | 50.00 | 2.18 | - | 39.77 | -2.60 | 37.17 | |
| Deurloostraat 121 II | 1078HX | 1 | 41.31 | 44.08 | | 50.00 | 2.77 | - | 44.08 | -3.59 | 40.49 | |
| Deurloostraat 122 | 1078JK | 1 | 35.95 | 37.50 | | 50.00 | 1.55 | - | 37.50 | -2.01 | 35.49 | |
| Deurloostraat 123 | 1078HX | 1 | 35.10 | 37.15 | | 50.00 | 2.05 | - | 37.15 | -2.26 | 34.89 | |
| Deurloostraat 124 I | 1078JK | 1 | 37.47 | 39.03 | | 50.00 | 1.56 | - | 39.03 | -2.08 | 36.95 | |
| Deurloostraat 124 II | 1078JK | 1 | 40.61 | 42.31 | | 50.00 | 1.70 | - | 42.31 | -2.35 | 39.96 | |
| Deurloostraat 124 III | 1078JK | 1 | 45.17 | 47.84 | | 50.00 | 2.67 | - | 47.84 | -3.56 | 44.28 | |
| Deurloostraat 125 | 1078HX | 1 | 34.72 | 37.24 | | 50.00 | 2.52 | - | 37.24 | -2.50 | 34.74 | |
| Deurloostraat 126 I | 1078JK | 1 | 39.06 | 40.90 | | 50.00 | 1.84 | - | 40.90 | -2.65 | 38.25 | |
| Deurloostraat 126 II | 1078JK | 1 | 41.87 | 43.69 | | 50.00 | 1.82 | - | 43.69 | -2.99 | 40.70 | |
| Deurloostraat 126 III | 1078JK | 1 | 45.90 | 48.38 | | 50.00 | 2.48 | - | 48.38 | -3.69 | 44.69 | |
| Deurloostraat 127 BEL | 1078HX | 1 | 45.47 | 47.95 | | 50.00 | 2.48 | - | 47.95 | -3.74 | 44.21 | |
| Deurloostraat 127 I | 1078HX | 1 | 37.35 | 39.56 | | 50.00 | 2.21 | - | 39.56 | -2.78 | 36.78 | |
| Deurloostraat 127 II | 1078HX | 1 | 42.05 | 43.46 | | 50.00 | 1.41 | - | 43.46 | -3.49 | 39.97 | |
| Deurloostraat 128 | 1078JK | 1 | 37.47 | 39.46 | | 50.00 | 1.99 | - | 39.46 | -2.65 | 36.81 | |
| Deurloostraat 129 HS | 1078HX | 1 | 41.52 | 46.54 | | 50.00 | 5.02 | - | 46.54 | -5.19 | 41.35 | |
| Deurloostraat 129 I | 1078HX | 1 | 43.75 | 48.69 | | 50.00 | 4.94 | - | 48.69 | -5.52 | 43.17 | |
| Deurloostraat 129 II | 1078HX | 1 | 46.22 | 50.35 | | 50.00 | 4.13 | - | 50.35 | -5.66 | 44.69 | |
| Deurloostraat 129 III | 1078HX | 1 | 46.79 | 50.97 | | 50.00 | 4.18 | 0.47 | 50.97 | -6.08 | 44.89 | |
| Diepenbrockstraat 3 | 1077VX | 1 | 52.53 | 57.23 | | 52.53 | 4.70 | 3.74 | 57.23 | -6.20 | 51.03 | |
| Diepenbrockstraat 5 | 1077VX | 1 | 51.85 | 55.48 | | 51.85 | 3.63 | 2.98 | 55.48 | -5.78 | 49.70 | |
| Diepenbrockstraat 7 | 1077VX | 1 | 51.55 | 55.32 | | 51.55 | 3.77 | 2.82 | 55.32 | -5.53 | 49.79 | |
| Diepenbrockstraat 9 | 1077VX | 1 | 49.78 | 53.75 | | 50.00 | 3.97 | 3.25 | 53.75 | -5.78 | 47.97 | |

## Gemeente AMSTERDAM

| Adres en postcode | | Bestemming | Geluidbelasting bij huidig GPP [dB] | Toekomst zonder nieuwe maatregelen [dB] | Sanering | Grenswaarde [dB] | Effect van het project | Benodigde reductie [dB] | Geluidbelasting standaard akoestische situatie [dB] | Geluidreductie door de doelmatige maatregelen [dB] | Toekomst met geadviseerde maatregel(en) [dB] | Overschrijding grenswaarde/ (X= ja, leeg vak=nee) |
|---|---|---|---|---|---|---|---|---|---|---|---|---|
| Diepenbrockstraat 10 | 1077VZ | 1 | 51.60 | 56.14 | | 51.60 | 4.54 | 3.64 | 56.14 | -6.12 | 50.02 | |
| Diepenbrockstraat 11 | 1077VX | 1 | 49.98 | 53.77 | | 50.00 | 3.79 | 3.27 | 53.77 | -5.51 | 48.26 | |
| Diepenbrockstraat 12 HS | 1077VZ | 1 | 51.99 | 55.84 | | 51.99 | 3.85 | 3.34 | 55.84 | -6.18 | 49.66 | |
| Diepenbrockstraat 14 | 1077VZ | 1 | 52.10 | 55.87 | | 52.10 | 3.77 | 3.37 | 55.87 | -6.07 | 49.80 | |
| Diepenbrockstraat 15 | 1077VX | 1 | 49.62 | 53.68 | | 50.00 | 4.06 | 3.18 | 53.68 | -5.70 | 47.98 | |
| Diepenbrockstraat 16 | 1077VZ | 1 | 51.79 | 55.85 | | 51.79 | 4.06 | 3.35 | 55.85 | -6.14 | 49.71 | |
| Diepenbrockstraat 16 | 1077VZ | 1 | 51.71 | 55.85 | | 51.71 | 4.14 | 3.35 | 55.85 | -6.25 | 49.60 | |
| Diepenbrockstraat 17 | 1077VX | 1 | 48.91 | 52.52 | | 50.00 | 3.61 | 2.02 | 52.52 | -5.65 | 46.87 | |
| Diepenbrockstraat 18 | 1077VZ | 1 | 52.01 | 55.69 | | 52.01 | 3.68 | 3.19 | 55.69 | -5.94 | 49.75 | |
| Diepenbrockstraat 19 | 1077VX | 1 | 45.55 | 47.60 | | 50.00 | 2.05 | - | 47.60 | -3.88 | 43.72 | |
| Diepenbrockstraat 20 | 1077VZ | 1 | 51.89 | 55.65 | | 51.89 | 3.76 | 3.15 | 55.65 | -5.95 | 49.70 | |
| Diepenbrockstraat 21 | 1077VX | 1 | 45.34 | 48.43 | | 50.00 | 3.09 | - | 48.43 | -4.74 | 43.69 | |
| Diepenbrockstraat 22 | 1077VZ | 1 | 51.87 | 55.44 | | 51.87 | 3.57 | 2.94 | 55.44 | -5.93 | 49.51 | |
| Diepenbrockstraat 23 | 1077VX | 1 | 45.52 | 48.91 | | 50.00 | 3.39 | - | 48.91 | -4.67 | 44.24 | |
| Diepenbrockstraat 24 | 1077VZ | 1 | 51.72 | 55.38 | | 51.72 | 3.66 | 2.88 | 55.38 | -5.90 | 49.48 | |
| Diepenbrockstraat 25 | 1077VX | 1 | 45.06 | 49.11 | | 50.00 | 4.05 | - | 49.11 | -5.07 | 44.04 | |
| Diepenbrockstraat 26 | 1077VZ | 1 | 51.78 | 55.34 | | 51.78 | 3.56 | 2.84 | 55.34 | -5.85 | 49.49 | |
| Diepenbrockstraat 28 | 1077VZ | 1 | 51.90 | 55.61 | | 51.90 | 3.71 | 3.11 | 55.61 | -5.86 | 49.75 | |
| Diepenbrockstraat 30 | 1077WB | 1 | 51.25 | 55.37 | | 51.25 | 4.12 | 3.88 | 55.37 | -5.85 | 49.52 | |
| Diepenbrockstraat 32 | 1077WB | 1 | 51.39 | 55.27 | | 51.39 | 3.88 | 3.78 | 55.27 | -5.80 | 49.47 | |
| Diepenbrockstraat 34 | 1077WB | 1 | 51.47 | 55.46 | | 51.47 | 3.99 | 3.97 | 55.46 | -5.80 | 49.66 | |
| Diepenbrockstraat 36 | 1077WB | 1 | 50.85 | 54.94 | | 50.85 | 4.09 | 3.45 | 54.94 | -5.77 | 49.17 | |
| Diepenbrockstraat 38 | 1077WB | 1 | 50.69 | 54.84 | | 50.69 | 4.15 | 3.35 | 54.84 | -5.71 | 49.13 | |
| Diepenbrockstraat 40 | 1077WB | 1 | 50.71 | 54.78 | | 50.71 | 4.07 | 3.29 | 54.78 | -5.73 | 49.05 | |
| Diepenbrockstraat 42 | 1077WB | 1 | 51.00 | 55.00 | | 51.00 | 4.00 | 3.51 | 55.00 | -5.58 | 49.42 | |
| Diepenbrockstraat 44 | 1077WB | 1 | 50.62 | 54.74 | | 50.62 | 4.12 | 3.25 | 54.74 | -5.66 | 49.08 | |
| Diepenbrockstraat 52 | 1077WB | 1 | 48.40 | 52.64 | | 50.00 | 4.24 | 2.14 | 52.64 | -5.35 | 47.29 | |
| Diepenbrockstraat 54 | 1077WB | 1 | 48.35 | 52.39 | | 50.00 | 4.04 | 1.89 | 52.39 | -5.16 | 47.23 | |
| Diezestraat 1 | 1078JL | 1 | 35.13 | 37.47 | | 50.00 | 2.34 | - | 37.47 | -2.32 | 35.15 | |
| Diezestraat 1 AI | 1078JL | 1 | 36.65 | 38.97 | | 50.00 | 2.32 | - | 38.97 | -2.37 | 36.60 | |
| Diezestraat 1 AII | 1078JL | 1 | 38.54 | 40.78 | | 50.00 | 2.24 | - | 40.78 | -2.39 | 38.39 | |
| Diezestraat 1 AIII | 1078JL | 1 | 45.67 | 47.30 | | 50.00 | 1.63 | - | 47.30 | -3.44 | 43.86 | |
| Diezestraat 2 | 1078JP | 1 | 35.38 | 37.89 | | 50.00 | 2.51 | - | 37.89 | -2.19 | 35.70 | |
| Diezestraat 3 HS | 1078JL | 1 | 35.38 | 37.86 | | 50.00 | 2.48 | - | 37.86 | -2.30 | 35.56 | |
| Diezestraat 3 I | 1078JL | 1 | 36.85 | 39.26 | | 50.00 | 2.41 | - | 39.26 | -2.33 | 36.93 | |
| Diezestraat 3 II | 1078JL | 1 | 41.22 | 43.43 | | 50.00 | 2.21 | - | 43.43 | -2.60 | 40.83 | |
| Diezestraat 4 HS | 1078JP | 1 | 35.33 | 37.83 | | 50.00 | 2.50 | - | 37.83 | -2.14 | 35.69 | |
| Diezestraat 4 I | 1078JP | 1 | 36.92 | 39.44 | | 50.00 | 2.52 | - | 39.44 | -2.20 | 37.24 | |
| Diezestraat 4 II | 1078JP | 1 | 42.14 | 44.66 | | 50.00 | 2.52 | - | 44.66 | -2.50 | 42.16 | |
| Diezestraat 5 HS | 1078JL | 1 | 35.06 | 37.73 | | 50.00 | 2.67 | - | 37.73 | -2.33 | 35.40 | |
| Diezestraat 5 I | 1078JL | 1 | 36.49 | 39.10 | | 50.00 | 2.61 | - | 39.10 | -2.35 | 36.75 | |
| Diezestraat 5 II | 1078JL | 1 | 40.72 | 43.10 | | 50.00 | 2.38 | - | 43.10 | -2.58 | 40.52 | |
| Diezestraat 6 HS | 1078JP | 1 | 35.43 | 37.95 | | 50.00 | 2.52 | - | 37.95 | -2.14 | 35.81 | |
| Diezestraat 6 I | 1078JP | 1 | 36.99 | 39.59 | | 50.00 | 2.60 | - | 39.59 | -2.22 | 37.37 | |
| Diezestraat 6 II | 1078JP | 1 | 42.27 | 44.88 | | 50.00 | 2.61 | - | 44.88 | -2.57 | 42.31 | |
| Diezestraat 7 HS | 1078JL | 1 | 34.89 | 37.54 | | 50.00 | 2.65 | - | 37.54 | -2.32 | 35.22 | |
| Diezestraat 7 I | 1078JL | 1 | 36.31 | 38.90 | | 50.00 | 2.59 | - | 38.90 | -2.34 | 36.56 | |
| Diezestraat 7 II | 1078JL | 1 | 40.21 | 42.57 | | 50.00 | 2.36 | - | 42.57 | -2.46 | 40.11 | |
| Diezestraat 8 HS | 1078JP | 1 | 34.63 | 37.28 | | 50.00 | 2.65 | - | 37.28 | -2.20 | 35.08 | |
| Diezestraat 8 I | 1078JP | 1 | 36.59 | 39.24 | | 50.00 | 2.65 | - | 39.24 | -2.27 | 36.97 | |
| Diezestraat 8 II | 1078JP | 1 | 42.14 | 44.91 | | 50.00 | 2.77 | - | 44.91 | -2.64 | 42.27 | |
| Diezestraat 9 HS | 1078JL | 1 | 34.79 | 37.47 | | 50.00 | 2.68 | - | 37.47 | -2.33 | 35.14 | |
| Diezestraat 9 I | 1078JL | 1 | 36.01 | 38.50 | | 50.00 | 2.49 | - | 38.50 | -2.29 | 36.21 | |

## Gemeente AMSTERDAM

| Adres en postcode | | Bestemming | Geluidbelasting bij huidig GPP [dB] | Toekomst zonder nieuwe maatregelen [dB] | Sanering | Grenswaarde [dB] | Effect van het project | Benodigde reductie [dB] | Geluidbelasting standaard akoestische situatie [dB] | Geluidreductie door de doelmatige maatregelen [dB] | Toekomst met geadviseerde maatregel(en) [dB] | Overschrijding grenswaarde/ (X= ja, leeg vak=nee) |
|---|---|---|---|---|---|---|---|---|---|---|---|---|
| Diezestraat 9 II | 1078JL | 1 | 39.97 | 42.22 | | 50.00 | 2.25 | - | 42.22 | -2.42 | 39.80 | |
| Diezestraat 10 HS | 1078JP | 1 | 34.30 | 36.81 | | 50.00 | 2.51 | - | 36.81 | -2.19 | 34.62 | |
| Diezestraat 10 I | 1078JP | 1 | 35.38 | 37.84 | | 50.00 | 2.46 | - | 37.84 | -2.19 | 35.65 | |
| Diezestraat 10 II | 1078JP | 1 | 41.77 | 44.86 | | 50.00 | 3.09 | - | 44.86 | -2.77 | 42.09 | |
| Diezestraat 11 HS | 1078JL | 1 | 34.75 | 37.41 | | 50.00 | 2.66 | - | 37.41 | -2.29 | 35.12 | |
| Diezestraat 11 I | 1078JL | 1 | 36.18 | 38.82 | | 50.00 | 2.64 | - | 38.82 | -2.33 | 36.49 | |
| Diezestraat 11 II | 1078JL | 1 | 40.11 | 42.56 | | 50.00 | 2.45 | - | 42.56 | -2.48 | 40.08 | |
| Diezestraat 12 HS | 1078JP | 1 | 34.70 | 37.45 | | 50.00 | 2.75 | - | 37.45 | -2.18 | 35.27 | |
| Diezestraat 12 I | 1078JP | 1 | 36.43 | 39.27 | | 50.00 | 2.84 | - | 39.27 | -2.28 | 36.99 | |
| Diezestraat 12 II | 1078JP | 1 | 41.37 | 44.52 | | 50.00 | 3.15 | - | 44.52 | -2.79 | 41.73 | |
| Diezestraat 13 BEL | 1078JM | 1 | 40.28 | 42.63 | | 50.00 | 2.35 | - | 42.63 | -2.48 | 40.15 | |
| Diezestraat 13 HS | 1078JM | 1 | 34.81 | 37.46 | | 50.00 | 2.65 | - | 37.46 | -2.31 | 35.15 | |
| Diezestraat 13 I | 1078JM | 1 | 36.20 | 38.85 | | 50.00 | 2.65 | - | 38.85 | -2.34 | 36.51 | |
| Diezestraat 14 HS | 1078JP | 1 | 34.77 | 37.59 | | 50.00 | 2.82 | - | 37.59 | -2.21 | 35.38 | |
| Diezestraat 14 I | 1078JP | 1 | 36.42 | 39.32 | | 50.00 | 2.90 | - | 39.32 | -2.29 | 37.03 | |
| Diezestraat 14 II | 1078JP | 1 | 41.72 | 44.97 | | 50.00 | 3.25 | - | 44.97 | -2.92 | 42.05 | |
| Diezestraat 15 BEL | 1078JM | 1 | 40.04 | 42.58 | | 50.00 | 2.54 | - | 42.58 | -2.48 | 40.10 | |
| Diezestraat 15 HS | 1078JM | 1 | 34.76 | 37.49 | | 50.00 | 2.73 | - | 37.49 | -2.29 | 35.20 | |
| Diezestraat 15 I | 1078JM | 1 | 36.08 | 38.78 | | 50.00 | 2.70 | - | 38.78 | -2.32 | 36.46 | |
| Diezestraat 16 HS | 1078JP | 1 | 34.79 | 37.63 | | 50.00 | 2.84 | - | 37.63 | -2.23 | 35.40 | |
| Diezestraat 16 I | 1078JP | 1 | 36.37 | 39.33 | | 50.00 | 2.96 | - | 39.33 | -2.33 | 37.00 | |
| Diezestraat 16 II | 1078JP | 1 | 41.46 | 44.59 | | 50.00 | 3.13 | - | 44.59 | -2.99 | 41.60 | |
| Diezestraat 17 BEL | 1078JM | 1 | 40.16 | 42.70 | | 50.00 | 2.54 | - | 42.70 | -2.45 | 40.25 | |
| Diezestraat 17 HS | 1078JM | 1 | 34.50 | 37.23 | | 50.00 | 2.73 | - | 37.23 | -2.26 | 34.97 | |
| Diezestraat 17 I | 1078JM | 1 | 36.02 | 38.68 | | 50.00 | 2.66 | - | 38.68 | -2.28 | 36.40 | |
| Diezestraat 18 HS | 1078JR | 1 | 34.89 | 37.78 | | 50.00 | 2.89 | - | 37.78 | -2.25 | 35.53 | |
| Diezestraat 18 I | 1078JR | 1 | 36.61 | 39.44 | | 50.00 | 2.83 | - | 39.44 | -2.30 | 37.14 | |
| Diezestraat 18 II | 1078JR | 1 | 41.70 | 44.85 | | 50.00 | 3.15 | - | 44.85 | -3.04 | 41.81 | |
| Diezestraat 19 BEL | 1078JM | 1 | 39.93 | 42.46 | | 50.00 | 2.53 | - | 42.46 | -2.50 | 39.96 | |
| Diezestraat 19 HS | 1078JM | 1 | 34.42 | 37.04 | | 50.00 | 2.62 | - | 37.04 | -2.28 | 34.76 | |
| Diezestraat 19 I | 1078JM | 1 | 35.81 | 38.41 | | 50.00 | 2.60 | - | 38.41 | -2.26 | 36.15 | |
| Diezestraat 20 HS | 1078JR | 1 | 34.91 | 37.75 | | 50.00 | 2.84 | - | 37.75 | -2.24 | 35.51 | |
| Diezestraat 20 I | 1078JR | 1 | 36.64 | 39.57 | | 50.00 | 2.93 | - | 39.57 | -2.33 | 37.24 | |
| Diezestraat 20 II | 1078JR | 1 | 41.90 | 44.94 | | 50.00 | 3.04 | - | 44.94 | -3.09 | 41.85 | |
| Diezestraat 21 BEL | 1078JM | 1 | 40.13 | 42.70 | | 50.00 | 2.57 | - | 42.70 | -2.48 | 40.22 | |
| Diezestraat 21 HS | 1078JM | 1 | 34.42 | 36.95 | | 50.00 | 2.53 | - | 36.95 | -2.25 | 34.70 | |
| Diezestraat 21 I | 1078JM | 1 | 35.99 | 38.49 | | 50.00 | 2.50 | - | 38.49 | -2.25 | 36.24 | |
| Diezestraat 22 HS | 1078JR | 1 | 34.78 | 37.60 | | 50.00 | 2.82 | - | 37.60 | -2.26 | 35.34 | |
| Diezestraat 22 I | 1078JR | 1 | 36.27 | 39.17 | | 50.00 | 2.90 | - | 39.17 | -2.30 | 36.87 | |
| Diezestraat 22 II | 1078JR | 1 | 41.50 | 44.58 | | 50.00 | 3.08 | - | 44.58 | -3.18 | 41.40 | |
| Diezestraat 23 BEL | 1078JM | 1 | 40.01 | 42.70 | | 50.00 | 2.69 | - | 42.70 | -2.49 | 40.21 | |
| Diezestraat 23 HS | 1078JM | 1 | 34.22 | 36.85 | | 50.00 | 2.63 | - | 36.85 | -2.27 | 34.58 | |
| Diezestraat 23 I | 1078JM | 1 | 35.73 | 38.36 | | 50.00 | 2.63 | - | 38.36 | -2.27 | 36.09 | |
| Diezestraat 24 HS | 1078JR | 1 | 34.75 | 37.65 | | 50.00 | 2.90 | - | 37.65 | -2.27 | 35.38 | |
| Diezestraat 24 I | 1078JR | 1 | 35.89 | 38.67 | | 50.00 | 2.78 | - | 38.67 | -2.38 | 36.29 | |
| Diezestraat 24 II | 1078JR | 1 | 41.30 | 44.38 | | 50.00 | 3.08 | - | 44.38 | -3.31 | 41.07 | |
| Diezestraat 25 BEL | 1078JN | 1 | 40.05 | 42.64 | | 50.00 | 2.59 | - | 42.64 | -2.53 | 40.11 | |
| Diezestraat 25 HS | 1078JN | 1 | 34.06 | 36.61 | | 50.00 | 2.55 | - | 36.61 | -2.25 | 34.36 | |
| Diezestraat 25 I | 1078JN | 1 | 35.54 | 38.14 | | 50.00 | 2.60 | - | 38.14 | -2.26 | 35.88 | |
| Diezestraat 26 HS | 1078JR | 1 | 34.02 | 36.73 | | 50.00 | 2.71 | - | 36.73 | -2.19 | 34.54 | |
| Diezestraat 26 I | 1078JR | 1 | 34.85 | 37.23 | | 50.00 | 2.38 | - | 37.23 | -2.13 | 35.10 | |
| Diezestraat 26 II | 1078JR | 1 | 38.09 | 40.96 | | 50.00 | 2.87 | - | 40.96 | -2.37 | 38.59 | |
| Diezestraat 26 III | 1078JR | 1 | 41.11 | 44.12 | | 50.00 | 3.01 | - | 44.12 | -3.31 | 40.81 | |

## Gemeente AMSTERDAM

| Adres en postcode | | Bestemming | Geluidbelasting bij huidig GPP [dB] | Toekomst zonder nieuwe maatregelen [dB] | Sanering | Grenswaarde [dB] | Effect van het project | Benodigde reductie [dB] | Geluidbelasting standaard akoestische situatie [dB] | Geluidreductie door de doelmatige maatregelen [dB] | Toekomst met geadviseerde maatregel(en) [dB] | Overschrijding grenswaarde/ (X= ja, leeg vak=nee) |
|---|---|---|---|---|---|---|---|---|---|---|---|---|
| Diezestraat 27 BEL | 1078JN | 1 | 39.72 | 42.17 | | 50.00 | 2.45 | - | 42.17 | -2.42 | 39.75 | |
| Diezestraat 27 HS | 1078JN | 1 | 33.70 | 36.31 | | 50.00 | 2.61 | - | 36.31 | -2.25 | 34.06 | |
| Diezestraat 27 I | 1078JN | 1 | 35.30 | 37.88 | | 50.00 | 2.58 | - | 37.88 | -2.27 | 35.61 | |
| Diezestraat 28 HS | 1078JR | 1 | 33.99 | 36.62 | | 50.00 | 2.63 | - | 36.62 | -2.24 | 34.38 | |
| Diezestraat 28 I | 1078JR | 1 | 35.70 | 38.38 | | 50.00 | 2.68 | - | 38.38 | -2.28 | 36.10 | |
| Diezestraat 28 II | 1078JR | 1 | 40.96 | 43.96 | | 50.00 | 3.00 | - | 43.96 | -3.60 | 40.36 | |
| Diezestraat 29 BEL | 1078JN | 1 | 39.47 | 42.11 | | 50.00 | 2.64 | - | 42.11 | -2.45 | 39.66 | |
| Diezestraat 29 HS | 1078JN | 1 | 33.77 | 36.45 | | 50.00 | 2.68 | - | 36.45 | -2.26 | 34.19 | |
| Diezestraat 29 I | 1078JN | 1 | 35.29 | 37.92 | | 50.00 | 2.63 | - | 37.92 | -2.26 | 35.66 | |
| Diezestraat 30 HS | 1078JR | 1 | 34.06 | 36.67 | | 50.00 | 2.61 | - | 36.67 | -2.26 | 34.41 | |
| Diezestraat 30 I | 1078JR | 1 | 35.35 | 38.03 | | 50.00 | 2.68 | - | 38.03 | -2.28 | 35.75 | |
| Diezestraat 30 II | 1078JR | 1 | 40.32 | 43.12 | | 50.00 | 2.80 | - | 43.12 | -3.24 | 39.88 | |
| Diezestraat 31 BEL | 1078JN | 1 | 39.09 | 41.38 | | 50.00 | 2.29 | - | 41.38 | -2.36 | 39.02 | |
| Diezestraat 31 HS | 1078JN | 1 | 33.34 | 35.98 | | 50.00 | 2.64 | - | 35.98 | -2.21 | 33.77 | |
| Diezestraat 31 I | 1078JN | 1 | 34.83 | 37.05 | | 50.00 | 2.22 | - | 37.05 | -2.20 | 34.85 | |
| Diezestraat 32 HS | 1078JS | 1 | 34.08 | 36.71 | | 50.00 | 2.63 | - | 36.71 | -2.24 | 34.47 | |
| Diezestraat 32 I | 1078JS | 1 | 35.30 | 37.95 | | 50.00 | 2.65 | - | 37.95 | -2.26 | 35.69 | |
| Diezestraat 32 II | 1078JS | 1 | 40.24 | 43.31 | | 50.00 | 3.07 | - | 43.31 | -3.39 | 39.92 | |
| Diezestraat 33 HS | 1078JN | 1 | 33.69 | 36.17 | | 50.00 | 2.48 | - | 36.17 | -2.26 | 33.91 | |
| Diezestraat 33 I | 1078JN | 1 | 34.86 | 37.40 | | 50.00 | 2.54 | - | 37.40 | -2.25 | 35.15 | |
| Diezestraat 33 II | 1078JN | 1 | 38.60 | 41.28 | | 50.00 | 2.68 | - | 41.28 | -2.41 | 38.87 | |
| Diezestraat 34 HS | 1078JS | 1 | 33.72 | 36.17 | | 50.00 | 2.45 | - | 36.17 | -2.20 | 33.97 | |
| Diezestraat 34 I | 1078JS | 1 | 35.21 | 37.83 | | 50.00 | 2.62 | - | 37.83 | -2.24 | 35.59 | |
| Diezestraat 34 II | 1078JS | 1 | 40.06 | 42.97 | | 50.00 | 2.91 | - | 42.97 | -3.43 | 39.54 | |
| Diezestraat 35 HS | 1078JN | 1 | 33.74 | 36.33 | | 50.00 | 2.59 | - | 36.33 | -2.32 | 34.01 | |
| Diezestraat 35 I | 1078JN | 1 | 35.05 | 37.57 | | 50.00 | 2.52 | - | 37.57 | -2.29 | 35.28 | |
| Diezestraat 35 II | 1078JN | 1 | 39.10 | 41.51 | | 50.00 | 2.41 | - | 41.51 | -2.49 | 39.02 | |
| Diezestraat 36 HS | 1078JS | 1 | 34.12 | 36.65 | | 50.00 | 2.53 | - | 36.65 | -2.23 | 34.42 | |
| Diezestraat 36 I | 1078JS | 1 | 34.65 | 37.11 | | 50.00 | 2.46 | - | 37.11 | -2.31 | 34.80 | |
| Diezestraat 36 II | 1078JS | 1 | 39.27 | 41.63 | | 50.00 | 2.36 | - | 41.63 | -2.76 | 38.87 | |
| Diezestraat 37 HS | 1078JN | 1 | 34.90 | 36.93 | | 50.00 | 2.03 | - | 36.93 | -2.40 | 34.53 | |
| Diezestraat 37 I | 1078JN | 1 | 35.48 | 38.36 | | 50.00 | 2.88 | - | 38.36 | -2.42 | 35.94 | |
| Diezestraat 37 II | 1078JN | 1 | 39.47 | 42.60 | | 50.00 | 3.13 | - | 42.60 | -2.72 | 39.88 | |
| Diezestraat 38 HS | 1078JS | 1 | 33.87 | 36.41 | | 50.00 | 2.54 | - | 36.41 | -2.24 | 34.17 | |
| Diezestraat 38 I | 1078JS | 1 | 35.09 | 37.61 | | 50.00 | 2.52 | - | 37.61 | -2.23 | 35.38 | |
| Diezestraat 38 II | 1078JS | 1 | 39.58 | 42.36 | | 50.00 | 2.78 | - | 42.36 | -2.87 | 39.49 | |
| Diezestraat 40 HS | 1078JS | 1 | 33.64 | 35.89 | | 50.00 | 2.25 | - | 35.89 | -2.21 | 33.68 | |
| Diezestraat 40 I | 1078JS | 1 | 34.56 | 36.99 | | 50.00 | 2.43 | - | 36.99 | -2.18 | 34.81 | |
| Diezestraat 40 II | 1078JS | 1 | 38.70 | 41.12 | | 50.00 | 2.42 | - | 41.12 | -2.28 | 38.84 | |
| Diezestraat 42 HS | 1078JS | 1 | 32.66 | 35.25 | | 50.00 | 2.59 | - | 35.25 | -2.26 | 32.99 | |
| Diezestraat 42 I | 1078JS | 1 | 34.27 | 37.00 | | 50.00 | 2.73 | - | 37.00 | -2.22 | 34.78 | |
| Diezestraat 42 II | 1078JS | 1 | 35.79 | 38.60 | | 50.00 | 2.81 | - | 38.60 | -2.23 | 36.37 | |
| Diezestraat 42 III | 1078JS | 1 | 40.99 | 43.48 | | 50.00 | 2.49 | - | 43.48 | -3.06 | 40.42 | |
| Dijsselhofplantsoen 1 | 1077BJ | 1 | 40.96 | 42.78 | | 50.00 | 1.82 | - | 42.78 | -2.58 | 40.20 | |
| Dijsselhofplantsoen 2 | 1077BK | 1 | 40.94 | 42.53 | | 50.00 | 1.59 | - | 42.53 | -2.39 | 40.14 | |
| Dijsselhofplantsoen 3 | 1077BJ | 1 | 41.25 | 43.15 | | 50.00 | 1.90 | - | 43.15 | -2.74 | 40.41 | |
| Dijsselhofplantsoen 4 | 1077BK | 1 | 41.46 | 43.10 | | 50.00 | 1.64 | - | 43.10 | -2.54 | 40.56 | |
| Dijsselhofplantsoen 5 | 1077BJ | 1 | 45.13 | 48.23 | | 50.00 | 3.10 | - | 48.23 | -4.16 | 44.07 | |
| Dijsselhofplantsoen 6 | 1077BK | 1 | 42.36 | 43.99 | | 50.00 | 1.63 | - | 43.99 | -2.60 | 41.39 | |
| Dijsselhofplantsoen 8 | 1077BK | 1 | 41.89 | 43.67 | | 50.00 | 1.78 | - | 43.67 | -2.67 | 41.00 | |
| Dijsselhofplantsoen 10 2 | 1077BL | 1 | 44.17 | 46.32 | | 50.00 | 2.15 | - | 46.32 | -3.50 | 42.82 | |
| Dijsselhofplantsoen 18 | 1077BL | 1 | 44.42 | 47.10 | | 50.00 | 2.68 | - | 47.10 | -3.92 | 43.18 | |
| Dikninge 1 | 1083TX | 1 | 47.22 | 50.95 | | 50.00 | 3.73 | 0.45 | 50.95 | -3.29 | 47.66 | |

## Gemeente AMSTERDAM

| Adres en postcode | | Bestemming | Geluidbelasting bij huidig GPP [dB] | Toekomst zonder nieuwe maatregelen [dB] | Sanering | Grenswaarde [dB] | Effect van het project | Benodigde reductie [dB] | Geluidbelasting standaard akoestische situatie [dB] | Geluidreductie door de doelmatige maatregelen [dB] | Toekomst met geadviseerde maatregel(en) [dB] | Overschrijding grenswaarde/ (X= ja, leeg vak=nee) |
|---|---|---|---|---|---|---|---|---|---|---|---|---|
| Dikninge 3 | 1083TX | 1 | 47.26 | 50.38 | | 50.00 | 3.12 | - | 50.38 | -2.69 | 47.69 | |
| Dikninge 5 | 1083TX | 1 | 47.30 | 49.37 | | 50.00 | 2.07 | - | 49.37 | -1.82 | 47.55 | |
| Dikninge 7 | 1083TX | 1 | 44.43 | 45.90 | | 50.00 | 1.47 | - | 45.90 | -2.39 | 43.51 | |
| Dikninge 9 | 1083TX | 1 | 42.19 | 44.93 | | 50.00 | 2.74 | - | 44.93 | -2.77 | 42.16 | |
| Dikninge 11 | 1083TX | 1 | 42.64 | 44.60 | | 50.00 | 1.96 | - | 44.60 | -2.55 | 42.05 | |
| Dikninge 12 | 1083VD | 1 | 42.47 | 46.32 | | 50.00 | 3.85 | - | 46.32 | -4.84 | 41.48 | |
| Dikninge 13 | 1083TX | 1 | 41.64 | 43.58 | | 50.00 | 1.94 | - | 43.58 | -2.57 | 41.01 | |
| Dikninge 14 | 1083VD | 1 | 43.95 | 46.45 | | 50.00 | 2.50 | - | 46.45 | -4.28 | 42.17 | |
| Dikninge 15 | 1083TX | 1 | 40.60 | 44.28 | | 50.00 | 3.68 | - | 44.28 | -2.98 | 41.30 | |
| Dikninge 16 | 1083VD | 1 | 43.34 | 45.84 | | 50.00 | 2.50 | - | 45.84 | -4.03 | 41.81 | |
| Dikninge 17 | 1083TX | 1 | 41.69 | 43.19 | | 50.00 | 1.50 | - | 43.19 | -2.42 | 40.77 | |
| Dikninge 18 | 1083VD | 1 | 42.87 | 44.95 | | 50.00 | 2.08 | - | 44.95 | -3.52 | 41.43 | |
| Dikninge 19 | 1083TX | 1 | 41.55 | 43.07 | | 50.00 | 1.52 | - | 43.07 | -2.40 | 40.67 | |
| Dikninge 20 | 1083VD | 1 | 42.61 | 44.67 | | 50.00 | 2.06 | - | 44.67 | -3.34 | 41.33 | |
| Dikninge 21 | 1083TX | 1 | 49.24 | 53.16 | | 50.00 | 3.92 | 2.66 | 53.16 | -5.24 | 47.92 | |
| Dikninge 22 | 1083VD | 1 | 42.59 | 44.67 | | 50.00 | 2.08 | - | 44.67 | -3.33 | 41.34 | |
| Dikninge 23 | 1083TX | 1 | 47.39 | 50.26 | | 50.00 | 2.87 | - | 50.26 | -2.56 | 47.70 | |
| Dikninge 24 | 1083VD | 1 | 42.57 | 44.71 | | 50.00 | 2.14 | - | 44.71 | -3.35 | 41.36 | |
| Dikninge 25 | 1083TX | 1 | 43.51 | 45.55 | | 50.00 | 2.04 | - | 45.55 | -2.65 | 42.90 | |
| Dikninge 26 | 1083VD | 1 | 42.61 | 44.73 | | 50.00 | 2.12 | - | 44.73 | -3.27 | 41.46 | |
| Dikninge 27 | 1083TX | 1 | 43.20 | 45.35 | | 50.00 | 2.15 | - | 45.35 | -2.56 | 42.79 | |
| Dikninge 28 | 1083VD | 1 | 42.90 | 45.16 | | 50.00 | 2.26 | - | 45.16 | -3.38 | 41.78 | |
| Dikninge 29 | 1083TX | 1 | 43.68 | 45.12 | | 50.00 | 1.44 | - | 45.12 | -2.72 | 42.40 | |
| Dikninge 30 | 1083VD | 1 | 43.15 | 45.50 | | 50.00 | 2.35 | - | 45.50 | -3.44 | 42.06 | |
| Dikninge 31 | 1083TX | 1 | 43.76 | 45.19 | | 50.00 | 1.43 | - | 45.19 | -2.74 | 42.45 | |
| Dikninge 32 | 1083VD | 1 | 46.82 | 50.86 | | 50.00 | 4.04 | 0.36 | 50.86 | -4.99 | 45.87 | |
| Dikninge 33 | 1083TX | 1 | 43.74 | 45.15 | | 50.00 | 1.41 | - | 45.15 | -2.83 | 42.32 | |
| Dikninge 34 | 1083VD | 1 | 45.27 | 47.19 | | 50.00 | 1.92 | - | 47.19 | -4.14 | 43.05 | |
| Dikninge 35 | 1083TX | 1 | 44.38 | 46.62 | | 50.00 | 2.24 | - | 46.62 | -4.24 | 42.38 | |
| Dikninge 36 | 1083VD | 1 | 44.95 | 46.73 | | 50.00 | 1.78 | - | 46.73 | -3.82 | 42.91 | |
| Dikninge 37 | 1083TX | 1 | 44.59 | 46.38 | | 50.00 | 1.79 | - | 46.38 | -3.77 | 42.61 | |
| Dikninge 38 | 1083VD | 1 | 44.95 | 46.81 | | 50.00 | 1.86 | - | 46.81 | -3.89 | 42.92 | |
| Dikninge 39 | 1083TX | 1 | 46.39 | 47.59 | | 50.00 | 1.20 | - | 47.59 | -2.83 | 44.76 | |
| Dikninge 40 | 1083VD | 1 | 45.18 | 47.50 | | 50.00 | 2.32 | - | 47.50 | -4.20 | 43.30 | |
| Dikninge 41 | 1083TZ | 1 | 49.78 | 53.30 | | 50.00 | 3.52 | 2.80 | 53.30 | -5.26 | 48.04 | |
| Dikninge 42 | 1083VD | 1 | 45.37 | 47.91 | | 50.00 | 2.54 | - | 47.91 | -4.29 | 43.62 | |
| Dikninge 43 | 1083TZ | 1 | 47.73 | 50.40 | | 50.00 | 2.67 | - | 50.40 | -2.39 | 48.01 | |
| Dikninge 44 | 1083VD | 1 | 45.48 | 47.86 | | 50.00 | 2.38 | - | 47.86 | -4.26 | 43.60 | |
| Dikninge 45 | 1083TZ | 1 | 47.29 | 48.47 | | 50.00 | 1.18 | - | 48.47 | -3.77 | 44.70 | |
| Dikninge 46 | 1083VD | 1 | 44.88 | 47.18 | | 50.00 | 2.30 | - | 47.18 | -3.94 | 43.24 | |
| Dikninge 47 | 1083TZ | 1 | 46.88 | 48.48 | | 50.00 | 1.60 | - | 48.48 | -3.86 | 44.62 | |
| Dikninge 48 | 1083VD | 1 | 44.69 | 47.34 | | 50.00 | 2.65 | - | 47.34 | -3.89 | 43.45 | |
| Dikninge 49 | 1083TZ | 1 | 46.67 | 48.36 | | 50.00 | 1.69 | - | 48.36 | -3.63 | 44.73 | |
| Dikninge 50 | 1083VD | 1 | 46.41 | 48.52 | | 50.00 | 2.11 | - | 48.52 | -3.92 | 44.60 | |
| Dikninge 51 | 1083TZ | 1 | 46.72 | 48.40 | | 50.00 | 1.68 | - | 48.40 | -3.55 | 44.85 | |
| Dikninge 52 | 1083VE | 1 | 48.12 | 51.74 | | 50.00 | 3.62 | 1.24 | 51.74 | -5.19 | 46.55 | |
| Dikninge 53 | 1083TZ | 1 | 46.61 | 47.94 | | 50.00 | 1.33 | - | 47.94 | -3.48 | 44.46 | |
| Dikninge 54 | 1083VE | 1 | 47.79 | 49.34 | | 50.00 | 1.55 | - | 49.34 | -4.27 | 45.07 | |
| Dikninge 55 | 1083TZ | 1 | 46.75 | 48.42 | | 50.00 | 1.67 | - | 48.42 | -3.88 | 44.54 | |
| Dikninge 56 | 1083VE | 1 | 47.47 | 48.90 | | 50.00 | 1.43 | - | 48.90 | -3.87 | 45.03 | |
| Dikninge 57 | 1083TZ | 1 | 46.31 | 48.53 | | 50.00 | 2.22 | - | 48.53 | -3.95 | 44.58 | |
| Dikninge 58 | 1083VE | 1 | 47.32 | 48.80 | | 50.00 | 1.48 | - | 48.80 | -3.79 | 45.01 | |
| Dikninge 59 | 1083TZ | 1 | 47.72 | 48.74 | | 50.00 | 1.02 | - | 48.74 | -2.81 | 45.93 | |

## Gemeente AMSTERDAM

| Adres en postcode | | Bestemming | Geluidbelasting bij huidig GPP [dB] | Toekomst zonder nieuwe maatregelen [dB] | Sanering | Grenswaarde [dB] | Effect van het project | Benodigde reductie [dB] | Geluidbelasting standaard akoestische situatie [dB] | Geluidreductie door de doelmatige maatregelen [dB] | Toekomst met geadviseerde maatregel(en) [dB] | Overschrijding grenswaarde/ (X= ja, leeg vak=nee) |
|---|---|---|---|---|---|---|---|---|---|---|---|---|
| Dikninge 60 | 1083VE | 1 | 47.51 | 49.15 | | 50.00 | 1.64 | - | 49.15 | -3.97 | 45.18 | |
| Dikninge 61 | 1083TZ | 1 | 51.25 | 53.92 | | 51.25 | 2.67 | 2.43 | 53.92 | -5.23 | 48.69 | |
| Dikninge 62 | 1083VE | 1 | 47.81 | 49.74 | | 50.00 | 1.93 | - | 49.74 | -4.14 | 45.60 | |
| Dikninge 63 | 1083TZ | 1 | 50.40 | 53.71 | | 50.40 | 3.31 | 3.21 | 53.71 | -3.32 | 50.39 | |
| Dikninge 64 | 1083VE | 1 | 47.52 | 49.76 | | 50.00 | 2.24 | - | 49.76 | -4.13 | 45.63 | |
| Dikninge 65 | 1083TZ | 1 | 52.08 | 52.98 | | 52.08 | 0.90 | 0.48 | 52.98 | -3.79 | 49.19 | |
| Dikninge 66 | 1083VE | 1 | 47.13 | 49.54 | | 50.00 | 2.41 | - | 49.54 | -3.95 | 45.59 | |
| Dikninge 67 | 1083TZ | 1 | 51.99 | 53.36 | | 51.99 | 1.37 | 0.86 | 53.36 | -3.86 | 49.50 | |
| Dikninge 68 | 1083VE | 1 | 47.05 | 49.67 | | 50.00 | 2.62 | - | 49.67 | -3.96 | 45.71 | |
| Dikninge 69 | 1083TZ | 1 | 51.98 | 53.43 | | 51.98 | 1.45 | 0.93 | 53.43 | -3.95 | 49.48 | |
| Dikninge 70 | 1083VE | 1 | 48.38 | 50.25 | | 50.00 | 1.87 | - | 50.25 | -3.91 | 46.34 | |
| Dikninge 71 | 1083TZ | 1 | 51.93 | 53.56 | | 51.93 | 1.63 | 1.06 | 53.56 | -3.98 | 49.58 | |
| Dikninge 72 | 1083VE | 1 | 51.82 | 53.09 | | 51.82 | 1.27 | 0.59 | 53.09 | -4.04 | 49.05 | |
| Dikninge 73 | 1083TZ | 1 | 51.63 | 53.09 | | 51.63 | 1.46 | 0.59 | 53.09 | -3.82 | 49.27 | |
| Dikninge 74 | 1083VE | 1 | 52.21 | 53.77 | | 52.21 | 1.56 | 1.27 | 53.77 | -4.05 | 49.72 | |
| Dikninge 75 | 1083TZ | 1 | 51.54 | 53.23 | | 51.54 | 1.69 | 0.73 | 53.23 | -4.01 | 49.22 | |
| Dikninge 76 | 1083VE | 1 | 52.43 | 53.99 | | 52.43 | 1.56 | 1.49 | 53.99 | -4.04 | 49.95 | |
| Dikninge 77 | 1083TZ | 1 | 50.58 | 52.85 | | 50.58 | 2.27 | 1.36 | 52.85 | -3.89 | 48.96 | |
| Dikninge 78 | 1083VE | 1 | 52.53 | 54.08 | | 52.53 | 1.55 | 0.59 | 54.08 | -4.02 | 50.06 | |
| Dikninge 79 | 1083TZ | 1 | 50.19 | 52.42 | | 50.19 | 2.23 | 1.92 | 52.42 | -3.49 | 48.93 | |
| Dikninge 80 | 1083VE | 1 | 52.55 | 54.18 | | 52.55 | 1.63 | 0.69 | 54.18 | -4.11 | 50.07 | |
| Dikninge 81 | 1083VA | 1 | 47.99 | 52.15 | | 50.00 | 4.16 | 1.65 | 52.15 | -4.58 | 47.57 | |
| Dikninge 82 | 1083VE | 1 | 52.64 | 54.55 | | 52.64 | 1.91 | 1.06 | 54.55 | -4.22 | 50.33 | |
| Dikninge 83 | 1083VA | 1 | 47.53 | 51.82 | | 50.00 | 4.29 | 1.32 | 51.82 | -4.41 | 47.41 | |
| Dikninge 84 | 1083VE | 1 | 52.56 | 54.37 | | 52.56 | 1.81 | 0.88 | 54.37 | -4.22 | 50.15 | |
| Dikninge 85 | 1083VA | 1 | 48.01 | 52.35 | | 50.00 | 4.34 | 1.85 | 52.35 | -4.61 | 47.74 | |
| Dikninge 86 | 1083VE | 1 | 52.32 | 54.42 | | 52.32 | 2.10 | 1.92 | 54.42 | -4.19 | 50.23 | |
| Dikninge 87 | 1083VA | 1 | 47.88 | 52.30 | | 50.00 | 4.42 | 1.80 | 52.30 | -4.52 | 47.78 | |
| Dikninge 88 | 1083VE | 1 | 52.09 | 54.32 | | 52.09 | 2.23 | 1.82 | 54.32 | -4.26 | 50.06 | |
| Dikninge 89 | 1083VA | 1 | 48.04 | 52.48 | | 50.00 | 4.44 | 1.98 | 52.48 | -4.66 | 47.82 | |
| Dikninge 90 | 1083VE | 1 | 51.83 | 53.84 | | 51.83 | 2.01 | 1.34 | 53.84 | -4.30 | 49.54 | |
| Dikninge 91 | 1083VA | 1 | 48.39 | 52.77 | | 50.00 | 4.38 | 2.27 | 52.77 | -4.73 | 48.04 | |
| Dikninge 93 | 1083VA | 1 | 48.70 | 53.00 | | 50.00 | 4.30 | 2.50 | 53.00 | -4.77 | 48.23 | |
| Dikninge 95 | 1083VA | 1 | 50.15 | 54.39 | | 50.15 | 4.24 | 3.89 | 54.39 | -4.81 | 49.58 | |
| Dikninge 97 | 1083VA | 1 | 49.48 | 53.04 | | 50.00 | 3.56 | 2.54 | 53.04 | -4.61 | 48.43 | |
| Dikninge 99 | 1083VA | 1 | 49.11 | 52.92 | | 50.00 | 3.81 | 2.42 | 52.92 | -4.48 | 48.44 | |
| Dikninge 101 | 1083VA | 1 | 49.23 | 53.21 | | 50.00 | 3.98 | 2.71 | 53.21 | -4.55 | 48.66 | |
| Dikninge 103 | 1083VA | 1 | 49.17 | 53.34 | | 50.00 | 4.17 | 2.84 | 53.34 | -4.62 | 48.72 | |
| Dikninge 105 | 1083VA | 1 | 49.58 | 53.56 | | 50.00 | 3.98 | 3.06 | 53.56 | -4.66 | 48.90 | |
| Dikninge 107 | 1083VA | 1 | 49.62 | 53.66 | | 50.00 | 4.04 | 3.16 | 53.66 | -4.75 | 48.91 | |
| Dikninge 109 | 1083VA | 1 | 49.65 | 53.81 | | 50.00 | 4.16 | 3.31 | 53.81 | -4.68 | 49.13 | |
| Dikninge 111 | 1083VA | 1 | 50.25 | 54.49 | | 50.25 | 4.24 | 3.99 | 54.49 | -4.76 | 49.73 | |
| Dikninge 112 | 1083VG | 1 | 40.78 | 42.26 | | 50.00 | 1.48 | - | 42.26 | -2.44 | 39.82 | |
| Dikninge 113 | 1083VA | 1 | 51.59 | 54.32 | | 51.59 | 2.73 | 1.82 | 54.32 | -4.35 | 49.97 | |
| Dikninge 115 | 1083VA | 1 | 51.43 | 54.63 | | 51.43 | 3.20 | 3.14 | 54.63 | -4.48 | 50.15 | |
| Dikninge 116 | 1083VG | 1 | 40.99 | 42.48 | | 50.00 | 1.49 | - | 42.48 | -2.39 | 40.09 | |
| Dikninge 117 | 1083VA | 1 | 51.45 | 54.81 | | 51.45 | 3.36 | 3.32 | 54.81 | -4.47 | 50.34 | |
| Dikninge 119 | 1083VA | 1 | 51.17 | 54.62 | | 51.17 | 3.45 | 3.13 | 54.62 | -4.48 | 50.14 | |
| Dikninge 120 | 1083VG | 1 | 40.93 | 42.54 | | 50.00 | 1.61 | - | 42.54 | -2.38 | 40.16 | |
| Dikninge 121 | 1083VA | 1 | 51.72 | 55.10 | | 51.72 | 3.38 | 2.60 | 55.10 | -4.83 | 50.27 | |
| Dikninge 122 | 1083VG | 1 | 40.84 | 42.44 | | 50.00 | 1.60 | - | 42.44 | -2.39 | 40.05 | |
| Dikninge 123 | 1083VA | 1 | 51.75 | 55.18 | | 51.75 | 3.43 | 2.68 | 55.18 | -4.83 | 50.35 | |
| Dikninge 124 | 1083VG | 1 | 40.86 | 42.45 | | 50.00 | 1.59 | - | 42.45 | -2.42 | 40.03 | |

## Gemeente AMSTERDAM

| Adres en postcode | | Bestemming | Geluidbelasting bij huidig GPP [dB] | Toekomst zonder nieuwe maatregelen [dB] | Sanering | Grenswaarde [dB] | Effect van het project | Benodigde reductie [dB] | Geluidbelasting standaard akoestische situatie [dB] | Geluidreductie door doelmatige maatregelen [dB] | Toekomst met geadviseerde maatregel(en) [dB] | Overschrijding grenswaarde/ (X= ja, leeg vak=nee) |
|---|---|---|---|---|---|---|---|---|---|---|---|---|
| Dikninge 125 | 1083VA | 1 | 51.98 | 55.52 | | 51.98 | 3.54 | 3.02 | 55.52 | -4.67 | 50.85 | |
| Dikninge 127 | 1083VA | 1 | 51.81 | 55.42 | | 51.81 | 3.61 | 2.92 | 55.42 | -4.65 | 50.77 | |
| Dikninge 128 | 1083VG | 1 | 40.73 | 42.35 | | 50.00 | 1.62 | - | 42.35 | -2.41 | 39.94 | |
| Dikninge 129 | 1083VB | 1 | 45.58 | 47.58 | | 50.00 | 2.00 | - | 47.58 | -3.15 | 44.43 | |
| Dikninge 131 | 1083VB | 1 | 42.48 | 46.81 | | 50.00 | 4.33 | - | 46.81 | -3.59 | 43.22 | |
| Dikninge 132 | 1083VG | 1 | 50.54 | 53.72 | | 50.54 | 3.18 | 2.23 | 53.72 | -3.88 | 49.84 | |
| Dikninge 133 | 1083VB | 1 | 43.38 | 47.54 | | 50.00 | 4.16 | - | 47.54 | -4.54 | 43.00 | |
| Dikninge 134 | 1083VG | 1 | 39.98 | 42.65 | | 50.00 | 2.67 | - | 42.65 | -2.28 | 40.37 | |
| Dikninge 135 | 1083VB | 1 | 42.56 | 46.20 | | 50.00 | 3.64 | - | 46.20 | -4.57 | 41.63 | |
| Dikninge 137 | 1083VB | 1 | 42.34 | 45.82 | | 50.00 | 3.48 | - | 45.82 | -3.84 | 41.98 | |
| Dikninge 138 | 1083VG | 1 | 40.07 | 42.83 | | 50.00 | 2.76 | - | 42.83 | -2.32 | 40.51 | |
| Dikninge 139 | 1083VB | 1 | 42.13 | 44.17 | | 50.00 | 2.04 | - | 44.17 | -2.45 | 41.72 | |
| Dikninge 141 | 1083VB | 1 | 42.00 | 44.09 | | 50.00 | 2.09 | - | 44.09 | -2.43 | 41.66 | |
| Dikninge 142 | 1083VG | 1 | 40.34 | 42.98 | | 50.00 | 2.64 | - | 42.98 | -2.33 | 40.65 | |
| Dikninge 143 | 1083VB | 1 | 41.73 | 43.86 | | 50.00 | 2.13 | - | 43.86 | -2.46 | 41.40 | |
| Dikninge 145 | 1083VB | 1 | 47.71 | 49.63 | | 50.00 | 1.92 | - | 49.63 | -3.32 | 46.31 | |
| Dikninge 146 | 1083VG | 1 | 40.40 | 43.00 | | 50.00 | 2.60 | - | 43.00 | -2.33 | 40.67 | |
| Dikninge 147 | 1083VB | 1 | 46.72 | 48.89 | | 50.00 | 2.17 | - | 48.89 | -3.14 | 45.75 | |
| Dikninge 149 | 1083VB | 1 | 44.39 | 48.58 | | 50.00 | 4.19 | - | 48.58 | -4.33 | 44.25 | |
| Dikninge 151 | 1083VB | 1 | 43.91 | 47.29 | | 50.00 | 3.38 | - | 47.29 | -4.31 | 42.98 | |
| Dikninge 153 | 1083VB | 1 | 44.73 | 46.87 | | 50.00 | 2.14 | - | 46.87 | -2.81 | 44.06 | |
| Dikninge 155 | 1083VB | 1 | 44.94 | 46.90 | | 50.00 | 1.96 | - | 46.90 | -2.71 | 44.19 | |
| Dikninge 157 | 1083VB | 1 | 44.70 | 46.78 | | 50.00 | 2.08 | - | 46.78 | -2.70 | 44.08 | |
| Dikninge 159 | 1083VB | 1 | 44.53 | 46.68 | | 50.00 | 2.15 | - | 46.68 | -2.74 | 43.94 | |
| Dikninge 161 | 1083VB | 1 | 52.48 | 54.05 | | 52.48 | 1.57 | 1.55 | 54.05 | -3.77 | 50.28 | |
| Dikninge 163 | 1083VB | 1 | 51.59 | 53.61 | | 51.59 | 2.02 | 1.11 | 53.61 | -4.02 | 49.59 | |
| Dikninge 165 | 1083VB | 1 | 50.59 | 52.27 | | 50.59 | 1.68 | 0.78 | 52.27 | -3.75 | 48.52 | |
| Dikninge 167 | 1083VB | 1 | 50.75 | 52.75 | | 50.75 | 2.00 | 1.26 | 52.75 | -3.98 | 48.77 | |
| Dikninge 169 | 1083VB | 1 | 50.72 | 52.60 | | 50.72 | 1.88 | 1.11 | 52.60 | -3.87 | 48.73 | |
| Dikninge 171 | 1083VB | 1 | 51.07 | 52.73 | | 51.07 | 1.66 | 1.24 | 52.73 | -3.79 | 48.94 | |
| Dikninge 173 | 1083VB | 1 | 50.70 | 52.57 | | 50.70 | 1.87 | 1.08 | 52.57 | -3.66 | 48.91 | |
| Dikninge 175 | 1083VB | 1 | 50.39 | 52.31 | | 50.39 | 1.92 | 1.81 | 52.31 | -3.81 | 48.50 | |
| Dikninge 177 | 1083VC | 1 | 42.50 | 45.93 | | 50.00 | 3.43 | - | 45.93 | -4.63 | 41.30 | |
| Dikninge 179 | 1083VC | 1 | 41.57 | 44.85 | | 50.00 | 3.28 | - | 44.85 | -3.39 | 41.46 | |
| Dikninge 181 | 1083VC | 1 | 39.11 | 42.43 | | 50.00 | 3.32 | - | 42.43 | -3.18 | 39.25 | |
| Dikninge 183 | 1083VC | 1 | 39.14 | 42.92 | | 50.00 | 3.78 | - | 42.92 | -3.48 | 39.44 | |
| Dikninge 185 | 1083VC | 1 | 39.82 | 43.40 | | 50.00 | 3.58 | - | 43.40 | -3.87 | 39.53 | |
| Dikninge 187 | 1083VC | 1 | 39.77 | 43.67 | | 50.00 | 3.90 | - | 43.67 | -4.06 | 39.61 | |
| Dikninge 189 | 1083VC | 1 | 38.77 | 42.41 | | 50.00 | 3.64 | - | 42.41 | -3.36 | 39.05 | |
| Dikninge 191 | 1083VC | 1 | 40.06 | 42.06 | | 50.00 | 2.00 | - | 42.06 | -2.33 | 39.73 | |
| Dina Appeldoornstraat 1 I | 1076AW | 1 | 45.60 | 45.91 | | 50.00 | 0.31 | - | 45.91 | -2.95 | 42.96 | |
| Dina Appeldoornstraat 1 II | 1076AW | 1 | 51.99 | 48.10 | | 51.99 | -3.89 | - | 48.10 | -2.96 | 45.14 | |
| Dina Appeldoornstraat 1 III | 1076AW | 1 | 51.79 | 53.49 | | 51.79 | 1.70 | 0.99 | 53.49 | -4.50 | 48.99 | |
| Dina Appeldoornstraat 3 I | 1076AW | 1 | 52.19 | 45.12 | | 52.19 | -7.07 | - | 45.12 | -2.55 | 42.57 | |
| Dina Appeldoornstraat 3 II | 1076AW | 1 | 52.07 | 48.24 | | 52.07 | -3.83 | - | 48.24 | -2.95 | 45.29 | |
| Dina Appeldoornstraat 3 III | 1076AW | 1 | 51.48 | 52.74 | | 51.48 | 1.26 | 1.25 | 52.74 | -3.74 | 49.00 | |
| Dina Appeldoornstraat 5 I | 1076AW | 1 | 52.44 | 45.60 | | 52.44 | -6.84 | - | 45.60 | -2.61 | 42.99 | |
| Dina Appeldoornstraat 5 II | 1076AW | 1 | 47.72 | 48.71 | | 50.00 | 0.99 | - | 48.71 | -2.76 | 45.95 | |
| Dina Appeldoornstraat 5 III | 1076AW | 1 | 51.48 | 53.42 | | 51.48 | 1.94 | 1.93 | 53.42 | -4.00 | 49.42 | |
| Dina Appeldoornstraat 7 I | 1076AW | 1 | 45.86 | 47.27 | | 50.00 | 1.41 | - | 47.27 | -2.60 | 44.67 | |
| Dina Appeldoornstraat 7 II | 1076AW | 1 | 48.75 | 50.46 | | 50.00 | 1.71 | - | 50.46 | -3.25 | 47.21 | |
| Dina Appeldoornstraat 7 III | 1076AW | 1 | 51.71 | 54.64 | | 51.71 | 2.93 | 2.14 | 54.64 | -4.65 | 49.99 | |
| Dina Appeldoornstraat 9 I | 1076AW | 1 | 46.44 | 48.40 | | 50.00 | 1.96 | - | 48.40 | -3.05 | 45.35 | |

## Gemeente AMSTERDAM

| Adres en postcode | | Bestemming | Geluidbelasting bij huidig GPP [dB] | Toekomst zonder nieuwe maatregelen [dB] | Sanering | Grenswaarde [dB] | Effect van het project | Benodigde reductie [dB] | Geluidbelasting standaard akoestische situatie [dB] | Geluidreductie door de doelmatige maatregelen [dB] | Toekomst met geadviseerde maatregel(en) [dB] | Overschrijding grenswaarde/ (X= ja, leeg vak=nee) |
|---|---|---|---|---|---|---|---|---|---|---|---|---|
| Dina Appeldoornstraat 9 II | 1076AW | 1 | 49.04 | 51.32 | | 50.00 | 2.28 | 0.82 | 51.32 | -3.53 | 47.79 | |
| Dina Appeldoornstraat 9 III | 1076AW | 1 | 52.25 | 55.97 | | 52.25 | 3.72 | 3.47 | 55.97 | -4.98 | 50.99 | |
| Dina Appeldoornstraat 11 I | 1076AX | 1 | 53.04 | 48.91 | | 53.04 | -4.13 | - | 48.91 | -4.97 | 43.94 | |
| Dina Appeldoornstraat 11 II | 1076AX | 1 | 49.49 | 50.49 | | 50.00 | 1.00 | - | 50.49 | -3.10 | 47.39 | |
| Dina Appeldoornstraat 11 III | 1076AX | 1 | 52.67 | 54.52 | | 52.67 | 1.85 | 1.03 | 54.52 | -4.20 | 50.32 | |
| Dina Appeldoornstraat 13 I | 1076AX | 1 | 48.77 | 49.41 | | 50.00 | 0.64 | - | 49.41 | -3.58 | 45.83 | |
| Dina Appeldoornstraat 13 II | 1076AX | 1 | 50.34 | 51.37 | | 50.34 | 1.03 | 0.87 | 51.37 | -3.64 | 47.73 | |
| Dina Appeldoornstraat 13 III | 1076AX | 1 | 53.31 | 55.37 | | 53.31 | 2.06 | 1.88 | 55.37 | -4.42 | 50.95 | |
| Dina Appeldoornstraat 15 I | 1076AX | 1 | 51.34 | 51.63 | | 51.34 | 0.29 | 0.14 | 51.63 | -3.98 | 47.65 | |
| Dina Appeldoornstraat 15 II | 1076AX | 1 | 52.09 | 53.43 | | 52.09 | 1.34 | 0.93 | 53.43 | -4.40 | 49.03 | |
| Dina Appeldoornstraat 15 III | 1076AX | 1 | 54.02 | 56.27 | | 54.02 | 2.25 | 1.77 | 56.27 | -4.83 | 51.44 | |
| Dina Appeldoornstraat 17 I | 1076AX | 1 | 52.16 | 53.54 | | 52.16 | 1.38 | 1.04 | 53.54 | -4.58 | 48.96 | |
| Dina Appeldoornstraat 17 II | 1076AX | 1 | 53.36 | 56.63 | | 53.36 | 3.27 | 3.14 | 56.63 | -5.24 | 51.39 | |
| Dina Appeldoornstraat 17 III | 1076AX | 1 | 54.61 | 58.03 | | 54.61 | 3.42 | 2.54 | 58.03 | -5.50 | 52.53 | |
| Dintelstraat 1 A | 1078VN | 1 | 35.57 | 37.51 | | 50.00 | 1.94 | - | 37.51 | -1.98 | 35.53 | |
| Dintelstraat 1 B | 1078VN | 1 | 37.47 | 39.48 | | 50.00 | 2.01 | - | 39.48 | -2.02 | 37.46 | |
| Dintelstraat 1 C | 1078VN | 1 | 39.99 | 42.10 | | 50.00 | 2.11 | - | 42.10 | -2.18 | 39.92 | |
| Dintelstraat 1 D | 1078VN | 1 | 43.80 | 46.02 | | 50.00 | 2.22 | - | 46.02 | -2.57 | 43.45 | |
| Dintelstraat 1 E | 1078VN | 1 | 48.04 | 50.47 | | 50.00 | 2.43 | - | 50.47 | -4.04 | 46.43 | |
| Dintelstraat 2 | 1078VS | 1 | 36.18 | 39.01 | | 50.00 | 2.83 | - | 39.01 | -2.21 | 36.80 | |
| Dintelstraat 2 AI | 1078VS | 1 | 38.00 | 40.85 | | 50.00 | 2.85 | - | 40.85 | -2.29 | 38.56 | |
| Dintelstraat 2 AII | 1078VS | 1 | 40.29 | 43.11 | | 50.00 | 2.82 | - | 43.11 | -2.51 | 40.60 | |
| Dintelstraat 2 AIII | 1078VS | 1 | 48.12 | 51.22 | | 50.00 | 3.10 | 0.72 | 51.22 | -4.62 | 46.60 | |
| Dintelstraat 4 HS | 1078VS | 1 | 36.46 | 39.26 | | 50.00 | 2.80 | - | 39.26 | -2.18 | 37.08 | |
| Dintelstraat 4 I | 1078VS | 1 | 38.33 | 41.24 | | 50.00 | 2.91 | - | 41.24 | -2.34 | 38.90 | |
| Dintelstraat 4 II | 1078VS | 1 | 43.69 | 46.50 | | 50.00 | 2.81 | - | 46.50 | -3.04 | 43.46 | |
| Dintelstraat 5 | 1078VN | 1 | 41.63 | 44.45 | | 50.00 | 2.82 | - | 44.45 | -3.05 | 41.40 | |
| Dintelstraat 6 HS | 1078VS | 1 | 36.60 | 39.21 | | 50.00 | 2.61 | - | 39.21 | -2.17 | 37.04 | |
| Dintelstraat 6 I | 1078VS | 1 | 38.59 | 41.22 | | 50.00 | 2.63 | - | 41.22 | -2.28 | 38.94 | |
| Dintelstraat 6 II | 1078VS | 1 | 44.15 | 46.68 | | 50.00 | 2.53 | - | 46.68 | -2.88 | 43.80 | |
| Dintelstraat 7 | 1078VN | 1 | 41.59 | 44.23 | | 50.00 | 2.64 | - | 44.23 | -2.98 | 41.25 | |
| Dintelstraat 8 HS | 1078VS | 1 | 36.47 | 39.09 | | 50.00 | 2.62 | - | 39.09 | -2.17 | 36.92 | |
| Dintelstraat 8 I | 1078VS | 1 | 38.42 | 40.95 | | 50.00 | 2.53 | - | 40.95 | -2.27 | 38.68 | |
| Dintelstraat 8 II | 1078VS | 1 | 43.69 | 46.29 | | 50.00 | 2.60 | - | 46.29 | -2.85 | 43.44 | |
| Dintelstraat 9 | 1078VN | 1 | 41.43 | 44.15 | | 50.00 | 2.72 | - | 44.15 | -3.00 | 41.15 | |
| Dintelstraat 10 | 1078VS | 1 | 36.30 | 38.90 | | 50.00 | 2.60 | - | 38.90 | -2.20 | 36.70 | |
| Dintelstraat 11 | 1078VN | 1 | 41.39 | 44.15 | | 50.00 | 2.76 | - | 44.15 | -3.00 | 41.15 | |
| Dintelstraat 12 I | 1078VS | 1 | 37.39 | 39.70 | | 50.00 | 2.31 | - | 39.70 | -2.17 | 37.53 | |
| Dintelstraat 12 II | 1078VS | 1 | 43.82 | 46.57 | | 50.00 | 2.75 | - | 46.57 | -2.91 | 43.66 | |
| Dintelstraat 14 I | 1078VS | 1 | 36.94 | 39.22 | | 50.00 | 2.28 | - | 39.22 | -2.21 | 37.01 | |
| Dintelstraat 14 II | 1078VS | 1 | 38.67 | 41.02 | | 50.00 | 2.35 | - | 41.02 | -2.32 | 38.70 | |
| Dintelstraat 15 | 1078VN | 1 | 42.87 | 45.43 | | 50.00 | 2.56 | - | 45.43 | -2.83 | 42.60 | |
| Dintelstraat 16 | 1078VS | 1 | 43.94 | 46.20 | | 50.00 | 2.26 | - | 46.20 | -2.85 | 43.35 | |
| Dintelstraat 18 | 1078VT | 1 | 37.18 | 39.42 | | 50.00 | 2.24 | - | 39.42 | -2.14 | 37.28 | |
| Dintelstraat 20 I | 1078VT | 1 | 38.72 | 40.97 | | 50.00 | 2.25 | - | 40.97 | -2.28 | 38.69 | |
| Dintelstraat 20 II | 1078VT | 1 | 44.15 | 46.19 | | 50.00 | 2.04 | - | 46.19 | -2.86 | 43.33 | |
| Dintelstraat 22 I | 1078VT | 1 | 37.15 | 39.73 | | 50.00 | 2.58 | - | 39.73 | -2.22 | 37.51 | |
| Dintelstraat 22 II | 1078VT | 1 | 38.76 | 41.30 | | 50.00 | 2.54 | - | 41.30 | -2.31 | 38.99 | |
| Dintelstraat 24 | 1078VT | 1 | 44.29 | 46.76 | | 50.00 | 2.47 | - | 46.76 | -3.01 | 43.75 | |
| Dintelstraat 26 | 1078VT | 1 | 37.24 | 39.72 | | 50.00 | 2.48 | - | 39.72 | -2.17 | 37.55 | |
| Dintelstraat 28 I | 1078VT | 1 | 38.28 | 40.50 | | 50.00 | 2.22 | - | 40.50 | -2.20 | 38.30 | |
| Dintelstraat 28 II | 1078VT | 1 | 44.64 | 47.43 | | 50.00 | 2.79 | - | 47.43 | -3.42 | 44.01 | |
| Dintelstraat 29 HS | 1078VN | 1 | 36.55 | 38.89 | | 50.00 | 2.34 | - | 38.89 | -2.13 | 36.76 | |

## Gemeente AMSTERDAM

| Adres en postcode | | Bestemming | Geluidbelasting bij huidig GPP [dB] | Toekomst zonder nieuwe maatregelen [dB] | Sanering | Grenswaarde [dB] | Effect van het project | Benodigde reductie [dB] | Geluidbelasting standaard akoestische situatie [dB] | Geluidreductie door de doelmatige maatregelen [dB] | Toekomst met geadviseerde maatregel(en) [dB] | Overschrijding grenswaarde/ (X= ja, leeg vak=nee) |
|---|---|---|---|---|---|---|---|---|---|---|---|---|
| Dintelstraat 29 I | 1078VN | 1 | 37.16 | 39.19 | | 50.00 | 2.03 | - | 39.19 | -2.34 | 36.85 | |
| Dintelstraat 29 II | 1078VN | 1 | 39.47 | 40.44 | | 50.00 | 0.97 | - | 40.44 | -2.39 | 38.05 | |
| Dintelstraat 29 III | 1078VN | 1 | 42.27 | 45.64 | | 50.00 | 3.37 | - | 45.64 | -2.69 | 42.95 | |
| Dintelstraat 30 I | 1078VT | 1 | 37.84 | 40.29 | | 50.00 | 2.45 | - | 40.29 | -2.19 | 38.10 | |
| Dintelstraat 30 II | 1078VT | 1 | 39.71 | 42.06 | | 50.00 | 2.35 | - | 42.06 | -2.31 | 39.75 | |
| Dintelstraat 31 HS | 1078VN | 1 | 35.37 | 38.54 | | 50.00 | 3.17 | - | 38.54 | -2.37 | 36.17 | |
| Dintelstraat 31 I | 1078VN | 1 | 36.23 | 39.37 | | 50.00 | 3.14 | - | 39.37 | -2.33 | 37.04 | |
| Dintelstraat 31 II | 1078VN | 1 | 39.74 | 42.93 | | 50.00 | 3.19 | - | 42.93 | -2.46 | 40.47 | |
| Dintelstraat 32 | 1078VT | 1 | 45.53 | 48.10 | | 50.00 | 2.57 | - | 48.10 | -3.37 | 44.73 | |
| Dintelstraat 33 HS | 1078VN | 1 | 35.36 | 38.43 | | 50.00 | 3.07 | - | 38.43 | -2.34 | 36.09 | |
| Dintelstraat 33 I | 1078VN | 1 | 36.34 | 39.39 | | 50.00 | 3.05 | - | 39.39 | -2.34 | 37.05 | |
| Dintelstraat 33 II | 1078VN | 1 | 40.55 | 43.41 | | 50.00 | 2.86 | - | 43.41 | -2.62 | 40.79 | |
| Dintelstraat 34 | 1078VT | 1 | 38.30 | 40.73 | | 50.00 | 2.43 | - | 40.73 | -2.22 | 38.51 | |
| Dintelstraat 35 HS | 1078VN | 1 | 35.29 | 38.31 | | 50.00 | 3.02 | - | 38.31 | -2.36 | 35.95 | |
| Dintelstraat 35 I | 1078VN | 1 | 36.08 | 39.06 | | 50.00 | 2.98 | - | 39.06 | -2.33 | 36.73 | |
| Dintelstraat 35 II | 1078VN | 1 | 39.66 | 42.74 | | 50.00 | 3.08 | - | 42.74 | -2.45 | 40.29 | |
| Dintelstraat 36 I | 1078VT | 1 | 39.98 | 42.39 | | 50.00 | 2.41 | - | 42.39 | -2.35 | 40.04 | |
| Dintelstraat 36 II | 1078VT | 1 | 46.20 | 48.61 | | 50.00 | 2.41 | - | 48.61 | -3.39 | 45.22 | |
| Dintelstraat 37 HS | 1078VN | 1 | 35.14 | 38.31 | | 50.00 | 3.17 | - | 38.31 | -2.32 | 35.99 | |
| Dintelstraat 37 I | 1078VN | 1 | 36.14 | 39.27 | | 50.00 | 3.13 | - | 39.27 | -2.30 | 36.97 | |
| Dintelstraat 37 II | 1078VN | 1 | 40.09 | 43.41 | | 50.00 | 3.32 | - | 43.41 | -2.46 | 40.95 | |
| Dintelstraat 38 I | 1078VT | 1 | 38.27 | 40.53 | | 50.00 | 2.26 | - | 40.53 | -2.22 | 38.31 | |
| Dintelstraat 38 II | 1078VT | 1 | 40.07 | 42.33 | | 50.00 | 2.26 | - | 42.33 | -2.36 | 39.97 | |
| Dintelstraat 39 HS | 1078VN | 1 | 35.47 | 38.57 | | 50.00 | 3.10 | - | 38.57 | -2.36 | 36.21 | |
| Dintelstraat 39 I | 1078VN | 1 | 36.59 | 39.65 | | 50.00 | 3.06 | - | 39.65 | -2.36 | 37.29 | |
| Dintelstraat 39 II | 1078VN | 1 | 41.26 | 44.11 | | 50.00 | 2.85 | - | 44.11 | -2.75 | 41.36 | |
| Dintelstraat 40 | 1078VT | 1 | 46.33 | 48.90 | | 50.00 | 2.57 | - | 48.90 | -3.73 | 45.17 | |
| Dintelstraat 41 HS | 1078VP | 1 | 35.71 | 38.60 | | 50.00 | 2.89 | - | 38.60 | -2.35 | 36.25 | |
| Dintelstraat 41 I | 1078VP | 1 | 37.04 | 39.84 | | 50.00 | 2.80 | - | 39.84 | -2.34 | 37.50 | |
| Dintelstraat 41 II | 1078VP | 1 | 42.29 | 44.72 | | 50.00 | 2.43 | - | 44.72 | -2.81 | 41.91 | |
| Dintelstraat 42 HS | 1078VV | 1 | 37.88 | 40.21 | | 50.00 | 2.33 | - | 40.21 | -2.30 | 37.91 | |
| Dintelstraat 42 I | 1078VV | 1 | 39.71 | 42.06 | | 50.00 | 2.35 | - | 42.06 | -2.43 | 39.63 | |
| Dintelstraat 42 II | 1078VV | 1 | 46.50 | 49.02 | | 50.00 | 2.52 | - | 49.02 | -3.89 | 45.13 | |
| Dintelstraat 43 HS | 1078VP | 1 | 35.78 | 38.68 | | 50.00 | 2.90 | - | 38.68 | -2.34 | 36.34 | |
| Dintelstraat 43 I | 1078VP | 1 | 36.96 | 39.79 | | 50.00 | 2.83 | - | 39.79 | -2.34 | 37.45 | |
| Dintelstraat 43 II | 1078VP | 1 | 42.07 | 44.59 | | 50.00 | 2.52 | - | 44.59 | -2.83 | 41.76 | |
| Dintelstraat 44 | 1078VV | 1 | 37.99 | 40.45 | | 50.00 | 2.46 | - | 40.45 | -2.33 | 38.12 | |
| Dintelstraat 45 HS | 1078VP | 1 | 35.53 | 38.46 | | 50.00 | 2.93 | - | 38.46 | -2.35 | 36.11 | |
| Dintelstraat 45 I | 1078VP | 1 | 36.81 | 39.69 | | 50.00 | 2.88 | - | 39.69 | -2.35 | 37.34 | |
| Dintelstraat 45 II | 1078VP | 1 | 38.42 | 41.31 | | 50.00 | 2.89 | - | 41.31 | -2.41 | 38.90 | |
| Dintelstraat 45 III | 1078VP | 1 | 41.69 | 44.31 | | 50.00 | 2.62 | - | 44.31 | -2.90 | 41.41 | |
| Dintelstraat 46 I | 1078VV | 1 | 39.65 | 42.15 | | 50.00 | 2.50 | - | 42.15 | -2.46 | 39.69 | |
| Dintelstraat 46 II | 1078VV | 1 | 46.37 | 49.11 | | 50.00 | 2.74 | - | 49.11 | -4.13 | 44.98 | |
| Dintelstraat 47 HS | 1078VP | 1 | 35.54 | 38.42 | | 50.00 | 2.88 | - | 38.42 | -2.36 | 36.06 | |
| Dintelstraat 47 I | 1078VP | 1 | 36.70 | 39.54 | | 50.00 | 2.84 | - | 39.54 | -2.38 | 37.16 | |
| Dintelstraat 47 II | 1078VP | 1 | 38.32 | 41.21 | | 50.00 | 2.89 | - | 41.21 | -2.41 | 38.80 | |
| Dintelstraat 47 III | 1078VP | 1 | 41.65 | 44.27 | | 50.00 | 2.62 | - | 44.27 | -2.88 | 41.39 | |
| Dintelstraat 48 I | 1078VV | 1 | 37.92 | 40.42 | | 50.00 | 2.50 | - | 40.42 | -2.30 | 38.12 | |
| Dintelstraat 48 II | 1078VV | 1 | 39.26 | 41.68 | | 50.00 | 2.42 | - | 41.68 | -2.54 | 39.14 | |
| Dintelstraat 49 HS | 1078VP | 1 | 35.34 | 38.30 | | 50.00 | 2.96 | - | 38.30 | -2.33 | 35.97 | |
| Dintelstraat 49 II | 1078VP | 1 | 41.40 | 43.98 | | 50.00 | 2.58 | - | 43.98 | -2.75 | 41.23 | |
| Dintelstraat 50 | 1078VV | 1 | 46.15 | 48.85 | | 50.00 | 2.70 | - | 48.85 | -4.44 | 44.41 | |
| Dintelstraat 51 HS | 1078VP | 1 | 35.15 | 38.23 | | 50.00 | 3.08 | - | 38.23 | -2.30 | 35.93 | |

## Gemeente AMSTERDAM

| Adres en postcode | | Bestemming | Geluidbelasting bij huidig GPP [dB] | Toekomst zonder nieuwe maatregelen [dB] | Sanering | Grenswaarde [dB] | Effect van het project | Benodigde reductie [dB] | Geluidbelasting standaard akoestische situatie [dB] | Geluidreductie door de doelmatige maatregelen [dB] | Toekomst met geadviseerde maatregel(en) [dB] | Overschrijding grenswaarde/ (X= ja, leeg vak=nee) |
|---|---|---|---|---|---|---|---|---|---|---|---|---|
| Dintelstraat 51 I | 1078VP | 1 | 36.10 | 39.22 | | 50.00 | 3.12 | - | 39.22 | -2.27 | 36.95 | |
| Dintelstraat 51 II | 1078VP | 1 | 40.47 | 43.38 | | 50.00 | 2.91 | - | 43.38 | -2.40 | 40.98 | |
| Dintelstraat 52 HS | 1078VV | 1 | 37.61 | 40.31 | | 50.00 | 2.70 | - | 40.31 | -2.38 | 37.93 | |
| Dintelstraat 52 I | 1078VV | 1 | 39.54 | 42.24 | | 50.00 | 2.70 | - | 42.24 | -2.51 | 39.73 | |
| Dintelstraat 52 II | 1078VV | 1 | 46.37 | 49.21 | | 50.00 | 2.84 | - | 49.21 | -4.29 | 44.92 | |
| Dintelstraat 53 HS | 1078VP | 1 | 35.69 | 38.33 | | 50.00 | 2.64 | - | 38.33 | -2.33 | 36.00 | |
| Dintelstraat 53 I | 1078VP | 1 | 36.60 | 39.16 | | 50.00 | 2.56 | - | 39.16 | -2.32 | 36.84 | |
| Dintelstraat 53 II | 1078VP | 1 | 42.01 | 44.31 | | 50.00 | 2.30 | - | 44.31 | -2.93 | 41.38 | |
| Dintelstraat 54 HS | 1078VV | 1 | 37.86 | 40.77 | | 50.00 | 2.91 | - | 40.77 | -2.43 | 38.34 | |
| Dintelstraat 54 I | 1078VV | 1 | 39.75 | 42.61 | | 50.00 | 2.86 | - | 42.61 | -2.53 | 40.08 | |
| Dintelstraat 54 II | 1078VV | 1 | 46.49 | 49.78 | | 50.00 | 3.29 | - | 49.78 | -4.56 | 45.22 | |
| Dintelstraat 55 A | 1078VR | 1 | 36.64 | 39.49 | | 50.00 | 2.85 | - | 39.49 | -2.29 | 37.20 | |
| Dintelstraat 55 B | 1078VR | 1 | 41.59 | 44.10 | | 50.00 | 2.51 | - | 44.10 | -2.72 | 41.38 | |
| Dintelstraat 56 HS | 1078VV | 1 | 37.35 | 40.19 | | 50.00 | 2.84 | - | 40.19 | -2.45 | 37.74 | |
| Dintelstraat 56 I | 1078VV | 1 | 39.18 | 42.08 | | 50.00 | 2.90 | - | 42.08 | -2.59 | 39.49 | |
| Dintelstraat 56 II | 1078VV | 1 | 45.66 | 49.16 | | 50.00 | 3.50 | - | 49.16 | -4.85 | 44.31 | |
| Dintelstraat 57 HS | 1078VR | 1 | 35.53 | 38.51 | | 50.00 | 2.98 | - | 38.51 | -2.32 | 36.19 | |
| Dintelstraat 57 I | 1078VR | 1 | 36.54 | 39.51 | | 50.00 | 2.97 | - | 39.51 | -2.31 | 37.20 | |
| Dintelstraat 57 II | 1078VR | 1 | 40.88 | 43.66 | | 50.00 | 2.78 | - | 43.66 | -2.63 | 41.03 | |
| Dintelstraat 59 HS | 1078VR | 1 | 35.13 | 38.34 | | 50.00 | 3.21 | - | 38.34 | -2.34 | 36.00 | |
| Dintelstraat 59 I | 1078VR | 1 | 36.24 | 39.43 | | 50.00 | 3.19 | - | 39.43 | -2.32 | 37.11 | |
| Dintelstraat 59 II | 1078VR | 1 | 39.73 | 42.84 | | 50.00 | 3.11 | - | 42.84 | -2.47 | 40.37 | |
| Dintelstraat 60 | 1078VV | 1 | 43.31 | 45.60 | | 50.00 | 2.29 | - | 45.60 | -2.78 | 42.82 | |
| Dintelstraat 61 HS | 1078VR | 1 | 36.38 | 38.99 | | 50.00 | 2.61 | - | 38.99 | -2.33 | 36.66 | |
| Dintelstraat 61 I | 1078VR | 1 | 37.51 | 40.17 | | 50.00 | 2.66 | - | 40.17 | -2.31 | 37.86 | |
| Dintelstraat 61 II | 1078VR | 1 | 38.94 | 41.71 | | 50.00 | 2.77 | - | 41.71 | -2.36 | 39.35 | |
| Dintelstraat 61 III | 1078VR | 1 | 45.24 | 47.90 | | 50.00 | 2.66 | - | 47.90 | -3.39 | 44.51 | |
| Dintelstraat 63 HS | 1078VR | 1 | 37.32 | 40.08 | | 50.00 | 2.76 | - | 40.08 | -2.29 | 37.79 | |
| Dintelstraat 63 I | 1078VR | 1 | 38.37 | 40.96 | | 50.00 | 2.59 | - | 40.96 | -2.28 | 38.68 | |
| Dintelstraat 63 II | 1078VR | 1 | 43.46 | 45.69 | | 50.00 | 2.23 | - | 45.69 | -2.38 | 43.31 | |
| Dintelstraat 65 HS | 1078VR | 1 | 36.75 | 39.58 | | 50.00 | 2.83 | - | 39.58 | -2.23 | 37.35 | |
| Dintelstraat 65 I | 1078VR | 1 | 37.97 | 40.75 | | 50.00 | 2.78 | - | 40.75 | -2.25 | 38.50 | |
| Dintelstraat 65 II | 1078VR | 1 | 43.06 | 45.42 | | 50.00 | 2.36 | - | 45.42 | -2.34 | 43.08 | |
| Dintelstraat 67 HS | 1078VR | 1 | 36.49 | 39.51 | | 50.00 | 3.02 | - | 39.51 | -2.26 | 37.25 | |
| Dintelstraat 67 I | 1078VR | 1 | 37.74 | 40.72 | | 50.00 | 2.98 | - | 40.72 | -2.28 | 38.44 | |
| Dintelstraat 67 II | 1078VR | 1 | 42.13 | 45.02 | | 50.00 | 2.89 | - | 45.02 | -2.48 | 42.54 | |
| Dintelstraat 69 HS | 1078VR | 1 | 36.66 | 39.67 | | 50.00 | 3.01 | - | 39.67 | -2.28 | 37.39 | |
| Dintelstraat 69 I | 1078VR | 1 | 37.91 | 40.89 | | 50.00 | 2.98 | - | 40.89 | -2.33 | 38.56 | |
| Dintelstraat 69 II | 1078VR | 1 | 42.71 | 45.62 | | 50.00 | 2.91 | - | 45.62 | -2.63 | 42.99 | |
| Dintelstraat 72 | 1078VV | 1 | 36.38 | 38.11 | | 50.00 | 1.73 | - | 38.11 | -2.06 | 36.05 | |
| Dintelstraat 73 | 1079BA | 1 | 37.42 | 40.87 | | 50.00 | 3.45 | - | 40.87 | -2.34 | 38.53 | |
| Dintelstraat 74 I | 1078VV | 1 | 38.40 | 39.93 | | 50.00 | 1.53 | - | 39.93 | -2.07 | 37.86 | |
| Dintelstraat 74 II | 1078VV | 1 | 40.44 | 42.03 | | 50.00 | 1.59 | - | 42.03 | -2.18 | 39.85 | |
| Dintelstraat 74 III | 1078VV | 1 | 40.67 | 42.79 | | 50.00 | 2.12 | - | 42.79 | -2.47 | 40.32 | |
| Dintelstraat 75 I | 1079BA | 1 | 39.24 | 42.69 | | 50.00 | 3.45 | - | 42.69 | -2.44 | 40.25 | |
| Dintelstraat 75 II | 1079BA | 1 | 44.25 | 48.35 | | 50.00 | 4.10 | - | 48.35 | -3.71 | 44.64 | |
| Dintelstraat 76 | 1078VV | 1 | 36.00 | 37.90 | | 50.00 | 1.90 | - | 37.90 | -2.14 | 35.76 | |
| Dintelstraat 77 I | 1079BA | 1 | 40.36 | 43.97 | | 50.00 | 3.61 | - | 43.97 | -2.54 | 41.43 | |
| Dintelstraat 77 II | 1079BA | 1 | 45.18 | 49.44 | | 50.00 | 4.26 | - | 49.44 | -4.04 | 45.40 | |
| Dintelstraat 78 BEL | 1078VW | 1 | 43.21 | 44.83 | | 50.00 | 1.62 | - | 44.83 | -2.41 | 42.42 | |
| Dintelstraat 78 I | 1078VW | 1 | 38.13 | 39.78 | | 50.00 | 1.65 | - | 39.78 | -2.06 | 37.72 | |
| Dintelstraat 79 | 1079BA | 1 | 37.92 | 41.26 | | 50.00 | 3.34 | - | 41.26 | -2.51 | 38.75 | |
| Dintelstraat 80 BEL | 1078VW | 1 | 43.12 | 44.83 | | 50.00 | 1.71 | - | 44.83 | -2.45 | 42.38 | |

## Gemeente AMSTERDAM

| Adres en postcode | | Bestemming | Geluidbelasting bij huidig GPP [dB] | Toekomst zonder nieuwe maatregelen [dB] | Sanering | Grenswaarde [dB] | Effect van het project | Benodigde reductie [dB] | Geluidbelasting standaard akoestische situatie [dB] | Geluidreductie door de doelmatige maatregelen [dB] | Toekomst met geadviseerde maatregel(en) [dB] | Overschrijding grenswaarde/ (X= ja, leeg vak=nee) |
|---|---|---|---|---|---|---|---|---|---|---|---|---|
| Dintelstraat 80 I | 1078VW | 1 | 37.97 | 39.76 | | 50.00 | 1.79 | - | 39.76 | -2.15 | 37.61 | |
| Dintelstraat 81 | 1079BA | 1 | 39.52 | 43.03 | | 50.00 | 3.51 | - | 43.03 | -2.45 | 40.58 | |
| Dintelstraat 82 | 1078VW | 1 | 35.02 | 37.25 | | 50.00 | 2.23 | - | 37.25 | -2.32 | 34.93 | |
| Dintelstraat 83 I | 1079BA | 1 | 41.17 | 44.59 | | 50.00 | 3.42 | - | 44.59 | -2.55 | 42.04 | |
| Dintelstraat 83 II | 1079BA | 1 | 46.35 | 49.97 | | 50.00 | 3.62 | - | 49.97 | -3.69 | 46.28 | |
| Dintelstraat 84 BEL | 1078VW | 1 | 42.85 | 44.60 | | 50.00 | 1.75 | - | 44.60 | -2.55 | 42.05 | |
| Dintelstraat 84 HS | 1078VW | 1 | 35.88 | 37.92 | | 50.00 | 2.04 | - | 37.92 | -2.23 | 35.69 | |
| Dintelstraat 84 I | 1078VW | 1 | 37.66 | 39.65 | | 50.00 | 1.99 | - | 39.65 | -2.26 | 37.39 | |
| Dintelstraat 85 HS | 1079BA | 1 | 40.48 | 43.67 | | 50.00 | 3.19 | - | 43.67 | -2.45 | 41.22 | |
| Dintelstraat 85 I | 1079BA | 1 | 42.19 | 45.22 | | 50.00 | 3.03 | - | 45.22 | -2.52 | 42.70 | |
| Dintelstraat 85 II | 1079BA | 1 | 47.72 | 50.28 | | 50.00 | 2.56 | - | 50.28 | -3.34 | 46.94 | |
| Dintelstraat 86 BEL | 1078VW | 1 | 40.23 | 42.86 | | 50.00 | 2.63 | - | 42.86 | -2.55 | 40.31 | |
| Dintelstraat 86 HS | 1078VW | 1 | 36.00 | 38.07 | | 50.00 | 2.07 | - | 38.07 | -2.23 | 35.84 | |
| Dintelstraat 86 I | 1078VW | 1 | 36.46 | 38.79 | | 50.00 | 2.33 | - | 38.79 | -2.30 | 36.49 | |
| Dintelstraat 87 HS | 1079BB | 1 | 41.40 | 45.48 | | 50.00 | 4.08 | - | 45.48 | -3.34 | 42.14 | |
| Dintelstraat 87 I | 1079BB | 1 | 43.27 | 47.24 | | 50.00 | 3.97 | - | 47.24 | -3.21 | 44.03 | |
| Dintelstraat 87 II | 1079BB | 1 | 45.07 | 48.78 | | 50.00 | 3.71 | - | 48.78 | -3.10 | 45.68 | |
| Dintelstraat 87 III | 1079BB | 1 | 50.07 | 55.89 | | 50.07 | 5.82 | 5.39 | 55.89 | -6.92 | 48.97 | |
| Dintelstraat 88 BEL | 1078VW | 1 | 41.46 | 43.55 | | 50.00 | 2.09 | - | 43.55 | -2.56 | 40.99 | |
| Dintelstraat 88 HS | 1078VW | 1 | 35.38 | 37.66 | | 50.00 | 2.28 | - | 37.66 | -2.30 | 35.36 | |
| Dintelstraat 88 I | 1078VW | 1 | 36.72 | 39.05 | | 50.00 | 2.33 | - | 39.05 | -2.33 | 36.72 | |
| Dintelstraat 89 HS | 1079BB | 1 | 41.48 | 44.57 | | 50.00 | 3.09 | - | 44.57 | -2.51 | 42.06 | |
| Dintelstraat 89 I | 1079BB | 1 | 43.22 | 46.38 | | 50.00 | 3.16 | - | 46.38 | -2.59 | 43.79 | |
| Dintelstraat 89 II | 1079BB | 1 | 45.31 | 48.66 | | 50.00 | 3.35 | - | 48.66 | -2.93 | 45.73 | |
| Dintelstraat 89 III | 1079BB | 1 | 50.61 | 56.21 | | 50.61 | 5.60 | 4.72 | 56.21 | -6.96 | 49.25 | |
| Dintelstraat 90 BEL | 1078VW | 1 | 40.46 | 43.35 | | 50.00 | 2.89 | - | 43.35 | -2.57 | 40.78 | |
| Dintelstraat 90 HS | 1078VW | 1 | 34.78 | 37.54 | | 50.00 | 2.76 | - | 37.54 | -2.31 | 35.23 | |
| Dintelstraat 90 I | 1078VW | 1 | 36.09 | 38.92 | | 50.00 | 2.83 | - | 38.92 | -2.32 | 36.60 | |
| Dintelstraat 91 HS | 1079BB | 1 | 41.41 | 44.27 | | 50.00 | 2.86 | - | 44.27 | -2.46 | 41.81 | |
| Dintelstraat 91 I | 1079BB | 1 | 43.36 | 46.22 | | 50.00 | 2.86 | - | 46.22 | -2.55 | 43.67 | |
| Dintelstraat 91 II | 1079BB | 1 | 45.77 | 48.87 | | 50.00 | 3.10 | - | 48.87 | -2.93 | 45.94 | |
| Dintelstraat 91 III | 1079BB | 1 | 51.06 | 56.21 | | 51.06 | 5.15 | 4.72 | 56.21 | -6.57 | 49.64 | |
| Dintelstraat 92 HS | 1078VX | 1 | 35.29 | 38.03 | | 50.00 | 2.74 | - | 38.03 | -2.34 | 35.69 | |
| Dintelstraat 92 I | 1078VX | 1 | 36.64 | 39.32 | | 50.00 | 2.68 | - | 39.32 | -2.37 | 36.95 | |
| Dintelstraat 92 II | 1078VX | 1 | 41.54 | 43.89 | | 50.00 | 2.35 | - | 43.89 | -2.67 | 41.22 | |
| Dintelstraat 93 HS | 1079BB | 1 | 41.40 | 44.12 | | 50.00 | 2.72 | - | 44.12 | -2.44 | 41.68 | |
| Dintelstraat 93 I | 1079BB | 1 | 43.26 | 46.05 | | 50.00 | 2.79 | - | 46.05 | -2.55 | 43.50 | |
| Dintelstraat 93 II | 1079BB | 1 | 45.68 | 48.72 | | 50.00 | 3.04 | - | 48.72 | -2.87 | 45.85 | |
| Dintelstraat 93 III | 1079BB | 1 | 51.45 | 56.20 | | 51.45 | 4.75 | 4.71 | 56.20 | -6.39 | 49.81 | |
| Dintelstraat 94 HS | 1078VX | 1 | 34.54 | 37.47 | | 50.00 | 2.93 | - | 37.47 | -2.33 | 35.14 | |
| Dintelstraat 94 I | 1078VX | 1 | 36.07 | 39.03 | | 50.00 | 2.96 | - | 39.03 | -2.36 | 36.67 | |
| Dintelstraat 94 II | 1078VX | 1 | 40.41 | 43.42 | | 50.00 | 3.01 | - | 43.42 | -2.54 | 40.88 | |
| Dintelstraat 95 HS | 1079BB | 1 | 41.61 | 44.20 | | 50.00 | 2.59 | - | 44.20 | -2.31 | 41.89 | |
| Dintelstraat 95 I | 1079BB | 1 | 42.85 | 45.66 | | 50.00 | 2.81 | - | 45.66 | -2.49 | 43.17 | |
| Dintelstraat 95 II | 1079BB | 1 | 45.22 | 48.26 | | 50.00 | 3.04 | - | 48.26 | -3.20 | 45.06 | |
| Dintelstraat 95 III | 1079BB | 1 | 51.04 | 55.49 | | 51.04 | 4.45 | 4.00 | 55.49 | -6.35 | 49.14 | |
| Dintelstraat 96 HS | 1078VX | 1 | 35.45 | 38.14 | | 50.00 | 2.69 | - | 38.14 | -2.33 | 35.81 | |
| Dintelstraat 96 I | 1078VX | 1 | 36.54 | 39.11 | | 50.00 | 2.57 | - | 39.11 | -2.34 | 36.77 | |
| Dintelstraat 96 II | 1078VX | 1 | 41.75 | 43.89 | | 50.00 | 2.14 | - | 43.89 | -2.59 | 41.30 | |
| Dintelstraat 98 HS | 1078VX | 1 | 34.87 | 37.70 | | 50.00 | 2.83 | - | 37.70 | -2.33 | 35.37 | |
| Dintelstraat 98 I | 1078VX | 1 | 36.16 | 39.00 | | 50.00 | 2.84 | - | 39.00 | -2.32 | 36.68 | |
| Dintelstraat 98 II | 1078VX | 1 | 40.52 | 43.38 | | 50.00 | 2.86 | - | 43.38 | -2.50 | 40.88 | |
| Dintelstraat 100 HS | 1078VX | 1 | 35.78 | 38.32 | | 50.00 | 2.54 | - | 38.32 | -2.34 | 35.98 | |

## Gemeente AMSTERDAM

| Adres en postcode | | Bestemming | Geluidbelasting bij huidig GPP [dB] | Toekomst zonder nieuwe maatregelen [dB] | Sanering | Grenswaarde [dB] | Effect van het project | Benodigde reductie [dB] | Geluidbelasting standaard akoestische situatie [dB] | Geluidreductie door doelmatige maatregelen [dB] | Toekomst met geadviseerde maatregel(en) [dB] | Overschrijding grenswaarde/ (X= ja, leeg vak=nee) |
|---|---|---|---|---|---|---|---|---|---|---|---|---|
| Dintelstraat 100 I | 1078VX | 1 | 37.02 | 39.44 | | 50.00 | 2.42 | - | 39.44 | -2.33 | 37.11 | |
| Dintelstraat 100 II | 1078VX | 1 | 41.85 | 43.76 | | 50.00 | 1.91 | - | 43.76 | -2.58 | 41.18 | |
| Dintelstraat 102 HS | 1078VX | 1 | 35.42 | 38.17 | | 50.00 | 2.75 | - | 38.17 | -2.34 | 35.83 | |
| Dintelstraat 102 I | 1078VX | 1 | 36.48 | 39.24 | | 50.00 | 2.76 | - | 39.24 | -2.33 | 36.91 | |
| Dintelstraat 102 II | 1078VX | 1 | 40.80 | 43.39 | | 50.00 | 2.59 | - | 43.39 | -2.53 | 40.86 | |
| Dintelstraat 104 HS | 1078VZ | 1 | 35.89 | 38.36 | | 50.00 | 2.47 | - | 38.36 | -2.37 | 35.99 | |
| Dintelstraat 104 I | 1078VZ | 1 | 37.09 | 39.52 | | 50.00 | 2.43 | - | 39.52 | -2.39 | 37.13 | |
| Dintelstraat 104 II | 1078VZ | 1 | 42.80 | 44.70 | | 50.00 | 1.90 | - | 44.70 | -2.66 | 42.04 | |
| Dintelstraat 106 HS | 1078VZ | 1 | 35.80 | 38.09 | | 50.00 | 2.29 | - | 38.09 | -2.39 | 35.70 | |
| Dintelstraat 106 I | 1078VZ | 1 | 37.01 | 39.31 | | 50.00 | 2.30 | - | 39.31 | -2.40 | 36.91 | |
| Dintelstraat 106 II | 1078VZ | 1 | 42.88 | 44.68 | | 50.00 | 1.80 | - | 44.68 | -2.76 | 41.92 | |
| Dintelstraat 120 | 1079BC | 1 | 36.75 | 39.15 | | 50.00 | 2.40 | - | 39.15 | -2.15 | 37.00 | |
| Dintelstraat 122 I | 1079BC | 1 | 38.44 | 40.77 | | 50.00 | 2.33 | - | 40.77 | -2.15 | 38.62 | |
| Dintelstraat 122 II | 1079BC | 1 | 40.12 | 42.61 | | 50.00 | 2.49 | - | 42.61 | -2.34 | 40.27 | |
| Dintelstraat 122 III | 1079BC | 1 | 46.15 | 49.15 | | 50.00 | 3.00 | - | 49.15 | -3.66 | 45.49 | |
| Dintelstraat 124 I | 1079BC | 1 | 37.96 | 41.02 | | 50.00 | 3.06 | - | 41.02 | -2.45 | 38.57 | |
| Dintelstraat 124 II | 1079BC | 1 | 42.97 | 46.87 | | 50.00 | 3.90 | - | 46.87 | -4.14 | 42.73 | |
| Dintelstraat 126 | 1079BC | 1 | 37.34 | 40.19 | | 50.00 | 2.85 | - | 40.19 | -2.38 | 37.81 | |
| Dintelstraat 128 | 1079BC | 1 | 37.16 | 39.90 | | 50.00 | 2.74 | - | 39.90 | -2.32 | 37.58 | |
| Dintelstraat 130 I | 1079BC | 1 | 38.83 | 41.72 | | 50.00 | 2.89 | - | 41.72 | -2.44 | 39.28 | |
| Dintelstraat 130 II | 1079BC | 1 | 43.58 | 46.79 | | 50.00 | 3.21 | - | 46.79 | -3.75 | 43.04 | |
| Dintelstraat 132 I | 1079BC | 1 | 41.72 | 44.67 | | 50.00 | 2.95 | - | 44.67 | -2.44 | 42.23 | |
| Dintelstraat 132 II | 1079BC | 1 | 46.90 | 50.50 | | 50.00 | 3.60 | - | 50.50 | -4.07 | 46.43 | |
| Dintelstraat 134 | 1079BD | 1 | 43.78 | 46.28 | | 50.00 | 2.50 | - | 46.28 | -2.54 | 43.74 | |
| Dintelstraat 136 | 1079BD | 1 | 42.23 | 46.83 | | 50.00 | 4.60 | - | 46.83 | -5.35 | 41.48 | |
| Dintelstraat 138 | 1079BD | 1 | 42.19 | 46.97 | | 50.00 | 4.78 | - | 46.97 | -5.53 | 41.44 | |
| Dintelstraat 140 | 1079BD | 1 | 41.41 | 45.45 | | 50.00 | 4.04 | - | 45.45 | -4.58 | 40.87 | |
| Dintelstraat 142 | 1079BD | 1 | 42.83 | 47.28 | | 50.00 | 4.45 | - | 47.28 | -5.40 | 41.88 | |
| Dintelstraat 144 | 1079BD | 1 | 46.56 | 50.31 | | 50.00 | 3.75 | - | 50.31 | -4.87 | 45.44 | |
| Dintelstraat 146 | 1079BD | 1 | 46.28 | 50.28 | | 50.00 | 4.00 | - | 50.28 | -5.13 | 45.15 | |
| Dintelstraat 148 | 1079BD | 1 | 46.21 | 49.31 | | 50.00 | 3.10 | - | 49.31 | -3.29 | 46.02 | |
| Dintelstraat 150 | 1079BD | 1 | 47.15 | 51.35 | | 50.00 | 4.20 | 0.85 | 51.35 | -4.94 | 46.41 | |
| Dintelstraat 152 | 1079BD | 1 | 40.96 | 43.65 | | 50.00 | 2.69 | - | 43.65 | -2.36 | 41.29 | |
| Dintelstraat 154 | 1079BD | 1 | 41.19 | 44.19 | | 50.00 | 3.00 | - | 44.19 | -2.40 | 41.79 | |
| Dintelstraat 156 | 1079BD | 1 | 41.08 | 43.80 | | 50.00 | 2.72 | - | 43.80 | -2.41 | 41.39 | |
| Dintelstraat 158 | 1079BD | 1 | 42.86 | 45.27 | | 50.00 | 2.41 | - | 45.27 | -2.36 | 42.91 | |
| Dintelstraat 160 | 1079BD | 1 | 45.67 | 49.34 | | 50.00 | 3.67 | - | 49.34 | -4.01 | 45.33 | |
| Dintelstraat 162 | 1079BD | 1 | 46.38 | 49.35 | | 50.00 | 2.97 | - | 49.35 | -2.95 | 46.40 | |
| Dintelstraat 164 | 1079BD | 1 | 45.13 | 48.89 | | 50.00 | 3.76 | - | 48.89 | -3.91 | 44.98 | |
| Dintelstraat 166 | 1079BD | 1 | 47.72 | 50.27 | | 50.00 | 2.55 | - | 50.27 | -3.02 | 47.25 | |
| Dintelstraat 168 | 1079BD | 1 | 39.68 | 42.55 | | 50.00 | 2.87 | - | 42.55 | -2.38 | 40.17 | |
| Dintelstraat 170 | 1079BD | 1 | 39.89 | 42.95 | | 50.00 | 3.06 | - | 42.95 | -2.41 | 40.54 | |
| Dintelstraat 172 | 1079BD | 1 | 39.31 | 42.19 | | 50.00 | 2.88 | - | 42.19 | -2.38 | 39.81 | |
| Dintelstraat 174 | 1079BD | 1 | 39.97 | 42.68 | | 50.00 | 2.71 | - | 42.68 | -2.35 | 40.33 | |
| Dintelstraat 176 | 1079BD | 1 | 42.03 | 44.24 | | 50.00 | 2.21 | - | 44.24 | -2.29 | 41.95 | |
| Dirk Schaferstraat 5 I | 1076BA | 1 | 53.44 | 52.44 | | 53.44 | -1.00 | - | 52.44 | -3.51 | 48.93 | |
| Dirk Schaferstraat 5 II | 1076BA | 1 | 54.86 | 55.97 | | 54.86 | 1.11 | 0.48 | 55.97 | -4.57 | 51.40 | |
| Dirk Schaferstraat 5 III | 1076BA | 1 | 55.42 | 57.13 | | 55.42 | 1.71 | 1.64 | 57.13 | -5.01 | 52.12 | |
| Dirk Schaferstraat 7 I | 1076BA | 1 | 53.46 | 52.25 | | 53.46 | -1.21 | - | 52.25 | -3.48 | 48.77 | |
| Dirk Schaferstraat 7 II | 1076BA | 1 | 55.09 | 55.92 | | 55.09 | 0.83 | 0.43 | 55.92 | -4.56 | 51.36 | |
| Dirk Schaferstraat 7 III | 1076BA | 1 | 55.41 | 57.32 | | 55.41 | 1.91 | 1.83 | 57.32 | -5.07 | 52.25 | |
| Dirk Schaferstraat 9 I | 1076BA | 1 | 52.77 | 51.75 | | 52.77 | -1.02 | - | 51.75 | -3.39 | 48.36 | |
| Dirk Schaferstraat 9 II | 1076BA | 1 | 55.41 | 55.63 | | 55.41 | 0.22 | 0.14 | 55.63 | -4.32 | 51.31 | |

## Gemeente AMSTERDAM

| Adres en postcode | | Bestemming | Geluidbelasting bij huidig GPP [dB] | Toekomst zonder nieuwe maatregelen [dB] | Sanering | Grenswaarde [dB] | Effect van het project | Benodigde reductie [dB] | Geluidbelasting standaard akoestische situatie [dB] | Geluidreductie door de doelmatige maatregelen [dB] | Toekomst met geadviseerde maatregel(en) [dB] | Overschrijding grenswaarde/ (X= ja, leeg vak=nee) |
|---|---|---|---|---|---|---|---|---|---|---|---|---|
| Dirk Schaferstraat 9 III | 1076BA | 1 | 56.03 | 57.42 | | 56.03 | 1.39 | 0.92 | 57.42 | -4.99 | 52.43 | |
| Dirk Schaferstraat 19 I | 1076BA | 1 | 53.19 | 52.13 | | 53.19 | -1.06 | - | 52.13 | -3.49 | 48.64 | |
| Dirk Schaferstraat 19 II | 1076BA | 1 | 55.66 | 55.08 | | 55.66 | -0.58 | - | 55.08 | -4.25 | 50.83 | |
| Dirk Schaferstraat 19 III | 1076BA | 1 | 56.62 | 57.39 | | 56.62 | 0.77 | - | 57.39 | -5.05 | 52.34 | |
| Dirk Schaferstraat 21 I | 1076BA | 1 | 53.15 | 52.92 | | 53.15 | -0.23 | - | 52.92 | -4.02 | 48.90 | |
| Dirk Schaferstraat 21 II | 1076BA | 1 | 55.53 | 55.06 | | 55.53 | -0.47 | - | 55.06 | -4.35 | 50.71 | |
| Dirk Schaferstraat 21 III | 1076BA | 1 | 56.80 | 57.54 | | 56.80 | 0.74 | 0.05 | 57.54 | -5.08 | 52.46 | |
| Dirk Schaferstraat 23 I | 1076BA | 1 | 53.21 | 52.81 | | 53.21 | -0.40 | - | 52.81 | -3.71 | 49.10 | |
| Dirk Schaferstraat 23 II | 1076BA | 1 | 55.77 | 54.96 | | 55.77 | -0.81 | - | 54.96 | -4.17 | 50.79 | |
| Dirk Schaferstraat 23 III | 1076BA | 1 | 57.10 | 57.61 | | 57.10 | 0.51 | 0.12 | 57.61 | -5.07 | 52.54 | |
| Dirk Schaferstraat 33 I | 1076BB | 1 | 53.43 | 56.63 | | 53.43 | 3.20 | 3.14 | 56.63 | -4.92 | 51.71 | |
| Dirk Schaferstraat 33 II | 1076BB | 1 | 56.09 | 57.73 | | 56.09 | 1.64 | 1.23 | 57.73 | -5.00 | 52.73 | |
| Dirk Schaferstraat 33 III | 1076BB | 1 | 57.44 | 58.75 | | 57.44 | 1.31 | 1.26 | 58.75 | -5.19 | 53.56 | |
| Dirk Schaferstraat 35 I | 1076BB | 1 | 54.19 | 56.21 | | 54.19 | 2.02 | 1.71 | 56.21 | -5.04 | 51.17 | |
| Dirk Schaferstraat 35 II | 1076BB | 1 | 56.24 | 57.41 | | 56.24 | 1.17 | 0.91 | 57.41 | -5.15 | 52.26 | |
| Dirk Schaferstraat 35 III | 1076BB | 1 | 57.87 | 58.40 | | 57.87 | 0.53 | - | 58.40 | -5.23 | 53.17 | |
| Dirk Schaferstraat 37 I | 1076BB | 1 | 53.62 | 56.05 | | 53.62 | 2.43 | 1.55 | 56.05 | -5.14 | 50.91 | |
| Dirk Schaferstraat 37 II | 1076BB | 1 | 55.53 | 57.46 | | 55.53 | 1.93 | 0.96 | 57.46 | -5.30 | 52.16 | |
| Dirk Schaferstraat 37 III | 1076BB | 1 | 57.48 | 58.43 | | 57.48 | 0.95 | 0.94 | 58.43 | -5.34 | 53.09 | |
| Dirk Schaferstraat 47 I | 1076BB | 1 | 53.25 | 56.37 | | 53.25 | 3.12 | 2.88 | 56.37 | -5.06 | 51.31 | |
| Dirk Schaferstraat 47 II | 1076BB | 1 | 54.80 | 57.84 | | 54.80 | 3.04 | 2.35 | 57.84 | -5.33 | 52.51 | |
| Dirk Schaferstraat 47 III | 1076BB | 1 | 57.45 | 58.77 | | 57.45 | 1.32 | 1.28 | 58.77 | -5.33 | 53.44 | |
| Dirk Schaferstraat 49 I | 1076BB | 1 | 53.55 | 56.12 | | 53.55 | 2.57 | 1.62 | 56.12 | -5.06 | 51.06 | |
| Dirk Schaferstraat 49 II | 1076BB | 1 | 55.34 | 58.19 | | 55.34 | 2.85 | 2.70 | 58.19 | -5.47 | 52.72 | |
| Dirk Schaferstraat 49 III | 1076BB | 1 | 57.55 | 58.76 | | 57.55 | 1.21 | 0.26 | 58.76 | -5.38 | 53.38 | |
| Dirk Schaferstraat 51 I | 1076BB | 1 | 53.79 | 56.22 | | 53.79 | 2.43 | 1.72 | 56.22 | -5.00 | 51.22 | |
| Dirk Schaferstraat 51 II | 1076BB | 1 | 55.30 | 58.27 | | 55.30 | 2.97 | 2.78 | 58.27 | -5.44 | 52.83 | |
| Dirk Schaferstraat 51 III | 1076BB | 1 | 57.65 | 58.92 | | 57.65 | 1.27 | 0.42 | 58.92 | -5.41 | 53.51 | |
| Dirk Schaferstraat 57 | 1076BB | 1 | 56.12 | 56.70 | | 56.12 | 0.58 | 0.20 | 56.70 | -4.90 | 51.80 | |
| Dirk Schaferstraat 59 | 1076BB | 1 | 49.04 | 51.84 | | 50.00 | 2.80 | 1.34 | 51.84 | -4.02 | 47.82 | |
| Dirk Schaferstraat 61 | 1076BB | 1 | 51.96 | 54.25 | | 51.96 | 2.29 | 1.75 | 54.25 | -4.56 | 49.69 | |
| Dirk Schaferstraat 63 | 1076BB | 1 | 48.02 | 52.26 | | 50.00 | 4.24 | 1.76 | 52.26 | -4.80 | 47.46 | |
| Discusstraat 1 | 1076VK | 1 | 39.83 | 41.61 | | 50.00 | 1.78 | - | 41.61 | -2.33 | 39.28 | |
| Discusstraat 2 I | 1076VL | 1 | 40.93 | 42.97 | | 50.00 | 2.04 | - | 42.97 | -2.40 | 40.57 | |
| Discusstraat 2 II | 1076VL | 1 | 43.94 | 46.07 | | 50.00 | 2.13 | - | 46.07 | -2.75 | 43.32 | |
| Discusstraat 2 III | 1076VL | 1 | 49.41 | 52.02 | | 50.00 | 2.61 | 1.52 | 52.02 | -4.07 | 47.95 | |
| Discusstraat 3 1L | 1076VK | 1 | 41.66 | 43.55 | | 50.00 | 1.89 | - | 43.55 | -2.41 | 41.14 | |
| Discusstraat 3 1R | 1076VK | 1 | 40.65 | 42.49 | | 50.00 | 1.84 | - | 42.49 | -2.48 | 40.01 | |
| Discusstraat 3 2L | 1076VK | 1 | 43.83 | 45.71 | | 50.00 | 1.88 | - | 45.71 | -2.72 | 42.99 | |
| Discusstraat 3 2R | 1076VK | 1 | 42.88 | 44.76 | | 50.00 | 1.88 | - | 44.76 | -2.74 | 42.02 | |
| Discusstraat 3 3L | 1076VK | 1 | 49.70 | 52.15 | | 50.00 | 2.45 | 1.65 | 52.15 | -4.21 | 47.94 | |
| Discusstraat 3 3R | 1076VK | 1 | 49.37 | 51.26 | | 50.00 | 1.89 | 0.76 | 51.26 | -4.08 | 47.18 | |
| Discusstraat 4 | 1076VL | 1 | 39.20 | 41.39 | | 50.00 | 2.19 | - | 41.39 | -2.28 | 39.11 | |
| Discusstraat 5 | 1076VK | 1 | 40.25 | 41.59 | | 50.00 | 1.34 | - | 41.59 | -2.32 | 39.27 | |
| Discusstraat 6 | 1076VL | 1 | 39.48 | 40.84 | | 50.00 | 1.36 | - | 40.84 | -2.14 | 38.70 | |
| Discusstraat 7 HS | 1076VK | 1 | 39.16 | 40.33 | | 50.00 | 1.17 | - | 40.33 | -2.12 | 38.21 | |
| Discusstraat 7 I | 1076VK | 1 | 43.06 | 44.63 | | 50.00 | 1.57 | - | 44.63 | -2.43 | 42.20 | |
| Discusstraat 8 HS | 1076VL | 1 | 38.26 | 39.49 | | 50.00 | 1.23 | - | 39.49 | -2.01 | 37.48 | |
| Discusstraat 8 I | 1076VL | 1 | 41.37 | 42.67 | | 50.00 | 1.30 | - | 42.67 | -2.23 | 40.44 | |
| Discusstraat 9 HS | 1076VK | 1 | 39.61 | 40.65 | | 50.00 | 1.04 | - | 40.65 | -2.05 | 38.60 | |
| Discusstraat 9 I | 1076VK | 1 | 43.14 | 44.41 | | 50.00 | 1.27 | - | 44.41 | -2.41 | 42.00 | |
| Discusstraat 10 HS | 1076VL | 1 | 38.60 | 39.58 | | 50.00 | 0.98 | - | 39.58 | -1.98 | 37.60 | |
| Discusstraat 10 I | 1076VL | 1 | 41.45 | 42.68 | | 50.00 | 1.23 | - | 42.68 | -2.21 | 40.47 | |

## Gemeente AMSTERDAM

| Adres en postcode | | Bestemming | Geluidbelasting bij huidig GPP [dB] | Toekomst zonder nieuwe maatregelen [dB] | Sanering | Grenswaarde [dB] | Effect van het project | Benodigde reductie [dB] | Geluidbelasting standaard akoestische situatie [dB] | Geluidreductie door de doelmatige maatregelen [dB] | Toekomst met geadviseerde maatregel(en) [dB] | Overschrijding grenswaarde/ (X= ja, leeg vak=nee) |
|---|---|---|---|---|---|---|---|---|---|---|---|---|
| Discusstraat 11 HS | 1076VK | 1 | 39.51 | 40.50 | | 50.00 | 0.99 | - | 40.50 | -2.04 | 38.46 | |
| Discusstraat 11 I | 1076VK | 1 | 43.11 | 44.31 | | 50.00 | 1.20 | - | 44.31 | -2.30 | 42.01 | |
| Discusstraat 12 | 1076VL | 1 | 41.90 | 43.07 | | 50.00 | 1.17 | - | 43.07 | -2.18 | 40.89 | |
| Discusstraat 13 HS | 1076VK | 1 | 39.57 | 40.56 | | 50.00 | 0.99 | - | 40.56 | -1.97 | 38.59 | |
| Discusstraat 13 I | 1076VK | 1 | 43.09 | 44.24 | | 50.00 | 1.15 | - | 44.24 | -2.22 | 42.02 | |
| Discusstraat 18 | 1076VL | 1 | 41.80 | 43.15 | | 50.00 | 1.35 | - | 43.15 | -1.98 | 41.17 | |
| Discusstraat 19 HS | 1076VK | 1 | 39.43 | 40.51 | | 50.00 | 1.08 | - | 40.51 | -1.91 | 38.60 | |
| Discusstraat 19 I | 1076VK | 1 | 43.08 | 44.43 | | 50.00 | 1.35 | - | 44.43 | -2.13 | 42.30 | |
| Discusstraat 20 HS | 1076VL | 1 | 38.70 | 39.48 | | 50.00 | 0.78 | - | 39.48 | -1.79 | 37.69 | |
| Discusstraat 20 I | 1076VL | 1 | 41.32 | 42.60 | | 50.00 | 1.28 | - | 42.60 | -1.96 | 40.64 | |
| Discusstraat 21 HS | 1076VK | 1 | 39.52 | 40.60 | | 50.00 | 1.08 | - | 40.60 | -1.82 | 38.78 | |
| Discusstraat 21 I | 1076VK | 1 | 42.81 | 44.20 | | 50.00 | 1.39 | - | 44.20 | -2.08 | 42.12 | |
| Discusstraat 22 HS | 1076VL | 1 | 38.52 | 39.37 | | 50.00 | 0.85 | - | 39.37 | -1.78 | 37.59 | |
| Discusstraat 22 I | 1076VL | 1 | 41.03 | 42.16 | | 50.00 | 1.13 | - | 42.16 | -1.86 | 40.30 | |
| Discusstraat 23 HS | 1076VK | 1 | 39.10 | 40.18 | | 50.00 | 1.08 | - | 40.18 | -1.79 | 38.39 | |
| Discusstraat 23 I | 1076VK | 1 | 42.52 | 43.76 | | 50.00 | 1.24 | - | 43.76 | -2.00 | 41.76 | |
| Discusstraat 24 | 1076VL | 1 | 37.46 | 38.60 | | 50.00 | 1.14 | - | 38.60 | -1.88 | 36.72 | |
| Discusstraat 25 HS | 1076VK | 1 | 38.83 | 39.75 | | 50.00 | 0.92 | - | 39.75 | -1.77 | 37.98 | |
| Discusstraat 25 I | 1076VK | 1 | 42.31 | 43.37 | | 50.00 | 1.06 | - | 43.37 | -1.85 | 41.52 | |
| Discusstraat 26 IIIL | 1076VL | 1 | 48.71 | 50.33 | | 50.00 | 1.62 | - | 50.33 | -3.36 | 46.97 | |
| Discusstraat 26 IIIR | 1076VL | 1 | 48.72 | 50.33 | | 50.00 | 1.61 | - | 50.33 | -3.36 | 46.97 | |
| Discusstraat 26 IIL | 1076VL | 1 | 44.28 | 45.51 | | 50.00 | 1.23 | - | 45.51 | -2.39 | 43.12 | |
| Discusstraat 26 IIR | 1076VL | 1 | 44.28 | 45.52 | | 50.00 | 1.24 | - | 45.52 | -2.40 | 43.12 | |
| Discusstraat 26 IL | 1076VL | 1 | 43.15 | 44.27 | | 50.00 | 1.12 | - | 44.27 | -2.29 | 41.98 | |
| Discusstraat 26 IR | 1076VL | 1 | 43.16 | 44.28 | | 50.00 | 1.12 | - | 44.28 | -2.29 | 41.99 | |
| Discusstraat 27 | 1076VK | 1 | 36.36 | 37.28 | | 50.00 | 0.92 | - | 37.28 | -2.11 | 35.17 | |
| Discusstraat 28 | 1076VL | 1 | 41.68 | 42.63 | | 50.00 | 0.95 | - | 42.63 | -2.16 | 40.47 | |
| Discusstraat 29 | 1076VK | 1 | 41.62 | 42.69 | | 50.00 | 1.07 | - | 42.69 | -2.16 | 40.53 | |
| Discusstraat 31 I | 1076VK | 1 | 42.86 | 43.99 | | 50.00 | 1.13 | - | 43.99 | -2.27 | 41.72 | |
| Discusstraat 31 II | 1076VK | 1 | 44.09 | 45.39 | | 50.00 | 1.30 | - | 45.39 | -2.37 | 43.02 | |
| Discusstraat 31 III | 1076VK | 1 | 48.78 | 50.66 | | 50.00 | 1.88 | 0.16 | 50.66 | -3.42 | 47.24 | |
| Doddendaal 1 | 1082XN | 1 | 41.83 | 41.48 | | 50.00 | -0.35 | - | 41.48 | -2.76 | 38.72 | |
| Doddendaal 3 | 1082XN | 1 | 39.68 | 40.97 | | 50.00 | 1.29 | - | 40.97 | -2.58 | 38.39 | |
| Doddendaal 5 | 1082XN | 1 | 39.71 | 41.06 | | 50.00 | 1.35 | - | 41.06 | -2.63 | 38.43 | |
| Doddendaal 7 | 1082XN | 1 | 39.56 | 40.93 | | 50.00 | 1.37 | - | 40.93 | -2.52 | 38.41 | |
| Doddendaal 9 | 1082XN | 1 | 39.53 | 40.73 | | 50.00 | 1.20 | - | 40.73 | -2.40 | 38.33 | |
| Doddendaal 11 | 1082XN | 1 | 39.58 | 40.92 | | 50.00 | 1.34 | - | 40.92 | -2.41 | 38.51 | |
| Doddendaal 12 | 1082XV | 1 | 40.18 | 41.26 | | 50.00 | 1.08 | - | 41.26 | -2.51 | 38.75 | |
| Doddendaal 13 | 1082XN | 1 | 39.51 | 40.88 | | 50.00 | 1.37 | - | 40.88 | -2.41 | 38.47 | |
| Doddendaal 14 | 1082XV | 1 | 40.19 | 41.56 | | 50.00 | 1.37 | - | 41.56 | -2.63 | 38.93 | |
| Doddendaal 15 | 1082XN | 1 | 39.62 | 41.12 | | 50.00 | 1.50 | - | 41.12 | -2.43 | 38.69 | |
| Doddendaal 16 | 1082XV | 1 | 40.27 | 41.68 | | 50.00 | 1.41 | - | 41.68 | -2.71 | 38.97 | |
| Doddendaal 17 | 1082XN | 1 | 39.65 | 41.17 | | 50.00 | 1.52 | - | 41.17 | -2.44 | 38.73 | |
| Doddendaal 18 | 1082XV | 1 | 40.30 | 41.73 | | 50.00 | 1.43 | - | 41.73 | -2.69 | 39.04 | |
| Doddendaal 19 | 1082XN | 1 | 39.74 | 41.25 | | 50.00 | 1.51 | - | 41.25 | -2.44 | 38.81 | |
| Doddendaal 20 | 1082XV | 1 | 40.24 | 41.56 | | 50.00 | 1.32 | - | 41.56 | -2.58 | 38.98 | |
| Doddendaal 21 | 1082XN | 1 | 42.25 | 44.06 | | 50.00 | 1.81 | - | 44.06 | -3.30 | 40.76 | |
| Doddendaal 22 | 1082XV | 1 | 40.33 | 41.65 | | 50.00 | 1.32 | - | 41.65 | -2.60 | 39.05 | |
| Doddendaal 23 | 1082XN | 1 | 41.18 | 42.85 | | 50.00 | 1.67 | - | 42.85 | -2.97 | 39.88 | |
| Doddendaal 24 | 1082XV | 1 | 40.43 | 41.76 | | 50.00 | 1.33 | - | 41.76 | -2.64 | 39.12 | |
| Doddendaal 25 | 1082XN | 1 | 40.96 | 42.36 | | 50.00 | 1.40 | - | 42.36 | -2.60 | 39.76 | |
| Doddendaal 26 | 1082XV | 1 | 40.41 | 41.73 | | 50.00 | 1.32 | - | 41.73 | -2.57 | 39.16 | |
| Doddendaal 27 | 1082XN | 1 | 40.99 | 42.49 | | 50.00 | 1.50 | - | 42.49 | -2.58 | 39.91 | |

## Gemeente AMSTERDAM

| Adres en postcode | | Bestemming | Geluidbelasting bij huidig GPP [dB] | Toekomst zonder nieuwe maatregelen [dB] | Sanering | Grenswaarde [dB] | Effect van het project | Benodigde reductie [dB] | Geluidbelasting standaard akoestische situatie [dB] | Geluidreductie door de doelmatige maatregelen [dB] | Toekomst met geadviseerde maatregel(en) [dB] | Overschrijding grenswaarde/ (X= ja, leeg vak=nee) |
|---|---|---|---|---|---|---|---|---|---|---|---|---|
| Doddendaal 28 | 1082XV | 1 | 40.37 | 41.77 | | 50.00 | 1.40 | - | 41.77 | -2.54 | 39.23 | |
| Doddendaal 29 | 1082XN | 1 | 41.04 | 42.77 | | 50.00 | 1.73 | - | 42.77 | -2.63 | 40.14 | |
| Doddendaal 30 | 1082XV | 1 | 40.53 | 41.96 | | 50.00 | 1.43 | - | 41.96 | -2.55 | 39.41 | |
| Doddendaal 31 | 1082XN | 1 | 41.06 | 42.77 | | 50.00 | 1.71 | - | 42.77 | -2.61 | 40.16 | |
| Doddendaal 32 | 1082XV | 1 | 41.79 | 43.65 | | 50.00 | 1.86 | - | 43.65 | -3.14 | 40.51 | |
| Doddendaal 33 | 1082XN | 1 | 41.25 | 43.09 | | 50.00 | 1.84 | - | 43.09 | -2.74 | 40.35 | |
| Doddendaal 34 | 1082XV | 1 | 41.13 | 42.82 | | 50.00 | 1.69 | - | 42.82 | -3.06 | 39.76 | |
| Doddendaal 35 | 1082XN | 1 | 41.33 | 43.19 | | 50.00 | 1.86 | - | 43.19 | -2.83 | 40.36 | |
| Doddendaal 36 | 1082XV | 1 | 41.30 | 42.92 | | 50.00 | 1.62 | - | 42.92 | -3.01 | 39.91 | |
| Doddendaal 37 | 1082XN | 1 | 40.65 | 42.45 | | 50.00 | 1.80 | - | 42.45 | -2.55 | 39.90 | |
| Doddendaal 38 | 1082XV | 1 | 41.54 | 42.94 | | 50.00 | 1.40 | - | 42.94 | -2.87 | 40.07 | |
| Doddendaal 39 | 1082XN | 1 | 42.15 | 43.75 | | 50.00 | 1.60 | - | 43.75 | -2.70 | 41.05 | |
| Doddendaal 40 | 1082XV | 1 | 41.62 | 43.08 | | 50.00 | 1.46 | - | 43.08 | -2.82 | 40.26 | |
| Doddendaal 41 | 1082XP | 1 | 43.18 | 44.51 | | 50.00 | 1.33 | - | 44.51 | -3.37 | 41.14 | |
| Doddendaal 42 | 1082XV | 1 | 41.65 | 43.16 | | 50.00 | 1.51 | - | 43.16 | -2.80 | 40.36 | |
| Doddendaal 43 | 1082XP | 1 | 43.01 | 45.14 | | 50.00 | 2.13 | - | 45.14 | -3.83 | 41.31 | |
| Doddendaal 44 | 1082XV | 1 | 41.70 | 43.42 | | 50.00 | 1.72 | - | 43.42 | -2.84 | 40.58 | |
| Doddendaal 45 | 1082XP | 1 | 42.68 | 44.15 | | 50.00 | 1.47 | - | 44.15 | -2.97 | 41.18 | |
| Doddendaal 46 | 1082XV | 1 | 41.91 | 43.53 | | 50.00 | 1.62 | - | 43.53 | -2.84 | 40.69 | |
| Doddendaal 47 | 1082XP | 1 | 42.60 | 44.18 | | 50.00 | 1.58 | - | 44.18 | -2.93 | 41.25 | |
| Doddendaal 48 | 1082XV | 1 | 41.83 | 43.48 | | 50.00 | 1.65 | - | 43.48 | -2.86 | 40.62 | |
| Doddendaal 49 | 1082XP | 1 | 42.63 | 44.56 | | 50.00 | 1.93 | - | 44.56 | -2.99 | 41.57 | |
| Doddendaal 50 | 1082XV | 1 | 43.34 | 45.02 | | 50.00 | 1.68 | - | 45.02 | -2.97 | 42.05 | |
| Doddendaal 51 | 1082XP | 1 | 42.61 | 44.55 | | 50.00 | 1.94 | - | 44.55 | -2.95 | 41.60 | |
| Doddendaal 52 | 1082XW | 1 | 43.37 | 44.57 | | 50.00 | 1.20 | - | 44.57 | -3.41 | 41.16 | |
| Doddendaal 53 | 1082XP | 1 | 43.56 | 45.10 | | 50.00 | 1.54 | - | 45.10 | -3.12 | 41.98 | |
| Doddendaal 54 | 1082XW | 1 | 42.74 | 44.62 | | 50.00 | 1.88 | - | 44.62 | -3.57 | 41.05 | |
| Doddendaal 55 | 1082XP | 1 | 43.92 | 45.57 | | 50.00 | 1.65 | - | 45.57 | -3.58 | 41.99 | |
| Doddendaal 56 | 1082XW | 1 | 43.35 | 44.89 | | 50.00 | 1.54 | - | 44.89 | -3.56 | 41.33 | |
| Doddendaal 57 | 1082XP | 1 | 42.14 | 44.21 | | 50.00 | 2.07 | - | 44.21 | -2.81 | 41.40 | |
| Doddendaal 58 | 1082XW | 1 | 44.17 | 45.29 | | 50.00 | 1.12 | - | 45.29 | -3.74 | 41.55 | |
| Doddendaal 59 | 1082XP | 1 | 43.72 | 45.36 | | 50.00 | 1.64 | - | 45.36 | -2.96 | 42.40 | |
| Doddendaal 60 | 1082XW | 1 | 44.31 | 45.05 | | 50.00 | 0.74 | - | 45.05 | -3.29 | 41.76 | |
| Doddendaal 61 | 1082XP | 1 | 45.81 | 46.63 | | 50.00 | 0.82 | - | 46.63 | -4.68 | 41.95 | |
| Doddendaal 62 | 1082XW | 1 | 44.29 | 45.10 | | 50.00 | 0.81 | - | 45.10 | -3.25 | 41.85 | |
| Doddendaal 63 | 1082XP | 1 | 47.13 | 48.92 | | 50.00 | 1.79 | - | 48.92 | -4.85 | 44.07 | |
| Doddendaal 64 | 1082XW | 1 | 44.26 | 45.49 | | 50.00 | 1.23 | - | 45.49 | -3.29 | 42.20 | |
| Doddendaal 65 | 1082XP | 1 | 47.53 | 48.59 | | 50.00 | 1.06 | - | 48.59 | -4.26 | 44.33 | |
| Doddendaal 66 | 1082XW | 1 | 44.39 | 45.49 | | 50.00 | 1.10 | - | 45.49 | -3.30 | 42.19 | |
| Doddendaal 67 | 1082XP | 1 | 47.17 | 48.51 | | 50.00 | 1.34 | - | 48.51 | -4.18 | 44.33 | |
| Doddendaal 68 | 1082XW | 1 | 43.96 | 45.45 | | 50.00 | 1.49 | - | 45.45 | -3.39 | 42.06 | |
| Doddendaal 69 | 1082XP | 1 | 47.11 | 49.12 | | 50.00 | 2.01 | - | 49.12 | -4.39 | 44.73 | |
| Doddendaal 70 | 1082XW | 1 | 44.88 | 46.47 | | 50.00 | 1.59 | - | 46.47 | -3.32 | 43.15 | |
| Doddendaal 71 | 1082XP | 1 | 47.45 | 49.40 | | 50.00 | 1.95 | - | 49.40 | -4.48 | 44.92 | |
| Doddendaal 72 | 1082XW | 1 | 45.93 | 47.33 | | 50.00 | 1.40 | - | 47.33 | -5.36 | 41.97 | |
| Doddendaal 73 | 1082XP | 1 | 47.45 | 49.63 | | 50.00 | 2.18 | - | 49.63 | -4.43 | 45.20 | |
| Doddendaal 74 | 1082XW | 1 | 47.19 | 48.89 | | 50.00 | 1.70 | - | 48.89 | -4.96 | 43.93 | |
| Doddendaal 75 | 1082XP | 1 | 47.46 | 49.70 | | 50.00 | 2.24 | - | 49.70 | -4.60 | 45.10 | |
| Doddendaal 76 | 1082XW | 1 | 47.30 | 49.37 | | 50.00 | 2.07 | - | 49.37 | -5.16 | 44.21 | |
| Doddendaal 77 | 1082XP | 1 | 46.77 | 49.53 | | 50.00 | 2.76 | - | 49.53 | -4.55 | 44.98 | |
| Doddendaal 78 | 1082XW | 1 | 48.00 | 49.63 | | 50.00 | 1.63 | - | 49.63 | -4.97 | 44.66 | |
| Doddendaal 79 | 1082XP | 1 | 46.91 | 49.10 | | 50.00 | 2.19 | - | 49.10 | -4.24 | 44.86 | |
| Doddendaal 80 | 1082XW | 1 | 47.82 | 49.41 | | 50.00 | 1.59 | - | 49.41 | -4.65 | 44.76 | |

## Gemeente AMSTERDAM

| Adres en postcode | | Bestemming | Geluidbelasting bij huidig GPP [dB] | Toekomst zonder nieuwe maatregelen [dB] | Sanering | Grenswaarde [dB] | Effect van het project | Benodigde reductie [dB] | Geluidbelasting standaard akoestische situatie [dB] | Geluidreductie door de doelmatige maatregelen [dB] | Toekomst met geadviseerde maatregel(en) [dB] | Overschrijding grenswaarde/ (X= ja, leeg vak=nee) |
|---|---|---|---|---|---|---|---|---|---|---|---|---|
| Doddendaal 82 | 1082XW | 1 | 47.97 | 49.62 | | 50.00 | 1.65 | - | 49.62 | -4.66 | 44.96 | |
| Doddendaal 84 | 1082XW | 1 | 47.81 | 49.76 | | 50.00 | 1.95 | - | 49.76 | -4.64 | 45.12 | |
| Doddendaal 85 | 1082XR | 1 | 40.26 | 41.60 | | 50.00 | 1.34 | - | 41.60 | -2.62 | 38.98 | |
| Doddendaal 86 | 1082XW | 1 | 48.09 | 49.57 | | 50.00 | 1.48 | - | 49.57 | -4.60 | 44.97 | |
| Doddendaal 87 | 1082XR | 1 | 40.81 | 42.74 | | 50.00 | 1.93 | - | 42.74 | -3.26 | 39.48 | |
| Doddendaal 88 | 1082XW | 1 | 47.98 | 49.42 | | 50.00 | 1.44 | - | 49.42 | -4.59 | 44.83 | |
| Doddendaal 89 | 1082XR | 1 | 43.31 | 44.26 | | 50.00 | 0.95 | - | 44.26 | -3.54 | 40.72 | |
| Doddendaal 90 | 1082XW | 1 | 47.98 | 49.46 | | 50.00 | 1.48 | - | 49.46 | -4.46 | 45.00 | |
| Doddendaal 91 | 1082XR | 1 | 45.74 | 47.08 | | 50.00 | 1.34 | - | 47.08 | -4.56 | 42.52 | |
| Doddendaal 92 | 1082XX | 1 | 38.86 | 40.19 | | 50.00 | 1.33 | - | 40.19 | -2.33 | 37.86 | |
| Doddendaal 93 | 1082XR | 1 | 46.73 | 48.19 | | 50.00 | 1.46 | - | 48.19 | -3.93 | 44.26 | |
| Doddendaal 94 | 1082XX | 1 | 40.50 | 41.89 | | 50.00 | 1.39 | - | 41.89 | -2.44 | 39.45 | |
| Doddendaal 95 | 1082XR | 1 | 44.00 | 44.81 | | 50.00 | 0.81 | - | 44.81 | -2.94 | 41.87 | |
| Doddendaal 96 | 1082XX | 1 | 42.65 | 43.88 | | 50.00 | 1.23 | - | 43.88 | -2.66 | 41.22 | |
| Doddendaal 97 | 1082XR | 1 | 41.09 | 42.53 | | 50.00 | 1.44 | - | 42.53 | -2.59 | 39.94 | |
| Doddendaal 98 | 1082XX | 1 | 46.78 | 48.38 | | 50.00 | 1.60 | - | 48.38 | -3.34 | 45.04 | |
| Doddendaal 100 | 1082XX | 1 | 46.89 | 48.11 | | 50.00 | 1.22 | - | 48.11 | -3.27 | 44.84 | |
| Doddendaal 101 | 1082XR | 1 | 41.67 | 42.72 | | 50.00 | 1.05 | - | 42.72 | -2.60 | 40.12 | |
| Doddendaal 102 | 1082XX | 1 | 42.80 | 44.12 | | 50.00 | 1.32 | - | 44.12 | -2.68 | 41.44 | |
| Doddendaal 103 | 1082XR | 1 | 44.29 | 44.93 | | 50.00 | 0.64 | - | 44.93 | -2.91 | 42.02 | |
| Doddendaal 104 | 1082XX | 1 | 40.67 | 42.04 | | 50.00 | 1.37 | - | 42.04 | -2.40 | 39.64 | |
| Doddendaal 105 | 1082XR | 1 | 47.09 | 48.15 | | 50.00 | 1.06 | - | 48.15 | -3.82 | 44.33 | |
| Doddendaal 107 | 1082XR | 1 | 46.80 | 48.09 | | 50.00 | 1.29 | - | 48.09 | -3.81 | 44.28 | |
| Doddendaal 108 | 1082XX | 1 | 40.84 | 42.15 | | 50.00 | 1.31 | - | 42.15 | -2.44 | 39.71 | |
| Doddendaal 109 | 1082XR | 1 | 44.07 | 45.08 | | 50.00 | 1.01 | - | 45.08 | -3.00 | 42.08 | |
| Doddendaal 110 | 1082XX | 1 | 42.95 | 44.13 | | 50.00 | 1.18 | - | 44.13 | -2.75 | 41.38 | |
| Doddendaal 111 | 1082XR | 1 | 41.49 | 42.80 | | 50.00 | 1.31 | - | 42.80 | -2.68 | 40.12 | |
| Doddendaal 112 | 1082XX | 1 | 46.24 | 47.58 | | 50.00 | 1.34 | - | 47.58 | -3.28 | 44.30 | |
| Doddendaal 113 | 1082XR | 1 | 39.69 | 41.12 | | 50.00 | 1.43 | - | 41.12 | -2.52 | 38.60 | |
| Doddendaal 114 | 1082XX | 1 | 46.32 | 47.55 | | 50.00 | 1.23 | - | 47.55 | -3.21 | 44.34 | |
| Doddendaal 115 | 1082XR | 1 | 39.77 | 41.30 | | 50.00 | 1.53 | - | 41.30 | -2.46 | 38.84 | |
| Doddendaal 116 | 1082XX | 1 | 42.20 | 43.66 | | 50.00 | 1.46 | - | 43.66 | -2.63 | 41.03 | |
| Doddendaal 117 | 1082XR | 1 | 41.25 | 42.91 | | 50.00 | 1.66 | - | 42.91 | -2.62 | 40.29 | |
| Doddendaal 118 | 1082XX | 1 | 40.80 | 42.22 | | 50.00 | 1.42 | - | 42.22 | -2.46 | 39.76 | |
| Doddendaal 119 | 1082XR | 1 | 43.68 | 45.27 | | 50.00 | 1.59 | - | 45.27 | -3.07 | 42.20 | |
| Doddendaal 120 | 1082XX | 1 | 39.77 | 41.18 | | 50.00 | 1.41 | - | 41.18 | -2.34 | 38.84 | |
| Doddendaal 121 | 1082XR | 1 | 46.69 | 48.17 | | 50.00 | 1.48 | - | 48.17 | -3.72 | 44.45 | |
| Doddendaal 122 | 1082XZ | 1 | 39.83 | 41.26 | | 50.00 | 1.43 | - | 41.26 | -2.37 | 38.89 | |
| Doddendaal 123 | 1082XR | 1 | 47.29 | 48.91 | | 50.00 | 1.62 | - | 48.91 | -3.67 | 45.24 | |
| Doddendaal 124 | 1082XZ | 1 | 41.01 | 42.41 | | 50.00 | 1.40 | - | 42.41 | -2.47 | 39.94 | |
| Doddendaal 125 | 1082XR | 1 | 43.80 | 45.53 | | 50.00 | 1.73 | - | 45.53 | -3.12 | 42.41 | |
| Doddendaal 126 | 1082XZ | 1 | 42.63 | 44.07 | | 50.00 | 1.44 | - | 44.07 | -2.70 | 41.37 | |
| Doddendaal 127 | 1082XR | 1 | 41.44 | 43.06 | | 50.00 | 1.62 | - | 43.06 | -2.56 | 40.50 | |
| Doddendaal 128 | 1082XZ | 1 | 47.13 | 47.75 | | 50.00 | 0.62 | - | 47.75 | -3.09 | 44.66 | |
| Doddendaal 130 | 1082XZ | 1 | 47.38 | 47.92 | | 50.00 | 0.54 | - | 47.92 | -3.06 | 44.86 | |
| Doddendaal 131 | 1082XS | 1 | 41.28 | 43.05 | | 50.00 | 1.77 | - | 43.05 | -2.61 | 40.44 | |
| Doddendaal 132 | 1082XZ | 1 | 42.94 | 44.32 | | 50.00 | 1.38 | - | 44.32 | -2.67 | 41.65 | |
| Doddendaal 133 | 1082XS | 1 | 43.76 | 45.83 | | 50.00 | 2.07 | - | 45.83 | -3.32 | 42.51 | |
| Doddendaal 134 | 1082XZ | 1 | 41.31 | 42.77 | | 50.00 | 1.46 | - | 42.77 | -2.50 | 40.27 | |
| Doddendaal 135 | 1082XS | 1 | 47.20 | 49.22 | | 50.00 | 2.02 | - | 49.22 | -3.84 | 45.38 | |
| Doddendaal 137 | 1082XS | 1 | 46.38 | 48.71 | | 50.00 | 2.33 | - | 48.71 | -3.92 | 44.79 | |
| Doddendaal 138 | 1082XZ | 1 | 41.44 | 42.88 | | 50.00 | 1.44 | - | 42.88 | -2.53 | 40.35 | |
| Doddendaal 139 | 1082XS | 1 | 42.84 | 45.01 | | 50.00 | 2.17 | - | 45.01 | -3.28 | 41.73 | |

## Gemeente AMSTERDAM

| Adres en postcode | | Bestemming | Geluidbelasting bij huidig GPP [dB] | Toekomst zonder nieuwe maatregelen [dB] | Sanering | Grenswaarde [dB] | Effect van het project | Benodigde reductie [dB] | Geluidbelasting standaard akoestische situatie [dB] | Geluidreductie door de doelmatige maatregelen [dB] | Toekomst met geadviseerde maatregel(en) [dB] | Overschrijding grenswaarde/ (X= ja, leeg vak=nee) |
|---|---|---|---|---|---|---|---|---|---|---|---|---|
| Doddendaal 140 | 1082XZ | 1 | 43.00 | 44.39 | | 50.00 | 1.39 | - | 44.39 | -2.68 | 41.71 | |
| Doddendaal 141 | 1082XS | 1 | 40.23 | 42.15 | | 50.00 | 1.92 | - | 42.15 | -2.50 | 39.65 | |
| Doddendaal 142 | 1082XZ | 1 | 47.01 | 47.83 | | 50.00 | 0.82 | - | 47.83 | -3.00 | 44.83 | |
| Doddendaal 143 | 1082XS | 1 | 40.19 | 41.45 | | 50.00 | 1.26 | - | 41.45 | -3.75 | 37.70 | |
| Doddendaal 144 | 1082XZ | 1 | 46.87 | 47.58 | | 50.00 | 0.71 | - | 47.58 | -3.02 | 44.56 | |
| Doddendaal 145 | 1082XS | 1 | 39.78 | 41.27 | | 50.00 | 1.49 | - | 41.27 | -2.34 | 38.93 | |
| Doddendaal 146 | 1082XZ | 1 | 42.60 | 44.20 | | 50.00 | 1.60 | - | 44.20 | -2.70 | 41.50 | |
| Doddendaal 147 | 1082XS | 1 | 40.72 | 42.36 | | 50.00 | 1.64 | - | 42.36 | -2.50 | 39.86 | |
| Doddendaal 148 | 1082XZ | 1 | 41.09 | 42.73 | | 50.00 | 1.64 | - | 42.73 | -2.57 | 40.16 | |
| Doddendaal 149 | 1082XS | 1 | 42.52 | 44.30 | | 50.00 | 1.78 | - | 44.30 | -2.80 | 41.50 | |
| Doddendaal 150 | 1082XZ | 1 | 39.98 | 41.62 | | 50.00 | 1.64 | - | 41.62 | -2.47 | 39.15 | |
| Doddendaal 151 | 1082XS | 1 | 45.84 | 48.07 | | 50.00 | 2.23 | - | 48.07 | -3.92 | 44.15 | |
| Doddendaal 153 | 1082XS | 1 | 40.97 | 42.32 | | 50.00 | 1.35 | - | 42.32 | -2.46 | 39.86 | |
| Doddendaal 155 | 1082XS | 1 | 42.68 | 43.87 | | 50.00 | 1.19 | - | 43.87 | -2.60 | 41.27 | |
| Doddendaal 157 | 1082XS | 1 | 45.49 | 46.87 | | 50.00 | 1.38 | - | 46.87 | -3.33 | 43.54 | |
| Doddendaal 161 | 1082XS | 1 | 41.35 | 42.96 | | 50.00 | 1.61 | - | 42.96 | -2.58 | 40.38 | |
| Doddendaal 163 | 1082XS | 1 | 42.97 | 44.58 | | 50.00 | 1.61 | - | 44.58 | -2.86 | 41.72 | |
| Doddendaal 165 | 1082XS | 1 | 46.59 | 47.36 | | 50.00 | 0.77 | - | 47.36 | -3.56 | 43.80 | |
| Doddendaal 167 | 1082XS | 1 | 40.83 | 42.47 | | 50.00 | 1.64 | - | 42.47 | -2.51 | 39.96 | |
| Doddendaal 169 | 1082XS | 1 | 41.53 | 43.15 | | 50.00 | 1.62 | - | 43.15 | -2.63 | 40.52 | |
| Doddendaal 171 | 1082XS | 1 | 43.10 | 44.82 | | 50.00 | 1.72 | - | 44.82 | -2.87 | 41.95 | |
| Doddendaal 173 | 1082XS | 1 | 47.14 | 48.29 | | 50.00 | 1.15 | - | 48.29 | -4.08 | 44.21 | |
| Doddendaal 175 | 1082XT | 1 | 40.67 | 42.35 | | 50.00 | 1.68 | - | 42.35 | -2.47 | 39.88 | |
| Doddendaal 177 | 1082XT | 1 | 41.34 | 43.12 | | 50.00 | 1.78 | - | 43.12 | -2.57 | 40.55 | |
| Doddendaal 179 | 1082XT | 1 | 42.92 | 44.90 | | 50.00 | 1.98 | - | 44.90 | -2.85 | 42.05 | |
| Doddendaal 181 | 1082XT | 1 | 46.62 | 48.63 | | 50.00 | 2.01 | - | 48.63 | -4.19 | 44.44 | |
| Doddendaal 183 | 1082XT | 1 | 41.20 | 42.68 | | 50.00 | 1.48 | - | 42.68 | -2.44 | 40.24 | |
| Doddendaal 185 | 1082XT | 1 | 42.74 | 44.38 | | 50.00 | 1.64 | - | 44.38 | -2.71 | 41.67 | |
| Doddendaal 187 | 1082XT | 1 | 46.01 | 47.47 | | 50.00 | 1.46 | - | 47.47 | -3.55 | 43.92 | |
| Doddendaal 191 | 1082XT | 1 | 41.39 | 42.77 | | 50.00 | 1.38 | - | 42.77 | -2.53 | 40.24 | |
| Doddendaal 193 | 1082XT | 1 | 43.08 | 44.67 | | 50.00 | 1.59 | - | 44.67 | -2.79 | 41.88 | |
| Doddendaal 195 | 1082XT | 1 | 46.64 | 47.65 | | 50.00 | 1.01 | - | 47.65 | -3.67 | 43.98 | |
| Doddendaal 197 | 1082XT | 1 | 40.43 | 41.61 | | 50.00 | 1.18 | - | 41.61 | -2.33 | 39.28 | |
| Doddendaal 199 | 1082XT | 1 | 41.33 | 42.69 | | 50.00 | 1.36 | - | 42.69 | -2.53 | 40.16 | |
| Doddendaal 201 | 1082XT | 1 | 43.10 | 44.64 | | 50.00 | 1.54 | - | 44.64 | -2.78 | 41.86 | |
| Doddendaal 203 | 1082XT | 1 | 46.42 | 48.04 | | 50.00 | 1.62 | - | 48.04 | -3.88 | 44.16 | |
| Donarstraat 1 I | 1076CA | 1 | 45.02 | 46.05 | | 50.00 | 1.03 | - | 46.05 | -2.74 | 43.31 | |
| Donarstraat 1 II | 1076CA | 1 | 47.88 | 48.47 | | 50.00 | 0.59 | - | 48.47 | -3.00 | 45.47 | |
| Donarstraat 1 III | 1076CA | 1 | 52.18 | 53.97 | | 52.18 | 1.79 | 1.47 | 53.97 | -4.17 | 49.80 | |
| Donarstraat 3 HS | 1076CA | 1 | 43.80 | 44.70 | | 50.00 | 0.90 | - | 44.70 | -2.50 | 42.20 | |
| Donarstraat 3 I | 1076CA | 1 | 45.14 | 46.06 | | 50.00 | 0.92 | - | 46.06 | -2.73 | 43.33 | |
| Donarstraat 3 II | 1076CA | 1 | 47.84 | 48.35 | | 50.00 | 0.51 | - | 48.35 | -3.04 | 45.31 | |
| Donarstraat 3 III | 1076CA | 1 | 52.14 | 54.34 | | 52.14 | 2.20 | 1.84 | 54.34 | -4.66 | 49.68 | |
| Donarstraat 4 | 1076CB | 1 | 51.77 | 54.37 | | 51.77 | 2.60 | 1.87 | 54.37 | -5.58 | 48.79 | |
| Donarstraat 5 HS | 1076CA | 1 | 43.87 | 44.75 | | 50.00 | 0.88 | - | 44.75 | -2.51 | 42.24 | |
| Donarstraat 5 I | 1076CA | 1 | 45.01 | 46.00 | | 50.00 | 0.99 | - | 46.00 | -2.75 | 43.25 | |
| Donarstraat 5 II | 1076CA | 1 | 47.44 | 48.33 | | 50.00 | 0.89 | - | 48.33 | -3.28 | 45.05 | |
| Donarstraat 5 III | 1076CA | 1 | 51.93 | 55.00 | | 51.93 | 3.07 | 2.50 | 55.00 | -5.08 | 49.92 | |
| Donarstraat 6 | 1076CB | 1 | 51.08 | 52.92 | | 51.08 | 1.84 | 1.43 | 52.92 | -5.24 | 47.68 | |
| Donarstraat 7 HS | 1076CA | 1 | 44.23 | 44.75 | | 50.00 | 0.52 | - | 44.75 | -2.51 | 42.24 | |
| Donarstraat 7 I | 1076CA | 1 | 45.50 | 46.16 | | 50.00 | 0.66 | - | 46.16 | -2.71 | 43.45 | |
| Donarstraat 7 II | 1076CA | 1 | 47.65 | 48.56 | | 50.00 | 0.91 | - | 48.56 | -3.34 | 45.22 | |
| Donarstraat 7 III | 1076CA | 1 | 52.16 | 55.75 | | 52.16 | 3.59 | 3.25 | 55.75 | -5.13 | 50.62 | |

## Gemeente AMSTERDAM

| Adres en postcode | | Bestemming | Geluidbelasting bij huidig GPP [dB] | Toekomst zonder nieuwe maatregelen [dB] | Sanering | Grenswaarde [dB] | Effect van het project | Benodigde reductie [dB] | Geluidbelasting standaard akoestische situatie [dB] | Geluidreductie door de doelmatige maatregelen [dB] | Toekomst met geadviseerde maatregel(en) [dB] | Overschrijding grenswaarde/ (X= ja, leeg vak=nee) |
|---|---|---|---|---|---|---|---|---|---|---|---|---|
| Donarstraat 8 | 1076CB | 1 | 51.03 | 53.65 | | 51.03 | 2.62 | 2.16 | 53.65 | -5.21 | 48.44 | |
| Donarstraat 9 HS | 1076CA | 1 | 44.22 | 44.70 | | 50.00 | 0.48 | - | 44.70 | -2.53 | 42.17 | |
| Donarstraat 9 I | 1076CA | 1 | 45.62 | 46.27 | | 50.00 | 0.65 | - | 46.27 | -2.72 | 43.55 | |
| Donarstraat 9 II | 1076CA | 1 | 47.76 | 48.58 | | 50.00 | 0.82 | - | 48.58 | -3.34 | 45.24 | |
| Donarstraat 9 III | 1076CA | 1 | 52.32 | 55.83 | | 52.32 | 3.51 | 3.33 | 55.83 | -5.44 | 50.39 | |
| Donarstraat 10 | 1076CB | 1 | 53.95 | 56.76 | | 53.95 | 2.81 | 2.26 | 56.76 | -5.57 | 51.19 | |
| Donarstraat 11 HS | 1076CA | 1 | 44.14 | 44.58 | | 50.00 | 0.44 | - | 44.58 | -2.54 | 42.04 | |
| Donarstraat 11 I | 1076CA | 1 | 45.62 | 46.31 | | 50.00 | 0.69 | - | 46.31 | -2.71 | 43.60 | |
| Donarstraat 11 II | 1076CA | 1 | 47.79 | 48.86 | | 50.00 | 1.07 | - | 48.86 | -3.35 | 45.51 | |
| Donarstraat 11 III | 1076CA | 1 | 52.69 | 56.16 | | 52.69 | 3.47 | 2.67 | 56.16 | -5.52 | 50.64 | |
| Donarstraat 13 HS | 1076CA | 1 | 49.26 | 43.62 | | 50.00 | -5.64 | - | 43.62 | -2.72 | 40.90 | |
| Donarstraat 13 I | 1076CA | 1 | 50.09 | 45.87 | | 50.09 | -4.22 | - | 45.87 | -3.07 | 42.80 | |
| Donarstraat 13 II | 1076CA | 1 | 50.68 | 48.09 | | 50.68 | -2.59 | - | 48.09 | -3.42 | 44.67 | |
| Donarstraat 13 III | 1076CA | 1 | 53.27 | 56.39 | | 53.27 | 3.12 | 2.90 | 56.39 | -5.42 | 50.97 | |
| Dongestraat 1 HS | 1078JT | 1 | 36.48 | 39.32 | | 50.00 | 2.84 | - | 39.32 | -2.37 | 36.95 | |
| Dongestraat 1 I | 1078JT | 1 | 38.15 | 40.95 | | 50.00 | 2.80 | - | 40.95 | -2.42 | 38.53 | |
| Dongestraat 1 II | 1078JT | 1 | 42.08 | 44.82 | | 50.00 | 2.74 | - | 44.82 | -2.80 | 42.02 | |
| Dongestraat 3 HS | 1078JT | 1 | 36.48 | 39.42 | | 50.00 | 2.94 | - | 39.42 | -2.35 | 37.07 | |
| Dongestraat 3 I | 1078JT | 1 | 38.27 | 41.05 | | 50.00 | 2.78 | - | 41.05 | -2.37 | 38.68 | |
| Dongestraat 3 II | 1078JT | 1 | 42.49 | 45.03 | | 50.00 | 2.54 | - | 45.03 | -2.87 | 42.16 | |
| Dongestraat 5 HS | 1078JT | 1 | 36.25 | 39.25 | | 50.00 | 3.00 | - | 39.25 | -2.29 | 36.96 | |
| Dongestraat 5 I | 1078JT | 1 | 38.06 | 41.00 | | 50.00 | 2.94 | - | 41.00 | -2.32 | 38.68 | |
| Dongestraat 5 II | 1078JT | 1 | 42.53 | 45.29 | | 50.00 | 2.76 | - | 45.29 | -2.98 | 42.31 | |
| Dongestraat 7 HS | 1078JT | 1 | 36.24 | 38.99 | | 50.00 | 2.75 | - | 38.99 | -2.29 | 36.70 | |
| Dongestraat 7 I | 1078JT | 1 | 37.93 | 40.68 | | 50.00 | 2.75 | - | 40.68 | -2.33 | 38.35 | |
| Dongestraat 7 II | 1078JT | 1 | 42.50 | 45.26 | | 50.00 | 2.76 | - | 45.26 | -3.13 | 42.13 | |
| Dongestraat 8 I | 1078JW | 1 | 41.44 | 44.20 | | 50.00 | 2.76 | - | 44.20 | -2.99 | 41.21 | |
| Dongestraat 9 HS | 1078JT | 1 | 36.21 | 39.16 | | 50.00 | 2.95 | - | 39.16 | -2.34 | 36.82 | |
| Dongestraat 9 I | 1078JT | 1 | 38.13 | 40.94 | | 50.00 | 2.81 | - | 40.94 | -2.36 | 38.58 | |
| Dongestraat 9 II | 1078JT | 1 | 43.06 | 45.40 | | 50.00 | 2.34 | - | 45.40 | -3.06 | 42.34 | |
| Dongestraat 10 | 1078JW | 1 | 41.11 | 43.58 | | 50.00 | 2.47 | - | 43.58 | -2.64 | 40.94 | |
| Dongestraat 11 HS | 1078JT | 1 | 36.05 | 39.00 | | 50.00 | 2.95 | - | 39.00 | -2.35 | 36.65 | |
| Dongestraat 11 I | 1078JT | 1 | 37.82 | 40.66 | | 50.00 | 2.84 | - | 40.66 | -2.38 | 38.28 | |
| Dongestraat 11 II | 1078JT | 1 | 39.82 | 42.35 | | 50.00 | 2.53 | - | 42.35 | -2.44 | 39.91 | |
| Dongestraat 11 III | 1078JT | 1 | 42.06 | 44.25 | | 50.00 | 2.19 | - | 44.25 | -2.56 | 41.69 | |
| Dongestraat 13 BEL | 1078JV | 1 | 42.28 | 44.58 | | 50.00 | 2.30 | - | 44.58 | -2.56 | 42.02 | |
| Dongestraat 13 HS | 1078JV | 1 | 36.14 | 39.04 | | 50.00 | 2.90 | - | 39.04 | -2.29 | 36.75 | |
| Dongestraat 13 I | 1078JV | 1 | 38.14 | 40.89 | | 50.00 | 2.75 | - | 40.89 | -2.31 | 38.58 | |
| Dongestraat 13 II | 1078JV | 1 | 40.12 | 42.67 | | 50.00 | 2.55 | - | 42.67 | -2.39 | 40.28 | |
| Dongestraat 15 BEL | 1078JV | 1 | 42.61 | 44.81 | | 50.00 | 2.20 | - | 44.81 | -2.82 | 41.99 | |
| Dongestraat 15 HS | 1078JV | 1 | 36.03 | 38.74 | | 50.00 | 2.71 | - | 38.74 | -2.29 | 36.45 | |
| Dongestraat 15 I | 1078JV | 1 | 38.01 | 40.71 | | 50.00 | 2.70 | - | 40.71 | -2.33 | 38.38 | |
| Dongestraat 15 II | 1078JV | 1 | 40.11 | 42.66 | | 50.00 | 2.55 | - | 42.66 | -2.39 | 40.27 | |
| Dongestraat 17 BEL | 1078JV | 1 | 42.64 | 44.67 | | 50.00 | 2.03 | - | 44.67 | -2.59 | 42.08 | |
| Dongestraat 17 HS | 1078JV | 1 | 35.94 | 38.69 | | 50.00 | 2.75 | - | 38.69 | -2.29 | 36.40 | |
| Dongestraat 17 I | 1078JV | 1 | 38.02 | 40.75 | | 50.00 | 2.73 | - | 40.75 | -2.31 | 38.44 | |
| Dongestraat 17 II | 1078JV | 1 | 40.19 | 42.73 | | 50.00 | 2.54 | - | 42.73 | -2.35 | 40.38 | |
| Dongestraat 19 BEL | 1078JV | 1 | 42.76 | 44.71 | | 50.00 | 1.95 | - | 44.71 | -2.58 | 42.13 | |
| Dongestraat 19 HS | 1078JV | 1 | 35.50 | 38.12 | | 50.00 | 2.62 | - | 38.12 | -2.26 | 35.86 | |
| Dongestraat 19 I | 1078JV | 1 | 37.72 | 40.23 | | 50.00 | 2.51 | - | 40.23 | -2.27 | 37.96 | |
| Dongestraat 19 II | 1078JV | 1 | 40.01 | 42.37 | | 50.00 | 2.36 | - | 42.37 | -2.37 | 40.00 | |
| Dongestraat 21 BEL | 1078JV | 1 | 42.20 | 44.05 | | 50.00 | 1.85 | - | 44.05 | -2.59 | 41.46 | |
| Dongestraat 21 HS | 1078JV | 1 | 34.94 | 37.55 | | 50.00 | 2.61 | - | 37.55 | -2.26 | 35.29 | |

## Gemeente AMSTERDAM

| Adres en postcode | | Bestemming | Geluidbelasting bij huidig GPP [dB] | Toekomst zonder nieuwe maatregelen [dB] | Sanering | Grenswaarde [dB] | Effect van het project | Benodigde reductie [dB] | Geluidbelasting standaard akoestische situatie [dB] | Geluidreductie door de doelmatige maatregelen [dB] | Toekomst met geadviseerde maatregel(en) [dB] | Overschrijding grenswaarde/ (X= ja, leeg vak=nee) |
|---|---|---|---|---|---|---|---|---|---|---|---|---|
| Dongestraat 21 I | 1078JV | 1 | 37.05 | 39.45 | | 50.00 | 2.40 | - | 39.45 | -2.24 | 37.21 | |
| Dongestraat 21 II | 1078JV | 1 | 39.41 | 41.65 | | 50.00 | 2.24 | - | 41.65 | -2.31 | 39.34 | |
| Dongestraat 23 BEL | 1078JV | 1 | 41.78 | 43.34 | | 50.00 | 1.56 | - | 43.34 | -2.59 | 40.75 | |
| Dongestraat 23 HS | 1078JV | 1 | 34.23 | 36.83 | | 50.00 | 2.60 | - | 36.83 | -2.41 | 34.42 | |
| Dongestraat 23 I | 1078JV | 1 | 36.43 | 38.90 | | 50.00 | 2.47 | - | 38.90 | -2.36 | 36.54 | |
| Dongestraat 23 II | 1078JV | 1 | 38.77 | 40.96 | | 50.00 | 2.19 | - | 40.96 | -2.36 | 38.60 | |
| Drakenstein 1 | 1083XS | 1 | 50.43 | 53.18 | | 50.43 | 2.75 | 2.68 | 53.18 | -4.16 | 49.02 | |
| Drakenstein 3 | 1083XS | 1 | 50.49 | 53.09 | | 50.49 | 2.60 | 2.59 | 53.09 | -4.01 | 49.08 | |
| Drakenstein 5 | 1083XS | 1 | 50.74 | 53.58 | | 50.74 | 2.84 | 2.09 | 53.58 | -3.99 | 49.59 | |
| Drakenstein 7 | 1083XS | 1 | 50.67 | 53.47 | | 50.67 | 2.80 | 1.98 | 53.47 | -3.90 | 49.57 | |
| Drakenstein 8 | 1083XV | 1 | 42.78 | 44.21 | | 50.00 | 1.43 | - | 44.21 | -2.47 | 41.74 | |
| Drakenstein 9 | 1083XS | 1 | 50.59 | 53.54 | | 50.59 | 2.95 | 2.05 | 53.54 | -3.93 | 49.61 | |
| Drakenstein 10 | 1083XV | 1 | 42.69 | 44.08 | | 50.00 | 1.39 | - | 44.08 | -2.49 | 41.59 | |
| Drakenstein 11 | 1083XS | 1 | 50.44 | 53.24 | | 50.44 | 2.80 | 2.74 | 53.24 | -3.87 | 49.37 | |
| Drakenstein 12 | 1083XV | 1 | 42.70 | 44.19 | | 50.00 | 1.49 | - | 44.19 | -2.56 | 41.63 | |
| Drakenstein 13 | 1083XS | 1 | 49.10 | 52.53 | | 50.00 | 3.43 | 2.03 | 52.53 | -3.89 | 48.64 | |
| Drakenstein 14 | 1083XV | 1 | 42.71 | 44.27 | | 50.00 | 1.56 | - | 44.27 | -2.55 | 41.72 | |
| Drakenstein 15 | 1083XS | 1 | 48.65 | 52.36 | | 50.00 | 3.71 | 1.86 | 52.36 | -4.12 | 48.24 | |
| Drakenstein 16 | 1083XV | 1 | 42.88 | 44.49 | | 50.00 | 1.61 | - | 44.49 | -2.53 | 41.96 | |
| Drakenstein 17 | 1083XS | 1 | 47.55 | 51.92 | | 50.00 | 4.37 | 1.42 | 51.92 | -4.65 | 47.27 | |
| Drakenstein 18 | 1083XV | 1 | 42.96 | 44.47 | | 50.00 | 1.51 | - | 44.47 | -2.57 | 41.90 | |
| Drakenstein 19 | 1083XS | 1 | 47.12 | 51.66 | | 50.00 | 4.54 | 1.16 | 51.66 | -5.09 | 46.57 | |
| Drakenstein 20 | 1083XV | 1 | 43.56 | 45.18 | | 50.00 | 1.62 | - | 45.18 | -2.71 | 42.47 | |
| Drakenstein 21 | 1083XS | 1 | 50.67 | 53.35 | | 50.67 | 2.68 | 1.86 | 53.35 | -4.10 | 49.25 | |
| Drakenstein 22 | 1083XV | 1 | 45.00 | 46.04 | | 50.00 | 1.04 | - | 46.04 | -2.95 | 43.09 | |
| Drakenstein 23 | 1083XS | 1 | 50.58 | 53.35 | | 50.58 | 2.77 | 1.86 | 53.35 | -4.06 | 49.29 | |
| Drakenstein 24 | 1083XV | 1 | 47.79 | 49.29 | | 50.00 | 1.50 | - | 49.29 | -3.13 | 46.16 | |
| Drakenstein 25 | 1083XS | 1 | 50.86 | 53.61 | | 50.86 | 2.75 | 2.12 | 53.61 | -3.91 | 49.70 | |
| Drakenstein 26 | 1083XV | 1 | 48.25 | 50.51 | | 50.00 | 2.26 | 0.01 | 50.51 | -3.59 | 46.92 | |
| Drakenstein 27 | 1083XS | 1 | 50.82 | 53.64 | | 50.82 | 2.82 | 2.15 | 53.64 | -3.89 | 49.75 | |
| Drakenstein 28 | 1083XV | 1 | 48.09 | 50.87 | | 50.00 | 2.78 | 0.37 | 50.87 | -3.94 | 46.93 | |
| Drakenstein 29 | 1083XS | 1 | 50.66 | 53.51 | | 50.66 | 2.85 | 2.02 | 53.51 | -3.85 | 49.66 | |
| Drakenstein 30 | 1083XV | 1 | 47.58 | 49.71 | | 50.00 | 2.13 | - | 49.71 | -3.22 | 46.49 | |
| Drakenstein 31 | 1083XS | 1 | 50.19 | 53.11 | | 50.19 | 2.92 | 2.61 | 53.11 | -3.86 | 49.25 | |
| Drakenstein 32 | 1083XV | 1 | 47.46 | 49.39 | | 50.00 | 1.93 | - | 49.39 | -2.99 | 46.40 | |
| Drakenstein 33 | 1083XS | 1 | 49.21 | 52.65 | | 50.00 | 3.44 | 2.15 | 52.65 | -3.87 | 48.78 | |
| Drakenstein 34 | 1083XV | 1 | 47.69 | 49.57 | | 50.00 | 1.88 | - | 49.57 | -2.93 | 46.64 | |
| Drakenstein 35 | 1083XS | 1 | 48.83 | 52.48 | | 50.00 | 3.65 | 1.98 | 52.48 | -4.13 | 48.35 | |
| Drakenstein 36 | 1083XV | 1 | 47.58 | 49.42 | | 50.00 | 1.84 | - | 49.42 | -2.93 | 46.49 | |
| Drakenstein 37 | 1083XS | 1 | 47.79 | 51.98 | | 50.00 | 4.19 | 1.48 | 51.98 | -4.62 | 47.36 | |
| Drakenstein 38 | 1083XV | 1 | 47.52 | 49.51 | | 50.00 | 1.99 | - | 49.51 | -2.98 | 46.53 | |
| Drakenstein 39 | 1083XS | 1 | 47.46 | 51.90 | | 50.00 | 4.44 | 1.40 | 51.90 | -4.93 | 46.97 | |
| Drakenstein 40 | 1083XV | 1 | 47.65 | 49.69 | | 50.00 | 2.04 | - | 49.69 | -3.00 | 46.69 | |
| Drakenstein 41 | 1083XT | 1 | 50.55 | 53.37 | | 50.55 | 2.82 | 1.88 | 53.37 | -4.12 | 49.25 | |
| Drakenstein 42 | 1083XV | 1 | 50.00 | 51.46 | | 50.00 | 1.46 | 0.96 | 51.46 | -3.00 | 48.46 | |
| Drakenstein 43 | 1083XT | 1 | 51.82 | 53.75 | | 51.82 | 1.93 | 1.25 | 53.75 | -3.70 | 50.05 | |
| Drakenstein 44 | 1083XW | 1 | 46.53 | 47.99 | | 50.00 | 1.46 | - | 47.99 | -2.90 | 45.09 | |
| Drakenstein 45 | 1083XT | 1 | 50.92 | 53.71 | | 50.92 | 2.79 | 2.22 | 53.71 | -3.97 | 49.74 | |
| Drakenstein 46 | 1083XW | 1 | 46.22 | 47.75 | | 50.00 | 1.53 | - | 47.75 | -2.97 | 44.78 | |
| Drakenstein 47 | 1083XT | 1 | 51.70 | 53.57 | | 51.70 | 1.87 | 1.07 | 53.57 | -3.57 | 50.00 | |
| Drakenstein 48 | 1083XW | 1 | 46.15 | 47.91 | | 50.00 | 1.76 | - | 47.91 | -3.00 | 44.91 | |
| Drakenstein 49 | 1083XT | 1 | 50.69 | 53.35 | | 50.69 | 2.66 | 1.86 | 53.35 | -3.74 | 49.61 | |
| Drakenstein 50 | 1083XW | 1 | 46.27 | 47.90 | | 50.00 | 1.63 | - | 47.90 | -2.95 | 44.95 | |

## Gemeente AMSTERDAM

| Adres en postcode | | Bestemming | Geluidbelasting bij huidig GPP [dB] | Toekomst zonder nieuwe maatregelen [dB] | Sanering | Grenswaarde [dB] | Effect van het project | Benodigde reductie [dB] | Geluidbelasting standaard akoestische situatie [dB] | Geluidreductie door de doelmatige maatregelen [dB] | Toekomst met geadviseerde maatregel(en) [dB] | Overschrijding grenswaarde/ (X= ja, leeg vak=nee) |
|---|---|---|---|---|---|---|---|---|---|---|---|---|
| Drakenstein 51 | 1083XT | 1 | 49.89 | 52.80 | | 50.00 | 2.91 | 2.30 | 52.80 | -3.75 | 49.05 | |
| Drakenstein 52 | 1083XW | 1 | 46.33 | 48.03 | | 50.00 | 1.70 | - | 48.03 | -3.02 | 45.01 | |
| Drakenstein 53 | 1083XT | 1 | 49.19 | 52.60 | | 50.00 | 3.41 | 2.10 | 52.60 | -3.86 | 48.74 | |
| Drakenstein 54 | 1083XW | 1 | 47.24 | 48.85 | | 50.00 | 1.61 | - | 48.85 | -3.09 | 45.76 | |
| Drakenstein 55 | 1083XT | 1 | 48.85 | 52.36 | | 50.00 | 3.51 | 1.86 | 52.36 | -4.09 | 48.27 | |
| Drakenstein 56 | 1083XW | 1 | 47.91 | 49.67 | | 50.00 | 1.76 | - | 49.67 | -3.08 | 46.59 | |
| Drakenstein 57 | 1083XT | 1 | 50.19 | 51.88 | | 50.19 | 1.69 | 1.38 | 51.88 | -3.55 | 48.33 | |
| Drakenstein 58 | 1083XW | 1 | 48.11 | 50.06 | | 50.00 | 1.95 | - | 50.06 | -3.11 | 46.95 | |
| Drakenstein 59 | 1083XT | 1 | 50.65 | 52.02 | | 50.65 | 1.37 | 0.53 | 52.02 | -3.40 | 48.62 | |
| Drakenstein 60 | 1083XW | 1 | 48.25 | 50.41 | | 50.00 | 2.16 | - | 50.41 | -3.24 | 47.17 | |
| Drakenstein 61 | 1083XT | 1 | 39.55 | 41.70 | | 50.00 | 2.15 | - | 41.70 | -2.31 | 39.39 | |
| Drakenstein 62 | 1083XW | 1 | 48.77 | 51.02 | | 50.00 | 2.25 | 0.52 | 51.02 | -3.63 | 47.39 | |
| Drakenstein 63 | 1083XT | 1 | 39.35 | 41.45 | | 50.00 | 2.10 | - | 41.45 | -2.29 | 39.16 | |
| Drakenstein 64 | 1083XW | 1 | 48.81 | 51.27 | | 50.00 | 2.46 | 0.77 | 51.27 | -3.82 | 47.45 | |
| Drakenstein 65 | 1083XT | 1 | 39.29 | 41.24 | | 50.00 | 1.95 | - | 41.24 | -2.28 | 38.96 | |
| Drakenstein 66 | 1083XW | 1 | 48.04 | 50.19 | | 50.00 | 2.15 | - | 50.19 | -3.11 | 47.08 | |
| Drakenstein 67 | 1083XT | 1 | 39.42 | 41.26 | | 50.00 | 1.84 | - | 41.26 | -2.27 | 38.99 | |
| Drakenstein 68 | 1083XW | 1 | 48.07 | 50.09 | | 50.00 | 2.02 | - | 50.09 | -3.01 | 47.08 | |
| Drakenstein 69 | 1083XT | 1 | 39.51 | 41.39 | | 50.00 | 1.88 | - | 41.39 | -2.27 | 39.12 | |
| Drakenstein 70 | 1083XW | 1 | 48.33 | 50.34 | | 50.00 | 2.01 | - | 50.34 | -2.97 | 47.37 | |
| Drakenstein 71 | 1083XT | 1 | 39.59 | 41.49 | | 50.00 | 1.90 | - | 41.49 | -2.31 | 39.18 | |
| Drakenstein 72 | 1083XW | 1 | 48.27 | 50.12 | | 50.00 | 1.85 | - | 50.12 | -2.95 | 47.17 | |
| Drakenstein 73 | 1083XT | 1 | 39.81 | 41.69 | | 50.00 | 1.88 | - | 41.69 | -2.33 | 39.36 | |
| Drakenstein 74 | 1083XW | 1 | 48.04 | 50.24 | | 50.00 | 2.20 | - | 50.24 | -2.98 | 47.26 | |
| Drakenstein 75 | 1083XT | 1 | 43.06 | 43.88 | | 50.00 | 0.82 | - | 43.88 | -2.68 | 41.20 | |
| Drakenstein 76 | 1083XW | 1 | 48.30 | 50.48 | | 50.00 | 2.18 | - | 50.48 | -3.01 | 47.47 | |
| Drakenstein 77 | 1083XT | 1 | 42.25 | 43.66 | | 50.00 | 1.41 | - | 43.66 | -2.59 | 41.07 | |
| Drakenstein 78 | 1083XW | 1 | 50.19 | 51.52 | | 50.19 | 1.33 | 1.02 | 51.52 | -3.01 | 48.51 | |
| Drakenstein 80 | 1083XX | 1 | 52.20 | 54.01 | | 52.20 | 1.81 | 1.51 | 54.01 | -3.73 | 50.28 | |
| Drakenstein 82 | 1083XX | 1 | 52.26 | 53.92 | | 52.26 | 1.66 | 1.42 | 53.92 | -3.72 | 50.20 | |
| Drakenstein 84 | 1083XX | 1 | 52.31 | 54.08 | | 52.31 | 1.77 | 1.58 | 54.08 | -3.71 | 50.37 | |
| Drakenstein 86 | 1083XX | 1 | 52.67 | 54.42 | | 52.67 | 1.75 | 0.93 | 54.42 | -3.77 | 50.65 | |
| Drakenstein 88 | 1083XX | 1 | 52.51 | 54.37 | | 52.51 | 1.86 | 0.88 | 54.37 | -3.79 | 50.58 | |
| Drakenstein 90 | 1083XX | 1 | 52.39 | 54.43 | | 52.39 | 2.04 | 1.93 | 54.43 | -3.86 | 50.57 | |
| Drakenstein 92 | 1083XX | 1 | 52.23 | 54.42 | | 52.23 | 2.19 | 1.92 | 54.42 | -3.83 | 50.59 | |
| Drakenstein 94 | 1083XX | 1 | 51.67 | 54.19 | | 51.67 | 2.52 | 1.69 | 54.19 | -4.00 | 50.19 | |
| Drakenstein 96 | 1083XX | 1 | 51.62 | 54.00 | | 51.62 | 2.38 | 1.50 | 54.00 | -4.02 | 49.98 | |
| Drakenstein 98 | 1083XX | 1 | 50.98 | 53.55 | | 50.98 | 2.57 | 2.06 | 53.55 | -4.24 | 49.31 | |
| Drakenstein 100 | 1083XX | 1 | 50.02 | 52.43 | | 50.02 | 2.41 | 1.93 | 52.43 | -3.96 | 48.47 | |
| Drakenstein 102 | 1083XX | 1 | 49.95 | 52.57 | | 50.00 | 2.62 | 2.07 | 52.57 | -3.81 | 48.76 | |
| Drakenstein 104 | 1083XX | 1 | 50.13 | 52.70 | | 50.13 | 2.57 | 2.20 | 52.70 | -3.72 | 48.98 | |
| Drakenstein 106 | 1083XX | 1 | 50.59 | 53.17 | | 50.59 | 2.58 | 1.68 | 53.17 | -3.76 | 49.41 | |
| Drakenstein 108 | 1083XX | 1 | 50.78 | 53.43 | | 50.78 | 2.65 | 1.94 | 53.43 | -3.73 | 49.70 | |
| Drakenstein 110 | 1083XX | 1 | 50.73 | 53.77 | | 50.73 | 3.04 | 2.28 | 53.77 | -3.75 | 50.02 | |
| Drakenstein 112 | 1083XX | 1 | 51.18 | 54.05 | | 51.18 | 2.87 | 2.56 | 54.05 | -3.84 | 50.21 | |
| Drakenstein 114 | 1083XX | 1 | 51.62 | 54.28 | | 51.62 | 2.66 | 1.78 | 54.28 | -3.80 | 50.48 | |
| Drakenstein 116 | 1083XZ | 1 | 48.03 | 50.86 | | 50.00 | 2.83 | 0.36 | 50.86 | -4.03 | 46.83 | |
| Drakenstein 118 | 1083XZ | 1 | 47.88 | 50.49 | | 50.00 | 2.61 | - | 50.49 | -3.74 | 46.75 | |
| Drakenstein 120 | 1083XZ | 1 | 47.47 | 49.86 | | 50.00 | 2.39 | - | 49.86 | -3.45 | 46.41 | |
| Drakenstein 122 | 1083XZ | 1 | 47.18 | 49.22 | | 50.00 | 2.04 | - | 49.22 | -3.12 | 46.10 | |
| Drakenstein 124 | 1083XZ | 1 | 47.24 | 49.26 | | 50.00 | 2.02 | - | 49.26 | -3.13 | 46.13 | |
| Drakenstein 126 | 1083XZ | 1 | 47.30 | 49.33 | | 50.00 | 2.03 | - | 49.33 | -3.12 | 46.21 | |
| Drakenstein 128 | 1083XZ | 1 | 47.32 | 49.13 | | 50.00 | 1.81 | - | 49.13 | -2.98 | 46.15 | |

## Gemeente AMSTERDAM

| Adres en postcode | | Bestemming | Geluidbelasting bij huidig GPP [dB] | Toekomst zonder nieuwe maatregelen [dB] | Sanering | Grenswaarde [dB] | Effect van het project | Benodigde reductie [dB] | Geluidbelasting standaard akoestische situatie [dB] | Geluidreductie door doelmatige maatregelen [dB] | Toekomst met geadviseerde maatregel(en) [dB] | Overschrijding grenswaarde/ (X= ja, leeg vak=nee) |
|---|---|---|---|---|---|---|---|---|---|---|---|---|
| Drakenstein 130 | 1083XZ | 1 | 47.32 | 49.19 | | 50.00 | 1.87 | - | 49.19 | -2.95 | 46.24 | |
| Drakenstein 132 | 1083XZ | 1 | 46.90 | 48.72 | | 50.00 | 1.82 | - | 48.72 | -2.93 | 45.79 | |
| Drakenstein 134 | 1083XZ | 1 | 47.27 | 49.08 | | 50.00 | 1.81 | - | 49.08 | -2.92 | 46.16 | |
| Drakenstein 136 | 1083XZ | 1 | 47.26 | 49.10 | | 50.00 | 1.84 | - | 49.10 | -2.92 | 46.18 | |
| Drakenstein 138 | 1083XZ | 1 | 47.17 | 49.12 | | 50.00 | 1.95 | - | 49.12 | -2.95 | 46.17 | |
| Duivendrechtsekade 50 | 1096AH | 1 | 52.90 | 53.19 | | 52.90 | 0.29 | - | 53.19 | -0.44 | 52.75 | |
| Duivendrechtsekade 55 | 1096AH | 13 | 50.90 | 51.05 | | 50.90 | 0.15 | - | 51.05 | -0.23 | 50.82 | |
| Duke Ellingtonstraat 1 | 1066GE | 1 | 54.84 | 56.62 | | 54.84 | 1.78 | 1.13 | 56.62 | -2.94 | 53.68 | |
| Duke Ellingtonstraat 2 | 1066GE | 1 | 55.66 | 57.17 | | 55.66 | 1.51 | 0.67 | 57.17 | -2.96 | 54.21 | |
| Duke Ellingtonstraat 3 | 1066GE | 1 | 56.32 | 57.66 | | 56.32 | 1.34 | 1.16 | 57.66 | -3.00 | 54.66 | |
| Duke Ellingtonstraat 4 | 1066GE | 1 | 56.01 | 57.35 | | 56.01 | 1.34 | 0.85 | 57.35 | -3.04 | 54.31 | |
| Duke Ellingtonstraat 5 | 1066GE | 1 | 55.96 | 57.28 | | 55.96 | 1.32 | 0.78 | 57.28 | -3.05 | 54.23 | |
| Duke Ellingtonstraat 6 | 1066GE | 1 | 51.50 | 52.98 | | 51.50 | 1.48 | 0.48 | 52.98 | -2.86 | 50.12 | |
| Duke Ellingtonstraat 7 | 1066GE | 1 | 53.38 | 54.71 | | 53.38 | 1.33 | 1.22 | 54.71 | -2.94 | 51.77 | |
| Duke Ellingtonstraat 8 | 1066GE | 1 | 54.72 | 55.78 | | 54.72 | 1.06 | 0.29 | 55.78 | -2.94 | 52.84 | |
| Duke Ellingtonstraat 9 | 1066GE | 1 | 54.40 | 55.54 | | 54.40 | 1.14 | 1.04 | 55.54 | -3.07 | 52.47 | |
| Duke Ellingtonstraat 10 | 1066GE | 1 | 54.59 | 55.72 | | 54.59 | 1.13 | 0.23 | 55.72 | -3.07 | 52.65 | |
| Duke Ellingtonstraat 11 | 1066GE | 1 | 50.71 | 52.22 | | 50.71 | 1.51 | 0.73 | 52.22 | -2.84 | 49.38 | |
| Duke Ellingtonstraat 12 | 1066GE | 1 | 52.83 | 54.15 | | 52.83 | 1.32 | 0.66 | 54.15 | -2.93 | 51.22 | |
| Duke Ellingtonstraat 13 | 1066GE | 1 | 54.18 | 55.29 | | 54.18 | 1.11 | 0.79 | 55.29 | -2.98 | 52.31 | |
| Duke Ellingtonstraat 14 | 1066GE | 1 | 54.11 | 55.23 | | 54.11 | 1.12 | 0.73 | 55.23 | -3.07 | 52.16 | |
| Duke Ellingtonstraat 15 | 1066GE | 1 | 54.31 | 55.41 | | 54.31 | 1.10 | 0.91 | 55.41 | -3.08 | 52.33 | |
| Duke Ellingtonstraat 16 | 1066GE | 1 | 52.97 | 54.26 | | 52.97 | 1.29 | 0.77 | 54.26 | -2.86 | 51.40 | |
| Duke Ellingtonstraat 17 | 1066GE | 1 | 54.56 | 55.65 | | 54.56 | 1.09 | 0.16 | 55.65 | -2.97 | 52.68 | |
| Duke Ellingtonstraat 18 | 1066GE | 1 | 55.20 | 56.21 | | 55.20 | 1.01 | 0.72 | 56.21 | -2.98 | 53.23 | |
| Duke Ellingtonstraat 19 | 1066GE | 1 | 54.51 | 55.48 | | 54.51 | 0.97 | - | 55.48 | -3.05 | 52.43 | |
| Duke Ellingtonstraat 20 | 1066GE | 1 | 54.42 | 55.41 | | 54.42 | 0.99 | 0.91 | 55.41 | -3.02 | 52.39 | |
| Duke Ellingtonstraat 21 | 1066GE | 1 | 54.35 | 55.38 | | 54.35 | 1.03 | 0.88 | 55.38 | -3.00 | 52.38 | |
| Duke Ellingtonstraat 22 | 1066GE | 1 | 54.84 | 56.62 | | 54.84 | 1.78 | 1.13 | 56.62 | -2.94 | 53.68 | |
| Duke Ellingtonstraat 23 | 1066GE | 1 | 55.66 | 57.17 | | 55.66 | 1.51 | 0.67 | 57.17 | -2.96 | 54.21 | |
| Duke Ellingtonstraat 24 | 1066GE | 1 | 56.32 | 57.66 | | 56.32 | 1.34 | 1.16 | 57.66 | -3.00 | 54.66 | |
| Duke Ellingtonstraat 25 | 1066GE | 1 | 56.01 | 57.35 | | 56.01 | 1.34 | 0.85 | 57.35 | -3.04 | 54.31 | |
| Duke Ellingtonstraat 26 | 1066GE | 1 | 55.96 | 57.28 | | 55.96 | 1.32 | 0.78 | 57.28 | -3.05 | 54.23 | |
| Duke Ellingtonstraat 27 | 1066GE | 1 | 51.50 | 52.98 | | 51.50 | 1.48 | 0.48 | 52.98 | -2.86 | 50.12 | |
| Duke Ellingtonstraat 28 | 1066GE | 1 | 53.38 | 54.71 | | 53.38 | 1.33 | 1.22 | 54.71 | -2.94 | 51.77 | |
| Duke Ellingtonstraat 29 | 1066GE | 1 | 54.72 | 55.78 | | 54.72 | 1.06 | 0.29 | 55.78 | -2.94 | 52.84 | |
| Duke Ellingtonstraat 30 | 1066GE | 1 | 54.40 | 55.54 | | 54.40 | 1.14 | 1.04 | 55.54 | -3.07 | 52.47 | |
| Duke Ellingtonstraat 31 | 1066GE | 1 | 54.59 | 55.72 | | 54.59 | 1.13 | 0.23 | 55.72 | -3.07 | 52.65 | |
| Duke Ellingtonstraat 32 | 1066GE | 1 | 50.71 | 52.22 | | 50.71 | 1.51 | 0.73 | 52.22 | -2.84 | 49.38 | |
| Duke Ellingtonstraat 33 | 1066GE | 1 | 52.83 | 54.15 | | 52.83 | 1.32 | 0.66 | 54.15 | -2.93 | 51.22 | |
| Duke Ellingtonstraat 34 | 1066GE | 1 | 54.18 | 55.29 | | 54.18 | 1.11 | 0.79 | 55.29 | -2.98 | 52.31 | |
| Duke Ellingtonstraat 35 | 1066GE | 1 | 54.11 | 55.23 | | 54.11 | 1.12 | 0.73 | 55.23 | -3.07 | 52.16 | |
| Duke Ellingtonstraat 36 | 1066GE | 1 | 54.31 | 55.41 | | 54.31 | 1.10 | 0.91 | 55.41 | -3.08 | 52.33 | |
| Duke Ellingtonstraat 37 | 1066GE | 1 | 52.97 | 54.26 | | 52.97 | 1.29 | 0.77 | 54.26 | -2.86 | 51.40 | |
| Duke Ellingtonstraat 38 | 1066GE | 1 | 54.56 | 55.65 | | 54.56 | 1.09 | 0.16 | 55.65 | -2.97 | 52.68 | |
| Duke Ellingtonstraat 39 | 1066GE | 1 | 55.20 | 56.21 | | 55.20 | 1.01 | 0.72 | 56.21 | -2.98 | 53.23 | |
| Duke Ellingtonstraat 40 | 1066GE | 1 | 54.51 | 55.48 | | 54.51 | 0.97 | - | 55.48 | -3.05 | 52.43 | |
| Duke Ellingtonstraat 41 | 1066GE | 1 | 54.42 | 55.41 | | 54.42 | 0.99 | 0.91 | 55.41 | -3.02 | 52.39 | |
| Duke Ellingtonstraat 42 | 1066GE | 1 | 54.35 | 55.38 | | 54.35 | 1.03 | 0.88 | 55.38 | -3.00 | 52.38 | |
| Duke Ellingtonstraat 43 | 1066GE | 1 | 56.01 | 57.35 | | 56.01 | 1.34 | 0.85 | 57.35 | -3.04 | 54.31 | |
| Duke Ellingtonstraat 44 | 1066GE | 1 | 55.96 | 57.28 | | 55.96 | 1.32 | 0.78 | 57.28 | -3.05 | 54.23 | |
| Duke Ellingtonstraat 45 | 1066GE | 1 | 54.72 | 55.78 | | 54.72 | 1.06 | 0.29 | 55.78 | -2.94 | 52.84 | |
| Duke Ellingtonstraat 46 | 1066GE | 1 | 54.40 | 55.54 | | 54.40 | 1.14 | 1.04 | 55.54 | -3.07 | 52.47 | |

## Gemeente AMSTERDAM

| Adres en postcode | | Bestemming | Geluidbelasting bij huidig GPP [dB] | Toekomst zonder nieuwe maatregelen [dB] | Sanering | Grenswaarde [dB] | Effect van het project | Benodigde reductie [dB] | Geluidbelasting standaard akoestische situatie [dB] | Geluidreductie door de doelmatige maatregelen [dB] | Toekomst met geadviseerde maatregel(en) [dB] | Overschrijding grenswaarde/ (X= ja, leeg vak=nee) |
|---|---|---|---|---|---|---|---|---|---|---|---|---|
| Duke Ellingtonstraat 47 | 1066GE | 1 | 54.59 | 55.72 | | 54.59 | 1.13 | 0.23 | 55.72 | -3.07 | 52.65 | |
| Duke Ellingtonstraat 48 | 1066GE | 1 | 54.18 | 55.29 | | 54.18 | 1.11 | 0.79 | 55.29 | -2.98 | 52.31 | |
| Duke Ellingtonstraat 49 | 1066GE | 1 | 54.11 | 55.23 | | 54.11 | 1.12 | 0.73 | 55.23 | -3.07 | 52.16 | |
| Duke Ellingtonstraat 50 | 1066GE | 1 | 54.31 | 55.41 | | 54.31 | 1.10 | 0.91 | 55.41 | -3.08 | 52.33 | |
| Duke Ellingtonstraat 51 | 1066GE | 1 | 54.51 | 55.48 | | 54.51 | 0.97 | - | 55.48 | -3.05 | 52.43 | |
| Duke Ellingtonstraat 52 | 1066GE | 1 | 54.42 | 55.41 | | 54.42 | 0.99 | 0.91 | 55.41 | -3.02 | 52.39 | |
| Duke Ellingtonstraat 53 | 1066GE | 1 | 54.35 | 55.38 | | 54.35 | 1.03 | 0.88 | 55.38 | -3.00 | 52.38 | |
| Duke Ellingtonstraat 54 | 1066GG | 1 | 54.86 | 56.65 | | 54.86 | 1.79 | 1.16 | 56.65 | -2.94 | 53.71 | |
| Duke Ellingtonstraat 56 | 1066GG | 1 | 55.70 | 57.20 | | 55.70 | 1.50 | 0.70 | 57.20 | -2.95 | 54.25 | |
| Duke Ellingtonstraat 58 | 1066GG | 1 | 56.27 | 57.64 | | 56.27 | 1.37 | 1.14 | 57.64 | -2.99 | 54.65 | |
| Duke Ellingtonstraat 60 | 1066GG | 1 | 55.90 | 57.29 | | 55.90 | 1.39 | 0.79 | 57.29 | -3.05 | 54.24 | |
| Duke Ellingtonstraat 62 | 1066GG | 1 | 55.85 | 57.20 | | 55.85 | 1.35 | 0.70 | 57.20 | -3.04 | 54.16 | |
| Duke Ellingtonstraat 64 | 1066GG | 1 | 50.93 | 52.18 | | 50.93 | 1.25 | 0.69 | 52.18 | -2.79 | 49.39 | |
| Duke Ellingtonstraat 66 | 1066GG | 1 | 53.01 | 54.22 | | 53.01 | 1.21 | 0.73 | 54.22 | -2.90 | 51.32 | |
| Duke Ellingtonstraat 68 | 1066GG | 1 | 54.52 | 55.47 | | 54.52 | 0.95 | - | 55.47 | -2.90 | 52.57 | |
| Duke Ellingtonstraat 70 | 1066GG | 1 | 54.16 | 55.21 | | 54.16 | 1.05 | 0.71 | 55.21 | -3.07 | 52.14 | |
| Duke Ellingtonstraat 72 | 1066GG | 1 | 54.39 | 55.46 | | 54.39 | 1.07 | 0.96 | 55.46 | -3.08 | 52.38 | |
| Duke Ellingtonstraat 74 | 1066GG | 1 | 50.67 | 52.11 | | 50.67 | 1.44 | 0.62 | 52.11 | -2.83 | 49.28 | |
| Duke Ellingtonstraat 76 | 1066GG | 1 | 52.80 | 54.08 | | 52.80 | 1.28 | 0.59 | 54.08 | -2.93 | 51.15 | |
| Duke Ellingtonstraat 78 | 1066GG | 1 | 54.15 | 55.25 | | 54.15 | 1.10 | 0.75 | 55.25 | -2.98 | 52.27 | |
| Duke Ellingtonstraat 80 | 1066GG | 1 | 54.07 | 55.19 | | 54.07 | 1.12 | 0.69 | 55.19 | -3.08 | 52.11 | |
| Duke Ellingtonstraat 82 | 1066GG | 1 | 54.26 | 55.38 | | 54.26 | 1.12 | 0.88 | 55.38 | -3.09 | 52.29 | |
| Duke Ellingtonstraat 84 | 1066GG | 1 | 54.58 | 55.67 | | 54.58 | 1.09 | 0.18 | 55.67 | -2.99 | 52.68 | |
| Duke Ellingtonstraat 86 | 1066GG | 1 | 55.26 | 56.28 | | 55.26 | 1.02 | 0.79 | 56.28 | -3.00 | 53.28 | |
| Duke Ellingtonstraat 88 | 1066GG | 1 | 54.59 | 55.53 | | 54.59 | 0.94 | 0.04 | 55.53 | -3.04 | 52.49 | |
| Duke Ellingtonstraat 90 | 1066GG | 1 | 54.46 | 55.45 | | 54.46 | 0.99 | 0.95 | 55.45 | -3.02 | 52.43 | |
| Duke Ellingtonstraat 92 | 1066GG | 1 | 54.37 | 55.42 | | 54.37 | 1.05 | 0.92 | 55.42 | -2.99 | 52.43 | |
| Eemsstraat 1 | 1079TB | 1 | 40.27 | 41.01 | | 50.00 | 0.74 | - | 41.01 | -2.20 | 38.81 | |
| Eemsstraat 2 | 1079TG | 1 | 38.85 | 40.35 | | 50.00 | 1.50 | - | 40.35 | -2.18 | 38.17 | |
| Eemsstraat 3 I | 1079TB | 1 | 42.88 | 43.61 | | 50.00 | 0.73 | - | 43.61 | -2.25 | 41.36 | |
| Eemsstraat 3 II | 1079TB | 1 | 46.84 | 48.29 | | 50.00 | 1.45 | - | 48.29 | -2.78 | 45.51 | |
| Eemsstraat 4 I | 1079TG | 1 | 40.24 | 41.95 | | 50.00 | 1.71 | - | 41.95 | -2.29 | 39.66 | |
| Eemsstraat 4 II | 1079TG | 1 | 42.15 | 44.29 | | 50.00 | 2.14 | - | 44.29 | -2.51 | 41.78 | |
| Eemsstraat 4 III | 1079TG | 1 | 48.54 | 49.68 | | 50.00 | 1.14 | - | 49.68 | -2.84 | 46.84 | |
| Eemsstraat 5 HS | 1079TB | 1 | 42.44 | 43.00 | | 50.00 | 0.56 | - | 43.00 | -2.26 | 40.74 | |
| Eemsstraat 5 I | 1079TB | 1 | 43.05 | 43.78 | | 50.00 | 0.73 | - | 43.78 | -2.27 | 41.51 | |
| Eemsstraat 5 II | 1079TB | 1 | 47.47 | 48.82 | | 50.00 | 1.35 | - | 48.82 | -2.78 | 46.04 | |
| Eemsstraat 6 HS | 1079TG | 1 | 42.88 | 43.81 | | 50.00 | 0.93 | - | 43.81 | -2.01 | 41.80 | |
| Eemsstraat 6 I | 1079TG | 1 | 43.82 | 44.75 | | 50.00 | 0.93 | - | 44.75 | -2.13 | 42.62 | |
| Eemsstraat 6 II | 1079TG | 1 | 47.77 | 49.89 | | 50.00 | 2.12 | - | 49.89 | -3.26 | 46.63 | |
| Eemsstraat 7 HS | 1079TB | 1 | 44.19 | 44.57 | | 50.00 | 0.38 | - | 44.57 | -2.35 | 42.22 | |
| Eemsstraat 7 I | 1079TB | 1 | 44.62 | 45.13 | | 50.00 | 0.51 | - | 45.13 | -2.35 | 42.78 | |
| Eemsstraat 7 II | 1079TB | 1 | 48.03 | 49.35 | | 50.00 | 1.32 | - | 49.35 | -2.87 | 46.48 | |
| Eemsstraat 8 HS | 1079TG | 1 | 38.89 | 40.24 | | 50.00 | 1.35 | - | 40.24 | -2.19 | 38.05 | |
| Eemsstraat 8 I | 1079TG | 1 | 41.84 | 43.00 | | 50.00 | 1.16 | - | 43.00 | -2.22 | 40.78 | |
| Eemsstraat 8 II | 1079TG | 1 | 47.48 | 49.58 | | 50.00 | 2.10 | - | 49.58 | -3.30 | 46.28 | |
| Eemsstraat 9 HS | 1079TB | 1 | 43.63 | 44.06 | | 50.00 | 0.43 | - | 44.06 | -2.27 | 41.79 | |
| Eemsstraat 9 I | 1079TB | 1 | 44.11 | 44.72 | | 50.00 | 0.61 | - | 44.72 | -2.28 | 42.44 | |
| Eemsstraat 9 II | 1079TB | 1 | 47.78 | 49.21 | | 50.00 | 1.43 | - | 49.21 | -2.86 | 46.35 | |
| Eemsstraat 10 HS | 1079TG | 1 | 38.05 | 39.72 | | 50.00 | 1.67 | - | 39.72 | -2.19 | 37.53 | |
| Eemsstraat 10 I | 1079TG | 1 | 39.70 | 41.39 | | 50.00 | 1.69 | - | 41.39 | -2.29 | 39.10 | |
| Eemsstraat 10 II | 1079TG | 1 | 46.78 | 48.98 | | 50.00 | 2.20 | - | 48.98 | -3.46 | 45.52 | |
| Eemsstraat 11 HS | 1079TB | 1 | 43.66 | 44.10 | | 50.00 | 0.44 | - | 44.10 | -2.27 | 41.83 | |

## Gemeente AMSTERDAM

| Adres en postcode | | Bestemming | Geluidbelasting bij huidig GPP [dB] | Toekomst zonder nieuwe maatregelen [dB] | Sanering | Grenswaarde [dB] | Effect van het project | Benodigde reductie [dB] | Geluidbelasting standaard akoestische situatie [dB] | Geluidreductie door de doelmatige maatregelen [dB] | Toekomst met geadviseerde maatregel(en) [dB] | Overschrijding grenswaarde/ (X= ja, leeg vak=nee) |
|---|---|---|---|---|---|---|---|---|---|---|---|---|
| Eemsstraat 11 I | 1079TB | 1 | 44.16 | 44.75 | | 50.00 | 0.59 | - | 44.75 | -2.27 | 42.48 | |
| Eemsstraat 11 II | 1079TB | 1 | 47.82 | 49.24 | | 50.00 | 1.42 | - | 49.24 | -2.86 | 46.38 | |
| Eemsstraat 12 HS | 1079TG | 1 | 42.52 | 43.53 | | 50.00 | 1.01 | - | 43.53 | -1.98 | 41.55 | |
| Eemsstraat 12 I | 1079TG | 1 | 43.18 | 44.33 | | 50.00 | 1.15 | - | 44.33 | -2.07 | 42.26 | |
| Eemsstraat 12 II | 1079TG | 1 | 47.69 | 49.67 | | 50.00 | 1.98 | - | 49.67 | -3.13 | 46.54 | |
| Eemsstraat 13 HS | 1079TB | 1 | 43.28 | 43.78 | | 50.00 | 0.50 | - | 43.78 | -2.34 | 41.44 | |
| Eemsstraat 13 I | 1079TB | 1 | 44.35 | 44.95 | | 50.00 | 0.60 | - | 44.95 | -2.29 | 42.66 | |
| Eemsstraat 13 II | 1079TB | 1 | 47.75 | 49.25 | | 50.00 | 1.50 | - | 49.25 | -2.87 | 46.38 | |
| Eemsstraat 14 HS | 1079TG | 1 | 42.94 | 43.71 | | 50.00 | 0.77 | - | 43.71 | -2.00 | 41.71 | |
| Eemsstraat 14 I | 1079TG | 1 | 43.47 | 44.50 | | 50.00 | 1.03 | - | 44.50 | -2.08 | 42.42 | |
| Eemsstraat 14 II | 1079TG | 1 | 47.82 | 49.84 | | 50.00 | 2.02 | - | 49.84 | -3.33 | 46.51 | |
| Eemsstraat 15 HS | 1079TB | 1 | 43.19 | 43.68 | | 50.00 | 0.49 | - | 43.68 | -2.35 | 41.33 | |
| Eemsstraat 15 I | 1079TB | 1 | 43.83 | 44.46 | | 50.00 | 0.63 | - | 44.46 | -2.38 | 42.08 | |
| Eemsstraat 15 II | 1079TB | 1 | 47.55 | 49.07 | | 50.00 | 1.52 | - | 49.07 | -2.96 | 46.11 | |
| Eemsstraat 16 HS | 1079TG | 1 | 41.05 | 42.50 | | 50.00 | 1.45 | - | 42.50 | -2.31 | 40.19 | |
| Eemsstraat 16 II | 1079TG | 1 | 46.69 | 49.12 | | 50.00 | 2.43 | - | 49.12 | -3.45 | 45.67 | |
| Eemsstraat 17 HS | 1079TB | 1 | 43.28 | 43.69 | | 50.00 | 0.41 | - | 43.69 | -2.34 | 41.35 | |
| Eemsstraat 17 I | 1079TB | 1 | 43.84 | 44.46 | | 50.00 | 0.62 | - | 44.46 | -2.36 | 42.10 | |
| Eemsstraat 17 II | 1079TB | 1 | 47.60 | 49.14 | | 50.00 | 1.54 | - | 49.14 | -2.98 | 46.16 | |
| Eemsstraat 18 HS | 1079TG | 1 | 38.76 | 39.80 | | 50.00 | 1.04 | - | 39.80 | -2.15 | 37.65 | |
| Eemsstraat 18 I | 1079TG | 1 | 38.93 | 40.82 | | 50.00 | 1.89 | - | 40.82 | -2.19 | 38.63 | |
| Eemsstraat 18 II | 1079TG | 1 | 46.18 | 48.70 | | 50.00 | 2.52 | - | 48.70 | -3.50 | 45.20 | |
| Eemsstraat 19 HS | 1079TB | 1 | 43.27 | 43.64 | | 50.00 | 0.37 | - | 43.64 | -2.34 | 41.30 | |
| Eemsstraat 19 I | 1079TB | 1 | 43.82 | 44.36 | | 50.00 | 0.54 | - | 44.36 | -2.34 | 42.02 | |
| Eemsstraat 19 II | 1079TB | 1 | 47.67 | 49.21 | | 50.00 | 1.54 | - | 49.21 | -2.96 | 46.25 | |
| Eemsstraat 20 HS | 1079TG | 1 | 42.00 | 42.84 | | 50.00 | 0.84 | - | 42.84 | -2.06 | 40.78 | |
| Eemsstraat 20 I | 1079TG | 1 | 42.61 | 43.73 | | 50.00 | 1.12 | - | 43.73 | -2.13 | 41.60 | |
| Eemsstraat 20 II | 1079TG | 1 | 47.23 | 49.46 | | 50.00 | 2.23 | - | 49.46 | -3.24 | 46.22 | |
| Eemsstraat 21 HS | 1079TC | 1 | 42.95 | 43.35 | | 50.00 | 0.40 | - | 43.35 | -2.29 | 41.06 | |
| Eemsstraat 21 I | 1079TC | 1 | 43.49 | 44.06 | | 50.00 | 0.57 | - | 44.06 | -2.30 | 41.76 | |
| Eemsstraat 21 II | 1079TC | 1 | 47.63 | 49.13 | | 50.00 | 1.50 | - | 49.13 | -2.92 | 46.21 | |
| Eemsstraat 22 HS | 1079TH | 1 | 42.13 | 42.96 | | 50.00 | 0.83 | - | 42.96 | -2.08 | 40.88 | |
| Eemsstraat 22 I | 1079TH | 1 | 42.76 | 43.90 | | 50.00 | 1.14 | - | 43.90 | -2.17 | 41.73 | |
| Eemsstraat 22 II | 1079TH | 1 | 47.38 | 49.51 | | 50.00 | 2.13 | - | 49.51 | -3.44 | 46.07 | |
| Eemsstraat 23 HS | 1079TC | 1 | 43.03 | 43.45 | | 50.00 | 0.42 | - | 43.45 | -2.31 | 41.14 | |
| Eemsstraat 23 I | 1079TC | 1 | 43.55 | 44.16 | | 50.00 | 0.61 | - | 44.16 | -2.32 | 41.84 | |
| Eemsstraat 23 II | 1079TC | 1 | 47.60 | 49.14 | | 50.00 | 1.54 | - | 49.14 | -2.96 | 46.18 | |
| Eemsstraat 24 HS | 1079TH | 1 | 40.41 | 41.59 | | 50.00 | 1.18 | - | 41.59 | -2.32 | 39.27 | |
| Eemsstraat 24 I | 1079TH | 1 | 41.18 | 42.63 | | 50.00 | 1.45 | - | 42.63 | -2.34 | 40.29 | |
| Eemsstraat 24 II | 1079TH | 1 | 46.85 | 49.39 | | 50.00 | 2.54 | - | 49.39 | -3.49 | 45.90 | |
| Eemsstraat 25 HS | 1079TC | 1 | 43.13 | 43.60 | | 50.00 | 0.47 | - | 43.60 | -2.33 | 41.27 | |
| Eemsstraat 25 I | 1079TC | 1 | 43.65 | 44.28 | | 50.00 | 0.63 | - | 44.28 | -2.32 | 41.96 | |
| Eemsstraat 25 II | 1079TC | 1 | 47.61 | 49.12 | | 50.00 | 1.51 | - | 49.12 | -2.91 | 46.21 | |
| Eemsstraat 26 HS | 1079TH | 1 | 39.60 | 40.58 | | 50.00 | 0.98 | - | 40.58 | -2.29 | 38.29 | |
| Eemsstraat 26 I | 1079TH | 1 | 40.41 | 41.96 | | 50.00 | 1.55 | - | 41.96 | -2.32 | 39.64 | |
| Eemsstraat 26 II | 1079TH | 1 | 46.73 | 49.30 | | 50.00 | 2.57 | - | 49.30 | -3.54 | 45.76 | |
| Eemsstraat 27 HS | 1079TC | 1 | 43.95 | 44.35 | | 50.00 | 0.40 | - | 44.35 | -2.32 | 42.03 | |
| Eemsstraat 27 I | 1079TC | 1 | 44.39 | 44.93 | | 50.00 | 0.54 | - | 44.93 | -2.32 | 42.61 | |
| Eemsstraat 27 II | 1079TC | 1 | 47.79 | 49.26 | | 50.00 | 1.47 | - | 49.26 | -2.88 | 46.38 | |
| Eemsstraat 28 HS | 1079TH | 1 | 42.42 | 43.29 | | 50.00 | 0.87 | - | 43.29 | -2.13 | 41.16 | |
| Eemsstraat 28 I | 1079TH | 1 | 42.98 | 44.16 | | 50.00 | 1.18 | - | 44.16 | -2.20 | 41.96 | |
| Eemsstraat 28 II | 1079TH | 1 | 47.74 | 49.95 | | 50.00 | 2.21 | - | 49.95 | -3.22 | 46.73 | |
| Eemsstraat 29 HS | 1079TC | 1 | 44.40 | 44.77 | | 50.00 | 0.37 | - | 44.77 | -2.26 | 42.51 | |

## Gemeente AMSTERDAM

| Adres en postcode | | Bestemming | Geluidbelasting bij huidig GPP [dB] | Toekomst zonder nieuwe maatregelen [dB] | Sanering | Grenswaarde [dB] | Effect van het project | Benodigde reductie [dB] | Geluidbelasting standaard akoestische situatie [dB] | Geluidreductie door de doelmatige maatregelen [dB] | Toekomst met geadviseerde maatregel(en) [dB] | Overschrijding grenswaarde/ (X= ja, leeg vak=nee) |
|---|---|---|---|---|---|---|---|---|---|---|---|---|
| Eemsstraat 29 I | 1079TC | 1 | 44.70 | 45.29 | | 50.00 | 0.59 | - | 45.29 | -2.34 | 42.95 | |
| Eemsstraat 29 II | 1079TC | 1 | 47.94 | 49.41 | | 50.00 | 1.47 | - | 49.41 | -2.85 | 46.56 | |
| Eemsstraat 30 HS | 1079TH | 1 | 42.62 | 43.43 | | 50.00 | 0.81 | - | 43.43 | -2.15 | 41.28 | |
| Eemsstraat 30 I | 1079TH | 1 | 43.28 | 44.39 | | 50.00 | 1.11 | - | 44.39 | -2.22 | 42.17 | |
| Eemsstraat 30 II | 1079TH | 1 | 48.09 | 50.23 | | 50.00 | 2.14 | - | 50.23 | -3.43 | 46.80 | |
| Eemsstraat 31 HS | 1079TC | 1 | 44.12 | 44.49 | | 50.00 | 0.37 | - | 44.49 | -2.33 | 42.16 | |
| Eemsstraat 31 I | 1079TC | 1 | 44.53 | 45.06 | | 50.00 | 0.53 | - | 45.06 | -2.34 | 42.72 | |
| Eemsstraat 31 II | 1079TC | 1 | 45.47 | 46.28 | | 50.00 | 0.81 | - | 46.28 | -2.40 | 43.88 | |
| Eemsstraat 31 III | 1079TC | 1 | 47.77 | 49.27 | | 50.00 | 1.50 | - | 49.27 | -2.92 | 46.35 | |
| Eemsstraat 32 HS | 1079TH | 1 | 40.87 | 41.94 | | 50.00 | 1.07 | - | 41.94 | -2.38 | 39.56 | |
| Eemsstraat 32 I | 1079TH | 1 | 41.68 | 43.19 | | 50.00 | 1.51 | - | 43.19 | -2.42 | 40.77 | |
| Eemsstraat 32 II | 1079TH | 1 | 47.73 | 49.98 | | 50.00 | 2.25 | - | 49.98 | -3.40 | 46.58 | |
| Eemsstraat 33 HS | 1079TC | 1 | 44.25 | 44.57 | | 50.00 | 0.32 | - | 44.57 | -2.35 | 42.22 | |
| Eemsstraat 33 I | 1079TC | 1 | 44.68 | 45.14 | | 50.00 | 0.46 | - | 45.14 | -2.35 | 42.79 | |
| Eemsstraat 33 II | 1079TC | 1 | 47.84 | 49.28 | | 50.00 | 1.44 | - | 49.28 | -2.90 | 46.38 | |
| Eemsstraat 34 HS | 1079TH | 1 | 38.94 | 40.50 | | 50.00 | 1.56 | - | 40.50 | -2.34 | 38.16 | |
| Eemsstraat 34 I | 1079TH | 1 | 40.40 | 42.13 | | 50.00 | 1.73 | - | 42.13 | -2.41 | 39.72 | |
| Eemsstraat 34 II | 1079TH | 1 | 47.42 | 49.77 | | 50.00 | 2.35 | - | 49.77 | -3.46 | 46.31 | |
| Eemsstraat 35 HS | 1079TC | 1 | 44.27 | 44.52 | | 50.00 | 0.25 | - | 44.52 | -2.34 | 42.18 | |
| Eemsstraat 35 I | 1079TC | 1 | 44.69 | 45.08 | | 50.00 | 0.39 | - | 45.08 | -2.33 | 42.75 | |
| Eemsstraat 35 II | 1079TC | 1 | 47.83 | 49.18 | | 50.00 | 1.35 | - | 49.18 | -2.87 | 46.31 | |
| Eemsstraat 36 HS | 1079TH | 1 | 42.82 | 43.71 | | 50.00 | 0.89 | - | 43.71 | -2.18 | 41.53 | |
| Eemsstraat 36 I | 1079TH | 1 | 43.62 | 44.80 | | 50.00 | 1.18 | - | 44.80 | -2.29 | 42.51 | |
| Eemsstraat 36 II | 1079TH | 1 | 48.07 | 50.18 | | 50.00 | 2.11 | - | 50.18 | -3.33 | 46.85 | |
| Eemsstraat 37 HS | 1079TD | 1 | 44.48 | 44.79 | | 50.00 | 0.31 | - | 44.79 | -2.35 | 42.44 | |
| Eemsstraat 37 I | 1079TD | 1 | 45.02 | 45.54 | | 50.00 | 0.52 | - | 45.54 | -2.38 | 43.16 | |
| Eemsstraat 37 II | 1079TD | 1 | 48.18 | 49.65 | | 50.00 | 1.47 | - | 49.65 | -2.90 | 46.75 | |
| Eemsstraat 38 HS | 1079TJ | 1 | 42.98 | 43.88 | | 50.00 | 0.90 | - | 43.88 | -2.22 | 41.66 | |
| Eemsstraat 38 I | 1079TJ | 1 | 43.53 | 44.70 | | 50.00 | 1.17 | - | 44.70 | -2.28 | 42.42 | |
| Eemsstraat 38 II | 1079TJ | 1 | 48.08 | 50.22 | | 50.00 | 2.14 | - | 50.22 | -3.46 | 46.76 | |
| Eemsstraat 39 HS | 1079TD | 1 | 44.47 | 44.79 | | 50.00 | 0.32 | - | 44.79 | -2.38 | 42.41 | |
| Eemsstraat 39 I | 1079TD | 1 | 44.85 | 45.28 | | 50.00 | 0.43 | - | 45.28 | -2.38 | 42.90 | |
| Eemsstraat 39 II | 1079TD | 1 | 47.93 | 49.33 | | 50.00 | 1.40 | - | 49.33 | -2.91 | 46.42 | |
| Eemsstraat 40 HS | 1079TJ | 1 | 41.86 | 42.96 | | 50.00 | 1.10 | - | 42.96 | -2.39 | 40.57 | |
| Eemsstraat 40 I | 1079TJ | 1 | 43.07 | 44.39 | | 50.00 | 1.32 | - | 44.39 | -2.54 | 41.85 | |
| Eemsstraat 40 II | 1079TJ | 1 | 47.54 | 49.96 | | 50.00 | 2.42 | - | 49.96 | -3.57 | 46.39 | |
| Eemsstraat 41 HS | 1079TD | 1 | 44.53 | 44.79 | | 50.00 | 0.26 | - | 44.79 | -2.38 | 42.41 | |
| Eemsstraat 41 I | 1079TD | 1 | 44.88 | 45.27 | | 50.00 | 0.39 | - | 45.27 | -2.37 | 42.90 | |
| Eemsstraat 41 II | 1079TD | 1 | 47.95 | 49.28 | | 50.00 | 1.33 | - | 49.28 | -2.90 | 46.38 | |
| Eemsstraat 42 HS | 1079TJ | 1 | 41.34 | 42.43 | | 50.00 | 1.09 | - | 42.43 | -2.42 | 40.01 | |
| Eemsstraat 42 I | 1079TJ | 1 | 42.31 | 43.61 | | 50.00 | 1.30 | - | 43.61 | -2.51 | 41.10 | |
| Eemsstraat 42 II | 1079TJ | 1 | 47.29 | 49.68 | | 50.00 | 2.39 | - | 49.68 | -3.64 | 46.04 | |
| Eemsstraat 43 HS | 1079TD | 1 | 44.61 | 44.89 | | 50.00 | 0.28 | - | 44.89 | -2.39 | 42.50 | |
| Eemsstraat 43 I | 1079TD | 1 | 44.96 | 45.36 | | 50.00 | 0.40 | - | 45.36 | -2.39 | 42.97 | |
| Eemsstraat 43 II | 1079TD | 1 | 47.97 | 49.29 | | 50.00 | 1.32 | - | 49.29 | -2.91 | 46.38 | |
| Eemsstraat 44 HS | 1079TJ | 1 | 43.50 | 44.43 | | 50.00 | 0.93 | - | 44.43 | -2.23 | 42.20 | |
| Eemsstraat 44 I | 1079TJ | 1 | 44.25 | 45.37 | | 50.00 | 1.12 | - | 45.37 | -2.33 | 43.04 | |
| Eemsstraat 44 II | 1079TJ | 1 | 48.18 | 50.35 | | 50.00 | 2.17 | - | 50.35 | -3.38 | 46.97 | |
| Eemsstraat 45 HS | 1079TD | 1 | 44.97 | 45.41 | | 50.00 | 0.44 | - | 45.41 | -2.47 | 42.94 | |
| Eemsstraat 45 I | 1079TD | 1 | 45.36 | 45.94 | | 50.00 | 0.58 | - | 45.94 | -2.49 | 43.45 | |
| Eemsstraat 45 II | 1079TD | 1 | 48.19 | 49.57 | | 50.00 | 1.38 | - | 49.57 | -2.94 | 46.63 | |
| Eemsstraat 46 HS | 1079TJ | 1 | 43.90 | 44.76 | | 50.00 | 0.86 | - | 44.76 | -2.23 | 42.53 | |
| Eemsstraat 46 I | 1079TJ | 1 | 44.68 | 45.76 | | 50.00 | 1.08 | - | 45.76 | -2.36 | 43.40 | |

## Gemeente AMSTERDAM

| Adres en postcode | | Bestemming | Geluidbelasting bij huidig GPP [dB] | Toekomst zonder nieuwe maatregelen [dB] | Sanering | Grenswaarde [dB] | Effect van het project | Benodigde reductie [dB] | Geluidbelasting standaard akoestische situatie [dB] | Geluidreductie door de doelmatige maatregelen [dB] | Toekomst met geadviseerde maatregel(en) [dB] | Overschrijding grenswaarde/ (X= ja, leeg vak=nee) |
|---|---|---|---|---|---|---|---|---|---|---|---|---|
| Eemsstraat 46 II | 1079TJ | 1 | 48.35 | 50.52 | | 50.00 | 2.17 | 0.02 | 50.52 | -3.47 | 47.05 | |
| Eemsstraat 47 HS | 1079TD | 1 | 45.03 | 45.47 | | 50.00 | 0.44 | - | 45.47 | -2.49 | 42.98 | |
| Eemsstraat 47 I | 1079TD | 1 | 45.34 | 45.90 | | 50.00 | 0.56 | - | 45.90 | -2.48 | 43.42 | |
| Eemsstraat 47 II | 1079TD | 1 | 48.07 | 49.48 | | 50.00 | 1.41 | - | 49.48 | -2.99 | 46.49 | |
| Eemsstraat 48 HS | 1079TJ | 1 | 43.60 | 44.66 | | 50.00 | 1.06 | - | 44.66 | -2.56 | 42.10 | |
| Eemsstraat 48 I | 1079TJ | 1 | 43.85 | 45.14 | | 50.00 | 1.29 | - | 45.14 | -2.56 | 42.58 | |
| Eemsstraat 48 II | 1079TJ | 1 | 47.83 | 50.23 | | 50.00 | 2.40 | - | 50.23 | -3.66 | 46.57 | |
| Eemsstraat 49 HS | 1079TD | 1 | 44.64 | 44.96 | | 50.00 | 0.32 | - | 44.96 | -2.48 | 42.48 | |
| Eemsstraat 49 I | 1079TD | 1 | 45.31 | 45.69 | | 50.00 | 0.38 | - | 45.69 | -2.45 | 43.24 | |
| Eemsstraat 49 II | 1079TD | 1 | 45.00 | 45.24 | | 50.00 | 0.24 | - | 45.24 | -2.44 | 42.80 | |
| Eemsstraat 50 HS | 1079TJ | 1 | 43.47 | 44.44 | | 50.00 | 0.97 | - | 44.44 | -2.62 | 41.82 | |
| Eemsstraat 50 I | 1079TJ | 1 | 43.71 | 45.07 | | 50.00 | 1.36 | - | 45.07 | -2.65 | 42.42 | |
| Eemsstraat 50 II | 1079TJ | 1 | 47.59 | 50.04 | | 50.00 | 2.45 | - | 50.04 | -3.86 | 46.18 | |
| Eemsstraat 51 HS | 1079TE | 1 | 44.93 | 45.30 | | 50.00 | 0.37 | - | 45.30 | -2.52 | 42.78 | |
| Eemsstraat 51 I | 1079TE | 1 | 45.51 | 45.99 | | 50.00 | 0.48 | - | 45.99 | -2.47 | 43.52 | |
| Eemsstraat 51 II | 1079TE | 1 | 48.08 | 49.41 | | 50.00 | 1.33 | - | 49.41 | -2.94 | 46.47 | |
| Eemsstraat 52 HS | 1079TJ | 1 | 45.41 | 46.19 | | 50.00 | 0.78 | - | 46.19 | -2.35 | 43.84 | |
| Eemsstraat 52 I | 1079TJ | 1 | 45.55 | 46.49 | | 50.00 | 0.94 | - | 46.49 | -2.47 | 44.02 | |
| Eemsstraat 52 II | 1079TJ | 1 | 48.48 | 50.51 | | 50.00 | 2.03 | 0.01 | 50.51 | -3.55 | 46.96 | |
| Eemsstraat 53 HS | 1079TE | 1 | 45.51 | 45.88 | | 50.00 | 0.37 | - | 45.88 | -2.45 | 43.43 | |
| Eemsstraat 53 I | 1079TE | 1 | 45.90 | 46.38 | | 50.00 | 0.48 | - | 46.38 | -2.43 | 43.95 | |
| Eemsstraat 53 II | 1079TE | 1 | 48.27 | 49.54 | | 50.00 | 1.27 | - | 49.54 | -2.92 | 46.62 | |
| Eemsstraat 54 HS | 1079TK | 1 | 44.59 | 45.64 | | 50.00 | 1.05 | - | 45.64 | -2.61 | 43.03 | |
| Eemsstraat 54 I | 1079TK | 1 | 45.14 | 46.28 | | 50.00 | 1.14 | - | 46.28 | -2.70 | 43.58 | |
| Eemsstraat 54 II | 1079TK | 1 | 48.88 | 50.67 | | 50.00 | 1.79 | 0.17 | 50.67 | -3.33 | 47.34 | |
| Eemsstraat 55 HS | 1079TE | 1 | 45.50 | 45.92 | | 50.00 | 0.42 | - | 45.92 | -2.60 | 43.32 | |
| Eemsstraat 55 I | 1079TE | 1 | 45.89 | 46.55 | | 50.00 | 0.66 | - | 46.55 | -2.59 | 43.96 | |
| Eemsstraat 55 II | 1079TE | 1 | 48.23 | 49.58 | | 50.00 | 1.35 | - | 49.58 | -2.99 | 46.59 | |
| Eemsstraat 56 HS | 1079TK | 1 | 44.70 | 45.98 | | 50.00 | 1.28 | - | 45.98 | -2.82 | 43.16 | |
| Eemsstraat 56 I | 1079TK | 1 | 45.64 | 46.90 | | 50.00 | 1.26 | - | 46.90 | -2.84 | 44.06 | |
| Eemsstraat 56 II | 1079TK | 1 | 48.32 | 50.49 | | 50.00 | 2.17 | - | 50.49 | -3.77 | 46.72 | |
| Eemsstraat 57 HS | 1079TE | 1 | 45.55 | 46.09 | | 50.00 | 0.54 | - | 46.09 | -2.57 | 43.52 | |
| Eemsstraat 57 I | 1079TE | 1 | 45.84 | 46.46 | | 50.00 | 0.62 | - | 46.46 | -2.58 | 43.88 | |
| Eemsstraat 57 II | 1079TE | 1 | 47.97 | 49.39 | | 50.00 | 1.42 | - | 49.39 | -3.07 | 46.32 | |
| Eemsstraat 58 HS | 1079TK | 1 | 44.92 | 46.45 | | 50.00 | 1.53 | - | 46.45 | -3.23 | 43.22 | |
| Eemsstraat 58 I | 1079TK | 1 | 45.62 | 47.01 | | 50.00 | 1.39 | - | 47.01 | -3.19 | 43.82 | |
| Eemsstraat 58 II | 1079TK | 1 | 48.62 | 50.65 | | 50.00 | 2.03 | 0.15 | 50.65 | -3.89 | 46.76 | |
| Eemsstraat 59 HS | 1079TE | 1 | 46.14 | 46.94 | | 50.00 | 0.80 | - | 46.94 | -2.59 | 44.35 | |
| Eemsstraat 59 I | 1079TE | 1 | 46.07 | 46.86 | | 50.00 | 0.79 | - | 46.86 | -2.57 | 44.29 | |
| Eemsstraat 59 II | 1079TE | 1 | 48.15 | 49.59 | | 50.00 | 1.44 | - | 49.59 | -3.01 | 46.58 | |
| Eemsstraat 60 HS | 1079TK | 1 | 46.93 | 48.11 | | 50.00 | 1.18 | - | 48.11 | -3.12 | 44.99 | |
| Eemsstraat 60 I | 1079TK | 1 | 47.11 | 48.30 | | 50.00 | 1.19 | - | 48.30 | -3.06 | 45.24 | |
| Eemsstraat 60 II | 1079TK | 1 | 49.10 | 50.99 | | 50.00 | 1.89 | 0.49 | 50.99 | -3.71 | 47.28 | |
| Eemsstraat 61 HS | 1079TE | 1 | 46.91 | 47.71 | | 50.00 | 0.80 | - | 47.71 | -2.62 | 45.09 | |
| Eemsstraat 61 I | 1079TE | 1 | 46.73 | 47.52 | | 50.00 | 0.79 | - | 47.52 | -2.56 | 44.96 | |
| Eemsstraat 61 II | 1079TE | 1 | 48.47 | 49.84 | | 50.00 | 1.37 | - | 49.84 | -2.93 | 46.91 | |
| Eemsstraat 62 HS | 1079TK | 1 | 46.00 | 47.32 | | 50.00 | 1.32 | - | 47.32 | -3.55 | 43.77 | |
| Eemsstraat 62 I | 1079TK | 1 | 46.70 | 48.00 | | 50.00 | 1.30 | - | 48.00 | -3.42 | 44.58 | |
| Eemsstraat 62 II | 1079TK | 1 | 48.43 | 50.24 | | 50.00 | 1.81 | - | 50.24 | -3.80 | 46.44 | |
| Eemsstraat 63 HS | 1079TE | 1 | 47.03 | 47.94 | | 50.00 | 0.91 | - | 47.94 | -2.74 | 45.20 | |
| Eemsstraat 63 I | 1079TE | 1 | 46.66 | 47.44 | | 50.00 | 0.78 | - | 47.44 | -2.63 | 44.81 | |
| Eemsstraat 63 III | 1079TE | 1 | 48.29 | 49.76 | | 50.00 | 1.47 | - | 49.76 | -3.05 | 46.71 | |
| Eemsstraat 64 HS | 1079TK | 1 | 45.76 | 47.38 | | 50.00 | 1.62 | - | 47.38 | -3.81 | 43.57 | |

## Gemeente AMSTERDAM

| Adres en postcode | | Bestemming | Geluidbelasting bij huidig GPP [dB] | Toekomst zonder nieuwe maatregelen [dB] | Sanering | Grenswaarde [dB] | Effect van het project | Benodigde reductie [dB] | Geluidbelasting standaard akoestische situatie [dB] | Geluidreductie door doelmatige maatregelen [dB] | Toekomst met geadviseerde maatregel(en) [dB] | Overschrijding grenswaarde/ (X= ja, leeg vak=nee) |
|---|---|---|---|---|---|---|---|---|---|---|---|---|
| Eemsstraat 64 I | 1079TK | 1 | 46.73 | 48.09 | | 50.00 | 1.36 | - | 48.09 | -3.60 | 44.49 | |
| Eemsstraat 64 II | 1079TK | 1 | 48.63 | 50.61 | | 50.00 | 1.98 | 0.11 | 50.61 | -4.03 | 46.58 | |
| Eemsstraat 65 HS | 1079TE | 1 | 46.48 | 47.56 | | 50.00 | 1.08 | - | 47.56 | -3.01 | 44.55 | |
| Eemsstraat 65 I | 1079TE | 1 | 47.19 | 48.14 | | 50.00 | 0.95 | - | 48.14 | -2.80 | 45.34 | |
| Eemsstraat 65 II | 1079TE | 1 | 48.51 | 49.88 | | 50.00 | 1.37 | - | 49.88 | -3.00 | 46.88 | |
| Eemsstraat 66 HS | 1079TK | 1 | 44.91 | 46.87 | | 50.00 | 1.96 | - | 46.87 | -3.67 | 43.20 | |
| Eemsstraat 66 I | 1079TK | 1 | 45.82 | 47.78 | | 50.00 | 1.96 | - | 47.78 | -3.58 | 44.20 | |
| Eemsstraat 66 II | 1079TK | 1 | 48.29 | 50.60 | | 50.00 | 2.31 | 0.10 | 50.60 | -4.17 | 46.43 | |
| Eemsstraat 67 | 1079TE | 1 | 47.84 | 48.89 | | 50.00 | 1.05 | - | 48.89 | -3.60 | 45.29 | |
| Eemsstraat 68 HS | 1079TK | 1 | 47.24 | 48.66 | | 50.00 | 1.42 | - | 48.66 | -2.96 | 45.70 | |
| Eemsstraat 68 I | 1079TK | 1 | 46.90 | 48.36 | | 50.00 | 1.46 | - | 48.36 | -3.07 | 45.29 | |
| Eemsstraat 68 II | 1079TK | 1 | 48.63 | 50.76 | | 50.00 | 2.13 | 0.26 | 50.76 | -3.80 | 46.96 | |
| Eemsstraat 69 I | 1079TE | 1 | 47.99 | 49.04 | | 50.00 | 1.05 | - | 49.04 | -3.52 | 45.52 | |
| Eemsstraat 69 II | 1079TE | 1 | 48.84 | 50.31 | | 50.00 | 1.47 | - | 50.31 | -3.38 | 46.93 | |
| Eemsstraat 70 HS | 1079TL | 1 | 45.67 | 46.92 | | 50.00 | 1.25 | - | 46.92 | -2.63 | 44.29 | |
| Eemsstraat 70 I | 1079TL | 1 | 46.06 | 47.30 | | 50.00 | 1.24 | - | 47.30 | -2.62 | 44.68 | |
| Eemsstraat 70 II | 1079TL | 1 | 47.54 | 49.39 | | 50.00 | 1.85 | - | 49.39 | -3.34 | 46.05 | |
| Eemsstraat 72 HS | 1079TL | 1 | 44.98 | 46.04 | | 50.00 | 1.06 | - | 46.04 | -2.48 | 43.56 | |
| Eemsstraat 72 I | 1079TL | 1 | 45.65 | 46.77 | | 50.00 | 1.12 | - | 46.77 | -2.48 | 44.29 | |
| Eemsstraat 72 II | 1079TL | 1 | 47.94 | 49.74 | | 50.00 | 1.80 | - | 49.74 | -3.45 | 46.29 | |
| Eemsstraat 74 HS | 1079TL | 1 | 41.51 | 43.35 | | 50.00 | 1.84 | - | 43.35 | -2.34 | 41.01 | |
| Eemsstraat 74 I | 1079TL | 1 | 44.66 | 46.17 | | 50.00 | 1.51 | - | 46.17 | -2.69 | 43.48 | |
| Eemsstraat 74 II | 1079TL | 1 | 47.25 | 48.98 | | 50.00 | 1.73 | - | 48.98 | -3.35 | 45.63 | |
| Eemsstraat 76 HS | 1079TL | 1 | 46.05 | 47.24 | | 50.00 | 1.19 | - | 47.24 | -2.60 | 44.64 | |
| Eemsstraat 76 I | 1079TL | 1 | 46.35 | 47.54 | | 50.00 | 1.19 | - | 47.54 | -2.67 | 44.87 | |
| Eemsstraat 76 II | 1079TL | 1 | 47.51 | 48.61 | | 50.00 | 1.10 | - | 48.61 | -2.71 | 45.90 | |
| Eemsstraat 78 HS | 1079TL | 1 | 49.79 | 52.56 | | 50.00 | 2.77 | 2.06 | 52.56 | -4.67 | 47.89 | |
| Eemsstraat 78 I | 1079TL | 1 | 50.59 | 53.26 | | 50.59 | 2.67 | 1.77 | 53.26 | -4.73 | 48.53 | |
| Eemsstraat 78 II | 1079TL | 1 | 50.97 | 53.62 | | 50.97 | 2.65 | 2.13 | 53.62 | -4.69 | 48.93 | |
| Eendrachtstraat 1 HS | 1078XV | 1 | 36.97 | 39.00 | | 50.00 | 2.03 | - | 39.00 | -2.32 | 36.68 | |
| Eendrachtstraat 1 I | 1078XV | 1 | 39.01 | 41.09 | | 50.00 | 2.08 | - | 41.09 | -2.38 | 38.71 | |
| Eendrachtstraat 1 II | 1078XV | 1 | 45.74 | 48.28 | | 50.00 | 2.54 | - | 48.28 | -3.75 | 44.53 | |
| Eendrachtstraat 2 HS | 1078XX | 1 | 37.96 | 40.53 | | 50.00 | 2.57 | - | 40.53 | -2.17 | 38.36 | |
| Eendrachtstraat 2 I | 1078XX | 1 | 39.95 | 42.51 | | 50.00 | 2.56 | - | 42.51 | -2.25 | 40.26 | |
| Eendrachtstraat 2 II | 1078XX | 1 | 46.83 | 49.50 | | 50.00 | 2.67 | - | 49.50 | -3.43 | 46.07 | |
| Eendrachtstraat 3 HS | 1078XV | 1 | 37.21 | 39.37 | | 50.00 | 2.16 | - | 39.37 | -2.37 | 37.00 | |
| Eendrachtstraat 3 I | 1078XV | 1 | 39.07 | 41.18 | | 50.00 | 2.11 | - | 41.18 | -2.41 | 38.77 | |
| Eendrachtstraat 3 II | 1078XV | 1 | 45.56 | 47.31 | | 50.00 | 1.75 | - | 47.31 | -3.38 | 43.93 | |
| Eendrachtstraat 4 HS | 1078XX | 1 | 38.30 | 41.05 | | 50.00 | 2.75 | - | 41.05 | -2.27 | 38.78 | |
| Eendrachtstraat 4 I | 1078XX | 1 | 40.22 | 42.92 | | 50.00 | 2.70 | - | 42.92 | -2.33 | 40.59 | |
| Eendrachtstraat 4 II | 1078XX | 1 | 46.95 | 49.41 | | 50.00 | 2.46 | - | 49.41 | -3.37 | 46.04 | |
| Eendrachtstraat 5 HS | 1078XV | 1 | 37.18 | 39.54 | | 50.00 | 2.36 | - | 39.54 | -2.40 | 37.14 | |
| Eendrachtstraat 5 I | 1078XV | 1 | 39.17 | 41.46 | | 50.00 | 2.29 | - | 41.46 | -2.47 | 38.99 | |
| Eendrachtstraat 5 II | 1078XV | 1 | 45.13 | 46.97 | | 50.00 | 1.84 | - | 46.97 | -3.39 | 43.58 | |
| Eendrachtstraat 6 HS | 1078XX | 1 | 38.69 | 41.37 | | 50.00 | 2.68 | - | 41.37 | -2.29 | 39.08 | |
| Eendrachtstraat 6 I | 1078XX | 1 | 40.34 | 43.12 | | 50.00 | 2.78 | - | 43.12 | -2.37 | 40.75 | |
| Eendrachtstraat 6 II | 1078XX | 1 | 47.00 | 49.78 | | 50.00 | 2.78 | - | 49.78 | -3.66 | 46.12 | |
| Eendrachtstraat 7 BEL | 1078XV | 1 | 45.84 | 48.41 | | 50.00 | 2.57 | - | 48.41 | -3.68 | 44.73 | |
| Eendrachtstraat 7 HS | 1078XV | 1 | 37.62 | 40.07 | | 50.00 | 2.45 | - | 40.07 | -2.43 | 37.64 | |
| Eendrachtstraat 7 I | 1078XV | 1 | 39.10 | 41.34 | | 50.00 | 2.24 | - | 41.34 | -2.43 | 38.91 | |
| Eendrachtstraat 8 HS | 1078XX | 1 | 38.06 | 40.63 | | 50.00 | 2.57 | - | 40.63 | -2.29 | 38.34 | |
| Eendrachtstraat 8 I | 1078XX | 1 | 39.08 | 41.52 | | 50.00 | 2.44 | - | 41.52 | -2.32 | 39.20 | |
| Eendrachtstraat 8 II | 1078XX | 1 | 46.68 | 49.63 | | 50.00 | 2.95 | - | 49.63 | -3.74 | 45.89 | |

## Gemeente AMSTERDAM

| Adres en postcode | | Bestemming | Geluidbelasting bij huidig GPP [dB] | Toekomst zonder nieuwe maatregelen [dB] | Sanering | Grenswaarde [dB] | Effect van het project | Benodigde reductie [dB] | Geluidbelasting standaard akoestische situatie [dB] | Geluidreductie door de doelmatige maatregelen [dB] | Toekomst met geadviseerde maatregel(en) [dB] | Overschrijding grenswaarde/ (X= ja, leeg vak=nee) |
|---|---|---|---|---|---|---|---|---|---|---|---|---|
| Eendrachtstraat 9 BEL | 1078XV | 1 | 46.31 | 49.18 | | 50.00 | 2.87 | - | 49.18 | -4.39 | 44.79 | |
| Eendrachtstraat 9 HS | 1078XV | 1 | 37.93 | 40.58 | | 50.00 | 2.65 | - | 40.58 | -2.50 | 38.08 | |
| Eendrachtstraat 9 I | 1078XV | 1 | 39.65 | 42.25 | | 50.00 | 2.60 | - | 42.25 | -2.57 | 39.68 | |
| Eendrachtstraat 10 | 1078XX | 1 | 38.39 | 41.27 | | 50.00 | 2.88 | - | 41.27 | -2.31 | 38.96 | |
| Eendrachtstraat 11 BEL | 1078XV | 1 | 46.16 | 48.93 | | 50.00 | 2.77 | - | 48.93 | -4.30 | 44.63 | |
| Eendrachtstraat 11 HS | 1078XV | 1 | 37.73 | 40.33 | | 50.00 | 2.60 | - | 40.33 | -2.49 | 37.84 | |
| Eendrachtstraat 11 I | 1078XV | 1 | 39.62 | 42.17 | | 50.00 | 2.55 | - | 42.17 | -2.56 | 39.61 | |
| Eendrachtstraat 12 BEL | 1078XX | 1 | 46.77 | 50.02 | | 50.00 | 3.25 | - | 50.02 | -3.88 | 46.14 | |
| Eendrachtstraat 12 I | 1078XX | 1 | 40.12 | 43.00 | | 50.00 | 2.88 | - | 43.00 | -2.38 | 40.62 | |
| Eendrachtstraat 13 BEL | 1078XV | 1 | 46.15 | 48.80 | | 50.00 | 2.65 | - | 48.80 | -4.27 | 44.53 | |
| Eendrachtstraat 13 HS | 1078XV | 1 | 36.83 | 39.17 | | 50.00 | 2.34 | - | 39.17 | -2.40 | 36.77 | |
| Eendrachtstraat 13 I | 1078XV | 1 | 39.30 | 41.77 | | 50.00 | 2.47 | - | 41.77 | -2.49 | 39.28 | |
| Eendrachtstraat 14 BEL | 1078XX | 1 | 46.74 | 49.94 | | 50.00 | 3.20 | - | 49.94 | -3.83 | 46.11 | |
| Eendrachtstraat 14 I | 1078XX | 1 | 40.17 | 43.03 | | 50.00 | 2.86 | - | 43.03 | -2.35 | 40.68 | |
| Eendrachtstraat 15 HS | 1078XW | 1 | 37.61 | 40.37 | | 50.00 | 2.76 | - | 40.37 | -2.49 | 37.88 | |
| Eendrachtstraat 15 I | 1078XW | 1 | 39.24 | 41.85 | | 50.00 | 2.61 | - | 41.85 | -2.59 | 39.26 | |
| Eendrachtstraat 15 II | 1078XW | 1 | 45.86 | 48.66 | | 50.00 | 2.80 | - | 48.66 | -4.35 | 44.31 | |
| Eendrachtstraat 16 | 1078XZ | 1 | 38.27 | 41.03 | | 50.00 | 2.76 | - | 41.03 | -2.26 | 38.77 | |
| Eendrachtstraat 17 HS | 1078XW | 1 | 37.62 | 40.53 | | 50.00 | 2.91 | - | 40.53 | -2.52 | 38.01 | |
| Eendrachtstraat 17 I | 1078XW | 1 | 39.31 | 42.01 | | 50.00 | 2.70 | - | 42.01 | -2.61 | 39.40 | |
| Eendrachtstraat 17 II | 1078XW | 1 | 45.53 | 48.44 | | 50.00 | 2.91 | - | 48.44 | -4.38 | 44.06 | |
| Eendrachtstraat 18 | 1078XZ | 1 | 37.86 | 40.77 | | 50.00 | 2.91 | - | 40.77 | -2.27 | 38.50 | |
| Eendrachtstraat 19 BEL | 1078XW | 1 | 39.27 | 41.98 | | 50.00 | 2.71 | - | 41.98 | -2.61 | 39.37 | |
| Eendrachtstraat 19 HS | 1078XW | 1 | 37.51 | 40.35 | | 50.00 | 2.84 | - | 40.35 | -2.52 | 37.83 | |
| Eendrachtstraat 19 II | 1078XW | 1 | 45.44 | 48.46 | | 50.00 | 3.02 | - | 48.46 | -4.45 | 44.01 | |
| Eendrachtstraat 20 I | 1078XZ | 1 | 39.69 | 42.59 | | 50.00 | 2.90 | - | 42.59 | -2.32 | 40.27 | |
| Eendrachtstraat 20 II | 1078XZ | 1 | 46.57 | 49.35 | | 50.00 | 2.78 | - | 49.35 | -3.52 | 45.83 | |
| Eendrachtstraat 21 BEL | 1078XW | 1 | 40.30 | 42.95 | | 50.00 | 2.65 | - | 42.95 | -2.71 | 40.24 | |
| Eendrachtstraat 21 HS | 1078XW | 1 | 38.06 | 40.52 | | 50.00 | 2.46 | - | 40.52 | -2.45 | 38.07 | |
| Eendrachtstraat 21 II | 1078XW | 1 | 45.78 | 49.05 | | 50.00 | 3.27 | - | 49.05 | -3.95 | 45.10 | |
| Eendrachtstraat 22 I | 1078XZ | 1 | 39.43 | 42.27 | | 50.00 | 2.84 | - | 42.27 | -2.30 | 39.97 | |
| Eendrachtstraat 22 II | 1078XZ | 1 | 46.05 | 48.58 | | 50.00 | 2.53 | - | 48.58 | -3.27 | 45.31 | |
| Eendrachtstraat 23 HS | 1078XW | 1 | 39.53 | 42.19 | | 50.00 | 2.66 | - | 42.19 | -2.91 | 39.28 | |
| Eendrachtstraat 23 I | 1078XW | 1 | 41.74 | 44.33 | | 50.00 | 2.59 | - | 44.33 | -3.37 | 40.96 | |
| Eendrachtstraat 23 II | 1078XW | 1 | 47.18 | 51.12 | | 50.00 | 3.94 | 0.62 | 51.12 | -5.46 | 45.66 | |
| Eendrachtstraat 24 | 1078XZ | 1 | 37.55 | 40.39 | | 50.00 | 2.84 | - | 40.39 | -2.27 | 38.12 | |
| Eendrachtstraat 25 HS | 1078XW | 1 | 39.99 | 42.61 | | 50.00 | 2.62 | - | 42.61 | -2.93 | 39.68 | |
| Eendrachtstraat 25 I | 1078XW | 1 | 42.65 | 45.11 | | 50.00 | 2.46 | - | 45.11 | -3.44 | 41.67 | |
| Eendrachtstraat 25 II | 1078XW | 1 | 48.41 | 52.35 | | 50.00 | 3.94 | 1.85 | 52.35 | -5.75 | 46.60 | |
| Eendrachtstraat 26 HS | 1078XZ | 1 | 38.26 | 41.17 | | 50.00 | 2.91 | - | 41.17 | -2.48 | 38.69 | |
| Eendrachtstraat 26 I | 1078XZ | 1 | 40.00 | 43.07 | | 50.00 | 3.07 | - | 43.07 | -2.77 | 40.30 | |
| Eendrachtstraat 26 II | 1078XZ | 1 | 46.21 | 48.27 | | 50.00 | 2.06 | - | 48.27 | -3.25 | 45.02 | |
| Eendrachtstraat 27 HS | 1078XW | 1 | 40.71 | 42.87 | | 50.00 | 2.16 | - | 42.87 | -2.81 | 40.06 | |
| Eendrachtstraat 27 I | 1078XW | 1 | 42.95 | 44.53 | | 50.00 | 1.58 | - | 44.53 | -3.40 | 41.13 | |
| Eendrachtstraat 27 II | 1078XW | 1 | 48.41 | 52.11 | | 50.00 | 3.70 | 1.61 | 52.11 | -5.88 | 46.23 | |
| Eendrachtstraat 28 HS | 1078XZ | 1 | 38.30 | 41.30 | | 50.00 | 3.00 | - | 41.30 | -2.62 | 38.68 | |
| Eendrachtstraat 28 I | 1078XZ | 1 | 39.97 | 43.10 | | 50.00 | 3.13 | - | 43.10 | -2.85 | 40.25 | |
| Eendrachtstraat 28 II | 1078XZ | 1 | 45.73 | 49.06 | | 50.00 | 3.33 | - | 49.06 | -3.99 | 45.07 | |
| Eendrachtstraat 30 HS | 1078XZ | 1 | 38.33 | 40.58 | | 50.00 | 2.25 | - | 40.58 | -2.61 | 37.97 | |
| Eendrachtstraat 30 I | 1078XZ | 1 | 40.19 | 42.58 | | 50.00 | 2.39 | - | 42.58 | -2.83 | 39.75 | |
| Eendrachtstraat 30 II | 1078XZ | 1 | 46.29 | 49.31 | | 50.00 | 3.02 | - | 49.31 | -4.33 | 44.98 | |
| Eendrachtstraat 32 A | 1078XZ | 1 | 45.53 | 47.81 | | 50.00 | 2.28 | - | 47.81 | -3.51 | 44.30 | |
| Eendrachtstraat 32 B | 1078XZ | 1 | 45.45 | 47.74 | | 50.00 | 2.29 | - | 47.74 | -3.49 | 44.25 | |

## Gemeente AMSTERDAM

| Adres en postcode | | Bestemming | Geluidbelasting bij huidig GPP [dB] | Toekomst zonder nieuwe maatregelen [dB] | Sanering | Grenswaarde [dB] | Effect van het project | Benodigde reductie [dB] | Geluidbelasting standaard akoestische situatie [dB] | Geluidreductie door de doelmatige maatregelen [dB] | Toekomst met geadviseerde maatregel(en) [dB] | Overschrijding grenswaarde/ (X= ja, leeg vak=nee) |
|---|---|---|---|---|---|---|---|---|---|---|---|---|
| Eendrachtstraat 32 C | 1078XZ | 1 | 45.47 | 47.76 | | 50.00 | 2.29 | - | 47.76 | -3.46 | 44.30 | |
| Eendrachtstraat 32 D | 1078XZ | 1 | 45.35 | 47.60 | | 50.00 | 2.25 | - | 47.60 | -3.44 | 44.16 | |
| Eendrachtstraat 32 E | 1078XZ | 1 | 45.33 | 47.55 | | 50.00 | 2.22 | - | 47.55 | -3.41 | 44.14 | |
| Eendrachtstraat 32 F | 1078XZ | 1 | 45.14 | 47.36 | | 50.00 | 2.22 | - | 47.36 | -3.43 | 43.93 | |
| Eendrachtstraat 32 G | 1078XZ | 1 | 45.04 | 47.22 | | 50.00 | 2.18 | - | 47.22 | -3.42 | 43.80 | |
| Eendrachtstraat 32 J | 1078XZ | 1 | 44.84 | 46.99 | | 50.00 | 2.15 | - | 46.99 | -3.48 | 43.51 | |
| Egelenburg 1 | 1081GH | 1 | 48.93 | 49.48 | | 50.00 | 0.55 | - | 49.48 | -3.09 | 46.39 | |
| Egelenburg 3 | 1081GH | 1 | 49.57 | 50.18 | | 50.00 | 0.61 | - | 50.18 | -3.33 | 46.85 | |
| Egelenburg 4 | 1081GK | 1 | 49.47 | 50.26 | | 50.00 | 0.79 | - | 50.26 | -2.87 | 47.39 | |
| Egelenburg 5 | 1081GH | 1 | 49.67 | 50.41 | | 50.00 | 0.74 | - | 50.41 | -3.50 | 46.91 | |
| Egelenburg 6 | 1081GK | 1 | 49.80 | 50.58 | | 50.00 | 0.78 | 0.08 | 50.58 | -2.89 | 47.69 | |
| Egelenburg 7 | 1081GH | 1 | 49.62 | 50.41 | | 50.00 | 0.79 | - | 50.41 | -3.56 | 46.85 | |
| Egelenburg 8 | 1081GK | 1 | 48.96 | 49.80 | | 50.00 | 0.84 | - | 49.80 | -3.14 | 46.66 | |
| Egelenburg 9 | 1081GH | 1 | 49.61 | 50.42 | | 50.00 | 0.81 | - | 50.42 | -3.56 | 46.86 | |
| Egelenburg 10 | 1081GK | 1 | 48.76 | 49.59 | | 50.00 | 0.83 | - | 49.59 | -3.09 | 46.50 | |
| Egelenburg 11 | 1081GH | 1 | 49.60 | 50.41 | | 50.00 | 0.81 | - | 50.41 | -3.57 | 46.84 | |
| Egelenburg 12 | 1081GK | 1 | 48.77 | 49.59 | | 50.00 | 0.82 | - | 49.59 | -3.09 | 46.50 | |
| Egelenburg 13 | 1081GH | 1 | 48.93 | 49.48 | | 50.00 | 0.55 | - | 49.48 | -3.09 | 46.39 | |
| Egelenburg 14 | 1081GK | 1 | 48.73 | 49.60 | | 50.00 | 0.87 | - | 49.60 | -3.12 | 46.48 | |
| Egelenburg 15 | 1081GH | 1 | 49.57 | 50.18 | | 50.00 | 0.61 | - | 50.18 | -3.33 | 46.85 | |
| Egelenburg 16 | 1081GK | 1 | 49.47 | 50.26 | | 50.00 | 0.79 | - | 50.26 | -2.87 | 47.39 | |
| Egelenburg 17 | 1081GH | 1 | 49.67 | 50.41 | | 50.00 | 0.74 | - | 50.41 | -3.50 | 46.91 | |
| Egelenburg 18 | 1081GK | 1 | 49.80 | 50.58 | | 50.00 | 0.78 | 0.08 | 50.58 | -2.89 | 47.69 | |
| Egelenburg 19 | 1081GH | 1 | 49.62 | 50.41 | | 50.00 | 0.79 | - | 50.41 | -3.56 | 46.85 | |
| Egelenburg 20 | 1081GK | 1 | 48.96 | 49.80 | | 50.00 | 0.84 | - | 49.80 | -3.14 | 46.66 | |
| Egelenburg 21 | 1081GH | 1 | 49.61 | 50.42 | | 50.00 | 0.81 | - | 50.42 | -3.56 | 46.86 | |
| Egelenburg 22 | 1081GK | 1 | 48.76 | 49.59 | | 50.00 | 0.83 | - | 49.59 | -3.09 | 46.50 | |
| Egelenburg 23 | 1081GH | 1 | 49.60 | 50.41 | | 50.00 | 0.81 | - | 50.41 | -3.57 | 46.84 | |
| Egelenburg 24 | 1081GK | 1 | 48.77 | 49.59 | | 50.00 | 0.82 | - | 49.59 | -3.09 | 46.50 | |
| Egelenburg 25 | 1081GH | 1 | 48.93 | 49.48 | | 50.00 | 0.55 | - | 49.48 | -3.09 | 46.39 | |
| Egelenburg 26 | 1081GK | 1 | 48.73 | 49.60 | | 50.00 | 0.87 | - | 49.60 | -3.12 | 46.48 | |
| Egelenburg 27 | 1081GH | 1 | 49.57 | 50.18 | | 50.00 | 0.61 | - | 50.18 | -3.33 | 46.85 | |
| Egelenburg 28 | 1081GK | 1 | 49.47 | 50.26 | | 50.00 | 0.79 | - | 50.26 | -2.87 | 47.39 | |
| Egelenburg 29 | 1081GH | 1 | 49.67 | 50.41 | | 50.00 | 0.74 | - | 50.41 | -3.50 | 46.91 | |
| Egelenburg 30 | 1081GK | 1 | 49.80 | 50.58 | | 50.00 | 0.78 | 0.08 | 50.58 | -2.89 | 47.69 | |
| Egelenburg 31 | 1081GH | 1 | 49.62 | 50.41 | | 50.00 | 0.79 | - | 50.41 | -3.56 | 46.85 | |
| Egelenburg 32 | 1081GK | 1 | 48.96 | 49.80 | | 50.00 | 0.84 | - | 49.80 | -3.14 | 46.66 | |
| Egelenburg 33 | 1081GH | 1 | 49.61 | 50.42 | | 50.00 | 0.81 | - | 50.42 | -3.56 | 46.86 | |
| Egelenburg 34 | 1081GK | 1 | 48.76 | 49.59 | | 50.00 | 0.83 | - | 49.59 | -3.09 | 46.50 | |
| Egelenburg 35 | 1081GH | 1 | 49.60 | 50.41 | | 50.00 | 0.81 | - | 50.41 | -3.57 | 46.84 | |
| Egelenburg 36 | 1081GK | 1 | 48.77 | 49.59 | | 50.00 | 0.82 | - | 49.59 | -3.09 | 46.50 | |
| Egelenburg 37 | 1081GH | 1 | 48.93 | 49.48 | | 50.00 | 0.55 | - | 49.48 | -3.09 | 46.39 | |
| Egelenburg 38 | 1081GK | 1 | 48.73 | 49.60 | | 50.00 | 0.87 | - | 49.60 | -3.12 | 46.48 | |
| Egelenburg 39 | 1081GH | 1 | 49.57 | 50.18 | | 50.00 | 0.61 | - | 50.18 | -3.33 | 46.85 | |
| Egelenburg 40 | 1081GK | 1 | 49.47 | 50.26 | | 50.00 | 0.79 | - | 50.26 | -2.87 | 47.39 | |
| Egelenburg 41 | 1081GH | 1 | 49.67 | 50.41 | | 50.00 | 0.74 | - | 50.41 | -3.50 | 46.91 | |
| Egelenburg 42 | 1081GK | 1 | 49.80 | 50.58 | | 50.00 | 0.78 | 0.08 | 50.58 | -2.89 | 47.69 | |
| Egelenburg 43 | 1081GH | 1 | 49.62 | 50.41 | | 50.00 | 0.79 | - | 50.41 | -3.56 | 46.85 | |
| Egelenburg 44 | 1081GK | 1 | 48.96 | 49.80 | | 50.00 | 0.84 | - | 49.80 | -3.14 | 46.66 | |
| Egelenburg 45 | 1081GH | 1 | 49.61 | 50.42 | | 50.00 | 0.81 | - | 50.42 | -3.56 | 46.86 | |
| Egelenburg 46 | 1081GK | 1 | 48.76 | 49.59 | | 50.00 | 0.83 | - | 49.59 | -3.09 | 46.50 | |
| Egelenburg 47 | 1081GH | 1 | 49.60 | 50.41 | | 50.00 | 0.81 | - | 50.41 | -3.57 | 46.84 | |
| Egelenburg 48 | 1081GK | 1 | 48.77 | 49.59 | | 50.00 | 0.82 | - | 49.59 | -3.09 | 46.50 | |

## Gemeente AMSTERDAM

| Adres en postcode | | Bestemming | Geluidbelasting bij huidig GPP [dB] | Toekomst zonder nieuwe maatregelen [dB] | Sanering | Grenswaarde [dB] | Effect van het project | Benodigde reductie [dB] | Geluidbelasting standaard akoestische situatie [dB] | Geluidreductie door de doelmatige maatregelen [dB] | Toekomst met geadviseerde maatregel(en) [dB] | Overschrijding grenswaarde/ (X= ja, leeg vak=nee) |
|---|---|---|---|---|---|---|---|---|---|---|---|---|
| Egelenburg 49 | 1081GJ | 1 | 48.84 | 49.40 | | 50.00 | 0.56 | - | 49.40 | -3.04 | 46.36 | |
| Egelenburg 50 | 1081GK | 1 | 48.73 | 49.60 | | 50.00 | 0.87 | - | 49.60 | -3.12 | 46.48 | |
| Egelenburg 51 | 1081GJ | 1 | 49.44 | 50.06 | | 50.00 | 0.62 | - | 50.06 | -3.33 | 46.73 | |
| Egelenburg 52 | 1081GK | 1 | 49.47 | 50.26 | | 50.00 | 0.79 | - | 50.26 | -2.87 | 47.39 | |
| Egelenburg 53 | 1081GJ | 1 | 49.53 | 50.28 | | 50.00 | 0.75 | - | 50.28 | -3.49 | 46.79 | |
| Egelenburg 54 | 1081GK | 1 | 49.80 | 50.58 | | 50.00 | 0.78 | 0.08 | 50.58 | -2.89 | 47.69 | |
| Egelenburg 55 | 1081GJ | 1 | 49.47 | 50.27 | | 50.00 | 0.80 | - | 50.27 | -3.55 | 46.72 | |
| Egelenburg 56 | 1081GK | 1 | 48.96 | 49.80 | | 50.00 | 0.84 | - | 49.80 | -3.14 | 46.66 | |
| Egelenburg 57 | 1081GJ | 1 | 49.46 | 50.28 | | 50.00 | 0.82 | - | 50.28 | -3.55 | 46.73 | |
| Egelenburg 58 | 1081GK | 1 | 48.76 | 49.59 | | 50.00 | 0.83 | - | 49.59 | -3.09 | 46.50 | |
| Egelenburg 59 | 1081GJ | 1 | 49.43 | 50.26 | | 50.00 | 0.83 | - | 50.26 | -3.55 | 46.71 | |
| Egelenburg 60 | 1081GK | 1 | 48.77 | 49.59 | | 50.00 | 0.82 | - | 49.59 | -3.09 | 46.50 | |
| Egelenburg 61 | 1081GJ | 1 | 48.84 | 49.40 | | 50.00 | 0.56 | - | 49.40 | -3.04 | 46.36 | |
| Egelenburg 62 | 1081GK | 1 | 48.73 | 49.60 | | 50.00 | 0.87 | - | 49.60 | -3.12 | 46.48 | |
| Egelenburg 63 | 1081GJ | 1 | 49.44 | 50.06 | | 50.00 | 0.62 | - | 50.06 | -3.33 | 46.73 | |
| Egelenburg 64 | 1081GK | 1 | 49.47 | 50.26 | | 50.00 | 0.79 | - | 50.26 | -2.87 | 47.39 | |
| Egelenburg 65 | 1081GJ | 1 | 49.53 | 50.28 | | 50.00 | 0.75 | - | 50.28 | -3.49 | 46.79 | |
| Egelenburg 66 | 1081GK | 1 | 49.80 | 50.58 | | 50.00 | 0.78 | 0.08 | 50.58 | -2.89 | 47.69 | |
| Egelenburg 67 | 1081GJ | 1 | 49.47 | 50.27 | | 50.00 | 0.80 | - | 50.27 | -3.55 | 46.72 | |
| Egelenburg 68 | 1081GK | 1 | 48.96 | 49.80 | | 50.00 | 0.84 | - | 49.80 | -3.14 | 46.66 | |
| Egelenburg 69 | 1081GJ | 1 | 49.46 | 50.28 | | 50.00 | 0.82 | - | 50.28 | -3.55 | 46.73 | |
| Egelenburg 70 | 1081GK | 1 | 48.76 | 49.59 | | 50.00 | 0.83 | - | 49.59 | -3.09 | 46.50 | |
| Egelenburg 71 | 1081GJ | 1 | 49.43 | 50.26 | | 50.00 | 0.83 | - | 50.26 | -3.55 | 46.71 | |
| Egelenburg 72 | 1081GK | 1 | 48.77 | 49.59 | | 50.00 | 0.82 | - | 49.59 | -3.09 | 46.50 | |
| Egelenburg 74 | 1081GK | 1 | 48.73 | 49.60 | | 50.00 | 0.87 | - | 49.60 | -3.12 | 46.48 | |
| Egelenburg 76 | 1081GK | 1 | 48.78 | 49.67 | | 50.00 | 0.89 | - | 49.67 | -3.15 | 46.52 | |
| Egelenburg 78 | 1081GK | 1 | 48.69 | 49.67 | | 50.00 | 0.98 | - | 49.67 | -3.21 | 46.46 | |
| Egelenburg 80 | 1081GK | 1 | 48.68 | 49.65 | | 50.00 | 0.97 | - | 49.65 | -3.25 | 46.40 | |
| Egelenburg 82 | 1081GK | 1 | 48.68 | 49.67 | | 50.00 | 0.99 | - | 49.67 | -3.32 | 46.35 | |
| Egelenburg 84 | 1081GK | 1 | 49.04 | 49.79 | | 50.00 | 0.75 | - | 49.79 | -3.41 | 46.38 | |
| Egelenburg 86 | 1081GK | 1 | 49.51 | 50.16 | | 50.00 | 0.65 | - | 50.16 | -3.69 | 46.47 | |
| Egelenburg 88 | 1081GK | 1 | 48.78 | 49.67 | | 50.00 | 0.89 | - | 49.67 | -3.15 | 46.52 | |
| Egelenburg 90 | 1081GK | 1 | 48.69 | 49.67 | | 50.00 | 0.98 | - | 49.67 | -3.21 | 46.46 | |
| Egelenburg 94 | 1081GK | 1 | 48.68 | 49.67 | | 50.00 | 0.99 | - | 49.67 | -3.32 | 46.35 | |
| Egelenburg 96 | 1081GK | 1 | 49.04 | 49.79 | | 50.00 | 0.75 | - | 49.79 | -3.41 | 46.38 | |
| Egelenburg 98 | 1081GK | 1 | 49.51 | 50.16 | | 50.00 | 0.65 | - | 50.16 | -3.69 | 46.47 | |
| Egelenburg 100 | 1081GK | 1 | 48.78 | 49.67 | | 50.00 | 0.89 | - | 49.67 | -3.15 | 46.52 | |
| Egelenburg 102 | 1081GK | 1 | 48.69 | 49.67 | | 50.00 | 0.98 | - | 49.67 | -3.21 | 46.46 | |
| Egelenburg 104 | 1081GK | 1 | 48.68 | 49.65 | | 50.00 | 0.97 | - | 49.65 | -3.25 | 46.40 | |
| Egelenburg 106 | 1081GK | 1 | 48.68 | 49.67 | | 50.00 | 0.99 | - | 49.67 | -3.32 | 46.35 | |
| Egelenburg 108 | 1081GK | 1 | 49.04 | 49.79 | | 50.00 | 0.75 | - | 49.79 | -3.41 | 46.38 | |
| Egelenburg 110 | 1081GK | 1 | 49.51 | 50.16 | | 50.00 | 0.65 | - | 50.16 | -3.69 | 46.47 | |
| Egelenburg 112 | 1081GK | 1 | 48.78 | 49.67 | | 50.00 | 0.89 | - | 49.67 | -3.15 | 46.52 | |
| Egelenburg 114 | 1081GK | 1 | 48.69 | 49.67 | | 50.00 | 0.98 | - | 49.67 | -3.21 | 46.46 | |
| Egelenburg 116 | 1081GK | 1 | 48.68 | 49.65 | | 50.00 | 0.97 | - | 49.65 | -3.25 | 46.40 | |
| Egelenburg 118 | 1081GK | 1 | 48.68 | 49.67 | | 50.00 | 0.99 | - | 49.67 | -3.32 | 46.35 | |
| Egelenburg 120 | 1081GK | 1 | 49.04 | 49.79 | | 50.00 | 0.75 | - | 49.79 | -3.41 | 46.38 | |
| Egelenburg 122 | 1081GK | 1 | 49.51 | 50.16 | | 50.00 | 0.65 | - | 50.16 | -3.69 | 46.47 | |
| Egelenburg 124 | 1081GK | 1 | 48.78 | 49.67 | | 50.00 | 0.89 | - | 49.67 | -3.15 | 46.52 | |
| Egelenburg 126 | 1081GK | 1 | 48.69 | 49.67 | | 50.00 | 0.98 | - | 49.67 | -3.21 | 46.46 | |
| Egelenburg 128 | 1081GK | 1 | 48.68 | 49.65 | | 50.00 | 0.97 | - | 49.65 | -3.25 | 46.40 | |
| Egelenburg 130 | 1081GK | 1 | 48.68 | 49.67 | | 50.00 | 0.99 | - | 49.67 | -3.32 | 46.35 | |
| Egelenburg 132 | 1081GK | 1 | 49.04 | 49.79 | | 50.00 | 0.75 | - | 49.79 | -3.41 | 46.38 | |

## Gemeente AMSTERDAM

| Adres en postcode | | Bestemming | Geluidbelasting bij huidig GPP [dB] | Toekomst zonder nieuwe maatregelen [dB] | Sanering | Grenswaarde [dB] | Effect van het project | Benodigde reductie [dB] | Geluidbelasting standaard akoestische situatie [dB] | Geluidreductie door de doelmatige maatregelen [dB] | Toekomst met geadviseerde maatregel(en) [dB] | Overschrijding grenswaarde/ (X= ja, leeg vak=nee) |
|---|---|---|---|---|---|---|---|---|---|---|---|---|
| Egelenburg 134 | 1081GK | 1 | 49.51 | 50.16 | | 50.00 | 0.65 | - | 50.16 | -3.69 | 46.47 | |
| Egelenburg 136 | 1081GK | 1 | 48.78 | 49.67 | | 50.00 | 0.89 | - | 49.67 | -3.15 | 46.52 | |
| Egelenburg 138 | 1081GK | 1 | 48.69 | 49.67 | | 50.00 | 0.98 | - | 49.67 | -3.21 | 46.46 | |
| Egelenburg 140 | 1081GK | 1 | 48.68 | 49.65 | | 50.00 | 0.97 | - | 49.65 | -3.25 | 46.40 | |
| Egelenburg 142 | 1081GK | 1 | 48.68 | 49.67 | | 50.00 | 0.99 | - | 49.67 | -3.32 | 46.35 | |
| Egelenburg 144 | 1081GK | 1 | 49.04 | 49.79 | | 50.00 | 0.75 | - | 49.79 | -3.41 | 46.38 | |
| Egelenburg 146 | 1081GK | 1 | 49.51 | 50.16 | | 50.00 | 0.65 | - | 50.16 | -3.69 | 46.47 | |
| Egelenburg 148 | 1081GK | 1 | 49.51 | 50.16 | | 50.00 | 0.65 | - | 50.16 | -3.69 | 46.47 | |
| Elisabeth Boddaertstraat 24 I | 1066BD | 1 | 48.96 | 49.06 | | 50.00 | 0.10 | - | 49.06 | -0.79 | 48.27 | |
| Elisabeth Boddaertstraat 24 II | 1066BD | 1 | 48.90 | 49.14 | | 50.00 | 0.24 | - | 49.14 | -0.99 | 48.15 | |
| Elisabeth Boddaertstraat 24 III | 1066BD | 1 | 49.48 | 50.00 | | 50.00 | 0.52 | - | 50.00 | -1.45 | 48.55 | |
| Elisabeth Boddaertstraat 24 IV | 1066BD | 1 | 50.29 | 50.87 | | 50.29 | 0.58 | 0.37 | 50.87 | -1.78 | 49.09 | |
| Elisabeth Boddaertstraat 26 I | 1066BD | 1 | 48.91 | 49.10 | | 50.00 | 0.19 | - | 49.10 | -0.78 | 48.32 | |
| Elisabeth Boddaertstraat 26 II | 1066BD | 1 | 48.95 | 49.28 | | 50.00 | 0.33 | - | 49.28 | -0.95 | 48.33 | |
| Elisabeth Boddaertstraat 26 III | 1066BD | 1 | 49.51 | 50.04 | | 50.00 | 0.53 | - | 50.04 | -1.36 | 48.68 | |
| Elisabeth Boddaertstraat 26 IV | 1066BD | 1 | 50.30 | 50.92 | | 50.30 | 0.62 | 0.42 | 50.92 | -1.73 | 49.19 | |
| Elisabeth Boddaertstraat 28 I | 1066BD | 1 | 48.75 | 48.80 | | 50.00 | 0.05 | - | 48.80 | -0.67 | 48.13 | |
| Elisabeth Boddaertstraat 28 II | 1066BD | 1 | 48.79 | 48.90 | | 50.00 | 0.11 | - | 48.90 | -0.81 | 48.09 | |
| Elisabeth Boddaertstraat 28 III | 1066BD | 1 | 49.40 | 49.77 | | 50.00 | 0.37 | - | 49.77 | -1.28 | 48.49 | |
| Elisabeth Boddaertstraat 28 IV | 1066BD | 1 | 49.99 | 50.52 | | 50.00 | 0.53 | 0.02 | 50.52 | -1.60 | 48.92 | |
| Elisabeth Boddaertstraat 30 I | 1066BD | 1 | 48.76 | 48.65 | | 50.00 | -0.11 | - | 48.65 | -0.67 | 47.98 | |
| Elisabeth Boddaertstraat 30 II | 1066BD | 1 | 48.89 | 48.92 | | 50.00 | 0.03 | - | 48.92 | -0.88 | 48.04 | |
| Elisabeth Boddaertstraat 30 III | 1066BD | 1 | 49.49 | 49.89 | | 50.00 | 0.40 | - | 49.89 | -1.35 | 48.54 | |
| Elisabeth Boddaertstraat 30 IV | 1066BD | 1 | 50.37 | 50.92 | | 50.37 | 0.55 | 0.42 | 50.92 | -1.76 | 49.16 | |
| Elisabeth Boddaertstraat 32 I | 1066BD | 1 | 48.91 | 48.98 | | 50.00 | 0.07 | - | 48.98 | -0.75 | 48.23 | |
| Elisabeth Boddaertstraat 32 II | 1066BD | 1 | 48.92 | 49.10 | | 50.00 | 0.18 | - | 49.10 | -0.94 | 48.16 | |
| Elisabeth Boddaertstraat 32 III | 1066BD | 1 | 49.40 | 49.89 | | 50.00 | 0.49 | - | 49.89 | -1.37 | 48.52 | |
| Elisabeth Boddaertstraat 32 IV | 1066BD | 1 | 50.35 | 50.86 | | 50.35 | 0.51 | 0.36 | 50.86 | -1.75 | 49.11 | |
| Elisabeth Boddaertstraat 34 I | 1066BD | 1 | 48.60 | 48.57 | | 50.00 | -0.03 | - | 48.57 | -0.60 | 47.97 | |
| Elisabeth Boddaertstraat 34 II | 1066BD | 1 | 48.69 | 48.80 | | 50.00 | 0.11 | - | 48.80 | -0.77 | 48.03 | |
| Elisabeth Boddaertstraat 34 III | 1066BD | 1 | 49.23 | 49.69 | | 50.00 | 0.46 | - | 49.69 | -1.26 | 48.43 | |
| Elisabeth Boddaertstraat 34 IV | 1066BD | 1 | 50.61 | 51.07 | | 50.61 | 0.46 | - | 51.07 | -1.75 | 49.32 | |
| Elisabeth Boddaertstraat 36 I | 1066BE | 1 | 48.51 | 48.36 | | 50.00 | -0.15 | - | 48.36 | -0.47 | 47.89 | |
| Elisabeth Boddaertstraat 36 II | 1066BE | 1 | 48.58 | 48.58 | | 50.00 | 0.00 | - | 48.58 | -0.65 | 47.93 | |
| Elisabeth Boddaertstraat 36 III | 1066BE | 1 | 48.98 | 49.39 | | 50.00 | 0.41 | - | 49.39 | -1.17 | 48.22 | |
| Elisabeth Boddaertstraat 36 IV | 1066BE | 1 | 50.30 | 50.88 | | 50.30 | 0.58 | 0.38 | 50.88 | -1.83 | 49.05 | |
| Elisabeth Boddaertstraat 38 I | 1066BE | 1 | 48.24 | 48.04 | | 50.00 | -0.20 | - | 48.04 | -0.48 | 47.56 | |
| Elisabeth Boddaertstraat 38 II | 1066BE | 1 | 48.42 | 48.38 | | 50.00 | -0.04 | - | 48.38 | -0.72 | 47.66 | |
| Elisabeth Boddaertstraat 38 III | 1066BE | 1 | 48.86 | 49.19 | | 50.00 | 0.33 | - | 49.19 | -1.19 | 48.00 | |
| Elisabeth Boddaertstraat 38 IV | 1066BE | 1 | 50.20 | 50.87 | | 50.20 | 0.67 | 0.37 | 50.87 | -1.86 | 49.01 | |
| Elisabeth Boddaertstraat 40 I | 1066BE | 1 | 48.14 | 47.99 | | 50.00 | -0.15 | - | 47.99 | -0.74 | 47.25 | |
| Elisabeth Boddaertstraat 40 II | 1066BE | 1 | 48.31 | 48.20 | | 50.00 | -0.11 | - | 48.20 | -0.91 | 47.29 | |
| Elisabeth Boddaertstraat 40 III | 1066BE | 1 | 48.73 | 49.05 | | 50.00 | 0.32 | - | 49.05 | -1.34 | 47.71 | |
| Elisabeth Boddaertstraat 40 IV | 1066BE | 1 | 50.26 | 50.98 | | 50.26 | 0.72 | 0.48 | 50.98 | -1.86 | 49.12 | |
| Elisabeth Boddaertstraat 42 I | 1066BE | 1 | 47.93 | 47.84 | | 50.00 | -0.09 | - | 47.84 | -0.70 | 47.14 | |
| Elisabeth Boddaertstraat 42 II | 1066BE | 1 | 48.20 | 48.18 | | 50.00 | -0.02 | - | 48.18 | -0.85 | 47.33 | |
| Elisabeth Boddaertstraat 42 III | 1066BE | 1 | 48.69 | 48.94 | | 50.00 | 0.25 | - | 48.94 | -1.15 | 47.79 | |
| Elisabeth Boddaertstraat 42 IV | 1066BE | 1 | 50.13 | 50.74 | | 50.13 | 0.61 | 0.24 | 50.74 | -1.86 | 48.88 | |
| Elisabeth Boddaertstraat 44 I | 1066BE | 1 | 47.69 | 47.48 | | 50.00 | -0.21 | - | 47.48 | -0.55 | 46.93 | |
| Elisabeth Boddaertstraat 44 II | 1066BE | 1 | 47.95 | 47.82 | | 50.00 | -0.13 | - | 47.82 | -0.67 | 47.15 | |
| Elisabeth Boddaertstraat 44 III | 1066BE | 1 | 48.28 | 48.45 | | 50.00 | 0.17 | - | 48.45 | -1.06 | 47.39 | |
| Elisabeth Boddaertstraat 44 IV | 1066BE | 1 | 49.62 | 50.25 | | 50.00 | 0.63 | - | 50.25 | -1.87 | 48.38 | |
| Elisabeth Boddaertstraat 46 | 1066BE | 1 | 49.45 | 50.11 | | 50.00 | 0.66 | - | 50.11 | -1.91 | 48.20 | |

## Gemeente AMSTERDAM

| Adres en postcode | | Bestemming | Geluidbelasting bij huidig GPP [dB] | Toekomst zonder nieuwe maatregelen [dB] | Sanering | Grenswaarde [dB] | Effect van het project | Benodigde reductie [dB] | Geluidbelasting standaard akoestische situatie [dB] | Geluidreductie door de doelmatige maatregelen [dB] | Toekomst met geadviseerde maatregel(en) [dB] | Overschrijding grenswaarde/ (X= ja, leeg vak=nee) |
|---|---|---|---|---|---|---|---|---|---|---|---|---|
| Elisabeth Boddaertstraat 46 I | 1066BE | 1 | 47.39 | 47.07 | | 50.00 | -0.32 | - | 47.07 | -0.55 | 46.52 | |
| Elisabeth Boddaertstraat 46 II | 1066BE | 1 | 47.62 | 47.41 | | 50.00 | -0.21 | - | 47.41 | -0.68 | 46.73 | |
| Elisabeth Boddaertstraat 46 III | 1066BE | 1 | 48.14 | 48.16 | | 50.00 | 0.02 | - | 48.16 | -0.95 | 47.21 | |
| Elisabeth Boddaertstraat 48 I | 1066BG | 1 | 47.42 | 47.03 | | 50.00 | -0.39 | - | 47.03 | -0.44 | 46.59 | |
| Elisabeth Boddaertstraat 48 II | 1066BG | 1 | 47.76 | 47.52 | | 50.00 | -0.24 | - | 47.52 | -0.59 | 46.93 | |
| Elisabeth Boddaertstraat 48 III | 1066BG | 1 | 48.21 | 48.20 | | 50.00 | -0.01 | - | 48.20 | -0.87 | 47.33 | |
| Elisabeth Boddaertstraat 48 IV | 1066BG | 1 | 49.67 | 50.24 | | 50.00 | 0.57 | - | 50.24 | -1.64 | 48.60 | |
| Elisabeth Boddaertstraat 50 I | 1066BG | 1 | 47.36 | 46.96 | | 50.00 | -0.40 | - | 46.96 | -0.40 | 46.56 | |
| Elisabeth Boddaertstraat 50 II | 1066BG | 1 | 47.45 | 47.26 | | 50.00 | -0.19 | - | 47.26 | -0.59 | 46.67 | |
| Elisabeth Boddaertstraat 50 III | 1066BG | 1 | 47.86 | 47.82 | | 50.00 | -0.04 | - | 47.82 | -0.85 | 46.97 | |
| Elisabeth Boddaertstraat 50 IV | 1066BG | 1 | 49.22 | 49.91 | | 50.00 | 0.69 | - | 49.91 | -1.80 | 48.11 | |
| Elisabeth Boddaertstraat 52 I | 1066BG | 1 | 47.44 | 47.02 | | 50.00 | -0.42 | - | 47.02 | -0.44 | 46.58 | |
| Elisabeth Boddaertstraat 52 II | 1066BG | 1 | 47.94 | 47.64 | | 50.00 | -0.30 | - | 47.64 | -0.51 | 47.13 | |
| Elisabeth Boddaertstraat 52 III | 1066BG | 1 | 48.37 | 48.25 | | 50.00 | -0.12 | - | 48.25 | -0.74 | 47.51 | |
| Elisabeth Boddaertstraat 52 IV | 1066BG | 1 | 49.42 | 49.98 | | 50.00 | 0.56 | - | 49.98 | -1.49 | 48.49 | |
| Elisabeth Boddaertstraat 54 I | 1066BG | 1 | 47.85 | 47.49 | | 50.00 | -0.36 | - | 47.49 | -0.64 | 46.85 | |
| Elisabeth Boddaertstraat 54 II | 1066BG | 1 | 48.37 | 48.15 | | 50.00 | -0.22 | - | 48.15 | -0.71 | 47.44 | |
| Elisabeth Boddaertstraat 54 III | 1066BG | 1 | 48.60 | 48.54 | | 50.00 | -0.06 | - | 48.54 | -0.95 | 47.59 | |
| Elisabeth Boddaertstraat 54 IV | 1066BG | 1 | 49.68 | 50.21 | | 50.00 | 0.53 | - | 50.21 | -1.48 | 48.73 | |
| Elisabeth Boddaertstraat 56 I | 1066BG | 1 | 48.00 | 47.71 | | 50.00 | -0.29 | - | 47.71 | -0.81 | 46.90 | |
| Elisabeth Boddaertstraat 56 II | 1066BG | 1 | 48.41 | 48.23 | | 50.00 | -0.18 | - | 48.23 | -0.82 | 47.41 | |
| Elisabeth Boddaertstraat 56 III | 1066BG | 1 | 48.85 | 48.76 | | 50.00 | -0.09 | - | 48.76 | -0.90 | 47.86 | |
| Elisabeth Boddaertstraat 56 IV | 1066BG | 1 | 50.00 | 50.38 | | 50.00 | 0.38 | - | 50.38 | -1.23 | 49.15 | |
| Elisabeth Boddaertstraat 58 I | 1066BG | 1 | 46.18 | 45.90 | | 50.00 | -0.28 | - | 45.90 | -0.58 | 45.32 | |
| Elisabeth Boddaertstraat 58 II | 1066BG | 1 | 46.76 | 46.58 | | 50.00 | -0.18 | - | 46.58 | -0.59 | 45.99 | |
| Elisabeth Boddaertstraat 58 III | 1066BG | 1 | 47.44 | 47.40 | | 50.00 | -0.04 | - | 47.40 | -0.71 | 46.69 | |
| Elisabeth Boddaertstraat 58 IV | 1066BG | 1 | 49.39 | 49.67 | | 50.00 | 0.28 | - | 49.67 | -0.91 | 48.76 | |
| Elisabeth Boddaertstraat 62 I | 1066BH | 1 | 45.69 | 46.05 | | 50.00 | 0.36 | - | 46.05 | -1.57 | 44.48 | |
| Elisabeth Boddaertstraat 62 II | 1066BH | 1 | 45.96 | 46.49 | | 50.00 | 0.53 | - | 46.49 | -1.70 | 44.79 | |
| Elisabeth Boddaertstraat 62 III | 1066BH | 1 | 46.66 | 47.26 | | 50.00 | 0.60 | - | 47.26 | -1.70 | 45.56 | |
| Elisabeth Boddaertstraat 62 IV | 1066BH | 1 | 49.32 | 50.01 | | 50.00 | 0.69 | - | 50.01 | -1.43 | 48.58 | |
| Elisabeth Boddaertstraat 64 I | 1066BH | 1 | 44.73 | 45.46 | | 50.00 | 0.73 | - | 45.46 | -2.07 | 43.39 | |
| Elisabeth Boddaertstraat 64 II | 1066BH | 1 | 45.73 | 46.47 | | 50.00 | 0.74 | - | 46.47 | -2.00 | 44.47 | |
| Elisabeth Boddaertstraat 64 III | 1066BH | 1 | 47.05 | 47.77 | | 50.00 | 0.72 | - | 47.77 | -1.81 | 45.96 | |
| Elisabeth Boddaertstraat 64 IV | 1066BH | 1 | 49.89 | 50.88 | | 50.00 | 0.99 | 0.38 | 50.88 | -1.73 | 49.15 | |
| Elisabeth Boddaertstraat 72 I | 1066BH | 1 | 46.39 | 47.01 | | 50.00 | 0.62 | - | 47.01 | -2.19 | 44.82 | |
| Elisabeth Boddaertstraat 72 II | 1066BH | 1 | 47.47 | 48.08 | | 50.00 | 0.61 | - | 48.08 | -1.99 | 46.09 | |
| Elisabeth Boddaertstraat 72 III | 1066BH | 1 | 48.69 | 49.28 | | 50.00 | 0.59 | - | 49.28 | -1.76 | 47.52 | |
| Elisabeth Boddaertstraat 72 IV | 1066BH | 1 | 50.51 | 51.40 | | 50.51 | 0.89 | - | 51.40 | -1.81 | 49.59 | |
| Elisabeth Boddaertstraat 74 I | 1066BH | 1 | 46.63 | 47.21 | | 50.00 | 0.58 | - | 47.21 | -2.18 | 45.03 | |
| Elisabeth Boddaertstraat 74 II | 1066BH | 1 | 47.62 | 48.14 | | 50.00 | 0.52 | - | 48.14 | -2.01 | 46.13 | |
| Elisabeth Boddaertstraat 74 III | 1066BH | 1 | 48.74 | 49.27 | | 50.00 | 0.53 | - | 49.27 | -1.79 | 47.48 | |
| Elisabeth Boddaertstraat 74 IV | 1066BH | 1 | 50.59 | 51.32 | | 50.59 | 0.73 | - | 51.32 | -1.78 | 49.54 | |
| Elisabeth Boddaertstraat 82 I | 1066BJ | 1 | 47.07 | 47.77 | | 50.00 | 0.70 | - | 47.77 | -2.14 | 45.63 | |
| Elisabeth Boddaertstraat 82 II | 1066BJ | 1 | 47.93 | 48.68 | | 50.00 | 0.75 | - | 48.68 | -2.09 | 46.59 | |
| Elisabeth Boddaertstraat 82 III | 1066BJ | 1 | 49.58 | 50.23 | | 50.00 | 0.65 | - | 50.23 | -1.62 | 48.61 | |
| Elisabeth Boddaertstraat 82 IV | 1066BJ | 1 | 50.99 | 51.73 | | 50.99 | 0.74 | 0.24 | 51.73 | -1.64 | 50.09 | |
| Elisabeth Boddaertstraat 84 I | 1066BJ | 1 | 48.21 | 48.90 | | 50.00 | 0.69 | - | 48.90 | -1.82 | 47.08 | |
| Elisabeth Boddaertstraat 84 II | 1066BJ | 1 | 48.80 | 49.47 | | 50.00 | 0.67 | - | 49.47 | -1.85 | 47.62 | |
| Elisabeth Boddaertstraat 84 III | 1066BJ | 1 | 49.59 | 50.28 | | 50.00 | 0.69 | - | 50.28 | -1.71 | 48.57 | |
| Elisabeth Boddaertstraat 84 IV | 1066BJ | 1 | 51.07 | 51.69 | | 51.07 | 0.62 | 0.20 | 51.69 | -1.66 | 50.03 | |
| Elisabeth Boddaertstraat 92 I | 1066BJ | 1 | 48.60 | 49.39 | | 50.00 | 0.79 | - | 49.39 | -1.72 | 47.67 | |
| Elisabeth Boddaertstraat 92 II | 1066BJ | 1 | 49.06 | 49.85 | | 50.00 | 0.79 | - | 49.85 | -1.76 | 48.09 | |

## Gemeente AMSTERDAM

| Adres en postcode | | Bestemming | Geluidbelasting bij huidig GPP [dB] | Toekomst zonder nieuwe maatregelen [dB] | Sanering | Grenswaarde [dB] | Effect van het project | Benodigde reductie [dB] | Geluidbelasting standaard akoestische situatie [dB] | Geluidreductie door de doelmatige maatregelen [dB] | Toekomst met geadviseerde maatregel(en) [dB] | Overschrijding grenswaarde/ (X= ja, leeg vak=nee) |
|---|---|---|---|---|---|---|---|---|---|---|---|---|
| Elisabeth Boddaertstraat 92 III | 1066BJ | 1 | 49.18 | 49.97 | | 50.00 | 0.79 | - | 49.97 | -1.74 | 48.23 | |
| Elisabeth Boddaertstraat 92 IV | 1066BJ | 1 | 50.20 | 50.99 | | 50.20 | 0.79 | 0.49 | 50.99 | -1.81 | 49.18 | |
| Elisabeth Boddaertstraat 94 I | 1066BJ | 1 | 48.40 | 49.20 | | 50.00 | 0.80 | - | 49.20 | -1.72 | 47.48 | |
| Elisabeth Boddaertstraat 94 II | 1066BJ | 1 | 48.82 | 49.58 | | 50.00 | 0.76 | - | 49.58 | -1.67 | 47.91 | |
| Elisabeth Boddaertstraat 94 III | 1066BJ | 1 | 49.32 | 49.99 | | 50.00 | 0.67 | - | 49.99 | -1.67 | 48.32 | |
| Elisabeth Boddaertstraat 94 IV | 1066BJ | 1 | 49.97 | 50.74 | | 50.00 | 0.77 | 0.24 | 50.74 | -1.85 | 48.89 | |
| Elisabeth Boddaertstraat 100 | 1066BJ | 1 | 49.71 | 50.25 | | 50.00 | 0.54 | - | 50.25 | -2.32 | 47.93 | |
| Elisabeth Boddaertstraat 102 | 1066BJ | 1 | 49.81 | 50.31 | | 50.00 | 0.50 | - | 50.31 | -2.12 | 48.19 | |
| Elisabeth Boddaertstraat 104 | 1066BJ | 1 | 50.37 | 51.19 | | 50.37 | 0.82 | 0.69 | 51.19 | -2.31 | 48.88 | |
| Elisabeth Boddaertstraat 106 | 1066BJ | 1 | 50.92 | 51.74 | | 50.92 | 0.82 | 0.25 | 51.74 | -2.28 | 49.46 | |
| Elisabeth Boddaertstraat 108 | 1066BJ | 1 | 50.14 | 50.82 | | 50.14 | 0.68 | 0.32 | 50.82 | -2.13 | 48.69 | |
| Emilie Knappertstraat 26 I | 1066AE | 1 | 40.79 | 41.06 | | 50.00 | 0.27 | - | 41.06 | -0.78 | 40.28 | |
| Emilie Knappertstraat 26 II | 1066AE | 1 | 41.59 | 42.02 | | 50.00 | 0.43 | - | 42.02 | -1.12 | 40.90 | |
| Emilie Knappertstraat 26 III | 1066AE | 1 | 43.62 | 44.14 | | 50.00 | 0.52 | - | 44.14 | -1.31 | 42.83 | |
| Emilie Knappertstraat 26 IV | 1066AE | 1 | 48.17 | 48.92 | | 50.00 | 0.75 | - | 48.92 | -1.78 | 47.14 | |
| Emilie Knappertstraat 28 I | 1066AE | 1 | 39.18 | 39.83 | | 50.00 | 0.65 | - | 39.83 | -1.25 | 38.58 | |
| Emilie Knappertstraat 28 II | 1066AE | 1 | 40.74 | 41.49 | | 50.00 | 0.75 | - | 41.49 | -1.46 | 40.03 | |
| Emilie Knappertstraat 28 III | 1066AE | 1 | 43.37 | 44.04 | | 50.00 | 0.67 | - | 44.04 | -1.55 | 42.49 | |
| Emilie Knappertstraat 28 IV | 1066AE | 1 | 48.57 | 49.48 | | 50.00 | 0.91 | - | 49.48 | -1.99 | 47.49 | |
| Emilie Knappertstraat 34 I | 1066AE | 1 | 39.66 | 40.38 | | 50.00 | 0.72 | - | 40.38 | -1.31 | 39.07 | |
| Emilie Knappertstraat 34 II | 1066AE | 1 | 41.33 | 42.08 | | 50.00 | 0.75 | - | 42.08 | -1.51 | 40.57 | |
| Emilie Knappertstraat 34 III | 1066AE | 1 | 43.93 | 44.65 | | 50.00 | 0.72 | - | 44.65 | -1.66 | 42.99 | |
| Emilie Knappertstraat 34 IV | 1066AE | 1 | 49.18 | 50.12 | | 50.00 | 0.94 | - | 50.12 | -2.10 | 48.02 | |
| Emilie Knappertstraat 36 I | 1066AE | 1 | 40.03 | 40.74 | | 50.00 | 0.71 | - | 40.74 | -1.41 | 39.33 | |
| Emilie Knappertstraat 36 II | 1066AE | 1 | 41.85 | 42.61 | | 50.00 | 0.76 | - | 42.61 | -1.62 | 40.99 | |
| Emilie Knappertstraat 36 III | 1066AE | 1 | 44.33 | 45.11 | | 50.00 | 0.78 | - | 45.11 | -1.78 | 43.33 | |
| Emilie Knappertstraat 36 IV | 1066AE | 1 | 49.90 | 50.63 | | 50.00 | 0.73 | 0.13 | 50.63 | -2.02 | 48.61 | |
| Emilie Knappertstraat 42 I | 1066AE | 1 | 39.66 | 40.38 | | 50.00 | 0.72 | - | 40.38 | -1.32 | 39.06 | |
| Emilie Knappertstraat 42 II | 1066AE | 1 | 41.50 | 42.22 | | 50.00 | 0.72 | - | 42.22 | -1.52 | 40.70 | |
| Emilie Knappertstraat 42 III | 1066AE | 1 | 44.16 | 44.86 | | 50.00 | 0.70 | - | 44.86 | -1.68 | 43.18 | |
| Emilie Knappertstraat 42 IV | 1066AE | 1 | 49.91 | 50.64 | | 50.00 | 0.73 | 0.14 | 50.64 | -1.94 | 48.70 | |
| Emilie Knappertstraat 44 I | 1066AE | 1 | 39.58 | 40.21 | | 50.00 | 0.63 | - | 40.21 | -1.29 | 38.92 | |
| Emilie Knappertstraat 44 II | 1066AE | 1 | 41.37 | 41.97 | | 50.00 | 0.60 | - | 41.97 | -1.43 | 40.54 | |
| Emilie Knappertstraat 44 III | 1066AE | 1 | 44.02 | 44.63 | | 50.00 | 0.61 | - | 44.63 | -1.62 | 43.01 | |
| Emilie Knappertstraat 44 IV | 1066AE | 1 | 49.91 | 50.44 | | 50.00 | 0.53 | - | 50.44 | -1.68 | 48.76 | |
| Ennemaborg 2 | 1082SR | 1 | 39.35 | 39.67 | | 50.00 | 0.32 | - | 39.67 | -2.36 | 37.31 | |
| Ennemaborg 3 | 1082SL | 1 | 41.10 | 41.58 | | 50.00 | 0.48 | - | 41.58 | -2.70 | 38.88 | |
| Ennemaborg 4 | 1082SR | 1 | 40.48 | 41.37 | | 50.00 | 0.89 | - | 41.37 | -2.54 | 38.83 | |
| Ennemaborg 5 | 1082SL | 1 | 42.42 | 43.24 | | 50.00 | 0.82 | - | 43.24 | -2.89 | 40.35 | |
| Ennemaborg 6 | 1082SR | 1 | 44.02 | 45.31 | | 50.00 | 1.29 | - | 45.31 | -2.96 | 42.35 | |
| Ennemaborg 7 | 1082SL | 1 | 42.96 | 44.23 | | 50.00 | 1.27 | - | 44.23 | -3.24 | 40.99 | |
| Ennemaborg 8 | 1082SR | 1 | 44.29 | 45.59 | | 50.00 | 1.30 | - | 45.59 | -3.02 | 42.57 | |
| Ennemaborg 9 | 1082SL | 1 | 45.44 | 44.48 | | 50.00 | -0.96 | - | 44.48 | -2.74 | 41.74 | |
| Ennemaborg 10 | 1082SR | 1 | 48.31 | 49.95 | | 50.00 | 1.64 | - | 49.95 | -5.61 | 44.34 | |
| Ennemaborg 11 | 1082SL | 1 | 41.07 | 41.57 | | 50.00 | 0.50 | - | 41.57 | -2.46 | 39.11 | |
| Ennemaborg 12 | 1082SR | 1 | 47.05 | 49.34 | | 50.00 | 2.29 | - | 49.34 | -6.22 | 43.12 | |
| Ennemaborg 13 | 1082SL | 1 | 39.54 | 40.06 | | 50.00 | 0.52 | - | 40.06 | -2.29 | 37.77 | |
| Ennemaborg 14 | 1082SR | 1 | 42.23 | 43.84 | | 50.00 | 1.61 | - | 43.84 | -4.16 | 39.68 | |
| Ennemaborg 15 | 1082SL | 1 | 38.38 | 38.77 | | 50.00 | 0.39 | - | 38.77 | -2.20 | 36.57 | |
| Ennemaborg 17 | 1082SL | 1 | 38.87 | 39.40 | | 50.00 | 0.53 | - | 39.40 | -2.46 | 36.94 | |
| Ennemaborg 19 | 1082SL | 1 | 39.90 | 40.56 | | 50.00 | 0.66 | - | 40.56 | -2.41 | 38.15 | |
| Ennemaborg 20 | 1082SR | 1 | 42.45 | 44.80 | | 50.00 | 2.35 | - | 44.80 | -6.19 | 38.61 | |
| Ennemaborg 21 | 1082SL | 1 | 41.42 | 42.09 | | 50.00 | 0.67 | - | 42.09 | -2.73 | 39.36 | |

## Gemeente AMSTERDAM

| Adres en postcode | | Bestemming | Geluidbelasting bij huidig GPP [dB] | Toekomst zonder nieuwe maatregelen [dB] | Sanering | Grenswaarde [dB] | Effect van het project | Benodigde reductie [dB] | Geluidbelasting standaard akoestische situatie [dB] | Geluidreductie door doelmatige maatregelen [dB] | Toekomst met geadviseerde maatregel(en) [dB] | Overschrijding grenswaarde/ (X= ja, leeg vak=nee) |
|---|---|---|---|---|---|---|---|---|---|---|---|---|
| Ennemaborg 22 | 1082SR | 1 | 47.87 | 50.53 | | 50.00 | 2.66 | 0.03 | 50.53 | -7.95 | 42.58 | |
| Ennemaborg 23 | 1082SL | 1 | 45.92 | 45.46 | | 50.00 | -0.46 | - | 45.46 | -3.38 | 42.08 | |
| Ennemaborg 24 | 1082SR | 1 | 49.13 | 51.49 | | 50.00 | 2.36 | 0.99 | 51.49 | -7.49 | 44.00 | |
| Ennemaborg 25 | 1082SL | 1 | 45.70 | 45.75 | | 50.00 | 0.05 | - | 45.75 | -3.75 | 42.00 | |
| Ennemaborg 26 | 1082SR | 1 | 49.31 | 51.49 | | 50.00 | 2.18 | 0.99 | 51.49 | -8.19 | 43.30 | |
| Ennemaborg 27 | 1082SL | 1 | 41.89 | 42.24 | | 50.00 | 0.35 | - | 42.24 | -2.81 | 39.43 | |
| Ennemaborg 28 | 1082SR | 1 | 48.19 | 50.99 | | 50.00 | 2.80 | 0.49 | 50.99 | -9.30 | 41.69 | |
| Ennemaborg 29 | 1082SL | 1 | 39.86 | 40.57 | | 50.00 | 0.71 | - | 40.57 | -2.47 | 38.10 | |
| Ennemaborg 30 | 1082SR | 1 | 44.26 | 46.02 | | 50.00 | 1.76 | - | 46.02 | -5.84 | 40.18 | |
| Ennemaborg 32 | 1082SR | 1 | 43.20 | 44.39 | | 50.00 | 1.19 | - | 44.39 | -4.97 | 39.42 | |
| Ennemaborg 34 | 1082SR | 1 | 44.22 | 44.02 | | 50.00 | -0.20 | - | 44.02 | -4.48 | 39.54 | |
| Ennemaborg 35 | 1082SL | 1 | 40.34 | 40.96 | | 50.00 | 0.62 | - | 40.96 | -2.58 | 38.38 | |
| Ennemaborg 36 | 1082SR | 1 | 45.01 | 45.81 | | 50.00 | 0.80 | - | 45.81 | -5.56 | 40.25 | |
| Ennemaborg 37 | 1082SL | 1 | 43.07 | 42.72 | | 50.00 | -0.35 | - | 42.72 | -3.04 | 39.68 | |
| Ennemaborg 38 | 1082SR | 1 | 48.09 | 50.98 | | 50.00 | 2.89 | 0.48 | 50.98 | -8.77 | 42.21 | |
| Ennemaborg 39 | 1082SL | 1 | 46.47 | 46.30 | | 50.00 | -0.17 | - | 46.30 | -4.24 | 42.06 | |
| Ennemaborg 40 | 1082SR | 1 | 49.36 | 51.38 | | 50.00 | 2.02 | 0.88 | 51.38 | -7.64 | 43.74 | |
| Ennemaborg 41 | 1082SL | 1 | 47.16 | 46.89 | | 50.00 | -0.27 | - | 46.89 | -4.41 | 42.48 | |
| Ennemaborg 42 | 1082SR | 1 | 49.74 | 51.00 | | 50.00 | 1.26 | 0.50 | 51.00 | -7.25 | 43.75 | |
| Ennemaborg 43 | 1082SL | 1 | 44.01 | 43.33 | | 50.00 | -0.68 | - | 43.33 | -3.29 | 40.04 | |
| Ennemaborg 44 | 1082SR | 1 | 47.76 | 49.23 | | 50.00 | 1.47 | - | 49.23 | -7.26 | 41.97 | |
| Ennemaborg 45 | 1082SL | 1 | 40.55 | 41.44 | | 50.00 | 0.89 | - | 41.44 | -2.79 | 38.65 | |
| Ennemaborg 46 | 1082SR | 1 | 45.33 | 44.66 | | 50.00 | -0.67 | - | 44.66 | -4.72 | 39.94 | |
| Ennemaborg 47 | 1082SL | 1 | 39.40 | 40.18 | | 50.00 | 0.78 | - | 40.18 | -2.52 | 37.66 | |
| Ennemaborg 49 | 1082SM | 1 | 39.84 | 40.55 | | 50.00 | 0.71 | - | 40.55 | -2.62 | 37.93 | |
| Ennemaborg 51 | 1082SM | 1 | 41.54 | 41.90 | | 50.00 | 0.36 | - | 41.90 | -2.96 | 38.94 | |
| Ennemaborg 52 | 1082ST | 1 | 45.50 | 44.66 | | 50.00 | -0.84 | - | 44.66 | -4.57 | 40.09 | |
| Ennemaborg 53 | 1082SM | 1 | 43.98 | 43.85 | | 50.00 | -0.13 | - | 43.85 | -3.58 | 40.27 | |
| Ennemaborg 54 | 1082ST | 1 | 47.21 | 47.00 | | 50.00 | -0.21 | - | 47.00 | -5.45 | 41.55 | |
| Ennemaborg 55 | 1082SM | 1 | 47.15 | 47.61 | | 50.00 | 0.46 | - | 47.61 | -5.00 | 42.61 | |
| Ennemaborg 56 | 1082ST | 1 | 49.87 | 50.21 | | 50.00 | 0.34 | - | 50.21 | -6.32 | 43.89 | |
| Ennemaborg 57 | 1082SM | 1 | 46.96 | 47.86 | | 50.00 | 0.90 | - | 47.86 | -5.22 | 42.64 | |
| Ennemaborg 58 | 1082ST | 1 | 49.67 | 49.66 | | 50.00 | -0.01 | - | 49.66 | -5.90 | 43.76 | |
| Ennemaborg 59 | 1082SM | 1 | 43.36 | 43.86 | | 50.00 | 0.50 | - | 43.86 | -3.56 | 40.30 | |
| Ennemaborg 60 | 1082ST | 1 | 46.44 | 45.43 | | 50.00 | -1.01 | - | 45.43 | -4.39 | 41.04 | |
| Ennemaborg 61 | 1082SM | 1 | 41.76 | 41.98 | | 50.00 | 0.22 | - | 41.98 | -2.94 | 39.04 | |
| Ennemaborg 62 | 1082ST | 1 | 46.20 | 44.23 | | 50.00 | -1.97 | - | 44.23 | -4.05 | 40.18 | |
| Ennemaborg 64 | 1082ST | 1 | 45.59 | 43.60 | | 50.00 | -1.99 | - | 43.60 | -3.85 | 39.75 | |
| Ennemaborg 66 | 1082ST | 1 | 44.51 | 42.89 | | 50.00 | -1.62 | - | 42.89 | -3.24 | 39.65 | |
| Ennemaborg 67 | 1082SM | 1 | 40.94 | 42.22 | | 50.00 | 1.28 | - | 42.22 | -2.99 | 39.23 | |
| Ennemaborg 68 | 1082ST | 1 | 45.01 | 43.60 | | 50.00 | -1.41 | - | 43.60 | -3.68 | 39.92 | |
| Ennemaborg 69 | 1082SM | 1 | 43.22 | 44.31 | | 50.00 | 1.09 | - | 44.31 | -3.63 | 40.68 | |
| Ennemaborg 70 | 1082ST | 1 | 45.92 | 45.31 | | 50.00 | -0.61 | - | 45.31 | -4.21 | 41.10 | |
| Ennemaborg 71 | 1082SM | 1 | 47.40 | 48.20 | | 50.00 | 0.80 | - | 48.20 | -5.24 | 42.96 | |
| Ennemaborg 72 | 1082ST | 1 | 49.53 | 49.23 | | 50.00 | -0.30 | - | 49.23 | -5.65 | 43.58 | |
| Ennemaborg 73 | 1082SM | 1 | 46.97 | 48.66 | | 50.00 | 1.69 | - | 48.66 | -5.64 | 43.02 | |
| Ennemaborg 74 | 1082ST | 1 | 49.33 | 48.87 | | 50.00 | -0.46 | - | 48.87 | -5.50 | 43.37 | |
| Ennemaborg 75 | 1082SM | 1 | 42.85 | 44.95 | | 50.00 | 2.10 | - | 44.95 | -3.87 | 41.08 | |
| Ennemaborg 76 | 1082ST | 1 | 44.28 | 44.83 | | 50.00 | 0.55 | - | 44.83 | -3.70 | 41.13 | |
| Ennemaborg 77 | 1082SM | 1 | 40.76 | 42.52 | | 50.00 | 1.76 | - | 42.52 | -3.00 | 39.52 | |
| Ennemaborg 78 | 1082ST | 1 | 42.68 | 43.16 | | 50.00 | 0.48 | - | 43.16 | -3.20 | 39.96 | |
| Ennemaborg 79 | 1082SM | 1 | 39.62 | 41.08 | | 50.00 | 1.46 | - | 41.08 | -2.56 | 38.52 | |
| Ennemaborg 81 | 1082SM | 1 | 39.85 | 40.87 | | 50.00 | 1.02 | - | 40.87 | -2.23 | 38.64 | |

## Gemeente AMSTERDAM

| Adres en postcode | | Bestemming | Geluidbelasting bij huidig GPP [dB] | Toekomst zonder nieuwe maatregelen [dB] | Sanering | Grenswaarde [dB] | Effect van het project | Benodigde reductie [dB] | Geluidbelasting standaard akoestische situatie [dB] | Geluidreductie door de doelmatige maatregelen [dB] | Toekomst met geadviseerde maatregel(en) [dB] | Overschrijding grenswaarde/ (X= ja, leeg vak=nee) |
|---|---|---|---|---|---|---|---|---|---|---|---|---|
| Ennemaborg 83 | 1082SM | 1 | 40.40 | 41.77 | | 50.00 | 1.37 | - | 41.77 | -2.74 | 39.03 | |
| Ennemaborg 85 | 1082SM | 1 | 42.79 | 44.28 | | 50.00 | 1.49 | - | 44.28 | -3.55 | 40.73 | |
| Ennemaborg 87 | 1082SM | 1 | 46.44 | 47.51 | | 50.00 | 1.07 | - | 47.51 | -4.89 | 42.62 | |
| Ennemaborg 89 | 1082SM | 1 | 45.29 | 46.93 | | 50.00 | 1.64 | - | 46.93 | -3.78 | 43.15 | |
| Ennemaborg 91 | 1082SM | 1 | 42.28 | 43.31 | | 50.00 | 1.03 | - | 43.31 | -2.78 | 40.53 | |
| Ennemaborg 93 | 1082SM | 1 | 40.70 | 41.82 | | 50.00 | 1.12 | - | 41.82 | -2.47 | 39.35 | |
| Ennemaborg 97 | 1082SN | 1 | 39.13 | 39.98 | | 50.00 | 0.85 | - | 39.98 | -2.35 | 37.63 | |
| Ennemaborg 99 | 1082SN | 1 | 40.62 | 41.90 | | 50.00 | 1.28 | - | 41.90 | -2.81 | 39.09 | |
| Ennemaborg 101 | 1082SN | 1 | 42.44 | 44.26 | | 50.00 | 1.82 | - | 44.26 | -3.37 | 40.89 | |
| Ennemaborg 103 | 1082SN | 1 | 46.47 | 47.78 | | 50.00 | 1.31 | - | 47.78 | -4.68 | 43.10 | |
| Ennemaborg 107 | 1082SN | 1 | 41.13 | 42.81 | | 50.00 | 1.68 | - | 42.81 | -3.19 | 39.62 | |
| Ennemaborg 109 | 1082SN | 1 | 42.62 | 44.47 | | 50.00 | 1.85 | - | 44.47 | -3.78 | 40.69 | |
| Ennemaborg 111 | 1082SN | 1 | 47.18 | 49.36 | | 50.00 | 2.18 | - | 49.36 | -5.99 | 43.37 | |
| Ennemaborg 115 | 1082SN | 1 | 41.63 | 43.11 | | 50.00 | 1.48 | - | 43.11 | -3.09 | 40.02 | |
| Ennemaborg 117 | 1082SN | 1 | 44.28 | 45.24 | | 50.00 | 0.96 | - | 45.24 | -3.71 | 41.53 | |
| Ennemaborg 119 | 1082SN | 1 | 49.09 | 49.82 | | 50.00 | 0.73 | - | 49.82 | -5.94 | 43.88 | |
| Ennemaborg 123 | 1082SN | 1 | 41.28 | 42.68 | | 50.00 | 1.40 | - | 42.68 | -3.13 | 39.55 | |
| Ennemaborg 125 | 1082SN | 1 | 42.94 | 44.39 | | 50.00 | 1.45 | - | 44.39 | -3.74 | 40.65 | |
| Ennemaborg 127 | 1082SN | 1 | 47.85 | 48.16 | | 50.00 | 0.31 | - | 48.16 | -5.11 | 43.05 | |
| Ennemaborg 131 | 1082SP | 1 | 41.66 | 43.03 | | 50.00 | 1.37 | - | 43.03 | -3.02 | 40.01 | |
| Ennemaborg 133 | 1082SP | 1 | 43.38 | 44.89 | | 50.00 | 1.51 | - | 44.89 | -3.65 | 41.24 | |
| Ennemaborg 135 | 1082SP | 1 | 48.75 | 49.68 | | 50.00 | 0.93 | - | 49.68 | -5.71 | 43.97 | |
| Ennemaborg 139 | 1082SP | 1 | 41.17 | 42.26 | | 50.00 | 1.09 | - | 42.26 | -3.01 | 39.25 | |
| Ennemaborg 141 | 1082SP | 1 | 42.57 | 43.90 | | 50.00 | 1.33 | - | 43.90 | -3.59 | 40.31 | |
| Ennemaborg 143 | 1082SP | 1 | 46.91 | 46.60 | | 50.00 | -0.31 | - | 46.60 | -4.23 | 42.37 | |
| Ennemaborg 147 | 1082SP | 1 | 43.10 | 43.05 | | 50.00 | -0.05 | - | 43.05 | -2.95 | 40.10 | |
| Ennemaborg 149 | 1082SP | 1 | 44.43 | 44.68 | | 50.00 | 0.25 | - | 44.68 | -3.37 | 41.31 | |
| Ennemaborg 151 | 1082SP | 1 | 48.40 | 48.47 | | 50.00 | 0.07 | - | 48.47 | -4.68 | 43.79 | |
| Ennemaborg 153 | 1082SP | 1 | 39.32 | 39.40 | | 50.00 | 0.08 | - | 39.40 | -2.41 | 36.99 | |
| Ennemaborg 155 | 1082SP | 1 | 44.19 | 42.91 | | 50.00 | -1.28 | - | 42.91 | -3.20 | 39.71 | |
| Ennemaborg 157 | 1082SP | 1 | 44.96 | 44.32 | | 50.00 | -0.64 | - | 44.32 | -3.66 | 40.66 | |
| Ennemaborg 159 | 1082SP | 1 | 47.71 | 48.24 | | 50.00 | 0.53 | - | 48.24 | -5.46 | 42.78 | |
| Eosstraat 1 H | 1076DK | 1 | 38.70 | 40.40 | | 50.00 | 1.70 | - | 40.40 | -2.20 | 38.20 | |
| Eosstraat 2 | 1076DL | 1 | 38.22 | 39.28 | | 50.00 | 1.06 | - | 39.28 | -1.91 | 37.37 | |
| Eosstraat 3 1 | 1076DK | 1 | 38.74 | 40.47 | | 50.00 | 1.73 | - | 40.47 | -2.23 | 38.24 | |
| Eosstraat 3 2 | 1076DK | 1 | 40.37 | 42.22 | | 50.00 | 1.85 | - | 42.22 | -2.37 | 39.85 | |
| Eosstraat 3 3 | 1076DK | 1 | 42.69 | 44.61 | | 50.00 | 1.92 | - | 44.61 | -2.67 | 41.94 | |
| Eosstraat 3 4 | 1076DK | 1 | 45.85 | 48.00 | | 50.00 | 2.15 | - | 48.00 | -3.20 | 44.80 | |
| Eosstraat 4 | 1076DL | 1 | 39.35 | 40.48 | | 50.00 | 1.13 | - | 40.48 | -1.97 | 38.51 | |
| Eosstraat 5 1 | 1076DK | 1 | 38.74 | 40.36 | | 50.00 | 1.62 | - | 40.36 | -2.26 | 38.10 | |
| Eosstraat 5 2 | 1076DK | 1 | 40.38 | 42.05 | | 50.00 | 1.67 | - | 42.05 | -2.37 | 39.68 | |
| Eosstraat 5 3 | 1076DK | 1 | 46.08 | 48.03 | | 50.00 | 1.95 | - | 48.03 | -3.15 | 44.88 | |
| Eosstraat 5 HS | 1076DK | 1 | 37.80 | 39.27 | | 50.00 | 1.47 | - | 39.27 | -2.11 | 37.16 | |
| Eosstraat 6 | 1076DL | 1 | 41.02 | 42.17 | | 50.00 | 1.15 | - | 42.17 | -2.10 | 40.07 | |
| Eosstraat 7 1 | 1076DK | 1 | 38.52 | 39.87 | | 50.00 | 1.35 | - | 39.87 | -2.21 | 37.66 | |
| Eosstraat 7 2 | 1076DK | 1 | 40.18 | 41.68 | | 50.00 | 1.50 | - | 41.68 | -2.29 | 39.39 | |
| Eosstraat 7 3 | 1076DK | 1 | 46.24 | 48.10 | | 50.00 | 1.86 | - | 48.10 | -3.07 | 45.03 | |
| Eosstraat 7 HS | 1076DK | 1 | 37.53 | 38.92 | | 50.00 | 1.39 | - | 38.92 | -2.17 | 36.75 | |
| Eosstraat 8 | 1076DL | 1 | 42.92 | 44.23 | | 50.00 | 1.31 | - | 44.23 | -2.26 | 41.97 | |
| Eosstraat 9 1 | 1076DK | 1 | 38.37 | 39.60 | | 50.00 | 1.23 | - | 39.60 | -2.21 | 37.39 | |
| Eosstraat 9 2 | 1076DK | 1 | 39.96 | 41.17 | | 50.00 | 1.21 | - | 41.17 | -2.27 | 38.90 | |
| Eosstraat 9 3 | 1076DK | 1 | 45.74 | 47.09 | | 50.00 | 1.35 | - | 47.09 | -2.98 | 44.11 | |
| Eosstraat 9 HS | 1076DK | 1 | 37.63 | 39.04 | | 50.00 | 1.41 | - | 39.04 | -2.22 | 36.82 | |

## Gemeente AMSTERDAM

| Adres en postcode | | Bestemming | Geluidbelasting bij huidig GPP [dB] | Toekomst zonder nieuwe maatregelen [dB] | Sanering | Grenswaarde [dB] | Effect van het project | Benodigde reductie [dB] | Geluidbelasting standaard akoestische situatie [dB] | Geluidreductie door de doelmatige maatregelen [dB] | Toekomst met geadviseerde maatregel(en) [dB] | Overschrijding grenswaarde/ (X= ja, leeg vak=nee) |
|---|---|---|---|---|---|---|---|---|---|---|---|---|
| Eosstraat 10 | 1076DL | 1 | 45.94 | 47.35 | | 50.00 | 1.41 | - | 47.35 | -2.75 | 44.60 | |
| Eosstraat 11 | 1076DN | 1 | 37.44 | 38.92 | | 50.00 | 1.48 | - | 38.92 | -2.15 | 36.77 | |
| Eosstraat 12 | 1076DL | 1 | 38.22 | 39.28 | | 50.00 | 1.06 | - | 39.28 | -1.91 | 37.37 | |
| Eosstraat 13 | 1076DN | 1 | 38.32 | 39.82 | | 50.00 | 1.50 | - | 39.82 | -2.14 | 37.68 | |
| Eosstraat 14 | 1076DL | 1 | 39.35 | 40.48 | | 50.00 | 1.13 | - | 40.48 | -1.97 | 38.51 | |
| Eosstraat 15 | 1076DN | 1 | 39.74 | 41.22 | | 50.00 | 1.48 | - | 41.22 | -2.20 | 39.02 | |
| Eosstraat 16 | 1076DL | 1 | 41.02 | 42.17 | | 50.00 | 1.15 | - | 42.17 | -2.10 | 40.07 | |
| Eosstraat 17 | 1076DN | 1 | 41.52 | 43.06 | | 50.00 | 1.54 | - | 43.06 | -2.38 | 40.68 | |
| Eosstraat 18 | 1076DL | 1 | 42.92 | 44.23 | | 50.00 | 1.31 | - | 44.23 | -2.26 | 41.97 | |
| Eosstraat 19 | 1076DN | 1 | 43.96 | 45.48 | | 50.00 | 1.52 | - | 45.48 | -2.54 | 42.94 | |
| Eosstraat 20 | 1076DL | 1 | 45.94 | 47.35 | | 50.00 | 1.41 | - | 47.35 | -2.75 | 44.60 | |
| Eosstraat 21 | 1076DN | 1 | 37.44 | 38.92 | | 50.00 | 1.48 | - | 38.92 | -2.15 | 36.77 | |
| Eosstraat 22 | 1076DL | 1 | 38.22 | 39.28 | | 50.00 | 1.06 | - | 39.28 | -1.91 | 37.37 | |
| Eosstraat 23 | 1076DN | 1 | 38.32 | 39.82 | | 50.00 | 1.50 | - | 39.82 | -2.14 | 37.68 | |
| Eosstraat 24 | 1076DL | 1 | 39.35 | 40.48 | | 50.00 | 1.13 | - | 40.48 | -1.97 | 38.51 | |
| Eosstraat 25 | 1076DN | 1 | 39.74 | 41.22 | | 50.00 | 1.48 | - | 41.22 | -2.20 | 39.02 | |
| Eosstraat 26 | 1076DL | 1 | 41.02 | 42.17 | | 50.00 | 1.15 | - | 42.17 | -2.10 | 40.07 | |
| Eosstraat 27 | 1076DN | 1 | 41.52 | 43.06 | | 50.00 | 1.54 | - | 43.06 | -2.38 | 40.68 | |
| Eosstraat 28 | 1076DL | 1 | 42.92 | 44.23 | | 50.00 | 1.31 | - | 44.23 | -2.26 | 41.97 | |
| Eosstraat 29 | 1076DN | 1 | 43.96 | 45.48 | | 50.00 | 1.52 | - | 45.48 | -2.54 | 42.94 | |
| Eosstraat 30 | 1076DL | 1 | 45.94 | 47.35 | | 50.00 | 1.41 | - | 47.35 | -2.75 | 44.60 | |
| Eosstraat 31 | 1076DN | 1 | 37.44 | 38.92 | | 50.00 | 1.48 | - | 38.92 | -2.15 | 36.77 | |
| Eosstraat 32 | 1076DL | 1 | 38.22 | 39.28 | | 50.00 | 1.06 | - | 39.28 | -1.91 | 37.37 | |
| Eosstraat 33 | 1076DN | 1 | 38.32 | 39.82 | | 50.00 | 1.50 | - | 39.82 | -2.14 | 37.68 | |
| Eosstraat 34 | 1076DL | 1 | 39.35 | 40.48 | | 50.00 | 1.13 | - | 40.48 | -1.97 | 38.51 | |
| Eosstraat 35 | 1076DN | 1 | 39.74 | 41.22 | | 50.00 | 1.48 | - | 41.22 | -2.20 | 39.02 | |
| Eosstraat 36 | 1076DL | 1 | 41.02 | 42.17 | | 50.00 | 1.15 | - | 42.17 | -2.10 | 40.07 | |
| Eosstraat 37 | 1076DN | 1 | 41.52 | 43.06 | | 50.00 | 1.54 | - | 43.06 | -2.38 | 40.68 | |
| Eosstraat 38 | 1076DL | 1 | 42.92 | 44.23 | | 50.00 | 1.31 | - | 44.23 | -2.26 | 41.97 | |
| Eosstraat 39 | 1076DN | 1 | 43.96 | 45.48 | | 50.00 | 1.52 | - | 45.48 | -2.54 | 42.94 | |
| Eosstraat 40 | 1076DL | 1 | 45.94 | 47.35 | | 50.00 | 1.41 | - | 47.35 | -2.75 | 44.60 | |
| Eosstraat 41 | 1076DN | 1 | 37.44 | 38.92 | | 50.00 | 1.48 | - | 38.92 | -2.15 | 36.77 | |
| Eosstraat 42 | 1076DL | 1 | 38.22 | 39.28 | | 50.00 | 1.06 | - | 39.28 | -1.91 | 37.37 | |
| Eosstraat 43 | 1076DN | 1 | 38.32 | 39.82 | | 50.00 | 1.50 | - | 39.82 | -2.14 | 37.68 | |
| Eosstraat 44 | 1076DL | 1 | 39.35 | 40.48 | | 50.00 | 1.13 | - | 40.48 | -1.97 | 38.51 | |
| Eosstraat 45 | 1076DN | 1 | 39.74 | 41.22 | | 50.00 | 1.48 | - | 41.22 | -2.20 | 39.02 | |
| Eosstraat 46 | 1076DL | 1 | 41.02 | 42.17 | | 50.00 | 1.15 | - | 42.17 | -2.10 | 40.07 | |
| Eosstraat 47 | 1076DN | 1 | 41.52 | 43.06 | | 50.00 | 1.54 | - | 43.06 | -2.38 | 40.68 | |
| Eosstraat 48 | 1076DL | 1 | 42.92 | 44.23 | | 50.00 | 1.31 | - | 44.23 | -2.26 | 41.97 | |
| Eosstraat 49 | 1076DN | 1 | 43.96 | 45.48 | | 50.00 | 1.52 | - | 45.48 | -2.54 | 42.94 | |
| Eosstraat 50 | 1076DL | 1 | 45.94 | 47.35 | | 50.00 | 1.41 | - | 47.35 | -2.75 | 44.60 | |
| Eosstraat 51 | 1076DN | 1 | 37.44 | 38.92 | | 50.00 | 1.48 | - | 38.92 | -2.15 | 36.77 | |
| Eosstraat 52 | 1076DL | 1 | 38.22 | 39.28 | | 50.00 | 1.06 | - | 39.28 | -1.91 | 37.37 | |
| Eosstraat 53 | 1076DN | 1 | 38.32 | 39.82 | | 50.00 | 1.50 | - | 39.82 | -2.14 | 37.68 | |
| Eosstraat 54 | 1076DL | 1 | 39.35 | 40.48 | | 50.00 | 1.13 | - | 40.48 | -1.97 | 38.51 | |
| Eosstraat 55 | 1076DN | 1 | 39.74 | 41.22 | | 50.00 | 1.48 | - | 41.22 | -2.20 | 39.02 | |
| Eosstraat 57 | 1076DN | 1 | 41.52 | 43.06 | | 50.00 | 1.54 | - | 43.06 | -2.38 | 40.68 | |
| Eosstraat 58 | 1076DL | 1 | 42.92 | 44.23 | | 50.00 | 1.31 | - | 44.23 | -2.26 | 41.97 | |
| Eosstraat 59 | 1076DN | 1 | 43.96 | 45.48 | | 50.00 | 1.52 | - | 45.48 | -2.54 | 42.94 | |
| Eosstraat 60 | 1076DL | 1 | 45.94 | 47.35 | | 50.00 | 1.41 | - | 47.35 | -2.75 | 44.60 | |
| Eosstraat 61 | 1076DN | 1 | 37.44 | 38.92 | | 50.00 | 1.48 | - | 38.92 | -2.15 | 36.77 | |
| Eosstraat 62 | 1076DL | 1 | 38.22 | 39.28 | | 50.00 | 1.06 | - | 39.28 | -1.91 | 37.37 | |
| Eosstraat 63 | 1076DN | 1 | 38.32 | 39.82 | | 50.00 | 1.50 | - | 39.82 | -2.14 | 37.68 | |

## Gemeente AMSTERDAM

| Adres en postcode | | Bestemming | Geluidbelasting bij huidig GPP [dB] | Toekomst zonder nieuwe maatregelen [dB] | Sanering | Grenswaarde [dB] | Effect van het project | Benodigde reductie [dB] | Geluidbelasting standaard akoestische situatie [dB] | Geluidreductie door de doelmatige maatregelen [dB] | Toekomst met geadviseerde maatregel(en) [dB] | Overschrijding grenswaarde/ (X= ja, leeg vak=nee) |
|---|---|---|---|---|---|---|---|---|---|---|---|---|
| Eosstraat 64 | 1076DL | 1 | 39.35 | 40.48 | | 50.00 | 1.13 | - | 40.48 | -1.97 | 38.51 | |
| Eosstraat 65 | 1076DN | 1 | 39.74 | 41.22 | | 50.00 | 1.48 | - | 41.22 | -2.20 | 39.02 | |
| Eosstraat 66 | 1076DL | 1 | 41.02 | 42.17 | | 50.00 | 1.15 | - | 42.17 | -2.10 | 40.07 | |
| Eosstraat 67 | 1076DN | 1 | 41.52 | 43.06 | | 50.00 | 1.54 | - | 43.06 | -2.38 | 40.68 | |
| Eosstraat 68 | 1076DL | 1 | 42.92 | 44.23 | | 50.00 | 1.31 | - | 44.23 | -2.26 | 41.97 | |
| Eosstraat 69 | 1076DN | 1 | 43.96 | 45.48 | | 50.00 | 1.52 | - | 45.48 | -2.54 | 42.94 | |
| Eosstraat 70 | 1076DL | 1 | 45.94 | 47.35 | | 50.00 | 1.41 | - | 47.35 | -2.75 | 44.60 | |
| Eosstraat 71 | 1076DN | 1 | 37.44 | 38.92 | | 50.00 | 1.48 | - | 38.92 | -2.15 | 36.77 | |
| Eosstraat 72 | 1076DL | 1 | 38.22 | 39.28 | | 50.00 | 1.06 | - | 39.28 | -1.91 | 37.37 | |
| Eosstraat 73 | 1076DN | 1 | 38.32 | 39.82 | | 50.00 | 1.50 | - | 39.82 | -2.14 | 37.68 | |
| Eosstraat 74 | 1076DL | 1 | 39.35 | 40.48 | | 50.00 | 1.13 | - | 40.48 | -1.97 | 38.51 | |
| Eosstraat 75 | 1076DN | 1 | 39.74 | 41.22 | | 50.00 | 1.48 | - | 41.22 | -2.20 | 39.02 | |
| Eosstraat 76 | 1076DL | 1 | 41.02 | 42.17 | | 50.00 | 1.15 | - | 42.17 | -2.10 | 40.07 | |
| Eosstraat 77 | 1076DN | 1 | 41.52 | 43.06 | | 50.00 | 1.54 | - | 43.06 | -2.38 | 40.68 | |
| Eosstraat 78 | 1076DL | 1 | 42.92 | 44.23 | | 50.00 | 1.31 | - | 44.23 | -2.26 | 41.97 | |
| Eosstraat 79 | 1076DN | 1 | 43.96 | 45.48 | | 50.00 | 1.52 | - | 45.48 | -2.54 | 42.94 | |
| Eosstraat 80 | 1076DL | 1 | 45.94 | 47.35 | | 50.00 | 1.41 | - | 47.35 | -2.75 | 44.60 | |
| Eosstraat 81 | 1076DN | 1 | 37.44 | 38.92 | | 50.00 | 1.48 | - | 38.92 | -2.15 | 36.77 | |
| Eosstraat 82 | 1076DL | 1 | 38.22 | 39.28 | | 50.00 | 1.06 | - | 39.28 | -1.91 | 37.37 | |
| Eosstraat 83 | 1076DN | 1 | 38.32 | 39.82 | | 50.00 | 1.50 | - | 39.82 | -2.14 | 37.68 | |
| Eosstraat 84 | 1076DL | 1 | 39.35 | 40.48 | | 50.00 | 1.13 | - | 40.48 | -1.97 | 38.51 | |
| Eosstraat 85 | 1076DN | 1 | 39.74 | 41.22 | | 50.00 | 1.48 | - | 41.22 | -2.20 | 39.02 | |
| Eosstraat 86 | 1076DL | 1 | 41.02 | 42.17 | | 50.00 | 1.15 | - | 42.17 | -2.10 | 40.07 | |
| Eosstraat 87 | 1076DN | 1 | 41.52 | 43.06 | | 50.00 | 1.54 | - | 43.06 | -2.38 | 40.68 | |
| Eosstraat 88 | 1076DL | 1 | 42.92 | 44.23 | | 50.00 | 1.31 | - | 44.23 | -2.26 | 41.97 | |
| Eosstraat 89 | 1076DN | 1 | 43.96 | 45.48 | | 50.00 | 1.52 | - | 45.48 | -2.54 | 42.94 | |
| Eosstraat 90 | 1076DL | 1 | 45.94 | 47.35 | | 50.00 | 1.41 | - | 47.35 | -2.75 | 44.60 | |
| Eosstraat 91 | 1076DN | 1 | 37.44 | 38.92 | | 50.00 | 1.48 | - | 38.92 | -2.15 | 36.77 | |
| Eosstraat 92 | 1076DL | 1 | 38.22 | 39.28 | | 50.00 | 1.06 | - | 39.28 | -1.91 | 37.37 | |
| Eosstraat 93 | 1076DN | 1 | 38.32 | 39.82 | | 50.00 | 1.50 | - | 39.82 | -2.14 | 37.68 | |
| Eosstraat 94 | 1076DL | 1 | 39.35 | 40.48 | | 50.00 | 1.13 | - | 40.48 | -1.97 | 38.51 | |
| Eosstraat 95 | 1076DN | 1 | 39.74 | 41.22 | | 50.00 | 1.48 | - | 41.22 | -2.20 | 39.02 | |
| Eosstraat 96 | 1076DL | 1 | 41.02 | 42.17 | | 50.00 | 1.15 | - | 42.17 | -2.10 | 40.07 | |
| Eosstraat 97 | 1076DN | 1 | 41.52 | 43.06 | | 50.00 | 1.54 | - | 43.06 | -2.38 | 40.68 | |
| Eosstraat 98 | 1076DL | 1 | 42.92 | 44.23 | | 50.00 | 1.31 | - | 44.23 | -2.26 | 41.97 | |
| Eosstraat 99 | 1076DN | 1 | 43.96 | 45.48 | | 50.00 | 1.52 | - | 45.48 | -2.54 | 42.94 | |
| Eosstraat 100 | 1076DL | 1 | 45.94 | 47.35 | | 50.00 | 1.41 | - | 47.35 | -2.75 | 44.60 | |
| Eosstraat 101 | 1076DN | 1 | 39.74 | 41.22 | | 50.00 | 1.48 | - | 41.22 | -2.20 | 39.02 | |
| Eosstraat 102 | 1076DL | 1 | 38.22 | 39.28 | | 50.00 | 1.06 | - | 39.28 | -1.91 | 37.37 | |
| Eosstraat 103 | 1076DN | 1 | 41.52 | 43.06 | | 50.00 | 1.54 | - | 43.06 | -2.38 | 40.68 | |
| Eosstraat 104 | 1076DL | 1 | 39.35 | 40.48 | | 50.00 | 1.13 | - | 40.48 | -1.97 | 38.51 | |
| Eosstraat 105 | 1076DN | 1 | 43.96 | 45.48 | | 50.00 | 1.52 | - | 45.48 | -2.54 | 42.94 | |
| Eosstraat 106 | 1076DL | 1 | 41.02 | 42.17 | | 50.00 | 1.15 | - | 42.17 | -2.10 | 40.07 | |
| Eosstraat 107 | 1076DT | 1 | 37.76 | 39.29 | | 50.00 | 1.53 | - | 39.29 | -2.22 | 37.07 | |
| Eosstraat 108 | 1076DL | 1 | 42.92 | 44.23 | | 50.00 | 1.31 | - | 44.23 | -2.26 | 41.97 | |
| Eosstraat 109 | 1076DT | 1 | 38.55 | 40.09 | | 50.00 | 1.54 | - | 40.09 | -2.21 | 37.88 | |
| Eosstraat 110 | 1076DL | 1 | 45.94 | 47.35 | | 50.00 | 1.41 | - | 47.35 | -2.75 | 44.60 | |
| Eosstraat 111 | 1076DT | 1 | 39.81 | 41.34 | | 50.00 | 1.53 | - | 41.34 | -2.25 | 39.09 | |
| Eosstraat 112 | 1076DL | 1 | 38.22 | 39.28 | | 50.00 | 1.06 | - | 39.28 | -1.91 | 37.37 | |
| Eosstraat 113 | 1076DT | 1 | 41.68 | 43.18 | | 50.00 | 1.50 | - | 43.18 | -2.38 | 40.80 | |
| Eosstraat 114 | 1076DL | 1 | 39.35 | 40.48 | | 50.00 | 1.13 | - | 40.48 | -1.97 | 38.51 | |
| Eosstraat 115 | 1076DT | 1 | 44.15 | 45.54 | | 50.00 | 1.39 | - | 45.54 | -2.55 | 42.99 | |
| Eosstraat 116 | 1076DL | 1 | 41.02 | 42.17 | | 50.00 | 1.15 | - | 42.17 | -2.10 | 40.07 | |

## Gemeente AMSTERDAM

| Adres en postcode | | Bestemming | Geluidbelasting bij huidig GPP [dB] | Toekomst zonder nieuwe maatregelen [dB] | Sanering | Grenswaarde [dB] | Effect van het project | Benodigde reductie [dB] | Geluidbelasting standaard akoestische situatie [dB] | Geluidreductie door de doelmatige maatregelen [dB] | Toekomst met geadviseerde maatregel(en) [dB] | Overschrijding grenswaarde/ (X= ja, leeg vak=nee) |
|---|---|---|---|---|---|---|---|---|---|---|---|---|
| Eosstraat 117 | 1076DT | 1 | 37.76 | 39.29 | | 50.00 | 1.53 | - | 39.29 | -2.22 | 37.07 | |
| Eosstraat 118 | 1076DL | 1 | 42.92 | 44.23 | | 50.00 | 1.31 | - | 44.23 | -2.26 | 41.97 | |
| Eosstraat 119 | 1076DT | 1 | 38.55 | 40.09 | | 50.00 | 1.54 | - | 40.09 | -2.21 | 37.88 | |
| Eosstraat 120 | 1076DL | 1 | 45.94 | 47.35 | | 50.00 | 1.41 | - | 47.35 | -2.75 | 44.60 | |
| Eosstraat 121 | 1076DT | 1 | 39.81 | 41.34 | | 50.00 | 1.53 | - | 41.34 | -2.25 | 39.09 | |
| Eosstraat 122 | 1076DL | 1 | 38.22 | 39.28 | | 50.00 | 1.06 | - | 39.28 | -1.91 | 37.37 | |
| Eosstraat 123 | 1076DT | 1 | 41.68 | 43.18 | | 50.00 | 1.50 | - | 43.18 | -2.38 | 40.80 | |
| Eosstraat 124 | 1076DL | 1 | 39.35 | 40.48 | | 50.00 | 1.13 | - | 40.48 | -1.97 | 38.51 | |
| Eosstraat 125 | 1076DT | 1 | 44.15 | 45.54 | | 50.00 | 1.39 | - | 45.54 | -2.55 | 42.99 | |
| Eosstraat 126 | 1076DL | 1 | 41.02 | 42.17 | | 50.00 | 1.15 | - | 42.17 | -2.10 | 40.07 | |
| Eosstraat 127 | 1076DT | 1 | 37.76 | 39.29 | | 50.00 | 1.53 | - | 39.29 | -2.22 | 37.07 | |
| Eosstraat 128 | 1076DL | 1 | 42.92 | 44.23 | | 50.00 | 1.31 | - | 44.23 | -2.26 | 41.97 | |
| Eosstraat 129 | 1076DT | 1 | 38.55 | 40.09 | | 50.00 | 1.54 | - | 40.09 | -2.21 | 37.88 | |
| Eosstraat 130 | 1076DL | 1 | 45.94 | 47.35 | | 50.00 | 1.41 | - | 47.35 | -2.75 | 44.60 | |
| Eosstraat 131 | 1076DT | 1 | 39.81 | 41.34 | | 50.00 | 1.53 | - | 41.34 | -2.25 | 39.09 | |
| Eosstraat 132 | 1076DL | 1 | 38.22 | 39.28 | | 50.00 | 1.06 | - | 39.28 | -1.91 | 37.37 | |
| Eosstraat 133 | 1076DT | 1 | 41.68 | 43.18 | | 50.00 | 1.50 | - | 43.18 | -2.38 | 40.80 | |
| Eosstraat 134 | 1076DL | 1 | 39.35 | 40.48 | | 50.00 | 1.13 | - | 40.48 | -1.97 | 38.51 | |
| Eosstraat 135 | 1076DT | 1 | 44.15 | 45.54 | | 50.00 | 1.39 | - | 45.54 | -2.55 | 42.99 | |
| Eosstraat 136 | 1076DL | 1 | 41.02 | 42.17 | | 50.00 | 1.15 | - | 42.17 | -2.10 | 40.07 | |
| Eosstraat 137 | 1076DT | 1 | 37.76 | 39.29 | | 50.00 | 1.53 | - | 39.29 | -2.22 | 37.07 | |
| Eosstraat 138 | 1076DL | 1 | 42.92 | 44.23 | | 50.00 | 1.31 | - | 44.23 | -2.26 | 41.97 | |
| Eosstraat 139 | 1076DT | 1 | 38.55 | 40.09 | | 50.00 | 1.54 | - | 40.09 | -2.21 | 37.88 | |
| Eosstraat 140 | 1076DL | 1 | 45.94 | 47.35 | | 50.00 | 1.41 | - | 47.35 | -2.75 | 44.60 | |
| Eosstraat 141 | 1076DT | 1 | 39.81 | 41.34 | | 50.00 | 1.53 | - | 41.34 | -2.25 | 39.09 | |
| Eosstraat 142 | 1076DL | 1 | 38.22 | 39.28 | | 50.00 | 1.06 | - | 39.28 | -1.91 | 37.37 | |
| Eosstraat 143 | 1076DT | 1 | 41.68 | 43.18 | | 50.00 | 1.50 | - | 43.18 | -2.38 | 40.80 | |
| Eosstraat 144 | 1076DL | 1 | 39.35 | 40.48 | | 50.00 | 1.13 | - | 40.48 | -1.97 | 38.51 | |
| Eosstraat 145 | 1076DT | 1 | 44.15 | 45.54 | | 50.00 | 1.39 | - | 45.54 | -2.55 | 42.99 | |
| Eosstraat 146 | 1076DL | 1 | 41.02 | 42.17 | | 50.00 | 1.15 | - | 42.17 | -2.10 | 40.07 | |
| Eosstraat 147 | 1076DT | 1 | 37.76 | 39.29 | | 50.00 | 1.53 | - | 39.29 | -2.22 | 37.07 | |
| Eosstraat 148 | 1076DL | 1 | 42.92 | 44.23 | | 50.00 | 1.31 | - | 44.23 | -2.26 | 41.97 | |
| Eosstraat 149 | 1076DT | 1 | 38.55 | 40.09 | | 50.00 | 1.54 | - | 40.09 | -2.21 | 37.88 | |
| Eosstraat 150 | 1076DL | 1 | 45.94 | 47.35 | | 50.00 | 1.41 | - | 47.35 | -2.75 | 44.60 | |
| Eosstraat 151 | 1076DT | 1 | 39.81 | 41.34 | | 50.00 | 1.53 | - | 41.34 | -2.25 | 39.09 | |
| Eosstraat 152 | 1076DL | 1 | 38.22 | 39.28 | | 50.00 | 1.06 | - | 39.28 | -1.91 | 37.37 | |
| Eosstraat 153 | 1076DT | 1 | 41.68 | 43.18 | | 50.00 | 1.50 | - | 43.18 | -2.38 | 40.80 | |
| Eosstraat 154 | 1076DL | 1 | 39.35 | 40.48 | | 50.00 | 1.13 | - | 40.48 | -1.97 | 38.51 | |
| Eosstraat 155 | 1076DT | 1 | 44.15 | 45.54 | | 50.00 | 1.39 | - | 45.54 | -2.55 | 42.99 | |
| Eosstraat 156 | 1076DL | 1 | 41.02 | 42.17 | | 50.00 | 1.15 | - | 42.17 | -2.10 | 40.07 | |
| Eosstraat 157 | 1076DT | 1 | 37.76 | 39.29 | | 50.00 | 1.53 | - | 39.29 | -2.22 | 37.07 | |
| Eosstraat 158 | 1076DL | 1 | 42.92 | 44.23 | | 50.00 | 1.31 | - | 44.23 | -2.26 | 41.97 | |
| Eosstraat 159 | 1076DT | 1 | 38.55 | 40.09 | | 50.00 | 1.54 | - | 40.09 | -2.21 | 37.88 | |
| Eosstraat 160 | 1076DL | 1 | 45.94 | 47.35 | | 50.00 | 1.41 | - | 47.35 | -2.75 | 44.60 | |
| Eosstraat 161 | 1076DT | 1 | 39.81 | 41.34 | | 50.00 | 1.53 | - | 41.34 | -2.25 | 39.09 | |
| Eosstraat 162 | 1076DL | 1 | 38.22 | 39.28 | | 50.00 | 1.06 | - | 39.28 | -1.91 | 37.37 | |
| Eosstraat 163 | 1076DT | 1 | 41.68 | 43.18 | | 50.00 | 1.50 | - | 43.18 | -2.38 | 40.80 | |
| Eosstraat 164 | 1076DL | 1 | 39.35 | 40.48 | | 50.00 | 1.13 | - | 40.48 | -1.97 | 38.51 | |
| Eosstraat 165 | 1076DT | 1 | 44.15 | 45.54 | | 50.00 | 1.39 | - | 45.54 | -2.55 | 42.99 | |
| Eosstraat 166 | 1076DL | 1 | 41.02 | 42.17 | | 50.00 | 1.15 | - | 42.17 | -2.10 | 40.07 | |
| Eosstraat 167 | 1076DT | 1 | 37.76 | 39.29 | | 50.00 | 1.53 | - | 39.29 | -2.22 | 37.07 | |
| Eosstraat 168 | 1076DL | 1 | 42.92 | 44.23 | | 50.00 | 1.31 | - | 44.23 | -2.26 | 41.97 | |
| Eosstraat 169 | 1076DT | 1 | 38.55 | 40.09 | | 50.00 | 1.54 | - | 40.09 | -2.21 | 37.88 | |

## Gemeente AMSTERDAM

| Adres en postcode | | Bestemming | Geluidbelasting bij huidig GPP [dB] | Toekomst zonder nieuwe maatregelen [dB] | Sanering | Grenswaarde [dB] | Effect van het project | Benodigde reductie [dB] | Geluidbelasting standaard akoestische situatie [dB] | Geluidreductie door de doelmatige maatregelen [dB] | Toekomst met geadviseerde maatregel(en) [dB] | Overschrijding grenswaarde/ (X= ja, leeg vak=nee) |
|---|---|---|---|---|---|---|---|---|---|---|---|---|
| Eosstraat 170 | 1076DL | 1 | 45.94 | 47.35 | | 50.00 | 1.41 | - | 47.35 | -2.75 | 44.60 | |
| Eosstraat 171 | 1076DT | 1 | 39.81 | 41.34 | | 50.00 | 1.53 | - | 41.34 | -2.25 | 39.09 | |
| Eosstraat 172 | 1076DL | 1 | 38.22 | 39.28 | | 50.00 | 1.06 | - | 39.28 | -1.91 | 37.37 | |
| Eosstraat 173 | 1076DT | 1 | 41.68 | 43.18 | | 50.00 | 1.50 | - | 43.18 | -2.38 | 40.80 | |
| Eosstraat 174 | 1076DL | 1 | 39.35 | 40.48 | | 50.00 | 1.13 | - | 40.48 | -1.97 | 38.51 | |
| Eosstraat 175 | 1076DT | 1 | 44.15 | 45.54 | | 50.00 | 1.39 | - | 45.54 | -2.55 | 42.99 | |
| Eosstraat 176 | 1076DL | 1 | 41.02 | 42.17 | | 50.00 | 1.15 | - | 42.17 | -2.10 | 40.07 | |
| Eosstraat 178 | 1076DL | 1 | 42.92 | 44.23 | | 50.00 | 1.31 | - | 44.23 | -2.26 | 41.97 | |
| Eosstraat 180 | 1076DL | 1 | 45.94 | 47.35 | | 50.00 | 1.41 | - | 47.35 | -2.75 | 44.60 | |
| Eosstraat 182 | 1076DL | 1 | 39.35 | 40.48 | | 50.00 | 1.13 | - | 40.48 | -1.97 | 38.51 | |
| Eosstraat 184 | 1076DL | 1 | 41.02 | 42.17 | | 50.00 | 1.15 | - | 42.17 | -2.10 | 40.07 | |
| Eosstraat 186 | 1076DL | 1 | 42.92 | 44.23 | | 50.00 | 1.31 | - | 44.23 | -2.26 | 41.97 | |
| Eosstraat 188 | 1076DL | 1 | 45.94 | 47.35 | | 50.00 | 1.41 | - | 47.35 | -2.75 | 44.60 | |
| Eosstraat 190 | 1076DR | 1 | 38.03 | 39.19 | | 50.00 | 1.16 | - | 39.19 | -1.94 | 37.25 | |
| Eosstraat 192 | 1076DR | 1 | 39.01 | 40.14 | | 50.00 | 1.13 | - | 40.14 | -1.92 | 38.22 | |
| Eosstraat 194 | 1076DR | 1 | 40.50 | 41.60 | | 50.00 | 1.10 | - | 41.60 | -2.01 | 39.59 | |
| Eosstraat 196 | 1076DR | 1 | 42.35 | 43.51 | | 50.00 | 1.16 | - | 43.51 | -2.16 | 41.35 | |
| Eosstraat 198 | 1076DR | 1 | 44.97 | 46.21 | | 50.00 | 1.24 | - | 46.21 | -2.47 | 43.74 | |
| Eosstraat 200 | 1076DR | 1 | 38.03 | 39.19 | | 50.00 | 1.16 | - | 39.19 | -1.94 | 37.25 | |
| Eosstraat 202 | 1076DR | 1 | 39.01 | 40.14 | | 50.00 | 1.13 | - | 40.14 | -1.92 | 38.22 | |
| Eosstraat 204 | 1076DR | 1 | 40.50 | 41.60 | | 50.00 | 1.10 | - | 41.60 | -2.01 | 39.59 | |
| Eosstraat 206 | 1076DR | 1 | 42.35 | 43.51 | | 50.00 | 1.16 | - | 43.51 | -2.16 | 41.35 | |
| Eosstraat 208 | 1076DR | 1 | 44.97 | 46.21 | | 50.00 | 1.24 | - | 46.21 | -2.47 | 43.74 | |
| Eosstraat 210 | 1076DR | 1 | 38.03 | 39.19 | | 50.00 | 1.16 | - | 39.19 | -1.94 | 37.25 | |
| Eosstraat 212 | 1076DR | 1 | 39.01 | 40.14 | | 50.00 | 1.13 | - | 40.14 | -1.92 | 38.22 | |
| Eosstraat 214 | 1076DR | 1 | 40.50 | 41.60 | | 50.00 | 1.10 | - | 41.60 | -2.01 | 39.59 | |
| Eosstraat 216 | 1076DR | 1 | 42.35 | 43.51 | | 50.00 | 1.16 | - | 43.51 | -2.16 | 41.35 | |
| Eosstraat 218 | 1076DR | 1 | 44.97 | 46.21 | | 50.00 | 1.24 | - | 46.21 | -2.47 | 43.74 | |
| Eosstraat 220 | 1076DR | 1 | 38.03 | 39.19 | | 50.00 | 1.16 | - | 39.19 | -1.94 | 37.25 | |
| Eosstraat 222 | 1076DR | 1 | 39.01 | 40.14 | | 50.00 | 1.13 | - | 40.14 | -1.92 | 38.22 | |
| Eosstraat 224 | 1076DR | 1 | 40.50 | 41.60 | | 50.00 | 1.10 | - | 41.60 | -2.01 | 39.59 | |
| Eosstraat 226 | 1076DR | 1 | 42.35 | 43.51 | | 50.00 | 1.16 | - | 43.51 | -2.16 | 41.35 | |
| Eosstraat 228 | 1076DR | 1 | 44.97 | 46.21 | | 50.00 | 1.24 | - | 46.21 | -2.47 | 43.74 | |
| Eosstraat 230 | 1076DR | 1 | 38.03 | 39.19 | | 50.00 | 1.16 | - | 39.19 | -1.94 | 37.25 | |
| Eosstraat 232 | 1076DR | 1 | 39.01 | 40.14 | | 50.00 | 1.13 | - | 40.14 | -1.92 | 38.22 | |
| Eosstraat 234 | 1076DR | 1 | 40.50 | 41.60 | | 50.00 | 1.10 | - | 41.60 | -2.01 | 39.59 | |
| Eosstraat 236 | 1076DR | 1 | 42.35 | 43.51 | | 50.00 | 1.16 | - | 43.51 | -2.16 | 41.35 | |
| Eosstraat 238 | 1076DR | 1 | 44.97 | 46.21 | | 50.00 | 1.24 | - | 46.21 | -2.47 | 43.74 | |
| Eosstraat 240 | 1076DR | 1 | 38.03 | 39.19 | | 50.00 | 1.16 | - | 39.19 | -1.94 | 37.25 | |
| Eosstraat 242 | 1076DR | 1 | 39.01 | 40.14 | | 50.00 | 1.13 | - | 40.14 | -1.92 | 38.22 | |
| Eosstraat 244 | 1076DR | 1 | 40.50 | 41.60 | | 50.00 | 1.10 | - | 41.60 | -2.01 | 39.59 | |
| Eosstraat 246 | 1076DR | 1 | 42.35 | 43.51 | | 50.00 | 1.16 | - | 43.51 | -2.16 | 41.35 | |
| Eosstraat 248 | 1076DR | 1 | 44.97 | 46.21 | | 50.00 | 1.24 | - | 46.21 | -2.47 | 43.74 | |
| Eosstraat 250 | 1076DR | 1 | 38.03 | 39.19 | | 50.00 | 1.16 | - | 39.19 | -1.94 | 37.25 | |
| Eosstraat 252 | 1076DR | 1 | 39.01 | 40.14 | | 50.00 | 1.13 | - | 40.14 | -1.92 | 38.22 | |
| Eosstraat 254 | 1076DR | 1 | 40.50 | 41.60 | | 50.00 | 1.10 | - | 41.60 | -2.01 | 39.59 | |
| Eosstraat 256 | 1076DR | 1 | 42.35 | 43.51 | | 50.00 | 1.16 | - | 43.51 | -2.16 | 41.35 | |
| Eosstraat 258 | 1076DR | 1 | 44.97 | 46.21 | | 50.00 | 1.24 | - | 46.21 | -2.47 | 43.74 | |
| Eosstraat 260 | 1076DR | 1 | 38.03 | 39.19 | | 50.00 | 1.16 | - | 39.19 | -1.94 | 37.25 | |
| Eosstraat 262 | 1076DR | 1 | 39.01 | 40.14 | | 50.00 | 1.13 | - | 40.14 | -1.92 | 38.22 | |
| Eosstraat 264 | 1076DR | 1 | 40.50 | 41.60 | | 50.00 | 1.10 | - | 41.60 | -2.01 | 39.59 | |
| Eosstraat 266 | 1076DR | 1 | 42.35 | 43.51 | | 50.00 | 1.16 | - | 43.51 | -2.16 | 41.35 | |
| Eosstraat 268 | 1076DR | 1 | 44.97 | 46.21 | | 50.00 | 1.24 | - | 46.21 | -2.47 | 43.74 | |

## Gemeente AMSTERDAM

| Adres en postcode | | Bestemming | Geluidbelasting bij huidig GPP [dB] | Toekomst zonder nieuwe maatregelen [dB] | Sanering | Grenswaarde [dB] | Effect van het project | Benodigde reductie [dB] | Geluidbelasting standaard akoestische situatie [dB] | Geluidreductie door de doelmatige maatregelen [dB] | Toekomst met geadviseerde maatregel(en) [dB] | Overschrijding grenswaarde/ (X= ja, leeg vak=nee) |
|---|---|---|---|---|---|---|---|---|---|---|---|---|
| Eosstraat 270 | 1076DR | 1 | 38.03 | 39.19 | | 50.00 | 1.16 | - | 39.19 | -1.94 | 37.25 | |
| Eosstraat 272 | 1076DR | 1 | 39.01 | 40.14 | | 50.00 | 1.13 | - | 40.14 | -1.92 | 38.22 | |
| Eosstraat 274 | 1076DR | 1 | 40.50 | 41.60 | | 50.00 | 1.10 | - | 41.60 | -2.01 | 39.59 | |
| Eosstraat 276 | 1076DR | 1 | 42.35 | 43.51 | | 50.00 | 1.16 | - | 43.51 | -2.16 | 41.35 | |
| Eosstraat 278 | 1076DR | 1 | 44.97 | 46.21 | | 50.00 | 1.24 | - | 46.21 | -2.47 | 43.74 | |
| Eosstraat 280 | 1076DR | 1 | 38.03 | 39.19 | | 50.00 | 1.16 | - | 39.19 | -1.94 | 37.25 | |
| Eosstraat 282 | 1076DR | 1 | 39.01 | 40.14 | | 50.00 | 1.13 | - | 40.14 | -1.92 | 38.22 | |
| Eosstraat 284 | 1076DR | 1 | 40.50 | 41.60 | | 50.00 | 1.10 | - | 41.60 | -2.01 | 39.59 | |
| Eosstraat 286 | 1076DR | 1 | 42.35 | 43.51 | | 50.00 | 1.16 | - | 43.51 | -2.16 | 41.35 | |
| Eosstraat 288 | 1076DR | 1 | 44.97 | 46.21 | | 50.00 | 1.24 | - | 46.21 | -2.47 | 43.74 | |
| Eosstraat 290 | 1076DR | 1 | 38.03 | 39.19 | | 50.00 | 1.16 | - | 39.19 | -1.94 | 37.25 | |
| Eosstraat 292 | 1076DR | 1 | 39.01 | 40.14 | | 50.00 | 1.13 | - | 40.14 | -1.92 | 38.22 | |
| Eosstraat 294 | 1076DR | 1 | 40.50 | 41.60 | | 50.00 | 1.10 | - | 41.60 | -2.01 | 39.59 | |
| Eosstraat 296 | 1076DR | 1 | 44.97 | 46.21 | | 50.00 | 1.24 | - | 46.21 | -2.47 | 43.74 | |
| Eosstraat 300 | 1076DR | 1 | 38.03 | 39.19 | | 50.00 | 1.16 | - | 39.19 | -1.94 | 37.25 | |
| Eosstraat 302 | 1076DR | 1 | 39.01 | 40.14 | | 50.00 | 1.13 | - | 40.14 | -1.92 | 38.22 | |
| Eosstraat 304 | 1076DR | 1 | 40.50 | 41.60 | | 50.00 | 1.10 | - | 41.60 | -2.01 | 39.59 | |
| Eosstraat 306 | 1076DR | 1 | 42.35 | 43.51 | | 50.00 | 1.16 | - | 43.51 | -2.16 | 41.35 | |
| Eosstraat 308 | 1076DR | 1 | 44.97 | 46.21 | | 50.00 | 1.24 | - | 46.21 | -2.47 | 43.74 | |
| Eosstraat 310 | 1076DR | 1 | 38.03 | 39.19 | | 50.00 | 1.16 | - | 39.19 | -1.94 | 37.25 | |
| Eosstraat 312 | 1076DR | 1 | 39.01 | 40.14 | | 50.00 | 1.13 | - | 40.14 | -1.92 | 38.22 | |
| Eosstraat 314 | 1076DR | 1 | 40.50 | 41.60 | | 50.00 | 1.10 | - | 41.60 | -2.01 | 39.59 | |
| Eosstraat 316 | 1076DR | 1 | 42.35 | 43.51 | | 50.00 | 1.16 | - | 43.51 | -2.16 | 41.35 | |
| Eosstraat 318 | 1076DR | 1 | 44.97 | 46.21 | | 50.00 | 1.24 | - | 46.21 | -2.47 | 43.74 | |
| Eosstraat 320 | 1076DR | 1 | 38.03 | 39.19 | | 50.00 | 1.16 | - | 39.19 | -1.94 | 37.25 | |
| Eosstraat 322 | 1076DR | 1 | 39.01 | 40.14 | | 50.00 | 1.13 | - | 40.14 | -1.92 | 38.22 | |
| Eosstraat 324 | 1076DR | 1 | 40.50 | 41.60 | | 50.00 | 1.10 | - | 41.60 | -2.01 | 39.59 | |
| Eosstraat 326 | 1076DR | 1 | 42.35 | 43.51 | | 50.00 | 1.16 | - | 43.51 | -2.16 | 41.35 | |
| Eosstraat 328 | 1076DR | 1 | 44.97 | 46.21 | | 50.00 | 1.24 | - | 46.21 | -2.47 | 43.74 | |
| Eosstraat 330 | 1076DR | 1 | 38.03 | 39.19 | | 50.00 | 1.16 | - | 39.19 | -1.94 | 37.25 | |
| Eosstraat 332 | 1076DR | 1 | 39.01 | 40.14 | | 50.00 | 1.13 | - | 40.14 | -1.92 | 38.22 | |
| Eosstraat 334 | 1076DR | 1 | 40.50 | 41.60 | | 50.00 | 1.10 | - | 41.60 | -2.01 | 39.59 | |
| Eosstraat 336 | 1076DR | 1 | 42.35 | 43.51 | | 50.00 | 1.16 | - | 43.51 | -2.16 | 41.35 | |
| Eosstraat 338 | 1076DR | 1 | 44.97 | 46.21 | | 50.00 | 1.24 | - | 46.21 | -2.47 | 43.74 | |
| Eosstraat 340 | 1076DR | 1 | 38.03 | 39.19 | | 50.00 | 1.16 | - | 39.19 | -1.94 | 37.25 | |
| Eosstraat 342 | 1076DR | 1 | 39.01 | 40.14 | | 50.00 | 1.13 | - | 40.14 | -1.92 | 38.22 | |
| Eosstraat 344 | 1076DR | 1 | 40.50 | 41.60 | | 50.00 | 1.10 | - | 41.60 | -2.01 | 39.59 | |
| Eosstraat 346 | 1076DR | 1 | 42.35 | 43.51 | | 50.00 | 1.16 | - | 43.51 | -2.16 | 41.35 | |
| Eosstraat 348 | 1076DR | 1 | 44.97 | 46.21 | | 50.00 | 1.24 | - | 46.21 | -2.47 | 43.74 | |
| Eosstraat 350 | 1076DR | 1 | 38.03 | 39.19 | | 50.00 | 1.16 | - | 39.19 | -1.94 | 37.25 | |
| Eosstraat 352 | 1076DR | 1 | 39.01 | 40.14 | | 50.00 | 1.13 | - | 40.14 | -1.92 | 38.22 | |
| Eosstraat 354 | 1076DR | 1 | 40.50 | 41.60 | | 50.00 | 1.10 | - | 41.60 | -2.01 | 39.59 | |
| Eosstraat 356 | 1076DR | 1 | 42.35 | 43.51 | | 50.00 | 1.16 | - | 43.51 | -2.16 | 41.35 | |
| Eosstraat 358 | 1076DR | 1 | 44.97 | 46.21 | | 50.00 | 1.24 | - | 46.21 | -2.47 | 43.74 | |
| Eosstraat 360 | 1076DR | 1 | 39.01 | 40.14 | | 50.00 | 1.13 | - | 40.14 | -1.92 | 38.22 | |
| Eosstraat 362 | 1076DR | 1 | 40.50 | 41.60 | | 50.00 | 1.10 | - | 41.60 | -2.01 | 39.59 | |
| Eosstraat 364 | 1076DR | 1 | 42.35 | 43.51 | | 50.00 | 1.16 | - | 43.51 | -2.16 | 41.35 | |
| Eosstraat 366 | 1076DR | 1 | 44.97 | 46.21 | | 50.00 | 1.24 | - | 46.21 | -2.47 | 43.74 | |
| Eosstraat 370 | 1076DT | 1 | 37.87 | 39.26 | | 50.00 | 1.39 | - | 39.26 | -1.99 | 37.27 | |
| Eosstraat 372 | 1076DT | 1 | 38.78 | 40.16 | | 50.00 | 1.38 | - | 40.16 | -2.00 | 38.16 | |
| Eosstraat 374 | 1076DT | 1 | 40.29 | 41.62 | | 50.00 | 1.33 | - | 41.62 | -2.05 | 39.57 | |
| Eosstraat 376 | 1076DT | 1 | 42.35 | 43.72 | | 50.00 | 1.37 | - | 43.72 | -2.21 | 41.51 | |
| Eosstraat 378 | 1076DT | 1 | 45.02 | 46.46 | | 50.00 | 1.44 | - | 46.46 | -2.51 | 43.95 | |

## Gemeente AMSTERDAM

| Adres en postcode | | Bestemming | Geluidbelasting bij huidig GPP [dB] | Toekomst zonder nieuwe maatregelen [dB] | Sanering | Grenswaarde [dB] | Effect van het project | Benodigde reductie [dB] | Geluidbelasting standaard akoestische situatie [dB] | Geluidreductie door de doelmatige maatregelen [dB] | Toekomst met geadviseerde maatregel(en) [dB] | Overschrijding grenswaarde/ (X= ja, leeg vak=nee) |
|---|---|---|---|---|---|---|---|---|---|---|---|---|
| Eosstraat 380 | 1076DT | 1 | 48.46 | 49.90 | | 50.00 | 1.44 | - | 49.90 | -3.00 | 46.90 | |
| Eosstraat 382 | 1076DT | 1 | 37.87 | 39.26 | | 50.00 | 1.39 | - | 39.26 | -1.99 | 37.27 | |
| Eosstraat 384 | 1076DT | 1 | 38.78 | 40.16 | | 50.00 | 1.38 | - | 40.16 | -2.00 | 38.16 | |
| Eosstraat 386 | 1076DT | 1 | 40.29 | 41.62 | | 50.00 | 1.33 | - | 41.62 | -2.05 | 39.57 | |
| Eosstraat 388 | 1076DT | 1 | 42.35 | 43.72 | | 50.00 | 1.37 | - | 43.72 | -2.21 | 41.51 | |
| Eosstraat 390 | 1076DT | 1 | 45.02 | 46.46 | | 50.00 | 1.44 | - | 46.46 | -2.51 | 43.95 | |
| Eosstraat 392 | 1076DT | 1 | 48.46 | 49.90 | | 50.00 | 1.44 | - | 49.90 | -3.00 | 46.90 | |
| Eosstraat 394 | 1076DT | 1 | 37.87 | 39.26 | | 50.00 | 1.39 | - | 39.26 | -1.99 | 37.27 | |
| Eosstraat 396 | 1076DT | 1 | 38.78 | 40.16 | | 50.00 | 1.38 | - | 40.16 | -2.00 | 38.16 | |
| Eosstraat 398 | 1076DT | 1 | 40.29 | 41.62 | | 50.00 | 1.33 | - | 41.62 | -2.05 | 39.57 | |
| Eosstraat 400 | 1076DT | 1 | 42.35 | 43.72 | | 50.00 | 1.37 | - | 43.72 | -2.21 | 41.51 | |
| Eosstraat 402 | 1076DT | 1 | 45.02 | 46.46 | | 50.00 | 1.44 | - | 46.46 | -2.51 | 43.95 | |
| Eosstraat 404 | 1076DT | 1 | 48.46 | 49.90 | | 50.00 | 1.44 | - | 49.90 | -3.00 | 46.90 | |
| Eosstraat 406 | 1076DT | 1 | 37.87 | 39.26 | | 50.00 | 1.39 | - | 39.26 | -1.99 | 37.27 | |
| Eosstraat 408 | 1076DT | 1 | 38.78 | 40.16 | | 50.00 | 1.38 | - | 40.16 | -2.00 | 38.16 | |
| Eosstraat 410 | 1076DT | 1 | 40.29 | 41.62 | | 50.00 | 1.33 | - | 41.62 | -2.05 | 39.57 | |
| Eosstraat 412 | 1076DT | 1 | 42.35 | 43.72 | | 50.00 | 1.37 | - | 43.72 | -2.21 | 41.51 | |
| Eosstraat 414 | 1076DT | 1 | 45.02 | 46.46 | | 50.00 | 1.44 | - | 46.46 | -2.51 | 43.95 | |
| Eosstraat 416 | 1076DT | 1 | 48.46 | 49.90 | | 50.00 | 1.44 | - | 49.90 | -3.00 | 46.90 | |
| Eosstraat 418 | 1076DT | 1 | 37.87 | 39.26 | | 50.00 | 1.39 | - | 39.26 | -1.99 | 37.27 | |
| Eosstraat 420 | 1076DT | 1 | 38.78 | 40.16 | | 50.00 | 1.38 | - | 40.16 | -2.00 | 38.16 | |
| Eosstraat 422 | 1076DT | 1 | 40.29 | 41.62 | | 50.00 | 1.33 | - | 41.62 | -2.05 | 39.57 | |
| Eosstraat 424 | 1076DT | 1 | 42.35 | 43.72 | | 50.00 | 1.37 | - | 43.72 | -2.21 | 41.51 | |
| Eosstraat 426 | 1076DT | 1 | 45.02 | 46.46 | | 50.00 | 1.44 | - | 46.46 | -2.51 | 43.95 | |
| Eosstraat 428 | 1076DT | 1 | 48.46 | 49.90 | | 50.00 | 1.44 | - | 49.90 | -3.00 | 46.90 | |
| Eosstraat 430 | 1076DT | 1 | 37.87 | 39.26 | | 50.00 | 1.39 | - | 39.26 | -1.99 | 37.27 | |
| Eosstraat 432 | 1076DT | 1 | 38.78 | 40.16 | | 50.00 | 1.38 | - | 40.16 | -2.00 | 38.16 | |
| Eosstraat 434 | 1076DT | 1 | 40.29 | 41.62 | | 50.00 | 1.33 | - | 41.62 | -2.05 | 39.57 | |
| Eosstraat 436 | 1076DT | 1 | 42.35 | 43.72 | | 50.00 | 1.37 | - | 43.72 | -2.21 | 41.51 | |
| Eosstraat 438 | 1076DT | 1 | 45.02 | 46.46 | | 50.00 | 1.44 | - | 46.46 | -2.51 | 43.95 | |
| Eosstraat 440 | 1076DT | 1 | 48.46 | 49.90 | | 50.00 | 1.44 | - | 49.90 | -3.00 | 46.90 | |
| Eosstraat 442 | 1076DT | 1 | 37.87 | 39.26 | | 50.00 | 1.39 | - | 39.26 | -1.99 | 37.27 | |
| Eosstraat 444 | 1076DT | 1 | 38.78 | 40.16 | | 50.00 | 1.38 | - | 40.16 | -2.00 | 38.16 | |
| Eosstraat 446 | 1076DT | 1 | 40.29 | 41.62 | | 50.00 | 1.33 | - | 41.62 | -2.05 | 39.57 | |
| Eosstraat 448 | 1076DT | 1 | 42.35 | 43.72 | | 50.00 | 1.37 | - | 43.72 | -2.21 | 41.51 | |
| Eosstraat 450 | 1076DT | 1 | 45.02 | 46.46 | | 50.00 | 1.44 | - | 46.46 | -2.51 | 43.95 | |
| Eosstraat 452 | 1076DT | 1 | 48.46 | 49.90 | | 50.00 | 1.44 | - | 49.90 | -3.00 | 46.90 | |
| Eosstraat 454 | 1076DT | 1 | 37.87 | 39.26 | | 50.00 | 1.39 | - | 39.26 | -1.99 | 37.27 | |
| Eosstraat 456 | 1076DT | 1 | 38.78 | 40.16 | | 50.00 | 1.38 | - | 40.16 | -2.00 | 38.16 | |
| Eosstraat 458 | 1076DT | 1 | 40.29 | 41.62 | | 50.00 | 1.33 | - | 41.62 | -2.05 | 39.57 | |
| Eosstraat 460 | 1076DT | 1 | 42.35 | 43.72 | | 50.00 | 1.37 | - | 43.72 | -2.21 | 41.51 | |
| Eosstraat 462 | 1076DT | 1 | 45.02 | 46.46 | | 50.00 | 1.44 | - | 46.46 | -2.51 | 43.95 | |
| Eosstraat 464 | 1076DT | 1 | 48.46 | 49.90 | | 50.00 | 1.44 | - | 49.90 | -3.00 | 46.90 | |
| Eosstraat 466 | 1076DT | 1 | 37.87 | 39.26 | | 50.00 | 1.39 | - | 39.26 | -1.99 | 37.27 | |
| Eosstraat 468 | 1076DT | 1 | 38.78 | 40.16 | | 50.00 | 1.38 | - | 40.16 | -2.00 | 38.16 | |
| Eosstraat 470 | 1076DT | 1 | 40.29 | 41.62 | | 50.00 | 1.33 | - | 41.62 | -2.05 | 39.57 | |
| Eosstraat 472 | 1076DT | 1 | 42.35 | 43.72 | | 50.00 | 1.37 | - | 43.72 | -2.21 | 41.51 | |
| Eosstraat 474 | 1076DT | 1 | 45.02 | 46.46 | | 50.00 | 1.44 | - | 46.46 | -2.51 | 43.95 | |
| Eosstraat 476 | 1076DT | 1 | 48.46 | 49.90 | | 50.00 | 1.44 | - | 49.90 | -3.00 | 46.90 | |
| Eosstraat 478 | 1076DT | 1 | 37.87 | 39.26 | | 50.00 | 1.39 | - | 39.26 | -1.99 | 37.27 | |
| Eosstraat 480 | 1076DT | 1 | 38.78 | 40.16 | | 50.00 | 1.38 | - | 40.16 | -2.00 | 38.16 | |
| Eosstraat 482 | 1076DT | 1 | 40.29 | 41.62 | | 50.00 | 1.33 | - | 41.62 | -2.05 | 39.57 | |
| Eosstraat 484 | 1076DT | 1 | 42.35 | 43.72 | | 50.00 | 1.37 | - | 43.72 | -2.21 | 41.51 | |

## Gemeente AMSTERDAM

| Adres en postcode | | Bestemming | Geluidbelasting bij huidig GPP [dB] | Toekomst zonder nieuwe maatregelen [dB] | Sanering | Grenswaarde [dB] | Effect van het project | Benodigde reductie [dB] | Geluidbelasting standaard akoestische situatie [dB] | Geluidreductie door de doelmatige maatregelen [dB] | Toekomst met geadviseerde maatregel(en) [dB] | Overschrijding grenswaarde/ (X= ja, leeg vak=nee) |
|---|---|---|---|---|---|---|---|---|---|---|---|---|
| Eosstraat 486 | 1076DT | 1 | 45.02 | 46.46 | | 50.00 | 1.44 | - | 46.46 | -2.51 | 43.95 | |
| Eosstraat 488 | 1076DT | 1 | 48.46 | 49.90 | | 50.00 | 1.44 | - | 49.90 | -3.00 | 46.90 | |
| Eosstraat 490 | 1076DT | 1 | 37.87 | 39.26 | | 50.00 | 1.39 | - | 39.26 | -1.99 | 37.27 | |
| Eosstraat 492 | 1076DT | 1 | 38.78 | 40.16 | | 50.00 | 1.38 | - | 40.16 | -2.00 | 38.16 | |
| Eosstraat 494 | 1076DT | 1 | 40.29 | 41.62 | | 50.00 | 1.33 | - | 41.62 | -2.05 | 39.57 | |
| Eosstraat 496 | 1076DT | 1 | 42.35 | 43.72 | | 50.00 | 1.37 | - | 43.72 | -2.21 | 41.51 | |
| Eosstraat 498 | 1076DT | 1 | 45.02 | 46.46 | | 50.00 | 1.44 | - | 46.46 | -2.51 | 43.95 | |
| Eosstraat 500 | 1076DT | 1 | 48.46 | 49.90 | | 50.00 | 1.44 | - | 49.90 | -3.00 | 46.90 | |
| Eosstraat 502 | 1076DT | 1 | 37.87 | 39.26 | | 50.00 | 1.39 | - | 39.26 | -1.99 | 37.27 | |
| Eosstraat 504 | 1076DT | 1 | 38.78 | 40.16 | | 50.00 | 1.38 | - | 40.16 | -2.00 | 38.16 | |
| Eosstraat 506 | 1076DT | 1 | 40.29 | 41.62 | | 50.00 | 1.33 | - | 41.62 | -2.05 | 39.57 | |
| Eosstraat 508 | 1076DT | 1 | 42.35 | 43.72 | | 50.00 | 1.37 | - | 43.72 | -2.21 | 41.51 | |
| Eosstraat 510 | 1076DT | 1 | 45.02 | 46.46 | | 50.00 | 1.44 | - | 46.46 | -2.51 | 43.95 | |
| Eosstraat 512 | 1076DT | 1 | 48.46 | 49.90 | | 50.00 | 1.44 | - | 49.90 | -3.00 | 46.90 | |
| Ernststraat 1 | 9082LP | 18 | 49.36 | 49.18 | | 50.00 | -0.18 | - | 49.18 | -5.43 | 43.75 | |
| Europaboulevard 1 | 9079AC | 16 | 54.01 | 59.34 | | 54.01 | 5.33 | 4.84 | 59.34 | -8.09 | 51.25 | |
| Europaboulevard 30 | 1083AD | 1 | 48.56 | 50.95 | | 50.00 | 2.39 | 0.45 | 50.95 | -3.46 | 47.49 | |
| Europaboulevard 55 | 1083AD | 1 | 50.37 | 52.70 | | 50.37 | 2.33 | 2.20 | 52.70 | -3.68 | 49.02 | |
| Europaboulevard 57 | 1083AD | 1 | 50.52 | 52.99 | | 50.52 | 2.47 | 1.50 | 52.99 | -3.76 | 49.23 | |
| Europaboulevard 59 | 1083AD | 1 | 48.62 | 49.79 | | 50.00 | 1.17 | - | 49.79 | -2.82 | 46.97 | |
| Europaplein 1 | 1078GS | 1 | 46.51 | 50.82 | | 50.00 | 4.31 | 0.32 | 50.82 | -6.65 | 44.17 | |
| Europaplein 3 I | 1078GS | 1 | 47.26 | 51.50 | | 50.00 | 4.24 | 1.00 | 51.50 | -6.18 | 45.32 | |
| Europaplein 3 II | 1078GS | 1 | 48.95 | 52.48 | | 50.00 | 3.53 | 1.98 | 52.48 | -5.50 | 46.98 | |
| Europaplein 3 III | 1078GS | 1 | 48.72 | 52.44 | | 50.00 | 3.72 | 1.94 | 52.44 | -5.90 | 46.54 | |
| Europaplein 5 | 1078GS | 1 | 46.40 | 50.60 | | 50.00 | 4.20 | 0.10 | 50.60 | -6.77 | 43.83 | |
| Europaplein 7 I | 1078GS | 1 | 46.98 | 51.01 | | 50.00 | 4.03 | 0.51 | 51.01 | -6.38 | 44.63 | |
| Europaplein 7 II | 1078GS | 1 | 48.89 | 51.76 | | 50.00 | 2.87 | 1.26 | 51.76 | -5.78 | 45.98 | |
| Europaplein 7 III | 1078GS | 1 | 49.07 | 51.51 | | 50.00 | 2.44 | 1.01 | 51.51 | -5.91 | 45.60 | |
| Europaplein 9 I | 1078GS | 1 | 46.82 | 50.57 | | 50.00 | 3.75 | 0.07 | 50.57 | -6.28 | 44.29 | |
| Europaplein 9 II | 1078GS | 1 | 49.09 | 51.87 | | 50.00 | 2.78 | 1.37 | 51.87 | -6.13 | 45.74 | |
| Europaplein 9 III | 1078GS | 1 | 48.62 | 51.54 | | 50.00 | 2.92 | 1.04 | 51.54 | -6.20 | 45.34 | |
| Europaplein 11 | 1078GS | 1 | 43.21 | 45.04 | | 50.00 | 1.83 | - | 45.04 | -2.90 | 42.14 | |
| Europaplein 13 | 1078GS | 1 | 47.27 | 51.79 | | 50.00 | 4.52 | 1.29 | 51.79 | -7.23 | 44.56 | |
| Europaplein 15 I | 1078GS | 1 | 47.88 | 52.01 | | 50.00 | 4.13 | 1.51 | 52.01 | -6.71 | 45.30 | |
| Europaplein 15 II | 1078GS | 1 | 49.17 | 52.08 | | 50.00 | 2.91 | 1.58 | 52.08 | -5.95 | 46.13 | |
| Europaplein 15 III | 1078GS | 1 | 49.20 | 52.24 | | 50.00 | 3.04 | 1.74 | 52.24 | -6.00 | 46.24 | |
| Europaplein 17 I | 1078GS | 1 | 47.44 | 51.71 | | 50.00 | 4.27 | 1.21 | 51.71 | -6.37 | 45.34 | |
| Europaplein 17 II | 1078GS | 1 | 48.67 | 52.33 | | 50.00 | 3.66 | 1.83 | 52.33 | -6.15 | 46.18 | |
| Europaplein 17 III | 1078GS | 1 | 48.36 | 52.08 | | 50.00 | 3.72 | 1.58 | 52.08 | -6.21 | 45.87 | |
| Europaplein 19 | 1078GS | 1 | 45.24 | 48.97 | | 50.00 | 3.73 | - | 48.97 | -5.16 | 43.81 | |
| Europaplein 21 | 1078GS | 1 | 47.36 | 51.81 | | 50.00 | 4.45 | 1.31 | 51.81 | -6.77 | 45.04 | |
| Europaplein 23 I | 1078GT | 1 | 47.86 | 52.10 | | 50.00 | 4.24 | 1.60 | 52.10 | -6.36 | 45.74 | |
| Europaplein 23 II | 1078GT | 1 | 48.78 | 52.49 | | 50.00 | 3.71 | 1.99 | 52.49 | -5.94 | 46.55 | |
| Europaplein 23 III | 1078GT | 1 | 48.69 | 53.08 | | 50.00 | 4.39 | 2.58 | 53.08 | -6.07 | 47.01 | |
| Europaplein 25 I | 1078GT | 1 | 47.91 | 51.94 | | 50.00 | 4.03 | 1.44 | 51.94 | -6.29 | 45.65 | |
| Europaplein 25 II | 1078GT | 1 | 48.94 | 52.52 | | 50.00 | 3.58 | 2.02 | 52.52 | -5.84 | 46.68 | |
| Europaplein 25 III | 1078GT | 1 | 48.56 | 52.50 | | 50.00 | 3.94 | 2.00 | 52.50 | -6.09 | 46.41 | |
| Europaplein 27 | 1078GT | 1 | 47.44 | 51.71 | | 50.00 | 4.27 | 1.21 | 51.71 | -6.82 | 44.89 | |
| Europaplein 29 | 1078GT | 1 | 47.83 | 52.14 | | 50.00 | 4.31 | 1.64 | 52.14 | -6.85 | 45.29 | |
| Europaplein 31 I | 1078GT | 1 | 48.00 | 51.86 | | 50.00 | 3.86 | 1.36 | 51.86 | -6.41 | 45.45 | |
| Europaplein 31 II | 1078GT | 1 | 48.74 | 52.29 | | 50.00 | 3.55 | 1.79 | 52.29 | -5.93 | 46.36 | |
| Europaplein 31 III | 1078GT | 1 | 48.11 | 52.23 | | 50.00 | 4.12 | 1.73 | 52.23 | -6.19 | 46.04 | |
| Europaplein 33 I | 1078GT | 1 | 47.99 | 52.24 | | 50.00 | 4.25 | 1.74 | 52.24 | -6.67 | 45.57 | |

## Gemeente AMSTERDAM

| Adres en postcode | | Bestemming | Geluidbelasting bij huidig GPP [dB] | Toekomst zonder nieuwe maatregelen [dB] | Sanering | Grenswaarde [dB] | Effect van het project | Benodigde reductie [dB] | Geluidbelasting standaard akoestische situatie [dB] | Geluidreductie door de doelmatige maatregelen [dB] | Toekomst met geadviseerde maatregel(en) [dB] | Overschrijding grenswaarde/ (X= ja, leeg vak=nee) |
|---|---|---|---|---|---|---|---|---|---|---|---|---|
| Europaplein 33 II | 1078GT | 1 | 48.57 | 52.76 | | 50.00 | 4.19 | 2.26 | 52.76 | -6.15 | 46.61 | |
| Europaplein 33 III | 1078GT | 1 | 48.43 | 52.96 | | 50.00 | 4.53 | 2.46 | 52.96 | -6.14 | 46.82 | |
| Europaplein 35 | 1078GV | 1 | 47.67 | 52.10 | | 50.00 | 4.43 | 1.60 | 52.10 | -7.15 | 44.95 | |
| Europaplein 37 HS | 1078GV | 1 | 47.84 | 52.00 | | 50.00 | 4.16 | 1.50 | 52.00 | -7.06 | 44.94 | |
| Europaplein 39 I | 1078GV | 1 | 48.15 | 52.21 | | 50.00 | 4.06 | 1.71 | 52.21 | -6.59 | 45.62 | |
| Europaplein 39 II | 1078GV | 1 | 48.54 | 52.68 | | 50.00 | 4.14 | 2.18 | 52.68 | -6.22 | 46.46 | |
| Europaplein 39 III | 1078GV | 1 | 48.63 | 52.94 | | 50.00 | 4.31 | 2.44 | 52.94 | -6.20 | 46.74 | |
| Europaplein 41 I | 1078GV | 1 | 48.14 | 52.45 | | 50.00 | 4.31 | 1.95 | 52.45 | -6.74 | 45.71 | |
| Europaplein 41 II | 1078GV | 1 | 48.68 | 53.10 | | 50.00 | 4.42 | 2.60 | 53.10 | -6.39 | 46.71 | |
| Europaplein 41 III | 1078GV | 1 | 48.59 | 53.13 | | 50.00 | 4.54 | 2.63 | 53.13 | -6.29 | 46.84 | |
| Europaplein 43 | 1078GV | 1 | 47.94 | 52.33 | | 50.00 | 4.39 | 1.83 | 52.33 | -7.09 | 45.24 | |
| Europaplein 45 | 1078GV | 1 | 48.01 | 52.39 | | 50.00 | 4.38 | 1.89 | 52.39 | -7.05 | 45.34 | |
| Europaplein 47 I | 1078GV | 1 | 48.06 | 52.48 | | 50.00 | 4.42 | 1.98 | 52.48 | -6.73 | 45.75 | |
| Europaplein 47 II | 1078GV | 1 | 48.42 | 52.79 | | 50.00 | 4.37 | 2.29 | 52.79 | -6.38 | 46.41 | |
| Europaplein 47 III | 1078GV | 1 | 48.60 | 53.07 | | 50.00 | 4.47 | 2.57 | 53.07 | -6.15 | 46.92 | |
| Europaplein 49 I | 1078GV | 1 | 48.19 | 52.36 | | 50.00 | 4.17 | 1.86 | 52.36 | -7.01 | 45.35 | |
| Europaplein 49 II | 1078GV | 1 | 48.58 | 52.91 | | 50.00 | 4.33 | 2.41 | 52.91 | -6.67 | 46.24 | |
| Europaplein 49 III | 1078GV | 1 | 48.51 | 52.77 | | 50.00 | 4.26 | 2.27 | 52.77 | -6.46 | 46.31 | |
| Europaplein 51 | 1078GW | 1 | 47.36 | 51.35 | | 50.00 | 3.99 | 0.85 | 51.35 | -6.83 | 44.52 | |
| Europaplein 53 | 1078GW | 1 | 48.34 | 52.74 | | 50.00 | 4.40 | 2.24 | 52.74 | -7.26 | 45.48 | |
| Europaplein 55 I | 1078GW | 1 | 48.57 | 52.81 | | 50.00 | 4.24 | 2.31 | 52.81 | -6.74 | 46.07 | |
| Europaplein 55 II | 1078GW | 1 | 48.71 | 53.13 | | 50.00 | 4.42 | 2.63 | 53.13 | -6.54 | 46.59 | |
| Europaplein 55 III | 1078GW | 1 | 48.93 | 53.34 | | 50.00 | 4.41 | 2.84 | 53.34 | -6.29 | 47.05 | |
| Europaplein 57 I | 1078GW | 1 | 48.24 | 52.51 | | 50.00 | 4.27 | 2.01 | 52.51 | -6.92 | 45.59 | |
| Europaplein 57 II | 1078GW | 1 | 48.49 | 52.95 | | 50.00 | 4.46 | 2.45 | 52.95 | -6.69 | 46.26 | |
| Europaplein 57 III | 1078GW | 1 | 48.52 | 52.86 | | 50.00 | 4.34 | 2.36 | 52.86 | -6.35 | 46.51 | |
| Europaplein 59 | 1078GW | 1 | 47.65 | 51.78 | | 50.00 | 4.13 | 1.28 | 51.78 | -6.74 | 45.04 | |
| Europaplein 61 | 1078GW | 1 | 48.52 | 52.98 | | 50.00 | 4.46 | 2.48 | 52.98 | -7.41 | 45.57 | |
| Europaplein 63 I | 1078GW | 1 | 48.65 | 53.09 | | 50.00 | 4.44 | 2.59 | 53.09 | -7.02 | 46.07 | |
| Europaplein 63 II | 1078GW | 1 | 48.82 | 53.04 | | 50.00 | 4.22 | 2.54 | 53.04 | -6.73 | 46.31 | |
| Europaplein 63 III | 1078GW | 1 | 48.98 | 53.32 | | 50.00 | 4.34 | 2.82 | 53.32 | -6.28 | 47.04 | |
| Europaplein 65 I | 1078GW | 1 | 48.14 | 52.38 | | 50.00 | 4.24 | 1.88 | 52.38 | -6.63 | 45.75 | |
| Europaplein 65 II | 1078GW | 1 | 48.54 | 52.75 | | 50.00 | 4.21 | 2.25 | 52.75 | -6.90 | 45.85 | |
| Europaplein 65 III | 1078GW | 1 | 48.52 | 52.77 | | 50.00 | 4.25 | 2.27 | 52.77 | -6.55 | 46.22 | |
| Europaplein 65 III | 1078GW | 1 | 48.38 | 52.77 | | 50.00 | 4.39 | 2.27 | 52.77 | -6.81 | 45.96 | |
| Europaplein 67 | 1078GW | 1 | 48.99 | 53.40 | | 50.00 | 4.41 | 2.90 | 53.40 | -7.59 | 45.81 | |
| Europaplein 69 | 1078GW | 1 | 48.28 | 52.56 | | 50.00 | 4.28 | 2.06 | 52.56 | -7.10 | 45.46 | |
| Europaplein 71 | 1078GX | 1 | 49.02 | 53.59 | | 50.00 | 4.57 | 3.09 | 53.59 | -7.54 | 46.05 | |
| Europaplein 73 I | 1078GX | 1 | 48.86 | 53.41 | | 50.00 | 4.55 | 2.91 | 53.41 | -7.05 | 46.36 | |
| Europaplein 73 II | 1078GX | 1 | 48.84 | 53.47 | | 50.00 | 4.63 | 2.97 | 53.47 | -7.00 | 46.47 | |
| Europaplein 73 III | 1078GX | 1 | 48.98 | 53.49 | | 50.00 | 4.51 | 2.99 | 53.49 | -6.36 | 47.13 | |
| Europaplein 75 I | 1078GX | 1 | 49.23 | 53.75 | | 50.00 | 4.52 | 3.25 | 53.75 | -7.32 | 46.43 | |
| Europaplein 75 II | 1078GX | 1 | 49.06 | 53.54 | | 50.00 | 4.48 | 3.04 | 53.54 | -7.24 | 46.30 | |
| Europaplein 75 III | 1078GX | 1 | 49.09 | 53.60 | | 50.00 | 4.51 | 3.10 | 53.60 | -7.34 | 46.26 | |
| Europaplein 77 | 1078GX | 1 | 49.13 | 53.52 | | 50.00 | 4.39 | 3.02 | 53.52 | -7.57 | 45.95 | |
| Europaplein 79 | 1078GX | 1 | 49.69 | 54.27 | | 50.00 | 4.58 | 3.77 | 54.27 | -7.67 | 46.60 | |
| Europaplein 81 I | 1078GX | 1 | 49.58 | 54.18 | | 50.00 | 4.60 | 3.68 | 54.18 | -7.26 | 46.92 | |
| Europaplein 81 II | 1078GX | 1 | 49.59 | 54.03 | | 50.00 | 4.44 | 3.53 | 54.03 | -7.06 | 46.97 | |
| Europaplein 81 III | 1078GX | 1 | 50.04 | 54.31 | | 50.04 | 4.27 | 3.81 | 54.31 | -6.43 | 47.88 | |
| Europaplein 83 I | 1078GX | 1 | 49.69 | 54.16 | | 50.00 | 4.47 | 3.66 | 54.16 | -7.19 | 46.97 | |
| Europaplein 83 II | 1078GX | 1 | 49.71 | 54.21 | | 50.00 | 4.50 | 3.71 | 54.21 | -7.09 | 47.12 | |
| Europaplein 83 III | 1078GX | 1 | 50.19 | 54.44 | | 50.19 | 4.25 | 3.94 | 54.44 | -6.41 | 48.03 | |
| Europaplein 85 | 1078GZ | 1 | 49.57 | 54.07 | | 50.00 | 4.50 | 3.57 | 54.07 | -7.53 | 46.54 | |

## Gemeente AMSTERDAM

| Adres en postcode | | Bestemming | Geluidbelasting bij huidig GPP [dB] | Toekomst zonder nieuwe maatregelen [dB] | Sanering | Grenswaarde [dB] | Effect van het project | Benodigde reductie [dB] | Geluidbelasting standaard akoestische situatie [dB] | Geluidreductie door de doelmatige maatregelen [dB] | Toekomst met geadviseerde maatregel(en) [dB] | Overschrijding grenswaarde/ (X= ja, leeg vak=nee) |
|---|---|---|---|---|---|---|---|---|---|---|---|---|
| Europaplein 87 | 1078GZ | 1 | 49.73 | 54.10 | | 50.00 | 4.37 | 3.60 | 54.10 | -7.31 | 46.79 | |
| Europaplein 89 I | 1078GZ | 1 | 49.73 | 54.14 | | 50.00 | 4.41 | 3.64 | 54.14 | -7.19 | 46.95 | |
| Europaplein 89 II | 1078GZ | 1 | 49.63 | 53.93 | | 50.00 | 4.30 | 3.43 | 53.93 | -6.83 | 47.10 | |
| Europaplein 89 III | 1078GZ | 1 | 49.65 | 53.87 | | 50.00 | 4.22 | 3.37 | 53.87 | -6.52 | 47.35 | |
| Europaplein 89 IV | 1078GZ | 1 | 50.76 | 54.50 | | 50.76 | 3.74 | 3.01 | 54.50 | -5.89 | 48.61 | |
| Europaplein 91 I | 1078GZ | 1 | 48.97 | 53.66 | | 50.00 | 4.69 | 3.16 | 53.66 | -6.90 | 46.76 | |
| Europaplein 91 II | 1078GZ | 1 | 48.95 | 53.57 | | 50.00 | 4.62 | 3.07 | 53.57 | -6.83 | 46.74 | |
| Europaplein 91 III | 1078GZ | 1 | 49.28 | 53.73 | | 50.00 | 4.45 | 3.23 | 53.73 | -6.52 | 47.21 | |
| Europaplein 91 IV | 1078GZ | 1 | 50.22 | 54.42 | | 50.22 | 4.20 | 3.92 | 54.42 | -6.06 | 48.36 | |
| Europaplein 93 | 1078GZ | 1 | 49.37 | 53.88 | | 50.00 | 4.51 | 3.38 | 53.88 | -7.10 | 46.78 | |
| Europaplein 95 | 1078GZ | 1 | 49.46 | 54.12 | | 50.00 | 4.66 | 3.62 | 54.12 | -7.31 | 46.81 | |
| Europaplein 97 | 1079AW | 1 | 48.29 | 53.10 | | 50.00 | 4.81 | 2.60 | 53.10 | -7.73 | 45.37 | |
| Europaplein 99 I | 1079AW | 1 | 48.37 | 52.89 | | 50.00 | 4.52 | 2.39 | 52.89 | -7.44 | 45.45 | |
| Europaplein 99 II | 1079AW | 1 | 48.45 | 53.06 | | 50.00 | 4.61 | 2.56 | 53.06 | -7.20 | 45.86 | |
| Europaplein 99 III | 1079AW | 1 | 48.78 | 53.29 | | 50.00 | 4.51 | 2.79 | 53.29 | -6.53 | 46.76 | |
| Europaplein 101 I | 1079AW | 1 | 47.98 | 52.14 | | 50.00 | 4.16 | 1.64 | 52.14 | -7.26 | 44.88 | |
| Europaplein 101 II | 1079AW | 1 | 48.00 | 52.21 | | 50.00 | 4.21 | 1.71 | 52.21 | -6.92 | 45.29 | |
| Europaplein 101 III | 1079AW | 1 | 48.55 | 52.50 | | 50.00 | 3.95 | 2.00 | 52.50 | -6.13 | 46.37 | |
| Europaplein 103 | 1079AW | 1 | 47.95 | 52.24 | | 50.00 | 4.29 | 1.74 | 52.24 | -7.59 | 44.65 | |
| Europaplein 105 | 1079AW | 1 | 47.83 | 52.22 | | 50.00 | 4.39 | 1.72 | 52.22 | -7.28 | 44.94 | |
| Europaplein 107 I | 1079AW | 1 | 47.82 | 52.39 | | 50.00 | 4.57 | 1.89 | 52.39 | -7.13 | 45.26 | |
| Europaplein 107 II | 1079AW | 1 | 48.22 | 52.76 | | 50.00 | 4.54 | 2.26 | 52.76 | -6.94 | 45.82 | |
| Europaplein 107 III | 1079AW | 1 | 48.74 | 53.23 | | 50.00 | 4.49 | 2.73 | 53.23 | -6.48 | 46.75 | |
| Europaplein 109 I | 1079AW | 1 | 48.05 | 52.51 | | 50.00 | 4.46 | 2.01 | 52.51 | -7.15 | 45.36 | |
| Europaplein 109 II | 1079AW | 1 | 48.10 | 52.48 | | 50.00 | 4.38 | 1.98 | 52.48 | -6.84 | 45.64 | |
| Europaplein 109 III | 1079AW | 1 | 48.83 | 53.32 | | 50.00 | 4.49 | 2.82 | 53.32 | -6.59 | 46.73 | |
| Europaplein 111 | 1079AW | 1 | 48.14 | 52.65 | | 50.00 | 4.51 | 2.15 | 52.65 | -7.50 | 45.15 | |
| Europaplein 113 | 1079AW | 1 | 47.34 | 52.34 | | 50.00 | 5.00 | 1.84 | 52.34 | -7.56 | 44.78 | |
| Europaplein 115 I | 1079AX | 1 | 47.79 | 52.45 | | 50.00 | 4.66 | 1.95 | 52.45 | -7.17 | 45.28 | |
| Europaplein 115 II | 1079AX | 1 | 48.18 | 52.69 | | 50.00 | 4.51 | 2.19 | 52.69 | -6.84 | 45.85 | |
| Europaplein 115 III | 1079AX | 1 | 48.78 | 53.17 | | 50.00 | 4.39 | 2.67 | 53.17 | -6.34 | 46.83 | |
| Europaplein 117 I | 1079AX | 1 | 47.85 | 52.24 | | 50.00 | 4.39 | 1.74 | 52.24 | -6.92 | 45.32 | |
| Europaplein 117 II | 1079AX | 1 | 47.89 | 52.23 | | 50.00 | 4.34 | 1.73 | 52.23 | -6.59 | 45.64 | |
| Europaplein 117 III | 1079AX | 1 | 48.69 | 53.03 | | 50.00 | 4.34 | 2.53 | 53.03 | -6.10 | 46.93 | |
| Europaplein 119 | 1079AX | 1 | 47.66 | 52.22 | | 50.00 | 4.56 | 1.72 | 52.22 | -7.43 | 44.79 | |
| Europaplein 121 | 1079AX | 1 | 46.51 | 51.29 | | 50.00 | 4.78 | 0.79 | 51.29 | -7.34 | 43.95 | |
| Europaplein 123 I | 1079AX | 1 | 46.89 | 51.45 | | 50.00 | 4.56 | 0.95 | 51.45 | -6.63 | 44.82 | |
| Europaplein 123 II | 1079AX | 1 | 47.03 | 51.54 | | 50.00 | 4.51 | 1.04 | 51.54 | -6.32 | 45.22 | |
| Europaplein 123 III | 1079AX | 1 | 47.86 | 52.22 | | 50.00 | 4.36 | 1.72 | 52.22 | -5.78 | 46.44 | |
| Europaplein 125 I | 1079AX | 1 | 45.59 | 50.18 | | 50.00 | 4.59 | - | 50.18 | -5.70 | 44.48 | |
| Europaplein 125 II | 1079AX | 1 | 45.85 | 50.18 | | 50.00 | 4.33 | - | 50.18 | -5.36 | 44.82 | |
| Europaplein 125 III | 1079AX | 1 | 47.85 | 52.02 | | 50.00 | 4.17 | 1.52 | 52.02 | -5.54 | 46.48 | |
| Europaplein 127 | 1079AX | 1 | 45.09 | 50.09 | | 50.00 | 5.00 | - | 50.09 | -6.49 | 43.60 | |
| Evert Cornelisstraat 1 I | 1077KV | 1 | 50.58 | 54.63 | | 50.58 | 4.05 | 3.14 | 54.63 | -4.05 | 50.58 | |
| Evert Cornelisstraat 1 II | 1077KV | 1 | 50.89 | 55.06 | | 50.89 | 4.17 | 3.57 | 55.06 | -4.29 | 50.77 | |
| Evert Cornelisstraat 1 III | 1077KV | 1 | 51.28 | 55.31 | | 51.28 | 4.03 | 3.82 | 55.31 | -4.28 | 51.03 | |
| Evert Cornelisstraat 1 IV | 1077KV | 1 | 51.31 | 55.32 | | 51.31 | 4.01 | 3.83 | 55.32 | -4.28 | 51.04 | |
| Evert Cornelisstraat 3 I | 1077KV | 1 | 48.72 | 52.72 | | 50.00 | 4.00 | 2.22 | 52.72 | -4.39 | 48.33 | |
| Evert Cornelisstraat 3 II | 1077KV | 1 | 49.68 | 53.78 | | 50.00 | 4.10 | 3.28 | 53.78 | -4.38 | 49.40 | |
| Evert Cornelisstraat 3 III | 1077KV | 1 | 49.95 | 54.00 | | 50.00 | 4.05 | 3.50 | 54.00 | -4.48 | 49.52 | |
| Evert Cornelisstraat 3 IV | 1077KV | 1 | 50.03 | 54.10 | | 50.03 | 4.07 | 3.60 | 54.10 | -4.48 | 49.62 | |
| Evert Cornelisstraat 5 I | 1077KV | 1 | 47.96 | 51.79 | | 50.00 | 3.83 | 1.29 | 51.79 | -4.00 | 47.79 | |
| Evert Cornelisstraat 5 II | 1077KV | 1 | 48.94 | 53.02 | | 50.00 | 4.08 | 2.52 | 53.02 | -4.03 | 48.99 | |

## Gemeente AMSTERDAM

| Adres en postcode | | Bestemming | Geluidbelasting bij huidig GPP [dB] | Toekomst zonder nieuwe maatregelen [dB] | Sanering | Grenswaarde [dB] | Effect van het project | Benodigde reductie [dB] | Geluidbelasting standaard akoestische situatie [dB] | Geluidreductie door de doelmatige maatregelen [dB] | Toekomst met geadviseerde maatregel(en) [dB] | Overschrijding grenswaarde/ (X= ja, leeg vak=nee) |
|---|---|---|---|---|---|---|---|---|---|---|---|---|
| Evert Cornelisstraat 5 III | 1077KV | 1 | 49.25 | 53.24 | | 50.00 | 3.99 | 2.74 | 53.24 | -4.22 | 49.02 | |
| Evert Cornelisstraat 5 IV | 1077KV | 1 | 49.19 | 53.29 | | 50.00 | 4.10 | 2.79 | 53.29 | -4.24 | 49.05 | |
| Evert Cornelisstraat 7 I | 1077KV | 1 | 47.32 | 50.42 | | 50.00 | 3.10 | - | 50.42 | -3.70 | 46.72 | |
| Evert Cornelisstraat 7 II | 1077KV | 1 | 48.02 | 51.74 | | 50.00 | 3.72 | 1.24 | 51.74 | -3.90 | 47.84 | |
| Evert Cornelisstraat 7 III | 1077KV | 1 | 48.97 | 52.50 | | 50.00 | 3.53 | 2.00 | 52.50 | -4.21 | 48.29 | |
| Evert Cornelisstraat 7 IV | 1077KV | 1 | 48.97 | 52.47 | | 50.00 | 3.50 | 1.97 | 52.47 | -4.22 | 48.25 | |
| Evert Cornelisstraat 9 I | 1077KV | 1 | 44.59 | 46.34 | | 50.00 | 1.75 | - | 46.34 | -3.06 | 43.28 | |
| Evert Cornelisstraat 9 II | 1077KV | 1 | 46.20 | 48.19 | | 50.00 | 1.99 | - | 48.19 | -3.26 | 44.93 | |
| Evert Cornelisstraat 9 III | 1077KV | 1 | 47.30 | 49.80 | | 50.00 | 2.50 | - | 49.80 | -3.99 | 45.81 | |
| Evert Cornelisstraat 9 IV | 1077KV | 1 | 47.45 | 49.79 | | 50.00 | 2.34 | - | 49.79 | -3.98 | 45.81 | |
| Evert Cornelisstraat 21 | 1077KV | 1 | 47.94 | 49.85 | | 50.00 | 1.91 | - | 49.85 | -3.28 | 46.57 | |
| Evert Cornelisstraat 23 | 1077KV | 1 | 47.68 | 48.94 | | 50.00 | 1.26 | - | 48.94 | -2.96 | 45.98 | |
| Evert Cornelisstraat 25 | 1077KV | 1 | 47.28 | 48.47 | | 50.00 | 1.19 | - | 48.47 | -2.93 | 45.54 | |
| Evert Cornelisstraat 27 | 1077KV | 1 | 47.85 | 48.61 | | 50.00 | 0.76 | - | 48.61 | -2.98 | 45.63 | |
| Evert Cornelisstraat 29 | 1077KV | 1 | 47.75 | 49.25 | | 50.00 | 1.50 | - | 49.25 | -3.38 | 45.87 | |
| Evert Cornelisstraat 31 | 1077KV | 1 | 47.62 | 49.01 | | 50.00 | 1.39 | - | 49.01 | -3.51 | 45.50 | |
| Evert Cornelisstraat 33 | 1077KV | 1 | 47.39 | 49.00 | | 50.00 | 1.61 | - | 49.00 | -3.64 | 45.36 | |
| Evert Cornelisstraat 35 | 1077KV | 1 | 49.57 | 50.00 | | 50.00 | 0.43 | - | 50.00 | -3.35 | 46.65 | |
| Fred. Roeskestraat 73 | 1076EC | 1 | 63.98 | 61.22 | | 63.98 | -2.76 | - | 61.22 | -5.32 | 55.90 | |
| Fred. Roeskestraat 74 | 1076ED | 15 | 51.79 | 55.50 | | 51.79 | 3.71 | 3.00 | 55.50 | -5.18 | 50.32 | |
| Fred. Roeskestraat 84 | 1076ED | 15 | 57.29 | 61.31 | | 57.29 | 4.02 | 3.82 | 61.31 | -5.97 | 55.34 | |
| Fred. Roeskestraat 94 | 1076ED | 1 | 57.30 | 62.53 | | 57.30 | 5.23 | 5.04 | 62.53 | -6.83 | 55.70 | |
| Fred. Roeskestraat 94 A | 1076ED | 1 | 55.84 | 57.66 | | 55.84 | 1.82 | 1.16 | 57.66 | -6.84 | 50.82 | |
| Fred. Roeskestraat 94 B | 1076ED | 1 | 54.28 | 56.57 | | 54.28 | 2.29 | 2.07 | 56.57 | -6.74 | 49.83 | |
| Fred. Roeskestraat 96 | 1076ED | 15 | 46.44 | 46.47 | | 50.00 | 0.03 | - | 46.47 | -2.88 | 43.59 | |
| Fred. Roeskestraat 96 A | 1076ED | 15 | 45.25 | 43.87 | | 50.00 | -1.38 | - | 43.87 | -2.57 | 41.30 | |
| Fred. Roeskestraat 98 A | 1076ED | 15 | 59.49 | 64.58 | | 59.49 | 5.09 | 5.09 | 64.58 | -6.19 | 58.39 | |
| Fred. Roeskestraat 98 B | 1076ED | 15 | 59.85 | 64.83 | | 59.85 | 4.98 | 4.33 | 64.83 | -6.07 | 58.76 | |
| Fred. Roeskestraat 98 C | 1076ED | 15 | 60.63 | 65.17 | | 60.63 | 4.54 | 3.68 | 65.17 | -5.92 | 59.25 | |
| Fred. Roeskestraat 105 | 1076EE | 1 | 57.35 | 64.83 | | 57.35 | 7.48 | 7.34 | 64.83 | -8.11 | 56.72 | |
| Frieslandstraat 1 | 1082TK | 1 | 50.72 | 48.25 | | 50.72 | -2.47 | - | 48.25 | -4.85 | 43.40 | |
| Frieslandstraat 2 | 1082TN | 1 | 51.15 | 47.71 | | 51.15 | -3.44 | - | 47.71 | -4.70 | 43.01 | |
| Frieslandstraat 3 | 1082TK | 1 | 51.70 | 50.30 | | 51.70 | -1.40 | - | 50.30 | -5.45 | 44.85 | |
| Frieslandstraat 5 | 1082TK | 1 | 52.14 | 51.37 | | 52.14 | -0.77 | - | 51.37 | -5.71 | 45.66 | |
| Frieslandstraat 7 | 1082TK | 1 | 53.01 | 51.49 | | 53.01 | -1.52 | - | 51.49 | -5.77 | 45.72 | |
| Frieslandstraat 9 | 1082TK | 1 | 49.13 | 49.38 | | 50.00 | 0.25 | - | 49.38 | -5.26 | 44.12 | |
| Frieslandstraat 11 | 1082TK | 1 | 50.65 | 51.17 | | 50.65 | 0.52 | - | 51.17 | -5.75 | 45.42 | |
| Frieslandstraat 13 | 1082TK | 1 | 51.31 | 51.89 | | 51.31 | 0.58 | 0.40 | 51.89 | -5.90 | 45.99 | |
| Frieslandstraat 15 | 1082TK | 1 | 52.10 | 51.95 | | 52.10 | -0.15 | - | 51.95 | -5.95 | 46.00 | |
| Frieslandstraat 17 | 1082TK | 1 | 47.80 | 49.77 | | 50.00 | 1.97 | - | 49.77 | -5.50 | 44.27 | |
| Frieslandstraat 19 | 1082TK | 1 | 49.50 | 51.50 | | 50.00 | 2.00 | 1.00 | 51.50 | -5.94 | 45.56 | |
| Frieslandstraat 21 | 1082TK | 1 | 50.11 | 52.31 | | 50.11 | 2.20 | 1.81 | 52.31 | -5.99 | 46.32 | |
| Frieslandstraat 23 | 1082TK | 1 | 51.48 | 52.42 | | 51.48 | 0.94 | 0.93 | 52.42 | -6.02 | 46.40 | |
| Frieslandstraat 25 | 1082TK | 1 | 48.12 | 47.86 | | 50.00 | -0.26 | - | 47.86 | -5.08 | 42.78 | |
| Frieslandstraat 27 | 1082TK | 1 | 48.81 | 49.39 | | 50.00 | 0.58 | - | 49.39 | -5.49 | 43.90 | |
| Frieslandstraat 29 | 1082TK | 1 | 49.91 | 50.73 | | 50.00 | 0.82 | 0.23 | 50.73 | -5.49 | 45.24 | |
| Frieslandstraat 31 | 1082TK | 1 | 51.75 | 51.90 | | 51.75 | 0.15 | - | 51.90 | -5.70 | 46.20 | |
| Frieslandstraat 33 | 1082TK | 1 | 46.82 | 45.22 | | 50.00 | -1.60 | - | 45.22 | -4.10 | 41.12 | |
| Frieslandstraat 35 | 1082TK | 1 | 47.97 | 46.32 | | 50.00 | -1.65 | - | 46.32 | -4.12 | 42.20 | |
| Frieslandstraat 37 | 1082TK | 1 | 49.00 | 48.24 | | 50.00 | -0.76 | - | 48.24 | -4.21 | 44.03 | |
| Frieslandstraat 39 | 1082TK | 1 | 51.36 | 51.20 | | 51.36 | -0.16 | - | 51.20 | -5.39 | 45.81 | |
| Frieslandstraat 41 | 1082TK | 1 | 46.73 | 43.12 | | 50.00 | -3.61 | - | 43.12 | -2.79 | 40.33 | |
| Frieslandstraat 43 | 1082TK | 1 | 47.16 | 44.85 | | 50.00 | -2.31 | - | 44.85 | -3.25 | 41.60 | |

## Gemeente AMSTERDAM

| Adres en postcode | | Bestemming | Geluidbelasting bij huidig GPP [dB] | Toekomst zonder nieuwe maatregelen [dB] | Sanering | Grenswaarde [dB] | Effect van het project | Benodigde reductie [dB] | Geluidbelasting standaard akoestische situatie [dB] | Geluidreductie door de doelmatige maatregelen [dB] | Toekomst met geadviseerde maatregel(en) [dB] | Overschrijding grenswaarde/ (X= ja, leeg vak=nee) |
|---|---|---|---|---|---|---|---|---|---|---|---|---|
| Frieslandstraat 45 | 1082TK | 1 | 48.49 | 47.24 | | 50.00 | -1.25 | - | 47.24 | -3.62 | 43.62 | |
| Frieslandstraat 47 | 1082TK | 1 | 51.04 | 50.70 | | 51.04 | -0.34 | - | 50.70 | -5.00 | 45.70 | |
| Frieslandstraat 49 | 1082TL | 1 | 46.02 | 42.42 | | 50.00 | -3.60 | - | 42.42 | -2.68 | 39.74 | |
| Frieslandstraat 51 | 1082TL | 1 | 46.86 | 45.38 | | 50.00 | -1.48 | - | 45.38 | -3.78 | 41.60 | |
| Frieslandstraat 53 | 1082TL | 1 | 47.68 | 46.83 | | 50.00 | -0.85 | - | 46.83 | -3.78 | 43.05 | |
| Frieslandstraat 55 | 1082TL | 1 | 50.53 | 50.27 | | 50.53 | -0.26 | - | 50.27 | -5.24 | 45.03 | |
| Frieslandstraat 57 | 1082TL | 1 | 45.64 | 42.40 | | 50.00 | -3.24 | - | 42.40 | -2.52 | 39.88 | |
| Frieslandstraat 59 | 1082TL | 1 | 46.32 | 44.68 | | 50.00 | -1.64 | - | 44.68 | -3.26 | 41.42 | |
| Frieslandstraat 61 | 1082TL | 1 | 47.39 | 46.55 | | 50.00 | -0.84 | - | 46.55 | -3.51 | 43.04 | |
| Frieslandstraat 63 | 1082TL | 1 | 50.09 | 50.27 | | 50.09 | 0.18 | - | 50.27 | -5.37 | 44.90 | |
| Frieslandstraat 65 | 1082TL | 1 | 45.72 | 42.97 | | 50.00 | -2.75 | - | 42.97 | -2.61 | 40.36 | |
| Frieslandstraat 67 | 1082TL | 1 | 46.40 | 45.15 | | 50.00 | -1.25 | - | 45.15 | -3.31 | 41.84 | |
| Frieslandstraat 69 | 1082TL | 1 | 47.68 | 46.85 | | 50.00 | -0.83 | - | 46.85 | -3.60 | 43.25 | |
| Frieslandstraat 71 | 1082TL | 1 | 50.10 | 50.49 | | 50.10 | 0.39 | - | 50.49 | -5.39 | 45.10 | |
| Frieslandstraat 73 | 1082TL | 1 | 45.73 | 44.02 | | 50.00 | -1.71 | - | 44.02 | -3.02 | 41.00 | |
| Frieslandstraat 75 | 1082TL | 1 | 46.27 | 45.78 | | 50.00 | -0.49 | - | 45.78 | -3.61 | 42.17 | |
| Frieslandstraat 77 | 1082TL | 1 | 47.54 | 47.30 | | 50.00 | -0.24 | - | 47.30 | -3.81 | 43.49 | |
| Frieslandstraat 79 | 1082TL | 1 | 49.73 | 50.74 | | 50.00 | 1.01 | 0.24 | 50.74 | -5.41 | 45.33 | |
| Frieslandstraat 111 | 1082TM | 1 | 41.54 | 42.71 | | 50.00 | 1.17 | - | 42.71 | -2.56 | 40.15 | |
| Frieslandstraat 113 | 1082TM | 1 | 42.57 | 44.09 | | 50.00 | 1.52 | - | 44.09 | -2.97 | 41.12 | |
| Frieslandstraat 115 | 1082TM | 1 | 44.01 | 45.47 | | 50.00 | 1.46 | - | 45.47 | -3.04 | 42.43 | |
| Frieslandstraat 117 | 1082TM | 1 | 47.02 | 48.32 | | 50.00 | 1.30 | - | 48.32 | -4.39 | 43.93 | |
| Frieslandstraat 119 | 1082TM | 1 | 41.86 | 43.05 | | 50.00 | 1.19 | - | 43.05 | -2.60 | 40.45 | |
| Frieslandstraat 121 | 1082TM | 1 | 42.85 | 44.40 | | 50.00 | 1.55 | - | 44.40 | -2.95 | 41.45 | |
| Frieslandstraat 123 | 1082TM | 1 | 44.14 | 45.64 | | 50.00 | 1.50 | - | 45.64 | -3.02 | 42.62 | |
| Frieslandstraat 125 | 1082TM | 1 | 47.11 | 48.29 | | 50.00 | 1.18 | - | 48.29 | -4.39 | 43.90 | |
| Frieslandstraat 127 | 1082TM | 1 | 42.09 | 43.19 | | 50.00 | 1.10 | - | 43.19 | -2.75 | 40.44 | |
| Frieslandstraat 129 | 1082TM | 1 | 43.09 | 44.37 | | 50.00 | 1.28 | - | 44.37 | -2.96 | 41.41 | |
| Frieslandstraat 131 | 1082TM | 1 | 44.36 | 45.60 | | 50.00 | 1.24 | - | 45.60 | -3.05 | 42.55 | |
| Frieslandstraat 133 | 1082TM | 1 | 47.47 | 48.25 | | 50.00 | 0.78 | - | 48.25 | -4.35 | 43.90 | |
| Frieslandstraat 135 | 1082TM | 1 | 41.64 | 42.41 | | 50.00 | 0.77 | - | 42.41 | -2.46 | 39.95 | |
| Frieslandstraat 137 | 1082TM | 1 | 42.68 | 44.10 | | 50.00 | 1.42 | - | 44.10 | -3.11 | 40.99 | |
| Frieslandstraat 139 | 1082TM | 1 | 43.92 | 45.33 | | 50.00 | 1.41 | - | 45.33 | -3.19 | 42.14 | |
| Frieslandstraat 141 | 1082TM | 1 | 47.08 | 47.77 | | 50.00 | 0.69 | - | 47.77 | -4.18 | 43.59 | |
| Frieslandstraat 143 | 1082TM | 1 | 41.35 | 42.10 | | 50.00 | 0.75 | - | 42.10 | -2.41 | 39.69 | |
| Frieslandstraat 145 | 1082TM | 1 | 42.20 | 43.03 | | 50.00 | 0.83 | - | 43.03 | -2.50 | 40.53 | |
| Frieslandstraat 147 | 1082TM | 1 | 43.71 | 45.04 | | 50.00 | 1.33 | - | 45.04 | -3.12 | 41.92 | |
| Frieslandstraat 149 | 1082TM | 1 | 46.93 | 47.45 | | 50.00 | 0.52 | - | 47.45 | -4.00 | 43.45 | |
| Frieslandstraat 151 | 1082TN | 1 | 41.23 | 42.06 | | 50.00 | 0.83 | - | 42.06 | -2.41 | 39.65 | |
| Frieslandstraat 153 | 1082TN | 1 | 42.03 | 43.06 | | 50.00 | 1.03 | - | 43.06 | -2.59 | 40.47 | |
| Frieslandstraat 155 | 1082TN | 1 | 43.48 | 44.90 | | 50.00 | 1.42 | - | 44.90 | -3.16 | 41.74 | |
| Frieslandstraat 157 | 1082TN | 1 | 46.63 | 47.11 | | 50.00 | 0.48 | - | 47.11 | -3.99 | 43.12 | |
| Frieslandstraat 159 | 1082TN | 1 | 41.52 | 42.48 | | 50.00 | 0.96 | - | 42.48 | -2.45 | 40.03 | |
| Frieslandstraat 161 | 1082TN | 1 | 42.27 | 43.49 | | 50.00 | 1.22 | - | 43.49 | -2.57 | 40.92 | |
| Frieslandstraat 163 | 1082TN | 1 | 43.73 | 45.28 | | 50.00 | 1.55 | - | 45.28 | -3.23 | 42.05 | |
| Frieslandstraat 165 | 1082TN | 1 | 46.58 | 46.91 | | 50.00 | 0.33 | - | 46.91 | -3.82 | 43.09 | |
| Frieslandstraat 167 | 1082TN | 1 | 41.33 | 42.52 | | 50.00 | 1.19 | - | 42.52 | -2.47 | 40.05 | |
| Frieslandstraat 169 | 1082TN | 1 | 42.18 | 43.49 | | 50.00 | 1.31 | - | 43.49 | -2.58 | 40.91 | |
| Frieslandstraat 171 | 1082TN | 1 | 43.81 | 45.72 | | 50.00 | 1.91 | - | 45.72 | -3.42 | 42.30 | |
| Frieslandstraat 173 | 1082TN | 1 | 46.23 | 47.27 | | 50.00 | 1.04 | - | 47.27 | -3.88 | 43.39 | |
| Frieslandstraat 175 | 1082TN | 1 | 40.93 | 41.89 | | 50.00 | 0.96 | - | 41.89 | -2.39 | 39.50 | |
| Frieslandstraat 177 | 1082TN | 1 | 41.84 | 43.03 | | 50.00 | 1.19 | - | 43.03 | -2.54 | 40.49 | |
| Frieslandstraat 179 | 1082TN | 1 | 43.90 | 45.21 | | 50.00 | 1.31 | - | 45.21 | -3.47 | 41.74 | |

## Gemeente AMSTERDAM

| Adres en postcode | | Bestemming | Geluidbelasting bij huidig GPP [dB] | Toekomst zonder nieuwe maatregelen [dB] | Sanering | Grenswaarde [dB] | Effect van het project | Benodigde reductie [dB] | Geluidbelasting standaard akoestische situatie [dB] | Geluidreductie door de doelmatige maatregelen [dB] | Toekomst met geadviseerde maatregel(en) [dB] | Overschrijding grenswaarde/ (X= ja, leeg vak=nee) |
|---|---|---|---|---|---|---|---|---|---|---|---|---|
| Frieslandstraat 181 | 1082TN | 1 | 46.48 | 46.71 | | 50.00 | 0.23 | - | 46.71 | -3.80 | 42.91 | |
| Frieslandstraat 183 | 1082TN | 1 | 40.92 | 41.96 | | 50.00 | 1.04 | - | 41.96 | -2.38 | 39.58 | |
| Frieslandstraat 185 | 1082TN | 1 | 41.82 | 43.11 | | 50.00 | 1.29 | - | 43.11 | -2.53 | 40.58 | |
| Frieslandstraat 187 | 1082TN | 1 | 43.60 | 45.41 | | 50.00 | 1.81 | - | 45.41 | -3.56 | 41.85 | |
| Frieslandstraat 189 | 1082TN | 1 | 46.50 | 46.89 | | 50.00 | 0.39 | - | 46.89 | -3.82 | 43.07 | |
| G v IJselsteinstr 17 | 1082KE | 1 | 42.65 | 44.95 | | 50.00 | 2.30 | - | 44.95 | -3.90 | 41.05 | |
| G v IJselsteinstr 19 | 1082KE | 1 | 43.83 | 45.97 | | 50.00 | 2.14 | - | 45.97 | -3.68 | 42.29 | |
| G v IJselsteinstr 21 | 1082KE | 1 | 44.94 | 46.90 | | 50.00 | 1.96 | - | 46.90 | -3.68 | 43.22 | |
| G v IJselsteinstr 23 | 1082KE | 1 | 42.80 | 45.01 | | 50.00 | 2.21 | - | 45.01 | -3.85 | 41.16 | |
| G v IJselsteinstr 25 | 1082KE | 1 | 44.14 | 45.84 | | 50.00 | 1.70 | - | 45.84 | -3.62 | 42.22 | |
| G v IJselsteinstr 27 | 1082KE | 1 | 45.29 | 46.79 | | 50.00 | 1.50 | - | 46.79 | -3.59 | 43.20 | |
| G v IJselsteinstr 35 | 1082KE | 1 | 42.14 | 44.99 | | 50.00 | 2.85 | - | 44.99 | -3.89 | 41.10 | |
| G v IJselsteinstr 37 | 1082KE | 1 | 43.36 | 46.10 | | 50.00 | 2.74 | - | 46.10 | -3.72 | 42.38 | |
| G v IJselsteinstr 39 | 1082KE | 1 | 44.81 | 47.20 | | 50.00 | 2.39 | - | 47.20 | -3.73 | 43.47 | |
| G v IJselsteinstr 41 | 1082KE | 1 | 41.22 | 43.52 | | 50.00 | 2.30 | - | 43.52 | -3.00 | 40.52 | |
| G v IJselsteinstr 43 | 1082KE | 1 | 42.66 | 44.93 | | 50.00 | 2.27 | - | 44.93 | -3.10 | 41.83 | |
| G v IJselsteinstr 45 | 1082KE | 1 | 44.66 | 46.79 | | 50.00 | 2.13 | - | 46.79 | -3.61 | 43.18 | |
| G v IJselsteinstr 53 | 1082KE | 1 | 41.65 | 43.70 | | 50.00 | 2.05 | - | 43.70 | -2.93 | 40.77 | |
| G v IJselsteinstr 55 | 1082KE | 1 | 43.32 | 45.37 | | 50.00 | 2.05 | - | 45.37 | -3.13 | 42.24 | |
| G v IJselsteinstr 57 | 1082KE | 1 | 45.59 | 47.78 | | 50.00 | 2.19 | - | 47.78 | -4.02 | 43.76 | |
| G v IJselsteinstr 59 | 1082KE | 1 | 41.54 | 43.43 | | 50.00 | 1.89 | - | 43.43 | -2.79 | 40.64 | |
| G v IJselsteinstr 61 | 1082KE | 1 | 42.90 | 44.78 | | 50.00 | 1.88 | - | 44.78 | -2.85 | 41.93 | |
| G v IJselsteinstr 63 | 1082KE | 1 | 45.19 | 46.61 | | 50.00 | 1.42 | - | 46.61 | -3.29 | 43.32 | |
| G v IJselsteinstr 79 | 1082KG | 1 | 41.66 | 43.33 | | 50.00 | 1.67 | - | 43.33 | -2.69 | 40.64 | |
| G v IJselsteinstr 81 | 1082KG | 1 | 43.93 | 44.97 | | 50.00 | 1.04 | - | 44.97 | -2.96 | 42.01 | |
| G v IJselsteinstr 83 | 1082KG | 1 | 46.25 | 47.95 | | 50.00 | 1.70 | - | 47.95 | -3.96 | 43.99 | |
| G v IJselsteinstr 85 | 1082KG | 1 | 41.71 | 43.27 | | 50.00 | 1.56 | - | 43.27 | -2.70 | 40.57 | |
| G v IJselsteinstr 87 | 1082KG | 1 | 42.91 | 44.59 | | 50.00 | 1.68 | - | 44.59 | -2.88 | 41.71 | |
| G v IJselsteinstr 89 | 1082KG | 1 | 45.78 | 47.11 | | 50.00 | 1.33 | - | 47.11 | -3.45 | 43.66 | |
| G v IJselsteinstr 97 | 1082KG | 1 | 41.44 | 43.08 | | 50.00 | 1.64 | - | 43.08 | -2.64 | 40.44 | |
| G v IJselsteinstr 99 | 1082KG | 1 | 42.85 | 44.43 | | 50.00 | 1.58 | - | 44.43 | -2.69 | 41.74 | |
| G v IJselsteinstr 101 | 1082KG | 1 | 45.27 | 46.64 | | 50.00 | 1.37 | - | 46.64 | -3.02 | 43.62 | |
| G v IJselsteinstr 103 | 1082KG | 1 | 41.39 | 43.03 | | 50.00 | 1.64 | - | 43.03 | -2.61 | 40.42 | |
| G v IJselsteinstr 105 | 1082KG | 1 | 42.76 | 44.36 | | 50.00 | 1.60 | - | 44.36 | -2.65 | 41.71 | |
| G v IJselsteinstr 107 | 1082KG | 1 | 45.21 | 46.66 | | 50.00 | 1.45 | - | 46.66 | -2.99 | 43.67 | |
| G v IJselsteinstr 115 | 1082KG | 1 | 41.51 | 42.98 | | 50.00 | 1.47 | - | 42.98 | -2.50 | 40.48 | |
| G v IJselsteinstr 117 | 1082KG | 1 | 42.80 | 44.31 | | 50.00 | 1.51 | - | 44.31 | -2.57 | 41.74 | |
| G v IJselsteinstr 119 | 1082KG | 1 | 45.27 | 46.92 | | 50.00 | 1.65 | - | 46.92 | -3.11 | 43.81 | |
| G v IJselsteinstr 121 | 1082KG | 1 | 41.50 | 42.88 | | 50.00 | 1.38 | - | 42.88 | -2.54 | 40.34 | |
| G v IJselsteinstr 123 | 1082KG | 1 | 42.95 | 44.34 | | 50.00 | 1.39 | - | 44.34 | -2.59 | 41.75 | |
| G v IJselsteinstr 125 | 1082KG | 1 | 45.74 | 47.05 | | 50.00 | 1.31 | - | 47.05 | -3.12 | 43.93 | |
| G v IJselsteinstr 141 | 1082KH | 1 | 41.84 | 43.39 | | 50.00 | 1.55 | - | 43.39 | -2.57 | 40.82 | |
| G v IJselsteinstr 143 | 1082KH | 1 | 43.72 | 44.82 | | 50.00 | 1.10 | - | 44.82 | -2.46 | 42.36 | |
| G v IJselsteinstr 145 | 1082KH | 1 | 46.10 | 47.28 | | 50.00 | 1.18 | - | 47.28 | -3.08 | 44.20 | |
| G v IJselsteinstr 147 | 1082KH | 1 | 41.83 | 43.39 | | 50.00 | 1.56 | - | 43.39 | -2.58 | 40.81 | |
| G v IJselsteinstr 149 | 1082KH | 1 | 43.43 | 44.94 | | 50.00 | 1.51 | - | 44.94 | -2.58 | 42.36 | |
| G v IJselsteinstr 151 | 1082KH | 1 | 46.27 | 47.84 | | 50.00 | 1.57 | - | 47.84 | -3.51 | 44.33 | |
| G v IJselsteinstr 159 | 1082KH | 1 | 41.82 | 43.30 | | 50.00 | 1.48 | - | 43.30 | -2.52 | 40.78 | |
| G v IJselsteinstr 161 | 1082KH | 1 | 43.57 | 45.01 | | 50.00 | 1.44 | - | 45.01 | -2.52 | 42.49 | |
| G v IJselsteinstr 163 | 1082KH | 1 | 46.01 | 47.51 | | 50.00 | 1.50 | - | 47.51 | -3.21 | 44.30 | |
| G v IJselsteinstr 165 | 1082KH | 1 | 42.03 | 43.59 | | 50.00 | 1.56 | - | 43.59 | -2.57 | 41.02 | |
| G v IJselsteinstr 167 | 1082KH | 1 | 43.68 | 45.20 | | 50.00 | 1.52 | - | 45.20 | -2.64 | 42.56 | |
| G v IJselsteinstr 169 | 1082KH | 1 | 46.08 | 47.45 | | 50.00 | 1.37 | - | 47.45 | -3.17 | 44.28 | |

## Gemeente AMSTERDAM

| Adres en postcode | | Bestemming | Geluidbelasting bij huidig GPP [dB] | Toekomst zonder nieuwe maatregelen [dB] | Sanering | Grenswaarde [dB] | Effect van het project | Benodigde reductie [dB] | Geluidbelasting standaard akoestische situatie [dB] | Geluidreductie door de doelmatige maatregelen [dB] | Toekomst met geadviseerde maatregel(en) [dB] | Overschrijding grenswaarde/ (X= ja, leeg vak=nee) |
|---|---|---|---|---|---|---|---|---|---|---|---|---|
| G v IJselsteinstr 177 | 1082KH | 1 | 41.96 | 43.39 | | 50.00 | 1.43 | - | 43.39 | -2.54 | 40.85 | |
| G v IJselsteinstr 179 | 1082KH | 1 | 43.73 | 45.14 | | 50.00 | 1.41 | - | 45.14 | -2.66 | 42.48 | |
| G v IJselsteinstr 181 | 1082KH | 1 | 46.06 | 47.47 | | 50.00 | 1.41 | - | 47.47 | -3.27 | 44.20 | |
| G v IJselsteinstr 183 | 1082KH | 1 | 41.99 | 43.46 | | 50.00 | 1.47 | - | 43.46 | -2.58 | 40.88 | |
| G v IJselsteinstr 185 | 1082KH | 1 | 43.80 | 45.24 | | 50.00 | 1.44 | - | 45.24 | -2.76 | 42.48 | |
| G v IJselsteinstr 187 | 1082KH | 1 | 46.66 | 47.53 | | 50.00 | 0.87 | - | 47.53 | -3.28 | 44.25 | |
| G v IJselsteinstr 199 | 1082KJ | 1 | 42.36 | 43.73 | | 50.00 | 1.37 | - | 43.73 | -2.56 | 41.17 | |
| G v IJselsteinstr 201 | 1082KJ | 1 | 44.94 | 46.27 | | 50.00 | 1.33 | - | 46.27 | -2.97 | 43.30 | |
| G v IJselsteinstr 203 | 1082KJ | 1 | 47.86 | 48.59 | | 50.00 | 0.73 | - | 48.59 | -3.73 | 44.86 | |
| G v IJselsteinstr 205 | 1082KJ | 1 | 42.26 | 43.66 | | 50.00 | 1.40 | - | 43.66 | -2.51 | 41.15 | |
| G v IJselsteinstr 207 | 1082KJ | 1 | 44.63 | 46.06 | | 50.00 | 1.43 | - | 46.06 | -2.81 | 43.25 | |
| G v IJselsteinstr 209 | 1082KJ | 1 | 47.35 | 48.41 | | 50.00 | 1.06 | - | 48.41 | -3.67 | 44.74 | |
| G v IJselsteinstr 215 | 1082KJ | 1 | 42.08 | 43.49 | | 50.00 | 1.41 | - | 43.49 | -2.41 | 41.08 | |
| G v IJselsteinstr 217 | 1082KJ | 1 | 44.69 | 46.01 | | 50.00 | 1.32 | - | 46.01 | -2.64 | 43.37 | |
| G v IJselsteinstr 219 | 1082KJ | 1 | 46.90 | 47.99 | | 50.00 | 1.09 | - | 47.99 | -3.38 | 44.61 | |
| G v IJselsteinstr 221 | 1082KJ | 1 | 42.07 | 43.56 | | 50.00 | 1.49 | - | 43.56 | -2.44 | 41.12 | |
| G v IJselsteinstr 223 | 1082KJ | 1 | 44.71 | 46.14 | | 50.00 | 1.43 | - | 46.14 | -2.77 | 43.37 | |
| G v IJselsteinstr 225 | 1082KJ | 1 | 47.00 | 48.11 | | 50.00 | 1.11 | - | 48.11 | -3.44 | 44.67 | |
| G v IJselsteinstr 229 | 1082KJ | 1 | 42.33 | 43.78 | | 50.00 | 1.45 | - | 43.78 | -2.43 | 41.35 | |
| G v IJselsteinstr 231 | 1082KJ | 1 | 44.67 | 46.14 | | 50.00 | 1.47 | - | 46.14 | -2.77 | 43.37 | |
| G v IJselsteinstr 233 | 1082KJ | 1 | 47.08 | 48.27 | | 50.00 | 1.19 | - | 48.27 | -3.48 | 44.79 | |
| G v IJselsteinstr 235 | 1082KJ | 1 | 42.38 | 43.82 | | 50.00 | 1.44 | - | 43.82 | -2.42 | 41.40 | |
| G v IJselsteinstr 237 | 1082KJ | 1 | 44.66 | 46.07 | | 50.00 | 1.41 | - | 46.07 | -2.70 | 43.37 | |
| G v IJselsteinstr 239 | 1082KJ | 1 | 46.97 | 48.08 | | 50.00 | 1.11 | - | 48.08 | -3.21 | 44.87 | |
| G v IJselsteinstr 245 | 1082KJ | 1 | 42.30 | 43.68 | | 50.00 | 1.38 | - | 43.68 | -2.40 | 41.28 | |
| G v IJselsteinstr 247 | 1082KJ | 1 | 44.16 | 45.52 | | 50.00 | 1.36 | - | 45.52 | -2.65 | 42.87 | |
| G v IJselsteinstr 249 | 1082KJ | 1 | 46.99 | 47.67 | | 50.00 | 0.68 | - | 47.67 | -2.98 | 44.69 | |
| G v IJselsteinstr 251 | 1082KJ | 1 | 42.32 | 43.84 | | 50.00 | 1.52 | - | 43.84 | -2.44 | 41.40 | |
| G v IJselsteinstr 253 | 1082KJ | 1 | 44.01 | 45.50 | | 50.00 | 1.49 | - | 45.50 | -2.66 | 42.84 | |
| G v IJselsteinstr 255 | 1082KJ | 1 | 46.99 | 47.66 | | 50.00 | 0.67 | - | 47.66 | -2.91 | 44.75 | |
| Gaaspstraat 3 I | 1079VA | 1 | 38.18 | 40.56 | | 50.00 | 2.38 | - | 40.56 | -2.25 | 38.31 | |
| Gaaspstraat 3 II | 1079VA | 1 | 40.08 | 42.46 | | 50.00 | 2.38 | - | 42.46 | -2.38 | 40.08 | |
| Gaaspstraat 3 III | 1079VA | 1 | 45.90 | 49.33 | | 50.00 | 3.43 | - | 49.33 | -4.57 | 44.76 | |
| Gaaspstraat 5 HS | 1079VA | 1 | 45.69 | 49.09 | | 50.00 | 3.40 | - | 49.09 | -4.62 | 44.47 | |
| Gaaspstraat 5 I | 1079VA | 1 | 37.91 | 40.32 | | 50.00 | 2.41 | - | 40.32 | -2.30 | 38.02 | |
| Gaaspstraat 5 II | 1079VA | 1 | 39.59 | 42.07 | | 50.00 | 2.48 | - | 42.07 | -2.47 | 39.60 | |
| Gaaspstraat 5 III | 1079VA | 1 | 42.51 | 45.05 | | 50.00 | 2.54 | - | 45.05 | -2.96 | 42.09 | |
| Gaaspstraat 7 HS | 1079VA | 1 | 45.88 | 49.20 | | 50.00 | 3.32 | - | 49.20 | -4.74 | 44.46 | |
| Gaaspstraat 7 I | 1079VA | 1 | 37.91 | 40.33 | | 50.00 | 2.42 | - | 40.33 | -2.32 | 38.01 | |
| Gaaspstraat 7 II | 1079VA | 1 | 39.60 | 42.04 | | 50.00 | 2.44 | - | 42.04 | -2.49 | 39.55 | |
| Gaaspstraat 7 III | 1079VA | 1 | 42.46 | 45.00 | | 50.00 | 2.54 | - | 45.00 | -3.02 | 41.98 | |
| Gaaspstraat 9 HS | 1079VA | 1 | 46.57 | 49.43 | | 50.00 | 2.86 | - | 49.43 | -4.64 | 44.79 | |
| Gaaspstraat 9 I | 1079VA | 1 | 38.31 | 40.54 | | 50.00 | 2.23 | - | 40.54 | -2.34 | 38.20 | |
| Gaaspstraat 9 II | 1079VA | 1 | 40.24 | 42.41 | | 50.00 | 2.17 | - | 42.41 | -2.53 | 39.88 | |
| Gaaspstraat 9 III | 1079VA | 1 | 43.05 | 45.31 | | 50.00 | 2.26 | - | 45.31 | -3.11 | 42.20 | |
| Gaaspstraat 11 HS | 1079VA | 1 | 46.79 | 49.60 | | 50.00 | 2.81 | - | 49.60 | -4.71 | 44.89 | |
| Gaaspstraat 11 I | 1079VA | 1 | 38.49 | 40.78 | | 50.00 | 2.29 | - | 40.78 | -2.37 | 38.41 | |
| Gaaspstraat 11 II | 1079VA | 1 | 40.41 | 42.62 | | 50.00 | 2.21 | - | 42.62 | -2.57 | 40.05 | |
| Gaaspstraat 11 III | 1079VA | 1 | 42.99 | 45.28 | | 50.00 | 2.29 | - | 45.28 | -3.20 | 42.08 | |
| Gaaspstraat 13 HS | 1079VA | 1 | 38.80 | 40.85 | | 50.00 | 2.05 | - | 40.85 | -2.35 | 38.50 | |
| Gaaspstraat 13 I | 1079VA | 1 | 41.14 | 43.02 | | 50.00 | 1.88 | - | 43.02 | -2.50 | 40.52 | |
| Gaaspstraat 13 II | 1079VA | 1 | 43.77 | 45.63 | | 50.00 | 1.86 | - | 45.63 | -3.06 | 42.57 | |
| Gaaspstraat 13 III | 1079VA | 1 | 47.25 | 49.51 | | 50.00 | 2.26 | - | 49.51 | -4.19 | 45.32 | |

## Gemeente AMSTERDAM

| Adres en postcode | | Bestemming | Geluidbelasting bij huidig GPP [dB] | Toekomst zonder nieuwe maatregelen [dB] | Sanering | Grenswaarde [dB] | Effect van het project | Benodigde reductie [dB] | Geluidbelasting standaard akoestische situatie [dB] | Geluidreductie door de doelmatige maatregelen [dB] | Toekomst met geadviseerde maatregel(en) [dB] | Overschrijding grenswaarde/ (X= ja, leeg vak=nee) |
|---|---|---|---|---|---|---|---|---|---|---|---|---|
| Gaaspstraat 15 HS | 1079VA | 1 | 38.93 | 41.13 | | 50.00 | 2.20 | - | 41.13 | -2.39 | 38.74 | |
| Gaaspstraat 15 I | 1079VA | 1 | 41.18 | 43.11 | | 50.00 | 1.93 | - | 43.11 | -2.51 | 40.60 | |
| Gaaspstraat 15 II | 1079VA | 1 | 43.54 | 45.47 | | 50.00 | 1.93 | - | 45.47 | -3.15 | 42.32 | |
| Gaaspstraat 15 III | 1079VA | 1 | 47.28 | 49.55 | | 50.00 | 2.27 | - | 49.55 | -4.21 | 45.34 | |
| Gaaspstraat 17 HS | 1079VB | 1 | 38.85 | 40.99 | | 50.00 | 2.14 | - | 40.99 | -2.40 | 38.59 | |
| Gaaspstraat 17 I | 1079VB | 1 | 41.34 | 43.37 | | 50.00 | 2.03 | - | 43.37 | -2.55 | 40.82 | |
| Gaaspstraat 17 II | 1079VB | 1 | 43.72 | 45.71 | | 50.00 | 1.99 | - | 45.71 | -3.26 | 42.45 | |
| Gaaspstraat 17 III | 1079VB | 1 | 47.26 | 49.70 | | 50.00 | 2.44 | - | 49.70 | -4.46 | 45.24 | |
| Gaaspstraat 19 HS | 1079VB | 1 | 39.06 | 41.31 | | 50.00 | 2.25 | - | 41.31 | -2.39 | 38.92 | |
| Gaaspstraat 19 I | 1079VB | 1 | 41.47 | 43.52 | | 50.00 | 2.05 | - | 43.52 | -2.55 | 40.97 | |
| Gaaspstraat 19 II | 1079VB | 1 | 43.55 | 45.64 | | 50.00 | 2.09 | - | 45.64 | -3.34 | 42.30 | |
| Gaaspstraat 19 III | 1079VB | 1 | 47.25 | 49.68 | | 50.00 | 2.43 | - | 49.68 | -4.63 | 45.05 | |
| Gaaspstraat 21 HS | 1079VB | 1 | 39.00 | 41.18 | | 50.00 | 2.18 | - | 41.18 | -2.39 | 38.79 | |
| Gaaspstraat 21 I | 1079VB | 1 | 41.30 | 43.41 | | 50.00 | 2.11 | - | 43.41 | -2.56 | 40.85 | |
| Gaaspstraat 21 II | 1079VB | 1 | 43.09 | 45.31 | | 50.00 | 2.22 | - | 45.31 | -3.37 | 41.94 | |
| Gaaspstraat 21 III | 1079VB | 1 | 46.86 | 49.34 | | 50.00 | 2.48 | - | 49.34 | -4.61 | 44.73 | |
| Gaaspstraat 23 HS | 1079VB | 1 | 38.59 | 40.78 | | 50.00 | 2.19 | - | 40.78 | -2.42 | 38.36 | |
| Gaaspstraat 23 I | 1079VB | 1 | 41.16 | 43.28 | | 50.00 | 2.12 | - | 43.28 | -2.61 | 40.67 | |
| Gaaspstraat 23 II | 1079VB | 1 | 43.28 | 45.45 | | 50.00 | 2.17 | - | 45.45 | -3.46 | 41.99 | |
| Gaaspstraat 23 III | 1079VB | 1 | 46.71 | 49.04 | | 50.00 | 2.33 | - | 49.04 | -4.44 | 44.60 | |
| Gaaspstraat 25 HS | 1079VB | 1 | 38.45 | 40.62 | | 50.00 | 2.17 | - | 40.62 | -2.42 | 38.20 | |
| Gaaspstraat 25 I | 1079VB | 1 | 41.03 | 43.09 | | 50.00 | 2.06 | - | 43.09 | -2.63 | 40.46 | |
| Gaaspstraat 25 II | 1079VB | 1 | 43.22 | 45.39 | | 50.00 | 2.17 | - | 45.39 | -3.59 | 41.80 | |
| Gaaspstraat 25 III | 1079VB | 1 | 46.55 | 48.81 | | 50.00 | 2.26 | - | 48.81 | -4.37 | 44.44 | |
| Gaaspstraat 27 HS | 1079VB | 1 | 38.41 | 40.49 | | 50.00 | 2.08 | - | 40.49 | -2.40 | 38.09 | |
| Gaaspstraat 27 I | 1079VB | 1 | 40.90 | 42.69 | | 50.00 | 1.79 | - | 42.69 | -2.53 | 40.16 | |
| Gaaspstraat 27 II | 1079VB | 1 | 43.03 | 44.97 | | 50.00 | 1.94 | - | 44.97 | -3.52 | 41.45 | |
| Gaaspstraat 27 III | 1079VB | 1 | 46.38 | 48.40 | | 50.00 | 2.02 | - | 48.40 | -4.11 | 44.29 | |
| Gaaspstraat 29 HS | 1079VB | 1 | 38.41 | 40.60 | | 50.00 | 2.19 | - | 40.60 | -2.41 | 38.19 | |
| Gaaspstraat 29 I | 1079VB | 1 | 40.92 | 42.81 | | 50.00 | 1.89 | - | 42.81 | -2.64 | 40.17 | |
| Gaaspstraat 29 II | 1079VB | 1 | 43.04 | 45.08 | | 50.00 | 2.04 | - | 45.08 | -3.66 | 41.42 | |
| Gaaspstraat 29 III | 1079VB | 1 | 46.25 | 48.31 | | 50.00 | 2.06 | - | 48.31 | -4.16 | 44.15 | |
| Gaaspstraat 31 I | 1079VB | 1 | 39.86 | 41.87 | | 50.00 | 2.01 | - | 41.87 | -2.84 | 39.03 | |
| Gaaspstraat 31 II | 1079VB | 1 | 42.39 | 44.55 | | 50.00 | 2.16 | - | 44.55 | -4.01 | 40.54 | |
| Gaaspstraat 31 III | 1079VB | 1 | 45.53 | 47.75 | | 50.00 | 2.22 | - | 47.75 | -4.46 | 43.29 | |
| Gaaspstraat 32 | 1079VE | 1 | 37.35 | 38.69 | | 50.00 | 1.34 | - | 38.69 | -1.98 | 36.71 | |
| Gaaspstraat 34 I | 1079VE | 1 | 39.13 | 40.54 | | 50.00 | 1.41 | - | 40.54 | -2.09 | 38.45 | |
| Gaaspstraat 34 II | 1079VE | 1 | 42.14 | 43.48 | | 50.00 | 1.34 | - | 43.48 | -2.35 | 41.13 | |
| Gaaspstraat 34 III | 1079VE | 1 | 46.86 | 48.02 | | 50.00 | 1.16 | - | 48.02 | -2.69 | 45.33 | |
| Gaaspstraat 35 HS | 1079VC | 1 | 35.31 | 37.82 | | 50.00 | 2.51 | - | 37.82 | -2.54 | 35.28 | |
| Gaaspstraat 35 I | 1079VC | 1 | 37.20 | 39.36 | | 50.00 | 2.16 | - | 39.36 | -2.77 | 36.59 | |
| Gaaspstraat 35 II | 1079VC | 1 | 42.59 | 44.70 | | 50.00 | 2.11 | - | 44.70 | -4.07 | 40.63 | |
| Gaaspstraat 36 HS | 1079VE | 1 | 35.61 | 37.02 | | 50.00 | 1.41 | - | 37.02 | -1.85 | 35.17 | |
| Gaaspstraat 36 I | 1079VE | 1 | 36.82 | 38.35 | | 50.00 | 1.53 | - | 38.35 | -1.94 | 36.41 | |
| Gaaspstraat 36 II | 1079VE | 1 | 42.54 | 44.20 | | 50.00 | 1.66 | - | 44.20 | -2.51 | 41.69 | |
| Gaaspstraat 37 HS | 1079VC | 1 | 36.13 | 38.07 | | 50.00 | 1.94 | - | 38.07 | -2.47 | 35.60 | |
| Gaaspstraat 37 I | 1079VC | 1 | 38.07 | 39.49 | | 50.00 | 1.42 | - | 39.49 | -2.76 | 36.73 | |
| Gaaspstraat 37 II | 1079VC | 1 | 43.88 | 45.26 | | 50.00 | 1.38 | - | 45.26 | -3.38 | 41.88 | |
| Gaaspstraat 38 HS | 1079VE | 1 | 37.34 | 38.65 | | 50.00 | 1.31 | - | 38.65 | -1.95 | 36.70 | |
| Gaaspstraat 38 I | 1079VE | 1 | 39.15 | 40.45 | | 50.00 | 1.30 | - | 40.45 | -2.07 | 38.38 | |
| Gaaspstraat 38 II | 1079VE | 1 | 44.82 | 46.05 | | 50.00 | 1.23 | - | 46.05 | -2.45 | 43.60 | |
| Gaaspstraat 39 HS | 1079VC | 1 | 35.99 | 37.73 | | 50.00 | 1.74 | - | 37.73 | -2.44 | 35.29 | |
| Gaaspstraat 39 I | 1079VC | 1 | 38.14 | 39.57 | | 50.00 | 1.43 | - | 39.57 | -2.78 | 36.79 | |

## Gemeente AMSTERDAM

| Adres en postcode | | Bestemming | Geluidbelasting bij huidig GPP [dB] | Toekomst zonder nieuwe maatregelen [dB] | Sanering | Grenswaarde [dB] | Effect van het project | Benodigde reductie [dB] | Geluidbelasting standaard akoestische situatie [dB] | Geluidreductie door de doelmatige maatregelen [dB] | Toekomst met geadviseerde maatregel(en) [dB] | Overschrijding grenswaarde/ (X= ja, leeg vak=nee) |
|---|---|---|---|---|---|---|---|---|---|---|---|---|
| Gaaspstraat 39 II | 1079VC | 1 | 44.03 | 45.32 | | 50.00 | 1.29 | - | 45.32 | -3.37 | 41.95 | |
| Gaaspstraat 40 HS | 1079VE | 1 | 37.22 | 38.64 | | 50.00 | 1.42 | - | 38.64 | -1.99 | 36.65 | |
| Gaaspstraat 40 I | 1079VE | 1 | 37.87 | 39.32 | | 50.00 | 1.45 | - | 39.32 | -2.07 | 37.25 | |
| Gaaspstraat 40 II | 1079VE | 1 | 43.83 | 45.37 | | 50.00 | 1.54 | - | 45.37 | -2.62 | 42.75 | |
| Gaaspstraat 41 HS | 1079VC | 1 | 35.16 | 36.71 | | 50.00 | 1.55 | - | 36.71 | -2.32 | 34.39 | |
| Gaaspstraat 41 I | 1079VC | 1 | 37.76 | 39.18 | | 50.00 | 1.42 | - | 39.18 | -2.92 | 36.26 | |
| Gaaspstraat 41 II | 1079VC | 1 | 42.56 | 44.10 | | 50.00 | 1.54 | - | 44.10 | -3.34 | 40.76 | |
| Gaaspstraat 42 HS | 1079VE | 1 | 36.49 | 37.93 | | 50.00 | 1.44 | - | 37.93 | -1.97 | 35.96 | |
| Gaaspstraat 42 I | 1079VE | 1 | 38.16 | 39.62 | | 50.00 | 1.46 | - | 39.62 | -2.11 | 37.51 | |
| Gaaspstraat 42 II | 1079VE | 1 | 44.22 | 45.71 | | 50.00 | 1.49 | - | 45.71 | -2.69 | 43.02 | |
| Gaaspstraat 43 HS | 1079VC | 1 | 34.88 | 36.47 | | 50.00 | 1.59 | - | 36.47 | -2.30 | 34.17 | |
| Gaaspstraat 43 I | 1079VC | 1 | 37.43 | 38.93 | | 50.00 | 1.50 | - | 38.93 | -2.96 | 35.97 | |
| Gaaspstraat 43 II | 1079VC | 1 | 42.44 | 43.91 | | 50.00 | 1.47 | - | 43.91 | -3.22 | 40.69 | |
| Gaaspstraat 44 HS | 1079VE | 1 | 36.57 | 38.00 | | 50.00 | 1.43 | - | 38.00 | -1.98 | 36.02 | |
| Gaaspstraat 44 I | 1079VE | 1 | 38.01 | 39.46 | | 50.00 | 1.45 | - | 39.46 | -2.09 | 37.37 | |
| Gaaspstraat 44 II | 1079VE | 1 | 43.91 | 45.67 | | 50.00 | 1.76 | - | 45.67 | -2.79 | 42.88 | |
| Gaaspstraat 45 HS | 1079VC | 1 | 34.22 | 35.77 | | 50.00 | 1.55 | - | 35.77 | -2.20 | 33.57 | |
| Gaaspstraat 45 I | 1079VC | 1 | 36.48 | 37.79 | | 50.00 | 1.31 | - | 37.79 | -2.63 | 35.16 | |
| Gaaspstraat 45 II | 1079VC | 1 | 41.39 | 42.72 | | 50.00 | 1.33 | - | 42.72 | -2.74 | 39.98 | |
| Gaaspstraat 46 HS | 1079VE | 1 | 36.59 | 38.03 | | 50.00 | 1.44 | - | 38.03 | -1.97 | 36.06 | |
| Gaaspstraat 46 I | 1079VE | 1 | 38.25 | 39.70 | | 50.00 | 1.45 | - | 39.70 | -2.10 | 37.60 | |
| Gaaspstraat 46 II | 1079VE | 1 | 44.45 | 46.06 | | 50.00 | 1.61 | - | 46.06 | -2.78 | 43.28 | |
| Gaaspstraat 47 HS | 1079VD | 1 | 34.14 | 35.83 | | 50.00 | 1.69 | - | 35.83 | -2.16 | 33.67 | |
| Gaaspstraat 47 I | 1079VD | 1 | 35.73 | 37.46 | | 50.00 | 1.73 | - | 37.46 | -2.53 | 34.93 | |
| Gaaspstraat 47 II | 1079VD | 1 | 41.12 | 42.58 | | 50.00 | 1.46 | - | 42.58 | -2.59 | 39.99 | |
| Gaaspstraat 48 HS | 1079VE | 1 | 36.33 | 37.90 | | 50.00 | 1.57 | - | 37.90 | -2.02 | 35.88 | |
| Gaaspstraat 48 I | 1079VE | 1 | 37.95 | 39.51 | | 50.00 | 1.56 | - | 39.51 | -2.11 | 37.40 | |
| Gaaspstraat 48 II | 1079VE | 1 | 44.30 | 46.15 | | 50.00 | 1.85 | - | 46.15 | -2.88 | 43.27 | |
| Gaaspstraat 49 HS | 1079VD | 1 | 33.73 | 35.33 | | 50.00 | 1.60 | - | 35.33 | -2.10 | 33.23 | |
| Gaaspstraat 49 I | 1079VD | 1 | 35.54 | 36.93 | | 50.00 | 1.39 | - | 36.93 | -2.20 | 34.73 | |
| Gaaspstraat 49 II | 1079VD | 1 | 41.82 | 43.26 | | 50.00 | 1.44 | - | 43.26 | -2.96 | 40.30 | |
| Gaaspstraat 50 HS | 1079VG | 1 | 36.32 | 37.88 | | 50.00 | 1.56 | - | 37.88 | -2.00 | 35.88 | |
| Gaaspstraat 50 I | 1079VG | 1 | 38.11 | 39.66 | | 50.00 | 1.55 | - | 39.66 | -2.09 | 37.57 | |
| Gaaspstraat 50 II | 1079VG | 1 | 44.38 | 46.11 | | 50.00 | 1.73 | - | 46.11 | -2.85 | 43.26 | |
| Gaaspstraat 51 I | 1079VD | 1 | 34.21 | 36.10 | | 50.00 | 1.89 | - | 36.10 | -2.14 | 33.96 | |
| Gaaspstraat 51 II | 1079VD | 1 | 41.38 | 43.13 | | 50.00 | 1.75 | - | 43.13 | -3.47 | 39.66 | |
| Gaaspstraat 52 HS | 1079VG | 1 | 36.28 | 38.01 | | 50.00 | 1.73 | - | 38.01 | -2.05 | 35.96 | |
| Gaaspstraat 52 I | 1079VG | 1 | 38.28 | 39.99 | | 50.00 | 1.71 | - | 39.99 | -2.17 | 37.82 | |
| Gaaspstraat 52 II | 1079VG | 1 | 44.31 | 46.35 | | 50.00 | 2.04 | - | 46.35 | -3.10 | 43.25 | |
| Gaaspstraat 53 I | 1079VD | 1 | 34.92 | 36.60 | | 50.00 | 1.68 | - | 36.60 | -1.96 | 34.64 | |
| Gaaspstraat 53 II | 1079VD | 1 | 41.87 | 43.59 | | 50.00 | 1.72 | - | 43.59 | -3.74 | 39.85 | |
| Gaaspstraat 54 HS | 1079VG | 1 | 35.99 | 37.82 | | 50.00 | 1.83 | - | 37.82 | -2.04 | 35.78 | |
| Gaaspstraat 54 I | 1079VG | 1 | 37.69 | 39.54 | | 50.00 | 1.85 | - | 39.54 | -2.16 | 37.38 | |
| Gaaspstraat 54 II | 1079VG | 1 | 43.93 | 46.06 | | 50.00 | 2.13 | - | 46.06 | -3.20 | 42.86 | |
| Gaaspstraat 56 HS | 1079VG | 1 | 35.85 | 37.76 | | 50.00 | 1.91 | - | 37.76 | -2.11 | 35.65 | |
| Gaaspstraat 56 I | 1079VG | 1 | 37.48 | 39.45 | | 50.00 | 1.97 | - | 39.45 | -2.23 | 37.22 | |
| Gaaspstraat 56 II | 1079VG | 1 | 43.15 | 45.91 | | 50.00 | 2.76 | - | 45.91 | -3.43 | 42.48 | |
| Gaaspstraat 57 | 1079VD | 1 | 33.47 | 35.32 | | 50.00 | 1.85 | - | 35.32 | -1.96 | 33.36 | |
| Gaaspstraat 58 HS | 1079VG | 1 | 35.77 | 37.69 | | 50.00 | 1.92 | - | 37.69 | -2.09 | 35.60 | |
| Gaaspstraat 58 I | 1079VG | 1 | 37.47 | 39.43 | | 50.00 | 1.96 | - | 39.43 | -2.22 | 37.21 | |
| Gaaspstraat 58 II | 1079VG | 1 | 43.65 | 46.22 | | 50.00 | 2.57 | - | 46.22 | -3.21 | 43.01 | |
| Gaaspstraat 59 | 1079VD | 1 | 34.97 | 36.71 | | 50.00 | 1.74 | - | 36.71 | -2.03 | 34.68 | |
| Gaaspstraat 60 HS | 1079VG | 1 | 35.77 | 37.84 | | 50.00 | 2.07 | - | 37.84 | -2.11 | 35.73 | |

## Gemeente AMSTERDAM

| Adres en postcode | | Bestemming | Geluidbelasting bij huidig GPP [dB] | Toekomst zonder nieuwe maatregelen [dB] | Sanering | Grenswaarde [dB] | Effect van het project | Benodigde reductie [dB] | Geluidbelasting standaard akoestische situatie [dB] | Geluidreductie door de doelmatige maatregelen [dB] | Toekomst met geadviseerde maatregel(en) [dB] | Overschrijding grenswaarde/ (X= ja, leeg vak=nee) |
|---|---|---|---|---|---|---|---|---|---|---|---|---|
| Gaaspstraat 60 I | 1079VG | 1 | 37.16 | 39.22 | | 50.00 | 2.06 | - | 39.22 | -2.21 | 37.01 | |
| Gaaspstraat 60 II | 1079VG | 1 | 42.32 | 44.86 | | 50.00 | 2.54 | - | 44.86 | -3.12 | 41.74 | |
| Gaaspstraat 61 | 1079VD | 1 | 37.05 | 38.84 | | 50.00 | 1.79 | - | 38.84 | -2.25 | 36.59 | |
| Gaaspstraat 62 I | 1079VG | 1 | 42.20 | 43.33 | | 50.00 | 1.13 | - | 43.33 | -2.33 | 41.00 | |
| Gaaspstraat 62 II | 1079VG | 1 | 45.92 | 47.71 | | 50.00 | 1.79 | - | 47.71 | -3.05 | 44.66 | |
| Gaaspstraat 63 | 1079VD | 1 | 41.70 | 43.79 | | 50.00 | 2.09 | - | 43.79 | -3.42 | 40.37 | |
| Gaaspstraat 65 | 1079VD | 1 | 34.91 | 36.73 | | 50.00 | 1.82 | - | 36.73 | -1.92 | 34.81 | |
| Gaaspstraat 67 | 1079VD | 1 | 36.96 | 38.89 | | 50.00 | 1.93 | - | 38.89 | -2.08 | 36.81 | |
| Gaaspstraat 69 | 1079VD | 1 | 41.46 | 43.69 | | 50.00 | 2.23 | - | 43.69 | -3.33 | 40.36 | |
| Gaaspstraat 71 | 1079VD | 1 | 36.96 | 39.01 | | 50.00 | 2.05 | - | 39.01 | -2.05 | 36.96 | |
| Gaaspstraat 73 | 1079VD | 1 | 39.30 | 41.36 | | 50.00 | 2.06 | - | 41.36 | -2.26 | 39.10 | |
| Gaaspstraat 75 | 1079VD | 1 | 42.34 | 44.84 | | 50.00 | 2.50 | - | 44.84 | -3.14 | 41.70 | |
| Gaaspstraat 77 | 1079VD | 1 | 37.46 | 39.57 | | 50.00 | 2.11 | - | 39.57 | -2.04 | 37.53 | |
| Gaaspstraat 79 | 1079VD | 1 | 39.70 | 41.91 | | 50.00 | 2.21 | - | 41.91 | -2.20 | 39.71 | |
| Gaaspstraat 81 | 1079VD | 1 | 43.20 | 45.81 | | 50.00 | 2.61 | - | 45.81 | -3.41 | 42.40 | |
| Gaasterland 1 | 9079AB | 18 | 58.04 | 63.93 | | 58.04 | 5.89 | 5.43 | 63.93 | -10.04 | 53.89 | |
| Gaasterland 1 | 9079AA | 18 | 59.70 | 65.21 | | 59.70 | 5.51 | 4.71 | 65.21 | -9.02 | 56.19 | |
| Gaasterland 2 | 9079AA | 18 | 60.02 | 65.25 | | 60.02 | 5.23 | 4.75 | 65.25 | -8.22 | 57.03 | |
| Gaasterland 2 | 9079AB | 18 | 58.55 | 64.51 | | 58.55 | 5.96 | 5.02 | 64.51 | -9.05 | 55.46 | |
| Gaasterland 3 | 9079AB | 18 | 59.28 | 65.03 | | 59.28 | 5.75 | 5.54 | 65.03 | -8.21 | 56.82 | |
| Gaasterland 3 | 9079AA | 18 | 59.96 | 65.26 | | 59.96 | 5.30 | 4.76 | 65.26 | -7.95 | 57.31 | |
| Gaasterland 4 | 9079AB | 18 | 60.26 | 66.08 | | 60.26 | 5.82 | 5.58 | 66.08 | -8.30 | 57.78 | |
| Gaasterland 4 | 9079AA | 18 | 60.21 | 65.36 | | 60.21 | 5.15 | 4.86 | 65.36 | -7.69 | 57.67 | |
| Gaasterland 5 | 9079AA | 18 | 60.67 | 65.71 | | 60.67 | 5.04 | 4.22 | 65.71 | -7.49 | 58.22 | |
| Gaasterland 5 | 9079AB | 18 | 60.61 | 66.56 | | 60.61 | 5.95 | 5.07 | 66.56 | -8.35 | 58.21 | |
| Gaasterland 6 | 9079AB | 18 | 60.95 | 66.87 | | 60.95 | 5.92 | 5.38 | 66.87 | -8.21 | 58.66 | |
| Gaasterland 6 | 9079AA | 18 | 60.48 | 65.16 | | 60.48 | 4.68 | 4.66 | 65.16 | -7.16 | 58.00 | |
| Gaasterland 7 | 9079AB | 18 | 61.31 | 67.22 | | 61.31 | 5.91 | 5.73 | 67.22 | -8.12 | 59.10 | |
| Gaasterland 7 | 9079AA | 18 | 60.87 | 65.59 | | 60.87 | 4.72 | 4.10 | 65.59 | -7.20 | 58.39 | |
| Gaasterland 8 | 9079AA | 18 | 61.03 | 65.65 | | 61.03 | 4.62 | 4.16 | 65.65 | -6.88 | 58.77 | |
| Gaasterland 8 | 9079AB | 18 | 61.69 | 67.41 | | 61.69 | 5.72 | 4.91 | 67.41 | -7.76 | 59.65 | |
| Gaasterland 9 | 9079AB | 18 | 62.04 | 67.57 | | 62.04 | 5.53 | 5.07 | 67.57 | -7.36 | 60.21 | |
| Gaasterland 9 | 9079AA | 18 | 61.13 | 65.58 | | 61.13 | 4.45 | 4.09 | 65.58 | -6.49 | 59.09 | |
| Gaasterland 10 | 9079AB | 18 | 56.60 | 61.31 | | 56.60 | 4.71 | 3.82 | 61.31 | -8.51 | 52.80 | |
| Gaasterland 10 | 9079AA | 18 | 59.74 | 65.45 | | 59.74 | 5.71 | 4.95 | 65.45 | -10.45 | 55.00 | |
| Gaasterland 11 | 9079AB | 18 | 57.23 | 61.83 | | 57.23 | 4.60 | 4.34 | 61.83 | -7.29 | 54.54 | |
| Gaasterland 11 | 9079AA | 18 | 60.70 | 66.15 | | 60.70 | 5.45 | 4.66 | 66.15 | -9.35 | 56.80 | |
| Gaasterland 12 | 9079AB | 18 | 58.07 | 62.95 | | 58.07 | 4.88 | 4.45 | 62.95 | -7.04 | 55.91 | |
| Gaasterland 12 | 9079AA | 18 | 61.16 | 66.47 | | 61.16 | 5.31 | 4.98 | 66.47 | -8.65 | 57.82 | |
| Gaasterland 13 | 9079AB | 18 | 59.38 | 65.11 | | 59.38 | 5.73 | 5.62 | 65.11 | -8.16 | 56.95 | |
| Gaasterland 13 | 9079AA | 18 | 61.57 | 66.73 | | 61.57 | 5.16 | 4.23 | 66.73 | -8.43 | 58.30 | |
| Gaasterland 14 | 9079AB | 18 | 59.86 | 66.04 | | 59.86 | 6.18 | 5.54 | 66.04 | -8.66 | 57.38 | |
| Gaasterland 14 | 9079AA | 18 | 62.07 | 67.08 | | 62.07 | 5.01 | 4.58 | 67.08 | -8.13 | 58.95 | |
| Gaasterland 15 | 9079AB | 18 | 60.14 | 66.29 | | 60.14 | 6.15 | 5.79 | 66.29 | -8.51 | 57.78 | |
| Gaasterland 15 | 9079AA | 18 | 62.25 | 67.04 | | 62.25 | 4.79 | 4.54 | 67.04 | -7.73 | 59.31 | |
| Gaasterland 16 | 9079AB | 18 | 60.36 | 66.54 | | 60.36 | 6.18 | 6.04 | 66.54 | -8.32 | 58.22 | |
| Gaasterland 16 | 9079AA | 18 | 62.56 | 67.30 | | 62.56 | 4.74 | 3.81 | 67.30 | -7.40 | 59.90 | |
| Gaasterland 17 | 9079AB | 18 | 60.73 | 66.70 | | 60.73 | 5.97 | 5.21 | 66.70 | -8.02 | 58.68 | |
| Gaasterland 17 | 9079AA | 18 | 62.75 | 67.44 | | 62.75 | 4.69 | 3.95 | 67.44 | -7.08 | 60.36 | |
| Gaasterland 18 | 9079AB | 18 | 61.03 | 66.84 | | 61.03 | 5.81 | 5.35 | 66.84 | -7.62 | 59.22 | |
| Gaasterland 18 | 9079AA | 18 | 62.83 | 67.38 | | 62.83 | 4.55 | 3.89 | 67.38 | -6.60 | 60.78 | |
| Gaasterland 19 | 9079AB | 18 | 58.04 | 63.93 | | 58.04 | 5.89 | 5.43 | 63.93 | -10.04 | 53.89 | |
| Gaasterland 19 | 9079AA | 18 | 59.68 | 65.51 | | 59.68 | 5.83 | 5.01 | 65.51 | -10.50 | 55.01 | |

## Gemeente AMSTERDAM

| Adres en postcode | | Bestemming | Geluidbelasting bij huidig GPP [dB] | Toekomst zonder nieuwe maatregelen [dB] | Sanering | Grenswaarde [dB] | Effect van het project | Benodigde reductie [dB] | Geluidbelasting standaard akoestische situatie [dB] | Geluidreductie door de doelmatige maatregelen [dB] | Toekomst met geadviseerde maatregel(en) [dB] | Overschrijding grenswaarde/ (X= ja, leeg vak=nee) |
|---|---|---|---|---|---|---|---|---|---|---|---|---|
| Gaasterland 20 | 9079AB | 18 | 58.55 | 64.51 | | 58.55 | 5.96 | 5.02 | 64.51 | -9.05 | 55.46 | |
| Gaasterland 20 | 9079AA | 18 | 60.57 | 65.97 | | 60.57 | 5.40 | 4.48 | 65.97 | -9.11 | 56.86 | |
| Gaasterland 21 | 9079AB | 18 | 59.28 | 65.03 | | 59.28 | 5.75 | 5.54 | 65.03 | -8.21 | 56.82 | |
| Gaasterland 21 | 9079AA | 18 | 60.93 | 66.20 | | 60.93 | 5.27 | 4.71 | 66.20 | -8.69 | 57.51 | |
| Gaasterland 22 | 9079AB | 18 | 60.26 | 66.08 | | 60.26 | 5.82 | 5.58 | 66.08 | -8.30 | 57.78 | |
| Gaasterland 22 | 9079AA | 18 | 61.25 | 66.41 | | 61.25 | 5.16 | 4.92 | 66.41 | -8.63 | 57.78 | |
| Gaasterland 23 | 9079AB | 18 | 60.61 | 66.56 | | 60.61 | 5.95 | 5.07 | 66.56 | -8.35 | 58.21 | |
| Gaasterland 23 | 9079AA | 18 | 61.66 | 66.67 | | 61.66 | 5.01 | 4.17 | 66.67 | -8.36 | 58.31 | |
| Gaasterland 24 | 9079AB | 18 | 60.95 | 66.87 | | 60.95 | 5.92 | 5.38 | 66.87 | -8.21 | 58.66 | |
| Gaasterland 24 | 9079AA | 18 | 61.85 | 66.63 | | 61.85 | 4.78 | 4.13 | 66.63 | -7.92 | 58.71 | |
| Gaasterland 25 | 9079AB | 18 | 61.31 | 67.22 | | 61.31 | 5.91 | 5.73 | 67.22 | -8.12 | 59.10 | |
| Gaasterland 25 | 9079AA | 18 | 61.99 | 66.86 | | 61.99 | 4.87 | 4.36 | 66.86 | -7.67 | 59.19 | |
| Gaasterland 26 | 9079AB | 18 | 61.69 | 67.41 | | 61.69 | 5.72 | 4.91 | 67.41 | -7.76 | 59.65 | |
| Gaasterland 26 | 9079AA | 18 | 62.23 | 67.03 | | 62.23 | 4.80 | 4.53 | 67.03 | -7.32 | 59.71 | |
| Gaasterland 27 | 9079AB | 18 | 62.04 | 67.57 | | 62.04 | 5.53 | 5.07 | 67.57 | -7.36 | 60.21 | |
| Gaasterland 27 | 9079AA | 18 | 62.33 | 67.00 | | 62.33 | 4.67 | 4.50 | 67.00 | -6.95 | 60.05 | |
| Gaasterland 28 | 9079AB | 18 | 56.60 | 61.31 | | 56.60 | 4.71 | 3.82 | 61.31 | -8.51 | 52.80 | |
| Gaasterland 28 | 9079AA | 18 | 60.99 | 66.51 | | 60.99 | 5.52 | 5.02 | 66.51 | -9.83 | 56.68 | |
| Gaasterland 29 | 9079AB | 18 | 57.23 | 61.83 | | 57.23 | 4.60 | 4.34 | 61.83 | -7.29 | 54.54 | |
| Gaasterland 29 | 9079AA | 18 | 61.57 | 66.81 | | 61.57 | 5.24 | 4.31 | 66.81 | -8.79 | 58.02 | |
| Gaasterland 30 | 9079AB | 18 | 58.07 | 62.95 | | 58.07 | 4.88 | 4.45 | 62.95 | -7.04 | 55.91 | |
| Gaasterland 30 | 9079AA | 18 | 61.83 | 67.11 | | 61.83 | 5.28 | 4.61 | 67.11 | -8.42 | 58.69 | |
| Gaasterland 31 | 9079AA | 18 | 62.05 | 67.15 | | 62.05 | 5.10 | 4.65 | 67.15 | -8.22 | 58.93 | |
| Gaasterland 31 | 9079AB | 18 | 59.38 | 65.11 | | 59.38 | 5.73 | 5.62 | 65.11 | -8.16 | 56.95 | |
| Gaasterland 32 | 9079AB | 18 | 59.86 | 66.04 | | 59.86 | 6.18 | 5.54 | 66.04 | -8.66 | 57.38 | |
| Gaasterland 32 | 9079AA | 18 | 62.35 | 67.40 | | 62.35 | 5.05 | 4.90 | 67.40 | -8.03 | 59.37 | |
| Gaasterland 33 | 9079AB | 18 | 60.14 | 66.29 | | 60.14 | 6.15 | 5.79 | 66.29 | -8.51 | 57.78 | |
| Gaasterland 33 | 9079AA | 18 | 62.57 | 67.51 | | 62.57 | 4.94 | 4.02 | 67.51 | -7.65 | 59.86 | |
| Gaasterland 34 | 9079AB | 18 | 60.36 | 66.54 | | 60.36 | 6.18 | 6.04 | 66.54 | -8.32 | 58.22 | |
| Gaasterland 34 | 9079AA | 18 | 62.69 | 67.59 | | 62.69 | 4.90 | 4.10 | 67.59 | -7.28 | 60.31 | |
| Gaasterland 35 | 9079AB | 18 | 60.73 | 66.70 | | 60.73 | 5.97 | 5.21 | 66.70 | -8.02 | 58.68 | |
| Gaasterland 35 | 9079AA | 18 | 62.92 | 67.73 | | 62.92 | 4.81 | 4.24 | 67.73 | -6.94 | 60.79 | |
| Gaasterland 36 | 9079AB | 18 | 61.03 | 66.84 | | 61.03 | 5.81 | 5.35 | 66.84 | -7.62 | 59.22 | |
| Gaasterland 36 | 9079AA | 18 | 63.07 | 67.78 | | 63.07 | 4.71 | 4.29 | 67.78 | -6.54 | 61.24 | |
| Gaasterland 37 | 9079AB | 18 | 58.04 | 63.93 | | 58.04 | 5.89 | 5.43 | 63.93 | -10.04 | 53.89 | |
| Gaasterland 37 | 9079AA | 18 | 61.29 | 67.21 | | 61.29 | 5.92 | 5.72 | 67.21 | -10.45 | 56.76 | |
| Gaasterland 38 | 9079AB | 18 | 58.55 | 64.51 | | 58.55 | 5.96 | 5.02 | 64.51 | -9.05 | 55.46 | |
| Gaasterland 38 | 9079AA | 18 | 61.95 | 67.63 | | 61.95 | 5.68 | 5.13 | 67.63 | -9.68 | 57.95 | |
| Gaasterland 39 | 9079AB | 18 | 59.28 | 65.03 | | 59.28 | 5.75 | 5.54 | 65.03 | -8.21 | 56.82 | |
| Gaasterland 39 | 9079AA | 18 | 62.58 | 68.14 | | 62.58 | 5.56 | 4.65 | 68.14 | -8.82 | 59.32 | |
| Gaasterland 40 | 9079AB | 18 | 60.26 | 66.08 | | 60.26 | 5.82 | 5.58 | 66.08 | -8.30 | 57.78 | |
| Gaasterland 40 | 9079AA | 18 | 62.85 | 68.38 | | 62.85 | 5.53 | 4.89 | 68.38 | -8.45 | 59.93 | |
| Gaasterland 41 | 9079AA | 18 | 63.25 | 68.62 | | 63.25 | 5.37 | 5.13 | 68.62 | -8.10 | 60.52 | |
| Gaasterland 41 | 9079AB | 18 | 60.61 | 66.56 | | 60.61 | 5.95 | 5.07 | 66.56 | -8.35 | 58.21 | |
| Gaasterland 42 | 9079AB | 18 | 60.95 | 66.87 | | 60.95 | 5.92 | 5.38 | 66.87 | -8.21 | 58.66 | |
| Gaasterland 42 | 9079AA | 18 | 63.59 | 68.83 | | 63.59 | 5.24 | 4.33 | 68.83 | -7.56 | 61.27 | |
| Gaasterland 43 | 9079AA | 18 | 63.76 | 68.81 | | 63.76 | 5.05 | 4.31 | 68.81 | -7.09 | 61.72 | |
| Gaasterland 43 | 9079AB | 18 | 61.31 | 67.22 | | 61.31 | 5.91 | 5.73 | 67.22 | -8.12 | 59.10 | |
| Gaasterland 44 | 9079AA | 18 | 63.99 | 68.89 | | 63.99 | 4.90 | 4.39 | 68.89 | -6.55 | 62.34 | |
| Gaasterland 44 | 9079AB | 18 | 61.69 | 67.41 | | 61.69 | 5.72 | 4.91 | 67.41 | -7.76 | 59.65 | |
| Gaasterland 45 | 9079AA | 18 | 64.23 | 68.98 | | 64.23 | 4.75 | 4.48 | 68.98 | -6.05 | 62.93 | |
| Gaasterland 45 | 9079AB | 18 | 62.04 | 67.57 | | 62.04 | 5.53 | 5.07 | 67.57 | -7.36 | 60.21 | |
| Gaasterland 46 | 9079AB | 18 | 56.60 | 61.31 | | 56.60 | 4.71 | 3.82 | 61.31 | -8.51 | 52.80 | |

## Gemeente AMSTERDAM

| Adres en postcode | | Bestemming | Geluidbelasting bij huidig GPP [dB] | Toekomst zonder nieuwe maatregelen [dB] | Sanering | Grenswaarde [dB] | Effect van het project | Benodigde reductie [dB] | Geluidbelasting standaard akoestische situatie [dB] | Geluidreductie door de doelmatige maatregelen [dB] | Toekomst met geadviseerde maatregel(en) [dB] | Overschrijding grenswaarde/ (X= ja, leeg vak=nee) |
|---|---|---|---|---|---|---|---|---|---|---|---|---|
| Gaasterland 46 | 9079AA | 18 | 59.33 | 65.90 | | 59.33 | 6.57 | 6.41 | 65.90 | -10.63 | 55.27 | |
| Gaasterland 47 | 9079AA | 18 | 59.93 | 66.63 | | 59.93 | 6.70 | 6.13 | 66.63 | -9.91 | 56.72 | |
| Gaasterland 47 | 9079AB | 18 | 57.23 | 61.83 | | 57.23 | 4.60 | 4.34 | 61.83 | -7.29 | 54.54 | |
| Gaasterland 48 | 9079AB | 18 | 58.07 | 62.95 | | 58.07 | 4.88 | 4.45 | 62.95 | -7.04 | 55.91 | |
| Gaasterland 48 | 9079AA | 18 | 60.35 | 66.87 | | 60.35 | 6.52 | 6.37 | 66.87 | -9.25 | 57.62 | |
| Gaasterland 49 | 9079AB | 18 | 59.38 | 65.11 | | 59.38 | 5.73 | 5.62 | 65.11 | -8.16 | 56.95 | |
| Gaasterland 49 | 9079AA | 18 | 60.54 | 66.74 | | 60.54 | 6.20 | 5.25 | 66.74 | -8.66 | 58.08 | |
| Gaasterland 50 | 9079AB | 18 | 59.86 | 66.04 | | 59.86 | 6.18 | 5.54 | 66.04 | -8.66 | 57.38 | |
| Gaasterland 50 | 9079AA | 18 | 60.90 | 66.88 | | 60.90 | 5.98 | 5.39 | 66.88 | -8.40 | 58.48 | |
| Gaasterland 51 | 9079AA | 18 | 61.32 | 67.15 | | 61.32 | 5.83 | 5.66 | 67.15 | -8.18 | 58.97 | |
| Gaasterland 51 | 9079AB | 18 | 60.14 | 66.29 | | 60.14 | 6.15 | 5.79 | 66.29 | -8.51 | 57.78 | |
| Gaasterland 52 | 9079AA | 18 | 61.61 | 67.24 | | 61.61 | 5.63 | 4.74 | 67.24 | -7.79 | 59.45 | |
| Gaasterland 52 | 9079AB | 18 | 60.36 | 66.54 | | 60.36 | 6.18 | 6.04 | 66.54 | -8.32 | 58.22 | |
| Gaasterland 53 | 9079AB | 18 | 60.73 | 66.70 | | 60.73 | 5.97 | 5.21 | 66.70 | -8.02 | 58.68 | |
| Gaasterland 53 | 9079AA | 18 | 61.92 | 67.32 | | 61.92 | 5.40 | 4.82 | 67.32 | -7.32 | 60.00 | |
| Gaasterland 54 | 9079AA | 18 | 62.17 | 67.43 | | 62.17 | 5.26 | 4.93 | 67.43 | -6.89 | 60.54 | |
| Gaasterland 54 | 9079AB | 18 | 61.03 | 66.84 | | 61.03 | 5.81 | 5.35 | 66.84 | -7.62 | 59.22 | |
| Gaasterland 55 | 9079AB | 18 | 58.04 | 63.93 | | 58.04 | 5.89 | 5.43 | 63.93 | -10.04 | 53.89 | |
| Gaasterland 55 | 9079AA | 18 | 54.92 | 58.09 | | 54.92 | 3.17 | 2.60 | 58.09 | -5.91 | 52.18 | |
| Gaasterland 56 | 9079AB | 18 | 58.55 | 64.51 | | 58.55 | 5.96 | 5.02 | 64.51 | -9.05 | 55.46 | |
| Gaasterland 56 | 9079AA | 18 | 55.29 | 58.55 | | 55.29 | 3.26 | 3.06 | 58.55 | -5.24 | 53.31 | |
| Gaasterland 57 | 9079AB | 18 | 59.28 | 65.03 | | 59.28 | 5.75 | 5.54 | 65.03 | -8.21 | 56.82 | |
| Gaasterland 57 | 9079AA | 18 | 56.44 | 60.05 | | 56.44 | 3.61 | 3.55 | 60.05 | -4.69 | 55.36 | |
| Gaasterland 58 | 9079AB | 18 | 60.26 | 66.08 | | 60.26 | 5.82 | 5.58 | 66.08 | -8.30 | 57.78 | |
| Gaasterland 58 | 9079AA | 18 | 59.16 | 64.80 | | 59.16 | 5.64 | 5.31 | 64.80 | -7.76 | 57.04 | |
| Gaasterland 59 | 9079AB | 18 | 60.61 | 66.56 | | 60.61 | 5.95 | 5.07 | 66.56 | -8.35 | 58.21 | |
| Gaasterland 59 | 9079AA | 18 | 59.88 | 66.32 | | 59.88 | 6.44 | 5.82 | 66.32 | -8.78 | 57.54 | |
| Gaasterland 60 | 9079AA | 18 | 60.27 | 66.74 | | 60.27 | 6.47 | 6.24 | 66.74 | -8.74 | 58.00 | |
| Gaasterland 60 | 9079AB | 18 | 60.95 | 66.87 | | 60.95 | 5.92 | 5.38 | 66.87 | -8.21 | 58.66 | |
| Gaasterland 61 | 9079AB | 18 | 61.31 | 67.22 | | 61.31 | 5.91 | 5.73 | 67.22 | -8.12 | 59.10 | |
| Gaasterland 61 | 9079AA | 18 | 60.51 | 66.99 | | 60.51 | 6.48 | 5.50 | 66.99 | -8.63 | 58.36 | |
| Gaasterland 62 | 9079AA | 18 | 60.92 | 67.25 | | 60.92 | 6.33 | 5.76 | 67.25 | -8.42 | 58.83 | |
| Gaasterland 62 | 9079AB | 18 | 61.69 | 67.41 | | 61.69 | 5.72 | 4.91 | 67.41 | -7.76 | 59.65 | |
| Gaasterland 63 | 9079AA | 18 | 61.28 | 67.46 | | 61.28 | 6.18 | 5.97 | 67.46 | -8.13 | 59.33 | |
| Gaasterland 63 | 9079AB | 18 | 62.04 | 67.57 | | 62.04 | 5.53 | 5.07 | 67.57 | -7.36 | 60.21 | |
| Gaasterland 64 | 9079AB | 18 | 56.60 | 61.31 | | 56.60 | 4.71 | 3.82 | 61.31 | -8.51 | 52.80 | |
| Gaasterland 64 | 9079AA | 18 | 61.40 | 67.51 | | 61.40 | 6.11 | 6.02 | 67.51 | -7.83 | 59.68 | |
| Gaasterland 65 | 9079AA | 18 | 60.52 | 65.93 | | 60.52 | 5.41 | 4.44 | 65.93 | -6.96 | 58.97 | |
| Gaasterland 65 | 9079AB | 18 | 57.23 | 61.83 | | 57.23 | 4.60 | 4.34 | 61.83 | -7.29 | 54.54 | |
| Gaasterland 66 | 9079AB | 18 | 58.07 | 62.95 | | 58.07 | 4.88 | 4.45 | 62.95 | -7.04 | 55.91 | |
| Gaasterland 66 | 9079AA | 18 | 60.57 | 65.89 | | 60.57 | 5.32 | 4.40 | 65.89 | -6.62 | 59.27 | |
| Gaasterland 67 | 9079AA | 18 | 60.63 | 67.06 | | 60.63 | 6.43 | 5.57 | 67.06 | -10.64 | 56.42 | |
| Gaasterland 67 | 9079AB | 18 | 59.38 | 65.11 | | 59.38 | 5.73 | 5.62 | 65.11 | -8.16 | 56.95 | |
| Gaasterland 68 | 9079AA | 18 | 61.34 | 67.75 | | 61.34 | 6.41 | 6.26 | 67.75 | -9.82 | 57.93 | |
| Gaasterland 68 | 9079AB | 18 | 59.86 | 66.04 | | 59.86 | 6.18 | 5.54 | 66.04 | -8.66 | 57.38 | |
| Gaasterland 69 | 9079AB | 18 | 60.14 | 66.29 | | 60.14 | 6.15 | 5.79 | 66.29 | -8.51 | 57.78 | |
| Gaasterland 69 | 9079AA | 18 | 61.92 | 67.97 | | 61.92 | 6.05 | 5.47 | 67.97 | -8.85 | 59.12 | |
| Gaasterland 70 | 9079AA | 18 | 61.66 | 67.94 | | 61.66 | 6.28 | 5.44 | 67.94 | -8.64 | 59.30 | |
| Gaasterland 70 | 9079AB | 18 | 60.36 | 66.54 | | 60.36 | 6.18 | 6.04 | 66.54 | -8.32 | 58.22 | |
| Gaasterland 71 | 9079AA | 18 | 62.05 | 68.16 | | 62.05 | 6.11 | 5.66 | 68.16 | -8.47 | 59.69 | |
| Gaasterland 71 | 9079AB | 18 | 60.73 | 66.70 | | 60.73 | 5.97 | 5.21 | 66.70 | -8.02 | 58.68 | |
| Gaasterland 72 | 9079AA | 18 | 62.53 | 68.38 | | 62.53 | 5.85 | 4.89 | 68.38 | -8.00 | 60.38 | |
| Gaasterland 72 | 9079AB | 18 | 61.03 | 66.84 | | 61.03 | 5.81 | 5.35 | 66.84 | -7.62 | 59.22 | |

## Gemeente AMSTERDAM

| Adres en postcode | | Bestemming | Geluidbelasting bij huidig GPP [dB] | Toekomst zonder nieuwe maatregelen [dB] | Sanering | Grenswaarde [dB] | Effect van het project | Benodigde reductie [dB] | Geluidbelasting standaard akoestische situatie [dB] | Geluidreductie door de doelmatige maatregelen [dB] | Toekomst met geadviseerde maatregel(en) [dB] | Overschrijding grenswaarde/ (X= ja, leeg vak=nee) |
|---|---|---|---|---|---|---|---|---|---|---|---|---|
| Gaasterland 73 | 9079AA | 18 | 62.83 | 68.43 | | 62.83 | 5.60 | 4.94 | 68.43 | -7.42 | 61.01 | |
| Gaasterland 73 | 9079AB | 18 | 61.03 | 66.84 | | 61.03 | 5.81 | 5.35 | 66.84 | -7.62 | 59.22 | |
| Gaasterland 74 | 9079AB | 18 | 62.04 | 67.57 | | 62.04 | 5.53 | 5.07 | 67.57 | -7.36 | 60.21 | |
| Gaasterland 74 | 9079AA | 18 | 63.11 | 68.50 | | 63.11 | 5.39 | 5.01 | 68.50 | -6.90 | 61.60 | |
| Gaasterland 75 | 9079AA | 18 | 63.39 | 68.59 | | 63.39 | 5.20 | 5.10 | 68.59 | -6.41 | 62.18 | |
| Gaasterland 75 | 9079AB | 18 | 61.03 | 66.84 | | 61.03 | 5.81 | 5.35 | 66.84 | -7.62 | 59.22 | |
| Gaasterland 76 | 9079AA | 18 | 60.35 | 67.76 | | 60.35 | 7.41 | 7.26 | 67.76 | -11.44 | 56.32 | |
| Gaasterland 77 | 9079AA | 18 | 61.31 | 68.79 | | 61.31 | 7.48 | 7.30 | 68.79 | -10.56 | 58.23 | |
| Gaasterland 78 | 9079AA | 18 | 61.51 | 68.68 | | 61.51 | 7.17 | 6.18 | 68.68 | -9.41 | 59.27 | |
| Gaasterland 79 | 9079AA | 18 | 62.07 | 69.05 | | 62.07 | 6.98 | 6.55 | 69.05 | -8.93 | 60.12 | |
| Gaasterland 80 | 9079AA | 18 | 62.73 | 69.28 | | 62.73 | 6.55 | 5.79 | 69.28 | -8.45 | 60.83 | |
| Gaasterland 81 | 9079AA | 18 | 63.34 | 69.42 | | 63.34 | 6.08 | 5.93 | 69.42 | -7.76 | 61.66 | |
| Gaasterland 82 | 9079AA | 18 | 63.75 | 69.48 | | 63.75 | 5.73 | 4.98 | 69.48 | -7.06 | 62.42 | |
| Gaasterland 83 | 9079AA | 18 | 64.12 | 69.52 | | 64.12 | 5.40 | 5.02 | 69.52 | -6.38 | 63.14 | |
| Gaasterland 84 | 9079AA | 18 | 64.57 | 69.60 | | 64.57 | 5.03 | 4.11 | 69.60 | -5.86 | 63.74 | |
| Gaasterland 85 | 9079AA | 18 | 57.20 | 64.37 | | 57.20 | 7.17 | 6.88 | 64.37 | -8.66 | 55.71 | |
| Gaasterland 86 | 9079AA | 18 | 58.58 | 65.57 | | 58.58 | 6.99 | 6.08 | 65.57 | -8.38 | 57.19 | |
| Gaasterland 87 | 9079AA | 18 | 60.34 | 67.52 | | 60.34 | 7.18 | 7.02 | 67.52 | -8.98 | 58.54 | |
| Gaasterland 88 | 9079AA | 18 | 60.24 | 67.11 | | 60.24 | 6.87 | 6.61 | 67.11 | -8.73 | 58.38 | |
| Gaasterland 89 | 9079AA | 18 | 60.58 | 67.49 | | 60.58 | 6.91 | 6.00 | 67.49 | -8.75 | 58.74 | |
| Gaasterland 90 | 9079AA | 18 | 61.09 | 67.77 | | 61.09 | 6.68 | 6.28 | 67.77 | -8.45 | 59.32 | |
| Gaasterland 91 | 9079AA | 18 | 61.59 | 67.94 | | 61.59 | 6.35 | 5.44 | 67.94 | -8.05 | 59.89 | |
| Gaasterland 92 | 9079AA | 18 | 61.96 | 68.02 | | 61.96 | 6.06 | 5.52 | 68.02 | -7.55 | 60.47 | |
| Gaasterland 93 | 9079AA | 18 | 62.30 | 68.12 | | 62.30 | 5.82 | 5.62 | 68.12 | -7.03 | 61.09 | |
| Gaasterland 94 | 9079AA | 18 | 64.04 | 68.60 | | 64.04 | 4.56 | 4.10 | 68.60 | -4.99 | 63.61 | |
| Gaasterland 95 | 9079AA | 18 | 65.25 | 69.57 | | 65.25 | 4.32 | 4.08 | 69.57 | -4.41 | 65.16 | |
| Gaasterland 96 | 9079AA | 18 | 62.96 | 67.91 | | 62.96 | 4.95 | 4.42 | 67.91 | -5.69 | 62.22 | |
| Gaasterland 97 | 9079AA | 18 | 59.70 | 65.21 | | 59.70 | 5.51 | 4.71 | 65.21 | -9.02 | 56.19 | |
| Gaasterland 98 | 9079AA | 18 | 60.02 | 65.25 | | 60.02 | 5.23 | 4.75 | 65.25 | -8.22 | 57.03 | |
| Gaasterland 99 | 9079AA | 18 | 59.96 | 65.26 | | 59.96 | 5.30 | 4.76 | 65.26 | -7.95 | 57.31 | |
| Gaasterland 100 | 9079AA | 18 | 60.21 | 65.36 | | 60.21 | 5.15 | 4.86 | 65.36 | -7.69 | 57.67 | |
| Gaasterland 101 | 9079AA | 18 | 60.67 | 65.71 | | 60.67 | 5.04 | 4.22 | 65.71 | -7.49 | 58.22 | |
| Gaasterland 102 | 9079AA | 18 | 60.48 | 65.16 | | 60.48 | 4.68 | 4.66 | 65.16 | -7.16 | 58.00 | |
| Gaasterland 103 | 9079AA | 18 | 60.87 | 65.59 | | 60.87 | 4.72 | 4.10 | 65.59 | -7.20 | 58.39 | |
| Gaasterland 104 | 9079AA | 18 | 61.03 | 65.65 | | 61.03 | 4.62 | 4.16 | 65.65 | -6.88 | 58.77 | |
| Gaasterland 105 | 9079AA | 18 | 61.13 | 65.58 | | 61.13 | 4.45 | 4.09 | 65.58 | -6.49 | 59.09 | |
| Gaasterland 106 | 9079AA | 18 | 59.74 | 65.45 | | 59.74 | 5.71 | 4.95 | 65.45 | -10.45 | 55.00 | |
| Gaasterland 107 | 9079AA | 18 | 60.70 | 66.15 | | 60.70 | 5.45 | 4.66 | 66.15 | -9.35 | 56.80 | |
| Gaasterland 108 | 9079AA | 18 | 61.16 | 66.47 | | 61.16 | 5.31 | 4.98 | 66.47 | -8.65 | 57.82 | |
| Gaasterland 109 | 9079AA | 18 | 61.57 | 66.73 | | 61.57 | 5.16 | 4.23 | 66.73 | -8.43 | 58.30 | |
| Gaasterland 110 | 9079AA | 18 | 62.07 | 67.08 | | 62.07 | 5.01 | 4.58 | 67.08 | -8.13 | 58.95 | |
| Gaasterland 111 | 9079AA | 18 | 62.25 | 67.04 | | 62.25 | 4.79 | 4.54 | 67.04 | -7.73 | 59.31 | |
| Gaasterland 112 | 9079AA | 18 | 62.56 | 67.30 | | 62.56 | 4.74 | 3.81 | 67.30 | -7.40 | 59.90 | |
| Gaasterland 113 | 9079AA | 18 | 62.75 | 67.44 | | 62.75 | 4.69 | 3.95 | 67.44 | -7.08 | 60.36 | |
| Gaasterland 114 | 9079AA | 18 | 62.83 | 67.38 | | 62.83 | 4.55 | 3.89 | 67.38 | -6.60 | 60.78 | |
| Gaasterland 115 | 9079AA | 18 | 59.68 | 65.51 | | 59.68 | 5.83 | 5.01 | 65.51 | -10.50 | 55.01 | |
| Gaasterland 116 | 9079AA | 18 | 60.57 | 65.97 | | 60.57 | 5.40 | 4.48 | 65.97 | -9.11 | 56.86 | |
| Gaasterland 117 | 9079AA | 18 | 60.93 | 66.20 | | 60.93 | 5.27 | 4.71 | 66.20 | -8.69 | 57.51 | |
| Gaasterland 118 | 9079AA | 18 | 61.25 | 66.41 | | 61.25 | 5.16 | 4.92 | 66.41 | -8.63 | 57.78 | |
| Gaasterland 119 | 9079AA | 18 | 61.66 | 66.67 | | 61.66 | 5.01 | 4.17 | 66.67 | -8.36 | 58.31 | |
| Gaasterland 120 | 9079AA | 18 | 61.85 | 66.63 | | 61.85 | 4.78 | 4.13 | 66.63 | -7.92 | 58.71 | |
| Gaasterland 121 | 9079AA | 18 | 61.99 | 66.86 | | 61.99 | 4.87 | 4.36 | 66.86 | -7.67 | 59.19 | |
| Gaasterland 122 | 9079AA | 18 | 62.23 | 67.03 | | 62.23 | 4.80 | 4.53 | 67.03 | -7.32 | 59.71 | |

## Gemeente AMSTERDAM

| Adres en postcode | | Bestemming | Geluidbelasting bij huidig GPP [dB] | Toekomst zonder nieuwe maatregelen [dB] | Sanering | Grenswaarde [dB] | Effect van het project | Benodigde reductie [dB] | Geluidbelasting standaard akoestische situatie [dB] | Geluidreductie door de doelmatige maatregelen [dB] | Toekomst met geadviseerde maatregel(en) [dB] | Overschrijding grenswaarde/ (X= ja, leeg vak=nee) |
|---|---|---|---|---|---|---|---|---|---|---|---|---|
| Gaasterland 123 | 9079AA | 18 | 62.33 | 67.00 | | 62.33 | 4.67 | 4.50 | 67.00 | -6.95 | 60.05 | |
| Gaasterland 124 | 9079AA | 18 | 60.99 | 66.51 | | 60.99 | 5.52 | 5.02 | 66.51 | -9.83 | 56.68 | |
| Gaasterland 125 | 9079AA | 18 | 61.57 | 66.81 | | 61.57 | 5.24 | 4.31 | 66.81 | -8.79 | 58.02 | |
| Gaasterland 126 | 9079AA | 18 | 61.83 | 67.11 | | 61.83 | 5.28 | 4.61 | 67.11 | -8.42 | 58.69 | |
| Gaasterland 127 | 9079AA | 18 | 62.05 | 67.15 | | 62.05 | 5.10 | 4.65 | 67.15 | -8.22 | 58.93 | |
| Gaasterland 128 | 9079AA | 18 | 62.35 | 67.40 | | 62.35 | 5.05 | 4.90 | 67.40 | -8.03 | 59.37 | |
| Gaasterland 129 | 9079AA | 18 | 62.57 | 67.51 | | 62.57 | 4.94 | 4.02 | 67.51 | -7.65 | 59.86 | |
| Gaasterland 130 | 9079AA | 18 | 62.69 | 67.59 | | 62.69 | 4.90 | 4.10 | 67.59 | -7.28 | 60.31 | |
| Gaasterland 131 | 9079AA | 18 | 62.92 | 67.73 | | 62.92 | 4.81 | 4.24 | 67.73 | -6.94 | 60.79 | |
| Gaasterland 132 | 9079AA | 18 | 63.07 | 67.78 | | 63.07 | 4.71 | 4.29 | 67.78 | -6.54 | 61.24 | |
| Gaasterland 133 | 9079AA | 18 | 61.29 | 67.21 | | 61.29 | 5.92 | 5.72 | 67.21 | -10.45 | 56.76 | |
| Gaasterland 134 | 9079AA | 18 | 61.95 | 67.63 | | 61.95 | 5.68 | 5.13 | 67.63 | -9.68 | 57.95 | |
| Gaasterland 135 | 9079AA | 18 | 62.58 | 68.14 | | 62.58 | 5.56 | 4.65 | 68.14 | -8.82 | 59.32 | |
| Gaasterland 136 | 9079AA | 18 | 62.85 | 68.38 | | 62.85 | 5.53 | 4.89 | 68.38 | -8.45 | 59.93 | |
| Gaasterland 137 | 9079AA | 18 | 63.25 | 68.62 | | 63.25 | 5.37 | 5.13 | 68.62 | -8.10 | 60.52 | |
| Gaasterland 138 | 9079AA | 18 | 63.59 | 68.83 | | 63.59 | 5.24 | 4.33 | 68.83 | -7.56 | 61.27 | |
| Gaasterland 139 | 9079AA | 18 | 63.76 | 68.81 | | 63.76 | 5.05 | 4.31 | 68.81 | -7.09 | 61.72 | |
| Gaasterland 140 | 9079AA | 18 | 63.99 | 68.89 | | 63.99 | 4.90 | 4.39 | 68.89 | -6.55 | 62.34 | |
| Gaasterland 141 | 9079AA | 18 | 64.23 | 68.98 | | 64.23 | 4.75 | 4.48 | 68.98 | -6.05 | 62.93 | |
| Gaasterland 142 | 9079AA | 18 | 59.33 | 65.90 | | 59.33 | 6.57 | 6.41 | 65.90 | -10.63 | 55.27 | |
| Gaasterland 143 | 9079AA | 18 | 59.93 | 66.63 | | 59.93 | 6.70 | 6.13 | 66.63 | -9.91 | 56.72 | |
| Gaasterland 144 | 9079AA | 18 | 60.35 | 66.87 | | 60.35 | 6.52 | 6.37 | 66.87 | -9.25 | 57.62 | |
| Gaasterland 145 | 9079AA | 18 | 60.54 | 66.74 | | 60.54 | 6.20 | 5.25 | 66.74 | -8.66 | 58.08 | |
| Gaasterland 146 | 9079AA | 18 | 60.90 | 66.88 | | 60.90 | 5.98 | 5.39 | 66.88 | -8.40 | 58.48 | |
| Gaasterland 147 | 9079AA | 18 | 61.32 | 67.15 | | 61.32 | 5.83 | 5.66 | 67.15 | -8.18 | 58.97 | |
| Gaasterland 148 | 9079AA | 18 | 61.61 | 67.24 | | 61.61 | 5.63 | 4.74 | 67.24 | -7.79 | 59.45 | |
| Gaasterland 149 | 9079AA | 18 | 61.92 | 67.32 | | 61.92 | 5.40 | 4.82 | 67.32 | -7.32 | 60.00 | |
| Gaasterland 150 | 9079AA | 18 | 62.17 | 67.43 | | 62.17 | 5.26 | 4.93 | 67.43 | -6.89 | 60.54 | |
| Gaasterland 151 | 9079AA | 18 | 54.92 | 58.09 | | 54.92 | 3.17 | 2.60 | 58.09 | -5.91 | 52.18 | |
| Gaasterland 152 | 9079AA | 18 | 55.29 | 58.55 | | 55.29 | 3.26 | 3.06 | 58.55 | -5.24 | 53.31 | |
| Gaasterland 153 | 9079AA | 18 | 56.44 | 60.05 | | 56.44 | 3.61 | 3.55 | 60.05 | -4.69 | 55.36 | |
| Gaasterland 154 | 9079AA | 18 | 59.16 | 64.80 | | 59.16 | 5.64 | 5.31 | 64.80 | -7.76 | 57.04 | |
| Gaasterland 155 | 9079AA | 18 | 59.88 | 66.32 | | 59.88 | 6.44 | 5.82 | 66.32 | -8.78 | 57.54 | |
| Gaasterland 156 | 9079AA | 18 | 60.27 | 66.74 | | 60.27 | 6.47 | 6.24 | 66.74 | -8.74 | 58.00 | |
| Gaasterland 157 | 9079AA | 18 | 60.51 | 66.99 | | 60.51 | 6.48 | 5.50 | 66.99 | -8.63 | 58.36 | |
| Gaasterland 158 | 9079AA | 18 | 60.92 | 67.25 | | 60.92 | 6.33 | 5.76 | 67.25 | -8.42 | 58.83 | |
| Gaasterland 159 | 9079AA | 18 | 61.28 | 67.46 | | 61.28 | 6.18 | 5.97 | 67.46 | -8.13 | 59.33 | |
| Gaasterland 160 | 9079AA | 18 | 61.40 | 67.51 | | 61.40 | 6.11 | 6.02 | 67.51 | -7.83 | 59.68 | |
| Gaasterland 161 | 9079AA | 18 | 60.52 | 65.93 | | 60.52 | 5.41 | 4.44 | 65.93 | -6.96 | 58.97 | |
| Gaasterland 162 | 9079AA | 18 | 60.57 | 65.89 | | 60.57 | 5.32 | 4.40 | 65.89 | -6.62 | 59.27 | |
| Gaasterland 163 | 9079AA | 18 | 60.63 | 67.06 | | 60.63 | 6.43 | 5.57 | 67.06 | -10.64 | 56.42 | |
| Gaasterland 164 | 9079AA | 18 | 61.34 | 67.75 | | 61.34 | 6.41 | 6.26 | 67.75 | -9.82 | 57.93 | |
| Gaasterland 165 | 9079AA | 18 | 61.92 | 67.97 | | 61.92 | 6.05 | 5.47 | 67.97 | -8.85 | 59.12 | |
| Gaasterland 166 | 9079AA | 18 | 61.66 | 67.94 | | 61.66 | 6.28 | 5.44 | 67.94 | -8.64 | 59.30 | |
| Gaasterland 167 | 9079AA | 18 | 62.05 | 68.16 | | 62.05 | 6.11 | 5.66 | 68.16 | -8.47 | 59.69 | |
| Gaasterland 168 | 9079AA | 18 | 62.53 | 68.38 | | 62.53 | 5.85 | 4.89 | 68.38 | -8.00 | 60.38 | |
| Gaasterland 169 | 9079AA | 18 | 62.83 | 68.43 | | 62.83 | 5.60 | 4.94 | 68.43 | -7.42 | 61.01 | |
| Gaasterland 170 | 9079AA | 18 | 63.11 | 68.50 | | 63.11 | 5.39 | 5.01 | 68.50 | -6.90 | 61.60 | |
| Gaasterland 171 | 9079AA | 18 | 63.39 | 68.59 | | 63.39 | 5.20 | 5.10 | 68.59 | -6.41 | 62.18 | |
| Gaasterland 172 | 9079AA | 18 | 60.35 | 67.76 | | 60.35 | 7.41 | 7.26 | 67.76 | -11.44 | 56.32 | |
| Gaasterland 173 | 9079AA | 18 | 61.31 | 68.79 | | 61.31 | 7.48 | 7.30 | 68.79 | -10.56 | 58.23 | |
| Gaasterland 174 | 9079AA | 18 | 61.51 | 68.68 | | 61.51 | 7.17 | 6.18 | 68.68 | -9.41 | 59.27 | |
| Gaasterland 175 | 9079AA | 18 | 62.07 | 69.05 | | 62.07 | 6.98 | 6.55 | 69.05 | -8.93 | 60.12 | |

## Gemeente AMSTERDAM

| Adres en postcode | | Bestemming | Geluidbelasting bij huidig GPP [dB] | Toekomst zonder nieuwe maatregelen [dB] | Sanering | Grenswaarde [dB] | Effect van het project | Benodigde reductie [dB] | Geluidbelasting standaard akoestische situatie [dB] | Geluidreductie door de doelmatige maatregelen [dB] | Toekomst met geadviseerde maatregel(en) [dB] | Overschrijding grenswaarde/ (X= ja, leeg vak=nee) |
|---|---|---|---|---|---|---|---|---|---|---|---|---|
| Gaasterland 176 | 9079AA | 18 | 62.73 | 69.28 | | 62.73 | 6.55 | 5.79 | 69.28 | -8.45 | 60.83 | |
| Gaasterland 177 | 9079AA | 18 | 63.34 | 69.42 | | 63.34 | 6.08 | 5.93 | 69.42 | -7.76 | 61.66 | |
| Gaasterland 178 | 9079AA | 18 | 63.75 | 69.48 | | 63.75 | 5.73 | 4.98 | 69.48 | -7.06 | 62.42 | |
| Gaasterland 179 | 9079AA | 18 | 64.12 | 69.52 | | 64.12 | 5.40 | 5.02 | 69.52 | -6.38 | 63.14 | |
| Gaasterland 180 | 9079AA | 18 | 64.57 | 69.60 | | 64.57 | 5.03 | 4.11 | 69.60 | -5.86 | 63.74 | |
| Gaasterland 181 | 9079AA | 18 | 57.20 | 64.37 | | 57.20 | 7.17 | 6.88 | 64.37 | -8.66 | 55.71 | |
| Gaasterland 182 | 9079AA | 18 | 58.58 | 65.57 | | 58.58 | 6.99 | 6.08 | 65.57 | -8.38 | 57.19 | |
| Gaasterland 183 | 9079AA | 18 | 60.34 | 67.52 | | 60.34 | 7.18 | 7.02 | 67.52 | -8.98 | 58.54 | |
| Gaasterland 184 | 9079AA | 18 | 60.24 | 67.11 | | 60.24 | 6.87 | 6.61 | 67.11 | -8.73 | 58.38 | |
| Gaasterland 185 | 9079AA | 18 | 60.58 | 67.49 | | 60.58 | 6.91 | 6.00 | 67.49 | -8.75 | 58.74 | |
| Gaasterland 186 | 9079AA | 18 | 61.09 | 67.77 | | 61.09 | 6.68 | 6.28 | 67.77 | -8.45 | 59.32 | |
| Gaasterland 187 | 9079AA | 18 | 61.59 | 67.94 | | 61.59 | 6.35 | 5.44 | 67.94 | -8.05 | 59.89 | |
| Gaasterland 188 | 9079AA | 18 | 61.96 | 68.02 | | 61.96 | 6.06 | 5.52 | 68.02 | -7.55 | 60.47 | |
| Gaasterland 189 | 9079AA | 18 | 62.30 | 68.12 | | 62.30 | 5.82 | 5.62 | 68.12 | -7.03 | 61.09 | |
| Gaasterland 190 | 9079AA | 18 | 64.04 | 68.60 | | 64.04 | 4.56 | 4.10 | 68.60 | -4.99 | 63.61 | |
| Gaasterland 191 | 9079AA | 18 | 65.25 | 69.57 | | 65.25 | 4.32 | 4.08 | 69.57 | -4.41 | 65.16 | |
| Gaasterland 192 | 9079AA | 18 | 62.96 | 67.91 | | 62.96 | 4.95 | 4.42 | 67.91 | -5.69 | 62.22 | |
| Gaasterland 193 | 9079AA | 18 | 59.70 | 65.21 | | 59.70 | 5.51 | 4.71 | 65.21 | -9.02 | 56.19 | |
| Gaasterland 194 | 9079AA | 18 | 60.02 | 65.25 | | 60.02 | 5.23 | 4.75 | 65.25 | -8.22 | 57.03 | |
| Gaasterland 195 | 9079AA | 18 | 59.96 | 65.26 | | 59.96 | 5.30 | 4.76 | 65.26 | -7.95 | 57.31 | |
| Gaasterland 196 | 9079AA | 18 | 60.21 | 65.36 | | 60.21 | 5.15 | 4.86 | 65.36 | -7.69 | 57.67 | |
| Gaasterland 197 | 9079AA | 18 | 60.67 | 65.71 | | 60.67 | 5.04 | 4.22 | 65.71 | -7.49 | 58.22 | |
| Gaasterland 198 | 9079AA | 18 | 60.48 | 65.16 | | 60.48 | 4.68 | 4.66 | 65.16 | -7.16 | 58.00 | |
| Gaasterland 199 | 9079AA | 18 | 60.87 | 65.59 | | 60.87 | 4.72 | 4.10 | 65.59 | -7.20 | 58.39 | |
| Gaasterland 200 | 9079AA | 18 | 61.03 | 65.65 | | 61.03 | 4.62 | 4.16 | 65.65 | -6.88 | 58.77 | |
| Gaasterland 201 | 9079AA | 18 | 61.13 | 65.58 | | 61.13 | 4.45 | 4.09 | 65.58 | -6.49 | 59.09 | |
| Gaasterland 202 | 9079AA | 18 | 59.74 | 65.45 | | 59.74 | 5.71 | 4.95 | 65.45 | -10.45 | 55.00 | |
| Gaasterland 203 | 9079AA | 18 | 60.70 | 66.15 | | 60.70 | 5.45 | 4.66 | 66.15 | -9.35 | 56.80 | |
| Gaasterland 204 | 9079AA | 18 | 61.16 | 66.47 | | 61.16 | 5.31 | 4.98 | 66.47 | -8.65 | 57.82 | |
| Gaasterland 205 | 9079AA | 18 | 61.57 | 66.73 | | 61.57 | 5.16 | 4.23 | 66.73 | -8.43 | 58.30 | |
| Gaasterland 206 | 9079AA | 18 | 62.07 | 67.08 | | 62.07 | 5.01 | 4.58 | 67.08 | -8.13 | 58.95 | |
| Gaasterland 207 | 9079AA | 18 | 62.25 | 67.04 | | 62.25 | 4.79 | 4.54 | 67.04 | -7.73 | 59.31 | |
| Gaasterland 208 | 9079AA | 18 | 62.56 | 67.30 | | 62.56 | 4.74 | 3.81 | 67.30 | -7.40 | 59.90 | |
| Gaasterland 209 | 9079AA | 18 | 62.75 | 67.44 | | 62.75 | 4.69 | 3.95 | 67.44 | -7.08 | 60.36 | |
| Gaasterland 210 | 9079AA | 18 | 62.83 | 67.38 | | 62.83 | 4.55 | 3.89 | 67.38 | -6.60 | 60.78 | |
| Gaasterland 211 | 9079AA | 18 | 59.68 | 65.51 | | 59.68 | 5.83 | 5.01 | 65.51 | -10.50 | 55.01 | |
| Gaasterland 212 | 9079AA | 18 | 60.57 | 65.97 | | 60.57 | 5.40 | 4.48 | 65.97 | -9.11 | 56.86 | |
| Gaasterland 213 | 9079AA | 18 | 60.93 | 66.20 | | 60.93 | 5.27 | 4.71 | 66.20 | -8.69 | 57.51 | |
| Gaasterland 214 | 9079AA | 18 | 61.25 | 66.41 | | 61.25 | 5.16 | 4.92 | 66.41 | -8.63 | 57.78 | |
| Gaasterland 215 | 9079AA | 18 | 61.66 | 66.67 | | 61.66 | 5.01 | 4.17 | 66.67 | -8.36 | 58.31 | |
| Gaasterland 216 | 9079AA | 18 | 61.85 | 66.63 | | 61.85 | 4.78 | 4.13 | 66.63 | -7.92 | 58.71 | |
| Gaasterland 217 | 9079AA | 18 | 61.99 | 66.86 | | 61.99 | 4.87 | 4.36 | 66.86 | -7.67 | 59.19 | |
| Gaasterland 218 | 9079AA | 18 | 62.23 | 67.03 | | 62.23 | 4.80 | 4.53 | 67.03 | -7.32 | 59.71 | |
| Gaasterland 219 | 9079AA | 18 | 62.33 | 67.00 | | 62.33 | 4.67 | 4.50 | 67.00 | -6.95 | 60.05 | |
| Gaasterland 220 | 9079AA | 18 | 60.99 | 66.51 | | 60.99 | 5.52 | 5.02 | 66.51 | -9.83 | 56.68 | |
| Gaasterland 221 | 9079AA | 18 | 61.57 | 66.81 | | 61.57 | 5.24 | 4.31 | 66.81 | -8.79 | 58.02 | |
| Gaasterland 222 | 9079AA | 18 | 61.83 | 67.11 | | 61.83 | 5.28 | 4.61 | 67.11 | -8.42 | 58.69 | |
| Gaasterland 223 | 9079AA | 18 | 62.05 | 67.15 | | 62.05 | 5.10 | 4.65 | 67.15 | -8.22 | 58.93 | |
| Gaasterland 224 | 9079AA | 18 | 62.35 | 67.40 | | 62.35 | 5.05 | 4.90 | 67.40 | -8.03 | 59.37 | |
| Gaasterland 225 | 9079AA | 18 | 62.57 | 67.51 | | 62.57 | 4.94 | 4.02 | 67.51 | -7.65 | 59.86 | |
| Gaasterland 226 | 9079AA | 18 | 62.69 | 67.59 | | 62.69 | 4.90 | 4.10 | 67.59 | -7.28 | 60.31 | |
| Gaasterland 227 | 9079AA | 18 | 62.92 | 67.73 | | 62.92 | 4.81 | 4.24 | 67.73 | -6.94 | 60.79 | |
| Gaasterland 228 | 9079AA | 18 | 63.07 | 67.78 | | 63.07 | 4.71 | 4.29 | 67.78 | -6.54 | 61.24 | |

## Gemeente AMSTERDAM

| Adres en postcode | | Bestemming | Geluidbelasting bij huidig GPP [dB] | Toekomst zonder nieuwe maatregelen [dB] | Sanering | Grenswaarde [dB] | Effect van het project | Benodigde reductie [dB] | Geluidbelasting standaard akoestische situatie [dB] | Geluidreductie door de doelmatige maatregelen [dB] | Toekomst met geadviseerde maatregel(en) [dB] | Overschrijding grenswaarde/ (X= ja, leeg vak=nee) |
|---|---|---|---|---|---|---|---|---|---|---|---|---|
| Gaasterland 229 | 9079AA | 18 | 61.29 | 67.21 | | 61.29 | 5.92 | 5.72 | 67.21 | -10.45 | 56.76 | |
| Gaasterland 230 | 9079AA | 18 | 61.95 | 67.63 | | 61.95 | 5.68 | 5.13 | 67.63 | -9.68 | 57.95 | |
| Gaasterland 231 | 9079AA | 18 | 62.58 | 68.14 | | 62.58 | 5.56 | 4.65 | 68.14 | -8.82 | 59.32 | |
| Gaasterland 232 | 9079AA | 18 | 62.85 | 68.38 | | 62.85 | 5.53 | 4.89 | 68.38 | -8.45 | 59.93 | |
| Gaasterland 233 | 9079AA | 18 | 63.25 | 68.62 | | 63.25 | 5.37 | 5.13 | 68.62 | -8.10 | 60.52 | |
| Gaasterland 234 | 9079AA | 18 | 63.59 | 68.83 | | 63.59 | 5.24 | 4.33 | 68.83 | -7.56 | 61.27 | |
| Gaasterland 235 | 9079AA | 18 | 63.76 | 68.81 | | 63.76 | 5.05 | 4.31 | 68.81 | -7.09 | 61.72 | |
| Gaasterland 236 | 9079AA | 18 | 63.99 | 68.89 | | 63.99 | 4.90 | 4.39 | 68.89 | -6.55 | 62.34 | |
| Gaasterland 237 | 9079AA | 18 | 64.23 | 68.98 | | 64.23 | 4.75 | 4.48 | 68.98 | -6.05 | 62.93 | |
| Gaasterland 238 | 9079AA | 18 | 59.33 | 65.90 | | 59.33 | 6.57 | 6.41 | 65.90 | -10.63 | 55.27 | |
| Gaasterland 239 | 9079AA | 18 | 59.93 | 66.63 | | 59.93 | 6.70 | 6.13 | 66.63 | -9.91 | 56.72 | |
| Gaasterland 240 | 9079AA | 18 | 60.35 | 66.87 | | 60.35 | 6.52 | 6.37 | 66.87 | -9.25 | 57.62 | |
| Gaasterland 241 | 9079AA | 18 | 60.54 | 66.74 | | 60.54 | 6.20 | 5.25 | 66.74 | -8.66 | 58.08 | |
| Gaasterland 242 | 9079AA | 18 | 60.90 | 66.88 | | 60.90 | 5.98 | 5.39 | 66.88 | -8.40 | 58.48 | |
| Gaasterland 243 | 9079AA | 18 | 61.32 | 67.15 | | 61.32 | 5.83 | 5.66 | 67.15 | -8.18 | 58.97 | |
| Gaasterland 244 | 9079AA | 18 | 61.61 | 67.24 | | 61.61 | 5.63 | 4.74 | 67.24 | -7.79 | 59.45 | |
| Gaasterland 245 | 9079AA | 18 | 61.92 | 67.32 | | 61.92 | 5.40 | 4.82 | 67.32 | -7.32 | 60.00 | |
| Gaasterland 246 | 9079AA | 18 | 62.17 | 67.43 | | 62.17 | 5.26 | 4.93 | 67.43 | -6.89 | 60.54 | |
| Gaasterland 247 | 9079AA | 18 | 54.92 | 58.09 | | 54.92 | 3.17 | 2.60 | 58.09 | -5.91 | 52.18 | |
| Gaasterland 248 | 9079AA | 18 | 55.29 | 58.55 | | 55.29 | 3.26 | 3.06 | 58.55 | -5.24 | 53.31 | |
| Gaasterland 249 | 9079AA | 18 | 56.44 | 60.05 | | 56.44 | 3.61 | 3.55 | 60.05 | -4.69 | 55.36 | |
| Gaasterland 250 | 9079AA | 18 | 59.16 | 64.80 | | 59.16 | 5.64 | 5.31 | 64.80 | -7.76 | 57.04 | |
| Gaasterland 251 | 9079AA | 18 | 59.88 | 66.32 | | 59.88 | 6.44 | 5.82 | 66.32 | -8.78 | 57.54 | |
| Gaasterland 252 | 9079AA | 18 | 60.27 | 66.74 | | 60.27 | 6.47 | 6.24 | 66.74 | -8.74 | 58.00 | |
| Gaasterland 253 | 9079AA | 18 | 60.51 | 66.99 | | 60.51 | 6.48 | 5.50 | 66.99 | -8.63 | 58.36 | |
| Gaasterland 254 | 9079AA | 18 | 60.92 | 67.25 | | 60.92 | 6.33 | 5.76 | 67.25 | -8.42 | 58.83 | |
| Gaasterland 255 | 9079AA | 18 | 61.28 | 67.46 | | 61.28 | 6.18 | 5.97 | 67.46 | -8.13 | 59.33 | |
| Gaasterland 256 | 9079AA | 18 | 61.40 | 67.51 | | 61.40 | 6.11 | 6.02 | 67.51 | -7.83 | 59.68 | |
| Gaasterland 257 | 9079AA | 18 | 60.52 | 65.93 | | 60.52 | 5.41 | 4.44 | 65.93 | -6.96 | 58.97 | |
| Gaasterland 258 | 9079AA | 18 | 60.57 | 65.89 | | 60.57 | 5.32 | 4.40 | 65.89 | -6.62 | 59.27 | |
| Gaasterland 259 | 9079AA | 18 | 60.63 | 67.06 | | 60.63 | 6.43 | 5.57 | 67.06 | -10.64 | 56.42 | |
| Gaasterland 260 | 9079AA | 18 | 61.34 | 67.75 | | 61.34 | 6.41 | 6.26 | 67.75 | -9.82 | 57.93 | |
| Gaasterland 261 | 9079AA | 18 | 61.92 | 67.97 | | 61.92 | 6.05 | 5.47 | 67.97 | -8.85 | 59.12 | |
| Gaasterland 262 | 9079AA | 18 | 61.66 | 67.94 | | 61.66 | 6.28 | 5.44 | 67.94 | -8.64 | 59.30 | |
| Gaasterland 263 | 9079AA | 18 | 62.05 | 68.16 | | 62.05 | 6.11 | 5.66 | 68.16 | -8.47 | 59.69 | |
| Gaasterland 264 | 9079AA | 18 | 62.53 | 68.38 | | 62.53 | 5.85 | 4.89 | 68.38 | -8.00 | 60.38 | |
| Gaasterland 265 | 9079AA | 18 | 62.83 | 68.43 | | 62.83 | 5.60 | 4.94 | 68.43 | -7.42 | 61.01 | |
| Gaasterland 266 | 9079AA | 18 | 63.11 | 68.50 | | 63.11 | 5.39 | 5.01 | 68.50 | -6.90 | 61.60 | |
| Gaasterland 267 | 9079AA | 18 | 63.39 | 68.59 | | 63.39 | 5.20 | 5.10 | 68.59 | -6.41 | 62.18 | |
| Gaasterland 268 | 9079AA | 18 | 60.35 | 67.76 | | 60.35 | 7.41 | 7.26 | 67.76 | -11.44 | 56.32 | |
| Gaasterland 269 | 9079AA | 18 | 61.31 | 68.79 | | 61.31 | 7.48 | 7.30 | 68.79 | -10.56 | 58.23 | |
| Gaasterland 270 | 9079AA | 18 | 61.51 | 68.68 | | 61.51 | 7.17 | 6.18 | 68.68 | -9.41 | 59.27 | |
| Gaasterland 271 | 9079AA | 18 | 62.07 | 69.05 | | 62.07 | 6.98 | 6.55 | 69.05 | -8.93 | 60.12 | |
| Gaasterland 272 | 9079AA | 18 | 62.73 | 69.28 | | 62.73 | 6.55 | 5.79 | 69.28 | -8.45 | 60.83 | |
| Gaasterland 273 | 9079AA | 18 | 63.34 | 69.42 | | 63.34 | 6.08 | 5.93 | 69.42 | -7.76 | 61.66 | |
| Gaasterland 274 | 9079AA | 18 | 63.75 | 69.48 | | 63.75 | 5.73 | 4.98 | 69.48 | -7.06 | 62.42 | |
| Gaasterland 275 | 9079AA | 18 | 64.12 | 69.52 | | 64.12 | 5.40 | 5.02 | 69.52 | -6.38 | 63.14 | |
| Gaasterland 276 | 9079AA | 18 | 64.57 | 69.60 | | 64.57 | 5.03 | 4.11 | 69.60 | -5.86 | 63.74 | |
| Gaasterland 277 | 9079AA | 18 | 57.20 | 64.37 | | 57.20 | 7.17 | 6.88 | 64.37 | -8.66 | 55.71 | |
| Gaasterland 278 | 9079AA | 18 | 58.58 | 65.57 | | 58.58 | 6.99 | 6.08 | 65.57 | -8.38 | 57.19 | |
| Gaasterland 279 | 9079AA | 18 | 60.34 | 67.52 | | 60.34 | 7.18 | 7.02 | 67.52 | -8.98 | 58.54 | |
| Gaasterland 280 | 9079AA | 18 | 60.24 | 67.11 | | 60.24 | 6.87 | 6.61 | 67.11 | -8.73 | 58.38 | |
| Gaasterland 281 | 9079AA | 18 | 60.58 | 67.49 | | 60.58 | 6.91 | 6.00 | 67.49 | -8.75 | 58.74 | |

## Gemeente AMSTERDAM

| Adres en postcode | | Bestemming | Geluidbelasting bij huidig GPP [dB] | Toekomst zonder nieuwe maatregelen [dB] | Sanering | Grenswaarde [dB] | Effect van het project | Benodigde reductie [dB] | Geluidbelasting standaard akoestische situatie [dB] | Geluidreductie door de doelmatige maatregelen [dB] | Toekomst met geadviseerde maatregel(en) [dB] | Overschrijding grenswaarde/ (X= ja, leeg vak=nee) |
|---|---|---|---|---|---|---|---|---|---|---|---|---|
| Gaasterland 282 | 9079AA | 18 | 61.09 | 67.77 | | 61.09 | 6.68 | 6.28 | 67.77 | -8.45 | 59.32 | |
| Gaasterland 283 | 9079AA | 18 | 61.59 | 67.94 | | 61.59 | 6.35 | 5.44 | 67.94 | -8.05 | 59.89 | |
| Gaasterland 284 | 9079AA | 18 | 61.96 | 68.02 | | 61.96 | 6.06 | 5.52 | 68.02 | -7.55 | 60.47 | |
| Gaasterland 285 | 9079AA | 18 | 62.30 | 68.12 | | 62.30 | 5.82 | 5.62 | 68.12 | -7.03 | 61.09 | |
| Gaasterland 286 | 9079AA | 18 | 64.04 | 68.60 | | 64.04 | 4.56 | 4.10 | 68.60 | -4.99 | 63.61 | |
| Gaasterland 287 | 9079AA | 18 | 65.25 | 69.57 | | 65.25 | 4.32 | 4.08 | 69.57 | -4.41 | 65.16 | |
| Gaasterland 288 | 9079AA | 18 | 62.96 | 67.91 | | 62.96 | 4.95 | 4.42 | 67.91 | -5.69 | 62.22 | |
| Gaasterland 289 | 9079AA | 18 | 59.70 | 65.21 | | 59.70 | 5.51 | 4.71 | 65.21 | -9.02 | 56.19 | |
| Gaasterland 290 | 9079AA | 18 | 60.02 | 65.25 | | 60.02 | 5.23 | 4.75 | 65.25 | -8.22 | 57.03 | |
| Gaasterland 291 | 9079AA | 18 | 59.96 | 65.26 | | 59.96 | 5.30 | 4.76 | 65.26 | -7.95 | 57.31 | |
| Gaasterland 292 | 9079AA | 18 | 60.21 | 65.36 | | 60.21 | 5.15 | 4.86 | 65.36 | -7.69 | 57.67 | |
| Gaasterland 293 | 9079AA | 18 | 60.67 | 65.71 | | 60.67 | 5.04 | 4.22 | 65.71 | -7.49 | 58.22 | |
| Gaasterland 294 | 9079AA | 18 | 60.48 | 65.16 | | 60.48 | 4.68 | 4.66 | 65.16 | -7.16 | 58.00 | |
| Gaasterland 295 | 9079AA | 18 | 60.87 | 65.59 | | 60.87 | 4.72 | 4.10 | 65.59 | -7.20 | 58.39 | |
| Gaasterland 296 | 9079AA | 18 | 61.03 | 65.65 | | 61.03 | 4.62 | 4.16 | 65.65 | -6.88 | 58.77 | |
| Gaasterland 297 | 9079AA | 18 | 61.13 | 65.58 | | 61.13 | 4.45 | 4.09 | 65.58 | -6.49 | 59.09 | |
| Gaasterland 298 | 9079AA | 18 | 59.74 | 65.45 | | 59.74 | 5.71 | 4.95 | 65.45 | -10.45 | 55.00 | |
| Gaasterland 299 | 9079AA | 18 | 60.70 | 66.15 | | 60.70 | 5.45 | 4.66 | 66.15 | -9.35 | 56.80 | |
| Gaasterland 300 | 9079AA | 18 | 61.16 | 66.47 | | 61.16 | 5.31 | 4.98 | 66.47 | -8.65 | 57.82 | |
| Gaasterland 301 | 9079AA | 18 | 61.57 | 66.73 | | 61.57 | 5.16 | 4.23 | 66.73 | -8.43 | 58.30 | |
| Gaasterland 302 | 9079AA | 18 | 62.07 | 67.08 | | 62.07 | 5.01 | 4.58 | 67.08 | -8.13 | 58.95 | |
| Gaasterland 303 | 9079AA | 18 | 62.25 | 67.04 | | 62.25 | 4.79 | 4.54 | 67.04 | -7.73 | 59.31 | |
| Gaasterland 304 | 9079AA | 18 | 62.56 | 67.30 | | 62.56 | 4.74 | 3.81 | 67.30 | -7.40 | 59.90 | |
| Gaasterland 305 | 9079AA | 18 | 62.75 | 67.44 | | 62.75 | 4.69 | 3.95 | 67.44 | -7.08 | 60.36 | |
| Gaasterland 306 | 9079AA | 18 | 62.83 | 67.38 | | 62.83 | 4.55 | 3.89 | 67.38 | -6.60 | 60.78 | |
| Gaasterland 307 | 9079AA | 18 | 59.68 | 65.51 | | 59.68 | 5.83 | 5.01 | 65.51 | -10.50 | 55.01 | |
| Gaasterland 308 | 9079AA | 18 | 60.57 | 65.97 | | 60.57 | 5.40 | 4.48 | 65.97 | -9.11 | 56.86 | |
| Gaasterland 309 | 9079AA | 18 | 60.93 | 66.20 | | 60.93 | 5.27 | 4.71 | 66.20 | -8.69 | 57.51 | |
| Gaasterland 310 | 9079AA | 18 | 61.25 | 66.41 | | 61.25 | 5.16 | 4.92 | 66.41 | -8.63 | 57.78 | |
| Gaasterland 311 | 9079AA | 18 | 61.66 | 66.67 | | 61.66 | 5.01 | 4.17 | 66.67 | -8.36 | 58.31 | |
| Gaasterland 312 | 9079AA | 18 | 61.85 | 66.63 | | 61.85 | 4.78 | 4.13 | 66.63 | -7.92 | 58.71 | |
| Gaasterland 313 | 9079AA | 18 | 61.99 | 66.86 | | 61.99 | 4.87 | 4.36 | 66.86 | -7.67 | 59.19 | |
| Gaasterland 314 | 9079AA | 18 | 62.23 | 67.03 | | 62.23 | 4.80 | 4.53 | 67.03 | -7.32 | 59.71 | |
| Gaasterland 315 | 9079AA | 18 | 62.33 | 67.00 | | 62.33 | 4.67 | 4.50 | 67.00 | -6.95 | 60.05 | |
| Gaasterland 316 | 9079AA | 18 | 60.99 | 66.51 | | 60.99 | 5.52 | 5.02 | 66.51 | -9.83 | 56.68 | |
| Gaasterland 317 | 9079AA | 18 | 61.57 | 66.81 | | 61.57 | 5.24 | 4.31 | 66.81 | -8.79 | 58.02 | |
| Gaasterland 318 | 9079AA | 18 | 61.83 | 67.11 | | 61.83 | 5.28 | 4.61 | 67.11 | -8.42 | 58.69 | |
| Gaasterland 319 | 9079AA | 18 | 62.05 | 67.15 | | 62.05 | 5.10 | 4.65 | 67.15 | -8.22 | 58.93 | |
| Gaasterland 320 | 9079AA | 18 | 62.35 | 67.40 | | 62.35 | 5.05 | 4.90 | 67.40 | -8.03 | 59.37 | |
| Gaasterland 321 | 9079AA | 18 | 62.57 | 67.51 | | 62.57 | 4.94 | 4.02 | 67.51 | -7.65 | 59.86 | |
| Gaasterland 322 | 9079AA | 18 | 62.69 | 67.59 | | 62.69 | 4.90 | 4.10 | 67.59 | -7.28 | 60.31 | |
| Gaasterland 323 | 9079AA | 18 | 62.92 | 67.73 | | 62.92 | 4.81 | 4.24 | 67.73 | -6.94 | 60.79 | |
| Gaasterland 324 | 9079AA | 18 | 63.07 | 67.78 | | 63.07 | 4.71 | 4.29 | 67.78 | -6.54 | 61.24 | |
| Gaasterland 325 | 9079AA | 18 | 61.29 | 67.21 | | 61.29 | 5.92 | 5.72 | 67.21 | -10.45 | 56.76 | |
| Gaasterland 326 | 9079AA | 18 | 61.95 | 67.63 | | 61.95 | 5.68 | 5.13 | 67.63 | -9.68 | 57.95 | |
| Gaasterland 327 | 9079AA | 18 | 62.58 | 68.14 | | 62.58 | 5.56 | 4.65 | 68.14 | -8.82 | 59.32 | |
| Gaasterland 328 | 9079AA | 18 | 62.85 | 68.38 | | 62.85 | 5.53 | 4.89 | 68.38 | -8.45 | 59.93 | |
| Gaasterland 329 | 9079AA | 18 | 63.25 | 68.62 | | 63.25 | 5.37 | 5.13 | 68.62 | -8.10 | 60.52 | |
| Gaasterland 330 | 9079AA | 18 | 63.59 | 68.83 | | 63.59 | 5.24 | 4.33 | 68.83 | -7.56 | 61.27 | |
| Gaasterland 331 | 9079AA | 18 | 63.76 | 68.81 | | 63.76 | 5.05 | 4.31 | 68.81 | -7.09 | 61.72 | |
| Gaasterland 332 | 9079AA | 18 | 63.99 | 68.89 | | 63.99 | 4.90 | 4.39 | 68.89 | -6.55 | 62.34 | |
| Gaasterland 333 | 9079AA | 18 | 64.23 | 68.98 | | 64.23 | 4.75 | 4.48 | 68.98 | -6.05 | 62.93 | |
| Gaasterland 334 | 9079AA | 18 | 59.33 | 65.90 | | 59.33 | 6.57 | 6.41 | 65.90 | -10.63 | 55.27 | |

## Gemeente AMSTERDAM

| Adres en postcode | | Bestemming | Geluidbelasting bij huidig GPP [dB] | Toekomst zonder nieuwe maatregelen [dB] | Sanering | Grenswaarde [dB] | Effect van het project | Benodigde reductie [dB] | Geluidbelasting standaard akoestische situatie [dB] | Geluidreductie door doelmatige maatregelen [dB] | Toekomst met geadviseerde maatregel(en) [dB] | Overschrijding grenswaarde/ (X= ja, leeg vak=nee) |
|---|---|---|---|---|---|---|---|---|---|---|---|---|
| Gaasterland 335 | 9079AA | 18 | 59.93 | 66.63 | | 59.93 | 6.70 | 6.13 | 66.63 | -9.91 | 56.72 | |
| Gaasterland 336 | 9079AA | 18 | 60.35 | 66.87 | | 60.35 | 6.52 | 6.37 | 66.87 | -9.25 | 57.62 | |
| Gaasterland 337 | 9079AA | 18 | 60.54 | 66.74 | | 60.54 | 6.20 | 5.25 | 66.74 | -8.66 | 58.08 | |
| Gaasterland 338 | 9079AA | 18 | 60.90 | 66.88 | | 60.90 | 5.98 | 5.39 | 66.88 | -8.40 | 58.48 | |
| Gaasterland 339 | 9079AA | 18 | 61.32 | 67.15 | | 61.32 | 5.83 | 5.66 | 67.15 | -8.18 | 58.97 | |
| Gaasterland 340 | 9079AA | 18 | 61.61 | 67.24 | | 61.61 | 5.63 | 4.74 | 67.24 | -7.79 | 59.45 | |
| Gaasterland 341 | 9079AA | 18 | 61.92 | 67.32 | | 61.92 | 5.40 | 4.82 | 67.32 | -7.32 | 60.00 | |
| Gaasterland 342 | 9079AA | 18 | 62.17 | 67.43 | | 62.17 | 5.26 | 4.93 | 67.43 | -6.89 | 60.54 | |
| Gaasterland 343 | 9079AA | 18 | 54.92 | 58.09 | | 54.92 | 3.17 | 2.60 | 58.09 | -5.91 | 52.18 | |
| Gaasterland 344 | 9079AA | 18 | 55.29 | 58.55 | | 55.29 | 3.26 | 3.06 | 58.55 | -5.24 | 53.31 | |
| Gaasterland 345 | 9079AA | 18 | 56.44 | 60.05 | | 56.44 | 3.61 | 3.55 | 60.05 | -4.69 | 55.36 | |
| Gaasterland 346 | 9079AA | 18 | 59.16 | 64.80 | | 59.16 | 5.64 | 5.31 | 64.80 | -7.76 | 57.04 | |
| Gaasterland 347 | 9079AA | 18 | 59.88 | 66.32 | | 59.88 | 6.44 | 5.82 | 66.32 | -8.78 | 57.54 | |
| Gaasterland 348 | 9079AA | 18 | 60.27 | 66.74 | | 60.27 | 6.47 | 6.24 | 66.74 | -8.74 | 58.00 | |
| Gaasterland 349 | 9079AA | 18 | 60.27 | 66.74 | | 60.27 | 6.47 | 6.24 | 66.74 | -8.74 | 58.00 | |
| Gaasterlandstraat 5 | 1079RH | 15 | 58.88 | 65.57 | | 58.88 | 6.69 | 6.08 | 65.57 | -9.26 | 56.31 | |
| Gaasterlandstraat 7 | 1079RH | 1 | 57.74 | 67.87 | | 57.74 | 10.13 | 9.37 | 67.87 | -12.13 | 55.74 | |
| Gaffelaarspad 1 | 1081KK | 1 | 44.57 | 46.17 | | 50.00 | 1.60 | - | 46.17 | -2.18 | 43.99 | |
| Gaffelaarspad 2 | 1081KK | 1 | 44.65 | 46.11 | | 50.00 | 1.46 | - | 46.11 | -2.03 | 44.08 | |
| Gaffelaarspad 3 | 1081KK | 1 | 46.84 | 48.21 | | 50.00 | 1.37 | - | 48.21 | -2.42 | 45.79 | |
| Gaffelaarspad 4 | 1081KK | 1 | 46.65 | 48.10 | | 50.00 | 1.45 | - | 48.10 | -2.35 | 45.75 | |
| Gaffelaarspad 5 | 1081KK | 1 | 51.94 | 53.18 | | 51.94 | 1.24 | 0.68 | 53.18 | -2.85 | 50.33 | |
| Gaffelaarspad 6 | 1081KK | 1 | 51.95 | 53.24 | | 51.95 | 1.29 | 0.74 | 53.24 | -2.86 | 50.38 | |
| Gaffelaarspad 7 | 1081KK | 1 | 55.82 | 57.53 | | 55.82 | 1.71 | 1.03 | 57.53 | -3.60 | 53.93 | |
| Gaffelaarspad 8 | 1081KK | 1 | 45.33 | 46.49 | | 50.00 | 1.16 | - | 46.49 | -1.85 | 44.64 | |
| Gaffelaarspad 9 | 1081KK | 1 | 46.25 | 47.40 | | 50.00 | 1.15 | - | 47.40 | -2.50 | 44.90 | |
| Gaffelaarspad 10 | 1081KK | 1 | 46.15 | 47.38 | | 50.00 | 1.23 | - | 47.38 | -2.26 | 45.12 | |
| Gaffelaarspad 11 | 1081KK | 1 | 48.23 | 49.30 | | 50.00 | 1.07 | - | 49.30 | -2.57 | 46.73 | |
| Gaffelaarspad 12 | 1081KK | 1 | 48.11 | 49.17 | | 50.00 | 1.06 | - | 49.17 | -2.48 | 46.69 | |
| Gaffelaarspad 13 | 1081KK | 1 | 52.40 | 53.59 | | 52.40 | 1.19 | 1.09 | 53.59 | -2.89 | 50.70 | |
| Gaffelaarspad 14 | 1081KK | 1 | 52.27 | 53.48 | | 52.27 | 1.21 | 0.98 | 53.48 | -2.85 | 50.63 | |
| Gaffelaarspad 15 | 1081KK | 1 | 56.30 | 57.87 | | 56.30 | 1.57 | 1.37 | 57.87 | -3.63 | 54.24 | |
| Gaffelaarspad 16 | 1081KK | 1 | 47.07 | 47.95 | | 50.00 | 0.88 | - | 47.95 | -2.15 | 45.80 | |
| Gaffelaarspad 20 | 1081KK | 1 | 57.25 | 58.10 | | 57.25 | 0.85 | 0.61 | 58.10 | -3.37 | 54.73 | |
| Gaffelaarspad 21 | 1081KK | 1 | 56.05 | 56.91 | | 56.05 | 0.86 | 0.41 | 56.91 | -3.36 | 53.55 | |
| Gaffelaarspad 22 | 1081KK | 1 | 56.28 | 57.27 | | 56.28 | 0.99 | 0.77 | 57.27 | -3.47 | 53.80 | |
| Gaffelaarspad 23 | 1081KK | 1 | 56.98 | 58.55 | | 56.98 | 1.57 | 1.06 | 58.55 | -3.62 | 54.93 | |
| Gaffelaarspad 24 | 1081KK | 1 | 57.10 | 58.89 | | 57.10 | 1.79 | 1.40 | 58.89 | -3.86 | 55.03 | |
| Gaffelaarspad 25 | 1081KK | 1 | 57.06 | 59.00 | | 57.06 | 1.94 | 1.51 | 59.00 | -3.87 | 55.13 | |
| Gaffelaarspad 26 | 1081KK | 1 | 57.25 | 58.10 | | 57.25 | 0.85 | 0.61 | 58.10 | -3.37 | 54.73 | |
| Gaffelaarspad 27 | 1081KK | 1 | 56.05 | 56.91 | | 56.05 | 0.86 | 0.41 | 56.91 | -3.36 | 53.55 | |
| Gaffelaarspad 28 | 1081KK | 1 | 56.28 | 57.27 | | 56.28 | 0.99 | 0.77 | 57.27 | -3.47 | 53.80 | |
| Gaffelaarspad 29 | 1081KK | 1 | 56.98 | 58.55 | | 56.98 | 1.57 | 1.06 | 58.55 | -3.62 | 54.93 | |
| Gaffelaarspad 30 | 1081KK | 1 | 57.10 | 58.89 | | 57.10 | 1.79 | 1.40 | 58.89 | -3.86 | 55.03 | |
| Gaffelaarspad 31 | 1081KK | 1 | 57.06 | 59.00 | | 57.06 | 1.94 | 1.51 | 59.00 | -3.87 | 55.13 | |
| Gaffelaarspad 32 | 1081KK | 1 | 56.28 | 57.27 | | 56.28 | 0.99 | 0.77 | 57.27 | -3.47 | 53.80 | |
| Gaffelaarspad 33 | 1081KK | 1 | 56.98 | 58.55 | | 56.98 | 1.57 | 1.06 | 58.55 | -3.62 | 54.93 | |
| Gaffelaarspad 34 | 1081KK | 1 | 57.10 | 58.89 | | 57.10 | 1.79 | 1.40 | 58.89 | -3.86 | 55.03 | |
| Gaffelaarspad 35 | 1081KK | 1 | 57.06 | 59.00 | | 57.06 | 1.94 | 1.51 | 59.00 | -3.87 | 55.13 | |
| Gageldonk 1 | 1083BZ | 1 | 35.76 | 37.10 | | 50.00 | 1.34 | - | 37.10 | -2.30 | 34.80 | |
| Gageldonk 2 | 1083BZ | 1 | 36.28 | 37.54 | | 50.00 | 1.26 | - | 37.54 | -2.21 | 35.33 | |
| Gageldonk 3 | 1083BZ | 1 | 37.54 | 38.69 | | 50.00 | 1.15 | - | 38.69 | -1.80 | 36.89 | |
| Gageldonk 4 | 1083BZ | 1 | 40.49 | 41.54 | | 50.00 | 1.05 | - | 41.54 | -2.22 | 39.32 | |

## Gemeente AMSTERDAM

| Adres en postcode | | Bestemming | Geluidbelasting bij huidig GPP [dB] | Toekomst zonder nieuwe maatregelen [dB] | Sanering | Grenswaarde [dB] | Effect van het project | Benodigde reductie [dB] | Geluidbelasting standaard akoestische situatie [dB] | Geluidreductie door de doelmatige maatregelen [dB] | Toekomst met geadviseerde maatregel(en) [dB] | Overschrijding grenswaarde/ (X= ja, leeg vak=nee) |
|---|---|---|---|---|---|---|---|---|---|---|---|---|
| Geervliet 1 | 1082NL | 1 | 43.79 | 44.37 | | 50.00 | 0.58 | - | 44.37 | -2.84 | 41.53 | |
| Geervliet 2 | 1082NT | 1 | 45.59 | 45.57 | | 50.00 | -0.02 | - | 45.57 | -3.21 | 42.36 | |
| Geervliet 3 | 1082NL | 1 | 44.82 | 46.20 | | 50.00 | 1.38 | - | 46.20 | -3.03 | 43.17 | |
| Geervliet 4 | 1082NT | 1 | 47.08 | 46.06 | | 50.00 | -1.02 | - | 46.06 | -3.47 | 42.59 | |
| Geervliet 5 | 1082NL | 1 | 46.60 | 48.70 | | 50.00 | 2.10 | - | 48.70 | -3.45 | 45.25 | |
| Geervliet 6 A | 1082NT | 1 | 46.75 | 46.24 | | 50.00 | -0.51 | - | 46.24 | -3.26 | 42.98 | |
| Geervliet 6 B | 1082NT | 1 | 47.43 | 46.75 | | 50.00 | -0.68 | - | 46.75 | -3.50 | 43.25 | |
| Geervliet 7 | 1082NL | 1 | 48.30 | 50.34 | | 50.00 | 2.04 | - | 50.34 | -3.31 | 47.03 | |
| Geervliet 8 A | 1082NT | 1 | 49.06 | 47.59 | | 50.00 | -1.47 | - | 47.59 | -3.64 | 43.95 | |
| Geervliet 8 B | 1082NT | 1 | 48.66 | 48.01 | | 50.00 | -0.65 | - | 48.01 | -3.75 | 44.26 | |
| Geervliet 9 | 1082NL | 1 | 49.56 | 51.22 | | 50.00 | 1.66 | 0.72 | 51.22 | -3.92 | 47.30 | |
| Geervliet 10 | 1082NT | 1 | 47.23 | 41.77 | | 50.00 | -5.46 | - | 41.77 | -3.29 | 38.48 | |
| Geervliet 11 | 1082NL | 1 | 42.30 | 43.59 | | 50.00 | 1.29 | - | 43.59 | -2.73 | 40.86 | |
| Geervliet 12 A | 1082NT | 1 | 46.84 | 42.85 | | 50.00 | -3.99 | - | 42.85 | -3.83 | 39.02 | |
| Geervliet 12 B | 1082NT | 1 | 43.26 | 43.55 | | 50.00 | 0.29 | - | 43.55 | -3.68 | 39.87 | |
| Geervliet 13 | 1082NL | 1 | 44.53 | 46.46 | | 50.00 | 1.93 | - | 46.46 | -3.43 | 43.03 | |
| Geervliet 14 A | 1082NT | 1 | 47.33 | 44.05 | | 50.00 | -3.28 | - | 44.05 | -3.81 | 40.24 | |
| Geervliet 14 B | 1082NT | 1 | 45.81 | 45.08 | | 50.00 | -0.73 | - | 45.08 | -4.08 | 41.00 | |
| Geervliet 15 | 1082NL | 1 | 46.34 | 48.54 | | 50.00 | 2.20 | - | 48.54 | -3.56 | 44.98 | |
| Geervliet 16 | 1082NT | 1 | 47.61 | 42.88 | | 50.00 | -4.73 | - | 42.88 | -3.52 | 39.36 | |
| Geervliet 17 | 1082NL | 1 | 47.84 | 49.73 | | 50.00 | 1.89 | - | 49.73 | -4.38 | 45.35 | |
| Geervliet 18 A | 1082NT | 1 | 48.24 | 45.26 | | 50.00 | -2.98 | - | 45.26 | -3.99 | 41.27 | |
| Geervliet 18 B | 1082NT | 1 | 44.66 | 44.92 | | 50.00 | 0.26 | - | 44.92 | -3.87 | 41.05 | |
| Geervliet 19 | 1082NL | 1 | 39.84 | 41.29 | | 50.00 | 1.45 | - | 41.29 | -2.75 | 38.54 | |
| Geervliet 20 A | 1082NT | 1 | 49.17 | 46.37 | | 50.00 | -2.80 | - | 46.37 | -4.28 | 42.09 | |
| Geervliet 20 B | 1082NT | 1 | 46.68 | 46.57 | | 50.00 | -0.11 | - | 46.57 | -4.62 | 41.95 | |
| Geervliet 21 | 1082NL | 1 | 39.11 | 42.18 | | 50.00 | 3.07 | - | 42.18 | -2.60 | 39.58 | |
| Geervliet 22 | 1082NT | 1 | 47.93 | 42.94 | | 50.00 | -4.99 | - | 42.94 | -3.52 | 39.42 | |
| Geervliet 23 | 1082NL | 1 | 46.79 | 45.69 | | 50.00 | -1.10 | - | 45.69 | -3.46 | 42.23 | |
| Geervliet 24 A | 1082NT | 1 | 47.77 | 44.87 | | 50.00 | -2.90 | - | 44.87 | -4.00 | 40.87 | |
| Geervliet 24 B | 1082NT | 1 | 44.76 | 44.52 | | 50.00 | -0.24 | - | 44.52 | -3.91 | 40.61 | |
| Geervliet 25 | 1082NL | 1 | 46.12 | 48.77 | | 50.00 | 2.65 | - | 48.77 | -3.42 | 45.35 | |
| Geervliet 26 A | 1082NT | 1 | 48.74 | 46.17 | | 50.00 | -2.57 | - | 46.17 | -4.24 | 41.93 | |
| Geervliet 26 B | 1082NT | 1 | 46.75 | 45.63 | | 50.00 | -1.12 | - | 45.63 | -4.17 | 41.46 | |
| Geervliet 27 | 1082NL | 1 | 47.54 | 49.72 | | 50.00 | 2.18 | - | 49.72 | -3.63 | 46.09 | |
| Geervliet 29 | 1082NL | 1 | 38.85 | 41.34 | | 50.00 | 2.49 | - | 41.34 | -2.33 | 39.01 | |
| Geervliet 31 | 1082NL | 1 | 40.55 | 43.03 | | 50.00 | 2.48 | - | 43.03 | -2.39 | 40.64 | |
| Geervliet 32 | 1082NV | 1 | 38.87 | 40.84 | | 50.00 | 1.97 | - | 40.84 | -2.42 | 38.42 | |
| Geervliet 33 | 1082NL | 1 | 44.84 | 47.35 | | 50.00 | 2.51 | - | 47.35 | -3.09 | 44.26 | |
| Geervliet 34 | 1082NV | 1 | 41.06 | 42.74 | | 50.00 | 1.68 | - | 42.74 | -3.62 | 39.12 | |
| Geervliet 35 | 1082NL | 1 | 47.74 | 50.08 | | 50.00 | 2.34 | - | 50.08 | -3.41 | 46.67 | |
| Geervliet 36 | 1082NV | 1 | 44.01 | 43.33 | | 50.00 | -0.68 | - | 43.33 | -2.67 | 40.66 | |
| Geervliet 37 | 1082NL | 1 | 48.77 | 50.43 | | 50.00 | 1.66 | - | 50.43 | -3.48 | 46.95 | |
| Geervliet 38 | 1082NV | 1 | 39.02 | 40.92 | | 50.00 | 1.90 | - | 40.92 | -2.67 | 38.25 | |
| Geervliet 39 | 1082NL | 1 | 41.65 | 43.81 | | 50.00 | 2.16 | - | 43.81 | -2.61 | 41.20 | |
| Geervliet 40 | 1082NV | 1 | 41.79 | 43.75 | | 50.00 | 1.96 | - | 43.75 | -3.92 | 39.83 | |
| Geervliet 41 | 1082NL | 1 | 45.14 | 47.86 | | 50.00 | 2.72 | - | 47.86 | -3.37 | 44.49 | |
| Geervliet 42 | 1082NV | 1 | 45.17 | 44.39 | | 50.00 | -0.78 | - | 44.39 | -2.90 | 41.49 | |
| Geervliet 43 | 1082NL | 1 | 47.22 | 50.09 | | 50.00 | 2.87 | - | 50.09 | -3.75 | 46.34 | |
| Geervliet 44 | 1082NV | 1 | 40.25 | 41.94 | | 50.00 | 1.69 | - | 41.94 | -2.54 | 39.40 | |
| Geervliet 45 | 1082NL | 1 | 48.35 | 50.71 | | 50.00 | 2.36 | 0.21 | 50.71 | -3.89 | 46.82 | |
| Geervliet 46 | 1082NV | 1 | 42.49 | 43.99 | | 50.00 | 1.50 | - | 43.99 | -3.39 | 40.60 | |
| Geervliet 47 | 1082NL | 1 | 41.27 | 42.77 | | 50.00 | 1.50 | - | 42.77 | -2.68 | 40.09 | |

## Gemeente AMSTERDAM

| Adres en postcode | | Bestemming | Geluidbelasting bij huidig GPP [dB] | Toekomst zonder nieuwe maatregelen [dB] | Sanering | Grenswaarde [dB] | Effect van het project | Benodigde reductie [dB] | Geluidbelasting standaard akoestische situatie [dB] | Geluidreductie door de doelmatige maatregelen [dB] | Toekomst met geadviseerde maatregel(en) [dB] | Overschrijding grenswaarde/ (X= ja, leeg vak=nee) |
|---|---|---|---|---|---|---|---|---|---|---|---|---|
| Geervliet 48 | 1082NV | 1 | 44.57 | 46.08 | | 50.00 | 1.51 | - | 46.08 | -3.38 | 42.70 | |
| Geervliet 49 | 1082NL | 1 | 41.66 | 44.09 | | 50.00 | 2.43 | - | 44.09 | -2.61 | 41.48 | |
| Geervliet 50 | 1082NV | 1 | 40.41 | 42.08 | | 50.00 | 1.67 | - | 42.08 | -2.61 | 39.47 | |
| Geervliet 51 | 1082NL | 1 | 46.00 | 48.90 | | 50.00 | 2.90 | - | 48.90 | -3.37 | 45.53 | |
| Geervliet 52 | 1082NV | 1 | 43.76 | 45.33 | | 50.00 | 1.57 | - | 45.33 | -3.34 | 41.99 | |
| Geervliet 53 | 1082NL | 1 | 47.86 | 50.86 | | 50.00 | 3.00 | 0.36 | 50.86 | -3.57 | 47.29 | |
| Geervliet 54 | 1082NV | 1 | 46.18 | 47.90 | | 50.00 | 1.72 | - | 47.90 | -3.37 | 44.53 | |
| Geervliet 55 | 1082NL | 1 | 48.22 | 51.17 | | 50.00 | 2.95 | 0.67 | 51.17 | -3.80 | 47.37 | |
| Geervliet 56 | 1082NV | 1 | 41.32 | 43.25 | | 50.00 | 1.93 | - | 43.25 | -2.48 | 40.77 | |
| Geervliet 57 | 1082NM | 1 | 47.35 | 43.56 | | 50.00 | -3.79 | - | 43.56 | -3.57 | 39.99 | |
| Geervliet 58 | 1082NV | 1 | 44.11 | 46.43 | | 50.00 | 2.32 | - | 46.43 | -3.34 | 43.09 | |
| Geervliet 59 | 1082NM | 1 | 44.84 | 47.77 | | 50.00 | 2.93 | - | 47.77 | -3.52 | 44.25 | |
| Geervliet 60 | 1082NV | 1 | 46.83 | 49.24 | | 50.00 | 2.41 | - | 49.24 | -3.59 | 45.65 | |
| Geervliet 61 | 1082NM | 1 | 47.01 | 49.74 | | 50.00 | 2.73 | - | 49.74 | -3.66 | 46.08 | |
| Geervliet 62 | 1082NV | 1 | 40.78 | 42.69 | | 50.00 | 1.91 | - | 42.69 | -2.54 | 40.15 | |
| Geervliet 63 | 1082NM | 1 | 47.94 | 50.25 | | 50.00 | 2.31 | - | 50.25 | -3.85 | 46.40 | |
| Geervliet 64 | 1082NV | 1 | 44.31 | 46.83 | | 50.00 | 2.52 | - | 46.83 | -3.31 | 43.52 | |
| Geervliet 65 | 1082NM | 1 | 41.31 | 42.98 | | 50.00 | 1.67 | - | 42.98 | -2.74 | 40.24 | |
| Geervliet 66 | 1082NV | 1 | 46.86 | 49.42 | | 50.00 | 2.56 | - | 49.42 | -3.62 | 45.80 | |
| Geervliet 67 | 1082NM | 1 | 43.15 | 44.93 | | 50.00 | 1.78 | - | 44.93 | -2.84 | 42.09 | |
| Geervliet 68 | 1082NV | 1 | 41.16 | 43.22 | | 50.00 | 2.06 | - | 43.22 | -2.53 | 40.69 | |
| Geervliet 69 | 1082NM | 1 | 44.77 | 46.56 | | 50.00 | 1.79 | - | 46.56 | -3.10 | 43.46 | |
| Geervliet 70 | 1082NV | 1 | 43.92 | 46.34 | | 50.00 | 2.42 | - | 46.34 | -3.39 | 42.95 | |
| Geervliet 71 | 1082NM | 1 | 46.12 | 47.40 | | 50.00 | 1.28 | - | 47.40 | -3.09 | 44.31 | |
| Geervliet 72 | 1082NV | 1 | 46.19 | 48.89 | | 50.00 | 2.70 | - | 48.89 | -3.69 | 45.20 | |
| Geervliet 73 | 1082NM | 1 | 40.65 | 42.08 | | 50.00 | 1.43 | - | 42.08 | -3.06 | 39.02 | |
| Geervliet 74 | 1082NV | 1 | 43.54 | 42.57 | | 50.00 | -0.97 | - | 42.57 | -3.00 | 39.57 | |
| Geervliet 75 | 1082NM | 1 | 39.43 | 42.38 | | 50.00 | 2.95 | - | 42.38 | -2.83 | 39.55 | |
| Geervliet 76 | 1082NV | 1 | 42.85 | 45.27 | | 50.00 | 2.42 | - | 45.27 | -3.44 | 41.83 | |
| Geervliet 77 | 1082NM | 1 | 43.54 | 45.93 | | 50.00 | 2.39 | - | 45.93 | -3.15 | 42.78 | |
| Geervliet 78 | 1082NV | 1 | 47.04 | 48.20 | | 50.00 | 1.16 | - | 48.20 | -3.42 | 44.78 | |
| Geervliet 79 | 1082NM | 1 | 46.28 | 48.67 | | 50.00 | 2.39 | - | 48.67 | -3.47 | 45.20 | |
| Geervliet 80 | 1082NV | 1 | 43.53 | 42.81 | | 50.00 | -0.72 | - | 42.81 | -3.17 | 39.64 | |
| Geervliet 81 | 1082NM | 1 | 46.88 | 48.06 | | 50.00 | 1.18 | - | 48.06 | -3.31 | 44.75 | |
| Geervliet 82 | 1082NV | 1 | 43.96 | 43.88 | | 50.00 | -0.08 | - | 43.88 | -3.00 | 40.88 | |
| Geervliet 83 | 1082NM | 1 | 38.77 | 41.08 | | 50.00 | 2.31 | - | 41.08 | -2.43 | 38.65 | |
| Geervliet 84 | 1082NV | 1 | 47.10 | 48.54 | | 50.00 | 1.44 | - | 48.54 | -3.64 | 44.90 | |
| Geervliet 85 | 1082NM | 1 | 40.56 | 42.83 | | 50.00 | 2.27 | - | 42.83 | -2.51 | 40.32 | |
| Geervliet 86 | 1082NV | 1 | 43.76 | 42.95 | | 50.00 | -0.81 | - | 42.95 | -3.01 | 39.94 | |
| Geervliet 87 | 1082NM | 1 | 45.16 | 47.36 | | 50.00 | 2.20 | - | 47.36 | -3.21 | 44.15 | |
| Geervliet 88 | 1082NV | 1 | 44.44 | 44.40 | | 50.00 | -0.04 | - | 44.40 | -3.01 | 41.39 | |
| Geervliet 89 | 1082NM | 1 | 47.96 | 49.97 | | 50.00 | 2.01 | - | 49.97 | -3.65 | 46.32 | |
| Geervliet 90 | 1082NV | 1 | 46.79 | 48.48 | | 50.00 | 1.69 | - | 48.48 | -3.70 | 44.78 | |
| Geervliet 91 | 1082NM | 1 | 48.95 | 50.25 | | 50.00 | 1.30 | - | 50.25 | -3.50 | 46.75 | |
| Geervliet 93 | 1082NM | 1 | 42.09 | 43.54 | | 50.00 | 1.45 | - | 43.54 | -2.74 | 40.80 | |
| Geervliet 95 | 1082NM | 1 | 45.52 | 47.69 | | 50.00 | 2.17 | - | 47.69 | -3.23 | 44.46 | |
| Geervliet 97 | 1082NM | 1 | 48.13 | 50.33 | | 50.00 | 2.20 | - | 50.33 | -3.41 | 46.92 | |
| Geervliet 99 | 1082NM | 1 | 48.67 | 50.60 | | 50.00 | 1.93 | 0.10 | 50.60 | -3.58 | 47.02 | |
| Geervliet 101 | 1082NM | 1 | 41.19 | 42.54 | | 50.00 | 1.35 | - | 42.54 | -2.99 | 39.55 | |
| Geervliet 103 | 1082NM | 1 | 40.83 | 43.03 | | 50.00 | 2.20 | - | 43.03 | -2.78 | 40.25 | |
| Geervliet 105 | 1082NM | 1 | 44.08 | 47.03 | | 50.00 | 2.95 | - | 47.03 | -3.30 | 43.73 | |
| Geervliet 107 | 1082NM | 1 | 46.93 | 49.81 | | 50.00 | 2.88 | - | 49.81 | -3.71 | 46.10 | |
| Geervliet 109 | 1082NM | 1 | 48.39 | 50.84 | | 50.00 | 2.45 | 0.34 | 50.84 | -4.00 | 46.84 | |

## Gemeente AMSTERDAM

| Adres en postcode | | Bestemming | Geluidbelasting bij huidig GPP [dB] | Toekomst zonder nieuwe maatregelen [dB] | Sanering | Grenswaarde [dB] | Effect van het project | Benodigde reductie [dB] | Geluidbelasting standaard akoestische situatie [dB] | Geluidreductie door de doelmatige maatregelen [dB] | Toekomst met geadviseerde maatregel(en) [dB] | Overschrijding grenswaarde/ (X= ja, leeg vak=nee) |
|---|---|---|---|---|---|---|---|---|---|---|---|---|
| Geervliet 111 | 1082NN | 1 | 39.07 | 41.34 | | 50.00 | 2.27 | - | 41.34 | -2.58 | 38.76 | |
| Geervliet 113 | 1082NN | 1 | 39.76 | 42.02 | | 50.00 | 2.26 | - | 42.02 | -2.30 | 39.72 | |
| Geervliet 115 | 1082NN | 1 | 43.50 | 46.41 | | 50.00 | 2.91 | - | 46.41 | -3.15 | 43.26 | |
| Geervliet 117 | 1082NN | 1 | 46.15 | 48.87 | | 50.00 | 2.72 | - | 48.87 | -3.55 | 45.32 | |
| Geervliet 119 | 1082NN | 1 | 48.26 | 50.17 | | 50.00 | 1.91 | - | 50.17 | -4.01 | 46.16 | |
| Geervliet 121 | 1082NN | 1 | 40.79 | 40.97 | | 50.00 | 0.18 | - | 40.97 | -2.93 | 38.04 | |
| Geervliet 123 | 1082NN | 1 | 46.52 | 42.58 | | 50.00 | -3.94 | - | 42.58 | -2.71 | 39.87 | |
| Geervliet 125 | 1082NN | 1 | 47.94 | 47.27 | | 50.00 | -0.67 | - | 47.27 | -3.53 | 43.74 | |
| Geervliet 127 | 1082NN | 1 | 48.18 | 47.95 | | 50.00 | -0.23 | - | 47.95 | -4.33 | 43.62 | |
| Geervliet 129 | 1082NN | 1 | 44.73 | 46.08 | | 50.00 | 1.35 | - | 46.08 | -3.13 | 42.95 | |
| Geervliet 131 | 1082NN | 1 | 46.04 | 47.19 | | 50.00 | 1.15 | - | 47.19 | -3.12 | 44.07 | |
| Geervliet 133 | 1082NN | 1 | 46.68 | 47.70 | | 50.00 | 1.02 | - | 47.70 | -3.17 | 44.53 | |
| Geervliet 135 | 1082NN | 1 | 46.95 | 48.21 | | 50.00 | 1.26 | - | 48.21 | -3.13 | 45.08 | |
| Geervliet 137 | 1082NN | 1 | 48.33 | 49.51 | | 50.00 | 1.18 | - | 49.51 | -3.31 | 46.20 | |
| Geervliet 139 | 1082NN | 1 | 42.29 | 44.16 | | 50.00 | 1.87 | - | 44.16 | -3.03 | 41.13 | |
| Geervliet 141 | 1082NN | 1 | 43.47 | 45.29 | | 50.00 | 1.82 | - | 45.29 | -2.88 | 42.41 | |
| Geervliet 143 | 1082NN | 1 | 46.20 | 47.70 | | 50.00 | 1.50 | - | 47.70 | -3.10 | 44.60 | |
| Geervliet 145 | 1082NN | 1 | 47.46 | 48.96 | | 50.00 | 1.50 | - | 48.96 | -3.22 | 45.74 | |
| Geervliet 147 | 1082NN | 1 | 48.41 | 49.92 | | 50.00 | 1.51 | - | 49.92 | -3.57 | 46.35 | |
| Geervliet 149 | 1082NN | 1 | 44.06 | 45.36 | | 50.00 | 1.30 | - | 45.36 | -3.11 | 42.25 | |
| Geervliet 151 | 1082NN | 1 | 46.36 | 47.93 | | 50.00 | 1.57 | - | 47.93 | -3.11 | 44.82 | |
| Geervliet 153 | 1082NN | 1 | 47.56 | 49.12 | | 50.00 | 1.56 | - | 49.12 | -3.22 | 45.90 | |
| Geervliet 155 | 1082NN | 1 | 48.12 | 49.84 | | 50.00 | 1.72 | - | 49.84 | -3.65 | 46.19 | |
| Geervliet 157 | 1082NN | 1 | 41.80 | 43.94 | | 50.00 | 2.14 | - | 43.94 | -3.26 | 40.68 | |
| Geervliet 159 | 1082NN | 1 | 42.55 | 45.12 | | 50.00 | 2.57 | - | 45.12 | -3.36 | 41.76 | |
| Geervliet 161 | 1082NN | 1 | 45.96 | 48.06 | | 50.00 | 2.10 | - | 48.06 | -3.24 | 44.82 | |
| Geervliet 163 | 1082NN | 1 | 47.31 | 49.67 | | 50.00 | 2.36 | - | 49.67 | -3.56 | 46.11 | |
| Geervliet 165 | 1082NN | 1 | 47.95 | 50.09 | | 50.00 | 2.14 | - | 50.09 | -3.88 | 46.21 | |
| Geervliet 169 | 1082NP | 1 | 47.70 | 46.33 | | 50.00 | -1.37 | - | 46.33 | -2.98 | 43.35 | |
| Geervliet 171 | 1082NP | 1 | 47.60 | 46.38 | | 50.00 | -1.22 | - | 46.38 | -2.99 | 43.39 | |
| Geervliet 173 | 1082NP | 1 | 46.52 | 45.69 | | 50.00 | -0.83 | - | 45.69 | -2.98 | 42.71 | |
| Geervliet 175 | 1082NP | 1 | 43.10 | 44.91 | | 50.00 | 1.81 | - | 44.91 | -3.13 | 41.78 | |
| Geervliet 177 | 1082NP | 1 | 42.73 | 44.82 | | 50.00 | 2.09 | - | 44.82 | -3.18 | 41.64 | |
| Geervliet 179 | 1082NP | 1 | 42.47 | 44.53 | | 50.00 | 2.06 | - | 44.53 | -2.95 | 41.58 | |
| Geervliet 181 | 1082NP | 1 | 42.32 | 44.59 | | 50.00 | 2.27 | - | 44.59 | -2.89 | 41.70 | |
| Geervliet 183 | 1082NP | 1 | 46.02 | 48.68 | | 50.00 | 2.66 | - | 48.68 | -3.47 | 45.21 | |
| Geervliet 185 | 1082NP | 1 | 45.73 | 48.71 | | 50.00 | 2.98 | - | 48.71 | -3.62 | 45.09 | |
| Geervliet 187 | 1082NP | 1 | 46.53 | 49.06 | | 50.00 | 2.53 | - | 49.06 | -3.64 | 45.42 | |
| Geervliet 189 | 1082NP | 1 | 46.78 | 49.34 | | 50.00 | 2.56 | - | 49.34 | -3.76 | 45.58 | |
| Geervliet 191 | 1082NP | 1 | 46.69 | 49.19 | | 50.00 | 2.50 | - | 49.19 | -3.76 | 45.43 | |
| Geervliet 193 | 1082NP | 1 | 46.74 | 49.08 | | 50.00 | 2.34 | - | 49.08 | -3.67 | 45.41 | |
| Geervliet 195 | 1082NP | 1 | 46.80 | 49.33 | | 50.00 | 2.53 | - | 49.33 | -3.66 | 45.67 | |
| Geervliet 197 | 1082NP | 1 | 47.72 | 50.12 | | 50.00 | 2.40 | - | 50.12 | -3.69 | 46.43 | |
| Geervliet 199 | 1082NP | 1 | 47.08 | 49.93 | | 50.00 | 2.85 | - | 49.93 | -3.76 | 46.17 | |
| Geervliet 201 | 1082NP | 1 | 47.75 | 50.26 | | 50.00 | 2.51 | - | 50.26 | -3.73 | 46.53 | |
| Geervliet 203 | 1082NP | 1 | 47.99 | 50.53 | | 50.00 | 2.54 | 0.03 | 50.53 | -3.88 | 46.65 | |
| Geervliet 205 | 1082NP | 1 | 48.16 | 50.29 | | 50.00 | 2.13 | - | 50.29 | -3.82 | 46.47 | |
| Geervliet 207 | 1082NP | 1 | 48.41 | 50.53 | | 50.00 | 2.12 | 0.03 | 50.53 | -3.93 | 46.60 | |
| Geervliet 209 | 1082NP | 1 | 48.40 | 50.74 | | 50.00 | 2.34 | 0.24 | 50.74 | -3.91 | 46.83 | |
| Geervliet 211 | 1082NP | 1 | 49.12 | 50.81 | | 50.00 | 1.69 | 0.31 | 50.81 | -4.09 | 46.72 | |
| Geervliet 213 | 1082NP | 1 | 47.31 | 49.75 | | 50.00 | 2.44 | - | 49.75 | -3.90 | 45.85 | |
| Geervliet 215 | 1082NP | 1 | 48.59 | 50.78 | | 50.00 | 2.19 | 0.28 | 50.78 | -4.27 | 46.51 | |
| Geervliet 217 | 1082NP | 1 | 48.78 | 50.73 | | 50.00 | 1.95 | 0.23 | 50.73 | -4.33 | 46.40 | |

## Gemeente AMSTERDAM

| Adres en postcode | | Bestemming | Geluidbelasting bij huidig GPP [dB] | Toekomst zonder nieuwe maatregelen [dB] | Sanering | Grenswaarde [dB] | Effect van het project | Benodigde reductie [dB] | Geluidbelasting standaard akoestische situatie [dB] | Geluidreductie door de doelmatige maatregelen [dB] | Toekomst met geadviseerde maatregel(en) [dB] | Overschrijding grenswaarde/ (X= ja, leeg vak=nee) |
|---|---|---|---|---|---|---|---|---|---|---|---|---|
| Geervliet 219 | 1082NP | 1 | 49.13 | 50.76 | | 50.00 | 1.63 | 0.26 | 50.76 | -4.33 | 46.43 | |
| Geervliet 221 | 1082NP | 1 | 49.34 | 50.96 | | 50.00 | 1.62 | 0.46 | 50.96 | -4.49 | 46.47 | |
| Geervliet 223 | 1082NP | 1 | 49.72 | 51.81 | | 50.00 | 2.09 | 1.31 | 51.81 | -4.80 | 47.01 | |
| Geervliet 225 | 1082NP | 1 | 41.94 | 43.81 | | 50.00 | 1.87 | - | 43.81 | -3.17 | 40.64 | |
| Geervliet 227 | 1082NP | 1 | 41.44 | 43.70 | | 50.00 | 2.26 | - | 43.70 | -3.18 | 40.52 | |
| Geervliet 229 | 1082NP | 1 | 40.94 | 43.14 | | 50.00 | 2.20 | - | 43.14 | -2.92 | 40.22 | |
| Geervliet 231 | 1082NP | 1 | 40.59 | 42.83 | | 50.00 | 2.24 | - | 42.83 | -2.78 | 40.05 | |
| Geervliet 243 | 1082NR | 1 | 44.33 | 44.10 | | 50.00 | -0.23 | - | 44.10 | -3.51 | 40.59 | |
| Geervliet 245 | 1082NR | 1 | 46.12 | 47.11 | | 50.00 | 0.99 | - | 47.11 | -3.02 | 44.09 | |
| Geervliet 247 | 1082NR | 1 | 44.51 | 46.88 | | 50.00 | 2.37 | - | 46.88 | -2.97 | 43.91 | |
| Geervliet 249 | 1082NR | 1 | 46.36 | 46.73 | | 50.00 | 0.37 | - | 46.73 | -2.82 | 43.91 | |
| Geervliet 251 | 1082NR | 1 | 45.32 | 45.01 | | 50.00 | -0.31 | - | 45.01 | -3.23 | 41.78 | |
| Geervliet 253 | 1082NR | 1 | 46.05 | 46.16 | | 50.00 | 0.11 | - | 46.16 | -3.46 | 42.70 | |
| Geervliet 255 | 1082NR | 1 | 49.41 | 50.80 | | 50.00 | 1.39 | 0.30 | 50.80 | -3.65 | 47.15 | |
| Geervliet 257 | 1082NR | 1 | 48.80 | 50.74 | | 50.00 | 1.94 | 0.24 | 50.74 | -3.62 | 47.12 | |
| Geervliet 259 | 1082NR | 1 | 48.85 | 49.89 | | 50.00 | 1.04 | - | 49.89 | -3.47 | 46.42 | |
| Geervliet 261 | 1082NR | 1 | 43.59 | 44.03 | | 50.00 | 0.44 | - | 44.03 | -3.22 | 40.81 | |
| Geervliet 263 | 1082NR | 1 | 47.81 | 48.12 | | 50.00 | 0.31 | - | 48.12 | -3.64 | 44.48 | |
| Geervliet 265 | 1082NR | 1 | 50.22 | 51.55 | | 50.22 | 1.33 | 1.05 | 51.55 | -3.79 | 47.76 | |
| Geervliet 267 | 1082NR | 1 | 49.81 | 51.48 | | 50.00 | 1.67 | 0.98 | 51.48 | -3.77 | 47.71 | |
| Geervliet 269 | 1082NR | 1 | 49.64 | 50.71 | | 50.00 | 1.07 | 0.21 | 50.71 | -3.61 | 47.10 | |
| Geervliet 271 | 1082NR | 1 | 43.80 | 44.32 | | 50.00 | 0.52 | - | 44.32 | -3.14 | 41.18 | |
| Geervliet 273 | 1082NR | 1 | 45.26 | 41.29 | | 50.00 | -3.97 | - | 41.29 | -2.49 | 38.80 | |
| Geervliet 275 | 1082NR | 1 | 49.24 | 49.55 | | 50.00 | 0.31 | - | 49.55 | -4.12 | 45.43 | |
| Geervliet 277 | 1082NR | 1 | 48.58 | 49.45 | | 50.00 | 0.87 | - | 49.45 | -4.06 | 45.39 | |
| Geervliet 279 | 1082NR | 1 | 49.53 | 50.55 | | 50.00 | 1.02 | 0.05 | 50.55 | -4.21 | 46.34 | |
| Geervliet 281 | 1082NR | 1 | 43.80 | 44.31 | | 50.00 | 0.51 | - | 44.31 | -3.13 | 41.18 | |
| Geervliet 283 | 1082NR | 1 | 45.25 | 41.22 | | 50.00 | -4.03 | - | 41.22 | -2.50 | 38.72 | |
| Geervliet 285 | 1082NR | 1 | 49.05 | 50.29 | | 50.00 | 1.24 | - | 50.29 | -4.53 | 45.76 | |
| Geervliet 287 | 1082NR | 1 | 48.79 | 50.06 | | 50.00 | 1.27 | - | 50.06 | -4.39 | 45.67 | |
| Geervliet 289 | 1082NR | 1 | 48.68 | 50.76 | | 50.00 | 2.08 | 0.26 | 50.76 | -4.24 | 46.52 | |
| Geervliet 291 | 1082NR | 1 | 43.75 | 44.23 | | 50.00 | 0.48 | - | 44.23 | -3.20 | 41.03 | |
| Geervliet 293 | 1082NS | 1 | 45.29 | 41.38 | | 50.00 | -3.91 | - | 41.38 | -2.55 | 38.83 | |
| Geervliet 295 | 1082NS | 1 | 49.24 | 50.51 | | 50.00 | 1.27 | 0.01 | 50.51 | -4.57 | 45.94 | |
| Geervliet 297 | 1082NS | 1 | 49.10 | 50.39 | | 50.00 | 1.29 | - | 50.39 | -4.46 | 45.93 | |
| Geervliet 299 | 1082NS | 1 | 48.68 | 50.80 | | 50.00 | 2.12 | 0.30 | 50.80 | -4.27 | 46.53 | |
| Geervliet 301 | 1082NS | 1 | 43.80 | 44.27 | | 50.00 | 0.47 | - | 44.27 | -3.25 | 41.02 | |
| Geervliet 303 | 1082NS | 1 | 45.35 | 41.67 | | 50.00 | -3.68 | - | 41.67 | -2.65 | 39.02 | |
| Geervliet 305 | 1082NS | 1 | 49.27 | 50.73 | | 50.00 | 1.46 | 0.23 | 50.73 | -4.67 | 46.06 | |
| Geervliet 307 | 1082NS | 1 | 49.17 | 50.52 | | 50.00 | 1.35 | 0.02 | 50.52 | -4.45 | 46.07 | |
| Geervliet 309 | 1082NS | 1 | 48.71 | 50.79 | | 50.00 | 2.08 | 0.29 | 50.79 | -4.24 | 46.55 | |
| Geervliet 311 | 1082NS | 1 | 43.86 | 44.34 | | 50.00 | 0.48 | - | 44.34 | -3.28 | 41.06 | |
| Geervliet 313 | 1082NS | 1 | 45.41 | 41.90 | | 50.00 | -3.51 | - | 41.90 | -2.84 | 39.06 | |
| Geervliet 315 | 1082NS | 1 | 49.31 | 50.72 | | 50.00 | 1.41 | 0.22 | 50.72 | -4.61 | 46.11 | |
| Geervliet 317 | 1082NS | 1 | 49.39 | 50.82 | | 50.00 | 1.43 | 0.32 | 50.82 | -4.63 | 46.19 | |
| Geervliet 319 | 1082NS | 1 | 48.68 | 50.80 | | 50.00 | 2.12 | 0.30 | 50.80 | -4.24 | 46.56 | |
| Geervliet 321 | 1082NS | 1 | 43.81 | 44.32 | | 50.00 | 0.51 | - | 44.32 | -3.28 | 41.04 | |
| Geervliet 323 | 1082NS | 1 | 45.73 | 43.30 | | 50.00 | -2.43 | - | 43.30 | -3.89 | 39.41 | |
| Geervliet 325 | 1082NS | 1 | 49.48 | 50.96 | | 50.00 | 1.48 | 0.46 | 50.96 | -4.75 | 46.21 | |
| Geervliet 327 | 1082NS | 1 | 49.56 | 51.05 | | 50.00 | 1.49 | 0.55 | 51.05 | -4.76 | 46.29 | |
| Geervliet 329 | 1082NS | 1 | 48.74 | 50.88 | | 50.00 | 2.14 | 0.38 | 50.88 | -4.30 | 46.58 | |
| Geervliet 331 | 1082NS | 1 | 43.83 | 44.33 | | 50.00 | 0.50 | - | 44.33 | -3.28 | 41.05 | |
| Geervliet 333 | 1082NS | 1 | 46.22 | 44.29 | | 50.00 | -1.93 | - | 44.29 | -4.53 | 39.76 | |

## Gemeente AMSTERDAM

| Adres en postcode | | Bestemming | Geluidbelasting bij huidig GPP [dB] | Toekomst zonder nieuwe maatregelen [dB] | Sanering | Grenswaarde [dB] | Effect van het project | Benodigde reductie [dB] | Geluidbelasting standaard akoestische situatie [dB] | Geluidreductie door de doelmatige maatregelen [dB] | Toekomst met geadviseerde maatregel(en) [dB] | Overschrijding grenswaarde/ (X= ja, leeg vak=nee) |
|---|---|---|---|---|---|---|---|---|---|---|---|---|
| Geervliet 335 | 1082NS | 1 | 49.65 | 51.19 | | 50.00 | 1.54 | 0.69 | 51.19 | -4.90 | 46.29 | |
| Geervliet 337 | 1082NS | 1 | 49.74 | 51.30 | | 50.00 | 1.56 | 0.80 | 51.30 | -4.95 | 46.35 | |
| Geervliet 339 | 1082NS | 1 | 48.67 | 50.95 | | 50.00 | 2.28 | 0.45 | 50.95 | -4.31 | 46.64 | |
| Geervliet 341 | 1082NS | 1 | 43.12 | 44.14 | | 50.00 | 1.02 | - | 44.14 | -3.18 | 40.96 | |
| Geleenstraat 1 1 | 1078LB | 1 | 36.96 | 39.94 | | 50.00 | 2.98 | - | 39.94 | -2.27 | 37.67 | |
| Geleenstraat 1 2 | 1078LB | 1 | 38.53 | 41.55 | | 50.00 | 3.02 | - | 41.55 | -2.33 | 39.22 | |
| Geleenstraat 1 3 | 1078LB | 1 | 40.40 | 43.41 | | 50.00 | 3.01 | - | 43.41 | -2.44 | 40.97 | |
| Geleenstraat 1 4 | 1078LB | 1 | 42.82 | 45.67 | | 50.00 | 2.85 | - | 45.67 | -2.69 | 42.98 | |
| Geleenstraat 1 HS | 1078LB | 1 | 35.48 | 38.39 | | 50.00 | 2.91 | - | 38.39 | -2.24 | 36.15 | |
| Geleenstraat 2 HS | 1078LE | 1 | 37.44 | 40.28 | | 50.00 | 2.84 | - | 40.28 | -3.21 | 37.07 | |
| Geleenstraat 2 I | 1078LE | 1 | 37.16 | 39.88 | | 50.00 | 2.72 | - | 39.88 | -2.78 | 37.10 | |
| Geleenstraat 2 II | 1078LE | 1 | 44.45 | 47.02 | | 50.00 | 2.57 | - | 47.02 | -2.92 | 44.10 | |
| Geleenstraat 3 HS | 1078LB | 1 | 35.50 | 38.30 | | 50.00 | 2.80 | - | 38.30 | -2.25 | 36.05 | |
| Geleenstraat 3 I | 1078LB | 1 | 37.10 | 39.84 | | 50.00 | 2.74 | - | 39.84 | -2.23 | 37.61 | |
| Geleenstraat 3 II | 1078LB | 1 | 39.10 | 41.94 | | 50.00 | 2.84 | - | 41.94 | -2.32 | 39.62 | |
| Geleenstraat 3 III | 1078LB | 1 | 44.98 | 47.84 | | 50.00 | 2.86 | - | 47.84 | -2.93 | 44.91 | |
| Geleenstraat 4 | 1078LE | 1 | 34.69 | 36.99 | | 50.00 | 2.30 | - | 36.99 | -2.19 | 34.80 | |
| Geleenstraat 5 HS | 1078LB | 1 | 34.96 | 37.64 | | 50.00 | 2.68 | - | 37.64 | -2.38 | 35.26 | |
| Geleenstraat 5 I | 1078LB | 1 | 36.31 | 38.87 | | 50.00 | 2.56 | - | 38.87 | -2.34 | 36.53 | |
| Geleenstraat 5 II | 1078LB | 1 | 38.39 | 40.99 | | 50.00 | 2.60 | - | 40.99 | -2.38 | 38.61 | |
| Geleenstraat 5 III | 1078LB | 1 | 44.98 | 47.59 | | 50.00 | 2.61 | - | 47.59 | -2.96 | 44.63 | |
| Geleenstraat 6 BEL | 1078LE | 1 | 36.66 | 38.77 | | 50.00 | 2.11 | - | 38.77 | -2.23 | 36.54 | |
| Geleenstraat 6 II | 1078LE | 1 | 40.96 | 43.09 | | 50.00 | 2.13 | - | 43.09 | -2.45 | 40.64 | |
| Geleenstraat 7 I | 1078LB | 1 | 36.24 | 38.81 | | 50.00 | 2.57 | - | 38.81 | -2.30 | 36.51 | |
| Geleenstraat 7 II | 1078LB | 1 | 37.64 | 40.47 | | 50.00 | 2.83 | - | 40.47 | -2.34 | 38.13 | |
| Geleenstraat 7 III | 1078LB | 1 | 42.64 | 45.49 | | 50.00 | 2.85 | - | 45.49 | -2.63 | 42.86 | |
| Geleenstraat 8 BEL | 1078LE | 1 | 37.20 | 39.38 | | 50.00 | 2.18 | - | 39.38 | -2.22 | 37.16 | |
| Geleenstraat 8 II | 1078LE | 1 | 40.94 | 43.18 | | 50.00 | 2.24 | - | 43.18 | -2.48 | 40.70 | |
| Geleenstraat 9 | 1078LB | 1 | 34.79 | 37.31 | | 50.00 | 2.52 | - | 37.31 | -2.35 | 34.96 | |
| Geleenstraat 10 | 1078LE | 1 | 35.48 | 38.20 | | 50.00 | 2.72 | - | 38.20 | -2.30 | 35.90 | |
| Geleenstraat 11 HS | 1078LB | 1 | 35.08 | 37.48 | | 50.00 | 2.40 | - | 37.48 | -2.35 | 35.13 | |
| Geleenstraat 11 I | 1078LB | 1 | 36.30 | 38.68 | | 50.00 | 2.38 | - | 38.68 | -2.36 | 36.32 | |
| Geleenstraat 11 II | 1078LB | 1 | 38.02 | 40.28 | | 50.00 | 2.26 | - | 40.28 | -2.31 | 37.97 | |
| Geleenstraat 11 III | 1078LB | 1 | 42.87 | 45.26 | | 50.00 | 2.39 | - | 45.26 | -2.63 | 42.63 | |
| Geleenstraat 12 | 1078LE | 1 | 35.23 | 37.96 | | 50.00 | 2.73 | - | 37.96 | -2.26 | 35.70 | |
| Geleenstraat 13 HS | 1078LB | 1 | 35.11 | 37.59 | | 50.00 | 2.48 | - | 37.59 | -2.32 | 35.27 | |
| Geleenstraat 13 I | 1078LB | 1 | 36.30 | 38.62 | | 50.00 | 2.32 | - | 38.62 | -2.30 | 36.32 | |
| Geleenstraat 13 II | 1078LB | 1 | 36.99 | 39.36 | | 50.00 | 2.37 | - | 39.36 | -2.30 | 37.06 | |
| Geleenstraat 13 III | 1078LB | 1 | 42.33 | 44.85 | | 50.00 | 2.52 | - | 44.85 | -2.61 | 42.24 | |
| Geleenstraat 14 BEL | 1078LE | 1 | 40.79 | 43.01 | | 50.00 | 2.22 | - | 43.01 | -2.37 | 40.64 | |
| Geleenstraat 14 I | 1078LE | 1 | 36.77 | 39.05 | | 50.00 | 2.28 | - | 39.05 | -2.19 | 36.86 | |
| Geleenstraat 14 II | 1078LE | 1 | 40.77 | 42.83 | | 50.00 | 2.06 | - | 42.83 | -2.44 | 40.39 | |
| Geleenstraat 15 HS | 1078LB | 1 | 35.25 | 37.74 | | 50.00 | 2.49 | - | 37.74 | -2.22 | 35.52 | |
| Geleenstraat 15 I | 1078LB | 1 | 36.07 | 38.58 | | 50.00 | 2.51 | - | 38.58 | -2.22 | 36.36 | |
| Geleenstraat 15 II | 1078LB | 1 | 38.27 | 40.64 | | 50.00 | 2.37 | - | 40.64 | -2.25 | 38.39 | |
| Geleenstraat 15 III | 1078LB | 1 | 42.78 | 45.11 | | 50.00 | 2.33 | - | 45.11 | -2.54 | 42.57 | |
| Geleenstraat 16 BEL | 1078LE | 1 | 36.53 | 38.55 | | 50.00 | 2.02 | - | 38.55 | -2.24 | 36.31 | |
| Geleenstraat 16 II | 1078LE | 1 | 38.49 | 40.68 | | 50.00 | 2.19 | - | 40.68 | -2.26 | 38.42 | |
| Geleenstraat 17 HS | 1078LC | 1 | 35.62 | 38.05 | | 50.00 | 2.43 | - | 38.05 | -2.25 | 35.80 | |
| Geleenstraat 17 I | 1078LC | 1 | 36.88 | 39.32 | | 50.00 | 2.44 | - | 39.32 | -2.21 | 37.11 | |
| Geleenstraat 17 II | 1078LC | 1 | 38.01 | 40.59 | | 50.00 | 2.58 | - | 40.59 | -2.25 | 38.34 | |
| Geleenstraat 17 III | 1078LC | 1 | 43.01 | 45.71 | | 50.00 | 2.70 | - | 45.71 | -2.60 | 43.11 | |
| Geleenstraat 18 | 1078LE | 1 | 34.78 | 37.21 | | 50.00 | 2.43 | - | 37.21 | -2.27 | 34.94 | |

## Gemeente AMSTERDAM

| Adres en postcode | | Bestemming | Geluidbelasting bij huidig GPP [dB] | Toekomst zonder nieuwe maatregelen [dB] | Sanering | Grenswaarde [dB] | Effect van het project | Benodigde reductie [dB] | Geluidbelasting standaard akoestische situatie [dB] | Geluidreductie door de doelmatige maatregelen [dB] | Toekomst met geadviseerde maatregel(en) [dB] | Overschrijding grenswaarde/ (X= ja, leeg vak=nee) |
|---|---|---|---|---|---|---|---|---|---|---|---|---|
| Geleenstraat 19 | 1078LC | 1 | 36.02 | 38.39 | | 50.00 | 2.37 | - | 38.39 | -2.31 | 36.08 | |
| Geleenstraat 20 | 1078LE | 1 | 34.49 | 37.06 | | 50.00 | 2.57 | - | 37.06 | -2.26 | 34.80 | |
| Geleenstraat 21 I | 1078LC | 1 | 36.95 | 39.31 | | 50.00 | 2.36 | - | 39.31 | -2.26 | 37.05 | |
| Geleenstraat 21 II | 1078LC | 1 | 38.04 | 40.51 | | 50.00 | 2.47 | - | 40.51 | -2.30 | 38.21 | |
| Geleenstraat 21 III | 1078LC | 1 | 43.41 | 46.17 | | 50.00 | 2.76 | - | 46.17 | -2.66 | 43.51 | |
| Geleenstraat 22 BEL | 1078LE | 1 | 36.13 | 38.20 | | 50.00 | 2.07 | - | 38.20 | -2.18 | 36.02 | |
| Geleenstraat 22 II | 1078LE | 1 | 39.89 | 41.92 | | 50.00 | 2.03 | - | 41.92 | -2.35 | 39.57 | |
| Geleenstraat 23 | 1078LC | 1 | 36.27 | 38.95 | | 50.00 | 2.68 | - | 38.95 | -2.43 | 36.52 | |
| Geleenstraat 24 I | 1078LE | 1 | 36.22 | 38.36 | | 50.00 | 2.14 | - | 38.36 | -2.21 | 36.15 | |
| Geleenstraat 24 II | 1078LE | 1 | 40.14 | 42.13 | | 50.00 | 1.99 | - | 42.13 | -2.32 | 39.81 | |
| Geleenstraat 25 BEL | 1078LC | 1 | 42.76 | 45.65 | | 50.00 | 2.89 | - | 45.65 | -2.64 | 43.01 | |
| Geleenstraat 25 I | 1078LC | 1 | 36.81 | 39.40 | | 50.00 | 2.59 | - | 39.40 | -2.26 | 37.14 | |
| Geleenstraat 25 II | 1078LC | 1 | 38.14 | 40.68 | | 50.00 | 2.54 | - | 40.68 | -2.28 | 38.40 | |
| Geleenstraat 26 | 1078LE | 1 | 34.55 | 37.10 | | 50.00 | 2.55 | - | 37.10 | -2.29 | 34.81 | |
| Geleenstraat 27 BEL | 1078LC | 1 | 43.27 | 46.38 | | 50.00 | 3.11 | - | 46.38 | -2.76 | 43.62 | |
| Geleenstraat 27 I | 1078LC | 1 | 37.26 | 40.00 | | 50.00 | 2.74 | - | 40.00 | -2.31 | 37.69 | |
| Geleenstraat 27 II | 1078LC | 1 | 38.66 | 41.59 | | 50.00 | 2.93 | - | 41.59 | -2.32 | 39.27 | |
| Geleenstraat 28 | 1078LG | 1 | 34.59 | 37.28 | | 50.00 | 2.69 | - | 37.28 | -2.30 | 34.98 | |
| Geleenstraat 29 | 1078LC | 1 | 36.29 | 38.95 | | 50.00 | 2.66 | - | 38.95 | -2.30 | 36.65 | |
| Geleenstraat 30 I | 1078LG | 1 | 35.96 | 38.53 | | 50.00 | 2.57 | - | 38.53 | -2.24 | 36.29 | |
| Geleenstraat 30 II | 1078LG | 1 | 37.62 | 40.01 | | 50.00 | 2.39 | - | 40.01 | -2.26 | 37.75 | |
| Geleenstraat 30 III | 1078LG | 1 | 39.99 | 42.01 | | 50.00 | 2.02 | - | 42.01 | -2.32 | 39.69 | |
| Geleenstraat 31 | 1078LC | 1 | 36.36 | 38.98 | | 50.00 | 2.62 | - | 38.98 | -2.30 | 36.68 | |
| Geleenstraat 32 I | 1078LG | 1 | 36.06 | 38.39 | | 50.00 | 2.33 | - | 38.39 | -2.27 | 36.12 | |
| Geleenstraat 32 II | 1078LG | 1 | 40.10 | 42.14 | | 50.00 | 2.04 | - | 42.14 | -2.37 | 39.77 | |
| Geleenstraat 33 BEL | 1078LC | 1 | 37.31 | 39.95 | | 50.00 | 2.64 | - | 39.95 | -2.26 | 37.69 | |
| Geleenstraat 33 II | 1078LC | 1 | 38.84 | 41.51 | | 50.00 | 2.67 | - | 41.51 | -2.31 | 39.20 | |
| Geleenstraat 33 III | 1078LC | 1 | 45.09 | 47.62 | | 50.00 | 2.53 | - | 47.62 | -2.85 | 44.77 | |
| Geleenstraat 34 | 1078LG | 1 | 34.53 | 37.38 | | 50.00 | 2.85 | - | 37.38 | -2.33 | 35.05 | |
| Geleenstraat 35 BEL | 1078LC | 1 | 45.59 | 47.57 | | 50.00 | 1.98 | - | 47.57 | -2.80 | 44.77 | |
| Geleenstraat 35 I | 1078LC | 1 | 37.14 | 39.57 | | 50.00 | 2.43 | - | 39.57 | -2.35 | 37.22 | |
| Geleenstraat 35 II | 1078LC | 1 | 38.55 | 40.97 | | 50.00 | 2.42 | - | 40.97 | -2.33 | 38.64 | |
| Geleenstraat 37 | 1078LC | 1 | 35.93 | 38.58 | | 50.00 | 2.65 | - | 38.58 | -2.47 | 36.11 | |
| Geleenstraat 39 | 1078LD | 1 | 37.49 | 39.81 | | 50.00 | 2.32 | - | 39.81 | -2.32 | 37.49 | |
| Geleenstraat 40 HS | 1078LG | 1 | 35.37 | 37.87 | | 50.00 | 2.50 | - | 37.87 | -2.30 | 35.57 | |
| Geleenstraat 40 I | 1078LG | 1 | 37.02 | 39.47 | | 50.00 | 2.45 | - | 39.47 | -2.23 | 37.24 | |
| Geleenstraat 40 II | 1078LG | 1 | 41.69 | 44.40 | | 50.00 | 2.71 | - | 44.40 | -2.93 | 41.47 | |
| Geleenstraat 41 BEL | 1078LD | 1 | 44.64 | 47.22 | | 50.00 | 2.58 | - | 47.22 | -3.10 | 44.12 | |
| Geleenstraat 41 I | 1078LD | 1 | 40.35 | 42.29 | | 50.00 | 1.94 | - | 42.29 | -2.44 | 39.85 | |
| Geleenstraat 41 II | 1078LD | 1 | 42.08 | 44.02 | | 50.00 | 1.94 | - | 44.02 | -2.88 | 41.14 | |
| Geleenstraat 42 HS | 1078LG | 1 | 37.24 | 40.07 | | 50.00 | 2.83 | - | 40.07 | -2.91 | 37.16 | |
| Geleenstraat 42 I | 1078LG | 1 | 36.65 | 39.30 | | 50.00 | 2.65 | - | 39.30 | -2.31 | 36.99 | |
| Geleenstraat 42 II | 1078LG | 1 | 40.66 | 42.94 | | 50.00 | 2.28 | - | 42.94 | -2.39 | 40.55 | |
| Geleenstraat 43 BEL | 1078LD | 1 | 40.54 | 42.81 | | 50.00 | 2.27 | - | 42.81 | -2.43 | 40.38 | |
| Geleenstraat 43 I | 1078LD | 1 | 39.33 | 41.44 | | 50.00 | 2.11 | - | 41.44 | -2.26 | 39.18 | |
| Geleenstraat 43 III | 1078LD | 1 | 43.82 | 46.37 | | 50.00 | 2.55 | - | 46.37 | -2.75 | 43.62 | |
| Geleenstraat 44 HS | 1078LG | 1 | 35.84 | 38.35 | | 50.00 | 2.51 | - | 38.35 | -2.32 | 36.03 | |
| Geleenstraat 44 I | 1078LG | 1 | 37.02 | 39.54 | | 50.00 | 2.52 | - | 39.54 | -2.28 | 37.26 | |
| Geleenstraat 44 II | 1078LG | 1 | 41.81 | 44.42 | | 50.00 | 2.61 | - | 44.42 | -2.93 | 41.49 | |
| Geleenstraat 45 | 1078LD | 1 | 36.99 | 39.41 | | 50.00 | 2.42 | - | 39.41 | -2.23 | 37.18 | |
| Geleenstraat 46 BEL | 1078LG | 1 | 37.64 | 40.11 | | 50.00 | 2.47 | - | 40.11 | -2.23 | 37.88 | |
| Geleenstraat 46 HS | 1078LG | 1 | 36.21 | 38.65 | | 50.00 | 2.44 | - | 38.65 | -2.27 | 36.38 | |
| Geleenstraat 46 II | 1078LG | 1 | 42.15 | 44.99 | | 50.00 | 2.84 | - | 44.99 | -3.02 | 41.97 | |

## Gemeente AMSTERDAM

| Adres en postcode | | Bestemming | Geluidbelasting bij huidig GPP [dB] | Toekomst zonder nieuwe maatregelen [dB] | Sanering | Grenswaarde [dB] | Effect van het project | Benodigde reductie [dB] | Geluidbelasting standaard akoestische situatie [dB] | Geluidreductie door de doelmatige maatregelen [dB] | Toekomst met geadviseerde maatregel(en) [dB] | Overschrijding grenswaarde/ (X= ja, leeg vak=nee) |
|---|---|---|---|---|---|---|---|---|---|---|---|---|
| Geleenstraat 47 | 1078LD | 1 | 36.29 | 38.84 | | 50.00 | 2.55 | - | 38.84 | -2.17 | 36.67 | |
| Geleenstraat 48 HS | 1078LG | 1 | 37.89 | 40.44 | | 50.00 | 2.55 | - | 40.44 | -2.49 | 37.95 | |
| Geleenstraat 48 I | 1078LG | 1 | 37.80 | 40.23 | | 50.00 | 2.43 | - | 40.23 | -2.24 | 37.99 | |
| Geleenstraat 48 II | 1078LG | 1 | 42.03 | 44.22 | | 50.00 | 2.19 | - | 44.22 | -2.51 | 41.71 | |
| Geleenstraat 49 I | 1078LD | 1 | 39.15 | 41.25 | | 50.00 | 2.10 | - | 41.25 | -2.26 | 38.99 | |
| Geleenstraat 49 II | 1078LD | 1 | 40.45 | 42.70 | | 50.00 | 2.25 | - | 42.70 | -2.45 | 40.25 | |
| Geleenstraat 49 III | 1078LD | 1 | 43.28 | 46.07 | | 50.00 | 2.79 | - | 46.07 | -2.70 | 43.37 | |
| Geleenstraat 50 BEL | 1078LG | 1 | 45.80 | 46.39 | | 50.00 | 0.59 | - | 46.39 | -3.21 | 43.18 | |
| Geleenstraat 50 I | 1078LG | 1 | 45.75 | 46.68 | | 50.00 | 0.93 | - | 46.68 | -3.29 | 43.39 | |
| Geleenstraat 51 I | 1078LD | 1 | 38.65 | 40.65 | | 50.00 | 2.00 | - | 40.65 | -2.07 | 38.58 | |
| Geleenstraat 51 II | 1078LD | 1 | 40.25 | 43.24 | | 50.00 | 2.99 | - | 43.24 | -3.40 | 39.84 | |
| Geleenstraat 51 III | 1078LD | 1 | 43.41 | 46.13 | | 50.00 | 2.72 | - | 46.13 | -2.83 | 43.30 | |
| Geleenstraat 52 | 1078LG | 1 | 48.30 | 50.38 | | 50.00 | 2.08 | - | 50.38 | -4.05 | 46.33 | |
| Geleenstraat 53 | 1078LD | 1 | 36.10 | 38.65 | | 50.00 | 2.55 | - | 38.65 | -2.08 | 36.57 | |
| Geleenstraat 55 | 1078LD | 1 | 38.13 | 43.23 | | 50.00 | 5.10 | - | 43.23 | -5.66 | 37.57 | |
| Geleenstraat 57 BEL | 1078LD | 1 | 43.45 | 46.78 | | 50.00 | 3.33 | - | 46.78 | -3.60 | 43.18 | |
| Geleenstraat 57 I | 1078LD | 1 | 40.37 | 44.47 | | 50.00 | 4.10 | - | 44.47 | -4.64 | 39.83 | |
| Geleenstraat 57 II | 1078LD | 1 | 41.34 | 44.97 | | 50.00 | 3.63 | - | 44.97 | -4.29 | 40.68 | |
| Geleenstraat 59 BEL | 1078LD | 1 | 43.30 | 46.51 | | 50.00 | 3.21 | - | 46.51 | -3.53 | 42.98 | |
| Geleenstraat 59 I | 1078LD | 1 | 40.31 | 45.78 | | 50.00 | 5.47 | - | 45.78 | -6.10 | 39.68 | |
| Geleenstraat 59 II | 1078LD | 1 | 41.01 | 44.99 | | 50.00 | 3.98 | - | 44.99 | -4.30 | 40.69 | |
| Geleenstraat 61 | 1078LD | 1 | 38.51 | 44.27 | | 50.00 | 5.76 | - | 44.27 | -5.96 | 38.31 | |
| Gelrestraat 2 | 1079PC | 15 | 54.34 | 60.02 | | 54.34 | 5.68 | 5.52 | 60.02 | -6.94 | 53.08 | |
| Generaal Vetterstraat 1 | 1059BS | 1 | 47.97 | 52.42 | | 50.00 | 4.45 | 1.92 | 52.42 | -5.25 | 47.17 | |
| Generaal Vetterstraat 2 | 1059BV | 1 | 50.82 | 52.43 | | 50.82 | 1.61 | 0.94 | 52.43 | -1.49 | 50.94 | |
| Generaal Vetterstraat 2 HS | 1059BV | 1 | 49.58 | 51.21 | | 50.00 | 1.63 | 0.71 | 51.21 | -1.16 | 50.05 | |
| Generaal Vetterstraat 3 | 1059BS | 1 | 48.05 | 52.21 | | 50.00 | 4.16 | 1.71 | 52.21 | -5.05 | 47.16 | |
| Generaal Vetterstraat 4 | 1059BV | 1 | 51.24 | 52.85 | | 51.24 | 1.61 | 1.36 | 52.85 | -1.84 | 51.01 | |
| Generaal Vetterstraat 5 | 1059BS | 1 | 47.55 | 51.32 | | 50.00 | 3.77 | 0.82 | 51.32 | -4.60 | 46.72 | |
| Generaal Vetterstraat 6 | 1059BV | 1 | 51.27 | 52.95 | | 51.27 | 1.68 | 1.46 | 52.95 | -1.81 | 51.14 | |
| Generaal Vetterstraat 6 HS | 1059BV | 1 | 50.00 | 51.46 | | 50.00 | 1.46 | 0.96 | 51.46 | -1.28 | 50.18 | |
| Generaal Vetterstraat 7 | 1059BS | 1 | 47.56 | 52.20 | | 50.00 | 4.64 | 1.70 | 52.20 | -5.61 | 46.59 | |
| Generaal Vetterstraat 7 HS | 1059BS | 1 | 47.95 | 51.68 | | 50.00 | 3.73 | 1.18 | 51.68 | -4.47 | 47.21 | |
| Generaal Vetterstraat 8 | 1059BV | 1 | 51.40 | 53.06 | | 51.40 | 1.66 | 1.57 | 53.06 | -1.76 | 51.30 | |
| Generaal Vetterstraat 9 | 1059BS | 1 | 47.41 | 52.28 | | 50.00 | 4.87 | 1.78 | 52.28 | -5.91 | 46.37 | |
| Generaal Vetterstraat 9 HS | 1059BS | 1 | 47.82 | 51.26 | | 50.00 | 3.44 | 0.76 | 51.26 | -4.57 | 46.69 | |
| Generaal Vetterstraat 10 | 1059BV | 1 | 51.28 | 52.89 | | 51.28 | 1.61 | 1.40 | 52.89 | -1.69 | 51.20 | |
| Generaal Vetterstraat 11 | 1059BS | 1 | 47.15 | 52.26 | | 50.00 | 5.11 | 1.76 | 52.26 | -6.01 | 46.25 | |
| Generaal Vetterstraat 11 HS | 1059BS | 1 | 48.23 | 52.23 | | 50.00 | 4.00 | 1.73 | 52.23 | -5.00 | 47.23 | |
| Generaal Vetterstraat 12 | 1059BV | 1 | 51.29 | 52.78 | | 51.29 | 1.49 | 1.29 | 52.78 | -1.58 | 51.20 | |
| Generaal Vetterstraat 12 HS | 1059BV | 1 | 50.40 | 51.69 | | 50.40 | 1.29 | 1.19 | 51.69 | -1.19 | 50.50 | |
| Generaal Vetterstraat 13 | 1059BS | 1 | 47.34 | 52.56 | | 50.00 | 5.22 | 2.06 | 52.56 | -6.16 | 46.40 | |
| Generaal Vetterstraat 13 HS | 1059BS | 1 | 47.61 | 50.96 | | 50.00 | 3.35 | 0.46 | 50.96 | -4.44 | 46.52 | |
| Generaal Vetterstraat 14 | 1059BV | 1 | 50.76 | 52.52 | | 50.76 | 1.76 | 1.03 | 52.52 | -1.64 | 50.88 | |
| Generaal Vetterstraat 15 | 1059BS | 1 | 47.24 | 52.40 | | 50.00 | 5.16 | 1.90 | 52.40 | -6.18 | 46.22 | |
| Generaal Vetterstraat 15 HS | 1059BS | 1 | 47.93 | 51.94 | | 50.00 | 4.01 | 1.44 | 51.94 | -4.92 | 47.02 | |
| Generaal Vetterstraat 16 | 1059BV | 1 | 50.85 | 52.19 | | 50.85 | 1.34 | 0.70 | 52.19 | -1.49 | 50.70 | |
| Generaal Vetterstraat 17 | 1059BS | 1 | 47.17 | 52.19 | | 50.00 | 5.02 | 1.69 | 52.19 | -6.23 | 45.96 | |
| Generaal Vetterstraat 17 HS | 1059BS | 1 | 47.47 | 50.98 | | 50.00 | 3.51 | 0.48 | 50.98 | -4.65 | 46.33 | |
| Generaal Vetterstraat 18 | 1059BV | 1 | 50.72 | 52.74 | | 50.72 | 2.02 | 1.25 | 52.74 | -1.89 | 50.85 | |
| Generaal Vetterstraat 18 B | 1059BV | 1 | 49.48 | 50.95 | | 50.00 | 1.47 | 0.45 | 50.95 | -1.24 | 49.71 | |
| Generaal Vetterstraat 19 | 1059BS | 1 | 47.62 | 52.63 | | 50.00 | 5.01 | 2.13 | 52.63 | -6.12 | 46.51 | |
| Generaal Vetterstraat 19 HS | 1059BS | 1 | 48.23 | 52.59 | | 50.00 | 4.36 | 2.09 | 52.59 | -5.40 | 47.19 | |

## Gemeente AMSTERDAM

| Adres en postcode | | Bestemming | Geluidbelasting bij huidig GPP [dB] | Toekomst zonder nieuwe maatregelen [dB] | Sanering | Grenswaarde [dB] | Effect van het project | Benodigde reductie [dB] | Geluidbelasting standaard akoestische situatie [dB] | Geluidreductie door de doelmatige maatregelen [dB] | Toekomst met geadviseerde maatregel(en) [dB] | Overschrijding grenswaarde/ (X= ja, leeg vak=nee) |
|---|---|---|---|---|---|---|---|---|---|---|---|---|
| Generaal Vetterstraat 20 | 1059BV | 1 | 49.71 | 51.06 | | 50.00 | 1.35 | 0.56 | 51.06 | -1.23 | 49.83 | |
| Generaal Vetterstraat 20 HS | 1059BV | 1 | 49.27 | 50.62 | | 50.00 | 1.35 | 0.12 | 50.62 | -1.12 | 49.50 | |
| Generaal Vetterstraat 21 | 1059BS | 1 | 47.22 | 52.31 | | 50.00 | 5.09 | 1.81 | 52.31 | -6.01 | 46.30 | |
| Generaal Vetterstraat 21 HS | 1059BS | 1 | 47.55 | 51.51 | | 50.00 | 3.96 | 1.01 | 51.51 | -4.92 | 46.59 | |
| Generaal Vetterstraat 22 | 1059BV | 1 | 47.52 | 51.51 | | 50.00 | 3.99 | 1.01 | 51.51 | -4.57 | 46.94 | |
| Generaal Vetterstraat 22 HS | 1059BV | 1 | 47.37 | 51.06 | | 50.00 | 3.69 | 0.56 | 51.06 | -4.20 | 46.86 | |
| Generaal Vetterstraat 23 | 1059BS | 1 | 47.11 | 52.00 | | 50.00 | 4.89 | 1.50 | 52.00 | -6.07 | 45.93 | |
| Generaal Vetterstraat 23 HS | 1059BS | 1 | 48.52 | 53.34 | | 50.00 | 4.82 | 2.84 | 53.34 | -5.75 | 47.59 | |
| Generaal Vetterstraat 24 | 1059BV | 1 | 47.64 | 51.44 | | 50.00 | 3.80 | 0.94 | 51.44 | -4.17 | 47.27 | |
| Generaal Vetterstraat 72 | 1059BW | 1 | ######## | ######## | | 50.00 | 0.00 | - | ####### | 0.00 | ####### | |
| Generaal Vetterstraat 74 | 1059BW | 1 | 52.21 | 47.07 | | 52.21 | -5.14 | - | 47.07 | -2.45 | 44.62 | |
| Gerrit van der Veenstr 2 HS | 1077EC | 1 | 36.60 | 38.38 | | 50.00 | 1.78 | - | 38.38 | -3.16 | 35.22 | |
| Gerrit van der Veenstr 2 I | 1077EC | 1 | 38.78 | 41.10 | | 50.00 | 2.32 | - | 41.10 | -4.19 | 36.91 | |
| Gerrit van der Veenstr 2 II | 1077EC | 1 | 40.06 | 42.28 | | 50.00 | 2.22 | - | 42.28 | -4.20 | 38.08 | |
| Gerrit van der Veenstr 2 III | 1077EC | 1 | 39.57 | 42.39 | | 50.00 | 2.82 | - | 42.39 | -4.08 | 38.31 | |
| Gerrit van der Veenstr 2 IV | 1077EC | 1 | 38.87 | 41.50 | | 50.00 | 2.63 | - | 41.50 | -4.34 | 37.16 | |
| Gerrit van der Veenstr 2 V | 1077EC | 1 | 38.87 | 41.50 | | 50.00 | 2.63 | - | 41.50 | -4.34 | 37.16 | |
| Gerrit van der Veenstr 4 HS | 1077EC | 1 | 40.86 | 43.24 | | 50.00 | 2.38 | - | 43.24 | -4.39 | 38.85 | |
| Gerrit van der Veenstr 4 I | 1077EC | 1 | 40.56 | 43.71 | | 50.00 | 3.15 | - | 43.71 | -4.52 | 39.19 | |
| Gerrit van der Veenstr 6 | 1077EC | 1 | 40.00 | 42.98 | | 50.00 | 2.98 | - | 42.98 | -4.56 | 38.42 | |
| Gerrit van der Veenstr 8 | 1077EC | 1 | 40.63 | 43.27 | | 50.00 | 2.64 | - | 43.27 | -4.23 | 39.04 | |
| Gerrit van der Veenstr 10 | 1077EC | 1 | 41.37 | 44.18 | | 50.00 | 2.81 | - | 44.18 | -4.96 | 39.22 | |
| Gerrit van der Veenstr 12 | 1077EC | 1 | 40.38 | 42.62 | | 50.00 | 2.24 | - | 42.62 | -4.73 | 37.89 | |
| Gerrit van der Veenstr 13 | 1077DM | 1 | 47.97 | 51.01 | | 50.00 | 3.04 | 0.51 | 51.01 | -4.25 | 46.76 | |
| Gerrit van der Veenstr 14 | 1077EC | 1 | 40.44 | 42.91 | | 50.00 | 2.47 | - | 42.91 | -5.09 | 37.82 | |
| Gerrit van der Veenstr 15 HS | 1077DM | 1 | 47.19 | 50.25 | | 50.00 | 3.06 | - | 50.25 | -4.48 | 45.77 | |
| Gerrit van der Veenstr 16 | 1077ED | 1 | 42.77 | 45.80 | | 50.00 | 3.03 | - | 45.80 | -4.96 | 40.84 | |
| Gerrit van der Veenstr 17 HS | 1077DM | 1 | 46.77 | 49.81 | | 50.00 | 3.04 | - | 49.81 | -4.61 | 45.20 | |
| Gerrit van der Veenstr 18 | 1077ED | 1 | 44.33 | 47.85 | | 50.00 | 3.52 | - | 47.85 | -4.93 | 42.92 | |
| Gerrit van der Veenstr 19 | 1077DM | 1 | 46.06 | 49.12 | | 50.00 | 3.06 | - | 49.12 | -4.58 | 44.54 | |
| Gerrit van der Veenstr 20 | 1077ED | 1 | 45.99 | 48.60 | | 50.00 | 2.61 | - | 48.60 | -3.96 | 44.64 | |
| Gerrit van der Veenstr 21 HS | 1077DM | 1 | 45.56 | 48.20 | | 50.00 | 2.64 | - | 48.20 | -4.15 | 44.05 | |
| Gerrit van der Veenstr 22 | 1077ED | 1 | 46.13 | 48.73 | | 50.00 | 2.60 | - | 48.73 | -3.64 | 45.09 | |
| Gerrit van der Veenstr 23 | 1077DM | 1 | 43.83 | 46.38 | | 50.00 | 2.55 | - | 46.38 | -3.76 | 42.62 | |
| Gerrit van der Veenstr 24 | 1077ED | 1 | 45.96 | 48.44 | | 50.00 | 2.48 | - | 48.44 | -3.61 | 44.83 | |
| Gerrit van der Veenstr 25 | 1077DM | 1 | 42.82 | 45.32 | | 50.00 | 2.50 | - | 45.32 | -2.91 | 42.41 | |
| Gerrit van der Veenstr 28 | 1077ED | 1 | 45.95 | 48.36 | | 50.00 | 2.41 | - | 48.36 | -3.63 | 44.73 | |
| Gerrit van der Veenstr 29 HS | 1077DN | 1 | 33.92 | 34.54 | | 50.00 | 0.62 | - | 34.54 | -1.85 | 32.69 | |
| Gerrit van der Veenstr 29 I | 1077DN | 1 | 35.31 | 36.07 | | 50.00 | 0.76 | - | 36.07 | -1.85 | 34.22 | |
| Gerrit van der Veenstr 29 II | 1077DN | 1 | 37.42 | 38.42 | | 50.00 | 1.00 | - | 38.42 | -2.04 | 36.38 | |
| Gerrit van der Veenstr 29 III | 1077DN | 1 | 46.24 | 49.22 | | 50.00 | 2.98 | - | 49.22 | -4.43 | 44.79 | |
| Gerrit van der Veenstr 30 HS | 1077ED | 1 | 38.89 | 40.44 | | 50.00 | 1.55 | - | 40.44 | -2.54 | 37.90 | |
| Gerrit van der Veenstr 30 I | 1077ED | 1 | 40.93 | 42.72 | | 50.00 | 1.79 | - | 42.72 | -2.77 | 39.95 | |
| Gerrit van der Veenstr 30 II | 1077ED | 1 | 46.19 | 48.60 | | 50.00 | 2.41 | - | 48.60 | -3.82 | 44.78 | |
| Gerrit van der Veenstr 31 | 1077DN | 1 | 45.39 | 47.63 | | 50.00 | 2.24 | - | 47.63 | -3.62 | 44.01 | |
| Gerrit van der Veenstr 32 HS | 1077ED | 1 | 38.08 | 39.63 | | 50.00 | 1.55 | - | 39.63 | -2.22 | 37.41 | |
| Gerrit van der Veenstr 32 I | 1077ED | 1 | 40.16 | 42.00 | | 50.00 | 1.84 | - | 42.00 | -2.53 | 39.47 | |
| Gerrit van der Veenstr 32 II | 1077ED | 1 | 45.78 | 48.85 | | 50.00 | 3.07 | - | 48.85 | -3.94 | 44.91 | |
| Gerrit van der Veenstr 33 HS | 1077DN | 1 | 35.80 | 36.69 | | 50.00 | 0.89 | - | 36.69 | -1.71 | 34.98 | |
| Gerrit van der Veenstr 33 I | 1077DN | 1 | 41.34 | 42.92 | | 50.00 | 1.58 | - | 42.92 | -2.31 | 40.61 | |
| Gerrit van der Veenstr 34 | 1077ED | 1 | 44.95 | 48.30 | | 50.00 | 3.35 | - | 48.30 | -3.95 | 44.35 | |
| Gerrit van der Veenstr 35 I | 1077DN | 1 | 35.79 | 36.74 | | 50.00 | 0.95 | - | 36.74 | -1.73 | 35.01 | |
| Gerrit van der Veenstr 35 II | 1077DN | 1 | 40.80 | 42.35 | | 50.00 | 1.55 | - | 42.35 | -2.26 | 40.09 | |

## Gemeente AMSTERDAM

| Adres en postcode | | Bestemming | Geluidbelasting bij huidig GPP [dB] | Toekomst zonder nieuwe maatregelen [dB] | Sanering | Grenswaarde [dB] | Effect van het project | Benodigde reductie [dB] | Geluidbelasting standaard akoestische situatie [dB] | Geluidreductie door de doelmatige maatregelen [dB] | Toekomst met geadviseerde maatregel(en) [dB] | Overschrijding grenswaarde/ (X= ja, leeg vak=nee) |
|---|---|---|---|---|---|---|---|---|---|---|---|---|
| Gerrit van der Veenstr 37 HS | 1077DN | 1 | 35.82 | 36.74 | | 50.00 | 0.92 | - | 36.74 | -1.69 | 35.05 | |
| Gerrit van der Veenstr 37 I | 1077DN | 1 | 40.70 | 42.23 | | 50.00 | 1.53 | - | 42.23 | -2.19 | 40.04 | |
| Gerrit van der Veenstr 39 I | 1077DN | 1 | 35.64 | 36.68 | | 50.00 | 1.04 | - | 36.68 | -1.70 | 34.98 | |
| Gerrit van der Veenstr 39 II | 1077DN | 1 | 40.26 | 41.86 | | 50.00 | 1.60 | - | 41.86 | -2.11 | 39.75 | |
| Gerrit van der Veenstr 41 HS | 1077DP | 1 | 35.76 | 36.93 | | 50.00 | 1.17 | - | 36.93 | -1.74 | 35.19 | |
| Gerrit van der Veenstr 41 I | 1077DP | 1 | 40.33 | 42.04 | | 50.00 | 1.71 | - | 42.04 | -2.11 | 39.93 | |
| Gerrit van der Veenstr 42 HS | 1077EE | 1 | 36.04 | 37.15 | | 50.00 | 1.11 | - | 37.15 | -1.77 | 35.38 | |
| Gerrit van der Veenstr 42 I | 1077EE | 1 | 40.66 | 42.24 | | 50.00 | 1.58 | - | 42.24 | -2.22 | 40.02 | |
| Gerrit van der Veenstr 43 I | 1077DP | 1 | 35.58 | 36.68 | | 50.00 | 1.10 | - | 36.68 | -1.74 | 34.94 | |
| Gerrit van der Veenstr 43 II | 1077DP | 1 | 40.07 | 41.64 | | 50.00 | 1.57 | - | 41.64 | -2.15 | 39.49 | |
| Gerrit van der Veenstr 44 HS | 1077EE | 1 | 36.07 | 37.27 | | 50.00 | 1.20 | - | 37.27 | -1.76 | 35.51 | |
| Gerrit van der Veenstr 44 I | 1077EE | 1 | 40.79 | 42.54 | | 50.00 | 1.75 | - | 42.54 | -2.27 | 40.27 | |
| Gerrit van der Veenstr 45 HS | 1077DP | 1 | 35.98 | 37.27 | | 50.00 | 1.29 | - | 37.27 | -1.77 | 35.50 | |
| Gerrit van der Veenstr 45 II | 1077DP | 1 | 40.85 | 42.62 | | 50.00 | 1.77 | - | 42.62 | -2.28 | 40.34 | |
| Gerrit van der Veenstr 46 HS | 1077EE | 1 | 36.03 | 37.32 | | 50.00 | 1.29 | - | 37.32 | -1.78 | 35.54 | |
| Gerrit van der Veenstr 46 I | 1077EE | 1 | 40.55 | 42.31 | | 50.00 | 1.76 | - | 42.31 | -2.16 | 40.15 | |
| Gerrit van der Veenstr 47 I | 1077DP | 1 | 35.87 | 37.18 | | 50.00 | 1.31 | - | 37.18 | -1.80 | 35.38 | |
| Gerrit van der Veenstr 47 II | 1077DP | 1 | 40.86 | 42.68 | | 50.00 | 1.82 | - | 42.68 | -2.30 | 40.38 | |
| Gerrit van der Veenstr 48 HS | 1077EG | 1 | 35.65 | 36.85 | | 50.00 | 1.20 | - | 36.85 | -1.76 | 35.09 | |
| Gerrit van der Veenstr 48 I | 1077EG | 1 | 40.05 | 41.72 | | 50.00 | 1.67 | - | 41.72 | -2.12 | 39.60 | |
| Gerrit van der Veenstr 49 HS | 1077DP | 1 | 36.25 | 37.61 | | 50.00 | 1.36 | - | 37.61 | -1.81 | 35.80 | |
| Gerrit van der Veenstr 49 I | 1077DP | 1 | 41.73 | 43.65 | | 50.00 | 1.92 | - | 43.65 | -2.52 | 41.13 | |
| Gerrit van der Veenstr 50 HS | 1077EG | 1 | 35.41 | 36.72 | | 50.00 | 1.31 | - | 36.72 | -1.82 | 34.90 | |
| Gerrit van der Veenstr 50 I | 1077EG | 1 | 39.92 | 41.66 | | 50.00 | 1.74 | - | 41.66 | -2.17 | 39.49 | |
| Gerrit van der Veenstr 51 HS | 1077DP | 1 | 35.62 | 36.62 | | 50.00 | 1.00 | - | 36.62 | -1.76 | 34.86 | |
| Gerrit van der Veenstr 51 I | 1077DP | 1 | 40.47 | 41.86 | | 50.00 | 1.39 | - | 41.86 | -2.41 | 39.45 | |
| Gerrit van der Veenstr 52 HS | 1077EG | 1 | 35.21 | 36.38 | | 50.00 | 1.17 | - | 36.38 | -1.76 | 34.62 | |
| Gerrit van der Veenstr 52 I | 1077EG | 1 | 39.75 | 41.35 | | 50.00 | 1.60 | - | 41.35 | -2.13 | 39.22 | |
| Gerrit van der Veenstr 54 HS | 1077EG | 1 | 35.47 | 36.63 | | 50.00 | 1.16 | - | 36.63 | -1.85 | 34.78 | |
| Gerrit van der Veenstr 54 I | 1077EG | 1 | 40.46 | 42.18 | | 50.00 | 1.72 | - | 42.18 | -2.29 | 39.89 | |
| Gerrit van der Veenstr 55 | 1077DP | 1 | 48.09 | 51.19 | | 50.00 | 3.10 | 0.69 | 51.19 | -4.81 | 46.38 | |
| Gerrit van der Veenstr 56 HS | 1077EH | 1 | 35.49 | 36.67 | | 50.00 | 1.18 | - | 36.67 | -1.80 | 34.87 | |
| Gerrit van der Veenstr 56 I | 1077EH | 1 | 40.47 | 42.27 | | 50.00 | 1.80 | - | 42.27 | -2.29 | 39.98 | |
| Gerrit van der Veenstr 58 HS | 1077EH | 1 | 35.93 | 37.30 | | 50.00 | 1.37 | - | 37.30 | -1.88 | 35.42 | |
| Gerrit van der Veenstr 58 I | 1077EH | 1 | 41.57 | 43.59 | | 50.00 | 2.02 | - | 43.59 | -2.54 | 41.05 | |
| Gerrit van der Veenstr 60 | 1077EH | 1 | 41.83 | 43.69 | | 50.00 | 1.86 | - | 43.69 | -2.51 | 41.18 | |
| Gerrit van der Veenstr 62 | 1077EH | 1 | 40.70 | 42.37 | | 50.00 | 1.67 | - | 42.37 | -2.33 | 40.04 | |
| Gerrit van der Veenstr 64 | 1077EH | 1 | 39.71 | 41.17 | | 50.00 | 1.46 | - | 41.17 | -2.18 | 38.99 | |
| Gerrit van der Veenstr 66 | 1077EH | 1 | 39.93 | 41.15 | | 50.00 | 1.22 | - | 41.15 | -2.10 | 39.05 | |
| Gerrit van der Veenstr 67 | 1077DR | 1 | 46.08 | 49.00 | | 50.00 | 2.92 | - | 49.00 | -4.68 | 44.32 | |
| Gerrit van der Veenstr 68 | 1077EH | 1 | 40.27 | 41.52 | | 50.00 | 1.25 | - | 41.52 | -2.11 | 39.41 | |
| Gerrit van der Veenstr 69 HS | 1077DR | 1 | 35.54 | 36.53 | | 50.00 | 0.99 | - | 36.53 | -1.92 | 34.61 | |
| Gerrit van der Veenstr 69 I | 1077DR | 1 | 37.12 | 38.24 | | 50.00 | 1.12 | - | 38.24 | -1.98 | 36.26 | |
| Gerrit van der Veenstr 69 II | 1077DR | 1 | 39.12 | 40.52 | | 50.00 | 1.40 | - | 40.52 | -2.19 | 38.33 | |
| Gerrit van der Veenstr 69 III | 1077DR | 1 | 46.55 | 48.62 | | 50.00 | 2.07 | - | 48.62 | -3.45 | 45.17 | |
| Gerrit van der Veenstr 70 HS | 1077EH | 1 | 34.75 | 35.93 | | 50.00 | 1.18 | - | 35.93 | -2.07 | 33.86 | |
| Gerrit van der Veenstr 70 I | 1077EH | 1 | 36.30 | 38.27 | | 50.00 | 1.97 | - | 38.27 | -2.81 | 35.46 | |
| Gerrit van der Veenstr 70 II | 1077EH | 1 | 41.08 | 42.57 | | 50.00 | 1.49 | - | 42.57 | -2.73 | 39.84 | |
| Gerrit van der Veenstr 71 HS | 1077DR | 1 | 36.02 | 37.21 | | 50.00 | 1.19 | - | 37.21 | -1.92 | 35.29 | |
| Gerrit van der Veenstr 71 I | 1077DR | 1 | 37.75 | 39.10 | | 50.00 | 1.35 | - | 39.10 | -2.01 | 37.09 | |
| Gerrit van der Veenstr 71 II | 1077DR | 1 | 39.95 | 41.45 | | 50.00 | 1.50 | - | 41.45 | -2.20 | 39.25 | |
| Gerrit van der Veenstr 71 III | 1077DR | 1 | 47.17 | 49.25 | | 50.00 | 2.08 | - | 49.25 | -3.66 | 45.59 | |
| Gerrit van der Veenstr 72 BEL | 1077EJ | 1 | 36.99 | 39.21 | | 50.00 | 2.22 | - | 39.21 | -2.80 | 36.41 | |

## Gemeente AMSTERDAM

| Adres en postcode | | Bestemming | Geluidbelasting bij huidig GPP [dB] | Toekomst zonder nieuwe maatregelen [dB] | Sanering | Grenswaarde [dB] | Effect van het project | Benodigde reductie [dB] | Geluidbelasting standaard akoestische situatie [dB] | Geluidreductie door de doelmatige maatregelen [dB] | Toekomst met geadviseerde maatregel(en) [dB] | Overschrijding grenswaarde/ (X= ja, leeg vak=nee) |
|---|---|---|---|---|---|---|---|---|---|---|---|---|
| Gerrit van der Veenstr 72 I | 1077EJ | 1 | 42.14 | 44.56 | | 50.00 | 2.42 | - | 44.56 | -3.21 | 41.35 | |
| Gerrit van der Veenstr 73 AHS | 1077DS | 1 | 35.92 | 37.04 | | 50.00 | 1.12 | - | 37.04 | -1.88 | 35.16 | |
| Gerrit van der Veenstr 73 AI | 1077DS | 1 | 37.60 | 38.90 | | 50.00 | 1.30 | - | 38.90 | -1.94 | 36.96 | |
| Gerrit van der Veenstr 73 AII | 1077DS | 1 | 39.80 | 41.23 | | 50.00 | 1.43 | - | 41.23 | -2.11 | 39.12 | |
| Gerrit van der Veenstr 73 AIII | 1077DS | 1 | 46.99 | 49.23 | | 50.00 | 2.24 | - | 49.23 | -3.69 | 45.54 | |
| Gerrit van der Veenstr 73 B | 1077DS | 1 | 37.45 | 38.61 | | 50.00 | 1.16 | - | 38.61 | -1.95 | 36.66 | |
| Gerrit van der Veenstr 73 C | 1077DS | 1 | 37.46 | 38.69 | | 50.00 | 1.23 | - | 38.69 | -1.92 | 36.77 | |
| Gerrit van der Veenstr 74 | 1077EJ | 1 | 43.59 | 46.71 | | 50.00 | 3.12 | - | 46.71 | -3.86 | 42.85 | |
| Gerrit van der Veenstr 75 BI | 1077DS | 1 | 39.62 | 40.91 | | 50.00 | 1.29 | - | 40.91 | -2.09 | 38.82 | |
| Gerrit van der Veenstr 75 BII | 1077DS | 1 | 42.34 | 43.82 | | 50.00 | 1.48 | - | 43.82 | -2.49 | 41.33 | |
| Gerrit van der Veenstr 75 BIII | 1077DS | 1 | 46.74 | 49.12 | | 50.00 | 2.38 | - | 49.12 | -3.82 | 45.30 | |
| Gerrit van der Veenstr 75 CI | 1077DS | 1 | 39.57 | 40.96 | | 50.00 | 1.39 | - | 40.96 | -2.08 | 38.88 | |
| Gerrit van der Veenstr 75 CII | 1077DS | 1 | 42.34 | 43.92 | | 50.00 | 1.58 | - | 43.92 | -2.43 | 41.49 | |
| Gerrit van der Veenstr 75 CIII | 1077DS | 1 | 47.12 | 49.34 | | 50.00 | 2.22 | - | 49.34 | -3.59 | 45.75 | |
| Gerrit van der Veenstr 76 HS | 1077EJ | 1 | 40.00 | 41.29 | | 50.00 | 1.29 | - | 41.29 | -2.15 | 39.14 | |
| Gerrit van der Veenstr 76 I | 1077EJ | 1 | 42.43 | 44.26 | | 50.00 | 1.83 | - | 44.26 | -2.84 | 41.42 | |
| Gerrit van der Veenstr 76 II | 1077EJ | 1 | 45.49 | 47.65 | | 50.00 | 2.16 | - | 47.65 | -3.63 | 44.02 | |
| Gerrit van der Veenstr 76 III | 1077EJ | 1 | 46.09 | 48.89 | | 50.00 | 2.80 | - | 48.89 | -4.33 | 44.56 | |
| Gerrit van der Veenstr 78 HS | 1077EK | 1 | 38.08 | 39.87 | | 50.00 | 1.79 | - | 39.87 | -2.11 | 37.76 | |
| Gerrit van der Veenstr 78 I | 1077EK | 1 | 40.19 | 41.95 | | 50.00 | 1.76 | - | 41.95 | -2.21 | 39.74 | |
| Gerrit van der Veenstr 78 II | 1077EK | 1 | 43.13 | 45.20 | | 50.00 | 2.07 | - | 45.20 | -3.04 | 42.16 | |
| Gerrit van der Veenstr 78 III | 1077EK | 1 | 46.81 | 49.74 | | 50.00 | 2.93 | - | 49.74 | -4.27 | 45.47 | |
| Gerrit van der Veenstr 79 | 1077DT | 1 | 44.00 | 45.32 | | 50.00 | 1.32 | - | 45.32 | -2.47 | 42.85 | |
| Gerrit van der Veenstr 80 HS | 1077EK | 1 | 37.52 | 38.75 | | 50.00 | 1.23 | - | 38.75 | -1.95 | 36.80 | |
| Gerrit van der Veenstr 80 I | 1077EK | 1 | 39.53 | 40.65 | | 50.00 | 1.12 | - | 40.65 | -2.02 | 38.63 | |
| Gerrit van der Veenstr 80 II | 1077EK | 1 | 42.30 | 43.55 | | 50.00 | 1.25 | - | 43.55 | -2.49 | 41.06 | |
| Gerrit van der Veenstr 80 III | 1077EK | 1 | 46.66 | 48.23 | | 50.00 | 1.57 | - | 48.23 | -3.89 | 44.34 | |
| Gerrit van der Veenstr 81 | 1077DT | 1 | 43.96 | 45.35 | | 50.00 | 1.39 | - | 45.35 | -2.49 | 42.86 | |
| Gerrit van der Veenstr 82 HS | 1077EK | 1 | 37.75 | 39.12 | | 50.00 | 1.37 | - | 39.12 | -1.97 | 37.15 | |
| Gerrit van der Veenstr 82 I | 1077EK | 1 | 39.78 | 41.03 | | 50.00 | 1.25 | - | 41.03 | -2.04 | 38.99 | |
| Gerrit van der Veenstr 82 II | 1077EK | 1 | 42.49 | 44.03 | | 50.00 | 1.54 | - | 44.03 | -2.68 | 41.35 | |
| Gerrit van der Veenstr 82 III | 1077EK | 1 | 46.89 | 49.74 | | 50.00 | 2.85 | - | 49.74 | -4.57 | 45.17 | |
| Gerrit van der Veenstr 83 | 1077DT | 1 | 43.99 | 45.14 | | 50.00 | 1.15 | - | 45.14 | -2.48 | 42.66 | |
| Gerrit van der Veenstr 84 HS | 1077EL | 1 | 36.76 | 38.38 | | 50.00 | 1.62 | - | 38.38 | -2.07 | 36.31 | |
| Gerrit van der Veenstr 84 I | 1077EL | 1 | 38.53 | 40.29 | | 50.00 | 1.76 | - | 40.29 | -2.18 | 38.11 | |
| Gerrit van der Veenstr 84 II | 1077EL | 1 | 40.72 | 42.67 | | 50.00 | 1.95 | - | 42.67 | -2.39 | 40.28 | |
| Gerrit van der Veenstr 84 III | 1077EL | 1 | 44.09 | 46.78 | | 50.00 | 2.69 | - | 46.78 | -3.30 | 43.48 | |
| Gerrit van der Veenstr 84 IV | 1077EL | 1 | 47.45 | 50.41 | | 50.00 | 2.96 | - | 50.41 | -4.70 | 45.71 | |
| Gerrit van der Veenstr 85 | 1077DT | 1 | 44.06 | 45.41 | | 50.00 | 1.35 | - | 45.41 | -2.46 | 42.95 | |
| Gerrit van der Veenstr 86 HS | 1077EL | 1 | 39.17 | 40.88 | | 50.00 | 1.71 | - | 40.88 | -2.22 | 38.66 | |
| Gerrit van der Veenstr 86 I | 1077EL | 1 | 41.45 | 43.36 | | 50.00 | 1.91 | - | 43.36 | -2.49 | 40.87 | |
| Gerrit van der Veenstr 86 II | 1077EL | 1 | 44.99 | 47.77 | | 50.00 | 2.78 | - | 47.77 | -3.45 | 44.32 | |
| Gerrit van der Veenstr 86 III | 1077EL | 1 | 47.62 | 50.30 | | 50.00 | 2.68 | - | 50.30 | -4.65 | 45.65 | |
| Gerrit van der Veenstr 87 | 1077DT | 1 | 43.79 | 45.38 | | 50.00 | 1.59 | - | 45.38 | -2.53 | 42.85 | |
| Gerrit van der Veenstr 87 HS | 1077DT | 1 | 39.49 | 40.90 | | 50.00 | 1.41 | - | 40.90 | -2.04 | 38.86 | |
| Gerrit van der Veenstr 88 | 1077EL | 1 | 42.24 | 43.83 | | 50.00 | 1.59 | - | 43.83 | -2.55 | 41.28 | |
| Gerrit van der Veenstr 89 HS | 1077DT | 1 | 38.98 | 40.54 | | 50.00 | 1.56 | - | 40.54 | -2.06 | 38.48 | |
| Gerrit van der Veenstr 89 I | 1077DT | 1 | 40.54 | 42.16 | | 50.00 | 1.62 | - | 42.16 | -2.27 | 39.89 | |
| Gerrit van der Veenstr 89 II | 1077DT | 1 | 43.03 | 44.74 | | 50.00 | 1.71 | - | 44.74 | -2.54 | 42.20 | |
| Gerrit van der Veenstr 90 | 1077EL | 1 | 42.29 | 43.65 | | 50.00 | 1.36 | - | 43.65 | -2.55 | 41.10 | |
| Gerrit van der Veenstr 91 | 1077DT | 1 | 42.17 | 43.99 | | 50.00 | 1.82 | - | 43.99 | -2.44 | 41.55 | |
| Gerrit van der Veenstr 93 | 1077DT | 1 | 41.18 | 42.85 | | 50.00 | 1.67 | - | 42.85 | -2.35 | 40.50 | |
| Gerrit van der Veenstr 94 | 1077EL | 1 | 42.59 | 44.11 | | 50.00 | 1.52 | - | 44.11 | -2.75 | 41.36 | |

## Gemeente AMSTERDAM

| Adres en postcode | | Bestemming | Geluidbelasting bij huidig GPP [dB] | Toekomst zonder nieuwe maatregelen [dB] | Sanering | Grenswaarde [dB] | Effect van het project | Benodigde reductie [dB] | Geluidbelasting standaard akoestische situatie [dB] | Geluidreductie door doelmatige maatregelen [dB] | Toekomst met geadviseerde maatregel(en) [dB] | Overschrijding grenswaarde/ (X= ja, leeg vak=nee) |
|---|---|---|---|---|---|---|---|---|---|---|---|---|
| Gerrit van der Veenstr 95 HS | 1077DT | 1 | 40.58 | 41.85 | | 50.00 | 1.27 | - | 41.85 | -2.31 | 39.54 | |
| Gerrit van der Veenstr 96 | 1077EL | 1 | 42.65 | 44.20 | | 50.00 | 1.55 | - | 44.20 | -2.72 | 41.48 | |
| Gerrit van der Veenstr 98 | 1077EL | 1 | 42.55 | 43.96 | | 50.00 | 1.41 | - | 43.96 | -2.56 | 41.40 | |
| Gerrit van der Veenstr 99 | 1077DT | 1 | 47.76 | 50.36 | | 50.00 | 2.60 | - | 50.36 | -3.65 | 46.71 | |
| Gerrit van der Veenstr 100 | 1077EL | 1 | 42.20 | 43.49 | | 50.00 | 1.29 | - | 43.49 | -2.51 | 40.98 | |
| Gerrit van der Veenstr 102 HS | 1077EM | 1 | 37.71 | 39.12 | | 50.00 | 1.41 | - | 39.12 | -2.12 | 37.00 | |
| Gerrit van der Veenstr 102 I | 1077EM | 1 | 39.53 | 40.92 | | 50.00 | 1.39 | - | 40.92 | -2.18 | 38.74 | |
| Gerrit van der Veenstr 102 II | 1077EM | 1 | 41.56 | 43.02 | | 50.00 | 1.46 | - | 43.02 | -2.45 | 40.57 | |
| Gerrit van der Veenstr 102 III | 1077EM | 1 | 44.98 | 46.89 | | 50.00 | 1.91 | - | 46.89 | -3.28 | 43.61 | |
| Gerrit van der Veenstr 104 HS | 1077EM | 1 | 37.72 | 39.30 | | 50.00 | 1.58 | - | 39.30 | -2.15 | 37.15 | |
| Gerrit van der Veenstr 104 I | 1077EM | 1 | 39.55 | 41.10 | | 50.00 | 1.55 | - | 41.10 | -2.21 | 38.89 | |
| Gerrit van der Veenstr 104 II | 1077EM | 1 | 41.66 | 43.43 | | 50.00 | 1.77 | - | 43.43 | -2.58 | 40.85 | |
| Gerrit van der Veenstr 104 III | 1077EM | 1 | 44.88 | 47.49 | | 50.00 | 2.61 | - | 47.49 | -3.58 | 43.91 | |
| Gerrit van der Veenstr 106 HS | 1077EM | 1 | 38.14 | 39.93 | | 50.00 | 1.79 | - | 39.93 | -2.23 | 37.70 | |
| Gerrit van der Veenstr 106 I | 1077EM | 1 | 40.00 | 41.76 | | 50.00 | 1.76 | - | 41.76 | -2.29 | 39.47 | |
| Gerrit van der Veenstr 106 II | 1077EM | 1 | 42.47 | 44.61 | | 50.00 | 2.14 | - | 44.61 | -2.78 | 41.83 | |
| Gerrit van der Veenstr 106 III | 1077EM | 1 | 45.96 | 49.21 | | 50.00 | 3.25 | - | 49.21 | -3.83 | 45.38 | |
| Gerrit van der Veenstr 108 HS | 1077EN | 1 | 40.20 | 42.11 | | 50.00 | 1.91 | - | 42.11 | -2.35 | 39.76 | |
| Gerrit van der Veenstr 108 I | 1077EN | 1 | 42.93 | 45.37 | | 50.00 | 2.44 | - | 45.37 | -2.91 | 42.46 | |
| Gerrit van der Veenstr 108 II | 1077EN | 1 | 46.52 | 49.99 | | 50.00 | 3.47 | - | 49.99 | -3.89 | 46.10 | |
| Gerrit van der Veenstr 108 III | 1077EN | 1 | 47.55 | 50.98 | | 50.00 | 3.43 | 0.48 | 50.98 | -3.99 | 46.99 | |
| Gerrit van der Veenstr 109 II | 1077DV | 1 | 41.69 | 43.80 | | 50.00 | 2.11 | - | 43.80 | -2.88 | 40.92 | |
| Gerrit van der Veenstr 109 III | 1077DV | 1 | 46.41 | 49.32 | | 50.00 | 2.91 | - | 49.32 | -4.03 | 45.29 | |
| Gerrit van der Veenstr 110 HS | 1077EN | 1 | 38.49 | 40.32 | | 50.00 | 1.83 | - | 40.32 | -2.38 | 37.94 | |
| Gerrit van der Veenstr 110 I | 1077EN | 1 | 40.52 | 42.18 | | 50.00 | 1.66 | - | 42.18 | -2.37 | 39.81 | |
| Gerrit van der Veenstr 110 II | 1077EN | 1 | 42.66 | 44.47 | | 50.00 | 1.81 | - | 44.47 | -2.84 | 41.63 | |
| Gerrit van der Veenstr 110 III | 1077EN | 1 | 46.44 | 48.74 | | 50.00 | 2.30 | - | 48.74 | -3.50 | 45.24 | |
| Gerrit van der Veenstr 111 HS | 1077DV | 1 | 36.75 | 37.71 | | 50.00 | 0.96 | - | 37.71 | -2.06 | 35.65 | |
| Gerrit van der Veenstr 111 I | 1077DV | 1 | 38.72 | 39.90 | | 50.00 | 1.18 | - | 39.90 | -2.20 | 37.70 | |
| Gerrit van der Veenstr 111 II | 1077DV | 1 | 45.80 | 48.45 | | 50.00 | 2.65 | - | 48.45 | -3.45 | 45.00 | |
| Gerrit van der Veenstr 112 HS | 1077EN | 1 | 38.32 | 39.91 | | 50.00 | 1.59 | - | 39.91 | -2.23 | 37.68 | |
| Gerrit van der Veenstr 112 I | 1077EN | 1 | 40.30 | 41.74 | | 50.00 | 1.44 | - | 41.74 | -2.19 | 39.55 | |
| Gerrit van der Veenstr 112 II | 1077EN | 1 | 42.62 | 44.20 | | 50.00 | 1.58 | - | 44.20 | -2.53 | 41.67 | |
| Gerrit van der Veenstr 112 III | 1077EN | 1 | 46.42 | 48.97 | | 50.00 | 2.55 | - | 48.97 | -3.61 | 45.36 | |
| Gerrit van der Veenstr 113 HS | 1077DV | 1 | 39.52 | 40.72 | | 50.00 | 1.20 | - | 40.72 | -2.24 | 38.48 | |
| Gerrit van der Veenstr 113 I | 1077DV | 1 | 47.21 | 50.27 | | 50.00 | 3.06 | - | 50.27 | -3.69 | 46.58 | |
| Gerrit van der Veenstr 114 HS | 1077EP | 1 | 36.64 | 38.15 | | 50.00 | 1.51 | - | 38.15 | -2.00 | 36.15 | |
| Gerrit van der Veenstr 114 I | 1077EP | 1 | 38.31 | 40.00 | | 50.00 | 1.69 | - | 40.00 | -2.16 | 37.84 | |
| Gerrit van der Veenstr 114 II | 1077EP | 1 | 43.09 | 45.49 | | 50.00 | 2.40 | - | 45.49 | -2.87 | 42.62 | |
| Gerrit van der Veenstr 115 HS | 1077DV | 1 | 39.91 | 41.32 | | 50.00 | 1.41 | - | 41.32 | -2.33 | 38.99 | |
| Gerrit van der Veenstr 115 I | 1077DV | 1 | 47.65 | 50.76 | | 50.00 | 3.11 | 0.26 | 50.76 | -3.76 | 47.00 | |
| Gerrit van der Veenstr 116 BEL | 1077EP | 1 | 37.92 | 39.36 | | 50.00 | 1.44 | - | 39.36 | -2.07 | 37.29 | |
| Gerrit van der Veenstr 116 HS | 1077EP | 1 | 40.00 | 41.50 | | 50.00 | 1.50 | - | 41.50 | -2.19 | 39.31 | |
| Gerrit van der Veenstr 116 I | 1077EP | 1 | 42.47 | 44.20 | | 50.00 | 1.73 | - | 44.20 | -2.54 | 41.66 | |
| Gerrit van der Veenstr 116 II | 1077EP | 1 | 36.33 | 37.61 | | 50.00 | 1.28 | - | 37.61 | -1.97 | 35.64 | |
| Gerrit van der Veenstr 117 HS | 1077DV | 1 | 39.05 | 40.11 | | 50.00 | 1.06 | - | 40.11 | -2.46 | 37.65 | |
| Gerrit van der Veenstr 117 I | 1077DV | 1 | 46.25 | 49.03 | | 50.00 | 2.78 | - | 49.03 | -3.76 | 45.27 | |
| Gerrit van der Veenstr 118 HS | 1077EP | 1 | 36.53 | 38.10 | | 50.00 | 1.57 | - | 38.10 | -2.04 | 36.06 | |
| Gerrit van der Veenstr 118 I | 1077EP | 1 | 38.11 | 39.79 | | 50.00 | 1.68 | - | 39.79 | -2.15 | 37.64 | |
| Gerrit van der Veenstr 118 II | 1077EP | 1 | 42.57 | 44.45 | | 50.00 | 1.88 | - | 44.45 | -2.59 | 41.86 | |
| Gerrit van der Veenstr 119 HS | 1077DW | 1 | 38.84 | 40.20 | | 50.00 | 1.36 | - | 40.20 | -2.37 | 37.83 | |
| Gerrit van der Veenstr 119 I | 1077DW | 1 | 45.88 | 48.55 | | 50.00 | 2.67 | - | 48.55 | -3.53 | 45.02 | |
| Gerrit van der Veenstr 120 HS | 1077ER | 1 | 36.50 | 37.68 | | 50.00 | 1.18 | - | 37.68 | -2.01 | 35.67 | |

## Gemeente AMSTERDAM

| Adres en postcode | | Bestemming | Geluidbelasting bij huidig GPP [dB] | Toekomst zonder nieuwe maatregelen [dB] | Sanering | Grenswaarde [dB] | Effect van het project | Benodigde reductie [dB] | Geluidbelasting standaard akoestische situatie [dB] | Geluidreductie door de doelmatige maatregelen [dB] | Toekomst met geadviseerde maatregel(en) [dB] | Overschrijding grenswaarde/ (X= ja, leeg vak=nee) |
|---|---|---|---|---|---|---|---|---|---|---|---|---|
| Gerrit van der Veenstr 120 I | 1077ER | 1 | 38.10 | 39.45 | | 50.00 | 1.35 | - | 39.45 | -2.14 | 37.31 | |
| Gerrit van der Veenstr 120 II | 1077ER | 1 | 42.82 | 44.65 | | 50.00 | 1.83 | - | 44.65 | -3.13 | 41.52 | |
| Gerrit van der Veenstr 121 HS | 1077DW | 1 | 39.24 | 40.56 | | 50.00 | 1.32 | - | 40.56 | -2.23 | 38.33 | |
| Gerrit van der Veenstr 121 I | 1077DW | 1 | 46.39 | 49.04 | | 50.00 | 2.65 | - | 49.04 | -3.50 | 45.54 | |
| Gerrit van der Veenstr 122 HS | 1077ER | 1 | 36.92 | 37.54 | | 50.00 | 0.62 | - | 37.54 | -1.80 | 35.74 | |
| Gerrit van der Veenstr 122 I | 1077ER | 1 | 38.27 | 39.09 | | 50.00 | 0.82 | - | 39.09 | -1.93 | 37.16 | |
| Gerrit van der Veenstr 122 II | 1077ER | 1 | 42.98 | 43.71 | | 50.00 | 0.73 | - | 43.71 | -2.39 | 41.32 | |
| Gerrit van der Veenstr 123 HS | 1077DW | 1 | 36.96 | 37.87 | | 50.00 | 0.91 | - | 37.87 | -2.05 | 35.82 | |
| Gerrit van der Veenstr 123 I | 1077DW | 1 | 38.97 | 40.21 | | 50.00 | 1.24 | - | 40.21 | -2.16 | 38.05 | |
| Gerrit van der Veenstr 123 II | 1077DW | 1 | 46.07 | 48.67 | | 50.00 | 2.60 | - | 48.67 | -3.43 | 45.24 | |
| Gerrit van der Veenstr 124 HS | 1077ER | 1 | 37.39 | 38.32 | | 50.00 | 0.93 | - | 38.32 | -1.94 | 36.38 | |
| Gerrit van der Veenstr 124 I | 1077ER | 1 | 38.94 | 39.99 | | 50.00 | 1.05 | - | 39.99 | -2.09 | 37.90 | |
| Gerrit van der Veenstr 124 II | 1077ER | 1 | 43.92 | 45.17 | | 50.00 | 1.25 | - | 45.17 | -2.79 | 42.38 | |
| Gerrit van der Veenstr 125 HS | 1077DW | 1 | 36.70 | 37.89 | | 50.00 | 1.19 | - | 37.89 | -2.08 | 35.81 | |
| Gerrit van der Veenstr 125 I | 1077DW | 1 | 38.57 | 40.00 | | 50.00 | 1.43 | - | 40.00 | -2.18 | 37.82 | |
| Gerrit van der Veenstr 125 II | 1077DW | 1 | 45.73 | 48.27 | | 50.00 | 2.54 | - | 48.27 | -3.43 | 44.84 | |
| Gerrit van der Veenstr 126 | 1077ES | 1 | 44.86 | 46.37 | | 50.00 | 1.51 | - | 46.37 | -3.07 | 43.30 | |
| Gerrit van der Veenstr 127 A | 1077DW | 1 | 42.71 | 44.12 | | 50.00 | 1.41 | - | 44.12 | -3.68 | 40.44 | |
| Gerrit van der Veenstr 127 B | 1077DW | 1 | 45.48 | 47.18 | | 50.00 | 1.70 | - | 47.18 | -3.54 | 43.64 | |
| Gerrit van der Veenstr 128 | 1077ES | 1 | 43.80 | 46.15 | | 50.00 | 2.35 | - | 46.15 | -3.57 | 42.58 | |
| Gerrit van der Veenstr 130 HS | 1077ES | 1 | 41.79 | 43.78 | | 50.00 | 1.99 | - | 43.78 | -2.92 | 40.86 | |
| Gerrit van der Veenstr 130 I | 1077ES | 1 | 45.09 | 47.13 | | 50.00 | 2.04 | - | 47.13 | -3.37 | 43.76 | |
| Gerrit van der Veenstr 130 II | 1077ES | 1 | 47.06 | 49.76 | | 50.00 | 2.70 | - | 49.76 | -3.84 | 45.92 | |
| Gerrit van der Veenstr 130 III | 1077ES | 1 | 39.37 | 41.21 | | 50.00 | 1.84 | - | 41.21 | -2.67 | 38.54 | |
| Gerrit van der Veenstr 131 HS | 1077DX | 1 | 43.40 | 45.82 | | 50.00 | 2.42 | - | 45.82 | -3.19 | 42.63 | |
| Gerrit van der Veenstr 131 I | 1077DX | 1 | 48.95 | 52.12 | | 50.00 | 3.17 | 1.62 | 52.12 | -4.60 | 47.52 | |
| Gerrit van der Veenstr 132 HS | 1077ES | 1 | 43.75 | 47.25 | | 50.00 | 3.50 | - | 47.25 | -4.26 | 42.99 | |
| Gerrit van der Veenstr 132 I | 1077ES | 1 | 47.97 | 51.32 | | 50.00 | 3.35 | 0.82 | 51.32 | -4.37 | 46.95 | |
| Gerrit van der Veenstr 133 HS | 1077DX | 1 | 43.55 | 45.76 | | 50.00 | 2.21 | - | 45.76 | -3.11 | 42.65 | |
| Gerrit van der Veenstr 133 I | 1077DX | 1 | 49.06 | 52.07 | | 50.00 | 3.01 | 1.57 | 52.07 | -4.61 | 47.46 | |
| Gerrit van der Veenstr 134 HS | 1077ES | 1 | 41.63 | 43.52 | | 50.00 | 1.89 | - | 43.52 | -3.26 | 40.26 | |
| Gerrit van der Veenstr 134 I | 1077ES | 1 | 44.63 | 46.97 | | 50.00 | 2.34 | - | 46.97 | -4.56 | 42.41 | |
| Gerrit van der Veenstr 134 II | 1077ES | 1 | 47.41 | 49.62 | | 50.00 | 2.21 | - | 49.62 | -4.49 | 45.13 | |
| Gerrit van der Veenstr 134 III | 1077ES | 1 | 48.79 | 51.13 | | 50.00 | 2.34 | 0.63 | 51.13 | -4.44 | 46.69 | |
| Gerrit van der Veenstr 135 HS | 1077DX | 1 | 43.24 | 45.22 | | 50.00 | 1.98 | - | 45.22 | -2.85 | 42.37 | |
| Gerrit van der Veenstr 135 I | 1077DX | 1 | 48.70 | 51.69 | | 50.00 | 2.99 | 1.19 | 51.69 | -4.50 | 47.19 | |
| Gerrit van der Veenstr 137 HS | 1077DX | 1 | 43.16 | 45.19 | | 50.00 | 2.03 | - | 45.19 | -2.88 | 42.31 | |
| Gerrit van der Veenstr 137 I | 1077DX | 1 | 48.75 | 51.77 | | 50.00 | 3.02 | 1.27 | 51.77 | -4.55 | 47.22 | |
| Gerrit van der Veenstr 139 HS | 1077DX | 1 | 42.66 | 44.11 | | 50.00 | 1.45 | - | 44.11 | -2.66 | 41.45 | |
| Gerrit van der Veenstr 139 I | 1077DX | 1 | 48.70 | 51.74 | | 50.00 | 3.04 | 1.24 | 51.74 | -4.41 | 47.33 | |
| Gerrit van der Veenstr 141 HS | 1077DX | 1 | 42.56 | 44.42 | | 50.00 | 1.86 | - | 44.42 | -2.86 | 41.56 | |
| Gerrit van der Veenstr 141 I | 1077DX | 1 | 48.89 | 52.22 | | 50.00 | 3.33 | 1.72 | 52.22 | -4.50 | 47.72 | |
| Gerrit van der Veenstr 145 HS | 1077DZ | 1 | 41.94 | 43.80 | | 50.00 | 1.86 | - | 43.80 | -2.68 | 41.12 | |
| Gerrit van der Veenstr 145 I | 1077DZ | 1 | 47.91 | 50.74 | | 50.00 | 2.83 | 0.24 | 50.74 | -3.66 | 47.08 | |
| Gerrit van der Veenstr 147 HS | 1077DZ | 1 | 41.80 | 43.81 | | 50.00 | 2.01 | - | 43.81 | -2.92 | 40.89 | |
| Gerrit van der Veenstr 147 I | 1077DZ | 1 | 47.50 | 49.91 | | 50.00 | 2.41 | - | 49.91 | -4.49 | 45.42 | |
| Gerrit van der Veenstr 149 HS | 1077DZ | 1 | 42.28 | 43.97 | | 50.00 | 1.69 | - | 43.97 | -2.98 | 40.99 | |
| Gerrit van der Veenstr 149 I | 1077DZ | 1 | 47.51 | 50.51 | | 50.00 | 3.00 | 0.01 | 50.51 | -4.74 | 45.77 | |
| Gerrit van der Veenstr 151 HS | 1077DZ | 1 | 42.98 | 44.92 | | 50.00 | 1.94 | - | 44.92 | -2.99 | 41.93 | |
| Gerrit van der Veenstr 151 I | 1077DZ | 1 | 48.40 | 51.10 | | 50.00 | 2.70 | 0.60 | 51.10 | -4.39 | 46.71 | |
| Gerrit van der Veenstr 153 HS | 1077DZ | 1 | 43.49 | 45.47 | | 50.00 | 1.98 | - | 45.47 | -2.94 | 42.53 | |
| Gerrit van der Veenstr 153 I | 1077DZ | 1 | 48.33 | 51.16 | | 50.00 | 2.83 | 0.66 | 51.16 | -4.30 | 46.86 | |
| Gerrit van der Veenstr 155 HS | 1077DZ | 1 | 43.20 | 44.94 | | 50.00 | 1.74 | - | 44.94 | -2.83 | 42.11 | |

## Gemeente AMSTERDAM

| Adres en postcode | | Bestemming | Geluidbelasting bij huidig GPP [dB] | Toekomst zonder nieuwe maatregelen [dB] | Sanering | Grenswaarde [dB] | Effect van het project | Benodigde reductie [dB] | Geluidbelasting standaard akoestische situatie [dB] | Geluidreductie door de doelmatige maatregelen [dB] | Toekomst met geadviseerde maatregel(en) [dB] | Overschrijding grenswaarde/ (X= ja, leeg vak=nee) |
|---|---|---|---|---|---|---|---|---|---|---|---|---|
| Gerrit van der Veenstr 155 I | 1077DZ | 1 | 48.57 | 51.34 | | 50.00 | 2.77 | 0.84 | 51.34 | -4.04 | 47.30 | |
| Gerrit van der Veenstr 157 HS | 1077DZ | 1 | 40.31 | 41.78 | | 50.00 | 1.47 | - | 41.78 | -2.48 | 39.30 | |
| Gerrit van der Veenstr 157 I | 1077DZ | 1 | 42.45 | 43.89 | | 50.00 | 1.44 | - | 43.89 | -2.72 | 41.17 | |
| Gerrit van der Veenstr 157 II | 1077DZ | 1 | 45.15 | 46.61 | | 50.00 | 1.46 | - | 46.61 | -3.08 | 43.53 | |
| Gerrit van der Veenstr 157 III | 1077DZ | 1 | 47.22 | 49.51 | | 50.00 | 2.29 | - | 49.51 | -3.59 | 45.92 | |
| Gerrit van der Veenstr 159 HS | 1077EA | 1 | 41.87 | 43.82 | | 50.00 | 1.95 | - | 43.82 | -2.79 | 41.03 | |
| Gerrit van der Veenstr 159 I | 1077EA | 1 | 46.05 | 48.51 | | 50.00 | 2.46 | - | 48.51 | -3.53 | 44.98 | |
| Gerrit van der Veenstr 161 HS | 1077EA | 1 | 40.28 | 41.76 | | 50.00 | 1.48 | - | 41.76 | -2.77 | 38.99 | |
| Gerrit van der Veenstr 161 I | 1077EA | 1 | 45.24 | 48.05 | | 50.00 | 2.81 | - | 48.05 | -5.23 | 42.82 | |
| Gerrit van der Veenstr 163 HS | 1077EA | 1 | 39.79 | 41.60 | | 50.00 | 1.81 | - | 41.60 | -2.55 | 39.05 | |
| Gerrit van der Veenstr 163 I | 1077EA | 1 | 47.30 | 50.51 | | 50.00 | 3.21 | 0.01 | 50.51 | -4.67 | 45.84 | |
| Gerrit van der Veenstr 165 HS | 1077EA | 1 | 40.04 | 41.48 | | 50.00 | 1.44 | - | 41.48 | -2.39 | 39.09 | |
| Gerrit van der Veenstr 165 I | 1077EA | 1 | 47.12 | 49.53 | | 50.00 | 2.41 | - | 49.53 | -4.00 | 45.53 | |
| Gerrit van der Veenstr 167 HS | 1077EA | 1 | 41.11 | 42.89 | | 50.00 | 1.78 | - | 42.89 | -2.49 | 40.40 | |
| Gerrit van der Veenstr 167 I | 1077EA | 1 | 47.43 | 49.88 | | 50.00 | 2.45 | - | 49.88 | -3.84 | 46.04 | |
| Gerrit van der Veenstr 169 HS | 1077EB | 1 | 41.04 | 42.84 | | 50.00 | 1.80 | - | 42.84 | -2.53 | 40.31 | |
| Gerrit van der Veenstr 169 II | 1077EB | 1 | 47.40 | 49.82 | | 50.00 | 2.42 | - | 49.82 | -4.00 | 45.82 | |
| Gerrit van der Veenstr 171 HS | 1077EB | 1 | 40.96 | 42.79 | | 50.00 | 1.83 | - | 42.79 | -2.63 | 40.16 | |
| Gerrit van der Veenstr 171 I | 1077EB | 1 | 45.81 | 47.73 | | 50.00 | 1.92 | - | 47.73 | -3.55 | 44.18 | |
| Gerrit van der Veenstr 173 HS | 1077EB | 1 | 40.78 | 42.76 | | 50.00 | 1.98 | - | 42.76 | -2.66 | 40.10 | |
| Gerrit van der Veenstr 173 I | 1077EB | 1 | 45.35 | 47.44 | | 50.00 | 2.09 | - | 47.44 | -3.47 | 43.97 | |
| Gerrit van der Veenstr 175 HS | 1077EB | 1 | 41.68 | 43.95 | | 50.00 | 2.27 | - | 43.95 | -2.96 | 40.99 | |
| Gerrit van der Veenstr 175 I | 1077EB | 1 | 46.61 | 49.21 | | 50.00 | 2.60 | - | 49.21 | -3.48 | 45.73 | |
| Gerrit van der Veenstr 177 A | 1077EB | 1 | 40.86 | 43.41 | | 50.00 | 2.55 | - | 43.41 | -3.13 | 40.28 | |
| Gerrit van der Veenstr 177 B | 1077EB | 1 | 45.85 | 48.64 | | 50.00 | 2.79 | - | 48.64 | -3.49 | 45.15 | |
| Gerrit van der Veenstr 179 | 1077EB | 1 | 47.61 | 49.56 | | 50.00 | 1.95 | - | 49.56 | -4.54 | 45.02 | |
| Gerschwin K7 1 | 9082BA | 18 | 50.45 | 36.95 | | 50.45 | -13.50 | - | 36.95 | -2.40 | 34.55 | |
| Gerschwin K7 2 | 9082BA | 18 | 50.69 | 37.21 | | 50.69 | -13.48 | - | 37.21 | -2.38 | 34.83 | |
| Gerschwin K7 3 | 9082BA | 18 | 50.99 | 37.51 | | 50.99 | -13.48 | - | 37.51 | -2.35 | 35.16 | |
| Gerschwin K7 4 | 9082BA | 18 | 51.34 | 37.87 | | 51.34 | -13.47 | - | 37.87 | -2.37 | 35.50 | |
| Gerschwin K7 5 | 9082BA | 18 | 51.87 | 38.32 | | 51.87 | -13.55 | - | 38.32 | -2.37 | 35.95 | |
| Gerschwin K7 6 | 9082BA | 18 | 52.26 | 39.15 | | 52.26 | -13.11 | - | 39.15 | -2.33 | 36.82 | |
| Gerschwin K7 7 | 9082BA | 18 | 53.07 | 40.47 | | 53.07 | -12.60 | - | 40.47 | -2.45 | 38.02 | |
| Gerschwin K7 8 | 9082BA | 18 | 53.38 | 43.09 | | 53.38 | -10.29 | - | 43.09 | -2.80 | 40.29 | |
| Gerschwin K7 9 | 9082BA | 18 | 53.77 | 47.75 | | 53.77 | -6.02 | - | 47.75 | -4.22 | 43.53 | |
| Gerschwin K7 10 | 9082BA | 18 | 53.86 | 48.99 | | 53.86 | -4.87 | - | 48.99 | -4.27 | 44.72 | |
| Gerschwin K7 11 | 9082BA | 18 | 54.12 | 49.62 | | 54.12 | -4.50 | - | 49.62 | -4.16 | 45.46 | |
| Gerschwin K7 12 | 9082BA | 18 | 54.44 | 50.20 | | 54.44 | -4.24 | - | 50.20 | -4.21 | 45.99 | |
| Gerschwin K7 13 | 9082BA | 18 | 40.34 | 38.06 | | 50.00 | -2.28 | - | 38.06 | -2.13 | 35.93 | |
| Gerschwin K7 14 | 9082BA | 18 | 40.33 | 38.25 | | 50.00 | -2.08 | - | 38.25 | -2.11 | 36.14 | |
| Gerschwin K7 15 | 9082BA | 18 | 40.53 | 38.45 | | 50.00 | -2.08 | - | 38.45 | -2.09 | 36.36 | |
| Gerschwin K7 16 | 9082BA | 18 | 40.87 | 38.68 | | 50.00 | -2.19 | - | 38.68 | -2.09 | 36.59 | |
| Gerschwin K7 17 | 9082BA | 18 | 41.09 | 38.95 | | 50.00 | -2.14 | - | 38.95 | -2.08 | 36.87 | |
| Gerschwin K7 18 | 9082BA | 18 | 41.76 | 39.57 | | 50.00 | -2.19 | - | 39.57 | -2.16 | 37.41 | |
| Gerschwin K7 19 | 9082BA | 18 | 42.95 | 40.54 | | 50.00 | -2.41 | - | 40.54 | -2.24 | 38.30 | |
| Gerschwin K7 20 | 9082BA | 18 | 43.84 | 41.51 | | 50.00 | -2.33 | - | 41.51 | -2.32 | 39.19 | |
| Gerschwin K7 21 | 9082BA | 18 | 55.07 | 50.80 | | 55.07 | -4.27 | - | 50.80 | -4.23 | 46.57 | |
| Gerschwin K7 22 | 9082BA | 18 | 55.36 | 50.97 | | 55.36 | -4.39 | - | 50.97 | -4.24 | 46.73 | |
| Gerschwin K7 23 | 9082BA | 18 | 50.45 | 36.95 | | 50.45 | -13.50 | - | 36.95 | -2.40 | 34.55 | |
| Gerschwin K7 24 | 9082BA | 18 | 50.69 | 37.21 | | 50.69 | -13.48 | - | 37.21 | -2.38 | 34.83 | |
| Gerschwin K7 25 | 9082BA | 18 | 50.99 | 37.51 | | 50.99 | -13.48 | - | 37.51 | -2.35 | 35.16 | |
| Gerschwin K7 26 | 9082BA | 18 | 51.34 | 37.87 | | 51.34 | -13.47 | - | 37.87 | -2.37 | 35.50 | |
| Gerschwin K7 27 | 9082BA | 18 | 51.87 | 38.32 | | 51.87 | -13.55 | - | 38.32 | -2.37 | 35.95 | |

## Gemeente AMSTERDAM

| Adres en postcode | | Bestemming | Geluidbelasting bij huidig GPP [dB] | Toekomst zonder nieuwe maatregelen [dB] | Sanering | Grenswaarde [dB] | Effect van het project | Benodigde reductie [dB] | Geluidbelasting standaard akoestische situatie [dB] | Geluidreductie door de doelmatige maatregelen [dB] | Toekomst met geadviseerde maatregel(en) [dB] | Overschrijding grenswaarde/ (X= ja, leeg vak=nee) |
|---|---|---|---|---|---|---|---|---|---|---|---|---|
| Gerschwin K7 28 | 9082BA | 18 | 52.26 | 39.15 | | 52.26 | -13.11 | - | 39.15 | -2.33 | 36.82 | |
| Gerschwin K7 29 | 9082BA | 18 | 53.07 | 40.47 | | 53.07 | -12.60 | - | 40.47 | -2.45 | 38.02 | |
| Gerschwin K7 30 | 9082BA | 18 | 53.38 | 43.09 | | 53.38 | -10.29 | - | 43.09 | -2.80 | 40.29 | |
| Gerschwin K7 31 | 9082BA | 18 | 53.77 | 47.75 | | 53.77 | -6.02 | - | 47.75 | -4.22 | 43.53 | |
| Gerschwin K7 32 | 9082BA | 18 | 53.86 | 48.99 | | 53.86 | -4.87 | - | 48.99 | -4.27 | 44.72 | |
| Gerschwin K7 33 | 9082BA | 18 | 54.12 | 49.62 | | 54.12 | -4.50 | - | 49.62 | -4.16 | 45.46 | |
| Gerschwin K7 34 | 9082BA | 18 | 54.44 | 50.20 | | 54.44 | -4.24 | - | 50.20 | -4.21 | 45.99 | |
| Gerschwin K7 35 | 9082BA | 18 | 40.34 | 38.06 | | 50.00 | -2.28 | - | 38.06 | -2.13 | 35.93 | |
| Gerschwin K7 36 | 9082BA | 18 | 40.33 | 38.25 | | 50.00 | -2.08 | - | 38.25 | -2.11 | 36.14 | |
| Gerschwin K7 37 | 9082BA | 18 | 40.53 | 38.45 | | 50.00 | -2.08 | - | 38.45 | -2.09 | 36.36 | |
| Gerschwin K7 38 | 9082BA | 18 | 40.87 | 38.68 | | 50.00 | -2.19 | - | 38.68 | -2.09 | 36.59 | |
| Gerschwin K7 39 | 9082BA | 18 | 41.09 | 38.95 | | 50.00 | -2.14 | - | 38.95 | -2.08 | 36.87 | |
| Gerschwin K7 40 | 9082BA | 18 | 41.76 | 39.57 | | 50.00 | -2.19 | - | 39.57 | -2.16 | 37.41 | |
| Gerschwin K7 41 | 9082BA | 18 | 42.95 | 40.54 | | 50.00 | -2.41 | - | 40.54 | -2.24 | 38.30 | |
| Gerschwin K7 42 | 9082BA | 18 | 43.84 | 41.51 | | 50.00 | -2.33 | - | 41.51 | -2.32 | 39.19 | |
| Gerschwin K7 43 | 9082BA | 18 | 55.07 | 50.80 | | 55.07 | -4.27 | - | 50.80 | -4.23 | 46.57 | |
| Gerschwin K7 44 | 9082BA | 18 | 55.36 | 50.97 | | 55.36 | -4.39 | - | 50.97 | -4.24 | 46.73 | |
| Gerschwin K7 45 | 9082BA | 18 | 50.45 | 36.95 | | 50.45 | -13.50 | - | 36.95 | -2.40 | 34.55 | |
| Gerschwin K7 46 | 9082BA | 18 | 50.69 | 37.21 | | 50.69 | -13.48 | - | 37.21 | -2.38 | 34.83 | |
| Gerschwin K7 47 | 9082BA | 18 | 50.99 | 37.51 | | 50.99 | -13.48 | - | 37.51 | -2.35 | 35.16 | |
| Gerschwin K7 48 | 9082BA | 18 | 51.34 | 37.87 | | 51.34 | -13.47 | - | 37.87 | -2.37 | 35.50 | |
| Gerschwin K7 49 | 9082BA | 18 | 51.87 | 38.32 | | 51.87 | -13.55 | - | 38.32 | -2.37 | 35.95 | |
| Gerschwin K7 50 | 9082BA | 18 | 52.26 | 39.15 | | 52.26 | -13.11 | - | 39.15 | -2.33 | 36.82 | |
| Gerschwin K7 51 | 9082BA | 18 | 53.07 | 40.47 | | 53.07 | -12.60 | - | 40.47 | -2.45 | 38.02 | |
| Gerschwin K7 52 | 9082BA | 18 | 53.38 | 43.09 | | 53.38 | -10.29 | - | 43.09 | -2.80 | 40.29 | |
| Gerschwin K7 53 | 9082BA | 18 | 53.77 | 47.75 | | 53.77 | -6.02 | - | 47.75 | -4.22 | 43.53 | |
| Gerschwin K7 54 | 9082BA | 18 | 53.86 | 48.99 | | 53.86 | -4.87 | - | 48.99 | -4.27 | 44.72 | |
| Gerschwin K7 55 | 9082BA | 18 | 54.12 | 49.62 | | 54.12 | -4.50 | - | 49.62 | -4.16 | 45.46 | |
| Gerschwin K7 56 | 9082BA | 18 | 54.44 | 50.20 | | 54.44 | -4.24 | - | 50.20 | -4.21 | 45.99 | |
| Gerschwin K7 57 | 9082BA | 18 | 40.34 | 38.06 | | 50.00 | -2.28 | - | 38.06 | -2.13 | 35.93 | |
| Gerschwin K7 58 | 9082BA | 18 | 40.33 | 38.25 | | 50.00 | -2.08 | - | 38.25 | -2.11 | 36.14 | |
| Gerschwin K7 59 | 9082BA | 18 | 40.53 | 38.45 | | 50.00 | -2.08 | - | 38.45 | -2.09 | 36.36 | |
| Gerschwin K7 60 | 9082BA | 18 | 40.87 | 38.68 | | 50.00 | -2.19 | - | 38.68 | -2.09 | 36.59 | |
| Gerschwin K7 61 | 9082BA | 18 | 41.09 | 38.95 | | 50.00 | -2.14 | - | 38.95 | -2.08 | 36.87 | |
| Gerschwin K7 62 | 9082BA | 18 | 41.76 | 39.57 | | 50.00 | -2.19 | - | 39.57 | -2.16 | 37.41 | |
| Gerschwin K7 63 | 9082BA | 18 | 42.95 | 40.54 | | 50.00 | -2.41 | - | 40.54 | -2.24 | 38.30 | |
| Gerschwin K7 64 | 9082BA | 18 | 43.84 | 41.51 | | 50.00 | -2.33 | - | 41.51 | -2.32 | 39.19 | |
| Gerschwin K7 65 | 9082BA | 18 | 55.07 | 50.80 | | 55.07 | -4.27 | - | 50.80 | -4.23 | 46.57 | |
| Gerschwin K7 66 | 9082BA | 18 | 55.36 | 50.97 | | 55.36 | -4.39 | - | 50.97 | -4.24 | 46.73 | |
| Gerschwin K7 67 | 9082BA | 18 | 53.77 | 47.75 | | 53.77 | -6.02 | - | 47.75 | -4.22 | 43.53 | |
| Gerschwin K7 68 | 9082BA | 18 | 53.86 | 48.99 | | 53.86 | -4.87 | - | 48.99 | -4.27 | 44.72 | |
| Gerschwin K7 69 | 9082BA | 18 | 54.12 | 49.62 | | 54.12 | -4.50 | - | 49.62 | -4.16 | 45.46 | |
| Gerschwin K7 70 | 9082BA | 18 | 54.44 | 50.20 | | 54.44 | -4.24 | - | 50.20 | -4.21 | 45.99 | |
| Gerschwin K7 71 | 9082BA | 18 | 55.07 | 50.80 | | 55.07 | -4.27 | - | 50.80 | -4.23 | 46.57 | |
| Gerschwin K7 72 | 9082BA | 18 | 55.36 | 50.97 | | 55.36 | -4.39 | - | 50.97 | -4.24 | 46.73 | |
| Gerschwin K8 1 | 9082AU | 18 | 53.78 | 34.68 | | 53.78 | -19.10 | - | 34.68 | -2.53 | 32.15 | |
| Gerschwin K8 1 | 9082AW | 18 | 54.95 | 37.31 | | 54.95 | -17.64 | - | 37.31 | -2.08 | 35.23 | |
| Gerschwin K8 1 | 9082AV | 18 | 53.65 | 35.08 | | 53.65 | -18.57 | - | 35.08 | -2.48 | 32.60 | |
| Gerschwin K8 1 | 9082AT | 18 | 53.34 | 42.53 | | 53.34 | -10.81 | - | 42.53 | -3.10 | 39.43 | |
| Gerschwin K8 1 | 9082AS | 18 | 44.77 | 42.77 | | 50.00 | -2.00 | - | 42.77 | -3.10 | 39.67 | |
| Gerschwin K8 1 | 9082AR | 18 | 39.05 | 36.91 | | 50.00 | -2.14 | - | 36.91 | -2.40 | 34.51 | |
| Gerschwin K8 2 | 9082AU | 18 | 54.17 | 34.86 | | 54.17 | -19.31 | - | 34.86 | -2.51 | 32.35 | |
| Gerschwin K8 2 | 9082AV | 18 | 54.11 | 34.87 | | 54.11 | -19.24 | - | 34.87 | -2.50 | 32.37 | |

## Gemeente AMSTERDAM

| Adres en postcode | | Bestemming | Geluidbelasting bij huidig GPP [dB] | Toekomst zonder nieuwe maatregelen [dB] | Sanering | Grenswaarde [dB] | Effect van het project | Benodigde reductie [dB] | Geluidbelasting standaard akoestische situatie [dB] | Geluidreductie door de doelmatige maatregelen [dB] | Toekomst met geadviseerde maatregel(en) [dB] | Overschrijding grenswaarde/ (X= ja, leeg vak=nee) |
|---|---|---|---|---|---|---|---|---|---|---|---|---|
| Gerschwin K8 2 | 9082AW | 18 | 54.97 | 38.41 | | 54.97 | -16.56 | - | 38.41 | -2.28 | 36.13 | |
| Gerschwin K8 2 | 9082AT | 18 | 53.79 | 42.76 | | 53.79 | -11.03 | - | 42.76 | -3.05 | 39.71 | |
| Gerschwin K8 2 | 9082AR | 18 | 39.32 | 37.12 | | 50.00 | -2.20 | - | 37.12 | -2.39 | 34.73 | |
| Gerschwin K8 2 | 9082AS | 18 | 45.11 | 43.06 | | 50.00 | -2.05 | - | 43.06 | -3.06 | 40.00 | |
| Gerschwin K8 3 | 9082AV | 18 | 54.68 | 35.16 | | 54.68 | -19.52 | - | 35.16 | -2.47 | 32.69 | |
| Gerschwin K8 3 | 9082AU | 18 | 53.78 | 34.68 | | 53.78 | -19.10 | - | 34.68 | -2.53 | 32.15 | |
| Gerschwin K8 3 | 9082AR | 18 | 39.72 | 37.54 | | 50.00 | -2.18 | - | 37.54 | -2.42 | 35.12 | |
| Gerschwin K8 3 | 9082AS | 18 | 45.49 | 43.40 | | 50.00 | -2.09 | - | 43.40 | -3.01 | 40.39 | |
| Gerschwin K8 3 | 9082AT | 18 | 53.34 | 42.53 | | 53.34 | -10.81 | - | 42.53 | -3.10 | 39.43 | |
| Gerschwin K8 4 | 9082AU | 18 | 54.17 | 34.86 | | 54.17 | -19.31 | - | 34.86 | -2.51 | 32.35 | |
| Gerschwin K8 4 | 9082AV | 18 | 55.11 | 35.55 | | 55.11 | -19.56 | - | 35.55 | -2.45 | 33.10 | |
| Gerschwin K8 4 | 9082AS | 18 | 45.79 | 43.61 | | 50.00 | -2.18 | - | 43.61 | -2.97 | 40.64 | |
| Gerschwin K8 4 | 9082AR | 18 | 40.15 | 37.88 | | 50.00 | -2.27 | - | 37.88 | -2.47 | 35.41 | |
| Gerschwin K8 4 | 9082AT | 18 | 53.79 | 42.76 | | 53.79 | -11.03 | - | 42.76 | -3.05 | 39.71 | |
| Gerschwin K8 5 | 9082AV | 18 | 55.41 | 35.95 | | 55.41 | -19.46 | - | 35.95 | -2.40 | 33.55 | |
| Gerschwin K8 5 | 9082AU | 18 | 53.78 | 34.68 | | 53.78 | -19.10 | - | 34.68 | -2.53 | 32.15 | |
| Gerschwin K8 5 | 9082AS | 18 | 46.07 | 43.78 | | 50.00 | -2.29 | - | 43.78 | -2.94 | 40.84 | |
| Gerschwin K8 5 | 9082AT | 18 | 53.34 | 42.53 | | 53.34 | -10.81 | - | 42.53 | -3.10 | 39.43 | |
| Gerschwin K8 5 | 9082AR | 18 | 40.32 | 38.41 | | 50.00 | -1.91 | - | 38.41 | -2.58 | 35.83 | |
| Gerschwin K8 6 | 9082AV | 18 | 55.48 | 36.14 | | 55.48 | -19.34 | - | 36.14 | -2.22 | 33.92 | |
| Gerschwin K8 6 | 9082AU | 18 | 54.17 | 34.86 | | 54.17 | -19.31 | - | 34.86 | -2.51 | 32.35 | |
| Gerschwin K8 6 | 9082AR | 18 | 40.89 | 39.41 | | 50.00 | -1.48 | - | 39.41 | -2.72 | 36.69 | |
| Gerschwin K8 6 | 9082AT | 18 | 53.79 | 42.76 | | 53.79 | -11.03 | - | 42.76 | -3.05 | 39.71 | |
| Gerschwin K8 6 | 9082AS | 18 | 46.32 | 44.06 | | 50.00 | -2.26 | - | 44.06 | -2.94 | 41.12 | |
| Gerschwin K8 7 | 9082AT | 18 | 53.34 | 42.53 | | 53.34 | -10.81 | - | 42.53 | -3.10 | 39.43 | |
| Gerschwin K8 7 | 9082AV | 18 | 53.65 | 35.08 | | 53.65 | -18.57 | - | 35.08 | -2.48 | 32.60 | |
| Gerschwin K8 7 | 9082AR | 18 | 43.15 | 43.18 | | 50.00 | 0.03 | - | 43.18 | -3.09 | 40.09 | |
| Gerschwin K8 7 | 9082AS | 18 | 46.97 | 46.14 | | 50.00 | -0.83 | - | 46.14 | -3.13 | 43.01 | |
| Gerschwin K8 8 | 9082AT | 18 | 53.79 | 42.76 | | 53.79 | -11.03 | - | 42.76 | -3.05 | 39.71 | |
| Gerschwin K8 8 | 9082AV | 18 | 54.11 | 34.87 | | 54.11 | -19.24 | - | 34.87 | -2.50 | 32.37 | |
| Gerschwin K8 8 | 9082AR | 18 | 44.60 | 45.21 | | 50.00 | 0.61 | - | 45.21 | -3.42 | 41.79 | |
| Gerschwin K8 8 | 9082AS | 18 | 48.39 | 48.65 | | 50.00 | 0.26 | - | 48.65 | -3.64 | 45.01 | |
| Gerschwin K8 9 | 9082AV | 18 | 54.68 | 35.16 | | 54.68 | -19.52 | - | 35.16 | -2.47 | 32.69 | |
| Gerschwin K8 9 | 9082AT | 18 | 53.34 | 42.53 | | 53.34 | -10.81 | - | 42.53 | -3.10 | 39.43 | |
| Gerschwin K8 9 | 9082AR | 18 | 46.92 | 48.20 | | 50.00 | 1.28 | - | 48.20 | -4.10 | 44.10 | |
| Gerschwin K8 9 | 9082AS | 18 | 49.42 | 49.95 | | 50.00 | 0.53 | - | 49.95 | -4.11 | 45.84 | |
| Gerschwin K8 10 | 9082AV | 18 | 55.11 | 35.55 | | 55.11 | -19.56 | - | 35.55 | -2.45 | 33.10 | |
| Gerschwin K8 10 | 9082AT | 18 | 53.79 | 42.76 | | 53.79 | -11.03 | - | 42.76 | -3.05 | 39.71 | |
| Gerschwin K8 10 | 9082AS | 18 | 50.39 | 50.82 | | 50.39 | 0.43 | 0.32 | 50.82 | -4.85 | 45.97 | |
| Gerschwin K8 10 | 9082AR | 18 | 49.82 | 51.64 | | 50.00 | 1.82 | 1.14 | 51.64 | -4.66 | 46.98 | |
| Gerschwin K8 11 | 9082AT | 18 | 53.34 | 42.53 | | 53.34 | -10.81 | - | 42.53 | -3.10 | 39.43 | |
| Gerschwin K8 11 | 9082AV | 18 | 55.41 | 35.95 | | 55.41 | -19.46 | - | 35.95 | -2.40 | 33.55 | |
| Gerschwin K8 11 | 9082AS | 18 | 44.77 | 42.77 | | 50.00 | -2.00 | - | 42.77 | -3.10 | 39.67 | |
| Gerschwin K8 11 | 9082AR | 18 | 39.05 | 36.91 | | 50.00 | -2.14 | - | 36.91 | -2.40 | 34.51 | |
| Gerschwin K8 12 | 9082AT | 18 | 53.79 | 42.76 | | 53.79 | -11.03 | - | 42.76 | -3.05 | 39.71 | |
| Gerschwin K8 12 | 9082AV | 18 | 55.48 | 36.14 | | 55.48 | -19.34 | - | 36.14 | -2.22 | 33.92 | |
| Gerschwin K8 12 | 9082AR | 18 | 39.32 | 37.12 | | 50.00 | -2.20 | - | 37.12 | -2.39 | 34.73 | |
| Gerschwin K8 12 | 9082AS | 18 | 45.11 | 43.06 | | 50.00 | -2.05 | - | 43.06 | -3.06 | 40.00 | |
| Gerschwin K8 13 | 9082AV | 18 | 53.65 | 35.08 | | 53.65 | -18.57 | - | 35.08 | -2.48 | 32.60 | |
| Gerschwin K8 13 | 9082AT | 18 | 53.34 | 42.53 | | 53.34 | -10.81 | - | 42.53 | -3.10 | 39.43 | |
| Gerschwin K8 13 | 9082AS | 18 | 45.49 | 43.40 | | 50.00 | -2.09 | - | 43.40 | -3.01 | 40.39 | |
| Gerschwin K8 13 | 9082AR | 18 | 39.72 | 37.54 | | 50.00 | -2.18 | - | 37.54 | -2.42 | 35.12 | |
| Gerschwin K8 14 | 9082AT | 18 | 53.79 | 42.76 | | 53.79 | -11.03 | - | 42.76 | -3.05 | 39.71 | |

## Gemeente AMSTERDAM

| Adres en postcode | | Bestemming | Geluidbelasting bij huidig GPP [dB] | Toekomst zonder nieuwe maatregelen [dB] | Sanering | Grenswaarde [dB] | Effect van het project | Benodigde reductie [dB] | Geluidbelasting standaard akoestische situatie [dB] | Geluidreductie door de doelmatige maatregelen [dB] | Toekomst met geadviseerde maatregel(en) [dB] | Overschrijding grenswaarde/ (X= ja, leeg vak=nee) |
|---|---|---|---|---|---|---|---|---|---|---|---|---|
| Gerschwin K8 14 | 9082AV | 18 | 54.11 | 34.87 | | 54.11 | -19.24 | - | 34.87 | -2.50 | 32.37 | |
| Gerschwin K8 14 | 9082AR | 18 | 40.15 | 37.88 | | 50.00 | -2.27 | - | 37.88 | -2.47 | 35.41 | |
| Gerschwin K8 14 | 9082AS | 18 | 45.79 | 43.61 | | 50.00 | -2.18 | - | 43.61 | -2.97 | 40.64 | |
| Gerschwin K8 15 | 9082AV | 18 | 54.68 | 35.16 | | 54.68 | -19.52 | - | 35.16 | -2.47 | 32.69 | |
| Gerschwin K8 15 | 9082AR | 18 | 40.32 | 38.41 | | 50.00 | -1.91 | - | 38.41 | -2.58 | 35.83 | |
| Gerschwin K8 15 | 9082AS | 18 | 46.07 | 43.78 | | 50.00 | -2.29 | - | 43.78 | -2.94 | 40.84 | |
| Gerschwin K8 16 | 9082AV | 18 | 55.11 | 35.55 | | 55.11 | -19.56 | - | 35.55 | -2.45 | 33.10 | |
| Gerschwin K8 16 | 9082AR | 18 | 40.89 | 39.41 | | 50.00 | -1.48 | - | 39.41 | -2.72 | 36.69 | |
| Gerschwin K8 16 | 9082AS | 18 | 46.32 | 44.06 | | 50.00 | -2.26 | - | 44.06 | -2.94 | 41.12 | |
| Gerschwin K8 17 | 9082AV | 18 | 55.41 | 35.95 | | 55.41 | -19.46 | - | 35.95 | -2.40 | 33.55 | |
| Gerschwin K8 17 | 9082AR | 18 | 43.15 | 43.18 | | 50.00 | 0.03 | - | 43.18 | -3.09 | 40.09 | |
| Gerschwin K8 17 | 9082AS | 18 | 46.97 | 46.14 | | 50.00 | -0.83 | - | 46.14 | -3.13 | 43.01 | |
| Gerschwin K8 18 | 9082AV | 18 | 55.48 | 36.14 | | 55.48 | -19.34 | - | 36.14 | -2.22 | 33.92 | |
| Gerschwin K8 18 | 9082AS | 18 | 48.39 | 48.65 | | 50.00 | 0.26 | - | 48.65 | -3.64 | 45.01 | |
| Gerschwin K8 18 | 9082AR | 18 | 44.60 | 45.21 | | 50.00 | 0.61 | - | 45.21 | -3.42 | 41.79 | |
| Gerschwin K8 19 | 9082AS | 18 | 49.42 | 49.95 | | 50.00 | 0.53 | - | 49.95 | -4.11 | 45.84 | |
| Gerschwin K8 19 | 9082AR | 18 | 46.92 | 48.20 | | 50.00 | 1.28 | - | 48.20 | -4.10 | 44.10 | |
| Gerschwin K8 20 | 9082AS | 18 | 50.39 | 50.82 | | 50.39 | 0.43 | 0.32 | 50.82 | -4.85 | 45.97 | |
| Gerschwin K8 20 | 9082AR | 18 | 49.82 | 51.64 | | 50.00 | 1.82 | 1.14 | 51.64 | -4.66 | 46.98 | |
| Gerschwin K8 21 | 9082AS | 18 | 44.77 | 42.77 | | 50.00 | -2.00 | - | 42.77 | -3.10 | 39.67 | |
| Gerschwin K8 21 | 9082AR | 18 | 43.15 | 43.18 | | 50.00 | 0.03 | - | 43.18 | -3.09 | 40.09 | |
| Gerschwin K8 22 | 9082AS | 18 | 45.11 | 43.06 | | 50.00 | -2.05 | - | 43.06 | -3.06 | 40.00 | |
| Gerschwin K8 22 | 9082AR | 18 | 44.60 | 45.21 | | 50.00 | 0.61 | - | 45.21 | -3.42 | 41.79 | |
| Gerschwin K8 23 | 9082AS | 18 | 45.49 | 43.40 | | 50.00 | -2.09 | - | 43.40 | -3.01 | 40.39 | |
| Gerschwin K8 23 | 9082AR | 18 | 46.92 | 48.20 | | 50.00 | 1.28 | - | 48.20 | -4.10 | 44.10 | |
| Gerschwin K8 24 | 9082AR | 18 | 49.82 | 51.64 | | 50.00 | 1.82 | 1.14 | 51.64 | -4.66 | 46.98 | |
| Gerschwin K8 24 | 9082AS | 18 | 45.79 | 43.61 | | 50.00 | -2.18 | - | 43.61 | -2.97 | 40.64 | |
| Gerschwin K8 25 | 9082AS | 18 | 46.07 | 43.78 | | 50.00 | -2.29 | - | 43.78 | -2.94 | 40.84 | |
| Gerschwin K8 26 | 9082AS | 18 | 46.32 | 44.06 | | 50.00 | -2.26 | - | 44.06 | -2.94 | 41.12 | |
| Gerschwin K8 27 | 9082AS | 18 | 46.97 | 46.14 | | 50.00 | -0.83 | - | 46.14 | -3.13 | 43.01 | |
| Gerschwin K8 28 | 9082AS | 18 | 48.39 | 48.65 | | 50.00 | 0.26 | - | 48.65 | -3.64 | 45.01 | |
| Gerschwin K8 29 | 9082AS | 18 | 49.42 | 49.95 | | 50.00 | 0.53 | - | 49.95 | -4.11 | 45.84 | |
| Gerschwin K8 30 | 9082AS | 18 | 50.39 | 50.82 | | 50.39 | 0.43 | 0.32 | 50.82 | -4.85 | 45.97 | |
| Gerschwin K8 31 | 9082AS | 18 | 44.77 | 42.77 | | 50.00 | -2.00 | - | 42.77 | -3.10 | 39.67 | |
| Gerschwin K8 32 | 9082AS | 18 | 45.11 | 43.06 | | 50.00 | -2.05 | - | 43.06 | -3.06 | 40.00 | |
| Gerschwin K8 33 | 9082AS | 18 | 45.49 | 43.40 | | 50.00 | -2.09 | - | 43.40 | -3.01 | 40.39 | |
| Gerschwin K8 34 | 9082AS | 18 | 45.79 | 43.61 | | 50.00 | -2.18 | - | 43.61 | -2.97 | 40.64 | |
| Gerschwin K8 35 | 9082AS | 18 | 46.07 | 43.78 | | 50.00 | -2.29 | - | 43.78 | -2.94 | 40.84 | |
| Gerschwin K8 36 | 9082AS | 18 | 46.32 | 44.06 | | 50.00 | -2.26 | - | 44.06 | -2.94 | 41.12 | |
| Gerschwin K8 37 | 9082AS | 18 | 46.97 | 46.14 | | 50.00 | -0.83 | - | 46.14 | -3.13 | 43.01 | |
| Gerschwin K8 38 | 9082AS | 18 | 48.39 | 48.65 | | 50.00 | 0.26 | - | 48.65 | -3.64 | 45.01 | |
| Gerschwin K8 39 | 9082AS | 18 | 49.42 | 49.95 | | 50.00 | 0.53 | - | 49.95 | -4.11 | 45.84 | |
| Gerschwin K8 40 | 9082AS | 18 | 50.39 | 50.82 | | 50.39 | 0.43 | 0.32 | 50.82 | -4.85 | 45.97 | |
| Gershwin K15 1 | 9082ZX | 18 | 57.51 | 57.09 | | 57.51 | -0.42 | - | 57.09 | -8.97 | 48.12 | |
| Gershwin K15 2 | 9082ZX | 18 | 60.03 | 57.78 | | 60.03 | -2.25 | - | 57.78 | -8.29 | 49.49 | |
| Gershwin K15 3 | 9082ZX | 18 | 58.31 | 57.18 | | 58.31 | -1.13 | - | 57.18 | -7.61 | 49.57 | |
| Gershwin K15 4 | 9082ZX | 18 | 49.72 | 45.82 | | 50.00 | -3.90 | - | 45.82 | -4.74 | 41.08 | |
| Gershwin K15 5 | 9082ZX | 18 | 59.05 | 57.72 | | 59.05 | -1.33 | - | 57.72 | -9.39 | 48.33 | |
| Gershwin K15 6 | 9082ZX | 18 | 48.38 | 39.73 | | 50.00 | -8.65 | - | 39.73 | -3.13 | 36.60 | |
| Gershwin K15 7 | 9082ZX | 18 | 57.48 | 56.97 | | 57.48 | -0.51 | - | 56.97 | -8.40 | 48.57 | |
| Gershwin K15 8 | 9082ZX | 18 | 60.17 | 58.06 | | 60.17 | -2.11 | - | 58.06 | -8.29 | 49.77 | |
| Gershwin K15 9 | 9082ZX | 18 | 58.47 | 57.44 | | 58.47 | -1.03 | - | 57.44 | -7.63 | 49.81 | |
| Gershwin K15 10 | 9082ZX | 18 | 50.04 | 46.47 | | 50.04 | -3.57 | - | 46.47 | -4.82 | 41.65 | |

## Gemeente AMSTERDAM

| Adres en postcode | | Bestemming | Geluidbelasting bij huidig GPP [dB] | Toekomst zonder nieuwe maatregelen [dB] | Sanering | Grenswaarde [dB] | Effect van het project | Benodigde reductie [dB] | Geluidbelasting standaard akoestische situatie [dB] | Geluidreductie door de doelmatige maatregelen [dB] | Toekomst met geadviseerde maatregel(en) [dB] | Overschrijding grenswaarde/ (X= ja, leeg vak=nee) |
|---|---|---|---|---|---|---|---|---|---|---|---|---|
| Gershwin K15 11 | 9082ZX | 18 | 59.05 | 57.62 | | 59.05 | -1.43 | - | 57.62 | -8.82 | 48.80 | |
| Gershwin K15 12 | 9082ZX | 18 | 48.08 | 41.67 | | 50.00 | -6.41 | - | 41.67 | -3.78 | 37.89 | |
| Gershwin K15 13 | 9082ZX | 18 | 57.62 | 56.87 | | 57.62 | -0.75 | - | 56.87 | -7.83 | 49.04 | |
| Gershwin K15 14 | 9082ZX | 18 | 60.29 | 58.33 | | 60.29 | -1.96 | - | 58.33 | -8.29 | 50.04 | |
| Gershwin K15 15 | 9082ZX | 18 | 58.63 | 57.75 | | 58.63 | -0.88 | - | 57.75 | -7.63 | 50.12 | |
| Gershwin K15 16 | 9082ZX | 18 | 50.46 | 47.41 | | 50.46 | -3.05 | - | 47.41 | -4.86 | 42.55 | |
| Gershwin K15 17 | 9082ZX | 18 | 59.27 | 57.69 | | 59.27 | -1.58 | - | 57.69 | -8.41 | 49.28 | |
| Gershwin K15 18 | 9082ZX | 18 | 48.08 | 42.13 | | 50.00 | -5.95 | - | 42.13 | -4.00 | 38.13 | |
| Gershwin K15 19 | 9082ZX | 18 | 57.86 | 56.68 | | 57.86 | -1.18 | - | 56.68 | -7.50 | 49.18 | |
| Gershwin K15 20 | 9082ZX | 18 | 60.41 | 58.63 | | 60.41 | -1.78 | - | 58.63 | -8.29 | 50.34 | |
| Gershwin K15 21 | 9082ZX | 18 | 58.86 | 58.19 | | 58.86 | -0.67 | - | 58.19 | -7.54 | 50.65 | |
| Gershwin K15 22 | 9082ZX | 18 | 51.11 | 49.08 | | 51.11 | -2.03 | - | 49.08 | -5.04 | 44.04 | |
| Gershwin K15 23 | 9082ZX | 18 | 59.53 | 57.73 | | 59.53 | -1.80 | - | 57.73 | -8.29 | 49.44 | |
| Gershwin K15 24 | 9082ZX | 18 | 48.30 | 42.23 | | 50.00 | -6.07 | - | 42.23 | -4.02 | 38.21 | |
| Gershwin K15 25 | 9082ZX | 18 | 58.13 | 56.79 | | 58.13 | -1.34 | - | 56.79 | -7.52 | 49.27 | |
| Gershwin K15 26 | 9082ZX | 18 | 59.77 | 57.83 | | 59.77 | -1.94 | - | 57.83 | -8.28 | 49.55 | |
| Gershwin K15 27 | 9082ZX | 18 | 48.51 | 42.28 | | 50.00 | -6.23 | - | 42.28 | -4.07 | 38.21 | |
| Gershwin K15 28 | 9082ZX | 18 | 58.41 | 57.01 | | 58.41 | -1.40 | - | 57.01 | -7.55 | 49.46 | |
| Gershwin K15 29 | 9082ZX | 18 | 59.83 | 57.61 | | 59.83 | -2.22 | - | 57.61 | -8.25 | 49.36 | |
| Gershwin K15 30 | 9082ZX | 18 | 48.70 | 42.52 | | 50.00 | -6.18 | - | 42.52 | -4.03 | 38.49 | |
| Gershwin K15 31 | 9082ZX | 18 | 57.51 | 57.09 | | 57.51 | -0.42 | - | 57.09 | -8.97 | 48.12 | |
| Gershwin K15 32 | 9082ZX | 18 | 60.03 | 57.78 | | 60.03 | -2.25 | - | 57.78 | -8.29 | 49.49 | |
| Gershwin K15 33 | 9082ZX | 18 | 58.31 | 57.18 | | 58.31 | -1.13 | - | 57.18 | -7.61 | 49.57 | |
| Gershwin K15 34 | 9082ZX | 18 | 49.72 | 45.82 | | 50.00 | -3.90 | - | 45.82 | -4.74 | 41.08 | |
| Gershwin K15 35 | 9082ZX | 18 | 59.05 | 57.72 | | 59.05 | -1.33 | - | 57.72 | -9.39 | 48.33 | |
| Gershwin K15 36 | 9082ZX | 18 | 48.38 | 39.73 | | 50.00 | -8.65 | - | 39.73 | -3.13 | 36.60 | |
| Gershwin K15 37 | 9082ZX | 18 | 57.48 | 56.97 | | 57.48 | -0.51 | - | 56.97 | -8.40 | 48.57 | |
| Gershwin K15 38 | 9082ZX | 18 | 60.17 | 58.06 | | 60.17 | -2.11 | - | 58.06 | -8.29 | 49.77 | |
| Gershwin K15 39 | 9082ZX | 18 | 58.47 | 57.44 | | 58.47 | -1.03 | - | 57.44 | -7.63 | 49.81 | |
| Gershwin K15 40 | 9082ZX | 18 | 50.04 | 46.47 | | 50.04 | -3.57 | - | 46.47 | -4.82 | 41.65 | |
| Gershwin K15 41 | 9082ZX | 18 | 59.05 | 57.62 | | 59.05 | -1.43 | - | 57.62 | -8.82 | 48.80 | |
| Gershwin K15 42 | 9082ZX | 18 | 48.08 | 41.67 | | 50.00 | -6.41 | - | 41.67 | -3.78 | 37.89 | |
| Gershwin K15 43 | 9082ZX | 18 | 57.62 | 56.87 | | 57.62 | -0.75 | - | 56.87 | -7.83 | 49.04 | |
| Gershwin K15 44 | 9082ZX | 18 | 60.29 | 58.33 | | 60.29 | -1.96 | - | 58.33 | -8.29 | 50.04 | |
| Gershwin K15 45 | 9082ZX | 18 | 58.63 | 57.75 | | 58.63 | -0.88 | - | 57.75 | -7.63 | 50.12 | |
| Gershwin K15 46 | 9082ZX | 18 | 50.46 | 47.41 | | 50.46 | -3.05 | - | 47.41 | -4.86 | 42.55 | |
| Gershwin K15 47 | 9082ZX | 18 | 59.27 | 57.69 | | 59.27 | -1.58 | - | 57.69 | -8.41 | 49.28 | |
| Gershwin K15 48 | 9082ZX | 18 | 48.08 | 42.13 | | 50.00 | -5.95 | - | 42.13 | -4.00 | 38.13 | |
| Gershwin K15 49 | 9082ZX | 18 | 57.86 | 56.68 | | 57.86 | -1.18 | - | 56.68 | -7.50 | 49.18 | |
| Gershwin K15 50 | 9082ZX | 18 | 60.41 | 58.63 | | 60.41 | -1.78 | - | 58.63 | -8.29 | 50.34 | |
| Gershwin K15 51 | 9082ZX | 18 | 58.86 | 58.19 | | 58.86 | -0.67 | - | 58.19 | -7.54 | 50.65 | |
| Gershwin K15 52 | 9082ZX | 18 | 51.11 | 49.08 | | 51.11 | -2.03 | - | 49.08 | -5.04 | 44.04 | |
| Gershwin K15 53 | 9082ZX | 18 | 59.53 | 57.73 | | 59.53 | -1.80 | - | 57.73 | -8.29 | 49.44 | |
| Gershwin K15 54 | 9082ZX | 18 | 48.30 | 42.23 | | 50.00 | -6.07 | - | 42.23 | -4.02 | 38.21 | |
| Gershwin K15 55 | 9082ZX | 18 | 58.13 | 56.79 | | 58.13 | -1.34 | - | 56.79 | -7.52 | 49.27 | |
| Gershwin K15 56 | 9082ZX | 18 | 59.77 | 57.83 | | 59.77 | -1.94 | - | 57.83 | -8.28 | 49.55 | |
| Gershwin K15 57 | 9082ZX | 18 | 48.51 | 42.28 | | 50.00 | -6.23 | - | 42.28 | -4.07 | 38.21 | |
| Gershwin K15 58 | 9082ZX | 18 | 58.41 | 57.01 | | 58.41 | -1.40 | - | 57.01 | -7.55 | 49.46 | |
| Gershwin K15 59 | 9082ZX | 18 | 59.83 | 57.61 | | 59.83 | -2.22 | - | 57.61 | -8.25 | 49.36 | |
| Gershwin K15 60 | 9082ZX | 18 | 48.70 | 42.52 | | 50.00 | -6.18 | - | 42.52 | -4.03 | 38.49 | |
| Gershwin K15 61 | 9082ZX | 18 | 57.51 | 57.09 | | 57.51 | -0.42 | - | 57.09 | -8.97 | 48.12 | |
| Gershwin K15 62 | 9082ZX | 18 | 60.03 | 57.78 | | 60.03 | -2.25 | - | 57.78 | -8.29 | 49.49 | |
| Gershwin K15 63 | 9082ZX | 18 | 58.31 | 57.18 | | 58.31 | -1.13 | - | 57.18 | -7.61 | 49.57 | |

## Gemeente AMSTERDAM

| Adres en postcode | | Bestemming | Geluidbelasting bij huidig GPP [dB] | Toekomst zonder nieuwe maatregelen [dB] | Sanering | Grenswaarde [dB] | Effect van het project | Benodigde reductie [dB] | Geluidbelasting standaard akoestische situatie [dB] | Geluidreductie door de doelmatige maatregelen [dB] | Toekomst met geadviseerde maatregel(en) [dB] | Overschrijding grenswaarde/ (X= ja, leeg vak=nee) |
|---|---|---|---|---|---|---|---|---|---|---|---|---|
| Gershwin K15 64 | 9082ZX | 18 | 49.72 | 45.82 | | 50.00 | -3.90 | - | 45.82 | -4.74 | 41.08 | |
| Gershwin K15 65 | 9082ZX | 18 | 59.05 | 57.72 | | 59.05 | -1.33 | - | 57.72 | -9.39 | 48.33 | |
| Gershwin K15 66 | 9082ZX | 18 | 48.38 | 39.73 | | 50.00 | -8.65 | - | 39.73 | -3.13 | 36.60 | |
| Gershwin K15 67 | 9082ZX | 18 | 57.48 | 56.97 | | 57.48 | -0.51 | - | 56.97 | -8.40 | 48.57 | |
| Gershwin K15 68 | 9082ZX | 18 | 60.17 | 58.06 | | 60.17 | -2.11 | - | 58.06 | -8.29 | 49.77 | |
| Gershwin K15 69 | 9082ZX | 18 | 58.47 | 57.44 | | 58.47 | -1.03 | - | 57.44 | -7.63 | 49.81 | |
| Gershwin K15 70 | 9082ZX | 18 | 50.04 | 46.47 | | 50.04 | -3.57 | - | 46.47 | -4.82 | 41.65 | |
| Gershwin K15 71 | 9082ZX | 18 | 59.05 | 57.62 | | 59.05 | -1.43 | - | 57.62 | -8.82 | 48.80 | |
| Gershwin K15 72 | 9082ZX | 18 | 48.08 | 41.67 | | 50.00 | -6.41 | - | 41.67 | -3.78 | 37.89 | |
| Gershwin K15 73 | 9082ZX | 18 | 57.62 | 56.87 | | 57.62 | -0.75 | - | 56.87 | -7.83 | 49.04 | |
| Gershwin K15 74 | 9082ZX | 18 | 60.29 | 58.33 | | 60.29 | -1.96 | - | 58.33 | -8.29 | 50.04 | |
| Gershwin K15 75 | 9082ZX | 18 | 58.63 | 57.75 | | 58.63 | -0.88 | - | 57.75 | -7.63 | 50.12 | |
| Gershwin K15 76 | 9082ZX | 18 | 50.46 | 47.41 | | 50.46 | -3.05 | - | 47.41 | -4.86 | 42.55 | |
| Gershwin K15 77 | 9082ZX | 18 | 59.27 | 57.69 | | 59.27 | -1.58 | - | 57.69 | -8.41 | 49.28 | |
| Gershwin K15 78 | 9082ZX | 18 | 48.08 | 42.13 | | 50.00 | -5.95 | - | 42.13 | -4.00 | 38.13 | |
| Gershwin K15 79 | 9082ZX | 18 | 57.86 | 56.68 | | 57.86 | -1.18 | - | 56.68 | -7.50 | 49.18 | |
| Gershwin K15 80 | 9082ZX | 18 | 60.41 | 58.63 | | 60.41 | -1.78 | - | 58.63 | -8.29 | 50.34 | |
| Gershwin K15 81 | 9082ZX | 18 | 58.86 | 58.19 | | 58.86 | -0.67 | - | 58.19 | -7.54 | 50.65 | |
| Gershwin K15 82 | 9082ZX | 18 | 51.11 | 49.08 | | 51.11 | -2.03 | - | 49.08 | -5.04 | 44.04 | |
| Gershwin K15 83 | 9082ZX | 18 | 59.53 | 57.73 | | 59.53 | -1.80 | - | 57.73 | -8.29 | 49.44 | |
| Gershwin K15 84 | 9082ZX | 18 | 48.30 | 42.23 | | 50.00 | -6.07 | - | 42.23 | -4.02 | 38.21 | |
| Gershwin K15 85 | 9082ZX | 18 | 58.13 | 56.79 | | 58.13 | -1.34 | - | 56.79 | -7.52 | 49.27 | |
| Gershwin K15 86 | 9082ZX | 18 | 59.77 | 57.83 | | 59.77 | -1.94 | - | 57.83 | -8.28 | 49.55 | |
| Gershwin K15 87 | 9082ZX | 18 | 48.51 | 42.28 | | 50.00 | -6.23 | - | 42.28 | -4.07 | 38.21 | |
| Gershwin K15 88 | 9082ZX | 18 | 58.41 | 57.01 | | 58.41 | -1.40 | - | 57.01 | -7.55 | 49.46 | |
| Gershwin K15 89 | 9082ZX | 18 | 59.83 | 57.61 | | 59.83 | -2.22 | - | 57.61 | -8.25 | 49.36 | |
| Gershwin K15 90 | 9082ZX | 18 | 48.70 | 42.52 | | 50.00 | -6.18 | - | 42.52 | -4.03 | 38.49 | |
| Gershwin K15 91 | 9082ZX | 18 | 57.51 | 57.09 | | 57.51 | -0.42 | - | 57.09 | -8.97 | 48.12 | |
| Gershwin K15 92 | 9082ZX | 18 | 60.03 | 57.78 | | 60.03 | -2.25 | - | 57.78 | -8.29 | 49.49 | |
| Gershwin K15 93 | 9082ZX | 18 | 58.31 | 57.18 | | 58.31 | -1.13 | - | 57.18 | -7.61 | 49.57 | |
| Gershwin K15 94 | 9082ZX | 18 | 49.72 | 45.82 | | 50.00 | -3.90 | - | 45.82 | -4.74 | 41.08 | |
| Gershwin K15 95 | 9082ZX | 18 | 59.05 | 57.72 | | 59.05 | -1.33 | - | 57.72 | -9.39 | 48.33 | |
| Gershwin K15 96 | 9082ZX | 18 | 48.38 | 39.73 | | 50.00 | -8.65 | - | 39.73 | -3.13 | 36.60 | |
| Gershwin K15 97 | 9082ZX | 18 | 57.48 | 56.97 | | 57.48 | -0.51 | - | 56.97 | -8.40 | 48.57 | |
| Gershwin K15 98 | 9082ZX | 18 | 60.17 | 58.06 | | 60.17 | -2.11 | - | 58.06 | -8.29 | 49.77 | |
| Gershwin K15 99 | 9082ZX | 18 | 58.47 | 57.44 | | 58.47 | -1.03 | - | 57.44 | -7.63 | 49.81 | |
| Gershwin K15 100 | 9082ZX | 18 | 50.04 | 46.47 | | 50.04 | -3.57 | - | 46.47 | -4.82 | 41.65 | |
| Gershwin K15 101 | 9082ZX | 18 | 59.05 | 57.62 | | 59.05 | -1.43 | - | 57.62 | -8.82 | 48.80 | |
| Gershwin K15 102 | 9082ZX | 18 | 48.08 | 41.67 | | 50.00 | -6.41 | - | 41.67 | -3.78 | 37.89 | |
| Gershwin K15 103 | 9082ZX | 18 | 57.62 | 56.87 | | 57.62 | -0.75 | - | 56.87 | -7.83 | 49.04 | |
| Gershwin K15 104 | 9082ZX | 18 | 60.29 | 58.33 | | 60.29 | -1.96 | - | 58.33 | -8.29 | 50.04 | |
| Gershwin K15 105 | 9082ZX | 18 | 58.63 | 57.75 | | 58.63 | -0.88 | - | 57.75 | -7.63 | 50.12 | |
| Gershwin K15 106 | 9082ZX | 18 | 50.46 | 47.41 | | 50.46 | -3.05 | - | 47.41 | -4.86 | 42.55 | |
| Gershwin K15 107 | 9082ZX | 18 | 59.27 | 57.69 | | 59.27 | -1.58 | - | 57.69 | -8.41 | 49.28 | |
| Gershwin K15 108 | 9082ZX | 18 | 48.08 | 42.13 | | 50.00 | -5.95 | - | 42.13 | -4.00 | 38.13 | |
| Gershwin K15 109 | 9082ZX | 18 | 57.86 | 56.68 | | 57.86 | -1.18 | - | 56.68 | -7.50 | 49.18 | |
| Gershwin K15 110 | 9082ZX | 18 | 60.41 | 58.63 | | 60.41 | -1.78 | - | 58.63 | -8.29 | 50.34 | |
| Gershwin K15 111 | 9082ZX | 18 | 58.86 | 58.19 | | 58.86 | -0.67 | - | 58.19 | -7.54 | 50.65 | |
| Gershwin K15 112 | 9082ZX | 18 | 51.11 | 49.08 | | 51.11 | -2.03 | - | 49.08 | -5.04 | 44.04 | |
| Gershwin K15 113 | 9082ZX | 18 | 59.53 | 57.73 | | 59.53 | -1.80 | - | 57.73 | -8.29 | 49.44 | |
| Gershwin K15 114 | 9082ZX | 18 | 48.30 | 42.23 | | 50.00 | -6.07 | - | 42.23 | -4.02 | 38.21 | |
| Gershwin K15 115 | 9082ZX | 18 | 58.13 | 56.79 | | 58.13 | -1.34 | - | 56.79 | -7.52 | 49.27 | |
| Gershwin K15 116 | 9082ZX | 18 | 59.77 | 57.83 | | 59.77 | -1.94 | - | 57.83 | -8.28 | 49.55 | |

## Gemeente AMSTERDAM

| Adres en postcode | | Bestemming | Geluidbelasting bij huidig GPP [dB] | Toekomst zonder nieuwe maatregelen [dB] | Sanering | Grenswaarde [dB] | Effect van het project | Benodigde reductie [dB] | Geluidbelasting standaard akoestische situatie [dB] | Geluidreductie door de doelmatige maatregelen [dB] | Toekomst met geadviseerde maatregel(en) [dB] | Overschrijding grenswaarde/ (X= ja, leeg vak=nee) |
|---|---|---|---|---|---|---|---|---|---|---|---|---|
| Gershwin K15 117 | 9082ZX | 18 | 48.51 | 42.28 | | 50.00 | -6.23 | - | 42.28 | -4.07 | 38.21 | |
| Gershwin K15 118 | 9082ZX | 18 | 58.41 | 57.01 | | 58.41 | -1.40 | - | 57.01 | -7.55 | 49.46 | |
| Gershwin K15 119 | 9082ZX | 18 | 59.83 | 57.61 | | 59.83 | -2.22 | - | 57.61 | -8.25 | 49.36 | |
| Gershwin K15 120 | 9082ZX | 18 | 48.70 | 42.52 | | 50.00 | -6.18 | - | 42.52 | -4.03 | 38.49 | |
| Gershwin K15 121 | 9082ZX | 18 | 57.51 | 57.09 | | 57.51 | -0.42 | - | 57.09 | -8.97 | 48.12 | |
| Gershwin K15 122 | 9082ZX | 18 | 60.03 | 57.78 | | 60.03 | -2.25 | - | 57.78 | -8.29 | 49.49 | |
| Gershwin K15 123 | 9082ZX | 18 | 58.31 | 57.18 | | 58.31 | -1.13 | - | 57.18 | -7.61 | 49.57 | |
| Gershwin K15 124 | 9082ZX | 18 | 49.72 | 45.82 | | 50.00 | -3.90 | - | 45.82 | -4.74 | 41.08 | |
| Gershwin K15 125 | 9082ZX | 18 | 59.05 | 57.72 | | 59.05 | -1.33 | - | 57.72 | -9.39 | 48.33 | |
| Gershwin K15 126 | 9082ZX | 18 | 48.38 | 39.73 | | 50.00 | -8.65 | - | 39.73 | -3.13 | 36.60 | |
| Gershwin K15 127 | 9082ZX | 18 | 57.48 | 56.97 | | 57.48 | -0.51 | - | 56.97 | -8.40 | 48.57 | |
| Geulstraat 1 HS | 1078KW | 1 | 33.56 | 36.51 | | 50.00 | 2.95 | - | 36.51 | -2.41 | 34.10 | |
| Geulstraat 1 II | 1078KW | 1 | 35.05 | 37.80 | | 50.00 | 2.75 | - | 37.80 | -2.31 | 35.49 | |
| Geulstraat 1 III | 1078KW | 1 | 42.81 | 45.56 | | 50.00 | 2.75 | - | 45.56 | -2.72 | 42.84 | |
| Geulstraat 2 BEL | 1078KZ | 1 | 46.87 | 48.69 | | 50.00 | 1.82 | - | 48.69 | -3.67 | 45.02 | |
| Geulstraat 2 HS | 1078KZ | 1 | 39.92 | 42.00 | | 50.00 | 2.08 | - | 42.00 | -2.95 | 39.05 | |
| Geulstraat 2 I | 1078KZ | 1 | 42.04 | 44.08 | | 50.00 | 2.04 | - | 44.08 | -3.21 | 40.87 | |
| Geulstraat 2 II | 1078KZ | 1 | 43.26 | 45.30 | | 50.00 | 2.04 | - | 45.30 | -3.23 | 42.07 | |
| Geulstraat 3 HS | 1078KW | 1 | 34.68 | 37.06 | | 50.00 | 2.38 | - | 37.06 | -2.27 | 34.79 | |
| Geulstraat 3 I | 1078KW | 1 | 36.25 | 38.54 | | 50.00 | 2.29 | - | 38.54 | -2.26 | 36.28 | |
| Geulstraat 3 II | 1078KW | 1 | 38.12 | 40.49 | | 50.00 | 2.37 | - | 40.49 | -2.32 | 38.17 | |
| Geulstraat 3 III | 1078KW | 1 | 43.61 | 45.86 | | 50.00 | 2.25 | - | 45.86 | -2.75 | 43.11 | |
| Geulstraat 4 BEL | 1078KZ | 1 | 44.96 | 47.16 | | 50.00 | 2.20 | - | 47.16 | -3.65 | 43.51 | |
| Geulstraat 4 HS | 1078KZ | 1 | 37.78 | 40.58 | | 50.00 | 2.80 | - | 40.58 | -3.21 | 37.37 | |
| Geulstraat 4 I | 1078KZ | 1 | 38.89 | 41.58 | | 50.00 | 2.69 | - | 41.58 | -3.09 | 38.49 | |
| Geulstraat 4 II | 1078KZ | 1 | 40.25 | 42.80 | | 50.00 | 2.55 | - | 42.80 | -3.08 | 39.72 | |
| Geulstraat 5 HS | 1078KW | 1 | 34.53 | 36.87 | | 50.00 | 2.34 | - | 36.87 | -2.25 | 34.62 | |
| Geulstraat 5 I | 1078KW | 1 | 36.09 | 38.42 | | 50.00 | 2.33 | - | 38.42 | -2.25 | 36.17 | |
| Geulstraat 5 II | 1078KW | 1 | 38.13 | 40.45 | | 50.00 | 2.32 | - | 40.45 | -2.32 | 38.13 | |
| Geulstraat 5 III | 1078KW | 1 | 43.44 | 45.80 | | 50.00 | 2.36 | - | 45.80 | -2.75 | 43.05 | |
| Geulstraat 6 BEL | 1078KZ | 1 | 41.61 | 44.02 | | 50.00 | 2.41 | - | 44.02 | -3.01 | 41.01 | |
| Geulstraat 6 HS | 1078KZ | 1 | 37.57 | 40.31 | | 50.00 | 2.74 | - | 40.31 | -3.28 | 37.03 | |
| Geulstraat 6 I | 1078KZ | 1 | 38.60 | 41.17 | | 50.00 | 2.57 | - | 41.17 | -3.15 | 38.02 | |
| Geulstraat 6 II | 1078KZ | 1 | 40.04 | 42.54 | | 50.00 | 2.50 | - | 42.54 | -3.11 | 39.43 | |
| Geulstraat 7 AHS | 1078KW | 1 | 34.27 | 36.49 | | 50.00 | 2.22 | - | 36.49 | -2.19 | 34.30 | |
| Geulstraat 7 AI | 1078KW | 1 | 35.93 | 38.16 | | 50.00 | 2.23 | - | 38.16 | -2.22 | 35.94 | |
| Geulstraat 7 AII | 1078KW | 1 | 38.07 | 40.32 | | 50.00 | 2.25 | - | 40.32 | -2.25 | 38.07 | |
| Geulstraat 7 AIII | 1078KW | 1 | 40.38 | 42.64 | | 50.00 | 2.26 | - | 42.64 | -2.38 | 40.26 | |
| Geulstraat 7 AIV | 1078KW | 1 | 43.75 | 45.94 | | 50.00 | 2.19 | - | 45.94 | -2.78 | 43.16 | |
| Geulstraat 7 HS | 1078KW | 1 | 34.33 | 36.66 | | 50.00 | 2.33 | - | 36.66 | -2.25 | 34.41 | |
| Geulstraat 7 I | 1078KW | 1 | 35.99 | 38.28 | | 50.00 | 2.29 | - | 38.28 | -2.25 | 36.03 | |
| Geulstraat 7 II | 1078KW | 1 | 37.95 | 40.26 | | 50.00 | 2.31 | - | 40.26 | -2.31 | 37.95 | |
| Geulstraat 7 III | 1078KW | 1 | 43.59 | 45.81 | | 50.00 | 2.22 | - | 45.81 | -2.78 | 43.03 | |
| Geulstraat 8 BEL | 1078KZ | 1 | 41.61 | 44.03 | | 50.00 | 2.42 | - | 44.03 | -3.00 | 41.03 | |
| Geulstraat 8 HS | 1078KZ | 1 | 37.44 | 40.19 | | 50.00 | 2.75 | - | 40.19 | -3.30 | 36.89 | |
| Geulstraat 8 I | 1078KZ | 1 | 38.49 | 41.14 | | 50.00 | 2.65 | - | 41.14 | -3.16 | 37.98 | |
| Geulstraat 8 II | 1078KZ | 1 | 39.92 | 42.53 | | 50.00 | 2.61 | - | 42.53 | -3.10 | 39.43 | |
| Geulstraat 9 | 1078KW | 1 | 40.00 | 41.92 | | 50.00 | 1.92 | - | 41.92 | -2.32 | 39.60 | |
| Geulstraat 12 HS | 1078KZ | 1 | 34.73 | 37.17 | | 50.00 | 2.44 | - | 37.17 | -2.30 | 34.87 | |
| Geulstraat 12 I | 1078KZ | 1 | 36.57 | 38.95 | | 50.00 | 2.38 | - | 38.95 | -2.30 | 36.65 | |
| Geulstraat 12 II | 1078KZ | 1 | 38.66 | 41.02 | | 50.00 | 2.36 | - | 41.02 | -2.36 | 38.66 | |
| Geulstraat 12 III | 1078KZ | 1 | 43.64 | 45.52 | | 50.00 | 1.88 | - | 45.52 | -2.80 | 42.72 | |
| Geulstraat 14 HS | 1078KZ | 1 | 36.29 | 39.55 | | 50.00 | 3.26 | - | 39.55 | -3.08 | 36.47 | |

## Gemeente AMSTERDAM

| Adres en postcode | | Bestemming | Geluidbelasting bij huidig GPP [dB] | Toekomst zonder nieuwe maatregelen [dB] | Sanering | Grenswaarde [dB] | Effect van het project | Benodigde reductie [dB] | Geluidbelasting standaard akoestische situatie [dB] | Geluidreductie door de doelmatige maatregelen [dB] | Toekomst met geadviseerde maatregel(en) [dB] | Overschrijding grenswaarde/ (X= ja, leeg vak=nee) |
|---|---|---|---|---|---|---|---|---|---|---|---|---|
| Geulstraat 14 I | 1078KZ | 1 | 37.97 | 40.93 | | 50.00 | 2.96 | - | 40.93 | -2.90 | 38.03 | |
| Geulstraat 14 II | 1078KZ | 1 | 39.24 | 42.09 | | 50.00 | 2.85 | - | 42.09 | -2.83 | 39.26 | |
| Geulstraat 14 III | 1078KZ | 1 | 43.27 | 45.33 | | 50.00 | 2.06 | - | 45.33 | -2.98 | 42.35 | |
| Geulstraat 15 HS | 1078KX | 1 | 34.16 | 36.89 | | 50.00 | 2.73 | - | 36.89 | -2.60 | 34.29 | |
| Geulstraat 15 I | 1078KX | 1 | 34.58 | 37.16 | | 50.00 | 2.58 | - | 37.16 | -2.45 | 34.71 | |
| Geulstraat 15 II | 1078KX | 1 | 36.81 | 39.30 | | 50.00 | 2.49 | - | 39.30 | -2.32 | 36.98 | |
| Geulstraat 16 HS | 1078KZ | 1 | 35.53 | 38.08 | | 50.00 | 2.55 | - | 38.08 | -2.57 | 35.51 | |
| Geulstraat 16 I | 1078KZ | 1 | 37.73 | 40.22 | | 50.00 | 2.49 | - | 40.22 | -2.72 | 37.50 | |
| Geulstraat 16 II | 1078KZ | 1 | 38.82 | 41.45 | | 50.00 | 2.63 | - | 41.45 | -2.69 | 38.76 | |
| Geulstraat 16 III | 1078KZ | 1 | 43.05 | 44.97 | | 50.00 | 1.92 | - | 44.97 | -2.71 | 42.26 | |
| Geulstraat 17 HS | 1078KX | 1 | 34.42 | 36.73 | | 50.00 | 2.31 | - | 36.73 | -2.56 | 34.17 | |
| Geulstraat 17 I | 1078KX | 1 | 35.11 | 37.31 | | 50.00 | 2.20 | - | 37.31 | -2.39 | 34.92 | |
| Geulstraat 17 II | 1078KX | 1 | 37.47 | 39.62 | | 50.00 | 2.15 | - | 39.62 | -2.28 | 37.34 | |
| Geulstraat 18 HS | 1078KZ | 1 | 34.88 | 37.49 | | 50.00 | 2.61 | - | 37.49 | -2.33 | 35.16 | |
| Geulstraat 18 I | 1078KZ | 1 | 37.00 | 39.15 | | 50.00 | 2.15 | - | 39.15 | -2.36 | 36.79 | |
| Geulstraat 18 II | 1078KZ | 1 | 38.63 | 40.84 | | 50.00 | 2.21 | - | 40.84 | -2.35 | 38.49 | |
| Geulstraat 18 III | 1078KZ | 1 | 42.73 | 44.48 | | 50.00 | 1.75 | - | 44.48 | -2.64 | 41.84 | |
| Geulstraat 19 HS | 1078KX | 1 | 34.07 | 36.17 | | 50.00 | 2.10 | - | 36.17 | -2.47 | 33.70 | |
| Geulstraat 19 I | 1078KX | 1 | 34.87 | 36.79 | | 50.00 | 1.92 | - | 36.79 | -2.32 | 34.47 | |
| Geulstraat 19 II | 1078KX | 1 | 37.55 | 39.54 | | 50.00 | 1.99 | - | 39.54 | -2.32 | 37.22 | |
| Geulstraat 20 HS | 1078LA | 1 | 38.49 | 39.48 | | 50.00 | 0.99 | - | 39.48 | -2.77 | 36.71 | |
| Geulstraat 20 I | 1078LA | 1 | 42.15 | 41.21 | | 50.00 | -0.94 | - | 41.21 | -2.88 | 38.33 | |
| Geulstraat 20 II | 1078LA | 1 | 42.85 | 42.40 | | 50.00 | -0.45 | - | 42.40 | -2.84 | 39.56 | |
| Geulstraat 20 III | 1078LA | 1 | 44.97 | 45.91 | | 50.00 | 0.94 | - | 45.91 | -3.11 | 42.80 | |
| Geulstraat 20 IV | 1078LA | 1 | 44.46 | 45.88 | | 50.00 | 1.42 | - | 45.88 | -3.08 | 42.80 | |
| Geulstraat 21 BEL | 1078KX | 1 | 37.70 | 39.72 | | 50.00 | 2.02 | - | 39.72 | -2.25 | 37.47 | |
| Geulstraat 21 HS | 1078KX | 1 | 34.18 | 36.24 | | 50.00 | 2.06 | - | 36.24 | -2.46 | 33.78 | |
| Geulstraat 21 I | 1078KX | 1 | 34.76 | 36.63 | | 50.00 | 1.87 | - | 36.63 | -2.29 | 34.34 | |
| Geulstraat 22 HS | 1078LA | 1 | 39.10 | 40.09 | | 50.00 | 0.99 | - | 40.09 | -2.92 | 37.17 | |
| Geulstraat 22 I | 1078LA | 1 | 42.95 | 42.05 | | 50.00 | -0.90 | - | 42.05 | -3.24 | 38.81 | |
| Geulstraat 22 II | 1078LA | 1 | 44.50 | 45.01 | | 50.00 | 0.51 | - | 45.01 | -4.31 | 40.70 | |
| Geulstraat 22 III | 1078LA | 1 | 45.68 | 46.87 | | 50.00 | 1.19 | - | 46.87 | -3.79 | 43.08 | |
| Geulstraat 23 BEL | 1078KX | 1 | 37.51 | 39.46 | | 50.00 | 1.95 | - | 39.46 | -2.23 | 37.23 | |
| Geulstraat 23 HS | 1078KX | 1 | 34.01 | 36.16 | | 50.00 | 2.15 | - | 36.16 | -2.51 | 33.65 | |
| Geulstraat 23 I | 1078KX | 1 | 34.57 | 36.59 | | 50.00 | 2.02 | - | 36.59 | -2.35 | 34.24 | |
| Geulstraat 24 I | 1078LA | 1 | 42.99 | 42.38 | | 50.00 | -0.61 | - | 42.38 | -3.24 | 39.14 | |
| Geulstraat 24 II | 1078LA | 1 | 44.86 | 45.61 | | 50.00 | 0.75 | - | 45.61 | -4.50 | 41.11 | |
| Geulstraat 24 III | 1078LA | 1 | 46.11 | 47.57 | | 50.00 | 1.46 | - | 47.57 | -4.21 | 43.36 | |
| Geulstraat 25 BEL | 1078KX | 1 | 41.50 | 44.42 | | 50.00 | 2.92 | - | 44.42 | -3.00 | 41.42 | |
| Geulstraat 25 I | 1078KX | 1 | 42.96 | 47.23 | | 50.00 | 4.27 | - | 47.23 | -4.92 | 42.31 | |
| Geulstraat 26 I | 1078LA | 1 | 42.95 | 43.55 | | 50.00 | 0.60 | - | 43.55 | -3.61 | 39.94 | |
| Geulstraat 26 II | 1078LA | 1 | 44.93 | 46.54 | | 50.00 | 1.61 | - | 46.54 | -5.13 | 41.41 | |
| Geulstraat 26 III | 1078LA | 1 | 46.10 | 47.46 | | 50.00 | 1.36 | - | 47.46 | -4.37 | 43.09 | |
| Geulstraat 28 HS | 1078LA | 1 | 41.47 | 44.83 | | 50.00 | 3.36 | - | 44.83 | -4.66 | 40.17 | |
| Geulstraat 28 I | 1078LA | 1 | 43.21 | 43.87 | | 50.00 | 0.66 | - | 43.87 | -3.11 | 40.76 | |
| Geulstraat 28 II | 1078LA | 1 | 45.48 | 47.80 | | 50.00 | 2.32 | - | 47.80 | -5.18 | 42.62 | |
| Geulstraat 28 III | 1078LA | 1 | 46.17 | 48.42 | | 50.00 | 2.25 | - | 48.42 | -5.41 | 43.01 | |
| Geulstraat 30 HS | 1078LA | 1 | 43.70 | 47.70 | | 50.00 | 4.00 | - | 47.70 | -6.84 | 40.86 | |
| Geulstraat 30 I | 1078LA | 1 | 45.08 | 48.05 | | 50.00 | 2.97 | - | 48.05 | -5.93 | 42.12 | |
| Geulstraat 30 II | 1078LA | 1 | 46.88 | 49.82 | | 50.00 | 2.94 | - | 49.82 | -6.28 | 43.54 | |
| Geulstraat 30 III | 1078LA | 1 | 47.21 | 50.41 | | 50.00 | 3.20 | - | 50.41 | -6.21 | 44.20 | |
| Goudestein 1 | 1081AZ | 1 | 37.33 | 38.80 | | 50.00 | 1.47 | - | 38.80 | -2.29 | 36.51 | |
| Goudestein 3 | 1081AZ | 1 | 37.33 | 38.80 | | 50.00 | 1.47 | - | 38.80 | -2.29 | 36.51 | |

## Gemeente AMSTERDAM

| Adres en postcode | | Bestemming | Geluidbelasting bij huidig GPP [dB] | Toekomst zonder nieuwe maatregelen [dB] | Sanering | Grenswaarde [dB] | Effect van het project | Benodigde reductie [dB] | Geluidbelasting standaard akoestische situatie [dB] | Geluidreductie door de doelmatige maatregelen [dB] | Toekomst met geadviseerde maatregel(en) [dB] | Overschrijding grenswaarde/ (X= ja, leeg vak=nee) |
|---|---|---|---|---|---|---|---|---|---|---|---|---|
| Goudestein 5 | 1081AZ | 1 | 37.33 | 38.80 | | 50.00 | 1.47 | - | 38.80 | -2.29 | 36.51 | |
| Goudestein 7 | 1081AZ | 1 | 37.33 | 38.80 | | 50.00 | 1.47 | - | 38.80 | -2.29 | 36.51 | |
| Goudestein 9 | 1081AZ | 1 | 37.33 | 38.80 | | 50.00 | 1.47 | - | 38.80 | -2.29 | 36.51 | |
| Goudestein 11 | 1081AZ | 1 | 37.33 | 38.80 | | 50.00 | 1.47 | - | 38.80 | -2.29 | 36.51 | |
| Goudestein 13 | 1081AZ | 1 | 37.33 | 38.80 | | 50.00 | 1.47 | - | 38.80 | -2.29 | 36.51 | |
| Goudestein 15 | 1081AZ | 1 | 37.33 | 38.80 | | 50.00 | 1.47 | - | 38.80 | -2.29 | 36.51 | |
| Goudestein 17 | 1081AZ | 1 | 37.33 | 38.80 | | 50.00 | 1.47 | - | 38.80 | -2.29 | 36.51 | |
| Goudestein 19 | 1081AZ | 1 | 37.33 | 38.80 | | 50.00 | 1.47 | - | 38.80 | -2.29 | 36.51 | |
| Goudestein 21 | 1081AZ | 1 | 37.61 | 38.78 | | 50.00 | 1.17 | - | 38.78 | -2.14 | 36.64 | |
| Goudestein 23 | 1081AZ | 1 | 37.61 | 38.78 | | 50.00 | 1.17 | - | 38.78 | -2.14 | 36.64 | |
| Goudestein 25 | 1081AZ | 1 | 37.61 | 38.78 | | 50.00 | 1.17 | - | 38.78 | -2.14 | 36.64 | |
| Goudestein 27 | 1081AZ | 1 | 37.61 | 38.78 | | 50.00 | 1.17 | - | 38.78 | -2.14 | 36.64 | |
| Goudestein 29 | 1081AZ | 1 | 37.61 | 38.78 | | 50.00 | 1.17 | - | 38.78 | -2.14 | 36.64 | |
| Goudestein 31 | 1081AZ | 1 | 37.61 | 38.78 | | 50.00 | 1.17 | - | 38.78 | -2.14 | 36.64 | |
| Goudestein 33 | 1081AZ | 1 | 37.61 | 38.78 | | 50.00 | 1.17 | - | 38.78 | -2.14 | 36.64 | |
| Goudestein 35 | 1081AZ | 1 | 37.61 | 38.78 | | 50.00 | 1.17 | - | 38.78 | -2.14 | 36.64 | |
| Goudestein 37 | 1081AZ | 1 | 37.61 | 38.78 | | 50.00 | 1.17 | - | 38.78 | -2.14 | 36.64 | |
| Goudestein 39 | 1081AZ | 1 | 37.61 | 38.78 | | 50.00 | 1.17 | - | 38.78 | -2.14 | 36.64 | |
| Goudestein 41 | 1081AZ | 1 | 38.33 | 40.01 | | 50.00 | 1.68 | - | 40.01 | -2.36 | 37.65 | |
| Goudestein 43 | 1081AZ | 1 | 38.33 | 40.01 | | 50.00 | 1.68 | - | 40.01 | -2.36 | 37.65 | |
| Goudestein 45 | 1081AZ | 1 | 38.33 | 40.01 | | 50.00 | 1.68 | - | 40.01 | -2.36 | 37.65 | |
| Goudestein 47 | 1081AZ | 1 | 38.33 | 40.01 | | 50.00 | 1.68 | - | 40.01 | -2.36 | 37.65 | |
| Goudestein 49 | 1081AZ | 1 | 38.33 | 40.01 | | 50.00 | 1.68 | - | 40.01 | -2.36 | 37.65 | |
| Goudestein 51 | 1081AZ | 1 | 38.33 | 40.01 | | 50.00 | 1.68 | - | 40.01 | -2.36 | 37.65 | |
| Goudestein 53 | 1081AZ | 1 | 38.33 | 40.01 | | 50.00 | 1.68 | - | 40.01 | -2.36 | 37.65 | |
| Goudestein 55 | 1081AZ | 1 | 38.33 | 40.01 | | 50.00 | 1.68 | - | 40.01 | -2.36 | 37.65 | |
| Goudestein 57 | 1081AZ | 1 | 38.33 | 40.01 | | 50.00 | 1.68 | - | 40.01 | -2.36 | 37.65 | |
| Goudestein 59 | 1081AZ | 1 | 38.33 | 40.01 | | 50.00 | 1.68 | - | 40.01 | -2.36 | 37.65 | |
| Goudestein 61 | 1081AZ | 1 | 41.01 | 41.82 | | 50.00 | 0.81 | - | 41.82 | -2.43 | 39.39 | |
| Goudestein 63 | 1081AZ | 1 | 41.01 | 41.82 | | 50.00 | 0.81 | - | 41.82 | -2.43 | 39.39 | |
| Goudestein 65 | 1081AZ | 1 | 41.01 | 41.82 | | 50.00 | 0.81 | - | 41.82 | -2.43 | 39.39 | |
| Goudestein 67 | 1081AZ | 1 | 41.01 | 41.82 | | 50.00 | 0.81 | - | 41.82 | -2.43 | 39.39 | |
| Goudestein 69 | 1081AZ | 1 | 41.01 | 41.82 | | 50.00 | 0.81 | - | 41.82 | -2.43 | 39.39 | |
| Goudestein 71 | 1081AZ | 1 | 41.01 | 41.82 | | 50.00 | 0.81 | - | 41.82 | -2.43 | 39.39 | |
| Goudestein 73 | 1081AZ | 1 | 41.01 | 41.82 | | 50.00 | 0.81 | - | 41.82 | -2.43 | 39.39 | |
| Goudestein 75 | 1081AZ | 1 | 41.01 | 41.82 | | 50.00 | 0.81 | - | 41.82 | -2.43 | 39.39 | |
| Goudestein 77 | 1081AZ | 1 | 41.01 | 41.82 | | 50.00 | 0.81 | - | 41.82 | -2.43 | 39.39 | |
| Goudestein 79 | 1081AZ | 1 | 41.01 | 41.82 | | 50.00 | 0.81 | - | 41.82 | -2.43 | 39.39 | |
| Goudestein 87 | 1081AZ | 1 | 46.05 | 47.03 | | 50.00 | 0.98 | - | 47.03 | -2.77 | 44.26 | |
| Goudestein 89 | 1081AZ | 1 | 46.05 | 47.03 | | 50.00 | 0.98 | - | 47.03 | -2.77 | 44.26 | |
| Goudestein 91 | 1081AZ | 1 | 46.05 | 47.03 | | 50.00 | 0.98 | - | 47.03 | -2.77 | 44.26 | |
| Goudestein 93 | 1081AZ | 1 | 46.05 | 47.03 | | 50.00 | 0.98 | - | 47.03 | -2.77 | 44.26 | |
| Goudestein 95 | 1081AZ | 1 | 46.81 | 47.76 | | 50.00 | 0.95 | - | 47.76 | -2.96 | 44.80 | |
| Goudestein 97 | 1081AZ | 1 | 43.73 | 44.17 | | 50.00 | 0.44 | - | 44.17 | -3.01 | 41.16 | |
| Goudriaanstraat 1 HS | 1097LN | 1 | 39.15 | 40.68 | | 50.00 | 1.53 | - | 40.68 | -2.47 | 38.21 | |
| Goudriaanstraat 1 I | 1097LN | 1 | 31.65 | 33.13 | | 50.00 | 1.48 | - | 33.13 | -1.67 | 31.46 | |
| Goudriaanstraat 1 II | 1097LN | 1 | 33.51 | 35.13 | | 50.00 | 1.62 | - | 35.13 | -1.78 | 33.35 | |
| Goudriaanstraat 1 III | 1097LN | 1 | 36.03 | 37.87 | | 50.00 | 1.84 | - | 37.87 | -2.04 | 35.83 | |
| Goudriaanstraat 2 HS | 1097LN | 1 | 38.81 | 39.98 | | 50.00 | 1.17 | - | 39.98 | -2.55 | 37.43 | |
| Goudriaanstraat 2 I | 1097LN | 1 | 30.28 | 31.61 | | 50.00 | 1.33 | - | 31.61 | -1.65 | 29.96 | |
| Goudriaanstraat 2 II | 1097LN | 1 | 32.33 | 33.61 | | 50.00 | 1.28 | - | 33.61 | -1.75 | 31.86 | |
| Goudriaanstraat 2 III | 1097LN | 1 | 34.85 | 36.05 | | 50.00 | 1.20 | - | 36.05 | -1.91 | 34.14 | |
| Goudriaanstraat 3 HS | 1097LN | 1 | 39.52 | 41.35 | | 50.00 | 1.83 | - | 41.35 | -3.10 | 38.25 | |

## Gemeente AMSTERDAM

| Adres en postcode | | Bestemming | Geluidbelasting bij huidig GPP [dB] | Toekomst zonder nieuwe maatregelen [dB] | Sanering | Grenswaarde [dB] | Effect van het project | Benodigde reductie [dB] | Geluidbelasting standaard akoestische situatie [dB] | Geluidreductie door de doelmatige maatregelen [dB] | Toekomst met geadviseerde maatregel(en) [dB] | Overschrijding grenswaarde/ (X= ja, leeg vak=nee) |
|---|---|---|---|---|---|---|---|---|---|---|---|---|
| Goudriaanstraat 3 I | 1097LN | 1 | 31.15 | 33.07 | | 50.00 | 1.92 | - | 33.07 | -1.74 | 31.33 | |
| Goudriaanstraat 3 II | 1097LN | 1 | 33.44 | 35.40 | | 50.00 | 1.96 | - | 35.40 | -1.88 | 33.52 | |
| Goudriaanstraat 3 III | 1097LN | 1 | 36.04 | 38.00 | | 50.00 | 1.96 | - | 38.00 | -2.10 | 35.90 | |
| Goudriaanstraat 4 HS | 1097LN | 1 | 37.83 | 39.35 | | 50.00 | 1.52 | - | 39.35 | -2.48 | 36.87 | |
| Goudriaanstraat 4 I | 1097LN | 1 | 29.68 | 31.19 | | 50.00 | 1.51 | - | 31.19 | -1.75 | 29.44 | |
| Goudriaanstraat 4 II | 1097LN | 1 | 31.76 | 33.15 | | 50.00 | 1.39 | - | 33.15 | -1.83 | 31.32 | |
| Goudriaanstraat 4 III | 1097LN | 1 | 34.29 | 35.59 | | 50.00 | 1.30 | - | 35.59 | -1.94 | 33.65 | |
| Goudriaanstraat 5 HS | 1097LN | 1 | 39.02 | 41.07 | | 50.00 | 2.05 | - | 41.07 | -2.97 | 38.10 | |
| Goudriaanstraat 5 I | 1097LN | 1 | 31.27 | 33.37 | | 50.00 | 2.10 | - | 33.37 | -1.74 | 31.63 | |
| Goudriaanstraat 5 II | 1097LN | 1 | 33.43 | 35.54 | | 50.00 | 2.11 | - | 35.54 | -1.91 | 33.63 | |
| Goudriaanstraat 5 III | 1097LN | 1 | 35.68 | 37.74 | | 50.00 | 2.06 | - | 37.74 | -2.05 | 35.69 | |
| Goudriaanstraat 6 HS | 1097LN | 1 | 37.25 | 38.67 | | 50.00 | 1.42 | - | 38.67 | -2.22 | 36.45 | |
| Goudriaanstraat 6 I | 1097LN | 1 | 29.32 | 30.66 | | 50.00 | 1.34 | - | 30.66 | -1.63 | 29.03 | |
| Goudriaanstraat 6 II | 1097LN | 1 | 31.35 | 32.61 | | 50.00 | 1.26 | - | 32.61 | -1.70 | 30.91 | |
| Goudriaanstraat 6 III | 1097LN | 1 | 33.75 | 35.00 | | 50.00 | 1.25 | - | 35.00 | -1.83 | 33.17 | |
| Goudriaanstraat 7 HS | 1097LP | 1 | 38.87 | 41.07 | | 50.00 | 2.20 | - | 41.07 | -3.10 | 37.97 | |
| Goudriaanstraat 7 I | 1097LP | 1 | 32.97 | 34.63 | | 50.00 | 1.66 | - | 34.63 | -1.59 | 33.04 | |
| Goudriaanstraat 7 II | 1097LP | 1 | 34.58 | 36.44 | | 50.00 | 1.86 | - | 36.44 | -1.78 | 34.66 | |
| Goudriaanstraat 7 III | 1097LP | 1 | 36.10 | 38.21 | | 50.00 | 2.11 | - | 38.21 | -1.98 | 36.23 | |
| Goudriaanstraat 8 HS | 1097LP | 1 | 37.79 | 38.89 | | 50.00 | 1.10 | - | 38.89 | -1.61 | 37.28 | |
| Goudriaanstraat 8 I | 1097LP | 1 | 34.03 | 34.40 | | 50.00 | 0.37 | - | 34.40 | -0.58 | 33.82 | |
| Goudriaanstraat 8 II | 1097LP | 1 | 34.84 | 35.24 | | 50.00 | 0.40 | - | 35.24 | -0.68 | 34.56 | |
| Goudriaanstraat 8 III | 1097LP | 1 | 35.77 | 36.35 | | 50.00 | 0.58 | - | 36.35 | -0.90 | 35.45 | |
| Goudriaanstraat 9 HS | 1097LP | 1 | 39.15 | 40.87 | | 50.00 | 1.72 | - | 40.87 | -2.25 | 38.62 | |
| Goudriaanstraat 9 I | 1097LP | 1 | 35.31 | 36.02 | | 50.00 | 0.71 | - | 36.02 | -0.69 | 35.33 | |
| Goudriaanstraat 9 II | 1097LP | 1 | 36.41 | 37.32 | | 50.00 | 0.91 | - | 37.32 | -0.87 | 36.45 | |
| Goudriaanstraat 9 III | 1097LP | 1 | 37.42 | 38.61 | | 50.00 | 1.19 | - | 38.61 | -1.15 | 37.46 | |
| Goudriaanstraat 10 HS | 1097LP | 1 | 38.66 | 40.50 | | 50.00 | 1.84 | - | 40.50 | -2.22 | 38.28 | |
| Goudriaanstraat 10 I | 1097LP | 1 | 34.94 | 35.70 | | 50.00 | 0.76 | - | 35.70 | -0.68 | 35.02 | |
| Goudriaanstraat 10 II | 1097LP | 1 | 36.14 | 37.05 | | 50.00 | 0.91 | - | 37.05 | -0.82 | 36.23 | |
| Goudriaanstraat 10 III | 1097LP | 1 | 37.26 | 38.40 | | 50.00 | 1.14 | - | 38.40 | -1.08 | 37.32 | |
| Goudriaanstraat 11 HS | 1097LP | 1 | 37.57 | 38.95 | | 50.00 | 1.38 | - | 38.95 | -1.61 | 37.34 | |
| Goudriaanstraat 11 I | 1097LP | 1 | 33.73 | 34.29 | | 50.00 | 0.56 | - | 34.29 | -0.57 | 33.72 | |
| Goudriaanstraat 11 II | 1097LP | 1 | 34.80 | 35.40 | | 50.00 | 0.60 | - | 35.40 | -0.65 | 34.75 | |
| Goudriaanstraat 11 III | 1097LP | 1 | 35.86 | 36.66 | | 50.00 | 0.80 | - | 36.66 | -0.90 | 35.76 | |
| Goudriaanstraat 12 HS | 1097LP | 1 | 38.45 | 40.85 | | 50.00 | 2.40 | - | 40.85 | -3.04 | 37.81 | |
| Goudriaanstraat 12 I | 1097LP | 1 | 32.65 | 34.34 | | 50.00 | 1.69 | - | 34.34 | -1.35 | 32.99 | |
| Goudriaanstraat 12 II | 1097LP | 1 | 34.22 | 36.08 | | 50.00 | 1.86 | - | 36.08 | -1.54 | 34.54 | |
| Goudriaanstraat 12 III | 1097LP | 1 | 35.88 | 37.92 | | 50.00 | 2.04 | - | 37.92 | -1.78 | 36.14 | |
| Goudriaanstraat 13 HS | 1097LR | 1 | 36.83 | 38.54 | | 50.00 | 1.71 | - | 38.54 | -2.16 | 36.38 | |
| Goudriaanstraat 13 I | 1097LR | 1 | 29.88 | 31.43 | | 50.00 | 1.55 | - | 31.43 | -1.58 | 29.85 | |
| Goudriaanstraat 13 II | 1097LR | 1 | 31.65 | 33.07 | | 50.00 | 1.42 | - | 33.07 | -1.64 | 31.43 | |
| Goudriaanstraat 13 III | 1097LR | 1 | 33.71 | 35.17 | | 50.00 | 1.46 | - | 35.17 | -1.78 | 33.39 | |
| Goudriaanstraat 14 HS | 1097LR | 1 | 38.60 | 40.95 | | 50.00 | 2.35 | - | 40.95 | -2.91 | 38.04 | |
| Goudriaanstraat 14 I | 1097LR | 1 | 32.71 | 34.53 | | 50.00 | 1.82 | - | 34.53 | -1.43 | 33.10 | |
| Goudriaanstraat 14 II | 1097LR | 1 | 34.32 | 36.26 | | 50.00 | 1.94 | - | 36.26 | -1.64 | 34.62 | |
| Goudriaanstraat 14 III | 1097LR | 1 | 36.04 | 38.12 | | 50.00 | 2.08 | - | 38.12 | -1.87 | 36.25 | |
| Goudriaanstraat 15 HS | 1097LR | 1 | 37.67 | 39.83 | | 50.00 | 2.16 | - | 39.83 | -2.93 | 36.90 | |
| Goudriaanstraat 15 I | 1097LR | 1 | 32.75 | 36.15 | | 50.00 | 3.40 | - | 36.15 | -4.47 | 31.68 | |
| Goudriaanstraat 15 II | 1097LR | 1 | 33.89 | 36.91 | | 50.00 | 3.02 | - | 36.91 | -4.05 | 32.86 | |
| Goudriaanstraat 15 III | 1097LR | 1 | 35.26 | 37.88 | | 50.00 | 2.62 | - | 37.88 | -3.53 | 34.35 | |
| Goudriaanstraat 16 HS | 1097LR | 1 | 38.63 | 40.93 | | 50.00 | 2.30 | - | 40.93 | -3.20 | 37.73 | |
| Goudriaanstraat 16 I | 1097LR | 1 | 33.68 | 35.53 | | 50.00 | 1.85 | - | 35.53 | -3.22 | 32.31 | |

## Gemeente AMSTERDAM

| Adres en postcode | | Bestemming | Geluidbelasting bij huidig GPP [dB] | Toekomst zonder nieuwe maatregelen [dB] | Sanering | Grenswaarde [dB] | Effect van het project | Benodigde reductie [dB] | Geluidbelasting standaard akoestische situatie [dB] | Geluidreductie door de doelmatige maatregelen [dB] | Toekomst met geadviseerde maatregel(en) [dB] | Overschrijding grenswaarde/ (X= ja, leeg vak=nee) |
|---|---|---|---|---|---|---|---|---|---|---|---|---|
| Goudriaanstraat 16 II | 1097LR | 1 | 35.00 | 36.97 | | 50.00 | 1.97 | - | 36.97 | -2.93 | 34.04 | |
| Goudriaanstraat 16 III | 1097LR | 1 | 36.47 | 38.57 | | 50.00 | 2.10 | - | 38.57 | -2.74 | 35.83 | |
| Goudriaanstraat 17 HS | 1097LR | 1 | 37.41 | 39.13 | | 50.00 | 1.72 | - | 39.13 | -2.64 | 36.49 | |
| Goudriaanstraat 17 I | 1097LR | 1 | 30.57 | 32.12 | | 50.00 | 1.55 | - | 32.12 | -1.84 | 30.28 | |
| Goudriaanstraat 17 II | 1097LR | 1 | 32.17 | 33.60 | | 50.00 | 1.43 | - | 33.60 | -1.85 | 31.75 | |
| Goudriaanstraat 17 III | 1097LR | 1 | 34.19 | 35.65 | | 50.00 | 1.46 | - | 35.65 | -1.98 | 33.67 | |
| Goudriaanstraat 18 HS | 1097LR | 1 | 38.22 | 40.27 | | 50.00 | 2.05 | - | 40.27 | -2.58 | 37.69 | |
| Goudriaanstraat 18 I | 1097LR | 1 | 31.71 | 33.36 | | 50.00 | 1.65 | - | 33.36 | -1.79 | 31.57 | |
| Goudriaanstraat 18 II | 1097LR | 1 | 33.45 | 35.29 | | 50.00 | 1.84 | - | 35.29 | -1.90 | 33.39 | |
| Goudriaanstraat 18 III | 1097LR | 1 | 35.82 | 37.87 | | 50.00 | 2.05 | - | 37.87 | -2.14 | 35.73 | |
| Goudriaanstraat 19 HS | 1097LS | 1 | 37.89 | 40.32 | | 50.00 | 2.43 | - | 40.32 | -3.74 | 36.58 | |
| Goudriaanstraat 19 I | 1097LS | 1 | 35.13 | 37.72 | | 50.00 | 2.59 | - | 37.72 | -3.40 | 34.32 | |
| Goudriaanstraat 19 II | 1097LS | 1 | 36.32 | 39.05 | | 50.00 | 2.73 | - | 39.05 | -3.98 | 35.07 | |
| Goudriaanstraat 19 III | 1097LS | 1 | 37.07 | 39.67 | | 50.00 | 2.60 | - | 39.67 | -3.87 | 35.80 | |
| Goudriaanstraat 20 HS | 1097LS | 1 | 37.60 | 40.01 | | 50.00 | 2.41 | - | 40.01 | -3.64 | 36.37 | |
| Goudriaanstraat 20 I | 1097LS | 1 | 34.85 | 37.83 | | 50.00 | 2.98 | - | 37.83 | -3.78 | 34.05 | |
| Goudriaanstraat 20 II | 1097LS | 1 | 36.18 | 39.15 | | 50.00 | 2.97 | - | 39.15 | -4.21 | 34.94 | |
| Goudriaanstraat 20 III | 1097LS | 1 | 36.69 | 39.31 | | 50.00 | 2.62 | - | 39.31 | -3.74 | 35.57 | |
| Goudriaanstraat 21 HS | 1097LS | 1 | 36.74 | 39.24 | | 50.00 | 2.50 | - | 39.24 | -3.16 | 36.08 | |
| Goudriaanstraat 21 I | 1097LS | 1 | 33.78 | 36.60 | | 50.00 | 2.82 | - | 36.60 | -3.09 | 33.51 | |
| Goudriaanstraat 21 II | 1097LS | 1 | 34.98 | 37.77 | | 50.00 | 2.79 | - | 37.77 | -3.31 | 34.46 | |
| Goudriaanstraat 21 III | 1097LS | 1 | 35.78 | 38.45 | | 50.00 | 2.67 | - | 38.45 | -3.23 | 35.22 | |
| Goudriaanstraat 22 HS | 1097LS | 1 | 36.60 | 38.85 | | 50.00 | 2.25 | - | 38.85 | -2.94 | 35.91 | |
| Goudriaanstraat 22 I | 1097LS | 1 | 33.76 | 36.05 | | 50.00 | 2.29 | - | 36.05 | -2.65 | 33.40 | |
| Goudriaanstraat 22 II | 1097LS | 1 | 34.88 | 37.17 | | 50.00 | 2.29 | - | 37.17 | -2.91 | 34.26 | |
| Goudriaanstraat 22 III | 1097LS | 1 | 35.60 | 37.90 | | 50.00 | 2.30 | - | 37.90 | -2.89 | 35.01 | |
| Goudriaanstraat 23 HS | 1097LT | 1 | 36.83 | 38.74 | | 50.00 | 1.91 | - | 38.74 | -2.55 | 36.19 | |
| Goudriaanstraat 23 I | 1097LT | 1 | 33.74 | 35.85 | | 50.00 | 2.11 | - | 35.85 | -2.45 | 33.40 | |
| Goudriaanstraat 23 II | 1097LT | 1 | 34.86 | 36.96 | | 50.00 | 2.10 | - | 36.96 | -2.67 | 34.29 | |
| Goudriaanstraat 23 III | 1097LT | 1 | 35.66 | 37.73 | | 50.00 | 2.07 | - | 37.73 | -2.63 | 35.10 | |
| Goudriaanstraat 24 HS | 1097LT | 1 | 37.24 | 39.38 | | 50.00 | 2.14 | - | 39.38 | -2.93 | 36.45 | |
| Goudriaanstraat 24 I | 1097LT | 1 | 34.62 | 37.05 | | 50.00 | 2.43 | - | 37.05 | -3.24 | 33.81 | |
| Goudriaanstraat 24 II | 1097LT | 1 | 35.76 | 38.05 | | 50.00 | 2.29 | - | 38.05 | -3.13 | 34.92 | |
| Goudriaanstraat 24 III | 1097LT | 1 | 36.41 | 38.63 | | 50.00 | 2.22 | - | 38.63 | -3.01 | 35.62 | |
| Goudriaanstraat 25 HS | 1097LT | 1 | 37.87 | 39.24 | | 50.00 | 1.37 | - | 39.24 | -1.80 | 37.44 | |
| Goudriaanstraat 25 I | 1097LT | 1 | 34.33 | 36.21 | | 50.00 | 1.88 | - | 36.21 | -2.22 | 33.99 | |
| Goudriaanstraat 25 II | 1097LT | 1 | 36.43 | 37.77 | | 50.00 | 1.34 | - | 37.77 | -1.68 | 36.09 | |
| Goudriaanstraat 25 III | 1097LT | 1 | 37.16 | 38.47 | | 50.00 | 1.31 | - | 38.47 | -1.67 | 36.80 | |
| Goudriaanstraat 26 HS | 1097LT | 1 | 37.85 | 39.32 | | 50.00 | 1.47 | - | 39.32 | -1.77 | 37.55 | |
| Goudriaanstraat 26 I | 1097LT | 1 | 34.40 | 36.42 | | 50.00 | 2.02 | - | 36.42 | -2.26 | 34.16 | |
| Goudriaanstraat 26 II | 1097LT | 1 | 36.56 | 37.89 | | 50.00 | 1.33 | - | 37.89 | -1.60 | 36.29 | |
| Goudriaanstraat 26 III | 1097LT | 1 | 37.26 | 38.60 | | 50.00 | 1.34 | - | 38.60 | -1.60 | 37.00 | |
| Goudriaanstraat 27 HS | 1097LT | 1 | 37.76 | 39.05 | | 50.00 | 1.29 | - | 39.05 | -1.45 | 37.60 | |
| Goudriaanstraat 27 I | 1097LT | 1 | 34.00 | 35.88 | | 50.00 | 1.88 | - | 35.88 | -2.05 | 33.83 | |
| Goudriaanstraat 27 II | 1097LT | 1 | 36.47 | 37.61 | | 50.00 | 1.14 | - | 37.61 | -1.30 | 36.31 | |
| Goudriaanstraat 27 III | 1097LT | 1 | 37.18 | 38.31 | | 50.00 | 1.13 | - | 38.31 | -1.28 | 37.03 | |
| Graafschapstraat 2 | 1079PE | 1 | 37.11 | 40.15 | | 50.00 | 3.04 | - | 40.15 | -2.38 | 37.77 | |
| Graafschapstraat 3 HS | 1079PD | 1 | 45.02 | 53.31 | | 50.00 | 8.29 | 2.81 | 53.31 | -9.13 | 44.18 | |
| Graafschapstraat 3 I | 1079PD | 1 | 45.92 | 54.02 | | 50.00 | 8.10 | 3.52 | 54.02 | -8.50 | 45.52 | |
| Graafschapstraat 3 II | 1079PD | 1 | 47.28 | 54.62 | | 50.00 | 7.34 | 4.12 | 54.62 | -7.94 | 46.68 | |
| Graafschapstraat 4 | 1079PE | 1 | 37.43 | 40.29 | | 50.00 | 2.86 | - | 40.29 | -2.27 | 38.02 | |
| Graafschapstraat 5 HS | 1079PD | 1 | 45.24 | 53.59 | | 50.00 | 8.35 | 3.09 | 53.59 | -9.25 | 44.34 | |
| Graafschapstraat 5 I | 1079PD | 1 | 46.22 | 54.17 | | 50.00 | 7.95 | 3.67 | 54.17 | -8.42 | 45.75 | |

## Gemeente AMSTERDAM

| Adres en postcode | | Bestemming | Geluidbelasting bij huidig GPP [dB] | Toekomst zonder nieuwe maatregelen [dB] | Sanering | Grenswaarde [dB] | Effect van het project | Benodigde reductie [dB] | Geluidbelasting standaard akoestische situatie [dB] | Geluidreductie door de doelmatige maatregelen [dB] | Toekomst met geadviseerde maatregel(en) [dB] | Overschrijding grenswaarde/ (X= ja, leeg vak=nee) |
|---|---|---|---|---|---|---|---|---|---|---|---|---|
| Graafschapstraat 5 II | 1079PD | 1 | 47.30 | 54.59 | | 50.00 | 7.29 | 4.09 | 54.59 | -7.71 | 46.88 | |
| Graafschapstraat 6 | 1079PE | 1 | 37.95 | 40.72 | | 50.00 | 2.77 | - | 40.72 | -2.25 | 38.47 | |
| Graafschapstraat 7 HS | 1079PD | 1 | 45.30 | 53.84 | | 50.00 | 8.54 | 3.34 | 53.84 | -9.19 | 44.65 | |
| Graafschapstraat 7 I | 1079PD | 1 | 46.36 | 54.35 | | 50.00 | 7.99 | 3.85 | 54.35 | -8.37 | 45.98 | |
| Graafschapstraat 7 II | 1079PD | 1 | 47.57 | 54.84 | | 50.00 | 7.27 | 4.34 | 54.84 | -7.70 | 47.14 | |
| Graafschapstraat 8 | 1079PE | 1 | 38.28 | 41.06 | | 50.00 | 2.78 | - | 41.06 | -2.28 | 38.78 | |
| Graafschapstraat 9 HS | 1079PD | 1 | 45.40 | 53.57 | | 50.00 | 8.17 | 3.07 | 53.57 | -9.04 | 44.53 | |
| Graafschapstraat 9 I | 1079PD | 1 | 46.37 | 54.07 | | 50.00 | 7.70 | 3.57 | 54.07 | -8.26 | 45.81 | |
| Graafschapstraat 9 II | 1079PD | 1 | 47.74 | 54.68 | | 50.00 | 6.94 | 4.18 | 54.68 | -7.52 | 47.16 | |
| Graafschapstraat 10 | 1079PE | 1 | 37.48 | 40.42 | | 50.00 | 2.94 | - | 40.42 | -2.30 | 38.12 | |
| Graafschapstraat 11 HS | 1079PE | 1 | 46.08 | 53.86 | | 50.00 | 7.78 | 3.36 | 53.86 | -9.27 | 44.59 | |
| Graafschapstraat 11 I | 1079PE | 1 | 47.40 | 54.42 | | 50.00 | 7.02 | 3.92 | 54.42 | -8.37 | 46.05 | |
| Graafschapstraat 11 II | 1079PE | 1 | 48.67 | 55.10 | | 50.00 | 6.43 | 4.60 | 55.10 | -7.39 | 47.71 | |
| Graafschapstraat 12 | 1079PE | 1 | 37.94 | 40.82 | | 50.00 | 2.88 | - | 40.82 | -2.23 | 38.59 | |
| Graafschapstraat 13 HS | 1079PE | 1 | 46.44 | 54.37 | | 50.00 | 7.93 | 3.87 | 54.37 | -9.24 | 45.13 | |
| Graafschapstraat 13 I | 1079PE | 1 | 47.76 | 55.05 | | 50.00 | 7.29 | 4.55 | 55.05 | -8.54 | 46.51 | |
| Graafschapstraat 13 II | 1079PE | 1 | 48.92 | 55.72 | | 50.00 | 6.80 | 5.22 | 55.72 | -7.62 | 48.10 | |
| Graafschapstraat 14 | 1079PE | 1 | 38.57 | 41.35 | | 50.00 | 2.78 | - | 41.35 | -2.25 | 39.10 | |
| Graafschapstraat 15 HS | 1079PE | 1 | 46.31 | 54.60 | | 50.00 | 8.29 | 4.10 | 54.60 | -8.79 | 45.81 | |
| Graafschapstraat 15 I | 1079PE | 1 | 47.44 | 55.42 | | 50.00 | 7.98 | 4.92 | 55.42 | -8.56 | 46.86 | |
| Graafschapstraat 15 II | 1079PE | 1 | 48.64 | 56.02 | | 50.00 | 7.38 | 5.52 | 56.02 | -7.72 | 48.30 | |
| Graafschapstraat 16 | 1079PE | 1 | 38.96 | 41.73 | | 50.00 | 2.77 | - | 41.73 | -2.28 | 39.45 | |
| Graafschapstraat 17 HS | 1079PE | 1 | 46.38 | 54.37 | | 50.00 | 7.99 | 3.87 | 54.37 | -8.43 | 45.94 | |
| Graafschapstraat 17 I | 1079PE | 1 | 47.65 | 55.35 | | 50.00 | 7.70 | 4.85 | 55.35 | -8.16 | 47.19 | |
| Graafschapstraat 17 II | 1079PE | 1 | 52.13 | 58.44 | | 52.13 | 6.31 | 5.94 | 58.44 | -7.55 | 50.89 | |
| Graafschapstraat 18 | 1079PE | 1 | 38.01 | 40.92 | | 50.00 | 2.91 | - | 40.92 | -2.26 | 38.66 | |
| Graafschapstraat 20 | 1079PE | 1 | 38.66 | 41.53 | | 50.00 | 2.87 | - | 41.53 | -2.27 | 39.26 | |
| Graafschapstraat 22 | 1079PE | 1 | 39.42 | 42.13 | | 50.00 | 2.71 | - | 42.13 | -2.29 | 39.84 | |
| Graafschapstraat 24 | 1079PE | 1 | 40.05 | 42.73 | | 50.00 | 2.68 | - | 42.73 | -2.36 | 40.37 | |
| Graafschapstraat 26 | 1079PE | 1 | 39.15 | 42.11 | | 50.00 | 2.96 | - | 42.11 | -2.30 | 39.81 | |
| Graafschapstraat 28 | 1079PE | 1 | 40.41 | 43.25 | | 50.00 | 2.84 | - | 43.25 | -2.33 | 40.92 | |
| Graafschapstraat 30 | 1079PE | 1 | 41.46 | 44.08 | | 50.00 | 2.62 | - | 44.08 | -2.38 | 41.70 | |
| Graafschapstraat 32 | 1079PE | 1 | 43.48 | 45.60 | | 50.00 | 2.12 | - | 45.60 | -2.93 | 42.67 | |
| Graafschapstraat 34 | 1079PE | 1 | 41.18 | 44.29 | | 50.00 | 3.11 | - | 44.29 | -2.41 | 41.88 | |
| Graafschapstraat 36 | 1079PE | 1 | 42.46 | 45.51 | | 50.00 | 3.05 | - | 45.51 | -2.46 | 43.05 | |
| Graafschapstraat 38 | 1079PE | 1 | 43.45 | 46.36 | | 50.00 | 2.91 | - | 46.36 | -2.53 | 43.83 | |
| Graafschapstraat 40 | 1079PE | 1 | 45.06 | 47.54 | | 50.00 | 2.48 | - | 47.54 | -2.91 | 44.63 | |
| Graafschapstraat 42 | 1079PE | 1 | 45.51 | 48.87 | | 50.00 | 3.36 | - | 48.87 | -2.77 | 46.10 | |
| Graafschapstraat 44 | 1079PE | 1 | 46.48 | 49.82 | | 50.00 | 3.34 | - | 49.82 | -2.78 | 47.04 | |
| Graafschapstraat 46 | 1079PE | 1 | 47.13 | 50.34 | | 50.00 | 3.21 | - | 50.34 | -2.78 | 47.56 | |
| Graafschapstraat 48 | 1079PE | 1 | 47.71 | 50.71 | | 50.00 | 3.00 | 0.21 | 50.71 | -2.90 | 47.81 | |
| Graafschapstraat 50 | 1079PE | 1 | 42.47 | 45.44 | | 50.00 | 2.97 | - | 45.44 | -2.42 | 43.02 | |
| Graafschapstraat 52 | 1079PE | 1 | 45.99 | 49.92 | | 50.00 | 3.93 | - | 49.92 | -3.15 | 46.77 | |
| Graafschapstraat 54 | 1079PE | 1 | 44.54 | 47.96 | | 50.00 | 3.42 | - | 47.96 | -3.64 | 44.32 | |
| Graafschapstraat 56 | 1079PE | 1 | 44.57 | 48.03 | | 50.00 | 3.46 | - | 48.03 | -3.94 | 44.09 | |
| Graafschapstraat 58 | 1079PE | 1 | 42.87 | 46.02 | | 50.00 | 3.15 | - | 46.02 | -2.93 | 43.09 | |
| Graafschapstraat 60 | 1079PE | 1 | 46.38 | 54.46 | | 50.00 | 8.08 | 3.96 | 54.46 | -9.93 | 44.53 | |
| Graafschapstraat 62 | 1079PE | 1 | 46.39 | 54.57 | | 50.00 | 8.18 | 4.07 | 54.57 | -9.88 | 44.69 | |
| Graafschapstraat 64 | 1079PE | 1 | 48.69 | 54.22 | | 50.00 | 5.53 | 3.72 | 54.22 | -6.11 | 48.11 | |
| Graafschapstraat 66 | 1079PE | 1 | 47.65 | 51.11 | | 50.00 | 3.46 | 0.61 | 51.11 | -5.10 | 46.01 | |
| Graafschapstraat 68 | 1079PE | 1 | 46.82 | 50.38 | | 50.00 | 3.56 | - | 50.38 | -4.60 | 45.78 | |
| Graafschapstraat 70 | 1079PE | 1 | 45.88 | 49.25 | | 50.00 | 3.37 | - | 49.25 | -4.23 | 45.02 | |
| Graafschapstraat 72 | 1079PE | 1 | 47.04 | 54.49 | | 50.00 | 7.45 | 3.99 | 54.49 | -8.87 | 45.62 | |

## Gemeente AMSTERDAM

| Adres en postcode | | Bestemming | Geluidbelasting bij huidig GPP [dB] | Toekomst zonder nieuwe maatregelen [dB] | Sanering | Grenswaarde [dB] | Effect van het project | Benodigde reductie [dB] | Geluidbelasting standaard akoestische situatie [dB] | Geluidreductie door de doelmatige maatregelen [dB] | Toekomst met geadviseerde maatregel(en) [dB] | Overschrijding grenswaarde/ (X= ja, leeg vak=nee) |
|---|---|---|---|---|---|---|---|---|---|---|---|---|
| Graafschapstraat 74 | 1079PE | 1 | 47.14 | 54.61 | | 50.00 | 7.47 | 4.11 | 54.61 | -8.81 | 45.80 | |
| Graafschapstraat 76 | 1079PE | 1 | 50.23 | 54.97 | | 50.23 | 4.74 | 4.47 | 54.97 | -5.08 | 49.89 | |
| Graafschapstraat 78 | 1079PE | 1 | 49.66 | 52.78 | | 50.00 | 3.12 | 2.28 | 52.78 | -3.57 | 49.21 | |
| Graafschapstraat 80 | 1079PE | 1 | 48.92 | 52.39 | | 50.00 | 3.47 | 1.89 | 52.39 | -3.37 | 49.02 | |
| Graafschapstraat 82 | 1079PE | 1 | 49.60 | 52.96 | | 50.00 | 3.36 | 2.46 | 52.96 | -3.55 | 49.41 | |
| Graafschapstraat 84 | 1079PE | 1 | 49.13 | 55.53 | | 50.00 | 6.40 | 5.03 | 55.53 | -7.43 | 48.10 | |
| Graafschapstraat 86 | 1079PE | 1 | 49.07 | 55.58 | | 50.00 | 6.51 | 5.08 | 55.58 | -7.40 | 48.18 | |
| Graafschapstraat 88 | 1079PE | 1 | 53.50 | 59.05 | | 53.50 | 5.55 | 4.55 | 59.05 | -7.48 | 51.57 | |
| Graafschapstraat 90 | 1079PE | 1 | 53.29 | 58.83 | | 53.29 | 5.54 | 5.34 | 58.83 | -7.23 | 51.60 | |
| Graafschapstraat 92 | 1079PE | 1 | 52.86 | 58.89 | | 52.86 | 6.03 | 5.40 | 58.89 | -7.13 | 51.76 | |
| Graafschapstraat 94 | 1079PE | 1 | 53.05 | 59.08 | | 53.05 | 6.03 | 5.59 | 59.08 | -7.15 | 51.93 | |
| Graafschapstraat 96 | 1079PE | 1 | 49.83 | 55.83 | | 50.00 | 6.00 | 5.33 | 55.83 | -7.36 | 48.47 | |
| Graafschapstraat 98 | 1079PE | 1 | 53.21 | 59.18 | | 53.21 | 5.97 | 5.69 | 59.18 | -7.15 | 52.03 | |
| Graafschapstraat 100 | 1079PE | 1 | 54.02 | 59.68 | | 54.02 | 5.66 | 5.18 | 59.68 | -7.62 | 52.06 | |
| Graafschapstraat 102 | 1079PE | 1 | 53.90 | 59.81 | | 53.90 | 5.91 | 5.31 | 59.81 | -7.45 | 52.36 | |
| Graafschapstraat 104 | 1079PE | 1 | 50.32 | 56.13 | | 50.32 | 5.81 | 5.63 | 56.13 | -7.14 | 48.99 | |
| Graafschapstraat 106 | 1079PE | 1 | 53.87 | 59.91 | | 53.87 | 6.04 | 5.41 | 59.91 | -7.33 | 52.58 | |
| Graafschapstraat 108 | 1079PE | 1 | 43.82 | 46.84 | | 50.00 | 3.02 | - | 46.84 | -2.50 | 44.34 | |
| Grevelingenstraat 1 1 | 1078KM | 1 | 37.35 | 40.04 | | 50.00 | 2.69 | - | 40.04 | -2.31 | 37.73 | |
| Grevelingenstraat 1 2 | 1078KM | 1 | 45.05 | 46.99 | | 50.00 | 1.94 | - | 46.99 | -3.03 | 43.96 | |
| Grevelingenstraat 1 HS | 1078KM | 1 | 36.65 | 39.08 | | 50.00 | 2.43 | - | 39.08 | -2.19 | 36.89 | |
| Grevelingenstraat 2 HS | 1078KN | 1 | 37.36 | 39.07 | | 50.00 | 1.71 | - | 39.07 | -1.98 | 37.09 | |
| Grevelingenstraat 2 I | 1078KN | 1 | 39.27 | 41.08 | | 50.00 | 1.81 | - | 41.08 | -2.06 | 39.02 | |
| Grevelingenstraat 2 II | 1078KN | 1 | 46.24 | 48.10 | | 50.00 | 1.86 | - | 48.10 | -2.98 | 45.12 | |
| Grevelingenstraat 3 HS | 1078KM | 1 | 38.46 | 41.05 | | 50.00 | 2.59 | - | 41.05 | -2.35 | 38.70 | |
| Grevelingenstraat 3 I | 1078KM | 1 | 40.08 | 42.68 | | 50.00 | 2.60 | - | 42.68 | -2.41 | 40.27 | |
| Grevelingenstraat 3 II | 1078KM | 1 | 45.45 | 48.75 | | 50.00 | 3.30 | - | 48.75 | -3.67 | 45.08 | |
| Grevelingenstraat 4 HS | 1078KN | 1 | 37.16 | 39.11 | | 50.00 | 1.95 | - | 39.11 | -1.99 | 37.12 | |
| Grevelingenstraat 4 I | 1078KN | 1 | 39.05 | 41.09 | | 50.00 | 2.04 | - | 41.09 | -2.07 | 39.02 | |
| Grevelingenstraat 4 II | 1078KN | 1 | 46.25 | 48.33 | | 50.00 | 2.08 | - | 48.33 | -2.98 | 45.35 | |
| Grevelingenstraat 5 HS | 1078KM | 1 | 38.55 | 41.06 | | 50.00 | 2.51 | - | 41.06 | -2.30 | 38.76 | |
| Grevelingenstraat 5 I | 1078KM | 1 | 40.51 | 43.01 | | 50.00 | 2.50 | - | 43.01 | -2.36 | 40.65 | |
| Grevelingenstraat 5 II | 1078KM | 1 | 47.43 | 49.96 | | 50.00 | 2.53 | - | 49.96 | -3.63 | 46.33 | |
| Grevelingenstraat 6 HS | 1078KN | 1 | 37.27 | 39.19 | | 50.00 | 1.92 | - | 39.19 | -1.98 | 37.21 | |
| Grevelingenstraat 6 I | 1078KN | 1 | 39.39 | 41.37 | | 50.00 | 1.98 | - | 41.37 | -2.09 | 39.28 | |
| Grevelingenstraat 6 II | 1078KN | 1 | 47.29 | 49.17 | | 50.00 | 1.88 | - | 49.17 | -3.11 | 46.06 | |
| Grevelingenstraat 7 HS | 1078KM | 1 | 38.37 | 40.96 | | 50.00 | 2.59 | - | 40.96 | -2.35 | 38.61 | |
| Grevelingenstraat 7 I | 1078KM | 1 | 39.36 | 41.97 | | 50.00 | 2.61 | - | 41.97 | -2.42 | 39.55 | |
| Grevelingenstraat 7 II | 1078KM | 1 | 47.54 | 49.73 | | 50.00 | 2.19 | - | 49.73 | -3.53 | 46.20 | |
| Grevelingenstraat 8 HS | 1078KN | 1 | 38.16 | 40.33 | | 50.00 | 2.17 | - | 40.33 | -2.15 | 38.18 | |
| Grevelingenstraat 8 I | 1078KN | 1 | 39.57 | 41.89 | | 50.00 | 2.32 | - | 41.89 | -2.29 | 39.60 | |
| Grevelingenstraat 8 II | 1078KN | 1 | 47.34 | 49.11 | | 50.00 | 1.77 | - | 49.11 | -3.12 | 45.99 | |
| Grevelingenstraat 9 HS | 1078KM | 1 | 37.49 | 39.70 | | 50.00 | 2.21 | - | 39.70 | -2.35 | 37.35 | |
| Grevelingenstraat 9 I | 1078KM | 1 | 39.54 | 41.79 | | 50.00 | 2.25 | - | 41.79 | -2.42 | 39.37 | |
| Grevelingenstraat 9 II | 1078KM | 1 | 46.66 | 49.00 | | 50.00 | 2.34 | - | 49.00 | -3.82 | 45.18 | |
| Grevelingenstraat 10 HS | 1078KN | 1 | 38.44 | 40.82 | | 50.00 | 2.38 | - | 40.82 | -2.22 | 38.60 | |
| Grevelingenstraat 10 I | 1078KN | 1 | 40.29 | 42.73 | | 50.00 | 2.44 | - | 42.73 | -2.31 | 40.42 | |
| Grevelingenstraat 10 II | 1078KN | 1 | 46.78 | 49.29 | | 50.00 | 2.51 | - | 49.29 | -3.45 | 45.84 | |
| Grevelingenstraat 11 HS | 1078KM | 1 | 38.48 | 40.90 | | 50.00 | 2.42 | - | 40.90 | -2.31 | 38.59 | |
| Grevelingenstraat 11 I | 1078KM | 1 | 40.28 | 42.71 | | 50.00 | 2.43 | - | 42.71 | -2.38 | 40.33 | |
| Grevelingenstraat 11 II | 1078KM | 1 | 42.85 | 45.35 | | 50.00 | 2.50 | - | 45.35 | -2.71 | 42.64 | |
| Grevelingenstraat 11 III | 1078KM | 1 | 48.81 | 51.93 | | 50.00 | 3.12 | 1.43 | 51.93 | -5.22 | 46.71 | |
| Grevelingenstraat 12 BEL | 1078KN | 1 | 39.86 | 42.38 | | 50.00 | 2.52 | - | 42.38 | -2.26 | 40.12 | |

## Gemeente AMSTERDAM

| Adres en postcode | | Bestemming | Geluidbelasting bij huidig GPP [dB] | Toekomst zonder nieuwe maatregelen [dB] | Sanering | Grenswaarde [dB] | Effect van het project | Benodigde reductie [dB] | Geluidbelasting standaard akoestische situatie [dB] | Geluidreductie door de doelmatige maatregelen [dB] | Toekomst met geadviseerde maatregel(en) [dB] | Overschrijding grenswaarde/ (X= ja, leeg vak=nee) |
|---|---|---|---|---|---|---|---|---|---|---|---|---|
| Grevelingenstraat 12 HS | 1078KN | 1 | 38.20 | 40.52 | | 50.00 | 2.32 | - | 40.52 | -2.13 | 38.39 | |
| Grevelingenstraat 12 II | 1078KN | 1 | 46.48 | 48.82 | | 50.00 | 2.34 | - | 48.82 | -3.31 | 45.51 | |
| Grevelingenstraat 13 HS | 1078KM | 1 | 37.97 | 40.44 | | 50.00 | 2.47 | - | 40.44 | -2.22 | 38.22 | |
| Grevelingenstraat 13 I | 1078KM | 1 | 39.89 | 42.34 | | 50.00 | 2.45 | - | 42.34 | -2.25 | 40.09 | |
| Grevelingenstraat 13 II | 1078KM | 1 | 42.55 | 44.90 | | 50.00 | 2.35 | - | 44.90 | -2.42 | 42.48 | |
| Grevelingenstraat 13 III | 1078KM | 1 | 48.94 | 52.04 | | 50.00 | 3.10 | 1.54 | 52.04 | -5.12 | 46.92 | |
| Grevelingenstraat 14 HS | 1078KP | 1 | 38.05 | 40.20 | | 50.00 | 2.15 | - | 40.20 | -2.08 | 38.12 | |
| Grevelingenstraat 14 I | 1078KP | 1 | 39.20 | 41.34 | | 50.00 | 2.14 | - | 41.34 | -2.19 | 39.15 | |
| Grevelingenstraat 14 II | 1078KP | 1 | 46.44 | 48.43 | | 50.00 | 1.99 | - | 48.43 | -3.35 | 45.08 | |
| Grevelingenstraat 15 HS | 1078KM | 1 | 37.72 | 39.97 | | 50.00 | 2.25 | - | 39.97 | -2.27 | 37.70 | |
| Grevelingenstraat 15 I | 1078KM | 1 | 39.09 | 41.01 | | 50.00 | 1.92 | - | 41.01 | -2.23 | 38.78 | |
| Grevelingenstraat 15 II | 1078KM | 1 | 45.68 | 47.33 | | 50.00 | 1.65 | - | 47.33 | -2.62 | 44.71 | |
| Grevelingenstraat 16 BEL | 1078KP | 1 | 46.04 | 47.19 | | 50.00 | 1.15 | - | 47.19 | -2.68 | 44.51 | |
| Grevelingenstraat 16 HS | 1078KP | 1 | 37.22 | 38.78 | | 50.00 | 1.56 | - | 38.78 | -1.94 | 36.84 | |
| Grevelingenstraat 16 I | 1078KP | 1 | 38.73 | 40.44 | | 50.00 | 1.71 | - | 40.44 | -2.06 | 38.38 | |
| Grevelingenstraat 17 HS | 1078KM | 1 | 38.25 | 40.53 | | 50.00 | 2.28 | - | 40.53 | -2.30 | 38.23 | |
| Grevelingenstraat 17 I | 1078KM | 1 | 40.16 | 42.49 | | 50.00 | 2.33 | - | 42.49 | -2.36 | 40.13 | |
| Grevelingenstraat 17 II | 1078KM | 1 | 47.48 | 50.47 | | 50.00 | 2.99 | - | 50.47 | -3.96 | 46.51 | |
| Grevelingenstraat 18 BEL | 1078KP | 1 | 45.30 | 47.01 | | 50.00 | 1.71 | - | 47.01 | -2.74 | 44.27 | |
| Grevelingenstraat 18 HS | 1078KP | 1 | 37.02 | 38.75 | | 50.00 | 1.73 | - | 38.75 | -1.95 | 36.80 | |
| Grevelingenstraat 18 I | 1078KP | 1 | 38.77 | 40.63 | | 50.00 | 1.86 | - | 40.63 | -2.04 | 38.59 | |
| Grevelingenstraat 19 HS | 1078KM | 1 | 38.35 | 40.77 | | 50.00 | 2.42 | - | 40.77 | -2.27 | 38.50 | |
| Grevelingenstraat 19 I | 1078KM | 1 | 40.20 | 42.66 | | 50.00 | 2.46 | - | 42.66 | -2.34 | 40.32 | |
| Grevelingenstraat 19 II | 1078KM | 1 | 47.51 | 49.72 | | 50.00 | 2.21 | - | 49.72 | -3.70 | 46.02 | |
| Grevelingenstraat 20 BEL | 1078KP | 1 | 45.89 | 47.77 | | 50.00 | 1.88 | - | 47.77 | -2.94 | 44.83 | |
| Grevelingenstraat 20 HS | 1078KP | 1 | 37.16 | 39.00 | | 50.00 | 1.84 | - | 39.00 | -2.01 | 36.99 | |
| Grevelingenstraat 20 I | 1078KP | 1 | 38.55 | 40.57 | | 50.00 | 2.02 | - | 40.57 | -2.12 | 38.45 | |
| Grevelingenstraat 21 HS | 1078KM | 1 | 36.99 | 38.54 | | 50.00 | 1.55 | - | 38.54 | -2.06 | 36.48 | |
| Grevelingenstraat 21 I | 1078KM | 1 | 39.20 | 41.04 | | 50.00 | 1.84 | - | 41.04 | -2.13 | 38.91 | |
| Grevelingenstraat 21 II | 1078KM | 1 | 46.43 | 48.11 | | 50.00 | 1.68 | - | 48.11 | -3.14 | 44.97 | |
| Grevelingenstraat 22 HS | 1078KP | 1 | 37.75 | 39.54 | | 50.00 | 1.79 | - | 39.54 | -2.00 | 37.54 | |
| Grevelingenstraat 22 I | 1078KP | 1 | 39.44 | 41.50 | | 50.00 | 2.06 | - | 41.50 | -2.22 | 39.28 | |
| Grevelingenstraat 22 II | 1078KP | 1 | 46.81 | 48.91 | | 50.00 | 2.10 | - | 48.91 | -3.15 | 45.76 | |
| Grevelingenstraat 24 BEL | 1078KP | 1 | 46.91 | 49.99 | | 50.00 | 3.08 | - | 49.99 | -4.14 | 45.85 | |
| Grevelingenstraat 24 HS | 1078KP | 1 | 38.43 | 40.77 | | 50.00 | 2.34 | - | 40.77 | -2.21 | 38.56 | |
| Grevelingenstraat 24 I | 1078KP | 1 | 40.25 | 42.71 | | 50.00 | 2.46 | - | 42.71 | -2.33 | 40.38 | |
| Grevelingenstraat 26 BEL | 1078KR | 1 | 47.14 | 50.56 | | 50.00 | 3.42 | 0.06 | 50.56 | -4.10 | 46.46 | |
| Grevelingenstraat 26 HS | 1078KR | 1 | 38.54 | 40.83 | | 50.00 | 2.29 | - | 40.83 | -2.19 | 38.64 | |
| Grevelingenstraat 26 I | 1078KR | 1 | 40.43 | 43.06 | | 50.00 | 2.63 | - | 43.06 | -2.40 | 40.66 | |
| Grevelingenstraat 28 BEL | 1078KR | 1 | 46.46 | 48.61 | | 50.00 | 2.15 | - | 48.61 | -3.53 | 45.08 | |
| Grevelingenstraat 28 HS | 1078KR | 1 | 38.37 | 40.39 | | 50.00 | 2.02 | - | 40.39 | -2.11 | 38.28 | |
| Grevelingenstraat 28 I | 1078KR | 1 | 40.03 | 42.24 | | 50.00 | 2.21 | - | 42.24 | -2.23 | 40.01 | |
| Grevelingenstraat 30 HS | 1078KR | 1 | 37.46 | 38.89 | | 50.00 | 1.43 | - | 38.89 | -1.96 | 36.93 | |
| Grevelingenstraat 30 I | 1078KR | 1 | 39.54 | 41.16 | | 50.00 | 1.62 | - | 41.16 | -2.02 | 39.14 | |
| Grevelingenstraat 30 II | 1078KR | 1 | 46.87 | 48.88 | | 50.00 | 2.01 | - | 48.88 | -3.41 | 45.47 | |
| Grevelingenstraat 32 HS | 1078KR | 1 | 37.31 | 39.11 | | 50.00 | 1.80 | - | 39.11 | -2.00 | 37.11 | |
| Grevelingenstraat 32 I | 1078KR | 1 | 39.28 | 41.24 | | 50.00 | 1.96 | - | 41.24 | -2.09 | 39.15 | |
| Grevelingenstraat 32 II | 1078KR | 1 | 46.39 | 48.57 | | 50.00 | 2.18 | - | 48.57 | -3.18 | 45.39 | |
| Grevelingenstraat 34 HS | 1078KR | 1 | 37.41 | 39.24 | | 50.00 | 1.83 | - | 39.24 | -1.98 | 37.26 | |
| Grevelingenstraat 34 I | 1078KR | 1 | 39.25 | 41.25 | | 50.00 | 2.00 | - | 41.25 | -2.07 | 39.18 | |
| Grevelingenstraat 34 II | 1078KR | 1 | 46.62 | 48.86 | | 50.00 | 2.24 | - | 48.86 | -3.24 | 45.62 | |
| Grevelingenstraat 36 HS | 1078KR | 1 | 37.89 | 39.64 | | 50.00 | 1.75 | - | 39.64 | -1.98 | 37.66 | |
| Grevelingenstraat 36 I | 1078KR | 1 | 39.85 | 41.81 | | 50.00 | 1.96 | - | 41.81 | -2.10 | 39.71 | |

## Gemeente AMSTERDAM

| Adres en postcode | | Bestemming | Geluidbelasting bij huidig GPP [dB] | Toekomst zonder nieuwe maatregelen [dB] | Sanering | Grenswaarde [dB] | Effect van het project | Benodigde reductie [dB] | Geluidbelasting standaard akoestische situatie [dB] | Geluidreductie door de doelmatige maatregelen [dB] | Toekomst met geadviseerde maatregel(en) [dB] | Overschrijding grenswaarde/ (X= ja, leeg vak=nee) |
|---|---|---|---|---|---|---|---|---|---|---|---|---|
| Grevelingenstraat 36 II | 1078KR | 1 | 47.12 | 49.17 | | 50.00 | 2.05 | - | 49.17 | -3.19 | 45.98 | |
| Grevelingenstraat 38 HS | 1078KR | 1 | 37.74 | 39.81 | | 50.00 | 2.07 | - | 39.81 | -2.20 | 37.61 | |
| Grevelingenstraat 38 I | 1078KR | 1 | 39.86 | 41.89 | | 50.00 | 2.03 | - | 41.89 | -2.16 | 39.73 | |
| Grevelingenstraat 38 II | 1078KR | 1 | 46.32 | 48.14 | | 50.00 | 1.82 | - | 48.14 | -3.16 | 44.98 | |
| Griftstraat 1 I | 1079XT | 1 | 38.46 | 41.21 | | 50.00 | 2.75 | - | 41.21 | -2.62 | 38.59 | |
| Griftstraat 1 II | 1079XT | 1 | 40.50 | 42.87 | | 50.00 | 2.37 | - | 42.87 | -2.66 | 40.21 | |
| Griftstraat 1 III | 1079XT | 1 | 45.28 | 47.19 | | 50.00 | 1.91 | - | 47.19 | -2.68 | 44.51 | |
| Griftstraat 2 HS | 1079ZA | 1 | 36.70 | 42.90 | | 50.00 | 6.20 | - | 42.90 | -4.91 | 37.99 | |
| Griftstraat 2 I | 1079ZA | 1 | 37.94 | 43.61 | | 50.00 | 5.67 | - | 43.61 | -4.37 | 39.24 | |
| Griftstraat 2 II | 1079ZA | 1 | 44.77 | 49.11 | | 50.00 | 4.34 | - | 49.11 | -4.39 | 44.72 | |
| Griftstraat 2 III | 1079ZA | 1 | 44.90 | 49.54 | | 50.00 | 4.64 | - | 49.54 | -4.73 | 44.81 | |
| Griftstraat 3 I | 1079XT | 1 | 38.64 | 41.72 | | 50.00 | 3.08 | - | 41.72 | -2.84 | 38.88 | |
| Griftstraat 3 II | 1079XT | 1 | 40.75 | 43.40 | | 50.00 | 2.65 | - | 43.40 | -2.77 | 40.63 | |
| Griftstraat 3 III | 1079XT | 1 | 45.63 | 48.40 | | 50.00 | 2.77 | - | 48.40 | -3.48 | 44.92 | |
| Griftstraat 4 HS | 1079ZA | 1 | 37.35 | 44.71 | | 50.00 | 7.36 | - | 44.71 | -5.82 | 38.89 | |
| Griftstraat 4 I | 1079ZA | 1 | 38.51 | 45.23 | | 50.00 | 6.72 | - | 45.23 | -5.22 | 40.01 | |
| Griftstraat 4 II | 1079ZA | 1 | 40.09 | 46.52 | | 50.00 | 6.43 | - | 46.52 | -5.03 | 41.49 | |
| Griftstraat 4 III | 1079ZA | 1 | 45.42 | 50.48 | | 50.00 | 5.06 | - | 50.48 | -5.15 | 45.33 | |
| Griftstraat 5 | 1079XT | 1 | 36.76 | 40.15 | | 50.00 | 3.39 | - | 40.15 | -2.91 | 37.24 | |
| Griftstraat 6 HS | 1079ZA | 1 | 37.19 | 44.66 | | 50.00 | 7.47 | - | 44.66 | -5.52 | 39.14 | |
| Griftstraat 6 I | 1079ZA | 1 | 38.36 | 45.20 | | 50.00 | 6.84 | - | 45.20 | -5.00 | 40.20 | |
| Griftstraat 6 II | 1079ZA | 1 | 40.03 | 46.54 | | 50.00 | 6.51 | - | 46.54 | -4.97 | 41.57 | |
| Griftstraat 6 III | 1079ZA | 1 | 45.30 | 50.61 | | 50.00 | 5.31 | 0.11 | 50.61 | -5.15 | 45.46 | |
| Griftstraat 7 HS | 1079XT | 1 | 36.90 | 40.31 | | 50.00 | 3.41 | - | 40.31 | -2.92 | 37.39 | |
| Griftstraat 7 I | 1079XT | 1 | 38.54 | 41.73 | | 50.00 | 3.19 | - | 41.73 | -2.82 | 38.91 | |
| Griftstraat 7 II | 1079XT | 1 | 40.83 | 43.55 | | 50.00 | 2.72 | - | 43.55 | -2.82 | 40.73 | |
| Griftstraat 7 III | 1079XT | 1 | 45.83 | 48.47 | | 50.00 | 2.64 | - | 48.47 | -3.39 | 45.08 | |
| Griftstraat 8 HS | 1079ZA | 1 | 37.23 | 44.59 | | 50.00 | 7.36 | - | 44.59 | -5.45 | 39.14 | |
| Griftstraat 8 I | 1079ZA | 1 | 38.60 | 45.23 | | 50.00 | 6.63 | - | 45.23 | -4.97 | 40.26 | |
| Griftstraat 8 II | 1079ZA | 1 | 40.30 | 46.54 | | 50.00 | 6.24 | - | 46.54 | -4.85 | 41.69 | |
| Griftstraat 8 III | 1079ZA | 1 | 45.61 | 50.66 | | 50.00 | 5.05 | 0.16 | 50.66 | -5.01 | 45.65 | |
| Griftstraat 9 HS | 1079XT | 1 | 36.78 | 40.73 | | 50.00 | 3.95 | - | 40.73 | -3.55 | 37.18 | |
| Griftstraat 9 I | 1079XT | 1 | 38.22 | 41.73 | | 50.00 | 3.51 | - | 41.73 | -3.16 | 38.57 | |
| Griftstraat 9 II | 1079XT | 1 | 40.47 | 43.30 | | 50.00 | 2.83 | - | 43.30 | -2.86 | 40.44 | |
| Griftstraat 9 III | 1079XT | 1 | 45.56 | 48.27 | | 50.00 | 2.71 | - | 48.27 | -3.40 | 44.87 | |
| Griftstraat 10 HS | 1079ZA | 1 | 37.19 | 44.75 | | 50.00 | 7.56 | - | 44.75 | -5.65 | 39.10 | |
| Griftstraat 10 I | 1079ZA | 1 | 38.57 | 45.34 | | 50.00 | 6.77 | - | 45.34 | -5.08 | 40.26 | |
| Griftstraat 10 II | 1079ZA | 1 | 40.26 | 46.57 | | 50.00 | 6.31 | - | 46.57 | -4.90 | 41.67 | |
| Griftstraat 10 III | 1079ZA | 1 | 45.22 | 50.60 | | 50.00 | 5.38 | 0.10 | 50.60 | -5.26 | 45.34 | |
| Griftstraat 11 HS | 1079XT | 1 | 36.58 | 40.76 | | 50.00 | 4.18 | - | 40.76 | -3.54 | 37.22 | |
| Griftstraat 11 I | 1079XT | 1 | 37.99 | 41.80 | | 50.00 | 3.81 | - | 41.80 | -3.20 | 38.60 | |
| Griftstraat 11 II | 1079XT | 1 | 39.92 | 43.20 | | 50.00 | 3.28 | - | 43.20 | -3.02 | 40.18 | |
| Griftstraat 11 III | 1079XT | 1 | 44.74 | 47.90 | | 50.00 | 3.16 | - | 47.90 | -3.49 | 44.41 | |
| Griftstraat 12 HS | 1079ZA | 1 | 37.27 | 44.76 | | 50.00 | 7.49 | - | 44.76 | -5.64 | 39.12 | |
| Griftstraat 12 I | 1079ZA | 1 | 38.56 | 45.32 | | 50.00 | 6.76 | - | 45.32 | -5.07 | 40.25 | |
| Griftstraat 12 II | 1079ZA | 1 | 40.26 | 46.48 | | 50.00 | 6.22 | - | 46.48 | -4.85 | 41.63 | |
| Griftstraat 12 III | 1079ZA | 1 | 45.24 | 50.49 | | 50.00 | 5.25 | - | 50.49 | -5.25 | 45.24 | |
| Griftstraat 13 HS | 1079XT | 1 | 35.95 | 40.47 | | 50.00 | 4.52 | - | 40.47 | -3.69 | 36.78 | |
| Griftstraat 13 I | 1079XT | 1 | 37.41 | 41.45 | | 50.00 | 4.04 | - | 41.45 | -3.35 | 38.10 | |
| Griftstraat 13 II | 1079XT | 1 | 39.81 | 43.20 | | 50.00 | 3.39 | - | 43.20 | -3.09 | 40.11 | |
| Griftstraat 13 III | 1079XT | 1 | 45.00 | 47.99 | | 50.00 | 2.99 | - | 47.99 | -3.42 | 44.57 | |
| Griftstraat 14 HS | 1079ZB | 1 | 37.23 | 44.77 | | 50.00 | 7.54 | - | 44.77 | -5.64 | 39.13 | |
| Griftstraat 14 I | 1079ZB | 1 | 38.54 | 45.36 | | 50.00 | 6.82 | - | 45.36 | -5.08 | 40.28 | |

## Gemeente AMSTERDAM

| Adres en postcode | | Bestemming | Geluidbelasting bij huidig GPP [dB] | Toekomst zonder nieuwe maatregelen [dB] | Sanering | Grenswaarde [dB] | Effect van het project | Benodigde reductie [dB] | Geluidbelasting standaard akoestische situatie [dB] | Geluidreductie door de doelmatige maatregelen [dB] | Toekomst met geadviseerde maatregel(en) [dB] | Overschrijding grenswaarde/ (X= ja, leeg vak=nee) |
|---|---|---|---|---|---|---|---|---|---|---|---|---|
| Griftstraat 14 II | 1079ZB | 1 | 40.18 | 46.40 | | 50.00 | 6.22 | - | 46.40 | -4.79 | 41.61 | |
| Griftstraat 14 III | 1079ZB | 1 | 45.03 | 50.43 | | 50.00 | 5.40 | - | 50.43 | -5.34 | 45.09 | |
| Griftstraat 15 HS | 1079XV | 1 | 36.08 | 40.97 | | 50.00 | 4.89 | - | 40.97 | -4.11 | 36.86 | |
| Griftstraat 15 I | 1079XV | 1 | 37.31 | 41.77 | | 50.00 | 4.46 | - | 41.77 | -3.75 | 38.02 | |
| Griftstraat 15 II | 1079XV | 1 | 39.17 | 43.05 | | 50.00 | 3.88 | - | 43.05 | -3.35 | 39.70 | |
| Griftstraat 15 III | 1079XV | 1 | 44.87 | 47.91 | | 50.00 | 3.04 | - | 47.91 | -3.48 | 44.43 | |
| Griftstraat 16 HS | 1079ZB | 1 | 37.23 | 44.77 | | 50.00 | 7.54 | - | 44.77 | -5.63 | 39.14 | |
| Griftstraat 16 I | 1079ZB | 1 | 38.51 | 45.29 | | 50.00 | 6.78 | - | 45.29 | -5.10 | 40.19 | |
| Griftstraat 16 II | 1079ZB | 1 | 40.27 | 46.35 | | 50.00 | 6.08 | - | 46.35 | -4.71 | 41.64 | |
| Griftstraat 16 III | 1079ZB | 1 | 45.09 | 50.37 | | 50.00 | 5.28 | - | 50.37 | -5.36 | 45.01 | |
| Griftstraat 17 HS | 1079XV | 1 | 36.12 | 41.10 | | 50.00 | 4.98 | - | 41.10 | -4.43 | 36.67 | |
| Griftstraat 17 I | 1079XV | 1 | 37.50 | 41.95 | | 50.00 | 4.45 | - | 41.95 | -3.96 | 37.99 | |
| Griftstraat 17 II | 1079XV | 1 | 39.28 | 43.13 | | 50.00 | 3.85 | - | 43.13 | -3.49 | 39.64 | |
| Griftstraat 17 III | 1079XV | 1 | 45.16 | 48.09 | | 50.00 | 2.93 | - | 48.09 | -3.46 | 44.63 | |
| Griftstraat 18 HS | 1079ZB | 1 | 37.25 | 44.51 | | 50.00 | 7.26 | - | 44.51 | -5.47 | 39.04 | |
| Griftstraat 18 I | 1079ZB | 1 | 38.64 | 45.29 | | 50.00 | 6.65 | - | 45.29 | -5.03 | 40.26 | |
| Griftstraat 18 II | 1079ZB | 1 | 40.20 | 46.37 | | 50.00 | 6.17 | - | 46.37 | -4.81 | 41.56 | |
| Griftstraat 18 III | 1079ZB | 1 | 45.04 | 50.33 | | 50.00 | 5.29 | - | 50.33 | -5.40 | 44.93 | |
| Griftstraat 19 HS | 1079XV | 1 | 35.83 | 41.62 | | 50.00 | 5.79 | - | 41.62 | -5.21 | 36.41 | |
| Griftstraat 19 I | 1079XV | 1 | 37.01 | 42.24 | | 50.00 | 5.23 | - | 42.24 | -4.64 | 37.60 | |
| Griftstraat 19 II | 1079XV | 1 | 38.85 | 43.33 | | 50.00 | 4.48 | - | 43.33 | -3.98 | 39.35 | |
| Griftstraat 19 III | 1079XV | 1 | 44.24 | 47.63 | | 50.00 | 3.39 | - | 47.63 | -3.59 | 44.04 | |
| Griftstraat 20 HS | 1079ZB | 1 | 37.18 | 44.51 | | 50.00 | 7.33 | - | 44.51 | -5.48 | 39.03 | |
| Griftstraat 20 I | 1079ZB | 1 | 38.57 | 45.17 | | 50.00 | 6.60 | - | 45.17 | -4.95 | 40.22 | |
| Griftstraat 20 II | 1079ZB | 1 | 40.16 | 46.31 | | 50.00 | 6.15 | - | 46.31 | -4.80 | 41.51 | |
| Griftstraat 20 III | 1079ZB | 1 | 44.83 | 50.27 | | 50.00 | 5.44 | - | 50.27 | -5.55 | 44.72 | |
| Griftstraat 21 HS | 1079XV | 1 | 35.82 | 41.78 | | 50.00 | 5.96 | - | 41.78 | -5.06 | 36.72 | |
| Griftstraat 21 I | 1079XV | 1 | 37.10 | 42.42 | | 50.00 | 5.32 | - | 42.42 | -4.50 | 37.92 | |
| Griftstraat 21 II | 1079XV | 1 | 38.73 | 43.40 | | 50.00 | 4.67 | - | 43.40 | -4.02 | 39.38 | |
| Griftstraat 21 III | 1079XV | 1 | 44.38 | 47.66 | | 50.00 | 3.28 | - | 47.66 | -3.52 | 44.14 | |
| Griftstraat 22 HS | 1079ZB | 1 | 37.33 | 44.69 | | 50.00 | 7.36 | - | 44.69 | -5.56 | 39.13 | |
| Griftstraat 22 I | 1079ZB | 1 | 38.62 | 45.32 | | 50.00 | 6.70 | - | 45.32 | -5.09 | 40.23 | |
| Griftstraat 22 II | 1079ZB | 1 | 40.21 | 46.36 | | 50.00 | 6.15 | - | 46.36 | -4.87 | 41.49 | |
| Griftstraat 22 III | 1079ZB | 1 | 45.02 | 50.31 | | 50.00 | 5.29 | - | 50.31 | -5.47 | 44.84 | |
| Griftstraat 23 HS | 1079XV | 1 | 35.94 | 42.18 | | 50.00 | 6.24 | - | 42.18 | -5.53 | 36.65 | |
| Griftstraat 23 I | 1079XV | 1 | 37.22 | 42.77 | | 50.00 | 5.55 | - | 42.77 | -4.86 | 37.91 | |
| Griftstraat 23 II | 1079XV | 1 | 38.78 | 43.59 | | 50.00 | 4.81 | - | 43.59 | -4.26 | 39.33 | |
| Griftstraat 23 III | 1079XV | 1 | 44.69 | 47.75 | | 50.00 | 3.06 | - | 47.75 | -3.55 | 44.20 | |
| Griftstraat 24 HS | 1079ZB | 1 | 37.51 | 44.76 | | 50.00 | 7.25 | - | 44.76 | -5.47 | 39.29 | |
| Griftstraat 24 I | 1079ZB | 1 | 38.69 | 45.36 | | 50.00 | 6.67 | - | 45.36 | -5.08 | 40.28 | |
| Griftstraat 24 II | 1079ZB | 1 | 40.27 | 46.00 | | 50.00 | 5.73 | - | 46.00 | -4.56 | 41.44 | |
| Griftstraat 24 III | 1079ZB | 1 | 45.14 | 50.20 | | 50.00 | 5.06 | - | 50.20 | -5.37 | 44.83 | |
| Griftstraat 25 HS | 1079XV | 1 | 36.30 | 43.07 | | 50.00 | 6.77 | - | 43.07 | -6.35 | 36.72 | |
| Griftstraat 25 I | 1079XV | 1 | 37.35 | 43.48 | | 50.00 | 6.13 | - | 43.48 | -5.57 | 37.91 | |
| Griftstraat 25 II | 1079XV | 1 | 38.97 | 44.11 | | 50.00 | 5.14 | - | 44.11 | -4.71 | 39.40 | |
| Griftstraat 25 III | 1079XV | 1 | 44.85 | 47.91 | | 50.00 | 3.06 | - | 47.91 | -3.63 | 44.28 | |
| Griftstraat 26 HS | 1079ZC | 1 | 36.88 | 43.95 | | 50.00 | 7.07 | - | 43.95 | -5.20 | 38.75 | |
| Griftstraat 26 I | 1079ZC | 1 | 38.27 | 44.82 | | 50.00 | 6.55 | - | 44.82 | -4.90 | 39.92 | |
| Griftstraat 26 II | 1079ZC | 1 | 39.99 | 45.90 | | 50.00 | 5.91 | - | 45.90 | -4.64 | 41.26 | |
| Griftstraat 26 III | 1079ZC | 1 | 44.85 | 50.10 | | 50.00 | 5.25 | - | 50.10 | -5.53 | 44.57 | |
| Griftstraat 27 HS | 1079XW | 1 | 36.11 | 43.11 | | 50.00 | 7.00 | - | 43.11 | -6.57 | 36.54 | |
| Griftstraat 27 I | 1079XW | 1 | 37.21 | 43.76 | | 50.00 | 6.55 | - | 43.76 | -6.09 | 37.67 | |
| Griftstraat 27 II | 1079XW | 1 | 38.79 | 44.36 | | 50.00 | 5.57 | - | 44.36 | -5.27 | 39.09 | |

## Gemeente AMSTERDAM

| Adres en postcode | | Bestemming | Geluidbelasting bij huidig GPP [dB] | Toekomst zonder nieuwe maatregelen [dB] | Sanering | Grenswaarde [dB] | Effect van het project | Benodigde reductie [dB] | Geluidbelasting standaard akoestische situatie [dB] | Geluidreductie door de doelmatige maatregelen [dB] | Toekomst met geadviseerde maatregel(en) [dB] | Overschrijding grenswaarde/ (X= ja, leeg vak=nee) |
|---|---|---|---|---|---|---|---|---|---|---|---|---|
| Griftstraat 27 III | 1079XW | 1 | 44.43 | 47.85 | | 50.00 | 3.42 | - | 47.85 | -3.93 | 43.92 | |
| Griftstraat 28 HS | 1079ZC | 1 | 37.11 | 44.09 | | 50.00 | 6.98 | - | 44.09 | -5.21 | 38.88 | |
| Griftstraat 28 I | 1079ZC | 1 | 38.39 | 44.94 | | 50.00 | 6.55 | - | 44.94 | -4.95 | 39.99 | |
| Griftstraat 28 II | 1079ZC | 1 | 39.87 | 45.91 | | 50.00 | 6.04 | - | 45.91 | -4.75 | 41.16 | |
| Griftstraat 28 III | 1079ZC | 1 | 44.70 | 50.18 | | 50.00 | 5.48 | - | 50.18 | -5.61 | 44.57 | |
| Griftstraat 29 HS | 1079XW | 1 | 36.16 | 43.90 | | 50.00 | 7.74 | - | 43.90 | -7.27 | 36.63 | |
| Griftstraat 29 I | 1079XW | 1 | 37.24 | 44.23 | | 50.00 | 6.99 | - | 44.23 | -6.49 | 37.74 | |
| Griftstraat 29 II | 1079XW | 1 | 38.79 | 44.76 | | 50.00 | 5.97 | - | 44.76 | -5.57 | 39.19 | |
| Griftstraat 29 III | 1079XW | 1 | 43.85 | 47.71 | | 50.00 | 3.86 | - | 47.71 | -4.09 | 43.62 | |
| Griftstraat 30 HS | 1079ZC | 1 | 37.02 | 44.10 | | 50.00 | 7.08 | - | 44.10 | -5.34 | 38.76 | |
| Griftstraat 30 I | 1079ZC | 1 | 38.39 | 45.01 | | 50.00 | 6.62 | - | 45.01 | -5.10 | 39.91 | |
| Griftstraat 30 II | 1079ZC | 1 | 39.93 | 45.92 | | 50.00 | 5.99 | - | 45.92 | -4.76 | 41.16 | |
| Griftstraat 30 III | 1079ZC | 1 | 44.69 | 50.12 | | 50.00 | 5.43 | - | 50.12 | -5.66 | 44.46 | |
| Griftstraat 31 HS | 1079XW | 1 | 36.36 | 43.76 | | 50.00 | 7.40 | - | 43.76 | -7.13 | 36.63 | |
| Griftstraat 31 I | 1079XW | 1 | 37.44 | 44.18 | | 50.00 | 6.74 | - | 44.18 | -6.41 | 37.77 | |
| Griftstraat 31 II | 1079XW | 1 | 38.91 | 44.95 | | 50.00 | 6.04 | - | 44.95 | -5.75 | 39.20 | |
| Griftstraat 31 III | 1079XW | 1 | 44.17 | 47.89 | | 50.00 | 3.72 | - | 47.89 | -4.14 | 43.75 | |
| Griftstraat 32 HS | 1079ZC | 1 | 36.97 | 44.05 | | 50.00 | 7.08 | - | 44.05 | -5.31 | 38.74 | |
| Griftstraat 32 I | 1079ZC | 1 | 38.30 | 44.96 | | 50.00 | 6.66 | - | 44.96 | -5.15 | 39.81 | |
| Griftstraat 32 II | 1079ZC | 1 | 39.82 | 45.89 | | 50.00 | 6.07 | - | 45.89 | -4.83 | 41.06 | |
| Griftstraat 32 III | 1079ZC | 1 | 44.62 | 50.21 | | 50.00 | 5.59 | - | 50.21 | -5.79 | 44.42 | |
| Griftstraat 33 HS | 1079XW | 1 | 36.75 | 44.39 | | 50.00 | 7.64 | - | 44.39 | -7.58 | 36.81 | |
| Griftstraat 33 I | 1079XW | 1 | 37.81 | 44.81 | | 50.00 | 7.00 | - | 44.81 | -6.85 | 37.96 | |
| Griftstraat 33 II | 1079XW | 1 | 39.27 | 45.28 | | 50.00 | 6.01 | - | 45.28 | -5.90 | 39.38 | |
| Griftstraat 33 III | 1079XW | 1 | 44.83 | 48.29 | | 50.00 | 3.46 | - | 48.29 | -4.23 | 44.06 | |
| Griftstraat 34 HS | 1079ZC | 1 | 36.61 | 43.89 | | 50.00 | 7.28 | - | 43.89 | -5.65 | 38.24 | |
| Griftstraat 34 I | 1079ZC | 1 | 38.07 | 44.84 | | 50.00 | 6.77 | - | 44.84 | -5.39 | 39.45 | |
| Griftstraat 34 II | 1079ZC | 1 | 39.53 | 45.70 | | 50.00 | 6.17 | - | 45.70 | -4.99 | 40.71 | |
| Griftstraat 34 III | 1079ZC | 1 | 44.51 | 50.28 | | 50.00 | 5.77 | - | 50.28 | -5.94 | 44.34 | |
| Griftstraat 35 HS | 1079XW | 1 | 36.41 | 44.48 | | 50.00 | 8.07 | - | 44.48 | -7.72 | 36.76 | |
| Griftstraat 35 I | 1079XW | 1 | 37.51 | 44.88 | | 50.00 | 7.37 | - | 44.88 | -7.00 | 37.88 | |
| Griftstraat 35 II | 1079XW | 1 | 38.99 | 45.31 | | 50.00 | 6.32 | - | 45.31 | -6.05 | 39.26 | |
| Griftstraat 35 III | 1079XW | 1 | 44.46 | 48.34 | | 50.00 | 3.88 | - | 48.34 | -4.51 | 43.83 | |
| Griftstraat 36 HS | 1079ZC | 1 | 36.56 | 43.87 | | 50.00 | 7.31 | - | 43.87 | -5.68 | 38.19 | |
| Griftstraat 36 I | 1079ZC | 1 | 37.97 | 44.81 | | 50.00 | 6.84 | - | 44.81 | -5.43 | 39.38 | |
| Griftstraat 36 II | 1079ZC | 1 | 39.65 | 45.69 | | 50.00 | 6.04 | - | 45.69 | -4.94 | 40.75 | |
| Griftstraat 36 III | 1079ZC | 1 | 44.75 | 50.48 | | 50.00 | 5.73 | - | 50.48 | -5.97 | 44.51 | |
| Griftstraat 37 HS | 1079XW | 1 | 36.53 | 44.84 | | 50.00 | 8.31 | - | 44.84 | -8.26 | 36.58 | |
| Griftstraat 37 I | 1079XW | 1 | 37.56 | 45.07 | | 50.00 | 7.51 | - | 45.07 | -7.40 | 37.67 | |
| Griftstraat 37 II | 1079XW | 1 | 38.96 | 45.46 | | 50.00 | 6.50 | - | 45.46 | -6.41 | 39.05 | |
| Griftstraat 37 III | 1079XW | 1 | 44.09 | 48.35 | | 50.00 | 4.26 | - | 48.35 | -4.77 | 43.58 | |
| Griftstraat 38 HS | 1079ZD | 1 | 36.62 | 43.75 | | 50.00 | 7.13 | - | 43.75 | -5.46 | 38.29 | |
| Griftstraat 38 I | 1079ZD | 1 | 38.02 | 44.55 | | 50.00 | 6.53 | - | 44.55 | -5.08 | 39.47 | |
| Griftstraat 38 II | 1079ZD | 1 | 39.67 | 45.38 | | 50.00 | 5.71 | - | 45.38 | -4.55 | 40.83 | |
| Griftstraat 38 III | 1079ZD | 1 | 44.75 | 50.33 | | 50.00 | 5.58 | - | 50.33 | -5.98 | 44.35 | |
| Griftstraat 39 HS | 1079XX | 1 | 36.91 | 45.04 | | 50.00 | 8.13 | - | 45.04 | -8.38 | 36.66 | |
| Griftstraat 39 I | 1079XX | 1 | 37.90 | 45.29 | | 50.00 | 7.39 | - | 45.29 | -7.48 | 37.81 | |
| Griftstraat 39 II | 1079XX | 1 | 39.10 | 45.50 | | 50.00 | 6.40 | - | 45.50 | -6.40 | 39.10 | |
| Griftstraat 39 III | 1079XX | 1 | 44.06 | 48.53 | | 50.00 | 4.47 | - | 48.53 | -4.97 | 43.56 | |
| Griftstraat 40 HS | 1079ZD | 1 | 36.56 | 43.73 | | 50.00 | 7.17 | - | 43.73 | -5.45 | 38.28 | |
| Griftstraat 40 I | 1079ZD | 1 | 37.99 | 44.45 | | 50.00 | 6.46 | - | 44.45 | -5.00 | 39.45 | |
| Griftstraat 40 II | 1079ZD | 1 | 39.51 | 45.30 | | 50.00 | 5.79 | - | 45.30 | -4.51 | 40.79 | |
| Griftstraat 40 III | 1079ZD | 1 | 44.57 | 50.31 | | 50.00 | 5.74 | - | 50.31 | -6.05 | 44.26 | |

## Gemeente AMSTERDAM

| Adres en postcode | | Bestemming | Geluidbelasting bij huidig GPP [dB] | Toekomst zonder nieuwe maatregelen [dB] | Sanering | Grenswaarde [dB] | Effect van het project | Benodigde reductie [dB] | Geluidbelasting standaard akoestische situatie [dB] | Geluidreductie door de doelmatige maatregelen [dB] | Toekomst met geadviseerde maatregel(en) [dB] | Overschrijding grenswaarde/ (X= ja, leeg vak=nee) |
|---|---|---|---|---|---|---|---|---|---|---|---|---|
| Griftstraat 41 HS | 1079XX | 1 | 37.14 | 45.11 | | 50.00 | 7.97 | - | 45.11 | -8.17 | 36.94 | |
| Griftstraat 41 I | 1079XX | 1 | 38.19 | 45.50 | | 50.00 | 7.31 | - | 45.50 | -7.37 | 38.13 | |
| Griftstraat 41 II | 1079XX | 1 | 39.58 | 46.02 | | 50.00 | 6.44 | - | 46.02 | -6.47 | 39.55 | |
| Griftstraat 41 III | 1079XX | 1 | 44.91 | 49.36 | | 50.00 | 4.45 | - | 49.36 | -5.50 | 43.86 | |
| Griftstraat 42 HS | 1079ZD | 1 | 36.74 | 44.13 | | 50.00 | 7.39 | - | 44.13 | -5.60 | 38.53 | |
| Griftstraat 42 I | 1079ZD | 1 | 37.94 | 44.34 | | 50.00 | 6.40 | - | 44.34 | -4.92 | 39.42 | |
| Griftstraat 42 II | 1079ZD | 1 | 39.52 | 45.19 | | 50.00 | 5.67 | - | 45.19 | -4.43 | 40.76 | |
| Griftstraat 42 III | 1079ZD | 1 | 44.53 | 50.28 | | 50.00 | 5.75 | - | 50.28 | -6.01 | 44.27 | |
| Griftstraat 43 HS | 1079XX | 1 | 37.20 | 45.14 | | 50.00 | 7.94 | - | 45.14 | -8.24 | 36.90 | |
| Griftstraat 43 I | 1079XX | 1 | 38.18 | 45.42 | | 50.00 | 7.24 | - | 45.42 | -7.33 | 38.09 | |
| Griftstraat 43 II | 1079XX | 1 | 39.42 | 45.78 | | 50.00 | 6.36 | - | 45.78 | -6.38 | 39.40 | |
| Griftstraat 43 III | 1079XX | 1 | 44.65 | 49.26 | | 50.00 | 4.61 | - | 49.26 | -5.40 | 43.86 | |
| Griftstraat 44 HS | 1079ZD | 1 | 36.89 | 41.93 | | 50.00 | 5.04 | - | 41.93 | -5.12 | 36.81 | |
| Griftstraat 44 I | 1079ZD | 1 | 37.79 | 40.86 | | 50.00 | 3.07 | - | 40.86 | -2.45 | 38.41 | |
| Griftstraat 44 II | 1079ZD | 1 | 39.50 | 42.82 | | 50.00 | 3.32 | - | 42.82 | -2.63 | 40.19 | |
| Griftstraat 44 III | 1079ZD | 1 | 45.00 | 50.33 | | 50.00 | 5.33 | - | 50.33 | -5.73 | 44.60 | |
| Griftstraat 45 HS | 1079XX | 1 | 37.52 | 45.66 | | 50.00 | 8.14 | - | 45.66 | -8.26 | 37.40 | |
| Griftstraat 45 I | 1079XX | 1 | 38.02 | 45.84 | | 50.00 | 7.82 | - | 45.84 | -7.85 | 37.99 | |
| Griftstraat 45 II | 1079XX | 1 | 39.31 | 46.17 | | 50.00 | 6.86 | - | 46.17 | -6.86 | 39.31 | |
| Griftstraat 45 III | 1079XX | 1 | 44.60 | 49.18 | | 50.00 | 4.58 | - | 49.18 | -5.36 | 43.82 | |
| Griftstraat 46 HS | 1079ZE | 1 | 36.88 | 43.27 | | 50.00 | 6.39 | - | 43.27 | -5.23 | 38.04 | |
| Griftstraat 46 I | 1079ZE | 1 | 38.23 | 44.23 | | 50.00 | 6.00 | - | 44.23 | -5.01 | 39.22 | |
| Griftstraat 46 II | 1079ZE | 1 | 39.41 | 45.10 | | 50.00 | 5.69 | - | 45.10 | -4.68 | 40.42 | |
| Griftstraat 46 III | 1079ZE | 1 | 44.57 | 50.33 | | 50.00 | 5.76 | - | 50.33 | -6.22 | 44.11 | |
| Griftstraat 47 HS | 1079XZ | 1 | 37.83 | 45.60 | | 50.00 | 7.77 | - | 45.60 | -8.27 | 37.33 | |
| Griftstraat 47 I | 1079XZ | 1 | 38.68 | 45.93 | | 50.00 | 7.25 | - | 45.93 | -7.71 | 38.22 | |
| Griftstraat 47 II | 1079XZ | 1 | 39.66 | 46.18 | | 50.00 | 6.52 | - | 46.18 | -6.86 | 39.32 | |
| Griftstraat 47 III | 1079XZ | 1 | 44.95 | 49.11 | | 50.00 | 4.16 | - | 49.11 | -5.29 | 43.82 | |
| Griftstraat 48 HS | 1079ZE | 1 | 38.52 | 42.88 | | 50.00 | 4.36 | - | 42.88 | -6.20 | 36.68 | |
| Griftstraat 48 I | 1079ZE | 1 | 39.22 | 43.93 | | 50.00 | 4.71 | - | 43.93 | -6.04 | 37.89 | |
| Griftstraat 48 II | 1079ZE | 1 | 39.21 | 44.50 | | 50.00 | 5.29 | - | 44.50 | -4.41 | 40.09 | |
| Griftstraat 48 III | 1079ZE | 1 | 44.48 | 50.38 | | 50.00 | 5.90 | - | 50.38 | -6.33 | 44.05 | |
| Griftstraat 49 HS | 1079XZ | 1 | 38.23 | 46.02 | | 50.00 | 7.79 | - | 46.02 | -8.28 | 37.74 | |
| Griftstraat 49 I | 1079XZ | 1 | 39.22 | 46.48 | | 50.00 | 7.26 | - | 46.48 | -7.62 | 38.86 | |
| Griftstraat 49 II | 1079XZ | 1 | 40.01 | 46.69 | | 50.00 | 6.68 | - | 46.69 | -6.96 | 39.73 | |
| Griftstraat 49 III | 1079XZ | 1 | 44.92 | 49.76 | | 50.00 | 4.84 | - | 49.76 | -5.98 | 43.78 | |
| Griftstraat 50 HS | 1079ZE | 1 | 37.01 | 40.95 | | 50.00 | 3.94 | - | 40.95 | -2.85 | 38.10 | |
| Griftstraat 50 I | 1079ZE | 1 | 38.68 | 42.76 | | 50.00 | 4.08 | - | 42.76 | -3.15 | 39.61 | |
| Griftstraat 50 II | 1079ZE | 1 | 39.73 | 43.97 | | 50.00 | 4.24 | - | 43.97 | -3.31 | 40.66 | |
| Griftstraat 50 III | 1079ZE | 1 | 45.60 | 51.28 | | 50.00 | 5.68 | 0.78 | 51.28 | -6.97 | 44.31 | |
| Griftstraat 51 HS | 1079XZ | 1 | 38.89 | 46.48 | | 50.00 | 7.59 | - | 46.48 | -7.72 | 38.76 | |
| Griftstraat 51 I | 1079XZ | 1 | 40.02 | 46.90 | | 50.00 | 6.88 | - | 46.90 | -7.14 | 39.76 | |
| Griftstraat 51 II | 1079XZ | 1 | 40.64 | 47.19 | | 50.00 | 6.55 | - | 47.19 | -6.51 | 40.68 | |
| Griftstraat 51 III | 1079XZ | 1 | 45.78 | 51.08 | | 50.00 | 5.30 | 0.58 | 51.08 | -6.97 | 44.11 | |
| Griftstraat 52 HS | 1079ZE | 1 | 39.64 | 46.72 | | 50.00 | 7.08 | - | 46.72 | -7.91 | 38.81 | |
| Griftstraat 52 I | 1079ZE | 1 | 38.04 | 42.24 | | 50.00 | 4.20 | - | 42.24 | -3.11 | 39.13 | |
| Griftstraat 52 II | 1079ZE | 1 | 39.60 | 43.84 | | 50.00 | 4.24 | - | 43.84 | -3.19 | 40.65 | |
| Griftstraat 52 III | 1079ZE | 1 | 45.99 | 50.71 | | 50.00 | 4.72 | 0.21 | 50.71 | -6.37 | 44.34 | |
| Griftstraat 53 HS | 1079XZ | 1 | 41.30 | 48.85 | | 50.00 | 7.55 | - | 48.85 | -8.00 | 40.85 | |
| Griftstraat 53 I | 1079XZ | 1 | 40.67 | 47.43 | | 50.00 | 6.76 | - | 47.43 | -6.89 | 40.54 | |
| Griftstraat 53 II | 1079XZ | 1 | 42.12 | 48.01 | | 50.00 | 5.89 | - | 48.01 | -6.04 | 41.97 | |
| Griftstraat 53 III | 1079XZ | 1 | 47.12 | 51.97 | | 50.00 | 4.85 | 1.47 | 51.97 | -7.13 | 44.84 | |
| Griftstraat 54 HS | 1079ZE | 1 | 40.80 | 47.28 | | 50.00 | 6.48 | - | 47.28 | -5.35 | 41.93 | |

## Gemeente AMSTERDAM

| Adres en postcode | | Bestemming | Geluidbelasting bij huidig GPP [dB] | Toekomst zonder nieuwe maatregelen [dB] | Sanering | Grenswaarde [dB] | Effect van het project | Benodigde reductie [dB] | Geluidbelasting standaard akoestische situatie [dB] | Geluidreductie door de doelmatige maatregelen [dB] | Toekomst met geadviseerde maatregel(en) [dB] | Overschrijding grenswaarde/ (X= ja, leeg vak=nee) |
|---|---|---|---|---|---|---|---|---|---|---|---|---|
| Griftstraat 54 I | 1079ZE | 1 | 42.07 | 48.43 | | 50.00 | 6.36 | - | 48.43 | -5.26 | 43.17 | |
| Griftstraat 54 II | 1079ZE | 1 | 46.33 | 50.98 | | 50.00 | 4.65 | 0.48 | 50.98 | -5.26 | 45.72 | |
| Griftstraat 55 HS | 1079XZ | 1 | 40.72 | 47.15 | | 50.00 | 6.43 | - | 47.15 | -7.35 | 39.80 | |
| Griftstraat 55 I | 1079XZ | 1 | 41.71 | 47.87 | | 50.00 | 6.16 | - | 47.87 | -6.90 | 40.97 | |
| Griftstraat 55 II | 1079XZ | 1 | 45.15 | 50.25 | | 50.00 | 5.10 | - | 50.25 | -6.17 | 44.08 | |
| Groningenstraat 20 | 1082RA | 5 | 52.19 | 53.59 | | 52.19 | 1.40 | 1.09 | 53.59 | -9.83 | 43.76 | |
| Groot-Essenburg 1 | 1081HE | 1 | 44.11 | 44.62 | | 50.00 | 0.51 | - | 44.62 | -2.70 | 41.92 | |
| Groot-Essenburg 2 | 1081HG | 1 | 41.88 | 42.52 | | 50.00 | 0.64 | - | 42.52 | -2.53 | 39.99 | |
| Groot-Essenburg 3 | 1081HE | 1 | 42.60 | 44.01 | | 50.00 | 1.41 | - | 44.01 | -2.69 | 41.32 | |
| Groot-Essenburg 4 | 1081HG | 1 | 42.53 | 43.08 | | 50.00 | 0.55 | - | 43.08 | -2.63 | 40.45 | |
| Groot-Essenburg 5 | 1081HE | 1 | 42.66 | 44.02 | | 50.00 | 1.36 | - | 44.02 | -2.68 | 41.34 | |
| Groot-Essenburg 6 | 1081HG | 1 | 41.22 | 42.06 | | 50.00 | 0.84 | - | 42.06 | -2.46 | 39.60 | |
| Groot-Essenburg 7 | 1081HE | 1 | 43.01 | 43.93 | | 50.00 | 0.92 | - | 43.93 | -2.71 | 41.22 | |
| Groot-Essenburg 8 | 1081HG | 1 | 42.30 | 43.00 | | 50.00 | 0.70 | - | 43.00 | -2.51 | 40.49 | |
| Groot-Essenburg 9 | 1081HE | 1 | 42.21 | 43.82 | | 50.00 | 1.61 | - | 43.82 | -2.64 | 41.18 | |
| Groot-Essenburg 10 | 1081HG | 1 | 39.54 | 40.91 | | 50.00 | 1.37 | - | 40.91 | -2.28 | 38.63 | |
| Groot-Essenburg 11 | 1081HE | 1 | 41.71 | 43.15 | | 50.00 | 1.44 | - | 43.15 | -2.47 | 40.68 | |
| Groot-Essenburg 12 | 1081HG | 1 | 39.46 | 40.78 | | 50.00 | 1.32 | - | 40.78 | -2.24 | 38.54 | |
| Groot-Essenburg 13 | 1081HE | 1 | 41.39 | 42.79 | | 50.00 | 1.40 | - | 42.79 | -2.42 | 40.37 | |
| Groot-Essenburg 14 | 1081HG | 1 | 39.74 | 41.25 | | 50.00 | 1.51 | - | 41.25 | -2.50 | 38.75 | |
| Groot-Essenburg 15 | 1081HE | 1 | 42.91 | 43.26 | | 50.00 | 0.35 | - | 43.26 | -2.14 | 41.12 | |
| Groot-Essenburg 16 | 1081HG | 1 | 39.05 | 40.52 | | 50.00 | 1.47 | - | 40.52 | -2.40 | 38.12 | |
| Groot-Essenburg 18 | 1081HG | 1 | 39.23 | 40.51 | | 50.00 | 1.28 | - | 40.51 | -2.20 | 38.31 | |
| Groot-Essenburg 20 | 1081HG | 1 | 42.07 | 42.83 | | 50.00 | 0.76 | - | 42.83 | -2.42 | 40.41 | |
| Groot-Essenburg 22 | 1081HG | 1 | 41.34 | 42.93 | | 50.00 | 1.59 | - | 42.93 | -2.58 | 40.35 | |
| Groot-Essenburg 24 | 1081HG | 1 | 42.03 | 43.61 | | 50.00 | 1.58 | - | 43.61 | -2.60 | 41.01 | |
| Groot-Essenburg 26 | 1081HG | 1 | 42.06 | 43.62 | | 50.00 | 1.56 | - | 43.62 | -2.56 | 41.06 | |
| Groot-Essenburg 28 | 1081HG | 1 | 41.96 | 43.48 | | 50.00 | 1.52 | - | 43.48 | -2.52 | 40.96 | |
| Groot-Essenburg 30 | 1081HG | 1 | 41.30 | 42.84 | | 50.00 | 1.54 | - | 42.84 | -2.44 | 40.40 | |
| Groot-Essenburg 32 | 1081HG | 1 | 41.15 | 42.64 | | 50.00 | 1.49 | - | 42.64 | -2.43 | 40.21 | |
| Groot-Essenburg 34 | 1081HG | 1 | 41.34 | 42.95 | | 50.00 | 1.61 | - | 42.95 | -2.67 | 40.28 | |
| Groot-Essenburg 36 | 1081HG | 1 | 40.65 | 42.32 | | 50.00 | 1.67 | - | 42.32 | -2.67 | 39.65 | |
| Groot-Essenburg 38 | 1081HG | 1 | 39.79 | 41.31 | | 50.00 | 1.52 | - | 41.31 | -2.21 | 39.10 | |
| Groot-Essenburg 40 | 1081HG | 1 | 43.83 | 44.63 | | 50.00 | 0.80 | - | 44.63 | -2.67 | 41.96 | |
| Groot-Essenburg 42 | 1081HH | 1 | 43.04 | 43.48 | | 50.00 | 0.44 | - | 43.48 | -2.52 | 40.96 | |
| Groot-Essenburg 44 | 1081HH | 1 | 43.06 | 43.57 | | 50.00 | 0.51 | - | 43.57 | -2.53 | 41.04 | |
| Groot-Essenburg 46 | 1081HH | 1 | 42.87 | 43.44 | | 50.00 | 0.57 | - | 43.44 | -2.54 | 40.90 | |
| Groot-Essenburg 48 | 1081HH | 1 | 42.96 | 43.53 | | 50.00 | 0.57 | - | 43.53 | -2.50 | 41.03 | |
| Groot-Essenburg 50 | 1081HH | 1 | 42.32 | 43.00 | | 50.00 | 0.68 | - | 43.00 | -2.44 | 40.56 | |
| Groot-Essenburg 52 | 1081HH | 1 | 41.67 | 42.66 | | 50.00 | 0.99 | - | 42.66 | -2.45 | 40.21 | |
| Groot-Essenburg 54 | 1081HH | 1 | 40.42 | 42.04 | | 50.00 | 1.62 | - | 42.04 | -2.65 | 39.39 | |
| Groot-Essenburg 56 | 1081HH | 1 | 39.83 | 41.46 | | 50.00 | 1.63 | - | 41.46 | -2.72 | 38.74 | |
| Groot-Essenburg 58 | 1081HH | 1 | 40.02 | 41.84 | | 50.00 | 1.82 | - | 41.84 | -2.71 | 39.13 | |
| Groot-Essenburg 60 | 1081HH | 1 | 47.19 | 47.03 | | 50.00 | -0.16 | - | 47.03 | -3.21 | 43.82 | |
| Groot-Essenburg 78 | 1081HH | 1 | 48.95 | 47.50 | | 50.00 | -1.45 | - | 47.50 | -4.87 | 42.63 | |
| Grote Ruwenberg 2 I | 1083BR | 1 | 39.05 | 41.23 | | 50.00 | 2.18 | - | 41.23 | -2.25 | 38.98 | |
| Grote Ruwenberg 2 II | 1083BR | 1 | 41.24 | 43.36 | | 50.00 | 2.12 | - | 43.36 | -2.44 | 40.92 | |
| Grote Ruwenberg 2 III | 1083BR | 1 | 45.40 | 47.29 | | 50.00 | 1.89 | - | 47.29 | -2.83 | 44.46 | |
| Grote Ruwenberg 3 I | 1083BR | 1 | 39.05 | 41.23 | | 50.00 | 2.18 | - | 41.23 | -2.25 | 38.98 | |
| Grote Ruwenberg 3 II | 1083BR | 1 | 41.24 | 43.36 | | 50.00 | 2.12 | - | 43.36 | -2.44 | 40.92 | |
| Grote Ruwenberg 3 III | 1083BR | 1 | 45.40 | 47.29 | | 50.00 | 1.89 | - | 47.29 | -2.83 | 44.46 | |
| Grote Ruwenberg 6 I | 1083BR | 1 | 39.03 | 41.11 | | 50.00 | 2.08 | - | 41.11 | -2.22 | 38.89 | |
| Grote Ruwenberg 6 II | 1083BR | 1 | 41.19 | 43.17 | | 50.00 | 1.98 | - | 43.17 | -2.37 | 40.80 | |

## Gemeente AMSTERDAM

| Adres en postcode | | Bestemming | Geluidbelasting bij huidig GPP [dB] | Toekomst zonder nieuwe maatregelen [dB] | Sanering | Grenswaarde [dB] | Effect van het project | Benodigde reductie [dB] | Geluidbelasting standaard akoestische situatie [dB] | Geluidreductie door de doelmatige maatregelen [dB] | Toekomst met geadviseerde maatregel(en) [dB] | Overschrijding grenswaarde/ (X= ja, leeg vak=nee) |
|---|---|---|---|---|---|---|---|---|---|---|---|---|
| Grote Ruwenberg 6 III | 1083BR | 1 | 46.50 | 48.18 | | 50.00 | 1.68 | - | 48.18 | -2.82 | 45.36 | |
| Grote Ruwenberg 7 I | 1083BR | 1 | 39.03 | 41.11 | | 50.00 | 2.08 | - | 41.11 | -2.22 | 38.89 | |
| Grote Ruwenberg 7 II | 1083BR | 1 | 41.19 | 43.17 | | 50.00 | 1.98 | - | 43.17 | -2.37 | 40.80 | |
| Grote Ruwenberg 7 III | 1083BR | 1 | 46.50 | 48.18 | | 50.00 | 1.68 | - | 48.18 | -2.82 | 45.36 | |
| Grote Ruwenberg 10 I | 1083BR | 1 | 39.46 | 41.31 | | 50.00 | 1.85 | - | 41.31 | -2.19 | 39.12 | |
| Grote Ruwenberg 10 II | 1083BR | 1 | 41.78 | 43.63 | | 50.00 | 1.85 | - | 43.63 | -2.38 | 41.25 | |
| Grote Ruwenberg 10 III | 1083BR | 1 | 47.54 | 48.86 | | 50.00 | 1.32 | - | 48.86 | -2.77 | 46.09 | |
| Grote Ruwenberg 11 I | 1083BR | 1 | 39.46 | 41.31 | | 50.00 | 1.85 | - | 41.31 | -2.19 | 39.12 | |
| Grote Ruwenberg 11 II | 1083BR | 1 | 41.78 | 43.63 | | 50.00 | 1.85 | - | 43.63 | -2.38 | 41.25 | |
| Grote Ruwenberg 11 III | 1083BR | 1 | 47.54 | 48.86 | | 50.00 | 1.32 | - | 48.86 | -2.77 | 46.09 | |
| Grote Ruwenberg 14 I | 1083BR | 1 | 39.53 | 41.50 | | 50.00 | 1.97 | - | 41.50 | -2.25 | 39.25 | |
| Grote Ruwenberg 14 II | 1083BR | 1 | 41.75 | 43.61 | | 50.00 | 1.86 | - | 43.61 | -2.40 | 41.21 | |
| Grote Ruwenberg 14 III | 1083BR | 1 | 47.50 | 48.81 | | 50.00 | 1.31 | - | 48.81 | -2.80 | 46.01 | |
| Grote Ruwenberg 15 I | 1083BR | 1 | 39.53 | 41.50 | | 50.00 | 1.97 | - | 41.50 | -2.25 | 39.25 | |
| Grote Ruwenberg 15 II | 1083BR | 1 | 41.75 | 43.61 | | 50.00 | 1.86 | - | 43.61 | -2.40 | 41.21 | |
| Grote Ruwenberg 15 III | 1083BR | 1 | 47.50 | 48.81 | | 50.00 | 1.31 | - | 48.81 | -2.80 | 46.01 | |
| Grote Ruwenberg 16 I | 1083BS | 1 | 39.37 | 40.73 | | 50.00 | 1.36 | - | 40.73 | -1.96 | 38.77 | |
| Grote Ruwenberg 16 II | 1083BS | 1 | 40.87 | 42.40 | | 50.00 | 1.53 | - | 42.40 | -2.20 | 40.20 | |
| Grote Ruwenberg 16 III | 1083BS | 1 | 46.32 | 47.63 | | 50.00 | 1.31 | - | 47.63 | -2.86 | 44.77 | |
| Grote Ruwenberg 17 I | 1083BS | 1 | 39.37 | 40.73 | | 50.00 | 1.36 | - | 40.73 | -1.96 | 38.77 | |
| Grote Ruwenberg 17 II | 1083BS | 1 | 40.87 | 42.40 | | 50.00 | 1.53 | - | 42.40 | -2.20 | 40.20 | |
| Grote Ruwenberg 17 III | 1083BS | 1 | 46.32 | 47.63 | | 50.00 | 1.31 | - | 47.63 | -2.86 | 44.77 | |
| Grote Ruwenberg 20 I | 1083BS | 1 | 37.75 | 39.85 | | 50.00 | 2.10 | - | 39.85 | -2.13 | 37.72 | |
| Grote Ruwenberg 20 II | 1083BS | 1 | 39.83 | 41.80 | | 50.00 | 1.97 | - | 41.80 | -2.27 | 39.53 | |
| Grote Ruwenberg 20 III | 1083BS | 1 | 45.20 | 46.64 | | 50.00 | 1.44 | - | 46.64 | -2.70 | 43.94 | |
| Grote Ruwenberg 21 I | 1083BS | 1 | 37.75 | 39.85 | | 50.00 | 2.10 | - | 39.85 | -2.13 | 37.72 | |
| Grote Ruwenberg 21 II | 1083BS | 1 | 39.83 | 41.80 | | 50.00 | 1.97 | - | 41.80 | -2.27 | 39.53 | |
| Grote Ruwenberg 21 III | 1083BS | 1 | 45.20 | 46.64 | | 50.00 | 1.44 | - | 46.64 | -2.70 | 43.94 | |
| Grote Ruwenberg 24 I | 1083BS | 1 | 37.86 | 39.79 | | 50.00 | 1.93 | - | 39.79 | -1.86 | 37.93 | |
| Grote Ruwenberg 24 II | 1083BS | 1 | 39.68 | 41.61 | | 50.00 | 1.93 | - | 41.61 | -2.10 | 39.51 | |
| Grote Ruwenberg 24 III | 1083BS | 1 | 44.58 | 46.30 | | 50.00 | 1.72 | - | 46.30 | -2.72 | 43.58 | |
| Grote Ruwenberg 25 I | 1083BS | 1 | 37.86 | 39.79 | | 50.00 | 1.93 | - | 39.79 | -1.86 | 37.93 | |
| Grote Ruwenberg 25 II | 1083BS | 1 | 39.68 | 41.61 | | 50.00 | 1.93 | - | 41.61 | -2.10 | 39.51 | |
| Grote Ruwenberg 25 III | 1083BS | 1 | 44.58 | 46.30 | | 50.00 | 1.72 | - | 46.30 | -2.72 | 43.58 | |
| Grote Ruwenberg 28 I | 1083BS | 1 | 39.19 | 41.23 | | 50.00 | 2.04 | - | 41.23 | -2.18 | 39.05 | |
| Grote Ruwenberg 28 II | 1083BS | 1 | 40.98 | 43.00 | | 50.00 | 2.02 | - | 43.00 | -2.35 | 40.65 | |
| Grote Ruwenberg 28 III | 1083BS | 1 | 44.65 | 46.45 | | 50.00 | 1.80 | - | 46.45 | -2.77 | 43.68 | |
| Grote Ruwenberg 29 I | 1083BS | 1 | 39.19 | 41.23 | | 50.00 | 2.04 | - | 41.23 | -2.18 | 39.05 | |
| Grote Ruwenberg 29 II | 1083BS | 1 | 40.98 | 43.00 | | 50.00 | 2.02 | - | 43.00 | -2.35 | 40.65 | |
| Grote Ruwenberg 29 III | 1083BS | 1 | 44.65 | 46.45 | | 50.00 | 1.80 | - | 46.45 | -2.77 | 43.68 | |
| Guido Gezellestraat 1 | 1077WN | 1 | 45.80 | 48.84 | | 50.00 | 3.04 | - | 48.84 | -4.20 | 44.64 | |
| Guido Gezellestraat 2 | 1077WP | 1 | 45.89 | 48.52 | | 50.00 | 2.63 | - | 48.52 | -3.80 | 44.72 | |
| Guido Gezellestraat 3 | 1077WN | 1 | 45.72 | 48.54 | | 50.00 | 2.82 | - | 48.54 | -4.15 | 44.39 | |
| Guido Gezellestraat 4 | 1077WP | 1 | 44.65 | 47.38 | | 50.00 | 2.73 | - | 47.38 | -3.65 | 43.73 | |
| Guido Gezellestraat 5 | 1077WN | 1 | 45.75 | 48.70 | | 50.00 | 2.95 | - | 48.70 | -4.33 | 44.37 | |
| Guido Gezellestraat 6 | 1077WP | 1 | 43.90 | 47.01 | | 50.00 | 3.11 | - | 47.01 | -3.08 | 43.93 | |
| Guido Gezellestraat 8 | 1077WP | 1 | 43.57 | 46.73 | | 50.00 | 3.16 | - | 46.73 | -3.11 | 43.62 | |
| Guido Gezellestraat 10 | 1077WP | 1 | 43.64 | 46.62 | | 50.00 | 2.98 | - | 46.62 | -3.12 | 43.50 | |
| Guido Gezellestraat 11 | 1077WN | 1 | 43.39 | 45.47 | | 50.00 | 2.08 | - | 45.47 | -2.52 | 42.95 | |
| Guido Gezellestraat 12 | 1077WP | 1 | 44.82 | 46.53 | | 50.00 | 1.71 | - | 46.53 | -2.86 | 43.67 | |
| Guido Gezellestraat 13 | 1077WN | 1 | 45.83 | 49.33 | | 50.00 | 3.50 | - | 49.33 | -4.31 | 45.02 | |
| Guido Gezellestraat 14 | 1077WP | 1 | 44.35 | 45.94 | | 50.00 | 1.59 | - | 45.94 | -2.85 | 43.09 | |
| Guido Gezellestraat 16 | 1077WP | 1 | 44.65 | 45.59 | | 50.00 | 0.94 | - | 45.59 | -2.71 | 42.88 | |

## Gemeente AMSTERDAM

| Adres en postcode | | Bestemming | Geluidbelasting bij huidig GPP [dB] | Toekomst zonder nieuwe maatregelen [dB] | Sanering | Grenswaarde [dB] | Effect van het project | Benodigde reductie [dB] | Geluidbelasting standaard akoestische situatie [dB] | Geluidreductie door de doelmatige maatregelen [dB] | Toekomst met geadviseerde maatregel(en) [dB] | Overschrijding grenswaarde/ (X= ja, leeg vak=nee) |
|---|---|---|---|---|---|---|---|---|---|---|---|---|
| Guido Gezellestraat 18 | 1077WP | 1 | 45.71 | 47.19 | | 50.00 | 1.48 | - | 47.19 | -3.77 | 43.42 | |
| H.J.E. Wenckebachweg 4 | 1096AN | 1 | 45.34 | 46.59 | | 50.00 | 1.25 | - | 46.59 | -2.82 | 43.77 | |
| H.J.E. Wenckebachweg 8 | 1096AN | 1 | 51.15 | 52.26 | | 51.15 | 1.11 | 0.77 | 52.26 | -1.58 | 50.68 | |
| H.J.E. Wenckebachweg 10 | 1096AN | 1 | 51.83 | 53.06 | | 51.83 | 1.23 | 0.56 | 53.06 | -1.97 | 51.09 | |
| H.J.E. Wenckebachweg 12 | 1096AN | 1 | 52.04 | 52.89 | | 52.04 | 0.85 | 0.39 | 52.89 | -1.63 | 51.26 | |
| H.J.E. Wenckebachweg 14 | 1096AN | 1 | 50.79 | 51.88 | | 50.79 | 1.09 | 0.39 | 51.88 | -1.64 | 50.24 | |
| H.J.E. Wenckebachweg 16 | 1096AN | 1 | 51.95 | 53.14 | | 51.95 | 1.19 | 0.64 | 53.14 | -2.08 | 51.06 | |
| H.J.E. Wenckebachweg 18 | 1096AN | 1 | 52.03 | 52.96 | | 52.03 | 0.93 | 0.46 | 52.96 | -1.79 | 51.17 | |
| H.J.E. Wenckebachweg 20 | 1096AN | 1 | 51.01 | 52.23 | | 51.01 | 1.22 | 0.74 | 52.23 | -1.70 | 50.53 | |
| H.J.E. Wenckebachweg 22 | 1096AN | 1 | 53.53 | 54.31 | | 53.53 | 0.78 | - | 54.31 | -2.05 | 52.26 | |
| H.J.E. Wenckebachweg 24 | 1096AN | 1 | 53.87 | 54.63 | | 53.87 | 0.76 | 0.13 | 54.63 | -2.02 | 52.61 | |
| H.J.E. Wenckebachweg 26 | 1096AN | 1 | 54.28 | 55.29 | | 54.28 | 1.01 | 0.79 | 55.29 | -2.19 | 53.10 | |
| H.J.E. Wenckebachweg 28 | 1096AN | 1 | 53.71 | 54.40 | | 53.71 | 0.69 | - | 54.40 | -2.04 | 52.36 | |
| H.J.E. Wenckebachweg 30 | 1096AN | 1 | 53.76 | 54.50 | | 53.76 | 0.74 | - | 54.50 | -2.12 | 52.38 | |
| H.J.E. Wenckebachweg 32 | 1096AN | 1 | 54.29 | 55.16 | | 54.29 | 0.87 | 0.66 | 55.16 | -2.04 | 53.12 | |
| H.J.E. Wenckebachweg 34 | 1096AN | 1 | 53.07 | 53.86 | | 53.07 | 0.79 | 0.37 | 53.86 | -2.08 | 51.78 | |
| H.J.E. Wenckebachweg 36 | 1096AN | 1 | 53.33 | 54.08 | | 53.33 | 0.75 | 0.59 | 54.08 | -2.03 | 52.05 | |
| H.J.E. Wenckebachweg 38 | 1096AN | 1 | 54.38 | 55.46 | | 54.38 | 1.08 | 0.96 | 55.46 | -2.04 | 53.42 | |
| H.J.E. Wenckebachweg 40 | 1096AN | 1 | 54.21 | 55.26 | | 54.21 | 1.05 | 0.76 | 55.26 | -1.58 | 53.68 | |
| H.J.E. Wenckebachweg 42 | 1096AN | 1 | 53.47 | 54.68 | | 53.47 | 1.21 | 1.19 | 54.68 | -1.85 | 52.83 | |
| H.J.E. Wenckebachweg 44 | 1096AN | 1 | 54.53 | 55.71 | | 54.53 | 1.18 | 0.22 | 55.71 | -2.17 | 53.54 | |
| H.J.E. Wenckebachweg 57 | 1096AK | 1 | 46.63 | 47.46 | | 50.00 | 0.83 | - | 47.46 | -1.23 | 46.23 | |
| H.J.E. Wenckebachweg 71 I | 1096AL | 1 | 52.38 | 52.84 | | 52.38 | 0.46 | 0.34 | 52.84 | -0.97 | 51.87 | |
| H.J.E. Wenckebachweg 71 II | 1096AL | 1 | 51.96 | 52.53 | | 51.96 | 0.57 | 0.03 | 52.53 | -1.12 | 51.41 | |
| H.J.E. Wenckebachweg 1000 | 1096DA | 1 | 42.42 | 43.11 | | 50.00 | 0.69 | - | 43.11 | -1.46 | 41.65 | |
| H.J.E. Wenckebachweg 1002 | 1096DA | 1 | 46.79 | 47.67 | | 50.00 | 0.88 | - | 47.67 | -2.20 | 45.47 | |
| H.J.E. Wenckebachweg 1004 | 1096DA | 1 | 46.51 | 47.67 | | 50.00 | 1.16 | - | 47.67 | -2.05 | 45.62 | |
| H.J.E. Wenckebachweg 1006 | 1096DA | 1 | 47.22 | 48.35 | | 50.00 | 1.13 | - | 48.35 | -2.00 | 46.35 | |
| H.J.E. Wenckebachweg 1008 | 1096DA | 1 | 48.30 | 49.41 | | 50.00 | 1.11 | - | 49.41 | -1.89 | 47.52 | |
| H.J.E. Wenckebachweg 1010 | 1096DA | 1 | 42.42 | 43.11 | | 50.00 | 0.69 | - | 43.11 | -1.46 | 41.65 | |
| H.J.E. Wenckebachweg 1012 | 1096DA | 1 | 46.79 | 47.67 | | 50.00 | 0.88 | - | 47.67 | -2.20 | 45.47 | |
| H.J.E. Wenckebachweg 1014 | 1096DA | 1 | 46.51 | 47.67 | | 50.00 | 1.16 | - | 47.67 | -2.05 | 45.62 | |
| H.J.E. Wenckebachweg 1016 | 1096DA | 1 | 47.22 | 48.35 | | 50.00 | 1.13 | - | 48.35 | -2.00 | 46.35 | |
| H.J.E. Wenckebachweg 1018 | 1096DA | 1 | 48.30 | 49.41 | | 50.00 | 1.11 | - | 49.41 | -1.89 | 47.52 | |
| H.J.E. Wenckebachweg 1020 | 1096DA | 1 | 42.42 | 43.11 | | 50.00 | 0.69 | - | 43.11 | -1.46 | 41.65 | |
| H.J.E. Wenckebachweg 1022 | 1096DA | 1 | 46.79 | 47.67 | | 50.00 | 0.88 | - | 47.67 | -2.20 | 45.47 | |
| H.J.E. Wenckebachweg 1024 | 1096DA | 1 | 46.51 | 47.67 | | 50.00 | 1.16 | - | 47.67 | -2.05 | 45.62 | |
| H.J.E. Wenckebachweg 1026 | 1096DA | 1 | 47.22 | 48.35 | | 50.00 | 1.13 | - | 48.35 | -2.00 | 46.35 | |
| H.J.E. Wenckebachweg 1028 | 1096DA | 1 | 48.30 | 49.41 | | 50.00 | 1.11 | - | 49.41 | -1.89 | 47.52 | |
| H.J.E. Wenckebachweg 1030 | 1096DA | 1 | 42.42 | 43.11 | | 50.00 | 0.69 | - | 43.11 | -1.46 | 41.65 | |
| H.J.E. Wenckebachweg 1032 | 1096DA | 1 | 46.79 | 47.67 | | 50.00 | 0.88 | - | 47.67 | -2.20 | 45.47 | |
| H.J.E. Wenckebachweg 1034 | 1096DA | 1 | 46.51 | 47.67 | | 50.00 | 1.16 | - | 47.67 | -2.05 | 45.62 | |
| H.J.E. Wenckebachweg 1036 | 1096DA | 1 | 47.22 | 48.35 | | 50.00 | 1.13 | - | 48.35 | -2.00 | 46.35 | |
| H.J.E. Wenckebachweg 1038 | 1096DA | 1 | 48.30 | 49.41 | | 50.00 | 1.11 | - | 49.41 | -1.89 | 47.52 | |
| H.J.E. Wenckebachweg 1040 | 1096DA | 1 | 42.42 | 43.11 | | 50.00 | 0.69 | - | 43.11 | -1.46 | 41.65 | |
| H.J.E. Wenckebachweg 1042 | 1096DA | 1 | 46.79 | 47.67 | | 50.00 | 0.88 | - | 47.67 | -2.20 | 45.47 | |
| H.J.E. Wenckebachweg 1044 | 1096DA | 1 | 46.51 | 47.67 | | 50.00 | 1.16 | - | 47.67 | -2.05 | 45.62 | |
| H.J.E. Wenckebachweg 1046 | 1096DA | 1 | 47.22 | 48.35 | | 50.00 | 1.13 | - | 48.35 | -2.00 | 46.35 | |
| H.J.E. Wenckebachweg 1048 | 1096DA | 1 | 48.30 | 49.41 | | 50.00 | 1.11 | - | 49.41 | -1.89 | 47.52 | |
| H.J.E. Wenckebachweg 1050 | 1096DA | 1 | 42.42 | 43.11 | | 50.00 | 0.69 | - | 43.11 | -1.46 | 41.65 | |
| H.J.E. Wenckebachweg 1052 | 1096DA | 1 | 46.79 | 47.67 | | 50.00 | 0.88 | - | 47.67 | -2.20 | 45.47 | |
| H.J.E. Wenckebachweg 1054 | 1096DA | 1 | 46.51 | 47.67 | | 50.00 | 1.16 | - | 47.67 | -2.05 | 45.62 | |
| H.J.E. Wenckebachweg 1056 | 1096DA | 1 | 47.22 | 48.35 | | 50.00 | 1.13 | - | 48.35 | -2.00 | 46.35 | |

## Gemeente AMSTERDAM

| Adres en postcode | | Bestemming | Geluidbelasting bij huidig GPP [dB] | Toekomst zonder nieuwe maatregelen [dB] | Sanering | Grenswaarde [dB] | Effect van het project | Benodigde reductie [dB] | Geluidbelasting standaard akoestische situatie [dB] | Geluidreductie door de doelmatige maatregelen [dB] | Toekomst met geadviseerde maatregel(en) [dB] | Overschrijding grenswaarde/ (X= ja, leeg vak=nee) |
|---|---|---|---|---|---|---|---|---|---|---|---|---|
| H.J.E. Wenckebachweg 1058 | 1096DA | 1 | 48.30 | 49.41 | | 50.00 | 1.11 | - | 49.41 | -1.89 | 47.52 | |
| H.J.E. Wenckebachweg 1060 | 1096DB | 1 | 41.43 | 42.40 | | 50.00 | 0.97 | - | 42.40 | -1.52 | 40.88 | |
| H.J.E. Wenckebachweg 1062 | 1096DB | 1 | 44.11 | 44.98 | | 50.00 | 0.87 | - | 44.98 | -1.82 | 43.16 | |
| H.J.E. Wenckebachweg 1064 | 1096DB | 1 | 46.78 | 47.72 | | 50.00 | 0.94 | - | 47.72 | -2.43 | 45.29 | |
| H.J.E. Wenckebachweg 1066 | 1096DB | 1 | 47.82 | 48.69 | | 50.00 | 0.87 | - | 48.69 | -2.29 | 46.40 | |
| H.J.E. Wenckebachweg 1068 | 1096DB | 1 | 48.38 | 49.23 | | 50.00 | 0.85 | - | 49.23 | -2.20 | 47.03 | |
| H.J.E. Wenckebachweg 1070 | 1096DB | 1 | 41.43 | 42.40 | | 50.00 | 0.97 | - | 42.40 | -1.52 | 40.88 | |
| H.J.E. Wenckebachweg 1072 | 1096DB | 1 | 44.11 | 44.98 | | 50.00 | 0.87 | - | 44.98 | -1.82 | 43.16 | |
| H.J.E. Wenckebachweg 1074 | 1096DB | 1 | 46.78 | 47.72 | | 50.00 | 0.94 | - | 47.72 | -2.43 | 45.29 | |
| H.J.E. Wenckebachweg 1076 | 1096DB | 1 | 47.82 | 48.69 | | 50.00 | 0.87 | - | 48.69 | -2.29 | 46.40 | |
| H.J.E. Wenckebachweg 1078 | 1096DB | 1 | 48.38 | 49.23 | | 50.00 | 0.85 | - | 49.23 | -2.20 | 47.03 | |
| H.J.E. Wenckebachweg 1080 | 1096DB | 1 | 41.43 | 42.40 | | 50.00 | 0.97 | - | 42.40 | -1.52 | 40.88 | |
| H.J.E. Wenckebachweg 1082 | 1096DB | 1 | 44.11 | 44.98 | | 50.00 | 0.87 | - | 44.98 | -1.82 | 43.16 | |
| H.J.E. Wenckebachweg 1084 | 1096DB | 1 | 46.78 | 47.72 | | 50.00 | 0.94 | - | 47.72 | -2.43 | 45.29 | |
| H.J.E. Wenckebachweg 1086 | 1096DB | 1 | 47.82 | 48.69 | | 50.00 | 0.87 | - | 48.69 | -2.29 | 46.40 | |
| H.J.E. Wenckebachweg 1088 | 1096DB | 1 | 48.38 | 49.23 | | 50.00 | 0.85 | - | 49.23 | -2.20 | 47.03 | |
| H.J.E. Wenckebachweg 1090 | 1096DB | 1 | 41.43 | 42.40 | | 50.00 | 0.97 | - | 42.40 | -1.52 | 40.88 | |
| H.J.E. Wenckebachweg 1092 | 1096DB | 1 | 44.11 | 44.98 | | 50.00 | 0.87 | - | 44.98 | -1.82 | 43.16 | |
| H.J.E. Wenckebachweg 1094 | 1096DB | 1 | 46.78 | 47.72 | | 50.00 | 0.94 | - | 47.72 | -2.43 | 45.29 | |
| H.J.E. Wenckebachweg 1096 | 1096DB | 1 | 47.82 | 48.69 | | 50.00 | 0.87 | - | 48.69 | -2.29 | 46.40 | |
| H.J.E. Wenckebachweg 1098 | 1096DB | 1 | 48.38 | 49.23 | | 50.00 | 0.85 | - | 49.23 | -2.20 | 47.03 | |
| H.J.E. Wenckebachweg 1100 | 1096DB | 1 | 41.43 | 42.40 | | 50.00 | 0.97 | - | 42.40 | -1.52 | 40.88 | |
| H.J.E. Wenckebachweg 1102 | 1096DB | 1 | 44.11 | 44.98 | | 50.00 | 0.87 | - | 44.98 | -1.82 | 43.16 | |
| H.J.E. Wenckebachweg 1104 | 1096DB | 1 | 46.78 | 47.72 | | 50.00 | 0.94 | - | 47.72 | -2.43 | 45.29 | |
| H.J.E. Wenckebachweg 1106 | 1096DB | 1 | 47.82 | 48.69 | | 50.00 | 0.87 | - | 48.69 | -2.29 | 46.40 | |
| H.J.E. Wenckebachweg 1108 | 1096DB | 1 | 48.38 | 49.23 | | 50.00 | 0.85 | - | 49.23 | -2.20 | 47.03 | |
| H.J.E. Wenckebachweg 1110 | 1096DB | 1 | 41.43 | 42.40 | | 50.00 | 0.97 | - | 42.40 | -1.52 | 40.88 | |
| H.J.E. Wenckebachweg 1112 | 1096DB | 1 | 44.11 | 44.98 | | 50.00 | 0.87 | - | 44.98 | -1.82 | 43.16 | |
| H.J.E. Wenckebachweg 1114 | 1096DB | 1 | 46.78 | 47.72 | | 50.00 | 0.94 | - | 47.72 | -2.43 | 45.29 | |
| H.J.E. Wenckebachweg 1116 | 1096DB | 1 | 47.82 | 48.69 | | 50.00 | 0.87 | - | 48.69 | -2.29 | 46.40 | |
| H.J.E. Wenckebachweg 1118 | 1096DB | 1 | 48.38 | 49.23 | | 50.00 | 0.85 | - | 49.23 | -2.20 | 47.03 | |
| H.J.E. Wenckebachweg 1120 | 1096DB | 1 | 41.43 | 42.40 | | 50.00 | 0.97 | - | 42.40 | -1.52 | 40.88 | |
| H.J.E. Wenckebachweg 1122 | 1096DB | 1 | 44.11 | 44.98 | | 50.00 | 0.87 | - | 44.98 | -1.82 | 43.16 | |
| H.J.E. Wenckebachweg 1124 | 1096DB | 1 | 46.78 | 47.72 | | 50.00 | 0.94 | - | 47.72 | -2.43 | 45.29 | |
| H.J.E. Wenckebachweg 1126 | 1096DB | 1 | 47.82 | 48.69 | | 50.00 | 0.87 | - | 48.69 | -2.29 | 46.40 | |
| H.J.E. Wenckebachweg 1128 | 1096DB | 1 | 48.38 | 49.23 | | 50.00 | 0.85 | - | 49.23 | -2.20 | 47.03 | |
| H.J.E. Wenckebachweg 1130 | 1096DB | 1 | 41.43 | 42.40 | | 50.00 | 0.97 | - | 42.40 | -1.52 | 40.88 | |
| H.J.E. Wenckebachweg 1132 | 1096DB | 1 | 44.11 | 44.98 | | 50.00 | 0.87 | - | 44.98 | -1.82 | 43.16 | |
| H.J.E. Wenckebachweg 1134 | 1096DB | 1 | 46.78 | 47.72 | | 50.00 | 0.94 | - | 47.72 | -2.43 | 45.29 | |
| H.J.E. Wenckebachweg 1136 | 1096DB | 1 | 47.82 | 48.69 | | 50.00 | 0.87 | - | 48.69 | -2.29 | 46.40 | |
| H.J.E. Wenckebachweg 1138 | 1096DB | 1 | 48.38 | 49.23 | | 50.00 | 0.85 | - | 49.23 | -2.20 | 47.03 | |
| H.J.E. Wenckebachweg 1140 | 1096DB | 1 | 41.43 | 42.40 | | 50.00 | 0.97 | - | 42.40 | -1.52 | 40.88 | |
| H.J.E. Wenckebachweg 1142 | 1096DB | 1 | 44.11 | 44.98 | | 50.00 | 0.87 | - | 44.98 | -1.82 | 43.16 | |
| H.J.E. Wenckebachweg 1144 | 1096DB | 1 | 46.78 | 47.72 | | 50.00 | 0.94 | - | 47.72 | -2.43 | 45.29 | |
| H.J.E. Wenckebachweg 1146 | 1096DB | 1 | 47.82 | 48.69 | | 50.00 | 0.87 | - | 48.69 | -2.29 | 46.40 | |
| H.J.E. Wenckebachweg 1148 | 1096DB | 1 | 48.38 | 49.23 | | 50.00 | 0.85 | - | 49.23 | -2.20 | 47.03 | |
| H.J.E. Wenckebachweg 1150 | 1096DB | 1 | 41.43 | 42.40 | | 50.00 | 0.97 | - | 42.40 | -1.52 | 40.88 | |
| H.J.E. Wenckebachweg 1152 | 1096DB | 1 | 44.11 | 44.98 | | 50.00 | 0.87 | - | 44.98 | -1.82 | 43.16 | |
| H.J.E. Wenckebachweg 1154 | 1096DB | 1 | 46.78 | 47.72 | | 50.00 | 0.94 | - | 47.72 | -2.43 | 45.29 | |
| H.J.E. Wenckebachweg 1156 | 1096DB | 1 | 47.82 | 48.69 | | 50.00 | 0.87 | - | 48.69 | -2.29 | 46.40 | |
| H.J.E. Wenckebachweg 1158 | 1096DB | 1 | 48.38 | 49.23 | | 50.00 | 0.85 | - | 49.23 | -2.20 | 47.03 | |
| H.J.E. Wenckebachweg 1160 | 1096DC | 1 | 41.89 | 42.66 | | 50.00 | 0.77 | - | 42.66 | -1.58 | 41.08 | |
| H.J.E. Wenckebachweg 1162 | 1096DC | 1 | 46.57 | 47.43 | | 50.00 | 0.86 | - | 47.43 | -2.24 | 45.19 | |

## Gemeente AMSTERDAM

| Adres en postcode | | Bestemming | Geluidbelasting bij huidig GPP [dB] | Toekomst zonder nieuwe maatregelen [dB] | Sanering | Grenswaarde [dB] | Effect van het project | Benodigde reductie [dB] | Geluidbelasting standaard akoestische situatie [dB] | Geluidreductie door de doelmatige maatregelen [dB] | Toekomst met geadviseerde maatregel(en) [dB] | Overschrijding grenswaarde/ (X= ja, leeg vak=nee) |
|---|---|---|---|---|---|---|---|---|---|---|---|---|
| H.J.E. Wenckebachweg 1164 | 1096DC | 1 | 47.83 | 48.72 | | 50.00 | 0.89 | - | 48.72 | -2.37 | 46.35 | |
| H.J.E. Wenckebachweg 1166 | 1096DC | 1 | 48.50 | 49.18 | | 50.00 | 0.68 | - | 49.18 | -2.10 | 47.08 | |
| H.J.E. Wenckebachweg 1168 | 1096DC | 1 | 48.75 | 49.39 | | 50.00 | 0.64 | - | 49.39 | -1.84 | 47.55 | |
| H.J.E. Wenckebachweg 1170 | 1096DC | 1 | 41.89 | 42.66 | | 50.00 | 0.77 | - | 42.66 | -1.58 | 41.08 | |
| H.J.E. Wenckebachweg 1172 | 1096DC | 1 | 46.57 | 47.43 | | 50.00 | 0.86 | - | 47.43 | -2.24 | 45.19 | |
| H.J.E. Wenckebachweg 1174 | 1096DC | 1 | 47.83 | 48.72 | | 50.00 | 0.89 | - | 48.72 | -2.37 | 46.35 | |
| H.J.E. Wenckebachweg 1176 | 1096DC | 1 | 48.50 | 49.18 | | 50.00 | 0.68 | - | 49.18 | -2.10 | 47.08 | |
| H.J.E. Wenckebachweg 1178 | 1096DC | 1 | 48.75 | 49.39 | | 50.00 | 0.64 | - | 49.39 | -1.84 | 47.55 | |
| H.J.E. Wenckebachweg 1180 | 1096DC | 1 | 41.89 | 42.66 | | 50.00 | 0.77 | - | 42.66 | -1.58 | 41.08 | |
| H.J.E. Wenckebachweg 1182 | 1096DC | 1 | 46.57 | 47.43 | | 50.00 | 0.86 | - | 47.43 | -2.24 | 45.19 | |
| H.J.E. Wenckebachweg 1184 | 1096DC | 1 | 47.83 | 48.72 | | 50.00 | 0.89 | - | 48.72 | -2.37 | 46.35 | |
| H.J.E. Wenckebachweg 1186 | 1096DC | 1 | 48.50 | 49.18 | | 50.00 | 0.68 | - | 49.18 | -2.10 | 47.08 | |
| H.J.E. Wenckebachweg 1188 | 1096DC | 1 | 48.75 | 49.39 | | 50.00 | 0.64 | - | 49.39 | -1.84 | 47.55 | |
| H.J.E. Wenckebachweg 1190 | 1096DC | 1 | 41.89 | 42.66 | | 50.00 | 0.77 | - | 42.66 | -1.58 | 41.08 | |
| H.J.E. Wenckebachweg 1192 | 1096DC | 1 | 46.57 | 47.43 | | 50.00 | 0.86 | - | 47.43 | -2.24 | 45.19 | |
| H.J.E. Wenckebachweg 1194 | 1096DC | 1 | 47.83 | 48.72 | | 50.00 | 0.89 | - | 48.72 | -2.37 | 46.35 | |
| H.J.E. Wenckebachweg 1196 | 1096DC | 1 | 48.50 | 49.18 | | 50.00 | 0.68 | - | 49.18 | -2.10 | 47.08 | |
| H.J.E. Wenckebachweg 1198 | 1096DC | 1 | 48.75 | 49.39 | | 50.00 | 0.64 | - | 49.39 | -1.84 | 47.55 | |
| H.J.E. Wenckebachweg 1200 | 1096DC | 1 | 41.89 | 42.66 | | 50.00 | 0.77 | - | 42.66 | -1.58 | 41.08 | |
| H.J.E. Wenckebachweg 1202 | 1096DC | 1 | 46.57 | 47.43 | | 50.00 | 0.86 | - | 47.43 | -2.24 | 45.19 | |
| H.J.E. Wenckebachweg 1204 | 1096DC | 1 | 47.83 | 48.72 | | 50.00 | 0.89 | - | 48.72 | -2.37 | 46.35 | |
| H.J.E. Wenckebachweg 1206 | 1096DC | 1 | 48.50 | 49.18 | | 50.00 | 0.68 | - | 49.18 | -2.10 | 47.08 | |
| H.J.E. Wenckebachweg 1208 | 1096DC | 1 | 48.75 | 49.39 | | 50.00 | 0.64 | - | 49.39 | -1.84 | 47.55 | |
| H.J.E. Wenckebachweg 1210 | 1096DC | 1 | 41.89 | 42.66 | | 50.00 | 0.77 | - | 42.66 | -1.58 | 41.08 | |
| H.J.E. Wenckebachweg 1212 | 1096DC | 1 | 46.57 | 47.43 | | 50.00 | 0.86 | - | 47.43 | -2.24 | 45.19 | |
| H.J.E. Wenckebachweg 1214 | 1096DC | 1 | 47.83 | 48.72 | | 50.00 | 0.89 | - | 48.72 | -2.37 | 46.35 | |
| H.J.E. Wenckebachweg 1216 | 1096DC | 1 | 48.50 | 49.18 | | 50.00 | 0.68 | - | 49.18 | -2.10 | 47.08 | |
| H.J.E. Wenckebachweg 1218 | 1096DC | 1 | 48.75 | 49.39 | | 50.00 | 0.64 | - | 49.39 | -1.84 | 47.55 | |
| H.J.E. Wenckebachweg 1220 | 1096DC | 1 | 41.89 | 42.66 | | 50.00 | 0.77 | - | 42.66 | -1.58 | 41.08 | |
| H.J.E. Wenckebachweg 1222 | 1096DC | 1 | 46.57 | 47.43 | | 50.00 | 0.86 | - | 47.43 | -2.24 | 45.19 | |
| H.J.E. Wenckebachweg 1224 | 1096DC | 1 | 47.83 | 48.72 | | 50.00 | 0.89 | - | 48.72 | -2.37 | 46.35 | |
| H.J.E. Wenckebachweg 1226 | 1096DC | 1 | 48.50 | 49.18 | | 50.00 | 0.68 | - | 49.18 | -2.10 | 47.08 | |
| H.J.E. Wenckebachweg 1228 | 1096DC | 1 | 48.75 | 49.39 | | 50.00 | 0.64 | - | 49.39 | -1.84 | 47.55 | |
| H.J.E. Wenckebachweg 1230 | 1096DC | 1 | 41.89 | 42.66 | | 50.00 | 0.77 | - | 42.66 | -1.58 | 41.08 | |
| H.J.E. Wenckebachweg 1232 | 1096DC | 1 | 46.57 | 47.43 | | 50.00 | 0.86 | - | 47.43 | -2.24 | 45.19 | |
| H.J.E. Wenckebachweg 1234 | 1096DC | 1 | 47.83 | 48.72 | | 50.00 | 0.89 | - | 48.72 | -2.37 | 46.35 | |
| H.J.E. Wenckebachweg 1236 | 1096DC | 1 | 48.50 | 49.18 | | 50.00 | 0.68 | - | 49.18 | -2.10 | 47.08 | |
| H.J.E. Wenckebachweg 1238 | 1096DC | 1 | 48.75 | 49.39 | | 50.00 | 0.64 | - | 49.39 | -1.84 | 47.55 | |
| H.J.E. Wenckebachweg 1240 | 1096DC | 1 | 41.89 | 42.66 | | 50.00 | 0.77 | - | 42.66 | -1.58 | 41.08 | |
| H.J.E. Wenckebachweg 1242 | 1096DC | 1 | 46.57 | 47.43 | | 50.00 | 0.86 | - | 47.43 | -2.24 | 45.19 | |
| H.J.E. Wenckebachweg 1244 | 1096DC | 1 | 47.83 | 48.72 | | 50.00 | 0.89 | - | 48.72 | -2.37 | 46.35 | |
| H.J.E. Wenckebachweg 1246 | 1096DC | 1 | 48.50 | 49.18 | | 50.00 | 0.68 | - | 49.18 | -2.10 | 47.08 | |
| H.J.E. Wenckebachweg 1248 | 1096DC | 1 | 48.75 | 49.39 | | 50.00 | 0.64 | - | 49.39 | -1.84 | 47.55 | |
| H.J.E. Wenckebachweg 1250 | 1096DC | 1 | 41.89 | 42.66 | | 50.00 | 0.77 | - | 42.66 | -1.58 | 41.08 | |
| H.J.E. Wenckebachweg 1252 | 1096DC | 1 | 46.57 | 47.43 | | 50.00 | 0.86 | - | 47.43 | -2.24 | 45.19 | |
| H.J.E. Wenckebachweg 1254 | 1096DC | 1 | 47.83 | 48.72 | | 50.00 | 0.89 | - | 48.72 | -2.37 | 46.35 | |
| H.J.E. Wenckebachweg 1256 | 1096DC | 1 | 48.50 | 49.18 | | 50.00 | 0.68 | - | 49.18 | -2.10 | 47.08 | |
| H.J.E. Wenckebachweg 1258 | 1096DC | 1 | 48.75 | 49.39 | | 50.00 | 0.64 | - | 49.39 | -1.84 | 47.55 | |
| H.J.E. Wenckebachweg 1260 | 1096DC | 1 | 41.89 | 42.66 | | 50.00 | 0.77 | - | 42.66 | -1.58 | 41.08 | |
| H.J.E. Wenckebachweg 1262 | 1096DC | 1 | 46.57 | 47.43 | | 50.00 | 0.86 | - | 47.43 | -2.24 | 45.19 | |
| H.J.E. Wenckebachweg 1264 | 1096DC | 1 | 47.83 | 48.72 | | 50.00 | 0.89 | - | 48.72 | -2.37 | 46.35 | |
| H.J.E. Wenckebachweg 1266 | 1096DC | 1 | 48.50 | 49.18 | | 50.00 | 0.68 | - | 49.18 | -2.10 | 47.08 | |
| H.J.E. Wenckebachweg 1268 | 1096DC | 1 | 48.75 | 49.39 | | 50.00 | 0.64 | - | 49.39 | -1.84 | 47.55 | |

## Gemeente AMSTERDAM

| Adres en postcode | | Bestemming | Geluidbelasting bij huidig GPP [dB] | Toekomst zonder nieuwe maatregelen [dB] | Sanering | Grenswaarde [dB] | Effect van het project | Benodigde reductie [dB] | Geluidbelasting standaard akoestische situatie [dB] | Geluidreductie door de doelmatige maatregelen [dB] | Toekomst met geadviseerde maatregel(en) [dB] | Overschrijding grenswaarde/ (X= ja, leeg vak=nee) |
|---|---|---|---|---|---|---|---|---|---|---|---|---|
| H.J.E. Wenckebachweg 1270 | 1096DC | 1 | 41.89 | 42.66 | | 50.00 | 0.77 | - | 42.66 | -1.58 | 41.08 | |
| H.J.E. Wenckebachweg 1272 | 1096DC | 1 | 46.57 | 47.43 | | 50.00 | 0.86 | - | 47.43 | -2.24 | 45.19 | |
| H.J.E. Wenckebachweg 1274 | 1096DC | 1 | 47.83 | 48.72 | | 50.00 | 0.89 | - | 48.72 | -2.37 | 46.35 | |
| H.J.E. Wenckebachweg 1276 | 1096DC | 1 | 48.50 | 49.18 | | 50.00 | 0.68 | - | 49.18 | -2.10 | 47.08 | |
| H.J.E. Wenckebachweg 1278 | 1096DC | 1 | 48.75 | 49.39 | | 50.00 | 0.64 | - | 49.39 | -1.84 | 47.55 | |
| H.J.E. Wenckebachweg 1280 | 1096DC | 1 | 41.89 | 42.66 | | 50.00 | 0.77 | - | 42.66 | -1.58 | 41.08 | |
| H.J.E. Wenckebachweg 1282 | 1096DC | 1 | 46.57 | 47.43 | | 50.00 | 0.86 | - | 47.43 | -2.24 | 45.19 | |
| H.J.E. Wenckebachweg 1284 | 1096DC | 1 | 47.83 | 48.72 | | 50.00 | 0.89 | - | 48.72 | -2.37 | 46.35 | |
| H.J.E. Wenckebachweg 1286 | 1096DC | 1 | 48.50 | 49.18 | | 50.00 | 0.68 | - | 49.18 | -2.10 | 47.08 | |
| H.J.E. Wenckebachweg 1288 | 1096DC | 1 | 48.75 | 49.39 | | 50.00 | 0.64 | - | 49.39 | -1.84 | 47.55 | |
| H.J.E. Wenckebachweg 1290 | 1096DC | 1 | 41.89 | 42.66 | | 50.00 | 0.77 | - | 42.66 | -1.58 | 41.08 | |
| H.J.E. Wenckebachweg 1292 | 1096DC | 1 | 46.57 | 47.43 | | 50.00 | 0.86 | - | 47.43 | -2.24 | 45.19 | |
| H.J.E. Wenckebachweg 1294 | 1096DC | 1 | 47.83 | 48.72 | | 50.00 | 0.89 | - | 48.72 | -2.37 | 46.35 | |
| H.J.E. Wenckebachweg 1296 | 1096DC | 1 | 48.50 | 49.18 | | 50.00 | 0.68 | - | 49.18 | -2.10 | 47.08 | |
| H.J.E. Wenckebachweg 1298 | 1096DC | 1 | 48.75 | 49.39 | | 50.00 | 0.64 | - | 49.39 | -1.84 | 47.55 | |
| H.J.E. Wenckebachweg 1300 | 1096DC | 1 | 41.89 | 42.66 | | 50.00 | 0.77 | - | 42.66 | -1.58 | 41.08 | |
| H.J.E. Wenckebachweg 1302 | 1096DC | 1 | 46.57 | 47.43 | | 50.00 | 0.86 | - | 47.43 | -2.24 | 45.19 | |
| H.J.E. Wenckebachweg 1304 | 1096DC | 1 | 47.83 | 48.72 | | 50.00 | 0.89 | - | 48.72 | -2.37 | 46.35 | |
| H.J.E. Wenckebachweg 1306 | 1096DC | 1 | 48.50 | 49.18 | | 50.00 | 0.68 | - | 49.18 | -2.10 | 47.08 | |
| H.J.E. Wenckebachweg 1308 | 1096DD | 1 | 42.89 | 43.63 | | 50.00 | 0.74 | - | 43.63 | -1.51 | 42.12 | |
| H.J.E. Wenckebachweg 1310 | 1096DD | 1 | 47.39 | 48.30 | | 50.00 | 0.91 | - | 48.30 | -2.30 | 46.00 | |
| H.J.E. Wenckebachweg 1312 | 1096DD | 1 | 46.93 | 48.00 | | 50.00 | 1.07 | - | 48.00 | -2.17 | 45.83 | |
| H.J.E. Wenckebachweg 1314 | 1096DD | 1 | 48.16 | 49.00 | | 50.00 | 0.84 | - | 49.00 | -1.76 | 47.24 | |
| H.J.E. Wenckebachweg 1316 | 1096DD | 1 | 49.28 | 50.01 | | 50.00 | 0.73 | - | 50.01 | -1.44 | 48.57 | |
| H.J.E. Wenckebachweg 1318 | 1096DD | 1 | 42.89 | 43.63 | | 50.00 | 0.74 | - | 43.63 | -1.51 | 42.12 | |
| H.J.E. Wenckebachweg 1320 | 1096DD | 1 | 47.39 | 48.30 | | 50.00 | 0.91 | - | 48.30 | -2.30 | 46.00 | |
| H.J.E. Wenckebachweg 1322 | 1096DD | 1 | 46.93 | 48.00 | | 50.00 | 1.07 | - | 48.00 | -2.17 | 45.83 | |
| H.J.E. Wenckebachweg 1324 | 1096DD | 1 | 48.16 | 49.00 | | 50.00 | 0.84 | - | 49.00 | -1.76 | 47.24 | |
| H.J.E. Wenckebachweg 1326 | 1096DD | 1 | 49.28 | 50.01 | | 50.00 | 0.73 | - | 50.01 | -1.44 | 48.57 | |
| H.J.E. Wenckebachweg 1328 | 1096DD | 1 | 42.89 | 43.63 | | 50.00 | 0.74 | - | 43.63 | -1.51 | 42.12 | |
| H.J.E. Wenckebachweg 1330 | 1096DD | 1 | 47.39 | 48.30 | | 50.00 | 0.91 | - | 48.30 | -2.30 | 46.00 | |
| H.J.E. Wenckebachweg 1332 | 1096DD | 1 | 46.93 | 48.00 | | 50.00 | 1.07 | - | 48.00 | -2.17 | 45.83 | |
| H.J.E. Wenckebachweg 1334 | 1096DD | 1 | 48.16 | 49.00 | | 50.00 | 0.84 | - | 49.00 | -1.76 | 47.24 | |
| H.J.E. Wenckebachweg 1336 | 1096DD | 1 | 49.28 | 50.01 | | 50.00 | 0.73 | - | 50.01 | -1.44 | 48.57 | |
| H.J.E. Wenckebachweg 1338 | 1096DD | 1 | 42.89 | 43.63 | | 50.00 | 0.74 | - | 43.63 | -1.51 | 42.12 | |
| H.J.E. Wenckebachweg 1340 | 1096DD | 1 | 47.39 | 48.30 | | 50.00 | 0.91 | - | 48.30 | -2.30 | 46.00 | |
| H.J.E. Wenckebachweg 1342 | 1096DD | 1 | 46.93 | 48.00 | | 50.00 | 1.07 | - | 48.00 | -2.17 | 45.83 | |
| H.J.E. Wenckebachweg 1344 | 1096DD | 1 | 48.16 | 49.00 | | 50.00 | 0.84 | - | 49.00 | -1.76 | 47.24 | |
| H.J.E. Wenckebachweg 1346 | 1096DD | 1 | 49.28 | 50.01 | | 50.00 | 0.73 | - | 50.01 | -1.44 | 48.57 | |
| H.J.E. Wenckebachweg 1348 | 1096DD | 1 | 42.89 | 43.63 | | 50.00 | 0.74 | - | 43.63 | -1.51 | 42.12 | |
| H.J.E. Wenckebachweg 1350 | 1096DD | 1 | 47.39 | 48.30 | | 50.00 | 0.91 | - | 48.30 | -2.30 | 46.00 | |
| H.J.E. Wenckebachweg 1352 | 1096DD | 1 | 46.93 | 48.00 | | 50.00 | 1.07 | - | 48.00 | -2.17 | 45.83 | |
| H.J.E. Wenckebachweg 1354 | 1096DD | 1 | 48.16 | 49.00 | | 50.00 | 0.84 | - | 49.00 | -1.76 | 47.24 | |
| H.J.E. Wenckebachweg 1356 | 1096DD | 1 | 49.28 | 50.01 | | 50.00 | 0.73 | - | 50.01 | -1.44 | 48.57 | |
| H.J.E. Wenckebachweg 1358 | 1096DD | 1 | 42.89 | 43.63 | | 50.00 | 0.74 | - | 43.63 | -1.51 | 42.12 | |
| H.J.E. Wenckebachweg 1360 | 1096DD | 1 | 47.39 | 48.30 | | 50.00 | 0.91 | - | 48.30 | -2.30 | 46.00 | |
| H.J.E. Wenckebachweg 1362 | 1096DD | 1 | 46.93 | 48.00 | | 50.00 | 1.07 | - | 48.00 | -2.17 | 45.83 | |
| H.J.E. Wenckebachweg 1364 | 1096DD | 1 | 48.16 | 49.00 | | 50.00 | 0.84 | - | 49.00 | -1.76 | 47.24 | |
| H.J.E. Wenckebachweg 1366 | 1096DD | 1 | 49.28 | 50.01 | | 50.00 | 0.73 | - | 50.01 | -1.44 | 48.57 | |
| H.J.E. Wenckebachweg 1368 | 1096DD | 1 | 42.89 | 43.63 | | 50.00 | 0.74 | - | 43.63 | -1.51 | 42.12 | |
| H.J.E. Wenckebachweg 1370 | 1096DD | 1 | 47.39 | 48.30 | | 50.00 | 0.91 | - | 48.30 | -2.30 | 46.00 | |
| H.J.E. Wenckebachweg 1372 | 1096DD | 1 | 46.93 | 48.00 | | 50.00 | 1.07 | - | 48.00 | -2.17 | 45.83 | |
| H.J.E. Wenckebachweg 1374 | 1096DD | 1 | 48.16 | 49.00 | | 50.00 | 0.84 | - | 49.00 | -1.76 | 47.24 | |

## Gemeente AMSTERDAM

| Adres en postcode | | Bestemming | Geluidbelasting bij huidig GPP [dB] | Toekomst zonder nieuwe maatregelen [dB] | Sanering | Grenswaarde [dB] | Effect van het project | Benodigde reductie [dB] | Geluidbelasting standaard akoestische situatie [dB] | Geluidreductie door de doelmatige maatregelen [dB] | Toekomst met geadviseerde maatregel(en) [dB] | Overschrijding grenswaarde/ (X= ja, leeg vak=nee) |
|---|---|---|---|---|---|---|---|---|---|---|---|---|
| H.J.E. Wenckebachweg 1376 | 1096DD | 1 | 49.28 | 50.01 | | 50.00 | 0.73 | - | 50.01 | -1.44 | 48.57 | |
| H.J.E. Wenckebachweg 1378 | 1096DD | 1 | 42.89 | 43.63 | | 50.00 | 0.74 | - | 43.63 | -1.51 | 42.12 | |
| H.J.E. Wenckebachweg 1380 | 1096DD | 1 | 47.39 | 48.30 | | 50.00 | 0.91 | - | 48.30 | -2.30 | 46.00 | |
| H.J.E. Wenckebachweg 1382 | 1096DD | 1 | 46.93 | 48.00 | | 50.00 | 1.07 | - | 48.00 | -2.17 | 45.83 | |
| H.J.E. Wenckebachweg 1384 | 1096DD | 1 | 48.16 | 49.00 | | 50.00 | 0.84 | - | 49.00 | -1.76 | 47.24 | |
| H.J.E. Wenckebachweg 1386 | 1096DD | 1 | 49.28 | 50.01 | | 50.00 | 0.73 | - | 50.01 | -1.44 | 48.57 | |
| H.J.E. Wenckebachweg 1388 | 1096DD | 1 | 42.89 | 43.63 | | 50.00 | 0.74 | - | 43.63 | -1.51 | 42.12 | |
| H.J.E. Wenckebachweg 1390 | 1096DD | 1 | 47.39 | 48.30 | | 50.00 | 0.91 | - | 48.30 | -2.30 | 46.00 | |
| H.J.E. Wenckebachweg 1392 | 1096DD | 1 | 46.93 | 48.00 | | 50.00 | 1.07 | - | 48.00 | -2.17 | 45.83 | |
| H.J.E. Wenckebachweg 1394 | 1096DD | 1 | 48.16 | 49.00 | | 50.00 | 0.84 | - | 49.00 | -1.76 | 47.24 | |
| H.J.E. Wenckebachweg 1396 | 1096DD | 1 | 49.28 | 50.01 | | 50.00 | 0.73 | - | 50.01 | -1.44 | 48.57 | |
| H.J.E. Wenckebachweg 1398 | 1096DD | 1 | 42.89 | 43.63 | | 50.00 | 0.74 | - | 43.63 | -1.51 | 42.12 | |
| H.J.E. Wenckebachweg 1400 | 1096DD | 1 | 47.39 | 48.30 | | 50.00 | 0.91 | - | 48.30 | -2.30 | 46.00 | |
| H.J.E. Wenckebachweg 1402 | 1096DD | 1 | 46.93 | 48.00 | | 50.00 | 1.07 | - | 48.00 | -2.17 | 45.83 | |
| H.J.E. Wenckebachweg 1404 | 1096DD | 1 | 48.16 | 49.00 | | 50.00 | 0.84 | - | 49.00 | -1.76 | 47.24 | |
| H.J.E. Wenckebachweg 1406 | 1096DD | 1 | 49.28 | 50.01 | | 50.00 | 0.73 | - | 50.01 | -1.44 | 48.57 | |
| H.J.E. Wenckebachweg 1408 | 1096DD | 1 | 42.89 | 43.63 | | 50.00 | 0.74 | - | 43.63 | -1.51 | 42.12 | |
| H.J.E. Wenckebachweg 1410 | 1096DD | 1 | 47.39 | 48.30 | | 50.00 | 0.91 | - | 48.30 | -2.30 | 46.00 | |
| H.J.E. Wenckebachweg 1412 | 1096DD | 1 | 46.93 | 48.00 | | 50.00 | 1.07 | - | 48.00 | -2.17 | 45.83 | |
| H.J.E. Wenckebachweg 1414 | 1096DD | 1 | 48.16 | 49.00 | | 50.00 | 0.84 | - | 49.00 | -1.76 | 47.24 | |
| H.J.E. Wenckebachweg 1416 | 1096DD | 1 | 49.28 | 50.01 | | 50.00 | 0.73 | - | 50.01 | -1.44 | 48.57 | |
| H.J.E. Wenckebachweg 1418 | 1096DD | 1 | 42.89 | 43.63 | | 50.00 | 0.74 | - | 43.63 | -1.51 | 42.12 | |
| H.J.E. Wenckebachweg 1420 | 1096DD | 1 | 47.39 | 48.30 | | 50.00 | 0.91 | - | 48.30 | -2.30 | 46.00 | |
| H.J.E. Wenckebachweg 1422 | 1096DD | 1 | 46.93 | 48.00 | | 50.00 | 1.07 | - | 48.00 | -2.17 | 45.83 | |
| H.J.E. Wenckebachweg 1424 | 1096DD | 1 | 48.16 | 49.00 | | 50.00 | 0.84 | - | 49.00 | -1.76 | 47.24 | |
| H.J.E. Wenckebachweg 1426 | 1096DD | 1 | 49.28 | 50.01 | | 50.00 | 0.73 | - | 50.01 | -1.44 | 48.57 | |
| H.J.E. Wenckebachweg 1428 | 1096DD | 1 | 42.89 | 43.63 | | 50.00 | 0.74 | - | 43.63 | -1.51 | 42.12 | |
| H.J.E. Wenckebachweg 1430 | 1096DD | 1 | 47.39 | 48.30 | | 50.00 | 0.91 | - | 48.30 | -2.30 | 46.00 | |
| H.J.E. Wenckebachweg 1432 | 1096DD | 1 | 46.93 | 48.00 | | 50.00 | 1.07 | - | 48.00 | -2.17 | 45.83 | |
| H.J.E. Wenckebachweg 1434 | 1096DD | 1 | 48.16 | 49.00 | | 50.00 | 0.84 | - | 49.00 | -1.76 | 47.24 | |
| H.J.E. Wenckebachweg 1436 | 1096DD | 1 | 49.28 | 50.01 | | 50.00 | 0.73 | - | 50.01 | -1.44 | 48.57 | |
| H.J.E. Wenckebachweg 1438 | 1096DD | 1 | 42.89 | 43.63 | | 50.00 | 0.74 | - | 43.63 | -1.51 | 42.12 | |
| H.J.E. Wenckebachweg 1440 | 1096DD | 1 | 47.39 | 48.30 | | 50.00 | 0.91 | - | 48.30 | -2.30 | 46.00 | |
| H.J.E. Wenckebachweg 1442 | 1096DD | 1 | 46.93 | 48.00 | | 50.00 | 1.07 | - | 48.00 | -2.17 | 45.83 | |
| H.J.E. Wenckebachweg 1444 | 1096DD | 1 | 48.16 | 49.00 | | 50.00 | 0.84 | - | 49.00 | -1.76 | 47.24 | |
| H.J.E. Wenckebachweg 1446 | 1096DD | 1 | 49.28 | 50.01 | | 50.00 | 0.73 | - | 50.01 | -1.44 | 48.57 | |
| H.J.E. Wenckebachweg 1448 | 1096DD | 1 | 42.89 | 43.63 | | 50.00 | 0.74 | - | 43.63 | -1.51 | 42.12 | |
| H.J.E. Wenckebachweg 1450 | 1096DD | 1 | 47.39 | 48.30 | | 50.00 | 0.91 | - | 48.30 | -2.30 | 46.00 | |
| H.J.E. Wenckebachweg 1452 | 1096DD | 1 | 46.93 | 48.00 | | 50.00 | 1.07 | - | 48.00 | -2.17 | 45.83 | |
| H.J.E. Wenckebachweg 1454 | 1096DD | 1 | 48.16 | 49.00 | | 50.00 | 0.84 | - | 49.00 | -1.76 | 47.24 | |
| H.J.E. Wenckebachweg 1456 | 1096DD | 1 | 49.28 | 50.01 | | 50.00 | 0.73 | - | 50.01 | -1.44 | 48.57 | |
| H.J.E. Wenckebachweg 1458 | 1096DD | 1 | 42.89 | 43.63 | | 50.00 | 0.74 | - | 43.63 | -1.51 | 42.12 | |
| H.J.E. Wenckebachweg 1460 | 1096DD | 1 | 47.39 | 48.30 | | 50.00 | 0.91 | - | 48.30 | -2.30 | 46.00 | |
| H.J.E. Wenckebachweg 1462 | 1096DD | 1 | 46.93 | 48.00 | | 50.00 | 1.07 | - | 48.00 | -2.17 | 45.83 | |
| H.J.E. Wenckebachweg 1464 | 1096DD | 1 | 48.16 | 49.00 | | 50.00 | 0.84 | - | 49.00 | -1.76 | 47.24 | |
| H.J.E. Wenckebachweg 1466 | 1096DD | 1 | 49.28 | 50.01 | | 50.00 | 0.73 | - | 50.01 | -1.44 | 48.57 | |
| H.J.E. Wenckebachweg 1468 | 1096DD | 1 | 42.89 | 43.63 | | 50.00 | 0.74 | - | 43.63 | -1.51 | 42.12 | |
| H.J.E. Wenckebachweg 1470 | 1096DD | 1 | 47.39 | 48.30 | | 50.00 | 0.91 | - | 48.30 | -2.30 | 46.00 | |
| H.J.E. Wenckebachweg 1472 | 1096DD | 1 | 46.93 | 48.00 | | 50.00 | 1.07 | - | 48.00 | -2.17 | 45.83 | |
| H.J.E. Wenckebachweg 1474 | 1096DD | 1 | 48.16 | 49.00 | | 50.00 | 0.84 | - | 49.00 | -1.76 | 47.24 | |
| H.J.E. Wenckebachweg 1476 | 1096DD | 1 | 49.28 | 50.01 | | 50.00 | 0.73 | - | 50.01 | -1.44 | 48.57 | |
| H.J.E. Wenckebachweg 1478 | 1096DD | 1 | 42.89 | 43.63 | | 50.00 | 0.74 | - | 43.63 | -1.51 | 42.12 | |
| H.J.E. Wenckebachweg 1480 | 1096DD | 1 | 47.39 | 48.30 | | 50.00 | 0.91 | - | 48.30 | -2.30 | 46.00 | |

## Gemeente AMSTERDAM

| Adres en postcode | | Bestemming | Geluidbelasting bij huidig GPP [dB] | Toekomst zonder nieuwe maatregelen [dB] | Sanering | Grenswaarde [dB] | Effect van het project | Benodigde reductie [dB] | Geluidbelasting standaard akoestische situatie [dB] | Geluidreductie door de doelmatige maatregelen [dB] | Toekomst met geadviseerde maatregel(en) [dB] | Overschrijding grenswaarde/ (X= ja, leeg vak=nee) |
|---|---|---|---|---|---|---|---|---|---|---|---|---|
| H.J.E. Wenckebachweg 1482 | 1096DD | 1 | 46.93 | 48.00 | | 50.00 | 1.07 | - | 48.00 | -2.17 | 45.83 | |
| H.J.E. Wenckebachweg 1484 | 1096DD | 1 | 48.16 | 49.00 | | 50.00 | 0.84 | - | 49.00 | -1.76 | 47.24 | |
| H.J.E. Wenckebachweg 1486 | 1096DD | 1 | 49.28 | 50.01 | | 50.00 | 0.73 | - | 50.01 | -1.44 | 48.57 | |
| H.J.E. Wenckebachweg 1488 | 1096DD | 1 | 42.89 | 43.63 | | 50.00 | 0.74 | - | 43.63 | -1.51 | 42.12 | |
| H.J.E. Wenckebachweg 1490 | 1096DD | 1 | 47.39 | 48.30 | | 50.00 | 0.91 | - | 48.30 | -2.30 | 46.00 | |
| H.J.E. Wenckebachweg 1492 | 1096DD | 1 | 46.93 | 48.00 | | 50.00 | 1.07 | - | 48.00 | -2.17 | 45.83 | |
| H.J.E. Wenckebachweg 1494 | 1096DD | 1 | 48.16 | 49.00 | | 50.00 | 0.84 | - | 49.00 | -1.76 | 47.24 | |
| H.J.E. Wenckebachweg 1496 | 1096DD | 1 | 49.28 | 50.01 | | 50.00 | 0.73 | - | 50.01 | -1.44 | 48.57 | |
| H.J.E. Wenckebachweg 1498 | 1096DE | 1 | 43.41 | 44.45 | | 50.00 | 1.04 | - | 44.45 | -1.84 | 42.61 | |
| H.J.E. Wenckebachweg 1500 | 1096DE | 1 | 47.52 | 48.42 | | 50.00 | 0.90 | - | 48.42 | -2.24 | 46.18 | |
| H.J.E. Wenckebachweg 1502 | 1096DE | 1 | 45.33 | 46.22 | | 50.00 | 0.89 | - | 46.22 | -1.86 | 44.36 | |
| H.J.E. Wenckebachweg 1504 | 1096DE | 1 | 48.30 | 49.31 | | 50.00 | 1.01 | - | 49.31 | -1.79 | 47.52 | |
| H.J.E. Wenckebachweg 1506 | 1096DE | 1 | 49.38 | 50.26 | | 50.00 | 0.88 | - | 50.26 | -1.64 | 48.62 | |
| H.J.E. Wenckebachweg 1508 | 1096DE | 1 | 43.41 | 44.45 | | 50.00 | 1.04 | - | 44.45 | -1.84 | 42.61 | |
| H.J.E. Wenckebachweg 1510 | 1096DE | 1 | 47.52 | 48.42 | | 50.00 | 0.90 | - | 48.42 | -2.24 | 46.18 | |
| H.J.E. Wenckebachweg 1512 | 1096DE | 1 | 45.33 | 46.22 | | 50.00 | 0.89 | - | 46.22 | -1.86 | 44.36 | |
| H.J.E. Wenckebachweg 1514 | 1096DE | 1 | 48.30 | 49.31 | | 50.00 | 1.01 | - | 49.31 | -1.79 | 47.52 | |
| H.J.E. Wenckebachweg 1516 | 1096DE | 1 | 49.38 | 50.26 | | 50.00 | 0.88 | - | 50.26 | -1.64 | 48.62 | |
| H.J.E. Wenckebachweg 1518 | 1096DE | 1 | 43.41 | 44.45 | | 50.00 | 1.04 | - | 44.45 | -1.84 | 42.61 | |
| H.J.E. Wenckebachweg 1520 | 1096DE | 1 | 47.52 | 48.42 | | 50.00 | 0.90 | - | 48.42 | -2.24 | 46.18 | |
| H.J.E. Wenckebachweg 1522 | 1096DE | 1 | 45.33 | 46.22 | | 50.00 | 0.89 | - | 46.22 | -1.86 | 44.36 | |
| H.J.E. Wenckebachweg 1524 | 1096DE | 1 | 48.30 | 49.31 | | 50.00 | 1.01 | - | 49.31 | -1.79 | 47.52 | |
| H.J.E. Wenckebachweg 1526 | 1096DE | 1 | 49.38 | 50.26 | | 50.00 | 0.88 | - | 50.26 | -1.64 | 48.62 | |
| H.J.E. Wenckebachweg 1528 | 1096DE | 1 | 43.41 | 44.45 | | 50.00 | 1.04 | - | 44.45 | -1.84 | 42.61 | |
| H.J.E. Wenckebachweg 1530 | 1096DE | 1 | 47.52 | 48.42 | | 50.00 | 0.90 | - | 48.42 | -2.24 | 46.18 | |
| H.J.E. Wenckebachweg 1532 | 1096DE | 1 | 45.33 | 46.22 | | 50.00 | 0.89 | - | 46.22 | -1.86 | 44.36 | |
| H.J.E. Wenckebachweg 1534 | 1096DE | 1 | 48.30 | 49.31 | | 50.00 | 1.01 | - | 49.31 | -1.79 | 47.52 | |
| H.J.E. Wenckebachweg 1536 | 1096DE | 1 | 49.38 | 50.26 | | 50.00 | 0.88 | - | 50.26 | -1.64 | 48.62 | |
| H.J.E. Wenckebachweg 1538 | 1096DE | 1 | 43.41 | 44.45 | | 50.00 | 1.04 | - | 44.45 | -1.84 | 42.61 | |
| H.J.E. Wenckebachweg 1540 | 1096DE | 1 | 47.52 | 48.42 | | 50.00 | 0.90 | - | 48.42 | -2.24 | 46.18 | |
| H.J.E. Wenckebachweg 1542 | 1096DE | 1 | 45.33 | 46.22 | | 50.00 | 0.89 | - | 46.22 | -1.86 | 44.36 | |
| H.J.E. Wenckebachweg 1544 | 1096DE | 1 | 48.30 | 49.31 | | 50.00 | 1.01 | - | 49.31 | -1.79 | 47.52 | |
| H.J.E. Wenckebachweg 1546 | 1096DE | 1 | 49.38 | 50.26 | | 50.00 | 0.88 | - | 50.26 | -1.64 | 48.62 | |
| H.J.E. Wenckebachweg 1548 | 1096DE | 1 | 43.41 | 44.45 | | 50.00 | 1.04 | - | 44.45 | -1.84 | 42.61 | |
| H.J.E. Wenckebachweg 1550 | 1096DE | 1 | 47.52 | 48.42 | | 50.00 | 0.90 | - | 48.42 | -2.24 | 46.18 | |
| H.J.E. Wenckebachweg 1552 | 1096DE | 1 | 45.33 | 46.22 | | 50.00 | 0.89 | - | 46.22 | -1.86 | 44.36 | |
| H.J.E. Wenckebachweg 1554 | 1096DE | 1 | 48.30 | 49.31 | | 50.00 | 1.01 | - | 49.31 | -1.79 | 47.52 | |
| H.J.E. Wenckebachweg 1556 | 1096DE | 1 | 49.38 | 50.26 | | 50.00 | 0.88 | - | 50.26 | -1.64 | 48.62 | |
| H.J.E. Wenckebachweg 1558 | 1096DE | 1 | 43.41 | 44.45 | | 50.00 | 1.04 | - | 44.45 | -1.84 | 42.61 | |
| H.J.E. Wenckebachweg 1560 | 1096DE | 1 | 47.52 | 48.42 | | 50.00 | 0.90 | - | 48.42 | -2.24 | 46.18 | |
| H.J.E. Wenckebachweg 1562 | 1096DE | 1 | 45.33 | 46.22 | | 50.00 | 0.89 | - | 46.22 | -1.86 | 44.36 | |
| H.J.E. Wenckebachweg 1564 | 1096DE | 1 | 48.30 | 49.31 | | 50.00 | 1.01 | - | 49.31 | -1.79 | 47.52 | |
| H.J.E. Wenckebachweg 1566 | 1096DE | 1 | 49.38 | 50.26 | | 50.00 | 0.88 | - | 50.26 | -1.64 | 48.62 | |
| H.J.E. Wenckebachweg 1568 | 1096DE | 1 | 43.41 | 44.45 | | 50.00 | 1.04 | - | 44.45 | -1.84 | 42.61 | |
| H.J.E. Wenckebachweg 1570 | 1096DE | 1 | 47.52 | 48.42 | | 50.00 | 0.90 | - | 48.42 | -2.24 | 46.18 | |
| H.J.E. Wenckebachweg 1572 | 1096DE | 1 | 45.33 | 46.22 | | 50.00 | 0.89 | - | 46.22 | -1.86 | 44.36 | |
| H.J.E. Wenckebachweg 1574 | 1096DE | 1 | 48.30 | 49.31 | | 50.00 | 1.01 | - | 49.31 | -1.79 | 47.52 | |
| H.J.E. Wenckebachweg 1576 | 1096DE | 1 | 49.38 | 50.26 | | 50.00 | 0.88 | - | 50.26 | -1.64 | 48.62 | |
| H.J.E. Wenckebachweg 1578 | 1096DE | 1 | 43.41 | 44.45 | | 50.00 | 1.04 | - | 44.45 | -1.84 | 42.61 | |
| H.J.E. Wenckebachweg 1580 | 1096DE | 1 | 47.52 | 48.42 | | 50.00 | 0.90 | - | 48.42 | -2.24 | 46.18 | |
| H.J.E. Wenckebachweg 1582 | 1096DE | 1 | 45.33 | 46.22 | | 50.00 | 0.89 | - | 46.22 | -1.86 | 44.36 | |
| H.J.E. Wenckebachweg 1584 | 1096DE | 1 | 48.30 | 49.31 | | 50.00 | 1.01 | - | 49.31 | -1.79 | 47.52 | |
| H.J.E. Wenckebachweg 1586 | 1096DE | 1 | 49.38 | 50.26 | | 50.00 | 0.88 | - | 50.26 | -1.64 | 48.62 | |

## Gemeente AMSTERDAM

| Adres en postcode | | Bestemming | Geluidbelasting bij huidig GPP [dB] | Toekomst zonder nieuwe maatregelen [dB] | Sanering | Grenswaarde [dB] | Effect van het project | Benodigde reductie [dB] | Geluidbelasting standaard akoestische situatie [dB] | Geluidreductie door de doelmatige maatregelen [dB] | Toekomst met geadviseerde maatregel(en) [dB] | Overschrijding grenswaarde/ (X= ja, leeg vak=nee) |
|---|---|---|---|---|---|---|---|---|---|---|---|---|
| H.J.E. Wenckebachweg 1588 | 1096DE | 1 | 43.41 | 44.45 | | 50.00 | 1.04 | - | 44.45 | -1.84 | 42.61 | |
| H.J.E. Wenckebachweg 1590 | 1096DE | 1 | 47.52 | 48.42 | | 50.00 | 0.90 | - | 48.42 | -2.24 | 46.18 | |
| H.J.E. Wenckebachweg 1592 | 1096DE | 1 | 45.33 | 46.22 | | 50.00 | 0.89 | - | 46.22 | -1.86 | 44.36 | |
| H.J.E. Wenckebachweg 1594 | 1096DE | 1 | 48.30 | 49.31 | | 50.00 | 1.01 | - | 49.31 | -1.79 | 47.52 | |
| H.J.E. Wenckebachweg 1596 | 1096DE | 1 | 49.38 | 50.26 | | 50.00 | 0.88 | - | 50.26 | -1.64 | 48.62 | |
| H.J.E. Wenckebachweg 1598 | 1096DE | 1 | 43.41 | 44.45 | | 50.00 | 1.04 | - | 44.45 | -1.84 | 42.61 | |
| H.J.E. Wenckebachweg 1600 | 1096DE | 1 | 47.52 | 48.42 | | 50.00 | 0.90 | - | 48.42 | -2.24 | 46.18 | |
| H.J.E. Wenckebachweg 1602 | 1096DE | 1 | 45.33 | 46.22 | | 50.00 | 0.89 | - | 46.22 | -1.86 | 44.36 | |
| H.J.E. Wenckebachweg 1604 | 1096DE | 1 | 48.30 | 49.31 | | 50.00 | 1.01 | - | 49.31 | -1.79 | 47.52 | |
| H.J.E. Wenckebachweg 1606 | 1096DE | 1 | 49.38 | 50.26 | | 50.00 | 0.88 | - | 50.26 | -1.64 | 48.62 | |
| H.J.E. Wenckebachweg 1608 | 1096DE | 1 | 43.41 | 44.45 | | 50.00 | 1.04 | - | 44.45 | -1.84 | 42.61 | |
| H.J.E. Wenckebachweg 1610 | 1096DE | 1 | 47.52 | 48.42 | | 50.00 | 0.90 | - | 48.42 | -2.24 | 46.18 | |
| H.J.E. Wenckebachweg 1612 | 1096DE | 1 | 45.33 | 46.22 | | 50.00 | 0.89 | - | 46.22 | -1.86 | 44.36 | |
| H.J.E. Wenckebachweg 1614 | 1096DE | 1 | 48.30 | 49.31 | | 50.00 | 1.01 | - | 49.31 | -1.79 | 47.52 | |
| H.J.E. Wenckebachweg 1616 | 1096DE | 1 | 49.38 | 50.26 | | 50.00 | 0.88 | - | 50.26 | -1.64 | 48.62 | |
| H.J.E. Wenckebachweg 1618 | 1096DE | 1 | 43.41 | 44.45 | | 50.00 | 1.04 | - | 44.45 | -1.84 | 42.61 | |
| H.J.E. Wenckebachweg 1620 | 1096DE | 1 | 47.52 | 48.42 | | 50.00 | 0.90 | - | 48.42 | -2.24 | 46.18 | |
| H.J.E. Wenckebachweg 1622 | 1096DE | 1 | 45.33 | 46.22 | | 50.00 | 0.89 | - | 46.22 | -1.86 | 44.36 | |
| H.J.E. Wenckebachweg 1624 | 1096DE | 1 | 48.30 | 49.31 | | 50.00 | 1.01 | - | 49.31 | -1.79 | 47.52 | |
| H.J.E. Wenckebachweg 1626 | 1096DE | 1 | 49.38 | 50.26 | | 50.00 | 0.88 | - | 50.26 | -1.64 | 48.62 | |
| H.J.E. Wenckebachweg 1628 | 1096DE | 1 | 43.41 | 44.45 | | 50.00 | 1.04 | - | 44.45 | -1.84 | 42.61 | |
| H.J.E. Wenckebachweg 1630 | 1096DE | 1 | 47.52 | 48.42 | | 50.00 | 0.90 | - | 48.42 | -2.24 | 46.18 | |
| H.J.E. Wenckebachweg 1632 | 1096DE | 1 | 45.33 | 46.22 | | 50.00 | 0.89 | - | 46.22 | -1.86 | 44.36 | |
| H.J.E. Wenckebachweg 1634 | 1096DE | 1 | 48.30 | 49.31 | | 50.00 | 1.01 | - | 49.31 | -1.79 | 47.52 | |
| H.J.E. Wenckebachweg 1636 | 1096DE | 1 | 49.38 | 50.26 | | 50.00 | 0.88 | - | 50.26 | -1.64 | 48.62 | |
| H.J.E. Wenckebachweg 1638 | 1096DE | 1 | 43.41 | 44.45 | | 50.00 | 1.04 | - | 44.45 | -1.84 | 42.61 | |
| H.J.E. Wenckebachweg 1640 | 1096DE | 1 | 47.52 | 48.42 | | 50.00 | 0.90 | - | 48.42 | -2.24 | 46.18 | |
| H.J.E. Wenckebachweg 1642 | 1096DE | 1 | 45.33 | 46.22 | | 50.00 | 0.89 | - | 46.22 | -1.86 | 44.36 | |
| H.J.E. Wenckebachweg 1644 | 1096DE | 1 | 48.30 | 49.31 | | 50.00 | 1.01 | - | 49.31 | -1.79 | 47.52 | |
| H.J.E. Wenckebachweg 1646 | 1096DE | 1 | 49.38 | 50.26 | | 50.00 | 0.88 | - | 50.26 | -1.64 | 48.62 | |
| H.J.E. Wenckebachweg 1648 | 1096DE | 1 | 43.41 | 44.45 | | 50.00 | 1.04 | - | 44.45 | -1.84 | 42.61 | |
| H.J.E. Wenckebachweg 1650 | 1096DE | 1 | 47.52 | 48.42 | | 50.00 | 0.90 | - | 48.42 | -2.24 | 46.18 | |
| H.J.E. Wenckebachweg 1652 | 1096DE | 1 | 45.33 | 46.22 | | 50.00 | 0.89 | - | 46.22 | -1.86 | 44.36 | |
| H.J.E. Wenckebachweg 1654 | 1096DE | 1 | 48.30 | 49.31 | | 50.00 | 1.01 | - | 49.31 | -1.79 | 47.52 | |
| H.J.E. Wenckebachweg 1656 | 1096DE | 1 | 49.38 | 50.26 | | 50.00 | 0.88 | - | 50.26 | -1.64 | 48.62 | |
| H.J.E. Wenckebachweg 1658 | 1096DE | 1 | 43.41 | 44.45 | | 50.00 | 1.04 | - | 44.45 | -1.84 | 42.61 | |
| H.J.E. Wenckebachweg 1660 | 1096DE | 1 | 47.52 | 48.42 | | 50.00 | 0.90 | - | 48.42 | -2.24 | 46.18 | |
| H.J.E. Wenckebachweg 1662 | 1096DE | 1 | 45.33 | 46.22 | | 50.00 | 0.89 | - | 46.22 | -1.86 | 44.36 | |
| H.J.E. Wenckebachweg 1664 | 1096DE | 1 | 48.30 | 49.31 | | 50.00 | 1.01 | - | 49.31 | -1.79 | 47.52 | |
| H.J.E. Wenckebachweg 1666 | 1096DE | 1 | 49.38 | 50.26 | | 50.00 | 0.88 | - | 50.26 | -1.64 | 48.62 | |
| H.J.E. Wenckebachweg 1668 | 1096DE | 1 | 43.41 | 44.45 | | 50.00 | 1.04 | - | 44.45 | -1.84 | 42.61 | |
| H.J.E. Wenckebachweg 1670 | 1096DE | 1 | 47.52 | 48.42 | | 50.00 | 0.90 | - | 48.42 | -2.24 | 46.18 | |
| H.J.E. Wenckebachweg 1672 | 1096DE | 1 | 45.33 | 46.22 | | 50.00 | 0.89 | - | 46.22 | -1.86 | 44.36 | |
| H.J.E. Wenckebachweg 1674 | 1096DE | 1 | 48.30 | 49.31 | | 50.00 | 1.01 | - | 49.31 | -1.79 | 47.52 | |
| H.J.E. Wenckebachweg 1676 | 1096DE | 1 | 49.38 | 50.26 | | 50.00 | 0.88 | - | 50.26 | -1.64 | 48.62 | |
| H.J.E. Wenckebachweg 1678 | 1096DE | 1 | 43.41 | 44.45 | | 50.00 | 1.04 | - | 44.45 | -1.84 | 42.61 | |
| H.J.E. Wenckebachweg 1680 | 1096DE | 1 | 47.52 | 48.42 | | 50.00 | 0.90 | - | 48.42 | -2.24 | 46.18 | |
| H.J.E. Wenckebachweg 1682 | 1096DE | 1 | 45.33 | 46.22 | | 50.00 | 0.89 | - | 46.22 | -1.86 | 44.36 | |
| H.J.E. Wenckebachweg 1684 | 1096DE | 1 | 48.30 | 49.31 | | 50.00 | 1.01 | - | 49.31 | -1.79 | 47.52 | |
| H.J.E. Wenckebachweg 1686 | 1096DE | 1 | 49.38 | 50.26 | | 50.00 | 0.88 | - | 50.26 | -1.64 | 48.62 | |
| H.J.E. Wenckebachweg 1688 | 1096DE | 1 | 43.41 | 44.45 | | 50.00 | 1.04 | - | 44.45 | -1.84 | 42.61 | |
| H.J.E. Wenckebachweg 1690 | 1096DE | 1 | 47.52 | 48.42 | | 50.00 | 0.90 | - | 48.42 | -2.24 | 46.18 | |
| H.J.E. Wenckebachweg 1692 | 1096DE | 1 | 45.33 | 46.22 | | 50.00 | 0.89 | - | 46.22 | -1.86 | 44.36 | |

## Gemeente AMSTERDAM

| Adres en postcode | | Bestemming | Geluidbelasting bij huidig GPP [dB] | Toekomst zonder nieuwe maatregelen [dB] | Sanering | Grenswaarde [dB] | Effect van het project | Benodigde reductie [dB] | Geluidbelasting standaard akoestische situatie [dB] | Geluidreductie door de doelmatige maatregelen [dB] | Toekomst met geadviseerde maatregel(en) [dB] | Overschrijding grenswaarde/ (X= ja, leeg vak=nee) |
|---|---|---|---|---|---|---|---|---|---|---|---|---|
| H.J.E. Wenckebachweg 1694 | 1096DE | 1 | 48.30 | 49.31 | | 50.00 | 1.01 | - | 49.31 | -1.79 | 47.52 | |
| H.J.E. Wenckebachweg 1696 | 1096DE | 1 | 49.38 | 50.26 | | 50.00 | 0.88 | - | 50.26 | -1.64 | 48.62 | |
| H.J.E. Wenckebachweg 1698 | 1096DE | 1 | 43.41 | 44.45 | | 50.00 | 1.04 | - | 44.45 | -1.84 | 42.61 | |
| H.J.E. Wenckebachweg 1700 | 1096DE | 1 | 47.52 | 48.42 | | 50.00 | 0.90 | - | 48.42 | -2.24 | 46.18 | |
| H.J.E. Wenckebachweg 1702 | 1096DE | 1 | 45.33 | 46.22 | | 50.00 | 0.89 | - | 46.22 | -1.86 | 44.36 | |
| H.J.E. Wenckebachweg 1704 | 1096DE | 1 | 48.30 | 49.31 | | 50.00 | 1.01 | - | 49.31 | -1.79 | 47.52 | |
| H.J.E. Wenckebachweg 1706 | 1096DE | 1 | 49.38 | 50.26 | | 50.00 | 0.88 | - | 50.26 | -1.64 | 48.62 | |
| H.J.E. Wenckebachweg 1708 | 1096DE | 1 | 43.41 | 44.45 | | 50.00 | 1.04 | - | 44.45 | -1.84 | 42.61 | |
| H.J.E. Wenckebachweg 1710 | 1096DE | 1 | 47.52 | 48.42 | | 50.00 | 0.90 | - | 48.42 | -2.24 | 46.18 | |
| H.J.E. Wenckebachweg 1712 | 1096DE | 1 | 45.33 | 46.22 | | 50.00 | 0.89 | - | 46.22 | -1.86 | 44.36 | |
| H.J.E. Wenckebachweg 1714 | 1096DE | 1 | 48.30 | 49.31 | | 50.00 | 1.01 | - | 49.31 | -1.79 | 47.52 | |
| H.J.E. Wenckebachweg 1718 | 1096DG | 1 | 43.50 | 44.44 | | 50.00 | 0.94 | - | 44.44 | -1.42 | 43.02 | |
| H.J.E. Wenckebachweg 1720 | 1096DG | 1 | 46.94 | 47.85 | | 50.00 | 0.91 | - | 47.85 | -1.80 | 46.05 | |
| H.J.E. Wenckebachweg 1722 | 1096DG | 1 | 46.71 | 47.39 | | 50.00 | 0.68 | - | 47.39 | -1.73 | 45.66 | |
| H.J.E. Wenckebachweg 1724 | 1096DG | 1 | 50.45 | 51.02 | | 50.45 | 0.57 | 0.52 | 51.02 | -1.82 | 49.20 | |
| H.J.E. Wenckebachweg 1726 | 1096DG | 1 | 51.13 | 51.75 | | 51.13 | 0.62 | 0.26 | 51.75 | -1.83 | 49.92 | |
| H.J.E. Wenckebachweg 1728 | 1096DG | 1 | 43.50 | 44.44 | | 50.00 | 0.94 | - | 44.44 | -1.42 | 43.02 | |
| H.J.E. Wenckebachweg 1730 | 1096DG | 1 | 46.94 | 47.85 | | 50.00 | 0.91 | - | 47.85 | -1.80 | 46.05 | |
| H.J.E. Wenckebachweg 1732 | 1096DG | 1 | 46.71 | 47.39 | | 50.00 | 0.68 | - | 47.39 | -1.73 | 45.66 | |
| H.J.E. Wenckebachweg 1734 | 1096DG | 1 | 50.45 | 51.02 | | 50.45 | 0.57 | 0.52 | 51.02 | -1.82 | 49.20 | |
| H.J.E. Wenckebachweg 1736 | 1096DG | 1 | 51.13 | 51.75 | | 51.13 | 0.62 | 0.26 | 51.75 | -1.83 | 49.92 | |
| H.J.E. Wenckebachweg 1738 | 1096DG | 1 | 43.50 | 44.44 | | 50.00 | 0.94 | - | 44.44 | -1.42 | 43.02 | |
| H.J.E. Wenckebachweg 1740 | 1096DG | 1 | 46.94 | 47.85 | | 50.00 | 0.91 | - | 47.85 | -1.80 | 46.05 | |
| H.J.E. Wenckebachweg 1742 | 1096DG | 1 | 46.71 | 47.39 | | 50.00 | 0.68 | - | 47.39 | -1.73 | 45.66 | |
| H.J.E. Wenckebachweg 1744 | 1096DG | 1 | 50.45 | 51.02 | | 50.45 | 0.57 | 0.52 | 51.02 | -1.82 | 49.20 | |
| H.J.E. Wenckebachweg 1746 | 1096DG | 1 | 51.13 | 51.75 | | 51.13 | 0.62 | 0.26 | 51.75 | -1.83 | 49.92 | |
| H.J.E. Wenckebachweg 1748 | 1096DG | 1 | 43.50 | 44.44 | | 50.00 | 0.94 | - | 44.44 | -1.42 | 43.02 | |
| H.J.E. Wenckebachweg 1750 | 1096DG | 1 | 46.94 | 47.85 | | 50.00 | 0.91 | - | 47.85 | -1.80 | 46.05 | |
| H.J.E. Wenckebachweg 1752 | 1096DG | 1 | 46.71 | 47.39 | | 50.00 | 0.68 | - | 47.39 | -1.73 | 45.66 | |
| H.J.E. Wenckebachweg 1754 | 1096DG | 1 | 50.45 | 51.02 | | 50.45 | 0.57 | 0.52 | 51.02 | -1.82 | 49.20 | |
| H.J.E. Wenckebachweg 1756 | 1096DG | 1 | 51.13 | 51.75 | | 51.13 | 0.62 | 0.26 | 51.75 | -1.83 | 49.92 | |
| H.J.E. Wenckebachweg 1758 | 1096DG | 1 | 43.50 | 44.44 | | 50.00 | 0.94 | - | 44.44 | -1.42 | 43.02 | |
| H.J.E. Wenckebachweg 1760 | 1096DG | 1 | 46.94 | 47.85 | | 50.00 | 0.91 | - | 47.85 | -1.80 | 46.05 | |
| H.J.E. Wenckebachweg 1762 | 1096DG | 1 | 46.71 | 47.39 | | 50.00 | 0.68 | - | 47.39 | -1.73 | 45.66 | |
| H.J.E. Wenckebachweg 1764 | 1096DG | 1 | 50.45 | 51.02 | | 50.45 | 0.57 | 0.52 | 51.02 | -1.82 | 49.20 | |
| H.J.E. Wenckebachweg 1766 | 1096DG | 1 | 51.13 | 51.75 | | 51.13 | 0.62 | 0.26 | 51.75 | -1.83 | 49.92 | |
| H.J.E. Wenckebachweg 1768 | 1096DG | 1 | 43.50 | 44.44 | | 50.00 | 0.94 | - | 44.44 | -1.42 | 43.02 | |
| H.J.E. Wenckebachweg 1770 | 1096DG | 1 | 46.94 | 47.85 | | 50.00 | 0.91 | - | 47.85 | -1.80 | 46.05 | |
| H.J.E. Wenckebachweg 1772 | 1096DG | 1 | 46.71 | 47.39 | | 50.00 | 0.68 | - | 47.39 | -1.73 | 45.66 | |
| H.J.E. Wenckebachweg 1774 | 1096DG | 1 | 50.45 | 51.02 | | 50.45 | 0.57 | 0.52 | 51.02 | -1.82 | 49.20 | |
| H.J.E. Wenckebachweg 1776 | 1096DG | 1 | 51.13 | 51.75 | | 51.13 | 0.62 | 0.26 | 51.75 | -1.83 | 49.92 | |
| H.J.E. Wenckebachweg 1778 | 1096DG | 1 | 43.50 | 44.44 | | 50.00 | 0.94 | - | 44.44 | -1.42 | 43.02 | |
| H.J.E. Wenckebachweg 1780 | 1096DG | 1 | 46.94 | 47.85 | | 50.00 | 0.91 | - | 47.85 | -1.80 | 46.05 | |
| H.J.E. Wenckebachweg 1782 | 1096DG | 1 | 46.71 | 47.39 | | 50.00 | 0.68 | - | 47.39 | -1.73 | 45.66 | |
| H.J.E. Wenckebachweg 1784 | 1096DG | 1 | 50.45 | 51.02 | | 50.45 | 0.57 | 0.52 | 51.02 | -1.82 | 49.20 | |
| H.J.E. Wenckebachweg 1786 | 1096DG | 1 | 51.13 | 51.75 | | 51.13 | 0.62 | 0.26 | 51.75 | -1.83 | 49.92 | |
| H.J.E. Wenckebachweg 1788 | 1096DG | 1 | 43.50 | 44.44 | | 50.00 | 0.94 | - | 44.44 | -1.42 | 43.02 | |
| H.J.E. Wenckebachweg 1790 | 1096DG | 1 | 46.94 | 47.85 | | 50.00 | 0.91 | - | 47.85 | -1.80 | 46.05 | |
| H.J.E. Wenckebachweg 1792 | 1096DG | 1 | 46.71 | 47.39 | | 50.00 | 0.68 | - | 47.39 | -1.73 | 45.66 | |
| H.J.E. Wenckebachweg 1794 | 1096DG | 1 | 50.45 | 51.02 | | 50.45 | 0.57 | 0.52 | 51.02 | -1.82 | 49.20 | |
| H.J.E. Wenckebachweg 1796 | 1096DG | 1 | 51.13 | 51.75 | | 51.13 | 0.62 | 0.26 | 51.75 | -1.83 | 49.92 | |
| H.J.E. Wenckebachweg 1798 | 1096DG | 1 | 43.50 | 44.44 | | 50.00 | 0.94 | - | 44.44 | -1.42 | 43.02 | |
| H.J.E. Wenckebachweg 1800 | 1096DG | 1 | 46.94 | 47.85 | | 50.00 | 0.91 | - | 47.85 | -1.80 | 46.05 | |

## Gemeente AMSTERDAM

| Adres en postcode | | Bestemming | Geluidbelasting bij huidig GPP [dB] | Toekomst zonder nieuwe maatregelen [dB] | Sanering | Grenswaarde [dB] | Effect van het project | Benodigde reductie [dB] | Geluidbelasting standaard akoestische situatie [dB] | Geluidreductie door de doelmatige maatregelen [dB] | Toekomst met geadviseerde maatregel(en) [dB] | Overschrijding grenswaarde/ (X= ja, leeg vak=nee) |
|---|---|---|---|---|---|---|---|---|---|---|---|---|
| H.J.E. Wenckebachweg 1802 | 1096DG | 1 | 46.71 | 47.39 | | 50.00 | 0.68 | - | 47.39 | -1.73 | 45.66 | |
| H.J.E. Wenckebachweg 1804 | 1096DG | 1 | 50.45 | 51.02 | | 50.45 | 0.57 | 0.52 | 51.02 | -1.82 | 49.20 | |
| H.J.E. Wenckebachweg 1806 | 1096DG | 1 | 51.13 | 51.75 | | 51.13 | 0.62 | 0.26 | 51.75 | -1.83 | 49.92 | |
| H.J.E. Wenckebachweg 1808 | 1096DG | 1 | 43.50 | 44.44 | | 50.00 | 0.94 | - | 44.44 | -1.42 | 43.02 | |
| H.J.E. Wenckebachweg 1810 | 1096DG | 1 | 46.94 | 47.85 | | 50.00 | 0.91 | - | 47.85 | -1.80 | 46.05 | |
| H.J.E. Wenckebachweg 1812 | 1096DG | 1 | 46.71 | 47.39 | | 50.00 | 0.68 | - | 47.39 | -1.73 | 45.66 | |
| H.J.E. Wenckebachweg 1814 | 1096DG | 1 | 50.45 | 51.02 | | 50.45 | 0.57 | 0.52 | 51.02 | -1.82 | 49.20 | |
| H.J.E. Wenckebachweg 1816 | 1096DG | 1 | 51.13 | 51.75 | | 51.13 | 0.62 | 0.26 | 51.75 | -1.83 | 49.92 | |
| H.J.E. Wenckebachweg 1818 | 1096DG | 1 | 43.50 | 44.44 | | 50.00 | 0.94 | - | 44.44 | -1.42 | 43.02 | |
| H.J.E. Wenckebachweg 1820 | 1096DG | 1 | 46.94 | 47.85 | | 50.00 | 0.91 | - | 47.85 | -1.80 | 46.05 | |
| H.J.E. Wenckebachweg 1822 | 1096DG | 1 | 46.71 | 47.39 | | 50.00 | 0.68 | - | 47.39 | -1.73 | 45.66 | |
| H.J.E. Wenckebachweg 1824 | 1096DG | 1 | 50.45 | 51.02 | | 50.45 | 0.57 | 0.52 | 51.02 | -1.82 | 49.20 | |
| H.J.E. Wenckebachweg 1826 | 1096DG | 1 | 51.13 | 51.75 | | 51.13 | 0.62 | 0.26 | 51.75 | -1.83 | 49.92 | |
| H.J.E. Wenckebachweg 1828 | 1096DG | 1 | 43.50 | 44.44 | | 50.00 | 0.94 | - | 44.44 | -1.42 | 43.02 | |
| H.J.E. Wenckebachweg 1830 | 1096DG | 1 | 46.94 | 47.85 | | 50.00 | 0.91 | - | 47.85 | -1.80 | 46.05 | |
| H.J.E. Wenckebachweg 1832 | 1096DG | 1 | 46.71 | 47.39 | | 50.00 | 0.68 | - | 47.39 | -1.73 | 45.66 | |
| H.J.E. Wenckebachweg 1834 | 1096DG | 1 | 50.45 | 51.02 | | 50.45 | 0.57 | 0.52 | 51.02 | -1.82 | 49.20 | |
| H.J.E. Wenckebachweg 1836 | 1096DG | 1 | 51.13 | 51.75 | | 51.13 | 0.62 | 0.26 | 51.75 | -1.83 | 49.92 | |
| H.J.E. Wenckebachweg 1838 | 1096DG | 1 | 43.50 | 44.44 | | 50.00 | 0.94 | - | 44.44 | -1.42 | 43.02 | |
| H.J.E. Wenckebachweg 1840 | 1096DG | 1 | 46.94 | 47.85 | | 50.00 | 0.91 | - | 47.85 | -1.80 | 46.05 | |
| H.J.E. Wenckebachweg 1842 | 1096DG | 1 | 46.71 | 47.39 | | 50.00 | 0.68 | - | 47.39 | -1.73 | 45.66 | |
| H.J.E. Wenckebachweg 1844 | 1096DG | 1 | 50.45 | 51.02 | | 50.45 | 0.57 | 0.52 | 51.02 | -1.82 | 49.20 | |
| H.J.E. Wenckebachweg 1846 | 1096DG | 1 | 51.13 | 51.75 | | 51.13 | 0.62 | 0.26 | 51.75 | -1.83 | 49.92 | |
| H.J.E. Wenckebachweg 1848 | 1096DG | 1 | 43.50 | 44.44 | | 50.00 | 0.94 | - | 44.44 | -1.42 | 43.02 | |
| H.J.E. Wenckebachweg 1850 | 1096DG | 1 | 46.94 | 47.85 | | 50.00 | 0.91 | - | 47.85 | -1.80 | 46.05 | |
| H.J.E. Wenckebachweg 1852 | 1096DG | 1 | 46.71 | 47.39 | | 50.00 | 0.68 | - | 47.39 | -1.73 | 45.66 | |
| H.J.E. Wenckebachweg 1854 | 1096DG | 1 | 50.45 | 51.02 | | 50.45 | 0.57 | 0.52 | 51.02 | -1.82 | 49.20 | |
| H.J.E. Wenckebachweg 1856 | 1096DG | 1 | 51.13 | 51.75 | | 51.13 | 0.62 | 0.26 | 51.75 | -1.83 | 49.92 | |
| H.J.E. Wenckebachweg 1858 | 1096DG | 1 | 43.50 | 44.44 | | 50.00 | 0.94 | - | 44.44 | -1.42 | 43.02 | |
| H.J.E. Wenckebachweg 1860 | 1096DG | 1 | 46.94 | 47.85 | | 50.00 | 0.91 | - | 47.85 | -1.80 | 46.05 | |
| H.J.E. Wenckebachweg 1862 | 1096DG | 1 | 46.71 | 47.39 | | 50.00 | 0.68 | - | 47.39 | -1.73 | 45.66 | |
| H.J.E. Wenckebachweg 1864 | 1096DG | 1 | 50.45 | 51.02 | | 50.45 | 0.57 | 0.52 | 51.02 | -1.82 | 49.20 | |
| H.J.E. Wenckebachweg 1866 | 1096DG | 1 | 51.13 | 51.75 | | 51.13 | 0.62 | 0.26 | 51.75 | -1.83 | 49.92 | |
| H.J.E. Wenckebachweg 1868 | 1096DG | 1 | 43.50 | 44.44 | | 50.00 | 0.94 | - | 44.44 | -1.42 | 43.02 | |
| H.J.E. Wenckebachweg 1870 | 1096DG | 1 | 46.94 | 47.85 | | 50.00 | 0.91 | - | 47.85 | -1.80 | 46.05 | |
| H.J.E. Wenckebachweg 1872 | 1096DG | 1 | 46.71 | 47.39 | | 50.00 | 0.68 | - | 47.39 | -1.73 | 45.66 | |
| H.J.E. Wenckebachweg 1874 | 1096DG | 1 | 50.45 | 51.02 | | 50.45 | 0.57 | 0.52 | 51.02 | -1.82 | 49.20 | |
| H.J.E. Wenckebachweg 1876 | 1096DG | 1 | 51.13 | 51.75 | | 51.13 | 0.62 | 0.26 | 51.75 | -1.83 | 49.92 | |
| H.J.E. Wenckebachweg 1878 | 1096DG | 1 | 43.50 | 44.44 | | 50.00 | 0.94 | - | 44.44 | -1.42 | 43.02 | |
| H.J.E. Wenckebachweg 1880 | 1096DG | 1 | 46.94 | 47.85 | | 50.00 | 0.91 | - | 47.85 | -1.80 | 46.05 | |
| H.J.E. Wenckebachweg 1882 | 1096DG | 1 | 46.71 | 47.39 | | 50.00 | 0.68 | - | 47.39 | -1.73 | 45.66 | |
| H.J.E. Wenckebachweg 1884 | 1096DG | 1 | 50.45 | 51.02 | | 50.45 | 0.57 | 0.52 | 51.02 | -1.82 | 49.20 | |
| H.J.E. Wenckebachweg 1886 | 1096DG | 1 | 51.13 | 51.75 | | 51.13 | 0.62 | 0.26 | 51.75 | -1.83 | 49.92 | |
| H.J.E. Wenckebachweg 1888 | 1096DG | 1 | 43.50 | 44.44 | | 50.00 | 0.94 | - | 44.44 | -1.42 | 43.02 | |
| H.J.E. Wenckebachweg 1890 | 1096DG | 1 | 46.94 | 47.85 | | 50.00 | 0.91 | - | 47.85 | -1.80 | 46.05 | |
| H.J.E. Wenckebachweg 1892 | 1096DG | 1 | 46.71 | 47.39 | | 50.00 | 0.68 | - | 47.39 | -1.73 | 45.66 | |
| H.J.E. Wenckebachweg 1894 | 1096DG | 1 | 50.45 | 51.02 | | 50.45 | 0.57 | 0.52 | 51.02 | -1.82 | 49.20 | |
| H.J.E. Wenckebachweg 1896 | 1096DG | 1 | 51.13 | 51.75 | | 51.13 | 0.62 | 0.26 | 51.75 | -1.83 | 49.92 | |
| H.J.E. Wenckebachweg 1898 | 1096DG | 1 | 43.50 | 44.44 | | 50.00 | 0.94 | - | 44.44 | -1.42 | 43.02 | |
| H.J.E. Wenckebachweg 1900 | 1096DG | 1 | 46.94 | 47.85 | | 50.00 | 0.91 | - | 47.85 | -1.80 | 46.05 | |
| H.J.E. Wenckebachweg 1902 | 1096DG | 1 | 46.71 | 47.39 | | 50.00 | 0.68 | - | 47.39 | -1.73 | 45.66 | |
| H.J.E. Wenckebachweg 1904 | 1096DG | 1 | 50.45 | 51.02 | | 50.45 | 0.57 | 0.52 | 51.02 | -1.82 | 49.20 | |
| H.J.E. Wenckebachweg 1906 | 1096DG | 1 | 51.13 | 51.75 | | 51.13 | 0.62 | 0.26 | 51.75 | -1.83 | 49.92 | |

## Gemeente AMSTERDAM

| Adres en postcode | | Bestemming | Geluidbelasting bij huidig GPP [dB] | Toekomst zonder nieuwe maatregelen [dB] | Sanering | Grenswaarde [dB] | Effect van het project | Benodigde reductie [dB] | Geluidbelasting standaard akoestische situatie [dB] | Geluidreductie door de doelmatige maatregelen [dB] | Toekomst met geadviseerde maatregel(en) [dB] | Overschrijding grenswaarde/ (X= ja, leeg vak=nee) |
|---|---|---|---|---|---|---|---|---|---|---|---|---|
| H.J.E. Wenckebachweg 1908 | 1096DG | 1 | 43.50 | 44.44 | | 50.00 | 0.94 | - | 44.44 | -1.42 | 43.02 | |
| H.J.E. Wenckebachweg 1910 | 1096DG | 1 | 46.94 | 47.85 | | 50.00 | 0.91 | - | 47.85 | -1.80 | 46.05 | |
| H.J.E. Wenckebachweg 1912 | 1096DG | 1 | 46.71 | 47.39 | | 50.00 | 0.68 | - | 47.39 | -1.73 | 45.66 | |
| H.J.E. Wenckebachweg 1914 | 1096DG | 1 | 50.45 | 51.02 | | 50.45 | 0.57 | 0.52 | 51.02 | -1.82 | 49.20 | |
| H.J.E. Wenckebachweg 1916 | 1096DG | 1 | 51.13 | 51.75 | | 51.13 | 0.62 | 0.26 | 51.75 | -1.83 | 49.92 | |
| H.J.E. Wenckebachweg 1918 | 1096DG | 1 | 43.50 | 44.44 | | 50.00 | 0.94 | - | 44.44 | -1.42 | 43.02 | |
| H.J.E. Wenckebachweg 1920 | 1096DG | 1 | 46.94 | 47.85 | | 50.00 | 0.91 | - | 47.85 | -1.80 | 46.05 | |
| H.J.E. Wenckebachweg 1922 | 1096DG | 1 | 46.71 | 47.39 | | 50.00 | 0.68 | - | 47.39 | -1.73 | 45.66 | |
| H.J.E. Wenckebachweg 1924 | 1096DG | 1 | 50.45 | 51.02 | | 50.45 | 0.57 | 0.52 | 51.02 | -1.82 | 49.20 | |
| H.J.E. Wenckebachweg 1926 | 1096DG | 1 | 51.13 | 51.75 | | 51.13 | 0.62 | 0.26 | 51.75 | -1.83 | 49.92 | |
| H.J.E. Wenckebachweg 1928 | 1096DG | 1 | 43.50 | 44.44 | | 50.00 | 0.94 | - | 44.44 | -1.42 | 43.02 | |
| H.J.E. Wenckebachweg 1930 | 1096DG | 1 | 46.94 | 47.85 | | 50.00 | 0.91 | - | 47.85 | -1.80 | 46.05 | |
| H.J.E. Wenckebachweg 1932 | 1096DG | 1 | 46.71 | 47.39 | | 50.00 | 0.68 | - | 47.39 | -1.73 | 45.66 | |
| H.J.E. Wenckebachweg 1934 | 1096DG | 1 | 50.45 | 51.02 | | 50.45 | 0.57 | 0.52 | 51.02 | -1.82 | 49.20 | |
| H.J.E. Wenckebachweg 1936 | 1096DH | 1 | 42.83 | 43.99 | | 50.00 | 1.16 | - | 43.99 | -1.35 | 42.64 | |
| H.J.E. Wenckebachweg 1938 | 1096DH | 1 | 45.88 | 47.64 | | 50.00 | 1.76 | - | 47.64 | -2.23 | 45.41 | |
| H.J.E. Wenckebachweg 1940 | 1096DH | 1 | 46.06 | 47.94 | | 50.00 | 1.88 | - | 47.94 | -2.50 | 45.44 | |
| H.J.E. Wenckebachweg 1942 | 1096DH | 1 | 50.08 | 51.33 | | 50.08 | 1.25 | 0.83 | 51.33 | -2.09 | 49.24 | |
| H.J.E. Wenckebachweg 1944 | 1096DH | 1 | 51.69 | 52.79 | | 51.69 | 1.10 | 0.29 | 52.79 | -2.18 | 50.61 | |
| H.J.E. Wenckebachweg 1946 | 1096DH | 1 | 42.83 | 43.99 | | 50.00 | 1.16 | - | 43.99 | -1.35 | 42.64 | |
| H.J.E. Wenckebachweg 1948 | 1096DH | 1 | 45.88 | 47.64 | | 50.00 | 1.76 | - | 47.64 | -2.23 | 45.41 | |
| H.J.E. Wenckebachweg 1950 | 1096DH | 1 | 46.06 | 47.94 | | 50.00 | 1.88 | - | 47.94 | -2.50 | 45.44 | |
| H.J.E. Wenckebachweg 1952 | 1096DH | 1 | 50.08 | 51.33 | | 50.08 | 1.25 | 0.83 | 51.33 | -2.09 | 49.24 | |
| H.J.E. Wenckebachweg 1954 | 1096DH | 1 | 51.69 | 52.79 | | 51.69 | 1.10 | 0.29 | 52.79 | -2.18 | 50.61 | |
| H.J.E. Wenckebachweg 1956 | 1096DH | 1 | 42.83 | 43.99 | | 50.00 | 1.16 | - | 43.99 | -1.35 | 42.64 | |
| H.J.E. Wenckebachweg 1958 | 1096DH | 1 | 45.88 | 47.64 | | 50.00 | 1.76 | - | 47.64 | -2.23 | 45.41 | |
| H.J.E. Wenckebachweg 1960 | 1096DH | 1 | 46.06 | 47.94 | | 50.00 | 1.88 | - | 47.94 | -2.50 | 45.44 | |
| H.J.E. Wenckebachweg 1962 | 1096DH | 1 | 50.08 | 51.33 | | 50.08 | 1.25 | 0.83 | 51.33 | -2.09 | 49.24 | |
| H.J.E. Wenckebachweg 1964 | 1096DH | 1 | 51.69 | 52.79 | | 51.69 | 1.10 | 0.29 | 52.79 | -2.18 | 50.61 | |
| H.J.E. Wenckebachweg 1966 | 1096DH | 1 | 42.83 | 43.99 | | 50.00 | 1.16 | - | 43.99 | -1.35 | 42.64 | |
| H.J.E. Wenckebachweg 1968 | 1096DH | 1 | 45.88 | 47.64 | | 50.00 | 1.76 | - | 47.64 | -2.23 | 45.41 | |
| H.J.E. Wenckebachweg 1970 | 1096DH | 1 | 46.06 | 47.94 | | 50.00 | 1.88 | - | 47.94 | -2.50 | 45.44 | |
| H.J.E. Wenckebachweg 1972 | 1096DH | 1 | 50.08 | 51.33 | | 50.08 | 1.25 | 0.83 | 51.33 | -2.09 | 49.24 | |
| H.J.E. Wenckebachweg 1974 | 1096DH | 1 | 51.69 | 52.79 | | 51.69 | 1.10 | 0.29 | 52.79 | -2.18 | 50.61 | |
| H.J.E. Wenckebachweg 1976 | 1096DH | 1 | 42.83 | 43.99 | | 50.00 | 1.16 | - | 43.99 | -1.35 | 42.64 | |
| H.J.E. Wenckebachweg 1978 | 1096DH | 1 | 45.88 | 47.64 | | 50.00 | 1.76 | - | 47.64 | -2.23 | 45.41 | |
| H.J.E. Wenckebachweg 1980 | 1096DH | 1 | 46.06 | 47.94 | | 50.00 | 1.88 | - | 47.94 | -2.50 | 45.44 | |
| H.J.E. Wenckebachweg 1982 | 1096DH | 1 | 50.08 | 51.33 | | 50.08 | 1.25 | 0.83 | 51.33 | -2.09 | 49.24 | |
| H.J.E. Wenckebachweg 1984 | 1096DH | 1 | 51.69 | 52.79 | | 51.69 | 1.10 | 0.29 | 52.79 | -2.18 | 50.61 | |
| H.J.E. Wenckebachweg 1986 | 1096DH | 1 | 42.83 | 43.99 | | 50.00 | 1.16 | - | 43.99 | -1.35 | 42.64 | |
| H.J.E. Wenckebachweg 1988 | 1096DH | 1 | 45.88 | 47.64 | | 50.00 | 1.76 | - | 47.64 | -2.23 | 45.41 | |
| H.J.E. Wenckebachweg 1990 | 1096DH | 1 | 46.06 | 47.94 | | 50.00 | 1.88 | - | 47.94 | -2.50 | 45.44 | |
| H.J.E. Wenckebachweg 1992 | 1096DH | 1 | 50.08 | 51.33 | | 50.08 | 1.25 | 0.83 | 51.33 | -2.09 | 49.24 | |
| H.J.E. Wenckebachweg 1994 | 1096DH | 1 | 51.69 | 52.79 | | 51.69 | 1.10 | 0.29 | 52.79 | -2.18 | 50.61 | |
| H.J.E. Wenckebachweg 1996 | 1096DH | 1 | 42.83 | 43.99 | | 50.00 | 1.16 | - | 43.99 | -1.35 | 42.64 | |
| H.J.E. Wenckebachweg 1998 | 1096DH | 1 | 45.88 | 47.64 | | 50.00 | 1.76 | - | 47.64 | -2.23 | 45.41 | |
| H.J.E. Wenckebachweg 2000 | 1096DH | 1 | 46.06 | 47.94 | | 50.00 | 1.88 | - | 47.94 | -2.50 | 45.44 | |
| H.J.E. Wenckebachweg 2002 | 1096DH | 1 | 50.08 | 51.33 | | 50.08 | 1.25 | 0.83 | 51.33 | -2.09 | 49.24 | |
| H.J.E. Wenckebachweg 2004 | 1096DH | 1 | 51.69 | 52.79 | | 51.69 | 1.10 | 0.29 | 52.79 | -2.18 | 50.61 | |
| H.J.E. Wenckebachweg 2006 | 1096DH | 1 | 42.83 | 43.99 | | 50.00 | 1.16 | - | 43.99 | -1.35 | 42.64 | |
| H.J.E. Wenckebachweg 2008 | 1096DH | 1 | 45.88 | 47.64 | | 50.00 | 1.76 | - | 47.64 | -2.23 | 45.41 | |
| H.J.E. Wenckebachweg 2010 | 1096DH | 1 | 46.06 | 47.94 | | 50.00 | 1.88 | - | 47.94 | -2.50 | 45.44 | |
| H.J.E. Wenckebachweg 2012 | 1096DH | 1 | 50.08 | 51.33 | | 50.08 | 1.25 | 0.83 | 51.33 | -2.09 | 49.24 | |

## Gemeente AMSTERDAM

| Adres en postcode | | Bestemming | Geluidbelasting bij huidig GPP [dB] | Toekomst zonder nieuwe maatregelen [dB] | Sanering | Grenswaarde [dB] | Effect van het project | Benodigde reductie [dB] | Geluidbelasting standaard akoestische situatie [dB] | Geluidreductie door de doelmatige maatregelen [dB] | Toekomst met geadviseerde maatregel(en) [dB] | Overschrijding grenswaarde/ (X= ja, leeg vak=nee) |
|---|---|---|---|---|---|---|---|---|---|---|---|---|
| H.J.E. Wenckebachweg 2014 | 1096DH | 1 | 51.69 | 52.79 | | 51.69 | 1.10 | 0.29 | 52.79 | -2.18 | 50.61 | |
| H.J.E. Wenckebachweg 2016 | 1096DH | 1 | 42.83 | 43.99 | | 50.00 | 1.16 | - | 43.99 | -1.35 | 42.64 | |
| H.J.E. Wenckebachweg 2018 | 1096DH | 1 | 45.88 | 47.64 | | 50.00 | 1.76 | - | 47.64 | -2.23 | 45.41 | |
| H.J.E. Wenckebachweg 2020 | 1096DH | 1 | 46.06 | 47.94 | | 50.00 | 1.88 | - | 47.94 | -2.50 | 45.44 | |
| H.J.E. Wenckebachweg 2022 | 1096DH | 1 | 50.08 | 51.33 | | 50.08 | 1.25 | 0.83 | 51.33 | -2.09 | 49.24 | |
| H.J.E. Wenckebachweg 2024 | 1096DH | 1 | 51.69 | 52.79 | | 51.69 | 1.10 | 0.29 | 52.79 | -2.18 | 50.61 | |
| H.J.E. Wenckebachweg 2026 | 1096DH | 1 | 42.83 | 43.99 | | 50.00 | 1.16 | - | 43.99 | -1.35 | 42.64 | |
| H.J.E. Wenckebachweg 2028 | 1096DH | 1 | 45.88 | 47.64 | | 50.00 | 1.76 | - | 47.64 | -2.23 | 45.41 | |
| H.J.E. Wenckebachweg 2030 | 1096DH | 1 | 46.06 | 47.94 | | 50.00 | 1.88 | - | 47.94 | -2.50 | 45.44 | |
| H.J.E. Wenckebachweg 2032 | 1096DH | 1 | 50.08 | 51.33 | | 50.08 | 1.25 | 0.83 | 51.33 | -2.09 | 49.24 | |
| H.J.E. Wenckebachweg 2034 | 1096DH | 1 | 51.69 | 52.79 | | 51.69 | 1.10 | 0.29 | 52.79 | -2.18 | 50.61 | |
| H.J.E. Wenckebachweg 2036 | 1096DH | 1 | 42.83 | 43.99 | | 50.00 | 1.16 | - | 43.99 | -1.35 | 42.64 | |
| H.J.E. Wenckebachweg 2038 | 1096DH | 1 | 45.88 | 47.64 | | 50.00 | 1.76 | - | 47.64 | -2.23 | 45.41 | |
| H.J.E. Wenckebachweg 2040 | 1096DH | 1 | 46.06 | 47.94 | | 50.00 | 1.88 | - | 47.94 | -2.50 | 45.44 | |
| H.J.E. Wenckebachweg 2042 | 1096DH | 1 | 50.08 | 51.33 | | 50.08 | 1.25 | 0.83 | 51.33 | -2.09 | 49.24 | |
| H.J.E. Wenckebachweg 2044 | 1096DH | 1 | 51.69 | 52.79 | | 51.69 | 1.10 | 0.29 | 52.79 | -2.18 | 50.61 | |
| H.J.E. Wenckebachweg 2046 | 1096DH | 1 | 42.83 | 43.99 | | 50.00 | 1.16 | - | 43.99 | -1.35 | 42.64 | |
| H.J.E. Wenckebachweg 2048 | 1096DH | 1 | 45.88 | 47.64 | | 50.00 | 1.76 | - | 47.64 | -2.23 | 45.41 | |
| H.J.E. Wenckebachweg 2050 | 1096DH | 1 | 46.06 | 47.94 | | 50.00 | 1.88 | - | 47.94 | -2.50 | 45.44 | |
| H.J.E. Wenckebachweg 2052 | 1096DH | 1 | 50.08 | 51.33 | | 50.08 | 1.25 | 0.83 | 51.33 | -2.09 | 49.24 | |
| H.J.E. Wenckebachweg 2054 | 1096DH | 1 | 51.69 | 52.79 | | 51.69 | 1.10 | 0.29 | 52.79 | -2.18 | 50.61 | |
| H.J.E. Wenckebachweg 2056 | 1096DH | 1 | 42.83 | 43.99 | | 50.00 | 1.16 | - | 43.99 | -1.35 | 42.64 | |
| H.J.E. Wenckebachweg 2058 | 1096DH | 1 | 45.88 | 47.64 | | 50.00 | 1.76 | - | 47.64 | -2.23 | 45.41 | |
| H.J.E. Wenckebachweg 2060 | 1096DH | 1 | 46.06 | 47.94 | | 50.00 | 1.88 | - | 47.94 | -2.50 | 45.44 | |
| H.J.E. Wenckebachweg 2062 | 1096DH | 1 | 50.08 | 51.33 | | 50.08 | 1.25 | 0.83 | 51.33 | -2.09 | 49.24 | |
| H.J.E. Wenckebachweg 2064 | 1096DH | 1 | 51.69 | 52.79 | | 51.69 | 1.10 | 0.29 | 52.79 | -2.18 | 50.61 | |
| H.J.E. Wenckebachweg 2066 | 1096DH | 1 | 42.83 | 43.99 | | 50.00 | 1.16 | - | 43.99 | -1.35 | 42.64 | |
| H.J.E. Wenckebachweg 2068 | 1096DH | 1 | 45.88 | 47.64 | | 50.00 | 1.76 | - | 47.64 | -2.23 | 45.41 | |
| H.J.E. Wenckebachweg 2070 | 1096DH | 1 | 46.06 | 47.94 | | 50.00 | 1.88 | - | 47.94 | -2.50 | 45.44 | |
| H.J.E. Wenckebachweg 2072 | 1096DH | 1 | 50.08 | 51.33 | | 50.08 | 1.25 | 0.83 | 51.33 | -2.09 | 49.24 | |
| H.J.E. Wenckebachweg 2074 | 1096DH | 1 | 51.69 | 52.79 | | 51.69 | 1.10 | 0.29 | 52.79 | -2.18 | 50.61 | |
| H.J.E. Wenckebachweg 2076 | 1096DH | 1 | 42.83 | 43.99 | | 50.00 | 1.16 | - | 43.99 | -1.35 | 42.64 | |
| H.J.E. Wenckebachweg 2078 | 1096DH | 1 | 45.88 | 47.64 | | 50.00 | 1.76 | - | 47.64 | -2.23 | 45.41 | |
| H.J.E. Wenckebachweg 2080 | 1096DH | 1 | 46.06 | 47.94 | | 50.00 | 1.88 | - | 47.94 | -2.50 | 45.44 | |
| H.J.E. Wenckebachweg 2082 | 1096DH | 1 | 50.08 | 51.33 | | 50.08 | 1.25 | 0.83 | 51.33 | -2.09 | 49.24 | |
| H.J.E. Wenckebachweg 2084 | 1096DH | 1 | 51.69 | 52.79 | | 51.69 | 1.10 | 0.29 | 52.79 | -2.18 | 50.61 | |
| H.J.E. Wenckebachweg 2086 | 1096DH | 1 | 42.83 | 43.99 | | 50.00 | 1.16 | - | 43.99 | -1.35 | 42.64 | |
| H.J.E. Wenckebachweg 2088 | 1096DH | 1 | 45.88 | 47.64 | | 50.00 | 1.76 | - | 47.64 | -2.23 | 45.41 | |
| H.J.E. Wenckebachweg 2090 | 1096DH | 1 | 46.06 | 47.94 | | 50.00 | 1.88 | - | 47.94 | -2.50 | 45.44 | |
| H.J.E. Wenckebachweg 2092 | 1096DH | 1 | 50.08 | 51.33 | | 50.08 | 1.25 | 0.83 | 51.33 | -2.09 | 49.24 | |
| H.J.E. Wenckebachweg 2094 | 1096DJ | 1 | 51.69 | 52.79 | | 51.69 | 1.10 | 0.29 | 52.79 | -2.18 | 50.61 | |
| H.J.E. Wenckebachweg 2096 | 1096DJ | 1 | 48.16 | 49.09 | | 50.00 | 0.93 | - | 49.09 | -2.15 | 46.94 | |
| H.J.E. Wenckebachweg 2098 | 1096DJ | 1 | 47.13 | 48.28 | | 50.00 | 1.15 | - | 48.28 | -1.94 | 46.34 | |
| H.J.E. Wenckebachweg 2100 | 1096DJ | 1 | 50.03 | 50.99 | | 50.03 | 0.96 | 0.49 | 50.99 | -1.89 | 49.10 | |
| H.J.E. Wenckebachweg 2102 | 1096DJ | 1 | 52.43 | 53.32 | | 52.43 | 0.89 | 0.82 | 53.32 | -2.16 | 51.16 | |
| H.J.E. Wenckebachweg 2104 | 1096DJ | 1 | 44.97 | 45.67 | | 50.00 | 0.70 | - | 45.67 | -1.50 | 44.17 | |
| H.J.E. Wenckebachweg 2106 | 1096DJ | 1 | 48.16 | 49.09 | | 50.00 | 0.93 | - | 49.09 | -2.15 | 46.94 | |
| H.J.E. Wenckebachweg 2108 | 1096DJ | 1 | 47.13 | 48.28 | | 50.00 | 1.15 | - | 48.28 | -1.94 | 46.34 | |
| H.J.E. Wenckebachweg 2110 | 1096DJ | 1 | 50.03 | 50.99 | | 50.03 | 0.96 | 0.49 | 50.99 | -1.89 | 49.10 | |
| H.J.E. Wenckebachweg 2112 | 1096DJ | 1 | 52.43 | 53.32 | | 52.43 | 0.89 | 0.82 | 53.32 | -2.16 | 51.16 | |
| H.J.E. Wenckebachweg 2114 | 1096DJ | 1 | 44.97 | 45.67 | | 50.00 | 0.70 | - | 45.67 | -1.50 | 44.17 | |
| H.J.E. Wenckebachweg 2116 | 1096DJ | 1 | 48.16 | 49.09 | | 50.00 | 0.93 | - | 49.09 | -2.15 | 46.94 | |
| H.J.E. Wenckebachweg 2118 | 1096DJ | 1 | 47.13 | 48.28 | | 50.00 | 1.15 | - | 48.28 | -1.94 | 46.34 | |

## Gemeente AMSTERDAM

| Adres en postcode | | Bestemming | Geluidbelasting bij huidig GPP [dB] | Toekomst zonder nieuwe maatregelen [dB] | Sanering | Grenswaarde [dB] | Effect van het project | Benodigde reductie [dB] | Geluidbelasting standaard akoestische situatie [dB] | Geluidreductie door de doelmatige maatregelen [dB] | Toekomst met geadviseerde maatregel(en) [dB] | Overschrijding grenswaarde/ (X= ja, leeg vak=nee) |
|---|---|---|---|---|---|---|---|---|---|---|---|---|
| H.J.E. Wenckebachweg 2120 | 1096DJ | 1 | 50.03 | 50.99 | | 50.03 | 0.96 | 0.49 | 50.99 | -1.89 | 49.10 | |
| H.J.E. Wenckebachweg 2122 | 1096DJ | 1 | 52.43 | 53.32 | | 52.43 | 0.89 | 0.82 | 53.32 | -2.16 | 51.16 | |
| H.J.E. Wenckebachweg 2124 | 1096DJ | 1 | 44.97 | 45.67 | | 50.00 | 0.70 | - | 45.67 | -1.50 | 44.17 | |
| H.J.E. Wenckebachweg 2126 | 1096DJ | 1 | 48.16 | 49.09 | | 50.00 | 0.93 | - | 49.09 | -2.15 | 46.94 | |
| H.J.E. Wenckebachweg 2128 | 1096DJ | 1 | 47.13 | 48.28 | | 50.00 | 1.15 | - | 48.28 | -1.94 | 46.34 | |
| H.J.E. Wenckebachweg 2130 | 1096DJ | 1 | 50.03 | 50.99 | | 50.03 | 0.96 | 0.49 | 50.99 | -1.89 | 49.10 | |
| H.J.E. Wenckebachweg 2132 | 1096DJ | 1 | 52.43 | 53.32 | | 52.43 | 0.89 | 0.82 | 53.32 | -2.16 | 51.16 | |
| H.J.E. Wenckebachweg 2134 | 1096DJ | 1 | 44.97 | 45.67 | | 50.00 | 0.70 | - | 45.67 | -1.50 | 44.17 | |
| H.J.E. Wenckebachweg 2136 | 1096DJ | 1 | 48.16 | 49.09 | | 50.00 | 0.93 | - | 49.09 | -2.15 | 46.94 | |
| H.J.E. Wenckebachweg 2138 | 1096DJ | 1 | 47.13 | 48.28 | | 50.00 | 1.15 | - | 48.28 | -1.94 | 46.34 | |
| H.J.E. Wenckebachweg 2140 | 1096DJ | 1 | 50.03 | 50.99 | | 50.03 | 0.96 | 0.49 | 50.99 | -1.89 | 49.10 | |
| H.J.E. Wenckebachweg 2142 | 1096DJ | 1 | 52.43 | 53.32 | | 52.43 | 0.89 | 0.82 | 53.32 | -2.16 | 51.16 | |
| H.J.E. Wenckebachweg 2144 | 1096DJ | 1 | 44.97 | 45.67 | | 50.00 | 0.70 | - | 45.67 | -1.50 | 44.17 | |
| H.J.E. Wenckebachweg 2146 | 1096DJ | 1 | 48.16 | 49.09 | | 50.00 | 0.93 | - | 49.09 | -2.15 | 46.94 | |
| H.J.E. Wenckebachweg 2148 | 1096DJ | 1 | 47.13 | 48.28 | | 50.00 | 1.15 | - | 48.28 | -1.94 | 46.34 | |
| H.J.E. Wenckebachweg 2150 | 1096DJ | 1 | 50.03 | 50.99 | | 50.03 | 0.96 | 0.49 | 50.99 | -1.89 | 49.10 | |
| H.J.E. Wenckebachweg 2152 | 1096DJ | 1 | 52.43 | 53.32 | | 52.43 | 0.89 | 0.82 | 53.32 | -2.16 | 51.16 | |
| H.J.E. Wenckebachweg 2154 | 1096DJ | 1 | 44.97 | 45.67 | | 50.00 | 0.70 | - | 45.67 | -1.50 | 44.17 | |
| H.J.E. Wenckebachweg 2156 | 1096DJ | 1 | 48.16 | 49.09 | | 50.00 | 0.93 | - | 49.09 | -2.15 | 46.94 | |
| H.J.E. Wenckebachweg 2158 | 1096DJ | 1 | 47.13 | 48.28 | | 50.00 | 1.15 | - | 48.28 | -1.94 | 46.34 | |
| H.J.E. Wenckebachweg 2160 | 1096DJ | 1 | 50.03 | 50.99 | | 50.03 | 0.96 | 0.49 | 50.99 | -1.89 | 49.10 | |
| H.J.E. Wenckebachweg 2162 | 1096DJ | 1 | 52.43 | 53.32 | | 52.43 | 0.89 | 0.82 | 53.32 | -2.16 | 51.16 | |
| H.J.E. Wenckebachweg 2164 | 1096DJ | 1 | 44.97 | 45.67 | | 50.00 | 0.70 | - | 45.67 | -1.50 | 44.17 | |
| H.J.E. Wenckebachweg 2166 | 1096DJ | 1 | 48.16 | 49.09 | | 50.00 | 0.93 | - | 49.09 | -2.15 | 46.94 | |
| H.J.E. Wenckebachweg 2168 | 1096DJ | 1 | 47.13 | 48.28 | | 50.00 | 1.15 | - | 48.28 | -1.94 | 46.34 | |
| H.J.E. Wenckebachweg 2170 | 1096DJ | 1 | 50.03 | 50.99 | | 50.03 | 0.96 | 0.49 | 50.99 | -1.89 | 49.10 | |
| H.J.E. Wenckebachweg 2172 | 1096DJ | 1 | 52.43 | 53.32 | | 52.43 | 0.89 | 0.82 | 53.32 | -2.16 | 51.16 | |
| H.J.E. Wenckebachweg 2174 | 1096DJ | 1 | 44.97 | 45.67 | | 50.00 | 0.70 | - | 45.67 | -1.50 | 44.17 | |
| H.J.E. Wenckebachweg 2176 | 1096DJ | 1 | 48.16 | 49.09 | | 50.00 | 0.93 | - | 49.09 | -2.15 | 46.94 | |
| H.J.E. Wenckebachweg 2178 | 1096DJ | 1 | 47.13 | 48.28 | | 50.00 | 1.15 | - | 48.28 | -1.94 | 46.34 | |
| H.J.E. Wenckebachweg 2180 | 1096DJ | 1 | 50.03 | 50.99 | | 50.03 | 0.96 | 0.49 | 50.99 | -1.89 | 49.10 | |
| H.J.E. Wenckebachweg 2182 | 1096DJ | 1 | 52.43 | 53.32 | | 52.43 | 0.89 | 0.82 | 53.32 | -2.16 | 51.16 | |
| H.J.E. Wenckebachweg 2184 | 1096DJ | 1 | 44.97 | 45.67 | | 50.00 | 0.70 | - | 45.67 | -1.50 | 44.17 | |
| H.J.E. Wenckebachweg 2186 | 1096DJ | 1 | 48.16 | 49.09 | | 50.00 | 0.93 | - | 49.09 | -2.15 | 46.94 | |
| H.J.E. Wenckebachweg 2188 | 1096DJ | 1 | 47.13 | 48.28 | | 50.00 | 1.15 | - | 48.28 | -1.94 | 46.34 | |
| H.J.E. Wenckebachweg 2190 | 1096DJ | 1 | 50.03 | 50.99 | | 50.03 | 0.96 | 0.49 | 50.99 | -1.89 | 49.10 | |
| H.J.E. Wenckebachweg 2192 | 1096DJ | 1 | 52.43 | 53.32 | | 52.43 | 0.89 | 0.82 | 53.32 | -2.16 | 51.16 | |
| H.J.E. Wenckebachweg 2194 | 1096DJ | 1 | 44.97 | 45.67 | | 50.00 | 0.70 | - | 45.67 | -1.50 | 44.17 | |
| H.J.E. Wenckebachweg 2196 | 1096DJ | 1 | 48.16 | 49.09 | | 50.00 | 0.93 | - | 49.09 | -2.15 | 46.94 | |
| H.J.E. Wenckebachweg 2198 | 1096DJ | 1 | 47.13 | 48.28 | | 50.00 | 1.15 | - | 48.28 | -1.94 | 46.34 | |
| H.J.E. Wenckebachweg 2200 | 1096DJ | 1 | 50.03 | 50.99 | | 50.03 | 0.96 | 0.49 | 50.99 | -1.89 | 49.10 | |
| H.J.E. Wenckebachweg 2202 | 1096DJ | 1 | 52.43 | 53.32 | | 52.43 | 0.89 | 0.82 | 53.32 | -2.16 | 51.16 | |
| H.J.E. Wenckebachweg 2204 | 1096DJ | 1 | 44.97 | 45.67 | | 50.00 | 0.70 | - | 45.67 | -1.50 | 44.17 | |
| H.J.E. Wenckebachweg 2206 | 1096DJ | 1 | 48.16 | 49.09 | | 50.00 | 0.93 | - | 49.09 | -2.15 | 46.94 | |
| H.J.E. Wenckebachweg 2208 | 1096DJ | 1 | 47.13 | 48.28 | | 50.00 | 1.15 | - | 48.28 | -1.94 | 46.34 | |
| H.J.E. Wenckebachweg 2210 | 1096DJ | 1 | 50.03 | 50.99 | | 50.03 | 0.96 | 0.49 | 50.99 | -1.89 | 49.10 | |
| H.J.E. Wenckebachweg 2212 | 1096DJ | 1 | 52.43 | 53.32 | | 52.43 | 0.89 | 0.82 | 53.32 | -2.16 | 51.16 | |
| H.J.E. Wenckebachweg 2214 | 1096DJ | 1 | 44.97 | 45.67 | | 50.00 | 0.70 | - | 45.67 | -1.50 | 44.17 | |
| H.J.E. Wenckebachweg 2216 | 1096DJ | 1 | 48.16 | 49.09 | | 50.00 | 0.93 | - | 49.09 | -2.15 | 46.94 | |
| H.J.E. Wenckebachweg 2218 | 1096DJ | 1 | 47.13 | 48.28 | | 50.00 | 1.15 | - | 48.28 | -1.94 | 46.34 | |
| H.J.E. Wenckebachweg 2220 | 1096DJ | 1 | 50.03 | 50.99 | | 50.03 | 0.96 | 0.49 | 50.99 | -1.89 | 49.10 | |
| H.J.E. Wenckebachweg 2222 | 1096DJ | 1 | 52.43 | 53.32 | | 52.43 | 0.89 | 0.82 | 53.32 | -2.16 | 51.16 | |
| H.J.E. Wenckebachweg 2224 | 1096DJ | 1 | 44.97 | 45.67 | | 50.00 | 0.70 | - | 45.67 | -1.50 | 44.17 | |

## Gemeente AMSTERDAM

| Adres en postcode | | Bestemming | Geluidbelasting bij huidig GPP [dB] | Toekomst zonder nieuwe maatregelen [dB] | Sanering | Grenswaarde [dB] | Effect van het project | Benodigde reductie [dB] | Geluidbelasting standaard akoestische situatie [dB] | Geluidreductie door de doelmatige maatregelen [dB] | Toekomst met geadviseerde maatregel(en) [dB] | Overschrijding grenswaarde/ (X= ja, leeg vak=nee) |
|---|---|---|---|---|---|---|---|---|---|---|---|---|
| H.J.E. Wenckebachweg 2226 | 1096DJ | 1 | 48.16 | 49.09 | | 50.00 | 0.93 | - | 49.09 | -2.15 | 46.94 | |
| H.J.E. Wenckebachweg 2228 | 1096DJ | 1 | 47.13 | 48.28 | | 50.00 | 1.15 | - | 48.28 | -1.94 | 46.34 | |
| H.J.E. Wenckebachweg 2230 | 1096DJ | 1 | 50.03 | 50.99 | | 50.03 | 0.96 | 0.49 | 50.99 | -1.89 | 49.10 | |
| H.J.E. Wenckebachweg 2232 | 1096DJ | 1 | 52.43 | 53.32 | | 52.43 | 0.89 | 0.82 | 53.32 | -2.16 | 51.16 | |
| H.J.E. Wenckebachweg 2234 | 1096DJ | 1 | 44.97 | 45.67 | | 50.00 | 0.70 | - | 45.67 | -1.50 | 44.17 | |
| H.J.E. Wenckebachweg 2236 | 1096DJ | 1 | 48.16 | 49.09 | | 50.00 | 0.93 | - | 49.09 | -2.15 | 46.94 | |
| H.J.E. Wenckebachweg 2238 | 1096DJ | 1 | 47.13 | 48.28 | | 50.00 | 1.15 | - | 48.28 | -1.94 | 46.34 | |
| H.J.E. Wenckebachweg 2240 | 1096DJ | 1 | 50.03 | 50.99 | | 50.03 | 0.96 | 0.49 | 50.99 | -1.89 | 49.10 | |
| H.J.E. Wenckebachweg 2242 | 1096DJ | 1 | 52.43 | 53.32 | | 52.43 | 0.89 | 0.82 | 53.32 | -2.16 | 51.16 | |
| H.J.E. Wenckebachweg 2244 | 1096DJ | 1 | 44.97 | 45.67 | | 50.00 | 0.70 | - | 45.67 | -1.50 | 44.17 | |
| H.J.E. Wenckebachweg 2246 | 1096DJ | 1 | 48.16 | 49.09 | | 50.00 | 0.93 | - | 49.09 | -2.15 | 46.94 | |
| H.J.E. Wenckebachweg 2248 | 1096DJ | 1 | 47.13 | 48.28 | | 50.00 | 1.15 | - | 48.28 | -1.94 | 46.34 | |
| H.J.E. Wenckebachweg 2250 | 1096DJ | 1 | 50.03 | 50.99 | | 50.03 | 0.96 | 0.49 | 50.99 | -1.89 | 49.10 | |
| H.J.E. Wenckebachweg 2252 | 1096DJ | 1 | 52.43 | 53.32 | | 52.43 | 0.89 | 0.82 | 53.32 | -2.16 | 51.16 | |
| H.J.E. Wenckebachweg 2254 | 1096DK | 1 | 43.96 | 44.79 | | 50.00 | 0.83 | - | 44.79 | -1.27 | 43.52 | |
| H.J.E. Wenckebachweg 2256 | 1096DK | 1 | 46.55 | 47.23 | | 50.00 | 0.68 | - | 47.23 | -1.11 | 46.12 | |
| H.J.E. Wenckebachweg 2258 | 1096DK | 1 | 47.19 | 47.95 | | 50.00 | 0.76 | - | 47.95 | -1.16 | 46.79 | |
| H.J.E. Wenckebachweg 2260 | 1096DK | 1 | 49.41 | 50.26 | | 50.00 | 0.85 | - | 50.26 | -1.40 | 48.86 | |
| H.J.E. Wenckebachweg 2262 | 1096DK | 1 | 52.07 | 52.98 | | 52.07 | 0.91 | 0.48 | 52.98 | -2.02 | 50.96 | |
| H.J.E. Wenckebachweg 2264 | 1096DK | 1 | 43.96 | 44.79 | | 50.00 | 0.83 | - | 44.79 | -1.27 | 43.52 | |
| H.J.E. Wenckebachweg 2266 | 1096DK | 1 | 46.55 | 47.23 | | 50.00 | 0.68 | - | 47.23 | -1.11 | 46.12 | |
| H.J.E. Wenckebachweg 2268 | 1096DK | 1 | 47.19 | 47.95 | | 50.00 | 0.76 | - | 47.95 | -1.16 | 46.79 | |
| H.J.E. Wenckebachweg 2270 | 1096DK | 1 | 49.41 | 50.26 | | 50.00 | 0.85 | - | 50.26 | -1.40 | 48.86 | |
| H.J.E. Wenckebachweg 2272 | 1096DK | 1 | 52.07 | 52.98 | | 52.07 | 0.91 | 0.48 | 52.98 | -2.02 | 50.96 | |
| H.J.E. Wenckebachweg 2274 | 1096DK | 1 | 43.96 | 44.79 | | 50.00 | 0.83 | - | 44.79 | -1.27 | 43.52 | |
| H.J.E. Wenckebachweg 2276 | 1096DK | 1 | 46.55 | 47.23 | | 50.00 | 0.68 | - | 47.23 | -1.11 | 46.12 | |
| H.J.E. Wenckebachweg 2278 | 1096DK | 1 | 47.19 | 47.95 | | 50.00 | 0.76 | - | 47.95 | -1.16 | 46.79 | |
| H.J.E. Wenckebachweg 2280 | 1096DK | 1 | 49.41 | 50.26 | | 50.00 | 0.85 | - | 50.26 | -1.40 | 48.86 | |
| H.J.E. Wenckebachweg 2282 | 1096DK | 1 | 52.07 | 52.98 | | 52.07 | 0.91 | 0.48 | 52.98 | -2.02 | 50.96 | |
| H.J.E. Wenckebachweg 2284 | 1096DK | 1 | 43.96 | 44.79 | | 50.00 | 0.83 | - | 44.79 | -1.27 | 43.52 | |
| H.J.E. Wenckebachweg 2286 | 1096DK | 1 | 46.55 | 47.23 | | 50.00 | 0.68 | - | 47.23 | -1.11 | 46.12 | |
| H.J.E. Wenckebachweg 2288 | 1096DK | 1 | 47.19 | 47.95 | | 50.00 | 0.76 | - | 47.95 | -1.16 | 46.79 | |
| H.J.E. Wenckebachweg 2290 | 1096DK | 1 | 49.41 | 50.26 | | 50.00 | 0.85 | - | 50.26 | -1.40 | 48.86 | |
| H.J.E. Wenckebachweg 2292 | 1096DK | 1 | 52.07 | 52.98 | | 52.07 | 0.91 | 0.48 | 52.98 | -2.02 | 50.96 | |
| H.J.E. Wenckebachweg 2294 | 1096DK | 1 | 43.96 | 44.79 | | 50.00 | 0.83 | - | 44.79 | -1.27 | 43.52 | |
| H.J.E. Wenckebachweg 2296 | 1096DK | 1 | 46.55 | 47.23 | | 50.00 | 0.68 | - | 47.23 | -1.11 | 46.12 | |
| H.J.E. Wenckebachweg 2298 | 1096DK | 1 | 47.19 | 47.95 | | 50.00 | 0.76 | - | 47.95 | -1.16 | 46.79 | |
| H.J.E. Wenckebachweg 2300 | 1096DK | 1 | 49.41 | 50.26 | | 50.00 | 0.85 | - | 50.26 | -1.40 | 48.86 | |
| H.J.E. Wenckebachweg 2302 | 1096DK | 1 | 52.07 | 52.98 | | 52.07 | 0.91 | 0.48 | 52.98 | -2.02 | 50.96 | |
| H.J.E. Wenckebachweg 2304 | 1096DK | 1 | 43.96 | 44.79 | | 50.00 | 0.83 | - | 44.79 | -1.27 | 43.52 | |
| H.J.E. Wenckebachweg 2306 | 1096DK | 1 | 46.55 | 47.23 | | 50.00 | 0.68 | - | 47.23 | -1.11 | 46.12 | |
| H.J.E. Wenckebachweg 2308 | 1096DK | 1 | 47.19 | 47.95 | | 50.00 | 0.76 | - | 47.95 | -1.16 | 46.79 | |
| H.J.E. Wenckebachweg 2310 | 1096DK | 1 | 49.41 | 50.26 | | 50.00 | 0.85 | - | 50.26 | -1.40 | 48.86 | |
| H.J.E. Wenckebachweg 2312 | 1096DK | 1 | 52.07 | 52.98 | | 52.07 | 0.91 | 0.48 | 52.98 | -2.02 | 50.96 | |
| H.J.E. Wenckebachweg 2314 | 1096DK | 1 | 43.96 | 44.79 | | 50.00 | 0.83 | - | 44.79 | -1.27 | 43.52 | |
| H.J.E. Wenckebachweg 2316 | 1096DK | 1 | 46.55 | 47.23 | | 50.00 | 0.68 | - | 47.23 | -1.11 | 46.12 | |
| H.J.E. Wenckebachweg 2318 | 1096DK | 1 | 47.19 | 47.95 | | 50.00 | 0.76 | - | 47.95 | -1.16 | 46.79 | |
| H.J.E. Wenckebachweg 2320 | 1096DK | 1 | 49.41 | 50.26 | | 50.00 | 0.85 | - | 50.26 | -1.40 | 48.86 | |
| H.J.E. Wenckebachweg 2322 | 1096DK | 1 | 52.07 | 52.98 | | 52.07 | 0.91 | 0.48 | 52.98 | -2.02 | 50.96 | |
| H.J.E. Wenckebachweg 2324 | 1096DK | 1 | 43.96 | 44.79 | | 50.00 | 0.83 | - | 44.79 | -1.27 | 43.52 | |
| H.J.E. Wenckebachweg 2326 | 1096DK | 1 | 46.55 | 47.23 | | 50.00 | 0.68 | - | 47.23 | -1.11 | 46.12 | |
| H.J.E. Wenckebachweg 2328 | 1096DK | 1 | 47.19 | 47.95 | | 50.00 | 0.76 | - | 47.95 | -1.16 | 46.79 | |
| H.J.E. Wenckebachweg 2330 | 1096DK | 1 | 49.41 | 50.26 | | 50.00 | 0.85 | - | 50.26 | -1.40 | 48.86 | |

## Gemeente AMSTERDAM

| Adres en postcode | | Bestemming | Geluidbelasting bij huidig GPP [dB] | Toekomst zonder nieuwe maatregelen [dB] | Sanering | Grenswaarde [dB] | Effect van het project | Benodigde reductie [dB] | Geluidbelasting standaard akoestische situatie [dB] | Geluidreductie door de doelmatige maatregelen [dB] | Toekomst met geadviseerde maatregel(en) [dB] | Overschrijding grenswaarde/ (X= ja, leeg vak=nee) |
|---|---|---|---|---|---|---|---|---|---|---|---|---|
| H.J.E. Wenckebachweg 2332 | 1096DK | 1 | 52.07 | 52.98 | | 52.07 | 0.91 | 0.48 | 52.98 | -2.02 | 50.96 | |
| H.J.E. Wenckebachweg 2334 | 1096DK | 1 | 43.96 | 44.79 | | 50.00 | 0.83 | - | 44.79 | -1.27 | 43.52 | |
| H.J.E. Wenckebachweg 2336 | 1096DK | 1 | 46.55 | 47.23 | | 50.00 | 0.68 | - | 47.23 | -1.11 | 46.12 | |
| H.J.E. Wenckebachweg 2338 | 1096DK | 1 | 47.19 | 47.95 | | 50.00 | 0.76 | - | 47.95 | -1.16 | 46.79 | |
| H.J.E. Wenckebachweg 2340 | 1096DK | 1 | 49.41 | 50.26 | | 50.00 | 0.85 | - | 50.26 | -1.40 | 48.86 | |
| H.J.E. Wenckebachweg 2342 | 1096DK | 1 | 52.07 | 52.98 | | 52.07 | 0.91 | 0.48 | 52.98 | -2.02 | 50.96 | |
| H.J.E. Wenckebachweg 2344 | 1096DK | 1 | 43.96 | 44.79 | | 50.00 | 0.83 | - | 44.79 | -1.27 | 43.52 | |
| H.J.E. Wenckebachweg 2346 | 1096DK | 1 | 46.55 | 47.23 | | 50.00 | 0.68 | - | 47.23 | -1.11 | 46.12 | |
| H.J.E. Wenckebachweg 2348 | 1096DK | 1 | 47.19 | 47.95 | | 50.00 | 0.76 | - | 47.95 | -1.16 | 46.79 | |
| H.J.E. Wenckebachweg 2350 | 1096DK | 1 | 49.41 | 50.26 | | 50.00 | 0.85 | - | 50.26 | -1.40 | 48.86 | |
| H.J.E. Wenckebachweg 2352 | 1096DK | 1 | 52.07 | 52.98 | | 52.07 | 0.91 | 0.48 | 52.98 | -2.02 | 50.96 | |
| H.J.E. Wenckebachweg 2354 | 1096DK | 1 | 43.96 | 44.79 | | 50.00 | 0.83 | - | 44.79 | -1.27 | 43.52 | |
| H.J.E. Wenckebachweg 2356 | 1096DK | 1 | 46.55 | 47.23 | | 50.00 | 0.68 | - | 47.23 | -1.11 | 46.12 | |
| H.J.E. Wenckebachweg 2358 | 1096DK | 1 | 47.19 | 47.95 | | 50.00 | 0.76 | - | 47.95 | -1.16 | 46.79 | |
| H.J.E. Wenckebachweg 2360 | 1096DK | 1 | 49.41 | 50.26 | | 50.00 | 0.85 | - | 50.26 | -1.40 | 48.86 | |
| H.J.E. Wenckebachweg 2362 | 1096DK | 1 | 52.07 | 52.98 | | 52.07 | 0.91 | 0.48 | 52.98 | -2.02 | 50.96 | |
| H.J.E. Wenckebachweg 2364 | 1096DK | 1 | 43.96 | 44.79 | | 50.00 | 0.83 | - | 44.79 | -1.27 | 43.52 | |
| H.J.E. Wenckebachweg 2366 | 1096DK | 1 | 46.55 | 47.23 | | 50.00 | 0.68 | - | 47.23 | -1.11 | 46.12 | |
| H.J.E. Wenckebachweg 2368 | 1096DK | 1 | 47.19 | 47.95 | | 50.00 | 0.76 | - | 47.95 | -1.16 | 46.79 | |
| H.J.E. Wenckebachweg 2370 | 1096DK | 1 | 49.41 | 50.26 | | 50.00 | 0.85 | - | 50.26 | -1.40 | 48.86 | |
| H.J.E. Wenckebachweg 2372 | 1096DK | 1 | 52.07 | 52.98 | | 52.07 | 0.91 | 0.48 | 52.98 | -2.02 | 50.96 | |
| H.J.E. Wenckebachweg 2374 | 1096DK | 1 | 43.96 | 44.79 | | 50.00 | 0.83 | - | 44.79 | -1.27 | 43.52 | |
| H.J.E. Wenckebachweg 2376 | 1096DK | 1 | 46.55 | 47.23 | | 50.00 | 0.68 | - | 47.23 | -1.11 | 46.12 | |
| H.J.E. Wenckebachweg 2378 | 1096DK | 1 | 47.19 | 47.95 | | 50.00 | 0.76 | - | 47.95 | -1.16 | 46.79 | |
| H.J.E. Wenckebachweg 2380 | 1096DK | 1 | 49.41 | 50.26 | | 50.00 | 0.85 | - | 50.26 | -1.40 | 48.86 | |
| H.J.E. Wenckebachweg 2382 | 1096DK | 1 | 52.07 | 52.98 | | 52.07 | 0.91 | 0.48 | 52.98 | -2.02 | 50.96 | |
| H.J.E. Wenckebachweg 2384 | 1096DK | 1 | 43.96 | 44.79 | | 50.00 | 0.83 | - | 44.79 | -1.27 | 43.52 | |
| H.J.E. Wenckebachweg 2386 | 1096DK | 1 | 46.55 | 47.23 | | 50.00 | 0.68 | - | 47.23 | -1.11 | 46.12 | |
| H.J.E. Wenckebachweg 2388 | 1096DK | 1 | 47.19 | 47.95 | | 50.00 | 0.76 | - | 47.95 | -1.16 | 46.79 | |
| H.J.E. Wenckebachweg 2390 | 1096DK | 1 | 49.41 | 50.26 | | 50.00 | 0.85 | - | 50.26 | -1.40 | 48.86 | |
| H.J.E. Wenckebachweg 2392 | 1096DK | 1 | 52.07 | 52.98 | | 52.07 | 0.91 | 0.48 | 52.98 | -2.02 | 50.96 | |
| H.J.E. Wenckebachweg 2394 | 1096DK | 1 | 43.96 | 44.79 | | 50.00 | 0.83 | - | 44.79 | -1.27 | 43.52 | |
| H.J.E. Wenckebachweg 2396 | 1096DK | 1 | 46.55 | 47.23 | | 50.00 | 0.68 | - | 47.23 | -1.11 | 46.12 | |
| H.J.E. Wenckebachweg 2398 | 1096DK | 1 | 47.19 | 47.95 | | 50.00 | 0.76 | - | 47.95 | -1.16 | 46.79 | |
| H.J.E. Wenckebachweg 2400 | 1096DK | 1 | 49.41 | 50.26 | | 50.00 | 0.85 | - | 50.26 | -1.40 | 48.86 | |
| H.J.E. Wenckebachweg 2402 | 1096DK | 1 | 52.07 | 52.98 | | 52.07 | 0.91 | 0.48 | 52.98 | -2.02 | 50.96 | |
| H.J.E. Wenckebachweg 2404 | 1096DK | 1 | 43.96 | 44.79 | | 50.00 | 0.83 | - | 44.79 | -1.27 | 43.52 | |
| H.J.E. Wenckebachweg 2406 | 1096DK | 1 | 46.55 | 47.23 | | 50.00 | 0.68 | - | 47.23 | -1.11 | 46.12 | |
| H.J.E. Wenckebachweg 2408 | 1096DK | 1 | 47.19 | 47.95 | | 50.00 | 0.76 | - | 47.95 | -1.16 | 46.79 | |
| H.J.E. Wenckebachweg 2410 | 1096DK | 1 | 49.41 | 50.26 | | 50.00 | 0.85 | - | 50.26 | -1.40 | 48.86 | |
| H.J.E. Wenckebachweg 2412 | 1096DL | 1 | 44.16 | 45.39 | | 50.00 | 1.23 | - | 45.39 | -1.79 | 43.60 | |
| H.J.E. Wenckebachweg 2414 | 1096DL | 1 | 46.91 | 48.13 | | 50.00 | 1.22 | - | 48.13 | -1.53 | 46.60 | |
| H.J.E. Wenckebachweg 2416 | 1096DL | 1 | 47.46 | 48.45 | | 50.00 | 0.99 | - | 48.45 | -1.43 | 47.02 | |
| H.J.E. Wenckebachweg 2418 | 1096DL | 1 | 49.01 | 49.90 | | 50.00 | 0.89 | - | 49.90 | -1.55 | 48.35 | |
| H.J.E. Wenckebachweg 2420 | 1096DL | 1 | 51.54 | 52.48 | | 51.54 | 0.94 | - | 52.48 | -2.18 | 50.30 | |
| H.J.E. Wenckebachweg 2422 | 1096DL | 1 | 44.16 | 45.39 | | 50.00 | 1.23 | - | 45.39 | -1.79 | 43.60 | |
| H.J.E. Wenckebachweg 2424 | 1096DL | 1 | 46.91 | 48.13 | | 50.00 | 1.22 | - | 48.13 | -1.53 | 46.60 | |
| H.J.E. Wenckebachweg 2426 | 1096DL | 1 | 47.46 | 48.45 | | 50.00 | 0.99 | - | 48.45 | -1.43 | 47.02 | |
| H.J.E. Wenckebachweg 2428 | 1096DL | 1 | 49.01 | 49.90 | | 50.00 | 0.89 | - | 49.90 | -1.55 | 48.35 | |
| H.J.E. Wenckebachweg 2430 | 1096DL | 1 | 51.54 | 52.48 | | 51.54 | 0.94 | - | 52.48 | -2.18 | 50.30 | |
| H.J.E. Wenckebachweg 2432 | 1096DL | 1 | 44.16 | 45.39 | | 50.00 | 1.23 | - | 45.39 | -1.79 | 43.60 | |
| H.J.E. Wenckebachweg 2434 | 1096DL | 1 | 46.91 | 48.13 | | 50.00 | 1.22 | - | 48.13 | -1.53 | 46.60 | |
| H.J.E. Wenckebachweg 2436 | 1096DL | 1 | 47.46 | 48.45 | | 50.00 | 0.99 | - | 48.45 | -1.43 | 47.02 | |

## Gemeente AMSTERDAM

| Adres en postcode | | Bestemming | Geluidbelasting bij huidig GPP [dB] | Toekomst zonder nieuwe maatregelen [dB] | Sanering | Grenswaarde [dB] | Effect van het project | Benodigde reductie [dB] | Geluidbelasting standaard akoestische situatie [dB] | Geluidreductie door de doelmatige maatregelen [dB] | Toekomst met geadviseerde maatregel(en) [dB] | Overschrijding grenswaarde/ (X= ja, leeg vak=nee) |
|---|---|---|---|---|---|---|---|---|---|---|---|---|
| H.J.E. Wenckebachweg 2438 | 1096DL | 1 | 49.01 | 49.90 | | 50.00 | 0.89 | - | 49.90 | -1.55 | 48.35 | |
| H.J.E. Wenckebachweg 2440 | 1096DL | 1 | 51.54 | 52.48 | | 51.54 | 0.94 | - | 52.48 | -2.18 | 50.30 | |
| H.J.E. Wenckebachweg 2442 | 1096DL | 1 | 44.16 | 45.39 | | 50.00 | 1.23 | - | 45.39 | -1.79 | 43.60 | |
| H.J.E. Wenckebachweg 2444 | 1096DL | 1 | 46.91 | 48.13 | | 50.00 | 1.22 | - | 48.13 | -1.53 | 46.60 | |
| H.J.E. Wenckebachweg 2446 | 1096DL | 1 | 47.46 | 48.45 | | 50.00 | 0.99 | - | 48.45 | -1.43 | 47.02 | |
| H.J.E. Wenckebachweg 2448 | 1096DL | 1 | 49.01 | 49.90 | | 50.00 | 0.89 | - | 49.90 | -1.55 | 48.35 | |
| H.J.E. Wenckebachweg 2450 | 1096DL | 1 | 51.54 | 52.48 | | 51.54 | 0.94 | - | 52.48 | -2.18 | 50.30 | |
| H.J.E. Wenckebachweg 2452 | 1096DL | 1 | 44.16 | 45.39 | | 50.00 | 1.23 | - | 45.39 | -1.79 | 43.60 | |
| H.J.E. Wenckebachweg 2454 | 1096DL | 1 | 46.91 | 48.13 | | 50.00 | 1.22 | - | 48.13 | -1.53 | 46.60 | |
| H.J.E. Wenckebachweg 2456 | 1096DL | 1 | 47.46 | 48.45 | | 50.00 | 0.99 | - | 48.45 | -1.43 | 47.02 | |
| H.J.E. Wenckebachweg 2458 | 1096DL | 1 | 49.01 | 49.90 | | 50.00 | 0.89 | - | 49.90 | -1.55 | 48.35 | |
| H.J.E. Wenckebachweg 2460 | 1096DL | 1 | 51.54 | 52.48 | | 51.54 | 0.94 | - | 52.48 | -2.18 | 50.30 | |
| H.J.E. Wenckebachweg 2462 | 1096DL | 1 | 44.16 | 45.39 | | 50.00 | 1.23 | - | 45.39 | -1.79 | 43.60 | |
| H.J.E. Wenckebachweg 2464 | 1096DL | 1 | 46.91 | 48.13 | | 50.00 | 1.22 | - | 48.13 | -1.53 | 46.60 | |
| H.J.E. Wenckebachweg 2466 | 1096DL | 1 | 47.46 | 48.45 | | 50.00 | 0.99 | - | 48.45 | -1.43 | 47.02 | |
| H.J.E. Wenckebachweg 2468 | 1096DL | 1 | 49.01 | 49.90 | | 50.00 | 0.89 | - | 49.90 | -1.55 | 48.35 | |
| H.J.E. Wenckebachweg 2470 | 1096DL | 1 | 51.54 | 52.48 | | 51.54 | 0.94 | - | 52.48 | -2.18 | 50.30 | |
| H.J.E. Wenckebachweg 2472 | 1096DL | 1 | 44.16 | 45.39 | | 50.00 | 1.23 | - | 45.39 | -1.79 | 43.60 | |
| H.J.E. Wenckebachweg 2474 | 1096DL | 1 | 46.91 | 48.13 | | 50.00 | 1.22 | - | 48.13 | -1.53 | 46.60 | |
| H.J.E. Wenckebachweg 2476 | 1096DL | 1 | 47.46 | 48.45 | | 50.00 | 0.99 | - | 48.45 | -1.43 | 47.02 | |
| H.J.E. Wenckebachweg 2478 | 1096DL | 1 | 49.01 | 49.90 | | 50.00 | 0.89 | - | 49.90 | -1.55 | 48.35 | |
| H.J.E. Wenckebachweg 2480 | 1096DL | 1 | 51.54 | 52.48 | | 51.54 | 0.94 | - | 52.48 | -2.18 | 50.30 | |
| H.J.E. Wenckebachweg 2482 | 1096DL | 1 | 44.16 | 45.39 | | 50.00 | 1.23 | - | 45.39 | -1.79 | 43.60 | |
| H.J.E. Wenckebachweg 2484 | 1096DL | 1 | 46.91 | 48.13 | | 50.00 | 1.22 | - | 48.13 | -1.53 | 46.60 | |
| H.J.E. Wenckebachweg 2486 | 1096DL | 1 | 47.46 | 48.45 | | 50.00 | 0.99 | - | 48.45 | -1.43 | 47.02 | |
| H.J.E. Wenckebachweg 2488 | 1096DL | 1 | 49.01 | 49.90 | | 50.00 | 0.89 | - | 49.90 | -1.55 | 48.35 | |
| H.J.E. Wenckebachweg 2490 | 1096DL | 1 | 51.54 | 52.48 | | 51.54 | 0.94 | - | 52.48 | -2.18 | 50.30 | |
| H.J.E. Wenckebachweg 2492 | 1096DL | 1 | 44.16 | 45.39 | | 50.00 | 1.23 | - | 45.39 | -1.79 | 43.60 | |
| H.J.E. Wenckebachweg 2494 | 1096DL | 1 | 46.91 | 48.13 | | 50.00 | 1.22 | - | 48.13 | -1.53 | 46.60 | |
| H.J.E. Wenckebachweg 2496 | 1096DL | 1 | 47.46 | 48.45 | | 50.00 | 0.99 | - | 48.45 | -1.43 | 47.02 | |
| H.J.E. Wenckebachweg 2498 | 1096DL | 1 | 49.01 | 49.90 | | 50.00 | 0.89 | - | 49.90 | -1.55 | 48.35 | |
| H.J.E. Wenckebachweg 2500 | 1096DL | 1 | 51.54 | 52.48 | | 51.54 | 0.94 | - | 52.48 | -2.18 | 50.30 | |
| H.J.E. Wenckebachweg 2502 | 1096DL | 1 | 44.16 | 45.39 | | 50.00 | 1.23 | - | 45.39 | -1.79 | 43.60 | |
| H.J.E. Wenckebachweg 2504 | 1096DL | 1 | 46.91 | 48.13 | | 50.00 | 1.22 | - | 48.13 | -1.53 | 46.60 | |
| H.J.E. Wenckebachweg 2506 | 1096DL | 1 | 47.46 | 48.45 | | 50.00 | 0.99 | - | 48.45 | -1.43 | 47.02 | |
| H.J.E. Wenckebachweg 2508 | 1096DL | 1 | 49.01 | 49.90 | | 50.00 | 0.89 | - | 49.90 | -1.55 | 48.35 | |
| H.J.E. Wenckebachweg 2510 | 1096DL | 1 | 51.54 | 52.48 | | 51.54 | 0.94 | - | 52.48 | -2.18 | 50.30 | |
| H.J.E. Wenckebachweg 2512 | 1096DL | 1 | 44.16 | 45.39 | | 50.00 | 1.23 | - | 45.39 | -1.79 | 43.60 | |
| H.J.E. Wenckebachweg 2514 | 1096DL | 1 | 46.91 | 48.13 | | 50.00 | 1.22 | - | 48.13 | -1.53 | 46.60 | |
| H.J.E. Wenckebachweg 2516 | 1096DL | 1 | 47.46 | 48.45 | | 50.00 | 0.99 | - | 48.45 | -1.43 | 47.02 | |
| H.J.E. Wenckebachweg 2518 | 1096DL | 1 | 49.01 | 49.90 | | 50.00 | 0.89 | - | 49.90 | -1.55 | 48.35 | |
| H.J.E. Wenckebachweg 2520 | 1096DL | 1 | 51.54 | 52.48 | | 51.54 | 0.94 | - | 52.48 | -2.18 | 50.30 | |
| H.J.E. Wenckebachweg 2522 | 1096DL | 1 | 44.16 | 45.39 | | 50.00 | 1.23 | - | 45.39 | -1.79 | 43.60 | |
| H.J.E. Wenckebachweg 2524 | 1096DL | 1 | 46.91 | 48.13 | | 50.00 | 1.22 | - | 48.13 | -1.53 | 46.60 | |
| H.J.E. Wenckebachweg 2526 | 1096DL | 1 | 47.46 | 48.45 | | 50.00 | 0.99 | - | 48.45 | -1.43 | 47.02 | |
| H.J.E. Wenckebachweg 2528 | 1096DL | 1 | 49.01 | 49.90 | | 50.00 | 0.89 | - | 49.90 | -1.55 | 48.35 | |
| H.J.E. Wenckebachweg 2530 | 1096DL | 1 | 51.54 | 52.48 | | 51.54 | 0.94 | - | 52.48 | -2.18 | 50.30 | |
| H.J.E. Wenckebachweg 2532 | 1096DL | 1 | 44.16 | 45.39 | | 50.00 | 1.23 | - | 45.39 | -1.79 | 43.60 | |
| H.J.E. Wenckebachweg 2534 | 1096DL | 1 | 46.91 | 48.13 | | 50.00 | 1.22 | - | 48.13 | -1.53 | 46.60 | |
| H.J.E. Wenckebachweg 2536 | 1096DL | 1 | 47.46 | 48.45 | | 50.00 | 0.99 | - | 48.45 | -1.43 | 47.02 | |
| H.J.E. Wenckebachweg 2538 | 1096DL | 1 | 49.01 | 49.90 | | 50.00 | 0.89 | - | 49.90 | -1.55 | 48.35 | |
| H.J.E. Wenckebachweg 2540 | 1096DL | 1 | 51.54 | 52.48 | | 51.54 | 0.94 | - | 52.48 | -2.18 | 50.30 | |
| H.J.E. Wenckebachweg 2542 | 1096DL | 1 | 44.16 | 45.39 | | 50.00 | 1.23 | - | 45.39 | -1.79 | 43.60 | |

## Gemeente AMSTERDAM

| Adres en postcode | | Bestemming | Geluidbelasting bij huidig GPP [dB] | Toekomst zonder nieuwe maatregelen [dB] | Sanering | Grenswaarde [dB] | Effect van het project | Benodigde reductie [dB] | Geluidbelasting standaard akoestische situatie [dB] | Geluidreductie door de doelmatige maatregelen [dB] | Toekomst met geadviseerde maatregel(en) [dB] | Overschrijding grenswaarde/ (X= ja, leeg vak=nee) |
|---|---|---|---|---|---|---|---|---|---|---|---|---|
| H.J.E. Wenckebachweg 2544 | 1096DL | 1 | 46.91 | 48.13 | | 50.00 | 1.22 | - | 48.13 | -1.53 | 46.60 | |
| H.J.E. Wenckebachweg 2546 | 1096DL | 1 | 47.46 | 48.45 | | 50.00 | 0.99 | - | 48.45 | -1.43 | 47.02 | |
| H.J.E. Wenckebachweg 2548 | 1096DL | 1 | 49.01 | 49.90 | | 50.00 | 0.89 | - | 49.90 | -1.55 | 48.35 | |
| H.J.E. Wenckebachweg 2550 | 1096DL | 1 | 51.54 | 52.48 | | 51.54 | 0.94 | - | 52.48 | -2.18 | 50.30 | |
| H.J.E. Wenckebachweg 2552 | 1096DL | 1 | 44.16 | 45.39 | | 50.00 | 1.23 | - | 45.39 | -1.79 | 43.60 | |
| H.J.E. Wenckebachweg 2554 | 1096DL | 1 | 46.91 | 48.13 | | 50.00 | 1.22 | - | 48.13 | -1.53 | 46.60 | |
| H.J.E. Wenckebachweg 2556 | 1096DL | 1 | 47.46 | 48.45 | | 50.00 | 0.99 | - | 48.45 | -1.43 | 47.02 | |
| H.J.E. Wenckebachweg 2558 | 1096DL | 1 | 49.01 | 49.90 | | 50.00 | 0.89 | - | 49.90 | -1.55 | 48.35 | |
| H.J.E. Wenckebachweg 2560 | 1096DL | 1 | 51.54 | 52.48 | | 51.54 | 0.94 | - | 52.48 | -2.18 | 50.30 | |
| H.J.E. Wenckebachweg 2562 | 1096DL | 1 | 44.16 | 45.39 | | 50.00 | 1.23 | - | 45.39 | -1.79 | 43.60 | |
| H.J.E. Wenckebachweg 2564 | 1096DL | 1 | 46.91 | 48.13 | | 50.00 | 1.22 | - | 48.13 | -1.53 | 46.60 | |
| H.J.E. Wenckebachweg 2566 | 1096DL | 1 | 47.46 | 48.45 | | 50.00 | 0.99 | - | 48.45 | -1.43 | 47.02 | |
| H.J.E. Wenckebachweg 2568 | 1096DL | 1 | 49.01 | 49.90 | | 50.00 | 0.89 | - | 49.90 | -1.55 | 48.35 | |
| H.J.E. Wenckebachweg 2570 | 1096DL | 1 | 51.54 | 52.48 | | 51.54 | 0.94 | - | 52.48 | -2.18 | 50.30 | |
| H.J.E. Wenckebachweg 2572 | 1096DM | 1 | 48.52 | 49.22 | | 50.00 | 0.70 | - | 49.22 | -2.38 | 46.84 | |
| H.J.E. Wenckebachweg 2574 | 1096DM | 1 | 51.93 | 52.67 | | 51.93 | 0.74 | 0.17 | 52.67 | -2.39 | 50.28 | |
| H.J.E. Wenckebachweg 2576 | 1096DM | 1 | 52.34 | 53.10 | | 52.34 | 0.76 | 0.60 | 53.10 | -2.41 | 50.69 | |
| H.J.E. Wenckebachweg 2578 | 1096DM | 1 | 52.74 | 53.53 | | 52.74 | 0.79 | 0.04 | 53.53 | -2.38 | 51.15 | |
| H.J.E. Wenckebachweg 2580 | 1096DM | 1 | 53.06 | 54.01 | | 53.06 | 0.95 | 0.52 | 54.01 | -2.56 | 51.45 | |
| H.J.E. Wenckebachweg 2582 | 1096DM | 1 | 48.52 | 49.22 | | 50.00 | 0.70 | - | 49.22 | -2.38 | 46.84 | |
| H.J.E. Wenckebachweg 2584 | 1096DM | 1 | 51.93 | 52.67 | | 51.93 | 0.74 | 0.17 | 52.67 | -2.39 | 50.28 | |
| H.J.E. Wenckebachweg 2586 | 1096DM | 1 | 52.34 | 53.10 | | 52.34 | 0.76 | 0.60 | 53.10 | -2.41 | 50.69 | |
| H.J.E. Wenckebachweg 2588 | 1096DM | 1 | 52.74 | 53.53 | | 52.74 | 0.79 | 0.04 | 53.53 | -2.38 | 51.15 | |
| H.J.E. Wenckebachweg 2590 | 1096DM | 1 | 53.06 | 54.01 | | 53.06 | 0.95 | 0.52 | 54.01 | -2.56 | 51.45 | |
| H.J.E. Wenckebachweg 2592 | 1096DM | 1 | 48.52 | 49.22 | | 50.00 | 0.70 | - | 49.22 | -2.38 | 46.84 | |
| H.J.E. Wenckebachweg 2594 | 1096DM | 1 | 51.93 | 52.67 | | 51.93 | 0.74 | 0.17 | 52.67 | -2.39 | 50.28 | |
| H.J.E. Wenckebachweg 2596 | 1096DM | 1 | 52.34 | 53.10 | | 52.34 | 0.76 | 0.60 | 53.10 | -2.41 | 50.69 | |
| H.J.E. Wenckebachweg 2598 | 1096DM | 1 | 52.74 | 53.53 | | 52.74 | 0.79 | 0.04 | 53.53 | -2.38 | 51.15 | |
| H.J.E. Wenckebachweg 2600 | 1096DM | 1 | 53.06 | 54.01 | | 53.06 | 0.95 | 0.52 | 54.01 | -2.56 | 51.45 | |
| H.J.E. Wenckebachweg 2602 | 1096DM | 1 | 48.52 | 49.22 | | 50.00 | 0.70 | - | 49.22 | -2.38 | 46.84 | |
| H.J.E. Wenckebachweg 2604 | 1096DM | 1 | 51.93 | 52.67 | | 51.93 | 0.74 | 0.17 | 52.67 | -2.39 | 50.28 | |
| H.J.E. Wenckebachweg 2606 | 1096DM | 1 | 52.34 | 53.10 | | 52.34 | 0.76 | 0.60 | 53.10 | -2.41 | 50.69 | |
| H.J.E. Wenckebachweg 2608 | 1096DM | 1 | 52.74 | 53.53 | | 52.74 | 0.79 | 0.04 | 53.53 | -2.38 | 51.15 | |
| H.J.E. Wenckebachweg 2610 | 1096DM | 1 | 53.06 | 54.01 | | 53.06 | 0.95 | 0.52 | 54.01 | -2.56 | 51.45 | |
| H.J.E. Wenckebachweg 2612 | 1096DM | 1 | 48.52 | 49.22 | | 50.00 | 0.70 | - | 49.22 | -2.38 | 46.84 | |
| H.J.E. Wenckebachweg 2614 | 1096DM | 1 | 51.93 | 52.67 | | 51.93 | 0.74 | 0.17 | 52.67 | -2.39 | 50.28 | |
| H.J.E. Wenckebachweg 2616 | 1096DM | 1 | 52.34 | 53.10 | | 52.34 | 0.76 | 0.60 | 53.10 | -2.41 | 50.69 | |
| H.J.E. Wenckebachweg 2618 | 1096DM | 1 | 52.74 | 53.53 | | 52.74 | 0.79 | 0.04 | 53.53 | -2.38 | 51.15 | |
| H.J.E. Wenckebachweg 2620 | 1096DM | 1 | 53.06 | 54.01 | | 53.06 | 0.95 | 0.52 | 54.01 | -2.56 | 51.45 | |
| H.J.E. Wenckebachweg 2622 | 1096DM | 1 | 48.52 | 49.22 | | 50.00 | 0.70 | - | 49.22 | -2.38 | 46.84 | |
| H.J.E. Wenckebachweg 2624 | 1096DM | 1 | 51.93 | 52.67 | | 51.93 | 0.74 | 0.17 | 52.67 | -2.39 | 50.28 | |
| H.J.E. Wenckebachweg 2626 | 1096DM | 1 | 52.34 | 53.10 | | 52.34 | 0.76 | 0.60 | 53.10 | -2.41 | 50.69 | |
| H.J.E. Wenckebachweg 2628 | 1096DM | 1 | 52.74 | 53.53 | | 52.74 | 0.79 | 0.04 | 53.53 | -2.38 | 51.15 | |
| H.J.E. Wenckebachweg 2630 | 1096DM | 1 | 53.06 | 54.01 | | 53.06 | 0.95 | 0.52 | 54.01 | -2.56 | 51.45 | |
| H.J.E. Wenckebachweg 2632 | 1096DM | 1 | 48.52 | 49.22 | | 50.00 | 0.70 | - | 49.22 | -2.38 | 46.84 | |
| H.J.E. Wenckebachweg 2634 | 1096DM | 1 | 51.93 | 52.67 | | 51.93 | 0.74 | 0.17 | 52.67 | -2.39 | 50.28 | |
| H.J.E. Wenckebachweg 2636 | 1096DM | 1 | 52.34 | 53.10 | | 52.34 | 0.76 | 0.60 | 53.10 | -2.41 | 50.69 | |
| H.J.E. Wenckebachweg 2638 | 1096DM | 1 | 52.74 | 53.53 | | 52.74 | 0.79 | 0.04 | 53.53 | -2.38 | 51.15 | |
| H.J.E. Wenckebachweg 2640 | 1096DM | 1 | 53.06 | 54.01 | | 53.06 | 0.95 | 0.52 | 54.01 | -2.56 | 51.45 | |
| H.J.E. Wenckebachweg 2642 | 1096DM | 1 | 48.52 | 49.22 | | 50.00 | 0.70 | - | 49.22 | -2.38 | 46.84 | |
| H.J.E. Wenckebachweg 2644 | 1096DM | 1 | 51.93 | 52.67 | | 51.93 | 0.74 | 0.17 | 52.67 | -2.39 | 50.28 | |
| H.J.E. Wenckebachweg 2646 | 1096DM | 1 | 52.34 | 53.10 | | 52.34 | 0.76 | 0.60 | 53.10 | -2.41 | 50.69 | |
| H.J.E. Wenckebachweg 2648 | 1096DM | 1 | 52.74 | 53.53 | | 52.74 | 0.79 | 0.04 | 53.53 | -2.38 | 51.15 | |

## Gemeente AMSTERDAM

| Adres en postcode | | Bestemming | Geluidbelasting bij huidig GPP [dB] | Toekomst zonder nieuwe maatregelen [dB] | Sanering | Grenswaarde [dB] | Effect van het project | Benodigde reductie [dB] | Geluidbelasting standaard akoestische situatie [dB] | Geluidreductie door de doelmatige maatregelen [dB] | Toekomst met geadviseerde maatregel(en) [dB] | Overschrijding grenswaarde/ (X= ja, leeg vak= nee) |
|---|---|---|---|---|---|---|---|---|---|---|---|---|
| H.J.E. Wenckebachweg 2650 | 1096DM | 1 | 53.06 | 54.01 | | 53.06 | 0.95 | 0.52 | 54.01 | -2.56 | 51.45 | |
| H.J.E. Wenckebachweg 2652 | 1096DM | 1 | 48.52 | 49.22 | | 50.00 | 0.70 | - | 49.22 | -2.38 | 46.84 | |
| H.J.E. Wenckebachweg 2654 | 1096DM | 1 | 51.93 | 52.67 | | 51.93 | 0.74 | 0.17 | 52.67 | -2.39 | 50.28 | |
| H.J.E. Wenckebachweg 2656 | 1096DM | 1 | 52.34 | 53.10 | | 52.34 | 0.76 | 0.60 | 53.10 | -2.41 | 50.69 | |
| H.J.E. Wenckebachweg 2658 | 1096DM | 1 | 52.74 | 53.53 | | 52.74 | 0.79 | 0.04 | 53.53 | -2.38 | 51.15 | |
| H.J.E. Wenckebachweg 2660 | 1096DM | 1 | 53.06 | 54.01 | | 53.06 | 0.95 | 0.52 | 54.01 | -2.56 | 51.45 | |
| H.J.E. Wenckebachweg 2662 | 1096DM | 1 | 48.52 | 49.22 | | 50.00 | 0.70 | - | 49.22 | -2.38 | 46.84 | |
| H.J.E. Wenckebachweg 2664 | 1096DM | 1 | 51.93 | 52.67 | | 51.93 | 0.74 | 0.17 | 52.67 | -2.39 | 50.28 | |
| H.J.E. Wenckebachweg 2666 | 1096DM | 1 | 52.34 | 53.10 | | 52.34 | 0.76 | 0.60 | 53.10 | -2.41 | 50.69 | |
| H.J.E. Wenckebachweg 2668 | 1096DM | 1 | 52.74 | 53.53 | | 52.74 | 0.79 | 0.04 | 53.53 | -2.38 | 51.15 | |
| H.J.E. Wenckebachweg 2670 | 1096DM | 1 | 53.06 | 54.01 | | 53.06 | 0.95 | 0.52 | 54.01 | -2.56 | 51.45 | |
| H.J.E. Wenckebachweg 2672 | 1096DM | 1 | 48.52 | 49.22 | | 50.00 | 0.70 | - | 49.22 | -2.38 | 46.84 | |
| H.J.E. Wenckebachweg 2674 | 1096DM | 1 | 51.93 | 52.67 | | 51.93 | 0.74 | 0.17 | 52.67 | -2.39 | 50.28 | |
| H.J.E. Wenckebachweg 2676 | 1096DM | 1 | 52.34 | 53.10 | | 52.34 | 0.76 | 0.60 | 53.10 | -2.41 | 50.69 | |
| H.J.E. Wenckebachweg 2678 | 1096DM | 1 | 52.74 | 53.53 | | 52.74 | 0.79 | 0.04 | 53.53 | -2.38 | 51.15 | |
| H.J.E. Wenckebachweg 2680 | 1096DM | 1 | 53.06 | 54.01 | | 53.06 | 0.95 | 0.52 | 54.01 | -2.56 | 51.45 | |
| H.J.E. Wenckebachweg 2682 | 1096DM | 1 | 48.52 | 49.22 | | 50.00 | 0.70 | - | 49.22 | -2.38 | 46.84 | |
| H.J.E. Wenckebachweg 2684 | 1096DM | 1 | 51.93 | 52.67 | | 51.93 | 0.74 | 0.17 | 52.67 | -2.39 | 50.28 | |
| H.J.E. Wenckebachweg 2686 | 1096DM | 1 | 52.34 | 53.10 | | 52.34 | 0.76 | 0.60 | 53.10 | -2.41 | 50.69 | |
| H.J.E. Wenckebachweg 2688 | 1096DM | 1 | 52.74 | 53.53 | | 52.74 | 0.79 | 0.04 | 53.53 | -2.38 | 51.15 | |
| H.J.E. Wenckebachweg 2690 | 1096DM | 1 | 53.06 | 54.01 | | 53.06 | 0.95 | 0.52 | 54.01 | -2.56 | 51.45 | |
| H.J.E. Wenckebachweg 2692 | 1096DM | 1 | 48.52 | 49.22 | | 50.00 | 0.70 | - | 49.22 | -2.38 | 46.84 | |
| H.J.E. Wenckebachweg 2694 | 1096DM | 1 | 51.93 | 52.67 | | 51.93 | 0.74 | 0.17 | 52.67 | -2.39 | 50.28 | |
| H.J.E. Wenckebachweg 2696 | 1096DM | 1 | 52.34 | 53.10 | | 52.34 | 0.76 | 0.60 | 53.10 | -2.41 | 50.69 | |
| H.J.E. Wenckebachweg 2698 | 1096DM | 1 | 52.74 | 53.53 | | 52.74 | 0.79 | 0.04 | 53.53 | -2.38 | 51.15 | |
| H.J.E. Wenckebachweg 2700 | 1096DM | 1 | 53.06 | 54.01 | | 53.06 | 0.95 | 0.52 | 54.01 | -2.56 | 51.45 | |
| H.J.E. Wenckebachweg 2702 | 1096DM | 1 | 48.52 | 49.22 | | 50.00 | 0.70 | - | 49.22 | -2.38 | 46.84 | |
| H.J.E. Wenckebachweg 2704 | 1096DM | 1 | 51.93 | 52.67 | | 51.93 | 0.74 | 0.17 | 52.67 | -2.39 | 50.28 | |
| H.J.E. Wenckebachweg 2706 | 1096DM | 1 | 52.34 | 53.10 | | 52.34 | 0.76 | 0.60 | 53.10 | -2.41 | 50.69 | |
| H.J.E. Wenckebachweg 2708 | 1096DM | 1 | 52.74 | 53.53 | | 52.74 | 0.79 | 0.04 | 53.53 | -2.38 | 51.15 | |
| H.J.E. Wenckebachweg 2710 | 1096DM | 1 | 53.06 | 54.01 | | 53.06 | 0.95 | 0.52 | 54.01 | -2.56 | 51.45 | |
| H.J.E. Wenckebachweg 2712 | 1096DM | 1 | 48.52 | 49.22 | | 50.00 | 0.70 | - | 49.22 | -2.38 | 46.84 | |
| H.J.E. Wenckebachweg 2714 | 1096DM | 1 | 51.93 | 52.67 | | 51.93 | 0.74 | 0.17 | 52.67 | -2.39 | 50.28 | |
| H.J.E. Wenckebachweg 2716 | 1096DM | 1 | 52.34 | 53.10 | | 52.34 | 0.76 | 0.60 | 53.10 | -2.41 | 50.69 | |
| H.J.E. Wenckebachweg 2718 | 1096DM | 1 | 52.74 | 53.53 | | 52.74 | 0.79 | 0.04 | 53.53 | -2.38 | 51.15 | |
| H.J.E. Wenckebachweg 2720 | 1096DM | 1 | 53.06 | 54.01 | | 53.06 | 0.95 | 0.52 | 54.01 | -2.56 | 51.45 | |
| H.J.E. Wenckebachweg 2722 | 1096DM | 1 | 48.52 | 49.22 | | 50.00 | 0.70 | - | 49.22 | -2.38 | 46.84 | |
| H.J.E. Wenckebachweg 2724 | 1096DM | 1 | 51.93 | 52.67 | | 51.93 | 0.74 | 0.17 | 52.67 | -2.39 | 50.28 | |
| H.J.E. Wenckebachweg 2726 | 1096DM | 1 | 52.34 | 53.10 | | 52.34 | 0.76 | 0.60 | 53.10 | -2.41 | 50.69 | |
| H.J.E. Wenckebachweg 2728 | 1096DM | 1 | 52.74 | 53.53 | | 52.74 | 0.79 | 0.04 | 53.53 | -2.38 | 51.15 | |
| H.J.E. Wenckebachweg 2730 | 1096DM | 1 | 53.06 | 54.01 | | 53.06 | 0.95 | 0.52 | 54.01 | -2.56 | 51.45 | |
| H.J.E. Wenckebachweg 2732 | 1096DM | 1 | 48.52 | 49.22 | | 50.00 | 0.70 | - | 49.22 | -2.38 | 46.84 | |
| H.J.E. Wenckebachweg 2734 | 1096DM | 1 | 51.93 | 52.67 | | 51.93 | 0.74 | 0.17 | 52.67 | -2.39 | 50.28 | |
| H.J.E. Wenckebachweg 2736 | 1096DM | 1 | 52.34 | 53.10 | | 52.34 | 0.76 | 0.60 | 53.10 | -2.41 | 50.69 | |
| H.J.E. Wenckebachweg 2738 | 1096DM | 1 | 52.74 | 53.53 | | 52.74 | 0.79 | 0.04 | 53.53 | -2.38 | 51.15 | |
| H.J.E. Wenckebachweg 2740 | 1096DM | 1 | 53.06 | 54.01 | | 53.06 | 0.95 | 0.52 | 54.01 | -2.56 | 51.45 | |
| H.J.E. Wenckebachweg 2742 | 1096DM | 1 | 48.52 | 49.22 | | 50.00 | 0.70 | - | 49.22 | -2.38 | 46.84 | |
| H.J.E. Wenckebachweg 2744 | 1096DM | 1 | 51.93 | 52.67 | | 51.93 | 0.74 | 0.17 | 52.67 | -2.39 | 50.28 | |
| H.J.E. Wenckebachweg 2746 | 1096DM | 1 | 52.34 | 53.10 | | 52.34 | 0.76 | 0.60 | 53.10 | -2.41 | 50.69 | |
| H.J.E. Wenckebachweg 2748 | 1096DM | 1 | 52.74 | 53.53 | | 52.74 | 0.79 | 0.04 | 53.53 | -2.38 | 51.15 | |
| H.J.E. Wenckebachweg 2750 | 1096DM | 1 | 53.06 | 54.01 | | 53.06 | 0.95 | 0.52 | 54.01 | -2.56 | 51.45 | |
| H.J.E. Wenckebachweg 2752 | 1096DM | 1 | 48.52 | 49.22 | | 50.00 | 0.70 | - | 49.22 | -2.38 | 46.84 | |
| H.J.E. Wenckebachweg 2754 | 1096DM | 1 | 51.93 | 52.67 | | 51.93 | 0.74 | 0.17 | 52.67 | -2.39 | 50.28 | |

## Gemeente AMSTERDAM

| Adres en postcode | | Bestemming | Geluidbelasting bij huidig GPP [dB] | Toekomst zonder nieuwe maatregelen [dB] | Sanering | Grenswaarde [dB] | Effect van het project | Benodigde reductie [dB] | Geluidbelasting standaard akoestische situatie [dB] | Geluidreductie door de doelmatige maatregelen [dB] | Toekomst met geadviseerde maatregel(en) [dB] | Overschrijding grenswaarde/ (X= ja, leeg vak=nee) |
|---|---|---|---|---|---|---|---|---|---|---|---|---|
| H.J.E. Wenckebachweg 2756 | 1096DM | 1 | 52.34 | 53.10 | | 52.34 | 0.76 | 0.60 | 53.10 | -2.41 | 50.69 | |
| H.J.E. Wenckebachweg 2758 | 1096DM | 1 | 52.74 | 53.53 | | 52.74 | 0.79 | 0.04 | 53.53 | -2.38 | 51.15 | |
| H.J.E. Wenckebachweg 2760 | 1096DM | 1 | 53.06 | 54.01 | | 53.06 | 0.95 | 0.52 | 54.01 | -2.56 | 51.45 | |
| H.J.E. Wenckebachweg 2762 | 1096DN | 1 | 48.64 | 49.75 | | 50.00 | 1.11 | - | 49.75 | -1.97 | 47.78 | |
| H.J.E. Wenckebachweg 2764 | 1096DN | 1 | 52.43 | 53.41 | | 52.43 | 0.98 | 0.91 | 53.41 | -2.13 | 51.28 | |
| H.J.E. Wenckebachweg 2766 | 1096DN | 1 | 53.41 | 54.31 | | 53.41 | 0.90 | 0.82 | 54.31 | -2.06 | 52.25 | |
| H.J.E. Wenckebachweg 2768 | 1096DN | 1 | 53.90 | 54.79 | | 53.90 | 0.89 | 0.29 | 54.79 | -2.07 | 52.72 | |
| H.J.E. Wenckebachweg 2770 | 1096DN | 1 | 54.49 | 54.91 | | 54.49 | 0.42 | 0.41 | 54.91 | -1.26 | 53.65 | |
| H.J.E. Wenckebachweg 2772 | 1096DN | 1 | 48.64 | 49.75 | | 50.00 | 1.11 | - | 49.75 | -1.97 | 47.78 | |
| H.J.E. Wenckebachweg 2774 | 1096DN | 1 | 52.43 | 53.41 | | 52.43 | 0.98 | 0.91 | 53.41 | -2.13 | 51.28 | |
| H.J.E. Wenckebachweg 2776 | 1096DN | 1 | 53.41 | 54.31 | | 53.41 | 0.90 | 0.82 | 54.31 | -2.06 | 52.25 | |
| H.J.E. Wenckebachweg 2778 | 1096DN | 1 | 53.90 | 54.79 | | 53.90 | 0.89 | 0.29 | 54.79 | -2.07 | 52.72 | |
| H.J.E. Wenckebachweg 2780 | 1096DN | 1 | 54.49 | 54.91 | | 54.49 | 0.42 | 0.41 | 54.91 | -1.26 | 53.65 | |
| H.J.E. Wenckebachweg 2782 | 1096DN | 1 | 48.64 | 49.75 | | 50.00 | 1.11 | - | 49.75 | -1.97 | 47.78 | |
| H.J.E. Wenckebachweg 2784 | 1096DN | 1 | 52.43 | 53.41 | | 52.43 | 0.98 | 0.91 | 53.41 | -2.13 | 51.28 | |
| H.J.E. Wenckebachweg 2786 | 1096DN | 1 | 53.41 | 54.31 | | 53.41 | 0.90 | 0.82 | 54.31 | -2.06 | 52.25 | |
| H.J.E. Wenckebachweg 2788 | 1096DN | 1 | 53.90 | 54.79 | | 53.90 | 0.89 | 0.29 | 54.79 | -2.07 | 52.72 | |
| H.J.E. Wenckebachweg 2790 | 1096DN | 1 | 54.49 | 54.91 | | 54.49 | 0.42 | 0.41 | 54.91 | -1.26 | 53.65 | |
| H.J.E. Wenckebachweg 2792 | 1096DN | 1 | 48.64 | 49.75 | | 50.00 | 1.11 | - | 49.75 | -1.97 | 47.78 | |
| H.J.E. Wenckebachweg 2794 | 1096DN | 1 | 52.43 | 53.41 | | 52.43 | 0.98 | 0.91 | 53.41 | -2.13 | 51.28 | |
| H.J.E. Wenckebachweg 2796 | 1096DN | 1 | 53.41 | 54.31 | | 53.41 | 0.90 | 0.82 | 54.31 | -2.06 | 52.25 | |
| H.J.E. Wenckebachweg 2798 | 1096DN | 1 | 53.90 | 54.79 | | 53.90 | 0.89 | 0.29 | 54.79 | -2.07 | 52.72 | |
| H.J.E. Wenckebachweg 2800 | 1096DN | 1 | 54.49 | 54.91 | | 54.49 | 0.42 | 0.41 | 54.91 | -1.26 | 53.65 | |
| H.J.E. Wenckebachweg 2802 | 1096DN | 1 | 48.64 | 49.75 | | 50.00 | 1.11 | - | 49.75 | -1.97 | 47.78 | |
| H.J.E. Wenckebachweg 2804 | 1096DN | 1 | 52.43 | 53.41 | | 52.43 | 0.98 | 0.91 | 53.41 | -2.13 | 51.28 | |
| H.J.E. Wenckebachweg 2806 | 1096DN | 1 | 53.41 | 54.31 | | 53.41 | 0.90 | 0.82 | 54.31 | -2.06 | 52.25 | |
| H.J.E. Wenckebachweg 2808 | 1096DN | 1 | 53.90 | 54.79 | | 53.90 | 0.89 | 0.29 | 54.79 | -2.07 | 52.72 | |
| H.J.E. Wenckebachweg 2810 | 1096DN | 1 | 54.49 | 54.91 | | 54.49 | 0.42 | 0.41 | 54.91 | -1.26 | 53.65 | |
| H.J.E. Wenckebachweg 2812 | 1096DN | 1 | 48.64 | 49.75 | | 50.00 | 1.11 | - | 49.75 | -1.97 | 47.78 | |
| H.J.E. Wenckebachweg 2814 | 1096DN | 1 | 52.43 | 53.41 | | 52.43 | 0.98 | 0.91 | 53.41 | -2.13 | 51.28 | |
| H.J.E. Wenckebachweg 2816 | 1096DN | 1 | 53.41 | 54.31 | | 53.41 | 0.90 | 0.82 | 54.31 | -2.06 | 52.25 | |
| H.J.E. Wenckebachweg 2818 | 1096DN | 1 | 53.90 | 54.79 | | 53.90 | 0.89 | 0.29 | 54.79 | -2.07 | 52.72 | |
| H.J.E. Wenckebachweg 2820 | 1096DN | 1 | 54.49 | 54.91 | | 54.49 | 0.42 | 0.41 | 54.91 | -1.26 | 53.65 | |
| H.J.E. Wenckebachweg 2822 | 1096DN | 1 | 48.64 | 49.75 | | 50.00 | 1.11 | - | 49.75 | -1.97 | 47.78 | |
| H.J.E. Wenckebachweg 2824 | 1096DN | 1 | 52.43 | 53.41 | | 52.43 | 0.98 | 0.91 | 53.41 | -2.13 | 51.28 | |
| H.J.E. Wenckebachweg 2826 | 1096DN | 1 | 53.41 | 54.31 | | 53.41 | 0.90 | 0.82 | 54.31 | -2.06 | 52.25 | |
| H.J.E. Wenckebachweg 2828 | 1096DN | 1 | 53.90 | 54.79 | | 53.90 | 0.89 | 0.29 | 54.79 | -2.07 | 52.72 | |
| H.J.E. Wenckebachweg 2830 | 1096DN | 1 | 54.49 | 54.91 | | 54.49 | 0.42 | 0.41 | 54.91 | -1.26 | 53.65 | |
| H.J.E. Wenckebachweg 2832 | 1096DN | 1 | 48.64 | 49.75 | | 50.00 | 1.11 | - | 49.75 | -1.97 | 47.78 | |
| H.J.E. Wenckebachweg 2834 | 1096DN | 1 | 52.43 | 53.41 | | 52.43 | 0.98 | 0.91 | 53.41 | -2.13 | 51.28 | |
| H.J.E. Wenckebachweg 2836 | 1096DN | 1 | 53.41 | 54.31 | | 53.41 | 0.90 | 0.82 | 54.31 | -2.06 | 52.25 | |
| H.J.E. Wenckebachweg 2838 | 1096DN | 1 | 53.90 | 54.79 | | 53.90 | 0.89 | 0.29 | 54.79 | -2.07 | 52.72 | |
| H.J.E. Wenckebachweg 2840 | 1096DN | 1 | 54.49 | 54.91 | | 54.49 | 0.42 | 0.41 | 54.91 | -1.26 | 53.65 | |
| H.J.E. Wenckebachweg 2842 | 1096DN | 1 | 48.64 | 49.75 | | 50.00 | 1.11 | - | 49.75 | -1.97 | 47.78 | |
| H.J.E. Wenckebachweg 2844 | 1096DN | 1 | 52.43 | 53.41 | | 52.43 | 0.98 | 0.91 | 53.41 | -2.13 | 51.28 | |
| H.J.E. Wenckebachweg 2846 | 1096DN | 1 | 53.41 | 54.31 | | 53.41 | 0.90 | 0.82 | 54.31 | -2.06 | 52.25 | |
| H.J.E. Wenckebachweg 2848 | 1096DN | 1 | 53.90 | 54.79 | | 53.90 | 0.89 | 0.29 | 54.79 | -2.07 | 52.72 | |
| H.J.E. Wenckebachweg 2850 | 1096DN | 1 | 54.49 | 54.91 | | 54.49 | 0.42 | 0.41 | 54.91 | -1.26 | 53.65 | |
| H.J.E. Wenckebachweg 2852 | 1096DN | 1 | 48.64 | 49.75 | | 50.00 | 1.11 | - | 49.75 | -1.97 | 47.78 | |
| H.J.E. Wenckebachweg 2854 | 1096DN | 1 | 52.43 | 53.41 | | 52.43 | 0.98 | 0.91 | 53.41 | -2.13 | 51.28 | |
| H.J.E. Wenckebachweg 2856 | 1096DN | 1 | 53.41 | 54.31 | | 53.41 | 0.90 | 0.82 | 54.31 | -2.06 | 52.25 | |
| H.J.E. Wenckebachweg 2858 | 1096DN | 1 | 53.90 | 54.79 | | 53.90 | 0.89 | 0.29 | 54.79 | -2.07 | 52.72 | |
| H.J.E. Wenckebachweg 2860 | 1096DN | 1 | 54.49 | 54.91 | | 54.49 | 0.42 | 0.41 | 54.91 | -1.26 | 53.65 | |

## Gemeente AMSTERDAM

| Adres en postcode | | Bestemming | Geluidbelasting bij huidig GPP [dB] | Toekomst zonder nieuwe maatregelen [dB] | Sanering | Grenswaarde [dB] | Effect van het project | Benodigde reductie [dB] | Geluidbelasting standaard akoestische situatie [dB] | Geluidreductie door de doelmatige maatregelen [dB] | Toekomst met geadviseerde maatregel(en) [dB] | Overschrijding grenswaarde/ (X= ja, leeg vak=nee) |
|---|---|---|---|---|---|---|---|---|---|---|---|---|
| H.J.E. Wenckebachweg 2862 | 1096DN | 1 | 48.64 | 49.75 | | 50.00 | 1.11 | - | 49.75 | -1.97 | 47.78 | |
| H.J.E. Wenckebachweg 2864 | 1096DN | 1 | 52.43 | 53.41 | | 52.43 | 0.98 | 0.91 | 53.41 | -2.13 | 51.28 | |
| H.J.E. Wenckebachweg 2866 | 1096DN | 1 | 53.41 | 54.31 | | 53.41 | 0.90 | 0.82 | 54.31 | -2.06 | 52.25 | |
| H.J.E. Wenckebachweg 2868 | 1096DN | 1 | 53.90 | 54.79 | | 53.90 | 0.89 | 0.29 | 54.79 | -2.07 | 52.72 | |
| H.J.E. Wenckebachweg 2870 | 1096DN | 1 | 54.49 | 54.91 | | 54.49 | 0.42 | 0.41 | 54.91 | -1.26 | 53.65 | |
| H.J.E. Wenckebachweg 2872 | 1096DN | 1 | 48.64 | 49.75 | | 50.00 | 1.11 | - | 49.75 | -1.97 | 47.78 | |
| H.J.E. Wenckebachweg 2874 | 1096DN | 1 | 52.43 | 53.41 | | 52.43 | 0.98 | 0.91 | 53.41 | -2.13 | 51.28 | |
| H.J.E. Wenckebachweg 2876 | 1096DN | 1 | 53.41 | 54.31 | | 53.41 | 0.90 | 0.82 | 54.31 | -2.06 | 52.25 | |
| H.J.E. Wenckebachweg 2878 | 1096DN | 1 | 53.90 | 54.79 | | 53.90 | 0.89 | 0.29 | 54.79 | -2.07 | 52.72 | |
| H.J.E. Wenckebachweg 2880 | 1096DN | 1 | 54.49 | 54.91 | | 54.49 | 0.42 | 0.41 | 54.91 | -1.26 | 53.65 | |
| H.J.E. Wenckebachweg 2882 | 1096DN | 1 | 48.64 | 49.75 | | 50.00 | 1.11 | - | 49.75 | -1.97 | 47.78 | |
| H.J.E. Wenckebachweg 2884 | 1096DN | 1 | 52.43 | 53.41 | | 52.43 | 0.98 | 0.91 | 53.41 | -2.13 | 51.28 | |
| H.J.E. Wenckebachweg 2886 | 1096DN | 1 | 53.41 | 54.31 | | 53.41 | 0.90 | 0.82 | 54.31 | -2.06 | 52.25 | |
| H.J.E. Wenckebachweg 2888 | 1096DN | 1 | 53.90 | 54.79 | | 53.90 | 0.89 | 0.29 | 54.79 | -2.07 | 52.72 | |
| H.J.E. Wenckebachweg 2890 | 1096DN | 1 | 54.49 | 54.91 | | 54.49 | 0.42 | 0.41 | 54.91 | -1.26 | 53.65 | |
| H.J.E. Wenckebachweg 2892 | 1096DN | 1 | 48.64 | 49.75 | | 50.00 | 1.11 | - | 49.75 | -1.97 | 47.78 | |
| H.J.E. Wenckebachweg 2894 | 1096DN | 1 | 52.43 | 53.41 | | 52.43 | 0.98 | 0.91 | 53.41 | -2.13 | 51.28 | |
| H.J.E. Wenckebachweg 2896 | 1096DN | 1 | 53.41 | 54.31 | | 53.41 | 0.90 | 0.82 | 54.31 | -2.06 | 52.25 | |
| H.J.E. Wenckebachweg 2898 | 1096DN | 1 | 53.90 | 54.79 | | 53.90 | 0.89 | 0.29 | 54.79 | -2.07 | 52.72 | |
| H.J.E. Wenckebachweg 2900 | 1096DN | 1 | 54.49 | 54.91 | | 54.49 | 0.42 | 0.41 | 54.91 | -1.26 | 53.65 | |
| H.J.E. Wenckebachweg 2902 | 1096DN | 1 | 48.64 | 49.75 | | 50.00 | 1.11 | - | 49.75 | -1.97 | 47.78 | |
| H.J.E. Wenckebachweg 2904 | 1096DN | 1 | 52.43 | 53.41 | | 52.43 | 0.98 | 0.91 | 53.41 | -2.13 | 51.28 | |
| H.J.E. Wenckebachweg 2906 | 1096DN | 1 | 53.41 | 54.31 | | 53.41 | 0.90 | 0.82 | 54.31 | -2.06 | 52.25 | |
| H.J.E. Wenckebachweg 2908 | 1096DN | 1 | 53.90 | 54.79 | | 53.90 | 0.89 | 0.29 | 54.79 | -2.07 | 52.72 | |
| H.J.E. Wenckebachweg 2910 | 1096DN | 1 | 54.49 | 54.91 | | 54.49 | 0.42 | 0.41 | 54.91 | -1.26 | 53.65 | |
| H.J.E. Wenckebachweg 2912 | 1096DN | 1 | 48.64 | 49.75 | | 50.00 | 1.11 | - | 49.75 | -1.97 | 47.78 | |
| H.J.E. Wenckebachweg 2914 | 1096DN | 1 | 52.43 | 53.41 | | 52.43 | 0.98 | 0.91 | 53.41 | -2.13 | 51.28 | |
| H.J.E. Wenckebachweg 2916 | 1096DN | 1 | 53.41 | 54.31 | | 53.41 | 0.90 | 0.82 | 54.31 | -2.06 | 52.25 | |
| H.J.E. Wenckebachweg 2918 | 1096DN | 1 | 53.90 | 54.79 | | 53.90 | 0.89 | 0.29 | 54.79 | -2.07 | 52.72 | |
| H.J.E. Wenckebachweg 2920 | 1096DN | 1 | 54.49 | 54.91 | | 54.49 | 0.42 | 0.41 | 54.91 | -1.26 | 53.65 | |
| H.J.E. Wenckebachweg 2922 | 1096DN | 1 | 48.64 | 49.75 | | 50.00 | 1.11 | - | 49.75 | -1.97 | 47.78 | |
| H.J.E. Wenckebachweg 2924 | 1096DN | 1 | 52.43 | 53.41 | | 52.43 | 0.98 | 0.91 | 53.41 | -2.13 | 51.28 | |
| H.J.E. Wenckebachweg 2926 | 1096DN | 1 | 53.41 | 54.31 | | 53.41 | 0.90 | 0.82 | 54.31 | -2.06 | 52.25 | |
| H.J.E. Wenckebachweg 2928 | 1096DN | 1 | 53.90 | 54.79 | | 53.90 | 0.89 | 0.29 | 54.79 | -2.07 | 52.72 | |
| H.J.E. Wenckebachweg 2930 | 1096DN | 1 | 54.49 | 54.91 | | 54.49 | 0.42 | 0.41 | 54.91 | -1.26 | 53.65 | |
| H.J.E. Wenckebachweg 2932 | 1096DN | 1 | 48.64 | 49.75 | | 50.00 | 1.11 | - | 49.75 | -1.97 | 47.78 | |
| H.J.E. Wenckebachweg 2934 | 1096DN | 1 | 52.43 | 53.41 | | 52.43 | 0.98 | 0.91 | 53.41 | -2.13 | 51.28 | |
| H.J.E. Wenckebachweg 2936 | 1096DN | 1 | 53.41 | 54.31 | | 53.41 | 0.90 | 0.82 | 54.31 | -2.06 | 52.25 | |
| H.J.E. Wenckebachweg 2938 | 1096DN | 1 | 53.90 | 54.79 | | 53.90 | 0.89 | 0.29 | 54.79 | -2.07 | 52.72 | |
| H.J.E. Wenckebachweg 2940 | 1096DN | 1 | 54.49 | 54.91 | | 54.49 | 0.42 | 0.41 | 54.91 | -1.26 | 53.65 | |
| H.J.E. Wenckebachweg 2942 | 1096DN | 1 | 48.64 | 49.75 | | 50.00 | 1.11 | - | 49.75 | -1.97 | 47.78 | |
| H.J.E. Wenckebachweg 2944 | 1096DN | 1 | 52.43 | 53.41 | | 52.43 | 0.98 | 0.91 | 53.41 | -2.13 | 51.28 | |
| H.J.E. Wenckebachweg 2946 | 1096DN | 1 | 53.41 | 54.31 | | 53.41 | 0.90 | 0.82 | 54.31 | -2.06 | 52.25 | |
| H.J.E. Wenckebachweg 2948 | 1096DN | 1 | 53.90 | 54.79 | | 53.90 | 0.89 | 0.29 | 54.79 | -2.07 | 52.72 | |
| H.J.E. Wenckebachweg 2950 | 1096DN | 1 | 54.49 | 54.91 | | 54.49 | 0.42 | 0.41 | 54.91 | -1.26 | 53.65 | |
| H.J.E. Wenckebachweg 2952 | 1096DN | 1 | 48.64 | 49.75 | | 50.00 | 1.11 | - | 49.75 | -1.97 | 47.78 | |
| H.J.E. Wenckebachweg 2954 | 1096DN | 1 | 52.43 | 53.41 | | 52.43 | 0.98 | 0.91 | 53.41 | -2.13 | 51.28 | |
| H.J.E. Wenckebachweg 2956 | 1096DN | 1 | 53.41 | 54.31 | | 53.41 | 0.90 | 0.82 | 54.31 | -2.06 | 52.25 | |
| H.J.E. Wenckebachweg 2958 | 1096DN | 1 | 53.90 | 54.79 | | 53.90 | 0.89 | 0.29 | 54.79 | -2.07 | 52.72 | |
| H.J.E. Wenckebachweg 2960 | 1096DN | 1 | 54.49 | 54.91 | | 54.49 | 0.42 | 0.41 | 54.91 | -1.26 | 53.65 | |
| H.J.E. Wenckebachweg 2962 | 1096DN | 1 | 48.64 | 49.75 | | 50.00 | 1.11 | - | 49.75 | -1.97 | 47.78 | |
| H.J.E. Wenckebachweg 2964 | 1096DN | 1 | 52.43 | 53.41 | | 52.43 | 0.98 | 0.91 | 53.41 | -2.13 | 51.28 | |
| H.J.E. Wenckebachweg 2966 | 1096DN | 1 | 53.41 | 54.31 | | 53.41 | 0.90 | 0.82 | 54.31 | -2.06 | 52.25 | |

## Gemeente AMSTERDAM

| Adres en postcode | | Bestemming | Geluidbelasting bij huidig GPP [dB] | Toekomst zonder nieuwe maatregelen [dB] | Sanering | Grenswaarde [dB] | Effect van het project | Benodigde reductie [dB] | Geluidbelasting standaard akoestische situatie [dB] | Geluidreductie door de doelmatige maatregelen [dB] | Toekomst met geadviseerde maatregel(en) [dB] | Overschrijding grenswaarde/ (X= ja, leeg vak=nee) |
|---|---|---|---|---|---|---|---|---|---|---|---|---|
| H.J.E. Wenckebachweg 2968 | 1096DN | 1 | 53.90 | 54.79 | | 53.90 | 0.89 | 0.29 | 54.79 | -2.07 | 52.72 | |
| H.J.E. Wenckebachweg 2970 | 1096DN | 1 | 54.49 | 54.91 | | 54.49 | 0.42 | 0.41 | 54.91 | -1.26 | 53.65 | |
| H.J.E. Wenckebachweg 2972 | 1096DN | 1 | 48.64 | 49.75 | | 50.00 | 1.11 | - | 49.75 | -1.97 | 47.78 | |
| H.J.E. Wenckebachweg 2974 | 1096DN | 1 | 52.43 | 53.41 | | 52.43 | 0.98 | 0.91 | 53.41 | -2.13 | 51.28 | |
| H.J.E. Wenckebachweg 2976 | 1096DN | 1 | 53.41 | 54.31 | | 53.41 | 0.90 | 0.82 | 54.31 | -2.06 | 52.25 | |
| H.J.E. Wenckebachweg 2978 | 1096DN | 1 | 53.90 | 54.79 | | 53.90 | 0.89 | 0.29 | 54.79 | -2.07 | 52.72 | |
| H.J.E. Wenckebachweg 2980 | 1096DN | 1 | 54.49 | 54.91 | | 54.49 | 0.42 | 0.41 | 54.91 | -1.26 | 53.65 | |
| H.J.E. Wenckebachweg 2982 | 1096DN | 1 | 48.64 | 49.75 | | 50.00 | 1.11 | - | 49.75 | -1.97 | 47.78 | |
| H.J.E. Wenckebachweg 2984 | 1096DN | 1 | 52.43 | 53.41 | | 52.43 | 0.98 | 0.91 | 53.41 | -2.13 | 51.28 | |
| H.J.E. Wenckebachweg 2986 | 1096DN | 1 | 53.41 | 54.31 | | 53.41 | 0.90 | 0.82 | 54.31 | -2.06 | 52.25 | |
| H.J.E. Wenckebachweg 2988 | 1096DN | 1 | 53.90 | 54.79 | | 53.90 | 0.89 | 0.29 | 54.79 | -2.07 | 52.72 | |
| H.J.E. Wenckebachweg 2990 | 1096DN | 1 | 54.49 | 54.91 | | 54.49 | 0.42 | 0.41 | 54.91 | -1.26 | 53.65 | |
| H.J.E. Wenckebachweg 2992 | 1096DN | 1 | 52.43 | 53.41 | | 52.43 | 0.98 | 0.91 | 53.41 | -2.13 | 51.28 | |
| H.J.E. Wenckebachweg 2994 | 1096DN | 1 | 53.41 | 54.31 | | 53.41 | 0.90 | 0.82 | 54.31 | -2.06 | 52.25 | |
| H.J.E. Wenckebachweg 2996 | 1096DN | 1 | 53.90 | 54.79 | | 53.90 | 0.89 | 0.29 | 54.79 | -2.07 | 52.72 | |
| H.J.E. Wenckebachweg 2998 | 1096DN | 1 | 54.49 | 54.91 | | 54.49 | 0.42 | 0.41 | 54.91 | -1.26 | 53.65 | |
| Handelstraat 1 | 1077DK | 1 | 44.54 | 46.76 | | 50.00 | 2.22 | - | 46.76 | -4.04 | 42.72 | |
| Handelstraat 3 | 1077DK | 1 | 43.86 | 45.52 | | 50.00 | 1.66 | - | 45.52 | -2.64 | 42.88 | |
| Handelstraat 4 | 1077DL | 1 | 40.89 | 42.14 | | 50.00 | 1.25 | - | 42.14 | -3.12 | 39.02 | |
| Handelstraat 5 | 1077DK | 1 | 45.09 | 47.33 | | 50.00 | 2.24 | - | 47.33 | -3.08 | 44.25 | |
| Handelstraat 6 | 1077DL | 1 | 45.19 | 49.55 | | 50.00 | 4.36 | - | 49.55 | -5.29 | 44.26 | |
| Handelstraat 7 | 1077DK | 1 | 46.09 | 48.26 | | 50.00 | 2.17 | - | 48.26 | -3.40 | 44.86 | |
| Handelstraat 9 | 1077DK | 1 | 46.02 | 48.04 | | 50.00 | 2.02 | - | 48.04 | -3.41 | 44.63 | |
| Handelstraat 13 | 1077DK | 1 | 46.46 | 48.65 | | 50.00 | 2.19 | - | 48.65 | -3.44 | 45.21 | |
| Handelstraat 15 | 1077DK | 1 | 47.12 | 49.32 | | 50.00 | 2.20 | - | 49.32 | -3.46 | 45.86 | |
| Handelstraat 17 I | 1077DK | 1 | 37.68 | 39.44 | | 50.00 | 1.76 | - | 39.44 | -1.95 | 37.49 | |
| Handelstraat 17 II | 1077DK | 1 | 40.35 | 42.41 | | 50.00 | 2.06 | - | 42.41 | -2.30 | 40.11 | |
| Handelstraat 17 III | 1077DK | 1 | 47.18 | 50.14 | | 50.00 | 2.96 | - | 50.14 | -3.75 | 46.39 | |
| Handelstraat 21 | 1077DK | 1 | 46.69 | 49.97 | | 50.00 | 3.28 | - | 49.97 | -4.26 | 45.71 | |
| Haringvlietstraat 1 I | 1078JX | 1 | 44.99 | 48.75 | | 50.00 | 3.76 | - | 48.75 | -4.77 | 43.98 | |
| Haringvlietstraat 1 II | 1078JX | 1 | 46.41 | 49.93 | | 50.00 | 3.52 | - | 49.93 | -5.25 | 44.68 | |
| Haringvlietstraat 1 III | 1078JX | 1 | 46.67 | 50.01 | | 50.00 | 3.34 | - | 50.01 | -5.30 | 44.71 | |
| Haringvlietstraat 2 | 1078KC | 1 | 46.71 | 48.83 | | 50.00 | 2.12 | - | 48.83 | -4.51 | 44.32 | |
| Haringvlietstraat 3 HS | 1078JX | 1 | 46.61 | 50.60 | | 50.00 | 3.99 | 0.10 | 50.60 | -5.63 | 44.97 | |
| Haringvlietstraat 3 I | 1078JX | 1 | 44.73 | 48.72 | | 50.00 | 3.99 | - | 48.72 | -4.88 | 43.84 | |
| Haringvlietstraat 3 II | 1078JX | 1 | 46.78 | 50.46 | | 50.00 | 3.68 | - | 50.46 | -5.16 | 45.30 | |
| Haringvlietstraat 4 | 1078KC | 1 | 46.93 | 50.88 | | 50.00 | 3.95 | 0.38 | 50.88 | -5.22 | 45.66 | |
| Haringvlietstraat 5 I | 1078JX | 1 | 41.42 | 46.57 | | 50.00 | 5.15 | - | 46.57 | -4.90 | 41.67 | |
| Haringvlietstraat 6 | 1078KC | 1 | 45.06 | 48.27 | | 50.00 | 3.21 | - | 48.27 | -4.21 | 44.06 | |
| Haringvlietstraat 7 | 1078JX | 1 | 41.28 | 46.80 | | 50.00 | 5.52 | - | 46.80 | -5.30 | 41.50 | |
| Haringvlietstraat 8 | 1078KC | 1 | 44.47 | 48.00 | | 50.00 | 3.53 | - | 48.00 | -4.37 | 43.63 | |
| Haringvlietstraat 9 I | 1078JX | 1 | 43.72 | 48.69 | | 50.00 | 4.97 | - | 48.69 | -5.35 | 43.34 | |
| Haringvlietstraat 9 II | 1078JX | 1 | 46.42 | 50.67 | | 50.00 | 4.25 | 0.17 | 50.67 | -5.48 | 45.19 | |
| Haringvlietstraat 9 III | 1078JX | 1 | 46.99 | 50.97 | | 50.00 | 3.98 | 0.47 | 50.97 | -5.53 | 45.44 | |
| Haringvlietstraat 10 | 1078KC | 1 | 46.41 | 50.23 | | 50.00 | 3.82 | - | 50.23 | -5.37 | 44.86 | |
| Haringvlietstraat 11 | 1078JX | 1 | 40.88 | 45.32 | | 50.00 | 4.44 | - | 45.32 | -5.23 | 40.09 | |
| Haringvlietstraat 12 | 1078KC | 1 | 45.19 | 48.96 | | 50.00 | 3.77 | - | 48.96 | -5.10 | 43.86 | |
| Haringvlietstraat 13 I | 1078JX | 1 | 43.16 | 47.68 | | 50.00 | 4.52 | - | 47.68 | -5.38 | 42.30 | |
| Haringvlietstraat 13 II | 1078JX | 1 | 46.18 | 50.05 | | 50.00 | 3.87 | - | 50.05 | -5.45 | 44.60 | |
| Haringvlietstraat 13 III | 1078JX | 1 | 47.09 | 50.97 | | 50.00 | 3.88 | 0.47 | 50.97 | -5.50 | 45.47 | |
| Haringvlietstraat 14 | 1078KC | 1 | 46.38 | 50.64 | | 50.00 | 4.26 | 0.14 | 50.64 | -5.75 | 44.89 | |
| Haringvlietstraat 15 HS | 1078JZ | 1 | 41.45 | 46.67 | | 50.00 | 5.22 | - | 46.67 | -5.35 | 41.32 | |
| Haringvlietstraat 15 I | 1078JZ | 1 | 44.30 | 49.14 | | 50.00 | 4.84 | - | 49.14 | -5.63 | 43.51 | |

## Gemeente AMSTERDAM

| Adres en postcode | | Bestemming | Geluidbelasting bij huidig GPP [dB] | Toekomst zonder nieuwe maatregelen [dB] | Sanering | Grenswaarde [dB] | Effect van het project | Benodigde reductie [dB] | Geluidbelasting standaard akoestische situatie [dB] | Geluidreductie door de doelmatige maatregelen [dB] | Toekomst met geadviseerde maatregel(en) [dB] | Overschrijding grenswaarde/ (X= ja, leeg vak=nee) |
|---|---|---|---|---|---|---|---|---|---|---|---|---|
| Haringvlietstraat 15 II | 1078JZ | 1 | 46.58 | 50.65 | | 50.00 | 4.07 | 0.15 | 50.65 | -5.77 | 44.88 | |
| Haringvlietstraat 15 III | 1078JZ | 1 | 47.02 | 51.24 | | 50.00 | 4.22 | 0.74 | 51.24 | -5.99 | 45.25 | |
| Haringvlietstraat 16 | 1078KC | 1 | 46.74 | 49.96 | | 50.00 | 3.22 | - | 49.96 | -4.85 | 45.11 | |
| Haringvlietstraat 17 HS | 1078JZ | 1 | 41.73 | 46.66 | | 50.00 | 4.93 | - | 46.66 | -5.24 | 41.42 | |
| Haringvlietstraat 17 I | 1078JZ | 1 | 44.03 | 48.61 | | 50.00 | 4.58 | - | 48.61 | -5.33 | 43.28 | |
| Haringvlietstraat 17 II | 1078JZ | 1 | 46.44 | 50.31 | | 50.00 | 3.87 | - | 50.31 | -5.64 | 44.67 | |
| Haringvlietstraat 17 III | 1078JZ | 1 | 47.06 | 50.96 | | 50.00 | 3.90 | 0.46 | 50.96 | -5.88 | 45.08 | |
| Haringvlietstraat 18 | 1078KC | 1 | 48.90 | 52.44 | | 50.00 | 3.54 | 1.94 | 52.44 | -5.42 | 47.02 | |
| Haringvlietstraat 19 | 1078JZ | 1 | 46.74 | 50.87 | | 50.00 | 4.13 | 0.37 | 50.87 | -6.01 | 44.86 | |
| Haringvlietstraat 20 | 1078KD | 1 | 48.77 | 52.26 | | 50.00 | 3.49 | 1.76 | 52.26 | -5.55 | 46.71 | |
| Haringvlietstraat 21 | 1078JZ | 1 | 46.49 | 49.23 | | 50.00 | 2.74 | - | 49.23 | -5.10 | 44.13 | |
| Haringvlietstraat 22 | 1078KD | 1 | 48.26 | 51.75 | | 50.00 | 3.49 | 1.25 | 51.75 | -5.34 | 46.41 | |
| Haringvlietstraat 23 | 1078JZ | 1 | 46.01 | 49.13 | | 50.00 | 3.12 | - | 49.13 | -5.27 | 43.86 | |
| Haringvlietstraat 24 | 1078KD | 1 | 48.06 | 51.46 | | 50.00 | 3.40 | 0.96 | 51.46 | -5.38 | 46.08 | |
| Haringvlietstraat 25 | 1078JZ | 1 | 44.53 | 45.24 | | 50.00 | 0.71 | - | 45.24 | -3.52 | 41.72 | |
| Haringvlietstraat 26 | 1078KD | 1 | 48.46 | 52.02 | | 50.00 | 3.56 | 1.52 | 52.02 | -5.62 | 46.40 | |
| Haringvlietstraat 27 I | 1078JZ | 1 | 38.35 | 41.86 | | 50.00 | 3.51 | - | 41.86 | -3.90 | 37.96 | |
| Haringvlietstraat 27 II | 1078JZ | 1 | 40.41 | 44.54 | | 50.00 | 4.13 | - | 44.54 | -4.37 | 40.17 | |
| Haringvlietstraat 27 III | 1078JZ | 1 | 43.26 | 46.06 | | 50.00 | 2.80 | - | 46.06 | -4.08 | 41.98 | |
| Haringvlietstraat 28 | 1078KD | 1 | 48.81 | 52.40 | | 50.00 | 3.59 | 1.90 | 52.40 | -5.61 | 46.79 | |
| Haringvlietstraat 29 | 1078JZ | 1 | 47.11 | 51.21 | | 50.00 | 4.10 | 0.71 | 51.21 | -6.05 | 45.16 | |
| Haringvlietstraat 30 | 1078KD | 1 | 48.55 | 51.84 | | 50.00 | 3.29 | 1.34 | 51.84 | -5.52 | 46.32 | |
| Haringvlietstraat 31 | 1078JZ | 1 | 47.13 | 51.27 | | 50.00 | 4.14 | 0.77 | 51.27 | -6.21 | 45.06 | |
| Haringvlietstraat 32 | 1078KD | 1 | 48.34 | 51.71 | | 50.00 | 3.37 | 1.21 | 51.71 | -5.65 | 46.06 | |
| Haringvlietstraat 33 | 1078KA | 1 | 46.70 | 50.40 | | 50.00 | 3.70 | - | 50.40 | -5.63 | 44.77 | |
| Haringvlietstraat 34 | 1078KD | 1 | 48.68 | 53.31 | | 50.00 | 4.63 | 2.81 | 53.31 | -5.76 | 47.55 | |
| Haringvlietstraat 35 | 1078KA | 1 | 46.77 | 51.86 | | 50.00 | 5.09 | 1.36 | 51.86 | -6.06 | 45.80 | |
| Haringvlietstraat 36 | 1078KD | 1 | 51.58 | 55.98 | | 51.58 | 4.40 | 3.48 | 55.98 | -6.20 | 49.78 | |
| Haringvlietstraat 37 I | 1078KA | 1 | 42.58 | 47.75 | | 50.00 | 5.17 | - | 47.75 | -5.57 | 42.18 | |
| Haringvlietstraat 37 II | 1078KA | 1 | 46.84 | 50.58 | | 50.00 | 3.74 | 0.08 | 50.58 | -5.59 | 44.99 | |
| Haringvlietstraat 39 | 1078KA | 1 | 46.76 | 51.26 | | 50.00 | 4.50 | 0.76 | 51.26 | -5.97 | 45.29 | |
| Haringvlietstraat 41 | 1078KA | 1 | 47.02 | 50.49 | | 50.00 | 3.47 | - | 50.49 | -5.62 | 44.87 | |
| Haringvlietstraat 43 I | 1078KA | 1 | 43.26 | 48.46 | | 50.00 | 5.20 | - | 48.46 | -5.78 | 42.68 | |
| Haringvlietstraat 43 II | 1078KA | 1 | 47.13 | 50.82 | | 50.00 | 3.69 | 0.32 | 50.82 | -5.80 | 45.02 | |
| Haringvlietstraat 45 | 1078KA | 1 | 47.03 | 50.31 | | 50.00 | 3.28 | - | 50.31 | -5.71 | 44.60 | |
| Haringvlietstraat 47 | 1078KA | 1 | 47.27 | 50.39 | | 50.00 | 3.12 | - | 50.39 | -5.74 | 44.65 | |
| Haringvlietstraat 49 | 1078KA | 1 | 46.14 | 48.48 | | 50.00 | 2.34 | - | 48.48 | -5.25 | 43.23 | |
| Haringvlietstraat 51 | 1078KA | 1 | 42.54 | 45.13 | | 50.00 | 2.59 | - | 45.13 | -4.59 | 40.54 | |
| Haringvlietstraat 53 I | 1078KA | 1 | 43.90 | 49.50 | | 50.00 | 5.60 | - | 49.50 | -6.17 | 43.33 | |
| Haringvlietstraat 53 II | 1078KA | 1 | 44.96 | 50.04 | | 50.00 | 5.08 | - | 50.04 | -6.02 | 44.02 | |
| Haringvlietstraat 53 III | 1078KA | 1 | 47.21 | 51.68 | | 50.00 | 4.47 | 1.18 | 51.68 | -6.20 | 45.48 | |
| Haringvlietstraat 55 | 1078KA | 1 | 47.43 | 51.91 | | 50.00 | 4.48 | 1.41 | 51.91 | -6.17 | 45.74 | |
| Haringvlietstraat 57 | 1078KA | 1 | 47.32 | 51.08 | | 50.00 | 3.76 | 0.58 | 51.08 | -6.15 | 44.93 | |
| Haringvlietstraat 59 I | 1078KA | 1 | 45.30 | 49.98 | | 50.00 | 4.68 | - | 49.98 | -6.26 | 43.72 | |
| Haringvlietstraat 59 II | 1078KA | 1 | 45.92 | 50.38 | | 50.00 | 4.46 | - | 50.38 | -6.12 | 44.26 | |
| Haringvlietstraat 59 III | 1078KA | 1 | 47.40 | 51.88 | | 50.00 | 4.48 | 1.38 | 51.88 | -6.25 | 45.63 | |
| Haringvlietstraat 61 | 1078KB | 1 | 47.26 | 50.65 | | 50.00 | 3.39 | 0.15 | 50.65 | -6.05 | 44.60 | |
| Haringvlietstraat 63 | 1078KB | 1 | 45.16 | 47.81 | | 50.00 | 2.65 | - | 47.81 | -3.89 | 43.92 | |
| Haringvlietstraat 65 | 1078KB | 1 | 48.45 | 52.37 | | 50.00 | 3.92 | 1.87 | 52.37 | -6.26 | 46.11 | |
| Haringvlietstraat 67 I | 1078KB | 1 | 47.72 | 51.48 | | 50.00 | 3.76 | 0.98 | 51.48 | -5.43 | 46.05 | |
| Haringvlietstraat 69 BEL | 1078KB | 1 | 48.50 | 52.51 | | 50.00 | 4.01 | 2.01 | 52.51 | -6.19 | 46.32 | |
| Haringvlietstraat 69 I | 1078KB | 1 | 47.32 | 50.84 | | 50.00 | 3.52 | 0.34 | 50.84 | -5.88 | 44.96 | |
| Haringvlietstraat 69 II | 1078KB | 1 | 48.38 | 51.91 | | 50.00 | 3.53 | 1.41 | 51.91 | -6.14 | 45.77 | |

## Gemeente AMSTERDAM

| Adres en postcode | | Bestemming | Geluidbelasting bij huidig GPP [dB] | Toekomst zonder nieuwe maatregelen [dB] | Sanering | Grenswaarde [dB] | Effect van het project | Benodigde reductie [dB] | Geluidbelasting standaard akoestische situatie [dB] | Geluidreductie door doelmatige maatregelen [dB] | Toekomst met geadviseerde maatregel(en) [dB] | Overschrijding grenswaarde/ (X= ja, leeg vak=nee) |
|---|---|---|---|---|---|---|---|---|---|---|---|---|
| Haringvlietstraat 71 | 1078KB | 1 | 48.58 | 51.83 | | 50.00 | 3.25 | 1.33 | 51.83 | -5.18 | 46.65 | |
| Haringvlietstraat 73 BEL | 1078KB | 1 | 48.49 | 52.53 | | 50.00 | 4.04 | 2.03 | 52.53 | -6.15 | 46.38 | |
| Haringvlietstraat 73 I | 1078KB | 1 | 47.87 | 51.29 | | 50.00 | 3.42 | 0.79 | 51.29 | -5.76 | 45.53 | |
| Haringvlietstraat 73 II | 1078KB | 1 | 48.62 | 51.91 | | 50.00 | 3.29 | 1.41 | 51.91 | -6.15 | 45.76 | |
| Haringvlietstraat 75 | 1078KB | 1 | 48.76 | 51.97 | | 50.00 | 3.21 | 1.47 | 51.97 | -4.54 | 47.43 | |
| Havenstraat 20 II | 1075PR | 1 | 46.60 | 47.93 | | 50.00 | 1.33 | - | 47.93 | -2.59 | 45.34 | |
| Havenstraat 20 III | 1075PR | 1 | 48.03 | 49.57 | | 50.00 | 1.54 | - | 49.57 | -2.87 | 46.70 | |
| Havenstraat 22 | 1075PR | 1 | 46.16 | 47.26 | | 50.00 | 1.10 | - | 47.26 | -1.91 | 45.35 | |
| Havenstraat 24 I | 1075PR | 1 | 45.66 | 46.95 | | 50.00 | 1.29 | - | 46.95 | -1.71 | 45.24 | |
| Havenstraat 24 II | 1075PR | 1 | 46.51 | 48.19 | | 50.00 | 1.68 | - | 48.19 | -2.79 | 45.40 | |
| Havenstraat 26 I | 1075PR | 1 | 44.78 | 45.95 | | 50.00 | 1.17 | - | 45.95 | -1.71 | 44.24 | |
| Havenstraat 26 II | 1075PR | 1 | 45.71 | 47.20 | | 50.00 | 1.49 | - | 47.20 | -2.52 | 44.68 | |
| Havikshorst 1 | 1083TM | 1 | 42.64 | 46.19 | | 50.00 | 3.55 | - | 46.19 | -4.37 | 41.82 | |
| Havikshorst 3 | 1083TM | 1 | 40.79 | 43.88 | | 50.00 | 3.09 | - | 43.88 | -3.29 | 40.59 | |
| Havikshorst 5 | 1083TM | 1 | 40.15 | 42.50 | | 50.00 | 2.35 | - | 42.50 | -2.44 | 40.06 | |
| Havikshorst 7 | 1083TM | 1 | 40.03 | 42.44 | | 50.00 | 2.41 | - | 42.44 | -2.45 | 39.99 | |
| Havikshorst 9 | 1083TM | 1 | 42.02 | 43.40 | | 50.00 | 1.38 | - | 43.40 | -2.87 | 40.53 | |
| Havikshorst 11 | 1083TM | 1 | 42.09 | 43.93 | | 50.00 | 1.84 | - | 43.93 | -2.98 | 40.95 | |
| Havikshorst 12 | 1083TT | 1 | 42.72 | 44.46 | | 50.00 | 1.74 | - | 44.46 | -3.48 | 40.98 | |
| Havikshorst 13 | 1083TM | 1 | 42.33 | 43.93 | | 50.00 | 1.60 | - | 43.93 | -3.07 | 40.86 | |
| Havikshorst 14 | 1083TT | 1 | 42.50 | 43.72 | | 50.00 | 1.22 | - | 43.72 | -3.19 | 40.53 | |
| Havikshorst 15 | 1083TM | 1 | 42.43 | 44.26 | | 50.00 | 1.83 | - | 44.26 | -3.31 | 40.95 | |
| Havikshorst 16 | 1083TT | 1 | 40.70 | 42.91 | | 50.00 | 2.21 | - | 42.91 | -2.68 | 40.23 | |
| Havikshorst 17 | 1083TM | 1 | 42.15 | 43.77 | | 50.00 | 1.62 | - | 43.77 | -3.08 | 40.69 | |
| Havikshorst 18 | 1083TT | 1 | 40.69 | 43.05 | | 50.00 | 2.36 | - | 43.05 | -2.73 | 40.32 | |
| Havikshorst 19 | 1083TM | 1 | 41.42 | 42.64 | | 50.00 | 1.22 | - | 42.64 | -2.66 | 39.98 | |
| Havikshorst 20 | 1083TT | 1 | 41.81 | 42.29 | | 50.00 | 0.48 | - | 42.29 | -2.42 | 39.87 | |
| Havikshorst 21 | 1083TM | 1 | 46.83 | 50.57 | | 50.00 | 3.74 | 0.07 | 50.57 | -4.83 | 45.74 | |
| Havikshorst 22 | 1083TT | 1 | 42.37 | 43.62 | | 50.00 | 1.25 | - | 43.62 | -3.38 | 40.24 | |
| Havikshorst 23 | 1083TM | 1 | 43.37 | 45.84 | | 50.00 | 2.47 | - | 45.84 | -3.91 | 41.93 | |
| Havikshorst 24 | 1083TT | 1 | 42.60 | 44.66 | | 50.00 | 2.06 | - | 44.66 | -3.84 | 40.82 | |
| Havikshorst 25 | 1083TM | 1 | 43.94 | 45.53 | | 50.00 | 1.59 | - | 45.53 | -3.97 | 41.56 | |
| Havikshorst 26 | 1083TT | 1 | 42.43 | 43.91 | | 50.00 | 1.48 | - | 43.91 | -3.22 | 40.69 | |
| Havikshorst 27 | 1083TM | 1 | 45.03 | 47.10 | | 50.00 | 2.07 | - | 47.10 | -4.37 | 42.73 | |
| Havikshorst 28 | 1083TT | 1 | 43.15 | 44.49 | | 50.00 | 1.34 | - | 44.49 | -3.65 | 40.84 | |
| Havikshorst 29 | 1083TM | 1 | 45.06 | 47.60 | | 50.00 | 2.54 | - | 47.60 | -4.74 | 42.86 | |
| Havikshorst 30 | 1083TT | 1 | 43.46 | 45.63 | | 50.00 | 2.17 | - | 45.63 | -4.26 | 41.37 | |
| Havikshorst 31 | 1083TM | 1 | 43.64 | 44.96 | | 50.00 | 1.32 | - | 44.96 | -3.50 | 41.46 | |
| Havikshorst 32 | 1083TT | 1 | 47.09 | 50.46 | | 50.00 | 3.37 | - | 50.46 | -4.89 | 45.57 | |
| Havikshorst 33 | 1083TM | 1 | 40.74 | 43.14 | | 50.00 | 2.40 | - | 43.14 | -2.37 | 40.77 | |
| Havikshorst 34 | 1083TT | 1 | 44.78 | 47.40 | | 50.00 | 2.62 | - | 47.40 | -4.74 | 42.66 | |
| Havikshorst 35 | 1083TM | 1 | 40.48 | 43.24 | | 50.00 | 2.76 | - | 43.24 | -2.38 | 40.86 | |
| Havikshorst 36 | 1083TT | 1 | 44.72 | 47.81 | | 50.00 | 3.09 | - | 47.81 | -4.92 | 42.89 | |
| Havikshorst 37 | 1083TM | 1 | 41.46 | 44.53 | | 50.00 | 3.07 | - | 44.53 | -3.28 | 41.25 | |
| Havikshorst 38 | 1083TT | 1 | 43.95 | 45.05 | | 50.00 | 1.10 | - | 45.05 | -3.41 | 41.64 | |
| Havikshorst 39 | 1083TM | 1 | 42.96 | 46.62 | | 50.00 | 3.66 | - | 46.62 | -3.86 | 42.76 | |
| Havikshorst 40 | 1083TT | 1 | 44.70 | 45.47 | | 50.00 | 0.77 | - | 45.47 | -3.25 | 42.22 | |
| Havikshorst 41 | 1083TN | 1 | 48.58 | 52.07 | | 50.00 | 3.49 | 1.57 | 52.07 | -5.37 | 46.70 | |
| Havikshorst 42 | 1083TT | 1 | 44.95 | 46.93 | | 50.00 | 1.98 | - | 46.93 | -4.28 | 42.65 | |
| Havikshorst 43 | 1083TN | 1 | 45.69 | 48.33 | | 50.00 | 2.64 | - | 48.33 | -4.44 | 43.89 | |
| Havikshorst 44 | 1083TT | 1 | 45.10 | 47.08 | | 50.00 | 1.98 | - | 47.08 | -4.30 | 42.78 | |
| Havikshorst 45 | 1083TN | 1 | 46.53 | 47.09 | | 50.00 | 0.56 | - | 47.09 | -3.73 | 43.36 | |
| Havikshorst 46 | 1083TT | 1 | 44.36 | 45.70 | | 50.00 | 1.34 | - | 45.70 | -3.31 | 42.39 | |

## Gemeente AMSTERDAM

| Adres en postcode | | Bestemming | Geluidbelasting bij huidig GPP [dB] | Toekomst zonder nieuwe maatregelen [dB] | Sanering | Grenswaarde [dB] | Effect van het project | Benodigde reductie [dB] | Geluidbelasting standaard akoestische situatie [dB] | Geluidreductie door de doelmatige maatregelen [dB] | Toekomst met geadviseerde maatregel(en) [dB] | Overschrijding grenswaarde/ (X= ja, leeg vak=nee) |
|---|---|---|---|---|---|---|---|---|---|---|---|---|
| Havikshorst 47 | 1083TN | 1 | 47.68 | 48.61 | | 50.00 | 0.93 | - | 48.61 | -4.38 | 44.23 | |
| Havikshorst 48 | 1083TT | 1 | 44.13 | 44.61 | | 50.00 | 0.48 | - | 44.61 | -2.58 | 42.03 | |
| Havikshorst 49 | 1083TN | 1 | 47.47 | 48.16 | | 50.00 | 0.69 | - | 48.16 | -4.07 | 44.09 | |
| Havikshorst 50 | 1083TT | 1 | 43.94 | 44.85 | | 50.00 | 0.91 | - | 44.85 | -2.64 | 42.21 | |
| Havikshorst 51 | 1083TN | 1 | 46.63 | 46.33 | | 50.00 | -0.30 | - | 46.33 | -3.12 | 43.21 | |
| Havikshorst 52 | 1083TV | 1 | 48.68 | 51.23 | | 50.00 | 2.55 | 0.73 | 51.23 | -4.93 | 46.30 | |
| Havikshorst 53 | 1083TN | 1 | 45.68 | 45.31 | | 50.00 | -0.37 | - | 45.31 | -2.54 | 42.77 | |
| Havikshorst 54 | 1083TV | 1 | 47.03 | 48.63 | | 50.00 | 1.60 | - | 48.63 | -4.71 | 43.92 | |
| Havikshorst 55 | 1083TN | 1 | 45.21 | 45.52 | | 50.00 | 0.31 | - | 45.52 | -2.58 | 42.94 | |
| Havikshorst 56 | 1083TV | 1 | 46.09 | 47.92 | | 50.00 | 1.83 | - | 47.92 | -4.22 | 43.70 | |
| Havikshorst 57 | 1083TN | 1 | 43.42 | 46.65 | | 50.00 | 3.23 | - | 46.65 | -3.40 | 43.25 | |
| Havikshorst 58 | 1083TV | 1 | 46.92 | 46.97 | | 50.00 | 0.05 | - | 46.97 | -3.27 | 43.70 | |
| Havikshorst 59 | 1083TN | 1 | 45.11 | 48.63 | | 50.00 | 3.52 | - | 48.63 | -3.61 | 45.02 | |
| Havikshorst 60 | 1083TV | 1 | 47.41 | 47.34 | | 50.00 | -0.07 | - | 47.34 | -3.17 | 44.17 | |
| Havikshorst 61 | 1083TN | 1 | 49.09 | 52.19 | | 50.00 | 3.10 | 1.69 | 52.19 | -5.18 | 47.01 | |
| Havikshorst 62 | 1083TV | 1 | 47.35 | 48.31 | | 50.00 | 0.96 | - | 48.31 | -3.90 | 44.41 | |
| Havikshorst 63 | 1083TN | 1 | 48.96 | 51.73 | | 50.00 | 2.77 | 1.23 | 51.73 | -4.09 | 47.64 | |
| Havikshorst 64 | 1083TV | 1 | 47.51 | 48.43 | | 50.00 | 0.92 | - | 48.43 | -3.89 | 44.54 | |
| Havikshorst 65 | 1083TN | 1 | 51.54 | 51.83 | | 51.54 | 0.29 | - | 51.83 | -3.90 | 47.93 | |
| Havikshorst 66 | 1083TV | 1 | 47.18 | 47.73 | | 50.00 | 0.55 | - | 47.73 | -3.17 | 44.56 | |
| Havikshorst 67 | 1083TN | 1 | 51.90 | 52.10 | | 51.90 | 0.20 | - | 52.10 | -4.05 | 48.05 | |
| Havikshorst 68 | 1083TV | 1 | 47.36 | 47.39 | | 50.00 | 0.03 | - | 47.39 | -2.78 | 44.61 | |
| Havikshorst 69 | 1083TN | 1 | 51.66 | 51.96 | | 51.66 | 0.30 | - | 51.96 | -3.92 | 48.04 | |
| Havikshorst 70 | 1083TV | 1 | 47.18 | 47.58 | | 50.00 | 0.40 | - | 47.58 | -2.83 | 44.75 | |
| Havikshorst 71 | 1083TN | 1 | 51.11 | 51.76 | | 51.11 | 0.65 | 0.27 | 51.76 | -3.79 | 47.97 | |
| Havikshorst 72 | 1083TV | 1 | 49.95 | 51.59 | | 50.00 | 1.64 | 1.09 | 51.59 | -4.96 | 46.63 | |
| Havikshorst 72 | 1083TV | 1 | 52.24 | 51.59 | | 52.24 | -0.65 | - | 51.59 | -3.48 | 48.11 | |
| Havikshorst 73 | 1083TN | 1 | 50.75 | 51.43 | | 50.75 | 0.68 | - | 51.43 | -3.59 | 47.84 | |
| Havikshorst 74 | 1083TV | 1 | 52.37 | 52.07 | | 52.37 | -0.30 | - | 52.07 | -3.67 | 48.40 | |
| Havikshorst 75 | 1083TN | 1 | 48.20 | 51.50 | | 50.00 | 3.30 | 1.00 | 51.50 | -3.98 | 47.52 | |
| Havikshorst 76 | 1083TV | 1 | 52.27 | 51.88 | | 52.27 | -0.39 | - | 51.88 | -3.77 | 48.11 | |
| Havikshorst 77 | 1083TN | 1 | 48.48 | 51.91 | | 50.00 | 3.43 | 1.41 | 51.91 | -4.02 | 47.89 | |
| Havikshorst 78 | 1083TV | 1 | 52.37 | 52.27 | | 52.37 | -0.10 | - | 52.27 | -3.97 | 48.30 | |
| Havikshorst 79 | 1083TN | 1 | 49.13 | 52.58 | | 50.00 | 3.45 | 2.08 | 52.58 | -4.06 | 48.52 | |
| Havikshorst 80 | 1083TV | 1 | 52.71 | 52.64 | | 52.71 | -0.07 | - | 52.64 | -3.95 | 48.69 | |
| Havikshorst 81 | 1083TP | 1 | 45.47 | 49.10 | | 50.00 | 3.63 | - | 49.10 | -3.66 | 45.44 | |
| Havikshorst 82 | 1083TV | 1 | 52.77 | 52.89 | | 52.77 | 0.12 | - | 52.89 | -4.16 | 48.73 | |
| Havikshorst 83 | 1083TP | 1 | 45.35 | 49.09 | | 50.00 | 3.74 | - | 49.09 | -3.61 | 45.48 | |
| Havikshorst 84 | 1083TV | 1 | 52.57 | 52.61 | | 52.57 | 0.04 | - | 52.61 | -4.18 | 48.43 | |
| Havikshorst 85 | 1083TP | 1 | 46.04 | 49.67 | | 50.00 | 3.63 | - | 49.67 | -3.80 | 45.87 | |
| Havikshorst 86 | 1083TV | 1 | 52.55 | 52.73 | | 52.55 | 0.18 | - | 52.73 | -4.06 | 48.67 | |
| Havikshorst 87 | 1083TP | 1 | 46.40 | 50.19 | | 50.00 | 3.79 | - | 50.19 | -4.03 | 46.16 | |
| Havikshorst 88 | 1083TV | 1 | 52.39 | 52.70 | | 52.39 | 0.31 | 0.20 | 52.70 | -4.08 | 48.62 | |
| Havikshorst 89 | 1083TP | 1 | 46.77 | 50.76 | | 50.00 | 3.99 | 0.26 | 50.76 | -4.25 | 46.51 | |
| Havikshorst 90 | 1083TV | 1 | 52.01 | 52.25 | | 52.01 | 0.24 | - | 52.25 | -4.05 | 48.20 | |
| Havikshorst 91 | 1083TP | 1 | 46.42 | 50.62 | | 50.00 | 4.20 | 0.12 | 50.62 | -4.21 | 46.41 | |
| Havikshorst 93 | 1083TP | 1 | 47.36 | 51.15 | | 50.00 | 3.79 | 0.65 | 51.15 | -4.45 | 46.70 | |
| Havikshorst 95 | 1083TP | 1 | 46.83 | 50.94 | | 50.00 | 4.11 | 0.44 | 50.94 | -4.27 | 46.67 | |
| Havikshorst 97 | 1083TP | 1 | 47.21 | 50.60 | | 50.00 | 3.39 | 0.10 | 50.60 | -3.88 | 46.72 | |
| Havikshorst 99 | 1083TP | 1 | 47.19 | 50.74 | | 50.00 | 3.55 | 0.24 | 50.74 | -3.81 | 46.93 | |
| Havikshorst 101 | 1083TP | 1 | 47.66 | 51.19 | | 50.00 | 3.53 | 0.69 | 51.19 | -3.94 | 47.25 | |
| Havikshorst 103 | 1083TP | 1 | 47.89 | 51.52 | | 50.00 | 3.63 | 1.02 | 51.52 | -4.09 | 47.43 | |
| Havikshorst 105 | 1083TP | 1 | 48.19 | 51.93 | | 50.00 | 3.74 | 1.43 | 51.93 | -4.28 | 47.65 | |

## Gemeente AMSTERDAM

| Adres en postcode | | Bestemming | Geluidbelasting bij huidig GPP [dB] | Toekomst zonder nieuwe maatregelen [dB] | Sanering | Grenswaarde [dB] | Effect van het project | Benodigde reductie [dB] | Geluidbelasting standaard akoestische situatie [dB] | Geluidreductie door de doelmatige maatregelen [dB] | Toekomst met geadviseerde maatregel(en) [dB] | Overschrijding grenswaarde/ (X= ja, leeg vak=nee) |
|---|---|---|---|---|---|---|---|---|---|---|---|---|
| Havikshorst 107 | 1083TP | 1 | 48.03 | 51.67 | | 50.00 | 3.64 | 1.17 | 51.67 | -4.33 | 47.34 | |
| Havikshorst 109 | 1083TP | 1 | 48.56 | 52.04 | | 50.00 | 3.48 | 1.54 | 52.04 | -4.45 | 47.59 | |
| Havikshorst 110 | 1083TW | 1 | 40.68 | 41.57 | | 50.00 | 0.89 | - | 41.57 | -2.35 | 39.22 | |
| Havikshorst 111 | 1083TP | 1 | 48.15 | 52.00 | | 50.00 | 3.85 | 1.50 | 52.00 | -4.43 | 47.57 | |
| Havikshorst 112 | 1083TW | 1 | 40.82 | 41.68 | | 50.00 | 0.86 | - | 41.68 | -2.32 | 39.36 | |
| Havikshorst 113 | 1083TP | 1 | 50.86 | 53.10 | | 50.86 | 2.24 | 1.61 | 53.10 | -4.15 | 48.95 | |
| Havikshorst 114 | 1083TW | 1 | 40.85 | 41.84 | | 50.00 | 0.99 | - | 41.84 | -2.33 | 39.51 | |
| Havikshorst 115 | 1083TP | 1 | 50.64 | 53.23 | | 50.64 | 2.59 | 1.74 | 53.23 | -4.01 | 49.22 | |
| Havikshorst 116 | 1083TW | 1 | 40.81 | 41.83 | | 50.00 | 1.02 | - | 41.83 | -2.33 | 39.50 | |
| Havikshorst 117 | 1083TP | 1 | 50.72 | 53.47 | | 50.72 | 2.75 | 1.98 | 53.47 | -4.12 | 49.35 | |
| Havikshorst 118 | 1083TW | 1 | 40.78 | 41.91 | | 50.00 | 1.13 | - | 41.91 | -2.33 | 39.58 | |
| Havikshorst 119 | 1083TP | 1 | 50.81 | 53.42 | | 50.81 | 2.61 | 1.93 | 53.42 | -4.33 | 49.09 | |
| Havikshorst 120 | 1083TW | 1 | 40.72 | 41.77 | | 50.00 | 1.05 | - | 41.77 | -2.35 | 39.42 | |
| Havikshorst 121 | 1083TP | 1 | 50.96 | 53.76 | | 50.96 | 2.80 | 2.27 | 53.76 | -4.43 | 49.33 | |
| Havikshorst 122 | 1083TW | 1 | 40.65 | 41.87 | | 50.00 | 1.22 | - | 41.87 | -2.36 | 39.51 | |
| Havikshorst 123 | 1083TP | 1 | 51.22 | 53.74 | | 51.22 | 2.52 | 2.25 | 53.74 | -4.68 | 49.06 | |
| Havikshorst 124 | 1083TW | 1 | 40.83 | 42.05 | | 50.00 | 1.22 | - | 42.05 | -2.36 | 39.69 | |
| Havikshorst 125 | 1083TP | 1 | 51.03 | 53.62 | | 51.03 | 2.59 | 2.13 | 53.62 | -4.61 | 49.01 | |
| Havikshorst 126 | 1083TW | 1 | 40.87 | 42.08 | | 50.00 | 1.21 | - | 42.08 | -2.36 | 39.72 | |
| Havikshorst 127 | 1083TP | 1 | 51.26 | 54.15 | | 51.26 | 2.89 | 2.66 | 54.15 | -4.52 | 49.63 | |
| Havikshorst 128 | 1083TW | 1 | 40.80 | 42.13 | | 50.00 | 1.33 | - | 42.13 | -2.35 | 39.78 | |
| Havikshorst 129 | 1083TR | 1 | 42.69 | 44.36 | | 50.00 | 1.67 | - | 44.36 | -2.60 | 41.76 | |
| Havikshorst 130 | 1083TW | 1 | 40.42 | 42.65 | | 50.00 | 2.23 | - | 42.65 | -2.30 | 40.35 | |
| Havikshorst 131 | 1083TR | 1 | 43.06 | 44.62 | | 50.00 | 1.56 | - | 44.62 | -2.74 | 41.88 | |
| Havikshorst 132 | 1083TW | 1 | 40.24 | 42.70 | | 50.00 | 2.46 | - | 42.70 | -2.31 | 40.39 | |
| Havikshorst 133 | 1083TR | 1 | 42.42 | 43.96 | | 50.00 | 1.54 | - | 43.96 | -2.78 | 41.18 | |
| Havikshorst 134 | 1083TW | 1 | 40.28 | 42.76 | | 50.00 | 2.48 | - | 42.76 | -2.30 | 40.46 | |
| Havikshorst 135 | 1083TR | 1 | 41.97 | 43.38 | | 50.00 | 1.41 | - | 43.38 | -2.73 | 40.65 | |
| Havikshorst 136 | 1083TW | 1 | 40.29 | 42.66 | | 50.00 | 2.37 | - | 42.66 | -2.30 | 40.36 | |
| Havikshorst 137 | 1083TR | 1 | 42.07 | 43.43 | | 50.00 | 1.36 | - | 43.43 | -2.57 | 40.86 | |
| Havikshorst 138 | 1083TW | 1 | 40.45 | 42.82 | | 50.00 | 2.37 | - | 42.82 | -2.33 | 40.49 | |
| Havikshorst 139 | 1083TR | 1 | 42.24 | 43.64 | | 50.00 | 1.40 | - | 43.64 | -2.58 | 41.06 | |
| Havikshorst 140 | 1083TW | 1 | 40.46 | 42.74 | | 50.00 | 2.28 | - | 42.74 | -2.32 | 40.42 | |
| Havikshorst 141 | 1083TR | 1 | 42.31 | 43.81 | | 50.00 | 1.50 | - | 43.81 | -2.59 | 41.22 | |
| Havikshorst 142 | 1083TW | 1 | 40.48 | 42.77 | | 50.00 | 2.29 | - | 42.77 | -2.34 | 40.43 | |
| Havikshorst 143 | 1083TR | 1 | 42.24 | 43.60 | | 50.00 | 1.36 | - | 43.60 | -2.57 | 41.03 | |
| Havikshorst 144 | 1083TW | 1 | 40.58 | 42.83 | | 50.00 | 2.25 | - | 42.83 | -2.32 | 40.51 | |
| Havikshorst 145 | 1083TR | 1 | 46.51 | 47.96 | | 50.00 | 1.45 | - | 47.96 | -2.86 | 45.10 | |
| Havikshorst 147 | 1083TR | 1 | 46.36 | 47.97 | | 50.00 | 1.61 | - | 47.97 | -3.18 | 44.79 | |
| Havikshorst 149 | 1083TR | 1 | 45.21 | 46.39 | | 50.00 | 1.18 | - | 46.39 | -3.01 | 43.38 | |
| Havikshorst 151 | 1083TR | 1 | 44.76 | 45.77 | | 50.00 | 1.01 | - | 45.77 | -2.80 | 42.97 | |
| Havikshorst 153 | 1083TR | 1 | 44.83 | 45.84 | | 50.00 | 1.01 | - | 45.84 | -2.65 | 43.19 | |
| Havikshorst 155 | 1083TR | 1 | 44.98 | 45.98 | | 50.00 | 1.00 | - | 45.98 | -2.67 | 43.31 | |
| Havikshorst 157 | 1083TR | 1 | 45.22 | 46.54 | | 50.00 | 1.32 | - | 46.54 | -3.14 | 43.40 | |
| Havikshorst 159 | 1083TR | 1 | 45.14 | 46.20 | | 50.00 | 1.06 | - | 46.20 | -2.74 | 43.46 | |
| Havikshorst 161 | 1083TS | 1 | 51.43 | 52.21 | | 51.43 | 0.78 | 0.72 | 52.21 | -3.44 | 48.77 | |
| Havikshorst 163 | 1083TS | 1 | 51.22 | 51.73 | | 51.22 | 0.51 | 0.24 | 51.73 | -3.75 | 47.98 | |
| Havikshorst 165 | 1083TS | 1 | 48.77 | 51.40 | | 50.00 | 2.63 | 0.90 | 51.40 | -3.67 | 47.73 | |
| Havikshorst 167 | 1083TS | 1 | 48.46 | 51.05 | | 50.00 | 2.59 | 0.55 | 51.05 | -3.75 | 47.30 | |
| Havikshorst 169 | 1083TS | 1 | 50.72 | 51.34 | | 50.72 | 0.62 | - | 51.34 | -3.50 | 47.84 | |
| Havikshorst 171 | 1083TS | 1 | 50.71 | 51.24 | | 50.71 | 0.53 | - | 51.24 | -3.40 | 47.84 | |
| Havikshorst 173 | 1083TS | 1 | 50.68 | 51.45 | | 50.68 | 0.77 | - | 51.45 | -3.62 | 47.83 | |
| Havikshorst 175 | 1083TS | 1 | 50.88 | 51.67 | | 50.88 | 0.79 | 0.18 | 51.67 | -3.60 | 48.07 | |

## Gemeente AMSTERDAM

| Adres en postcode | | Bestemming | Geluidbelasting bij huidig GPP [dB] | Toekomst zonder nieuwe maatregelen [dB] | Sanering | Grenswaarde [dB] | Effect van het project | Benodigde reductie [dB] | Geluidbelasting standaard akoestische situatie [dB] | Geluidreductie door doelmatige maatregelen [dB] | Toekomst met geadviseerde maatregel(en) [dB] | Overschrijding grenswaarde/ (X= ja, leeg vak=nee) |
|---|---|---|---|---|---|---|---|---|---|---|---|---|
| Havikshorst 177 | 1083TS | 1 | 40.52 | 41.97 | | 50.00 | 1.45 | - | 41.97 | -2.53 | 39.44 | |
| Havikshorst 179 | 1083TS | 1 | 40.46 | 41.97 | | 50.00 | 1.51 | - | 41.97 | -2.53 | 39.44 | |
| Havikshorst 181 | 1083TS | 1 | 40.54 | 42.11 | | 50.00 | 1.57 | - | 42.11 | -2.52 | 39.59 | |
| Havikshorst 183 | 1083TS | 1 | 40.52 | 42.00 | | 50.00 | 1.48 | - | 42.00 | -2.48 | 39.52 | |
| Havikshorst 185 | 1083TS | 1 | 40.61 | 42.17 | | 50.00 | 1.56 | - | 42.17 | -2.53 | 39.64 | |
| Havikshorst 187 | 1083TS | 1 | 40.60 | 42.06 | | 50.00 | 1.46 | - | 42.06 | -2.51 | 39.55 | |
| Havikshorst 189 | 1083TS | 1 | 40.54 | 42.04 | | 50.00 | 1.50 | - | 42.04 | -2.51 | 39.53 | |
| Havikshorst 191 | 1083TS | 1 | 40.54 | 42.13 | | 50.00 | 1.59 | - | 42.13 | -2.51 | 39.62 | |
| Hectorstraat 1 | 1076PM | 1 | 39.48 | 39.91 | | 50.00 | 0.43 | - | 39.91 | -2.12 | 37.79 | |
| Hectorstraat 2 I | 1076PR | 1 | 42.42 | 44.71 | | 50.00 | 2.29 | - | 44.71 | -2.74 | 41.97 | |
| Hectorstraat 2 II | 1076PR | 1 | 43.88 | 46.22 | | 50.00 | 2.34 | - | 46.22 | -2.78 | 43.44 | |
| Hectorstraat 2 III | 1076PR | 1 | 48.89 | 51.71 | | 50.00 | 2.82 | 1.21 | 51.71 | -3.74 | 47.97 | |
| Hectorstraat 3 HS | 1076PM | 1 | 39.36 | 39.75 | | 50.00 | 0.39 | - | 39.75 | -2.08 | 37.67 | |
| Hectorstraat 3 I | 1076PM | 1 | 40.99 | 40.93 | | 50.00 | -0.06 | - | 40.93 | -2.14 | 38.79 | |
| Hectorstraat 3 II | 1076PM | 1 | 45.37 | 46.09 | | 50.00 | 0.72 | - | 46.09 | -2.82 | 43.27 | |
| Hectorstraat 4 HS | 1076PR | 1 | 41.00 | 42.72 | | 50.00 | 1.72 | - | 42.72 | -2.48 | 40.24 | |
| Hectorstraat 4 I | 1076PR | 1 | 42.41 | 44.65 | | 50.00 | 2.24 | - | 44.65 | -2.72 | 41.93 | |
| Hectorstraat 4 II | 1076PR | 1 | 46.63 | 48.75 | | 50.00 | 2.12 | - | 48.75 | -3.02 | 45.73 | |
| Hectorstraat 5 HS | 1076PM | 1 | 39.07 | 39.02 | | 50.00 | -0.05 | - | 39.02 | -2.04 | 36.98 | |
| Hectorstraat 5 I | 1076PM | 1 | 40.90 | 40.53 | | 50.00 | -0.37 | - | 40.53 | -2.10 | 38.43 | |
| Hectorstraat 5 II | 1076PM | 1 | 45.46 | 45.95 | | 50.00 | 0.49 | - | 45.95 | -2.78 | 43.17 | |
| Hectorstraat 6 HS | 1076PR | 1 | 40.94 | 42.60 | | 50.00 | 1.66 | - | 42.60 | -2.46 | 40.14 | |
| Hectorstraat 6 I | 1076PR | 1 | 42.50 | 44.64 | | 50.00 | 2.14 | - | 44.64 | -2.70 | 41.94 | |
| Hectorstraat 6 II | 1076PR | 1 | 46.73 | 48.70 | | 50.00 | 1.97 | - | 48.70 | -2.97 | 45.73 | |
| Hectorstraat 7 HS | 1076PM | 1 | 39.10 | 39.16 | | 50.00 | 0.06 | - | 39.16 | -2.04 | 37.12 | |
| Hectorstraat 7 I | 1076PM | 1 | 40.84 | 40.41 | | 50.00 | -0.43 | - | 40.41 | -2.10 | 38.31 | |
| Hectorstraat 7 II | 1076PM | 1 | 45.40 | 45.86 | | 50.00 | 0.46 | - | 45.86 | -2.76 | 43.10 | |
| Hectorstraat 8 HS | 1076PR | 1 | 40.90 | 42.55 | | 50.00 | 1.65 | - | 42.55 | -2.42 | 40.13 | |
| Hectorstraat 8 I | 1076PR | 1 | 42.55 | 44.65 | | 50.00 | 2.10 | - | 44.65 | -2.66 | 41.99 | |
| Hectorstraat 8 II | 1076PR | 1 | 46.73 | 48.77 | | 50.00 | 2.04 | - | 48.77 | -2.91 | 45.86 | |
| Hectorstraat 9 HS | 1076PM | 1 | 38.93 | 38.90 | | 50.00 | -0.03 | - | 38.90 | -2.01 | 36.89 | |
| Hectorstraat 9 I | 1076PM | 1 | 40.82 | 40.39 | | 50.00 | -0.43 | - | 40.39 | -2.08 | 38.31 | |
| Hectorstraat 9 II | 1076PM | 1 | 45.18 | 45.43 | | 50.00 | 0.25 | - | 45.43 | -2.72 | 42.71 | |
| Hectorstraat 10 HS | 1076PR | 1 | 41.05 | 42.60 | | 50.00 | 1.55 | - | 42.60 | -2.41 | 40.19 | |
| Hectorstraat 10 I | 1076PR | 1 | 42.63 | 44.65 | | 50.00 | 2.02 | - | 44.65 | -2.63 | 42.02 | |
| Hectorstraat 10 II | 1076PR | 1 | 46.84 | 48.77 | | 50.00 | 1.93 | - | 48.77 | -2.85 | 45.92 | |
| Hectorstraat 11 HS | 1076PM | 1 | 38.88 | 38.78 | | 50.00 | -0.10 | - | 38.78 | -1.94 | 36.84 | |
| Hectorstraat 11 I | 1076PM | 1 | 40.90 | 40.36 | | 50.00 | -0.54 | - | 40.36 | -2.06 | 38.30 | |
| Hectorstraat 11 II | 1076PM | 1 | 45.19 | 45.42 | | 50.00 | 0.23 | - | 45.42 | -2.72 | 42.70 | |
| Hectorstraat 12 HS | 1076PR | 1 | 40.98 | 42.44 | | 50.00 | 1.46 | - | 42.44 | -2.41 | 40.03 | |
| Hectorstraat 12 I | 1076PR | 1 | 42.57 | 44.60 | | 50.00 | 2.03 | - | 44.60 | -2.62 | 41.98 | |
| Hectorstraat 12 II | 1076PR | 1 | 46.65 | 48.58 | | 50.00 | 1.93 | - | 48.58 | -2.82 | 45.76 | |
| Hectorstraat 13 HS | 1076PM | 1 | 38.89 | 38.74 | | 50.00 | -0.15 | - | 38.74 | -1.95 | 36.79 | |
| Hectorstraat 13 I | 1076PM | 1 | 40.79 | 40.35 | | 50.00 | -0.44 | - | 40.35 | -2.09 | 38.26 | |
| Hectorstraat 13 II | 1076PM | 1 | 45.19 | 45.33 | | 50.00 | 0.14 | - | 45.33 | -2.77 | 42.56 | |
| Hectorstraat 14 HS | 1076PR | 1 | 40.80 | 42.17 | | 50.00 | 1.37 | - | 42.17 | -2.40 | 39.77 | |
| Hectorstraat 14 I | 1076PR | 1 | 42.44 | 44.44 | | 50.00 | 2.00 | - | 44.44 | -2.61 | 41.83 | |
| Hectorstraat 14 II | 1076PR | 1 | 46.14 | 48.19 | | 50.00 | 2.05 | - | 48.19 | -2.79 | 45.40 | |
| Hectorstraat 15 HS | 1076PM | 1 | 38.82 | 38.83 | | 50.00 | 0.01 | - | 38.83 | -2.05 | 36.78 | |
| Hectorstraat 15 I | 1076PM | 1 | 40.70 | 40.17 | | 50.00 | -0.53 | - | 40.17 | -2.08 | 38.09 | |
| Hectorstraat 15 II | 1076PM | 1 | 45.08 | 45.12 | | 50.00 | 0.04 | - | 45.12 | -2.73 | 42.39 | |
| Hectorstraat 16 HS | 1076PR | 1 | 40.57 | 41.93 | | 50.00 | 1.36 | - | 41.93 | -2.40 | 39.53 | |
| Hectorstraat 16 I | 1076PR | 1 | 42.22 | 44.27 | | 50.00 | 2.05 | - | 44.27 | -2.62 | 41.65 | |

## Gemeente AMSTERDAM

| Adres en postcode | | Bestemming | Geluidbelasting bij huidig GPP [dB] | Toekomst zonder nieuwe maatregelen [dB] | Sanering | Grenswaarde [dB] | Effect van het project | Benodigde reductie [dB] | Geluidbelasting standaard akoestische situatie [dB] | Geluidreductie door de doelmatige maatregelen [dB] | Toekomst met geadviseerde maatregel(en) [dB] | Overschrijding grenswaarde/ (X= ja, leeg vak=nee) |
|---|---|---|---|---|---|---|---|---|---|---|---|---|
| Hectorstraat 16 II | 1076PR | 1 | 45.71 | 47.87 | | 50.00 | 2.16 | - | 47.87 | -2.80 | 45.07 | |
| Hectorstraat 17 HS | 1076PM | 1 | 38.98 | 39.35 | | 50.00 | 0.37 | - | 39.35 | -2.07 | 37.28 | |
| Hectorstraat 17 I | 1076PM | 1 | 40.93 | 40.76 | | 50.00 | -0.17 | - | 40.76 | -2.09 | 38.67 | |
| Hectorstraat 17 II | 1076PM | 1 | 45.30 | 45.68 | | 50.00 | 0.38 | - | 45.68 | -2.82 | 42.86 | |
| Hectorstraat 18 HS | 1076PR | 1 | 40.37 | 41.65 | | 50.00 | 1.28 | - | 41.65 | -2.44 | 39.21 | |
| Hectorstraat 18 I | 1076PR | 1 | 42.15 | 44.13 | | 50.00 | 1.98 | - | 44.13 | -2.64 | 41.49 | |
| Hectorstraat 18 II | 1076PR | 1 | 45.18 | 47.22 | | 50.00 | 2.04 | - | 47.22 | -2.76 | 44.46 | |
| Hectorstraat 19 HS | 1076PN | 1 | 39.10 | 39.67 | | 50.00 | 0.57 | - | 39.67 | -2.15 | 37.52 | |
| Hectorstraat 19 I | 1076PN | 1 | 41.09 | 41.16 | | 50.00 | 0.07 | - | 41.16 | -2.18 | 38.98 | |
| Hectorstraat 19 II | 1076PN | 1 | 45.39 | 45.94 | | 50.00 | 0.55 | - | 45.94 | -3.07 | 42.87 | |
| Hectorstraat 20 | 1076PR | 1 | 42.81 | 44.30 | | 50.00 | 1.49 | - | 44.30 | -2.45 | 41.85 | |
| Hectorstraat 21 HS | 1076PN | 1 | 42.32 | 43.31 | | 50.00 | 0.99 | - | 43.31 | -2.37 | 40.94 | |
| Hectorstraat 21 I | 1076PN | 1 | 44.29 | 45.09 | | 50.00 | 0.80 | - | 45.09 | -2.53 | 42.56 | |
| Hectorstraat 21 II | 1076PN | 1 | 46.07 | 47.01 | | 50.00 | 0.94 | - | 47.01 | -2.79 | 44.22 | |
| Hectorstraat 21 III | 1076PN | 1 | 52.13 | 54.31 | | 52.13 | 2.18 | 1.81 | 54.31 | -4.22 | 50.09 | |
| Hectorstraat 22 | 1076PS | 1 | 39.54 | 39.72 | | 50.00 | 0.18 | - | 39.72 | -2.15 | 37.57 | |
| Hectorstraat 23 | 1076PN | 1 | 40.24 | 40.25 | | 50.00 | 0.01 | - | 40.25 | -2.12 | 38.13 | |
| Hectorstraat 24 HS | 1076PS | 1 | 39.60 | 40.06 | | 50.00 | 0.46 | - | 40.06 | -2.18 | 37.88 | |
| Hectorstraat 24 I | 1076PS | 1 | 41.23 | 41.86 | | 50.00 | 0.63 | - | 41.86 | -2.27 | 39.59 | |
| Hectorstraat 24 II | 1076PS | 1 | 46.31 | 47.85 | | 50.00 | 1.54 | - | 47.85 | -3.05 | 44.80 | |
| Hectorstraat 25 I | 1076PN | 1 | 42.28 | 41.67 | | 50.00 | -0.61 | - | 41.67 | -2.24 | 39.43 | |
| Hectorstraat 25 II | 1076PN | 1 | 45.34 | 43.79 | | 50.00 | -1.55 | - | 43.79 | -2.61 | 41.18 | |
| Hectorstraat 25 III | 1076PN | 1 | 47.01 | 46.32 | | 50.00 | -0.69 | - | 46.32 | -3.11 | 43.21 | |
| Hectorstraat 26 HS | 1076PS | 1 | 39.95 | 40.34 | | 50.00 | 0.39 | - | 40.34 | -2.20 | 38.14 | |
| Hectorstraat 26 I | 1076PS | 1 | 41.49 | 42.18 | | 50.00 | 0.69 | - | 42.18 | -2.27 | 39.91 | |
| Hectorstraat 26 II | 1076PS | 1 | 43.63 | 44.93 | | 50.00 | 1.30 | - | 44.93 | -2.44 | 42.49 | |
| Hectorstraat 27 HS | 1076PN | 1 | 39.61 | 39.47 | | 50.00 | -0.14 | - | 39.47 | -2.12 | 37.35 | |
| Hectorstraat 27 I | 1076PN | 1 | 41.64 | 40.87 | | 50.00 | -0.77 | - | 40.87 | -2.17 | 38.70 | |
| Hectorstraat 27 II | 1076PN | 1 | 46.48 | 45.98 | | 50.00 | -0.50 | - | 45.98 | -3.04 | 42.94 | |
| Hectorstraat 28 HS | 1076PS | 1 | 40.00 | 40.03 | | 50.00 | 0.03 | - | 40.03 | -2.18 | 37.85 | |
| Hectorstraat 28 I | 1076PS | 1 | 41.62 | 41.57 | | 50.00 | -0.05 | - | 41.57 | -2.28 | 39.29 | |
| Hectorstraat 28 II | 1076PS | 1 | 43.69 | 44.21 | | 50.00 | 0.52 | - | 44.21 | -2.38 | 41.83 | |
| Hectorstraat 29 HS | 1076PN | 1 | 39.52 | 39.36 | | 50.00 | -0.16 | - | 39.36 | -2.11 | 37.25 | |
| Hectorstraat 29 I | 1076PN | 1 | 41.34 | 40.73 | | 50.00 | -0.61 | - | 40.73 | -2.20 | 38.53 | |
| Hectorstraat 29 II | 1076PN | 1 | 46.55 | 46.02 | | 50.00 | -0.53 | - | 46.02 | -3.01 | 43.01 | |
| Hectorstraat 30 HS | 1076PS | 1 | 40.16 | 40.03 | | 50.00 | -0.13 | - | 40.03 | -2.22 | 37.81 | |
| Hectorstraat 30 I | 1076PS | 1 | 42.00 | 41.70 | | 50.00 | -0.30 | - | 41.70 | -2.33 | 39.37 | |
| Hectorstraat 30 II | 1076PS | 1 | 44.56 | 44.15 | | 50.00 | -0.41 | - | 44.15 | -2.39 | 41.76 | |
| Hectorstraat 31 HS | 1076PN | 1 | 39.52 | 39.44 | | 50.00 | -0.08 | - | 39.44 | -2.11 | 37.33 | |
| Hectorstraat 31 I | 1076PN | 1 | 41.17 | 40.88 | | 50.00 | -0.29 | - | 40.88 | -2.21 | 38.67 | |
| Hectorstraat 31 II | 1076PN | 1 | 47.18 | 46.17 | | 50.00 | -1.01 | - | 46.17 | -2.99 | 43.18 | |
| Hectorstraat 32 HS | 1076PS | 1 | 40.99 | 39.73 | | 50.00 | -1.26 | - | 39.73 | -2.24 | 37.49 | |
| Hectorstraat 32 I | 1076PS | 1 | 42.72 | 41.34 | | 50.00 | -1.38 | - | 41.34 | -2.30 | 39.04 | |
| Hectorstraat 32 II | 1076PS | 1 | 47.95 | 47.18 | | 50.00 | -0.77 | - | 47.18 | -2.86 | 44.32 | |
| Hectorstraat 33 HS | 1076PN | 1 | 39.57 | 39.39 | | 50.00 | -0.18 | - | 39.39 | -2.15 | 37.24 | |
| Hectorstraat 33 I | 1076PN | 1 | 41.41 | 40.88 | | 50.00 | -0.53 | - | 40.88 | -2.23 | 38.65 | |
| Hectorstraat 33 II | 1076PN | 1 | 47.33 | 46.43 | | 50.00 | -0.90 | - | 46.43 | -2.93 | 43.50 | |
| Hectorstraat 34 HS | 1076PS | 1 | 41.45 | 39.94 | | 50.00 | -1.51 | - | 39.94 | -2.38 | 37.56 | |
| Hectorstraat 34 I | 1076PS | 1 | 43.36 | 41.57 | | 50.00 | -1.79 | - | 41.57 | -2.48 | 39.09 | |
| Hectorstraat 34 II | 1076PS | 1 | 48.21 | 46.80 | | 50.00 | -1.41 | - | 46.80 | -2.88 | 43.92 | |
| Hectorstraat 35 HS | 1076PP | 1 | 39.59 | 39.51 | | 50.00 | -0.08 | - | 39.51 | -2.16 | 37.35 | |
| Hectorstraat 35 I | 1076PP | 1 | 41.52 | 41.03 | | 50.00 | -0.49 | - | 41.03 | -2.23 | 38.80 | |
| Hectorstraat 35 II | 1076PP | 1 | 47.26 | 46.30 | | 50.00 | -0.96 | - | 46.30 | -2.89 | 43.41 | |

## Gemeente AMSTERDAM

| Adres en postcode | | Bestemming | Geluidbelasting bij huidig GPP [dB] | Toekomst zonder nieuwe maatregelen [dB] | Sanering | Grenswaarde [dB] | Effect van het project | Benodigde reductie [dB] | Geluidbelasting standaard akoestische situatie [dB] | Geluidreductie door de doelmatige maatregelen [dB] | Toekomst met geadviseerde maatregel(en) [dB] | Overschrijding grenswaarde/ (X= ja, leeg vak=nee) |
|---|---|---|---|---|---|---|---|---|---|---|---|---|
| Hectorstraat 36 HS | 1076PS | 1 | 42.61 | 41.72 | | 50.00 | -0.89 | - | 41.72 | -2.99 | 38.73 | |
| Hectorstraat 36 I | 1076PS | 1 | 43.88 | 43.24 | | 50.00 | -0.64 | - | 43.24 | -3.40 | 39.84 | |
| Hectorstraat 36 II | 1076PS | 1 | 48.61 | 47.39 | | 50.00 | -1.22 | - | 47.39 | -3.09 | 44.30 | |
| Hectorstraat 37 HS | 1076PP | 1 | 39.59 | 39.30 | | 50.00 | -0.29 | - | 39.30 | -2.13 | 37.17 | |
| Hectorstraat 37 I | 1076PP | 1 | 41.37 | 40.81 | | 50.00 | -0.56 | - | 40.81 | -2.21 | 38.60 | |
| Hectorstraat 37 II | 1076PP | 1 | 47.66 | 46.07 | | 50.00 | -1.59 | - | 46.07 | -2.85 | 43.22 | |
| Hectorstraat 38 HS | 1076PS | 1 | 42.34 | 43.79 | | 50.00 | 1.45 | - | 43.79 | -3.49 | 40.30 | |
| Hectorstraat 38 I | 1076PS | 1 | 44.23 | 47.10 | | 50.00 | 2.87 | - | 47.10 | -4.67 | 42.43 | |
| Hectorstraat 38 II | 1076PS | 1 | 48.17 | 48.36 | | 50.00 | 0.19 | - | 48.36 | -3.47 | 44.89 | |
| Hectorstraat 39 HS | 1076PP | 1 | 39.65 | 39.23 | | 50.00 | -0.42 | - | 39.23 | -2.12 | 37.11 | |
| Hectorstraat 39 I | 1076PP | 1 | 41.45 | 40.62 | | 50.00 | -0.83 | - | 40.62 | -2.22 | 38.40 | |
| Hectorstraat 39 II | 1076PP | 1 | 47.81 | 45.79 | | 50.00 | -2.02 | - | 45.79 | -2.83 | 42.96 | |
| Hectorstraat 40 HS | 1076PS | 1 | 42.76 | 45.68 | | 50.00 | 2.92 | - | 45.68 | -4.35 | 41.33 | |
| Hectorstraat 40 I | 1076PS | 1 | 45.00 | 49.27 | | 50.00 | 4.27 | - | 49.27 | -5.16 | 44.11 | |
| Hectorstraat 40 II | 1076PS | 1 | 48.09 | 51.06 | | 50.00 | 2.97 | 0.56 | 51.06 | -4.78 | 46.28 | |
| Hectorstraat 41 HS | 1076PP | 1 | 39.51 | 38.91 | | 50.00 | -0.60 | - | 38.91 | -2.17 | 36.74 | |
| Hectorstraat 41 I | 1076PP | 1 | 47.98 | 45.62 | | 50.00 | -2.36 | - | 45.62 | -2.81 | 42.81 | |
| Hectorstraat 42 HS | 1076PS | 1 | 43.16 | 46.16 | | 50.00 | 3.00 | - | 46.16 | -4.48 | 41.68 | |
| Hectorstraat 42 I | 1076PS | 1 | 45.02 | 49.44 | | 50.00 | 4.42 | - | 49.44 | -5.38 | 44.06 | |
| Hectorstraat 42 II | 1076PS | 1 | 47.59 | 51.70 | | 50.00 | 4.11 | 1.20 | 51.70 | -5.31 | 46.39 | |
| Hectorstraat 43 | 1076PP | 1 | 40.57 | 39.92 | | 50.00 | -0.65 | - | 39.92 | -2.27 | 37.65 | |
| Hectorstraat 45 I | 1076PP | 1 | 42.41 | 41.32 | | 50.00 | -1.09 | - | 41.32 | -2.33 | 38.99 | |
| Hectorstraat 45 II | 1076PP | 1 | 48.26 | 45.34 | | 50.00 | -2.92 | - | 45.34 | -2.79 | 42.55 | |
| Hectorstraat 47 I | 1076PP | 1 | 44.91 | 45.83 | | 50.00 | 0.92 | - | 45.83 | -4.63 | 41.20 | |
| Hectorstraat 47 II | 1076PP | 1 | 49.41 | 48.43 | | 50.00 | -0.98 | - | 48.43 | -3.12 | 45.31 | |
| Hectorstraat 49 | 1076PP | 1 | 42.16 | 43.35 | | 50.00 | 1.19 | - | 43.35 | -3.44 | 39.91 | |
| Helena Mercierstraat 1 I | 1066AJ | 1 | 40.96 | 41.93 | | 50.00 | 0.97 | - | 41.93 | -1.37 | 40.56 | |
| Helena Mercierstraat 1 II | 1066AJ | 1 | 42.86 | 43.83 | | 50.00 | 0.97 | - | 43.83 | -1.39 | 42.44 | |
| Helena Mercierstraat 1 III | 1066AJ | 1 | 45.58 | 46.30 | | 50.00 | 0.72 | - | 46.30 | -1.31 | 44.99 | |
| Helena Mercierstraat 1 IV | 1066AJ | 1 | 50.68 | 51.14 | | 50.68 | 0.46 | - | 51.14 | -1.17 | 49.97 | |
| Helena Mercierstraat 2 I | 1066AL | 1 | 46.33 | 46.47 | | 50.00 | 0.14 | - | 46.47 | -1.57 | 44.90 | |
| Helena Mercierstraat 2 II | 1066AL | 1 | 46.40 | 46.37 | | 50.00 | -0.03 | - | 46.37 | -1.28 | 45.09 | |
| Helena Mercierstraat 2 III | 1066AL | 1 | 47.62 | 47.72 | | 50.00 | 0.10 | - | 47.72 | -1.24 | 46.48 | |
| Helena Mercierstraat 2 IV | 1066AL | 1 | 50.10 | 50.32 | | 50.10 | 0.22 | - | 50.32 | -1.12 | 49.20 | |
| Helena Mercierstraat 3 I | 1066AJ | 1 | 41.16 | 41.94 | | 50.00 | 0.78 | - | 41.94 | -1.31 | 40.63 | |
| Helena Mercierstraat 3 II | 1066AJ | 1 | 43.11 | 43.90 | | 50.00 | 0.79 | - | 43.90 | -1.38 | 42.52 | |
| Helena Mercierstraat 3 III | 1066AJ | 1 | 45.68 | 46.37 | | 50.00 | 0.69 | - | 46.37 | -1.53 | 44.84 | |
| Helena Mercierstraat 3 IV | 1066AJ | 1 | 50.63 | 51.16 | | 50.63 | 0.53 | - | 51.16 | -1.30 | 49.86 | |
| Helena Mercierstraat 4 I | 1066AL | 1 | 46.02 | 46.45 | | 50.00 | 0.43 | - | 46.45 | -1.60 | 44.85 | |
| Helena Mercierstraat 4 II | 1066AL | 1 | 46.29 | 46.47 | | 50.00 | 0.18 | - | 46.47 | -1.27 | 45.20 | |
| Helena Mercierstraat 4 III | 1066AL | 1 | 47.41 | 47.62 | | 50.00 | 0.21 | - | 47.62 | -1.32 | 46.30 | |
| Helena Mercierstraat 4 IV | 1066AL | 1 | 50.44 | 50.82 | | 50.44 | 0.38 | 0.32 | 50.82 | -1.24 | 49.58 | |
| Helena Mercierstraat 5 I | 1066AJ | 1 | 40.10 | 40.71 | | 50.00 | 0.61 | - | 40.71 | -1.35 | 39.36 | |
| Helena Mercierstraat 5 II | 1066AJ | 1 | 42.58 | 43.16 | | 50.00 | 0.58 | - | 43.16 | -1.28 | 41.88 | |
| Helena Mercierstraat 5 III | 1066AJ | 1 | 45.46 | 46.00 | | 50.00 | 0.54 | - | 46.00 | -1.57 | 44.43 | |
| Helena Mercierstraat 5 IV | 1066AJ | 1 | 49.86 | 50.68 | | 50.00 | 0.82 | 0.18 | 50.68 | -1.89 | 48.79 | |
| Helena Mercierstraat 6 I | 1066AL | 1 | 44.94 | 45.00 | | 50.00 | 0.06 | - | 45.00 | -1.39 | 43.61 | |
| Helena Mercierstraat 6 II | 1066AL | 1 | 45.66 | 45.77 | | 50.00 | 0.11 | - | 45.77 | -1.45 | 44.32 | |
| Helena Mercierstraat 6 III | 1066AL | 1 | 46.85 | 47.08 | | 50.00 | 0.23 | - | 47.08 | -1.50 | 45.58 | |
| Helena Mercierstraat 6 IV | 1066AL | 1 | 49.11 | 49.82 | | 50.00 | 0.71 | - | 49.82 | -1.81 | 48.01 | |
| Helena Mercierstraat 7 I | 1066AJ | 1 | 40.30 | 41.37 | | 50.00 | 1.07 | - | 41.37 | -1.64 | 39.73 | |
| Helena Mercierstraat 7 II | 1066AJ | 1 | 42.28 | 43.30 | | 50.00 | 1.02 | - | 43.30 | -1.73 | 41.57 | |
| Helena Mercierstraat 7 III | 1066AJ | 1 | 45.34 | 46.25 | | 50.00 | 0.91 | - | 46.25 | -1.86 | 44.39 | |

## Gemeente AMSTERDAM

| Adres en postcode | | Bestemming | Geluidbelasting bij huidig GPP [dB] | Toekomst zonder nieuwe maatregelen [dB] | Sanering | Grenswaarde [dB] | Effect van het project | Benodigde reductie [dB] | Geluidbelasting standaard akoestische situatie [dB] | Geluidreductie door de doelmatige maatregelen [dB] | Toekomst met geadviseerde maatregel(en) [dB] | Overschrijding grenswaarde/ (X= ja, leeg vak=nee) |
|---|---|---|---|---|---|---|---|---|---|---|---|---|
| Helena Mercierstraat 7 IV | 1066AJ | 1 | 48.67 | 49.62 | | 50.00 | 0.95 | - | 49.62 | -2.07 | 47.55 | |
| Helena Mercierstraat 8 I | 1066AL | 1 | 44.67 | 44.80 | | 50.00 | 0.13 | - | 44.80 | -1.34 | 43.46 | |
| Helena Mercierstraat 8 II | 1066AL | 1 | 45.45 | 45.63 | | 50.00 | 0.18 | - | 45.63 | -1.41 | 44.22 | |
| Helena Mercierstraat 8 III | 1066AL | 1 | 46.41 | 46.83 | | 50.00 | 0.42 | - | 46.83 | -1.62 | 45.21 | |
| Helena Mercierstraat 8 IV | 1066AL | 1 | 48.85 | 49.68 | | 50.00 | 0.83 | - | 49.68 | -1.99 | 47.69 | |
| Helena Mercierstraat 9 I | 1066AJ | 1 | 40.15 | 40.76 | | 50.00 | 0.61 | - | 40.76 | -1.38 | 39.38 | |
| Helena Mercierstraat 9 II | 1066AJ | 1 | 42.26 | 42.85 | | 50.00 | 0.59 | - | 42.85 | -1.41 | 41.44 | |
| Helena Mercierstraat 9 III | 1066AJ | 1 | 46.11 | 46.68 | | 50.00 | 0.57 | - | 46.68 | -1.61 | 45.07 | |
| Helena Mercierstraat 9 IV | 1066AJ | 1 | 49.96 | 50.57 | | 50.00 | 0.61 | 0.07 | 50.57 | -1.82 | 48.75 | |
| Helena Mercierstraat 10 I | 1066AL | 1 | 42.67 | 43.09 | | 50.00 | 0.42 | - | 43.09 | -1.48 | 41.61 | |
| Helena Mercierstraat 10 II | 1066AL | 1 | 43.59 | 44.11 | | 50.00 | 0.52 | - | 44.11 | -1.60 | 42.51 | |
| Helena Mercierstraat 10 III | 1066AL | 1 | 45.21 | 45.69 | | 50.00 | 0.48 | - | 45.69 | -1.60 | 44.09 | |
| Helena Mercierstraat 10 IV | 1066AL | 1 | 48.71 | 49.30 | | 50.00 | 0.59 | - | 49.30 | -1.81 | 47.49 | |
| Helena Mercierstraat 11 I | 1066AJ | 1 | 40.19 | 40.68 | | 50.00 | 0.49 | - | 40.68 | -1.22 | 39.46 | |
| Helena Mercierstraat 11 II | 1066AJ | 1 | 42.52 | 42.98 | | 50.00 | 0.46 | - | 42.98 | -1.23 | 41.75 | |
| Helena Mercierstraat 11 III | 1066AJ | 1 | 46.68 | 47.07 | | 50.00 | 0.39 | - | 47.07 | -1.18 | 45.89 | |
| Helena Mercierstraat 11 IV | 1066AJ | 1 | 49.07 | 49.64 | | 50.00 | 0.57 | - | 49.64 | -1.58 | 48.06 | |
| Helena Mercierstraat 12 I | 1066AL | 1 | 41.57 | 42.08 | | 50.00 | 0.51 | - | 42.08 | -1.58 | 40.50 | |
| Helena Mercierstraat 12 II | 1066AL | 1 | 42.91 | 43.44 | | 50.00 | 0.53 | - | 43.44 | -1.62 | 41.82 | |
| Helena Mercierstraat 12 III | 1066AL | 1 | 44.87 | 45.25 | | 50.00 | 0.38 | - | 45.25 | -1.63 | 43.62 | |
| Helena Mercierstraat 12 IV | 1066AL | 1 | 48.46 | 49.11 | | 50.00 | 0.65 | - | 49.11 | -1.97 | 47.14 | |
| Helena Mercierstraat 13 I | 1066AK | 1 | 40.43 | 40.91 | | 50.00 | 0.48 | - | 40.91 | -1.26 | 39.65 | |
| Helena Mercierstraat 13 II | 1066AK | 1 | 42.55 | 43.03 | | 50.00 | 0.48 | - | 43.03 | -1.31 | 41.72 | |
| Helena Mercierstraat 13 III | 1066AK | 1 | 46.97 | 47.37 | | 50.00 | 0.40 | - | 47.37 | -1.22 | 46.15 | |
| Helena Mercierstraat 13 IV | 1066AK | 1 | 49.88 | 50.40 | | 50.00 | 0.52 | - | 50.40 | -1.70 | 48.70 | |
| Helena Mercierstraat 14 I | 1066AM | 1 | 40.53 | 41.15 | | 50.00 | 0.62 | - | 41.15 | -1.64 | 39.51 | |
| Helena Mercierstraat 14 II | 1066AM | 1 | 42.15 | 42.79 | | 50.00 | 0.64 | - | 42.79 | -1.67 | 41.12 | |
| Helena Mercierstraat 14 III | 1066AM | 1 | 44.32 | 44.88 | | 50.00 | 0.56 | - | 44.88 | -1.66 | 43.22 | |
| Helena Mercierstraat 14 IV | 1066AM | 1 | 48.38 | 49.12 | | 50.00 | 0.74 | - | 49.12 | -1.92 | 47.20 | |
| Helena Mercierstraat 15 I | 1066AK | 1 | 40.37 | 40.83 | | 50.00 | 0.46 | - | 40.83 | -1.29 | 39.54 | |
| Helena Mercierstraat 15 II | 1066AK | 1 | 42.68 | 43.13 | | 50.00 | 0.45 | - | 43.13 | -1.32 | 41.81 | |
| Helena Mercierstraat 15 III | 1066AK | 1 | 47.06 | 47.43 | | 50.00 | 0.37 | - | 47.43 | -1.26 | 46.17 | |
| Helena Mercierstraat 15 IV | 1066AK | 1 | 50.01 | 50.42 | | 50.01 | 0.41 | - | 50.42 | -1.58 | 48.84 | |
| Helena Mercierstraat 16 I | 1066AM | 1 | 40.21 | 40.66 | | 50.00 | 0.45 | - | 40.66 | -1.45 | 39.21 | |
| Helena Mercierstraat 16 II | 1066AM | 1 | 41.94 | 42.48 | | 50.00 | 0.54 | - | 42.48 | -1.56 | 40.92 | |
| Helena Mercierstraat 16 III | 1066AM | 1 | 44.17 | 44.76 | | 50.00 | 0.59 | - | 44.76 | -1.59 | 43.17 | |
| Helena Mercierstraat 16 IV | 1066AM | 1 | 48.65 | 49.30 | | 50.00 | 0.65 | - | 49.30 | -1.75 | 47.55 | |
| Helena Mercierstraat 17 I | 1066AK | 1 | 40.20 | 40.72 | | 50.00 | 0.52 | - | 40.72 | -1.31 | 39.41 | |
| Helena Mercierstraat 17 II | 1066AK | 1 | 42.30 | 42.82 | | 50.00 | 0.52 | - | 42.82 | -1.38 | 41.44 | |
| Helena Mercierstraat 17 III | 1066AK | 1 | 45.80 | 46.36 | | 50.00 | 0.56 | - | 46.36 | -1.56 | 44.80 | |
| Helena Mercierstraat 17 IV | 1066AK | 1 | 50.82 | 51.24 | | 50.82 | 0.42 | - | 51.24 | -1.60 | 49.64 | |
| Helena Mercierstraat 18 I | 1066AM | 1 | 39.87 | 40.40 | | 50.00 | 0.53 | - | 40.40 | -1.46 | 38.94 | |
| Helena Mercierstraat 18 II | 1066AM | 1 | 41.54 | 42.11 | | 50.00 | 0.57 | - | 42.11 | -1.53 | 40.58 | |
| Helena Mercierstraat 18 III | 1066AM | 1 | 43.83 | 44.40 | | 50.00 | 0.57 | - | 44.40 | -1.61 | 42.79 | |
| Helena Mercierstraat 18 IV | 1066AM | 1 | 48.32 | 48.91 | | 50.00 | 0.59 | - | 48.91 | -1.71 | 47.20 | |
| Helena Mercierstraat 19 I | 1066AK | 1 | 39.96 | 40.49 | | 50.00 | 0.53 | - | 40.49 | -1.23 | 39.26 | |
| Helena Mercierstraat 19 II | 1066AK | 1 | 42.05 | 42.60 | | 50.00 | 0.55 | - | 42.60 | -1.35 | 41.25 | |
| Helena Mercierstraat 19 III | 1066AK | 1 | 44.99 | 45.56 | | 50.00 | 0.57 | - | 45.56 | -1.53 | 44.03 | |
| Helena Mercierstraat 19 IV | 1066AK | 1 | 50.18 | 50.70 | | 50.18 | 0.52 | 0.20 | 50.70 | -1.44 | 49.26 | |
| Helena Mercierstraat 20 I | 1066AM | 1 | 39.72 | 40.14 | | 50.00 | 0.42 | - | 40.14 | -1.37 | 38.77 | |
| Helena Mercierstraat 20 II | 1066AM | 1 | 41.41 | 41.92 | | 50.00 | 0.51 | - | 41.92 | -1.47 | 40.45 | |
| Helena Mercierstraat 20 III | 1066AM | 1 | 43.62 | 44.21 | | 50.00 | 0.59 | - | 44.21 | -1.64 | 42.57 | |
| Helena Mercierstraat 20 IV | 1066AM | 1 | 48.31 | 48.91 | | 50.00 | 0.60 | - | 48.91 | -1.74 | 47.17 | |

## Gemeente AMSTERDAM

| Adres en postcode | | Bestemming | Geluidbelasting bij huidig GPP [dB] | Toekomst zonder nieuwe maatregelen [dB] | Sanering | Grenswaarde [dB] | Effect van het project | Benodigde reductie [dB] | Geluidbelasting standaard akoestische situatie [dB] | Geluidreductie door de doelmatige maatregelen [dB] | Toekomst met geadviseerde maatregel(en) [dB] | Overschrijding grenswaarde/ (X= ja, leeg vak=nee) |
|---|---|---|---|---|---|---|---|---|---|---|---|---|
| Hellenburg 5 | 1082GP | 1 | 39.27 | 37.88 | | 50.00 | -1.39 | - | 37.88 | -2.18 | 35.70 | |
| Hellenburg 7 | 1082GP | 1 | 39.27 | 37.88 | | 50.00 | -1.39 | - | 37.88 | -2.18 | 35.70 | |
| Hellenburg 9 | 1082GP | 1 | 39.27 | 37.88 | | 50.00 | -1.39 | - | 37.88 | -2.18 | 35.70 | |
| Hellenburg 11 | 1082GP | 1 | 39.27 | 37.88 | | 50.00 | -1.39 | - | 37.88 | -2.18 | 35.70 | |
| Hellenburg 13 | 1082GP | 1 | 39.27 | 37.88 | | 50.00 | -1.39 | - | 37.88 | -2.18 | 35.70 | |
| Hellenburg 15 | 1082GP | 1 | 41.24 | 40.71 | | 50.00 | -0.53 | - | 40.71 | -2.42 | 38.29 | |
| Hellenburg 17 | 1082GP | 1 | 41.24 | 40.71 | | 50.00 | -0.53 | - | 40.71 | -2.42 | 38.29 | |
| Hellenburg 19 | 1082GP | 1 | 41.24 | 40.71 | | 50.00 | -0.53 | - | 40.71 | -2.42 | 38.29 | |
| Hellenburg 21 | 1082GP | 1 | 41.24 | 40.71 | | 50.00 | -0.53 | - | 40.71 | -2.42 | 38.29 | |
| Hellenburg 23 | 1082GP | 1 | 41.24 | 40.71 | | 50.00 | -0.53 | - | 40.71 | -2.42 | 38.29 | |
| Hellenburg 25 | 1082GP | 1 | 41.24 | 40.71 | | 50.00 | -0.53 | - | 40.71 | -2.42 | 38.29 | |
| Hellenburg 27 | 1082GP | 1 | 41.24 | 40.71 | | 50.00 | -0.53 | - | 40.71 | -2.42 | 38.29 | |
| Hellenburg 29 | 1082GP | 1 | 42.00 | 41.79 | | 50.00 | -0.21 | - | 41.79 | -2.42 | 39.37 | |
| Hellenburg 31 | 1082GP | 1 | 42.00 | 41.79 | | 50.00 | -0.21 | - | 41.79 | -2.42 | 39.37 | |
| Hellenburg 33 | 1082GP | 1 | 42.00 | 41.79 | | 50.00 | -0.21 | - | 41.79 | -2.42 | 39.37 | |
| Hellenburg 35 | 1082GP | 1 | 42.00 | 41.79 | | 50.00 | -0.21 | - | 41.79 | -2.42 | 39.37 | |
| Hellenburg 37 | 1082GP | 1 | 42.00 | 41.79 | | 50.00 | -0.21 | - | 41.79 | -2.42 | 39.37 | |
| Hellenburg 39 | 1082GP | 1 | 42.00 | 41.79 | | 50.00 | -0.21 | - | 41.79 | -2.42 | 39.37 | |
| Hellenburg 41 | 1082GP | 1 | 42.00 | 41.79 | | 50.00 | -0.21 | - | 41.79 | -2.42 | 39.37 | |
| Henk Sneevlietweg 25 | 1066VH | 1 | 54.92 | 55.79 | | 54.92 | 0.87 | 0.30 | 55.79 | -2.51 | 53.28 | |
| Henkenshage 1 A | 1083BX | 1 | 36.36 | 37.55 | | 50.00 | 1.19 | - | 37.55 | -2.34 | 35.21 | |
| Henkenshage 1 B | 1083BX | 1 | 37.52 | 38.65 | | 50.00 | 1.13 | - | 38.65 | -1.88 | 36.77 | |
| Henkenshage 1 C | 1083BX | 1 | 33.39 | 35.91 | | 50.00 | 2.52 | - | 35.91 | -2.11 | 33.80 | |
| Henkenshage 1 D | 1083BX | 1 | 34.81 | 37.16 | | 50.00 | 2.35 | - | 37.16 | -2.16 | 35.00 | |
| Henkenshage 1 E | 1083BX | 1 | 37.15 | 39.31 | | 50.00 | 2.16 | - | 39.31 | -2.30 | 37.01 | |
| Henkenshage 2 A | 1083BX | 1 | 33.39 | 35.91 | | 50.00 | 2.52 | - | 35.91 | -2.11 | 33.80 | |
| Henkenshage 2 B | 1083BX | 1 | 34.81 | 37.16 | | 50.00 | 2.35 | - | 37.16 | -2.16 | 35.00 | |
| Henkenshage 2 C | 1083BX | 1 | 37.15 | 39.31 | | 50.00 | 2.16 | - | 39.31 | -2.30 | 37.01 | |
| Henkenshage 2 D | 1083BX | 1 | 42.23 | 43.71 | | 50.00 | 1.48 | - | 43.71 | -2.64 | 41.07 | |
| Henkenshage 2 E | 1083BX | 1 | 43.97 | 45.92 | | 50.00 | 1.95 | - | 45.92 | -3.01 | 42.91 | |
| Henkenshage 2 F | 1083BX | 1 | 44.85 | 46.74 | | 50.00 | 1.89 | - | 46.74 | -3.06 | 43.68 | |
| Henkenshage 3 A | 1083BX | 1 | 42.23 | 43.71 | | 50.00 | 1.48 | - | 43.71 | -2.64 | 41.07 | |
| Henkenshage 3 B | 1083BX | 1 | 43.97 | 45.92 | | 50.00 | 1.95 | - | 45.92 | -3.01 | 42.91 | |
| Henkenshage 3 C | 1083BX | 1 | 44.85 | 46.74 | | 50.00 | 1.89 | - | 46.74 | -3.06 | 43.68 | |
| Henkenshage 5 A | 1083BX | 1 | 36.25 | 38.85 | | 50.00 | 2.60 | - | 38.85 | -2.18 | 36.67 | |
| Henkenshage 5 B | 1083BX | 1 | 38.42 | 40.83 | | 50.00 | 2.41 | - | 40.83 | -2.20 | 38.63 | |
| Henkenshage 5 C | 1083BX | 1 | 41.73 | 44.26 | | 50.00 | 2.53 | - | 44.26 | -2.92 | 41.34 | |
| Henkenshage 7 | 1083BX | 1 | 36.25 | 38.85 | | 50.00 | 2.60 | - | 38.85 | -2.18 | 36.67 | |
| Henkenshage 9 | 1083BX | 1 | 36.25 | 38.85 | | 50.00 | 2.60 | - | 38.85 | -2.18 | 36.67 | |
| Henkenshage 11 | 1083BX | 1 | 36.25 | 38.85 | | 50.00 | 2.60 | - | 38.85 | -2.18 | 36.67 | |
| Henkenshage 13 | 1083BX | 1 | 36.25 | 38.85 | | 50.00 | 2.60 | - | 38.85 | -2.18 | 36.67 | |
| Henkenshage 15 | 1083BX | 1 | 36.25 | 38.85 | | 50.00 | 2.60 | - | 38.85 | -2.18 | 36.67 | |
| Henkenshage 17 | 1083BX | 1 | 36.25 | 38.85 | | 50.00 | 2.60 | - | 38.85 | -2.18 | 36.67 | |
| Henkenshage 19 | 1083BX | 1 | 38.42 | 40.83 | | 50.00 | 2.41 | - | 40.83 | -2.20 | 38.63 | |
| Henkenshage 21 | 1083BX | 1 | 38.42 | 40.83 | | 50.00 | 2.41 | - | 40.83 | -2.20 | 38.63 | |
| Henkenshage 23 | 1083BX | 1 | 38.42 | 40.83 | | 50.00 | 2.41 | - | 40.83 | -2.20 | 38.63 | |
| Henkenshage 25 | 1083BX | 1 | 38.42 | 40.83 | | 50.00 | 2.41 | - | 40.83 | -2.20 | 38.63 | |
| Henkenshage 27 | 1083BX | 1 | 38.42 | 40.83 | | 50.00 | 2.41 | - | 40.83 | -2.20 | 38.63 | |
| Henkenshage 29 | 1083BX | 1 | 38.42 | 40.83 | | 50.00 | 2.41 | - | 40.83 | -2.20 | 38.63 | |
| Henkenshage 31 | 1083BX | 1 | 41.73 | 44.26 | | 50.00 | 2.53 | - | 44.26 | -2.92 | 41.34 | |
| Henkenshage 33 | 1083BX | 1 | 41.73 | 44.26 | | 50.00 | 2.53 | - | 44.26 | -2.92 | 41.34 | |
| Henkenshage 35 | 1083BX | 1 | 41.73 | 44.26 | | 50.00 | 2.53 | - | 44.26 | -2.92 | 41.34 | |
| Henkenshage 37 | 1083BX | 1 | 41.73 | 44.26 | | 50.00 | 2.53 | - | 44.26 | -2.92 | 41.34 | |

## Gemeente AMSTERDAM

| Adres en postcode | | Bestemming | Geluidbelasting bij huidig GPP [dB] | Toekomst zonder nieuwe maatregelen [dB] | Sanering | Grenswaarde [dB] | Effect van het project | Benodigde reductie [dB] | Geluidbelasting standaard akoestische situatie [dB] | Geluidreductie door de doelmatige maatregelen [dB] | Toekomst met geadviseerde maatregel(en) [dB] | Overschrijding grenswaarde/ (X= ja, leeg vak=nee) |
|---|---|---|---|---|---|---|---|---|---|---|---|---|
| Henkenshage 39 | 1083BX | 1 | 41.73 | 44.26 | | 50.00 | 2.53 | - | 44.26 | -2.92 | 41.34 | |
| Henkenshage 41 | 1083BX | 1 | 41.73 | 44.26 | | 50.00 | 2.53 | - | 44.26 | -2.92 | 41.34 | |
| Henri Dunantstraat 3 I | 1066AR | 1 | 47.91 | 49.06 | | 50.00 | 1.15 | - | 49.06 | -2.63 | 46.43 | |
| Henri Dunantstraat 3 II | 1066AR | 1 | 48.31 | 49.19 | | 50.00 | 0.88 | - | 49.19 | -2.59 | 46.60 | |
| Henri Dunantstraat 3 III | 1066AR | 1 | 49.18 | 50.19 | | 50.00 | 1.01 | - | 50.19 | -2.59 | 47.60 | |
| Henri Dunantstraat 3 IV | 1066AR | 1 | 50.91 | 51.83 | | 50.91 | 0.92 | 0.34 | 51.83 | -2.20 | 49.63 | |
| Henri Dunantstraat 5 I | 1066AR | 1 | 47.92 | 49.22 | | 50.00 | 1.30 | - | 49.22 | -2.78 | 46.44 | |
| Henri Dunantstraat 5 II | 1066AR | 1 | 48.57 | 49.98 | | 50.00 | 1.41 | - | 49.98 | -2.82 | 47.16 | |
| Henri Dunantstraat 5 III | 1066AR | 1 | 49.19 | 50.55 | | 50.00 | 1.36 | 0.05 | 50.55 | -2.72 | 47.83 | |
| Henri Dunantstraat 5 IV | 1066AR | 1 | 51.02 | 52.19 | | 51.02 | 1.17 | 0.70 | 52.19 | -2.30 | 49.89 | |
| Henri Dunantstraat 7 I | 1066AR | 1 | 48.78 | 49.81 | | 50.00 | 1.03 | - | 49.81 | -2.78 | 47.03 | |
| Henri Dunantstraat 7 II | 1066AR | 1 | 49.32 | 50.46 | | 50.00 | 1.14 | - | 50.46 | -2.81 | 47.65 | |
| Henri Dunantstraat 7 III | 1066AR | 1 | 50.00 | 51.24 | | 50.00 | 1.24 | 0.74 | 51.24 | -2.81 | 48.43 | |
| Henri Dunantstraat 7 IV | 1066AR | 1 | 51.77 | 52.92 | | 51.77 | 1.15 | 0.42 | 52.92 | -2.47 | 50.45 | |
| Henri Dunantstraat 9 I | 1066AR | 1 | 49.05 | 49.95 | | 50.00 | 0.90 | - | 49.95 | -2.75 | 47.20 | |
| Henri Dunantstraat 9 II | 1066AR | 1 | 49.65 | 50.61 | | 50.00 | 0.96 | 0.11 | 50.61 | -2.81 | 47.80 | |
| Henri Dunantstraat 9 III | 1066AR | 1 | 50.26 | 51.25 | | 50.26 | 0.99 | 0.75 | 51.25 | -2.76 | 48.49 | |
| Henri Dunantstraat 9 IV | 1066AR | 1 | 51.98 | 53.08 | | 51.98 | 1.10 | 0.58 | 53.08 | -2.50 | 50.58 | |
| Henri Dunantstraat 13 I | 1066AS | 1 | 44.65 | 45.88 | | 50.00 | 1.23 | - | 45.88 | -2.41 | 43.47 | |
| Henri Dunantstraat 13 II | 1066AS | 1 | 45.34 | 46.58 | | 50.00 | 1.24 | - | 46.58 | -2.28 | 44.30 | |
| Henri Dunantstraat 13 III | 1066AS | 1 | 46.63 | 47.75 | | 50.00 | 1.12 | - | 47.75 | -2.12 | 45.63 | |
| Henri Dunantstraat 13 IV | 1066AS | 1 | 49.11 | 50.19 | | 50.00 | 1.08 | - | 50.19 | -1.91 | 48.28 | |
| Henri Dunantstraat 15 I | 1066AS | 1 | 46.28 | 47.44 | | 50.00 | 1.16 | - | 47.44 | -2.56 | 44.88 | |
| Henri Dunantstraat 15 II | 1066AS | 1 | 46.90 | 48.04 | | 50.00 | 1.14 | - | 48.04 | -2.46 | 45.58 | |
| Henri Dunantstraat 15 III | 1066AS | 1 | 47.94 | 48.95 | | 50.00 | 1.01 | - | 48.95 | -2.29 | 46.66 | |
| Henri Dunantstraat 15 IV | 1066AS | 1 | 49.82 | 50.78 | | 50.00 | 0.96 | 0.28 | 50.78 | -2.01 | 48.77 | |
| Henri Dunantstraat 17 I | 1066AS | 1 | 46.21 | 47.04 | | 50.00 | 0.83 | - | 47.04 | -2.42 | 44.62 | |
| Henri Dunantstraat 17 II | 1066AS | 1 | 46.82 | 47.62 | | 50.00 | 0.80 | - | 47.62 | -2.33 | 45.29 | |
| Henri Dunantstraat 17 III | 1066AS | 1 | 47.90 | 48.71 | | 50.00 | 0.81 | - | 48.71 | -2.19 | 46.52 | |
| Henri Dunantstraat 17 IV | 1066AS | 1 | 50.45 | 51.30 | | 50.45 | 0.85 | 0.80 | 51.30 | -1.97 | 49.33 | |
| Henri Dunantstraat 19 I | 1066AS | 1 | 46.06 | 46.72 | | 50.00 | 0.66 | - | 46.72 | -2.40 | 44.32 | |
| Henri Dunantstraat 19 II | 1066AS | 1 | 46.78 | 47.51 | | 50.00 | 0.73 | - | 47.51 | -2.32 | 45.19 | |
| Henri Dunantstraat 19 III | 1066AS | 1 | 47.77 | 48.59 | | 50.00 | 0.82 | - | 48.59 | -2.19 | 46.40 | |
| Henri Dunantstraat 19 IV | 1066AS | 1 | 50.34 | 51.30 | | 50.34 | 0.96 | 0.80 | 51.30 | -1.97 | 49.33 | |
| Henri Dunantstraat 23 I | 1066AT | 1 | 48.30 | 49.60 | | 50.00 | 1.30 | - | 49.60 | -2.77 | 46.83 | |
| Henri Dunantstraat 23 II | 1066AT | 1 | 48.69 | 49.94 | | 50.00 | 1.25 | - | 49.94 | -2.66 | 47.28 | |
| Henri Dunantstraat 23 III | 1066AT | 1 | 49.19 | 50.38 | | 50.00 | 1.19 | - | 50.38 | -2.54 | 47.84 | |
| Henri Dunantstraat 23 IV | 1066AT | 1 | 48.35 | 49.51 | | 50.00 | 1.16 | - | 49.51 | -2.75 | 46.76 | |
| Henri Dunantstraat 25 I | 1066AT | 1 | 48.65 | 49.86 | | 50.00 | 1.21 | - | 49.86 | -2.78 | 47.08 | |
| Henri Dunantstraat 25 II | 1066AT | 1 | 49.01 | 50.22 | | 50.00 | 1.21 | - | 50.22 | -2.64 | 47.58 | |
| Henri Dunantstraat 25 III | 1066AT | 1 | 49.52 | 50.64 | | 50.00 | 1.12 | 0.14 | 50.64 | -2.52 | 48.12 | |
| Henri Dunantstraat 25 IV | 1066AT | 1 | 48.72 | 49.93 | | 50.00 | 1.21 | - | 49.93 | -2.79 | 47.14 | |
| Henri Dunantstraat 27 I | 1066AT | 1 | 47.66 | 48.81 | | 50.00 | 1.15 | - | 48.81 | -2.65 | 46.16 | |
| Henri Dunantstraat 27 II | 1066AT | 1 | 48.18 | 49.37 | | 50.00 | 1.19 | - | 49.37 | -2.54 | 46.83 | |
| Henri Dunantstraat 27 III | 1066AT | 1 | 49.13 | 50.27 | | 50.00 | 1.14 | - | 50.27 | -2.40 | 47.87 | |
| Henri Dunantstraat 27 IV | 1066AT | 1 | 47.64 | 48.87 | | 50.00 | 1.23 | - | 48.87 | -2.66 | 46.21 | |
| Henri Dunantstraat 29 I | 1066AT | 1 | 46.00 | 46.92 | | 50.00 | 0.92 | - | 46.92 | -2.35 | 44.57 | |
| Henri Dunantstraat 29 II | 1066AT | 1 | 46.35 | 47.17 | | 50.00 | 0.82 | - | 47.17 | -2.15 | 45.02 | |
| Henri Dunantstraat 29 III | 1066AT | 1 | 48.05 | 49.09 | | 50.00 | 1.04 | - | 49.09 | -2.17 | 46.92 | |
| Henri Dunantstraat 29 IV | 1066AT | 1 | 45.42 | 46.32 | | 50.00 | 0.90 | - | 46.32 | -2.25 | 44.07 | |
| Henri Dunantstraat 33 I | 1066AV | 1 | 46.03 | 46.87 | | 50.00 | 0.84 | - | 46.87 | -2.38 | 44.49 | |
| Henri Dunantstraat 33 II | 1066AV | 1 | 49.27 | 50.57 | | 50.00 | 1.30 | 0.07 | 50.57 | -2.67 | 47.90 | |
| Henri Dunantstraat 33 III | 1066AV | 1 | 49.11 | 50.35 | | 50.00 | 1.24 | - | 50.35 | -2.65 | 47.70 | |

## Gemeente AMSTERDAM

| Adres en postcode | | Bestemming | Geluidbelasting bij huidig GPP [dB] | Toekomst zonder nieuwe maatregelen [dB] | Sanering | Grenswaarde [dB] | Effect van het project | Benodigde reductie [dB] | Geluidbelasting standaard akoestische situatie [dB] | Geluidreductie door de doelmatige maatregelen [dB] | Toekomst met geadviseerde maatregel(en) [dB] | Overschrijding grenswaarde/ (X= ja, leeg vak=nee) |
|---|---|---|---|---|---|---|---|---|---|---|---|---|
| Henri Dunantstraat 33 IV | 1066AV | 1 | 50.88 | 52.04 | | 50.88 | 1.16 | 0.55 | 52.04 | -2.46 | 49.58 | |
| Henri Dunantstraat 35 I | 1066AV | 1 | 46.88 | 47.82 | | 50.00 | 0.94 | - | 47.82 | -2.43 | 45.39 | |
| Henri Dunantstraat 35 II | 1066AV | 1 | 49.47 | 50.60 | | 50.00 | 1.13 | 0.10 | 50.60 | -2.61 | 47.99 | |
| Henri Dunantstraat 35 III | 1066AV | 1 | 49.39 | 50.47 | | 50.00 | 1.08 | - | 50.47 | -2.61 | 47.86 | |
| Henri Dunantstraat 35 IV | 1066AV | 1 | 51.23 | 52.13 | | 51.23 | 0.90 | 0.64 | 52.13 | -2.29 | 49.84 | |
| Henri Dunantstraat 37 I | 1066AV | 1 | 47.50 | 48.39 | | 50.00 | 0.89 | - | 48.39 | -2.52 | 45.87 | |
| Henri Dunantstraat 37 II | 1066AV | 1 | 49.18 | 50.19 | | 50.00 | 1.01 | - | 50.19 | -2.57 | 47.62 | |
| Henri Dunantstraat 37 III | 1066AV | 1 | 49.06 | 50.10 | | 50.00 | 1.04 | - | 50.10 | -2.56 | 47.54 | |
| Henri Dunantstraat 37 IV | 1066AV | 1 | 50.94 | 51.83 | | 50.94 | 0.89 | 0.34 | 51.83 | -2.13 | 49.70 | |
| Henri Dunantstraat 39 I | 1066AV | 1 | 47.09 | 47.94 | | 50.00 | 0.85 | - | 47.94 | -2.49 | 45.45 | |
| Henri Dunantstraat 39 II | 1066AV | 1 | 48.36 | 49.37 | | 50.00 | 1.01 | - | 49.37 | -2.53 | 46.84 | |
| Henri Dunantstraat 39 III | 1066AV | 1 | 48.44 | 49.51 | | 50.00 | 1.07 | - | 49.51 | -2.52 | 46.99 | |
| Henri Dunantstraat 39 IV | 1066AV | 1 | 50.62 | 51.61 | | 50.62 | 0.99 | 0.12 | 51.61 | -2.08 | 49.53 | |
| Henri Dunantstraat 43 I | 1066AW | 1 | 46.46 | 47.16 | | 50.00 | 0.70 | - | 47.16 | -1.05 | 46.11 | |
| Henri Dunantstraat 43 II | 1066AW | 1 | 49.33 | 49.75 | | 50.00 | 0.42 | - | 49.75 | -0.69 | 49.06 | |
| Henri Dunantstraat 43 III | 1066AW | 1 | 51.15 | 51.99 | | 51.15 | 0.84 | 0.50 | 51.99 | -1.29 | 50.70 | |
| Henri Dunantstraat 43 IV | 1066AW | 1 | 52.11 | 52.96 | | 52.11 | 0.85 | 0.46 | 52.96 | -1.49 | 51.47 | |
| Henri Dunantstraat 45 I | 1066AW | 1 | 47.22 | 47.61 | | 50.00 | 0.39 | - | 47.61 | -1.24 | 46.37 | |
| Henri Dunantstraat 45 II | 1066AW | 1 | 49.40 | 49.65 | | 50.00 | 0.25 | - | 49.65 | -0.78 | 48.87 | |
| Henri Dunantstraat 45 III | 1066AW | 1 | 51.26 | 51.86 | | 51.26 | 0.60 | 0.37 | 51.86 | -1.23 | 50.63 | |
| Henri Dunantstraat 45 IV | 1066AW | 1 | 52.19 | 52.92 | | 52.19 | 0.73 | 0.42 | 52.92 | -1.46 | 51.46 | |
| Henri Dunantstraat 47 I | 1066AW | 1 | 47.72 | 48.47 | | 50.00 | 0.75 | - | 48.47 | -1.54 | 46.93 | |
| Henri Dunantstraat 47 II | 1066AW | 1 | 48.84 | 49.50 | | 50.00 | 0.66 | - | 49.50 | -1.12 | 48.38 | |
| Henri Dunantstraat 47 III | 1066AW | 1 | 50.79 | 51.42 | | 50.79 | 0.63 | - | 51.42 | -1.16 | 50.26 | |
| Henri Dunantstraat 47 IV | 1066AW | 1 | 51.98 | 52.62 | | 51.98 | 0.64 | 0.12 | 52.62 | -1.34 | 51.28 | |
| Henri Dunantstraat 49 I | 1066AW | 1 | 48.24 | 49.14 | | 50.00 | 0.90 | - | 49.14 | -1.69 | 47.45 | |
| Henri Dunantstraat 49 II | 1066AW | 1 | 49.08 | 49.83 | | 50.00 | 0.75 | - | 49.83 | -1.29 | 48.54 | |
| Henri Dunantstraat 49 III | 1066AW | 1 | 51.01 | 51.68 | | 51.01 | 0.67 | 0.19 | 51.68 | -1.28 | 50.40 | |
| Henri Dunantstraat 49 IV | 1066AW | 1 | 52.28 | 52.92 | | 52.28 | 0.64 | 0.42 | 52.92 | -1.36 | 51.56 | |
| Henri Zagwijnstraat 2 I | 1077XP | 1 | 51.86 | 46.07 | | 51.86 | -5.79 | - | 46.07 | -3.10 | 42.97 | |
| Henri Zagwijnstraat 2 II | 1077XP | 1 | 51.46 | 48.33 | | 51.46 | -3.13 | - | 48.33 | -3.42 | 44.91 | |
| Henri Zagwijnstraat 2 III | 1077XP | 1 | 53.29 | 52.91 | | 53.29 | -0.38 | - | 52.91 | -4.30 | 48.61 | |
| Henri Zagwijnstraat 4 I | 1077XP | 1 | 51.95 | 45.22 | | 51.95 | -6.73 | - | 45.22 | -2.79 | 42.43 | |
| Henri Zagwijnstraat 4 II | 1077XP | 1 | 47.56 | 49.04 | | 50.00 | 1.48 | - | 49.04 | -3.09 | 45.95 | |
| Henri Zagwijnstraat 4 III | 1077XP | 1 | 53.39 | 52.58 | | 53.39 | -0.81 | - | 52.58 | -4.09 | 48.49 | |
| Henri Zagwijnstraat 6 I | 1077XP | 1 | 44.57 | 44.84 | | 50.00 | 0.27 | - | 44.84 | -2.51 | 42.33 | |
| Henri Zagwijnstraat 6 II | 1077XP | 1 | 47.35 | 48.43 | | 50.00 | 1.08 | - | 48.43 | -2.95 | 45.48 | |
| Henri Zagwijnstraat 6 III | 1077XP | 1 | 53.21 | 52.52 | | 53.21 | -0.69 | - | 52.52 | -4.07 | 48.45 | |
| Henri Zagwijnstraat 8 I | 1077XP | 1 | 44.57 | 45.01 | | 50.00 | 0.44 | - | 45.01 | -2.50 | 42.51 | |
| Henri Zagwijnstraat 8 II | 1077XP | 1 | 47.55 | 48.79 | | 50.00 | 1.24 | - | 48.79 | -2.93 | 45.86 | |
| Henri Zagwijnstraat 8 III | 1077XP | 1 | 53.13 | 52.15 | | 53.13 | -0.98 | - | 52.15 | -3.93 | 48.22 | |
| Henri Zagwijnstraat 10 I | 1077XP | 1 | 44.35 | 44.85 | | 50.00 | 0.50 | - | 44.85 | -2.47 | 42.38 | |
| Henri Zagwijnstraat 10 II | 1077XP | 1 | 47.11 | 48.27 | | 50.00 | 1.16 | - | 48.27 | -2.83 | 45.44 | |
| Henri Zagwijnstraat 10 III | 1077XP | 1 | 53.19 | 52.16 | | 53.19 | -1.03 | - | 52.16 | -3.86 | 48.30 | |
| Henri Zagwijnstraat 12 I | 1077XR | 1 | 44.22 | 44.41 | | 50.00 | 0.19 | - | 44.41 | -2.44 | 41.97 | |
| Henri Zagwijnstraat 12 II | 1077XR | 1 | 47.05 | 47.95 | | 50.00 | 0.90 | - | 47.95 | -2.76 | 45.19 | |
| Henri Zagwijnstraat 12 III | 1077XR | 1 | 53.49 | 52.13 | | 53.49 | -1.36 | - | 52.13 | -3.91 | 48.22 | |
| Henri Zagwijnstraat 14 I | 1077XR | 1 | 52.43 | 46.18 | | 52.43 | -6.25 | - | 46.18 | -3.52 | 42.66 | |
| Henri Zagwijnstraat 14 II | 1077XR | 1 | 52.38 | 47.96 | | 52.38 | -4.42 | - | 47.96 | -3.31 | 44.65 | |
| Henri Zagwijnstraat 14 III | 1077XR | 1 | 53.76 | 52.75 | | 53.76 | -1.01 | - | 52.75 | -4.15 | 48.60 | |
| Henri Zagwijnstraat 16 I | 1077XR | 1 | 53.35 | 51.63 | | 53.35 | -1.72 | - | 51.63 | -5.32 | 46.31 | |
| Henri Zagwijnstraat 16 II | 1077XR | 1 | 53.34 | 52.65 | | 53.34 | -0.69 | - | 52.65 | -5.11 | 47.54 | |
| Henri Zagwijnstraat 16 III | 1077XR | 1 | 54.38 | 54.35 | | 54.38 | -0.03 | - | 54.35 | -4.94 | 49.41 | |

## Gemeente AMSTERDAM

| Adres en postcode | | Bestemming | Geluidbelasting bij huidig GPP [dB] | Toekomst zonder nieuwe maatregelen [dB] | Sanering | Grenswaarde [dB] | Effect van het project | Benodigde reductie [dB] | Geluidbelasting standaard akoestische situatie [dB] | Geluidreductie door de doelmatige maatregelen [dB] | Toekomst met geadviseerde maatregel(en) [dB] | Overschrijding grenswaarde/ (X= ja, leeg vak=nee) |
|---|---|---|---|---|---|---|---|---|---|---|---|---|
| Henri Zagwijnstraat 18 I | 1077XR | 1 | 53.63 | 51.19 | | 53.63 | -2.44 | - | 51.19 | -4.45 | 46.74 | |
| Henri Zagwijnstraat 18 II | 1077XR | 1 | 54.10 | 52.39 | | 54.10 | -1.71 | - | 52.39 | -4.42 | 47.97 | |
| Henri Zagwijnstraat 18 III | 1077XR | 1 | 54.91 | 53.98 | | 54.91 | -0.93 | - | 53.98 | -4.57 | 49.41 | |
| Henriette Bosmansstraat 1 | 1077XE | 1 | 46.96 | 47.04 | | 50.00 | 0.08 | - | 47.04 | -4.17 | 42.87 | |
| Henriette Bosmansstraat 2 | 1077XH | 1 | 47.31 | 49.04 | | 50.00 | 1.73 | - | 49.04 | -3.49 | 45.55 | |
| Henriette Bosmansstraat 3 | 1077XE | 1 | 46.80 | 47.50 | | 50.00 | 0.70 | - | 47.50 | -4.65 | 42.85 | |
| Henriette Bosmansstraat 4 | 1077XH | 1 | 47.74 | 50.35 | | 50.00 | 2.61 | - | 50.35 | -3.93 | 46.42 | |
| Henriette Bosmansstraat 5 | 1077XE | 1 | 45.51 | 48.56 | | 50.00 | 3.05 | - | 48.56 | -4.14 | 44.42 | |
| Henriette Bosmansstraat 6 | 1077XH | 1 | 47.41 | 51.05 | | 50.00 | 3.64 | 0.55 | 51.05 | -4.34 | 46.71 | |
| Henriette Bosmansstraat 7 | 1077XE | 1 | 47.34 | 49.09 | | 50.00 | 1.75 | - | 49.09 | -3.83 | 45.26 | |
| Henriette Bosmansstraat 7 A | 1077XE | 1 | 42.95 | 43.00 | | 50.00 | 0.05 | - | 43.00 | -2.40 | 40.60 | |
| Henriette Bosmansstraat 7 B | 1077XE | 1 | 42.01 | 41.39 | | 50.00 | -0.62 | - | 41.39 | -2.19 | 39.20 | |
| Henriette Bosmansstraat 7 C | 1077XE | 1 | 41.74 | 41.30 | | 50.00 | -0.44 | - | 41.30 | -2.16 | 39.14 | |
| Henriette Bosmansstraat 7 D | 1077XE | 1 | 42.03 | 41.24 | | 50.00 | -0.79 | - | 41.24 | -2.24 | 39.00 | |
| Henriette Bosmansstraat 8 | 1077XH | 1 | 49.95 | 51.80 | | 50.00 | 1.85 | 1.30 | 51.80 | -4.39 | 47.41 | |
| Henriette Bosmansstraat 8 A | 1077XH | 1 | 44.28 | 44.69 | | 50.00 | 0.41 | - | 44.69 | -3.59 | 41.10 | |
| Henriette Bosmansstraat 8 B | 1077XH | 1 | 43.19 | 44.36 | | 50.00 | 1.17 | - | 44.36 | -2.48 | 41.88 | |
| Henriette Bosmansstraat 8 C | 1077XH | 1 | 42.70 | 44.10 | | 50.00 | 1.40 | - | 44.10 | -2.47 | 41.63 | |
| Henriette Bosmansstraat 8 D | 1077XH | 1 | 41.51 | 42.81 | | 50.00 | 1.30 | - | 42.81 | -2.48 | 40.33 | |
| Henriette Bosmansstraat 9 | 1077XE | 1 | 46.65 | 50.10 | | 50.00 | 3.45 | - | 50.10 | -4.39 | 45.71 | |
| Henriette Bosmansstraat 10 | 1077XH | 1 | 45.04 | 45.45 | | 50.00 | 0.41 | - | 45.45 | -3.83 | 41.62 | |
| Henriette Bosmansstraat 11 | 1077XE | 1 | 46.79 | 49.64 | | 50.00 | 2.85 | - | 49.64 | -4.62 | 45.02 | |
| Henriette Bosmansstraat 12 | 1077XH | 1 | 47.85 | 49.21 | | 50.00 | 1.36 | - | 49.21 | -3.94 | 45.27 | |
| Henriette Bosmansstraat 13 | 1077XE | 1 | 46.37 | 49.86 | | 50.00 | 3.49 | - | 49.86 | -4.77 | 45.09 | |
| Henriette Bosmansstraat 14 | 1077XH | 1 | 47.76 | 49.39 | | 50.00 | 1.63 | - | 49.39 | -3.97 | 45.42 | |
| Henriette Bosmansstraat 15 | 1077XE | 1 | 47.79 | 50.69 | | 50.00 | 2.90 | 0.19 | 50.69 | -4.74 | 45.95 | |
| Henriette Bosmansstraat 16 | 1077XH | 1 | 47.69 | 49.26 | | 50.00 | 1.57 | - | 49.26 | -4.08 | 45.18 | |
| Henriette Bosmansstraat 17 | 1077XE | 1 | 47.15 | 50.96 | | 50.00 | 3.81 | 0.46 | 50.96 | -4.63 | 46.33 | |
| Henriette Bosmansstraat 18 | 1077XH | 1 | 47.72 | 49.98 | | 50.00 | 2.26 | - | 49.98 | -4.32 | 45.66 | |
| Henriette Bosmansstraat 19 | 1077XE | 1 | 47.16 | 48.35 | | 50.00 | 1.19 | - | 48.35 | -4.02 | 44.33 | |
| Henriette Bosmansstraat 20 | 1077XH | 1 | 48.40 | 50.76 | | 50.00 | 2.36 | 0.26 | 50.76 | -4.66 | 46.10 | |
| Henriette Bosmansstraat 21 | 1077XE | 1 | 47.20 | 50.33 | | 50.00 | 3.13 | - | 50.33 | -4.50 | 45.83 | |
| Henriette Bosmansstraat 22 | 1077XH | 1 | 48.15 | 51.18 | | 50.00 | 3.03 | 0.68 | 51.18 | -4.59 | 46.59 | |
| Henriette Bosmansstraat 23 | 1077XE | 1 | 49.87 | 53.22 | | 50.00 | 3.35 | 2.72 | 53.22 | -4.45 | 48.77 | |
| Henriette Bosmansstraat 24 | 1077XH | 1 | 50.17 | 52.98 | | 50.17 | 2.81 | 2.48 | 52.98 | -4.19 | 48.79 | |
| Henriette Bosmansstraat 25 | 1077XG | 1 | 48.39 | 50.04 | | 50.00 | 1.65 | - | 50.04 | -3.58 | 46.46 | |
| Henriette Bosmansstraat 26 | 1077XJ | 1 | 44.92 | 45.92 | | 50.00 | 1.00 | - | 45.92 | -2.61 | 43.31 | |
| Henriette Bosmansstraat 27 | 1077XG | 1 | 47.78 | 50.11 | | 50.00 | 2.33 | - | 50.11 | -3.63 | 46.48 | |
| Henriette Bosmansstraat 28 | 1077XJ | 1 | 48.70 | 50.85 | | 50.00 | 2.15 | 0.35 | 50.85 | -3.88 | 46.97 | |
| Henriette Bosmansstraat 29 | 1077XG | 1 | 47.34 | 49.96 | | 50.00 | 2.62 | - | 49.96 | -3.94 | 46.02 | |
| Henriette Bosmansstraat 30 | 1077XJ | 1 | 48.76 | 50.93 | | 50.00 | 2.17 | 0.43 | 50.93 | -4.00 | 46.93 | |
| Henriette Bosmansstraat 31 | 1077XG | 1 | 48.09 | 50.44 | | 50.00 | 2.35 | - | 50.44 | -3.65 | 46.79 | |
| Henriette Bosmansstraat 32 | 1077XJ | 1 | 47.87 | 50.74 | | 50.00 | 2.87 | 0.24 | 50.74 | -3.91 | 46.83 | |
| Henriette Bosmansstraat 33 | 1077XG | 1 | 47.39 | 50.76 | | 50.00 | 3.37 | 0.26 | 50.76 | -4.34 | 46.42 | |
| Henriette Bosmansstraat 34 | 1077XJ | 1 | 47.47 | 49.45 | | 50.00 | 1.98 | - | 49.45 | -3.47 | 45.98 | |
| Henriette Bosmansstraat 35 | 1077XG | 1 | 50.17 | 52.53 | | 50.17 | 2.36 | 2.03 | 52.53 | -3.62 | 48.91 | |
| Henriette Bosmansstraat 36 | 1077XJ | 1 | 49.17 | 51.10 | | 50.00 | 1.93 | 0.60 | 51.10 | -3.34 | 47.76 | |
| Henriette Bosmansstraat 37 | 1077XG | 1 | 44.30 | 44.88 | | 50.00 | 0.58 | - | 44.88 | -2.54 | 42.34 | |
| Henriette Bosmansstraat 38 | 1077XJ | 1 | 43.03 | 43.01 | | 50.00 | -0.02 | - | 43.01 | -2.38 | 40.63 | |
| Henriette Bosmansstraat 39 | 1077XG | 1 | 46.60 | 48.78 | | 50.00 | 2.18 | - | 48.78 | -3.40 | 45.38 | |
| Henriette Bosmansstraat 40 | 1077XJ | 1 | 46.85 | 48.26 | | 50.00 | 1.41 | - | 48.26 | -3.18 | 45.08 | |
| Henriette Bosmansstraat 41 | 1077XG | 1 | 47.77 | 47.58 | | 50.00 | -0.19 | - | 47.58 | -3.18 | 44.40 | |
| Henriette Bosmansstraat 42 | 1077XJ | 1 | 46.35 | 48.65 | | 50.00 | 2.30 | - | 48.65 | -3.58 | 45.07 | |

## Gemeente AMSTERDAM

| Adres en postcode | | Bestemming | Geluidbelasting bij huidig GPP [dB] | Toekomst zonder nieuwe maatregelen [dB] | Sanering | Grenswaarde [dB] | Effect van het project | Benodigde reductie [dB] | Geluidbelasting standaard akoestische situatie [dB] | Geluidreductie door de doelmatige maatregelen [dB] | Toekomst met geadviseerde maatregel(en) [dB] | Overschrijding grenswaarde/ (X= ja, leeg vak=nee) |
|---|---|---|---|---|---|---|---|---|---|---|---|---|
| Henriette Bosmansstraat 43 | 1077XG | 1 | 47.72 | 48.77 | | 50.00 | 1.05 | - | 48.77 | -3.34 | 45.43 | |
| Henriette Bosmansstraat 44 | 1077XJ | 1 | 48.79 | 48.94 | | 50.00 | 0.15 | - | 48.94 | -3.51 | 45.43 | |
| Henriette Bosmansstraat 45 | 1077XG | 1 | 47.18 | 49.38 | | 50.00 | 2.20 | - | 49.38 | -3.81 | 45.57 | |
| Henriette Bosmansstraat 46 | 1077XJ | 1 | 46.99 | 48.87 | | 50.00 | 1.88 | - | 48.87 | -3.56 | 45.31 | |
| Henriette Bosmansstraat 47 | 1077XG | 1 | 42.93 | 42.37 | | 50.00 | -0.56 | - | 42.37 | -2.35 | 40.02 | |
| Henriette Bosmansstraat 48 | 1077XJ | 1 | 43.38 | 43.56 | | 50.00 | 0.18 | - | 43.56 | -2.48 | 41.08 | |
| Henriette Bosmansstraat 49 | 1077XG | 1 | 46.27 | 48.04 | | 50.00 | 1.77 | - | 48.04 | -3.69 | 44.35 | |
| Henriette Bosmansstraat 50 | 1077XJ | 1 | 47.33 | 48.69 | | 50.00 | 1.36 | - | 48.69 | -3.71 | 44.98 | |
| Henriette Bosmansstraat 51 | 1077XG | 1 | 46.24 | 46.77 | | 50.00 | 0.53 | - | 46.77 | -3.17 | 43.60 | |
| Henriette Bosmansstraat 52 | 1077XJ | 1 | 47.09 | 47.82 | | 50.00 | 0.73 | - | 47.82 | -3.37 | 44.45 | |
| Henriette Bosmansstraat 53 | 1077XG | 1 | 49.10 | 46.79 | | 50.00 | -2.31 | - | 46.79 | -2.84 | 43.95 | |
| Henriette Bosmansstraat 54 | 1077XJ | 1 | 47.01 | 48.30 | | 50.00 | 1.29 | - | 48.30 | -3.47 | 44.83 | |
| Henriette Bosmansstraat 55 | 1077XG | 1 | 46.56 | 46.75 | | 50.00 | 0.19 | - | 46.75 | -3.10 | 43.65 | |
| Henriette Bosmansstraat 56 | 1077XJ | 1 | 46.49 | 47.40 | | 50.00 | 0.91 | - | 47.40 | -3.11 | 44.29 | |
| Henriette Bosmansstraat 57 | 1077XG | 1 | 50.37 | 48.16 | | 50.37 | -2.21 | - | 48.16 | -3.81 | 44.35 | |
| Henriette Bosmansstraat 58 | 1077XJ | 1 | 48.41 | 49.53 | | 50.00 | 1.12 | - | 49.53 | -3.39 | 46.14 | |
| Herculesstraat 1 HS | 1076RX | 1 | 39.01 | 40.13 | | 50.00 | 1.12 | - | 40.13 | -2.35 | 37.78 | |
| Herculesstraat 1 I | 1076RX | 1 | 40.97 | 42.19 | | 50.00 | 1.22 | - | 42.19 | -2.57 | 39.62 | |
| Herculesstraat 1 II | 1076RX | 1 | 44.55 | 45.79 | | 50.00 | 1.24 | - | 45.79 | -2.94 | 42.85 | |
| Herculesstraat 1 III | 1076RX | 1 | 48.06 | 49.25 | | 50.00 | 1.19 | - | 49.25 | -3.62 | 45.63 | |
| Herculesstraat 2 | 1076SL | 1 | 37.64 | 39.07 | | 50.00 | 1.43 | - | 39.07 | -2.18 | 36.89 | |
| Herculesstraat 3 I | 1076RX | 1 | 38.96 | 40.26 | | 50.00 | 1.30 | - | 40.26 | -2.34 | 37.92 | |
| Herculesstraat 3 II | 1076RX | 1 | 40.99 | 42.40 | | 50.00 | 1.41 | - | 42.40 | -2.59 | 39.81 | |
| Herculesstraat 3 III | 1076RX | 1 | 47.80 | 49.77 | | 50.00 | 1.97 | - | 49.77 | -3.74 | 46.03 | |
| Herculesstraat 4 I | 1076SL | 1 | 39.20 | 40.57 | | 50.00 | 1.37 | - | 40.57 | -2.39 | 38.18 | |
| Herculesstraat 4 II | 1076SL | 1 | 41.73 | 43.13 | | 50.00 | 1.40 | - | 43.13 | -2.70 | 40.43 | |
| Herculesstraat 4 III | 1076SL | 1 | 46.91 | 48.62 | | 50.00 | 1.71 | - | 48.62 | -3.35 | 45.27 | |
| Herculesstraat 5 | 1076RX | 1 | 37.35 | 38.63 | | 50.00 | 1.28 | - | 38.63 | -2.15 | 36.48 | |
| Herculesstraat 6 I | 1076SL | 1 | 40.66 | 41.65 | | 50.00 | 0.99 | - | 41.65 | -2.38 | 39.27 | |
| Herculesstraat 6 II | 1076SL | 1 | 42.99 | 44.19 | | 50.00 | 1.20 | - | 44.19 | -2.74 | 41.45 | |
| Herculesstraat 6 III | 1076SL | 1 | 47.74 | 49.17 | | 50.00 | 1.43 | - | 49.17 | -3.37 | 45.80 | |
| Herculesstraat 7 HS | 1076RX | 1 | 39.10 | 40.53 | | 50.00 | 1.43 | - | 40.53 | -2.38 | 38.15 | |
| Herculesstraat 7 I | 1076RX | 1 | 41.13 | 42.60 | | 50.00 | 1.47 | - | 42.60 | -2.61 | 39.99 | |
| Herculesstraat 7 II | 1076RX | 1 | 44.70 | 46.56 | | 50.00 | 1.86 | - | 46.56 | -3.26 | 43.30 | |
| Herculesstraat 7 III | 1076RX | 1 | 47.57 | 49.94 | | 50.00 | 2.37 | - | 49.94 | -3.82 | 46.12 | |
| Herculesstraat 8 | 1076SL | 1 | 38.78 | 39.72 | | 50.00 | 0.94 | - | 39.72 | -2.20 | 37.52 | |
| Herculesstraat 9 I | 1076RX | 1 | 39.28 | 40.70 | | 50.00 | 1.42 | - | 40.70 | -2.40 | 38.30 | |
| Herculesstraat 9 II | 1076RX | 1 | 41.49 | 42.89 | | 50.00 | 1.40 | - | 42.89 | -2.63 | 40.26 | |
| Herculesstraat 9 III | 1076RX | 1 | 47.96 | 50.27 | | 50.00 | 2.31 | - | 50.27 | -3.76 | 46.51 | |
| Herculesstraat 10 | 1076SL | 1 | 38.44 | 39.30 | | 50.00 | 0.86 | - | 39.30 | -2.12 | 37.18 | |
| Herculesstraat 11 | 1076RX | 1 | 37.99 | 39.42 | | 50.00 | 1.43 | - | 39.42 | -2.20 | 37.22 | |
| Herculesstraat 12 I | 1076SL | 1 | 39.78 | 40.51 | | 50.00 | 0.73 | - | 40.51 | -2.20 | 38.31 | |
| Herculesstraat 12 II | 1076SL | 1 | 41.79 | 42.59 | | 50.00 | 0.80 | - | 42.59 | -2.34 | 40.25 | |
| Herculesstraat 12 III | 1076SL | 1 | 47.55 | 48.84 | | 50.00 | 1.29 | - | 48.84 | -3.28 | 45.56 | |
| Herculesstraat 13 HS | 1076RX | 1 | 39.78 | 41.30 | | 50.00 | 1.52 | - | 41.30 | -2.36 | 38.94 | |
| Herculesstraat 13 I | 1076RX | 1 | 41.89 | 43.44 | | 50.00 | 1.55 | - | 43.44 | -2.63 | 40.81 | |
| Herculesstraat 13 II | 1076RX | 1 | 45.32 | 47.00 | | 50.00 | 1.68 | - | 47.00 | -3.17 | 43.83 | |
| Herculesstraat 13 III | 1076RX | 1 | 48.32 | 51.00 | | 50.00 | 2.68 | 0.50 | 51.00 | -3.81 | 47.19 | |
| Herculesstraat 14 I | 1076SL | 1 | 40.26 | 41.22 | | 50.00 | 0.96 | - | 41.22 | -2.54 | 38.68 | |
| Herculesstraat 14 II | 1076SL | 1 | 42.18 | 43.30 | | 50.00 | 1.12 | - | 43.30 | -2.65 | 40.65 | |
| Herculesstraat 14 III | 1076SL | 1 | 47.61 | 49.11 | | 50.00 | 1.50 | - | 49.11 | -3.43 | 45.68 | |
| Herculesstraat 15 I | 1076RX | 1 | 40.00 | 41.55 | | 50.00 | 1.55 | - | 41.55 | -2.34 | 39.21 | |
| Herculesstraat 15 II | 1076RX | 1 | 42.12 | 43.67 | | 50.00 | 1.55 | - | 43.67 | -2.58 | 41.09 | |

## Gemeente AMSTERDAM

| Adres en postcode | | Bestemming | Geluidbelasting bij huidig GPP [dB] | Toekomst zonder nieuwe maatregelen [dB] | Sanering | Grenswaarde [dB] | Effect van het project | Benodigde reductie [dB] | Geluidbelasting standaard akoestische situatie [dB] | Geluidreductie door de doelmatige maatregelen [dB] | Toekomst met geadviseerde maatregel(en) [dB] | Overschrijding grenswaarde/ (X= ja, leeg vak=nee) |
|---|---|---|---|---|---|---|---|---|---|---|---|---|
| Herculesstraat 15 III | 1076RX | 1 | 48.78 | 51.29 | | 50.00 | 2.51 | 0.79 | 51.29 | -3.77 | 47.52 | |
| Herculesstraat 16 | 1076SL | 1 | 38.16 | 39.09 | | 50.00 | 0.93 | - | 39.09 | -2.30 | 36.79 | |
| Herculesstraat 17 | 1076RX | 1 | 38.87 | 40.53 | | 50.00 | 1.66 | - | 40.53 | -2.08 | 38.45 | |
| Herculesstraat 18 | 1076SL | 1 | 38.95 | 40.25 | | 50.00 | 1.30 | - | 40.25 | -2.32 | 37.93 | |
| Herculesstraat 18 AI | 1076SL | 1 | 40.87 | 42.28 | | 50.00 | 1.41 | - | 42.28 | -2.55 | 39.73 | |
| Herculesstraat 18 AII | 1076SL | 1 | 44.22 | 46.06 | | 50.00 | 1.84 | - | 46.06 | -3.25 | 42.81 | |
| Herculesstraat 18 AIII | 1076SL | 1 | 47.30 | 49.08 | | 50.00 | 1.78 | - | 49.08 | -3.64 | 45.44 | |
| Herculesstraat 19 HS | 1076RZ | 1 | 40.01 | 41.64 | | 50.00 | 1.63 | - | 41.64 | -2.35 | 39.29 | |
| Herculesstraat 19 I | 1076RZ | 1 | 42.14 | 43.76 | | 50.00 | 1.62 | - | 43.76 | -2.64 | 41.12 | |
| Herculesstraat 19 II | 1076RZ | 1 | 45.00 | 46.48 | | 50.00 | 1.48 | - | 46.48 | -2.93 | 43.55 | |
| Herculesstraat 19 III | 1076RZ | 1 | 48.92 | 51.14 | | 50.00 | 2.22 | 0.64 | 51.14 | -3.53 | 47.61 | |
| Herculesstraat 20 I | 1076SL | 1 | 38.54 | 40.07 | | 50.00 | 1.53 | - | 40.07 | -2.37 | 37.70 | |
| Herculesstraat 20 II | 1076SL | 1 | 40.64 | 42.22 | | 50.00 | 1.58 | - | 42.22 | -2.68 | 39.54 | |
| Herculesstraat 20 III | 1076SL | 1 | 47.38 | 49.48 | | 50.00 | 2.10 | - | 49.48 | -3.86 | 45.62 | |
| Herculesstraat 21 I | 1076RZ | 1 | 39.77 | 41.33 | | 50.00 | 1.56 | - | 41.33 | -2.33 | 39.00 | |
| Herculesstraat 21 II | 1076RZ | 1 | 42.00 | 43.57 | | 50.00 | 1.57 | - | 43.57 | -2.60 | 40.97 | |
| Herculesstraat 21 III | 1076RZ | 1 | 48.78 | 50.93 | | 50.00 | 2.15 | 0.43 | 50.93 | -3.56 | 47.37 | |
| Herculesstraat 22 | 1076SL | 1 | 36.84 | 38.43 | | 50.00 | 1.59 | - | 38.43 | -2.22 | 36.21 | |
| Herculesstraat 23 | 1076RZ | 1 | 38.95 | 40.46 | | 50.00 | 1.51 | - | 40.46 | -2.19 | 38.27 | |
| Herculesstraat 24 | 1076SM | 1 | 47.29 | 49.65 | | 50.00 | 2.36 | - | 49.65 | -3.95 | 45.70 | |
| Herculesstraat 24 AI | 1076SM | 1 | 41.34 | 43.88 | | 50.00 | 2.54 | - | 43.88 | -2.97 | 40.91 | |
| Herculesstraat 24 AII | 1076SM | 1 | 43.96 | 46.47 | | 50.00 | 2.51 | - | 46.47 | -3.33 | 43.14 | |
| Herculesstraat 25 HS | 1076RZ | 1 | 39.63 | 41.11 | | 50.00 | 1.48 | - | 41.11 | -2.28 | 38.83 | |
| Herculesstraat 25 I | 1076RZ | 1 | 41.90 | 43.42 | | 50.00 | 1.52 | - | 43.42 | -2.58 | 40.84 | |
| Herculesstraat 25 II | 1076RZ | 1 | 44.99 | 46.51 | | 50.00 | 1.52 | - | 46.51 | -3.01 | 43.50 | |
| Herculesstraat 25 III | 1076RZ | 1 | 48.90 | 50.73 | | 50.00 | 1.83 | 0.23 | 50.73 | -3.48 | 47.25 | |
| Herculesstraat 26 I | 1076SM | 1 | 37.91 | 39.92 | | 50.00 | 2.01 | - | 39.92 | -2.44 | 37.48 | |
| Herculesstraat 26 II | 1076SM | 1 | 40.13 | 42.31 | | 50.00 | 2.18 | - | 42.31 | -2.88 | 39.43 | |
| Herculesstraat 26 III | 1076SM | 1 | 46.89 | 50.12 | | 50.00 | 3.23 | - | 50.12 | -4.50 | 45.62 | |
| Herculesstraat 27 I | 1076RZ | 1 | 39.55 | 41.06 | | 50.00 | 1.51 | - | 41.06 | -2.25 | 38.81 | |
| Herculesstraat 27 II | 1076RZ | 1 | 41.83 | 43.42 | | 50.00 | 1.59 | - | 43.42 | -2.58 | 40.84 | |
| Herculesstraat 27 III | 1076RZ | 1 | 48.84 | 51.01 | | 50.00 | 2.17 | 0.51 | 51.01 | -3.74 | 47.27 | |
| Herculesstraat 28 | 1076SM | 1 | 36.51 | 38.37 | | 50.00 | 1.86 | - | 38.37 | -2.30 | 36.07 | |
| Herculesstraat 29 | 1076RZ | 1 | 38.80 | 40.15 | | 50.00 | 1.35 | - | 40.15 | -2.20 | 37.95 | |
| Herculesstraat 30 A | 1076SM | 1 | 36.19 | 37.29 | | 50.00 | 1.10 | - | 37.29 | -1.70 | 35.59 | |
| Herculesstraat 30 B | 1076SM | 1 | 37.75 | 38.97 | | 50.00 | 1.22 | - | 38.97 | -1.75 | 37.22 | |
| Herculesstraat 30 C | 1076SM | 1 | 43.16 | 44.78 | | 50.00 | 1.62 | - | 44.78 | -2.77 | 42.01 | |
| Herculesstraat 31 HS | 1076RZ | 1 | 39.05 | 40.71 | | 50.00 | 1.66 | - | 40.71 | -2.18 | 38.53 | |
| Herculesstraat 31 I | 1076RZ | 1 | 41.16 | 42.95 | | 50.00 | 1.79 | - | 42.95 | -2.55 | 40.40 | |
| Herculesstraat 31 II | 1076RZ | 1 | 43.92 | 45.86 | | 50.00 | 1.94 | - | 45.86 | -3.09 | 42.77 | |
| Herculesstraat 32 A | 1076SM | 1 | 36.25 | 37.19 | | 50.00 | 0.94 | - | 37.19 | -1.67 | 35.52 | |
| Herculesstraat 32 B | 1076SM | 1 | 37.88 | 38.94 | | 50.00 | 1.06 | - | 38.94 | -1.75 | 37.19 | |
| Herculesstraat 32 C | 1076SM | 1 | 43.62 | 44.90 | | 50.00 | 1.28 | - | 44.90 | -2.66 | 42.24 | |
| Herculesstraat 33 I | 1076RZ | 1 | 38.74 | 40.29 | | 50.00 | 1.55 | - | 40.29 | -2.09 | 38.20 | |
| Herculesstraat 33 II | 1076RZ | 1 | 40.83 | 42.51 | | 50.00 | 1.68 | - | 42.51 | -2.42 | 40.09 | |
| Herculesstraat 33 III | 1076RZ | 1 | 43.42 | 45.13 | | 50.00 | 1.71 | - | 45.13 | -2.86 | 42.27 | |
| Herculesstraat 34 A | 1076SM | 1 | 36.35 | 37.21 | | 50.00 | 0.86 | - | 37.21 | -1.64 | 35.57 | |
| Herculesstraat 34 B | 1076SM | 1 | 38.07 | 39.04 | | 50.00 | 0.97 | - | 39.04 | -1.71 | 37.33 | |
| Herculesstraat 34 C | 1076SM | 1 | 43.94 | 45.05 | | 50.00 | 1.11 | - | 45.05 | -2.61 | 42.44 | |
| Herculesstraat 35 | 1076RZ | 1 | 38.07 | 39.41 | | 50.00 | 1.34 | - | 39.41 | -1.95 | 37.46 | |
| Herculesstraat 36 A | 1076SM | 1 | 36.18 | 37.14 | | 50.00 | 0.96 | - | 37.14 | -1.58 | 35.56 | |
| Herculesstraat 36 B | 1076SM | 1 | 37.81 | 38.91 | | 50.00 | 1.10 | - | 38.91 | -1.69 | 37.22 | |
| Herculesstraat 36 C | 1076SM | 1 | 43.61 | 45.02 | | 50.00 | 1.41 | - | 45.02 | -2.64 | 42.38 | |

## Gemeente AMSTERDAM

| Adres en postcode | | Bestemming | Geluidbelasting bij huidig GPP [dB] | Toekomst zonder nieuwe maatregelen [dB] | Sanering | Grenswaarde [dB] | Effect van het project | Benodigde reductie [dB] | Geluidbelasting standaard akoestische situatie [dB] | Geluidreductie door de doelmatige maatregelen [dB] | Toekomst met geadviseerde maatregel(en) [dB] | Overschrijding grenswaarde/ (X= ja, leeg vak=nee) |
|---|---|---|---|---|---|---|---|---|---|---|---|---|
| Herculesstraat 37 HS | 1076SB | 1 | 38.23 | 39.54 | | 50.00 | 1.31 | - | 39.54 | -1.90 | 37.64 | |
| Herculesstraat 37 I | 1076SB | 1 | 40.38 | 41.77 | | 50.00 | 1.39 | - | 41.77 | -2.16 | 39.61 | |
| Herculesstraat 37 II | 1076SB | 1 | 43.10 | 44.36 | | 50.00 | 1.26 | - | 44.36 | -2.65 | 41.71 | |
| Herculesstraat 38 A | 1076SN | 1 | 36.14 | 37.05 | | 50.00 | 0.91 | - | 37.05 | -1.52 | 35.53 | |
| Herculesstraat 38 B | 1076SN | 1 | 37.83 | 38.89 | | 50.00 | 1.06 | - | 38.89 | -1.66 | 37.23 | |
| Herculesstraat 38 C | 1076SN | 1 | 43.63 | 45.19 | | 50.00 | 1.56 | - | 45.19 | -2.61 | 42.58 | |
| Herculesstraat 39 I | 1076SB | 1 | 38.04 | 39.22 | | 50.00 | 1.18 | - | 39.22 | -1.84 | 37.38 | |
| Herculesstraat 39 II | 1076SB | 1 | 43.02 | 44.20 | | 50.00 | 1.18 | - | 44.20 | -2.58 | 41.62 | |
| Herculesstraat 40 A | 1076SN | 1 | 35.90 | 36.73 | | 50.00 | 0.83 | - | 36.73 | -1.51 | 35.22 | |
| Herculesstraat 40 B | 1076SN | 1 | 37.55 | 38.52 | | 50.00 | 0.97 | - | 38.52 | -1.63 | 36.89 | |
| Herculesstraat 40 C | 1076SN | 1 | 43.34 | 45.00 | | 50.00 | 1.66 | - | 45.00 | -2.64 | 42.36 | |
| Herculesstraat 41 | 1076SB | 1 | 37.43 | 38.48 | | 50.00 | 1.05 | - | 38.48 | -1.73 | 36.75 | |
| Herculesstraat 42 A | 1076SN | 1 | 35.48 | 36.34 | | 50.00 | 0.86 | - | 36.34 | -1.50 | 34.84 | |
| Herculesstraat 42 B | 1076SN | 1 | 37.11 | 38.12 | | 50.00 | 1.01 | - | 38.12 | -1.64 | 36.48 | |
| Herculesstraat 42 C | 1076SN | 1 | 42.88 | 44.65 | | 50.00 | 1.77 | - | 44.65 | -2.56 | 42.09 | |
| Herculesstraat 43 HS | 1076SB | 1 | 37.75 | 38.70 | | 50.00 | 0.95 | - | 38.70 | -1.74 | 36.96 | |
| Herculesstraat 43 I | 1076SB | 1 | 39.81 | 40.85 | | 50.00 | 1.04 | - | 40.85 | -1.93 | 38.92 | |
| Herculesstraat 43 II | 1076SB | 1 | 42.42 | 43.68 | | 50.00 | 1.26 | - | 43.68 | -2.52 | 41.16 | |
| Herculesstraat 44 A | 1076SN | 1 | 35.15 | 35.97 | | 50.00 | 0.82 | - | 35.97 | -1.53 | 34.44 | |
| Herculesstraat 44 B | 1076SN | 1 | 36.81 | 37.79 | | 50.00 | 0.98 | - | 37.79 | -1.66 | 36.13 | |
| Herculesstraat 44 C | 1076SN | 1 | 42.63 | 44.44 | | 50.00 | 1.81 | - | 44.44 | -2.56 | 41.88 | |
| Herculesstraat 45 I | 1076SB | 1 | 37.70 | 38.70 | | 50.00 | 1.00 | - | 38.70 | -1.75 | 36.95 | |
| Herculesstraat 45 II | 1076SB | 1 | 42.42 | 43.77 | | 50.00 | 1.35 | - | 43.77 | -2.50 | 41.27 | |
| Herculesstraat 46 A | 1076SN | 1 | 34.73 | 35.39 | | 50.00 | 0.66 | - | 35.39 | -1.52 | 33.87 | |
| Herculesstraat 46 B | 1076SN | 1 | 36.28 | 37.11 | | 50.00 | 0.83 | - | 37.11 | -1.59 | 35.52 | |
| Herculesstraat 46 C | 1076SN | 1 | 41.89 | 43.49 | | 50.00 | 1.60 | - | 43.49 | -2.40 | 41.09 | |
| Herculesstraat 47 | 1076SB | 1 | 37.20 | 38.28 | | 50.00 | 1.08 | - | 38.28 | -1.71 | 36.57 | |
| Herculesstraat 48 A | 1076SN | 1 | 34.18 | 34.84 | | 50.00 | 0.66 | - | 34.84 | -1.62 | 33.22 | |
| Herculesstraat 48 B | 1076SN | 1 | 35.59 | 36.52 | | 50.00 | 0.93 | - | 36.52 | -1.67 | 34.85 | |
| Herculesstraat 48 C | 1076SN | 1 | 41.29 | 42.69 | | 50.00 | 1.40 | - | 42.69 | -2.24 | 40.45 | |
| Herculesstraat 49 HS | 1076SB | 1 | 37.64 | 38.65 | | 50.00 | 1.01 | - | 38.65 | -1.56 | 37.09 | |
| Herculesstraat 49 I | 1076SB | 1 | 39.84 | 41.04 | | 50.00 | 1.20 | - | 41.04 | -1.73 | 39.31 | |
| Herculesstraat 49 II | 1076SB | 1 | 42.59 | 44.25 | | 50.00 | 1.66 | - | 44.25 | -2.34 | 41.91 | |
| Herculesstraat 50 | 1076SN | 1 | 43.30 | 45.09 | | 50.00 | 1.79 | - | 45.09 | -2.79 | 42.30 | |
| Herculesstraat 51 I | 1076SB | 1 | 37.46 | 38.47 | | 50.00 | 1.01 | - | 38.47 | -1.60 | 36.87 | |
| Herculesstraat 51 II | 1076SB | 1 | 42.44 | 44.14 | | 50.00 | 1.70 | - | 44.14 | -2.46 | 41.68 | |
| Herculesstraat 52 | 1076SP | 1 | 45.31 | 47.61 | | 50.00 | 2.30 | - | 47.61 | -3.66 | 43.95 | |
| Herculesstraat 53 | 1076SB | 1 | 36.69 | 37.79 | | 50.00 | 1.10 | - | 37.79 | -1.62 | 36.17 | |
| Herculesstraat 54 A | 1076SP | 1 | 37.88 | 39.64 | | 50.00 | 1.76 | - | 39.64 | -2.18 | 37.46 | |
| Herculesstraat 54 B | 1076SP | 1 | 39.73 | 41.62 | | 50.00 | 1.89 | - | 41.62 | -2.35 | 39.27 | |
| Herculesstraat 54 C | 1076SP | 1 | 45.46 | 47.75 | | 50.00 | 2.29 | - | 47.75 | -3.43 | 44.32 | |
| Herculesstraat 55 HS | 1076SC | 1 | 37.02 | 37.90 | | 50.00 | 0.88 | - | 37.90 | -1.60 | 36.30 | |
| Herculesstraat 55 I | 1076SC | 1 | 39.36 | 40.49 | | 50.00 | 1.13 | - | 40.49 | -1.88 | 38.61 | |
| Herculesstraat 55 II | 1076SC | 1 | 42.25 | 43.86 | | 50.00 | 1.61 | - | 43.86 | -2.44 | 41.42 | |
| Herculesstraat 56 A | 1076SP | 1 | 37.91 | 39.62 | | 50.00 | 1.71 | - | 39.62 | -2.16 | 37.46 | |
| Herculesstraat 56 B | 1076SP | 1 | 39.77 | 41.57 | | 50.00 | 1.80 | - | 41.57 | -2.32 | 39.25 | |
| Herculesstraat 56 C | 1076SP | 1 | 45.38 | 47.59 | | 50.00 | 2.21 | - | 47.59 | -3.33 | 44.26 | |
| Herculesstraat 57 I | 1076SC | 1 | 36.77 | 37.55 | | 50.00 | 0.78 | - | 37.55 | -1.60 | 35.95 | |
| Herculesstraat 57 II | 1076SC | 1 | 42.14 | 43.43 | | 50.00 | 1.29 | - | 43.43 | -2.44 | 40.99 | |
| Herculesstraat 58 A | 1076SP | 1 | 37.86 | 39.49 | | 50.00 | 1.63 | - | 39.49 | -2.12 | 37.37 | |
| Herculesstraat 58 B | 1076SP | 1 | 39.69 | 41.44 | | 50.00 | 1.75 | - | 41.44 | -2.29 | 39.15 | |
| Herculesstraat 58 C | 1076SP | 1 | 45.28 | 47.29 | | 50.00 | 2.01 | - | 47.29 | -3.26 | 44.03 | |
| Herculesstraat 59 | 1076SC | 1 | 36.05 | 37.08 | | 50.00 | 1.03 | - | 37.08 | -1.81 | 35.27 | |

## Gemeente AMSTERDAM

| Adres en postcode | | Bestemming | Geluidbelasting bij huidig GPP [dB] | Toekomst zonder nieuwe maatregelen [dB] | Sanering | Grenswaarde [dB] | Effect van het project | Benodigde reductie [dB] | Geluidbelasting standaard akoestische situatie [dB] | Geluidreductie door de doelmatige maatregelen [dB] | Toekomst met geadviseerde maatregel(en) [dB] | Overschrijding grenswaarde/ (X= ja, leeg vak=nee) |
|---|---|---|---|---|---|---|---|---|---|---|---|---|
| Herculesstraat 60 A | 1076SP | 1 | 37.79 | 39.59 | | 50.00 | 1.80 | - | 39.59 | -2.18 | 37.41 | |
| Herculesstraat 60 B | 1076SP | 1 | 39.70 | 41.50 | | 50.00 | 1.80 | - | 41.50 | -2.29 | 39.21 | |
| Herculesstraat 60 C | 1076SP | 1 | 45.22 | 47.26 | | 50.00 | 2.04 | - | 47.26 | -3.24 | 44.02 | |
| Herculesstraat 61 HS | 1076SC | 1 | 35.97 | 36.84 | | 50.00 | 0.87 | - | 36.84 | -1.63 | 35.21 | |
| Herculesstraat 61 I | 1076SC | 1 | 38.31 | 39.38 | | 50.00 | 1.07 | - | 39.38 | -1.93 | 37.45 | |
| Herculesstraat 61 II | 1076SC | 1 | 41.43 | 42.69 | | 50.00 | 1.26 | - | 42.69 | -2.47 | 40.22 | |
| Herculesstraat 62 A | 1076SP | 1 | 37.94 | 39.71 | | 50.00 | 1.77 | - | 39.71 | -2.14 | 37.57 | |
| Herculesstraat 62 B | 1076SP | 1 | 39.78 | 41.64 | | 50.00 | 1.86 | - | 41.64 | -2.30 | 39.34 | |
| Herculesstraat 62 C | 1076SP | 1 | 45.03 | 47.21 | | 50.00 | 2.18 | - | 47.21 | -3.23 | 43.98 | |
| Herculesstraat 63 I | 1076SC | 1 | 35.53 | 36.55 | | 50.00 | 1.02 | - | 36.55 | -1.77 | 34.78 | |
| Herculesstraat 63 II | 1076SC | 1 | 41.16 | 42.32 | | 50.00 | 1.16 | - | 42.32 | -2.26 | 40.06 | |
| Herculesstraat 64 A | 1076SP | 1 | 37.60 | 39.30 | | 50.00 | 1.70 | - | 39.30 | -2.08 | 37.22 | |
| Herculesstraat 64 B | 1076SP | 1 | 39.59 | 41.41 | | 50.00 | 1.82 | - | 41.41 | -2.22 | 39.19 | |
| Herculesstraat 64 C | 1076SP | 1 | 45.01 | 47.05 | | 50.00 | 2.04 | - | 47.05 | -3.20 | 43.85 | |
| Herculesstraat 65 | 1076SC | 1 | 34.97 | 36.06 | | 50.00 | 1.09 | - | 36.06 | -1.75 | 34.31 | |
| Herculesstraat 66 A | 1076SP | 1 | 37.51 | 39.16 | | 50.00 | 1.65 | - | 39.16 | -2.07 | 37.09 | |
| Herculesstraat 66 B | 1076SP | 1 | 39.53 | 41.36 | | 50.00 | 1.83 | - | 41.36 | -2.26 | 39.10 | |
| Herculesstraat 66 C | 1076SP | 1 | 44.96 | 47.00 | | 50.00 | 2.04 | - | 47.00 | -3.17 | 43.83 | |
| Herculesstraat 67 | 1076SC | 1 | 41.91 | 42.76 | | 50.00 | 0.85 | - | 42.76 | -2.31 | 40.45 | |
| Herculesstraat 68 A | 1076SR | 1 | 37.63 | 39.43 | | 50.00 | 1.80 | - | 39.43 | -2.17 | 37.26 | |
| Herculesstraat 68 B | 1076SR | 1 | 39.48 | 41.39 | | 50.00 | 1.91 | - | 41.39 | -2.28 | 39.11 | |
| Herculesstraat 68 C | 1076SR | 1 | 44.91 | 46.92 | | 50.00 | 2.01 | - | 46.92 | -3.19 | 43.73 | |
| Herculesstraat 69 | 1076SE | 1 | 43.78 | 44.53 | | 50.00 | 0.75 | - | 44.53 | -2.96 | 41.57 | |
| Herculesstraat 70 A | 1076SR | 1 | 37.56 | 39.35 | | 50.00 | 1.79 | - | 39.35 | -2.22 | 37.13 | |
| Herculesstraat 70 B | 1076SR | 1 | 39.29 | 41.18 | | 50.00 | 1.89 | - | 41.18 | -2.35 | 38.83 | |
| Herculesstraat 70 C | 1076SR | 1 | 44.68 | 46.70 | | 50.00 | 2.02 | - | 46.70 | -3.25 | 43.45 | |
| Herculesstraat 71 HS | 1076SE | 1 | 37.84 | 38.84 | | 50.00 | 1.00 | - | 38.84 | -1.96 | 36.88 | |
| Herculesstraat 71 II | 1076SE | 1 | 43.65 | 44.91 | | 50.00 | 1.26 | - | 44.91 | -2.84 | 42.07 | |
| Herculesstraat 72 A | 1076SR | 1 | 37.62 | 39.48 | | 50.00 | 1.86 | - | 39.48 | -2.25 | 37.23 | |
| Herculesstraat 72 B | 1076SR | 1 | 39.50 | 41.42 | | 50.00 | 1.92 | - | 41.42 | -2.37 | 39.05 | |
| Herculesstraat 72 C | 1076SR | 1 | 44.88 | 46.83 | | 50.00 | 1.95 | - | 46.83 | -3.26 | 43.57 | |
| Herculesstraat 73 HS | 1076SE | 1 | 38.24 | 39.83 | | 50.00 | 1.59 | - | 39.83 | -2.17 | 37.66 | |
| Herculesstraat 73 I | 1076SE | 1 | 39.77 | 41.44 | | 50.00 | 1.67 | - | 41.44 | -2.34 | 39.10 | |
| Herculesstraat 73 II | 1076SE | 1 | 44.95 | 46.64 | | 50.00 | 1.69 | - | 46.64 | -3.07 | 43.57 | |
| Herculesstraat 74 A | 1076SR | 1 | 37.49 | 39.39 | | 50.00 | 1.90 | - | 39.39 | -2.30 | 37.09 | |
| Herculesstraat 74 B | 1076SR | 1 | 39.21 | 41.21 | | 50.00 | 2.00 | - | 41.21 | -2.38 | 38.83 | |
| Herculesstraat 74 C | 1076SR | 1 | 44.67 | 46.70 | | 50.00 | 2.03 | - | 46.70 | -3.33 | 43.37 | |
| Herculesstraat 75 HS | 1076SE | 1 | 38.41 | 40.03 | | 50.00 | 1.62 | - | 40.03 | -2.16 | 37.87 | |
| Herculesstraat 75 I | 1076SE | 1 | 39.94 | 41.63 | | 50.00 | 1.69 | - | 41.63 | -2.32 | 39.31 | |
| Herculesstraat 75 II | 1076SE | 1 | 45.00 | 46.76 | | 50.00 | 1.76 | - | 46.76 | -3.05 | 43.71 | |
| Herculesstraat 76 A | 1076SR | 1 | 37.60 | 39.38 | | 50.00 | 1.78 | - | 39.38 | -2.31 | 37.07 | |
| Herculesstraat 76 B | 1076SR | 1 | 39.10 | 41.05 | | 50.00 | 1.95 | - | 41.05 | -2.42 | 38.63 | |
| Herculesstraat 76 C | 1076SR | 1 | 44.69 | 46.61 | | 50.00 | 1.92 | - | 46.61 | -3.28 | 43.33 | |
| Herculesstraat 77 HS | 1076SE | 1 | 38.34 | 40.08 | | 50.00 | 1.74 | - | 40.08 | -2.16 | 37.92 | |
| Herculesstraat 77 I | 1076SE | 1 | 40.00 | 41.83 | | 50.00 | 1.83 | - | 41.83 | -2.30 | 39.53 | |
| Herculesstraat 77 II | 1076SE | 1 | 45.19 | 47.18 | | 50.00 | 1.99 | - | 47.18 | -3.14 | 44.04 | |
| Herculesstraat 78 A | 1076SR | 1 | 37.53 | 39.22 | | 50.00 | 1.69 | - | 39.22 | -2.30 | 36.92 | |
| Herculesstraat 78 B | 1076SR | 1 | 39.01 | 40.82 | | 50.00 | 1.81 | - | 40.82 | -2.39 | 38.43 | |
| Herculesstraat 78 C | 1076SR | 1 | 44.47 | 46.29 | | 50.00 | 1.82 | - | 46.29 | -3.20 | 43.09 | |
| Herculesstraat 79 HS | 1076SE | 1 | 38.24 | 40.03 | | 50.00 | 1.79 | - | 40.03 | -2.14 | 37.89 | |
| Herculesstraat 79 I | 1076SE | 1 | 39.85 | 41.76 | | 50.00 | 1.91 | - | 41.76 | -2.30 | 39.46 | |
| Herculesstraat 79 II | 1076SE | 1 | 44.94 | 47.05 | | 50.00 | 2.11 | - | 47.05 | -3.16 | 43.89 | |
| Herculesstraat 80 A | 1076SR | 1 | 37.70 | 39.41 | | 50.00 | 1.71 | - | 39.41 | -2.32 | 37.09 | |

## Gemeente AMSTERDAM

| Adres en postcode | | Bestemming | Geluidbelasting bij huidig GPP [dB] | Toekomst zonder nieuwe maatregelen [dB] | Sanering | Grenswaarde [dB] | Effect van het project | Benodigde reductie [dB] | Geluidbelasting standaard akoestische situatie [dB] | Geluidreductie door de doelmatige maatregelen [dB] | Toekomst met geadviseerde maatregel(en) [dB] | Overschrijding grenswaarde/ (X= ja, leeg vak=nee) |
|---|---|---|---|---|---|---|---|---|---|---|---|---|
| Herculesstraat 80 B | 1076SR | 1 | 39.12 | 40.87 | | 50.00 | 1.75 | - | 40.87 | -2.39 | 38.48 | |
| Herculesstraat 80 C | 1076SR | 1 | 44.21 | 46.12 | | 50.00 | 1.91 | - | 46.12 | -3.10 | 43.02 | |
| Herculesstraat 81 HS | 1076SE | 1 | 38.23 | 40.01 | | 50.00 | 1.78 | - | 40.01 | -2.15 | 37.86 | |
| Herculesstraat 81 I | 1076SE | 1 | 39.88 | 41.81 | | 50.00 | 1.93 | - | 41.81 | -2.37 | 39.44 | |
| Herculesstraat 81 II | 1076SE | 1 | 44.86 | 47.15 | | 50.00 | 2.29 | - | 47.15 | -3.20 | 43.95 | |
| Herculesstraat 82 A | 1076SR | 1 | 37.59 | 39.43 | | 50.00 | 1.84 | - | 39.43 | -2.31 | 37.12 | |
| Herculesstraat 82 B | 1076SR | 1 | 38.97 | 40.76 | | 50.00 | 1.79 | - | 40.76 | -2.39 | 38.37 | |
| Herculesstraat 82 C | 1076SR | 1 | 44.01 | 46.02 | | 50.00 | 2.01 | - | 46.02 | -3.13 | 42.89 | |
| Herculesstraat 83 HS | 1076SE | 1 | 38.20 | 40.00 | | 50.00 | 1.80 | - | 40.00 | -2.21 | 37.79 | |
| Herculesstraat 83 I | 1076SE | 1 | 39.79 | 41.76 | | 50.00 | 1.97 | - | 41.76 | -2.40 | 39.36 | |
| Herculesstraat 83 II | 1076SE | 1 | 44.67 | 46.99 | | 50.00 | 2.32 | - | 46.99 | -3.20 | 43.79 | |
| Herculesstraat 84 A | 1076ST | 1 | 37.58 | 39.43 | | 50.00 | 1.85 | - | 39.43 | -2.32 | 37.11 | |
| Herculesstraat 84 B | 1076ST | 1 | 38.77 | 40.65 | | 50.00 | 1.88 | - | 40.65 | -2.40 | 38.25 | |
| Herculesstraat 84 C | 1076ST | 1 | 43.90 | 46.07 | | 50.00 | 2.17 | - | 46.07 | -3.32 | 42.75 | |
| Herculesstraat 85 HS | 1076SG | 1 | 38.14 | 39.92 | | 50.00 | 1.78 | - | 39.92 | -2.18 | 37.74 | |
| Herculesstraat 85 I | 1076SG | 1 | 39.60 | 41.58 | | 50.00 | 1.98 | - | 41.58 | -2.40 | 39.18 | |
| Herculesstraat 85 II | 1076SG | 1 | 44.60 | 46.70 | | 50.00 | 2.10 | - | 46.70 | -3.15 | 43.55 | |
| Herculesstraat 86 A | 1076ST | 1 | 37.42 | 39.24 | | 50.00 | 1.82 | - | 39.24 | -2.32 | 36.92 | |
| Herculesstraat 86 B | 1076ST | 1 | 38.79 | 40.57 | | 50.00 | 1.78 | - | 40.57 | -2.37 | 38.20 | |
| Herculesstraat 86 C | 1076ST | 1 | 43.96 | 46.08 | | 50.00 | 2.12 | - | 46.08 | -3.32 | 42.76 | |
| Herculesstraat 87 HS | 1076SG | 1 | 37.79 | 39.62 | | 50.00 | 1.83 | - | 39.62 | -2.21 | 37.41 | |
| Herculesstraat 87 I | 1076SG | 1 | 39.44 | 41.52 | | 50.00 | 2.08 | - | 41.52 | -2.41 | 39.11 | |
| Herculesstraat 87 II | 1076SG | 1 | 44.07 | 46.49 | | 50.00 | 2.42 | - | 46.49 | -3.32 | 43.17 | |
| Herculesstraat 89 HS | 1076SG | 1 | 37.53 | 39.14 | | 50.00 | 1.61 | - | 39.14 | -2.11 | 37.03 | |
| Herculesstraat 89 I | 1076SG | 1 | 39.09 | 41.12 | | 50.00 | 2.03 | - | 41.12 | -2.36 | 38.76 | |
| Herculesstraat 89 II | 1076SG | 1 | 43.82 | 46.14 | | 50.00 | 2.32 | - | 46.14 | -3.32 | 42.82 | |
| Herculesstraat 91 HS | 1076SG | 1 | 37.45 | 39.11 | | 50.00 | 1.66 | - | 39.11 | -2.11 | 37.00 | |
| Herculesstraat 91 I | 1076SG | 1 | 38.94 | 40.81 | | 50.00 | 1.87 | - | 40.81 | -2.31 | 38.50 | |
| Herculesstraat 91 II | 1076SG | 1 | 43.61 | 45.54 | | 50.00 | 1.93 | - | 45.54 | -3.27 | 42.27 | |
| Herculesstraat 93 HS | 1076SG | 1 | 37.43 | 39.10 | | 50.00 | 1.67 | - | 39.10 | -2.18 | 36.92 | |
| Herculesstraat 93 I | 1076SG | 1 | 38.92 | 40.80 | | 50.00 | 1.88 | - | 40.80 | -2.45 | 38.35 | |
| Herculesstraat 93 II | 1076SG | 1 | 43.73 | 45.72 | | 50.00 | 1.99 | - | 45.72 | -3.45 | 42.27 | |
| Herculesstraat 95 HS | 1076SG | 1 | 37.69 | 39.45 | | 50.00 | 1.76 | - | 39.45 | -2.35 | 37.10 | |
| Herculesstraat 95 I | 1076SG | 1 | 39.11 | 41.07 | | 50.00 | 1.96 | - | 41.07 | -2.55 | 38.52 | |
| Herculesstraat 95 II | 1076SG | 1 | 43.53 | 45.68 | | 50.00 | 2.15 | - | 45.68 | -3.50 | 42.18 | |
| Herculesstraat 97 HS | 1076SG | 1 | 37.58 | 38.94 | | 50.00 | 1.36 | - | 38.94 | -2.30 | 36.64 | |
| Herculesstraat 97 I | 1076SG | 1 | 39.06 | 40.69 | | 50.00 | 1.63 | - | 40.69 | -2.52 | 38.17 | |
| Herculesstraat 97 II | 1076SG | 1 | 43.80 | 45.64 | | 50.00 | 1.84 | - | 45.64 | -3.49 | 42.15 | |
| Herculesstraat 99 HS | 1076SG | 1 | 38.19 | 39.86 | | 50.00 | 1.67 | - | 39.86 | -2.39 | 37.47 | |
| Herculesstraat 99 I | 1076SG | 1 | 38.90 | 40.43 | | 50.00 | 1.53 | - | 40.43 | -2.47 | 37.96 | |
| Herculesstraat 99 II | 1076SG | 1 | 43.74 | 45.54 | | 50.00 | 1.80 | - | 45.54 | -3.44 | 42.10 | |
| Herculesstraat 101 HS | 1076SH | 1 | 37.59 | 38.96 | | 50.00 | 1.37 | - | 38.96 | -2.27 | 36.69 | |
| Herculesstraat 101 I | 1076SH | 1 | 38.75 | 40.35 | | 50.00 | 1.60 | - | 40.35 | -2.49 | 37.86 | |
| Herculesstraat 101 II | 1076SH | 1 | 43.62 | 45.52 | | 50.00 | 1.90 | - | 45.52 | -3.54 | 41.98 | |
| Herculesstraat 103 HS | 1076SH | 1 | 38.32 | 40.15 | | 50.00 | 1.83 | - | 40.15 | -2.40 | 37.75 | |
| Herculesstraat 103 I | 1076SH | 1 | 38.54 | 40.06 | | 50.00 | 1.52 | - | 40.06 | -2.43 | 37.63 | |
| Herculesstraat 103 II | 1076SH | 1 | 43.20 | 45.12 | | 50.00 | 1.92 | - | 45.12 | -3.33 | 41.79 | |
| Herculesstraat 105 HS | 1076SH | 1 | 38.47 | 40.25 | | 50.00 | 1.78 | - | 40.25 | -2.36 | 37.89 | |
| Herculesstraat 105 I | 1076SH | 1 | 38.41 | 39.98 | | 50.00 | 1.57 | - | 39.98 | -2.48 | 37.50 | |
| Herculesstraat 105 II | 1076SH | 1 | 42.95 | 44.70 | | 50.00 | 1.75 | - | 44.70 | -3.12 | 41.58 | |
| Herculesstraat 107 HS | 1076SH | 1 | 38.05 | 39.92 | | 50.00 | 1.87 | - | 39.92 | -2.25 | 37.67 | |
| Herculesstraat 107 I | 1076SH | 1 | 38.04 | 39.86 | | 50.00 | 1.82 | - | 39.86 | -2.45 | 37.41 | |
| Herculesstraat 107 II | 1076SH | 1 | 41.97 | 44.04 | | 50.00 | 2.07 | - | 44.04 | -3.17 | 40.87 | |

## Gemeente AMSTERDAM

| Adres en postcode | | Bestemming | Geluidbelasting bij huidig GPP [dB] | Toekomst zonder nieuwe maatregelen [dB] | Sanering | Grenswaarde [dB] | Effect van het project | Benodigde reductie [dB] | Geluidbelasting standaard akoestische situatie [dB] | Geluidreductie door de doelmatige maatregelen [dB] | Toekomst met geadviseerde maatregel(en) [dB] | Overschrijding grenswaarde/ (X= ja, leeg vak=nee) |
|---|---|---|---|---|---|---|---|---|---|---|---|---|
| Herculesstraat 111 I | 1076SH | 1 | 40.92 | 42.37 | | 50.00 | 1.45 | - | 42.37 | -2.29 | 40.08 | |
| Herculesstraat 111 II | 1076SH | 1 | 42.72 | 44.37 | | 50.00 | 1.65 | - | 44.37 | -2.60 | 41.77 | |
| Herculesstraat 111 III | 1076SH | 1 | 48.93 | 51.13 | | 50.00 | 2.20 | 0.63 | 51.13 | -4.53 | 46.60 | |
| Herculesstraat 113 I | 1076SH | 1 | 40.88 | 42.47 | | 50.00 | 1.59 | - | 42.47 | -2.26 | 40.21 | |
| Herculesstraat 113 II | 1076SH | 1 | 42.58 | 44.39 | | 50.00 | 1.81 | - | 44.39 | -2.56 | 41.83 | |
| Herculesstraat 113 III | 1076SH | 1 | 49.17 | 51.42 | | 50.00 | 2.25 | 0.92 | 51.42 | -4.50 | 46.92 | |
| Herculesstraat 117 HS | 1076SJ | 1 | 39.47 | 41.01 | | 50.00 | 1.54 | - | 41.01 | -2.01 | 39.00 | |
| Herculesstraat 117 I | 1076SJ | 1 | 40.85 | 42.49 | | 50.00 | 1.64 | - | 42.49 | -2.23 | 40.26 | |
| Herculesstraat 117 II | 1076SJ | 1 | 42.59 | 44.43 | | 50.00 | 1.84 | - | 44.43 | -2.55 | 41.88 | |
| Herculesstraat 117 III | 1076SJ | 1 | 49.09 | 51.34 | | 50.00 | 2.25 | 0.84 | 51.34 | -4.39 | 46.95 | |
| Herculesstraat 119 HS | 1076SJ | 1 | 39.11 | 40.72 | | 50.00 | 1.61 | - | 40.72 | -1.90 | 38.82 | |
| Herculesstraat 119 I | 1076SJ | 1 | 40.57 | 42.21 | | 50.00 | 1.64 | - | 42.21 | -2.05 | 40.16 | |
| Herculesstraat 119 II | 1076SJ | 1 | 42.21 | 43.93 | | 50.00 | 1.72 | - | 43.93 | -2.26 | 41.67 | |
| Herculesstraat 119 III | 1076SJ | 1 | 48.65 | 50.79 | | 50.00 | 2.14 | 0.29 | 50.79 | -3.77 | 47.02 | |
| Herculesstraat 121 HS | 1076SJ | 1 | 39.03 | 40.68 | | 50.00 | 1.65 | - | 40.68 | -1.93 | 38.75 | |
| Herculesstraat 121 I | 1076SJ | 1 | 40.48 | 42.19 | | 50.00 | 1.71 | - | 42.19 | -2.08 | 40.11 | |
| Herculesstraat 121 II | 1076SJ | 1 | 42.13 | 43.95 | | 50.00 | 1.82 | - | 43.95 | -2.28 | 41.67 | |
| Herculesstraat 121 III | 1076SJ | 1 | 48.59 | 50.84 | | 50.00 | 2.25 | 0.34 | 50.84 | -3.84 | 47.00 | |
| Herculesstraat 122 HS | 1076ST | 1 | 39.01 | 39.74 | | 50.00 | 0.73 | - | 39.74 | -1.74 | 38.00 | |
| Herculesstraat 122 I | 1076ST | 1 | 40.80 | 41.95 | | 50.00 | 1.15 | - | 41.95 | -1.94 | 40.01 | |
| Herculesstraat 122 II | 1076ST | 1 | 43.33 | 44.51 | | 50.00 | 1.18 | - | 44.51 | -2.20 | 42.31 | |
| Herculesstraat 122 III | 1076ST | 1 | 49.39 | 50.80 | | 50.00 | 1.41 | 0.30 | 50.80 | -3.72 | 47.08 | |
| Herculesstraat 123 HS | 1076SJ | 1 | 38.97 | 40.70 | | 50.00 | 1.73 | - | 40.70 | -1.90 | 38.80 | |
| Herculesstraat 123 I | 1076SJ | 1 | 40.38 | 42.10 | | 50.00 | 1.72 | - | 42.10 | -1.99 | 40.11 | |
| Herculesstraat 123 II | 1076SJ | 1 | 42.15 | 43.98 | | 50.00 | 1.83 | - | 43.98 | -2.22 | 41.76 | |
| Herculesstraat 123 III | 1076SJ | 1 | 48.46 | 50.72 | | 50.00 | 2.26 | 0.22 | 50.72 | -3.70 | 47.02 | |
| Herculesstraat 124 HS | 1076ST | 1 | 39.15 | 39.93 | | 50.00 | 0.78 | - | 39.93 | -1.74 | 38.19 | |
| Herculesstraat 124 I | 1076ST | 1 | 40.97 | 42.05 | | 50.00 | 1.08 | - | 42.05 | -1.87 | 40.18 | |
| Herculesstraat 124 II | 1076ST | 1 | 43.16 | 44.27 | | 50.00 | 1.11 | - | 44.27 | -2.13 | 42.14 | |
| Herculesstraat 124 III | 1076ST | 1 | 49.46 | 50.65 | | 50.00 | 1.19 | 0.15 | 50.65 | -3.52 | 47.13 | |
| Herculesstraat 125 HS | 1076SJ | 1 | 38.77 | 40.46 | | 50.00 | 1.69 | - | 40.46 | -1.91 | 38.55 | |
| Herculesstraat 125 I | 1076SJ | 1 | 40.26 | 42.00 | | 50.00 | 1.74 | - | 42.00 | -2.00 | 40.00 | |
| Herculesstraat 125 II | 1076SJ | 1 | 42.03 | 43.90 | | 50.00 | 1.87 | - | 43.90 | -2.20 | 41.70 | |
| Herculesstraat 125 III | 1076SJ | 1 | 48.36 | 50.67 | | 50.00 | 2.31 | 0.17 | 50.67 | -3.65 | 47.02 | |
| Herculesstraat 126 HS | 1076SV | 1 | 39.34 | 40.34 | | 50.00 | 1.00 | - | 40.34 | -1.78 | 38.56 | |
| Herculesstraat 126 I | 1076SV | 1 | 41.15 | 42.25 | | 50.00 | 1.10 | - | 42.25 | -1.86 | 40.39 | |
| Herculesstraat 126 II | 1076SV | 1 | 43.21 | 44.46 | | 50.00 | 1.25 | - | 44.46 | -2.16 | 42.30 | |
| Herculesstraat 126 III | 1076SV | 1 | 49.09 | 50.37 | | 50.00 | 1.28 | - | 50.37 | -3.36 | 47.01 | |
| Herculesstraat 127 HS | 1076SK | 1 | 38.71 | 40.34 | | 50.00 | 1.63 | - | 40.34 | -1.92 | 38.42 | |
| Herculesstraat 127 I | 1076SK | 1 | 40.08 | 41.79 | | 50.00 | 1.71 | - | 41.79 | -2.02 | 39.77 | |
| Herculesstraat 127 II | 1076SK | 1 | 41.87 | 43.68 | | 50.00 | 1.81 | - | 43.68 | -2.18 | 41.50 | |
| Herculesstraat 127 III | 1076SK | 1 | 48.17 | 50.43 | | 50.00 | 2.26 | - | 50.43 | -3.51 | 46.92 | |
| Herculesstraat 128 HS | 1076SV | 1 | 38.95 | 40.01 | | 50.00 | 1.06 | - | 40.01 | -1.73 | 38.28 | |
| Herculesstraat 128 I | 1076SV | 1 | 40.64 | 41.73 | | 50.00 | 1.09 | - | 41.73 | -1.88 | 39.85 | |
| Herculesstraat 128 II | 1076SV | 1 | 42.60 | 43.76 | | 50.00 | 1.16 | - | 43.76 | -2.13 | 41.63 | |
| Herculesstraat 128 III | 1076SV | 1 | 49.15 | 50.26 | | 50.00 | 1.11 | - | 50.26 | -3.35 | 46.91 | |
| Herculesstraat 129 HS | 1076SK | 1 | 38.53 | 40.16 | | 50.00 | 1.63 | - | 40.16 | -1.89 | 38.27 | |
| Herculesstraat 129 I | 1076SK | 1 | 40.02 | 41.77 | | 50.00 | 1.75 | - | 41.77 | -2.05 | 39.72 | |
| Herculesstraat 129 II | 1076SK | 1 | 41.71 | 43.66 | | 50.00 | 1.95 | - | 43.66 | -2.21 | 41.45 | |
| Herculesstraat 129 III | 1076SK | 1 | 47.93 | 50.27 | | 50.00 | 2.34 | - | 50.27 | -3.58 | 46.69 | |
| Herculesstraat 130 HS | 1076SV | 1 | 38.79 | 39.87 | | 50.00 | 1.08 | - | 39.87 | -1.74 | 38.13 | |
| Herculesstraat 130 I | 1076SV | 1 | 40.38 | 41.54 | | 50.00 | 1.16 | - | 41.54 | -1.83 | 39.71 | |
| Herculesstraat 130 II | 1076SV | 1 | 42.28 | 43.63 | | 50.00 | 1.35 | - | 43.63 | -2.12 | 41.51 | |

## Gemeente AMSTERDAM

| Adres en postcode | | Bestemming | Geluidbelasting bij huidig GPP [dB] | Toekomst zonder nieuwe maatregelen [dB] | Sanering | Grenswaarde [dB] | Effect van het project | Benodigde reductie [dB] | Geluidbelasting standaard akoestische situatie [dB] | Geluidreductie door de doelmatige maatregelen [dB] | Toekomst met geadviseerde maatregel(en) [dB] | Overschrijding grenswaarde/ (X= ja, leeg vak=nee) |
|---|---|---|---|---|---|---|---|---|---|---|---|---|
| Herculesstraat 130 III | 1076SV | 1 | 48.89 | 49.93 | | 50.00 | 1.04 | - | 49.93 | -3.30 | 46.63 | |
| Herculesstraat 131 HS | 1076SK | 1 | 38.44 | 39.98 | | 50.00 | 1.54 | - | 39.98 | -1.87 | 38.11 | |
| Herculesstraat 131 I | 1076SK | 1 | 40.11 | 41.75 | | 50.00 | 1.64 | - | 41.75 | -2.08 | 39.67 | |
| Herculesstraat 131 II | 1076SK | 1 | 41.93 | 43.70 | | 50.00 | 1.77 | - | 43.70 | -2.18 | 41.52 | |
| Herculesstraat 131 III | 1076SK | 1 | 48.17 | 50.37 | | 50.00 | 2.20 | - | 50.37 | -3.54 | 46.83 | |
| Herculesstraat 132 I | 1076SV | 1 | 39.81 | 41.02 | | 50.00 | 1.21 | - | 41.02 | -1.87 | 39.15 | |
| Herculesstraat 132 II | 1076SV | 1 | 41.49 | 42.71 | | 50.00 | 1.22 | - | 42.71 | -2.07 | 40.64 | |
| Herculesstraat 132 III | 1076SV | 1 | 48.03 | 48.85 | | 50.00 | 0.82 | - | 48.85 | -2.90 | 45.95 | |
| Herculesstraat 134 | 1076SV | 1 | 41.51 | 42.58 | | 50.00 | 1.07 | - | 42.58 | -2.12 | 40.46 | |
| Herculesstraat 135 I | 1076SK | 1 | 39.93 | 41.47 | | 50.00 | 1.54 | - | 41.47 | -2.02 | 39.45 | |
| Herculesstraat 135 II | 1076SK | 1 | 41.91 | 43.49 | | 50.00 | 1.58 | - | 43.49 | -2.15 | 41.34 | |
| Herculesstraat 135 III | 1076SK | 1 | 48.36 | 50.32 | | 50.00 | 1.96 | - | 50.32 | -3.52 | 46.80 | |
| Herculesstraat 137 I | 1076SK | 1 | 42.18 | 43.57 | | 50.00 | 1.39 | - | 43.57 | -2.23 | 41.34 | |
| Herculesstraat 137 II | 1076SK | 1 | 43.56 | 45.10 | | 50.00 | 1.54 | - | 45.10 | -2.39 | 42.71 | |
| Herculesstraat 137 III | 1076SK | 1 | 49.54 | 51.51 | | 50.00 | 1.97 | 1.01 | 51.51 | -3.56 | 47.95 | |
| Heringa-State 1 | 1082TP | 1 | 40.02 | 41.09 | | 50.00 | 1.07 | - | 41.09 | -3.23 | 37.86 | |
| Heringa-State 3 | 1082TP | 1 | 42.07 | 41.67 | | 50.00 | -0.40 | - | 41.67 | -2.66 | 39.01 | |
| Heringa-State 5 | 1082TP | 1 | 42.20 | 43.10 | | 50.00 | 0.90 | - | 43.10 | -2.95 | 40.15 | |
| Heringa-State 7 | 1082TP | 1 | 40.82 | 42.14 | | 50.00 | 1.32 | - | 42.14 | -2.74 | 39.40 | |
| Heringa-State 9 | 1082TP | 1 | 41.24 | 42.44 | | 50.00 | 1.20 | - | 42.44 | -2.95 | 39.49 | |
| Heringa-State 11 | 1082TP | 1 | 40.43 | 41.92 | | 50.00 | 1.49 | - | 41.92 | -2.69 | 39.23 | |
| Heringa-State 13 | 1082TP | 1 | 40.19 | 41.59 | | 50.00 | 1.40 | - | 41.59 | -2.40 | 39.19 | |
| Heringa-State 15 | 1082TP | 1 | 40.15 | 41.42 | | 50.00 | 1.27 | - | 41.42 | -2.36 | 39.06 | |
| Heringa-State 17 | 1082TP | 1 | 44.21 | 45.18 | | 50.00 | 0.97 | - | 45.18 | -2.83 | 42.35 | |
| Heringa-State 19 | 1082TP | 1 | 41.61 | 42.60 | | 50.00 | 0.99 | - | 42.60 | -2.35 | 40.25 | |
| Heringa-State 21 | 1082TP | 1 | 41.68 | 42.55 | | 50.00 | 0.87 | - | 42.55 | -2.55 | 40.00 | |
| Heringa-State 22 | 1082TS | 1 | 40.48 | 40.94 | | 50.00 | 0.46 | - | 40.94 | -2.86 | 38.08 | |
| Heringa-State 23 | 1082TP | 1 | 42.01 | 42.73 | | 50.00 | 0.72 | - | 42.73 | -2.58 | 40.15 | |
| Heringa-State 24 | 1082TS | 1 | 39.75 | 39.72 | | 50.00 | -0.03 | - | 39.72 | -2.20 | 37.52 | |
| Heringa-State 25 | 1082TP | 1 | 41.51 | 43.12 | | 50.00 | 1.61 | - | 43.12 | -2.82 | 40.30 | |
| Heringa-State 26 | 1082TS | 1 | 38.96 | 40.04 | | 50.00 | 1.08 | - | 40.04 | -2.28 | 37.76 | |
| Heringa-State 27 | 1082TP | 1 | 41.72 | 43.34 | | 50.00 | 1.62 | - | 43.34 | -2.97 | 40.37 | |
| Heringa-State 28 | 1082TS | 1 | 39.31 | 40.39 | | 50.00 | 1.08 | - | 40.39 | -2.28 | 38.11 | |
| Heringa-State 29 | 1082TP | 1 | 43.74 | 44.81 | | 50.00 | 1.07 | - | 44.81 | -3.35 | 41.46 | |
| Heringa-State 30 | 1082TS | 1 | 39.43 | 40.65 | | 50.00 | 1.22 | - | 40.65 | -2.32 | 38.33 | |
| Heringa-State 31 | 1082TP | 1 | 40.80 | 41.80 | | 50.00 | 1.00 | - | 41.80 | -2.95 | 38.85 | |
| Heringa-State 32 | 1082TS | 1 | 39.58 | 40.86 | | 50.00 | 1.28 | - | 40.86 | -2.31 | 38.55 | |
| Heringa-State 33 | 1082TR | 1 | 46.87 | 47.59 | | 50.00 | 0.72 | - | 47.59 | -3.77 | 43.82 | |
| Heringa-State 34 | 1082TS | 1 | 39.64 | 40.88 | | 50.00 | 1.24 | - | 40.88 | -2.30 | 38.58 | |
| Heringa-State 35 | 1082TR | 1 | 45.67 | 45.98 | | 50.00 | 0.31 | - | 45.98 | -3.93 | 42.05 | |
| Heringa-State 36 | 1082TS | 1 | 39.95 | 40.98 | | 50.00 | 1.03 | - | 40.98 | -2.25 | 38.73 | |
| Heringa-State 37 | 1082TR | 1 | 45.42 | 45.98 | | 50.00 | 0.56 | - | 45.98 | -4.11 | 41.87 | |
| Heringa-State 38 | 1082TS | 1 | 42.02 | 43.59 | | 50.00 | 1.57 | - | 43.59 | -2.85 | 40.74 | |
| Heringa-State 39 | 1082TR | 1 | 45.91 | 46.93 | | 50.00 | 1.02 | - | 46.93 | -4.50 | 42.43 | |
| Heringa-State 40 | 1082TS | 1 | 42.03 | 43.35 | | 50.00 | 1.32 | - | 43.35 | -2.61 | 40.74 | |
| Heringa-State 41 | 1082TR | 1 | 46.03 | 47.80 | | 50.00 | 1.77 | - | 47.80 | -4.91 | 42.89 | |
| Heringa-State 42 | 1082TS | 1 | 40.97 | 42.26 | | 50.00 | 1.29 | - | 42.26 | -2.38 | 39.88 | |
| Heringa-State 43 | 1082TR | 1 | 46.11 | 47.99 | | 50.00 | 1.88 | - | 47.99 | -5.09 | 42.90 | |
| Heringa-State 44 | 1082TS | 1 | 41.07 | 42.29 | | 50.00 | 1.22 | - | 42.29 | -2.39 | 39.90 | |
| Heringa-State 45 | 1082TR | 1 | 46.80 | 47.97 | | 50.00 | 1.17 | - | 47.97 | -4.88 | 43.09 | |
| Heringa-State 46 | 1082TS | 1 | 40.85 | 42.03 | | 50.00 | 1.18 | - | 42.03 | -2.34 | 39.69 | |
| Heringa-State 47 | 1082TR | 1 | 41.85 | 43.55 | | 50.00 | 1.70 | - | 43.55 | -3.43 | 40.12 | |
| Heringa-State 48 | 1082TS | 1 | 41.59 | 41.53 | | 50.00 | -0.06 | - | 41.53 | -2.34 | 39.19 | |

## Gemeente AMSTERDAM

| Adres en postcode | | Bestemming | Geluidbelasting bij huidig GPP [dB] | Toekomst zonder nieuwe maatregelen [dB] | Sanering | Grenswaarde [dB] | Effect van het project | Benodigde reductie [dB] | Geluidbelasting standaard akoestische situatie [dB] | Geluidreductie door de doelmatige maatregelen [dB] | Toekomst met geadviseerde maatregel(en) [dB] | Overschrijding grenswaarde/ (X= ja, leeg vak=nee) |
|---|---|---|---|---|---|---|---|---|---|---|---|---|
| Heringa-State 49 | 1082TR | 1 | 46.26 | 47.88 | | 50.00 | 1.62 | - | 47.88 | -3.26 | 44.62 | |
| Heringa-State 50 | 1082TS | 1 | 41.49 | 41.18 | | 50.00 | -0.31 | - | 41.18 | -2.28 | 38.90 | |
| Heringa-State 51 | 1082TR | 1 | 46.68 | 48.71 | | 50.00 | 2.03 | - | 48.71 | -3.45 | 45.26 | |
| Heringa-State 52 | 1082TS | 1 | 41.16 | 41.95 | | 50.00 | 0.79 | - | 41.95 | -2.88 | 39.07 | |
| Heringa-State 53 | 1082TR | 1 | 46.51 | 48.23 | | 50.00 | 1.72 | - | 48.23 | -3.35 | 44.88 | |
| Heringa-State 54 | 1082TT | 1 | 44.24 | 45.84 | | 50.00 | 1.60 | - | 45.84 | -2.84 | 43.00 | |
| Heringa-State 55 | 1082TR | 1 | 46.36 | 48.15 | | 50.00 | 1.79 | - | 48.15 | -3.37 | 44.78 | |
| Heringa-State 56 | 1082TT | 1 | 44.04 | 44.93 | | 50.00 | 0.89 | - | 44.93 | -2.72 | 42.21 | |
| Heringa-State 57 | 1082TR | 1 | 46.74 | 48.34 | | 50.00 | 1.60 | - | 48.34 | -3.44 | 44.90 | |
| Heringa-State 58 | 1082TT | 1 | 42.82 | 44.44 | | 50.00 | 1.62 | - | 44.44 | -2.86 | 41.58 | |
| Heringa-State 59 | 1082TR | 1 | 46.75 | 48.15 | | 50.00 | 1.40 | - | 48.15 | -3.45 | 44.70 | |
| Heringa-State 60 | 1082TT | 1 | 43.04 | 44.66 | | 50.00 | 1.62 | - | 44.66 | -3.02 | 41.64 | |
| Heringa-State 61 | 1082TR | 1 | 45.93 | 48.04 | | 50.00 | 2.11 | - | 48.04 | -4.73 | 43.31 | |
| Heringa-State 62 | 1082TT | 1 | 42.79 | 44.31 | | 50.00 | 1.52 | - | 44.31 | -2.89 | 41.42 | |
| Heringa-State 63 | 1082TR | 1 | 42.37 | 44.41 | | 50.00 | 2.04 | - | 44.41 | -3.92 | 40.49 | |
| Heringa-State 64 | 1082TT | 1 | 42.14 | 43.39 | | 50.00 | 1.25 | - | 43.39 | -2.63 | 40.76 | |
| Heringa-State 66 | 1082TT | 1 | 43.37 | 42.81 | | 50.00 | -0.56 | - | 42.81 | -2.44 | 40.37 | |
| Heringa-State 68 | 1082TT | 1 | 42.50 | 43.51 | | 50.00 | 1.01 | - | 43.51 | -3.39 | 40.12 | |
| Heringa-State 70 | 1082TT | 1 | 47.47 | 48.50 | | 50.00 | 1.03 | - | 48.50 | -3.72 | 44.78 | |
| Heringa-State 72 | 1082TT | 1 | 46.37 | 48.08 | | 50.00 | 1.71 | - | 48.08 | -3.26 | 44.82 | |
| Heringa-State 74 | 1082TT | 1 | 46.95 | 48.34 | | 50.00 | 1.39 | - | 48.34 | -3.99 | 44.35 | |
| Heringa-State 76 | 1082TT | 1 | 47.11 | 48.26 | | 50.00 | 1.15 | - | 48.26 | -4.17 | 44.09 | |
| Heringa-State 78 | 1082TT | 1 | 46.75 | 47.88 | | 50.00 | 1.13 | - | 47.88 | -4.07 | 43.81 | |
| Heringa-State 80 | 1082TT | 1 | 46.25 | 47.25 | | 50.00 | 1.00 | - | 47.25 | -3.19 | 44.06 | |
| Heringa-State 82 | 1082TT | 1 | 46.01 | 46.83 | | 50.00 | 0.82 | - | 46.83 | -3.08 | 43.75 | |
| Heringa-State 84 | 1082TT | 1 | 43.02 | 43.98 | | 50.00 | 0.96 | - | 43.98 | -3.49 | 40.49 | |
| Herinkhave 1 | 1081HM | 1 | 48.33 | 49.23 | | 50.00 | 0.90 | - | 49.23 | -2.97 | 46.26 | |
| Herinkhave 3 | 1081HM | 1 | 48.00 | 48.68 | | 50.00 | 0.68 | - | 48.68 | -2.92 | 45.76 | |
| Herinkhave 5 | 1081HM | 1 | 47.97 | 48.40 | | 50.00 | 0.43 | - | 48.40 | -2.69 | 45.71 | |
| Herinkhave 7 | 1081HM | 1 | 47.39 | 47.58 | | 50.00 | 0.19 | - | 47.58 | -2.91 | 44.67 | |
| Herinkhave 9 | 1081HM | 1 | 47.32 | 47.91 | | 50.00 | 0.59 | - | 47.91 | -2.76 | 45.15 | |
| Herinkhave 11 | 1081HM | 1 | 45.15 | 46.26 | | 50.00 | 1.11 | - | 46.26 | -2.85 | 43.41 | |
| Herinkhave 13 | 1081HM | 1 | 47.21 | 47.89 | | 50.00 | 0.68 | - | 47.89 | -2.65 | 45.24 | |
| Herinkhave 15 | 1081HM | 1 | 47.59 | 48.78 | | 50.00 | 1.19 | - | 48.78 | -2.87 | 45.91 | |
| Herinkhave 17 | 1081HM | 1 | 47.96 | 49.02 | | 50.00 | 1.06 | - | 49.02 | -2.71 | 46.31 | |
| Herinkhave 19 | 1081HM | 1 | 47.78 | 48.65 | | 50.00 | 0.87 | - | 48.65 | -2.88 | 45.77 | |
| Herman Gorterstraat 1 | 1077WD | 1 | 47.45 | 50.41 | | 50.00 | 2.96 | - | 50.41 | -4.34 | 46.07 | |
| Herman Gorterstraat 3 | 1077WD | 1 | 46.00 | 48.41 | | 50.00 | 2.41 | - | 48.41 | -3.27 | 45.14 | |
| Herman Gorterstraat 5 | 1077WD | 1 | 45.97 | 48.37 | | 50.00 | 2.40 | - | 48.37 | -3.33 | 45.04 | |
| Herman Gorterstraat 7 | 1077WD | 1 | 45.58 | 47.93 | | 50.00 | 2.35 | - | 47.93 | -3.23 | 44.70 | |
| Herman Gorterstraat 8 | 1077WG | 1 | 42.03 | 43.95 | | 50.00 | 1.92 | - | 43.95 | -2.57 | 41.38 | |
| Herman Gorterstraat 9 | 1077WD | 1 | 45.21 | 47.57 | | 50.00 | 2.36 | - | 47.57 | -3.08 | 44.49 | |
| Herman Gorterstraat 10 | 1077WG | 1 | 41.73 | 44.54 | | 50.00 | 2.81 | - | 44.54 | -3.15 | 41.39 | |
| Herman Gorterstraat 11 | 1077WD | 1 | 44.76 | 46.98 | | 50.00 | 2.22 | - | 46.98 | -3.01 | 43.97 | |
| Herman Gorterstraat 12 | 1077WG | 1 | 40.93 | 42.97 | | 50.00 | 2.04 | - | 42.97 | -2.52 | 40.45 | |
| Herman Gorterstraat 13 | 1077WD | 1 | 44.45 | 46.66 | | 50.00 | 2.21 | - | 46.66 | -2.97 | 43.69 | |
| Herman Gorterstraat 14 | 1077WG | 1 | 42.96 | 45.66 | | 50.00 | 2.70 | - | 45.66 | -3.98 | 41.68 | |
| Herman Gorterstraat 15 | 1077WD | 1 | 44.19 | 46.23 | | 50.00 | 2.04 | - | 46.23 | -2.86 | 43.37 | |
| Herman Gorterstraat 16 | 1077WG | 1 | 43.57 | 46.36 | | 50.00 | 2.79 | - | 46.36 | -3.84 | 42.52 | |
| Herman Gorterstraat 17 | 1077WE | 1 | 43.81 | 45.70 | | 50.00 | 1.89 | - | 45.70 | -2.72 | 42.98 | |
| Herman Gorterstraat 18 | 1077WH | 1 | 40.72 | 43.56 | | 50.00 | 2.84 | - | 43.56 | -2.87 | 40.69 | |
| Herman Gorterstraat 19 | 1077WE | 1 | 45.21 | 48.43 | | 50.00 | 3.22 | - | 48.43 | -4.37 | 44.06 | |
| Herman Gorterstraat 20 | 1077WH | 1 | 42.60 | 45.82 | | 50.00 | 3.22 | - | 45.82 | -3.40 | 42.42 | |

## Gemeente AMSTERDAM

| Adres en postcode | | Bestemming | Geluidbelasting bij huidig GPP [dB] | Toekomst zonder nieuwe maatregelen [dB] | Sanering | Grenswaarde [dB] | Effect van het project | Benodigde reductie [dB] | Geluidbelasting standaard akoestische situatie [dB] | Geluidreductie door de doelmatige maatregelen [dB] | Toekomst met geadviseerde maatregel(en) [dB] | Overschrijding grenswaarde/ (X= ja, leeg vak=nee) |
|---|---|---|---|---|---|---|---|---|---|---|---|---|
| Herman Gorterstraat 22 | 1077WH | 1 | 42.41 | 46.18 | | 50.00 | 3.77 | - | 46.18 | -4.01 | 42.17 | |
| Herman Gorterstraat 23 | 1077WE | 1 | 46.99 | 49.98 | | 50.00 | 2.99 | - | 49.98 | -4.18 | 45.80 | |
| Herman Gorterstraat 24 | 1077WH | 1 | 43.71 | 46.94 | | 50.00 | 3.23 | - | 46.94 | -4.74 | 42.20 | |
| Herman Gorterstraat 25 | 1077WE | 1 | 45.76 | 48.36 | | 50.00 | 2.60 | - | 48.36 | -3.83 | 44.53 | |
| Herman Gorterstraat 26 | 1077WH | 1 | 44.38 | 47.59 | | 50.00 | 3.21 | - | 47.59 | -5.41 | 42.18 | |
| Herman Gorterstraat 27 | 1077WE | 1 | 46.00 | 48.40 | | 50.00 | 2.40 | - | 48.40 | -3.46 | 44.94 | |
| Herman Gorterstraat 29 | 1077WE | 1 | 46.13 | 48.59 | | 50.00 | 2.46 | - | 48.59 | -3.70 | 44.89 | |
| Herman Gorterstraat 31 | 1077WE | 1 | 50.24 | 54.46 | | 50.24 | 4.22 | 3.96 | 54.46 | -5.69 | 48.77 | |
| Herman Gorterstraat 33 | 1077WE | 1 | 50.29 | 54.53 | | 50.29 | 4.24 | 4.03 | 54.53 | -5.70 | 48.83 | |
| Herman Gorterstraat 36 | 1077WH | 1 | 49.97 | 53.72 | | 50.00 | 3.75 | 3.22 | 53.72 | -5.44 | 48.28 | |
| Herman Heijermansweg 2 | 1077WL | 1 | 46.27 | 50.39 | | 50.00 | 4.12 | - | 50.39 | -5.32 | 45.07 | |
| Herman Heijermansweg 2 | 1077WM | 16 | 54.40 | 47.43 | | 54.40 | -6.97 | - | 47.43 | -3.54 | 43.89 | |
| Herman Heijermansweg 3 | 1077WJ | 1 | 45.28 | 48.89 | | 50.00 | 3.61 | - | 48.89 | -4.88 | 44.01 | |
| Herman Heijermansweg 4 | 1077WM | 16 | 58.16 | 59.03 | | 58.16 | 0.87 | 0.53 | 59.03 | -4.20 | 54.83 | |
| Herman Heijermansweg 5 | 1077WJ | 1 | 47.43 | 51.77 | | 50.00 | 4.34 | 1.27 | 51.77 | -5.69 | 46.08 | |
| Herman Heijermansweg 6 | 1077WL | 1 | 47.82 | 51.73 | | 50.00 | 3.91 | 1.23 | 51.73 | -5.34 | 46.39 | |
| Herman Heijermansweg 7 | 1077WJ | 1 | 46.89 | 50.10 | | 50.00 | 3.21 | - | 50.10 | -4.80 | 45.30 | |
| Herman Heijermansweg 9 | 1077WJ | 1 | 47.35 | 51.53 | | 50.00 | 4.18 | 1.03 | 51.53 | -5.34 | 46.19 | |
| Herman Heijermansweg 11 | 1077WJ | 1 | 47.61 | 51.70 | | 50.00 | 4.09 | 1.20 | 51.70 | -5.33 | 46.37 | |
| Herman Heijermansweg 12 | 1077WL | 1 | 48.61 | 52.24 | | 50.00 | 3.63 | 1.74 | 52.24 | -5.38 | 46.86 | |
| Herman Heijermansweg 13 | 1077WJ | 1 | 49.04 | 53.06 | | 50.00 | 4.02 | 2.56 | 53.06 | -5.60 | 47.46 | |
| Herman Heijermansweg 15 | 1077WJ | 1 | 48.34 | 52.53 | | 50.00 | 4.19 | 2.03 | 52.53 | -5.42 | 47.11 | |
| Herman Heijermansweg 16 | 1077WL | 1 | 51.02 | 55.00 | | 51.02 | 3.98 | 3.51 | 55.00 | -5.96 | 49.04 | |
| Herman Heijermansweg 17 | 1077WJ | 1 | 48.41 | 52.48 | | 50.00 | 4.07 | 1.98 | 52.48 | -5.51 | 46.97 | |
| Herman Heijermansweg 19 | 1077WJ | 1 | 48.23 | 52.52 | | 50.00 | 4.29 | 2.02 | 52.52 | -5.56 | 46.96 | |
| Herman Heijermansweg 21 | 1077WJ | 1 | 48.68 | 53.02 | | 50.00 | 4.34 | 2.52 | 53.02 | -5.59 | 47.43 | |
| Herman Heijermansweg 23 | 1077WK | 1 | 49.18 | 53.31 | | 50.00 | 4.13 | 2.81 | 53.31 | -5.63 | 47.68 | |
| Herman Heijermansweg 25 | 1077WK | 1 | 48.76 | 52.93 | | 50.00 | 4.17 | 2.43 | 52.93 | -5.47 | 47.46 | |
| Herman Heijermansweg 27 | 1077WK | 1 | 48.95 | 53.30 | | 50.00 | 4.35 | 2.80 | 53.30 | -5.73 | 47.57 | |
| Herman Heijermansweg 29 | 1077WK | 1 | 50.43 | 54.11 | | 50.43 | 3.68 | 3.61 | 54.11 | -5.51 | 48.60 | |
| Herman Heijermansweg 31 | 1077WK | 1 | 48.80 | 52.30 | | 50.00 | 3.50 | 1.80 | 52.30 | -5.27 | 47.03 | |
| Herman Heijermansweg 33 | 1077WK | 1 | 48.07 | 51.95 | | 50.00 | 3.88 | 1.45 | 51.95 | -5.30 | 46.65 | |
| Herman Heijermansweg 35 | 1077WK | 1 | 47.71 | 50.82 | | 50.00 | 3.11 | 0.32 | 50.82 | -4.30 | 46.52 | |
| Herman Heijermansweg 37 | 1077WK | 1 | 50.03 | 54.44 | | 50.03 | 4.41 | 3.94 | 54.44 | -5.90 | 48.54 | |
| Herman Heijermansweg 39 | 1077WK | 1 | 49.45 | 53.22 | | 50.00 | 3.77 | 2.72 | 53.22 | -5.14 | 48.08 | |
| Herman Heijermansweg 41 | 1077WK | 1 | 50.39 | 53.91 | | 50.39 | 3.52 | 3.41 | 53.91 | -5.90 | 48.01 | |
| Herman Heijermansweg 43 | 1077WK | 1 | 52.52 | 56.61 | | 52.52 | 4.09 | 3.12 | 56.61 | -6.32 | 50.29 | |
| Hestiastraat 1 | 1076DM | 1 | 40.41 | 44.88 | | 50.00 | 4.47 | - | 44.88 | -4.07 | 40.81 | |
| Hestiastraat 3 | 1076DM | 1 | 41.84 | 46.11 | | 50.00 | 4.27 | - | 46.11 | -4.04 | 42.07 | |
| Hestiastraat 5 | 1076DM | 1 | 43.35 | 47.59 | | 50.00 | 4.24 | - | 47.59 | -4.47 | 43.12 | |
| Hestiastraat 7 | 1076DM | 1 | 44.15 | 48.95 | | 50.00 | 4.80 | - | 48.95 | -4.82 | 44.13 | |
| Hestiastraat 9 | 1076DM | 1 | 45.08 | 49.61 | | 50.00 | 4.53 | - | 49.61 | -4.66 | 44.95 | |
| Hestiastraat 11 | 1076DM | 1 | 40.41 | 44.88 | | 50.00 | 4.47 | - | 44.88 | -4.07 | 40.81 | |
| Hestiastraat 13 | 1076DM | 1 | 41.84 | 46.11 | | 50.00 | 4.27 | - | 46.11 | -4.04 | 42.07 | |
| Hestiastraat 15 | 1076DM | 1 | 43.35 | 47.59 | | 50.00 | 4.24 | - | 47.59 | -4.47 | 43.12 | |
| Hestiastraat 17 | 1076DM | 1 | 44.15 | 48.95 | | 50.00 | 4.80 | - | 48.95 | -4.82 | 44.13 | |
| Hestiastraat 19 | 1076DM | 1 | 45.08 | 49.61 | | 50.00 | 4.53 | - | 49.61 | -4.66 | 44.95 | |
| Hestiastraat 21 | 1076DM | 1 | 40.41 | 44.88 | | 50.00 | 4.47 | - | 44.88 | -4.07 | 40.81 | |
| Hestiastraat 23 | 1076DM | 1 | 41.84 | 46.11 | | 50.00 | 4.27 | - | 46.11 | -4.04 | 42.07 | |
| Hestiastraat 25 | 1076DM | 1 | 43.35 | 47.59 | | 50.00 | 4.24 | - | 47.59 | -4.47 | 43.12 | |
| Hestiastraat 27 | 1076DM | 1 | 44.15 | 48.95 | | 50.00 | 4.80 | - | 48.95 | -4.82 | 44.13 | |
| Hestiastraat 29 | 1076DM | 1 | 45.08 | 49.61 | | 50.00 | 4.53 | - | 49.61 | -4.66 | 44.95 | |
| Hestiastraat 31 | 1076DM | 1 | 40.41 | 44.88 | | 50.00 | 4.47 | - | 44.88 | -4.07 | 40.81 | |

## Gemeente AMSTERDAM

| Adres en postcode | | Bestemming | Geluidbelasting bij huidig GPP [dB] | Toekomst zonder nieuwe maatregelen [dB] | Sanering | Grenswaarde [dB] | Effect van het project | Benodigde reductie [dB] | Geluidbelasting standaard akoestische situatie [dB] | Geluidreductie door de doelmatige maatregelen [dB] | Toekomst met geadviseerde maatregel(en) [dB] | Overschrijding grenswaarde/ (X= ja, leeg vak=nee) |
|---|---|---|---|---|---|---|---|---|---|---|---|---|
| Hestiastraat 33 | 1076DM | 1 | 41.84 | 46.11 | | 50.00 | 4.27 | - | 46.11 | -4.04 | 42.07 | |
| Hestiastraat 35 | 1076DM | 1 | 43.35 | 47.59 | | 50.00 | 4.24 | - | 47.59 | -4.47 | 43.12 | |
| Hestiastraat 36 | 1076DM | 1 | 41.22 | 46.08 | | 50.00 | 4.86 | - | 46.08 | -5.01 | 41.07 | |
| Hestiastraat 37 | 1076DM | 1 | 44.15 | 48.95 | | 50.00 | 4.80 | - | 48.95 | -4.82 | 44.13 | |
| Hestiastraat 38 | 1076DM | 1 | 42.07 | 46.44 | | 50.00 | 4.37 | - | 46.44 | -4.70 | 41.74 | |
| Hestiastraat 39 | 1076DM | 1 | 45.08 | 49.61 | | 50.00 | 4.53 | - | 49.61 | -4.66 | 44.95 | |
| Hestiastraat 40 | 1076DM | 1 | 43.14 | 47.02 | | 50.00 | 3.88 | - | 47.02 | -4.43 | 42.59 | |
| Hestiastraat 41 | 1076DM | 1 | 40.41 | 44.88 | | 50.00 | 4.47 | - | 44.88 | -4.07 | 40.81 | |
| Hestiastraat 42 | 1076DM | 1 | 45.58 | 49.15 | | 50.00 | 3.57 | - | 49.15 | -4.60 | 44.55 | |
| Hestiastraat 43 | 1076DM | 1 | 41.84 | 46.11 | | 50.00 | 4.27 | - | 46.11 | -4.04 | 42.07 | |
| Hestiastraat 44 | 1076DM | 1 | 47.24 | 50.15 | | 50.00 | 2.91 | - | 50.15 | -4.44 | 45.71 | |
| Hestiastraat 45 | 1076DM | 1 | 43.35 | 47.59 | | 50.00 | 4.24 | - | 47.59 | -4.47 | 43.12 | |
| Hestiastraat 46 | 1076DM | 1 | 48.15 | 50.12 | | 50.00 | 1.97 | - | 50.12 | -4.20 | 45.92 | |
| Hestiastraat 47 | 1076DM | 1 | 44.15 | 48.95 | | 50.00 | 4.80 | - | 48.95 | -4.82 | 44.13 | |
| Hestiastraat 48 | 1076DM | 1 | 41.22 | 46.08 | | 50.00 | 4.86 | - | 46.08 | -5.01 | 41.07 | |
| Hestiastraat 49 | 1076DM | 1 | 45.08 | 49.61 | | 50.00 | 4.53 | - | 49.61 | -4.66 | 44.95 | |
| Hestiastraat 50 | 1076DM | 1 | 42.07 | 46.44 | | 50.00 | 4.37 | - | 46.44 | -4.70 | 41.74 | |
| Hestiastraat 51 | 1076DM | 1 | 43.35 | 47.59 | | 50.00 | 4.24 | - | 47.59 | -4.47 | 43.12 | |
| Hestiastraat 52 | 1076DM | 1 | 43.14 | 47.02 | | 50.00 | 3.88 | - | 47.02 | -4.43 | 42.59 | |
| Hestiastraat 53 | 1076DM | 1 | 44.15 | 48.95 | | 50.00 | 4.80 | - | 48.95 | -4.82 | 44.13 | |
| Hestiastraat 54 | 1076DM | 1 | 45.58 | 49.15 | | 50.00 | 3.57 | - | 49.15 | -4.60 | 44.55 | |
| Hestiastraat 55 | 1076DM | 1 | 45.08 | 49.61 | | 50.00 | 4.53 | - | 49.61 | -4.66 | 44.95 | |
| Hestiastraat 56 | 1076DM | 1 | 47.24 | 50.15 | | 50.00 | 2.91 | - | 50.15 | -4.44 | 45.71 | |
| Hestiastraat 58 | 1076DM | 1 | 48.15 | 50.12 | | 50.00 | 1.97 | - | 50.12 | -4.20 | 45.92 | |
| Hestiastraat 59 1 | 1076DK | 1 | 40.20 | 41.86 | | 50.00 | 1.66 | - | 41.86 | -2.14 | 39.72 | |
| Hestiastraat 59 2 | 1076DK | 1 | 41.27 | 43.01 | | 50.00 | 1.74 | - | 43.01 | -2.24 | 40.77 | |
| Hestiastraat 59 3 | 1076DK | 1 | 45.22 | 47.45 | | 50.00 | 2.23 | - | 47.45 | -3.04 | 44.41 | |
| Hestiastraat 59 HS | 1076DK | 1 | 38.98 | 40.59 | | 50.00 | 1.61 | - | 40.59 | -2.11 | 38.48 | |
| Hestiastraat 60 | 1076DM | 1 | 41.22 | 46.08 | | 50.00 | 4.86 | - | 46.08 | -5.01 | 41.07 | |
| Hestiastraat 61 1 | 1076DK | 1 | 39.81 | 41.39 | | 50.00 | 1.58 | - | 41.39 | -2.04 | 39.35 | |
| Hestiastraat 61 2 | 1076DK | 1 | 40.85 | 42.61 | | 50.00 | 1.76 | - | 42.61 | -2.14 | 40.47 | |
| Hestiastraat 61 3 | 1076DK | 1 | 44.91 | 47.30 | | 50.00 | 2.39 | - | 47.30 | -3.07 | 44.23 | |
| Hestiastraat 61 HS | 1076DK | 1 | 38.71 | 40.29 | | 50.00 | 1.58 | - | 40.29 | -2.04 | 38.25 | |
| Hestiastraat 62 | 1076DM | 1 | 42.07 | 46.44 | | 50.00 | 4.37 | - | 46.44 | -4.70 | 41.74 | |
| Hestiastraat 63 1 | 1076DK | 1 | 39.75 | 41.33 | | 50.00 | 1.58 | - | 41.33 | -2.03 | 39.30 | |
| Hestiastraat 63 2 | 1076DK | 1 | 40.77 | 42.55 | | 50.00 | 1.78 | - | 42.55 | -2.15 | 40.40 | |
| Hestiastraat 63 3 | 1076DK | 1 | 42.66 | 44.63 | | 50.00 | 1.97 | - | 44.63 | -2.42 | 42.21 | |
| Hestiastraat 63 4 | 1076DK | 1 | 44.90 | 47.35 | | 50.00 | 2.45 | - | 47.35 | -3.08 | 44.27 | |
| Hestiastraat 63 HS | 1076DK | 1 | 38.69 | 40.25 | | 50.00 | 1.56 | - | 40.25 | -2.03 | 38.22 | |
| Hestiastraat 64 | 1076DM | 1 | 43.14 | 47.02 | | 50.00 | 3.88 | - | 47.02 | -4.43 | 42.59 | |
| Hestiastraat 65 1 | 1076DK | 1 | 39.55 | 41.07 | | 50.00 | 1.52 | - | 41.07 | -2.00 | 39.07 | |
| Hestiastraat 65 2 | 1076DK | 1 | 40.46 | 42.11 | | 50.00 | 1.65 | - | 42.11 | -2.10 | 40.01 | |
| Hestiastraat 65 3 | 1076DK | 1 | 44.82 | 46.97 | | 50.00 | 2.15 | - | 46.97 | -2.92 | 44.05 | |
| Hestiastraat 65 HS | 1076DK | 1 | 38.60 | 40.09 | | 50.00 | 1.49 | - | 40.09 | -2.00 | 38.09 | |
| Hestiastraat 66 | 1076DM | 1 | 45.58 | 49.15 | | 50.00 | 3.57 | - | 49.15 | -4.60 | 44.55 | |
| Hestiastraat 67 1 | 1076DK | 1 | 37.58 | 39.26 | | 50.00 | 1.68 | - | 39.26 | -1.89 | 37.37 | |
| Hestiastraat 67 2 | 1076DK | 1 | 39.59 | 41.29 | | 50.00 | 1.70 | - | 41.29 | -2.07 | 39.22 | |
| Hestiastraat 67 3 | 1076DK | 1 | 44.85 | 46.93 | | 50.00 | 2.08 | - | 46.93 | -3.02 | 43.91 | |
| Hestiastraat 67 HS | 1076DK | 1 | 36.98 | 38.60 | | 50.00 | 1.62 | - | 38.60 | -1.95 | 36.65 | |
| Hestiastraat 68 | 1076DM | 1 | 47.24 | 50.15 | | 50.00 | 2.91 | - | 50.15 | -4.44 | 45.71 | |
| Hestiastraat 69 1 | 1076DK | 1 | 37.86 | 39.38 | | 50.00 | 1.52 | - | 39.38 | -2.11 | 37.27 | |
| Hestiastraat 69 2 | 1076DK | 1 | 39.68 | 41.21 | | 50.00 | 1.53 | - | 41.21 | -2.18 | 39.03 | |
| Hestiastraat 69 3 | 1076DK | 1 | 42.14 | 43.79 | | 50.00 | 1.65 | - | 43.79 | -2.39 | 41.40 | |

## Gemeente AMSTERDAM

| Adres en postcode | | Bestemming | Geluidbelasting bij huidig GPP [dB] | Toekomst zonder nieuwe maatregelen [dB] | Sanering | Grenswaarde [dB] | Effect van het project | Benodigde reductie [dB] | Geluidbelasting standaard akoestische situatie [dB] | Geluidreductie door de doelmatige maatregelen [dB] | Toekomst met geadviseerde maatregel(en) [dB] | Overschrijding grenswaarde/ (X= ja, leeg vak=nee) |
|---|---|---|---|---|---|---|---|---|---|---|---|---|
| Hestiastraat 69 4L | 1076DK | 1 | 45.47 | 47.43 | | 50.00 | 1.96 | - | 47.43 | -3.19 | 44.24 | |
| Hestiastraat 69 4R | 1076DK | 1 | 45.47 | 47.40 | | 50.00 | 1.93 | - | 47.40 | -3.16 | 44.24 | |
| Hestiastraat 69 HS | 1076DK | 1 | 37.09 | 38.51 | | 50.00 | 1.42 | - | 38.51 | -2.05 | 36.46 | |
| Hestiastraat 70 | 1076DM | 1 | 48.15 | 50.12 | | 50.00 | 1.97 | - | 50.12 | -4.20 | 45.92 | |
| Hestiastraat 71 1 | 1076DK | 1 | 37.59 | 38.90 | | 50.00 | 1.31 | - | 38.90 | -2.14 | 36.76 | |
| Hestiastraat 71 2 | 1076DK | 1 | 39.30 | 40.65 | | 50.00 | 1.35 | - | 40.65 | -2.22 | 38.43 | |
| Hestiastraat 71 3 | 1076DK | 1 | 45.13 | 47.00 | | 50.00 | 1.87 | - | 47.00 | -3.18 | 43.82 | |
| Hestiastraat 71 HS | 1076DK | 1 | 36.64 | 37.90 | | 50.00 | 1.26 | - | 37.90 | -2.17 | 35.73 | |
| Hestiastraat 72 | 1076DM | 1 | 41.22 | 46.08 | | 50.00 | 4.86 | - | 46.08 | -5.01 | 41.07 | |
| Hestiastraat 73 1 | 1076DK | 1 | 36.93 | 38.46 | | 50.00 | 1.53 | - | 38.46 | -2.27 | 36.19 | |
| Hestiastraat 73 2 | 1076DK | 1 | 38.24 | 39.77 | | 50.00 | 1.53 | - | 39.77 | -2.32 | 37.45 | |
| Hestiastraat 73 3 | 1076DK | 1 | 43.71 | 45.67 | | 50.00 | 1.96 | - | 45.67 | -3.05 | 42.62 | |
| Hestiastraat 73 HS | 1076DK | 1 | 36.46 | 38.16 | | 50.00 | 1.70 | - | 38.16 | -2.40 | 35.76 | |
| Hestiastraat 74 | 1076DM | 1 | 42.07 | 46.44 | | 50.00 | 4.37 | - | 46.44 | -4.70 | 41.74 | |
| Hestiastraat 75 1 | 1076DK | 1 | 41.54 | 45.69 | | 50.00 | 4.15 | - | 45.69 | -4.15 | 41.54 | |
| Hestiastraat 75 2 | 1076DK | 1 | 42.94 | 47.35 | | 50.00 | 4.41 | - | 47.35 | -4.35 | 43.00 | |
| Hestiastraat 75 3 | 1076DK | 1 | 44.79 | 50.29 | | 50.00 | 5.50 | - | 50.29 | -5.36 | 44.93 | |
| Hestiastraat 75 HS | 1076DK | 1 | 40.67 | 44.71 | | 50.00 | 4.04 | - | 44.71 | -4.08 | 40.63 | |
| Hestiastraat 76 | 1076DM | 1 | 43.14 | 47.02 | | 50.00 | 3.88 | - | 47.02 | -4.43 | 42.59 | |
| Hestiastraat 77 1 | 1076DK | 1 | 40.98 | 44.52 | | 50.00 | 3.54 | - | 44.52 | -3.78 | 40.74 | |
| Hestiastraat 77 2 | 1076DK | 1 | 42.40 | 46.58 | | 50.00 | 4.18 | - | 46.58 | -4.13 | 42.45 | |
| Hestiastraat 77 3 | 1076DK | 1 | 43.79 | 49.49 | | 50.00 | 5.70 | - | 49.49 | -5.27 | 44.22 | |
| Hestiastraat 77 4 | 1076DK | 1 | 44.69 | 50.38 | | 50.00 | 5.69 | - | 50.38 | -5.25 | 45.13 | |
| Hestiastraat 77 HS | 1076DK | 1 | 39.96 | 43.30 | | 50.00 | 3.34 | - | 43.30 | -3.61 | 39.69 | |
| Hestiastraat 78 | 1076DM | 1 | 45.58 | 49.15 | | 50.00 | 3.57 | - | 49.15 | -4.60 | 44.55 | |
| Hestiastraat 79 1 | 1076DK | 1 | 41.30 | 44.46 | | 50.00 | 3.16 | - | 44.46 | -3.38 | 41.08 | |
| Hestiastraat 79 2 | 1076DK | 1 | 43.00 | 46.78 | | 50.00 | 3.78 | - | 46.78 | -3.88 | 42.90 | |
| Hestiastraat 79 3 | 1076DK | 1 | 45.45 | 50.94 | | 50.00 | 5.49 | 0.44 | 50.94 | -5.28 | 45.66 | |
| Hestiastraat 79 HS | 1076DK | 1 | 40.11 | 43.04 | | 50.00 | 2.93 | - | 43.04 | -3.03 | 40.01 | |
| Hestiastraat 80 | 1076DM | 1 | 47.24 | 50.15 | | 50.00 | 2.91 | - | 50.15 | -4.44 | 45.71 | |
| Hestiastraat 81 1 | 1076DK | 1 | 46.18 | 50.01 | | 50.00 | 3.83 | - | 50.01 | -4.47 | 45.54 | |
| Hestiastraat 81 2 | 1076DK | 1 | 47.57 | 51.16 | | 50.00 | 3.59 | 0.66 | 51.16 | -4.32 | 46.84 | |
| Hestiastraat 81 3 | 1076DK | 1 | 51.37 | 55.10 | | 51.37 | 3.73 | 3.61 | 55.10 | -4.90 | 50.20 | |
| Hestiastraat 81 HS | 1076DK | 1 | 45.64 | 50.14 | | 50.00 | 4.50 | - | 50.14 | -5.08 | 45.06 | |
| Hestiastraat 82 | 1076DM | 1 | 48.15 | 50.12 | | 50.00 | 1.97 | - | 50.12 | -4.20 | 45.92 | |
| Hestiastraat 84 | 1076DM | 1 | 41.22 | 46.08 | | 50.00 | 4.86 | - | 46.08 | -5.01 | 41.07 | |
| Hestiastraat 86 | 1076DM | 1 | 42.07 | 46.44 | | 50.00 | 4.37 | - | 46.44 | -4.70 | 41.74 | |
| Hestiastraat 88 | 1076DM | 1 | 43.14 | 47.02 | | 50.00 | 3.88 | - | 47.02 | -4.43 | 42.59 | |
| Hestiastraat 90 | 1076DM | 1 | 45.58 | 49.15 | | 50.00 | 3.57 | - | 49.15 | -4.60 | 44.55 | |
| Hestiastraat 92 | 1076DM | 1 | 47.24 | 50.15 | | 50.00 | 2.91 | - | 50.15 | -4.44 | 45.71 | |
| Hestiastraat 94 | 1076DM | 1 | 48.15 | 50.12 | | 50.00 | 1.97 | - | 50.12 | -4.20 | 45.92 | |
| Hestiastraat 96 | 1076DM | 1 | 41.22 | 46.08 | | 50.00 | 4.86 | - | 46.08 | -5.01 | 41.07 | |
| Hestiastraat 98 | 1076DM | 1 | 42.07 | 46.44 | | 50.00 | 4.37 | - | 46.44 | -4.70 | 41.74 | |
| Hestiastraat 100 | 1076DM | 1 | 43.14 | 47.02 | | 50.00 | 3.88 | - | 47.02 | -4.43 | 42.59 | |
| Hestiastraat 102 | 1076DM | 1 | 45.58 | 49.15 | | 50.00 | 3.57 | - | 49.15 | -4.60 | 44.55 | |
| Hoek van Hollandstraat 2 I | 1059ET | 1 | 49.15 | 49.63 | | 50.00 | 0.48 | - | 49.63 | -0.96 | 48.67 | |
| Hoek van Hollandstraat 2 II | 1059ET | 1 | 51.02 | 51.61 | | 51.02 | 0.59 | 0.12 | 51.61 | -1.14 | 50.47 | |
| Hoek van Hollandstraat 2 III | 1059ET | 1 | 53.75 | 54.19 | | 53.75 | 0.44 | - | 54.19 | -1.13 | 53.06 | |
| Hoek van Hollandstraat 2 IV | 1059ET | 1 | 55.64 | 56.27 | | 55.64 | 0.63 | - | 56.27 | -1.34 | 54.93 | |
| Hoek van Hollandstraat 3 I | 1059EP | 1 | 46.77 | 49.36 | | 50.00 | 2.59 | - | 49.36 | -3.27 | 46.09 | |
| Hoek van Hollandstraat 3 II | 1059EP | 1 | 50.39 | 51.02 | | 50.39 | 0.63 | 0.52 | 51.02 | -1.00 | 50.02 | |
| Hoek van Hollandstraat 3 III | 1059EP | 1 | 52.63 | 53.15 | | 52.63 | 0.52 | - | 53.15 | -1.03 | 52.12 | |
| Hoek van Hollandstraat 3 IV | 1059EP | 1 | 54.43 | 55.04 | | 54.43 | 0.61 | 0.54 | 55.04 | -1.32 | 53.72 | |

## Gemeente AMSTERDAM

| Adres en postcode | | Bestemming | Geluidbelasting bij huidig GPP [dB] | Toekomst zonder nieuwe maatregelen [dB] | Sanering | Grenswaarde [dB] | Effect van het project | Benodigde reductie [dB] | Geluidbelasting standaard akoestische situatie [dB] | Geluidreductie door de doelmatige maatregelen [dB] | Toekomst met geadviseerde maatregel(en) [dB] | Overschrijding grenswaarde/ (X= ja, leeg vak=nee) |
|---|---|---|---|---|---|---|---|---|---|---|---|---|
| Hoek van Hollandstraat 4 I | 1059ET | 1 | 49.07 | 49.62 | | 50.00 | 0.55 | - | 49.62 | -0.98 | 48.64 | |
| Hoek van Hollandstraat 4 II | 1059ET | 1 | 51.05 | 51.65 | | 51.05 | 0.60 | 0.16 | 51.65 | -1.12 | 50.53 | |
| Hoek van Hollandstraat 4 III | 1059ET | 1 | 53.75 | 54.19 | | 53.75 | 0.44 | - | 54.19 | -1.07 | 53.12 | |
| Hoek van Hollandstraat 4 IV | 1059ET | 1 | 55.48 | 56.13 | | 55.48 | 0.65 | 0.64 | 56.13 | -1.31 | 54.82 | |
| Hoek van Hollandstraat 5 I | 1059EP | 1 | 46.47 | 49.10 | | 50.00 | 2.63 | - | 49.10 | -3.21 | 45.89 | |
| Hoek van Hollandstraat 5 II | 1059EP | 1 | 50.11 | 50.89 | | 50.11 | 0.78 | 0.39 | 50.89 | -1.10 | 49.79 | |
| Hoek van Hollandstraat 5 III | 1059EP | 1 | 52.68 | 53.27 | | 52.68 | 0.59 | - | 53.27 | -1.07 | 52.20 | |
| Hoek van Hollandstraat 5 IV | 1059EP | 1 | 54.62 | 55.26 | | 54.62 | 0.64 | - | 55.26 | -1.33 | 53.93 | |
| Hoek van Hollandstraat 6 I | 1059ET | 1 | 49.28 | 49.80 | | 50.00 | 0.52 | - | 49.80 | -0.94 | 48.86 | |
| Hoek van Hollandstraat 6 II | 1059ET | 1 | 51.23 | 51.74 | | 51.23 | 0.51 | 0.25 | 51.74 | -1.07 | 50.67 | |
| Hoek van Hollandstraat 6 III | 1059ET | 1 | 54.00 | 54.35 | | 54.00 | 0.35 | - | 54.35 | -1.02 | 53.33 | |
| Hoek van Hollandstraat 6 IV | 1059ET | 1 | 55.68 | 56.18 | | 55.68 | 0.50 | - | 56.18 | -1.23 | 54.95 | |
| Hoek van Hollandstraat 8 I | 1059ET | 1 | 49.34 | 49.85 | | 50.00 | 0.51 | - | 49.85 | -0.98 | 48.87 | |
| Hoek van Hollandstraat 8 II | 1059ET | 1 | 51.29 | 51.74 | | 51.29 | 0.45 | 0.25 | 51.74 | -1.05 | 50.69 | |
| Hoek van Hollandstraat 8 III | 1059ET | 1 | 54.19 | 54.49 | | 54.19 | 0.30 | - | 54.49 | -1.00 | 53.49 | |
| Hoek van Hollandstraat 8 IV | 1059ET | 1 | 55.81 | 56.23 | | 55.81 | 0.42 | - | 56.23 | -1.20 | 55.03 | |
| Hoek van Hollandstraat 10 I | 1059ET | 1 | 49.30 | 49.80 | | 50.00 | 0.50 | - | 49.80 | -1.00 | 48.80 | |
| Hoek van Hollandstraat 10 II | 1059ET | 1 | 51.11 | 51.56 | | 51.11 | 0.45 | 0.07 | 51.56 | -1.04 | 50.52 | |
| Hoek van Hollandstraat 10 III | 1059ET | 1 | 54.11 | 54.41 | | 54.11 | 0.30 | - | 54.41 | -1.00 | 53.41 | |
| Hoek van Hollandstraat 10 IV | 1059ET | 1 | 55.94 | 56.31 | | 55.94 | 0.37 | - | 56.31 | -1.17 | 55.14 | |
| Hoek van Hollandstraat 11 I | 1059EP | 1 | 46.79 | 49.40 | | 50.00 | 2.61 | - | 49.40 | -3.12 | 46.28 | |
| Hoek van Hollandstraat 11 II | 1059EP | 1 | 50.20 | 50.96 | | 50.20 | 0.76 | 0.46 | 50.96 | -1.08 | 49.88 | |
| Hoek van Hollandstraat 11 III | 1059EP | 1 | 52.89 | 53.47 | | 52.89 | 0.58 | - | 53.47 | -1.03 | 52.44 | |
| Hoek van Hollandstraat 11 IV | 1059EP | 1 | 54.64 | 55.28 | | 54.64 | 0.64 | - | 55.28 | -1.32 | 53.96 | |
| Hoek van Hollandstraat 12 I | 1059ET | 1 | 49.37 | 49.90 | | 50.00 | 0.53 | - | 49.90 | -1.00 | 48.90 | |
| Hoek van Hollandstraat 12 II | 1059ET | 1 | 51.23 | 51.66 | | 51.23 | 0.43 | 0.17 | 51.66 | -1.02 | 50.64 | |
| Hoek van Hollandstraat 12 III | 1059ET | 1 | 53.98 | 54.20 | | 53.98 | 0.22 | - | 54.20 | -0.99 | 53.21 | |
| Hoek van Hollandstraat 12 IV | 1059ET | 1 | 56.02 | 56.24 | | 56.02 | 0.22 | - | 56.24 | -1.06 | 55.18 | |
| Hoek van Hollandstraat 13 I | 1059EP | 1 | 46.73 | 49.35 | | 50.00 | 2.62 | - | 49.35 | -3.05 | 46.30 | |
| Hoek van Hollandstraat 13 II | 1059EP | 1 | 50.11 | 50.96 | | 50.11 | 0.85 | 0.46 | 50.96 | -1.21 | 49.75 | |
| Hoek van Hollandstraat 13 III | 1059EP | 1 | 52.93 | 53.59 | | 52.93 | 0.66 | 0.10 | 53.59 | -1.13 | 52.46 | |
| Hoek van Hollandstraat 13 IV | 1059EP | 1 | 54.69 | 55.28 | | 54.69 | 0.59 | - | 55.28 | -1.25 | 54.03 | |
| Hoek van Hollandstraat 14 I | 1059EV | 1 | 49.43 | 49.93 | | 50.00 | 0.50 | - | 49.93 | -0.98 | 48.95 | |
| Hoek van Hollandstraat 14 II | 1059EV | 1 | 51.14 | 51.53 | | 51.14 | 0.39 | 0.04 | 51.53 | -0.99 | 50.54 | |
| Hoek van Hollandstraat 14 III | 1059EV | 1 | 53.90 | 54.16 | | 53.90 | 0.26 | - | 54.16 | -1.00 | 53.16 | |
| Hoek van Hollandstraat 14 IV | 1059EV | 1 | 55.99 | 56.20 | | 55.99 | 0.21 | - | 56.20 | -1.12 | 55.08 | |
| Hoek van Hollandstraat 16 I | 1059EV | 1 | 49.33 | 49.88 | | 50.00 | 0.55 | - | 49.88 | -0.97 | 48.91 | |
| Hoek van Hollandstraat 16 II | 1059EV | 1 | 51.06 | 51.54 | | 51.06 | 0.48 | 0.05 | 51.54 | -1.03 | 50.51 | |
| Hoek van Hollandstraat 16 III | 1059EV | 1 | 53.80 | 54.11 | | 53.80 | 0.31 | - | 54.11 | -1.02 | 53.09 | |
| Hoek van Hollandstraat 16 IV | 1059EV | 1 | 56.02 | 56.20 | | 56.02 | 0.18 | - | 56.20 | -1.08 | 55.12 | |
| Hoek van Hollandstraat 18 I | 1059EV | 1 | 49.99 | 50.40 | | 50.00 | 0.41 | - | 50.40 | -0.87 | 49.53 | |
| Hoek van Hollandstraat 18 II | 1059EV | 1 | 51.08 | 51.45 | | 51.08 | 0.37 | - | 51.45 | -1.02 | 50.43 | |
| Hoek van Hollandstraat 18 III | 1059EV | 1 | 53.56 | 53.84 | | 53.56 | 0.28 | - | 53.84 | -1.02 | 52.82 | |
| Hoek van Hollandstraat 18 IV | 1059EV | 1 | 56.11 | 56.24 | | 56.11 | 0.13 | - | 56.24 | -1.07 | 55.17 | |
| Hoek van Hollandstraat 19 I | 1059ER | 1 | 48.14 | 49.17 | | 50.00 | 1.03 | - | 49.17 | -1.35 | 47.82 | |
| Hoek van Hollandstraat 19 II | 1059ER | 1 | 49.86 | 50.81 | | 50.00 | 0.95 | 0.31 | 50.81 | -1.32 | 49.49 | |
| Hoek van Hollandstraat 19 III | 1059ER | 1 | 52.81 | 53.51 | | 52.81 | 0.70 | 0.02 | 53.51 | -1.21 | 52.30 | |
| Hoek van Hollandstraat 19 IV | 1059ER | 1 | 54.57 | 55.19 | | 54.57 | 0.62 | - | 55.19 | -1.36 | 53.83 | |
| Hoek van Hollandstraat 20 I | 1059EV | 1 | 49.94 | 50.43 | | 50.00 | 0.49 | - | 50.43 | -0.91 | 49.52 | |
| Hoek van Hollandstraat 20 II | 1059EV | 1 | 51.74 | 52.03 | | 51.74 | 0.29 | - | 52.03 | -0.89 | 51.14 | |
| Hoek van Hollandstraat 20 III | 1059EV | 1 | 53.92 | 54.18 | | 53.92 | 0.26 | - | 54.18 | -0.92 | 53.26 | |
| Hoek van Hollandstraat 20 IV | 1059EV | 1 | 56.45 | 56.59 | | 56.45 | 0.14 | 0.09 | 56.59 | -0.99 | 55.60 | |
| Hoek van Hollandstraat 21 I | 1059ER | 1 | 48.14 | 49.27 | | 50.00 | 1.13 | - | 49.27 | -1.47 | 47.80 | |

## Gemeente AMSTERDAM

| Adres en postcode | | Bestemming | Geluidbelasting bij huidig GPP [dB] | Toekomst zonder nieuwe maatregelen [dB] | Sanering | Grenswaarde [dB] | Effect van het project | Benodigde reductie [dB] | Geluidbelasting standaard akoestische situatie [dB] | Geluidreductie door de doelmatige maatregelen [dB] | Toekomst met geadviseerde maatregel(en) [dB] | Overschrijding grenswaarde/ (X= ja, leeg vak=nee) |
|---|---|---|---|---|---|---|---|---|---|---|---|---|
| Hoek van Hollandstraat 21 II | 1059ER | 1 | 49.82 | 50.87 | | 50.00 | 1.05 | 0.37 | 50.87 | -1.45 | 49.42 | |
| Hoek van Hollandstraat 21 III | 1059ER | 1 | 52.85 | 53.58 | | 52.85 | 0.73 | 0.09 | 53.58 | -1.29 | 52.29 | |
| Hoek van Hollandstraat 21 IV | 1059ER | 1 | 54.71 | 55.32 | | 54.71 | 0.61 | - | 55.32 | -1.39 | 53.93 | |
| Hoek van Hollandstraat 22 I | 1059EV | 1 | 50.36 | 50.73 | | 50.36 | 0.37 | 0.23 | 50.73 | -0.81 | 49.92 | |
| Hoek van Hollandstraat 22 II | 1059EV | 1 | 51.97 | 52.23 | | 51.97 | 0.26 | - | 52.23 | -0.84 | 51.39 | |
| Hoek van Hollandstraat 22 III | 1059EV | 1 | 53.98 | 54.16 | | 53.98 | 0.18 | - | 54.16 | -0.87 | 53.29 | |
| Hoek van Hollandstraat 22 IV | 1059EV | 1 | 56.74 | 56.81 | | 56.74 | 0.07 | - | 56.81 | -0.97 | 55.84 | |
| Hoek van Hollandstraat 24 I | 1059EV | 1 | 50.68 | 51.06 | | 50.68 | 0.38 | - | 51.06 | -0.83 | 50.23 | |
| Hoek van Hollandstraat 24 II | 1059EV | 1 | 52.24 | 52.50 | | 52.24 | 0.26 | - | 52.50 | -0.82 | 51.68 | |
| Hoek van Hollandstraat 24 III | 1059EV | 1 | 53.98 | 54.16 | | 53.98 | 0.18 | - | 54.16 | -0.87 | 53.29 | |
| Hoek van Hollandstraat 24 IV | 1059EV | 1 | 56.97 | 57.10 | | 56.97 | 0.13 | - | 57.10 | -1.01 | 56.09 | |
| Hoek van Hollandstraat 26 I | 1059EW | 1 | 50.96 | 51.36 | | 50.96 | 0.40 | - | 51.36 | -0.90 | 50.46 | |
| Hoek van Hollandstraat 26 II | 1059EW | 1 | 52.76 | 53.04 | | 52.76 | 0.28 | - | 53.04 | -0.82 | 52.22 | |
| Hoek van Hollandstraat 26 III | 1059EW | 1 | 54.37 | 54.64 | | 54.37 | 0.27 | 0.14 | 54.64 | -0.89 | 53.75 | |
| Hoek van Hollandstraat 26 IV | 1059EW | 1 | 57.34 | 57.40 | | 57.34 | 0.06 | - | 57.40 | -0.99 | 56.41 | |
| Hoek van Hollandstraat 27 I | 1059ER | 1 | 48.51 | 49.73 | | 50.00 | 1.22 | - | 49.73 | -1.59 | 48.14 | |
| Hoek van Hollandstraat 27 II | 1059ER | 1 | 50.06 | 51.16 | | 50.06 | 1.10 | 0.66 | 51.16 | -1.52 | 49.64 | |
| Hoek van Hollandstraat 27 III | 1059ER | 1 | 52.85 | 53.64 | | 52.85 | 0.79 | 0.15 | 53.64 | -1.33 | 52.31 | |
| Hoek van Hollandstraat 27 IV | 1059ER | 1 | 54.82 | 55.45 | | 54.82 | 0.63 | - | 55.45 | -1.41 | 54.04 | |
| Hoek van Hollandstraat 28 I | 1059EW | 1 | 50.88 | 51.47 | | 50.88 | 0.59 | - | 51.47 | -1.04 | 50.43 | |
| Hoek van Hollandstraat 28 II | 1059EW | 1 | 52.84 | 53.25 | | 52.84 | 0.41 | - | 53.25 | -0.91 | 52.34 | |
| Hoek van Hollandstraat 28 III | 1059EW | 1 | 54.69 | 55.07 | | 54.69 | 0.38 | - | 55.07 | -1.00 | 54.07 | |
| Hoek van Hollandstraat 28 IV | 1059EW | 1 | 57.36 | 57.70 | | 57.36 | 0.34 | 0.21 | 57.70 | -1.05 | 56.65 | |
| Hoek van Hollandstraat 29 I | 1059ER | 1 | 48.53 | 49.88 | | 50.00 | 1.35 | - | 49.88 | -1.73 | 48.15 | |
| Hoek van Hollandstraat 29 II | 1059ER | 1 | 50.05 | 51.20 | | 50.05 | 1.15 | 0.70 | 51.20 | -1.64 | 49.56 | |
| Hoek van Hollandstraat 29 III | 1059ER | 1 | 53.09 | 53.82 | | 53.09 | 0.73 | 0.33 | 53.82 | -1.35 | 52.47 | |
| Hoek van Hollandstraat 29 IV | 1059ER | 1 | 54.71 | 55.36 | | 54.71 | 0.65 | - | 55.36 | -1.47 | 53.89 | |
| Hoek van Hollandstraat 30 I | 1059EW | 1 | 51.49 | 52.03 | | 51.49 | 0.54 | 0.54 | 52.03 | -0.90 | 51.13 | |
| Hoek van Hollandstraat 30 II | 1059EW | 1 | 53.25 | 53.62 | | 53.25 | 0.37 | 0.13 | 53.62 | -0.88 | 52.74 | |
| Hoek van Hollandstraat 30 III | 1059EW | 1 | 54.91 | 55.27 | | 54.91 | 0.36 | - | 55.27 | -0.92 | 54.35 | |
| Hoek van Hollandstraat 30 IV | 1059EW | 1 | 57.65 | 58.09 | | 57.65 | 0.44 | - | 58.09 | -1.10 | 56.99 | |
| Hoek van Hollandstraat 32 I | 1059EW | 1 | 51.74 | 52.19 | | 51.74 | 0.45 | - | 52.19 | -0.93 | 51.26 | |
| Hoek van Hollandstraat 32 II | 1059EW | 1 | 52.99 | 53.36 | | 52.99 | 0.37 | - | 53.36 | -0.87 | 52.49 | |
| Hoek van Hollandstraat 32 III | 1059EW | 1 | 54.86 | 55.32 | | 54.86 | 0.46 | - | 55.32 | -0.87 | 54.45 | |
| Hoek van Hollandstraat 32 IV | 1059EW | 1 | 57.84 | 58.16 | | 57.84 | 0.32 | - | 58.16 | -1.13 | 57.03 | |
| Hoek van Hollandstraat 35 I | 1059ER | 1 | 48.48 | 49.72 | | 50.00 | 1.24 | - | 49.72 | -1.66 | 48.06 | |
| Hoek van Hollandstraat 35 II | 1059ER | 1 | 50.07 | 51.11 | | 50.07 | 1.04 | 0.61 | 51.11 | -1.57 | 49.54 | |
| Hoek van Hollandstraat 35 III | 1059ER | 1 | 53.00 | 53.74 | | 53.00 | 0.74 | 0.25 | 53.74 | -1.44 | 52.30 | |
| Hoek van Hollandstraat 35 IV | 1059ER | 1 | 55.04 | 55.57 | | 55.04 | 0.53 | 0.08 | 55.57 | -1.46 | 54.11 | |
| Hoek van Hollandstraat 37 I | 1059ER | 1 | 48.36 | 49.54 | | 50.00 | 1.18 | - | 49.54 | -1.64 | 47.90 | |
| Hoek van Hollandstraat 37 II | 1059ER | 1 | 49.96 | 50.94 | | 50.00 | 0.98 | 0.44 | 50.94 | -1.58 | 49.36 | |
| Hoek van Hollandstraat 37 III | 1059ER | 1 | 52.93 | 53.63 | | 52.93 | 0.70 | 0.14 | 53.63 | -1.39 | 52.24 | |
| Hoek van Hollandstraat 37 IV | 1059ER | 1 | 55.16 | 55.73 | | 55.16 | 0.57 | 0.24 | 55.73 | -1.60 | 54.13 | |
| Hoek van Hollandstraat 43 I | 1059ES | 1 | 48.52 | 49.58 | | 50.00 | 1.06 | - | 49.58 | -1.58 | 48.00 | |
| Hoek van Hollandstraat 43 II | 1059ES | 1 | 50.73 | 51.43 | | 50.73 | 0.70 | - | 51.43 | -1.35 | 50.08 | |
| Hoek van Hollandstraat 43 III | 1059ES | 1 | 52.98 | 53.61 | | 52.98 | 0.63 | 0.12 | 53.61 | -1.39 | 52.22 | |
| Hoek van Hollandstraat 43 IV | 1059ES | 1 | 55.09 | 55.62 | | 55.09 | 0.53 | 0.13 | 55.62 | -1.52 | 54.10 | |
| Hoek van Hollandstraat 45 I | 1059ES | 1 | 48.61 | 49.59 | | 50.00 | 0.98 | - | 49.59 | -1.49 | 48.10 | |
| Hoek van Hollandstraat 45 II | 1059ES | 1 | 50.63 | 51.41 | | 50.63 | 0.78 | - | 51.41 | -1.37 | 50.04 | |
| Hoek van Hollandstraat 45 III | 1059ES | 1 | 52.80 | 53.56 | | 52.80 | 0.76 | 0.07 | 53.56 | -1.44 | 52.12 | |
| Hoek van Hollandstraat 45 IV | 1059ES | 1 | 55.59 | 56.17 | | 55.59 | 0.58 | - | 56.17 | -1.66 | 54.51 | |
| Hoek van Hollandstraat 51 I | 1059ES | 1 | 48.51 | 49.50 | | 50.00 | 0.99 | - | 49.50 | -1.50 | 48.00 | |
| Hoek van Hollandstraat 51 II | 1059ES | 1 | 50.57 | 51.35 | | 50.57 | 0.78 | - | 51.35 | -1.38 | 49.97 | |

## Gemeente AMSTERDAM

| Adres en postcode | | Bestemming | Geluidbelasting bij huidig GPP [dB] | Toekomst zonder nieuwe maatregelen [dB] | Sanering | Grenswaarde [dB] | Effect van het project | Benodigde reductie [dB] | Geluidbelasting standaard akoestische situatie [dB] | Geluidreductie door de doelmatige maatregelen [dB] | Toekomst met geadviseerde maatregel(en) [dB] | Overschrijding grenswaarde/ (X= ja, leeg vak=nee) |
|---|---|---|---|---|---|---|---|---|---|---|---|---|
| Hoek van Hollandstraat 51 III | 1059ES | 1 | 52.71 | 53.46 | | 52.71 | 0.75 | - | 53.46 | -1.47 | 51.99 | |
| Hoek van Hollandstraat 51 IV | 1059ES | 1 | 55.74 | 56.42 | | 55.74 | 0.68 | - | 56.42 | -1.80 | 54.62 | |
| Hoek van Hollandstraat 53 I | 1059ES | 1 | 48.77 | 50.93 | | 50.00 | 2.16 | 0.43 | 50.93 | -2.74 | 48.19 | |
| Hoek van Hollandstraat 53 II | 1059ES | 1 | 50.16 | 52.27 | | 50.16 | 2.11 | 1.77 | 52.27 | -2.82 | 49.45 | |
| Hoek van Hollandstraat 53 III | 1059ES | 1 | 51.86 | 53.67 | | 51.86 | 1.81 | 1.17 | 53.67 | -2.72 | 50.95 | |
| Hoek van Hollandstraat 53 IV | 1059ES | 1 | 55.59 | 56.79 | | 55.59 | 1.20 | 0.29 | 56.79 | -2.44 | 54.35 | |
| Hoendiepstraat 1 | 1079LP | 1 | 37.07 | 39.25 | | 50.00 | 2.18 | - | 39.25 | -2.00 | 37.25 | |
| Hoendiepstraat 2 | 1079LT | 1 | 42.23 | 43.36 | | 50.00 | 1.13 | - | 43.36 | -2.45 | 40.91 | |
| Hoendiepstraat 4 I | 1079LT | 1 | 42.96 | 44.09 | | 50.00 | 1.13 | - | 44.09 | -2.54 | 41.55 | |
| Hoendiepstraat 4 II | 1079LT | 1 | 44.60 | 46.15 | | 50.00 | 1.55 | - | 46.15 | -2.85 | 43.30 | |
| Hoendiepstraat 4 III | 1079LT | 1 | 47.86 | 50.11 | | 50.00 | 2.25 | - | 50.11 | -3.61 | 46.50 | |
| Hoendiepstraat 5 HS | 1079LP | 1 | 45.01 | 45.28 | | 50.00 | 0.27 | - | 45.28 | -2.08 | 43.20 | |
| Hoendiepstraat 5 I | 1079LP | 1 | 45.49 | 46.00 | | 50.00 | 0.51 | - | 46.00 | -2.13 | 43.87 | |
| Hoendiepstraat 5 II | 1079LP | 1 | 48.45 | 49.89 | | 50.00 | 1.44 | - | 49.89 | -2.71 | 47.18 | |
| Hoendiepstraat 6 HS | 1079LT | 1 | 41.73 | 43.14 | | 50.00 | 1.41 | - | 43.14 | -2.56 | 40.58 | |
| Hoendiepstraat 6 I | 1079LT | 1 | 42.14 | 43.43 | | 50.00 | 1.29 | - | 43.43 | -2.56 | 40.87 | |
| Hoendiepstraat 6 II | 1079LT | 1 | 46.41 | 48.97 | | 50.00 | 2.56 | - | 48.97 | -3.95 | 45.02 | |
| Hoendiepstraat 7 HS | 1079LP | 1 | 45.05 | 45.30 | | 50.00 | 0.25 | - | 45.30 | -2.09 | 43.21 | |
| Hoendiepstraat 7 I | 1079LP | 1 | 45.54 | 46.02 | | 50.00 | 0.48 | - | 46.02 | -2.14 | 43.88 | |
| Hoendiepstraat 7 II | 1079LP | 1 | 48.45 | 49.81 | | 50.00 | 1.36 | - | 49.81 | -2.66 | 47.15 | |
| Hoendiepstraat 8 HS | 1079LT | 1 | 43.79 | 44.57 | | 50.00 | 0.78 | - | 44.57 | -2.58 | 41.99 | |
| Hoendiepstraat 8 I | 1079LT | 1 | 44.16 | 45.11 | | 50.00 | 0.95 | - | 45.11 | -2.64 | 42.47 | |
| Hoendiepstraat 8 II | 1079LT | 1 | 47.27 | 49.34 | | 50.00 | 2.07 | - | 49.34 | -3.59 | 45.75 | |
| Hoendiepstraat 9 HS | 1079LP | 1 | 45.16 | 45.38 | | 50.00 | 0.22 | - | 45.38 | -2.08 | 43.30 | |
| Hoendiepstraat 9 I | 1079LP | 1 | 45.65 | 46.08 | | 50.00 | 0.43 | - | 46.08 | -2.12 | 43.96 | |
| Hoendiepstraat 9 II | 1079LP | 1 | 48.52 | 49.84 | | 50.00 | 1.32 | - | 49.84 | -2.64 | 47.20 | |
| Hoendiepstraat 10 HS | 1079LT | 1 | 43.84 | 44.56 | | 50.00 | 0.72 | - | 44.56 | -2.57 | 41.99 | |
| Hoendiepstraat 10 I | 1079LT | 1 | 44.23 | 45.16 | | 50.00 | 0.93 | - | 45.16 | -2.63 | 42.53 | |
| Hoendiepstraat 10 II | 1079LT | 1 | 47.27 | 49.30 | | 50.00 | 2.03 | - | 49.30 | -3.47 | 45.83 | |
| Hoendiepstraat 11 HS | 1079LP | 1 | 45.24 | 45.48 | | 50.00 | 0.24 | - | 45.48 | -2.10 | 43.38 | |
| Hoendiepstraat 11 I | 1079LP | 1 | 45.70 | 46.16 | | 50.00 | 0.46 | - | 46.16 | -2.14 | 44.02 | |
| Hoendiepstraat 11 II | 1079LP | 1 | 48.62 | 49.85 | | 50.00 | 1.23 | - | 49.85 | -2.63 | 47.22 | |
| Hoendiepstraat 12 HS | 1079LT | 1 | 42.88 | 44.32 | | 50.00 | 1.44 | - | 44.32 | -2.67 | 41.65 | |
| Hoendiepstraat 12 I | 1079LT | 1 | 42.98 | 44.23 | | 50.00 | 1.25 | - | 44.23 | -2.65 | 41.58 | |
| Hoendiepstraat 12 II | 1079LT | 1 | 46.44 | 48.86 | | 50.00 | 2.42 | - | 48.86 | -3.67 | 45.19 | |
| Hoendiepstraat 13 HS | 1079LP | 1 | 45.45 | 45.66 | | 50.00 | 0.21 | - | 45.66 | -2.11 | 43.55 | |
| Hoendiepstraat 13 I | 1079LP | 1 | 46.24 | 46.53 | | 50.00 | 0.29 | - | 46.53 | -2.17 | 44.36 | |
| Hoendiepstraat 13 II | 1079LP | 1 | 49.09 | 50.21 | | 50.00 | 1.12 | - | 50.21 | -2.63 | 47.58 | |
| Hoendiepstraat 14 HS | 1079LT | 1 | 42.46 | 43.76 | | 50.00 | 1.30 | - | 43.76 | -2.66 | 41.10 | |
| Hoendiepstraat 14 I | 1079LT | 1 | 42.65 | 43.95 | | 50.00 | 1.30 | - | 43.95 | -2.64 | 41.31 | |
| Hoendiepstraat 14 II | 1079LT | 1 | 46.32 | 48.77 | | 50.00 | 2.45 | - | 48.77 | -3.83 | 44.94 | |
| Hoendiepstraat 15 HS | 1079LR | 1 | 45.55 | 45.74 | | 50.00 | 0.19 | - | 45.74 | -2.13 | 43.61 | |
| Hoendiepstraat 15 I | 1079LR | 1 | 46.04 | 46.41 | | 50.00 | 0.37 | - | 46.41 | -2.17 | 44.24 | |
| Hoendiepstraat 15 II | 1079LR | 1 | 48.97 | 50.08 | | 50.00 | 1.11 | - | 50.08 | -2.64 | 47.44 | |
| Hoendiepstraat 16 HS | 1079LT | 1 | 44.00 | 44.76 | | 50.00 | 0.76 | - | 44.76 | -2.60 | 42.16 | |
| Hoendiepstraat 16 I | 1079LT | 1 | 44.53 | 45.39 | | 50.00 | 0.86 | - | 45.39 | -2.64 | 42.75 | |
| Hoendiepstraat 16 II | 1079LT | 1 | 47.33 | 49.39 | | 50.00 | 2.06 | - | 49.39 | -3.47 | 45.92 | |
| Hoendiepstraat 17 HS | 1079LR | 1 | 45.82 | 46.03 | | 50.00 | 0.21 | - | 46.03 | -2.04 | 43.99 | |
| Hoendiepstraat 17 I | 1079LR | 1 | 46.32 | 46.65 | | 50.00 | 0.33 | - | 46.65 | -2.07 | 44.58 | |
| Hoendiepstraat 17 II | 1079LR | 1 | 49.02 | 50.09 | | 50.00 | 1.07 | - | 50.09 | -2.58 | 47.51 | |
| Hoendiepstraat 18 HS | 1079LV | 1 | 44.04 | 44.69 | | 50.00 | 0.65 | - | 44.69 | -2.62 | 42.07 | |
| Hoendiepstraat 18 I | 1079LV | 1 | 44.52 | 45.36 | | 50.00 | 0.84 | - | 45.36 | -2.65 | 42.71 | |
| Hoendiepstraat 18 II | 1079LV | 1 | 47.30 | 49.38 | | 50.00 | 2.08 | - | 49.38 | -3.47 | 45.91 | |

## Gemeente AMSTERDAM

| Adres en postcode | | Bestemming | Geluidbelasting bij huidig GPP [dB] | Toekomst zonder nieuwe maatregelen [dB] | Sanering | Grenswaarde [dB] | Effect van het project | Benodigde reductie [dB] | Geluidbelasting standaard akoestische situatie [dB] | Geluidreductie door de doelmatige maatregelen [dB] | Toekomst met geadviseerde maatregel(en) [dB] | Overschrijding grenswaarde/ (X= ja, leeg vak=nee) |
|---|---|---|---|---|---|---|---|---|---|---|---|---|
| Hoendiepstraat 19 HS | 1079LR | 1 | 36.05 | 37.56 | | 50.00 | 1.51 | - | 37.56 | -1.62 | 35.94 | |
| Hoendiepstraat 19 I | 1079LR | 1 | 37.71 | 39.37 | | 50.00 | 1.66 | - | 39.37 | -1.78 | 37.59 | |
| Hoendiepstraat 19 II | 1079LR | 1 | 45.52 | 47.56 | | 50.00 | 2.04 | - | 47.56 | -2.95 | 44.61 | |
| Hoendiepstraat 20 HS | 1079LV | 1 | 43.02 | 44.12 | | 50.00 | 1.10 | - | 44.12 | -2.67 | 41.45 | |
| Hoendiepstraat 20 I | 1079LV | 1 | 43.85 | 45.01 | | 50.00 | 1.16 | - | 45.01 | -2.74 | 42.27 | |
| Hoendiepstraat 20 II | 1079LV | 1 | 46.90 | 48.99 | | 50.00 | 2.09 | - | 48.99 | -3.56 | 45.43 | |
| Hoendiepstraat 21 HS | 1079LR | 1 | 38.55 | 40.00 | | 50.00 | 1.45 | - | 40.00 | -2.33 | 37.67 | |
| Hoendiepstraat 21 I | 1079LR | 1 | 39.29 | 40.33 | | 50.00 | 1.04 | - | 40.33 | -2.10 | 38.23 | |
| Hoendiepstraat 21 II | 1079LR | 1 | 45.37 | 47.07 | | 50.00 | 1.70 | - | 47.07 | -2.86 | 44.21 | |
| Hoendiepstraat 22 HS | 1079LV | 1 | 42.93 | 43.97 | | 50.00 | 1.04 | - | 43.97 | -2.74 | 41.23 | |
| Hoendiepstraat 22 I | 1079LV | 1 | 42.66 | 43.68 | | 50.00 | 1.02 | - | 43.68 | -2.69 | 40.99 | |
| Hoendiepstraat 22 II | 1079LV | 1 | 46.42 | 48.70 | | 50.00 | 2.28 | - | 48.70 | -3.66 | 45.04 | |
| Hoendiepstraat 23 HS | 1079LR | 1 | 36.91 | 38.12 | | 50.00 | 1.21 | - | 38.12 | -1.32 | 36.80 | |
| Hoendiepstraat 23 II | 1079LR | 1 | 45.40 | 47.43 | | 50.00 | 2.03 | - | 47.43 | -2.98 | 44.45 | |
| Hoendiepstraat 24 HS | 1079LV | 1 | 44.68 | 45.18 | | 50.00 | 0.50 | - | 45.18 | -2.65 | 42.53 | |
| Hoendiepstraat 24 I | 1079LV | 1 | 44.94 | 46.02 | | 50.00 | 1.08 | - | 46.02 | -2.76 | 43.26 | |
| Hoendiepstraat 24 II | 1079LV | 1 | 47.55 | 49.61 | | 50.00 | 2.06 | - | 49.61 | -3.47 | 46.14 | |
| Hoendiepstraat 25 HS | 1079LR | 1 | 37.01 | 38.13 | | 50.00 | 1.12 | - | 38.13 | -1.26 | 36.87 | |
| Hoendiepstraat 25 I | 1079LR | 1 | 38.27 | 39.63 | | 50.00 | 1.36 | - | 39.63 | -1.50 | 38.13 | |
| Hoendiepstraat 25 II | 1079LR | 1 | 45.55 | 47.24 | | 50.00 | 1.69 | - | 47.24 | -2.77 | 44.47 | |
| Hoendiepstraat 26 HS | 1079LV | 1 | 44.54 | 45.45 | | 50.00 | 0.91 | - | 45.45 | -2.76 | 42.69 | |
| Hoendiepstraat 26 I | 1079LV | 1 | 44.91 | 45.94 | | 50.00 | 1.03 | - | 45.94 | -2.76 | 43.18 | |
| Hoendiepstraat 26 II | 1079LV | 1 | 47.51 | 49.55 | | 50.00 | 2.04 | - | 49.55 | -3.42 | 46.13 | |
| Hoendiepstraat 27 HS | 1079LS | 1 | 37.34 | 38.52 | | 50.00 | 1.18 | - | 38.52 | -1.20 | 37.32 | |
| Hoendiepstraat 27 I | 1079LS | 1 | 40.38 | 41.29 | | 50.00 | 0.91 | - | 41.29 | -1.85 | 39.44 | |
| Hoendiepstraat 27 II | 1079LS | 1 | 45.59 | 47.35 | | 50.00 | 1.76 | - | 47.35 | -2.82 | 44.53 | |
| Hoendiepstraat 28 HS | 1079LV | 1 | 43.85 | 44.98 | | 50.00 | 1.13 | - | 44.98 | -2.87 | 42.11 | |
| Hoendiepstraat 28 I | 1079LV | 1 | 44.32 | 45.56 | | 50.00 | 1.24 | - | 45.56 | -2.90 | 42.66 | |
| Hoendiepstraat 28 II | 1079LV | 1 | 47.23 | 49.14 | | 50.00 | 1.91 | - | 49.14 | -3.55 | 45.59 | |
| Hoendiepstraat 29 HS | 1079LS | 1 | 37.94 | 39.70 | | 50.00 | 1.76 | - | 39.70 | -2.01 | 37.69 | |
| Hoendiepstraat 29 I | 1079LS | 1 | 41.04 | 42.00 | | 50.00 | 0.96 | - | 42.00 | -2.17 | 39.83 | |
| Hoendiepstraat 29 II | 1079LS | 1 | 46.08 | 47.77 | | 50.00 | 1.69 | - | 47.77 | -2.82 | 44.95 | |
| Hoendiepstraat 30 HS | 1079LV | 1 | 43.79 | 44.88 | | 50.00 | 1.09 | - | 44.88 | -2.82 | 42.06 | |
| Hoendiepstraat 30 I | 1079LV | 1 | 43.86 | 45.28 | | 50.00 | 1.42 | - | 45.28 | -2.78 | 42.50 | |
| Hoendiepstraat 30 II | 1079LV | 1 | 46.47 | 48.63 | | 50.00 | 2.16 | - | 48.63 | -3.58 | 45.05 | |
| Hoendiepstraat 31 HS | 1079LS | 1 | 36.74 | 38.15 | | 50.00 | 1.41 | - | 38.15 | -1.59 | 36.56 | |
| Hoendiepstraat 31 I | 1079LS | 1 | 40.41 | 41.48 | | 50.00 | 1.07 | - | 41.48 | -2.16 | 39.32 | |
| Hoendiepstraat 31 II | 1079LS | 1 | 45.67 | 47.35 | | 50.00 | 1.68 | - | 47.35 | -2.90 | 44.45 | |
| Hoendiepstraat 32 HS | 1079LW | 1 | 45.19 | 46.06 | | 50.00 | 0.87 | - | 46.06 | -2.82 | 43.24 | |
| Hoendiepstraat 32 I | 1079LW | 1 | 45.44 | 46.39 | | 50.00 | 0.95 | - | 46.39 | -2.86 | 43.53 | |
| Hoendiepstraat 32 II | 1079LW | 1 | 47.60 | 49.56 | | 50.00 | 1.96 | - | 49.56 | -3.51 | 46.05 | |
| Hoendiepstraat 33 HS | 1079LS | 1 | 39.64 | 40.83 | | 50.00 | 1.19 | - | 40.83 | -1.83 | 39.00 | |
| Hoendiepstraat 33 I | 1079LS | 1 | 42.18 | 43.09 | | 50.00 | 0.91 | - | 43.09 | -2.13 | 40.96 | |
| Hoendiepstraat 33 II | 1079LS | 1 | 45.95 | 47.58 | | 50.00 | 1.63 | - | 47.58 | -2.81 | 44.77 | |
| Hoendiepstraat 34 HS | 1079LW | 1 | 45.18 | 46.22 | | 50.00 | 1.04 | - | 46.22 | -3.02 | 43.20 | |
| Hoendiepstraat 34 I | 1079LW | 1 | 45.60 | 46.66 | | 50.00 | 1.06 | - | 46.66 | -2.92 | 43.74 | |
| Hoendiepstraat 34 II | 1079LW | 1 | 47.63 | 49.64 | | 50.00 | 2.01 | - | 49.64 | -3.52 | 46.12 | |
| Hoendiepstraat 35 HS | 1079LS | 1 | 47.08 | 47.39 | | 50.00 | 0.31 | - | 47.39 | -2.29 | 45.10 | |
| Hoendiepstraat 35 I | 1079LS | 1 | 47.20 | 47.55 | | 50.00 | 0.35 | - | 47.55 | -2.28 | 45.27 | |
| Hoendiepstraat 35 II | 1079LS | 1 | 48.35 | 49.40 | | 50.00 | 1.05 | - | 49.40 | -2.59 | 46.81 | |
| Hoendiepstraat 36 HS | 1079LW | 1 | 44.64 | 46.19 | | 50.00 | 1.55 | - | 46.19 | -3.19 | 43.00 | |
| Hoendiepstraat 36 I | 1079LW | 1 | 44.79 | 46.33 | | 50.00 | 1.54 | - | 46.33 | -3.01 | 43.32 | |
| Hoendiepstraat 36 II | 1079LW | 1 | 47.24 | 49.32 | | 50.00 | 2.08 | - | 49.32 | -3.61 | 45.71 | |

## Gemeente AMSTERDAM

| Adres en postcode | | Bestemming | Geluidbelasting bij huidig GPP [dB] | Toekomst zonder nieuwe maatregelen [dB] | Sanering | Grenswaarde [dB] | Effect van het project | Benodigde reductie [dB] | Geluidbelasting standaard akoestische situatie [dB] | Geluidreductie door de doelmatige maatregelen [dB] | Toekomst met geadviseerde maatregel(en) [dB] | Overschrijding grenswaarde/ (X= ja, leeg vak=nee) |
|---|---|---|---|---|---|---|---|---|---|---|---|---|
| Hoendiepstraat 38 HS | 1079LW | 1 | 42.83 | 44.89 | | 50.00 | 2.06 | - | 44.89 | -3.37 | 41.52 | |
| Hoendiepstraat 38 I | 1079LW | 1 | 43.78 | 45.65 | | 50.00 | 1.87 | - | 45.65 | -3.02 | 42.63 | |
| Hoendiepstraat 38 II | 1079LW | 1 | 47.30 | 49.47 | | 50.00 | 2.17 | - | 49.47 | -3.59 | 45.88 | |
| Hoendiepstraat 40 HS | 1079LW | 1 | 46.36 | 47.35 | | 50.00 | 0.99 | - | 47.35 | -2.89 | 44.46 | |
| Hoendiepstraat 40 I | 1079LW | 1 | 45.69 | 46.93 | | 50.00 | 1.24 | - | 46.93 | -2.99 | 43.94 | |
| Hoendiepstraat 40 II | 1079LW | 1 | 47.85 | 49.81 | | 50.00 | 1.96 | - | 49.81 | -3.58 | 46.23 | |
| Hoendiepstraat 42 HS | 1079LW | 1 | 45.18 | 46.77 | | 50.00 | 1.59 | - | 46.77 | -2.89 | 43.88 | |
| Hoendiepstraat 42 I | 1079LW | 1 | 45.00 | 46.39 | | 50.00 | 1.39 | - | 46.39 | -2.80 | 43.59 | |
| Hoendiepstraat 42 II | 1079LW | 1 | 47.06 | 48.95 | | 50.00 | 1.89 | - | 48.95 | -3.62 | 45.33 | |
| Hoendiepstraat 44 HS | 1079LW | 1 | 45.03 | 46.66 | | 50.00 | 1.63 | - | 46.66 | -2.90 | 43.76 | |
| Hoendiepstraat 44 I | 1079LW | 1 | 45.32 | 46.72 | | 50.00 | 1.40 | - | 46.72 | -2.71 | 44.01 | |
| Hoendiepstraat 44 II | 1079LW | 1 | 47.27 | 49.19 | | 50.00 | 1.92 | - | 49.19 | -3.51 | 45.68 | |
| Hoendiepstraat 46 HS | 1079LX | 1 | 44.71 | 46.16 | | 50.00 | 1.45 | - | 46.16 | -2.86 | 43.30 | |
| Hoendiepstraat 46 I | 1079LX | 1 | 44.70 | 46.13 | | 50.00 | 1.43 | - | 46.13 | -2.59 | 43.54 | |
| Hoendiepstraat 46 II | 1079LX | 1 | 46.92 | 49.11 | | 50.00 | 2.19 | - | 49.11 | -3.56 | 45.55 | |
| Hoendiepstraat 48 HS | 1079LX | 1 | 46.67 | 47.51 | | 50.00 | 0.84 | - | 47.51 | -2.51 | 45.00 | |
| Hoendiepstraat 48 I | 1079LX | 1 | 46.45 | 47.43 | | 50.00 | 0.98 | - | 47.43 | -2.65 | 44.78 | |
| Hoendiepstraat 48 II | 1079LX | 1 | 47.60 | 49.48 | | 50.00 | 1.88 | - | 49.48 | -3.34 | 46.14 | |
| Hoendiepstraat 50 HS | 1079LX | 1 | 46.75 | 47.83 | | 50.00 | 1.08 | - | 47.83 | -2.56 | 45.27 | |
| Hoendiepstraat 50 I | 1079LX | 1 | 45.68 | 46.90 | | 50.00 | 1.22 | - | 46.90 | -2.59 | 44.31 | |
| Hoendiepstraat 50 II | 1079LX | 1 | 48.34 | 49.67 | | 50.00 | 1.33 | - | 49.67 | -2.84 | 46.83 | |
| Hoendiepstraat 52 HS | 1079LX | 1 | 46.80 | 48.13 | | 50.00 | 1.33 | - | 48.13 | -2.79 | 45.34 | |
| Hoendiepstraat 52 I | 1079LX | 1 | 46.19 | 47.57 | | 50.00 | 1.38 | - | 47.57 | -2.70 | 44.87 | |
| Hoendiepstraat 52 II | 1079LX | 1 | 47.15 | 48.48 | | 50.00 | 1.33 | - | 48.48 | -2.84 | 45.64 | |
| Hoendiepstraat 54 HS | 1079LX | 1 | 45.37 | 46.87 | | 50.00 | 1.50 | - | 46.87 | -2.89 | 43.98 | |
| Hoendiepstraat 54 I | 1079LX | 1 | 44.97 | 46.36 | | 50.00 | 1.39 | - | 46.36 | -2.71 | 43.65 | |
| Hoendiepstraat 54 II | 1079LX | 1 | 46.45 | 47.78 | | 50.00 | 1.33 | - | 47.78 | -2.81 | 44.97 | |
| Hoendiepstraat 56 HS | 1079LX | 1 | 47.27 | 48.44 | | 50.00 | 1.17 | - | 48.44 | -3.12 | 45.32 | |
| Hoendiepstraat 56 I | 1079LX | 1 | 45.98 | 47.20 | | 50.00 | 1.22 | - | 47.20 | -2.87 | 44.33 | |
| Hoendiepstraat 56 II | 1079LX | 1 | 46.32 | 47.82 | | 50.00 | 1.50 | - | 47.82 | -3.01 | 44.81 | |
| Hoendiepstraat 58 HS | 1079LX | 1 | 46.94 | 48.08 | | 50.00 | 1.14 | - | 48.08 | -2.98 | 45.10 | |
| Hoendiepstraat 58 I | 1079LX | 1 | 46.06 | 47.17 | | 50.00 | 1.11 | - | 47.17 | -2.82 | 44.35 | |
| Hoendiepstraat 58 II | 1079LX | 1 | 48.03 | 49.20 | | 50.00 | 1.17 | - | 49.20 | -2.63 | 46.57 | |
| Hoendiepstraat 60 HS | 1079LX | 1 | 47.36 | 48.51 | | 50.00 | 1.15 | - | 48.51 | -3.06 | 45.45 | |
| Hoendiepstraat 60 I | 1079LX | 1 | 45.93 | 47.03 | | 50.00 | 1.10 | - | 47.03 | -2.80 | 44.23 | |
| Hoendiepstraat 60 II | 1079LX | 1 | 46.38 | 47.61 | | 50.00 | 1.23 | - | 47.61 | -2.85 | 44.76 | |
| Hof van Groenen 1 | 1083JR | 1 | 40.91 | 42.46 | | 50.00 | 1.55 | - | 42.46 | -2.34 | 40.12 | |
| Hof van Groenen 2 | 1083JR | 1 | 43.00 | 44.87 | | 50.00 | 1.87 | - | 44.87 | -2.92 | 41.95 | |
| Hof van Groenen 3 | 1083JR | 1 | 45.96 | 46.92 | | 50.00 | 0.96 | - | 46.92 | -3.29 | 43.63 | |
| Hof van Groenen 4 | 1083JR | 1 | 47.80 | 49.13 | | 50.00 | 1.33 | - | 49.13 | -3.36 | 45.77 | |
| Hof van Groenen 5 | 1083JR | 1 | 47.87 | 49.66 | | 50.00 | 1.79 | - | 49.66 | -3.46 | 46.20 | |
| Hof van Groenen 6 | 1083JR | 1 | 45.58 | 46.65 | | 50.00 | 1.07 | - | 46.65 | -3.18 | 43.47 | |
| Hof van Groenen 7 | 1083JR | 1 | 42.74 | 44.75 | | 50.00 | 2.01 | - | 44.75 | -2.87 | 41.88 | |
| Hof van Groenen 8 | 1083JR | 1 | 40.04 | 42.02 | | 50.00 | 1.98 | - | 42.02 | -2.25 | 39.77 | |
| Hof van Groenen 9 | 1083JR | 1 | 41.89 | 44.30 | | 50.00 | 2.41 | - | 44.30 | -2.75 | 41.55 | |
| Hof van Groenen 10 | 1083JR | 1 | 44.01 | 46.39 | | 50.00 | 2.38 | - | 46.39 | -3.12 | 43.27 | |
| Hof van Groenen 11 | 1083JR | 1 | 47.27 | 50.18 | | 50.00 | 2.91 | - | 50.18 | -3.76 | 46.42 | |
| Hof van Groenen 12 | 1083JR | 1 | 47.40 | 50.50 | | 50.00 | 3.10 | - | 50.50 | -3.75 | 46.75 | |
| Hof van Groenen 13 | 1083JR | 1 | 43.87 | 46.64 | | 50.00 | 2.77 | - | 46.64 | -3.14 | 43.50 | |
| Hof van Groenen 14 | 1083JR | 1 | 41.80 | 44.25 | | 50.00 | 2.45 | - | 44.25 | -2.65 | 41.60 | |
| Hof van Groenen 15 | 1083JR | 1 | 39.65 | 41.76 | | 50.00 | 2.11 | - | 41.76 | -2.23 | 39.53 | |
| Hof van Groenen 16 | 1083JR | 1 | 41.03 | 43.46 | | 50.00 | 2.43 | - | 43.46 | -2.41 | 41.05 | |
| Hof van Groenen 17 | 1083JR | 1 | 43.18 | 46.02 | | 50.00 | 2.84 | - | 46.02 | -2.87 | 43.15 | |

## Gemeente AMSTERDAM

| Adres en postcode | | Bestemming | Geluidbelasting bij huidig GPP [dB] | Toekomst zonder nieuwe maatregelen [dB] | Sanering | Grenswaarde [dB] | Effect van het project | Benodigde reductie [dB] | Geluidbelasting standaard akoestische situatie [dB] | Geluidreductie door doelmatige maatregelen [dB] | Toekomst met geadviseerde maatregel(en) [dB] | Overschrijding grenswaarde/ (X= ja, leeg vak=nee) |
|---|---|---|---|---|---|---|---|---|---|---|---|---|
| Hof van Groenen 18 | 1083JR | 1 | 47.31 | 50.60 | | 50.00 | 3.29 | 0.10 | 50.60 | -3.76 | 46.84 | |
| Hof van Groenen 19 | 1083JR | 1 | 48.85 | 51.90 | | 50.00 | 3.05 | 1.40 | 51.90 | -4.27 | 47.63 | |
| Hof van Groenen 20 | 1083JR | 1 | 41.33 | 43.75 | | 50.00 | 2.42 | - | 43.75 | -2.37 | 41.38 | |
| Hof van Groenen 21 | 1083JR | 1 | 43.94 | 46.98 | | 50.00 | 3.04 | - | 46.98 | -3.10 | 43.88 | |
| Hof van Groenen 22 | 1083JR | 1 | 47.34 | 50.63 | | 50.00 | 3.29 | 0.13 | 50.63 | -3.67 | 46.96 | |
| Hof van Groenen 23 | 1083JR | 1 | 48.18 | 51.58 | | 50.00 | 3.40 | 1.08 | 51.58 | -4.06 | 47.52 | |
| Hof van Groenen 24 | 1083JR | 1 | 39.67 | 41.83 | | 50.00 | 2.16 | - | 41.83 | -2.26 | 39.57 | |
| Hof van Groenen 25 | 1083JR | 1 | 40.91 | 43.21 | | 50.00 | 2.30 | - | 43.21 | -2.35 | 40.86 | |
| Hof van Groenen 26 | 1083JR | 1 | 43.44 | 46.48 | | 50.00 | 3.04 | - | 46.48 | -3.21 | 43.27 | |
| Hof van Groenen 27 | 1083JR | 1 | 46.53 | 49.76 | | 50.00 | 3.23 | - | 49.76 | -3.65 | 46.11 | |
| Hof van Groenen 28 | 1083JR | 1 | 47.30 | 50.73 | | 50.00 | 3.43 | 0.23 | 50.73 | -3.98 | 46.75 | |
| Hof van Groenen 29 | 1083JR | 1 | 39.57 | 41.71 | | 50.00 | 2.14 | - | 41.71 | -2.21 | 39.50 | |
| Hof van Groenen 30 | 1083JR | 1 | 40.83 | 43.09 | | 50.00 | 2.26 | - | 43.09 | -2.27 | 40.82 | |
| Hof van Groenen 31 | 1083JR | 1 | 43.25 | 46.23 | | 50.00 | 2.98 | - | 46.23 | -2.93 | 43.30 | |
| Hof van Groenen 32 | 1083JR | 1 | 46.90 | 50.27 | | 50.00 | 3.37 | - | 50.27 | -3.74 | 46.53 | |
| Hof van Groenen 33 | 1083JR | 1 | 47.58 | 51.13 | | 50.00 | 3.55 | 0.63 | 51.13 | -4.05 | 47.08 | |
| Hof van Groenen 34 | 1083JR | 1 | 41.03 | 43.44 | | 50.00 | 2.41 | - | 43.44 | -2.30 | 41.14 | |
| Hof van Groenen 35 | 1083JR | 1 | 44.09 | 47.27 | | 50.00 | 3.18 | - | 47.27 | -3.18 | 44.09 | |
| Hof van Groenen 36 | 1083JR | 1 | 47.24 | 50.61 | | 50.00 | 3.37 | 0.11 | 50.61 | -3.65 | 46.96 | |
| Hof van Groenen 37 | 1083JR | 1 | 47.62 | 51.08 | | 50.00 | 3.46 | 0.58 | 51.08 | -3.90 | 47.18 | |
| Hof van Groenen 38 | 1083JR | 1 | 39.13 | 41.38 | | 50.00 | 2.25 | - | 41.38 | -2.28 | 39.10 | |
| Hof van Groenen 39 | 1083JR | 1 | 40.44 | 42.81 | | 50.00 | 2.37 | - | 42.81 | -2.34 | 40.47 | |
| Hof van Groenen 40 | 1083JR | 1 | 43.56 | 46.78 | | 50.00 | 3.22 | - | 46.78 | -3.34 | 43.44 | |
| Hof van Groenen 41 | 1083JR | 1 | 46.01 | 49.43 | | 50.00 | 3.42 | - | 49.43 | -3.77 | 45.66 | |
| Hof van Groenen 42 | 1083JR | 1 | 47.60 | 50.42 | | 50.00 | 2.82 | - | 50.42 | -3.90 | 46.52 | |
| Hogewerf 18 | 1082NE | 1 | 49.75 | 46.81 | | 50.00 | -2.94 | - | 46.81 | -2.82 | 43.99 | |
| Hogewerf 20 | 1082NE | 1 | 45.61 | 45.04 | | 50.00 | -0.57 | - | 45.04 | -2.73 | 42.31 | |
| Hogewerf 22 | 1082NE | 1 | 55.49 | 50.09 | | 55.49 | -5.40 | - | 50.09 | -3.86 | 46.23 | |
| Hogewerf 24 | 1082NE | 1 | 50.54 | 46.24 | | 50.54 | -4.30 | - | 46.24 | -3.06 | 43.18 | |
| Hogewerf 26 | 1082NE | 1 | 54.75 | 52.52 | | 54.75 | -2.23 | - | 52.52 | -4.24 | 48.28 | |
| Hogewerf 28 | 1082NE | 1 | 53.02 | 50.24 | | 53.02 | -2.78 | - | 50.24 | -4.67 | 45.57 | |
| Hogewerf 30 | 1082NE | 1 | 46.82 | 44.85 | | 50.00 | -1.97 | - | 44.85 | -2.83 | 42.02 | |
| Hogewerf 32 | 1082NE | 1 | 47.66 | 43.91 | | 50.00 | -3.75 | - | 43.91 | -2.69 | 41.22 | |
| Hogewerf 34 | 1082NE | 1 | 50.14 | 46.46 | | 50.14 | -3.68 | - | 46.46 | -2.97 | 43.49 | |
| Hogewerf 36 | 1082NE | 1 | 49.65 | 45.45 | | 50.00 | -4.20 | - | 45.45 | -3.07 | 42.38 | |
| Hogewerf 38 | 1082NE | 1 | 53.43 | 52.25 | | 53.43 | -1.18 | - | 52.25 | -5.05 | 47.20 | |
| Hogewerf 40 | 1082NE | 1 | 51.57 | 49.55 | | 51.57 | -2.02 | - | 49.55 | -4.86 | 44.69 | |
| Hogewerf 42 | 1082NE | 1 | 48.50 | 44.78 | | 50.00 | -3.72 | - | 44.78 | -2.81 | 41.97 | |
| Hogewerf 44 | 1082NE | 1 | 48.99 | 43.10 | | 50.00 | -5.89 | - | 43.10 | -2.62 | 40.48 | |
| Hogewerf 46 | 1082NE | 1 | 49.65 | 45.06 | | 50.00 | -4.59 | - | 45.06 | -2.80 | 42.26 | |
| Hogewerf 48 | 1082NE | 1 | 49.83 | 44.87 | | 50.00 | -4.96 | - | 44.87 | -3.13 | 41.74 | |
| Hogewerf 50 | 1082NE | 1 | 52.02 | 49.03 | | 52.02 | -2.99 | - | 49.03 | -4.26 | 44.77 | |
| Hogewerf 52 | 1082NE | 1 | 51.14 | 47.26 | | 51.14 | -3.88 | - | 47.26 | -4.00 | 43.26 | |
| Hogewerf 54 | 1082NE | 1 | 48.03 | 43.28 | | 50.00 | -4.75 | - | 43.28 | -2.57 | 40.71 | |
| Hogewerf 56 | 1082NE | 1 | 48.37 | 42.61 | | 50.00 | -5.76 | - | 42.61 | -2.48 | 40.13 | |
| Hogewerf 58 | 1082NE | 1 | 49.21 | 44.89 | | 50.00 | -4.32 | - | 44.89 | -3.01 | 41.88 | |
| Hogewerf 60 | 1082NE | 1 | 48.54 | 43.98 | | 50.00 | -4.56 | - | 43.98 | -2.84 | 41.14 | |
| Hogewerf 62 | 1082NE | 1 | 50.93 | 46.70 | | 50.93 | -4.23 | - | 46.70 | -3.57 | 43.13 | |
| Hogewerf 64 | 1082NE | 1 | 49.98 | 45.58 | | 50.00 | -4.40 | - | 45.58 | -3.37 | 42.21 | |
| Hogewerf 70 | 1082NG | 1 | 50.62 | 46.11 | | 50.62 | -4.51 | - | 46.11 | -4.86 | 41.25 | |
| Hogewerf 72 | 1082NG | 1 | 50.64 | 46.72 | | 50.64 | -3.92 | - | 46.72 | -5.06 | 41.66 | |
| Hogewerf 74 | 1082NG | 1 | 50.65 | 46.28 | | 50.65 | -4.37 | - | 46.28 | -4.68 | 41.60 | |
| Hogewerf 76 | 1082NG | 1 | 50.61 | 47.33 | | 50.61 | -3.28 | - | 47.33 | -5.10 | 42.23 | |

## Gemeente AMSTERDAM

| Adres en postcode | | Bestemming | Geluidbelasting bij huidig GPP [dB] | Toekomst zonder nieuwe maatregelen [dB] | Sanering | Grenswaarde [dB] | Effect van het project | Benodigde reductie [dB] | Geluidbelasting standaard akoestische situatie [dB] | Geluidreductie door de doelmatige maatregelen [dB] | Toekomst met geadviseerde maatregel(en) [dB] | Overschrijding grenswaarde/ (X= ja, leeg vak=nee) |
|---|---|---|---|---|---|---|---|---|---|---|---|---|
| Hogewerf 78 | 1082NG | 1 | 50.89 | 47.25 | | 50.89 | -3.64 | - | 47.25 | -4.41 | 42.84 | |
| Hogewerf 80 | 1082NG | 1 | 50.84 | 48.15 | | 50.84 | -2.69 | - | 48.15 | -4.91 | 43.24 | |
| Hogewerf 82 | 1082NG | 1 | 50.65 | 47.23 | | 50.65 | -3.42 | - | 47.23 | -5.43 | 41.80 | |
| Hogewerf 84 | 1082NG | 1 | 50.92 | 47.42 | | 50.92 | -3.50 | - | 47.42 | -5.37 | 42.05 | |
| Hogewerf 86 | 1082NG | 1 | 50.69 | 47.56 | | 50.69 | -3.13 | - | 47.56 | -5.18 | 42.38 | |
| Hogewerf 88 | 1082NG | 1 | 50.90 | 47.34 | | 50.90 | -3.56 | - | 47.34 | -5.11 | 42.23 | |
| Hogewerf 90 | 1082NG | 1 | 51.02 | 48.34 | | 51.02 | -2.68 | - | 48.34 | -4.95 | 43.39 | |
| Hogewerf 92 | 1082NG | 1 | 51.15 | 48.34 | | 51.15 | -2.81 | - | 48.34 | -5.02 | 43.32 | |
| Hogewerf 94 | 1082NG | 1 | 50.89 | 47.30 | | 50.89 | -3.59 | - | 47.30 | -4.78 | 42.52 | |
| Hogewerf 96 | 1082NG | 1 | 50.92 | 47.93 | | 50.92 | -2.99 | - | 47.93 | -4.66 | 43.27 | |
| Hogewerf 98 | 1082NG | 1 | 51.03 | 48.01 | | 51.03 | -3.02 | - | 48.01 | -4.71 | 43.30 | |
| Hogewerf 100 | 1082NG | 1 | 51.10 | 48.99 | | 51.10 | -2.11 | - | 48.99 | -4.82 | 44.17 | |
| Hogewerf 102 | 1082NG | 1 | 51.25 | 48.91 | | 51.25 | -2.34 | - | 48.91 | -4.72 | 44.19 | |
| Hogewerf 104 | 1082NG | 1 | 51.42 | 49.73 | | 51.42 | -1.69 | - | 49.73 | -4.85 | 44.88 | |
| Hogewerf 106 | 1082NG | 1 | 51.01 | 47.76 | | 51.01 | -3.25 | - | 47.76 | -4.73 | 43.03 | |
| Hogewerf 108 | 1082NG | 1 | 50.73 | 47.77 | | 50.73 | -2.96 | - | 47.77 | -4.57 | 43.20 | |
| Hogewerf 110 | 1082NG | 1 | 51.19 | 49.01 | | 51.19 | -2.18 | - | 49.01 | -4.80 | 44.21 | |
| Hogewerf 112 | 1082NG | 1 | 50.83 | 48.29 | | 50.83 | -2.54 | - | 48.29 | -4.71 | 43.58 | |
| Hogewerf 114 | 1082NG | 1 | 51.37 | 49.64 | | 51.37 | -1.73 | - | 49.64 | -4.83 | 44.81 | |
| Hogewerf 116 | 1082NG | 1 | 49.57 | 50.00 | | 50.00 | 0.43 | - | 50.00 | -4.03 | 45.97 | |
| Hogewerf 125 | 1082NC | 1 | 48.07 | 44.33 | | 50.00 | -3.74 | - | 44.33 | -2.70 | 41.63 | |
| Hogewerf 127 | 1082NC | 1 | 43.90 | 44.03 | | 50.00 | 0.13 | - | 44.03 | -2.58 | 41.45 | |
| Hogewerf 129 | 1082NC | 1 | 47.70 | 47.79 | | 50.00 | 0.09 | - | 47.79 | -3.04 | 44.75 | |
| Hogewerf 131 | 1082NC | 1 | 48.95 | 42.62 | | 50.00 | -6.33 | - | 42.62 | -2.66 | 39.96 | |
| Hogewerf 133 | 1082NC | 1 | 48.66 | 44.35 | | 50.00 | -4.31 | - | 44.35 | -2.74 | 41.61 | |
| Hogewerf 135 | 1082NC | 1 | 51.14 | 47.78 | | 51.14 | -3.36 | - | 47.78 | -4.21 | 43.57 | |
| Hogewerf 137 | 1082NC | 1 | 45.70 | 45.65 | | 50.00 | -0.05 | - | 45.65 | -2.77 | 42.88 | |
| Hogewerf 139 | 1082NC | 1 | 46.43 | 45.41 | | 50.00 | -1.02 | - | 45.41 | -2.74 | 42.67 | |
| Hogewerf 141 | 1082NC | 1 | 51.36 | 45.96 | | 51.36 | -5.40 | - | 45.96 | -3.30 | 42.66 | |
| Hogewerf 143 | 1082NC | 1 | 51.84 | 48.51 | | 51.84 | -3.33 | - | 48.51 | -4.67 | 43.84 | |
| Hogewerf 145 | 1082NC | 1 | 51.33 | 47.71 | | 51.33 | -3.62 | - | 47.71 | -3.85 | 43.86 | |
| Hogewerf 147 | 1082NC | 1 | 48.20 | 48.77 | | 50.00 | 0.57 | - | 48.77 | -3.26 | 45.51 | |
| Hogewerf 149 | 1082NC | 1 | 47.71 | 49.04 | | 50.00 | 1.33 | - | 49.04 | -3.79 | 45.25 | |
| Hogewerf 151 | 1082NC | 1 | 51.49 | 48.52 | | 51.49 | -2.97 | - | 48.52 | -3.99 | 44.53 | |
| Hogewerf 153 | 1082NC | 1 | 52.03 | 49.25 | | 52.03 | -2.78 | - | 49.25 | -4.83 | 44.42 | |
| Hogewerf 155 | 1082NC | 1 | 52.69 | 49.30 | | 52.69 | -3.39 | - | 49.30 | -4.54 | 44.76 | |
| Hogewerf 157 | 1082NC | 1 | 52.52 | 53.15 | | 52.52 | 0.63 | - | 53.15 | -5.18 | 47.97 | |
| Hogewerf 159 | 1082NC | 1 | 47.64 | 49.83 | | 50.00 | 2.19 | - | 49.83 | -5.14 | 44.69 | |
| Hogewerf 161 | 1082NC | 1 | 50.68 | 45.44 | | 50.68 | -5.24 | - | 45.44 | -4.44 | 41.00 | |
| Hogewerf 163 | 1082NC | 1 | 53.07 | 50.28 | | 53.07 | -2.79 | - | 50.28 | -5.30 | 44.98 | |
| Hogewerf 165 | 1082NC | 1 | 53.34 | 51.68 | | 53.34 | -1.66 | - | 51.68 | -5.51 | 46.17 | |
| Hogewerf 167 | 1082NC | 1 | 52.60 | 53.66 | | 52.60 | 1.06 | 0.17 | 53.66 | -5.53 | 48.13 | |
| Hogewerf 169 | 1082NC | 1 | 48.54 | 50.48 | | 50.00 | 1.94 | - | 50.48 | -4.77 | 45.71 | |
| Hogewerf 171 | 1082NC | 1 | 50.82 | 46.04 | | 50.82 | -4.78 | - | 46.04 | -4.67 | 41.37 | |
| Hogewerf 173 | 1082NC | 1 | 53.48 | 51.55 | | 53.48 | -1.93 | - | 51.55 | -5.76 | 45.79 | |
| Hogewerf 175 | 1082ND | 1 | 53.39 | 52.25 | | 53.39 | -1.14 | - | 52.25 | -5.69 | 46.56 | |
| Hogewerf 177 | 1082ND | 1 | 51.83 | 52.45 | | 51.83 | 0.62 | - | 52.45 | -5.11 | 47.34 | |
| Hogewerf 179 | 1082ND | 1 | 46.45 | 47.41 | | 50.00 | 0.96 | - | 47.41 | -3.31 | 44.10 | |
| Hogewerf 181 | 1082ND | 1 | 50.86 | 44.55 | | 50.86 | -6.31 | - | 44.55 | -4.05 | 40.50 | |
| Hogewerf 183 | 1082ND | 1 | 53.54 | 52.08 | | 53.54 | -1.46 | - | 52.08 | -5.78 | 46.30 | |
| Hogewerf 185 | 1082ND | 1 | 53.21 | 52.56 | | 53.21 | -0.65 | - | 52.56 | -5.71 | 46.85 | |
| Hogewerf 187 | 1082ND | 1 | 51.46 | 52.65 | | 51.46 | 1.19 | 1.16 | 52.65 | -5.24 | 47.41 | |
| Hogewerf 189 | 1082ND | 1 | 46.59 | 47.32 | | 50.00 | 0.73 | - | 47.32 | -3.50 | 43.82 | |

## Gemeente AMSTERDAM

| Adres en postcode | | Bestemming | Geluidbelasting bij huidig GPP [dB] | Toekomst zonder nieuwe maatregelen [dB] | Sanering | Grenswaarde [dB] | Effect van het project | Benodigde reductie [dB] | Geluidbelasting standaard akoestische situatie [dB] | Geluidreductie door de doelmatige maatregelen [dB] | Toekomst met geadviseerde maatregel(en) [dB] | Overschrijding grenswaarde/ (X= ja, leeg vak=nee) |
|---|---|---|---|---|---|---|---|---|---|---|---|---|
| Hogewerf 191 | 1082ND | 1 | 50.99 | 44.76 | | 50.99 | -6.23 | - | 44.76 | -4.13 | 40.63 | |
| Hogewerf 193 | 1082ND | 1 | 53.33 | 52.43 | | 53.33 | -0.90 | - | 52.43 | -5.76 | 46.67 | |
| Hogewerf 195 | 1082ND | 1 | 53.41 | 53.00 | | 53.41 | -0.41 | - | 53.00 | -5.71 | 47.29 | |
| Hogewerf 197 | 1082ND | 1 | 51.58 | 53.10 | | 51.58 | 1.52 | 0.60 | 53.10 | -5.19 | 47.91 | |
| Hogewerf 199 | 1082ND | 1 | 46.54 | 47.40 | | 50.00 | 0.86 | - | 47.40 | -3.54 | 43.86 | |
| Hogewerf 201 | 1082ND | 1 | 51.22 | 45.09 | | 51.22 | -6.13 | - | 45.09 | -4.15 | 40.94 | |
| Hogewerf 203 | 1082ND | 1 | 53.52 | 52.70 | | 53.52 | -0.82 | - | 52.70 | -5.68 | 47.02 | |
| Hogewerf 205 | 1082ND | 1 | 53.72 | 53.23 | | 53.72 | -0.49 | - | 53.23 | -5.55 | 47.68 | |
| Hogewerf 207 | 1082ND | 1 | 51.62 | 53.02 | | 51.62 | 1.40 | 0.52 | 53.02 | -5.04 | 47.98 | |
| Hogewerf 209 | 1082ND | 1 | 46.66 | 47.88 | | 50.00 | 1.22 | - | 47.88 | -3.96 | 43.92 | |
| Hogewerf 211 | 1082ND | 1 | 51.35 | 45.04 | | 51.35 | -6.31 | - | 45.04 | -3.99 | 41.05 | |
| Hogewerf 213 | 1082ND | 1 | 53.83 | 53.16 | | 53.83 | -0.67 | - | 53.16 | -5.54 | 47.62 | |
| Hogewerf 215 | 1082ND | 1 | 53.94 | 53.49 | | 53.94 | -0.45 | - | 53.49 | -5.44 | 48.05 | |
| Hogewerf 217 | 1082ND | 1 | 51.95 | 53.40 | | 51.95 | 1.45 | 0.90 | 53.40 | -4.91 | 48.49 | |
| Hogewerf 219 | 1082ND | 1 | 46.93 | 47.62 | | 50.00 | 0.69 | - | 47.62 | -3.47 | 44.15 | |
| Hogewerf 221 | 1082ND | 1 | 51.40 | 44.27 | | 51.40 | -7.13 | - | 44.27 | -3.47 | 40.80 | |
| Hogewerf 223 | 1082ND | 1 | 53.96 | 53.42 | | 53.96 | -0.54 | - | 53.42 | -5.38 | 48.04 | |
| Holbeinstraat 1 BEL | 1077VB | 1 | 38.03 | 38.67 | | 50.00 | 0.64 | - | 38.67 | -2.23 | 36.44 | |
| Holbeinstraat 1 HS | 1077VB | 1 | 39.85 | 41.03 | | 50.00 | 1.18 | - | 41.03 | -2.36 | 38.67 | |
| Holbeinstraat 1 I | 1077VB | 1 | 42.26 | 44.15 | | 50.00 | 1.89 | - | 44.15 | -2.64 | 41.51 | |
| Holbeinstraat 1 II | 1077VB | 1 | 44.50 | 46.70 | | 50.00 | 2.20 | - | 46.70 | -2.86 | 43.84 | |
| Holbeinstraat 2 HS | 1077VD | 1 | 37.90 | 38.28 | | 50.00 | 0.38 | - | 38.28 | -2.06 | 36.22 | |
| Holbeinstraat 2 I | 1077VD | 1 | 39.94 | 41.00 | | 50.00 | 1.06 | - | 41.00 | -2.30 | 38.70 | |
| Holbeinstraat 2 II | 1077VD | 1 | 44.84 | 47.31 | | 50.00 | 2.47 | - | 47.31 | -2.89 | 44.42 | |
| Holbeinstraat 3 HS | 1077VB | 1 | 39.17 | 40.51 | | 50.00 | 1.34 | - | 40.51 | -2.33 | 38.18 | |
| Holbeinstraat 3 I | 1077VB | 1 | 40.82 | 42.44 | | 50.00 | 1.62 | - | 42.44 | -2.39 | 40.05 | |
| Holbeinstraat 3 II | 1077VB | 1 | 44.74 | 47.12 | | 50.00 | 2.38 | - | 47.12 | -3.02 | 44.10 | |
| Holbeinstraat 4 HS | 1077VD | 1 | 38.01 | 38.87 | | 50.00 | 0.86 | - | 38.87 | -2.18 | 36.69 | |
| Holbeinstraat 4 I | 1077VD | 1 | 40.30 | 41.71 | | 50.00 | 1.41 | - | 41.71 | -2.23 | 39.48 | |
| Holbeinstraat 4 II | 1077VD | 1 | 44.85 | 47.22 | | 50.00 | 2.37 | - | 47.22 | -2.83 | 44.39 | |
| Holbeinstraat 5 | 1077VB | 1 | 43.95 | 45.45 | | 50.00 | 1.50 | - | 45.45 | -2.47 | 42.98 | |
| Holbeinstraat 7 | 1077VB | 1 | 42.73 | 43.93 | | 50.00 | 1.20 | - | 43.93 | -2.45 | 41.48 | |
| Holbeinstraat 8 | 1077VD | 1 | 43.22 | 45.23 | | 50.00 | 2.01 | - | 45.23 | -2.46 | 42.77 | |
| Holbeinstraat 9 | 1077VB | 1 | 42.69 | 43.56 | | 50.00 | 0.87 | - | 43.56 | -2.46 | 41.10 | |
| Holbeinstraat 10 | 1077VD | 1 | 43.26 | 45.34 | | 50.00 | 2.08 | - | 45.34 | -2.50 | 42.84 | |
| Holbeinstraat 11 | 1077VB | 1 | 43.53 | 45.11 | | 50.00 | 1.58 | - | 45.11 | -2.62 | 42.49 | |
| Holbeinstraat 12 | 1077VD | 1 | 43.11 | 45.07 | | 50.00 | 1.96 | - | 45.07 | -2.51 | 42.56 | |
| Holbeinstraat 13 | 1077VB | 1 | 42.93 | 44.00 | | 50.00 | 1.07 | - | 44.00 | -2.57 | 41.43 | |
| Holbeinstraat 14 | 1077VD | 1 | 42.88 | 44.58 | | 50.00 | 1.70 | - | 44.58 | -2.50 | 42.08 | |
| Holbeinstraat 15 | 1077VB | 1 | 42.47 | 42.84 | | 50.00 | 0.37 | - | 42.84 | -2.44 | 40.40 | |
| Holbeinstraat 16 | 1077VE | 1 | 42.55 | 44.01 | | 50.00 | 1.46 | - | 44.01 | -2.45 | 41.56 | |
| Holbeinstraat 17 | 1077VB | 1 | 41.84 | 42.15 | | 50.00 | 0.31 | - | 42.15 | -2.42 | 39.73 | |
| Holbeinstraat 18 | 1077VE | 1 | 42.43 | 43.71 | | 50.00 | 1.28 | - | 43.71 | -2.48 | 41.23 | |
| Holbeinstraat 19 | 1077VB | 1 | 41.27 | 41.84 | | 50.00 | 0.57 | - | 41.84 | -2.45 | 39.39 | |
| Holbeinstraat 21 | 1077VB | 1 | 41.21 | 41.12 | | 50.00 | -0.09 | - | 41.12 | -2.32 | 38.80 | |
| Holbeinstraat 22 HS | 1077VE | 1 | 40.24 | 44.12 | | 50.00 | 3.88 | - | 44.12 | -5.18 | 38.94 | |
| Holbeinstraat 22 I | 1077VE | 1 | 40.94 | 43.73 | | 50.00 | 2.79 | - | 43.73 | -4.58 | 39.15 | |
| Holbeinstraat 22 II | 1077VE | 1 | 41.87 | 43.45 | | 50.00 | 1.58 | - | 43.45 | -3.79 | 39.66 | |
| Holbeinstraat 22 III | 1077VE | 1 | 43.19 | 43.99 | | 50.00 | 0.80 | - | 43.99 | -2.88 | 41.11 | |
| Holbeinstraat 23 | 1077VB | 1 | 41.09 | 40.76 | | 50.00 | -0.33 | - | 40.76 | -2.27 | 38.49 | |
| Holbeinstraat 24 HS | 1077VE | 1 | 44.53 | 48.53 | | 50.00 | 4.00 | - | 48.53 | -4.53 | 44.00 | |
| Holbeinstraat 24 I | 1077VE | 1 | 45.24 | 49.12 | | 50.00 | 3.88 | - | 49.12 | -4.46 | 44.66 | |
| Holbeinstraat 24 II | 1077VE | 1 | 46.56 | 49.43 | | 50.00 | 2.87 | - | 49.43 | -4.36 | 45.07 | |

## Gemeente AMSTERDAM

| Adres en postcode | | Bestemming | Geluidbelasting bij huidig GPP [dB] | Toekomst zonder nieuwe maatregelen [dB] | Sanering | Grenswaarde [dB] | Effect van het project | Benodigde reductie [dB] | Geluidbelasting standaard akoestische situatie [dB] | Geluidreductie door de doelmatige maatregelen [dB] | Toekomst met geadviseerde maatregel(en) [dB] | Overschrijding grenswaarde/ (X= ja, leeg vak=nee) |
|---|---|---|---|---|---|---|---|---|---|---|---|---|
| Holbeinstraat 24 III | 1077VE | 1 | 46.89 | 49.30 | | 50.00 | 2.41 | - | 49.30 | -4.33 | 44.97 | |
| Holbeinstraat 24 IV | 1077VE | 1 | 47.91 | 50.44 | | 50.00 | 2.53 | - | 50.44 | -4.14 | 46.30 | |
| Holbeinstraat 25 | 1077VB | 1 | 40.61 | 40.36 | | 50.00 | -0.25 | - | 40.36 | -2.26 | 38.10 | |
| Holbeinstraat 27 | 1077VC | 1 | 40.70 | 40.17 | | 50.00 | -0.53 | - | 40.17 | -2.21 | 37.96 | |
| Holbeinstraat 29 | 1077VC | 1 | 40.69 | 40.40 | | 50.00 | -0.29 | - | 40.40 | -2.30 | 38.10 | |
| Holbeinstraat 31 | 1077VC | 1 | 41.20 | 41.06 | | 50.00 | -0.14 | - | 41.06 | -2.39 | 38.67 | |
| Holbeinstraat 33 | 1077VC | 1 | 41.35 | 41.67 | | 50.00 | 0.32 | - | 41.67 | -2.41 | 39.26 | |
| Holbeinstraat 35 | 1077VC | 1 | 41.57 | 41.88 | | 50.00 | 0.31 | - | 41.88 | -2.52 | 39.36 | |
| Holbeinstraat 37 | 1077VC | 1 | 41.64 | 41.79 | | 50.00 | 0.15 | - | 41.79 | -2.50 | 39.29 | |
| Holbeinstraat 39 | 1077VC | 1 | 41.37 | 41.49 | | 50.00 | 0.12 | - | 41.49 | -2.38 | 39.11 | |
| Holbeinstraat 41 | 1077VC | 1 | 40.52 | 40.53 | | 50.00 | 0.01 | - | 40.53 | -2.31 | 38.22 | |
| Holbeinstraat 43 | 1077VC | 1 | 39.32 | 39.03 | | 50.00 | -0.29 | - | 39.03 | -2.19 | 36.84 | |
| Holbeinstraat 45 | 1077VC | 1 | 40.52 | 41.35 | | 50.00 | 0.83 | - | 41.35 | -2.58 | 38.77 | |
| Holbeinstraat 55 | 1077VC | 1 | 42.37 | 41.21 | | 50.00 | -1.16 | - | 41.21 | -2.66 | 38.55 | |
| Holbeinstraat 57 BEL | 1077VC | 1 | 37.36 | 35.64 | | 50.00 | -1.72 | - | 35.64 | -2.22 | 33.42 | |
| Holbeinstraat 57 I | 1077VC | 1 | 39.33 | 36.86 | | 50.00 | -2.47 | - | 36.86 | -2.22 | 34.64 | |
| Holbeinstraat 57 II | 1077VC | 1 | 41.19 | 38.37 | | 50.00 | -2.82 | - | 38.37 | -2.33 | 36.04 | |
| Holbeinstraat 57 III | 1077VC | 1 | 42.01 | 40.31 | | 50.00 | -1.70 | - | 40.31 | -2.66 | 37.65 | |
| Holbeinstraat 59 BEL | 1077VC | 1 | 46.06 | 49.03 | | 50.00 | 2.97 | - | 49.03 | -4.31 | 44.72 | |
| Holbeinstraat 59 I | 1077VC | 1 | 46.85 | 49.35 | | 50.00 | 2.50 | - | 49.35 | -4.23 | 45.12 | |
| Holbeinstraat 59 II | 1077VC | 1 | 47.15 | 49.06 | | 50.00 | 1.91 | - | 49.06 | -4.25 | 44.81 | |
| Holbeinstraat 59 III | 1077VC | 1 | 47.91 | 49.47 | | 50.00 | 1.56 | - | 49.47 | -4.32 | 45.15 | |
| Holbeinstraat 61 | 1077VC | 1 | 47.36 | 49.63 | | 50.00 | 2.27 | - | 49.63 | -4.29 | 45.34 | |
| Holendrechtstraat 1 HS | 1078TM | 1 | 32.38 | 33.44 | | 50.00 | 1.06 | - | 33.44 | -1.82 | 31.62 | |
| Holendrechtstraat 1 I | 1078TM | 1 | 34.54 | 35.74 | | 50.00 | 1.20 | - | 35.74 | -1.97 | 33.77 | |
| Holendrechtstraat 1 II | 1078TM | 1 | 38.38 | 39.63 | | 50.00 | 1.25 | - | 39.63 | -2.25 | 37.38 | |
| Holendrechtstraat 1 III | 1078TM | 1 | 42.69 | 44.15 | | 50.00 | 1.46 | - | 44.15 | -2.91 | 41.24 | |
| Holendrechtstraat 2 I | 1078TS | 1 | 34.75 | 37.03 | | 50.00 | 2.28 | - | 37.03 | -2.23 | 34.80 | |
| Holendrechtstraat 2 II | 1078TS | 1 | 37.24 | 39.76 | | 50.00 | 2.52 | - | 39.76 | -2.55 | 37.21 | |
| Holendrechtstraat 2 III | 1078TS | 1 | 39.53 | 42.92 | | 50.00 | 3.39 | - | 42.92 | -4.32 | 38.60 | |
| Holendrechtstraat 3 HS | 1078TM | 1 | 32.43 | 33.69 | | 50.00 | 1.26 | - | 33.69 | -1.76 | 31.93 | |
| Holendrechtstraat 3 I | 1078TM | 1 | 34.61 | 36.04 | | 50.00 | 1.43 | - | 36.04 | -1.95 | 34.09 | |
| Holendrechtstraat 3 II | 1078TM | 1 | 38.08 | 39.57 | | 50.00 | 1.49 | - | 39.57 | -2.22 | 37.35 | |
| Holendrechtstraat 3 III | 1078TM | 1 | 42.64 | 44.38 | | 50.00 | 1.74 | - | 44.38 | -3.19 | 41.19 | |
| Holendrechtstraat 4 HS | 1078TS | 1 | 31.70 | 33.56 | | 50.00 | 1.86 | - | 33.56 | -1.79 | 31.77 | |
| Holendrechtstraat 4 I | 1078TS | 1 | 33.68 | 35.80 | | 50.00 | 2.12 | - | 35.80 | -1.98 | 33.82 | |
| Holendrechtstraat 4 II | 1078TS | 1 | 36.73 | 38.83 | | 50.00 | 2.10 | - | 38.83 | -2.22 | 36.61 | |
| Holendrechtstraat 4 III | 1078TS | 1 | 40.81 | 43.06 | | 50.00 | 2.25 | - | 43.06 | -2.79 | 40.27 | |
| Holendrechtstraat 5 HS | 1078TM | 1 | 33.14 | 34.67 | | 50.00 | 1.53 | - | 34.67 | -1.81 | 32.86 | |
| Holendrechtstraat 5 I | 1078TM | 1 | 35.42 | 37.15 | | 50.00 | 1.73 | - | 37.15 | -2.03 | 35.12 | |
| Holendrechtstraat 5 II | 1078TM | 1 | 38.42 | 40.32 | | 50.00 | 1.90 | - | 40.32 | -2.44 | 37.88 | |
| Holendrechtstraat 5 III | 1078TM | 1 | 43.05 | 44.89 | | 50.00 | 1.84 | - | 44.89 | -3.22 | 41.67 | |
| Holendrechtstraat 6 HS | 1078TS | 1 | 31.63 | 33.64 | | 50.00 | 2.01 | - | 33.64 | -1.81 | 31.83 | |
| Holendrechtstraat 6 I | 1078TS | 1 | 33.36 | 35.55 | | 50.00 | 2.19 | - | 35.55 | -1.93 | 33.62 | |
| Holendrechtstraat 6 II | 1078TS | 1 | 36.36 | 38.58 | | 50.00 | 2.22 | - | 38.58 | -2.16 | 36.42 | |
| Holendrechtstraat 6 III | 1078TS | 1 | 40.62 | 42.98 | | 50.00 | 2.36 | - | 42.98 | -2.77 | 40.21 | |
| Holendrechtstraat 7 HS | 1078TM | 1 | 33.34 | 35.17 | | 50.00 | 1.83 | - | 35.17 | -1.89 | 33.28 | |
| Holendrechtstraat 7 I | 1078TM | 1 | 35.59 | 37.60 | | 50.00 | 2.01 | - | 37.60 | -2.12 | 35.48 | |
| Holendrechtstraat 7 II | 1078TM | 1 | 38.38 | 40.53 | | 50.00 | 2.15 | - | 40.53 | -2.55 | 37.98 | |
| Holendrechtstraat 7 III | 1078TM | 1 | 43.12 | 45.24 | | 50.00 | 2.12 | - | 45.24 | -3.64 | 41.60 | |
| Holendrechtstraat 8 HS | 1078TS | 1 | 35.47 | 37.65 | | 50.00 | 2.18 | - | 37.65 | -2.05 | 35.60 | |
| Holendrechtstraat 8 I | 1078TS | 1 | 37.63 | 39.92 | | 50.00 | 2.29 | - | 39.92 | -2.23 | 37.69 | |
| Holendrechtstraat 8 II | 1078TS | 1 | 40.58 | 43.02 | | 50.00 | 2.44 | - | 43.02 | -2.73 | 40.29 | |

## Gemeente AMSTERDAM

| Adres en postcode | | Bestemming | Geluidbelasting bij huidig GPP [dB] | Toekomst zonder nieuwe maatregelen [dB] | Sanering | Grenswaarde [dB] | Effect van het project | Benodigde reductie [dB] | Geluidbelasting standaard akoestische situatie [dB] | Geluidreductie door de doelmatige maatregelen [dB] | Toekomst met geadviseerde maatregel(en) [dB] | Overschrijding grenswaarde/ (X= ja, leeg vak=nee) |
|---|---|---|---|---|---|---|---|---|---|---|---|---|
| Holendrechtstraat 8 III | 1078TS | 1 | 43.58 | 46.47 | | 50.00 | 2.89 | - | 46.47 | -4.45 | 42.02 | |
| Holendrechtstraat 9 A | 1078TM | 1 | 35.31 | 36.76 | | 50.00 | 1.45 | - | 36.76 | -1.90 | 34.86 | |
| Holendrechtstraat 9 B | 1078TM | 1 | 37.42 | 39.03 | | 50.00 | 1.61 | - | 39.03 | -2.11 | 36.92 | |
| Holendrechtstraat 9 C | 1078TM | 1 | 40.33 | 42.18 | | 50.00 | 1.85 | - | 42.18 | -2.52 | 39.66 | |
| Holendrechtstraat 9 D | 1078TM | 1 | 45.26 | 46.97 | | 50.00 | 1.71 | - | 46.97 | -3.32 | 43.65 | |
| Holendrechtstraat 11 A | 1078TM | 1 | 34.60 | 36.12 | | 50.00 | 1.52 | - | 36.12 | -1.87 | 34.25 | |
| Holendrechtstraat 11 B | 1078TM | 1 | 36.59 | 38.24 | | 50.00 | 1.65 | - | 38.24 | -2.06 | 36.18 | |
| Holendrechtstraat 11 C | 1078TM | 1 | 39.37 | 41.11 | | 50.00 | 1.74 | - | 41.11 | -2.32 | 38.79 | |
| Holendrechtstraat 11 D | 1078TM | 1 | 44.28 | 46.05 | | 50.00 | 1.77 | - | 46.05 | -3.32 | 42.73 | |
| Holendrechtstraat 12 HS | 1078TT | 1 | 32.90 | 34.86 | | 50.00 | 1.96 | - | 34.86 | -1.96 | 32.90 | |
| Holendrechtstraat 12 I | 1078TT | 1 | 35.11 | 37.24 | | 50.00 | 2.13 | - | 37.24 | -2.09 | 35.15 | |
| Holendrechtstraat 12 II | 1078TT | 1 | 39.23 | 41.61 | | 50.00 | 2.38 | - | 41.61 | -2.86 | 38.75 | |
| Holendrechtstraat 13 A | 1078TN | 1 | 33.88 | 35.79 | | 50.00 | 1.91 | - | 35.79 | -1.92 | 33.87 | |
| Holendrechtstraat 13 B | 1078TN | 1 | 36.01 | 38.06 | | 50.00 | 2.05 | - | 38.06 | -2.12 | 35.94 | |
| Holendrechtstraat 13 C | 1078TN | 1 | 38.68 | 40.90 | | 50.00 | 2.22 | - | 40.90 | -2.45 | 38.45 | |
| Holendrechtstraat 13 D | 1078TN | 1 | 43.39 | 45.52 | | 50.00 | 2.13 | - | 45.52 | -3.28 | 42.24 | |
| Holendrechtstraat 14 HS | 1078TT | 1 | 33.35 | 35.38 | | 50.00 | 2.03 | - | 35.38 | -2.01 | 33.37 | |
| Holendrechtstraat 14 I | 1078TT | 1 | 35.40 | 37.68 | | 50.00 | 2.28 | - | 37.68 | -2.21 | 35.47 | |
| Holendrechtstraat 14 II | 1078TT | 1 | 39.21 | 41.79 | | 50.00 | 2.58 | - | 41.79 | -3.10 | 38.69 | |
| Holendrechtstraat 15 A | 1078TN | 1 | 34.09 | 36.18 | | 50.00 | 2.09 | - | 36.18 | -1.94 | 34.24 | |
| Holendrechtstraat 15 B | 1078TN | 1 | 36.08 | 38.31 | | 50.00 | 2.23 | - | 38.31 | -2.15 | 36.16 | |
| Holendrechtstraat 15 C | 1078TN | 1 | 38.65 | 41.12 | | 50.00 | 2.47 | - | 41.12 | -2.48 | 38.64 | |
| Holendrechtstraat 15 D | 1078TN | 1 | 43.00 | 45.65 | | 50.00 | 2.65 | - | 45.65 | -3.67 | 41.98 | |
| Holendrechtstraat 16 HS | 1078TT | 1 | 34.29 | 36.55 | | 50.00 | 2.26 | - | 36.55 | -1.90 | 34.65 | |
| Holendrechtstraat 16 I | 1078TT | 1 | 36.19 | 38.66 | | 50.00 | 2.47 | - | 38.66 | -2.11 | 36.55 | |
| Holendrechtstraat 16 II | 1078TT | 1 | 38.55 | 41.17 | | 50.00 | 2.62 | - | 41.17 | -2.44 | 38.73 | |
| Holendrechtstraat 17 A | 1078TN | 1 | 34.03 | 36.10 | | 50.00 | 2.07 | - | 36.10 | -1.97 | 34.13 | |
| Holendrechtstraat 17 B | 1078TN | 1 | 36.21 | 38.44 | | 50.00 | 2.23 | - | 38.44 | -2.17 | 36.27 | |
| Holendrechtstraat 17 C | 1078TN | 1 | 38.66 | 41.36 | | 50.00 | 2.70 | - | 41.36 | -2.72 | 38.64 | |
| Holendrechtstraat 17 D | 1078TN | 1 | 42.82 | 45.66 | | 50.00 | 2.84 | - | 45.66 | -3.97 | 41.69 | |
| Holendrechtstraat 18 HS | 1078TT | 1 | 34.30 | 36.47 | | 50.00 | 2.17 | - | 36.47 | -1.93 | 34.54 | |
| Holendrechtstraat 18 I | 1078TT | 1 | 36.58 | 38.78 | | 50.00 | 2.20 | - | 38.78 | -2.09 | 36.69 | |
| Holendrechtstraat 18 II | 1078TT | 1 | 39.05 | 41.26 | | 50.00 | 2.21 | - | 41.26 | -2.36 | 38.90 | |
| Holendrechtstraat 19 A | 1078TN | 1 | 34.10 | 36.38 | | 50.00 | 2.28 | - | 36.38 | -2.02 | 34.36 | |
| Holendrechtstraat 19 B | 1078TN | 1 | 36.25 | 38.66 | | 50.00 | 2.41 | - | 38.66 | -2.24 | 36.42 | |
| Holendrechtstraat 19 C | 1078TN | 1 | 38.62 | 41.41 | | 50.00 | 2.79 | - | 41.41 | -2.61 | 38.80 | |
| Holendrechtstraat 19 D | 1078TN | 1 | 42.84 | 46.00 | | 50.00 | 3.16 | - | 46.00 | -4.56 | 41.44 | |
| Holendrechtstraat 20 HS | 1078TT | 1 | 34.24 | 36.30 | | 50.00 | 2.06 | - | 36.30 | -1.90 | 34.40 | |
| Holendrechtstraat 20 I | 1078TT | 1 | 36.51 | 38.60 | | 50.00 | 2.09 | - | 38.60 | -2.03 | 36.57 | |
| Holendrechtstraat 20 II | 1078TT | 1 | 39.00 | 41.03 | | 50.00 | 2.03 | - | 41.03 | -2.25 | 38.78 | |
| Holendrechtstraat 21 A | 1078TN | 1 | 34.50 | 36.49 | | 50.00 | 1.99 | - | 36.49 | -1.94 | 34.55 | |
| Holendrechtstraat 21 B | 1078TN | 1 | 36.64 | 38.94 | | 50.00 | 2.30 | - | 38.94 | -2.22 | 36.72 | |
| Holendrechtstraat 21 C | 1078TN | 1 | 39.14 | 41.84 | | 50.00 | 2.70 | - | 41.84 | -2.67 | 39.17 | |
| Holendrechtstraat 21 D | 1078TN | 1 | 43.21 | 46.30 | | 50.00 | 3.09 | - | 46.30 | -4.70 | 41.60 | |
| Holendrechtstraat 22 HS | 1078TT | 1 | 33.58 | 35.79 | | 50.00 | 2.21 | - | 35.79 | -1.86 | 33.93 | |
| Holendrechtstraat 22 I | 1078TT | 1 | 36.00 | 38.27 | | 50.00 | 2.27 | - | 38.27 | -1.99 | 36.28 | |
| Holendrechtstraat 22 II | 1078TT | 1 | 38.97 | 41.25 | | 50.00 | 2.28 | - | 41.25 | -2.25 | 39.00 | |
| Holendrechtstraat 22 III | 1078TT | 1 | 41.03 | 43.34 | | 50.00 | 2.31 | - | 43.34 | -2.91 | 40.43 | |
| Holendrechtstraat 23 HS | 1078TN | 1 | 34.50 | 36.64 | | 50.00 | 2.14 | - | 36.64 | -1.98 | 34.66 | |
| Holendrechtstraat 23 I | 1078TN | 1 | 36.60 | 38.90 | | 50.00 | 2.30 | - | 38.90 | -2.21 | 36.69 | |
| Holendrechtstraat 23 II | 1078TN | 1 | 39.02 | 41.71 | | 50.00 | 2.69 | - | 41.71 | -2.60 | 39.11 | |
| Holendrechtstraat 23 III | 1078TN | 1 | 43.23 | 46.11 | | 50.00 | 2.88 | - | 46.11 | -4.32 | 41.79 | |
| Holendrechtstraat 24 HS | 1078TT | 1 | 34.59 | 36.17 | | 50.00 | 1.58 | - | 36.17 | -1.93 | 34.24 | |

## Gemeente AMSTERDAM

| Adres en postcode | | Bestemming | Geluidbelasting bij huidig GPP [dB] | Toekomst zonder nieuwe maatregelen [dB] | Sanering | Grenswaarde [dB] | Effect van het project | Benodigde reductie [dB] | Geluidbelasting standaard akoestische situatie [dB] | Geluidreductie door de doelmatige maatregelen [dB] | Toekomst met geadviseerde maatregel(en) [dB] | Overschrijding grenswaarde/ (X= ja, leeg vak=nee) |
|---|---|---|---|---|---|---|---|---|---|---|---|---|
| Holendrechtstraat 24 I | 1078TT | 1 | 36.81 | 38.41 | | 50.00 | 1.60 | - | 38.41 | -2.12 | 36.29 | |
| Holendrechtstraat 24 II | 1078TT | 1 | 39.50 | 41.03 | | 50.00 | 1.53 | - | 41.03 | -2.62 | 38.41 | |
| Holendrechtstraat 25 HS | 1078TP | 1 | 34.03 | 36.29 | | 50.00 | 2.26 | - | 36.29 | -1.99 | 34.30 | |
| Holendrechtstraat 25 I | 1078TP | 1 | 36.04 | 38.47 | | 50.00 | 2.43 | - | 38.47 | -2.19 | 36.28 | |
| Holendrechtstraat 25 II | 1078TP | 1 | 38.70 | 41.51 | | 50.00 | 2.81 | - | 41.51 | -2.60 | 38.91 | |
| Holendrechtstraat 25 III | 1078TP | 1 | 42.62 | 45.71 | | 50.00 | 3.09 | - | 45.71 | -4.37 | 41.34 | |
| Holendrechtstraat 26 HS | 1078TT | 1 | 34.42 | 36.19 | | 50.00 | 1.77 | - | 36.19 | -1.86 | 34.33 | |
| Holendrechtstraat 26 I | 1078TT | 1 | 36.52 | 38.35 | | 50.00 | 1.83 | - | 38.35 | -2.03 | 36.32 | |
| Holendrechtstraat 26 II | 1078TT | 1 | 39.20 | 41.10 | | 50.00 | 1.90 | - | 41.10 | -2.33 | 38.77 | |
| Holendrechtstraat 27 HS | 1078TP | 1 | 33.75 | 35.90 | | 50.00 | 2.15 | - | 35.90 | -1.95 | 33.95 | |
| Holendrechtstraat 27 I | 1078TP | 1 | 35.90 | 38.21 | | 50.00 | 2.31 | - | 38.21 | -2.15 | 36.06 | |
| Holendrechtstraat 27 II | 1078TP | 1 | 38.79 | 41.37 | | 50.00 | 2.58 | - | 41.37 | -2.50 | 38.87 | |
| Holendrechtstraat 27 III | 1078TP | 1 | 42.55 | 45.46 | | 50.00 | 2.91 | - | 45.46 | -4.25 | 41.21 | |
| Holendrechtstraat 28 HS | 1078TT | 1 | 32.68 | 34.71 | | 50.00 | 2.03 | - | 34.71 | -1.82 | 32.89 | |
| Holendrechtstraat 28 I | 1078TT | 1 | 34.35 | 36.50 | | 50.00 | 2.15 | - | 36.50 | -1.96 | 34.54 | |
| Holendrechtstraat 28 II | 1078TT | 1 | 36.35 | 38.55 | | 50.00 | 2.20 | - | 38.55 | -2.25 | 36.30 | |
| Holendrechtstraat 28 III | 1078TT | 1 | 38.93 | 41.09 | | 50.00 | 2.16 | - | 41.09 | -2.45 | 38.64 | |
| Holendrechtstraat 29 HS | 1078TP | 1 | 33.76 | 35.98 | | 50.00 | 2.22 | - | 35.98 | -1.97 | 34.01 | |
| Holendrechtstraat 29 I | 1078TP | 1 | 35.88 | 38.20 | | 50.00 | 2.32 | - | 38.20 | -2.17 | 36.03 | |
| Holendrechtstraat 29 II | 1078TP | 1 | 38.83 | 41.43 | | 50.00 | 2.60 | - | 41.43 | -2.53 | 38.90 | |
| Holendrechtstraat 29 III | 1078TP | 1 | 42.08 | 44.96 | | 50.00 | 2.88 | - | 44.96 | -3.84 | 41.12 | |
| Holendrechtstraat 30 HS | 1078TT | 1 | 33.25 | 35.39 | | 50.00 | 2.14 | - | 35.39 | -1.93 | 33.46 | |
| Holendrechtstraat 30 I | 1078TT | 1 | 35.04 | 37.18 | | 50.00 | 2.14 | - | 37.18 | -2.01 | 35.17 | |
| Holendrechtstraat 30 II | 1078TT | 1 | 37.28 | 39.48 | | 50.00 | 2.20 | - | 39.48 | -2.20 | 37.28 | |
| Holendrechtstraat 31 HS | 1078TP | 1 | 33.64 | 36.07 | | 50.00 | 2.43 | - | 36.07 | -2.03 | 34.04 | |
| Holendrechtstraat 31 I | 1078TP | 1 | 35.65 | 38.16 | | 50.00 | 2.51 | - | 38.16 | -2.17 | 35.99 | |
| Holendrechtstraat 31 II | 1078TP | 1 | 38.76 | 41.47 | | 50.00 | 2.71 | - | 41.47 | -2.51 | 38.96 | |
| Holendrechtstraat 31 III | 1078TP | 1 | 41.99 | 44.98 | | 50.00 | 2.99 | - | 44.98 | -3.55 | 41.43 | |
| Holendrechtstraat 32 HS | 1078TV | 1 | 32.68 | 34.78 | | 50.00 | 2.10 | - | 34.78 | -1.84 | 32.94 | |
| Holendrechtstraat 32 I | 1078TV | 1 | 34.88 | 37.11 | | 50.00 | 2.23 | - | 37.11 | -1.93 | 35.18 | |
| Holendrechtstraat 32 II | 1078TV | 1 | 38.00 | 40.45 | | 50.00 | 2.45 | - | 40.45 | -2.25 | 38.20 | |
| Holendrechtstraat 33 HS | 1078TP | 1 | 33.49 | 35.84 | | 50.00 | 2.35 | - | 35.84 | -2.01 | 33.83 | |
| Holendrechtstraat 33 I | 1078TP | 1 | 35.54 | 38.04 | | 50.00 | 2.50 | - | 38.04 | -2.19 | 35.85 | |
| Holendrechtstraat 33 II | 1078TP | 1 | 38.64 | 41.32 | | 50.00 | 2.68 | - | 41.32 | -2.51 | 38.81 | |
| Holendrechtstraat 33 III | 1078TP | 1 | 42.01 | 44.86 | | 50.00 | 2.85 | - | 44.86 | -3.50 | 41.36 | |
| Holendrechtstraat 34 HS | 1078TV | 1 | 33.24 | 34.73 | | 50.00 | 1.49 | - | 34.73 | -1.73 | 33.00 | |
| Holendrechtstraat 34 I | 1078TV | 1 | 35.04 | 36.56 | | 50.00 | 1.52 | - | 36.56 | -1.88 | 34.68 | |
| Holendrechtstraat 34 II | 1078TV | 1 | 37.73 | 40.14 | | 50.00 | 2.41 | - | 40.14 | -2.17 | 37.97 | |
| Holendrechtstraat 35 HS | 1078TP | 1 | 33.39 | 35.66 | | 50.00 | 2.27 | - | 35.66 | -2.04 | 33.62 | |
| Holendrechtstraat 35 I | 1078TP | 1 | 35.52 | 37.90 | | 50.00 | 2.38 | - | 37.90 | -2.23 | 35.67 | |
| Holendrechtstraat 35 II | 1078TP | 1 | 38.72 | 41.33 | | 50.00 | 2.61 | - | 41.33 | -2.57 | 38.76 | |
| Holendrechtstraat 35 III | 1078TP | 1 | 42.05 | 45.08 | | 50.00 | 3.03 | - | 45.08 | -3.77 | 41.31 | |
| Holendrechtstraat 36 HS | 1078TV | 1 | 33.22 | 35.34 | | 50.00 | 2.12 | - | 35.34 | -1.90 | 33.44 | |
| Holendrechtstraat 36 I | 1078TV | 1 | 34.61 | 36.89 | | 50.00 | 2.28 | - | 36.89 | -2.06 | 34.83 | |
| Holendrechtstraat 36 II | 1078TV | 1 | 36.52 | 39.23 | | 50.00 | 2.71 | - | 39.23 | -2.34 | 36.89 | |
| Holendrechtstraat 36 III | 1078TV | 1 | 37.77 | 41.87 | | 50.00 | 4.10 | - | 41.87 | -4.37 | 37.50 | |
| Holendrechtstraat 37 HS | 1078TR | 1 | 33.41 | 35.73 | | 50.00 | 2.32 | - | 35.73 | -2.04 | 33.69 | |
| Holendrechtstraat 37 I | 1078TR | 1 | 35.56 | 37.96 | | 50.00 | 2.40 | - | 37.96 | -2.21 | 35.75 | |
| Holendrechtstraat 37 II | 1078TR | 1 | 38.80 | 41.34 | | 50.00 | 2.54 | - | 41.34 | -2.54 | 38.80 | |
| Holendrechtstraat 37 III | 1078TR | 1 | 42.25 | 44.86 | | 50.00 | 2.61 | - | 44.86 | -3.53 | 41.33 | |
| Holendrechtstraat 38 HS | 1078TV | 1 | 32.90 | 34.95 | | 50.00 | 2.05 | - | 34.95 | -1.91 | 33.04 | |
| Holendrechtstraat 38 I | 1078TV | 1 | 35.04 | 36.74 | | 50.00 | 1.70 | - | 36.74 | -1.90 | 34.84 | |
| Holendrechtstraat 38 II | 1078TV | 1 | 39.35 | 41.03 | | 50.00 | 1.68 | - | 41.03 | -2.28 | 38.75 | |

## Gemeente AMSTERDAM

| Adres en postcode | | Bestemming | Geluidbelasting bij huidig GPP [dB] | Toekomst zonder nieuwe maatregelen [dB] | Sanering | Grenswaarde [dB] | Effect van het project | Benodigde reductie [dB] | Geluidbelasting standaard akoestische situatie [dB] | Geluidreductie door de doelmatige maatregelen [dB] | Toekomst met geadviseerde maatregel(en) [dB] | Overschrijding grenswaarde/ (X= ja, leeg vak=nee) |
|---|---|---|---|---|---|---|---|---|---|---|---|---|
| Holendrechtstraat 39 HS | 1078TR | 1 | 33.47 | 35.85 | | 50.00 | 2.38 | - | 35.85 | -2.06 | 33.79 | |
| Holendrechtstraat 39 I | 1078TR | 1 | 35.66 | 38.12 | | 50.00 | 2.46 | - | 38.12 | -2.22 | 35.90 | |
| Holendrechtstraat 39 II | 1078TR | 1 | 38.82 | 41.46 | | 50.00 | 2.64 | - | 41.46 | -2.53 | 38.93 | |
| Holendrechtstraat 39 III | 1078TR | 1 | 42.34 | 45.27 | | 50.00 | 2.93 | - | 45.27 | -3.71 | 41.56 | |
| Holendrechtstraat 40 HS | 1078TV | 1 | 32.79 | 34.64 | | 50.00 | 1.85 | - | 34.64 | -1.81 | 32.83 | |
| Holendrechtstraat 40 I | 1078TV | 1 | 34.41 | 36.34 | | 50.00 | 1.93 | - | 36.34 | -1.91 | 34.43 | |
| Holendrechtstraat 40 II | 1078TV | 1 | 38.84 | 40.74 | | 50.00 | 1.90 | - | 40.74 | -2.26 | 38.48 | |
| Holendrechtstraat 41 HS | 1078TR | 1 | 33.05 | 35.49 | | 50.00 | 2.44 | - | 35.49 | -2.09 | 33.40 | |
| Holendrechtstraat 41 I | 1078TR | 1 | 35.26 | 37.79 | | 50.00 | 2.53 | - | 37.79 | -2.24 | 35.55 | |
| Holendrechtstraat 41 II | 1078TR | 1 | 38.45 | 41.15 | | 50.00 | 2.70 | - | 41.15 | -2.53 | 38.62 | |
| Holendrechtstraat 41 III | 1078TR | 1 | 42.08 | 45.09 | | 50.00 | 3.01 | - | 45.09 | -3.83 | 41.26 | |
| Holendrechtstraat 42 HS | 1078TV | 1 | 32.52 | 34.58 | | 50.00 | 2.06 | - | 34.58 | -1.95 | 32.63 | |
| Holendrechtstraat 42 I | 1078TV | 1 | 33.96 | 36.24 | | 50.00 | 2.28 | - | 36.24 | -1.97 | 34.27 | |
| Holendrechtstraat 42 II | 1078TV | 1 | 36.82 | 39.33 | | 50.00 | 2.51 | - | 39.33 | -2.17 | 37.16 | |
| Holendrechtstraat 42 III | 1078TV | 1 | 40.76 | 43.47 | | 50.00 | 2.71 | - | 43.47 | -2.64 | 40.83 | |
| Holendrechtstraat 43 HS | 1078TR | 1 | 33.51 | 35.90 | | 50.00 | 2.39 | - | 35.90 | -2.11 | 33.79 | |
| Holendrechtstraat 43 I | 1078TR | 1 | 35.81 | 38.24 | | 50.00 | 2.43 | - | 38.24 | -2.28 | 35.96 | |
| Holendrechtstraat 43 II | 1078TR | 1 | 39.21 | 41.73 | | 50.00 | 2.52 | - | 41.73 | -2.59 | 39.14 | |
| Holendrechtstraat 43 III | 1078TR | 1 | 43.12 | 46.01 | | 50.00 | 2.89 | - | 46.01 | -3.94 | 42.07 | |
| Holendrechtstraat 44 HS | 1078TV | 1 | 30.98 | 32.96 | | 50.00 | 1.98 | - | 32.96 | -1.78 | 31.18 | |
| Holendrechtstraat 44 I | 1078TV | 1 | 32.56 | 34.63 | | 50.00 | 2.07 | - | 34.63 | -1.90 | 32.73 | |
| Holendrechtstraat 44 II | 1078TV | 1 | 34.69 | 36.96 | | 50.00 | 2.27 | - | 36.96 | -2.14 | 34.82 | |
| Holendrechtstraat 44 III | 1078TV | 1 | 36.10 | 38.84 | | 50.00 | 2.74 | - | 38.84 | -3.08 | 35.76 | |
| Holendrechtstraat 45 HS | 1078TR | 1 | 33.13 | 35.57 | | 50.00 | 2.44 | - | 35.57 | -2.09 | 33.48 | |
| Holendrechtstraat 45 I | 1078TR | 1 | 35.36 | 37.89 | | 50.00 | 2.53 | - | 37.89 | -2.26 | 35.63 | |
| Holendrechtstraat 45 II | 1078TR | 1 | 38.59 | 41.26 | | 50.00 | 2.67 | - | 41.26 | -2.56 | 38.70 | |
| Holendrechtstraat 45 III | 1078TR | 1 | 42.65 | 45.27 | | 50.00 | 2.62 | - | 45.27 | -3.59 | 41.68 | |
| Holendrechtstraat 46 | 1078TV | 1 | 34.11 | 35.60 | | 50.00 | 1.49 | - | 35.60 | -1.82 | 33.78 | |
| Holendrechtstraat 47 HS | 1078TR | 1 | 33.27 | 35.56 | | 50.00 | 2.29 | - | 35.56 | -2.13 | 33.43 | |
| Holendrechtstraat 47 I | 1078TR | 1 | 35.36 | 37.73 | | 50.00 | 2.37 | - | 37.73 | -2.30 | 35.43 | |
| Holendrechtstraat 47 II | 1078TR | 1 | 38.52 | 40.98 | | 50.00 | 2.46 | - | 40.98 | -2.58 | 38.40 | |
| Holendrechtstraat 47 III | 1078TR | 1 | 42.59 | 45.07 | | 50.00 | 2.48 | - | 45.07 | -3.49 | 41.58 | |
| Holendrechtstraat 48 | 1078TV | 1 | 34.11 | 35.60 | | 50.00 | 1.49 | - | 35.60 | -1.82 | 33.78 | |
| Holy 1 | 1083JK | 1 | 40.51 | 42.25 | | 50.00 | 1.74 | - | 42.25 | -2.43 | 39.82 | |
| Holy 2 | 1083JK | 1 | 41.60 | 43.14 | | 50.00 | 1.54 | - | 43.14 | -3.07 | 40.07 | |
| Holy 3 | 1083JK | 1 | 41.67 | 43.22 | | 50.00 | 1.55 | - | 43.22 | -3.01 | 40.21 | |
| Holy 4 | 1083JK | 1 | 41.81 | 43.28 | | 50.00 | 1.47 | - | 43.28 | -2.92 | 40.36 | |
| Holy 5 | 1083JK | 1 | 41.86 | 42.27 | | 50.00 | 0.41 | - | 42.27 | -2.50 | 39.77 | |
| Holy 6 | 1083JK | 1 | 42.22 | 43.77 | | 50.00 | 1.55 | - | 43.77 | -3.55 | 40.22 | |
| Holy 7 | 1083JK | 1 | 42.65 | 44.77 | | 50.00 | 2.12 | - | 44.77 | -3.74 | 41.03 | |
| Holy 8 | 1083JK | 1 | 43.13 | 44.67 | | 50.00 | 1.54 | - | 44.67 | -3.56 | 41.11 | |
| Holy 9 | 1083JK | 1 | 41.97 | 43.41 | | 50.00 | 1.44 | - | 43.41 | -2.48 | 40.93 | |
| Holy 10 | 1083JK | 1 | 43.30 | 45.09 | | 50.00 | 1.79 | - | 45.09 | -3.60 | 41.49 | |
| Holy 11 | 1083JK | 1 | 43.32 | 45.22 | | 50.00 | 1.90 | - | 45.22 | -3.54 | 41.68 | |
| Holy 12 | 1083JK | 1 | 43.53 | 45.31 | | 50.00 | 1.78 | - | 45.31 | -3.54 | 41.77 | |
| Holy 13 | 1083JK | 1 | 43.26 | 43.89 | | 50.00 | 0.63 | - | 43.89 | -2.84 | 41.05 | |
| Holy 14 | 1083JK | 1 | 43.94 | 45.46 | | 50.00 | 1.52 | - | 45.46 | -3.77 | 41.69 | |
| Holy 15 | 1083JK | 1 | 44.26 | 46.50 | | 50.00 | 2.24 | - | 46.50 | -4.16 | 42.34 | |
| Holy 16 | 1083JK | 1 | 44.84 | 46.89 | | 50.00 | 2.05 | - | 46.89 | -4.21 | 42.68 | |
| Holy 17 | 1083JK | 1 | 44.40 | 46.80 | | 50.00 | 2.40 | - | 46.80 | -3.84 | 42.96 | |
| Holy 18 | 1083JK | 1 | 44.36 | 45.87 | | 50.00 | 1.51 | - | 45.87 | -3.86 | 42.01 | |
| Holy 19 | 1083JK | 1 | 42.95 | 43.85 | | 50.00 | 0.90 | - | 43.85 | -3.12 | 40.73 | |
| Holy 20 | 1083JK | 1 | 46.04 | 43.90 | | 50.00 | -2.14 | - | 43.90 | -3.60 | 40.30 | |

## Gemeente AMSTERDAM

| Adres en postcode | | Bestemming | Geluidbelasting bij huidig GPP [dB] | Toekomst zonder nieuwe maatregelen [dB] | Sanering | Grenswaarde [dB] | Effect van het project | Benodigde reductie [dB] | Geluidbelasting standaard akoestische situatie [dB] | Geluidreductie door doelmatige maatregelen [dB] | Toekomst met geadviseerde maatregel(en) [dB] | Overschrijding grenswaarde/ (X= ja, leeg vak=nee) |
|---|---|---|---|---|---|---|---|---|---|---|---|---|
| Holy 21 | 1083JL | 1 | 43.82 | 44.91 | | 50.00 | 1.09 | - | 44.91 | -2.59 | 42.32 | |
| Holy 22 | 1083JL | 1 | 45.05 | 45.99 | | 50.00 | 0.94 | - | 45.99 | -3.57 | 42.42 | |
| Holy 23 | 1083JL | 1 | 44.98 | 46.06 | | 50.00 | 1.08 | - | 46.06 | -3.56 | 42.50 | |
| Holy 24 | 1083JL | 1 | 45.48 | 46.39 | | 50.00 | 0.91 | - | 46.39 | -3.56 | 42.83 | |
| Holy 25 | 1083JL | 1 | 45.66 | 46.70 | | 50.00 | 1.04 | - | 46.70 | -3.51 | 43.19 | |
| Holy 26 | 1083JL | 1 | 46.20 | 46.90 | | 50.00 | 0.70 | - | 46.90 | -3.85 | 43.05 | |
| Holy 27 | 1083JL | 1 | 46.63 | 47.86 | | 50.00 | 1.23 | - | 47.86 | -4.20 | 43.66 | |
| Holy 28 | 1083JL | 1 | 46.90 | 47.78 | | 50.00 | 0.88 | - | 47.78 | -3.95 | 43.83 | |
| Holy 29 | 1083JL | 1 | 46.17 | 47.66 | | 50.00 | 1.49 | - | 47.66 | -4.08 | 43.58 | |
| Holy 30 | 1083JL | 1 | 46.50 | 47.56 | | 50.00 | 1.06 | - | 47.56 | -3.99 | 43.57 | |
| Holy 31 | 1083JL | 1 | 45.70 | 46.28 | | 50.00 | 0.58 | - | 46.28 | -3.62 | 42.66 | |
| Holy 32 | 1083JL | 1 | 47.57 | 47.51 | | 50.00 | -0.06 | - | 47.51 | -4.57 | 42.94 | |
| Holy 33 | 1083JL | 1 | 49.20 | 48.04 | | 50.00 | -1.16 | - | 48.04 | -3.00 | 45.04 | |
| Holy 34 | 1083JL | 1 | 49.68 | 46.90 | | 50.00 | -2.78 | - | 46.90 | -3.49 | 43.41 | |
| Holy 35 | 1083JL | 1 | 49.21 | 47.15 | | 50.00 | -2.06 | - | 47.15 | -3.47 | 43.68 | |
| Holy 36 | 1083JL | 1 | 50.04 | 48.13 | | 50.04 | -1.91 | - | 48.13 | -3.68 | 44.45 | |
| Holy 37 | 1083JL | 1 | 49.82 | 48.58 | | 50.00 | -1.24 | - | 48.58 | -3.77 | 44.81 | |
| Holy 38 | 1083JL | 1 | 49.74 | 49.68 | | 50.00 | -0.06 | - | 49.68 | -4.14 | 45.54 | |
| Holy 39 | 1083JL | 1 | 49.43 | 49.80 | | 50.00 | 0.37 | - | 49.80 | -4.35 | 45.45 | |
| Holy 40 | 1083JL | 1 | 49.28 | 49.83 | | 50.00 | 0.55 | - | 49.83 | -4.26 | 45.57 | |
| Holy 41 | 1083JL | 1 | 49.49 | 50.43 | | 50.00 | 0.94 | - | 50.43 | -4.57 | 45.86 | |
| Holy 42 | 1083JL | 1 | 49.42 | 50.53 | | 50.00 | 1.11 | 0.03 | 50.53 | -4.58 | 45.95 | |
| Holy 43 | 1083JL | 1 | 48.71 | 49.85 | | 50.00 | 1.14 | - | 49.85 | -4.47 | 45.38 | |
| Holy 44 | 1083JL | 1 | 47.76 | 47.18 | | 50.00 | -0.58 | - | 47.18 | -4.41 | 42.77 | |
| Holy 45 | 1083JL | 1 | 50.93 | 52.21 | | 50.93 | 1.28 | 0.72 | 52.21 | -5.29 | 46.92 | |
| Holy 46 | 1083JL | 1 | 50.60 | 52.00 | | 50.60 | 1.40 | 0.51 | 52.00 | -5.17 | 46.83 | |
| Holy 47 | 1083JL | 1 | 50.23 | 51.30 | | 50.23 | 1.07 | 0.80 | 51.30 | -5.01 | 46.29 | |
| Holy 48 | 1083JL | 1 | 47.92 | 47.32 | | 50.00 | -0.60 | - | 47.32 | -4.51 | 42.81 | |
| Honingen 1 | 1083JP | 1 | 41.02 | 42.78 | | 50.00 | 1.76 | - | 42.78 | -2.48 | 40.30 | |
| Honingen 2 | 1083JP | 1 | 43.18 | 45.52 | | 50.00 | 2.34 | - | 45.52 | -3.27 | 42.25 | |
| Honingen 3 | 1083JP | 1 | 46.28 | 47.94 | | 50.00 | 1.66 | - | 47.94 | -3.97 | 43.97 | |
| Honingen 4 | 1083JP | 1 | 48.79 | 49.95 | | 50.00 | 1.16 | - | 49.95 | -3.94 | 46.01 | |
| Honingen 5 | 1083JP | 1 | 48.76 | 49.82 | | 50.00 | 1.06 | - | 49.82 | -3.65 | 46.17 | |
| Honingen 6 | 1083JP | 1 | 45.66 | 47.34 | | 50.00 | 1.68 | - | 47.34 | -3.70 | 43.64 | |
| Honingen 7 | 1083JP | 1 | 42.88 | 45.29 | | 50.00 | 2.41 | - | 45.29 | -3.26 | 42.03 | |
| Honingen 8 | 1083JP | 1 | 40.17 | 42.03 | | 50.00 | 1.86 | - | 42.03 | -2.32 | 39.71 | |
| Honingen 9 | 1083JP | 1 | 42.24 | 45.02 | | 50.00 | 2.78 | - | 45.02 | -3.17 | 41.85 | |
| Honingen 10 | 1083JP | 1 | 44.52 | 46.97 | | 50.00 | 2.45 | - | 46.97 | -3.48 | 43.49 | |
| Honingen 11 | 1083JP | 1 | 48.26 | 50.57 | | 50.00 | 2.31 | 0.07 | 50.57 | -3.93 | 46.64 | |
| Honingen 12 | 1083JP | 1 | 47.72 | 50.48 | | 50.00 | 2.76 | - | 50.48 | -3.68 | 46.80 | |
| Honingen 13 | 1083JP | 1 | 44.23 | 46.74 | | 50.00 | 2.51 | - | 46.74 | -3.27 | 43.47 | |
| Honingen 14 | 1083JP | 1 | 41.96 | 44.75 | | 50.00 | 2.79 | - | 44.75 | -3.07 | 41.68 | |
| Honingen 15 | 1083JP | 1 | 39.90 | 41.98 | | 50.00 | 2.08 | - | 41.98 | -2.29 | 39.69 | |
| Honingen 16 | 1083JP | 1 | 41.68 | 44.51 | | 50.00 | 2.83 | - | 44.51 | -2.98 | 41.53 | |
| Honingen 17 | 1083JP | 1 | 44.04 | 46.74 | | 50.00 | 2.70 | - | 46.74 | -3.28 | 43.46 | |
| Honingen 18 | 1083JP | 1 | 47.83 | 50.80 | | 50.00 | 2.97 | 0.30 | 50.80 | -3.73 | 47.07 | |
| Honingen 19 | 1083JP | 1 | 49.01 | 51.73 | | 50.00 | 2.72 | 1.23 | 51.73 | -4.13 | 47.60 | |
| Honingen 20 | 1083JP | 1 | 41.81 | 44.65 | | 50.00 | 2.84 | - | 44.65 | -2.91 | 41.74 | |
| Honingen 21 | 1083JP | 1 | 44.13 | 47.09 | | 50.00 | 2.96 | - | 47.09 | -3.29 | 43.80 | |
| Honingen 22 | 1083JP | 1 | 47.77 | 50.77 | | 50.00 | 3.00 | 0.27 | 50.77 | -3.61 | 47.16 | |
| Honingen 23 | 1083JP | 1 | 48.50 | 51.43 | | 50.00 | 2.93 | 0.93 | 51.43 | -4.03 | 47.40 | |
| Honingen 24 | 1083JP | 1 | 39.80 | 41.90 | | 50.00 | 2.10 | - | 41.90 | -2.28 | 39.62 | |
| Honingen 25 | 1083JP | 1 | 41.40 | 44.13 | | 50.00 | 2.73 | - | 44.13 | -2.84 | 41.29 | |

## Gemeente AMSTERDAM

| Adres en postcode | | Bestemming | Geluidbelasting bij huidig GPP [dB] | Toekomst zonder nieuwe maatregelen [dB] | Sanering | Grenswaarde [dB] | Effect van het project | Benodigde reductie [dB] | Geluidbelasting standaard akoestische situatie [dB] | Geluidreductie door doelmatige maatregelen [dB] | Toekomst met geadviseerde maatregel(en) [dB] | Overschrijding grenswaarde/ (X= ja, leeg vak=nee) |
|---|---|---|---|---|---|---|---|---|---|---|---|---|
| Honingen 26 | 1083JP | 1 | 43.64 | 46.90 | | 50.00 | 3.26 | - | 46.90 | -3.46 | 43.44 | |
| Honingen 27 | 1083JP | 1 | 46.63 | 49.82 | | 50.00 | 3.19 | - | 49.82 | -3.70 | 46.12 | |
| Honingen 28 | 1083JP | 1 | 47.51 | 50.68 | | 50.00 | 3.17 | 0.18 | 50.68 | -4.09 | 46.59 | |
| Honingen 29 | 1083JP | 1 | 39.70 | 41.92 | | 50.00 | 2.22 | - | 41.92 | -2.25 | 39.67 | |
| Honingen 30 | 1083JP | 1 | 41.25 | 43.98 | | 50.00 | 2.73 | - | 43.98 | -2.64 | 41.34 | |
| Honingen 31 | 1083JP | 1 | 44.00 | 47.23 | | 50.00 | 3.23 | - | 47.23 | -3.31 | 43.92 | |
| Honingen 32 | 1083JP | 1 | 47.24 | 50.58 | | 50.00 | 3.34 | 0.08 | 50.58 | -3.70 | 46.88 | |
| Honingen 33 | 1083JP | 1 | 47.87 | 51.24 | | 50.00 | 3.37 | 0.74 | 51.24 | -3.96 | 47.28 | |
| Honingen 34 | 1083JP | 1 | 41.44 | 44.13 | | 50.00 | 2.69 | - | 44.13 | -2.51 | 41.62 | |
| Honingen 35 | 1083JP | 1 | 45.11 | 48.33 | | 50.00 | 3.22 | - | 48.33 | -3.40 | 44.93 | |
| Honingen 36 | 1083JP | 1 | 47.58 | 50.98 | | 50.00 | 3.40 | 0.48 | 50.98 | -3.71 | 47.27 | |
| Honingen 37 | 1083JP | 1 | 47.92 | 51.33 | | 50.00 | 3.41 | 0.83 | 51.33 | -3.96 | 47.37 | |
| Honingen 38 | 1083JP | 1 | 39.70 | 41.94 | | 50.00 | 2.24 | - | 41.94 | -2.30 | 39.64 | |
| Honingen 39 | 1083JP | 1 | 41.31 | 43.79 | | 50.00 | 2.48 | - | 43.79 | -2.45 | 41.34 | |
| Honingen 40 | 1083JP | 1 | 45.13 | 48.28 | | 50.00 | 3.15 | - | 48.28 | -3.55 | 44.73 | |
| Honingen 41 | 1083JP | 1 | 47.43 | 50.40 | | 50.00 | 2.97 | - | 50.40 | -3.68 | 46.72 | |
| Honingen 42 | 1083JP | 1 | 47.42 | 50.53 | | 50.00 | 3.11 | 0.03 | 50.53 | -3.79 | 46.74 | |
| Honselersdijkstraat 2 I | 1059GB | 1 | 53.52 | 55.48 | | 53.52 | 1.96 | 0.98 | 55.48 | -1.09 | 54.39 | |
| Honselersdijkstraat 2 II | 1059GB | 1 | 54.56 | 55.25 | | 54.56 | 0.69 | - | 55.25 | -1.38 | 53.87 | |
| Honselersdijkstraat 2 III | 1059GB | 1 | 56.15 | 56.74 | | 56.15 | 0.59 | 0.24 | 56.74 | -1.17 | 55.57 | |
| Honselersdijkstraat 2 IV | 1059GB | 1 | 58.59 | 59.18 | | 58.59 | 0.59 | - | 59.18 | -1.09 | 58.09 | |
| Honselersdijkstraat 4 I | 1059GB | 1 | 53.43 | 54.10 | | 53.43 | 0.67 | 0.61 | 54.10 | -1.34 | 52.76 | |
| Honselersdijkstraat 4 II | 1059GB | 1 | 54.51 | 55.07 | | 54.51 | 0.56 | - | 55.07 | -1.26 | 53.81 | |
| Honselersdijkstraat 4 III | 1059GB | 1 | 56.05 | 56.60 | | 56.05 | 0.55 | 0.10 | 56.60 | -1.10 | 55.50 | |
| Honselersdijkstraat 4 IV | 1059GB | 1 | 58.50 | 59.05 | | 58.50 | 0.55 | 0.55 | 59.05 | -1.06 | 57.99 | |
| Honselersdijkstraat 6 I | 1059GB | 1 | 53.35 | 54.05 | | 53.35 | 0.70 | 0.56 | 54.05 | -1.29 | 52.76 | |
| Honselersdijkstraat 6 II | 1059GB | 1 | 54.45 | 55.12 | | 54.45 | 0.67 | 0.62 | 55.12 | -1.25 | 53.87 | |
| Honselersdijkstraat 6 III | 1059GB | 1 | 56.08 | 56.58 | | 56.08 | 0.50 | 0.08 | 56.58 | -1.10 | 55.48 | |
| Honselersdijkstraat 6 IV | 1059GB | 1 | 58.50 | 59.03 | | 58.50 | 0.53 | 0.53 | 59.03 | -1.08 | 57.95 | |
| Honselersdijkstraat 8 I | 1059GB | 1 | 53.14 | 53.89 | | 53.14 | 0.75 | 0.40 | 53.89 | -1.25 | 52.64 | |
| Honselersdijkstraat 8 II | 1059GB | 1 | 54.34 | 55.02 | | 54.34 | 0.68 | 0.52 | 55.02 | -1.21 | 53.81 | |
| Honselersdijkstraat 8 III | 1059GB | 1 | 56.04 | 56.58 | | 56.04 | 0.54 | 0.08 | 56.58 | -1.07 | 55.51 | |
| Honselersdijkstraat 8 IV | 1059GB | 1 | 58.48 | 59.04 | | 58.48 | 0.56 | 0.54 | 59.04 | -1.09 | 57.95 | |
| Honselersdijkstraat 10 I | 1059GB | 1 | 53.47 | 54.13 | | 53.47 | 0.66 | 0.64 | 54.13 | -1.21 | 52.92 | |
| Honselersdijkstraat 10 II | 1059GB | 1 | 54.54 | 55.23 | | 54.54 | 0.69 | - | 55.23 | -1.20 | 54.03 | |
| Honselersdijkstraat 10 III | 1059GB | 1 | 56.20 | 56.77 | | 56.20 | 0.57 | 0.27 | 56.77 | -1.09 | 55.68 | |
| Honselersdijkstraat 10 IV | 1059GB | 1 | 58.54 | 59.08 | | 58.54 | 0.54 | - | 59.08 | -1.11 | 57.97 | |
| Honselersdijkstraat 12 I | 1059GB | 1 | 53.64 | 54.53 | | 53.64 | 0.89 | 0.03 | 54.53 | -1.16 | 53.37 | |
| Honselersdijkstraat 12 II | 1059GB | 1 | 54.82 | 55.63 | | 54.82 | 0.81 | 0.14 | 55.63 | -1.17 | 54.46 | |
| Honselersdijkstraat 12 III | 1059GB | 1 | 56.35 | 56.84 | | 56.35 | 0.49 | 0.34 | 56.84 | -1.07 | 55.77 | |
| Honselersdijkstraat 12 IV | 1059GB | 1 | 58.69 | 59.22 | | 58.69 | 0.53 | - | 59.22 | -1.12 | 58.10 | |
| Honselersdijkstraat 14 I | 1059GC | 1 | 53.46 | 54.10 | | 53.46 | 0.64 | 0.61 | 54.10 | -1.10 | 53.00 | |
| Honselersdijkstraat 14 II | 1059GC | 1 | 54.74 | 55.21 | | 54.74 | 0.47 | - | 55.21 | -1.09 | 54.12 | |
| Honselersdijkstraat 14 III | 1059GC | 1 | 56.48 | 56.82 | | 56.48 | 0.34 | 0.32 | 56.82 | -1.03 | 55.79 | |
| Honselersdijkstraat 14 IV | 1059GC | 1 | 58.79 | 59.26 | | 58.79 | 0.47 | - | 59.26 | -1.11 | 58.15 | |
| Honselersdijkstraat 16 I | 1059GC | 1 | 53.92 | 54.48 | | 53.92 | 0.56 | - | 54.48 | -1.22 | 53.26 | |
| Honselersdijkstraat 16 II | 1059GC | 1 | 55.24 | 55.74 | | 55.24 | 0.50 | 0.25 | 55.74 | -1.20 | 54.54 | |
| Honselersdijkstraat 16 III | 1059GC | 1 | 56.96 | 57.36 | | 56.96 | 0.40 | - | 57.36 | -1.19 | 56.17 | |
| Honselersdijkstraat 16 IV | 1059GC | 1 | 59.14 | 59.70 | | 59.14 | 0.56 | 0.21 | 59.70 | -1.21 | 58.49 | |
| Honselersdijkstraat 18 I | 1059GC | 1 | 54.22 | 55.08 | | 54.22 | 0.86 | 0.58 | 55.08 | -1.38 | 53.70 | |
| Honselersdijkstraat 18 II | 1059GC | 1 | 55.80 | 56.67 | | 55.80 | 0.87 | 0.17 | 56.67 | -1.42 | 55.25 | |
| Honselersdijkstraat 18 III | 1059GC | 1 | 57.47 | 58.31 | | 57.47 | 0.84 | 0.82 | 58.31 | -1.41 | 56.90 | |
| Honselersdijkstraat 18 IV | 1059GC | 1 | 59.66 | 60.42 | | 59.66 | 0.76 | - | 60.42 | -1.36 | 59.06 | |

## Gemeente AMSTERDAM

| Adres en postcode | | Bestemming | Geluidbelasting bij huidig GPP [dB] | Toekomst zonder nieuwe maatregelen [dB] | Sanering | Grenswaarde [dB] | Effect van het project | Benodigde reductie [dB] | Geluidbelasting standaard akoestische situatie [dB] | Geluidreductie door de doelmatige maatregelen [dB] | Toekomst met geadviseerde maatregel(en) [dB] | Overschrijding grenswaarde/ (X= ja, leeg vak=nee) |
|---|---|---|---|---|---|---|---|---|---|---|---|---|
| Honselersdijkstraat 19 I | 1059EX | 1 | 50.23 | 50.39 | | 50.23 | 0.16 | - | 50.39 | -0.62 | 49.77 | |
| Honselersdijkstraat 19 II | 1059EX | 1 | 52.21 | 52.36 | | 52.21 | 0.15 | - | 52.36 | -0.61 | 51.75 | |
| Honselersdijkstraat 19 III | 1059EX | 1 | 54.49 | 54.60 | | 54.49 | 0.11 | 0.10 | 54.60 | -0.53 | 54.07 | |
| Honselersdijkstraat 19 IV | 1059EX | 1 | 56.48 | 56.80 | | 56.48 | 0.32 | 0.30 | 56.80 | -0.68 | 56.12 | |
| Honselersdijkstraat 20 I | 1059GC | 1 | 55.03 | 55.70 | | 55.03 | 0.67 | 0.21 | 55.70 | -1.23 | 54.47 | |
| Honselersdijkstraat 20 II | 1059GC | 1 | 56.92 | 57.61 | | 56.92 | 0.69 | 0.12 | 57.61 | -1.27 | 56.34 | |
| Honselersdijkstraat 20 III | 1059GC | 1 | 58.49 | 59.18 | | 58.49 | 0.69 | 0.68 | 59.18 | -1.29 | 57.89 | |
| Honselersdijkstraat 20 IV | 1059GC | 1 | 60.35 | 61.06 | | 60.35 | 0.71 | 0.56 | 61.06 | -1.27 | 59.79 | |
| Honselersdijkstraat 21 I | 1059EX | 1 | 49.99 | 50.22 | | 50.00 | 0.23 | - | 50.22 | -0.65 | 49.57 | |
| Honselersdijkstraat 21 II | 1059EX | 1 | 51.92 | 52.06 | | 51.92 | 0.14 | - | 52.06 | -0.64 | 51.42 | |
| Honselersdijkstraat 21 III | 1059EX | 1 | 54.36 | 54.48 | | 54.36 | 0.12 | - | 54.48 | -0.52 | 53.96 | |
| Honselersdijkstraat 21 IV | 1059EX | 1 | 56.37 | 56.71 | | 56.37 | 0.34 | 0.21 | 56.71 | -0.70 | 56.01 | |
| Honselersdijkstraat 22 I | 1059GC | 1 | 55.74 | 56.13 | | 55.74 | 0.39 | - | 56.13 | -1.02 | 55.11 | |
| Honselersdijkstraat 22 II | 1059GC | 1 | 57.98 | 58.42 | | 57.98 | 0.44 | - | 58.42 | -1.06 | 57.36 | |
| Honselersdijkstraat 22 III | 1059GC | 1 | 59.40 | 59.82 | | 59.40 | 0.42 | 0.33 | 59.82 | -1.10 | 58.72 | |
| Honselersdijkstraat 22 IV | 1059GC | 1 | 61.14 | 61.61 | | 61.14 | 0.47 | 0.12 | 61.61 | -1.15 | 60.46 | |
| Honselersdijkstraat 23 I | 1059EX | 1 | 49.92 | 50.14 | | 50.00 | 0.22 | - | 50.14 | -0.66 | 49.48 | |
| Honselersdijkstraat 23 II | 1059EX | 1 | 51.88 | 52.06 | | 51.88 | 0.18 | - | 52.06 | -0.66 | 51.40 | |
| Honselersdijkstraat 23 III | 1059EX | 1 | 54.40 | 54.51 | | 54.40 | 0.11 | 0.01 | 54.51 | -0.54 | 53.97 | |
| Honselersdijkstraat 23 IV | 1059EX | 1 | 56.38 | 56.73 | | 56.38 | 0.35 | 0.23 | 56.73 | -0.74 | 55.99 | |
| Honselersdijkstraat 24 I | 1059GC | 1 | 55.72 | 55.91 | | 55.72 | 0.19 | - | 55.91 | -0.89 | 55.02 | |
| Honselersdijkstraat 24 II | 1059GC | 1 | 58.19 | 58.48 | | 58.19 | 0.29 | - | 58.48 | -0.98 | 57.50 | |
| Honselersdijkstraat 24 III | 1059GC | 1 | 59.56 | 59.98 | | 59.56 | 0.42 | - | 59.98 | -1.05 | 58.93 | |
| Honselersdijkstraat 24 IV | 1059GC | 1 | 61.39 | 61.96 | | 61.39 | 0.57 | 0.47 | 61.96 | -1.12 | 60.84 | |
| Honselersdijkstraat 25 I | 1059EX | 1 | 49.88 | 50.12 | | 50.00 | 0.24 | - | 50.12 | -0.70 | 49.42 | |
| Honselersdijkstraat 25 II | 1059EX | 1 | 51.89 | 52.10 | | 51.89 | 0.21 | - | 52.10 | -0.71 | 51.39 | |
| Honselersdijkstraat 25 III | 1059EX | 1 | 54.36 | 54.49 | | 54.36 | 0.13 | - | 54.49 | -0.54 | 53.95 | |
| Honselersdijkstraat 25 IV | 1059EX | 1 | 56.37 | 56.68 | | 56.37 | 0.31 | 0.18 | 56.68 | -0.70 | 55.98 | |
| Honselersdijkstraat 26 I | 1059GD | 1 | 55.89 | 56.08 | | 55.89 | 0.19 | - | 56.08 | -0.92 | 55.16 | |
| Honselersdijkstraat 26 II | 1059GD | 1 | 58.47 | 58.59 | | 58.47 | 0.12 | 0.09 | 58.59 | -0.93 | 57.66 | |
| Honselersdijkstraat 26 III | 1059GD | 1 | 59.87 | 60.11 | | 59.87 | 0.24 | - | 60.11 | -0.96 | 59.15 | |
| Honselersdijkstraat 26 IV | 1059GD | 1 | 61.71 | 62.10 | | 61.71 | 0.39 | - | 62.10 | -1.02 | 61.08 | |
| Honselersdijkstraat 28 I | 1059GD | 1 | 55.97 | 56.02 | | 55.97 | 0.05 | - | 56.02 | -0.92 | 55.10 | |
| Honselersdijkstraat 28 II | 1059GD | 1 | 58.75 | 58.85 | | 58.75 | 0.10 | - | 58.85 | -0.90 | 57.95 | |
| Honselersdijkstraat 28 III | 1059GD | 1 | 60.19 | 60.51 | | 60.19 | 0.32 | 0.01 | 60.51 | -0.97 | 59.54 | |
| Honselersdijkstraat 28 IV | 1059GD | 1 | 61.95 | 62.37 | | 61.95 | 0.42 | - | 62.37 | -0.99 | 61.38 | |
| Honselersdijkstraat 30 I | 1059GD | 1 | 56.56 | 56.56 | | 56.56 | 0.00 | - | 56.56 | -0.80 | 55.76 | |
| Honselersdijkstraat 30 II | 1059GD | 1 | 59.25 | 59.16 | | 59.25 | -0.09 | - | 59.16 | -0.66 | 58.50 | |
| Honselersdijkstraat 30 III | 1059GD | 1 | 60.70 | 60.76 | | 60.70 | 0.06 | - | 60.76 | -0.74 | 60.02 | |
| Honselersdijkstraat 30 IV | 1059GD | 1 | 62.33 | 62.53 | | 62.33 | 0.20 | 0.03 | 62.53 | -0.80 | 61.73 | |
| Honselersdijkstraat 32 I | 1059GD | 1 | 57.09 | 57.00 | | 57.09 | -0.09 | - | 57.00 | -0.73 | 56.27 | |
| Honselersdijkstraat 32 II | 1059GD | 1 | 59.18 | 59.23 | | 59.18 | 0.05 | - | 59.23 | -0.73 | 58.50 | |
| Honselersdijkstraat 32 III | 1059GD | 1 | 60.73 | 60.82 | | 60.73 | 0.09 | - | 60.82 | -0.80 | 60.02 | |
| Honselersdijkstraat 32 IV | 1059GD | 1 | 62.36 | 62.59 | | 62.36 | 0.23 | 0.09 | 62.59 | -0.84 | 61.75 | |
| Honselersdijkstraat 35 I | 1059EZ | 1 | 49.86 | 50.01 | | 50.00 | 0.15 | - | 50.01 | -0.73 | 49.28 | |
| Honselersdijkstraat 35 II | 1059EZ | 1 | 52.02 | 52.13 | | 52.02 | 0.11 | - | 52.13 | -0.75 | 51.38 | |
| Honselersdijkstraat 35 III | 1059EZ | 1 | 54.30 | 54.45 | | 54.30 | 0.15 | - | 54.45 | -0.55 | 53.90 | |
| Honselersdijkstraat 35 IV | 1059EZ | 1 | 56.29 | 56.67 | | 56.29 | 0.38 | 0.17 | 56.67 | -0.73 | 55.94 | |
| Honselersdijkstraat 37 I | 1059EZ | 1 | 50.05 | 50.13 | | 50.05 | 0.08 | - | 50.13 | -0.76 | 49.37 | |
| Honselersdijkstraat 37 II | 1059EZ | 1 | 52.10 | 52.17 | | 52.10 | 0.07 | - | 52.17 | -0.76 | 51.41 | |
| Honselersdijkstraat 37 III | 1059EZ | 1 | 54.26 | 54.38 | | 54.26 | 0.12 | - | 54.38 | -0.58 | 53.80 | |
| Honselersdijkstraat 37 IV | 1059EZ | 1 | 56.32 | 56.73 | | 56.32 | 0.41 | 0.23 | 56.73 | -0.75 | 55.98 | |
| Honselersdijkstraat 39 I | 1059EZ | 1 | 49.99 | 50.10 | | 50.00 | 0.11 | - | 50.10 | -0.72 | 49.38 | |

## Gemeente AMSTERDAM

| Adres en postcode | | Bestemming | Geluidbelasting bij huidig GPP [dB] | Toekomst zonder nieuwe maatregelen [dB] | Sanering | Grenswaarde [dB] | Effect van het project | Benodigde reductie [dB] | Geluidbelasting standaard akoestische situatie [dB] | Geluidreductie door de doelmatige maatregelen [dB] | Toekomst met geadviseerde maatregel(en) [dB] | Overschrijding grenswaarde/ (X= ja, leeg vak=nee) |
|---|---|---|---|---|---|---|---|---|---|---|---|---|
| Honselersdijkstraat 39 II | 1059EZ | 1 | 51.95 | 52.08 | | 51.95 | 0.13 | - | 52.08 | -0.73 | 51.35 | |
| Honselersdijkstraat 39 III | 1059EZ | 1 | 54.29 | 54.42 | | 54.29 | 0.13 | - | 54.42 | -0.56 | 53.86 | |
| Honselersdijkstraat 39 IV | 1059EZ | 1 | 56.32 | 56.76 | | 56.32 | 0.44 | 0.26 | 56.76 | -0.77 | 55.99 | |
| Honselersdijkstraat 41 I | 1059EZ | 1 | 50.15 | 50.22 | | 50.15 | 0.07 | - | 50.22 | -0.72 | 49.50 | |
| Honselersdijkstraat 41 II | 1059EZ | 1 | 51.98 | 52.10 | | 51.98 | 0.12 | - | 52.10 | -0.75 | 51.35 | |
| Honselersdijkstraat 41 III | 1059EZ | 1 | 54.21 | 54.39 | | 54.21 | 0.18 | - | 54.39 | -0.58 | 53.81 | |
| Honselersdijkstraat 41 IV | 1059EZ | 1 | 56.29 | 56.72 | | 56.29 | 0.43 | 0.22 | 56.72 | -0.81 | 55.91 | |
| Honselersdijkstraat 51 I | 1059EZ | 1 | 50.22 | 50.35 | | 50.22 | 0.13 | - | 50.35 | -0.70 | 49.65 | |
| Honselersdijkstraat 51 II | 1059EZ | 1 | 52.02 | 52.13 | | 52.02 | 0.11 | - | 52.13 | -0.72 | 51.41 | |
| Honselersdijkstraat 51 III | 1059EZ | 1 | 54.22 | 54.41 | | 54.22 | 0.19 | - | 54.41 | -0.63 | 53.78 | |
| Honselersdijkstraat 51 IV | 1059EZ | 1 | 56.37 | 56.77 | | 56.37 | 0.40 | 0.27 | 56.77 | -0.80 | 55.97 | |
| Honselersdijkstraat 53 I | 1059EZ | 1 | 50.37 | 50.49 | | 50.37 | 0.12 | - | 50.49 | -0.72 | 49.77 | |
| Honselersdijkstraat 53 II | 1059EZ | 1 | 52.21 | 52.33 | | 52.21 | 0.12 | - | 52.33 | -0.75 | 51.58 | |
| Honselersdijkstraat 53 III | 1059EZ | 1 | 54.19 | 54.42 | | 54.19 | 0.23 | - | 54.42 | -0.67 | 53.75 | |
| Honselersdijkstraat 53 IV | 1059EZ | 1 | 56.32 | 56.69 | | 56.32 | 0.37 | 0.19 | 56.69 | -0.79 | 55.90 | |
| Honselersdijkstraat 55 I | 1059GA | 1 | 50.60 | 50.84 | | 50.60 | 0.24 | - | 50.84 | -0.82 | 50.02 | |
| Honselersdijkstraat 55 II | 1059GA | 1 | 52.39 | 52.53 | | 52.39 | 0.14 | 0.03 | 52.53 | -0.81 | 51.72 | |
| Honselersdijkstraat 55 III | 1059GA | 1 | 54.24 | 54.48 | | 54.24 | 0.24 | - | 54.48 | -0.68 | 53.80 | |
| Honselersdijkstraat 55 IV | 1059GA | 1 | 56.30 | 56.63 | | 56.30 | 0.33 | 0.13 | 56.63 | -0.78 | 55.85 | |
| Honselersdijkstraat 57 I | 1059GA | 1 | 50.92 | 51.17 | | 50.92 | 0.25 | - | 51.17 | -0.91 | 50.26 | |
| Honselersdijkstraat 57 II | 1059GA | 1 | 52.56 | 52.71 | | 52.56 | 0.15 | - | 52.71 | -0.87 | 51.84 | |
| Honselersdijkstraat 57 III | 1059GA | 1 | 54.20 | 54.48 | | 54.20 | 0.28 | - | 54.48 | -0.77 | 53.71 | |
| Honselersdijkstraat 57 IV | 1059GA | 1 | 56.27 | 56.64 | | 56.27 | 0.37 | 0.14 | 56.64 | -0.85 | 55.79 | |
| Honselersdijkstraat 67 I | 1059GA | 1 | 51.72 | 51.93 | | 51.72 | 0.21 | - | 51.93 | -0.83 | 51.10 | |
| Honselersdijkstraat 67 II | 1059GA | 1 | 52.47 | 52.62 | | 52.47 | 0.15 | 0.12 | 52.62 | -0.85 | 51.77 | |
| Honselersdijkstraat 67 III | 1059GA | 1 | 54.06 | 54.34 | | 54.06 | 0.28 | - | 54.34 | -0.78 | 53.56 | |
| Honselersdijkstraat 67 IV | 1059GA | 1 | 56.13 | 56.52 | | 56.13 | 0.39 | 0.02 | 56.52 | -0.90 | 55.62 | |
| Honselersdijkstraat 69 I | 1059GA | 1 | 52.22 | 52.17 | | 52.22 | -0.05 | - | 52.17 | -0.75 | 51.42 | |
| Honselersdijkstraat 69 II | 1059GA | 1 | 52.66 | 52.73 | | 52.66 | 0.07 | - | 52.73 | -0.92 | 51.81 | |
| Honselersdijkstraat 69 III | 1059GA | 1 | 54.09 | 54.33 | | 54.09 | 0.24 | - | 54.33 | -0.82 | 53.51 | |
| Honselersdijkstraat 69 IV | 1059GA | 1 | 56.01 | 56.29 | | 56.01 | 0.28 | - | 56.29 | -0.86 | 55.43 | |
| Honselersdijkstraat 71 | 1059GA | 1 | 51.76 | 51.66 | | 51.76 | -0.10 | - | 51.66 | -0.48 | 51.18 | |
| Honselersdijkstraat 73 | 1059GA | 1 | 51.94 | 52.34 | | 51.94 | 0.40 | - | 52.34 | -0.89 | 51.45 | |
| Honselersdijkstraat 75 | 1059GA | 1 | 51.36 | 51.75 | | 51.36 | 0.39 | 0.26 | 51.75 | -1.06 | 50.69 | |
| Honselersdijkstraat 77 | 1059GA | 1 | 51.28 | 52.37 | | 51.28 | 1.09 | 0.88 | 52.37 | -0.88 | 51.49 | |
| Honselersdijkstraat 79 | 1059GA | 1 | 51.07 | 51.74 | | 51.07 | 0.67 | 0.25 | 51.74 | -1.09 | 50.65 | |
| Honselersdijkstraat 81 | 1059GA | 1 | 52.85 | 52.76 | | 52.85 | -0.09 | - | 52.76 | -0.49 | 52.27 | |
| Honselersdijkstraat 83 | 1059GA | 1 | 52.86 | 53.22 | | 52.86 | 0.36 | - | 53.22 | -0.91 | 52.31 | |
| Honselersdijkstraat 85 | 1059GA | 1 | 52.60 | 53.01 | | 52.60 | 0.41 | - | 53.01 | -1.04 | 51.97 | |
| Honselersdijkstraat 87 | 1059GA | 1 | 52.46 | 53.33 | | 52.46 | 0.87 | 0.83 | 53.33 | -0.89 | 52.44 | |
| Honselersdijkstraat 89 | 1059GA | 1 | 52.34 | 52.89 | | 52.34 | 0.55 | 0.39 | 52.89 | -0.98 | 51.91 | |
| Hunzestraat 1 | 1079VR | 1 | 48.00 | 50.96 | | 50.00 | 2.96 | 0.46 | 50.96 | -4.86 | 46.10 | |
| Hunzestraat 2 | 1079WC | 1 | 36.33 | 38.35 | | 50.00 | 2.02 | - | 38.35 | -2.01 | 36.34 | |
| Hunzestraat 3 I | 1079VR | 1 | 39.02 | 41.31 | | 50.00 | 2.29 | - | 41.31 | -2.74 | 38.57 | |
| Hunzestraat 3 II | 1079VR | 1 | 41.91 | 44.14 | | 50.00 | 2.23 | - | 44.14 | -3.02 | 41.12 | |
| Hunzestraat 3 IIIL | 1079VR | 1 | 44.42 | 46.71 | | 50.00 | 2.29 | - | 46.71 | -3.17 | 43.54 | |
| Hunzestraat 3 IIIR | 1079VR | 1 | 47.74 | 50.86 | | 50.00 | 3.12 | 0.36 | 50.86 | -4.95 | 45.91 | |
| Hunzestraat 4 I | 1079WC | 1 | 38.07 | 40.17 | | 50.00 | 2.10 | - | 40.17 | -2.12 | 38.05 | |
| Hunzestraat 4 II | 1079WC | 1 | 40.59 | 42.78 | | 50.00 | 2.19 | - | 42.78 | -2.36 | 40.42 | |
| Hunzestraat 4 III | 1079WC | 1 | 46.96 | 49.01 | | 50.00 | 2.05 | - | 49.01 | -3.84 | 45.17 | |
| Hunzestraat 5 I | 1079VR | 1 | 38.72 | 41.02 | | 50.00 | 2.30 | - | 41.02 | -2.74 | 38.28 | |
| Hunzestraat 5 II | 1079VR | 1 | 41.58 | 43.82 | | 50.00 | 2.24 | - | 43.82 | -3.04 | 40.78 | |
| Hunzestraat 5 III | 1079VR | 1 | 44.21 | 46.45 | | 50.00 | 2.24 | - | 46.45 | -3.15 | 43.30 | |

## Gemeente AMSTERDAM

| Adres en postcode | | Bestemming | Geluidbelasting bij huidig GPP [dB] | Toekomst zonder nieuwe maatregelen [dB] | Sanering | Grenswaarde [dB] | Effect van het project | Benodigde reductie [dB] | Geluidbelasting standaard akoestische situatie [dB] | Geluidreductie door de doelmatige maatregelen [dB] | Toekomst met geadviseerde maatregel(en) [dB] | Overschrijding grenswaarde/ (X= ja, leeg vak=nee) |
|---|---|---|---|---|---|---|---|---|---|---|---|---|
| Hunzestraat 6 HS | 1079WC | 1 | 33.72 | 36.52 | | 50.00 | 2.80 | - | 36.52 | -2.18 | 34.34 | |
| Hunzestraat 6 I | 1079WC | 1 | 35.73 | 38.55 | | 50.00 | 2.82 | - | 38.55 | -2.24 | 36.31 | |
| Hunzestraat 6 II | 1079WC | 1 | 37.93 | 40.80 | | 50.00 | 2.87 | - | 40.80 | -2.41 | 38.39 | |
| Hunzestraat 6 III | 1079WC | 1 | 45.82 | 49.28 | | 50.00 | 3.46 | - | 49.28 | -5.01 | 44.27 | |
| Hunzestraat 7 | 1079VR | 1 | 44.27 | 46.43 | | 50.00 | 2.16 | - | 46.43 | -3.25 | 43.18 | |
| Hunzestraat 8 HS | 1079WC | 1 | 34.51 | 37.01 | | 50.00 | 2.50 | - | 37.01 | -2.18 | 34.83 | |
| Hunzestraat 8 I | 1079WC | 1 | 36.21 | 38.73 | | 50.00 | 2.52 | - | 38.73 | -2.23 | 36.50 | |
| Hunzestraat 8 II | 1079WC | 1 | 38.48 | 40.99 | | 50.00 | 2.51 | - | 40.99 | -2.29 | 38.70 | |
| Hunzestraat 8 III | 1079WC | 1 | 46.10 | 49.02 | | 50.00 | 2.92 | - | 49.02 | -4.14 | 44.88 | |
| Hunzestraat 9 | 1079VR | 1 | 44.39 | 46.56 | | 50.00 | 2.17 | - | 46.56 | -3.37 | 43.19 | |
| Hunzestraat 10 HS | 1079WC | 1 | 34.42 | 36.89 | | 50.00 | 2.47 | - | 36.89 | -2.07 | 34.82 | |
| Hunzestraat 10 I | 1079WC | 1 | 36.28 | 38.71 | | 50.00 | 2.43 | - | 38.71 | -2.16 | 36.55 | |
| Hunzestraat 10 II | 1079WC | 1 | 38.48 | 41.00 | | 50.00 | 2.52 | - | 41.00 | -2.34 | 38.66 | |
| Hunzestraat 10 III | 1079WC | 1 | 45.82 | 48.72 | | 50.00 | 2.90 | - | 48.72 | -4.00 | 44.72 | |
| Hunzestraat 11 I | 1079VR | 1 | 39.45 | 41.32 | | 50.00 | 1.87 | - | 41.32 | -3.23 | 38.09 | |
| Hunzestraat 11 II | 1079VR | 1 | 44.05 | 46.31 | | 50.00 | 2.26 | - | 46.31 | -3.47 | 42.84 | |
| Hunzestraat 12 HS | 1079WC | 1 | 35.31 | 37.43 | | 50.00 | 2.12 | - | 37.43 | -2.15 | 35.28 | |
| Hunzestraat 12 I | 1079WC | 1 | 36.75 | 38.93 | | 50.00 | 2.18 | - | 38.93 | -2.21 | 36.72 | |
| Hunzestraat 12 II | 1079WC | 1 | 38.35 | 40.71 | | 50.00 | 2.36 | - | 40.71 | -2.30 | 38.41 | |
| Hunzestraat 12 III | 1079WC | 1 | 45.63 | 48.19 | | 50.00 | 2.56 | - | 48.19 | -3.29 | 44.90 | |
| Hunzestraat 13 I | 1079VR | 1 | 39.65 | 41.65 | | 50.00 | 2.00 | - | 41.65 | -3.24 | 38.41 | |
| Hunzestraat 13 II | 1079VR | 1 | 44.32 | 46.72 | | 50.00 | 2.40 | - | 46.72 | -3.66 | 43.06 | |
| Hunzestraat 14 HS | 1079WC | 1 | 35.18 | 37.45 | | 50.00 | 2.27 | - | 37.45 | -2.17 | 35.28 | |
| Hunzestraat 14 I | 1079WC | 1 | 37.03 | 39.19 | | 50.00 | 2.16 | - | 39.19 | -2.18 | 37.01 | |
| Hunzestraat 14 II | 1079WC | 1 | 38.63 | 40.98 | | 50.00 | 2.35 | - | 40.98 | -2.27 | 38.71 | |
| Hunzestraat 14 III | 1079WC | 1 | 44.50 | 46.78 | | 50.00 | 2.28 | - | 46.78 | -3.05 | 43.73 | |
| Hunzestraat 15 | 1079VR | 1 | 38.52 | 40.38 | | 50.00 | 1.86 | - | 40.38 | -3.44 | 36.94 | |
| Hunzestraat 16 HS | 1079WD | 1 | 34.16 | 36.70 | | 50.00 | 2.54 | - | 36.70 | -2.14 | 34.56 | |
| Hunzestraat 16 I | 1079WD | 1 | 36.04 | 38.80 | | 50.00 | 2.76 | - | 38.80 | -2.27 | 36.53 | |
| Hunzestraat 16 II | 1079WD | 1 | 37.89 | 40.45 | | 50.00 | 2.56 | - | 40.45 | -2.29 | 38.16 | |
| Hunzestraat 16 III | 1079WD | 1 | 44.74 | 47.75 | | 50.00 | 3.01 | - | 47.75 | -3.48 | 44.27 | |
| Hunzestraat 17 | 1079VR | 1 | 38.71 | 40.61 | | 50.00 | 1.90 | - | 40.61 | -3.70 | 36.91 | |
| Hunzestraat 18 HS | 1079WD | 1 | 33.80 | 36.55 | | 50.00 | 2.75 | - | 36.55 | -2.22 | 34.33 | |
| Hunzestraat 18 I | 1079WD | 1 | 35.32 | 38.03 | | 50.00 | 2.71 | - | 38.03 | -2.27 | 35.76 | |
| Hunzestraat 18 II | 1079WD | 1 | 36.99 | 40.02 | | 50.00 | 3.03 | - | 40.02 | -2.40 | 37.62 | |
| Hunzestraat 18 III | 1079WD | 1 | 43.26 | 47.14 | | 50.00 | 3.88 | - | 47.14 | -4.47 | 42.67 | |
| Hunzestraat 19 I | 1079VR | 1 | 39.73 | 41.59 | | 50.00 | 1.86 | - | 41.59 | -3.39 | 38.20 | |
| Hunzestraat 19 II | 1079VR | 1 | 44.34 | 46.60 | | 50.00 | 2.26 | - | 46.60 | -3.79 | 42.81 | |
| Hunzestraat 20 HS | 1079WD | 1 | 32.89 | 35.60 | | 50.00 | 2.71 | - | 35.60 | -2.29 | 33.31 | |
| Hunzestraat 20 I | 1079WD | 1 | 34.43 | 37.31 | | 50.00 | 2.88 | - | 37.31 | -2.37 | 34.94 | |
| Hunzestraat 20 II | 1079WD | 1 | 36.03 | 39.09 | | 50.00 | 3.06 | - | 39.09 | -2.46 | 36.63 | |
| Hunzestraat 20 III | 1079WD | 1 | 43.10 | 46.76 | | 50.00 | 3.66 | - | 46.76 | -4.89 | 41.87 | |
| Hunzestraat 21 I | 1079VR | 1 | 39.83 | 41.39 | | 50.00 | 1.56 | - | 41.39 | -3.30 | 38.09 | |
| Hunzestraat 21 II | 1079VR | 1 | 44.31 | 46.64 | | 50.00 | 2.33 | - | 46.64 | -4.07 | 42.57 | |
| Hunzestraat 22 HS | 1079WD | 1 | 32.57 | 35.66 | | 50.00 | 3.09 | - | 35.66 | -2.43 | 33.23 | |
| Hunzestraat 22 I | 1079WD | 1 | 33.97 | 37.14 | | 50.00 | 3.17 | - | 37.14 | -2.49 | 34.65 | |
| Hunzestraat 22 II | 1079WD | 1 | 35.75 | 39.15 | | 50.00 | 3.40 | - | 39.15 | -2.63 | 36.52 | |
| Hunzestraat 22 III | 1079WD | 1 | 42.79 | 46.81 | | 50.00 | 4.02 | - | 46.81 | -5.60 | 41.21 | |
| Hunzestraat 23 | 1079VR | 1 | 38.60 | 40.09 | | 50.00 | 1.49 | - | 40.09 | -3.42 | 36.67 | |
| Hunzestraat 25 | 1079VR | 1 | 38.34 | 40.11 | | 50.00 | 1.77 | - | 40.11 | -3.65 | 36.46 | |
| Hunzestraat 27 I | 1079VS | 1 | 39.58 | 41.43 | | 50.00 | 1.85 | - | 41.43 | -3.64 | 37.79 | |
| Hunzestraat 27 II | 1079VS | 1 | 44.04 | 46.44 | | 50.00 | 2.40 | - | 46.44 | -4.11 | 42.33 | |
| Hunzestraat 29 I | 1079VS | 1 | 39.50 | 41.52 | | 50.00 | 2.02 | - | 41.52 | -3.89 | 37.63 | |

## Gemeente AMSTERDAM

| Adres en postcode | | Bestemming | Geluidbelasting bij huidig GPP [dB] | Toekomst zonder nieuwe maatregelen [dB] | Sanering | Grenswaarde [dB] | Effect van het project | Benodigde reductie [dB] | Geluidbelasting standaard akoestische situatie [dB] | Geluidreductie door de doelmatige maatregelen [dB] | Toekomst met geadviseerde maatregel(en) [dB] | Overschrijding grenswaarde/ (X= ja, leeg vak=nee) |
|---|---|---|---|---|---|---|---|---|---|---|---|---|
| Hunzestraat 29 II | 1079VS | 1 | 43.74 | 46.18 | | 50.00 | 2.44 | - | 46.18 | -4.32 | 41.86 | |
| Hunzestraat 31 | 1079VS | 1 | 38.39 | 40.19 | | 50.00 | 1.80 | - | 40.19 | -4.04 | 36.15 | |
| Hunzestraat 33 | 1079VS | 1 | 38.28 | 40.43 | | 50.00 | 2.15 | - | 40.43 | -4.22 | 36.21 | |
| Hunzestraat 35 I | 1079VS | 1 | 39.68 | 41.91 | | 50.00 | 2.23 | - | 41.91 | -3.98 | 37.93 | |
| Hunzestraat 35 II | 1079VS | 1 | 43.99 | 46.65 | | 50.00 | 2.66 | - | 46.65 | -4.73 | 41.92 | |
| Hunzestraat 37 I | 1079VS | 1 | 39.62 | 41.95 | | 50.00 | 2.33 | - | 41.95 | -3.97 | 37.98 | |
| Hunzestraat 37 II | 1079VS | 1 | 43.67 | 46.77 | | 50.00 | 3.10 | - | 46.77 | -4.88 | 41.89 | |
| Hunzestraat 39 | 1079VS | 1 | 38.40 | 40.62 | | 50.00 | 2.22 | - | 40.62 | -4.28 | 36.34 | |
| Hunzestraat 41 | 1079VS | 1 | 38.55 | 40.01 | | 50.00 | 1.46 | - | 40.01 | -3.73 | 36.28 | |
| Hunzestraat 43 I | 1079VS | 1 | 39.67 | 41.68 | | 50.00 | 2.01 | - | 41.68 | -3.80 | 37.88 | |
| Hunzestraat 43 IIL | 1079VS | 1 | 43.27 | 46.95 | | 50.00 | 3.68 | - | 46.95 | -5.02 | 41.93 | |
| Hunzestraat 43 IIR | 1079VS | 1 | 43.20 | 46.86 | | 50.00 | 3.66 | - | 46.86 | -5.10 | 41.76 | |
| Hunzestraat 45 I | 1079VS | 1 | 39.08 | 42.15 | | 50.00 | 3.07 | - | 42.15 | -3.97 | 38.18 | |
| Hunzestraat 45 II | 1079VS | 1 | 40.82 | 44.21 | | 50.00 | 3.39 | - | 44.21 | -4.25 | 39.96 | |
| Hunzestraat 45 IIIL | 1079VS | 1 | 45.60 | 49.25 | | 50.00 | 3.65 | - | 49.25 | -5.28 | 43.97 | |
| Hunzestraat 45 IIIR | 1079VS | 1 | 45.55 | 49.24 | | 50.00 | 3.69 | - | 49.24 | -5.30 | 43.94 | |
| Hunzestraat 47 | 1079VS | 1 | 37.70 | 40.58 | | 50.00 | 2.88 | - | 40.58 | -3.85 | 36.73 | |
| Hunzestraat 51 HS | 1079VT | 1 | 38.19 | 41.21 | | 50.00 | 3.02 | - | 41.21 | -3.38 | 37.83 | |
| Hunzestraat 51 I | 1079VT | 1 | 39.81 | 42.73 | | 50.00 | 2.92 | - | 42.73 | -3.49 | 39.24 | |
| Hunzestraat 51 II | 1079VT | 1 | 41.67 | 44.87 | | 50.00 | 3.20 | - | 44.87 | -4.13 | 40.74 | |
| Hunzestraat 51 III | 1079VT | 1 | 44.51 | 47.37 | | 50.00 | 2.86 | - | 47.37 | -3.98 | 43.39 | |
| Hunzestraat 53 HS | 1079VT | 1 | 37.94 | 41.28 | | 50.00 | 3.34 | - | 41.28 | -3.37 | 37.91 | |
| Hunzestraat 53 I | 1079VT | 1 | 39.74 | 42.83 | | 50.00 | 3.09 | - | 42.83 | -3.42 | 39.41 | |
| Hunzestraat 53 II | 1079VT | 1 | 41.77 | 45.00 | | 50.00 | 3.23 | - | 45.00 | -4.09 | 40.91 | |
| Hunzestraat 53 III | 1079VT | 1 | 44.70 | 47.38 | | 50.00 | 2.68 | - | 47.38 | -3.86 | 43.52 | |
| Hunzestraat 55 HS | 1079VT | 1 | 38.10 | 41.34 | | 50.00 | 3.24 | - | 41.34 | -3.39 | 37.95 | |
| Hunzestraat 55 I | 1079VT | 1 | 39.83 | 42.89 | | 50.00 | 3.06 | - | 42.89 | -3.42 | 39.47 | |
| Hunzestraat 55 II | 1079VT | 1 | 41.81 | 45.06 | | 50.00 | 3.25 | - | 45.06 | -4.12 | 40.94 | |
| Hunzestraat 55 III | 1079VT | 1 | 44.97 | 47.66 | | 50.00 | 2.69 | - | 47.66 | -3.90 | 43.76 | |
| Hunzestraat 57 HS | 1079VT | 1 | 38.22 | 41.27 | | 50.00 | 3.05 | - | 41.27 | -3.19 | 38.08 | |
| Hunzestraat 57 I | 1079VT | 1 | 39.87 | 42.73 | | 50.00 | 2.86 | - | 42.73 | -3.33 | 39.40 | |
| Hunzestraat 57 II | 1079VT | 1 | 41.81 | 45.00 | | 50.00 | 3.19 | - | 45.00 | -4.06 | 40.94 | |
| Hunzestraat 57 III | 1079VT | 1 | 44.61 | 47.48 | | 50.00 | 2.87 | - | 47.48 | -4.10 | 43.38 | |
| Hunzestraat 59 HS | 1079VT | 1 | 38.33 | 41.39 | | 50.00 | 3.06 | - | 41.39 | -3.30 | 38.09 | |
| Hunzestraat 59 I | 1079VT | 1 | 40.08 | 42.98 | | 50.00 | 2.90 | - | 42.98 | -3.33 | 39.65 | |
| Hunzestraat 59 II | 1079VT | 1 | 42.14 | 45.27 | | 50.00 | 3.13 | - | 45.27 | -4.04 | 41.23 | |
| Hunzestraat 59 III | 1079VT | 1 | 45.15 | 48.25 | | 50.00 | 3.10 | - | 48.25 | -4.69 | 43.56 | |
| Hunzestraat 61 HS | 1079VT | 1 | 38.54 | 41.58 | | 50.00 | 3.04 | - | 41.58 | -3.29 | 38.29 | |
| Hunzestraat 61 I | 1079VT | 1 | 40.20 | 43.10 | | 50.00 | 2.90 | - | 43.10 | -3.31 | 39.79 | |
| Hunzestraat 61 II | 1079VT | 1 | 42.09 | 45.30 | | 50.00 | 3.21 | - | 45.30 | -4.07 | 41.23 | |
| Hunzestraat 61 III | 1079VT | 1 | 44.85 | 48.39 | | 50.00 | 3.54 | - | 48.39 | -5.07 | 43.32 | |
| Hunzestraat 63 HS | 1079VV | 1 | 38.23 | 41.29 | | 50.00 | 3.06 | - | 41.29 | -3.09 | 38.20 | |
| Hunzestraat 63 I | 1079VV | 1 | 39.74 | 42.81 | | 50.00 | 3.07 | - | 42.81 | -3.21 | 39.60 | |
| Hunzestraat 63 II | 1079VV | 1 | 41.78 | 45.12 | | 50.00 | 3.34 | - | 45.12 | -3.96 | 41.16 | |
| Hunzestraat 63 III | 1079VV | 1 | 44.28 | 47.94 | | 50.00 | 3.66 | - | 47.94 | -4.85 | 43.09 | |
| Hunzestraat 65 HS | 1079VV | 1 | 38.37 | 41.33 | | 50.00 | 2.96 | - | 41.33 | -3.05 | 38.28 | |
| Hunzestraat 65 I | 1079VV | 1 | 39.85 | 42.86 | | 50.00 | 3.01 | - | 42.86 | -3.13 | 39.73 | |
| Hunzestraat 65 II | 1079VV | 1 | 41.79 | 45.12 | | 50.00 | 3.33 | - | 45.12 | -3.87 | 41.25 | |
| Hunzestraat 65 III | 1079VV | 1 | 44.24 | 47.86 | | 50.00 | 3.62 | - | 47.86 | -4.63 | 43.23 | |
| Hunzestraat 67 HS | 1079VV | 1 | 38.39 | 41.29 | | 50.00 | 2.90 | - | 41.29 | -3.08 | 38.21 | |
| Hunzestraat 67 I | 1079VV | 1 | 39.88 | 42.93 | | 50.00 | 3.05 | - | 42.93 | -3.18 | 39.75 | |
| Hunzestraat 67 II | 1079VV | 1 | 41.97 | 45.34 | | 50.00 | 3.37 | - | 45.34 | -3.95 | 41.39 | |
| Hunzestraat 67 III | 1079VV | 1 | 44.60 | 48.39 | | 50.00 | 3.79 | - | 48.39 | -5.04 | 43.35 | |

## Gemeente AMSTERDAM

| Adres en postcode | | Bestemming | Geluidbelasting bij huidig GPP [dB] | Toekomst zonder nieuwe maatregelen [dB] | Sanering | Grenswaarde [dB] | Effect van het project | Benodigde reductie [dB] | Geluidbelasting standaard akoestische situatie [dB] | Geluidreductie door de doelmatige maatregelen [dB] | Toekomst met geadviseerde maatregel(en) [dB] | Overschrijding grenswaarde/ (X= ja, leeg vak=nee) |
|---|---|---|---|---|---|---|---|---|---|---|---|---|
| Hunzestraat 69 HS | 1079VV | 1 | 38.25 | 41.32 | | 50.00 | 3.07 | - | 41.32 | -3.12 | 38.20 | |
| Hunzestraat 69 I | 1079VV | 1 | 40.01 | 43.03 | | 50.00 | 3.02 | - | 43.03 | -3.11 | 39.92 | |
| Hunzestraat 69 II | 1079VV | 1 | 42.30 | 45.60 | | 50.00 | 3.30 | - | 45.60 | -3.84 | 41.76 | |
| Hunzestraat 69 III | 1079VV | 1 | 44.98 | 48.83 | | 50.00 | 3.85 | - | 48.83 | -5.14 | 43.69 | |
| Hunzestraat 70 | 1079WE | 1 | 42.08 | 43.70 | | 50.00 | 1.62 | - | 43.70 | -4.30 | 39.40 | |
| Hunzestraat 71 HS | 1079VV | 1 | 38.32 | 41.46 | | 50.00 | 3.14 | - | 41.46 | -3.08 | 38.38 | |
| Hunzestraat 71 I | 1079VV | 1 | 39.93 | 43.10 | | 50.00 | 3.17 | - | 43.10 | -3.16 | 39.94 | |
| Hunzestraat 71 II | 1079VV | 1 | 42.53 | 45.93 | | 50.00 | 3.40 | - | 45.93 | -3.85 | 42.08 | |
| Hunzestraat 71 III | 1079VV | 1 | 45.15 | 49.34 | | 50.00 | 4.19 | - | 49.34 | -5.44 | 43.90 | |
| Hunzestraat 72 | 1079WE | 1 | 42.05 | 43.54 | | 50.00 | 1.49 | - | 43.54 | -4.25 | 39.29 | |
| Hunzestraat 73 HS | 1079VV | 1 | 37.87 | 41.06 | | 50.00 | 3.19 | - | 41.06 | -3.31 | 37.75 | |
| Hunzestraat 73 I | 1079VV | 1 | 39.46 | 42.67 | | 50.00 | 3.21 | - | 42.67 | -3.26 | 39.41 | |
| Hunzestraat 73 II | 1079VV | 1 | 42.11 | 45.60 | | 50.00 | 3.49 | - | 45.60 | -3.89 | 41.71 | |
| Hunzestraat 73 III | 1079VV | 1 | 44.47 | 49.02 | | 50.00 | 4.55 | - | 49.02 | -5.67 | 43.35 | |
| Hunzestraat 74 I | 1079WE | 1 | 42.32 | 43.92 | | 50.00 | 1.60 | - | 43.92 | -3.87 | 40.05 | |
| Hunzestraat 74 II | 1079WE | 1 | 45.16 | 46.67 | | 50.00 | 1.51 | - | 46.67 | -3.02 | 43.65 | |
| Hunzestraat 75 HS | 1079VV | 1 | 37.66 | 40.84 | | 50.00 | 3.18 | - | 40.84 | -3.09 | 37.75 | |
| Hunzestraat 75 I | 1079VV | 1 | 39.08 | 42.40 | | 50.00 | 3.32 | - | 42.40 | -3.07 | 39.33 | |
| Hunzestraat 75 II | 1079VV | 1 | 41.74 | 45.42 | | 50.00 | 3.68 | - | 45.42 | -3.83 | 41.59 | |
| Hunzestraat 75 III | 1079VV | 1 | 44.02 | 48.78 | | 50.00 | 4.76 | - | 48.78 | -5.67 | 43.11 | |
| Hunzestraat 76 I | 1079WE | 1 | 42.86 | 44.61 | | 50.00 | 1.75 | - | 44.61 | -4.06 | 40.55 | |
| Hunzestraat 76 II | 1079WE | 1 | 45.87 | 47.80 | | 50.00 | 1.93 | - | 47.80 | -3.80 | 44.00 | |
| Hunzestraat 78 | 1079WE | 1 | 42.43 | 44.20 | | 50.00 | 1.77 | - | 44.20 | -4.28 | 39.92 | |
| Hunzestraat 80 HS | 1079WE | 1 | 42.61 | 44.35 | | 50.00 | 1.74 | - | 44.35 | -4.27 | 40.08 | |
| Hunzestraat 80 I | 1079WE | 1 | 43.04 | 44.79 | | 50.00 | 1.75 | - | 44.79 | -4.06 | 40.73 | |
| Hunzestraat 80 II | 1079WE | 1 | 45.97 | 48.11 | | 50.00 | 2.14 | - | 48.11 | -3.91 | 44.20 | |
| Hunzestraat 82 HS | 1079WE | 1 | 42.79 | 44.65 | | 50.00 | 1.86 | - | 44.65 | -4.19 | 40.46 | |
| Hunzestraat 82 I | 1079WE | 1 | 43.22 | 45.02 | | 50.00 | 1.80 | - | 45.02 | -4.01 | 41.01 | |
| Hunzestraat 82 II | 1079WE | 1 | 46.08 | 48.32 | | 50.00 | 2.24 | - | 48.32 | -4.01 | 44.31 | |
| Hunzestraat 84 HS | 1079WE | 1 | 43.20 | 44.95 | | 50.00 | 1.75 | - | 44.95 | -4.08 | 40.87 | |
| Hunzestraat 84 I | 1079WE | 1 | 43.60 | 45.37 | | 50.00 | 1.77 | - | 45.37 | -3.90 | 41.47 | |
| Hunzestraat 84 II | 1079WE | 1 | 46.42 | 48.50 | | 50.00 | 2.08 | - | 48.50 | -3.80 | 44.70 | |
| Hunzestraat 85 | 1079VW | 1 | 40.00 | 42.88 | | 50.00 | 2.88 | - | 42.88 | -2.32 | 40.56 | |
| Hunzestraat 86 HS | 1079WE | 1 | 43.50 | 45.25 | | 50.00 | 1.75 | - | 45.25 | -4.04 | 41.21 | |
| Hunzestraat 86 I | 1079WE | 1 | 43.84 | 45.64 | | 50.00 | 1.80 | - | 45.64 | -3.90 | 41.74 | |
| Hunzestraat 86 II | 1079WE | 1 | 46.32 | 48.45 | | 50.00 | 2.13 | - | 48.45 | -3.87 | 44.58 | |
| Hunzestraat 87 | 1079VW | 1 | 39.94 | 43.28 | | 50.00 | 3.34 | - | 43.28 | -3.51 | 39.77 | |
| Hunzestraat 88 HS | 1079WE | 1 | 44.02 | 45.62 | | 50.00 | 1.60 | - | 45.62 | -4.00 | 41.62 | |
| Hunzestraat 88 I | 1079WE | 1 | 44.39 | 46.02 | | 50.00 | 1.63 | - | 46.02 | -3.85 | 42.17 | |
| Hunzestraat 88 II | 1079WE | 1 | 46.55 | 48.69 | | 50.00 | 2.14 | - | 48.69 | -3.89 | 44.80 | |
| Hunzestraat 90 HS | 1079WE | 1 | 44.29 | 45.87 | | 50.00 | 1.58 | - | 45.87 | -4.05 | 41.82 | |
| Hunzestraat 90 I | 1079WE | 1 | 44.46 | 46.18 | | 50.00 | 1.72 | - | 46.18 | -3.94 | 42.24 | |
| Hunzestraat 90 II | 1079WE | 1 | 46.51 | 49.02 | | 50.00 | 2.51 | - | 49.02 | -4.32 | 44.70 | |
| Hunzestraat 91 HS | 1079VW | 1 | 40.48 | 43.51 | | 50.00 | 3.03 | - | 43.51 | -4.64 | 38.87 | |
| Hunzestraat 91 I | 1079VW | 1 | 41.57 | 44.69 | | 50.00 | 3.12 | - | 44.69 | -4.18 | 40.51 | |
| Hunzestraat 91 II | 1079VW | 1 | 45.44 | 49.51 | | 50.00 | 4.07 | - | 49.51 | -5.18 | 44.33 | |
| Hunzestraat 92 HS | 1079WG | 1 | 44.38 | 45.97 | | 50.00 | 1.59 | - | 45.97 | -3.98 | 41.99 | |
| Hunzestraat 92 I | 1079WG | 1 | 44.65 | 46.29 | | 50.00 | 1.64 | - | 46.29 | -3.86 | 42.43 | |
| Hunzestraat 92 II | 1079WG | 1 | 46.65 | 49.01 | | 50.00 | 2.36 | - | 49.01 | -4.23 | 44.78 | |
| Hunzestraat 93 HS | 1079VW | 1 | 40.62 | 43.65 | | 50.00 | 3.03 | - | 43.65 | -4.57 | 39.08 | |
| Hunzestraat 93 I | 1079VW | 1 | 41.47 | 44.53 | | 50.00 | 3.06 | - | 44.53 | -4.16 | 40.37 | |
| Hunzestraat 93 II | 1079VW | 1 | 45.40 | 49.45 | | 50.00 | 4.05 | - | 49.45 | -5.06 | 44.39 | |
| Hunzestraat 94 HS | 1079WG | 1 | 44.20 | 45.85 | | 50.00 | 1.65 | - | 45.85 | -4.28 | 41.57 | |

## Gemeente AMSTERDAM

| Adres en postcode | | Bestemming | Geluidbelasting bij huidig GPP [dB] | Toekomst zonder nieuwe maatregelen [dB] | Sanering | Grenswaarde [dB] | Effect van het project | Benodigde reductie [dB] | Geluidbelasting standaard akoestische situatie [dB] | Geluidreductie door de doelmatige maatregelen [dB] | Toekomst met geadviseerde maatregel(en) [dB] | Overschrijding grenswaarde/ (X= ja, leeg vak=nee) |
|---|---|---|---|---|---|---|---|---|---|---|---|---|
| Hunzestraat 94 I | 1079WG | 1 | 44.38 | 46.26 | | 50.00 | 1.88 | - | 46.26 | -4.10 | 42.16 | |
| Hunzestraat 94 II | 1079WG | 1 | 46.59 | 48.84 | | 50.00 | 2.25 | - | 48.84 | -4.05 | 44.79 | |
| Hunzestraat 95 HS | 1079VW | 1 | 40.72 | 43.87 | | 50.00 | 3.15 | - | 43.87 | -4.62 | 39.25 | |
| Hunzestraat 95 I | 1079VW | 1 | 41.67 | 44.79 | | 50.00 | 3.12 | - | 44.79 | -4.16 | 40.63 | |
| Hunzestraat 95 II | 1079VW | 1 | 45.58 | 49.58 | | 50.00 | 4.00 | - | 49.58 | -5.01 | 44.57 | |
| Hunzestraat 96 HS | 1079WG | 1 | 43.67 | 45.51 | | 50.00 | 1.84 | - | 45.51 | -4.11 | 41.40 | |
| Hunzestraat 96 I | 1079WG | 1 | 44.08 | 45.94 | | 50.00 | 1.86 | - | 45.94 | -3.96 | 41.98 | |
| Hunzestraat 96 II | 1079WG | 1 | 46.55 | 49.00 | | 50.00 | 2.45 | - | 49.00 | -4.12 | 44.88 | |
| Hunzestraat 97 HS | 1079VW | 1 | 40.92 | 44.09 | | 50.00 | 3.17 | - | 44.09 | -4.57 | 39.52 | |
| Hunzestraat 97 I | 1079VW | 1 | 42.03 | 45.10 | | 50.00 | 3.07 | - | 45.10 | -4.13 | 40.97 | |
| Hunzestraat 97 II | 1079VW | 1 | 45.92 | 49.85 | | 50.00 | 3.93 | - | 49.85 | -4.96 | 44.89 | |
| Hunzestraat 98 HS | 1079WG | 1 | 43.87 | 45.74 | | 50.00 | 1.87 | - | 45.74 | -4.07 | 41.67 | |
| Hunzestraat 98 I | 1079WG | 1 | 44.22 | 46.13 | | 50.00 | 1.91 | - | 46.13 | -3.93 | 42.20 | |
| Hunzestraat 98 II | 1079WG | 1 | 46.31 | 48.77 | | 50.00 | 2.46 | - | 48.77 | -4.03 | 44.74 | |
| Hunzestraat 99 HS | 1079VW | 1 | 41.06 | 44.18 | | 50.00 | 3.12 | - | 44.18 | -4.70 | 39.48 | |
| Hunzestraat 99 I | 1079VW | 1 | 41.93 | 45.18 | | 50.00 | 3.25 | - | 45.18 | -4.31 | 40.87 | |
| Hunzestraat 99 II | 1079VW | 1 | 45.69 | 49.82 | | 50.00 | 4.13 | - | 49.82 | -5.03 | 44.79 | |
| Hunzestraat 100 HS | 1079WG | 1 | 43.51 | 45.32 | | 50.00 | 1.81 | - | 45.32 | -3.85 | 41.47 | |
| Hunzestraat 100 I | 1079WG | 1 | 43.91 | 45.75 | | 50.00 | 1.84 | - | 45.75 | -3.73 | 42.02 | |
| Hunzestraat 100 II | 1079WG | 1 | 46.40 | 48.47 | | 50.00 | 2.07 | - | 48.47 | -3.78 | 44.69 | |
| Hunzestraat 101 HS | 1079VW | 1 | 41.03 | 44.39 | | 50.00 | 3.36 | - | 44.39 | -4.94 | 39.45 | |
| Hunzestraat 101 I | 1079VW | 1 | 41.90 | 45.08 | | 50.00 | 3.18 | - | 45.08 | -4.32 | 40.76 | |
| Hunzestraat 101 II | 1079VW | 1 | 45.64 | 49.80 | | 50.00 | 4.16 | - | 49.80 | -5.00 | 44.80 | |
| Hunzestraat 102 HS | 1079WG | 1 | 43.71 | 45.52 | | 50.00 | 1.81 | - | 45.52 | -3.90 | 41.62 | |
| Hunzestraat 102 I | 1079WG | 1 | 44.14 | 46.04 | | 50.00 | 1.90 | - | 46.04 | -3.80 | 42.24 | |
| Hunzestraat 102 II | 1079WG | 1 | 46.75 | 48.81 | | 50.00 | 2.06 | - | 48.81 | -3.83 | 44.98 | |
| Hunzestraat 103 HS | 1079VW | 1 | 39.89 | 43.60 | | 50.00 | 3.71 | - | 43.60 | -4.64 | 38.96 | |
| Hunzestraat 103 I | 1079VW | 1 | 41.15 | 44.79 | | 50.00 | 3.64 | - | 44.79 | -4.40 | 40.39 | |
| Hunzestraat 103 II | 1079VW | 1 | 45.28 | 49.69 | | 50.00 | 4.41 | - | 49.69 | -5.15 | 44.54 | |
| Hunzestraat 104 HS | 1079WG | 1 | 43.06 | 44.97 | | 50.00 | 1.91 | - | 44.97 | -3.45 | 41.52 | |
| Hunzestraat 104 I | 1079WG | 1 | 43.32 | 45.20 | | 50.00 | 1.88 | - | 45.20 | -3.21 | 41.99 | |
| Hunzestraat 104 II | 1079WG | 1 | 45.88 | 48.03 | | 50.00 | 2.15 | - | 48.03 | -3.31 | 44.72 | |
| Hunzestraat 105 HS | 1079VX | 1 | 38.84 | 41.98 | | 50.00 | 3.14 | - | 41.98 | -4.20 | 37.78 | |
| Hunzestraat 105 I | 1079VX | 1 | 40.43 | 43.86 | | 50.00 | 3.43 | - | 43.86 | -4.21 | 39.65 | |
| Hunzestraat 105 II | 1079VX | 1 | 44.75 | 49.23 | | 50.00 | 4.48 | - | 49.23 | -5.05 | 44.18 | |
| Hunzestraat 106 HS | 1079WH | 1 | 44.72 | 46.56 | | 50.00 | 1.84 | - | 46.56 | -4.26 | 42.30 | |
| Hunzestraat 106 I | 1079WH | 1 | 45.08 | 46.92 | | 50.00 | 1.84 | - | 46.92 | -4.12 | 42.80 | |
| Hunzestraat 106 II | 1079WH | 1 | 46.83 | 48.57 | | 50.00 | 1.74 | - | 48.57 | -3.58 | 44.99 | |
| Hunzestraat 107 HS | 1079VX | 1 | 41.57 | 44.86 | | 50.00 | 3.29 | - | 44.86 | -5.34 | 39.52 | |
| Hunzestraat 107 I | 1079VX | 1 | 42.29 | 45.60 | | 50.00 | 3.31 | - | 45.60 | -4.92 | 40.68 | |
| Hunzestraat 107 II | 1079VX | 1 | 45.40 | 49.79 | | 50.00 | 4.39 | - | 49.79 | -5.22 | 44.57 | |
| Hunzestraat 108 HS | 1079WH | 1 | 44.91 | 46.67 | | 50.00 | 1.76 | - | 46.67 | -4.23 | 42.44 | |
| Hunzestraat 108 I | 1079WH | 1 | 45.25 | 47.45 | | 50.00 | 2.20 | - | 47.45 | -4.49 | 42.96 | |
| Hunzestraat 108 II | 1079WH | 1 | 46.75 | 48.71 | | 50.00 | 1.96 | - | 48.71 | -3.75 | 44.96 | |
| Hunzestraat 109 HS | 1079VX | 1 | 41.65 | 44.99 | | 50.00 | 3.34 | - | 44.99 | -5.49 | 39.50 | |
| Hunzestraat 109 I | 1079VX | 1 | 42.74 | 46.07 | | 50.00 | 3.33 | - | 46.07 | -5.00 | 41.07 | |
| Hunzestraat 109 II | 1079VX | 1 | 45.69 | 49.85 | | 50.00 | 4.16 | - | 49.85 | -5.10 | 44.75 | |
| Hunzestraat 110 HS | 1079WH | 1 | 45.22 | 47.50 | | 50.00 | 2.28 | - | 47.50 | -4.65 | 42.85 | |
| Hunzestraat 110 I | 1079WH | 1 | 45.49 | 47.69 | | 50.00 | 2.20 | - | 47.69 | -4.55 | 43.14 | |
| Hunzestraat 110 II | 1079WH | 1 | 46.86 | 48.86 | | 50.00 | 2.00 | - | 48.86 | -3.83 | 45.03 | |
| Hunzestraat 111 HS | 1079VX | 1 | 41.01 | 44.66 | | 50.00 | 3.65 | - | 44.66 | -5.63 | 39.03 | |
| Hunzestraat 111 I | 1079VX | 1 | 41.89 | 45.42 | | 50.00 | 3.53 | - | 45.42 | -5.08 | 40.34 | |
| Hunzestraat 111 II | 1079VX | 1 | 45.34 | 49.73 | | 50.00 | 4.39 | - | 49.73 | -5.30 | 44.43 | |

## Gemeente AMSTERDAM

| Adres en postcode | | Bestemming | Geluidbelasting bij huidig GPP [dB] | Toekomst zonder nieuwe maatregelen [dB] | Sanering | Grenswaarde [dB] | Effect van het project | Benodigde reductie [dB] | Geluidbelasting standaard akoestische situatie [dB] | Geluidreductie door de doelmatige maatregelen [dB] | Toekomst met geadviseerde maatregel(en) [dB] | Overschrijding grenswaarde/ (X= ja, leeg vak=nee) |
|---|---|---|---|---|---|---|---|---|---|---|---|---|
| Hunzestraat 112 HS | 1079WH | 1 | 45.44 | 47.65 | | 50.00 | 2.21 | - | 47.65 | -4.64 | 43.01 | |
| Hunzestraat 112 I | 1079WH | 1 | 45.78 | 47.73 | | 50.00 | 1.95 | - | 47.73 | -4.34 | 43.39 | |
| Hunzestraat 112 II | 1079WH | 1 | 47.15 | 49.01 | | 50.00 | 1.86 | - | 49.01 | -3.81 | 45.20 | |
| Hunzestraat 113 HS | 1079VX | 1 | 40.24 | 44.11 | | 50.00 | 3.87 | - | 44.11 | -5.78 | 38.33 | |
| Hunzestraat 113 I | 1079VX | 1 | 41.70 | 45.25 | | 50.00 | 3.55 | - | 45.25 | -5.18 | 40.07 | |
| Hunzestraat 113 II | 1079VX | 1 | 45.17 | 49.67 | | 50.00 | 4.50 | - | 49.67 | -5.41 | 44.26 | |
| Hunzestraat 114 HS | 1079WH | 1 | 47.58 | 49.15 | | 50.00 | 1.57 | - | 49.15 | -4.15 | 45.00 | |
| Hunzestraat 114 I | 1079WH | 1 | 46.70 | 48.70 | | 50.00 | 2.00 | - | 48.70 | -4.45 | 44.25 | |
| Hunzestraat 114 II | 1079WH | 1 | 47.57 | 49.20 | | 50.00 | 1.63 | - | 49.20 | -3.67 | 45.53 | |
| Hunzestraat 115 HS | 1079VX | 1 | 42.17 | 45.80 | | 50.00 | 3.63 | - | 45.80 | -6.25 | 39.55 | |
| Hunzestraat 115 I | 1079VX | 1 | 42.80 | 46.42 | | 50.00 | 3.62 | - | 46.42 | -5.67 | 40.75 | |
| Hunzestraat 115 II | 1079VX | 1 | 45.21 | 50.02 | | 50.00 | 4.81 | - | 50.02 | -5.61 | 44.41 | |
| Hunzestraat 116 HS | 1079WH | 1 | 46.85 | 48.79 | | 50.00 | 1.94 | - | 48.79 | -4.50 | 44.29 | |
| Hunzestraat 116 I | 1079WH | 1 | 47.18 | 49.26 | | 50.00 | 2.08 | - | 49.26 | -4.49 | 44.77 | |
| Hunzestraat 116 II | 1079WH | 1 | 48.00 | 49.77 | | 50.00 | 1.77 | - | 49.77 | -3.79 | 45.98 | |
| Hunzestraat 117 HS | 1079VX | 1 | 42.22 | 46.04 | | 50.00 | 3.82 | - | 46.04 | -6.43 | 39.61 | |
| Hunzestraat 117 I | 1079VX | 1 | 42.82 | 46.63 | | 50.00 | 3.81 | - | 46.63 | -5.86 | 40.77 | |
| Hunzestraat 117 II | 1079VX | 1 | 45.02 | 49.96 | | 50.00 | 4.94 | - | 49.96 | -5.77 | 44.19 | |
| Hunzestraat 118 HS | 1079WH | 1 | 48.41 | 50.02 | | 50.00 | 1.61 | - | 50.02 | -4.00 | 46.02 | |
| Hunzestraat 118 I | 1079WH | 1 | 47.45 | 49.22 | | 50.00 | 1.77 | - | 49.22 | -4.11 | 45.11 | |
| Hunzestraat 118 II | 1079WH | 1 | 48.32 | 49.97 | | 50.00 | 1.65 | - | 49.97 | -3.77 | 46.20 | |
| Hunzestraat 119 HS | 1079VX | 1 | 42.33 | 46.50 | | 50.00 | 4.17 | - | 46.50 | -6.75 | 39.75 | |
| Hunzestraat 119 I | 1079VX | 1 | 42.86 | 46.99 | | 50.00 | 4.13 | - | 46.99 | -6.10 | 40.89 | |
| Hunzestraat 119 II | 1079VX | 1 | 45.05 | 50.31 | | 50.00 | 5.26 | - | 50.31 | -5.98 | 44.33 | |
| Hunzestraat 120 HS | 1079WJ | 1 | 47.62 | 49.78 | | 50.00 | 2.16 | - | 49.78 | -4.49 | 45.29 | |
| Hunzestraat 120 I | 1079WJ | 1 | 47.94 | 49.96 | | 50.00 | 2.02 | - | 49.96 | -4.32 | 45.64 | |
| Hunzestraat 120 II | 1079WJ | 1 | 48.68 | 50.26 | | 50.00 | 1.58 | - | 50.26 | -3.69 | 46.57 | |
| Hunzestraat 121 HS | 1079VZ | 1 | 42.85 | 47.47 | | 50.00 | 4.62 | - | 47.47 | -7.03 | 40.44 | |
| Hunzestraat 121 I | 1079VZ | 1 | 43.33 | 47.62 | | 50.00 | 4.29 | - | 47.62 | -6.16 | 41.46 | |
| Hunzestraat 121 II | 1079VZ | 1 | 45.32 | 50.52 | | 50.00 | 5.20 | 0.02 | 50.52 | -6.01 | 44.51 | |
| Hunzestraat 122 HS | 1079WJ | 1 | 48.30 | 50.79 | | 50.00 | 2.49 | 0.29 | 50.79 | -4.87 | 45.92 | |
| Hunzestraat 122 I | 1079WJ | 1 | 48.43 | 50.58 | | 50.00 | 2.15 | 0.08 | 50.58 | -4.42 | 46.16 | |
| Hunzestraat 122 II | 1079WJ | 1 | 49.01 | 50.55 | | 50.00 | 1.54 | 0.05 | 50.55 | -3.73 | 46.82 | |
| Hunzestraat 123 HS | 1079VZ | 1 | 44.97 | 49.83 | | 50.00 | 4.86 | - | 49.83 | -7.12 | 42.71 | |
| Hunzestraat 123 I | 1079VZ | 1 | 45.45 | 50.29 | | 50.00 | 4.84 | - | 50.29 | -6.73 | 43.56 | |
| Hunzestraat 123 II | 1079VZ | 1 | 46.48 | 52.14 | | 50.00 | 5.66 | 1.64 | 52.14 | -7.01 | 45.13 | |
| Hunzestraat 124 HS | 1079WJ | 1 | 49.45 | 51.77 | | 50.00 | 2.32 | 1.27 | 51.77 | -4.74 | 47.03 | |
| Hunzestraat 124 I | 1079WJ | 1 | 48.99 | 50.99 | | 50.00 | 2.00 | 0.49 | 50.99 | -4.30 | 46.69 | |
| Hunzestraat 124 II | 1079WJ | 1 | 49.41 | 50.67 | | 50.00 | 1.26 | 0.17 | 50.67 | -3.38 | 47.29 | |
| Hunzestraat 125 HS | 1079VZ | 1 | 44.74 | 49.51 | | 50.00 | 4.77 | - | 49.51 | -7.02 | 42.49 | |
| Hunzestraat 125 I | 1079VZ | 1 | 45.37 | 50.00 | | 50.00 | 4.63 | - | 50.00 | -6.60 | 43.40 | |
| Hunzestraat 125 II | 1079VZ | 1 | 46.60 | 52.13 | | 50.00 | 5.53 | 1.63 | 52.13 | -6.95 | 45.18 | |
| Hunzestraat 126 HS | 1079WJ | 1 | 50.09 | 52.08 | | 50.09 | 1.99 | 1.58 | 52.08 | -4.34 | 47.74 | |
| Hunzestraat 126 I | 1079WJ | 1 | 49.32 | 51.05 | | 50.00 | 1.73 | 0.55 | 51.05 | -4.06 | 46.99 | |
| Hunzestraat 126 II | 1079WJ | 1 | 49.77 | 50.84 | | 50.00 | 1.07 | 0.34 | 50.84 | -3.23 | 47.61 | |
| Hunzestraat 127 HS | 1079VZ | 1 | 44.63 | 49.22 | | 50.00 | 4.59 | - | 49.22 | -6.62 | 42.60 | |
| Hunzestraat 127 I | 1079VZ | 1 | 46.77 | 50.90 | | 50.00 | 4.13 | 0.40 | 50.90 | -6.30 | 44.60 | |
| Hunzestraat 127 II | 1079VZ | 1 | 46.87 | 52.22 | | 50.00 | 5.35 | 1.72 | 52.22 | -6.81 | 45.41 | |
| Hunzestraat 128 HS | 1079WJ | 1 | 49.31 | 51.73 | | 50.00 | 2.42 | 1.23 | 51.73 | -4.84 | 46.89 | |
| Hunzestraat 128 I | 1079WJ | 1 | 49.55 | 51.68 | | 50.00 | 2.13 | 1.18 | 51.68 | -4.38 | 47.30 | |
| Hunzestraat 128 II | 1079WJ | 1 | 50.02 | 51.10 | | 50.02 | 1.08 | 0.60 | 51.10 | -3.26 | 47.84 | |
| Hunzestraat 129 HS | 1079VZ | 1 | 44.62 | 49.56 | | 50.00 | 4.94 | - | 49.56 | -6.79 | 42.77 | |
| Hunzestraat 129 I | 1079VZ | 1 | 46.17 | 50.76 | | 50.00 | 4.59 | 0.26 | 50.76 | -6.78 | 43.98 | |

## Gemeente AMSTERDAM

| Adres en postcode | | Bestemming | Geluidbelasting bij huidig GPP [dB] | Toekomst zonder nieuwe maatregelen [dB] | Sanering | Grenswaarde [dB] | Effect van het project | Benodigde reductie [dB] | Geluidbelasting standaard akoestische situatie [dB] | Geluidreductie door de doelmatige maatregelen [dB] | Toekomst met geadviseerde maatregel(en) [dB] | Overschrijding grenswaarde/ (X= ja, leeg vak=nee) |
|---|---|---|---|---|---|---|---|---|---|---|---|---|
| Hunzestraat 129 II | 1079VZ | 1 | 47.20 | 52.45 | | 50.00 | 5.25 | 1.95 | 52.45 | -7.01 | 45.44 | |
| Hunzestraat 130 HS | 1079WJ | 1 | 48.82 | 51.31 | | 50.00 | 2.49 | 0.81 | 51.31 | -4.66 | 46.65 | |
| Hunzestraat 130 I | 1079WJ | 1 | 49.58 | 51.41 | | 50.00 | 1.83 | 0.91 | 51.41 | -4.02 | 47.39 | |
| Hunzestraat 130 II | 1079WJ | 1 | 48.92 | 49.66 | | 50.00 | 0.74 | - | 49.66 | -2.74 | 46.92 | |
| Hunzestraat 131 HS | 1079VZ | 1 | 44.81 | 49.33 | | 50.00 | 4.52 | - | 49.33 | -6.53 | 42.80 | |
| Hunzestraat 131 I | 1079VZ | 1 | 46.27 | 50.82 | | 50.00 | 4.55 | 0.32 | 50.82 | -6.78 | 44.04 | |
| Hunzestraat 131 II | 1079VZ | 1 | 47.06 | 52.21 | | 50.00 | 5.15 | 1.71 | 52.21 | -6.92 | 45.29 | |
| Hunzestraat 133 HS | 1079WB | 1 | 44.88 | 50.08 | | 50.00 | 5.20 | - | 50.08 | -6.79 | 43.29 | |
| Hunzestraat 133 I | 1079WB | 1 | 46.24 | 50.72 | | 50.00 | 4.48 | 0.22 | 50.72 | -6.58 | 44.14 | |
| Hunzestraat 133 II | 1079WB | 1 | 46.97 | 52.02 | | 50.00 | 5.05 | 1.52 | 52.02 | -6.80 | 45.22 | |
| Hunzestraat 135 HS | 1079WB | 1 | 44.63 | 50.29 | | 50.00 | 5.66 | - | 50.29 | -7.00 | 43.29 | |
| Hunzestraat 135 I | 1079WB | 1 | 46.57 | 50.86 | | 50.00 | 4.29 | 0.36 | 50.86 | -6.27 | 44.59 | |
| Hunzestraat 135 II | 1079WB | 1 | 47.17 | 52.19 | | 50.00 | 5.02 | 1.69 | 52.19 | -6.70 | 45.49 | |
| Hunzestraat 137 HS | 1079WB | 1 | 44.92 | 50.28 | | 50.00 | 5.36 | - | 50.28 | -6.93 | 43.35 | |
| Hunzestraat 137 I | 1079WB | 1 | 46.57 | 50.71 | | 50.00 | 4.14 | 0.21 | 50.71 | -6.08 | 44.63 | |
| Hunzestraat 137 II | 1079WB | 1 | 47.13 | 52.10 | | 50.00 | 4.97 | 1.60 | 52.10 | -6.70 | 45.40 | |
| Hunzestraat 139 HS | 1079WB | 1 | 44.08 | 48.89 | | 50.00 | 4.81 | - | 48.89 | -6.39 | 42.50 | |
| Hunzestraat 139 I | 1079WB | 1 | 47.03 | 50.84 | | 50.00 | 3.81 | 0.34 | 50.84 | -5.97 | 44.87 | |
| Hunzestraat 139 II | 1079WB | 1 | 47.29 | 52.08 | | 50.00 | 4.79 | 1.58 | 52.08 | -6.70 | 45.38 | |
| Hunzestraat 141 HS | 1079WB | 1 | 49.80 | 52.65 | | 50.00 | 2.85 | 2.15 | 52.65 | -4.78 | 47.87 | |
| Hunzestraat 141 I | 1079WB | 1 | 51.25 | 53.77 | | 51.25 | 2.52 | 2.28 | 53.77 | -4.55 | 49.22 | |
| Hunzestraat 141 II | 1079WB | 1 | 51.71 | 54.08 | | 51.71 | 2.37 | 1.58 | 54.08 | -4.38 | 49.70 | |
| Hygieaplein 1 1 | 1076RN | 1 | 41.49 | 43.25 | | 50.00 | 1.76 | - | 43.25 | -2.82 | 40.43 | |
| Hygieaplein 1 2 | 1076RN | 1 | 44.13 | 46.49 | | 50.00 | 2.36 | - | 46.49 | -3.65 | 42.84 | |
| Hygieaplein 1 3 | 1076RN | 1 | 47.43 | 49.99 | | 50.00 | 2.56 | - | 49.99 | -4.47 | 45.52 | |
| Hygieaplein 1 HS | 1076RN | 1 | 39.78 | 41.36 | | 50.00 | 1.58 | - | 41.36 | -2.36 | 39.00 | |
| Hygieaplein 2 HS | 1076RT | 1 | 38.34 | 39.04 | | 50.00 | 0.70 | - | 39.04 | -1.71 | 37.33 | |
| Hygieaplein 2 I | 1076RT | 1 | 39.78 | 40.54 | | 50.00 | 0.76 | - | 40.54 | -1.83 | 38.71 | |
| Hygieaplein 2 II | 1076RT | 1 | 41.35 | 42.33 | | 50.00 | 0.98 | - | 42.33 | -2.18 | 40.15 | |
| Hygieaplein 2 III | 1076RT | 1 | 47.93 | 49.48 | | 50.00 | 1.55 | - | 49.48 | -3.96 | 45.52 | |
| Hygieaplein 3 HS | 1076RN | 1 | 39.88 | 41.55 | | 50.00 | 1.67 | - | 41.55 | -2.45 | 39.10 | |
| Hygieaplein 3 I | 1076RN | 1 | 41.71 | 43.47 | | 50.00 | 1.76 | - | 43.47 | -2.80 | 40.67 | |
| Hygieaplein 3 II | 1076RN | 1 | 44.29 | 46.65 | | 50.00 | 2.36 | - | 46.65 | -3.53 | 43.12 | |
| Hygieaplein 3 III | 1076RN | 1 | 47.57 | 50.09 | | 50.00 | 2.52 | - | 50.09 | -4.34 | 45.75 | |
| Hygieaplein 4 HS | 1076RT | 1 | 38.29 | 39.03 | | 50.00 | 0.74 | - | 39.03 | -1.68 | 37.35 | |
| Hygieaplein 4 I | 1076RT | 1 | 39.67 | 40.45 | | 50.00 | 0.78 | - | 40.45 | -1.81 | 38.64 | |
| Hygieaplein 4 II | 1076RT | 1 | 41.38 | 42.34 | | 50.00 | 0.96 | - | 42.34 | -2.20 | 40.14 | |
| Hygieaplein 4 III | 1076RT | 1 | 48.17 | 49.70 | | 50.00 | 1.53 | - | 49.70 | -3.91 | 45.79 | |
| Hygieaplein 5 HS | 1076RN | 1 | 39.84 | 41.34 | | 50.00 | 1.50 | - | 41.34 | -2.32 | 39.02 | |
| Hygieaplein 5 I | 1076RN | 1 | 41.84 | 43.44 | | 50.00 | 1.60 | - | 43.44 | -2.62 | 40.82 | |
| Hygieaplein 5 II | 1076RN | 1 | 44.55 | 46.49 | | 50.00 | 1.94 | - | 46.49 | -3.21 | 43.28 | |
| Hygieaplein 5 III | 1076RN | 1 | 47.70 | 49.76 | | 50.00 | 2.06 | - | 49.76 | -4.04 | 45.72 | |
| Hygieaplein 6 HS | 1076RT | 1 | 38.27 | 38.83 | | 50.00 | 0.56 | - | 38.83 | -1.57 | 37.26 | |
| Hygieaplein 6 I | 1076RT | 1 | 39.57 | 40.15 | | 50.00 | 0.58 | - | 40.15 | -1.73 | 38.42 | |
| Hygieaplein 6 II | 1076RT | 1 | 41.20 | 41.95 | | 50.00 | 0.75 | - | 41.95 | -2.12 | 39.83 | |
| Hygieaplein 6 III | 1076RT | 1 | 48.12 | 49.37 | | 50.00 | 1.25 | - | 49.37 | -3.77 | 45.60 | |
| Hygieaplein 7 HS | 1076RN | 1 | 38.58 | 40.14 | | 50.00 | 1.56 | - | 40.14 | -1.97 | 38.17 | |
| Hygieaplein 7 I | 1076RN | 1 | 40.02 | 41.69 | | 50.00 | 1.67 | - | 41.69 | -2.28 | 39.41 | |
| Hygieaplein 7 II | 1076RN | 1 | 41.75 | 43.51 | | 50.00 | 1.76 | - | 43.51 | -2.57 | 40.94 | |
| Hygieaplein 7 III | 1076RN | 1 | 44.64 | 46.85 | | 50.00 | 2.21 | - | 46.85 | -3.29 | 43.56 | |
| Hygieaplein 8 | 1076RT | 1 | 40.97 | 42.00 | | 50.00 | 1.03 | - | 42.00 | -2.20 | 39.80 | |
| Hygieaplein 9 HS | 1076RN | 1 | 40.33 | 41.78 | | 50.00 | 1.45 | - | 41.78 | -2.20 | 39.58 | |
| Hygieaplein 9 I | 1076RN | 1 | 42.24 | 43.81 | | 50.00 | 1.57 | - | 43.81 | -2.56 | 41.25 | |

## Gemeente AMSTERDAM

| Adres en postcode | | Bestemming | Geluidbelasting bij huidig GPP [dB] | Toekomst zonder nieuwe maatregelen [dB] | Sanering | Grenswaarde [dB] | Effect van het project | Benodigde reductie [dB] | Geluidbelasting standaard akoestische situatie [dB] | Geluidreductie door de doelmatige maatregelen [dB] | Toekomst met geadviseerde maatregel(en) [dB] | Overschrijding grenswaarde/ (X= ja, leeg vak=nee) |
|---|---|---|---|---|---|---|---|---|---|---|---|---|
| Hygieaplein 9 II | 1076RN | 1 | 44.72 | 46.97 | | 50.00 | 2.25 | - | 46.97 | -3.46 | 43.51 | |
| Hygieaplein 9 III | 1076RN | 1 | 48.59 | 50.62 | | 50.00 | 2.03 | 0.12 | 50.62 | -4.15 | 46.47 | |
| Hygieaplein 10 | 1076RT | 1 | 40.36 | 41.28 | | 50.00 | 0.92 | - | 41.28 | -2.26 | 39.02 | |
| Hygieaplein 11 HS | 1076RN | 1 | 40.30 | 41.78 | | 50.00 | 1.48 | - | 41.78 | -2.29 | 39.49 | |
| Hygieaplein 11 I | 1076RN | 1 | 42.28 | 43.84 | | 50.00 | 1.56 | - | 43.84 | -2.63 | 41.21 | |
| Hygieaplein 11 II | 1076RN | 1 | 44.81 | 47.02 | | 50.00 | 2.21 | - | 47.02 | -3.51 | 43.51 | |
| Hygieaplein 11 III | 1076RN | 1 | 48.66 | 50.66 | | 50.00 | 2.00 | 0.16 | 50.66 | -4.17 | 46.49 | |
| Hygieaplein 12 HS | 1076RT | 1 | 36.35 | 36.82 | | 50.00 | 0.47 | - | 36.82 | -1.94 | 34.88 | |
| Hygieaplein 12 I | 1076RT | 1 | 37.61 | 38.22 | | 50.00 | 0.61 | - | 38.22 | -2.07 | 36.15 | |
| Hygieaplein 12 II | 1076RT | 1 | 39.64 | 40.43 | | 50.00 | 0.79 | - | 40.43 | -2.41 | 38.02 | |
| Hygieaplein 12 III | 1076RT | 1 | 46.45 | 47.20 | | 50.00 | 0.75 | - | 47.20 | -3.59 | 43.61 | |
| Hygieaplein 13 HS | 1076RN | 1 | 40.44 | 41.87 | | 50.00 | 1.43 | - | 41.87 | -2.31 | 39.56 | |
| Hygieaplein 13 I | 1076RN | 1 | 42.30 | 43.87 | | 50.00 | 1.57 | - | 43.87 | -2.66 | 41.21 | |
| Hygieaplein 13 II | 1076RN | 1 | 44.92 | 47.16 | | 50.00 | 2.24 | - | 47.16 | -3.57 | 43.59 | |
| Hygieaplein 13 III | 1076RN | 1 | 48.58 | 50.71 | | 50.00 | 2.13 | 0.21 | 50.71 | -4.23 | 46.48 | |
| Hygieaplein 14 HS | 1076RT | 1 | 36.20 | 36.63 | | 50.00 | 0.43 | - | 36.63 | -2.05 | 34.58 | |
| Hygieaplein 14 I | 1076RT | 1 | 37.33 | 37.93 | | 50.00 | 0.60 | - | 37.93 | -2.11 | 35.82 | |
| Hygieaplein 14 II | 1076RT | 1 | 39.18 | 39.83 | | 50.00 | 0.65 | - | 39.83 | -2.35 | 37.48 | |
| Hygieaplein 14 III | 1076RT | 1 | 46.36 | 47.05 | | 50.00 | 0.69 | - | 47.05 | -3.60 | 43.45 | |
| Hygieaplein 15 HS | 1076RN | 1 | 40.19 | 41.59 | | 50.00 | 1.40 | - | 41.59 | -2.35 | 39.24 | |
| Hygieaplein 15 I | 1076RN | 1 | 42.19 | 43.65 | | 50.00 | 1.46 | - | 43.65 | -2.64 | 41.01 | |
| Hygieaplein 15 II | 1076RN | 1 | 44.70 | 46.63 | | 50.00 | 1.93 | - | 46.63 | -3.33 | 43.30 | |
| Hygieaplein 15 III | 1076RN | 1 | 48.34 | 50.25 | | 50.00 | 1.91 | - | 50.25 | -4.07 | 46.18 | |
| Hygieaplein 16 HS | 1076RT | 1 | 35.85 | 37.30 | | 50.00 | 1.45 | - | 37.30 | -2.43 | 34.87 | |
| Hygieaplein 16 I | 1076RT | 1 | 37.23 | 38.58 | | 50.00 | 1.35 | - | 38.58 | -2.47 | 36.11 | |
| Hygieaplein 16 II | 1076RT | 1 | 39.55 | 40.95 | | 50.00 | 1.40 | - | 40.95 | -2.79 | 38.16 | |
| Hygieaplein 16 III | 1076RT | 1 | 47.01 | 48.70 | | 50.00 | 1.69 | - | 48.70 | -4.38 | 44.32 | |
| Hygieaplein 17 HS | 1076RN | 1 | 40.74 | 42.42 | | 50.00 | 1.68 | - | 42.42 | -2.55 | 39.87 | |
| Hygieaplein 17 I | 1076RN | 1 | 42.76 | 44.46 | | 50.00 | 1.70 | - | 44.46 | -2.84 | 41.62 | |
| Hygieaplein 17 II | 1076RN | 1 | 45.11 | 47.32 | | 50.00 | 2.21 | - | 47.32 | -3.47 | 43.85 | |
| Hygieaplein 17 III | 1076RN | 1 | 48.61 | 50.86 | | 50.00 | 2.25 | 0.36 | 50.86 | -4.26 | 46.60 | |
| Hygieaplein 18 HS | 1076RT | 1 | 38.53 | 39.29 | | 50.00 | 0.76 | - | 39.29 | -1.89 | 37.40 | |
| Hygieaplein 18 I | 1076RT | 1 | 39.62 | 40.70 | | 50.00 | 1.08 | - | 40.70 | -2.10 | 38.60 | |
| Hygieaplein 18 II | 1076RT | 1 | 41.37 | 42.63 | | 50.00 | 1.26 | - | 42.63 | -2.29 | 40.34 | |
| Hygieaplein 18 III | 1076RT | 1 | 48.12 | 49.82 | | 50.00 | 1.70 | - | 49.82 | -3.56 | 46.26 | |
| Hygieaplein 19 HS | 1076RN | 1 | 40.63 | 42.41 | | 50.00 | 1.78 | - | 42.41 | -2.60 | 39.81 | |
| Hygieaplein 19 I | 1076RN | 1 | 42.64 | 44.48 | | 50.00 | 1.84 | - | 44.48 | -2.90 | 41.58 | |
| Hygieaplein 19 II | 1076RN | 1 | 45.19 | 47.42 | | 50.00 | 2.23 | - | 47.42 | -3.49 | 43.93 | |
| Hygieaplein 19 III | 1076RN | 1 | 48.80 | 51.00 | | 50.00 | 2.20 | 0.50 | 51.00 | -4.35 | 46.65 | |
| Hygieaplein 20 HS | 1076RT | 1 | 39.05 | 40.10 | | 50.00 | 1.05 | - | 40.10 | -1.88 | 38.22 | |
| Hygieaplein 20 I | 1076RT | 1 | 40.13 | 41.21 | | 50.00 | 1.08 | - | 41.21 | -2.04 | 39.17 | |
| Hygieaplein 20 II | 1076RT | 1 | 41.74 | 43.09 | | 50.00 | 1.35 | - | 43.09 | -2.25 | 40.84 | |
| Hygieaplein 20 III | 1076RT | 1 | 48.27 | 50.29 | | 50.00 | 2.02 | - | 50.29 | -3.70 | 46.59 | |
| Hygieaplein 21 HS | 1076RP | 1 | 41.33 | 43.39 | | 50.00 | 2.06 | - | 43.39 | -2.87 | 40.52 | |
| Hygieaplein 21 I | 1076RP | 1 | 43.31 | 45.48 | | 50.00 | 2.17 | - | 45.48 | -3.18 | 42.30 | |
| Hygieaplein 21 II | 1076RP | 1 | 46.17 | 48.60 | | 50.00 | 2.43 | - | 48.60 | -3.73 | 44.87 | |
| Hygieaplein 21 III | 1076RP | 1 | 49.20 | 51.92 | | 50.00 | 2.72 | 1.42 | 51.92 | -4.47 | 47.45 | |
| Hygieaplein 22 HS | 1076RT | 1 | 38.81 | 39.80 | | 50.00 | 0.99 | - | 39.80 | -1.85 | 37.95 | |
| Hygieaplein 22 I | 1076RT | 1 | 40.14 | 41.13 | | 50.00 | 0.99 | - | 41.13 | -1.98 | 39.15 | |
| Hygieaplein 22 II | 1076RT | 1 | 41.61 | 42.93 | | 50.00 | 1.32 | - | 42.93 | -2.22 | 40.71 | |
| Hygieaplein 22 III | 1076RT | 1 | 48.26 | 50.19 | | 50.00 | 1.93 | - | 50.19 | -3.64 | 46.55 | |
| Hygieaplein 23 HS | 1076RP | 1 | 41.41 | 43.43 | | 50.00 | 2.02 | - | 43.43 | -2.86 | 40.57 | |
| Hygieaplein 23 I | 1076RP | 1 | 43.47 | 45.63 | | 50.00 | 2.16 | - | 45.63 | -3.19 | 42.44 | |

## Gemeente AMSTERDAM

| Adres en postcode | | Bestemming | Geluidbelasting bij huidig GPP [dB] | Toekomst zonder nieuwe maatregelen [dB] | Sanering | Grenswaarde [dB] | Effect van het project | Benodigde reductie [dB] | Geluidbelasting standaard akoestische situatie [dB] | Geluidreductie door de doelmatige maatregelen [dB] | Toekomst met geadviseerde maatregel(en) [dB] | Overschrijding grenswaarde/ (X= ja, leeg vak=nee) |
|---|---|---|---|---|---|---|---|---|---|---|---|---|
| Hygieaplein 23 II | 1076RP | 1 | 46.40 | 48.75 | | 50.00 | 2.35 | - | 48.75 | -3.73 | 45.02 | |
| Hygieaplein 23 III | 1076RP | 1 | 49.51 | 51.92 | | 50.00 | 2.41 | 1.42 | 51.92 | -4.38 | 47.54 | |
| Hygieaplein 24 HS | 1076RV | 1 | 38.54 | 39.32 | | 50.00 | 0.78 | - | 39.32 | -1.83 | 37.49 | |
| Hygieaplein 24 I | 1076RV | 1 | 39.95 | 40.94 | | 50.00 | 0.99 | - | 40.94 | -1.94 | 39.00 | |
| Hygieaplein 24 II | 1076RV | 1 | 41.47 | 42.61 | | 50.00 | 1.14 | - | 42.61 | -2.16 | 40.45 | |
| Hygieaplein 24 III | 1076RV | 1 | 48.31 | 49.77 | | 50.00 | 1.46 | - | 49.77 | -3.54 | 46.23 | |
| Hygieaplein 25 HS | 1076RP | 1 | 41.63 | 43.56 | | 50.00 | 1.93 | - | 43.56 | -2.83 | 40.73 | |
| Hygieaplein 25 I | 1076RP | 1 | 43.81 | 45.99 | | 50.00 | 2.18 | - | 45.99 | -3.14 | 42.85 | |
| Hygieaplein 25 II | 1076RP | 1 | 46.78 | 49.21 | | 50.00 | 2.43 | - | 49.21 | -3.74 | 45.47 | |
| Hygieaplein 25 III | 1076RP | 1 | 49.58 | 51.88 | | 50.00 | 2.30 | 1.38 | 51.88 | -4.22 | 47.66 | |
| Hygieaplein 26 HS | 1076RV | 1 | 38.47 | 39.28 | | 50.00 | 0.81 | - | 39.28 | -1.80 | 37.48 | |
| Hygieaplein 26 I | 1076RV | 1 | 39.79 | 40.77 | | 50.00 | 0.98 | - | 40.77 | -1.90 | 38.87 | |
| Hygieaplein 26 II | 1076RV | 1 | 41.42 | 42.47 | | 50.00 | 1.05 | - | 42.47 | -2.12 | 40.35 | |
| Hygieaplein 26 III | 1076RV | 1 | 48.33 | 49.72 | | 50.00 | 1.39 | - | 49.72 | -3.49 | 46.23 | |
| Hygieaplein 27 HS | 1076RP | 1 | 42.02 | 43.69 | | 50.00 | 1.67 | - | 43.69 | -2.83 | 40.86 | |
| Hygieaplein 27 I | 1076RP | 1 | 44.39 | 46.28 | | 50.00 | 1.89 | - | 46.28 | -3.23 | 43.05 | |
| Hygieaplein 27 II | 1076RP | 1 | 47.27 | 49.40 | | 50.00 | 2.13 | - | 49.40 | -3.76 | 45.64 | |
| Hygieaplein 27 III | 1076RP | 1 | 50.00 | 52.01 | | 50.00 | 2.01 | 1.51 | 52.01 | -4.17 | 47.84 | |
| Hygieaplein 28 HS | 1076RV | 1 | 37.48 | 38.63 | | 50.00 | 1.15 | - | 38.63 | -1.92 | 36.71 | |
| Hygieaplein 28 I | 1076RV | 1 | 39.09 | 40.32 | | 50.00 | 1.23 | - | 40.32 | -2.00 | 38.32 | |
| Hygieaplein 28 II | 1076RV | 1 | 41.35 | 42.63 | | 50.00 | 1.28 | - | 42.63 | -2.25 | 40.38 | |
| Hygieaplein 28 III | 1076RV | 1 | 48.40 | 49.96 | | 50.00 | 1.56 | - | 49.96 | -3.31 | 46.65 | |
| Hygieaplein 29 HS | 1076RR | 1 | 42.05 | 43.73 | | 50.00 | 1.68 | - | 43.73 | -2.84 | 40.89 | |
| Hygieaplein 29 I | 1076RR | 1 | 44.52 | 46.64 | | 50.00 | 2.12 | - | 46.64 | -3.34 | 43.30 | |
| Hygieaplein 29 II | 1076RR | 1 | 47.46 | 49.71 | | 50.00 | 2.25 | - | 49.71 | -3.80 | 45.91 | |
| Hygieaplein 29 III | 1076RR | 1 | 49.98 | 52.19 | | 50.00 | 2.21 | 1.69 | 52.19 | -4.18 | 48.01 | |
| Hygieaplein 30 HS | 1076RV | 1 | 37.42 | 38.50 | | 50.00 | 1.08 | - | 38.50 | -1.95 | 36.55 | |
| Hygieaplein 30 I | 1076RV | 1 | 39.02 | 40.20 | | 50.00 | 1.18 | - | 40.20 | -2.00 | 38.20 | |
| Hygieaplein 30 II | 1076RV | 1 | 41.19 | 42.44 | | 50.00 | 1.25 | - | 42.44 | -2.25 | 40.19 | |
| Hygieaplein 30 III | 1076RV | 1 | 48.37 | 49.94 | | 50.00 | 1.57 | - | 49.94 | -3.34 | 46.60 | |
| Hygieaplein 31 HS | 1076RR | 1 | 42.27 | 44.02 | | 50.00 | 1.75 | - | 44.02 | -2.93 | 41.09 | |
| Hygieaplein 31 I | 1076RR | 1 | 44.96 | 47.28 | | 50.00 | 2.32 | - | 47.28 | -3.48 | 43.80 | |
| Hygieaplein 31 II | 1076RR | 1 | 47.76 | 50.25 | | 50.00 | 2.49 | - | 50.25 | -3.95 | 46.30 | |
| Hygieaplein 31 III | 1076RR | 1 | 49.97 | 52.31 | | 50.00 | 2.34 | 1.81 | 52.31 | -4.10 | 48.21 | |
| Hygieaplein 32 HS | 1076RV | 1 | 37.38 | 38.62 | | 50.00 | 1.24 | - | 38.62 | -1.99 | 36.63 | |
| Hygieaplein 32 I | 1076RV | 1 | 38.99 | 40.33 | | 50.00 | 1.34 | - | 40.33 | -2.07 | 38.26 | |
| Hygieaplein 32 II | 1076RV | 1 | 41.17 | 42.56 | | 50.00 | 1.39 | - | 42.56 | -2.31 | 40.25 | |
| Hygieaplein 32 III | 1076RV | 1 | 48.61 | 50.27 | | 50.00 | 1.66 | - | 50.27 | -3.51 | 46.76 | |
| Hygieaplein 33 HS | 1076RR | 1 | 42.04 | 43.79 | | 50.00 | 1.75 | - | 43.79 | -2.93 | 40.86 | |
| Hygieaplein 33 I | 1076RR | 1 | 44.72 | 47.12 | | 50.00 | 2.40 | - | 47.12 | -3.45 | 43.67 | |
| Hygieaplein 33 II | 1076RR | 1 | 47.66 | 50.02 | | 50.00 | 2.36 | - | 50.02 | -3.82 | 46.20 | |
| Hygieaplein 33 III | 1076RR | 1 | 49.89 | 52.05 | | 50.00 | 2.16 | 1.55 | 52.05 | -3.94 | 48.11 | |
| Hygieaplein 34 HS | 1076RV | 1 | 38.05 | 39.86 | | 50.00 | 1.81 | - | 39.86 | -2.23 | 37.63 | |
| Hygieaplein 34 I | 1076RV | 1 | 39.16 | 40.98 | | 50.00 | 1.82 | - | 40.98 | -2.40 | 38.58 | |
| Hygieaplein 34 II | 1076RV | 1 | 41.39 | 43.23 | | 50.00 | 1.84 | - | 43.23 | -2.67 | 40.56 | |
| Hygieaplein 34 III | 1076RV | 1 | 47.72 | 50.83 | | 50.00 | 3.11 | 0.33 | 50.83 | -4.60 | 46.23 | |
| Hygieaplein 35 HS | 1076RR | 1 | 36.27 | 37.83 | | 50.00 | 1.56 | - | 37.83 | -2.11 | 35.72 | |
| Hygieaplein 35 I | 1076RR | 1 | 38.21 | 39.97 | | 50.00 | 1.76 | - | 39.97 | -2.39 | 37.58 | |
| Hygieaplein 35 II | 1076RR | 1 | 40.79 | 42.83 | | 50.00 | 2.04 | - | 42.83 | -2.81 | 40.02 | |
| Hygieaplein 35 III | 1076RR | 1 | 45.21 | 47.89 | | 50.00 | 2.68 | - | 47.89 | -3.55 | 44.34 | |
| Hygieaplein 36 HS | 1076RV | 1 | 38.18 | 39.88 | | 50.00 | 1.70 | - | 39.88 | -2.19 | 37.69 | |
| Hygieaplein 36 I | 1076RV | 1 | 39.35 | 41.04 | | 50.00 | 1.69 | - | 41.04 | -2.36 | 38.68 | |
| Hygieaplein 36 II | 1076RV | 1 | 41.52 | 43.29 | | 50.00 | 1.77 | - | 43.29 | -2.66 | 40.63 | |

## Gemeente AMSTERDAM

| Adres en postcode | | Bestemming | Geluidbelasting bij huidig GPP [dB] | Toekomst zonder nieuwe maatregelen [dB] | Sanering | Grenswaarde [dB] | Effect van het project | Benodigde reductie [dB] | Geluidbelasting standaard akoestische situatie [dB] | Geluidreductie door de doelmatige maatregelen [dB] | Toekomst met geadviseerde maatregel(en) [dB] | Overschrijding grenswaarde/ (X= ja, leeg vak=nee) |
|---|---|---|---|---|---|---|---|---|---|---|---|---|
| Hygieaplein 36 III | 1076RV | 1 | 47.89 | 50.78 | | 50.00 | 2.89 | 0.28 | 50.78 | -4.51 | 46.27 | |
| Hygieaplein 37 HS | 1076RR | 1 | 37.26 | 38.42 | | 50.00 | 1.16 | - | 38.42 | -2.08 | 36.34 | |
| Hygieaplein 37 I | 1076RR | 1 | 39.38 | 40.68 | | 50.00 | 1.30 | - | 40.68 | -2.42 | 38.26 | |
| Hygieaplein 37 II | 1076RR | 1 | 42.03 | 43.53 | | 50.00 | 1.50 | - | 43.53 | -2.82 | 40.71 | |
| Hygieaplein 37 III | 1076RR | 1 | 46.52 | 48.10 | | 50.00 | 1.58 | - | 48.10 | -3.41 | 44.69 | |
| Hygieaplein 38 HS | 1076RW | 1 | 38.37 | 40.12 | | 50.00 | 1.75 | - | 40.12 | -2.14 | 37.98 | |
| Hygieaplein 38 I | 1076RW | 1 | 39.71 | 41.49 | | 50.00 | 1.78 | - | 41.49 | -2.34 | 39.15 | |
| Hygieaplein 38 II | 1076RW | 1 | 41.80 | 43.62 | | 50.00 | 1.82 | - | 43.62 | -2.60 | 41.02 | |
| Hygieaplein 38 III | 1076RW | 1 | 48.25 | 51.18 | | 50.00 | 2.93 | 0.68 | 51.18 | -4.56 | 46.62 | |
| Hygieaplein 39 HS | 1076RR | 1 | 38.31 | 39.49 | | 50.00 | 1.18 | - | 39.49 | -1.98 | 37.51 | |
| Hygieaplein 39 I | 1076RR | 1 | 40.46 | 41.73 | | 50.00 | 1.27 | - | 41.73 | -2.29 | 39.44 | |
| Hygieaplein 39 II | 1076RR | 1 | 43.26 | 44.77 | | 50.00 | 1.51 | - | 44.77 | -2.77 | 42.00 | |
| Hygieaplein 39 III | 1076RR | 1 | 47.51 | 49.81 | | 50.00 | 2.30 | - | 49.81 | -3.95 | 45.86 | |
| Hygieaplein 40 | 1076RW | 1 | 41.82 | 43.56 | | 50.00 | 1.74 | - | 43.56 | -2.55 | 41.01 | |
| Hygieaplein 41 HS | 1076RS | 1 | 38.15 | 39.18 | | 50.00 | 1.03 | - | 39.18 | -1.83 | 37.35 | |
| Hygieaplein 41 I | 1076RS | 1 | 40.22 | 41.38 | | 50.00 | 1.16 | - | 41.38 | -2.13 | 39.25 | |
| Hygieaplein 41 II | 1076RS | 1 | 42.98 | 44.33 | | 50.00 | 1.35 | - | 44.33 | -2.65 | 41.68 | |
| Hygieaplein 41 III | 1076RS | 1 | 47.21 | 49.37 | | 50.00 | 2.16 | - | 49.37 | -3.96 | 45.41 | |
| Hygieaplein 42 HS | 1076RW | 1 | 39.01 | 40.22 | | 50.00 | 1.21 | - | 40.22 | -1.92 | 38.30 | |
| Hygieaplein 42 I | 1076RW | 1 | 40.33 | 41.63 | | 50.00 | 1.30 | - | 41.63 | -2.09 | 39.54 | |
| Hygieaplein 42 II | 1076RW | 1 | 42.51 | 43.93 | | 50.00 | 1.42 | - | 43.93 | -2.45 | 41.48 | |
| Hygieaplein 42 III | 1076RW | 1 | 49.19 | 51.54 | | 50.00 | 2.35 | 1.04 | 51.54 | -4.36 | 47.18 | |
| Hygieaplein 43 HS | 1076RS | 1 | 38.13 | 38.81 | | 50.00 | 0.68 | - | 38.81 | -1.66 | 37.15 | |
| Hygieaplein 43 I | 1076RS | 1 | 40.22 | 41.02 | | 50.00 | 0.80 | - | 41.02 | -1.95 | 39.07 | |
| Hygieaplein 43 II | 1076RS | 1 | 42.82 | 43.85 | | 50.00 | 1.03 | - | 43.85 | -2.43 | 41.42 | |
| Hygieaplein 43 III | 1076RS | 1 | 47.10 | 48.65 | | 50.00 | 1.55 | - | 48.65 | -3.72 | 44.93 | |
| Hygieaplein 44 HS | 1076RW | 1 | 40.53 | 41.72 | | 50.00 | 1.19 | - | 41.72 | -2.11 | 39.61 | |
| Hygieaplein 44 II | 1076RW | 1 | 42.72 | 43.96 | | 50.00 | 1.24 | - | 43.96 | -2.46 | 41.50 | |
| Hygieaplein 44 III | 1076RW | 1 | 49.25 | 51.52 | | 50.00 | 2.27 | 1.02 | 51.52 | -4.54 | 46.98 | |
| Hygieaplein 45 HS | 1076RS | 1 | 37.90 | 38.46 | | 50.00 | 0.56 | - | 38.46 | -1.57 | 36.89 | |
| Hygieaplein 45 I | 1076RS | 1 | 39.93 | 40.58 | | 50.00 | 0.65 | - | 40.58 | -1.84 | 38.74 | |
| Hygieaplein 45 II | 1076RS | 1 | 42.49 | 43.34 | | 50.00 | 0.85 | - | 43.34 | -2.26 | 41.08 | |
| Hygieaplein 45 III | 1076RS | 1 | 46.81 | 47.68 | | 50.00 | 0.87 | - | 47.68 | -3.21 | 44.47 | |
| Hygieaplein 46 HS | 1076RW | 1 | 39.14 | 40.33 | | 50.00 | 1.19 | - | 40.33 | -2.01 | 38.32 | |
| Hygieaplein 46 I | 1076RW | 1 | 40.47 | 41.65 | | 50.00 | 1.18 | - | 41.65 | -2.07 | 39.58 | |
| Hygieaplein 46 II | 1076RW | 1 | 42.70 | 44.00 | | 50.00 | 1.30 | - | 44.00 | -2.48 | 41.52 | |
| Hygieaplein 46 III | 1076RW | 1 | 49.10 | 51.53 | | 50.00 | 2.43 | 1.03 | 51.53 | -4.48 | 47.05 | |
| Hygieaplein 47 | 1076RS | 1 | 42.34 | 43.98 | | 50.00 | 1.64 | - | 43.98 | -2.36 | 41.62 | |
| Hygieaplein 48 HS | 1076RW | 1 | 39.12 | 40.13 | | 50.00 | 1.01 | - | 40.13 | -2.00 | 38.13 | |
| Hygieaplein 48 I | 1076RW | 1 | 40.38 | 41.44 | | 50.00 | 1.06 | - | 41.44 | -2.05 | 39.39 | |
| Hygieaplein 48 II | 1076RW | 1 | 42.55 | 43.74 | | 50.00 | 1.19 | - | 43.74 | -2.46 | 41.28 | |
| Hygieaplein 48 III | 1076RW | 1 | 49.01 | 51.34 | | 50.00 | 2.33 | 0.84 | 51.34 | -4.52 | 46.82 | |
| Hygieaplein 50 HS | 1076RW | 1 | 38.80 | 39.76 | | 50.00 | 0.96 | - | 39.76 | -1.98 | 37.78 | |
| Hygieaplein 50 I | 1076RW | 1 | 40.13 | 41.14 | | 50.00 | 1.01 | - | 41.14 | -2.07 | 39.07 | |
| Hygieaplein 50 II | 1076RW | 1 | 42.39 | 43.48 | | 50.00 | 1.09 | - | 43.48 | -2.45 | 41.03 | |
| Hygieaplein 50 III | 1076RW | 1 | 48.66 | 50.61 | | 50.00 | 1.95 | 0.11 | 50.61 | -4.40 | 46.21 | |
| Hygieaplein 51 I | 1076RS | 1 | 35.70 | 36.53 | | 50.00 | 0.83 | - | 36.53 | -1.75 | 34.78 | |
| Hygieaplein 51 II | 1076RS | 1 | 37.95 | 39.00 | | 50.00 | 1.05 | - | 39.00 | -2.03 | 36.97 | |
| Hygieaplein 51 III | 1076RS | 1 | 46.10 | 47.88 | | 50.00 | 1.78 | - | 47.88 | -3.23 | 44.65 | |
| Hygieaplein 53 I | 1076RS | 1 | 34.30 | 34.88 | | 50.00 | 0.58 | - | 34.88 | -1.94 | 32.94 | |
| Hygieaplein 53 II | 1076RS | 1 | 36.29 | 37.32 | | 50.00 | 1.03 | - | 37.32 | -2.02 | 35.30 | |
| Hygieaplein 53 III | 1076RS | 1 | 48.19 | 49.42 | | 50.00 | 1.23 | - | 49.42 | -3.53 | 45.89 | |
| IJsbaanpad 1 | 9076CV | 18 | 54.88 | 62.44 | | 54.88 | 7.56 | 6.95 | 62.44 | -7.47 | 54.97 | |

## Gemeente AMSTERDAM

| Adres en postcode | | Bestemming | Geluidbelasting bij huidig GPP [dB] | Toekomst zonder nieuwe maatregelen [dB] | Sanering | Grenswaarde [dB] | Effect van het project | Benodigde reductie [dB] | Geluidbelasting standaard akoestische situatie [dB] | Geluidreductie door doelmatige maatregelen [dB] | Toekomst met geadviseerde maatregel(en) [dB] | Overschrijding grenswaarde/ (X= ja, leeg vak=nee) |
|---|---|---|---|---|---|---|---|---|---|---|---|---|
| IJsbaanpad 1 | 9076EL | 18 | 56.17 | 61.83 | | 56.17 | 5.66 | 5.33 | 61.83 | -5.39 | 56.44 | |
| IJsbaanpad 1 | 9076CT | 18 | 54.27 | 61.94 | | 54.27 | 7.67 | 7.44 | 61.94 | -6.90 | 55.04 | X |
| IJsbaanpad 7 | 1076CV | 15 | 53.20 | 58.66 | | 53.20 | 5.46 | 5.17 | 58.66 | -5.86 | 52.80 | |
| IJsbaanpad 8 | 1076CV | 1 | 52.81 | 58.46 | | 52.81 | 5.65 | 4.97 | 58.46 | -5.35 | 53.11 | |
| IJsbaanpad 10 A | 1076CV | 1 | 54.05 | 59.05 | | 54.05 | 5.00 | 4.55 | 59.05 | -5.58 | 53.47 | |
| IJsbaanpad 10 B | 1076CV | 1 | 54.34 | 58.75 | | 54.34 | 4.41 | 4.25 | 58.75 | -5.42 | 53.33 | |
| IJsbaanpad 10 C | 1076CV | 1 | 53.60 | 58.02 | | 53.60 | 4.42 | 3.52 | 58.02 | -5.44 | 52.58 | |
| IJsbaanpad 11 | 1076CV | 1 | ######## | ######## | | 50.00 | 0.00 | - | ####### | 0.00 | ####### | |
| IJsbaanpad 11 | 1076CV | 1 | ######## | ######## | | 50.00 | 0.00 | - | ####### | 0.00 | ####### | |
| IJsbaanpad 11 | 1076CV | 1 | ######## | ######## | | 50.00 | 0.00 | - | ####### | 0.00 | ####### | |
| IJsbaanpad 43 A | 1076CV | 1 | 54.61 | 57.24 | | 54.61 | 2.63 | 1.75 | 57.24 | -5.19 | 52.05 | |
| IJsbaanpad 43 B | 1076CV | 1 | 54.63 | 56.80 | | 54.63 | 2.17 | 1.31 | 56.80 | -5.20 | 51.60 | |
| IJsbaanpad 45 A | 1076CV | 1 | 56.19 | 61.59 | | 56.19 | 5.40 | 5.09 | 61.59 | -6.44 | 55.15 | |
| IJsbaanpad 62 A | 1076CW | 21 | 54.37 | 56.79 | | 54.37 | 2.42 | 2.29 | 56.79 | -3.65 | 53.14 | |
| IJsbaanpad 62 B | 1076CW | 21 | 53.39 | 55.16 | | 53.39 | 1.77 | 1.67 | 55.16 | -3.18 | 51.98 | |
| IJsbaanpad 62 C | 1076CW | 21 | 53.92 | 55.91 | | 53.92 | 1.99 | 1.41 | 55.91 | -3.24 | 52.67 | |
| IJsbaanpad 62 D | 1076CW | 21 | 54.17 | 56.46 | | 54.17 | 2.29 | 1.96 | 56.46 | -3.58 | 52.88 | |
| IJsbaanpad 62 E | 1076CW | 21 | 54.42 | 57.55 | | 54.42 | 3.13 | 3.05 | 57.55 | -4.40 | 53.15 | |
| IJsbaanpad 62 F | 1076CW | 21 | 55.33 | 58.55 | | 55.33 | 3.22 | 3.06 | 58.55 | -4.46 | 54.09 | |
| IJsbaanpad 64 A | 1076CW | 21 | 49.09 | 53.49 | | 50.00 | 4.40 | 2.99 | 53.49 | -4.93 | 48.56 | |
| IJsbaanpad 64 B | 1076CW | 21 | 52.47 | 54.43 | | 52.47 | 1.96 | 1.93 | 54.43 | -3.19 | 51.24 | |
| IJsbaanpad 64 C | 1076CW | 21 | 52.97 | 54.72 | | 52.97 | 1.75 | 1.23 | 54.72 | -3.13 | 51.59 | |
| IJsbaanpad 64 D | 1076CW | 21 | 52.67 | 54.62 | | 52.67 | 1.95 | 1.13 | 54.62 | -3.14 | 51.48 | |
| IJsbaanpad 64 E | 1076CW | 21 | 52.61 | 54.32 | | 52.61 | 1.71 | 0.83 | 54.32 | -2.92 | 51.40 | |
| IJsbaanpad 64 F | 1076CW | 21 | 52.80 | 54.89 | | 52.80 | 2.09 | 1.40 | 54.89 | -3.02 | 51.87 | |
| IJsbaanpad 64 G | 1076CW | 21 | 56.15 | 60.94 | | 56.15 | 4.79 | 4.44 | 60.94 | -6.04 | 54.90 | |
| IJsbaanpad 66 A | 1076CW | 21 | 52.95 | 56.34 | | 52.95 | 3.39 | 2.85 | 56.34 | -4.50 | 51.84 | |
| IJsbaanpad 66 B | 1076CW | 21 | 54.43 | 56.87 | | 54.43 | 2.44 | 2.37 | 56.87 | -3.87 | 53.00 | |
| IJsbaanpad 66 C | 1076CW | 21 | 55.12 | 57.30 | | 55.12 | 2.18 | 1.81 | 57.30 | -3.57 | 53.73 | |
| IJsbaanpad 66 D | 1076CW | 21 | 53.39 | 55.59 | | 53.39 | 2.20 | 2.10 | 55.59 | -3.38 | 52.21 | |
| IJsbaanpad 66 E | 1076CW | 21 | 53.60 | 56.02 | | 53.60 | 2.42 | 1.52 | 56.02 | -3.64 | 52.38 | |
| IJsbaanpad 66 F | 1076CW | 21 | 56.26 | 60.77 | | 56.26 | 4.51 | 4.27 | 60.77 | -6.01 | 54.76 | |
| IJsbaanpad 68 A | 1076CW | 21 | 49.34 | 54.38 | | 50.00 | 5.04 | 3.88 | 54.38 | -5.41 | 48.97 | |
| IJsbaanpad 68 B | 1076CW | 21 | 50.43 | 52.65 | | 50.43 | 2.22 | 2.15 | 52.65 | -3.30 | 49.35 | |
| IJsbaanpad 68 C | 1076CW | 21 | 51.37 | 53.50 | | 51.37 | 2.13 | 2.01 | 53.50 | -3.22 | 50.28 | |
| IJsbaanpad 68 D | 1076CW | 21 | 54.19 | 56.34 | | 54.19 | 2.15 | 1.84 | 56.34 | -3.44 | 52.90 | |
| IJsbaanpad 68 E | 1076CW | 21 | 54.09 | 56.81 | | 54.09 | 2.72 | 2.31 | 56.81 | -3.81 | 53.00 | |
| IJsbaanpad 68 F | 1076CW | 21 | 56.86 | 61.46 | | 56.86 | 4.60 | 3.97 | 61.46 | -6.15 | 55.31 | |
| IJsbaanpad 70 A | 1076CW | 21 | 53.75 | 56.28 | | 53.75 | 2.53 | 1.78 | 56.28 | -3.81 | 52.47 | |
| IJsbaanpad 70 B | 1076CW | 21 | 54.07 | 56.55 | | 54.07 | 2.48 | 2.05 | 56.55 | -3.91 | 52.64 | |
| IJsbaanpad 70 C | 1076CW | 21 | 53.29 | 55.37 | | 53.29 | 2.08 | 1.88 | 55.37 | -3.47 | 51.90 | |
| IJsbaanpad 70 D | 1076CW | 21 | 53.64 | 56.03 | | 53.64 | 2.39 | 1.53 | 56.03 | -3.61 | 52.42 | |
| IJsbaanpad 70 E | 1076CW | 21 | 55.14 | 58.26 | | 55.14 | 3.12 | 2.77 | 58.26 | -4.28 | 53.98 | |
| IJsbaanpad 70 F | 1076CW | 21 | 57.04 | 61.04 | | 57.04 | 4.00 | 3.55 | 61.04 | -5.96 | 55.08 | |
| IJsbaanpad 72 A | 1076CW | 21 | 53.64 | 55.14 | | 53.64 | 1.50 | 0.64 | 55.14 | -2.92 | 52.22 | |
| IJsbaanpad 72 B | 1076CW | 21 | 53.23 | 54.69 | | 53.23 | 1.46 | 1.20 | 54.69 | -2.83 | 51.86 | |
| IJsbaanpad 72 C | 1076CW | 21 | 51.56 | 53.18 | | 51.56 | 1.62 | 0.68 | 53.18 | -2.88 | 50.30 | |
| IJsbaanpad 72 D | 1076CW | 21 | 50.63 | 53.20 | | 50.63 | 2.57 | 1.71 | 53.20 | -3.58 | 49.62 | |
| IJsbaanpad 72 E | 1076CW | 21 | 51.16 | 53.82 | | 51.16 | 2.66 | 2.33 | 53.82 | -3.77 | 50.05 | |
| IJsbaanpad 72 F | 1076CW | 21 | 57.36 | 61.39 | | 57.36 | 4.03 | 3.90 | 61.39 | -6.25 | 55.14 | |
| IJsbaanpad 74 A | 1076CW | 21 | 55.08 | 57.62 | | 55.08 | 2.54 | 2.13 | 57.62 | -3.89 | 53.73 | |
| IJsbaanpad 74 B | 1076CW | 21 | 54.74 | 57.04 | | 54.74 | 2.30 | 1.55 | 57.04 | -3.76 | 53.28 | |
| IJsbaanpad 74 C | 1076CW | 21 | 54.91 | 57.18 | | 54.91 | 2.27 | 1.69 | 57.18 | -3.64 | 53.54 | |

## Gemeente AMSTERDAM

| Adres en postcode | | Bestemming | Geluidbelasting bij huidig GPP [dB] | Toekomst zonder nieuwe maatregelen [dB] | Sanering | Grenswaarde [dB] | Effect van het project | Benodigde reductie [dB] | Geluidbelasting standaard akoestische situatie [dB] | Geluidreductie door de doelmatige maatregelen [dB] | Toekomst met geadviseerde maatregel(en) [dB] | Overschrijding grenswaarde/ (X= ja, leeg vak=nee) |
|---|---|---|---|---|---|---|---|---|---|---|---|---|
| IJsbaanpad 74 D | 1076CW | 21 | 54.77 | 56.83 | | 54.77 | 2.06 | 1.34 | 56.83 | -3.32 | 53.51 | |
| IJsbaanpad 74 E | 1076CW | 21 | 54.26 | 56.58 | | 54.26 | 2.32 | 2.08 | 56.58 | -3.57 | 53.01 | |
| IJsbaanpad 74 F | 1076CW | 21 | 55.00 | 59.16 | | 55.00 | 4.16 | 3.67 | 59.16 | -6.38 | 52.78 | |
| IJsbaanpad 76 A | 1076CW | 21 | 53.32 | 54.78 | | 53.32 | 1.46 | 1.29 | 54.78 | -2.92 | 51.86 | |
| IJsbaanpad 76 B | 1076CW | 21 | 52.46 | 54.16 | | 52.46 | 1.70 | 1.66 | 54.16 | -2.99 | 51.17 | |
| IJsbaanpad 76 C | 1076CW | 21 | 54.43 | 56.19 | | 54.43 | 1.76 | 1.69 | 56.19 | -3.11 | 53.08 | |
| IJsbaanpad 76 D | 1076CW | 21 | 54.47 | 56.30 | | 54.47 | 1.83 | 1.80 | 56.30 | -3.06 | 53.24 | |
| IJsbaanpad 76 E | 1076CW | 21 | 54.81 | 56.51 | | 54.81 | 1.70 | 1.02 | 56.51 | -3.14 | 53.37 | |
| IJsbaanpad 76 F | 1076CW | 21 | 55.69 | 59.75 | | 55.69 | 4.06 | 3.25 | 59.75 | -6.10 | 53.65 | |
| IJsbaanpad 78 A | 1076CW | 21 | 54.91 | 57.60 | | 54.91 | 2.69 | 2.11 | 57.60 | -4.05 | 53.55 | |
| IJsbaanpad 78 B | 1076CW | 21 | 54.05 | 55.77 | | 54.05 | 1.72 | 1.27 | 55.77 | -3.19 | 52.58 | |
| IJsbaanpad 78 C | 1076CW | 21 | 54.34 | 56.13 | | 54.34 | 1.79 | 1.63 | 56.13 | -3.24 | 52.89 | |
| IJsbaanpad 78 D | 1076CW | 21 | 54.25 | 56.16 | | 54.25 | 1.91 | 1.66 | 56.16 | -3.31 | 52.85 | |
| IJsbaanpad 78 E | 1076CW | 21 | 53.73 | 55.92 | | 53.73 | 2.19 | 1.42 | 55.92 | -3.42 | 52.50 | |
| IJsbaanpad 78 F | 1076CW | 21 | 55.57 | 59.66 | | 55.57 | 4.09 | 3.16 | 59.66 | -5.91 | 53.75 | |
| IJsbaanpad 80 A | 1076CW | 21 | 53.17 | 54.85 | | 53.17 | 1.68 | 1.36 | 54.85 | -3.07 | 51.78 | |
| IJsbaanpad 80 B | 1076CW | 21 | 55.98 | 57.88 | | 55.98 | 1.90 | 1.38 | 57.88 | -3.35 | 54.53 | |
| IJsbaanpad 80 C | 1076CW | 21 | 54.07 | 55.71 | | 54.07 | 1.64 | 1.21 | 55.71 | -2.95 | 52.76 | |
| IJsbaanpad 80 D | 1076CW | 21 | 54.08 | 56.09 | | 54.08 | 2.01 | 1.59 | 56.09 | -3.21 | 52.88 | |
| IJsbaanpad 80 E | 1076CW | 21 | 56.48 | 60.21 | | 56.48 | 3.73 | 3.71 | 60.21 | -5.62 | 54.59 | |
| IJsbaanpad 82 A | 1076CW | 21 | 52.92 | 55.65 | | 52.92 | 2.73 | 2.16 | 55.65 | -4.03 | 51.62 | |
| IJsbaanpad 82 B | 1076CW | 21 | 52.87 | 55.26 | | 52.87 | 2.39 | 1.77 | 55.26 | -3.87 | 51.39 | |
| IJsbaanpad 82 C | 1076CW | 21 | 54.93 | 57.09 | | 54.93 | 2.16 | 1.60 | 57.09 | -3.42 | 53.67 | |
| IJsbaanpad 82 D | 1076CW | 21 | 55.43 | 57.71 | | 55.43 | 2.28 | 2.22 | 57.71 | -3.54 | 54.17 | |
| IJsbaanpad 82 E | 1076CW | 21 | 55.64 | 58.98 | | 55.64 | 3.34 | 2.48 | 58.98 | -4.82 | 54.16 | |
| IJsbaanpad 84 A | 1076CW | 21 | 48.84 | 53.65 | | 50.00 | 4.81 | 3.15 | 53.65 | -5.65 | 48.00 | |
| IJsbaanpad 84 B | 1076CW | 21 | 48.24 | 49.60 | | 50.00 | 1.36 | - | 49.60 | -2.48 | 47.12 | |
| IJsbaanpad 84 C | 1076CW | 21 | 48.20 | 49.69 | | 50.00 | 1.49 | - | 49.69 | -2.49 | 47.20 | |
| IJsbaanpad 84 D | 1076CW | 21 | 50.11 | 51.62 | | 50.11 | 1.51 | 1.12 | 51.62 | -2.70 | 48.92 | |
| IJsbaanpad 84 E | 1076CW | 21 | 56.45 | 60.00 | | 56.45 | 3.55 | 3.50 | 60.00 | -5.28 | 54.72 | |
| IJsbaanpad 86 A | 1076CW | 21 | 52.25 | 54.02 | | 52.25 | 1.77 | 1.52 | 54.02 | -3.26 | 50.76 | |
| IJsbaanpad 86 B | 1076CW | 21 | 53.70 | 55.20 | | 53.70 | 1.50 | 0.70 | 55.20 | -2.97 | 52.23 | |
| IJsbaanpad 86 C | 1076CW | 21 | 53.02 | 55.24 | | 53.02 | 2.22 | 1.75 | 55.24 | -3.36 | 51.88 | |
| IJsbaanpad 86 D | 1076CW | 21 | 54.10 | 56.79 | | 54.10 | 2.69 | 2.29 | 56.79 | -4.08 | 52.71 | |
| IJsbaanpad 88 A | 1076CW | 21 | 50.98 | 52.42 | | 50.98 | 1.44 | 0.93 | 52.42 | -2.62 | 49.80 | |
| IJsbaanpad 88 B | 1076CW | 21 | 51.15 | 52.60 | | 51.15 | 1.45 | 1.11 | 52.60 | -2.74 | 49.86 | |
| IJsbaanpad 88 C | 1076CW | 21 | 52.59 | 54.11 | | 52.59 | 1.52 | 0.62 | 54.11 | -2.70 | 51.41 | |
| IJsbaanpad 88 D | 1076CW | 21 | 50.56 | 52.38 | | 50.56 | 1.82 | 0.89 | 52.38 | -2.93 | 49.45 | |
| IJsbaanpad 88 E | 1076CW | 21 | 56.09 | 58.73 | | 56.09 | 2.64 | 2.23 | 58.73 | -4.63 | 54.10 | |
| IJsbaanpad 98 | 1076CW | 21 | 53.20 | 58.99 | | 53.20 | 5.79 | 5.50 | 58.99 | -7.22 | 51.77 | |
| IJsbaanpad 100 | 1076CW | 21 | 55.65 | 61.46 | | 55.65 | 5.81 | 4.96 | 61.46 | -6.99 | 54.47 | |
| IJsbaanpad 102 | 1076CW | 21 | 55.46 | 61.45 | | 55.46 | 5.99 | 5.96 | 61.45 | -6.98 | 54.47 | |
| IJsbaanpad 104 | 1076CW | 21 | 55.03 | 61.47 | | 55.03 | 6.44 | 5.98 | 61.47 | -7.18 | 54.29 | |
| IJsbaanpad 106 | 1076CW | 21 | 55.63 | 61.47 | | 55.63 | 5.84 | 4.97 | 61.47 | -6.84 | 54.63 | |
| IJsbaanpad 107 | 1076CW | 21 | 52.97 | 59.73 | | 52.97 | 6.76 | 6.24 | 59.73 | -6.95 | 52.78 | |
| IJsbaanpad 108 | 1076CW | 21 | 55.36 | 60.61 | | 55.36 | 5.25 | 5.12 | 60.61 | -6.21 | 54.40 | |
| IJsbaanpad 109 | 1076CW | 21 | 54.57 | 60.71 | | 54.57 | 6.14 | 5.22 | 60.71 | -6.64 | 54.07 | |
| IJsbaanpad 110 | 1076CW | 21 | 55.73 | 60.43 | | 55.73 | 4.70 | 3.93 | 60.43 | -5.70 | 54.73 | |
| IJsbaanpad 111 | 1076CW | 21 | 58.15 | 62.65 | | 58.15 | 4.50 | 4.15 | 62.65 | -6.03 | 56.62 | |
| IJsbaanpad 113 | 1076CW | 21 | 58.28 | 62.47 | | 58.28 | 4.19 | 3.97 | 62.47 | -5.75 | 56.72 | |
| IJsbaanpad 115 | 1076CW | 21 | 58.50 | 63.26 | | 58.50 | 4.76 | 4.76 | 63.26 | -6.37 | 56.89 | |
| IJsbaanpad 116 | 1076CW | 21 | 58.38 | 61.33 | | 58.38 | 2.95 | 2.83 | 61.33 | -5.33 | 56.00 | |
| IJsbaanpad 117 | 1076CW | 21 | 57.20 | 61.98 | | 57.20 | 4.78 | 4.49 | 61.98 | -5.94 | 56.04 | |

## Gemeente AMSTERDAM

| Adres en postcode | | Bestemming | Geluidbelasting bij huidig GPP [dB] | Toekomst zonder nieuwe maatregelen [dB] | Sanering | Grenswaarde [dB] | Effect van het project | Benodigde reductie [dB] | Geluidbelasting standaard akoestische situatie [dB] | Geluidreductie door de doelmatige maatregelen [dB] | Toekomst met geadviseerde maatregel(en) [dB] | Overschrijding grenswaarde/ (X= ja, leeg vak=nee) |
|---|---|---|---|---|---|---|---|---|---|---|---|---|
| IJsbaanpad 118 | 1076CW | 21 | 57.55 | 63.12 | | 57.55 | 5.57 | 4.62 | 63.12 | -7.21 | 55.91 | |
| IJsbaanpad 119 | 1076CW | 21 | 58.97 | 64.58 | | 58.97 | 5.61 | 5.09 | 64.58 | -7.40 | 57.18 | |
| IJsbaanpad 120 | 1076CW | 21 | 58.38 | 62.58 | | 58.38 | 4.20 | 4.08 | 62.58 | -5.75 | 56.83 | |
| IJsbaanpad 122 | 1076CW | 21 | 58.57 | 64.22 | | 58.57 | 5.65 | 4.73 | 64.22 | -7.34 | 56.88 | |
| IJsbaanpad 123 | 1076CW | 21 | 57.59 | 66.46 | | 57.59 | 8.87 | 7.96 | 66.46 | -10.51 | 55.95 | |
| IJsbaanpad 124 | 1076CW | 21 | 58.44 | 63.34 | | 58.44 | 4.90 | 4.84 | 63.34 | -6.44 | 56.90 | |
| IJsbaanpad 125 | 1076CW | 21 | 57.96 | 66.86 | | 57.96 | 8.90 | 8.36 | 66.86 | -9.98 | 56.88 | |
| IJsbaanpad 126 | 1076CW | 21 | 57.92 | 65.12 | | 57.92 | 7.20 | 6.62 | 65.12 | -8.38 | 56.74 | |
| IJsbaanpad 127 | 1076CW | 21 | 59.23 | 68.23 | | 59.23 | 9.00 | 8.74 | 68.23 | -11.01 | 57.22 | |
| IJsbaanpad 131 | 1076CW | 21 | 59.78 | 67.86 | | 59.78 | 8.08 | 7.36 | 67.86 | -10.93 | 56.93 | |
| IJsbaanpad 133 | 1076CW | 21 | 60.27 | 66.83 | | 60.27 | 6.56 | 6.33 | 66.83 | -8.03 | 58.80 | |
| IJsbaanpad 135 | 1076CW | 21 | 58.85 | 65.79 | | 58.85 | 6.94 | 6.30 | 65.79 | -7.82 | 57.97 | |
| IJselstraat 1 I | 1078BZ | 1 | 39.04 | 41.20 | | 50.00 | 2.16 | - | 41.20 | -2.66 | 38.54 | |
| IJselstraat 1 II | 1078BZ | 1 | 42.37 | 44.66 | | 50.00 | 2.29 | - | 44.66 | -2.90 | 41.76 | |
| IJselstraat 2 HS | 1078CH | 1 | 34.94 | 37.34 | | 50.00 | 2.40 | - | 37.34 | -2.01 | 35.33 | |
| IJselstraat 2 I | 1078CH | 1 | 36.77 | 39.26 | | 50.00 | 2.49 | - | 39.26 | -2.21 | 37.05 | |
| IJselstraat 2 II | 1078CH | 1 | 41.13 | 44.11 | | 50.00 | 2.98 | - | 44.11 | -2.85 | 41.26 | |
| IJselstraat 3 HS | 1078BZ | 1 | 33.77 | 35.96 | | 50.00 | 2.19 | - | 35.96 | -2.10 | 33.86 | |
| IJselstraat 3 I | 1078BZ | 1 | 35.23 | 37.45 | | 50.00 | 2.22 | - | 37.45 | -2.14 | 35.31 | |
| IJselstraat 3 II | 1078BZ | 1 | 40.22 | 42.79 | | 50.00 | 2.57 | - | 42.79 | -2.88 | 39.91 | |
| IJselstraat 4 HS | 1078CH | 1 | 34.81 | 37.04 | | 50.00 | 2.23 | - | 37.04 | -1.97 | 35.07 | |
| IJselstraat 4 I | 1078CH | 1 | 36.69 | 39.03 | | 50.00 | 2.34 | - | 39.03 | -2.18 | 36.85 | |
| IJselstraat 4 II | 1078CH | 1 | 41.52 | 44.17 | | 50.00 | 2.65 | - | 44.17 | -2.81 | 41.36 | |
| IJselstraat 5 HS | 1078BZ | 1 | 34.05 | 36.13 | | 50.00 | 2.08 | - | 36.13 | -2.05 | 34.08 | |
| IJselstraat 5 I | 1078BZ | 1 | 35.55 | 37.59 | | 50.00 | 2.04 | - | 37.59 | -2.09 | 35.50 | |
| IJselstraat 5 II | 1078BZ | 1 | 41.04 | 43.50 | | 50.00 | 2.46 | - | 43.50 | -2.83 | 40.67 | |
| IJselstraat 6 HS | 1078CH | 1 | 34.50 | 36.54 | | 50.00 | 2.04 | - | 36.54 | -1.93 | 34.61 | |
| IJselstraat 6 I | 1078CH | 1 | 36.40 | 38.56 | | 50.00 | 2.16 | - | 38.56 | -2.14 | 36.42 | |
| IJselstraat 6 II | 1078CH | 1 | 41.57 | 44.09 | | 50.00 | 2.52 | - | 44.09 | -2.79 | 41.30 | |
| IJselstraat 7 HS | 1078BZ | 1 | 34.40 | 36.54 | | 50.00 | 2.14 | - | 36.54 | -2.06 | 34.48 | |
| IJselstraat 7 I | 1078BZ | 1 | 35.93 | 38.08 | | 50.00 | 2.15 | - | 38.08 | -2.13 | 35.95 | |
| IJselstraat 7 II | 1078BZ | 1 | 41.74 | 44.37 | | 50.00 | 2.63 | - | 44.37 | -2.93 | 41.44 | |
| IJselstraat 8 HS | 1078CH | 1 | 34.65 | 36.73 | | 50.00 | 2.08 | - | 36.73 | -1.94 | 34.79 | |
| IJselstraat 8 I | 1078CH | 1 | 36.48 | 38.67 | | 50.00 | 2.19 | - | 38.67 | -2.14 | 36.53 | |
| IJselstraat 8 II | 1078CH | 1 | 41.71 | 44.10 | | 50.00 | 2.39 | - | 44.10 | -2.75 | 41.35 | |
| IJselstraat 9 HS | 1078BZ | 1 | 34.70 | 36.85 | | 50.00 | 2.15 | - | 36.85 | -2.05 | 34.80 | |
| IJselstraat 9 I | 1078BZ | 1 | 36.15 | 38.34 | | 50.00 | 2.19 | - | 38.34 | -2.13 | 36.21 | |
| IJselstraat 9 II | 1078BZ | 1 | 41.84 | 44.43 | | 50.00 | 2.59 | - | 44.43 | -2.89 | 41.54 | |
| IJselstraat 11 HS | 1078BZ | 1 | 35.14 | 37.16 | | 50.00 | 2.02 | - | 37.16 | -1.99 | 35.17 | |
| IJselstraat 11 I | 1078BZ | 1 | 36.47 | 38.62 | | 50.00 | 2.15 | - | 38.62 | -2.15 | 36.47 | |
| IJselstraat 11 II | 1078BZ | 1 | 39.15 | 41.40 | | 50.00 | 2.25 | - | 41.40 | -2.49 | 38.91 | |
| IJselstraat 11 III | 1078BZ | 1 | 45.45 | 48.03 | | 50.00 | 2.58 | - | 48.03 | -4.37 | 43.66 | |
| IJselstraat 12 HS | 1078CH | 1 | 33.69 | 35.71 | | 50.00 | 2.02 | - | 35.71 | -1.87 | 33.84 | |
| IJselstraat 12 I | 1078CH | 1 | 35.64 | 37.78 | | 50.00 | 2.14 | - | 37.78 | -1.95 | 35.83 | |
| IJselstraat 12 II | 1078CH | 1 | 38.40 | 40.67 | | 50.00 | 2.27 | - | 40.67 | -2.18 | 38.49 | |
| IJselstraat 12 III | 1078CH | 1 | 42.41 | 44.93 | | 50.00 | 2.52 | - | 44.93 | -2.95 | 41.98 | |
| IJselstraat 13 | 1078BZ | 1 | 45.73 | 47.91 | | 50.00 | 2.18 | - | 47.91 | -3.97 | 43.94 | |
| IJselstraat 14 HS | 1078CH | 1 | 33.69 | 35.77 | | 50.00 | 2.08 | - | 35.77 | -1.87 | 33.90 | |
| IJselstraat 14 I | 1078CH | 1 | 35.61 | 37.77 | | 50.00 | 2.16 | - | 37.77 | -1.94 | 35.83 | |
| IJselstraat 14 II | 1078CH | 1 | 38.47 | 40.80 | | 50.00 | 2.33 | - | 40.80 | -2.18 | 38.62 | |
| IJselstraat 14 III | 1078CH | 1 | 42.50 | 45.00 | | 50.00 | 2.50 | - | 45.00 | -2.90 | 42.10 | |
| IJselstraat 15 I | 1078BZ | 1 | 36.44 | 38.65 | | 50.00 | 2.21 | - | 38.65 | -2.20 | 36.45 | |
| IJselstraat 15 II | 1078BZ | 1 | 38.84 | 41.11 | | 50.00 | 2.27 | - | 41.11 | -2.44 | 38.67 | |

## Gemeente AMSTERDAM

| Adres en postcode | | Bestemming | Geluidbelasting bij huidig GPP [dB] | Toekomst zonder nieuwe maatregelen [dB] | Sanering | Grenswaarde [dB] | Effect van het project | Benodigde reductie [dB] | Geluidbelasting standaard akoestische situatie [dB] | Geluidreductie door de doelmatige maatregelen [dB] | Toekomst met geadviseerde maatregel(en) [dB] | Overschrijding grenswaarde/ (X= ja, leeg vak=nee) |
|---|---|---|---|---|---|---|---|---|---|---|---|---|
| IJselstraat 15 III | 1078BZ | 1 | 45.66 | 47.83 | | 50.00 | 2.17 | - | 47.83 | -3.96 | 43.87 | |
| IJselstraat 16 HS | 1078CH | 1 | 33.47 | 35.70 | | 50.00 | 2.23 | - | 35.70 | -1.89 | 33.81 | |
| IJselstraat 16 I | 1078CH | 1 | 35.42 | 37.70 | | 50.00 | 2.28 | - | 37.70 | -1.97 | 35.73 | |
| IJselstraat 16 II | 1078CH | 1 | 38.19 | 40.56 | | 50.00 | 2.37 | - | 40.56 | -2.18 | 38.38 | |
| IJselstraat 16 III | 1078CH | 1 | 42.00 | 44.51 | | 50.00 | 2.51 | - | 44.51 | -2.86 | 41.65 | |
| IJselstraat 17 HS | 1078BZ | 1 | 34.96 | 37.03 | | 50.00 | 2.07 | - | 37.03 | -2.01 | 35.02 | |
| IJselstraat 17 I | 1078BZ | 1 | 36.53 | 38.76 | | 50.00 | 2.23 | - | 38.76 | -2.22 | 36.54 | |
| IJselstraat 17 II | 1078BZ | 1 | 38.85 | 41.14 | | 50.00 | 2.29 | - | 41.14 | -2.42 | 38.72 | |
| IJselstraat 17 III | 1078BZ | 1 | 45.55 | 47.47 | | 50.00 | 1.92 | - | 47.47 | -3.76 | 43.71 | |
| IJselstraat 18 HS | 1078CH | 1 | 33.46 | 35.66 | | 50.00 | 2.20 | - | 35.66 | -1.87 | 33.79 | |
| IJselstraat 18 I | 1078CH | 1 | 35.47 | 37.73 | | 50.00 | 2.26 | - | 37.73 | -1.95 | 35.78 | |
| IJselstraat 18 II | 1078CH | 1 | 38.28 | 40.65 | | 50.00 | 2.37 | - | 40.65 | -2.17 | 38.48 | |
| IJselstraat 18 III | 1078CH | 1 | 41.97 | 44.38 | | 50.00 | 2.41 | - | 44.38 | -2.75 | 41.63 | |
| IJselstraat 19 HS | 1078CA | 1 | 35.13 | 37.28 | | 50.00 | 2.15 | - | 37.28 | -1.99 | 35.29 | |
| IJselstraat 19 I | 1078CA | 1 | 36.71 | 38.96 | | 50.00 | 2.25 | - | 38.96 | -2.20 | 36.76 | |
| IJselstraat 19 II | 1078CA | 1 | 38.84 | 41.24 | | 50.00 | 2.40 | - | 41.24 | -2.43 | 38.81 | |
| IJselstraat 19 III | 1078CA | 1 | 44.11 | 46.65 | | 50.00 | 2.54 | - | 46.65 | -4.03 | 42.62 | |
| IJselstraat 20 HS | 1078CH | 1 | 42.17 | 44.62 | | 50.00 | 2.45 | - | 44.62 | -2.81 | 41.81 | |
| IJselstraat 20 I | 1078CH | 1 | 33.51 | 35.67 | | 50.00 | 2.16 | - | 35.67 | -1.88 | 33.79 | |
| IJselstraat 20 II | 1078CH | 1 | 35.65 | 37.87 | | 50.00 | 2.22 | - | 37.87 | -1.97 | 35.90 | |
| IJselstraat 20 III | 1078CH | 1 | 38.51 | 40.85 | | 50.00 | 2.34 | - | 40.85 | -2.19 | 38.66 | |
| IJselstraat 21 HS | 1078CA | 1 | 35.09 | 37.41 | | 50.00 | 2.32 | - | 37.41 | -2.03 | 35.38 | |
| IJselstraat 21 I | 1078CA | 1 | 36.65 | 39.08 | | 50.00 | 2.43 | - | 39.08 | -2.24 | 36.84 | |
| IJselstraat 21 II | 1078CA | 1 | 38.68 | 41.25 | | 50.00 | 2.57 | - | 41.25 | -2.44 | 38.81 | |
| IJselstraat 21 III | 1078CA | 1 | 43.26 | 46.30 | | 50.00 | 3.04 | - | 46.30 | -4.50 | 41.80 | |
| IJselstraat 22 I | 1078CJ | 1 | 33.49 | 35.51 | | 50.00 | 2.02 | - | 35.51 | -1.83 | 33.68 | |
| IJselstraat 22 II | 1078CJ | 1 | 35.66 | 37.76 | | 50.00 | 2.10 | - | 37.76 | -1.93 | 35.83 | |
| IJselstraat 22 III | 1078CJ | 1 | 42.16 | 44.50 | | 50.00 | 2.34 | - | 44.50 | -2.74 | 41.76 | |
| IJselstraat 23 HS | 1078CA | 1 | 35.18 | 37.43 | | 50.00 | 2.25 | - | 37.43 | -2.04 | 35.39 | |
| IJselstraat 23 I | 1078CA | 1 | 36.68 | 39.07 | | 50.00 | 2.39 | - | 39.07 | -2.23 | 36.84 | |
| IJselstraat 23 II | 1078CA | 1 | 38.72 | 41.23 | | 50.00 | 2.51 | - | 41.23 | -2.47 | 38.76 | |
| IJselstraat 23 III | 1078CA | 1 | 43.51 | 46.30 | | 50.00 | 2.79 | - | 46.30 | -4.44 | 41.86 | |
| IJselstraat 24 HS | 1078CJ | 1 | 42.16 | 44.29 | | 50.00 | 2.13 | - | 44.29 | -2.69 | 41.60 | |
| IJselstraat 24 I | 1078CJ | 1 | 33.41 | 35.37 | | 50.00 | 1.96 | - | 35.37 | -1.84 | 33.53 | |
| IJselstraat 24 II | 1078CJ | 1 | 35.59 | 37.65 | | 50.00 | 2.06 | - | 37.65 | -1.94 | 35.71 | |
| IJselstraat 24 III | 1078CJ | 1 | 38.50 | 40.69 | | 50.00 | 2.19 | - | 40.69 | -2.15 | 38.54 | |
| IJselstraat 25 HS | 1078CA | 1 | 35.41 | 37.67 | | 50.00 | 2.26 | - | 37.67 | -2.04 | 35.63 | |
| IJselstraat 25 I | 1078CA | 1 | 36.75 | 39.05 | | 50.00 | 2.30 | - | 39.05 | -2.24 | 36.81 | |
| IJselstraat 25 II | 1078CA | 1 | 38.66 | 41.07 | | 50.00 | 2.41 | - | 41.07 | -2.46 | 38.61 | |
| IJselstraat 25 III | 1078CA | 1 | 43.48 | 45.98 | | 50.00 | 2.50 | - | 45.98 | -4.30 | 41.68 | |
| IJselstraat 26 B | 1078CJ | 1 | 35.39 | 37.40 | | 50.00 | 2.01 | - | 37.40 | -1.90 | 35.50 | |
| IJselstraat 26 C | 1078CJ | 1 | 38.24 | 40.39 | | 50.00 | 2.15 | - | 40.39 | -2.11 | 38.28 | |
| IJselstraat 26 D | 1078CJ | 1 | 45.78 | 48.29 | | 50.00 | 2.51 | - | 48.29 | -3.82 | 44.47 | |
| IJselstraat 27 HS | 1078CA | 1 | 35.47 | 37.76 | | 50.00 | 2.29 | - | 37.76 | -2.06 | 35.70 | |
| IJselstraat 27 I | 1078CA | 1 | 36.75 | 39.04 | | 50.00 | 2.29 | - | 39.04 | -2.15 | 36.89 | |
| IJselstraat 27 II | 1078CA | 1 | 38.70 | 41.14 | | 50.00 | 2.44 | - | 41.14 | -2.41 | 38.73 | |
| IJselstraat 27 III | 1078CA | 1 | 43.82 | 46.32 | | 50.00 | 2.50 | - | 46.32 | -4.17 | 42.15 | |
| IJselstraat 28 B | 1078CJ | 1 | 35.26 | 37.22 | | 50.00 | 1.96 | - | 37.22 | -1.88 | 35.34 | |
| IJselstraat 28 C | 1078CJ | 1 | 38.19 | 40.26 | | 50.00 | 2.07 | - | 40.26 | -2.08 | 38.18 | |
| IJselstraat 28 D | 1078CJ | 1 | 45.88 | 48.13 | | 50.00 | 2.25 | - | 48.13 | -3.74 | 44.39 | |
| IJselstraat 29 HS | 1078CA | 1 | 35.23 | 37.59 | | 50.00 | 2.36 | - | 37.59 | -2.09 | 35.50 | |
| IJselstraat 29 I | 1078CA | 1 | 36.37 | 38.73 | | 50.00 | 2.36 | - | 38.73 | -2.19 | 36.54 | |
| IJselstraat 29 II | 1078CA | 1 | 38.26 | 40.67 | | 50.00 | 2.41 | - | 40.67 | -2.44 | 38.23 | |

## Gemeente AMSTERDAM

| Adres en postcode | | Bestemming | Geluidbelasting bij huidig GPP [dB] | Toekomst zonder nieuwe maatregelen [dB] | Sanering | Grenswaarde [dB] | Effect van het project | Benodigde reductie [dB] | Geluidbelasting standaard akoestische situatie [dB] | Geluidreductie door de doelmatige maatregelen [dB] | Toekomst met geadviseerde maatregel(en) [dB] | Overschrijding grenswaarde/ (X= ja, leeg vak=nee) |
|---|---|---|---|---|---|---|---|---|---|---|---|---|
| IJselstraat 29 III | 1078CA | 1 | 43.36 | 45.74 | | 50.00 | 2.38 | - | 45.74 | -4.07 | 41.67 | |
| IJselstraat 30 A | 1078CJ | 1 | 46.60 | 49.97 | | 50.00 | 3.37 | - | 49.97 | -5.33 | 44.64 | |
| IJselstraat 30 B | 1078CJ | 1 | 46.60 | 49.97 | | 50.00 | 3.37 | - | 49.97 | -5.33 | 44.64 | |
| IJselstraat 30 C | 1078CJ | 1 | 46.60 | 49.97 | | 50.00 | 3.37 | - | 49.97 | -5.33 | 44.64 | |
| IJselstraat 30 D | 1078CJ | 1 | 46.60 | 49.97 | | 50.00 | 3.37 | - | 49.97 | -5.33 | 44.64 | |
| IJselstraat 30 E | 1078CJ | 1 | 46.60 | 49.97 | | 50.00 | 3.37 | - | 49.97 | -5.33 | 44.64 | |
| IJselstraat 30 F | 1078CJ | 1 | 46.60 | 49.97 | | 50.00 | 3.37 | - | 49.97 | -5.33 | 44.64 | |
| IJselstraat 30 G | 1078CJ | 1 | 46.60 | 49.97 | | 50.00 | 3.37 | - | 49.97 | -5.33 | 44.64 | |
| IJselstraat 30 H | 1078CJ | 1 | 46.60 | 49.97 | | 50.00 | 3.37 | - | 49.97 | -5.33 | 44.64 | |
| IJselstraat 30 J | 1078CJ | 1 | 46.60 | 49.97 | | 50.00 | 3.37 | - | 49.97 | -5.33 | 44.64 | |
| IJselstraat 30 K | 1078CJ | 1 | 46.60 | 49.97 | | 50.00 | 3.37 | - | 49.97 | -5.33 | 44.64 | |
| IJselstraat 30 L | 1078CJ | 1 | 46.60 | 49.97 | | 50.00 | 3.37 | - | 49.97 | -5.33 | 44.64 | |
| IJselstraat 30 M | 1078CJ | 1 | 46.60 | 49.97 | | 50.00 | 3.37 | - | 49.97 | -5.33 | 44.64 | |
| IJselstraat 30 N | 1078CJ | 1 | 46.60 | 49.97 | | 50.00 | 3.37 | - | 49.97 | -5.33 | 44.64 | |
| IJselstraat 31 HS | 1078CB | 1 | 35.34 | 37.62 | | 50.00 | 2.28 | - | 37.62 | -2.12 | 35.50 | |
| IJselstraat 31 I | 1078CB | 1 | 36.45 | 38.69 | | 50.00 | 2.24 | - | 38.69 | -2.22 | 36.47 | |
| IJselstraat 31 II | 1078CB | 1 | 38.28 | 40.51 | | 50.00 | 2.23 | - | 40.51 | -2.45 | 38.06 | |
| IJselstraat 31 III | 1078CB | 1 | 43.53 | 45.35 | | 50.00 | 1.82 | - | 45.35 | -3.40 | 41.95 | |
| IJselstraat 32 A | 1078CJ | 1 | 46.53 | 50.00 | | 50.00 | 3.47 | - | 50.00 | -5.42 | 44.58 | |
| IJselstraat 32 B | 1078CJ | 1 | 46.53 | 50.00 | | 50.00 | 3.47 | - | 50.00 | -5.42 | 44.58 | |
| IJselstraat 32 C | 1078CJ | 1 | 46.53 | 50.00 | | 50.00 | 3.47 | - | 50.00 | -5.42 | 44.58 | |
| IJselstraat 32 D | 1078CJ | 1 | 46.53 | 50.00 | | 50.00 | 3.47 | - | 50.00 | -5.42 | 44.58 | |
| IJselstraat 32 E | 1078CJ | 1 | 46.53 | 50.00 | | 50.00 | 3.47 | - | 50.00 | -5.42 | 44.58 | |
| IJselstraat 32 F | 1078CJ | 1 | 46.53 | 50.00 | | 50.00 | 3.47 | - | 50.00 | -5.42 | 44.58 | |
| IJselstraat 32 G | 1078CJ | 1 | 46.53 | 50.00 | | 50.00 | 3.47 | - | 50.00 | -5.42 | 44.58 | |
| IJselstraat 32 H | 1078CJ | 1 | 46.53 | 50.00 | | 50.00 | 3.47 | - | 50.00 | -5.42 | 44.58 | |
| IJselstraat 32 J | 1078CJ | 1 | 46.53 | 50.00 | | 50.00 | 3.47 | - | 50.00 | -5.42 | 44.58 | |
| IJselstraat 32 K | 1078CJ | 1 | 46.53 | 50.00 | | 50.00 | 3.47 | - | 50.00 | -5.42 | 44.58 | |
| IJselstraat 32 L | 1078CJ | 1 | 46.53 | 50.00 | | 50.00 | 3.47 | - | 50.00 | -5.42 | 44.58 | |
| IJselstraat 32 M | 1078CJ | 1 | 46.53 | 50.00 | | 50.00 | 3.47 | - | 50.00 | -5.42 | 44.58 | |
| IJselstraat 32 N | 1078CJ | 1 | 46.53 | 50.00 | | 50.00 | 3.47 | - | 50.00 | -5.42 | 44.58 | |
| IJselstraat 33 HS | 1078CB | 1 | 35.54 | 37.76 | | 50.00 | 2.22 | - | 37.76 | -2.12 | 35.64 | |
| IJselstraat 33 I | 1078CB | 1 | 36.64 | 38.79 | | 50.00 | 2.15 | - | 38.79 | -2.20 | 36.59 | |
| IJselstraat 33 II | 1078CB | 1 | 38.46 | 40.63 | | 50.00 | 2.17 | - | 40.63 | -2.44 | 38.19 | |
| IJselstraat 33 III | 1078CB | 1 | 43.63 | 45.45 | | 50.00 | 1.82 | - | 45.45 | -3.27 | 42.18 | |
| IJselstraat 34 A | 1078CJ | 1 | 46.98 | 50.35 | | 50.00 | 3.37 | - | 50.35 | -5.44 | 44.91 | |
| IJselstraat 34 B | 1078CJ | 1 | 46.98 | 50.35 | | 50.00 | 3.37 | - | 50.35 | -5.44 | 44.91 | |
| IJselstraat 34 C | 1078CJ | 1 | 46.98 | 50.35 | | 50.00 | 3.37 | - | 50.35 | -5.44 | 44.91 | |
| IJselstraat 34 D | 1078CJ | 1 | 46.98 | 50.35 | | 50.00 | 3.37 | - | 50.35 | -5.44 | 44.91 | |
| IJselstraat 34 E | 1078CJ | 1 | 46.98 | 50.35 | | 50.00 | 3.37 | - | 50.35 | -5.44 | 44.91 | |
| IJselstraat 34 F | 1078CJ | 1 | 46.98 | 50.35 | | 50.00 | 3.37 | - | 50.35 | -5.44 | 44.91 | |
| IJselstraat 34 G | 1078CJ | 1 | 46.98 | 50.35 | | 50.00 | 3.37 | - | 50.35 | -5.44 | 44.91 | |
| IJselstraat 34 H | 1078CJ | 1 | 46.98 | 50.35 | | 50.00 | 3.37 | - | 50.35 | -5.44 | 44.91 | |
| IJselstraat 34 J | 1078CJ | 1 | 46.98 | 50.35 | | 50.00 | 3.37 | - | 50.35 | -5.44 | 44.91 | |
| IJselstraat 34 K | 1078CJ | 1 | 46.98 | 50.35 | | 50.00 | 3.37 | - | 50.35 | -5.44 | 44.91 | |
| IJselstraat 34 L | 1078CJ | 1 | 46.98 | 50.35 | | 50.00 | 3.37 | - | 50.35 | -5.44 | 44.91 | |
| IJselstraat 34 M | 1078CJ | 1 | 46.98 | 50.35 | | 50.00 | 3.37 | - | 50.35 | -5.44 | 44.91 | |
| IJselstraat 34 N | 1078CJ | 1 | 46.98 | 50.35 | | 50.00 | 3.37 | - | 50.35 | -5.44 | 44.91 | |
| IJselstraat 35 HS | 1078CB | 1 | 35.42 | 37.50 | | 50.00 | 2.08 | - | 37.50 | -2.12 | 35.38 | |
| IJselstraat 35 I | 1078CB | 1 | 36.40 | 38.44 | | 50.00 | 2.04 | - | 38.44 | -2.20 | 36.24 | |
| IJselstraat 35 II | 1078CB | 1 | 38.36 | 40.37 | | 50.00 | 2.01 | - | 40.37 | -2.43 | 37.94 | |
| IJselstraat 35 III | 1078CB | 1 | 43.64 | 45.30 | | 50.00 | 1.66 | - | 45.30 | -3.23 | 42.07 | |
| IJselstraat 36 I | 1078CJ | 1 | 36.08 | 37.71 | | 50.00 | 1.63 | - | 37.71 | -1.76 | 35.95 | |

## Gemeente AMSTERDAM

| Adres en postcode | | Bestemming | Geluidbelasting bij huidig GPP [dB] | Toekomst zonder nieuwe maatregelen [dB] | Sanering | Grenswaarde [dB] | Effect van het project | Benodigde reductie [dB] | Geluidbelasting standaard akoestische situatie [dB] | Geluidreductie door de doelmatige maatregelen [dB] | Toekomst met geadviseerde maatregel(en) [dB] | Overschrijding grenswaarde/ (X= ja, leeg vak=nee) |
|---|---|---|---|---|---|---|---|---|---|---|---|---|
| IJselstraat 36 II | 1078CJ | 1 | 38.50 | 40.04 | | 50.00 | 1.54 | - | 40.04 | -1.90 | 38.14 | |
| IJselstraat 36 III | 1078CJ | 1 | 41.49 | 43.31 | | 50.00 | 1.82 | - | 43.31 | -2.48 | 40.83 | |
| IJselstraat 36 IV | 1078CJ | 1 | 43.59 | 45.80 | | 50.00 | 2.21 | - | 45.80 | -2.80 | 43.00 | |
| IJselstraat 37 HS | 1078CB | 1 | 35.49 | 37.30 | | 50.00 | 1.81 | - | 37.30 | -2.15 | 35.15 | |
| IJselstraat 37 I | 1078CB | 1 | 36.48 | 38.23 | | 50.00 | 1.75 | - | 38.23 | -2.20 | 36.03 | |
| IJselstraat 37 II | 1078CB | 1 | 38.43 | 40.22 | | 50.00 | 1.79 | - | 40.22 | -2.42 | 37.80 | |
| IJselstraat 37 III | 1078CB | 1 | 43.70 | 45.44 | | 50.00 | 1.74 | - | 45.44 | -3.23 | 42.21 | |
| IJselstraat 38 HS | 1078CJ | 1 | 33.94 | 35.45 | | 50.00 | 1.51 | - | 35.45 | -1.67 | 33.78 | |
| IJselstraat 38 I | 1078CJ | 1 | 35.58 | 37.11 | | 50.00 | 1.53 | - | 37.11 | -1.75 | 35.36 | |
| IJselstraat 38 II | 1078CJ | 1 | 37.91 | 39.43 | | 50.00 | 1.52 | - | 39.43 | -1.89 | 37.54 | |
| IJselstraat 38 III | 1078CJ | 1 | 41.24 | 42.97 | | 50.00 | 1.73 | - | 42.97 | -2.49 | 40.48 | |
| IJselstraat 39 | 1078CB | 1 | 43.67 | 45.68 | | 50.00 | 2.01 | - | 45.68 | -3.27 | 42.41 | |
| IJselstraat 40 HS | 1078CJ | 1 | 33.17 | 34.66 | | 50.00 | 1.49 | - | 34.66 | -1.68 | 32.98 | |
| IJselstraat 40 I | 1078CJ | 1 | 34.76 | 36.31 | | 50.00 | 1.55 | - | 36.31 | -1.77 | 34.54 | |
| IJselstraat 40 II | 1078CJ | 1 | 37.07 | 38.67 | | 50.00 | 1.60 | - | 38.67 | -1.91 | 36.76 | |
| IJselstraat 40 III | 1078CJ | 1 | 40.31 | 41.71 | | 50.00 | 1.40 | - | 41.71 | -2.19 | 39.52 | |
| IJselstraat 41 I | 1078CB | 1 | 34.14 | 36.30 | | 50.00 | 2.16 | - | 36.30 | -1.82 | 34.48 | |
| IJselstraat 41 II | 1078CB | 1 | 36.35 | 38.45 | | 50.00 | 2.10 | - | 38.45 | -1.88 | 36.57 | |
| IJselstraat 41 III | 1078CB | 1 | 42.72 | 44.98 | | 50.00 | 2.26 | - | 44.98 | -2.89 | 42.09 | |
| IJselstraat 42 HS | 1078CJ | 1 | 33.36 | 35.03 | | 50.00 | 1.67 | - | 35.03 | -1.69 | 33.34 | |
| IJselstraat 42 I | 1078CJ | 1 | 35.09 | 36.81 | | 50.00 | 1.72 | - | 36.81 | -1.76 | 35.05 | |
| IJselstraat 42 II | 1078CJ | 1 | 37.48 | 39.26 | | 50.00 | 1.78 | - | 39.26 | -1.91 | 37.35 | |
| IJselstraat 42 III | 1078CJ | 1 | 40.88 | 42.44 | | 50.00 | 1.56 | - | 42.44 | -2.23 | 40.21 | |
| IJselstraat 43 HS | 1078CB | 1 | 33.19 | 35.53 | | 50.00 | 2.34 | - | 35.53 | -1.89 | 33.64 | |
| IJselstraat 43 I | 1078CB | 1 | 34.09 | 36.26 | | 50.00 | 2.17 | - | 36.26 | -1.80 | 34.46 | |
| IJselstraat 43 II | 1078CB | 1 | 36.45 | 38.65 | | 50.00 | 2.20 | - | 38.65 | -1.89 | 36.76 | |
| IJselstraat 43 III | 1078CB | 1 | 42.94 | 45.42 | | 50.00 | 2.48 | - | 45.42 | -3.18 | 42.24 | |
| IJselstraat 44 HS | 1078CJ | 1 | 32.98 | 34.72 | | 50.00 | 1.74 | - | 34.72 | -1.70 | 33.02 | |
| IJselstraat 44 I | 1078CJ | 1 | 34.75 | 36.62 | | 50.00 | 1.87 | - | 36.62 | -1.79 | 34.83 | |
| IJselstraat 44 II | 1078CJ | 1 | 37.20 | 39.26 | | 50.00 | 2.06 | - | 39.26 | -1.94 | 37.32 | |
| IJselstraat 44 III | 1078CJ | 1 | 40.42 | 42.37 | | 50.00 | 1.95 | - | 42.37 | -2.24 | 40.13 | |
| IJselstraat 45 HS | 1078CC | 1 | 32.93 | 35.26 | | 50.00 | 2.33 | - | 35.26 | -1.91 | 33.35 | |
| IJselstraat 45 I | 1078CC | 1 | 33.50 | 35.70 | | 50.00 | 2.20 | - | 35.70 | -1.81 | 33.89 | |
| IJselstraat 45 II | 1078CC | 1 | 36.02 | 38.29 | | 50.00 | 2.27 | - | 38.29 | -1.90 | 36.39 | |
| IJselstraat 45 III | 1078CC | 1 | 39.54 | 41.91 | | 50.00 | 2.37 | - | 41.91 | -2.30 | 39.61 | |
| IJselstraat 46 HS | 1078CK | 1 | 40.72 | 42.95 | | 50.00 | 2.23 | - | 42.95 | -2.27 | 40.68 | |
| IJselstraat 46 I | 1078CK | 1 | 32.90 | 34.64 | | 50.00 | 1.74 | - | 34.64 | -1.70 | 32.94 | |
| IJselstraat 46 II | 1078CK | 1 | 34.79 | 36.71 | | 50.00 | 1.92 | - | 36.71 | -1.77 | 34.94 | |
| IJselstraat 46 III | 1078CK | 1 | 37.41 | 39.58 | | 50.00 | 2.17 | - | 39.58 | -1.96 | 37.62 | |
| IJselstraat 47 HS | 1078CC | 1 | 32.30 | 34.42 | | 50.00 | 2.12 | - | 34.42 | -1.92 | 32.50 | |
| IJselstraat 47 I | 1078CC | 1 | 32.56 | 34.70 | | 50.00 | 2.14 | - | 34.70 | -1.75 | 32.95 | |
| IJselstraat 47 II | 1078CC | 1 | 34.72 | 36.88 | | 50.00 | 2.16 | - | 36.88 | -1.82 | 35.06 | |
| IJselstraat 47 III | 1078CC | 1 | 38.87 | 41.47 | | 50.00 | 2.60 | - | 41.47 | -2.20 | 39.27 | |
| IJselstraat 48 | 1078CK | 1 | 41.32 | 43.66 | | 50.00 | 2.34 | - | 43.66 | -2.53 | 41.13 | |
| IJselstraat 50 HS | 1078CK | 1 | 32.77 | 34.39 | | 50.00 | 1.62 | - | 34.39 | -1.70 | 32.69 | |
| IJselstraat 50 I | 1078CK | 1 | 34.52 | 36.19 | | 50.00 | 1.67 | - | 36.19 | -1.76 | 34.43 | |
| IJselstraat 50 II | 1078CK | 1 | 37.17 | 38.95 | | 50.00 | 1.78 | - | 38.95 | -1.93 | 37.02 | |
| IJselstraat 50 III | 1078CK | 1 | 40.77 | 42.77 | | 50.00 | 2.00 | - | 42.77 | -2.48 | 40.29 | |
| IJselstraat 51 HS | 1078CC | 1 | 32.67 | 34.72 | | 50.00 | 2.05 | - | 34.72 | -1.90 | 32.82 | |
| IJselstraat 51 I | 1078CC | 1 | 34.72 | 36.89 | | 50.00 | 2.17 | - | 36.89 | -1.92 | 34.97 | |
| IJselstraat 51 II | 1078CC | 1 | 37.73 | 40.03 | | 50.00 | 2.30 | - | 40.03 | -2.08 | 37.95 | |
| IJselstraat 51 III | 1078CC | 1 | 41.82 | 44.18 | | 50.00 | 2.36 | - | 44.18 | -2.54 | 41.64 | |
| IJselstraat 52 HS | 1078CK | 1 | 32.84 | 34.39 | | 50.00 | 1.55 | - | 34.39 | -1.65 | 32.74 | |

## Gemeente AMSTERDAM

| Adres en postcode | | Bestemming | Geluidbelasting bij huidig GPP [dB] | Toekomst zonder nieuwe maatregelen [dB] | Sanering | Grenswaarde [dB] | Effect van het project | Benodigde reductie [dB] | Geluidbelasting standaard akoestische situatie [dB] | Geluidreductie door de doelmatige maatregelen [dB] | Toekomst met geadviseerde maatregel(en) [dB] | Overschrijding grenswaarde/ (X= ja, leeg vak=nee) |
|---|---|---|---|---|---|---|---|---|---|---|---|---|
| IJselstraat 52 I | 1078CK | 1 | 34.54 | 36.10 | | 50.00 | 1.56 | - | 36.10 | -1.68 | 34.42 | |
| IJselstraat 52 II | 1078CK | 1 | 37.07 | 38.70 | | 50.00 | 1.63 | - | 38.70 | -1.85 | 36.85 | |
| IJselstraat 52 III | 1078CK | 1 | 40.75 | 42.51 | | 50.00 | 1.76 | - | 42.51 | -2.34 | 40.17 | |
| IJselstraat 53 HS | 1078CC | 1 | 32.29 | 34.31 | | 50.00 | 2.02 | - | 34.31 | -1.93 | 32.38 | |
| IJselstraat 53 I | 1078CC | 1 | 34.16 | 36.30 | | 50.00 | 2.14 | - | 36.30 | -1.92 | 34.38 | |
| IJselstraat 53 II | 1078CC | 1 | 37.15 | 39.50 | | 50.00 | 2.35 | - | 39.50 | -2.09 | 37.41 | |
| IJselstraat 53 III | 1078CC | 1 | 41.44 | 43.98 | | 50.00 | 2.54 | - | 43.98 | -2.53 | 41.45 | |
| IJselstraat 54 HS | 1078CK | 1 | 32.76 | 34.26 | | 50.00 | 1.50 | - | 34.26 | -1.63 | 32.63 | |
| IJselstraat 54 I | 1078CK | 1 | 34.36 | 35.84 | | 50.00 | 1.48 | - | 35.84 | -1.63 | 34.21 | |
| IJselstraat 54 II | 1078CK | 1 | 36.78 | 38.29 | | 50.00 | 1.51 | - | 38.29 | -1.79 | 36.50 | |
| IJselstraat 54 III | 1078CK | 1 | 40.42 | 42.04 | | 50.00 | 1.62 | - | 42.04 | -2.21 | 39.83 | |
| IJselstraat 55 HS | 1078CC | 1 | 32.56 | 34.23 | | 50.00 | 1.67 | - | 34.23 | -1.80 | 32.43 | |
| IJselstraat 55 I | 1078CC | 1 | 34.48 | 36.15 | | 50.00 | 1.67 | - | 36.15 | -1.78 | 34.37 | |
| IJselstraat 55 II | 1078CC | 1 | 37.51 | 39.32 | | 50.00 | 1.81 | - | 39.32 | -1.95 | 37.37 | |
| IJselstraat 55 III | 1078CC | 1 | 42.14 | 44.14 | | 50.00 | 2.00 | - | 44.14 | -2.40 | 41.74 | |
| IJselstraat 56 HS | 1078CK | 1 | 32.92 | 34.64 | | 50.00 | 1.72 | - | 34.64 | -1.78 | 32.86 | |
| IJselstraat 56 I | 1078CK | 1 | 34.64 | 36.44 | | 50.00 | 1.80 | - | 36.44 | -1.85 | 34.59 | |
| IJselstraat 56 II | 1078CK | 1 | 37.13 | 38.77 | | 50.00 | 1.64 | - | 38.77 | -1.97 | 36.80 | |
| IJselstraat 56 III | 1078CK | 1 | 41.00 | 42.64 | | 50.00 | 1.64 | - | 42.64 | -2.48 | 40.16 | |
| IJselstraat 57 HS | 1078CC | 1 | 31.36 | 33.36 | | 50.00 | 2.00 | - | 33.36 | -1.74 | 31.62 | |
| IJselstraat 57 I | 1078CC | 1 | 33.26 | 35.27 | | 50.00 | 2.01 | - | 35.27 | -1.72 | 33.55 | |
| IJselstraat 57 II | 1078CC | 1 | 36.21 | 38.36 | | 50.00 | 2.15 | - | 38.36 | -1.88 | 36.48 | |
| IJselstraat 57 III | 1078CC | 1 | 40.88 | 43.34 | | 50.00 | 2.46 | - | 43.34 | -2.41 | 40.93 | |
| IJselstraat 58 HS | 1078CK | 1 | 41.38 | 42.88 | | 50.00 | 1.50 | - | 42.88 | -2.49 | 40.39 | |
| IJselstraat 58 I | 1078CK | 1 | 33.29 | 35.01 | | 50.00 | 1.72 | - | 35.01 | -1.84 | 33.17 | |
| IJselstraat 58 II | 1078CK | 1 | 35.02 | 36.78 | | 50.00 | 1.76 | - | 36.78 | -1.90 | 34.88 | |
| IJselstraat 58 III | 1078CK | 1 | 37.41 | 39.04 | | 50.00 | 1.63 | - | 39.04 | -2.00 | 37.04 | |
| IJselstraat 59 HS | 1078CD | 1 | 31.67 | 33.38 | | 50.00 | 1.71 | - | 33.38 | -1.82 | 31.56 | |
| IJselstraat 59 I | 1078CD | 1 | 33.14 | 34.83 | | 50.00 | 1.69 | - | 34.83 | -1.76 | 33.07 | |
| IJselstraat 59 II | 1078CD | 1 | 35.75 | 37.55 | | 50.00 | 1.80 | - | 37.55 | -1.82 | 35.73 | |
| IJselstraat 59 III | 1078CD | 1 | 40.55 | 42.61 | | 50.00 | 2.06 | - | 42.61 | -2.23 | 40.38 | |
| IJselstraat 60 HS | 1078CK | 1 | 42.38 | 44.67 | | 50.00 | 2.29 | - | 44.67 | -3.19 | 41.48 | |
| IJselstraat 60 I | 1078CK | 1 | 34.51 | 36.78 | | 50.00 | 2.27 | - | 36.78 | -2.03 | 34.75 | |
| IJselstraat 60 II | 1078CK | 1 | 36.35 | 38.72 | | 50.00 | 2.37 | - | 38.72 | -2.17 | 36.55 | |
| IJselstraat 60 III | 1078CK | 1 | 38.70 | 40.96 | | 50.00 | 2.26 | - | 40.96 | -2.27 | 38.69 | |
| IJselstraat 61 HS | 1078CD | 1 | 31.85 | 33.90 | | 50.00 | 2.05 | - | 33.90 | -1.77 | 32.13 | |
| IJselstraat 61 I | 1078CD | 1 | 33.58 | 35.72 | | 50.00 | 2.14 | - | 35.72 | -1.75 | 33.97 | |
| IJselstraat 61 II | 1078CD | 1 | 36.55 | 38.86 | | 50.00 | 2.31 | - | 38.86 | -1.90 | 36.96 | |
| IJselstraat 61 III | 1078CD | 1 | 40.99 | 43.58 | | 50.00 | 2.59 | - | 43.58 | -2.41 | 41.17 | |
| IJselstraat 63 HS | 1078CD | 1 | 32.18 | 33.91 | | 50.00 | 1.73 | - | 33.91 | -1.75 | 32.16 | |
| IJselstraat 63 I | 1078CD | 1 | 33.81 | 35.40 | | 50.00 | 1.59 | - | 35.40 | -1.65 | 33.75 | |
| IJselstraat 63 II | 1078CD | 1 | 36.78 | 38.43 | | 50.00 | 1.65 | - | 38.43 | -1.79 | 36.64 | |
| IJselstraat 63 III | 1078CD | 1 | 41.00 | 42.67 | | 50.00 | 1.67 | - | 42.67 | -2.21 | 40.46 | |
| IJselstraat 65 HS | 1078CD | 1 | 32.07 | 33.63 | | 50.00 | 1.56 | - | 33.63 | -1.67 | 31.96 | |
| IJselstraat 65 I | 1078CD | 1 | 33.62 | 35.24 | | 50.00 | 1.62 | - | 35.24 | -1.62 | 33.62 | |
| IJselstraat 65 II | 1078CD | 1 | 36.53 | 38.17 | | 50.00 | 1.64 | - | 38.17 | -1.75 | 36.42 | |
| IJselstraat 65 III | 1078CD | 1 | 40.60 | 42.21 | | 50.00 | 1.61 | - | 42.21 | -2.12 | 40.09 | |
| IJselstraat 67 HS | 1078CD | 1 | 32.16 | 33.90 | | 50.00 | 1.74 | - | 33.90 | -1.63 | 32.27 | |
| IJselstraat 67 I | 1078CD | 1 | 33.36 | 35.03 | | 50.00 | 1.67 | - | 35.03 | -1.56 | 33.47 | |
| IJselstraat 67 II | 1078CD | 1 | 35.97 | 37.70 | | 50.00 | 1.73 | - | 37.70 | -1.69 | 36.01 | |
| IJselstraat 67 III | 1078CD | 1 | 39.76 | 41.56 | | 50.00 | 1.80 | - | 41.56 | -2.00 | 39.56 | |
| IJselstraat 69 HS | 1078CD | 1 | 36.33 | 38.20 | | 50.00 | 1.87 | - | 38.20 | -1.83 | 36.37 | |
| IJselstraat 69 I | 1078CD | 1 | 29.95 | 31.88 | | 50.00 | 1.93 | - | 31.88 | -1.79 | 30.09 | |

## Gemeente AMSTERDAM

| Adres en postcode | | Bestemming | Geluidbelasting bij huidig GPP [dB] | Toekomst zonder nieuwe maatregelen [dB] | Sanering | Grenswaarde [dB] | Effect van het project | Benodigde reductie [dB] | Geluidbelasting standaard akoestische situatie [dB] | Geluidreductie door de doelmatige maatregelen [dB] | Toekomst met geadviseerde maatregel(en) [dB] | Overschrijding grenswaarde/ (X= ja, leeg vak=nee) |
|---|---|---|---|---|---|---|---|---|---|---|---|---|
| IJselstraat 69 II | 1078CD | 1 | 31.22 | 32.99 | | 50.00 | 1.77 | - | 32.99 | -1.65 | 31.34 | |
| IJselstraat 69 III | 1078CD | 1 | 33.31 | 35.03 | | 50.00 | 1.72 | - | 35.03 | -1.64 | 33.39 | |
| IJselstraat 71 I | 1078CE | 1 | 30.03 | 31.87 | | 50.00 | 1.84 | - | 31.87 | -1.82 | 30.05 | |
| IJselstraat 71 II | 1078CE | 1 | 31.27 | 32.95 | | 50.00 | 1.68 | - | 32.95 | -1.70 | 31.25 | |
| IJselstraat 71 III | 1078CE | 1 | 36.39 | 38.21 | | 50.00 | 1.82 | - | 38.21 | -1.88 | 36.33 | |
| IJselstraat 73 I | 1078CE | 1 | 29.97 | 31.76 | | 50.00 | 1.79 | - | 31.76 | -1.82 | 29.94 | |
| IJselstraat 73 II | 1078CE | 1 | 31.15 | 32.82 | | 50.00 | 1.67 | - | 32.82 | -1.67 | 31.15 | |
| IJselstraat 73 III | 1078CE | 1 | 36.22 | 38.04 | | 50.00 | 1.82 | - | 38.04 | -1.81 | 36.23 | |
| IJselstraat 75 I | 1078CE | 1 | 31.31 | 33.26 | | 50.00 | 1.95 | - | 33.26 | -1.85 | 31.41 | |
| IJselstraat 75 II | 1078CE | 1 | 32.79 | 34.70 | | 50.00 | 1.91 | - | 34.70 | -1.79 | 32.91 | |
| IJselstraat 75 III | 1078CE | 1 | 39.08 | 41.07 | | 50.00 | 1.99 | - | 41.07 | -2.03 | 39.04 | |
| IJselstraat 77 HS | 1078CE | 1 | 31.28 | 33.19 | | 50.00 | 1.91 | - | 33.19 | -1.90 | 31.29 | |
| IJselstraat 77 I | 1078CE | 1 | 32.57 | 34.33 | | 50.00 | 1.76 | - | 34.33 | -1.77 | 32.56 | |
| IJselstraat 77 II | 1078CE | 1 | 35.21 | 36.95 | | 50.00 | 1.74 | - | 36.95 | -1.78 | 35.17 | |
| IJselstraat 77 III | 1078CE | 1 | 38.91 | 40.77 | | 50.00 | 1.86 | - | 40.77 | -1.98 | 38.79 | |
| IJselstraat 81 I | 1078CE | 1 | 34.31 | 36.83 | | 50.00 | 2.52 | - | 36.83 | -2.15 | 34.68 | |
| IJselstraat 81 II | 1078CE | 1 | 36.42 | 39.03 | | 50.00 | 2.61 | - | 39.03 | -2.26 | 36.77 | |
| IJselstraat 81 III | 1078CE | 1 | 39.87 | 42.31 | | 50.00 | 2.44 | - | 42.31 | -2.59 | 39.72 | |
| IJselstraat 81 IV | 1078CE | 1 | 44.13 | 46.54 | | 50.00 | 2.41 | - | 46.54 | -3.46 | 43.08 | |
| IJselstraat 83 HS | 1078CE | 1 | 33.74 | 35.78 | | 50.00 | 2.04 | - | 35.78 | -1.93 | 33.85 | |
| IJselstraat 83 I | 1078CE | 1 | 35.37 | 37.44 | | 50.00 | 2.07 | - | 37.44 | -1.99 | 35.45 | |
| IJselstraat 83 II | 1078CE | 1 | 37.79 | 39.88 | | 50.00 | 2.09 | - | 39.88 | -2.11 | 37.77 | |
| IJselstraat 83 III | 1078CE | 1 | 44.13 | 46.33 | | 50.00 | 2.20 | - | 46.33 | -3.30 | 43.03 | |
| IJselstraat 85 HS | 1078CE | 1 | 34.15 | 36.03 | | 50.00 | 1.88 | - | 36.03 | -1.91 | 34.12 | |
| IJselstraat 85 I | 1078CE | 1 | 35.68 | 37.61 | | 50.00 | 1.93 | - | 37.61 | -1.96 | 35.65 | |
| IJselstraat 85 II | 1078CE | 1 | 38.06 | 40.08 | | 50.00 | 2.02 | - | 40.08 | -2.10 | 37.98 | |
| IJselstraat 85 III | 1078CE | 1 | 44.10 | 46.34 | | 50.00 | 2.24 | - | 46.34 | -3.28 | 43.06 | |
| IJselstraat 87 HS | 1078CG | 1 | 34.09 | 36.14 | | 50.00 | 2.05 | - | 36.14 | -1.95 | 34.19 | |
| IJselstraat 87 I | 1078CG | 1 | 35.38 | 37.52 | | 50.00 | 2.14 | - | 37.52 | -1.99 | 35.53 | |
| IJselstraat 87 II | 1078CG | 1 | 37.75 | 39.99 | | 50.00 | 2.24 | - | 39.99 | -2.15 | 37.84 | |
| IJselstraat 87 III | 1078CG | 1 | 43.76 | 46.28 | | 50.00 | 2.52 | - | 46.28 | -3.41 | 42.87 | |
| IJselstraat 89 HS | 1078CG | 1 | 33.87 | 35.87 | | 50.00 | 2.00 | - | 35.87 | -1.96 | 33.91 | |
| IJselstraat 89 I | 1078CG | 1 | 35.23 | 37.35 | | 50.00 | 2.12 | - | 37.35 | -1.98 | 35.37 | |
| IJselstraat 89 II | 1078CG | 1 | 37.59 | 39.79 | | 50.00 | 2.20 | - | 39.79 | -2.12 | 37.67 | |
| IJselstraat 89 III | 1078CG | 1 | 43.89 | 46.32 | | 50.00 | 2.43 | - | 46.32 | -3.38 | 42.94 | |
| IJselstraat 91 A | 1078CG | 1 | 35.42 | 37.56 | | 50.00 | 2.14 | - | 37.56 | -1.85 | 35.71 | |
| IJselstraat 91 B | 1078CG | 1 | 37.66 | 39.93 | | 50.00 | 2.27 | - | 39.93 | -2.04 | 37.89 | |
| IJselstraat 91 D | 1078CG | 1 | 41.01 | 43.46 | | 50.00 | 2.45 | - | 43.46 | -2.54 | 40.92 | |
| IJselstraat 91 E | 1078CG | 1 | 35.42 | 37.56 | | 50.00 | 2.14 | - | 37.56 | -1.85 | 35.71 | |
| IJselstraat 91 F | 1078CG | 1 | 37.66 | 39.93 | | 50.00 | 2.27 | - | 39.93 | -2.04 | 37.89 | |
| IJselstraat 91 G | 1078CG | 1 | 41.01 | 43.46 | | 50.00 | 2.45 | - | 43.46 | -2.54 | 40.92 | |
| IJselstraat 93 A | 1078CG | 1 | 33.41 | 35.26 | | 50.00 | 1.85 | - | 35.26 | -1.65 | 33.61 | |
| IJselstraat 93 B | 1078CG | 1 | 34.45 | 36.28 | | 50.00 | 1.83 | - | 36.28 | -1.68 | 34.60 | |
| IJselstraat 93 C | 1078CG | 1 | 39.92 | 41.85 | | 50.00 | 1.93 | - | 41.85 | -2.18 | 39.67 | |
| IJselstraat 95 HS | 1078CG | 1 | 32.88 | 34.77 | | 50.00 | 1.89 | - | 34.77 | -1.71 | 33.06 | |
| IJselstraat 95 I | 1078CG | 1 | 34.30 | 36.23 | | 50.00 | 1.93 | - | 36.23 | -1.78 | 34.45 | |
| IJselstraat 95 II | 1078CG | 1 | 36.86 | 38.85 | | 50.00 | 1.99 | - | 38.85 | -1.91 | 36.94 | |
| IJselstraat 95 III | 1078CG | 1 | 43.83 | 45.76 | | 50.00 | 1.93 | - | 45.76 | -3.10 | 42.66 | |
| IJselstraat 97 HS | 1078CG | 1 | 32.89 | 34.72 | | 50.00 | 1.83 | - | 34.72 | -1.68 | 33.04 | |
| IJselstraat 97 I | 1078CG | 1 | 34.33 | 36.19 | | 50.00 | 1.86 | - | 36.19 | -1.74 | 34.45 | |
| IJselstraat 97 II | 1078CG | 1 | 36.92 | 38.82 | | 50.00 | 1.90 | - | 38.82 | -1.86 | 36.96 | |
| IJselstraat 97 III | 1078CG | 1 | 44.10 | 45.94 | | 50.00 | 1.84 | - | 45.94 | -3.07 | 42.87 | |
| IJselstraat 99 HS | 1078CG | 1 | 32.28 | 34.09 | | 50.00 | 1.81 | - | 34.09 | -1.75 | 32.34 | |

## Gemeente AMSTERDAM

| Adres en postcode | | Bestemming | Geluidbelasting bij huidig GPP [dB] | Toekomst zonder nieuwe maatregelen [dB] | Sanering | Grenswaarde [dB] | Effect van het project | Benodigde reductie [dB] | Geluidbelasting standaard akoestische situatie [dB] | Geluidreductie door de doelmatige maatregelen [dB] | Toekomst met geadviseerde maatregel(en) [dB] | Overschrijding grenswaarde/ (X= ja, leeg vak=nee) |
|---|---|---|---|---|---|---|---|---|---|---|---|---|
| IJselstraat 99 I | 1078CG | 1 | 33.69 | 35.64 | | 50.00 | 1.95 | - | 35.64 | -1.83 | 33.81 | |
| IJselstraat 99 II | 1078CG | 1 | 36.32 | 38.41 | | 50.00 | 2.09 | - | 38.41 | -1.95 | 36.46 | |
| IJselstraat 99 III | 1078CG | 1 | 44.61 | 46.68 | | 50.00 | 2.07 | - | 46.68 | -3.91 | 42.77 | |
| IJselstraat 101 HS | 1078CG | 1 | 31.76 | 33.41 | | 50.00 | 1.65 | - | 33.41 | -1.75 | 31.66 | |
| IJselstraat 101 I | 1078CG | 1 | 32.95 | 34.63 | | 50.00 | 1.68 | - | 34.63 | -1.74 | 32.89 | |
| IJselstraat 101 II | 1078CG | 1 | 35.40 | 37.20 | | 50.00 | 1.80 | - | 37.20 | -1.86 | 35.34 | |
| IJselstraat 101 III | 1078CG | 1 | 44.90 | 47.17 | | 50.00 | 2.27 | - | 47.17 | -4.35 | 42.82 | |
| IKC 1 | 9082AX | 14 | 58.81 | 57.66 | | 58.81 | -1.15 | - | 57.66 | -6.83 | 50.83 | |
| ImagineVUMc 1 | 9082AZ | 18 | 50.79 | 52.49 | | 50.79 | 1.70 | 1.00 | 52.49 | -8.47 | 44.02 | |
| Jaagpad 1 | 1059BN | 21 | 48.36 | 52.33 | | 50.00 | 3.97 | 1.83 | 52.33 | -5.72 | 46.61 | |
| Jaagpad 2 | 1059BN | 21 | 48.59 | 52.90 | | 50.00 | 4.31 | 2.40 | 52.90 | -5.90 | 47.00 | |
| Jaagpad 3 | 1059BN | 21 | 49.22 | 53.54 | | 50.00 | 4.32 | 3.04 | 53.54 | -5.89 | 47.65 | |
| Jaagpad 4 | 1059BN | 21 | 48.54 | 52.71 | | 50.00 | 4.17 | 2.21 | 52.71 | -5.70 | 47.01 | |
| Jaagpad 5 | 1059BN | 21 | 49.30 | 53.31 | | 50.00 | 4.01 | 2.81 | 53.31 | -5.76 | 47.55 | |
| Jaagpad 6 | 1059BN | 21 | 48.53 | 52.57 | | 50.00 | 4.04 | 2.07 | 52.57 | -5.68 | 46.89 | |
| Jaagpad 7 | 1059BN | 21 | 49.00 | 53.11 | | 50.00 | 4.11 | 2.61 | 53.11 | -5.87 | 47.24 | |
| Jaagpad 8 | 1059BN | 21 | 50.21 | 54.42 | | 50.21 | 4.21 | 3.92 | 54.42 | -6.20 | 48.22 | |
| Jaagpad 9 | 1059BN | 1 | 49.87 | 53.99 | | 50.00 | 4.12 | 3.49 | 53.99 | -6.00 | 47.99 | |
| Jaagpad 10 | 1059BN | 21 | 49.17 | 53.43 | | 50.00 | 4.26 | 2.93 | 53.43 | -5.90 | 47.53 | |
| Jaagpad 11 | 1059BN | 21 | 50.52 | 54.64 | | 50.52 | 4.12 | 3.15 | 54.64 | -6.15 | 48.49 | |
| Jaagpad 12 | 1059BN | 21 | 51.25 | 55.77 | | 51.25 | 4.52 | 4.28 | 55.77 | -6.43 | 49.34 | |
| Jaagpad 13 | 1059BN | 21 | 50.34 | 54.70 | | 50.34 | 4.36 | 4.20 | 54.70 | -6.21 | 48.49 | |
| Jaagpad 14 | 1059BN | 21 | 50.94 | 55.75 | | 50.94 | 4.81 | 4.26 | 55.75 | -6.64 | 49.11 | |
| Jaagpad 15 | 1059BN | 21 | 51.31 | 55.87 | | 51.31 | 4.56 | 4.38 | 55.87 | -6.47 | 49.40 | |
| Jaagpad 16 | 1059BN | 21 | 51.12 | 55.57 | | 51.12 | 4.45 | 4.08 | 55.57 | -6.36 | 49.21 | |
| Jaagpad 17 | 1059BN | 21 | 51.35 | 56.23 | | 51.35 | 4.88 | 4.74 | 56.23 | -6.50 | 49.73 | |
| Jaagpad 18 | 1059BN | 21 | 52.06 | 56.50 | | 52.06 | 4.44 | 4.00 | 56.50 | -6.19 | 50.31 | |
| Jaagpad 19 | 1059BN | 21 | 52.14 | 56.49 | | 52.14 | 4.35 | 3.99 | 56.49 | -6.14 | 50.35 | |
| Jaagpad 20 | 1059BN | 21 | 54.24 | 58.71 | | 54.24 | 4.47 | 4.21 | 58.71 | -6.33 | 52.38 | |
| Jaagpad 21 | 1059BN | 21 | 54.21 | 58.13 | | 54.21 | 3.92 | 3.63 | 58.13 | -5.86 | 52.27 | |
| Jaagpad 22 | 1059BN | 21 | 53.16 | 57.48 | | 53.16 | 4.32 | 3.99 | 57.48 | -5.95 | 51.53 | |
| Jaagpad 23 | 1059BN | 21 | 53.91 | 57.76 | | 53.91 | 3.85 | 3.26 | 57.76 | -5.60 | 52.16 | |
| Jaagpad 24 | 1059BN | 21 | 53.82 | 58.03 | | 53.82 | 4.21 | 3.53 | 58.03 | -6.12 | 51.91 | |
| Jaagpad 25 | 1059BN | 21 | 54.41 | 58.31 | | 54.41 | 3.90 | 3.81 | 58.31 | -5.80 | 52.51 | |
| Jaagpad 26 | 1059BP | 21 | 56.09 | 59.82 | | 56.09 | 3.73 | 3.32 | 59.82 | -5.55 | 54.27 | |
| Jaagpad 27 | 1059BP | 21 | 56.22 | 60.11 | | 56.22 | 3.89 | 3.61 | 60.11 | -5.76 | 54.35 | |
| Jaagpad 28 | 1059BP | 21 | 56.73 | 60.62 | | 56.73 | 3.89 | 3.13 | 60.62 | -5.88 | 54.74 | |
| Jaagpad 29 | 1059BP | 21 | 55.51 | 60.18 | | 55.51 | 4.67 | 3.68 | 60.18 | -6.44 | 53.74 | |
| Jaagpad 30 | 1059BP | 21 | 56.55 | 60.87 | | 56.55 | 4.32 | 3.38 | 60.87 | -6.46 | 54.41 | |
| Jaagpad 31 | 1059BP | 21 | 57.38 | 61.63 | | 57.38 | 4.25 | 4.14 | 61.63 | -6.32 | 55.31 | |
| Jaagpad 32 | 1059BP | 21 | 56.92 | 60.35 | | 56.92 | 3.43 | 2.86 | 60.35 | -5.35 | 55.00 | |
| Jaagpad 33 | 1059BP | 21 | 57.57 | 62.33 | | 57.57 | 4.76 | 3.83 | 62.33 | -6.96 | 55.37 | |
| Jaagpad 34 | 1059BP | 21 | 57.82 | 61.97 | | 57.82 | 4.15 | 3.47 | 61.97 | -5.89 | 56.08 | |
| Jaagpad 35 | 1059BP | 21 | 56.78 | 61.74 | | 56.78 | 4.96 | 4.25 | 61.74 | -6.53 | 55.21 | |
| Jaagpad 36 | 1059BP | 21 | 56.50 | 61.91 | | 56.50 | 5.41 | 5.41 | 61.91 | -7.40 | 54.51 | |
| Jaagpad 37 | 1059BP | 21 | 57.00 | 62.27 | | 57.00 | 5.27 | 4.78 | 62.27 | -7.65 | 54.62 | |
| Jaagpad 38 | 1059BP | 21 | 56.78 | 61.82 | | 56.78 | 5.04 | 4.33 | 61.82 | -7.95 | 53.87 | |
| Jaagpad 39 | 1059BP | 21 | 57.35 | 62.70 | | 57.35 | 5.35 | 5.21 | 62.70 | -7.41 | 55.29 | |
| Jaagpad 40 | 1059BP | 21 | 58.92 | 60.71 | | 58.92 | 1.79 | 1.22 | 60.71 | -4.26 | 56.45 | |
| Jaagpad 41 | 1059BP | 21 | 59.85 | 65.07 | | 59.85 | 5.22 | 4.57 | 65.07 | -7.03 | 58.04 | |
| Jaagpad 160 | 1066BS | 1 | 56.89 | 57.10 | | 56.89 | 0.21 | - | 57.10 | -2.39 | 54.71 | |
| Jachthavenweg 2 A | 1076CZ | 21 | 54.49 | 60.48 | | 54.49 | 5.99 | 5.98 | 60.48 | -6.72 | 53.76 | |
| Jachthavenweg 2 B | 1076CZ | 21 | 55.17 | 60.76 | | 55.17 | 5.59 | 5.27 | 60.76 | -6.22 | 54.54 | |

## Gemeente AMSTERDAM

| Adres en postcode | | Bestemming | Geluidbelasting bij huidig GPP [dB] | Toekomst zonder nieuwe maatregelen [dB] | Sanering | Grenswaarde [dB] | Effect van het project | Benodigde reductie [dB] | Geluidbelasting standaard akoestische situatie [dB] | Geluidreductie door doelmatige maatregelen [dB] | Toekomst met geadviseerde maatregel(en) [dB] | Overschrijding grenswaarde/ (X= ja, leeg vak=nee) |
|---|---|---|---|---|---|---|---|---|---|---|---|---|
| Jachthavenweg 4 A | 1076CZ | 21 | 54.91 | 62.01 | | 54.91 | 7.10 | 6.52 | 62.01 | -7.87 | 54.14 | |
| Jachthavenweg 4 B | 1076CZ | 21 | 56.27 | 59.94 | | 56.27 | 3.67 | 3.44 | 59.94 | -4.98 | 54.96 | |
| Jachthavenweg 6 A | 1076CZ | 21 | 54.95 | 62.36 | | 54.95 | 7.41 | 6.87 | 62.36 | -8.16 | 54.20 | |
| Jachthavenweg 6 B | 1076CZ | 21 | 57.69 | 61.45 | | 57.69 | 3.76 | 2.95 | 61.45 | -5.05 | 56.40 | |
| Jachthavenweg 8 A | 1076CZ | 21 | 54.64 | 62.11 | | 54.64 | 7.47 | 6.62 | 62.11 | -8.61 | 53.50 | |
| Jachthavenweg 8 B | 1076CZ | 21 | 57.58 | 60.90 | | 57.58 | 3.32 | 2.40 | 60.90 | -4.99 | 55.91 | |
| Jachthavenweg 10 A | 1076CZ | 21 | 54.13 | 62.91 | | 54.13 | 8.78 | 8.41 | 62.91 | -9.42 | 53.49 | |
| Jachthavenweg 10 B | 1076CZ | 21 | 57.45 | 62.83 | | 57.45 | 5.38 | 5.34 | 62.83 | -6.19 | 56.64 | |
| Jachthavenweg 12 A | 1076CZ | 21 | 54.15 | 62.81 | | 54.15 | 8.66 | 8.31 | 62.81 | -9.77 | 53.04 | |
| Jachthavenweg 12 B | 1076CZ | 21 | 57.70 | 61.63 | | 57.70 | 3.93 | 3.13 | 61.63 | -5.09 | 56.54 | |
| Jachthavenweg 14 A | 1076CZ | 21 | 53.27 | 63.00 | | 53.27 | 9.73 | 9.51 | 63.00 | -10.30 | 52.70 | |
| Jachthavenweg 14 B | 1076CZ | 21 | 57.69 | 61.48 | | 57.69 | 3.79 | 2.98 | 61.48 | -5.38 | 56.10 | |
| Jachthavenweg 16 A | 1076CZ | 21 | 53.21 | 62.79 | | 53.21 | 9.58 | 9.30 | 62.79 | -10.40 | 52.39 | |
| Jachthavenweg 16 B | 1076CZ | 21 | 56.97 | 58.28 | | 56.97 | 1.31 | 0.79 | 58.28 | -3.28 | 55.00 | |
| Jachthavenweg 18 A | 1076CZ | 21 | 53.93 | 63.31 | | 53.93 | 9.38 | 8.81 | 63.31 | -10.45 | 52.86 | |
| Jachthavenweg 18 B | 1076CZ | 21 | 53.12 | 53.82 | | 53.12 | 0.70 | 0.33 | 53.82 | -2.99 | 50.83 | |
| Jachthavenweg 18 C | 1076CZ | 21 | 58.61 | 63.99 | | 58.61 | 5.38 | 4.50 | 63.99 | -7.54 | 56.45 | |
| Jachthavenweg 20 A | 1076CZ | 21 | 53.12 | 64.49 | | 53.12 | 11.37 | 11.00 | 64.49 | -11.85 | 52.64 | |
| Jachthavenweg 20 B | 1076CZ | 21 | 56.79 | 59.82 | | 56.79 | 3.03 | 2.33 | 59.82 | -4.29 | 55.53 | |
| Jachthavenweg 20 C | 1076CZ | 21 | 58.11 | 63.72 | | 58.11 | 5.61 | 5.22 | 63.72 | -7.25 | 56.47 | |
| Jachthavenweg 22 A | 1076CZ | 21 | 54.04 | 65.38 | | 54.04 | 11.34 | 10.88 | 65.38 | -11.50 | 53.88 | |
| Jachthavenweg 22 B | 1076CZ | 21 | 56.68 | 61.31 | | 56.68 | 4.63 | 3.82 | 61.31 | -6.28 | 55.03 | |
| Jachthavenweg 24 A | 1076CZ | 21 | 54.74 | 65.46 | | 54.74 | 10.72 | 9.97 | 65.46 | -10.99 | 54.47 | |
| Jachthavenweg 24 B | 1076CZ | 21 | 57.31 | 60.03 | | 57.31 | 2.72 | 2.54 | 60.03 | -4.00 | 56.03 | |
| Jachthavenweg 24 C | 1076CZ | 21 | 57.35 | 64.62 | | 57.35 | 7.27 | 7.13 | 64.62 | -8.65 | 55.97 | |
| Jachthavenweg 26 A | 1076CZ | 21 | 53.66 | 63.66 | | 53.66 | 10.00 | 9.16 | 63.66 | -10.15 | 53.51 | |
| Jachthavenweg 26 B | 1076CZ | 21 | 57.48 | 60.23 | | 57.48 | 2.75 | 2.74 | 60.23 | -4.00 | 56.23 | |
| Jachthavenweg 26 C | 1076CZ | 21 | 56.97 | 65.67 | | 56.97 | 8.70 | 8.18 | 65.67 | -10.15 | 55.52 | |
| Jachthavenweg 28 A | 1076CZ | 21 | 58.54 | 66.45 | | 58.54 | 7.91 | 6.96 | 66.45 | -9.65 | 56.80 | |
| Jachthavenweg 28 B | 1076CZ | 21 | 59.23 | 62.83 | | 59.23 | 3.60 | 3.34 | 62.83 | -5.79 | 57.04 | |
| Jachthavenweg 28 C | 1076CZ | 21 | 60.01 | 66.24 | | 60.01 | 6.23 | 5.74 | 66.24 | -8.18 | 58.06 | |
| Jachthavenweg 30 A | 1076CZ | 21 | 56.42 | 66.05 | | 56.42 | 9.63 | 9.55 | 66.05 | -10.51 | 55.54 | |
| Jachthavenweg 30 B | 1076CZ | 21 | 57.94 | 62.44 | | 57.94 | 4.50 | 3.94 | 62.44 | -5.93 | 56.51 | |
| Jachthavenweg 30 C | 1076CZ | 21 | 59.61 | 67.20 | | 59.61 | 7.59 | 6.70 | 67.20 | -10.88 | 56.32 | |
| Jachthavenweg 32 A | 1076CZ | 21 | 57.97 | 66.86 | | 57.97 | 8.89 | 8.36 | 66.86 | -11.28 | 55.58 | |
| Jachthavenweg 32 B | 1076CZ | 21 | 59.57 | 68.07 | | 59.57 | 8.50 | 7.57 | 68.07 | -11.08 | 56.99 | |
| Jachthavenweg 32 C | 1076CZ | 21 | 60.29 | 68.40 | | 60.29 | 8.11 | 7.90 | 68.40 | -10.79 | 57.61 | |
| Jachthavenweg 109 A | 1081KM | 1 | 65.52 | 69.00 | | 65.52 | 3.48 | 2.50 | 69.00 | -3.32 | 65.68 | |
| Jachthavenweg 109 C | 1081KM | 1 | 65.52 | 69.00 | | 65.52 | 3.48 | 2.50 | 69.00 | -3.32 | 65.68 | |
| Jachthavenweg 109 H | 1081KM | 1 | 65.52 | 69.00 | | 65.52 | 3.48 | 2.50 | 69.00 | -3.32 | 65.68 | |
| Jachthavenweg 109 K | 1081KM | 1 | 65.57 | 69.03 | | 65.57 | 3.46 | 2.53 | 69.03 | -3.29 | 65.74 | |
| Jachthavenweg 111 | 1081KM | 1 | 62.39 | 64.85 | | 62.39 | 2.46 | 2.35 | 64.85 | -3.00 | 61.85 | |
| Jachthavenweg 112 | 1081KJ | 1 | 67.30 | 71.37 | | 67.30 | 4.07 | 3.88 | 71.37 | -4.51 | 66.86 | |
| Jachthavenweg 118 | 9081KJ | 18 | 64.22 | 66.68 | | 64.22 | 2.46 | 2.18 | 66.68 | -3.62 | 63.06 | |
| Jachthavenweg 121 | 1081KM | 1 | 60.69 | 62.85 | | 60.69 | 2.16 | 1.36 | 62.85 | -3.56 | 59.29 | |
| Jachthavenweg 124 | 9081KJ | 18 | 61.34 | 62.02 | | 61.34 | 0.68 | 0.53 | 62.02 | -3.01 | 59.01 | |
| Jachthavenweg 130 | 9081KJ | 18 | 59.98 | 61.90 | | 59.98 | 1.92 | 1.40 | 61.90 | -3.48 | 58.42 | |
| Jachthavenweg 140 | 1081KJ | 1 | 58.33 | 59.45 | | 58.33 | 1.12 | 0.95 | 59.45 | -3.46 | 55.99 | |
| Jan van Eijckstraat 1 HS | 1077LD | 1 | 39.47 | 40.67 | | 50.00 | 1.20 | - | 40.67 | -2.17 | 38.50 | |
| Jan van Eijckstraat 1 I | 1077LD | 1 | 42.42 | 43.87 | | 50.00 | 1.45 | - | 43.87 | -2.59 | 41.28 | |
| Jan van Eijckstraat 1 II | 1077LD | 1 | 36.37 | 37.46 | | 50.00 | 1.09 | - | 37.46 | -1.69 | 35.77 | |
| Jan van Eijckstraat 1 III | 1077LD | 1 | 37.93 | 39.11 | | 50.00 | 1.18 | - | 39.11 | -1.84 | 37.27 | |
| Jan van Eijckstraat 2 I | 1077LJ | 1 | 36.19 | 37.41 | | 50.00 | 1.22 | - | 37.41 | -2.06 | 35.35 | |

## Gemeente AMSTERDAM

| Adres en postcode | | Bestemming | Geluidbelasting bij huidig GPP [dB] | Toekomst zonder nieuwe maatregelen [dB] | Sanering | Grenswaarde [dB] | Effect van het project | Benodigde reductie [dB] | Geluidbelasting standaard akoestische situatie [dB] | Geluidreductie door de doelmatige maatregelen [dB] | Toekomst met geadviseerde maatregel(en) [dB] | Overschrijding grenswaarde/ (X= ja, leeg vak=nee) |
|---|---|---|---|---|---|---|---|---|---|---|---|---|
| Jan van Eijckstraat 2 II | 1077LJ | 1 | 38.30 | 39.52 | | 50.00 | 1.22 | - | 39.52 | -2.22 | 37.30 | |
| Jan van Eijckstraat 2 III | 1077LJ | 1 | 43.37 | 44.79 | | 50.00 | 1.42 | - | 44.79 | -3.03 | 41.76 | |
| Jan van Eijckstraat 3 HS | 1077LD | 1 | 37.79 | 38.80 | | 50.00 | 1.01 | - | 38.80 | -1.79 | 37.01 | |
| Jan van Eijckstraat 3 I | 1077LD | 1 | 39.37 | 40.51 | | 50.00 | 1.14 | - | 40.51 | -2.11 | 38.40 | |
| Jan van Eijckstraat 3 II | 1077LD | 1 | 42.68 | 43.79 | | 50.00 | 1.11 | - | 43.79 | -2.46 | 41.33 | |
| Jan van Eijckstraat 4 HS | 1077LJ | 1 | 38.11 | 39.35 | | 50.00 | 1.24 | - | 39.35 | -2.08 | 37.27 | |
| Jan van Eijckstraat 4 I | 1077LJ | 1 | 43.39 | 44.97 | | 50.00 | 1.58 | - | 44.97 | -3.10 | 41.87 | |
| Jan van Eijckstraat 5 HS | 1077LD | 1 | 37.79 | 38.80 | | 50.00 | 1.01 | - | 38.80 | -1.81 | 36.99 | |
| Jan van Eijckstraat 5 I | 1077LD | 1 | 42.88 | 44.08 | | 50.00 | 1.20 | - | 44.08 | -2.54 | 41.54 | |
| Jan van Eijckstraat 6 HS | 1077LJ | 1 | 41.48 | 42.96 | | 50.00 | 1.48 | - | 42.96 | -2.74 | 40.22 | |
| Jan van Eijckstraat 6 I | 1077LJ | 1 | 44.02 | 45.66 | | 50.00 | 1.64 | - | 45.66 | -3.04 | 42.62 | |
| Jan van Eijckstraat 6 II | 1077LJ | 1 | 35.99 | 37.24 | | 50.00 | 1.25 | - | 37.24 | -1.91 | 35.33 | |
| Jan van Eijckstraat 6 III | 1077LJ | 1 | 37.95 | 39.26 | | 50.00 | 1.31 | - | 39.26 | -2.06 | 37.20 | |
| Jan van Eijckstraat 7 BEL | 1077LD | 1 | 36.90 | 38.17 | | 50.00 | 1.27 | - | 38.17 | -1.88 | 36.29 | |
| Jan van Eijckstraat 7 HS | 1077LD | 1 | 35.35 | 36.44 | | 50.00 | 1.09 | - | 36.44 | -1.77 | 34.67 | |
| Jan van Eijckstraat 7 I | 1077LD | 1 | 38.36 | 39.66 | | 50.00 | 1.30 | - | 39.66 | -2.15 | 37.51 | |
| Jan van Eijckstraat 7 II | 1077LD | 1 | 41.54 | 43.43 | | 50.00 | 1.89 | - | 43.43 | -2.69 | 40.74 | |
| Jan van Eijckstraat 8 HS | 1077LJ | 1 | 38.24 | 39.46 | | 50.00 | 1.22 | - | 39.46 | -1.93 | 37.53 | |
| Jan van Eijckstraat 8 I | 1077LJ | 1 | 41.51 | 42.92 | | 50.00 | 1.41 | - | 42.92 | -2.55 | 40.37 | |
| Jan van Eijckstraat 8 II | 1077LJ | 1 | 44.38 | 46.05 | | 50.00 | 1.67 | - | 46.05 | -3.00 | 43.05 | |
| Jan van Eijckstraat 9 I | 1077LE | 1 | 39.58 | 40.82 | | 50.00 | 1.24 | - | 40.82 | -2.05 | 38.77 | |
| Jan van Eijckstraat 9 II | 1077LE | 1 | 42.84 | 44.51 | | 50.00 | 1.67 | - | 44.51 | -2.59 | 41.92 | |
| Jan van Eijckstraat 10 HS | 1077LK | 1 | 37.61 | 38.77 | | 50.00 | 1.16 | - | 38.77 | -1.73 | 37.04 | |
| Jan van Eijckstraat 10 I | 1077LK | 1 | 39.87 | 41.25 | | 50.00 | 1.38 | - | 41.25 | -2.00 | 39.25 | |
| Jan van Eijckstraat 10 II | 1077LK | 1 | 43.11 | 44.67 | | 50.00 | 1.56 | - | 44.67 | -2.51 | 42.16 | |
| Jan van Eijckstraat 11 HS | 1077LE | 1 | 38.16 | 39.32 | | 50.00 | 1.16 | - | 39.32 | -1.92 | 37.40 | |
| Jan van Eijckstraat 11 I | 1077LE | 1 | 43.86 | 45.60 | | 50.00 | 1.74 | - | 45.60 | -2.85 | 42.75 | |
| Jan van Eijckstraat 12 HS | 1077LK | 1 | 37.33 | 38.55 | | 50.00 | 1.22 | - | 38.55 | -1.67 | 36.88 | |
| Jan van Eijckstraat 12 I | 1077LK | 1 | 42.91 | 44.58 | | 50.00 | 1.67 | - | 44.58 | -2.49 | 42.09 | |
| Jan van Eijckstraat 13 HS | 1077LE | 1 | 38.07 | 39.30 | | 50.00 | 1.23 | - | 39.30 | -1.87 | 37.43 | |
| Jan van Eijckstraat 13 I | 1077LE | 1 | 43.14 | 45.17 | | 50.00 | 2.03 | - | 45.17 | -2.88 | 42.29 | |
| Jan van Eijckstraat 14 HS | 1077LK | 1 | 37.47 | 38.89 | | 50.00 | 1.42 | - | 38.89 | -1.78 | 37.11 | |
| Jan van Eijckstraat 14 I | 1077LK | 1 | 43.35 | 45.04 | | 50.00 | 1.69 | - | 45.04 | -2.63 | 42.41 | |
| Jan van Eijckstraat 15 BEL | 1077LE | 1 | 36.22 | 37.30 | | 50.00 | 1.08 | - | 37.30 | -1.72 | 35.58 | |
| Jan van Eijckstraat 15 I | 1077LE | 1 | 37.99 | 39.18 | | 50.00 | 1.19 | - | 39.18 | -1.86 | 37.32 | |
| Jan van Eijckstraat 15 II | 1077LE | 1 | 39.95 | 41.22 | | 50.00 | 1.27 | - | 41.22 | -2.12 | 39.10 | |
| Jan van Eijckstraat 15 III | 1077LE | 1 | 43.28 | 45.33 | | 50.00 | 2.05 | - | 45.33 | -2.90 | 42.43 | |
| Jan van Eijckstraat 16 HS | 1077LK | 1 | 37.82 | 39.43 | | 50.00 | 1.61 | - | 39.43 | -1.88 | 37.55 | |
| Jan van Eijckstraat 16 I | 1077LK | 1 | 43.56 | 45.40 | | 50.00 | 1.84 | - | 45.40 | -2.72 | 42.68 | |
| Jan van Eijckstraat 17 | 1077LE | 1 | 43.03 | 45.17 | | 50.00 | 2.14 | - | 45.17 | -2.91 | 42.26 | |
| Jan van Eijckstraat 18 HS | 1077LK | 1 | 33.88 | 34.94 | | 50.00 | 1.06 | - | 34.94 | -1.66 | 33.28 | |
| Jan van Eijckstraat 18 I | 1077LK | 1 | 35.56 | 36.79 | | 50.00 | 1.23 | - | 36.79 | -1.70 | 35.09 | |
| Jan van Eijckstraat 18 II | 1077LK | 1 | 40.27 | 41.89 | | 50.00 | 1.62 | - | 41.89 | -2.27 | 39.62 | |
| Jan van Eijckstraat 19 HS | 1077LG | 1 | 38.17 | 39.65 | | 50.00 | 1.48 | - | 39.65 | -1.87 | 37.78 | |
| Jan van Eijckstraat 19 I | 1077LG | 1 | 40.09 | 41.66 | | 50.00 | 1.57 | - | 41.66 | -2.15 | 39.51 | |
| Jan van Eijckstraat 19 II | 1077LG | 1 | 42.81 | 44.79 | | 50.00 | 1.98 | - | 44.79 | -2.80 | 41.99 | |
| Jan van Eijckstraat 20 HS | 1077LL | 1 | 36.20 | 37.67 | | 50.00 | 1.47 | - | 37.67 | -1.96 | 35.71 | |
| Jan van Eijckstraat 20 I | 1077LL | 1 | 38.27 | 40.23 | | 50.00 | 1.96 | - | 40.23 | -2.39 | 37.84 | |
| Jan van Eijckstraat 20 II | 1077LL | 1 | 40.67 | 43.89 | | 50.00 | 3.22 | - | 43.89 | -3.43 | 40.46 | |
| Jan van Eijckstraat 20 III | 1077LL | 1 | 34.22 | 35.35 | | 50.00 | 1.13 | - | 35.35 | -1.79 | 33.56 | |
| Jan van Eijckstraat 21 | 1077LG | 1 | 34.97 | 36.05 | | 50.00 | 1.08 | - | 36.05 | -1.71 | 34.34 | |
| Jan van Eijckstraat 22 HS | 1077LL | 1 | 35.19 | 36.54 | | 50.00 | 1.35 | - | 36.54 | -1.84 | 34.70 | |
| Jan van Eijckstraat 22 I | 1077LL | 1 | 37.40 | 39.05 | | 50.00 | 1.65 | - | 39.05 | -2.03 | 37.02 | |

## Gemeente AMSTERDAM

| Adres en postcode | | Bestemming | Geluidbelasting bij huidig GPP [dB] | Toekomst zonder nieuwe maatregelen [dB] | Sanering | Grenswaarde [dB] | Effect van het project | Benodigde reductie [dB] | Geluidbelasting standaard akoestische situatie [dB] | Geluidreductie door de doelmatige maatregelen [dB] | Toekomst met geadviseerde maatregel(en) [dB] | Overschrijding grenswaarde/ (X= ja, leeg vak=nee) |
|---|---|---|---|---|---|---|---|---|---|---|---|---|
| Jan van Eijckstraat 22 II | 1077LL | 1 | 42.21 | 45.72 | | 50.00 | 3.51 | - | 45.72 | -4.06 | 41.66 | |
| Jan van Eijckstraat 23 | 1077LG | 1 | 42.93 | 44.89 | | 50.00 | 1.96 | - | 44.89 | -2.67 | 42.22 | |
| Jan van Eijckstraat 24 HS | 1077LL | 1 | 35.19 | 35.63 | | 50.00 | 0.44 | - | 35.63 | -1.73 | 33.90 | |
| Jan van Eijckstraat 24 I | 1077LL | 1 | 37.05 | 37.72 | | 50.00 | 0.67 | - | 37.72 | -1.87 | 35.85 | |
| Jan van Eijckstraat 24 II | 1077LL | 1 | 41.60 | 44.44 | | 50.00 | 2.84 | - | 44.44 | -3.74 | 40.70 | |
| Jan van Eijckstraat 25 BEL | 1077LG | 1 | 37.87 | 39.49 | | 50.00 | 1.62 | - | 39.49 | -1.92 | 37.57 | |
| Jan van Eijckstraat 25 II | 1077LG | 1 | 42.76 | 44.88 | | 50.00 | 2.12 | - | 44.88 | -2.69 | 42.19 | |
| Jan van Eijckstraat 26 HS | 1077LM | 1 | 36.38 | 37.54 | | 50.00 | 1.16 | - | 37.54 | -1.81 | 35.73 | |
| Jan van Eijckstraat 26 I | 1077LM | 1 | 38.53 | 39.89 | | 50.00 | 1.36 | - | 39.89 | -1.99 | 37.90 | |
| Jan van Eijckstraat 26 II | 1077LM | 1 | 42.28 | 45.59 | | 50.00 | 3.31 | - | 45.59 | -4.04 | 41.55 | |
| Jan van Eijckstraat 27 | 1077LG | 1 | 42.14 | 44.06 | | 50.00 | 1.92 | - | 44.06 | -2.74 | 41.32 | |
| Jan van Eijckstraat 28 HS | 1077LM | 1 | 36.59 | 38.02 | | 50.00 | 1.43 | - | 38.02 | -1.95 | 36.07 | |
| Jan van Eijckstraat 28 I | 1077LM | 1 | 39.08 | 40.58 | | 50.00 | 1.50 | - | 40.58 | -2.18 | 38.40 | |
| Jan van Eijckstraat 28 II | 1077LM | 1 | 42.06 | 44.12 | | 50.00 | 2.06 | - | 44.12 | -3.00 | 41.12 | |
| Jan van Eijckstraat 28 III | 1077LM | 1 | 44.15 | 46.03 | | 50.00 | 1.88 | - | 46.03 | -3.71 | 42.32 | |
| Jan van Eijckstraat 29 BEL | 1077LG | 1 | 35.98 | 37.35 | | 50.00 | 1.37 | - | 37.35 | -1.87 | 35.48 | |
| Jan van Eijckstraat 29 I | 1077LG | 1 | 37.59 | 39.06 | | 50.00 | 1.47 | - | 39.06 | -1.96 | 37.10 | |
| Jan van Eijckstraat 29 II | 1077LG | 1 | 42.40 | 44.34 | | 50.00 | 1.94 | - | 44.34 | -2.62 | 41.72 | |
| Jan van Eijckstraat 30 HS | 1077LM | 1 | 36.34 | 37.53 | | 50.00 | 1.19 | - | 37.53 | -1.93 | 35.60 | |
| Jan van Eijckstraat 30 I | 1077LM | 1 | 38.66 | 39.83 | | 50.00 | 1.17 | - | 39.83 | -2.14 | 37.69 | |
| Jan van Eijckstraat 30 II | 1077LM | 1 | 41.81 | 42.89 | | 50.00 | 1.08 | - | 42.89 | -2.55 | 40.34 | |
| Jan van Eijckstraat 30 III | 1077LM | 1 | 44.69 | 45.77 | | 50.00 | 1.08 | - | 45.77 | -3.29 | 42.48 | |
| Jan van Eijckstraat 31 HS | 1077LG | 1 | 41.34 | 43.07 | | 50.00 | 1.73 | - | 43.07 | -2.82 | 40.25 | |
| Jan van Eijckstraat 31 I | 1077LG | 1 | 44.19 | 46.70 | | 50.00 | 2.51 | - | 46.70 | -3.97 | 42.73 | |
| Jan van Eijckstraat 32 I | 1077LN | 1 | 44.40 | 47.09 | | 50.00 | 2.69 | - | 47.09 | -3.88 | 43.21 | |
| Jan van Eijckstraat 32 II | 1077LN | 1 | 47.66 | 50.49 | | 50.00 | 2.83 | - | 50.49 | -4.47 | 46.02 | |
| Jan van Eijckstraat 32 III | 1077LN | 1 | 38.89 | 40.45 | | 50.00 | 1.56 | - | 40.45 | -2.31 | 38.14 | |
| Jan van Eijckstraat 32 IV | 1077LN | 1 | 41.69 | 43.63 | | 50.00 | 1.94 | - | 43.63 | -2.93 | 40.70 | |
| Jan van Eijckstraat 33 | 1077LH | 1 | 44.07 | 46.04 | | 50.00 | 1.97 | - | 46.04 | -3.34 | 42.70 | |
| Jan van Eijckstraat 34 HS | 1077LN | 1 | 42.15 | 44.21 | | 50.00 | 2.06 | - | 44.21 | -3.07 | 41.14 | |
| Jan van Eijckstraat 34 I | 1077LN | 1 | 47.14 | 50.35 | | 50.00 | 3.21 | - | 50.35 | -4.60 | 45.75 | |
| Jan van Eijckstraat 35 HS | 1077LH | 1 | 37.12 | 38.02 | | 50.00 | 0.90 | - | 38.02 | -2.14 | 35.88 | |
| Jan van Eijckstraat 35 II | 1077LH | 1 | 42.91 | 44.52 | | 50.00 | 1.61 | - | 44.52 | -2.92 | 41.60 | |
| Jan van Eijckstraat 37 | 1077LH | 1 | 43.72 | 45.43 | | 50.00 | 1.71 | - | 45.43 | -3.03 | 42.40 | |
| Jan van Eijckstraat 39 I | 1077LH | 1 | 38.69 | 39.96 | | 50.00 | 1.27 | - | 39.96 | -2.10 | 37.86 | |
| Jan van Eijckstraat 39 II | 1077LH | 1 | 44.12 | 45.88 | | 50.00 | 1.76 | - | 45.88 | -3.03 | 42.85 | |
| Jan van Eijckstraat 41 | 1077LH | 1 | 45.90 | 48.17 | | 50.00 | 2.27 | - | 48.17 | -4.03 | 44.14 | |
| Jan van Eijckstraat 43 | 1077LH | 1 | 45.47 | 48.18 | | 50.00 | 2.71 | - | 48.18 | -4.43 | 43.75 | |
| Jan van Eijckstraat 45 HS | 1077LH | 1 | 42.81 | 44.53 | | 50.00 | 1.72 | - | 44.53 | -2.89 | 41.64 | |
| Jan van Eijckstraat 45 I | 1077LH | 1 | 46.81 | 50.38 | | 50.00 | 3.57 | - | 50.38 | -4.56 | 45.82 | |
| Jan van Eijckstraat 47 | 1077LH | 1 | 46.62 | 49.22 | | 50.00 | 2.60 | - | 49.22 | -3.98 | 45.24 | |
| Jan Vroegopsingel 2 A | 1096CN | 21 | 49.64 | 51.89 | | 50.00 | 2.25 | 1.39 | 51.89 | -4.13 | 47.76 | |
| Jan Vroegopsingel 2 B | 1096CN | 21 | 50.53 | 52.38 | | 50.53 | 1.85 | 0.89 | 52.38 | -3.57 | 48.81 | |
| Jan Vroegopsingel 2 C | 1096CN | 21 | 50.12 | 52.50 | | 50.12 | 2.38 | 2.00 | 52.50 | -3.83 | 48.67 | |
| Jan Vroegopsingel 2 D | 1096CN | 21 | 51.25 | 53.05 | | 51.25 | 1.80 | 1.56 | 53.05 | -3.70 | 49.35 | |
| Jan Vroegopsingel 2 E | 1096CN | 21 | 48.98 | 55.09 | | 50.00 | 6.11 | 4.59 | 55.09 | -7.88 | 47.21 | |
| Jan Vroegopsingel 2 F | 1096CN | 21 | 49.33 | 55.22 | | 50.00 | 5.89 | 4.72 | 55.22 | -8.00 | 47.22 | |
| Jan Vroegopsingel 2 G | 1096CN | 21 | 53.76 | 57.58 | | 53.76 | 3.82 | 3.08 | 57.58 | -6.31 | 51.27 | |
| Jan Vroegopsingel 10 | 1096CN | 1 | 55.77 | 59.09 | | 55.77 | 3.32 | 2.59 | 59.09 | -5.77 | 53.32 | |
| Jan Vroegopsingel 20 | 1096CN | 21 | 54.36 | 58.44 | | 54.36 | 4.08 | 3.94 | 58.44 | -5.86 | 52.58 | |
| Jan Vroegopsingel 22 | 1096CN | 21 | 54.33 | 58.62 | | 54.33 | 4.29 | 4.12 | 58.62 | -6.11 | 52.51 | |
| Jan Vroegopsingel 23 A | 1096CN | 21 | 55.99 | 57.12 | | 55.99 | 1.13 | 0.62 | 57.12 | -2.84 | 54.28 | |
| Jan Vroegopsingel 24 | 1096CN | 21 | 55.53 | 59.57 | | 55.53 | 4.04 | 3.07 | 59.57 | -6.10 | 53.47 | |

## Gemeente AMSTERDAM

| Adres en postcode | | Bestemming | Geluidbelasting bij huidig GPP [dB] | Toekomst zonder nieuwe maatregelen [dB] | Sanering | Grenswaarde [dB] | Effect van het project | Benodigde reductie [dB] | Geluidbelasting standaard akoestische situatie [dB] | Geluidreductie door de doelmatige maatregelen [dB] | Toekomst met geadviseerde maatregel(en) [dB] | Overschrijding grenswaarde/ (X= ja, leeg vak=nee) |
|---|---|---|---|---|---|---|---|---|---|---|---|---|
| Jan Vroegopsingel 25 | 1096CN | 21 | 55.69 | 59.09 | | 55.69 | 3.40 | 2.59 | 59.09 | -5.71 | 53.38 | |
| Jasonstraat 1 | 1076KW | 1 | 40.98 | 43.42 | | 50.00 | 2.44 | - | 43.42 | -3.92 | 39.50 | |
| Jasonstraat 2 HS | 1076LA | 1 | 38.11 | 39.83 | | 50.00 | 1.72 | - | 39.83 | -2.13 | 37.70 | |
| Jasonstraat 2 I | 1076LA | 1 | 39.48 | 40.86 | | 50.00 | 1.38 | - | 40.86 | -2.84 | 38.02 | |
| Jasonstraat 2 II | 1076LA | 1 | 41.38 | 42.88 | | 50.00 | 1.50 | - | 42.88 | -3.06 | 39.82 | |
| Jasonstraat 2 III | 1076LA | 1 | 46.30 | 48.50 | | 50.00 | 2.20 | - | 48.50 | -3.23 | 45.27 | |
| Jasonstraat 3 HS | 1076KW | 1 | 40.44 | 42.78 | | 50.00 | 2.34 | - | 42.78 | -4.25 | 38.53 | |
| Jasonstraat 3 I | 1076KW | 1 | 41.44 | 44.71 | | 50.00 | 3.27 | - | 44.71 | -4.74 | 39.97 | |
| Jasonstraat 3 II | 1076KW | 1 | 44.43 | 47.45 | | 50.00 | 3.02 | - | 47.45 | -4.51 | 42.94 | |
| Jasonstraat 4 HS | 1076LA | 1 | 40.26 | 41.58 | | 50.00 | 1.32 | - | 41.58 | -4.41 | 37.17 | |
| Jasonstraat 4 I | 1076LA | 1 | 41.23 | 43.24 | | 50.00 | 2.01 | - | 43.24 | -4.61 | 38.63 | |
| Jasonstraat 4 II | 1076LA | 1 | 40.51 | 42.82 | | 50.00 | 2.31 | - | 42.82 | -2.39 | 40.43 | |
| Jasonstraat 4 III | 1076LA | 1 | 46.25 | 48.73 | | 50.00 | 2.48 | - | 48.73 | -3.37 | 45.36 | |
| Jasonstraat 5 HS | 1076KW | 1 | 40.06 | 42.57 | | 50.00 | 2.51 | - | 42.57 | -4.50 | 38.07 | |
| Jasonstraat 5 I | 1076KW | 1 | 41.08 | 44.54 | | 50.00 | 3.46 | - | 44.54 | -4.95 | 39.59 | |
| Jasonstraat 5 II | 1076KW | 1 | 44.14 | 47.34 | | 50.00 | 3.20 | - | 47.34 | -4.80 | 42.54 | |
| Jasonstraat 6 HS | 1076LA | 1 | 38.30 | 40.37 | | 50.00 | 2.07 | - | 40.37 | -2.13 | 38.24 | |
| Jasonstraat 6 I | 1076LA | 1 | 38.94 | 41.20 | | 50.00 | 2.26 | - | 41.20 | -2.20 | 39.00 | |
| Jasonstraat 6 II | 1076LA | 1 | 40.67 | 42.94 | | 50.00 | 2.27 | - | 42.94 | -2.40 | 40.54 | |
| Jasonstraat 6 III | 1076LA | 1 | 46.38 | 48.93 | | 50.00 | 2.55 | - | 48.93 | -3.40 | 45.53 | |
| Jasonstraat 7 | 1076KW | 1 | 41.19 | 44.10 | | 50.00 | 2.91 | - | 44.10 | -4.71 | 39.39 | |
| Jasonstraat 8 HS | 1076LA | 1 | 38.33 | 40.50 | | 50.00 | 2.17 | - | 40.50 | -2.12 | 38.38 | |
| Jasonstraat 8 I | 1076LA | 1 | 39.91 | 41.31 | | 50.00 | 1.40 | - | 41.31 | -2.77 | 38.54 | |
| Jasonstraat 8 II | 1076LA | 1 | 40.70 | 42.98 | | 50.00 | 2.28 | - | 42.98 | -2.37 | 40.61 | |
| Jasonstraat 8 III | 1076LA | 1 | 46.24 | 48.92 | | 50.00 | 2.68 | - | 48.92 | -3.39 | 45.53 | |
| Jasonstraat 9 I | 1076KW | 1 | 42.51 | 46.36 | | 50.00 | 3.85 | - | 46.36 | -5.30 | 41.06 | |
| Jasonstraat 9 II | 1076KW | 1 | 44.26 | 48.24 | | 50.00 | 3.98 | - | 48.24 | -4.32 | 43.92 | |
| Jasonstraat 10 | 1076LA | 1 | 38.43 | 40.54 | | 50.00 | 2.11 | - | 40.54 | -2.12 | 38.42 | |
| Jasonstraat 11 II | 1076KW | 1 | 46.40 | 49.24 | | 50.00 | 2.84 | - | 49.24 | -4.50 | 44.74 | |
| Jasonstraat 11 III | 1076KW | 1 | 50.02 | 53.20 | | 50.02 | 3.18 | 2.70 | 53.20 | -4.57 | 48.63 | |
| Jasonstraat 12 I | 1076LA | 1 | 41.21 | 41.70 | | 50.00 | 0.49 | - | 41.70 | -3.08 | 38.62 | |
| Jasonstraat 12 II | 1076LA | 1 | 42.42 | 43.52 | | 50.00 | 1.10 | - | 43.52 | -3.42 | 40.10 | |
| Jasonstraat 12 III | 1076LA | 1 | 47.79 | 49.10 | | 50.00 | 1.31 | - | 49.10 | -4.05 | 45.05 | |
| Jasonstraat 13 | 1076KW | 1 | 45.54 | 48.18 | | 50.00 | 2.64 | - | 48.18 | -4.33 | 43.85 | |
| Jasonstraat 14 | 1076LB | 1 | 39.67 | 40.59 | | 50.00 | 0.92 | - | 40.59 | -2.69 | 37.90 | |
| Jasonstraat 15 HS | 1076KW | 1 | 43.09 | 45.51 | | 50.00 | 2.42 | - | 45.51 | -3.20 | 42.31 | |
| Jasonstraat 15 I | 1076KW | 1 | 46.21 | 48.67 | | 50.00 | 2.46 | - | 48.67 | -3.52 | 45.15 | |
| Jasonstraat 15 II | 1076KW | 1 | 47.44 | 49.92 | | 50.00 | 2.48 | - | 49.92 | -3.81 | 46.11 | |
| Jasonstraat 15 III | 1076KW | 1 | 50.85 | 53.88 | | 50.85 | 3.03 | 2.39 | 53.88 | -4.54 | 49.34 | |
| Jasonstraat 16 I | 1076LB | 1 | 41.58 | 42.21 | | 50.00 | 0.63 | - | 42.21 | -3.13 | 39.08 | |
| Jasonstraat 16 II | 1076LB | 1 | 42.92 | 44.19 | | 50.00 | 1.27 | - | 44.19 | -3.54 | 40.65 | |
| Jasonstraat 16 III | 1076LB | 1 | 48.52 | 50.14 | | 50.00 | 1.62 | - | 50.14 | -4.19 | 45.95 | |
| Jasonstraat 17 | 1076KW | 1 | 43.48 | 45.44 | | 50.00 | 1.96 | - | 45.44 | -2.93 | 42.51 | |
| Jasonstraat 18 | 1076LB | 1 | 40.05 | 41.06 | | 50.00 | 1.01 | - | 41.06 | -2.77 | 38.29 | |
| Jasonstraat 19 I | 1076KW | 1 | 46.25 | 48.83 | | 50.00 | 2.58 | - | 48.83 | -3.71 | 45.12 | |
| Jasonstraat 19 II | 1076KW | 1 | 47.42 | 50.00 | | 50.00 | 2.58 | - | 50.00 | -3.86 | 46.14 | |
| Jasonstraat 19 III | 1076KW | 1 | 48.78 | 51.00 | | 50.00 | 2.22 | 0.50 | 51.00 | -3.68 | 47.32 | |
| Jasonstraat 20 I | 1076LB | 1 | 42.39 | 42.95 | | 50.00 | 0.56 | - | 42.95 | -3.12 | 39.83 | |
| Jasonstraat 20 II | 1076LB | 1 | 43.96 | 45.24 | | 50.00 | 1.28 | - | 45.24 | -3.47 | 41.77 | |
| Jasonstraat 20 III | 1076LB | 1 | 49.26 | 50.92 | | 50.00 | 1.66 | 0.42 | 50.92 | -4.29 | 46.63 | |
| Jasonstraat 21 I | 1076KW | 1 | 46.27 | 48.78 | | 50.00 | 2.51 | - | 48.78 | -3.54 | 45.24 | |
| Jasonstraat 21 II | 1076KW | 1 | 47.68 | 50.26 | | 50.00 | 2.58 | - | 50.26 | -3.79 | 46.47 | |
| Jasonstraat 21 III | 1076KW | 1 | 51.64 | 54.69 | | 51.64 | 3.05 | 2.19 | 54.69 | -4.47 | 50.22 | |

## Gemeente AMSTERDAM

| Adres en postcode | | Bestemming | Geluidbelasting bij huidig GPP [dB] | Toekomst zonder nieuwe maatregelen [dB] | Sanering | Grenswaarde [dB] | Effect van het project | Benodigde reductie [dB] | Geluidbelasting standaard akoestische situatie [dB] | Geluidreductie door de doelmatige maatregelen [dB] | Toekomst met geadviseerde maatregel(en) [dB] | Overschrijding grenswaarde/ (X= ja, leeg vak=nee) |
|---|---|---|---|---|---|---|---|---|---|---|---|---|
| Jasonstraat 22 HS | 1076LB | 1 | 39.17 | 41.36 | | 50.00 | 2.19 | - | 41.36 | -2.28 | 39.08 | |
| Jasonstraat 22 I | 1076LB | 1 | 40.41 | 42.55 | | 50.00 | 2.14 | - | 42.55 | -2.30 | 40.25 | |
| Jasonstraat 22 II | 1076LB | 1 | 42.38 | 44.52 | | 50.00 | 2.14 | - | 44.52 | -2.47 | 42.05 | |
| Jasonstraat 22 III | 1076LB | 1 | 50.70 | 52.85 | | 50.70 | 2.15 | 1.36 | 52.85 | -3.41 | 49.44 | |
| Jasonstraat 23 | 1076KX | 1 | 43.20 | 45.58 | | 50.00 | 2.38 | - | 45.58 | -3.04 | 42.54 | |
| Jasonstraat 24 HS | 1076LB | 1 | 39.23 | 41.53 | | 50.00 | 2.30 | - | 41.53 | -2.32 | 39.21 | |
| Jasonstraat 24 I | 1076LB | 1 | 40.62 | 42.76 | | 50.00 | 2.14 | - | 42.76 | -2.31 | 40.45 | |
| Jasonstraat 24 II | 1076LB | 1 | 42.49 | 44.67 | | 50.00 | 2.18 | - | 44.67 | -2.43 | 42.24 | |
| Jasonstraat 24 III | 1076LB | 1 | 50.45 | 52.73 | | 50.45 | 2.28 | 2.23 | 52.73 | -3.37 | 49.36 | |
| Jasonstraat 25 HS | 1076KX | 1 | 43.24 | 45.67 | | 50.00 | 2.43 | - | 45.67 | -3.05 | 42.62 | |
| Jasonstraat 25 I | 1076KX | 1 | 45.85 | 48.51 | | 50.00 | 2.66 | - | 48.51 | -3.94 | 44.57 | |
| Jasonstraat 25 II | 1076KX | 1 | 47.06 | 50.69 | | 50.00 | 3.63 | 0.19 | 50.69 | -4.96 | 45.73 | |
| Jasonstraat 25 III | 1076KX | 1 | 51.04 | 53.96 | | 51.04 | 2.92 | 2.47 | 53.96 | -4.84 | 49.12 | |
| Jasonstraat 26 | 1076LB | 1 | 39.30 | 41.64 | | 50.00 | 2.34 | - | 41.64 | -2.36 | 39.28 | |
| Jasonstraat 27 HS | 1076KX | 1 | 42.95 | 45.76 | | 50.00 | 2.81 | - | 45.76 | -3.38 | 42.38 | |
| Jasonstraat 27 I | 1076KX | 1 | 45.43 | 48.23 | | 50.00 | 2.80 | - | 48.23 | -4.27 | 43.96 | |
| Jasonstraat 27 II | 1076KX | 1 | 46.70 | 50.47 | | 50.00 | 3.77 | - | 50.47 | -5.20 | 45.27 | |
| Jasonstraat 27 III | 1076KX | 1 | 50.75 | 53.55 | | 50.75 | 2.80 | 2.06 | 53.55 | -4.93 | 48.62 | |
| Jasonstraat 28 I | 1076LB | 1 | 40.51 | 42.81 | | 50.00 | 2.30 | - | 42.81 | -2.36 | 40.45 | |
| Jasonstraat 28 II | 1076LB | 1 | 42.42 | 44.69 | | 50.00 | 2.27 | - | 44.69 | -2.50 | 42.19 | |
| Jasonstraat 28 III | 1076LB | 1 | 49.76 | 52.11 | | 50.00 | 2.35 | 1.61 | 52.11 | -3.31 | 48.80 | |
| Jasonstraat 29 HS | 1076KX | 1 | 43.43 | 46.43 | | 50.00 | 3.00 | - | 46.43 | -3.80 | 42.63 | |
| Jasonstraat 29 I | 1076KX | 1 | 45.53 | 48.60 | | 50.00 | 3.07 | - | 48.60 | -4.34 | 44.26 | |
| Jasonstraat 29 II | 1076KX | 1 | 46.51 | 50.76 | | 50.00 | 4.25 | 0.26 | 50.76 | -5.39 | 45.37 | |
| Jasonstraat 29 III | 1076KX | 1 | 50.45 | 53.61 | | 50.45 | 3.16 | 3.11 | 53.61 | -5.03 | 48.58 | |
| Jasonstraat 30 I | 1076LB | 1 | 44.29 | 45.71 | | 50.00 | 1.42 | - | 45.71 | -2.25 | 43.46 | |
| Jasonstraat 30 II | 1076LB | 1 | 47.07 | 48.74 | | 50.00 | 1.67 | - | 48.74 | -2.73 | 46.01 | |
| Jasonstraat 30 III | 1076LB | 1 | 50.60 | 52.48 | | 50.60 | 1.88 | 0.99 | 52.48 | -3.54 | 48.94 | |
| Jasonstraat 31 HS | 1076KX | 1 | 41.99 | 45.59 | | 50.00 | 3.60 | - | 45.59 | -4.04 | 41.55 | |
| Jasonstraat 31 I | 1076KX | 1 | 43.96 | 47.69 | | 50.00 | 3.73 | - | 47.69 | -4.63 | 43.06 | |
| Jasonstraat 31 II | 1076KX | 1 | 45.16 | 50.09 | | 50.00 | 4.93 | - | 50.09 | -5.71 | 44.38 | |
| Jasonstraat 31 III | 1076KX | 1 | 49.87 | 53.56 | | 50.00 | 3.69 | 3.06 | 53.56 | -5.17 | 48.39 | |
| Jasonstraat 34 I | 1076LC | 1 | 42.27 | 43.47 | | 50.00 | 1.20 | - | 43.47 | -3.31 | 40.16 | |
| Jasonstraat 34 II | 1076LC | 1 | 47.10 | 49.23 | | 50.00 | 2.13 | - | 49.23 | -4.80 | 44.43 | |
| Jasonstraat 36 I | 1076LC | 1 | 42.63 | 43.59 | | 50.00 | 0.96 | - | 43.59 | -3.29 | 40.30 | |
| Jasonstraat 36 II | 1076LC | 1 | 47.54 | 49.74 | | 50.00 | 2.20 | - | 49.74 | -4.82 | 44.92 | |
| Jasonstraat 37 I | 1076KZ | 1 | 43.10 | 45.69 | | 50.00 | 2.59 | - | 45.69 | -3.34 | 42.35 | |
| Jasonstraat 37 II | 1076KZ | 1 | 46.23 | 50.33 | | 50.00 | 4.10 | - | 50.33 | -5.02 | 45.31 | |
| Jasonstraat 37 III | 1076KZ | 1 | 47.96 | 52.14 | | 50.00 | 4.18 | 1.64 | 52.14 | -5.23 | 46.91 | |
| Jasonstraat 38 | 1076LC | 1 | 40.74 | 42.05 | | 50.00 | 1.31 | - | 42.05 | -2.91 | 39.14 | |
| Jasonstraat 39 I | 1076KZ | 1 | 43.64 | 46.45 | | 50.00 | 2.81 | - | 46.45 | -4.35 | 42.10 | |
| Jasonstraat 39 II | 1076KZ | 1 | 46.13 | 49.67 | | 50.00 | 3.54 | - | 49.67 | -4.76 | 44.91 | |
| Jasonstraat 39 III | 1076KZ | 1 | 47.75 | 51.56 | | 50.00 | 3.81 | 1.06 | 51.56 | -5.01 | 46.55 | |
| Jasonstraat 40 | 1076LC | 1 | 41.32 | 42.44 | | 50.00 | 1.12 | - | 42.44 | -3.12 | 39.32 | |
| Jasonstraat 41 | 1076KZ | 1 | 42.36 | 43.47 | | 50.00 | 1.11 | - | 43.47 | -3.08 | 40.39 | |
| Jasonstraat 42 I | 1076LC | 1 | 42.95 | 44.14 | | 50.00 | 1.19 | - | 44.14 | -3.63 | 40.51 | |
| Jasonstraat 42 II | 1076LC | 1 | 47.15 | 48.49 | | 50.00 | 1.34 | - | 48.49 | -4.12 | 44.37 | |
| Jasonstraat 43 | 1076KZ | 1 | 44.27 | 45.51 | | 50.00 | 1.24 | - | 45.51 | -4.42 | 41.09 | |
| Jasonstraat 44 | 1076LC | 1 | 44.50 | 47.09 | | 50.00 | 2.59 | - | 47.09 | -5.29 | 41.80 | |
| Jasonstraat 45 I | 1076KZ | 1 | 45.01 | 46.29 | | 50.00 | 1.28 | - | 46.29 | -4.06 | 42.23 | |
| Jasonstraat 45 II | 1076KZ | 1 | 47.96 | 50.26 | | 50.00 | 2.30 | - | 50.26 | -4.43 | 45.83 | |
| Jasonstraat 46 I | 1076LC | 1 | 45.49 | 47.95 | | 50.00 | 2.46 | - | 47.95 | -5.27 | 42.68 | |
| Jasonstraat 46 II | 1076LC | 1 | 49.32 | 53.12 | | 50.00 | 3.80 | 2.62 | 53.12 | -6.69 | 46.43 | |

## Gemeente AMSTERDAM

| Adres en postcode | | Bestemming | Geluidbelasting bij huidig GPP [dB] | Toekomst zonder nieuwe maatregelen [dB] | Sanering | Grenswaarde [dB] | Effect van het project | Benodigde reductie [dB] | Geluidbelasting standaard akoestische situatie [dB] | Geluidreductie door de doelmatige maatregelen [dB] | Toekomst met geadviseerde maatregel(en) [dB] | Overschrijding grenswaarde/ (X= ja, leeg vak=nee) |
|---|---|---|---|---|---|---|---|---|---|---|---|---|
| Jasonstraat 47 I | 1076KZ | 1 | 44.97 | 47.24 | | 50.00 | 2.27 | - | 47.24 | -4.89 | 42.35 | |
| Jasonstraat 47 II | 1076KZ | 1 | 47.27 | 48.14 | | 50.00 | 0.87 | - | 48.14 | -3.21 | 44.93 | |
| Jasonstraat 48 I | 1076LC | 1 | 47.20 | 49.66 | | 50.00 | 2.46 | - | 49.66 | -5.46 | 44.20 | |
| Jasonstraat 48 II | 1076LC | 1 | 50.88 | 54.00 | | 50.88 | 3.12 | 2.51 | 54.00 | -6.41 | 47.59 | |
| Jasonstraat 49 | 1076KZ | 1 | 44.43 | 46.89 | | 50.00 | 2.46 | - | 46.89 | -5.31 | 41.58 | |
| Jasonstraat 50 | 1076LC | 1 | 46.25 | 48.49 | | 50.00 | 2.24 | - | 48.49 | -5.63 | 42.86 | |
| Jasonstraat 51 HS | 1076KZ | 1 | 42.42 | 42.39 | | 50.00 | -0.03 | - | 42.39 | -2.42 | 39.97 | |
| Jasonstraat 51 I | 1076KZ | 1 | 43.79 | 43.42 | | 50.00 | -0.37 | - | 43.42 | -2.53 | 40.89 | |
| Jasonstraat 51 II | 1076KZ | 1 | 47.84 | 47.79 | | 50.00 | -0.05 | - | 47.79 | -2.94 | 44.85 | |
| Jasonstraat 52 | 1076LC | 1 | 50.77 | 53.88 | | 50.77 | 3.11 | 2.39 | 53.88 | -4.87 | 49.01 | |
| Jasonstraat 53 HS | 1076KZ | 1 | 40.38 | 42.06 | | 50.00 | 1.68 | - | 42.06 | -2.38 | 39.68 | |
| Jasonstraat 53 I | 1076KZ | 1 | 42.49 | 43.26 | | 50.00 | 0.77 | - | 43.26 | -2.50 | 40.76 | |
| Jasonstraat 53 II | 1076KZ | 1 | 47.15 | 47.66 | | 50.00 | 0.51 | - | 47.66 | -2.89 | 44.77 | |
| Jasonstraat 55 | 1076KZ | 1 | 50.74 | 54.21 | | 50.74 | 3.47 | 2.72 | 54.21 | -4.98 | 49.23 | |
| Jekerstraat 1 | 1078LV | 1 | 43.81 | 45.82 | | 50.00 | 2.01 | - | 45.82 | -2.58 | 43.24 | |
| Jekerstraat 2 B | 1078MC | 1 | 38.53 | 40.15 | | 50.00 | 1.62 | - | 40.15 | -2.12 | 38.03 | |
| Jekerstraat 2 C | 1078MC | 1 | 40.39 | 42.23 | | 50.00 | 1.84 | - | 42.23 | -2.24 | 39.99 | |
| Jekerstraat 2 D | 1078MC | 1 | 46.75 | 49.96 | | 50.00 | 3.21 | - | 49.96 | -4.59 | 45.37 | |
| Jekerstraat 3 HS | 1078LV | 1 | 34.94 | 37.22 | | 50.00 | 2.28 | - | 37.22 | -2.01 | 35.21 | |
| Jekerstraat 3 I | 1078LV | 1 | 36.84 | 39.23 | | 50.00 | 2.39 | - | 39.23 | -2.08 | 37.15 | |
| Jekerstraat 3 II | 1078LV | 1 | 43.02 | 45.62 | | 50.00 | 2.60 | - | 45.62 | -2.81 | 42.81 | |
| Jekerstraat 4 A | 1078MC | 1 | 33.80 | 36.18 | | 50.00 | 2.38 | - | 36.18 | -1.89 | 34.29 | |
| Jekerstraat 4 B | 1078MC | 1 | 35.78 | 38.25 | | 50.00 | 2.47 | - | 38.25 | -1.98 | 36.27 | |
| Jekerstraat 4 C | 1078MC | 1 | 38.43 | 41.00 | | 50.00 | 2.57 | - | 41.00 | -2.20 | 38.80 | |
| Jekerstraat 4 D | 1078MC | 1 | 41.94 | 44.83 | | 50.00 | 2.89 | - | 44.83 | -2.95 | 41.88 | |
| Jekerstraat 4 E | 1078MC | 1 | 46.44 | 49.89 | | 50.00 | 3.45 | - | 49.89 | -4.71 | 45.18 | |
| Jekerstraat 5 HS | 1078LV | 1 | 34.71 | 36.81 | | 50.00 | 2.10 | - | 36.81 | -1.99 | 34.82 | |
| Jekerstraat 5 I | 1078LV | 1 | 36.71 | 38.84 | | 50.00 | 2.13 | - | 38.84 | -2.06 | 36.78 | |
| Jekerstraat 5 II | 1078LV | 1 | 42.80 | 45.09 | | 50.00 | 2.29 | - | 45.09 | -2.75 | 42.34 | |
| Jekerstraat 6 A | 1078MC | 1 | 35.88 | 38.33 | | 50.00 | 2.45 | - | 38.33 | -2.00 | 36.33 | |
| Jekerstraat 6 B | 1078MC | 1 | 38.49 | 40.97 | | 50.00 | 2.48 | - | 40.97 | -2.18 | 38.79 | |
| Jekerstraat 6 C | 1078MC | 1 | 42.11 | 44.84 | | 50.00 | 2.73 | - | 44.84 | -2.88 | 41.96 | |
| Jekerstraat 6 D | 1078MC | 1 | 47.05 | 50.56 | | 50.00 | 3.51 | 0.06 | 50.56 | -5.40 | 45.16 | |
| Jekerstraat 7 HS | 1078LV | 1 | 33.63 | 35.43 | | 50.00 | 1.80 | - | 35.43 | -1.87 | 33.56 | |
| Jekerstraat 7 I | 1078LV | 1 | 35.56 | 37.37 | | 50.00 | 1.81 | - | 37.37 | -1.92 | 35.45 | |
| Jekerstraat 7 II | 1078LV | 1 | 41.45 | 43.13 | | 50.00 | 1.68 | - | 43.13 | -2.32 | 40.81 | |
| Jekerstraat 8 A | 1078MC | 1 | 33.67 | 35.99 | | 50.00 | 2.32 | - | 35.99 | -1.90 | 34.09 | |
| Jekerstraat 8 B | 1078MC | 1 | 35.58 | 37.94 | | 50.00 | 2.36 | - | 37.94 | -1.98 | 35.96 | |
| Jekerstraat 8 C | 1078MC | 1 | 38.28 | 40.65 | | 50.00 | 2.37 | - | 40.65 | -2.17 | 38.48 | |
| Jekerstraat 8 D | 1078MC | 1 | 42.03 | 44.58 | | 50.00 | 2.55 | - | 44.58 | -2.90 | 41.68 | |
| Jekerstraat 8 E | 1078MC | 1 | 47.02 | 50.46 | | 50.00 | 3.44 | - | 50.46 | -5.30 | 45.16 | |
| Jekerstraat 9 HS | 1078LV | 1 | 32.93 | 34.90 | | 50.00 | 1.97 | - | 34.90 | -1.82 | 33.08 | |
| Jekerstraat 9 I | 1078LV | 1 | 34.77 | 36.74 | | 50.00 | 1.97 | - | 36.74 | -1.85 | 34.89 | |
| Jekerstraat 9 II | 1078LV | 1 | 37.35 | 39.23 | | 50.00 | 1.88 | - | 39.23 | -1.90 | 37.33 | |
| Jekerstraat 9 III | 1078LV | 1 | 44.23 | 46.25 | | 50.00 | 2.02 | - | 46.25 | -2.85 | 43.40 | |
| Jekerstraat 10 | 1078MC | 1 | 46.11 | 48.55 | | 50.00 | 2.44 | - | 48.55 | -3.54 | 45.01 | |
| Jekerstraat 11 HS | 1078LV | 1 | 33.60 | 35.59 | | 50.00 | 1.99 | - | 35.59 | -1.89 | 33.70 | |
| Jekerstraat 11 I | 1078LV | 1 | 35.37 | 37.41 | | 50.00 | 2.04 | - | 37.41 | -1.93 | 35.48 | |
| Jekerstraat 11 II | 1078LV | 1 | 37.63 | 39.60 | | 50.00 | 1.97 | - | 39.60 | -2.01 | 37.59 | |
| Jekerstraat 11 III | 1078LV | 1 | 43.79 | 45.97 | | 50.00 | 2.18 | - | 45.97 | -2.87 | 43.10 | |
| Jekerstraat 12 I | 1078MC | 1 | 35.12 | 37.38 | | 50.00 | 2.26 | - | 37.38 | -1.96 | 35.42 | |
| Jekerstraat 12 II | 1078MC | 1 | 37.66 | 39.95 | | 50.00 | 2.29 | - | 39.95 | -2.13 | 37.82 | |
| Jekerstraat 12 III | 1078MC | 1 | 46.04 | 48.21 | | 50.00 | 2.17 | - | 48.21 | -3.20 | 45.01 | |

## Gemeente AMSTERDAM

| Adres en postcode | | Bestemming | Geluidbelasting bij huidig GPP [dB] | Toekomst zonder nieuwe maatregelen [dB] | Sanering | Grenswaarde [dB] | Effect van het project | Benodigde reductie [dB] | Geluidbelasting standaard akoestische situatie [dB] | Geluidreductie door de doelmatige maatregelen [dB] | Toekomst met geadviseerde maatregel(en) [dB] | Overschrijding grenswaarde/ (X= ja, leeg vak=nee) |
|---|---|---|---|---|---|---|---|---|---|---|---|---|
| Jekerstraat 13 HS | 1078LW | 1 | 33.47 | 35.50 | | 50.00 | 2.03 | - | 35.50 | -1.91 | 33.59 | |
| Jekerstraat 13 I | 1078LW | 1 | 35.18 | 37.29 | | 50.00 | 2.11 | - | 37.29 | -1.96 | 35.33 | |
| Jekerstraat 13 II | 1078LW | 1 | 37.33 | 39.39 | | 50.00 | 2.06 | - | 39.39 | -2.06 | 37.33 | |
| Jekerstraat 13 III | 1078LW | 1 | 43.81 | 46.02 | | 50.00 | 2.21 | - | 46.02 | -2.90 | 43.12 | |
| Jekerstraat 14 I | 1078MC | 1 | 35.23 | 37.54 | | 50.00 | 2.31 | - | 37.54 | -2.04 | 35.50 | |
| Jekerstraat 14 II | 1078MC | 1 | 37.65 | 39.92 | | 50.00 | 2.27 | - | 39.92 | -2.22 | 37.70 | |
| Jekerstraat 14 III | 1078MC | 1 | 45.84 | 47.76 | | 50.00 | 1.92 | - | 47.76 | -3.07 | 44.69 | |
| Jekerstraat 15 HS | 1078LW | 1 | 33.38 | 35.47 | | 50.00 | 2.09 | - | 35.47 | -1.94 | 33.53 | |
| Jekerstraat 15 I | 1078LW | 1 | 35.12 | 37.29 | | 50.00 | 2.17 | - | 37.29 | -1.99 | 35.30 | |
| Jekerstraat 15 II | 1078LW | 1 | 37.19 | 39.30 | | 50.00 | 2.11 | - | 39.30 | -2.07 | 37.23 | |
| Jekerstraat 15 III | 1078LW | 1 | 43.74 | 45.97 | | 50.00 | 2.23 | - | 45.97 | -2.98 | 42.99 | |
| Jekerstraat 16 | 1078MC | 1 | 45.63 | 47.44 | | 50.00 | 1.81 | - | 47.44 | -2.93 | 44.51 | |
| Jekerstraat 17 HS | 1078LW | 1 | 33.51 | 35.72 | | 50.00 | 2.21 | - | 35.72 | -1.94 | 33.78 | |
| Jekerstraat 17 I | 1078LW | 1 | 35.24 | 37.52 | | 50.00 | 2.28 | - | 37.52 | -2.01 | 35.51 | |
| Jekerstraat 17 II | 1078LW | 1 | 37.28 | 39.49 | | 50.00 | 2.21 | - | 39.49 | -2.08 | 37.41 | |
| Jekerstraat 17 III | 1078LW | 1 | 43.86 | 46.17 | | 50.00 | 2.31 | - | 46.17 | -3.09 | 43.08 | |
| Jekerstraat 18 | 1078MC | 1 | 43.91 | 46.14 | | 50.00 | 2.23 | - | 46.14 | -2.90 | 43.24 | |
| Jekerstraat 19 HS | 1078LW | 1 | 33.64 | 35.76 | | 50.00 | 2.12 | - | 35.76 | -1.95 | 33.81 | |
| Jekerstraat 19 I | 1078LW | 1 | 35.38 | 37.57 | | 50.00 | 2.19 | - | 37.57 | -2.02 | 35.55 | |
| Jekerstraat 19 II | 1078LW | 1 | 37.40 | 39.54 | | 50.00 | 2.14 | - | 39.54 | -2.08 | 37.46 | |
| Jekerstraat 19 III | 1078LW | 1 | 43.93 | 46.26 | | 50.00 | 2.33 | - | 46.26 | -3.14 | 43.12 | |
| Jekerstraat 20 I | 1078MC | 1 | 34.74 | 36.81 | | 50.00 | 2.07 | - | 36.81 | -1.94 | 34.87 | |
| Jekerstraat 20 II | 1078MC | 1 | 36.98 | 38.96 | | 50.00 | 1.98 | - | 38.96 | -2.05 | 36.91 | |
| Jekerstraat 20 III | 1078MC | 1 | 43.40 | 45.76 | | 50.00 | 2.36 | - | 45.76 | -2.85 | 42.91 | |
| Jekerstraat 21 I | 1078LW | 1 | 34.05 | 36.28 | | 50.00 | 2.23 | - | 36.28 | -1.88 | 34.40 | |
| Jekerstraat 21 II | 1078LW | 1 | 36.08 | 38.38 | | 50.00 | 2.30 | - | 38.38 | -1.94 | 36.44 | |
| Jekerstraat 21 III | 1078LW | 1 | 43.12 | 45.81 | | 50.00 | 2.69 | - | 45.81 | -3.06 | 42.75 | |
| Jekerstraat 22 I | 1078MC | 1 | 34.54 | 36.50 | | 50.00 | 1.96 | - | 36.50 | -1.90 | 34.60 | |
| Jekerstraat 22 II | 1078MC | 1 | 36.84 | 38.74 | | 50.00 | 1.90 | - | 38.74 | -2.01 | 36.73 | |
| Jekerstraat 22 III | 1078MC | 1 | 43.13 | 45.53 | | 50.00 | 2.40 | - | 45.53 | -2.87 | 42.66 | |
| Jekerstraat 23 | 1078LW | 1 | 44.10 | 46.42 | | 50.00 | 2.32 | - | 46.42 | -3.19 | 43.23 | |
| Jekerstraat 24 | 1078MD | 1 | 43.19 | 45.72 | | 50.00 | 2.53 | - | 45.72 | -2.95 | 42.77 | |
| Jekerstraat 25 HS | 1078LW | 1 | 44.05 | 46.61 | | 50.00 | 2.56 | - | 46.61 | -3.22 | 43.39 | |
| Jekerstraat 26 | 1078MD | 1 | 43.22 | 45.60 | | 50.00 | 2.38 | - | 45.60 | -2.94 | 42.66 | |
| Jekerstraat 27 I | 1078LW | 1 | 35.76 | 38.15 | | 50.00 | 2.39 | - | 38.15 | -2.08 | 36.07 | |
| Jekerstraat 27 II | 1078LW | 1 | 37.74 | 40.11 | | 50.00 | 2.37 | - | 40.11 | -2.16 | 37.95 | |
| Jekerstraat 27 III | 1078LW | 1 | 44.07 | 46.65 | | 50.00 | 2.58 | - | 46.65 | -3.34 | 43.31 | |
| Jekerstraat 28 I | 1078MD | 1 | 34.47 | 36.38 | | 50.00 | 1.91 | - | 36.38 | -1.85 | 34.53 | |
| Jekerstraat 28 II | 1078MD | 1 | 36.60 | 38.65 | | 50.00 | 2.05 | - | 38.65 | -2.06 | 36.59 | |
| Jekerstraat 28 III | 1078MD | 1 | 43.13 | 45.58 | | 50.00 | 2.45 | - | 45.58 | -2.91 | 42.67 | |
| Jekerstraat 29 I | 1078LW | 1 | 35.39 | 37.78 | | 50.00 | 2.39 | - | 37.78 | -1.94 | 35.84 | |
| Jekerstraat 29 II | 1078LW | 1 | 37.50 | 39.90 | | 50.00 | 2.40 | - | 39.90 | -2.05 | 37.85 | |
| Jekerstraat 29 III | 1078LW | 1 | 44.29 | 46.74 | | 50.00 | 2.45 | - | 46.74 | -3.21 | 43.53 | |
| Jekerstraat 30 I | 1078MD | 1 | 34.51 | 36.46 | | 50.00 | 1.95 | - | 36.46 | -1.85 | 34.61 | |
| Jekerstraat 30 II | 1078MD | 1 | 36.62 | 38.76 | | 50.00 | 2.14 | - | 38.76 | -2.15 | 36.61 | |
| Jekerstraat 30 III | 1078MD | 1 | 43.19 | 45.62 | | 50.00 | 2.43 | - | 45.62 | -2.96 | 42.66 | |
| Jekerstraat 31 | 1078LX | 1 | 44.51 | 47.07 | | 50.00 | 2.56 | - | 47.07 | -3.34 | 43.73 | |
| Jekerstraat 32 | 1078MD | 1 | 43.09 | 45.50 | | 50.00 | 2.41 | - | 45.50 | -2.89 | 42.61 | |
| Jekerstraat 33 | 1078LX | 1 | 44.53 | 47.02 | | 50.00 | 2.49 | - | 47.02 | -3.41 | 43.61 | |
| Jekerstraat 34 | 1078MD | 1 | 43.22 | 45.65 | | 50.00 | 2.43 | - | 45.65 | -2.93 | 42.72 | |
| Jekerstraat 35 I | 1078LX | 1 | 35.23 | 37.49 | | 50.00 | 2.26 | - | 37.49 | -1.92 | 35.57 | |
| Jekerstraat 35 II | 1078LX | 1 | 37.44 | 39.70 | | 50.00 | 2.26 | - | 39.70 | -2.01 | 37.69 | |
| Jekerstraat 35 III | 1078LX | 1 | 44.78 | 47.17 | | 50.00 | 2.39 | - | 47.17 | -3.26 | 43.91 | |

## Gemeente AMSTERDAM

| Adres en postcode | | Bestemming | Geluidbelasting bij huidig GPP [dB] | Toekomst zonder nieuwe maatregelen [dB] | Sanering | Grenswaarde [dB] | Effect van het project | Benodigde reductie [dB] | Geluidbelasting standaard akoestische situatie [dB] | Geluidreductie door de doelmatige maatregelen [dB] | Toekomst met geadviseerde maatregel(en) [dB] | Overschrijding grenswaarde/ (X= ja, leeg vak=nee) |
|---|---|---|---|---|---|---|---|---|---|---|---|---|
| Jekerstraat 36 I | 1078MD | 1 | 35.87 | 37.60 | | 50.00 | 1.73 | - | 37.60 | -2.05 | 35.55 | |
| Jekerstraat 36 II | 1078MD | 1 | 37.78 | 39.82 | | 50.00 | 2.04 | - | 39.82 | -2.41 | 37.41 | |
| Jekerstraat 36 III | 1078MD | 1 | 43.46 | 45.83 | | 50.00 | 2.37 | - | 45.83 | -2.95 | 42.88 | |
| Jekerstraat 37 I | 1078LX | 1 | 34.88 | 36.98 | | 50.00 | 2.10 | - | 36.98 | -1.87 | 35.11 | |
| Jekerstraat 37 II | 1078LX | 1 | 37.11 | 39.30 | | 50.00 | 2.19 | - | 39.30 | -2.00 | 37.30 | |
| Jekerstraat 37 III | 1078LX | 1 | 45.06 | 47.50 | | 50.00 | 2.44 | - | 47.50 | -3.29 | 44.21 | |
| Jekerstraat 38 I | 1078MD | 1 | 34.93 | 37.03 | | 50.00 | 2.10 | - | 37.03 | -1.91 | 35.12 | |
| Jekerstraat 38 II | 1078MD | 1 | 37.36 | 39.71 | | 50.00 | 2.35 | - | 39.71 | -2.47 | 37.24 | |
| Jekerstraat 38 III | 1078MD | 1 | 43.64 | 46.06 | | 50.00 | 2.42 | - | 46.06 | -3.04 | 43.02 | |
| Jekerstraat 39 | 1078LX | 1 | 45.19 | 47.60 | | 50.00 | 2.41 | - | 47.60 | -3.21 | 44.39 | |
| Jekerstraat 40 | 1078MD | 1 | 43.62 | 46.03 | | 50.00 | 2.41 | - | 46.03 | -3.03 | 43.00 | |
| Jekerstraat 41 HS | 1078LX | 1 | 33.12 | 35.33 | | 50.00 | 2.21 | - | 35.33 | -1.99 | 33.34 | |
| Jekerstraat 41 I | 1078LX | 1 | 34.48 | 36.55 | | 50.00 | 2.07 | - | 36.55 | -1.94 | 34.61 | |
| Jekerstraat 41 II | 1078LX | 1 | 36.56 | 38.61 | | 50.00 | 2.05 | - | 38.61 | -2.03 | 36.58 | |
| Jekerstraat 41 III | 1078LX | 1 | 44.92 | 47.45 | | 50.00 | 2.53 | - | 47.45 | -3.22 | 44.23 | |
| Jekerstraat 42 | 1078MD | 1 | 43.57 | 45.95 | | 50.00 | 2.38 | - | 45.95 | -3.01 | 42.94 | |
| Jekerstraat 43 | 1078LX | 1 | 45.01 | 47.48 | | 50.00 | 2.47 | - | 47.48 | -3.41 | 44.07 | |
| Jekerstraat 44 I | 1078MD | 1 | 35.06 | 37.14 | | 50.00 | 2.08 | - | 37.14 | -1.89 | 35.25 | |
| Jekerstraat 44 II | 1078MD | 1 | 37.53 | 39.73 | | 50.00 | 2.20 | - | 39.73 | -2.22 | 37.51 | |
| Jekerstraat 44 III | 1078MD | 1 | 43.66 | 46.04 | | 50.00 | 2.38 | - | 46.04 | -3.02 | 43.02 | |
| Jekerstraat 45 I | 1078LX | 1 | 34.45 | 36.40 | | 50.00 | 1.95 | - | 36.40 | -1.92 | 34.48 | |
| Jekerstraat 45 II | 1078LX | 1 | 36.59 | 38.56 | | 50.00 | 1.97 | - | 38.56 | -2.02 | 36.54 | |
| Jekerstraat 45 III | 1078LX | 1 | 45.13 | 47.65 | | 50.00 | 2.52 | - | 47.65 | -3.38 | 44.27 | |
| Jekerstraat 46 I | 1078MD | 1 | 34.96 | 37.01 | | 50.00 | 2.05 | - | 37.01 | -1.85 | 35.16 | |
| Jekerstraat 46 II | 1078MD | 1 | 37.16 | 39.39 | | 50.00 | 2.23 | - | 39.39 | -2.17 | 37.22 | |
| Jekerstraat 46 III | 1078MD | 1 | 43.73 | 46.09 | | 50.00 | 2.36 | - | 46.09 | -3.04 | 43.05 | |
| Jekerstraat 47 I | 1078LX | 1 | 34.11 | 36.31 | | 50.00 | 2.20 | - | 36.31 | -1.97 | 34.34 | |
| Jekerstraat 47 II | 1078LX | 1 | 36.36 | 38.65 | | 50.00 | 2.29 | - | 38.65 | -2.15 | 36.50 | |
| Jekerstraat 47 III | 1078LX | 1 | 44.81 | 47.79 | | 50.00 | 2.98 | - | 47.79 | -3.56 | 44.23 | |
| Jekerstraat 48 | 1078MD | 1 | 43.77 | 46.00 | | 50.00 | 2.23 | - | 46.00 | -3.08 | 42.92 | |
| Jekerstraat 49 | 1078LZ | 1 | 45.01 | 46.86 | | 50.00 | 1.85 | - | 46.86 | -2.90 | 43.96 | |
| Jekerstraat 50 | 1078MD | 1 | 43.83 | 45.78 | | 50.00 | 1.95 | - | 45.78 | -2.89 | 42.89 | |
| Jekerstraat 51 HS | 1078LZ | 1 | 33.09 | 35.20 | | 50.00 | 2.11 | - | 35.20 | -2.01 | 33.19 | |
| Jekerstraat 51 I | 1078LZ | 1 | 34.84 | 36.98 | | 50.00 | 2.14 | - | 36.98 | -2.08 | 34.90 | |
| Jekerstraat 51 II | 1078LZ | 1 | 37.31 | 39.55 | | 50.00 | 2.24 | - | 39.55 | -2.30 | 37.25 | |
| Jekerstraat 51 III | 1078LZ | 1 | 45.70 | 48.55 | | 50.00 | 2.85 | - | 48.55 | -3.70 | 44.85 | |
| Jekerstraat 52 I | 1078ME | 1 | 35.29 | 37.07 | | 50.00 | 1.78 | - | 37.07 | -1.89 | 35.18 | |
| Jekerstraat 52 II | 1078ME | 1 | 37.37 | 39.15 | | 50.00 | 1.78 | - | 39.15 | -2.10 | 37.05 | |
| Jekerstraat 52 III | 1078ME | 1 | 43.96 | 46.04 | | 50.00 | 2.08 | - | 46.04 | -2.99 | 43.05 | |
| Jekerstraat 53 HS | 1078LZ | 1 | 32.78 | 35.05 | | 50.00 | 2.27 | - | 35.05 | -2.05 | 33.00 | |
| Jekerstraat 53 I | 1078LZ | 1 | 34.58 | 36.84 | | 50.00 | 2.26 | - | 36.84 | -2.06 | 34.78 | |
| Jekerstraat 53 II | 1078LZ | 1 | 36.72 | 38.98 | | 50.00 | 2.26 | - | 38.98 | -2.14 | 36.84 | |
| Jekerstraat 53 III | 1078LZ | 1 | 43.45 | 45.80 | | 50.00 | 2.35 | - | 45.80 | -3.10 | 42.70 | |
| Jekerstraat 54 I | 1078ME | 1 | 35.71 | 37.58 | | 50.00 | 1.87 | - | 37.58 | -1.94 | 35.64 | |
| Jekerstraat 54 II | 1078ME | 1 | 37.75 | 39.57 | | 50.00 | 1.82 | - | 39.57 | -2.12 | 37.45 | |
| Jekerstraat 54 III | 1078ME | 1 | 44.24 | 46.26 | | 50.00 | 2.02 | - | 46.26 | -2.98 | 43.28 | |
| Jekerstraat 55 HS | 1078LZ | 1 | 33.02 | 35.31 | | 50.00 | 2.29 | - | 35.31 | -2.05 | 33.26 | |
| Jekerstraat 55 I | 1078LZ | 1 | 34.85 | 37.14 | | 50.00 | 2.29 | - | 37.14 | -2.08 | 35.06 | |
| Jekerstraat 55 II | 1078LZ | 1 | 37.03 | 39.31 | | 50.00 | 2.28 | - | 39.31 | -2.15 | 37.16 | |
| Jekerstraat 55 III | 1078LZ | 1 | 43.71 | 46.16 | | 50.00 | 2.45 | - | 46.16 | -3.18 | 42.98 | |
| Jekerstraat 56 | 1078ME | 1 | 44.22 | 46.23 | | 50.00 | 2.01 | - | 46.23 | -2.95 | 43.28 | |
| Jekerstraat 57 HS | 1078LZ | 1 | 32.94 | 35.17 | | 50.00 | 2.23 | - | 35.17 | -2.04 | 33.13 | |
| Jekerstraat 57 I | 1078LZ | 1 | 34.81 | 37.03 | | 50.00 | 2.22 | - | 37.03 | -2.06 | 34.97 | |

## Gemeente AMSTERDAM

| Adres en postcode | | Bestemming | Geluidbelasting bij huidig GPP [dB] | Toekomst zonder nieuwe maatregelen [dB] | Sanering | Grenswaarde [dB] | Effect van het project | Benodigde reductie [dB] | Geluidbelasting standaard akoestische situatie [dB] | Geluidreductie door de doelmatige maatregelen [dB] | Toekomst met geadviseerde maatregel(en) [dB] | Overschrijding grenswaarde/ (X= ja, leeg vak=nee) |
|---|---|---|---|---|---|---|---|---|---|---|---|---|
| Jekerstraat 57 II | 1078LZ | 1 | 36.96 | 39.17 | | 50.00 | 2.21 | - | 39.17 | -2.13 | 37.04 | |
| Jekerstraat 57 III | 1078LZ | 1 | 43.71 | 45.94 | | 50.00 | 2.23 | - | 45.94 | -3.07 | 42.87 | |
| Jekerstraat 58 | 1078ME | 1 | 44.44 | 46.80 | | 50.00 | 2.36 | - | 46.80 | -3.48 | 43.32 | |
| Jekerstraat 59 HS | 1078LZ | 1 | 32.91 | 35.17 | | 50.00 | 2.26 | - | 35.17 | -2.02 | 33.15 | |
| Jekerstraat 59 I | 1078LZ | 1 | 34.73 | 37.00 | | 50.00 | 2.27 | - | 37.00 | -2.04 | 34.96 | |
| Jekerstraat 59 II | 1078LZ | 1 | 36.96 | 39.21 | | 50.00 | 2.25 | - | 39.21 | -2.12 | 37.09 | |
| Jekerstraat 59 III | 1078LZ | 1 | 43.70 | 46.16 | | 50.00 | 2.46 | - | 46.16 | -3.14 | 43.02 | |
| Jekerstraat 60 I | 1078ME | 1 | 36.18 | 38.29 | | 50.00 | 2.11 | - | 38.29 | -2.04 | 36.25 | |
| Jekerstraat 60 II | 1078ME | 1 | 38.06 | 40.09 | | 50.00 | 2.03 | - | 40.09 | -2.14 | 37.95 | |
| Jekerstraat 60 III | 1078ME | 1 | 44.50 | 47.17 | | 50.00 | 2.67 | - | 47.17 | -3.69 | 43.48 | |
| Jekerstraat 61 HS | 1078MA | 1 | 32.86 | 35.09 | | 50.00 | 2.23 | - | 35.09 | -2.06 | 33.03 | |
| Jekerstraat 61 I | 1078MA | 1 | 34.71 | 36.89 | | 50.00 | 2.18 | - | 36.89 | -2.06 | 34.83 | |
| Jekerstraat 61 II | 1078MA | 1 | 36.90 | 39.05 | | 50.00 | 2.15 | - | 39.05 | -2.13 | 36.92 | |
| Jekerstraat 61 III | 1078MA | 1 | 43.47 | 45.82 | | 50.00 | 2.35 | - | 45.82 | -3.08 | 42.74 | |
| Jekerstraat 62 I | 1078ME | 1 | 36.57 | 38.64 | | 50.00 | 2.07 | - | 38.64 | -1.99 | 36.65 | |
| Jekerstraat 62 II | 1078ME | 1 | 38.52 | 40.48 | | 50.00 | 1.96 | - | 40.48 | -2.15 | 38.33 | |
| Jekerstraat 62 III | 1078ME | 1 | 44.65 | 47.15 | | 50.00 | 2.50 | - | 47.15 | -3.84 | 43.31 | |
| Jekerstraat 63 HS | 1078MA | 1 | 33.12 | 35.38 | | 50.00 | 2.26 | - | 35.38 | -2.05 | 33.33 | |
| Jekerstraat 63 I | 1078MA | 1 | 34.97 | 37.14 | | 50.00 | 2.17 | - | 37.14 | -2.04 | 35.10 | |
| Jekerstraat 63 II | 1078MA | 1 | 37.19 | 39.33 | | 50.00 | 2.14 | - | 39.33 | -2.12 | 37.21 | |
| Jekerstraat 63 III | 1078MA | 1 | 43.69 | 45.86 | | 50.00 | 2.17 | - | 45.86 | -2.98 | 42.88 | |
| Jekerstraat 64 | 1078ME | 1 | 44.73 | 47.76 | | 50.00 | 3.03 | - | 47.76 | -4.21 | 43.55 | |
| Jekerstraat 65 HS | 1078MA | 1 | 32.93 | 35.30 | | 50.00 | 2.37 | - | 35.30 | -2.09 | 33.21 | |
| Jekerstraat 65 I | 1078MA | 1 | 34.76 | 37.02 | | 50.00 | 2.26 | - | 37.02 | -2.06 | 34.96 | |
| Jekerstraat 65 II | 1078MA | 1 | 36.98 | 39.22 | | 50.00 | 2.24 | - | 39.22 | -2.13 | 37.09 | |
| Jekerstraat 65 III | 1078MA | 1 | 43.55 | 45.86 | | 50.00 | 2.31 | - | 45.86 | -3.01 | 42.85 | |
| Jekerstraat 66 HS | 1078ME | 1 | 35.38 | 37.60 | | 50.00 | 2.22 | - | 37.60 | -1.97 | 35.63 | |
| Jekerstraat 66 I | 1078ME | 1 | 37.09 | 39.26 | | 50.00 | 2.17 | - | 39.26 | -2.03 | 37.23 | |
| Jekerstraat 66 II | 1078ME | 1 | 39.05 | 41.09 | | 50.00 | 2.04 | - | 41.09 | -2.22 | 38.87 | |
| Jekerstraat 66 III | 1078ME | 1 | 45.11 | 47.93 | | 50.00 | 2.82 | - | 47.93 | -4.29 | 43.64 | |
| Jekerstraat 67 HS | 1078MA | 1 | 33.03 | 35.43 | | 50.00 | 2.40 | - | 35.43 | -2.11 | 33.32 | |
| Jekerstraat 67 I | 1078MA | 1 | 34.71 | 37.01 | | 50.00 | 2.30 | - | 37.01 | -2.07 | 34.94 | |
| Jekerstraat 67 II | 1078MA | 1 | 36.90 | 39.17 | | 50.00 | 2.27 | - | 39.17 | -2.15 | 37.02 | |
| Jekerstraat 67 III | 1078MA | 1 | 43.55 | 45.84 | | 50.00 | 2.29 | - | 45.84 | -3.02 | 42.82 | |
| Jekerstraat 68 | 1078ME | 1 | 45.50 | 48.51 | | 50.00 | 3.01 | - | 48.51 | -4.50 | 44.01 | |
| Jekerstraat 69 HS | 1078MA | 1 | 32.87 | 35.17 | | 50.00 | 2.30 | - | 35.17 | -2.07 | 33.10 | |
| Jekerstraat 69 I | 1078MA | 1 | 34.63 | 36.95 | | 50.00 | 2.32 | - | 36.95 | -2.05 | 34.90 | |
| Jekerstraat 69 II | 1078MA | 1 | 36.81 | 39.18 | | 50.00 | 2.37 | - | 39.18 | -2.14 | 37.04 | |
| Jekerstraat 69 III | 1078MA | 1 | 43.27 | 45.62 | | 50.00 | 2.35 | - | 45.62 | -2.97 | 42.65 | |
| Jekerstraat 70 I | 1078ME | 1 | 37.48 | 39.73 | | 50.00 | 2.25 | - | 39.73 | -2.05 | 37.68 | |
| Jekerstraat 70 II | 1078ME | 1 | 39.34 | 41.47 | | 50.00 | 2.13 | - | 41.47 | -2.16 | 39.31 | |
| Jekerstraat 70 III | 1078ME | 1 | 45.73 | 48.70 | | 50.00 | 2.97 | - | 48.70 | -4.37 | 44.33 | |
| Jekerstraat 71 HS | 1078MA | 1 | 32.86 | 35.15 | | 50.00 | 2.29 | - | 35.15 | -2.05 | 33.10 | |
| Jekerstraat 71 I | 1078MA | 1 | 34.59 | 36.94 | | 50.00 | 2.35 | - | 36.94 | -2.07 | 34.87 | |
| Jekerstraat 71 II | 1078MA | 1 | 36.79 | 39.16 | | 50.00 | 2.37 | - | 39.16 | -2.13 | 37.03 | |
| Jekerstraat 71 III | 1078MA | 1 | 43.14 | 45.72 | | 50.00 | 2.58 | - | 45.72 | -2.98 | 42.74 | |
| Jekerstraat 72 I | 1078ME | 1 | 37.56 | 39.87 | | 50.00 | 2.31 | - | 39.87 | -2.08 | 37.79 | |
| Jekerstraat 72 II | 1078ME | 1 | 39.38 | 41.59 | | 50.00 | 2.21 | - | 41.59 | -2.19 | 39.40 | |
| Jekerstraat 72 III | 1078ME | 1 | 45.86 | 48.89 | | 50.00 | 3.03 | - | 48.89 | -4.56 | 44.33 | |
| Jekerstraat 73 HS | 1078MB | 1 | 32.62 | 34.94 | | 50.00 | 2.32 | - | 34.94 | -2.05 | 32.89 | |
| Jekerstraat 73 I | 1078MB | 1 | 34.43 | 36.77 | | 50.00 | 2.34 | - | 36.77 | -2.01 | 34.76 | |
| Jekerstraat 73 II | 1078MB | 1 | 36.64 | 38.99 | | 50.00 | 2.35 | - | 38.99 | -2.09 | 36.90 | |
| Jekerstraat 73 III | 1078MB | 1 | 43.12 | 45.54 | | 50.00 | 2.42 | - | 45.54 | -2.89 | 42.65 | |

## Gemeente AMSTERDAM

| Adres en postcode | | Bestemming | Geluidbelasting bij huidig GPP [dB] | Toekomst zonder nieuwe maatregelen [dB] | Sanering | Grenswaarde [dB] | Effect van het project | Benodigde reductie [dB] | Geluidbelasting standaard akoestische situatie [dB] | Geluidreductie door de doelmatige maatregelen [dB] | Toekomst met geadviseerde maatregel(en) [dB] | Overschrijding grenswaarde/ (X= ja, leeg vak=nee) |
|---|---|---|---|---|---|---|---|---|---|---|---|---|
| Jekerstraat 74 | 1078MG | 1 | 45.90 | 48.95 | | 50.00 | 3.05 | - | 48.95 | -4.57 | 44.38 | |
| Jekerstraat 75 HS | 1078MB | 1 | 32.55 | 34.83 | | 50.00 | 2.28 | - | 34.83 | -2.01 | 32.82 | |
| Jekerstraat 75 I | 1078MB | 1 | 34.04 | 36.35 | | 50.00 | 2.31 | - | 36.35 | -1.96 | 34.39 | |
| Jekerstraat 75 II | 1078MB | 1 | 36.36 | 38.77 | | 50.00 | 2.41 | - | 38.77 | -2.05 | 36.72 | |
| Jekerstraat 75 III | 1078MB | 1 | 43.00 | 45.44 | | 50.00 | 2.44 | - | 45.44 | -2.85 | 42.59 | |
| Jekerstraat 76 | 1078MG | 1 | 47.03 | 50.82 | | 50.00 | 3.79 | 0.32 | 50.82 | -5.83 | 44.99 | |
| Jekerstraat 77 HS | 1078MB | 1 | 32.43 | 35.04 | | 50.00 | 2.61 | - | 35.04 | -2.07 | 32.97 | |
| Jekerstraat 77 I | 1078MB | 1 | 34.23 | 36.69 | | 50.00 | 2.46 | - | 36.69 | -2.03 | 34.66 | |
| Jekerstraat 77 II | 1078MB | 1 | 36.67 | 39.12 | | 50.00 | 2.45 | - | 39.12 | -2.13 | 36.99 | |
| Jekerstraat 77 III | 1078MB | 1 | 42.74 | 45.45 | | 50.00 | 2.71 | - | 45.45 | -2.87 | 42.58 | |
| Jekerstraat 78 I | 1078MG | 1 | 42.21 | 44.56 | | 50.00 | 2.35 | - | 44.56 | -2.58 | 41.98 | |
| Jekerstraat 78 II | 1078MG | 1 | 46.37 | 49.87 | | 50.00 | 3.50 | - | 49.87 | -4.97 | 44.90 | |
| Jekerstraat 78 III | 1078MG | 1 | 47.08 | 51.42 | | 50.00 | 4.34 | 0.92 | 51.42 | -6.18 | 45.24 | |
| Jekerstraat 79 HS | 1078MB | 1 | 32.45 | 34.85 | | 50.00 | 2.40 | - | 34.85 | -2.12 | 32.73 | |
| Jekerstraat 79 I | 1078MB | 1 | 33.71 | 35.78 | | 50.00 | 2.07 | - | 35.78 | -2.03 | 33.75 | |
| Jekerstraat 79 II | 1078MB | 1 | 35.55 | 37.94 | | 50.00 | 2.39 | - | 37.94 | -2.03 | 35.91 | |
| Jekerstraat 79 III | 1078MB | 1 | 43.20 | 46.10 | | 50.00 | 2.90 | - | 46.10 | -2.88 | 43.22 | |
| Jekerstraat 80 I | 1078MG | 1 | 42.29 | 44.48 | | 50.00 | 2.19 | - | 44.48 | -2.59 | 41.89 | |
| Jekerstraat 80 II | 1078MG | 1 | 46.56 | 49.61 | | 50.00 | 3.05 | - | 49.61 | -4.74 | 44.87 | |
| Jekerstraat 80 III | 1078MG | 1 | 47.23 | 51.01 | | 50.00 | 3.78 | 0.51 | 51.01 | -5.75 | 45.26 | |
| Jekerstraat 81 I | 1078MB | 1 | 38.28 | 41.41 | | 50.00 | 3.13 | - | 41.41 | -2.40 | 39.01 | |
| Jekerstraat 81 II | 1078MB | 1 | 40.06 | 43.42 | | 50.00 | 3.36 | - | 43.42 | -2.59 | 40.83 | |
| Jekerstraat 81 III | 1078MB | 1 | 44.68 | 49.82 | | 50.00 | 5.14 | - | 49.82 | -6.34 | 43.48 | |
| Jekerstraat 82 | 1078MG | 1 | 47.10 | 50.90 | | 50.00 | 3.80 | 0.40 | 50.90 | -5.79 | 45.11 | |
| Jekerstraat 84 | 9078MG | 18 | 42.03 | 44.45 | | 50.00 | 2.42 | - | 44.45 | -2.54 | 41.91 | |
| Jekerstraat 88 HS | 1078MG | 1 | 35.66 | 37.83 | | 50.00 | 2.17 | - | 37.83 | -1.95 | 35.88 | |
| Jekerstraat 88 I | 1078MG | 1 | 37.48 | 39.68 | | 50.00 | 2.20 | - | 39.68 | -2.08 | 37.60 | |
| Jekerstraat 88 II | 1078MG | 1 | 40.06 | 42.37 | | 50.00 | 2.31 | - | 42.37 | -2.46 | 39.91 | |
| Jekerstraat 88 III | 1078MG | 1 | 47.67 | 50.45 | | 50.00 | 2.78 | - | 50.45 | -4.20 | 46.25 | |
| Jekerstraat 90 HS | 1078MG | 1 | 35.99 | 38.24 | | 50.00 | 2.25 | - | 38.24 | -2.33 | 35.91 | |
| Jekerstraat 90 I | 1078MG | 1 | 37.64 | 39.91 | | 50.00 | 2.27 | - | 39.91 | -2.43 | 37.48 | |
| Jekerstraat 90 II | 1078MG | 1 | 39.89 | 42.26 | | 50.00 | 2.37 | - | 42.26 | -2.64 | 39.62 | |
| Jekerstraat 90 III | 1078MG | 1 | 47.50 | 50.66 | | 50.00 | 3.16 | 0.16 | 50.66 | -4.44 | 46.22 | |
| Jekerstraat 92 HS | 1078MG | 1 | 34.71 | 37.01 | | 50.00 | 2.30 | - | 37.01 | -2.13 | 34.88 | |
| Jekerstraat 92 I | 1078MG | 1 | 36.36 | 38.65 | | 50.00 | 2.29 | - | 38.65 | -2.24 | 36.41 | |
| Jekerstraat 92 II | 1078MG | 1 | 38.55 | 40.93 | | 50.00 | 2.38 | - | 40.93 | -2.52 | 38.41 | |
| Jekerstraat 92 III | 1078MG | 1 | 45.87 | 49.05 | | 50.00 | 3.18 | - | 49.05 | -4.32 | 44.73 | |
| Jekerstraat 94 HS | 1078MH | 1 | 34.46 | 36.27 | | 50.00 | 1.81 | - | 36.27 | -1.81 | 34.46 | |
| Jekerstraat 94 I | 1078MH | 1 | 36.17 | 37.97 | | 50.00 | 1.80 | - | 37.97 | -1.91 | 36.06 | |
| Jekerstraat 94 II | 1078MH | 1 | 38.54 | 40.35 | | 50.00 | 1.81 | - | 40.35 | -2.11 | 38.24 | |
| Jekerstraat 94 III | 1078MH | 1 | 46.94 | 49.43 | | 50.00 | 2.49 | - | 49.43 | -4.14 | 45.29 | |
| Jekerstraat 96 HS | 1078MH | 1 | 34.49 | 36.40 | | 50.00 | 1.91 | - | 36.40 | -1.89 | 34.51 | |
| Jekerstraat 96 I | 1078MH | 1 | 36.25 | 38.15 | | 50.00 | 1.90 | - | 38.15 | -1.97 | 36.18 | |
| Jekerstraat 96 II | 1078MH | 1 | 38.66 | 40.58 | | 50.00 | 1.92 | - | 40.58 | -2.15 | 38.43 | |
| Jekerstraat 96 III | 1078MH | 1 | 46.65 | 49.31 | | 50.00 | 2.66 | - | 49.31 | -4.17 | 45.14 | |
| Jekerstraat 98 HS | 1078MH | 1 | 34.50 | 36.54 | | 50.00 | 2.04 | - | 36.54 | -1.99 | 34.55 | |
| Jekerstraat 98 I | 1078MH | 1 | 36.28 | 38.33 | | 50.00 | 2.05 | - | 38.33 | -2.11 | 36.22 | |
| Jekerstraat 98 II | 1078MH | 1 | 38.66 | 40.75 | | 50.00 | 2.09 | - | 40.75 | -2.30 | 38.45 | |
| Jekerstraat 98 III | 1078MH | 1 | 45.79 | 49.01 | | 50.00 | 3.22 | - | 49.01 | -4.49 | 44.52 | |
| Jekerstraat 100 HS | 1078MH | 1 | 34.77 | 36.84 | | 50.00 | 2.07 | - | 36.84 | -2.04 | 34.80 | |
| Jekerstraat 100 I | 1078MH | 1 | 36.50 | 38.55 | | 50.00 | 2.05 | - | 38.55 | -2.17 | 36.38 | |
| Jekerstraat 100 II | 1078MH | 1 | 38.89 | 40.99 | | 50.00 | 2.10 | - | 40.99 | -2.37 | 38.62 | |
| Jekerstraat 100 III | 1078MH | 1 | 45.38 | 48.72 | | 50.00 | 3.34 | - | 48.72 | -4.48 | 44.24 | |

## Gemeente AMSTERDAM

| Adres en postcode | | Bestemming | Geluidbelasting bij huidig GPP [dB] | Toekomst zonder nieuwe maatregelen [dB] | Sanering | Grenswaarde [dB] | Effect van het project | Benodigde reductie [dB] | Geluidbelasting standaard akoestische situatie [dB] | Geluidreductie door de doelmatige maatregelen [dB] | Toekomst met geadviseerde maatregel(en) [dB] | Overschrijding grenswaarde/ (X= ja, leeg vak=nee) |
|---|---|---|---|---|---|---|---|---|---|---|---|---|
| Jekerstraat 102 HS | 1078MH | 1 | 33.81 | 35.58 | | 50.00 | 1.77 | - | 35.58 | -1.97 | 33.61 | |
| Jekerstraat 102 I | 1078MH | 1 | 35.40 | 37.07 | | 50.00 | 1.67 | - | 37.07 | -2.04 | 35.03 | |
| Jekerstraat 102 II | 1078MH | 1 | 37.72 | 39.36 | | 50.00 | 1.64 | - | 39.36 | -2.19 | 37.17 | |
| Jekerstraat 102 III | 1078MH | 1 | 43.41 | 45.84 | | 50.00 | 2.43 | - | 45.84 | -3.04 | 42.80 | |
| Jekerstraat 104 HS | 1078MJ | 1 | 34.33 | 36.31 | | 50.00 | 1.98 | - | 36.31 | -2.17 | 34.14 | |
| Jekerstraat 104 I | 1078MJ | 1 | 36.11 | 38.04 | | 50.00 | 1.93 | - | 38.04 | -2.32 | 35.72 | |
| Jekerstraat 104 II | 1078MJ | 1 | 38.55 | 40.55 | | 50.00 | 2.00 | - | 40.55 | -2.53 | 38.02 | |
| Jekerstraat 104 III | 1078MJ | 1 | 43.39 | 46.57 | | 50.00 | 3.18 | - | 46.57 | -4.50 | 42.07 | |
| Jekerstraat 106 | 1078MJ | 1 | 33.09 | 35.44 | | 50.00 | 2.35 | - | 35.44 | -2.15 | 33.29 | |
| Jekerstraat 108 I | 1078MJ | 1 | 34.85 | 37.01 | | 50.00 | 2.16 | - | 37.01 | -2.13 | 34.88 | |
| Jekerstraat 108 II | 1078MJ | 1 | 36.90 | 39.01 | | 50.00 | 2.11 | - | 39.01 | -2.15 | 36.86 | |
| Jekerstraat 108 III | 1078MJ | 1 | 43.52 | 45.56 | | 50.00 | 2.04 | - | 45.56 | -2.90 | 42.66 | |
| Jekerstraat 110 HS | 1078MJ | 1 | 33.44 | 36.00 | | 50.00 | 2.56 | - | 36.00 | -2.15 | 33.85 | |
| Jekerstraat 110 I | 1078MJ | 1 | 35.16 | 37.58 | | 50.00 | 2.42 | - | 37.58 | -2.16 | 35.42 | |
| Jekerstraat 110 II | 1078MJ | 1 | 37.18 | 39.32 | | 50.00 | 2.14 | - | 39.32 | -2.13 | 37.19 | |
| Jekerstraat 110 III | 1078MJ | 1 | 43.88 | 45.81 | | 50.00 | 1.93 | - | 45.81 | -2.78 | 43.03 | |
| Jekerstraat 112 HS | 1078MJ | 1 | 34.84 | 37.84 | | 50.00 | 3.00 | - | 37.84 | -2.27 | 35.57 | |
| Jekerstraat 112 I | 1078MJ | 1 | 36.36 | 39.08 | | 50.00 | 2.72 | - | 39.08 | -2.24 | 36.84 | |
| Jekerstraat 112 II | 1078MJ | 1 | 38.12 | 40.88 | | 50.00 | 2.76 | - | 40.88 | -2.33 | 38.55 | |
| Jekerstraat 112 III | 1078MJ | 1 | 44.19 | 47.06 | | 50.00 | 2.87 | - | 47.06 | -3.77 | 43.29 | |
| Jekerstraat 114 HS | 1078MJ | 1 | 35.71 | 38.97 | | 50.00 | 3.26 | - | 38.97 | -2.25 | 36.72 | |
| Jekerstraat 114 I | 1078MJ | 1 | 37.24 | 40.36 | | 50.00 | 3.12 | - | 40.36 | -2.31 | 38.05 | |
| Jekerstraat 114 II | 1078MJ | 1 | 39.18 | 42.40 | | 50.00 | 3.22 | - | 42.40 | -2.44 | 39.96 | |
| Jekerstraat 114 III | 1078MJ | 1 | 44.20 | 49.09 | | 50.00 | 4.89 | - | 49.09 | -5.50 | 43.59 | |
| Joan Muyskenweg 2 A | 1096CJ | 21 | 51.50 | 54.33 | | 51.50 | 2.83 | 1.83 | 54.33 | -5.28 | 49.05 | |
| Joan Muyskenweg 2 B | 1096CJ | 21 | 50.52 | 53.76 | | 50.52 | 3.24 | 2.27 | 53.76 | -5.47 | 48.29 | |
| Joan Muyskenweg 2 C | 1096CJ | 21 | 52.18 | 54.25 | | 52.18 | 2.07 | 1.75 | 54.25 | -3.98 | 50.27 | |
| Joan Muyskenweg 2 D | 1096CJ | 21 | 52.84 | 54.24 | | 52.84 | 1.40 | 0.75 | 54.24 | -3.50 | 50.74 | |
| Joan Muyskenweg 2 E | 1096CJ | 21 | 51.30 | 52.86 | | 51.30 | 1.56 | 1.37 | 52.86 | -3.86 | 49.00 | |
| Joan Muyskenweg 2 F | 1096CJ | 21 | 51.55 | 52.98 | | 51.55 | 1.43 | 0.48 | 52.98 | -3.57 | 49.41 | |
| Joan Muyskenweg 2 G | 1096CJ | 21 | 50.39 | 52.74 | | 50.39 | 2.35 | 2.24 | 52.74 | -4.02 | 48.72 | |
| Joan Muyskenweg 2 H | 1096CJ | 21 | 49.68 | 52.04 | | 50.00 | 2.36 | 1.54 | 52.04 | -4.52 | 47.52 | |
| Joan Muyskenweg 2 K | 1096CJ | 21 | 50.38 | 51.83 | | 50.38 | 1.45 | 1.33 | 51.83 | -3.14 | 48.69 | |
| Joan Muyskenweg 2 L | 1096CJ | 21 | 49.00 | 50.98 | | 50.00 | 1.98 | 0.48 | 50.98 | -3.90 | 47.08 | |
| Joan Muyskenweg 2 M | 1096CJ | 21 | 50.12 | 51.52 | | 50.12 | 1.40 | 1.02 | 51.52 | -3.23 | 48.29 | |
| Joan Muyskenweg 2 N | 1096CJ | 21 | 50.46 | 52.19 | | 50.46 | 1.73 | 1.69 | 52.19 | -3.29 | 48.90 | |
| Joan Muyskenweg 15 A1 | 1096CJ | 1 | 59.90 | 61.32 | | 59.90 | 1.42 | 0.82 | 61.32 | -2.61 | 58.71 | |
| Joan Muyskenweg 15 A10 | 1096CJ | 1 | 59.90 | 61.32 | | 59.90 | 1.42 | 0.82 | 61.32 | -2.61 | 58.71 | |
| Joan Muyskenweg 15 A11 | 1096CJ | 1 | 59.90 | 61.32 | | 59.90 | 1.42 | 0.82 | 61.32 | -2.61 | 58.71 | |
| Joan Muyskenweg 15 A12 | 1096CJ | 1 | 59.90 | 61.32 | | 59.90 | 1.42 | 0.82 | 61.32 | -2.61 | 58.71 | |
| Joan Muyskenweg 15 A13 | 1096CJ | 1 | 59.90 | 61.32 | | 59.90 | 1.42 | 0.82 | 61.32 | -2.61 | 58.71 | |
| Joan Muyskenweg 15 A14 | 1096CJ | 1 | 59.90 | 61.32 | | 59.90 | 1.42 | 0.82 | 61.32 | -2.61 | 58.71 | |
| Joan Muyskenweg 15 A15 | 1096CJ | 1 | 59.90 | 61.32 | | 59.90 | 1.42 | 0.82 | 61.32 | -2.61 | 58.71 | |
| Joan Muyskenweg 15 A16 | 1096CJ | 1 | 59.90 | 61.32 | | 59.90 | 1.42 | 0.82 | 61.32 | -2.61 | 58.71 | |
| Joan Muyskenweg 15 A17 | 1096CJ | 1 | 59.90 | 61.32 | | 59.90 | 1.42 | 0.82 | 61.32 | -2.61 | 58.71 | |
| Joan Muyskenweg 15 A18 | 1096CJ | 1 | 59.90 | 61.32 | | 59.90 | 1.42 | 0.82 | 61.32 | -2.61 | 58.71 | |
| Joan Muyskenweg 15 A19 | 1096CJ | 1 | 59.90 | 61.32 | | 59.90 | 1.42 | 0.82 | 61.32 | -2.61 | 58.71 | |
| Joan Muyskenweg 15 A2 | 1096CJ | 1 | 59.90 | 61.32 | | 59.90 | 1.42 | 0.82 | 61.32 | -2.61 | 58.71 | |
| Joan Muyskenweg 15 A20 | 1096CJ | 1 | 59.90 | 61.32 | | 59.90 | 1.42 | 0.82 | 61.32 | -2.61 | 58.71 | |
| Joan Muyskenweg 15 A21 | 1096CJ | 1 | 59.90 | 61.32 | | 59.90 | 1.42 | 0.82 | 61.32 | -2.61 | 58.71 | |
| Joan Muyskenweg 15 A22 | 1096CJ | 1 | 59.90 | 61.32 | | 59.90 | 1.42 | 0.82 | 61.32 | -2.61 | 58.71 | |
| Joan Muyskenweg 15 A23 | 1096CJ | 1 | 59.90 | 61.32 | | 59.90 | 1.42 | 0.82 | 61.32 | -2.61 | 58.71 | |
| Joan Muyskenweg 15 A24 | 1096CJ | 1 | 59.90 | 61.32 | | 59.90 | 1.42 | 0.82 | 61.32 | -2.61 | 58.71 | |

## Gemeente AMSTERDAM

| Adres en postcode | | Bestemming | Geluidbelasting bij huidig GPP [dB] | Toekomst zonder nieuwe maatregelen [dB] | Sanering | Grenswaarde [dB] | Effect van het project | Benodigde reductie [dB] | Geluidbelasting standaard akoestische situatie [dB] | Geluidreductie door de doelmatige maatregelen [dB] | Toekomst met geadviseerde maatregel(en) [dB] | Overschrijding grenswaarde/ (X= ja, leeg vak=nee) |
|---|---|---|---|---|---|---|---|---|---|---|---|---|
| Joan Muyskenweg 15 A25 | 1096CJ | 1 | 59.90 | 61.32 | | 59.90 | 1.42 | 0.82 | 61.32 | -2.61 | 58.71 | |
| Joan Muyskenweg 15 A26 | 1096CJ | 1 | 59.90 | 61.32 | | 59.90 | 1.42 | 0.82 | 61.32 | -2.61 | 58.71 | |
| Joan Muyskenweg 15 A27 | 1096CJ | 1 | 59.90 | 61.32 | | 59.90 | 1.42 | 0.82 | 61.32 | -2.61 | 58.71 | |
| Joan Muyskenweg 15 A28 | 1096CJ | 1 | 59.90 | 61.32 | | 59.90 | 1.42 | 0.82 | 61.32 | -2.61 | 58.71 | |
| Joan Muyskenweg 15 A29 | 1096CJ | 1 | 59.90 | 61.32 | | 59.90 | 1.42 | 0.82 | 61.32 | -2.61 | 58.71 | |
| Joan Muyskenweg 15 A3 | 1096CJ | 1 | 59.90 | 61.32 | | 59.90 | 1.42 | 0.82 | 61.32 | -2.61 | 58.71 | |
| Joan Muyskenweg 15 A30 | 1096CJ | 1 | 59.90 | 61.32 | | 59.90 | 1.42 | 0.82 | 61.32 | -2.61 | 58.71 | |
| Joan Muyskenweg 15 A31 | 1096CJ | 1 | 59.90 | 61.32 | | 59.90 | 1.42 | 0.82 | 61.32 | -2.61 | 58.71 | |
| Joan Muyskenweg 15 A32 | 1096CJ | 1 | 59.90 | 61.32 | | 59.90 | 1.42 | 0.82 | 61.32 | -2.61 | 58.71 | |
| Joan Muyskenweg 15 A33 | 1096CJ | 1 | 59.90 | 61.32 | | 59.90 | 1.42 | 0.82 | 61.32 | -2.61 | 58.71 | |
| Joan Muyskenweg 15 A34 | 1096CJ | 1 | 59.90 | 61.32 | | 59.90 | 1.42 | 0.82 | 61.32 | -2.61 | 58.71 | |
| Joan Muyskenweg 15 A4 | 1096CJ | 1 | 59.90 | 61.32 | | 59.90 | 1.42 | 0.82 | 61.32 | -2.61 | 58.71 | |
| Joan Muyskenweg 15 A5 | 1096CJ | 1 | 59.90 | 61.32 | | 59.90 | 1.42 | 0.82 | 61.32 | -2.61 | 58.71 | |
| Joan Muyskenweg 15 A6 | 1096CJ | 1 | 59.90 | 61.32 | | 59.90 | 1.42 | 0.82 | 61.32 | -2.61 | 58.71 | |
| Joan Muyskenweg 15 A7 | 1096CJ | 1 | 59.90 | 61.32 | | 59.90 | 1.42 | 0.82 | 61.32 | -2.61 | 58.71 | |
| Joan Muyskenweg 15 A8 | 1096CJ | 1 | 59.90 | 61.32 | | 59.90 | 1.42 | 0.82 | 61.32 | -2.61 | 58.71 | |
| Joan Muyskenweg 15 A9 | 1096CJ | 1 | 59.90 | 61.32 | | 59.90 | 1.42 | 0.82 | 61.32 | -2.61 | 58.71 | |
| Joan Muyskenweg 15 B1 | 1096CJ | 1 | 60.72 | 62.08 | | 60.72 | 1.36 | 0.59 | 62.08 | -2.61 | 59.47 | |
| Joan Muyskenweg 15 B10 | 1096CJ | 1 | 60.72 | 62.08 | | 60.72 | 1.36 | 0.59 | 62.08 | -2.61 | 59.47 | |
| Joan Muyskenweg 15 B11 | 1096CJ | 1 | 60.72 | 62.08 | | 60.72 | 1.36 | 0.59 | 62.08 | -2.61 | 59.47 | |
| Joan Muyskenweg 15 B12 | 1096CJ | 1 | 60.72 | 62.08 | | 60.72 | 1.36 | 0.59 | 62.08 | -2.61 | 59.47 | |
| Joan Muyskenweg 15 B13 | 1096CJ | 1 | 60.72 | 62.08 | | 60.72 | 1.36 | 0.59 | 62.08 | -2.61 | 59.47 | |
| Joan Muyskenweg 15 B14 | 1096CJ | 1 | 60.72 | 62.08 | | 60.72 | 1.36 | 0.59 | 62.08 | -2.61 | 59.47 | |
| Joan Muyskenweg 15 B15 | 1096CJ | 1 | 60.72 | 62.08 | | 60.72 | 1.36 | 0.59 | 62.08 | -2.61 | 59.47 | |
| Joan Muyskenweg 15 B16 | 1096CJ | 1 | 60.72 | 62.08 | | 60.72 | 1.36 | 0.59 | 62.08 | -2.61 | 59.47 | |
| Joan Muyskenweg 15 B17 | 1096CJ | 1 | 60.72 | 62.08 | | 60.72 | 1.36 | 0.59 | 62.08 | -2.61 | 59.47 | |
| Joan Muyskenweg 15 B18 | 1096CJ | 1 | 60.72 | 62.08 | | 60.72 | 1.36 | 0.59 | 62.08 | -2.61 | 59.47 | |
| Joan Muyskenweg 15 B19 | 1096CJ | 1 | 60.72 | 62.08 | | 60.72 | 1.36 | 0.59 | 62.08 | -2.61 | 59.47 | |
| Joan Muyskenweg 15 B2 | 1096CJ | 1 | 60.72 | 62.08 | | 60.72 | 1.36 | 0.59 | 62.08 | -2.61 | 59.47 | |
| Joan Muyskenweg 15 B20 | 1096CJ | 1 | 60.72 | 62.08 | | 60.72 | 1.36 | 0.59 | 62.08 | -2.61 | 59.47 | |
| Joan Muyskenweg 15 B21 | 1096CJ | 1 | 60.72 | 62.08 | | 60.72 | 1.36 | 0.59 | 62.08 | -2.61 | 59.47 | |
| Joan Muyskenweg 15 B22 | 1096CJ | 1 | 60.72 | 62.08 | | 60.72 | 1.36 | 0.59 | 62.08 | -2.61 | 59.47 | |
| Joan Muyskenweg 15 B23 | 1096CJ | 1 | 60.72 | 62.08 | | 60.72 | 1.36 | 0.59 | 62.08 | -2.61 | 59.47 | |
| Joan Muyskenweg 15 B24 | 1096CJ | 1 | 60.72 | 62.08 | | 60.72 | 1.36 | 0.59 | 62.08 | -2.61 | 59.47 | |
| Joan Muyskenweg 15 B25 | 1096CJ | 1 | 60.72 | 62.08 | | 60.72 | 1.36 | 0.59 | 62.08 | -2.61 | 59.47 | |
| Joan Muyskenweg 15 B26 | 1096CJ | 1 | 60.72 | 62.08 | | 60.72 | 1.36 | 0.59 | 62.08 | -2.61 | 59.47 | |
| Joan Muyskenweg 15 B27 | 1096CJ | 1 | 60.72 | 62.08 | | 60.72 | 1.36 | 0.59 | 62.08 | -2.61 | 59.47 | |
| Joan Muyskenweg 15 B28 | 1096CJ | 1 | 60.72 | 62.08 | | 60.72 | 1.36 | 0.59 | 62.08 | -2.61 | 59.47 | |
| Joan Muyskenweg 15 B29 | 1096CJ | 1 | 60.72 | 62.08 | | 60.72 | 1.36 | 0.59 | 62.08 | -2.61 | 59.47 | |
| Joan Muyskenweg 15 B3 | 1096CJ | 1 | 60.72 | 62.08 | | 60.72 | 1.36 | 0.59 | 62.08 | -2.61 | 59.47 | |
| Joan Muyskenweg 15 B30 | 1096CJ | 1 | 60.72 | 62.08 | | 60.72 | 1.36 | 0.59 | 62.08 | -2.61 | 59.47 | |
| Joan Muyskenweg 15 B31 | 1096CJ | 1 | 60.72 | 62.08 | | 60.72 | 1.36 | 0.59 | 62.08 | -2.61 | 59.47 | |
| Joan Muyskenweg 15 B32 | 1096CJ | 1 | 60.72 | 62.08 | | 60.72 | 1.36 | 0.59 | 62.08 | -2.61 | 59.47 | |
| Joan Muyskenweg 15 B33 | 1096CJ | 1 | 60.72 | 62.08 | | 60.72 | 1.36 | 0.59 | 62.08 | -2.61 | 59.47 | |
| Joan Muyskenweg 15 B34 | 1096CJ | 1 | 60.72 | 62.08 | | 60.72 | 1.36 | 0.59 | 62.08 | -2.61 | 59.47 | |
| Joan Muyskenweg 15 B35 | 1096CJ | 1 | 60.72 | 62.08 | | 60.72 | 1.36 | 0.59 | 62.08 | -2.61 | 59.47 | |
| Joan Muyskenweg 15 B36 | 1096CJ | 1 | 60.72 | 62.08 | | 60.72 | 1.36 | 0.59 | 62.08 | -2.61 | 59.47 | |
| Joan Muyskenweg 15 B37 | 1096CJ | 1 | 60.72 | 62.08 | | 60.72 | 1.36 | 0.59 | 62.08 | -2.61 | 59.47 | |
| Joan Muyskenweg 15 B38 | 1096CJ | 1 | 60.72 | 62.08 | | 60.72 | 1.36 | 0.59 | 62.08 | -2.61 | 59.47 | |
| Joan Muyskenweg 15 B39 | 1096CJ | 1 | 60.72 | 62.08 | | 60.72 | 1.36 | 0.59 | 62.08 | -2.61 | 59.47 | |
| Joan Muyskenweg 15 B4 | 1096CJ | 1 | 60.72 | 62.08 | | 60.72 | 1.36 | 0.59 | 62.08 | -2.61 | 59.47 | |
| Joan Muyskenweg 15 B40 | 1096CJ | 1 | 60.72 | 62.08 | | 60.72 | 1.36 | 0.59 | 62.08 | -2.61 | 59.47 | |
| Joan Muyskenweg 15 B41 | 1096CJ | 1 | 60.72 | 62.08 | | 60.72 | 1.36 | 0.59 | 62.08 | -2.61 | 59.47 | |

## Gemeente AMSTERDAM

| Adres en postcode | | Bestemming | Geluidbelasting bij huidig GPP [dB] | Toekomst zonder nieuwe maatregelen [dB] | Sanering | Grenswaarde [dB] | Effect van het project | Benodigde reductie [dB] | Geluidbelasting standaard akoestische situatie [dB] | Geluidreductie door de doelmatige maatregelen [dB] | Toekomst met geadviseerde maatregel(en) [dB] | Overschrijding grenswaarde/ (X= ja, leeg vak=nee) |
|---|---|---|---|---|---|---|---|---|---|---|---|---|
| Joan Muyskenweg 15 B42 | 1096CJ | 1 | 60.72 | 62.08 | | 60.72 | 1.36 | 0.59 | 62.08 | -2.61 | 59.47 | |
| Joan Muyskenweg 15 B43 | 1096CJ | 1 | 60.72 | 62.08 | | 60.72 | 1.36 | 0.59 | 62.08 | -2.61 | 59.47 | |
| Joan Muyskenweg 15 B44 | 1096CJ | 1 | 60.72 | 62.08 | | 60.72 | 1.36 | 0.59 | 62.08 | -2.61 | 59.47 | |
| Joan Muyskenweg 15 B45 | 1096CJ | 1 | 60.72 | 62.08 | | 60.72 | 1.36 | 0.59 | 62.08 | -2.61 | 59.47 | |
| Joan Muyskenweg 15 B46 | 1096CJ | 1 | 60.72 | 62.08 | | 60.72 | 1.36 | 0.59 | 62.08 | -2.61 | 59.47 | |
| Joan Muyskenweg 15 B47 | 1096CJ | 1 | 60.72 | 62.08 | | 60.72 | 1.36 | 0.59 | 62.08 | -2.61 | 59.47 | |
| Joan Muyskenweg 15 B48 | 1096CJ | 1 | 60.72 | 62.08 | | 60.72 | 1.36 | 0.59 | 62.08 | -2.61 | 59.47 | |
| Joan Muyskenweg 15 B49 | 1096CJ | 1 | 60.72 | 62.08 | | 60.72 | 1.36 | 0.59 | 62.08 | -2.61 | 59.47 | |
| Joan Muyskenweg 15 B5 | 1096CJ | 1 | 60.72 | 62.08 | | 60.72 | 1.36 | 0.59 | 62.08 | -2.61 | 59.47 | |
| Joan Muyskenweg 15 B50 | 1096CJ | 1 | 60.72 | 62.08 | | 60.72 | 1.36 | 0.59 | 62.08 | -2.61 | 59.47 | |
| Joan Muyskenweg 15 B51 | 1096CJ | 1 | 60.72 | 62.08 | | 60.72 | 1.36 | 0.59 | 62.08 | -2.61 | 59.47 | |
| Joan Muyskenweg 15 B52 | 1096CJ | 1 | 60.72 | 62.08 | | 60.72 | 1.36 | 0.59 | 62.08 | -2.61 | 59.47 | |
| Joan Muyskenweg 15 B53 | 1096CJ | 1 | 60.72 | 62.08 | | 60.72 | 1.36 | 0.59 | 62.08 | -2.61 | 59.47 | |
| Joan Muyskenweg 15 B54 | 1096CJ | 1 | 60.72 | 62.08 | | 60.72 | 1.36 | 0.59 | 62.08 | -2.61 | 59.47 | |
| Joan Muyskenweg 15 B55 | 1096CJ | 1 | 60.72 | 62.08 | | 60.72 | 1.36 | 0.59 | 62.08 | -2.61 | 59.47 | |
| Joan Muyskenweg 15 B56 | 1096CJ | 1 | 60.72 | 62.08 | | 60.72 | 1.36 | 0.59 | 62.08 | -2.61 | 59.47 | |
| Joan Muyskenweg 15 B6 | 1096CJ | 1 | 60.72 | 62.08 | | 60.72 | 1.36 | 0.59 | 62.08 | -2.61 | 59.47 | |
| Joan Muyskenweg 15 B7 | 1096CJ | 1 | 60.72 | 62.08 | | 60.72 | 1.36 | 0.59 | 62.08 | -2.61 | 59.47 | |
| Joan Muyskenweg 15 B8 | 1096CJ | 1 | 60.72 | 62.08 | | 60.72 | 1.36 | 0.59 | 62.08 | -2.61 | 59.47 | |
| Joan Muyskenweg 15 B9 | 1096CJ | 1 | 60.72 | 62.08 | | 60.72 | 1.36 | 0.59 | 62.08 | -2.61 | 59.47 | |
| Joan Muyskenweg 15 C1 | 1096CJ | 1 | 60.32 | 61.28 | | 60.32 | 0.96 | 0.78 | 61.28 | -2.18 | 59.10 | |
| Joan Muyskenweg 15 C10 | 1096CJ | 1 | 60.32 | 61.28 | | 60.32 | 0.96 | 0.78 | 61.28 | -2.18 | 59.10 | |
| Joan Muyskenweg 15 C11 | 1096CJ | 1 | 60.32 | 61.28 | | 60.32 | 0.96 | 0.78 | 61.28 | -2.18 | 59.10 | |
| Joan Muyskenweg 15 C12 | 1096CJ | 1 | 60.32 | 61.28 | | 60.32 | 0.96 | 0.78 | 61.28 | -2.18 | 59.10 | |
| Joan Muyskenweg 15 C13 | 1096CJ | 1 | 60.32 | 61.28 | | 60.32 | 0.96 | 0.78 | 61.28 | -2.18 | 59.10 | |
| Joan Muyskenweg 15 C14 | 1096CJ | 1 | 60.32 | 61.28 | | 60.32 | 0.96 | 0.78 | 61.28 | -2.18 | 59.10 | |
| Joan Muyskenweg 15 C15 | 1096CJ | 1 | 60.32 | 61.28 | | 60.32 | 0.96 | 0.78 | 61.28 | -2.18 | 59.10 | |
| Joan Muyskenweg 15 C16 | 1096CJ | 1 | 60.32 | 61.28 | | 60.32 | 0.96 | 0.78 | 61.28 | -2.18 | 59.10 | |
| Joan Muyskenweg 15 C17 | 1096CJ | 1 | 60.32 | 61.28 | | 60.32 | 0.96 | 0.78 | 61.28 | -2.18 | 59.10 | |
| Joan Muyskenweg 15 C18 | 1096CJ | 1 | 60.32 | 61.28 | | 60.32 | 0.96 | 0.78 | 61.28 | -2.18 | 59.10 | |
| Joan Muyskenweg 15 C19 | 1096CJ | 1 | 60.32 | 61.28 | | 60.32 | 0.96 | 0.78 | 61.28 | -2.18 | 59.10 | |
| Joan Muyskenweg 15 C2 | 1096CJ | 1 | 60.32 | 61.28 | | 60.32 | 0.96 | 0.78 | 61.28 | -2.18 | 59.10 | |
| Joan Muyskenweg 15 C20 | 1096CJ | 1 | 60.32 | 61.28 | | 60.32 | 0.96 | 0.78 | 61.28 | -2.18 | 59.10 | |
| Joan Muyskenweg 15 C21 | 1096CJ | 1 | 60.32 | 61.28 | | 60.32 | 0.96 | 0.78 | 61.28 | -2.18 | 59.10 | |
| Joan Muyskenweg 15 C22 | 1096CJ | 1 | 60.32 | 61.28 | | 60.32 | 0.96 | 0.78 | 61.28 | -2.18 | 59.10 | |
| Joan Muyskenweg 15 C23 | 1096CJ | 1 | 60.32 | 61.28 | | 60.32 | 0.96 | 0.78 | 61.28 | -2.18 | 59.10 | |
| Joan Muyskenweg 15 C24 | 1096CJ | 1 | 60.32 | 61.28 | | 60.32 | 0.96 | 0.78 | 61.28 | -2.18 | 59.10 | |
| Joan Muyskenweg 15 C25 | 1096CJ | 1 | 60.32 | 61.28 | | 60.32 | 0.96 | 0.78 | 61.28 | -2.18 | 59.10 | |
| Joan Muyskenweg 15 C26 | 1096CJ | 1 | 60.32 | 61.28 | | 60.32 | 0.96 | 0.78 | 61.28 | -2.18 | 59.10 | |
| Joan Muyskenweg 15 C27 | 1096CJ | 1 | 60.32 | 61.28 | | 60.32 | 0.96 | 0.78 | 61.28 | -2.18 | 59.10 | |
| Joan Muyskenweg 15 C28 | 1096CJ | 1 | 60.32 | 61.28 | | 60.32 | 0.96 | 0.78 | 61.28 | -2.18 | 59.10 | |
| Joan Muyskenweg 15 C29 | 1096CJ | 1 | 60.32 | 61.28 | | 60.32 | 0.96 | 0.78 | 61.28 | -2.18 | 59.10 | |
| Joan Muyskenweg 15 C3 | 1096CJ | 1 | 60.32 | 61.28 | | 60.32 | 0.96 | 0.78 | 61.28 | -2.18 | 59.10 | |
| Joan Muyskenweg 15 C30 | 1096CJ | 1 | 60.32 | 61.28 | | 60.32 | 0.96 | 0.78 | 61.28 | -2.18 | 59.10 | |
| Joan Muyskenweg 15 C31 | 1096CJ | 1 | 60.32 | 61.28 | | 60.32 | 0.96 | 0.78 | 61.28 | -2.18 | 59.10 | |
| Joan Muyskenweg 15 C32 | 1096CJ | 1 | 60.32 | 61.28 | | 60.32 | 0.96 | 0.78 | 61.28 | -2.18 | 59.10 | |
| Joan Muyskenweg 15 C33 | 1096CJ | 1 | 60.32 | 61.28 | | 60.32 | 0.96 | 0.78 | 61.28 | -2.18 | 59.10 | |
| Joan Muyskenweg 15 C34 | 1096CJ | 1 | 60.32 | 61.28 | | 60.32 | 0.96 | 0.78 | 61.28 | -2.18 | 59.10 | |
| Joan Muyskenweg 15 C35 | 1096CJ | 1 | 60.32 | 61.28 | | 60.32 | 0.96 | 0.78 | 61.28 | -2.18 | 59.10 | |
| Joan Muyskenweg 15 C36 | 1096CJ | 1 | 60.32 | 61.28 | | 60.32 | 0.96 | 0.78 | 61.28 | -2.18 | 59.10 | |
| Joan Muyskenweg 15 C37 | 1096CJ | 1 | 60.32 | 61.28 | | 60.32 | 0.96 | 0.78 | 61.28 | -2.18 | 59.10 | |
| Joan Muyskenweg 15 C38 | 1096CJ | 1 | 60.32 | 61.28 | | 60.32 | 0.96 | 0.78 | 61.28 | -2.18 | 59.10 | |
| Joan Muyskenweg 15 C39 | 1096CJ | 1 | 60.32 | 61.28 | | 60.32 | 0.96 | 0.78 | 61.28 | -2.18 | 59.10 | |

## Gemeente AMSTERDAM

| Adres en postcode | | Bestemming | Geluidbelasting bij huidig GPP [dB] | Toekomst zonder nieuwe maatregelen [dB] | Sanering | Grenswaarde [dB] | Effect van het project | Benodigde reductie [dB] | Geluidbelasting standaard akoestische situatie [dB] | Geluidreductie door de doelmatige maatregelen [dB] | Toekomst met geadviseerde maatregel(en) [dB] | Overschrijding grenswaarde/ (X= ja, leeg vak=nee) |
|---|---|---|---|---|---|---|---|---|---|---|---|---|
| Joan Muyskenweg 15 C4 | 1096CJ | 1 | 60.32 | 61.28 | | 60.32 | 0.96 | 0.78 | 61.28 | -2.18 | 59.10 | |
| Joan Muyskenweg 15 C40 | 1096CJ | 1 | 60.32 | 61.28 | | 60.32 | 0.96 | 0.78 | 61.28 | -2.18 | 59.10 | |
| Joan Muyskenweg 15 C41 | 1096CJ | 1 | 60.32 | 61.28 | | 60.32 | 0.96 | 0.78 | 61.28 | -2.18 | 59.10 | |
| Joan Muyskenweg 15 C42 | 1096CJ | 1 | 60.32 | 61.28 | | 60.32 | 0.96 | 0.78 | 61.28 | -2.18 | 59.10 | |
| Joan Muyskenweg 15 C43 | 1096CJ | 1 | 60.32 | 61.28 | | 60.32 | 0.96 | 0.78 | 61.28 | -2.18 | 59.10 | |
| Joan Muyskenweg 15 C44 | 1096CJ | 1 | 60.32 | 61.28 | | 60.32 | 0.96 | 0.78 | 61.28 | -2.18 | 59.10 | |
| Joan Muyskenweg 15 C45 | 1096CJ | 1 | 60.32 | 61.28 | | 60.32 | 0.96 | 0.78 | 61.28 | -2.18 | 59.10 | |
| Joan Muyskenweg 15 C46 | 1096CJ | 1 | 60.32 | 61.28 | | 60.32 | 0.96 | 0.78 | 61.28 | -2.18 | 59.10 | |
| Joan Muyskenweg 15 C47 | 1096CJ | 1 | 60.32 | 61.28 | | 60.32 | 0.96 | 0.78 | 61.28 | -2.18 | 59.10 | |
| Joan Muyskenweg 15 C48 | 1096CJ | 1 | 60.32 | 61.28 | | 60.32 | 0.96 | 0.78 | 61.28 | -2.18 | 59.10 | |
| Joan Muyskenweg 15 C49 | 1096CJ | 1 | 60.32 | 61.28 | | 60.32 | 0.96 | 0.78 | 61.28 | -2.18 | 59.10 | |
| Joan Muyskenweg 15 C5 | 1096CJ | 1 | 60.32 | 61.28 | | 60.32 | 0.96 | 0.78 | 61.28 | -2.18 | 59.10 | |
| Joan Muyskenweg 15 C50 | 1096CJ | 1 | 60.32 | 61.28 | | 60.32 | 0.96 | 0.78 | 61.28 | -2.18 | 59.10 | |
| Joan Muyskenweg 15 C51 | 1096CJ | 1 | 60.32 | 61.28 | | 60.32 | 0.96 | 0.78 | 61.28 | -2.18 | 59.10 | |
| Joan Muyskenweg 15 C52 | 1096CJ | 1 | 60.32 | 61.28 | | 60.32 | 0.96 | 0.78 | 61.28 | -2.18 | 59.10 | |
| Joan Muyskenweg 15 C53 | 1096CJ | 1 | 60.32 | 61.28 | | 60.32 | 0.96 | 0.78 | 61.28 | -2.18 | 59.10 | |
| Joan Muyskenweg 15 C54 | 1096CJ | 1 | 60.32 | 61.28 | | 60.32 | 0.96 | 0.78 | 61.28 | -2.18 | 59.10 | |
| Joan Muyskenweg 15 C55 | 1096CJ | 1 | 60.32 | 61.28 | | 60.32 | 0.96 | 0.78 | 61.28 | -2.18 | 59.10 | |
| Joan Muyskenweg 15 C56 | 1096CJ | 1 | 60.32 | 61.28 | | 60.32 | 0.96 | 0.78 | 61.28 | -2.18 | 59.10 | |
| Joan Muyskenweg 15 C6 | 1096CJ | 1 | 60.32 | 61.28 | | 60.32 | 0.96 | 0.78 | 61.28 | -2.18 | 59.10 | |
| Joan Muyskenweg 15 C7 | 1096CJ | 1 | 60.32 | 61.28 | | 60.32 | 0.96 | 0.78 | 61.28 | -2.18 | 59.10 | |
| Joan Muyskenweg 15 C8 | 1096CJ | 1 | 60.32 | 61.28 | | 60.32 | 0.96 | 0.78 | 61.28 | -2.18 | 59.10 | |
| Joan Muyskenweg 15 C9 | 1096CJ | 1 | 60.32 | 61.28 | | 60.32 | 0.96 | 0.78 | 61.28 | -2.18 | 59.10 | |
| Joan Muyskenweg 15 D1 | 1096CJ | 1 | 60.34 | 61.19 | | 60.34 | 0.85 | 0.69 | 61.19 | -2.05 | 59.14 | |
| Joan Muyskenweg 15 D10 | 1096CJ | 1 | 60.34 | 61.19 | | 60.34 | 0.85 | 0.69 | 61.19 | -2.05 | 59.14 | |
| Joan Muyskenweg 15 D11 | 1096CJ | 1 | 60.34 | 61.19 | | 60.34 | 0.85 | 0.69 | 61.19 | -2.05 | 59.14 | |
| Joan Muyskenweg 15 D12 | 1096CJ | 1 | 60.34 | 61.19 | | 60.34 | 0.85 | 0.69 | 61.19 | -2.05 | 59.14 | |
| Joan Muyskenweg 15 D13 | 1096CJ | 1 | 60.34 | 61.19 | | 60.34 | 0.85 | 0.69 | 61.19 | -2.05 | 59.14 | |
| Joan Muyskenweg 15 D14 | 1096CJ | 1 | 60.34 | 61.19 | | 60.34 | 0.85 | 0.69 | 61.19 | -2.05 | 59.14 | |
| Joan Muyskenweg 15 D15 | 1096CJ | 1 | 60.34 | 61.19 | | 60.34 | 0.85 | 0.69 | 61.19 | -2.05 | 59.14 | |
| Joan Muyskenweg 15 D16 | 1096CJ | 1 | 60.34 | 61.19 | | 60.34 | 0.85 | 0.69 | 61.19 | -2.05 | 59.14 | |
| Joan Muyskenweg 15 D17 | 1096CJ | 1 | 60.34 | 61.19 | | 60.34 | 0.85 | 0.69 | 61.19 | -2.05 | 59.14 | |
| Joan Muyskenweg 15 D18 | 1096CJ | 1 | 60.34 | 61.19 | | 60.34 | 0.85 | 0.69 | 61.19 | -2.05 | 59.14 | |
| Joan Muyskenweg 15 D19 | 1096CJ | 1 | 60.34 | 61.19 | | 60.34 | 0.85 | 0.69 | 61.19 | -2.05 | 59.14 | |
| Joan Muyskenweg 15 D2 | 1096CJ | 1 | 60.34 | 61.19 | | 60.34 | 0.85 | 0.69 | 61.19 | -2.05 | 59.14 | |
| Joan Muyskenweg 15 D20 | 1096CJ | 1 | 60.34 | 61.19 | | 60.34 | 0.85 | 0.69 | 61.19 | -2.05 | 59.14 | |
| Joan Muyskenweg 15 D21 | 1096CJ | 1 | 60.34 | 61.19 | | 60.34 | 0.85 | 0.69 | 61.19 | -2.05 | 59.14 | |
| Joan Muyskenweg 15 D22 | 1096CJ | 1 | 60.34 | 61.19 | | 60.34 | 0.85 | 0.69 | 61.19 | -2.05 | 59.14 | |
| Joan Muyskenweg 15 D23 | 1096CJ | 1 | 60.34 | 61.19 | | 60.34 | 0.85 | 0.69 | 61.19 | -2.05 | 59.14 | |
| Joan Muyskenweg 15 D24 | 1096CJ | 1 | 60.34 | 61.19 | | 60.34 | 0.85 | 0.69 | 61.19 | -2.05 | 59.14 | |
| Joan Muyskenweg 15 D25 | 1096CJ | 1 | 60.34 | 61.19 | | 60.34 | 0.85 | 0.69 | 61.19 | -2.05 | 59.14 | |
| Joan Muyskenweg 15 D26 | 1096CJ | 1 | 60.34 | 61.19 | | 60.34 | 0.85 | 0.69 | 61.19 | -2.05 | 59.14 | |
| Joan Muyskenweg 15 D27 | 1096CJ | 1 | 60.34 | 61.19 | | 60.34 | 0.85 | 0.69 | 61.19 | -2.05 | 59.14 | |
| Joan Muyskenweg 15 D28 | 1096CJ | 1 | 60.34 | 61.19 | | 60.34 | 0.85 | 0.69 | 61.19 | -2.05 | 59.14 | |
| Joan Muyskenweg 15 D29 | 1096CJ | 1 | 60.34 | 61.19 | | 60.34 | 0.85 | 0.69 | 61.19 | -2.05 | 59.14 | |
| Joan Muyskenweg 15 D3 | 1096CJ | 1 | 60.34 | 61.19 | | 60.34 | 0.85 | 0.69 | 61.19 | -2.05 | 59.14 | |
| Joan Muyskenweg 15 D30 | 1096CJ | 1 | 60.34 | 61.19 | | 60.34 | 0.85 | 0.69 | 61.19 | -2.05 | 59.14 | |
| Joan Muyskenweg 15 D31 | 1096CJ | 1 | 60.34 | 61.19 | | 60.34 | 0.85 | 0.69 | 61.19 | -2.05 | 59.14 | |
| Joan Muyskenweg 15 D32 | 1096CJ | 1 | 60.34 | 61.19 | | 60.34 | 0.85 | 0.69 | 61.19 | -2.05 | 59.14 | |
| Joan Muyskenweg 15 D33 | 1096CJ | 1 | 60.34 | 61.19 | | 60.34 | 0.85 | 0.69 | 61.19 | -2.05 | 59.14 | |
| Joan Muyskenweg 15 D34 | 1096CJ | 1 | 60.34 | 61.19 | | 60.34 | 0.85 | 0.69 | 61.19 | -2.05 | 59.14 | |
| Joan Muyskenweg 15 D35 | 1096CJ | 1 | 60.34 | 61.19 | | 60.34 | 0.85 | 0.69 | 61.19 | -2.05 | 59.14 | |
| Joan Muyskenweg 15 D36 | 1096CJ | 1 | 60.34 | 61.19 | | 60.34 | 0.85 | 0.69 | 61.19 | -2.05 | 59.14 | |

## Gemeente AMSTERDAM

| Adres en postcode | | Bestemming | Geluidbelasting bij huidig GPP [dB] | Toekomst zonder nieuwe maatregelen [dB] | Sanering | Grenswaarde [dB] | Effect van het project | Benodigde reductie [dB] | Geluidbelasting standaard akoestische situatie [dB] | Geluidreductie door de doelmatige maatregelen [dB] | Toekomst met geadviseerde maatregel(en) [dB] | Overschrijding grenswaarde/ (X= ja, leeg vak=nee) |
|---|---|---|---|---|---|---|---|---|---|---|---|---|
| Joan Muyskenweg 15 D37 | 1096CJ | 1 | 60.34 | 61.19 | | 60.34 | 0.85 | 0.69 | 61.19 | -2.05 | 59.14 | |
| Joan Muyskenweg 15 D38 | 1096CJ | 1 | 60.34 | 61.19 | | 60.34 | 0.85 | 0.69 | 61.19 | -2.05 | 59.14 | |
| Joan Muyskenweg 15 D39 | 1096CJ | 1 | 60.34 | 61.19 | | 60.34 | 0.85 | 0.69 | 61.19 | -2.05 | 59.14 | |
| Joan Muyskenweg 15 D4 | 1096CJ | 1 | 60.34 | 61.19 | | 60.34 | 0.85 | 0.69 | 61.19 | -2.05 | 59.14 | |
| Joan Muyskenweg 15 D40 | 1096CJ | 1 | 60.34 | 61.19 | | 60.34 | 0.85 | 0.69 | 61.19 | -2.05 | 59.14 | |
| Joan Muyskenweg 15 D41 | 1096CJ | 1 | 60.34 | 61.19 | | 60.34 | 0.85 | 0.69 | 61.19 | -2.05 | 59.14 | |
| Joan Muyskenweg 15 D42 | 1096CJ | 1 | 60.34 | 61.19 | | 60.34 | 0.85 | 0.69 | 61.19 | -2.05 | 59.14 | |
| Joan Muyskenweg 15 D43 | 1096CJ | 1 | 60.34 | 61.19 | | 60.34 | 0.85 | 0.69 | 61.19 | -2.05 | 59.14 | |
| Joan Muyskenweg 15 D44 | 1096CJ | 1 | 60.34 | 61.19 | | 60.34 | 0.85 | 0.69 | 61.19 | -2.05 | 59.14 | |
| Joan Muyskenweg 15 D45 | 1096CJ | 1 | 60.34 | 61.19 | | 60.34 | 0.85 | 0.69 | 61.19 | -2.05 | 59.14 | |
| Joan Muyskenweg 15 D46 | 1096CJ | 1 | 60.34 | 61.19 | | 60.34 | 0.85 | 0.69 | 61.19 | -2.05 | 59.14 | |
| Joan Muyskenweg 15 D47 | 1096CJ | 1 | 60.34 | 61.19 | | 60.34 | 0.85 | 0.69 | 61.19 | -2.05 | 59.14 | |
| Joan Muyskenweg 15 D48 | 1096CJ | 1 | 60.34 | 61.19 | | 60.34 | 0.85 | 0.69 | 61.19 | -2.05 | 59.14 | |
| Joan Muyskenweg 15 D49 | 1096CJ | 1 | 60.34 | 61.19 | | 60.34 | 0.85 | 0.69 | 61.19 | -2.05 | 59.14 | |
| Joan Muyskenweg 15 D5 | 1096CJ | 1 | 60.34 | 61.19 | | 60.34 | 0.85 | 0.69 | 61.19 | -2.05 | 59.14 | |
| Joan Muyskenweg 15 D50 | 1096CJ | 1 | 60.34 | 61.19 | | 60.34 | 0.85 | 0.69 | 61.19 | -2.05 | 59.14 | |
| Joan Muyskenweg 15 D51 | 1096CJ | 1 | 60.34 | 61.19 | | 60.34 | 0.85 | 0.69 | 61.19 | -2.05 | 59.14 | |
| Joan Muyskenweg 15 D52 | 1096CJ | 1 | 60.34 | 61.19 | | 60.34 | 0.85 | 0.69 | 61.19 | -2.05 | 59.14 | |
| Joan Muyskenweg 15 D53 | 1096CJ | 1 | 60.34 | 61.19 | | 60.34 | 0.85 | 0.69 | 61.19 | -2.05 | 59.14 | |
| Joan Muyskenweg 15 D54 | 1096CJ | 1 | 60.34 | 61.19 | | 60.34 | 0.85 | 0.69 | 61.19 | -2.05 | 59.14 | |
| Joan Muyskenweg 15 D55 | 1096CJ | 1 | 60.34 | 61.19 | | 60.34 | 0.85 | 0.69 | 61.19 | -2.05 | 59.14 | |
| Joan Muyskenweg 15 D56 | 1096CJ | 1 | 60.34 | 61.19 | | 60.34 | 0.85 | 0.69 | 61.19 | -2.05 | 59.14 | |
| Joan Muyskenweg 15 D6 | 1096CJ | 1 | 60.34 | 61.19 | | 60.34 | 0.85 | 0.69 | 61.19 | -2.05 | 59.14 | |
| Joan Muyskenweg 15 D7 | 1096CJ | 1 | 60.34 | 61.19 | | 60.34 | 0.85 | 0.69 | 61.19 | -2.05 | 59.14 | |
| Joan Muyskenweg 15 D8 | 1096CJ | 1 | 60.34 | 61.19 | | 60.34 | 0.85 | 0.69 | 61.19 | -2.05 | 59.14 | |
| Joan Muyskenweg 15 D9 | 1096CJ | 1 | 60.34 | 61.19 | | 60.34 | 0.85 | 0.69 | 61.19 | -2.05 | 59.14 | |
| Joan Muyskenweg 15 E1 | 1096CJ | 1 | 60.51 | 61.35 | | 60.51 | 0.84 | - | 61.35 | -2.05 | 59.30 | |
| Joan Muyskenweg 15 E10 | 1096CJ | 1 | 60.51 | 61.35 | | 60.51 | 0.84 | - | 61.35 | -2.05 | 59.30 | |
| Joan Muyskenweg 15 E11 | 1096CJ | 1 | 60.51 | 61.35 | | 60.51 | 0.84 | - | 61.35 | -2.05 | 59.30 | |
| Joan Muyskenweg 15 E12 | 1096CJ | 1 | 60.51 | 61.35 | | 60.51 | 0.84 | - | 61.35 | -2.05 | 59.30 | |
| Joan Muyskenweg 15 E13 | 1096CJ | 1 | 60.51 | 61.35 | | 60.51 | 0.84 | - | 61.35 | -2.05 | 59.30 | |
| Joan Muyskenweg 15 E14 | 1096CJ | 1 | 60.51 | 61.35 | | 60.51 | 0.84 | - | 61.35 | -2.05 | 59.30 | |
| Joan Muyskenweg 15 E15 | 1096CJ | 1 | 60.51 | 61.35 | | 60.51 | 0.84 | - | 61.35 | -2.05 | 59.30 | |
| Joan Muyskenweg 15 E16 | 1096CJ | 1 | 60.51 | 61.35 | | 60.51 | 0.84 | - | 61.35 | -2.05 | 59.30 | |
| Joan Muyskenweg 15 E17 | 1096CJ | 1 | 60.51 | 61.35 | | 60.51 | 0.84 | - | 61.35 | -2.05 | 59.30 | |
| Joan Muyskenweg 15 E18 | 1096CJ | 1 | 60.51 | 61.35 | | 60.51 | 0.84 | - | 61.35 | -2.05 | 59.30 | |
| Joan Muyskenweg 15 E19 | 1096CJ | 1 | 60.51 | 61.35 | | 60.51 | 0.84 | - | 61.35 | -2.05 | 59.30 | |
| Joan Muyskenweg 15 E2 | 1096CJ | 1 | 60.51 | 61.35 | | 60.51 | 0.84 | - | 61.35 | -2.05 | 59.30 | |
| Joan Muyskenweg 15 E20 | 1096CJ | 1 | 60.51 | 61.35 | | 60.51 | 0.84 | - | 61.35 | -2.05 | 59.30 | |
| Joan Muyskenweg 15 E21 | 1096CJ | 1 | 60.51 | 61.35 | | 60.51 | 0.84 | - | 61.35 | -2.05 | 59.30 | |
| Joan Muyskenweg 15 E22 | 1096CJ | 1 | 60.51 | 61.35 | | 60.51 | 0.84 | - | 61.35 | -2.05 | 59.30 | |
| Joan Muyskenweg 15 E23 | 1096CJ | 1 | 60.51 | 61.35 | | 60.51 | 0.84 | - | 61.35 | -2.05 | 59.30 | |
| Joan Muyskenweg 15 E24 | 1096CJ | 1 | 60.51 | 61.35 | | 60.51 | 0.84 | - | 61.35 | -2.05 | 59.30 | |
| Joan Muyskenweg 15 E25 | 1096CJ | 1 | 60.51 | 61.35 | | 60.51 | 0.84 | - | 61.35 | -2.05 | 59.30 | |
| Joan Muyskenweg 15 E26 | 1096CJ | 1 | 60.51 | 61.35 | | 60.51 | 0.84 | - | 61.35 | -2.05 | 59.30 | |
| Joan Muyskenweg 15 E27 | 1096CJ | 1 | 60.51 | 61.35 | | 60.51 | 0.84 | - | 61.35 | -2.05 | 59.30 | |
| Joan Muyskenweg 15 E28 | 1096CJ | 1 | 60.51 | 61.35 | | 60.51 | 0.84 | - | 61.35 | -2.05 | 59.30 | |
| Joan Muyskenweg 15 E29 | 1096CJ | 1 | 60.51 | 61.35 | | 60.51 | 0.84 | - | 61.35 | -2.05 | 59.30 | |
| Joan Muyskenweg 15 E3 | 1096CJ | 1 | 60.51 | 61.35 | | 60.51 | 0.84 | - | 61.35 | -2.05 | 59.30 | |
| Joan Muyskenweg 15 E30 | 1096CJ | 1 | 60.51 | 61.35 | | 60.51 | 0.84 | - | 61.35 | -2.05 | 59.30 | |
| Joan Muyskenweg 15 E31 | 1096CJ | 1 | 60.51 | 61.35 | | 60.51 | 0.84 | - | 61.35 | -2.05 | 59.30 | |
| Joan Muyskenweg 15 E32 | 1096CJ | 1 | 60.51 | 61.35 | | 60.51 | 0.84 | - | 61.35 | -2.05 | 59.30 | |
| Joan Muyskenweg 15 E33 | 1096CJ | 1 | 60.51 | 61.35 | | 60.51 | 0.84 | - | 61.35 | -2.05 | 59.30 | |

## Gemeente AMSTERDAM

| Adres en postcode | | Bestemming | Geluidbelasting bij huidig GPP [dB] | Toekomst zonder nieuwe maatregelen [dB] | Sanering | Grenswaarde [dB] | Effect van het project | Benodigde reductie [dB] | Geluidbelasting standaard akoestische situatie [dB] | Geluidreductie door de doelmatige maatregelen [dB] | Toekomst met geadviseerde maatregel(en) [dB] | Overschrijding grenswaarde/ (X= ja, leeg vak=nee) |
|---|---|---|---|---|---|---|---|---|---|---|---|---|
| Joan Muyskenweg 15 E34 | 1096CJ | 1 | 60.51 | 61.35 | | 60.51 | 0.84 | - | 61.35 | -2.05 | 59.30 | |
| Joan Muyskenweg 15 E35 | 1096CJ | 1 | 60.51 | 61.35 | | 60.51 | 0.84 | - | 61.35 | -2.05 | 59.30 | |
| Joan Muyskenweg 15 E36 | 1096CJ | 1 | 60.51 | 61.35 | | 60.51 | 0.84 | - | 61.35 | -2.05 | 59.30 | |
| Joan Muyskenweg 15 E37 | 1096CJ | 1 | 60.51 | 61.35 | | 60.51 | 0.84 | - | 61.35 | -2.05 | 59.30 | |
| Joan Muyskenweg 15 E38 | 1096CJ | 1 | 60.51 | 61.35 | | 60.51 | 0.84 | - | 61.35 | -2.05 | 59.30 | |
| Joan Muyskenweg 15 E39 | 1096CJ | 1 | 60.51 | 61.35 | | 60.51 | 0.84 | - | 61.35 | -2.05 | 59.30 | |
| Joan Muyskenweg 15 E4 | 1096CJ | 1 | 60.51 | 61.35 | | 60.51 | 0.84 | - | 61.35 | -2.05 | 59.30 | |
| Joan Muyskenweg 15 E40 | 1096CJ | 1 | 60.51 | 61.35 | | 60.51 | 0.84 | - | 61.35 | -2.05 | 59.30 | |
| Joan Muyskenweg 15 E41 | 1096CJ | 1 | 60.51 | 61.35 | | 60.51 | 0.84 | - | 61.35 | -2.05 | 59.30 | |
| Joan Muyskenweg 15 E42 | 1096CJ | 1 | 60.51 | 61.35 | | 60.51 | 0.84 | - | 61.35 | -2.05 | 59.30 | |
| Joan Muyskenweg 15 E43 | 1096CJ | 1 | 60.51 | 61.35 | | 60.51 | 0.84 | - | 61.35 | -2.05 | 59.30 | |
| Joan Muyskenweg 15 E44 | 1096CJ | 1 | 60.51 | 61.35 | | 60.51 | 0.84 | - | 61.35 | -2.05 | 59.30 | |
| Joan Muyskenweg 15 E45 | 1096CJ | 1 | 60.51 | 61.35 | | 60.51 | 0.84 | - | 61.35 | -2.05 | 59.30 | |
| Joan Muyskenweg 15 E46 | 1096CJ | 1 | 60.51 | 61.35 | | 60.51 | 0.84 | - | 61.35 | -2.05 | 59.30 | |
| Joan Muyskenweg 15 E47 | 1096CJ | 1 | 60.51 | 61.35 | | 60.51 | 0.84 | - | 61.35 | -2.05 | 59.30 | |
| Joan Muyskenweg 15 E48 | 1096CJ | 1 | 60.51 | 61.35 | | 60.51 | 0.84 | - | 61.35 | -2.05 | 59.30 | |
| Joan Muyskenweg 15 E49 | 1096CJ | 1 | 60.51 | 61.35 | | 60.51 | 0.84 | - | 61.35 | -2.05 | 59.30 | |
| Joan Muyskenweg 15 E5 | 1096CJ | 1 | 60.51 | 61.35 | | 60.51 | 0.84 | - | 61.35 | -2.05 | 59.30 | |
| Joan Muyskenweg 15 E50 | 1096CJ | 1 | 60.51 | 61.35 | | 60.51 | 0.84 | - | 61.35 | -2.05 | 59.30 | |
| Joan Muyskenweg 15 E51 | 1096CJ | 1 | 60.51 | 61.35 | | 60.51 | 0.84 | - | 61.35 | -2.05 | 59.30 | |
| Joan Muyskenweg 15 E52 | 1096CJ | 1 | 60.51 | 61.35 | | 60.51 | 0.84 | - | 61.35 | -2.05 | 59.30 | |
| Joan Muyskenweg 15 E53 | 1096CJ | 1 | 60.51 | 61.35 | | 60.51 | 0.84 | - | 61.35 | -2.05 | 59.30 | |
| Joan Muyskenweg 15 E54 | 1096CJ | 1 | 60.51 | 61.35 | | 60.51 | 0.84 | - | 61.35 | -2.05 | 59.30 | |
| Joan Muyskenweg 15 E55 | 1096CJ | 1 | 60.51 | 61.35 | | 60.51 | 0.84 | - | 61.35 | -2.05 | 59.30 | |
| Joan Muyskenweg 15 E56 | 1096CJ | 1 | 60.51 | 61.35 | | 60.51 | 0.84 | - | 61.35 | -2.05 | 59.30 | |
| Joan Muyskenweg 15 E6 | 1096CJ | 1 | 60.51 | 61.35 | | 60.51 | 0.84 | - | 61.35 | -2.05 | 59.30 | |
| Joan Muyskenweg 15 E7 | 1096CJ | 1 | 60.51 | 61.35 | | 60.51 | 0.84 | - | 61.35 | -2.05 | 59.30 | |
| Joan Muyskenweg 15 E8 | 1096CJ | 1 | 60.51 | 61.35 | | 60.51 | 0.84 | - | 61.35 | -2.05 | 59.30 | |
| Joan Muyskenweg 15 E9 | 1096CJ | 1 | 60.51 | 61.35 | | 60.51 | 0.84 | - | 61.35 | -2.05 | 59.30 | |
| Joan Muyskenweg 17 A1 | 1096CJ | 1 | 59.90 | 61.32 | | 59.90 | 1.42 | 0.82 | 61.32 | -2.61 | 58.71 | |
| Joan Muyskenweg 17 A10 | 1096CJ | 1 | 59.90 | 61.32 | | 59.90 | 1.42 | 0.82 | 61.32 | -2.61 | 58.71 | |
| Joan Muyskenweg 17 A11 | 1096CJ | 1 | 59.90 | 61.32 | | 59.90 | 1.42 | 0.82 | 61.32 | -2.61 | 58.71 | |
| Joan Muyskenweg 17 A12 | 1096CJ | 1 | 59.90 | 61.32 | | 59.90 | 1.42 | 0.82 | 61.32 | -2.61 | 58.71 | |
| Joan Muyskenweg 17 A14 | 1096CJ | 1 | 59.90 | 61.32 | | 59.90 | 1.42 | 0.82 | 61.32 | -2.61 | 58.71 | |
| Joan Muyskenweg 17 A15 | 1096CJ | 1 | 59.90 | 61.32 | | 59.90 | 1.42 | 0.82 | 61.32 | -2.61 | 58.71 | |
| Joan Muyskenweg 17 A16 | 1096CJ | 1 | 59.90 | 61.32 | | 59.90 | 1.42 | 0.82 | 61.32 | -2.61 | 58.71 | |
| Joan Muyskenweg 17 A17 | 1096CJ | 1 | 59.90 | 61.32 | | 59.90 | 1.42 | 0.82 | 61.32 | -2.61 | 58.71 | |
| Joan Muyskenweg 17 A18 | 1096CJ | 1 | 59.90 | 61.32 | | 59.90 | 1.42 | 0.82 | 61.32 | -2.61 | 58.71 | |
| Joan Muyskenweg 17 A19 | 1096CJ | 1 | 59.90 | 61.32 | | 59.90 | 1.42 | 0.82 | 61.32 | -2.61 | 58.71 | |
| Joan Muyskenweg 17 A2 | 1096CJ | 1 | 59.90 | 61.32 | | 59.90 | 1.42 | 0.82 | 61.32 | -2.61 | 58.71 | |
| Joan Muyskenweg 17 A20 | 1096CJ | 1 | 59.90 | 61.32 | | 59.90 | 1.42 | 0.82 | 61.32 | -2.61 | 58.71 | |
| Joan Muyskenweg 17 A21 | 1096CJ | 1 | 59.90 | 61.32 | | 59.90 | 1.42 | 0.82 | 61.32 | -2.61 | 58.71 | |
| Joan Muyskenweg 17 A22 | 1096CJ | 1 | 59.90 | 61.32 | | 59.90 | 1.42 | 0.82 | 61.32 | -2.61 | 58.71 | |
| Joan Muyskenweg 17 A23 | 1096CJ | 1 | 59.90 | 61.32 | | 59.90 | 1.42 | 0.82 | 61.32 | -2.61 | 58.71 | |
| Joan Muyskenweg 17 A24 | 1096CJ | 1 | 59.90 | 61.32 | | 59.90 | 1.42 | 0.82 | 61.32 | -2.61 | 58.71 | |
| Joan Muyskenweg 17 A25 | 1096CJ | 1 | 59.90 | 61.32 | | 59.90 | 1.42 | 0.82 | 61.32 | -2.61 | 58.71 | |
| Joan Muyskenweg 17 A26 | 1096CJ | 1 | 59.90 | 61.32 | | 59.90 | 1.42 | 0.82 | 61.32 | -2.61 | 58.71 | |
| Joan Muyskenweg 17 A27 | 1096CJ | 1 | 59.90 | 61.32 | | 59.90 | 1.42 | 0.82 | 61.32 | -2.61 | 58.71 | |
| Joan Muyskenweg 17 A28 | 1096CJ | 1 | 59.90 | 61.32 | | 59.90 | 1.42 | 0.82 | 61.32 | -2.61 | 58.71 | |
| Joan Muyskenweg 17 A29 | 1096CJ | 1 | 59.90 | 61.32 | | 59.90 | 1.42 | 0.82 | 61.32 | -2.61 | 58.71 | |
| Joan Muyskenweg 17 A3 | 1096CJ | 1 | 59.90 | 61.32 | | 59.90 | 1.42 | 0.82 | 61.32 | -2.61 | 58.71 | |
| Joan Muyskenweg 17 A30 | 1096CJ | 1 | 59.90 | 61.32 | | 59.90 | 1.42 | 0.82 | 61.32 | -2.61 | 58.71 | |
| Joan Muyskenweg 17 A31 | 1096CJ | 1 | 59.90 | 61.32 | | 59.90 | 1.42 | 0.82 | 61.32 | -2.61 | 58.71 | |

## Gemeente AMSTERDAM

| Adres en postcode | | Bestemming | Geluidbelasting bij huidig GPP [dB] | Toekomst zonder nieuwe maatregelen [dB] | Sanering | Grenswaarde [dB] | Effect van het project | Benodigde reductie [dB] | Geluidbelasting standaard akoestische situatie [dB] | Geluidreductie door de doelmatige maatregelen [dB] | Toekomst met geadviseerde maatregel(en) [dB] | Overschrijding grenswaarde/ (X= ja, leeg vak=nee) |
|---|---|---|---|---|---|---|---|---|---|---|---|---|
| Joan Muyskenweg 17 A32 | 1096CJ | 1 | 59.90 | 61.32 | | 59.90 | 1.42 | 0.82 | 61.32 | -2.61 | 58.71 | |
| Joan Muyskenweg 17 A33 | 1096CJ | 1 | 59.90 | 61.32 | | 59.90 | 1.42 | 0.82 | 61.32 | -2.61 | 58.71 | |
| Joan Muyskenweg 17 A34 | 1096CJ | 1 | 59.90 | 61.32 | | 59.90 | 1.42 | 0.82 | 61.32 | -2.61 | 58.71 | |
| Joan Muyskenweg 17 A35 | 1096CJ | 1 | 59.90 | 61.32 | | 59.90 | 1.42 | 0.82 | 61.32 | -2.61 | 58.71 | |
| Joan Muyskenweg 17 A36 | 1096CJ | 1 | 59.90 | 61.32 | | 59.90 | 1.42 | 0.82 | 61.32 | -2.61 | 58.71 | |
| Joan Muyskenweg 17 A37 | 1096CJ | 1 | 59.90 | 61.32 | | 59.90 | 1.42 | 0.82 | 61.32 | -2.61 | 58.71 | |
| Joan Muyskenweg 17 A38 | 1096CJ | 1 | 59.90 | 61.32 | | 59.90 | 1.42 | 0.82 | 61.32 | -2.61 | 58.71 | |
| Joan Muyskenweg 17 A39 | 1096CJ | 1 | 59.90 | 61.32 | | 59.90 | 1.42 | 0.82 | 61.32 | -2.61 | 58.71 | |
| Joan Muyskenweg 17 A4 | 1096CJ | 1 | 59.90 | 61.32 | | 59.90 | 1.42 | 0.82 | 61.32 | -2.61 | 58.71 | |
| Joan Muyskenweg 17 A40 | 1096CJ | 1 | 59.90 | 61.32 | | 59.90 | 1.42 | 0.82 | 61.32 | -2.61 | 58.71 | |
| Joan Muyskenweg 17 A5 | 1096CJ | 1 | 59.90 | 61.32 | | 59.90 | 1.42 | 0.82 | 61.32 | -2.61 | 58.71 | |
| Joan Muyskenweg 17 A6 | 1096CJ | 1 | 59.90 | 61.32 | | 59.90 | 1.42 | 0.82 | 61.32 | -2.61 | 58.71 | |
| Joan Muyskenweg 17 A7 | 1096CJ | 1 | 59.90 | 61.32 | | 59.90 | 1.42 | 0.82 | 61.32 | -2.61 | 58.71 | |
| Joan Muyskenweg 17 A8 | 1096CJ | 1 | 59.90 | 61.32 | | 59.90 | 1.42 | 0.82 | 61.32 | -2.61 | 58.71 | |
| Joan Muyskenweg 17 A9 | 1096CJ | 1 | 59.90 | 61.32 | | 59.90 | 1.42 | 0.82 | 61.32 | -2.61 | 58.71 | |
| Joan Muyskenweg 17 B1 | 1096CJ | 1 | 60.72 | 62.08 | | 60.72 | 1.36 | 0.59 | 62.08 | -2.61 | 59.47 | |
| Joan Muyskenweg 17 B10 | 1096CJ | 1 | 60.72 | 62.08 | | 60.72 | 1.36 | 0.59 | 62.08 | -2.61 | 59.47 | |
| Joan Muyskenweg 17 B11 | 1096CJ | 1 | 60.72 | 62.08 | | 60.72 | 1.36 | 0.59 | 62.08 | -2.61 | 59.47 | |
| Joan Muyskenweg 17 B12 | 1096CJ | 1 | 60.72 | 62.08 | | 60.72 | 1.36 | 0.59 | 62.08 | -2.61 | 59.47 | |
| Joan Muyskenweg 17 B13 | 1096CJ | 1 | 60.72 | 62.08 | | 60.72 | 1.36 | 0.59 | 62.08 | -2.61 | 59.47 | |
| Joan Muyskenweg 17 B14 | 1096CJ | 1 | 60.72 | 62.08 | | 60.72 | 1.36 | 0.59 | 62.08 | -2.61 | 59.47 | |
| Joan Muyskenweg 17 B15 | 1096CJ | 1 | 60.72 | 62.08 | | 60.72 | 1.36 | 0.59 | 62.08 | -2.61 | 59.47 | |
| Joan Muyskenweg 17 B16 | 1096CJ | 1 | 60.72 | 62.08 | | 60.72 | 1.36 | 0.59 | 62.08 | -2.61 | 59.47 | |
| Joan Muyskenweg 17 B17 | 1096CJ | 1 | 60.72 | 62.08 | | 60.72 | 1.36 | 0.59 | 62.08 | -2.61 | 59.47 | |
| Joan Muyskenweg 17 B18 | 1096CJ | 1 | 60.72 | 62.08 | | 60.72 | 1.36 | 0.59 | 62.08 | -2.61 | 59.47 | |
| Joan Muyskenweg 17 B19 | 1096CJ | 1 | 60.72 | 62.08 | | 60.72 | 1.36 | 0.59 | 62.08 | -2.61 | 59.47 | |
| Joan Muyskenweg 17 B2 | 1096CJ | 1 | 60.72 | 62.08 | | 60.72 | 1.36 | 0.59 | 62.08 | -2.61 | 59.47 | |
| Joan Muyskenweg 17 B20 | 1096CJ | 1 | 60.72 | 62.08 | | 60.72 | 1.36 | 0.59 | 62.08 | -2.61 | 59.47 | |
| Joan Muyskenweg 17 B21 | 1096CJ | 1 | 60.72 | 62.08 | | 60.72 | 1.36 | 0.59 | 62.08 | -2.61 | 59.47 | |
| Joan Muyskenweg 17 B22 | 1096CJ | 1 | 60.72 | 62.08 | | 60.72 | 1.36 | 0.59 | 62.08 | -2.61 | 59.47 | |
| Joan Muyskenweg 17 B23 | 1096CJ | 1 | 60.72 | 62.08 | | 60.72 | 1.36 | 0.59 | 62.08 | -2.61 | 59.47 | |
| Joan Muyskenweg 17 B24 | 1096CJ | 1 | 60.72 | 62.08 | | 60.72 | 1.36 | 0.59 | 62.08 | -2.61 | 59.47 | |
| Joan Muyskenweg 17 B25 | 1096CJ | 1 | 60.72 | 62.08 | | 60.72 | 1.36 | 0.59 | 62.08 | -2.61 | 59.47 | |
| Joan Muyskenweg 17 B26 | 1096CJ | 1 | 60.72 | 62.08 | | 60.72 | 1.36 | 0.59 | 62.08 | -2.61 | 59.47 | |
| Joan Muyskenweg 17 B27 | 1096CJ | 1 | 60.72 | 62.08 | | 60.72 | 1.36 | 0.59 | 62.08 | -2.61 | 59.47 | |
| Joan Muyskenweg 17 B28 | 1096CJ | 1 | 60.72 | 62.08 | | 60.72 | 1.36 | 0.59 | 62.08 | -2.61 | 59.47 | |
| Joan Muyskenweg 17 B29 | 1096CJ | 1 | 60.72 | 62.08 | | 60.72 | 1.36 | 0.59 | 62.08 | -2.61 | 59.47 | |
| Joan Muyskenweg 17 B3 | 1096CJ | 1 | 60.72 | 62.08 | | 60.72 | 1.36 | 0.59 | 62.08 | -2.61 | 59.47 | |
| Joan Muyskenweg 17 B30 | 1096CJ | 1 | 60.72 | 62.08 | | 60.72 | 1.36 | 0.59 | 62.08 | -2.61 | 59.47 | |
| Joan Muyskenweg 17 B31 | 1096CJ | 1 | 60.72 | 62.08 | | 60.72 | 1.36 | 0.59 | 62.08 | -2.61 | 59.47 | |
| Joan Muyskenweg 17 B32 | 1096CJ | 1 | 60.72 | 62.08 | | 60.72 | 1.36 | 0.59 | 62.08 | -2.61 | 59.47 | |
| Joan Muyskenweg 17 B33 | 1096CJ | 1 | 60.72 | 62.08 | | 60.72 | 1.36 | 0.59 | 62.08 | -2.61 | 59.47 | |
| Joan Muyskenweg 17 B34 | 1096CJ | 1 | 60.72 | 62.08 | | 60.72 | 1.36 | 0.59 | 62.08 | -2.61 | 59.47 | |
| Joan Muyskenweg 17 B35 | 1096CJ | 1 | 60.72 | 62.08 | | 60.72 | 1.36 | 0.59 | 62.08 | -2.61 | 59.47 | |
| Joan Muyskenweg 17 B36 | 1096CJ | 1 | 60.72 | 62.08 | | 60.72 | 1.36 | 0.59 | 62.08 | -2.61 | 59.47 | |
| Joan Muyskenweg 17 B37 | 1096CJ | 1 | 60.72 | 62.08 | | 60.72 | 1.36 | 0.59 | 62.08 | -2.61 | 59.47 | |
| Joan Muyskenweg 17 B38 | 1096CJ | 1 | 60.72 | 62.08 | | 60.72 | 1.36 | 0.59 | 62.08 | -2.61 | 59.47 | |
| Joan Muyskenweg 17 B39 | 1096CJ | 1 | 60.72 | 62.08 | | 60.72 | 1.36 | 0.59 | 62.08 | -2.61 | 59.47 | |
| Joan Muyskenweg 17 B4 | 1096CJ | 1 | 60.72 | 62.08 | | 60.72 | 1.36 | 0.59 | 62.08 | -2.61 | 59.47 | |
| Joan Muyskenweg 17 B40 | 1096CJ | 1 | 60.72 | 62.08 | | 60.72 | 1.36 | 0.59 | 62.08 | -2.61 | 59.47 | |
| Joan Muyskenweg 17 B41 | 1096CJ | 1 | 60.72 | 62.08 | | 60.72 | 1.36 | 0.59 | 62.08 | -2.61 | 59.47 | |
| Joan Muyskenweg 17 B42 | 1096CJ | 1 | 60.72 | 62.08 | | 60.72 | 1.36 | 0.59 | 62.08 | -2.61 | 59.47 | |
| Joan Muyskenweg 17 B43 | 1096CJ | 1 | 60.72 | 62.08 | | 60.72 | 1.36 | 0.59 | 62.08 | -2.61 | 59.47 | |

## Gemeente AMSTERDAM

| Adres en postcode | | Bestemming | Geluidbelasting bij huidig GPP [dB] | Toekomst zonder nieuwe maatregelen [dB] | Sanering | Grenswaarde [dB] | Effect van het project | Benodigde reductie [dB] | Geluidbelasting standaard akoestische situatie [dB] | Geluidreductie door de doelmatige maatregelen [dB] | Toekomst met geadviseerde maatregel(en) [dB] | Overschrijding grenswaarde/ (X= ja, leeg vak=nee) |
|---|---|---|---|---|---|---|---|---|---|---|---|---|
| Joan Muyskenweg 17 B44 | 1096CJ | 1 | 60.72 | 62.08 | | 60.72 | 1.36 | 0.59 | 62.08 | -2.61 | 59.47 | |
| Joan Muyskenweg 17 B45 | 1096CJ | 1 | 60.72 | 62.08 | | 60.72 | 1.36 | 0.59 | 62.08 | -2.61 | 59.47 | |
| Joan Muyskenweg 17 B46 | 1096CJ | 1 | 60.72 | 62.08 | | 60.72 | 1.36 | 0.59 | 62.08 | -2.61 | 59.47 | |
| Joan Muyskenweg 17 B47 | 1096CJ | 1 | 60.72 | 62.08 | | 60.72 | 1.36 | 0.59 | 62.08 | -2.61 | 59.47 | |
| Joan Muyskenweg 17 B48 | 1096CJ | 1 | 60.72 | 62.08 | | 60.72 | 1.36 | 0.59 | 62.08 | -2.61 | 59.47 | |
| Joan Muyskenweg 17 B49 | 1096CJ | 1 | 60.72 | 62.08 | | 60.72 | 1.36 | 0.59 | 62.08 | -2.61 | 59.47 | |
| Joan Muyskenweg 17 B5 | 1096CJ | 1 | 60.72 | 62.08 | | 60.72 | 1.36 | 0.59 | 62.08 | -2.61 | 59.47 | |
| Joan Muyskenweg 17 B50 | 1096CJ | 1 | 60.72 | 62.08 | | 60.72 | 1.36 | 0.59 | 62.08 | -2.61 | 59.47 | |
| Joan Muyskenweg 17 B51 | 1096CJ | 1 | 60.72 | 62.08 | | 60.72 | 1.36 | 0.59 | 62.08 | -2.61 | 59.47 | |
| Joan Muyskenweg 17 B52 | 1096CJ | 1 | 60.72 | 62.08 | | 60.72 | 1.36 | 0.59 | 62.08 | -2.61 | 59.47 | |
| Joan Muyskenweg 17 B53 | 1096CJ | 1 | 60.72 | 62.08 | | 60.72 | 1.36 | 0.59 | 62.08 | -2.61 | 59.47 | |
| Joan Muyskenweg 17 B54 | 1096CJ | 1 | 60.72 | 62.08 | | 60.72 | 1.36 | 0.59 | 62.08 | -2.61 | 59.47 | |
| Joan Muyskenweg 17 B55 | 1096CJ | 1 | 60.72 | 62.08 | | 60.72 | 1.36 | 0.59 | 62.08 | -2.61 | 59.47 | |
| Joan Muyskenweg 17 B56 | 1096CJ | 1 | 60.72 | 62.08 | | 60.72 | 1.36 | 0.59 | 62.08 | -2.61 | 59.47 | |
| Joan Muyskenweg 17 B6 | 1096CJ | 1 | 60.72 | 62.08 | | 60.72 | 1.36 | 0.59 | 62.08 | -2.61 | 59.47 | |
| Joan Muyskenweg 17 B7 | 1096CJ | 1 | 60.72 | 62.08 | | 60.72 | 1.36 | 0.59 | 62.08 | -2.61 | 59.47 | |
| Joan Muyskenweg 17 B8 | 1096CJ | 1 | 60.72 | 62.08 | | 60.72 | 1.36 | 0.59 | 62.08 | -2.61 | 59.47 | |
| Joan Muyskenweg 17 B9 | 1096CJ | 1 | 60.72 | 62.08 | | 60.72 | 1.36 | 0.59 | 62.08 | -2.61 | 59.47 | |
| Joan Muyskenweg 17 C1 | 1096CJ | 1 | 60.32 | 61.28 | | 60.32 | 0.96 | 0.78 | 61.28 | -2.18 | 59.10 | |
| Joan Muyskenweg 17 C10 | 1096CJ | 1 | 60.32 | 61.28 | | 60.32 | 0.96 | 0.78 | 61.28 | -2.18 | 59.10 | |
| Joan Muyskenweg 17 C11 | 1096CJ | 1 | 60.32 | 61.28 | | 60.32 | 0.96 | 0.78 | 61.28 | -2.18 | 59.10 | |
| Joan Muyskenweg 17 C12 | 1096CJ | 1 | 60.32 | 61.28 | | 60.32 | 0.96 | 0.78 | 61.28 | -2.18 | 59.10 | |
| Joan Muyskenweg 17 C13 | 1096CJ | 1 | 60.32 | 61.28 | | 60.32 | 0.96 | 0.78 | 61.28 | -2.18 | 59.10 | |
| Joan Muyskenweg 17 C14 | 1096CJ | 1 | 60.32 | 61.28 | | 60.32 | 0.96 | 0.78 | 61.28 | -2.18 | 59.10 | |
| Joan Muyskenweg 17 C15 | 1096CJ | 1 | 60.32 | 61.28 | | 60.32 | 0.96 | 0.78 | 61.28 | -2.18 | 59.10 | |
| Joan Muyskenweg 17 C16 | 1096CJ | 1 | 60.32 | 61.28 | | 60.32 | 0.96 | 0.78 | 61.28 | -2.18 | 59.10 | |
| Joan Muyskenweg 17 C17 | 1096CJ | 1 | 60.32 | 61.28 | | 60.32 | 0.96 | 0.78 | 61.28 | -2.18 | 59.10 | |
| Joan Muyskenweg 17 C18 | 1096CJ | 1 | 60.32 | 61.28 | | 60.32 | 0.96 | 0.78 | 61.28 | -2.18 | 59.10 | |
| Joan Muyskenweg 17 C19 | 1096CJ | 1 | 60.32 | 61.28 | | 60.32 | 0.96 | 0.78 | 61.28 | -2.18 | 59.10 | |
| Joan Muyskenweg 17 C2 | 1096CJ | 1 | 60.32 | 61.28 | | 60.32 | 0.96 | 0.78 | 61.28 | -2.18 | 59.10 | |
| Joan Muyskenweg 17 C20 | 1096CJ | 1 | 60.32 | 61.28 | | 60.32 | 0.96 | 0.78 | 61.28 | -2.18 | 59.10 | |
| Joan Muyskenweg 17 C21 | 1096CJ | 1 | 60.32 | 61.28 | | 60.32 | 0.96 | 0.78 | 61.28 | -2.18 | 59.10 | |
| Joan Muyskenweg 17 C22 | 1096CJ | 1 | 60.32 | 61.28 | | 60.32 | 0.96 | 0.78 | 61.28 | -2.18 | 59.10 | |
| Joan Muyskenweg 17 C23 | 1096CJ | 1 | 60.32 | 61.28 | | 60.32 | 0.96 | 0.78 | 61.28 | -2.18 | 59.10 | |
| Joan Muyskenweg 17 C24 | 1096CJ | 1 | 60.32 | 61.28 | | 60.32 | 0.96 | 0.78 | 61.28 | -2.18 | 59.10 | |
| Joan Muyskenweg 17 C25 | 1096CJ | 1 | 60.32 | 61.28 | | 60.32 | 0.96 | 0.78 | 61.28 | -2.18 | 59.10 | |
| Joan Muyskenweg 17 C26 | 1096CJ | 1 | 60.32 | 61.28 | | 60.32 | 0.96 | 0.78 | 61.28 | -2.18 | 59.10 | |
| Joan Muyskenweg 17 C27 | 1096CJ | 1 | 60.32 | 61.28 | | 60.32 | 0.96 | 0.78 | 61.28 | -2.18 | 59.10 | |
| Joan Muyskenweg 17 C28 | 1096CJ | 1 | 60.32 | 61.28 | | 60.32 | 0.96 | 0.78 | 61.28 | -2.18 | 59.10 | |
| Joan Muyskenweg 17 C29 | 1096CJ | 1 | 60.32 | 61.28 | | 60.32 | 0.96 | 0.78 | 61.28 | -2.18 | 59.10 | |
| Joan Muyskenweg 17 C3 | 1096CJ | 1 | 60.32 | 61.28 | | 60.32 | 0.96 | 0.78 | 61.28 | -2.18 | 59.10 | |
| Joan Muyskenweg 17 C30 | 1096CJ | 1 | 60.32 | 61.28 | | 60.32 | 0.96 | 0.78 | 61.28 | -2.18 | 59.10 | |
| Joan Muyskenweg 17 C31 | 1096CJ | 1 | 60.32 | 61.28 | | 60.32 | 0.96 | 0.78 | 61.28 | -2.18 | 59.10 | |
| Joan Muyskenweg 17 C32 | 1096CJ | 1 | 60.32 | 61.28 | | 60.32 | 0.96 | 0.78 | 61.28 | -2.18 | 59.10 | |
| Joan Muyskenweg 17 C33 | 1096CJ | 1 | 60.32 | 61.28 | | 60.32 | 0.96 | 0.78 | 61.28 | -2.18 | 59.10 | |
| Joan Muyskenweg 17 C34 | 1096CJ | 1 | 60.32 | 61.28 | | 60.32 | 0.96 | 0.78 | 61.28 | -2.18 | 59.10 | |
| Joan Muyskenweg 17 C35 | 1096CJ | 1 | 60.32 | 61.28 | | 60.32 | 0.96 | 0.78 | 61.28 | -2.18 | 59.10 | |
| Joan Muyskenweg 17 C36 | 1096CJ | 1 | 60.32 | 61.28 | | 60.32 | 0.96 | 0.78 | 61.28 | -2.18 | 59.10 | |
| Joan Muyskenweg 17 C37 | 1096CJ | 1 | 60.32 | 61.28 | | 60.32 | 0.96 | 0.78 | 61.28 | -2.18 | 59.10 | |
| Joan Muyskenweg 17 C38 | 1096CJ | 1 | 60.32 | 61.28 | | 60.32 | 0.96 | 0.78 | 61.28 | -2.18 | 59.10 | |
| Joan Muyskenweg 17 C39 | 1096CJ | 1 | 60.32 | 61.28 | | 60.32 | 0.96 | 0.78 | 61.28 | -2.18 | 59.10 | |
| Joan Muyskenweg 17 C4 | 1096CJ | 1 | 60.32 | 61.28 | | 60.32 | 0.96 | 0.78 | 61.28 | -2.18 | 59.10 | |
| Joan Muyskenweg 17 C40 | 1096CJ | 1 | 60.32 | 61.28 | | 60.32 | 0.96 | 0.78 | 61.28 | -2.18 | 59.10 | |

## Gemeente AMSTERDAM

| Adres en postcode | | Bestemming | Geluidbelasting bij huidig GPP [dB] | Toekomst zonder nieuwe maatregelen [dB] | Sanering | Grenswaarde [dB] | Effect van het project | Benodigde reductie [dB] | Geluidbelasting standaard akoestische situatie [dB] | Geluidreductie door de doelmatige maatregelen [dB] | Toekomst met geadviseerde maatregel(en) [dB] | Overschrijding grenswaarde/ (X= ja, leeg vak=nee) |
|---|---|---|---|---|---|---|---|---|---|---|---|---|
| Joan Muyskenweg 17 C41 | 1096CJ | 1 | 60.32 | 61.28 | | 60.32 | 0.96 | 0.78 | 61.28 | -2.18 | 59.10 | |
| Joan Muyskenweg 17 C42 | 1096CJ | 1 | 60.32 | 61.28 | | 60.32 | 0.96 | 0.78 | 61.28 | -2.18 | 59.10 | |
| Joan Muyskenweg 17 C43 | 1096CJ | 1 | 60.32 | 61.28 | | 60.32 | 0.96 | 0.78 | 61.28 | -2.18 | 59.10 | |
| Joan Muyskenweg 17 C45 | 1096CJ | 1 | 60.32 | 61.28 | | 60.32 | 0.96 | 0.78 | 61.28 | -2.18 | 59.10 | |
| Joan Muyskenweg 17 C46 | 1096CJ | 1 | 60.32 | 61.28 | | 60.32 | 0.96 | 0.78 | 61.28 | -2.18 | 59.10 | |
| Joan Muyskenweg 17 C47 | 1096CJ | 1 | 60.32 | 61.28 | | 60.32 | 0.96 | 0.78 | 61.28 | -2.18 | 59.10 | |
| Joan Muyskenweg 17 C48 | 1096CJ | 1 | 60.32 | 61.28 | | 60.32 | 0.96 | 0.78 | 61.28 | -2.18 | 59.10 | |
| Joan Muyskenweg 17 C49 | 1096CJ | 1 | 60.32 | 61.28 | | 60.32 | 0.96 | 0.78 | 61.28 | -2.18 | 59.10 | |
| Joan Muyskenweg 17 C5 | 1096CJ | 1 | 60.32 | 61.28 | | 60.32 | 0.96 | 0.78 | 61.28 | -2.18 | 59.10 | |
| Joan Muyskenweg 17 C50 | 1096CJ | 1 | 60.32 | 61.28 | | 60.32 | 0.96 | 0.78 | 61.28 | -2.18 | 59.10 | |
| Joan Muyskenweg 17 C51 | 1096CJ | 1 | 60.32 | 61.28 | | 60.32 | 0.96 | 0.78 | 61.28 | -2.18 | 59.10 | |
| Joan Muyskenweg 17 C52 | 1096CJ | 1 | 60.32 | 61.28 | | 60.32 | 0.96 | 0.78 | 61.28 | -2.18 | 59.10 | |
| Joan Muyskenweg 17 C53 | 1096CJ | 1 | 60.32 | 61.28 | | 60.32 | 0.96 | 0.78 | 61.28 | -2.18 | 59.10 | |
| Joan Muyskenweg 17 C54 | 1096CJ | 1 | 60.32 | 61.28 | | 60.32 | 0.96 | 0.78 | 61.28 | -2.18 | 59.10 | |
| Joan Muyskenweg 17 C55 | 1096CJ | 1 | 60.32 | 61.28 | | 60.32 | 0.96 | 0.78 | 61.28 | -2.18 | 59.10 | |
| Joan Muyskenweg 17 C56 | 1096CJ | 1 | 60.32 | 61.28 | | 60.32 | 0.96 | 0.78 | 61.28 | -2.18 | 59.10 | |
| Joan Muyskenweg 17 C6 | 1096CJ | 1 | 60.32 | 61.28 | | 60.32 | 0.96 | 0.78 | 61.28 | -2.18 | 59.10 | |
| Joan Muyskenweg 17 C7 | 1096CJ | 1 | 60.32 | 61.28 | | 60.32 | 0.96 | 0.78 | 61.28 | -2.18 | 59.10 | |
| Joan Muyskenweg 17 C8 | 1096CJ | 1 | 60.32 | 61.28 | | 60.32 | 0.96 | 0.78 | 61.28 | -2.18 | 59.10 | |
| Joan Muyskenweg 17 C9 | 1096CJ | 1 | 60.32 | 61.28 | | 60.32 | 0.96 | 0.78 | 61.28 | -2.18 | 59.10 | |
| Joan Muyskenweg 17 D1 | 1096CJ | 1 | 60.34 | 61.19 | | 60.34 | 0.85 | 0.69 | 61.19 | -2.05 | 59.14 | |
| Joan Muyskenweg 17 D10 | 1096CJ | 1 | 60.34 | 61.19 | | 60.34 | 0.85 | 0.69 | 61.19 | -2.05 | 59.14 | |
| Joan Muyskenweg 17 D11 | 1096CJ | 1 | 60.34 | 61.19 | | 60.34 | 0.85 | 0.69 | 61.19 | -2.05 | 59.14 | |
| Joan Muyskenweg 17 D12 | 1096CJ | 1 | 60.34 | 61.19 | | 60.34 | 0.85 | 0.69 | 61.19 | -2.05 | 59.14 | |
| Joan Muyskenweg 17 D13 | 1096CJ | 1 | 60.34 | 61.19 | | 60.34 | 0.85 | 0.69 | 61.19 | -2.05 | 59.14 | |
| Joan Muyskenweg 17 D14 | 1096CJ | 1 | 60.34 | 61.19 | | 60.34 | 0.85 | 0.69 | 61.19 | -2.05 | 59.14 | |
| Joan Muyskenweg 17 D15 | 1096CJ | 1 | 60.34 | 61.19 | | 60.34 | 0.85 | 0.69 | 61.19 | -2.05 | 59.14 | |
| Joan Muyskenweg 17 D16 | 1096CJ | 1 | 60.34 | 61.19 | | 60.34 | 0.85 | 0.69 | 61.19 | -2.05 | 59.14 | |
| Joan Muyskenweg 17 D17 | 1096CJ | 1 | 60.34 | 61.19 | | 60.34 | 0.85 | 0.69 | 61.19 | -2.05 | 59.14 | |
| Joan Muyskenweg 17 D18 | 1096CJ | 1 | 60.34 | 61.19 | | 60.34 | 0.85 | 0.69 | 61.19 | -2.05 | 59.14 | |
| Joan Muyskenweg 17 D19 | 1096CJ | 1 | 60.34 | 61.19 | | 60.34 | 0.85 | 0.69 | 61.19 | -2.05 | 59.14 | |
| Joan Muyskenweg 17 D2 | 1096CJ | 1 | 60.34 | 61.19 | | 60.34 | 0.85 | 0.69 | 61.19 | -2.05 | 59.14 | |
| Joan Muyskenweg 17 D20 | 1096CJ | 1 | 60.34 | 61.19 | | 60.34 | 0.85 | 0.69 | 61.19 | -2.05 | 59.14 | |
| Joan Muyskenweg 17 D21 | 1096CJ | 1 | 60.34 | 61.19 | | 60.34 | 0.85 | 0.69 | 61.19 | -2.05 | 59.14 | |
| Joan Muyskenweg 17 D22 | 1096CJ | 1 | 60.34 | 61.19 | | 60.34 | 0.85 | 0.69 | 61.19 | -2.05 | 59.14 | |
| Joan Muyskenweg 17 D23 | 1096CJ | 1 | 60.34 | 61.19 | | 60.34 | 0.85 | 0.69 | 61.19 | -2.05 | 59.14 | |
| Joan Muyskenweg 17 D24 | 1096CJ | 1 | 60.34 | 61.19 | | 60.34 | 0.85 | 0.69 | 61.19 | -2.05 | 59.14 | |
| Joan Muyskenweg 17 D25 | 1096CJ | 1 | 60.34 | 61.19 | | 60.34 | 0.85 | 0.69 | 61.19 | -2.05 | 59.14 | |
| Joan Muyskenweg 17 D26 | 1096CJ | 1 | 60.34 | 61.19 | | 60.34 | 0.85 | 0.69 | 61.19 | -2.05 | 59.14 | |
| Joan Muyskenweg 17 D27 | 1096CJ | 1 | 60.34 | 61.19 | | 60.34 | 0.85 | 0.69 | 61.19 | -2.05 | 59.14 | |
| Joan Muyskenweg 17 D28 | 1096CJ | 1 | 60.34 | 61.19 | | 60.34 | 0.85 | 0.69 | 61.19 | -2.05 | 59.14 | |
| Joan Muyskenweg 17 D29 | 1096CJ | 1 | 60.34 | 61.19 | | 60.34 | 0.85 | 0.69 | 61.19 | -2.05 | 59.14 | |
| Joan Muyskenweg 17 D3 | 1096CJ | 1 | 60.34 | 61.19 | | 60.34 | 0.85 | 0.69 | 61.19 | -2.05 | 59.14 | |
| Joan Muyskenweg 17 D30 | 1096CJ | 1 | 60.34 | 61.19 | | 60.34 | 0.85 | 0.69 | 61.19 | -2.05 | 59.14 | |
| Joan Muyskenweg 17 D31 | 1096CJ | 1 | 60.34 | 61.19 | | 60.34 | 0.85 | 0.69 | 61.19 | -2.05 | 59.14 | |
| Joan Muyskenweg 17 D32 | 1096CJ | 1 | 60.34 | 61.19 | | 60.34 | 0.85 | 0.69 | 61.19 | -2.05 | 59.14 | |
| Joan Muyskenweg 17 D33 | 1096CJ | 1 | 60.34 | 61.19 | | 60.34 | 0.85 | 0.69 | 61.19 | -2.05 | 59.14 | |
| Joan Muyskenweg 17 D34 | 1096CJ | 1 | 60.34 | 61.19 | | 60.34 | 0.85 | 0.69 | 61.19 | -2.05 | 59.14 | |
| Joan Muyskenweg 17 D35 | 1096CJ | 1 | 60.34 | 61.19 | | 60.34 | 0.85 | 0.69 | 61.19 | -2.05 | 59.14 | |
| Joan Muyskenweg 17 D36 | 1096CJ | 1 | 60.34 | 61.19 | | 60.34 | 0.85 | 0.69 | 61.19 | -2.05 | 59.14 | |
| Joan Muyskenweg 17 D37 | 1096CJ | 1 | 60.34 | 61.19 | | 60.34 | 0.85 | 0.69 | 61.19 | -2.05 | 59.14 | |
| Joan Muyskenweg 17 D38 | 1096CJ | 1 | 60.34 | 61.19 | | 60.34 | 0.85 | 0.69 | 61.19 | -2.05 | 59.14 | |
| Joan Muyskenweg 17 D39 | 1096CJ | 1 | 60.34 | 61.19 | | 60.34 | 0.85 | 0.69 | 61.19 | -2.05 | 59.14 | |

## Gemeente AMSTERDAM

| Adres en postcode | | Bestemming | Geluidbelasting bij huidig GPP [dB] | Toekomst zonder nieuwe maatregelen [dB] | Sanering | Grenswaarde [dB] | Effect van het project | Benodigde reductie [dB] | Geluidbelasting standaard akoestische situatie [dB] | Geluidreductie door de doelmatige maatregelen [dB] | Toekomst met geadviseerde maatregel(en) [dB] | Overschrijding grenswaarde/ (X= ja, leeg vak=nee) |
|---|---|---|---|---|---|---|---|---|---|---|---|---|
| Joan Muyskenweg 17 D4 | 1096CJ | 1 | 60.34 | 61.19 | | 60.34 | 0.85 | 0.69 | 61.19 | -2.05 | 59.14 | |
| Joan Muyskenweg 17 D40 | 1096CJ | 1 | 60.34 | 61.19 | | 60.34 | 0.85 | 0.69 | 61.19 | -2.05 | 59.14 | |
| Joan Muyskenweg 17 D41 | 1096CJ | 1 | 60.34 | 61.19 | | 60.34 | 0.85 | 0.69 | 61.19 | -2.05 | 59.14 | |
| Joan Muyskenweg 17 D42 | 1096CJ | 1 | 60.34 | 61.19 | | 60.34 | 0.85 | 0.69 | 61.19 | -2.05 | 59.14 | |
| Joan Muyskenweg 17 D43 | 1096CJ | 1 | 60.34 | 61.19 | | 60.34 | 0.85 | 0.69 | 61.19 | -2.05 | 59.14 | |
| Joan Muyskenweg 17 D44 | 1096CJ | 1 | 60.34 | 61.19 | | 60.34 | 0.85 | 0.69 | 61.19 | -2.05 | 59.14 | |
| Joan Muyskenweg 17 D45 | 1096CJ | 1 | 60.34 | 61.19 | | 60.34 | 0.85 | 0.69 | 61.19 | -2.05 | 59.14 | |
| Joan Muyskenweg 17 D46 | 1096CJ | 1 | 60.34 | 61.19 | | 60.34 | 0.85 | 0.69 | 61.19 | -2.05 | 59.14 | |
| Joan Muyskenweg 17 D47 | 1096CJ | 1 | 60.34 | 61.19 | | 60.34 | 0.85 | 0.69 | 61.19 | -2.05 | 59.14 | |
| Joan Muyskenweg 17 D48 | 1096CJ | 1 | 60.34 | 61.19 | | 60.34 | 0.85 | 0.69 | 61.19 | -2.05 | 59.14 | |
| Joan Muyskenweg 17 D49 | 1096CJ | 1 | 60.34 | 61.19 | | 60.34 | 0.85 | 0.69 | 61.19 | -2.05 | 59.14 | |
| Joan Muyskenweg 17 D5 | 1096CJ | 1 | 60.34 | 61.19 | | 60.34 | 0.85 | 0.69 | 61.19 | -2.05 | 59.14 | |
| Joan Muyskenweg 17 D50 | 1096CJ | 1 | 60.34 | 61.19 | | 60.34 | 0.85 | 0.69 | 61.19 | -2.05 | 59.14 | |
| Joan Muyskenweg 17 D51 | 1096CJ | 1 | 60.34 | 61.19 | | 60.34 | 0.85 | 0.69 | 61.19 | -2.05 | 59.14 | |
| Joan Muyskenweg 17 D52 | 1096CJ | 1 | 60.34 | 61.19 | | 60.34 | 0.85 | 0.69 | 61.19 | -2.05 | 59.14 | |
| Joan Muyskenweg 17 D53 | 1096CJ | 1 | 60.34 | 61.19 | | 60.34 | 0.85 | 0.69 | 61.19 | -2.05 | 59.14 | |
| Joan Muyskenweg 17 D54 | 1096CJ | 1 | 60.34 | 61.19 | | 60.34 | 0.85 | 0.69 | 61.19 | -2.05 | 59.14 | |
| Joan Muyskenweg 17 D55 | 1096CJ | 1 | 60.34 | 61.19 | | 60.34 | 0.85 | 0.69 | 61.19 | -2.05 | 59.14 | |
| Joan Muyskenweg 17 D56 | 1096CJ | 1 | 60.34 | 61.19 | | 60.34 | 0.85 | 0.69 | 61.19 | -2.05 | 59.14 | |
| Joan Muyskenweg 17 D6 | 1096CJ | 1 | 60.34 | 61.19 | | 60.34 | 0.85 | 0.69 | 61.19 | -2.05 | 59.14 | |
| Joan Muyskenweg 17 D7 | 1096CJ | 1 | 60.34 | 61.19 | | 60.34 | 0.85 | 0.69 | 61.19 | -2.05 | 59.14 | |
| Joan Muyskenweg 17 D8 | 1096CJ | 1 | 60.34 | 61.19 | | 60.34 | 0.85 | 0.69 | 61.19 | -2.05 | 59.14 | |
| Joan Muyskenweg 17 D9 | 1096CJ | 1 | 60.34 | 61.19 | | 60.34 | 0.85 | 0.69 | 61.19 | -2.05 | 59.14 | |
| Joan Muyskenweg 17 E1 | 1096CJ | 1 | 60.51 | 61.35 | | 60.51 | 0.84 | - | 61.35 | -2.05 | 59.30 | |
| Joan Muyskenweg 17 E10 | 1096CJ | 1 | 60.51 | 61.35 | | 60.51 | 0.84 | - | 61.35 | -2.05 | 59.30 | |
| Joan Muyskenweg 17 E11 | 1096CJ | 1 | 60.51 | 61.35 | | 60.51 | 0.84 | - | 61.35 | -2.05 | 59.30 | |
| Joan Muyskenweg 17 E12 | 1096CJ | 1 | 60.51 | 61.35 | | 60.51 | 0.84 | - | 61.35 | -2.05 | 59.30 | |
| Joan Muyskenweg 17 E13 | 1096CJ | 1 | 60.51 | 61.35 | | 60.51 | 0.84 | - | 61.35 | -2.05 | 59.30 | |
| Joan Muyskenweg 17 E14 | 1096CJ | 1 | 60.51 | 61.35 | | 60.51 | 0.84 | - | 61.35 | -2.05 | 59.30 | |
| Joan Muyskenweg 17 E15 | 1096CJ | 1 | 60.51 | 61.35 | | 60.51 | 0.84 | - | 61.35 | -2.05 | 59.30 | |
| Joan Muyskenweg 17 E16 | 1096CJ | 1 | 60.51 | 61.35 | | 60.51 | 0.84 | - | 61.35 | -2.05 | 59.30 | |
| Joan Muyskenweg 17 E17 | 1096CJ | 1 | 60.51 | 61.35 | | 60.51 | 0.84 | - | 61.35 | -2.05 | 59.30 | |
| Joan Muyskenweg 17 E18 | 1096CJ | 1 | 60.51 | 61.35 | | 60.51 | 0.84 | - | 61.35 | -2.05 | 59.30 | |
| Joan Muyskenweg 17 E19 | 1096CJ | 1 | 60.51 | 61.35 | | 60.51 | 0.84 | - | 61.35 | -2.05 | 59.30 | |
| Joan Muyskenweg 17 E2 | 1096CJ | 1 | 60.51 | 61.35 | | 60.51 | 0.84 | - | 61.35 | -2.05 | 59.30 | |
| Joan Muyskenweg 17 E20 | 1096CJ | 1 | 60.51 | 61.35 | | 60.51 | 0.84 | - | 61.35 | -2.05 | 59.30 | |
| Joan Muyskenweg 17 E21 | 1096CJ | 1 | 60.51 | 61.35 | | 60.51 | 0.84 | - | 61.35 | -2.05 | 59.30 | |
| Joan Muyskenweg 17 E22 | 1096CJ | 1 | 60.51 | 61.35 | | 60.51 | 0.84 | - | 61.35 | -2.05 | 59.30 | |
| Joan Muyskenweg 17 E23 | 1096CJ | 1 | 60.51 | 61.35 | | 60.51 | 0.84 | - | 61.35 | -2.05 | 59.30 | |
| Joan Muyskenweg 17 E24 | 1096CJ | 1 | 60.51 | 61.35 | | 60.51 | 0.84 | - | 61.35 | -2.05 | 59.30 | |
| Joan Muyskenweg 17 E25 | 1096CJ | 1 | 60.51 | 61.35 | | 60.51 | 0.84 | - | 61.35 | -2.05 | 59.30 | |
| Joan Muyskenweg 17 E26 | 1096CJ | 1 | 60.51 | 61.35 | | 60.51 | 0.84 | - | 61.35 | -2.05 | 59.30 | |
| Joan Muyskenweg 17 E27 | 1096CJ | 1 | 60.51 | 61.35 | | 60.51 | 0.84 | - | 61.35 | -2.05 | 59.30 | |
| Joan Muyskenweg 17 E28 | 1096CJ | 1 | 60.51 | 61.35 | | 60.51 | 0.84 | - | 61.35 | -2.05 | 59.30 | |
| Joan Muyskenweg 17 E29 | 1096CJ | 1 | 60.51 | 61.35 | | 60.51 | 0.84 | - | 61.35 | -2.05 | 59.30 | |
| Joan Muyskenweg 17 E3 | 1096CJ | 1 | 60.51 | 61.35 | | 60.51 | 0.84 | - | 61.35 | -2.05 | 59.30 | |
| Joan Muyskenweg 17 E30 | 1096CJ | 1 | 60.51 | 61.35 | | 60.51 | 0.84 | - | 61.35 | -2.05 | 59.30 | |
| Joan Muyskenweg 17 E31 | 1096CJ | 1 | 60.51 | 61.35 | | 60.51 | 0.84 | - | 61.35 | -2.05 | 59.30 | |
| Joan Muyskenweg 17 E32 | 1096CJ | 1 | 60.51 | 61.35 | | 60.51 | 0.84 | - | 61.35 | -2.05 | 59.30 | |
| Joan Muyskenweg 17 E33 | 1096CJ | 1 | 60.51 | 61.35 | | 60.51 | 0.84 | - | 61.35 | -2.05 | 59.30 | |
| Joan Muyskenweg 17 E34 | 1096CJ | 1 | 60.51 | 61.35 | | 60.51 | 0.84 | - | 61.35 | -2.05 | 59.30 | |
| Joan Muyskenweg 17 E35 | 1096CJ | 1 | 60.51 | 61.35 | | 60.51 | 0.84 | - | 61.35 | -2.05 | 59.30 | |
| Joan Muyskenweg 17 E36 | 1096CJ | 1 | 60.51 | 61.35 | | 60.51 | 0.84 | - | 61.35 | -2.05 | 59.30 | |

## Gemeente AMSTERDAM

| Adres en postcode | | Bestemming | Geluidbelasting bij huidig GPP [dB] | Toekomst zonder nieuwe maatregelen [dB] | Sanering | Grenswaarde [dB] | Effect van het project | Benodigde reductie [dB] | Geluidbelasting standaard akoestische situatie [dB] | Geluidreductie door de doelmatige maatregelen [dB] | Toekomst met geadviseerde maatregel(en) [dB] | Overschrijding grenswaarde/ (X= ja, leeg vak=nee) |
|---|---|---|---|---|---|---|---|---|---|---|---|---|
| Joan Muyskenweg 17 E37 | 1096CJ | 1 | 60.51 | 61.35 | | 60.51 | 0.84 | - | 61.35 | -2.05 | 59.30 | |
| Joan Muyskenweg 17 E38 | 1096CJ | 1 | 60.51 | 61.35 | | 60.51 | 0.84 | - | 61.35 | -2.05 | 59.30 | |
| Joan Muyskenweg 17 E39 | 1096CJ | 1 | 60.51 | 61.35 | | 60.51 | 0.84 | - | 61.35 | -2.05 | 59.30 | |
| Joan Muyskenweg 17 E4 | 1096CJ | 1 | 60.51 | 61.35 | | 60.51 | 0.84 | - | 61.35 | -2.05 | 59.30 | |
| Joan Muyskenweg 17 E40 | 1096CJ | 1 | 60.51 | 61.35 | | 60.51 | 0.84 | - | 61.35 | -2.05 | 59.30 | |
| Joan Muyskenweg 17 E41 | 1096CJ | 1 | 60.51 | 61.35 | | 60.51 | 0.84 | - | 61.35 | -2.05 | 59.30 | |
| Joan Muyskenweg 17 E42 | 1096CJ | 1 | 60.51 | 61.35 | | 60.51 | 0.84 | - | 61.35 | -2.05 | 59.30 | |
| Joan Muyskenweg 17 E43 | 1096CJ | 1 | 60.51 | 61.35 | | 60.51 | 0.84 | - | 61.35 | -2.05 | 59.30 | |
| Joan Muyskenweg 17 E44 | 1096CJ | 1 | 60.51 | 61.35 | | 60.51 | 0.84 | - | 61.35 | -2.05 | 59.30 | |
| Joan Muyskenweg 17 E45 | 1096CJ | 1 | 60.51 | 61.35 | | 60.51 | 0.84 | - | 61.35 | -2.05 | 59.30 | |
| Joan Muyskenweg 17 E46 | 1096CJ | 1 | 60.51 | 61.35 | | 60.51 | 0.84 | - | 61.35 | -2.05 | 59.30 | |
| Joan Muyskenweg 17 E47 | 1096CJ | 1 | 60.51 | 61.35 | | 60.51 | 0.84 | - | 61.35 | -2.05 | 59.30 | |
| Joan Muyskenweg 17 E48 | 1096CJ | 1 | 60.51 | 61.35 | | 60.51 | 0.84 | - | 61.35 | -2.05 | 59.30 | |
| Joan Muyskenweg 17 E49 | 1096CJ | 1 | 60.51 | 61.35 | | 60.51 | 0.84 | - | 61.35 | -2.05 | 59.30 | |
| Joan Muyskenweg 17 E5 | 1096CJ | 1 | 60.51 | 61.35 | | 60.51 | 0.84 | - | 61.35 | -2.05 | 59.30 | |
| Joan Muyskenweg 17 E50 | 1096CJ | 1 | 60.51 | 61.35 | | 60.51 | 0.84 | - | 61.35 | -2.05 | 59.30 | |
| Joan Muyskenweg 17 E51 | 1096CJ | 1 | 60.51 | 61.35 | | 60.51 | 0.84 | - | 61.35 | -2.05 | 59.30 | |
| Joan Muyskenweg 17 E52 | 1096CJ | 1 | 60.51 | 61.35 | | 60.51 | 0.84 | - | 61.35 | -2.05 | 59.30 | |
| Joan Muyskenweg 17 E53 | 1096CJ | 1 | 60.51 | 61.35 | | 60.51 | 0.84 | - | 61.35 | -2.05 | 59.30 | |
| Joan Muyskenweg 17 E54 | 1096CJ | 1 | 60.51 | 61.35 | | 60.51 | 0.84 | - | 61.35 | -2.05 | 59.30 | |
| Joan Muyskenweg 17 E55 | 1096CJ | 1 | 60.51 | 61.35 | | 60.51 | 0.84 | - | 61.35 | -2.05 | 59.30 | |
| Joan Muyskenweg 17 E56 | 1096CJ | 1 | 60.51 | 61.35 | | 60.51 | 0.84 | - | 61.35 | -2.05 | 59.30 | |
| Joan Muyskenweg 17 E6 | 1096CJ | 1 | 60.51 | 61.35 | | 60.51 | 0.84 | - | 61.35 | -2.05 | 59.30 | |
| Joan Muyskenweg 17 E7 | 1096CJ | 1 | 60.51 | 61.35 | | 60.51 | 0.84 | - | 61.35 | -2.05 | 59.30 | |
| Joan Muyskenweg 17 E8 | 1096CJ | 1 | 60.51 | 61.35 | | 60.51 | 0.84 | - | 61.35 | -2.05 | 59.30 | |
| Joan Muyskenweg 17 E9 | 1096CJ | 1 | 60.51 | 61.35 | | 60.51 | 0.84 | - | 61.35 | -2.05 | 59.30 | |
| Joan Muyskenweg 18 A | 1096CJ | 21 | 57.40 | 58.13 | | 57.40 | 0.73 | 0.64 | 58.13 | -1.98 | 56.15 | |
| Joan Muyskenweg 18 B | 1096CJ | 21 | 56.89 | 57.92 | | 56.89 | 1.03 | 0.43 | 57.92 | -2.16 | 55.76 | |
| Joan Muyskenweg 18 C | 1096CJ | 21 | 56.69 | 57.66 | | 56.69 | 0.97 | 0.17 | 57.66 | -2.23 | 55.43 | |
| Joan Muyskenweg 18 E | 1096CJ | 21 | 55.62 | 57.28 | | 55.62 | 1.66 | 0.78 | 57.28 | -2.48 | 54.80 | |
| Joan Muyskenweg 18 F | 1096CJ | 21 | 59.08 | 60.34 | | 59.08 | 1.26 | 0.85 | 60.34 | -2.93 | 57.41 | |
| Joan Muyskenweg 25 F | 1096CJ | 1 | 64.32 | 65.48 | | 64.32 | 1.16 | 0.98 | 65.48 | -2.75 | 62.73 | |
| Joan Muyskenweg 25 G | 1096CJ | 1 | 63.62 | 64.76 | | 63.62 | 1.14 | 0.26 | 64.76 | -2.74 | 62.02 | |
| Johan Huizingalaan 631 | 1066VC | 1 | 44.28 | 44.89 | | 50.00 | 0.61 | - | 44.89 | -1.80 | 43.09 | |
| Johan Huizingalaan 633 | 1066VC | 1 | 45.92 | 46.79 | | 50.00 | 0.87 | - | 46.79 | -1.80 | 44.99 | |
| Johan Huizingalaan 635 | 1066VC | 1 | 48.28 | 49.21 | | 50.00 | 0.93 | - | 49.21 | -1.76 | 47.45 | |
| Johan Huizingalaan 637 | 1066VC | 1 | 51.01 | 51.78 | | 51.01 | 0.77 | 0.29 | 51.78 | -1.69 | 50.09 | |
| Johan Huizingalaan 639 | 1066VC | 1 | 45.01 | 45.71 | | 50.00 | 0.70 | - | 45.71 | -1.64 | 44.07 | |
| Johan Huizingalaan 641 | 1066VC | 1 | 46.43 | 47.21 | | 50.00 | 0.78 | - | 47.21 | -1.65 | 45.56 | |
| Johan Huizingalaan 643 | 1066VC | 1 | 48.70 | 49.62 | | 50.00 | 0.92 | - | 49.62 | -1.75 | 47.87 | |
| Johan Huizingalaan 645 | 1066VC | 1 | 51.24 | 52.11 | | 51.24 | 0.87 | 0.62 | 52.11 | -1.75 | 50.36 | |
| Johan Huizingalaan 647 | 1066VC | 1 | 45.58 | 46.28 | | 50.00 | 0.70 | - | 46.28 | -1.50 | 44.78 | |
| Johan Huizingalaan 649 | 1066VC | 1 | 47.46 | 48.14 | | 50.00 | 0.68 | - | 48.14 | -1.33 | 46.81 | |
| Johan Huizingalaan 651 | 1066VC | 1 | 49.30 | 50.12 | | 50.00 | 0.82 | - | 50.12 | -1.62 | 48.50 | |
| Johan Huizingalaan 653 | 1066VC | 1 | 51.18 | 52.09 | | 51.18 | 0.91 | 0.60 | 52.09 | -1.89 | 50.20 | |
| Johan Huizingalaan 655 | 1066VC | 1 | 45.29 | 45.99 | | 50.00 | 0.70 | - | 45.99 | -1.62 | 44.37 | |
| Johan Huizingalaan 657 | 1066VC | 1 | 46.94 | 47.62 | | 50.00 | 0.68 | - | 47.62 | -1.49 | 46.13 | |
| Johan Huizingalaan 659 | 1066VC | 1 | 49.23 | 50.05 | | 50.00 | 0.82 | - | 50.05 | -1.64 | 48.41 | |
| Johan Huizingalaan 661 | 1066VC | 1 | 51.11 | 51.96 | | 51.11 | 0.85 | 0.47 | 51.96 | -1.94 | 50.02 | |
| Johan Huizingalaan 663 | 1066VE | 1 | 43.73 | 44.71 | | 50.00 | 0.98 | - | 44.71 | -2.06 | 42.65 | |
| Johan Huizingalaan 665 | 1066VE | 1 | 46.06 | 46.77 | | 50.00 | 0.71 | - | 46.77 | -1.67 | 45.10 | |
| Johan Huizingalaan 667 | 1066VE | 1 | 49.03 | 49.85 | | 50.00 | 0.82 | - | 49.85 | -1.65 | 48.20 | |
| Johan Huizingalaan 669 | 1066VE | 1 | 51.24 | 52.03 | | 51.24 | 0.79 | 0.54 | 52.03 | -1.94 | 50.09 | |

## Gemeente AMSTERDAM

| Adres en postcode | | Bestemming | Geluidbelasting bij huidig GPP [dB] | Toekomst zonder nieuwe maatregelen [dB] | Sanering | Grenswaarde [dB] | Effect van het project | Benodigde reductie [dB] | Geluidbelasting standaard akoestische situatie [dB] | Geluidreductie door de doelmatige maatregelen [dB] | Toekomst met geadviseerde maatregel(en) [dB] | Overschrijding grenswaarde/ (X= ja, leeg vak=nee) |
|---|---|---|---|---|---|---|---|---|---|---|---|---|
| Johan Huizingalaan 671 | 1066VE | 1 | 43.50 | 44.31 | | 50.00 | 0.81 | - | 44.31 | -2.05 | 42.26 | |
| Johan Huizingalaan 673 | 1066VE | 1 | 45.34 | 46.11 | | 50.00 | 0.77 | - | 46.11 | -1.91 | 44.20 | |
| Johan Huizingalaan 675 | 1066VE | 1 | 48.71 | 49.53 | | 50.00 | 0.82 | - | 49.53 | -1.78 | 47.75 | |
| Johan Huizingalaan 677 | 1066VE | 1 | 51.41 | 52.17 | | 51.41 | 0.76 | 0.68 | 52.17 | -1.94 | 50.23 | |
| Johan Huizingalaan 679 | 1066VE | 1 | 43.02 | 43.96 | | 50.00 | 0.94 | - | 43.96 | -2.20 | 41.76 | |
| Johan Huizingalaan 681 | 1066VE | 1 | 44.69 | 45.53 | | 50.00 | 0.84 | - | 45.53 | -2.19 | 43.34 | |
| Johan Huizingalaan 683 | 1066VE | 1 | 47.69 | 48.60 | | 50.00 | 0.91 | - | 48.60 | -2.28 | 46.32 | |
| Johan Huizingalaan 685 | 1066VE | 1 | 50.90 | 51.76 | | 50.90 | 0.86 | 0.27 | 51.76 | -2.17 | 49.59 | |
| Johan Huizingalaan 687 | 1066VE | 1 | 42.02 | 42.91 | | 50.00 | 0.89 | - | 42.91 | -1.91 | 41.00 | |
| Johan Huizingalaan 689 | 1066VE | 1 | 44.19 | 45.08 | | 50.00 | 0.89 | - | 45.08 | -1.95 | 43.13 | |
| Johan Huizingalaan 691 | 1066VE | 1 | 47.66 | 48.60 | | 50.00 | 0.94 | - | 48.60 | -1.86 | 46.74 | |
| Johan Huizingalaan 693 | 1066VE | 1 | 50.80 | 51.67 | | 50.80 | 0.87 | 0.18 | 51.67 | -1.98 | 49.69 | |
| Johan Huizingalaan 695 | 1066VE | 1 | 42.11 | 42.83 | | 50.00 | 0.72 | - | 42.83 | -1.66 | 41.17 | |
| Johan Huizingalaan 697 | 1066VE | 1 | 43.94 | 44.74 | | 50.00 | 0.80 | - | 44.74 | -1.75 | 42.99 | |
| Johan Huizingalaan 699 | 1066VE | 1 | 46.70 | 47.40 | | 50.00 | 0.70 | - | 47.40 | -1.69 | 45.71 | |
| Johan Huizingalaan 701 | 1066VE | 1 | 50.67 | 51.39 | | 50.67 | 0.72 | - | 51.39 | -1.63 | 49.76 | |
| Johan Huizingalaan 703 | 1066VE | 1 | 42.03 | 42.75 | | 50.00 | 0.72 | - | 42.75 | -1.75 | 41.00 | |
| Johan Huizingalaan 705 | 1066VE | 1 | 43.13 | 43.99 | | 50.00 | 0.86 | - | 43.99 | -1.81 | 42.18 | |
| Johan Huizingalaan 707 | 1066VE | 1 | 45.29 | 46.08 | | 50.00 | 0.79 | - | 46.08 | -1.83 | 44.25 | |
| Johan Huizingalaan 709 | 1066VE | 1 | 48.93 | 49.68 | | 50.00 | 0.75 | - | 49.68 | -1.92 | 47.76 | |
| Johan Huizingalaan 757 | 1066VH | 1 | 54.00 | 54.93 | | 54.00 | 0.93 | 0.43 | 54.93 | -2.94 | 51.99 | |
| Johan Huizingalaan 801 | 1066VH | 1 | 67.32 | 67.53 | | 67.32 | 0.21 | 0.04 | 67.53 | -2.44 | 65.09 | |
| Johannes vd Steurstraat 2 I | 1066BM | 1 | 49.28 | 50.10 | | 50.00 | 0.82 | - | 50.10 | -2.06 | 48.04 | |
| Johannes vd Steurstraat 2 II | 1066BM | 1 | 46.00 | 46.89 | | 50.00 | 0.89 | - | 46.89 | -2.41 | 44.48 | |
| Johannes vd Steurstraat 2 III | 1066BM | 1 | 47.73 | 48.51 | | 50.00 | 0.78 | - | 48.51 | -2.35 | 46.16 | |
| Johannes vd Steurstraat 2 IV | 1066BM | 1 | 49.26 | 50.12 | | 50.00 | 0.86 | - | 50.12 | -2.09 | 48.03 | |
| Johannes vd Steurstraat 3 I | 1066BM | 1 | 49.20 | 50.15 | | 50.00 | 0.95 | - | 50.15 | -2.25 | 47.90 | |
| Johannes vd Steurstraat 3 II | 1066BM | 1 | 46.11 | 47.00 | | 50.00 | 0.89 | - | 47.00 | -2.44 | 44.56 | |
| Johannes vd Steurstraat 3 III | 1066BM | 1 | 47.82 | 48.64 | | 50.00 | 0.82 | - | 48.64 | -2.43 | 46.21 | |
| Johannes vd Steurstraat 3 IV | 1066BM | 1 | 49.49 | 50.35 | | 50.00 | 0.86 | - | 50.35 | -2.23 | 48.12 | |
| Johannes vd Steurstraat 7 I | 1066BM | 1 | 46.60 | 47.43 | | 50.00 | 0.83 | - | 47.43 | -2.57 | 44.86 | |
| Johannes vd Steurstraat 7 II | 1066BM | 1 | 47.15 | 47.99 | | 50.00 | 0.84 | - | 47.99 | -2.56 | 45.43 | |
| Johannes vd Steurstraat 7 III | 1066BM | 1 | 48.28 | 49.19 | | 50.00 | 0.91 | - | 49.19 | -2.56 | 46.63 | |
| Johannes vd Steurstraat 7 IV | 1066BM | 1 | 49.80 | 50.76 | | 50.00 | 0.96 | 0.26 | 50.76 | -2.51 | 48.25 | |
| Johannes vd Steurstraat 8 I | 1066BM | 1 | 47.06 | 47.90 | | 50.00 | 0.84 | - | 47.90 | -2.62 | 45.28 | |
| Johannes vd Steurstraat 8 II | 1066BM | 1 | 47.58 | 48.47 | | 50.00 | 0.89 | - | 48.47 | -2.61 | 45.86 | |
| Johannes vd Steurstraat 8 III | 1066BM | 1 | 48.50 | 49.40 | | 50.00 | 0.90 | - | 49.40 | -2.63 | 46.77 | |
| Johannes vd Steurstraat 8 IV | 1066BM | 1 | 49.91 | 50.92 | | 50.00 | 1.01 | 0.42 | 50.92 | -2.61 | 48.31 | |
| Johannes vd Steurstraat 12 I | 1066BN | 1 | 46.89 | 47.61 | | 50.00 | 0.72 | - | 47.61 | -2.57 | 45.04 | |
| Johannes vd Steurstraat 12 II | 1066BN | 1 | 47.83 | 48.51 | | 50.00 | 0.68 | - | 48.51 | -2.38 | 46.13 | |
| Johannes vd Steurstraat 12 III | 1066BN | 1 | 48.52 | 49.29 | | 50.00 | 0.77 | - | 49.29 | -2.45 | 46.84 | |
| Johannes vd Steurstraat 12 IV | 1066BN | 1 | 50.17 | 51.00 | | 50.17 | 0.83 | 0.50 | 51.00 | -2.54 | 48.46 | |
| Johannes vd Steurstraat 13 I | 1066BN | 1 | 47.03 | 47.76 | | 50.00 | 0.73 | - | 47.76 | -2.46 | 45.30 | |
| Johannes vd Steurstraat 13 II | 1066BN | 1 | 47.58 | 48.36 | | 50.00 | 0.78 | - | 48.36 | -2.48 | 45.88 | |
| Johannes vd Steurstraat 13 III | 1066BN | 1 | 48.21 | 48.98 | | 50.00 | 0.77 | - | 48.98 | -2.55 | 46.43 | |
| Johannes vd Steurstraat 13 IV | 1066BN | 1 | 50.09 | 50.81 | | 50.09 | 0.72 | 0.31 | 50.81 | -2.58 | 48.23 | |
| Johannes vd Steurstraat 17 I | 1066BN | 1 | 47.18 | 47.83 | | 50.00 | 0.65 | - | 47.83 | -2.27 | 45.56 | |
| Johannes vd Steurstraat 17 II | 1066BN | 1 | 48.16 | 48.83 | | 50.00 | 0.67 | - | 48.83 | -2.31 | 46.52 | |
| Johannes vd Steurstraat 17 III | 1066BN | 1 | 48.61 | 49.36 | | 50.00 | 0.75 | - | 49.36 | -2.46 | 46.90 | |
| Johannes vd Steurstraat 17 IV | 1066BN | 1 | 50.38 | 51.19 | | 50.38 | 0.81 | 0.69 | 51.19 | -2.57 | 48.62 | |
| Johannes vd Steurstraat 18 I | 1066BN | 1 | 47.09 | 47.64 | | 50.00 | 0.55 | - | 47.64 | -2.27 | 45.37 | |
| Johannes vd Steurstraat 18 II | 1066BN | 1 | 48.16 | 48.76 | | 50.00 | 0.60 | - | 48.76 | -2.33 | 46.43 | |
| Johannes vd Steurstraat 18 III | 1066BN | 1 | 48.65 | 49.39 | | 50.00 | 0.74 | - | 49.39 | -2.44 | 46.95 | |

## Gemeente AMSTERDAM

| Adres en postcode | | Bestemming | Geluidbelasting bij huidig GPP [dB] | Toekomst zonder nieuwe maatregelen [dB] | Sanering | Grenswaarde [dB] | Effect van het project | Benodigde reductie [dB] | Geluidbelasting standaard akoestische situatie [dB] | Geluidreductie door de doelmatige maatregelen [dB] | Toekomst met geadviseerde maatregel(en) [dB] | Overschrijding grenswaarde/ (X= ja, leeg vak=nee) |
|---|---|---|---|---|---|---|---|---|---|---|---|---|
| Johannes vd Steurstraat 18 IV | 1066BN | 1 | 50.44 | 51.22 | | 50.44 | 0.78 | 0.72 | 51.22 | -2.52 | 48.70 | |
| Johannes vd Steurstraat 21 | 1066BN | 1 | 46.97 | 47.50 | | 50.00 | 0.53 | - | 47.50 | -2.19 | 45.31 | |
| Johannes vd Steurstraat 22 | 1066BN | 1 | 46.64 | 47.12 | | 50.00 | 0.48 | - | 47.12 | -2.01 | 45.11 | |
| Johannes vd Steurstraat 23 | 1066BN | 1 | 46.16 | 46.87 | | 50.00 | 0.71 | - | 46.87 | -2.34 | 44.53 | |
| Johannes vd Steurstraat 24 | 1066BN | 1 | 45.18 | 46.03 | | 50.00 | 0.85 | - | 46.03 | -2.44 | 43.59 | |
| Johannes vd Steurstraat 25 | 1066BN | 1 | 45.55 | 46.63 | | 50.00 | 1.08 | - | 46.63 | -2.80 | 43.83 | |
| Johannes Worpstraat 5 I | 1076BC | 1 | 49.93 | 50.02 | | 50.00 | 0.09 | - | 50.02 | -3.54 | 46.48 | |
| Johannes Worpstraat 5 II | 1076BC | 1 | 51.44 | 52.13 | | 51.44 | 0.69 | 0.64 | 52.13 | -3.47 | 48.66 | |
| Johannes Worpstraat 5 III | 1076BC | 1 | 54.10 | 56.29 | | 54.10 | 2.19 | 1.79 | 56.29 | -4.32 | 51.97 | |
| Johannes Worpstraat 7 I | 1076BC | 1 | 50.10 | 49.68 | | 50.10 | -0.42 | - | 49.68 | -3.09 | 46.59 | |
| Johannes Worpstraat 7 II | 1076BC | 1 | 51.50 | 52.29 | | 51.50 | 0.79 | - | 52.29 | -3.61 | 48.68 | |
| Johannes Worpstraat 7 III | 1076BC | 1 | 53.84 | 56.31 | | 53.84 | 2.47 | 1.81 | 56.31 | -4.47 | 51.84 | |
| Johannes Worpstraat 9 I | 1076BC | 1 | 49.03 | 49.87 | | 50.00 | 0.84 | - | 49.87 | -3.25 | 46.62 | |
| Johannes Worpstraat 9 II | 1076BC | 1 | 50.98 | 52.51 | | 50.98 | 1.53 | 1.02 | 52.51 | -3.54 | 48.97 | |
| Johannes Worpstraat 9 III | 1076BC | 1 | 53.73 | 56.21 | | 53.73 | 2.48 | 1.71 | 56.21 | -4.34 | 51.87 | |
| Johannes Worpstraat 19 I | 1076BD | 1 | 48.43 | 50.22 | | 50.00 | 1.79 | - | 50.22 | -3.48 | 46.74 | |
| Johannes Worpstraat 19 II | 1076BD | 1 | 51.43 | 53.22 | | 51.43 | 1.79 | 1.73 | 53.22 | -4.09 | 49.13 | |
| Johannes Worpstraat 19 III | 1076BD | 1 | 53.81 | 56.42 | | 53.81 | 2.61 | 1.92 | 56.42 | -4.58 | 51.84 | |
| Johannes Worpstraat 21 I | 1076BD | 1 | 48.62 | 50.17 | | 50.00 | 1.55 | - | 50.17 | -3.59 | 46.58 | |
| Johannes Worpstraat 21 II | 1076BD | 1 | 50.87 | 52.63 | | 50.87 | 1.76 | 1.14 | 52.63 | -3.86 | 48.77 | |
| Johannes Worpstraat 21 III | 1076BD | 1 | 53.70 | 55.98 | | 53.70 | 2.28 | 1.48 | 55.98 | -4.35 | 51.63 | |
| Johannes Worpstraat 23 I | 1076BD | 1 | 50.24 | 50.49 | | 50.24 | 0.25 | - | 50.49 | -3.57 | 46.92 | |
| Johannes Worpstraat 23 II | 1076BD | 1 | 51.97 | 52.74 | | 51.97 | 0.77 | 0.24 | 52.74 | -3.79 | 48.95 | |
| Johannes Worpstraat 23 III | 1076BD | 1 | 54.14 | 55.69 | | 54.14 | 1.55 | 1.19 | 55.69 | -4.26 | 51.43 | |
| Johannes Worpstraat 33 I | 1076BE | 1 | 48.68 | 50.23 | | 50.00 | 1.55 | - | 50.23 | -3.44 | 46.79 | |
| Johannes Worpstraat 33 II | 1076BE | 1 | 51.51 | 53.86 | | 51.51 | 2.35 | 1.36 | 53.86 | -3.96 | 49.90 | |
| Johannes Worpstraat 33 III | 1076BE | 1 | 53.63 | 56.31 | | 53.63 | 2.68 | 1.81 | 56.31 | -4.41 | 51.90 | |
| Johannes Worpstraat 35 I | 1076BE | 1 | 49.08 | 52.50 | | 50.00 | 3.42 | 2.00 | 52.50 | -4.50 | 48.00 | |
| Johannes Worpstraat 35 II | 1076BE | 1 | 51.75 | 55.01 | | 51.75 | 3.26 | 2.51 | 55.01 | -4.56 | 50.45 | |
| Johannes Worpstraat 35 III | 1076BE | 1 | 53.79 | 56.91 | | 53.79 | 3.12 | 2.41 | 56.91 | -4.79 | 52.12 | |
| Johannes Worpstraat 37 I | 1076BE | 1 | 48.66 | 52.67 | | 50.00 | 4.01 | 2.17 | 52.67 | -4.62 | 48.05 | |
| Johannes Worpstraat 37 II | 1076BE | 1 | 51.71 | 55.46 | | 51.71 | 3.75 | 2.96 | 55.46 | -4.83 | 50.63 | |
| Johannes Worpstraat 37 III | 1076BE | 1 | 54.04 | 57.48 | | 54.04 | 3.44 | 2.98 | 57.48 | -4.94 | 52.54 | |
| Johannes Worpstraat 47 I | 1076BG | 1 | 49.69 | 52.99 | | 50.00 | 3.30 | 2.49 | 52.99 | -4.71 | 48.28 | |
| Johannes Worpstraat 47 II | 1076BG | 1 | 52.13 | 55.72 | | 52.13 | 3.59 | 3.22 | 55.72 | -5.09 | 50.63 | |
| Johannes Worpstraat 47 III | 1076BG | 1 | 54.07 | 57.77 | | 54.07 | 3.70 | 3.27 | 57.77 | -5.10 | 52.67 | |
| Johannes Worpstraat 49 I | 1076BG | 1 | 51.06 | 53.84 | | 51.06 | 2.78 | 2.35 | 53.84 | -5.08 | 48.76 | |
| Johannes Worpstraat 49 II | 1076BG | 1 | 52.80 | 55.77 | | 52.80 | 2.97 | 2.28 | 55.77 | -5.13 | 50.64 | |
| Johannes Worpstraat 49 III | 1076BG | 1 | 54.44 | 58.08 | | 54.44 | 3.64 | 3.58 | 58.08 | -5.22 | 52.86 | |
| Johannes Worpstraat 51 I | 1076BG | 1 | 51.94 | 53.65 | | 51.94 | 1.71 | 1.15 | 53.65 | -4.82 | 48.83 | |
| Johannes Worpstraat 51 II | 1076BG | 1 | 53.55 | 55.77 | | 53.55 | 2.22 | 1.27 | 55.77 | -5.01 | 50.76 | |
| Johannes Worpstraat 51 III | 1076BG | 1 | 55.19 | 58.16 | | 55.19 | 2.97 | 2.67 | 58.16 | -5.12 | 53.04 | |
| John Coltranestraat 1 | 1066GN | 1 | 53.32 | 53.57 | | 53.32 | 0.25 | 0.08 | 53.57 | -0.58 | 52.99 | |
| John Coltranestraat 2 | 1066GP | 1 | 51.97 | 52.10 | | 51.97 | 0.13 | - | 52.10 | -0.47 | 51.63 | |
| John Coltranestraat 3 | 1066GN | 1 | 52.34 | 52.53 | | 52.34 | 0.19 | 0.03 | 52.53 | -0.57 | 51.96 | |
| John Coltranestraat 4 | 1066GP | 1 | 52.98 | 53.09 | | 52.98 | 0.11 | - | 53.09 | -0.29 | 52.80 | |
| John Coltranestraat 5 | 1066GN | 1 | 50.36 | 50.49 | | 50.36 | 0.13 | - | 50.49 | -0.68 | 49.81 | |
| John Coltranestraat 6 | 1066GP | 1 | 46.50 | 47.02 | | 50.00 | 0.52 | - | 47.02 | -1.28 | 45.74 | |
| John Coltranestraat 7 | 1066GN | 1 | 49.23 | 49.53 | | 50.00 | 0.30 | - | 49.53 | -0.76 | 48.77 | |
| John Coltranestraat 8 | 1066GP | 1 | 46.29 | 46.78 | | 50.00 | 0.49 | - | 46.78 | -1.22 | 45.56 | |
| John Coltranestraat 9 | 1066GN | 1 | 50.52 | 50.71 | | 50.52 | 0.19 | - | 50.71 | -0.61 | 50.10 | |
| John Coltranestraat 10 | 1066GP | 1 | 48.04 | 48.50 | | 50.00 | 0.46 | - | 48.50 | -1.10 | 47.40 | |
| John Coltranestraat 11 | 1066GN | 1 | 49.57 | 49.90 | | 50.00 | 0.33 | - | 49.90 | -0.85 | 49.05 | |

## Gemeente AMSTERDAM

| Adres en postcode | | Bestemming | Geluidbelasting bij huidig GPP [dB] | Toekomst zonder nieuwe maatregelen [dB] | Sanering | Grenswaarde [dB] | Effect van het project | Benodigde reductie [dB] | Geluidbelasting standaard akoestische situatie [dB] | Geluidreductie door de doelmatige maatregelen [dB] | Toekomst met geadviseerde maatregel(en) [dB] | Overschrijding grenswaarde/ (X= ja, leeg vak=nee) |
|---|---|---|---|---|---|---|---|---|---|---|---|---|
| John Coltranestraat 12 | 1066GP | 1 | 48.48 | 48.88 | | 50.00 | 0.40 | - | 48.88 | -0.91 | 47.97 | |
| John Coltranestraat 13 | 1066GN | 1 | 50.03 | 50.27 | | 50.03 | 0.24 | - | 50.27 | -0.79 | 49.48 | |
| John Coltranestraat 14 | 1066GP | 1 | 45.94 | 46.43 | | 50.00 | 0.49 | - | 46.43 | -1.21 | 45.22 | |
| John Coltranestraat 15 | 1066GN | 1 | 49.45 | 49.68 | | 50.00 | 0.23 | - | 49.68 | -0.64 | 49.04 | |
| John Coltranestraat 16 | 1066GP | 1 | 45.74 | 46.21 | | 50.00 | 0.47 | - | 46.21 | -1.18 | 45.03 | |
| John Coltranestraat 17 | 1066GN | 1 | 49.40 | 49.65 | | 50.00 | 0.25 | - | 49.65 | -0.66 | 48.99 | |
| John Coltranestraat 18 | 1066GP | 1 | 47.55 | 47.91 | | 50.00 | 0.36 | - | 47.91 | -0.96 | 46.95 | |
| John Coltranestraat 19 | 1066GN | 1 | 49.07 | 49.34 | | 50.00 | 0.27 | - | 49.34 | -0.91 | 48.43 | |
| John Coltranestraat 20 | 1066GP | 1 | 48.06 | 48.36 | | 50.00 | 0.30 | - | 48.36 | -0.73 | 47.63 | |
| John Coltranestraat 21 | 1066GN | 1 | 49.97 | 50.24 | | 50.00 | 0.27 | - | 50.24 | -0.84 | 49.40 | |
| John Coltranestraat 22 | 1066GP | 1 | 45.47 | 45.92 | | 50.00 | 0.45 | - | 45.92 | -1.04 | 44.88 | |
| John Coltranestraat 23 | 1066GN | 1 | 49.56 | 49.86 | | 50.00 | 0.30 | - | 49.86 | -0.77 | 49.09 | |
| John Coltranestraat 24 | 1066GP | 1 | 45.36 | 45.73 | | 50.00 | 0.37 | - | 45.73 | -0.98 | 44.75 | |
| John Coltranestraat 25 | 1066GN | 1 | 49.25 | 49.58 | | 50.00 | 0.33 | - | 49.58 | -0.62 | 48.96 | |
| John Coltranestraat 26 | 1066GP | 1 | 46.97 | 47.59 | | 50.00 | 0.62 | - | 47.59 | -1.61 | 45.98 | |
| John Coltranestraat 27 | 1066GN | 1 | 49.71 | 50.46 | | 50.00 | 0.75 | - | 50.46 | -1.16 | 49.30 | |
| John Coltranestraat 28 | 1066GP | 1 | 49.30 | 50.94 | | 50.00 | 1.64 | 0.44 | 50.94 | -2.12 | 48.82 | |
| Jollenpad 1 | 1081KC | 1 | 60.55 | 60.55 | | 60.55 | 0.00 | - | 60.55 | -2.84 | 57.71 | |
| Jollenpad 6 | 1081KC | 1 | 65.81 | 65.40 | | 65.81 | -0.41 | - | 65.40 | -3.21 | 62.19 | |
| Jollenpad 10 A | 1081KC | 1 | 65.40 | 66.33 | | 65.40 | 0.93 | 0.84 | 66.33 | -3.63 | 62.70 | |
| Jollenpad 17 | 1081KC | 1 | 60.86 | 60.23 | | 60.86 | -0.63 | - | 60.23 | -2.88 | 57.35 | |
| Jollenpad 21 | 1081KC | 21 | 59.22 | 60.79 | | 59.22 | 1.57 | 1.30 | 60.79 | -3.53 | 57.26 | |
| Jollenpad 22 | 1081KC | 21 | 57.16 | 60.88 | | 57.16 | 3.72 | 3.39 | 60.88 | -5.16 | 55.72 | |
| Jollenpad 23 | 1081KC | 21 | 59.29 | 60.74 | | 59.29 | 1.45 | 1.25 | 60.74 | -3.66 | 57.08 | |
| Jollenpad 24 | 1081KC | 21 | 59.76 | 60.79 | | 59.76 | 1.03 | 0.29 | 60.79 | -3.38 | 57.41 | |
| Jollenpad 25 | 1081KC | 21 | 59.20 | 60.81 | | 59.20 | 1.61 | 1.32 | 60.81 | -3.44 | 57.37 | |
| Jollenpad 26 | 1081KC | 21 | 59.19 | 60.89 | | 59.19 | 1.70 | 1.40 | 60.89 | -3.67 | 57.22 | |
| Jollenpad 27 | 1081KC | 21 | 59.19 | 61.21 | | 59.19 | 2.02 | 1.72 | 61.21 | -3.81 | 57.40 | |
| Jollenpad 28 | 1081KC | 21 | 59.18 | 61.11 | | 59.18 | 1.93 | 1.62 | 61.11 | -3.77 | 57.34 | |
| Jollenpad 29 | 1081KC | 21 | 58.28 | 61.40 | | 58.28 | 3.12 | 2.90 | 61.40 | -4.94 | 56.46 | |
| Jollenpad 30 | 1081KC | 21 | 58.89 | 62.15 | | 58.89 | 3.26 | 2.66 | 62.15 | -4.89 | 57.26 | |
| Jollenpad 31 | 1081KC | 21 | 58.35 | 61.66 | | 58.35 | 3.31 | 3.16 | 61.66 | -4.66 | 57.00 | |
| Jollenpad 32 | 1081KC | 21 | 58.13 | 61.12 | | 58.13 | 2.99 | 2.62 | 61.12 | -4.60 | 56.52 | |
| Jollenpad 33 | 1081KC | 21 | 60.49 | 61.73 | | 60.49 | 1.24 | 1.23 | 61.73 | -3.50 | 58.23 | |
| Jollenpad 34 | 1081KC | 21 | 61.13 | 62.09 | | 61.13 | 0.96 | 0.60 | 62.09 | -3.22 | 58.87 | |
| Jollenpad 35 | 1081KC | 21 | 61.24 | 62.52 | | 61.24 | 1.28 | 1.03 | 62.52 | -3.41 | 59.11 | |
| Jollenpad 36 | 1081KC | 21 | 61.45 | 62.66 | | 61.45 | 1.21 | 1.17 | 62.66 | -3.42 | 59.24 | |
| Jollenpad 37 A | 1081KC | 21 | 63.20 | 65.01 | | 63.20 | 1.81 | 1.52 | 65.01 | -4.07 | 60.94 | |
| Jollenpad 37 B | 1081KC | 21 | 63.16 | 65.57 | | 63.16 | 2.41 | 2.08 | 65.57 | -4.51 | 61.06 | |
| Jollenpad 38 | 1081KC | 21 | 62.46 | 64.79 | | 62.46 | 2.33 | 2.29 | 64.79 | -4.40 | 60.39 | |
| Jollenpad 39 | 1081KC | 21 | 58.15 | 61.56 | | 58.15 | 3.41 | 3.06 | 61.56 | -4.74 | 56.82 | |
| Jollenpad 40 | 1081KC | 21 | 61.61 | 61.68 | | 61.61 | 0.07 | - | 61.68 | -3.04 | 58.64 | |
| Jollenpad 41 | 1081KC | 21 | 61.87 | 62.18 | | 61.87 | 0.31 | - | 62.18 | -3.13 | 59.05 | |
| Jollenpad 42 | 1081KC | 21 | 61.98 | 62.47 | | 61.98 | 0.49 | - | 62.47 | -3.22 | 59.25 | |
| Jollenpad 43 | 1081KC | 21 | 61.96 | 62.56 | | 61.96 | 0.60 | 0.06 | 62.56 | -3.21 | 59.35 | |
| Jollenpad 44 | 1081KC | 21 | 61.75 | 62.64 | | 61.75 | 0.89 | 0.14 | 62.64 | -3.33 | 59.31 | |
| Jollenpad 45 | 1081KC | 21 | 61.91 | 63.04 | | 61.91 | 1.13 | 0.54 | 63.04 | -3.56 | 59.48 | |
| Jollenpad 46 | 1081KC | 21 | 61.77 | 62.90 | | 61.77 | 1.13 | 0.40 | 62.90 | -3.66 | 59.24 | |
| Jollenpad 47 | 1081KC | 21 | 61.15 | 61.78 | | 61.15 | 0.63 | 0.29 | 61.78 | -3.30 | 58.48 | |
| Jollenpad 48 | 1081KC | 21 | 61.29 | 62.15 | | 61.29 | 0.86 | 0.66 | 62.15 | -3.29 | 58.86 | |
| Jollenpad 49 | 1081KC | 21 | 61.26 | 62.14 | | 61.26 | 0.88 | 0.65 | 62.14 | -3.40 | 58.74 | |
| Jollenpad 50 | 1081KC | 21 | 61.26 | 62.33 | | 61.26 | 1.07 | 0.84 | 62.33 | -3.54 | 58.79 | |
| Jollenpad 51 | 1081KC | 21 | 61.34 | 62.40 | | 61.34 | 1.06 | 0.91 | 62.40 | -3.54 | 58.86 | |

## Gemeente AMSTERDAM

| Adres en postcode | | Bestemming | Geluidbelasting bij huidig GPP [dB] | Toekomst zonder nieuwe maatregelen [dB] | Sanering | Grenswaarde [dB] | Effect van het project | Benodigde reductie [dB] | Geluidbelasting standaard akoestische situatie [dB] | Geluidreductie door de doelmatige maatregelen [dB] | Toekomst met geadviseerde maatregel(en) [dB] | Overschrijding grenswaarde/ (X= ja, leeg vak=nee) |
|---|---|---|---|---|---|---|---|---|---|---|---|---|
| Jollenpad 52 | 1081KC | 21 | 61.26 | 62.44 | | 61.26 | 1.18 | 0.95 | 62.44 | -3.61 | 58.83 | |
| Jollenpad 53 | 1081KC | 21 | 61.02 | 62.12 | | 61.02 | 1.10 | 0.63 | 62.12 | -3.56 | 58.56 | |
| Kalfjeslaan 28 | 1083AA | 1 | 51.14 | 53.03 | | 51.14 | 1.89 | 1.54 | 53.03 | -3.46 | 49.57 | |
| Kalfjeslaan 30 | 1083AA | 1 | 49.98 | 52.32 | | 50.00 | 2.34 | 1.82 | 52.32 | -3.68 | 48.64 | |
| Kalfjeslaan 32 | 1083AA | 1 | 50.71 | 52.76 | | 50.71 | 2.05 | 1.27 | 52.76 | -3.60 | 49.16 | |
| Kalfjeslaan 34 | 1083AA | 1 | 51.64 | 53.44 | | 51.64 | 1.80 | 0.94 | 53.44 | -3.47 | 49.97 | |
| Kalfjeslaan 36 | 1083AA | 1 | 51.21 | 53.58 | | 51.21 | 2.37 | 2.09 | 53.58 | -3.69 | 49.89 | |
| Kalfjeslaan 38 | 1083AA | 1 | 50.68 | 52.76 | | 50.68 | 2.08 | 1.27 | 52.76 | -3.58 | 49.18 | |
| Kalfjeslaan 42 | 1083AA | 1 | 48.07 | 51.02 | | 50.00 | 2.95 | 0.52 | 51.02 | -4.00 | 47.02 | |
| Kalfjeslaan 44 | 1083AA | 1 | 49.08 | 51.60 | | 50.00 | 2.52 | 1.10 | 51.60 | -3.84 | 47.76 | |
| Kalfjeslaan 46 | 1083AA | 1 | 49.85 | 52.14 | | 50.00 | 2.29 | 1.64 | 52.14 | -3.77 | 48.37 | |
| Kalfjeslaan 48 | 1083AA | 1 | 50.25 | 52.35 | | 50.25 | 2.10 | 1.85 | 52.35 | -3.69 | 48.66 | |
| Kalfjeslaan 50 | 1083AA | 1 | 50.37 | 52.44 | | 50.37 | 2.07 | 1.94 | 52.44 | -3.66 | 48.78 | |
| Kalfjeslaan 52 | 1083AA | 1 | 50.46 | 52.51 | | 50.46 | 2.05 | 2.01 | 52.51 | -3.62 | 48.89 | |
| Kalfjeslaan 54 | 1083AA | 1 | 50.11 | 52.20 | | 50.11 | 2.09 | 1.70 | 52.20 | -3.67 | 48.53 | |
| Kalfjeslaan 56 | 1083AA | 1 | 50.12 | 52.20 | | 50.12 | 2.08 | 1.70 | 52.20 | -3.66 | 48.54 | |
| Kanteel 1 | 1083DA | 1 | 39.26 | 40.28 | | 50.00 | 1.02 | - | 40.28 | -2.33 | 37.95 | |
| Kanteel 2 | 1083DA | 1 | 40.92 | 42.06 | | 50.00 | 1.14 | - | 42.06 | -2.42 | 39.64 | |
| Kanteel 3 | 1083DA | 1 | 42.21 | 43.43 | | 50.00 | 1.22 | - | 43.43 | -2.52 | 40.91 | |
| Kanteel 4 | 1083DA | 1 | 42.60 | 44.13 | | 50.00 | 1.53 | - | 44.13 | -2.93 | 41.20 | |
| Kanteel 5 | 1083DA | 1 | 42.40 | 43.46 | | 50.00 | 1.06 | - | 43.46 | -2.51 | 40.95 | |
| Kanteel 6 | 1083DA | 1 | 40.92 | 42.06 | | 50.00 | 1.14 | - | 42.06 | -2.42 | 39.64 | |
| Kanteel 7 | 1083DA | 1 | 42.21 | 43.43 | | 50.00 | 1.22 | - | 43.43 | -2.52 | 40.91 | |
| Kanteel 8 | 1083DA | 1 | 42.60 | 44.13 | | 50.00 | 1.53 | - | 44.13 | -2.93 | 41.20 | |
| Kanteel 9 | 1083DA | 1 | 39.75 | 41.32 | | 50.00 | 1.57 | - | 41.32 | -2.27 | 39.05 | |
| Kanteel 10 | 1083DA | 1 | 42.40 | 43.46 | | 50.00 | 1.06 | - | 43.46 | -2.51 | 40.95 | |
| Kanteel 11 | 1083DA | 1 | 42.21 | 43.43 | | 50.00 | 1.22 | - | 43.43 | -2.52 | 40.91 | |
| Kanteel 12 | 1083DA | 1 | 42.60 | 44.13 | | 50.00 | 1.53 | - | 44.13 | -2.93 | 41.20 | |
| Kanteel 13 | 1083DA | 1 | 39.26 | 40.28 | | 50.00 | 1.02 | - | 40.28 | -2.33 | 37.95 | |
| Kanteel 14 | 1083DA | 1 | 40.92 | 42.06 | | 50.00 | 1.14 | - | 42.06 | -2.42 | 39.64 | |
| Kanteel 15 | 1083DA | 1 | 34.41 | 35.74 | | 50.00 | 1.33 | - | 35.74 | -2.01 | 33.73 | |
| Kanteel 16 | 1083DA | 1 | 35.69 | 37.04 | | 50.00 | 1.35 | - | 37.04 | -2.08 | 34.96 | |
| Kanteel 17 | 1083DA | 1 | 37.13 | 38.53 | | 50.00 | 1.40 | - | 38.53 | -2.24 | 36.29 | |
| Kanteel 18 | 1083DA | 1 | 38.85 | 40.60 | | 50.00 | 1.75 | - | 40.60 | -2.36 | 38.24 | |
| Kanteel 19 | 1083DA | 1 | 43.79 | 44.87 | | 50.00 | 1.08 | - | 44.87 | -2.73 | 42.14 | |
| Kanteel 20 | 1083DA | 1 | 34.41 | 35.74 | | 50.00 | 1.33 | - | 35.74 | -2.01 | 33.73 | |
| Kanteel 21 | 1083DA | 1 | 35.69 | 37.04 | | 50.00 | 1.35 | - | 37.04 | -2.08 | 34.96 | |
| Kanteel 22 | 1083DA | 1 | 37.13 | 38.53 | | 50.00 | 1.40 | - | 38.53 | -2.24 | 36.29 | |
| Kanteel 23 | 1083DA | 1 | 38.85 | 40.60 | | 50.00 | 1.75 | - | 40.60 | -2.36 | 38.24 | |
| Kanteel 24 | 1083DA | 1 | 43.79 | 44.87 | | 50.00 | 1.08 | - | 44.87 | -2.73 | 42.14 | |
| Kanteel 25 | 1083DA | 1 | 34.41 | 35.74 | | 50.00 | 1.33 | - | 35.74 | -2.01 | 33.73 | |
| Kanteel 26 | 1083DA | 1 | 35.69 | 37.04 | | 50.00 | 1.35 | - | 37.04 | -2.08 | 34.96 | |
| Kanteel 27 | 1083DA | 1 | 37.13 | 38.53 | | 50.00 | 1.40 | - | 38.53 | -2.24 | 36.29 | |
| Kanteel 28 | 1083DA | 1 | 38.85 | 40.60 | | 50.00 | 1.75 | - | 40.60 | -2.36 | 38.24 | |
| Kanteel 29 | 1083DB | 1 | 36.35 | 38.18 | | 50.00 | 1.83 | - | 38.18 | -2.09 | 36.09 | |
| Kanteel 30 | 1083DB | 1 | 36.35 | 38.18 | | 50.00 | 1.83 | - | 38.18 | -2.09 | 36.09 | |
| Kanteel 31 | 1083DB | 1 | 36.35 | 38.18 | | 50.00 | 1.83 | - | 38.18 | -2.09 | 36.09 | |
| Kanteel 32 | 1083DB | 1 | 36.35 | 38.18 | | 50.00 | 1.83 | - | 38.18 | -2.09 | 36.09 | |
| Kanteel 33 | 1083DB | 1 | 36.35 | 38.18 | | 50.00 | 1.83 | - | 38.18 | -2.09 | 36.09 | |
| Kanteel 34 | 1083DB | 1 | 37.82 | 39.69 | | 50.00 | 1.87 | - | 39.69 | -2.18 | 37.51 | |
| Kanteel 35 | 1083DB | 1 | 37.82 | 39.69 | | 50.00 | 1.87 | - | 39.69 | -2.18 | 37.51 | |
| Kanteel 36 | 1083DB | 1 | 37.82 | 39.69 | | 50.00 | 1.87 | - | 39.69 | -2.18 | 37.51 | |
| Kanteel 37 | 1083DB | 1 | 37.82 | 39.69 | | 50.00 | 1.87 | - | 39.69 | -2.18 | 37.51 | |

## Gemeente AMSTERDAM

| Adres en postcode | | Bestemming | Geluidbelasting bij huidig GPP [dB] | Toekomst zonder nieuwe maatregelen [dB] | Sanering | Grenswaarde [dB] | Effect van het project | Benodigde reductie [dB] | Geluidbelasting standaard akoestische situatie [dB] | Geluidreductie door de doelmatige maatregelen [dB] | Toekomst met geadviseerde maatregel(en) [dB] | Overschrijding grenswaarde/ (X= ja, leeg vak=nee) |
|---|---|---|---|---|---|---|---|---|---|---|---|---|
| Kanteel 38 | 1083DB | 1 | 37.82 | 39.69 | | 50.00 | 1.87 | - | 39.69 | -2.18 | 37.51 | |
| Kanteel 39 | 1083DB | 1 | 40.00 | 41.87 | | 50.00 | 1.87 | - | 41.87 | -2.31 | 39.56 | |
| Kanteel 40 | 1083DB | 1 | 40.00 | 41.87 | | 50.00 | 1.87 | - | 41.87 | -2.31 | 39.56 | |
| Kanteel 41 | 1083DB | 1 | 40.00 | 41.87 | | 50.00 | 1.87 | - | 41.87 | -2.31 | 39.56 | |
| Kanteel 42 | 1083DB | 1 | 40.00 | 41.87 | | 50.00 | 1.87 | - | 41.87 | -2.31 | 39.56 | |
| Kanteel 43 | 1083DB | 1 | 40.00 | 41.87 | | 50.00 | 1.87 | - | 41.87 | -2.31 | 39.56 | |
| Kanteel 44 | 1083DB | 1 | 43.52 | 45.48 | | 50.00 | 1.96 | - | 45.48 | -2.96 | 42.52 | |
| Kanteel 45 | 1083DB | 1 | 43.52 | 45.48 | | 50.00 | 1.96 | - | 45.48 | -2.96 | 42.52 | |
| Kanteel 46 | 1083DB | 1 | 43.52 | 45.48 | | 50.00 | 1.96 | - | 45.48 | -2.96 | 42.52 | |
| Kanteel 47 | 1083DB | 1 | 43.52 | 45.48 | | 50.00 | 1.96 | - | 45.48 | -2.96 | 42.52 | |
| Kanteel 49 | 1083DB | 1 | 36.51 | 38.41 | | 50.00 | 1.90 | - | 38.41 | -2.06 | 36.35 | |
| Kanteel 50 | 1083DB | 1 | 36.51 | 38.41 | | 50.00 | 1.90 | - | 38.41 | -2.06 | 36.35 | |
| Kanteel 51 | 1083DB | 1 | 36.51 | 38.41 | | 50.00 | 1.90 | - | 38.41 | -2.06 | 36.35 | |
| Kanteel 52 | 1083DB | 1 | 36.51 | 38.41 | | 50.00 | 1.90 | - | 38.41 | -2.06 | 36.35 | |
| Kanteel 53 | 1083DB | 1 | 36.51 | 38.41 | | 50.00 | 1.90 | - | 38.41 | -2.06 | 36.35 | |
| Kanteel 54 | 1083DB | 1 | 36.51 | 38.41 | | 50.00 | 1.90 | - | 38.41 | -2.06 | 36.35 | |
| Kanteel 55 | 1083DB | 1 | 36.51 | 38.41 | | 50.00 | 1.90 | - | 38.41 | -2.06 | 36.35 | |
| Kanteel 56 | 1083DB | 1 | 38.02 | 39.89 | | 50.00 | 1.87 | - | 39.89 | -2.15 | 37.74 | |
| Kanteel 57 | 1083DB | 1 | 38.02 | 39.89 | | 50.00 | 1.87 | - | 39.89 | -2.15 | 37.74 | |
| Kanteel 58 | 1083DB | 1 | 38.02 | 39.89 | | 50.00 | 1.87 | - | 39.89 | -2.15 | 37.74 | |
| Kanteel 59 | 1083DB | 1 | 38.02 | 39.89 | | 50.00 | 1.87 | - | 39.89 | -2.15 | 37.74 | |
| Kanteel 60 | 1083DB | 1 | 38.02 | 39.89 | | 50.00 | 1.87 | - | 39.89 | -2.15 | 37.74 | |
| Kanteel 61 | 1083DB | 1 | 38.02 | 39.89 | | 50.00 | 1.87 | - | 39.89 | -2.15 | 37.74 | |
| Kanteel 62 | 1083DB | 1 | 38.02 | 39.89 | | 50.00 | 1.87 | - | 39.89 | -2.15 | 37.74 | |
| Kanteel 63 | 1083DB | 1 | 40.18 | 42.08 | | 50.00 | 1.90 | - | 42.08 | -2.35 | 39.73 | |
| Kanteel 64 | 1083DB | 1 | 40.18 | 42.08 | | 50.00 | 1.90 | - | 42.08 | -2.35 | 39.73 | |
| Kanteel 65 | 1083DB | 1 | 40.18 | 42.08 | | 50.00 | 1.90 | - | 42.08 | -2.35 | 39.73 | |
| Kanteel 66 | 1083DB | 1 | 40.18 | 42.08 | | 50.00 | 1.90 | - | 42.08 | -2.35 | 39.73 | |
| Kanteel 67 | 1083DB | 1 | 40.18 | 42.08 | | 50.00 | 1.90 | - | 42.08 | -2.35 | 39.73 | |
| Kanteel 68 | 1083DB | 1 | 40.18 | 42.08 | | 50.00 | 1.90 | - | 42.08 | -2.35 | 39.73 | |
| Kanteel 69 | 1083DB | 1 | 40.18 | 42.08 | | 50.00 | 1.90 | - | 42.08 | -2.35 | 39.73 | |
| Kanteel 70 | 1083DB | 1 | 43.73 | 45.45 | | 50.00 | 1.72 | - | 45.45 | -2.79 | 42.66 | |
| Kanteel 71 | 1083DB | 1 | 43.73 | 45.45 | | 50.00 | 1.72 | - | 45.45 | -2.79 | 42.66 | |
| Kanteel 72 | 1083DB | 1 | 43.73 | 45.45 | | 50.00 | 1.72 | - | 45.45 | -2.79 | 42.66 | |
| Kanteel 73 | 1083DB | 1 | 43.73 | 45.45 | | 50.00 | 1.72 | - | 45.45 | -2.79 | 42.66 | |
| Kanteel 74 | 1083DB | 1 | 43.73 | 45.45 | | 50.00 | 1.72 | - | 45.45 | -2.79 | 42.66 | |
| Kanteel 75 | 1083DB | 1 | 43.73 | 45.45 | | 50.00 | 1.72 | - | 45.45 | -2.79 | 42.66 | |
| Kanteel 76 | 1083DB | 1 | 43.73 | 45.45 | | 50.00 | 1.72 | - | 45.45 | -2.79 | 42.66 | |
| Kanteel 77 | 1083DC | 1 | 34.36 | 35.98 | | 50.00 | 1.62 | - | 35.98 | -1.83 | 34.15 | |
| Kanteel 78 | 1083DC | 1 | 35.54 | 37.19 | | 50.00 | 1.65 | - | 37.19 | -1.96 | 35.23 | |
| Kanteel 79 | 1083DC | 1 | 36.86 | 38.48 | | 50.00 | 1.62 | - | 38.48 | -1.95 | 36.53 | |
| Kanteel 80 | 1083DC | 1 | 38.93 | 40.30 | | 50.00 | 1.37 | - | 40.30 | -2.11 | 38.19 | |
| Kanteel 81 | 1083DC | 1 | 42.95 | 44.11 | | 50.00 | 1.16 | - | 44.11 | -2.73 | 41.38 | |
| Kanteel 82 | 1083DC | 1 | 34.36 | 35.98 | | 50.00 | 1.62 | - | 35.98 | -1.83 | 34.15 | |
| Kanteel 83 | 1083DC | 1 | 35.54 | 37.19 | | 50.00 | 1.65 | - | 37.19 | -1.96 | 35.23 | |
| Kanteel 84 | 1083DC | 1 | 36.86 | 38.48 | | 50.00 | 1.62 | - | 38.48 | -1.95 | 36.53 | |
| Kanteel 85 | 1083DC | 1 | 38.93 | 40.30 | | 50.00 | 1.37 | - | 40.30 | -2.11 | 38.19 | |
| Kanteel 86 | 1083DC | 1 | 42.95 | 44.11 | | 50.00 | 1.16 | - | 44.11 | -2.73 | 41.38 | |
| Kanteel 87 | 1083DC | 1 | 34.36 | 35.98 | | 50.00 | 1.62 | - | 35.98 | -1.83 | 34.15 | |
| Kanteel 88 | 1083DC | 1 | 35.54 | 37.19 | | 50.00 | 1.65 | - | 37.19 | -1.96 | 35.23 | |
| Kanteel 89 | 1083DC | 1 | 36.86 | 38.48 | | 50.00 | 1.62 | - | 38.48 | -1.95 | 36.53 | |
| Kanteel 90 | 1083DC | 1 | 38.93 | 40.30 | | 50.00 | 1.37 | - | 40.30 | -2.11 | 38.19 | |
| Kanteel 91 | 1083DC | 1 | 39.03 | 40.50 | | 50.00 | 1.47 | - | 40.50 | -2.21 | 38.29 | |

## Gemeente AMSTERDAM

| Adres en postcode | | Bestemming | Geluidbelasting bij huidig GPP [dB] | Toekomst zonder nieuwe maatregelen [dB] | Sanering | Grenswaarde [dB] | Effect van het project | Benodigde reductie [dB] | Geluidbelasting standaard akoestische situatie [dB] | Geluidreductie door de doelmatige maatregelen [dB] | Toekomst met geadviseerde maatregel(en) [dB] | Overschrijding grenswaarde/ (X= ja, leeg vak=nee) |
|---|---|---|---|---|---|---|---|---|---|---|---|---|
| Kanteel 92 | 1083DC | 1 | 42.05 | 43.27 | | 50.00 | 1.22 | - | 43.27 | -2.44 | 40.83 | |
| Kanteel 93 | 1083DC | 1 | 43.82 | 44.99 | | 50.00 | 1.17 | - | 44.99 | -2.58 | 42.41 | |
| Kanteel 94 | 1083DC | 1 | 43.08 | 44.46 | | 50.00 | 1.38 | - | 44.46 | -2.71 | 41.75 | |
| Kanteel 95 | 1083DC | 1 | 42.11 | 43.70 | | 50.00 | 1.59 | - | 43.70 | -2.64 | 41.06 | |
| Kanteel 96 | 1083DC | 1 | 42.05 | 43.27 | | 50.00 | 1.22 | - | 43.27 | -2.44 | 40.83 | |
| Kanteel 97 | 1083DC | 1 | 43.82 | 44.99 | | 50.00 | 1.17 | - | 44.99 | -2.58 | 42.41 | |
| Kanteel 98 | 1083DC | 1 | 43.08 | 44.46 | | 50.00 | 1.38 | - | 44.46 | -2.71 | 41.75 | |
| Kanteel 99 | 1083DC | 1 | 39.75 | 41.03 | | 50.00 | 1.28 | - | 41.03 | -2.19 | 38.84 | |
| Kanteel 100 | 1083DC | 1 | 42.11 | 43.70 | | 50.00 | 1.59 | - | 43.70 | -2.64 | 41.06 | |
| Kanteel 101 | 1083DC | 1 | 43.82 | 44.99 | | 50.00 | 1.17 | - | 44.99 | -2.58 | 42.41 | |
| Kanteel 102 | 1083DC | 1 | 43.08 | 44.46 | | 50.00 | 1.38 | - | 44.46 | -2.71 | 41.75 | |
| Kanteel 103 | 1083DC | 1 | 39.03 | 40.50 | | 50.00 | 1.47 | - | 40.50 | -2.21 | 38.29 | |
| Kanteel 104 | 1083DC | 1 | 42.05 | 43.27 | | 50.00 | 1.22 | - | 43.27 | -2.44 | 40.83 | |
| Karperstraat 1 I | 1075KV | 1 | 43.02 | 44.56 | | 50.00 | 1.54 | - | 44.56 | -2.04 | 42.52 | |
| Karperstraat 1 II | 1075KV | 1 | 44.64 | 45.68 | | 50.00 | 1.04 | - | 45.68 | -1.80 | 43.88 | |
| Karperstraat 1 III | 1075KV | 1 | 47.15 | 48.11 | | 50.00 | 0.96 | - | 48.11 | -2.06 | 46.05 | |
| Karperstraat 3 I | 1075KV | 1 | 40.82 | 42.23 | | 50.00 | 1.41 | - | 42.23 | -1.78 | 40.45 | |
| Karperstraat 3 II | 1075KV | 1 | 41.81 | 42.99 | | 50.00 | 1.18 | - | 42.99 | -1.80 | 41.19 | |
| Karperstraat 3 III | 1075KV | 1 | 46.85 | 47.74 | | 50.00 | 0.89 | - | 47.74 | -2.07 | 45.67 | |
| Karperstraat 5 I | 1075KV | 1 | 40.82 | 42.23 | | 50.00 | 1.41 | - | 42.23 | -1.78 | 40.45 | |
| Karperstraat 5 II | 1075KV | 1 | 41.81 | 42.99 | | 50.00 | 1.18 | - | 42.99 | -1.80 | 41.19 | |
| Karperstraat 5 III | 1075KV | 1 | 46.85 | 47.74 | | 50.00 | 0.89 | - | 47.74 | -2.07 | 45.67 | |
| Karperstraat 6 A | 1075KZ | 1 | 38.38 | 39.32 | | 50.00 | 0.94 | - | 39.32 | -1.59 | 37.73 | |
| Karperstraat 6 B | 1075KZ | 1 | 40.90 | 41.71 | | 50.00 | 0.81 | - | 41.71 | -1.64 | 40.07 | |
| Karperstraat 6 C | 1075KZ | 1 | 43.31 | 44.17 | | 50.00 | 0.86 | - | 44.17 | -1.74 | 42.43 | |
| Karperstraat 7 I | 1075KV | 1 | 40.82 | 42.23 | | 50.00 | 1.41 | - | 42.23 | -1.78 | 40.45 | |
| Karperstraat 7 II | 1075KV | 1 | 41.81 | 42.99 | | 50.00 | 1.18 | - | 42.99 | -1.80 | 41.19 | |
| Karperstraat 7 III | 1075KV | 1 | 46.85 | 47.74 | | 50.00 | 0.89 | - | 47.74 | -2.07 | 45.67 | |
| Karperstraat 9 I | 1075KV | 1 | 40.82 | 42.23 | | 50.00 | 1.41 | - | 42.23 | -1.78 | 40.45 | |
| Karperstraat 9 II | 1075KV | 1 | 41.81 | 42.99 | | 50.00 | 1.18 | - | 42.99 | -1.80 | 41.19 | |
| Karperstraat 9 III | 1075KV | 1 | 46.85 | 47.74 | | 50.00 | 0.89 | - | 47.74 | -2.07 | 45.67 | |
| Karperstraat 10 | 1075KZ | 1 | 44.73 | 46.12 | | 50.00 | 1.39 | - | 46.12 | -2.49 | 43.63 | |
| Karperstraat 11 I | 1075KW | 1 | 40.46 | 41.81 | | 50.00 | 1.35 | - | 41.81 | -1.80 | 40.01 | |
| Karperstraat 11 II | 1075KW | 1 | 41.89 | 43.03 | | 50.00 | 1.14 | - | 43.03 | -1.75 | 41.28 | |
| Karperstraat 11 III | 1075KW | 1 | 46.80 | 47.40 | | 50.00 | 0.60 | - | 47.40 | -1.90 | 45.50 | |
| Karperstraat 13 I | 1075KW | 1 | 40.46 | 41.81 | | 50.00 | 1.35 | - | 41.81 | -1.80 | 40.01 | |
| Karperstraat 13 II | 1075KW | 1 | 41.89 | 43.03 | | 50.00 | 1.14 | - | 43.03 | -1.75 | 41.28 | |
| Karperstraat 13 III | 1075KW | 1 | 46.80 | 47.40 | | 50.00 | 0.60 | - | 47.40 | -1.90 | 45.50 | |
| Karperstraat 15 I | 1075KW | 1 | 40.46 | 41.81 | | 50.00 | 1.35 | - | 41.81 | -1.80 | 40.01 | |
| Karperstraat 15 II | 1075KW | 1 | 41.89 | 43.03 | | 50.00 | 1.14 | - | 43.03 | -1.75 | 41.28 | |
| Karperstraat 15 III | 1075KW | 1 | 46.80 | 47.40 | | 50.00 | 0.60 | - | 47.40 | -1.90 | 45.50 | |
| Karperstraat 17 I | 1075KW | 1 | 40.46 | 41.81 | | 50.00 | 1.35 | - | 41.81 | -1.80 | 40.01 | |
| Karperstraat 17 II | 1075KW | 1 | 41.89 | 43.03 | | 50.00 | 1.14 | - | 43.03 | -1.75 | 41.28 | |
| Karperstraat 17 III | 1075KW | 1 | 46.80 | 47.40 | | 50.00 | 0.60 | - | 47.40 | -1.90 | 45.50 | |
| Karperstraat 19 I | 1075KW | 1 | 40.46 | 41.81 | | 50.00 | 1.35 | - | 41.81 | -1.80 | 40.01 | |
| Karperstraat 19 II | 1075KW | 1 | 41.89 | 43.03 | | 50.00 | 1.14 | - | 43.03 | -1.75 | 41.28 | |
| Karperstraat 19 III | 1075KW | 1 | 46.80 | 47.40 | | 50.00 | 0.60 | - | 47.40 | -1.90 | 45.50 | |
| Karperstraat 21 I | 1075KW | 1 | 40.46 | 41.81 | | 50.00 | 1.35 | - | 41.81 | -1.80 | 40.01 | |
| Karperstraat 21 II | 1075KW | 1 | 41.89 | 43.03 | | 50.00 | 1.14 | - | 43.03 | -1.75 | 41.28 | |
| Karperstraat 21 III | 1075KW | 1 | 46.80 | 47.40 | | 50.00 | 0.60 | - | 47.40 | -1.90 | 45.50 | |
| Karperstraat 23 I | 1075KX | 1 | 40.52 | 41.87 | | 50.00 | 1.35 | - | 41.87 | -1.81 | 40.06 | |
| Karperstraat 23 II | 1075KX | 1 | 42.01 | 43.21 | | 50.00 | 1.20 | - | 43.21 | -1.75 | 41.46 | |
| Karperstraat 23 III | 1075KX | 1 | 46.59 | 47.20 | | 50.00 | 0.61 | - | 47.20 | -1.80 | 45.40 | |

## Gemeente AMSTERDAM

| Adres en postcode | | Bestemming | Geluidbelasting bij huidig GPP [dB] | Toekomst zonder nieuwe maatregelen [dB] | Sanering | Grenswaarde [dB] | Effect van het project | Benodigde reductie [dB] | Geluidbelasting standaard akoestische situatie [dB] | Geluidreductie door de doelmatige maatregelen [dB] | Toekomst met geadviseerde maatregel(en) [dB] | Overschrijding grenswaarde/ (X= ja, leeg vak=nee) |
|---|---|---|---|---|---|---|---|---|---|---|---|---|
| Karperstraat 25 I | 1075KX | 1 | 40.52 | 41.87 | | 50.00 | 1.35 | - | 41.87 | -1.81 | 40.06 | |
| Karperstraat 25 II | 1075KX | 1 | 42.01 | 43.21 | | 50.00 | 1.20 | - | 43.21 | -1.75 | 41.46 | |
| Karperstraat 25 III | 1075KX | 1 | 46.59 | 47.20 | | 50.00 | 0.61 | - | 47.20 | -1.80 | 45.40 | |
| Karperstraat 27 HS | 1075KX | 1 | 40.61 | 41.96 | | 50.00 | 1.35 | - | 41.96 | -1.77 | 40.19 | |
| Karperstraat 27 I | 1075KX | 1 | 42.50 | 43.68 | | 50.00 | 1.18 | - | 43.68 | -1.72 | 41.96 | |
| Karperstraat 27 II | 1075KX | 1 | 44.83 | 46.11 | | 50.00 | 1.28 | - | 46.11 | -2.08 | 44.03 | |
| Karperstraat 27 III | 1075KX | 1 | 46.45 | 47.44 | | 50.00 | 0.99 | - | 47.44 | -1.95 | 45.49 | |
| Karperstraat 29 HS | 1075KX | 1 | 40.24 | 41.25 | | 50.00 | 1.01 | - | 41.25 | -1.65 | 39.60 | |
| Karperstraat 29 I | 1075KX | 1 | 42.14 | 43.21 | | 50.00 | 1.07 | - | 43.21 | -1.83 | 41.38 | |
| Karperstraat 29 II | 1075KX | 1 | 44.61 | 45.89 | | 50.00 | 1.28 | - | 45.89 | -2.21 | 43.68 | |
| Karperstraat 29 III | 1075KX | 1 | 46.89 | 48.45 | | 50.00 | 1.56 | - | 48.45 | -2.62 | 45.83 | |
| Karperweg 1 | 9075AA | 18 | 48.35 | 49.74 | | 50.00 | 1.39 | - | 49.74 | -2.92 | 46.82 | |
| Karperweg 1 | 9076AC | 18 | 53.14 | 55.18 | | 53.14 | 2.04 | 1.69 | 55.18 | -3.99 | 51.19 | |
| Karperweg 2 | 9075AA | 18 | 52.16 | 54.62 | | 52.16 | 2.46 | 2.12 | 54.62 | -4.04 | 50.58 | |
| Karperweg 3 | 9075AA | 18 | 50.42 | 52.10 | | 50.42 | 1.68 | 1.60 | 52.10 | -3.49 | 48.61 | |
| Karperweg 3 I | 1075LA | 1 | 39.29 | 40.54 | | 50.00 | 1.25 | - | 40.54 | -1.99 | 38.55 | |
| Karperweg 3 II | 1075LA | 1 | 40.98 | 42.18 | | 50.00 | 1.20 | - | 42.18 | -2.17 | 40.01 | |
| Karperweg 3 III | 1075LA | 1 | 47.21 | 48.10 | | 50.00 | 0.89 | - | 48.10 | -2.68 | 45.42 | |
| Karperweg 4 | 9075AA | 18 | 48.22 | 49.56 | | 50.00 | 1.34 | - | 49.56 | -2.76 | 46.80 | |
| Karperweg 5 | 9075AA | 18 | 50.99 | 53.32 | | 50.99 | 2.33 | 1.83 | 53.32 | -4.03 | 49.29 | |
| Karperweg 5 I | 1075LA | 1 | 39.59 | 40.91 | | 50.00 | 1.32 | - | 40.91 | -1.95 | 38.96 | |
| Karperweg 5 II | 1075LA | 1 | 41.37 | 42.64 | | 50.00 | 1.27 | - | 42.64 | -2.09 | 40.55 | |
| Karperweg 5 III | 1075LA | 1 | 47.42 | 48.26 | | 50.00 | 0.84 | - | 48.26 | -2.70 | 45.56 | |
| Karperweg 6 | 9075AA | 18 | 47.76 | 49.91 | | 50.00 | 2.15 | - | 49.91 | -4.20 | 45.71 | |
| Karperweg 7 | 9075AA | 18 | 49.99 | 52.25 | | 50.00 | 2.26 | 1.75 | 52.25 | -3.84 | 48.41 | |
| Karperweg 7 I | 1075LA | 1 | 41.38 | 42.62 | | 50.00 | 1.24 | - | 42.62 | -2.17 | 40.45 | |
| Karperweg 7 II | 1075LA | 1 | 47.79 | 48.80 | | 50.00 | 1.01 | - | 48.80 | -3.03 | 45.77 | |
| Karperweg 8 | 9075AA | 18 | 46.49 | 47.90 | | 50.00 | 1.41 | - | 47.90 | -2.95 | 44.95 | |
| Karperweg 9 | 9075AA | 18 | 45.37 | 46.97 | | 50.00 | 1.60 | - | 46.97 | -2.81 | 44.16 | |
| Karperweg 9 HS | 1075LA | 1 | 37.17 | 38.28 | | 50.00 | 1.11 | - | 38.28 | -1.99 | 36.29 | |
| Karperweg 9 I | 1075LA | 1 | 38.55 | 39.68 | | 50.00 | 1.13 | - | 39.68 | -2.02 | 37.66 | |
| Karperweg 9 II | 1075LA | 1 | 40.43 | 41.60 | | 50.00 | 1.17 | - | 41.60 | -2.19 | 39.41 | |
| Karperweg 9 III | 1075LA | 1 | 47.06 | 47.82 | | 50.00 | 0.76 | - | 47.82 | -2.85 | 44.97 | |
| Karperweg 10 | 9075AA | 18 | 48.92 | 51.30 | | 50.00 | 2.38 | 0.80 | 51.30 | -4.23 | 47.07 | |
| Karperweg 11 | 9075AA | 18 | 52.82 | 54.80 | | 52.82 | 1.98 | 1.31 | 54.80 | -3.86 | 50.94 | |
| Karperweg 11 HS | 1075LA | 1 | 38.30 | 39.50 | | 50.00 | 1.20 | - | 39.50 | -2.09 | 37.41 | |
| Karperweg 11 I | 1075LA | 1 | 40.10 | 41.33 | | 50.00 | 1.23 | - | 41.33 | -2.27 | 39.06 | |
| Karperweg 11 II | 1075LA | 1 | 42.58 | 43.85 | | 50.00 | 1.27 | - | 43.85 | -2.55 | 41.30 | |
| Karperweg 11 III | 1075LA | 1 | 46.93 | 47.72 | | 50.00 | 0.79 | - | 47.72 | -2.93 | 44.79 | |
| Karperweg 37 1 | 1075LB | 1 | 45.54 | 47.47 | | 50.00 | 1.93 | - | 47.47 | -3.16 | 44.31 | |
| Karperweg 40 | 1075LC | 1 | 45.97 | 47.09 | | 50.00 | 1.12 | - | 47.09 | -2.28 | 44.81 | |
| Karperweg 43 | 1075LB | 1 | 46.11 | 47.57 | | 50.00 | 1.46 | - | 47.57 | -2.74 | 44.83 | |
| Karperweg 45 | 1075LB | 1 | 47.66 | 49.69 | | 50.00 | 2.03 | - | 49.69 | -3.64 | 46.05 | |
| Karperweg 47 | 1075LB | 1 | 47.70 | 49.77 | | 50.00 | 2.07 | - | 49.77 | -3.69 | 46.08 | |
| Kastelenstraat 3 I | 1083CA | 1 | 44.74 | 45.95 | | 50.00 | 1.21 | - | 45.95 | -2.77 | 43.18 | |
| Kastelenstraat 3 II | 1083CA | 1 | 46.01 | 47.49 | | 50.00 | 1.48 | - | 47.49 | -2.96 | 44.53 | |
| Kastelenstraat 3 III | 1083CA | 1 | 46.82 | 48.56 | | 50.00 | 1.74 | - | 48.56 | -3.17 | 45.39 | |
| Kastelenstraat 5 I | 1083CA | 1 | 44.74 | 45.95 | | 50.00 | 1.21 | - | 45.95 | -2.77 | 43.18 | |
| Kastelenstraat 5 II | 1083CA | 1 | 46.01 | 47.49 | | 50.00 | 1.48 | - | 47.49 | -2.96 | 44.53 | |
| Kastelenstraat 5 III | 1083CA | 1 | 46.82 | 48.56 | | 50.00 | 1.74 | - | 48.56 | -3.17 | 45.39 | |
| Kastelenstraat 11 I | 1083CA | 1 | 44.48 | 45.67 | | 50.00 | 1.19 | - | 45.67 | -2.73 | 42.94 | |
| Kastelenstraat 11 II | 1083CA | 1 | 45.76 | 47.22 | | 50.00 | 1.46 | - | 47.22 | -2.86 | 44.36 | |
| Kastelenstraat 11 III | 1083CA | 1 | 46.64 | 48.42 | | 50.00 | 1.78 | - | 48.42 | -3.15 | 45.27 | |

## Gemeente AMSTERDAM

| Adres en postcode | | Bestemming | Geluidbelasting bij huidig GPP [dB] | Toekomst zonder nieuwe maatregelen [dB] | Sanering | Grenswaarde [dB] | Effect van het project | Benodigde reductie [dB] | Geluidbelasting standaard akoestische situatie [dB] | Geluidreductie door de doelmatige maatregelen [dB] | Toekomst met geadviseerde maatregel(en) [dB] | Overschrijding grenswaarde/ (X= ja, leeg vak=nee) |
|---|---|---|---|---|---|---|---|---|---|---|---|---|
| Kastelenstraat 13 I | 1083CA | 1 | 44.48 | 45.67 | | 50.00 | 1.19 | - | 45.67 | -2.73 | 42.94 | |
| Kastelenstraat 13 II | 1083CA | 1 | 45.76 | 47.22 | | 50.00 | 1.46 | - | 47.22 | -2.86 | 44.36 | |
| Kastelenstraat 13 III | 1083CA | 1 | 46.64 | 48.42 | | 50.00 | 1.78 | - | 48.42 | -3.15 | 45.27 | |
| Kastelenstraat 19 I | 1083CA | 1 | 44.27 | 45.44 | | 50.00 | 1.17 | - | 45.44 | -2.70 | 42.74 | |
| Kastelenstraat 19 II | 1083CA | 1 | 45.53 | 46.74 | | 50.00 | 1.21 | - | 46.74 | -2.69 | 44.05 | |
| Kastelenstraat 19 III | 1083CA | 1 | 46.30 | 47.87 | | 50.00 | 1.57 | - | 47.87 | -2.88 | 44.99 | |
| Kastelenstraat 21 I | 1083CA | 1 | 44.27 | 45.44 | | 50.00 | 1.17 | - | 45.44 | -2.70 | 42.74 | |
| Kastelenstraat 21 II | 1083CA | 1 | 45.53 | 46.74 | | 50.00 | 1.21 | - | 46.74 | -2.69 | 44.05 | |
| Kastelenstraat 21 III | 1083CA | 1 | 46.30 | 47.87 | | 50.00 | 1.57 | - | 47.87 | -2.88 | 44.99 | |
| Kastelenstraat 27 I | 1083CA | 1 | 44.07 | 45.17 | | 50.00 | 1.10 | - | 45.17 | -2.69 | 42.48 | |
| Kastelenstraat 27 II | 1083CA | 1 | 45.30 | 46.40 | | 50.00 | 1.10 | - | 46.40 | -2.62 | 43.78 | |
| Kastelenstraat 27 III | 1083CA | 1 | 46.13 | 47.78 | | 50.00 | 1.65 | - | 47.78 | -3.01 | 44.77 | |
| Kastelenstraat 29 I | 1083CA | 1 | 44.07 | 45.17 | | 50.00 | 1.10 | - | 45.17 | -2.69 | 42.48 | |
| Kastelenstraat 29 II | 1083CA | 1 | 45.30 | 46.40 | | 50.00 | 1.10 | - | 46.40 | -2.62 | 43.78 | |
| Kastelenstraat 29 III | 1083CA | 1 | 46.13 | 47.78 | | 50.00 | 1.65 | - | 47.78 | -3.01 | 44.77 | |
| Kastelenstraat 35 I | 1083CB | 1 | 42.85 | 44.11 | | 50.00 | 1.26 | - | 44.11 | -2.64 | 41.47 | |
| Kastelenstraat 35 II | 1083CB | 1 | 43.66 | 44.98 | | 50.00 | 1.32 | - | 44.98 | -2.66 | 42.32 | |
| Kastelenstraat 35 III | 1083CB | 1 | 45.05 | 46.61 | | 50.00 | 1.56 | - | 46.61 | -2.83 | 43.78 | |
| Kastelenstraat 37 I | 1083CB | 1 | 42.85 | 44.11 | | 50.00 | 1.26 | - | 44.11 | -2.64 | 41.47 | |
| Kastelenstraat 37 II | 1083CB | 1 | 43.66 | 44.98 | | 50.00 | 1.32 | - | 44.98 | -2.66 | 42.32 | |
| Kastelenstraat 37 III | 1083CB | 1 | 45.05 | 46.61 | | 50.00 | 1.56 | - | 46.61 | -2.83 | 43.78 | |
| Kastelenstraat 43 I | 1083CB | 1 | 42.39 | 43.69 | | 50.00 | 1.30 | - | 43.69 | -2.58 | 41.11 | |
| Kastelenstraat 43 II | 1083CB | 1 | 43.15 | 44.53 | | 50.00 | 1.38 | - | 44.53 | -2.60 | 41.93 | |
| Kastelenstraat 43 III | 1083CB | 1 | 44.75 | 46.37 | | 50.00 | 1.62 | - | 46.37 | -2.80 | 43.57 | |
| Kastelenstraat 45 I | 1083CB | 1 | 42.39 | 43.69 | | 50.00 | 1.30 | - | 43.69 | -2.58 | 41.11 | |
| Kastelenstraat 45 II | 1083CB | 1 | 43.15 | 44.53 | | 50.00 | 1.38 | - | 44.53 | -2.60 | 41.93 | |
| Kastelenstraat 45 III | 1083CB | 1 | 44.75 | 46.37 | | 50.00 | 1.62 | - | 46.37 | -2.80 | 43.57 | |
| Kastelenstraat 51 I | 1083CB | 1 | 42.09 | 43.43 | | 50.00 | 1.34 | - | 43.43 | -2.61 | 40.82 | |
| Kastelenstraat 51 II | 1083CB | 1 | 42.88 | 44.30 | | 50.00 | 1.42 | - | 44.30 | -2.61 | 41.69 | |
| Kastelenstraat 51 III | 1083CB | 1 | 44.88 | 46.52 | | 50.00 | 1.64 | - | 46.52 | -2.85 | 43.67 | |
| Kastelenstraat 53 I | 1083CB | 1 | 42.09 | 43.43 | | 50.00 | 1.34 | - | 43.43 | -2.61 | 40.82 | |
| Kastelenstraat 53 II | 1083CB | 1 | 42.88 | 44.30 | | 50.00 | 1.42 | - | 44.30 | -2.61 | 41.69 | |
| Kastelenstraat 53 III | 1083CB | 1 | 44.88 | 46.52 | | 50.00 | 1.64 | - | 46.52 | -2.85 | 43.67 | |
| Kastelenstraat 59 I | 1083CB | 1 | 41.32 | 42.92 | | 50.00 | 1.60 | - | 42.92 | -2.54 | 40.38 | |
| Kastelenstraat 59 II | 1083CB | 1 | 42.25 | 43.90 | | 50.00 | 1.65 | - | 43.90 | -2.53 | 41.37 | |
| Kastelenstraat 59 III | 1083CB | 1 | 44.26 | 46.04 | | 50.00 | 1.78 | - | 46.04 | -2.75 | 43.29 | |
| Kastelenstraat 61 I | 1083CB | 1 | 41.32 | 42.92 | | 50.00 | 1.60 | - | 42.92 | -2.54 | 40.38 | |
| Kastelenstraat 61 II | 1083CB | 1 | 42.25 | 43.90 | | 50.00 | 1.65 | - | 43.90 | -2.53 | 41.37 | |
| Kastelenstraat 61 III | 1083CB | 1 | 44.26 | 46.04 | | 50.00 | 1.78 | - | 46.04 | -2.75 | 43.29 | |
| Kastelenstraat 75 I | 1083CC | 1 | 39.01 | 40.95 | | 50.00 | 1.94 | - | 40.95 | -2.31 | 38.64 | |
| Kastelenstraat 75 II | 1083CC | 1 | 40.88 | 42.66 | | 50.00 | 1.78 | - | 42.66 | -2.50 | 40.16 | |
| Kastelenstraat 75 III | 1083CC | 1 | 42.12 | 43.84 | | 50.00 | 1.72 | - | 43.84 | -2.54 | 41.30 | |
| Kastelenstraat 77 I | 1083CC | 1 | 39.01 | 40.95 | | 50.00 | 1.94 | - | 40.95 | -2.31 | 38.64 | |
| Kastelenstraat 77 II | 1083CC | 1 | 40.88 | 42.66 | | 50.00 | 1.78 | - | 42.66 | -2.50 | 40.16 | |
| Kastelenstraat 77 III | 1083CC | 1 | 42.12 | 43.84 | | 50.00 | 1.72 | - | 43.84 | -2.54 | 41.30 | |
| Kastelenstraat 80 | 1083DE | 1 | 38.96 | 40.81 | | 50.00 | 1.85 | - | 40.81 | -2.26 | 38.55 | |
| Kastelenstraat 83 I | 1083CC | 1 | 39.87 | 40.50 | | 50.00 | 0.63 | - | 40.50 | -2.21 | 38.29 | |
| Kastelenstraat 83 II | 1083CC | 1 | 41.63 | 42.46 | | 50.00 | 0.83 | - | 42.46 | -2.40 | 40.06 | |
| Kastelenstraat 83 III | 1083CC | 1 | 43.11 | 44.06 | | 50.00 | 0.95 | - | 44.06 | -2.46 | 41.60 | |
| Kastelenstraat 85 I | 1083CC | 1 | 39.87 | 40.50 | | 50.00 | 0.63 | - | 40.50 | -2.21 | 38.29 | |
| Kastelenstraat 85 II | 1083CC | 1 | 41.63 | 42.46 | | 50.00 | 0.83 | - | 42.46 | -2.40 | 40.06 | |
| Kastelenstraat 85 III | 1083CC | 1 | 43.11 | 44.06 | | 50.00 | 0.95 | - | 44.06 | -2.46 | 41.60 | |
| Kastelenstraat 91 I | 1082EA | 1 | 40.41 | 40.37 | | 50.00 | -0.04 | - | 40.37 | -2.12 | 38.25 | |

## Gemeente AMSTERDAM

| Adres en postcode | | Bestemming | Geluidbelasting bij huidig GPP [dB] | Toekomst zonder nieuwe maatregelen [dB] | Sanering | Grenswaarde [dB] | Effect van het project | Benodigde reductie [dB] | Geluidbelasting standaard akoestische situatie [dB] | Geluidreductie door de doelmatige maatregelen [dB] | Toekomst met geadviseerde maatregel(en) [dB] | Overschrijding grenswaarde/ (X= ja, leeg vak=nee) |
|---|---|---|---|---|---|---|---|---|---|---|---|---|
| Kastelenstraat 91 II | 1082EA | 1 | 42.49 | 42.68 | | 50.00 | 0.19 | - | 42.68 | -2.30 | 40.38 | |
| Kastelenstraat 91 III | 1082EA | 1 | 44.02 | 44.51 | | 50.00 | 0.49 | - | 44.51 | -2.50 | 42.01 | |
| Kastelenstraat 93 I | 1082EA | 1 | 40.41 | 40.37 | | 50.00 | -0.04 | - | 40.37 | -2.12 | 38.25 | |
| Kastelenstraat 93 II | 1082EA | 1 | 42.49 | 42.68 | | 50.00 | 0.19 | - | 42.68 | -2.30 | 40.38 | |
| Kastelenstraat 93 III | 1082EA | 1 | 44.02 | 44.51 | | 50.00 | 0.49 | - | 44.51 | -2.50 | 42.01 | |
| Kastelenstraat 99 I | 1082EA | 1 | 38.62 | 40.12 | | 50.00 | 1.50 | - | 40.12 | -2.09 | 38.03 | |
| Kastelenstraat 99 II | 1082EA | 1 | 41.48 | 42.61 | | 50.00 | 1.13 | - | 42.61 | -2.26 | 40.35 | |
| Kastelenstraat 99 III | 1082EA | 1 | 43.22 | 44.49 | | 50.00 | 1.27 | - | 44.49 | -2.46 | 42.03 | |
| Kastelenstraat 101 I | 1082EA | 1 | 38.62 | 40.12 | | 50.00 | 1.50 | - | 40.12 | -2.09 | 38.03 | |
| Kastelenstraat 101 II | 1082EA | 1 | 41.48 | 42.61 | | 50.00 | 1.13 | - | 42.61 | -2.26 | 40.35 | |
| Kastelenstraat 101 III | 1082EA | 1 | 43.22 | 44.49 | | 50.00 | 1.27 | - | 44.49 | -2.46 | 42.03 | |
| Kavel 13 1 | 9082AH | 18 | 50.16 | 51.30 | | 50.16 | 1.14 | 0.80 | 51.30 | -6.46 | 44.84 | |
| Kavel 13 2 | 9082AH | 18 | 50.24 | 51.45 | | 50.24 | 1.21 | 0.95 | 51.45 | -6.05 | 45.40 | |
| Kavel 13 3 | 9082AH | 18 | 50.53 | 51.81 | | 50.53 | 1.28 | 0.32 | 51.81 | -5.67 | 46.14 | |
| Kavel 13 4 | 9082AH | 18 | 50.63 | 51.90 | | 50.63 | 1.27 | 0.41 | 51.90 | -5.37 | 46.53 | |
| Kavel 13 5 | 9082AH | 18 | 50.68 | 51.89 | | 50.68 | 1.21 | 0.40 | 51.89 | -5.18 | 46.71 | |
| Kavel 13 6 | 9082AH | 18 | 50.45 | 51.20 | | 50.45 | 0.75 | 0.70 | 51.20 | -4.53 | 46.67 | |
| Kavel 13 7 | 9082AH | 18 | 50.58 | 51.12 | | 50.58 | 0.54 | - | 51.12 | -4.23 | 46.89 | |
| Kavel 13 8 | 9082AH | 18 | 50.80 | 51.36 | | 50.80 | 0.56 | - | 51.36 | -4.17 | 47.19 | |
| Kavel 13 9 | 9082AH | 18 | 50.16 | 51.30 | | 50.16 | 1.14 | 0.80 | 51.30 | -6.46 | 44.84 | |
| Kavel 13 10 | 9082AH | 18 | 50.24 | 51.45 | | 50.24 | 1.21 | 0.95 | 51.45 | -6.05 | 45.40 | |
| Kavel 13 11 | 9082AH | 18 | 50.53 | 51.81 | | 50.53 | 1.28 | 0.32 | 51.81 | -5.67 | 46.14 | |
| Kavel 13 12 | 9082AH | 18 | 50.63 | 51.90 | | 50.63 | 1.27 | 0.41 | 51.90 | -5.37 | 46.53 | |
| Kavel 13 13 | 9082AH | 18 | 50.68 | 51.89 | | 50.68 | 1.21 | 0.40 | 51.89 | -5.18 | 46.71 | |
| Kavel 13 14 | 9082AH | 18 | 50.45 | 51.20 | | 50.45 | 0.75 | 0.70 | 51.20 | -4.53 | 46.67 | |
| Kavel 13 15 | 9082AH | 18 | 50.58 | 51.12 | | 50.58 | 0.54 | - | 51.12 | -4.23 | 46.89 | |
| Kavel 13 16 | 9082AH | 18 | 50.80 | 51.36 | | 50.80 | 0.56 | - | 51.36 | -4.17 | 47.19 | |
| Kavel 13 17 | 9082AH | 18 | 50.16 | 51.30 | | 50.16 | 1.14 | 0.80 | 51.30 | -6.46 | 44.84 | |
| Kavel 13 18 | 9082AH | 18 | 50.24 | 51.45 | | 50.24 | 1.21 | 0.95 | 51.45 | -6.05 | 45.40 | |
| Kavel 13 19 | 9082AH | 18 | 50.53 | 51.81 | | 50.53 | 1.28 | 0.32 | 51.81 | -5.67 | 46.14 | |
| Kavel 13 20 | 9082AH | 18 | 50.63 | 51.90 | | 50.63 | 1.27 | 0.41 | 51.90 | -5.37 | 46.53 | |
| Kavel 13 21 | 9082AH | 18 | 50.68 | 51.89 | | 50.68 | 1.21 | 0.40 | 51.89 | -5.18 | 46.71 | |
| Kavel 13 22 | 9082AH | 18 | 50.45 | 51.20 | | 50.45 | 0.75 | 0.70 | 51.20 | -4.53 | 46.67 | |
| Kavel 13 23 | 9082AH | 18 | 50.58 | 51.12 | | 50.58 | 0.54 | - | 51.12 | -4.23 | 46.89 | |
| Kavel 13 24 | 9082AH | 18 | 50.80 | 51.36 | | 50.80 | 0.56 | - | 51.36 | -4.17 | 47.19 | |
| Kavel 13 25 | 9082AH | 18 | 50.16 | 51.30 | | 50.16 | 1.14 | 0.80 | 51.30 | -6.46 | 44.84 | |
| Kavel 13 26 | 9082AH | 18 | 50.24 | 51.45 | | 50.24 | 1.21 | 0.95 | 51.45 | -6.05 | 45.40 | |
| Kavel 13 27 | 9082AH | 18 | 50.53 | 51.81 | | 50.53 | 1.28 | 0.32 | 51.81 | -5.67 | 46.14 | |
| Kavel 13 28 | 9082AH | 18 | 50.63 | 51.90 | | 50.63 | 1.27 | 0.41 | 51.90 | -5.37 | 46.53 | |
| Kavel 13 29 | 9082AH | 18 | 50.68 | 51.89 | | 50.68 | 1.21 | 0.40 | 51.89 | -5.18 | 46.71 | |
| Kavel 13 30 | 9082AH | 18 | 50.45 | 51.20 | | 50.45 | 0.75 | 0.70 | 51.20 | -4.53 | 46.67 | |
| Kavel 13 31 | 9082AH | 18 | 50.58 | 51.12 | | 50.58 | 0.54 | - | 51.12 | -4.23 | 46.89 | |
| Kavel 13 32 | 9082AH | 18 | 50.80 | 51.36 | | 50.80 | 0.56 | - | 51.36 | -4.17 | 47.19 | |
| Kavel 13 33 | 9082AH | 18 | 50.16 | 51.30 | | 50.16 | 1.14 | 0.80 | 51.30 | -6.46 | 44.84 | |
| Kavel 13 34 | 9082AH | 18 | 50.24 | 51.45 | | 50.24 | 1.21 | 0.95 | 51.45 | -6.05 | 45.40 | |
| Kavel 13 35 | 9082AH | 18 | 50.53 | 51.81 | | 50.53 | 1.28 | 0.32 | 51.81 | -5.67 | 46.14 | |
| Kavel 13 36 | 9082AH | 18 | 50.63 | 51.90 | | 50.63 | 1.27 | 0.41 | 51.90 | -5.37 | 46.53 | |
| Kavel 13 37 | 9082AH | 18 | 50.68 | 51.89 | | 50.68 | 1.21 | 0.40 | 51.89 | -5.18 | 46.71 | |
| Kavel 13 38 | 9082AH | 18 | 50.45 | 51.20 | | 50.45 | 0.75 | 0.70 | 51.20 | -4.53 | 46.67 | |
| Kavel 13 39 | 9082AH | 18 | 50.58 | 51.12 | | 50.58 | 0.54 | - | 51.12 | -4.23 | 46.89 | |
| Kavel 13 40 | 9082AH | 18 | 50.80 | 51.36 | | 50.80 | 0.56 | - | 51.36 | -4.17 | 47.19 | |
| Kavel 13 41 | 9082AH | 18 | 50.16 | 51.30 | | 50.16 | 1.14 | 0.80 | 51.30 | -6.46 | 44.84 | |
| Kavel 13 42 | 9082AH | 18 | 50.24 | 51.45 | | 50.24 | 1.21 | 0.95 | 51.45 | -6.05 | 45.40 | |

## Gemeente AMSTERDAM

| Adres en postcode | | Bestemming | Geluidbelasting bij huidig GPP [dB] | Toekomst zonder nieuwe maatregelen [dB] | Sanering | Grenswaarde [dB] | Effect van het project | Benodigde reductie [dB] | Geluidbelasting standaard akoestische situatie [dB] | Geluidreductie door de doelmatige maatregelen [dB] | Toekomst met geadviseerde maatregel(en) [dB] | Overschrijding grenswaarde/ (X= ja, leeg vak=nee) |
|---|---|---|---|---|---|---|---|---|---|---|---|---|
| Kavel 13 43 | 9082AH | 18 | 50.53 | 51.81 | | 50.53 | 1.28 | 0.32 | 51.81 | -5.67 | 46.14 | |
| Kavel 13 44 | 9082AH | 18 | 50.63 | 51.90 | | 50.63 | 1.27 | 0.41 | 51.90 | -5.37 | 46.53 | |
| Kavel 13 45 | 9082AH | 18 | 50.68 | 51.89 | | 50.68 | 1.21 | 0.40 | 51.89 | -5.18 | 46.71 | |
| Kavel 13 46 | 9082AH | 18 | 50.45 | 51.20 | | 50.45 | 0.75 | 0.70 | 51.20 | -4.53 | 46.67 | |
| Kavel 13 47 | 9082AH | 18 | 50.58 | 51.12 | | 50.58 | 0.54 | - | 51.12 | -4.23 | 46.89 | |
| Kavel 13 48 | 9082AH | 18 | 50.80 | 51.36 | | 50.80 | 0.56 | - | 51.36 | -4.17 | 47.19 | |
| Kavel 13 49 | 9082AH | 18 | 50.16 | 51.30 | | 50.16 | 1.14 | 0.80 | 51.30 | -6.46 | 44.84 | |
| Kavel 13 50 | 9082AH | 18 | 50.24 | 51.45 | | 50.24 | 1.21 | 0.95 | 51.45 | -6.05 | 45.40 | |
| Kavel 13 51 | 9082AH | 18 | 50.53 | 51.81 | | 50.53 | 1.28 | 0.32 | 51.81 | -5.67 | 46.14 | |
| Kavel 13 52 | 9082AH | 18 | 50.63 | 51.90 | | 50.63 | 1.27 | 0.41 | 51.90 | -5.37 | 46.53 | |
| Kavel 13 53 | 9082AH | 18 | 50.68 | 51.89 | | 50.68 | 1.21 | 0.40 | 51.89 | -5.18 | 46.71 | |
| Kavel 13 54 | 9082AH | 18 | 50.45 | 51.20 | | 50.45 | 0.75 | 0.70 | 51.20 | -4.53 | 46.67 | |
| Kavel 13 55 | 9082AH | 18 | 50.58 | 51.12 | | 50.58 | 0.54 | - | 51.12 | -4.23 | 46.89 | |
| Kavel 13 56 | 9082AH | 18 | 50.80 | 51.36 | | 50.80 | 0.56 | - | 51.36 | -4.17 | 47.19 | |
| Kavel 13 57 | 9082AH | 18 | 50.16 | 51.30 | | 50.16 | 1.14 | 0.80 | 51.30 | -6.46 | 44.84 | |
| Kavel 13 58 | 9082AH | 18 | 50.24 | 51.45 | | 50.24 | 1.21 | 0.95 | 51.45 | -6.05 | 45.40 | |
| Kavel 13 59 | 9082AH | 18 | 50.53 | 51.81 | | 50.53 | 1.28 | 0.32 | 51.81 | -5.67 | 46.14 | |
| Kavel 13 60 | 9082AH | 18 | 50.63 | 51.90 | | 50.63 | 1.27 | 0.41 | 51.90 | -5.37 | 46.53 | |
| Kavel 13 61 | 9082AH | 18 | 50.68 | 51.89 | | 50.68 | 1.21 | 0.40 | 51.89 | -5.18 | 46.71 | |
| Kavel 13 62 | 9082AH | 18 | 50.45 | 51.20 | | 50.45 | 0.75 | 0.70 | 51.20 | -4.53 | 46.67 | |
| Kavel 13 63 | 9082AH | 18 | 50.58 | 51.12 | | 50.58 | 0.54 | - | 51.12 | -4.23 | 46.89 | |
| Kavel 13 64 | 9082AH | 18 | 50.80 | 51.36 | | 50.80 | 0.56 | - | 51.36 | -4.17 | 47.19 | |
| Kavel 13 65 | 9082AH | 18 | 50.16 | 51.30 | | 50.16 | 1.14 | 0.80 | 51.30 | -6.46 | 44.84 | |
| Kavel 13 66 | 9082AH | 18 | 50.24 | 51.45 | | 50.24 | 1.21 | 0.95 | 51.45 | -6.05 | 45.40 | |
| Kavel 13 67 | 9082AH | 18 | 50.53 | 51.81 | | 50.53 | 1.28 | 0.32 | 51.81 | -5.67 | 46.14 | |
| Kavel 13 68 | 9082AH | 18 | 50.63 | 51.90 | | 50.63 | 1.27 | 0.41 | 51.90 | -5.37 | 46.53 | |
| Kavel 14 1 | 9082AP | 18 | 46.93 | 47.97 | | 50.00 | 1.04 | - | 47.97 | -10.67 | 37.30 | |
| Kavel 14 1 | 9082AN | 18 | 51.83 | 55.44 | | 51.83 | 3.61 | 2.94 | 55.44 | -8.70 | 46.74 | |
| Kavel 14 2 | 9082AP | 18 | 46.84 | 47.94 | | 50.00 | 1.10 | - | 47.94 | -10.46 | 37.48 | |
| Kavel 14 2 | 9082AN | 18 | 51.76 | 55.31 | | 51.76 | 3.55 | 2.81 | 55.31 | -8.25 | 47.06 | |
| Kavel 14 3 | 9082AP | 18 | 47.43 | 49.03 | | 50.00 | 1.60 | - | 49.03 | -11.21 | 37.82 | |
| Kavel 14 3 | 9082AN | 18 | 51.72 | 55.17 | | 51.72 | 3.45 | 2.67 | 55.17 | -7.94 | 47.23 | |
| Kavel 14 4 | 9082AP | 18 | 47.31 | 49.22 | | 50.00 | 1.91 | - | 49.22 | -10.76 | 38.46 | |
| Kavel 14 4 | 9082AN | 18 | 51.72 | 55.12 | | 51.72 | 3.40 | 2.62 | 55.12 | -7.72 | 47.40 | |
| Kavel 14 5 | 9082AN | 18 | 51.78 | 55.25 | | 51.78 | 3.47 | 2.75 | 55.25 | -7.64 | 47.61 | |
| Kavel 14 5 | 9082AP | 18 | 45.30 | 47.58 | | 50.00 | 2.28 | - | 47.58 | -10.10 | 37.48 | |
| Kavel 14 6 | 9082AP | 18 | 45.54 | 45.81 | | 50.00 | 0.27 | - | 45.81 | -7.84 | 37.97 | |
| Kavel 14 6 | 9082AN | 18 | 51.91 | 55.43 | | 51.91 | 3.52 | 2.93 | 55.43 | -7.61 | 47.82 | |
| Kavel 14 7 | 9082AN | 18 | 52.08 | 55.61 | | 52.08 | 3.53 | 3.11 | 55.61 | -7.58 | 48.03 | |
| Kavel 14 7 | 9082AP | 18 | 45.56 | 45.80 | | 50.00 | 0.24 | - | 45.80 | -7.87 | 37.93 | |
| Kavel 14 8 | 9082AP | 18 | 46.07 | 46.19 | | 50.00 | 0.12 | - | 46.19 | -7.20 | 38.99 | |
| Kavel 14 8 | 9082AN | 18 | 52.39 | 55.86 | | 52.39 | 3.47 | 3.36 | 55.86 | -7.53 | 48.33 | |
| Kavel 14 9 | 9082AN | 18 | 52.89 | 56.17 | | 52.89 | 3.28 | 2.68 | 56.17 | -7.44 | 48.73 | |
| Kavel 14 9 | 9082AP | 18 | 46.95 | 46.99 | | 50.00 | 0.04 | - | 46.99 | -6.41 | 40.58 | |
| Kavel 14 10 | 9082AN | 18 | 54.02 | 56.70 | | 54.02 | 2.68 | 2.20 | 56.70 | -7.22 | 49.48 | |
| Kavel 14 10 | 9082AP | 18 | 48.96 | 49.18 | | 50.00 | 0.22 | - | 49.18 | -5.78 | 43.40 | |
| Kavel 14 11 | 9082AN | 18 | 56.67 | 57.24 | | 56.67 | 0.57 | - | 57.24 | -7.06 | 50.18 | |
| Kavel 14 11 | 9082AP | 18 | 54.12 | 54.81 | | 54.12 | 0.69 | 0.31 | 54.81 | -6.17 | 48.64 | |
| Kavel 14 12 | 9082AN | 18 | 58.31 | 57.66 | | 58.31 | -0.65 | - | 57.66 | -7.19 | 50.47 | |
| Kavel 14 12 | 9082AP | 18 | 56.98 | 57.21 | | 56.98 | 0.23 | - | 57.21 | -7.51 | 49.70 | |
| Kavel 14 13 | 9082AN | 18 | 59.58 | 57.84 | | 59.58 | -1.74 | - | 57.84 | -7.15 | 50.69 | |
| Kavel 14 13 | 9082AP | 18 | 47.72 | 36.29 | | 50.00 | -11.43 | - | 36.29 | -2.63 | 33.66 | |
| Kavel 14 14 | 9082AP | 18 | 48.27 | 36.31 | | 50.00 | -11.96 | - | 36.31 | -2.60 | 33.71 | |

## Gemeente AMSTERDAM

| Adres en postcode | | Bestemming | Geluidbelasting bij huidig GPP [dB] | Toekomst zonder nieuwe maatregelen [dB] | Sanering | Grenswaarde [dB] | Effect van het project | Benodigde reductie [dB] | Geluidbelasting standaard akoestische situatie [dB] | Geluidreductie door de doelmatige maatregelen [dB] | Toekomst met geadviseerde maatregel(en) [dB] | Overschrijding grenswaarde/ (X= ja, leeg vak=nee) |
|---|---|---|---|---|---|---|---|---|---|---|---|---|
| Kavel 14 14 | 9082AN | 18 | 60.36 | 57.98 | | 60.36 | -2.38 | - | 57.98 | -7.09 | 50.89 | |
| Kavel 14 15 | 9082AP | 18 | 48.73 | 36.30 | | 50.00 | -12.43 | - | 36.30 | -2.57 | 33.73 | |
| Kavel 14 15 | 9082AN | 18 | 60.73 | 58.10 | | 60.73 | -2.63 | - | 58.10 | -6.99 | 51.11 | |
| Kavel 14 16 | 9082AN | 18 | 60.98 | 58.22 | | 60.98 | -2.76 | - | 58.22 | -6.87 | 51.35 | |
| Kavel 14 16 | 9082AP | 18 | 49.53 | 36.16 | | 50.00 | -13.37 | - | 36.16 | -2.46 | 33.70 | |
| Kavel 14 17 | 9082AN | 18 | 61.07 | 58.33 | | 61.07 | -2.74 | - | 58.33 | -6.71 | 51.62 | |
| Kavel 14 17 | 9082AP | 18 | 49.88 | 36.44 | | 50.00 | -13.44 | - | 36.44 | -2.40 | 34.04 | |
| Kavel 14 18 | 9082AP | 18 | 50.42 | 36.88 | | 50.42 | -13.54 | - | 36.88 | -2.33 | 34.55 | |
| Kavel 14 18 | 9082AN | 18 | 61.12 | 58.44 | | 61.12 | -2.68 | - | 58.44 | -6.55 | 51.89 | |
| Kavel 14 19 | 9082AN | 18 | 61.10 | 58.53 | | 61.10 | -2.57 | - | 58.53 | -6.43 | 52.10 | |
| Kavel 14 19 | 9082AP | 18 | 50.40 | 36.70 | | 50.40 | -13.70 | - | 36.70 | -2.35 | 34.35 | |
| Kavel 14 20 | 9082AN | 18 | 61.09 | 58.62 | | 61.09 | -2.47 | - | 58.62 | -6.31 | 52.31 | |
| Kavel 14 20 | 9082AP | 18 | 51.14 | 37.44 | | 51.14 | -13.70 | - | 37.44 | -2.31 | 35.13 | |
| Kavel 14 21 | 9082AP | 18 | 51.61 | 38.82 | | 51.61 | -12.79 | - | 38.82 | -2.32 | 36.50 | |
| Kavel 14 21 | 9082AN | 18 | 61.19 | 58.68 | | 61.19 | -2.51 | - | 58.68 | -6.19 | 52.49 | |
| Kavel 14 22 | 9082AP | 18 | 52.01 | 42.29 | | 52.01 | -9.72 | - | 42.29 | -2.61 | 39.68 | |
| Kavel 14 22 | 9082AN | 18 | 61.21 | 58.75 | | 61.21 | -2.46 | - | 58.75 | -6.08 | 52.67 | |
| Kavel 14 23 | 9082AP | 18 | 52.61 | 46.45 | | 52.61 | -6.16 | - | 46.45 | -3.03 | 43.42 | |
| Kavel 14 23 | 9082AN | 18 | 61.22 | 58.82 | | 61.22 | -2.40 | - | 58.82 | -5.98 | 52.84 | |
| Kavel 14 24 | 9082AN | 18 | 51.83 | 55.44 | | 51.83 | 3.61 | 2.94 | 55.44 | -8.70 | 46.74 | |
| Kavel 14 24 | 9082AP | 18 | 52.83 | 47.51 | | 52.83 | -5.32 | - | 47.51 | -3.61 | 43.90 | |
| Kavel 14 25 | 9082AN | 18 | 51.76 | 55.31 | | 51.76 | 3.55 | 2.81 | 55.31 | -8.25 | 47.06 | |
| Kavel 14 25 | 9082AP | 18 | 45.30 | 47.58 | | 50.00 | 2.28 | - | 47.58 | -10.10 | 37.48 | |
| Kavel 14 26 | 9082AN | 18 | 51.72 | 55.17 | | 51.72 | 3.45 | 2.67 | 55.17 | -7.94 | 47.23 | |
| Kavel 14 26 | 9082AP | 18 | 45.54 | 45.81 | | 50.00 | 0.27 | - | 45.81 | -7.84 | 37.97 | |
| Kavel 14 27 | 9082AP | 18 | 45.56 | 45.80 | | 50.00 | 0.24 | - | 45.80 | -7.87 | 37.93 | |
| Kavel 14 27 | 9082AN | 18 | 51.72 | 55.12 | | 51.72 | 3.40 | 2.62 | 55.12 | -7.72 | 47.40 | |
| Kavel 14 28 | 9082AP | 18 | 46.07 | 46.19 | | 50.00 | 0.12 | - | 46.19 | -7.20 | 38.99 | |
| Kavel 14 28 | 9082AN | 18 | 51.78 | 55.25 | | 51.78 | 3.47 | 2.75 | 55.25 | -7.64 | 47.61 | |
| Kavel 14 29 | 9082AP | 18 | 46.95 | 46.99 | | 50.00 | 0.04 | - | 46.99 | -6.41 | 40.58 | |
| Kavel 14 29 | 9082AN | 18 | 51.91 | 55.43 | | 51.91 | 3.52 | 2.93 | 55.43 | -7.61 | 47.82 | |
| Kavel 14 30 | 9082AN | 18 | 52.08 | 55.61 | | 52.08 | 3.53 | 3.11 | 55.61 | -7.58 | 48.03 | |
| Kavel 14 30 | 9082AP | 18 | 48.96 | 49.18 | | 50.00 | 0.22 | - | 49.18 | -5.78 | 43.40 | |
| Kavel 14 31 | 9082AN | 18 | 52.39 | 55.86 | | 52.39 | 3.47 | 3.36 | 55.86 | -7.53 | 48.33 | |
| Kavel 14 31 | 9082AP | 18 | 54.12 | 54.81 | | 54.12 | 0.69 | 0.31 | 54.81 | -6.17 | 48.64 | |
| Kavel 14 32 | 9082AN | 18 | 52.89 | 56.17 | | 52.89 | 3.28 | 2.68 | 56.17 | -7.44 | 48.73 | |
| Kavel 14 32 | 9082AP | 18 | 56.98 | 57.21 | | 56.98 | 0.23 | - | 57.21 | -7.51 | 49.70 | |
| Kavel 14 33 | 9082AN | 18 | 54.02 | 56.70 | | 54.02 | 2.68 | 2.20 | 56.70 | -7.22 | 49.48 | |
| Kavel 14 33 | 9082AP | 18 | 49.88 | 36.44 | | 50.00 | -13.44 | - | 36.44 | -2.40 | 34.04 | |
| Kavel 14 34 | 9082AP | 18 | 50.42 | 36.88 | | 50.42 | -13.54 | - | 36.88 | -2.33 | 34.55 | |
| Kavel 14 34 | 9082AN | 18 | 56.67 | 57.24 | | 56.67 | 0.57 | - | 57.24 | -7.06 | 50.18 | |
| Kavel 14 35 | 9082AP | 18 | 50.40 | 36.70 | | 50.40 | -13.70 | - | 36.70 | -2.35 | 34.35 | |
| Kavel 14 35 | 9082AN | 18 | 58.31 | 57.66 | | 58.31 | -0.65 | - | 57.66 | -7.19 | 50.47 | |
| Kavel 14 36 | 9082AN | 18 | 59.58 | 57.84 | | 59.58 | -1.74 | - | 57.84 | -7.15 | 50.69 | |
| Kavel 14 36 | 9082AP | 18 | 51.14 | 37.44 | | 51.14 | -13.70 | - | 37.44 | -2.31 | 35.13 | |
| Kavel 14 37 | 9082AP | 18 | 51.61 | 38.82 | | 51.61 | -12.79 | - | 38.82 | -2.32 | 36.50 | |
| Kavel 14 37 | 9082AN | 18 | 60.36 | 57.98 | | 60.36 | -2.38 | - | 57.98 | -7.09 | 50.89 | |
| Kavel 14 38 | 9082AN | 18 | 60.73 | 58.10 | | 60.73 | -2.63 | - | 58.10 | -6.99 | 51.11 | |
| Kavel 14 38 | 9082AP | 18 | 52.01 | 42.29 | | 52.01 | -9.72 | - | 42.29 | -2.61 | 39.68 | |
| Kavel 14 39 | 9082AN | 18 | 60.98 | 58.22 | | 60.98 | -2.76 | - | 58.22 | -6.87 | 51.35 | |
| Kavel 14 39 | 9082AP | 18 | 52.61 | 46.45 | | 52.61 | -6.16 | - | 46.45 | -3.03 | 43.42 | |
| Kavel 14 40 | 9082AN | 18 | 61.07 | 58.33 | | 61.07 | -2.74 | - | 58.33 | -6.71 | 51.62 | |
| Kavel 14 41 | 9082AN | 18 | 61.12 | 58.44 | | 61.12 | -2.68 | - | 58.44 | -6.55 | 51.89 | |

## Gemeente AMSTERDAM

| Adres en postcode | | Bestemming | Geluidbelasting bij huidig GPP [dB] | Toekomst zonder nieuwe maatregelen [dB] | Sanering | Grenswaarde [dB] | Effect van het project | Benodigde reductie [dB] | Geluidbelasting standaard akoestische situatie [dB] | Geluidreductie door de doelmatige maatregelen [dB] | Toekomst met geadviseerde maatregel(en) [dB] | Overschrijding grenswaarde/ (X= ja, leeg vak=nee) |
|---|---|---|---|---|---|---|---|---|---|---|---|---|
| Kavel 14 42 | 9082AN | 18 | 61.10 | 58.53 | | 61.10 | -2.57 | - | 58.53 | -6.43 | 52.10 | |
| Kavel 14 43 | 9082AN | 18 | 61.09 | 58.62 | | 61.09 | -2.47 | - | 58.62 | -6.31 | 52.31 | |
| Kavel 14 44 | 9082AN | 18 | 61.19 | 58.68 | | 61.19 | -2.51 | - | 58.68 | -6.19 | 52.49 | |
| Kavel 14 45 | 9082AN | 18 | 61.21 | 58.75 | | 61.21 | -2.46 | - | 58.75 | -6.08 | 52.67 | |
| Kavel 14 46 | 9082AN | 18 | 61.22 | 58.82 | | 61.22 | -2.40 | - | 58.82 | -5.98 | 52.84 | |
| Kavel 14 47 | 9082AN | 18 | 51.83 | 55.44 | | 51.83 | 3.61 | 2.94 | 55.44 | -8.70 | 46.74 | |
| Kavel 14 48 | 9082AN | 18 | 51.76 | 55.31 | | 51.76 | 3.55 | 2.81 | 55.31 | -8.25 | 47.06 | |
| Kavel 14 49 | 9082AN | 18 | 51.72 | 55.17 | | 51.72 | 3.45 | 2.67 | 55.17 | -7.94 | 47.23 | |
| Kavel 14 50 | 9082AN | 18 | 51.72 | 55.12 | | 51.72 | 3.40 | 2.62 | 55.12 | -7.72 | 47.40 | |
| Kavel 14 51 | 9082AN | 18 | 51.78 | 55.25 | | 51.78 | 3.47 | 2.75 | 55.25 | -7.64 | 47.61 | |
| Kavel 14 52 | 9082AN | 18 | 51.91 | 55.43 | | 51.91 | 3.52 | 2.93 | 55.43 | -7.61 | 47.82 | |
| Kavel 14 53 | 9082AN | 18 | 52.08 | 55.61 | | 52.08 | 3.53 | 3.11 | 55.61 | -7.58 | 48.03 | |
| Kavel 14 54 | 9082AN | 18 | 52.39 | 55.86 | | 52.39 | 3.47 | 3.36 | 55.86 | -7.53 | 48.33 | |
| Kavel 14 55 | 9082AN | 18 | 52.89 | 56.17 | | 52.89 | 3.28 | 2.68 | 56.17 | -7.44 | 48.73 | |
| Kavel 14 56 | 9082AN | 18 | 54.02 | 56.70 | | 54.02 | 2.68 | 2.20 | 56.70 | -7.22 | 49.48 | |
| Kavel 14 57 | 9082AN | 18 | 56.67 | 57.24 | | 56.67 | 0.57 | - | 57.24 | -7.06 | 50.18 | |
| Kavel 14 58 | 9082AN | 18 | 58.31 | 57.66 | | 58.31 | -0.65 | - | 57.66 | -7.19 | 50.47 | |
| Kavel 14 59 | 9082AN | 18 | 59.58 | 57.84 | | 59.58 | -1.74 | - | 57.84 | -7.15 | 50.69 | |
| Kavel 14 60 | 9082AN | 18 | 60.36 | 57.98 | | 60.36 | -2.38 | - | 57.98 | -7.09 | 50.89 | |
| Kavel 14 61 | 9082AN | 18 | 60.73 | 58.10 | | 60.73 | -2.63 | - | 58.10 | -6.99 | 51.11 | |
| Kavel 14 62 | 9082AN | 18 | 60.98 | 58.22 | | 60.98 | -2.76 | - | 58.22 | -6.87 | 51.35 | |
| Kavel 14 63 | 9082AN | 18 | 61.07 | 58.33 | | 61.07 | -2.74 | - | 58.33 | -6.71 | 51.62 | |
| Kavel 14 64 | 9082AN | 18 | 61.12 | 58.44 | | 61.12 | -2.68 | - | 58.44 | -6.55 | 51.89 | |
| Kavel 14 65 | 9082AN | 18 | 61.10 | 58.53 | | 61.10 | -2.57 | - | 58.53 | -6.43 | 52.10 | |
| Kavel 14 66 | 9082AN | 18 | 61.09 | 58.62 | | 61.09 | -2.47 | - | 58.62 | -6.31 | 52.31 | |
| Kavel 14 67 | 9082AN | 18 | 61.19 | 58.68 | | 61.19 | -2.51 | - | 58.68 | -6.19 | 52.49 | |
| Kavel 14 68 | 9082AN | 18 | 61.21 | 58.75 | | 61.21 | -2.46 | - | 58.75 | -6.08 | 52.67 | |
| Kavel 14 69 | 9082AN | 18 | 61.22 | 58.82 | | 61.22 | -2.40 | - | 58.82 | -5.98 | 52.84 | |
| Kavel 14 70 | 9082AN | 18 | 51.83 | 55.44 | | 51.83 | 3.61 | 2.94 | 55.44 | -8.70 | 46.74 | |
| Kavel 14 71 | 9082AN | 18 | 51.76 | 55.31 | | 51.76 | 3.55 | 2.81 | 55.31 | -8.25 | 47.06 | |
| Kavel 14 72 | 9082AN | 18 | 51.72 | 55.17 | | 51.72 | 3.45 | 2.67 | 55.17 | -7.94 | 47.23 | |
| Kavel 14 73 | 9082AN | 18 | 51.72 | 55.12 | | 51.72 | 3.40 | 2.62 | 55.12 | -7.72 | 47.40 | |
| Kavel 14 74 | 9082AN | 18 | 51.78 | 55.25 | | 51.78 | 3.47 | 2.75 | 55.25 | -7.64 | 47.61 | |
| Kavel 14 75 | 9082AN | 18 | 51.91 | 55.43 | | 51.91 | 3.52 | 2.93 | 55.43 | -7.61 | 47.82 | |
| Kavel 14 76 | 9082AN | 18 | 52.08 | 55.61 | | 52.08 | 3.53 | 3.11 | 55.61 | -7.58 | 48.03 | |
| Kavel 14 77 | 9082AN | 18 | 52.39 | 55.86 | | 52.39 | 3.47 | 3.36 | 55.86 | -7.53 | 48.33 | |
| Kavel 14 78 | 9082AN | 18 | 52.89 | 56.17 | | 52.89 | 3.28 | 2.68 | 56.17 | -7.44 | 48.73 | |
| Kavel 14 79 | 9082AN | 18 | 54.02 | 56.70 | | 54.02 | 2.68 | 2.20 | 56.70 | -7.22 | 49.48 | |
| Kavel 14 80 | 9082AN | 18 | 56.67 | 57.24 | | 56.67 | 0.57 | - | 57.24 | -7.06 | 50.18 | |
| Kavel 14 81 | 9082AN | 18 | 58.31 | 57.66 | | 58.31 | -0.65 | - | 57.66 | -7.19 | 50.47 | |
| Kavel 14 82 | 9082AN | 18 | 59.58 | 57.84 | | 59.58 | -1.74 | - | 57.84 | -7.15 | 50.69 | |
| Kavel 14 83 | 9082AN | 18 | 60.36 | 57.98 | | 60.36 | -2.38 | - | 57.98 | -7.09 | 50.89 | |
| Kavel 14 84 | 9082AN | 18 | 60.73 | 58.10 | | 60.73 | -2.63 | - | 58.10 | -6.99 | 51.11 | |
| Kavel 14 85 | 9082AN | 18 | 60.98 | 58.22 | | 60.98 | -2.76 | - | 58.22 | -6.87 | 51.35 | |
| Kavel 14 86 | 9082AN | 18 | 61.07 | 58.33 | | 61.07 | -2.74 | - | 58.33 | -6.71 | 51.62 | |
| Kavel 14 87 | 9082AN | 18 | 61.12 | 58.44 | | 61.12 | -2.68 | - | 58.44 | -6.55 | 51.89 | |
| Kavel 14 88 | 9082AN | 18 | 61.10 | 58.53 | | 61.10 | -2.57 | - | 58.53 | -6.43 | 52.10 | |
| Kavel 15 1 | 9082AI | 18 | 56.06 | 57.08 | | 56.06 | 1.02 | 0.58 | 57.08 | -9.28 | 47.80 | |
| Kavel 15 2 | 9082AI | 18 | 55.84 | 56.99 | | 55.84 | 1.15 | 0.49 | 56.99 | -8.76 | 48.23 | |
| Kavel 15 3 | 9082AI | 18 | 55.84 | 56.97 | | 55.84 | 1.13 | 0.47 | 56.97 | -8.28 | 48.69 | |
| Kavel 15 4 | 9082AI | 18 | 55.92 | 56.89 | | 55.92 | 0.97 | 0.39 | 56.89 | -7.94 | 48.95 | |
| Kavel 15 5 | 9082AI | 18 | 56.00 | 56.85 | | 56.00 | 0.85 | 0.35 | 56.85 | -7.79 | 49.06 | |
| Kavel 15 6 | 9082AI | 18 | 55.73 | 56.24 | | 55.73 | 0.51 | - | 56.24 | -7.51 | 48.73 | |

## Gemeente AMSTERDAM

| Adres en postcode | | Bestemming | Geluidbelasting bij huidig GPP [dB] | Toekomst zonder nieuwe maatregelen [dB] | Sanering | Grenswaarde [dB] | Effect van het project | Benodigde reductie [dB] | Geluidbelasting standaard akoestische situatie [dB] | Geluidreductie door de doelmatige maatregelen [dB] | Toekomst met geadviseerde maatregel(en) [dB] | Overschrijding grenswaarde/ (X= ja, leeg vak=nee) |
|---|---|---|---|---|---|---|---|---|---|---|---|---|
| Kavel 15 7 | 9082AI | 18 | 55.47 | 56.36 | | 55.47 | 0.89 | 0.87 | 56.36 | -7.51 | 48.85 | |
| Kavel 15 8 | 9082AI | 18 | 55.73 | 56.63 | | 55.73 | 0.90 | 0.13 | 56.63 | -7.52 | 49.11 | |
| Kavel 15 9 | 9082AI | 18 | 56.02 | 56.90 | | 56.02 | 0.88 | 0.40 | 56.90 | -7.49 | 49.41 | |
| Kavel 15 10 | 9082AI | 18 | 56.38 | 57.21 | | 56.38 | 0.83 | 0.71 | 57.21 | -7.48 | 49.73 | |
| Kavel 15 11 | 9082AI | 18 | 57.16 | 57.58 | | 57.16 | 0.42 | 0.09 | 57.58 | -7.47 | 50.11 | |
| Kavel 15 12 | 9082AI | 18 | 58.30 | 58.10 | | 58.30 | -0.20 | - | 58.10 | -7.48 | 50.62 | |
| Kavel 15 13 | 9082AI | 18 | 59.23 | 58.57 | | 59.23 | -0.66 | - | 58.57 | -7.67 | 50.90 | |
| Kavel 15 14 | 9082AI | 18 | 56.06 | 57.08 | | 56.06 | 1.02 | 0.58 | 57.08 | -9.28 | 47.80 | |
| Kavel 15 15 | 9082AI | 18 | 55.84 | 56.99 | | 55.84 | 1.15 | 0.49 | 56.99 | -8.76 | 48.23 | |
| Kavel 15 16 | 9082AI | 18 | 55.84 | 56.97 | | 55.84 | 1.13 | 0.47 | 56.97 | -8.28 | 48.69 | |
| Kavel 15 17 | 9082AI | 18 | 55.92 | 56.89 | | 55.92 | 0.97 | 0.39 | 56.89 | -7.94 | 48.95 | |
| Kavel 15 18 | 9082AI | 18 | 56.00 | 56.85 | | 56.00 | 0.85 | 0.35 | 56.85 | -7.79 | 49.06 | |
| Kavel 15 19 | 9082AI | 18 | 55.73 | 56.24 | | 55.73 | 0.51 | - | 56.24 | -7.51 | 48.73 | |
| Kavel 15 20 | 9082AI | 18 | 55.47 | 56.36 | | 55.47 | 0.89 | 0.87 | 56.36 | -7.51 | 48.85 | |
| Kavel 15 21 | 9082AI | 18 | 55.73 | 56.63 | | 55.73 | 0.90 | 0.13 | 56.63 | -7.52 | 49.11 | |
| Kavel 15 22 | 9082AI | 18 | 56.02 | 56.90 | | 56.02 | 0.88 | 0.40 | 56.90 | -7.49 | 49.41 | |
| Kavel 15 23 | 9082AI | 18 | 56.38 | 57.21 | | 56.38 | 0.83 | 0.71 | 57.21 | -7.48 | 49.73 | |
| Kavel 15 24 | 9082AI | 18 | 57.16 | 57.58 | | 57.16 | 0.42 | 0.09 | 57.58 | -7.47 | 50.11 | |
| Kavel 15 25 | 9082AI | 18 | 58.30 | 58.10 | | 58.30 | -0.20 | - | 58.10 | -7.48 | 50.62 | |
| Kavel 15 26 | 9082AI | 18 | 59.23 | 58.57 | | 59.23 | -0.66 | - | 58.57 | -7.67 | 50.90 | |
| Kavel 15 27 | 9082AI | 18 | 56.06 | 57.08 | | 56.06 | 1.02 | 0.58 | 57.08 | -9.28 | 47.80 | |
| Kavel 15 28 | 9082AI | 18 | 55.84 | 56.99 | | 55.84 | 1.15 | 0.49 | 56.99 | -8.76 | 48.23 | |
| Kavel 15 29 | 9082AI | 18 | 55.84 | 56.97 | | 55.84 | 1.13 | 0.47 | 56.97 | -8.28 | 48.69 | |
| Kavel 15 30 | 9082AI | 18 | 55.92 | 56.89 | | 55.92 | 0.97 | 0.39 | 56.89 | -7.94 | 48.95 | |
| Kavel 15 31 | 9082AI | 18 | 56.00 | 56.85 | | 56.00 | 0.85 | 0.35 | 56.85 | -7.79 | 49.06 | |
| Kavel 15 32 | 9082AI | 18 | 55.73 | 56.24 | | 55.73 | 0.51 | - | 56.24 | -7.51 | 48.73 | |
| Kavel 15 33 | 9082AI | 18 | 55.47 | 56.36 | | 55.47 | 0.89 | 0.87 | 56.36 | -7.51 | 48.85 | |
| Kavel 15 34 | 9082AI | 18 | 55.73 | 56.63 | | 55.73 | 0.90 | 0.13 | 56.63 | -7.52 | 49.11 | |
| Kavel 15 35 | 9082AI | 18 | 56.02 | 56.90 | | 56.02 | 0.88 | 0.40 | 56.90 | -7.49 | 49.41 | |
| Kavel 15 36 | 9082AI | 18 | 56.38 | 57.21 | | 56.38 | 0.83 | 0.71 | 57.21 | -7.48 | 49.73 | |
| Kavel 15 37 | 9082AI | 18 | 57.16 | 57.58 | | 57.16 | 0.42 | 0.09 | 57.58 | -7.47 | 50.11 | |
| Kavel 15 38 | 9082AI | 18 | 58.30 | 58.10 | | 58.30 | -0.20 | - | 58.10 | -7.48 | 50.62 | |
| Kavel 15 39 | 9082AI | 18 | 59.23 | 58.57 | | 59.23 | -0.66 | - | 58.57 | -7.67 | 50.90 | |
| Kavel 15 40 | 9082AI | 18 | 56.06 | 57.08 | | 56.06 | 1.02 | 0.58 | 57.08 | -9.28 | 47.80 | |
| Kavel 15 41 | 9082AI | 18 | 55.84 | 56.99 | | 55.84 | 1.15 | 0.49 | 56.99 | -8.76 | 48.23 | |
| Kavel 15 42 | 9082AI | 18 | 55.84 | 56.97 | | 55.84 | 1.13 | 0.47 | 56.97 | -8.28 | 48.69 | |
| Kavel 15 43 | 9082AI | 18 | 55.92 | 56.89 | | 55.92 | 0.97 | 0.39 | 56.89 | -7.94 | 48.95 | |
| Kavel 15 44 | 9082AI | 18 | 56.00 | 56.85 | | 56.00 | 0.85 | 0.35 | 56.85 | -7.79 | 49.06 | |
| Kavel 15 45 | 9082AI | 18 | 55.73 | 56.24 | | 55.73 | 0.51 | - | 56.24 | -7.51 | 48.73 | |
| Kavel 15 46 | 9082AI | 18 | 55.47 | 56.36 | | 55.47 | 0.89 | 0.87 | 56.36 | -7.51 | 48.85 | |
| Kavel 15 47 | 9082AI | 18 | 55.73 | 56.63 | | 55.73 | 0.90 | 0.13 | 56.63 | -7.52 | 49.11 | |
| Kavel 15 48 | 9082AI | 18 | 56.02 | 56.90 | | 56.02 | 0.88 | 0.40 | 56.90 | -7.49 | 49.41 | |
| Kavel 15 49 | 9082AI | 18 | 56.38 | 57.21 | | 56.38 | 0.83 | 0.71 | 57.21 | -7.48 | 49.73 | |
| Kavel 15 50 | 9082AI | 18 | 57.16 | 57.58 | | 57.16 | 0.42 | 0.09 | 57.58 | -7.47 | 50.11 | |
| Kavel 15 51 | 9082AI | 18 | 58.30 | 58.10 | | 58.30 | -0.20 | - | 58.10 | -7.48 | 50.62 | |
| Kavel 15 52 | 9082AI | 18 | 59.23 | 58.57 | | 59.23 | -0.66 | - | 58.57 | -7.67 | 50.90 | |
| Kavel 15 53 | 9082AI | 18 | 56.06 | 57.08 | | 56.06 | 1.02 | 0.58 | 57.08 | -9.28 | 47.80 | |
| Kavel 15 54 | 9082AI | 18 | 55.84 | 56.99 | | 55.84 | 1.15 | 0.49 | 56.99 | -8.76 | 48.23 | |
| Kavel 15 55 | 9082AI | 18 | 55.84 | 56.97 | | 55.84 | 1.13 | 0.47 | 56.97 | -8.28 | 48.69 | |
| Kavel 15 56 | 9082AI | 18 | 55.92 | 56.89 | | 55.92 | 0.97 | 0.39 | 56.89 | -7.94 | 48.95 | |
| Kavel 15 57 | 9082AI | 18 | 56.00 | 56.85 | | 56.00 | 0.85 | 0.35 | 56.85 | -7.79 | 49.06 | |
| Kavel 15 58 | 9082AI | 18 | 55.73 | 56.24 | | 55.73 | 0.51 | - | 56.24 | -7.51 | 48.73 | |
| Kavel 15 59 | 9082AI | 18 | 55.47 | 56.36 | | 55.47 | 0.89 | 0.87 | 56.36 | -7.51 | 48.85 | |

## Gemeente AMSTERDAM

| Adres en postcode | | Bestemming | Geluidbelasting bij huidig GPP [dB] | Toekomst zonder nieuwe maatregelen [dB] | Sanering | Grenswaarde [dB] | Effect van het project | Benodigde reductie [dB] | Geluidbelasting standaard akoestische situatie [dB] | Geluidreductie door de doelmatige maatregelen [dB] | Toekomst met geadviseerde maatregel(en) [dB] | Overschrijding grenswaarde/ (X= ja, leeg vak=nee) |
|---|---|---|---|---|---|---|---|---|---|---|---|---|
| Kavel 15 60 | 9082AI | 18 | 55.73 | 56.63 | | 55.73 | 0.90 | 0.13 | 56.63 | -7.52 | 49.11 | |
| Kavel 15 61 | 9082AI | 18 | 56.02 | 56.90 | | 56.02 | 0.88 | 0.40 | 56.90 | -7.49 | 49.41 | |
| Kavel 15 62 | 9082AI | 18 | 56.38 | 57.21 | | 56.38 | 0.83 | 0.71 | 57.21 | -7.48 | 49.73 | |
| Kavel 15 63 | 9082AI | 18 | 57.16 | 57.58 | | 57.16 | 0.42 | 0.09 | 57.58 | -7.47 | 50.11 | |
| Kavel 15 64 | 9082AI | 18 | 58.30 | 58.10 | | 58.30 | -0.20 | - | 58.10 | -7.48 | 50.62 | |
| Kavel 15 65 | 9082AI | 18 | 59.23 | 58.57 | | 59.23 | -0.66 | - | 58.57 | -7.67 | 50.90 | |
| Kavel 15 66 | 9082AI | 18 | 56.06 | 57.08 | | 56.06 | 1.02 | 0.58 | 57.08 | -9.28 | 47.80 | |
| Kavel 15 67 | 9082AI | 18 | 55.84 | 56.99 | | 55.84 | 1.15 | 0.49 | 56.99 | -8.76 | 48.23 | |
| Kavel 15 68 | 9082AI | 18 | 55.84 | 56.97 | | 55.84 | 1.13 | 0.47 | 56.97 | -8.28 | 48.69 | |
| Kavel 15 69 | 9082AI | 18 | 55.92 | 56.89 | | 55.92 | 0.97 | 0.39 | 56.89 | -7.94 | 48.95 | |
| Kavel 15 70 | 9082AI | 18 | 56.00 | 56.85 | | 56.00 | 0.85 | 0.35 | 56.85 | -7.79 | 49.06 | |
| Kavel 15 71 | 9082AI | 18 | 55.73 | 56.24 | | 55.73 | 0.51 | - | 56.24 | -7.51 | 48.73 | |
| Kavel 15 72 | 9082AI | 18 | 55.47 | 56.36 | | 55.47 | 0.89 | 0.87 | 56.36 | -7.51 | 48.85 | |
| Kavel 1b 1 | 9082BE | 18 | 54.37 | 47.57 | | 54.37 | -6.80 | - | 47.57 | -6.68 | 40.89 | |
| Kavel 1b 2 | 9082BE | 18 | 54.34 | 47.67 | | 54.34 | -6.67 | - | 47.67 | -6.42 | 41.25 | |
| Kavel 1b 3 | 9082BE | 18 | 54.59 | 47.71 | | 54.59 | -6.88 | - | 47.71 | -6.23 | 41.48 | |
| Kavel 1b 4 | 9082BE | 18 | 54.82 | 47.74 | | 54.82 | -7.08 | - | 47.74 | -6.07 | 41.67 | |
| Kavel 1b 5 | 9082BE | 18 | 55.10 | 47.70 | | 55.10 | -7.40 | - | 47.70 | -6.00 | 41.70 | |
| Kavel 1b 6 | 9082BE | 18 | 55.31 | 47.66 | | 55.31 | -7.65 | - | 47.66 | -5.88 | 41.78 | |
| Kavel 1b 7 | 9082BE | 18 | 55.72 | 48.00 | | 55.72 | -7.72 | - | 48.00 | -5.52 | 42.48 | |
| Kavel 1b 8 | 9082BE | 18 | 56.05 | 48.80 | | 56.05 | -7.25 | - | 48.80 | -5.27 | 43.53 | |
| Kavel 1b 9 | 9082BE | 18 | 56.21 | 48.94 | | 56.21 | -7.27 | - | 48.94 | -5.46 | 43.48 | |
| Kavel 1b 10 | 9082BE | 18 | 56.25 | 49.22 | | 56.25 | -7.03 | - | 49.22 | -5.33 | 43.89 | |
| Kavel 1b 11 | 9082BE | 18 | 54.37 | 47.57 | | 54.37 | -6.80 | - | 47.57 | -6.68 | 40.89 | |
| Kavel 1b 12 | 9082BE | 18 | 54.34 | 47.67 | | 54.34 | -6.67 | - | 47.67 | -6.42 | 41.25 | |
| Kavel 1b 13 | 9082BE | 18 | 54.59 | 47.71 | | 54.59 | -6.88 | - | 47.71 | -6.23 | 41.48 | |
| Kavel 1b 14 | 9082BE | 18 | 54.82 | 47.74 | | 54.82 | -7.08 | - | 47.74 | -6.07 | 41.67 | |
| Kavel 1b 15 | 9082BE | 18 | 55.10 | 47.70 | | 55.10 | -7.40 | - | 47.70 | -6.00 | 41.70 | |
| Kavel 1b 16 | 9082BE | 18 | 55.31 | 47.66 | | 55.31 | -7.65 | - | 47.66 | -5.88 | 41.78 | |
| Kavel 1b 17 | 9082BE | 18 | 55.72 | 48.00 | | 55.72 | -7.72 | - | 48.00 | -5.52 | 42.48 | |
| Kavel 1b 18 | 9082BE | 18 | 56.05 | 48.80 | | 56.05 | -7.25 | - | 48.80 | -5.27 | 43.53 | |
| Kavel 1b 19 | 9082BE | 18 | 56.21 | 48.94 | | 56.21 | -7.27 | - | 48.94 | -5.46 | 43.48 | |
| Kavel 1b 20 | 9082BE | 18 | 56.25 | 49.22 | | 56.25 | -7.03 | - | 49.22 | -5.33 | 43.89 | |
| Kavel 1b 21 | 9082BE | 18 | 54.37 | 47.57 | | 54.37 | -6.80 | - | 47.57 | -6.68 | 40.89 | |
| Kavel 1b 22 | 9082BE | 18 | 54.34 | 47.67 | | 54.34 | -6.67 | - | 47.67 | -6.42 | 41.25 | |
| Kavel 1b 23 | 9082BE | 18 | 54.59 | 47.71 | | 54.59 | -6.88 | - | 47.71 | -6.23 | 41.48 | |
| Kavel 1b 24 | 9082BE | 18 | 54.82 | 47.74 | | 54.82 | -7.08 | - | 47.74 | -6.07 | 41.67 | |
| Kavel 1b 25 | 9082BE | 18 | 55.10 | 47.70 | | 55.10 | -7.40 | - | 47.70 | -6.00 | 41.70 | |
| Kavel 1b 26 | 9082BE | 18 | 55.31 | 47.66 | | 55.31 | -7.65 | - | 47.66 | -5.88 | 41.78 | |
| Kavel 1b 27 | 9082BE | 18 | 55.72 | 48.00 | | 55.72 | -7.72 | - | 48.00 | -5.52 | 42.48 | |
| Kavel 1b 28 | 9082BE | 18 | 56.05 | 48.80 | | 56.05 | -7.25 | - | 48.80 | -5.27 | 43.53 | |
| Kavel 1b 29 | 9082BE | 18 | 56.21 | 48.94 | | 56.21 | -7.27 | - | 48.94 | -5.46 | 43.48 | |
| Kavel 1b 30 | 9082BE | 18 | 56.25 | 49.22 | | 56.25 | -7.03 | - | 49.22 | -5.33 | 43.89 | |
| Kavel 1b 31 | 9082BE | 18 | 54.37 | 47.57 | | 54.37 | -6.80 | - | 47.57 | -6.68 | 40.89 | |
| Kavel 1b 32 | 9082BE | 18 | 54.34 | 47.67 | | 54.34 | -6.67 | - | 47.67 | -6.42 | 41.25 | |
| Kavel 1b 33 | 9082BE | 18 | 54.59 | 47.71 | | 54.59 | -6.88 | - | 47.71 | -6.23 | 41.48 | |
| Kavel 1b 34 | 9082BE | 18 | 54.82 | 47.74 | | 54.82 | -7.08 | - | 47.74 | -6.07 | 41.67 | |
| Kavel 1b 35 | 9082BE | 18 | 55.10 | 47.70 | | 55.10 | -7.40 | - | 47.70 | -6.00 | 41.70 | |
| Kavel 1b 36 | 9082BE | 18 | 55.31 | 47.66 | | 55.31 | -7.65 | - | 47.66 | -5.88 | 41.78 | |
| Kavel 1b 37 | 9082BE | 18 | 55.72 | 48.00 | | 55.72 | -7.72 | - | 48.00 | -5.52 | 42.48 | |
| Kavel 1b 38 | 9082BE | 18 | 56.05 | 48.80 | | 56.05 | -7.25 | - | 48.80 | -5.27 | 43.53 | |
| Kavel 1b 39 | 9082BE | 18 | 56.21 | 48.94 | | 56.21 | -7.27 | - | 48.94 | -5.46 | 43.48 | |
| Kavel 1b 40 | 9082BE | 18 | 56.25 | 49.22 | | 56.25 | -7.03 | - | 49.22 | -5.33 | 43.89 | |

## Gemeente AMSTERDAM

| Adres en postcode | | Bestemming | Geluidbelasting bij huidig GPP [dB] | Toekomst zonder nieuwe maatregelen [dB] | Sanering | Grenswaarde [dB] | Effect van het project | Benodigde reductie [dB] | Geluidbelasting standaard akoestische situatie [dB] | Geluidreductie door de doelmatige maatregelen [dB] | Toekomst met geadviseerde maatregel(en) [dB] | Overschrijding grenswaarde/ (X= ja, leeg vak=nee) |
|---|---|---|---|---|---|---|---|---|---|---|---|---|
| Kavel 1b 41 | 9082BE | 18 | 54.37 | 47.57 | | 54.37 | -6.80 | - | 47.57 | -6.68 | 40.89 | |
| Kavel 1b 42 | 9082BE | 18 | 54.34 | 47.67 | | 54.34 | -6.67 | - | 47.67 | -6.42 | 41.25 | |
| Kavel 1b 43 | 9082BE | 18 | 54.59 | 47.71 | | 54.59 | -6.88 | - | 47.71 | -6.23 | 41.48 | |
| Kavel 1b 44 | 9082BE | 18 | 54.82 | 47.74 | | 54.82 | -7.08 | - | 47.74 | -6.07 | 41.67 | |
| Kavel 1b 45 | 9082BE | 18 | 55.10 | 47.70 | | 55.10 | -7.40 | - | 47.70 | -6.00 | 41.70 | |
| Kavel 1b 46 | 9082BE | 18 | 55.31 | 47.66 | | 55.31 | -7.65 | - | 47.66 | -5.88 | 41.78 | |
| Kavel 1b 47 | 9082BE | 18 | 55.72 | 48.00 | | 55.72 | -7.72 | - | 48.00 | -5.52 | 42.48 | |
| Kavel 1b 48 | 9082BE | 18 | 56.05 | 48.80 | | 56.05 | -7.25 | - | 48.80 | -5.27 | 43.53 | |
| Kavel 1b 49 | 9082BE | 18 | 56.21 | 48.94 | | 56.21 | -7.27 | - | 48.94 | -5.46 | 43.48 | |
| Kavel 1b 50 | 9082BE | 18 | 56.25 | 49.22 | | 56.25 | -7.03 | - | 49.22 | -5.33 | 43.89 | |
| Kavel 1b 51 | 9082BE | 18 | 54.37 | 47.57 | | 54.37 | -6.80 | - | 47.57 | -6.68 | 40.89 | |
| Kavel 1b 52 | 9082BE | 18 | 54.34 | 47.67 | | 54.34 | -6.67 | - | 47.67 | -6.42 | 41.25 | |
| Kavel 1b 53 | 9082BE | 18 | 54.59 | 47.71 | | 54.59 | -6.88 | - | 47.71 | -6.23 | 41.48 | |
| Kavel 1b 54 | 9082BE | 18 | 54.82 | 47.74 | | 54.82 | -7.08 | - | 47.74 | -6.07 | 41.67 | |
| Kavel 1b 55 | 9082BE | 18 | 55.10 | 47.70 | | 55.10 | -7.40 | - | 47.70 | -6.00 | 41.70 | |
| Kavel 1b 56 | 9082BE | 18 | 55.31 | 47.66 | | 55.31 | -7.65 | - | 47.66 | -5.88 | 41.78 | |
| Kavel 1b 57 | 9082BE | 18 | 55.72 | 48.00 | | 55.72 | -7.72 | - | 48.00 | -5.52 | 42.48 | |
| Kavel 1b 58 | 9082BE | 18 | 56.05 | 48.80 | | 56.05 | -7.25 | - | 48.80 | -5.27 | 43.53 | |
| Kavel 1b 59 | 9082BE | 18 | 56.21 | 48.94 | | 56.21 | -7.27 | - | 48.94 | -5.46 | 43.48 | |
| Kavel 1b 60 | 9082BE | 18 | 56.25 | 49.22 | | 56.25 | -7.03 | - | 49.22 | -5.33 | 43.89 | |
| Kavel 1b 61 | 9082BE | 18 | 54.37 | 47.57 | | 54.37 | -6.80 | - | 47.57 | -6.68 | 40.89 | |
| Kavel 1b 62 | 9082BE | 18 | 54.34 | 47.67 | | 54.34 | -6.67 | - | 47.67 | -6.42 | 41.25 | |
| Kavel 1b 63 | 9082BE | 18 | 54.59 | 47.71 | | 54.59 | -6.88 | - | 47.71 | -6.23 | 41.48 | |
| Kavel 1b 64 | 9082BE | 18 | 54.82 | 47.74 | | 54.82 | -7.08 | - | 47.74 | -6.07 | 41.67 | |
| Kavel 1b 65 | 9082BE | 18 | 55.10 | 47.70 | | 55.10 | -7.40 | - | 47.70 | -6.00 | 41.70 | |
| Kavel 1b 66 | 9082BE | 18 | 55.31 | 47.66 | | 55.31 | -7.65 | - | 47.66 | -5.88 | 41.78 | |
| Kavel 1b 67 | 9082BE | 18 | 55.72 | 48.00 | | 55.72 | -7.72 | - | 48.00 | -5.52 | 42.48 | |
| Kavel 1b 68 | 9082BE | 18 | 56.05 | 48.80 | | 56.05 | -7.25 | - | 48.80 | -5.27 | 43.53 | |
| Kavel 1b 69 | 9082BE | 18 | 56.21 | 48.94 | | 56.21 | -7.27 | - | 48.94 | -5.46 | 43.48 | |
| kavel 2a 1 | 9082BB | 18 | 58.95 | 48.09 | | 58.95 | -10.86 | - | 48.09 | -4.75 | 43.34 | |
| kavel 2a 2 | 9082BB | 18 | 58.95 | 48.09 | | 58.95 | -10.86 | - | 48.09 | -4.75 | 43.34 | |
| kavel 2a 3 | 9082BB | 18 | 58.95 | 48.09 | | 58.95 | -10.86 | - | 48.09 | -4.75 | 43.34 | |
| kavel 2a 4 | 9082BB | 18 | 58.95 | 48.09 | | 58.95 | -10.86 | - | 48.09 | -4.75 | 43.34 | |
| kavel 2a 5 | 9082BB | 18 | 58.95 | 48.09 | | 58.95 | -10.86 | - | 48.09 | -4.75 | 43.34 | |
| kavel 2a 6 | 9082BB | 18 | 58.95 | 48.09 | | 58.95 | -10.86 | - | 48.09 | -4.75 | 43.34 | |
| kavel 2a 7 | 9082BB | 18 | 58.95 | 48.09 | | 58.95 | -10.86 | - | 48.09 | -4.75 | 43.34 | |
| kavel 2a 8 | 9082BB | 18 | 58.95 | 48.09 | | 58.95 | -10.86 | - | 48.09 | -4.75 | 43.34 | |
| kavel 2a 9 | 9082BB | 18 | 58.95 | 48.09 | | 58.95 | -10.86 | - | 48.09 | -4.75 | 43.34 | |
| kavel 2a 10 | 9082BB | 18 | 58.95 | 48.09 | | 58.95 | -10.86 | - | 48.09 | -4.75 | 43.34 | |
| kavel 2a 11 | 9082BB | 18 | 58.95 | 48.09 | | 58.95 | -10.86 | - | 48.09 | -4.75 | 43.34 | |
| kavel 2a 12 | 9082BB | 18 | 58.95 | 48.09 | | 58.95 | -10.86 | - | 48.09 | -4.75 | 43.34 | |
| kavel 2a 13 | 9082BB | 18 | 58.95 | 48.09 | | 58.95 | -10.86 | - | 48.09 | -4.75 | 43.34 | |
| kavel 2a 14 | 9082BB | 18 | 59.57 | 50.01 | | 59.57 | -9.56 | - | 50.01 | -4.56 | 45.45 | |
| kavel 2a 15 | 9082BB | 18 | 59.57 | 50.01 | | 59.57 | -9.56 | - | 50.01 | -4.56 | 45.45 | |
| kavel 2a 16 | 9082BB | 18 | 59.57 | 50.01 | | 59.57 | -9.56 | - | 50.01 | -4.56 | 45.45 | |
| kavel 2a 17 | 9082BB | 18 | 59.57 | 50.01 | | 59.57 | -9.56 | - | 50.01 | -4.56 | 45.45 | |
| kavel 2a 18 | 9082BB | 18 | 59.57 | 50.01 | | 59.57 | -9.56 | - | 50.01 | -4.56 | 45.45 | |
| kavel 2a 19 | 9082BB | 18 | 59.57 | 50.01 | | 59.57 | -9.56 | - | 50.01 | -4.56 | 45.45 | |
| kavel 2a 20 | 9082BB | 18 | 59.57 | 50.01 | | 59.57 | -9.56 | - | 50.01 | -4.56 | 45.45 | |
| kavel 2a 21 | 9082BB | 18 | 59.57 | 50.01 | | 59.57 | -9.56 | - | 50.01 | -4.56 | 45.45 | |
| kavel 2a 22 | 9082BB | 18 | 59.57 | 50.01 | | 59.57 | -9.56 | - | 50.01 | -4.56 | 45.45 | |
| kavel 2a 23 | 9082BB | 18 | 59.57 | 50.01 | | 59.57 | -9.56 | - | 50.01 | -4.56 | 45.45 | |
| kavel 2a 24 | 9082BB | 18 | 59.57 | 50.01 | | 59.57 | -9.56 | - | 50.01 | -4.56 | 45.45 | |

## Gemeente AMSTERDAM

| Adres en postcode | | Bestemming | Geluidbelasting bij huidig GPP [dB] | Toekomst zonder nieuwe maatregelen [dB] | Sanering | Grenswaarde [dB] | Effect van het project | Benodigde reductie [dB] | Geluidbelasting standaard akoestische situatie [dB] | Geluidreductie door de doelmatige maatregelen [dB] | Toekomst met geadviseerde maatregel(en) [dB] | Overschrijding grenswaarde/ (X= ja, leeg vak=nee) |
|---|---|---|---|---|---|---|---|---|---|---|---|---|
| kavel 2a 25 | 9082BB | 18 | 59.57 | 50.01 | | 59.57 | -9.56 | - | 50.01 | -4.56 | 45.45 | |
| kavel 2a 26 | 9082BB | 18 | 59.57 | 50.01 | | 59.57 | -9.56 | - | 50.01 | -4.56 | 45.45 | |
| kavel 2a 27 | 9082BB | 18 | 60.21 | 53.07 | | 60.21 | -7.14 | - | 53.07 | -5.05 | 48.02 | |
| kavel 2a 28 | 9082BB | 18 | 60.21 | 53.07 | | 60.21 | -7.14 | - | 53.07 | -5.05 | 48.02 | |
| kavel 2a 29 | 9082BB | 18 | 60.21 | 53.07 | | 60.21 | -7.14 | - | 53.07 | -5.05 | 48.02 | |
| kavel 2a 30 | 9082BB | 18 | 60.21 | 53.07 | | 60.21 | -7.14 | - | 53.07 | -5.05 | 48.02 | |
| kavel 2a 31 | 9082BB | 18 | 60.21 | 53.07 | | 60.21 | -7.14 | - | 53.07 | -5.05 | 48.02 | |
| kavel 2a 32 | 9082BB | 18 | 60.21 | 53.07 | | 60.21 | -7.14 | - | 53.07 | -5.05 | 48.02 | |
| kavel 2a 33 | 9082BB | 18 | 60.21 | 53.07 | | 60.21 | -7.14 | - | 53.07 | -5.05 | 48.02 | |
| kavel 2a 34 | 9082BB | 18 | 60.21 | 53.07 | | 60.21 | -7.14 | - | 53.07 | -5.05 | 48.02 | |
| kavel 2a 35 | 9082BB | 18 | 60.21 | 53.07 | | 60.21 | -7.14 | - | 53.07 | -5.05 | 48.02 | |
| kavel 2a 36 | 9082BB | 18 | 60.21 | 53.07 | | 60.21 | -7.14 | - | 53.07 | -5.05 | 48.02 | |
| kavel 2a 37 | 9082BB | 18 | 60.21 | 53.07 | | 60.21 | -7.14 | - | 53.07 | -5.05 | 48.02 | |
| kavel 2a 38 | 9082BB | 18 | 60.21 | 53.07 | | 60.21 | -7.14 | - | 53.07 | -5.05 | 48.02 | |
| kavel 2a 39 | 9082BB | 18 | 60.21 | 53.07 | | 60.21 | -7.14 | - | 53.07 | -5.05 | 48.02 | |
| kavel 2a 40 | 9082BB | 18 | 60.51 | 53.35 | | 60.51 | -7.16 | - | 53.35 | -5.20 | 48.15 | |
| kavel 2a 41 | 9082BB | 18 | 60.51 | 53.35 | | 60.51 | -7.16 | - | 53.35 | -5.20 | 48.15 | |
| kavel 2a 42 | 9082BB | 18 | 60.51 | 53.35 | | 60.51 | -7.16 | - | 53.35 | -5.20 | 48.15 | |
| kavel 2a 43 | 9082BB | 18 | 60.51 | 53.35 | | 60.51 | -7.16 | - | 53.35 | -5.20 | 48.15 | |
| kavel 2a 44 | 9082BB | 18 | 60.51 | 53.35 | | 60.51 | -7.16 | - | 53.35 | -5.20 | 48.15 | |
| kavel 2a 45 | 9082BB | 18 | 60.51 | 53.35 | | 60.51 | -7.16 | - | 53.35 | -5.20 | 48.15 | |
| kavel 2a 46 | 9082BB | 18 | 60.51 | 53.35 | | 60.51 | -7.16 | - | 53.35 | -5.20 | 48.15 | |
| kavel 2a 47 | 9082BB | 18 | 60.51 | 53.35 | | 60.51 | -7.16 | - | 53.35 | -5.20 | 48.15 | |
| kavel 2a 48 | 9082BB | 18 | 60.51 | 53.35 | | 60.51 | -7.16 | - | 53.35 | -5.20 | 48.15 | |
| kavel 2a 49 | 9082BB | 18 | 60.51 | 53.35 | | 60.51 | -7.16 | - | 53.35 | -5.20 | 48.15 | |
| kavel 2a 50 | 9082BB | 18 | 60.51 | 53.35 | | 60.51 | -7.16 | - | 53.35 | -5.20 | 48.15 | |
| kavel 2a 51 | 9082BB | 18 | 60.51 | 53.35 | | 60.51 | -7.16 | - | 53.35 | -5.20 | 48.15 | |
| kavel 2a 52 | 9082BB | 18 | 60.51 | 53.35 | | 60.51 | -7.16 | - | 53.35 | -5.20 | 48.15 | |
| kavel 2a 53 | 9082BB | 18 | 60.79 | 53.61 | | 60.79 | -7.18 | - | 53.61 | -5.22 | 48.39 | |
| kavel 2a 54 | 9082BB | 18 | 60.79 | 53.61 | | 60.79 | -7.18 | - | 53.61 | -5.22 | 48.39 | |
| kavel 2a 55 | 9082BB | 18 | 60.79 | 53.61 | | 60.79 | -7.18 | - | 53.61 | -5.22 | 48.39 | |
| kavel 2a 56 | 9082BB | 18 | 60.79 | 53.61 | | 60.79 | -7.18 | - | 53.61 | -5.22 | 48.39 | |
| kavel 2a 57 | 9082BB | 18 | 60.79 | 53.61 | | 60.79 | -7.18 | - | 53.61 | -5.22 | 48.39 | |
| kavel 2a 58 | 9082BB | 18 | 60.79 | 53.61 | | 60.79 | -7.18 | - | 53.61 | -5.22 | 48.39 | |
| kavel 2a 59 | 9082BB | 18 | 60.79 | 53.61 | | 60.79 | -7.18 | - | 53.61 | -5.22 | 48.39 | |
| kavel 2a 60 | 9082BB | 18 | 60.79 | 53.61 | | 60.79 | -7.18 | - | 53.61 | -5.22 | 48.39 | |
| kavel 2a 61 | 9082BB | 18 | 60.79 | 53.61 | | 60.79 | -7.18 | - | 53.61 | -5.22 | 48.39 | |
| kavel 2a 62 | 9082BB | 18 | 60.79 | 53.61 | | 60.79 | -7.18 | - | 53.61 | -5.22 | 48.39 | |
| kavel 2a 63 | 9082BB | 18 | 60.79 | 53.61 | | 60.79 | -7.18 | - | 53.61 | -5.22 | 48.39 | |
| kavel 2a 64 | 9082BB | 18 | 60.79 | 53.61 | | 60.79 | -7.18 | - | 53.61 | -5.22 | 48.39 | |
| kavel 2a 65 | 9082BB | 18 | 60.79 | 53.61 | | 60.79 | -7.18 | - | 53.61 | -5.22 | 48.39 | |
| kavel 2a 66 | 9082BB | 18 | 61.14 | 53.85 | | 61.14 | -7.29 | - | 53.85 | -5.20 | 48.65 | |
| kavel 2a 67 | 9082BB | 18 | 61.14 | 53.85 | | 61.14 | -7.29 | - | 53.85 | -5.20 | 48.65 | |
| kavel 2a 68 | 9082BB | 18 | 61.14 | 53.85 | | 61.14 | -7.29 | - | 53.85 | -5.20 | 48.65 | |
| kavel 2a 69 | 9082BB | 18 | 61.14 | 53.85 | | 61.14 | -7.29 | - | 53.85 | -5.20 | 48.65 | |
| kavel 2a 70 | 9082BB | 18 | 61.14 | 53.85 | | 61.14 | -7.29 | - | 53.85 | -5.20 | 48.65 | |
| kavel 2a 71 | 9082BB | 18 | 61.14 | 53.85 | | 61.14 | -7.29 | - | 53.85 | -5.20 | 48.65 | |
| kavel 2a 72 | 9082BB | 18 | 61.14 | 53.85 | | 61.14 | -7.29 | - | 53.85 | -5.20 | 48.65 | |
| kavel 2a 73 | 9082BB | 18 | 61.14 | 53.85 | | 61.14 | -7.29 | - | 53.85 | -5.20 | 48.65 | |
| kavel 2a 74 | 9082BB | 18 | 61.14 | 53.85 | | 61.14 | -7.29 | - | 53.85 | -5.20 | 48.65 | |
| kavel 2a 75 | 9082BB | 18 | 61.14 | 53.85 | | 61.14 | -7.29 | - | 53.85 | -5.20 | 48.65 | |
| kavel 2a 76 | 9082BB | 18 | 61.14 | 53.85 | | 61.14 | -7.29 | - | 53.85 | -5.20 | 48.65 | |
| kavel 2a 77 | 9082BB | 18 | 61.14 | 53.85 | | 61.14 | -7.29 | - | 53.85 | -5.20 | 48.65 | |

## Gemeente AMSTERDAM

| Adres en postcode | | Bestemming | Geluidbelasting bij huidig GPP [dB] | Toekomst zonder nieuwe maatregelen [dB] | Sanering | Grenswaarde [dB] | Effect van het project | Benodigde reductie [dB] | Geluidbelasting standaard akoestische situatie [dB] | Geluidreductie door de doelmatige maatregelen [dB] | Toekomst met geadviseerde maatregel(en) [dB] | Overschrijding grenswaarde/ (X= ja, leeg vak=nee) |
|---|---|---|---|---|---|---|---|---|---|---|---|---|
| kavel 2a 78 | 9082BB | 18 | 61.14 | 53.85 | | 61.14 | -7.29 | - | 53.85 | -5.20 | 48.65 | |
| kavel 2a 79 | 9082BB | 18 | 61.50 | 54.15 | | 61.50 | -7.35 | - | 54.15 | -5.18 | 48.97 | |
| kavel 2a 80 | 9082BB | 18 | 61.50 | 54.15 | | 61.50 | -7.35 | - | 54.15 | -5.18 | 48.97 | |
| kavel 2a 81 | 9082BB | 18 | 61.50 | 54.15 | | 61.50 | -7.35 | - | 54.15 | -5.18 | 48.97 | |
| kavel 2a 82 | 9082BB | 18 | 61.50 | 54.15 | | 61.50 | -7.35 | - | 54.15 | -5.18 | 48.97 | |
| kavel 2a 83 | 9082BB | 18 | 61.50 | 54.15 | | 61.50 | -7.35 | - | 54.15 | -5.18 | 48.97 | |
| kavel 2a 84 | 9082BB | 18 | 61.50 | 54.15 | | 61.50 | -7.35 | - | 54.15 | -5.18 | 48.97 | |
| kavel 2a 85 | 9082BB | 18 | 61.50 | 54.15 | | 61.50 | -7.35 | - | 54.15 | -5.18 | 48.97 | |
| kavel 2a 86 | 9082BB | 18 | 61.50 | 54.15 | | 61.50 | -7.35 | - | 54.15 | -5.18 | 48.97 | |
| kavel 2a 87 | 9082BB | 18 | 61.50 | 54.15 | | 61.50 | -7.35 | - | 54.15 | -5.18 | 48.97 | |
| kavel 2a 88 | 9082BB | 18 | 61.50 | 54.15 | | 61.50 | -7.35 | - | 54.15 | -5.18 | 48.97 | |
| kavel 2a 89 | 9082BB | 18 | 61.50 | 54.15 | | 61.50 | -7.35 | - | 54.15 | -5.18 | 48.97 | |
| kavel 2a 90 | 9082BB | 18 | 61.50 | 54.15 | | 61.50 | -7.35 | - | 54.15 | -5.18 | 48.97 | |
| kavel 2a 91 | 9082BB | 18 | 61.50 | 54.15 | | 61.50 | -7.35 | - | 54.15 | -5.18 | 48.97 | |
| kavel 2a 92 | 9082BB | 18 | 61.65 | 54.45 | | 61.65 | -7.20 | - | 54.45 | -5.10 | 49.35 | |
| kavel 2a 93 | 9082BB | 18 | 61.65 | 54.45 | | 61.65 | -7.20 | - | 54.45 | -5.10 | 49.35 | |
| kavel 2a 94 | 9082BB | 18 | 61.65 | 54.45 | | 61.65 | -7.20 | - | 54.45 | -5.10 | 49.35 | |
| kavel 2a 95 | 9082BB | 18 | 61.65 | 54.45 | | 61.65 | -7.20 | - | 54.45 | -5.10 | 49.35 | |
| kavel 2a 96 | 9082BB | 18 | 61.65 | 54.45 | | 61.65 | -7.20 | - | 54.45 | -5.10 | 49.35 | |
| kavel 2a 97 | 9082BB | 18 | 61.65 | 54.45 | | 61.65 | -7.20 | - | 54.45 | -5.10 | 49.35 | |
| kavel 2a 98 | 9082BB | 18 | 61.65 | 54.45 | | 61.65 | -7.20 | - | 54.45 | -5.10 | 49.35 | |
| kavel 2a 99 | 9082BB | 18 | 61.65 | 54.45 | | 61.65 | -7.20 | - | 54.45 | -5.10 | 49.35 | |
| kavel 2a 100 | 9082BB | 18 | 61.65 | 54.45 | | 61.65 | -7.20 | - | 54.45 | -5.10 | 49.35 | |
| kavel 2a 101 | 9082BB | 18 | 61.65 | 54.45 | | 61.65 | -7.20 | - | 54.45 | -5.10 | 49.35 | |
| kavel 2a 102 | 9082BB | 18 | 61.65 | 54.45 | | 61.65 | -7.20 | - | 54.45 | -5.10 | 49.35 | |
| kavel 2a 103 | 9082BB | 18 | 61.65 | 54.45 | | 61.65 | -7.20 | - | 54.45 | -5.10 | 49.35 | |
| kavel 2a 104 | 9082BB | 18 | 61.65 | 54.45 | | 61.65 | -7.20 | - | 54.45 | -5.10 | 49.35 | |
| kavel 2a 105 | 9082BB | 18 | 61.77 | 54.77 | | 61.77 | -7.00 | - | 54.77 | -4.97 | 49.80 | |
| kavel 2a 106 | 9082BB | 18 | 61.77 | 54.77 | | 61.77 | -7.00 | - | 54.77 | -4.97 | 49.80 | |
| kavel 2a 107 | 9082BB | 18 | 61.77 | 54.77 | | 61.77 | -7.00 | - | 54.77 | -4.97 | 49.80 | |
| kavel 2a 108 | 9082BB | 18 | 61.77 | 54.77 | | 61.77 | -7.00 | - | 54.77 | -4.97 | 49.80 | |
| kavel 2a 109 | 9082BB | 18 | 61.77 | 54.77 | | 61.77 | -7.00 | - | 54.77 | -4.97 | 49.80 | |
| kavel 2a 110 | 9082BB | 18 | 61.77 | 54.77 | | 61.77 | -7.00 | - | 54.77 | -4.97 | 49.80 | |
| kavel 2a 111 | 9082BB | 18 | 61.77 | 54.77 | | 61.77 | -7.00 | - | 54.77 | -4.97 | 49.80 | |
| kavel 2a 112 | 9082BB | 18 | 61.77 | 54.77 | | 61.77 | -7.00 | - | 54.77 | -4.97 | 49.80 | |
| kavel 2a 113 | 9082BB | 18 | 61.77 | 54.77 | | 61.77 | -7.00 | - | 54.77 | -4.97 | 49.80 | |
| kavel 2a 114 | 9082BB | 18 | 61.77 | 54.77 | | 61.77 | -7.00 | - | 54.77 | -4.97 | 49.80 | |
| kavel 2a 115 | 9082BB | 18 | 61.77 | 54.77 | | 61.77 | -7.00 | - | 54.77 | -4.97 | 49.80 | |
| kavel 2a 116 | 9082BB | 18 | 61.77 | 54.77 | | 61.77 | -7.00 | - | 54.77 | -4.97 | 49.80 | |
| kavel 2a 117 | 9082BB | 18 | 61.77 | 54.77 | | 61.77 | -7.00 | - | 54.77 | -4.97 | 49.80 | |
| kavel 2a 118 | 9082BB | 18 | 61.87 | 55.06 | | 61.87 | -6.81 | - | 55.06 | -4.86 | 50.20 | |
| kavel 2a 119 | 9082BB | 18 | 61.87 | 55.06 | | 61.87 | -6.81 | - | 55.06 | -4.86 | 50.20 | |
| kavel 2a 120 | 9082BB | 18 | 61.87 | 55.06 | | 61.87 | -6.81 | - | 55.06 | -4.86 | 50.20 | |
| kavel 2a 121 | 9082BB | 18 | 61.87 | 55.06 | | 61.87 | -6.81 | - | 55.06 | -4.86 | 50.20 | |
| kavel 2a 122 | 9082BB | 18 | 61.87 | 55.06 | | 61.87 | -6.81 | - | 55.06 | -4.86 | 50.20 | |
| kavel 2a 123 | 9082BB | 18 | 61.87 | 55.06 | | 61.87 | -6.81 | - | 55.06 | -4.86 | 50.20 | |
| kavel 2a 124 | 9082BB | 18 | 61.87 | 55.06 | | 61.87 | -6.81 | - | 55.06 | -4.86 | 50.20 | |
| kavel 2a 125 | 9082BB | 18 | 61.87 | 55.06 | | 61.87 | -6.81 | - | 55.06 | -4.86 | 50.20 | |
| Kavel 2b 1 | 9082AJ | 18 | 54.37 | 47.57 | | 54.37 | -6.80 | - | 47.57 | -6.68 | 40.89 | |
| Kavel 2b 2 | 9082AJ | 18 | 54.34 | 47.67 | | 54.34 | -6.67 | - | 47.67 | -6.42 | 41.25 | |
| Kavel 2b 3 | 9082AJ | 18 | 54.59 | 47.71 | | 54.59 | -6.88 | - | 47.71 | -6.23 | 41.48 | |
| Kavel 2b 4 | 9082AJ | 18 | 54.82 | 47.74 | | 54.82 | -7.08 | - | 47.74 | -6.07 | 41.67 | |
| Kavel 2b 5 | 9082AJ | 18 | 55.10 | 47.70 | | 55.10 | -7.40 | - | 47.70 | -6.00 | 41.70 | |

## Gemeente AMSTERDAM

| Adres en postcode | | Bestemming | Geluidbelasting bijhuidig GPP [dB] | Toekomst zonder nieuwe maatregelen [dB] | Sanering | Grenswaarde [dB] | Effect van het project | Benodigde reductie [dB] | Geluidbelasting standaard akoestische situatie [dB] | Geluidreductie door de doelmatige maatregelen [dB] | Toekomst met geadviseerde maatregel(en) [dB] | Overschrijding grenswaarde/ (X= ja, leeg vak=nee) |
|---|---|---|---|---|---|---|---|---|---|---|---|---|
| Kavel 2b 6 | 9082AJ | 18 | 55.31 | 47.66 | | 55.31 | -7.65 | - | 47.66 | -5.88 | 41.78 | |
| Kavel 2b 7 | 9082AJ | 18 | 55.72 | 48.00 | | 55.72 | -7.72 | - | 48.00 | -5.52 | 42.48 | |
| Kavel 2b 8 | 9082AJ | 18 | 56.05 | 48.80 | | 56.05 | -7.25 | - | 48.80 | -5.27 | 43.53 | |
| Kavel 2b 9 | 9082AJ | 18 | 56.21 | 48.94 | | 56.21 | -7.27 | - | 48.94 | -5.46 | 43.48 | |
| Kavel 2b 10 | 9082AJ | 18 | 56.25 | 49.22 | | 56.25 | -7.03 | - | 49.22 | -5.33 | 43.89 | |
| Kavel 2b 11 | 9082AJ | 18 | 54.37 | 47.57 | | 54.37 | -6.80 | - | 47.57 | -6.68 | 40.89 | |
| Kavel 2b 12 | 9082AJ | 18 | 54.34 | 47.67 | | 54.34 | -6.67 | - | 47.67 | -6.42 | 41.25 | |
| Kavel 2b 13 | 9082AJ | 18 | 54.59 | 47.71 | | 54.59 | -6.88 | - | 47.71 | -6.23 | 41.48 | |
| Kavel 2b 14 | 9082AJ | 18 | 54.82 | 47.74 | | 54.82 | -7.08 | - | 47.74 | -6.07 | 41.67 | |
| Kavel 2b 15 | 9082AJ | 18 | 55.10 | 47.70 | | 55.10 | -7.40 | - | 47.70 | -6.00 | 41.70 | |
| Kavel 2b 16 | 9082AJ | 18 | 55.31 | 47.66 | | 55.31 | -7.65 | - | 47.66 | -5.88 | 41.78 | |
| Kavel 2b 17 | 9082AJ | 18 | 55.72 | 48.00 | | 55.72 | -7.72 | - | 48.00 | -5.52 | 42.48 | |
| Kavel 2b 18 | 9082AJ | 18 | 56.05 | 48.80 | | 56.05 | -7.25 | - | 48.80 | -5.27 | 43.53 | |
| Kavel 2b 19 | 9082AJ | 18 | 56.21 | 48.94 | | 56.21 | -7.27 | - | 48.94 | -5.46 | 43.48 | |
| Kavel 2b 20 | 9082AJ | 18 | 56.25 | 49.22 | | 56.25 | -7.03 | - | 49.22 | -5.33 | 43.89 | |
| Kavel 2b 21 | 9082AJ | 18 | 54.37 | 47.57 | | 54.37 | -6.80 | - | 47.57 | -6.68 | 40.89 | |
| Kavel 2b 22 | 9082AJ | 18 | 54.34 | 47.67 | | 54.34 | -6.67 | - | 47.67 | -6.42 | 41.25 | |
| Kavel 2b 23 | 9082AJ | 18 | 54.59 | 47.71 | | 54.59 | -6.88 | - | 47.71 | -6.23 | 41.48 | |
| Kavel 2b 24 | 9082AJ | 18 | 54.82 | 47.74 | | 54.82 | -7.08 | - | 47.74 | -6.07 | 41.67 | |
| Kavel 2b 25 | 9082AJ | 18 | 55.10 | 47.70 | | 55.10 | -7.40 | - | 47.70 | -6.00 | 41.70 | |
| Kavel 2b 26 | 9082AJ | 18 | 55.31 | 47.66 | | 55.31 | -7.65 | - | 47.66 | -5.88 | 41.78 | |
| Kavel 2b 27 | 9082AJ | 18 | 55.72 | 48.00 | | 55.72 | -7.72 | - | 48.00 | -5.52 | 42.48 | |
| Kavel 2b 28 | 9082AJ | 18 | 56.05 | 48.80 | | 56.05 | -7.25 | - | 48.80 | -5.27 | 43.53 | |
| Kavel 2b 29 | 9082AJ | 18 | 56.21 | 48.94 | | 56.21 | -7.27 | - | 48.94 | -5.46 | 43.48 | |
| Kavel 2b 30 | 9082AJ | 18 | 56.25 | 49.22 | | 56.25 | -7.03 | - | 49.22 | -5.33 | 43.89 | |
| Kavel 2b 31 | 9082AJ | 18 | 54.37 | 47.57 | | 54.37 | -6.80 | - | 47.57 | -6.68 | 40.89 | |
| Kavel 2b 32 | 9082AJ | 18 | 54.34 | 47.67 | | 54.34 | -6.67 | - | 47.67 | -6.42 | 41.25 | |
| Kavel 2b 33 | 9082AJ | 18 | 54.59 | 47.71 | | 54.59 | -6.88 | - | 47.71 | -6.23 | 41.48 | |
| Kavel 2b 34 | 9082AJ | 18 | 54.82 | 47.74 | | 54.82 | -7.08 | - | 47.74 | -6.07 | 41.67 | |
| Kavel 2b 35 | 9082AJ | 18 | 55.10 | 47.70 | | 55.10 | -7.40 | - | 47.70 | -6.00 | 41.70 | |
| Kavel 2b 36 | 9082AJ | 18 | 55.31 | 47.66 | | 55.31 | -7.65 | - | 47.66 | -5.88 | 41.78 | |
| Kavel 2b 37 | 9082AJ | 18 | 55.72 | 48.00 | | 55.72 | -7.72 | - | 48.00 | -5.52 | 42.48 | |
| Kavel 2b 38 | 9082AJ | 18 | 56.05 | 48.80 | | 56.05 | -7.25 | - | 48.80 | -5.27 | 43.53 | |
| Kavel 2b 39 | 9082AJ | 18 | 56.21 | 48.94 | | 56.21 | -7.27 | - | 48.94 | -5.46 | 43.48 | |
| Kavel 2b 40 | 9082AJ | 18 | 56.25 | 49.22 | | 56.25 | -7.03 | - | 49.22 | -5.33 | 43.89 | |
| Kavel 2b 41 | 9082AJ | 18 | 54.37 | 47.57 | | 54.37 | -6.80 | - | 47.57 | -6.68 | 40.89 | |
| Kavel 2b 42 | 9082AJ | 18 | 54.34 | 47.67 | | 54.34 | -6.67 | - | 47.67 | -6.42 | 41.25 | |
| Kavel 2b 43 | 9082AJ | 18 | 54.59 | 47.71 | | 54.59 | -6.88 | - | 47.71 | -6.23 | 41.48 | |
| Kavel 2b 44 | 9082AJ | 18 | 54.82 | 47.74 | | 54.82 | -7.08 | - | 47.74 | -6.07 | 41.67 | |
| Kavel 2b 45 | 9082AJ | 18 | 55.10 | 47.70 | | 55.10 | -7.40 | - | 47.70 | -6.00 | 41.70 | |
| Kavel 2b 46 | 9082AJ | 18 | 55.31 | 47.66 | | 55.31 | -7.65 | - | 47.66 | -5.88 | 41.78 | |
| Kavel 2b 47 | 9082AJ | 18 | 55.72 | 48.00 | | 55.72 | -7.72 | - | 48.00 | -5.52 | 42.48 | |
| Kavel 2b 48 | 9082AJ | 18 | 56.05 | 48.80 | | 56.05 | -7.25 | - | 48.80 | -5.27 | 43.53 | |
| Kavel 2b 49 | 9082AJ | 18 | 56.21 | 48.94 | | 56.21 | -7.27 | - | 48.94 | -5.46 | 43.48 | |
| Kavel 2b 50 | 9082AJ | 18 | 56.25 | 49.22 | | 56.25 | -7.03 | - | 49.22 | -5.33 | 43.89 | |
| Kavel 2b 51 | 9082AJ | 18 | 54.37 | 47.57 | | 54.37 | -6.80 | - | 47.57 | -6.68 | 40.89 | |
| Kavel 2b 52 | 9082AJ | 18 | 54.34 | 47.67 | | 54.34 | -6.67 | - | 47.67 | -6.42 | 41.25 | |
| Kavel 2b 53 | 9082AJ | 18 | 54.59 | 47.71 | | 54.59 | -6.88 | - | 47.71 | -6.23 | 41.48 | |
| Kavel 2b 54 | 9082AJ | 18 | 54.82 | 47.74 | | 54.82 | -7.08 | - | 47.74 | -6.07 | 41.67 | |
| Kavel 2b 55 | 9082AJ | 18 | 55.10 | 47.70 | | 55.10 | -7.40 | - | 47.70 | -6.00 | 41.70 | |
| Kavel 2b 56 | 9082AJ | 18 | 55.31 | 47.66 | | 55.31 | -7.65 | - | 47.66 | -5.88 | 41.78 | |
| Kavel 2b 57 | 9082AJ | 18 | 55.72 | 48.00 | | 55.72 | -7.72 | - | 48.00 | -5.52 | 42.48 | |
| Kavel 2b 58 | 9082AJ | 18 | 56.05 | 48.80 | | 56.05 | -7.25 | - | 48.80 | -5.27 | 43.53 | |

## Gemeente AMSTERDAM

| Adres en postcode | | Bestemming | Geluidbelasting bij huidig GPP [dB] | Toekomst zonder nieuwe maatregelen [dB] | Sanering | Grenswaarde [dB] | Effect van het project | Benodigde reductie [dB] | Geluidbelasting standaard akoestische situatie [dB] | Geluidreductie door de doelmatige maatregelen [dB] | Toekomst met geadviseerde maatregel(en) [dB] | Overschrijding grenswaarde/ (X= ja, leeg vak=nee) |
|---|---|---|---|---|---|---|---|---|---|---|---|---|
| Kavel 2b 59 | 9082AJ | 18 | 56.21 | 48.94 | | 56.21 | -7.27 | - | 48.94 | -5.46 | 43.48 | |
| Kavel 2b 60 | 9082AJ | 18 | 56.25 | 49.22 | | 56.25 | -7.03 | - | 49.22 | -5.33 | 43.89 | |
| Kavel 2b 61 | 9082AJ | 18 | 54.37 | 47.57 | | 54.37 | -6.80 | - | 47.57 | -6.68 | 40.89 | |
| Kavel 2b 62 | 9082AJ | 18 | 54.34 | 47.67 | | 54.34 | -6.67 | - | 47.67 | -6.42 | 41.25 | |
| Kavel 2b 63 | 9082AJ | 18 | 54.59 | 47.71 | | 54.59 | -6.88 | - | 47.71 | -6.23 | 41.48 | |
| Kavel 2b 64 | 9082AJ | 18 | 54.82 | 47.74 | | 54.82 | -7.08 | - | 47.74 | -6.07 | 41.67 | |
| Kavel 2b 65 | 9082AJ | 18 | 55.10 | 47.70 | | 55.10 | -7.40 | - | 47.70 | -6.00 | 41.70 | |
| Kavel 2b 66 | 9082AJ | 18 | 55.31 | 47.66 | | 55.31 | -7.65 | - | 47.66 | -5.88 | 41.78 | |
| Kavel 2b 67 | 9082AJ | 18 | 55.72 | 48.00 | | 55.72 | -7.72 | - | 48.00 | -5.52 | 42.48 | |
| Kavel 2b 68 | 9082AJ | 18 | 56.05 | 48.80 | | 56.05 | -7.25 | - | 48.80 | -5.27 | 43.53 | |
| Kavel 2b 69 | 9082AJ | 18 | 56.21 | 48.94 | | 56.21 | -7.27 | - | 48.94 | -5.46 | 43.48 | |
| Kavel 2b 70 | 9082AJ | 18 | 56.25 | 49.22 | | 56.25 | -7.03 | - | 49.22 | -5.33 | 43.89 | |
| Kavel 2b 71 | 9082AJ | 18 | 54.37 | 47.57 | | 54.37 | -6.80 | - | 47.57 | -6.68 | 40.89 | |
| Kavel 2b 72 | 9082AJ | 18 | 54.34 | 47.67 | | 54.34 | -6.67 | - | 47.67 | -6.42 | 41.25 | |
| Kavel 2b 73 | 9082AJ | 18 | 54.59 | 47.71 | | 54.59 | -6.88 | - | 47.71 | -6.23 | 41.48 | |
| Kavel 2b 74 | 9082AJ | 18 | 54.82 | 47.74 | | 54.82 | -7.08 | - | 47.74 | -6.07 | 41.67 | |
| Kavel 2b 75 | 9082AJ | 18 | 55.10 | 47.70 | | 55.10 | -7.40 | - | 47.70 | -6.00 | 41.70 | |
| Kavel 2b 76 | 9082AJ | 18 | 55.31 | 47.66 | | 55.31 | -7.65 | - | 47.66 | -5.88 | 41.78 | |
| Kavel 2b 77 | 9082AJ | 18 | 55.72 | 48.00 | | 55.72 | -7.72 | - | 48.00 | -5.52 | 42.48 | |
| Kavel 2b 78 | 9082AJ | 18 | 56.05 | 48.80 | | 56.05 | -7.25 | - | 48.80 | -5.27 | 43.53 | |
| Kavel 2b 79 | 9082AJ | 18 | 56.21 | 48.94 | | 56.21 | -7.27 | - | 48.94 | -5.46 | 43.48 | |
| Kavel 2b 80 | 9082AJ | 18 | 56.25 | 49.22 | | 56.25 | -7.03 | - | 49.22 | -5.33 | 43.89 | |
| Kavel 2b 81 | 9082AJ | 18 | 54.37 | 47.57 | | 54.37 | -6.80 | - | 47.57 | -6.68 | 40.89 | |
| Kavel 2b 82 | 9082AJ | 18 | 54.34 | 47.67 | | 54.34 | -6.67 | - | 47.67 | -6.42 | 41.25 | |
| Kavel 2b 83 | 9082AJ | 18 | 54.59 | 47.71 | | 54.59 | -6.88 | - | 47.71 | -6.23 | 41.48 | |
| Kavel 2b 84 | 9082AJ | 18 | 54.82 | 47.74 | | 54.82 | -7.08 | - | 47.74 | -6.07 | 41.67 | |
| Kavel 2b 85 | 9082AJ | 18 | 55.10 | 47.70 | | 55.10 | -7.40 | - | 47.70 | -6.00 | 41.70 | |
| Kavel 2b 86 | 9082AJ | 18 | 55.31 | 47.66 | | 55.31 | -7.65 | - | 47.66 | -5.88 | 41.78 | |
| Kavel 2b 87 | 9082AJ | 18 | 55.72 | 48.00 | | 55.72 | -7.72 | - | 48.00 | -5.52 | 42.48 | |
| Kavel 2b 88 | 9082AJ | 18 | 56.05 | 48.80 | | 56.05 | -7.25 | - | 48.80 | -5.27 | 43.53 | |
| Kavel 2b 89 | 9082AJ | 18 | 56.21 | 48.94 | | 56.21 | -7.27 | - | 48.94 | -5.46 | 43.48 | |
| Kavel 2b 90 | 9082AJ | 18 | 56.25 | 49.22 | | 56.25 | -7.03 | - | 49.22 | -5.33 | 43.89 | |
| Kavel 2b 91 | 9082AJ | 18 | 54.37 | 47.57 | | 54.37 | -6.80 | - | 47.57 | -6.68 | 40.89 | |
| Kavel 2b 92 | 9082AJ | 18 | 54.34 | 47.67 | | 54.34 | -6.67 | - | 47.67 | -6.42 | 41.25 | |
| Kavel 2b 93 | 9082AJ | 18 | 54.59 | 47.71 | | 54.59 | -6.88 | - | 47.71 | -6.23 | 41.48 | |
| Kavel 2b 94 | 9082AJ | 18 | 54.82 | 47.74 | | 54.82 | -7.08 | - | 47.74 | -6.07 | 41.67 | |
| Kavel 2b 95 | 9082AJ | 18 | 55.10 | 47.70 | | 55.10 | -7.40 | - | 47.70 | -6.00 | 41.70 | |
| Kavel 2b 96 | 9082AJ | 18 | 55.31 | 47.66 | | 55.31 | -7.65 | - | 47.66 | -5.88 | 41.78 | |
| Kavel 2b 97 | 9082AJ | 18 | 55.72 | 48.00 | | 55.72 | -7.72 | - | 48.00 | -5.52 | 42.48 | |
| Kavel 2b 98 | 9082AJ | 18 | 56.05 | 48.80 | | 56.05 | -7.25 | - | 48.80 | -5.27 | 43.53 | |
| Kavel 2b 99 | 9082AJ | 18 | 56.21 | 48.94 | | 56.21 | -7.27 | - | 48.94 | -5.46 | 43.48 | |
| Kavel 2b 100 | 9082AJ | 18 | 56.25 | 49.22 | | 56.25 | -7.03 | - | 49.22 | -5.33 | 43.89 | |
| Kavel 2b 101 | 9082AJ | 18 | 54.37 | 47.57 | | 54.37 | -6.80 | - | 47.57 | -6.68 | 40.89 | |
| Kavel 2b 102 | 9082AJ | 18 | 54.34 | 47.67 | | 54.34 | -6.67 | - | 47.67 | -6.42 | 41.25 | |
| Kavel 2b 103 | 9082AJ | 18 | 54.59 | 47.71 | | 54.59 | -6.88 | - | 47.71 | -6.23 | 41.48 | |
| Kavel 2b 104 | 9082AJ | 18 | 54.82 | 47.74 | | 54.82 | -7.08 | - | 47.74 | -6.07 | 41.67 | |
| Kavel 2b 105 | 9082AJ | 18 | 55.10 | 47.70 | | 55.10 | -7.40 | - | 47.70 | -6.00 | 41.70 | |
| Kavel 2b 106 | 9082AJ | 18 | 55.31 | 47.66 | | 55.31 | -7.65 | - | 47.66 | -5.88 | 41.78 | |
| Kavel 2b 107 | 9082AJ | 18 | 55.72 | 48.00 | | 55.72 | -7.72 | - | 48.00 | -5.52 | 42.48 | |
| Kavel 2b 108 | 9082AJ | 18 | 56.05 | 48.80 | | 56.05 | -7.25 | - | 48.80 | -5.27 | 43.53 | |
| Kavel 2b 109 | 9082AJ | 18 | 56.21 | 48.94 | | 56.21 | -7.27 | - | 48.94 | -5.46 | 43.48 | |
| Kavel 2b 110 | 9082AJ | 18 | 56.25 | 49.22 | | 56.25 | -7.03 | - | 49.22 | -5.33 | 43.89 | |
| Kavel 2b 111 | 9082AJ | 18 | 56.21 | 48.94 | | 56.21 | -7.27 | - | 48.94 | -5.46 | 43.48 | |

## Gemeente AMSTERDAM

| Adres en postcode | | Bestemming | Geluidbelasting bij huidig GPP [dB] | Toekomst zonder nieuwe maatregelen [dB] | Sanering | Grenswaarde [dB] | Effect van het project | Benodigde reductie [dB] | Geluidbelasting standaard akoestische situatie [dB] | Geluidreductie door de doelmatige maatregelen [dB] | Toekomst met geadviseerde maatregel(en) [dB] | Overschrijding grenswaarde/ (X= ja, leeg vak=nee) |
|---|---|---|---|---|---|---|---|---|---|---|---|---|
| Kavel 2b 112 | 9082AJ | 18 | 56.25 | 49.22 | | 56.25 | -7.03 | - | 49.22 | -5.33 | 43.89 | |
| Kavel 2b 113 | 9082AJ | 18 | 54.59 | 47.71 | | 54.59 | -6.88 | - | 47.71 | -6.23 | 41.48 | |
| Kavel 2b 114 | 9082AJ | 18 | 54.82 | 47.74 | | 54.82 | -7.08 | - | 47.74 | -6.07 | 41.67 | |
| Kavel 2b 115 | 9082AJ | 18 | 55.10 | 47.70 | | 55.10 | -7.40 | - | 47.70 | -6.00 | 41.70 | |
| Kavel 2b 116 | 9082AJ | 18 | 55.31 | 47.66 | | 55.31 | -7.65 | - | 47.66 | -5.88 | 41.78 | |
| Kavel 2b 117 | 9082AJ | 18 | 55.72 | 48.00 | | 55.72 | -7.72 | - | 48.00 | -5.52 | 42.48 | |
| Kavel 2b 118 | 9082AJ | 18 | 56.05 | 48.80 | | 56.05 | -7.25 | - | 48.80 | -5.27 | 43.53 | |
| Kavel 2b 119 | 9082AJ | 18 | 56.21 | 48.94 | | 56.21 | -7.27 | - | 48.94 | -5.46 | 43.48 | |
| Kavel 2b 120 | 9082AJ | 18 | 56.25 | 49.22 | | 56.25 | -7.03 | - | 49.22 | -5.33 | 43.89 | |
| Kavel 2b 121 | 9082AJ | 18 | 54.37 | 47.57 | | 54.37 | -6.80 | - | 47.57 | -6.68 | 40.89 | |
| Kavel 2b 122 | 9082AJ | 18 | 54.34 | 47.67 | | 54.34 | -6.67 | - | 47.67 | -6.42 | 41.25 | |
| Kavel 2b 123 | 9082AJ | 18 | 54.59 | 47.71 | | 54.59 | -6.88 | - | 47.71 | -6.23 | 41.48 | |
| Kavel 2b 124 | 9082AJ | 18 | 54.82 | 47.74 | | 54.82 | -7.08 | - | 47.74 | -6.07 | 41.67 | |
| Kavel 2b 125 | 9082AJ | 18 | 55.10 | 47.70 | | 55.10 | -7.40 | - | 47.70 | -6.00 | 41.70 | |
| Kavel 4 1 | 9082AK | 18 | 50.42 | 51.14 | | 50.42 | 0.72 | 0.64 | 51.14 | -5.40 | 45.74 | |
| Kavel 4 2 | 9082AK | 18 | 50.86 | 51.93 | | 50.86 | 1.07 | 0.44 | 51.93 | -5.59 | 46.34 | |
| Kavel 4 3 | 9082AK | 18 | 50.88 | 52.08 | | 50.88 | 1.20 | 0.59 | 52.08 | -5.53 | 46.55 | |
| Kavel 4 4 | 9082AK | 18 | 50.99 | 52.20 | | 50.99 | 1.21 | 0.71 | 52.20 | -5.45 | 46.75 | |
| Kavel 4 5 | 9082AK | 18 | 51.13 | 52.30 | | 51.13 | 1.17 | 0.81 | 52.30 | -5.40 | 46.90 | |
| Kavel 4 6 | 9082AK | 18 | 51.07 | 51.87 | | 51.07 | 0.80 | 0.38 | 51.87 | -5.23 | 46.64 | |
| Kavel 4 7 | 9082AK | 18 | 51.06 | 51.90 | | 51.06 | 0.84 | 0.41 | 51.90 | -5.07 | 46.83 | |
| Kavel 4 8 | 9082AK | 18 | 51.44 | 52.22 | | 51.44 | 0.78 | 0.73 | 52.22 | -4.91 | 47.31 | |
| Kavel 4 9 | 9082AK | 18 | 51.94 | 52.76 | | 51.94 | 0.82 | 0.26 | 52.76 | -4.93 | 47.83 | |
| Kavel 4 10 | 9082AK | 18 | 52.50 | 53.28 | | 52.50 | 0.78 | 0.78 | 53.28 | -4.84 | 48.44 | |
| Kavel 4 11 | 9082AK | 18 | 53.35 | 53.45 | | 53.35 | 0.10 | - | 53.45 | -4.76 | 48.69 | |
| Kavel 4 12 | 9082AK | 18 | 54.64 | 53.67 | | 54.64 | -0.97 | - | 53.67 | -4.68 | 48.99 | |
| Kavel 4 13 | 9082AK | 18 | 56.28 | 53.78 | | 56.28 | -2.50 | - | 53.78 | -4.55 | 49.23 | |
| Kavel 4 14 | 9082AK | 18 | 57.15 | 53.86 | | 57.15 | -3.29 | - | 53.86 | -4.38 | 49.48 | |
| Kavel 4 15 | 9082AK | 18 | 57.68 | 53.94 | | 57.68 | -3.74 | - | 53.94 | -4.26 | 49.68 | |
| Kavel 4 16 | 9082AK | 18 | 58.50 | 54.10 | | 58.50 | -4.40 | - | 54.10 | -4.23 | 49.87 | |
| Kavel 4 17 | 9082AK | 18 | 58.87 | 54.27 | | 58.87 | -4.60 | - | 54.27 | -4.17 | 50.10 | |
| Kavel 4 18 | 9082AK | 18 | 59.04 | 54.44 | | 59.04 | -4.60 | - | 54.44 | -4.12 | 50.32 | |
| Kavel 4 19 | 9082AK | 18 | 58.79 | 54.67 | | 58.79 | -4.12 | - | 54.67 | -4.05 | 50.62 | |
| Kavel 4 20 | 9082AK | 18 | 58.85 | 55.12 | | 58.85 | -3.73 | - | 55.12 | -3.93 | 51.19 | |
| Kavel 4 21 | 9082AK | 18 | 58.96 | 55.51 | | 58.96 | -3.45 | - | 55.51 | -3.87 | 51.64 | |
| Kavel 4 22 | 9082AK | 18 | 59.01 | 55.68 | | 59.01 | -3.33 | - | 55.68 | -3.85 | 51.83 | |
| Kavel 4 23 | 9082AK | 18 | 59.06 | 55.80 | | 59.06 | -3.26 | - | 55.80 | -3.80 | 52.00 | |
| Kavel 4 24 | 9082AK | 18 | 59.38 | 55.90 | | 59.38 | -3.48 | - | 55.90 | -3.75 | 52.15 | |
| Kavel 4 25 | 9082AK | 18 | 59.96 | 56.09 | | 59.96 | -3.87 | - | 56.09 | -3.70 | 52.39 | |
| Kavel 4 26 | 9082AK | 18 | 60.43 | 56.42 | | 60.43 | -4.01 | - | 56.42 | -3.71 | 52.71 | |
| Kavel 4 27 | 9082AK | 18 | 50.42 | 51.14 | | 50.42 | 0.72 | 0.64 | 51.14 | -5.40 | 45.74 | |
| Kavel 4 28 | 9082AK | 18 | 50.86 | 51.93 | | 50.86 | 1.07 | 0.44 | 51.93 | -5.59 | 46.34 | |
| Kavel 4 29 | 9082AK | 18 | 50.88 | 52.08 | | 50.88 | 1.20 | 0.59 | 52.08 | -5.53 | 46.55 | |
| Kavel 4 30 | 9082AK | 18 | 50.99 | 52.20 | | 50.99 | 1.21 | 0.71 | 52.20 | -5.45 | 46.75 | |
| Kavel 4 31 | 9082AK | 18 | 51.13 | 52.30 | | 51.13 | 1.17 | 0.81 | 52.30 | -5.40 | 46.90 | |
| Kavel 4 32 | 9082AK | 18 | 51.07 | 51.87 | | 51.07 | 0.80 | 0.38 | 51.87 | -5.23 | 46.64 | |
| Kavel 4 33 | 9082AK | 18 | 51.06 | 51.90 | | 51.06 | 0.84 | 0.41 | 51.90 | -5.07 | 46.83 | |
| Kavel 4 34 | 9082AK | 18 | 51.44 | 52.22 | | 51.44 | 0.78 | 0.73 | 52.22 | -4.91 | 47.31 | |
| Kavel 4 35 | 9082AK | 18 | 51.94 | 52.76 | | 51.94 | 0.82 | 0.26 | 52.76 | -4.93 | 47.83 | |
| Kavel 4 36 | 9082AK | 18 | 52.50 | 53.28 | | 52.50 | 0.78 | 0.78 | 53.28 | -4.84 | 48.44 | |
| Kavel 4 37 | 9082AK | 18 | 53.35 | 53.45 | | 53.35 | 0.10 | - | 53.45 | -4.76 | 48.69 | |
| Kavel 4 38 | 9082AK | 18 | 54.64 | 53.67 | | 54.64 | -0.97 | - | 53.67 | -4.68 | 48.99 | |
| Kavel 4 39 | 9082AK | 18 | 56.28 | 53.78 | | 56.28 | -2.50 | - | 53.78 | -4.55 | 49.23 | |

## Gemeente AMSTERDAM

| Adres en postcode | | Bestemming | Geluidbelasting bij huidig GPP [dB] | Toekomst zonder nieuwe maatregelen [dB] | Sanering | Grenswaarde [dB] | Effect van het project | Benodigde reductie [dB] | Geluidbelasting standaard akoestische situatie [dB] | Geluidreductie door de doelmatige maatregelen [dB] | Toekomst met geadviseerde maatregel(en) [dB] | Overschrijding grenswaarde/ (X= ja, leeg vak=nee) |
|---|---|---|---|---|---|---|---|---|---|---|---|---|
| Kavel 4 40 | 9082AK | 18 | 57.15 | 53.86 | | 57.15 | -3.29 | - | 53.86 | -4.38 | 49.48 | |
| Kavel 4 41 | 9082AK | 18 | 57.68 | 53.94 | | 57.68 | -3.74 | - | 53.94 | -4.26 | 49.68 | |
| Kavel 4 42 | 9082AK | 18 | 58.50 | 54.10 | | 58.50 | -4.40 | - | 54.10 | -4.23 | 49.87 | |
| Kavel 4 43 | 9082AK | 18 | 58.87 | 54.27 | | 58.87 | -4.60 | - | 54.27 | -4.17 | 50.10 | |
| Kavel 4 44 | 9082AK | 18 | 59.04 | 54.44 | | 59.04 | -4.60 | - | 54.44 | -4.12 | 50.32 | |
| Kavel 4 45 | 9082AK | 18 | 58.79 | 54.67 | | 58.79 | -4.12 | - | 54.67 | -4.05 | 50.62 | |
| Kavel 4 46 | 9082AK | 18 | 58.85 | 55.12 | | 58.85 | -3.73 | - | 55.12 | -3.93 | 51.19 | |
| Kavel 4 47 | 9082AK | 18 | 58.96 | 55.51 | | 58.96 | -3.45 | - | 55.51 | -3.87 | 51.64 | |
| Kavel 4 48 | 9082AK | 18 | 59.01 | 55.68 | | 59.01 | -3.33 | - | 55.68 | -3.85 | 51.83 | |
| Kavel 4 49 | 9082AK | 18 | 59.06 | 55.80 | | 59.06 | -3.26 | - | 55.80 | -3.80 | 52.00 | |
| Kavel 4 50 | 9082AK | 18 | 59.38 | 55.90 | | 59.38 | -3.48 | - | 55.90 | -3.75 | 52.15 | |
| Kavel 4 51 | 9082AK | 18 | 59.96 | 56.09 | | 59.96 | -3.87 | - | 56.09 | -3.70 | 52.39 | |
| Kavel 4 52 | 9082AK | 18 | 60.43 | 56.42 | | 60.43 | -4.01 | - | 56.42 | -3.71 | 52.71 | |
| Kavel 4 53 | 9082AK | 18 | 50.42 | 51.14 | | 50.42 | 0.72 | 0.64 | 51.14 | -5.40 | 45.74 | |
| Kavel 4 54 | 9082AK | 18 | 50.86 | 51.93 | | 50.86 | 1.07 | 0.44 | 51.93 | -5.59 | 46.34 | |
| Kavel 4 55 | 9082AK | 18 | 50.88 | 52.08 | | 50.88 | 1.20 | 0.59 | 52.08 | -5.53 | 46.55 | |
| Kavel 4 56 | 9082AK | 18 | 50.99 | 52.20 | | 50.99 | 1.21 | 0.71 | 52.20 | -5.45 | 46.75 | |
| Kavel 4 57 | 9082AK | 18 | 51.13 | 52.30 | | 51.13 | 1.17 | 0.81 | 52.30 | -5.40 | 46.90 | |
| Kavel 4 58 | 9082AK | 18 | 51.07 | 51.87 | | 51.07 | 0.80 | 0.38 | 51.87 | -5.23 | 46.64 | |
| Kavel 4 59 | 9082AK | 18 | 51.06 | 51.90 | | 51.06 | 0.84 | 0.41 | 51.90 | -5.07 | 46.83 | |
| Kavel 4 60 | 9082AK | 18 | 51.44 | 52.22 | | 51.44 | 0.78 | 0.73 | 52.22 | -4.91 | 47.31 | |
| Kavel 4 61 | 9082AK | 18 | 51.94 | 52.76 | | 51.94 | 0.82 | 0.26 | 52.76 | -4.93 | 47.83 | |
| Kavel 4 62 | 9082AK | 18 | 52.50 | 53.28 | | 52.50 | 0.78 | 0.78 | 53.28 | -4.84 | 48.44 | |
| Kavel 4 63 | 9082AK | 18 | 53.35 | 53.45 | | 53.35 | 0.10 | - | 53.45 | -4.76 | 48.69 | |
| Kavel 4 64 | 9082AK | 18 | 54.64 | 53.67 | | 54.64 | -0.97 | - | 53.67 | -4.68 | 48.99 | |
| Kavel 4 65 | 9082AK | 18 | 56.28 | 53.78 | | 56.28 | -2.50 | - | 53.78 | -4.55 | 49.23 | |
| Kavel 4 66 | 9082AK | 18 | 57.15 | 53.86 | | 57.15 | -3.29 | - | 53.86 | -4.38 | 49.48 | |
| Kavel 4 67 | 9082AK | 18 | 57.68 | 53.94 | | 57.68 | -3.74 | - | 53.94 | -4.26 | 49.68 | |
| Kavel 4 68 | 9082AK | 18 | 58.50 | 54.10 | | 58.50 | -4.40 | - | 54.10 | -4.23 | 49.87 | |
| Kavel 4 69 | 9082AK | 18 | 58.87 | 54.27 | | 58.87 | -4.60 | - | 54.27 | -4.17 | 50.10 | |
| Kavel 4 70 | 9082AK | 18 | 59.04 | 54.44 | | 59.04 | -4.60 | - | 54.44 | -4.12 | 50.32 | |
| Kavel 4 71 | 9082AK | 18 | 58.79 | 54.67 | | 58.79 | -4.12 | - | 54.67 | -4.05 | 50.62 | |
| Kavel 4 72 | 9082AK | 18 | 58.85 | 55.12 | | 58.85 | -3.73 | - | 55.12 | -3.93 | 51.19 | |
| Kavel 4 73 | 9082AK | 18 | 58.96 | 55.51 | | 58.96 | -3.45 | - | 55.51 | -3.87 | 51.64 | |
| Kavel 4 74 | 9082AK | 18 | 59.01 | 55.68 | | 59.01 | -3.33 | - | 55.68 | -3.85 | 51.83 | |
| Kavel 4 75 | 9082AK | 18 | 59.06 | 55.80 | | 59.06 | -3.26 | - | 55.80 | -3.80 | 52.00 | |
| Kavel 4 76 | 9082AK | 18 | 59.38 | 55.90 | | 59.38 | -3.48 | - | 55.90 | -3.75 | 52.15 | |
| Kavel 4 77 | 9082AK | 18 | 59.96 | 56.09 | | 59.96 | -3.87 | - | 56.09 | -3.70 | 52.39 | |
| Kavel 4 78 | 9082AK | 18 | 60.43 | 56.42 | | 60.43 | -4.01 | - | 56.42 | -3.71 | 52.71 | |
| Kavel 4 79 | 9082AK | 18 | 50.42 | 51.14 | | 50.42 | 0.72 | 0.64 | 51.14 | -5.40 | 45.74 | |
| Kavel 4 80 | 9082AK | 18 | 50.86 | 51.93 | | 50.86 | 1.07 | 0.44 | 51.93 | -5.59 | 46.34 | |
| Kavel 4 81 | 9082AK | 18 | 50.88 | 52.08 | | 50.88 | 1.20 | 0.59 | 52.08 | -5.53 | 46.55 | |
| Kavel 4 82 | 9082AK | 18 | 50.99 | 52.20 | | 50.99 | 1.21 | 0.71 | 52.20 | -5.45 | 46.75 | |
| Kavel 4 83 | 9082AK | 18 | 51.13 | 52.30 | | 51.13 | 1.17 | 0.81 | 52.30 | -5.40 | 46.90 | |
| Kavel 4 84 | 9082AK | 18 | 51.07 | 51.87 | | 51.07 | 0.80 | 0.38 | 51.87 | -5.23 | 46.64 | |
| Kavel 4 85 | 9082AK | 18 | 51.06 | 51.90 | | 51.06 | 0.84 | 0.41 | 51.90 | -5.07 | 46.83 | |
| Kavel 4 86 | 9082AK | 18 | 51.44 | 52.22 | | 51.44 | 0.78 | 0.73 | 52.22 | -4.91 | 47.31 | |
| Kavel 4 87 | 9082AK | 18 | 51.94 | 52.76 | | 51.94 | 0.82 | 0.26 | 52.76 | -4.93 | 47.83 | |
| Kavel 4 88 | 9082AK | 18 | 52.50 | 53.28 | | 52.50 | 0.78 | 0.78 | 53.28 | -4.84 | 48.44 | |
| Kavel 4 89 | 9082AK | 18 | 53.35 | 53.45 | | 53.35 | 0.10 | - | 53.45 | -4.76 | 48.69 | |
| Kavel 4 90 | 9082AK | 18 | 54.64 | 53.67 | | 54.64 | -0.97 | - | 53.67 | -4.68 | 48.99 | |
| Kavel 4 91 | 9082AK | 18 | 56.28 | 53.78 | | 56.28 | -2.50 | - | 53.78 | -4.55 | 49.23 | |
| Kavel 4 92 | 9082AK | 18 | 57.15 | 53.86 | | 57.15 | -3.29 | - | 53.86 | -4.38 | 49.48 | |

## Gemeente AMSTERDAM

| Adres en postcode | | Bestemming | Geluidbelasting bij huidig GPP [dB] | Toekomst zonder nieuwe maatregelen [dB] | Sanering | Grenswaarde [dB] | Effect van het project | Benodigde reductie [dB] | Geluidbelasting standaard akoestische situatie [dB] | Geluidreductie door de doelmatige maatregelen [dB] | Toekomst met geadviseerde maatregel(en) [dB] | Overschrijding grenswaarde/ (X= ja, leeg vak=nee) |
|---|---|---|---|---|---|---|---|---|---|---|---|---|
| Kavel 4 93 | 9082AK | 18 | 57.68 | 53.94 | | 57.68 | -3.74 | - | 53.94 | -4.26 | 49.68 | |
| Kavel 4 94 | 9082AK | 18 | 58.50 | 54.10 | | 58.50 | -4.40 | - | 54.10 | -4.23 | 49.87 | |
| Kavel 4 95 | 9082AK | 18 | 58.87 | 54.27 | | 58.87 | -4.60 | - | 54.27 | -4.17 | 50.10 | |
| Kavel 4 96 | 9082AK | 18 | 59.04 | 54.44 | | 59.04 | -4.60 | - | 54.44 | -4.12 | 50.32 | |
| Kavel 4 97 | 9082AK | 18 | 58.79 | 54.67 | | 58.79 | -4.12 | - | 54.67 | -4.05 | 50.62 | |
| Kavel 4 98 | 9082AK | 18 | 58.85 | 55.12 | | 58.85 | -3.73 | - | 55.12 | -3.93 | 51.19 | |
| Kavel 4 99 | 9082AK | 18 | 58.96 | 55.51 | | 58.96 | -3.45 | - | 55.51 | -3.87 | 51.64 | |
| Kavel 4 100 | 9082AK | 18 | 59.01 | 55.68 | | 59.01 | -3.33 | - | 55.68 | -3.85 | 51.83 | |
| Kavel 4 101 | 9082AK | 18 | 59.06 | 55.80 | | 59.06 | -3.26 | - | 55.80 | -3.80 | 52.00 | |
| Kavel 4 102 | 9082AK | 18 | 59.38 | 55.90 | | 59.38 | -3.48 | - | 55.90 | -3.75 | 52.15 | |
| Kavel 4 103 | 9082AK | 18 | 59.96 | 56.09 | | 59.96 | -3.87 | - | 56.09 | -3.70 | 52.39 | |
| Kavel 4 104 | 9082AK | 18 | 60.43 | 56.42 | | 60.43 | -4.01 | - | 56.42 | -3.71 | 52.71 | |
| Kavel 4 105 | 9082AK | 18 | 50.42 | 51.14 | | 50.42 | 0.72 | 0.64 | 51.14 | -5.40 | 45.74 | |
| Kavel 4 106 | 9082AK | 18 | 50.86 | 51.93 | | 50.86 | 1.07 | 0.44 | 51.93 | -5.59 | 46.34 | |
| Kavel 4 107 | 9082AK | 18 | 50.88 | 52.08 | | 50.88 | 1.20 | 0.59 | 52.08 | -5.53 | 46.55 | |
| Kavel 4 108 | 9082AK | 18 | 50.99 | 52.20 | | 50.99 | 1.21 | 0.71 | 52.20 | -5.45 | 46.75 | |
| Kavel 4 109 | 9082AK | 18 | 51.13 | 52.30 | | 51.13 | 1.17 | 0.81 | 52.30 | -5.40 | 46.90 | |
| Kavel 4 110 | 9082AK | 18 | 51.07 | 51.87 | | 51.07 | 0.80 | 0.38 | 51.87 | -5.23 | 46.64 | |
| Kavel 4 111 | 9082AK | 18 | 51.06 | 51.90 | | 51.06 | 0.84 | 0.41 | 51.90 | -5.07 | 46.83 | |
| Kavel 4 112 | 9082AK | 18 | 51.44 | 52.22 | | 51.44 | 0.78 | 0.73 | 52.22 | -4.91 | 47.31 | |
| Kavel 4 113 | 9082AK | 18 | 51.94 | 52.76 | | 51.94 | 0.82 | 0.26 | 52.76 | -4.93 | 47.83 | |
| Kavel 4 114 | 9082AK | 18 | 52.50 | 53.28 | | 52.50 | 0.78 | 0.78 | 53.28 | -4.84 | 48.44 | |
| Kavel 4 115 | 9082AK | 18 | 53.35 | 53.45 | | 53.35 | 0.10 | - | 53.45 | -4.76 | 48.69 | |
| Kavel 4 116 | 9082AK | 18 | 54.64 | 53.67 | | 54.64 | -0.97 | - | 53.67 | -4.68 | 48.99 | |
| Kavel 4 117 | 9082AK | 18 | 56.28 | 53.78 | | 56.28 | -2.50 | - | 53.78 | -4.55 | 49.23 | |
| Kavel 4 118 | 9082AK | 18 | 57.15 | 53.86 | | 57.15 | -3.29 | - | 53.86 | -4.38 | 49.48 | |
| Kavel 4 119 | 9082AK | 18 | 57.68 | 53.94 | | 57.68 | -3.74 | - | 53.94 | -4.26 | 49.68 | |
| Kavel 4 120 | 9082AK | 18 | 58.50 | 54.10 | | 58.50 | -4.40 | - | 54.10 | -4.23 | 49.87 | |
| Kavel 4 121 | 9082AK | 18 | 58.87 | 54.27 | | 58.87 | -4.60 | - | 54.27 | -4.17 | 50.10 | |
| Kavel 4 122 | 9082AK | 18 | 59.04 | 54.44 | | 59.04 | -4.60 | - | 54.44 | -4.12 | 50.32 | |
| Kavel 4 123 | 9082AK | 18 | 58.79 | 54.67 | | 58.79 | -4.12 | - | 54.67 | -4.05 | 50.62 | |
| Kavel 4 124 | 9082AK | 18 | 58.85 | 55.12 | | 58.85 | -3.73 | - | 55.12 | -3.93 | 51.19 | |
| Kavel 4 125 | 9082AK | 18 | 58.96 | 55.51 | | 58.96 | -3.45 | - | 55.51 | -3.87 | 51.64 | |
| Kavel 4 126 | 9082AK | 18 | 59.01 | 55.68 | | 59.01 | -3.33 | - | 55.68 | -3.85 | 51.83 | |
| Kavel 4 127 | 9082AK | 18 | 59.06 | 55.80 | | 59.06 | -3.26 | - | 55.80 | -3.80 | 52.00 | |
| Kavel 4 128 | 9082AK | 18 | 59.38 | 55.90 | | 59.38 | -3.48 | - | 55.90 | -3.75 | 52.15 | |
| Kavel 4 129 | 9082AK | 18 | 59.96 | 56.09 | | 59.96 | -3.87 | - | 56.09 | -3.70 | 52.39 | |
| Kavel 4 130 | 9082AK | 18 | 60.43 | 56.42 | | 60.43 | -4.01 | - | 56.42 | -3.71 | 52.71 | |
| Kavel 4 131 | 9082AK | 18 | 50.42 | 51.14 | | 50.42 | 0.72 | 0.64 | 51.14 | -5.40 | 45.74 | |
| Kavel 4 132 | 9082AK | 18 | 50.86 | 51.93 | | 50.86 | 1.07 | 0.44 | 51.93 | -5.59 | 46.34 | |
| Kavel 4 133 | 9082AK | 18 | 50.88 | 52.08 | | 50.88 | 1.20 | 0.59 | 52.08 | -5.53 | 46.55 | |
| Kavel 4 134 | 9082AK | 18 | 50.99 | 52.20 | | 50.99 | 1.21 | 0.71 | 52.20 | -5.45 | 46.75 | |
| Kavel 4 135 | 9082AK | 18 | 51.13 | 52.30 | | 51.13 | 1.17 | 0.81 | 52.30 | -5.40 | 46.90 | |
| Kavel 4 136 | 9082AK | 18 | 51.07 | 51.87 | | 51.07 | 0.80 | 0.38 | 51.87 | -5.23 | 46.64 | |
| Kavel 4 137 | 9082AK | 18 | 51.06 | 51.90 | | 51.06 | 0.84 | 0.41 | 51.90 | -5.07 | 46.83 | |
| Kavel 4 138 | 9082AK | 18 | 51.44 | 52.22 | | 51.44 | 0.78 | 0.73 | 52.22 | -4.91 | 47.31 | |
| Kavel 4 139 | 9082AK | 18 | 51.94 | 52.76 | | 51.94 | 0.82 | 0.26 | 52.76 | -4.93 | 47.83 | |
| Kavel 4 140 | 9082AK | 18 | 52.50 | 53.28 | | 52.50 | 0.78 | 0.78 | 53.28 | -4.84 | 48.44 | |
| Kavel 4 141 | 9082AK | 18 | 53.35 | 53.45 | | 53.35 | 0.10 | - | 53.45 | -4.76 | 48.69 | |
| Kavel 4 142 | 9082AK | 18 | 54.64 | 53.67 | | 54.64 | -0.97 | - | 53.67 | -4.68 | 48.99 | |
| Kavel 4 143 | 9082AK | 18 | 56.28 | 53.78 | | 56.28 | -2.50 | - | 53.78 | -4.55 | 49.23 | |
| Kavel 4 144 | 9082AK | 18 | 57.15 | 53.86 | | 57.15 | -3.29 | - | 53.86 | -4.38 | 49.48 | |
| Kavel 4 145 | 9082AK | 18 | 57.68 | 53.94 | | 57.68 | -3.74 | - | 53.94 | -4.26 | 49.68 | |

## Gemeente AMSTERDAM

| Adres en postcode | | Bestemming | Geluidbelasting bij huidig GPP [dB] | Toekomst zonder nieuwe maatregelen [dB] | Sanering | Grenswaarde [dB] | Effect van het project | Benodigde reductie [dB] | Geluidbelasting standaard akoestische situatie [dB] | Geluidreductie door de doelmatige maatregelen [dB] | Toekomst met geadviseerde maatregel(en) [dB] | Overschrijding grenswaarde/ (X= ja, leeg vak=nee) |
|---|---|---|---|---|---|---|---|---|---|---|---|---|
| Kavel 4 146 | 9082AK | 18 | 58.50 | 54.10 | | 58.50 | -4.40 | - | 54.10 | -4.23 | 49.87 | |
| Kavel 4 147 | 9082AK | 18 | 58.87 | 54.27 | | 58.87 | -4.60 | - | 54.27 | -4.17 | 50.10 | |
| Kavel 4 148 | 9082AK | 18 | 59.04 | 54.44 | | 59.04 | -4.60 | - | 54.44 | -4.12 | 50.32 | |
| Kavel 4 149 | 9082AK | 18 | 58.79 | 54.67 | | 58.79 | -4.12 | - | 54.67 | -4.05 | 50.62 | |
| Kavel 4 150 | 9082AK | 18 | 58.85 | 55.12 | | 58.85 | -3.73 | - | 55.12 | -3.93 | 51.19 | |
| Kavel 4 151 | 9082AK | 18 | 58.96 | 55.51 | | 58.96 | -3.45 | - | 55.51 | -3.87 | 51.64 | |
| Kavel 4 152 | 9082AK | 18 | 59.01 | 55.68 | | 59.01 | -3.33 | - | 55.68 | -3.85 | 51.83 | |
| Kavel 4 153 | 9082AK | 18 | 59.06 | 55.80 | | 59.06 | -3.26 | - | 55.80 | -3.80 | 52.00 | |
| Kavel 4 154 | 9082AK | 18 | 59.38 | 55.90 | | 59.38 | -3.48 | - | 55.90 | -3.75 | 52.15 | |
| Kavel 4 155 | 9082AK | 18 | 59.96 | 56.09 | | 59.96 | -3.87 | - | 56.09 | -3.70 | 52.39 | |
| Kavel 4 156 | 9082AK | 18 | 60.43 | 56.42 | | 60.43 | -4.01 | - | 56.42 | -3.71 | 52.71 | |
| Kavel 4 157 | 9082AK | 18 | 50.42 | 51.14 | | 50.42 | 0.72 | 0.64 | 51.14 | -5.40 | 45.74 | |
| Kavel 4 158 | 9082AK | 18 | 50.86 | 51.93 | | 50.86 | 1.07 | 0.44 | 51.93 | -5.59 | 46.34 | |
| Kavel 4 159 | 9082AK | 18 | 50.88 | 52.08 | | 50.88 | 1.20 | 0.59 | 52.08 | -5.53 | 46.55 | |
| Kavel 4 160 | 9082AK | 18 | 50.99 | 52.20 | | 50.99 | 1.21 | 0.71 | 52.20 | -5.45 | 46.75 | |
| Kavel 4 161 | 9082AK | 18 | 51.13 | 52.30 | | 51.13 | 1.17 | 0.81 | 52.30 | -5.40 | 46.90 | |
| Kavel 4 162 | 9082AK | 18 | 51.07 | 51.87 | | 51.07 | 0.80 | 0.38 | 51.87 | -5.23 | 46.64 | |
| Kavel 4 163 | 9082AK | 18 | 51.06 | 51.90 | | 51.06 | 0.84 | 0.41 | 51.90 | -5.07 | 46.83 | |
| Kavel 4 164 | 9082AK | 18 | 51.44 | 52.22 | | 51.44 | 0.78 | 0.73 | 52.22 | -4.91 | 47.31 | |
| Kavel 4 165 | 9082AK | 18 | 51.94 | 52.76 | | 51.94 | 0.82 | 0.26 | 52.76 | -4.93 | 47.83 | |
| Kavel 4 166 | 9082AK | 18 | 52.50 | 53.28 | | 52.50 | 0.78 | 0.78 | 53.28 | -4.84 | 48.44 | |
| Kavel 4 167 | 9082AK | 18 | 53.35 | 53.45 | | 53.35 | 0.10 | - | 53.45 | -4.76 | 48.69 | |
| Kavel 4 168 | 9082AK | 18 | 54.64 | 53.67 | | 54.64 | -0.97 | - | 53.67 | -4.68 | 48.99 | |
| Kavel 4 169 | 9082AK | 18 | 56.28 | 53.78 | | 56.28 | -2.50 | - | 53.78 | -4.55 | 49.23 | |
| Kavel 4 170 | 9082AK | 18 | 57.15 | 53.86 | | 57.15 | -3.29 | - | 53.86 | -4.38 | 49.48 | |
| Kavel 4 171 | 9082AK | 18 | 57.68 | 53.94 | | 57.68 | -3.74 | - | 53.94 | -4.26 | 49.68 | |
| Kavel 4 172 | 9082AK | 18 | 58.50 | 54.10 | | 58.50 | -4.40 | - | 54.10 | -4.23 | 49.87 | |
| Kavel 4 173 | 9082AK | 18 | 58.87 | 54.27 | | 58.87 | -4.60 | - | 54.27 | -4.17 | 50.10 | |
| Kavel 4 174 | 9082AK | 18 | 59.04 | 54.44 | | 59.04 | -4.60 | - | 54.44 | -4.12 | 50.32 | |
| Kavel 4 175 | 9082AK | 18 | 58.79 | 54.67 | | 58.79 | -4.12 | - | 54.67 | -4.05 | 50.62 | |
| Kavel 4 176 | 9082AK | 18 | 58.85 | 55.12 | | 58.85 | -3.73 | - | 55.12 | -3.93 | 51.19 | |
| Kavel 4 177 | 9082AK | 18 | 58.96 | 55.51 | | 58.96 | -3.45 | - | 55.51 | -3.87 | 51.64 | |
| Kavel 4 178 | 9082AK | 18 | 59.01 | 55.68 | | 59.01 | -3.33 | - | 55.68 | -3.85 | 51.83 | |
| Kavel 4 179 | 9082AK | 18 | 59.06 | 55.80 | | 59.06 | -3.26 | - | 55.80 | -3.80 | 52.00 | |
| Kavel 4 180 | 9082AK | 18 | 59.38 | 55.90 | | 59.38 | -3.48 | - | 55.90 | -3.75 | 52.15 | |
| Kavel 4 181 | 9082AK | 18 | 59.96 | 56.09 | | 59.96 | -3.87 | - | 56.09 | -3.70 | 52.39 | |
| Kavel 4 182 | 9082AK | 18 | 60.43 | 56.42 | | 60.43 | -4.01 | - | 56.42 | -3.71 | 52.71 | |
| Kavel 4 183 | 9082AK | 18 | 50.42 | 51.14 | | 50.42 | 0.72 | 0.64 | 51.14 | -5.40 | 45.74 | |
| Kavel 4 184 | 9082AK | 18 | 50.86 | 51.93 | | 50.86 | 1.07 | 0.44 | 51.93 | -5.59 | 46.34 | |
| Kavel 4 185 | 9082AK | 18 | 50.88 | 52.08 | | 50.88 | 1.20 | 0.59 | 52.08 | -5.53 | 46.55 | |
| Kavel 4 186 | 9082AK | 18 | 50.99 | 52.20 | | 50.99 | 1.21 | 0.71 | 52.20 | -5.45 | 46.75 | |
| Kavel 4 187 | 9082AK | 18 | 51.13 | 52.30 | | 51.13 | 1.17 | 0.81 | 52.30 | -5.40 | 46.90 | |
| Kavel 4 188 | 9082AK | 18 | 51.07 | 51.87 | | 51.07 | 0.80 | 0.38 | 51.87 | -5.23 | 46.64 | |
| Kavel 4 189 | 9082AK | 18 | 51.06 | 51.90 | | 51.06 | 0.84 | 0.41 | 51.90 | -5.07 | 46.83 | |
| Kavel 4 190 | 9082AK | 18 | 51.44 | 52.22 | | 51.44 | 0.78 | 0.73 | 52.22 | -4.91 | 47.31 | |
| Kavel 4 191 | 9082AK | 18 | 51.94 | 52.76 | | 51.94 | 0.82 | 0.26 | 52.76 | -4.93 | 47.83 | |
| Kavel 4 192 | 9082AK | 18 | 52.50 | 53.28 | | 52.50 | 0.78 | 0.78 | 53.28 | -4.84 | 48.44 | |
| Kavel 4 193 | 9082AK | 18 | 53.35 | 53.45 | | 53.35 | 0.10 | - | 53.45 | -4.76 | 48.69 | |
| Kavel 4 194 | 9082AK | 18 | 54.64 | 53.67 | | 54.64 | -0.97 | - | 53.67 | -4.68 | 48.99 | |
| Kavel 4 195 | 9082AK | 18 | 56.28 | 53.78 | | 56.28 | -2.50 | - | 53.78 | -4.55 | 49.23 | |
| Kavel 4 196 | 9082AK | 18 | 57.15 | 53.86 | | 57.15 | -3.29 | - | 53.86 | -4.38 | 49.48 | |
| Kavel 4 197 | 9082AK | 18 | 57.68 | 53.94 | | 57.68 | -3.74 | - | 53.94 | -4.26 | 49.68 | |
| Kavel 4 198 | 9082AK | 18 | 58.50 | 54.10 | | 58.50 | -4.40 | - | 54.10 | -4.23 | 49.87 | |

## Gemeente AMSTERDAM

| Adres en postcode | | Bestemming | Geluidbelasting bij huidig GPP [dB] | Toekomst zonder nieuwe maatregelen [dB] | Sanering | Grenswaarde [dB] | Effect van het project | Benodigde reductie [dB] | Geluidbelasting standaard akoestische situatie [dB] | Geluidreductie door de doelmatige maatregelen [dB] | Toekomst met geadviseerde maatregel(en) [dB] | Overschrijding grenswaarde/ (X= ja, leeg vak=nee) |
|---|---|---|---|---|---|---|---|---|---|---|---|---|
| Kavel 4 199 | 9082AK | 18 | 58.87 | 54.27 | | 58.87 | -4.60 | - | 54.27 | -4.17 | 50.10 | |
| Kavel 4 200 | 9082AK | 18 | 59.04 | 54.44 | | 59.04 | -4.60 | - | 54.44 | -4.12 | 50.32 | |
| Kavel 4 201 | 9082AK | 18 | 58.79 | 54.67 | | 58.79 | -4.12 | - | 54.67 | -4.05 | 50.62 | |
| Kavel 4 202 | 9082AK | 18 | 58.85 | 55.12 | | 58.85 | -3.73 | - | 55.12 | -3.93 | 51.19 | |
| Kavel 4 203 | 9082AK | 18 | 58.96 | 55.51 | | 58.96 | -3.45 | - | 55.51 | -3.87 | 51.64 | |
| Kavel 4 204 | 9082AK | 18 | 59.01 | 55.68 | | 59.01 | -3.33 | - | 55.68 | -3.85 | 51.83 | |
| Kavel 4 205 | 9082AK | 18 | 59.06 | 55.80 | | 59.06 | -3.26 | - | 55.80 | -3.80 | 52.00 | |
| Kavel 4 206 | 9082AK | 18 | 59.38 | 55.90 | | 59.38 | -3.48 | - | 55.90 | -3.75 | 52.15 | |
| Kavel 4 207 | 9082AK | 18 | 59.96 | 56.09 | | 59.96 | -3.87 | - | 56.09 | -3.70 | 52.39 | |
| Kavel 4 208 | 9082AK | 18 | 60.43 | 56.42 | | 60.43 | -4.01 | - | 56.42 | -3.71 | 52.71 | |
| Kavel 4 209 | 9082AK | 18 | 50.42 | 51.14 | | 50.42 | 0.72 | 0.64 | 51.14 | -5.40 | 45.74 | |
| Kavel 4 210 | 9082AK | 18 | 50.86 | 51.93 | | 50.86 | 1.07 | 0.44 | 51.93 | -5.59 | 46.34 | |
| Kavel 4 211 | 9082AK | 18 | 50.88 | 52.08 | | 50.88 | 1.20 | 0.59 | 52.08 | -5.53 | 46.55 | |
| Kavel 4 212 | 9082AK | 18 | 50.99 | 52.20 | | 50.99 | 1.21 | 0.71 | 52.20 | -5.45 | 46.75 | |
| Kavel 4 213 | 9082AK | 18 | 51.13 | 52.30 | | 51.13 | 1.17 | 0.81 | 52.30 | -5.40 | 46.90 | |
| Kavel 4 214 | 9082AK | 18 | 51.07 | 51.87 | | 51.07 | 0.80 | 0.38 | 51.87 | -5.23 | 46.64 | |
| Kavel 4 215 | 9082AK | 18 | 51.06 | 51.90 | | 51.06 | 0.84 | 0.41 | 51.90 | -5.07 | 46.83 | |
| Kavel 4 216 | 9082AK | 18 | 51.44 | 52.22 | | 51.44 | 0.78 | 0.73 | 52.22 | -4.91 | 47.31 | |
| Kavel 4 217 | 9082AK | 18 | 51.94 | 52.76 | | 51.94 | 0.82 | 0.26 | 52.76 | -4.93 | 47.83 | |
| Kavel 4 218 | 9082AK | 18 | 52.50 | 53.28 | | 52.50 | 0.78 | 0.78 | 53.28 | -4.84 | 48.44 | |
| Kavel 4 219 | 9082AK | 18 | 53.35 | 53.45 | | 53.35 | 0.10 | - | 53.45 | -4.76 | 48.69 | |
| Kavel 4 220 | 9082AK | 18 | 54.64 | 53.67 | | 54.64 | -0.97 | - | 53.67 | -4.68 | 48.99 | |
| Kavel 4 221 | 9082AK | 18 | 56.28 | 53.78 | | 56.28 | -2.50 | - | 53.78 | -4.55 | 49.23 | |
| Kavel 4 222 | 9082AK | 18 | 57.15 | 53.86 | | 57.15 | -3.29 | - | 53.86 | -4.38 | 49.48 | |
| Kavel 4 223 | 9082AK | 18 | 57.68 | 53.94 | | 57.68 | -3.74 | - | 53.94 | -4.26 | 49.68 | |
| Kavel 4 224 | 9082AK | 18 | 58.50 | 54.10 | | 58.50 | -4.40 | - | 54.10 | -4.23 | 49.87 | |
| Kavel 4 225 | 9082AK | 18 | 58.87 | 54.27 | | 58.87 | -4.60 | - | 54.27 | -4.17 | 50.10 | |
| Kavel 4 226 | 9082AK | 18 | 59.04 | 54.44 | | 59.04 | -4.60 | - | 54.44 | -4.12 | 50.32 | |
| Kavel 4 227 | 9082AK | 18 | 58.79 | 54.67 | | 58.79 | -4.12 | - | 54.67 | -4.05 | 50.62 | |
| Kavel 4 228 | 9082AK | 18 | 58.85 | 55.12 | | 58.85 | -3.73 | - | 55.12 | -3.93 | 51.19 | |
| Kavel 4 229 | 9082AK | 18 | 58.96 | 55.51 | | 58.96 | -3.45 | - | 55.51 | -3.87 | 51.64 | |
| Kavel 4 230 | 9082AK | 18 | 59.01 | 55.68 | | 59.01 | -3.33 | - | 55.68 | -3.85 | 51.83 | |
| Kavel 4 231 | 9082AK | 18 | 59.06 | 55.80 | | 59.06 | -3.26 | - | 55.80 | -3.80 | 52.00 | |
| Kavel 4 232 | 9082AK | 18 | 59.38 | 55.90 | | 59.38 | -3.48 | - | 55.90 | -3.75 | 52.15 | |
| Kavel 4 233 | 9082AK | 18 | 59.96 | 56.09 | | 59.96 | -3.87 | - | 56.09 | -3.70 | 52.39 | |
| Kavel 4 234 | 9082AK | 18 | 60.43 | 56.42 | | 60.43 | -4.01 | - | 56.42 | -3.71 | 52.71 | |
| Kavel 4 235 | 9082AK | 18 | 50.42 | 51.14 | | 50.42 | 0.72 | 0.64 | 51.14 | -5.40 | 45.74 | |
| Kavel 4 236 | 9082AK | 18 | 50.86 | 51.93 | | 50.86 | 1.07 | 0.44 | 51.93 | -5.59 | 46.34 | |
| Kavel 4 237 | 9082AK | 18 | 50.88 | 52.08 | | 50.88 | 1.20 | 0.59 | 52.08 | -5.53 | 46.55 | |
| Kavel 4 238 | 9082AK | 18 | 50.99 | 52.20 | | 50.99 | 1.21 | 0.71 | 52.20 | -5.45 | 46.75 | |
| Kavel 4 239 | 9082AK | 18 | 51.13 | 52.30 | | 51.13 | 1.17 | 0.81 | 52.30 | -5.40 | 46.90 | |
| Kavel 4 240 | 9082AK | 18 | 51.07 | 51.87 | | 51.07 | 0.80 | 0.38 | 51.87 | -5.23 | 46.64 | |
| Kavel 4 241 | 9082AK | 18 | 51.06 | 51.90 | | 51.06 | 0.84 | 0.41 | 51.90 | -5.07 | 46.83 | |
| Kavel 4 242 | 9082AK | 18 | 51.44 | 52.22 | | 51.44 | 0.78 | 0.73 | 52.22 | -4.91 | 47.31 | |
| Kavel 4 243 | 9082AK | 18 | 51.94 | 52.76 | | 51.94 | 0.82 | 0.26 | 52.76 | -4.93 | 47.83 | |
| Kavel 4 244 | 9082AK | 18 | 52.50 | 53.28 | | 52.50 | 0.78 | 0.78 | 53.28 | -4.84 | 48.44 | |
| Kavel 4 245 | 9082AK | 18 | 53.35 | 53.45 | | 53.35 | 0.10 | - | 53.45 | -4.76 | 48.69 | |
| Kavel 4 246 | 9082AK | 18 | 54.64 | 53.67 | | 54.64 | -0.97 | - | 53.67 | -4.68 | 48.99 | |
| Kavel 4 247 | 9082AK | 18 | 56.28 | 53.78 | | 56.28 | -2.50 | - | 53.78 | -4.55 | 49.23 | |
| Kavel 4 248 | 9082AK | 18 | 57.15 | 53.86 | | 57.15 | -3.29 | - | 53.86 | -4.38 | 49.48 | |
| Kavel 4 249 | 9082AK | 18 | 57.68 | 53.94 | | 57.68 | -3.74 | - | 53.94 | -4.26 | 49.68 | |
| Kavel 4 250 | 9082AK | 18 | 58.50 | 54.10 | | 58.50 | -4.40 | - | 54.10 | -4.23 | 49.87 | |
| Kavel 4 251 | 9082AK | 18 | 58.87 | 54.27 | | 58.87 | -4.60 | - | 54.27 | -4.17 | 50.10 | |

## Gemeente AMSTERDAM

| Adres en postcode | | Bestemming | Geluidbelasting bij huidig GPP [dB] | Toekomst zonder nieuwe maatregelen [dB] | Sanering | Grenswaarde [dB] | Effect van het project | Benodigde reductie [dB] | Geluidbelasting standaard akoestische situatie [dB] | Geluidreductie door de doelmatige maatregelen [dB] | Toekomst met geadviseerde maatregel(en) [dB] | Overschrijding grenswaarde/ (X= ja, leeg vak=nee) |
|---|---|---|---|---|---|---|---|---|---|---|---|---|
| Kavel 4 252 | 9082AK | 18 | 59.04 | 54.44 | | 59.04 | -4.60 | - | 54.44 | -4.12 | 50.32 | |
| Kavel 4 253 | 9082AK | 18 | 58.79 | 54.67 | | 58.79 | -4.12 | - | 54.67 | -4.05 | 50.62 | |
| Kavel 4 254 | 9082AK | 18 | 58.85 | 55.12 | | 58.85 | -3.73 | - | 55.12 | -3.93 | 51.19 | |
| Kavel 4 255 | 9082AK | 18 | 58.96 | 55.51 | | 58.96 | -3.45 | - | 55.51 | -3.87 | 51.64 | |
| Kavel 4 256 | 9082AK | 18 | 59.01 | 55.68 | | 59.01 | -3.33 | - | 55.68 | -3.85 | 51.83 | |
| Kavel 4 257 | 9082AK | 18 | 59.06 | 55.80 | | 59.06 | -3.26 | - | 55.80 | -3.80 | 52.00 | |
| Kavel 4 258 | 9082AK | 18 | 59.38 | 55.90 | | 59.38 | -3.48 | - | 55.90 | -3.75 | 52.15 | |
| Kavel 4 259 | 9082AK | 18 | 59.96 | 56.09 | | 59.96 | -3.87 | - | 56.09 | -3.70 | 52.39 | |
| Kavel 4 260 | 9082AK | 18 | 60.43 | 56.42 | | 60.43 | -4.01 | - | 56.42 | -3.71 | 52.71 | |
| Kavel 4 261 | 9082AK | 18 | 50.42 | 51.14 | | 50.42 | 0.72 | 0.64 | 51.14 | -5.40 | 45.74 | |
| Kavel 4 262 | 9082AK | 18 | 50.86 | 51.93 | | 50.86 | 1.07 | 0.44 | 51.93 | -5.59 | 46.34 | |
| Kavel 4 263 | 9082AK | 18 | 50.88 | 52.08 | | 50.88 | 1.20 | 0.59 | 52.08 | -5.53 | 46.55 | |
| Kavel 4 264 | 9082AK | 18 | 50.99 | 52.20 | | 50.99 | 1.21 | 0.71 | 52.20 | -5.45 | 46.75 | |
| Kavel 4 265 | 9082AK | 18 | 51.13 | 52.30 | | 51.13 | 1.17 | 0.81 | 52.30 | -5.40 | 46.90 | |
| Kavel 4 266 | 9082AK | 18 | 51.07 | 51.87 | | 51.07 | 0.80 | 0.38 | 51.87 | -5.23 | 46.64 | |
| Kavel 4 267 | 9082AK | 18 | 51.06 | 51.90 | | 51.06 | 0.84 | 0.41 | 51.90 | -5.07 | 46.83 | |
| Kavel 4 268 | 9082AK | 18 | 51.44 | 52.22 | | 51.44 | 0.78 | 0.73 | 52.22 | -4.91 | 47.31 | |
| Kavel 4 269 | 9082AK | 18 | 51.94 | 52.76 | | 51.94 | 0.82 | 0.26 | 52.76 | -4.93 | 47.83 | |
| Kavel 4 270 | 9082AK | 18 | 52.50 | 53.28 | | 52.50 | 0.78 | 0.78 | 53.28 | -4.84 | 48.44 | |
| Kavel 4 271 | 9082AK | 18 | 53.35 | 53.45 | | 53.35 | 0.10 | - | 53.45 | -4.76 | 48.69 | |
| Kavel 4 272 | 9082AK | 18 | 54.64 | 53.67 | | 54.64 | -0.97 | - | 53.67 | -4.68 | 48.99 | |
| Kavel 4 273 | 9082AK | 18 | 56.28 | 53.78 | | 56.28 | -2.50 | - | 53.78 | -4.55 | 49.23 | |
| Kavel 4 274 | 9082AK | 18 | 57.15 | 53.86 | | 57.15 | -3.29 | - | 53.86 | -4.38 | 49.48 | |
| Kavel 4 275 | 9082AK | 18 | 57.68 | 53.94 | | 57.68 | -3.74 | - | 53.94 | -4.26 | 49.68 | |
| Kavel 4 276 | 9082AK | 18 | 58.50 | 54.10 | | 58.50 | -4.40 | - | 54.10 | -4.23 | 49.87 | |
| Kavel 4 277 | 9082AK | 18 | 58.87 | 54.27 | | 58.87 | -4.60 | - | 54.27 | -4.17 | 50.10 | |
| Kavel 4 278 | 9082AK | 18 | 59.04 | 54.44 | | 59.04 | -4.60 | - | 54.44 | -4.12 | 50.32 | |
| Kavel 4 279 | 9082AK | 18 | 58.79 | 54.67 | | 58.79 | -4.12 | - | 54.67 | -4.05 | 50.62 | |
| Kavel 4 280 | 9082AK | 18 | 58.85 | 55.12 | | 58.85 | -3.73 | - | 55.12 | -3.93 | 51.19 | |
| Kavel 4 281 | 9082AK | 18 | 58.96 | 55.51 | | 58.96 | -3.45 | - | 55.51 | -3.87 | 51.64 | |
| Kavel 4 282 | 9082AK | 18 | 59.01 | 55.68 | | 59.01 | -3.33 | - | 55.68 | -3.85 | 51.83 | |
| Kavel 4 283 | 9082AK | 18 | 59.06 | 55.80 | | 59.06 | -3.26 | - | 55.80 | -3.80 | 52.00 | |
| Kavel 4 284 | 9082AK | 18 | 59.38 | 55.90 | | 59.38 | -3.48 | - | 55.90 | -3.75 | 52.15 | |
| Kavel 4 285 | 9082AK | 18 | 59.96 | 56.09 | | 59.96 | -3.87 | - | 56.09 | -3.70 | 52.39 | |
| Kavel 4 286 | 9082AK | 18 | 60.43 | 56.42 | | 60.43 | -4.01 | - | 56.42 | -3.71 | 52.71 | |
| Kenniskwartier Nrd 1 | 9081AA | 18 | 66.92 | 69.04 | | 66.92 | 2.12 | 1.55 | 69.04 | -11.27 | 57.77 | |
| Kenniskwartier Nrd 2 | 9081AA | 18 | 68.87 | 74.82 | | 68.87 | 5.95 | 5.33 | 74.82 | -14.55 | 60.27 | |
| Kenniskwartier Nrd 3 | 9081AA | 18 | 69.18 | 75.22 | | 69.18 | 6.04 | 5.73 | 75.22 | -13.35 | 61.87 | |
| Kenniskwartier Nrd 4 | 9081AA | 18 | 69.36 | 75.29 | | 69.36 | 5.93 | 5.80 | 75.29 | -11.34 | 63.95 | |
| Kenniskwartier Nrd 5 | 9081AA | 18 | 69.41 | 75.31 | | 69.41 | 5.90 | 5.82 | 75.31 | -9.25 | 66.06 | |
| Kenniskwartier Nrd 6 | 9081AA | 18 | 69.48 | 75.31 | | 69.48 | 5.83 | 5.82 | 75.31 | -7.68 | 67.63 | |
| Kenniskwartier Nrd 7 | 9081AA | 18 | 66.86 | 69.24 | | 66.86 | 2.38 | 1.75 | 69.24 | -11.66 | 57.58 | |
| Kenniskwartier Nrd 8 | 9081AA | 18 | 69.08 | 75.81 | | 69.08 | 6.73 | 6.32 | 75.81 | -16.35 | 59.46 | |
| Kenniskwartier Nrd 9 | 9081AA | 18 | 69.44 | 76.21 | | 69.44 | 6.77 | 6.72 | 76.21 | -13.81 | 62.40 | |
| Kenniskwartier Nrd 10 | 9081AA | 18 | 69.56 | 76.26 | | 69.56 | 6.70 | 5.76 | 76.26 | -10.98 | 65.28 | |
| Kenniskwartier Nrd 11 | 9081AA | 18 | 69.60 | 76.25 | | 69.60 | 6.65 | 5.75 | 76.25 | -8.06 | 68.19 | |
| Kenniskwartier Nrd 12 | 9081AA | 18 | 69.66 | 76.20 | | 69.66 | 6.54 | 5.70 | 76.20 | -7.05 | 69.15 | |
| Kenniskwartier Nrd 13 | 9081AA | 18 | 66.99 | 72.27 | | 66.99 | 5.28 | 4.78 | 72.27 | -14.50 | 57.77 | |
| Kenniskwartier Nrd 14 | 9081AA | 18 | 68.99 | 76.04 | | 68.99 | 7.05 | 6.55 | 76.04 | -16.15 | 59.89 | |
| Kenniskwartier Nrd 15 | 9081AA | 18 | 69.34 | 76.31 | | 69.34 | 6.97 | 6.82 | 76.31 | -12.65 | 63.66 | |
| Kenniskwartier Nrd 16 | 9081AA | 18 | 69.44 | 76.33 | | 69.44 | 6.89 | 6.84 | 76.33 | -9.93 | 66.40 | |
| Kenniskwartier Nrd 17 | 9081AA | 18 | 69.47 | 76.32 | | 69.47 | 6.85 | 6.83 | 76.32 | -7.58 | 68.74 | |
| Kenniskwartier Nrd 18 | 9081AA | 18 | 69.52 | 76.26 | | 69.52 | 6.74 | 5.76 | 76.26 | -7.07 | 69.19 | |

## Gemeente AMSTERDAM

| Adres en postcode | | Bestemming | Geluidbelasting bij huidig GPP [dB] | Toekomst zonder nieuwe maatregelen [dB] | Sanering | Grenswaarde [dB] | Effect van het project | Benodigde reductie [dB] | Geluidbelasting standaard akoestische situatie [dB] | Geluidreductie door de doelmatige maatregelen [dB] | Toekomst met geadviseerde maatregel(en) [dB] | Overschrijding grenswaarde/ (X= ja, leeg vak=nee) |
|---|---|---|---|---|---|---|---|---|---|---|---|---|
| Kenniskwartier Nrd 19 | 9081AA | 18 | 66.91 | 73.55 | | 66.91 | 6.64 | 6.06 | 73.55 | -15.74 | 57.81 | |
| Kenniskwartier Nrd 20 | 9081AA | 18 | 68.90 | 76.14 | | 68.90 | 7.24 | 6.65 | 76.14 | -15.40 | 60.74 | |
| Kenniskwartier Nrd 21 | 9081AA | 18 | 69.30 | 76.41 | | 69.30 | 7.11 | 6.92 | 76.41 | -12.06 | 64.35 | |
| Kenniskwartier Nrd 22 | 9081AA | 18 | 69.38 | 76.44 | | 69.38 | 7.06 | 6.95 | 76.44 | -9.29 | 67.15 | |
| Kenniskwartier Nrd 23 | 9081AA | 18 | 69.42 | 76.41 | | 69.42 | 6.99 | 6.92 | 76.41 | -7.20 | 69.21 | |
| Kenniskwartier Nrd 24 | 9081AA | 18 | 69.47 | 76.33 | | 69.47 | 6.86 | 6.84 | 76.33 | -6.99 | 69.34 | |
| Kenniskwartier Nrd 25 | 9081AA | 18 | 67.00 | 73.46 | | 67.00 | 6.46 | 5.97 | 73.46 | -15.36 | 58.10 | |
| Kenniskwartier Nrd 26 | 9081AA | 18 | 69.02 | 76.15 | | 69.02 | 7.13 | 6.66 | 76.15 | -13.16 | 62.99 | |
| Kenniskwartier Nrd 27 | 9081AA | 18 | 69.41 | 76.87 | | 69.41 | 7.46 | 7.38 | 76.87 | -9.74 | 67.13 | |
| Kenniskwartier Nrd 28 | 9081AA | 18 | 69.50 | 76.97 | | 69.50 | 7.47 | 6.47 | 76.97 | -7.47 | 69.50 | |
| Kenniskwartier Nrd 29 | 9081AA | 18 | 69.53 | 76.90 | | 69.53 | 7.37 | 6.40 | 76.90 | -6.92 | 69.98 | |
| Kenniskwartier Nrd 30 | 9081AA | 18 | 69.57 | 76.78 | | 69.57 | 7.21 | 6.28 | 76.78 | -6.83 | 69.95 | |
| Kenniskwartier Nrd 31 | 9081AA | 18 | 66.92 | 68.19 | | 66.92 | 1.27 | 0.70 | 68.19 | -9.38 | 58.81 | |
| Kenniskwartier Nrd 32 | 9081AA | 18 | 68.95 | 73.86 | | 68.95 | 4.91 | 4.37 | 73.86 | -10.01 | 63.85 | |
| Kenniskwartier Nrd 33 | 9081AA | 18 | 69.31 | 76.10 | | 69.31 | 6.79 | 6.61 | 76.10 | -8.42 | 67.68 | |
| Kenniskwartier Nrd 34 | 9081AA | 18 | 69.41 | 76.61 | | 69.41 | 7.20 | 7.12 | 76.61 | -7.20 | 69.41 | |
| Kenniskwartier Nrd 35 | 9081AA | 18 | 69.45 | 76.61 | | 69.45 | 7.16 | 7.12 | 76.61 | -6.89 | 69.72 | X |
| Kenniskwartier Nrd 36 | 9081AA | 18 | 69.49 | 76.49 | | 69.49 | 7.00 | 7.00 | 76.49 | -6.79 | 69.70 | X |
| Kenniskwartier Nrd 37 | 9081AA | 18 | 66.70 | 66.50 | | 66.70 | -0.20 | - | 66.50 | -8.11 | 58.39 | |
| Kenniskwartier Nrd 38 | 9081AA | 18 | 68.92 | 72.60 | | 68.92 | 3.68 | 3.11 | 72.60 | -10.03 | 62.57 | |
| Kenniskwartier Nrd 39 | 9081AA | 18 | 69.30 | 75.36 | | 69.30 | 6.06 | 5.87 | 75.36 | -9.38 | 65.98 | |
| Kenniskwartier Nrd 40 | 9081AA | 18 | 69.40 | 76.02 | | 69.40 | 6.62 | 6.53 | 76.02 | -7.45 | 68.57 | |
| Kenniskwartier Nrd 41 | 9081AA | 18 | 69.45 | 76.17 | | 69.45 | 6.72 | 6.68 | 76.17 | -6.83 | 69.34 | |
| Kenniskwartier Nrd 42 | 9081AA | 18 | 69.48 | 76.01 | | 69.48 | 6.53 | 6.52 | 76.01 | -6.63 | 69.38 | |
| Kenniskwartier Nrd 43 | 9081AA | 18 | 66.83 | 65.31 | | 66.83 | -1.52 | - | 65.31 | -7.23 | 58.08 | |
| Kenniskwartier Nrd 44 | 9081AA | 18 | 69.00 | 71.39 | | 69.00 | 2.39 | 1.90 | 71.39 | -10.23 | 61.16 | |
| Kenniskwartier Nrd 45 | 9081AA | 18 | 69.30 | 74.45 | | 69.30 | 5.15 | 4.96 | 74.45 | -10.10 | 64.35 | |
| Kenniskwartier Nrd 46 | 9081AA | 18 | 69.41 | 74.90 | | 69.41 | 5.49 | 5.41 | 74.90 | -8.00 | 66.90 | |
| Kenniskwartier Nrd 47 | 9081AA | 18 | 69.46 | 75.37 | | 69.46 | 5.91 | 5.88 | 75.37 | -6.69 | 68.68 | |
| Kenniskwartier Nrd 48 | 9081AA | 18 | 69.48 | 75.20 | | 69.48 | 5.72 | 5.71 | 75.20 | -6.44 | 68.76 | |
| Kenniskwartier Nrd 49 | 9081AA | 18 | 66.55 | 62.45 | | 66.55 | -4.10 | - | 62.45 | -6.54 | 55.91 | |
| Kenniskwartier Nrd 50 | 9081AA | 18 | 68.82 | 66.86 | | 68.82 | -1.96 | - | 66.86 | -8.74 | 58.12 | |
| Kenniskwartier Nrd 51 | 9081AA | 18 | 69.22 | 69.77 | | 69.22 | 0.55 | 0.28 | 69.77 | -9.37 | 60.40 | |
| Kenniskwartier Nrd 52 | 9081AA | 18 | 69.35 | 70.35 | | 69.35 | 1.00 | 0.86 | 70.35 | -8.05 | 62.30 | |
| Kenniskwartier Nrd 53 | 9081AA | 18 | 69.39 | 70.86 | | 69.39 | 1.47 | 1.37 | 70.86 | -6.85 | 64.01 | |
| Kenniskwartier Nrd 54 | 9081AA | 18 | 69.43 | 71.19 | | 69.43 | 1.76 | 1.70 | 71.19 | -6.43 | 64.76 | |
| Kenniskwartier Nrd 55 | 9081AA | 18 | 66.52 | 60.95 | | 66.52 | -5.57 | - | 60.95 | -5.96 | 54.99 | |
| Kenniskwartier Nrd 56 | 9081AA | 18 | 68.71 | 62.95 | | 68.71 | -5.76 | - | 62.95 | -6.67 | 56.28 | |
| Kenniskwartier Nrd 57 | 9081AA | 18 | 69.09 | 64.06 | | 69.09 | -5.03 | - | 64.06 | -6.58 | 57.48 | |
| Kenniskwartier Nrd 58 | 9081AA | 18 | 69.25 | 64.90 | | 69.25 | -4.35 | - | 64.90 | -5.92 | 58.98 | |
| Kenniskwartier Nrd 59 | 9081AA | 18 | 69.31 | 65.51 | | 69.31 | -3.80 | - | 65.51 | -5.62 | 59.89 | |
| Kenniskwartier Nrd 60 | 9081AA | 18 | 69.37 | 66.04 | | 69.37 | -3.33 | - | 66.04 | -5.37 | 60.67 | |
| Kenniskwartier Nrd 61 | 9081AA | 18 | 66.42 | 59.36 | | 66.42 | -7.06 | - | 59.36 | -5.28 | 54.08 | |
| Kenniskwartier Nrd 62 | 9081AA | 18 | 68.66 | 60.68 | | 68.66 | -7.98 | - | 60.68 | -5.32 | 55.36 | |
| Kenniskwartier Nrd 63 | 9081AA | 18 | 69.04 | 61.66 | | 69.04 | -7.38 | - | 61.66 | -4.81 | 56.85 | |
| Kenniskwartier Nrd 64 | 9081AA | 18 | 69.23 | 62.48 | | 69.23 | -6.75 | - | 62.48 | -4.65 | 57.83 | |
| Kenniskwartier Nrd 65 | 9081AA | 18 | 69.28 | 63.29 | | 69.28 | -5.99 | - | 63.29 | -4.69 | 58.60 | |
| Kenniskwartier Nrd 66 | 9081AA | 18 | 69.35 | 63.95 | | 69.35 | -5.40 | - | 63.95 | -4.63 | 59.32 | |
| Kenniskwartier Nrd 67 | 9081AA | 18 | 66.36 | 58.44 | | 66.36 | -7.92 | - | 58.44 | -4.43 | 54.01 | |
| Kenniskwartier Nrd 68 | 9081AA | 18 | 68.54 | 59.50 | | 68.54 | -9.04 | - | 59.50 | -4.50 | 55.00 | |
| Kenniskwartier Nrd 69 | 9081AA | 18 | 68.94 | 60.63 | | 68.94 | -8.31 | - | 60.63 | -4.25 | 56.38 | |
| Kenniskwartier Nrd 70 | 9081AA | 18 | 69.15 | 61.28 | | 69.15 | -7.87 | - | 61.28 | -4.18 | 57.10 | |
| Kenniskwartier Nrd 71 | 9081AA | 18 | 69.20 | 61.92 | | 69.20 | -7.28 | - | 61.92 | -4.21 | 57.71 | |

## Gemeente AMSTERDAM

| Adres en postcode | | Bestemming | Geluidbelasting bij huidig GPP [dB] | Toekomst zonder nieuwe maatregelen [dB] | Sanering | Grenswaarde [dB] | Effect van het project | Benodigde reductie [dB] | Geluidbelasting standaard akoestische situatie [dB] | Geluidreductie door de doelmatige maatregelen [dB] | Toekomst met geadviseerde maatregel(en) [dB] | Overschrijding grenswaarde/ (X= ja, leeg vak=nee) |
|---|---|---|---|---|---|---|---|---|---|---|---|---|
| Kenniskwartier Nrd 72 | 9081AA | 18 | 69.29 | 62.52 | | 69.29 | -6.77 | - | 62.52 | -4.26 | 58.26 | |
| Kenniskwartier Nrd 73 | 9081AA | 18 | 69.52 | 75.30 | | 69.52 | 5.78 | 4.80 | 75.30 | -6.91 | 68.39 | |
| Kenniskwartier Nrd 74 | 9081AA | 18 | 69.55 | 75.26 | | 69.55 | 5.71 | 4.76 | 75.26 | -6.71 | 68.55 | |
| Kenniskwartier Nrd 75 | 9081AA | 18 | 69.55 | 75.20 | | 69.55 | 5.65 | 4.70 | 75.20 | -6.57 | 68.63 | |
| Kenniskwartier Nrd 76 | 9081AA | 18 | 69.54 | 75.12 | | 69.54 | 5.58 | 4.62 | 75.12 | -6.51 | 68.61 | |
| Kenniskwartier Nrd 77 | 9081AA | 18 | 69.52 | 75.03 | | 69.52 | 5.51 | 4.53 | 75.03 | -6.46 | 68.57 | |
| Kenniskwartier Nrd 78 | 9081AA | 18 | 69.51 | 74.94 | | 69.51 | 5.43 | 4.44 | 74.94 | -6.35 | 68.59 | |
| Kenniskwartier Nrd 79 | 9081AA | 18 | 69.75 | 76.12 | | 69.75 | 6.37 | 5.62 | 76.12 | -6.93 | 69.19 | |
| Kenniskwartier Nrd 80 | 9081AA | 18 | 69.77 | 76.03 | | 69.77 | 6.26 | 5.53 | 76.03 | -6.82 | 69.21 | |
| Kenniskwartier Nrd 81 | 9081AA | 18 | 69.77 | 75.93 | | 69.77 | 6.16 | 5.43 | 75.93 | -6.78 | 69.15 | |
| Kenniskwartier Nrd 82 | 9081AA | 18 | 69.76 | 75.81 | | 69.76 | 6.05 | 5.31 | 75.81 | -6.68 | 69.13 | |
| Kenniskwartier Nrd 83 | 9081AA | 18 | 69.74 | 75.68 | | 69.74 | 5.94 | 5.18 | 75.68 | -6.47 | 69.21 | |
| Kenniskwartier Nrd 84 | 9081AA | 18 | 69.71 | 75.55 | | 69.71 | 5.84 | 5.05 | 75.55 | -5.97 | 69.58 | |
| Kenniskwartier Nrd 85 | 9081AA | 18 | 69.58 | 76.17 | | 69.58 | 6.59 | 5.67 | 76.17 | -6.93 | 69.24 | |
| Kenniskwartier Nrd 86 | 9081AA | 18 | 69.60 | 76.07 | | 69.60 | 6.47 | 5.57 | 76.07 | -6.87 | 69.20 | |
| Kenniskwartier Nrd 87 | 9081AA | 18 | 69.60 | 75.96 | | 69.60 | 6.36 | 5.46 | 75.96 | -6.82 | 69.14 | |
| Kenniskwartier Nrd 88 | 9081AA | 18 | 69.58 | 75.82 | | 69.58 | 6.24 | 5.32 | 75.82 | -6.69 | 69.13 | |
| Kenniskwartier Nrd 89 | 9081AA | 18 | 69.57 | 75.69 | | 69.57 | 6.12 | 5.19 | 75.69 | -6.34 | 69.35 | |
| Kenniskwartier Nrd 90 | 9081AA | 18 | 69.54 | 75.56 | | 69.54 | 6.02 | 5.06 | 75.56 | -5.73 | 69.83 | |
| Kenniskwartier Nrd 91 | 9081AA | 18 | 69.51 | 76.21 | | 69.51 | 6.70 | 5.71 | 76.21 | -6.87 | 69.34 | |
| Kenniskwartier Nrd 92 | 9081AA | 18 | 69.52 | 76.10 | | 69.52 | 6.58 | 5.60 | 76.10 | -6.86 | 69.24 | |
| Kenniskwartier Nrd 93 | 9081AA | 18 | 69.51 | 75.97 | | 69.51 | 6.46 | 5.47 | 75.97 | -6.77 | 69.20 | |
| Kenniskwartier Nrd 94 | 9081AA | 18 | 69.50 | 75.83 | | 69.50 | 6.33 | 5.33 | 75.83 | -6.50 | 69.33 | |
| Kenniskwartier Nrd 95 | 9081AA | 18 | 69.48 | 75.69 | | 69.48 | 6.21 | 6.20 | 75.69 | -5.87 | 69.82 | X |
| Kenniskwartier Nrd 96 | 9081AA | 18 | 69.46 | 75.54 | | 69.46 | 6.08 | 6.05 | 75.54 | -5.47 | 70.07 | X |
| Kenniskwartier Nrd 97 | 9081AA | 18 | 69.62 | 76.63 | | 69.62 | 7.01 | 6.13 | 76.63 | -6.82 | 69.81 | |
| Kenniskwartier Nrd 98 | 9081AA | 18 | 69.62 | 76.48 | | 69.62 | 6.86 | 5.98 | 76.48 | -6.75 | 69.73 | |
| Kenniskwartier Nrd 99 | 9081AA | 18 | 69.61 | 76.33 | | 69.61 | 6.72 | 5.83 | 76.33 | -6.53 | 69.80 | |
| Kenniskwartier Nrd 100 | 9081AA | 18 | 69.59 | 76.16 | | 69.59 | 6.57 | 5.66 | 76.16 | -5.87 | 70.29 | |
| Kenniskwartier Nrd 101 | 9081AA | 18 | 69.58 | 76.00 | | 69.58 | 6.42 | 5.50 | 76.00 | -5.43 | 70.57 | X |
| Kenniskwartier Nrd 102 | 9081AA | 18 | 69.55 | 75.83 | | 69.55 | 6.28 | 5.33 | 75.83 | -4.84 | 70.99 | X |
| Kenniskwartier Nrd 103 | 9081AA | 18 | 69.53 | 76.35 | | 69.53 | 6.82 | 5.85 | 76.35 | -6.73 | 69.62 | |
| Kenniskwartier Nrd 104 | 9081AA | 18 | 69.52 | 76.18 | | 69.52 | 6.66 | 5.68 | 76.18 | -6.56 | 69.62 | |
| Kenniskwartier Nrd 105 | 9081AA | 18 | 69.53 | 76.02 | | 69.53 | 6.49 | 5.52 | 76.02 | -6.24 | 69.78 | |
| Kenniskwartier Nrd 106 | 9081AA | 18 | 69.50 | 75.85 | | 69.50 | 6.35 | 5.35 | 75.85 | -5.71 | 70.14 | |
| Kenniskwartier Nrd 107 | 9081AA | 18 | 69.48 | 75.68 | | 69.48 | 6.20 | 6.19 | 75.68 | -5.06 | 70.62 | X |
| Kenniskwartier Nrd 108 | 9081AA | 18 | 69.45 | 75.52 | | 69.45 | 6.07 | 6.03 | 75.52 | -4.76 | 70.76 | X |
| Kenniskwartier Nrd 109 | 9081AA | 18 | 69.50 | 75.84 | | 69.50 | 6.34 | 5.34 | 75.84 | -6.47 | 69.37 | |
| Kenniskwartier Nrd 110 | 9081AA | 18 | 69.50 | 75.66 | | 69.50 | 6.16 | 5.16 | 75.66 | -6.14 | 69.52 | |
| Kenniskwartier Nrd 111 | 9081AA | 18 | 69.49 | 75.46 | | 69.49 | 5.97 | 5.97 | 75.46 | -5.62 | 69.84 | X |
| Kenniskwartier Nrd 112 | 9081AA | 18 | 69.48 | 75.29 | | 69.48 | 5.81 | 5.80 | 75.29 | -4.94 | 70.35 | X |
| Kenniskwartier Nrd 113 | 9081AA | 18 | 69.45 | 75.11 | | 69.45 | 5.66 | 5.62 | 75.11 | -4.67 | 70.44 | X |
| Kenniskwartier Nrd 114 | 9081AA | 18 | 69.42 | 74.90 | | 69.42 | 5.48 | 5.41 | 74.90 | -4.76 | 70.14 | X |
| Kenniskwartier Nrd 115 | 9081AA | 18 | 69.51 | 74.99 | | 69.51 | 5.48 | 4.49 | 74.99 | -6.00 | 68.99 | |
| Kenniskwartier Nrd 116 | 9081AA | 18 | 69.50 | 74.73 | | 69.50 | 5.23 | 4.23 | 74.73 | -5.47 | 69.26 | |
| Kenniskwartier Nrd 117 | 9081AA | 18 | 69.50 | 74.51 | | 69.50 | 5.01 | 4.01 | 74.51 | -4.86 | 69.65 | |
| Kenniskwartier Nrd 118 | 9081AA | 18 | 69.46 | 74.29 | | 69.46 | 4.83 | 4.80 | 74.29 | -4.59 | 69.70 | X |
| Kenniskwartier Nrd 119 | 9081AA | 18 | 69.44 | 74.07 | | 69.44 | 4.63 | 4.58 | 74.07 | -4.69 | 69.38 | |
| Kenniskwartier Nrd 120 | 9081AA | 18 | 69.40 | 73.86 | | 69.40 | 4.46 | 4.37 | 73.86 | -4.60 | 69.26 | |
| Kenniskwartier Nrd 121 | 9081AA | 18 | 69.46 | 71.78 | | 69.46 | 2.32 | 2.29 | 71.78 | -6.18 | 65.60 | |
| Kenniskwartier Nrd 122 | 9081AA | 18 | 69.46 | 71.75 | | 69.46 | 2.29 | 2.26 | 71.75 | -5.58 | 66.17 | |
| Kenniskwartier Nrd 123 | 9081AA | 18 | 69.45 | 71.67 | | 69.45 | 2.22 | 2.18 | 71.67 | -4.95 | 66.72 | |
| Kenniskwartier Nrd 124 | 9081AA | 18 | 69.42 | 71.57 | | 69.42 | 2.15 | 2.08 | 71.57 | -4.65 | 66.92 | |

## Gemeente AMSTERDAM

| Adres en postcode | | Bestemming | Geluidbelasting bij huidig GPP [dB] | Toekomst zonder nieuwe maatregelen [dB] | Sanering | Grenswaarde [dB] | Effect van het project | Benodigde reductie [dB] | Geluidbelasting standaard akoestische situatie [dB] | Geluidreductie door de doelmatige maatregelen [dB] | Toekomst met geadviseerde maatregel(en) [dB] | Overschrijding grenswaarde/ (X= ja, leeg vak=nee) |
|---|---|---|---|---|---|---|---|---|---|---|---|---|
| Kenniskwartier Nrd 125 | 9081AA | 18 | 69.39 | 71.47 | | 69.39 | 2.08 | 1.98 | 71.47 | -4.72 | 66.75 | |
| Kenniskwartier Nrd 126 | 9081AA | 18 | 69.36 | 71.37 | | 69.36 | 2.01 | 1.88 | 71.37 | -4.60 | 66.77 | |
| Kenniskwartier Nrd 127 | 9081AA | 18 | 69.43 | 66.50 | | 69.43 | -2.93 | - | 66.50 | -5.06 | 61.44 | |
| Kenniskwartier Nrd 128 | 9081AA | 18 | 69.42 | 66.71 | | 69.42 | -2.71 | - | 66.71 | -4.84 | 61.87 | |
| Kenniskwartier Nrd 129 | 9081AA | 18 | 69.41 | 66.90 | | 69.41 | -2.51 | - | 66.90 | -4.55 | 62.35 | |
| Kenniskwartier Nrd 130 | 9081AA | 18 | 69.38 | 67.04 | | 69.38 | -2.34 | - | 67.04 | -4.39 | 62.65 | |
| Kenniskwartier Nrd 131 | 9081AA | 18 | 69.35 | 67.16 | | 69.35 | -2.19 | - | 67.16 | -4.30 | 62.86 | |
| Kenniskwartier Nrd 132 | 9081AA | 18 | 69.32 | 67.25 | | 69.32 | -2.07 | - | 67.25 | -4.17 | 63.08 | |
| Kenniskwartier Nrd 133 | 9081AA | 18 | 69.43 | 64.48 | | 69.43 | -4.95 | - | 64.48 | -4.58 | 59.90 | |
| Kenniskwartier Nrd 134 | 9081AA | 18 | 69.43 | 64.71 | | 69.43 | -4.72 | - | 64.71 | -4.37 | 60.34 | |
| Kenniskwartier Nrd 135 | 9081AA | 18 | 69.43 | 64.93 | | 69.43 | -4.50 | - | 64.93 | -4.21 | 60.72 | |
| Kenniskwartier Nrd 136 | 9081AA | 18 | 69.38 | 65.09 | | 69.38 | -4.29 | - | 65.09 | -4.06 | 61.03 | |
| Kenniskwartier Nrd 137 | 9081AA | 18 | 69.35 | 65.23 | | 69.35 | -4.12 | - | 65.23 | -3.93 | 61.30 | |
| Kenniskwartier Nrd 138 | 9081AA | 18 | 69.32 | 65.33 | | 69.32 | -3.99 | - | 65.33 | -3.83 | 61.50 | |
| Kenniskwartier Nrd 139 | 9081AA | 18 | 69.35 | 62.84 | | 69.35 | -6.51 | - | 62.84 | -4.21 | 58.63 | |
| Kenniskwartier Nrd 140 | 9081AA | 18 | 69.35 | 63.16 | | 69.35 | -6.19 | - | 63.16 | -4.11 | 59.05 | |
| Kenniskwartier Nrd 141 | 9081AA | 18 | 69.34 | 63.43 | | 69.34 | -5.91 | - | 63.43 | -3.99 | 59.44 | |
| Kenniskwartier Nrd 142 | 9081AA | 18 | 69.28 | 63.62 | | 69.28 | -5.66 | - | 63.62 | -3.86 | 59.76 | |
| Kenniskwartier Nrd 143 | 9081AA | 18 | 69.27 | 63.80 | | 69.27 | -5.47 | - | 63.80 | -3.76 | 60.04 | |
| Kenniskwartier Nrd 144 | 9081AA | 18 | 69.23 | 63.93 | | 69.23 | -5.30 | - | 63.93 | -3.67 | 60.26 | |
| Kenniskwartier Nrd 145 | 9081AA | 18 | 69.50 | 74.81 | | 69.50 | 5.31 | 4.31 | 74.81 | -6.15 | 68.66 | |
| Kenniskwartier Nrd 146 | 9081AA | 18 | 69.47 | 74.70 | | 69.47 | 5.23 | 5.21 | 74.70 | -5.79 | 68.91 | |
| Kenniskwartier Nrd 147 | 9081AA | 18 | 69.43 | 74.60 | | 69.43 | 5.17 | 5.11 | 74.60 | -5.38 | 69.22 | |
| Kenniskwartier Nrd 148 | 9081AA | 18 | 69.40 | 74.49 | | 69.40 | 5.09 | 5.00 | 74.49 | -5.05 | 69.44 | |
| Kenniskwartier Nrd 149 | 9081AA | 18 | 69.35 | 74.39 | | 69.35 | 5.04 | 4.90 | 74.39 | -4.65 | 69.74 | X |
| Kenniskwartier Nrd 150 | 9081AA | 18 | 69.30 | 74.29 | | 69.30 | 4.99 | 4.80 | 74.29 | -4.52 | 69.77 | X |
| Kenniskwartier Nrd 151 | 9081AA | 18 | 69.68 | 75.41 | | 69.68 | 5.73 | 4.91 | 75.41 | -5.56 | 69.85 | |
| Kenniskwartier Nrd 152 | 9081AA | 18 | 69.64 | 75.28 | | 69.64 | 5.64 | 4.78 | 75.28 | -5.01 | 70.27 | |
| Kenniskwartier Nrd 153 | 9081AA | 18 | 69.60 | 75.15 | | 69.60 | 5.55 | 4.65 | 75.15 | -4.71 | 70.44 | |
| Kenniskwartier Nrd 154 | 9081AA | 18 | 69.55 | 75.02 | | 69.55 | 5.47 | 4.52 | 75.02 | -4.70 | 70.32 | |
| Kenniskwartier Nrd 155 | 9081AA | 18 | 69.50 | 74.89 | | 69.50 | 5.39 | 4.39 | 74.89 | -4.74 | 70.15 | |
| Kenniskwartier Nrd 156 | 9081AA | 18 | 69.44 | 74.76 | | 69.44 | 5.32 | 5.27 | 74.76 | -4.77 | 69.99 | X |
| Kenniskwartier Nrd 157 | 9081AA | 18 | 69.51 | 75.41 | | 69.51 | 5.90 | 4.91 | 75.41 | -5.33 | 70.08 | |
| Kenniskwartier Nrd 158 | 9081AA | 18 | 69.47 | 75.27 | | 69.47 | 5.80 | 5.78 | 75.27 | -4.79 | 70.48 | X |
| Kenniskwartier Nrd 159 | 9081AA | 18 | 69.44 | 75.14 | | 69.44 | 5.70 | 5.65 | 75.14 | -4.73 | 70.41 | X |
| Kenniskwartier Nrd 160 | 9081AA | 18 | 69.39 | 75.00 | | 69.39 | 5.61 | 5.51 | 75.00 | -4.75 | 70.25 | X |
| Kenniskwartier Nrd 161 | 9081AA | 18 | 69.35 | 74.87 | | 69.35 | 5.52 | 5.38 | 74.87 | -4.85 | 70.02 | X |
| Kenniskwartier Nrd 162 | 9081AA | 18 | 69.30 | 74.74 | | 69.30 | 5.44 | 5.25 | 74.74 | -4.79 | 69.95 | X |
| Kenniskwartier Nrd 163 | 9081AA | 18 | 69.43 | 75.40 | | 69.43 | 5.97 | 5.91 | 75.40 | -4.88 | 70.52 | X |
| Kenniskwartier Nrd 164 | 9081AA | 18 | 69.39 | 75.26 | | 69.39 | 5.87 | 5.77 | 75.26 | -4.76 | 70.50 | X |
| Kenniskwartier Nrd 165 | 9081AA | 18 | 69.36 | 75.12 | | 69.36 | 5.76 | 5.63 | 75.12 | -4.84 | 70.28 | X |
| Kenniskwartier Nrd 166 | 9081AA | 18 | 69.31 | 74.97 | | 69.31 | 5.66 | 5.48 | 74.97 | -4.88 | 70.09 | X |
| Kenniskwartier Nrd 167 | 9081AA | 18 | 69.27 | 74.84 | | 69.27 | 5.57 | 5.35 | 74.84 | -4.82 | 70.02 | X |
| Kenniskwartier Nrd 168 | 9081AA | 18 | 69.22 | 74.71 | | 69.22 | 5.49 | 5.22 | 74.71 | -4.69 | 70.02 | X |
| Kenniskwartier Nrd 169 | 9081AA | 18 | 69.49 | 75.67 | | 69.49 | 6.18 | 6.18 | 75.67 | -4.78 | 70.89 | X |
| Kenniskwartier Nrd 170 | 9081AA | 18 | 69.45 | 75.51 | | 69.45 | 6.06 | 6.02 | 75.51 | -4.91 | 70.60 | X |
| Kenniskwartier Nrd 171 | 9081AA | 18 | 69.41 | 75.36 | | 69.41 | 5.95 | 5.87 | 75.36 | -4.85 | 70.51 | X |
| Kenniskwartier Nrd 172 | 9081AA | 18 | 69.37 | 75.21 | | 69.37 | 5.84 | 5.72 | 75.21 | -4.77 | 70.44 | X |
| Kenniskwartier Nrd 173 | 9081AA | 18 | 69.32 | 75.06 | | 69.32 | 5.74 | 5.57 | 75.06 | -4.61 | 70.45 | X |
| Kenniskwartier Nrd 174 | 9081AA | 18 | 69.27 | 74.91 | | 69.27 | 5.64 | 5.42 | 74.91 | -4.36 | 70.55 | X |
| Kenniskwartier Nrd 175 | 9081AA | 18 | 69.42 | 75.38 | | 69.42 | 5.96 | 5.89 | 75.38 | -4.85 | 70.53 | X |
| Kenniskwartier Nrd 176 | 9081AA | 18 | 69.39 | 75.22 | | 69.39 | 5.83 | 5.73 | 75.22 | -4.80 | 70.42 | X |
| Kenniskwartier Nrd 177 | 9081AA | 18 | 69.34 | 75.05 | | 69.34 | 5.71 | 5.56 | 75.05 | -4.72 | 70.33 | X |

## Gemeente AMSTERDAM

| Adres en postcode | | Bestemming | Geluidbelasting bij huidig GPP [dB] | Toekomst zonder nieuwe maatregelen [dB] | Sanering | Grenswaarde [dB] | Effect van het project | Benodigde reductie [dB] | Geluidbelasting standaard akoestische situatie [dB] | Geluidreductie door de doelmatige maatregelen [dB] | Toekomst met geadviseerde maatregel(en) [dB] | Overschrijding grenswaarde/ (X= ja, leeg vak=nee) |
|---|---|---|---|---|---|---|---|---|---|---|---|---|
| Kenniskwartier Nrd 178 | 9081AA | 18 | 69.30 | 74.90 | | 69.30 | 5.60 | 5.41 | 74.90 | -4.60 | 70.30 | X |
| Kenniskwartier Nrd 179 | 9081AA | 18 | 69.26 | 74.76 | | 69.26 | 5.50 | 5.27 | 74.76 | -4.42 | 70.34 | X |
| Kenniskwartier Nrd 180 | 9081AA | 18 | 69.21 | 74.61 | | 69.21 | 5.40 | 5.12 | 74.61 | -4.18 | 70.43 | X |
| Kenniskwartier Nrd 181 | 9081AA | 18 | 69.38 | 74.81 | | 69.38 | 5.43 | 5.32 | 74.81 | -4.66 | 70.15 | X |
| Kenniskwartier Nrd 182 | 9081AA | 18 | 69.34 | 74.62 | | 69.34 | 5.28 | 5.13 | 74.62 | -4.55 | 70.07 | X |
| Kenniskwartier Nrd 183 | 9081AA | 18 | 69.30 | 74.46 | | 69.30 | 5.16 | 4.97 | 74.46 | -4.37 | 70.09 | X |
| Kenniskwartier Nrd 184 | 9081AA | 18 | 69.25 | 74.31 | | 69.25 | 5.06 | 4.82 | 74.31 | -4.19 | 70.12 | X |
| Kenniskwartier Nrd 185 | 9081AA | 18 | 69.20 | 74.16 | | 69.20 | 4.96 | 4.67 | 74.16 | -3.99 | 70.17 | X |
| Kenniskwartier Nrd 186 | 9081AA | 18 | 69.15 | 74.02 | | 69.15 | 4.87 | 4.53 | 74.02 | -3.77 | 70.25 | X |
| Kenniskwartier Nrd 187 | 9081AA | 18 | 69.36 | 73.73 | | 69.36 | 4.37 | 4.24 | 73.73 | -4.46 | 69.27 | |
| Kenniskwartier Nrd 188 | 9081AA | 18 | 69.32 | 73.55 | | 69.32 | 4.23 | 4.06 | 73.55 | -4.31 | 69.24 | |
| Kenniskwartier Nrd 189 | 9081AA | 18 | 69.28 | 73.40 | | 69.28 | 4.12 | 3.91 | 73.40 | -4.13 | 69.27 | |
| Kenniskwartier Nrd 190 | 9081AA | 18 | 69.24 | 73.21 | | 69.24 | 3.97 | 3.72 | 73.21 | -3.89 | 69.32 | |
| Kenniskwartier Nrd 191 | 9081AA | 18 | 69.20 | 73.07 | | 69.20 | 3.87 | 3.58 | 73.07 | -3.73 | 69.34 | |
| Kenniskwartier Nrd 192 | 9081AA | 18 | 69.14 | 72.91 | | 69.14 | 3.77 | 3.42 | 72.91 | -3.50 | 69.41 | |
| Kenniskwartier Nrd 193 | 9081AA | 18 | 69.32 | 70.83 | | 69.32 | 1.51 | 1.34 | 70.83 | -4.42 | 66.41 | |
| Kenniskwartier Nrd 194 | 9081AA | 18 | 69.28 | 70.76 | | 69.28 | 1.48 | 1.27 | 70.76 | -4.28 | 66.48 | |
| Kenniskwartier Nrd 195 | 9081AA | 18 | 69.24 | 70.68 | | 69.24 | 1.44 | 1.19 | 70.68 | -4.08 | 66.60 | |
| Kenniskwartier Nrd 196 | 9081AA | 18 | 69.20 | 70.60 | | 69.20 | 1.40 | 1.11 | 70.60 | -3.86 | 66.74 | |
| Kenniskwartier Nrd 197 | 9081AA | 18 | 69.15 | 70.51 | | 69.15 | 1.36 | 1.02 | 70.51 | -3.68 | 66.83 | |
| Kenniskwartier Nrd 198 | 9081AA | 18 | 69.09 | 70.42 | | 69.09 | 1.33 | 0.93 | 70.42 | -3.45 | 66.97 | |
| Kenniskwartier Nrd 199 | 9081AA | 18 | 69.30 | 67.45 | | 69.30 | -1.85 | - | 67.45 | -4.09 | 63.36 | |
| Kenniskwartier Nrd 200 | 9081AA | 18 | 69.26 | 67.49 | | 69.26 | -1.77 | - | 67.49 | -3.93 | 63.56 | |
| Kenniskwartier Nrd 201 | 9081AA | 18 | 69.22 | 67.53 | | 69.22 | -1.69 | - | 67.53 | -3.78 | 63.75 | |
| Kenniskwartier Nrd 202 | 9081AA | 18 | 69.18 | 67.57 | | 69.18 | -1.61 | - | 67.57 | -3.55 | 64.02 | |
| Kenniskwartier Nrd 203 | 9081AA | 18 | 69.13 | 67.59 | | 69.13 | -1.54 | - | 67.59 | -3.46 | 64.13 | |
| Kenniskwartier Nrd 204 | 9081AA | 18 | 69.09 | 67.59 | | 69.09 | -1.50 | - | 67.59 | -3.28 | 64.31 | |
| Kenniskwartier Nrd 205 | 9081AA | 18 | 69.28 | 65.47 | | 69.28 | -3.81 | - | 65.47 | -3.71 | 61.76 | |
| Kenniskwartier Nrd 206 | 9081AA | 18 | 69.24 | 65.53 | | 69.24 | -3.71 | - | 65.53 | -3.58 | 61.95 | |
| Kenniskwartier Nrd 207 | 9081AA | 18 | 69.21 | 65.60 | | 69.21 | -3.61 | - | 65.60 | -3.42 | 62.18 | |
| Kenniskwartier Nrd 208 | 9081AA | 18 | 69.16 | 65.65 | | 69.16 | -3.51 | - | 65.65 | -3.34 | 62.31 | |
| Kenniskwartier Nrd 209 | 9081AA | 18 | 69.12 | 65.69 | | 69.12 | -3.43 | - | 65.69 | -3.24 | 62.45 | |
| Kenniskwartier Nrd 210 | 9081AA | 18 | 69.06 | 65.71 | | 69.06 | -3.35 | - | 65.71 | -3.13 | 62.58 | |
| Kenniskwartier Nrd 211 | 9081AA | 18 | 69.20 | 63.96 | | 69.20 | -5.24 | - | 63.96 | -3.55 | 60.41 | |
| Kenniskwartier Nrd 212 | 9081AA | 18 | 69.16 | 64.03 | | 69.16 | -5.13 | - | 64.03 | -3.41 | 60.62 | |
| Kenniskwartier Nrd 213 | 9081AA | 18 | 69.12 | 64.12 | | 69.12 | -5.00 | - | 64.12 | -3.34 | 60.78 | |
| Kenniskwartier Nrd 214 | 9081AA | 18 | 69.08 | 64.17 | | 69.08 | -4.91 | - | 64.17 | -3.29 | 60.88 | |
| Kenniskwartier Nrd 215 | 9081AA | 18 | 69.03 | 64.22 | | 69.03 | -4.81 | - | 64.22 | -3.22 | 61.00 | |
| Kenniskwartier Nrd 216 | 9081AA | 18 | 68.99 | 64.28 | | 68.99 | -4.71 | - | 64.28 | -3.16 | 61.12 | |
| Kenniskwartier Nrd 217 | 9081AA | 18 | 69.25 | 74.17 | | 69.25 | 4.92 | 4.68 | 74.17 | -4.55 | 69.62 | X |
| Kenniskwartier Nrd 218 | 9081AA | 18 | 69.20 | 74.07 | | 69.20 | 4.87 | 4.58 | 74.07 | -4.56 | 69.51 | X |
| Kenniskwartier Nrd 219 | 9081AA | 18 | 69.38 | 74.63 | | 69.38 | 5.25 | 5.14 | 74.63 | -4.67 | 69.96 | X |
| Kenniskwartier Nrd 220 | 9081AA | 18 | 69.32 | 74.50 | | 69.32 | 5.18 | 5.01 | 74.50 | -4.49 | 70.01 | X |
| Kenniskwartier Nrd 221 | 9081AA | 18 | 69.26 | 74.38 | | 69.26 | 5.12 | 4.89 | 74.38 | -4.24 | 70.14 | X |
| Kenniskwartier Nrd 222 | 9081AA | 18 | 69.22 | 74.61 | | 69.22 | 5.39 | 5.12 | 74.61 | -4.63 | 69.98 | X |
| Kenniskwartier Nrd 223 | 9081AA | 18 | 69.16 | 74.49 | | 69.16 | 5.33 | 5.00 | 74.49 | -4.40 | 70.09 | X |
| Kenniskwartier Nrd 224 | 9081AA | 18 | 69.11 | 74.37 | | 69.11 | 5.26 | 4.88 | 74.37 | -4.13 | 70.24 | X |
| Kenniskwartier Nrd 225 | 9081AA | 18 | 69.19 | 74.58 | | 69.19 | 5.39 | 5.09 | 74.58 | -4.53 | 70.05 | X |
| Kenniskwartier Nrd 226 | 9081AA | 18 | 69.13 | 74.45 | | 69.13 | 5.32 | 4.96 | 74.45 | -4.22 | 70.23 | X |
| Kenniskwartier Nrd 227 | 9081AA | 18 | 69.08 | 74.33 | | 69.08 | 5.25 | 4.84 | 74.33 | -3.99 | 70.34 | X |
| Kenniskwartier Nrd 228 | 9081AA | 18 | 69.24 | 74.76 | | 69.24 | 5.52 | 5.27 | 74.76 | -4.06 | 70.70 | X |
| Kenniskwartier Nrd 229 | 9081AA | 18 | 69.18 | 74.62 | | 69.18 | 5.44 | 5.13 | 74.62 | -3.84 | 70.78 | X |
| Kenniskwartier Nrd 230 | 9081AA | 18 | 69.12 | 74.48 | | 69.12 | 5.36 | 4.99 | 74.48 | -3.57 | 70.91 | X |

## Gemeente AMSTERDAM

| Adres en postcode | | Bestemming | Geluidbelasting bij huidig GPP [dB] | Toekomst zonder nieuwe maatregelen [dB] | Sanering | Grenswaarde [dB] | Effect van het project | Benodigde reductie [dB] | Geluidbelasting standaard akoestische situatie [dB] | Geluidreductie door de doelmatige maatregelen [dB] | Toekomst met geadviseerde maatregel(en) [dB] | Overschrijding grenswaarde/ (X= ja, leeg vak=nee) |
|---|---|---|---|---|---|---|---|---|---|---|---|---|
| Kenniskwartier Nrd 231 | 9081AA | 18 | 69.14 | 74.40 | | 69.14 | 5.26 | 4.91 | 74.40 | -3.98 | 70.42 | X |
| Kenniskwartier Nrd 232 | 9081AA | 18 | 69.08 | 74.26 | | 69.08 | 5.18 | 4.77 | 74.26 | -3.75 | 70.51 | X |
| Kenniskwartier Nrd 233 | 9081AA | 18 | 69.02 | 74.11 | | 69.02 | 5.09 | 4.62 | 74.11 | -3.49 | 70.62 | X |
| Kenniskwartier Nrd 234 | 9081AA | 18 | 69.11 | 73.71 | | 69.11 | 4.60 | 4.22 | 73.71 | -3.50 | 70.21 | X |
| Kenniskwartier Nrd 235 | 9081AA | 18 | 69.05 | 73.57 | | 69.05 | 4.52 | 4.08 | 73.57 | -3.29 | 70.28 | X |
| Kenniskwartier Nrd 236 | 9081AA | 18 | 68.99 | 73.44 | | 68.99 | 4.45 | 3.95 | 73.44 | -3.14 | 70.30 | X |
| Kenniskwartier Nrd 237 | 9081AA | 18 | 69.12 | 72.67 | | 69.12 | 3.55 | 3.18 | 72.67 | -3.44 | 69.23 | |
| Kenniskwartier Nrd 238 | 9081AA | 18 | 69.06 | 72.52 | | 69.06 | 3.46 | 3.03 | 72.52 | -3.24 | 69.28 | |
| Kenniskwartier Nrd 239 | 9081AA | 18 | 68.99 | 72.35 | | 68.99 | 3.36 | 2.86 | 72.35 | -3.10 | 69.25 | |
| Kenniskwartier Nrd 240 | 9081AA | 18 | 69.05 | 70.86 | | 69.05 | 1.81 | 1.37 | 70.86 | -3.27 | 67.59 | |
| Kenniskwartier Nrd 241 | 9081AA | 18 | 68.99 | 70.76 | | 68.99 | 1.77 | 1.27 | 70.76 | -3.10 | 67.66 | |
| Kenniskwartier Nrd 242 | 9081AA | 18 | 68.94 | 70.66 | | 68.94 | 1.72 | 1.17 | 70.66 | -3.00 | 67.66 | |
| Kenniskwartier Nrd 243 | 9081AA | 18 | 68.88 | 70.56 | | 68.88 | 1.68 | 1.07 | 70.56 | -2.95 | 67.61 | |
| Kenniskwartier Nrd 244 | 9081AA | 18 | 69.01 | 67.74 | | 69.01 | -1.27 | - | 67.74 | -3.11 | 64.63 | |
| Kenniskwartier Nrd 245 | 9081AA | 18 | 68.95 | 67.72 | | 68.95 | -1.23 | - | 67.72 | -3.00 | 64.72 | |
| Kenniskwartier Nrd 246 | 9081AA | 18 | 68.89 | 67.70 | | 68.89 | -1.19 | - | 67.70 | -2.98 | 64.72 | |
| Kenniskwartier Nrd 247 | 9081AA | 18 | 68.83 | 67.68 | | 68.83 | -1.15 | - | 67.68 | -2.96 | 64.72 | |
| Kenniskwartier Nrd 248 | 9081AA | 18 | 68.98 | 65.50 | | 68.98 | -3.48 | - | 65.50 | -3.07 | 62.43 | |
| Kenniskwartier Nrd 249 | 9081AA | 18 | 68.93 | 65.51 | | 68.93 | -3.42 | - | 65.51 | -3.06 | 62.45 | |
| Kenniskwartier Nrd 250 | 9081AA | 18 | 68.86 | 65.52 | | 68.86 | -3.34 | - | 65.52 | -3.04 | 62.48 | |
| Kenniskwartier Nrd 251 | 9081AA | 18 | 68.80 | 65.52 | | 68.80 | -3.28 | - | 65.52 | -3.03 | 62.49 | |
| Kenniskwartier Nrd 252 | 9081AA | 18 | 68.95 | 64.50 | | 68.95 | -4.45 | - | 64.50 | -3.11 | 61.39 | |
| Kenniskwartier Nrd 253 | 9081AA | 18 | 68.90 | 64.52 | | 68.90 | -4.38 | - | 64.52 | -3.09 | 61.43 | |
| Kenniskwartier Nrd 254 | 9081AA | 18 | 68.84 | 64.54 | | 68.84 | -4.30 | - | 64.54 | -3.08 | 61.46 | |
| Kenniskwartier Nrd 255 | 9081AA | 18 | 68.78 | 64.56 | | 68.78 | -4.22 | - | 64.56 | -3.07 | 61.49 | |
| Kenniskwartier Nrd 256 | 9081AA | 18 | 65.71 | 69.91 | | 65.71 | 4.20 | 3.41 | 69.91 | -18.80 | 51.11 | |
| Kenniskwartier Nrd 257 | 9081AA | 18 | 66.59 | 71.68 | | 66.59 | 5.09 | 4.19 | 71.68 | -18.66 | 53.02 | |
| Kenniskwartier Nrd 258 | 9081AA | 18 | 66.92 | 72.01 | | 66.92 | 5.09 | 4.52 | 72.01 | -17.16 | 54.85 | |
| Kenniskwartier Nrd 259 | 9081AA | 18 | 67.09 | 72.16 | | 67.09 | 5.07 | 4.67 | 72.16 | -14.94 | 57.22 | |
| Kenniskwartier Nrd 260 | 9081AA | 18 | 67.15 | 72.25 | | 67.15 | 5.10 | 4.76 | 72.25 | -13.77 | 58.48 | |
| Kenniskwartier Nrd 261 | 9081AA | 18 | 67.21 | 72.29 | | 67.21 | 5.08 | 4.80 | 72.29 | -12.80 | 59.49 | |
| Kenniskwartier Nrd 262 | 9081AA | 18 | 66.18 | 70.76 | | 66.18 | 4.58 | 4.26 | 70.76 | -17.72 | 53.04 | |
| Kenniskwartier Nrd 263 | 9081AA | 18 | 67.09 | 72.41 | | 67.09 | 5.32 | 4.92 | 72.41 | -17.51 | 54.90 | |
| Kenniskwartier Nrd 264 | 9081AA | 18 | 67.40 | 72.71 | | 67.40 | 5.31 | 5.22 | 72.71 | -15.49 | 57.22 | |
| Kenniskwartier Nrd 265 | 9081AA | 18 | 67.55 | 72.85 | | 67.55 | 5.30 | 4.35 | 72.85 | -13.16 | 59.69 | |
| Kenniskwartier Nrd 266 | 9081AA | 18 | 67.62 | 72.92 | | 67.62 | 5.30 | 4.42 | 72.92 | -12.54 | 60.38 | |
| Kenniskwartier Nrd 267 | 9081AA | 18 | 67.67 | 72.97 | | 67.67 | 5.30 | 4.47 | 72.97 | -11.13 | 61.84 | |
| Kenniskwartier Nrd 268 | 9081AA | 18 | 66.26 | 70.94 | | 66.26 | 4.68 | 4.44 | 70.94 | -16.76 | 54.18 | |
| Kenniskwartier Nrd 269 | 9081AA | 18 | 67.14 | 72.35 | | 67.14 | 5.21 | 4.86 | 72.35 | -16.53 | 55.82 | |
| Kenniskwartier Nrd 270 | 9081AA | 18 | 67.44 | 72.69 | | 67.44 | 5.25 | 5.20 | 72.69 | -14.66 | 58.03 | |
| Kenniskwartier Nrd 271 | 9081AA | 18 | 67.58 | 72.84 | | 67.58 | 5.26 | 4.34 | 72.84 | -12.82 | 60.02 | |
| Kenniskwartier Nrd 272 | 9081AA | 18 | 67.64 | 72.92 | | 67.64 | 5.28 | 4.42 | 72.92 | -12.33 | 60.59 | |
| Kenniskwartier Nrd 273 | 9081AA | 18 | 67.69 | 72.97 | | 67.69 | 5.28 | 4.47 | 72.97 | -11.05 | 61.92 | |
| Kenniskwartier Nrd 274 | 9081AA | 18 | 66.25 | 70.41 | | 66.25 | 4.16 | 3.91 | 70.41 | -15.52 | 54.89 | |
| Kenniskwartier Nrd 275 | 9081AA | 18 | 67.21 | 72.02 | | 67.21 | 4.81 | 4.53 | 72.02 | -15.13 | 56.89 | |
| Kenniskwartier Nrd 276 | 9081AA | 18 | 67.52 | 72.47 | | 67.52 | 4.95 | 3.97 | 72.47 | -13.57 | 58.90 | |
| Kenniskwartier Nrd 277 | 9081AA | 18 | 67.63 | 72.67 | | 67.63 | 5.04 | 4.17 | 72.67 | -12.53 | 60.14 | |
| Kenniskwartier Nrd 278 | 9081AA | 18 | 67.70 | 72.83 | | 67.70 | 5.13 | 4.33 | 72.83 | -11.68 | 61.15 | |
| Kenniskwartier Nrd 279 | 9081AA | 18 | 67.74 | 72.91 | | 67.74 | 5.17 | 4.41 | 72.91 | -10.63 | 62.28 | |
| Kenniskwartier Nrd 280 | 9081AA | 18 | 66.35 | 69.44 | | 66.35 | 3.09 | 2.94 | 69.44 | -14.20 | 55.24 | |
| Kenniskwartier Nrd 281 | 9081AA | 18 | 67.33 | 71.16 | | 67.33 | 3.83 | 3.67 | 71.16 | -13.88 | 57.28 | |
| Kenniskwartier Nrd 282 | 9081AA | 18 | 67.61 | 71.89 | | 67.61 | 4.28 | 3.39 | 71.89 | -12.42 | 59.47 | |
| Kenniskwartier Nrd 283 | 9081AA | 18 | 67.73 | 72.36 | | 67.73 | 4.63 | 3.86 | 72.36 | -12.06 | 60.30 | |

## Gemeente AMSTERDAM

| Adres en postcode | | Bestemming | Geluidbelasting bij huidig GPP [dB] | Toekomst zonder nieuwe maatregelen [dB] | Sanering | Grenswaarde [dB] | Effect van het project | Benodigde reductie [dB] | Geluidbelasting standaard akoestische situatie [dB] | Geluidreductie door de doelmatige maatregelen [dB] | Toekomst met geadviseerde maatregel(en) [dB] | Overschrijding grenswaarde/ (X= ja, leeg vak=nee) |
|---|---|---|---|---|---|---|---|---|---|---|---|---|
| Kenniskwartier Nrd 284 | 9081AA | 18 | 67.81 | 72.65 | | 67.81 | 4.84 | 4.15 | 72.65 | -10.96 | 61.69 | |
| Kenniskwartier Nrd 285 | 9081AA | 18 | 67.84 | 72.81 | | 67.84 | 4.97 | 4.31 | 72.81 | -10.02 | 62.79 | |
| Kenniskwartier Nrd 286 | 9081AA | 18 | 66.31 | 67.36 | | 66.31 | 1.05 | 0.86 | 67.36 | -11.72 | 55.64 | |
| Kenniskwartier Nrd 287 | 9081AA | 18 | 67.31 | 69.04 | | 67.31 | 1.73 | 1.55 | 69.04 | -11.43 | 57.61 | |
| Kenniskwartier Nrd 288 | 9081AA | 18 | 67.60 | 70.45 | | 67.60 | 2.85 | 1.95 | 70.45 | -11.25 | 59.20 | |
| Kenniskwartier Nrd 289 | 9081AA | 18 | 67.72 | 71.33 | | 67.72 | 3.61 | 2.83 | 71.33 | -10.97 | 60.36 | |
| Kenniskwartier Nrd 290 | 9081AA | 18 | 67.79 | 71.87 | | 67.79 | 4.08 | 3.37 | 71.87 | -10.30 | 61.57 | |
| Kenniskwartier Nrd 291 | 9081AA | 18 | 67.82 | 72.20 | | 67.82 | 4.38 | 3.70 | 72.20 | -9.66 | 62.54 | |
| Kenniskwartier Nrd 292 | 9081AA | 18 | 66.14 | 65.38 | | 66.14 | -0.76 | - | 65.38 | -11.01 | 54.37 | |
| Kenniskwartier Nrd 293 | 9081AA | 18 | 67.11 | 66.73 | | 67.11 | -0.38 | - | 66.73 | -10.54 | 56.19 | |
| Kenniskwartier Nrd 294 | 9081AA | 18 | 67.40 | 68.43 | | 67.40 | 1.03 | 0.94 | 68.43 | -10.69 | 57.74 | |
| Kenniskwartier Nrd 295 | 9081AA | 18 | 67.53 | 69.54 | | 67.53 | 2.01 | 1.04 | 69.54 | -10.42 | 59.12 | |
| Kenniskwartier Nrd 296 | 9081AA | 18 | 67.60 | 70.35 | | 67.60 | 2.75 | 1.85 | 70.35 | -10.15 | 60.20 | |
| Kenniskwartier Nrd 297 | 9081AA | 18 | 67.61 | 70.88 | | 67.61 | 3.27 | 2.38 | 70.88 | -9.85 | 61.03 | |
| Kenniskwartier Nrd 298 | 9081AA | 18 | 66.09 | 64.00 | | 66.09 | -2.09 | - | 64.00 | -10.01 | 53.99 | |
| Kenniskwartier Nrd 299 | 9081AA | 18 | 67.07 | 64.93 | | 67.07 | -2.14 | - | 64.93 | -9.55 | 55.38 | |
| Kenniskwartier Nrd 300 | 9081AA | 18 | 67.37 | 66.49 | | 67.37 | -0.88 | - | 66.49 | -9.38 | 57.11 | |
| Kenniskwartier Nrd 301 | 9081AA | 18 | 67.51 | 67.85 | | 67.51 | 0.34 | - | 67.85 | -9.46 | 58.39 | |
| Kenniskwartier Nrd 302 | 9081AA | 18 | 67.57 | 68.88 | | 67.57 | 1.31 | 0.38 | 68.88 | -9.69 | 59.19 | |
| Kenniskwartier Nrd 303 | 9081AA | 18 | 67.59 | 69.59 | | 67.59 | 2.00 | 1.09 | 69.59 | -9.69 | 59.90 | |
| Kenniskwartier Nrd 304 | 9081AA | 18 | 65.98 | 63.11 | | 65.98 | -2.87 | - | 63.11 | -9.62 | 53.49 | |
| Kenniskwartier Nrd 305 | 9081AA | 18 | 66.99 | 63.65 | | 66.99 | -3.34 | - | 63.65 | -8.71 | 54.94 | |
| Kenniskwartier Nrd 306 | 9081AA | 18 | 67.31 | 64.80 | | 67.31 | -2.51 | - | 64.80 | -8.46 | 56.34 | |
| Kenniskwartier Nrd 307 | 9081AA | 18 | 67.47 | 66.07 | | 67.47 | -1.40 | - | 66.07 | -8.77 | 57.30 | |
| Kenniskwartier Nrd 308 | 9081AA | 18 | 67.54 | 67.10 | | 67.54 | -0.44 | - | 67.10 | -9.14 | 57.96 | |
| Kenniskwartier Nrd 309 | 9081AA | 18 | 67.55 | 67.81 | | 67.55 | 0.26 | - | 67.81 | -9.16 | 58.65 | |
| Kenniskwartier Nrd 310 | 9081AA | 18 | 65.74 | 62.04 | | 65.74 | -3.70 | - | 62.04 | -8.98 | 53.06 | |
| Kenniskwartier Nrd 311 | 9081AA | 18 | 66.87 | 62.20 | | 66.87 | -4.67 | - | 62.20 | -7.74 | 54.46 | |
| Kenniskwartier Nrd 312 | 9081AA | 18 | 67.19 | 62.98 | | 67.19 | -4.21 | - | 62.98 | -7.44 | 55.54 | |
| Kenniskwartier Nrd 313 | 9081AA | 18 | 67.38 | 63.93 | | 67.38 | -3.45 | - | 63.93 | -7.82 | 56.11 | |
| Kenniskwartier Nrd 314 | 9081AA | 18 | 67.46 | 64.79 | | 67.46 | -2.67 | - | 64.79 | -8.17 | 56.62 | |
| Kenniskwartier Nrd 315 | 9081AA | 18 | 67.49 | 65.41 | | 67.49 | -2.08 | - | 65.41 | -8.32 | 57.09 | |
| Kenniskwartier Nrd 316 | 9081AA | 18 | 65.61 | 61.30 | | 65.61 | -4.31 | - | 61.30 | -7.99 | 53.31 | |
| Kenniskwartier Nrd 317 | 9081AA | 18 | 66.80 | 61.42 | | 66.80 | -5.38 | - | 61.42 | -7.20 | 54.22 | |
| Kenniskwartier Nrd 318 | 9081AA | 18 | 67.12 | 61.96 | | 67.12 | -5.16 | - | 61.96 | -7.05 | 54.91 | |
| Kenniskwartier Nrd 319 | 9081AA | 18 | 67.34 | 62.67 | | 67.34 | -4.67 | - | 62.67 | -7.28 | 55.39 | |
| Kenniskwartier Nrd 320 | 9081AA | 18 | 67.42 | 63.29 | | 67.42 | -4.13 | - | 63.29 | -7.59 | 55.70 | |
| Kenniskwartier Nrd 321 | 9081AA | 18 | 67.48 | 63.81 | | 67.48 | -3.67 | - | 63.81 | -7.68 | 56.13 | |
| Kenniskwartier Nrd 322 | 9081AA | 18 | 65.33 | 60.66 | | 65.33 | -4.67 | - | 60.66 | -7.35 | 53.31 | |
| Kenniskwartier Nrd 323 | 9081AA | 18 | 66.62 | 60.79 | | 66.62 | -5.83 | - | 60.79 | -6.87 | 53.92 | |
| Kenniskwartier Nrd 324 | 9081AA | 18 | 67.00 | 61.19 | | 67.00 | -5.81 | - | 61.19 | -6.77 | 54.42 | |
| Kenniskwartier Nrd 325 | 9081AA | 18 | 67.26 | 61.58 | | 67.26 | -5.68 | - | 61.58 | -6.89 | 54.69 | |
| Kenniskwartier Nrd 326 | 9081AA | 18 | 67.34 | 61.96 | | 67.34 | -5.38 | - | 61.96 | -7.09 | 54.87 | |
| Kenniskwartier Nrd 327 | 9081AA | 18 | 67.42 | 62.37 | | 67.42 | -5.05 | - | 62.37 | -7.15 | 55.22 | |
| Kenniskwartier Nrd 328 | 9081AA | 18 | 67.29 | 72.34 | | 67.29 | 5.05 | 4.85 | 72.34 | -11.53 | 60.81 | |
| Kenniskwartier Nrd 329 | 9081AA | 18 | 67.36 | 72.35 | | 67.36 | 4.99 | 4.86 | 72.35 | -10.26 | 62.09 | |
| Kenniskwartier Nrd 330 | 9081AA | 18 | 67.37 | 72.36 | | 67.37 | 4.99 | 4.87 | 72.36 | -9.39 | 62.97 | |
| Kenniskwartier Nrd 331 | 9081AA | 18 | 67.39 | 72.33 | | 67.39 | 4.94 | 4.84 | 72.33 | -8.65 | 63.68 | |
| Kenniskwartier Nrd 332 | 9081AA | 18 | 67.39 | 72.30 | | 67.39 | 4.91 | 4.81 | 72.30 | -8.19 | 64.11 | |
| Kenniskwartier Nrd 333 | 9081AA | 18 | 67.39 | 72.26 | | 67.39 | 4.87 | 4.77 | 72.26 | -7.88 | 64.38 | |
| Kenniskwartier Nrd 334 | 9081AA | 18 | 67.72 | 72.98 | | 67.72 | 5.26 | 4.48 | 72.98 | -9.91 | 63.07 | |
| Kenniskwartier Nrd 335 | 9081AA | 18 | 67.77 | 72.99 | | 67.77 | 5.22 | 4.49 | 72.99 | -9.03 | 63.96 | |
| Kenniskwartier Nrd 336 | 9081AA | 18 | 67.77 | 72.98 | | 67.77 | 5.21 | 4.48 | 72.98 | -8.15 | 64.83 | |

## Gemeente AMSTERDAM

| Adres en postcode | | Bestemming | Geluidbelasting bij huidig GPP [dB] | Toekomst zonder nieuwe maatregelen [dB] | Sanering | Grenswaarde [dB] | Effect van het project | Benodigde reductie [dB] | Geluidbelasting standaard akoestische situatie [dB] | Geluidreductie door de doelmatige maatregelen [dB] | Toekomst met geadviseerde maatregel(en) [dB] | Overschrijding grenswaarde/ (X= ja, leeg vak=nee) |
|---|---|---|---|---|---|---|---|---|---|---|---|---|
| Kenniskwartier Nrd 337 | 9081AA | 18 | 67.78 | 72.95 | | 67.78 | 5.17 | 4.45 | 72.95 | -7.65 | 65.30 | |
| Kenniskwartier Nrd 338 | 9081AA | 18 | 67.78 | 72.92 | | 67.78 | 5.14 | 4.42 | 72.92 | -7.37 | 65.55 | |
| Kenniskwartier Nrd 339 | 9081AA | 18 | 67.77 | 72.88 | | 67.77 | 5.11 | 4.38 | 72.88 | -7.20 | 65.68 | |
| Kenniskwartier Nrd 340 | 9081AA | 18 | 67.76 | 72.99 | | 67.76 | 5.23 | 4.49 | 72.99 | -9.89 | 63.10 | |
| Kenniskwartier Nrd 341 | 9081AA | 18 | 67.81 | 73.00 | | 67.81 | 5.19 | 4.50 | 73.00 | -9.03 | 63.97 | |
| Kenniskwartier Nrd 342 | 9081AA | 18 | 67.83 | 73.00 | | 67.83 | 5.17 | 4.50 | 73.00 | -8.16 | 64.84 | |
| Kenniskwartier Nrd 343 | 9081AA | 18 | 67.83 | 72.97 | | 67.83 | 5.14 | 4.47 | 72.97 | -7.65 | 65.32 | |
| Kenniskwartier Nrd 344 | 9081AA | 18 | 67.83 | 72.94 | | 67.83 | 5.11 | 4.44 | 72.94 | -7.36 | 65.58 | |
| Kenniskwartier Nrd 345 | 9081AA | 18 | 67.83 | 72.90 | | 67.83 | 5.07 | 4.40 | 72.90 | -7.24 | 65.66 | |
| Kenniskwartier Nrd 346 | 9081AA | 18 | 67.81 | 72.98 | | 67.81 | 5.17 | 4.48 | 72.98 | -9.71 | 63.27 | |
| Kenniskwartier Nrd 347 | 9081AA | 18 | 67.84 | 73.00 | | 67.84 | 5.16 | 4.50 | 73.00 | -8.94 | 64.06 | |
| Kenniskwartier Nrd 348 | 9081AA | 18 | 67.86 | 72.99 | | 67.86 | 5.13 | 4.49 | 72.99 | -8.10 | 64.89 | |
| Kenniskwartier Nrd 349 | 9081AA | 18 | 67.88 | 72.97 | | 67.88 | 5.09 | 4.47 | 72.97 | -7.64 | 65.33 | |
| Kenniskwartier Nrd 350 | 9081AA | 18 | 67.87 | 72.94 | | 67.87 | 5.07 | 4.44 | 72.94 | -7.40 | 65.54 | |
| Kenniskwartier Nrd 351 | 9081AA | 18 | 67.88 | 72.90 | | 67.88 | 5.02 | 4.40 | 72.90 | -7.28 | 65.62 | |
| Kenniskwartier Nrd 352 | 9081AA | 18 | 67.91 | 72.91 | | 67.91 | 5.00 | 4.41 | 72.91 | -9.28 | 63.63 | |
| Kenniskwartier Nrd 353 | 9081AA | 18 | 67.95 | 72.95 | | 67.95 | 5.00 | 4.45 | 72.95 | -8.55 | 64.40 | |
| Kenniskwartier Nrd 354 | 9081AA | 18 | 67.95 | 72.97 | | 67.95 | 5.02 | 4.47 | 72.97 | -7.93 | 65.04 | |
| Kenniskwartier Nrd 355 | 9081AA | 18 | 67.96 | 72.95 | | 67.96 | 4.99 | 4.45 | 72.95 | -7.60 | 65.35 | |
| Kenniskwartier Nrd 356 | 9081AA | 18 | 67.96 | 72.92 | | 67.96 | 4.96 | 4.42 | 72.92 | -7.45 | 65.47 | |
| Kenniskwartier Nrd 357 | 9081AA | 18 | 67.96 | 72.89 | | 67.96 | 4.93 | 4.39 | 72.89 | -7.34 | 65.55 | |
| Kenniskwartier Nrd 358 | 9081AA | 18 | 67.88 | 72.39 | | 67.88 | 4.51 | 3.89 | 72.39 | -9.16 | 63.23 | |
| Kenniskwartier Nrd 359 | 9081AA | 18 | 67.91 | 72.49 | | 67.91 | 4.58 | 3.99 | 72.49 | -8.55 | 63.94 | |
| Kenniskwartier Nrd 360 | 9081AA | 18 | 67.91 | 72.53 | | 67.91 | 4.62 | 4.03 | 72.53 | -8.07 | 64.46 | |
| Kenniskwartier Nrd 361 | 9081AA | 18 | 67.93 | 72.54 | | 67.93 | 4.61 | 4.04 | 72.54 | -7.80 | 64.74 | |
| Kenniskwartier Nrd 362 | 9081AA | 18 | 67.92 | 72.54 | | 67.92 | 4.62 | 4.04 | 72.54 | -7.62 | 64.92 | |
| Kenniskwartier Nrd 363 | 9081AA | 18 | 67.92 | 72.53 | | 67.92 | 4.61 | 4.03 | 72.53 | -7.45 | 65.08 | |
| Kenniskwartier Nrd 364 | 9081AA | 18 | 67.70 | 71.25 | | 67.70 | 3.55 | 2.75 | 71.25 | -9.64 | 61.61 | |
| Kenniskwartier Nrd 365 | 9081AA | 18 | 67.73 | 71.38 | | 67.73 | 3.65 | 2.88 | 71.38 | -9.11 | 62.27 | |
| Kenniskwartier Nrd 366 | 9081AA | 18 | 67.73 | 71.48 | | 67.73 | 3.75 | 2.98 | 71.48 | -8.65 | 62.83 | |
| Kenniskwartier Nrd 367 | 9081AA | 18 | 67.77 | 71.53 | | 67.77 | 3.76 | 3.03 | 71.53 | -8.34 | 63.19 | |
| Kenniskwartier Nrd 368 | 9081AA | 18 | 67.75 | 71.53 | | 67.75 | 3.78 | 3.03 | 71.53 | -8.08 | 63.45 | |
| Kenniskwartier Nrd 369 | 9081AA | 18 | 67.74 | 71.53 | | 67.74 | 3.79 | 3.03 | 71.53 | -7.84 | 63.69 | |
| Kenniskwartier Nrd 370 | 9081AA | 18 | 67.70 | 70.07 | | 67.70 | 2.37 | 1.57 | 70.07 | -9.45 | 60.62 | |
| Kenniskwartier Nrd 371 | 9081AA | 18 | 67.73 | 70.32 | | 67.73 | 2.59 | 1.82 | 70.32 | -9.11 | 61.21 | |
| Kenniskwartier Nrd 372 | 9081AA | 18 | 67.74 | 70.38 | | 67.74 | 2.64 | 1.88 | 70.38 | -8.75 | 61.63 | |
| Kenniskwartier Nrd 373 | 9081AA | 18 | 67.75 | 70.40 | | 67.75 | 2.65 | 1.90 | 70.40 | -8.47 | 61.93 | |
| Kenniskwartier Nrd 374 | 9081AA | 18 | 67.75 | 70.43 | | 67.75 | 2.68 | 1.93 | 70.43 | -8.21 | 62.22 | |
| Kenniskwartier Nrd 375 | 9081AA | 18 | 67.74 | 70.47 | | 67.74 | 2.73 | 1.97 | 70.47 | -7.94 | 62.53 | |
| Kenniskwartier Nrd 376 | 9081AA | 18 | 67.66 | 68.43 | | 67.66 | 0.77 | - | 68.43 | -9.00 | 59.43 | |
| Kenniskwartier Nrd 377 | 9081AA | 18 | 67.70 | 68.68 | | 67.70 | 0.98 | 0.18 | 68.68 | -8.75 | 59.93 | |
| Kenniskwartier Nrd 378 | 9081AA | 18 | 67.70 | 68.78 | | 67.70 | 1.08 | 0.28 | 68.78 | -8.50 | 60.28 | |
| Kenniskwartier Nrd 379 | 9081AA | 18 | 67.73 | 68.85 | | 67.73 | 1.12 | 0.35 | 68.85 | -8.24 | 60.61 | |
| Kenniskwartier Nrd 380 | 9081AA | 18 | 67.71 | 68.89 | | 67.71 | 1.18 | 0.39 | 68.89 | -7.97 | 60.92 | |
| Kenniskwartier Nrd 381 | 9081AA | 18 | 67.71 | 68.92 | | 67.71 | 1.21 | 0.42 | 68.92 | -7.72 | 61.20 | |
| Kenniskwartier Nrd 382 | 9081AA | 18 | 67.58 | 65.88 | | 67.58 | -1.70 | - | 65.88 | -8.24 | 57.64 | |
| Kenniskwartier Nrd 383 | 9081AA | 18 | 67.63 | 66.09 | | 67.63 | -1.54 | - | 66.09 | -8.07 | 58.02 | |
| Kenniskwartier Nrd 384 | 9081AA | 18 | 67.65 | 66.24 | | 67.65 | -1.41 | - | 66.24 | -7.89 | 58.35 | |
| Kenniskwartier Nrd 385 | 9081AA | 18 | 67.68 | 66.36 | | 67.68 | -1.32 | - | 66.36 | -7.64 | 58.72 | |
| Kenniskwartier Nrd 386 | 9081AA | 18 | 67.66 | 66.44 | | 67.66 | -1.22 | - | 66.44 | -7.40 | 59.04 | |
| Kenniskwartier Nrd 387 | 9081AA | 18 | 67.66 | 66.52 | | 67.66 | -1.14 | - | 66.52 | -7.08 | 59.44 | |
| Kenniskwartier Nrd 388 | 9081AA | 18 | 67.56 | 64.18 | | 67.56 | -3.38 | - | 64.18 | -7.58 | 56.60 | |
| Kenniskwartier Nrd 389 | 9081AA | 18 | 67.62 | 64.36 | | 67.62 | -3.26 | - | 64.36 | -7.44 | 56.92 | |

## Gemeente AMSTERDAM

| Adres en postcode | | Bestemming | Geluidbelasting bij huidig GPP [dB] | Toekomst zonder nieuwe maatregelen [dB] | Sanering | Grenswaarde [dB] | Effect van het project | Benodigde reductie [dB] | Geluidbelasting standaard akoestische situatie [dB] | Geluidreductie door de doelmatige maatregelen [dB] | Toekomst met geadviseerde maatregel(en) [dB] | Overschrijding grenswaarde/ (X= ja, leeg vak=nee) |
|---|---|---|---|---|---|---|---|---|---|---|---|---|
| Kenniskwartier Nrd 390 | 9081AA | 18 | 67.64 | 64.52 | | 67.64 | -3.12 | - | 64.52 | -7.26 | 57.26 | |
| Kenniskwartier Nrd 391 | 9081AA | 18 | 67.66 | 64.65 | | 67.66 | -3.01 | - | 64.65 | -7.02 | 57.63 | |
| Kenniskwartier Nrd 392 | 9081AA | 18 | 67.64 | 64.78 | | 67.64 | -2.86 | - | 64.78 | -6.74 | 58.04 | |
| Kenniskwartier Nrd 393 | 9081AA | 18 | 67.64 | 64.89 | | 67.64 | -2.75 | - | 64.89 | -6.45 | 58.44 | |
| Kenniskwartier Nrd 394 | 9081AA | 18 | 67.52 | 62.57 | | 67.52 | -4.95 | - | 62.57 | -7.02 | 55.55 | |
| Kenniskwartier Nrd 395 | 9081AA | 18 | 67.60 | 62.75 | | 67.60 | -4.85 | - | 62.75 | -6.92 | 55.83 | |
| Kenniskwartier Nrd 396 | 9081AA | 18 | 67.61 | 62.92 | | 67.61 | -4.69 | - | 62.92 | -6.71 | 56.21 | |
| Kenniskwartier Nrd 397 | 9081AA | 18 | 67.64 | 63.09 | | 67.64 | -4.55 | - | 63.09 | -6.49 | 56.60 | |
| Kenniskwartier Nrd 398 | 9081AA | 18 | 67.61 | 63.23 | | 67.61 | -4.38 | - | 63.23 | -6.20 | 57.03 | |
| Kenniskwartier Nrd 399 | 9081AA | 18 | 67.58 | 63.36 | | 67.58 | -4.22 | - | 63.36 | -5.87 | 57.49 | |
| Kenniskwartier Nrd 400 | 9081AA | 18 | 67.35 | 72.17 | | 67.35 | 4.82 | 4.68 | 72.17 | -7.71 | 64.46 | |
| Kenniskwartier Nrd 401 | 9081AA | 18 | 67.34 | 72.12 | | 67.34 | 4.78 | 4.63 | 72.12 | -7.63 | 64.49 | |
| Kenniskwartier Nrd 402 | 9081AA | 18 | 67.33 | 72.07 | | 67.33 | 4.74 | 4.58 | 72.07 | -7.58 | 64.49 | |
| Kenniskwartier Nrd 403 | 9081AA | 18 | 67.31 | 72.02 | | 67.31 | 4.71 | 4.53 | 72.02 | -7.55 | 64.47 | |
| Kenniskwartier Nrd 404 | 9081AA | 18 | 67.28 | 71.97 | | 67.28 | 4.69 | 4.48 | 71.97 | -7.53 | 64.44 | |
| Kenniskwartier Nrd 405 | 9081AA | 18 | 67.26 | 71.91 | | 67.26 | 4.65 | 4.42 | 71.91 | -7.44 | 64.47 | |
| Kenniskwartier Nrd 406 | 9081AA | 18 | 67.77 | 72.82 | | 67.77 | 5.05 | 4.32 | 72.82 | -7.11 | 65.71 | |
| Kenniskwartier Nrd 407 | 9081AA | 18 | 67.75 | 72.77 | | 67.75 | 5.02 | 4.27 | 72.77 | -7.06 | 65.71 | |
| Kenniskwartier Nrd 408 | 9081AA | 18 | 67.74 | 72.71 | | 67.74 | 4.97 | 4.21 | 72.71 | -7.02 | 65.69 | |
| Kenniskwartier Nrd 409 | 9081AA | 18 | 67.72 | 72.65 | | 67.72 | 4.93 | 4.15 | 72.65 | -6.94 | 65.71 | |
| Kenniskwartier Nrd 410 | 9081AA | 18 | 67.70 | 72.59 | | 67.70 | 4.89 | 4.09 | 72.59 | -6.82 | 65.77 | |
| Kenniskwartier Nrd 411 | 9081AA | 18 | 67.68 | 72.53 | | 67.68 | 4.85 | 4.03 | 72.53 | -6.67 | 65.86 | |
| Kenniskwartier Nrd 412 | 9081AA | 18 | 67.83 | 72.85 | | 67.83 | 5.02 | 4.35 | 72.85 | -7.17 | 65.68 | |
| Kenniskwartier Nrd 413 | 9081AA | 18 | 67.81 | 72.79 | | 67.81 | 4.98 | 4.29 | 72.79 | -7.11 | 65.68 | |
| Kenniskwartier Nrd 414 | 9081AA | 18 | 67.80 | 72.73 | | 67.80 | 4.93 | 4.23 | 72.73 | -7.05 | 65.68 | |
| Kenniskwartier Nrd 415 | 9081AA | 18 | 67.78 | 72.67 | | 67.78 | 4.89 | 4.17 | 72.67 | -6.96 | 65.71 | |
| Kenniskwartier Nrd 416 | 9081AA | 18 | 67.77 | 72.61 | | 67.77 | 4.84 | 4.11 | 72.61 | -6.82 | 65.79 | |
| Kenniskwartier Nrd 417 | 9081AA | 18 | 67.74 | 72.55 | | 67.74 | 4.81 | 4.05 | 72.55 | -6.61 | 65.94 | |
| Kenniskwartier Nrd 418 | 9081AA | 18 | 67.88 | 72.86 | | 67.88 | 4.98 | 4.36 | 72.86 | -7.20 | 65.66 | |
| Kenniskwartier Nrd 419 | 9081AA | 18 | 67.87 | 72.81 | | 67.87 | 4.94 | 4.31 | 72.81 | -7.13 | 65.68 | |
| Kenniskwartier Nrd 420 | 9081AA | 18 | 67.86 | 72.75 | | 67.86 | 4.89 | 4.25 | 72.75 | -7.06 | 65.69 | |
| Kenniskwartier Nrd 421 | 9081AA | 18 | 67.84 | 72.69 | | 67.84 | 4.85 | 4.19 | 72.69 | -6.92 | 65.77 | |
| Kenniskwartier Nrd 422 | 9081AA | 18 | 67.83 | 72.62 | | 67.83 | 4.79 | 4.12 | 72.62 | -6.72 | 65.90 | |
| Kenniskwartier Nrd 423 | 9081AA | 18 | 67.80 | 72.55 | | 67.80 | 4.75 | 4.05 | 72.55 | -6.45 | 66.10 | |
| Kenniskwartier Nrd 424 | 9081AA | 18 | 67.96 | 72.87 | | 67.96 | 4.91 | 4.37 | 72.87 | -7.23 | 65.64 | |
| Kenniskwartier Nrd 425 | 9081AA | 18 | 67.95 | 72.82 | | 67.95 | 4.87 | 4.32 | 72.82 | -7.14 | 65.68 | |
| Kenniskwartier Nrd 426 | 9081AA | 18 | 67.94 | 72.76 | | 67.94 | 4.82 | 4.26 | 72.76 | -6.99 | 65.77 | |
| Kenniskwartier Nrd 427 | 9081AA | 18 | 67.92 | 72.70 | | 67.92 | 4.78 | 4.20 | 72.70 | -6.78 | 65.92 | |
| Kenniskwartier Nrd 428 | 9081AA | 18 | 67.90 | 72.64 | | 67.90 | 4.74 | 4.14 | 72.64 | -6.50 | 66.14 | |
| Kenniskwartier Nrd 429 | 9081AA | 18 | 67.88 | 72.57 | | 67.88 | 4.69 | 4.07 | 72.57 | -6.07 | 66.50 | |
| Kenniskwartier Nrd 430 | 9081AA | 18 | 67.92 | 72.50 | | 67.92 | 4.58 | 4.00 | 72.50 | -7.28 | 65.22 | |
| Kenniskwartier Nrd 431 | 9081AA | 18 | 67.91 | 72.47 | | 67.91 | 4.56 | 3.97 | 72.47 | -7.13 | 65.34 | |
| Kenniskwartier Nrd 432 | 9081AA | 18 | 67.89 | 72.43 | | 67.89 | 4.54 | 3.93 | 72.43 | -6.94 | 65.49 | |
| Kenniskwartier Nrd 433 | 9081AA | 18 | 67.88 | 72.38 | | 67.88 | 4.50 | 3.88 | 72.38 | -6.68 | 65.70 | |
| Kenniskwartier Nrd 434 | 9081AA | 18 | 67.86 | 72.32 | | 67.86 | 4.46 | 3.82 | 72.32 | -6.34 | 65.98 | |
| Kenniskwartier Nrd 435 | 9081AA | 18 | 67.84 | 72.25 | | 67.84 | 4.41 | 3.75 | 72.25 | -5.93 | 66.32 | |
| Kenniskwartier Nrd 436 | 9081AA | 18 | 67.72 | 71.57 | | 67.72 | 3.85 | 3.07 | 71.57 | -7.60 | 63.97 | |
| Kenniskwartier Nrd 437 | 9081AA | 18 | 67.71 | 71.56 | | 67.71 | 3.85 | 3.06 | 71.56 | -7.39 | 64.17 | |
| Kenniskwartier Nrd 438 | 9081AA | 18 | 67.70 | 71.54 | | 67.70 | 3.84 | 3.04 | 71.54 | -7.12 | 64.42 | |
| Kenniskwartier Nrd 439 | 9081AA | 18 | 67.69 | 71.50 | | 67.69 | 3.81 | 3.00 | 71.50 | -6.83 | 64.67 | |
| Kenniskwartier Nrd 440 | 9081AA | 18 | 67.67 | 71.47 | | 67.67 | 3.80 | 2.97 | 71.47 | -6.51 | 64.96 | |
| Kenniskwartier Nrd 441 | 9081AA | 18 | 67.65 | 71.43 | | 67.65 | 3.78 | 2.93 | 71.43 | -6.14 | 65.29 | |
| Kenniskwartier Nrd 442 | 9081AA | 18 | 67.73 | 70.51 | | 67.73 | 2.78 | 2.01 | 70.51 | -7.66 | 62.85 | |

## Gemeente AMSTERDAM

| Adres en postcode | | Bestemming | Geluidbelasting bij huidig GPP [dB] | Toekomst zonder nieuwe maatregelen [dB] | Sanering | Grenswaarde [dB] | Effect van het project | Benodigde reductie [dB] | Geluidbelasting standaard akoestische situatie [dB] | Geluidreductie door de doelmatige maatregelen [dB] | Toekomst met geadviseerde maatregel(en) [dB] | Overschrijding grenswaarde/ (X= ja, leeg vak=nee) |
|---|---|---|---|---|---|---|---|---|---|---|---|---|
| Kenniskwartier Nrd 443 | 9081AA | 18 | 67.71 | 70.54 | | 67.71 | 2.83 | 2.04 | 70.54 | -7.34 | 63.20 | |
| Kenniskwartier Nrd 444 | 9081AA | 18 | 67.70 | 70.53 | | 67.70 | 2.83 | 2.03 | 70.53 | -7.00 | 63.53 | |
| Kenniskwartier Nrd 445 | 9081AA | 18 | 67.69 | 70.53 | | 67.69 | 2.84 | 2.03 | 70.53 | -6.63 | 63.90 | |
| Kenniskwartier Nrd 446 | 9081AA | 18 | 67.68 | 70.52 | | 67.68 | 2.84 | 2.02 | 70.52 | -6.27 | 64.25 | |
| Kenniskwartier Nrd 447 | 9081AA | 18 | 67.66 | 70.49 | | 67.66 | 2.83 | 1.99 | 70.49 | -5.94 | 64.55 | |
| Kenniskwartier Nrd 448 | 9081AA | 18 | 67.71 | 68.76 | | 67.71 | 1.05 | 0.26 | 68.76 | -7.38 | 61.38 | |
| Kenniskwartier Nrd 449 | 9081AA | 18 | 67.70 | 68.81 | | 67.70 | 1.11 | 0.31 | 68.81 | -7.06 | 61.75 | |
| Kenniskwartier Nrd 450 | 9081AA | 18 | 67.69 | 68.86 | | 67.69 | 1.17 | 0.36 | 68.86 | -6.69 | 62.17 | |
| Kenniskwartier Nrd 451 | 9081AA | 18 | 67.68 | 68.88 | | 67.68 | 1.20 | 0.38 | 68.88 | -6.32 | 62.56 | |
| Kenniskwartier Nrd 452 | 9081AA | 18 | 67.66 | 68.90 | | 67.66 | 1.24 | 0.40 | 68.90 | -6.00 | 62.90 | |
| Kenniskwartier Nrd 453 | 9081AA | 18 | 67.63 | 68.91 | | 67.63 | 1.28 | 0.41 | 68.91 | -5.69 | 63.22 | |
| Kenniskwartier Nrd 454 | 9081AA | 18 | 67.66 | 66.69 | | 67.66 | -0.97 | - | 66.69 | -6.83 | 59.86 | |
| Kenniskwartier Nrd 455 | 9081AA | 18 | 67.64 | 66.77 | | 67.64 | -0.87 | - | 66.77 | -6.51 | 60.26 | |
| Kenniskwartier Nrd 456 | 9081AA | 18 | 67.63 | 66.85 | | 67.63 | -0.78 | - | 66.85 | -6.19 | 60.66 | |
| Kenniskwartier Nrd 457 | 9081AA | 18 | 67.62 | 66.92 | | 67.62 | -0.70 | - | 66.92 | -5.90 | 61.02 | |
| Kenniskwartier Nrd 458 | 9081AA | 18 | 67.61 | 66.98 | | 67.61 | -0.63 | - | 66.98 | -5.61 | 61.37 | |
| Kenniskwartier Nrd 459 | 9081AA | 18 | 67.60 | 67.02 | | 67.60 | -0.58 | - | 67.02 | -5.39 | 61.63 | |
| Kenniskwartier Nrd 460 | 9081AA | 18 | 67.63 | 65.03 | | 67.63 | -2.60 | - | 65.03 | -6.12 | 58.91 | |
| Kenniskwartier Nrd 461 | 9081AA | 18 | 67.62 | 65.12 | | 67.62 | -2.50 | - | 65.12 | -5.82 | 59.30 | |
| Kenniskwartier Nrd 462 | 9081AA | 18 | 67.60 | 65.21 | | 67.60 | -2.39 | - | 65.21 | -5.56 | 59.65 | |
| Kenniskwartier Nrd 463 | 9081AA | 18 | 67.60 | 65.29 | | 67.60 | -2.31 | - | 65.29 | -5.32 | 59.97 | |
| Kenniskwartier Nrd 464 | 9081AA | 18 | 67.58 | 65.36 | | 67.58 | -2.22 | - | 65.36 | -5.10 | 60.26 | |
| Kenniskwartier Nrd 465 | 9081AA | 18 | 67.56 | 65.42 | | 67.56 | -2.14 | - | 65.42 | -4.97 | 60.45 | |
| Kenniskwartier Nrd 466 | 9081AA | 18 | 67.56 | 63.44 | | 67.56 | -4.12 | - | 63.44 | -5.56 | 57.88 | |
| Kenniskwartier Nrd 467 | 9081AA | 18 | 67.55 | 63.55 | | 67.55 | -4.00 | - | 63.55 | -5.34 | 58.21 | |
| Kenniskwartier Nrd 468 | 9081AA | 18 | 67.54 | 63.65 | | 67.54 | -3.89 | - | 63.65 | -5.13 | 58.52 | |
| Kenniskwartier Nrd 469 | 9081AA | 18 | 67.53 | 63.72 | | 67.53 | -3.81 | - | 63.72 | -4.96 | 58.76 | |
| Kenniskwartier Nrd 470 | 9081AA | 18 | 67.51 | 63.79 | | 67.51 | -3.72 | - | 63.79 | -4.84 | 58.95 | |
| Kenniskwartier Nrd 471 | 9081AA | 18 | 67.49 | 63.87 | | 67.49 | -3.62 | - | 63.87 | -4.73 | 59.14 | |
| Kenniskwartier Nrd 472 | 9081AA | 18 | 67.20 | 71.81 | | 67.20 | 4.61 | 4.32 | 71.81 | -7.37 | 64.44 | |
| Kenniskwartier Nrd 473 | 9081AA | 18 | 67.18 | 71.75 | | 67.18 | 4.57 | 4.26 | 71.75 | -7.21 | 64.54 | |
| Kenniskwartier Nrd 474 | 9081AA | 18 | 67.63 | 72.46 | | 67.63 | 4.83 | 3.96 | 72.46 | -6.41 | 66.05 | |
| Kenniskwartier Nrd 475 | 9081AA | 18 | 67.60 | 72.39 | | 67.60 | 4.79 | 3.89 | 72.39 | -6.04 | 66.35 | |
| Kenniskwartier Nrd 476 | 9081AA | 18 | 67.59 | 72.33 | | 67.59 | 4.74 | 3.83 | 72.33 | -5.73 | 66.60 | |
| Kenniskwartier Nrd 477 | 9081AA | 18 | 67.72 | 72.50 | | 67.72 | 4.78 | 4.00 | 72.50 | -6.21 | 66.29 | |
| Kenniskwartier Nrd 478 | 9081AA | 18 | 67.68 | 72.44 | | 67.68 | 4.76 | 3.94 | 72.44 | -5.83 | 66.61 | |
| Kenniskwartier Nrd 479 | 9081AA | 18 | 67.67 | 72.37 | | 67.67 | 4.70 | 3.87 | 72.37 | -5.66 | 66.71 | |
| Kenniskwartier Nrd 480 | 9081AA | 18 | 67.77 | 72.49 | | 67.77 | 4.72 | 3.99 | 72.49 | -6.05 | 66.44 | |
| Kenniskwartier Nrd 481 | 9081AA | 18 | 67.74 | 72.42 | | 67.74 | 4.68 | 3.92 | 72.42 | -5.82 | 66.60 | |
| Kenniskwartier Nrd 482 | 9081AA | 18 | 67.72 | 72.35 | | 67.72 | 4.63 | 3.85 | 72.35 | -5.55 | 66.80 | |
| Kenniskwartier Nrd 483 | 9081AA | 18 | 67.85 | 72.45 | | 67.85 | 4.60 | 3.95 | 72.45 | -5.84 | 66.61 | |
| Kenniskwartier Nrd 484 | 9081AA | 18 | 67.81 | 72.38 | | 67.81 | 4.57 | 3.88 | 72.38 | -5.53 | 66.85 | |
| Kenniskwartier Nrd 485 | 9081AA | 18 | 67.78 | 72.29 | | 67.78 | 4.51 | 3.79 | 72.29 | -5.13 | 67.16 | |
| Kenniskwartier Nrd 486 | 9081AA | 18 | 67.79 | 72.11 | | 67.79 | 4.32 | 3.61 | 72.11 | -5.68 | 66.43 | |
| Kenniskwartier Nrd 487 | 9081AA | 18 | 67.76 | 72.04 | | 67.76 | 4.28 | 3.54 | 72.04 | -5.33 | 66.71 | |
| Kenniskwartier Nrd 488 | 9081AA | 18 | 67.72 | 71.96 | | 67.72 | 4.24 | 3.46 | 71.96 | -4.97 | 66.99 | |
| Kenniskwartier Nrd 489 | 9081AA | 18 | 67.61 | 71.23 | | 67.61 | 3.62 | 2.73 | 71.23 | -5.83 | 65.40 | |
| Kenniskwartier Nrd 490 | 9081AA | 18 | 67.58 | 71.18 | | 67.58 | 3.60 | 2.68 | 71.18 | -5.55 | 65.63 | |
| Kenniskwartier Nrd 491 | 9081AA | 18 | 67.56 | 71.12 | | 67.56 | 3.56 | 2.62 | 71.12 | -5.20 | 65.92 | |
| Kenniskwartier Nrd 492 | 9081AA | 18 | 67.63 | 70.19 | | 67.63 | 2.56 | 1.69 | 70.19 | -5.62 | 64.57 | |
| Kenniskwartier Nrd 493 | 9081AA | 18 | 67.60 | 70.15 | | 67.60 | 2.55 | 1.65 | 70.15 | -5.27 | 64.88 | |
| Kenniskwartier Nrd 494 | 9081AA | 18 | 67.57 | 70.09 | | 67.57 | 2.52 | 1.59 | 70.09 | -4.97 | 65.12 | |
| Kenniskwartier Nrd 495 | 9081AA | 18 | 67.62 | 69.17 | | 67.62 | 1.55 | 0.67 | 69.17 | -5.47 | 63.70 | |

## Gemeente AMSTERDAM

| Adres en postcode | | Bestemming | Geluidbelasting bij huidig GPP [dB] | Toekomst zonder nieuwe maatregelen [dB] | Sanering | Grenswaarde [dB] | Effect van het project | Benodigde reductie [dB] | Geluidbelasting standaard akoestische situatie [dB] | Geluidreductie door de doelmatige maatregelen [dB] | Toekomst met geadviseerde maatregel(en) [dB] | Overschrijding grenswaarde/ (X= ja, leeg vak=nee) |
|---|---|---|---|---|---|---|---|---|---|---|---|---|
| Kenniskwartier Nrd 496 | 9081AA | 18 | 67.59 | 69.15 | | 67.59 | 1.56 | 0.65 | 69.15 | -5.14 | 64.01 | |
| Kenniskwartier Nrd 497 | 9081AA | 18 | 67.57 | 69.11 | | 67.57 | 1.54 | 0.61 | 69.11 | -4.87 | 64.24 | |
| Kenniskwartier Nrd 498 | 9081AA | 18 | 67.55 | 69.06 | | 67.55 | 1.51 | 0.56 | 69.06 | -4.73 | 64.33 | |
| Kenniskwartier Nrd 499 | 9081AA | 18 | 67.56 | 67.17 | | 67.56 | -0.39 | - | 67.17 | -5.19 | 61.98 | |
| Kenniskwartier Nrd 500 | 9081AA | 18 | 67.53 | 67.17 | | 67.53 | -0.36 | - | 67.17 | -4.93 | 62.24 | |
| Kenniskwartier Nrd 501 | 9081AA | 18 | 67.50 | 67.16 | | 67.50 | -0.34 | - | 67.16 | -4.73 | 62.43 | |
| Kenniskwartier Nrd 502 | 9081AA | 18 | 67.48 | 67.15 | | 67.48 | -0.33 | - | 67.15 | -4.67 | 62.48 | |
| Kenniskwartier Nrd 503 | 9081AA | 18 | 67.54 | 65.24 | | 67.54 | -2.30 | - | 65.24 | -4.76 | 60.48 | |
| Kenniskwartier Nrd 504 | 9081AA | 18 | 67.51 | 65.26 | | 67.51 | -2.25 | - | 65.26 | -4.62 | 60.64 | |
| Kenniskwartier Nrd 505 | 9081AA | 18 | 67.49 | 65.27 | | 67.49 | -2.22 | - | 65.27 | -4.52 | 60.75 | |
| Kenniskwartier Nrd 506 | 9081AA | 18 | 67.46 | 65.30 | | 67.46 | -2.16 | - | 65.30 | -4.45 | 60.85 | |
| Kenniskwartier Nrd 507 | 9081AA | 18 | 67.49 | 64.09 | | 67.49 | -3.40 | - | 64.09 | -4.61 | 59.48 | |
| Kenniskwartier Nrd 508 | 9081AA | 18 | 67.46 | 64.13 | | 67.46 | -3.33 | - | 64.13 | -4.49 | 59.64 | |
| Kenniskwartier Nrd 509 | 9081AA | 18 | 67.44 | 64.15 | | 67.44 | -3.29 | - | 64.15 | -4.40 | 59.75 | |
| Kenniskwartier Nrd 510 | 9081AA | 18 | 67.42 | 64.18 | | 67.42 | -3.24 | - | 64.18 | -4.32 | 59.86 | |
| Kenniskwartier Nrd 511 | 9081AA | 18 | 64.29 | 68.23 | | 64.29 | 3.94 | 3.73 | 68.23 | -18.29 | 49.94 | |
| Kenniskwartier Nrd 512 | 9081AA | 18 | 64.78 | 69.04 | | 64.78 | 4.26 | 3.55 | 69.04 | -17.85 | 51.19 | |
| Kenniskwartier Nrd 513 | 9081AA | 18 | 65.24 | 69.56 | | 65.24 | 4.32 | 4.07 | 69.56 | -17.06 | 52.50 | |
| Kenniskwartier Nrd 514 | 9081AA | 18 | 65.46 | 69.80 | | 65.46 | 4.34 | 4.31 | 69.80 | -16.03 | 53.77 | |
| Kenniskwartier Nrd 515 | 9081AA | 18 | 65.58 | 69.96 | | 65.58 | 4.38 | 3.46 | 69.96 | -14.31 | 55.65 | |
| Kenniskwartier Nrd 516 | 9081AA | 18 | 65.66 | 70.06 | | 65.66 | 4.40 | 3.56 | 70.06 | -13.68 | 56.38 | |
| Kenniskwartier Nrd 517 | 9081AA | 18 | 64.74 | 68.84 | | 64.74 | 4.10 | 3.35 | 68.84 | -17.15 | 51.69 | |
| Kenniskwartier Nrd 518 | 9081AA | 18 | 65.32 | 69.71 | | 65.32 | 4.39 | 4.22 | 69.71 | -17.03 | 52.68 | |
| Kenniskwartier Nrd 519 | 9081AA | 18 | 65.78 | 70.20 | | 65.78 | 4.42 | 3.70 | 70.20 | -16.16 | 54.04 | |
| Kenniskwartier Nrd 520 | 9081AA | 18 | 65.96 | 70.41 | | 65.96 | 4.45 | 3.91 | 70.41 | -14.81 | 55.60 | |
| Kenniskwartier Nrd 521 | 9081AA | 18 | 66.07 | 70.55 | | 66.07 | 4.48 | 4.05 | 70.55 | -13.53 | 57.02 | |
| Kenniskwartier Nrd 522 | 9081AA | 18 | 66.11 | 70.62 | | 66.11 | 4.51 | 4.12 | 70.62 | -12.87 | 57.75 | |
| Kenniskwartier Nrd 523 | 9081AA | 18 | 64.67 | 68.62 | | 64.67 | 3.95 | 3.13 | 68.62 | -17.26 | 51.36 | |
| Kenniskwartier Nrd 524 | 9081AA | 18 | 65.32 | 69.44 | | 65.32 | 4.12 | 3.95 | 69.44 | -17.11 | 52.33 | |
| Kenniskwartier Nrd 525 | 9081AA | 18 | 65.79 | 70.03 | | 65.79 | 4.24 | 3.53 | 70.03 | -15.87 | 54.16 | |
| Kenniskwartier Nrd 526 | 9081AA | 18 | 65.98 | 70.26 | | 65.98 | 4.28 | 3.76 | 70.26 | -14.30 | 55.96 | |
| Kenniskwartier Nrd 527 | 9081AA | 18 | 66.07 | 70.41 | | 66.07 | 4.34 | 3.91 | 70.41 | -13.22 | 57.19 | |
| Kenniskwartier Nrd 528 | 9081AA | 18 | 66.10 | 70.52 | | 66.10 | 4.42 | 4.02 | 70.52 | -12.57 | 57.95 | |
| Kenniskwartier Nrd 529 | 9081AA | 18 | 64.70 | 67.95 | | 64.70 | 3.25 | 2.46 | 67.95 | -16.29 | 51.66 | |
| Kenniskwartier Nrd 530 | 9081AA | 18 | 65.37 | 68.82 | | 65.37 | 3.45 | 3.33 | 68.82 | -15.68 | 53.14 | |
| Kenniskwartier Nrd 531 | 9081AA | 18 | 65.84 | 69.58 | | 65.84 | 3.74 | 3.08 | 69.58 | -14.63 | 54.95 | |
| Kenniskwartier Nrd 532 | 9081AA | 18 | 66.02 | 69.85 | | 66.02 | 3.83 | 3.35 | 69.85 | -13.27 | 56.58 | |
| Kenniskwartier Nrd 533 | 9081AA | 18 | 66.13 | 70.05 | | 66.13 | 3.92 | 3.55 | 70.05 | -12.57 | 57.48 | |
| Kenniskwartier Nrd 534 | 9081AA | 18 | 66.16 | 70.24 | | 66.16 | 4.08 | 3.74 | 70.24 | -12.18 | 58.06 | |
| Kenniskwartier Nrd 535 | 9081AA | 18 | 64.81 | 67.05 | | 64.81 | 2.24 | 1.56 | 67.05 | -15.25 | 51.80 | |
| Kenniskwartier Nrd 536 | 9081AA | 18 | 65.52 | 68.02 | | 65.52 | 2.50 | 1.52 | 68.02 | -14.50 | 53.52 | |
| Kenniskwartier Nrd 537 | 9081AA | 18 | 65.98 | 68.97 | | 65.98 | 2.99 | 2.47 | 68.97 | -13.54 | 55.43 | |
| Kenniskwartier Nrd 538 | 9081AA | 18 | 66.16 | 69.36 | | 66.16 | 3.20 | 2.86 | 69.36 | -12.51 | 56.85 | |
| Kenniskwartier Nrd 539 | 9081AA | 18 | 66.28 | 69.67 | | 66.28 | 3.39 | 3.17 | 69.67 | -12.11 | 57.56 | |
| Kenniskwartier Nrd 540 | 9081AA | 18 | 66.29 | 69.91 | | 66.29 | 3.62 | 3.41 | 69.91 | -11.74 | 58.17 | |
| Kenniskwartier Nrd 541 | 9081AA | 18 | 64.79 | 65.55 | | 64.79 | 0.76 | 0.06 | 65.55 | -14.28 | 51.27 | |
| Kenniskwartier Nrd 542 | 9081AA | 18 | 65.53 | 66.45 | | 65.53 | 0.92 | - | 66.45 | -13.24 | 53.21 | |
| Kenniskwartier Nrd 543 | 9081AA | 18 | 66.01 | 67.52 | | 66.01 | 1.51 | 1.02 | 67.52 | -12.38 | 55.14 | |
| Kenniskwartier Nrd 544 | 9081AA | 18 | 66.18 | 68.23 | | 66.18 | 2.05 | 1.73 | 68.23 | -11.92 | 56.31 | |
| Kenniskwartier Nrd 545 | 9081AA | 18 | 66.30 | 68.70 | | 66.30 | 2.40 | 2.20 | 68.70 | -11.63 | 57.07 | |
| Kenniskwartier Nrd 546 | 9081AA | 18 | 66.30 | 69.07 | | 66.30 | 2.77 | 2.57 | 69.07 | -11.32 | 57.75 | |
| Kenniskwartier Nrd 547 | 9081AA | 18 | 64.45 | 63.91 | | 64.45 | -0.54 | - | 63.91 | -13.40 | 50.51 | |
| Kenniskwartier Nrd 548 | 9081AA | 18 | 65.03 | 64.51 | | 65.03 | -0.52 | - | 64.51 | -12.24 | 52.27 | |

## Gemeente AMSTERDAM

| Adres en postcode | | Bestemming | Geluidbelasting bij huidig GPP [dB] | Toekomst zonder nieuwe maatregelen [dB] | Sanering | Grenswaarde [dB] | Effect van het project | Benodigde reductie [dB] | Geluidbelasting standaard akoestische situatie [dB] | Geluidreductie door de doelmatige maatregelen [dB] | Toekomst met geadviseerde maatregel(en) [dB] | Overschrijding grenswaarde/ (X= ja, leeg vak=nee) |
|---|---|---|---|---|---|---|---|---|---|---|---|---|
| Kenniskwartier Nrd 549 | 9081AA | 18 | 65.54 | 65.41 | | 65.54 | -0.13 | - | 65.41 | -11.60 | 53.81 | |
| Kenniskwartier Nrd 550 | 9081AA | 18 | 65.75 | 66.35 | | 65.75 | 0.60 | - | 66.35 | -11.29 | 55.06 | |
| Kenniskwartier Nrd 551 | 9081AA | 18 | 65.88 | 66.96 | | 65.88 | 1.08 | 0.46 | 66.96 | -11.14 | 55.82 | |
| Kenniskwartier Nrd 552 | 9081AA | 18 | 65.86 | 67.38 | | 65.86 | 1.52 | 0.88 | 67.38 | -10.98 | 56.40 | |
| Kenniskwartier Nrd 553 | 9081AA | 18 | 64.47 | 62.99 | | 64.47 | -1.48 | - | 62.99 | -12.25 | 50.74 | |
| Kenniskwartier Nrd 554 | 9081AA | 18 | 65.04 | 63.19 | | 65.04 | -1.85 | - | 63.19 | -11.06 | 52.13 | |
| Kenniskwartier Nrd 555 | 9081AA | 18 | 65.55 | 63.92 | | 65.55 | -1.63 | - | 63.92 | -10.59 | 53.33 | |
| Kenniskwartier Nrd 556 | 9081AA | 18 | 65.78 | 64.81 | | 65.78 | -0.97 | - | 64.81 | -10.34 | 54.47 | |
| Kenniskwartier Nrd 557 | 9081AA | 18 | 65.91 | 65.63 | | 65.91 | -0.28 | - | 65.63 | -10.46 | 55.17 | |
| Kenniskwartier Nrd 558 | 9081AA | 18 | 65.88 | 66.14 | | 65.88 | 0.26 | - | 66.14 | -10.38 | 55.76 | |
| Kenniskwartier Nrd 559 | 9081AA | 18 | 64.44 | 62.32 | | 64.44 | -2.12 | - | 62.32 | -11.16 | 51.16 | |
| Kenniskwartier Nrd 560 | 9081AA | 18 | 64.98 | 62.22 | | 64.98 | -2.76 | - | 62.22 | -10.32 | 51.90 | |
| Kenniskwartier Nrd 561 | 9081AA | 18 | 65.48 | 62.80 | | 65.48 | -2.68 | - | 62.80 | -9.74 | 53.06 | |
| Kenniskwartier Nrd 562 | 9081AA | 18 | 65.73 | 63.55 | | 65.73 | -2.18 | - | 63.55 | -9.60 | 53.95 | |
| Kenniskwartier Nrd 563 | 9081AA | 18 | 65.84 | 64.35 | | 65.84 | -1.49 | - | 64.35 | -9.75 | 54.60 | |
| Kenniskwartier Nrd 564 | 9081AA | 18 | 65.83 | 64.98 | | 65.83 | -0.85 | - | 64.98 | -9.79 | 55.19 | |
| Kenniskwartier Nrd 565 | 9081AA | 18 | 64.37 | 61.75 | | 64.37 | -2.62 | - | 61.75 | -10.26 | 51.49 | |
| Kenniskwartier Nrd 566 | 9081AA | 18 | 64.96 | 61.61 | | 64.96 | -3.35 | - | 61.61 | -9.28 | 52.33 | |
| Kenniskwartier Nrd 567 | 9081AA | 18 | 65.46 | 61.92 | | 65.46 | -3.54 | - | 61.92 | -8.79 | 53.13 | |
| Kenniskwartier Nrd 568 | 9081AA | 18 | 65.71 | 62.40 | | 65.71 | -3.31 | - | 62.40 | -8.68 | 53.72 | |
| Kenniskwartier Nrd 569 | 9081AA | 18 | 65.84 | 63.00 | | 65.84 | -2.84 | - | 63.00 | -8.81 | 54.19 | |
| Kenniskwartier Nrd 570 | 9081AA | 18 | 65.82 | 63.61 | | 65.82 | -2.21 | - | 63.61 | -8.95 | 54.66 | |
| Kenniskwartier Nrd 571 | 9081AA | 18 | 64.15 | 60.93 | | 64.15 | -3.22 | - | 60.93 | -9.89 | 51.04 | |
| Kenniskwartier Nrd 572 | 9081AA | 18 | 64.82 | 60.83 | | 64.82 | -3.99 | - | 60.83 | -8.81 | 52.02 | |
| Kenniskwartier Nrd 573 | 9081AA | 18 | 65.36 | 61.00 | | 65.36 | -4.36 | - | 61.00 | -8.28 | 52.72 | |
| Kenniskwartier Nrd 574 | 9081AA | 18 | 65.64 | 61.37 | | 65.64 | -4.27 | - | 61.37 | -8.20 | 53.17 | |
| Kenniskwartier Nrd 575 | 9081AA | 18 | 65.76 | 61.85 | | 65.76 | -3.91 | - | 61.85 | -8.29 | 53.56 | |
| Kenniskwartier Nrd 576 | 9081AA | 18 | 65.76 | 62.43 | | 65.76 | -3.33 | - | 62.43 | -8.42 | 54.01 | |
| Kenniskwartier Nrd 577 | 9081AA | 18 | 64.04 | 60.80 | | 64.04 | -3.24 | - | 60.80 | -7.91 | 52.89 | |
| Kenniskwartier Nrd 578 | 9081AA | 18 | 64.73 | 60.75 | | 64.73 | -3.98 | - | 60.75 | -7.39 | 53.36 | |
| Kenniskwartier Nrd 579 | 9081AA | 18 | 65.28 | 60.79 | | 65.28 | -4.49 | - | 60.79 | -6.95 | 53.84 | |
| Kenniskwartier Nrd 580 | 9081AA | 18 | 65.58 | 61.01 | | 65.58 | -4.57 | - | 61.01 | -6.88 | 54.13 | |
| Kenniskwartier Nrd 581 | 9081AA | 18 | 65.72 | 61.32 | | 65.72 | -4.40 | - | 61.32 | -7.00 | 54.32 | |
| Kenniskwartier Nrd 582 | 9081AA | 18 | 65.73 | 61.73 | | 65.73 | -4.00 | - | 61.73 | -7.19 | 54.54 | |
| Kenniskwartier Nrd 583 | 9081AA | 18 | 65.75 | 70.11 | | 65.75 | 4.36 | 3.61 | 70.11 | -13.25 | 56.86 | |
| Kenniskwartier Nrd 584 | 9081AA | 18 | 65.83 | 70.16 | | 65.83 | 4.33 | 3.66 | 70.16 | -12.75 | 57.41 | |
| Kenniskwartier Nrd 585 | 9081AA | 18 | 65.88 | 70.19 | | 65.88 | 4.31 | 3.69 | 70.19 | -12.03 | 58.16 | |
| Kenniskwartier Nrd 586 | 9081AA | 18 | 65.92 | 70.19 | | 65.92 | 4.27 | 3.69 | 70.19 | -11.10 | 59.09 | |
| Kenniskwartier Nrd 587 | 9081AA | 18 | 65.95 | 70.19 | | 65.95 | 4.24 | 3.69 | 70.19 | -10.47 | 59.72 | |
| Kenniskwartier Nrd 588 | 9081AA | 18 | 65.97 | 70.19 | | 65.97 | 4.22 | 3.69 | 70.19 | -9.93 | 60.26 | |
| Kenniskwartier Nrd 589 | 9081AA | 18 | 66.16 | 70.68 | | 66.16 | 4.52 | 4.18 | 70.68 | -12.56 | 58.12 | |
| Kenniskwartier Nrd 590 | 9081AA | 18 | 66.24 | 70.73 | | 66.24 | 4.49 | 4.23 | 70.73 | -11.89 | 58.84 | |
| Kenniskwartier Nrd 591 | 9081AA | 18 | 66.27 | 70.76 | | 66.27 | 4.49 | 4.26 | 70.76 | -11.15 | 59.61 | |
| Kenniskwartier Nrd 592 | 9081AA | 18 | 66.31 | 70.77 | | 66.31 | 4.46 | 4.27 | 70.77 | -10.43 | 60.34 | |
| Kenniskwartier Nrd 593 | 9081AA | 18 | 66.33 | 70.78 | | 66.33 | 4.45 | 4.28 | 70.78 | -9.85 | 60.93 | |
| Kenniskwartier Nrd 594 | 9081AA | 18 | 66.33 | 70.77 | | 66.33 | 4.44 | 4.27 | 70.77 | -9.29 | 61.48 | |
| Kenniskwartier Nrd 595 | 9081AA | 18 | 66.18 | 70.61 | | 66.18 | 4.43 | 4.11 | 70.61 | -12.10 | 58.51 | |
| Kenniskwartier Nrd 596 | 9081AA | 18 | 66.27 | 70.68 | | 66.27 | 4.41 | 4.18 | 70.68 | -11.42 | 59.26 | |
| Kenniskwartier Nrd 597 | 9081AA | 18 | 66.31 | 70.71 | | 66.31 | 4.40 | 4.21 | 70.71 | -10.67 | 60.04 | |
| Kenniskwartier Nrd 598 | 9081AA | 18 | 66.33 | 70.74 | | 66.33 | 4.41 | 4.24 | 70.74 | -10.06 | 60.68 | |
| Kenniskwartier Nrd 599 | 9081AA | 18 | 66.36 | 70.74 | | 66.36 | 4.38 | 4.24 | 70.74 | -9.48 | 61.26 | |
| Kenniskwartier Nrd 600 | 9081AA | 18 | 66.37 | 70.75 | | 66.37 | 4.38 | 4.25 | 70.75 | -8.99 | 61.76 | |
| Kenniskwartier Nrd 601 | 9081AA | 18 | 66.24 | 70.40 | | 66.24 | 4.16 | 3.90 | 70.40 | -11.68 | 58.72 | |

## Gemeente AMSTERDAM

| Adres en postcode | | Bestemming | Geluidbelasting bij huidig GPP [dB] | Toekomst zonder nieuwe maatregelen [dB] | Sanering | Grenswaarde [dB] | Effect van het project | Benodigde reductie [dB] | Geluidbelasting standaard akoestische situatie [dB] | Geluidreductie door de doelmatige maatregelen [dB] | Toekomst met geadviseerde maatregel(en) [dB] | Overschrijding grenswaarde/ (X= ja, leeg vak=nee) |
|---|---|---|---|---|---|---|---|---|---|---|---|---|
| Kenniskwartier Nrd 602 | 9081AA | 18 | 66.31 | 70.49 | | 66.31 | 4.18 | 3.99 | 70.49 | -11.01 | 59.48 | |
| Kenniskwartier Nrd 603 | 9081AA | 18 | 66.36 | 70.55 | | 66.36 | 4.19 | 4.05 | 70.55 | -10.37 | 60.18 | |
| Kenniskwartier Nrd 604 | 9081AA | 18 | 66.38 | 70.59 | | 66.38 | 4.21 | 4.09 | 70.59 | -9.81 | 60.78 | |
| Kenniskwartier Nrd 605 | 9081AA | 18 | 66.41 | 70.62 | | 66.41 | 4.21 | 4.12 | 70.62 | -9.29 | 61.33 | |
| Kenniskwartier Nrd 606 | 9081AA | 18 | 66.42 | 70.63 | | 66.42 | 4.21 | 4.13 | 70.63 | -8.83 | 61.80 | |
| Kenniskwartier Nrd 607 | 9081AA | 18 | 66.36 | 70.11 | | 66.36 | 3.75 | 3.61 | 70.11 | -11.22 | 58.89 | |
| Kenniskwartier Nrd 608 | 9081AA | 18 | 66.44 | 70.26 | | 66.44 | 3.82 | 3.76 | 70.26 | -10.60 | 59.66 | |
| Kenniskwartier Nrd 609 | 9081AA | 18 | 66.46 | 70.35 | | 66.46 | 3.89 | 3.85 | 70.35 | -10.06 | 60.29 | |
| Kenniskwartier Nrd 610 | 9081AA | 18 | 66.48 | 70.41 | | 66.48 | 3.93 | 3.91 | 70.41 | -9.54 | 60.87 | |
| Kenniskwartier Nrd 611 | 9081AA | 18 | 66.51 | 70.45 | | 66.51 | 3.94 | 2.96 | 70.45 | -9.12 | 61.33 | |
| Kenniskwartier Nrd 612 | 9081AA | 18 | 66.50 | 70.48 | | 66.50 | 3.98 | 3.98 | 70.48 | -8.68 | 61.80 | |
| Kenniskwartier Nrd 613 | 9081AA | 18 | 66.38 | 69.40 | | 66.38 | 3.02 | 2.90 | 69.40 | -10.70 | 58.70 | |
| Kenniskwartier Nrd 614 | 9081AA | 18 | 66.46 | 69.61 | | 66.46 | 3.15 | 3.11 | 69.61 | -10.21 | 59.40 | |
| Kenniskwartier Nrd 615 | 9081AA | 18 | 66.47 | 69.78 | | 66.47 | 3.31 | 3.28 | 69.78 | -9.73 | 60.05 | |
| Kenniskwartier Nrd 616 | 9081AA | 18 | 66.50 | 69.90 | | 66.50 | 3.40 | 3.40 | 69.90 | -9.31 | 60.59 | |
| Kenniskwartier Nrd 617 | 9081AA | 18 | 66.53 | 69.97 | | 66.53 | 3.44 | 2.48 | 69.97 | -8.96 | 61.01 | |
| Kenniskwartier Nrd 618 | 9081AA | 18 | 66.52 | 70.02 | | 66.52 | 3.50 | 2.53 | 70.02 | -8.56 | 61.46 | |
| Kenniskwartier Nrd 619 | 9081AA | 18 | 65.96 | 67.79 | | 65.96 | 1.83 | 1.29 | 67.79 | -10.65 | 57.14 | |
| Kenniskwartier Nrd 620 | 9081AA | 18 | 66.03 | 68.10 | | 66.03 | 2.07 | 1.60 | 68.10 | -10.31 | 57.79 | |
| Kenniskwartier Nrd 621 | 9081AA | 18 | 66.07 | 68.34 | | 66.07 | 2.27 | 1.84 | 68.34 | -9.91 | 58.43 | |
| Kenniskwartier Nrd 622 | 9081AA | 18 | 66.10 | 68.54 | | 66.10 | 2.44 | 2.04 | 68.54 | -9.65 | 58.89 | |
| Kenniskwartier Nrd 623 | 9081AA | 18 | 66.13 | 68.68 | | 66.13 | 2.55 | 2.18 | 68.68 | -9.35 | 59.33 | |
| Kenniskwartier Nrd 624 | 9081AA | 18 | 66.13 | 68.78 | | 66.13 | 2.65 | 2.28 | 68.78 | -9.05 | 59.73 | |
| Kenniskwartier Nrd 625 | 9081AA | 18 | 66.00 | 66.68 | | 66.00 | 0.68 | 0.18 | 66.68 | -10.23 | 56.45 | |
| Kenniskwartier Nrd 626 | 9081AA | 18 | 66.10 | 67.03 | | 66.10 | 0.93 | 0.53 | 67.03 | -10.00 | 57.03 | |
| Kenniskwartier Nrd 627 | 9081AA | 18 | 66.14 | 67.31 | | 66.14 | 1.17 | 0.81 | 67.31 | -9.71 | 57.60 | |
| Kenniskwartier Nrd 628 | 9081AA | 18 | 66.15 | 67.55 | | 66.15 | 1.40 | 1.05 | 67.55 | -9.51 | 58.04 | |
| Kenniskwartier Nrd 629 | 9081AA | 18 | 66.19 | 67.73 | | 66.19 | 1.54 | 1.23 | 67.73 | -9.27 | 58.46 | |
| Kenniskwartier Nrd 630 | 9081AA | 18 | 66.20 | 67.83 | | 66.20 | 1.63 | 1.33 | 67.83 | -8.97 | 58.86 | |
| Kenniskwartier Nrd 631 | 9081AA | 18 | 65.94 | 65.46 | | 65.94 | -0.48 | - | 65.46 | -9.71 | 55.75 | |
| Kenniskwartier Nrd 632 | 9081AA | 18 | 66.03 | 65.83 | | 66.03 | -0.20 | - | 65.83 | -9.52 | 56.31 | |
| Kenniskwartier Nrd 633 | 9081AA | 18 | 66.10 | 66.15 | | 66.10 | 0.05 | - | 66.15 | -9.43 | 56.72 | |
| Kenniskwartier Nrd 634 | 9081AA | 18 | 66.11 | 66.43 | | 66.11 | 0.32 | - | 66.43 | -9.30 | 57.13 | |
| Kenniskwartier Nrd 635 | 9081AA | 18 | 66.15 | 66.64 | | 66.15 | 0.49 | 0.14 | 66.64 | -9.09 | 57.55 | |
| Kenniskwartier Nrd 636 | 9081AA | 18 | 66.15 | 66.76 | | 66.15 | 0.61 | 0.26 | 66.76 | -8.86 | 57.90 | |
| Kenniskwartier Nrd 637 | 9081AA | 18 | 65.92 | 64.11 | | 65.92 | -1.81 | - | 64.11 | -8.89 | 55.22 | |
| Kenniskwartier Nrd 638 | 9081AA | 18 | 66.01 | 64.47 | | 66.01 | -1.54 | - | 64.47 | -8.85 | 55.62 | |
| Kenniskwartier Nrd 639 | 9081AA | 18 | 66.09 | 64.76 | | 66.09 | -1.33 | - | 64.76 | -8.83 | 55.93 | |
| Kenniskwartier Nrd 640 | 9081AA | 18 | 66.10 | 65.03 | | 66.10 | -1.07 | - | 65.03 | -8.74 | 56.29 | |
| Kenniskwartier Nrd 641 | 9081AA | 18 | 66.15 | 65.21 | | 66.15 | -0.94 | - | 65.21 | -8.52 | 56.69 | |
| Kenniskwartier Nrd 642 | 9081AA | 18 | 66.16 | 65.35 | | 66.16 | -0.81 | - | 65.35 | -8.30 | 57.05 | |
| Kenniskwartier Nrd 643 | 9081AA | 18 | 65.93 | 62.95 | | 65.93 | -2.98 | - | 62.95 | -8.48 | 54.47 | |
| Kenniskwartier Nrd 644 | 9081AA | 18 | 66.02 | 63.27 | | 66.02 | -2.75 | - | 63.27 | -8.49 | 54.78 | |
| Kenniskwartier Nrd 645 | 9081AA | 18 | 66.09 | 63.57 | | 66.09 | -2.52 | - | 63.57 | -8.46 | 55.11 | |
| Kenniskwartier Nrd 646 | 9081AA | 18 | 66.09 | 63.82 | | 66.09 | -2.27 | - | 63.82 | -8.33 | 55.49 | |
| Kenniskwartier Nrd 647 | 9081AA | 18 | 66.13 | 64.01 | | 66.13 | -2.12 | - | 64.01 | -8.15 | 55.86 | |
| Kenniskwartier Nrd 648 | 9081AA | 18 | 66.14 | 64.13 | | 66.14 | -2.01 | - | 64.13 | -7.98 | 56.15 | |
| Kenniskwartier Nrd 649 | 9081AA | 18 | 65.87 | 61.93 | | 65.87 | -3.94 | - | 61.93 | -7.18 | 54.75 | |
| Kenniskwartier Nrd 650 | 9081AA | 18 | 65.94 | 62.23 | | 65.94 | -3.71 | - | 62.23 | -7.24 | 54.99 | |
| Kenniskwartier Nrd 651 | 9081AA | 18 | 66.01 | 62.50 | | 66.01 | -3.51 | - | 62.50 | -7.25 | 55.25 | |
| Kenniskwartier Nrd 652 | 9081AA | 18 | 66.01 | 62.71 | | 66.01 | -3.30 | - | 62.71 | -7.16 | 55.55 | |
| Kenniskwartier Nrd 653 | 9081AA | 18 | 66.05 | 62.88 | | 66.05 | -3.17 | - | 62.88 | -7.01 | 55.87 | |
| Kenniskwartier Nrd 654 | 9081AA | 18 | 66.08 | 63.00 | | 66.08 | -3.08 | - | 63.00 | -6.92 | 56.08 | |

## Gemeente AMSTERDAM

| Adres en postcode | | Bestemming | Geluidbelasting bij huidig GPP [dB] | Toekomst zonder nieuwe maatregelen [dB] | Sanering | Grenswaarde [dB] | Effect van het project | Benodigde reductie [dB] | Geluidbelasting standaard akoestische situatie [dB] | Geluidreductie door de doelmatige maatregelen [dB] | Toekomst met geadviseerde maatregel(en) [dB] | Overschrijding grenswaarde/ (X= ja, leeg vak=nee) |
|---|---|---|---|---|---|---|---|---|---|---|---|---|
| Kenniskwartier Nrd 655 | 9081AA | 18 | 65.98 | 70.19 | | 65.98 | 4.21 | 3.69 | 70.19 | -9.41 | 60.78 | |
| Kenniskwartier Nrd 656 | 9081AA | 18 | 65.99 | 70.18 | | 65.99 | 4.19 | 3.68 | 70.18 | -8.93 | 61.25 | |
| Kenniskwartier Nrd 657 | 9081AA | 18 | 66.00 | 70.16 | | 66.00 | 4.16 | 3.66 | 70.16 | -8.54 | 61.62 | |
| Kenniskwartier Nrd 658 | 9081AA | 18 | 66.02 | 70.16 | | 66.02 | 4.14 | 3.66 | 70.16 | -8.23 | 61.93 | |
| Kenniskwartier Nrd 659 | 9081AA | 18 | 66.02 | 70.14 | | 66.02 | 4.12 | 3.64 | 70.14 | -8.00 | 62.14 | |
| Kenniskwartier Nrd 660 | 9081AA | 18 | 66.01 | 70.12 | | 66.01 | 4.11 | 3.62 | 70.12 | -7.86 | 62.26 | |
| Kenniskwartier Nrd 661 | 9081AA | 18 | 66.35 | 70.75 | | 66.35 | 4.40 | 4.25 | 70.75 | -8.78 | 61.97 | |
| Kenniskwartier Nrd 662 | 9081AA | 18 | 66.36 | 70.73 | | 66.36 | 4.37 | 4.23 | 70.73 | -8.41 | 62.32 | |
| Kenniskwartier Nrd 663 | 9081AA | 18 | 66.36 | 70.71 | | 66.36 | 4.35 | 4.21 | 70.71 | -8.10 | 62.61 | |
| Kenniskwartier Nrd 664 | 9081AA | 18 | 66.38 | 70.69 | | 66.38 | 4.31 | 4.19 | 70.69 | -7.89 | 62.80 | |
| Kenniskwartier Nrd 665 | 9081AA | 18 | 66.37 | 70.66 | | 66.37 | 4.29 | 4.16 | 70.66 | -7.78 | 62.88 | |
| Kenniskwartier Nrd 666 | 9081AA | 18 | 66.36 | 70.63 | | 66.36 | 4.27 | 4.13 | 70.63 | -7.68 | 62.95 | |
| Kenniskwartier Nrd 667 | 9081AA | 18 | 66.39 | 70.75 | | 66.39 | 4.36 | 4.25 | 70.75 | -8.50 | 62.25 | |
| Kenniskwartier Nrd 668 | 9081AA | 18 | 66.39 | 70.73 | | 66.39 | 4.34 | 4.23 | 70.73 | -8.14 | 62.59 | |
| Kenniskwartier Nrd 669 | 9081AA | 18 | 66.40 | 70.70 | | 66.40 | 4.30 | 4.20 | 70.70 | -7.83 | 62.87 | |
| Kenniskwartier Nrd 670 | 9081AA | 18 | 66.40 | 70.68 | | 66.40 | 4.28 | 4.18 | 70.68 | -7.66 | 63.02 | |
| Kenniskwartier Nrd 671 | 9081AA | 18 | 66.39 | 70.64 | | 66.39 | 4.25 | 4.14 | 70.64 | -7.57 | 63.07 | |
| Kenniskwartier Nrd 672 | 9081AA | 18 | 66.37 | 70.61 | | 66.37 | 4.24 | 4.11 | 70.61 | -7.48 | 63.13 | |
| Kenniskwartier Nrd 673 | 9081AA | 18 | 66.41 | 70.63 | | 66.41 | 4.22 | 4.13 | 70.63 | -8.36 | 62.27 | |
| Kenniskwartier Nrd 674 | 9081AA | 18 | 66.40 | 70.61 | | 66.40 | 4.21 | 4.11 | 70.61 | -8.02 | 62.59 | |
| Kenniskwartier Nrd 675 | 9081AA | 18 | 66.40 | 70.60 | | 66.40 | 4.20 | 4.10 | 70.60 | -7.76 | 62.84 | |
| Kenniskwartier Nrd 676 | 9081AA | 18 | 66.41 | 70.58 | | 66.41 | 4.17 | 4.08 | 70.58 | -7.62 | 62.96 | |
| Kenniskwartier Nrd 677 | 9081AA | 18 | 66.40 | 70.55 | | 66.40 | 4.15 | 4.05 | 70.55 | -7.53 | 63.02 | |
| Kenniskwartier Nrd 678 | 9081AA | 18 | 66.38 | 70.52 | | 66.38 | 4.14 | 4.02 | 70.52 | -7.45 | 63.07 | |
| Kenniskwartier Nrd 679 | 9081AA | 18 | 66.50 | 70.52 | | 66.50 | 4.02 | 4.02 | 70.52 | -8.25 | 62.27 | |
| Kenniskwartier Nrd 680 | 9081AA | 18 | 66.49 | 70.52 | | 66.49 | 4.03 | 4.02 | 70.52 | -7.93 | 62.59 | |
| Kenniskwartier Nrd 681 | 9081AA | 18 | 66.49 | 70.50 | | 66.49 | 4.01 | 4.00 | 70.50 | -7.76 | 62.74 | |
| Kenniskwartier Nrd 682 | 9081AA | 18 | 66.49 | 70.49 | | 66.49 | 4.00 | 3.99 | 70.49 | -7.65 | 62.84 | |
| Kenniskwartier Nrd 683 | 9081AA | 18 | 66.48 | 70.46 | | 66.48 | 3.98 | 3.96 | 70.46 | -7.56 | 62.90 | |
| Kenniskwartier Nrd 684 | 9081AA | 18 | 66.46 | 70.41 | | 66.46 | 3.95 | 3.91 | 70.41 | -7.45 | 62.96 | |
| Kenniskwartier Nrd 685 | 9081AA | 18 | 66.51 | 70.03 | | 66.51 | 3.52 | 2.54 | 70.03 | -8.30 | 61.73 | |
| Kenniskwartier Nrd 686 | 9081AA | 18 | 66.50 | 70.04 | | 66.50 | 3.54 | 3.54 | 70.04 | -8.06 | 61.98 | |
| Kenniskwartier Nrd 687 | 9081AA | 18 | 66.49 | 70.03 | | 66.49 | 3.54 | 3.53 | 70.03 | -7.91 | 62.12 | |
| Kenniskwartier Nrd 688 | 9081AA | 18 | 66.49 | 70.03 | | 66.49 | 3.54 | 3.53 | 70.03 | -7.78 | 62.25 | |
| Kenniskwartier Nrd 689 | 9081AA | 18 | 66.48 | 70.02 | | 66.48 | 3.54 | 3.52 | 70.02 | -7.69 | 62.33 | |
| Kenniskwartier Nrd 690 | 9081AA | 18 | 66.47 | 70.00 | | 66.47 | 3.53 | 3.50 | 70.00 | -7.58 | 62.42 | |
| Kenniskwartier Nrd 691 | 9081AA | 18 | 66.16 | 68.83 | | 66.16 | 2.67 | 2.33 | 68.83 | -8.75 | 60.08 | |
| Kenniskwartier Nrd 692 | 9081AA | 18 | 66.15 | 68.87 | | 66.15 | 2.72 | 2.37 | 68.87 | -8.48 | 60.39 | |
| Kenniskwartier Nrd 693 | 9081AA | 18 | 66.14 | 68.88 | | 66.14 | 2.74 | 2.38 | 68.88 | -8.27 | 60.61 | |
| Kenniskwartier Nrd 694 | 9081AA | 18 | 66.14 | 68.89 | | 66.14 | 2.75 | 2.39 | 68.89 | -8.12 | 60.77 | |
| Kenniskwartier Nrd 695 | 9081AA | 18 | 66.13 | 68.88 | | 66.13 | 2.75 | 2.38 | 68.88 | -8.01 | 60.87 | |
| Kenniskwartier Nrd 696 | 9081AA | 18 | 66.12 | 68.88 | | 66.12 | 2.76 | 2.38 | 68.88 | -7.88 | 61.00 | |
| Kenniskwartier Nrd 697 | 9081AA | 18 | 66.18 | 67.93 | | 66.18 | 1.75 | 1.43 | 67.93 | -8.66 | 59.27 | |
| Kenniskwartier Nrd 698 | 9081AA | 18 | 66.18 | 67.97 | | 66.18 | 1.79 | 1.47 | 67.97 | -8.44 | 59.53 | |
| Kenniskwartier Nrd 699 | 9081AA | 18 | 66.18 | 67.99 | | 66.18 | 1.81 | 1.49 | 67.99 | -8.25 | 59.74 | |
| Kenniskwartier Nrd 700 | 9081AA | 18 | 66.17 | 68.00 | | 66.17 | 1.83 | 1.50 | 68.00 | -8.11 | 59.89 | |
| Kenniskwartier Nrd 701 | 9081AA | 18 | 66.17 | 68.01 | | 66.17 | 1.84 | 1.51 | 68.01 | -7.98 | 60.03 | |
| Kenniskwartier Nrd 702 | 9081AA | 18 | 66.15 | 68.00 | | 66.15 | 1.85 | 1.50 | 68.00 | -7.84 | 60.16 | |
| Kenniskwartier Nrd 703 | 9081AA | 18 | 66.10 | 66.73 | | 66.10 | 0.63 | 0.23 | 66.73 | -8.58 | 58.15 | |
| Kenniskwartier Nrd 704 | 9081AA | 18 | 66.10 | 66.79 | | 66.10 | 0.69 | 0.29 | 66.79 | -8.40 | 58.39 | |
| Kenniskwartier Nrd 705 | 9081AA | 18 | 66.10 | 66.83 | | 66.10 | 0.73 | 0.33 | 66.83 | -8.24 | 58.59 | |
| Kenniskwartier Nrd 706 | 9081AA | 18 | 66.09 | 66.85 | | 66.09 | 0.76 | 0.35 | 66.85 | -8.09 | 58.76 | |
| Kenniskwartier Nrd 707 | 9081AA | 18 | 66.09 | 66.86 | | 66.09 | 0.77 | 0.36 | 66.86 | -7.93 | 58.93 | |

## Gemeente AMSTERDAM

| Adres en postcode | | Bestemming | Geluidbelasting bij huidig GPP [dB] | Toekomst zonder nieuwe maatregelen [dB] | Sanering | Grenswaarde [dB] | Effect van het project | Benodigde reductie [dB] | Geluidbelasting standaard akoestische situatie [dB] | Geluidreductie door de doelmatige maatregelen [dB] | Toekomst met geadviseerde maatregel(en) [dB] | Overschrijding grenswaarde/ (X= ja, leeg vak=nee) |
|---|---|---|---|---|---|---|---|---|---|---|---|---|
| Kenniskwartier Nrd 708 | 9081AA | 18 | 66.08 | 66.87 | | 66.08 | 0.79 | 0.37 | 66.87 | -7.78 | 59.09 | |
| Kenniskwartier Nrd 709 | 9081AA | 18 | 66.10 | 65.56 | | 66.10 | -0.54 | - | 65.56 | -8.23 | 57.33 | |
| Kenniskwartier Nrd 710 | 9081AA | 18 | 66.10 | 65.58 | | 66.10 | -0.52 | - | 65.58 | -8.04 | 57.54 | |
| Kenniskwartier Nrd 711 | 9081AA | 18 | 66.10 | 65.58 | | 66.10 | -0.52 | - | 65.58 | -7.88 | 57.70 | |
| Kenniskwartier Nrd 712 | 9081AA | 18 | 66.09 | 65.60 | | 66.09 | -0.49 | - | 65.60 | -7.76 | 57.84 | |
| Kenniskwartier Nrd 713 | 9081AA | 18 | 66.09 | 65.63 | | 66.09 | -0.46 | - | 65.63 | -7.60 | 58.03 | |
| Kenniskwartier Nrd 714 | 9081AA | 18 | 66.08 | 65.65 | | 66.08 | -0.43 | - | 65.65 | -7.44 | 58.21 | |
| Kenniskwartier Nrd 715 | 9081AA | 18 | 66.09 | 64.28 | | 66.09 | -1.81 | - | 64.28 | -7.82 | 56.46 | |
| Kenniskwartier Nrd 716 | 9081AA | 18 | 66.09 | 64.31 | | 66.09 | -1.78 | - | 64.31 | -7.63 | 56.68 | |
| Kenniskwartier Nrd 717 | 9081AA | 18 | 66.08 | 64.28 | | 66.08 | -1.80 | - | 64.28 | -7.41 | 56.87 | |
| Kenniskwartier Nrd 718 | 9081AA | 18 | 66.08 | 64.32 | | 66.08 | -1.76 | - | 64.32 | -7.26 | 57.06 | |
| Kenniskwartier Nrd 719 | 9081AA | 18 | 66.07 | 64.37 | | 66.07 | -1.70 | - | 64.37 | -7.11 | 57.26 | |
| Kenniskwartier Nrd 720 | 9081AA | 18 | 66.06 | 64.40 | | 66.06 | -1.66 | - | 64.40 | -6.95 | 57.45 | |
| Kenniskwartier Nrd 721 | 9081AA | 18 | 65.99 | 63.00 | | 65.99 | -2.99 | - | 63.00 | -6.76 | 56.24 | |
| Kenniskwartier Nrd 722 | 9081AA | 18 | 65.99 | 63.09 | | 65.99 | -2.90 | - | 63.09 | -6.64 | 56.45 | |
| Kenniskwartier Nrd 723 | 9081AA | 18 | 65.98 | 63.15 | | 65.98 | -2.83 | - | 63.15 | -6.50 | 56.65 | |
| Kenniskwartier Nrd 724 | 9081AA | 18 | 65.97 | 63.21 | | 65.97 | -2.76 | - | 63.21 | -6.37 | 56.84 | |
| Kenniskwartier Nrd 725 | 9081AA | 18 | 65.97 | 63.27 | | 65.97 | -2.70 | - | 63.27 | -6.25 | 57.02 | |
| Kenniskwartier Nrd 726 | 9081AA | 18 | 65.97 | 63.33 | | 65.97 | -2.64 | - | 63.33 | -6.09 | 57.24 | |
| Kenniskwartier Nrd 727 | 9081AA | 18 | 65.97 | 70.05 | | 65.97 | 4.08 | 3.55 | 70.05 | -7.76 | 62.29 | |
| Kenniskwartier Nrd 728 | 9081AA | 18 | 65.96 | 70.03 | | 65.96 | 4.07 | 3.53 | 70.03 | -7.69 | 62.34 | |
| Kenniskwartier Nrd 729 | 9081AA | 18 | 66.33 | 70.59 | | 66.33 | 4.26 | 4.09 | 70.59 | -7.58 | 63.01 | |
| Kenniskwartier Nrd 730 | 9081AA | 18 | 66.32 | 70.56 | | 66.32 | 4.24 | 4.06 | 70.56 | -7.52 | 63.04 | |
| Kenniskwartier Nrd 731 | 9081AA | 18 | 66.33 | 70.53 | | 66.33 | 4.20 | 4.03 | 70.53 | -7.45 | 63.08 | |
| Kenniskwartier Nrd 732 | 9081AA | 18 | 66.36 | 70.60 | | 66.36 | 4.24 | 4.10 | 70.60 | -7.39 | 63.21 | |
| Kenniskwartier Nrd 733 | 9081AA | 18 | 66.35 | 70.56 | | 66.35 | 4.21 | 4.06 | 70.56 | -7.32 | 63.24 | |
| Kenniskwartier Nrd 734 | 9081AA | 18 | 66.36 | 70.53 | | 66.36 | 4.17 | 4.03 | 70.53 | -7.24 | 63.29 | |
| Kenniskwartier Nrd 735 | 9081AA | 18 | 66.36 | 70.50 | | 66.36 | 4.14 | 4.00 | 70.50 | -7.37 | 63.13 | |
| Kenniskwartier Nrd 736 | 9081AA | 18 | 66.35 | 70.46 | | 66.35 | 4.11 | 3.96 | 70.46 | -7.30 | 63.16 | |
| Kenniskwartier Nrd 737 | 9081AA | 18 | 66.35 | 70.43 | | 66.35 | 4.08 | 3.93 | 70.43 | -7.21 | 63.22 | |
| Kenniskwartier Nrd 738 | 9081AA | 18 | 66.48 | 70.30 | | 66.48 | 3.82 | 3.80 | 70.30 | -7.35 | 62.95 | |
| Kenniskwartier Nrd 739 | 9081AA | 18 | 66.46 | 70.28 | | 66.46 | 3.82 | 3.78 | 70.28 | -7.26 | 63.02 | |
| Kenniskwartier Nrd 740 | 9081AA | 18 | 66.46 | 70.25 | | 66.46 | 3.79 | 3.75 | 70.25 | -7.14 | 63.11 | |
| Kenniskwartier Nrd 741 | 9081AA | 18 | 66.47 | 69.90 | | 66.47 | 3.43 | 3.40 | 69.90 | -7.53 | 62.37 | |
| Kenniskwartier Nrd 742 | 9081AA | 18 | 66.46 | 69.88 | | 66.46 | 3.42 | 3.38 | 69.88 | -7.41 | 62.47 | |
| Kenniskwartier Nrd 743 | 9081AA | 18 | 66.46 | 69.86 | | 66.46 | 3.40 | 3.36 | 69.86 | -7.24 | 62.62 | |
| Kenniskwartier Nrd 744 | 9081AA | 18 | 66.14 | 68.75 | | 66.14 | 2.61 | 2.25 | 68.75 | -7.64 | 61.11 | |
| Kenniskwartier Nrd 745 | 9081AA | 18 | 66.14 | 68.73 | | 66.14 | 2.59 | 2.23 | 68.73 | -7.55 | 61.18 | |
| Kenniskwartier Nrd 746 | 9081AA | 18 | 66.13 | 68.72 | | 66.13 | 2.59 | 2.22 | 68.72 | -7.41 | 61.31 | |
| Kenniskwartier Nrd 747 | 9081AA | 18 | 66.12 | 67.84 | | 66.12 | 1.72 | 1.34 | 67.84 | -7.72 | 60.12 | |
| Kenniskwartier Nrd 748 | 9081AA | 18 | 66.12 | 67.83 | | 66.12 | 1.71 | 1.33 | 67.83 | -7.55 | 60.28 | |
| Kenniskwartier Nrd 749 | 9081AA | 18 | 66.11 | 67.83 | | 66.11 | 1.72 | 1.33 | 67.83 | -7.38 | 60.45 | |
| Kenniskwartier Nrd 750 | 9081AA | 18 | 66.08 | 67.05 | | 66.08 | 0.97 | 0.55 | 67.05 | -7.68 | 59.37 | |
| Kenniskwartier Nrd 751 | 9081AA | 18 | 66.07 | 67.04 | | 66.07 | 0.97 | 0.54 | 67.04 | -7.51 | 59.53 | |
| Kenniskwartier Nrd 752 | 9081AA | 18 | 66.07 | 67.04 | | 66.07 | 0.97 | 0.54 | 67.04 | -7.31 | 59.73 | |
| Kenniskwartier Nrd 753 | 9081AA | 18 | 66.06 | 67.05 | | 66.06 | 0.99 | 0.55 | 67.05 | -7.09 | 59.96 | |
| Kenniskwartier Nrd 754 | 9081AA | 18 | 66.09 | 65.75 | | 66.09 | -0.34 | - | 65.75 | -7.26 | 58.49 | |
| Kenniskwartier Nrd 755 | 9081AA | 18 | 66.07 | 65.77 | | 66.07 | -0.30 | - | 65.77 | -7.08 | 58.69 | |
| Kenniskwartier Nrd 756 | 9081AA | 18 | 66.07 | 65.78 | | 66.07 | -0.29 | - | 65.78 | -6.85 | 58.93 | |
| Kenniskwartier Nrd 757 | 9081AA | 18 | 66.07 | 65.81 | | 66.07 | -0.26 | - | 65.81 | -6.66 | 59.15 | |
| Kenniskwartier Nrd 758 | 9081AA | 18 | 66.03 | 64.22 | | 66.03 | -1.81 | - | 64.22 | -6.65 | 57.57 | |
| Kenniskwartier Nrd 759 | 9081AA | 18 | 66.02 | 64.27 | | 66.02 | -1.75 | - | 64.27 | -6.46 | 57.81 | |
| Kenniskwartier Nrd 760 | 9081AA | 18 | 66.01 | 64.30 | | 66.01 | -1.71 | - | 64.30 | -6.27 | 58.03 | |

## Gemeente AMSTERDAM

| Adres en postcode | | Bestemming | Geluidbelasting bij huidig GPP [dB] | Toekomst zonder nieuwe maatregelen [dB] | Sanering | Grenswaarde [dB] | Effect van het project | Benodigde reductie [dB] | Geluidbelasting standaard akoestische situatie [dB] | Geluidreductie door de doelmatige maatregelen [dB] | Toekomst met geadviseerde maatregel(en) [dB] | Overschrijding grenswaarde/ (X= ja, leeg vak=nee) |
|---|---|---|---|---|---|---|---|---|---|---|---|---|
| Kenniskwartier Nrd 761 | 9081AA | 18 | 66.01 | 64.34 | | 66.01 | -1.67 | - | 64.34 | -6.06 | 58.28 | |
| Kenniskwartier Nrd 762 | 9081AA | 18 | 66.00 | 63.30 | | 66.00 | -2.70 | - | 63.30 | -6.26 | 57.04 | |
| Kenniskwartier Nrd 763 | 9081AA | 18 | 65.99 | 63.35 | | 65.99 | -2.64 | - | 63.35 | -6.09 | 57.26 | |
| Kenniskwartier Nrd 764 | 9081AA | 18 | 65.98 | 63.40 | | 65.98 | -2.58 | - | 63.40 | -5.92 | 57.48 | |
| Kenniskwartier Nrd 765 | 9081AA | 18 | 65.97 | 63.46 | | 65.97 | -2.51 | - | 63.46 | -5.72 | 57.74 | |
| Kenniskwartier Nrd 766 | 9081AA | 18 | 69.26 | 74.38 | | 69.26 | 5.12 | 4.89 | 74.38 | -4.24 | 70.14 | X |
| Kenniskwartier Nrd 767 | 9081AA | 18 | 69.22 | 74.61 | | 69.22 | 5.39 | 5.12 | 74.61 | -4.63 | 69.98 | X |
| Kenniskwartier Nrd 768 | 9081AA | 18 | 69.16 | 74.49 | | 69.16 | 5.33 | 5.00 | 74.49 | -4.40 | 70.09 | X |
| Kenniskwartier Nrd 769 | 9081AA | 18 | 69.11 | 74.37 | | 69.11 | 5.26 | 4.88 | 74.37 | -4.13 | 70.24 | X |
| Kenniskwartier Nrd 770 | 9081AA | 18 | 69.19 | 74.58 | | 69.19 | 5.39 | 5.09 | 74.58 | -4.53 | 70.05 | X |
| Kenniskwartier Nrd 771 | 9081AA | 18 | 69.13 | 74.45 | | 69.13 | 5.32 | 4.96 | 74.45 | -4.22 | 70.23 | X |
| Kenniskwartier Nrd 772 | 9081AA | 18 | 69.08 | 74.33 | | 69.08 | 5.25 | 4.84 | 74.33 | -3.99 | 70.34 | X |
| Kenniskwartier Nrd 773 | 9081AA | 18 | 69.24 | 74.76 | | 69.24 | 5.52 | 5.27 | 74.76 | -4.06 | 70.70 | X |
| Kenniskwartier Nrd 774 | 9081AA | 18 | 69.18 | 74.62 | | 69.18 | 5.44 | 5.13 | 74.62 | -3.84 | 70.78 | X |
| Kenniskwartier Nrd 775 | 9081AA | 18 | 69.12 | 74.48 | | 69.12 | 5.36 | 4.99 | 74.48 | -3.57 | 70.91 | X |
| Kenniskwartier Nrd 776 | 9081AA | 18 | 69.14 | 74.40 | | 69.14 | 5.26 | 4.91 | 74.40 | -3.98 | 70.42 | X |
| Kenniskwartier Nrd 777 | 9081AA | 18 | 69.08 | 74.26 | | 69.08 | 5.18 | 4.77 | 74.26 | -3.75 | 70.51 | X |
| Kenniskwartier Nrd 778 | 9081AA | 18 | 69.02 | 74.11 | | 69.02 | 5.09 | 4.62 | 74.11 | -3.49 | 70.62 | X |
| Kenniskwartier Nrd 779 | 9081AA | 18 | 69.11 | 73.71 | | 69.11 | 4.60 | 4.22 | 73.71 | -3.50 | 70.21 | X |
| Kenniskwartier Nrd 780 | 9081AA | 18 | 69.05 | 73.57 | | 69.05 | 4.52 | 4.08 | 73.57 | -3.29 | 70.28 | X |
| Kenniskwartier Nrd 781 | 9081AA | 18 | 68.99 | 73.44 | | 68.99 | 4.45 | 3.95 | 73.44 | -3.14 | 70.30 | X |
| Kenniskwartier Nrd 782 | 9081AA | 18 | 69.12 | 72.67 | | 69.12 | 3.55 | 3.18 | 72.67 | -3.44 | 69.23 | |
| Kenniskwartier Nrd 783 | 9081AA | 18 | 69.06 | 72.52 | | 69.06 | 3.46 | 3.03 | 72.52 | -3.24 | 69.28 | |
| Kenniskwartier Nrd 784 | 9081AA | 18 | 68.99 | 72.35 | | 68.99 | 3.36 | 2.86 | 72.35 | -3.10 | 69.25 | |
| Kenniskwartier Nrd 785 | 9081AA | 18 | 69.05 | 70.86 | | 69.05 | 1.81 | 1.37 | 70.86 | -3.27 | 67.59 | |
| Kenniskwartier Nrd 786 | 9081AA | 18 | 68.99 | 70.76 | | 68.99 | 1.77 | 1.27 | 70.76 | -3.10 | 67.66 | |
| Kenniskwartier Nrd 787 | 9081AA | 18 | 68.94 | 70.66 | | 68.94 | 1.72 | 1.17 | 70.66 | -3.00 | 67.66 | |
| Kenniskwartier Nrd 788 | 9081AA | 18 | 68.88 | 70.56 | | 68.88 | 1.68 | 1.07 | 70.56 | -2.95 | 67.61 | |
| Kenniskwartier Nrd 789 | 9081AA | 18 | 69.01 | 67.74 | | 69.01 | -1.27 | - | 67.74 | -3.11 | 64.63 | |
| Kenniskwartier Nrd 790 | 9081AA | 18 | 68.95 | 67.72 | | 68.95 | -1.23 | - | 67.72 | -3.00 | 64.72 | |
| Kenniskwartier Nrd 791 | 9081AA | 18 | 68.89 | 67.70 | | 68.89 | -1.19 | - | 67.70 | -2.98 | 64.72 | |
| Kenniskwartier Nrd 792 | 9081AA | 18 | 68.83 | 67.68 | | 68.83 | -1.15 | - | 67.68 | -2.96 | 64.72 | |
| Kenniskwartier Nrd 793 | 9081AA | 18 | 68.98 | 65.50 | | 68.98 | -3.48 | - | 65.50 | -3.07 | 62.43 | |
| Kenniskwartier Nrd 794 | 9081AA | 18 | 68.93 | 65.51 | | 68.93 | -3.42 | - | 65.51 | -3.06 | 62.45 | |
| Kenniskwartier Nrd 795 | 9081AA | 18 | 68.86 | 65.52 | | 68.86 | -3.34 | - | 65.52 | -3.04 | 62.48 | |
| Kenniskwartier Nrd 796 | 9081AA | 18 | 68.80 | 65.52 | | 68.80 | -3.28 | - | 65.52 | -3.03 | 62.49 | |
| Kenniskwartier Nrd 797 | 9081AA | 18 | 68.95 | 64.50 | | 68.95 | -4.45 | - | 64.50 | -3.11 | 61.39 | |
| Kenniskwartier Nrd 798 | 9081AA | 18 | 68.90 | 64.52 | | 68.90 | -4.38 | - | 64.52 | -3.09 | 61.43 | |
| Kenniskwartier Nrd 799 | 9081AA | 18 | 68.84 | 64.54 | | 68.84 | -4.30 | - | 64.54 | -3.08 | 61.46 | |
| Kenniskwartier Nrd 800 | 9081AA | 18 | 68.78 | 64.56 | | 68.78 | -4.22 | - | 64.56 | -3.07 | 61.49 | |
| Kiefskamp 6 | 1082KA | 1 | 40.40 | 41.40 | | 50.00 | 1.00 | - | 41.40 | -2.44 | 38.96 | |
| Kiefskamp 7 | 1082JX | 1 | 40.51 | 41.85 | | 50.00 | 1.34 | - | 41.85 | -2.36 | 39.49 | |
| Kiefskamp 8 | 1082KA | 1 | 42.38 | 43.44 | | 50.00 | 1.06 | - | 43.44 | -2.43 | 41.01 | |
| Kiefskamp 9 | 1082JX | 1 | 42.37 | 43.89 | | 50.00 | 1.52 | - | 43.89 | -2.55 | 41.34 | |
| Kiefskamp 10 | 1082KA | 1 | 45.33 | 46.22 | | 50.00 | 0.89 | - | 46.22 | -3.00 | 43.22 | |
| Kiefskamp 11 | 1082JX | 1 | 45.72 | 47.56 | | 50.00 | 1.84 | - | 47.56 | -3.16 | 44.40 | |
| Kiefskamp 12 | 1082KA | 1 | 38.78 | 39.78 | | 50.00 | 1.00 | - | 39.78 | -2.24 | 37.54 | |
| Kiefskamp 13 | 1082JX | 1 | 39.65 | 41.01 | | 50.00 | 1.36 | - | 41.01 | -2.57 | 38.44 | |
| Kiefskamp 14 | 1082KA | 1 | 42.27 | 43.01 | | 50.00 | 0.74 | - | 43.01 | -2.69 | 40.32 | |
| Kiefskamp 15 | 1082JX | 1 | 42.00 | 43.29 | | 50.00 | 1.29 | - | 43.29 | -2.86 | 40.43 | |
| Kiefskamp 16 | 1082KA | 1 | 45.13 | 46.67 | | 50.00 | 1.54 | - | 46.67 | -3.49 | 43.18 | |
| Kiefskamp 17 | 1082JX | 1 | 46.23 | 47.62 | | 50.00 | 1.39 | - | 47.62 | -3.81 | 43.81 | |
| Kiefskamp 22 | 1082KA | 1 | 39.79 | 40.79 | | 50.00 | 1.00 | - | 40.79 | -2.33 | 38.46 | |

## Gemeente AMSTERDAM

| Adres en postcode | | Bestemming | Geluidbelasting bij huidig GPP [dB] | Toekomst zonder nieuwe maatregelen [dB] | Sanering | Grenswaarde [dB] | Effect van het project | Benodigde reductie [dB] | Geluidbelasting standaard akoestische situatie [dB] | Geluidreductie door doelmatige maatregelen [dB] | Toekomst met geadviseerde maatregel(en) [dB] | Overschrijding grenswaarde/ (X= ja, leeg vak=nee) |
|---|---|---|---|---|---|---|---|---|---|---|---|---|
| Kiefskamp 23 | 1082JX | 1 | 39.96 | 40.92 | | 50.00 | 0.96 | - | 40.92 | -2.38 | 38.54 | |
| Kiefskamp 24 | 1082KA | 1 | 42.34 | 43.42 | | 50.00 | 1.08 | - | 43.42 | -2.91 | 40.51 | |
| Kiefskamp 25 | 1082JX | 1 | 42.36 | 43.14 | | 50.00 | 0.78 | - | 43.14 | -2.64 | 40.50 | |
| Kiefskamp 26 | 1082KA | 1 | 46.44 | 47.16 | | 50.00 | 0.72 | - | 47.16 | -3.15 | 44.01 | |
| Kiefskamp 27 | 1082JX | 1 | 46.28 | 47.45 | | 50.00 | 1.17 | - | 47.45 | -3.40 | 44.05 | |
| Kiefskamp 28 | 1082KA | 1 | 40.10 | 41.15 | | 50.00 | 1.05 | - | 41.15 | -2.42 | 38.73 | |
| Kiefskamp 29 | 1082JX | 1 | 39.61 | 40.80 | | 50.00 | 1.19 | - | 40.80 | -2.38 | 38.42 | |
| Kiefskamp 30 | 1082KA | 1 | 42.56 | 43.48 | | 50.00 | 0.92 | - | 43.48 | -2.85 | 40.63 | |
| Kiefskamp 31 | 1082JX | 1 | 41.63 | 42.98 | | 50.00 | 1.35 | - | 42.98 | -2.66 | 40.32 | |
| Kiefskamp 32 | 1082KA | 1 | 46.71 | 47.51 | | 50.00 | 0.80 | - | 47.51 | -3.12 | 44.39 | |
| Kiefskamp 33 | 1082JX | 1 | 46.00 | 47.69 | | 50.00 | 1.69 | - | 47.69 | -3.73 | 43.96 | |
| Kiefskamp 38 | 1082KA | 1 | 40.02 | 41.06 | | 50.00 | 1.04 | - | 41.06 | -2.48 | 38.58 | |
| Kiefskamp 39 | 1082JX | 1 | 39.87 | 41.35 | | 50.00 | 1.48 | - | 41.35 | -2.42 | 38.93 | |
| Kiefskamp 40 | 1082KA | 1 | 42.13 | 42.96 | | 50.00 | 0.83 | - | 42.96 | -2.68 | 40.28 | |
| Kiefskamp 41 | 1082JX | 1 | 41.93 | 43.31 | | 50.00 | 1.38 | - | 43.31 | -2.68 | 40.63 | |
| Kiefskamp 42 | 1082KA | 1 | 46.53 | 47.40 | | 50.00 | 0.87 | - | 47.40 | -3.22 | 44.18 | |
| Kiefskamp 43 | 1082JX | 1 | 46.45 | 48.27 | | 50.00 | 1.82 | - | 48.27 | -3.84 | 44.43 | |
| Kiefskamp 44 | 1082KA | 1 | 40.03 | 41.10 | | 50.00 | 1.07 | - | 41.10 | -2.46 | 38.64 | |
| Kiefskamp 45 | 1082JX | 1 | 40.35 | 41.50 | | 50.00 | 1.15 | - | 41.50 | -2.46 | 39.04 | |
| Kiefskamp 46 | 1082KA | 1 | 41.98 | 42.95 | | 50.00 | 0.97 | - | 42.95 | -2.70 | 40.25 | |
| Kiefskamp 47 | 1082JX | 1 | 42.84 | 44.17 | | 50.00 | 1.33 | - | 44.17 | -2.78 | 41.39 | |
| Kiefskamp 48 | 1082KA | 1 | 46.76 | 47.57 | | 50.00 | 0.81 | - | 47.57 | -3.20 | 44.37 | |
| Kiefskamp 49 | 1082JX | 1 | 47.10 | 48.34 | | 50.00 | 1.24 | - | 48.34 | -3.53 | 44.81 | |
| Kiefskamp 54 | 1082KA | 1 | 41.23 | 42.29 | | 50.00 | 1.06 | - | 42.29 | -2.61 | 39.68 | |
| Kiefskamp 55 | 1082JX | 1 | 40.23 | 41.62 | | 50.00 | 1.39 | - | 41.62 | -2.48 | 39.14 | |
| Kiefskamp 56 | 1082KA | 1 | 43.17 | 44.20 | | 50.00 | 1.03 | - | 44.20 | -2.82 | 41.38 | |
| Kiefskamp 57 | 1082JX | 1 | 42.91 | 44.64 | | 50.00 | 1.73 | - | 44.64 | -2.96 | 41.68 | |
| Kiefskamp 58 | 1082KA | 1 | 47.17 | 48.03 | | 50.00 | 0.86 | - | 48.03 | -3.28 | 44.75 | |
| Kiefskamp 59 | 1082JX | 1 | 46.86 | 48.43 | | 50.00 | 1.57 | - | 48.43 | -3.84 | 44.59 | |
| Kiefskamp 60 | 1082KA | 1 | 40.27 | 41.41 | | 50.00 | 1.14 | - | 41.41 | -2.55 | 38.86 | |
| Kiefskamp 61 | 1082JX | 1 | 40.24 | 41.68 | | 50.00 | 1.44 | - | 41.68 | -2.47 | 39.21 | |
| Kiefskamp 62 | 1082KA | 1 | 42.50 | 43.56 | | 50.00 | 1.06 | - | 43.56 | -2.78 | 40.78 | |
| Kiefskamp 63 | 1082JX | 1 | 42.61 | 44.55 | | 50.00 | 1.94 | - | 44.55 | -3.04 | 41.51 | |
| Kiefskamp 64 | 1082KA | 1 | 46.82 | 47.64 | | 50.00 | 0.82 | - | 47.64 | -3.28 | 44.36 | |
| Kiefskamp 65 | 1082JX | 1 | 46.99 | 48.56 | | 50.00 | 1.57 | - | 48.56 | -3.82 | 44.74 | |
| Kiefskamp 75 | 1082JZ | 1 | 41.01 | 42.34 | | 50.00 | 1.33 | - | 42.34 | -2.38 | 39.96 | |
| Kiefskamp 77 | 1082JZ | 1 | 43.61 | 45.22 | | 50.00 | 1.61 | - | 45.22 | -2.84 | 42.38 | |
| Kiefskamp 79 | 1082JZ | 1 | 47.44 | 49.23 | | 50.00 | 1.79 | - | 49.23 | -3.53 | 45.70 | |
| Kiefskamp 81 | 1082JZ | 1 | 41.45 | 42.64 | | 50.00 | 1.19 | - | 42.64 | -2.39 | 40.25 | |
| Kiefskamp 83 | 1082JZ | 1 | 44.24 | 45.43 | | 50.00 | 1.19 | - | 45.43 | -2.85 | 42.58 | |
| Kiefskamp 85 | 1082JZ | 1 | 47.61 | 49.13 | | 50.00 | 1.52 | - | 49.13 | -3.48 | 45.65 | |
| Kiefskamp 93 | 1082JZ | 1 | 41.68 | 43.28 | | 50.00 | 1.60 | - | 43.28 | -2.54 | 40.74 | |
| Kiefskamp 95 | 1082JZ | 1 | 44.04 | 45.79 | | 50.00 | 1.75 | - | 45.79 | -2.90 | 42.89 | |
| Kiefskamp 97 | 1082JZ | 1 | 48.08 | 49.70 | | 50.00 | 1.62 | - | 49.70 | -3.73 | 45.97 | |
| Kiefskamp 99 | 1082JZ | 1 | 41.65 | 43.30 | | 50.00 | 1.65 | - | 43.30 | -2.50 | 40.80 | |
| Kiefskamp 101 | 1082JZ | 1 | 44.16 | 45.99 | | 50.00 | 1.83 | - | 45.99 | -3.06 | 42.93 | |
| Kiefskamp 103 | 1082JZ | 1 | 48.39 | 50.01 | | 50.00 | 1.62 | - | 50.01 | -3.78 | 46.23 | |
| Kiefskamp 111 | 1082JZ | 1 | 41.78 | 43.12 | | 50.00 | 1.34 | - | 43.12 | -2.46 | 40.66 | |
| Kiefskamp 113 | 1082JZ | 1 | 43.90 | 45.39 | | 50.00 | 1.49 | - | 45.39 | -2.72 | 42.67 | |
| Kiefskamp 115 | 1082JZ | 1 | 48.12 | 49.36 | | 50.00 | 1.24 | - | 49.36 | -3.35 | 46.01 | |
| Kiefskamp 117 | 1082JZ | 1 | 41.74 | 43.03 | | 50.00 | 1.29 | - | 43.03 | -2.40 | 40.63 | |
| Kiefskamp 119 | 1082JZ | 1 | 43.80 | 45.21 | | 50.00 | 1.41 | - | 45.21 | -2.62 | 42.59 | |
| Kiefskamp 121 | 1082JZ | 1 | 48.12 | 49.25 | | 50.00 | 1.13 | - | 49.25 | -3.22 | 46.03 | |

## Gemeente AMSTERDAM

| Adres en postcode | | Bestemming | Geluidbelasting bij huidig GPP [dB] | Toekomst zonder nieuwe maatregelen [dB] | Sanering | Grenswaarde [dB] | Effect van het project | Benodigde reductie [dB] | Geluidbelasting standaard akoestische situatie [dB] | Geluidreductie door de doelmatige maatregelen [dB] | Toekomst met geadviseerde maatregel(en) [dB] | Overschrijding grenswaarde/ (X= ja, leeg vak=nee) |
|---|---|---|---|---|---|---|---|---|---|---|---|---|
| Kinderdijkstraat 2 HS | 1079GH | 1 | 34.80 | 36.86 | | 50.00 | 2.06 | - | 36.86 | -2.08 | 34.78 | |
| Kinderdijkstraat 2 I | 1079GH | 1 | 37.65 | 39.44 | | 50.00 | 1.79 | - | 39.44 | -2.76 | 36.68 | |
| Kinderdijkstraat 2 II | 1079GH | 1 | 38.05 | 40.32 | | 50.00 | 2.27 | - | 40.32 | -2.15 | 38.17 | |
| Kinderdijkstraat 2 III | 1079GH | 1 | 43.30 | 46.03 | | 50.00 | 2.73 | - | 46.03 | -3.70 | 42.33 | |
| Kinderdijkstraat 4 HS | 1079GH | 1 | 35.02 | 37.05 | | 50.00 | 2.03 | - | 37.05 | -2.08 | 34.97 | |
| Kinderdijkstraat 4 I | 1079GH | 1 | 36.77 | 38.78 | | 50.00 | 2.01 | - | 38.78 | -2.12 | 36.66 | |
| Kinderdijkstraat 4 II | 1079GH | 1 | 39.06 | 41.08 | | 50.00 | 2.02 | - | 41.08 | -2.27 | 38.81 | |
| Kinderdijkstraat 4 III | 1079GH | 1 | 47.72 | 49.22 | | 50.00 | 1.50 | - | 49.22 | -2.98 | 46.24 | |
| Kinderdijkstraat 6 HS | 1079GH | 1 | 34.86 | 36.87 | | 50.00 | 2.01 | - | 36.87 | -2.05 | 34.82 | |
| Kinderdijkstraat 6 I | 1079GH | 1 | 36.50 | 38.54 | | 50.00 | 2.04 | - | 38.54 | -2.10 | 36.44 | |
| Kinderdijkstraat 6 II | 1079GH | 1 | 38.87 | 40.91 | | 50.00 | 2.04 | - | 40.91 | -2.24 | 38.67 | |
| Kinderdijkstraat 6 III | 1079GH | 1 | 47.16 | 48.74 | | 50.00 | 1.58 | - | 48.74 | -3.00 | 45.74 | |
| Kinderdijkstraat 8 HS | 1079GH | 1 | 34.99 | 37.08 | | 50.00 | 2.09 | - | 37.08 | -2.05 | 35.03 | |
| Kinderdijkstraat 8 I | 1079GH | 1 | 36.63 | 38.76 | | 50.00 | 2.13 | - | 38.76 | -2.08 | 36.68 | |
| Kinderdijkstraat 8 II | 1079GH | 1 | 38.96 | 41.14 | | 50.00 | 2.18 | - | 41.14 | -2.26 | 38.88 | |
| Kinderdijkstraat 8 III | 1079GH | 1 | 47.40 | 49.06 | | 50.00 | 1.66 | - | 49.06 | -2.97 | 46.09 | |
| Kinderdijkstraat 9 HS | 1079GB | 1 | 35.01 | 37.22 | | 50.00 | 2.21 | - | 37.22 | -2.08 | 35.14 | |
| Kinderdijkstraat 9 I | 1079GB | 1 | 36.86 | 39.04 | | 50.00 | 2.18 | - | 39.04 | -2.18 | 36.86 | |
| Kinderdijkstraat 9 II | 1079GB | 1 | 39.26 | 41.53 | | 50.00 | 2.27 | - | 41.53 | -2.34 | 39.19 | |
| Kinderdijkstraat 9 III | 1079GB | 1 | 42.44 | 44.76 | | 50.00 | 2.32 | - | 44.76 | -2.60 | 42.16 | |
| Kinderdijkstraat 9 IV | 1079GB | 1 | 47.32 | 49.39 | | 50.00 | 2.07 | - | 49.39 | -3.58 | 45.81 | |
| Kinderdijkstraat 10 HS | 1079GH | 1 | 34.86 | 36.98 | | 50.00 | 2.12 | - | 36.98 | -2.07 | 34.91 | |
| Kinderdijkstraat 10 I | 1079GH | 1 | 36.92 | 38.92 | | 50.00 | 2.00 | - | 38.92 | -2.11 | 36.81 | |
| Kinderdijkstraat 10 II | 1079GH | 1 | 39.18 | 41.26 | | 50.00 | 2.08 | - | 41.26 | -2.27 | 38.99 | |
| Kinderdijkstraat 10 III | 1079GH | 1 | 47.49 | 49.10 | | 50.00 | 1.61 | - | 49.10 | -3.12 | 45.98 | |
| Kinderdijkstraat 11 HS | 1079GB | 1 | 35.07 | 37.31 | | 50.00 | 2.24 | - | 37.31 | -2.14 | 35.17 | |
| Kinderdijkstraat 11 I | 1079GB | 1 | 36.87 | 39.07 | | 50.00 | 2.20 | - | 39.07 | -2.21 | 36.86 | |
| Kinderdijkstraat 11 II | 1079GB | 1 | 39.27 | 41.46 | | 50.00 | 2.19 | - | 41.46 | -2.37 | 39.09 | |
| Kinderdijkstraat 11 III | 1079GB | 1 | 47.14 | 49.00 | | 50.00 | 1.86 | - | 49.00 | -3.37 | 45.63 | |
| Kinderdijkstraat 12 HS | 1079GH | 1 | 35.20 | 37.16 | | 50.00 | 1.96 | - | 37.16 | -2.07 | 35.09 | |
| Kinderdijkstraat 12 I | 1079GH | 1 | 36.89 | 38.90 | | 50.00 | 2.01 | - | 38.90 | -2.14 | 36.76 | |
| Kinderdijkstraat 12 II | 1079GH | 1 | 39.30 | 41.38 | | 50.00 | 2.08 | - | 41.38 | -2.28 | 39.10 | |
| Kinderdijkstraat 12 III | 1079GH | 1 | 47.64 | 49.24 | | 50.00 | 1.60 | - | 49.24 | -3.09 | 46.15 | |
| Kinderdijkstraat 13 HS | 1079GB | 1 | 35.42 | 37.52 | | 50.00 | 2.10 | - | 37.52 | -2.13 | 35.39 | |
| Kinderdijkstraat 13 I | 1079GB | 1 | 37.25 | 39.35 | | 50.00 | 2.10 | - | 39.35 | -2.23 | 37.12 | |
| Kinderdijkstraat 13 II | 1079GB | 1 | 40.23 | 42.25 | | 50.00 | 2.02 | - | 42.25 | -2.47 | 39.78 | |
| Kinderdijkstraat 13 III | 1079GB | 1 | 47.31 | 49.10 | | 50.00 | 1.79 | - | 49.10 | -3.29 | 45.81 | |
| Kinderdijkstraat 14 HS | 1079GH | 1 | 34.99 | 37.03 | | 50.00 | 2.04 | - | 37.03 | -2.08 | 34.95 | |
| Kinderdijkstraat 14 I | 1079GH | 1 | 36.77 | 38.79 | | 50.00 | 2.02 | - | 38.79 | -2.14 | 36.65 | |
| Kinderdijkstraat 14 II | 1079GH | 1 | 39.04 | 41.11 | | 50.00 | 2.07 | - | 41.11 | -2.29 | 38.82 | |
| Kinderdijkstraat 14 III | 1079GH | 1 | 47.43 | 49.11 | | 50.00 | 1.68 | - | 49.11 | -3.27 | 45.84 | |
| Kinderdijkstraat 15 HS | 1079GB | 1 | 35.45 | 37.49 | | 50.00 | 2.04 | - | 37.49 | -2.19 | 35.30 | |
| Kinderdijkstraat 15 I | 1079GB | 1 | 37.42 | 39.43 | | 50.00 | 2.01 | - | 39.43 | -2.28 | 37.15 | |
| Kinderdijkstraat 15 II | 1079GB | 1 | 40.67 | 42.72 | | 50.00 | 2.05 | - | 42.72 | -2.75 | 39.97 | |
| Kinderdijkstraat 15 III | 1079GB | 1 | 47.28 | 49.10 | | 50.00 | 1.82 | - | 49.10 | -3.30 | 45.80 | |
| Kinderdijkstraat 16 HS | 1079GH | 1 | 34.73 | 36.85 | | 50.00 | 2.12 | - | 36.85 | -2.10 | 34.75 | |
| Kinderdijkstraat 16 I | 1079GH | 1 | 36.61 | 38.67 | | 50.00 | 2.06 | - | 38.67 | -2.15 | 36.52 | |
| Kinderdijkstraat 16 II | 1079GH | 1 | 39.19 | 41.27 | | 50.00 | 2.08 | - | 41.27 | -2.30 | 38.97 | |
| Kinderdijkstraat 16 III | 1079GH | 1 | 47.62 | 49.29 | | 50.00 | 1.67 | - | 49.29 | -3.31 | 45.98 | |
| Kinderdijkstraat 17 HS | 1079GB | 1 | 35.83 | 37.82 | | 50.00 | 1.99 | - | 37.82 | -2.29 | 35.53 | |
| Kinderdijkstraat 17 I | 1079GB | 1 | 38.57 | 40.55 | | 50.00 | 1.98 | - | 40.55 | -2.74 | 37.81 | |
| Kinderdijkstraat 17 II | 1079GB | 1 | 41.86 | 43.74 | | 50.00 | 1.88 | - | 43.74 | -3.41 | 40.33 | |
| Kinderdijkstraat 17 III | 1079GB | 1 | 47.43 | 49.18 | | 50.00 | 1.75 | - | 49.18 | -3.40 | 45.78 | |

## Gemeente AMSTERDAM

| Adres en postcode | | Bestemming | Geluidbelasting bij huidig GPP [dB] | Toekomst zonder nieuwe maatregelen [dB] | Sanering | Grenswaarde [dB] | Effect van het project | Benodigde reductie [dB] | Geluidbelasting standaard akoestische situatie [dB] | Geluidreductie door de doelmatige maatregelen [dB] | Toekomst met geadviseerde maatregel(en) [dB] | Overschrijding grenswaarde/ (X= ja, leeg vak=nee) |
|---|---|---|---|---|---|---|---|---|---|---|---|---|
| Kinderdijkstraat 18 HS | 1079GJ | 1 | 34.63 | 36.77 | | 50.00 | 2.14 | - | 36.77 | -2.09 | 34.68 | |
| Kinderdijkstraat 18 I | 1079GJ | 1 | 36.65 | 38.76 | | 50.00 | 2.11 | - | 38.76 | -2.17 | 36.59 | |
| Kinderdijkstraat 18 II | 1079GJ | 1 | 39.08 | 41.17 | | 50.00 | 2.09 | - | 41.17 | -2.32 | 38.85 | |
| Kinderdijkstraat 18 III | 1079GJ | 1 | 47.31 | 49.16 | | 50.00 | 1.85 | - | 49.16 | -3.41 | 45.75 | |
| Kinderdijkstraat 20 HS | 1079GJ | 1 | 34.32 | 36.57 | | 50.00 | 2.25 | - | 36.57 | -2.07 | 34.50 | |
| Kinderdijkstraat 20 I | 1079GJ | 1 | 36.21 | 38.41 | | 50.00 | 2.20 | - | 38.41 | -2.13 | 36.28 | |
| Kinderdijkstraat 20 II | 1079GJ | 1 | 38.64 | 40.85 | | 50.00 | 2.21 | - | 40.85 | -2.29 | 38.56 | |
| Kinderdijkstraat 20 III | 1079GJ | 1 | 47.03 | 48.96 | | 50.00 | 1.93 | - | 48.96 | -3.45 | 45.51 | |
| Kinderdijkstraat 22 HS | 1079GJ | 1 | 34.37 | 36.59 | | 50.00 | 2.22 | - | 36.59 | -2.08 | 34.51 | |
| Kinderdijkstraat 22 I | 1079GJ | 1 | 36.35 | 38.57 | | 50.00 | 2.22 | - | 38.57 | -2.16 | 36.41 | |
| Kinderdijkstraat 22 II | 1079GJ | 1 | 38.50 | 40.78 | | 50.00 | 2.28 | - | 40.78 | -2.29 | 38.49 | |
| Kinderdijkstraat 22 III | 1079GJ | 1 | 46.49 | 48.36 | | 50.00 | 1.87 | - | 48.36 | -3.15 | 45.21 | |
| Kinderdijkstraat 24 HS | 1079GJ | 1 | 34.38 | 36.55 | | 50.00 | 2.17 | - | 36.55 | -2.07 | 34.48 | |
| Kinderdijkstraat 24 I | 1079GJ | 1 | 36.34 | 38.49 | | 50.00 | 2.15 | - | 38.49 | -2.13 | 36.36 | |
| Kinderdijkstraat 24 II | 1079GJ | 1 | 38.70 | 40.89 | | 50.00 | 2.19 | - | 40.89 | -2.27 | 38.62 | |
| Kinderdijkstraat 24 III | 1079GJ | 1 | 46.41 | 48.32 | | 50.00 | 1.91 | - | 48.32 | -3.14 | 45.18 | |
| Kinderdijkstraat 26 HS | 1079GJ | 1 | 34.03 | 36.67 | | 50.00 | 2.64 | - | 36.67 | -2.19 | 34.48 | |
| Kinderdijkstraat 26 I | 1079GJ | 1 | 35.75 | 38.46 | | 50.00 | 2.71 | - | 38.46 | -2.21 | 36.25 | |
| Kinderdijkstraat 26 II | 1079GJ | 1 | 38.02 | 40.84 | | 50.00 | 2.82 | - | 40.84 | -2.31 | 38.53 | |
| Kinderdijkstraat 26 III | 1079GJ | 1 | 44.85 | 47.90 | | 50.00 | 3.05 | - | 47.90 | -3.25 | 44.65 | |
| Kinderdijkstraat 28 HS | 1079GJ | 1 | 32.78 | 35.24 | | 50.00 | 2.46 | - | 35.24 | -2.06 | 33.18 | |
| Kinderdijkstraat 28 I | 1079GJ | 1 | 34.38 | 36.84 | | 50.00 | 2.46 | - | 36.84 | -2.00 | 34.84 | |
| Kinderdijkstraat 28 II | 1079GJ | 1 | 36.79 | 39.33 | | 50.00 | 2.54 | - | 39.33 | -2.09 | 37.24 | |
| Kinderdijkstraat 28 III | 1079GJ | 1 | 43.71 | 46.22 | | 50.00 | 2.51 | - | 46.22 | -3.03 | 43.19 | |
| Kinderdijkstraat 29 | 1079GB | 1 | 37.57 | 40.76 | | 50.00 | 3.19 | - | 40.76 | -3.69 | 37.07 | |
| Kinderdijkstraat 30 HS | 1079GK | 1 | 33.20 | 35.26 | | 50.00 | 2.06 | - | 35.26 | -1.92 | 33.34 | |
| Kinderdijkstraat 30 I | 1079GK | 1 | 35.16 | 37.25 | | 50.00 | 2.09 | - | 37.25 | -1.98 | 35.27 | |
| Kinderdijkstraat 30 II | 1079GK | 1 | 37.58 | 39.72 | | 50.00 | 2.14 | - | 39.72 | -2.12 | 37.60 | |
| Kinderdijkstraat 30 III | 1079GK | 1 | 44.78 | 46.83 | | 50.00 | 2.05 | - | 46.83 | -2.91 | 43.92 | |
| Kinderdijkstraat 31 | 1079GB | 1 | 37.34 | 40.63 | | 50.00 | 3.29 | - | 40.63 | -3.75 | 36.88 | |
| Kinderdijkstraat 32 HS | 1079GK | 1 | 33.08 | 35.12 | | 50.00 | 2.04 | - | 35.12 | -1.93 | 33.19 | |
| Kinderdijkstraat 32 I | 1079GK | 1 | 35.03 | 37.01 | | 50.00 | 1.98 | - | 37.01 | -1.92 | 35.09 | |
| Kinderdijkstraat 32 II | 1079GK | 1 | 37.37 | 39.47 | | 50.00 | 2.10 | - | 39.47 | -2.07 | 37.40 | |
| Kinderdijkstraat 32 III | 1079GK | 1 | 44.85 | 46.73 | | 50.00 | 1.88 | - | 46.73 | -2.74 | 43.99 | |
| Kinderdijkstraat 34 HS | 1079GK | 1 | 32.50 | 34.59 | | 50.00 | 2.09 | - | 34.59 | -1.88 | 32.71 | |
| Kinderdijkstraat 34 I | 1079GK | 1 | 34.45 | 36.46 | | 50.00 | 2.01 | - | 36.46 | -1.89 | 34.57 | |
| Kinderdijkstraat 34 II | 1079GK | 1 | 37.03 | 39.05 | | 50.00 | 2.02 | - | 39.05 | -2.01 | 37.04 | |
| Kinderdijkstraat 34 III | 1079GK | 1 | 44.56 | 46.54 | | 50.00 | 1.98 | - | 46.54 | -2.71 | 43.83 | |
| Kinderdijkstraat 35 | 1079GC | 1 | 37.69 | 42.06 | | 50.00 | 4.37 | - | 42.06 | -4.34 | 37.72 | |
| Kinderdijkstraat 36 HS | 1079GK | 1 | 32.53 | 34.54 | | 50.00 | 2.01 | - | 34.54 | -1.90 | 32.64 | |
| Kinderdijkstraat 36 I | 1079GK | 1 | 34.24 | 36.10 | | 50.00 | 1.86 | - | 36.10 | -1.88 | 34.22 | |
| Kinderdijkstraat 36 II | 1079GK | 1 | 36.55 | 38.40 | | 50.00 | 1.85 | - | 38.40 | -1.98 | 36.42 | |
| Kinderdijkstraat 36 III | 1079GK | 1 | 43.71 | 45.59 | | 50.00 | 1.88 | - | 45.59 | -2.49 | 43.10 | |
| Kinderdijkstraat 37 HS | 1079GC | 1 | 37.48 | 41.94 | | 50.00 | 4.46 | - | 41.94 | -4.54 | 37.40 | |
| Kinderdijkstraat 37 I | 1079GC | 1 | 38.82 | 43.51 | | 50.00 | 4.69 | - | 43.51 | -4.76 | 38.75 | |
| Kinderdijkstraat 37 II | 1079GC | 1 | 42.98 | 47.26 | | 50.00 | 4.28 | - | 47.26 | -4.08 | 43.18 | |
| Kinderdijkstraat 38 | 1079GK | 1 | 31.50 | 33.74 | | 50.00 | 2.24 | - | 33.74 | -2.13 | 31.61 | |
| Kinderdijkstraat 39 HS | 1079GC | 1 | 37.50 | 41.83 | | 50.00 | 4.33 | - | 41.83 | -4.11 | 37.72 | |
| Kinderdijkstraat 39 I | 1079GC | 1 | 39.24 | 44.04 | | 50.00 | 4.80 | - | 44.04 | -4.75 | 39.29 | |
| Kinderdijkstraat 39 II | 1079GC | 1 | 43.94 | 48.16 | | 50.00 | 4.22 | - | 48.16 | -4.84 | 43.32 | |
| Kinderdijkstraat 40 I | 1079GK | 1 | 33.18 | 34.98 | | 50.00 | 1.80 | - | 34.98 | -1.95 | 33.03 | |
| Kinderdijkstraat 40 II | 1079GK | 1 | 35.72 | 37.43 | | 50.00 | 1.71 | - | 37.43 | -2.01 | 35.42 | |
| Kinderdijkstraat 40 III | 1079GK | 1 | 43.62 | 45.41 | | 50.00 | 1.79 | - | 45.41 | -2.50 | 42.91 | |

## Gemeente AMSTERDAM

| Adres en postcode | | Bestemming | Geluidbelasting bij huidig GPP [dB] | Toekomst zonder nieuwe maatregelen [dB] | Sanering | Grenswaarde [dB] | Effect van het project | Benodigde reductie [dB] | Geluidbelasting standaard akoestische situatie [dB] | Geluidreductie door de doelmatige maatregelen [dB] | Toekomst met geadviseerde maatregel(en) [dB] | Overschrijding grenswaarde/ (X= ja, leeg vak=nee) |
|---|---|---|---|---|---|---|---|---|---|---|---|---|
| Kinderdijkstraat 41 HS | 1079GC | 1 | 37.45 | 41.81 | | 50.00 | 4.36 | - | 41.81 | -3.98 | 37.83 | |
| Kinderdijkstraat 41 I | 1079GC | 1 | 39.09 | 43.97 | | 50.00 | 4.88 | - | 43.97 | -4.74 | 39.23 | |
| Kinderdijkstraat 41 II | 1079GC | 1 | 43.62 | 48.10 | | 50.00 | 4.48 | - | 48.10 | -5.01 | 43.09 | |
| Kinderdijkstraat 42 I | 1079GK | 1 | 32.58 | 34.55 | | 50.00 | 1.97 | - | 34.55 | -2.12 | 32.43 | |
| Kinderdijkstraat 42 II | 1079GK | 1 | 34.36 | 36.14 | | 50.00 | 1.78 | - | 36.14 | -2.12 | 34.02 | |
| Kinderdijkstraat 42 III | 1079GK | 1 | 41.88 | 43.52 | | 50.00 | 1.64 | - | 43.52 | -2.52 | 41.00 | |
| Kinderdijkstraat 43 HS | 1079GC | 1 | 37.58 | 41.84 | | 50.00 | 4.26 | - | 41.84 | -3.94 | 37.90 | |
| Kinderdijkstraat 43 I | 1079GC | 1 | 39.27 | 44.00 | | 50.00 | 4.73 | - | 44.00 | -4.68 | 39.32 | |
| Kinderdijkstraat 43 II | 1079GC | 1 | 44.05 | 48.31 | | 50.00 | 4.26 | - | 48.31 | -4.91 | 43.40 | |
| Kinderdijkstraat 44 | 1079GK | 1 | 31.48 | 33.71 | | 50.00 | 2.23 | - | 33.71 | -2.19 | 31.52 | |
| Kinderdijkstraat 45 HS | 1079GC | 1 | 38.79 | 43.47 | | 50.00 | 4.68 | - | 43.47 | -4.24 | 39.23 | |
| Kinderdijkstraat 45 II | 1079GC | 1 | 43.72 | 47.96 | | 50.00 | 4.24 | - | 47.96 | -4.88 | 43.08 | |
| Kinderdijkstraat 46 | 1079GL | 1 | 36.71 | 38.28 | | 50.00 | 1.57 | - | 38.28 | -2.19 | 36.09 | |
| Kinderdijkstraat 47 HS | 1079GC | 1 | 37.23 | 41.64 | | 50.00 | 4.41 | - | 41.64 | -3.43 | 38.21 | |
| Kinderdijkstraat 47 I | 1079GC | 1 | 38.81 | 44.36 | | 50.00 | 5.55 | - | 44.36 | -4.94 | 39.42 | |
| Kinderdijkstraat 47 II | 1079GC | 1 | 43.97 | 48.33 | | 50.00 | 4.36 | - | 48.33 | -5.15 | 43.18 | |
| Kinderdijkstraat 48 I | 1079GL | 1 | 38.78 | 40.16 | | 50.00 | 1.38 | - | 40.16 | -2.41 | 37.75 | |
| Kinderdijkstraat 48 II | 1079GL | 1 | 42.96 | 44.58 | | 50.00 | 1.62 | - | 44.58 | -3.22 | 41.36 | |
| Kinderdijkstraat 48 III | 1079GL | 1 | 45.00 | 46.43 | | 50.00 | 1.43 | - | 46.43 | -3.22 | 43.21 | |
| Kinderdijkstraat 48 IV | 1079GL | 1 | 47.09 | 49.02 | | 50.00 | 1.93 | - | 49.02 | -3.77 | 45.25 | |
| Kinderdijkstraat 49 HS | 1079GC | 1 | 36.99 | 41.52 | | 50.00 | 4.53 | - | 41.52 | -3.53 | 37.99 | |
| Kinderdijkstraat 49 I | 1079GC | 1 | 38.58 | 44.22 | | 50.00 | 5.64 | - | 44.22 | -5.03 | 39.19 | |
| Kinderdijkstraat 49 II | 1079GC | 1 | 43.57 | 47.94 | | 50.00 | 4.37 | - | 47.94 | -4.98 | 42.96 | |
| Kinderdijkstraat 50 HS | 1079GL | 1 | 40.49 | 42.67 | | 50.00 | 2.18 | - | 42.67 | -3.27 | 39.40 | |
| Kinderdijkstraat 50 I | 1079GL | 1 | 42.95 | 44.71 | | 50.00 | 1.76 | - | 44.71 | -3.73 | 40.98 | |
| Kinderdijkstraat 50 II | 1079GL | 1 | 46.31 | 47.88 | | 50.00 | 1.57 | - | 47.88 | -3.80 | 44.08 | |
| Kinderdijkstraat 50 III | 1079GL | 1 | 50.12 | 51.25 | | 50.12 | 1.13 | 0.75 | 51.25 | -3.47 | 47.78 | |
| Kinderdijkstraat 51 HS | 1079GC | 1 | 37.04 | 41.64 | | 50.00 | 4.60 | - | 41.64 | -3.67 | 37.97 | |
| Kinderdijkstraat 51 I | 1079GC | 1 | 38.65 | 44.20 | | 50.00 | 5.55 | - | 44.20 | -5.01 | 39.19 | |
| Kinderdijkstraat 51 II | 1079GC | 1 | 43.87 | 48.11 | | 50.00 | 4.24 | - | 48.11 | -4.88 | 43.23 | |
| Kinderdijkstraat 52 HS | 1079GL | 1 | 40.57 | 42.74 | | 50.00 | 2.17 | - | 42.74 | -3.23 | 39.51 | |
| Kinderdijkstraat 52 I | 1079GL | 1 | 42.89 | 44.71 | | 50.00 | 1.82 | - | 44.71 | -3.60 | 41.11 | |
| Kinderdijkstraat 52 II | 1079GL | 1 | 46.30 | 47.90 | | 50.00 | 1.60 | - | 47.90 | -3.80 | 44.10 | |
| Kinderdijkstraat 52 III | 1079GL | 1 | 49.13 | 50.43 | | 50.00 | 1.30 | - | 50.43 | -3.65 | 46.78 | |
| Kinderdijkstraat 52 IV | 1079GL | 1 | 50.29 | 51.45 | | 50.29 | 1.16 | 0.95 | 51.45 | -3.49 | 47.96 | |
| Kinderdijkstraat 53 HS | 1079GD | 1 | 36.97 | 41.69 | | 50.00 | 4.72 | - | 41.69 | -3.74 | 37.95 | |
| Kinderdijkstraat 53 I | 1079GD | 1 | 38.57 | 44.16 | | 50.00 | 5.59 | - | 44.16 | -4.99 | 39.17 | |
| Kinderdijkstraat 53 II | 1079GD | 1 | 43.28 | 47.82 | | 50.00 | 4.54 | - | 47.82 | -5.14 | 42.68 | |
| Kinderdijkstraat 54 HS | 1079GL | 1 | 40.59 | 42.79 | | 50.00 | 2.20 | - | 42.79 | -3.23 | 39.56 | |
| Kinderdijkstraat 54 I | 1079GL | 1 | 42.84 | 44.59 | | 50.00 | 1.75 | - | 44.59 | -3.44 | 41.15 | |
| Kinderdijkstraat 54 II | 1079GL | 1 | 46.32 | 47.94 | | 50.00 | 1.62 | - | 47.94 | -3.72 | 44.22 | |
| Kinderdijkstraat 54 III | 1079GL | 1 | 50.22 | 51.39 | | 50.22 | 1.17 | 0.89 | 51.39 | -3.48 | 47.91 | |
| Kinderdijkstraat 55 HS | 1079GD | 1 | 37.26 | 41.87 | | 50.00 | 4.61 | - | 41.87 | -3.49 | 38.38 | |
| Kinderdijkstraat 55 I | 1079GD | 1 | 38.78 | 44.83 | | 50.00 | 6.05 | - | 44.83 | -5.30 | 39.53 | |
| Kinderdijkstraat 55 II | 1079GD | 1 | 43.88 | 48.50 | | 50.00 | 4.62 | - | 48.50 | -5.22 | 43.28 | |
| Kinderdijkstraat 56 HS | 1079GL | 1 | 40.69 | 42.91 | | 50.00 | 2.22 | - | 42.91 | -3.19 | 39.72 | |
| Kinderdijkstraat 56 I | 1079GL | 1 | 42.78 | 44.66 | | 50.00 | 1.88 | - | 44.66 | -3.35 | 41.31 | |
| Kinderdijkstraat 56 II | 1079GL | 1 | 46.29 | 47.97 | | 50.00 | 1.68 | - | 47.97 | -3.69 | 44.28 | |
| Kinderdijkstraat 56 III | 1079GL | 1 | 50.18 | 51.37 | | 50.18 | 1.19 | 0.87 | 51.37 | -3.50 | 47.87 | |
| Kinderdijkstraat 57 HS | 1079GD | 1 | 37.05 | 42.00 | | 50.00 | 4.95 | - | 42.00 | -3.77 | 38.23 | |
| Kinderdijkstraat 57 I | 1079GD | 1 | 38.43 | 44.74 | | 50.00 | 6.31 | - | 44.74 | -5.35 | 39.39 | |
| Kinderdijkstraat 57 II | 1079GD | 1 | 43.42 | 48.31 | | 50.00 | 4.89 | - | 48.31 | -5.46 | 42.85 | |
| Kinderdijkstraat 58 HS | 1079GL | 1 | 40.82 | 43.03 | | 50.00 | 2.21 | - | 43.03 | -3.17 | 39.86 | |

## Gemeente AMSTERDAM

| Adres en postcode | | Bestemming | Geluidbelasting bij huidig GPP [dB] | Toekomst zonder nieuwe maatregelen [dB] | Sanering | Grenswaarde [dB] | Effect van het project | Benodigde reductie [dB] | Geluidbelasting standaard akoestische situatie [dB] | Geluidreductie door de doelmatige maatregelen [dB] | Toekomst met geadviseerde maatregel(en) [dB] | Overschrijding grenswaarde/ (X= ja, leeg vak=nee) |
|---|---|---|---|---|---|---|---|---|---|---|---|---|
| Kinderdijkstraat 58 I | 1079GL | 1 | 42.67 | 44.61 | | 50.00 | 1.94 | - | 44.61 | -3.28 | 41.33 | |
| Kinderdijkstraat 58 II | 1079GL | 1 | 46.23 | 47.91 | | 50.00 | 1.68 | - | 47.91 | -3.69 | 44.22 | |
| Kinderdijkstraat 58 III | 1079GL | 1 | 50.27 | 51.50 | | 50.27 | 1.23 | 1.00 | 51.50 | -3.53 | 47.97 | |
| Kinderdijkstraat 59 HS | 1079GD | 1 | 37.22 | 42.03 | | 50.00 | 4.81 | - | 42.03 | -3.67 | 38.36 | |
| Kinderdijkstraat 59 I | 1079GD | 1 | 38.64 | 44.70 | | 50.00 | 6.06 | - | 44.70 | -5.15 | 39.55 | |
| Kinderdijkstraat 59 II | 1079GD | 1 | 43.70 | 48.49 | | 50.00 | 4.79 | - | 48.49 | -5.44 | 43.05 | |
| Kinderdijkstraat 60 HS | 1079GM | 1 | 40.85 | 43.09 | | 50.00 | 2.24 | - | 43.09 | -3.19 | 39.90 | |
| Kinderdijkstraat 60 I | 1079GM | 1 | 42.57 | 44.54 | | 50.00 | 1.97 | - | 44.54 | -3.27 | 41.27 | |
| Kinderdijkstraat 60 II | 1079GM | 1 | 46.11 | 47.82 | | 50.00 | 1.71 | - | 47.82 | -3.74 | 44.08 | |
| Kinderdijkstraat 60 III | 1079GM | 1 | 50.22 | 51.49 | | 50.22 | 1.27 | 0.99 | 51.49 | -3.53 | 47.96 | |
| Kinderdijkstraat 61 HS | 1079GD | 1 | 37.19 | 41.96 | | 50.00 | 4.77 | - | 41.96 | -3.53 | 38.43 | |
| Kinderdijkstraat 61 I | 1079GD | 1 | 38.54 | 44.82 | | 50.00 | 6.28 | - | 44.82 | -5.10 | 39.72 | |
| Kinderdijkstraat 61 II | 1079GD | 1 | 43.48 | 48.55 | | 50.00 | 5.07 | - | 48.55 | -5.63 | 42.92 | |
| Kinderdijkstraat 62 HS | 1079GM | 1 | 40.68 | 42.98 | | 50.00 | 2.30 | - | 42.98 | -3.23 | 39.75 | |
| Kinderdijkstraat 62 I | 1079GM | 1 | 42.28 | 44.30 | | 50.00 | 2.02 | - | 44.30 | -3.31 | 40.99 | |
| Kinderdijkstraat 62 II | 1079GM | 1 | 45.98 | 47.73 | | 50.00 | 1.75 | - | 47.73 | -3.83 | 43.90 | |
| Kinderdijkstraat 62 III | 1079GM | 1 | 50.39 | 51.66 | | 50.39 | 1.27 | 1.16 | 51.66 | -3.54 | 48.12 | |
| Kinderdijkstraat 63 HS | 1079GD | 1 | 37.32 | 42.27 | | 50.00 | 4.95 | - | 42.27 | -3.71 | 38.56 | |
| Kinderdijkstraat 63 I | 1079GD | 1 | 38.67 | 44.98 | | 50.00 | 6.31 | - | 44.98 | -5.13 | 39.85 | |
| Kinderdijkstraat 63 II | 1079GD | 1 | 43.93 | 48.86 | | 50.00 | 4.93 | - | 48.86 | -5.56 | 43.30 | |
| Kinderdijkstraat 64 HS | 1079GM | 1 | 40.57 | 42.97 | | 50.00 | 2.40 | - | 42.97 | -3.22 | 39.75 | |
| Kinderdijkstraat 64 I | 1079GM | 1 | 42.07 | 44.21 | | 50.00 | 2.14 | - | 44.21 | -3.28 | 40.93 | |
| Kinderdijkstraat 64 II | 1079GM | 1 | 45.76 | 47.65 | | 50.00 | 1.89 | - | 47.65 | -3.87 | 43.78 | |
| Kinderdijkstraat 64 III | 1079GM | 1 | 50.39 | 51.68 | | 50.39 | 1.29 | 1.18 | 51.68 | -3.56 | 48.12 | |
| Kinderdijkstraat 65 HS | 1079GD | 1 | 37.26 | 42.38 | | 50.00 | 5.12 | - | 42.38 | -3.92 | 38.46 | |
| Kinderdijkstraat 65 I | 1079GD | 1 | 38.58 | 45.00 | | 50.00 | 6.42 | - | 45.00 | -5.17 | 39.83 | |
| Kinderdijkstraat 65 II | 1079GD | 1 | 43.49 | 48.82 | | 50.00 | 5.33 | - | 48.82 | -5.95 | 42.87 | |
| Kinderdijkstraat 66 HS | 1079GM | 1 | 40.38 | 42.74 | | 50.00 | 2.36 | - | 42.74 | -3.15 | 39.59 | |
| Kinderdijkstraat 66 I | 1079GM | 1 | 41.89 | 43.91 | | 50.00 | 2.02 | - | 43.91 | -3.21 | 40.70 | |
| Kinderdijkstraat 66 II | 1079GM | 1 | 45.31 | 47.17 | | 50.00 | 1.86 | - | 47.17 | -3.90 | 43.27 | |
| Kinderdijkstraat 66 III | 1079GM | 1 | 50.36 | 51.60 | | 50.36 | 1.24 | 1.10 | 51.60 | -3.53 | 48.07 | |
| Kinderdijkstraat 67 HS | 1079GD | 1 | 37.41 | 42.32 | | 50.00 | 4.91 | - | 42.32 | -3.67 | 38.65 | |
| Kinderdijkstraat 67 I | 1079GD | 1 | 38.69 | 45.07 | | 50.00 | 6.38 | - | 45.07 | -4.88 | 40.19 | |
| Kinderdijkstraat 67 II | 1079GD | 1 | 43.82 | 49.13 | | 50.00 | 5.31 | - | 49.13 | -5.94 | 43.19 | |
| Kinderdijkstraat 68 HS | 1079GM | 1 | 40.28 | 42.63 | | 50.00 | 2.35 | - | 42.63 | -3.04 | 39.59 | |
| Kinderdijkstraat 68 I | 1079GM | 1 | 41.62 | 43.84 | | 50.00 | 2.22 | - | 43.84 | -3.21 | 40.63 | |
| Kinderdijkstraat 68 II | 1079GM | 1 | 45.28 | 47.18 | | 50.00 | 1.90 | - | 47.18 | -3.87 | 43.31 | |
| Kinderdijkstraat 68 III | 1079GM | 1 | 50.40 | 51.61 | | 50.40 | 1.21 | 1.11 | 51.61 | -3.51 | 48.10 | |
| Kinderdijkstraat 69 HS | 1079GE | 1 | 37.36 | 42.47 | | 50.00 | 5.11 | - | 42.47 | -3.87 | 38.60 | |
| Kinderdijkstraat 69 I | 1079GE | 1 | 38.34 | 44.47 | | 50.00 | 6.13 | - | 44.47 | -4.39 | 40.08 | |
| Kinderdijkstraat 69 II | 1079GE | 1 | 43.18 | 48.68 | | 50.00 | 5.50 | - | 48.68 | -6.04 | 42.64 | |
| Kinderdijkstraat 70 HS | 1079GM | 1 | 40.26 | 42.59 | | 50.00 | 2.33 | - | 42.59 | -3.00 | 39.59 | |
| Kinderdijkstraat 70 I | 1079GM | 1 | 41.81 | 43.80 | | 50.00 | 1.99 | - | 43.80 | -3.04 | 40.76 | |
| Kinderdijkstraat 70 II | 1079GM | 1 | 45.28 | 47.15 | | 50.00 | 1.87 | - | 47.15 | -3.80 | 43.35 | |
| Kinderdijkstraat 70 III | 1079GM | 1 | 50.66 | 51.72 | | 50.66 | 1.06 | 0.23 | 51.72 | -3.44 | 48.28 | |
| Kinderdijkstraat 71 HS | 1079GE | 1 | 37.85 | 43.40 | | 50.00 | 5.55 | - | 43.40 | -4.54 | 38.86 | |
| Kinderdijkstraat 71 I | 1079GE | 1 | 38.96 | 44.66 | | 50.00 | 5.70 | - | 44.66 | -4.24 | 40.42 | |
| Kinderdijkstraat 71 II | 1079GE | 1 | 43.87 | 49.03 | | 50.00 | 5.16 | - | 49.03 | -5.81 | 43.22 | |
| Kinderdijkstraat 72 HS | 1079GN | 1 | 39.91 | 42.10 | | 50.00 | 2.19 | - | 42.10 | -2.84 | 39.26 | |
| Kinderdijkstraat 72 I | 1079GN | 1 | 41.61 | 43.63 | | 50.00 | 2.02 | - | 43.63 | -3.04 | 40.59 | |
| Kinderdijkstraat 72 II | 1079GN | 1 | 45.10 | 47.01 | | 50.00 | 1.91 | - | 47.01 | -3.83 | 43.18 | |
| Kinderdijkstraat 72 III | 1079GN | 1 | 50.44 | 51.54 | | 50.44 | 1.10 | 1.04 | 51.54 | -3.44 | 48.10 | |
| Kinderdijkstraat 73 HS | 1079GE | 1 | 38.30 | 43.12 | | 50.00 | 4.82 | - | 43.12 | -4.17 | 38.95 | |

## Gemeente AMSTERDAM

| Adres en postcode | | Bestemming | Geluidbelasting bij huidig GPP [dB] | Toekomst zonder nieuwe maatregelen [dB] | Sanering | Grenswaarde [dB] | Effect van het project | Benodigde reductie [dB] | Geluidbelasting standaard akoestische situatie [dB] | Geluidreductie door de doelmatige maatregelen [dB] | Toekomst met geadviseerde maatregel(en) [dB] | Overschrijding grenswaarde/ (X= ja, leeg vak=nee) |
|---|---|---|---|---|---|---|---|---|---|---|---|---|
| Kinderdijkstraat 73 I | 1079GE | 1 | 39.30 | 44.41 | | 50.00 | 5.11 | - | 44.41 | -3.87 | 40.54 | |
| Kinderdijkstraat 73 II | 1079GE | 1 | 43.81 | 48.98 | | 50.00 | 5.17 | - | 48.98 | -5.98 | 43.00 | |
| Kinderdijkstraat 74 HS | 1079GN | 1 | 39.83 | 42.08 | | 50.00 | 2.25 | - | 42.08 | -2.86 | 39.22 | |
| Kinderdijkstraat 74 I | 1079GN | 1 | 41.22 | 43.16 | | 50.00 | 1.94 | - | 43.16 | -2.90 | 40.26 | |
| Kinderdijkstraat 74 II | 1079GN | 1 | 44.94 | 46.80 | | 50.00 | 1.86 | - | 46.80 | -3.78 | 43.02 | |
| Kinderdijkstraat 74 III | 1079GN | 1 | 50.52 | 51.70 | | 50.52 | 1.18 | 0.21 | 51.70 | -3.43 | 48.27 | |
| Kinderdijkstraat 75 HS | 1079GE | 1 | 40.56 | 43.97 | | 50.00 | 3.41 | - | 43.97 | -3.69 | 40.28 | |
| Kinderdijkstraat 75 I | 1079GE | 1 | 42.91 | 45.87 | | 50.00 | 2.96 | - | 45.87 | -3.44 | 42.43 | |
| Kinderdijkstraat 75 II | 1079GE | 1 | 45.80 | 49.86 | | 50.00 | 4.06 | - | 49.86 | -5.37 | 44.49 | |
| Kinderdijkstraat 76 HS | 1079GN | 1 | 39.84 | 42.06 | | 50.00 | 2.22 | - | 42.06 | -2.83 | 39.23 | |
| Kinderdijkstraat 76 I | 1079GN | 1 | 41.22 | 43.20 | | 50.00 | 1.98 | - | 43.20 | -2.89 | 40.31 | |
| Kinderdijkstraat 76 II | 1079GN | 1 | 44.98 | 46.84 | | 50.00 | 1.86 | - | 46.84 | -3.81 | 43.03 | |
| Kinderdijkstraat 76 III | 1079GN | 1 | 50.48 | 51.70 | | 50.48 | 1.22 | 1.20 | 51.70 | -3.45 | 48.25 | |
| Kinderdijkstraat 77 HS | 1079GE | 1 | 42.48 | 44.88 | | 50.00 | 2.40 | - | 44.88 | -3.32 | 41.56 | |
| Kinderdijkstraat 77 I | 1079GE | 1 | 42.86 | 45.68 | | 50.00 | 2.82 | - | 45.68 | -3.25 | 42.43 | |
| Kinderdijkstraat 77 II | 1079GE | 1 | 45.43 | 49.64 | | 50.00 | 4.21 | - | 49.64 | -5.53 | 44.11 | |
| Kinderdijkstraat 78 HS | 1079GN | 1 | 39.83 | 42.02 | | 50.00 | 2.19 | - | 42.02 | -2.83 | 39.19 | |
| Kinderdijkstraat 78 I | 1079GN | 1 | 41.24 | 43.20 | | 50.00 | 1.96 | - | 43.20 | -2.88 | 40.32 | |
| Kinderdijkstraat 78 II | 1079GN | 1 | 45.12 | 46.96 | | 50.00 | 1.84 | - | 46.96 | -3.77 | 43.19 | |
| Kinderdijkstraat 78 III | 1079GN | 1 | 50.52 | 51.60 | | 50.52 | 1.08 | 0.11 | 51.60 | -3.43 | 48.17 | |
| Kinderdijkstraat 79 HS | 1079GE | 1 | 42.85 | 45.18 | | 50.00 | 2.33 | - | 45.18 | -3.32 | 41.86 | |
| Kinderdijkstraat 79 I | 1079GE | 1 | 42.36 | 45.65 | | 50.00 | 3.29 | - | 45.65 | -3.37 | 42.28 | |
| Kinderdijkstraat 79 II | 1079GE | 1 | 45.18 | 49.57 | | 50.00 | 4.39 | - | 49.57 | -5.50 | 44.07 | |
| Kinderdijkstraat 80 HS | 1079GN | 1 | 39.89 | 42.10 | | 50.00 | 2.21 | - | 42.10 | -2.82 | 39.28 | |
| Kinderdijkstraat 80 I | 1079GN | 1 | 41.45 | 43.41 | | 50.00 | 1.96 | - | 43.41 | -2.87 | 40.54 | |
| Kinderdijkstraat 80 II | 1079GN | 1 | 45.17 | 46.97 | | 50.00 | 1.80 | - | 46.97 | -3.75 | 43.22 | |
| Kinderdijkstraat 80 III | 1079GN | 1 | 50.61 | 51.73 | | 50.61 | 1.12 | 0.24 | 51.73 | -3.44 | 48.29 | |
| Kinderdijkstraat 81 HS | 1079GG | 1 | 43.95 | 46.74 | | 50.00 | 2.79 | - | 46.74 | -3.70 | 43.04 | |
| Kinderdijkstraat 81 I | 1079GG | 1 | 44.06 | 46.58 | | 50.00 | 2.52 | - | 46.58 | -3.17 | 43.41 | |
| Kinderdijkstraat 81 II | 1079GG | 1 | 46.12 | 50.03 | | 50.00 | 3.91 | - | 50.03 | -5.18 | 44.85 | |
| Kinderdijkstraat 82 HS | 1079GN | 1 | 39.87 | 42.21 | | 50.00 | 2.34 | - | 42.21 | -2.93 | 39.28 | |
| Kinderdijkstraat 82 I | 1079GN | 1 | 41.45 | 43.63 | | 50.00 | 2.18 | - | 43.63 | -2.95 | 40.68 | |
| Kinderdijkstraat 82 II | 1079GN | 1 | 45.11 | 47.06 | | 50.00 | 1.95 | - | 47.06 | -3.72 | 43.34 | |
| Kinderdijkstraat 82 III | 1079GN | 1 | 50.53 | 51.68 | | 50.53 | 1.15 | 0.19 | 51.68 | -3.44 | 48.24 | |
| Kinderdijkstraat 83 HS | 1079GG | 1 | 43.18 | 46.04 | | 50.00 | 2.86 | - | 46.04 | -3.85 | 42.19 | |
| Kinderdijkstraat 83 I | 1079GG | 1 | 43.93 | 46.85 | | 50.00 | 2.92 | - | 46.85 | -3.60 | 43.25 | |
| Kinderdijkstraat 83 II | 1079GG | 1 | 45.98 | 50.13 | | 50.00 | 4.15 | - | 50.13 | -5.24 | 44.89 | |
| Kinderdijkstraat 84 HS | 1079GP | 1 | 40.41 | 42.47 | | 50.00 | 2.06 | - | 42.47 | -2.85 | 39.62 | |
| Kinderdijkstraat 84 I | 1079GP | 1 | 41.89 | 43.77 | | 50.00 | 1.88 | - | 43.77 | -2.88 | 40.89 | |
| Kinderdijkstraat 84 II | 1079GP | 1 | 45.31 | 47.19 | | 50.00 | 1.88 | - | 47.19 | -3.64 | 43.55 | |
| Kinderdijkstraat 84 III | 1079GP | 1 | 50.36 | 51.65 | | 50.36 | 1.29 | 1.15 | 51.65 | -3.46 | 48.19 | |
| Kinderdijkstraat 85 HS | 1079GG | 1 | 43.10 | 45.70 | | 50.00 | 2.60 | - | 45.70 | -3.56 | 42.14 | |
| Kinderdijkstraat 85 I | 1079GG | 1 | 44.04 | 46.96 | | 50.00 | 2.92 | - | 46.96 | -3.64 | 43.32 | |
| Kinderdijkstraat 85 II | 1079GG | 1 | 46.27 | 50.16 | | 50.00 | 3.89 | - | 50.16 | -5.24 | 44.92 | |
| Kinderdijkstraat 86 HS | 1079GP | 1 | 40.59 | 42.74 | | 50.00 | 2.15 | - | 42.74 | -2.88 | 39.86 | |
| Kinderdijkstraat 86 I | 1079GP | 1 | 41.88 | 43.81 | | 50.00 | 1.93 | - | 43.81 | -2.88 | 40.93 | |
| Kinderdijkstraat 86 II | 1079GP | 1 | 45.11 | 46.89 | | 50.00 | 1.78 | - | 46.89 | -3.59 | 43.30 | |
| Kinderdijkstraat 86 III | 1079GP | 1 | 50.67 | 51.80 | | 50.67 | 1.13 | 0.31 | 51.80 | -3.52 | 48.28 | |
| Kinderdijkstraat 87 HS | 1079GG | 1 | 42.34 | 45.18 | | 50.00 | 2.84 | - | 45.18 | -3.63 | 41.55 | |
| Kinderdijkstraat 87 I | 1079GG | 1 | 42.97 | 46.01 | | 50.00 | 3.04 | - | 46.01 | -3.43 | 42.58 | |
| Kinderdijkstraat 87 II | 1079GG | 1 | 46.62 | 50.45 | | 50.00 | 3.83 | - | 50.45 | -5.10 | 45.35 | |
| Kinderdijkstraat 88 HS | 1079GP | 1 | 41.07 | 42.95 | | 50.00 | 1.88 | - | 42.95 | -2.90 | 40.05 | |
| Kinderdijkstraat 88 I | 1079GP | 1 | 42.18 | 43.93 | | 50.00 | 1.75 | - | 43.93 | -2.91 | 41.02 | |

## Gemeente AMSTERDAM

| Adres en postcode | | Bestemming | Geluidbelasting bij huidig GPP [dB] | Toekomst zonder nieuwe maatregelen [dB] | Sanering | Grenswaarde [dB] | Effect van het project | Benodigde reductie [dB] | Geluidbelasting standaard akoestische situatie [dB] | Geluidreductie door de doelmatige maatregelen [dB] | Toekomst met geadviseerde maatregel(en) [dB] | Overschrijding grenswaarde/ (X= ja, leeg vak=nee) |
|---|---|---|---|---|---|---|---|---|---|---|---|---|
| Kinderdijkstraat 88 II | 1079GP | 1 | 45.27 | 46.91 | | 50.00 | 1.64 | - | 46.91 | -3.51 | 43.40 | |
| Kinderdijkstraat 88 III | 1079GP | 1 | 50.73 | 51.88 | | 50.73 | 1.15 | 0.39 | 51.88 | -3.52 | 48.36 | |
| Kinderdijkstraat 89 HS | 1079GG | 1 | 41.43 | 45.07 | | 50.00 | 3.64 | - | 45.07 | -4.20 | 40.87 | |
| Kinderdijkstraat 89 I | 1079GG | 1 | 42.13 | 45.42 | | 50.00 | 3.29 | - | 45.42 | -3.50 | 41.92 | |
| Kinderdijkstraat 89 II | 1079GG | 1 | 46.25 | 50.26 | | 50.00 | 4.01 | - | 50.26 | -5.15 | 45.11 | |
| Kinderdijkstraat 90 HS | 1079GP | 1 | 41.25 | 43.18 | | 50.00 | 1.93 | - | 43.18 | -2.91 | 40.27 | |
| Kinderdijkstraat 90 I | 1079GP | 1 | 42.41 | 44.21 | | 50.00 | 1.80 | - | 44.21 | -2.91 | 41.30 | |
| Kinderdijkstraat 90 II | 1079GP | 1 | 45.18 | 46.79 | | 50.00 | 1.61 | - | 46.79 | -3.35 | 43.44 | |
| Kinderdijkstraat 90 III | 1079GP | 1 | 50.95 | 51.97 | | 50.95 | 1.02 | 0.48 | 51.97 | -3.48 | 48.49 | |
| Kinderdijkstraat 91 HS | 1079GG | 1 | 41.54 | 45.37 | | 50.00 | 3.83 | - | 45.37 | -4.40 | 40.97 | |
| Kinderdijkstraat 91 I | 1079GG | 1 | 42.10 | 45.93 | | 50.00 | 3.83 | - | 45.93 | -4.09 | 41.84 | |
| Kinderdijkstraat 91 II | 1079GG | 1 | 46.70 | 50.58 | | 50.00 | 3.88 | 0.08 | 50.58 | -5.08 | 45.50 | |
| Kinderdijkstraat 92 HS | 1079GP | 1 | 41.45 | 43.46 | | 50.00 | 2.01 | - | 43.46 | -2.91 | 40.55 | |
| Kinderdijkstraat 92 I | 1079GP | 1 | 42.40 | 44.39 | | 50.00 | 1.99 | - | 44.39 | -2.91 | 41.48 | |
| Kinderdijkstraat 92 II | 1079GP | 1 | 45.12 | 46.74 | | 50.00 | 1.62 | - | 46.74 | -3.27 | 43.47 | |
| Kinderdijkstraat 92 III | 1079GP | 1 | 50.92 | 51.98 | | 50.92 | 1.06 | 0.49 | 51.98 | -3.50 | 48.48 | |
| Kinderdijkstraat 94 HS | 1079GP | 1 | 41.57 | 43.46 | | 50.00 | 1.89 | - | 43.46 | -2.74 | 40.72 | |
| Kinderdijkstraat 94 I | 1079GP | 1 | 42.61 | 44.75 | | 50.00 | 2.14 | - | 44.75 | -3.05 | 41.70 | |
| Kinderdijkstraat 94 II | 1079GP | 1 | 44.80 | 46.65 | | 50.00 | 1.85 | - | 46.65 | -3.20 | 43.45 | |
| Kinderdijkstraat 94 III | 1079GP | 1 | 50.66 | 51.77 | | 50.66 | 1.11 | 0.28 | 51.77 | -3.49 | 48.28 | |
| Kinderdijkstraat 96 HS | 1079GR | 1 | 41.81 | 43.68 | | 50.00 | 1.87 | - | 43.68 | -2.75 | 40.93 | |
| Kinderdijkstraat 96 I | 1079GR | 1 | 42.70 | 44.49 | | 50.00 | 1.79 | - | 44.49 | -2.82 | 41.67 | |
| Kinderdijkstraat 96 II | 1079GR | 1 | 44.76 | 46.56 | | 50.00 | 1.80 | - | 46.56 | -3.21 | 43.35 | |
| Kinderdijkstraat 96 III | 1079GR | 1 | 50.67 | 51.75 | | 50.67 | 1.08 | 0.26 | 51.75 | -3.46 | 48.29 | |
| Kinderdijkstraat 98 HS | 1079GR | 1 | 42.36 | 44.04 | | 50.00 | 1.68 | - | 44.04 | -2.79 | 41.25 | |
| Kinderdijkstraat 98 I | 1079GR | 1 | 43.20 | 44.80 | | 50.00 | 1.60 | - | 44.80 | -2.80 | 42.00 | |
| Kinderdijkstraat 98 II | 1079GR | 1 | 44.76 | 46.32 | | 50.00 | 1.56 | - | 46.32 | -2.94 | 43.38 | |
| Kinderdijkstraat 98 III | 1079GR | 1 | 50.44 | 51.72 | | 50.44 | 1.28 | 1.22 | 51.72 | -3.53 | 48.19 | |
| Kinderdijkstraat 100 HS | 1079GR | 1 | 42.79 | 44.25 | | 50.00 | 1.46 | - | 44.25 | -2.82 | 41.43 | |
| Kinderdijkstraat 100 I | 1079GR | 1 | 43.51 | 44.99 | | 50.00 | 1.48 | - | 44.99 | -2.85 | 42.14 | |
| Kinderdijkstraat 100 II | 1079GR | 1 | 45.10 | 46.60 | | 50.00 | 1.50 | - | 46.60 | -3.08 | 43.52 | |
| Kinderdijkstraat 100 III | 1079GR | 1 | 50.41 | 51.67 | | 50.41 | 1.26 | 1.17 | 51.67 | -3.52 | 48.15 | |
| Kinderdijkstraat 102 HS | 1079GR | 1 | 43.94 | 45.14 | | 50.00 | 1.20 | - | 45.14 | -2.79 | 42.35 | |
| Kinderdijkstraat 102 I | 1079GR | 1 | 45.07 | 46.15 | | 50.00 | 1.08 | - | 46.15 | -2.84 | 43.31 | |
| Kinderdijkstraat 102 II | 1079GR | 1 | 46.27 | 47.41 | | 50.00 | 1.14 | - | 47.41 | -3.02 | 44.39 | |
| Kinderdijkstraat 102 III | 1079GR | 1 | 50.48 | 51.76 | | 50.48 | 1.28 | 1.26 | 51.76 | -3.53 | 48.23 | |
| Kinderdijkstraat 104 HS | 1079GR | 1 | 45.00 | 45.79 | | 50.00 | 0.79 | - | 45.79 | -2.78 | 43.01 | |
| Kinderdijkstraat 104 I | 1079GR | 1 | 45.68 | 46.46 | | 50.00 | 0.78 | - | 46.46 | -2.77 | 43.69 | |
| Kinderdijkstraat 104 II | 1079GR | 1 | 46.14 | 46.93 | | 50.00 | 0.79 | - | 46.93 | -2.76 | 44.17 | |
| Kinderdijkstraat 104 III | 1079GR | 1 | 51.37 | 52.62 | | 51.37 | 1.25 | 1.13 | 52.62 | -3.26 | 49.36 | |
| Kinderdijkstraat 106 HS | 1079GR | 1 | 45.86 | 46.68 | | 50.00 | 0.82 | - | 46.68 | -2.71 | 43.97 | |
| Kinderdijkstraat 106 I | 1079GR | 1 | 46.54 | 47.30 | | 50.00 | 0.76 | - | 47.30 | -2.73 | 44.57 | |
| Kinderdijkstraat 106 II | 1079GR | 1 | 47.21 | 48.11 | | 50.00 | 0.90 | - | 48.11 | -2.88 | 45.23 | |
| Kinderdijkstraat 106 III | 1079GR | 1 | 50.69 | 51.97 | | 50.69 | 1.28 | 0.48 | 51.97 | -3.58 | 48.39 | |
| Kinderdijkstraat 108 HS | 1079GS | 1 | 46.44 | 47.32 | | 50.00 | 0.88 | - | 47.32 | -3.00 | 44.32 | |
| Kinderdijkstraat 108 I | 1079GS | 1 | 47.19 | 47.82 | | 50.00 | 0.63 | - | 47.82 | -2.65 | 45.17 | |
| Kinderdijkstraat 108 II | 1079GS | 1 | 47.41 | 48.11 | | 50.00 | 0.70 | - | 48.11 | -2.67 | 45.44 | |
| Kinderdijkstraat 108 III | 1079GS | 1 | 49.70 | 50.67 | | 50.00 | 0.97 | 0.17 | 50.67 | -3.20 | 47.47 | |
| Kinderdijkstraat 110 HS | 1079GS | 1 | 47.29 | 48.43 | | 50.00 | 1.14 | - | 48.43 | -3.25 | 45.18 | |
| Kinderdijkstraat 110 I | 1079GS | 1 | 47.81 | 48.62 | | 50.00 | 0.81 | - | 48.62 | -2.76 | 45.86 | |
| Kinderdijkstraat 110 II | 1079GS | 1 | 48.30 | 49.20 | | 50.00 | 0.90 | - | 49.20 | -2.85 | 46.35 | |
| Kinderdijkstraat 110 III | 1079GS | 1 | 50.85 | 52.11 | | 50.85 | 1.26 | 0.62 | 52.11 | -3.59 | 48.52 | |
| Kinderdijkstraat 112 HS | 1079GS | 1 | 47.31 | 48.67 | | 50.00 | 1.36 | - | 48.67 | -3.24 | 45.43 | |

## Gemeente AMSTERDAM

| Adres en postcode | | Bestemming | Geluidbelasting bij huidig GPP [dB] | Toekomst zonder nieuwe maatregelen [dB] | Sanering | Grenswaarde [dB] | Effect van het project | Benodigde reductie [dB] | Geluidbelasting standaard akoestische situatie [dB] | Geluidreductie door de doelmatige maatregelen [dB] | Toekomst met geadviseerde maatregel(en) [dB] | Overschrijding grenswaarde/ (X= ja, leeg vak=nee) |
|---|---|---|---|---|---|---|---|---|---|---|---|---|
| Kinderdijkstraat 112 I | 1079GS | 1 | 48.48 | 49.64 | | 50.00 | 1.16 | - | 49.64 | -3.12 | 46.52 | |
| Kinderdijkstraat 112 II | 1079GS | 1 | 48.09 | 48.92 | | 50.00 | 0.83 | - | 48.92 | -2.85 | 46.07 | |
| Kinderdijkstraat 112 III | 1079GS | 1 | 51.46 | 52.68 | | 51.46 | 1.22 | 1.19 | 52.68 | -3.44 | 49.24 | |
| Kinderdijkstraat 114 HS | 1079GS | 1 | 49.60 | 50.83 | | 50.00 | 1.23 | 0.33 | 50.83 | -3.22 | 47.61 | |
| Kinderdijkstraat 114 I | 1079GS | 1 | 48.72 | 49.96 | | 50.00 | 1.24 | - | 49.96 | -3.10 | 46.86 | |
| Kinderdijkstraat 114 II | 1079GS | 1 | 48.82 | 49.71 | | 50.00 | 0.89 | - | 49.71 | -2.88 | 46.83 | |
| Kinderdijkstraat 114 III | 1079GS | 1 | 50.71 | 51.97 | | 50.71 | 1.26 | 0.48 | 51.97 | -3.59 | 48.38 | |
| Koenenkade 6 | 1081KH | 1 | 51.39 | 52.84 | | 51.39 | 1.45 | 1.35 | 52.84 | -3.40 | 49.44 | |
| Koenenkade 10 | 1081KH | 1 | 56.16 | 56.66 | | 56.16 | 0.50 | 0.16 | 56.66 | -3.40 | 53.26 | |
| Koenenkade 12 | 1081KH | 1 | 56.19 | 56.57 | | 56.19 | 0.38 | 0.07 | 56.57 | -3.47 | 53.10 | |
| Koenenkade 24 | 1081KG | 1 | 58.08 | 58.01 | | 58.08 | -0.07 | - | 58.01 | -3.23 | 54.78 | |
| Korte Meerhuizenstraat 1 | 1078TK | 1 | 34.55 | 36.49 | | 50.00 | 1.94 | - | 36.49 | -1.92 | 34.57 | |
| Korte Meerhuizenstraat 2 HS | 1078TL | 1 | 33.55 | 35.77 | | 50.00 | 2.22 | - | 35.77 | -2.00 | 33.77 | |
| Korte Meerhuizenstraat 2 I | 1078TL | 1 | 35.54 | 37.87 | | 50.00 | 2.33 | - | 37.87 | -2.15 | 35.72 | |
| Korte Meerhuizenstraat 2 II | 1078TL | 1 | 38.65 | 41.08 | | 50.00 | 2.43 | - | 41.08 | -2.42 | 38.66 | |
| Korte Meerhuizenstraat 2 III | 1078TL | 1 | 43.83 | 46.27 | | 50.00 | 2.44 | - | 46.27 | -3.45 | 42.82 | |
| Korte Meerhuizenstraat 3 | 1078TK | 1 | 36.71 | 39.53 | | 50.00 | 2.82 | - | 39.53 | -2.21 | 37.32 | |
| Korte Meerhuizenstraat 4 HS | 1078TL | 1 | 34.32 | 36.55 | | 50.00 | 2.23 | - | 36.55 | -2.01 | 34.54 | |
| Korte Meerhuizenstraat 4 I | 1078TL | 1 | 36.28 | 38.51 | | 50.00 | 2.23 | - | 38.51 | -2.16 | 36.35 | |
| Korte Meerhuizenstraat 4 II | 1078TL | 1 | 39.42 | 41.76 | | 50.00 | 2.34 | - | 41.76 | -2.43 | 39.33 | |
| Korte Meerhuizenstraat 4 III | 1078TL | 1 | 44.55 | 47.05 | | 50.00 | 2.50 | - | 47.05 | -3.57 | 43.48 | |
| Korte Meerhuizenstraat 5 | 1078TK | 1 | 42.94 | 47.23 | | 50.00 | 4.29 | - | 47.23 | -5.51 | 41.72 | |
| Korte Meerhuizenstraat 6 HS | 1078TL | 1 | 34.64 | 36.83 | | 50.00 | 2.19 | - | 36.83 | -2.01 | 34.82 | |
| Korte Meerhuizenstraat 6 I | 1078TL | 1 | 36.41 | 38.64 | | 50.00 | 2.23 | - | 38.64 | -2.17 | 36.47 | |
| Korte Meerhuizenstraat 6 II | 1078TL | 1 | 39.55 | 41.93 | | 50.00 | 2.38 | - | 41.93 | -2.48 | 39.45 | |
| Korte Meerhuizenstraat 6 III | 1078TL | 1 | 44.67 | 47.23 | | 50.00 | 2.56 | - | 47.23 | -3.67 | 43.56 | |
| Korte Meerhuizenstraat 8 HS | 1078TL | 1 | 34.28 | 36.74 | | 50.00 | 2.46 | - | 36.74 | -2.10 | 34.64 | |
| Korte Meerhuizenstraat 8 I | 1078TL | 1 | 36.17 | 38.68 | | 50.00 | 2.51 | - | 38.68 | -2.27 | 36.41 | |
| Korte Meerhuizenstraat 8 II | 1078TL | 1 | 39.25 | 41.95 | | 50.00 | 2.70 | - | 41.95 | -2.62 | 39.33 | |
| Korte Meerhuizenstraat 8 III | 1078TL | 1 | 43.66 | 46.58 | | 50.00 | 2.92 | - | 46.58 | -3.79 | 42.79 | |
| Korte Meerhuizenstraat 10 HS | 1078TL | 1 | 34.69 | 37.14 | | 50.00 | 2.45 | - | 37.14 | -2.10 | 35.04 | |
| Korte Meerhuizenstraat 10 I | 1078TL | 1 | 36.55 | 39.12 | | 50.00 | 2.57 | - | 39.12 | -2.28 | 36.84 | |
| Korte Meerhuizenstraat 10 II | 1078TL | 1 | 44.00 | 47.01 | | 50.00 | 3.01 | - | 47.01 | -3.91 | 43.10 | |
| Korte Meerhuizenstraat 12 HS | 1078TL | 1 | 34.49 | 36.76 | | 50.00 | 2.27 | - | 36.76 | -2.12 | 34.64 | |
| Korte Meerhuizenstraat 12 I | 1078TL | 1 | 36.35 | 38.68 | | 50.00 | 2.33 | - | 38.68 | -2.25 | 36.43 | |
| Korte Meerhuizenstraat 12 II | 1078TL | 1 | 44.50 | 46.98 | | 50.00 | 2.48 | - | 46.98 | -3.62 | 43.36 | |
| Korte Meerhuizenstraat 14 HS | 1078TL | 1 | 33.23 | 35.21 | | 50.00 | 1.98 | - | 35.21 | -1.85 | 33.36 | |
| Korte Meerhuizenstraat 14 I | 1078TL | 1 | 35.09 | 37.26 | | 50.00 | 2.17 | - | 37.26 | -1.95 | 35.31 | |
| Korte Meerhuizenstraat 14 II | 1078TL | 1 | 42.61 | 45.16 | | 50.00 | 2.55 | - | 45.16 | -3.30 | 41.86 | |
| Korte Meerhuizenstraat 16 HS | 1078TL | 1 | 33.54 | 35.26 | | 50.00 | 1.72 | - | 35.26 | -1.92 | 33.34 | |
| Korte Meerhuizenstraat 16 I | 1078TL | 1 | 35.05 | 36.94 | | 50.00 | 1.89 | - | 36.94 | -2.02 | 34.92 | |
| Korte Meerhuizenstraat 16 II | 1078TL | 1 | 42.76 | 44.96 | | 50.00 | 2.20 | - | 44.96 | -3.14 | 41.82 | |
| Korte Ouderkerkerdijk 2 | 1096AC | 14 | 42.11 | 43.08 | | 50.00 | 0.97 | - | 43.08 | -1.35 | 41.73 | |
| Korte Ouderkerkerdijk 5 | 1096AC | 1 | 47.11 | 48.42 | | 50.00 | 1.31 | - | 48.42 | -2.95 | 45.47 | |
| Korte Ouderkerkerdijk 16 | 1096AC | 1 | 44.94 | 48.58 | | 50.00 | 3.64 | - | 48.58 | -5.41 | 43.17 | |
| Korte Ouderkerkerdijk 16 HS | 1096AC | 1 | 43.50 | 47.86 | | 50.00 | 4.36 | - | 47.86 | -6.03 | 41.83 | |
| Korte Ouderkerkerdijk 34 | 1096AC | 1 | 42.01 | 44.95 | | 50.00 | 2.94 | - | 44.95 | -5.32 | 39.63 | |
| Korte Ouderkerkerdijk 40 | 1096AC | 1 | 47.13 | 50.76 | | 50.00 | 3.63 | 0.26 | 50.76 | -5.57 | 45.19 | |
| Korte Ouderkerkerdijk 42 HS | 1096AC | 1 | 46.89 | 50.68 | | 50.00 | 3.79 | 0.18 | 50.68 | -6.01 | 44.67 | |
| Korte Ouderkerkerdijk 42 I | 1096AC | 1 | 46.35 | 50.50 | | 50.00 | 4.15 | - | 50.50 | -6.55 | 43.95 | |
| Korte Ouderkerkerdijk 45 | 1096AC | 1 | 51.27 | 53.34 | | 51.27 | 2.07 | 1.85 | 53.34 | -4.23 | 49.11 | |
| Korte Ouderkerkerdijk 52 | 1096AD | 21 | 48.99 | 51.88 | | 50.00 | 2.89 | 1.38 | 51.88 | -4.82 | 47.06 | |
| Korte Ouderkerkerdijk 54 | 1096AD | 21 | 48.09 | 49.81 | | 50.00 | 1.72 | - | 49.81 | -3.53 | 46.28 | |

## Gemeente AMSTERDAM

| Adres en postcode | | Bestemming | Geluidbelasting bij huidig GPP [dB] | Toekomst zonder nieuwe maatregelen [dB] | Sanering | Grenswaarde [dB] | Effect van het project | Benodigde reductie [dB] | Geluidbelasting standaard akoestische situatie [dB] | Geluidreductie door de doelmatige maatregelen [dB] | Toekomst met geadviseerde maatregel(en) [dB] | Overschrijding grenswaarde/ (X= ja, leeg vak=nee) |
|---|---|---|---|---|---|---|---|---|---|---|---|---|
| Korte Ouderkerkerdijk 56 | 1096AD | 21 | 49.45 | 50.85 | | 50.00 | 1.40 | 0.35 | 50.85 | -3.16 | 47.69 | |
| Korte Ouderkerkerdijk 58 | 1096AD | 21 | 51.92 | 54.17 | | 51.92 | 2.25 | 1.67 | 54.17 | -4.81 | 49.36 | |
| Korte Ouderkerkerdijk 60 | 1096AD | 21 | 53.11 | 54.97 | | 53.11 | 1.86 | 1.48 | 54.97 | -4.26 | 50.71 | |
| Kotterspad 6 | 1081KP | 1 | 56.13 | 56.81 | | 56.13 | 0.68 | 0.31 | 56.81 | -3.07 | 53.74 | |
| Kotterspad 7 | 1081KP | 1 | 55.40 | 56.14 | | 55.40 | 0.74 | 0.65 | 56.14 | -3.32 | 52.82 | |
| Kotterspad 8 | 1081KP | 1 | 55.61 | 56.39 | | 55.61 | 0.78 | - | 56.39 | -3.40 | 52.99 | |
| Kotterspad 9 | 1081KP | 1 | 55.51 | 56.34 | | 55.51 | 0.83 | - | 56.34 | -3.40 | 52.94 | |
| Kotterspad 10 | 1081KP | 1 | 55.42 | 56.25 | | 55.42 | 0.83 | 0.76 | 56.25 | -3.38 | 52.87 | |
| Kotterspad 11 | 1081KP | 1 | 55.25 | 56.34 | | 55.25 | 1.09 | 0.85 | 56.34 | -3.38 | 52.96 | |
| Kotterspad 12 | 1081KP | 1 | 56.13 | 56.81 | | 56.13 | 0.68 | 0.31 | 56.81 | -3.07 | 53.74 | |
| Kotterspad 13 | 1081KP | 1 | 55.40 | 56.14 | | 55.40 | 0.74 | 0.65 | 56.14 | -3.32 | 52.82 | |
| Kotterspad 14 | 1081KP | 1 | 55.61 | 56.39 | | 55.61 | 0.78 | - | 56.39 | -3.40 | 52.99 | |
| Kotterspad 15 | 1081KP | 1 | 55.51 | 56.34 | | 55.51 | 0.83 | - | 56.34 | -3.40 | 52.94 | |
| Kotterspad 16 | 1081KP | 1 | 55.42 | 56.25 | | 55.42 | 0.83 | 0.76 | 56.25 | -3.38 | 52.87 | |
| Kotterspad 17 | 1081KP | 1 | 55.25 | 56.34 | | 55.25 | 1.09 | 0.85 | 56.34 | -3.38 | 52.96 | |
| Kotterspad 18 | 1081KP | 1 | 56.13 | 56.81 | | 56.13 | 0.68 | 0.31 | 56.81 | -3.07 | 53.74 | |
| Kotterspad 19 | 1081KP | 1 | 55.40 | 56.14 | | 55.40 | 0.74 | 0.65 | 56.14 | -3.32 | 52.82 | |
| Kotterspad 20 | 1081KP | 1 | 55.61 | 56.39 | | 55.61 | 0.78 | - | 56.39 | -3.40 | 52.99 | |
| Kotterspad 21 | 1081KP | 1 | 55.51 | 56.34 | | 55.51 | 0.83 | - | 56.34 | -3.40 | 52.94 | |
| Kotterspad 22 | 1081KP | 1 | 55.42 | 56.25 | | 55.42 | 0.83 | 0.76 | 56.25 | -3.38 | 52.87 | |
| Kotterspad 28 | 1081KP | 1 | 54.64 | 55.25 | | 54.64 | 0.61 | - | 55.25 | -3.18 | 52.07 | |
| Kotterspad 30 | 1081KP | 1 | 54.87 | 55.59 | | 54.87 | 0.72 | 0.10 | 55.59 | -3.29 | 52.30 | |
| Kotterspad 32 | 1081KP | 1 | 54.92 | 55.74 | | 54.92 | 0.82 | 0.25 | 55.74 | -3.35 | 52.39 | |
| Kotterspad 34 | 1081KP | 1 | 54.83 | 55.67 | | 54.83 | 0.84 | 0.18 | 55.67 | -3.32 | 52.35 | |
| Kotterspad 36 | 1081KP | 1 | 54.72 | 55.58 | | 54.72 | 0.86 | 0.09 | 55.58 | -3.30 | 52.28 | |
| Kotterspad 38 | 1081KP | 1 | 54.61 | 55.67 | | 54.61 | 1.06 | 0.18 | 55.67 | -3.31 | 52.36 | |
| Kotterspad 40 | 1081KP | 1 | 54.87 | 55.59 | | 54.87 | 0.72 | 0.10 | 55.59 | -3.29 | 52.30 | |
| Kotterspad 42 | 1081KP | 1 | 54.92 | 55.74 | | 54.92 | 0.82 | 0.25 | 55.74 | -3.35 | 52.39 | |
| Kotterspad 44 | 1081KP | 1 | 54.83 | 55.67 | | 54.83 | 0.84 | 0.18 | 55.67 | -3.32 | 52.35 | |
| Kotterspad 46 | 1081KP | 1 | 54.72 | 55.58 | | 54.72 | 0.86 | 0.09 | 55.58 | -3.30 | 52.28 | |
| Kotterspad 48 | 1081KP | 1 | 54.61 | 55.67 | | 54.61 | 1.06 | 0.18 | 55.67 | -3.31 | 52.36 | |
| Krammerstraat 1 BEL | 1078KE | 1 | 48.60 | 52.46 | | 50.00 | 3.86 | 1.96 | 52.46 | -5.42 | 47.04 | |
| Krammerstraat 1 I | 1078KE | 1 | 41.30 | 44.57 | | 50.00 | 3.27 | - | 44.57 | -4.52 | 40.05 | |
| Krammerstraat 1 II | 1078KE | 1 | 43.80 | 47.05 | | 50.00 | 3.25 | - | 47.05 | -4.48 | 42.57 | |
| Krammerstraat 2 BEL | 1078KH | 1 | 47.84 | 50.43 | | 50.00 | 2.59 | - | 50.43 | -4.08 | 46.35 | |
| Krammerstraat 2 HS | 1078KH | 1 | 40.50 | 44.39 | | 50.00 | 3.89 | - | 44.39 | -4.47 | 39.92 | |
| Krammerstraat 2 I | 1078KH | 1 | 42.23 | 45.32 | | 50.00 | 3.09 | - | 45.32 | -4.45 | 40.87 | |
| Krammerstraat 3 1 | 1078KE | 1 | 43.09 | 46.66 | | 50.00 | 3.57 | - | 46.66 | -5.59 | 41.07 | |
| Krammerstraat 3 2 | 1078KE | 1 | 41.21 | 43.61 | | 50.00 | 2.40 | - | 43.61 | -3.80 | 39.81 | |
| Krammerstraat 3 3 | 1078KE | 1 | 47.81 | 50.83 | | 50.00 | 3.02 | 0.33 | 50.83 | -5.20 | 45.63 | |
| Krammerstraat 4 BEL | 1078KH | 1 | 46.93 | 49.74 | | 50.00 | 2.81 | - | 49.74 | -4.16 | 45.58 | |
| Krammerstraat 4 HS | 1078KH | 1 | 40.19 | 43.59 | | 50.00 | 3.40 | - | 43.59 | -4.01 | 39.58 | |
| Krammerstraat 4 I | 1078KH | 1 | 41.72 | 44.99 | | 50.00 | 3.27 | - | 44.99 | -4.07 | 40.92 | |
| Krammerstraat 5 | 1078KE | 1 | 41.16 | 44.74 | | 50.00 | 3.58 | - | 44.74 | -5.17 | 39.57 | |
| Krammerstraat 6 HS | 1078KH | 1 | 40.12 | 43.41 | | 50.00 | 3.29 | - | 43.41 | -4.00 | 39.41 | |
| Krammerstraat 6 I | 1078KH | 1 | 41.91 | 44.99 | | 50.00 | 3.08 | - | 44.99 | -4.12 | 40.87 | |
| Krammerstraat 6 II | 1078KH | 1 | 47.09 | 49.73 | | 50.00 | 2.64 | - | 49.73 | -4.16 | 45.57 | |
| Krammerstraat 7 BEL | 1078KE | 1 | 42.81 | 45.91 | | 50.00 | 3.10 | - | 45.91 | -4.63 | 41.28 | |
| Krammerstraat 7 HS | 1078KE | 1 | 38.74 | 42.16 | | 50.00 | 3.42 | - | 42.16 | -4.02 | 38.14 | |
| Krammerstraat 7 I | 1078KE | 1 | 41.52 | 44.87 | | 50.00 | 3.35 | - | 44.87 | -4.84 | 40.03 | |
| Krammerstraat 8 HS | 1078KH | 1 | 41.45 | 44.56 | | 50.00 | 3.11 | - | 44.56 | -4.14 | 40.42 | |
| Krammerstraat 8 I | 1078KH | 1 | 42.65 | 45.80 | | 50.00 | 3.15 | - | 45.80 | -4.15 | 41.65 | |
| Krammerstraat 8 II | 1078KH | 1 | 47.79 | 50.14 | | 50.00 | 2.35 | - | 50.14 | -3.85 | 46.29 | |

## Gemeente AMSTERDAM

| Adres en postcode | | Bestemming | Geluidbelasting bij huidig GPP [dB] | Toekomst zonder nieuwe maatregelen [dB] | Sanering | Grenswaarde [dB] | Effect van het project | Benodigde reductie [dB] | Geluidbelasting standaard akoestische situatie [dB] | Geluidreductie door de doelmatige maatregelen [dB] | Toekomst met geadviseerde maatregel(en) [dB] | Overschrijding grenswaarde/ (X= ja, leeg vak=nee) |
|---|---|---|---|---|---|---|---|---|---|---|---|---|
| Krammerstraat 9 HS | 1078KE | 1 | 38.67 | 42.11 | | 50.00 | 3.44 | - | 42.11 | -3.79 | 38.32 | |
| Krammerstraat 9 I | 1078KE | 1 | 41.48 | 45.11 | | 50.00 | 3.63 | - | 45.11 | -4.70 | 40.41 | |
| Krammerstraat 9 II | 1078KE | 1 | 45.75 | 48.51 | | 50.00 | 2.76 | - | 48.51 | -4.56 | 43.95 | |
| Krammerstraat 10 HS | 1078KH | 1 | 39.59 | 42.31 | | 50.00 | 2.72 | - | 42.31 | -3.29 | 39.02 | |
| Krammerstraat 10 I | 1078KH | 1 | 41.20 | 43.64 | | 50.00 | 2.44 | - | 43.64 | -3.11 | 40.53 | |
| Krammerstraat 10 II | 1078KH | 1 | 46.18 | 48.01 | | 50.00 | 1.83 | - | 48.01 | -3.19 | 44.82 | |
| Krammerstraat 11 HS | 1078KE | 1 | 40.72 | 44.11 | | 50.00 | 3.39 | - | 44.11 | -4.33 | 39.78 | |
| Krammerstraat 11 I | 1078KE | 1 | 42.87 | 46.75 | | 50.00 | 3.88 | - | 46.75 | -4.88 | 41.87 | |
| Krammerstraat 11 II | 1078KE | 1 | 46.81 | 49.73 | | 50.00 | 2.92 | - | 49.73 | -4.78 | 44.95 | |
| Krammerstraat 12 HS | 1078KH | 1 | 37.94 | 40.31 | | 50.00 | 2.37 | - | 40.31 | -2.18 | 38.13 | |
| Krammerstraat 12 I | 1078KH | 1 | 39.60 | 42.02 | | 50.00 | 2.42 | - | 42.02 | -2.20 | 39.82 | |
| Krammerstraat 12 II | 1078KH | 1 | 46.20 | 47.72 | | 50.00 | 1.52 | - | 47.72 | -2.87 | 44.85 | |
| Krammerstraat 13 HS | 1078KE | 1 | 38.73 | 41.58 | | 50.00 | 2.85 | - | 41.58 | -3.96 | 37.62 | |
| Krammerstraat 13 I | 1078KE | 1 | 40.05 | 42.82 | | 50.00 | 2.77 | - | 42.82 | -3.67 | 39.15 | |
| Krammerstraat 13 II | 1078KE | 1 | 45.83 | 48.25 | | 50.00 | 2.42 | - | 48.25 | -4.33 | 43.92 | |
| Krammerstraat 14 HS | 1078KH | 1 | 40.19 | 43.41 | | 50.00 | 3.22 | - | 43.41 | -3.43 | 39.98 | |
| Krammerstraat 14 I | 1078KH | 1 | 44.17 | 47.17 | | 50.00 | 3.00 | - | 47.17 | -4.63 | 42.54 | |
| Krammerstraat 14 II | 1078KH | 1 | 46.30 | 48.28 | | 50.00 | 1.98 | - | 48.28 | -3.23 | 45.05 | |
| Krammerstraat 15 HS | 1078KE | 1 | 38.87 | 42.12 | | 50.00 | 3.25 | - | 42.12 | -3.80 | 38.32 | |
| Krammerstraat 15 I | 1078KE | 1 | 42.07 | 46.10 | | 50.00 | 4.03 | - | 46.10 | -5.14 | 40.96 | |
| Krammerstraat 15 II | 1078KE | 1 | 47.57 | 50.74 | | 50.00 | 3.17 | 0.24 | 50.74 | -4.86 | 45.88 | |
| Krammerstraat 16 HS | 1078KH | 1 | 38.17 | 40.44 | | 50.00 | 2.27 | - | 40.44 | -2.16 | 38.28 | |
| Krammerstraat 16 I | 1078KH | 1 | 40.84 | 42.72 | | 50.00 | 1.88 | - | 42.72 | -2.68 | 40.04 | |
| Krammerstraat 16 II | 1078KH | 1 | 47.77 | 49.61 | | 50.00 | 1.84 | - | 49.61 | -3.37 | 46.24 | |
| Krammerstraat 17 BEL | 1078KE | 1 | 46.53 | 49.52 | | 50.00 | 2.99 | - | 49.52 | -4.89 | 44.63 | |
| Krammerstraat 17 HS | 1078KE | 1 | 38.95 | 42.22 | | 50.00 | 3.27 | - | 42.22 | -3.67 | 38.55 | |
| Krammerstraat 17 I | 1078KE | 1 | 42.08 | 46.10 | | 50.00 | 4.02 | - | 46.10 | -4.99 | 41.11 | |
| Krammerstraat 18 HS | 1078KH | 1 | 39.63 | 42.71 | | 50.00 | 3.08 | - | 42.71 | -3.32 | 39.39 | |
| Krammerstraat 18 I | 1078KH | 1 | 43.38 | 47.06 | | 50.00 | 3.68 | - | 47.06 | -4.57 | 42.49 | |
| Krammerstraat 18 II | 1078KH | 1 | 47.10 | 49.77 | | 50.00 | 2.67 | - | 49.77 | -3.80 | 45.97 | |
| Krammerstraat 19 BEL | 1078KE | 1 | 46.37 | 49.88 | | 50.00 | 3.51 | - | 49.88 | -5.01 | 44.87 | |
| Krammerstraat 19 HS | 1078KE | 1 | 38.80 | 41.98 | | 50.00 | 3.18 | - | 41.98 | -3.37 | 38.61 | |
| Krammerstraat 19 I | 1078KE | 1 | 42.13 | 46.23 | | 50.00 | 4.10 | - | 46.23 | -4.77 | 41.46 | |
| Krammerstraat 20 HS | 1078KH | 1 | 38.57 | 41.18 | | 50.00 | 2.61 | - | 41.18 | -2.47 | 38.71 | |
| Krammerstraat 20 I | 1078KH | 1 | 40.81 | 43.05 | | 50.00 | 2.24 | - | 43.05 | -2.62 | 40.43 | |
| Krammerstraat 20 II | 1078KH | 1 | 46.47 | 49.37 | | 50.00 | 2.90 | - | 49.37 | -3.65 | 45.72 | |
| Krammerstraat 21 BEL | 1078KG | 1 | 46.30 | 49.70 | | 50.00 | 3.40 | - | 49.70 | -4.77 | 44.93 | |
| Krammerstraat 21 HS | 1078KG | 1 | 39.25 | 42.58 | | 50.00 | 3.33 | - | 42.58 | -4.06 | 38.52 | |
| Krammerstraat 21 I | 1078KG | 1 | 42.54 | 46.26 | | 50.00 | 3.72 | - | 46.26 | -4.53 | 41.73 | |
| Krammerstraat 22 HS | 1078KH | 1 | 39.32 | 42.42 | | 50.00 | 3.10 | - | 42.42 | -3.24 | 39.18 | |
| Krammerstraat 22 I | 1078KH | 1 | 42.84 | 46.58 | | 50.00 | 3.74 | - | 46.58 | -4.26 | 42.32 | |
| Krammerstraat 22 II | 1078KH | 1 | 46.92 | 50.13 | | 50.00 | 3.21 | - | 50.13 | -3.87 | 46.26 | |
| Krammerstraat 23 BEL | 1078KG | 1 | 45.52 | 48.94 | | 50.00 | 3.42 | - | 48.94 | -4.64 | 44.30 | |
| Krammerstraat 23 HS | 1078KG | 1 | 38.59 | 41.74 | | 50.00 | 3.15 | - | 41.74 | -4.01 | 37.73 | |
| Krammerstraat 23 I | 1078KG | 1 | 40.29 | 43.48 | | 50.00 | 3.19 | - | 43.48 | -3.86 | 39.62 | |
| Krammerstraat 24 HS | 1078KJ | 1 | 38.25 | 41.12 | | 50.00 | 2.87 | - | 41.12 | -2.40 | 38.72 | |
| Krammerstraat 24 I | 1078KJ | 1 | 40.65 | 43.34 | | 50.00 | 2.69 | - | 43.34 | -2.70 | 40.64 | |
| Krammerstraat 24 II | 1078KJ | 1 | 46.27 | 49.28 | | 50.00 | 3.01 | - | 49.28 | -3.43 | 45.85 | |
| Krammerstraat 25 HS | 1078KG | 1 | 36.13 | 38.15 | | 50.00 | 2.02 | - | 38.15 | -2.36 | 35.79 | |
| Krammerstraat 25 I | 1078KG | 1 | 38.43 | 41.05 | | 50.00 | 2.62 | - | 41.05 | -2.92 | 38.13 | |
| Krammerstraat 25 II | 1078KG | 1 | 44.32 | 47.42 | | 50.00 | 3.10 | - | 47.42 | -3.90 | 43.52 | |
| Krammerstraat 26 HS | 1078KJ | 1 | 39.17 | 42.55 | | 50.00 | 3.38 | - | 42.55 | -2.97 | 39.58 | |
| Krammerstraat 26 I | 1078KJ | 1 | 42.48 | 46.32 | | 50.00 | 3.84 | - | 46.32 | -4.08 | 42.24 | |

## Gemeente AMSTERDAM

| Adres en postcode | | Bestemming | Geluidbelasting bij huidig GPP [dB] | Toekomst zonder nieuwe maatregelen [dB] | Sanering | Grenswaarde [dB] | Effect van het project | Benodigde reductie [dB] | Geluidbelasting standaard akoestische situatie [dB] | Geluidreductie door de doelmatige maatregelen [dB] | Toekomst met geadviseerde maatregel(en) [dB] | Overschrijding grenswaarde/ (X= ja, leeg vak=nee) |
|---|---|---|---|---|---|---|---|---|---|---|---|---|
| Krammerstraat 26 II | 1078KJ | 1 | 46.58 | 49.95 | | 50.00 | 3.37 | - | 49.95 | -3.87 | 46.08 | |
| Krammerstraat 27 HS | 1078KG | 1 | 36.91 | 38.96 | | 50.00 | 2.05 | - | 38.96 | -2.48 | 36.48 | |
| Krammerstraat 27 I | 1078KG | 1 | 38.81 | 41.93 | | 50.00 | 3.12 | - | 41.93 | -3.37 | 38.56 | |
| Krammerstraat 27 II | 1078KG | 1 | 45.23 | 49.56 | | 50.00 | 4.33 | - | 49.56 | -4.66 | 44.90 | |
| Krammerstraat 28 HS | 1078KJ | 1 | 38.71 | 41.66 | | 50.00 | 2.95 | - | 41.66 | -2.54 | 39.12 | |
| Krammerstraat 28 I | 1078KJ | 1 | 40.83 | 43.66 | | 50.00 | 2.83 | - | 43.66 | -2.87 | 40.79 | |
| Krammerstraat 28 II | 1078KJ | 1 | 46.24 | 49.57 | | 50.00 | 3.33 | - | 49.57 | -3.88 | 45.69 | |
| Krammerstraat 29 HS | 1078KG | 1 | 37.05 | 39.35 | | 50.00 | 2.30 | - | 39.35 | -2.54 | 36.81 | |
| Krammerstraat 29 I | 1078KG | 1 | 39.21 | 41.89 | | 50.00 | 2.68 | - | 41.89 | -3.10 | 38.79 | |
| Krammerstraat 29 II | 1078KG | 1 | 45.25 | 49.65 | | 50.00 | 4.40 | - | 49.65 | -5.00 | 44.65 | |
| Krammerstraat 30 HS | 1078KJ | 1 | 38.21 | 40.99 | | 50.00 | 2.78 | - | 40.99 | -2.53 | 38.46 | |
| Krammerstraat 30 I | 1078KJ | 1 | 43.04 | 46.32 | | 50.00 | 3.28 | - | 46.32 | -3.76 | 42.56 | |
| Krammerstraat 30 II | 1078KJ | 1 | 46.44 | 50.22 | | 50.00 | 3.78 | - | 50.22 | -4.22 | 46.00 | |
| Krammerstraat 31 HS | 1078KG | 1 | 40.17 | 43.21 | | 50.00 | 3.04 | - | 43.21 | -3.14 | 40.07 | |
| Krammerstraat 31 I | 1078KG | 1 | 42.10 | 45.01 | | 50.00 | 2.91 | - | 45.01 | -3.61 | 41.40 | |
| Krammerstraat 31 II | 1078KG | 1 | 46.23 | 50.27 | | 50.00 | 4.04 | - | 50.27 | -4.49 | 45.78 | |
| Krammerstraat 32 HS | 1078KJ | 1 | 38.96 | 41.97 | | 50.00 | 3.01 | - | 41.97 | -2.57 | 39.40 | |
| Krammerstraat 32 I | 1078KJ | 1 | 41.21 | 43.97 | | 50.00 | 2.76 | - | 43.97 | -2.80 | 41.17 | |
| Krammerstraat 32 II | 1078KJ | 1 | 46.46 | 49.96 | | 50.00 | 3.50 | - | 49.96 | -4.20 | 45.76 | |
| Krammerstraat 33 A | 1078KG | 1 | 49.51 | 53.62 | | 50.00 | 4.11 | 3.12 | 53.62 | -6.51 | 47.11 | |
| Krammerstraat 33 B | 1078KG | 1 | 49.48 | 53.61 | | 50.00 | 4.13 | 3.11 | 53.61 | -6.54 | 47.07 | |
| Krammerstraat 33 C | 1078KG | 1 | 49.47 | 53.61 | | 50.00 | 4.14 | 3.11 | 53.61 | -6.54 | 47.07 | |
| Krammerstraat 33 D | 1078KG | 1 | 49.58 | 53.75 | | 50.00 | 4.17 | 3.25 | 53.75 | -6.42 | 47.33 | |
| Krammerstraat 33 E | 1078KG | 1 | 49.58 | 53.76 | | 50.00 | 4.18 | 3.26 | 53.76 | -6.42 | 47.34 | |
| Krammerstraat 33 F | 1078KG | 1 | 49.66 | 53.85 | | 50.00 | 4.19 | 3.35 | 53.85 | -6.38 | 47.47 | |
| Krammerstraat 33 G | 1078KG | 1 | 49.74 | 53.90 | | 50.00 | 4.16 | 3.40 | 53.90 | -6.38 | 47.52 | |
| Krammerstraat 33 J | 1078KG | 1 | 49.83 | 53.94 | | 50.00 | 4.11 | 3.44 | 53.94 | -6.37 | 47.57 | |
| Krammerstraat 34 HS | 1078KJ | 1 | 39.26 | 41.91 | | 50.00 | 2.65 | - | 41.91 | -2.84 | 39.07 | |
| Krammerstraat 34 I | 1078KJ | 1 | 42.71 | 45.66 | | 50.00 | 2.95 | - | 45.66 | -3.79 | 41.87 | |
| Krammerstraat 34 II | 1078KJ | 1 | 47.17 | 50.46 | | 50.00 | 3.29 | - | 50.46 | -4.65 | 45.81 | |
| Krammerstraat 36 HS | 1078KJ | 1 | 39.03 | 41.56 | | 50.00 | 2.53 | - | 41.56 | -2.44 | 39.12 | |
| Krammerstraat 36 I | 1078KJ | 1 | 40.86 | 43.30 | | 50.00 | 2.44 | - | 43.30 | -2.68 | 40.62 | |
| Krammerstraat 36 II | 1078KJ | 1 | 47.36 | 50.01 | | 50.00 | 2.65 | - | 50.01 | -4.56 | 45.45 | |
| Krammerstraat 38 HS | 1078KJ | 1 | 37.64 | 39.63 | | 50.00 | 1.99 | - | 39.63 | -2.36 | 37.27 | |
| Krammerstraat 38 I | 1078KJ | 1 | 40.84 | 42.92 | | 50.00 | 2.08 | - | 42.92 | -2.60 | 40.32 | |
| Krammerstraat 38 II | 1078KJ | 1 | 46.37 | 48.65 | | 50.00 | 2.28 | - | 48.65 | -3.77 | 44.88 | |
| Krammerstraat 40 | 1078KJ | 1 | 39.77 | 42.34 | | 50.00 | 2.57 | - | 42.34 | -2.69 | 39.65 | |
| Krammerstraat 42 I | 1078KJ | 1 | 42.66 | 45.31 | | 50.00 | 2.65 | - | 45.31 | -3.81 | 41.50 | |
| Krammerstraat 42 II | 1078KJ | 1 | 47.17 | 49.13 | | 50.00 | 1.96 | - | 49.13 | -3.98 | 45.15 | |
| Krammerstraat 44 | 1078KJ | 1 | 39.39 | 41.99 | | 50.00 | 2.60 | - | 41.99 | -2.59 | 39.40 | |
| Krammerstraat 46 I | 1078KJ | 1 | 42.20 | 44.63 | | 50.00 | 2.43 | - | 44.63 | -3.45 | 41.18 | |
| Krammerstraat 46 II | 1078KJ | 1 | 46.86 | 48.36 | | 50.00 | 1.50 | - | 48.36 | -3.62 | 44.74 | |
| Krammerstraat 48 I | 1078KJ | 1 | 41.49 | 44.37 | | 50.00 | 2.88 | - | 44.37 | -3.39 | 40.98 | |
| Krammerstraat 48 II | 1078KJ | 1 | 46.35 | 48.64 | | 50.00 | 2.29 | - | 48.64 | -3.94 | 44.70 | |
| Krammerstraat 50 | 1078KJ | 1 | 39.47 | 42.38 | | 50.00 | 2.91 | - | 42.38 | -2.49 | 39.89 | |
| Krammerstraat 52 | 1078KJ | 1 | 40.77 | 43.49 | | 50.00 | 2.72 | - | 43.49 | -3.08 | 40.41 | |
| Krammerstraat 54 I | 1078KJ | 1 | 42.06 | 44.60 | | 50.00 | 2.54 | - | 44.60 | -2.94 | 41.66 | |
| Krammerstraat 54 II | 1078KJ | 1 | 45.21 | 47.52 | | 50.00 | 2.31 | - | 47.52 | -3.43 | 44.09 | |
| Kranenburg 1 | 1083JM | 1 | 41.24 | 42.55 | | 50.00 | 1.31 | - | 42.55 | -2.54 | 40.01 | |
| Kranenburg 2 | 1083JM | 1 | 43.20 | 45.01 | | 50.00 | 1.81 | - | 45.01 | -3.27 | 41.74 | |
| Kranenburg 3 | 1083JM | 1 | 44.87 | 46.39 | | 50.00 | 1.52 | - | 46.39 | -3.46 | 42.93 | |
| Kranenburg 4 | 1083JM | 1 | 49.37 | 48.80 | | 50.00 | -0.57 | - | 48.80 | -3.68 | 45.12 | |
| Kranenburg 5 | 1083JM | 1 | 49.73 | 49.37 | | 50.00 | -0.36 | - | 49.37 | -3.81 | 45.56 | |

## Gemeente AMSTERDAM

| Adres en postcode | | Bestemming | Geluidbelasting bij huidig GPP [dB] | Toekomst zonder nieuwe maatregelen [dB] | Sanering | Grenswaarde [dB] | Effect van het project | Benodigde reductie [dB] | Geluidbelasting standaard akoestische situatie [dB] | Geluidreductie door de doelmatige maatregelen [dB] | Toekomst met geadviseerde maatregel(en) [dB] | Overschrijding grenswaarde/ (X= ja, leeg vak=nee) |
|---|---|---|---|---|---|---|---|---|---|---|---|---|
| Kranenburg 6 | 1083JM | 1 | 45.28 | 46.28 | | 50.00 | 1.00 | - | 46.28 | -3.47 | 42.81 | |
| Kranenburg 7 | 1083JM | 1 | 43.13 | 44.67 | | 50.00 | 1.54 | - | 44.67 | -3.20 | 41.47 | |
| Kranenburg 8 | 1083JM | 1 | 40.21 | 41.25 | | 50.00 | 1.04 | - | 41.25 | -2.29 | 38.96 | |
| Kranenburg 9 | 1083JM | 1 | 41.97 | 43.10 | | 50.00 | 1.13 | - | 43.10 | -2.65 | 40.45 | |
| Kranenburg 10 | 1083JM | 1 | 44.72 | 45.27 | | 50.00 | 0.55 | - | 45.27 | -3.18 | 42.09 | |
| Kranenburg 11 | 1083JM | 1 | 49.07 | 49.23 | | 50.00 | 0.16 | - | 49.23 | -3.87 | 45.36 | |
| Kranenburg 12 | 1083JM | 1 | 48.40 | 49.27 | | 50.00 | 0.87 | - | 49.27 | -3.98 | 45.29 | |
| Kranenburg 13 | 1083JM | 1 | 43.83 | 45.21 | | 50.00 | 1.38 | - | 45.21 | -3.19 | 42.02 | |
| Kranenburg 14 | 1083JM | 1 | 41.40 | 42.76 | | 50.00 | 1.36 | - | 42.76 | -2.50 | 40.26 | |
| Kranenburg 15 | 1083JM | 1 | 39.61 | 41.09 | | 50.00 | 1.48 | - | 41.09 | -2.29 | 38.80 | |
| Kranenburg 16 | 1083JM | 1 | 40.95 | 42.49 | | 50.00 | 1.54 | - | 42.49 | -2.40 | 40.09 | |
| Kranenburg 17 | 1083JM | 1 | 43.23 | 44.91 | | 50.00 | 1.68 | - | 44.91 | -2.88 | 42.03 | |
| Kranenburg 18 | 1083JM | 1 | 48.23 | 49.82 | | 50.00 | 1.59 | - | 49.82 | -4.01 | 45.81 | |
| Kranenburg 19 | 1083JM | 1 | 50.91 | 51.20 | | 50.91 | 0.29 | - | 51.20 | -5.02 | 46.18 | |
| Kranenburg 20 | 1083JM | 1 | 41.24 | 42.84 | | 50.00 | 1.60 | - | 42.84 | -2.47 | 40.37 | |
| Kranenburg 21 | 1083JM | 1 | 43.28 | 45.11 | | 50.00 | 1.83 | - | 45.11 | -2.93 | 42.18 | |
| Kranenburg 22 | 1083JM | 1 | 47.68 | 49.22 | | 50.00 | 1.54 | - | 49.22 | -3.86 | 45.36 | |
| Kranenburg 23 | 1083JM | 1 | 50.58 | 50.68 | | 50.58 | 0.10 | - | 50.68 | -5.17 | 45.51 | |
| Kranenburg 24 | 1083JM | 1 | 39.12 | 40.41 | | 50.00 | 1.29 | - | 40.41 | -2.28 | 38.13 | |
| Kranenburg 25 | 1083JM | 1 | 40.09 | 41.45 | | 50.00 | 1.36 | - | 41.45 | -2.51 | 38.94 | |
| Kranenburg 26 | 1083JM | 1 | 41.97 | 43.42 | | 50.00 | 1.45 | - | 43.42 | -2.87 | 40.55 | |
| Kranenburg 27 | 1083JM | 1 | 46.31 | 46.75 | | 50.00 | 0.44 | - | 46.75 | -3.72 | 43.03 | |
| Kranenburg 28 | 1083JM | 1 | 49.09 | 48.53 | | 50.00 | -0.56 | - | 48.53 | -5.22 | 43.31 | |
| Kranenburg 29 | 1083JM | 1 | 39.60 | 41.24 | | 50.00 | 1.64 | - | 41.24 | -2.39 | 38.85 | |
| Kranenburg 30 | 1083JM | 1 | 41.80 | 43.94 | | 50.00 | 2.14 | - | 43.94 | -3.41 | 40.53 | |
| Kranenburg 31 | 1083JM | 1 | 43.48 | 45.76 | | 50.00 | 2.28 | - | 45.76 | -3.50 | 42.26 | |
| Kranenburg 32 | 1083JM | 1 | 47.18 | 48.94 | | 50.00 | 1.76 | - | 48.94 | -4.33 | 44.61 | |
| Kranenburg 33 | 1083JM | 1 | 48.54 | 49.60 | | 50.00 | 1.06 | - | 49.60 | -4.95 | 44.65 | |
| Kranenburg 34 | 1083JM | 1 | 45.30 | 43.45 | | 50.00 | -1.85 | - | 43.45 | -3.00 | 40.45 | |
| Kranenburg 35 | 1083JM | 1 | 46.20 | 45.45 | | 50.00 | -0.75 | - | 45.45 | -3.16 | 42.29 | |
| Kranenburg 36 | 1083JM | 1 | 48.30 | 48.60 | | 50.00 | 0.30 | - | 48.60 | -4.07 | 44.53 | |
| Kranenburg 37 | 1083JM | 1 | 48.78 | 48.65 | | 50.00 | -0.13 | - | 48.65 | -4.44 | 44.21 | |
| Kranenburg 38 | 1083JM | 1 | 42.57 | 40.70 | | 50.00 | -1.87 | - | 40.70 | -2.33 | 38.37 | |
| Kranenburg 39 | 1083JM | 1 | 46.16 | 42.65 | | 50.00 | -3.51 | - | 42.65 | -2.86 | 39.79 | |
| Kranenburg 40 | 1083JM | 1 | 46.81 | 44.25 | | 50.00 | -2.56 | - | 44.25 | -2.98 | 41.27 | |
| Kranenburg 41 | 1083JM | 1 | 47.75 | 45.44 | | 50.00 | -2.31 | - | 45.44 | -3.61 | 41.83 | |
| Kranenburg 42 | 1083JM | 1 | 48.42 | 45.80 | | 50.00 | -2.62 | - | 45.80 | -3.82 | 41.98 | |
| Kribbestraat 1 | 1079WK | 1 | 38.15 | 41.37 | | 50.00 | 3.22 | - | 41.37 | -2.78 | 38.59 | |
| Kribbestraat 2 | 1079WR | 1 | 42.47 | 44.09 | | 50.00 | 1.62 | - | 44.09 | -4.33 | 39.76 | |
| Kribbestraat 3 | 1079WK | 1 | 38.09 | 41.32 | | 50.00 | 3.23 | - | 41.32 | -2.78 | 38.54 | |
| Kribbestraat 4 HS | 1079WR | 1 | 41.88 | 43.45 | | 50.00 | 1.57 | - | 43.45 | -4.01 | 39.44 | |
| Kribbestraat 4 I | 1079WR | 1 | 42.26 | 43.99 | | 50.00 | 1.73 | - | 43.99 | -3.68 | 40.31 | |
| Kribbestraat 4 II | 1079WR | 1 | 48.63 | 49.97 | | 50.00 | 1.34 | - | 49.97 | -3.32 | 46.65 | |
| Kribbestraat 5 I | 1079WK | 1 | 39.87 | 43.39 | | 50.00 | 3.52 | - | 43.39 | -3.01 | 40.38 | |
| Kribbestraat 5 II | 1079WK | 1 | 45.29 | 50.10 | | 50.00 | 4.81 | - | 50.10 | -5.35 | 44.75 | |
| Kribbestraat 6 HS | 1079WR | 1 | 42.96 | 44.81 | | 50.00 | 1.85 | - | 44.81 | -4.54 | 40.27 | |
| Kribbestraat 6 I | 1079WR | 1 | 43.61 | 45.40 | | 50.00 | 1.79 | - | 45.40 | -4.25 | 41.15 | |
| Kribbestraat 6 II | 1079WR | 1 | 49.02 | 50.42 | | 50.00 | 1.40 | - | 50.42 | -3.56 | 46.86 | |
| Kribbestraat 7 I | 1079WK | 1 | 40.72 | 44.46 | | 50.00 | 3.74 | - | 44.46 | -3.75 | 40.71 | |
| Kribbestraat 7 II | 1079WK | 1 | 45.42 | 50.21 | | 50.00 | 4.79 | - | 50.21 | -5.51 | 44.70 | |
| Kribbestraat 8 HS | 1079WR | 1 | 43.06 | 44.81 | | 50.00 | 1.75 | - | 44.81 | -4.52 | 40.29 | |
| Kribbestraat 8 I | 1079WR | 1 | 43.73 | 45.44 | | 50.00 | 1.71 | - | 45.44 | -4.24 | 41.20 | |
| Kribbestraat 8 II | 1079WR | 1 | 49.19 | 50.44 | | 50.00 | 1.25 | - | 50.44 | -3.52 | 46.92 | |

## Gemeente AMSTERDAM

| Adres en postcode | | Bestemming | Geluidbelasting bij huidig GPP [dB] | Toekomst zonder nieuwe maatregelen [dB] | Sanering | Grenswaarde [dB] | Effect van het project | Benodigde reductie [dB] | Geluidbelasting standaard akoestische situatie [dB] | Geluidreductie door de doelmatige maatregelen [dB] | Toekomst met geadviseerde maatregel(en) [dB] | Overschrijding grenswaarde/ (X= ja, leeg vak=nee) |
|---|---|---|---|---|---|---|---|---|---|---|---|---|
| Kribbestraat 9 | 1079WK | 1 | 39.12 | 42.92 | | 50.00 | 3.80 | - | 42.92 | -3.84 | 39.08 | |
| Kribbestraat 10 HS | 1079WR | 1 | 43.07 | 44.97 | | 50.00 | 1.90 | - | 44.97 | -4.57 | 40.40 | |
| Kribbestraat 10 I | 1079WR | 1 | 43.74 | 45.56 | | 50.00 | 1.82 | - | 45.56 | -4.30 | 41.26 | |
| Kribbestraat 10 II | 1079WR | 1 | 49.03 | 50.36 | | 50.00 | 1.33 | - | 50.36 | -3.56 | 46.80 | |
| Kribbestraat 11 HS | 1079WK | 1 | 39.15 | 42.93 | | 50.00 | 3.78 | - | 42.93 | -3.84 | 39.09 | |
| Kribbestraat 11 I | 1079WK | 1 | 40.84 | 44.55 | | 50.00 | 3.71 | - | 44.55 | -3.73 | 40.82 | |
| Kribbestraat 11 II | 1079WK | 1 | 45.56 | 50.26 | | 50.00 | 4.70 | - | 50.26 | -5.49 | 44.77 | |
| Kribbestraat 12 HS | 1079WR | 1 | 43.13 | 44.94 | | 50.00 | 1.81 | - | 44.94 | -4.56 | 40.38 | |
| Kribbestraat 12 I | 1079WR | 1 | 43.77 | 45.61 | | 50.00 | 1.84 | - | 45.61 | -4.38 | 41.23 | |
| Kribbestraat 12 II | 1079WR | 1 | 48.98 | 50.33 | | 50.00 | 1.35 | - | 50.33 | -3.57 | 46.76 | |
| Kribbestraat 13 HS | 1079WK | 1 | 39.11 | 42.91 | | 50.00 | 3.80 | - | 42.91 | -3.85 | 39.06 | |
| Kribbestraat 13 I | 1079WK | 1 | 40.79 | 44.53 | | 50.00 | 3.74 | - | 44.53 | -3.79 | 40.74 | |
| Kribbestraat 13 II | 1079WK | 1 | 45.54 | 50.19 | | 50.00 | 4.65 | - | 50.19 | -5.47 | 44.72 | |
| Kribbestraat 14 HS | 1079WR | 1 | 43.27 | 45.10 | | 50.00 | 1.83 | - | 45.10 | -4.56 | 40.54 | |
| Kribbestraat 14 I | 1079WR | 1 | 43.91 | 45.74 | | 50.00 | 1.83 | - | 45.74 | -4.35 | 41.39 | |
| Kribbestraat 14 II | 1079WR | 1 | 48.95 | 50.32 | | 50.00 | 1.37 | - | 50.32 | -3.61 | 46.71 | |
| Kribbestraat 15 HS | 1079WK | 1 | 39.19 | 42.96 | | 50.00 | 3.77 | - | 42.96 | -3.84 | 39.12 | |
| Kribbestraat 15 I | 1079WK | 1 | 40.91 | 44.64 | | 50.00 | 3.73 | - | 44.64 | -3.77 | 40.87 | |
| Kribbestraat 15 II | 1079WK | 1 | 45.65 | 50.34 | | 50.00 | 4.69 | - | 50.34 | -5.46 | 44.88 | |
| Kribbestraat 16 HS | 1079WR | 1 | 43.43 | 45.22 | | 50.00 | 1.79 | - | 45.22 | -4.60 | 40.62 | |
| Kribbestraat 16 I | 1079WR | 1 | 44.09 | 45.88 | | 50.00 | 1.79 | - | 45.88 | -4.38 | 41.50 | |
| Kribbestraat 16 II | 1079WR | 1 | 48.94 | 50.30 | | 50.00 | 1.36 | - | 50.30 | -3.63 | 46.67 | |
| Kribbestraat 17 HS | 1079WK | 1 | 39.22 | 42.98 | | 50.00 | 3.76 | - | 42.98 | -3.82 | 39.16 | |
| Kribbestraat 17 I | 1079WK | 1 | 40.94 | 44.69 | | 50.00 | 3.75 | - | 44.69 | -3.77 | 40.92 | |
| Kribbestraat 17 II | 1079WK | 1 | 45.75 | 50.33 | | 50.00 | 4.58 | - | 50.33 | -5.46 | 44.87 | |
| Kribbestraat 18 HS | 1079WR | 1 | 43.43 | 45.36 | | 50.00 | 1.93 | - | 45.36 | -4.73 | 40.63 | |
| Kribbestraat 18 I | 1079WR | 1 | 44.09 | 46.03 | | 50.00 | 1.94 | - | 46.03 | -4.53 | 41.50 | |
| Kribbestraat 18 II | 1079WR | 1 | 48.89 | 50.30 | | 50.00 | 1.41 | - | 50.30 | -3.67 | 46.63 | |
| Kribbestraat 19 HS | 1079WK | 1 | 39.26 | 43.04 | | 50.00 | 3.78 | - | 43.04 | -3.82 | 39.22 | |
| Kribbestraat 19 I | 1079WK | 1 | 40.93 | 44.72 | | 50.00 | 3.79 | - | 44.72 | -3.81 | 40.91 | |
| Kribbestraat 19 II | 1079WK | 1 | 43.21 | 47.14 | | 50.00 | 3.93 | - | 47.14 | -4.33 | 42.81 | |
| Kribbestraat 19 III | 1079WK | 1 | 45.59 | 50.28 | | 50.00 | 4.69 | - | 50.28 | -5.54 | 44.74 | |
| Kribbestraat 20 HS | 1079WS | 1 | 43.49 | 45.43 | | 50.00 | 1.94 | - | 45.43 | -4.68 | 40.75 | |
| Kribbestraat 20 I | 1079WS | 1 | 44.10 | 46.09 | | 50.00 | 1.99 | - | 46.09 | -4.50 | 41.59 | |
| Kribbestraat 20 II | 1079WS | 1 | 48.93 | 50.33 | | 50.00 | 1.40 | - | 50.33 | -3.65 | 46.68 | |
| Kribbestraat 21 HS | 1079WL | 1 | 39.19 | 42.97 | | 50.00 | 3.78 | - | 42.97 | -3.84 | 39.13 | |
| Kribbestraat 21 I | 1079WL | 1 | 40.88 | 44.67 | | 50.00 | 3.79 | - | 44.67 | -3.83 | 40.84 | |
| Kribbestraat 21 II | 1079WL | 1 | 45.50 | 50.27 | | 50.00 | 4.77 | - | 50.27 | -5.57 | 44.70 | |
| Kribbestraat 22 HS | 1079WS | 1 | 43.67 | 45.52 | | 50.00 | 1.85 | - | 45.52 | -4.65 | 40.87 | |
| Kribbestraat 22 I | 1079WS | 1 | 44.36 | 46.23 | | 50.00 | 1.87 | - | 46.23 | -4.52 | 41.71 | |
| Kribbestraat 22 II | 1079WS | 1 | 48.88 | 50.27 | | 50.00 | 1.39 | - | 50.27 | -3.66 | 46.61 | |
| Kribbestraat 23 HS | 1079WL | 1 | 39.18 | 42.98 | | 50.00 | 3.80 | - | 42.98 | -3.84 | 39.14 | |
| Kribbestraat 23 I | 1079WL | 1 | 40.92 | 44.73 | | 50.00 | 3.81 | - | 44.73 | -3.84 | 40.89 | |
| Kribbestraat 23 II | 1079WL | 1 | 45.47 | 50.19 | | 50.00 | 4.72 | - | 50.19 | -5.54 | 44.65 | |
| Kribbestraat 24 HS | 1079WS | 1 | 43.82 | 45.69 | | 50.00 | 1.87 | - | 45.69 | -4.72 | 40.97 | |
| Kribbestraat 24 I | 1079WS | 1 | 44.54 | 46.45 | | 50.00 | 1.91 | - | 46.45 | -4.57 | 41.88 | |
| Kribbestraat 24 II | 1079WS | 1 | 49.22 | 50.58 | | 50.00 | 1.36 | 0.08 | 50.58 | -3.61 | 46.97 | |
| Kribbestraat 25 HS | 1079WL | 1 | 39.19 | 42.96 | | 50.00 | 3.77 | - | 42.96 | -3.87 | 39.09 | |
| Kribbestraat 25 I | 1079WL | 1 | 40.89 | 44.68 | | 50.00 | 3.79 | - | 44.68 | -3.88 | 40.80 | |
| Kribbestraat 25 II | 1079WL | 1 | 45.48 | 50.18 | | 50.00 | 4.70 | - | 50.18 | -5.55 | 44.63 | |
| Kribbestraat 26 HS | 1079WS | 1 | 43.66 | 45.72 | | 50.00 | 2.06 | - | 45.72 | -4.71 | 41.01 | |
| Kribbestraat 26 I | 1079WS | 1 | 44.55 | 46.53 | | 50.00 | 1.98 | - | 46.53 | -4.56 | 41.97 | |
| Kribbestraat 26 II | 1079WS | 1 | 49.16 | 50.54 | | 50.00 | 1.38 | 0.04 | 50.54 | -3.66 | 46.88 | |

## Gemeente AMSTERDAM

| Adres en postcode | | Bestemming | Geluidbelasting bij huidig GPP [dB] | Toekomst zonder nieuwe maatregelen [dB] | Sanering | Grenswaarde [dB] | Effect van het project | Benodigde reductie [dB] | Geluidbelasting standaard akoestische situatie [dB] | Geluidreductie door de doelmatige maatregelen [dB] | Toekomst met geadviseerde maatregel(en) [dB] | Overschrijding grenswaarde/ (X= ja, leeg vak=nee) |
|---|---|---|---|---|---|---|---|---|---|---|---|---|
| Kribbestraat 27 HS | 1079WL | 1 | 39.23 | 43.00 | | 50.00 | 3.77 | - | 43.00 | -3.86 | 39.14 | |
| Kribbestraat 27 I | 1079WL | 1 | 40.85 | 44.69 | | 50.00 | 3.84 | - | 44.69 | -3.90 | 40.79 | |
| Kribbestraat 27 II | 1079WL | 1 | 45.58 | 50.20 | | 50.00 | 4.62 | - | 50.20 | -5.50 | 44.70 | |
| Kribbestraat 28 HS | 1079WS | 1 | 43.83 | 45.87 | | 50.00 | 2.04 | - | 45.87 | -4.62 | 41.25 | |
| Kribbestraat 28 I | 1079WS | 1 | 44.72 | 46.67 | | 50.00 | 1.95 | - | 46.67 | -4.52 | 42.15 | |
| Kribbestraat 28 II | 1079WS | 1 | 49.18 | 50.53 | | 50.00 | 1.35 | 0.03 | 50.53 | -3.65 | 46.88 | |
| Kribbestraat 29 HS | 1079WL | 1 | 39.28 | 43.23 | | 50.00 | 3.95 | - | 43.23 | -4.01 | 39.22 | |
| Kribbestraat 29 I | 1079WL | 1 | 41.06 | 44.90 | | 50.00 | 3.84 | - | 44.90 | -3.99 | 40.91 | |
| Kribbestraat 29 II | 1079WL | 1 | 45.57 | 50.24 | | 50.00 | 4.67 | - | 50.24 | -5.54 | 44.70 | |
| Kribbestraat 30 HS | 1079WS | 1 | 44.09 | 45.96 | | 50.00 | 1.87 | - | 45.96 | -4.57 | 41.39 | |
| Kribbestraat 30 I | 1079WS | 1 | 44.92 | 46.71 | | 50.00 | 1.79 | - | 46.71 | -4.52 | 42.19 | |
| Kribbestraat 30 II | 1079WS | 1 | 49.07 | 50.43 | | 50.00 | 1.36 | - | 50.43 | -3.67 | 46.76 | |
| Kribbestraat 31 HS | 1079WL | 1 | 39.52 | 43.25 | | 50.00 | 3.73 | - | 43.25 | -4.03 | 39.22 | |
| Kribbestraat 31 I | 1079WL | 1 | 41.14 | 44.91 | | 50.00 | 3.77 | - | 44.91 | -3.99 | 40.92 | |
| Kribbestraat 31 II | 1079WL | 1 | 45.72 | 50.27 | | 50.00 | 4.55 | - | 50.27 | -5.46 | 44.81 | |
| Kribbestraat 32 HS | 1079WS | 1 | 44.13 | 46.06 | | 50.00 | 1.93 | - | 46.06 | -4.49 | 41.57 | |
| Kribbestraat 32 I | 1079WS | 1 | 44.97 | 46.86 | | 50.00 | 1.89 | - | 46.86 | -4.46 | 42.40 | |
| Kribbestraat 32 II | 1079WS | 1 | 49.04 | 50.45 | | 50.00 | 1.41 | - | 50.45 | -3.67 | 46.78 | |
| Kribbestraat 33 HS | 1079WL | 1 | 39.45 | 43.22 | | 50.00 | 3.77 | - | 43.22 | -4.06 | 39.16 | |
| Kribbestraat 33 I | 1079WL | 1 | 41.00 | 44.85 | | 50.00 | 3.85 | - | 44.85 | -4.03 | 40.82 | |
| Kribbestraat 33 II | 1079WL | 1 | 45.55 | 50.23 | | 50.00 | 4.68 | - | 50.23 | -5.50 | 44.73 | |
| Kribbestraat 34 HS | 1079WS | 1 | 44.11 | 46.15 | | 50.00 | 2.04 | - | 46.15 | -4.38 | 41.77 | |
| Kribbestraat 34 I | 1079WS | 1 | 45.08 | 47.05 | | 50.00 | 1.97 | - | 47.05 | -4.39 | 42.66 | |
| Kribbestraat 34 II | 1079WS | 1 | 49.16 | 50.58 | | 50.00 | 1.42 | 0.08 | 50.58 | -3.66 | 46.92 | |
| Kribbestraat 35 HS | 1079WL | 1 | 39.52 | 43.23 | | 50.00 | 3.71 | - | 43.23 | -4.00 | 39.23 | |
| Kribbestraat 35 I | 1079WL | 1 | 41.12 | 44.89 | | 50.00 | 3.77 | - | 44.89 | -3.99 | 40.90 | |
| Kribbestraat 35 II | 1079WL | 1 | 45.72 | 50.25 | | 50.00 | 4.53 | - | 50.25 | -5.39 | 44.86 | |
| Kribbestraat 36 HS | 1079WT | 1 | 44.51 | 46.35 | | 50.00 | 1.84 | - | 46.35 | -4.34 | 42.01 | |
| Kribbestraat 36 I | 1079WT | 1 | 45.44 | 47.29 | | 50.00 | 1.85 | - | 47.29 | -4.40 | 42.89 | |
| Kribbestraat 36 II | 1079WT | 1 | 49.06 | 50.56 | | 50.00 | 1.50 | 0.06 | 50.56 | -3.72 | 46.84 | |
| Kribbestraat 37 HS | 1079WN | 1 | 39.44 | 43.15 | | 50.00 | 3.71 | - | 43.15 | -4.00 | 39.15 | |
| Kribbestraat 37 I | 1079WN | 1 | 41.04 | 44.86 | | 50.00 | 3.82 | - | 44.86 | -4.04 | 40.82 | |
| Kribbestraat 37 II | 1079WN | 1 | 45.70 | 50.28 | | 50.00 | 4.58 | - | 50.28 | -5.47 | 44.81 | |
| Kribbestraat 38 HS | 1079WT | 1 | 44.53 | 46.45 | | 50.00 | 1.92 | - | 46.45 | -4.26 | 42.19 | |
| Kribbestraat 38 I | 1079WT | 1 | 45.50 | 47.37 | | 50.00 | 1.87 | - | 47.37 | -4.40 | 42.97 | |
| Kribbestraat 38 II | 1079WT | 1 | 49.03 | 50.54 | | 50.00 | 1.51 | 0.04 | 50.54 | -3.73 | 46.81 | |
| Kribbestraat 39 HS | 1079WN | 1 | 39.37 | 43.06 | | 50.00 | 3.69 | - | 43.06 | -3.98 | 39.08 | |
| Kribbestraat 39 I | 1079WN | 1 | 41.06 | 44.89 | | 50.00 | 3.83 | - | 44.89 | -4.02 | 40.87 | |
| Kribbestraat 39 II | 1079WN | 1 | 45.77 | 50.40 | | 50.00 | 4.63 | - | 50.40 | -5.53 | 44.87 | |
| Kribbestraat 40 HS | 1079WT | 1 | 44.67 | 46.57 | | 50.00 | 1.90 | - | 46.57 | -4.13 | 42.44 | |
| Kribbestraat 40 I | 1079WT | 1 | 45.71 | 47.61 | | 50.00 | 1.90 | - | 47.61 | -4.34 | 43.27 | |
| Kribbestraat 40 II | 1079WT | 1 | 48.79 | 50.51 | | 50.00 | 1.72 | 0.01 | 50.51 | -3.93 | 46.58 | |
| Kribbestraat 41 HS | 1079WN | 1 | 39.27 | 43.04 | | 50.00 | 3.77 | - | 43.04 | -3.96 | 39.08 | |
| Kribbestraat 41 I | 1079WN | 1 | 41.03 | 44.93 | | 50.00 | 3.90 | - | 44.93 | -4.03 | 40.90 | |
| Kribbestraat 41 II | 1079WN | 1 | 45.42 | 50.33 | | 50.00 | 4.91 | - | 50.33 | -5.61 | 44.72 | |
| Kribbestraat 42 HS | 1079WT | 1 | 44.70 | 46.66 | | 50.00 | 1.96 | - | 46.66 | -4.02 | 42.64 | |
| Kribbestraat 42 I | 1079WT | 1 | 45.92 | 48.18 | | 50.00 | 2.26 | - | 48.18 | -4.65 | 43.53 | |
| Kribbestraat 42 II | 1079WT | 1 | 48.87 | 50.59 | | 50.00 | 1.72 | 0.09 | 50.59 | -3.86 | 46.73 | |
| Kribbestraat 43 HS | 1079WN | 1 | 39.34 | 43.11 | | 50.00 | 3.77 | - | 43.11 | -3.84 | 39.27 | |
| Kribbestraat 43 I | 1079WN | 1 | 41.66 | 45.37 | | 50.00 | 3.71 | - | 45.37 | -3.93 | 41.44 | |
| Kribbestraat 43 II | 1079WN | 1 | 45.70 | 50.51 | | 50.00 | 4.81 | 0.01 | 50.51 | -5.57 | 44.94 | |
| Kribbestraat 44 HS | 1079WT | 1 | 44.88 | 46.79 | | 50.00 | 1.91 | - | 46.79 | -3.85 | 42.94 | |
| Kribbestraat 44 I | 1079WT | 1 | 46.15 | 48.02 | | 50.00 | 1.87 | - | 48.02 | -4.24 | 43.78 | |

## Gemeente AMSTERDAM

| Adres en postcode | | Bestemming | Geluidbelasting bij huidig GPP [dB] | Toekomst zonder nieuwe maatregelen [dB] | Sanering | Grenswaarde [dB] | Effect van het project | Benodigde reductie [dB] | Geluidbelasting standaard akoestische situatie [dB] | Geluidreductie door de doelmatige maatregelen [dB] | Toekomst met geadviseerde maatregel(en) [dB] | Overschrijding grenswaarde/ (X= ja, leeg vak=nee) |
|---|---|---|---|---|---|---|---|---|---|---|---|---|
| Kribbestraat 44 II | 1079WT | 1 | 48.82 | 50.57 | | 50.00 | 1.75 | 0.07 | 50.57 | -3.96 | 46.61 | |
| Kribbestraat 45 HS | 1079WN | 1 | 39.78 | 43.40 | | 50.00 | 3.62 | - | 43.40 | -3.72 | 39.68 | |
| Kribbestraat 45 I | 1079WN | 1 | 42.15 | 45.61 | | 50.00 | 3.46 | - | 45.61 | -3.89 | 41.72 | |
| Kribbestraat 45 II | 1079WN | 1 | 45.40 | 50.44 | | 50.00 | 5.04 | - | 50.44 | -5.70 | 44.74 | |
| Kribbestraat 46 HS | 1079WT | 1 | 45.48 | 47.13 | | 50.00 | 1.65 | - | 47.13 | -3.44 | 43.69 | |
| Kribbestraat 46 I | 1079WT | 1 | 46.46 | 48.33 | | 50.00 | 1.87 | - | 48.33 | -4.27 | 44.06 | |
| Kribbestraat 46 II | 1079WT | 1 | 48.87 | 50.64 | | 50.00 | 1.77 | 0.14 | 50.64 | -3.97 | 46.67 | |
| Kribbestraat 47 HS | 1079WN | 1 | 41.73 | 44.31 | | 50.00 | 2.58 | - | 44.31 | -3.52 | 40.79 | |
| Kribbestraat 47 I | 1079WN | 1 | 42.93 | 45.99 | | 50.00 | 3.06 | - | 45.99 | -3.90 | 42.09 | |
| Kribbestraat 47 II | 1079WN | 1 | 45.73 | 50.58 | | 50.00 | 4.85 | 0.08 | 50.58 | -5.69 | 44.89 | |
| Kribbestraat 48 HS | 1079WV | 1 | 47.11 | 48.73 | | 50.00 | 1.62 | - | 48.73 | -3.65 | 45.08 | |
| Kribbestraat 48 I | 1079WV | 1 | 47.31 | 49.30 | | 50.00 | 1.99 | - | 49.30 | -4.53 | 44.77 | |
| Kribbestraat 48 II | 1079WV | 1 | 49.22 | 50.99 | | 50.00 | 1.77 | 0.49 | 50.99 | -4.05 | 46.94 | |
| Kribbestraat 49 HS | 1079WN | 1 | 43.32 | 45.55 | | 50.00 | 2.23 | - | 45.55 | -3.29 | 42.26 | |
| Kribbestraat 49 I | 1079WN | 1 | 44.59 | 47.06 | | 50.00 | 2.47 | - | 47.06 | -3.53 | 43.53 | |
| Kribbestraat 49 II | 1079WN | 1 | 46.50 | 50.90 | | 50.00 | 4.40 | 0.40 | 50.90 | -5.56 | 45.34 | |
| Kribbestraat 50 HS | 1079WV | 1 | 47.90 | 48.88 | | 50.00 | 0.98 | - | 48.88 | -3.07 | 45.81 | |
| Kribbestraat 50 I | 1079WV | 1 | 47.85 | 49.49 | | 50.00 | 1.64 | - | 49.49 | -4.18 | 45.31 | |
| Kribbestraat 50 II | 1079WV | 1 | 49.36 | 50.91 | | 50.00 | 1.55 | 0.41 | 50.91 | -3.94 | 46.97 | |
| Kribbestraat 51 HS | 1079WP | 1 | 43.40 | 46.94 | | 50.00 | 3.54 | - | 46.94 | -4.42 | 42.52 | |
| Kribbestraat 51 I | 1079WP | 1 | 44.56 | 47.63 | | 50.00 | 3.07 | - | 47.63 | -3.98 | 43.65 | |
| Kribbestraat 51 II | 1079WP | 1 | 46.80 | 51.28 | | 50.00 | 4.48 | 0.78 | 51.28 | -5.54 | 45.74 | |
| Kribbestraat 52 HS | 1079WV | 1 | 46.83 | 48.24 | | 50.00 | 1.41 | - | 48.24 | -3.27 | 44.97 | |
| Kribbestraat 52 I | 1079WV | 1 | 48.37 | 49.72 | | 50.00 | 1.35 | - | 49.72 | -3.89 | 45.83 | |
| Kribbestraat 52 II | 1079WV | 1 | 49.18 | 50.27 | | 50.00 | 1.09 | - | 50.27 | -3.42 | 46.85 | |
| Kribbestraat 53 HS | 1079WP | 1 | 43.60 | 48.10 | | 50.00 | 4.50 | - | 48.10 | -5.23 | 42.87 | |
| Kribbestraat 53 I | 1079WP | 1 | 44.88 | 48.58 | | 50.00 | 3.70 | - | 48.58 | -4.59 | 43.99 | |
| Kribbestraat 53 II | 1079WP | 1 | 46.63 | 51.44 | | 50.00 | 4.81 | 0.94 | 51.44 | -5.83 | 45.61 | |
| Kribbestraat 54 HS | 1079WV | 1 | 49.81 | 51.43 | | 50.00 | 1.62 | 0.93 | 51.43 | -3.61 | 47.82 | |
| Kribbestraat 54 I | 1079WV | 1 | 49.11 | 50.75 | | 50.00 | 1.64 | 0.25 | 50.75 | -3.98 | 46.77 | |
| Kribbestraat 54 II | 1079WV | 1 | 49.96 | 51.14 | | 50.00 | 1.18 | 0.64 | 51.14 | -3.53 | 47.61 | |
| Kribbestraat 55 HS | 1079WP | 1 | 43.99 | 47.69 | | 50.00 | 3.70 | - | 47.69 | -4.53 | 43.16 | |
| Kribbestraat 55 I | 1079WP | 1 | 45.38 | 48.86 | | 50.00 | 3.48 | - | 48.86 | -4.43 | 44.43 | |
| Kribbestraat 55 II | 1079WP | 1 | 46.90 | 51.49 | | 50.00 | 4.59 | 0.99 | 51.49 | -5.72 | 45.77 | |
| Kribbestraat 57 HS | 1079WP | 1 | 43.99 | 47.12 | | 50.00 | 3.13 | - | 47.12 | -4.19 | 42.93 | |
| Kribbestraat 57 I | 1079WP | 1 | 45.39 | 48.74 | | 50.00 | 3.35 | - | 48.74 | -4.53 | 44.21 | |
| Kribbestraat 57 II | 1079WP | 1 | 47.37 | 51.65 | | 50.00 | 4.28 | 1.15 | 51.65 | -5.53 | 46.12 | |
| Kribbestraat 58 HS | 1079WV | 1 | 49.85 | 51.63 | | 50.00 | 1.78 | 1.13 | 51.63 | -3.75 | 47.88 | |
| Kribbestraat 58 I | 1079WV | 1 | 49.53 | 51.33 | | 50.00 | 1.80 | 0.83 | 51.33 | -4.05 | 47.28 | |
| Kribbestraat 58 II | 1079WV | 1 | 50.23 | 51.39 | | 50.23 | 1.16 | 0.89 | 51.39 | -3.52 | 47.87 | |
| Kribbestraat 59 HS | 1079WP | 1 | 42.38 | 46.13 | | 50.00 | 3.75 | - | 46.13 | -4.61 | 41.52 | |
| Kribbestraat 59 I | 1079WP | 1 | 44.70 | 48.37 | | 50.00 | 3.67 | - | 48.37 | -4.64 | 43.73 | |
| Kribbestraat 59 II | 1079WP | 1 | 47.16 | 51.57 | | 50.00 | 4.41 | 1.07 | 51.57 | -5.53 | 46.04 | |
| Kribbestraat 60 HS | 1079WV | 1 | 50.26 | 52.04 | | 50.26 | 1.78 | 1.54 | 52.04 | -3.68 | 48.36 | |
| Kribbestraat 60 I | 1079WV | 1 | 49.74 | 51.58 | | 50.00 | 1.84 | 1.08 | 51.58 | -3.94 | 47.64 | |
| Kribbestraat 60 II | 1079WV | 1 | 50.45 | 51.60 | | 50.45 | 1.15 | 1.10 | 51.60 | -3.44 | 48.16 | |
| Kribbestraat 61 HS | 1079WP | 1 | 43.86 | 47.07 | | 50.00 | 3.21 | - | 47.07 | -4.49 | 42.58 | |
| Kribbestraat 61 I | 1079WP | 1 | 44.80 | 48.34 | | 50.00 | 3.54 | - | 48.34 | -4.72 | 43.62 | |
| Kribbestraat 61 II | 1079WP | 1 | 46.98 | 51.43 | | 50.00 | 4.45 | 0.93 | 51.43 | -5.64 | 45.79 | |
| Kromme Leimuidenstraat 1 HS | 1059EL | 1 | 43.56 | 43.59 | | 50.00 | 0.03 | - | 43.59 | -0.46 | 43.13 | |
| Kromme Leimuidenstraat 1 I | 1059EL | 1 | 44.13 | 44.31 | | 50.00 | 0.18 | - | 44.31 | -0.63 | 43.68 | |
| Kromme Leimuidenstraat 1 II | 1059EL | 1 | 46.75 | 47.27 | | 50.00 | 0.52 | - | 47.27 | -1.07 | 46.20 | |
| Kromme Leimuidenstraat 2 HS | 1059EM | 1 | 37.82 | 38.64 | | 50.00 | 0.82 | - | 38.64 | -1.13 | 37.51 | |

## Gemeente AMSTERDAM

| Adres en postcode | | Bestemming | Geluidbelasting bij huidig GPP [dB] | Toekomst zonder nieuwe maatregelen [dB] | Sanering | Grenswaarde [dB] | Effect van het project | Benodigde reductie [dB] | Geluidbelasting standaard akoestische situatie [dB] | Geluidreductie door de doelmatige maatregelen [dB] | Toekomst met geadviseerde maatregel(en) [dB] | Overschrijding grenswaarde/ (X= ja, leeg vak=nee) |
|---|---|---|---|---|---|---|---|---|---|---|---|---|
| Kromme Leimuidenstraat 2 I | 1059EM | 1 | 39.28 | 40.13 | | 50.00 | 0.85 | - | 40.13 | -1.21 | 38.92 | |
| Kromme Leimuidenstraat 2 II | 1059EM | 1 | 40.80 | 41.74 | | 50.00 | 0.94 | - | 41.74 | -1.50 | 40.24 | |
| Kromme Leimuidenstraat 2 III | 1059EM | 1 | 42.95 | 43.91 | | 50.00 | 0.96 | - | 43.91 | -1.85 | 42.06 | |
| Kromme Leimuidenstraat 2 IV | 1059EM | 1 | 42.71 | 44.02 | | 50.00 | 1.31 | - | 44.02 | -1.95 | 42.07 | |
| Kromme Leimuidenstraat 3 HS | 1059EL | 1 | 42.84 | 43.01 | | 50.00 | 0.17 | - | 43.01 | -0.54 | 42.47 | |
| Kromme Leimuidenstraat 3 I | 1059EL | 1 | 43.93 | 44.05 | | 50.00 | 0.12 | - | 44.05 | -0.56 | 43.49 | |
| Kromme Leimuidenstraat 3 II | 1059EL | 1 | 46.78 | 47.30 | | 50.00 | 0.52 | - | 47.30 | -1.08 | 46.22 | |
| Kromme Leimuidenstraat 4 HS | 1059EM | 1 | 38.66 | 39.35 | | 50.00 | 0.69 | - | 39.35 | -0.95 | 38.40 | |
| Kromme Leimuidenstraat 4 I | 1059EM | 1 | 40.28 | 41.04 | | 50.00 | 0.76 | - | 41.04 | -1.07 | 39.97 | |
| Kromme Leimuidenstraat 4 II | 1059EM | 1 | 43.54 | 44.43 | | 50.00 | 0.89 | - | 44.43 | -1.61 | 42.82 | |
| Kromme Leimuidenstraat 5 HS | 1059EL | 1 | 41.23 | 41.51 | | 50.00 | 0.28 | - | 41.51 | -0.77 | 40.74 | |
| Kromme Leimuidenstraat 5 I | 1059EL | 1 | 41.89 | 42.31 | | 50.00 | 0.42 | - | 42.31 | -0.95 | 41.36 | |
| Kromme Leimuidenstraat 5 II | 1059EL | 1 | 46.29 | 46.99 | | 50.00 | 0.70 | - | 46.99 | -1.29 | 45.70 | |
| Kromme Leimuidenstraat 6 2 | 1059EM | 1 | 44.05 | 44.80 | | 50.00 | 0.75 | - | 44.80 | -1.49 | 43.31 | |
| Kromme Leimuidenstraat 6 HS | 1059EM | 1 | 40.72 | 41.40 | | 50.00 | 0.68 | - | 41.40 | -1.06 | 40.34 | |
| Kromme Leimuidenstraat 7 HS | 1059EL | 1 | 39.31 | 39.94 | | 50.00 | 0.63 | - | 39.94 | -1.18 | 38.76 | |
| Kromme Leimuidenstraat 7 I | 1059EL | 1 | 40.82 | 41.49 | | 50.00 | 0.67 | - | 41.49 | -1.20 | 40.29 | |
| Kromme Leimuidenstraat 7 II | 1059EL | 1 | 45.99 | 46.76 | | 50.00 | 0.77 | - | 46.76 | -1.50 | 45.26 | |
| Kromme Leimuidenstraat 8 HS | 1059EM | 1 | 40.12 | 40.45 | | 50.00 | 0.33 | - | 40.45 | -0.86 | 39.59 | |
| Kromme Leimuidenstraat 8 I | 1059EM | 1 | 41.94 | 42.34 | | 50.00 | 0.40 | - | 42.34 | -0.89 | 41.45 | |
| Kromme Leimuidenstraat 8 II | 1059EM | 1 | 44.51 | 45.10 | | 50.00 | 0.59 | - | 45.10 | -1.34 | 43.76 | |
| Kromme Leimuidenstraat 9 HS | 1059EL | 1 | 39.22 | 39.74 | | 50.00 | 0.52 | - | 39.74 | -1.18 | 38.56 | |
| Kromme Leimuidenstraat 9 I | 1059EL | 1 | 40.53 | 41.12 | | 50.00 | 0.59 | - | 41.12 | -1.27 | 39.85 | |
| Kromme Leimuidenstraat 9 II | 1059EL | 1 | 46.12 | 46.88 | | 50.00 | 0.76 | - | 46.88 | -1.57 | 45.31 | |
| Kromme Leimuidenstraat 10 HS | 1059EM | 1 | 42.09 | 42.27 | | 50.00 | 0.18 | - | 42.27 | -0.58 | 41.69 | |
| Kromme Leimuidenstraat 10 I | 1059EM | 1 | 42.86 | 43.13 | | 50.00 | 0.27 | - | 43.13 | -0.69 | 42.44 | |
| Kromme Leimuidenstraat 10 II | 1059EM | 1 | 45.54 | 45.98 | | 50.00 | 0.44 | - | 45.98 | -1.13 | 44.85 | |
| Kromme Leimuidenstraat 11 HS | 1059EL | 1 | 39.19 | 39.66 | | 50.00 | 0.47 | - | 39.66 | -1.27 | 38.39 | |
| Kromme Leimuidenstraat 11 I | 1059EL | 1 | 40.60 | 41.15 | | 50.00 | 0.55 | - | 41.15 | -1.29 | 39.86 | |
| Kromme Leimuidenstraat 11 II | 1059EL | 1 | 46.28 | 46.98 | | 50.00 | 0.70 | - | 46.98 | -1.58 | 45.40 | |
| Kromme Leimuidenstraat 12 HS | 1059EM | 1 | 42.84 | 42.89 | | 50.00 | 0.05 | - | 42.89 | -0.49 | 42.40 | |
| Kromme Leimuidenstraat 12 I | 1059EM | 1 | 43.52 | 43.71 | | 50.00 | 0.19 | - | 43.71 | -0.64 | 43.07 | |
| Kromme Leimuidenstraat 12 II | 1059EM | 1 | 45.88 | 46.37 | | 50.00 | 0.49 | - | 46.37 | -1.12 | 45.25 | |
| Kromme Leimuidenstraat 13 HS | 1059EL | 1 | 39.01 | 39.47 | | 50.00 | 0.46 | - | 39.47 | -1.27 | 38.20 | |
| Kromme Leimuidenstraat 13 I | 1059EL | 1 | 40.44 | 40.99 | | 50.00 | 0.55 | - | 40.99 | -1.32 | 39.67 | |
| Kromme Leimuidenstraat 13 II | 1059EL | 1 | 46.37 | 47.10 | | 50.00 | 0.73 | - | 47.10 | -1.68 | 45.42 | |
| Kromme Leimuidenstraat 14 HS | 1059EN | 1 | 42.79 | 43.30 | | 50.00 | 0.51 | - | 43.30 | -1.01 | 42.29 | |
| Kromme Leimuidenstraat 14 I | 1059EN | 1 | 43.44 | 44.24 | | 50.00 | 0.80 | - | 44.24 | -1.13 | 43.11 | |
| Kromme Leimuidenstraat 14 II | 1059EN | 1 | 45.97 | 46.96 | | 50.00 | 0.99 | - | 46.96 | -1.55 | 45.41 | |
| Kromme Leimuidenstraat 15 HS | 1059EL | 1 | 40.85 | 42.17 | | 50.00 | 1.32 | - | 42.17 | -1.93 | 40.24 | |
| Kromme Leimuidenstraat 15 I | 1059EL | 1 | 41.30 | 43.62 | | 50.00 | 2.32 | - | 43.62 | -2.74 | 40.88 | |
| Kromme Leimuidenstraat 15 II | 1059EL | 1 | 44.98 | 46.91 | | 50.00 | 1.93 | - | 46.91 | -2.55 | 44.36 | |
| Kromme Leimuidenstraat 16 HS | 1059EN | 1 | 42.04 | 42.68 | | 50.00 | 0.64 | - | 42.68 | -0.93 | 41.75 | |
| Kromme Leimuidenstraat 16 I | 1059EN | 1 | 42.44 | 43.34 | | 50.00 | 0.90 | - | 43.34 | -1.12 | 42.22 | |
| Kromme Leimuidenstraat 16 II | 1059EN | 1 | 45.49 | 46.76 | | 50.00 | 1.27 | - | 46.76 | -1.73 | 45.03 | |
| Kromme Leimuidenstraat 17 HS | 1059EL | 1 | 41.10 | 42.79 | | 50.00 | 1.69 | - | 42.79 | -2.17 | 40.62 | |
| Kromme Leimuidenstraat 17 I | 1059EL | 1 | 41.76 | 45.20 | | 50.00 | 3.44 | - | 45.20 | -3.50 | 41.70 | |
| Kromme Leimuidenstraat 17 II | 1059EL | 1 | 44.86 | 47.73 | | 50.00 | 2.87 | - | 47.73 | -3.23 | 44.50 | |
| Kromme Leimuidenstraat 18 HS | 1059EN | 1 | 41.19 | 41.96 | | 50.00 | 0.77 | - | 41.96 | -1.05 | 40.91 | |
| Kromme Leimuidenstraat 18 I | 1059EN | 1 | 41.90 | 42.94 | | 50.00 | 1.04 | - | 42.94 | -1.39 | 41.55 | |
| Kromme Leimuidenstraat 18 II | 1059EN | 1 | 44.43 | 45.64 | | 50.00 | 1.21 | - | 45.64 | -1.73 | 43.91 | |
| Kromme Leimuidenstraat 20 HS | 1059EN | 1 | 41.56 | 42.46 | | 50.00 | 0.90 | - | 42.46 | -1.28 | 41.18 | |
| Kromme Leimuidenstraat 20 I | 1059EN | 1 | 42.75 | 44.19 | | 50.00 | 1.44 | - | 44.19 | -1.89 | 42.30 | |

## Gemeente AMSTERDAM

| Adres en postcode | | Bestemming | Geluidbelasting bij huidig GPP [dB] | Toekomst zonder nieuwe maatregelen [dB] | Sanering | Grenswaarde [dB] | Effect van het project | Benodigde reductie [dB] | Geluidbelasting standaard akoestische situatie [dB] | Geluidreductie door de doelmatige maatregelen [dB] | Toekomst met geadviseerde maatregel(en) [dB] | Overschrijding grenswaarde/ (X= ja, leeg vak=nee) |
|---|---|---|---|---|---|---|---|---|---|---|---|---|
| Kromme Leimuidenstraat 20 II | 1059EN | 1 | 44.03 | 45.95 | | 50.00 | 1.92 | - | 45.95 | -2.44 | 43.51 | |
| Kromme Leimuidenstraat 22 HS | 1059EN | 1 | 42.28 | 44.06 | | 50.00 | 1.78 | - | 44.06 | -2.38 | 41.68 | |
| Kromme Leimuidenstraat 22 I | 1059EN | 1 | 43.62 | 45.91 | | 50.00 | 2.29 | - | 45.91 | -2.73 | 43.18 | |
| Kromme Leimuidenstraat 22 II | 1059EN | 1 | 43.46 | 46.50 | | 50.00 | 3.04 | - | 46.50 | -3.23 | 43.27 | |
| Kromme Leimuidenstraat 24 HS | 1059EN | 1 | 40.39 | 40.99 | | 50.00 | 0.60 | - | 40.99 | -1.03 | 39.96 | |
| Kromme Leimuidenstraat 24 I | 1059EN | 1 | 41.95 | 42.61 | | 50.00 | 0.66 | - | 42.61 | -1.07 | 41.54 | |
| Kromme Leimuidenstraat 24 II | 1059EN | 1 | 46.43 | 47.24 | | 50.00 | 0.81 | - | 47.24 | -1.53 | 45.71 | |
| Kromme Leimuidenstraat 26 HS | 1059EN | 1 | 40.74 | 41.39 | | 50.00 | 0.65 | - | 41.39 | -1.03 | 40.36 | |
| Kromme Leimuidenstraat 26 I | 1059EN | 1 | 42.40 | 43.16 | | 50.00 | 0.76 | - | 43.16 | -1.11 | 42.05 | |
| Kromme Leimuidenstraat 26 II | 1059EN | 1 | 46.59 | 47.63 | | 50.00 | 1.04 | - | 47.63 | -1.55 | 46.08 | |
| Kromme Leimuidenstraat 28 HS | 1059EN | 1 | 40.84 | 41.49 | | 50.00 | 0.65 | - | 41.49 | -1.02 | 40.47 | |
| Kromme Leimuidenstraat 28 I | 1059EN | 1 | 42.46 | 43.19 | | 50.00 | 0.73 | - | 43.19 | -1.06 | 42.13 | |
| Kromme Leimuidenstraat 28 II | 1059EN | 1 | 46.65 | 47.69 | | 50.00 | 1.04 | - | 47.69 | -1.52 | 46.17 | |
| Kromme-Mijdrechtstraat 1 HS | 1078RN | 1 | 40.36 | 41.17 | | 50.00 | 0.81 | - | 41.17 | -2.24 | 38.93 | |
| Kromme-Mijdrechtstraat 1 I | 1078RN | 1 | 43.66 | 44.50 | | 50.00 | 0.84 | - | 44.50 | -2.48 | 42.02 | |
| Kromme-Mijdrechtstraat 1 II | 1078RN | 1 | 45.77 | 47.17 | | 50.00 | 1.40 | - | 47.17 | -3.20 | 43.97 | |
| Kromme-Mijdrechtstraat 1 III | 1078RN | 1 | 46.45 | 48.37 | | 50.00 | 1.92 | - | 48.37 | -3.85 | 44.52 | |
| Kromme-Mijdrechtstraat 2 HS | 1078RN | 1 | 32.97 | 35.24 | | 50.00 | 2.27 | - | 35.24 | -1.94 | 33.30 | |
| Kromme-Mijdrechtstraat 2 I | 1078RN | 1 | 34.50 | 36.84 | | 50.00 | 2.34 | - | 36.84 | -2.02 | 34.82 | |
| Kromme-Mijdrechtstraat 2 II | 1078RN | 1 | 36.58 | 39.11 | | 50.00 | 2.53 | - | 39.11 | -2.20 | 36.91 | |
| Kromme-Mijdrechtstraat 2 III | 1078RN | 1 | 42.56 | 45.02 | | 50.00 | 2.46 | - | 45.02 | -2.96 | 42.06 | |
| Kromme-Mijdrechtstraat 3 HS | 1078RN | 1 | 40.16 | 41.07 | | 50.00 | 0.91 | - | 41.07 | -2.24 | 38.83 | |
| Kromme-Mijdrechtstraat 3 I | 1078RN | 1 | 43.11 | 44.11 | | 50.00 | 1.00 | - | 44.11 | -2.46 | 41.65 | |
| Kromme-Mijdrechtstraat 3 II | 1078RN | 1 | 45.40 | 47.29 | | 50.00 | 1.89 | - | 47.29 | -3.74 | 43.55 | |
| Kromme-Mijdrechtstraat 3 III | 1078RN | 1 | 46.06 | 48.32 | | 50.00 | 2.26 | - | 48.32 | -4.20 | 44.12 | |
| Kromme-Mijdrechtstraat 4 HS | 1078RN | 1 | 42.63 | 45.31 | | 50.00 | 2.68 | - | 45.31 | -3.45 | 41.86 | |
| Kromme-Mijdrechtstraat 4 I | 1078RN | 1 | 35.59 | 38.41 | | 50.00 | 2.82 | - | 38.41 | -2.28 | 36.13 | |
| Kromme-Mijdrechtstraat 4 II | 1078RN | 1 | 37.63 | 40.79 | | 50.00 | 3.16 | - | 40.79 | -2.59 | 38.20 | |
| Kromme-Mijdrechtstraat 4 III | 1078RN | 1 | 39.27 | 42.99 | | 50.00 | 3.72 | - | 42.99 | -3.74 | 39.25 | |
| Kromme-Mijdrechtstraat 5 HS | 1078RN | 1 | 40.40 | 41.53 | | 50.00 | 1.13 | - | 41.53 | -2.27 | 39.26 | |
| Kromme-Mijdrechtstraat 5 I | 1078RN | 1 | 43.18 | 44.39 | | 50.00 | 1.21 | - | 44.39 | -2.50 | 41.89 | |
| Kromme-Mijdrechtstraat 5 II | 1078RN | 1 | 45.55 | 47.77 | | 50.00 | 2.22 | - | 47.77 | -3.91 | 43.86 | |
| Kromme-Mijdrechtstraat 5 III | 1078RN | 1 | 46.39 | 48.96 | | 50.00 | 2.57 | - | 48.96 | -4.55 | 44.41 | |
| Kromme-Mijdrechtstraat 8 HS | 1079KV | 1 | 44.71 | 47.43 | | 50.00 | 2.72 | - | 47.43 | -3.95 | 43.48 | |
| Kromme-Mijdrechtstraat 8 I | 1079KV | 1 | 35.24 | 37.36 | | 50.00 | 2.12 | - | 37.36 | -2.00 | 35.36 | |
| Kromme-Mijdrechtstraat 8 II | 1079KV | 1 | 37.21 | 39.34 | | 50.00 | 2.13 | - | 39.34 | -2.15 | 37.19 | |
| Kromme-Mijdrechtstraat 8 III | 1079KV | 1 | 40.08 | 42.28 | | 50.00 | 2.20 | - | 42.28 | -2.40 | 39.88 | |
| Kromme-Mijdrechtstraat 10 HS | 1079KV | 1 | 44.91 | 47.59 | | 50.00 | 2.68 | - | 47.59 | -3.96 | 43.63 | |
| Kromme-Mijdrechtstraat 10 I | 1079KV | 1 | 35.05 | 37.14 | | 50.00 | 2.09 | - | 37.14 | -2.05 | 35.09 | |
| Kromme-Mijdrechtstraat 10 II | 1079KV | 1 | 37.11 | 39.17 | | 50.00 | 2.06 | - | 39.17 | -2.15 | 37.02 | |
| Kromme-Mijdrechtstraat 10 III | 1079KV | 1 | 40.15 | 42.29 | | 50.00 | 2.14 | - | 42.29 | -2.44 | 39.85 | |
| Kromme-Mijdrechtstraat 11 HS | 1079KN | 1 | 44.96 | 47.52 | | 50.00 | 2.56 | - | 47.52 | -3.88 | 43.64 | |
| Kromme-Mijdrechtstraat 11 I | 1079KN | 1 | 38.20 | 39.52 | | 50.00 | 1.32 | - | 39.52 | -2.17 | 37.35 | |
| Kromme-Mijdrechtstraat 11 II | 1079KN | 1 | 40.08 | 41.52 | | 50.00 | 1.44 | - | 41.52 | -2.34 | 39.18 | |
| Kromme-Mijdrechtstraat 11 III | 1079KN | 1 | 43.24 | 45.30 | | 50.00 | 2.06 | - | 45.30 | -3.54 | 41.76 | |
| Kromme-Mijdrechtstraat 13 I | 1079KN | 1 | 38.02 | 39.35 | | 50.00 | 1.33 | - | 39.35 | -2.15 | 37.20 | |
| Kromme-Mijdrechtstraat 13 II | 1079KN | 1 | 39.90 | 41.32 | | 50.00 | 1.42 | - | 41.32 | -2.30 | 39.02 | |
| Kromme-Mijdrechtstraat 13 III | 1079KN | 1 | 44.51 | 47.02 | | 50.00 | 2.51 | - | 47.02 | -3.72 | 43.30 | |
| Kromme-Mijdrechtstraat 14 HS | 1079KV | 1 | 44.89 | 47.68 | | 50.00 | 2.79 | - | 47.68 | -4.13 | 43.55 | |
| Kromme-Mijdrechtstraat 14 I | 1079KV | 1 | 34.95 | 36.97 | | 50.00 | 2.02 | - | 36.97 | -2.07 | 34.90 | |
| Kromme-Mijdrechtstraat 14 II | 1079KV | 1 | 36.93 | 38.93 | | 50.00 | 2.00 | - | 38.93 | -2.22 | 36.71 | |
| Kromme-Mijdrechtstraat 14 III | 1079KV | 1 | 40.01 | 42.16 | | 50.00 | 2.15 | - | 42.16 | -2.55 | 39.61 | |
| Kromme-Mijdrechtstraat 15 | 1079KN | 1 | 44.51 | 47.02 | | 50.00 | 2.51 | - | 47.02 | -3.72 | 43.30 | |

## Gemeente AMSTERDAM

| Adres en postcode | | Bestemming | Geluidbelasting bij huidig GPP [dB] | Toekomst zonder nieuwe maatregelen [dB] | Sanering | Grenswaarde [dB] | Effect van het project | Benodigde reductie [dB] | Geluidbelasting standaard akoestische situatie [dB] | Geluidreductie door de doelmatige maatregelen [dB] | Toekomst met geadviseerde maatregel(en) [dB] | Overschrijding grenswaarde/ (X= ja, leeg vak=nee) |
|---|---|---|---|---|---|---|---|---|---|---|---|---|
| Kromme-Mijdrechtstraat 16 HS | 1079KV | 1 | 42.81 | 44.81 | | 50.00 | 2.00 | - | 44.81 | -3.21 | 41.60 | |
| Kromme-Mijdrechtstraat 16 I | 1079KV | 1 | 36.27 | 38.19 | | 50.00 | 1.92 | - | 38.19 | -2.08 | 36.11 | |
| Kromme-Mijdrechtstraat 16 II | 1079KV | 1 | 37.40 | 39.25 | | 50.00 | 1.85 | - | 39.25 | -2.14 | 37.11 | |
| Kromme-Mijdrechtstraat 16 III | 1079KV | 1 | 39.22 | 40.68 | | 50.00 | 1.46 | - | 40.68 | -2.25 | 38.43 | |
| Kromme-Mijdrechtstraat 17 HS | 1079KN | 1 | 44.32 | 46.56 | | 50.00 | 2.24 | - | 46.56 | -3.41 | 43.15 | |
| Kromme-Mijdrechtstraat 17 I | 1079KN | 1 | 37.68 | 38.86 | | 50.00 | 1.18 | - | 38.86 | -2.10 | 36.76 | |
| Kromme-Mijdrechtstraat 17 II | 1079KN | 1 | 39.76 | 40.96 | | 50.00 | 1.20 | - | 40.96 | -2.28 | 38.68 | |
| Kromme-Mijdrechtstraat 17 III | 1079KN | 1 | 43.00 | 44.46 | | 50.00 | 1.46 | - | 44.46 | -2.93 | 41.53 | |
| Kromme-Mijdrechtstraat 18 HS | 1079KV | 1 | 43.88 | 46.30 | | 50.00 | 2.42 | - | 46.30 | -3.00 | 43.30 | |
| Kromme-Mijdrechtstraat 18 I | 1079KV | 1 | 34.59 | 36.41 | | 50.00 | 1.82 | - | 36.41 | -1.95 | 34.46 | |
| Kromme-Mijdrechtstraat 18 II | 1079KV | 1 | 36.60 | 38.42 | | 50.00 | 1.82 | - | 38.42 | -2.04 | 36.38 | |
| Kromme-Mijdrechtstraat 18 III | 1079KV | 1 | 39.36 | 41.29 | | 50.00 | 1.93 | - | 41.29 | -2.23 | 39.06 | |
| Kromme-Mijdrechtstraat 19 HS | 1079KN | 1 | 44.17 | 46.43 | | 50.00 | 2.26 | - | 46.43 | -3.31 | 43.12 | |
| Kromme-Mijdrechtstraat 19 I | 1079KN | 1 | 35.42 | 37.09 | | 50.00 | 1.67 | - | 37.09 | -2.11 | 34.98 | |
| Kromme-Mijdrechtstraat 19 II | 1079KN | 1 | 38.05 | 39.62 | | 50.00 | 1.57 | - | 39.62 | -2.34 | 37.28 | |
| Kromme-Mijdrechtstraat 19 III | 1079KN | 1 | 41.80 | 43.52 | | 50.00 | 1.72 | - | 43.52 | -2.97 | 40.55 | |
| Kromme-Mijdrechtstraat 20 HS | 1079KV | 1 | 44.81 | 47.14 | | 50.00 | 2.33 | - | 47.14 | -3.08 | 44.06 | |
| Kromme-Mijdrechtstraat 20 I | 1079KV | 1 | 35.18 | 36.92 | | 50.00 | 1.74 | - | 36.92 | -1.96 | 34.96 | |
| Kromme-Mijdrechtstraat 20 II | 1079KV | 1 | 37.38 | 39.17 | | 50.00 | 1.79 | - | 39.17 | -2.07 | 37.10 | |
| Kromme-Mijdrechtstraat 20 III | 1079KV | 1 | 40.37 | 42.25 | | 50.00 | 1.88 | - | 42.25 | -2.28 | 39.97 | |
| Kromme-Mijdrechtstraat 21 HS | 1079KN | 1 | 43.94 | 46.29 | | 50.00 | 2.35 | - | 46.29 | -3.36 | 42.93 | |
| Kromme-Mijdrechtstraat 21 I | 1079KN | 1 | 36.02 | 37.51 | | 50.00 | 1.49 | - | 37.51 | -2.13 | 35.38 | |
| Kromme-Mijdrechtstraat 21 II | 1079KN | 1 | 38.99 | 40.34 | | 50.00 | 1.35 | - | 40.34 | -2.34 | 38.00 | |
| Kromme-Mijdrechtstraat 21 III | 1079KN | 1 | 42.45 | 43.92 | | 50.00 | 1.47 | - | 43.92 | -2.75 | 41.17 | |
| Kromme-Mijdrechtstraat 22 HS | 1079KW | 1 | 44.59 | 47.12 | | 50.00 | 2.53 | - | 47.12 | -3.37 | 43.75 | |
| Kromme-Mijdrechtstraat 22 I | 1079KW | 1 | 34.82 | 36.61 | | 50.00 | 1.79 | - | 36.61 | -1.99 | 34.62 | |
| Kromme-Mijdrechtstraat 22 II | 1079KW | 1 | 37.03 | 38.91 | | 50.00 | 1.88 | - | 38.91 | -2.12 | 36.79 | |
| Kromme-Mijdrechtstraat 22 III | 1079KW | 1 | 40.20 | 42.24 | | 50.00 | 2.04 | - | 42.24 | -2.36 | 39.88 | |
| Kromme-Mijdrechtstraat 24 HS | 1079KW | 1 | 44.83 | 47.64 | | 50.00 | 2.81 | - | 47.64 | -3.81 | 43.83 | |
| Kromme-Mijdrechtstraat 24 I | 1079KW | 1 | 34.84 | 36.84 | | 50.00 | 2.00 | - | 36.84 | -2.10 | 34.74 | |
| Kromme-Mijdrechtstraat 24 II | 1079KW | 1 | 36.99 | 39.07 | | 50.00 | 2.08 | - | 39.07 | -2.23 | 36.84 | |
| Kromme-Mijdrechtstraat 24 III | 1079KW | 1 | 40.14 | 42.35 | | 50.00 | 2.21 | - | 42.35 | -2.49 | 39.86 | |
| Kromme-Mijdrechtstraat 28 HS | 1079KW | 1 | 43.79 | 45.86 | | 50.00 | 2.07 | - | 45.86 | -3.00 | 42.86 | |
| Kromme-Mijdrechtstraat 28 I | 1079KW | 1 | 34.89 | 36.59 | | 50.00 | 1.70 | - | 36.59 | -1.93 | 34.66 | |
| Kromme-Mijdrechtstraat 28 II | 1079KW | 1 | 36.89 | 38.71 | | 50.00 | 1.82 | - | 38.71 | -2.05 | 36.66 | |
| Kromme-Mijdrechtstraat 28 III | 1079KW | 1 | 39.87 | 41.87 | | 50.00 | 2.00 | - | 41.87 | -2.30 | 39.57 | |
| Kromme-Mijdrechtstraat 30 HS | 1079KW | 1 | 44.14 | 46.60 | | 50.00 | 2.46 | - | 46.60 | -3.29 | 43.31 | |
| Kromme-Mijdrechtstraat 30 I | 1079KW | 1 | 34.99 | 36.91 | | 50.00 | 1.92 | - | 36.91 | -1.98 | 34.93 | |
| Kromme-Mijdrechtstraat 30 II | 1079KW | 1 | 37.16 | 39.21 | | 50.00 | 2.05 | - | 39.21 | -2.12 | 37.09 | |
| Kromme-Mijdrechtstraat 30 III | 1079KW | 1 | 40.45 | 42.67 | | 50.00 | 2.22 | - | 42.67 | -2.41 | 40.26 | |
| Kromme-Mijdrechtstraat 31 HS | 1079KN | 1 | 47.35 | 49.17 | | 50.00 | 1.82 | - | 49.17 | -3.51 | 45.66 | |
| Kromme-Mijdrechtstraat 31 I | 1079KN | 1 | 37.83 | 39.30 | | 50.00 | 1.47 | - | 39.30 | -2.15 | 37.15 | |
| Kromme-Mijdrechtstraat 31 II | 1079KN | 1 | 40.04 | 41.51 | | 50.00 | 1.47 | - | 41.51 | -2.33 | 39.18 | |
| Kromme-Mijdrechtstraat 31 III | 1079KN | 1 | 42.16 | 44.01 | | 50.00 | 1.85 | - | 44.01 | -2.81 | 41.20 | |
| Kromme-Mijdrechtstraat 32 HS | 1079KX | 1 | 44.68 | 46.98 | | 50.00 | 2.30 | - | 46.98 | -3.26 | 43.72 | |
| Kromme-Mijdrechtstraat 32 I | 1079KX | 1 | 35.35 | 37.17 | | 50.00 | 1.82 | - | 37.17 | -1.98 | 35.19 | |
| Kromme-Mijdrechtstraat 32 II | 1079KX | 1 | 37.64 | 39.59 | | 50.00 | 1.95 | - | 39.59 | -2.15 | 37.44 | |
| Kromme-Mijdrechtstraat 32 III | 1079KX | 1 | 40.99 | 43.08 | | 50.00 | 2.09 | - | 43.08 | -2.44 | 40.64 | |
| Kromme-Mijdrechtstraat 33 HS | 1079KN | 1 | 47.44 | 49.17 | | 50.00 | 1.73 | - | 49.17 | -3.43 | 45.74 | |
| Kromme-Mijdrechtstraat 33 I | 1079KN | 1 | 37.93 | 39.35 | | 50.00 | 1.42 | - | 39.35 | -2.17 | 37.18 | |
| Kromme-Mijdrechtstraat 33 II | 1079KN | 1 | 40.11 | 41.52 | | 50.00 | 1.41 | - | 41.52 | -2.35 | 39.17 | |
| Kromme-Mijdrechtstraat 33 III | 1079KN | 1 | 42.36 | 44.02 | | 50.00 | 1.66 | - | 44.02 | -2.69 | 41.33 | |
| Kromme-Mijdrechtstraat 34 HS | 1079KX | 1 | 44.90 | 47.01 | | 50.00 | 2.11 | - | 47.01 | -3.25 | 43.76 | |

## Gemeente AMSTERDAM

| Adres en postcode | | Bestemming | Geluidbelasting bij huidig GPP [dB] | Toekomst zonder nieuwe maatregelen [dB] | Sanering | Grenswaarde [dB] | Effect van het project | Benodigde reductie [dB] | Geluidbelasting standaard akoestische situatie [dB] | Geluidreductie door de doelmatige maatregelen [dB] | Toekomst met geadviseerde maatregel(en) [dB] | Overschrijding grenswaarde/ (X= ja, leeg vak=nee) |
|---|---|---|---|---|---|---|---|---|---|---|---|---|
| Kromme-Mijdrechtstraat 34 I | 1079KX | 1 | 35.48 | 37.24 | | 50.00 | 1.76 | - | 37.24 | -2.00 | 35.24 | |
| Kromme-Mijdrechtstraat 34 II | 1079KX | 1 | 37.86 | 39.72 | | 50.00 | 1.86 | - | 39.72 | -2.17 | 37.55 | |
| Kromme-Mijdrechtstraat 34 III | 1079KX | 1 | 41.23 | 43.24 | | 50.00 | 2.01 | - | 43.24 | -2.48 | 40.76 | |
| Kromme-Mijdrechtstraat 35 HS | 1079KP | 1 | 46.73 | 48.59 | | 50.00 | 1.86 | - | 48.59 | -3.46 | 45.13 | |
| Kromme-Mijdrechtstraat 35 I | 1079KP | 1 | 37.39 | 38.80 | | 50.00 | 1.41 | - | 38.80 | -2.19 | 36.61 | |
| Kromme-Mijdrechtstraat 35 II | 1079KP | 1 | 39.43 | 40.84 | | 50.00 | 1.41 | - | 40.84 | -2.37 | 38.47 | |
| Kromme-Mijdrechtstraat 35 III | 1079KP | 1 | 41.92 | 43.48 | | 50.00 | 1.56 | - | 43.48 | -2.58 | 40.90 | |
| Kromme-Mijdrechtstraat 36 I | 1079KX | 1 | 35.51 | 37.25 | | 50.00 | 1.74 | - | 37.25 | -1.80 | 35.45 | |
| Kromme-Mijdrechtstraat 36 II | 1079KX | 1 | 37.76 | 39.57 | | 50.00 | 1.81 | - | 39.57 | -1.97 | 37.60 | |
| Kromme-Mijdrechtstraat 36 III | 1079KX | 1 | 40.56 | 42.46 | | 50.00 | 1.90 | - | 42.46 | -2.22 | 40.24 | |
| Kromme-Mijdrechtstraat 38 I | 1079KX | 1 | 35.17 | 37.20 | | 50.00 | 2.03 | - | 37.20 | -1.89 | 35.31 | |
| Kromme-Mijdrechtstraat 38 II | 1079KX | 1 | 37.30 | 39.43 | | 50.00 | 2.13 | - | 39.43 | -2.06 | 37.37 | |
| Kromme-Mijdrechtstraat 38 III | 1079KX | 1 | 40.03 | 42.31 | | 50.00 | 2.28 | - | 42.31 | -2.37 | 39.94 | |
| Kromme-Mijdrechtstraat 39 HS | 1079KP | 1 | 32.59 | 35.16 | | 50.00 | 2.57 | - | 35.16 | -2.71 | 32.45 | |
| Kromme-Mijdrechtstraat 39 I | 1079KP | 1 | 33.17 | 34.82 | | 50.00 | 1.65 | - | 34.82 | -1.72 | 33.10 | |
| Kromme-Mijdrechtstraat 39 II | 1079KP | 1 | 35.13 | 36.82 | | 50.00 | 1.69 | - | 36.82 | -1.79 | 35.03 | |
| Kromme-Mijdrechtstraat 39 III | 1079KP | 1 | 38.15 | 39.97 | | 50.00 | 1.82 | - | 39.97 | -2.05 | 37.92 | |
| Kromme-Mijdrechtstraat 40 HS | 1079KX | 1 | ######## | ######## | | 50.00 | 0.00 | - | ######## | 0.00 | ######## | |
| Kromme-Mijdrechtstraat 40 I | 1079KX | 1 | 35.88 | 38.03 | | 50.00 | 2.15 | - | 38.03 | -1.97 | 36.06 | |
| Kromme-Mijdrechtstraat 40 II | 1079KX | 1 | 37.97 | 40.13 | | 50.00 | 2.16 | - | 40.13 | -2.16 | 37.97 | |
| Kromme-Mijdrechtstraat 40 III | 1079KX | 1 | 40.46 | 42.97 | | 50.00 | 2.51 | - | 42.97 | -2.75 | 40.22 | |
| Kromme-Mijdrechtstraat 41 HS | 1079KP | 1 | 32.38 | 35.03 | | 50.00 | 2.65 | - | 35.03 | -2.69 | 32.34 | |
| Kromme-Mijdrechtstraat 41 I | 1079KP | 1 | 33.14 | 34.82 | | 50.00 | 1.68 | - | 34.82 | -1.70 | 33.12 | |
| Kromme-Mijdrechtstraat 41 II | 1079KP | 1 | 34.89 | 36.68 | | 50.00 | 1.79 | - | 36.68 | -1.82 | 34.86 | |
| Kromme-Mijdrechtstraat 41 III | 1079KP | 1 | 37.90 | 39.79 | | 50.00 | 1.89 | - | 39.79 | -2.09 | 37.70 | |
| Kromme-Mijdrechtstraat 42 HS | 1079KX | 1 | ######## | ######## | | 50.00 | 0.00 | - | ######## | 0.00 | ######## | |
| Kromme-Mijdrechtstraat 42 I | 1079KX | 1 | 35.87 | 37.98 | | 50.00 | 2.11 | - | 37.98 | -2.00 | 35.98 | |
| Kromme-Mijdrechtstraat 42 II | 1079KX | 1 | 37.97 | 40.21 | | 50.00 | 2.24 | - | 40.21 | -2.18 | 38.03 | |
| Kromme-Mijdrechtstraat 42 III | 1079KX | 1 | 40.47 | 43.02 | | 50.00 | 2.55 | - | 43.02 | -2.83 | 40.19 | |
| Kromme-Mijdrechtstraat 43 HS | 1079KP | 1 | 32.42 | 35.12 | | 50.00 | 2.70 | - | 35.12 | -2.68 | 32.44 | |
| Kromme-Mijdrechtstraat 43 I | 1079KP | 1 | 33.02 | 34.71 | | 50.00 | 1.69 | - | 34.71 | -1.74 | 32.97 | |
| Kromme-Mijdrechtstraat 43 II | 1079KP | 1 | 34.81 | 36.60 | | 50.00 | 1.79 | - | 36.60 | -1.79 | 34.81 | |
| Kromme-Mijdrechtstraat 43 III | 1079KP | 1 | 37.96 | 39.84 | | 50.00 | 1.88 | - | 39.84 | -2.07 | 37.77 | |
| Kromme-Mijdrechtstraat 44 HS | 1079KZ | 1 | 34.70 | 36.47 | | 50.00 | 1.77 | - | 36.47 | -1.81 | 34.66 | |
| Kromme-Mijdrechtstraat 44 I | 1079KZ | 1 | 35.65 | 37.62 | | 50.00 | 1.97 | - | 37.62 | -1.97 | 35.65 | |
| Kromme-Mijdrechtstraat 44 II | 1079KZ | 1 | 40.01 | 42.52 | | 50.00 | 2.51 | - | 42.52 | -2.71 | 39.81 | |
| Kromme-Mijdrechtstraat 45 HS | 1079KP | 1 | 32.40 | 35.06 | | 50.00 | 2.66 | - | 35.06 | -2.58 | 32.48 | |
| Kromme-Mijdrechtstraat 45 I | 1079KP | 1 | 32.90 | 34.58 | | 50.00 | 1.68 | - | 34.58 | -1.65 | 32.93 | |
| Kromme-Mijdrechtstraat 45 II | 1079KP | 1 | 34.79 | 36.58 | | 50.00 | 1.79 | - | 36.58 | -1.80 | 34.78 | |
| Kromme-Mijdrechtstraat 45 III | 1079KP | 1 | 37.75 | 39.63 | | 50.00 | 1.88 | - | 39.63 | -2.05 | 37.58 | |
| Kromme-Mijdrechtstraat 46 HS | 1079KZ | 1 | 34.88 | 36.79 | | 50.00 | 1.91 | - | 36.79 | -1.79 | 35.00 | |
| Kromme-Mijdrechtstraat 46 I | 1079KZ | 1 | 35.97 | 38.04 | | 50.00 | 2.07 | - | 38.04 | -1.97 | 36.07 | |
| Kromme-Mijdrechtstraat 46 II | 1079KZ | 1 | 38.05 | 40.30 | | 50.00 | 2.25 | - | 40.30 | -2.20 | 38.10 | |
| Kromme-Mijdrechtstraat 46 III | 1079KZ | 1 | 40.45 | 43.01 | | 50.00 | 2.56 | - | 43.01 | -2.74 | 40.27 | |
| Kromme-Mijdrechtstraat 47 HS | 1079KP | 1 | 32.47 | 35.14 | | 50.00 | 2.67 | - | 35.14 | -2.58 | 32.56 | |
| Kromme-Mijdrechtstraat 47 I | 1079KP | 1 | 32.78 | 34.43 | | 50.00 | 1.65 | - | 34.43 | -1.69 | 32.74 | |
| Kromme-Mijdrechtstraat 47 II | 1079KP | 1 | 34.62 | 36.33 | | 50.00 | 1.71 | - | 36.33 | -1.76 | 34.57 | |
| Kromme-Mijdrechtstraat 47 III | 1079KP | 1 | 37.70 | 39.53 | | 50.00 | 1.83 | - | 39.53 | -2.04 | 37.49 | |
| Kromme-Mijdrechtstraat 48 HS | 1079KZ | 1 | 34.94 | 36.94 | | 50.00 | 2.00 | - | 36.94 | -1.86 | 35.08 | |
| Kromme-Mijdrechtstraat 48 I | 1079KZ | 1 | 36.11 | 38.23 | | 50.00 | 2.12 | - | 38.23 | -2.01 | 36.22 | |
| Kromme-Mijdrechtstraat 48 II | 1079KZ | 1 | 38.17 | 40.43 | | 50.00 | 2.26 | - | 40.43 | -2.23 | 38.20 | |
| Kromme-Mijdrechtstraat 48 III | 1079KZ | 1 | 40.48 | 42.90 | | 50.00 | 2.42 | - | 42.90 | -2.68 | 40.22 | |
| Kromme-Mijdrechtstraat 49 HS | 1079KP | 1 | 32.40 | 35.02 | | 50.00 | 2.62 | - | 35.02 | -2.53 | 32.49 | |

## Gemeente AMSTERDAM

| Adres en postcode | | Bestemming | Geluidbelasting bij huidig GPP [dB] | Toekomst zonder nieuwe maatregelen [dB] | Sanering | Grenswaarde [dB] | Effect van het project | Benodigde reductie [dB] | Geluidbelasting standaard akoestische situatie [dB] | Geluidreductie door de doelmatige maatregelen [dB] | Toekomst met geadviseerde maatregel(en) [dB] | Overschrijding grenswaarde/ (X= ja, leeg vak=nee) |
|---|---|---|---|---|---|---|---|---|---|---|---|---|
| Kromme-Mijdrechtstraat 49 I | 1079KP | 1 | 32.75 | 34.33 | | 50.00 | 1.58 | - | 34.33 | -1.63 | 32.70 | |
| Kromme-Mijdrechtstraat 49 II | 1079KP | 1 | 34.65 | 36.29 | | 50.00 | 1.64 | - | 36.29 | -1.73 | 34.56 | |
| Kromme-Mijdrechtstraat 49 III | 1079KP | 1 | 37.53 | 39.34 | | 50.00 | 1.81 | - | 39.34 | -2.04 | 37.30 | |
| Kromme-Mijdrechtstraat 50 HS | 1079KZ | 1 | 34.89 | 36.88 | | 50.00 | 1.99 | - | 36.88 | -1.91 | 34.97 | |
| Kromme-Mijdrechtstraat 50 I | 1079KZ | 1 | 36.26 | 38.35 | | 50.00 | 2.09 | - | 38.35 | -2.03 | 36.32 | |
| Kromme-Mijdrechtstraat 50 II | 1079KZ | 1 | 38.39 | 40.57 | | 50.00 | 2.18 | - | 40.57 | -2.21 | 38.36 | |
| Kromme-Mijdrechtstraat 50 III | 1079KZ | 1 | 40.64 | 42.89 | | 50.00 | 2.25 | - | 42.89 | -2.66 | 40.23 | |
| Kromme-Mijdrechtstraat 51 HS | 1079KP | 1 | 32.48 | 34.91 | | 50.00 | 2.43 | - | 34.91 | -2.46 | 32.45 | |
| Kromme-Mijdrechtstraat 51 I | 1079KP | 1 | 32.77 | 34.27 | | 50.00 | 1.50 | - | 34.27 | -1.62 | 32.65 | |
| Kromme-Mijdrechtstraat 51 II | 1079KP | 1 | 34.68 | 36.32 | | 50.00 | 1.64 | - | 36.32 | -1.72 | 34.60 | |
| Kromme-Mijdrechtstraat 51 III | 1079KP | 1 | 37.57 | 39.29 | | 50.00 | 1.72 | - | 39.29 | -2.02 | 37.27 | |
| Kromme-Mijdrechtstraat 52 HS | 1079KZ | 1 | 35.21 | 37.04 | | 50.00 | 1.83 | - | 37.04 | -1.88 | 35.16 | |
| Kromme-Mijdrechtstraat 52 I | 1079KZ | 1 | 36.51 | 38.51 | | 50.00 | 2.00 | - | 38.51 | -2.00 | 36.51 | |
| Kromme-Mijdrechtstraat 52 II | 1079KZ | 1 | 41.13 | 43.27 | | 50.00 | 2.14 | - | 43.27 | -2.58 | 40.69 | |
| Kromme-Mijdrechtstraat 53 HS | 1079KR | 1 | 32.52 | 34.88 | | 50.00 | 2.36 | - | 34.88 | -2.40 | 32.48 | |
| Kromme-Mijdrechtstraat 53 I | 1079KR | 1 | 32.73 | 34.24 | | 50.00 | 1.51 | - | 34.24 | -1.58 | 32.66 | |
| Kromme-Mijdrechtstraat 53 II | 1079KR | 1 | 34.54 | 36.14 | | 50.00 | 1.60 | - | 36.14 | -1.68 | 34.46 | |
| Kromme-Mijdrechtstraat 53 III | 1079KR | 1 | 37.28 | 39.06 | | 50.00 | 1.78 | - | 39.06 | -2.00 | 37.06 | |
| Kromme-Mijdrechtstraat 54 HS | 1079KZ | 1 | 35.12 | 36.95 | | 50.00 | 1.83 | - | 36.95 | -1.90 | 35.05 | |
| Kromme-Mijdrechtstraat 54 I | 1079KZ | 1 | 36.36 | 38.28 | | 50.00 | 1.92 | - | 38.28 | -1.99 | 36.29 | |
| Kromme-Mijdrechtstraat 54 II | 1079KZ | 1 | 38.45 | 40.40 | | 50.00 | 1.95 | - | 40.40 | -2.15 | 38.25 | |
| Kromme-Mijdrechtstraat 54 III | 1079KZ | 1 | 40.85 | 43.14 | | 50.00 | 2.29 | - | 43.14 | -2.57 | 40.57 | |
| Kromme-Mijdrechtstraat 55 HS | 1079KR | 1 | 32.66 | 34.96 | | 50.00 | 2.30 | - | 34.96 | -2.33 | 32.63 | |
| Kromme-Mijdrechtstraat 55 I | 1079KR | 1 | 32.59 | 34.08 | | 50.00 | 1.49 | - | 34.08 | -1.61 | 32.47 | |
| Kromme-Mijdrechtstraat 55 II | 1079KR | 1 | 34.37 | 36.02 | | 50.00 | 1.65 | - | 36.02 | -1.73 | 34.29 | |
| Kromme-Mijdrechtstraat 55 III | 1079KR | 1 | 37.21 | 38.94 | | 50.00 | 1.73 | - | 38.94 | -1.99 | 36.95 | |
| Kromme-Mijdrechtstraat 56 HS | 1079LA | 1 | 35.74 | 37.53 | | 50.00 | 1.79 | - | 37.53 | -1.93 | 35.60 | |
| Kromme-Mijdrechtstraat 56 I | 1079LA | 1 | 36.56 | 38.44 | | 50.00 | 1.88 | - | 38.44 | -2.01 | 36.43 | |
| Kromme-Mijdrechtstraat 56 II | 1079LA | 1 | 41.01 | 43.17 | | 50.00 | 2.16 | - | 43.17 | -2.55 | 40.62 | |
| Kromme-Mijdrechtstraat 57 HS | 1079KR | 1 | 32.49 | 34.76 | | 50.00 | 2.27 | - | 34.76 | -2.24 | 32.52 | |
| Kromme-Mijdrechtstraat 57 I | 1079KR | 1 | 32.55 | 34.06 | | 50.00 | 1.51 | - | 34.06 | -1.60 | 32.46 | |
| Kromme-Mijdrechtstraat 57 II | 1079KR | 1 | 34.22 | 35.79 | | 50.00 | 1.57 | - | 35.79 | -1.69 | 34.10 | |
| Kromme-Mijdrechtstraat 57 III | 1079KR | 1 | 36.93 | 38.70 | | 50.00 | 1.77 | - | 38.70 | -1.98 | 36.72 | |
| Kromme-Mijdrechtstraat 58 HS | 1079LA | 1 | 35.59 | 37.37 | | 50.00 | 1.78 | - | 37.37 | -1.91 | 35.46 | |
| Kromme-Mijdrechtstraat 58 I | 1079LA | 1 | 36.48 | 38.37 | | 50.00 | 1.89 | - | 38.37 | -2.02 | 36.35 | |
| Kromme-Mijdrechtstraat 58 II | 1079LA | 1 | 38.46 | 40.50 | | 50.00 | 2.04 | - | 40.50 | -2.21 | 38.29 | |
| Kromme-Mijdrechtstraat 58 III | 1079LA | 1 | 41.17 | 43.14 | | 50.00 | 1.97 | - | 43.14 | -2.50 | 40.64 | |
| Kromme-Mijdrechtstraat 59 HS | 1079KR | 1 | 32.20 | 34.41 | | 50.00 | 2.21 | - | 34.41 | -2.18 | 32.23 | |
| Kromme-Mijdrechtstraat 59 I | 1079KR | 1 | 32.66 | 34.15 | | 50.00 | 1.49 | - | 34.15 | -1.57 | 32.58 | |
| Kromme-Mijdrechtstraat 59 II | 1079KR | 1 | 34.30 | 35.92 | | 50.00 | 1.62 | - | 35.92 | -1.68 | 34.24 | |
| Kromme-Mijdrechtstraat 59 III | 1079KR | 1 | 36.93 | 38.72 | | 50.00 | 1.79 | - | 38.72 | -1.98 | 36.74 | |
| Kromme-Mijdrechtstraat 60 HS | 1079LA | 1 | 35.33 | 37.22 | | 50.00 | 1.89 | - | 37.22 | -1.90 | 35.32 | |
| Kromme-Mijdrechtstraat 60 I | 1079LA | 1 | 36.41 | 38.32 | | 50.00 | 1.91 | - | 38.32 | -2.03 | 36.29 | |
| Kromme-Mijdrechtstraat 60 II | 1079LA | 1 | 38.61 | 40.56 | | 50.00 | 1.95 | - | 40.56 | -2.21 | 38.35 | |
| Kromme-Mijdrechtstraat 60 III | 1079LA | 1 | 41.01 | 42.98 | | 50.00 | 1.97 | - | 42.98 | -2.53 | 40.45 | |
| Kromme-Mijdrechtstraat 61 HS | 1079KR | 1 | 32.42 | 34.48 | | 50.00 | 2.06 | - | 34.48 | -2.02 | 32.46 | |
| Kromme-Mijdrechtstraat 61 I | 1079KR | 1 | 32.84 | 34.30 | | 50.00 | 1.46 | - | 34.30 | -1.61 | 32.69 | |
| Kromme-Mijdrechtstraat 61 II | 1079KR | 1 | 34.42 | 36.01 | | 50.00 | 1.59 | - | 36.01 | -1.69 | 34.32 | |
| Kromme-Mijdrechtstraat 61 III | 1079KR | 1 | 36.94 | 38.64 | | 50.00 | 1.70 | - | 38.64 | -1.98 | 36.66 | |
| Kromme-Mijdrechtstraat 62 HS | 1079LA | 1 | 35.25 | 37.17 | | 50.00 | 1.92 | - | 37.17 | -1.91 | 35.26 | |
| Kromme-Mijdrechtstraat 62 I | 1079LA | 1 | 36.28 | 38.19 | | 50.00 | 1.91 | - | 38.19 | -2.02 | 36.17 | |
| Kromme-Mijdrechtstraat 62 II | 1079LA | 1 | 38.29 | 40.25 | | 50.00 | 1.96 | - | 40.25 | -2.18 | 38.07 | |
| Kromme-Mijdrechtstraat 62 III | 1079LA | 1 | 40.81 | 42.81 | | 50.00 | 2.00 | - | 42.81 | -2.51 | 40.30 | |

## Gemeente AMSTERDAM

| Adres en postcode | | Bestemming | Geluidbelasting bij huidig GPP [dB] | Toekomst zonder nieuwe maatregelen [dB] | Sanering | Grenswaarde [dB] | Effect van het project | Benodigde reductie [dB] | Geluidbelasting standaard akoestische situatie [dB] | Geluidreductie door de doelmatige maatregelen [dB] | Toekomst met geadviseerde maatregel(en) [dB] | Overschrijding grenswaarde/ (X= ja, leeg vak=nee) |
|---|---|---|---|---|---|---|---|---|---|---|---|---|
| Kromme-Mijdrechtstraat 63 HS | 1079KR | 1 | 32.62 | 34.42 | | 50.00 | 1.80 | - | 34.42 | -1.91 | 32.51 | |
| Kromme-Mijdrechtstraat 63 I | 1079KR | 1 | 32.77 | 34.19 | | 50.00 | 1.42 | - | 34.19 | -1.65 | 32.54 | |
| Kromme-Mijdrechtstraat 63 II | 1079KR | 1 | 34.42 | 36.02 | | 50.00 | 1.60 | - | 36.02 | -1.71 | 34.31 | |
| Kromme-Mijdrechtstraat 63 III | 1079KR | 1 | 36.97 | 38.74 | | 50.00 | 1.77 | - | 38.74 | -1.99 | 36.75 | |
| Kromme-Mijdrechtstraat 64 HS | 1079LA | 1 | 35.08 | 37.03 | | 50.00 | 1.95 | - | 37.03 | -1.90 | 35.13 | |
| Kromme-Mijdrechtstraat 64 I | 1079LA | 1 | 36.29 | 38.11 | | 50.00 | 1.82 | - | 38.11 | -2.03 | 36.08 | |
| Kromme-Mijdrechtstraat 64 II | 1079LA | 1 | 38.39 | 40.24 | | 50.00 | 1.85 | - | 40.24 | -2.23 | 38.01 | |
| Kromme-Mijdrechtstraat 64 III | 1079LA | 1 | 40.86 | 42.73 | | 50.00 | 1.87 | - | 42.73 | -2.52 | 40.21 | |
| Kromme-Mijdrechtstraat 65 HS | 1079KR | 1 | 32.23 | 34.13 | | 50.00 | 1.90 | - | 34.13 | -1.85 | 32.28 | |
| Kromme-Mijdrechtstraat 65 I | 1079KR | 1 | 32.56 | 33.98 | | 50.00 | 1.42 | - | 33.98 | -1.60 | 32.38 | |
| Kromme-Mijdrechtstraat 65 II | 1079KR | 1 | 34.12 | 35.75 | | 50.00 | 1.63 | - | 35.75 | -1.69 | 34.06 | |
| Kromme-Mijdrechtstraat 65 III | 1079KR | 1 | 36.37 | 38.24 | | 50.00 | 1.87 | - | 38.24 | -1.97 | 36.27 | |
| Kromme-Mijdrechtstraat 66 HS | 1079LA | 1 | 35.10 | 36.83 | | 50.00 | 1.73 | - | 36.83 | -1.84 | 34.99 | |
| Kromme-Mijdrechtstraat 66 I | 1079LA | 1 | 36.23 | 37.98 | | 50.00 | 1.75 | - | 37.98 | -2.00 | 35.98 | |
| Kromme-Mijdrechtstraat 66 II | 1079LA | 1 | 38.18 | 39.89 | | 50.00 | 1.71 | - | 39.89 | -2.19 | 37.70 | |
| Kromme-Mijdrechtstraat 66 III | 1079LA | 1 | 40.62 | 42.41 | | 50.00 | 1.79 | - | 42.41 | -2.47 | 39.94 | |
| Kromme-Mijdrechtstraat 67 HS | 1079KR | 1 | 32.11 | 33.97 | | 50.00 | 1.86 | - | 33.97 | -1.88 | 32.09 | |
| Kromme-Mijdrechtstraat 67 I | 1079KR | 1 | 32.50 | 33.98 | | 50.00 | 1.48 | - | 33.98 | -1.64 | 32.34 | |
| Kromme-Mijdrechtstraat 67 II | 1079KR | 1 | 33.91 | 35.62 | | 50.00 | 1.71 | - | 35.62 | -1.72 | 33.90 | |
| Kromme-Mijdrechtstraat 67 III | 1079KR | 1 | 36.24 | 38.17 | | 50.00 | 1.93 | - | 38.17 | -1.97 | 36.20 | |
| Kromme-Mijdrechtstraat 68 HS | 1079LB | 1 | 35.09 | 36.89 | | 50.00 | 1.80 | - | 36.89 | -1.86 | 35.03 | |
| Kromme-Mijdrechtstraat 68 I | 1079LB | 1 | 36.16 | 37.87 | | 50.00 | 1.71 | - | 37.87 | -1.99 | 35.88 | |
| Kromme-Mijdrechtstraat 68 II | 1079LB | 1 | 40.64 | 42.38 | | 50.00 | 1.74 | - | 42.38 | -2.43 | 39.95 | |
| Kromme-Mijdrechtstraat 69 HS | 1079KS | 1 | 32.15 | 33.96 | | 50.00 | 1.81 | - | 33.96 | -1.84 | 32.12 | |
| Kromme-Mijdrechtstraat 69 I | 1079KS | 1 | 32.47 | 33.99 | | 50.00 | 1.52 | - | 33.99 | -1.62 | 32.37 | |
| Kromme-Mijdrechtstraat 69 II | 1079KS | 1 | 33.80 | 35.48 | | 50.00 | 1.68 | - | 35.48 | -1.67 | 33.81 | |
| Kromme-Mijdrechtstraat 69 III | 1079KS | 1 | 36.17 | 38.12 | | 50.00 | 1.95 | - | 38.12 | -1.94 | 36.18 | |
| Kromme-Mijdrechtstraat 70 HS | 1079LB | 1 | 35.08 | 36.80 | | 50.00 | 1.72 | - | 36.80 | -1.84 | 34.96 | |
| Kromme-Mijdrechtstraat 70 I | 1079LB | 1 | 36.59 | 38.10 | | 50.00 | 1.51 | - | 38.10 | -1.97 | 36.13 | |
| Kromme-Mijdrechtstraat 70 II | 1079LB | 1 | 38.68 | 40.20 | | 50.00 | 1.52 | - | 40.20 | -2.14 | 38.06 | |
| Kromme-Mijdrechtstraat 70 III | 1079LB | 1 | 41.30 | 42.72 | | 50.00 | 1.42 | - | 42.72 | -2.33 | 40.39 | |
| Kromme-Mijdrechtstraat 71 HS | 1079KS | 1 | 32.18 | 33.96 | | 50.00 | 1.78 | - | 33.96 | -1.81 | 32.15 | |
| Kromme-Mijdrechtstraat 71 I | 1079KS | 1 | 32.53 | 34.00 | | 50.00 | 1.47 | - | 34.00 | -1.62 | 32.38 | |
| Kromme-Mijdrechtstraat 71 II | 1079KS | 1 | 33.83 | 35.53 | | 50.00 | 1.70 | - | 35.53 | -1.68 | 33.85 | |
| Kromme-Mijdrechtstraat 71 III | 1079KS | 1 | 36.15 | 38.04 | | 50.00 | 1.89 | - | 38.04 | -1.93 | 36.11 | |
| Kromme-Mijdrechtstraat 72 HS | 1079LB | 1 | 35.01 | 36.71 | | 50.00 | 1.70 | - | 36.71 | -1.78 | 34.93 | |
| Kromme-Mijdrechtstraat 72 I | 1079LB | 1 | 35.95 | 37.72 | | 50.00 | 1.77 | - | 37.72 | -1.94 | 35.78 | |
| Kromme-Mijdrechtstraat 72 II | 1079LB | 1 | 37.82 | 39.56 | | 50.00 | 1.74 | - | 39.56 | -2.11 | 37.45 | |
| Kromme-Mijdrechtstraat 72 III | 1079LB | 1 | 40.28 | 42.01 | | 50.00 | 1.73 | - | 42.01 | -2.33 | 39.68 | |
| Kromme-Mijdrechtstraat 73 HS | 1079KS | 1 | 32.15 | 33.88 | | 50.00 | 1.73 | - | 33.88 | -1.78 | 32.10 | |
| Kromme-Mijdrechtstraat 73 I | 1079KS | 1 | 32.39 | 33.92 | | 50.00 | 1.53 | - | 33.92 | -1.63 | 32.29 | |
| Kromme-Mijdrechtstraat 73 II | 1079KS | 1 | 33.93 | 35.57 | | 50.00 | 1.64 | - | 35.57 | -1.69 | 33.88 | |
| Kromme-Mijdrechtstraat 73 III | 1079KS | 1 | 36.41 | 38.25 | | 50.00 | 1.84 | - | 38.25 | -1.97 | 36.28 | |
| Kromme-Mijdrechtstraat 74 HS | 1079LB | 1 | 34.84 | 36.47 | | 50.00 | 1.63 | - | 36.47 | -1.76 | 34.71 | |
| Kromme-Mijdrechtstraat 74 I | 1079LB | 1 | 35.87 | 37.50 | | 50.00 | 1.63 | - | 37.50 | -1.91 | 35.59 | |
| Kromme-Mijdrechtstraat 74 II | 1079LB | 1 | 37.73 | 39.42 | | 50.00 | 1.69 | - | 39.42 | -2.11 | 37.31 | |
| Kromme-Mijdrechtstraat 74 III | 1079LB | 1 | 40.27 | 42.00 | | 50.00 | 1.73 | - | 42.00 | -2.32 | 39.68 | |
| Kromme-Mijdrechtstraat 75 HS | 1079KS | 1 | 32.17 | 33.93 | | 50.00 | 1.76 | - | 33.93 | -1.80 | 32.13 | |
| Kromme-Mijdrechtstraat 75 I | 1079KS | 1 | 32.43 | 33.91 | | 50.00 | 1.48 | - | 33.91 | -1.61 | 32.30 | |
| Kromme-Mijdrechtstraat 75 II | 1079KS | 1 | 33.92 | 35.57 | | 50.00 | 1.65 | - | 35.57 | -1.72 | 33.85 | |
| Kromme-Mijdrechtstraat 75 III | 1079KS | 1 | 36.02 | 37.89 | | 50.00 | 1.87 | - | 37.89 | -1.96 | 35.93 | |
| Kromme-Mijdrechtstraat 76 HS | 1079LB | 1 | 34.06 | 35.93 | | 50.00 | 1.87 | - | 35.93 | -1.80 | 34.13 | |
| Kromme-Mijdrechtstraat 76 I | 1079LB | 1 | 35.02 | 36.99 | | 50.00 | 1.97 | - | 36.99 | -1.89 | 35.10 | |

## Gemeente AMSTERDAM

| Adres en postcode | | Bestemming | Geluidbelasting bij huidig GPP [dB] | Toekomst zonder nieuwe maatregelen [dB] | Sanering | Grenswaarde [dB] | Effect van het project | Benodigde reductie [dB] | Geluidbelasting standaard akoestische situatie [dB] | Geluidreductie door de doelmatige maatregelen [dB] | Toekomst met geadviseerde maatregel(en) [dB] | Overschrijding grenswaarde/ (X= ja, leeg vak=nee) |
|---|---|---|---|---|---|---|---|---|---|---|---|---|
| Kromme-Mijdrechtstraat 76 II | 1079LB | 1 | 39.19 | 41.39 | | 50.00 | 2.20 | - | 41.39 | -2.28 | 39.11 | |
| Kromme-Mijdrechtstraat 77 HS | 1079KS | 1 | 32.26 | 33.89 | | 50.00 | 1.63 | - | 33.89 | -1.75 | 32.14 | |
| Kromme-Mijdrechtstraat 77 I | 1079KS | 1 | 32.56 | 33.98 | | 50.00 | 1.42 | - | 33.98 | -1.65 | 32.33 | |
| Kromme-Mijdrechtstraat 77 II | 1079KS | 1 | 33.95 | 35.59 | | 50.00 | 1.64 | - | 35.59 | -1.74 | 33.85 | |
| Kromme-Mijdrechtstraat 77 III | 1079KS | 1 | 36.02 | 37.89 | | 50.00 | 1.87 | - | 37.89 | -2.00 | 35.89 | |
| Kromme-Mijdrechtstraat 78 HS | 1079LB | 1 | 33.99 | 35.93 | | 50.00 | 1.94 | - | 35.93 | -1.82 | 34.11 | |
| Kromme-Mijdrechtstraat 78 I | 1079LB | 1 | 35.08 | 37.12 | | 50.00 | 2.04 | - | 37.12 | -1.97 | 35.15 | |
| Kromme-Mijdrechtstraat 78 II | 1079LB | 1 | 39.19 | 41.35 | | 50.00 | 2.16 | - | 41.35 | -2.36 | 38.99 | |
| Kromme-Mijdrechtstraat 79 HS | 1079KS | 1 | 32.51 | 34.37 | | 50.00 | 1.86 | - | 34.37 | -1.91 | 32.46 | |
| Kromme-Mijdrechtstraat 79 I | 1079KS | 1 | 32.78 | 34.14 | | 50.00 | 1.36 | - | 34.14 | -1.65 | 32.49 | |
| Kromme-Mijdrechtstraat 79 II | 1079KS | 1 | 34.02 | 35.43 | | 50.00 | 1.41 | - | 35.43 | -1.72 | 33.71 | |
| Kromme-Mijdrechtstraat 79 III | 1079KS | 1 | 35.93 | 37.58 | | 50.00 | 1.65 | - | 37.58 | -1.98 | 35.60 | |
| Kromme-Mijdrechtstraat 80 HS | 1079LC | 1 | 33.97 | 35.92 | | 50.00 | 1.95 | - | 35.92 | -1.83 | 34.09 | |
| Kromme-Mijdrechtstraat 80 I | 1079LC | 1 | 35.12 | 37.08 | | 50.00 | 1.96 | - | 37.08 | -1.95 | 35.13 | |
| Kromme-Mijdrechtstraat 80 II | 1079LC | 1 | 38.68 | 40.90 | | 50.00 | 2.22 | - | 40.90 | -2.28 | 38.62 | |
| Kromme-Mijdrechtstraat 81 HS | 1079KS | 1 | 32.44 | 34.26 | | 50.00 | 1.82 | - | 34.26 | -1.90 | 32.36 | |
| Kromme-Mijdrechtstraat 81 I | 1079KS | 1 | 32.34 | 33.81 | | 50.00 | 1.47 | - | 33.81 | -1.66 | 32.15 | |
| Kromme-Mijdrechtstraat 81 II | 1079KS | 1 | 33.77 | 35.28 | | 50.00 | 1.51 | - | 35.28 | -1.73 | 33.55 | |
| Kromme-Mijdrechtstraat 81 III | 1079KS | 1 | 35.79 | 37.42 | | 50.00 | 1.63 | - | 37.42 | -1.97 | 35.45 | |
| Kromme-Mijdrechtstraat 82 HS | 1079LC | 1 | 33.78 | 35.72 | | 50.00 | 1.94 | - | 35.72 | -1.70 | 34.02 | |
| Kromme-Mijdrechtstraat 82 I | 1079LC | 1 | 34.34 | 36.35 | | 50.00 | 2.01 | - | 36.35 | -1.82 | 34.53 | |
| Kromme-Mijdrechtstraat 82 II | 1079LC | 1 | 37.90 | 39.93 | | 50.00 | 2.03 | - | 39.93 | -2.14 | 37.79 | |
| Kromme-Mijdrechtstraat 83 HS | 1079KS | 1 | 32.69 | 34.48 | | 50.00 | 1.79 | - | 34.48 | -1.87 | 32.61 | |
| Kromme-Mijdrechtstraat 83 I | 1079KS | 1 | 32.36 | 33.76 | | 50.00 | 1.40 | - | 33.76 | -1.64 | 32.12 | |
| Kromme-Mijdrechtstraat 83 II | 1079KS | 1 | 33.72 | 35.26 | | 50.00 | 1.54 | - | 35.26 | -1.73 | 33.53 | |
| Kromme-Mijdrechtstraat 83 III | 1079KS | 1 | 35.80 | 37.40 | | 50.00 | 1.60 | - | 37.40 | -1.94 | 35.46 | |
| Kromme-Mijdrechtstraat 84 HS | 1079LC | 1 | 33.46 | 35.25 | | 50.00 | 1.79 | - | 35.25 | -1.76 | 33.49 | |
| Kromme-Mijdrechtstraat 84 I | 1079LC | 1 | 33.84 | 35.63 | | 50.00 | 1.79 | - | 35.63 | -1.86 | 33.77 | |
| Kromme-Mijdrechtstraat 84 II | 1079LC | 1 | 37.10 | 38.74 | | 50.00 | 1.64 | - | 38.74 | -2.07 | 36.67 | |
| Kromme-Mijdrechtstraat 85 HS | 1079KT | 1 | 32.74 | 34.96 | | 50.00 | 2.22 | - | 34.96 | -2.00 | 32.96 | |
| Kromme-Mijdrechtstraat 85 I | 1079KT | 1 | 32.62 | 34.51 | | 50.00 | 1.89 | - | 34.51 | -1.84 | 32.67 | |
| Kromme-Mijdrechtstraat 85 II | 1079KT | 1 | 33.92 | 35.90 | | 50.00 | 1.98 | - | 35.90 | -1.92 | 33.98 | |
| Kromme-Mijdrechtstraat 85 III | 1079KT | 1 | 35.69 | 38.08 | | 50.00 | 2.39 | - | 38.08 | -2.45 | 35.63 | |
| Kromme-Mijdrechtstraat 86 HS | 1079LC | 1 | 33.44 | 35.12 | | 50.00 | 1.68 | - | 35.12 | -1.83 | 33.29 | |
| Kromme-Mijdrechtstraat 86 I | 1079LC | 1 | 33.51 | 35.23 | | 50.00 | 1.72 | - | 35.23 | -1.90 | 33.33 | |
| Kromme-Mijdrechtstraat 86 II | 1079LC | 1 | 36.44 | 38.17 | | 50.00 | 1.73 | - | 38.17 | -1.98 | 36.19 | |
| Kromme-Mijdrechtstraat 87 HS | 1079KT | 1 | 32.76 | 35.16 | | 50.00 | 2.40 | - | 35.16 | -2.08 | 33.08 | |
| Kromme-Mijdrechtstraat 87 I | 1079KT | 1 | 32.61 | 34.43 | | 50.00 | 1.82 | - | 34.43 | -1.75 | 32.68 | |
| Kromme-Mijdrechtstraat 87 II | 1079KT | 1 | 33.98 | 35.88 | | 50.00 | 1.90 | - | 35.88 | -1.80 | 34.08 | |
| Kromme-Mijdrechtstraat 87 III | 1079KT | 1 | 35.62 | 37.84 | | 50.00 | 2.22 | - | 37.84 | -2.35 | 35.49 | |
| Kromme-Mijdrechtstraat 88 1 | 1079LC | 1 | 33.13 | 34.72 | | 50.00 | 1.59 | - | 34.72 | -1.79 | 32.93 | |
| Kromme-Mijdrechtstraat 88 HS | 1079LC | 1 | 36.51 | 37.53 | | 50.00 | 1.02 | - | 37.53 | -1.74 | 35.79 | |
| Kromme-Mijdrechtstraat 88 II | 1079LC | 1 | 33.16 | 34.51 | | 50.00 | 1.35 | - | 34.51 | -1.77 | 32.74 | |
| Kromme-Mijdrechtstraat 89 HS | 1079KT | 1 | 33.27 | 35.68 | | 50.00 | 2.41 | - | 35.68 | -2.40 | 33.28 | |
| Kromme-Mijdrechtstraat 89 I | 1079KT | 1 | 33.02 | 35.06 | | 50.00 | 2.04 | - | 35.06 | -2.30 | 32.76 | |
| Kromme-Mijdrechtstraat 89 II | 1079KT | 1 | 34.48 | 36.49 | | 50.00 | 2.01 | - | 36.49 | -2.27 | 34.22 | |
| Kromme-Mijdrechtstraat 89 III | 1079KT | 1 | 35.73 | 37.87 | | 50.00 | 2.14 | - | 37.87 | -2.60 | 35.27 | |
| Kromme-Mijdrechtstraat 90 HS | 1079LC | 1 | 32.82 | 34.25 | | 50.00 | 1.43 | - | 34.25 | -1.63 | 32.62 | |
| Kromme-Mijdrechtstraat 90 I | 1079LC | 1 | 33.07 | 34.42 | | 50.00 | 1.35 | - | 34.42 | -1.79 | 32.63 | |
| Kromme-Mijdrechtstraat 90 II | 1079LC | 1 | 34.02 | 35.19 | | 50.00 | 1.17 | - | 35.19 | -1.77 | 33.42 | |
| Kromme-Mijdrechtstraat 90 III | 1079LC | 1 | 35.66 | 36.67 | | 50.00 | 1.01 | - | 36.67 | -1.83 | 34.84 | |
| Kromme-Mijdrechtstraat 91 HS | 1079KT | 1 | 33.16 | 35.61 | | 50.00 | 2.45 | - | 35.61 | -2.43 | 33.18 | |
| Kromme-Mijdrechtstraat 91 I | 1079KT | 1 | 32.74 | 34.64 | | 50.00 | 1.90 | - | 34.64 | -2.26 | 32.38 | |

## Gemeente AMSTERDAM

| Adres en postcode | | Bestemming | Geluidbelasting bij huidig GPP [dB] | Toekomst zonder nieuwe maatregelen [dB] | Sanering | Grenswaarde [dB] | Effect van het project | Benodigde reductie [dB] | Geluidbelasting standaard akoestische situatie [dB] | Geluidreductie door de doelmatige maatregelen [dB] | Toekomst met geadviseerde maatregel(en) [dB] | Overschrijding grenswaarde/ (X= ja, leeg vak=nee) |
|---|---|---|---|---|---|---|---|---|---|---|---|---|
| Kromme-Mijdrechtstraat 91 II | 1079KT | 1 | 33.68 | 35.16 | | 50.00 | 1.48 | - | 35.16 | -1.71 | 33.45 | |
| Kromme-Mijdrechtstraat 91 III | 1079KT | 1 | 35.17 | 36.47 | | 50.00 | 1.30 | - | 36.47 | -1.64 | 34.83 | |
| Kromme-Mijdrechtstraat 92 HS | 1079LC | 1 | 32.54 | 33.92 | | 50.00 | 1.38 | - | 33.92 | -1.76 | 32.16 | |
| Kromme-Mijdrechtstraat 92 I | 1079LC | 1 | 33.31 | 34.49 | | 50.00 | 1.18 | - | 34.49 | -1.64 | 32.85 | |
| Kromme-Mijdrechtstraat 92 II | 1079LC | 1 | 37.04 | 37.98 | | 50.00 | 0.94 | - | 37.98 | -1.80 | 36.18 | |
| Kromme-Mijdrechtstraat 93 HS | 1079KT | 1 | 33.71 | 36.49 | | 50.00 | 2.78 | - | 36.49 | -2.79 | 33.70 | |
| Kromme-Mijdrechtstraat 93 I | 1079KT | 1 | 32.90 | 34.99 | | 50.00 | 2.09 | - | 34.99 | -2.32 | 32.67 | |
| Kromme-Mijdrechtstraat 93 II | 1079KT | 1 | 34.07 | 36.11 | | 50.00 | 2.04 | - | 36.11 | -2.27 | 33.84 | |
| Kromme-Mijdrechtstraat 93 III | 1079KT | 1 | 35.62 | 37.62 | | 50.00 | 2.00 | - | 37.62 | -2.45 | 35.17 | |
| Kromme-Mijdrechtstraat 94 HS | 1079LC | 1 | 32.22 | 33.77 | | 50.00 | 1.55 | - | 33.77 | -1.83 | 31.94 | |
| Kromme-Mijdrechtstraat 94 I | 1079LC | 1 | 31.96 | 33.34 | | 50.00 | 1.38 | - | 33.34 | -1.78 | 31.56 | |
| Kromme-Mijdrechtstraat 94 II | 1079LC | 1 | 34.94 | 36.50 | | 50.00 | 1.56 | - | 36.50 | -1.87 | 34.63 | |
| Kromme-Mijdrechtstraat 95 HS | 1079KT | 1 | 36.93 | 39.57 | | 50.00 | 2.64 | - | 39.57 | -3.81 | 35.76 | |
| Kromme-Mijdrechtstraat 95 I | 1079KT | 1 | 34.87 | 36.47 | | 50.00 | 1.60 | - | 36.47 | -2.62 | 33.85 | |
| Kromme-Mijdrechtstraat 95 II | 1079KT | 1 | 36.74 | 38.21 | | 50.00 | 1.47 | - | 38.21 | -2.67 | 35.54 | |
| Kromme-Mijdrechtstraat 95 III | 1079KT | 1 | 37.53 | 38.95 | | 50.00 | 1.42 | - | 38.95 | -2.59 | 36.36 | |
| Kromme-Mijdrechtstraat 96 HS | 1079LD | 1 | 30.91 | 32.59 | | 50.00 | 1.68 | - | 32.59 | -1.99 | 30.60 | |
| Kromme-Mijdrechtstraat 96 I | 1079LD | 1 | 30.62 | 32.03 | | 50.00 | 1.41 | - | 32.03 | -1.86 | 30.17 | |
| Kromme-Mijdrechtstraat 96 II | 1079LD | 1 | 32.33 | 34.02 | | 50.00 | 1.69 | - | 34.02 | -1.76 | 32.26 | |
| Kromme-Mijdrechtstraat 97 HS | 1079KT | 1 | 38.46 | 40.55 | | 50.00 | 2.09 | - | 40.55 | -3.44 | 37.11 | |
| Kromme-Mijdrechtstraat 97 I | 1079KT | 1 | 35.83 | 37.19 | | 50.00 | 1.36 | - | 37.19 | -2.61 | 34.58 | |
| Kromme-Mijdrechtstraat 97 II | 1079KT | 1 | 36.58 | 38.02 | | 50.00 | 1.44 | - | 38.02 | -2.52 | 35.50 | |
| Kromme-Mijdrechtstraat 97 III | 1079KT | 1 | 39.28 | 40.02 | | 50.00 | 0.74 | - | 40.02 | -2.19 | 37.83 | |
| Kromme-Mijdrechtstraat 98 HS | 1079LD | 1 | 31.51 | 33.30 | | 50.00 | 1.79 | - | 33.30 | -1.89 | 31.41 | |
| Kromme-Mijdrechtstraat 98 I | 1079LD | 1 | 31.30 | 32.89 | | 50.00 | 1.59 | - | 32.89 | -1.79 | 31.10 | |
| Kromme-Mijdrechtstraat 98 II | 1079LD | 1 | 34.06 | 35.66 | | 50.00 | 1.60 | - | 35.66 | -1.73 | 33.93 | |
| Kromme-Mijdrechtstraat 99 HS | 1079KT | 1 | 38.64 | 40.81 | | 50.00 | 2.17 | - | 40.81 | -3.29 | 37.52 | |
| Kromme-Mijdrechtstraat 99 I | 1079KT | 1 | 34.93 | 36.52 | | 50.00 | 1.59 | - | 36.52 | -2.02 | 34.50 | |
| Kromme-Mijdrechtstraat 99 II | 1079KT | 1 | 36.47 | 37.94 | | 50.00 | 1.47 | - | 37.94 | -1.80 | 36.14 | |
| Kromme-Mijdrechtstraat 99 III | 1079KT | 1 | 37.72 | 38.96 | | 50.00 | 1.24 | - | 38.96 | -1.78 | 37.18 | |
| Kromme-Mijdrechtstraat 100 HS | 1079LD | 1 | 31.73 | 33.42 | | 50.00 | 1.69 | - | 33.42 | -1.92 | 31.50 | |
| Kromme-Mijdrechtstraat 100 I | 1079LD | 1 | 31.49 | 32.96 | | 50.00 | 1.47 | - | 32.96 | -1.77 | 31.19 | |
| Kromme-Mijdrechtstraat 100 II | 1079LD | 1 | 32.33 | 33.76 | | 50.00 | 1.43 | - | 33.76 | -1.71 | 32.05 | |
| Kromme-Mijdrechtstraat 100 III | 1079LD | 1 | 34.40 | 35.81 | | 50.00 | 1.41 | - | 35.81 | -1.80 | 34.01 | |
| Kromme-Mijdrechtstraat 102 HS | 1079LD | 1 | 31.88 | 33.36 | | 50.00 | 1.48 | - | 33.36 | -1.87 | 31.49 | |
| Kromme-Mijdrechtstraat 102 I | 1079LD | 1 | 31.87 | 33.26 | | 50.00 | 1.39 | - | 33.26 | -1.80 | 31.46 | |
| Kromme-Mijdrechtstraat 102 II | 1079LD | 1 | 34.36 | 35.66 | | 50.00 | 1.30 | - | 35.66 | -1.72 | 33.94 | |
| Kromme-Mijdrechtstraat 104 HS | 1079LD | 1 | 31.95 | 33.60 | | 50.00 | 1.65 | - | 33.60 | -1.90 | 31.70 | |
| Kromme-Mijdrechtstraat 104 I | 1079LD | 1 | 31.87 | 33.38 | | 50.00 | 1.51 | - | 33.38 | -1.85 | 31.53 | |
| Kromme-Mijdrechtstraat 104 II | 1079LD | 1 | 32.44 | 33.94 | | 50.00 | 1.50 | - | 33.94 | -1.74 | 32.20 | |
| Kromme-Mijdrechtstraat 104 III | 1079LD | 1 | 34.62 | 35.92 | | 50.00 | 1.30 | - | 35.92 | -1.71 | 34.21 | |
| Kromme-Mijdrechtstraat 106 HS | 1079LD | 1 | 31.14 | 32.65 | | 50.00 | 1.51 | - | 32.65 | -1.93 | 30.72 | |
| Kromme-Mijdrechtstraat 106 I | 1079LD | 1 | 30.83 | 32.32 | | 50.00 | 1.49 | - | 32.32 | -1.86 | 30.46 | |
| Kromme-Mijdrechtstraat 106 II | 1079LD | 1 | 32.63 | 33.47 | | 50.00 | 0.84 | - | 33.47 | -2.03 | 31.44 | |
| Kromme-Mijdrechtstraat 106 III | 1079LD | 1 | 33.04 | 34.47 | | 50.00 | 1.43 | - | 34.47 | -2.07 | 32.40 | |
| Kromme-Mijdrechtstraat 108 I | 1079LD | 1 | 30.89 | 32.44 | | 50.00 | 1.55 | - | 32.44 | -1.91 | 30.53 | |
| Kromme-Mijdrechtstraat 108 II | 1079LD | 1 | 31.40 | 32.95 | | 50.00 | 1.55 | - | 32.95 | -2.05 | 30.90 | |
| Kromme-Mijdrechtstraat 108 III | 1079LD | 1 | 32.61 | 34.53 | | 50.00 | 1.92 | - | 34.53 | -2.40 | 32.13 | |
| Kromme-Mijdrechtstraat 110 I | 1079LD | 1 | 30.45 | 32.13 | | 50.00 | 1.68 | - | 32.13 | -1.95 | 30.18 | |
| Kromme-Mijdrechtstraat 110 II | 1079LD | 1 | 30.89 | 32.47 | | 50.00 | 1.58 | - | 32.47 | -1.81 | 30.66 | |
| Kromme-Mijdrechtstraat 110 III | 1079LD | 1 | 31.33 | 32.94 | | 50.00 | 1.61 | - | 32.94 | -1.78 | 31.16 | |
| Kromme-Mijdrechtstraat 110 IV | 1079LD | 1 | 32.15 | 33.86 | | 50.00 | 1.71 | - | 33.86 | -1.79 | 32.07 | |
| Krooswijkhof 1 | 1083JA | 1 | 45.81 | 47.85 | | 50.00 | 2.04 | - | 47.85 | -2.65 | 45.20 | |

## Gemeente AMSTERDAM

| Adres en postcode | | Bestemming | Geluidbelasting bij huidig GPP [dB] | Toekomst zonder nieuwe maatregelen [dB] | Sanering | Grenswaarde [dB] | Effect van het project | Benodigde reductie [dB] | Geluidbelasting standaard akoestische situatie [dB] | Geluidreductie door de doelmatige maatregelen [dB] | Toekomst met geadviseerde maatregel(en) [dB] | Overschrijding grenswaarde/ (X= ja, leeg vak=nee) |
|---|---|---|---|---|---|---|---|---|---|---|---|---|
| Krooswijkhof 2 | 1083JA | 1 | 48.04 | 49.11 | | 50.00 | 1.07 | - | 49.11 | -4.70 | 44.41 | |
| Krooswijkhof 3 | 1083JA | 1 | 49.23 | 48.87 | | 50.00 | -0.36 | - | 48.87 | -4.60 | 44.27 | |
| Krooswijkhof 4 | 1083JA | 1 | 48.59 | 48.84 | | 50.00 | 0.25 | - | 48.84 | -3.29 | 45.55 | |
| Krooswijkhof 5 | 1083JA | 1 | 49.05 | 49.42 | | 50.00 | 0.37 | - | 49.42 | -4.57 | 44.85 | |
| Krooswijkhof 6 | 1083JA | 1 | 50.17 | 49.51 | | 50.17 | -0.66 | - | 49.51 | -4.47 | 45.04 | |
| Krooswijkhof 7 | 1083JA | 1 | 50.83 | 49.02 | | 50.83 | -1.81 | - | 49.02 | -3.43 | 45.59 | |
| Krooswijkhof 8 | 1083JA | 1 | 51.48 | 49.79 | | 51.48 | -1.69 | - | 49.79 | -4.43 | 45.36 | |
| Krooswijkhof 9 | 1083JA | 1 | 51.88 | 50.03 | | 51.88 | -1.85 | - | 50.03 | -4.21 | 45.82 | |
| Krooswijkhof 10 | 1083JA | 1 | 52.11 | 49.47 | | 52.11 | -2.64 | - | 49.47 | -3.79 | 45.68 | |
| Krooswijkhof 11 | 1083JA | 1 | 52.78 | 49.22 | | 52.78 | -3.56 | - | 49.22 | -4.48 | 44.74 | |
| Krooswijkhof 12 | 1083JA | 1 | 53.23 | 49.54 | | 53.23 | -3.69 | - | 49.54 | -4.43 | 45.11 | |
| Krooswijkhof 13 | 1083JA | 1 | 49.95 | 49.65 | | 50.00 | -0.30 | - | 49.65 | -4.32 | 45.33 | |
| Krooswijkhof 14 | 1083JA | 1 | 50.18 | 50.12 | | 50.18 | -0.06 | - | 50.12 | -4.42 | 45.70 | |
| Krooswijkhof 15 | 1083JA | 1 | 50.80 | 50.60 | | 50.80 | -0.20 | - | 50.60 | -3.99 | 46.61 | |
| Krooswijkhof 16 | 1083JA | 1 | 50.38 | 50.33 | | 50.38 | -0.05 | - | 50.33 | -4.39 | 45.94 | |
| Krooswijkhof 17 | 1083JA | 1 | 50.67 | 50.70 | | 50.67 | 0.03 | - | 50.70 | -4.22 | 46.48 | |
| Krooswijkhof 18 | 1083JA | 1 | 52.42 | 50.99 | | 52.42 | -1.43 | - | 50.99 | -3.80 | 47.19 | |
| Krooswijkhof 19 | 1083JA | 1 | 52.05 | 50.80 | | 52.05 | -1.25 | - | 50.80 | -4.15 | 46.65 | |
| Krooswijkhof 20 | 1083JA | 1 | 52.24 | 51.45 | | 52.24 | -0.79 | - | 51.45 | -4.21 | 47.24 | |
| Krooswijkhof 21 | 1083JA | 1 | 54.16 | 50.73 | | 54.16 | -3.43 | - | 50.73 | -4.42 | 46.31 | |
| Krooswijkhof 22 | 1083JA | 1 | 54.04 | 49.88 | | 54.04 | -4.16 | - | 49.88 | -4.32 | 45.56 | |
| Krooswijkhof 23 | 1083JA | 1 | 54.40 | 51.08 | | 54.40 | -3.32 | - | 51.08 | -4.70 | 46.38 | |
| Krooswijkhof 24 | 1083JB | 1 | 49.49 | 48.83 | | 50.00 | -0.66 | - | 48.83 | -3.63 | 45.20 | |
| Krooswijkhof 25 | 1083JB | 1 | 50.01 | 47.40 | | 50.01 | -2.61 | - | 47.40 | -3.97 | 43.43 | |
| Krooswijkhof 26 | 1083JB | 1 | 50.26 | 48.59 | | 50.26 | -1.67 | - | 48.59 | -3.37 | 45.22 | |
| Krooswijkhof 27 | 1083JB | 1 | 49.68 | 46.62 | | 50.00 | -3.06 | - | 46.62 | -3.23 | 43.39 | |
| Krooswijkhof 28 | 1083JB | 1 | 50.23 | 47.86 | | 50.23 | -2.37 | - | 47.86 | -3.79 | 44.07 | |
| Krooswijkhof 29 | 1083JB | 1 | 51.80 | 48.64 | | 51.80 | -3.16 | - | 48.64 | -3.50 | 45.14 | |
| Krooswijkhof 30 | 1083JB | 1 | 51.77 | 48.46 | | 51.77 | -3.31 | - | 48.46 | -3.61 | 44.85 | |
| Krooswijkhof 31 | 1083JB | 1 | 52.07 | 48.20 | | 52.07 | -3.87 | - | 48.20 | -3.34 | 44.86 | |
| Krooswijkhof 32 | 1083JB | 1 | 54.97 | 52.09 | | 54.97 | -2.88 | - | 52.09 | -5.90 | 46.19 | |
| Krooswijkhof 33 | 1083JB | 1 | 54.83 | 51.51 | | 54.83 | -3.32 | - | 51.51 | -5.48 | 46.03 | |
| Krooswijkhof 34 | 1083JB | 1 | 54.88 | 51.59 | | 54.88 | -3.29 | - | 51.59 | -5.43 | 46.16 | |
| Krooswijkhof 35 | 1083JB | 1 | 55.61 | 53.36 | | 55.61 | -2.25 | - | 53.36 | -5.88 | 47.48 | |
| Krooswijkhof 36 | 1083JB | 1 | 55.33 | 52.26 | | 55.33 | -3.07 | - | 52.26 | -5.70 | 46.56 | |
| Krooswijkhof 37 | 1083JB | 1 | 55.35 | 52.39 | | 55.35 | -2.96 | - | 52.39 | -5.71 | 46.68 | |
| Krooswijkhof 38 | 1082PA | 1 | 49.79 | 47.01 | | 50.00 | -2.78 | - | 47.01 | -4.11 | 42.90 | |
| Krooswijkhof 39 | 1082PA | 1 | 52.48 | 47.22 | | 52.48 | -5.26 | - | 47.22 | -3.73 | 43.49 | |
| Krooswijkhof 40 | 1082PA | 1 | 51.24 | 47.36 | | 51.24 | -3.88 | - | 47.36 | -3.89 | 43.47 | |
| Krooswijkhof 41 | 1082PA | 1 | 52.06 | 48.29 | | 52.06 | -3.77 | - | 48.29 | -3.73 | 44.56 | |
| Krooswijkhof 42 | 1082PA | 1 | 52.30 | 47.95 | | 52.30 | -4.35 | - | 47.95 | -3.57 | 44.38 | |
| Krooswijkhof 43 | 1082PA | 1 | 53.06 | 48.95 | | 53.06 | -4.11 | - | 48.95 | -4.04 | 44.91 | |
| Krooswijkhof 44 | 1082PA | 1 | 53.37 | 49.77 | | 53.37 | -3.60 | - | 49.77 | -3.80 | 45.97 | |
| Krooswijkhof 45 | 1082PA | 1 | 53.55 | 49.45 | | 53.55 | -4.10 | - | 49.45 | -3.78 | 45.67 | |
| Krooswijkhof 46 | 1082PA | 1 | 55.20 | 53.20 | | 55.20 | -2.00 | - | 53.20 | -5.95 | 47.25 | |
| Krooswijkhof 47 | 1082PA | 1 | 55.59 | 53.24 | | 55.59 | -2.35 | - | 53.24 | -5.70 | 47.54 | |
| Krooswijkhof 48 | 1082PA | 1 | 55.65 | 53.15 | | 55.65 | -2.50 | - | 53.15 | -5.80 | 47.35 | |
| Krooswijkhof 49 | 1082PA | 1 | 55.76 | 53.76 | | 55.76 | -2.00 | - | 53.76 | -6.11 | 47.65 | |
| Krooswijkhof 50 | 1082PA | 1 | 56.19 | 54.03 | | 56.19 | -2.16 | - | 54.03 | -5.98 | 48.05 | |
| Krooswijkhof 51 | 1082PA | 1 | 56.04 | 53.66 | | 56.04 | -2.38 | - | 53.66 | -6.05 | 47.61 | |
| Krooswijkhof 52 | 1082PA | 1 | 50.42 | 44.50 | | 50.42 | -5.92 | - | 44.50 | -3.51 | 40.99 | |
| Krooswijkhof 53 | 1082PA | 1 | 50.89 | 48.12 | | 50.89 | -2.77 | - | 48.12 | -3.54 | 44.58 | |
| Krooswijkhof 54 | 1082PA | 1 | 52.01 | 47.64 | | 52.01 | -4.37 | - | 47.64 | -3.53 | 44.11 | |

## Gemeente AMSTERDAM

| Adres en postcode | | Bestemming | Geluidbelasting bij huidig GPP [dB] | Toekomst zonder nieuwe maatregelen [dB] | Sanering | Grenswaarde [dB] | Effect van het project | Benodigde reductie [dB] | Geluidbelasting standaard akoestische situatie [dB] | Geluidreductie door de doelmatige maatregelen [dB] | Toekomst met geadviseerde maatregel(en) [dB] | Overschrijding grenswaarde/ (X= ja, leeg vak=nee) |
|---|---|---|---|---|---|---|---|---|---|---|---|---|
| Krooswijkhof 55 | 1082PA | 1 | 51.67 | 48.66 | | 51.67 | -3.01 | - | 48.66 | -3.41 | 45.25 | |
| Krooswijkhof 56 | 1082PA | 1 | 53.35 | 49.31 | | 53.35 | -4.04 | - | 49.31 | -3.75 | 45.56 | |
| Krooswijkhof 57 | 1082PA | 1 | 52.89 | 49.80 | | 52.89 | -3.09 | - | 49.80 | -3.53 | 46.27 | |
| Krooswijkhof 58 | 1082PA | 1 | 55.78 | 53.12 | | 55.78 | -2.66 | - | 53.12 | -5.74 | 47.38 | |
| Krooswijkhof 59 | 1082PA | 1 | 55.41 | 52.85 | | 55.41 | -2.56 | - | 52.85 | -5.55 | 47.30 | |
| Krooswijkhof 60 | 1082PA | 1 | 56.27 | 53.77 | | 56.27 | -2.50 | - | 53.77 | -6.02 | 47.75 | |
| Krooswijkhof 61 | 1082PA | 1 | 55.82 | 53.29 | | 55.82 | -2.53 | - | 53.29 | -5.99 | 47.30 | |
| Krooswijkhof 70 | 1082PB | 1 | 44.68 | 42.21 | | 50.00 | -2.47 | - | 42.21 | -2.44 | 39.77 | |
| Krooswijkhof 71 | 1082PB | 1 | 44.57 | 42.13 | | 50.00 | -2.44 | - | 42.13 | -2.42 | 39.71 | |
| Krooswijkhof 72 | 1082PB | 1 | 54.11 | 49.33 | | 54.11 | -4.78 | - | 49.33 | -3.54 | 45.79 | |
| Krooswijkhof 73 | 1082PB | 1 | 46.64 | 49.24 | | 50.00 | 2.60 | - | 49.24 | -3.56 | 45.68 | |
| Krooswijkhof 74 | 1082PB | 1 | 52.96 | 40.89 | | 52.96 | -12.07 | - | 40.89 | -2.30 | 38.59 | |
| Krooswijkhof 75 | 1082PB | 1 | 54.57 | 49.30 | | 54.57 | -5.27 | - | 49.30 | -3.52 | 45.78 | |
| Krooswijkhof 76 | 1082PB | 1 | 54.79 | 50.56 | | 54.79 | -4.23 | - | 50.56 | -3.54 | 47.02 | |
| Krooswijkhof 77 | 1082PB | 1 | 49.78 | 50.81 | | 50.00 | 1.03 | 0.31 | 50.81 | -3.74 | 47.07 | |
| Krooswijkhof 78 | 1082PB | 1 | 53.44 | 43.13 | | 53.44 | -10.31 | - | 43.13 | -2.54 | 40.59 | |
| Krooswijkhof 79 | 1082PB | 1 | 55.34 | 50.69 | | 55.34 | -4.65 | - | 50.69 | -3.71 | 46.98 | |
| Krooswijkhof 80 | 1082PB | 1 | 56.65 | 54.30 | | 56.65 | -2.35 | - | 54.30 | -5.44 | 48.86 | |
| Krooswijkhof 81 | 1082PB | 1 | 53.77 | 54.57 | | 53.77 | 0.80 | 0.07 | 54.57 | -5.41 | 49.16 | |
| Krooswijkhof 82 | 1082PB | 1 | 53.41 | 46.15 | | 53.41 | -7.26 | - | 46.15 | -3.11 | 43.04 | |
| Krooswijkhof 83 | 1082PB | 1 | 56.77 | 54.28 | | 56.77 | -2.49 | - | 54.28 | -5.52 | 48.76 | |
| Krooswijkhof 84 | 1082PB | 1 | 56.79 | 54.98 | | 56.79 | -1.81 | - | 54.98 | -5.54 | 49.44 | |
| Krooswijkhof 85 | 1082PB | 1 | 54.68 | 55.73 | | 54.68 | 1.05 | 0.24 | 55.73 | -6.13 | 49.60 | |
| Krooswijkhof 86 | 1082PB | 1 | 53.14 | 43.17 | | 53.14 | -9.97 | - | 43.17 | -3.40 | 39.77 | |
| Krooswijkhof 87 | 1082PB | 1 | 56.64 | 54.70 | | 56.64 | -1.94 | - | 54.70 | -5.41 | 49.29 | |
| Krooswijkhof 88 | 1082PB | 1 | 57.10 | 55.32 | | 57.10 | -1.78 | - | 55.32 | -5.60 | 49.72 | |
| Krooswijkhof 89 | 1082PB | 1 | 54.68 | 55.51 | | 54.68 | 0.83 | 0.02 | 55.51 | -6.13 | 49.38 | |
| Krooswijkhof 90 | 1082PB | 1 | 53.25 | 42.57 | | 53.25 | -10.68 | - | 42.57 | -3.74 | 38.83 | |
| Krooswijkhof 91 | 1082PB | 1 | 56.83 | 54.88 | | 56.83 | -1.95 | - | 54.88 | -5.45 | 49.43 | |
| Krooswijkhof 92 | 1082PB | 1 | 56.88 | 55.00 | | 56.88 | -1.88 | - | 55.00 | -5.82 | 49.18 | |
| Krooswijkhof 93 | 1082PB | 1 | 53.50 | 54.71 | | 53.50 | 1.21 | 0.21 | 54.71 | -6.13 | 48.58 | |
| Krooswijkhof 94 | 1082PB | 1 | 53.34 | 42.53 | | 53.34 | -10.81 | - | 42.53 | -3.35 | 39.18 | |
| Krooswijkhof 95 | 1082PB | 1 | 56.70 | 54.56 | | 56.70 | -2.14 | - | 54.56 | -5.62 | 48.94 | |
| Krooswijkhof 96 | 1082PB | 1 | 57.01 | 55.18 | | 57.01 | -1.83 | - | 55.18 | -6.04 | 49.14 | |
| Krooswijkhof 97 | 1082PB | 1 | 53.26 | 54.52 | | 53.26 | 1.26 | 1.03 | 54.52 | -5.91 | 48.61 | |
| Krooswijkhof 98 | 1082PB | 1 | 53.56 | 43.60 | | 53.56 | -9.96 | - | 43.60 | -3.68 | 39.92 | |
| Krooswijkhof 99 | 1082PB | 1 | 56.81 | 54.74 | | 56.81 | -2.07 | - | 54.74 | -5.81 | 48.93 | |
| Krooswijkhof 100 | 1082PB | 1 | 57.18 | 55.25 | | 57.18 | -1.93 | - | 55.25 | -5.80 | 49.45 | |
| Krooswijkhof 101 | 1082PB | 1 | 53.53 | 54.80 | | 53.53 | 1.27 | 0.30 | 54.80 | -5.91 | 48.89 | |
| Krooswijkhof 102 | 1082PB | 1 | 53.76 | 44.16 | | 53.76 | -9.60 | - | 44.16 | -3.73 | 40.43 | |
| Krooswijkhof 103 | 1082PB | 1 | 57.04 | 55.03 | | 57.04 | -2.01 | - | 55.03 | -5.67 | 49.36 | |
| Krooswijkhof 104 | 1082PB | 1 | 57.47 | 55.70 | | 57.47 | -1.77 | - | 55.70 | -5.70 | 50.00 | |
| Krooswijkhof 105 | 1082PB | 1 | 53.88 | 55.22 | | 53.88 | 1.34 | 0.72 | 55.22 | -5.67 | 49.55 | |
| Krooswijkhof 106 | 1082PB | 1 | 53.97 | 44.49 | | 53.97 | -9.48 | - | 44.49 | -3.72 | 40.77 | |
| Krooswijkhof 107 | 1082PB | 1 | 57.25 | 55.34 | | 57.25 | -1.91 | - | 55.34 | -5.54 | 49.80 | |
| Krooswijkhof 108 | 1082PB | 1 | 57.72 | 56.09 | | 57.72 | -1.63 | - | 56.09 | -5.68 | 50.41 | |
| Krooswijkhof 109 | 1082PB | 1 | 54.25 | 55.59 | | 54.25 | 1.34 | 1.09 | 55.59 | -5.53 | 50.06 | |
| Krooswijkhof 110 | 1082PB | 1 | 54.22 | 44.62 | | 54.22 | -9.60 | - | 44.62 | -3.57 | 41.05 | |
| Krooswijkhof 111 | 1082PB | 1 | 57.59 | 55.65 | | 57.59 | -1.94 | - | 55.65 | -5.44 | 50.21 | |
| Kuinderstraat 3 HS | 1079DG | 1 | 41.26 | 42.45 | | 50.00 | 1.19 | - | 42.45 | -2.84 | 39.61 | |
| Kuinderstraat 3 I | 1079DG | 1 | 41.75 | 43.13 | | 50.00 | 1.38 | - | 43.13 | -2.81 | 40.32 | |
| Kuinderstraat 3 II | 1079DG | 1 | 42.59 | 44.22 | | 50.00 | 1.63 | - | 44.22 | -2.77 | 41.45 | |
| Kuinderstraat 3 III | 1079DG | 1 | 47.65 | 50.47 | | 50.00 | 2.82 | - | 50.47 | -4.43 | 46.04 | |

## Gemeente AMSTERDAM

| Adres en postcode | | Bestemming | Geluidbelasting bij huidig GPP [dB] | Toekomst zonder nieuwe maatregelen [dB] | Sanering | Grenswaarde [dB] | Effect van het project | Benodigde reductie [dB] | Geluidbelasting standaard akoestische situatie [dB] | Geluidreductie door de doelmatige maatregelen [dB] | Toekomst met geadviseerde maatregel(en) [dB] | Overschrijding grenswaarde/ (X= ja, leeg vak=nee) |
|---|---|---|---|---|---|---|---|---|---|---|---|---|
| Kuinderstraat 5 HS | 1079DG | 1 | 40.94 | 42.31 | | 50.00 | 1.37 | - | 42.31 | -2.79 | 39.52 | |
| Kuinderstraat 5 I | 1079DG | 1 | 41.85 | 43.19 | | 50.00 | 1.34 | - | 43.19 | -2.77 | 40.42 | |
| Kuinderstraat 5 II | 1079DG | 1 | 42.76 | 44.52 | | 50.00 | 1.76 | - | 44.52 | -2.95 | 41.57 | |
| Kuinderstraat 5 III | 1079DG | 1 | 47.79 | 50.53 | | 50.00 | 2.74 | 0.03 | 50.53 | -4.38 | 46.15 | |
| Kuinderstraat 7 HS | 1079DG | 1 | 41.14 | 42.51 | | 50.00 | 1.37 | - | 42.51 | -2.76 | 39.75 | |
| Kuinderstraat 7 I | 1079DG | 1 | 41.75 | 43.27 | | 50.00 | 1.52 | - | 43.27 | -2.73 | 40.54 | |
| Kuinderstraat 7 II | 1079DG | 1 | 42.91 | 44.84 | | 50.00 | 1.93 | - | 44.84 | -3.16 | 41.68 | |
| Kuinderstraat 7 III | 1079DG | 1 | 48.01 | 50.72 | | 50.00 | 2.71 | 0.22 | 50.72 | -4.31 | 46.41 | |
| Kuinderstraat 9 HS | 1079DG | 1 | 41.16 | 42.65 | | 50.00 | 1.49 | - | 42.65 | -2.78 | 39.87 | |
| Kuinderstraat 9 I | 1079DG | 1 | 41.75 | 43.40 | | 50.00 | 1.65 | - | 43.40 | -2.76 | 40.64 | |
| Kuinderstraat 9 II | 1079DG | 1 | 42.93 | 45.16 | | 50.00 | 2.23 | - | 45.16 | -3.49 | 41.67 | |
| Kuinderstraat 9 III | 1079DG | 1 | 47.39 | 50.39 | | 50.00 | 3.00 | - | 50.39 | -4.53 | 45.86 | |
| Kuinderstraat 11 HS | 1079DG | 1 | 41.32 | 42.87 | | 50.00 | 1.55 | - | 42.87 | -2.80 | 40.07 | |
| Kuinderstraat 11 I | 1079DG | 1 | 41.94 | 43.60 | | 50.00 | 1.66 | - | 43.60 | -2.84 | 40.76 | |
| Kuinderstraat 11 II | 1079DG | 1 | 42.98 | 45.45 | | 50.00 | 2.47 | - | 45.45 | -3.78 | 41.67 | |
| Kuinderstraat 11 III | 1079DG | 1 | 47.13 | 50.17 | | 50.00 | 3.04 | - | 50.17 | -4.54 | 45.63 | |
| Kuinderstraat 13 HS | 1079DG | 1 | 41.22 | 42.74 | | 50.00 | 1.52 | - | 42.74 | -2.82 | 39.92 | |
| Kuinderstraat 13 I | 1079DG | 1 | 41.70 | 43.49 | | 50.00 | 1.79 | - | 43.49 | -2.91 | 40.58 | |
| Kuinderstraat 13 II | 1079DG | 1 | 42.57 | 45.09 | | 50.00 | 2.52 | - | 45.09 | -3.62 | 41.47 | |
| Kuinderstraat 13 III | 1079DG | 1 | 46.87 | 49.91 | | 50.00 | 3.04 | - | 49.91 | -4.43 | 45.48 | |
| Kuinderstraat 14 | 1079DL | 1 | 38.18 | 40.08 | | 50.00 | 1.90 | - | 40.08 | -2.28 | 37.80 | |
| Kuinderstraat 15 HS | 1079DH | 1 | 41.54 | 42.92 | | 50.00 | 1.38 | - | 42.92 | -2.86 | 40.06 | |
| Kuinderstraat 15 I | 1079DH | 1 | 41.90 | 43.45 | | 50.00 | 1.55 | - | 43.45 | -2.90 | 40.55 | |
| Kuinderstraat 15 II | 1079DH | 1 | 42.65 | 44.82 | | 50.00 | 2.17 | - | 44.82 | -3.26 | 41.56 | |
| Kuinderstraat 15 III | 1079DH | 1 | 46.95 | 49.81 | | 50.00 | 2.86 | - | 49.81 | -4.33 | 45.48 | |
| Kuinderstraat 16 HS | 1079DL | 1 | 43.92 | 44.65 | | 50.00 | 0.73 | - | 44.65 | -2.52 | 42.13 | |
| Kuinderstraat 16 I | 1079DL | 1 | 44.25 | 45.07 | | 50.00 | 0.82 | - | 45.07 | -2.51 | 42.56 | |
| Kuinderstraat 16 II | 1079DL | 1 | 46.38 | 47.70 | | 50.00 | 1.32 | - | 47.70 | -2.68 | 45.02 | |
| Kuinderstraat 17 HS | 1079DH | 1 | 41.53 | 42.97 | | 50.00 | 1.44 | - | 42.97 | -2.88 | 40.09 | |
| Kuinderstraat 17 I | 1079DH | 1 | 41.93 | 43.51 | | 50.00 | 1.58 | - | 43.51 | -2.88 | 40.63 | |
| Kuinderstraat 17 II | 1079DH | 1 | 42.62 | 44.77 | | 50.00 | 2.15 | - | 44.77 | -3.18 | 41.59 | |
| Kuinderstraat 17 III | 1079DH | 1 | 46.69 | 49.67 | | 50.00 | 2.98 | - | 49.67 | -4.32 | 45.35 | |
| Kuinderstraat 18 HS | 1079DL | 1 | 44.15 | 44.89 | | 50.00 | 0.74 | - | 44.89 | -2.57 | 42.32 | |
| Kuinderstraat 18 I | 1079DL | 1 | 44.49 | 45.28 | | 50.00 | 0.79 | - | 45.28 | -2.53 | 42.75 | |
| Kuinderstraat 18 II | 1079DL | 1 | 46.51 | 47.91 | | 50.00 | 1.40 | - | 47.91 | -2.77 | 45.14 | |
| Kuinderstraat 19 HS | 1079DH | 1 | 41.65 | 43.12 | | 50.00 | 1.47 | - | 43.12 | -2.89 | 40.23 | |
| Kuinderstraat 19 I | 1079DH | 1 | 42.02 | 43.67 | | 50.00 | 1.65 | - | 43.67 | -2.90 | 40.77 | |
| Kuinderstraat 19 II | 1079DH | 1 | 42.71 | 44.80 | | 50.00 | 2.09 | - | 44.80 | -3.09 | 41.71 | |
| Kuinderstraat 19 III | 1079DH | 1 | 46.80 | 49.75 | | 50.00 | 2.95 | - | 49.75 | -4.26 | 45.49 | |
| Kuinderstraat 20 HS | 1079DL | 1 | 44.37 | 45.11 | | 50.00 | 0.74 | - | 45.11 | -2.56 | 42.55 | |
| Kuinderstraat 20 I | 1079DL | 1 | 44.73 | 45.53 | | 50.00 | 0.80 | - | 45.53 | -2.52 | 43.01 | |
| Kuinderstraat 20 II | 1079DL | 1 | 46.64 | 48.04 | | 50.00 | 1.40 | - | 48.04 | -2.79 | 45.25 | |
| Kuinderstraat 21 HS | 1079DH | 1 | 41.84 | 43.35 | | 50.00 | 1.51 | - | 43.35 | -2.92 | 40.43 | |
| Kuinderstraat 21 I | 1079DH | 1 | 42.20 | 43.86 | | 50.00 | 1.66 | - | 43.86 | -2.93 | 40.93 | |
| Kuinderstraat 21 II | 1079DH | 1 | 42.95 | 44.92 | | 50.00 | 1.97 | - | 44.92 | -3.04 | 41.88 | |
| Kuinderstraat 21 III | 1079DH | 1 | 46.85 | 49.73 | | 50.00 | 2.88 | - | 49.73 | -4.31 | 45.42 | |
| Kuinderstraat 22 HS | 1079DL | 1 | 44.84 | 45.46 | | 50.00 | 0.62 | - | 45.46 | -2.61 | 42.85 | |
| Kuinderstraat 22 I | 1079DL | 1 | 44.95 | 45.80 | | 50.00 | 0.85 | - | 45.80 | -2.57 | 43.23 | |
| Kuinderstraat 22 II | 1079DL | 1 | 46.84 | 48.38 | | 50.00 | 1.54 | - | 48.38 | -2.85 | 45.53 | |
| Kuinderstraat 23 HS | 1079DH | 1 | 41.99 | 43.59 | | 50.00 | 1.60 | - | 43.59 | -2.94 | 40.65 | |
| Kuinderstraat 23 I | 1079DH | 1 | 42.37 | 44.10 | | 50.00 | 1.73 | - | 44.10 | -3.00 | 41.10 | |
| Kuinderstraat 23 II | 1079DH | 1 | 43.01 | 45.16 | | 50.00 | 2.15 | - | 45.16 | -3.25 | 41.91 | |
| Kuinderstraat 23 III | 1079DH | 1 | 46.66 | 49.66 | | 50.00 | 3.00 | - | 49.66 | -4.33 | 45.33 | |

## Gemeente AMSTERDAM

| Adres en postcode | | Bestemming | Geluidbelasting bij huidig GPP [dB] | Toekomst zonder nieuwe maatregelen [dB] | Sanering | Grenswaarde [dB] | Effect van het project | Benodigde reductie [dB] | Geluidbelasting standaard akoestische situatie [dB] | Geluidreductie door de doelmatige maatregelen [dB] | Toekomst met geadviseerde maatregel(en) [dB] | Overschrijding grenswaarde/ (X= ja, leeg vak=nee) |
|---|---|---|---|---|---|---|---|---|---|---|---|---|
| Kuinderstraat 24 HS | 1079DL | 1 | 44.98 | 45.72 | | 50.00 | 0.74 | - | 45.72 | -2.54 | 43.18 | |
| Kuinderstraat 24 I | 1079DL | 1 | 45.33 | 46.21 | | 50.00 | 0.88 | - | 46.21 | -2.64 | 43.57 | |
| Kuinderstraat 24 II | 1079DL | 1 | 47.08 | 48.60 | | 50.00 | 1.52 | - | 48.60 | -2.96 | 45.64 | |
| Kuinderstraat 25 HS | 1079DH | 1 | 42.46 | 44.10 | | 50.00 | 1.64 | - | 44.10 | -3.01 | 41.09 | |
| Kuinderstraat 25 I | 1079DH | 1 | 42.75 | 44.67 | | 50.00 | 1.92 | - | 44.67 | -3.08 | 41.59 | |
| Kuinderstraat 25 II | 1079DH | 1 | 43.38 | 45.68 | | 50.00 | 2.30 | - | 45.68 | -3.28 | 42.40 | |
| Kuinderstraat 25 III | 1079DH | 1 | 46.79 | 49.82 | | 50.00 | 3.03 | - | 49.82 | -4.31 | 45.51 | |
| Kuinderstraat 26 HS | 1079DL | 1 | 45.36 | 46.03 | | 50.00 | 0.67 | - | 46.03 | -2.64 | 43.39 | |
| Kuinderstraat 26 I | 1079DL | 1 | 45.24 | 46.02 | | 50.00 | 0.78 | - | 46.02 | -2.47 | 43.55 | |
| Kuinderstraat 26 II | 1079DL | 1 | 47.05 | 48.58 | | 50.00 | 1.53 | - | 48.58 | -2.94 | 45.64 | |
| Kuinderstraat 27 HS | 1079DJ | 1 | 42.72 | 44.34 | | 50.00 | 1.62 | - | 44.34 | -3.02 | 41.32 | |
| Kuinderstraat 27 I | 1079DJ | 1 | 43.03 | 44.92 | | 50.00 | 1.89 | - | 44.92 | -3.16 | 41.76 | |
| Kuinderstraat 27 II | 1079DJ | 1 | 43.76 | 45.93 | | 50.00 | 2.17 | - | 45.93 | -3.31 | 42.62 | |
| Kuinderstraat 27 III | 1079DJ | 1 | 47.03 | 50.05 | | 50.00 | 3.02 | - | 50.05 | -4.27 | 45.78 | |
| Kuinderstraat 28 HS | 1079DL | 1 | 45.18 | 46.12 | | 50.00 | 0.94 | - | 46.12 | -2.72 | 43.40 | |
| Kuinderstraat 28 I | 1079DL | 1 | 45.40 | 46.17 | | 50.00 | 0.77 | - | 46.17 | -2.45 | 43.72 | |
| Kuinderstraat 28 II | 1079DL | 1 | 47.20 | 48.73 | | 50.00 | 1.53 | - | 48.73 | -2.92 | 45.81 | |
| Kuinderstraat 29 HS | 1079DJ | 1 | 42.70 | 44.57 | | 50.00 | 1.87 | - | 44.57 | -3.03 | 41.54 | |
| Kuinderstraat 29 I | 1079DJ | 1 | 43.01 | 45.13 | | 50.00 | 2.12 | - | 45.13 | -3.19 | 41.94 | |
| Kuinderstraat 29 II | 1079DJ | 1 | 43.49 | 45.86 | | 50.00 | 2.37 | - | 45.86 | -3.28 | 42.58 | |
| Kuinderstraat 29 III | 1079DJ | 1 | 46.85 | 49.92 | | 50.00 | 3.07 | - | 49.92 | -4.28 | 45.64 | |
| Kuinderstraat 30 HS | 1079DM | 1 | 45.94 | 46.76 | | 50.00 | 0.82 | - | 46.76 | -2.97 | 43.79 | |
| Kuinderstraat 30 I | 1079DM | 1 | 45.85 | 46.68 | | 50.00 | 0.83 | - | 46.68 | -2.68 | 44.00 | |
| Kuinderstraat 30 II | 1079DM | 1 | 47.48 | 48.97 | | 50.00 | 1.49 | - | 48.97 | -2.99 | 45.98 | |
| Kuinderstraat 31 HS | 1079DJ | 1 | 42.99 | 44.54 | | 50.00 | 1.55 | - | 44.54 | -3.04 | 41.50 | |
| Kuinderstraat 31 I | 1079DJ | 1 | 43.29 | 45.15 | | 50.00 | 1.86 | - | 45.15 | -3.23 | 41.92 | |
| Kuinderstraat 31 II | 1079DJ | 1 | 43.78 | 45.97 | | 50.00 | 2.19 | - | 45.97 | -3.31 | 42.66 | |
| Kuinderstraat 31 III | 1079DJ | 1 | 46.79 | 49.80 | | 50.00 | 3.01 | - | 49.80 | -4.27 | 45.53 | |
| Kuinderstraat 32 HS | 1079DM | 1 | 46.00 | 47.15 | | 50.00 | 1.15 | - | 47.15 | -3.14 | 44.01 | |
| Kuinderstraat 32 I | 1079DM | 1 | 46.18 | 47.17 | | 50.00 | 0.99 | - | 47.17 | -2.90 | 44.27 | |
| Kuinderstraat 32 II | 1079DM | 1 | 47.70 | 49.28 | | 50.00 | 1.58 | - | 49.28 | -3.12 | 46.16 | |
| Kuinderstraat 33 HS | 1079DJ | 1 | 43.49 | 45.16 | | 50.00 | 1.67 | - | 45.16 | -3.12 | 42.04 | |
| Kuinderstraat 33 I | 1079DJ | 1 | 44.06 | 45.88 | | 50.00 | 1.82 | - | 45.88 | -3.26 | 42.62 | |
| Kuinderstraat 33 II | 1079DJ | 1 | 44.45 | 46.55 | | 50.00 | 2.10 | - | 46.55 | -3.28 | 43.27 | |
| Kuinderstraat 33 III | 1079DJ | 1 | 47.08 | 49.95 | | 50.00 | 2.87 | - | 49.95 | -4.20 | 45.75 | |
| Kuinderstraat 34 HS | 1079DM | 1 | 46.17 | 47.43 | | 50.00 | 1.26 | - | 47.43 | -3.11 | 44.32 | |
| Kuinderstraat 34 I | 1079DM | 1 | 46.45 | 47.63 | | 50.00 | 1.18 | - | 47.63 | -2.95 | 44.68 | |
| Kuinderstraat 34 II | 1079DM | 1 | 47.83 | 49.59 | | 50.00 | 1.76 | - | 49.59 | -3.22 | 46.37 | |
| Kuinderstraat 35 HS | 1079DJ | 1 | 44.15 | 45.87 | | 50.00 | 1.72 | - | 45.87 | -3.27 | 42.60 | |
| Kuinderstraat 35 I | 1079DJ | 1 | 44.43 | 46.30 | | 50.00 | 1.87 | - | 46.30 | -3.35 | 42.95 | |
| Kuinderstraat 35 II | 1079DJ | 1 | 44.83 | 47.02 | | 50.00 | 2.19 | - | 47.02 | -3.47 | 43.55 | |
| Kuinderstraat 35 III | 1079DJ | 1 | 47.31 | 50.21 | | 50.00 | 2.90 | - | 50.21 | -4.20 | 46.01 | |
| Kuinderstraat 36 HS | 1079DM | 1 | 47.04 | 48.33 | | 50.00 | 1.29 | - | 48.33 | -3.61 | 44.72 | |
| Kuinderstraat 36 I | 1079DM | 1 | 47.10 | 48.40 | | 50.00 | 1.30 | - | 48.40 | -3.42 | 44.98 | |
| Kuinderstraat 36 II | 1079DM | 1 | 48.35 | 49.95 | | 50.00 | 1.60 | - | 49.95 | -3.38 | 46.57 | |
| Kuinderstraat 37 HS | 1079DJ | 1 | 44.14 | 46.17 | | 50.00 | 2.03 | - | 46.17 | -3.44 | 42.73 | |
| Kuinderstraat 37 I | 1079DJ | 1 | 44.32 | 46.47 | | 50.00 | 2.15 | - | 46.47 | -3.63 | 42.84 | |
| Kuinderstraat 37 II | 1079DJ | 1 | 44.68 | 47.00 | | 50.00 | 2.32 | - | 47.00 | -3.58 | 43.42 | |
| Kuinderstraat 37 III | 1079DJ | 1 | 47.11 | 50.06 | | 50.00 | 2.95 | - | 50.06 | -4.21 | 45.85 | |
| Kuinderstraat 38 HS | 1079DM | 1 | 47.16 | 48.58 | | 50.00 | 1.42 | - | 48.58 | -3.77 | 44.81 | |
| Kuinderstraat 38 I | 1079DM | 1 | 47.33 | 48.74 | | 50.00 | 1.41 | - | 48.74 | -3.64 | 45.10 | |
| Kuinderstraat 38 II | 1079DM | 1 | 48.40 | 49.94 | | 50.00 | 1.54 | - | 49.94 | -3.38 | 46.56 | |
| Kuinderstraat 39 HS | 1079DJ | 1 | 44.24 | 46.04 | | 50.00 | 1.80 | - | 46.04 | -3.61 | 42.43 | |

## Gemeente AMSTERDAM

| Adres en postcode | | Bestemming | Geluidbelasting bij huidig GPP [dB] | Toekomst zonder nieuwe maatregelen [dB] | Sanering | Grenswaarde [dB] | Effect van het project | Benodigde reductie [dB] | Geluidbelasting standaard akoestische situatie [dB] | Geluidreductie door de doelmatige maatregelen [dB] | Toekomst met geadviseerde maatregel(en) [dB] | Overschrijding grenswaarde/ (X= ja, leeg vak=nee) |
|---|---|---|---|---|---|---|---|---|---|---|---|---|
| Kuinderstraat 39 I | 1079DJ | 1 | 44.46 | 46.60 | | 50.00 | 2.14 | - | 46.60 | -3.83 | 42.77 | |
| Kuinderstraat 39 II | 1079DJ | 1 | 45.14 | 47.18 | | 50.00 | 2.04 | - | 47.18 | -3.80 | 43.38 | |
| Kuinderstraat 39 III | 1079DJ | 1 | 47.14 | 49.95 | | 50.00 | 2.81 | - | 49.95 | -4.16 | 45.79 | |
| Kuinderstraat 40 HS | 1079DM | 1 | 47.31 | 48.78 | | 50.00 | 1.47 | - | 48.78 | -3.74 | 45.04 | |
| Kuinderstraat 40 I | 1079DM | 1 | 47.28 | 48.60 | | 50.00 | 1.32 | - | 48.60 | -3.35 | 45.25 | |
| Kuinderstraat 40 II | 1079DM | 1 | 48.49 | 50.16 | | 50.00 | 1.67 | - | 50.16 | -3.44 | 46.72 | |
| Kuinderstraat 41 HS | 1079DJ | 1 | 44.81 | 46.41 | | 50.00 | 1.60 | - | 46.41 | -3.68 | 42.73 | |
| Kuinderstraat 41 I | 1079DJ | 1 | 45.11 | 47.02 | | 50.00 | 1.91 | - | 47.02 | -3.88 | 43.14 | |
| Kuinderstraat 41 II | 1079DJ | 1 | 45.46 | 47.54 | | 50.00 | 2.08 | - | 47.54 | -3.81 | 43.73 | |
| Kuinderstraat 41 III | 1079DJ | 1 | 47.49 | 50.23 | | 50.00 | 2.74 | - | 50.23 | -4.18 | 46.05 | |
| Kuinderstraat 42 HS | 1079DM | 1 | 47.13 | 49.02 | | 50.00 | 1.89 | - | 49.02 | -4.13 | 44.89 | |
| Kuinderstraat 42 I | 1079DM | 1 | 47.05 | 48.72 | | 50.00 | 1.67 | - | 48.72 | -3.67 | 45.05 | |
| Kuinderstraat 42 II | 1079DM | 1 | 48.32 | 49.74 | | 50.00 | 1.42 | - | 49.74 | -3.14 | 46.60 | |
| Kuinderstraat 43 HS | 1079DK | 1 | 45.17 | 46.88 | | 50.00 | 1.71 | - | 46.88 | -3.79 | 43.09 | |
| Kuinderstraat 43 I | 1079DK | 1 | 45.47 | 47.41 | | 50.00 | 1.94 | - | 47.41 | -4.01 | 43.40 | |
| Kuinderstraat 43 II | 1079DK | 1 | 45.68 | 47.79 | | 50.00 | 2.11 | - | 47.79 | -3.91 | 43.88 | |
| Kuinderstraat 43 III | 1079DK | 1 | 47.52 | 50.14 | | 50.00 | 2.62 | - | 50.14 | -4.00 | 46.14 | |
| Kuinderstraat 44 HS | 1079DM | 1 | 46.20 | 48.07 | | 50.00 | 1.87 | - | 48.07 | -3.95 | 44.12 | |
| Kuinderstraat 44 I | 1079DM | 1 | 46.54 | 48.42 | | 50.00 | 1.88 | - | 48.42 | -3.85 | 44.57 | |
| Kuinderstraat 44 II | 1079DM | 1 | 47.97 | 49.68 | | 50.00 | 1.71 | - | 49.68 | -3.38 | 46.30 | |
| Kuinderstraat 45 HS | 1079DK | 1 | 45.28 | 47.10 | | 50.00 | 1.82 | - | 47.10 | -3.95 | 43.15 | |
| Kuinderstraat 45 I | 1079DK | 1 | 45.38 | 47.50 | | 50.00 | 2.12 | - | 47.50 | -4.19 | 43.31 | |
| Kuinderstraat 45 II | 1079DK | 1 | 45.53 | 47.83 | | 50.00 | 2.30 | - | 47.83 | -4.19 | 43.64 | |
| Kuinderstraat 45 III | 1079DK | 1 | 46.99 | 49.96 | | 50.00 | 2.97 | - | 49.96 | -4.37 | 45.59 | |
| Kuinderstraat 46 HS | 1079DN | 1 | 47.83 | 50.20 | | 50.00 | 2.37 | - | 50.20 | -4.55 | 45.65 | |
| Kuinderstraat 46 I | 1079DN | 1 | 47.69 | 49.83 | | 50.00 | 2.14 | - | 49.83 | -4.05 | 45.78 | |
| Kuinderstraat 46 II | 1079DN | 1 | 47.48 | 49.99 | | 50.00 | 2.51 | - | 49.99 | -4.09 | 45.90 | |
| Kuinderstraat 47 HS | 1079DK | 1 | 46.04 | 47.70 | | 50.00 | 1.66 | - | 47.70 | -4.25 | 43.45 | |
| Kuinderstraat 47 I | 1079DK | 1 | 46.13 | 48.03 | | 50.00 | 1.90 | - | 48.03 | -4.35 | 43.68 | |
| Kuinderstraat 47 II | 1079DK | 1 | 46.40 | 48.41 | | 50.00 | 2.01 | - | 48.41 | -4.21 | 44.20 | |
| Kuinderstraat 47 III | 1079DK | 1 | 47.65 | 50.36 | | 50.00 | 2.71 | - | 50.36 | -4.37 | 45.99 | |
| Kuinderstraat 48 HS | 1079DN | 1 | 47.65 | 50.46 | | 50.00 | 2.81 | - | 50.46 | -4.91 | 45.55 | |
| Kuinderstraat 48 I | 1079DN | 1 | 47.40 | 49.96 | | 50.00 | 2.56 | - | 49.96 | -4.43 | 45.53 | |
| Kuinderstraat 48 II | 1079DN | 1 | 49.20 | 50.91 | | 50.00 | 1.71 | 0.41 | 50.91 | -3.43 | 47.48 | |
| Kuinderstraat 49 HS | 1079DK | 1 | 45.95 | 47.92 | | 50.00 | 1.97 | - | 47.92 | -4.49 | 43.43 | |
| Kuinderstraat 49 I | 1079DK | 1 | 46.11 | 48.07 | | 50.00 | 1.96 | - | 48.07 | -4.41 | 43.66 | |
| Kuinderstraat 49 II | 1079DK | 1 | 46.31 | 48.26 | | 50.00 | 1.95 | - | 48.26 | -4.25 | 44.01 | |
| Kuinderstraat 49 III | 1079DK | 1 | 47.64 | 49.97 | | 50.00 | 2.33 | - | 49.97 | -4.03 | 45.94 | |
| Kuinderstraat 50 HS | 1079DN | 1 | 47.39 | 50.37 | | 50.00 | 2.98 | - | 50.37 | -4.79 | 45.58 | |
| Kuinderstraat 50 I | 1079DN | 1 | 47.32 | 49.81 | | 50.00 | 2.49 | - | 49.81 | -4.23 | 45.58 | |
| Kuinderstraat 50 II | 1079DN | 1 | 48.36 | 50.40 | | 50.00 | 2.04 | - | 50.40 | -3.68 | 46.72 | |
| Kuinderstraat 51 HS | 1079DK | 1 | 46.39 | 48.36 | | 50.00 | 1.97 | - | 48.36 | -4.58 | 43.78 | |
| Kuinderstraat 51 I | 1079DK | 1 | 46.50 | 48.56 | | 50.00 | 2.06 | - | 48.56 | -4.52 | 44.04 | |
| Kuinderstraat 51 II | 1079DK | 1 | 46.52 | 48.63 | | 50.00 | 2.11 | - | 48.63 | -4.38 | 44.25 | |
| Kuinderstraat 51 III | 1079DK | 1 | 47.79 | 50.34 | | 50.00 | 2.55 | - | 50.34 | -4.32 | 46.02 | |
| Kuinderstraat 52 HS | 1079DN | 1 | 46.61 | 49.03 | | 50.00 | 2.42 | - | 49.03 | -4.03 | 45.00 | |
| Kuinderstraat 52 I | 1079DN | 1 | 47.05 | 49.36 | | 50.00 | 2.31 | - | 49.36 | -3.76 | 45.60 | |
| Kuinderstraat 52 II | 1079DN | 1 | 48.16 | 50.04 | | 50.00 | 1.88 | - | 50.04 | -3.34 | 46.70 | |
| Kuinderstraat 53 HS | 1079DK | 1 | 46.71 | 48.73 | | 50.00 | 2.02 | - | 48.73 | -5.00 | 43.73 | |
| Kuinderstraat 53 I | 1079DK | 1 | 46.99 | 49.03 | | 50.00 | 2.04 | - | 49.03 | -4.84 | 44.19 | |
| Kuinderstraat 53 II | 1079DK | 1 | 47.35 | 49.36 | | 50.00 | 2.01 | - | 49.36 | -4.53 | 44.83 | |
| Kuinderstraat 53 III | 1079DK | 1 | 48.35 | 50.90 | | 50.00 | 2.55 | 0.40 | 50.90 | -4.49 | 46.41 | |
| Kuinderstraat 54 HS | 1079DN | 1 | 48.07 | 50.24 | | 50.00 | 2.17 | - | 50.24 | -3.97 | 46.27 | |

## Gemeente AMSTERDAM

| Adres en postcode | | Bestemming | Geluidbelasting bij huidig GPP [dB] | Toekomst zonder nieuwe maatregelen [dB] | Sanering | Grenswaarde [dB] | Effect van het project | Benodigde reductie [dB] | Geluidbelasting standaard akoestische situatie [dB] | Geluidreductie door de doelmatige maatregelen [dB] | Toekomst met geadviseerde maatregel(en) [dB] | Overschrijding grenswaarde/ (X= ja, leeg vak=nee) |
|---|---|---|---|---|---|---|---|---|---|---|---|---|
| Kuinderstraat 54 I | 1079DN | 1 | 48.12 | 49.82 | | 50.00 | 1.70 | - | 49.82 | -3.44 | 46.38 | |
| Kuinderstraat 54 II | 1079DN | 1 | 48.80 | 50.19 | | 50.00 | 1.39 | - | 50.19 | -3.05 | 47.14 | |
| Kuinderstraat 55 HS | 1079DK | 1 | 47.96 | 50.58 | | 50.00 | 2.62 | 0.08 | 50.58 | -5.24 | 45.34 | |
| Kuinderstraat 55 I | 1079DK | 1 | 48.15 | 50.58 | | 50.00 | 2.43 | 0.08 | 50.58 | -5.05 | 45.53 | |
| Kuinderstraat 55 II | 1079DK | 1 | 48.21 | 50.33 | | 50.00 | 2.12 | - | 50.33 | -4.57 | 45.76 | |
| Kuinderstraat 55 III | 1079DK | 1 | 48.96 | 51.51 | | 50.00 | 2.55 | 1.01 | 51.51 | -4.59 | 46.92 | |
| Kuinderstraat 56 HS | 1079DN | 1 | 47.96 | 50.18 | | 50.00 | 2.22 | - | 50.18 | -4.04 | 46.14 | |
| Kuinderstraat 56 I | 1079DN | 1 | 49.52 | 50.69 | | 50.00 | 1.17 | 0.19 | 50.69 | -3.00 | 47.69 | |
| Kuinderstraat 56 II | 1079DN | 1 | 48.99 | 50.13 | | 50.00 | 1.14 | - | 50.13 | -2.85 | 47.28 | |
| Kuinderstraat 57 HS | 1079DK | 1 | 47.99 | 51.04 | | 50.00 | 3.05 | 0.54 | 51.04 | -5.46 | 45.58 | |
| Kuinderstraat 57 I | 1079DK | 1 | 48.22 | 51.05 | | 50.00 | 2.83 | 0.55 | 51.05 | -5.23 | 45.82 | |
| Kuinderstraat 57 II | 1079DK | 1 | 48.31 | 50.76 | | 50.00 | 2.45 | 0.26 | 50.76 | -4.77 | 45.99 | |
| Kuinderstraat 57 III | 1079DK | 1 | 50.69 | 53.48 | | 50.69 | 2.79 | 1.99 | 53.48 | -4.94 | 48.54 | |
| Kuinderstraat 58 HS | 1079DN | 1 | 48.08 | 50.30 | | 50.00 | 2.22 | - | 50.30 | -4.03 | 46.27 | |
| Kuinderstraat 58 I | 1079DN | 1 | 48.48 | 49.67 | | 50.00 | 1.19 | - | 49.67 | -3.05 | 46.62 | |
| Kuinderstraat 58 II | 1079DN | 1 | 48.87 | 49.75 | | 50.00 | 0.88 | - | 49.75 | -2.66 | 47.09 | |
| Kuinderstraat 59 HS | 1079DK | 1 | 48.85 | 51.92 | | 50.00 | 3.07 | 1.42 | 51.92 | -5.33 | 46.59 | |
| Kuinderstraat 59 I | 1079DK | 1 | 48.59 | 51.83 | | 50.00 | 3.24 | 1.33 | 51.83 | -5.46 | 46.37 | |
| Kuinderstraat 59 II | 1079DK | 1 | 48.40 | 51.19 | | 50.00 | 2.79 | 0.69 | 51.19 | -4.97 | 46.22 | |
| Kuinderstraat 59 III | 1079DK | 1 | 49.20 | 52.08 | | 50.00 | 2.88 | 1.58 | 52.08 | -4.86 | 47.22 | |
| Kuinderstraat 60 HS | 1079DN | 1 | 51.57 | 53.71 | | 51.57 | 2.14 | 1.21 | 53.71 | -4.18 | 49.53 | |
| Kuinderstraat 60 I | 1079DN | 1 | 51.85 | 53.36 | | 51.85 | 1.51 | 0.86 | 53.36 | -3.65 | 49.71 | |
| Kuinderstraat 60 II | 1079DN | 1 | 50.60 | 51.78 | | 50.60 | 1.18 | 0.29 | 51.78 | -3.38 | 48.40 | |
| Kuinderstraat 61 HS | 1079DK | 1 | 48.33 | 52.03 | | 50.00 | 3.70 | 1.53 | 52.03 | -5.87 | 46.16 | |
| Kuinderstraat 61 I | 1079DK | 1 | 48.61 | 52.32 | | 50.00 | 3.71 | 1.82 | 52.32 | -5.86 | 46.46 | |
| Kuinderstraat 61 II | 1079DK | 1 | 48.05 | 51.66 | | 50.00 | 3.61 | 1.16 | 51.66 | -5.65 | 46.01 | |
| Kuinderstraat 61 III | 1079DK | 1 | 48.83 | 52.30 | | 50.00 | 3.47 | 1.80 | 52.30 | -5.49 | 46.81 | |
| Laan der Hesperiden 2 1 | 1076DK | 1 | 45.27 | 46.64 | | 50.00 | 1.37 | - | 46.64 | -2.92 | 43.72 | |
| Laan der Hesperiden 2 2 | 1076DK | 1 | 47.57 | 49.49 | | 50.00 | 1.92 | - | 49.49 | -3.67 | 45.82 | |
| Laan der Hesperiden 2 3 | 1076DK | 1 | 50.97 | 52.89 | | 50.97 | 1.92 | 1.40 | 52.89 | -4.36 | 48.53 | |
| Laan der Hesperiden 4 1 | 1076DK | 1 | 45.14 | 46.74 | | 50.00 | 1.60 | - | 46.74 | -2.95 | 43.79 | |
| Laan der Hesperiden 4 2 | 1076DK | 1 | 47.44 | 49.33 | | 50.00 | 1.89 | - | 49.33 | -3.72 | 45.61 | |
| Laan der Hesperiden 4 3 | 1076DK | 1 | 51.30 | 53.32 | | 51.30 | 2.02 | 1.83 | 53.32 | -4.44 | 48.88 | |
| Laan der Hesperiden 6 1 | 1076DK | 1 | 45.55 | 46.94 | | 50.00 | 1.39 | - | 46.94 | -2.99 | 43.95 | |
| Laan der Hesperiden 6 2 | 1076DK | 1 | 47.48 | 49.26 | | 50.00 | 1.78 | - | 49.26 | -3.67 | 45.59 | |
| Laan der Hesperiden 6 3 | 1076DK | 1 | 51.31 | 53.34 | | 51.31 | 2.03 | 1.85 | 53.34 | -4.34 | 49.00 | |
| Laan der Hesperiden 6 HS | 1076DK | 1 | 44.34 | 45.57 | | 50.00 | 1.23 | - | 45.57 | -2.77 | 42.80 | |
| Laan der Hesperiden 8 2 | 1076DK | 1 | 47.16 | 48.88 | | 50.00 | 1.72 | - | 48.88 | -3.42 | 45.46 | |
| Laan der Hesperiden 8 3 | 1076DK | 1 | 50.87 | 53.09 | | 50.87 | 2.22 | 1.60 | 53.09 | -4.23 | 48.86 | |
| Laan der Hesperiden 8 HS | 1076DK | 1 | 45.49 | 46.86 | | 50.00 | 1.37 | - | 46.86 | -2.92 | 43.94 | |
| Laan der Hesperiden 10 1 | 1076DK | 1 | 46.19 | 48.73 | | 50.00 | 2.54 | - | 48.73 | -3.85 | 44.88 | |
| Laan der Hesperiden 10 2 | 1076DK | 1 | 47.47 | 49.74 | | 50.00 | 2.27 | - | 49.74 | -3.49 | 46.25 | |
| Laan der Hesperiden 10 3 | 1076DK | 1 | 51.06 | 53.90 | | 51.06 | 2.84 | 2.41 | 53.90 | -4.43 | 49.47 | |
| Laan der Hesperiden 10 HS | 1076DK | 1 | 44.92 | 47.53 | | 50.00 | 2.61 | - | 47.53 | -4.04 | 43.49 | |
| Laan der Hesperiden 12 1 | 1076DK | 1 | 46.18 | 49.51 | | 50.00 | 3.33 | - | 49.51 | -4.42 | 45.09 | |
| Laan der Hesperiden 12 2 | 1076DK | 1 | 47.63 | 50.93 | | 50.00 | 3.30 | 0.43 | 50.93 | -4.29 | 46.64 | |
| Laan der Hesperiden 12 3 | 1076DK | 1 | 51.04 | 54.56 | | 51.04 | 3.52 | 3.07 | 54.56 | -4.86 | 49.70 | |
| Laan der Hesperiden 12 HS | 1076DK | 1 | 45.22 | 48.84 | | 50.00 | 3.62 | - | 48.84 | -4.69 | 44.15 | |
| Laan der Hesperiden 14 1 | 1076DK | 1 | 46.61 | 50.14 | | 50.00 | 3.53 | - | 50.14 | -4.72 | 45.42 | |
| Laan der Hesperiden 14 2 | 1076DK | 1 | 47.95 | 51.02 | | 50.00 | 3.07 | 0.52 | 51.02 | -4.45 | 46.57 | |
| Laan der Hesperiden 14 3 | 1076DK | 1 | 51.52 | 54.82 | | 51.52 | 3.30 | 2.32 | 54.82 | -4.84 | 49.98 | |
| Laan der Hesperiden 14 HS | 1076DK | 1 | 45.62 | 49.38 | | 50.00 | 3.76 | - | 49.38 | -5.02 | 44.36 | |
| Laan der Hesperiden 16 1 | 1076DK | 1 | 46.48 | 49.97 | | 50.00 | 3.49 | - | 49.97 | -4.62 | 45.35 | |

## Gemeente AMSTERDAM

| Adres en postcode | | Bestemming | Geluidbelasting bij huidig GPP [dB] | Toekomst zonder nieuwe maatregelen [dB] | Sanering | Grenswaarde [dB] | Effect van het project | Benodigde reductie [dB] | Geluidbelasting standaard akoestische situatie [dB] | Geluidreductie door de doelmatige maatregelen [dB] | Toekomst met geadviseerde maatregel(en) [dB] | Overschrijding grenswaarde/ (X= ja, leeg vak=nee) |
|---|---|---|---|---|---|---|---|---|---|---|---|---|
| Laan der Hesperiden 16 2 | 1076DK | 1 | 48.21 | 51.73 | | 50.00 | 3.52 | 1.23 | 51.73 | -4.54 | 47.19 | |
| Laan der Hesperiden 16 3 | 1076DK | 1 | 51.42 | 54.97 | | 51.42 | 3.55 | 3.48 | 54.97 | -4.86 | 50.11 | |
| Laan der Hesperiden 16 HS | 1076DK | 1 | 45.51 | 49.32 | | 50.00 | 3.81 | - | 49.32 | -4.85 | 44.47 | |
| Laan der Hesperiden 18 | 1076DN | 1 | 44.64 | 46.56 | | 50.00 | 1.92 | - | 46.56 | -3.16 | 43.40 | |
| Laan der Hesperiden 20 | 1076DN | 1 | 45.88 | 47.96 | | 50.00 | 2.08 | - | 47.96 | -3.28 | 44.68 | |
| Laan der Hesperiden 22 | 1076DN | 1 | 47.26 | 49.70 | | 50.00 | 2.44 | - | 49.70 | -3.78 | 45.92 | |
| Laan der Hesperiden 24 | 1076DN | 1 | 49.35 | 53.05 | | 50.00 | 3.70 | 2.55 | 53.05 | -4.49 | 48.56 | |
| Laan der Hesperiden 26 | 1076DN | 1 | 51.40 | 55.16 | | 51.40 | 3.76 | 3.67 | 55.16 | -4.92 | 50.24 | |
| Laan der Hesperiden 28 | 1076DN | 1 | 51.80 | 55.56 | | 51.80 | 3.76 | 3.06 | 55.56 | -5.02 | 50.54 | |
| Laan der Hesperiden 30 | 1076DN | 1 | 45.88 | 47.96 | | 50.00 | 2.08 | - | 47.96 | -3.28 | 44.68 | |
| Laan der Hesperiden 32 | 1076DN | 1 | 47.26 | 49.70 | | 50.00 | 2.44 | - | 49.70 | -3.78 | 45.92 | |
| Laan der Hesperiden 34 | 1076DN | 1 | 49.35 | 53.05 | | 50.00 | 3.70 | 2.55 | 53.05 | -4.49 | 48.56 | |
| Laan der Hesperiden 36 | 1076DN | 1 | 51.40 | 55.16 | | 51.40 | 3.76 | 3.67 | 55.16 | -4.92 | 50.24 | |
| Laan der Hesperiden 38 | 1076DN | 1 | 51.80 | 55.56 | | 51.80 | 3.76 | 3.06 | 55.56 | -5.02 | 50.54 | |
| Laan der Hesperiden 40 | 1076DN | 1 | 45.05 | 46.72 | | 50.00 | 1.67 | - | 46.72 | -3.16 | 43.56 | |
| Laan der Hesperiden 42 | 1076DN | 1 | 46.77 | 49.29 | | 50.00 | 2.52 | - | 49.29 | -4.01 | 45.28 | |
| Laan der Hesperiden 44 | 1076DN | 1 | 47.89 | 50.37 | | 50.00 | 2.48 | - | 50.37 | -4.03 | 46.34 | |
| Laan der Hesperiden 46 | 1076DN | 1 | 49.47 | 52.45 | | 50.00 | 2.98 | 1.95 | 52.45 | -4.42 | 48.03 | |
| Laan der Hesperiden 48 | 1076DN | 1 | 51.81 | 55.00 | | 51.81 | 3.19 | 2.50 | 55.00 | -4.81 | 50.19 | |
| Laan der Hesperiden 50 | 1076DN | 1 | 52.28 | 55.39 | | 52.28 | 3.11 | 2.89 | 55.39 | -4.87 | 50.52 | |
| Laan der Hesperiden 52 | 1076DN | 1 | 46.77 | 49.29 | | 50.00 | 2.52 | - | 49.29 | -4.01 | 45.28 | |
| Laan der Hesperiden 54 | 1076DN | 1 | 47.89 | 50.37 | | 50.00 | 2.48 | - | 50.37 | -4.03 | 46.34 | |
| Laan der Hesperiden 56 | 1076DN | 1 | 49.47 | 52.45 | | 50.00 | 2.98 | 1.95 | 52.45 | -4.42 | 48.03 | |
| Laan der Hesperiden 58 | 1076DN | 1 | 51.81 | 55.00 | | 51.81 | 3.19 | 2.50 | 55.00 | -4.81 | 50.19 | |
| Laan der Hesperiden 60 | 1076DN | 1 | 52.28 | 55.39 | | 52.28 | 3.11 | 2.89 | 55.39 | -4.87 | 50.52 | |
| Laan der Hesperiden 62 | 1076DN | 1 | 45.24 | 47.05 | | 50.00 | 1.81 | - | 47.05 | -3.39 | 43.66 | |
| Laan der Hesperiden 64 | 1076DN | 1 | 45.26 | 47.05 | | 50.00 | 1.79 | - | 47.05 | -3.40 | 43.65 | |
| Laan der Hesperiden 66 | 1076DN | 1 | 45.29 | 47.09 | | 50.00 | 1.80 | - | 47.09 | -3.41 | 43.68 | |
| Laan der Hesperiden 68 | 1076DX | 1 | 47.28 | 49.13 | | 50.00 | 1.85 | - | 49.13 | -3.43 | 45.70 | |
| Laan der Hesperiden 70 | 1076DX | 1 | 48.17 | 49.70 | | 50.00 | 1.53 | - | 49.70 | -3.23 | 46.47 | |
| Laan der Hesperiden 72 | 1076DX | 1 | 49.17 | 50.63 | | 50.00 | 1.46 | 0.13 | 50.63 | -3.35 | 47.28 | |
| Laan der Hesperiden 74 | 1076DX | 1 | 50.75 | 52.80 | | 50.75 | 2.05 | 1.31 | 52.80 | -3.95 | 48.85 | |
| Laan der Hesperiden 76 | 1076DX | 1 | 52.19 | 55.15 | | 52.19 | 2.96 | 2.65 | 55.15 | -4.60 | 50.55 | |
| Laan der Hesperiden 78 | 1076DX | 1 | 52.83 | 55.99 | | 52.83 | 3.16 | 2.50 | 55.99 | -4.87 | 51.12 | |
| Laan der Hesperiden 80 | 1076DX | 1 | 48.17 | 49.70 | | 50.00 | 1.53 | - | 49.70 | -3.23 | 46.47 | |
| Laan der Hesperiden 82 | 1076DX | 1 | 49.17 | 50.63 | | 50.00 | 1.46 | 0.13 | 50.63 | -3.35 | 47.28 | |
| Laan der Hesperiden 84 | 1076DX | 1 | 50.75 | 52.80 | | 50.75 | 2.05 | 1.31 | 52.80 | -3.95 | 48.85 | |
| Laan der Hesperiden 86 | 1076DX | 1 | 52.19 | 55.15 | | 52.19 | 2.96 | 2.65 | 55.15 | -4.60 | 50.55 | |
| Laan der Hesperiden 88 | 1076DX | 1 | 52.83 | 55.99 | | 52.83 | 3.16 | 2.50 | 55.99 | -4.87 | 51.12 | |
| Laan der Hesperiden 90 | 1076DX | 1 | 47.31 | 49.15 | | 50.00 | 1.84 | - | 49.15 | -3.43 | 45.72 | |
| Laan der Hesperiden 92 | 1076DX | 1 | 49.49 | 51.17 | | 50.00 | 1.68 | 0.67 | 51.17 | -3.52 | 47.65 | |
| Laan der Hesperiden 94 | 1076DX | 1 | 50.48 | 52.06 | | 50.48 | 1.58 | 1.56 | 52.06 | -3.53 | 48.53 | |
| Laan der Hesperiden 96 | 1076DX | 1 | 51.76 | 53.68 | | 51.76 | 1.92 | 1.18 | 53.68 | -3.83 | 49.85 | |
| Laan der Hesperiden 98 | 1076DX | 1 | 52.18 | 54.74 | | 52.18 | 2.56 | 2.24 | 54.74 | -4.29 | 50.45 | |
| Laan der Hesperiden 100 | 1076DX | 1 | 52.78 | 56.01 | | 52.78 | 3.23 | 2.52 | 56.01 | -4.85 | 51.16 | |
| Laan der Hesperiden 102 | 1076DX | 1 | 49.49 | 51.17 | | 50.00 | 1.68 | 0.67 | 51.17 | -3.52 | 47.65 | |
| Laan der Hesperiden 104 | 1076DX | 1 | 50.48 | 52.06 | | 50.48 | 1.58 | 1.56 | 52.06 | -3.53 | 48.53 | |
| Laan der Hesperiden 106 | 1076DX | 1 | 51.76 | 53.68 | | 51.76 | 1.92 | 1.18 | 53.68 | -3.83 | 49.85 | |
| Laan der Hesperiden 108 | 1076DX | 1 | 52.18 | 54.74 | | 52.18 | 2.56 | 2.24 | 54.74 | -4.29 | 50.45 | |
| Laan der Hesperiden 110 | 1076DX | 1 | 52.78 | 56.01 | | 52.78 | 3.23 | 2.52 | 56.01 | -4.85 | 51.16 | |
| Laan der Hesperiden 112 | 1076DX | 1 | 47.38 | 49.18 | | 50.00 | 1.80 | - | 49.18 | -3.38 | 45.80 | |
| Laan der Hesperiden 114 | 1076DX | 1 | 47.38 | 49.18 | | 50.00 | 1.80 | - | 49.18 | -3.38 | 45.80 | |
| Laan der Hesperiden 116 | 1076DX | 1 | 47.38 | 49.18 | | 50.00 | 1.80 | - | 49.18 | -3.38 | 45.80 | |

## Gemeente AMSTERDAM

| Adres en postcode | | Bestemming | Geluidbelasting bij huidig GPP [dB] | Toekomst zonder nieuwe maatregelen [dB] | Sanering | Grenswaarde [dB] | Effect van het project | Benodigde reductie [dB] | Geluidbelasting standaard akoestische situatie [dB] | Geluidreductie door de doelmatige maatregelen [dB] | Toekomst met geadviseerde maatregel(en) [dB] | Overschrijding grenswaarde/ (X= ja, leeg vak=nee) |
|---|---|---|---|---|---|---|---|---|---|---|---|---|
| Laan der Hesperiden 118 | 1076DX | 1 | 49.94 | 53.09 | | 50.00 | 3.15 | 2.59 | 53.09 | -4.95 | 48.14 | |
| Laan der Hesperiden 120 | 1076DX | 1 | 49.95 | 53.07 | | 50.00 | 3.12 | 2.57 | 53.07 | -4.88 | 48.19 | |
| Laan der Hesperiden 122 | 1076DX | 1 | 50.72 | 53.40 | | 50.72 | 2.68 | 1.91 | 53.40 | -4.62 | 48.78 | |
| Laan der Hesperiden 124 | 1076DX | 1 | 51.59 | 53.98 | | 51.59 | 2.39 | 1.48 | 53.98 | -4.28 | 49.70 | |
| Laan der Hesperiden 126 | 1076DX | 1 | 52.18 | 54.57 | | 52.18 | 2.39 | 2.07 | 54.57 | -4.25 | 50.32 | |
| Laan der Hesperiden 128 | 1076DX | 1 | 52.65 | 55.60 | | 52.65 | 2.95 | 2.11 | 55.60 | -4.64 | 50.96 | |
| Laan der Hesperiden 130 | 1076DX | 1 | 53.06 | 56.24 | | 53.06 | 3.18 | 2.75 | 56.24 | -4.84 | 51.40 | |
| Laan der Hesperiden 132 | 1076DX | 1 | 50.72 | 53.40 | | 50.72 | 2.68 | 1.91 | 53.40 | -4.62 | 48.78 | |
| Laan der Hesperiden 134 | 1076DX | 1 | 51.59 | 53.98 | | 51.59 | 2.39 | 1.48 | 53.98 | -4.28 | 49.70 | |
| Laan der Hesperiden 136 | 1076DX | 1 | 52.18 | 54.57 | | 52.18 | 2.39 | 2.07 | 54.57 | -4.25 | 50.32 | |
| Laan der Hesperiden 138 | 1076DX | 1 | 52.65 | 55.60 | | 52.65 | 2.95 | 2.11 | 55.60 | -4.64 | 50.96 | |
| Laan der Hesperiden 140 | 1076DX | 1 | 53.06 | 56.24 | | 53.06 | 3.18 | 2.75 | 56.24 | -4.84 | 51.40 | |
| Laan der Hesperiden 142 | 1076DX | 1 | 49.71 | 53.25 | | 50.00 | 3.54 | 2.75 | 53.25 | -5.09 | 48.16 | |
| Laan der Hesperiden 144 | 1076DX | 1 | 49.72 | 53.18 | | 50.00 | 3.46 | 2.68 | 53.18 | -5.04 | 48.14 | |
| Laan der Hesperiden 146 | 1076DX | 1 | 50.70 | 53.87 | | 50.70 | 3.17 | 2.38 | 53.87 | -4.91 | 48.96 | |
| Laan der Hesperiden 148 | 1076DX | 1 | 51.55 | 54.28 | | 51.55 | 2.73 | 1.78 | 54.28 | -4.56 | 49.72 | |
| Laan der Hesperiden 150 | 1076DX | 1 | 52.02 | 54.76 | | 52.02 | 2.74 | 2.26 | 54.76 | -4.48 | 50.28 | |
| Laan der Hesperiden 152 | 1076DX | 1 | 52.91 | 56.03 | | 52.91 | 3.12 | 2.54 | 56.03 | -4.80 | 51.23 | |
| Laan der Hesperiden 154 | 1076DX | 1 | 53.06 | 56.45 | | 53.06 | 3.39 | 2.96 | 56.45 | -5.01 | 51.44 | |
| Laan der Hesperiden 156 | 1076DX | 1 | 50.70 | 53.87 | | 50.70 | 3.17 | 2.38 | 53.87 | -4.91 | 48.96 | |
| Laan der Hesperiden 158 | 1076DX | 1 | 51.55 | 54.28 | | 51.55 | 2.73 | 1.78 | 54.28 | -4.56 | 49.72 | |
| Laan der Hesperiden 160 | 1076DX | 1 | 52.02 | 54.76 | | 52.02 | 2.74 | 2.26 | 54.76 | -4.48 | 50.28 | |
| Laan der Hesperiden 162 | 1076DX | 1 | 52.91 | 56.03 | | 52.91 | 3.12 | 2.54 | 56.03 | -4.80 | 51.23 | |
| Laan der Hesperiden 164 | 1076DX | 1 | 53.06 | 56.45 | | 53.06 | 3.39 | 2.96 | 56.45 | -5.01 | 51.44 | |
| Laan der Hesperiden 166 | 1076DX | 1 | 49.71 | 53.80 | | 50.00 | 4.09 | 3.30 | 53.80 | -5.51 | 48.29 | |
| Laan der Hesperiden 168 | 1076DX | 1 | 49.84 | 53.77 | | 50.00 | 3.93 | 3.27 | 53.77 | -5.42 | 48.35 | |
| Laan der Hesperiden 170 | 1076DX | 1 | 49.96 | 53.81 | | 50.00 | 3.85 | 3.31 | 53.81 | -5.40 | 48.41 | |
| Landskroon 5 | 1081DA | 1 | 41.66 | 42.86 | | 50.00 | 1.20 | - | 42.86 | -2.47 | 40.39 | |
| Landskroon 18 | 1081CC | 1 | 43.66 | 45.02 | | 50.00 | 1.36 | - | 45.02 | -2.76 | 42.26 | |
| Landskroon 20 | 1081CC | 1 | 38.71 | 39.62 | | 50.00 | 0.91 | - | 39.62 | -3.14 | 36.48 | |
| Landskroon 22 | 1081CC | 1 | 38.71 | 39.62 | | 50.00 | 0.91 | - | 39.62 | -3.14 | 36.48 | |
| Landskroon 24 | 1081CC | 1 | 38.71 | 39.62 | | 50.00 | 0.91 | - | 39.62 | -3.14 | 36.48 | |
| Landskroon 26 | 1081CC | 1 | 38.71 | 39.62 | | 50.00 | 0.91 | - | 39.62 | -3.14 | 36.48 | |
| Landskroon 28 | 1081CC | 1 | 38.71 | 39.62 | | 50.00 | 0.91 | - | 39.62 | -3.14 | 36.48 | |
| Landskroon 30 | 1081CC | 1 | 38.71 | 39.62 | | 50.00 | 0.91 | - | 39.62 | -3.14 | 36.48 | |
| Landskroon 32 | 1081CC | 1 | 38.71 | 39.62 | | 50.00 | 0.91 | - | 39.62 | -3.14 | 36.48 | |
| Landskroon 34 | 1081CC | 1 | 38.71 | 39.62 | | 50.00 | 0.91 | - | 39.62 | -3.14 | 36.48 | |
| Landskroon 36 | 1081CC | 1 | 38.71 | 39.62 | | 50.00 | 0.91 | - | 39.62 | -3.14 | 36.48 | |
| Landskroon 38 | 1081CC | 1 | 38.71 | 39.62 | | 50.00 | 0.91 | - | 39.62 | -3.14 | 36.48 | |
| Landskroon 40 | 1081CC | 1 | 38.71 | 39.62 | | 50.00 | 0.91 | - | 39.62 | -3.14 | 36.48 | |
| Landskroon 42 | 1081CC | 1 | 38.71 | 39.62 | | 50.00 | 0.91 | - | 39.62 | -3.14 | 36.48 | |
| Landskroon 44 | 1081CC | 1 | 38.71 | 39.62 | | 50.00 | 0.91 | - | 39.62 | -3.14 | 36.48 | |
| Landskroon 46 | 1081CC | 1 | 38.71 | 39.62 | | 50.00 | 0.91 | - | 39.62 | -3.14 | 36.48 | |
| Landskroon 48 | 1081CC | 1 | 38.71 | 39.62 | | 50.00 | 0.91 | - | 39.62 | -3.14 | 36.48 | |
| Landskroon 50 | 1081CC | 1 | 38.71 | 39.62 | | 50.00 | 0.91 | - | 39.62 | -3.14 | 36.48 | |
| Landskroon 52 | 1081CC | 1 | 38.71 | 39.62 | | 50.00 | 0.91 | - | 39.62 | -3.14 | 36.48 | |
| Landskroon 54 | 1081CC | 1 | 38.71 | 39.62 | | 50.00 | 0.91 | - | 39.62 | -3.14 | 36.48 | |
| Landskroon 56 | 1081CC | 1 | 38.71 | 39.62 | | 50.00 | 0.91 | - | 39.62 | -3.14 | 36.48 | |
| Landskroon 58 | 1081CC | 1 | 38.71 | 39.62 | | 50.00 | 0.91 | - | 39.62 | -3.14 | 36.48 | |
| Landskroon 60 | 1081CC | 1 | 38.71 | 39.62 | | 50.00 | 0.91 | - | 39.62 | -3.14 | 36.48 | |
| Landskroon 62 | 1081CD | 1 | 46.02 | 47.07 | | 50.00 | 1.05 | - | 47.07 | -3.01 | 44.06 | |
| Landskroon 64 | 1081CD | 1 | 40.65 | 41.44 | | 50.00 | 0.79 | - | 41.44 | -3.06 | 38.38 | |
| Landskroon 66 | 1081CD | 1 | 40.65 | 41.44 | | 50.00 | 0.79 | - | 41.44 | -3.06 | 38.38 | |

## Gemeente AMSTERDAM

| Adres en postcode | | Bestemming | Geluidbelasting bij huidig GPP [dB] | Toekomst zonder nieuwe maatregelen [dB] | Sanering | Grenswaarde [dB] | Effect van het project | Benodigde reductie [dB] | Geluidbelasting standaard akoestische situatie [dB] | Geluidreductie door de doelmatige maatregelen [dB] | Toekomst met geadviseerde maatregel(en) [dB] | Overschrijding grenswaarde/ (X= ja, leeg vak=nee) |
|---|---|---|---|---|---|---|---|---|---|---|---|---|
| Landskroon 68 | 1081CD | 1 | 40.65 | 41.44 | | 50.00 | 0.79 | - | 41.44 | -3.06 | 38.38 | |
| Landskroon 70 | 1081CD | 1 | 40.65 | 41.44 | | 50.00 | 0.79 | - | 41.44 | -3.06 | 38.38 | |
| Landskroon 72 | 1081CD | 1 | 40.65 | 41.44 | | 50.00 | 0.79 | - | 41.44 | -3.06 | 38.38 | |
| Landskroon 74 | 1081CD | 1 | 40.65 | 41.44 | | 50.00 | 0.79 | - | 41.44 | -3.06 | 38.38 | |
| Landskroon 76 | 1081CD | 1 | 40.65 | 41.44 | | 50.00 | 0.79 | - | 41.44 | -3.06 | 38.38 | |
| Landskroon 78 | 1081CD | 1 | 40.65 | 41.44 | | 50.00 | 0.79 | - | 41.44 | -3.06 | 38.38 | |
| Landskroon 80 | 1081CD | 1 | 40.65 | 41.44 | | 50.00 | 0.79 | - | 41.44 | -3.06 | 38.38 | |
| Landskroon 82 | 1081CD | 1 | 40.65 | 41.44 | | 50.00 | 0.79 | - | 41.44 | -3.06 | 38.38 | |
| Lekstraat 2 | 1079EN | 1 | 35.90 | 38.35 | | 50.00 | 2.45 | - | 38.35 | -2.13 | 36.22 | |
| Lekstraat 3 I | 1079EK | 1 | 34.06 | 35.89 | | 50.00 | 1.83 | - | 35.89 | -1.98 | 33.91 | |
| Lekstraat 3 II | 1079EK | 1 | 35.50 | 37.38 | | 50.00 | 1.88 | - | 37.38 | -2.06 | 35.32 | |
| Lekstraat 3 III | 1079EK | 1 | 37.70 | 39.66 | | 50.00 | 1.96 | - | 39.66 | -2.21 | 37.45 | |
| Lekstraat 3 IV | 1079EK | 1 | 40.86 | 43.02 | | 50.00 | 2.16 | - | 43.02 | -2.50 | 40.52 | |
| Lekstraat 4 I | 1079EN | 1 | 36.32 | 39.19 | | 50.00 | 2.87 | - | 39.19 | -2.48 | 36.71 | |
| Lekstraat 4 II | 1079EN | 1 | 38.18 | 41.09 | | 50.00 | 2.91 | - | 41.09 | -2.98 | 38.11 | |
| Lekstraat 4 III | 1079EN | 1 | 41.53 | 45.06 | | 50.00 | 3.53 | - | 45.06 | -4.52 | 40.54 | |
| Lekstraat 5 I | 1079EK | 1 | 34.29 | 36.11 | | 50.00 | 1.82 | - | 36.11 | -1.96 | 34.15 | |
| Lekstraat 5 II | 1079EK | 1 | 35.72 | 37.59 | | 50.00 | 1.87 | - | 37.59 | -2.05 | 35.54 | |
| Lekstraat 5 III | 1079EK | 1 | 40.83 | 42.98 | | 50.00 | 2.15 | - | 42.98 | -2.42 | 40.56 | |
| Lekstraat 6 I | 1079EN | 1 | 36.77 | 38.86 | | 50.00 | 2.09 | - | 38.86 | -2.14 | 36.72 | |
| Lekstraat 6 II | 1079EN | 1 | 38.35 | 40.60 | | 50.00 | 2.25 | - | 40.60 | -2.54 | 38.06 | |
| Lekstraat 6 III | 1079EN | 1 | 41.87 | 44.80 | | 50.00 | 2.93 | - | 44.80 | -4.32 | 40.48 | |
| Lekstraat 7 I | 1079EK | 1 | 34.61 | 36.37 | | 50.00 | 1.76 | - | 36.37 | -1.93 | 34.44 | |
| Lekstraat 7 II | 1079EK | 1 | 35.92 | 37.75 | | 50.00 | 1.83 | - | 37.75 | -2.01 | 35.74 | |
| Lekstraat 7 III | 1079EK | 1 | 37.98 | 39.85 | | 50.00 | 1.87 | - | 39.85 | -2.13 | 37.72 | |
| Lekstraat 7 IV | 1079EK | 1 | 40.65 | 42.69 | | 50.00 | 2.04 | - | 42.69 | -2.36 | 40.33 | |
| Lekstraat 8 | 9079VE | 18 | 38.99 | 41.41 | | 50.00 | 2.42 | - | 41.41 | -2.20 | 39.21 | |
| Lekstraat 8 | 1079EN | 1 | 36.00 | 38.10 | | 50.00 | 2.10 | - | 38.10 | -2.03 | 36.07 | |
| Lekstraat 9 I | 1079EK | 1 | 34.84 | 36.68 | | 50.00 | 1.84 | - | 36.68 | -1.94 | 34.74 | |
| Lekstraat 9 II | 1079EK | 1 | 35.97 | 37.89 | | 50.00 | 1.92 | - | 37.89 | -2.01 | 35.88 | |
| Lekstraat 9 III | 1079EK | 1 | 40.45 | 42.39 | | 50.00 | 1.94 | - | 42.39 | -2.33 | 40.06 | |
| Lekstraat 10 HS | 1079EN | 1 | 42.05 | 45.72 | | 50.00 | 3.67 | - | 45.72 | -4.80 | 40.92 | |
| Lekstraat 10 I | 1079EN | 1 | 36.11 | 38.58 | | 50.00 | 2.47 | - | 38.58 | -2.09 | 36.49 | |
| Lekstraat 10 II | 1079EN | 1 | 36.82 | 39.56 | | 50.00 | 2.74 | - | 39.56 | -2.22 | 37.34 | |
| Lekstraat 10 III | 1079EN | 1 | 38.43 | 41.55 | | 50.00 | 3.12 | - | 41.55 | -2.81 | 38.74 | |
| Lekstraat 12 HS | 1079EN | 1 | 42.89 | 46.89 | | 50.00 | 4.00 | - | 46.89 | -5.14 | 41.75 | |
| Lekstraat 12 I | 1079EN | 1 | 36.78 | 39.09 | | 50.00 | 2.31 | - | 39.09 | -2.06 | 37.03 | |
| Lekstraat 12 II | 1079EN | 1 | 37.86 | 40.55 | | 50.00 | 2.69 | - | 40.55 | -2.45 | 38.10 | |
| Lekstraat 12 III | 1079EN | 1 | 39.43 | 42.49 | | 50.00 | 3.06 | - | 42.49 | -2.78 | 39.71 | |
| Lekstraat 13 A | 1079EK | 1 | 35.20 | 37.36 | | 50.00 | 2.16 | - | 37.36 | -2.03 | 35.33 | |
| Lekstraat 13 B | 1079EK | 1 | 37.84 | 40.10 | | 50.00 | 2.26 | - | 40.10 | -2.16 | 37.94 | |
| Lekstraat 13 C | 1079EK | 1 | 41.18 | 43.49 | | 50.00 | 2.31 | - | 43.49 | -2.43 | 41.06 | |
| Lekstraat 13 D | 1079EK | 1 | 46.48 | 48.97 | | 50.00 | 2.49 | - | 48.97 | -3.89 | 45.08 | |
| Lekstraat 13 E | 1079EK | 1 | 35.20 | 37.36 | | 50.00 | 2.16 | - | 37.36 | -2.03 | 35.33 | |
| Lekstraat 13 F | 1079EK | 1 | 37.84 | 40.10 | | 50.00 | 2.26 | - | 40.10 | -2.16 | 37.94 | |
| Lekstraat 13 G | 1079EK | 1 | 41.18 | 43.49 | | 50.00 | 2.31 | - | 43.49 | -2.43 | 41.06 | |
| Lekstraat 13 H | 1079EK | 1 | 46.48 | 48.97 | | 50.00 | 2.49 | - | 48.97 | -3.89 | 45.08 | |
| Lekstraat 13 I | 1079EK | 1 | 35.20 | 37.36 | | 50.00 | 2.16 | - | 37.36 | -2.03 | 35.33 | |
| Lekstraat 13 J | 1079EK | 1 | 37.84 | 40.10 | | 50.00 | 2.26 | - | 40.10 | -2.16 | 37.94 | |
| Lekstraat 13 K | 1079EK | 1 | 41.18 | 43.49 | | 50.00 | 2.31 | - | 43.49 | -2.43 | 41.06 | |
| Lekstraat 13 L | 1079EK | 1 | 46.48 | 48.97 | | 50.00 | 2.49 | - | 48.97 | -3.89 | 45.08 | |
| Lekstraat 13 M | 1079EK | 1 | 35.20 | 37.36 | | 50.00 | 2.16 | - | 37.36 | -2.03 | 35.33 | |
| Lekstraat 13 N | 1079EK | 1 | 37.84 | 40.10 | | 50.00 | 2.26 | - | 40.10 | -2.16 | 37.94 | |

## Gemeente AMSTERDAM

| Adres en postcode | | Bestemming | Geluidbelasting bij huidig GPP [dB] | Toekomst zonder nieuwe maatregelen [dB] | Sanering | Grenswaarde [dB] | Effect van het project | Benodigde reductie [dB] | Geluidbelasting standaard akoestische situatie [dB] | Geluidreductie door de doelmatige maatregelen [dB] | Toekomst met geadviseerde maatregel(en) [dB] | Overschrijding grenswaarde/ (X= ja, leeg vak=nee) |
|---|---|---|---|---|---|---|---|---|---|---|---|---|
| Lekstraat 13 O | 1079EK | 1 | 41.18 | 43.49 | | 50.00 | 2.31 | - | 43.49 | -2.43 | 41.06 | |
| Lekstraat 13 P | 1079EK | 1 | 46.48 | 48.97 | | 50.00 | 2.49 | - | 48.97 | -3.89 | 45.08 | |
| Lekstraat 13 Q | 1079EK | 1 | 35.20 | 37.36 | | 50.00 | 2.16 | - | 37.36 | -2.03 | 35.33 | |
| Lekstraat 13 R | 1079EK | 1 | 37.84 | 40.10 | | 50.00 | 2.26 | - | 40.10 | -2.16 | 37.94 | |
| Lekstraat 13 S | 1079EK | 1 | 41.18 | 43.49 | | 50.00 | 2.31 | - | 43.49 | -2.43 | 41.06 | |
| Lekstraat 13 T | 1079EK | 1 | 46.48 | 48.97 | | 50.00 | 2.49 | - | 48.97 | -3.89 | 45.08 | |
| Lekstraat 13 U | 1079EK | 1 | 41.18 | 43.49 | | 50.00 | 2.31 | - | 43.49 | -2.43 | 41.06 | |
| Lekstraat 13 V | 1079EK | 1 | 46.48 | 48.97 | | 50.00 | 2.49 | - | 48.97 | -3.89 | 45.08 | |
| Lekstraat 14 HS | 1079EN | 1 | 42.04 | 46.68 | | 50.00 | 4.64 | - | 46.68 | -5.33 | 41.35 | |
| Lekstraat 14 I | 1079EN | 1 | 36.73 | 39.26 | | 50.00 | 2.53 | - | 39.26 | -2.05 | 37.21 | |
| Lekstraat 14 II | 1079EN | 1 | 37.43 | 40.36 | | 50.00 | 2.93 | - | 40.36 | -2.22 | 38.14 | |
| Lekstraat 14 III | 1079EN | 1 | 39.02 | 42.40 | | 50.00 | 3.38 | - | 42.40 | -2.63 | 39.77 | |
| Lekstraat 15 B | 1079EK | 1 | 40.18 | 41.54 | | 50.00 | 1.36 | - | 41.54 | -2.55 | 38.99 | |
| Lekstraat 15 C | 1079EK | 1 | 41.82 | 43.57 | | 50.00 | 1.75 | - | 43.57 | -2.66 | 40.91 | |
| Lekstraat 15 D | 1079EK | 1 | 44.52 | 46.92 | | 50.00 | 2.40 | - | 46.92 | -3.59 | 43.33 | |
| Lekstraat 15 E | 1079EK | 1 | 46.44 | 49.34 | | 50.00 | 2.90 | - | 49.34 | -4.69 | 44.65 | |
| Lekstraat 15 F | 1079EK | 1 | 40.18 | 41.54 | | 50.00 | 1.36 | - | 41.54 | -2.55 | 38.99 | |
| Lekstraat 15 G | 1079EK | 1 | 41.82 | 43.57 | | 50.00 | 1.75 | - | 43.57 | -2.66 | 40.91 | |
| Lekstraat 15 H | 1079EK | 1 | 44.52 | 46.92 | | 50.00 | 2.40 | - | 46.92 | -3.59 | 43.33 | |
| Lekstraat 15 I | 1079EK | 1 | 46.44 | 49.34 | | 50.00 | 2.90 | - | 49.34 | -4.69 | 44.65 | |
| Lekstraat 15 J | 1079EK | 1 | 40.18 | 41.54 | | 50.00 | 1.36 | - | 41.54 | -2.55 | 38.99 | |
| Lekstraat 15 K | 1079EK | 1 | 41.82 | 43.57 | | 50.00 | 1.75 | - | 43.57 | -2.66 | 40.91 | |
| Lekstraat 15 L | 1079EK | 1 | 44.52 | 46.92 | | 50.00 | 2.40 | - | 46.92 | -3.59 | 43.33 | |
| Lekstraat 15 M | 1079EK | 1 | 46.44 | 49.34 | | 50.00 | 2.90 | - | 49.34 | -4.69 | 44.65 | |
| Lekstraat 15 N | 1079EK | 1 | 40.18 | 41.54 | | 50.00 | 1.36 | - | 41.54 | -2.55 | 38.99 | |
| Lekstraat 15 O | 1079EK | 1 | 41.82 | 43.57 | | 50.00 | 1.75 | - | 43.57 | -2.66 | 40.91 | |
| Lekstraat 15 P | 1079EK | 1 | 44.52 | 46.92 | | 50.00 | 2.40 | - | 46.92 | -3.59 | 43.33 | |
| Lekstraat 15 Q | 1079EK | 1 | 46.44 | 49.34 | | 50.00 | 2.90 | - | 49.34 | -4.69 | 44.65 | |
| Lekstraat 15 R | 1079EK | 1 | 40.18 | 41.54 | | 50.00 | 1.36 | - | 41.54 | -2.55 | 38.99 | |
| Lekstraat 15 S | 1079EK | 1 | 41.82 | 43.57 | | 50.00 | 1.75 | - | 43.57 | -2.66 | 40.91 | |
| Lekstraat 15 T | 1079EK | 1 | 44.52 | 46.92 | | 50.00 | 2.40 | - | 46.92 | -3.59 | 43.33 | |
| Lekstraat 15 U | 1079EK | 1 | 46.44 | 49.34 | | 50.00 | 2.90 | - | 49.34 | -4.69 | 44.65 | |
| Lekstraat 16 HS | 1079EN | 1 | 44.45 | 47.58 | | 50.00 | 3.13 | - | 47.58 | -4.45 | 43.13 | |
| Lekstraat 16 I | 1079EN | 1 | 37.87 | 39.73 | | 50.00 | 1.86 | - | 39.73 | -2.05 | 37.68 | |
| Lekstraat 16 II | 1079EN | 1 | 39.20 | 41.14 | | 50.00 | 1.94 | - | 41.14 | -2.23 | 38.91 | |
| Lekstraat 16 III | 1079EN | 1 | 42.26 | 44.15 | | 50.00 | 1.89 | - | 44.15 | -2.51 | 41.64 | |
| Lekstraat 18 HS | 1079EP | 1 | 44.44 | 47.55 | | 50.00 | 3.11 | - | 47.55 | -4.18 | 43.37 | |
| Lekstraat 18 I | 1079EP | 1 | 37.78 | 39.83 | | 50.00 | 2.05 | - | 39.83 | -2.02 | 37.81 | |
| Lekstraat 18 II | 1079EP | 1 | 38.97 | 41.18 | | 50.00 | 2.21 | - | 41.18 | -2.18 | 39.00 | |
| Lekstraat 18 III | 1079EP | 1 | 42.11 | 44.13 | | 50.00 | 2.02 | - | 44.13 | -2.41 | 41.72 | |
| Lekstraat 19 | 1079EL | 1 | 48.32 | 51.69 | | 50.00 | 3.37 | 1.19 | 51.69 | -5.39 | 46.30 | |
| Lekstraat 20 HS | 1079EP | 1 | 44.71 | 47.83 | | 50.00 | 3.12 | - | 47.83 | -4.20 | 43.63 | |
| Lekstraat 20 I | 1079EP | 1 | 38.14 | 40.04 | | 50.00 | 1.90 | - | 40.04 | -2.05 | 37.99 | |
| Lekstraat 20 II | 1079EP | 1 | 39.59 | 41.56 | | 50.00 | 1.97 | - | 41.56 | -2.24 | 39.32 | |
| Lekstraat 20 III | 1079EP | 1 | 42.59 | 44.56 | | 50.00 | 1.97 | - | 44.56 | -2.59 | 41.97 | |
| Lekstraat 21 I | 1079EL | 1 | 37.26 | 39.75 | | 50.00 | 2.49 | - | 39.75 | -2.23 | 37.52 | |
| Lekstraat 21 II | 1079EL | 1 | 40.00 | 42.72 | | 50.00 | 2.72 | - | 42.72 | -2.45 | 40.27 | |
| Lekstraat 21 IIIL | 1079EL | 1 | 43.21 | 46.40 | | 50.00 | 3.19 | - | 46.40 | -3.19 | 43.21 | |
| Lekstraat 21 IIIR | 1079EL | 1 | 48.43 | 51.74 | | 50.00 | 3.31 | 1.24 | 51.74 | -5.18 | 46.56 | |
| Lekstraat 22 HS | 1079EP | 1 | 44.95 | 48.38 | | 50.00 | 3.43 | - | 48.38 | -4.38 | 44.00 | |
| Lekstraat 22 I | 1079EP | 1 | 38.31 | 40.51 | | 50.00 | 2.20 | - | 40.51 | -2.11 | 38.40 | |
| Lekstraat 22 II | 1079EP | 1 | 39.47 | 41.89 | | 50.00 | 2.42 | - | 41.89 | -2.34 | 39.55 | |
| Lekstraat 22 III | 1079EP | 1 | 42.87 | 45.19 | | 50.00 | 2.32 | - | 45.19 | -2.76 | 42.43 | |

## Gemeente AMSTERDAM

| Adres en postcode | | Bestemming | Geluidbelasting bij huidig GPP [dB] | Toekomst zonder nieuwe maatregelen [dB] | Sanering | Grenswaarde [dB] | Effect van het project | Benodigde reductie [dB] | Geluidbelasting standaard akoestische situatie [dB] | Geluidreductie door de doelmatige maatregelen [dB] | Toekomst met geadviseerde maatregel(en) [dB] | Overschrijding grenswaarde/ (X= ja, leeg vak=nee) |
|---|---|---|---|---|---|---|---|---|---|---|---|---|
| Lekstraat 23 I | 1079EL | 1 | 37.17 | 39.61 | | 50.00 | 2.44 | - | 39.61 | -2.24 | 37.37 | |
| Lekstraat 23 II | 1079EL | 1 | 39.83 | 42.47 | | 50.00 | 2.64 | - | 42.47 | -2.42 | 40.05 | |
| Lekstraat 23 IIIL | 1079EL | 1 | 43.34 | 46.41 | | 50.00 | 3.07 | - | 46.41 | -3.03 | 43.38 | |
| Lekstraat 23 IIIR | 1079EL | 1 | 48.70 | 51.89 | | 50.00 | 3.19 | 1.39 | 51.89 | -5.16 | 46.73 | |
| Lekstraat 24 HS | 1079EP | 1 | 45.63 | 48.39 | | 50.00 | 2.76 | - | 48.39 | -4.08 | 44.31 | |
| Lekstraat 24 I | 1079EP | 1 | 38.38 | 40.52 | | 50.00 | 2.14 | - | 40.52 | -2.15 | 38.37 | |
| Lekstraat 24 II | 1079EP | 1 | 40.11 | 42.33 | | 50.00 | 2.22 | - | 42.33 | -2.45 | 39.88 | |
| Lekstraat 24 III | 1079EP | 1 | 43.54 | 45.62 | | 50.00 | 2.08 | - | 45.62 | -2.93 | 42.69 | |
| Lekstraat 25 | 1079EL | 1 | 48.51 | 51.74 | | 50.00 | 3.23 | 1.24 | 51.74 | -5.07 | 46.67 | |
| Lekstraat 26 HS | 1079EP | 1 | 45.29 | 48.14 | | 50.00 | 2.85 | - | 48.14 | -4.10 | 44.04 | |
| Lekstraat 26 I | 1079EP | 1 | 38.14 | 40.48 | | 50.00 | 2.34 | - | 40.48 | -2.15 | 38.33 | |
| Lekstraat 26 II | 1079EP | 1 | 39.56 | 41.93 | | 50.00 | 2.37 | - | 41.93 | -2.38 | 39.55 | |
| Lekstraat 26 III | 1079EP | 1 | 43.19 | 45.32 | | 50.00 | 2.13 | - | 45.32 | -2.90 | 42.42 | |
| Lekstraat 28 HS | 1079EP | 1 | 45.16 | 48.10 | | 50.00 | 2.94 | - | 48.10 | -4.17 | 43.93 | |
| Lekstraat 28 I | 1079EP | 1 | 38.29 | 40.55 | | 50.00 | 2.26 | - | 40.55 | -2.18 | 38.37 | |
| Lekstraat 28 II | 1079EP | 1 | 39.70 | 41.95 | | 50.00 | 2.25 | - | 41.95 | -2.40 | 39.55 | |
| Lekstraat 28 III | 1079EP | 1 | 42.88 | 45.26 | | 50.00 | 2.38 | - | 45.26 | -3.05 | 42.21 | |
| Lekstraat 29 | 1079EL | 1 | 34.84 | 36.45 | | 50.00 | 1.61 | - | 36.45 | -1.94 | 34.51 | |
| Lekstraat 30 HS | 1079ER | 1 | 44.73 | 47.92 | | 50.00 | 3.19 | - | 47.92 | -4.23 | 43.69 | |
| Lekstraat 30 I | 1079ER | 1 | 38.11 | 40.52 | | 50.00 | 2.41 | - | 40.52 | -2.17 | 38.35 | |
| Lekstraat 30 II | 1079ER | 1 | 39.29 | 41.78 | | 50.00 | 2.49 | - | 41.78 | -2.36 | 39.42 | |
| Lekstraat 30 III | 1079ER | 1 | 42.14 | 44.76 | | 50.00 | 2.62 | - | 44.76 | -2.94 | 41.82 | |
| Lekstraat 31 HS | 1079EL | 1 | 35.83 | 37.26 | | 50.00 | 1.43 | - | 37.26 | -2.01 | 35.25 | |
| Lekstraat 31 I | 1079EL | 1 | 37.46 | 38.94 | | 50.00 | 1.48 | - | 38.94 | -2.17 | 36.77 | |
| Lekstraat 31 II | 1079EL | 1 | 39.94 | 41.35 | | 50.00 | 1.41 | - | 41.35 | -2.40 | 38.95 | |
| Lekstraat 31 III | 1079EL | 1 | 47.35 | 48.73 | | 50.00 | 1.38 | - | 48.73 | -3.51 | 45.22 | |
| Lekstraat 32 HS | 1079ER | 1 | 44.55 | 47.56 | | 50.00 | 3.01 | - | 47.56 | -3.94 | 43.62 | |
| Lekstraat 32 I | 1079ER | 1 | 38.24 | 40.47 | | 50.00 | 2.23 | - | 40.47 | -2.14 | 38.33 | |
| Lekstraat 32 II | 1079ER | 1 | 39.33 | 41.61 | | 50.00 | 2.28 | - | 41.61 | -2.30 | 39.31 | |
| Lekstraat 32 III | 1079ER | 1 | 41.98 | 44.63 | | 50.00 | 2.65 | - | 44.63 | -3.04 | 41.59 | |
| Lekstraat 33 HS | 1079EL | 1 | 36.28 | 37.69 | | 50.00 | 1.41 | - | 37.69 | -1.94 | 35.75 | |
| Lekstraat 33 I | 1079EL | 1 | 37.74 | 39.22 | | 50.00 | 1.48 | - | 39.22 | -2.12 | 37.10 | |
| Lekstraat 33 II | 1079EL | 1 | 40.14 | 41.44 | | 50.00 | 1.30 | - | 41.44 | -2.32 | 39.12 | |
| Lekstraat 33 III | 1079EL | 1 | 46.91 | 48.36 | | 50.00 | 1.45 | - | 48.36 | -3.38 | 44.98 | |
| Lekstraat 34 HS | 1079ER | 1 | 44.12 | 47.13 | | 50.00 | 3.01 | - | 47.13 | -3.68 | 43.45 | |
| Lekstraat 34 I | 1079ER | 1 | 38.12 | 40.48 | | 50.00 | 2.36 | - | 40.48 | -2.15 | 38.33 | |
| Lekstraat 34 II | 1079ER | 1 | 38.91 | 41.36 | | 50.00 | 2.45 | - | 41.36 | -2.27 | 39.09 | |
| Lekstraat 34 III | 1079ER | 1 | 41.45 | 44.20 | | 50.00 | 2.75 | - | 44.20 | -2.99 | 41.21 | |
| Lekstraat 35 | 1079EM | 1 | 37.62 | 40.14 | | 50.00 | 2.52 | - | 40.14 | -2.18 | 37.96 | |
| Lekstraat 36 HS | 1079ER | 1 | 44.38 | 46.92 | | 50.00 | 2.54 | - | 46.92 | -3.38 | 43.54 | |
| Lekstraat 36 I | 1079ER | 1 | 38.03 | 40.02 | | 50.00 | 1.99 | - | 40.02 | -2.05 | 37.97 | |
| Lekstraat 36 II | 1079ER | 1 | 39.45 | 41.34 | | 50.00 | 1.89 | - | 41.34 | -2.20 | 39.14 | |
| Lekstraat 36 III | 1079ER | 1 | 41.86 | 43.84 | | 50.00 | 1.98 | - | 43.84 | -2.61 | 41.23 | |
| Lekstraat 37 | 1079EM | 1 | 39.64 | 42.36 | | 50.00 | 2.72 | - | 42.36 | -2.35 | 40.01 | |
| Lekstraat 38 | 1079ER | 1 | 38.75 | 40.61 | | 50.00 | 1.86 | - | 40.61 | -2.14 | 38.47 | |
| Lekstraat 40 I | 1079ER | 1 | 40.08 | 41.83 | | 50.00 | 1.75 | - | 41.83 | -2.23 | 39.60 | |
| Lekstraat 40 II | 1079ER | 1 | 42.45 | 44.20 | | 50.00 | 1.75 | - | 44.20 | -2.49 | 41.71 | |
| Lekstraat 40 III | 1079ER | 1 | 44.80 | 46.92 | | 50.00 | 2.12 | - | 46.92 | -3.04 | 43.88 | |
| Lekstraat 42 I | 1079ER | 1 | 39.18 | 40.87 | | 50.00 | 1.69 | - | 40.87 | -2.26 | 38.61 | |
| Lekstraat 42 II | 1079ER | 1 | 41.27 | 42.73 | | 50.00 | 1.46 | - | 42.73 | -2.45 | 40.28 | |
| Lekstraat 42 III | 1079ER | 1 | 44.77 | 46.52 | | 50.00 | 1.75 | - | 46.52 | -3.15 | 43.37 | |
| Lekstraat 44 | 1079ER | 1 | 44.77 | 46.52 | | 50.00 | 1.75 | - | 46.52 | -3.15 | 43.37 | |
| Lekstraat 48 I | 1079ES | 1 | 36.85 | 39.53 | | 50.00 | 2.68 | - | 39.53 | -2.24 | 37.29 | |

## Gemeente AMSTERDAM

| Adres en postcode | | Bestemming | Geluidbelasting bij huidig GPP [dB] | Toekomst zonder nieuwe maatregelen [dB] | Sanering | Grenswaarde [dB] | Effect van het project | Benodigde reductie [dB] | Geluidbelasting standaard akoestische situatie [dB] | Geluidreductie door de doelmatige maatregelen [dB] | Toekomst met geadviseerde maatregel(en) [dB] | Overschrijding grenswaarde/ (X= ja, leeg vak=nee) |
|---|---|---|---|---|---|---|---|---|---|---|---|---|
| Lekstraat 48 II | 1079ES | 1 | 39.08 | 41.95 | | 50.00 | 2.87 | - | 41.95 | -3.31 | 38.64 | |
| Lekstraat 48 III | 1079ES | 1 | 41.28 | 44.24 | | 50.00 | 2.96 | - | 44.24 | -3.63 | 40.61 | |
| Lekstraat 50 HS | 1079ES | 1 | 41.12 | 43.93 | | 50.00 | 2.81 | - | 43.93 | -3.64 | 40.29 | |
| Lekstraat 50 I | 1079ES | 1 | 35.93 | 38.52 | | 50.00 | 2.59 | - | 38.52 | -2.12 | 36.40 | |
| Lekstraat 50 II | 1079ES | 1 | 36.71 | 39.16 | | 50.00 | 2.45 | - | 39.16 | -2.15 | 37.01 | |
| Lekstraat 50 III | 1079ES | 1 | 38.83 | 41.46 | | 50.00 | 2.63 | - | 41.46 | -3.26 | 38.20 | |
| Lekstraat 52 HS | 1079ES | 1 | 41.26 | 44.14 | | 50.00 | 2.88 | - | 44.14 | -3.77 | 40.37 | |
| Lekstraat 52 I | 1079ES | 1 | 36.60 | 39.07 | | 50.00 | 2.47 | - | 39.07 | -2.26 | 36.81 | |
| Lekstraat 52 II | 1079ES | 1 | 36.83 | 39.47 | | 50.00 | 2.64 | - | 39.47 | -2.38 | 37.09 | |
| Lekstraat 52 III | 1079ES | 1 | 39.13 | 41.96 | | 50.00 | 2.83 | - | 41.96 | -3.58 | 38.38 | |
| Lekstraat 54 I | 1079ES | 1 | 36.63 | 39.00 | | 50.00 | 2.37 | - | 39.00 | -2.21 | 36.79 | |
| Lekstraat 54 II | 1079ES | 1 | 38.87 | 41.60 | | 50.00 | 2.73 | - | 41.60 | -3.39 | 38.21 | |
| Lekstraat 54 III | 1079ES | 1 | 41.08 | 44.02 | | 50.00 | 2.94 | - | 44.02 | -3.96 | 40.06 | |
| Lekstraat 56 I | 1079ES | 1 | 36.67 | 39.18 | | 50.00 | 2.51 | - | 39.18 | -2.39 | 36.79 | |
| Lekstraat 56 II | 1079ES | 1 | 39.08 | 41.84 | | 50.00 | 2.76 | - | 41.84 | -3.63 | 38.21 | |
| Lekstraat 56 III | 1079ES | 1 | 41.18 | 44.16 | | 50.00 | 2.98 | - | 44.16 | -4.03 | 40.13 | |
| Lekstraat 60 I | 1079ET | 1 | 35.46 | 37.99 | | 50.00 | 2.53 | - | 37.99 | -2.24 | 35.75 | |
| Lekstraat 60 II | 1079ET | 1 | 36.90 | 39.40 | | 50.00 | 2.50 | - | 39.40 | -2.31 | 37.09 | |
| Lekstraat 60 III | 1079ET | 1 | 42.63 | 45.39 | | 50.00 | 2.76 | - | 45.39 | -3.47 | 41.92 | |
| Lekstraat 61 | 1079EM | 1 | 39.15 | 41.47 | | 50.00 | 2.32 | - | 41.47 | -2.37 | 39.10 | |
| Lekstraat 62 I | 1079ET | 1 | 35.83 | 38.26 | | 50.00 | 2.43 | - | 38.26 | -2.17 | 36.09 | |
| Lekstraat 62 II | 1079ET | 1 | 36.61 | 39.18 | | 50.00 | 2.57 | - | 39.18 | -2.30 | 36.88 | |
| Lekstraat 62 III | 1079ET | 1 | 41.89 | 44.47 | | 50.00 | 2.58 | - | 44.47 | -3.06 | 41.41 | |
| Lekstraat 64 I | 1079ET | 1 | 36.13 | 38.55 | | 50.00 | 2.42 | - | 38.55 | -2.17 | 36.38 | |
| Lekstraat 64 II | 1079ET | 1 | 37.03 | 39.52 | | 50.00 | 2.49 | - | 39.52 | -2.28 | 37.24 | |
| Lekstraat 64 III | 1079ET | 1 | 41.93 | 44.44 | | 50.00 | 2.51 | - | 44.44 | -2.98 | 41.46 | |
| Lekstraat 66 I | 1079ET | 1 | 37.15 | 39.73 | | 50.00 | 2.58 | - | 39.73 | -2.34 | 37.39 | |
| Lekstraat 66 II | 1079ET | 1 | 38.98 | 41.55 | | 50.00 | 2.57 | - | 41.55 | -2.43 | 39.12 | |
| Lekstraat 66 III | 1079ET | 1 | 42.16 | 44.49 | | 50.00 | 2.33 | - | 44.49 | -2.81 | 41.68 | |
| Lekstraat 66 IV | 1079ET | 1 | 45.85 | 48.84 | | 50.00 | 2.99 | - | 48.84 | -4.49 | 44.35 | |
| Lekstraat 66 V | 1079ET | 1 | 35.73 | 38.42 | | 50.00 | 2.69 | - | 38.42 | -2.28 | 36.14 | |
| Lekstraat 67 HS | 1079EM | 1 | 32.74 | 34.45 | | 50.00 | 1.71 | - | 34.45 | -1.94 | 32.51 | |
| Lekstraat 67 I | 1079EM | 1 | 34.38 | 36.09 | | 50.00 | 1.71 | - | 36.09 | -1.98 | 34.11 | |
| Lekstraat 67 II | 1079EM | 1 | 36.60 | 38.44 | | 50.00 | 1.84 | - | 38.44 | -2.13 | 36.31 | |
| Lekstraat 67 III | 1079EM | 1 | 43.80 | 45.56 | | 50.00 | 1.76 | - | 45.56 | -2.90 | 42.66 | |
| Lekstraat 68 | 1079ET | 1 | 45.96 | 48.91 | | 50.00 | 2.95 | - | 48.91 | -4.58 | 44.33 | |
| Lekstraat 69 HS | 1079EM | 1 | 32.46 | 34.31 | | 50.00 | 1.85 | - | 34.31 | -1.92 | 32.39 | |
| Lekstraat 69 I | 1079EM | 1 | 34.13 | 36.05 | | 50.00 | 1.92 | - | 36.05 | -1.98 | 34.07 | |
| Lekstraat 69 II | 1079EM | 1 | 36.25 | 38.17 | | 50.00 | 1.92 | - | 38.17 | -2.12 | 36.05 | |
| Lekstraat 69 III | 1079EM | 1 | 43.80 | 45.54 | | 50.00 | 1.74 | - | 45.54 | -2.87 | 42.67 | |
| Lekstraat 70 | 1079ET | 1 | 45.99 | 49.41 | | 50.00 | 3.42 | - | 49.41 | -4.96 | 44.45 | |
| Lekstraat 71 HS | 1079EM | 1 | 32.40 | 34.20 | | 50.00 | 1.80 | - | 34.20 | -1.93 | 32.27 | |
| Lekstraat 71 I | 1079EM | 1 | 34.30 | 36.06 | | 50.00 | 1.76 | - | 36.06 | -1.94 | 34.12 | |
| Lekstraat 71 II | 1079EM | 1 | 35.63 | 37.54 | | 50.00 | 1.91 | - | 37.54 | -2.12 | 35.42 | |
| Lekstraat 71 III | 1079EM | 1 | 43.00 | 44.66 | | 50.00 | 1.66 | - | 44.66 | -2.82 | 41.84 | |
| Lekstraat 72 4 | 1079ET | 1 | 46.61 | 49.97 | | 50.00 | 3.36 | - | 49.97 | -5.08 | 44.89 | |
| Lekstraat 72 I | 1079ET | 1 | 37.38 | 40.14 | | 50.00 | 2.76 | - | 40.14 | -2.31 | 37.83 | |
| Lekstraat 72 II | 1079ET | 1 | 39.37 | 42.13 | | 50.00 | 2.76 | - | 42.13 | -2.50 | 39.63 | |
| Lekstraat 72 III | 1079ET | 1 | 42.35 | 45.09 | | 50.00 | 2.74 | - | 45.09 | -2.85 | 42.24 | |
| Lekstraat 73 HS | 1079EM | 1 | 32.11 | 33.84 | | 50.00 | 1.73 | - | 33.84 | -2.00 | 31.84 | |
| Lekstraat 73 I | 1079EM | 1 | 33.57 | 35.32 | | 50.00 | 1.75 | - | 35.32 | -2.04 | 33.28 | |
| Lekstraat 73 II | 1079EM | 1 | 35.69 | 37.53 | | 50.00 | 1.84 | - | 37.53 | -2.18 | 35.35 | |
| Lekstraat 73 III | 1079EM | 1 | 43.37 | 44.90 | | 50.00 | 1.53 | - | 44.90 | -2.81 | 42.09 | |

## Gemeente AMSTERDAM

| Adres en postcode | | Bestemming | Geluidbelasting bij huidig GPP [dB] | Toekomst zonder nieuwe maatregelen [dB] | Sanering | Grenswaarde [dB] | Effect van het project | Benodigde reductie [dB] | Geluidbelasting standaard akoestische situatie [dB] | Geluidreductie door de doelmatige maatregelen [dB] | Toekomst met geadviseerde maatregel(en) [dB] | Overschrijding grenswaarde/ (X= ja, leeg vak=nee) |
|---|---|---|---|---|---|---|---|---|---|---|---|---|
| Lekstraat 74 I | 1079ET | 1 | 38.04 | 40.76 | | 50.00 | 2.72 | - | 40.76 | -2.47 | 38.29 | |
| Lekstraat 74 II | 1079ET | 1 | 40.60 | 43.30 | | 50.00 | 2.70 | - | 43.30 | -2.78 | 40.52 | |
| Lekstraat 74 III | 1079ET | 1 | 46.77 | 50.22 | | 50.00 | 3.45 | - | 50.22 | -4.96 | 45.26 | |
| Lekstraat 75 HS | 1079EM | 1 | 32.70 | 34.26 | | 50.00 | 1.56 | - | 34.26 | -2.07 | 32.19 | |
| Lekstraat 75 I | 1079EM | 1 | 34.30 | 35.79 | | 50.00 | 1.49 | - | 35.79 | -2.13 | 33.66 | |
| Lekstraat 75 II | 1079EM | 1 | 36.44 | 37.86 | | 50.00 | 1.42 | - | 37.86 | -2.26 | 35.60 | |
| Lekstraat 75 III | 1079EM | 1 | 43.81 | 45.20 | | 50.00 | 1.39 | - | 45.20 | -3.03 | 42.17 | |
| Lekstraat 76 | 1079ET | 1 | 47.72 | 50.61 | | 50.00 | 2.89 | 0.11 | 50.61 | -4.59 | 46.02 | |
| Lekstraat 77 | 1079EM | 1 | 34.52 | 36.74 | | 50.00 | 2.22 | - | 36.74 | -2.23 | 34.51 | |
| Lekstraat 78 | 1079ET | 1 | 48.16 | 50.84 | | 50.00 | 2.68 | 0.34 | 50.84 | -4.57 | 46.27 | |
| Lekstraat 80 I | 1079EV | 1 | 39.02 | 41.46 | | 50.00 | 2.44 | - | 41.46 | -2.62 | 38.84 | |
| Lekstraat 80 II | 1079EV | 1 | 41.40 | 43.73 | | 50.00 | 2.33 | - | 43.73 | -2.80 | 40.93 | |
| Lekstraat 80 III | 1079EV | 1 | 48.69 | 51.37 | | 50.00 | 2.68 | 0.87 | 51.37 | -4.62 | 46.75 | |
| Lekstraat 82 I | 1079EV | 1 | 39.14 | 41.69 | | 50.00 | 2.55 | - | 41.69 | -2.43 | 39.26 | |
| Lekstraat 82 II | 1079EV | 1 | 41.63 | 44.11 | | 50.00 | 2.48 | - | 44.11 | -2.76 | 41.35 | |
| Lekstraat 82 III | 1079EV | 1 | 45.79 | 47.81 | | 50.00 | 2.02 | - | 47.81 | -2.97 | 44.84 | |
| Lekstraat 82 IV | 1079EV | 1 | 48.95 | 51.65 | | 50.00 | 2.70 | 1.15 | 51.65 | -4.49 | 47.16 | |
| Lekstraat 82 V | 1079EV | 1 | 37.43 | 40.07 | | 50.00 | 2.64 | - | 40.07 | -2.29 | 37.78 | |
| Lekstraat 86 | 1079EV | 1 | 48.05 | 50.93 | | 50.00 | 2.88 | 0.43 | 50.93 | -4.58 | 46.35 | |
| Lekstraat 88 I | 1079EV | 1 | 39.01 | 41.74 | | 50.00 | 2.73 | - | 41.74 | -2.40 | 39.34 | |
| Lekstraat 88 II | 1079EV | 1 | 41.17 | 43.87 | | 50.00 | 2.70 | - | 43.87 | -2.55 | 41.32 | |
| Lekstraat 88 III | 1079EV | 1 | 48.36 | 51.21 | | 50.00 | 2.85 | 0.71 | 51.21 | -4.71 | 46.50 | |
| Lekstraat 90 I | 1079EV | 1 | 39.04 | 41.96 | | 50.00 | 2.92 | - | 41.96 | -2.41 | 39.55 | |
| Lekstraat 90 II | 1079EV | 1 | 41.13 | 44.16 | | 50.00 | 3.03 | - | 44.16 | -2.67 | 41.49 | |
| Lekstraat 90 III | 1079EV | 1 | 48.23 | 51.36 | | 50.00 | 3.13 | 0.86 | 51.36 | -4.87 | 46.49 | |
| Lekstraat 92 | 1079EV | 1 | 48.27 | 51.45 | | 50.00 | 3.18 | 0.95 | 51.45 | -5.06 | 46.39 | |
| Lekstraat 94 | 1079EV | 1 | 48.26 | 51.30 | | 50.00 | 3.04 | 0.80 | 51.30 | -4.97 | 46.33 | |
| Lekstraat 96 I | 1079EV | 1 | 39.17 | 42.12 | | 50.00 | 2.95 | - | 42.12 | -2.42 | 39.70 | |
| Lekstraat 96 II | 1079EV | 1 | 41.06 | 44.18 | | 50.00 | 3.12 | - | 44.18 | -2.67 | 41.51 | |
| Lekstraat 96 III | 1079EV | 1 | 48.33 | 51.35 | | 50.00 | 3.02 | 0.85 | 51.35 | -4.94 | 46.41 | |
| Lekstraat 98 I | 1079EV | 1 | 39.16 | 42.15 | | 50.00 | 2.99 | - | 42.15 | -2.41 | 39.74 | |
| Lekstraat 98 II | 1079EV | 1 | 41.00 | 44.18 | | 50.00 | 3.18 | - | 44.18 | -2.66 | 41.52 | |
| Lekstraat 98 III | 1079EV | 1 | 48.20 | 51.14 | | 50.00 | 2.94 | 0.64 | 51.14 | -4.72 | 46.42 | |
| Lekstraat 100 | 1079EV | 1 | 47.80 | 50.60 | | 50.00 | 2.80 | 0.10 | 50.60 | -4.66 | 45.94 | |
| Lekstraat 102 | 1079EV | 1 | 47.89 | 50.79 | | 50.00 | 2.90 | 0.29 | 50.79 | -4.84 | 45.95 | |
| Lekstraat 104 I | 1079EW | 1 | 39.03 | 42.06 | | 50.00 | 3.03 | - | 42.06 | -2.39 | 39.67 | |
| Lekstraat 104 II | 1079EW | 1 | 40.83 | 44.02 | | 50.00 | 3.19 | - | 44.02 | -2.56 | 41.46 | |
| Lekstraat 104 III | 1079EW | 1 | 47.81 | 50.76 | | 50.00 | 2.95 | 0.26 | 50.76 | -4.80 | 45.96 | |
| Lekstraat 106 I | 1079EW | 1 | 38.81 | 41.85 | | 50.00 | 3.04 | - | 41.85 | -2.38 | 39.47 | |
| Lekstraat 106 II | 1079EW | 1 | 40.57 | 43.72 | | 50.00 | 3.15 | - | 43.72 | -2.55 | 41.17 | |
| Lekstraat 106 III | 1079EW | 1 | 47.66 | 50.57 | | 50.00 | 2.91 | 0.07 | 50.57 | -4.74 | 45.83 | |
| Lekstraat 108 | 1079EW | 1 | 47.42 | 50.26 | | 50.00 | 2.84 | - | 50.26 | -4.64 | 45.62 | |
| Lekstraat 110 | 1079EW | 1 | 47.55 | 50.43 | | 50.00 | 2.88 | - | 50.43 | -4.73 | 45.70 | |
| Lekstraat 112 I | 1079EW | 1 | 38.91 | 41.94 | | 50.00 | 3.03 | - | 41.94 | -2.37 | 39.57 | |
| Lekstraat 112 II | 1079EW | 1 | 40.76 | 43.85 | | 50.00 | 3.09 | - | 43.85 | -2.58 | 41.27 | |
| Lekstraat 112 III | 1079EW | 1 | 47.74 | 50.56 | | 50.00 | 2.82 | 0.06 | 50.56 | -4.63 | 45.93 | |
| Lekstraat 114 I | 1079EW | 1 | 38.90 | 41.90 | | 50.00 | 3.00 | - | 41.90 | -2.35 | 39.55 | |
| Lekstraat 114 II | 1079EW | 1 | 40.77 | 43.83 | | 50.00 | 3.06 | - | 43.83 | -2.56 | 41.27 | |
| Lekstraat 114 III | 1079EW | 1 | 43.41 | 46.88 | | 50.00 | 3.47 | - | 46.88 | -4.09 | 42.79 | |
| Lekstraat 114 IV | 1079EW | 1 | 47.69 | 50.56 | | 50.00 | 2.87 | 0.06 | 50.56 | -4.73 | 45.83 | |
| Lekstraat 116 | 1079EW | 1 | 46.97 | 49.88 | | 50.00 | 2.91 | - | 49.88 | -4.65 | 45.23 | |
| Lekstraat 118 | 1079EW | 1 | 46.91 | 49.97 | | 50.00 | 3.06 | - | 49.97 | -4.76 | 45.21 | |
| Lekstraat 120 I | 1079EW | 1 | 37.47 | 40.37 | | 50.00 | 2.90 | - | 40.37 | -2.26 | 38.11 | |

## Gemeente AMSTERDAM

| Adres en postcode | | Bestemming | Geluidbelasting bij huidig GPP [dB] | Toekomstzonder nieuwe maatregelen [dB] | Sanering | Grenswaarde [dB] | Effect van het project | Benodigde reductie [dB] | Geluidbelasting standaard akoestische situatie [dB] | Geluidreductie door de doelmatige maatregelen [dB] | Toekomstmet geadviseerde maatregel(en) [dB] | Overschrijding grenswaarde/ (X= ja, leeg vak=nee) |
|---|---|---|---|---|---|---|---|---|---|---|---|---|
| Lekstraat 120 II | 1079EW | 1 | 38.77 | 41.69 | | 50.00 | 2.92 | - | 41.69 | -2.36 | 39.33 | |
| Lekstraat 120 III | 1079EW | 1 | 40.49 | 43.46 | | 50.00 | 2.97 | - | 43.46 | -2.60 | 40.86 | |
| Lekstraat 120 IV | 1079EW | 1 | 43.41 | 46.92 | | 50.00 | 3.51 | - | 46.92 | -4.64 | 42.28 | |
| Lekstraat 120 V | 1079EW | 1 | 47.11 | 49.97 | | 50.00 | 2.86 | - | 49.97 | -4.64 | 45.33 | |
| Lekstraat 122 I | 1079EW | 1 | 37.29 | 40.23 | | 50.00 | 2.94 | - | 40.23 | -2.24 | 37.99 | |
| Lekstraat 122 II | 1079EW | 1 | 38.57 | 41.54 | | 50.00 | 2.97 | - | 41.54 | -2.34 | 39.20 | |
| Lekstraat 122 III | 1079EW | 1 | 40.26 | 43.34 | | 50.00 | 3.08 | - | 43.34 | -2.62 | 40.72 | |
| Lekstraat 122 IV | 1079EW | 1 | 46.69 | 49.62 | | 50.00 | 2.93 | - | 49.62 | -4.60 | 45.02 | |
| Lekstraat 124 | 1079EW | 1 | 46.39 | 49.34 | | 50.00 | 2.95 | - | 49.34 | -4.64 | 44.70 | |
| Lekstraat 126 | 1079EW | 1 | 45.85 | 48.98 | | 50.00 | 3.13 | - | 48.98 | -4.64 | 44.34 | |
| Lekstraat 128 I | 1079EX | 1 | 38.85 | 41.48 | | 50.00 | 2.63 | - | 41.48 | -2.30 | 39.18 | |
| Lekstraat 128 II | 1079EX | 1 | 40.68 | 43.37 | | 50.00 | 2.69 | - | 43.37 | -2.82 | 40.55 | |
| Lekstraat 128 III | 1079EX | 1 | 46.45 | 49.31 | | 50.00 | 2.86 | - | 49.31 | -4.54 | 44.77 | |
| Lekstraat 130 I | 1079EX | 1 | 38.78 | 41.34 | | 50.00 | 2.56 | - | 41.34 | -2.27 | 39.07 | |
| Lekstraat 130 II | 1079EX | 1 | 40.74 | 43.32 | | 50.00 | 2.58 | - | 43.32 | -2.79 | 40.53 | |
| Lekstraat 130 III | 1079EX | 1 | 45.99 | 48.70 | | 50.00 | 2.71 | - | 48.70 | -4.46 | 44.24 | |
| Lekstraat 132 | 1079EX | 1 | 45.68 | 48.33 | | 50.00 | 2.65 | - | 48.33 | -4.21 | 44.12 | |
| Lekstraat 134 | 1079EX | 1 | 45.58 | 47.90 | | 50.00 | 2.32 | - | 47.90 | -3.95 | 43.95 | |
| Lekstraat 136 I | 1079EX | 1 | 39.02 | 41.28 | | 50.00 | 2.26 | - | 41.28 | -2.25 | 39.03 | |
| Lekstraat 136 II | 1079EX | 1 | 40.95 | 43.18 | | 50.00 | 2.23 | - | 43.18 | -2.63 | 40.55 | |
| Lekstraat 136 III | 1079EX | 1 | 46.59 | 48.59 | | 50.00 | 2.00 | - | 48.59 | -3.78 | 44.81 | |
| Lekstraat 138 I | 1079EX | 1 | 38.95 | 41.11 | | 50.00 | 2.16 | - | 41.11 | -2.19 | 38.92 | |
| Lekstraat 138 II | 1079EX | 1 | 40.69 | 42.77 | | 50.00 | 2.08 | - | 42.77 | -2.50 | 40.27 | |
| Lekstraat 138 III | 1079EX | 1 | 46.21 | 48.09 | | 50.00 | 1.88 | - | 48.09 | -3.48 | 44.61 | |
| Lekstraat 140 | 1079EX | 1 | 45.56 | 47.71 | | 50.00 | 2.15 | - | 47.71 | -3.69 | 44.02 | |
| Lekstraat 142 | 1079EX | 1 | 37.15 | 39.45 | | 50.00 | 2.30 | - | 39.45 | -2.23 | 37.22 | |
| Lekstraat 144 I | 1079EX | 1 | 38.32 | 40.51 | | 50.00 | 2.19 | - | 40.51 | -2.25 | 38.26 | |
| Lekstraat 144 II | 1079EX | 1 | 40.13 | 42.06 | | 50.00 | 1.93 | - | 42.06 | -2.37 | 39.69 | |
| Lekstraat 144 III | 1079EX | 1 | 44.68 | 46.88 | | 50.00 | 2.20 | - | 46.88 | -3.37 | 43.51 | |
| Lekstraat 146 I | 1079EX | 1 | 38.22 | 40.37 | | 50.00 | 2.15 | - | 40.37 | -2.22 | 38.15 | |
| Lekstraat 146 II | 1079EX | 1 | 39.92 | 41.78 | | 50.00 | 1.86 | - | 41.78 | -2.28 | 39.50 | |
| Lekstraat 146 III | 1079EX | 1 | 44.65 | 46.72 | | 50.00 | 2.07 | - | 46.72 | -3.22 | 43.50 | |
| Lekstraat 148 | 1079EX | 1 | 36.96 | 39.13 | | 50.00 | 2.17 | - | 39.13 | -2.23 | 36.90 | |
| Lekstraat 150 | 1079EX | 1 | 36.87 | 38.83 | | 50.00 | 1.96 | - | 38.83 | -2.13 | 36.70 | |
| Lekstraat 152 I | 1079EZ | 1 | 38.08 | 40.22 | | 50.00 | 2.14 | - | 40.22 | -2.18 | 38.04 | |
| Lekstraat 152 II | 1079EZ | 1 | 39.88 | 41.91 | | 50.00 | 2.03 | - | 41.91 | -2.42 | 39.49 | |
| Lekstraat 152 III | 1079EZ | 1 | 44.85 | 47.56 | | 50.00 | 2.71 | - | 47.56 | -3.94 | 43.62 | |
| Lekstraat 154 I | 1079EZ | 1 | 38.08 | 40.05 | | 50.00 | 1.97 | - | 40.05 | -2.24 | 37.81 | |
| Lekstraat 154 II | 1079EZ | 1 | 40.07 | 41.92 | | 50.00 | 1.85 | - | 41.92 | -2.41 | 39.51 | |
| Lekstraat 154 III | 1079EZ | 1 | 45.10 | 47.71 | | 50.00 | 2.61 | - | 47.71 | -4.03 | 43.68 | |
| Lekstraat 156 | 1079EZ | 1 | 36.72 | 38.66 | | 50.00 | 1.94 | - | 38.66 | -2.19 | 36.47 | |
| Lekstraat 158 | 1079EZ | 1 | 37.27 | 38.94 | | 50.00 | 1.67 | - | 38.94 | -2.13 | 36.81 | |
| Lekstraat 160 I | 1079EZ | 1 | 38.93 | 40.69 | | 50.00 | 1.76 | - | 40.69 | -2.28 | 38.41 | |
| Lekstraat 160 II | 1079EZ | 1 | 40.81 | 42.49 | | 50.00 | 1.68 | - | 42.49 | -2.50 | 39.99 | |
| Lekstraat 160 III | 1079EZ | 1 | 47.48 | 49.13 | | 50.00 | 1.65 | - | 49.13 | -3.20 | 45.93 | |
| Lekstraat 162 I | 1079EZ | 1 | 38.96 | 40.54 | | 50.00 | 1.58 | - | 40.54 | -2.30 | 38.24 | |
| Lekstraat 162 II | 1079EZ | 1 | 40.95 | 42.45 | | 50.00 | 1.50 | - | 42.45 | -2.52 | 39.93 | |
| Lekstraat 162 III | 1079EZ | 1 | 47.54 | 49.22 | | 50.00 | 1.68 | - | 49.22 | -3.20 | 46.02 | |
| Lekstraat 164 | 1079EZ | 1 | 37.33 | 38.85 | | 50.00 | 1.52 | - | 38.85 | -2.16 | 36.69 | |
| Lekstraat 166 | 1079EZ | 1 | 37.12 | 38.70 | | 50.00 | 1.58 | - | 38.70 | -2.13 | 36.57 | |
| Lekstraat 168 I | 1079EZ | 1 | 38.65 | 40.46 | | 50.00 | 1.81 | - | 40.46 | -2.24 | 38.22 | |
| Lekstraat 168 II | 1079EZ | 1 | 40.64 | 42.41 | | 50.00 | 1.77 | - | 42.41 | -2.53 | 39.88 | |
| Lekstraat 168 III | 1079EZ | 1 | 46.60 | 49.08 | | 50.00 | 2.48 | - | 49.08 | -3.98 | 45.10 | |

## Gemeente AMSTERDAM

| Adres en postcode | | Bestemming | Geluidbelasting bij huidig GPP [dB] | Toekomst zonder nieuwe maatregelen [dB] | Sanering | Grenswaarde [dB] | Effect van het project | Benodigde reductie [dB] | Geluidbelasting standaard akoestische situatie [dB] | Geluidreductie door de doelmatige maatregelen [dB] | Toekomst met geadviseerde maatregel(en) [dB] | Overschrijding grenswaarde/ (X= ja, leeg vak=nee) |
|---|---|---|---|---|---|---|---|---|---|---|---|---|
| Lekstraat 170 I | 1079EZ | 1 | 38.70 | 40.65 | | 50.00 | 1.95 | - | 40.65 | -2.30 | 38.35 | |
| Lekstraat 170 II | 1079EZ | 1 | 41.08 | 42.98 | | 50.00 | 1.90 | - | 42.98 | -2.58 | 40.40 | |
| Lekstraat 170 III | 1079EZ | 1 | 46.50 | 49.21 | | 50.00 | 2.71 | - | 49.21 | -4.17 | 45.04 | |
| Lekstraat 172 | 1079GA | 1 | 37.16 | 38.85 | | 50.00 | 1.69 | - | 38.85 | -2.14 | 36.71 | |
| Lekstraat 174 | 1079GA | 1 | 35.81 | 37.70 | | 50.00 | 1.89 | - | 37.70 | -2.04 | 35.66 | |
| Lekstraat 176 I | 1079GA | 1 | 37.58 | 39.85 | | 50.00 | 2.27 | - | 39.85 | -2.22 | 37.63 | |
| Lekstraat 176 II | 1079GA | 1 | 39.81 | 42.06 | | 50.00 | 2.25 | - | 42.06 | -2.38 | 39.68 | |
| Lekstraat 176 III | 1079GA | 1 | 44.00 | 46.76 | | 50.00 | 2.76 | - | 46.76 | -3.36 | 43.40 | |
| Lekstraat 178 I | 1079GA | 1 | 37.21 | 39.56 | | 50.00 | 2.35 | - | 39.56 | -2.25 | 37.31 | |
| Lekstraat 178 II | 1079GA | 1 | 39.10 | 41.40 | | 50.00 | 2.30 | - | 41.40 | -2.35 | 39.05 | |
| Lekstraat 178 III | 1079GA | 1 | 43.81 | 46.38 | | 50.00 | 2.57 | - | 46.38 | -3.22 | 43.16 | |
| Lekstraat 180 | 1079GA | 1 | 35.22 | 37.48 | | 50.00 | 2.26 | - | 37.48 | -2.05 | 35.43 | |
| Lekstraat 182 | 1079GA | 1 | 34.38 | 36.75 | | 50.00 | 2.37 | - | 36.75 | -2.02 | 34.73 | |
| Lekstraat 184 I | 1079GA | 1 | 36.73 | 39.05 | | 50.00 | 2.32 | - | 39.05 | -2.08 | 36.97 | |
| Lekstraat 184 II | 1079GA | 1 | 39.01 | 41.34 | | 50.00 | 2.33 | - | 41.34 | -2.34 | 39.00 | |
| Lekstraat 184 III | 1079GA | 1 | 40.38 | 42.62 | | 50.00 | 2.24 | - | 42.62 | -2.32 | 40.30 | |
| Lekstraat 184 IV | 1079GA | 1 | 43.93 | 45.91 | | 50.00 | 1.98 | - | 45.91 | -2.92 | 42.99 | |
| Lekstraat 186 I | 1079GA | 1 | 36.55 | 38.71 | | 50.00 | 2.16 | - | 38.71 | -1.96 | 36.75 | |
| Lekstraat 186 II | 1079GA | 1 | 38.39 | 40.50 | | 50.00 | 2.11 | - | 40.50 | -2.02 | 38.48 | |
| Lekstraat 186 III | 1079GA | 1 | 40.42 | 42.54 | | 50.00 | 2.12 | - | 42.54 | -2.23 | 40.31 | |
| Lekstraat 186 IV | 1079GA | 1 | 43.43 | 45.57 | | 50.00 | 2.14 | - | 45.57 | -2.88 | 42.69 | |
| Lekstraat 188 | 1079GA | 1 | 34.97 | 37.19 | | 50.00 | 2.22 | - | 37.19 | -1.91 | 35.28 | |
| Lekstraat 190 | 1079GA | 1 | 35.26 | 37.28 | | 50.00 | 2.02 | - | 37.28 | -1.97 | 35.31 | |
| Leonardostraat 1 BEL | 1077ET | 1 | 38.26 | 39.90 | | 50.00 | 1.64 | - | 39.90 | -2.11 | 37.79 | |
| Leonardostraat 1 HS | 1077ET | 1 | 39.24 | 40.75 | | 50.00 | 1.51 | - | 40.75 | -2.20 | 38.55 | |
| Leonardostraat 1 I | 1077ET | 1 | 46.11 | 48.26 | | 50.00 | 2.15 | - | 48.26 | -3.10 | 45.16 | |
| Leonardostraat 2 HS | 1077EV | 1 | 34.55 | 36.13 | | 50.00 | 1.58 | - | 36.13 | -2.03 | 34.10 | |
| Leonardostraat 2 I | 1077EV | 1 | 36.29 | 38.05 | | 50.00 | 1.76 | - | 38.05 | -2.15 | 35.90 | |
| Leonardostraat 2 II | 1077EV | 1 | 43.07 | 45.47 | | 50.00 | 2.40 | - | 45.47 | -2.99 | 42.48 | |
| Leonardostraat 3 BEL | 1077ET | 1 | 35.96 | 37.03 | | 50.00 | 1.07 | - | 37.03 | -2.06 | 34.97 | |
| Leonardostraat 3 HS | 1077ET | 1 | 37.98 | 39.24 | | 50.00 | 1.26 | - | 39.24 | -2.25 | 36.99 | |
| Leonardostraat 3 I | 1077ET | 1 | 43.84 | 45.16 | | 50.00 | 1.32 | - | 45.16 | -3.23 | 41.93 | |
| Leonardostraat 4 HS | 1077EV | 1 | 33.69 | 34.81 | | 50.00 | 1.12 | - | 34.81 | -1.89 | 32.92 | |
| Leonardostraat 4 I | 1077EV | 1 | 35.39 | 36.65 | | 50.00 | 1.26 | - | 36.65 | -2.02 | 34.63 | |
| Leonardostraat 4 II | 1077EV | 1 | 41.17 | 42.51 | | 50.00 | 1.34 | - | 42.51 | -2.76 | 39.75 | |
| Leonardostraat 5 BEL | 1077ET | 1 | 35.79 | 36.71 | | 50.00 | 0.92 | - | 36.71 | -2.03 | 34.68 | |
| Leonardostraat 5 HS | 1077ET | 1 | 37.81 | 38.98 | | 50.00 | 1.17 | - | 38.98 | -2.19 | 36.79 | |
| Leonardostraat 5 I | 1077ET | 1 | 43.95 | 45.07 | | 50.00 | 1.12 | - | 45.07 | -3.17 | 41.90 | |
| Leonardostraat 6 HS | 1077EV | 1 | 33.49 | 34.31 | | 50.00 | 0.82 | - | 34.31 | -1.86 | 32.45 | |
| Leonardostraat 6 I | 1077EV | 1 | 35.11 | 36.01 | | 50.00 | 0.90 | - | 36.01 | -1.96 | 34.05 | |
| Leonardostraat 6 II | 1077EV | 1 | 40.82 | 41.67 | | 50.00 | 0.85 | - | 41.67 | -2.60 | 39.07 | |
| Leonardostraat 7 BEL | 1077ET | 1 | 35.22 | 36.26 | | 50.00 | 1.04 | - | 36.26 | -1.99 | 34.27 | |
| Leonardostraat 7 HS | 1077ET | 1 | 37.08 | 38.32 | | 50.00 | 1.24 | - | 38.32 | -2.10 | 36.22 | |
| Leonardostraat 7 I | 1077ET | 1 | 42.64 | 43.86 | | 50.00 | 1.22 | - | 43.86 | -2.84 | 41.02 | |
| Leonardostraat 8 HS | 1077EV | 1 | 31.95 | 32.93 | | 50.00 | 0.98 | - | 32.93 | -1.84 | 31.09 | |
| Leonardostraat 8 I | 1077EV | 1 | 33.28 | 34.41 | | 50.00 | 1.13 | - | 34.41 | -1.83 | 32.58 | |
| Leonardostraat 8 II | 1077EV | 1 | 39.19 | 40.34 | | 50.00 | 1.15 | - | 40.34 | -2.46 | 37.88 | |
| Leonardostraat 9 BEL | 1077ET | 1 | 35.07 | 36.23 | | 50.00 | 1.16 | - | 36.23 | -1.98 | 34.25 | |
| Leonardostraat 9 HS | 1077ET | 1 | 36.93 | 38.21 | | 50.00 | 1.28 | - | 38.21 | -2.09 | 36.12 | |
| Leonardostraat 9 I | 1077ET | 1 | 42.90 | 43.72 | | 50.00 | 0.82 | - | 43.72 | -2.95 | 40.77 | |
| Leonardostraat 10 HS | 1077EV | 1 | 31.94 | 32.95 | | 50.00 | 1.01 | - | 32.95 | -1.92 | 31.03 | |
| Leonardostraat 10 I | 1077EV | 1 | 33.13 | 34.34 | | 50.00 | 1.21 | - | 34.34 | -1.88 | 32.46 | |
| Leonardostraat 10 II | 1077EV | 1 | 39.27 | 41.31 | | 50.00 | 2.04 | - | 41.31 | -2.61 | 38.70 | |

## Gemeente AMSTERDAM

| Adres en postcode | | Bestemming | Geluidbelasting bij huidig GPP [dB] | Toekomst zonder nieuwe maatregelen [dB] | Sanering | Grenswaarde [dB] | Effect van het project | Benodigde reductie [dB] | Geluidbelasting standaard akoestische situatie [dB] | Geluidreductie door de doelmatige maatregelen [dB] | Toekomst met geadviseerde maatregel(en) [dB] | Overschrijding grenswaarde/ (X= ja, leeg vak=nee) |
|---|---|---|---|---|---|---|---|---|---|---|---|---|
| Leonardostraat 11 BEL | 1077ET | 1 | 37.39 | 38.80 | | 50.00 | 1.41 | - | 38.80 | -2.01 | 36.79 | |
| Leonardostraat 11 HS | 1077ET | 1 | 38.92 | 40.45 | | 50.00 | 1.53 | - | 40.45 | -2.16 | 38.29 | |
| Leonardostraat 11 I | 1077ET | 1 | 43.86 | 46.19 | | 50.00 | 2.33 | - | 46.19 | -3.15 | 43.04 | |
| Limburghof 9 | 1083AG | 1 | 51.31 | 53.78 | | 51.31 | 2.47 | 2.29 | 53.78 | -3.87 | 49.91 | |
| Limburghof 11 | 1083AG | 1 | 50.37 | 52.59 | | 50.37 | 2.22 | 2.09 | 52.59 | -3.68 | 48.91 | |
| Limburghof 13 | 1083AG | 1 | 50.16 | 52.29 | | 50.16 | 2.13 | 1.79 | 52.29 | -3.59 | 48.70 | |
| Limburghof 15 | 1083AG | 1 | 49.86 | 52.09 | | 50.00 | 2.23 | 1.59 | 52.09 | -3.63 | 48.46 | |
| Locatellikade 1 | 1076AZ | 1 | 56.51 | 57.07 | | 56.51 | 0.56 | - | 57.07 | -5.01 | 52.06 | |
| Loevestein 1 | 1082XC | 1 | 39.30 | 40.49 | | 50.00 | 1.19 | - | 40.49 | -2.63 | 37.86 | |
| Loevestein 3 | 1082XC | 1 | 39.48 | 40.77 | | 50.00 | 1.29 | - | 40.77 | -2.69 | 38.08 | |
| Loevestein 5 | 1082XC | 1 | 39.51 | 40.83 | | 50.00 | 1.32 | - | 40.83 | -2.69 | 38.14 | |
| Loevestein 7 | 1082XC | 1 | 39.59 | 40.91 | | 50.00 | 1.32 | - | 40.91 | -2.73 | 38.18 | |
| Loevestein 9 | 1082XC | 1 | 39.67 | 41.03 | | 50.00 | 1.36 | - | 41.03 | -2.72 | 38.31 | |
| Loevestein 11 | 1082XC | 1 | 39.60 | 40.86 | | 50.00 | 1.26 | - | 40.86 | -2.59 | 38.27 | |
| Loevestein 12 | 1082XJ | 1 | 40.35 | 40.94 | | 50.00 | 0.59 | - | 40.94 | -2.66 | 38.28 | |
| Loevestein 13 | 1082XC | 1 | 39.60 | 40.77 | | 50.00 | 1.17 | - | 40.77 | -2.48 | 38.29 | |
| Loevestein 14 | 1082XJ | 1 | 40.23 | 40.91 | | 50.00 | 0.68 | - | 40.91 | -2.65 | 38.26 | |
| Loevestein 15 | 1082XC | 1 | 39.64 | 40.98 | | 50.00 | 1.34 | - | 40.98 | -2.88 | 38.10 | |
| Loevestein 16 | 1082XJ | 1 | 40.36 | 41.18 | | 50.00 | 0.82 | - | 41.18 | -2.70 | 38.48 | |
| Loevestein 17 | 1082XC | 1 | 39.86 | 41.04 | | 50.00 | 1.18 | - | 41.04 | -2.48 | 38.56 | |
| Loevestein 18 | 1082XJ | 1 | 40.24 | 41.50 | | 50.00 | 1.26 | - | 41.50 | -2.90 | 38.60 | |
| Loevestein 19 | 1082XC | 1 | 40.02 | 41.07 | | 50.00 | 1.05 | - | 41.07 | -2.50 | 38.57 | |
| Loevestein 20 | 1082XJ | 1 | 40.33 | 41.20 | | 50.00 | 0.87 | - | 41.20 | -2.63 | 38.57 | |
| Loevestein 21 | 1082XC | 1 | 41.84 | 43.87 | | 50.00 | 2.03 | - | 43.87 | -3.15 | 40.72 | |
| Loevestein 22 | 1082XJ | 1 | 40.28 | 41.13 | | 50.00 | 0.85 | - | 41.13 | -2.60 | 38.53 | |
| Loevestein 23 | 1082XC | 1 | 40.81 | 42.72 | | 50.00 | 1.91 | - | 42.72 | -3.28 | 39.44 | |
| Loevestein 24 | 1082XJ | 1 | 40.36 | 41.31 | | 50.00 | 0.95 | - | 41.31 | -2.58 | 38.73 | |
| Loevestein 25 | 1082XC | 1 | 40.95 | 42.38 | | 50.00 | 1.43 | - | 42.38 | -2.99 | 39.39 | |
| Loevestein 26 | 1082XJ | 1 | 40.42 | 41.47 | | 50.00 | 1.05 | - | 41.47 | -2.59 | 38.88 | |
| Loevestein 27 | 1082XC | 1 | 40.87 | 42.26 | | 50.00 | 1.39 | - | 42.26 | -2.73 | 39.53 | |
| Loevestein 28 | 1082XJ | 1 | 40.33 | 41.49 | | 50.00 | 1.16 | - | 41.49 | -2.64 | 38.85 | |
| Loevestein 29 | 1082XC | 1 | 41.04 | 42.40 | | 50.00 | 1.36 | - | 42.40 | -2.67 | 39.73 | |
| Loevestein 30 | 1082XJ | 1 | 40.47 | 41.72 | | 50.00 | 1.25 | - | 41.72 | -2.64 | 39.08 | |
| Loevestein 31 | 1082XC | 1 | 41.44 | 42.52 | | 50.00 | 1.08 | - | 42.52 | -2.69 | 39.83 | |
| Loevestein 32 | 1082XJ | 1 | 41.85 | 43.96 | | 50.00 | 2.11 | - | 43.96 | -3.28 | 40.68 | |
| Loevestein 33 | 1082XC | 1 | 41.17 | 42.52 | | 50.00 | 1.35 | - | 42.52 | -2.71 | 39.81 | |
| Loevestein 34 | 1082XJ | 1 | 41.89 | 42.43 | | 50.00 | 0.54 | - | 42.43 | -3.11 | 39.32 | |
| Loevestein 35 | 1082XC | 1 | 41.00 | 42.79 | | 50.00 | 1.79 | - | 42.79 | -3.32 | 39.47 | |
| Loevestein 36 | 1082XJ | 1 | 41.67 | 42.27 | | 50.00 | 0.60 | - | 42.27 | -2.90 | 39.37 | |
| Loevestein 37 | 1082XC | 1 | 40.81 | 42.20 | | 50.00 | 1.39 | - | 42.20 | -3.11 | 39.09 | |
| Loevestein 38 | 1082XJ | 1 | 41.67 | 42.48 | | 50.00 | 0.81 | - | 42.48 | -2.92 | 39.56 | |
| Loevestein 39 | 1082XC | 1 | 41.33 | 42.71 | | 50.00 | 1.38 | - | 42.71 | -2.62 | 40.09 | |
| Loevestein 40 | 1082XJ | 1 | 41.73 | 42.79 | | 50.00 | 1.06 | - | 42.79 | -2.92 | 39.87 | |
| Loevestein 41 | 1082XD | 1 | 43.39 | 45.70 | | 50.00 | 2.31 | - | 45.70 | -3.72 | 41.98 | |
| Loevestein 42 | 1082XJ | 1 | 41.72 | 42.91 | | 50.00 | 1.19 | - | 42.91 | -2.90 | 40.01 | |
| Loevestein 43 | 1082XD | 1 | 42.31 | 44.20 | | 50.00 | 1.89 | - | 44.20 | -3.61 | 40.59 | |
| Loevestein 44 | 1082XJ | 1 | 41.68 | 42.79 | | 50.00 | 1.11 | - | 42.79 | -2.80 | 39.99 | |
| Loevestein 45 | 1082XD | 1 | 42.77 | 44.37 | | 50.00 | 1.60 | - | 44.37 | -3.63 | 40.74 | |
| Loevestein 46 | 1082XJ | 1 | 41.45 | 42.79 | | 50.00 | 1.34 | - | 42.79 | -2.71 | 40.08 | |
| Loevestein 47 | 1082XD | 1 | 42.44 | 43.95 | | 50.00 | 1.51 | - | 43.95 | -3.11 | 40.84 | |
| Loevestein 48 | 1082XJ | 1 | 41.35 | 42.79 | | 50.00 | 1.44 | - | 42.79 | -2.72 | 40.07 | |
| Loevestein 49 | 1082XD | 1 | 43.31 | 44.59 | | 50.00 | 1.28 | - | 44.59 | -4.53 | 40.06 | |
| Loevestein 50 | 1082XJ | 1 | 43.14 | 44.17 | | 50.00 | 1.03 | - | 44.17 | -2.86 | 41.31 | |

## Gemeente AMSTERDAM

| Adres en postcode | | Bestemming | Geluidbelasting bij huidig GPP [dB] | Toekomst zonder nieuwe maatregelen [dB] | Sanering | Grenswaarde [dB] | Effect van het project | Benodigde reductie [dB] | Geluidbelasting standaard akoestische situatie [dB] | Geluidreductie door de doelmatige maatregelen [dB] | Toekomst met geadviseerde maatregel(en) [dB] | Overschrijding grenswaarde/ (X= ja, leeg vak=nee) |
|---|---|---|---|---|---|---|---|---|---|---|---|---|
| Loevestein 51 | 1082XD | 1 | 43.61 | 45.54 | | 50.00 | 1.93 | - | 45.54 | -4.93 | 40.61 | |
| Loevestein 52 | 1082XK | 1 | 42.99 | 45.04 | | 50.00 | 2.05 | - | 45.04 | -3.68 | 41.36 | |
| Loevestein 53 | 1082XD | 1 | 44.05 | 46.26 | | 50.00 | 2.21 | - | 46.26 | -5.13 | 41.13 | |
| Loevestein 54 | 1082XK | 1 | 44.21 | 43.96 | | 50.00 | -0.25 | - | 43.96 | -3.52 | 40.44 | |
| Loevestein 55 | 1082XD | 1 | 43.85 | 46.34 | | 50.00 | 2.49 | - | 46.34 | -5.19 | 41.15 | |
| Loevestein 56 | 1082XK | 1 | 44.59 | 43.99 | | 50.00 | -0.60 | - | 43.99 | -3.32 | 40.67 | |
| Loevestein 57 | 1082XD | 1 | 44.02 | 45.83 | | 50.00 | 1.81 | - | 45.83 | -5.12 | 40.71 | |
| Loevestein 58 | 1082XK | 1 | 44.54 | 44.32 | | 50.00 | -0.22 | - | 44.32 | -3.37 | 40.95 | |
| Loevestein 59 | 1082XD | 1 | 43.95 | 45.80 | | 50.00 | 1.85 | - | 45.80 | -4.66 | 41.14 | |
| Loevestein 60 | 1082XK | 1 | 44.22 | 44.53 | | 50.00 | 0.31 | - | 44.53 | -3.32 | 41.21 | |
| Loevestein 61 | 1082XD | 1 | 46.02 | 48.32 | | 50.00 | 2.30 | - | 48.32 | -5.47 | 42.85 | |
| Loevestein 62 | 1082XK | 1 | 43.27 | 44.71 | | 50.00 | 1.44 | - | 44.71 | -4.11 | 40.60 | |
| Loevestein 63 | 1082XD | 1 | 46.86 | 48.95 | | 50.00 | 2.09 | - | 48.95 | -5.33 | 43.62 | |
| Loevestein 64 | 1082XK | 1 | 43.77 | 44.45 | | 50.00 | 0.68 | - | 44.45 | -3.16 | 41.29 | |
| Loevestein 65 | 1082XD | 1 | 47.51 | 48.94 | | 50.00 | 1.43 | - | 48.94 | -5.21 | 43.73 | |
| Loevestein 66 | 1082XK | 1 | 43.41 | 44.37 | | 50.00 | 0.96 | - | 44.37 | -3.01 | 41.36 | |
| Loevestein 67 | 1082XD | 1 | 47.13 | 48.21 | | 50.00 | 1.08 | - | 48.21 | -4.36 | 43.85 | |
| Loevestein 68 | 1082XK | 1 | 43.10 | 44.21 | | 50.00 | 1.11 | - | 44.21 | -3.02 | 41.19 | |
| Loevestein 69 | 1082XD | 1 | 47.29 | 48.46 | | 50.00 | 1.17 | - | 48.46 | -4.24 | 44.22 | |
| Loevestein 70 | 1082XK | 1 | 44.73 | 45.41 | | 50.00 | 0.68 | - | 45.41 | -3.06 | 42.35 | |
| Loevestein 71 | 1082XD | 1 | 47.43 | 48.25 | | 50.00 | 0.82 | - | 48.25 | -4.13 | 44.12 | |
| Loevestein 72 | 1082XK | 1 | 46.48 | 48.01 | | 50.00 | 1.53 | - | 48.01 | -5.30 | 42.71 | |
| Loevestein 73 | 1082XD | 1 | 47.01 | 48.53 | | 50.00 | 1.52 | - | 48.53 | -5.20 | 43.33 | |
| Loevestein 74 | 1082XK | 1 | 48.24 | 48.17 | | 50.00 | -0.07 | - | 48.17 | -4.70 | 43.47 | |
| Loevestein 75 | 1082XD | 1 | 46.87 | 48.74 | | 50.00 | 1.87 | - | 48.74 | -5.46 | 43.28 | |
| Loevestein 76 | 1082XK | 1 | 48.55 | 48.30 | | 50.00 | -0.25 | - | 48.30 | -4.62 | 43.68 | |
| Loevestein 77 | 1082XD | 1 | 46.92 | 48.66 | | 50.00 | 1.74 | - | 48.66 | -5.83 | 42.83 | |
| Loevestein 78 | 1082XK | 1 | 48.79 | 48.24 | | 50.00 | -0.55 | - | 48.24 | -4.33 | 43.91 | |
| Loevestein 79 | 1082XD | 1 | 46.78 | 48.88 | | 50.00 | 2.10 | - | 48.88 | -5.59 | 43.29 | |
| Loevestein 80 | 1082XK | 1 | 48.71 | 48.38 | | 50.00 | -0.33 | - | 48.38 | -4.30 | 44.08 | |
| Loevestein 82 | 1082XK | 1 | 48.54 | 48.16 | | 50.00 | -0.38 | - | 48.16 | -4.10 | 44.06 | |
| Loevestein 84 | 1082XK | 1 | 48.00 | 47.82 | | 50.00 | -0.18 | - | 47.82 | -3.95 | 43.87 | |
| Loevestein 86 | 1082XK | 1 | 46.87 | 48.18 | | 50.00 | 1.31 | - | 48.18 | -4.93 | 43.25 | |
| Loevestein 88 | 1082XK | 1 | 47.34 | 47.12 | | 50.00 | -0.22 | - | 47.12 | -3.55 | 43.57 | |
| Loevestein 90 | 1082XK | 1 | 48.07 | 47.50 | | 50.00 | -0.57 | - | 47.50 | -3.46 | 44.04 | |
| Loevestein 94 | 1082XL | 1 | 38.45 | 39.74 | | 50.00 | 1.29 | - | 39.74 | -2.61 | 37.13 | |
| Loevestein 96 | 1082XL | 1 | 40.28 | 41.31 | | 50.00 | 1.03 | - | 41.31 | -3.01 | 38.30 | |
| Loevestein 98 | 1082XL | 1 | 41.86 | 43.21 | | 50.00 | 1.35 | - | 43.21 | -3.43 | 39.78 | |
| Loevestein 100 | 1082XL | 1 | 45.59 | 46.96 | | 50.00 | 1.37 | - | 46.96 | -3.20 | 43.76 | |
| Loevestein 101 | 1082XE | 1 | 39.89 | 41.23 | | 50.00 | 1.34 | - | 41.23 | -2.51 | 38.72 | |
| Loevestein 102 | 1082XL | 1 | 45.61 | 46.89 | | 50.00 | 1.28 | - | 46.89 | -3.29 | 43.60 | |
| Loevestein 103 | 1082XE | 1 | 40.99 | 42.25 | | 50.00 | 1.26 | - | 42.25 | -2.68 | 39.57 | |
| Loevestein 104 | 1082XL | 1 | 42.24 | 43.45 | | 50.00 | 1.21 | - | 43.45 | -2.89 | 40.56 | |
| Loevestein 105 | 1082XE | 1 | 43.39 | 43.65 | | 50.00 | 0.26 | - | 43.65 | -2.88 | 40.77 | |
| Loevestein 106 | 1082XL | 1 | 40.18 | 41.40 | | 50.00 | 1.22 | - | 41.40 | -2.44 | 38.96 | |
| Loevestein 107 | 1082XE | 1 | 45.20 | 45.28 | | 50.00 | 0.08 | - | 45.28 | -3.21 | 42.07 | |
| Loevestein 109 | 1082XE | 1 | 46.91 | 46.59 | | 50.00 | -0.32 | - | 46.59 | -3.22 | 43.37 | |
| Loevestein 110 | 1082XL | 1 | 40.28 | 41.49 | | 50.00 | 1.21 | - | 41.49 | -2.47 | 39.02 | |
| Loevestein 111 | 1082XE | 1 | 43.24 | 43.71 | | 50.00 | 0.47 | - | 43.71 | -2.70 | 41.01 | |
| Loevestein 112 | 1082XL | 1 | 41.97 | 43.41 | | 50.00 | 1.44 | - | 43.41 | -2.85 | 40.56 | |
| Loevestein 113 | 1082XE | 1 | 40.90 | 41.97 | | 50.00 | 1.07 | - | 41.97 | -2.52 | 39.45 | |
| Loevestein 114 | 1082XL | 1 | 45.87 | 46.96 | | 50.00 | 1.09 | - | 46.96 | -3.31 | 43.65 | |
| Loevestein 116 | 1082XL | 1 | 46.45 | 47.05 | | 50.00 | 0.60 | - | 47.05 | -3.16 | 43.89 | |

## Gemeente AMSTERDAM

| Adres en postcode | | Bestemming | Geluidbelasting bij huidig GPP [dB] | Toekomst zonder nieuwe maatregelen [dB] | Sanering | Grenswaarde [dB] | Effect van het project | Benodigde reductie [dB] | Geluidbelasting standaard akoestische situatie [dB] | Geluidreductie door de doelmatige maatregelen [dB] | Toekomst met geadviseerde maatregel(en) [dB] | Overschrijding grenswaarde/ (X= ja, leeg vak=nee) |
|---|---|---|---|---|---|---|---|---|---|---|---|---|
| Loevestein 117 | 1082XE | 1 | 40.95 | 42.04 | | 50.00 | 1.09 | - | 42.04 | -2.52 | 39.52 | |
| Loevestein 118 | 1082XL | 1 | 42.31 | 43.28 | | 50.00 | 0.97 | - | 43.28 | -2.63 | 40.65 | |
| Loevestein 119 | 1082XE | 1 | 43.06 | 43.81 | | 50.00 | 0.75 | - | 43.81 | -2.67 | 41.14 | |
| Loevestein 120 | 1082XL | 1 | 40.60 | 41.68 | | 50.00 | 1.08 | - | 41.68 | -2.47 | 39.21 | |
| Loevestein 121 | 1082XE | 1 | 46.49 | 46.72 | | 50.00 | 0.23 | - | 46.72 | -3.19 | 43.53 | |
| Loevestein 122 | 1082XL | 1 | 39.45 | 40.66 | | 50.00 | 1.21 | - | 40.66 | -2.36 | 38.30 | |
| Loevestein 123 | 1082XE | 1 | 45.40 | 46.81 | | 50.00 | 1.41 | - | 46.81 | -4.57 | 42.24 | |
| Loevestein 124 | 1082XM | 1 | 39.68 | 40.77 | | 50.00 | 1.09 | - | 40.77 | -2.37 | 38.40 | |
| Loevestein 125 | 1082XE | 1 | 42.50 | 43.75 | | 50.00 | 1.25 | - | 43.75 | -2.66 | 41.09 | |
| Loevestein 126 | 1082XM | 1 | 40.84 | 41.80 | | 50.00 | 0.96 | - | 41.80 | -2.44 | 39.36 | |
| Loevestein 127 | 1082XE | 1 | 40.84 | 42.11 | | 50.00 | 1.27 | - | 42.11 | -2.50 | 39.61 | |
| Loevestein 128 | 1082XM | 1 | 42.43 | 43.26 | | 50.00 | 0.83 | - | 43.26 | -2.65 | 40.61 | |
| Loevestein 129 | 1082XE | 1 | 39.37 | 40.54 | | 50.00 | 1.17 | - | 40.54 | -2.41 | 38.13 | |
| Loevestein 130 | 1082XM | 1 | 47.11 | 47.17 | | 50.00 | 0.06 | - | 47.17 | -3.19 | 43.98 | |
| Loevestein 131 | 1082XE | 1 | 39.46 | 40.70 | | 50.00 | 1.24 | - | 40.70 | -2.40 | 38.30 | |
| Loevestein 132 | 1082XM | 1 | 46.98 | 47.45 | | 50.00 | 0.47 | - | 47.45 | -3.22 | 44.23 | |
| Loevestein 133 | 1082XE | 1 | 40.84 | 42.13 | | 50.00 | 1.29 | - | 42.13 | -2.53 | 39.60 | |
| Loevestein 134 | 1082XM | 1 | 42.41 | 43.49 | | 50.00 | 1.08 | - | 43.49 | -2.68 | 40.81 | |
| Loevestein 135 | 1082XE | 1 | 42.50 | 43.80 | | 50.00 | 1.30 | - | 43.80 | -2.65 | 41.15 | |
| Loevestein 136 | 1082XM | 1 | 40.91 | 42.06 | | 50.00 | 1.15 | - | 42.06 | -2.47 | 39.59 | |
| Loevestein 137 | 1082XE | 1 | 46.03 | 47.38 | | 50.00 | 1.35 | - | 47.38 | -4.56 | 42.82 | |
| Loevestein 139 | 1082XE | 1 | 46.62 | 47.62 | | 50.00 | 1.00 | - | 47.62 | -3.23 | 44.39 | |
| Loevestein 140 | 1082XM | 1 | 41.07 | 42.23 | | 50.00 | 1.16 | - | 42.23 | -2.46 | 39.77 | |
| Loevestein 141 | 1082XE | 1 | 43.26 | 44.71 | | 50.00 | 1.45 | - | 44.71 | -2.76 | 41.95 | |
| Loevestein 142 | 1082XM | 1 | 42.66 | 43.66 | | 50.00 | 1.00 | - | 43.66 | -2.63 | 41.03 | |
| Loevestein 143 | 1082XE | 1 | 41.21 | 42.58 | | 50.00 | 1.37 | - | 42.58 | -2.52 | 40.06 | |
| Loevestein 144 | 1082XM | 1 | 46.83 | 47.34 | | 50.00 | 0.51 | - | 47.34 | -3.09 | 44.25 | |
| Loevestein 146 | 1082XM | 1 | 46.76 | 47.24 | | 50.00 | 0.48 | - | 47.24 | -3.06 | 44.18 | |
| Loevestein 147 | 1082XG | 1 | 40.96 | 42.51 | | 50.00 | 1.55 | - | 42.51 | -2.48 | 40.03 | |
| Loevestein 148 | 1082XM | 1 | 42.76 | 43.81 | | 50.00 | 1.05 | - | 43.81 | -2.60 | 41.21 | |
| Loevestein 149 | 1082XG | 1 | 42.80 | 44.46 | | 50.00 | 1.66 | - | 44.46 | -2.70 | 41.76 | |
| Loevestein 150 | 1082XM | 1 | 40.82 | 42.04 | | 50.00 | 1.22 | - | 42.04 | -2.45 | 39.59 | |
| Loevestein 151 | 1082XG | 1 | 46.43 | 47.77 | | 50.00 | 1.34 | - | 47.77 | -3.35 | 44.42 | |
| Loevestein 152 | 1082XM | 1 | 39.77 | 41.04 | | 50.00 | 1.27 | - | 41.04 | -2.36 | 38.68 | |
| Loevestein 153 | 1082XG | 1 | 45.58 | 47.23 | | 50.00 | 1.65 | - | 47.23 | -3.31 | 43.92 | |
| Loevestein 155 | 1082XG | 1 | 41.56 | 43.28 | | 50.00 | 1.72 | - | 43.28 | -2.60 | 40.68 | |
| Loevestein 157 | 1082XG | 1 | 39.84 | 41.34 | | 50.00 | 1.50 | - | 41.34 | -2.41 | 38.93 | |
| Loevestein 159 | 1082XG | 1 | 38.85 | 40.05 | | 50.00 | 1.20 | - | 40.05 | -2.37 | 37.68 | |
| Loevestein 161 | 1082XG | 1 | 39.76 | 41.00 | | 50.00 | 1.24 | - | 41.00 | -2.33 | 38.67 | |
| Loevestein 163 | 1082XG | 1 | 40.77 | 42.05 | | 50.00 | 1.28 | - | 42.05 | -2.43 | 39.62 | |
| Loevestein 165 | 1082XG | 1 | 42.52 | 43.79 | | 50.00 | 1.27 | - | 43.79 | -2.60 | 41.19 | |
| Loevestein 167 | 1082XG | 1 | 45.81 | 47.01 | | 50.00 | 1.20 | - | 47.01 | -3.24 | 43.77 | |
| Loevestein 169 | 1082XG | 1 | 40.95 | 42.35 | | 50.00 | 1.40 | - | 42.35 | -2.44 | 39.91 | |
| Loevestein 171 | 1082XG | 1 | 42.56 | 43.94 | | 50.00 | 1.38 | - | 43.94 | -2.58 | 41.36 | |
| Loevestein 173 | 1082XG | 1 | 45.72 | 46.43 | | 50.00 | 0.71 | - | 46.43 | -2.98 | 43.45 | |
| Loevestein 177 | 1082XG | 1 | 41.59 | 42.96 | | 50.00 | 1.37 | - | 42.96 | -2.52 | 40.44 | |
| Loevestein 179 | 1082XG | 1 | 43.08 | 44.46 | | 50.00 | 1.38 | - | 44.46 | -2.62 | 41.84 | |
| Loevestein 181 | 1082XG | 1 | 45.95 | 46.75 | | 50.00 | 0.80 | - | 46.75 | -3.00 | 43.75 | |
| Loevestein 183 | 1082XG | 1 | 40.99 | 42.16 | | 50.00 | 1.17 | - | 42.16 | -2.38 | 39.78 | |
| Loevestein 185 | 1082XG | 1 | 42.37 | 43.21 | | 50.00 | 0.84 | - | 43.21 | -2.52 | 40.69 | |
| Loevestein 187 | 1082XG | 1 | 43.75 | 44.51 | | 50.00 | 0.76 | - | 44.51 | -2.58 | 41.93 | |
| Loevestein 189 | 1082XG | 1 | 46.72 | 46.98 | | 50.00 | 0.26 | - | 46.98 | -3.10 | 43.88 | |
| Loevestein 191 | 1082XH | 1 | 40.73 | 41.95 | | 50.00 | 1.22 | - | 41.95 | -2.34 | 39.61 | |

## Gemeente AMSTERDAM

| Adres en postcode | | Bestemming | Geluidbelasting bij huidig GPP [dB] | Toekomst zonder nieuwe maatregelen [dB] | Sanering | Grenswaarde [dB] | Effect van het project | Benodigde reductie [dB] | Geluidbelasting standaard akoestische situatie [dB] | Geluidreductie door de doelmatige maatregelen [dB] | Toekomst met geadviseerde maatregel(en) [dB] | Overschrijding grenswaarde/ (X= ja, leeg vak=nee) |
|---|---|---|---|---|---|---|---|---|---|---|---|---|
| Loevestein 193 | 1082XH | 1 | 41.76 | 43.11 | | 50.00 | 1.35 | - | 43.11 | -2.47 | 40.64 | |
| Loevestein 195 | 1082XH | 1 | 43.20 | 44.59 | | 50.00 | 1.39 | - | 44.59 | -2.59 | 42.00 | |
| Loevestein 197 | 1082XH | 1 | 46.30 | 47.25 | | 50.00 | 0.95 | - | 47.25 | -3.26 | 43.99 | |
| Loevestein 199 | 1082XH | 1 | 41.71 | 42.81 | | 50.00 | 1.10 | - | 42.81 | -2.40 | 40.41 | |
| Loevestein 201 | 1082XH | 1 | 43.21 | 44.25 | | 50.00 | 1.04 | - | 44.25 | -2.48 | 41.77 | |
| Loevestein 203 | 1082XH | 1 | 46.24 | 46.67 | | 50.00 | 0.43 | - | 46.67 | -3.00 | 43.67 | |
| Loevestein 207 | 1082XH | 1 | 41.71 | 42.87 | | 50.00 | 1.16 | - | 42.87 | -2.42 | 40.45 | |
| Loevestein 209 | 1082XH | 1 | 43.11 | 44.24 | | 50.00 | 1.13 | - | 44.24 | -2.46 | 41.78 | |
| Loevestein 211 | 1082XH | 1 | 46.31 | 46.60 | | 50.00 | 0.29 | - | 46.60 | -2.85 | 43.75 | |
| Loevestein 213 | 1082XH | 1 | 40.63 | 41.61 | | 50.00 | 0.98 | - | 41.61 | -2.25 | 39.36 | |
| Loevestein 215 | 1082XH | 1 | 41.67 | 42.81 | | 50.00 | 1.14 | - | 42.81 | -2.37 | 40.44 | |
| Loevestein 217 | 1082XH | 1 | 43.01 | 44.17 | | 50.00 | 1.16 | - | 44.17 | -2.45 | 41.72 | |
| Loevestein 219 | 1082XH | 1 | 46.06 | 46.86 | | 50.00 | 0.80 | - | 46.86 | -3.02 | 43.84 | |
| Loowaard 7 | 1082KR | 1 | 43.37 | 41.83 | | 50.00 | -1.54 | - | 41.83 | -2.32 | 39.51 | |
| Loowaard 9 | 1082KR | 1 | 44.28 | 43.58 | | 50.00 | -0.70 | - | 43.58 | -2.68 | 40.90 | |
| Loowaard 11 | 1082KR | 1 | 45.06 | 45.02 | | 50.00 | -0.04 | - | 45.02 | -3.13 | 41.89 | |
| Loowaard 13 | 1082KR | 1 | 46.36 | 46.42 | | 50.00 | 0.06 | - | 46.42 | -3.23 | 43.19 | |
| Loowaard 15 | 1082KR | 1 | 44.84 | 41.38 | | 50.00 | -3.46 | - | 41.38 | -3.09 | 38.29 | |
| Loowaard 17 | 1082KR | 1 | 45.15 | 42.38 | | 50.00 | -2.77 | - | 42.38 | -3.25 | 39.13 | |
| Loowaard 19 | 1082KR | 1 | 45.69 | 44.01 | | 50.00 | -1.68 | - | 44.01 | -3.50 | 40.51 | |
| Loowaard 21 | 1082KR | 1 | 46.77 | 45.73 | | 50.00 | -1.04 | - | 45.73 | -3.47 | 42.26 | |
| Loowaard 23 | 1082KR | 1 | 43.22 | 41.66 | | 50.00 | -1.56 | - | 41.66 | -3.05 | 38.61 | |
| Loowaard 25 | 1082KR | 1 | 44.47 | 42.41 | | 50.00 | -2.06 | - | 42.41 | -3.05 | 39.36 | |
| Loowaard 27 | 1082KR | 1 | 46.03 | 45.46 | | 50.00 | -0.57 | - | 45.46 | -3.12 | 42.34 | |
| Loowaard 29 | 1082KR | 1 | 46.97 | 47.16 | | 50.00 | 0.19 | - | 47.16 | -3.26 | 43.90 | |
| Loowaard 31 | 1082KR | 1 | 46.36 | 46.42 | | 50.00 | 0.06 | - | 46.42 | -3.23 | 43.19 | |
| Loowaard 33 | 1082KR | 1 | 43.34 | 43.01 | | 50.00 | -0.33 | - | 43.01 | -3.24 | 39.77 | |
| Loowaard 35 | 1082KR | 1 | 45.29 | 45.84 | | 50.00 | 0.55 | - | 45.84 | -3.01 | 42.83 | |
| Loowaard 37 | 1082KR | 1 | 39.88 | 41.99 | | 50.00 | 2.11 | - | 41.99 | -2.33 | 39.66 | |
| Loowaard 39 | 1082KR | 1 | 41.83 | 44.08 | | 50.00 | 2.25 | - | 44.08 | -2.68 | 41.40 | |
| Loowaard 41 | 1082KR | 1 | 44.99 | 47.50 | | 50.00 | 2.51 | - | 47.50 | -3.26 | 44.24 | |
| Loowaard 43 | 1082KR | 1 | 41.13 | 42.28 | | 50.00 | 1.15 | - | 42.28 | -2.30 | 39.98 | |
| Loowaard 45 | 1082KR | 1 | 42.74 | 43.66 | | 50.00 | 0.92 | - | 43.66 | -2.51 | 41.15 | |
| Loowaard 47 | 1082KR | 1 | 45.17 | 47.11 | | 50.00 | 1.94 | - | 47.11 | -3.18 | 43.93 | |
| Loowaard 49 | 1082KR | 1 | 41.13 | 42.28 | | 50.00 | 1.15 | - | 42.28 | -2.30 | 39.98 | |
| Loowaard 51 | 1082KR | 1 | 42.74 | 43.66 | | 50.00 | 0.92 | - | 43.66 | -2.51 | 41.15 | |
| Loowaard 53 | 1082KR | 1 | 45.17 | 47.11 | | 50.00 | 1.94 | - | 47.11 | -3.18 | 43.93 | |
| Loowaard 57 | 1082KR | 1 | 41.10 | 43.46 | | 50.00 | 2.36 | - | 43.46 | -2.83 | 40.63 | |
| Loowaard 59 | 1082KR | 1 | 42.99 | 45.31 | | 50.00 | 2.32 | - | 45.31 | -3.05 | 42.26 | |
| Loowaard 61 | 1082KR | 1 | 46.81 | 49.13 | | 50.00 | 2.32 | - | 49.13 | -3.70 | 45.43 | |
| Loowaard 63 | 1082KR | 1 | 48.20 | 50.49 | | 50.00 | 2.29 | - | 50.49 | -3.77 | 46.72 | |
| Loowaard 65 | 1082KR | 1 | 39.37 | 41.81 | | 50.00 | 2.44 | - | 41.81 | -3.08 | 38.73 | |
| Loowaard 67 | 1082KR | 1 | 41.21 | 43.55 | | 50.00 | 2.34 | - | 43.55 | -3.39 | 40.16 | |
| Loowaard 69 | 1082KR | 1 | 44.34 | 46.41 | | 50.00 | 2.07 | - | 46.41 | -4.08 | 42.33 | |
| Loowaard 71 | 1082KR | 1 | 46.56 | 48.88 | | 50.00 | 2.32 | - | 48.88 | -3.73 | 45.15 | |
| Loowaard 73 | 1082KR | 1 | 41.10 | 43.46 | | 50.00 | 2.36 | - | 43.46 | -2.83 | 40.63 | |
| Loowaard 75 | 1082KR | 1 | 42.99 | 45.31 | | 50.00 | 2.32 | - | 45.31 | -3.05 | 42.26 | |
| Loowaard 77 | 1082KR | 1 | 46.81 | 49.13 | | 50.00 | 2.32 | - | 49.13 | -3.70 | 45.43 | |
| Loowaard 79 | 1082KR | 1 | 48.20 | 50.49 | | 50.00 | 2.29 | - | 50.49 | -3.77 | 46.72 | |
| Loowaard 81 | 1082KR | 1 | 39.37 | 41.81 | | 50.00 | 2.44 | - | 41.81 | -3.08 | 38.73 | |
| Loowaard 83 | 1082KR | 1 | 41.21 | 43.55 | | 50.00 | 2.34 | - | 43.55 | -3.39 | 40.16 | |
| Loowaard 85 | 1082KR | 1 | 44.34 | 46.41 | | 50.00 | 2.07 | - | 46.41 | -4.08 | 42.33 | |
| Loowaard 87 | 1082KR | 1 | 46.56 | 48.88 | | 50.00 | 2.32 | - | 48.88 | -3.73 | 45.15 | |

## Gemeente AMSTERDAM

| Adres en postcode | | Bestemming | Geluidbelasting bij huidig GPP [dB] | Toekomst zonder nieuwe maatregelen [dB] | Sanering | Grenswaarde [dB] | Effect van het project | Benodigde reductie [dB] | Geluidbelasting standaard akoestische situatie [dB] | Geluidreductie door de doelmatige maatregelen [dB] | Toekomst met geadviseerde maatregel(en) [dB] | Overschrijding grenswaarde/ (X= ja, leeg vak=nee) |
|---|---|---|---|---|---|---|---|---|---|---|---|---|
| Loowaard 89 | 1082KR | 1 | 41.10 | 43.46 | | 50.00 | 2.36 | - | 43.46 | -2.83 | 40.63 | |
| Loowaard 91 | 1082KR | 1 | 42.99 | 45.31 | | 50.00 | 2.32 | - | 45.31 | -3.05 | 42.26 | |
| Loowaard 93 | 1082KR | 1 | 46.81 | 49.13 | | 50.00 | 2.32 | - | 49.13 | -3.70 | 45.43 | |
| Loowaard 95 | 1082KR | 1 | 48.20 | 50.49 | | 50.00 | 2.29 | - | 50.49 | -3.77 | 46.72 | |
| Loowaard 97 | 1082KR | 1 | 39.37 | 41.81 | | 50.00 | 2.44 | - | 41.81 | -3.08 | 38.73 | |
| Loowaard 99 | 1082KR | 1 | 41.21 | 43.55 | | 50.00 | 2.34 | - | 43.55 | -3.39 | 40.16 | |
| Loowaard 101 | 1082KR | 1 | 44.34 | 46.41 | | 50.00 | 2.07 | - | 46.41 | -4.08 | 42.33 | |
| Loowaard 103 | 1082KR | 1 | 46.56 | 48.88 | | 50.00 | 2.32 | - | 48.88 | -3.73 | 45.15 | |
| Loowaard 105 | 1082KR | 1 | 40.70 | 41.41 | | 50.00 | 0.71 | - | 41.41 | -2.48 | 38.93 | |
| Loowaard 107 | 1082KR | 1 | 42.74 | 42.46 | | 50.00 | -0.28 | - | 42.46 | -2.49 | 39.97 | |
| Loowaard 109 | 1082KR | 1 | 43.68 | 43.99 | | 50.00 | 0.31 | - | 43.99 | -2.63 | 41.36 | |
| Loowaard 111 | 1082KR | 1 | 46.71 | 48.35 | | 50.00 | 1.64 | - | 48.35 | -3.46 | 44.89 | |
| Loowaard 113 | 1082KR | 1 | 41.15 | 41.83 | | 50.00 | 0.68 | - | 41.83 | -2.95 | 38.88 | |
| Loowaard 115 | 1082KR | 1 | 42.78 | 42.47 | | 50.00 | -0.31 | - | 42.47 | -2.69 | 39.78 | |
| Loowaard 117 | 1082KR | 1 | 44.32 | 44.63 | | 50.00 | 0.31 | - | 44.63 | -2.70 | 41.93 | |
| Loowaard 119 | 1082KR | 1 | 46.43 | 48.21 | | 50.00 | 1.78 | - | 48.21 | -3.64 | 44.57 | |
| Loowaard 121 | 1082KR | 1 | 40.70 | 41.41 | | 50.00 | 0.71 | - | 41.41 | -2.48 | 38.93 | |
| Loowaard 123 | 1082KR | 1 | 42.74 | 42.46 | | 50.00 | -0.28 | - | 42.46 | -2.49 | 39.97 | |
| Loowaard 125 | 1082KR | 1 | 43.68 | 43.99 | | 50.00 | 0.31 | - | 43.99 | -2.63 | 41.36 | |
| Loowaard 127 | 1082KR | 1 | 46.71 | 48.35 | | 50.00 | 1.64 | - | 48.35 | -3.46 | 44.89 | |
| Loowaard 129 | 1082KR | 1 | 41.15 | 41.83 | | 50.00 | 0.68 | - | 41.83 | -2.95 | 38.88 | |
| Loowaard 131 | 1082KR | 1 | 42.78 | 42.47 | | 50.00 | -0.31 | - | 42.47 | -2.69 | 39.78 | |
| Loowaard 133 | 1082KR | 1 | 44.32 | 44.63 | | 50.00 | 0.31 | - | 44.63 | -2.70 | 41.93 | |
| Loowaard 135 | 1082KR | 1 | 46.43 | 48.21 | | 50.00 | 1.78 | - | 48.21 | -3.64 | 44.57 | |
| Loowaard 137 | 1082KR | 1 | 40.70 | 41.41 | | 50.00 | 0.71 | - | 41.41 | -2.48 | 38.93 | |
| Loowaard 139 | 1082KR | 1 | 42.74 | 42.46 | | 50.00 | -0.28 | - | 42.46 | -2.49 | 39.97 | |
| Loowaard 141 | 1082KR | 1 | 43.68 | 43.99 | | 50.00 | 0.31 | - | 43.99 | -2.63 | 41.36 | |
| Loowaard 143 | 1082KR | 1 | 46.71 | 48.35 | | 50.00 | 1.64 | - | 48.35 | -3.46 | 44.89 | |
| Loowaard 145 | 1082KR | 1 | 41.15 | 41.83 | | 50.00 | 0.68 | - | 41.83 | -2.95 | 38.88 | |
| Loowaard 147 | 1082KR | 1 | 42.78 | 42.47 | | 50.00 | -0.31 | - | 42.47 | -2.69 | 39.78 | |
| Loowaard 149 | 1082KR | 1 | 44.32 | 44.63 | | 50.00 | 0.31 | - | 44.63 | -2.70 | 41.93 | |
| Loowaard 151 | 1082KR | 1 | 46.43 | 48.21 | | 50.00 | 1.78 | - | 48.21 | -3.64 | 44.57 | |
| Loowaard 153 | 1082KR | 1 | 44.81 | 45.39 | | 50.00 | 0.58 | - | 45.39 | -3.24 | 42.15 | |
| Loowaard 155 | 1082KR | 1 | 47.93 | 49.84 | | 50.00 | 1.91 | - | 49.84 | -3.78 | 46.06 | |
| Louweshoek 1 | 1066DM | 1 | 46.40 | 47.09 | | 50.00 | 0.69 | - | 47.09 | -1.84 | 45.25 | |
| Louweshoek 2 | 1066DM | 1 | 46.40 | 47.09 | | 50.00 | 0.69 | - | 47.09 | -1.84 | 45.25 | |
| Louweshoek 3 | 1066DM | 1 | 46.40 | 47.09 | | 50.00 | 0.69 | - | 47.09 | -1.84 | 45.25 | |
| Louweshoek 4 | 1066DM | 1 | 46.40 | 47.09 | | 50.00 | 0.69 | - | 47.09 | -1.84 | 45.25 | |
| Louweshoek 5 | 1066DM | 1 | 46.40 | 47.09 | | 50.00 | 0.69 | - | 47.09 | -1.84 | 45.25 | |
| Louweshoek 6 | 1066DM | 1 | 46.40 | 47.09 | | 50.00 | 0.69 | - | 47.09 | -1.84 | 45.25 | |
| Louweshoek 7 | 1066DM | 1 | 46.40 | 47.09 | | 50.00 | 0.69 | - | 47.09 | -1.84 | 45.25 | |
| Louweshoek 8 | 1066DM | 1 | 46.40 | 47.09 | | 50.00 | 0.69 | - | 47.09 | -1.84 | 45.25 | |
| Louweshoek 9 | 1066DM | 1 | 46.40 | 47.09 | | 50.00 | 0.69 | - | 47.09 | -1.84 | 45.25 | |
| Louweshoek 10 | 1066DM | 1 | 46.40 | 47.09 | | 50.00 | 0.69 | - | 47.09 | -1.84 | 45.25 | |
| Louweshoek 11 | 1066DM | 1 | 46.40 | 47.09 | | 50.00 | 0.69 | - | 47.09 | -1.84 | 45.25 | |
| Louweshoek 12 | 1066DM | 1 | 46.40 | 47.09 | | 50.00 | 0.69 | - | 47.09 | -1.84 | 45.25 | |
| Louweshoek 13 | 1066DM | 1 | 46.40 | 47.09 | | 50.00 | 0.69 | - | 47.09 | -1.84 | 45.25 | |
| Louweshoek 14 | 1066DM | 1 | 46.40 | 47.09 | | 50.00 | 0.69 | - | 47.09 | -1.84 | 45.25 | |
| Louweshoek 15 | 1066DM | 1 | 46.40 | 47.09 | | 50.00 | 0.69 | - | 47.09 | -1.84 | 45.25 | |
| Louweshoek 16 | 1066DM | 1 | 46.40 | 47.09 | | 50.00 | 0.69 | - | 47.09 | -1.84 | 45.25 | |
| Louweshoek 17 | 1066DM | 1 | 46.40 | 47.09 | | 50.00 | 0.69 | - | 47.09 | -1.84 | 45.25 | |
| Louweshoek 18 | 1066DM | 1 | 46.40 | 47.09 | | 50.00 | 0.69 | - | 47.09 | -1.84 | 45.25 | |
| Louweshoek 19 | 1066DM | 1 | 46.40 | 47.09 | | 50.00 | 0.69 | - | 47.09 | -1.84 | 45.25 | |

## Gemeente AMSTERDAM

| Adres en postcode | | Bestemming | Geluidbelasting bij huidig GPP [dB] | Toekomst zonder nieuwe maatregelen [dB] | Sanering | Grenswaarde [dB] | Effect van het project | Benodigde reductie [dB] | Geluidbelasting standaard akoestische situatie [dB] | Geluidreductie door de doelmatige maatregelen [dB] | Toekomst met geadviseerde maatregel(en) [dB] | Overschrijding grenswaarde/ (X= ja, leeg vak=nee) |
|---|---|---|---|---|---|---|---|---|---|---|---|---|
| Louweshoek 20 | 1066DN | 1 | 46.54 | 47.22 | | 50.00 | 0.68 | - | 47.22 | -1.86 | 45.36 | |
| Louweshoek 21 | 1066DN | 1 | 46.54 | 47.22 | | 50.00 | 0.68 | - | 47.22 | -1.86 | 45.36 | |
| Louweshoek 22 | 1066DN | 1 | 46.54 | 47.22 | | 50.00 | 0.68 | - | 47.22 | -1.86 | 45.36 | |
| Louweshoek 23 | 1066DN | 1 | 46.54 | 47.22 | | 50.00 | 0.68 | - | 47.22 | -1.86 | 45.36 | |
| Louweshoek 24 | 1066DN | 1 | 46.54 | 47.22 | | 50.00 | 0.68 | - | 47.22 | -1.86 | 45.36 | |
| Louweshoek 25 | 1066DN | 1 | 46.54 | 47.22 | | 50.00 | 0.68 | - | 47.22 | -1.86 | 45.36 | |
| Louweshoek 26 | 1066DN | 1 | 46.54 | 47.22 | | 50.00 | 0.68 | - | 47.22 | -1.86 | 45.36 | |
| Louweshoek 27 | 1066DN | 1 | 46.54 | 47.22 | | 50.00 | 0.68 | - | 47.22 | -1.86 | 45.36 | |
| Louweshoek 28 | 1066DN | 1 | 46.54 | 47.22 | | 50.00 | 0.68 | - | 47.22 | -1.86 | 45.36 | |
| Louweshoek 29 | 1066DN | 1 | 46.54 | 47.22 | | 50.00 | 0.68 | - | 47.22 | -1.86 | 45.36 | |
| Louweshoek 30 | 1066DN | 1 | 46.54 | 47.22 | | 50.00 | 0.68 | - | 47.22 | -1.86 | 45.36 | |
| Louweshoek 31 | 1066DN | 1 | 46.54 | 47.22 | | 50.00 | 0.68 | - | 47.22 | -1.86 | 45.36 | |
| Louweshoek 32 | 1066DN | 1 | 46.54 | 47.22 | | 50.00 | 0.68 | - | 47.22 | -1.86 | 45.36 | |
| Louweshoek 33 | 1066DN | 1 | 46.54 | 47.22 | | 50.00 | 0.68 | - | 47.22 | -1.86 | 45.36 | |
| Louweshoek 34 | 1066DN | 1 | 46.54 | 47.22 | | 50.00 | 0.68 | - | 47.22 | -1.86 | 45.36 | |
| Louweshoek 35 | 1066DN | 1 | 46.54 | 47.22 | | 50.00 | 0.68 | - | 47.22 | -1.86 | 45.36 | |
| Louweshoek 36 | 1066DN | 1 | 46.54 | 47.22 | | 50.00 | 0.68 | - | 47.22 | -1.86 | 45.36 | |
| Louweshoek 37 | 1066DN | 1 | 46.54 | 47.22 | | 50.00 | 0.68 | - | 47.22 | -1.86 | 45.36 | |
| Louweshoek 38 | 1066DN | 1 | 46.54 | 47.22 | | 50.00 | 0.68 | - | 47.22 | -1.86 | 45.36 | |
| Louweshoek 39 | 1066DN | 1 | 46.54 | 47.22 | | 50.00 | 0.68 | - | 47.22 | -1.86 | 45.36 | |
| Louweshoek 101 | 1066DP | 1 | 47.12 | 47.72 | | 50.00 | 0.60 | - | 47.72 | -2.08 | 45.64 | |
| Louweshoek 102 | 1066DP | 1 | 47.12 | 47.72 | | 50.00 | 0.60 | - | 47.72 | -2.08 | 45.64 | |
| Louweshoek 103 | 1066DP | 1 | 47.12 | 47.72 | | 50.00 | 0.60 | - | 47.72 | -2.08 | 45.64 | |
| Louweshoek 104 | 1066DP | 1 | 47.12 | 47.72 | | 50.00 | 0.60 | - | 47.72 | -2.08 | 45.64 | |
| Louweshoek 105 | 1066DP | 1 | 47.12 | 47.72 | | 50.00 | 0.60 | - | 47.72 | -2.08 | 45.64 | |
| Louweshoek 106 | 1066DP | 1 | 47.12 | 47.72 | | 50.00 | 0.60 | - | 47.72 | -2.08 | 45.64 | |
| Louweshoek 107 | 1066DP | 1 | 47.12 | 47.72 | | 50.00 | 0.60 | - | 47.72 | -2.08 | 45.64 | |
| Louweshoek 108 | 1066DP | 1 | 47.12 | 47.72 | | 50.00 | 0.60 | - | 47.72 | -2.08 | 45.64 | |
| Louweshoek 109 | 1066DP | 1 | 47.12 | 47.72 | | 50.00 | 0.60 | - | 47.72 | -2.08 | 45.64 | |
| Louweshoek 110 | 1066DP | 1 | 47.12 | 47.72 | | 50.00 | 0.60 | - | 47.72 | -2.08 | 45.64 | |
| Louweshoek 111 | 1066DP | 1 | 47.12 | 47.72 | | 50.00 | 0.60 | - | 47.72 | -2.08 | 45.64 | |
| Louweshoek 112 | 1066DP | 1 | 47.12 | 47.72 | | 50.00 | 0.60 | - | 47.72 | -2.08 | 45.64 | |
| Louweshoek 113 | 1066DP | 1 | 47.12 | 47.72 | | 50.00 | 0.60 | - | 47.72 | -2.08 | 45.64 | |
| Louweshoek 114 | 1066DP | 1 | 47.12 | 47.72 | | 50.00 | 0.60 | - | 47.72 | -2.08 | 45.64 | |
| Louweshoek 115 | 1066DP | 1 | 47.12 | 47.72 | | 50.00 | 0.60 | - | 47.72 | -2.08 | 45.64 | |
| Louweshoek 116 | 1066DP | 1 | 47.12 | 47.72 | | 50.00 | 0.60 | - | 47.72 | -2.08 | 45.64 | |
| Louweshoek 117 | 1066DP | 1 | 47.12 | 47.72 | | 50.00 | 0.60 | - | 47.72 | -2.08 | 45.64 | |
| Louweshoek 118 | 1066DP | 1 | 47.12 | 47.72 | | 50.00 | 0.60 | - | 47.72 | -2.08 | 45.64 | |
| Louweshoek 119 | 1066DP | 1 | 47.12 | 47.72 | | 50.00 | 0.60 | - | 47.72 | -2.08 | 45.64 | |
| Louweshoek 120 | 1066DP | 1 | 47.12 | 47.72 | | 50.00 | 0.60 | - | 47.72 | -2.08 | 45.64 | |
| Louweshoek 121 | 1066DP | 1 | 47.12 | 47.72 | | 50.00 | 0.60 | - | 47.72 | -2.08 | 45.64 | |
| Louweshoek 122 | 1066DR | 1 | 47.12 | 47.72 | | 50.00 | 0.60 | - | 47.72 | -2.08 | 45.64 | |
| Louweshoek 123 | 1066DR | 1 | 47.12 | 47.72 | | 50.00 | 0.60 | - | 47.72 | -2.08 | 45.64 | |
| Louweshoek 124 | 1066DR | 1 | 47.12 | 47.72 | | 50.00 | 0.60 | - | 47.72 | -2.08 | 45.64 | |
| Louweshoek 125 | 1066DR | 1 | 47.12 | 47.72 | | 50.00 | 0.60 | - | 47.72 | -2.08 | 45.64 | |
| Louweshoek 126 | 1066DR | 1 | 47.12 | 47.72 | | 50.00 | 0.60 | - | 47.72 | -2.08 | 45.64 | |
| Louweshoek 127 | 1066DR | 1 | 47.12 | 47.72 | | 50.00 | 0.60 | - | 47.72 | -2.08 | 45.64 | |
| Louweshoek 128 | 1066DR | 1 | 47.12 | 47.72 | | 50.00 | 0.60 | - | 47.72 | -2.08 | 45.64 | |
| Louweshoek 129 | 1066DR | 1 | 47.12 | 47.72 | | 50.00 | 0.60 | - | 47.72 | -2.08 | 45.64 | |
| Louweshoek 130 | 1066DR | 1 | 47.12 | 47.72 | | 50.00 | 0.60 | - | 47.72 | -2.08 | 45.64 | |
| Louweshoek 131 | 1066DR | 1 | 47.12 | 47.72 | | 50.00 | 0.60 | - | 47.72 | -2.08 | 45.64 | |
| Louweshoek 132 | 1066DR | 1 | 47.12 | 47.72 | | 50.00 | 0.60 | - | 47.72 | -2.08 | 45.64 | |
| Louweshoek 133 | 1066DR | 1 | 47.12 | 47.72 | | 50.00 | 0.60 | - | 47.72 | -2.08 | 45.64 | |

## Gemeente AMSTERDAM

| Adres en postcode | | Bestemming | Geluidbelasting bij huidig GPP [dB] | Toekomst zonder nieuwe maatregelen [dB] | Sanering | Grenswaarde [dB] | Effect van het project | Benodigde reductie [dB] | Geluidbelasting standaard akoestische situatie [dB] | Geluidreductie door de doelmatige maatregelen [dB] | Toekomst met geadviseerde maatregel(en) [dB] | Overschrijding grenswaarde/ (X= ja, leeg vak=nee) |
|---|---|---|---|---|---|---|---|---|---|---|---|---|
| Louweshoek 134 | 1066DR | 1 | 47.12 | 47.72 | | 50.00 | 0.60 | - | 47.72 | -2.08 | 45.64 | |
| Louweshoek 135 | 1066DR | 1 | 47.12 | 47.72 | | 50.00 | 0.60 | - | 47.72 | -2.08 | 45.64 | |
| Louweshoek 136 | 1066DR | 1 | 47.12 | 47.72 | | 50.00 | 0.60 | - | 47.72 | -2.08 | 45.64 | |
| Louweshoek 137 | 1066DR | 1 | 47.12 | 47.72 | | 50.00 | 0.60 | - | 47.72 | -2.08 | 45.64 | |
| Louweshoek 138 | 1066DR | 1 | 47.12 | 47.72 | | 50.00 | 0.60 | - | 47.72 | -2.08 | 45.64 | |
| Louweshoek 139 | 1066DR | 1 | 47.12 | 47.72 | | 50.00 | 0.60 | - | 47.72 | -2.08 | 45.64 | |
| Louweshoek 140 | 1066DR | 1 | 47.12 | 47.72 | | 50.00 | 0.60 | - | 47.72 | -2.08 | 45.64 | |
| Louweshoek 141 | 1066DR | 1 | 47.12 | 47.72 | | 50.00 | 0.60 | - | 47.72 | -2.08 | 45.64 | |
| Louweshoek 142 | 1066DR | 1 | 47.12 | 47.72 | | 50.00 | 0.60 | - | 47.72 | -2.08 | 45.64 | |
| Louweshoek 143 | 1066DR | 1 | 47.12 | 47.72 | | 50.00 | 0.60 | - | 47.72 | -2.08 | 45.64 | |
| Louweshoek 201 | 1066DS | 1 | 47.49 | 47.97 | | 50.00 | 0.48 | - | 47.97 | -1.55 | 46.42 | |
| Louweshoek 202 | 1066DS | 1 | 47.49 | 47.97 | | 50.00 | 0.48 | - | 47.97 | -1.55 | 46.42 | |
| Louweshoek 203 | 1066DS | 1 | 47.49 | 47.97 | | 50.00 | 0.48 | - | 47.97 | -1.55 | 46.42 | |
| Louweshoek 204 | 1066DS | 1 | 47.49 | 47.97 | | 50.00 | 0.48 | - | 47.97 | -1.55 | 46.42 | |
| Louweshoek 205 | 1066DS | 1 | 47.49 | 47.97 | | 50.00 | 0.48 | - | 47.97 | -1.55 | 46.42 | |
| Louweshoek 206 | 1066DS | 1 | 47.49 | 47.97 | | 50.00 | 0.48 | - | 47.97 | -1.55 | 46.42 | |
| Louweshoek 207 | 1066DS | 1 | 47.49 | 47.97 | | 50.00 | 0.48 | - | 47.97 | -1.55 | 46.42 | |
| Louweshoek 208 | 1066DS | 1 | 47.49 | 47.97 | | 50.00 | 0.48 | - | 47.97 | -1.55 | 46.42 | |
| Louweshoek 209 | 1066DS | 1 | 47.49 | 47.97 | | 50.00 | 0.48 | - | 47.97 | -1.55 | 46.42 | |
| Louweshoek 210 | 1066DS | 1 | 47.49 | 47.97 | | 50.00 | 0.48 | - | 47.97 | -1.55 | 46.42 | |
| Louweshoek 211 | 1066DS | 1 | 47.49 | 47.97 | | 50.00 | 0.48 | - | 47.97 | -1.55 | 46.42 | |
| Louweshoek 212 | 1066DS | 1 | 47.49 | 47.97 | | 50.00 | 0.48 | - | 47.97 | -1.55 | 46.42 | |
| Louweshoek 213 | 1066DS | 1 | 47.49 | 47.97 | | 50.00 | 0.48 | - | 47.97 | -1.55 | 46.42 | |
| Louweshoek 214 | 1066DS | 1 | 47.49 | 47.97 | | 50.00 | 0.48 | - | 47.97 | -1.55 | 46.42 | |
| Louweshoek 215 | 1066DT | 1 | 47.48 | 47.98 | | 50.00 | 0.50 | - | 47.98 | -1.58 | 46.40 | |
| Louweshoek 216 | 1066DT | 1 | 47.48 | 47.98 | | 50.00 | 0.50 | - | 47.98 | -1.58 | 46.40 | |
| Louweshoek 217 | 1066DT | 1 | 47.48 | 47.98 | | 50.00 | 0.50 | - | 47.98 | -1.58 | 46.40 | |
| Louweshoek 218 | 1066DT | 1 | 47.48 | 47.98 | | 50.00 | 0.50 | - | 47.98 | -1.58 | 46.40 | |
| Louweshoek 219 | 1066DT | 1 | 47.48 | 47.98 | | 50.00 | 0.50 | - | 47.98 | -1.58 | 46.40 | |
| Louweshoek 220 | 1066DT | 1 | 47.48 | 47.98 | | 50.00 | 0.50 | - | 47.98 | -1.58 | 46.40 | |
| Louweshoek 221 | 1066DT | 1 | 47.48 | 47.98 | | 50.00 | 0.50 | - | 47.98 | -1.58 | 46.40 | |
| Louweshoek 222 | 1066DT | 1 | 47.48 | 47.98 | | 50.00 | 0.50 | - | 47.98 | -1.58 | 46.40 | |
| Louweshoek 223 | 1066DT | 1 | 47.48 | 47.98 | | 50.00 | 0.50 | - | 47.98 | -1.58 | 46.40 | |
| Louweshoek 224 | 1066DT | 1 | 47.48 | 47.98 | | 50.00 | 0.50 | - | 47.98 | -1.58 | 46.40 | |
| Louweshoek 225 | 1066DT | 1 | 47.48 | 47.98 | | 50.00 | 0.50 | - | 47.98 | -1.58 | 46.40 | |
| Louweshoek 226 | 1066DT | 1 | 47.48 | 47.98 | | 50.00 | 0.50 | - | 47.98 | -1.58 | 46.40 | |
| Louweshoek 227 | 1066DT | 1 | 47.48 | 47.98 | | 50.00 | 0.50 | - | 47.98 | -1.58 | 46.40 | |
| Louweshoek 228 | 1066DT | 1 | 47.48 | 47.98 | | 50.00 | 0.50 | - | 47.98 | -1.58 | 46.40 | |
| Louweshoek 229 | 1066DT | 1 | 47.48 | 47.98 | | 50.00 | 0.50 | - | 47.98 | -1.58 | 46.40 | |
| Louweshoek 230 | 1066DT | 1 | 47.48 | 47.98 | | 50.00 | 0.50 | - | 47.98 | -1.58 | 46.40 | |
| Louweshoek 231 | 1066DT | 1 | 47.48 | 47.98 | | 50.00 | 0.50 | - | 47.98 | -1.58 | 46.40 | |
| Louweshoek 232 | 1066DT | 1 | 47.48 | 47.98 | | 50.00 | 0.50 | - | 47.98 | -1.58 | 46.40 | |
| Louweshoek 233 | 1066DT | 1 | 47.48 | 47.98 | | 50.00 | 0.50 | - | 47.98 | -1.58 | 46.40 | |
| Louweshoek 234 | 1066DT | 1 | 47.48 | 47.98 | | 50.00 | 0.50 | - | 47.98 | -1.58 | 46.40 | |
| Louweshoek 301 | 1066DV | 1 | 49.13 | 49.62 | | 50.00 | 0.49 | - | 49.62 | -1.82 | 47.80 | |
| Louweshoek 302 | 1066DV | 1 | 49.13 | 49.62 | | 50.00 | 0.49 | - | 49.62 | -1.82 | 47.80 | |
| Louweshoek 303 | 1066DV | 1 | 49.13 | 49.62 | | 50.00 | 0.49 | - | 49.62 | -1.82 | 47.80 | |
| Louweshoek 304 | 1066DV | 1 | 49.13 | 49.62 | | 50.00 | 0.49 | - | 49.62 | -1.82 | 47.80 | |
| Louweshoek 305 | 1066DV | 1 | 49.13 | 49.62 | | 50.00 | 0.49 | - | 49.62 | -1.82 | 47.80 | |
| Louweshoek 306 | 1066DV | 1 | 49.13 | 49.62 | | 50.00 | 0.49 | - | 49.62 | -1.82 | 47.80 | |
| Louweshoek 307 | 1066DV | 1 | 49.13 | 49.62 | | 50.00 | 0.49 | - | 49.62 | -1.82 | 47.80 | |
| Louweshoek 308 | 1066DV | 1 | 49.13 | 49.62 | | 50.00 | 0.49 | - | 49.62 | -1.82 | 47.80 | |
| Louweshoek 309 | 1066DV | 1 | 49.13 | 49.62 | | 50.00 | 0.49 | - | 49.62 | -1.82 | 47.80 | |

## Gemeente AMSTERDAM

| Adres en postcode | | Bestemming | Geluidbelasting bij huidig GPP [dB] | Toekomst zonder nieuwe maatregelen [dB] | Sanering | Grenswaarde [dB] | Effect van het project | Benodigde reductie [dB] | Geluidbelasting standaard akoestische situatie [dB] | Geluidreductie door de doelmatige maatregelen [dB] | Toekomst met geadviseerde maatregel(en) [dB] | Overschrijding grenswaarde/ (X= ja, leeg vak=nee) |
|---|---|---|---|---|---|---|---|---|---|---|---|---|
| Louweshoek 310 | 1066DV | 1 | 49.13 | 49.62 | | 50.00 | 0.49 | - | 49.62 | -1.82 | 47.80 | |
| Louweshoek 311 | 1066DV | 1 | 49.13 | 49.62 | | 50.00 | 0.49 | - | 49.62 | -1.82 | 47.80 | |
| Louweshoek 312 | 1066DV | 1 | 49.13 | 49.62 | | 50.00 | 0.49 | - | 49.62 | -1.82 | 47.80 | |
| Louweshoek 313 | 1066DV | 1 | 49.13 | 49.62 | | 50.00 | 0.49 | - | 49.62 | -1.82 | 47.80 | |
| Louweshoek 314 | 1066DV | 1 | 49.13 | 49.62 | | 50.00 | 0.49 | - | 49.62 | -1.82 | 47.80 | |
| Louweshoek 316 | 1066DV | 1 | 49.13 | 49.62 | | 50.00 | 0.49 | - | 49.62 | -1.82 | 47.80 | |
| Louweshoek 318 | 1066DV | 1 | 49.13 | 49.62 | | 50.00 | 0.49 | - | 49.62 | -1.82 | 47.80 | |
| Louweshoek 320 | 1066DV | 1 | 49.13 | 49.62 | | 50.00 | 0.49 | - | 49.62 | -1.82 | 47.80 | |
| Louweshoek 322 | 1066DV | 1 | 49.13 | 49.62 | | 50.00 | 0.49 | - | 49.62 | -1.82 | 47.80 | |
| Louweshoek 402 | 1066DW | 1 | 48.51 | 48.90 | | 50.00 | 0.39 | - | 48.90 | -2.01 | 46.89 | |
| Louweshoek 404 | 1066DW | 1 | 48.51 | 48.90 | | 50.00 | 0.39 | - | 48.90 | -2.01 | 46.89 | |
| Louweshoek 406 | 1066DW | 1 | 48.51 | 48.90 | | 50.00 | 0.39 | - | 48.90 | -2.01 | 46.89 | |
| Louweshoek 408 | 1066DW | 1 | 48.51 | 48.90 | | 50.00 | 0.39 | - | 48.90 | -2.01 | 46.89 | |
| Louweshoek 410 | 1066DW | 1 | 48.51 | 48.90 | | 50.00 | 0.39 | - | 48.90 | -2.01 | 46.89 | |
| Louweshoek 412 | 1066DW | 1 | 48.51 | 48.90 | | 50.00 | 0.39 | - | 48.90 | -2.01 | 46.89 | |
| Louweshoek 414 | 1066DW | 1 | 48.51 | 48.90 | | 50.00 | 0.39 | - | 48.90 | -2.01 | 46.89 | |
| Louweshoek 416 | 1066DW | 1 | 48.51 | 48.90 | | 50.00 | 0.39 | - | 48.90 | -2.01 | 46.89 | |
| Louweshoek 418 | 1066DW | 1 | 48.51 | 48.90 | | 50.00 | 0.39 | - | 48.90 | -2.01 | 46.89 | |
| Louweshoek 420 | 1066DW | 1 | 48.51 | 48.90 | | 50.00 | 0.39 | - | 48.90 | -2.01 | 46.89 | |
| Louweshoek 422 | 1066DW | 1 | 48.51 | 48.90 | | 50.00 | 0.39 | - | 48.90 | -2.01 | 46.89 | |
| Louweshoek 502 | 1066DX | 1 | 48.75 | 49.07 | | 50.00 | 0.32 | - | 49.07 | -2.04 | 47.03 | |
| Louweshoek 504 | 1066DX | 1 | 48.75 | 49.07 | | 50.00 | 0.32 | - | 49.07 | -2.04 | 47.03 | |
| Louweshoek 506 | 1066DX | 1 | 48.75 | 49.07 | | 50.00 | 0.32 | - | 49.07 | -2.04 | 47.03 | |
| Louweshoek 508 | 1066DX | 1 | 48.75 | 49.07 | | 50.00 | 0.32 | - | 49.07 | -2.04 | 47.03 | |
| Louweshoek 510 | 1066DX | 1 | 48.75 | 49.07 | | 50.00 | 0.32 | - | 49.07 | -2.04 | 47.03 | |
| Louweshoek 512 | 1066DX | 1 | 48.75 | 49.07 | | 50.00 | 0.32 | - | 49.07 | -2.04 | 47.03 | |
| Louweshoek 514 | 1066DX | 1 | 48.75 | 49.07 | | 50.00 | 0.32 | - | 49.07 | -2.04 | 47.03 | |
| Louweshoek 516 | 1066DX | 1 | 48.75 | 49.07 | | 50.00 | 0.32 | - | 49.07 | -2.04 | 47.03 | |
| Louweshoek 518 | 1066DX | 1 | 48.75 | 49.07 | | 50.00 | 0.32 | - | 49.07 | -2.04 | 47.03 | |
| Louweshoek 520 | 1066DX | 1 | 48.75 | 49.07 | | 50.00 | 0.32 | - | 49.07 | -2.04 | 47.03 | |
| Louweshoek 522 | 1066DX | 1 | 48.75 | 49.07 | | 50.00 | 0.32 | - | 49.07 | -2.04 | 47.03 | |
| Louwesweg 3 A10 | 1066EA | 1 | 53.25 | 53.90 | | 53.25 | 0.65 | 0.41 | 53.90 | -1.92 | 51.98 | |
| Louwesweg 3 A100 | 1066EA | 1 | 51.72 | 52.51 | | 51.72 | 0.79 | 0.01 | 52.51 | -3.01 | 49.50 | |
| Louwesweg 3 A101 | 1066EA | 1 | 51.72 | 52.51 | | 51.72 | 0.79 | 0.01 | 52.51 | -3.01 | 49.50 | |
| Louwesweg 3 A102 | 1066EA | 1 | 51.72 | 52.51 | | 51.72 | 0.79 | 0.01 | 52.51 | -3.01 | 49.50 | |
| Louwesweg 3 A103 | 1066EA | 1 | 51.72 | 52.51 | | 51.72 | 0.79 | 0.01 | 52.51 | -3.01 | 49.50 | |
| Louwesweg 3 A104 | 1066EA | 1 | 51.72 | 52.51 | | 51.72 | 0.79 | 0.01 | 52.51 | -3.01 | 49.50 | |
| Louwesweg 3 A105 | 1066EA | 1 | 51.72 | 52.51 | | 51.72 | 0.79 | 0.01 | 52.51 | -3.01 | 49.50 | |
| Louwesweg 3 A106 | 1066EA | 1 | 51.72 | 52.51 | | 51.72 | 0.79 | 0.01 | 52.51 | -3.01 | 49.50 | |
| Louwesweg 3 A107 | 1066EA | 1 | 51.72 | 52.51 | | 51.72 | 0.79 | 0.01 | 52.51 | -3.01 | 49.50 | |
| Louwesweg 3 A108 | 1066EA | 1 | 51.72 | 52.51 | | 51.72 | 0.79 | 0.01 | 52.51 | -3.01 | 49.50 | |
| Louwesweg 3 A109 | 1066EA | 1 | 51.72 | 52.51 | | 51.72 | 0.79 | 0.01 | 52.51 | -3.01 | 49.50 | |
| Louwesweg 3 A11 | 1066EA | 1 | 53.25 | 53.90 | | 53.25 | 0.65 | 0.41 | 53.90 | -1.92 | 51.98 | |
| Louwesweg 3 A110 | 1066EA | 1 | 51.72 | 52.51 | | 51.72 | 0.79 | 0.01 | 52.51 | -3.01 | 49.50 | |
| Louwesweg 3 A111 | 1066EA | 1 | 51.72 | 52.51 | | 51.72 | 0.79 | 0.01 | 52.51 | -3.01 | 49.50 | |
| Louwesweg 3 A112 | 1066EA | 1 | 51.72 | 52.51 | | 51.72 | 0.79 | 0.01 | 52.51 | -3.01 | 49.50 | |
| Louwesweg 3 A113 | 1066EA | 1 | 51.72 | 52.51 | | 51.72 | 0.79 | 0.01 | 52.51 | -3.01 | 49.50 | |
| Louwesweg 3 A114 | 1066EA | 1 | 51.72 | 52.51 | | 51.72 | 0.79 | 0.01 | 52.51 | -3.01 | 49.50 | |
| Louwesweg 3 A115 | 1066EA | 1 | 51.88 | 52.64 | | 51.88 | 0.76 | 0.14 | 52.64 | -3.00 | 49.64 | |
| Louwesweg 3 A116 | 1066EA | 1 | 51.88 | 52.64 | | 51.88 | 0.76 | 0.14 | 52.64 | -3.00 | 49.64 | |
| Louwesweg 3 A117 | 1066EA | 1 | 51.88 | 52.64 | | 51.88 | 0.76 | 0.14 | 52.64 | -3.00 | 49.64 | |
| Louwesweg 3 A118 | 1066EA | 1 | 51.88 | 52.64 | | 51.88 | 0.76 | 0.14 | 52.64 | -3.00 | 49.64 | |
| Louwesweg 3 A119 | 1066EA | 1 | 51.88 | 52.64 | | 51.88 | 0.76 | 0.14 | 52.64 | -3.00 | 49.64 | |

## Gemeente AMSTERDAM

| Adres en postcode | | Bestemming | Geluidbelasting bij huidig GPP [dB] | Toekomst zonder nieuwe maatregelen [dB] | Sanering | Grenswaarde [dB] | Effect van het project | Benodigde reductie [dB] | Geluidbelasting standaard akoestische situatie [dB] | Geluidreductie door de doelmatige maatregelen [dB] | Toekomst met geadviseerde maatregel(en) [dB] | Overschrijding grenswaarde/ (X= ja, leeg vak=nee) |
|---|---|---|---|---|---|---|---|---|---|---|---|---|
| Louwesweg 3 A12 | 1066EA | 1 | 53.25 | 53.90 | | 53.25 | 0.65 | 0.41 | 53.90 | -1.92 | 51.98 | |
| Louwesweg 3 A120 | 1066EA | 1 | 51.88 | 52.64 | | 51.88 | 0.76 | 0.14 | 52.64 | -3.00 | 49.64 | |
| Louwesweg 3 A121 | 1066EA | 1 | 51.88 | 52.64 | | 51.88 | 0.76 | 0.14 | 52.64 | -3.00 | 49.64 | |
| Louwesweg 3 A122 | 1066EA | 1 | 51.88 | 52.64 | | 51.88 | 0.76 | 0.14 | 52.64 | -3.00 | 49.64 | |
| Louwesweg 3 A123 | 1066EA | 1 | 51.88 | 52.64 | | 51.88 | 0.76 | 0.14 | 52.64 | -3.00 | 49.64 | |
| Louwesweg 3 A124 | 1066EA | 1 | 51.88 | 52.64 | | 51.88 | 0.76 | 0.14 | 52.64 | -3.00 | 49.64 | |
| Louwesweg 3 A125 | 1066EA | 1 | 51.88 | 52.64 | | 51.88 | 0.76 | 0.14 | 52.64 | -3.00 | 49.64 | |
| Louwesweg 3 A126 | 1066EA | 1 | 51.88 | 52.64 | | 51.88 | 0.76 | 0.14 | 52.64 | -3.00 | 49.64 | |
| Louwesweg 3 A127 | 1066EA | 1 | 51.88 | 52.64 | | 51.88 | 0.76 | 0.14 | 52.64 | -3.00 | 49.64 | |
| Louwesweg 3 A128 | 1066EA | 1 | 51.88 | 52.64 | | 51.88 | 0.76 | 0.14 | 52.64 | -3.00 | 49.64 | |
| Louwesweg 3 A129 | 1066EA | 1 | 51.88 | 52.64 | | 51.88 | 0.76 | 0.14 | 52.64 | -3.00 | 49.64 | |
| Louwesweg 3 A13 | 1066EA | 1 | 53.25 | 53.90 | | 53.25 | 0.65 | 0.41 | 53.90 | -1.92 | 51.98 | |
| Louwesweg 3 A130 | 1066EA | 1 | 51.88 | 52.64 | | 51.88 | 0.76 | 0.14 | 52.64 | -3.00 | 49.64 | |
| Louwesweg 3 A131 | 1066EA | 1 | 51.88 | 52.64 | | 51.88 | 0.76 | 0.14 | 52.64 | -3.00 | 49.64 | |
| Louwesweg 3 A132 | 1066EA | 1 | 51.88 | 52.64 | | 51.88 | 0.76 | 0.14 | 52.64 | -3.00 | 49.64 | |
| Louwesweg 3 A133 | 1066EA | 1 | 51.88 | 52.64 | | 51.88 | 0.76 | 0.14 | 52.64 | -3.00 | 49.64 | |
| Louwesweg 3 A134 | 1066EA | 1 | 51.88 | 52.64 | | 51.88 | 0.76 | 0.14 | 52.64 | -3.00 | 49.64 | |
| Louwesweg 3 A135 | 1066EA | 1 | 51.88 | 52.64 | | 51.88 | 0.76 | 0.14 | 52.64 | -3.00 | 49.64 | |
| Louwesweg 3 A136 | 1066EA | 1 | 51.88 | 52.64 | | 51.88 | 0.76 | 0.14 | 52.64 | -3.00 | 49.64 | |
| Louwesweg 3 A137 | 1066EA | 1 | 51.88 | 52.64 | | 51.88 | 0.76 | 0.14 | 52.64 | -3.00 | 49.64 | |
| Louwesweg 3 A138 | 1066EA | 1 | 51.88 | 52.64 | | 51.88 | 0.76 | 0.14 | 52.64 | -3.00 | 49.64 | |
| Louwesweg 3 A139 | 1066EA | 1 | 51.88 | 52.64 | | 51.88 | 0.76 | 0.14 | 52.64 | -3.00 | 49.64 | |
| Louwesweg 3 A14 | 1066EA | 1 | 53.25 | 53.90 | | 53.25 | 0.65 | 0.41 | 53.90 | -1.92 | 51.98 | |
| Louwesweg 3 A140 | 1066EA | 1 | 51.88 | 52.64 | | 51.88 | 0.76 | 0.14 | 52.64 | -3.00 | 49.64 | |
| Louwesweg 3 A141 | 1066EA | 1 | 51.88 | 52.64 | | 51.88 | 0.76 | 0.14 | 52.64 | -3.00 | 49.64 | |
| Louwesweg 3 A142 | 1066EA | 1 | 51.88 | 52.64 | | 51.88 | 0.76 | 0.14 | 52.64 | -3.00 | 49.64 | |
| Louwesweg 3 A143 | 1066EA | 1 | 51.88 | 52.64 | | 51.88 | 0.76 | 0.14 | 52.64 | -3.00 | 49.64 | |
| Louwesweg 3 A144 | 1066EA | 1 | 51.88 | 52.64 | | 51.88 | 0.76 | 0.14 | 52.64 | -3.00 | 49.64 | |
| Louwesweg 3 A145 | 1066EA | 1 | 51.88 | 52.64 | | 51.88 | 0.76 | 0.14 | 52.64 | -3.00 | 49.64 | |
| Louwesweg 3 A146 | 1066EA | 1 | 51.88 | 52.64 | | 51.88 | 0.76 | 0.14 | 52.64 | -3.00 | 49.64 | |
| Louwesweg 3 A147 | 1066EA | 1 | 51.88 | 52.64 | | 51.88 | 0.76 | 0.14 | 52.64 | -3.00 | 49.64 | |
| Louwesweg 3 A148 | 1066EA | 1 | 51.88 | 52.64 | | 51.88 | 0.76 | 0.14 | 52.64 | -3.00 | 49.64 | |
| Louwesweg 3 A149 | 1066EA | 1 | 51.88 | 52.64 | | 51.88 | 0.76 | 0.14 | 52.64 | -3.00 | 49.64 | |
| Louwesweg 3 A15 | 1066EA | 1 | 53.25 | 53.90 | | 53.25 | 0.65 | 0.41 | 53.90 | -1.92 | 51.98 | |
| Louwesweg 3 A150 | 1066EA | 1 | 51.88 | 52.64 | | 51.88 | 0.76 | 0.14 | 52.64 | -3.00 | 49.64 | |
| Louwesweg 3 A151 | 1066EA | 1 | 51.88 | 52.64 | | 51.88 | 0.76 | 0.14 | 52.64 | -3.00 | 49.64 | |
| Louwesweg 3 A152 | 1066EA | 1 | 51.85 | 52.55 | | 51.85 | 0.70 | 0.05 | 52.55 | -3.01 | 49.54 | |
| Louwesweg 3 A153 | 1066EA | 1 | 51.85 | 52.55 | | 51.85 | 0.70 | 0.05 | 52.55 | -3.01 | 49.54 | |
| Louwesweg 3 A154 | 1066EA | 1 | 51.85 | 52.55 | | 51.85 | 0.70 | 0.05 | 52.55 | -3.01 | 49.54 | |
| Louwesweg 3 A155 | 1066EA | 1 | 51.85 | 52.55 | | 51.85 | 0.70 | 0.05 | 52.55 | -3.01 | 49.54 | |
| Louwesweg 3 A156 | 1066EA | 1 | 51.85 | 52.55 | | 51.85 | 0.70 | 0.05 | 52.55 | -3.01 | 49.54 | |
| Louwesweg 3 A157 | 1066EA | 1 | 51.85 | 52.55 | | 51.85 | 0.70 | 0.05 | 52.55 | -3.01 | 49.54 | |
| Louwesweg 3 A158 | 1066EA | 1 | 51.85 | 52.55 | | 51.85 | 0.70 | 0.05 | 52.55 | -3.01 | 49.54 | |
| Louwesweg 3 A159 | 1066EA | 1 | 51.85 | 52.55 | | 51.85 | 0.70 | 0.05 | 52.55 | -3.01 | 49.54 | |
| Louwesweg 3 A16 | 1066EA | 1 | 53.25 | 53.90 | | 53.25 | 0.65 | 0.41 | 53.90 | -1.92 | 51.98 | |
| Louwesweg 3 A160 | 1066EA | 1 | 51.85 | 52.55 | | 51.85 | 0.70 | 0.05 | 52.55 | -3.01 | 49.54 | |
| Louwesweg 3 A161 | 1066EA | 1 | 51.85 | 52.55 | | 51.85 | 0.70 | 0.05 | 52.55 | -3.01 | 49.54 | |
| Louwesweg 3 A162 | 1066EA | 1 | 51.85 | 52.55 | | 51.85 | 0.70 | 0.05 | 52.55 | -3.01 | 49.54 | |
| Louwesweg 3 A163 | 1066EA | 1 | 51.85 | 52.55 | | 51.85 | 0.70 | 0.05 | 52.55 | -3.01 | 49.54 | |
| Louwesweg 3 A164 | 1066EA | 1 | 51.85 | 52.55 | | 51.85 | 0.70 | 0.05 | 52.55 | -3.01 | 49.54 | |
| Louwesweg 3 A165 | 1066EA | 1 | 51.85 | 52.55 | | 51.85 | 0.70 | 0.05 | 52.55 | -3.01 | 49.54 | |
| Louwesweg 3 A166 | 1066EA | 1 | 51.85 | 52.55 | | 51.85 | 0.70 | 0.05 | 52.55 | -3.01 | 49.54 | |
| Louwesweg 3 A167 | 1066EA | 1 | 51.85 | 52.55 | | 51.85 | 0.70 | 0.05 | 52.55 | -3.01 | 49.54 | |

## Gemeente AMSTERDAM

| Adres en postcode | | Bestemming | Geluidbelasting bij huidig GPP [dB] | Toekomst zonder nieuwe maatregelen [dB] | Sanering | Grenswaarde [dB] | Effect van het project | Benodigde reductie [dB] | Geluidbelasting standaard akoestische situatie [dB] | Geluidreductie door de doelmatige maatregelen [dB] | Toekomst met geadviseerde maatregel(en) [dB] | Overschrijding grenswaarde/ (X= ja, leeg vak=nee) |
|---|---|---|---|---|---|---|---|---|---|---|---|---|
| Louwesweg 3 A168 | 1066EA | 1 | 51.85 | 52.55 | | 51.85 | 0.70 | 0.05 | 52.55 | -3.01 | 49.54 | |
| Louwesweg 3 A169 | 1066EA | 1 | 51.85 | 52.55 | | 51.85 | 0.70 | 0.05 | 52.55 | -3.01 | 49.54 | |
| Louwesweg 3 A17 | 1066EA | 1 | 53.25 | 53.90 | | 53.25 | 0.65 | 0.41 | 53.90 | -1.92 | 51.98 | |
| Louwesweg 3 A170 | 1066EA | 1 | 51.85 | 52.55 | | 51.85 | 0.70 | 0.05 | 52.55 | -3.01 | 49.54 | |
| Louwesweg 3 A171 | 1066EA | 1 | 51.85 | 52.55 | | 51.85 | 0.70 | 0.05 | 52.55 | -3.01 | 49.54 | |
| Louwesweg 3 A172 | 1066EA | 1 | 51.85 | 52.55 | | 51.85 | 0.70 | 0.05 | 52.55 | -3.01 | 49.54 | |
| Louwesweg 3 A173 | 1066EA | 1 | 51.85 | 52.55 | | 51.85 | 0.70 | 0.05 | 52.55 | -3.01 | 49.54 | |
| Louwesweg 3 A174 | 1066EA | 1 | 51.85 | 52.55 | | 51.85 | 0.70 | 0.05 | 52.55 | -3.01 | 49.54 | |
| Louwesweg 3 A175 | 1066EA | 1 | 51.85 | 52.55 | | 51.85 | 0.70 | 0.05 | 52.55 | -3.01 | 49.54 | |
| Louwesweg 3 A176 | 1066EA | 1 | 51.85 | 52.55 | | 51.85 | 0.70 | 0.05 | 52.55 | -3.01 | 49.54 | |
| Louwesweg 3 A177 | 1066EA | 1 | 51.85 | 52.55 | | 51.85 | 0.70 | 0.05 | 52.55 | -3.01 | 49.54 | |
| Louwesweg 3 A178 | 1066EA | 1 | 51.85 | 52.55 | | 51.85 | 0.70 | 0.05 | 52.55 | -3.01 | 49.54 | |
| Louwesweg 3 A179 | 1066EA | 1 | 51.85 | 52.55 | | 51.85 | 0.70 | 0.05 | 52.55 | -3.01 | 49.54 | |
| Louwesweg 3 A18 | 1066EA | 1 | 53.25 | 53.90 | | 53.25 | 0.65 | 0.41 | 53.90 | -1.92 | 51.98 | |
| Louwesweg 3 A180 | 1066EA | 1 | 51.85 | 52.55 | | 51.85 | 0.70 | 0.05 | 52.55 | -3.01 | 49.54 | |
| Louwesweg 3 A181 | 1066EA | 1 | 51.85 | 52.55 | | 51.85 | 0.70 | 0.05 | 52.55 | -3.01 | 49.54 | |
| Louwesweg 3 A182 | 1066EA | 1 | 51.85 | 52.55 | | 51.85 | 0.70 | 0.05 | 52.55 | -3.01 | 49.54 | |
| Louwesweg 3 A183 | 1066EA | 1 | 51.85 | 52.55 | | 51.85 | 0.70 | 0.05 | 52.55 | -3.01 | 49.54 | |
| Louwesweg 3 A184 | 1066EA | 1 | 51.85 | 52.55 | | 51.85 | 0.70 | 0.05 | 52.55 | -3.01 | 49.54 | |
| Louwesweg 3 A185 | 1066EA | 1 | 51.85 | 52.55 | | 51.85 | 0.70 | 0.05 | 52.55 | -3.01 | 49.54 | |
| Louwesweg 3 A186 | 1066EA | 1 | 51.85 | 52.55 | | 51.85 | 0.70 | 0.05 | 52.55 | -3.01 | 49.54 | |
| Louwesweg 3 A187 | 1066EA | 1 | 51.85 | 52.55 | | 51.85 | 0.70 | 0.05 | 52.55 | -3.01 | 49.54 | |
| Louwesweg 3 A188 | 1066EA | 1 | 51.85 | 52.55 | | 51.85 | 0.70 | 0.05 | 52.55 | -3.01 | 49.54 | |
| Louwesweg 3 A189 | 1066EA | 1 | 51.59 | 52.31 | | 51.59 | 0.72 | - | 52.31 | -2.99 | 49.32 | |
| Louwesweg 3 A19 | 1066EA | 1 | 53.25 | 53.90 | | 53.25 | 0.65 | 0.41 | 53.90 | -1.92 | 51.98 | |
| Louwesweg 3 A190 | 1066EA | 1 | 51.59 | 52.31 | | 51.59 | 0.72 | - | 52.31 | -2.99 | 49.32 | |
| Louwesweg 3 A191 | 1066EA | 1 | 51.59 | 52.31 | | 51.59 | 0.72 | - | 52.31 | -2.99 | 49.32 | |
| Louwesweg 3 A192 | 1066EA | 1 | 51.59 | 52.31 | | 51.59 | 0.72 | - | 52.31 | -2.99 | 49.32 | |
| Louwesweg 3 A193 | 1066EA | 1 | 51.59 | 52.31 | | 51.59 | 0.72 | - | 52.31 | -2.99 | 49.32 | |
| Louwesweg 3 A194 | 1066EA | 1 | 51.59 | 52.31 | | 51.59 | 0.72 | - | 52.31 | -2.99 | 49.32 | |
| Louwesweg 3 A195 | 1066EA | 1 | 51.59 | 52.31 | | 51.59 | 0.72 | - | 52.31 | -2.99 | 49.32 | |
| Louwesweg 3 A196 | 1066EA | 1 | 51.59 | 52.31 | | 51.59 | 0.72 | - | 52.31 | -2.99 | 49.32 | |
| Louwesweg 3 A197 | 1066EA | 1 | 51.59 | 52.31 | | 51.59 | 0.72 | - | 52.31 | -2.99 | 49.32 | |
| Louwesweg 3 A198 | 1066EA | 1 | 51.59 | 52.31 | | 51.59 | 0.72 | - | 52.31 | -2.99 | 49.32 | |
| Louwesweg 3 A199 | 1066EA | 1 | 51.59 | 52.31 | | 51.59 | 0.72 | - | 52.31 | -2.99 | 49.32 | |
| Louwesweg 3 A20 | 1066EA | 1 | 53.25 | 53.90 | | 53.25 | 0.65 | 0.41 | 53.90 | -1.92 | 51.98 | |
| Louwesweg 3 A200 | 1066EA | 1 | 51.59 | 52.31 | | 51.59 | 0.72 | - | 52.31 | -2.99 | 49.32 | |
| Louwesweg 3 A201 | 1066EA | 1 | 51.59 | 52.31 | | 51.59 | 0.72 | - | 52.31 | -2.99 | 49.32 | |
| Louwesweg 3 A202 | 1066EA | 1 | 51.59 | 52.31 | | 51.59 | 0.72 | - | 52.31 | -2.99 | 49.32 | |
| Louwesweg 3 A203 | 1066EA | 1 | 51.59 | 52.31 | | 51.59 | 0.72 | - | 52.31 | -2.99 | 49.32 | |
| Louwesweg 3 A204 | 1066EA | 1 | 51.59 | 52.31 | | 51.59 | 0.72 | - | 52.31 | -2.99 | 49.32 | |
| Louwesweg 3 A205 | 1066EA | 1 | 51.59 | 52.31 | | 51.59 | 0.72 | - | 52.31 | -2.99 | 49.32 | |
| Louwesweg 3 A206 | 1066EA | 1 | 51.59 | 52.31 | | 51.59 | 0.72 | - | 52.31 | -2.99 | 49.32 | |
| Louwesweg 3 A207 | 1066EA | 1 | 51.59 | 52.31 | | 51.59 | 0.72 | - | 52.31 | -2.99 | 49.32 | |
| Louwesweg 3 A208 | 1066EA | 1 | 51.59 | 52.31 | | 51.59 | 0.72 | - | 52.31 | -2.99 | 49.32 | |
| Louwesweg 3 A209 | 1066EA | 1 | 51.59 | 52.31 | | 51.59 | 0.72 | - | 52.31 | -2.99 | 49.32 | |
| Louwesweg 3 A21 | 1066EA | 1 | 53.25 | 53.90 | | 53.25 | 0.65 | 0.41 | 53.90 | -1.92 | 51.98 | |
| Louwesweg 3 A210 | 1066EA | 1 | 51.59 | 52.31 | | 51.59 | 0.72 | - | 52.31 | -2.99 | 49.32 | |
| Louwesweg 3 A211 | 1066EA | 1 | 51.59 | 52.31 | | 51.59 | 0.72 | - | 52.31 | -2.99 | 49.32 | |
| Louwesweg 3 A212 | 1066EA | 1 | 51.59 | 52.31 | | 51.59 | 0.72 | - | 52.31 | -2.99 | 49.32 | |
| Louwesweg 3 A213 | 1066EA | 1 | 51.59 | 52.31 | | 51.59 | 0.72 | - | 52.31 | -2.99 | 49.32 | |
| Louwesweg 3 A214 | 1066EA | 1 | 51.59 | 52.31 | | 51.59 | 0.72 | - | 52.31 | -2.99 | 49.32 | |
| Louwesweg 3 A215 | 1066EA | 1 | 51.59 | 52.31 | | 51.59 | 0.72 | - | 52.31 | -2.99 | 49.32 | |

## Gemeente AMSTERDAM

| Adres en postcode | | Bestemming | Geluidbelasting bij huidig GPP [dB] | Toekomst zonder nieuwe maatregelen [dB] | Sanering | Grenswaarde [dB] | Effect van het project | Benodigde reductie [dB] | Geluidbelasting standaard akoestische situatie [dB] | Geluidreductie door de doelmatige maatregelen [dB] | Toekomst met geadviseerde maatregel(en) [dB] | Overschrijding grenswaarde/ (X= ja, leeg vak=nee) |
|---|---|---|---|---|---|---|---|---|---|---|---|---|
| Louwesweg 3 A216 | 1066EA | 1 | 51.59 | 52.31 | | 51.59 | 0.72 | - | 52.31 | -2.99 | 49.32 | |
| Louwesweg 3 A217 | 1066EA | 1 | 51.59 | 52.31 | | 51.59 | 0.72 | - | 52.31 | -2.99 | 49.32 | |
| Louwesweg 3 A218 | 1066EA | 1 | 51.59 | 52.31 | | 51.59 | 0.72 | - | 52.31 | -2.99 | 49.32 | |
| Louwesweg 3 A219 | 1066EA | 1 | 51.59 | 52.31 | | 51.59 | 0.72 | - | 52.31 | -2.99 | 49.32 | |
| Louwesweg 3 A22 | 1066EA | 1 | 53.25 | 53.90 | | 53.25 | 0.65 | 0.41 | 53.90 | -1.92 | 51.98 | |
| Louwesweg 3 A220 | 1066EA | 1 | 51.59 | 52.31 | | 51.59 | 0.72 | - | 52.31 | -2.99 | 49.32 | |
| Louwesweg 3 A221 | 1066EA | 1 | 51.59 | 52.31 | | 51.59 | 0.72 | - | 52.31 | -2.99 | 49.32 | |
| Louwesweg 3 A222 | 1066EA | 1 | 51.59 | 52.31 | | 51.59 | 0.72 | - | 52.31 | -2.99 | 49.32 | |
| Louwesweg 3 A223 | 1066EA | 1 | 51.59 | 52.31 | | 51.59 | 0.72 | - | 52.31 | -2.99 | 49.32 | |
| Louwesweg 3 A224 | 1066EA | 1 | 51.59 | 52.31 | | 51.59 | 0.72 | - | 52.31 | -2.99 | 49.32 | |
| Louwesweg 3 A225 | 1066EA | 1 | 51.59 | 52.31 | | 51.59 | 0.72 | - | 52.31 | -2.99 | 49.32 | |
| Louwesweg 3 A226 | 1066EA | 1 | 51.67 | 52.48 | | 51.67 | 0.81 | - | 52.48 | -2.98 | 49.50 | |
| Louwesweg 3 A227 | 1066EA | 1 | 51.67 | 52.48 | | 51.67 | 0.81 | - | 52.48 | -2.98 | 49.50 | |
| Louwesweg 3 A228 | 1066EA | 1 | 51.67 | 52.48 | | 51.67 | 0.81 | - | 52.48 | -2.98 | 49.50 | |
| Louwesweg 3 A229 | 1066EA | 1 | 51.67 | 52.48 | | 51.67 | 0.81 | - | 52.48 | -2.98 | 49.50 | |
| Louwesweg 3 A23 | 1066EA | 1 | 53.25 | 53.90 | | 53.25 | 0.65 | 0.41 | 53.90 | -1.92 | 51.98 | |
| Louwesweg 3 A230 | 1066EA | 1 | 51.67 | 52.48 | | 51.67 | 0.81 | - | 52.48 | -2.98 | 49.50 | |
| Louwesweg 3 A231 | 1066EA | 1 | 51.67 | 52.48 | | 51.67 | 0.81 | - | 52.48 | -2.98 | 49.50 | |
| Louwesweg 3 A232 | 1066EA | 1 | 51.67 | 52.48 | | 51.67 | 0.81 | - | 52.48 | -2.98 | 49.50 | |
| Louwesweg 3 A233 | 1066EA | 1 | 51.67 | 52.48 | | 51.67 | 0.81 | - | 52.48 | -2.98 | 49.50 | |
| Louwesweg 3 A234 | 1066EA | 1 | 51.67 | 52.48 | | 51.67 | 0.81 | - | 52.48 | -2.98 | 49.50 | |
| Louwesweg 3 A235 | 1066EA | 1 | 51.67 | 52.48 | | 51.67 | 0.81 | - | 52.48 | -2.98 | 49.50 | |
| Louwesweg 3 A236 | 1066EA | 1 | 51.67 | 52.48 | | 51.67 | 0.81 | - | 52.48 | -2.98 | 49.50 | |
| Louwesweg 3 A237 | 1066EA | 1 | 51.67 | 52.48 | | 51.67 | 0.81 | - | 52.48 | -2.98 | 49.50 | |
| Louwesweg 3 A238 | 1066EA | 1 | 51.67 | 52.48 | | 51.67 | 0.81 | - | 52.48 | -2.98 | 49.50 | |
| Louwesweg 3 A239 | 1066EA | 1 | 51.67 | 52.48 | | 51.67 | 0.81 | - | 52.48 | -2.98 | 49.50 | |
| Louwesweg 3 A24 | 1066EA | 1 | 53.25 | 53.90 | | 53.25 | 0.65 | 0.41 | 53.90 | -1.92 | 51.98 | |
| Louwesweg 3 A240 | 1066EA | 1 | 51.67 | 52.48 | | 51.67 | 0.81 | - | 52.48 | -2.98 | 49.50 | |
| Louwesweg 3 A241 | 1066EA | 1 | 51.67 | 52.48 | | 51.67 | 0.81 | - | 52.48 | -2.98 | 49.50 | |
| Louwesweg 3 A242 | 1066EA | 1 | 51.67 | 52.48 | | 51.67 | 0.81 | - | 52.48 | -2.98 | 49.50 | |
| Louwesweg 3 A243 | 1066EA | 1 | 51.67 | 52.48 | | 51.67 | 0.81 | - | 52.48 | -2.98 | 49.50 | |
| Louwesweg 3 A244 | 1066EA | 1 | 51.67 | 52.48 | | 51.67 | 0.81 | - | 52.48 | -2.98 | 49.50 | |
| Louwesweg 3 A245 | 1066EA | 1 | 51.67 | 52.48 | | 51.67 | 0.81 | - | 52.48 | -2.98 | 49.50 | |
| Louwesweg 3 A246 | 1066EA | 1 | 51.67 | 52.48 | | 51.67 | 0.81 | - | 52.48 | -2.98 | 49.50 | |
| Louwesweg 3 A247 | 1066EA | 1 | 51.67 | 52.48 | | 51.67 | 0.81 | - | 52.48 | -2.98 | 49.50 | |
| Louwesweg 3 A248 | 1066EA | 1 | 51.67 | 52.48 | | 51.67 | 0.81 | - | 52.48 | -2.98 | 49.50 | |
| Louwesweg 3 A249 | 1066EA | 1 | 51.67 | 52.48 | | 51.67 | 0.81 | - | 52.48 | -2.98 | 49.50 | |
| Louwesweg 3 A25 | 1066EA | 1 | 53.25 | 53.90 | | 53.25 | 0.65 | 0.41 | 53.90 | -1.92 | 51.98 | |
| Louwesweg 3 A250 | 1066EA | 1 | 51.67 | 52.48 | | 51.67 | 0.81 | - | 52.48 | -2.98 | 49.50 | |
| Louwesweg 3 A251 | 1066EA | 1 | 51.67 | 52.48 | | 51.67 | 0.81 | - | 52.48 | -2.98 | 49.50 | |
| Louwesweg 3 A252 | 1066EA | 1 | 51.67 | 52.48 | | 51.67 | 0.81 | - | 52.48 | -2.98 | 49.50 | |
| Louwesweg 3 A253 | 1066EA | 1 | 51.67 | 52.48 | | 51.67 | 0.81 | - | 52.48 | -2.98 | 49.50 | |
| Louwesweg 3 A254 | 1066EA | 1 | 51.67 | 52.48 | | 51.67 | 0.81 | - | 52.48 | -2.98 | 49.50 | |
| Louwesweg 3 A255 | 1066EA | 1 | 51.67 | 52.48 | | 51.67 | 0.81 | - | 52.48 | -2.98 | 49.50 | |
| Louwesweg 3 A256 | 1066EA | 1 | 51.67 | 52.48 | | 51.67 | 0.81 | - | 52.48 | -2.98 | 49.50 | |
| Louwesweg 3 A257 | 1066EA | 1 | 51.67 | 52.48 | | 51.67 | 0.81 | - | 52.48 | -2.98 | 49.50 | |
| Louwesweg 3 A258 | 1066EA | 1 | 51.67 | 52.48 | | 51.67 | 0.81 | - | 52.48 | -2.98 | 49.50 | |
| Louwesweg 3 A259 | 1066EA | 1 | 51.67 | 52.48 | | 51.67 | 0.81 | - | 52.48 | -2.98 | 49.50 | |
| Louwesweg 3 A26 | 1066EA | 1 | 53.25 | 53.90 | | 53.25 | 0.65 | 0.41 | 53.90 | -1.92 | 51.98 | |
| Louwesweg 3 A260 | 1066EA | 1 | 51.67 | 52.48 | | 51.67 | 0.81 | - | 52.48 | -2.98 | 49.50 | |
| Louwesweg 3 A261 | 1066EA | 1 | 51.67 | 52.48 | | 51.67 | 0.81 | - | 52.48 | -2.98 | 49.50 | |
| Louwesweg 3 A262 | 1066EA | 1 | 51.67 | 52.48 | | 51.67 | 0.81 | - | 52.48 | -2.98 | 49.50 | |
| Louwesweg 3 A263 | 1066EA | 1 | 52.39 | 53.41 | | 52.39 | 1.02 | 0.91 | 53.41 | -2.95 | 50.46 | |

## Gemeente AMSTERDAM

| Adres en postcode | | Bestemming | Geluidbelasting bij huidig GPP [dB] | Toekomst zonder nieuwe maatregelen [dB] | Sanering | Grenswaarde [dB] | Effect van het project | Benodigde reductie [dB] | Geluidbelasting standaard akoestische situatie [dB] | Geluidreductie door de doelmatige maatregelen [dB] | Toekomst met geadviseerde maatregel(en) [dB] | Overschrijding grenswaarde/ (X= ja, leeg vak=nee) |
|---|---|---|---|---|---|---|---|---|---|---|---|---|
| Louwesweg 3 A264 | 1066EA | 1 | 52.39 | 53.41 | | 52.39 | 1.02 | 0.91 | 53.41 | -2.95 | 50.46 | |
| Louwesweg 3 A265 | 1066EA | 1 | 52.39 | 53.41 | | 52.39 | 1.02 | 0.91 | 53.41 | -2.95 | 50.46 | |
| Louwesweg 3 A266 | 1066EA | 1 | 52.39 | 53.41 | | 52.39 | 1.02 | 0.91 | 53.41 | -2.95 | 50.46 | |
| Louwesweg 3 A267 | 1066EA | 1 | 52.39 | 53.41 | | 52.39 | 1.02 | 0.91 | 53.41 | -2.95 | 50.46 | |
| Louwesweg 3 A268 | 1066EA | 1 | 52.39 | 53.41 | | 52.39 | 1.02 | 0.91 | 53.41 | -2.95 | 50.46 | |
| Louwesweg 3 A269 | 1066EA | 1 | 52.39 | 53.41 | | 52.39 | 1.02 | 0.91 | 53.41 | -2.95 | 50.46 | |
| Louwesweg 3 A27 | 1066EA | 1 | 53.25 | 53.90 | | 53.25 | 0.65 | 0.41 | 53.90 | -1.92 | 51.98 | |
| Louwesweg 3 A270 | 1066EA | 1 | 52.39 | 53.41 | | 52.39 | 1.02 | 0.91 | 53.41 | -2.95 | 50.46 | |
| Louwesweg 3 A271 | 1066EA | 1 | 52.39 | 53.41 | | 52.39 | 1.02 | 0.91 | 53.41 | -2.95 | 50.46 | |
| Louwesweg 3 A272 | 1066EA | 1 | 52.39 | 53.41 | | 52.39 | 1.02 | 0.91 | 53.41 | -2.95 | 50.46 | |
| Louwesweg 3 A273 | 1066EA | 1 | 52.39 | 53.41 | | 52.39 | 1.02 | 0.91 | 53.41 | -2.95 | 50.46 | |
| Louwesweg 3 A274 | 1066EA | 1 | 52.39 | 53.41 | | 52.39 | 1.02 | 0.91 | 53.41 | -2.95 | 50.46 | |
| Louwesweg 3 A275 | 1066EA | 1 | 52.39 | 53.41 | | 52.39 | 1.02 | 0.91 | 53.41 | -2.95 | 50.46 | |
| Louwesweg 3 A276 | 1066EA | 1 | 52.39 | 53.41 | | 52.39 | 1.02 | 0.91 | 53.41 | -2.95 | 50.46 | |
| Louwesweg 3 A277 | 1066EA | 1 | 52.39 | 53.41 | | 52.39 | 1.02 | 0.91 | 53.41 | -2.95 | 50.46 | |
| Louwesweg 3 A278 | 1066EA | 1 | 52.39 | 53.41 | | 52.39 | 1.02 | 0.91 | 53.41 | -2.95 | 50.46 | |
| Louwesweg 3 A279 | 1066EA | 1 | 52.39 | 53.41 | | 52.39 | 1.02 | 0.91 | 53.41 | -2.95 | 50.46 | |
| Louwesweg 3 A28 | 1066EA | 1 | 53.25 | 53.90 | | 53.25 | 0.65 | 0.41 | 53.90 | -1.92 | 51.98 | |
| Louwesweg 3 A280 | 1066EA | 1 | 52.39 | 53.41 | | 52.39 | 1.02 | 0.91 | 53.41 | -2.95 | 50.46 | |
| Louwesweg 3 A281 | 1066EA | 1 | 52.39 | 53.41 | | 52.39 | 1.02 | 0.91 | 53.41 | -2.95 | 50.46 | |
| Louwesweg 3 A282 | 1066EA | 1 | 52.39 | 53.41 | | 52.39 | 1.02 | 0.91 | 53.41 | -2.95 | 50.46 | |
| Louwesweg 3 A283 | 1066EA | 1 | 52.39 | 53.41 | | 52.39 | 1.02 | 0.91 | 53.41 | -2.95 | 50.46 | |
| Louwesweg 3 A284 | 1066EA | 1 | 52.39 | 53.41 | | 52.39 | 1.02 | 0.91 | 53.41 | -2.95 | 50.46 | |
| Louwesweg 3 A285 | 1066EA | 1 | 52.39 | 53.41 | | 52.39 | 1.02 | 0.91 | 53.41 | -2.95 | 50.46 | |
| Louwesweg 3 A286 | 1066EA | 1 | 52.39 | 53.41 | | 52.39 | 1.02 | 0.91 | 53.41 | -2.95 | 50.46 | |
| Louwesweg 3 A287 | 1066EA | 1 | 52.39 | 53.41 | | 52.39 | 1.02 | 0.91 | 53.41 | -2.95 | 50.46 | |
| Louwesweg 3 A288 | 1066EA | 1 | 52.39 | 53.41 | | 52.39 | 1.02 | 0.91 | 53.41 | -2.95 | 50.46 | |
| Louwesweg 3 A289 | 1066EA | 1 | 52.39 | 53.41 | | 52.39 | 1.02 | 0.91 | 53.41 | -2.95 | 50.46 | |
| Louwesweg 3 A29 | 1066EA | 1 | 53.25 | 53.90 | | 53.25 | 0.65 | 0.41 | 53.90 | -1.92 | 51.98 | |
| Louwesweg 3 A290 | 1066EA | 1 | 52.39 | 53.41 | | 52.39 | 1.02 | 0.91 | 53.41 | -2.95 | 50.46 | |
| Louwesweg 3 A291 | 1066EA | 1 | 52.39 | 53.41 | | 52.39 | 1.02 | 0.91 | 53.41 | -2.95 | 50.46 | |
| Louwesweg 3 A292 | 1066EA | 1 | 52.39 | 53.41 | | 52.39 | 1.02 | 0.91 | 53.41 | -2.95 | 50.46 | |
| Louwesweg 3 A293 | 1066EA | 1 | 52.39 | 53.41 | | 52.39 | 1.02 | 0.91 | 53.41 | -2.95 | 50.46 | |
| Louwesweg 3 A294 | 1066EA | 1 | 52.39 | 53.41 | | 52.39 | 1.02 | 0.91 | 53.41 | -2.95 | 50.46 | |
| Louwesweg 3 A295 | 1066EA | 1 | 52.39 | 53.41 | | 52.39 | 1.02 | 0.91 | 53.41 | -2.95 | 50.46 | |
| Louwesweg 3 A296 | 1066EA | 1 | 52.39 | 53.41 | | 52.39 | 1.02 | 0.91 | 53.41 | -2.95 | 50.46 | |
| Louwesweg 3 A297 | 1066EA | 1 | 52.39 | 53.41 | | 52.39 | 1.02 | 0.91 | 53.41 | -2.95 | 50.46 | |
| Louwesweg 3 A298 | 1066EA | 1 | 52.39 | 53.41 | | 52.39 | 1.02 | 0.91 | 53.41 | -2.95 | 50.46 | |
| Louwesweg 3 A30 | 1066EA | 1 | 53.25 | 53.90 | | 53.25 | 0.65 | 0.41 | 53.90 | -1.92 | 51.98 | |
| Louwesweg 3 A31 | 1066EA | 1 | 53.25 | 53.90 | | 53.25 | 0.65 | 0.41 | 53.90 | -1.92 | 51.98 | |
| Louwesweg 3 A32 | 1066EA | 1 | 53.25 | 53.90 | | 53.25 | 0.65 | 0.41 | 53.90 | -1.92 | 51.98 | |
| Louwesweg 3 A33 | 1066EA | 1 | 53.25 | 53.90 | | 53.25 | 0.65 | 0.41 | 53.90 | -1.92 | 51.98 | |
| Louwesweg 3 A34 | 1066EA | 1 | 53.25 | 53.90 | | 53.25 | 0.65 | 0.41 | 53.90 | -1.92 | 51.98 | |
| Louwesweg 3 A35 | 1066EA | 1 | 53.25 | 53.90 | | 53.25 | 0.65 | 0.41 | 53.90 | -1.92 | 51.98 | |
| Louwesweg 3 A36 | 1066EA | 1 | 53.25 | 53.90 | | 53.25 | 0.65 | 0.41 | 53.90 | -1.92 | 51.98 | |
| Louwesweg 3 A37 | 1066EA | 1 | 53.25 | 53.90 | | 53.25 | 0.65 | 0.41 | 53.90 | -1.92 | 51.98 | |
| Louwesweg 3 A38 | 1066EA | 1 | 53.25 | 53.90 | | 53.25 | 0.65 | 0.41 | 53.90 | -1.92 | 51.98 | |
| Louwesweg 3 A39 | 1066EA | 1 | 53.25 | 53.90 | | 53.25 | 0.65 | 0.41 | 53.90 | -1.92 | 51.98 | |
| Louwesweg 3 A4 | 1066EA | 1 | 53.25 | 53.90 | | 53.25 | 0.65 | 0.41 | 53.90 | -1.92 | 51.98 | |
| Louwesweg 3 A40 | 1066EA | 1 | 53.25 | 53.90 | | 53.25 | 0.65 | 0.41 | 53.90 | -1.92 | 51.98 | |
| Louwesweg 3 A41 | 1066EA | 1 | 51.43 | 52.37 | | 51.43 | 0.94 | 0.88 | 52.37 | -3.18 | 49.19 | |
| Louwesweg 3 A42 | 1066EA | 1 | 51.43 | 52.37 | | 51.43 | 0.94 | 0.88 | 52.37 | -3.18 | 49.19 | |
| Louwesweg 3 A43 | 1066EA | 1 | 51.43 | 52.37 | | 51.43 | 0.94 | 0.88 | 52.37 | -3.18 | 49.19 | |

## Gemeente AMSTERDAM

| Adres en postcode | | Bestemming | Geluidbelasting bij huidig GPP [dB] | Toekomstzonder nieuwe maatregelen [dB] | Sanering | Grenswaarde [dB] | Effect van het project | Benodigde reductie [dB] | Geluidbelasting standaard akoestische situatie [dB] | Geluidreductie door de doelmatige maatregelen [dB] | Toekomstmet geadviseerde maatregel(en) [dB] | Overschrijding grenswaarde/ (X= ja, leeg vak=nee) |
|---|---|---|---|---|---|---|---|---|---|---|---|---|
| Louwesweg 3 A44 | 1066EA | 1 | 51.43 | 52.37 | | 51.43 | 0.94 | 0.88 | 52.37 | -3.18 | 49.19 | |
| Louwesweg 3 A45 | 1066EA | 1 | 51.43 | 52.37 | | 51.43 | 0.94 | 0.88 | 52.37 | -3.18 | 49.19 | |
| Louwesweg 3 A46 | 1066EA | 1 | 51.43 | 52.37 | | 51.43 | 0.94 | 0.88 | 52.37 | -3.18 | 49.19 | |
| Louwesweg 3 A47 | 1066EA | 1 | 51.43 | 52.37 | | 51.43 | 0.94 | 0.88 | 52.37 | -3.18 | 49.19 | |
| Louwesweg 3 A48 | 1066EA | 1 | 51.43 | 52.37 | | 51.43 | 0.94 | 0.88 | 52.37 | -3.18 | 49.19 | |
| Louwesweg 3 A49 | 1066EA | 1 | 51.43 | 52.37 | | 51.43 | 0.94 | 0.88 | 52.37 | -3.18 | 49.19 | |
| Louwesweg 3 A5 | 1066EA | 1 | 53.25 | 53.90 | | 53.25 | 0.65 | 0.41 | 53.90 | -1.92 | 51.98 | |
| Louwesweg 3 A50 | 1066EA | 1 | 51.43 | 52.37 | | 51.43 | 0.94 | 0.88 | 52.37 | -3.18 | 49.19 | |
| Louwesweg 3 A51 | 1066EA | 1 | 51.43 | 52.37 | | 51.43 | 0.94 | 0.88 | 52.37 | -3.18 | 49.19 | |
| Louwesweg 3 A52 | 1066EA | 1 | 51.43 | 52.37 | | 51.43 | 0.94 | 0.88 | 52.37 | -3.18 | 49.19 | |
| Louwesweg 3 A53 | 1066EA | 1 | 51.43 | 52.37 | | 51.43 | 0.94 | 0.88 | 52.37 | -3.18 | 49.19 | |
| Louwesweg 3 A54 | 1066EA | 1 | 51.43 | 52.37 | | 51.43 | 0.94 | 0.88 | 52.37 | -3.18 | 49.19 | |
| Louwesweg 3 A55 | 1066EA | 1 | 51.43 | 52.37 | | 51.43 | 0.94 | 0.88 | 52.37 | -3.18 | 49.19 | |
| Louwesweg 3 A56 | 1066EA | 1 | 51.43 | 52.37 | | 51.43 | 0.94 | 0.88 | 52.37 | -3.18 | 49.19 | |
| Louwesweg 3 A57 | 1066EA | 1 | 51.43 | 52.37 | | 51.43 | 0.94 | 0.88 | 52.37 | -3.18 | 49.19 | |
| Louwesweg 3 A58 | 1066EA | 1 | 51.43 | 52.37 | | 51.43 | 0.94 | 0.88 | 52.37 | -3.18 | 49.19 | |
| Louwesweg 3 A59 | 1066EA | 1 | 51.43 | 52.37 | | 51.43 | 0.94 | 0.88 | 52.37 | -3.18 | 49.19 | |
| Louwesweg 3 A6 | 1066EA | 1 | 53.25 | 53.90 | | 53.25 | 0.65 | 0.41 | 53.90 | -1.92 | 51.98 | |
| Louwesweg 3 A60 | 1066EA | 1 | 51.43 | 52.37 | | 51.43 | 0.94 | 0.88 | 52.37 | -3.18 | 49.19 | |
| Louwesweg 3 A61 | 1066EA | 1 | 51.43 | 52.37 | | 51.43 | 0.94 | 0.88 | 52.37 | -3.18 | 49.19 | |
| Louwesweg 3 A62 | 1066EA | 1 | 51.43 | 52.37 | | 51.43 | 0.94 | 0.88 | 52.37 | -3.18 | 49.19 | |
| Louwesweg 3 A63 | 1066EA | 1 | 51.43 | 52.37 | | 51.43 | 0.94 | 0.88 | 52.37 | -3.18 | 49.19 | |
| Louwesweg 3 A64 | 1066EA | 1 | 51.43 | 52.37 | | 51.43 | 0.94 | 0.88 | 52.37 | -3.18 | 49.19 | |
| Louwesweg 3 A65 | 1066EA | 1 | 51.43 | 52.37 | | 51.43 | 0.94 | 0.88 | 52.37 | -3.18 | 49.19 | |
| Louwesweg 3 A66 | 1066EA | 1 | 51.43 | 52.37 | | 51.43 | 0.94 | 0.88 | 52.37 | -3.18 | 49.19 | |
| Louwesweg 3 A67 | 1066EA | 1 | 51.43 | 52.37 | | 51.43 | 0.94 | 0.88 | 52.37 | -3.18 | 49.19 | |
| Louwesweg 3 A68 | 1066EA | 1 | 51.43 | 52.37 | | 51.43 | 0.94 | 0.88 | 52.37 | -3.18 | 49.19 | |
| Louwesweg 3 A69 | 1066EA | 1 | 51.43 | 52.37 | | 51.43 | 0.94 | 0.88 | 52.37 | -3.18 | 49.19 | |
| Louwesweg 3 A7 | 1066EA | 1 | 53.25 | 53.90 | | 53.25 | 0.65 | 0.41 | 53.90 | -1.92 | 51.98 | |
| Louwesweg 3 A70 | 1066EA | 1 | 51.43 | 52.37 | | 51.43 | 0.94 | 0.88 | 52.37 | -3.18 | 49.19 | |
| Louwesweg 3 A71 | 1066EA | 1 | 51.43 | 52.37 | | 51.43 | 0.94 | 0.88 | 52.37 | -3.18 | 49.19 | |
| Louwesweg 3 A72 | 1066EA | 1 | 51.43 | 52.37 | | 51.43 | 0.94 | 0.88 | 52.37 | -3.18 | 49.19 | |
| Louwesweg 3 A73 | 1066EA | 1 | 51.43 | 52.37 | | 51.43 | 0.94 | 0.88 | 52.37 | -3.18 | 49.19 | |
| Louwesweg 3 A74 | 1066EA | 1 | 51.43 | 52.37 | | 51.43 | 0.94 | 0.88 | 52.37 | -3.18 | 49.19 | |
| Louwesweg 3 A75 | 1066EA | 1 | 51.43 | 52.37 | | 51.43 | 0.94 | 0.88 | 52.37 | -3.18 | 49.19 | |
| Louwesweg 3 A76 | 1066EA | 1 | 51.43 | 52.37 | | 51.43 | 0.94 | 0.88 | 52.37 | -3.18 | 49.19 | |
| Louwesweg 3 A77 | 1066EA | 1 | 51.43 | 52.37 | | 51.43 | 0.94 | 0.88 | 52.37 | -3.18 | 49.19 | |
| Louwesweg 3 A78 | 1066EA | 1 | 51.72 | 52.51 | | 51.72 | 0.79 | 0.01 | 52.51 | -3.01 | 49.50 | |
| Louwesweg 3 A79 | 1066EA | 1 | 51.72 | 52.51 | | 51.72 | 0.79 | 0.01 | 52.51 | -3.01 | 49.50 | |
| Louwesweg 3 A8 | 1066EA | 1 | 53.25 | 53.90 | | 53.25 | 0.65 | 0.41 | 53.90 | -1.92 | 51.98 | |
| Louwesweg 3 A80 | 1066EA | 1 | 51.72 | 52.51 | | 51.72 | 0.79 | 0.01 | 52.51 | -3.01 | 49.50 | |
| Louwesweg 3 A81 | 1066EA | 1 | 51.72 | 52.51 | | 51.72 | 0.79 | 0.01 | 52.51 | -3.01 | 49.50 | |
| Louwesweg 3 A82 | 1066EA | 1 | 51.72 | 52.51 | | 51.72 | 0.79 | 0.01 | 52.51 | -3.01 | 49.50 | |
| Louwesweg 3 A83 | 1066EA | 1 | 51.72 | 52.51 | | 51.72 | 0.79 | 0.01 | 52.51 | -3.01 | 49.50 | |
| Louwesweg 3 A84 | 1066EA | 1 | 51.72 | 52.51 | | 51.72 | 0.79 | 0.01 | 52.51 | -3.01 | 49.50 | |
| Louwesweg 3 A85 | 1066EA | 1 | 51.72 | 52.51 | | 51.72 | 0.79 | 0.01 | 52.51 | -3.01 | 49.50 | |
| Louwesweg 3 A86 | 1066EA | 1 | 51.72 | 52.51 | | 51.72 | 0.79 | 0.01 | 52.51 | -3.01 | 49.50 | |
| Louwesweg 3 A87 | 1066EA | 1 | 51.72 | 52.51 | | 51.72 | 0.79 | 0.01 | 52.51 | -3.01 | 49.50 | |
| Louwesweg 3 A88 | 1066EA | 1 | 51.72 | 52.51 | | 51.72 | 0.79 | 0.01 | 52.51 | -3.01 | 49.50 | |
| Louwesweg 3 A89 | 1066EA | 1 | 51.72 | 52.51 | | 51.72 | 0.79 | 0.01 | 52.51 | -3.01 | 49.50 | |
| Louwesweg 3 A9 | 1066EA | 1 | 53.25 | 53.90 | | 53.25 | 0.65 | 0.41 | 53.90 | -1.92 | 51.98 | |
| Louwesweg 3 A90 | 1066EA | 1 | 51.72 | 52.51 | | 51.72 | 0.79 | 0.01 | 52.51 | -3.01 | 49.50 | |
| Louwesweg 3 A91 | 1066EA | 1 | 51.72 | 52.51 | | 51.72 | 0.79 | 0.01 | 52.51 | -3.01 | 49.50 | |

## Gemeente AMSTERDAM

| Adres en postcode | | Bestemming | Geluidbelasting bij huidig GPP [dB] | Toekomst zonder nieuwe maatregelen [dB] | Sanering | Grenswaarde [dB] | Effect van het project | Benodigde reductie [dB] | Geluidbelasting standaard akoestische situatie [dB] | Geluidreductie door de doelmatige maatregelen [dB] | Toekomst met geadviseerde maatregel(en) [dB] | Overschrijding grenswaarde/ (X= ja, leeg vak=nee) |
|---|---|---|---|---|---|---|---|---|---|---|---|---|
| Louwesweg 3 A92 | 1066EA | 1 | 51.72 | 52.51 | | 51.72 | 0.79 | 0.01 | 52.51 | -3.01 | 49.50 | |
| Louwesweg 3 A93 | 1066EA | 1 | 51.72 | 52.51 | | 51.72 | 0.79 | 0.01 | 52.51 | -3.01 | 49.50 | |
| Louwesweg 3 A94 | 1066EA | 1 | 51.72 | 52.51 | | 51.72 | 0.79 | 0.01 | 52.51 | -3.01 | 49.50 | |
| Louwesweg 3 A95 | 1066EA | 1 | 51.72 | 52.51 | | 51.72 | 0.79 | 0.01 | 52.51 | -3.01 | 49.50 | |
| Louwesweg 3 A96 | 1066EA | 1 | 51.72 | 52.51 | | 51.72 | 0.79 | 0.01 | 52.51 | -3.01 | 49.50 | |
| Louwesweg 3 A97 | 1066EA | 1 | 51.72 | 52.51 | | 51.72 | 0.79 | 0.01 | 52.51 | -3.01 | 49.50 | |
| Louwesweg 3 A98 | 1066EA | 1 | 51.72 | 52.51 | | 51.72 | 0.79 | 0.01 | 52.51 | -3.01 | 49.50 | |
| Louwesweg 3 A99 | 1066EA | 1 | 51.72 | 52.51 | | 51.72 | 0.79 | 0.01 | 52.51 | -3.01 | 49.50 | |
| Louwesweg 6 | 1066EC | 9 | 53.16 | 53.72 | | 53.16 | 0.56 | 0.23 | 53.72 | -1.74 | 51.98 | |
| Maassluisstraat 16 | 1062GD | 1 | 53.10 | 53.00 | | 53.10 | -0.10 | - | 53.00 | -0.32 | 52.68 | |
| Maassluisstraat 18 | 1062GD | 1 | 53.10 | 53.00 | | 53.10 | -0.10 | - | 53.00 | -0.32 | 52.68 | |
| Maassluisstraat 20 | 1062GD | 1 | 53.10 | 53.00 | | 53.10 | -0.10 | - | 53.00 | -0.32 | 52.68 | |
| Maassluisstraat 22 | 1062GD | 1 | 53.10 | 53.00 | | 53.10 | -0.10 | - | 53.00 | -0.32 | 52.68 | |
| Maassluisstraat 24 | 1062GD | 1 | 53.71 | 53.74 | | 53.71 | 0.03 | - | 53.74 | -0.62 | 53.12 | |
| Maassluisstraat 26 | 1062GD | 1 | 53.71 | 53.74 | | 53.71 | 0.03 | - | 53.74 | -0.62 | 53.12 | |
| Maassluisstraat 28 | 1062GD | 1 | 53.71 | 53.74 | | 53.71 | 0.03 | - | 53.74 | -0.62 | 53.12 | |
| Maassluisstraat 30 | 1062GD | 1 | 53.71 | 53.74 | | 53.71 | 0.03 | - | 53.74 | -0.62 | 53.12 | |
| Maassluisstraat 32 | 1062GD | 1 | 53.70 | 53.95 | | 53.70 | 0.25 | - | 53.95 | -0.95 | 53.00 | |
| Maassluisstraat 34 | 1062GD | 1 | 53.70 | 53.95 | | 53.70 | 0.25 | - | 53.95 | -0.95 | 53.00 | |
| Maassluisstraat 36 | 1062GD | 1 | 53.70 | 53.95 | | 53.70 | 0.25 | - | 53.95 | -0.95 | 53.00 | |
| Maassluisstraat 38 | 1062GD | 1 | 53.70 | 53.95 | | 53.70 | 0.25 | - | 53.95 | -0.95 | 53.00 | |
| Maassluisstraat 40 | 1062GD | 1 | 53.79 | 54.11 | | 53.79 | 0.32 | - | 54.11 | -1.02 | 53.09 | |
| Maassluisstraat 42 | 1062GD | 1 | 53.79 | 54.11 | | 53.79 | 0.32 | - | 54.11 | -1.02 | 53.09 | |
| Maassluisstraat 44 | 1062GD | 1 | 53.79 | 54.11 | | 53.79 | 0.32 | - | 54.11 | -1.02 | 53.09 | |
| Maassluisstraat 46 | 1062GD | 1 | 53.79 | 54.11 | | 53.79 | 0.32 | - | 54.11 | -1.02 | 53.09 | |
| Maassluisstraat 48 | 1062GD | 1 | 53.78 | 54.13 | | 53.78 | 0.35 | - | 54.13 | -1.07 | 53.06 | |
| Maassluisstraat 50 | 1062GD | 1 | 53.78 | 54.13 | | 53.78 | 0.35 | - | 54.13 | -1.07 | 53.06 | |
| Maassluisstraat 52 | 1062GD | 1 | 53.78 | 54.13 | | 53.78 | 0.35 | - | 54.13 | -1.07 | 53.06 | |
| Maassluisstraat 54 | 1062GD | 1 | 53.78 | 54.13 | | 53.78 | 0.35 | - | 54.13 | -1.07 | 53.06 | |
| Maassluisstraat 56 | 1062GD | 1 | 53.55 | 53.93 | | 53.55 | 0.38 | - | 53.93 | -1.15 | 52.78 | |
| Maassluisstraat 58 | 1062GE | 1 | 53.55 | 53.93 | | 53.55 | 0.38 | - | 53.93 | -1.15 | 52.78 | |
| Maassluisstraat 60 | 1062GE | 1 | 53.55 | 53.93 | | 53.55 | 0.38 | - | 53.93 | -1.15 | 52.78 | |
| Maassluisstraat 62 | 1062GE | 1 | 53.55 | 53.93 | | 53.55 | 0.38 | - | 53.93 | -1.15 | 52.78 | |
| Maassluisstraat 64 | 1062GE | 1 | 53.50 | 53.91 | | 53.50 | 0.41 | - | 53.91 | -1.17 | 52.74 | |
| Maassluisstraat 66 | 1062GE | 1 | 53.50 | 53.91 | | 53.50 | 0.41 | - | 53.91 | -1.17 | 52.74 | |
| Maassluisstraat 68 | 1062GE | 1 | 53.50 | 53.91 | | 53.50 | 0.41 | - | 53.91 | -1.17 | 52.74 | |
| Maassluisstraat 70 | 1062GE | 1 | 53.50 | 53.91 | | 53.50 | 0.41 | - | 53.91 | -1.17 | 52.74 | |
| Maassluisstraat 72 | 1062GE | 1 | 53.61 | 54.05 | | 53.61 | 0.44 | - | 54.05 | -1.17 | 52.88 | |
| Maassluisstraat 74 | 1062GE | 1 | 53.61 | 54.05 | | 53.61 | 0.44 | - | 54.05 | -1.17 | 52.88 | |
| Maassluisstraat 76 | 1062GE | 1 | 53.61 | 54.05 | | 53.61 | 0.44 | - | 54.05 | -1.17 | 52.88 | |
| Maassluisstraat 78 | 1062GE | 1 | 53.61 | 54.05 | | 53.61 | 0.44 | - | 54.05 | -1.17 | 52.88 | |
| Maassluisstraat 80 | 1062GE | 1 | 53.81 | 54.25 | | 53.81 | 0.44 | - | 54.25 | -1.15 | 53.10 | |
| Maassluisstraat 82 | 1062GE | 1 | 53.81 | 54.25 | | 53.81 | 0.44 | - | 54.25 | -1.15 | 53.10 | |
| Maassluisstraat 84 | 1062GE | 1 | 53.81 | 54.25 | | 53.81 | 0.44 | - | 54.25 | -1.15 | 53.10 | |
| Maassluisstraat 86 | 1062GE | 1 | 53.81 | 54.25 | | 53.81 | 0.44 | - | 54.25 | -1.15 | 53.10 | |
| Maassluisstraat 88 | 1062GE | 1 | 54.01 | 54.43 | | 54.01 | 0.42 | - | 54.43 | -1.10 | 53.33 | |
| Maassluisstraat 90 | 1062GE | 1 | 54.01 | 54.43 | | 54.01 | 0.42 | - | 54.43 | -1.10 | 53.33 | |
| Maassluisstraat 92 | 1062GE | 1 | 54.01 | 54.43 | | 54.01 | 0.42 | - | 54.43 | -1.10 | 53.33 | |
| Maassluisstraat 94 | 1062GE | 1 | 54.01 | 54.43 | | 54.01 | 0.42 | - | 54.43 | -1.10 | 53.33 | |
| Maassluisstraat 96 | 1062GE | 1 | 54.01 | 54.43 | | 54.01 | 0.42 | - | 54.43 | -1.10 | 53.33 | |
| Maassluisstraat 114 I | 1062GG | 1 | 53.85 | 53.39 | | 53.85 | -0.46 | - | 53.39 | 0.00 | 53.39 | |
| Maassluisstraat 114 II | 1062GG | 1 | 53.55 | 53.10 | | 53.55 | -0.45 | - | 53.10 | 0.00 | 53.10 | |
| Maassluisstraat 114 III | 1062GG | 1 | 53.31 | 52.85 | | 53.31 | -0.46 | - | 52.85 | 0.00 | 52.85 | |

## Gemeente AMSTERDAM

| Adres en postcode | | Bestemming | Geluidbelasting bij huidig GPP [dB] | Toekomst zonder nieuwe maatregelen [dB] | Sanering | Grenswaarde [dB] | Effect van het project | Benodigde reductie [dB] | Geluidbelasting standaard akoestische situatie [dB] | Geluidreductie door de doelmatige maatregelen [dB] | Toekomst met geadviseerde maatregel(en) [dB] | Overschrijding grenswaarde/ (X= ja, leeg vak=nee) |
|---|---|---|---|---|---|---|---|---|---|---|---|---|
| Maassluisstraat 114 IV | 1062GG | 1 | 53.00 | 52.57 | | 53.00 | -0.43 | - | 52.57 | 0.00 | 52.57 | |
| Maassluisstraat 116 I | 1062GG | 1 | 53.33 | 52.90 | | 53.33 | -0.43 | - | 52.90 | 0.00 | 52.90 | |
| Maassluisstraat 116 II | 1062GG | 1 | 52.85 | 52.44 | | 52.85 | -0.41 | - | 52.44 | 0.00 | 52.44 | |
| Maassluisstraat 116 III | 1062GG | 1 | 52.62 | 52.22 | | 52.62 | -0.40 | - | 52.22 | 0.00 | 52.22 | |
| Maassluisstraat 116 IV | 1062GG | 1 | 52.46 | 52.07 | | 52.46 | -0.39 | - | 52.07 | 0.00 | 52.07 | |
| Maassluisstraat 122 I | 1062GG | 1 | 53.01 | 52.53 | | 53.01 | -0.48 | - | 52.53 | 0.00 | 52.53 | |
| Maassluisstraat 122 II | 1062GG | 1 | 52.44 | 51.99 | | 52.44 | -0.45 | - | 51.99 | 0.00 | 51.99 | |
| Maassluisstraat 122 III | 1062GG | 1 | 52.20 | 51.75 | | 52.20 | -0.45 | - | 51.75 | 0.00 | 51.75 | |
| Maassluisstraat 122 IV | 1062GG | 1 | 51.31 | 50.78 | | 51.31 | -0.53 | - | 50.78 | 0.00 | 50.78 | |
| Maassluisstraat 124 I | 1062GG | 1 | 52.82 | 52.31 | | 52.82 | -0.51 | - | 52.31 | 0.00 | 52.31 | |
| Maassluisstraat 124 II | 1062GG | 1 | 52.16 | 51.67 | | 52.16 | -0.49 | - | 51.67 | 0.00 | 51.67 | |
| Maassluisstraat 124 III | 1062GG | 1 | 51.94 | 51.46 | | 51.94 | -0.48 | - | 51.46 | 0.00 | 51.46 | |
| Maassluisstraat 124 IV | 1062GG | 1 | 51.82 | 51.35 | | 51.82 | -0.47 | - | 51.35 | 0.00 | 51.35 | |
| Maassluisstraat 130 I | 1062GG | 1 | 52.85 | 52.35 | | 52.85 | -0.50 | - | 52.35 | 0.00 | 52.35 | |
| Maassluisstraat 130 II | 1062GG | 1 | 51.98 | 51.46 | | 51.98 | -0.52 | - | 51.46 | 0.00 | 51.46 | |
| Maassluisstraat 130 III | 1062GG | 1 | 50.86 | 50.22 | | 50.86 | -0.64 | - | 50.22 | 0.00 | 50.22 | |
| Maassluisstraat 130 IV | 1062GG | 1 | 50.28 | 50.88 | | 50.28 | 0.60 | 0.38 | 50.88 | -1.40 | 49.48 | |
| Maassluisstraat 132 I | 1062GG | 1 | 54.16 | 53.76 | | 54.16 | -0.40 | - | 53.76 | -0.03 | 53.73 | |
| Maassluisstraat 132 II | 1062GG | 1 | 54.07 | 53.67 | | 54.07 | -0.40 | - | 53.67 | -0.04 | 53.63 | |
| Maassluisstraat 132 III | 1062GG | 1 | 53.94 | 53.57 | | 53.94 | -0.37 | - | 53.57 | -0.07 | 53.50 | |
| Maassluisstraat 132 IV | 1062GG | 1 | 54.04 | 53.76 | | 54.04 | -0.28 | - | 53.76 | -0.19 | 53.57 | |
| Maassluisstraat 146 HS | 1062GH | 1 | 53.39 | 53.11 | | 53.39 | -0.28 | - | 53.11 | -0.09 | 53.02 | |
| Maassluisstraat 146 I | 1062GH | 1 | 54.17 | 53.75 | | 54.17 | -0.42 | - | 53.75 | -0.05 | 53.70 | |
| Maassluisstraat 146 II | 1062GH | 1 | 53.98 | 53.56 | | 53.98 | -0.42 | - | 53.56 | -0.06 | 53.50 | |
| Maassluisstraat 146 III | 1062GH | 1 | 53.83 | 53.44 | | 53.83 | -0.39 | - | 53.44 | -0.09 | 53.35 | |
| Maassluisstraat 146 IV | 1062GH | 1 | 53.83 | 53.50 | | 53.83 | -0.33 | - | 53.50 | -0.15 | 53.35 | |
| Maassluisstraat 148 I | 1062GH | 1 | 54.01 | 53.66 | | 54.01 | -0.35 | - | 53.66 | -0.12 | 53.54 | |
| Maassluisstraat 148 II | 1062GH | 1 | 53.85 | 53.53 | | 53.85 | -0.32 | - | 53.53 | -0.16 | 53.37 | |
| Maassluisstraat 148 III | 1062GH | 1 | 53.73 | 53.43 | | 53.73 | -0.30 | - | 53.43 | -0.19 | 53.24 | |
| Maassluisstraat 148 IV | 1062GH | 1 | 53.85 | 53.64 | | 53.85 | -0.21 | - | 53.64 | -0.33 | 53.31 | |
| Maassluisstraat 150 I | 1062GH | 1 | 53.66 | 53.35 | | 53.66 | -0.31 | - | 53.35 | -0.09 | 53.26 | |
| Maassluisstraat 150 II | 1062GH | 1 | 53.48 | 53.19 | | 53.48 | -0.29 | - | 53.19 | -0.11 | 53.08 | |
| Maassluisstraat 150 III | 1062GH | 1 | 53.39 | 53.13 | | 53.39 | -0.26 | - | 53.13 | -0.16 | 52.97 | |
| Maassluisstraat 150 IV | 1062GH | 1 | 53.37 | 53.20 | | 53.37 | -0.17 | - | 53.20 | -0.29 | 52.91 | |
| Maassluisstraat 152 HS | 1062GH | 1 | 53.50 | 53.20 | | 53.50 | -0.30 | - | 53.20 | -0.16 | 53.04 | |
| Maassluisstraat 152 I | 1062GH | 1 | 53.38 | 53.11 | | 53.38 | -0.27 | - | 53.11 | -0.22 | 52.89 | |
| Maassluisstraat 152 II | 1062GH | 1 | 53.10 | 52.86 | | 53.10 | -0.24 | - | 52.86 | -0.29 | 52.57 | |
| Maassluisstraat 152 III | 1062GH | 1 | 53.01 | 52.80 | | 53.01 | -0.21 | - | 52.80 | -0.32 | 52.48 | |
| Maassluisstraat 152 IV | 1062GH | 1 | 53.19 | 53.08 | | 53.19 | -0.11 | - | 53.08 | -0.46 | 52.62 | |
| Maassluisstraat 154 I | 1062GJ | 1 | 52.53 | 52.21 | | 52.53 | -0.32 | - | 52.21 | -0.20 | 52.01 | |
| Maassluisstraat 154 II | 1062GJ | 1 | 52.41 | 52.11 | | 52.41 | -0.30 | - | 52.11 | -0.24 | 51.87 | |
| Maassluisstraat 154 III | 1062GJ | 1 | 52.55 | 52.31 | | 52.55 | -0.24 | - | 52.31 | -0.30 | 52.01 | |
| Maassluisstraat 154 IV | 1062GJ | 1 | 52.76 | 52.61 | | 52.76 | -0.15 | - | 52.61 | -0.43 | 52.18 | |
| Maassluisstraat 156 HS | 1062GJ | 1 | 52.59 | 52.28 | | 52.59 | -0.31 | - | 52.28 | -0.21 | 52.07 | |
| Maassluisstraat 156 I | 1062GJ | 1 | 52.59 | 52.30 | | 52.59 | -0.29 | - | 52.30 | -0.30 | 52.00 | |
| Maassluisstraat 156 II | 1062GJ | 1 | 52.49 | 52.27 | | 52.49 | -0.22 | - | 52.27 | -0.36 | 51.91 | |
| Maassluisstraat 156 III | 1062GJ | 1 | 52.49 | 52.33 | | 52.49 | -0.16 | - | 52.33 | -0.45 | 51.88 | |
| Maassluisstraat 156 IV | 1062GJ | 1 | 52.69 | 52.61 | | 52.69 | -0.08 | - | 52.61 | -0.57 | 52.04 | |
| Maassluisstraat 158 I | 1062GJ | 1 | 52.29 | 51.99 | | 52.29 | -0.30 | - | 51.99 | -0.24 | 51.75 | |
| Maassluisstraat 158 II | 1062GJ | 1 | 52.15 | 51.95 | | 52.15 | -0.20 | - | 51.95 | -0.30 | 51.65 | |
| Maassluisstraat 158 III | 1062GJ | 1 | 52.18 | 52.02 | | 52.18 | -0.16 | - | 52.02 | -0.39 | 51.63 | |
| Maassluisstraat 158 IV | 1062GJ | 1 | 52.29 | 52.19 | | 52.29 | -0.10 | - | 52.19 | -0.48 | 51.71 | |
| Maassluisstraat 160 HS | 1062GJ | 1 | 52.35 | 52.03 | | 52.35 | -0.32 | - | 52.03 | -0.23 | 51.80 | |

## Gemeente AMSTERDAM

| Adres en postcode | | Bestemming | Geluidbelasting bij huidig GPP [dB] | Toekomst zonder nieuwe maatregelen [dB] | Sanering | Grenswaarde [dB] | Effect van het project | Benodigde reductie [dB] | Geluidbelasting standaard akoestische situatie [dB] | Geluidreductie door de doelmatige maatregelen [dB] | Toekomst met geadviseerde maatregel(en) [dB] | Overschrijding grenswaarde/ (X= ja, leeg vak=nee) |
|---|---|---|---|---|---|---|---|---|---|---|---|---|
| Maassluisstraat 160 I | 1062GJ | 1 | 52.59 | 52.36 | | 52.59 | -0.23 | - | 52.36 | -0.37 | 51.99 | |
| Maassluisstraat 160 II | 1062GJ | 1 | 52.52 | 52.37 | | 52.52 | -0.15 | - | 52.37 | -0.44 | 51.93 | |
| Maassluisstraat 160 III | 1062GJ | 1 | 52.58 | 52.51 | | 52.58 | -0.07 | - | 52.51 | -0.56 | 51.95 | |
| Maassluisstraat 160 IV | 1062GJ | 1 | 52.79 | 52.79 | | 52.79 | 0.00 | - | 52.79 | -0.69 | 52.10 | |
| Maassluisstraat 176 | 1062GK | 1 | 49.17 | 49.78 | | 50.00 | 0.61 | - | 49.78 | -1.39 | 48.39 | |
| Maassluisstraat 178 | 1062GK | 1 | 49.17 | 49.78 | | 50.00 | 0.61 | - | 49.78 | -1.39 | 48.39 | |
| Maassluisstraat 180 | 1062GK | 1 | 49.17 | 49.78 | | 50.00 | 0.61 | - | 49.78 | -1.39 | 48.39 | |
| Maassluisstraat 182 | 1062GK | 1 | 49.17 | 49.78 | | 50.00 | 0.61 | - | 49.78 | -1.39 | 48.39 | |
| Maassluisstraat 184 | 1062GK | 1 | 52.63 | 53.11 | | 52.63 | 0.48 | - | 53.11 | -1.45 | 51.66 | |
| Maassluisstraat 186 | 1062GK | 1 | 52.63 | 53.11 | | 52.63 | 0.48 | - | 53.11 | -1.45 | 51.66 | |
| Maassluisstraat 188 | 1062GK | 1 | 52.63 | 53.11 | | 52.63 | 0.48 | - | 53.11 | -1.45 | 51.66 | |
| Maassluisstraat 190 | 1062GK | 1 | 52.63 | 53.11 | | 52.63 | 0.48 | - | 53.11 | -1.45 | 51.66 | |
| Maassluisstraat 192 | 1062GK | 1 | 53.02 | 53.62 | | 53.02 | 0.60 | 0.13 | 53.62 | -1.48 | 52.14 | |
| Maassluisstraat 194 | 1062GK | 1 | 53.02 | 53.62 | | 53.02 | 0.60 | 0.13 | 53.62 | -1.48 | 52.14 | |
| Maassluisstraat 196 | 1062GK | 1 | 53.02 | 53.62 | | 53.02 | 0.60 | 0.13 | 53.62 | -1.48 | 52.14 | |
| Maassluisstraat 198 | 1062GK | 1 | 53.02 | 53.62 | | 53.02 | 0.60 | 0.13 | 53.62 | -1.48 | 52.14 | |
| Maassluisstraat 200 | 1062GK | 1 | 53.09 | 53.82 | | 53.09 | 0.73 | 0.33 | 53.82 | -1.67 | 52.15 | |
| Maassluisstraat 202 | 1062GK | 1 | 53.09 | 53.82 | | 53.09 | 0.73 | 0.33 | 53.82 | -1.67 | 52.15 | |
| Maassluisstraat 204 | 1062GK | 1 | 53.09 | 53.82 | | 53.09 | 0.73 | 0.33 | 53.82 | -1.67 | 52.15 | |
| Maassluisstraat 206 | 1062GK | 1 | 53.09 | 53.82 | | 53.09 | 0.73 | 0.33 | 53.82 | -1.67 | 52.15 | |
| Maassluisstraat 208 | 1062GK | 1 | 53.18 | 53.89 | | 53.18 | 0.71 | 0.40 | 53.89 | -1.64 | 52.25 | |
| Maassluisstraat 210 | 1062GK | 1 | 53.18 | 53.89 | | 53.18 | 0.71 | 0.40 | 53.89 | -1.64 | 52.25 | |
| Maassluisstraat 212 | 1062GK | 1 | 53.18 | 53.89 | | 53.18 | 0.71 | 0.40 | 53.89 | -1.64 | 52.25 | |
| Maassluisstraat 214 | 1062GK | 1 | 53.18 | 53.89 | | 53.18 | 0.71 | 0.40 | 53.89 | -1.64 | 52.25 | |
| Maassluisstraat 216 | 1062GL | 1 | 53.27 | 54.01 | | 53.27 | 0.74 | 0.52 | 54.01 | -1.62 | 52.39 | |
| Maassluisstraat 218 | 1062GL | 1 | 53.27 | 54.01 | | 53.27 | 0.74 | 0.52 | 54.01 | -1.62 | 52.39 | |
| Maassluisstraat 220 | 1062GL | 1 | 53.27 | 54.01 | | 53.27 | 0.74 | 0.52 | 54.01 | -1.62 | 52.39 | |
| Maassluisstraat 222 | 1062GL | 1 | 53.27 | 54.01 | | 53.27 | 0.74 | 0.52 | 54.01 | -1.62 | 52.39 | |
| Maassluisstraat 224 | 1062GL | 1 | 53.29 | 54.04 | | 53.29 | 0.75 | 0.55 | 54.04 | -1.60 | 52.44 | |
| Maassluisstraat 226 | 1062GL | 1 | 53.29 | 54.04 | | 53.29 | 0.75 | 0.55 | 54.04 | -1.60 | 52.44 | |
| Maassluisstraat 228 | 1062GL | 1 | 53.29 | 54.04 | | 53.29 | 0.75 | 0.55 | 54.04 | -1.60 | 52.44 | |
| Maassluisstraat 230 | 1062GL | 1 | 53.29 | 54.04 | | 53.29 | 0.75 | 0.55 | 54.04 | -1.60 | 52.44 | |
| Maassluisstraat 232 | 1062GL | 1 | 53.39 | 54.15 | | 53.39 | 0.76 | 0.66 | 54.15 | -1.57 | 52.58 | |
| Maassluisstraat 234 | 1062GL | 1 | 53.39 | 54.15 | | 53.39 | 0.76 | 0.66 | 54.15 | -1.57 | 52.58 | |
| Maassluisstraat 236 | 1062GL | 1 | 53.39 | 54.15 | | 53.39 | 0.76 | 0.66 | 54.15 | -1.57 | 52.58 | |
| Maassluisstraat 238 | 1062GL | 1 | 53.39 | 54.15 | | 53.39 | 0.76 | 0.66 | 54.15 | -1.57 | 52.58 | |
| Maassluisstraat 240 | 1062GL | 1 | 53.55 | 54.37 | | 53.55 | 0.82 | - | 54.37 | -1.55 | 52.82 | |
| Maassluisstraat 242 | 1062GL | 1 | 53.55 | 54.37 | | 53.55 | 0.82 | - | 54.37 | -1.55 | 52.82 | |
| Maassluisstraat 244 | 1062GL | 1 | 53.55 | 54.37 | | 53.55 | 0.82 | - | 54.37 | -1.55 | 52.82 | |
| Maassluisstraat 246 | 1062GL | 1 | 53.55 | 54.37 | | 53.55 | 0.82 | - | 54.37 | -1.55 | 52.82 | |
| Maassluisstraat 248 | 1062GL | 1 | 53.76 | 54.56 | | 53.76 | 0.80 | 0.06 | 54.56 | -1.52 | 53.04 | |
| Maassluisstraat 250 | 1062GL | 1 | 53.76 | 54.56 | | 53.76 | 0.80 | 0.06 | 54.56 | -1.52 | 53.04 | |
| Maassluisstraat 252 | 1062GL | 1 | 53.76 | 54.56 | | 53.76 | 0.80 | 0.06 | 54.56 | -1.52 | 53.04 | |
| Maassluisstraat 254 | 1062GL | 1 | 53.76 | 54.56 | | 53.76 | 0.80 | 0.06 | 54.56 | -1.52 | 53.04 | |
| Maassluisstraat 272 I | 1062GM | 1 | 46.50 | 47.21 | | 50.00 | 0.71 | - | 47.21 | -2.09 | 45.12 | |
| Maassluisstraat 272 II | 1062GM | 1 | 47.22 | 48.04 | | 50.00 | 0.82 | - | 48.04 | -1.86 | 46.18 | |
| Maassluisstraat 272 III | 1062GM | 1 | 48.85 | 49.51 | | 50.00 | 0.66 | - | 49.51 | -1.87 | 47.64 | |
| Maassluisstraat 272 IV | 1062GM | 1 | 50.82 | 51.74 | | 50.82 | 0.92 | 0.25 | 51.74 | -2.11 | 49.63 | |
| Maassluisstraat 274 I | 1062GM | 1 | 44.94 | 45.10 | | 50.00 | 0.16 | - | 45.10 | -1.84 | 43.26 | |
| Maassluisstraat 274 II | 1062GM | 1 | 46.20 | 46.75 | | 50.00 | 0.55 | - | 46.75 | -1.68 | 45.07 | |
| Maassluisstraat 274 III | 1062GM | 1 | 47.94 | 48.58 | | 50.00 | 0.64 | - | 48.58 | -1.80 | 46.78 | |
| Maassluisstraat 274 IV | 1062GM | 1 | 50.61 | 51.46 | | 50.61 | 0.85 | - | 51.46 | -2.22 | 49.24 | |
| Maassluisstraat 280 I | 1062GM | 1 | 45.28 | 45.55 | | 50.00 | 0.27 | - | 45.55 | -1.99 | 43.56 | |

## Gemeente AMSTERDAM

| Adres en postcode | | Bestemming | Geluidbelasting bij huidig GPP [dB] | Toekomst zonder nieuwe maatregelen [dB] | Sanering | Grenswaarde [dB] | Effect van het project | Benodigde reductie [dB] | Geluidbelasting standaard akoestische situatie [dB] | Geluidreductie door de doelmatige maatregelen [dB] | Toekomst met geadviseerde maatregel(en) [dB] | Overschrijding grenswaarde/ (X= ja, leeg vak=nee) |
|---|---|---|---|---|---|---|---|---|---|---|---|---|
| Maassluisstraat 280 II | 1062GM | 1 | 46.84 | 47.35 | | 50.00 | 0.51 | - | 47.35 | -1.89 | 45.46 | |
| Maassluisstraat 280 III | 1062GM | 1 | 48.45 | 49.11 | | 50.00 | 0.66 | - | 49.11 | -1.99 | 47.12 | |
| Maassluisstraat 280 IV | 1062GM | 1 | 50.68 | 51.38 | | 50.68 | 0.70 | - | 51.38 | -2.16 | 49.22 | |
| Maassluisstraat 282 I | 1062GM | 1 | 43.36 | 44.27 | | 50.00 | 0.91 | - | 44.27 | -1.79 | 42.48 | |
| Maassluisstraat 282 II | 1062GM | 1 | 45.67 | 46.57 | | 50.00 | 0.90 | - | 46.57 | -1.77 | 44.80 | |
| Maassluisstraat 282 III | 1062GM | 1 | 47.46 | 48.36 | | 50.00 | 0.90 | - | 48.36 | -1.90 | 46.46 | |
| Maassluisstraat 282 IV | 1062GM | 1 | 49.95 | 50.78 | | 50.00 | 0.83 | 0.28 | 50.78 | -2.12 | 48.66 | |
| Maassluisstraat 288 I | 1062GM | 1 | 42.40 | 43.08 | | 50.00 | 0.68 | - | 43.08 | -1.34 | 41.74 | |
| Maassluisstraat 288 II | 1062GM | 1 | 45.07 | 45.84 | | 50.00 | 0.77 | - | 45.84 | -1.49 | 44.35 | |
| Maassluisstraat 288 III | 1062GM | 1 | 47.07 | 47.86 | | 50.00 | 0.79 | - | 47.86 | -1.60 | 46.26 | |
| Maassluisstraat 288 IV | 1062GM | 1 | 49.74 | 50.48 | | 50.00 | 0.74 | - | 50.48 | -1.97 | 48.51 | |
| Maassluisstraat 290 I | 1062GM | 1 | 52.15 | 52.03 | | 52.15 | -0.12 | - | 52.03 | -0.52 | 51.51 | |
| Maassluisstraat 290 II | 1062GM | 1 | 52.17 | 52.14 | | 52.17 | -0.03 | - | 52.14 | -0.60 | 51.54 | |
| Maassluisstraat 290 III | 1062GM | 1 | 52.38 | 52.37 | | 52.38 | -0.01 | - | 52.37 | -0.70 | 51.67 | |
| Maassluisstraat 290 IV | 1062GM | 1 | 52.81 | 52.95 | | 52.81 | 0.14 | - | 52.95 | -0.95 | 52.00 | |
| Maassluisstraat 304 HS | 1062GN | 1 | 47.28 | 48.06 | | 50.00 | 0.78 | - | 48.06 | -1.98 | 46.08 | |
| Maassluisstraat 304 I | 1062GN | 1 | 51.29 | 51.58 | | 51.29 | 0.29 | 0.09 | 51.58 | -1.12 | 50.46 | |
| Maassluisstraat 304 II | 1062GN | 1 | 51.54 | 52.05 | | 51.54 | 0.51 | - | 52.05 | -1.28 | 50.77 | |
| Maassluisstraat 304 III | 1062GN | 1 | 51.63 | 52.24 | | 51.63 | 0.61 | - | 52.24 | -1.44 | 50.80 | |
| Maassluisstraat 304 IV | 1062GN | 1 | 51.71 | 52.32 | | 51.71 | 0.61 | - | 52.32 | -1.33 | 50.99 | |
| Maassluisstraat 306 I | 1062GN | 1 | 51.05 | 51.46 | | 51.05 | 0.41 | - | 51.46 | -1.45 | 50.01 | |
| Maassluisstraat 306 II | 1062GN | 1 | 51.14 | 51.82 | | 51.14 | 0.68 | 0.33 | 51.82 | -1.60 | 50.22 | |
| Maassluisstraat 306 III | 1062GN | 1 | 51.32 | 52.14 | | 51.32 | 0.82 | 0.65 | 52.14 | -1.71 | 50.43 | |
| Maassluisstraat 306 IV | 1062GN | 1 | 51.76 | 52.62 | | 51.76 | 0.86 | 0.12 | 52.62 | -1.77 | 50.85 | |
| Maassluisstraat 308 I | 1062GN | 1 | 50.01 | 50.89 | | 50.01 | 0.88 | 0.39 | 50.89 | -1.55 | 49.34 | |
| Maassluisstraat 308 II | 1062GN | 1 | 50.26 | 51.41 | | 50.26 | 1.15 | 0.91 | 51.41 | -1.77 | 49.64 | |
| Maassluisstraat 308 III | 1062GN | 1 | 50.63 | 51.85 | | 50.63 | 1.22 | 0.36 | 51.85 | -1.88 | 49.97 | |
| Maassluisstraat 308 IV | 1062GN | 1 | 51.22 | 52.41 | | 51.22 | 1.19 | 0.92 | 52.41 | -1.96 | 50.45 | |
| Maassluisstraat 310 HS | 1062GN | 1 | 48.31 | 49.44 | | 50.00 | 1.13 | - | 49.44 | -1.61 | 47.83 | |
| Maassluisstraat 310 I | 1062GN | 1 | 49.31 | 50.71 | | 50.00 | 1.40 | 0.21 | 50.71 | -1.92 | 48.79 | |
| Maassluisstraat 310 II | 1062GN | 1 | 49.57 | 51.37 | | 50.00 | 1.80 | 0.87 | 51.37 | -2.21 | 49.16 | |
| Maassluisstraat 310 III | 1062GN | 1 | 50.07 | 51.83 | | 50.07 | 1.76 | 1.33 | 51.83 | -2.28 | 49.55 | |
| Maassluisstraat 310 IV | 1062GN | 1 | 50.72 | 52.32 | | 50.72 | 1.60 | 0.83 | 52.32 | -2.29 | 50.03 | |
| Maassluisstraat 312 I | 1062GP | 1 | 49.09 | 50.58 | | 50.00 | 1.49 | 0.08 | 50.58 | -2.08 | 48.50 | |
| Maassluisstraat 312 II | 1062GP | 1 | 49.60 | 51.28 | | 50.00 | 1.68 | 0.78 | 51.28 | -2.25 | 49.03 | |
| Maassluisstraat 312 III | 1062GP | 1 | 50.06 | 51.76 | | 50.06 | 1.70 | 1.26 | 51.76 | -2.32 | 49.44 | |
| Maassluisstraat 312 IV | 1062GP | 1 | 50.91 | 52.42 | | 50.91 | 1.51 | 0.93 | 52.42 | -2.35 | 50.07 | |
| Maassluisstraat 314 HS | 1062GP | 1 | 48.55 | 49.83 | | 50.00 | 1.28 | - | 49.83 | -1.78 | 48.05 | |
| Maassluisstraat 314 I | 1062GP | 1 | 49.52 | 51.14 | | 50.00 | 1.62 | 0.64 | 51.14 | -2.17 | 48.97 | |
| Maassluisstraat 314 II | 1062GP | 1 | 49.86 | 51.73 | | 50.00 | 1.87 | 1.23 | 51.73 | -2.37 | 49.36 | |
| Maassluisstraat 314 III | 1062GP | 1 | 50.35 | 52.20 | | 50.35 | 1.85 | 1.70 | 52.20 | -2.42 | 49.78 | |
| Maassluisstraat 314 IV | 1062GP | 1 | 51.22 | 52.92 | | 51.22 | 1.70 | 1.43 | 52.92 | -2.44 | 50.48 | |
| Maassluisstraat 316 I | 1062GP | 1 | 49.49 | 51.08 | | 50.00 | 1.59 | 0.58 | 51.08 | -2.23 | 48.85 | |
| Maassluisstraat 316 II | 1062GP | 1 | 49.69 | 51.39 | | 50.00 | 1.70 | 0.89 | 51.39 | -2.31 | 49.08 | |
| Maassluisstraat 316 III | 1062GP | 1 | 50.15 | 51.86 | | 50.15 | 1.71 | 1.36 | 51.86 | -2.36 | 49.50 | |
| Maassluisstraat 316 IV | 1062GP | 1 | 51.25 | 52.74 | | 51.25 | 1.49 | 1.25 | 52.74 | -2.40 | 50.34 | |
| Maassluisstraat 318 HS | 1062GP | 1 | 50.41 | 52.09 | | 50.41 | 1.68 | 1.59 | 52.09 | -2.33 | 49.76 | |
| Maassluisstraat 318 I | 1062GP | 1 | 50.66 | 52.32 | | 50.66 | 1.66 | 0.83 | 52.32 | -2.37 | 49.95 | |
| Maassluisstraat 318 II | 1062GP | 1 | 50.66 | 52.27 | | 50.66 | 1.61 | 0.78 | 52.27 | -2.37 | 49.90 | |
| Maassluisstraat 318 III | 1062GP | 1 | 51.08 | 52.65 | | 51.08 | 1.57 | 1.16 | 52.65 | -2.39 | 50.26 | |
| Maassluisstraat 318 IV | 1062GP | 1 | 51.83 | 53.29 | | 51.83 | 1.46 | 0.79 | 53.29 | -2.41 | 50.88 | |
| Maassluisstraat 334 | 1062GR | 1 | 48.98 | 50.64 | | 50.00 | 1.66 | 0.14 | 50.64 | -2.32 | 48.32 | |
| Maassluisstraat 336 | 1062GR | 1 | 48.98 | 50.64 | | 50.00 | 1.66 | 0.14 | 50.64 | -2.32 | 48.32 | |

## Gemeente AMSTERDAM

| Adres en postcode | | Bestemming | Geluidbelasting bij huidig GPP [dB] | Toekomst zonder nieuwe maatregelen [dB] | Sanering | Grenswaarde [dB] | Effect van het project | Benodigde reductie [dB] | Geluidbelasting standaard akoestische situatie [dB] | Geluidreductie door de doelmatige maatregelen [dB] | Toekomst met geadviseerde maatregel(en) [dB] | Overschrijding grenswaarde/ (X= ja, leeg vak=nee) |
|---|---|---|---|---|---|---|---|---|---|---|---|---|
| Maassluisstraat 338 | 1062GR | 1 | 48.98 | 50.64 | | 50.00 | 1.66 | 0.14 | 50.64 | -2.32 | 48.32 | |
| Maassluisstraat 340 | 1062GR | 1 | 48.98 | 50.64 | | 50.00 | 1.66 | 0.14 | 50.64 | -2.32 | 48.32 | |
| Maassluisstraat 342 | 1062GR | 1 | 52.87 | 53.49 | | 52.87 | 0.62 | - | 53.49 | -1.89 | 51.60 | |
| Maassluisstraat 344 | 1062GR | 1 | 52.87 | 53.49 | | 52.87 | 0.62 | - | 53.49 | -1.89 | 51.60 | |
| Maassluisstraat 346 | 1062GR | 1 | 52.87 | 53.49 | | 52.87 | 0.62 | - | 53.49 | -1.89 | 51.60 | |
| Maassluisstraat 348 | 1062GR | 1 | 52.87 | 53.49 | | 52.87 | 0.62 | - | 53.49 | -1.89 | 51.60 | |
| Maassluisstraat 350 | 1062GR | 1 | 53.49 | 54.69 | | 53.49 | 1.20 | 1.20 | 54.69 | -2.32 | 52.37 | |
| Maassluisstraat 352 | 1062GR | 1 | 53.49 | 54.69 | | 53.49 | 1.20 | 1.20 | 54.69 | -2.32 | 52.37 | |
| Maassluisstraat 354 | 1062GR | 1 | 53.49 | 54.69 | | 53.49 | 1.20 | 1.20 | 54.69 | -2.32 | 52.37 | |
| Maassluisstraat 356 | 1062GR | 1 | 53.49 | 54.69 | | 53.49 | 1.20 | 1.20 | 54.69 | -2.32 | 52.37 | |
| Maassluisstraat 358 | 1062GR | 1 | 53.41 | 54.59 | | 53.41 | 1.18 | 1.10 | 54.59 | -2.58 | 52.01 | |
| Maassluisstraat 360 | 1062GR | 1 | 53.41 | 54.59 | | 53.41 | 1.18 | 1.10 | 54.59 | -2.58 | 52.01 | |
| Maassluisstraat 362 | 1062GR | 1 | 53.41 | 54.59 | | 53.41 | 1.18 | 1.10 | 54.59 | -2.58 | 52.01 | |
| Maassluisstraat 364 | 1062GR | 1 | 53.41 | 54.59 | | 53.41 | 1.18 | 1.10 | 54.59 | -2.58 | 52.01 | |
| Maassluisstraat 366 | 1062GR | 1 | 53.42 | 54.59 | | 53.42 | 1.17 | 1.10 | 54.59 | -2.58 | 52.01 | |
| Maassluisstraat 368 | 1062GR | 1 | 53.42 | 54.59 | | 53.42 | 1.17 | 1.10 | 54.59 | -2.58 | 52.01 | |
| Maassluisstraat 370 | 1062GR | 1 | 53.42 | 54.59 | | 53.42 | 1.17 | 1.10 | 54.59 | -2.58 | 52.01 | |
| Maassluisstraat 372 | 1062GR | 1 | 53.42 | 54.59 | | 53.42 | 1.17 | 1.10 | 54.59 | -2.58 | 52.01 | |
| Maassluisstraat 374 | 1062GS | 1 | 53.50 | 54.70 | | 53.50 | 1.20 | 0.20 | 54.70 | -2.51 | 52.19 | |
| Maassluisstraat 376 | 1062GS | 1 | 53.50 | 54.70 | | 53.50 | 1.20 | 0.20 | 54.70 | -2.51 | 52.19 | |
| Maassluisstraat 378 | 1062GS | 1 | 53.50 | 54.70 | | 53.50 | 1.20 | 0.20 | 54.70 | -2.51 | 52.19 | |
| Maassluisstraat 380 | 1062GS | 1 | 53.50 | 54.70 | | 53.50 | 1.20 | 0.20 | 54.70 | -2.51 | 52.19 | |
| Maassluisstraat 382 | 1062GS | 1 | 53.46 | 54.69 | | 53.46 | 1.23 | 1.20 | 54.69 | -2.46 | 52.23 | |
| Maassluisstraat 384 | 1062GS | 1 | 53.46 | 54.69 | | 53.46 | 1.23 | 1.20 | 54.69 | -2.46 | 52.23 | |
| Maassluisstraat 386 | 1062GS | 1 | 53.46 | 54.69 | | 53.46 | 1.23 | 1.20 | 54.69 | -2.46 | 52.23 | |
| Maassluisstraat 388 | 1062GS | 1 | 53.46 | 54.69 | | 53.46 | 1.23 | 1.20 | 54.69 | -2.46 | 52.23 | |
| Maassluisstraat 390 | 1062GS | 1 | 53.44 | 54.75 | | 53.44 | 1.31 | 1.26 | 54.75 | -2.43 | 52.32 | |
| Maassluisstraat 392 | 1062GS | 1 | 53.44 | 54.75 | | 53.44 | 1.31 | 1.26 | 54.75 | -2.43 | 52.32 | |
| Maassluisstraat 394 | 1062GS | 1 | 53.44 | 54.75 | | 53.44 | 1.31 | 1.26 | 54.75 | -2.43 | 52.32 | |
| Maassluisstraat 396 | 1062GS | 1 | 53.44 | 54.75 | | 53.44 | 1.31 | 1.26 | 54.75 | -2.43 | 52.32 | |
| Maassluisstraat 398 | 1062GS | 1 | 54.03 | 54.87 | | 54.03 | 0.84 | 0.37 | 54.87 | -1.84 | 53.03 | |
| Maassluisstraat 400 | 1062GS | 1 | 54.03 | 54.87 | | 54.03 | 0.84 | 0.37 | 54.87 | -1.84 | 53.03 | |
| Maassluisstraat 402 | 1062GS | 1 | 54.03 | 54.87 | | 54.03 | 0.84 | 0.37 | 54.87 | -1.84 | 53.03 | |
| Maassluisstraat 404 | 1062GS | 1 | 54.03 | 54.87 | | 54.03 | 0.84 | 0.37 | 54.87 | -1.84 | 53.03 | |
| Maassluisstraat 406 | 1062GS | 1 | 54.27 | 55.09 | | 54.27 | 0.82 | 0.59 | 55.09 | -1.84 | 53.25 | |
| Maassluisstraat 408 | 1062GS | 1 | 54.27 | 55.09 | | 54.27 | 0.82 | 0.59 | 55.09 | -1.84 | 53.25 | |
| Maassluisstraat 410 | 1062GS | 1 | 54.27 | 55.09 | | 54.27 | 0.82 | 0.59 | 55.09 | -1.84 | 53.25 | |
| Maassluisstraat 412 | 1062GS | 1 | 54.27 | 55.09 | | 54.27 | 0.82 | 0.59 | 55.09 | -1.84 | 53.25 | |
| Maassluisstraat 430 I | 1062GT | 1 | 47.76 | 48.76 | | 50.00 | 1.00 | - | 48.76 | -2.32 | 46.44 | |
| Maassluisstraat 430 II | 1062GT | 1 | 47.38 | 48.54 | | 50.00 | 1.16 | - | 48.54 | -2.28 | 46.26 | |
| Maassluisstraat 430 III | 1062GT | 1 | 48.51 | 49.60 | | 50.00 | 1.09 | - | 49.60 | -2.34 | 47.26 | |
| Maassluisstraat 430 IV | 1062GT | 1 | 51.51 | 52.79 | | 51.51 | 1.28 | 0.29 | 52.79 | -2.42 | 50.37 | |
| Maassluisstraat 432 I | 1062GT | 1 | 47.30 | 48.17 | | 50.00 | 0.87 | - | 48.17 | -2.15 | 46.02 | |
| Maassluisstraat 432 II | 1062GT | 1 | 47.23 | 48.29 | | 50.00 | 1.06 | - | 48.29 | -2.12 | 46.17 | |
| Maassluisstraat 432 III | 1062GT | 1 | 48.44 | 49.51 | | 50.00 | 1.07 | - | 49.51 | -2.23 | 47.28 | |
| Maassluisstraat 432 IV | 1062GT | 1 | 51.39 | 52.57 | | 51.39 | 1.18 | 1.08 | 52.57 | -2.39 | 50.18 | |
| Maassluisstraat 438 I | 1062GT | 1 | 47.70 | 48.52 | | 50.00 | 0.82 | - | 48.52 | -2.17 | 46.35 | |
| Maassluisstraat 438 II | 1062GT | 1 | 47.35 | 48.12 | | 50.00 | 0.77 | - | 48.12 | -1.96 | 46.16 | |
| Maassluisstraat 438 III | 1062GT | 1 | 48.52 | 49.37 | | 50.00 | 0.85 | - | 49.37 | -2.01 | 47.36 | |
| Maassluisstraat 438 IV | 1062GT | 1 | 51.28 | 52.27 | | 51.28 | 0.99 | 0.78 | 52.27 | -2.30 | 49.97 | |
| Maassluisstraat 440 I | 1062GT | 1 | 48.12 | 48.78 | | 50.00 | 0.66 | - | 48.78 | -2.00 | 46.78 | |
| Maassluisstraat 440 II | 1062GT | 1 | 48.20 | 48.76 | | 50.00 | 0.56 | - | 48.76 | -1.86 | 46.90 | |
| Maassluisstraat 440 III | 1062GT | 1 | 49.24 | 49.87 | | 50.00 | 0.63 | - | 49.87 | -1.91 | 47.96 | |

## Gemeente AMSTERDAM

| Adres en postcode | | Bestemming | Geluidbelasting bij huidig GPP [dB] | Toekomst zonder nieuwe maatregelen [dB] | Sanering | Grenswaarde [dB] | Effect van het project | Benodigde reductie [dB] | Geluidbelasting standaard akoestische situatie [dB] | Geluidreductie door doelmatige maatregelen [dB] | Toekomst met geadviseerde maatregel(en) [dB] | Overschrijding grenswaarde/ (X= ja, leeg vak=nee) |
|---|---|---|---|---|---|---|---|---|---|---|---|---|
| Maassluisstraat 440 IV | 1062GT | 1 | 51.67 | 52.44 | | 51.67 | 0.77 | - | 52.44 | -2.25 | 50.19 | |
| Maassluisstraat 446 I | 1062GT | 1 | 48.38 | 48.64 | | 50.00 | 0.26 | - | 48.64 | -1.51 | 47.13 | |
| Maassluisstraat 446 II | 1062GT | 1 | 48.59 | 48.79 | | 50.00 | 0.20 | - | 48.79 | -1.47 | 47.32 | |
| Maassluisstraat 446 III | 1062GT | 1 | 49.51 | 49.86 | | 50.00 | 0.35 | - | 49.86 | -1.57 | 48.29 | |
| Maassluisstraat 446 IV | 1062GT | 1 | 51.70 | 52.24 | | 51.70 | 0.54 | - | 52.24 | -2.01 | 50.23 | |
| Maassluisstraat 448 I | 1062GT | 1 | 49.29 | 51.13 | | 50.00 | 1.84 | 0.63 | 51.13 | -2.32 | 48.81 | |
| Maassluisstraat 448 II | 1062GT | 1 | 49.63 | 51.51 | | 50.00 | 1.88 | 1.01 | 51.51 | -2.39 | 49.12 | |
| Maassluisstraat 448 III | 1062GT | 1 | 50.25 | 52.09 | | 50.25 | 1.84 | 1.59 | 52.09 | -2.42 | 49.67 | |
| Maassluisstraat 448 IV | 1062GT | 1 | 51.49 | 53.15 | | 51.49 | 1.66 | 1.66 | 53.15 | -2.41 | 50.74 | |
| Maassluisstraat 462 HS | 1062GV | 1 | 51.18 | 53.21 | | 51.18 | 2.03 | 1.72 | 53.21 | -2.29 | 50.92 | |
| Maassluisstraat 462 I | 1062GV | 1 | 51.44 | 53.21 | | 51.44 | 1.77 | 1.72 | 53.21 | -2.28 | 50.93 | |
| Maassluisstraat 462 II | 1062GV | 1 | 51.49 | 53.26 | | 51.49 | 1.77 | 1.77 | 53.26 | -2.31 | 50.95 | |
| Maassluisstraat 462 III | 1062GV | 1 | 51.73 | 53.54 | | 51.73 | 1.81 | 1.04 | 53.54 | -2.33 | 51.21 | |
| Maassluisstraat 462 IV | 1062GV | 1 | 52.47 | 54.25 | | 52.47 | 1.78 | 1.75 | 54.25 | -2.47 | 51.78 | |
| Maassluisstraat 464 I | 1062GV | 1 | 52.08 | 53.67 | | 52.08 | 1.59 | 1.17 | 53.67 | -2.36 | 51.31 | |
| Maassluisstraat 464 II | 1062GV | 1 | 52.32 | 53.94 | | 52.32 | 1.62 | 1.44 | 53.94 | -2.40 | 51.54 | |
| Maassluisstraat 464 III | 1062GV | 1 | 52.62 | 54.24 | | 52.62 | 1.62 | 0.75 | 54.24 | -2.41 | 51.83 | |
| Maassluisstraat 464 IV | 1062GV | 1 | 53.32 | 54.89 | | 53.32 | 1.57 | 1.40 | 54.89 | -2.52 | 52.37 | |
| Maassluisstraat 466 I | 1062GV | 1 | 52.45 | 54.17 | | 52.45 | 1.72 | 1.67 | 54.17 | -2.41 | 51.76 | |
| Maassluisstraat 466 II | 1062GV | 1 | 52.35 | 53.86 | | 52.35 | 1.51 | 1.36 | 53.86 | -2.39 | 51.47 | |
| Maassluisstraat 466 III | 1062GV | 1 | 52.57 | 54.10 | | 52.57 | 1.53 | 0.61 | 54.10 | -2.42 | 51.68 | |
| Maassluisstraat 466 IV | 1062GV | 1 | 53.18 | 54.66 | | 53.18 | 1.48 | 1.17 | 54.66 | -2.51 | 52.15 | |
| Maassluisstraat 468 HS | 1062GV | 1 | 51.63 | 53.25 | | 51.63 | 1.62 | 0.75 | 53.25 | -2.22 | 51.03 | |
| Maassluisstraat 468 I | 1062GV | 1 | 52.81 | 54.42 | | 52.81 | 1.61 | 0.93 | 54.42 | -2.33 | 52.09 | |
| Maassluisstraat 468 II | 1062GV | 1 | 52.28 | 53.79 | | 52.28 | 1.51 | 1.29 | 53.79 | -2.33 | 51.46 | |
| Maassluisstraat 468 III | 1062GV | 1 | 52.55 | 54.09 | | 52.55 | 1.54 | 0.60 | 54.09 | -2.36 | 51.73 | |
| Maassluisstraat 468 IV | 1062GV | 1 | 53.09 | 54.69 | | 53.09 | 1.60 | 1.20 | 54.69 | -2.45 | 52.24 | |
| Maassluisstraat 470 I | 1062GW | 1 | 52.78 | 54.30 | | 52.78 | 1.52 | 0.81 | 54.30 | -2.22 | 52.08 | |
| Maassluisstraat 470 II | 1062GW | 1 | 52.69 | 54.13 | | 52.69 | 1.44 | 0.64 | 54.13 | -2.26 | 51.87 | |
| Maassluisstraat 470 III | 1062GW | 1 | 52.89 | 54.33 | | 52.89 | 1.44 | 0.84 | 54.33 | -2.28 | 52.05 | |
| Maassluisstraat 470 IV | 1062GW | 1 | 53.37 | 54.81 | | 53.37 | 1.44 | 1.32 | 54.81 | -2.36 | 52.45 | |
| Maassluisstraat 472 HS | 1062GW | 1 | 51.84 | 53.44 | | 51.84 | 1.60 | 0.94 | 53.44 | -1.95 | 51.49 | |
| Maassluisstraat 472 I | 1062GW | 1 | 52.95 | 54.50 | | 52.95 | 1.55 | 1.01 | 54.50 | -2.18 | 52.32 | |
| Maassluisstraat 472 II | 1062GW | 1 | 52.92 | 54.35 | | 52.92 | 1.43 | 0.86 | 54.35 | -2.18 | 52.17 | |
| Maassluisstraat 472 III | 1062GW | 1 | 53.23 | 54.63 | | 53.23 | 1.40 | 1.14 | 54.63 | -2.21 | 52.42 | |
| Maassluisstraat 472 IV | 1062GW | 1 | 53.81 | 55.21 | | 53.81 | 1.40 | 0.71 | 55.21 | -2.23 | 52.98 | |
| Maassluisstraat 474 I | 1062GW | 1 | 53.53 | 55.02 | | 53.53 | 1.49 | 0.52 | 55.02 | -2.11 | 52.91 | |
| Maassluisstraat 474 II | 1062GW | 1 | 53.28 | 54.60 | | 53.28 | 1.32 | 1.11 | 54.60 | -2.07 | 52.53 | |
| Maassluisstraat 474 III | 1062GW | 1 | 53.38 | 54.80 | | 53.38 | 1.42 | 1.31 | 54.80 | -2.17 | 52.63 | |
| Maassluisstraat 474 IV | 1062GW | 1 | 53.70 | 55.11 | | 53.70 | 1.41 | 0.61 | 55.11 | -2.18 | 52.93 | |
| Maassluisstraat 476 HS | 1062GW | 1 | 53.03 | 54.30 | | 53.03 | 1.27 | 0.81 | 54.30 | -1.85 | 52.45 | |
| Maassluisstraat 476 I | 1062GW | 1 | 53.58 | 54.96 | | 53.58 | 1.38 | 0.46 | 54.96 | -2.00 | 52.96 | |
| Maassluisstraat 476 II | 1062GW | 1 | 53.33 | 54.68 | | 53.33 | 1.35 | 1.19 | 54.68 | -1.98 | 52.70 | |
| Maassluisstraat 476 III | 1062GW | 1 | 53.67 | 54.97 | | 53.67 | 1.30 | 0.47 | 54.97 | -2.02 | 52.95 | |
| Maassluisstraat 476 IV | 1062GW | 1 | 54.14 | 55.46 | | 54.14 | 1.32 | 0.96 | 55.46 | -2.07 | 53.39 | |
| Maassluisstraat 492 | 1062GX | 1 | 53.52 | 54.07 | | 53.52 | 0.55 | - | 54.07 | -2.59 | 51.48 | |
| Maassluisstraat 494 | 1062GX | 1 | 53.52 | 54.07 | | 53.52 | 0.55 | - | 54.07 | -2.59 | 51.48 | |
| Maassluisstraat 496 | 1062GX | 1 | 53.52 | 54.07 | | 53.52 | 0.55 | - | 54.07 | -2.59 | 51.48 | |
| Maassluisstraat 498 | 1062GX | 1 | 53.52 | 54.07 | | 53.52 | 0.55 | - | 54.07 | -2.59 | 51.48 | |
| Maassluisstraat 500 | 1062GX | 1 | 54.36 | 55.01 | | 54.36 | 0.65 | 0.51 | 55.01 | -2.57 | 52.44 | |
| Maassluisstraat 502 | 1062GX | 1 | 54.36 | 55.01 | | 54.36 | 0.65 | 0.51 | 55.01 | -2.57 | 52.44 | |
| Maassluisstraat 504 | 1062GX | 1 | 54.36 | 55.01 | | 54.36 | 0.65 | 0.51 | 55.01 | -2.57 | 52.44 | |
| Maassluisstraat 506 | 1062GX | 1 | 54.36 | 55.01 | | 54.36 | 0.65 | 0.51 | 55.01 | -2.57 | 52.44 | |

## Gemeente AMSTERDAM

| Adres en postcode | | Bestemming | Geluidbelasting bij huidig GPP [dB] | Toekomst zonder nieuwe maatregelen [dB] | Sanering | Grenswaarde [dB] | Effect van het project | Benodigde reductie [dB] | Geluidbelasting standaard akoestische situatie [dB] | Geluidreductie door de doelmatige maatregelen [dB] | Toekomst met geadviseerde maatregel(en) [dB] | Overschrijding grenswaarde/ (X= ja, leeg vak=nee) |
|---|---|---|---|---|---|---|---|---|---|---|---|---|
| Maassluisstraat 508 | 1062GX | 1 | 54.83 | 55.61 | | 54.83 | 0.78 | 0.12 | 55.61 | -2.62 | 52.99 | |
| Maassluisstraat 510 | 1062GX | 1 | 54.83 | 55.61 | | 54.83 | 0.78 | 0.12 | 55.61 | -2.62 | 52.99 | |
| Maassluisstraat 512 | 1062GX | 1 | 54.83 | 55.61 | | 54.83 | 0.78 | 0.12 | 55.61 | -2.62 | 52.99 | |
| Maassluisstraat 514 | 1062GX | 1 | 54.83 | 55.61 | | 54.83 | 0.78 | 0.12 | 55.61 | -2.62 | 52.99 | |
| Maassluisstraat 516 | 1062GX | 1 | 55.32 | 55.97 | | 55.32 | 0.65 | 0.48 | 55.97 | -2.54 | 53.43 | |
| Maassluisstraat 518 | 1062GX | 1 | 55.32 | 55.97 | | 55.32 | 0.65 | 0.48 | 55.97 | -2.54 | 53.43 | |
| Maassluisstraat 520 | 1062GX | 1 | 55.32 | 55.97 | | 55.32 | 0.65 | 0.48 | 55.97 | -2.54 | 53.43 | |
| Maassluisstraat 522 | 1062GX | 1 | 55.32 | 55.97 | | 55.32 | 0.65 | 0.48 | 55.97 | -2.54 | 53.43 | |
| Maassluisstraat 524 | 1062GX | 1 | 55.48 | 56.18 | | 55.48 | 0.70 | 0.69 | 56.18 | -2.49 | 53.69 | |
| Maassluisstraat 526 | 1062GX | 1 | 55.48 | 56.18 | | 55.48 | 0.70 | 0.69 | 56.18 | -2.49 | 53.69 | |
| Maassluisstraat 528 | 1062GX | 1 | 55.48 | 56.18 | | 55.48 | 0.70 | 0.69 | 56.18 | -2.49 | 53.69 | |
| Maassluisstraat 530 | 1062GX | 1 | 55.48 | 56.18 | | 55.48 | 0.70 | 0.69 | 56.18 | -2.49 | 53.69 | |
| Maassluisstraat 532 | 1062GZ | 1 | 55.59 | 56.25 | | 55.59 | 0.66 | - | 56.25 | -2.34 | 53.91 | |
| Maassluisstraat 534 | 1062GZ | 1 | 55.59 | 56.25 | | 55.59 | 0.66 | - | 56.25 | -2.34 | 53.91 | |
| Maassluisstraat 536 | 1062GZ | 1 | 55.59 | 56.25 | | 55.59 | 0.66 | - | 56.25 | -2.34 | 53.91 | |
| Maassluisstraat 538 | 1062GZ | 1 | 55.59 | 56.25 | | 55.59 | 0.66 | - | 56.25 | -2.34 | 53.91 | |
| Maassluisstraat 540 | 1062GZ | 1 | 55.53 | 56.34 | | 55.53 | 0.81 | - | 56.34 | -2.23 | 54.11 | |
| Maassluisstraat 542 | 1062GZ | 1 | 55.53 | 56.34 | | 55.53 | 0.81 | - | 56.34 | -2.23 | 54.11 | |
| Maassluisstraat 544 | 1062GZ | 1 | 55.53 | 56.34 | | 55.53 | 0.81 | - | 56.34 | -2.23 | 54.11 | |
| Maassluisstraat 546 | 1062GZ | 1 | 55.53 | 56.34 | | 55.53 | 0.81 | - | 56.34 | -2.23 | 54.11 | |
| Maassluisstraat 548 | 1062GZ | 1 | 55.63 | 56.46 | | 55.63 | 0.83 | - | 56.46 | -2.20 | 54.26 | |
| Maassluisstraat 550 | 1062GZ | 1 | 55.63 | 56.46 | | 55.63 | 0.83 | - | 56.46 | -2.20 | 54.26 | |
| Maassluisstraat 552 | 1062GZ | 1 | 55.63 | 56.46 | | 55.63 | 0.83 | - | 56.46 | -2.20 | 54.26 | |
| Maassluisstraat 554 | 1062GZ | 1 | 55.63 | 56.46 | | 55.63 | 0.83 | - | 56.46 | -2.20 | 54.26 | |
| Maassluisstraat 556 | 1062GZ | 1 | 55.80 | 56.59 | | 55.80 | 0.79 | 0.09 | 56.59 | -2.20 | 54.39 | |
| Maassluisstraat 558 | 1062GZ | 1 | 55.80 | 56.59 | | 55.80 | 0.79 | 0.09 | 56.59 | -2.20 | 54.39 | |
| Maassluisstraat 560 | 1062GZ | 1 | 55.80 | 56.59 | | 55.80 | 0.79 | 0.09 | 56.59 | -2.20 | 54.39 | |
| Maassluisstraat 562 | 1062GZ | 1 | 55.80 | 56.59 | | 55.80 | 0.79 | 0.09 | 56.59 | -2.20 | 54.39 | |
| Maassluisstraat 564 | 1062GZ | 1 | 55.97 | 56.78 | | 55.97 | 0.81 | 0.28 | 56.78 | -2.19 | 54.59 | |
| Maassluisstraat 566 | 1062GZ | 1 | 55.97 | 56.78 | | 55.97 | 0.81 | 0.28 | 56.78 | -2.19 | 54.59 | |
| Maassluisstraat 568 | 1062GZ | 1 | 55.97 | 56.78 | | 55.97 | 0.81 | 0.28 | 56.78 | -2.19 | 54.59 | |
| Maassluisstraat 570 | 1062GZ | 1 | 55.97 | 56.78 | | 55.97 | 0.81 | 0.28 | 56.78 | -2.19 | 54.59 | |
| Maassluisstraat 588 I | 1062HA | 1 | 51.08 | 51.66 | | 51.08 | 0.58 | 0.17 | 51.66 | -2.74 | 48.92 | |
| Maassluisstraat 588 II | 1062HA | 1 | 51.94 | 52.61 | | 51.94 | 0.67 | 0.11 | 52.61 | -2.82 | 49.79 | |
| Maassluisstraat 588 III | 1062HA | 1 | 52.47 | 53.24 | | 52.47 | 0.77 | 0.74 | 53.24 | -2.84 | 50.40 | |
| Maassluisstraat 588 IV | 1062HA | 1 | 53.92 | 54.67 | | 53.92 | 0.75 | 0.17 | 54.67 | -2.51 | 52.16 | |
| Maassluisstraat 590 I | 1062HA | 1 | 49.91 | 50.80 | | 50.00 | 0.89 | 0.30 | 50.80 | -2.68 | 48.12 | |
| Maassluisstraat 590 II | 1062HA | 1 | 50.97 | 51.89 | | 50.97 | 0.92 | 0.40 | 51.89 | -2.77 | 49.12 | |
| Maassluisstraat 590 III | 1062HA | 1 | 51.66 | 52.73 | | 51.66 | 1.07 | 0.23 | 52.73 | -2.81 | 49.92 | |
| Maassluisstraat 590 IV | 1062HA | 1 | 53.63 | 54.34 | | 53.63 | 0.71 | - | 54.34 | -2.52 | 51.82 | |
| Maassluisstraat 596 I | 1062HA | 1 | 48.15 | 49.44 | | 50.00 | 1.29 | - | 49.44 | -2.61 | 46.83 | |
| Maassluisstraat 596 II | 1062HA | 1 | 49.55 | 50.85 | | 50.00 | 1.30 | 0.35 | 50.85 | -2.75 | 48.10 | |
| Maassluisstraat 596 III | 1062HA | 1 | 50.66 | 51.88 | | 50.66 | 1.22 | 0.39 | 51.88 | -2.76 | 49.12 | |
| Maassluisstraat 596 IV | 1062HA | 1 | 53.73 | 54.47 | | 53.73 | 0.74 | - | 54.47 | -2.33 | 52.14 | |
| Maassluisstraat 598 I | 1062HA | 1 | 47.62 | 48.75 | | 50.00 | 1.13 | - | 48.75 | -2.57 | 46.18 | |
| Maassluisstraat 598 II | 1062HA | 1 | 49.26 | 50.43 | | 50.00 | 1.17 | - | 50.43 | -2.72 | 47.71 | |
| Maassluisstraat 598 III | 1062HA | 1 | 50.40 | 51.49 | | 50.40 | 1.09 | 0.99 | 51.49 | -2.67 | 48.82 | |
| Maassluisstraat 598 IV | 1062HA | 1 | 53.59 | 54.32 | | 53.59 | 0.73 | - | 54.32 | -2.19 | 52.13 | |
| Maassluisstraat 604 I | 1062HA | 1 | 49.63 | 50.28 | | 50.00 | 0.65 | - | 50.28 | -1.49 | 48.79 | |
| Maassluisstraat 604 II | 1062HA | 1 | 50.68 | 51.52 | | 50.68 | 0.84 | 0.03 | 51.52 | -1.71 | 49.81 | |
| Maassluisstraat 604 III | 1062HA | 1 | 51.38 | 52.22 | | 51.38 | 0.84 | 0.73 | 52.22 | -1.85 | 50.37 | |
| Maassluisstraat 604 IV | 1062HA | 1 | 53.55 | 54.47 | | 53.55 | 0.92 | - | 54.47 | -2.00 | 52.47 | |
| Maassluisstraat 606 I | 1062HA | 1 | 52.41 | 53.65 | | 52.41 | 1.24 | 1.15 | 53.65 | -1.57 | 52.08 | |

## Gemeente AMSTERDAM

| Adres en postcode | | Bestemming | Geluidbelasting bij huidig GPP [dB] | Toekomst zonder nieuwe maatregelen [dB] | Sanering | Grenswaarde [dB] | Effect van het project | Benodigde reductie [dB] | Geluidbelasting standaard akoestische situatie [dB] | Geluidreductie door de doelmatige maatregelen [dB] | Toekomst met geadviseerde maatregel(en) [dB] | Overschrijding grenswaarde/ (X= ja, leeg vak=nee) |
|---|---|---|---|---|---|---|---|---|---|---|---|---|
| Maassluisstraat 606 II | 1062HA | 1 | 52.80 | 53.96 | | 52.80 | 1.16 | 0.47 | 53.96 | -1.63 | 52.33 | |
| Maassluisstraat 606 III | 1062HA | 1 | 53.07 | 54.22 | | 53.07 | 1.15 | 0.73 | 54.22 | -1.69 | 52.53 | |
| Maassluisstraat 606 IV | 1062HA | 1 | 54.12 | 55.20 | | 54.12 | 1.08 | 0.70 | 55.20 | -1.75 | 53.45 | |
| Maassluisstraat 620 HS | 1062HB | 1 | 53.40 | 54.34 | | 53.40 | 0.94 | 0.85 | 54.34 | -1.42 | 52.92 | |
| Maassluisstraat 620 I | 1062HB | 1 | 53.65 | 54.70 | | 53.65 | 1.05 | 0.20 | 54.70 | -1.54 | 53.16 | |
| Maassluisstraat 620 II | 1062HB | 1 | 53.81 | 54.91 | | 53.81 | 1.10 | 0.41 | 54.91 | -1.57 | 53.34 | |
| Maassluisstraat 620 III | 1062HB | 1 | 53.76 | 54.87 | | 53.76 | 1.11 | 0.37 | 54.87 | -1.62 | 53.25 | |
| Maassluisstraat 620 IV | 1062HB | 1 | 54.30 | 55.33 | | 54.30 | 1.03 | 0.83 | 55.33 | -1.66 | 53.67 | |
| Maassluisstraat 622 I | 1062HB | 1 | 53.91 | 54.80 | | 53.91 | 0.89 | 0.30 | 54.80 | -1.59 | 53.21 | |
| Maassluisstraat 622 II | 1062HB | 1 | 54.26 | 55.12 | | 54.26 | 0.86 | 0.62 | 55.12 | -1.67 | 53.45 | |
| Maassluisstraat 622 III | 1062HB | 1 | 54.34 | 55.18 | | 54.34 | 0.84 | 0.68 | 55.18 | -1.69 | 53.49 | |
| Maassluisstraat 622 IV | 1062HB | 1 | 54.84 | 55.60 | | 54.84 | 0.76 | 0.11 | 55.60 | -1.70 | 53.90 | |
| Maassluisstraat 624 I | 1062HB | 1 | 53.88 | 54.81 | | 53.88 | 0.93 | 0.31 | 54.81 | -1.50 | 53.31 | |
| Maassluisstraat 624 II | 1062HB | 1 | 54.43 | 55.22 | | 54.43 | 0.79 | 0.72 | 55.22 | -1.54 | 53.68 | |
| Maassluisstraat 624 III | 1062HB | 1 | 54.57 | 55.32 | | 54.57 | 0.75 | - | 55.32 | -1.60 | 53.72 | |
| Maassluisstraat 624 IV | 1062HB | 1 | 55.00 | 55.64 | | 55.00 | 0.64 | 0.15 | 55.64 | -1.59 | 54.05 | |
| Maassluisstraat 626 HS | 1062HB | 1 | 53.76 | 54.46 | | 53.76 | 0.70 | - | 54.46 | -1.27 | 53.19 | |
| Maassluisstraat 626 I | 1062HB | 1 | 53.89 | 54.66 | | 53.89 | 0.77 | 0.16 | 54.66 | -1.41 | 53.25 | |
| Maassluisstraat 626 II | 1062HB | 1 | 54.31 | 55.11 | | 54.31 | 0.80 | 0.61 | 55.11 | -1.54 | 53.57 | |
| Maassluisstraat 626 III | 1062HB | 1 | 54.44 | 55.20 | | 54.44 | 0.76 | 0.70 | 55.20 | -1.60 | 53.60 | |
| Maassluisstraat 626 IV | 1062HB | 1 | 54.78 | 55.43 | | 54.78 | 0.65 | - | 55.43 | -1.62 | 53.81 | |
| Maassluisstraat 628 I | 1062HC | 1 | 53.75 | 54.30 | | 53.75 | 0.55 | - | 54.30 | -1.38 | 52.92 | |
| Maassluisstraat 628 II | 1062HC | 1 | 54.19 | 54.88 | | 54.19 | 0.69 | 0.38 | 54.88 | -1.57 | 53.31 | |
| Maassluisstraat 628 III | 1062HC | 1 | 54.36 | 55.01 | | 54.36 | 0.65 | 0.51 | 55.01 | -1.60 | 53.41 | |
| Maassluisstraat 628 IV | 1062HC | 1 | 55.85 | 56.48 | | 55.85 | 0.63 | - | 56.48 | -1.73 | 54.75 | |
| Maassluisstraat 630 HS | 1062HC | 1 | 53.66 | 53.98 | | 53.66 | 0.32 | - | 53.98 | -1.29 | 52.69 | |
| Maassluisstraat 630 I | 1062HC | 1 | 53.89 | 54.28 | | 53.89 | 0.39 | - | 54.28 | -1.45 | 52.83 | |
| Maassluisstraat 630 II | 1062HC | 1 | 54.26 | 54.64 | | 54.26 | 0.38 | 0.14 | 54.64 | -1.52 | 53.12 | |
| Maassluisstraat 630 III | 1062HC | 1 | 54.47 | 54.85 | | 54.47 | 0.38 | 0.35 | 54.85 | -1.57 | 53.28 | |
| Maassluisstraat 630 IV | 1062HC | 1 | 55.06 | 55.44 | | 55.06 | 0.38 | - | 55.44 | -1.61 | 53.83 | |
| Maassluisstraat 632 I | 1062HC | 1 | 54.15 | 54.43 | | 54.15 | 0.28 | - | 54.43 | -1.53 | 52.90 | |
| Maassluisstraat 632 II | 1062HC | 1 | 54.41 | 54.78 | | 54.41 | 0.37 | 0.28 | 54.78 | -1.65 | 53.13 | |
| Maassluisstraat 632 III | 1062HC | 1 | 54.60 | 54.90 | | 54.60 | 0.30 | - | 54.90 | -1.71 | 53.19 | |
| Maassluisstraat 632 IV | 1062HC | 1 | 55.17 | 55.44 | | 55.17 | 0.27 | - | 55.44 | -1.69 | 53.75 | |
| Maassluisstraat 634 HS | 1062HC | 1 | 54.04 | 54.14 | | 54.04 | 0.10 | - | 54.14 | -1.27 | 52.87 | |
| Maassluisstraat 634 I | 1062HC | 1 | 54.46 | 54.57 | | 54.46 | 0.11 | 0.07 | 54.57 | -1.49 | 53.08 | |
| Maassluisstraat 634 II | 1062HC | 1 | 54.97 | 55.12 | | 54.97 | 0.15 | - | 55.12 | -1.55 | 53.57 | |
| Maassluisstraat 634 III | 1062HC | 1 | 55.05 | 55.24 | | 55.05 | 0.19 | - | 55.24 | -1.62 | 53.62 | |
| Maassluisstraat 634 IV | 1062HC | 1 | 55.50 | 55.65 | | 55.50 | 0.15 | - | 55.65 | -1.63 | 54.02 | |
| Maasstraat 1 HS | 1078HA | 1 | 36.21 | 37.69 | | 50.00 | 1.48 | - | 37.69 | -2.05 | 35.64 | |
| Maasstraat 1 I | 1078HA | 1 | 39.87 | 41.15 | | 50.00 | 1.28 | - | 41.15 | -2.35 | 38.80 | |
| Maasstraat 1 II | 1078HA | 1 | 34.10 | 35.53 | | 50.00 | 1.43 | - | 35.53 | -1.91 | 33.62 | |
| Maasstraat 3 HS | 1078HA | 1 | 34.95 | 36.28 | | 50.00 | 1.33 | - | 36.28 | -1.84 | 34.44 | |
| Maasstraat 3 I | 1078HA | 1 | 37.06 | 38.44 | | 50.00 | 1.38 | - | 38.44 | -1.91 | 36.53 | |
| Maasstraat 3 II | 1078HA | 1 | 41.20 | 43.19 | | 50.00 | 1.99 | - | 43.19 | -2.28 | 40.91 | |
| Maasstraat 4 HS | 1078HJ | 1 | 37.67 | 39.64 | | 50.00 | 1.97 | - | 39.64 | -2.24 | 37.40 | |
| Maasstraat 4 I | 1078HJ | 1 | 40.44 | 42.76 | | 50.00 | 2.32 | - | 42.76 | -3.17 | 39.59 | |
| Maasstraat 4 II | 1078HJ | 1 | 45.02 | 47.76 | | 50.00 | 2.74 | - | 47.76 | -4.55 | 43.21 | |
| Maasstraat 5 HS | 1078HA | 1 | 35.11 | 36.92 | | 50.00 | 1.81 | - | 36.92 | -1.90 | 35.02 | |
| Maasstraat 5 I | 1078HA | 1 | 37.24 | 39.13 | | 50.00 | 1.89 | - | 39.13 | -2.17 | 36.96 | |
| Maasstraat 5 II | 1078HA | 1 | 40.33 | 42.37 | | 50.00 | 2.04 | - | 42.37 | -2.56 | 39.81 | |
| Maasstraat 6 HS | 1078HJ | 1 | 41.64 | 45.01 | | 50.00 | 3.37 | - | 45.01 | -4.43 | 40.58 | |
| Maasstraat 6 I | 1078HJ | 1 | 44.56 | 47.33 | | 50.00 | 2.77 | - | 47.33 | -4.62 | 42.71 | |

## Gemeente AMSTERDAM

| Adres en postcode | | Bestemming | Geluidbelasting bij huidig GPP [dB] | Toekomst zonder nieuwe maatregelen [dB] | Sanering | Grenswaarde [dB] | Effect van het project | Benodigde reductie [dB] | Geluidbelasting standaard akoestische situatie [dB] | Geluidreductie door de doelmatige maatregelen [dB] | Toekomst met geadviseerde maatregel(en) [dB] | Overschrijding grenswaarde/ (X= ja, leeg vak=nee) |
|---|---|---|---|---|---|---|---|---|---|---|---|---|
| Maasstraat 6 II | 1078HJ | 1 | 37.26 | 39.30 | | 50.00 | 2.04 | - | 39.30 | -2.23 | 37.07 | |
| Maasstraat 6 III | 1078HJ | 1 | 40.19 | 42.48 | | 50.00 | 2.29 | - | 42.48 | -3.14 | 39.34 | |
| Maasstraat 7 HS | 1078HA | 1 | 35.32 | 37.08 | | 50.00 | 1.76 | - | 37.08 | -1.85 | 35.23 | |
| Maasstraat 7 I | 1078HA | 1 | 37.37 | 39.16 | | 50.00 | 1.79 | - | 39.16 | -1.98 | 37.18 | |
| Maasstraat 7 II | 1078HA | 1 | 41.19 | 43.33 | | 50.00 | 2.14 | - | 43.33 | -2.35 | 40.98 | |
| Maasstraat 8 I | 1078HJ | 1 | 40.96 | 44.48 | | 50.00 | 3.52 | - | 44.48 | -4.49 | 39.99 | |
| Maasstraat 8 II | 1078HJ | 1 | 44.38 | 47.06 | | 50.00 | 2.68 | - | 47.06 | -4.47 | 42.59 | |
| Maasstraat 8 III | 1078HJ | 1 | 36.83 | 39.03 | | 50.00 | 2.20 | - | 39.03 | -2.14 | 36.89 | |
| Maasstraat 8 IV | 1078HJ | 1 | 39.63 | 42.02 | | 50.00 | 2.39 | - | 42.02 | -2.95 | 39.07 | |
| Maasstraat 9 HS | 1078HA | 1 | 38.07 | 39.93 | | 50.00 | 1.86 | - | 39.93 | -2.00 | 37.93 | |
| Maasstraat 9 I | 1078HA | 1 | 40.81 | 42.78 | | 50.00 | 1.97 | - | 42.78 | -2.44 | 40.34 | |
| Maasstraat 9 II | 1078HA | 1 | 36.10 | 37.92 | | 50.00 | 1.82 | - | 37.92 | -1.81 | 36.11 | |
| Maasstraat 10 HS | 1078HJ | 1 | 36.68 | 39.01 | | 50.00 | 2.33 | - | 39.01 | -2.15 | 36.86 | |
| Maasstraat 10 I | 1078HJ | 1 | 39.39 | 41.81 | | 50.00 | 2.42 | - | 41.81 | -2.83 | 38.98 | |
| Maasstraat 10 II | 1078HJ | 1 | 40.75 | 44.44 | | 50.00 | 3.69 | - | 44.44 | -4.53 | 39.91 | |
| Maasstraat 10 III | 1078HJ | 1 | 44.18 | 46.93 | | 50.00 | 2.75 | - | 46.93 | -4.46 | 42.47 | |
| Maasstraat 11 HS | 1078HA | 1 | 34.67 | 36.49 | | 50.00 | 1.82 | - | 36.49 | -1.80 | 34.69 | |
| Maasstraat 11 I | 1078HA | 1 | 37.08 | 38.92 | | 50.00 | 1.84 | - | 38.92 | -1.93 | 36.99 | |
| Maasstraat 11 II | 1078HA | 1 | 41.03 | 43.15 | | 50.00 | 2.12 | - | 43.15 | -2.33 | 40.82 | |
| Maasstraat 12 HS | 1078HJ | 1 | 37.07 | 38.66 | | 50.00 | 1.59 | - | 38.66 | -2.07 | 36.59 | |
| Maasstraat 12 I | 1078HJ | 1 | 40.13 | 41.40 | | 50.00 | 1.27 | - | 41.40 | -2.63 | 38.77 | |
| Maasstraat 12 II | 1078HJ | 1 | 41.71 | 44.40 | | 50.00 | 2.69 | - | 44.40 | -4.34 | 40.06 | |
| Maasstraat 12 III | 1078HJ | 1 | 45.05 | 47.16 | | 50.00 | 2.11 | - | 47.16 | -4.18 | 42.98 | |
| Maasstraat 13 HS | 1078HB | 1 | 35.62 | 37.47 | | 50.00 | 1.85 | - | 37.47 | -1.85 | 35.62 | |
| Maasstraat 13 I | 1078HB | 1 | 37.82 | 39.78 | | 50.00 | 1.96 | - | 39.78 | -2.07 | 37.71 | |
| Maasstraat 13 II | 1078HB | 1 | 40.62 | 42.54 | | 50.00 | 1.92 | - | 42.54 | -2.33 | 40.21 | |
| Maasstraat 14 HS | 1078HJ | 1 | 40.05 | 43.78 | | 50.00 | 3.73 | - | 43.78 | -4.76 | 39.02 | |
| Maasstraat 14 I | 1078HJ | 1 | 44.01 | 46.62 | | 50.00 | 2.61 | - | 46.62 | -4.34 | 42.28 | |
| Maasstraat 14 II | 1078HJ | 1 | 35.94 | 38.15 | | 50.00 | 2.21 | - | 38.15 | -2.06 | 36.09 | |
| Maasstraat 14 III | 1078HJ | 1 | 38.51 | 40.78 | | 50.00 | 2.27 | - | 40.78 | -2.54 | 38.24 | |
| Maasstraat 15 HS | 1078HB | 1 | 36.87 | 38.71 | | 50.00 | 1.84 | - | 38.71 | -1.96 | 36.75 | |
| Maasstraat 15 I | 1078HB | 1 | 40.95 | 43.09 | | 50.00 | 2.14 | - | 43.09 | -2.26 | 40.83 | |
| Maasstraat 15 II | 1078HB | 1 | 34.17 | 36.02 | | 50.00 | 1.85 | - | 36.02 | -1.88 | 34.14 | |
| Maasstraat 17 HS | 1078HB | 1 | 35.23 | 37.24 | | 50.00 | 2.01 | - | 37.24 | -1.96 | 35.28 | |
| Maasstraat 17 I | 1078HB | 1 | 37.46 | 39.45 | | 50.00 | 1.99 | - | 39.45 | -2.13 | 37.32 | |
| Maasstraat 17 II | 1078HB | 1 | 40.33 | 42.24 | | 50.00 | 1.91 | - | 42.24 | -2.34 | 39.90 | |
| Maasstraat 19 HS | 1078HB | 1 | 33.94 | 35.86 | | 50.00 | 1.92 | - | 35.86 | -2.02 | 33.84 | |
| Maasstraat 19 I | 1078HB | 1 | 36.48 | 38.53 | | 50.00 | 2.05 | - | 38.53 | -2.07 | 36.46 | |
| Maasstraat 19 II | 1078HB | 1 | 40.53 | 42.80 | | 50.00 | 2.27 | - | 42.80 | -2.32 | 40.48 | |
| Maasstraat 20 HS | 1078HK | 1 | 36.05 | 38.65 | | 50.00 | 2.60 | - | 38.65 | -2.26 | 36.39 | |
| Maasstraat 20 I | 1078HK | 1 | 37.95 | 40.90 | | 50.00 | 2.95 | - | 40.90 | -2.54 | 38.36 | |
| Maasstraat 20 II | 1078HK | 1 | 39.07 | 43.23 | | 50.00 | 4.16 | - | 43.23 | -4.27 | 38.96 | |
| Maasstraat 20 III | 1078HK | 1 | 42.24 | 46.63 | | 50.00 | 4.39 | - | 46.63 | -6.01 | 40.62 | |
| Maasstraat 21 HS | 1078HB | 1 | 36.47 | 38.94 | | 50.00 | 2.47 | - | 38.94 | -2.09 | 36.85 | |
| Maasstraat 21 I | 1078HB | 1 | 38.02 | 40.59 | | 50.00 | 2.57 | - | 40.59 | -2.21 | 38.38 | |
| Maasstraat 21 II | 1078HB | 1 | 39.94 | 42.48 | | 50.00 | 2.54 | - | 42.48 | -2.34 | 40.14 | |
| Maasstraat 23 HS | 1078HB | 1 | 36.48 | 39.02 | | 50.00 | 2.54 | - | 39.02 | -2.12 | 36.90 | |
| Maasstraat 23 I | 1078HB | 1 | 37.91 | 40.58 | | 50.00 | 2.67 | - | 40.58 | -2.24 | 38.34 | |
| Maasstraat 23 II | 1078HB | 1 | 39.70 | 42.42 | | 50.00 | 2.72 | - | 42.42 | -2.37 | 40.05 | |
| Maasstraat 24 1 | 1078HK | 1 | 34.77 | 37.41 | | 50.00 | 2.64 | - | 37.41 | -2.17 | 35.24 | |
| Maasstraat 24 2 | 1078HK | 1 | 36.02 | 38.89 | | 50.00 | 2.87 | - | 38.89 | -2.28 | 36.61 | |
| Maasstraat 24 3 | 1078HK | 1 | 37.80 | 41.18 | | 50.00 | 3.38 | - | 41.18 | -2.61 | 38.57 | |
| Maasstraat 24 4 | 1078HK | 1 | 42.44 | 47.05 | | 50.00 | 4.61 | - | 47.05 | -6.04 | 41.01 | |

## Gemeente AMSTERDAM

| Adres en postcode | | Bestemming | Geluidbelasting bij huidig GPP [dB] | Toekomst zonder nieuwe maatregelen [dB] | Sanering | Grenswaarde [dB] | Effect van het project | Benodigde reductie [dB] | Geluidbelasting standaard akoestische situatie [dB] | Geluidreductie door de doelmatige maatregelen [dB] | Toekomst met geadviseerde maatregel(en) [dB] | Overschrijding grenswaarde/ (X= ja, leeg vak=nee) |
|---|---|---|---|---|---|---|---|---|---|---|---|---|
| Maasstraat 26 I | 1078HK | 1 | 36.12 | 38.96 | | 50.00 | 2.84 | - | 38.96 | -2.28 | 36.68 | |
| Maasstraat 26 II | 1078HK | 1 | 37.86 | 41.10 | | 50.00 | 3.24 | - | 41.10 | -2.53 | 38.57 | |
| Maasstraat 26 III | 1078HK | 1 | 39.26 | 43.82 | | 50.00 | 4.56 | - | 43.82 | -4.48 | 39.34 | |
| Maasstraat 26 IV | 1078HK | 1 | 43.08 | 47.26 | | 50.00 | 4.18 | - | 47.26 | -6.03 | 41.23 | |
| Maasstraat 27 A | 1078HC | 1 | 34.39 | 36.84 | | 50.00 | 2.45 | - | 36.84 | -2.07 | 34.77 | |
| Maasstraat 27 B | 1078HC | 1 | 35.13 | 37.74 | | 50.00 | 2.61 | - | 37.74 | -2.10 | 35.64 | |
| Maasstraat 27 C | 1078HC | 1 | 37.27 | 40.00 | | 50.00 | 2.73 | - | 40.00 | -2.29 | 37.71 | |
| Maasstraat 27 D | 1078HC | 1 | 39.71 | 42.65 | | 50.00 | 2.94 | - | 42.65 | -2.59 | 40.06 | |
| Maasstraat 27 E | 1078HC | 1 | 44.43 | 48.55 | | 50.00 | 4.12 | - | 48.55 | -5.52 | 43.03 | |
| Maasstraat 28 | 1078HK | 1 | 43.20 | 47.38 | | 50.00 | 4.18 | - | 47.38 | -6.03 | 41.35 | |
| Maasstraat 30 I | 1078HK | 1 | 37.83 | 40.35 | | 50.00 | 2.52 | - | 40.35 | -2.12 | 38.23 | |
| Maasstraat 30 II | 1078HK | 1 | 39.69 | 42.53 | | 50.00 | 2.84 | - | 42.53 | -2.40 | 40.13 | |
| Maasstraat 30 III | 1078HK | 1 | 46.23 | 49.16 | | 50.00 | 2.93 | - | 49.16 | -4.44 | 44.72 | |
| Maasstraat 33 I | 1078HC | 1 | 35.47 | 37.91 | | 50.00 | 2.44 | - | 37.91 | -2.13 | 35.78 | |
| Maasstraat 33 II | 1078HC | 1 | 37.65 | 40.13 | | 50.00 | 2.48 | - | 40.13 | -2.30 | 37.83 | |
| Maasstraat 33 III | 1078HC | 1 | 40.26 | 42.87 | | 50.00 | 2.61 | - | 42.87 | -2.57 | 40.30 | |
| Maasstraat 33 IV | 1078HC | 1 | 45.32 | 48.97 | | 50.00 | 3.65 | - | 48.97 | -5.08 | 43.89 | |
| Maasstraat 34 | 1078HK | 1 | 35.25 | 37.77 | | 50.00 | 2.52 | - | 37.77 | -2.28 | 35.49 | |
| Maasstraat 35 I | 1078HC | 1 | 40.45 | 43.17 | | 50.00 | 2.72 | - | 43.17 | -2.62 | 40.55 | |
| Maasstraat 35 II | 1078HC | 1 | 45.50 | 49.06 | | 50.00 | 3.56 | - | 49.06 | -5.05 | 44.01 | |
| Maasstraat 35 III | 1078HC | 1 | 44.79 | 48.63 | | 50.00 | 3.84 | - | 48.63 | -5.68 | 42.95 | |
| Maasstraat 36 I | 1078HK | 1 | 37.91 | 40.49 | | 50.00 | 2.58 | - | 40.49 | -2.69 | 37.80 | |
| Maasstraat 36 II | 1078HK | 1 | 39.89 | 42.66 | | 50.00 | 2.77 | - | 42.66 | -3.01 | 39.65 | |
| Maasstraat 36 III | 1078HK | 1 | 46.31 | 48.92 | | 50.00 | 2.61 | - | 48.92 | -4.72 | 44.20 | |
| Maasstraat 38 | 1078HK | 1 | 35.52 | 37.97 | | 50.00 | 2.45 | - | 37.97 | -2.33 | 35.64 | |
| Maasstraat 40 | 1078HK | 1 | 35.79 | 38.21 | | 50.00 | 2.42 | - | 38.21 | -2.34 | 35.87 | |
| Maasstraat 41 I | 1078HC | 1 | 41.10 | 43.66 | | 50.00 | 2.56 | - | 43.66 | -2.78 | 40.88 | |
| Maasstraat 41 II | 1078HC | 1 | 45.87 | 49.24 | | 50.00 | 3.37 | - | 49.24 | -5.00 | 44.24 | |
| Maasstraat 41 III | 1078HC | 1 | 44.68 | 48.29 | | 50.00 | 3.61 | - | 48.29 | -5.38 | 42.91 | |
| Maasstraat 42 I | 1078HK | 1 | 38.13 | 40.54 | | 50.00 | 2.41 | - | 40.54 | -2.71 | 37.83 | |
| Maasstraat 42 II | 1078HK | 1 | 40.03 | 42.96 | | 50.00 | 2.93 | - | 42.96 | -3.14 | 39.82 | |
| Maasstraat 42 III | 1078HK | 1 | 46.65 | 49.36 | | 50.00 | 2.71 | - | 49.36 | -5.03 | 44.33 | |
| Maasstraat 43 I | 1078HC | 1 | 38.29 | 40.78 | | 50.00 | 2.49 | - | 40.78 | -2.48 | 38.30 | |
| Maasstraat 43 II | 1078HC | 1 | 41.55 | 44.07 | | 50.00 | 2.52 | - | 44.07 | -2.89 | 41.18 | |
| Maasstraat 43 III | 1078HC | 1 | 45.93 | 49.14 | | 50.00 | 3.21 | - | 49.14 | -4.81 | 44.33 | |
| Maasstraat 44 I | 1078HK | 1 | 38.49 | 40.74 | | 50.00 | 2.25 | - | 40.74 | -2.77 | 37.97 | |
| Maasstraat 44 II | 1078HK | 1 | 40.42 | 43.02 | | 50.00 | 2.60 | - | 43.02 | -3.28 | 39.74 | |
| Maasstraat 44 III | 1078HK | 1 | 46.87 | 49.67 | | 50.00 | 2.80 | - | 49.67 | -4.88 | 44.79 | |
| Maasstraat 46 | 1078HK | 1 | 36.07 | 38.59 | | 50.00 | 2.52 | - | 38.59 | -2.38 | 36.21 | |
| Maasstraat 48 | 1078HK | 1 | 36.16 | 38.41 | | 50.00 | 2.25 | - | 38.41 | -2.41 | 36.00 | |
| Maasstraat 49 I | 1078HD | 1 | 41.71 | 44.16 | | 50.00 | 2.45 | - | 44.16 | -3.02 | 41.14 | |
| Maasstraat 49 II | 1078HD | 1 | 45.64 | 48.52 | | 50.00 | 2.88 | - | 48.52 | -4.43 | 44.09 | |
| Maasstraat 49 III | 1078HD | 1 | 44.84 | 48.37 | | 50.00 | 3.53 | - | 48.37 | -5.26 | 43.11 | |
| Maasstraat 50 I | 1078HL | 1 | 38.54 | 40.75 | | 50.00 | 2.21 | - | 40.75 | -2.88 | 37.87 | |
| Maasstraat 50 II | 1078HL | 1 | 40.65 | 43.22 | | 50.00 | 2.57 | - | 43.22 | -3.40 | 39.82 | |
| Maasstraat 50 III | 1078HL | 1 | 46.97 | 49.60 | | 50.00 | 2.63 | - | 49.60 | -4.86 | 44.74 | |
| Maasstraat 51 I | 1078HD | 1 | 40.74 | 43.04 | | 50.00 | 2.30 | - | 43.04 | -2.83 | 40.21 | |
| Maasstraat 51 II | 1078HD | 1 | 45.23 | 47.79 | | 50.00 | 2.56 | - | 47.79 | -4.15 | 43.64 | |
| Maasstraat 51 III | 1078HD | 1 | 44.89 | 48.40 | | 50.00 | 3.51 | - | 48.40 | -5.27 | 43.13 | |
| Maasstraat 52 I | 1078HL | 1 | 37.57 | 39.60 | | 50.00 | 2.03 | - | 39.60 | -2.60 | 37.00 | |
| Maasstraat 52 II | 1078HL | 1 | 39.71 | 41.67 | | 50.00 | 1.96 | - | 41.67 | -2.89 | 38.78 | |
| Maasstraat 52 III | 1078HL | 1 | 46.64 | 48.83 | | 50.00 | 2.19 | - | 48.83 | -4.42 | 44.41 | |
| Maasstraat 53 | 1078HD | 1 | 44.84 | 48.39 | | 50.00 | 3.55 | - | 48.39 | -5.30 | 43.09 | |

## Gemeente AMSTERDAM

| Adres en postcode | | Bestemming | Geluidbelasting bij huidig GPP [dB] | Toekomst zonder nieuwe maatregelen [dB] | Sanering | Grenswaarde [dB] | Effect van het project | Benodigde reductie [dB] | Geluidbelasting standaard akoestische situatie [dB] | Geluidreductie door de doelmatige maatregelen [dB] | Toekomst met geadviseerde maatregel(en) [dB] | Overschrijding grenswaarde/ (X= ja, leeg vak=nee) |
|---|---|---|---|---|---|---|---|---|---|---|---|---|
| Maasstraat 54 | 1078HL | 1 | 35.69 | 37.98 | | 50.00 | 2.29 | - | 37.98 | -2.25 | 35.73 | |
| Maasstraat 55 | 1078HD | 1 | 35.13 | 37.60 | | 50.00 | 2.47 | - | 37.60 | -2.18 | 35.42 | |
| Maasstraat 56 | 1078HL | 1 | 35.77 | 38.33 | | 50.00 | 2.56 | - | 38.33 | -2.38 | 35.95 | |
| Maasstraat 57 I | 1078HD | 1 | 36.71 | 39.19 | | 50.00 | 2.48 | - | 39.19 | -2.19 | 37.00 | |
| Maasstraat 57 II | 1078HD | 1 | 38.60 | 41.03 | | 50.00 | 2.43 | - | 41.03 | -2.25 | 38.78 | |
| Maasstraat 57 III | 1078HD | 1 | 44.24 | 46.25 | | 50.00 | 2.01 | - | 46.25 | -3.42 | 42.83 | |
| Maasstraat 58 I | 1078HL | 1 | 37.53 | 40.08 | | 50.00 | 2.55 | - | 40.08 | -2.60 | 37.48 | |
| Maasstraat 58 II | 1078HL | 1 | 40.09 | 42.60 | | 50.00 | 2.51 | - | 42.60 | -3.28 | 39.32 | |
| Maasstraat 58 III | 1078HL | 1 | 46.90 | 49.44 | | 50.00 | 2.54 | - | 49.44 | -4.60 | 44.84 | |
| Maasstraat 59 HS | 1078HD | 1 | 34.94 | 37.51 | | 50.00 | 2.57 | - | 37.51 | -2.17 | 35.34 | |
| Maasstraat 59 I | 1078HD | 1 | 36.83 | 39.36 | | 50.00 | 2.53 | - | 39.36 | -2.20 | 37.16 | |
| Maasstraat 59 II | 1078HD | 1 | 38.58 | 41.18 | | 50.00 | 2.60 | - | 41.18 | -2.29 | 38.89 | |
| Maasstraat 59 III | 1078HD | 1 | 44.05 | 46.73 | | 50.00 | 2.68 | - | 46.73 | -3.82 | 42.91 | |
| Maasstraat 60 I | 1078HL | 1 | 37.70 | 39.98 | | 50.00 | 2.28 | - | 39.98 | -2.56 | 37.42 | |
| Maasstraat 60 II | 1078HL | 1 | 40.19 | 42.40 | | 50.00 | 2.21 | - | 42.40 | -3.28 | 39.12 | |
| Maasstraat 60 III | 1078HL | 1 | 46.87 | 48.87 | | 50.00 | 2.00 | - | 48.87 | -4.51 | 44.36 | |
| Maasstraat 61 I | 1078HD | 1 | 38.06 | 41.19 | | 50.00 | 3.13 | - | 41.19 | -2.33 | 38.86 | |
| Maasstraat 61 II | 1078HD | 1 | 40.13 | 43.44 | | 50.00 | 3.31 | - | 43.44 | -2.52 | 40.92 | |
| Maasstraat 61 III | 1078HD | 1 | 46.41 | 50.62 | | 50.00 | 4.21 | 0.12 | 50.62 | -5.77 | 44.85 | |
| Maasstraat 62 | 1078HL | 1 | 36.07 | 38.29 | | 50.00 | 2.22 | - | 38.29 | -2.38 | 35.91 | |
| Maasstraat 63 | 1078HD | 1 | 36.19 | 39.32 | | 50.00 | 3.13 | - | 39.32 | -2.21 | 37.11 | |
| Maasstraat 64 | 1078HL | 1 | 36.05 | 38.25 | | 50.00 | 2.20 | - | 38.25 | -2.35 | 35.90 | |
| Maasstraat 65 | 1078HE | 1 | 36.62 | 39.74 | | 50.00 | 3.12 | - | 39.74 | -2.30 | 37.44 | |
| Maasstraat 66 I | 1078HL | 1 | 37.76 | 39.98 | | 50.00 | 2.22 | - | 39.98 | -2.49 | 37.49 | |
| Maasstraat 66 II | 1078HL | 1 | 42.94 | 44.95 | | 50.00 | 2.01 | - | 44.95 | -3.43 | 41.52 | |
| Maasstraat 66 III | 1078HL | 1 | 40.56 | 42.65 | | 50.00 | 2.09 | - | 42.65 | -3.18 | 39.47 | |
| Maasstraat 67 HS | 1078HE | 1 | 37.90 | 41.00 | | 50.00 | 3.10 | - | 41.00 | -2.80 | 38.20 | |
| Maasstraat 67 I | 1078HE | 1 | 39.48 | 42.63 | | 50.00 | 3.15 | - | 42.63 | -2.77 | 39.86 | |
| Maasstraat 67 II | 1078HE | 1 | 40.78 | 44.09 | | 50.00 | 3.31 | - | 44.09 | -2.81 | 41.28 | |
| Maasstraat 67 III | 1078HE | 1 | 44.06 | 49.78 | | 50.00 | 5.72 | - | 49.78 | -6.45 | 43.33 | |
| Maasstraat 68 I | 1078HL | 1 | 43.77 | 45.73 | | 50.00 | 1.96 | - | 45.73 | -3.02 | 42.71 | |
| Maasstraat 68 II | 1078HL | 1 | 45.20 | 47.20 | | 50.00 | 2.00 | - | 47.20 | -2.96 | 44.24 | |
| Maasstraat 68 III | 1078HL | 1 | 41.58 | 43.76 | | 50.00 | 2.18 | - | 43.76 | -2.92 | 40.84 | |
| Maasstraat 69 HS | 1078HE | 1 | 37.76 | 40.88 | | 50.00 | 3.12 | - | 40.88 | -2.75 | 38.13 | |
| Maasstraat 69 I | 1078HE | 1 | 39.18 | 42.16 | | 50.00 | 2.98 | - | 42.16 | -2.67 | 39.49 | |
| Maasstraat 69 II | 1078HE | 1 | 40.60 | 43.86 | | 50.00 | 3.26 | - | 43.86 | -2.70 | 41.16 | |
| Maasstraat 69 III | 1078HE | 1 | 44.62 | 49.84 | | 50.00 | 5.22 | - | 49.84 | -6.11 | 43.73 | |
| Maasstraat 71 HS | 1078HE | 1 | 36.68 | 39.53 | | 50.00 | 2.85 | - | 39.53 | -2.28 | 37.25 | |
| Maasstraat 71 I | 1078HE | 1 | 38.51 | 41.38 | | 50.00 | 2.87 | - | 41.38 | -2.36 | 39.02 | |
| Maasstraat 71 II | 1078HE | 1 | 40.22 | 43.16 | | 50.00 | 2.94 | - | 43.16 | -2.53 | 40.63 | |
| Maasstraat 71 III | 1078HE | 1 | 44.78 | 49.65 | | 50.00 | 4.87 | - | 49.65 | -6.04 | 43.61 | |
| Maasstraat 72 | 1078HL | 1 | 38.82 | 40.39 | | 50.00 | 1.57 | - | 40.39 | -2.29 | 38.10 | |
| Maasstraat 72 AI | 1078HL | 1 | 40.76 | 42.29 | | 50.00 | 1.53 | - | 42.29 | -2.71 | 39.58 | |
| Maasstraat 72 AII | 1078HL | 1 | 43.24 | 44.76 | | 50.00 | 1.52 | - | 44.76 | -2.94 | 41.82 | |
| Maasstraat 72 AIII | 1078HL | 1 | 47.74 | 49.81 | | 50.00 | 2.07 | - | 49.81 | -4.10 | 45.71 | |
| Maasstraat 73 | 1078HE | 1 | 35.54 | 38.44 | | 50.00 | 2.90 | - | 38.44 | -2.21 | 36.23 | |
| Maasstraat 74 | 1078HL | 1 | 37.96 | 39.51 | | 50.00 | 1.55 | - | 39.51 | -2.34 | 37.17 | |
| Maasstraat 75 | 1078HE | 1 | 36.73 | 39.58 | | 50.00 | 2.85 | - | 39.58 | -2.30 | 37.28 | |
| Maasstraat 76 I | 1078HL | 1 | 41.15 | 42.73 | | 50.00 | 1.58 | - | 42.73 | -2.88 | 39.85 | |
| Maasstraat 76 II | 1078HL | 1 | 43.11 | 44.77 | | 50.00 | 1.66 | - | 44.77 | -3.13 | 41.64 | |
| Maasstraat 76 III | 1078HL | 1 | 47.70 | 49.88 | | 50.00 | 2.18 | - | 49.88 | -4.16 | 45.72 | |
| Maasstraat 77 HS | 1078HE | 1 | 37.40 | 40.51 | | 50.00 | 3.11 | - | 40.51 | -2.65 | 37.86 | |
| Maasstraat 77 I | 1078HE | 1 | 38.83 | 41.84 | | 50.00 | 3.01 | - | 41.84 | -2.65 | 39.19 | |

## Gemeente AMSTERDAM

| Adres en postcode | | Bestemming | Geluidbelasting bij huidig GPP [dB] | Toekomst zonder nieuwe maatregelen [dB] | Sanering | Grenswaarde [dB] | Effect van het project | Benodigde reductie [dB] | Geluidbelasting standaard akoestische situatie [dB] | Geluidreductie door de doelmatige maatregelen [dB] | Toekomst met geadviseerde maatregel(en) [dB] | Overschrijding grenswaarde/ (X= ja, leeg vak=nee) |
|---|---|---|---|---|---|---|---|---|---|---|---|---|
| Maasstraat 77 II | 1078HE | 1 | 40.39 | 43.47 | | 50.00 | 3.08 | - | 43.47 | -2.83 | 40.64 | |
| Maasstraat 77 III | 1078HE | 1 | 44.00 | 47.83 | | 50.00 | 3.83 | - | 47.83 | -4.24 | 43.59 | |
| Maasstraat 78 | 1078HM | 1 | 37.42 | 39.17 | | 50.00 | 1.75 | - | 39.17 | -2.48 | 36.69 | |
| Maasstraat 79 HS | 1078HE | 1 | 38.26 | 41.32 | | 50.00 | 3.06 | - | 41.32 | -2.90 | 38.42 | |
| Maasstraat 79 I | 1078HE | 1 | 39.39 | 42.38 | | 50.00 | 2.99 | - | 42.38 | -2.85 | 39.53 | |
| Maasstraat 79 II | 1078HE | 1 | 40.58 | 43.75 | | 50.00 | 3.17 | - | 43.75 | -2.97 | 40.78 | |
| Maasstraat 79 III | 1078HE | 1 | 43.97 | 47.62 | | 50.00 | 3.65 | - | 47.62 | -4.01 | 43.61 | |
| Maasstraat 80 I | 1078HM | 1 | 40.18 | 41.63 | | 50.00 | 1.45 | - | 41.63 | -2.76 | 38.87 | |
| Maasstraat 80 II | 1078HM | 1 | 41.47 | 42.99 | | 50.00 | 1.52 | - | 42.99 | -2.98 | 40.01 | |
| Maasstraat 80 III | 1078HM | 1 | 46.53 | 49.01 | | 50.00 | 2.48 | - | 49.01 | -4.91 | 44.10 | |
| Maasstraat 81 A | 1078HG | 1 | 37.85 | 40.62 | | 50.00 | 2.77 | - | 40.62 | -2.45 | 38.17 | |
| Maasstraat 81 I | 1078HG | 1 | 38.86 | 41.57 | | 50.00 | 2.71 | - | 41.57 | -2.56 | 39.01 | |
| Maasstraat 81 II | 1078HG | 1 | 39.86 | 42.98 | | 50.00 | 3.12 | - | 42.98 | -2.69 | 40.29 | |
| Maasstraat 81 III | 1078HG | 1 | 44.07 | 47.53 | | 50.00 | 3.46 | - | 47.53 | -4.16 | 43.37 | |
| Maasstraat 82 I | 1078HM | 1 | 38.10 | 40.05 | | 50.00 | 1.95 | - | 40.05 | -2.83 | 37.22 | |
| Maasstraat 82 II | 1078HM | 1 | 40.18 | 42.23 | | 50.00 | 2.05 | - | 42.23 | -2.91 | 39.32 | |
| Maasstraat 82 III | 1078HM | 1 | 45.75 | 48.47 | | 50.00 | 2.72 | - | 48.47 | -4.98 | 43.49 | |
| Maasstraat 83 I | 1078HG | 1 | 37.48 | 40.44 | | 50.00 | 2.96 | - | 40.44 | -2.38 | 38.06 | |
| Maasstraat 83 II | 1078HG | 1 | 38.96 | 42.28 | | 50.00 | 3.32 | - | 42.28 | -2.76 | 39.52 | |
| Maasstraat 83 III | 1078HG | 1 | 44.00 | 47.50 | | 50.00 | 3.50 | - | 47.50 | -4.21 | 43.29 | |
| Maasstraat 84 | 1078HM | 1 | 35.71 | 37.64 | | 50.00 | 1.93 | - | 37.64 | -2.36 | 35.28 | |
| Maasstraat 85 | 1078HG | 1 | 36.20 | 39.31 | | 50.00 | 3.11 | - | 39.31 | -2.37 | 36.94 | |
| Maasstraat 86 I | 1078HM | 1 | 37.51 | 40.04 | | 50.00 | 2.53 | - | 40.04 | -2.72 | 37.32 | |
| Maasstraat 86 II | 1078HM | 1 | 38.97 | 41.63 | | 50.00 | 2.66 | - | 41.63 | -2.72 | 38.91 | |
| Maasstraat 86 III | 1078HM | 1 | 44.23 | 46.74 | | 50.00 | 2.51 | - | 46.74 | -2.95 | 43.79 | |
| Maasstraat 87 I | 1078HG | 1 | 37.13 | 40.21 | | 50.00 | 3.08 | - | 40.21 | -2.29 | 37.92 | |
| Maasstraat 87 II | 1078HG | 1 | 39.09 | 42.28 | | 50.00 | 3.19 | - | 42.28 | -2.36 | 39.92 | |
| Maasstraat 87 III | 1078HG | 1 | 43.21 | 47.05 | | 50.00 | 3.84 | - | 47.05 | -3.79 | 43.26 | |
| Maasstraat 88 | 1078HM | 1 | 36.20 | 38.76 | | 50.00 | 2.56 | - | 38.76 | -2.82 | 35.94 | |
| Maasstraat 89 | 1078HG | 1 | 37.14 | 39.82 | | 50.00 | 2.68 | - | 39.82 | -2.36 | 37.46 | |
| Maasstraat 90 | 1078HM | 1 | 35.90 | 38.84 | | 50.00 | 2.94 | - | 38.84 | -2.41 | 36.43 | |
| Maasstraat 91 I | 1078HG | 1 | 39.08 | 41.64 | | 50.00 | 2.56 | - | 41.64 | -2.42 | 39.22 | |
| Maasstraat 91 II | 1078HG | 1 | 42.76 | 45.12 | | 50.00 | 2.36 | - | 45.12 | -2.95 | 42.17 | |
| Maasstraat 91 III | 1078HG | 1 | 46.56 | 49.29 | | 50.00 | 2.73 | - | 49.29 | -3.92 | 45.37 | |
| Maasstraat 92 I | 1078HM | 1 | 37.12 | 39.98 | | 50.00 | 2.86 | - | 39.98 | -2.36 | 37.62 | |
| Maasstraat 92 II | 1078HM | 1 | 38.54 | 41.33 | | 50.00 | 2.79 | - | 41.33 | -2.38 | 38.95 | |
| Maasstraat 92 III | 1078HM | 1 | 43.24 | 45.74 | | 50.00 | 2.50 | - | 45.74 | -2.61 | 43.13 | |
| Maasstraat 93 I | 1078HG | 1 | 39.01 | 41.57 | | 50.00 | 2.56 | - | 41.57 | -2.43 | 39.14 | |
| Maasstraat 93 II | 1078HG | 1 | 42.72 | 45.09 | | 50.00 | 2.37 | - | 45.09 | -2.93 | 42.16 | |
| Maasstraat 93 III | 1078HG | 1 | 46.52 | 49.28 | | 50.00 | 2.76 | - | 49.28 | -3.98 | 45.30 | |
| Maasstraat 94 I | 1078HM | 1 | 37.83 | 40.97 | | 50.00 | 3.14 | - | 40.97 | -2.33 | 38.64 | |
| Maasstraat 94 II | 1078HM | 1 | 39.76 | 42.90 | | 50.00 | 3.14 | - | 42.90 | -2.40 | 40.50 | |
| Maasstraat 94 III | 1078HM | 1 | 42.01 | 45.22 | | 50.00 | 3.21 | - | 45.22 | -2.53 | 42.69 | |
| Maasstraat 94 IV | 1078HM | 1 | 44.54 | 48.18 | | 50.00 | 3.64 | - | 48.18 | -2.92 | 45.26 | |
| Maasstraat 95 | 1078HG | 1 | 37.10 | 39.78 | | 50.00 | 2.68 | - | 39.78 | -2.37 | 37.41 | |
| Maasstraat 96 | 1078HM | 1 | 36.25 | 39.42 | | 50.00 | 3.17 | - | 39.42 | -2.33 | 37.09 | |
| Maasstraat 97 | 1078HG | 1 | 36.94 | 39.72 | | 50.00 | 2.78 | - | 39.72 | -2.37 | 37.35 | |
| Maasstraat 98 | 1078HM | 1 | 36.22 | 39.44 | | 50.00 | 3.22 | - | 39.44 | -2.30 | 37.14 | |
| Maasstraat 99 I | 1078HG | 1 | 38.74 | 41.43 | | 50.00 | 2.69 | - | 41.43 | -2.44 | 38.99 | |
| Maasstraat 99 II | 1078HG | 1 | 42.45 | 44.89 | | 50.00 | 2.44 | - | 44.89 | -2.85 | 42.04 | |
| Maasstraat 99 III | 1078HG | 1 | 46.71 | 49.79 | | 50.00 | 3.08 | - | 49.79 | -4.61 | 45.18 | |
| Maasstraat 100 I | 1078HM | 1 | 37.83 | 40.98 | | 50.00 | 3.15 | - | 40.98 | -2.31 | 38.67 | |
| Maasstraat 100 II | 1078HM | 1 | 39.87 | 42.99 | | 50.00 | 3.12 | - | 42.99 | -2.40 | 40.59 | |

## Gemeente AMSTERDAM

| Adres en postcode | | Bestemming | Geluidbelasting bij huidig GPP [dB] | Toekomst zonder nieuwe maatregelen [dB] | Sanering | Grenswaarde [dB] | Effect van het project | Benodigde reductie [dB] | Geluidbelasting standaard akoestische situatie [dB] | Geluidreductie door de doelmatige maatregelen [dB] | Toekomst met geadviseerde maatregel(en) [dB] | Overschrijding grenswaarde/ (X= ja, leeg vak=nee) |
|---|---|---|---|---|---|---|---|---|---|---|---|---|
| Maasstraat 100 III | 1078HM | 1 | 42.20 | 45.42 | | 50.00 | 3.22 | - | 45.42 | -2.58 | 42.84 | |
| Maasstraat 100 Z | 1078HM | 1 | 44.61 | 48.48 | | 50.00 | 3.87 | - | 48.48 | -3.17 | 45.31 | |
| Maasstraat 101 I | 1078HG | 1 | 38.96 | 41.70 | | 50.00 | 2.74 | - | 41.70 | -2.42 | 39.28 | |
| Maasstraat 101 II | 1078HG | 1 | 42.24 | 44.68 | | 50.00 | 2.44 | - | 44.68 | -2.73 | 41.95 | |
| Maasstraat 101 III | 1078HG | 1 | 46.79 | 49.85 | | 50.00 | 3.06 | - | 49.85 | -4.72 | 45.13 | |
| Maasstraat 102 | 1078HM | 1 | 35.62 | 38.83 | | 50.00 | 3.21 | - | 38.83 | -2.37 | 36.46 | |
| Maasstraat 103 | 1078HH | 1 | 37.16 | 40.06 | | 50.00 | 2.90 | - | 40.06 | -2.38 | 37.68 | |
| Maasstraat 104 I | 1078HN | 1 | 37.39 | 40.54 | | 50.00 | 3.15 | - | 40.54 | -2.33 | 38.21 | |
| Maasstraat 104 II | 1078HN | 1 | 39.73 | 42.91 | | 50.00 | 3.18 | - | 42.91 | -2.37 | 40.54 | |
| Maasstraat 104 III | 1078HN | 1 | 44.30 | 47.96 | | 50.00 | 3.66 | - | 47.96 | -3.13 | 44.83 | |
| Maasstraat 105 | 1078HH | 1 | 37.03 | 39.97 | | 50.00 | 2.94 | - | 39.97 | -2.33 | 37.64 | |
| Maasstraat 106 I | 1078HN | 1 | 37.68 | 40.77 | | 50.00 | 3.09 | - | 40.77 | -2.27 | 38.50 | |
| Maasstraat 106 II | 1078HN | 1 | 38.95 | 41.71 | | 50.00 | 2.76 | - | 41.71 | -2.26 | 39.45 | |
| Maasstraat 106 III | 1078HN | 1 | 43.95 | 47.14 | | 50.00 | 3.19 | - | 47.14 | -2.70 | 44.44 | |
| Maasstraat 107 I | 1078HH | 1 | 38.45 | 41.38 | | 50.00 | 2.93 | - | 41.38 | -2.40 | 38.98 | |
| Maasstraat 107 II | 1078HH | 1 | 40.48 | 43.26 | | 50.00 | 2.78 | - | 43.26 | -2.51 | 40.75 | |
| Maasstraat 107 III | 1078HH | 1 | 46.21 | 49.34 | | 50.00 | 3.13 | - | 49.34 | -4.77 | 44.57 | |
| Maasstraat 108 | 1078HN | 1 | 35.70 | 38.91 | | 50.00 | 3.21 | - | 38.91 | -2.27 | 36.64 | |
| Maasstraat 109 | 1078HH | 1 | 37.46 | 40.21 | | 50.00 | 2.75 | - | 40.21 | -2.32 | 37.89 | |
| Maasstraat 110 | 1078HN | 1 | 35.61 | 38.69 | | 50.00 | 3.08 | - | 38.69 | -2.27 | 36.42 | |
| Maasstraat 111 I | 1078HH | 1 | 39.03 | 41.70 | | 50.00 | 2.67 | - | 41.70 | -2.36 | 39.34 | |
| Maasstraat 111 II | 1078HH | 1 | 41.68 | 44.19 | | 50.00 | 2.51 | - | 44.19 | -2.53 | 41.66 | |
| Maasstraat 111 III | 1078HH | 1 | 46.82 | 50.16 | | 50.00 | 3.34 | - | 50.16 | -5.03 | 45.13 | |
| Maasstraat 112 I | 1078HN | 1 | 37.40 | 40.36 | | 50.00 | 2.96 | - | 40.36 | -2.25 | 38.11 | |
| Maasstraat 112 II | 1078HN | 1 | 39.13 | 42.09 | | 50.00 | 2.96 | - | 42.09 | -2.35 | 39.74 | |
| Maasstraat 112 III | 1078HN | 1 | 41.14 | 44.21 | | 50.00 | 3.07 | - | 44.21 | -2.46 | 41.75 | |
| Maasstraat 112 IV | 1078HN | 1 | 43.70 | 46.98 | | 50.00 | 3.28 | - | 46.98 | -2.98 | 44.00 | |
| Maasstraat 113 I | 1078HH | 1 | 38.56 | 41.32 | | 50.00 | 2.76 | - | 41.32 | -2.33 | 38.99 | |
| Maasstraat 113 II | 1078HH | 1 | 40.44 | 43.20 | | 50.00 | 2.76 | - | 43.20 | -2.46 | 40.74 | |
| Maasstraat 113 III | 1078HH | 1 | 46.58 | 49.97 | | 50.00 | 3.39 | - | 49.97 | -5.13 | 44.84 | |
| Maasstraat 114 I | 1078HN | 1 | 36.78 | 39.77 | | 50.00 | 2.99 | - | 39.77 | -2.27 | 37.50 | |
| Maasstraat 114 II | 1078HN | 1 | 37.00 | 39.51 | | 50.00 | 2.51 | - | 39.51 | -2.20 | 37.31 | |
| Maasstraat 114 III | 1078HN | 1 | 43.08 | 45.95 | | 50.00 | 2.87 | - | 45.95 | -2.71 | 43.24 | |
| Maasstraat 115 | 1078HH | 1 | 37.40 | 40.05 | | 50.00 | 2.65 | - | 40.05 | -2.31 | 37.74 | |
| Maasstraat 116 | 1078HN | 1 | 35.27 | 38.34 | | 50.00 | 3.07 | - | 38.34 | -2.27 | 36.07 | |
| Maasstraat 117 | 1078HH | 1 | 37.15 | 40.12 | | 50.00 | 2.97 | - | 40.12 | -2.26 | 37.86 | |
| Maasstraat 118 | 1078HN | 1 | 34.66 | 37.75 | | 50.00 | 3.09 | - | 37.75 | -2.31 | 35.44 | |
| Maasstraat 119 I | 1078HH | 1 | 38.76 | 41.80 | | 50.00 | 3.04 | - | 41.80 | -2.34 | 39.46 | |
| Maasstraat 119 II | 1078HH | 1 | 40.99 | 43.88 | | 50.00 | 2.89 | - | 43.88 | -2.51 | 41.37 | |
| Maasstraat 119 III | 1078HH | 1 | 46.67 | 50.50 | | 50.00 | 3.83 | - | 50.50 | -5.39 | 45.11 | |
| Maasstraat 120 I | 1078HN | 1 | 35.98 | 39.06 | | 50.00 | 3.08 | - | 39.06 | -2.31 | 36.75 | |
| Maasstraat 120 II | 1078HN | 1 | 37.88 | 41.08 | | 50.00 | 3.20 | - | 41.08 | -2.41 | 38.67 | |
| Maasstraat 120 III | 1078HN | 1 | 42.81 | 46.12 | | 50.00 | 3.31 | - | 46.12 | -3.23 | 42.89 | |
| Maasstraat 121 I | 1078HH | 1 | 37.93 | 41.18 | | 50.00 | 3.25 | - | 41.18 | -2.30 | 38.88 | |
| Maasstraat 121 II | 1078HH | 1 | 39.94 | 43.16 | | 50.00 | 3.22 | - | 43.16 | -2.45 | 40.71 | |
| Maasstraat 121 III | 1078HH | 1 | 46.44 | 50.36 | | 50.00 | 3.92 | - | 50.36 | -5.48 | 44.88 | |
| Maasstraat 122 I | 1078HN | 1 | 34.94 | 37.73 | | 50.00 | 2.79 | - | 37.73 | -2.30 | 35.43 | |
| Maasstraat 122 II | 1078HN | 1 | 36.12 | 38.70 | | 50.00 | 2.58 | - | 38.70 | -2.23 | 36.47 | |
| Maasstraat 122 III | 1078HN | 1 | 43.03 | 45.91 | | 50.00 | 2.88 | - | 45.91 | -2.62 | 43.29 | |
| Maasstraat 123 | 1078HH | 1 | 36.47 | 39.75 | | 50.00 | 3.28 | - | 39.75 | -2.25 | 37.50 | |
| Maasstraat 124 | 1078HN | 1 | 34.34 | 37.36 | | 50.00 | 3.02 | - | 37.36 | -2.45 | 34.91 | |
| Maasstraat 125 | 1078HH | 1 | 37.02 | 40.03 | | 50.00 | 3.01 | - | 40.03 | -2.32 | 37.71 | |
| Maasstraat 126 | 1078HN | 1 | 36.05 | 39.30 | | 50.00 | 3.25 | - | 39.30 | -2.34 | 36.96 | |

## Gemeente AMSTERDAM

| Adres en postcode | | Bestemming | Geluidbelasting bij huidig GPP [dB] | Toekomst zonder nieuwe maatregelen [dB] | Sanering | Grenswaarde [dB] | Effect van het project | Benodigde reductie [dB] | Geluidbelasting standaard akoestische situatie [dB] | Geluidreductie door de doelmatige maatregelen [dB] | Toekomst met geadviseerde maatregel(en) [dB] | Overschrijding grenswaarde/ (X= ja, leeg vak=nee) |
|---|---|---|---|---|---|---|---|---|---|---|---|---|
| Maasstraat 127 I | 1078HH | 1 | 38.72 | 41.83 | | 50.00 | 3.11 | - | 41.83 | -2.41 | 39.42 | |
| Maasstraat 127 II | 1078HH | 1 | 40.79 | 43.98 | | 50.00 | 3.19 | - | 43.98 | -2.57 | 41.41 | |
| Maasstraat 127 III | 1078HH | 1 | 47.10 | 51.74 | | 50.00 | 4.64 | 1.24 | 51.74 | -6.17 | 45.57 | |
| Maasstraat 128 | 1078HP | 1 | 36.49 | 38.94 | | 50.00 | 2.45 | - | 38.94 | -2.34 | 36.60 | |
| Maasstraat 129 I | 1078HH | 1 | 38.28 | 41.71 | | 50.00 | 3.43 | - | 41.71 | -2.39 | 39.32 | |
| Maasstraat 129 II | 1078HH | 1 | 40.56 | 43.99 | | 50.00 | 3.43 | - | 43.99 | -2.57 | 41.42 | |
| Maasstraat 129 III | 1078HH | 1 | 46.97 | 51.70 | | 50.00 | 4.73 | 1.20 | 51.70 | -6.27 | 45.43 | |
| Maasstraat 130 I | 1078HP | 1 | 37.71 | 40.36 | | 50.00 | 2.65 | - | 40.36 | -2.42 | 37.94 | |
| Maasstraat 130 II | 1078HP | 1 | 39.59 | 42.10 | | 50.00 | 2.51 | - | 42.10 | -2.57 | 39.53 | |
| Maasstraat 130 III | 1078HP | 1 | 46.27 | 49.46 | | 50.00 | 3.19 | - | 49.46 | -4.81 | 44.65 | |
| Maasstraat 131 | 1078HH | 1 | 36.87 | 40.28 | | 50.00 | 3.41 | - | 40.28 | -2.33 | 37.95 | |
| Maasstraat 132 I | 1078HP | 1 | 37.77 | 39.82 | | 50.00 | 2.05 | - | 39.82 | -2.30 | 37.52 | |
| Maasstraat 132 II | 1078HP | 1 | 40.36 | 42.32 | | 50.00 | 1.96 | - | 42.32 | -2.46 | 39.86 | |
| Maasstraat 132 III | 1078HP | 1 | 43.24 | 45.20 | | 50.00 | 1.96 | - | 45.20 | -3.21 | 41.99 | |
| Maasstraat 132 IV | 1078HP | 1 | 47.15 | 49.55 | | 50.00 | 2.40 | - | 49.55 | -4.48 | 45.07 | |
| Maasstraat 133 | 1078HH | 1 | 38.01 | 41.25 | | 50.00 | 3.24 | - | 41.25 | -2.38 | 38.87 | |
| Maasstraat 134 | 1078HP | 1 | 36.16 | 38.15 | | 50.00 | 1.99 | - | 38.15 | -2.21 | 35.94 | |
| Maasstraat 135 | 1079BE | 1 | 38.83 | 41.94 | | 50.00 | 3.11 | - | 41.94 | -2.42 | 39.52 | |
| Maasstraat 136 | 1078HP | 1 | 35.59 | 37.62 | | 50.00 | 2.03 | - | 37.62 | -2.17 | 35.45 | |
| Maasstraat 138 I | 1078HP | 1 | 37.00 | 38.96 | | 50.00 | 1.96 | - | 38.96 | -2.24 | 36.72 | |
| Maasstraat 138 II | 1078HP | 1 | 39.39 | 41.26 | | 50.00 | 1.87 | - | 41.26 | -2.46 | 38.80 | |
| Maasstraat 138 III | 1078HP | 1 | 42.58 | 44.66 | | 50.00 | 2.08 | - | 44.66 | -3.34 | 41.32 | |
| Maasstraat 138 IV | 1078HP | 1 | 46.71 | 48.79 | | 50.00 | 2.08 | - | 48.79 | -4.07 | 44.72 | |
| Maasstraat 139 I | 1079BE | 1 | 40.24 | 43.54 | | 50.00 | 3.30 | - | 43.54 | -2.55 | 40.99 | |
| Maasstraat 139 II | 1079BE | 1 | 42.18 | 45.60 | | 50.00 | 3.42 | - | 45.60 | -2.71 | 42.89 | |
| Maasstraat 139 III | 1079BE | 1 | 48.58 | 53.00 | | 50.00 | 4.42 | 2.50 | 53.00 | -5.17 | 47.83 | |
| Maasstraat 140 I | 1078HP | 1 | 35.88 | 38.10 | | 50.00 | 2.22 | - | 38.10 | -2.29 | 35.81 | |
| Maasstraat 140 II | 1078HP | 1 | 38.06 | 40.21 | | 50.00 | 2.15 | - | 40.21 | -2.49 | 37.72 | |
| Maasstraat 140 III | 1078HP | 1 | 40.95 | 43.63 | | 50.00 | 2.68 | - | 43.63 | -3.68 | 39.95 | |
| Maasstraat 140 IV | 1078HP | 1 | 45.94 | 48.11 | | 50.00 | 2.17 | - | 48.11 | -4.09 | 44.02 | |
| Maasstraat 141 I | 1079BE | 1 | 39.41 | 42.85 | | 50.00 | 3.44 | - | 42.85 | -2.52 | 40.33 | |
| Maasstraat 141 II | 1079BE | 1 | 41.47 | 44.99 | | 50.00 | 3.52 | - | 44.99 | -2.65 | 42.34 | |
| Maasstraat 141 III | 1079BE | 1 | 47.79 | 52.41 | | 50.00 | 4.62 | 1.91 | 52.41 | -5.07 | 47.34 | |
| Maasstraat 142 | 1078HP | 1 | 35.06 | 37.01 | | 50.00 | 1.95 | - | 37.01 | -2.22 | 34.79 | |
| Maasstraat 143 | 1079BE | 1 | 37.68 | 41.05 | | 50.00 | 3.37 | - | 41.05 | -2.44 | 38.61 | |
| Maasstraat 144 | 1078HP | 1 | 37.63 | 40.83 | | 50.00 | 3.20 | - | 40.83 | -2.29 | 38.54 | |
| Maasstraat 145 | 1079BE | 1 | 38.51 | 41.70 | | 50.00 | 3.19 | - | 41.70 | -2.41 | 39.29 | |
| Maasstraat 146 | 1079BK | 1 | 38.10 | 40.99 | | 50.00 | 2.89 | - | 40.99 | -2.47 | 38.52 | |
| Maasstraat 147 I | 1079BE | 1 | 40.03 | 43.17 | | 50.00 | 3.14 | - | 43.17 | -2.49 | 40.68 | |
| Maasstraat 147 II | 1079BE | 1 | 42.10 | 45.39 | | 50.00 | 3.29 | - | 45.39 | -2.62 | 42.77 | |
| Maasstraat 147 III | 1079BE | 1 | 49.22 | 52.92 | | 50.00 | 3.70 | 2.42 | 52.92 | -4.67 | 48.25 | |
| Maasstraat 148 | 1079BK | 1 | 37.20 | 39.96 | | 50.00 | 2.76 | - | 39.96 | -2.43 | 37.53 | |
| Maasstraat 149 I | 1079BE | 1 | 40.81 | 43.81 | | 50.00 | 3.00 | - | 43.81 | -2.46 | 41.35 | |
| Maasstraat 149 II | 1079BE | 1 | 42.87 | 46.05 | | 50.00 | 3.18 | - | 46.05 | -2.70 | 43.35 | |
| Maasstraat 149 III | 1079BE | 1 | 50.29 | 53.73 | | 50.29 | 3.44 | 3.23 | 53.73 | -4.54 | 49.19 | |
| Maasstraat 150 I | 1079BK | 1 | 38.89 | 41.87 | | 50.00 | 2.98 | - | 41.87 | -2.59 | 39.28 | |
| Maasstraat 150 II | 1079BK | 1 | 40.73 | 44.85 | | 50.00 | 4.12 | - | 44.85 | -3.81 | 41.04 | |
| Maasstraat 150 III | 1079BK | 1 | 45.70 | 50.44 | | 50.00 | 4.74 | - | 50.44 | -6.48 | 43.96 | |
| Maasstraat 151 | 1079BE | 1 | 38.92 | 42.02 | | 50.00 | 3.10 | - | 42.02 | -2.43 | 39.59 | |
| Maasstraat 152 I | 1079BK | 1 | 38.69 | 41.83 | | 50.00 | 3.14 | - | 41.83 | -2.99 | 38.84 | |
| Maasstraat 152 II | 1079BK | 1 | 40.31 | 44.36 | | 50.00 | 4.05 | - | 44.36 | -3.99 | 40.37 | |
| Maasstraat 152 III | 1079BK | 1 | 45.14 | 49.56 | | 50.00 | 4.42 | - | 49.56 | -6.03 | 43.53 | |
| Maasstraat 153 | 1079BE | 1 | 38.73 | 41.92 | | 50.00 | 3.19 | - | 41.92 | -2.37 | 39.55 | |

## Gemeente AMSTERDAM

| Adres en postcode | | Bestemming | Geluidbelasting bij huidig GPP [dB] | Toekomst zonder nieuwe maatregelen [dB] | Sanering | Grenswaarde [dB] | Effect van het project | Benodigde reductie [dB] | Geluidbelasting standaard akoestische situatie [dB] | Geluidreductie door de doelmatige maatregelen [dB] | Toekomst met geadviseerde maatregel(en) [dB] | Overschrijding grenswaarde/ (X= ja, leeg vak=nee) |
|---|---|---|---|---|---|---|---|---|---|---|---|---|
| Maasstraat 155 I | 1079BE | 1 | 40.46 | 43.68 | | 50.00 | 3.22 | - | 43.68 | -2.45 | 41.23 | |
| Maasstraat 155 II | 1079BE | 1 | 42.31 | 45.81 | | 50.00 | 3.50 | - | 45.81 | -2.67 | 43.14 | |
| Maasstraat 155 III | 1079BE | 1 | 49.21 | 53.49 | | 50.00 | 4.28 | 2.99 | 53.49 | -5.14 | 48.35 | |
| Maasstraat 156 | 1079BK | 1 | 38.69 | 43.82 | | 50.00 | 5.13 | - | 43.82 | -4.81 | 39.01 | |
| Maasstraat 157 I | 1079BE | 1 | 40.64 | 45.82 | | 50.00 | 5.18 | - | 45.82 | -4.47 | 41.35 | |
| Maasstraat 157 II | 1079BE | 1 | 42.38 | 47.20 | | 50.00 | 4.82 | - | 47.20 | -4.00 | 43.20 | |
| Maasstraat 157 III | 1079BE | 1 | 48.92 | 53.71 | | 50.00 | 4.79 | 3.21 | 53.71 | -5.49 | 48.22 | |
| Maasstraat 158 | 1079BK | 1 | 37.71 | 43.33 | | 50.00 | 5.62 | - | 43.33 | -5.34 | 37.99 | |
| Maasstraat 160 I | 1079BK | 1 | 38.91 | 44.53 | | 50.00 | 5.62 | - | 44.53 | -5.36 | 39.17 | |
| Maasstraat 160 II | 1079BK | 1 | 40.26 | 45.61 | | 50.00 | 5.35 | - | 45.61 | -5.29 | 40.32 | |
| Maasstraat 160 III | 1079BK | 1 | 44.57 | 49.20 | | 50.00 | 4.63 | - | 49.20 | -5.61 | 43.59 | |
| Maasstraat 162 I | 1079BK | 1 | 39.45 | 44.42 | | 50.00 | 4.97 | - | 44.42 | -4.92 | 39.50 | |
| Maasstraat 162 II | 1079BK | 1 | 40.69 | 45.23 | | 50.00 | 4.54 | - | 45.23 | -4.50 | 40.73 | |
| Maasstraat 162 III | 1079BK | 1 | 45.26 | 49.44 | | 50.00 | 4.18 | - | 49.44 | -5.85 | 43.59 | |
| Maasstraat 163 I | 1079BG | 1 | 40.42 | 45.77 | | 50.00 | 5.35 | - | 45.77 | -4.80 | 40.97 | |
| Maasstraat 163 II | 1079BG | 1 | 42.30 | 47.18 | | 50.00 | 4.88 | - | 47.18 | -4.29 | 42.89 | |
| Maasstraat 163 III | 1079BG | 1 | 48.62 | 53.42 | | 50.00 | 4.80 | 2.92 | 53.42 | -5.35 | 48.07 | |
| Maasstraat 164 | 1079BK | 1 | 38.37 | 43.76 | | 50.00 | 5.39 | - | 43.76 | -5.37 | 38.39 | |
| Maasstraat 165 I | 1079BG | 1 | 40.54 | 45.89 | | 50.00 | 5.35 | - | 45.89 | -4.86 | 41.03 | |
| Maasstraat 165 II | 1079BG | 1 | 42.61 | 47.31 | | 50.00 | 4.70 | - | 47.31 | -4.33 | 42.98 | |
| Maasstraat 165 III | 1079BG | 1 | 49.42 | 53.95 | | 50.00 | 4.53 | 3.45 | 53.95 | -5.27 | 48.68 | |
| Maasstraat 166 | 1079BK | 1 | 38.16 | 43.58 | | 50.00 | 5.42 | - | 43.58 | -5.36 | 38.22 | |
| Maasstraat 167 | 1079BG | 1 | 39.36 | 45.24 | | 50.00 | 5.88 | - | 45.24 | -5.57 | 39.67 | |
| Maasstraat 168 I | 1079BK | 1 | 39.40 | 44.17 | | 50.00 | 4.77 | - | 44.17 | -4.64 | 39.53 | |
| Maasstraat 168 II | 1079BK | 1 | 40.91 | 45.25 | | 50.00 | 4.34 | - | 45.25 | -4.30 | 40.95 | |
| Maasstraat 168 III | 1079BK | 1 | 45.66 | 49.77 | | 50.00 | 4.11 | - | 49.77 | -5.98 | 43.79 | |
| Maasstraat 170 I | 1079BK | 1 | 39.00 | 41.54 | | 50.00 | 2.54 | - | 41.54 | -2.43 | 39.11 | |
| Maasstraat 170 II | 1079BK | 1 | 40.88 | 43.70 | | 50.00 | 2.82 | - | 43.70 | -2.89 | 40.81 | |
| Maasstraat 170 III | 1079BK | 1 | 45.84 | 49.14 | | 50.00 | 3.30 | - | 49.14 | -5.36 | 43.78 | |
| Maasstraat 171 I | 1079BG | 1 | 41.09 | 46.14 | | 50.00 | 5.05 | - | 46.14 | -4.85 | 41.29 | |
| Maasstraat 171 II | 1079BG | 1 | 43.09 | 47.48 | | 50.00 | 4.39 | - | 47.48 | -4.21 | 43.27 | |
| Maasstraat 171 III | 1079BG | 1 | 50.08 | 54.15 | | 50.08 | 4.07 | 3.65 | 54.15 | -5.05 | 49.10 | |
| Maasstraat 172 | 1079BL | 1 | 37.61 | 40.09 | | 50.00 | 2.48 | - | 40.09 | -2.34 | 37.75 | |
| Maasstraat 173 I | 1079BG | 1 | 41.26 | 46.22 | | 50.00 | 4.96 | - | 46.22 | -4.74 | 41.48 | |
| Maasstraat 173 II | 1079BG | 1 | 43.33 | 47.49 | | 50.00 | 4.16 | - | 47.49 | -4.15 | 43.34 | |
| Maasstraat 173 III | 1079BG | 1 | 49.87 | 53.94 | | 50.00 | 4.07 | 3.44 | 53.94 | -5.16 | 48.78 | |
| Maasstraat 174 | 1079BL | 1 | 37.37 | 39.68 | | 50.00 | 2.31 | - | 39.68 | -2.30 | 37.38 | |
| Maasstraat 175 | 1079BG | 1 | 39.52 | 45.27 | | 50.00 | 5.75 | - | 45.27 | -5.53 | 39.74 | |
| Maasstraat 176 I | 1079BL | 1 | 38.82 | 41.15 | | 50.00 | 2.33 | - | 41.15 | -2.41 | 38.74 | |
| Maasstraat 176 II | 1079BL | 1 | 40.55 | 43.22 | | 50.00 | 2.67 | - | 43.22 | -2.88 | 40.34 | |
| Maasstraat 176 III | 1079BL | 1 | 45.82 | 48.15 | | 50.00 | 2.33 | - | 48.15 | -4.47 | 43.68 | |
| Maasstraat 177 HS | 1079BG | 1 | 38.29 | 42.47 | | 50.00 | 4.18 | - | 42.47 | -3.79 | 38.68 | |
| Maasstraat 177 I | 1079BG | 1 | 40.22 | 43.59 | | 50.00 | 3.37 | - | 43.59 | -3.07 | 40.52 | |
| Maasstraat 177 II | 1079BG | 1 | 42.14 | 46.63 | | 50.00 | 4.49 | - | 46.63 | -3.42 | 43.21 | |
| Maasstraat 177 III | 1079BG | 1 | 48.47 | 53.38 | | 50.00 | 4.91 | 2.88 | 53.38 | -6.27 | 47.11 | |
| Maasstraat 178 I | 1079BL | 1 | 39.95 | 45.17 | | 50.00 | 5.22 | - | 45.17 | -4.87 | 40.30 | |
| Maasstraat 178 II | 1079BL | 1 | 41.70 | 46.33 | | 50.00 | 4.63 | - | 46.33 | -4.25 | 42.08 | |
| Maasstraat 178 III | 1079BL | 1 | 47.83 | 51.31 | | 50.00 | 3.48 | 0.81 | 51.31 | -5.35 | 45.96 | |
| Maasstraat 179 HS | 1079BG | 1 | 39.35 | 45.15 | | 50.00 | 5.80 | - | 45.15 | -5.85 | 39.30 | |
| Maasstraat 179 I | 1079BG | 1 | 40.99 | 46.13 | | 50.00 | 5.14 | - | 46.13 | -5.16 | 40.97 | |
| Maasstraat 179 II | 1079BG | 1 | 43.18 | 47.43 | | 50.00 | 4.25 | - | 47.43 | -4.50 | 42.93 | |
| Maasstraat 179 III | 1079BG | 1 | 48.62 | 53.34 | | 50.00 | 4.72 | 2.84 | 53.34 | -6.24 | 47.10 | |
| Maasstraat 180 | 1079BL | 1 | 38.51 | 44.28 | | 50.00 | 5.77 | - | 44.28 | -5.38 | 38.90 | |

## Gemeente AMSTERDAM

| Adres en postcode | | Bestemming | Geluidbelasting bij huidig GPP [dB] | Toekomst zonder nieuwe maatregelen [dB] | Sanering | Grenswaarde [dB] | Effect van het project | Benodigde reductie [dB] | Geluidbelasting standaard akoestische situatie [dB] | Geluidreductie door de doelmatige maatregelen [dB] | Toekomst met geadviseerde maatregel(en) [dB] | Overschrijding grenswaarde/ (X= ja, leeg vak=nee) |
|---|---|---|---|---|---|---|---|---|---|---|---|---|
| Maasstraat 181 HS | 1079BH | 1 | 39.30 | 45.12 | | 50.00 | 5.82 | - | 45.12 | -5.92 | 39.20 | |
| Maasstraat 181 I | 1079BH | 1 | 40.83 | 46.00 | | 50.00 | 5.17 | - | 46.00 | -5.30 | 40.70 | |
| Maasstraat 181 II | 1079BH | 1 | 43.03 | 47.29 | | 50.00 | 4.26 | - | 47.29 | -4.50 | 42.79 | |
| Maasstraat 181 III | 1079BH | 1 | 48.60 | 53.42 | | 50.00 | 4.82 | 2.92 | 53.42 | -6.35 | 47.07 | |
| Maasstraat 182 | 1079BL | 1 | 38.54 | 44.39 | | 50.00 | 5.85 | - | 44.39 | -5.43 | 38.96 | |
| Maasstraat 183 HS | 1079BH | 1 | 39.32 | 45.09 | | 50.00 | 5.77 | - | 45.09 | -5.94 | 39.15 | |
| Maasstraat 183 I | 1079BH | 1 | 40.87 | 46.13 | | 50.00 | 5.26 | - | 46.13 | -5.45 | 40.68 | |
| Maasstraat 183 II | 1079BH | 1 | 43.15 | 47.35 | | 50.00 | 4.20 | - | 47.35 | -4.58 | 42.77 | |
| Maasstraat 183 III | 1079BH | 1 | 48.70 | 53.67 | | 50.00 | 4.97 | 3.17 | 53.67 | -6.66 | 47.01 | |
| Maasstraat 184 I | 1079BL | 1 | 39.89 | 45.21 | | 50.00 | 5.32 | - | 45.21 | -4.97 | 40.24 | |
| Maasstraat 184 II | 1079BL | 1 | 41.60 | 46.25 | | 50.00 | 4.65 | - | 46.25 | -4.31 | 41.94 | |
| Maasstraat 184 III | 1079BL | 1 | 47.42 | 51.34 | | 50.00 | 3.92 | 0.84 | 51.34 | -5.57 | 45.77 | |
| Maasstraat 185 HS | 1079BH | 1 | 39.31 | 45.08 | | 50.00 | 5.77 | - | 45.08 | -5.96 | 39.12 | |
| Maasstraat 185 I | 1079BH | 1 | 40.85 | 46.16 | | 50.00 | 5.31 | - | 46.16 | -5.48 | 40.68 | |
| Maasstraat 185 II | 1079BH | 1 | 42.88 | 47.30 | | 50.00 | 4.42 | - | 47.30 | -4.65 | 42.65 | |
| Maasstraat 185 III | 1079BH | 1 | 48.58 | 53.47 | | 50.00 | 4.89 | 2.97 | 53.47 | -6.64 | 46.83 | |
| Maasstraat 186 I | 1079BL | 1 | 40.19 | 45.35 | | 50.00 | 5.16 | - | 45.35 | -4.95 | 40.40 | |
| Maasstraat 186 II | 1079BL | 1 | 41.84 | 46.53 | | 50.00 | 4.69 | - | 46.53 | -4.25 | 42.28 | |
| Maasstraat 186 III | 1079BL | 1 | 47.86 | 51.55 | | 50.00 | 3.69 | 1.05 | 51.55 | -5.46 | 46.09 | |
| Maasstraat 187 HS | 1079BH | 1 | 39.32 | 45.31 | | 50.00 | 5.99 | - | 45.31 | -6.18 | 39.13 | |
| Maasstraat 187 I | 1079BH | 1 | 40.88 | 46.33 | | 50.00 | 5.45 | - | 46.33 | -5.70 | 40.63 | |
| Maasstraat 187 II | 1079BH | 1 | 42.75 | 47.30 | | 50.00 | 4.55 | - | 47.30 | -4.91 | 42.39 | |
| Maasstraat 187 III | 1079BH | 1 | 48.82 | 53.58 | | 50.00 | 4.76 | 3.08 | 53.58 | -6.56 | 47.02 | |
| Maasstraat 188 | 1079BL | 1 | 38.71 | 44.42 | | 50.00 | 5.71 | - | 44.42 | -5.41 | 39.01 | |
| Maasstraat 189 HS | 1079BH | 1 | 39.36 | 45.32 | | 50.00 | 5.96 | - | 45.32 | -6.20 | 39.12 | |
| Maasstraat 189 I | 1079BH | 1 | 40.90 | 46.22 | | 50.00 | 5.32 | - | 46.22 | -5.61 | 40.61 | |
| Maasstraat 189 II | 1079BH | 1 | 42.84 | 47.24 | | 50.00 | 4.40 | - | 47.24 | -4.77 | 42.47 | |
| Maasstraat 189 III | 1079BH | 1 | 48.50 | 53.43 | | 50.00 | 4.93 | 2.93 | 53.43 | -6.64 | 46.79 | |
| Maasstraat 190 HS | 1079BL | 1 | 39.64 | 46.46 | | 50.00 | 6.82 | - | 46.46 | -6.36 | 40.10 | |
| Maasstraat 190 I | 1079BL | 1 | 40.94 | 47.22 | | 50.00 | 6.28 | - | 47.22 | -5.95 | 41.27 | |
| Maasstraat 190 II | 1079BL | 1 | 42.28 | 48.12 | | 50.00 | 5.84 | - | 48.12 | -5.34 | 42.78 | |
| Maasstraat 190 III | 1079BL | 1 | 48.47 | 52.25 | | 50.00 | 3.78 | 1.75 | 52.25 | -5.82 | 46.43 | |
| Maasstraat 191 HS | 1079BH | 1 | 39.23 | 45.26 | | 50.00 | 6.03 | - | 45.26 | -6.35 | 38.91 | |
| Maasstraat 191 I | 1079BH | 1 | 40.84 | 46.22 | | 50.00 | 5.38 | - | 46.22 | -5.76 | 40.46 | |
| Maasstraat 191 II | 1079BH | 1 | 42.84 | 47.26 | | 50.00 | 4.42 | - | 47.26 | -4.85 | 42.41 | |
| Maasstraat 191 III | 1079BH | 1 | 48.82 | 53.64 | | 50.00 | 4.82 | 3.14 | 53.64 | -6.80 | 46.84 | |
| Maasstraat 192 HS | 1079BL | 1 | 39.47 | 46.20 | | 50.00 | 6.73 | - | 46.20 | -6.51 | 39.69 | |
| Maasstraat 192 I | 1079BL | 1 | 40.74 | 47.00 | | 50.00 | 6.26 | - | 47.00 | -6.11 | 40.89 | |
| Maasstraat 192 II | 1079BL | 1 | 42.64 | 48.03 | | 50.00 | 5.39 | - | 48.03 | -5.31 | 42.72 | |
| Maasstraat 192 III | 1079BL | 1 | 48.88 | 52.49 | | 50.00 | 3.61 | 1.99 | 52.49 | -6.03 | 46.46 | |
| Maasstraat 193 HS | 1079BJ | 1 | 39.26 | 45.21 | | 50.00 | 5.95 | - | 45.21 | -6.28 | 38.93 | |
| Maasstraat 193 I | 1079BJ | 1 | 40.81 | 46.20 | | 50.00 | 5.39 | - | 46.20 | -5.72 | 40.48 | |
| Maasstraat 193 II | 1079BJ | 1 | 42.79 | 47.24 | | 50.00 | 4.45 | - | 47.24 | -4.82 | 42.42 | |
| Maasstraat 193 III | 1079BJ | 1 | 48.81 | 53.60 | | 50.00 | 4.79 | 3.10 | 53.60 | -6.93 | 46.67 | |
| Maasstraat 194 HS | 1079BM | 1 | 39.21 | 45.67 | | 50.00 | 6.46 | - | 45.67 | -6.21 | 39.46 | |
| Maasstraat 194 I | 1079BM | 1 | 40.68 | 46.47 | | 50.00 | 5.79 | - | 46.47 | -5.66 | 40.81 | |
| Maasstraat 194 II | 1079BM | 1 | 42.76 | 47.73 | | 50.00 | 4.97 | - | 47.73 | -4.88 | 42.85 | |
| Maasstraat 194 III | 1079BM | 1 | 49.54 | 52.82 | | 50.00 | 3.28 | 2.32 | 52.82 | -5.99 | 46.83 | |
| Maasstraat 195 HS | 1079BJ | 1 | 39.21 | 45.39 | | 50.00 | 6.18 | - | 45.39 | -6.18 | 39.21 | |
| Maasstraat 195 I | 1079BJ | 1 | 40.70 | 46.34 | | 50.00 | 5.64 | - | 46.34 | -5.74 | 40.60 | |
| Maasstraat 195 II | 1079BJ | 1 | 42.63 | 47.36 | | 50.00 | 4.73 | - | 47.36 | -4.89 | 42.47 | |
| Maasstraat 195 III | 1079BJ | 1 | 45.88 | 50.18 | | 50.00 | 4.30 | - | 50.18 | -4.87 | 45.31 | |
| Maasstraat 196 HS | 1079BM | 1 | 39.42 | 45.59 | | 50.00 | 6.17 | - | 45.59 | -5.93 | 39.66 | |

## Gemeente AMSTERDAM

| Adres en postcode | | Bestemming | Geluidbelasting bij huidig GPP [dB] | Toekomst zonder nieuwe maatregelen [dB] | Sanering | Grenswaarde [dB] | Effect van het project | Benodigde reductie [dB] | Geluidbelasting standaard akoestische situatie [dB] | Geluidreductie door de doelmatige maatregelen [dB] | Toekomst met geadviseerde maatregel(en) [dB] | Overschrijding grenswaarde/ (X= ja, leeg vak=nee) |
|---|---|---|---|---|---|---|---|---|---|---|---|---|
| Maasstraat 196 I | 1079BM | 1 | 40.50 | 46.43 | | 50.00 | 5.93 | - | 46.43 | -5.74 | 40.69 | |
| Maasstraat 196 II | 1079BM | 1 | 42.34 | 47.51 | | 50.00 | 5.17 | - | 47.51 | -4.97 | 42.54 | |
| Maasstraat 196 III | 1079BM | 1 | 49.18 | 52.50 | | 50.00 | 3.32 | 2.00 | 52.50 | -5.63 | 46.87 | |
| Maasstraat 197 HS | 1079BJ | 1 | 38.63 | 41.46 | | 50.00 | 2.83 | - | 41.46 | -2.36 | 39.10 | |
| Maasstraat 197 I | 1079BJ | 1 | 40.39 | 43.25 | | 50.00 | 2.86 | - | 43.25 | -2.43 | 40.82 | |
| Maasstraat 197 II | 1079BJ | 1 | 42.22 | 46.20 | | 50.00 | 3.98 | - | 46.20 | -3.74 | 42.46 | |
| Maasstraat 197 III | 1079BJ | 1 | 46.02 | 49.59 | | 50.00 | 3.57 | - | 49.59 | -4.31 | 45.28 | |
| Maasstraat 198 HS | 1079BM | 1 | 39.27 | 44.43 | | 50.00 | 5.16 | - | 44.43 | -5.02 | 39.41 | |
| Maasstraat 198 I | 1079BM | 1 | 40.64 | 45.69 | | 50.00 | 5.05 | - | 45.69 | -4.97 | 40.72 | |
| Maasstraat 198 II | 1079BM | 1 | 42.70 | 47.08 | | 50.00 | 4.38 | - | 47.08 | -4.40 | 42.68 | |
| Maasstraat 198 III | 1079BM | 1 | 50.12 | 52.92 | | 50.12 | 2.80 | 2.42 | 52.92 | -5.57 | 47.35 | |
| Maasstraat 199 HS | 1079BJ | 1 | 39.84 | 45.61 | | 50.00 | 5.77 | - | 45.61 | -5.91 | 39.70 | |
| Maasstraat 199 I | 1079BJ | 1 | 41.11 | 46.78 | | 50.00 | 5.67 | - | 46.78 | -5.73 | 41.05 | |
| Maasstraat 199 II | 1079BJ | 1 | 42.84 | 47.76 | | 50.00 | 4.92 | - | 47.76 | -4.97 | 42.79 | |
| Maasstraat 199 III | 1079BJ | 1 | 45.55 | 49.76 | | 50.00 | 4.21 | - | 49.76 | -4.72 | 45.04 | |
| Maasstraat 200 HS | 1079BM | 1 | 39.36 | 44.41 | | 50.00 | 5.05 | - | 44.41 | -4.91 | 39.50 | |
| Maasstraat 200 I | 1079BM | 1 | 40.73 | 45.72 | | 50.00 | 4.99 | - | 45.72 | -4.87 | 40.85 | |
| Maasstraat 200 II | 1079BM | 1 | 42.83 | 47.09 | | 50.00 | 4.26 | - | 47.09 | -4.32 | 42.77 | |
| Maasstraat 200 III | 1079BM | 1 | 50.33 | 52.96 | | 50.33 | 2.63 | 2.46 | 52.96 | -5.19 | 47.77 | |
| Maasstraat 201 HS | 1079BJ | 1 | 39.02 | 41.52 | | 50.00 | 2.50 | - | 41.52 | -2.30 | 39.22 | |
| Maasstraat 201 I | 1079BJ | 1 | 40.68 | 43.20 | | 50.00 | 2.52 | - | 43.20 | -2.40 | 40.80 | |
| Maasstraat 201 II | 1079BJ | 1 | 42.72 | 45.24 | | 50.00 | 2.52 | - | 45.24 | -2.57 | 42.67 | |
| Maasstraat 201 III | 1079BJ | 1 | 46.11 | 48.96 | | 50.00 | 2.85 | - | 48.96 | -3.77 | 45.19 | |
| Maasstraat 202 I | 1079BM | 1 | 40.42 | 45.33 | | 50.00 | 4.91 | - | 45.33 | -4.86 | 40.47 | |
| Maasstraat 202 II | 1079BM | 1 | 42.35 | 46.64 | | 50.00 | 4.29 | - | 46.64 | -4.38 | 42.26 | |
| Maasstraat 202 III | 1079BM | 1 | 49.82 | 52.74 | | 50.00 | 2.92 | 2.24 | 52.74 | -5.31 | 47.43 | |
| Maasstraat 203 HS | 1079BJ | 1 | 40.65 | 45.90 | | 50.00 | 5.25 | - | 45.90 | -5.24 | 40.66 | |
| Maasstraat 203 I | 1079BJ | 1 | 41.48 | 47.00 | | 50.00 | 5.52 | - | 47.00 | -5.64 | 41.36 | |
| Maasstraat 203 II | 1079BJ | 1 | 43.10 | 47.94 | | 50.00 | 4.84 | - | 47.94 | -4.95 | 42.99 | |
| Maasstraat 203 III | 1079BJ | 1 | 46.04 | 50.03 | | 50.00 | 3.99 | - | 50.03 | -4.78 | 45.25 | |
| Maasstraat 204 | 1079BM | 1 | 39.10 | 43.95 | | 50.00 | 4.85 | - | 43.95 | -4.80 | 39.15 | |
| Marathonweg 3 I | 1076SW | 1 | 42.27 | 44.33 | | 50.00 | 2.06 | - | 44.33 | -2.73 | 41.60 | |
| Marathonweg 3 II | 1076SW | 1 | 43.21 | 44.97 | | 50.00 | 1.76 | - | 44.97 | -2.74 | 42.23 | |
| Marathonweg 3 III | 1076SW | 1 | 46.60 | 48.09 | | 50.00 | 1.49 | - | 48.09 | -3.10 | 44.99 | |
| Marathonweg 4 I | 1076TE | 1 | 39.73 | 40.68 | | 50.00 | 0.95 | - | 40.68 | -1.83 | 38.85 | |
| Marathonweg 4 II | 1076TE | 1 | 42.14 | 43.41 | | 50.00 | 1.27 | - | 43.41 | -2.48 | 40.93 | |
| Marathonweg 4 III | 1076TE | 1 | 48.91 | 50.71 | | 50.00 | 1.80 | 0.21 | 50.71 | -4.46 | 46.25 | |
| Marathonweg 5 I | 1076SW | 1 | 41.73 | 43.91 | | 50.00 | 2.18 | - | 43.91 | -2.69 | 41.22 | |
| Marathonweg 5 II | 1076SW | 1 | 42.59 | 44.50 | | 50.00 | 1.91 | - | 44.50 | -2.68 | 41.82 | |
| Marathonweg 5 III | 1076SW | 1 | 45.87 | 47.61 | | 50.00 | 1.74 | - | 47.61 | -3.15 | 44.46 | |
| Marathonweg 6 I | 1076TE | 1 | 40.00 | 40.94 | | 50.00 | 0.94 | - | 40.94 | -1.80 | 39.14 | |
| Marathonweg 6 II | 1076TE | 1 | 42.40 | 43.62 | | 50.00 | 1.22 | - | 43.62 | -2.38 | 41.24 | |
| Marathonweg 6 III | 1076TE | 1 | 49.32 | 51.00 | | 50.00 | 1.68 | 0.50 | 51.00 | -4.27 | 46.73 | |
| Marathonweg 7 I | 1076SW | 1 | 41.49 | 43.80 | | 50.00 | 2.31 | - | 43.80 | -2.76 | 41.04 | |
| Marathonweg 7 II | 1076SW | 1 | 42.41 | 44.47 | | 50.00 | 2.06 | - | 44.47 | -2.78 | 41.69 | |
| Marathonweg 7 III | 1076SW | 1 | 45.73 | 47.57 | | 50.00 | 1.84 | - | 47.57 | -3.24 | 44.33 | |
| Marathonweg 8 I | 1076TE | 1 | 40.13 | 41.01 | | 50.00 | 0.88 | - | 41.01 | -1.76 | 39.25 | |
| Marathonweg 8 II | 1076TE | 1 | 42.55 | 43.70 | | 50.00 | 1.15 | - | 43.70 | -2.30 | 41.40 | |
| Marathonweg 8 III | 1076TE | 1 | 49.22 | 50.89 | | 50.00 | 1.67 | 0.39 | 50.89 | -4.17 | 46.72 | |
| Marathonweg 9 I | 1076SW | 1 | 41.33 | 43.68 | | 50.00 | 2.35 | - | 43.68 | -2.72 | 40.96 | |
| Marathonweg 9 II | 1076SW | 1 | 42.31 | 44.50 | | 50.00 | 2.19 | - | 44.50 | -2.80 | 41.70 | |
| Marathonweg 9 III | 1076SW | 1 | 45.74 | 47.65 | | 50.00 | 1.91 | - | 47.65 | -3.21 | 44.44 | |
| Marathonweg 10 I | 1076TE | 1 | 40.18 | 41.11 | | 50.00 | 0.93 | - | 41.11 | -1.80 | 39.31 | |

## Gemeente AMSTERDAM

| Adres en postcode | | Bestemming | Geluidbelasting bij huidig GPP [dB] | Toekomst zonder nieuwe maatregelen [dB] | Sanering | Grenswaarde [dB] | Effect van het project | Benodigde reductie [dB] | Geluidbelasting standaard akoestische situatie [dB] | Geluidreductie door de doelmatige maatregelen [dB] | Toekomst met geadviseerde maatregel(en) [dB] | Overschrijding grenswaarde/ (X= ja, leeg vak=nee) |
|---|---|---|---|---|---|---|---|---|---|---|---|---|
| Marathonweg 10 II | 1076TE | 1 | 42.55 | 43.69 | | 50.00 | 1.14 | - | 43.69 | -2.27 | 41.42 | |
| Marathonweg 10 III | 1076TE | 1 | 49.27 | 50.73 | | 50.00 | 1.46 | 0.23 | 50.73 | -3.88 | 46.85 | |
| Marathonweg 11 I | 1076SX | 1 | 41.22 | 43.55 | | 50.00 | 2.33 | - | 43.55 | -2.68 | 40.87 | |
| Marathonweg 11 II | 1076SX | 1 | 42.21 | 44.33 | | 50.00 | 2.12 | - | 44.33 | -2.70 | 41.63 | |
| Marathonweg 11 III | 1076SX | 1 | 45.92 | 47.86 | | 50.00 | 1.94 | - | 47.86 | -3.26 | 44.60 | |
| Marathonweg 12 I | 1076TG | 1 | 40.24 | 41.05 | | 50.00 | 0.81 | - | 41.05 | -1.77 | 39.28 | |
| Marathonweg 12 II | 1076TG | 1 | 42.66 | 43.62 | | 50.00 | 0.96 | - | 43.62 | -2.22 | 41.40 | |
| Marathonweg 12 III | 1076TG | 1 | 49.49 | 50.74 | | 50.00 | 1.25 | 0.24 | 50.74 | -3.99 | 46.75 | |
| Marathonweg 13 I | 1076SX | 1 | 41.11 | 43.39 | | 50.00 | 2.28 | - | 43.39 | -2.62 | 40.77 | |
| Marathonweg 13 II | 1076SX | 1 | 42.13 | 44.31 | | 50.00 | 2.18 | - | 44.31 | -2.68 | 41.63 | |
| Marathonweg 13 III | 1076SX | 1 | 46.15 | 47.95 | | 50.00 | 1.80 | - | 47.95 | -3.29 | 44.66 | |
| Marathonweg 14 I | 1076TG | 1 | 40.35 | 41.23 | | 50.00 | 0.88 | - | 41.23 | -1.78 | 39.45 | |
| Marathonweg 14 II | 1076TG | 1 | 42.74 | 43.71 | | 50.00 | 0.97 | - | 43.71 | -2.16 | 41.55 | |
| Marathonweg 14 III | 1076TG | 1 | 49.30 | 50.59 | | 50.00 | 1.29 | 0.09 | 50.59 | -3.77 | 46.82 | |
| Marathonweg 15 I | 1076SX | 1 | 41.05 | 43.25 | | 50.00 | 2.20 | - | 43.25 | -2.57 | 40.68 | |
| Marathonweg 15 II | 1076SX | 1 | 42.18 | 44.31 | | 50.00 | 2.13 | - | 44.31 | -2.66 | 41.65 | |
| Marathonweg 15 III | 1076SX | 1 | 46.51 | 47.97 | | 50.00 | 1.46 | - | 47.97 | -3.33 | 44.64 | |
| Marathonweg 16 I | 1076TG | 1 | 40.11 | 41.05 | | 50.00 | 0.94 | - | 41.05 | -1.78 | 39.27 | |
| Marathonweg 16 II | 1076TG | 1 | 42.43 | 43.51 | | 50.00 | 1.08 | - | 43.51 | -2.15 | 41.36 | |
| Marathonweg 16 III | 1076TG | 1 | 48.65 | 50.15 | | 50.00 | 1.50 | - | 50.15 | -3.57 | 46.58 | |
| Marathonweg 17 I | 1076SX | 1 | 41.02 | 43.18 | | 50.00 | 2.16 | - | 43.18 | -2.56 | 40.62 | |
| Marathonweg 17 II | 1076SX | 1 | 42.28 | 44.42 | | 50.00 | 2.14 | - | 44.42 | -2.71 | 41.71 | |
| Marathonweg 17 III | 1076SX | 1 | 46.79 | 47.94 | | 50.00 | 1.15 | - | 47.94 | -3.32 | 44.62 | |
| Marathonweg 18 I | 1076TG | 1 | 40.09 | 41.06 | | 50.00 | 0.97 | - | 41.06 | -1.77 | 39.29 | |
| Marathonweg 18 II | 1076TG | 1 | 42.44 | 43.48 | | 50.00 | 1.04 | - | 43.48 | -2.10 | 41.38 | |
| Marathonweg 18 III | 1076TG | 1 | 48.55 | 50.17 | | 50.00 | 1.62 | - | 50.17 | -3.52 | 46.65 | |
| Marathonweg 19 I | 1076SZ | 1 | 41.00 | 43.13 | | 50.00 | 2.13 | - | 43.13 | -2.53 | 40.60 | |
| Marathonweg 19 II | 1076SZ | 1 | 42.31 | 44.45 | | 50.00 | 2.14 | - | 44.45 | -2.70 | 41.75 | |
| Marathonweg 19 III | 1076SZ | 1 | 47.01 | 47.97 | | 50.00 | 0.96 | - | 47.97 | -3.26 | 44.71 | |
| Marathonweg 20 I | 1076TH | 1 | 40.01 | 41.01 | | 50.00 | 1.00 | - | 41.01 | -1.78 | 39.23 | |
| Marathonweg 20 II | 1076TH | 1 | 42.37 | 43.40 | | 50.00 | 1.03 | - | 43.40 | -2.12 | 41.28 | |
| Marathonweg 20 III | 1076TH | 1 | 48.72 | 50.26 | | 50.00 | 1.54 | - | 50.26 | -3.37 | 46.89 | |
| Marathonweg 21 I | 1076SZ | 1 | 41.05 | 43.23 | | 50.00 | 2.18 | - | 43.23 | -2.54 | 40.69 | |
| Marathonweg 21 II | 1076SZ | 1 | 42.49 | 44.74 | | 50.00 | 2.25 | - | 44.74 | -2.81 | 41.93 | |
| Marathonweg 21 III | 1076SZ | 1 | 47.19 | 48.90 | | 50.00 | 1.71 | - | 48.90 | -3.77 | 45.13 | |
| Marathonweg 22 I | 1076TH | 1 | 39.81 | 40.77 | | 50.00 | 0.96 | - | 40.77 | -1.75 | 39.02 | |
| Marathonweg 22 II | 1076TH | 1 | 42.15 | 43.13 | | 50.00 | 0.98 | - | 43.13 | -2.13 | 41.00 | |
| Marathonweg 22 III | 1076TH | 1 | 48.81 | 50.29 | | 50.00 | 1.48 | - | 50.29 | -3.33 | 46.96 | |
| Marathonweg 24 HS | 1076TH | 1 | 38.45 | 39.65 | | 50.00 | 1.20 | - | 39.65 | -1.95 | 37.70 | |
| Marathonweg 25 | 1076TA | 1 | 38.33 | 39.60 | | 50.00 | 1.27 | - | 39.60 | -1.93 | 37.67 | |
| Marathonweg 27 I | 1076TA | 1 | 40.39 | 42.18 | | 50.00 | 1.79 | - | 42.18 | -2.36 | 39.82 | |
| Marathonweg 27 II | 1076TA | 1 | 42.51 | 44.68 | | 50.00 | 2.17 | - | 44.68 | -2.75 | 41.93 | |
| Marathonweg 27 III | 1076TA | 1 | 47.43 | 49.21 | | 50.00 | 1.78 | - | 49.21 | -3.61 | 45.60 | |
| Marathonweg 28 I | 1076TJ | 1 | 39.32 | 40.65 | | 50.00 | 1.33 | - | 40.65 | -2.15 | 38.50 | |
| Marathonweg 28 II | 1076TJ | 1 | 41.67 | 43.14 | | 50.00 | 1.47 | - | 43.14 | -2.67 | 40.47 | |
| Marathonweg 28 III | 1076TJ | 1 | 47.47 | 48.91 | | 50.00 | 1.44 | - | 48.91 | -4.86 | 44.05 | |
| Marathonweg 29 HS | 1076TA | 1 | 40.20 | 41.94 | | 50.00 | 1.74 | - | 41.94 | -2.31 | 39.63 | |
| Marathonweg 29 I | 1076TA | 1 | 42.43 | 44.62 | | 50.00 | 2.19 | - | 44.62 | -2.74 | 41.88 | |
| Marathonweg 29 II | 1076TA | 1 | 44.16 | 46.15 | | 50.00 | 1.99 | - | 46.15 | -2.94 | 43.21 | |
| Marathonweg 29 III | 1076TA | 1 | 47.22 | 48.79 | | 50.00 | 1.57 | - | 48.79 | -3.55 | 45.24 | |
| Marathonweg 30 HS | 1076TJ | 1 | 39.92 | 41.32 | | 50.00 | 1.40 | - | 41.32 | -2.25 | 39.07 | |
| Marathonweg 30 I | 1076TJ | 1 | 42.06 | 43.59 | | 50.00 | 1.53 | - | 43.59 | -2.66 | 40.93 | |
| Marathonweg 30 II | 1076TJ | 1 | 44.78 | 46.34 | | 50.00 | 1.56 | - | 46.34 | -3.23 | 43.11 | |

## Gemeente AMSTERDAM

| Adres en postcode | | Bestemming | Geluidbelasting bij huidig GPP [dB] | Toekomst zonder nieuwe maatregelen [dB] | Sanering | Grenswaarde [dB] | Effect van het project | Benodigde reductie [dB] | Geluidbelasting standaard akoestische situatie [dB] | Geluidreductie door de doelmatige maatregelen [dB] | Toekomst met geadviseerde maatregel(en) [dB] | Overschrijding grenswaarde/ (X= ja, leeg vak=nee) |
|---|---|---|---|---|---|---|---|---|---|---|---|---|
| Marathonweg 30 III | 1076TJ | 1 | 48.03 | 49.63 | | 50.00 | 1.60 | - | 49.63 | -4.65 | 44.98 | |
| Marathonweg 31 HS | 1076TA | 1 | 39.79 | 41.37 | | 50.00 | 1.58 | - | 41.37 | -2.25 | 39.12 | |
| Marathonweg 31 I | 1076TA | 1 | 42.15 | 44.29 | | 50.00 | 2.14 | - | 44.29 | -2.70 | 41.59 | |
| Marathonweg 31 II | 1076TA | 1 | 43.87 | 45.75 | | 50.00 | 1.88 | - | 45.75 | -2.88 | 42.87 | |
| Marathonweg 31 III | 1076TA | 1 | 46.76 | 47.86 | | 50.00 | 1.10 | - | 47.86 | -3.36 | 44.50 | |
| Marathonweg 32 HS | 1076TJ | 1 | 40.02 | 41.19 | | 50.00 | 1.17 | - | 41.19 | -2.18 | 39.01 | |
| Marathonweg 32 I | 1076TJ | 1 | 42.53 | 43.82 | | 50.00 | 1.29 | - | 43.82 | -2.53 | 41.29 | |
| Marathonweg 32 II | 1076TJ | 1 | 45.81 | 47.01 | | 50.00 | 1.20 | - | 47.01 | -3.03 | 43.98 | |
| Marathonweg 32 III | 1076TJ | 1 | 49.12 | 50.44 | | 50.00 | 1.32 | - | 50.44 | -4.42 | 46.02 | |
| Marathonweg 33 HS | 1076TA | 1 | 39.58 | 41.08 | | 50.00 | 1.50 | - | 41.08 | -2.22 | 38.86 | |
| Marathonweg 33 I | 1076TA | 1 | 42.01 | 44.12 | | 50.00 | 2.11 | - | 44.12 | -2.67 | 41.45 | |
| Marathonweg 33 II | 1076TA | 1 | 43.70 | 45.60 | | 50.00 | 1.90 | - | 45.60 | -2.85 | 42.75 | |
| Marathonweg 33 III | 1076TA | 1 | 46.37 | 47.80 | | 50.00 | 1.43 | - | 47.80 | -3.35 | 44.45 | |
| Marathonweg 34 HS | 1076TJ | 1 | 39.90 | 40.95 | | 50.00 | 1.05 | - | 40.95 | -2.23 | 38.72 | |
| Marathonweg 34 I | 1076TJ | 1 | 42.38 | 43.50 | | 50.00 | 1.12 | - | 43.50 | -2.53 | 40.97 | |
| Marathonweg 34 II | 1076TJ | 1 | 45.77 | 46.95 | | 50.00 | 1.18 | - | 46.95 | -2.97 | 43.98 | |
| Marathonweg 34 III | 1076TJ | 1 | 49.37 | 50.53 | | 50.00 | 1.16 | 0.03 | 50.53 | -4.31 | 46.22 | |
| Marathonweg 35 HS | 1076TA | 1 | 39.44 | 40.89 | | 50.00 | 1.45 | - | 40.89 | -2.18 | 38.71 | |
| Marathonweg 35 I | 1076TA | 1 | 42.01 | 44.12 | | 50.00 | 2.11 | - | 44.12 | -2.66 | 41.46 | |
| Marathonweg 35 II | 1076TA | 1 | 43.74 | 45.69 | | 50.00 | 1.95 | - | 45.69 | -2.87 | 42.82 | |
| Marathonweg 35 III | 1076TA | 1 | 46.41 | 47.98 | | 50.00 | 1.57 | - | 47.98 | -3.43 | 44.55 | |
| Marathonweg 36 HS | 1076TJ | 1 | 39.05 | 39.69 | | 50.00 | 0.64 | - | 39.69 | -2.02 | 37.67 | |
| Marathonweg 36 I | 1076TJ | 1 | 41.18 | 41.90 | | 50.00 | 0.72 | - | 41.90 | -2.18 | 39.72 | |
| Marathonweg 36 II | 1076TJ | 1 | 44.78 | 45.70 | | 50.00 | 0.92 | - | 45.70 | -2.76 | 42.94 | |
| Marathonweg 36 III | 1076TJ | 1 | 49.26 | 50.83 | | 50.00 | 1.57 | 0.33 | 50.83 | -4.37 | 46.46 | |
| Marathonweg 37 HS | 1076TA | 1 | 39.20 | 40.58 | | 50.00 | 1.38 | - | 40.58 | -2.11 | 38.47 | |
| Marathonweg 37 I | 1076TA | 1 | 41.96 | 44.07 | | 50.00 | 2.11 | - | 44.07 | -2.63 | 41.44 | |
| Marathonweg 37 II | 1076TA | 1 | 43.73 | 45.72 | | 50.00 | 1.99 | - | 45.72 | -2.89 | 42.83 | |
| Marathonweg 37 III | 1076TA | 1 | 46.36 | 48.04 | | 50.00 | 1.68 | - | 48.04 | -3.46 | 44.58 | |
| Marathonweg 38 HS | 1076TJ | 1 | 39.79 | 41.27 | | 50.00 | 1.48 | - | 41.27 | -2.38 | 38.89 | |
| Marathonweg 38 I | 1076TJ | 1 | 42.22 | 43.90 | | 50.00 | 1.68 | - | 43.90 | -2.83 | 41.07 | |
| Marathonweg 38 II | 1076TJ | 1 | 45.88 | 47.90 | | 50.00 | 2.02 | - | 47.90 | -3.59 | 44.31 | |
| Marathonweg 38 III | 1076TJ | 1 | 49.14 | 50.36 | | 50.00 | 1.22 | - | 50.36 | -4.18 | 46.18 | |
| Marathonweg 39 HS | 1076TB | 1 | 38.94 | 40.16 | | 50.00 | 1.22 | - | 40.16 | -2.00 | 38.16 | |
| Marathonweg 39 I | 1076TB | 1 | 41.82 | 43.85 | | 50.00 | 2.03 | - | 43.85 | -2.55 | 41.30 | |
| Marathonweg 39 II | 1076TB | 1 | 43.71 | 45.71 | | 50.00 | 2.00 | - | 45.71 | -2.86 | 42.85 | |
| Marathonweg 39 III | 1076TB | 1 | 46.49 | 48.14 | | 50.00 | 1.65 | - | 48.14 | -3.43 | 44.71 | |
| Marathonweg 40 HS | 1076TK | 1 | 40.12 | 41.42 | | 50.00 | 1.30 | - | 41.42 | -2.45 | 38.97 | |
| Marathonweg 40 I | 1076TK | 1 | 42.56 | 43.98 | | 50.00 | 1.42 | - | 43.98 | -2.80 | 41.18 | |
| Marathonweg 40 II | 1076TK | 1 | 45.90 | 47.90 | | 50.00 | 2.00 | - | 47.90 | -3.55 | 44.35 | |
| Marathonweg 40 III | 1076TK | 1 | 48.90 | 50.37 | | 50.00 | 1.47 | - | 50.37 | -3.58 | 46.79 | |
| Marathonweg 41 HS | 1076TB | 1 | 39.02 | 40.11 | | 50.00 | 1.09 | - | 40.11 | -2.00 | 38.11 | |
| Marathonweg 41 I | 1076TB | 1 | 41.86 | 43.76 | | 50.00 | 1.90 | - | 43.76 | -2.54 | 41.22 | |
| Marathonweg 41 II | 1076TB | 1 | 43.80 | 45.72 | | 50.00 | 1.92 | - | 45.72 | -2.89 | 42.83 | |
| Marathonweg 41 III | 1076TB | 1 | 46.51 | 47.99 | | 50.00 | 1.48 | - | 47.99 | -3.42 | 44.57 | |
| Marathonweg 42 HS | 1076TK | 1 | 38.11 | 38.78 | | 50.00 | 0.67 | - | 38.78 | -1.98 | 36.80 | |
| Marathonweg 42 I | 1076TK | 1 | 39.44 | 40.32 | | 50.00 | 0.88 | - | 40.32 | -2.07 | 38.25 | |
| Marathonweg 42 II | 1076TK | 1 | 41.75 | 42.79 | | 50.00 | 1.04 | - | 42.79 | -2.43 | 40.36 | |
| Marathonweg 42 III | 1076TK | 1 | 49.48 | 50.68 | | 50.00 | 1.20 | 0.18 | 50.68 | -4.05 | 46.63 | |
| Marathonweg 43 HS | 1076TB | 1 | 38.89 | 40.07 | | 50.00 | 1.18 | - | 40.07 | -1.96 | 38.11 | |
| Marathonweg 43 I | 1076TB | 1 | 41.74 | 43.68 | | 50.00 | 1.94 | - | 43.68 | -2.50 | 41.18 | |
| Marathonweg 43 II | 1076TB | 1 | 43.71 | 45.78 | | 50.00 | 2.07 | - | 45.78 | -2.86 | 42.92 | |
| Marathonweg 43 III | 1076TB | 1 | 46.19 | 47.90 | | 50.00 | 1.71 | - | 47.90 | -3.36 | 44.54 | |

## Gemeente AMSTERDAM

| Adres en postcode | | Bestemming | Geluidbelasting bij huidig GPP [dB] | Toekomst zonder nieuwe maatregelen [dB] | Sanering | Grenswaarde [dB] | Effect van het project | Benodigde reductie [dB] | Geluidbelasting standaard akoestische situatie [dB] | Geluidreductie door de doelmatige maatregelen [dB] | Toekomst met geadviseerde maatregel(en) [dB] | Overschrijding grenswaarde/ (X= ja, leeg vak=nee) |
|---|---|---|---|---|---|---|---|---|---|---|---|---|
| Marathonweg 44 HS | 1076TK | 1 | 39.15 | 40.37 | | 50.00 | 1.22 | - | 40.37 | -2.15 | 38.22 | |
| Marathonweg 44 I | 1076TK | 1 | 40.76 | 42.27 | | 50.00 | 1.51 | - | 42.27 | -2.29 | 39.98 | |
| Marathonweg 44 II | 1076TK | 1 | 43.32 | 44.86 | | 50.00 | 1.54 | - | 44.86 | -2.68 | 42.18 | |
| Marathonweg 44 III | 1076TK | 1 | 49.43 | 51.14 | | 50.00 | 1.71 | 0.64 | 51.14 | -4.03 | 47.11 | |
| Marathonweg 45 HS | 1076TB | 1 | 38.94 | 40.02 | | 50.00 | 1.08 | - | 40.02 | -1.92 | 38.10 | |
| Marathonweg 45 I | 1076TB | 1 | 41.69 | 43.50 | | 50.00 | 1.81 | - | 43.50 | -2.43 | 41.07 | |
| Marathonweg 45 II | 1076TB | 1 | 43.76 | 45.73 | | 50.00 | 1.97 | - | 45.73 | -2.79 | 42.94 | |
| Marathonweg 45 III | 1076TB | 1 | 46.57 | 47.89 | | 50.00 | 1.32 | - | 47.89 | -3.35 | 44.54 | |
| Marathonweg 46 HS | 1076TK | 1 | 39.47 | 40.69 | | 50.00 | 1.22 | - | 40.69 | -2.11 | 38.58 | |
| Marathonweg 46 I | 1076TK | 1 | 41.15 | 42.59 | | 50.00 | 1.44 | - | 42.59 | -2.35 | 40.24 | |
| Marathonweg 46 II | 1076TK | 1 | 43.47 | 44.99 | | 50.00 | 1.52 | - | 44.99 | -2.71 | 42.28 | |
| Marathonweg 46 III | 1076TK | 1 | 49.35 | 51.25 | | 50.00 | 1.90 | 0.75 | 51.25 | -3.93 | 47.32 | |
| Marathonweg 47 HS | 1076TB | 1 | 39.68 | 40.53 | | 50.00 | 0.85 | - | 40.53 | -1.97 | 38.56 | |
| Marathonweg 47 I | 1076TB | 1 | 42.23 | 43.71 | | 50.00 | 1.48 | - | 43.71 | -2.43 | 41.28 | |
| Marathonweg 47 II | 1076TB | 1 | 44.75 | 46.34 | | 50.00 | 1.59 | - | 46.34 | -2.80 | 43.54 | |
| Marathonweg 47 III | 1076TB | 1 | 47.33 | 48.03 | | 50.00 | 0.70 | - | 48.03 | -3.35 | 44.68 | |
| Marathonweg 48 HS | 1076TK | 1 | 39.45 | 40.38 | | 50.00 | 0.93 | - | 40.38 | -2.03 | 38.35 | |
| Marathonweg 48 I | 1076TK | 1 | 41.14 | 42.20 | | 50.00 | 1.06 | - | 42.20 | -2.29 | 39.91 | |
| Marathonweg 48 II | 1076TK | 1 | 43.59 | 44.73 | | 50.00 | 1.14 | - | 44.73 | -2.63 | 42.10 | |
| Marathonweg 48 III | 1076TK | 1 | 49.25 | 50.65 | | 50.00 | 1.40 | 0.15 | 50.65 | -3.28 | 47.37 | |
| Marathonweg 49 HS | 1076TB | 1 | 39.86 | 40.98 | | 50.00 | 1.12 | - | 40.98 | -2.08 | 38.90 | |
| Marathonweg 49 I | 1076TB | 1 | 42.34 | 43.96 | | 50.00 | 1.62 | - | 43.96 | -2.57 | 41.39 | |
| Marathonweg 49 II | 1076TB | 1 | 44.91 | 46.73 | | 50.00 | 1.82 | - | 46.73 | -3.03 | 43.70 | |
| Marathonweg 49 III | 1076TB | 1 | 47.74 | 49.03 | | 50.00 | 1.29 | - | 49.03 | -3.84 | 45.19 | |
| Marathonweg 50 HS | 1076TK | 1 | 38.88 | 39.60 | | 50.00 | 0.72 | - | 39.60 | -2.05 | 37.55 | |
| Marathonweg 50 I | 1076TK | 1 | 40.69 | 41.58 | | 50.00 | 0.89 | - | 41.58 | -2.25 | 39.33 | |
| Marathonweg 50 II | 1076TK | 1 | 43.14 | 44.13 | | 50.00 | 0.99 | - | 44.13 | -2.65 | 41.48 | |
| Marathonweg 50 III | 1076TK | 1 | 48.95 | 50.33 | | 50.00 | 1.38 | - | 50.33 | -3.30 | 47.03 | |
| Marathonweg 51 I | 1076TB | 1 | 40.42 | 41.94 | | 50.00 | 1.52 | - | 41.94 | -2.28 | 39.66 | |
| Marathonweg 51 II | 1076TB | 1 | 42.64 | 44.53 | | 50.00 | 1.89 | - | 44.53 | -2.71 | 41.82 | |
| Marathonweg 51 III | 1076TB | 1 | 48.03 | 50.19 | | 50.00 | 2.16 | - | 50.19 | -4.17 | 46.02 | |
| Marathonweg 52 HS | 1076TK | 1 | 38.67 | 39.62 | | 50.00 | 0.95 | - | 39.62 | -1.72 | 37.90 | |
| Marathonweg 52 I | 1076TK | 1 | 39.87 | 40.90 | | 50.00 | 1.03 | - | 40.90 | -1.88 | 39.02 | |
| Marathonweg 52 II | 1076TK | 1 | 41.56 | 42.83 | | 50.00 | 1.27 | - | 42.83 | -2.28 | 40.55 | |
| Marathonweg 52 III | 1076TK | 1 | 47.48 | 49.28 | | 50.00 | 1.80 | - | 49.28 | -4.09 | 45.19 | |
| Marathonweg 53 I | 1076TC | 1 | 40.54 | 41.21 | | 50.00 | 0.67 | - | 41.21 | -2.28 | 38.93 | |
| Marathonweg 53 II | 1076TC | 1 | 42.40 | 43.09 | | 50.00 | 0.69 | - | 43.09 | -2.55 | 40.54 | |
| Marathonweg 53 III | 1076TC | 1 | 43.98 | 45.50 | | 50.00 | 1.52 | - | 45.50 | -2.78 | 42.72 | |
| Marathonweg 54 I | 1076TL | 1 | 38.52 | 38.60 | | 50.00 | 0.08 | - | 38.60 | -1.91 | 36.69 | |
| Marathonweg 54 II | 1076TL | 1 | 40.40 | 40.34 | | 50.00 | -0.06 | - | 40.34 | -2.15 | 38.19 | |
| Marathonweg 54 III | 1076TL | 1 | 46.54 | 45.79 | | 50.00 | -0.75 | - | 45.79 | -3.78 | 42.01 | |
| Marathonweg 55 HS | 1076TC | 1 | 38.55 | 39.10 | | 50.00 | 0.55 | - | 39.10 | -1.99 | 37.11 | |
| Marathonweg 55 I | 1076TC | 1 | 40.03 | 40.69 | | 50.00 | 0.66 | - | 40.69 | -2.22 | 38.47 | |
| Marathonweg 55 II | 1076TC | 1 | 41.71 | 42.41 | | 50.00 | 0.70 | - | 42.41 | -2.45 | 39.96 | |
| Marathonweg 55 III | 1076TC | 1 | 47.11 | 48.61 | | 50.00 | 1.50 | - | 48.61 | -3.33 | 45.28 | |
| Marathonweg 56 HS | 1076TL | 1 | 38.74 | 39.67 | | 50.00 | 0.93 | - | 39.67 | -2.05 | 37.62 | |
| Marathonweg 56 I | 1076TL | 1 | 40.10 | 41.23 | | 50.00 | 1.13 | - | 41.23 | -2.13 | 39.10 | |
| Marathonweg 56 II | 1076TL | 1 | 42.13 | 43.41 | | 50.00 | 1.28 | - | 43.41 | -2.52 | 40.89 | |
| Marathonweg 56 III | 1076TL | 1 | 47.98 | 50.40 | | 50.00 | 2.42 | - | 50.40 | -4.58 | 45.82 | |
| Marathonweg 57 HS | 1076TC | 1 | 37.96 | 38.45 | | 50.00 | 0.49 | - | 38.45 | -1.91 | 36.54 | |
| Marathonweg 57 I | 1076TC | 1 | 39.42 | 40.00 | | 50.00 | 0.58 | - | 40.00 | -2.07 | 37.93 | |
| Marathonweg 57 II | 1076TC | 1 | 41.10 | 41.75 | | 50.00 | 0.65 | - | 41.75 | -2.23 | 39.52 | |
| Marathonweg 57 III | 1076TC | 1 | 46.72 | 48.46 | | 50.00 | 1.74 | - | 48.46 | -3.42 | 45.04 | |

## Gemeente AMSTERDAM

| Adres en postcode | | Bestemming | Geluidbelasting bij huidig GPP [dB] | Toekomst zonder nieuwe maatregelen [dB] | Sanering | Grenswaarde [dB] | Effect van het project | Benodigde reductie [dB] | Geluidbelasting standaard akoestische situatie [dB] | Geluidreductie door de doelmatige maatregelen [dB] | Toekomst met geadviseerde maatregel(en) [dB] | Overschrijding grenswaarde/ (X= ja, leeg vak=nee) |
|---|---|---|---|---|---|---|---|---|---|---|---|---|
| Marathonweg 58 HS | 1076TL | 1 | 38.90 | 39.88 | | 50.00 | 0.98 | - | 39.88 | -2.06 | 37.82 | |
| Marathonweg 58 I | 1076TL | 1 | 40.27 | 41.27 | | 50.00 | 1.00 | - | 41.27 | -2.17 | 39.10 | |
| Marathonweg 58 II | 1076TL | 1 | 42.46 | 43.58 | | 50.00 | 1.12 | - | 43.58 | -2.56 | 41.02 | |
| Marathonweg 58 III | 1076TL | 1 | 48.57 | 50.30 | | 50.00 | 1.73 | - | 50.30 | -4.45 | 45.85 | |
| Marathonweg 59 HS | 1076TC | 1 | 37.65 | 37.90 | | 50.00 | 0.25 | - | 37.90 | -1.86 | 36.04 | |
| Marathonweg 59 I | 1076TC | 1 | 38.94 | 39.53 | | 50.00 | 0.59 | - | 39.53 | -2.01 | 37.52 | |
| Marathonweg 59 II | 1076TC | 1 | 40.63 | 41.33 | | 50.00 | 0.70 | - | 41.33 | -2.15 | 39.18 | |
| Marathonweg 59 III | 1076TC | 1 | 46.34 | 48.19 | | 50.00 | 1.85 | - | 48.19 | -3.45 | 44.74 | |
| Marathonweg 60 HS | 1076TL | 1 | 38.87 | 39.71 | | 50.00 | 0.84 | - | 39.71 | -2.08 | 37.63 | |
| Marathonweg 60 I | 1076TL | 1 | 40.44 | 41.42 | | 50.00 | 0.98 | - | 41.42 | -2.23 | 39.19 | |
| Marathonweg 60 II | 1076TL | 1 | 42.62 | 43.76 | | 50.00 | 1.14 | - | 43.76 | -2.59 | 41.17 | |
| Marathonweg 60 III | 1076TL | 1 | 48.89 | 50.10 | | 50.00 | 1.21 | - | 50.10 | -4.02 | 46.08 | |
| Marathonweg 61 HS | 1076TC | 1 | 37.31 | 37.68 | | 50.00 | 0.37 | - | 37.68 | -1.82 | 35.86 | |
| Marathonweg 61 I | 1076TC | 1 | 38.63 | 39.13 | | 50.00 | 0.50 | - | 39.13 | -1.94 | 37.19 | |
| Marathonweg 61 II | 1076TC | 1 | 40.29 | 40.99 | | 50.00 | 0.70 | - | 40.99 | -2.15 | 38.84 | |
| Marathonweg 61 III | 1076TC | 1 | 46.49 | 48.31 | | 50.00 | 1.82 | - | 48.31 | -3.49 | 44.82 | |
| Marathonweg 62 HS | 1076TL | 1 | 38.83 | 39.53 | | 50.00 | 0.70 | - | 39.53 | -2.13 | 37.40 | |
| Marathonweg 62 I | 1076TL | 1 | 40.42 | 41.22 | | 50.00 | 0.80 | - | 41.22 | -2.28 | 38.94 | |
| Marathonweg 62 II | 1076TL | 1 | 42.73 | 43.62 | | 50.00 | 0.89 | - | 43.62 | -2.56 | 41.06 | |
| Marathonweg 62 III | 1076TL | 1 | 49.16 | 49.88 | | 50.00 | 0.72 | - | 49.88 | -3.84 | 46.04 | |
| Marathonweg 63 HS | 1076TC | 1 | 37.23 | 37.70 | | 50.00 | 0.47 | - | 37.70 | -1.81 | 35.89 | |
| Marathonweg 63 I | 1076TC | 1 | 38.37 | 39.04 | | 50.00 | 0.67 | - | 39.04 | -1.96 | 37.08 | |
| Marathonweg 63 II | 1076TC | 1 | 39.98 | 40.82 | | 50.00 | 0.84 | - | 40.82 | -2.16 | 38.66 | |
| Marathonweg 63 III | 1076TC | 1 | 46.49 | 48.23 | | 50.00 | 1.74 | - | 48.23 | -3.53 | 44.70 | |
| Marathonweg 64 HS | 1076TL | 1 | 37.75 | 38.08 | | 50.00 | 0.33 | - | 38.08 | -2.05 | 36.03 | |
| Marathonweg 64 I | 1076TL | 1 | 38.87 | 39.14 | | 50.00 | 0.27 | - | 39.14 | -2.08 | 37.06 | |
| Marathonweg 64 II | 1076TL | 1 | 40.78 | 41.00 | | 50.00 | 0.22 | - | 41.00 | -2.18 | 38.82 | |
| Marathonweg 64 III | 1076TL | 1 | 48.54 | 50.13 | | 50.00 | 1.59 | - | 50.13 | -3.64 | 46.49 | |
| Marathonweg 65 HS | 1076TC | 1 | 36.99 | 37.53 | | 50.00 | 0.54 | - | 37.53 | -1.82 | 35.71 | |
| Marathonweg 65 I | 1076TC | 1 | 38.23 | 38.90 | | 50.00 | 0.67 | - | 38.90 | -1.97 | 36.93 | |
| Marathonweg 65 II | 1076TC | 1 | 39.93 | 40.79 | | 50.00 | 0.86 | - | 40.79 | -2.20 | 38.59 | |
| Marathonweg 65 III | 1076TC | 1 | 46.48 | 48.21 | | 50.00 | 1.73 | - | 48.21 | -3.51 | 44.70 | |
| Marathonweg 66 HS | 1076TL | 1 | 38.10 | 38.86 | | 50.00 | 0.76 | - | 38.86 | -2.05 | 36.81 | |
| Marathonweg 66 I | 1076TL | 1 | 39.54 | 40.51 | | 50.00 | 0.97 | - | 40.51 | -2.15 | 38.36 | |
| Marathonweg 66 II | 1076TL | 1 | 41.80 | 42.87 | | 50.00 | 1.07 | - | 42.87 | -2.39 | 40.48 | |
| Marathonweg 66 III | 1076TL | 1 | 48.98 | 50.18 | | 50.00 | 1.20 | - | 50.18 | -3.72 | 46.46 | |
| Marathonweg 67 HS | 1076TD | 1 | 36.81 | 37.47 | | 50.00 | 0.66 | - | 37.47 | -1.86 | 35.61 | |
| Marathonweg 67 I | 1076TD | 1 | 38.10 | 38.89 | | 50.00 | 0.79 | - | 38.89 | -1.96 | 36.93 | |
| Marathonweg 67 II | 1076TD | 1 | 39.77 | 40.70 | | 50.00 | 0.93 | - | 40.70 | -2.16 | 38.54 | |
| Marathonweg 67 III | 1076TD | 1 | 46.45 | 48.26 | | 50.00 | 1.81 | - | 48.26 | -3.44 | 44.82 | |
| Marathonweg 68 HS | 1076TM | 1 | 38.25 | 39.16 | | 50.00 | 0.91 | - | 39.16 | -2.13 | 37.03 | |
| Marathonweg 68 I | 1076TM | 1 | 39.67 | 40.78 | | 50.00 | 1.11 | - | 40.78 | -2.24 | 38.54 | |
| Marathonweg 68 II | 1076TM | 1 | 41.96 | 43.11 | | 50.00 | 1.15 | - | 43.11 | -2.44 | 40.67 | |
| Marathonweg 68 III | 1076TM | 1 | 48.66 | 50.83 | | 50.00 | 2.17 | 0.33 | 50.83 | -3.50 | 47.33 | |
| Marathonweg 69 HS | 1076TD | 1 | 36.73 | 37.42 | | 50.00 | 0.69 | - | 37.42 | -1.83 | 35.59 | |
| Marathonweg 69 I | 1076TD | 1 | 38.07 | 38.87 | | 50.00 | 0.80 | - | 38.87 | -1.96 | 36.91 | |
| Marathonweg 69 II | 1076TD | 1 | 39.84 | 40.77 | | 50.00 | 0.93 | - | 40.77 | -2.13 | 38.64 | |
| Marathonweg 69 III | 1076TD | 1 | 46.61 | 48.28 | | 50.00 | 1.67 | - | 48.28 | -3.45 | 44.83 | |
| Marathonweg 70 HS | 1076TM | 1 | 37.55 | 37.52 | | 50.00 | -0.03 | - | 37.52 | -2.05 | 35.47 | |
| Marathonweg 70 I | 1076TM | 1 | 38.11 | 38.38 | | 50.00 | 0.27 | - | 38.38 | -2.18 | 36.20 | |
| Marathonweg 70 II | 1076TM | 1 | 40.01 | 40.80 | | 50.00 | 0.79 | - | 40.80 | -2.28 | 38.52 | |
| Marathonweg 70 III | 1076TM | 1 | 48.55 | 50.80 | | 50.00 | 2.25 | 0.30 | 50.80 | -3.80 | 47.00 | |
| Marathonweg 71 HS | 1076TD | 1 | 37.03 | 37.55 | | 50.00 | 0.52 | - | 37.55 | -1.84 | 35.71 | |

## Gemeente AMSTERDAM

| Adres en postcode | | Bestemming | Geluidbelasting bij huidig GPP [dB] | Toekomst zonder nieuwe maatregelen [dB] | Sanering | Grenswaarde [dB] | Effect van het project | Benodigde reductie [dB] | Geluidbelasting standaard akoestische situatie [dB] | Geluidreductie door de doelmatige maatregelen [dB] | Toekomst met geadviseerde maatregel(en) [dB] | Overschrijding grenswaarde/ (X= ja, leeg vak=nee) |
|---|---|---|---|---|---|---|---|---|---|---|---|---|
| Marathonweg 71 I | 1076TD | 1 | 38.34 | 38.98 | | 50.00 | 0.64 | - | 38.98 | -1.98 | 37.00 | |
| Marathonweg 71 II | 1076TD | 1 | 40.08 | 40.81 | | 50.00 | 0.73 | - | 40.81 | -2.13 | 38.68 | |
| Marathonweg 71 III | 1076TD | 1 | 46.79 | 48.34 | | 50.00 | 1.55 | - | 48.34 | -3.41 | 44.93 | |
| Marathonweg 72 HS | 1076TM | 1 | 38.27 | 38.78 | | 50.00 | 0.51 | - | 38.78 | -2.02 | 36.76 | |
| Marathonweg 72 I | 1076TM | 1 | 39.46 | 40.21 | | 50.00 | 0.75 | - | 40.21 | -2.17 | 38.04 | |
| Marathonweg 72 II | 1076TM | 1 | 41.63 | 42.60 | | 50.00 | 0.97 | - | 42.60 | -2.34 | 40.26 | |
| Marathonweg 72 III | 1076TM | 1 | 48.46 | 50.45 | | 50.00 | 1.99 | - | 50.45 | -3.55 | 46.90 | |
| Marathonweg 73 HS | 1076TD | 1 | 37.12 | 37.45 | | 50.00 | 0.33 | - | 37.45 | -1.82 | 35.63 | |
| Marathonweg 73 I | 1076TD | 1 | 38.55 | 39.01 | | 50.00 | 0.46 | - | 39.01 | -1.98 | 37.03 | |
| Marathonweg 73 II | 1076TD | 1 | 40.18 | 40.86 | | 50.00 | 0.68 | - | 40.86 | -2.14 | 38.72 | |
| Marathonweg 73 III | 1076TD | 1 | 47.19 | 48.47 | | 50.00 | 1.28 | - | 48.47 | -3.34 | 45.13 | |
| Marathonweg 74 HS | 1076TM | 1 | 38.38 | 38.79 | | 50.00 | 0.41 | - | 38.79 | -1.94 | 36.85 | |
| Marathonweg 74 I | 1076TM | 1 | 39.70 | 40.38 | | 50.00 | 0.68 | - | 40.38 | -2.09 | 38.29 | |
| Marathonweg 74 II | 1076TM | 1 | 41.90 | 42.80 | | 50.00 | 0.90 | - | 42.80 | -2.29 | 40.51 | |
| Marathonweg 74 III | 1076TM | 1 | 48.34 | 50.34 | | 50.00 | 2.00 | - | 50.34 | -3.48 | 46.86 | |
| Marathonweg 75 HS | 1076TD | 1 | 37.08 | 37.36 | | 50.00 | 0.28 | - | 37.36 | -1.82 | 35.54 | |
| Marathonweg 75 I | 1076TD | 1 | 38.38 | 38.81 | | 50.00 | 0.43 | - | 38.81 | -1.95 | 36.86 | |
| Marathonweg 75 II | 1076TD | 1 | 40.13 | 40.72 | | 50.00 | 0.59 | - | 40.72 | -2.14 | 38.58 | |
| Marathonweg 75 III | 1076TD | 1 | 47.16 | 48.55 | | 50.00 | 1.39 | - | 48.55 | -3.63 | 44.92 | |
| Marathonweg 76 HS | 1076TM | 1 | 38.58 | 38.70 | | 50.00 | 0.12 | - | 38.70 | -1.90 | 36.80 | |
| Marathonweg 76 I | 1076TM | 1 | 39.83 | 40.34 | | 50.00 | 0.51 | - | 40.34 | -1.99 | 38.35 | |
| Marathonweg 76 II | 1076TM | 1 | 42.03 | 42.78 | | 50.00 | 0.75 | - | 42.78 | -2.20 | 40.58 | |
| Marathonweg 76 III | 1076TM | 1 | 48.37 | 50.49 | | 50.00 | 2.12 | - | 50.49 | -3.42 | 47.07 | |
| Marathonweg 77 HS | 1076TD | 1 | 37.36 | 37.61 | | 50.00 | 0.25 | - | 37.61 | -1.85 | 35.76 | |
| Marathonweg 77 I | 1076TD | 1 | 38.65 | 39.14 | | 50.00 | 0.49 | - | 39.14 | -2.00 | 37.14 | |
| Marathonweg 77 II | 1076TD | 1 | 40.43 | 41.00 | | 50.00 | 0.57 | - | 41.00 | -2.11 | 38.89 | |
| Marathonweg 77 III | 1076TD | 1 | 47.44 | 49.07 | | 50.00 | 1.63 | - | 49.07 | -3.72 | 45.35 | |
| Marathonweg 78 HS | 1076TM | 1 | 38.53 | 38.42 | | 50.00 | -0.11 | - | 38.42 | -1.83 | 36.59 | |
| Marathonweg 78 I | 1076TM | 1 | 39.70 | 40.21 | | 50.00 | 0.51 | - | 40.21 | -1.96 | 38.25 | |
| Marathonweg 78 II | 1076TM | 1 | 41.83 | 42.63 | | 50.00 | 0.80 | - | 42.63 | -2.19 | 40.44 | |
| Marathonweg 78 III | 1076TM | 1 | 48.18 | 50.44 | | 50.00 | 2.26 | - | 50.44 | -3.52 | 46.92 | |
| Marathonweg 79 HS | 1076TD | 1 | 37.89 | 38.26 | | 50.00 | 0.37 | - | 38.26 | -1.90 | 36.36 | |
| Marathonweg 79 I | 1076TD | 1 | 39.05 | 39.48 | | 50.00 | 0.43 | - | 39.48 | -2.00 | 37.48 | |
| Marathonweg 79 II | 1076TD | 1 | 40.68 | 41.18 | | 50.00 | 0.50 | - | 41.18 | -2.13 | 39.05 | |
| Marathonweg 80 HS | 1076TM | 1 | 38.54 | 38.35 | | 50.00 | -0.19 | - | 38.35 | -1.81 | 36.54 | |
| Marathonweg 80 I | 1076TM | 1 | 39.40 | 39.79 | | 50.00 | 0.39 | - | 39.79 | -1.89 | 37.90 | |
| Marathonweg 80 II | 1076TM | 1 | 41.54 | 42.11 | | 50.00 | 0.57 | - | 42.11 | -2.12 | 39.99 | |
| Marathonweg 81 HS | 1076TD | 1 | 37.63 | 37.90 | | 50.00 | 0.27 | - | 37.90 | -2.01 | 35.89 | |
| Marathonweg 81 I | 1076TD | 1 | 39.20 | 39.57 | | 50.00 | 0.37 | - | 39.57 | -2.09 | 37.48 | |
| Marathonweg 81 II | 1076TD | 1 | 41.18 | 41.64 | | 50.00 | 0.46 | - | 41.64 | -2.28 | 39.36 | |
| Marathonweg 81 III | 1076TD | 1 | 48.56 | 50.06 | | 50.00 | 1.50 | - | 50.06 | -3.83 | 46.23 | |
| Marathonweg 82 HS | 1076TM | 1 | 37.39 | 36.88 | | 50.00 | -0.51 | - | 36.88 | -1.75 | 35.13 | |
| Marathonweg 82 I | 1076TM | 1 | 38.49 | 38.37 | | 50.00 | -0.12 | - | 38.37 | -1.74 | 36.63 | |
| Marathonweg 82 II | 1076TM | 1 | 41.00 | 41.14 | | 50.00 | 0.14 | - | 41.14 | -1.88 | 39.26 | |
| Marathonweg 82 III | 1076TM | 1 | 47.58 | 49.79 | | 50.00 | 2.21 | - | 49.79 | -3.46 | 46.33 | |
| Marathonweg 83 III | 1076TD | 1 | 50.04 | 52.50 | | 50.04 | 2.46 | 2.00 | 52.50 | -4.73 | 47.77 | |
| Marathonweg 84 III | 1076TM | 1 | 47.55 | 49.75 | | 50.00 | 2.20 | - | 49.75 | -3.44 | 46.31 | |
| Matenesse-Hof 1 | 1083JC | 1 | 40.73 | 42.19 | | 50.00 | 1.46 | - | 42.19 | -2.36 | 39.83 | |
| Matenesse-Hof 2 | 1083JC | 1 | 41.02 | 42.23 | | 50.00 | 1.21 | - | 42.23 | -3.46 | 38.77 | |
| Matenesse-Hof 3 | 1083JC | 1 | 42.83 | 42.78 | | 50.00 | -0.05 | - | 42.78 | -2.40 | 40.38 | |
| Matenesse-Hof 4 | 1083JC | 1 | 43.29 | 43.40 | | 50.00 | 0.11 | - | 43.40 | -3.31 | 40.09 | |
| Matenesse-Hof 5 | 1083JC | 1 | 42.14 | 41.99 | | 50.00 | -0.15 | - | 41.99 | -2.37 | 39.62 | |
| Matenesse-Hof 6 | 1083JC | 1 | 44.22 | 43.75 | | 50.00 | -0.47 | - | 43.75 | -2.47 | 41.28 | |

## Gemeente AMSTERDAM

| Adres en postcode | | Bestemming | Geluidbelasting bij huidig GPP [dB] | Toekomst zonder nieuwe maatregelen [dB] | Sanering | Grenswaarde [dB] | Effect van het project | Benodigde reductie [dB] | Geluidbelasting standaard akoestische situatie [dB] | Geluidreductie door de doelmatige maatregelen [dB] | Toekomst met geadviseerde maatregel(en) [dB] | Overschrijding grenswaarde/ (X= ja, leeg vak=nee) |
|---|---|---|---|---|---|---|---|---|---|---|---|---|
| Matenesse-Hof 7 | 1083JC | 1 | 44.64 | 44.65 | | 50.00 | 0.01 | - | 44.65 | -3.16 | 41.49 | |
| Matenesse-Hof 8 | 1083JC | 1 | 44.60 | 45.28 | | 50.00 | 0.68 | - | 45.28 | -3.33 | 41.95 | |
| Matenesse-Hof 9 | 1083JC | 1 | 45.11 | 47.20 | | 50.00 | 2.09 | - | 47.20 | -3.94 | 43.26 | |
| Matenesse-Hof 10 | 1083JC | 1 | 44.69 | 46.56 | | 50.00 | 1.87 | - | 46.56 | -3.81 | 42.75 | |
| Matenesse-Hof 11 | 1083JC | 1 | 45.02 | 47.34 | | 50.00 | 2.32 | - | 47.34 | -3.92 | 43.42 | |
| Matenesse-Hof 12 | 1083JC | 1 | 40.10 | 41.09 | | 50.00 | 0.99 | - | 41.09 | -2.35 | 38.74 | |
| Matenesse-Hof 13 | 1083JC | 1 | 39.86 | 42.13 | | 50.00 | 2.27 | - | 42.13 | -3.30 | 38.83 | |
| Matenesse-Hof 14 | 1083JC | 1 | 40.75 | 41.74 | | 50.00 | 0.99 | - | 41.74 | -2.39 | 39.35 | |
| Matenesse-Hof 15 | 1083JC | 1 | 42.50 | 44.17 | | 50.00 | 1.67 | - | 44.17 | -3.47 | 40.70 | |
| Matenesse-Hof 16 | 1083JC | 1 | 41.60 | 42.54 | | 50.00 | 0.94 | - | 42.54 | -2.50 | 40.04 | |
| Matenesse-Hof 17 | 1083JC | 1 | 42.48 | 43.28 | | 50.00 | 0.80 | - | 43.28 | -2.49 | 40.79 | |
| Matenesse-Hof 18 | 1083JC | 1 | 44.63 | 45.46 | | 50.00 | 0.83 | - | 45.46 | -3.40 | 42.06 | |
| Matenesse-Hof 19 | 1083JC | 1 | 44.90 | 44.15 | | 50.00 | -0.75 | - | 44.15 | -2.76 | 41.39 | |
| Matenesse-Hof 20 | 1083JC | 1 | 44.75 | 47.17 | | 50.00 | 2.42 | - | 47.17 | -4.12 | 43.05 | |
| Matenesse-Hof 21 | 1083JC | 1 | 45.93 | 47.47 | | 50.00 | 1.54 | - | 47.47 | -4.13 | 43.34 | |
| Matenesse-Hof 22 | 1083JC | 1 | 46.36 | 47.70 | | 50.00 | 1.34 | - | 47.70 | -4.19 | 43.51 | |
| Matenesse-Hof 23 | 1083JD | 1 | 40.12 | 40.58 | | 50.00 | 0.46 | - | 40.58 | -2.36 | 38.22 | |
| Matenesse-Hof 24 | 1083JD | 1 | 40.86 | 42.57 | | 50.00 | 1.71 | - | 42.57 | -2.57 | 40.00 | |
| Matenesse-Hof 25 | 1083JD | 1 | 41.55 | 41.94 | | 50.00 | 0.39 | - | 41.94 | -2.46 | 39.48 | |
| Matenesse-Hof 26 | 1083JD | 1 | 42.65 | 45.05 | | 50.00 | 2.40 | - | 45.05 | -3.40 | 41.65 | |
| Matenesse-Hof 27 | 1083JD | 1 | 42.61 | 44.31 | | 50.00 | 1.70 | - | 44.31 | -2.77 | 41.54 | |
| Matenesse-Hof 28 | 1083JD | 1 | 45.15 | 43.77 | | 50.00 | -1.38 | - | 43.77 | -2.73 | 41.04 | |
| Matenesse-Hof 29 | 1083JD | 1 | 46.63 | 47.51 | | 50.00 | 0.88 | - | 47.51 | -4.02 | 43.49 | |
| Matenesse-Hof 30 | 1083JD | 1 | 46.99 | 48.28 | | 50.00 | 1.29 | - | 48.28 | -4.32 | 43.96 | |
| Matenesse-Hof 31 | 1083JD | 1 | 47.26 | 47.37 | | 50.00 | 0.11 | - | 47.37 | -4.24 | 43.13 | |
| Matenesse-Hof 32 | 1083JD | 1 | 47.61 | 49.31 | | 50.00 | 1.70 | - | 49.31 | -5.36 | 43.95 | |
| Matenesse-Hof 33 | 1083JD | 1 | 48.50 | 50.96 | | 50.00 | 2.46 | 0.46 | 50.96 | -5.64 | 45.32 | |
| Matenesse-Hof 34 | 1083JD | 1 | 49.58 | 49.42 | | 50.00 | -0.16 | - | 49.42 | -4.13 | 45.29 | |
| Matenesse-Hof 35 | 1083JD | 1 | 49.61 | 49.96 | | 50.00 | 0.35 | - | 49.96 | -4.83 | 45.13 | |
| Matenesse-Hof 36 | 1083JD | 1 | 50.16 | 51.52 | | 50.16 | 1.36 | 1.02 | 51.52 | -5.31 | 46.21 | |
| Meerhuizenplein 1 A | 1078TB | 1 | 38.33 | 41.36 | | 50.00 | 3.03 | - | 41.36 | -2.51 | 38.85 | |
| Meerhuizenplein 1 B | 1078TB | 1 | 42.60 | 47.31 | | 50.00 | 4.71 | - | 47.31 | -6.15 | 41.16 | |
| Meerhuizenplein 2 A | 1078TC | 1 | 38.55 | 41.57 | | 50.00 | 3.02 | - | 41.57 | -2.50 | 39.07 | |
| Meerhuizenplein 2 B | 1078TC | 1 | 42.89 | 47.38 | | 50.00 | 4.49 | - | 47.38 | -5.94 | 41.44 | |
| Meerhuizenplein 4 | 1078TC | 1 | 41.53 | 42.70 | | 50.00 | 1.17 | - | 42.70 | -2.27 | 40.43 | |
| Meerhuizenplein 7 HS | 1078TB | 1 | 31.91 | 32.77 | | 50.00 | 0.86 | - | 32.77 | -1.65 | 31.12 | |
| Meerhuizenplein 7 I | 1078TB | 1 | 34.16 | 34.75 | | 50.00 | 0.59 | - | 34.75 | -1.65 | 33.10 | |
| Meerhuizenplein 7 II | 1078TB | 1 | 37.00 | 37.91 | | 50.00 | 0.91 | - | 37.91 | -1.87 | 36.04 | |
| Meerhuizenplein 7 III | 1078TB | 1 | 40.83 | 42.39 | | 50.00 | 1.56 | - | 42.39 | -2.41 | 39.98 | |
| Meerhuizenplein 9 I | 1078TB | 1 | 40.41 | 41.26 | | 50.00 | 0.85 | - | 41.26 | -2.25 | 39.01 | |
| Meerhuizenplein 9 II | 1078TB | 1 | 43.78 | 44.60 | | 50.00 | 0.82 | - | 44.60 | -2.51 | 42.09 | |
| Meerhuizenplein 9 III | 1078TB | 1 | 46.46 | 48.14 | | 50.00 | 1.68 | - | 48.14 | -3.51 | 44.63 | |
| Meerhuizenplein 10 A | 1078TC | 1 | 33.86 | 35.90 | | 50.00 | 2.04 | - | 35.90 | -1.78 | 34.12 | |
| Meerhuizenplein 10 B | 1078TC | 1 | 35.54 | 37.70 | | 50.00 | 2.16 | - | 37.70 | -1.91 | 35.79 | |
| Meerhuizenplein 10 C | 1078TC | 1 | 37.87 | 40.14 | | 50.00 | 2.27 | - | 40.14 | -2.24 | 37.90 | |
| Meerhuizenplein 10 D | 1078TC | 1 | 40.27 | 44.01 | | 50.00 | 3.74 | - | 44.01 | -3.32 | 40.69 | |
| Meerhuizenplein 10 E | 1078TC | 1 | 43.24 | 47.36 | | 50.00 | 4.12 | - | 47.36 | -5.44 | 41.92 | |
| Meerhuizenplein 10 F | 1078TC | 1 | 33.86 | 35.90 | | 50.00 | 2.04 | - | 35.90 | -1.78 | 34.12 | |
| Meerhuizenplein 10 G | 1078TC | 1 | 35.54 | 37.70 | | 50.00 | 2.16 | - | 37.70 | -1.91 | 35.79 | |
| Meerhuizenplein 10 J | 1078TC | 1 | 37.87 | 40.14 | | 50.00 | 2.27 | - | 40.14 | -2.24 | 37.90 | |
| Meerhuizenplein 10 K | 1078TC | 1 | 40.31 | 43.17 | | 50.00 | 2.86 | - | 43.17 | -3.47 | 39.70 | |
| Meerhuizenplein 10 L | 1078TC | 1 | 42.88 | 46.01 | | 50.00 | 3.13 | - | 46.01 | -4.52 | 41.49 | |
| Meerhuizenplein 10 M | 1078TC | 1 | 33.86 | 35.90 | | 50.00 | 2.04 | - | 35.90 | -1.78 | 34.12 | |

| Adres en postcode | | Bestemming | Geluidbelasting bij huidig GPP [dB] | Toekomst zonder nieuwe maatregelen [dB] | Sanering | Grenswaarde [dB] | Effect van het project | Benodigde reductie [dB] | Geluidbelasting standaard akoestische situatie [dB] | Geluidreductie door de doelmatige maatregelen [dB] | Toekomst met geadviseerde maatregel(en) [dB] | Overschrijding grenswaarde/ (X= ja, leeg vak=nee) |
|---|---|---|---|---|---|---|---|---|---|---|---|---|
| Meerhuizenplein 10 N | 1078TC | 1 | 35.54 | 37.70 | | 50.00 | 2.16 | - | 37.70 | -1.91 | 35.79 | |
| Meerhuizenplein 10 P | 1078TC | 1 | 37.87 | 40.14 | | 50.00 | 2.27 | - | 40.14 | -2.24 | 37.90 | |
| Meerhuizenplein 10 Q | 1078TC | 1 | 40.31 | 43.17 | | 50.00 | 2.86 | - | 43.17 | -3.47 | 39.70 | |
| Meerhuizenplein 10 R | 1078TC | 1 | 42.88 | 46.01 | | 50.00 | 3.13 | - | 46.01 | -4.52 | 41.49 | |
| Meerhuizenplein 10 S | 1078TC | 1 | 33.86 | 35.90 | | 50.00 | 2.04 | - | 35.90 | -1.78 | 34.12 | |
| Meerhuizenplein 10 T | 1078TC | 1 | 35.54 | 37.70 | | 50.00 | 2.16 | - | 37.70 | -1.91 | 35.79 | |
| Meerhuizenplein 10 U | 1078TC | 1 | 37.87 | 40.14 | | 50.00 | 2.27 | - | 40.14 | -2.24 | 37.90 | |
| Meerhuizenplein 10 V | 1078TC | 1 | 40.31 | 43.17 | | 50.00 | 2.86 | - | 43.17 | -3.47 | 39.70 | |
| Meerhuizenplein 10 W | 1078TC | 1 | 42.88 | 46.01 | | 50.00 | 3.13 | - | 46.01 | -4.52 | 41.49 | |
| Meerhuizenplein 10 X | 1078TC | 1 | 40.31 | 43.17 | | 50.00 | 2.86 | - | 43.17 | -3.47 | 39.70 | |
| Meerhuizenplein 10 Y | 1078TC | 1 | 42.88 | 46.01 | | 50.00 | 3.13 | - | 46.01 | -4.52 | 41.49 | |
| Meerhuizenplein 12 HS | 1078TC | 1 | 32.41 | 33.96 | | 50.00 | 1.55 | - | 33.96 | -1.87 | 32.09 | |
| Meerhuizenplein 12 I | 1078TC | 1 | 33.96 | 35.56 | | 50.00 | 1.60 | - | 35.56 | -2.02 | 33.54 | |
| Meerhuizenplein 12 II | 1078TC | 1 | 39.99 | 42.69 | | 50.00 | 2.70 | - | 42.69 | -2.77 | 39.92 | |
| Meerhuizenplein 14 HS | 1078TC | 1 | 34.05 | 36.18 | | 50.00 | 2.13 | - | 36.18 | -1.89 | 34.29 | |
| Meerhuizenplein 14 I | 1078TC | 1 | 36.36 | 38.61 | | 50.00 | 2.25 | - | 38.61 | -2.06 | 36.55 | |
| Meerhuizenplein 14 II | 1078TC | 1 | 38.68 | 40.98 | | 50.00 | 2.30 | - | 40.98 | -2.28 | 38.70 | |
| Meerhuizenplein 14 III | 1078TC | 1 | 41.28 | 43.88 | | 50.00 | 2.60 | - | 43.88 | -2.70 | 41.18 | |
| Meerhuizenplein 16 HS | 1078TC | 1 | 33.37 | 35.49 | | 50.00 | 2.12 | - | 35.49 | -1.90 | 33.59 | |
| Meerhuizenplein 16 I | 1078TC | 1 | 35.45 | 37.74 | | 50.00 | 2.29 | - | 37.74 | -2.05 | 35.69 | |
| Meerhuizenplein 16 II | 1078TC | 1 | 40.82 | 43.13 | | 50.00 | 2.31 | - | 43.13 | -2.63 | 40.50 | |
| Meerhuizenplein 28 A | 1078TD | 1 | 33.04 | 35.15 | | 50.00 | 2.11 | - | 35.15 | -1.79 | 33.36 | |
| Meerhuizenplein 28 B | 1078TD | 1 | 34.06 | 36.35 | | 50.00 | 2.29 | - | 36.35 | -1.99 | 34.36 | |
| Meerhuizenplein 28 C | 1078TD | 1 | 36.26 | 39.56 | | 50.00 | 3.30 | - | 39.56 | -3.45 | 36.11 | |
| Meerhuizenplein 28 D | 1078TD | 1 | 37.71 | 41.75 | | 50.00 | 4.04 | - | 41.75 | -4.34 | 37.41 | |
| Meerhuizenplein 28 E | 1078TD | 1 | 42.91 | 45.06 | | 50.00 | 2.15 | - | 45.06 | -3.12 | 41.94 | |
| Meerhuizenplein 28 F | 1078TD | 1 | 33.04 | 35.15 | | 50.00 | 2.11 | - | 35.15 | -1.79 | 33.36 | |
| Meerhuizenplein 28 G | 1078TD | 1 | 34.06 | 36.35 | | 50.00 | 2.29 | - | 36.35 | -1.99 | 34.36 | |
| Meerhuizenplein 28 J | 1078TD | 1 | 36.26 | 39.56 | | 50.00 | 3.30 | - | 39.56 | -3.45 | 36.11 | |
| Meerhuizenplein 28 K | 1078TD | 1 | 37.71 | 41.75 | | 50.00 | 4.04 | - | 41.75 | -4.34 | 37.41 | |
| Meerhuizenplein 28 L | 1078TD | 1 | 42.91 | 45.06 | | 50.00 | 2.15 | - | 45.06 | -3.12 | 41.94 | |
| Meerhuizenplein 28 M | 1078TD | 1 | 36.26 | 39.56 | | 50.00 | 3.30 | - | 39.56 | -3.45 | 36.11 | |
| Meerhuizenplein 28 N | 1078TD | 1 | 37.71 | 41.75 | | 50.00 | 4.04 | - | 41.75 | -4.34 | 37.41 | |
| Meerhuizenplein 28 P | 1078TD | 1 | 42.91 | 45.06 | | 50.00 | 2.15 | - | 45.06 | -3.12 | 41.94 | |
| Meerhuizenplein 30 | 1078TD | 1 | 36.23 | 38.38 | | 50.00 | 2.15 | - | 38.38 | -2.21 | 36.17 | |
| Meerhuizenplein 32 | 1078TD | 1 | 42.75 | 45.56 | | 50.00 | 2.81 | - | 45.56 | -3.96 | 41.60 | |
| Meerhuizenplein 34 I | 1078TD | 1 | 32.73 | 34.88 | | 50.00 | 2.15 | - | 34.88 | -1.94 | 32.94 | |
| Meerhuizenplein 34 II | 1078TD | 1 | 33.82 | 36.16 | | 50.00 | 2.34 | - | 36.16 | -1.98 | 34.18 | |
| Meerhuizenplein 34 III | 1078TD | 1 | 35.94 | 38.31 | | 50.00 | 2.37 | - | 38.31 | -2.08 | 36.23 | |
| Meerhuizenplein 34 IV | 1078TD | 1 | 42.66 | 45.42 | | 50.00 | 2.76 | - | 45.42 | -3.13 | 42.29 | |
| Meerhuizenplein 36 HS | 1078TD | 1 | 38.04 | 39.86 | | 50.00 | 1.82 | - | 39.86 | -2.45 | 37.41 | |
| Meerhuizenplein 36 I | 1078TD | 1 | 41.66 | 43.56 | | 50.00 | 1.90 | - | 43.56 | -2.95 | 40.61 | |
| Meerhuizenplein 36 II | 1078TD | 1 | 42.94 | 45.79 | | 50.00 | 2.85 | - | 45.79 | -4.33 | 41.46 | |
| Meerhuizenplein 36 III | 1078TD | 1 | 43.47 | 46.34 | | 50.00 | 2.87 | - | 46.34 | -4.41 | 41.93 | |
| Meerhuizenstraat 1 HS | 1078TE | 1 | 32.13 | 34.10 | | 50.00 | 1.97 | - | 34.10 | -1.81 | 32.29 | |
| Meerhuizenstraat 1 I | 1078TE | 1 | 34.17 | 36.24 | | 50.00 | 2.07 | - | 36.24 | -1.87 | 34.37 | |
| Meerhuizenstraat 1 II | 1078TE | 1 | 37.29 | 39.54 | | 50.00 | 2.25 | - | 39.54 | -2.12 | 37.42 | |
| Meerhuizenstraat 1 III | 1078TE | 1 | 40.80 | 43.41 | | 50.00 | 2.61 | - | 43.41 | -2.65 | 40.76 | |
| Meerhuizenstraat 2 HS | 1078TH | 1 | 33.16 | 35.31 | | 50.00 | 2.15 | - | 35.31 | -1.86 | 33.45 | |
| Meerhuizenstraat 2 I | 1078TH | 1 | 35.02 | 37.35 | | 50.00 | 2.33 | - | 37.35 | -1.97 | 35.38 | |
| Meerhuizenstraat 2 II | 1078TH | 1 | 37.50 | 40.05 | | 50.00 | 2.55 | - | 40.05 | -2.24 | 37.81 | |
| Meerhuizenstraat 3 I | 1078TE | 1 | 34.28 | 36.22 | | 50.00 | 1.94 | - | 36.22 | -1.80 | 34.42 | |
| Meerhuizenstraat 3 II | 1078TE | 1 | 40.55 | 42.93 | | 50.00 | 2.38 | - | 42.93 | -2.52 | 40.41 | |

## Gemeente AMSTERDAM

| Adres en postcode | | Bestemming | Geluidbelasting bij huidig GPP [dB] | Toekomst zonder nieuwe maatregelen [dB] | Sanering | Grenswaarde [dB] | Effect van het project | Benodigde reductie [dB] | Geluidbelasting standaard akoestische situatie [dB] | Geluidreductie door de doelmatige maatregelen [dB] | Toekomst met geadviseerde maatregel(en) [dB] | Overschrijding grenswaarde/ (X= ja, leeg vak=nee) |
|---|---|---|---|---|---|---|---|---|---|---|---|---|
| Meerhuizenstraat 4 HS | 1078TH | 1 | 33.09 | 35.17 | | 50.00 | 2.08 | - | 35.17 | -1.87 | 33.30 | |
| Meerhuizenstraat 4 I | 1078TH | 1 | 34.89 | 37.16 | | 50.00 | 2.27 | - | 37.16 | -1.98 | 35.18 | |
| Meerhuizenstraat 4 II | 1078TH | 1 | 37.25 | 39.63 | | 50.00 | 2.38 | - | 39.63 | -2.20 | 37.43 | |
| Meerhuizenstraat 5 I | 1078TE | 1 | 34.00 | 35.87 | | 50.00 | 1.87 | - | 35.87 | -1.80 | 34.07 | |
| Meerhuizenstraat 5 II | 1078TE | 1 | 40.27 | 42.35 | | 50.00 | 2.08 | - | 42.35 | -2.38 | 39.97 | |
| Meerhuizenstraat 6 HS | 1078TH | 1 | 32.77 | 34.70 | | 50.00 | 1.93 | - | 34.70 | -1.85 | 32.85 | |
| Meerhuizenstraat 6 I | 1078TH | 1 | 34.51 | 36.65 | | 50.00 | 2.14 | - | 36.65 | -1.94 | 34.71 | |
| Meerhuizenstraat 6 II | 1078TH | 1 | 37.00 | 39.16 | | 50.00 | 2.16 | - | 39.16 | -2.15 | 37.01 | |
| Meerhuizenstraat 7 A | 1078TE | 1 | 35.32 | 38.03 | | 50.00 | 2.71 | - | 38.03 | -2.18 | 35.85 | |
| Meerhuizenstraat 7 B | 1078TE | 1 | 37.34 | 40.03 | | 50.00 | 2.69 | - | 40.03 | -2.40 | 37.63 | |
| Meerhuizenstraat 7 C | 1078TE | 1 | 39.94 | 42.64 | | 50.00 | 2.70 | - | 42.64 | -2.71 | 39.93 | |
| Meerhuizenstraat 7 D | 1078TE | 1 | 41.88 | 44.74 | | 50.00 | 2.86 | - | 44.74 | -3.41 | 41.33 | |
| Meerhuizenstraat 7 E | 1078TE | 1 | 44.40 | 48.35 | | 50.00 | 3.95 | - | 48.35 | -5.63 | 42.72 | |
| Meerhuizenstraat 8 HS | 1078TH | 1 | 32.57 | 34.57 | | 50.00 | 2.00 | - | 34.57 | -1.88 | 32.69 | |
| Meerhuizenstraat 8 I | 1078TH | 1 | 34.23 | 36.35 | | 50.00 | 2.12 | - | 36.35 | -1.95 | 34.40 | |
| Meerhuizenstraat 8 II | 1078TH | 1 | 36.66 | 38.84 | | 50.00 | 2.18 | - | 38.84 | -2.14 | 36.70 | |
| Meerhuizenstraat 9 A | 1078TE | 1 | 35.37 | 38.05 | | 50.00 | 2.68 | - | 38.05 | -2.19 | 35.86 | |
| Meerhuizenstraat 9 B | 1078TE | 1 | 37.39 | 40.06 | | 50.00 | 2.67 | - | 40.06 | -2.41 | 37.65 | |
| Meerhuizenstraat 9 C | 1078TE | 1 | 39.95 | 42.67 | | 50.00 | 2.72 | - | 42.67 | -2.72 | 39.95 | |
| Meerhuizenstraat 9 D | 1078TE | 1 | 42.06 | 44.85 | | 50.00 | 2.79 | - | 44.85 | -3.42 | 41.43 | |
| Meerhuizenstraat 9 E | 1078TE | 1 | 44.42 | 48.34 | | 50.00 | 3.92 | - | 48.34 | -5.63 | 42.71 | |
| Meerhuizenstraat 10 A | 1078TH | 1 | 34.95 | 37.71 | | 50.00 | 2.76 | - | 37.71 | -2.17 | 35.54 | |
| Meerhuizenstraat 10 B | 1078TH | 1 | 36.67 | 39.54 | | 50.00 | 2.87 | - | 39.54 | -2.34 | 37.20 | |
| Meerhuizenstraat 10 C | 1078TH | 1 | 39.07 | 42.04 | | 50.00 | 2.97 | - | 42.04 | -2.63 | 39.41 | |
| Meerhuizenstraat 10 D | 1078TH | 1 | 40.81 | 44.08 | | 50.00 | 3.27 | - | 44.08 | -3.36 | 40.72 | |
| Meerhuizenstraat 10 E | 1078TH | 1 | 43.95 | 48.07 | | 50.00 | 4.12 | - | 48.07 | -5.74 | 42.33 | |
| Meerhuizenstraat 11 A | 1078TE | 1 | 35.38 | 38.08 | | 50.00 | 2.70 | - | 38.08 | -2.18 | 35.90 | |
| Meerhuizenstraat 11 B | 1078TE | 1 | 37.41 | 40.09 | | 50.00 | 2.68 | - | 40.09 | -2.40 | 37.69 | |
| Meerhuizenstraat 11 C | 1078TE | 1 | 39.99 | 42.69 | | 50.00 | 2.70 | - | 42.69 | -2.73 | 39.96 | |
| Meerhuizenstraat 11 D | 1078TE | 1 | 41.99 | 44.84 | | 50.00 | 2.85 | - | 44.84 | -3.41 | 41.43 | |
| Meerhuizenstraat 11 E | 1078TE | 1 | 44.29 | 48.34 | | 50.00 | 4.05 | - | 48.34 | -5.70 | 42.64 | |
| Meerhuizenstraat 11 F | 1078TE | 1 | 35.38 | 38.08 | | 50.00 | 2.70 | - | 38.08 | -2.18 | 35.90 | |
| Meerhuizenstraat 11 G | 1078TE | 1 | 37.41 | 40.09 | | 50.00 | 2.68 | - | 40.09 | -2.40 | 37.69 | |
| Meerhuizenstraat 11 J | 1078TE | 1 | 39.99 | 42.69 | | 50.00 | 2.70 | - | 42.69 | -2.73 | 39.96 | |
| Meerhuizenstraat 11 K | 1078TE | 1 | 41.99 | 44.84 | | 50.00 | 2.85 | - | 44.84 | -3.41 | 41.43 | |
| Meerhuizenstraat 11 L | 1078TE | 1 | 44.29 | 48.34 | | 50.00 | 4.05 | - | 48.34 | -5.70 | 42.64 | |
| Meerhuizenstraat 11 M | 1078TE | 1 | 35.38 | 38.08 | | 50.00 | 2.70 | - | 38.08 | -2.18 | 35.90 | |
| Meerhuizenstraat 11 N | 1078TE | 1 | 37.41 | 40.09 | | 50.00 | 2.68 | - | 40.09 | -2.40 | 37.69 | |
| Meerhuizenstraat 11 P | 1078TE | 1 | 39.99 | 42.69 | | 50.00 | 2.70 | - | 42.69 | -2.73 | 39.96 | |
| Meerhuizenstraat 11 Q | 1078TE | 1 | 41.99 | 44.84 | | 50.00 | 2.85 | - | 44.84 | -3.41 | 41.43 | |
| Meerhuizenstraat 11 R | 1078TE | 1 | 44.29 | 48.34 | | 50.00 | 4.05 | - | 48.34 | -5.70 | 42.64 | |
| Meerhuizenstraat 11 S | 1078TE | 1 | 41.99 | 44.84 | | 50.00 | 2.85 | - | 44.84 | -3.41 | 41.43 | |
| Meerhuizenstraat 11 T | 1078TE | 1 | 44.29 | 48.34 | | 50.00 | 4.05 | - | 48.34 | -5.70 | 42.64 | |
| Meerhuizenstraat 12 A | 1078TH | 1 | 35.16 | 37.87 | | 50.00 | 2.71 | - | 37.87 | -2.17 | 35.70 | |
| Meerhuizenstraat 12 B | 1078TH | 1 | 36.96 | 39.77 | | 50.00 | 2.81 | - | 39.77 | -2.36 | 37.41 | |
| Meerhuizenstraat 12 C | 1078TH | 1 | 39.60 | 42.42 | | 50.00 | 2.82 | - | 42.42 | -2.66 | 39.76 | |
| Meerhuizenstraat 12 D | 1078TH | 1 | 41.75 | 44.75 | | 50.00 | 3.00 | - | 44.75 | -3.42 | 41.33 | |
| Meerhuizenstraat 12 E | 1078TH | 1 | 44.59 | 48.48 | | 50.00 | 3.89 | - | 48.48 | -5.60 | 42.88 | |
| Meerhuizenstraat 13 | 1078TE | 1 | 44.21 | 48.27 | | 50.00 | 4.06 | - | 48.27 | -5.73 | 42.54 | |
| Meerhuizenstraat 14 A | 1078TH | 1 | 35.47 | 38.14 | | 50.00 | 2.67 | - | 38.14 | -2.18 | 35.96 | |
| Meerhuizenstraat 14 B | 1078TH | 1 | 37.49 | 40.18 | | 50.00 | 2.69 | - | 40.18 | -2.39 | 37.79 | |
| Meerhuizenstraat 14 C | 1078TH | 1 | 40.06 | 42.81 | | 50.00 | 2.75 | - | 42.81 | -2.70 | 40.11 | |
| Meerhuizenstraat 14 D | 1078TH | 1 | 42.05 | 44.97 | | 50.00 | 2.92 | - | 44.97 | -3.40 | 41.57 | |

## Gemeente AMSTERDAM

| Adres en postcode | | Bestemming | Geluidbelasting bij huidig GPP [dB] | Toekomst zonder nieuwe maatregelen [dB] | Sanering | Grenswaarde [dB] | Effect van het project | Benodigde reductie [dB] | Geluidbelasting standaard akoestische situatie [dB] | Geluidreductie door de doelmatige maatregelen [dB] | Toekomst met geadviseerde maatregel(en) [dB] | Overschrijding grenswaarde/ (X= ja, leeg vak=nee) |
|---|---|---|---|---|---|---|---|---|---|---|---|---|
| Meerhuizenstraat 14 E | 1078TH | 1 | 44.60 | 48.50 | | 50.00 | 3.90 | - | 48.50 | -5.57 | 42.93 | |
| Meerhuizenstraat 14 F | 1078TH | 1 | 35.47 | 38.14 | | 50.00 | 2.67 | - | 38.14 | -2.18 | 35.96 | |
| Meerhuizenstraat 14 G | 1078TH | 1 | 37.49 | 40.18 | | 50.00 | 2.69 | - | 40.18 | -2.39 | 37.79 | |
| Meerhuizenstraat 14 J | 1078TH | 1 | 40.06 | 42.81 | | 50.00 | 2.75 | - | 42.81 | -2.70 | 40.11 | |
| Meerhuizenstraat 14 K | 1078TH | 1 | 42.05 | 44.97 | | 50.00 | 2.92 | - | 44.97 | -3.40 | 41.57 | |
| Meerhuizenstraat 14 L | 1078TH | 1 | 44.60 | 48.50 | | 50.00 | 3.90 | - | 48.50 | -5.57 | 42.93 | |
| Meerhuizenstraat 14 M | 1078TH | 1 | 35.47 | 38.14 | | 50.00 | 2.67 | - | 38.14 | -2.18 | 35.96 | |
| Meerhuizenstraat 14 N | 1078TH | 1 | 37.49 | 40.18 | | 50.00 | 2.69 | - | 40.18 | -2.39 | 37.79 | |
| Meerhuizenstraat 14 P | 1078TH | 1 | 40.06 | 42.81 | | 50.00 | 2.75 | - | 42.81 | -2.70 | 40.11 | |
| Meerhuizenstraat 14 Q | 1078TH | 1 | 42.05 | 44.97 | | 50.00 | 2.92 | - | 44.97 | -3.40 | 41.57 | |
| Meerhuizenstraat 14 R | 1078TH | 1 | 44.60 | 48.50 | | 50.00 | 3.90 | - | 48.50 | -5.57 | 42.93 | |
| Meerhuizenstraat 14 S | 1078TH | 1 | 42.05 | 44.97 | | 50.00 | 2.92 | - | 44.97 | -3.40 | 41.57 | |
| Meerhuizenstraat 14 T | 1078TH | 1 | 44.60 | 48.50 | | 50.00 | 3.90 | - | 48.50 | -5.57 | 42.93 | |
| Meerhuizenstraat 15 HS | 1078TG | 1 | 34.36 | 36.67 | | 50.00 | 2.31 | - | 36.67 | -1.92 | 34.75 | |
| Meerhuizenstraat 15 I | 1078TG | 1 | 36.64 | 39.06 | | 50.00 | 2.42 | - | 39.06 | -2.09 | 36.97 | |
| Meerhuizenstraat 15 II | 1078TG | 1 | 41.17 | 44.05 | | 50.00 | 2.88 | - | 44.05 | -2.75 | 41.30 | |
| Meerhuizenstraat 16 | 1078TH | 1 | 44.46 | 48.38 | | 50.00 | 3.92 | - | 48.38 | -5.63 | 42.75 | |
| Meerhuizenstraat 17 HS | 1078TG | 1 | 34.62 | 36.88 | | 50.00 | 2.26 | - | 36.88 | -1.93 | 34.95 | |
| Meerhuizenstraat 17 I | 1078TG | 1 | 36.91 | 39.20 | | 50.00 | 2.29 | - | 39.20 | -2.07 | 37.13 | |
| Meerhuizenstraat 17 II | 1078TG | 1 | 39.05 | 41.49 | | 50.00 | 2.44 | - | 41.49 | -2.32 | 39.17 | |
| Meerhuizenstraat 17 III | 1078TG | 1 | 41.29 | 43.93 | | 50.00 | 2.64 | - | 43.93 | -2.73 | 41.20 | |
| Meerhuizenstraat 19 HS | 1078TG | 1 | 34.62 | 36.86 | | 50.00 | 2.24 | - | 36.86 | -1.82 | 35.04 | |
| Meerhuizenstraat 19 I | 1078TG | 1 | 36.88 | 39.10 | | 50.00 | 2.22 | - | 39.10 | -1.96 | 37.14 | |
| Meerhuizenstraat 19 II | 1078TG | 1 | 41.32 | 43.89 | | 50.00 | 2.57 | - | 43.89 | -2.73 | 41.16 | |
| Meerhuizenstraat 20 HS | 1078TJ | 1 | 32.75 | 34.96 | | 50.00 | 2.21 | - | 34.96 | -1.88 | 33.08 | |
| Meerhuizenstraat 20 I | 1078TJ | 1 | 34.79 | 37.14 | | 50.00 | 2.35 | - | 37.14 | -2.00 | 35.14 | |
| Meerhuizenstraat 20 II | 1078TJ | 1 | 41.27 | 43.97 | | 50.00 | 2.70 | - | 43.97 | -2.81 | 41.16 | |
| Meerhuizenstraat 21 HS | 1078TG | 1 | 34.67 | 36.75 | | 50.00 | 2.08 | - | 36.75 | -1.94 | 34.81 | |
| Meerhuizenstraat 21 I | 1078TG | 1 | 36.72 | 38.75 | | 50.00 | 2.03 | - | 38.75 | -2.03 | 36.72 | |
| Meerhuizenstraat 21 II | 1078TG | 1 | 41.38 | 43.85 | | 50.00 | 2.47 | - | 43.85 | -3.01 | 40.84 | |
| Meerhuizenstraat 22 HS | 1078TJ | 1 | 32.87 | 35.14 | | 50.00 | 2.27 | - | 35.14 | -1.83 | 33.31 | |
| Meerhuizenstraat 22 I | 1078TJ | 1 | 35.00 | 37.41 | | 50.00 | 2.41 | - | 37.41 | -2.04 | 35.37 | |
| Meerhuizenstraat 22 II | 1078TJ | 1 | 37.77 | 40.34 | | 50.00 | 2.57 | - | 40.34 | -2.36 | 37.98 | |
| Meerhuizenstraat 22 III | 1078TJ | 1 | 41.20 | 44.02 | | 50.00 | 2.82 | - | 44.02 | -2.79 | 41.23 | |
| Meerhuizenstraat 23 HS | 1078TG | 1 | 34.10 | 36.14 | | 50.00 | 2.04 | - | 36.14 | -1.91 | 34.23 | |
| Meerhuizenstraat 23 I | 1078TG | 1 | 36.22 | 38.27 | | 50.00 | 2.05 | - | 38.27 | -2.07 | 36.20 | |
| Meerhuizenstraat 23 II | 1078TG | 1 | 41.11 | 43.32 | | 50.00 | 2.21 | - | 43.32 | -2.82 | 40.50 | |
| Meerhuizenstraat 24 HS | 1078TJ | 1 | 32.93 | 35.23 | | 50.00 | 2.30 | - | 35.23 | -1.86 | 33.37 | |
| Meerhuizenstraat 24 I | 1078TJ | 1 | 35.12 | 37.58 | | 50.00 | 2.46 | - | 37.58 | -2.11 | 35.47 | |
| Meerhuizenstraat 24 II | 1078TJ | 1 | 37.91 | 40.48 | | 50.00 | 2.57 | - | 40.48 | -2.36 | 38.12 | |
| Meerhuizenstraat 24 III | 1078TJ | 1 | 41.18 | 43.93 | | 50.00 | 2.75 | - | 43.93 | -2.72 | 41.21 | |
| Meerhuizenstraat 25 HS | 1078TG | 1 | 33.68 | 35.63 | | 50.00 | 1.95 | - | 35.63 | -1.86 | 33.77 | |
| Meerhuizenstraat 25 I | 1078TG | 1 | 35.58 | 37.65 | | 50.00 | 2.07 | - | 37.65 | -1.97 | 35.68 | |
| Meerhuizenstraat 25 II | 1078TG | 1 | 41.35 | 43.52 | | 50.00 | 2.17 | - | 43.52 | -2.87 | 40.65 | |
| Meerhuizenstraat 26 HS | 1078TJ | 1 | 33.01 | 35.36 | | 50.00 | 2.35 | - | 35.36 | -1.85 | 33.51 | |
| Meerhuizenstraat 26 I | 1078TJ | 1 | 35.17 | 37.71 | | 50.00 | 2.54 | - | 37.71 | -2.14 | 35.57 | |
| Meerhuizenstraat 26 II | 1078TJ | 1 | 41.25 | 43.86 | | 50.00 | 2.61 | - | 43.86 | -2.68 | 41.18 | |
| Meerhuizenstraat 27 HS | 1078TG | 1 | 33.14 | 35.05 | | 50.00 | 1.91 | - | 35.05 | -1.86 | 33.19 | |
| Meerhuizenstraat 27 I | 1078TG | 1 | 34.85 | 36.79 | | 50.00 | 1.94 | - | 36.79 | -1.92 | 34.87 | |
| Meerhuizenstraat 27 II | 1078TG | 1 | 37.43 | 39.42 | | 50.00 | 1.99 | - | 39.42 | -2.07 | 37.35 | |
| Meerhuizenstraat 27 III | 1078TG | 1 | 41.05 | 43.31 | | 50.00 | 2.26 | - | 43.31 | -2.71 | 40.60 | |
| Meerhuizenstraat 28 HS | 1078TJ | 1 | 32.94 | 35.29 | | 50.00 | 2.35 | - | 35.29 | -1.87 | 33.42 | |
| Meerhuizenstraat 28 I | 1078TJ | 1 | 35.14 | 37.63 | | 50.00 | 2.49 | - | 37.63 | -2.17 | 35.46 | |

## Gemeente AMSTERDAM

| Adres en postcode | | Bestemming | Geluidbelasting bij huidig GPP [dB] | Toekomst zonder nieuwe maatregelen [dB] | Sanering | Grenswaarde [dB] | Effect van het project | Benodigde reductie [dB] | Geluidbelasting standaard akoestische situatie [dB] | Geluidreductie door de doelmatige maatregelen [dB] | Toekomst met geadviseerde maatregel(en) [dB] | Overschrijding grenswaarde/ (X= ja, leeg vak=nee) |
|---|---|---|---|---|---|---|---|---|---|---|---|---|
| Meerhuizenstraat 28 II | 1078TJ | 1 | 41.17 | 43.70 | | 50.00 | 2.53 | - | 43.70 | -2.68 | 41.02 | |
| Meerhuizenstraat 30 HS | 1078TJ | 1 | 32.93 | 35.20 | | 50.00 | 2.27 | - | 35.20 | -1.86 | 33.34 | |
| Meerhuizenstraat 30 I | 1078TJ | 1 | 35.15 | 37.60 | | 50.00 | 2.45 | - | 37.60 | -2.17 | 35.43 | |
| Meerhuizenstraat 30 II | 1078TJ | 1 | 41.08 | 43.64 | | 50.00 | 2.56 | - | 43.64 | -2.65 | 40.99 | |
| Meerhuizenstraat 32 HS | 1078TJ | 1 | 32.66 | 34.83 | | 50.00 | 2.17 | - | 34.83 | -1.85 | 32.98 | |
| Meerhuizenstraat 32 I | 1078TJ | 1 | 34.91 | 37.20 | | 50.00 | 2.29 | - | 37.20 | -2.15 | 35.05 | |
| Meerhuizenstraat 32 II | 1078TJ | 1 | 40.92 | 43.32 | | 50.00 | 2.40 | - | 43.32 | -2.65 | 40.67 | |
| Meerhuizenstraat 34 HS | 1078TJ | 1 | 32.80 | 34.88 | | 50.00 | 2.08 | - | 34.88 | -1.81 | 33.07 | |
| Meerhuizenstraat 34 I | 1078TJ | 1 | 34.96 | 37.19 | | 50.00 | 2.23 | - | 37.19 | -2.12 | 35.07 | |
| Meerhuizenstraat 34 II | 1078TJ | 1 | 41.05 | 43.21 | | 50.00 | 2.16 | - | 43.21 | -2.55 | 40.66 | |
| Memlingstraat 3 A | 1077LP | 1 | 41.64 | 43.67 | | 50.00 | 2.03 | - | 43.67 | -3.09 | 40.58 | |
| Memlingstraat 3 B | 1077LP | 1 | 45.08 | 47.82 | | 50.00 | 2.74 | - | 47.82 | -4.19 | 43.63 | |
| Memlingstraat 5 HS | 1077LP | 1 | 42.43 | 43.95 | | 50.00 | 1.52 | - | 43.95 | -3.15 | 40.80 | |
| Memlingstraat 5 I | 1077LP | 1 | 44.79 | 47.33 | | 50.00 | 2.54 | - | 47.33 | -4.05 | 43.28 | |
| Memlingstraat 5 II | 1077LP | 1 | 38.99 | 39.71 | | 50.00 | 0.72 | - | 39.71 | -2.10 | 37.61 | |
| Memlingstraat 5 III | 1077LP | 1 | 41.02 | 42.64 | | 50.00 | 1.62 | - | 42.64 | -3.05 | 39.59 | |
| Memlingstraat 7 HS | 1077LP | 1 | 40.71 | 42.13 | | 50.00 | 1.42 | - | 42.13 | -3.03 | 39.10 | |
| Memlingstraat 7 I | 1077LP | 1 | 44.08 | 46.49 | | 50.00 | 2.41 | - | 46.49 | -3.88 | 42.61 | |
| Memlingstraat 9 HS | 1077LP | 1 | 41.19 | 42.69 | | 50.00 | 1.50 | - | 42.69 | -2.39 | 40.30 | |
| Memlingstraat 9 I | 1077LP | 1 | 43.55 | 45.68 | | 50.00 | 2.13 | - | 45.68 | -3.34 | 42.34 | |
| Memlingstraat 9 II | 1077LP | 1 | 46.77 | 49.89 | | 50.00 | 3.12 | - | 49.89 | -4.36 | 45.53 | |
| Memlingstraat 11 HS | 1077LP | 1 | 38.84 | 39.53 | | 50.00 | 0.69 | - | 39.53 | -2.86 | 36.67 | |
| Memlingstraat 13 | 1077LP | 1 | 38.75 | 39.57 | | 50.00 | 0.82 | - | 39.57 | -2.84 | 36.73 | |
| Memlingstraat 15 | 1077LP | 1 | 38.81 | 39.85 | | 50.00 | 1.04 | - | 39.85 | -2.75 | 37.10 | |
| Memlingstraat 17 | 1077LR | 1 | 39.10 | 40.35 | | 50.00 | 1.25 | - | 40.35 | -2.78 | 37.57 | |
| Memlingstraat 19 | 1077LR | 1 | 38.89 | 40.08 | | 50.00 | 1.19 | - | 40.08 | -2.66 | 37.42 | |
| Memlingstraat 21 | 1077LR | 1 | 39.24 | 39.73 | | 50.00 | 0.49 | - | 39.73 | -2.56 | 37.17 | |
| Memlingstraat 23 | 1077LR | 1 | 39.22 | 39.83 | | 50.00 | 0.61 | - | 39.83 | -2.55 | 37.28 | |
| Memlingstraat 25 | 1077LR | 1 | 38.81 | 39.41 | | 50.00 | 0.60 | - | 39.41 | -2.43 | 36.98 | |
| Memlingstraat 27 HS | 1077LR | 1 | 36.70 | 37.76 | | 50.00 | 1.06 | - | 37.76 | -2.02 | 35.74 | |
| Memlingstraat 27 I | 1077LR | 1 | 38.75 | 39.84 | | 50.00 | 1.09 | - | 39.84 | -2.16 | 37.68 | |
| Memlingstraat 27 II | 1077LR | 1 | 43.96 | 45.34 | | 50.00 | 1.38 | - | 45.34 | -3.00 | 42.34 | |
| Mensinge 4 | 1083HA | 1 | 57.59 | 61.04 | | 57.59 | 3.45 | 2.54 | 61.04 | -4.10 | 56.94 | |
| Mensinge 5 | 1083HA | 1 | 57.39 | 60.86 | | 57.39 | 3.47 | 3.37 | 60.86 | -4.20 | 56.66 | |
| Mensinge 6 | 1083HA | 1 | 57.73 | 61.04 | | 57.73 | 3.31 | 2.54 | 61.04 | -3.88 | 57.16 | |
| Mensinge 7 | 1083HA | 1 | 57.36 | 60.67 | | 57.36 | 3.31 | 3.18 | 60.67 | -3.95 | 56.72 | |
| Mensinge 8 | 1083HA | 1 | 58.03 | 61.32 | | 58.03 | 3.29 | 2.82 | 61.32 | -3.80 | 57.52 | |
| Mensinge 9 | 1083HA | 1 | 57.66 | 60.95 | | 57.66 | 3.29 | 2.45 | 60.95 | -3.85 | 57.10 | |
| Mensinge 10 | 1083HA | 1 | 58.30 | 61.61 | | 58.30 | 3.31 | 3.11 | 61.61 | -3.77 | 57.84 | |
| Mensinge 11 | 1083HA | 1 | 57.93 | 61.24 | | 57.93 | 3.31 | 2.74 | 61.24 | -3.80 | 57.44 | |
| Mensinge 12 | 1083HA | 1 | 58.55 | 61.90 | | 58.55 | 3.35 | 2.41 | 61.90 | -3.75 | 58.15 | |
| Mensinge 13 | 1083HA | 1 | 58.19 | 61.53 | | 58.19 | 3.34 | 3.03 | 61.53 | -3.79 | 57.74 | |
| Mensinge 14 | 1083HA | 1 | 58.80 | 62.17 | | 58.80 | 3.37 | 2.68 | 62.17 | -3.73 | 58.44 | |
| Mensinge 15 | 1083HA | 1 | 58.44 | 61.78 | | 58.44 | 3.34 | 3.28 | 61.78 | -3.76 | 58.02 | |
| Mensinge 16 | 1083HB | 1 | 59.05 | 62.45 | | 59.05 | 3.40 | 2.96 | 62.45 | -3.75 | 58.70 | |
| Mensinge 17 | 1083HB | 1 | 58.68 | 62.03 | | 58.68 | 3.35 | 2.54 | 62.03 | -3.75 | 58.28 | |
| Mensinge 18 | 1083HB | 1 | 59.28 | 62.71 | | 59.28 | 3.43 | 3.22 | 62.71 | -3.77 | 58.94 | |
| Mensinge 19 | 1083HB | 1 | 58.91 | 62.29 | | 58.91 | 3.38 | 2.80 | 62.29 | -3.77 | 58.52 | |
| Mensinge 20 | 1083HB | 1 | 59.47 | 62.88 | | 59.47 | 3.41 | 3.39 | 62.88 | -3.75 | 59.13 | |
| Mensinge 21 | 1083HB | 1 | 59.09 | 62.42 | | 59.09 | 3.33 | 2.93 | 62.42 | -3.73 | 58.69 | |
| Mensinge 22 | 1083HB | 1 | 59.61 | 63.03 | | 59.61 | 3.42 | 2.53 | 63.03 | -3.74 | 59.29 | |
| Mensinge 23 | 1083HB | 1 | 59.26 | 62.57 | | 59.26 | 3.31 | 3.08 | 62.57 | -3.71 | 58.86 | |
| Mensinge 24 | 1083HB | 1 | 59.72 | 63.14 | | 59.72 | 3.42 | 2.64 | 63.14 | -3.70 | 59.44 | |

## Gemeente AMSTERDAM

| Adres en postcode | | Bestemming | Geluidbelasting bij huidig GPP [dB] | Toekomst zonder nieuwe maatregelen [dB] | Sanering | Grenswaarde [dB] | Effect van het project | Benodigde reductie [dB] | Geluidbelasting standaard akoestische situatie [dB] | Geluidreductie door doelmatige maatregelen [dB] | Toekomst met geadviseerde maatregel(en) [dB] | Overschrijding grenswaarde/ (X= ja, leeg vak=nee) |
|---|---|---|---|---|---|---|---|---|---|---|---|---|
| Mensinge 25 | 1083HB | 1 | 59.38 | 62.70 | | 59.38 | 3.32 | 3.21 | 62.70 | -3.68 | 59.02 | |
| Mensinge 26 | 1083HB | 1 | 59.78 | 63.21 | | 59.78 | 3.43 | 2.71 | 63.21 | -3.66 | 59.55 | |
| Mensinge 27 | 1083HB | 1 | 59.45 | 62.79 | | 59.45 | 3.34 | 3.30 | 62.79 | -3.65 | 59.14 | |
| Mensinge 29 | 1083HC | 1 | 57.18 | 60.65 | | 57.18 | 3.47 | 3.16 | 60.65 | -4.22 | 56.43 | |
| Mensinge 30 | 1083HC | 1 | 56.92 | 60.47 | | 56.92 | 3.55 | 2.98 | 60.47 | -4.18 | 56.29 | |
| Mensinge 31 | 1083HC | 1 | 57.04 | 60.32 | | 57.04 | 3.28 | 2.83 | 60.32 | -3.92 | 56.40 | |
| Mensinge 32 | 1083HC | 1 | 56.72 | 60.05 | | 56.72 | 3.33 | 2.56 | 60.05 | -3.89 | 56.16 | |
| Mensinge 33 | 1083HC | 1 | 57.33 | 60.59 | | 57.33 | 3.26 | 3.10 | 60.59 | -3.82 | 56.77 | |
| Mensinge 34 | 1083HC | 1 | 56.98 | 60.28 | | 56.98 | 3.30 | 2.79 | 60.28 | -3.80 | 56.48 | |
| Mensinge 35 | 1083HC | 1 | 57.62 | 60.88 | | 57.62 | 3.26 | 2.38 | 60.88 | -3.76 | 57.12 | |
| Mensinge 36 | 1083HC | 1 | 57.21 | 60.47 | | 57.21 | 3.26 | 2.98 | 60.47 | -3.69 | 56.78 | |
| Mensinge 37 | 1083HC | 1 | 57.88 | 61.16 | | 57.88 | 3.28 | 2.66 | 61.16 | -3.74 | 57.42 | |
| Mensinge 38 | 1083HC | 1 | 57.47 | 60.75 | | 57.47 | 3.28 | 3.26 | 60.75 | -3.67 | 57.08 | |
| Mensinge 39 | 1083HC | 1 | 58.04 | 61.34 | | 58.04 | 3.30 | 2.84 | 61.34 | -3.68 | 57.66 | |
| Mensinge 40 | 1083HC | 1 | 57.72 | 61.01 | | 57.72 | 3.29 | 2.51 | 61.01 | -3.65 | 57.36 | |
| Mensinge 41 | 1083HD | 1 | 58.28 | 61.61 | | 58.28 | 3.33 | 3.11 | 61.61 | -3.69 | 57.92 | |
| Mensinge 42 | 1083HD | 1 | 57.93 | 61.26 | | 57.93 | 3.33 | 2.76 | 61.26 | -3.64 | 57.62 | |
| Mensinge 43 | 1083HD | 1 | 58.50 | 61.86 | | 58.50 | 3.36 | 3.36 | 61.86 | -3.68 | 58.18 | |
| Mensinge 44 | 1083HD | 1 | 58.18 | 61.50 | | 58.18 | 3.32 | 3.00 | 61.50 | -3.63 | 57.87 | |
| Mensinge 45 | 1083HD | 1 | 58.77 | 62.08 | | 58.77 | 3.31 | 2.59 | 62.08 | -3.69 | 58.39 | |
| Mensinge 46 | 1083HD | 1 | 58.35 | 61.60 | | 58.35 | 3.25 | 3.10 | 61.60 | -3.61 | 57.99 | |
| Mensinge 47 | 1083HD | 1 | 58.91 | 62.15 | | 58.91 | 3.24 | 2.66 | 62.15 | -3.63 | 58.52 | |
| Mensinge 48 | 1083HD | 1 | 58.54 | 61.76 | | 58.54 | 3.22 | 2.27 | 61.76 | -3.61 | 58.15 | |
| Mensinge 49 | 1083HD | 1 | 59.02 | 62.29 | | 59.02 | 3.27 | 2.80 | 62.29 | -3.62 | 58.67 | |
| Mensinge 50 | 1083HD | 1 | 58.63 | 61.87 | | 58.63 | 3.24 | 2.38 | 61.87 | -3.58 | 58.29 | |
| Mensinge 51 | 1083HD | 1 | 59.13 | 62.38 | | 59.13 | 3.25 | 2.89 | 62.38 | -3.60 | 58.78 | |
| Mensinge 52 | 1083HD | 1 | 58.71 | 61.96 | | 58.71 | 3.25 | 2.47 | 61.96 | -3.55 | 58.41 | |
| Mensinge 54 | 1083HE | 1 | 56.71 | 60.10 | | 56.71 | 3.39 | 2.61 | 60.10 | -3.92 | 56.18 | |
| Mensinge 55 | 1083HE | 1 | 56.20 | 59.55 | | 56.20 | 3.35 | 3.05 | 59.55 | -3.91 | 55.64 | |
| Mensinge 56 | 1083HE | 1 | 56.30 | 59.44 | | 56.30 | 3.14 | 2.94 | 59.44 | -3.64 | 55.80 | |
| Mensinge 57 | 1083HE | 1 | 55.52 | 58.56 | | 55.52 | 3.04 | 2.06 | 58.56 | -3.54 | 55.02 | |
| Mensinge 58 | 1083HE | 1 | 56.41 | 59.59 | | 56.41 | 3.18 | 3.09 | 59.59 | -3.67 | 55.92 | |
| Mensinge 59 | 1083HE | 1 | 55.54 | 58.56 | | 55.54 | 3.02 | 2.06 | 58.56 | -3.48 | 55.08 | |
| Mensinge 60 | 1083HE | 1 | 56.60 | 59.72 | | 56.60 | 3.12 | 2.23 | 59.72 | -3.52 | 56.20 | |
| Mensinge 61 | 1083HE | 1 | 55.83 | 58.82 | | 55.83 | 2.99 | 2.32 | 58.82 | -3.39 | 55.43 | |
| Mensinge 62 | 1083HE | 1 | 56.83 | 59.98 | | 56.83 | 3.15 | 2.49 | 59.98 | -3.51 | 56.47 | |
| Mensinge 63 | 1083HE | 1 | 56.06 | 59.06 | | 56.06 | 3.00 | 2.56 | 59.06 | -3.34 | 55.72 | |
| Mensinge 64 | 1083HE | 1 | 57.04 | 60.20 | | 57.04 | 3.16 | 2.71 | 60.20 | -3.48 | 56.72 | |
| Mensinge 65 | 1083HE | 1 | 56.26 | 59.28 | | 56.26 | 3.02 | 2.78 | 59.28 | -3.30 | 55.98 | |
| Mensinge 66 | 1083HG | 1 | 57.25 | 60.45 | | 57.25 | 3.20 | 2.96 | 60.45 | -3.48 | 56.97 | |
| Mensinge 67 | 1083HG | 1 | 56.46 | 59.51 | | 56.46 | 3.05 | 3.01 | 59.51 | -3.30 | 56.21 | |
| Mensinge 68 | 1083HG | 1 | 57.47 | 60.65 | | 57.47 | 3.18 | 3.16 | 60.65 | -3.47 | 57.18 | |
| Mensinge 69 | 1083HG | 1 | 56.66 | 59.71 | | 56.66 | 3.05 | 2.22 | 59.71 | -3.31 | 56.40 | |
| Mensinge 70 | 1083HG | 1 | 57.64 | 60.72 | | 57.64 | 3.08 | 2.22 | 60.72 | -3.43 | 57.29 | |
| Mensinge 71 | 1083HG | 1 | 56.89 | 59.90 | | 56.89 | 3.01 | 2.41 | 59.90 | -3.31 | 56.59 | |
| Mensinge 72 | 1083HG | 1 | 57.82 | 60.91 | | 57.82 | 3.09 | 2.41 | 60.91 | -3.44 | 57.47 | |
| Mensinge 73 | 1083HG | 1 | 57.11 | 60.08 | | 57.11 | 2.97 | 2.59 | 60.08 | -3.32 | 56.76 | |
| Mensinge 74 | 1083HG | 1 | 57.95 | 61.03 | | 57.95 | 3.08 | 2.53 | 61.03 | -3.43 | 57.60 | |
| Mensinge 75 | 1083HG | 1 | 57.12 | 60.15 | | 57.12 | 3.03 | 2.66 | 60.15 | -3.27 | 56.88 | |
| Mensinge 76 | 1083HG | 1 | 58.05 | 61.13 | | 58.05 | 3.08 | 2.63 | 61.13 | -3.40 | 57.73 | |
| Mensinge 77 | 1083HG | 1 | 57.26 | 60.26 | | 57.26 | 3.00 | 2.77 | 60.26 | -3.27 | 56.99 | |
| Merwedeplein 1 | 1078NA | 1 | 42.58 | 45.45 | | 50.00 | 2.87 | - | 45.45 | -3.66 | 41.79 | |
| Merwedeplein 1 HS | 1078NA | 1 | 41.98 | 44.53 | | 50.00 | 2.55 | - | 44.53 | -3.41 | 41.12 | |

## Gemeente AMSTERDAM

| Adres en postcode | | Bestemming | Geluidbelasting bij huidig GPP [dB] | Toekomst zonder nieuwe maatregelen [dB] | Sanering | Grenswaarde [dB] | Effect van het project | Benodigde reductie [dB] | Geluidbelasting standaard akoestische situatie [dB] | Geluidreductie door de doelmatige maatregelen [dB] | Toekomst met geadviseerde maatregel(en) [dB] | Overschrijding grenswaarde/ (X= ja, leeg vak=nee) |
|---|---|---|---|---|---|---|---|---|---|---|---|---|
| Merwedeplein 2 | 1078ND | 1 | 44.76 | 47.81 | | 50.00 | 3.05 | - | 47.81 | -4.21 | 43.60 | |
| Merwedeplein 2 A | 1078ND | 1 | 44.69 | 47.84 | | 50.00 | 3.15 | - | 47.84 | -4.23 | 43.61 | |
| Merwedeplein 3 | 1078NA | 1 | 41.94 | 45.00 | | 50.00 | 3.06 | - | 45.00 | -3.62 | 41.38 | |
| Merwedeplein 4 | 1078ND | 1 | 44.72 | 47.82 | | 50.00 | 3.10 | - | 47.82 | -4.25 | 43.57 | |
| Merwedeplein 5 I | 1078NA | 1 | 36.14 | 38.43 | | 50.00 | 2.29 | - | 38.43 | -2.16 | 36.27 | |
| Merwedeplein 5 II | 1078NA | 1 | 37.98 | 40.10 | | 50.00 | 2.12 | - | 40.10 | -2.21 | 37.89 | |
| Merwedeplein 5 III | 1078NA | 1 | 43.89 | 46.49 | | 50.00 | 2.60 | - | 46.49 | -3.67 | 42.82 | |
| Merwedeplein 6 I | 1078ND | 1 | 37.25 | 39.74 | | 50.00 | 2.49 | - | 39.74 | -2.19 | 37.55 | |
| Merwedeplein 6 II | 1078ND | 1 | 39.55 | 41.86 | | 50.00 | 2.31 | - | 41.86 | -2.31 | 39.55 | |
| Merwedeplein 6 III | 1078ND | 1 | 44.42 | 47.46 | | 50.00 | 3.04 | - | 47.46 | -4.07 | 43.39 | |
| Merwedeplein 7 I | 1078NA | 1 | 35.70 | 37.86 | | 50.00 | 2.16 | - | 37.86 | -2.07 | 35.79 | |
| Merwedeplein 7 II | 1078NA | 1 | 37.75 | 39.89 | | 50.00 | 2.14 | - | 39.89 | -2.23 | 37.66 | |
| Merwedeplein 7 III | 1078NA | 1 | 43.71 | 46.13 | | 50.00 | 2.42 | - | 46.13 | -3.31 | 42.82 | |
| Merwedeplein 8 I | 1078ND | 1 | 37.46 | 39.84 | | 50.00 | 2.38 | - | 39.84 | -2.13 | 37.71 | |
| Merwedeplein 8 II | 1078ND | 1 | 39.54 | 41.89 | | 50.00 | 2.35 | - | 41.89 | -2.26 | 39.63 | |
| Merwedeplein 8 III | 1078ND | 1 | 44.64 | 47.77 | | 50.00 | 3.13 | - | 47.77 | -4.23 | 43.54 | |
| Merwedeplein 9 | 1078NA | 1 | 44.19 | 46.62 | | 50.00 | 2.43 | - | 46.62 | -3.42 | 43.20 | |
| Merwedeplein 10 | 1078ND | 1 | 44.66 | 47.89 | | 50.00 | 3.23 | - | 47.89 | -4.40 | 43.49 | |
| Merwedeplein 11 | 1078NA | 1 | 42.62 | 45.38 | | 50.00 | 2.76 | - | 45.38 | -3.22 | 42.16 | |
| Merwedeplein 12 | 1078ND | 1 | 44.71 | 47.98 | | 50.00 | 3.27 | - | 47.98 | -4.53 | 43.45 | |
| Merwedeplein 13 I | 1078NA | 1 | 35.44 | 37.86 | | 50.00 | 2.42 | - | 37.86 | -2.07 | 35.79 | |
| Merwedeplein 13 II | 1078NA | 1 | 37.66 | 40.10 | | 50.00 | 2.44 | - | 40.10 | -2.30 | 37.80 | |
| Merwedeplein 13 III | 1078NA | 1 | 43.97 | 46.32 | | 50.00 | 2.35 | - | 46.32 | -3.30 | 43.02 | |
| Merwedeplein 14 I | 1078ND | 1 | 37.78 | 40.17 | | 50.00 | 2.39 | - | 40.17 | -2.17 | 38.00 | |
| Merwedeplein 14 II | 1078ND | 1 | 39.68 | 42.12 | | 50.00 | 2.44 | - | 42.12 | -2.38 | 39.74 | |
| Merwedeplein 14 III | 1078ND | 1 | 45.18 | 48.55 | | 50.00 | 3.37 | - | 48.55 | -4.71 | 43.84 | |
| Merwedeplein 15 I | 1078NA | 1 | 35.32 | 37.74 | | 50.00 | 2.42 | - | 37.74 | -2.04 | 35.70 | |
| Merwedeplein 15 II | 1078NA | 1 | 37.49 | 39.98 | | 50.00 | 2.49 | - | 39.98 | -2.27 | 37.71 | |
| Merwedeplein 15 III | 1078NA | 1 | 43.52 | 46.04 | | 50.00 | 2.52 | - | 46.04 | -3.26 | 42.78 | |
| Merwedeplein 16 I | 1078ND | 1 | 37.76 | 40.12 | | 50.00 | 2.36 | - | 40.12 | -2.17 | 37.95 | |
| Merwedeplein 16 II | 1078ND | 1 | 39.66 | 42.14 | | 50.00 | 2.48 | - | 42.14 | -2.45 | 39.69 | |
| Merwedeplein 16 III | 1078ND | 1 | 45.45 | 48.82 | | 50.00 | 3.37 | - | 48.82 | -4.77 | 44.05 | |
| Merwedeplein 17 | 1078NA | 1 | 43.70 | 46.29 | | 50.00 | 2.59 | - | 46.29 | -3.27 | 43.02 | |
| Merwedeplein 18 | 1078ND | 1 | 45.83 | 49.01 | | 50.00 | 3.18 | - | 49.01 | -4.71 | 44.30 | |
| Merwedeplein 19 | 1078NB | 1 | 42.84 | 45.51 | | 50.00 | 2.67 | - | 45.51 | -3.08 | 42.43 | |
| Merwedeplein 20 | 1078NE | 1 | 45.91 | 49.15 | | 50.00 | 3.24 | - | 49.15 | -4.80 | 44.35 | |
| Merwedeplein 21 I | 1078NB | 1 | 34.87 | 37.43 | | 50.00 | 2.56 | - | 37.43 | -2.04 | 35.39 | |
| Merwedeplein 21 II | 1078NB | 1 | 37.31 | 39.94 | | 50.00 | 2.63 | - | 39.94 | -2.32 | 37.62 | |
| Merwedeplein 21 III | 1078NB | 1 | 43.61 | 46.01 | | 50.00 | 2.40 | - | 46.01 | -3.13 | 42.88 | |
| Merwedeplein 22 I | 1078NE | 1 | 37.95 | 40.39 | | 50.00 | 2.44 | - | 40.39 | -2.17 | 38.22 | |
| Merwedeplein 22 II | 1078NE | 1 | 40.03 | 42.57 | | 50.00 | 2.54 | - | 42.57 | -2.59 | 39.98 | |
| Merwedeplein 22 III | 1078NE | 1 | 45.97 | 49.14 | | 50.00 | 3.17 | - | 49.14 | -4.64 | 44.50 | |
| Merwedeplein 23 I | 1078NB | 1 | 34.69 | 37.30 | | 50.00 | 2.61 | - | 37.30 | -2.04 | 35.26 | |
| Merwedeplein 23 II | 1078NB | 1 | 37.15 | 39.82 | | 50.00 | 2.67 | - | 39.82 | -2.33 | 37.49 | |
| Merwedeplein 23 III | 1078NB | 1 | 43.23 | 45.75 | | 50.00 | 2.52 | - | 45.75 | -3.14 | 42.61 | |
| Merwedeplein 24 I | 1078NE | 1 | 37.81 | 40.25 | | 50.00 | 2.44 | - | 40.25 | -2.19 | 38.06 | |
| Merwedeplein 24 II | 1078NE | 1 | 39.70 | 42.17 | | 50.00 | 2.47 | - | 42.17 | -2.41 | 39.76 | |
| Merwedeplein 24 III | 1078NE | 1 | 45.87 | 49.01 | | 50.00 | 3.14 | - | 49.01 | -4.62 | 44.39 | |
| Merwedeplein 25 | 1078NB | 1 | 43.25 | 45.89 | | 50.00 | 2.64 | - | 45.89 | -3.09 | 42.80 | |
| Merwedeplein 26 | 1078NE | 1 | 45.77 | 48.91 | | 50.00 | 3.14 | - | 48.91 | -4.65 | 44.26 | |
| Merwedeplein 27 | 1078NB | 1 | 42.14 | 44.70 | | 50.00 | 2.56 | - | 44.70 | -2.86 | 41.84 | |
| Merwedeplein 28 | 1078NE | 1 | 45.85 | 49.03 | | 50.00 | 3.18 | - | 49.03 | -4.64 | 44.39 | |
| Merwedeplein 29 I | 1078NB | 1 | 34.18 | 36.76 | | 50.00 | 2.58 | - | 36.76 | -1.96 | 34.80 | |

## Gemeente AMSTERDAM

| Adres en postcode | | Bestemming | Geluidbelasting bij huidig GPP [dB] | Toekomst zonder nieuwe maatregelen [dB] | Sanering | Grenswaarde [dB] | Effect van het project | Benodigde reductie [dB] | Geluidbelasting standaard akoestische situatie [dB] | Geluidreductie door de doelmatige maatregelen [dB] | Toekomst met geadviseerde maatregel(en) [dB] | Overschrijding grenswaarde/ (X= ja, leeg vak=nee) |
|---|---|---|---|---|---|---|---|---|---|---|---|---|
| Merwedeplein 29 II | 1078NB | 1 | 36.42 | 39.08 | | 50.00 | 2.66 | - | 39.08 | -2.10 | 36.98 | |
| Merwedeplein 29 III | 1078NB | 1 | 42.99 | 45.67 | | 50.00 | 2.68 | - | 45.67 | -3.01 | 42.66 | |
| Merwedeplein 30 I | 1078NE | 1 | 37.81 | 40.29 | | 50.00 | 2.48 | - | 40.29 | -2.18 | 38.11 | |
| Merwedeplein 30 II | 1078NE | 1 | 39.76 | 42.22 | | 50.00 | 2.46 | - | 42.22 | -2.36 | 39.86 | |
| Merwedeplein 30 III | 1078NE | 1 | 46.04 | 49.13 | | 50.00 | 3.09 | - | 49.13 | -4.65 | 44.48 | |
| Merwedeplein 31 I | 1078NB | 1 | 34.04 | 36.65 | | 50.00 | 2.61 | - | 36.65 | -1.99 | 34.66 | |
| Merwedeplein 31 II | 1078NB | 1 | 36.29 | 38.92 | | 50.00 | 2.63 | - | 38.92 | -2.08 | 36.84 | |
| Merwedeplein 31 III | 1078NB | 1 | 42.69 | 45.35 | | 50.00 | 2.66 | - | 45.35 | -2.90 | 42.45 | |
| Merwedeplein 32 I | 1078NE | 1 | 37.86 | 40.38 | | 50.00 | 2.52 | - | 40.38 | -2.19 | 38.19 | |
| Merwedeplein 32 II | 1078NE | 1 | 39.82 | 42.26 | | 50.00 | 2.44 | - | 42.26 | -2.36 | 39.90 | |
| Merwedeplein 32 III | 1078NE | 1 | 46.14 | 49.21 | | 50.00 | 3.07 | - | 49.21 | -4.67 | 44.54 | |
| Merwedeplein 33 | 1078NB | 1 | 42.82 | 45.69 | | 50.00 | 2.87 | - | 45.69 | -2.95 | 42.74 | |
| Merwedeplein 34 | 1078NE | 1 | 46.21 | 49.28 | | 50.00 | 3.07 | - | 49.28 | -4.63 | 44.65 | |
| Merwedeplein 35 | 1078NB | 1 | 41.97 | 44.74 | | 50.00 | 2.77 | - | 44.74 | -2.87 | 41.87 | |
| Merwedeplein 36 | 1078NE | 1 | 46.56 | 49.57 | | 50.00 | 3.01 | - | 49.57 | -4.66 | 44.91 | |
| Merwedeplein 37 I | 1078NB | 1 | 33.30 | 35.86 | | 50.00 | 2.56 | - | 35.86 | -1.97 | 33.89 | |
| Merwedeplein 37 II | 1078NB | 1 | 35.59 | 38.20 | | 50.00 | 2.61 | - | 38.20 | -2.04 | 36.16 | |
| Merwedeplein 37 III | 1078NB | 1 | 42.22 | 44.89 | | 50.00 | 2.67 | - | 44.89 | -2.80 | 42.09 | |
| Merwedeplein 38 I | 1078NE | 1 | 38.27 | 40.80 | | 50.00 | 2.53 | - | 40.80 | -2.21 | 38.59 | |
| Merwedeplein 38 II | 1078NE | 1 | 40.07 | 42.69 | | 50.00 | 2.62 | - | 42.69 | -2.40 | 40.29 | |
| Merwedeplein 38 III | 1078NE | 1 | 46.45 | 49.66 | | 50.00 | 3.21 | - | 49.66 | -4.79 | 44.87 | |
| Merwedeplein 39 I | 1078NB | 1 | 32.93 | 35.46 | | 50.00 | 2.53 | - | 35.46 | -1.95 | 33.51 | |
| Merwedeplein 39 II | 1078NB | 1 | 35.27 | 37.87 | | 50.00 | 2.60 | - | 37.87 | -2.03 | 35.84 | |
| Merwedeplein 39 III | 1078NB | 1 | 42.07 | 44.66 | | 50.00 | 2.59 | - | 44.66 | -2.78 | 41.88 | |
| Merwedeplein 40 I | 1078NE | 1 | 38.35 | 40.79 | | 50.00 | 2.44 | - | 40.79 | -2.14 | 38.65 | |
| Merwedeplein 40 II | 1078NE | 1 | 40.16 | 42.63 | | 50.00 | 2.47 | - | 42.63 | -2.31 | 40.32 | |
| Merwedeplein 40 III | 1078NE | 1 | 46.51 | 49.50 | | 50.00 | 2.99 | - | 49.50 | -4.57 | 44.93 | |
| Merwedeplein 41 | 1078NB | 1 | 42.23 | 44.85 | | 50.00 | 2.62 | - | 44.85 | -2.79 | 42.06 | |
| Merwedeplein 42 | 1078NE | 1 | 46.51 | 49.57 | | 50.00 | 3.06 | - | 49.57 | -4.62 | 44.95 | |
| Merwedeplein 43 | 1078NC | 1 | 41.77 | 44.38 | | 50.00 | 2.61 | - | 44.38 | -2.76 | 41.62 | |
| Merwedeplein 44 | 1078NG | 1 | 46.51 | 49.66 | | 50.00 | 3.15 | - | 49.66 | -4.59 | 45.07 | |
| Merwedeplein 45 I | 1078NC | 1 | 32.29 | 34.58 | | 50.00 | 2.29 | - | 34.58 | -1.93 | 32.65 | |
| Merwedeplein 45 II | 1078NC | 1 | 34.46 | 36.78 | | 50.00 | 2.32 | - | 36.78 | -1.96 | 34.82 | |
| Merwedeplein 45 III | 1078NC | 1 | 41.96 | 44.47 | | 50.00 | 2.51 | - | 44.47 | -2.73 | 41.74 | |
| Merwedeplein 46 I | 1078NG | 1 | 38.41 | 40.99 | | 50.00 | 2.58 | - | 40.99 | -2.17 | 38.82 | |
| Merwedeplein 46 II | 1078NG | 1 | 40.16 | 42.72 | | 50.00 | 2.56 | - | 42.72 | -2.33 | 40.39 | |
| Merwedeplein 46 III | 1078NG | 1 | 46.52 | 49.62 | | 50.00 | 3.10 | - | 49.62 | -4.62 | 45.00 | |
| Merwedeplein 47 I | 1078NC | 1 | 31.94 | 33.93 | | 50.00 | 1.99 | - | 33.93 | -1.85 | 32.08 | |
| Merwedeplein 47 II | 1078NC | 1 | 33.91 | 35.89 | | 50.00 | 1.98 | - | 35.89 | -1.85 | 34.04 | |
| Merwedeplein 47 III | 1078NC | 1 | 41.76 | 44.12 | | 50.00 | 2.36 | - | 44.12 | -2.63 | 41.49 | |
| Merwedeplein 48 I | 1078NG | 1 | 38.54 | 41.16 | | 50.00 | 2.62 | - | 41.16 | -2.20 | 38.96 | |
| Merwedeplein 48 II | 1078NG | 1 | 40.42 | 42.99 | | 50.00 | 2.57 | - | 42.99 | -2.38 | 40.61 | |
| Merwedeplein 48 III | 1078NG | 1 | 46.49 | 49.63 | | 50.00 | 3.14 | - | 49.63 | -4.70 | 44.93 | |
| Merwedeplein 49 | 1078NC | 1 | 40.98 | 43.02 | | 50.00 | 2.04 | - | 43.02 | -2.49 | 40.53 | |
| Merwedeplein 50 | 1078NG | 1 | 46.47 | 49.68 | | 50.00 | 3.21 | - | 49.68 | -4.75 | 44.93 | |
| Merwedeplein 53 | 1078NC | 1 | 40.40 | 43.20 | | 50.00 | 2.80 | - | 43.20 | -2.48 | 40.72 | |
| Merwedeplein 55 I | 1078NC | 1 | 35.97 | 38.84 | | 50.00 | 2.87 | - | 38.84 | -2.19 | 36.65 | |
| Merwedeplein 55 II | 1078NC | 1 | 40.58 | 43.37 | | 50.00 | 2.79 | - | 43.37 | -2.49 | 40.88 | |
| Merwedeplein 56 I | 1078NG | 1 | 38.58 | 40.17 | | 50.00 | 1.59 | - | 40.17 | -2.54 | 37.63 | |
| Merwedeplein 56 II | 1078NG | 1 | 42.78 | 44.49 | | 50.00 | 1.71 | - | 44.49 | -2.66 | 41.83 | |
| Merwedeplein 57 HS | 1078NC | 1 | 35.21 | 37.79 | | 50.00 | 2.58 | - | 37.79 | -2.26 | 35.53 | |
| Merwedeplein 57 I | 1078NC | 1 | 37.03 | 39.54 | | 50.00 | 2.51 | - | 39.54 | -2.28 | 37.26 | |
| Merwedeplein 57 II | 1078NC | 1 | 42.89 | 45.84 | | 50.00 | 2.95 | - | 45.84 | -2.90 | 42.94 | |

## Gemeente AMSTERDAM

| Adres en postcode | | Bestemming | Geluidbelasting bij huidig GPP [dB] | Toekomst zonder nieuwe maatregelen [dB] | Sanering | Grenswaarde [dB] | Effect van het project | Benodigde reductie [dB] | Geluidbelasting standaard akoestische situatie [dB] | Geluidreductie door de doelmatige maatregelen [dB] | Toekomst met geadviseerde maatregel(en) [dB] | Overschrijding grenswaarde/ (X= ja, leeg vak=nee) |
|---|---|---|---|---|---|---|---|---|---|---|---|---|
| Merwedeplein 58 HS | 1078NG | 1 | 35.27 | 36.75 | | 50.00 | 1.48 | - | 36.75 | -2.02 | 34.73 | |
| Merwedeplein 58 I | 1078NG | 1 | 38.41 | 39.75 | | 50.00 | 1.34 | - | 39.75 | -2.34 | 37.41 | |
| Merwedeplein 58 II | 1078NG | 1 | 42.80 | 44.43 | | 50.00 | 1.63 | - | 44.43 | -2.65 | 41.78 | |
| Merwedeplein 59 | 1078NC | 1 | 42.53 | 45.41 | | 50.00 | 2.88 | - | 45.41 | -2.74 | 42.67 | |
| Merwedeplein 60 | 1078NG | 1 | 43.72 | 45.33 | | 50.00 | 1.61 | - | 45.33 | -2.87 | 42.46 | |
| Merwedeplein 62 | 1078NG | 1 | 43.81 | 45.40 | | 50.00 | 1.59 | - | 45.40 | -2.92 | 42.48 | |
| Messchaertstraat 1 | 1077WS | 1 | 49.90 | 53.95 | | 50.00 | 4.05 | 3.45 | 53.95 | -5.84 | 48.11 | |
| Messchaertstraat 2 | 1077WS | 1 | 43.76 | 45.69 | | 50.00 | 1.93 | - | 45.69 | -2.61 | 43.08 | |
| Messchaertstraat 4 | 1077WS | 1 | 43.87 | 45.77 | | 50.00 | 1.90 | - | 45.77 | -2.67 | 43.10 | |
| Messchaertstraat 6 | 1077WS | 1 | 43.86 | 45.80 | | 50.00 | 1.94 | - | 45.80 | -2.64 | 43.16 | |
| Messchaertstraat 8 | 1077WS | 1 | 43.45 | 45.47 | | 50.00 | 2.02 | - | 45.47 | -2.62 | 42.85 | |
| Messchaertstraat 10 | 1077WS | 1 | 43.59 | 45.54 | | 50.00 | 1.95 | - | 45.54 | -2.61 | 42.93 | |
| Messchaertstraat 12 | 1077WS | 1 | 45.46 | 48.04 | | 50.00 | 2.58 | - | 48.04 | -3.98 | 44.06 | |
| Messchaertstraat 14 | 1077WS | 1 | 45.78 | 48.61 | | 50.00 | 2.83 | - | 48.61 | -4.62 | 43.99 | |
| Messchaertstraat 16 | 1077WS | 1 | 44.25 | 48.15 | | 50.00 | 3.90 | - | 48.15 | -4.44 | 43.71 | |
| Messchaertstraat 18 | 1077WS | 1 | 42.99 | 45.36 | | 50.00 | 2.37 | - | 45.36 | -3.20 | 42.16 | |
| Messchaertstraat 20 | 1077WS | 1 | 43.26 | 44.03 | | 50.00 | 0.77 | - | 44.03 | -2.61 | 41.42 | |
| Michelangelostraat 7 HS | 1077BN | 1 | 39.51 | 40.64 | | 50.00 | 1.13 | - | 40.64 | -2.38 | 38.26 | |
| Michelangelostraat 7 I | 1077BN | 1 | 42.75 | 44.08 | | 50.00 | 1.33 | - | 44.08 | -2.99 | 41.09 | |
| Michelangelostraat 7 II | 1077BN | 1 | 46.60 | 48.90 | | 50.00 | 2.30 | - | 48.90 | -4.60 | 44.30 | |
| Michelangelostraat 9 HS | 1077BN | 1 | 42.42 | 44.13 | | 50.00 | 1.71 | - | 44.13 | -2.96 | 41.17 | |
| Michelangelostraat 9 I | 1077BN | 1 | 46.38 | 49.30 | | 50.00 | 2.92 | - | 49.30 | -4.57 | 44.73 | |
| Michelangelostraat 10 | 1077CB | 1 | 42.43 | 43.86 | | 50.00 | 1.43 | - | 43.86 | -2.72 | 41.14 | |
| Michelangelostraat 11 HS | 1077BN | 1 | 42.66 | 44.49 | | 50.00 | 1.83 | - | 44.49 | -3.06 | 41.43 | |
| Michelangelostraat 11 I | 1077BN | 1 | 47.21 | 50.70 | | 50.00 | 3.49 | 0.20 | 50.70 | -4.74 | 45.96 | |
| Michelangelostraat 12 | 1077CB | 1 | 42.51 | 43.82 | | 50.00 | 1.31 | - | 43.82 | -2.98 | 40.84 | |
| Michelangelostraat 13 HS | 1077BN | 1 | 46.87 | 50.33 | | 50.00 | 3.46 | - | 50.33 | -4.64 | 45.69 | |
| Michelangelostraat 13 I | 1077BN | 1 | 44.74 | 47.58 | | 50.00 | 2.84 | - | 47.58 | -4.00 | 43.58 | |
| Michelangelostraat 14 | 1077CB | 1 | 41.61 | 42.85 | | 50.00 | 1.24 | - | 42.85 | -2.66 | 40.19 | |
| Michelangelostraat 15 HS | 1077BN | 1 | 41.49 | 42.91 | | 50.00 | 1.42 | - | 42.91 | -2.88 | 40.03 | |
| Michelangelostraat 15 I | 1077BN | 1 | 46.70 | 49.77 | | 50.00 | 3.07 | - | 49.77 | -4.51 | 45.26 | |
| Michelangelostraat 17 HS | 1077BN | 1 | 41.62 | 43.05 | | 50.00 | 1.43 | - | 43.05 | -2.92 | 40.13 | |
| Michelangelostraat 17 I | 1077BN | 1 | 46.31 | 49.53 | | 50.00 | 3.22 | - | 49.53 | -4.73 | 44.80 | |
| Michelangelostraat 19 HS | 1077BP | 1 | 39.34 | 40.39 | | 50.00 | 1.05 | - | 40.39 | -2.30 | 38.09 | |
| Michelangelostraat 19 I | 1077BP | 1 | 41.82 | 43.18 | | 50.00 | 1.36 | - | 43.18 | -2.90 | 40.28 | |
| Michelangelostraat 19 II | 1077BP | 1 | 46.13 | 49.47 | | 50.00 | 3.34 | - | 49.47 | -4.76 | 44.71 | |
| Michelangelostraat 20 HS | 1077CB | 1 | 39.23 | 40.24 | | 50.00 | 1.01 | - | 40.24 | -2.13 | 38.11 | |
| Michelangelostraat 20 I | 1077CB | 1 | 45.85 | 48.63 | | 50.00 | 2.78 | - | 48.63 | -3.66 | 44.97 | |
| Michelangelostraat 21 HS | 1077BP | 1 | 41.65 | 43.09 | | 50.00 | 1.44 | - | 43.09 | -2.83 | 40.26 | |
| Michelangelostraat 21 I | 1077BP | 1 | 45.81 | 48.88 | | 50.00 | 3.07 | - | 48.88 | -4.77 | 44.11 | |
| Michelangelostraat 22 HS | 1077CB | 1 | 40.31 | 42.02 | | 50.00 | 1.71 | - | 42.02 | -2.53 | 39.49 | |
| Michelangelostraat 22 I | 1077CB | 1 | 42.80 | 44.90 | | 50.00 | 2.10 | - | 44.90 | -3.06 | 41.84 | |
| Michelangelostraat 22 II | 1077CB | 1 | 47.78 | 50.78 | | 50.00 | 3.00 | 0.28 | 50.78 | -4.60 | 46.18 | |
| Michelangelostraat 23 HS | 1077BP | 1 | 39.07 | 40.00 | | 50.00 | 0.93 | - | 40.00 | -2.28 | 37.72 | |
| Michelangelostraat 23 I | 1077BP | 1 | 41.48 | 42.75 | | 50.00 | 1.27 | - | 42.75 | -2.71 | 40.04 | |
| Michelangelostraat 23 II | 1077BP | 1 | 43.43 | 44.89 | | 50.00 | 1.46 | - | 44.89 | -3.16 | 41.73 | |
| Michelangelostraat 23 III | 1077BP | 1 | 45.63 | 48.17 | | 50.00 | 2.54 | - | 48.17 | -4.42 | 43.75 | |
| Michelangelostraat 24 HS | 1077CB | 1 | 40.18 | 41.63 | | 50.00 | 1.45 | - | 41.63 | -2.40 | 39.23 | |
| Michelangelostraat 24 I | 1077CB | 1 | 42.87 | 44.66 | | 50.00 | 1.79 | - | 44.66 | -2.93 | 41.73 | |
| Michelangelostraat 24 II | 1077CB | 1 | 45.84 | 48.66 | | 50.00 | 2.82 | - | 48.66 | -4.27 | 44.39 | |
| Michelangelostraat 24 III | 1077CB | 1 | 47.45 | 50.70 | | 50.00 | 3.25 | 0.20 | 50.70 | -4.99 | 45.71 | |
| Michelangelostraat 25 I | 1077BP | 1 | 39.05 | 40.27 | | 50.00 | 1.22 | - | 40.27 | -2.21 | 38.06 | |
| Michelangelostraat 25 II | 1077BP | 1 | 41.30 | 42.71 | | 50.00 | 1.41 | - | 42.71 | -2.62 | 40.09 | |

## Gemeente AMSTERDAM

| Adres en postcode | | Bestemming | Geluidbelasting bij huidig GPP [dB] | Toekomst zonder nieuwe maatregelen [dB] | Sanering | Grenswaarde [dB] | Effect van het project | Benodigde reductie [dB] | Geluidbelasting standaard akoestische situatie [dB] | Geluidreductie door de doelmatige maatregelen [dB] | Toekomst met geadviseerde maatregel(en) [dB] | Overschrijding grenswaarde/ (X= ja, leeg vak=nee) |
|---|---|---|---|---|---|---|---|---|---|---|---|---|
| Michelangelostraat 25 III | 1077BP | 1 | 45.47 | 47.24 | | 50.00 | 1.77 | - | 47.24 | -3.91 | 43.33 | |
| Michelangelostraat 26 | 1077CC | 1 | 38.29 | 39.08 | | 50.00 | 0.79 | - | 39.08 | -2.12 | 36.96 | |
| Michelangelostraat 28 BEL | 1077CC | 1 | 40.40 | 41.46 | | 50.00 | 1.06 | - | 41.46 | -2.27 | 39.19 | |
| Michelangelostraat 28 I | 1077CC | 1 | 43.13 | 44.41 | | 50.00 | 1.28 | - | 44.41 | -2.77 | 41.64 | |
| Michelangelostraat 28 II | 1077CC | 1 | 47.92 | 50.56 | | 50.00 | 2.64 | 0.06 | 50.56 | -4.83 | 45.73 | |
| Michelangelostraat 29 | 1077BR | 1 | 39.61 | 40.44 | | 50.00 | 0.83 | - | 40.44 | -2.87 | 37.57 | |
| Michelangelostraat 30 BEL | 1077CC | 1 | 40.42 | 41.56 | | 50.00 | 1.14 | - | 41.56 | -2.31 | 39.25 | |
| Michelangelostraat 30 I | 1077CC | 1 | 43.12 | 44.46 | | 50.00 | 1.34 | - | 44.46 | -2.77 | 41.69 | |
| Michelangelostraat 30 II | 1077CC | 1 | 47.98 | 50.56 | | 50.00 | 2.58 | 0.06 | 50.56 | -4.81 | 45.75 | |
| Michelangelostraat 31 HS | 1077BR | 1 | 41.78 | 43.22 | | 50.00 | 1.44 | - | 43.22 | -3.66 | 39.56 | |
| Michelangelostraat 31 I | 1077BR | 1 | 44.93 | 46.74 | | 50.00 | 1.81 | - | 46.74 | -3.49 | 43.25 | |
| Michelangelostraat 32 | 1077CC | 1 | 38.18 | 39.09 | | 50.00 | 0.91 | - | 39.09 | -2.11 | 36.98 | |
| Michelangelostraat 33 HS | 1077BR | 1 | 37.97 | 38.80 | | 50.00 | 0.83 | - | 38.80 | -2.62 | 36.18 | |
| Michelangelostraat 33 I | 1077BR | 1 | 40.38 | 41.21 | | 50.00 | 0.83 | - | 41.21 | -2.76 | 38.45 | |
| Michelangelostraat 33 II | 1077BR | 1 | 44.76 | 46.71 | | 50.00 | 1.95 | - | 46.71 | -3.42 | 43.29 | |
| Michelangelostraat 34 | 1077CC | 1 | 38.26 | 39.50 | | 50.00 | 1.24 | - | 39.50 | -2.11 | 37.39 | |
| Michelangelostraat 35 HS | 1077BR | 1 | 39.52 | 40.78 | | 50.00 | 1.26 | - | 40.78 | -2.58 | 38.20 | |
| Michelangelostraat 35 I | 1077BR | 1 | 44.60 | 46.82 | | 50.00 | 2.22 | - | 46.82 | -3.40 | 43.42 | |
| Michelangelostraat 36 I | 1077CD | 1 | 40.14 | 41.48 | | 50.00 | 1.34 | - | 41.48 | -2.33 | 39.15 | |
| Michelangelostraat 36 II | 1077CD | 1 | 42.69 | 44.15 | | 50.00 | 1.46 | - | 44.15 | -2.71 | 41.44 | |
| Michelangelostraat 36 III | 1077CD | 1 | 47.68 | 50.09 | | 50.00 | 2.41 | - | 50.09 | -4.79 | 45.30 | |
| Michelangelostraat 37 HS | 1077BR | 1 | 39.73 | 41.16 | | 50.00 | 1.43 | - | 41.16 | -2.60 | 38.56 | |
| Michelangelostraat 37 I | 1077BR | 1 | 44.70 | 47.31 | | 50.00 | 2.61 | - | 47.31 | -3.44 | 43.87 | |
| Michelangelostraat 38 I | 1077CD | 1 | 40.31 | 41.81 | | 50.00 | 1.50 | - | 41.81 | -2.32 | 39.49 | |
| Michelangelostraat 38 II | 1077CD | 1 | 42.81 | 44.49 | | 50.00 | 1.68 | - | 44.49 | -2.69 | 41.80 | |
| Michelangelostraat 38 III | 1077CD | 1 | 47.61 | 50.30 | | 50.00 | 2.69 | - | 50.30 | -4.68 | 45.62 | |
| Michelangelostraat 39 HS | 1077BR | 1 | 39.69 | 40.50 | | 50.00 | 0.81 | - | 40.50 | -2.29 | 38.21 | |
| Michelangelostraat 39 I | 1077BR | 1 | 44.85 | 47.23 | | 50.00 | 2.38 | - | 47.23 | -3.44 | 43.79 | |
| Michelangelostraat 40 | 1077CD | 1 | 38.35 | 39.67 | | 50.00 | 1.32 | - | 39.67 | -2.16 | 37.51 | |
| Michelangelostraat 41 HS | 1077BR | 1 | 38.86 | 40.34 | | 50.00 | 1.48 | - | 40.34 | -2.31 | 38.03 | |
| Michelangelostraat 41 I | 1077BR | 1 | 44.25 | 47.13 | | 50.00 | 2.88 | - | 47.13 | -3.50 | 43.63 | |
| Michelangelostraat 42 | 1077CD | 1 | 38.70 | 40.17 | | 50.00 | 1.47 | - | 40.17 | -2.17 | 38.00 | |
| Michelangelostraat 43 HS | 1077BS | 1 | 39.34 | 39.85 | | 50.00 | 0.51 | - | 39.85 | -2.24 | 37.61 | |
| Michelangelostraat 43 I | 1077BS | 1 | 44.58 | 46.98 | | 50.00 | 2.40 | - | 46.98 | -3.48 | 43.50 | |
| Michelangelostraat 44 I | 1077CD | 1 | 40.41 | 42.16 | | 50.00 | 1.75 | - | 42.16 | -2.36 | 39.80 | |
| Michelangelostraat 44 II | 1077CD | 1 | 42.67 | 44.67 | | 50.00 | 2.00 | - | 44.67 | -2.88 | 41.79 | |
| Michelangelostraat 44 III | 1077CD | 1 | 46.78 | 49.79 | | 50.00 | 3.01 | - | 49.79 | -4.93 | 44.86 | |
| Michelangelostraat 45 HS | 1077BS | 1 | 39.03 | 39.57 | | 50.00 | 0.54 | - | 39.57 | -2.21 | 37.36 | |
| Michelangelostraat 45 I | 1077BS | 1 | 44.45 | 46.63 | | 50.00 | 2.18 | - | 46.63 | -3.52 | 43.11 | |
| Michelangelostraat 46 I | 1077CD | 1 | 40.27 | 42.12 | | 50.00 | 1.85 | - | 42.12 | -2.43 | 39.69 | |
| Michelangelostraat 46 II | 1077CD | 1 | 42.54 | 44.69 | | 50.00 | 2.15 | - | 44.69 | -2.98 | 41.71 | |
| Michelangelostraat 46 III | 1077CD | 1 | 46.65 | 49.89 | | 50.00 | 3.24 | - | 49.89 | -4.96 | 44.93 | |
| Michelangelostraat 47 HS | 1077BS | 1 | 39.41 | 39.23 | | 50.00 | -0.18 | - | 39.23 | -2.18 | 37.05 | |
| Michelangelostraat 47 I | 1077BS | 1 | 43.98 | 45.76 | | 50.00 | 1.78 | - | 45.76 | -3.48 | 42.28 | |
| Michelangelostraat 48 | 1077CE | 1 | 38.34 | 39.75 | | 50.00 | 1.41 | - | 39.75 | -2.21 | 37.54 | |
| Michelangelostraat 49 HS | 1077BS | 1 | 39.55 | 39.43 | | 50.00 | -0.12 | - | 39.43 | -2.23 | 37.20 | |
| Michelangelostraat 49 I | 1077BS | 1 | 44.11 | 45.75 | | 50.00 | 1.64 | - | 45.75 | -3.50 | 42.25 | |
| Michelangelostraat 50 | 1077CE | 1 | 37.87 | 39.43 | | 50.00 | 1.56 | - | 39.43 | -2.22 | 37.21 | |
| Michelangelostraat 51 HS | 1077BS | 1 | 39.27 | 38.96 | | 50.00 | -0.31 | - | 38.96 | -2.23 | 36.73 | |
| Michelangelostraat 51 I | 1077BS | 1 | 43.81 | 45.73 | | 50.00 | 1.92 | - | 45.73 | -3.80 | 41.93 | |
| Michelangelostraat 52 BEL | 1077CE | 1 | 39.55 | 41.33 | | 50.00 | 1.78 | - | 41.33 | -2.46 | 38.87 | |
| Michelangelostraat 52 I | 1077CE | 1 | 42.08 | 44.24 | | 50.00 | 2.16 | - | 44.24 | -3.16 | 41.08 | |
| Michelangelostraat 52 II | 1077CE | 1 | 46.46 | 49.97 | | 50.00 | 3.51 | - | 49.97 | -4.97 | 45.00 | |

## Gemeente AMSTERDAM

| Adres en postcode | | Bestemming | Geluidbelasting bij huidig GPP [dB] | Toekomst zonder nieuwe maatregelen [dB] | Sanering | Grenswaarde [dB] | Effect van het project | Benodigde reductie [dB] | Geluidbelasting standaard akoestische situatie [dB] | Geluidreductie door de doelmatige maatregelen [dB] | Toekomst met geadviseerde maatregel(en) [dB] | Overschrijding grenswaarde/ (X= ja, leeg vak=nee) |
|---|---|---|---|---|---|---|---|---|---|---|---|---|
| Michelangelostraat 53 HS | 1077BS | 1 | 37.33 | 36.83 | | 50.00 | -0.50 | - | 36.83 | -2.05 | 34.78 | |
| Michelangelostraat 53 I | 1077BS | 1 | 39.53 | 39.22 | | 50.00 | -0.31 | - | 39.22 | -2.26 | 36.96 | |
| Michelangelostraat 53 II | 1077BS | 1 | 43.65 | 46.57 | | 50.00 | 2.92 | - | 46.57 | -4.46 | 42.11 | |
| Michelangelostraat 54 BEL | 1077CE | 1 | 39.38 | 41.05 | | 50.00 | 1.67 | - | 41.05 | -2.45 | 38.60 | |
| Michelangelostraat 54 I | 1077CE | 1 | 42.02 | 44.00 | | 50.00 | 1.98 | - | 44.00 | -3.13 | 40.87 | |
| Michelangelostraat 54 II | 1077CE | 1 | 46.48 | 50.08 | | 50.00 | 3.60 | - | 50.08 | -5.13 | 44.95 | |
| Michelangelostraat 55 HS | 1077BT | 1 | 39.54 | 40.16 | | 50.00 | 0.62 | - | 40.16 | -2.41 | 37.75 | |
| Michelangelostraat 55 I | 1077BT | 1 | 45.59 | 48.83 | | 50.00 | 3.24 | - | 48.83 | -5.29 | 43.54 | |
| Michelangelostraat 56 | 1077CE | 1 | 37.50 | 38.81 | | 50.00 | 1.31 | - | 38.81 | -2.14 | 36.67 | |
| Michelangelostraat 57 HS | 1077BT | 1 | 40.44 | 40.00 | | 50.00 | -0.44 | - | 40.00 | -2.31 | 37.69 | |
| Michelangelostraat 57 I | 1077BT | 1 | 45.86 | 48.75 | | 50.00 | 2.89 | - | 48.75 | -4.90 | 43.85 | |
| Michelangelostraat 58 HS | 1077CE | 1 | 36.73 | 37.97 | | 50.00 | 1.24 | - | 37.97 | -1.98 | 35.99 | |
| Michelangelostraat 58 I | 1077CE | 1 | 38.74 | 40.13 | | 50.00 | 1.39 | - | 40.13 | -2.40 | 37.73 | |
| Michelangelostraat 58 II | 1077CE | 1 | 45.55 | 48.60 | | 50.00 | 3.05 | - | 48.60 | -4.42 | 44.18 | |
| Michelangelostraat 59 HS | 1077BT | 1 | 38.53 | 37.05 | | 50.00 | -1.48 | - | 37.05 | -1.97 | 35.08 | |
| Michelangelostraat 59 I | 1077BT | 1 | 40.51 | 39.98 | | 50.00 | -0.53 | - | 39.98 | -2.28 | 37.70 | |
| Michelangelostraat 59 II | 1077BT | 1 | 43.19 | 43.91 | | 50.00 | 0.72 | - | 43.91 | -3.02 | 40.89 | |
| Michelangelostraat 59 III | 1077BT | 1 | 46.01 | 48.61 | | 50.00 | 2.60 | - | 48.61 | -4.54 | 44.07 | |
| Michelangelostraat 60 BEL | 1077CG | 1 | 38.37 | 39.94 | | 50.00 | 1.57 | - | 39.94 | -2.46 | 37.48 | |
| Michelangelostraat 60 HS | 1077CG | 1 | 41.53 | 43.72 | | 50.00 | 2.19 | - | 43.72 | -3.35 | 40.37 | |
| Michelangelostraat 60 II | 1077CG | 1 | 44.85 | 48.17 | | 50.00 | 3.32 | - | 48.17 | -4.47 | 43.70 | |
| Michelangelostraat 61 I | 1077BT | 1 | 38.11 | 36.28 | | 50.00 | -1.83 | - | 36.28 | -2.03 | 34.25 | |
| Michelangelostraat 61 II | 1077BT | 1 | 40.00 | 39.18 | | 50.00 | -0.82 | - | 39.18 | -2.22 | 36.96 | |
| Michelangelostraat 61 III | 1077BT | 1 | 42.71 | 43.04 | | 50.00 | 0.33 | - | 43.04 | -2.94 | 40.10 | |
| Michelangelostraat 61 IV | 1077BT | 1 | 45.77 | 47.21 | | 50.00 | 1.44 | - | 47.21 | -3.83 | 43.38 | |
| Michelangelostraat 62 HS | 1077CG | 1 | 37.90 | 38.86 | | 50.00 | 0.96 | - | 38.86 | -1.90 | 36.96 | |
| Michelangelostraat 62 I | 1077CG | 1 | 42.96 | 44.24 | | 50.00 | 1.28 | - | 44.24 | -2.55 | 41.69 | |
| Michelangelostraat 63 HS | 1077BV | 1 | 38.69 | 37.54 | | 50.00 | -1.15 | - | 37.54 | -1.93 | 35.61 | |
| Michelangelostraat 63 I | 1077BV | 1 | 40.40 | 39.94 | | 50.00 | -0.46 | - | 39.94 | -2.17 | 37.77 | |
| Michelangelostraat 63 II | 1077BV | 1 | 43.32 | 44.19 | | 50.00 | 0.87 | - | 44.19 | -2.93 | 41.26 | |
| Michelangelostraat 63 III | 1077BV | 1 | 45.08 | 47.86 | | 50.00 | 2.78 | - | 47.86 | -4.22 | 43.64 | |
| Michelangelostraat 65 HS | 1077BV | 1 | 39.06 | 38.24 | | 50.00 | -0.82 | - | 38.24 | -1.88 | 36.36 | |
| Michelangelostraat 65 I | 1077BV | 1 | 40.46 | 39.95 | | 50.00 | -0.51 | - | 39.95 | -1.96 | 37.99 | |
| Michelangelostraat 65 II | 1077BV | 1 | 42.75 | 42.83 | | 50.00 | 0.08 | - | 42.83 | -2.32 | 40.51 | |
| Michelangelostraat 65 III | 1077BV | 1 | 43.60 | 44.86 | | 50.00 | 1.26 | - | 44.86 | -3.23 | 41.63 | |
| Michelangelostraat 66 | 1077CG | 1 | 39.98 | 37.94 | | 50.00 | -2.04 | - | 37.94 | -2.09 | 35.85 | |
| Michelangelostraat 67 | 1077BW | 1 | 36.46 | 36.16 | | 50.00 | -0.30 | - | 36.16 | -2.35 | 33.81 | |
| Michelangelostraat 71 HS | 1077BW | 1 | 38.28 | 36.19 | | 50.00 | -2.09 | - | 36.19 | -1.93 | 34.26 | |
| Michelangelostraat 71 I | 1077BW | 1 | 39.35 | 37.26 | | 50.00 | -2.09 | - | 37.26 | -1.97 | 35.29 | |
| Michelangelostraat 71 II | 1077BW | 1 | 40.64 | 39.12 | | 50.00 | -1.52 | - | 39.12 | -2.10 | 37.02 | |
| Michelangelostraat 71 III | 1077BW | 1 | 41.97 | 40.65 | | 50.00 | -1.32 | - | 40.65 | -2.21 | 38.44 | |
| Michelangelostraat 71 IV | 1077BW | 1 | 44.03 | 43.77 | | 50.00 | -0.26 | - | 43.77 | -2.54 | 41.23 | |
| Michelangelostraat 71 V | 1077BW | 1 | 43.93 | 43.63 | | 50.00 | -0.30 | - | 43.63 | -2.60 | 41.03 | |
| Michelangelostraat 73 HS | 1077BW | 1 | 38.65 | 37.50 | | 50.00 | -1.15 | - | 37.50 | -2.04 | 35.46 | |
| Michelangelostraat 73 I | 1077BW | 1 | 39.80 | 38.74 | | 50.00 | -1.06 | - | 38.74 | -2.08 | 36.66 | |
| Michelangelostraat 73 II | 1077BW | 1 | 40.95 | 40.29 | | 50.00 | -0.66 | - | 40.29 | -2.18 | 38.11 | |
| Michelangelostraat 73 III | 1077BW | 1 | 42.61 | 42.39 | | 50.00 | -0.22 | - | 42.39 | -2.37 | 40.02 | |
| Michelangelostraat 73 IV | 1077BW | 1 | 44.72 | 45.35 | | 50.00 | 0.63 | - | 45.35 | -2.79 | 42.56 | |
| Michelangelostraat 73 V | 1077BW | 1 | 44.70 | 45.29 | | 50.00 | 0.59 | - | 45.29 | -2.79 | 42.50 | |
| Michelangelostraat 75 HS | 1077BX | 1 | 38.62 | 37.15 | | 50.00 | -1.47 | - | 37.15 | -1.98 | 35.17 | |
| Michelangelostraat 75 I | 1077BX | 1 | 39.71 | 38.37 | | 50.00 | -1.34 | - | 38.37 | -2.08 | 36.29 | |
| Michelangelostraat 75 II | 1077BX | 1 | 40.87 | 40.04 | | 50.00 | -0.83 | - | 40.04 | -2.23 | 37.81 | |
| Michelangelostraat 75 III | 1077BX | 1 | 44.62 | 45.27 | | 50.00 | 0.65 | - | 45.27 | -2.98 | 42.29 | |

## Gemeente AMSTERDAM

| Adres en postcode | | Bestemming | Geluidbelasting bij huidig GPP [dB] | Toekomst zonder nieuwe maatregelen [dB] | Sanering | Grenswaarde [dB] | Effect van het project | Benodigde reductie [dB] | Geluidbelasting standaard akoestische situatie [dB] | Geluidreductie door de doelmatige maatregelen [dB] | Toekomst met geadviseerde maatregel(en) [dB] | Overschrijding grenswaarde/ (X= ja, leeg vak=nee) |
|---|---|---|---|---|---|---|---|---|---|---|---|---|
| Michelangelostraat 77 I | 1077BX | 1 | 39.93 | 38.84 | | 50.00 | -1.09 | - | 38.84 | -2.17 | 36.67 | |
| Michelangelostraat 77 II | 1077BX | 1 | 41.11 | 40.47 | | 50.00 | -0.64 | - | 40.47 | -2.28 | 38.19 | |
| Michelangelostraat 77 III | 1077BX | 1 | 44.94 | 46.22 | | 50.00 | 1.28 | - | 46.22 | -3.31 | 42.91 | |
| Michelangelostraat 79 HS | 1077BX | 1 | 38.73 | 37.61 | | 50.00 | -1.12 | - | 37.61 | -2.13 | 35.48 | |
| Michelangelostraat 79 I | 1077BX | 1 | 45.03 | 46.79 | | 50.00 | 1.76 | - | 46.79 | -3.67 | 43.12 | |
| Michelangelostraat 81 HS | 1077BX | 1 | 38.61 | 37.49 | | 50.00 | -1.12 | - | 37.49 | -2.13 | 35.36 | |
| Michelangelostraat 81 I | 1077BX | 1 | 39.74 | 38.69 | | 50.00 | -1.05 | - | 38.69 | -2.24 | 36.45 | |
| Michelangelostraat 81 II | 1077BX | 1 | 40.91 | 40.45 | | 50.00 | -0.46 | - | 40.45 | -2.35 | 38.10 | |
| Michelangelostraat 81 III | 1077BX | 1 | 44.77 | 47.06 | | 50.00 | 2.29 | - | 47.06 | -3.85 | 43.21 | |
| Michelangelostraat 83 HS | 1077BX | 1 | 38.56 | 37.30 | | 50.00 | -1.26 | - | 37.30 | -2.13 | 35.17 | |
| Michelangelostraat 83 I | 1077BX | 1 | 39.76 | 38.42 | | 50.00 | -1.34 | - | 38.42 | -2.18 | 36.24 | |
| Michelangelostraat 83 II | 1077BX | 1 | 40.83 | 40.09 | | 50.00 | -0.74 | - | 40.09 | -2.29 | 37.80 | |
| Michelangelostraat 83 III | 1077BX | 1 | 44.67 | 47.26 | | 50.00 | 2.59 | - | 47.26 | -4.15 | 43.11 | |
| Michelangelostraat 85 | 1077BX | 1 | 44.53 | 46.16 | | 50.00 | 1.63 | - | 46.16 | -3.68 | 42.48 | |
| Michelangelostraat 87 HS | 1077BZ | 1 | 38.22 | 36.14 | | 50.00 | -2.08 | - | 36.14 | -1.92 | 34.22 | |
| Michelangelostraat 87 I | 1077BZ | 1 | 39.51 | 37.32 | | 50.00 | -2.19 | - | 37.32 | -1.95 | 35.37 | |
| Michelangelostraat 87 II | 1077BZ | 1 | 40.54 | 38.89 | | 50.00 | -1.65 | - | 38.89 | -2.07 | 36.82 | |
| Michelangelostraat 87 III | 1077BZ | 1 | 44.13 | 44.30 | | 50.00 | 0.17 | - | 44.30 | -2.89 | 41.41 | |
| Michelangelostraat 89 I | 1077BZ | 1 | 39.91 | 37.92 | | 50.00 | -1.99 | - | 37.92 | -1.97 | 35.95 | |
| Michelangelostraat 89 II | 1077BZ | 1 | 40.97 | 39.62 | | 50.00 | -1.35 | - | 39.62 | -2.14 | 37.48 | |
| Michelangelostraat 89 III | 1077BZ | 1 | 44.32 | 44.25 | | 50.00 | -0.07 | - | 44.25 | -2.62 | 41.63 | |
| Michelangelostraat 91 HS | 1077BZ | 1 | 39.01 | 37.39 | | 50.00 | -1.62 | - | 37.39 | -1.94 | 35.45 | |
| Michelangelostraat 91 I | 1077BZ | 1 | 40.35 | 38.72 | | 50.00 | -1.63 | - | 38.72 | -2.03 | 36.69 | |
| Michelangelostraat 91 II | 1077BZ | 1 | 41.50 | 40.44 | | 50.00 | -1.06 | - | 40.44 | -2.18 | 38.26 | |
| Michelangelostraat 91 III | 1077BZ | 1 | 45.08 | 45.39 | | 50.00 | 0.31 | - | 45.39 | -2.82 | 42.57 | |
| Michelangelostraat 93 I | 1077BZ | 1 | 41.16 | 39.18 | | 50.00 | -1.98 | - | 39.18 | -1.99 | 37.19 | |
| Michelangelostraat 93 II | 1077BZ | 1 | 42.37 | 40.71 | | 50.00 | -1.66 | - | 40.71 | -2.08 | 38.63 | |
| Michelangelostraat 93 III | 1077BZ | 1 | 46.30 | 46.97 | | 50.00 | 0.67 | - | 46.97 | -2.88 | 44.09 | |
| Michelangelostraat 95 HS | 1077BZ | 1 | 39.56 | 37.33 | | 50.00 | -2.23 | - | 37.33 | -1.88 | 35.45 | |
| Michelangelostraat 95 I | 1077BZ | 1 | 40.84 | 38.49 | | 50.00 | -2.35 | - | 38.49 | -1.92 | 36.57 | |
| Michelangelostraat 95 II | 1077BZ | 1 | 41.96 | 40.21 | | 50.00 | -1.75 | - | 40.21 | -2.02 | 38.19 | |
| Michelangelostraat 95 III | 1077BZ | 1 | 45.57 | 45.72 | | 50.00 | 0.15 | - | 45.72 | -2.54 | 43.18 | |
| Michelangelostraat 97 I | 1077BZ | 1 | 41.72 | 38.55 | | 50.00 | -3.17 | - | 38.55 | -1.94 | 36.61 | |
| Michelangelostraat 97 II | 1077BZ | 1 | 42.91 | 40.25 | | 50.00 | -2.66 | - | 40.25 | -2.00 | 38.25 | |
| Michelangelostraat 97 III | 1077BZ | 1 | 45.46 | 44.79 | | 50.00 | -0.67 | - | 44.79 | -2.57 | 42.22 | |
| Michelangelostraat 99 HS | 1077CA | 1 | 40.27 | 37.58 | | 50.00 | -2.69 | - | 37.58 | -1.98 | 35.60 | |
| Michelangelostraat 99 I | 1077CA | 1 | 42.25 | 39.04 | | 50.00 | -3.21 | - | 39.04 | -2.09 | 36.95 | |
| Michelangelostraat 99 II | 1077CA | 1 | 43.61 | 40.66 | | 50.00 | -2.95 | - | 40.66 | -2.15 | 38.51 | |
| Michelangelostraat 99 III | 1077CA | 1 | 46.29 | 45.25 | | 50.00 | -1.04 | - | 45.25 | -2.69 | 42.56 | |
| Michelangelostraat 101 I | 1077CA | 1 | 42.65 | 41.36 | | 50.00 | -1.29 | - | 41.36 | -2.63 | 38.73 | |
| Michelangelostraat 101 II | 1077CA | 1 | 44.03 | 43.00 | | 50.00 | -1.03 | - | 43.00 | -2.91 | 40.09 | |
| Michelangelostraat 101 III | 1077CA | 1 | 46.68 | 46.65 | | 50.00 | -0.03 | - | 46.65 | -3.21 | 43.44 | |
| Michelangelostraat 102 | 1077CG | 1 | 37.86 | 38.41 | | 50.00 | 0.55 | - | 38.41 | -2.04 | 36.37 | |
| Michelangelostraat 103 | 1077CA | 1 | 40.89 | 40.35 | | 50.00 | -0.54 | - | 40.35 | -2.44 | 37.91 | |
| Michelangelostraat 104 I | 1077CG | 1 | 38.59 | 39.18 | | 50.00 | 0.59 | - | 39.18 | -2.12 | 37.06 | |
| Michelangelostraat 104 II | 1077CG | 1 | 40.05 | 40.91 | | 50.00 | 0.86 | - | 40.91 | -2.20 | 38.71 | |
| Michelangelostraat 104 III | 1077CG | 1 | 45.37 | 46.76 | | 50.00 | 1.39 | - | 46.76 | -2.90 | 43.86 | |
| Michelangelostraat 105 HS | 1077CA | 1 | 41.01 | 40.51 | | 50.00 | -0.50 | - | 40.51 | -2.52 | 37.99 | |
| Michelangelostraat 105 I | 1077CA | 1 | 42.93 | 42.96 | | 50.00 | 0.03 | - | 42.96 | -2.83 | 40.13 | |
| Michelangelostraat 105 II | 1077CA | 1 | 44.17 | 44.80 | | 50.00 | 0.63 | - | 44.80 | -3.31 | 41.49 | |
| Michelangelostraat 105 III | 1077CA | 1 | 45.76 | 47.19 | | 50.00 | 1.43 | - | 47.19 | -3.61 | 43.58 | |
| Michelangelostraat 106 I | 1077CG | 1 | 38.30 | 39.02 | | 50.00 | 0.72 | - | 39.02 | -2.20 | 36.82 | |
| Michelangelostraat 106 II | 1077CG | 1 | 39.64 | 40.75 | | 50.00 | 1.11 | - | 40.75 | -2.34 | 38.41 | |

## Gemeente AMSTERDAM

| Adres en postcode | | Bestemming | Geluidbelasting bij huidig GPP [dB] | Toekomst zonder nieuwe maatregelen [dB] | Sanering | Grenswaarde [dB] | Effect van het project | Benodigde reductie [dB] | Geluidbelasting standaard akoestische situatie [dB] | Geluidreductie door de doelmatige maatregelen [dB] | Toekomst met geadviseerde maatregel(en) [dB] | Overschrijding grenswaarde/ (X= ja, leeg vak=nee) |
|---|---|---|---|---|---|---|---|---|---|---|---|---|
| Michelangelostraat 106 III | 1077CG | 1 | 44.80 | 46.75 | | 50.00 | 1.95 | - | 46.75 | -3.26 | 43.49 | |
| Michelangelostraat 107 HS | 1077CA | 1 | 41.71 | 41.42 | | 50.00 | -0.29 | - | 41.42 | -2.67 | 38.75 | |
| Michelangelostraat 107 I | 1077CA | 1 | 44.58 | 45.23 | | 50.00 | 0.65 | - | 45.23 | -3.41 | 41.82 | |
| Michelangelostraat 107 II | 1077CA | 1 | 45.73 | 47.11 | | 50.00 | 1.38 | - | 47.11 | -3.71 | 43.40 | |
| Michelangelostraat 107 III | 1077CA | 1 | 46.80 | 48.29 | | 50.00 | 1.49 | - | 48.29 | -3.72 | 44.57 | |
| Michelangelostraat 108 | 1077CH | 1 | 37.42 | 38.01 | | 50.00 | 0.59 | - | 38.01 | -2.14 | 35.87 | |
| Michelangelostraat 109 | 1077CA | 1 | 42.25 | 42.61 | | 50.00 | 0.36 | - | 42.61 | -3.70 | 38.91 | |
| Michelangelostraat 110 | 1077CH | 1 | 38.04 | 37.70 | | 50.00 | -0.34 | - | 37.70 | -2.02 | 35.68 | |
| Michelangelostraat 112 I | 1077CH | 1 | 37.66 | 37.05 | | 50.00 | -0.61 | - | 37.05 | -2.04 | 35.01 | |
| Michelangelostraat 112 II | 1077CH | 1 | 40.06 | 40.34 | | 50.00 | 0.28 | - | 40.34 | -2.16 | 38.18 | |
| Michelangelostraat 114 I | 1077CH | 1 | 42.70 | 41.54 | | 50.00 | -1.16 | - | 41.54 | -2.78 | 38.76 | |
| Michelangelostraat 114 II | 1077CH | 1 | 45.33 | 46.28 | | 50.00 | 0.95 | - | 46.28 | -3.94 | 42.34 | |
| Michelangelostraat 116 | 1077CH | 1 | 40.07 | 38.89 | | 50.00 | -1.18 | - | 38.89 | -2.58 | 36.31 | |
| Michelangelostraat 118 | 1077CH | 1 | 40.69 | 40.51 | | 50.00 | -0.18 | - | 40.51 | -3.14 | 37.37 | |
| Michelangelostraat 120 I | 1077CH | 1 | 43.04 | 42.64 | | 50.00 | -0.40 | - | 42.64 | -3.19 | 39.45 | |
| Michelangelostraat 120 II | 1077CH | 1 | 45.63 | 47.24 | | 50.00 | 1.61 | - | 47.24 | -4.10 | 43.14 | |
| Milletstraat 1 | 1077ZA | 1 | 37.84 | 38.68 | | 50.00 | 0.84 | - | 38.68 | -2.03 | 36.65 | |
| Milletstraat 3 I | 1077ZA | 1 | 38.56 | 39.55 | | 50.00 | 0.99 | - | 39.55 | -2.13 | 37.42 | |
| Milletstraat 3 II | 1077ZA | 1 | 40.03 | 41.24 | | 50.00 | 1.21 | - | 41.24 | -2.31 | 38.93 | |
| Milletstraat 3 III | 1077ZA | 1 | 45.49 | 46.98 | | 50.00 | 1.49 | - | 46.98 | -2.78 | 44.20 | |
| Milletstraat 5 I | 1077ZA | 1 | 38.52 | 39.09 | | 50.00 | 0.57 | - | 39.09 | -2.23 | 36.86 | |
| Milletstraat 5 II | 1077ZA | 1 | 39.82 | 40.69 | | 50.00 | 0.87 | - | 40.69 | -2.37 | 38.32 | |
| Milletstraat 5 III | 1077ZA | 1 | 45.13 | 46.47 | | 50.00 | 1.34 | - | 46.47 | -2.87 | 43.60 | |
| Milletstraat 7 | 1077ZA | 1 | 38.29 | 38.85 | | 50.00 | 0.56 | - | 38.85 | -2.16 | 36.69 | |
| Milletstraat 9 | 1077ZA | 1 | 38.35 | 38.81 | | 50.00 | 0.46 | - | 38.81 | -2.06 | 36.75 | |
| Milletstraat 10 HS | 1077ZD | 1 | 37.92 | 38.55 | | 50.00 | 0.63 | - | 38.55 | -2.03 | 36.52 | |
| Milletstraat 10 I | 1077ZD | 1 | 38.86 | 39.66 | | 50.00 | 0.80 | - | 39.66 | -2.06 | 37.60 | |
| Milletstraat 10 II | 1077ZD | 1 | 40.24 | 41.31 | | 50.00 | 1.07 | - | 41.31 | -2.18 | 39.13 | |
| Milletstraat 10 III | 1077ZD | 1 | 41.99 | 43.33 | | 50.00 | 1.34 | - | 43.33 | -2.39 | 40.94 | |
| Milletstraat 10 IV | 1077ZD | 1 | 44.54 | 45.94 | | 50.00 | 1.40 | - | 45.94 | -2.57 | 43.37 | |
| Milletstraat 11 I | 1077ZA | 1 | 39.05 | 39.67 | | 50.00 | 0.62 | - | 39.67 | -2.12 | 37.55 | |
| Milletstraat 11 II | 1077ZA | 1 | 40.41 | 41.24 | | 50.00 | 0.83 | - | 41.24 | -2.29 | 38.95 | |
| Milletstraat 11 III | 1077ZA | 1 | 45.86 | 47.19 | | 50.00 | 1.33 | - | 47.19 | -2.75 | 44.44 | |
| Milletstraat 12 HS | 1077ZD | 1 | 38.09 | 38.91 | | 50.00 | 0.82 | - | 38.91 | -2.10 | 36.81 | |
| Milletstraat 12 I | 1077ZD | 1 | 38.89 | 39.97 | | 50.00 | 1.08 | - | 39.97 | -2.12 | 37.85 | |
| Milletstraat 12 II | 1077ZD | 1 | 40.34 | 41.66 | | 50.00 | 1.32 | - | 41.66 | -2.26 | 39.40 | |
| Milletstraat 12 III | 1077ZD | 1 | 42.09 | 43.57 | | 50.00 | 1.48 | - | 43.57 | -2.43 | 41.14 | |
| Milletstraat 12 IV | 1077ZD | 1 | 44.57 | 46.12 | | 50.00 | 1.55 | - | 46.12 | -2.62 | 43.50 | |
| Milletstraat 13 I | 1077ZA | 1 | 39.24 | 39.92 | | 50.00 | 0.68 | - | 39.92 | -2.09 | 37.83 | |
| Milletstraat 13 II | 1077ZA | 1 | 40.83 | 41.67 | | 50.00 | 0.84 | - | 41.67 | -2.23 | 39.44 | |
| Milletstraat 13 III | 1077ZA | 1 | 46.10 | 47.29 | | 50.00 | 1.19 | - | 47.29 | -2.78 | 44.51 | |
| Milletstraat 14 | 1077ZD | 1 | 38.12 | 39.00 | | 50.00 | 0.88 | - | 39.00 | -2.14 | 36.86 | |
| Milletstraat 15 | 1077ZA | 1 | 38.81 | 39.50 | | 50.00 | 0.69 | - | 39.50 | -2.02 | 37.48 | |
| Milletstraat 16 I | 1077ZD | 1 | 39.02 | 40.13 | | 50.00 | 1.11 | - | 40.13 | -2.14 | 37.99 | |
| Milletstraat 16 II | 1077ZD | 1 | 40.48 | 41.78 | | 50.00 | 1.30 | - | 41.78 | -2.29 | 39.49 | |
| Milletstraat 16 III | 1077ZD | 1 | 42.26 | 43.76 | | 50.00 | 1.50 | - | 43.76 | -2.49 | 41.27 | |
| Milletstraat 16 IV | 1077ZD | 1 | 44.99 | 46.52 | | 50.00 | 1.53 | - | 46.52 | -2.69 | 43.83 | |
| Milletstraat 17 | 1077ZA | 1 | 38.84 | 39.74 | | 50.00 | 0.90 | - | 39.74 | -2.03 | 37.71 | |
| Milletstraat 18 I | 1077ZD | 1 | 38.65 | 39.59 | | 50.00 | 0.94 | - | 39.59 | -2.10 | 37.49 | |
| Milletstraat 18 II | 1077ZD | 1 | 40.05 | 41.20 | | 50.00 | 1.15 | - | 41.20 | -2.27 | 38.93 | |
| Milletstraat 18 III | 1077ZD | 1 | 44.75 | 46.16 | | 50.00 | 1.41 | - | 46.16 | -2.61 | 43.55 | |
| Milletstraat 19 I | 1077ZB | 1 | 39.13 | 39.85 | | 50.00 | 0.72 | - | 39.85 | -2.09 | 37.76 | |
| Milletstraat 19 II | 1077ZB | 1 | 40.76 | 41.69 | | 50.00 | 0.93 | - | 41.69 | -2.25 | 39.44 | |

## Gemeente AMSTERDAM

| Adres en postcode | | Bestemming | Geluidbelasting bij huidig GPP [dB] | Toekomst zonder nieuwe maatregelen [dB] | Sanering | Grenswaarde [dB] | Effect van het project | Benodigde reductie [dB] | Geluidbelasting standaard akoestische situatie [dB] | Geluidreductie door de doelmatige maatregelen [dB] | Toekomst met geadviseerde maatregel(en) [dB] | Overschrijding grenswaarde/ (X= ja, leeg vak=nee) |
|---|---|---|---|---|---|---|---|---|---|---|---|---|
| Milletstraat 19 III | 1077ZB | 1 | 45.79 | 47.07 | | 50.00 | 1.28 | - | 47.07 | -2.78 | 44.29 | |
| Milletstraat 20 | 1077ZE | 1 | 37.73 | 38.41 | | 50.00 | 0.68 | - | 38.41 | -2.06 | 36.35 | |
| Milletstraat 21 I | 1077ZB | 1 | 39.16 | 39.87 | | 50.00 | 0.71 | - | 39.87 | -2.13 | 37.74 | |
| Milletstraat 21 II | 1077ZB | 1 | 40.71 | 41.66 | | 50.00 | 0.95 | - | 41.66 | -2.30 | 39.36 | |
| Milletstraat 21 III | 1077ZB | 1 | 45.82 | 47.01 | | 50.00 | 1.19 | - | 47.01 | -2.91 | 44.10 | |
| Milletstraat 22 | 1077ZE | 1 | 37.60 | 38.28 | | 50.00 | 0.68 | - | 38.28 | -2.05 | 36.23 | |
| Milletstraat 23 | 1077ZB | 1 | 38.97 | 39.80 | | 50.00 | 0.83 | - | 39.80 | -2.08 | 37.72 | |
| Milletstraat 24 I | 1077ZE | 1 | 38.49 | 39.35 | | 50.00 | 0.86 | - | 39.35 | -2.06 | 37.29 | |
| Milletstraat 24 II | 1077ZE | 1 | 39.98 | 41.06 | | 50.00 | 1.08 | - | 41.06 | -2.19 | 38.87 | |
| Milletstraat 24 III | 1077ZE | 1 | 44.86 | 46.25 | | 50.00 | 1.39 | - | 46.25 | -2.60 | 43.65 | |
| Milletstraat 25 | 1077ZB | 1 | 38.89 | 39.39 | | 50.00 | 0.50 | - | 39.39 | -2.03 | 37.36 | |
| Milletstraat 26 I | 1077ZE | 1 | 38.52 | 39.47 | | 50.00 | 0.95 | - | 39.47 | -2.08 | 37.39 | |
| Milletstraat 26 II | 1077ZE | 1 | 39.92 | 40.97 | | 50.00 | 1.05 | - | 40.97 | -2.14 | 38.83 | |
| Milletstraat 26 III | 1077ZE | 1 | 44.80 | 46.29 | | 50.00 | 1.49 | - | 46.29 | -2.63 | 43.66 | |
| Milletstraat 27 I | 1077ZB | 1 | 39.40 | 40.19 | | 50.00 | 0.79 | - | 40.19 | -2.11 | 38.08 | |
| Milletstraat 27 II | 1077ZB | 1 | 40.96 | 41.91 | | 50.00 | 0.95 | - | 41.91 | -2.28 | 39.63 | |
| Milletstraat 27 III | 1077ZB | 1 | 46.14 | 47.32 | | 50.00 | 1.18 | - | 47.32 | -2.88 | 44.44 | |
| Milletstraat 28 | 1077ZE | 1 | 37.62 | 38.31 | | 50.00 | 0.69 | - | 38.31 | -2.05 | 36.26 | |
| Milletstraat 29 I | 1077ZB | 1 | 39.24 | 40.03 | | 50.00 | 0.79 | - | 40.03 | -2.12 | 37.91 | |
| Milletstraat 29 II | 1077ZB | 1 | 40.86 | 41.87 | | 50.00 | 1.01 | - | 41.87 | -2.27 | 39.60 | |
| Milletstraat 29 III | 1077ZB | 1 | 45.66 | 46.96 | | 50.00 | 1.30 | - | 46.96 | -2.86 | 44.10 | |
| Milletstraat 30 | 1077ZE | 1 | 37.44 | 38.11 | | 50.00 | 0.67 | - | 38.11 | -2.04 | 36.07 | |
| Milletstraat 31 | 1077ZB | 1 | 38.94 | 39.80 | | 50.00 | 0.86 | - | 39.80 | -2.09 | 37.71 | |
| Milletstraat 32 I | 1077ZE | 1 | 38.47 | 39.40 | | 50.00 | 0.93 | - | 39.40 | -2.09 | 37.31 | |
| Milletstraat 32 II | 1077ZE | 1 | 39.97 | 41.14 | | 50.00 | 1.17 | - | 41.14 | -2.17 | 38.97 | |
| Milletstraat 32 III | 1077ZE | 1 | 44.68 | 46.17 | | 50.00 | 1.49 | - | 46.17 | -2.66 | 43.51 | |
| Milletstraat 33 | 1077ZB | 1 | 38.88 | 39.73 | | 50.00 | 0.85 | - | 39.73 | -2.10 | 37.63 | |
| Milletstraat 34 I | 1077ZE | 1 | 38.35 | 39.21 | | 50.00 | 0.86 | - | 39.21 | -2.10 | 37.11 | |
| Milletstraat 34 II | 1077ZE | 1 | 39.96 | 41.10 | | 50.00 | 1.14 | - | 41.10 | -2.21 | 38.89 | |
| Milletstraat 34 III | 1077ZE | 1 | 44.73 | 46.19 | | 50.00 | 1.46 | - | 46.19 | -2.67 | 43.52 | |
| Milletstraat 35 I | 1077ZB | 1 | 39.19 | 40.04 | | 50.00 | 0.85 | - | 40.04 | -2.15 | 37.89 | |
| Milletstraat 35 II | 1077ZB | 1 | 40.79 | 41.79 | | 50.00 | 1.00 | - | 41.79 | -2.31 | 39.48 | |
| Milletstraat 35 III | 1077ZB | 1 | 45.47 | 46.83 | | 50.00 | 1.36 | - | 46.83 | -2.95 | 43.88 | |
| Milletstraat 36 | 1077ZE | 1 | 37.53 | 38.18 | | 50.00 | 0.65 | - | 38.18 | -2.07 | 36.11 | |
| Milletstraat 37 I | 1077ZB | 1 | 39.14 | 40.03 | | 50.00 | 0.89 | - | 40.03 | -2.17 | 37.86 | |
| Milletstraat 37 II | 1077ZB | 1 | 40.69 | 41.80 | | 50.00 | 1.11 | - | 41.80 | -2.34 | 39.46 | |
| Milletstraat 37 III | 1077ZB | 1 | 45.21 | 46.75 | | 50.00 | 1.54 | - | 46.75 | -3.06 | 43.69 | |
| Milletstraat 38 | 1077ZE | 1 | 37.37 | 38.12 | | 50.00 | 0.75 | - | 38.12 | -2.08 | 36.04 | |
| Milletstraat 39 | 1077ZC | 1 | 38.78 | 39.59 | | 50.00 | 0.81 | - | 39.59 | -2.10 | 37.49 | |
| Milletstraat 40 I | 1077ZE | 1 | 38.32 | 39.21 | | 50.00 | 0.89 | - | 39.21 | -2.11 | 37.10 | |
| Milletstraat 40 II | 1077ZE | 1 | 39.89 | 40.99 | | 50.00 | 1.10 | - | 40.99 | -2.21 | 38.78 | |
| Milletstraat 40 III | 1077ZE | 1 | 44.87 | 46.39 | | 50.00 | 1.52 | - | 46.39 | -2.63 | 43.76 | |
| Milletstraat 41 | 1077ZC | 1 | 38.52 | 39.28 | | 50.00 | 0.76 | - | 39.28 | -2.09 | 37.19 | |
| Milletstraat 42 I | 1077ZE | 1 | 38.43 | 39.37 | | 50.00 | 0.94 | - | 39.37 | -2.08 | 37.29 | |
| Milletstraat 42 II | 1077ZE | 1 | 39.89 | 40.94 | | 50.00 | 1.05 | - | 40.94 | -2.18 | 38.76 | |
| Milletstraat 42 III | 1077ZE | 1 | 44.61 | 46.04 | | 50.00 | 1.43 | - | 46.04 | -2.67 | 43.37 | |
| Milletstraat 43 I | 1077ZC | 1 | 38.80 | 39.71 | | 50.00 | 0.91 | - | 39.71 | -2.17 | 37.54 | |
| Milletstraat 43 II | 1077ZC | 1 | 40.36 | 41.41 | | 50.00 | 1.05 | - | 41.41 | -2.33 | 39.08 | |
| Milletstraat 43 III | 1077ZC | 1 | 44.95 | 46.47 | | 50.00 | 1.52 | - | 46.47 | -3.06 | 43.41 | |
| Milletstraat 44 | 1077ZG | 1 | 37.50 | 38.29 | | 50.00 | 0.79 | - | 38.29 | -2.07 | 36.22 | |
| Milletstraat 45 I | 1077ZC | 1 | 38.85 | 39.65 | | 50.00 | 0.80 | - | 39.65 | -2.14 | 37.51 | |
| Milletstraat 45 II | 1077ZC | 1 | 40.37 | 41.39 | | 50.00 | 1.02 | - | 41.39 | -2.26 | 39.13 | |
| Milletstraat 45 III | 1077ZC | 1 | 45.09 | 46.63 | | 50.00 | 1.54 | - | 46.63 | -2.88 | 43.75 | |

## Gemeente AMSTERDAM

| Adres en postcode | | Bestemming | Geluidbelasting bij huidig GPP [dB] | Toekomst zonder nieuwe maatregelen [dB] | Sanering | Grenswaarde [dB] | Effect van het project | Benodigde reductie [dB] | Geluidbelasting standaard akoestische situatie [dB] | Geluidreductie door de doelmatige maatregelen [dB] | Toekomst met geadviseerde maatregel(en) [dB] | Overschrijding grenswaarde/ (X= ja, leeg vak=nee) |
|---|---|---|---|---|---|---|---|---|---|---|---|---|
| Milletstraat 46 | 1077ZG | 1 | 37.49 | 38.37 | | 50.00 | 0.88 | - | 38.37 | -2.04 | 36.33 | |
| Milletstraat 47 | 1077ZC | 1 | 38.60 | 39.34 | | 50.00 | 0.74 | - | 39.34 | -2.08 | 37.26 | |
| Milletstraat 48 I | 1077ZG | 1 | 38.53 | 39.51 | | 50.00 | 0.98 | - | 39.51 | -2.09 | 37.42 | |
| Milletstraat 48 II | 1077ZG | 1 | 40.03 | 41.19 | | 50.00 | 1.16 | - | 41.19 | -2.19 | 39.00 | |
| Milletstraat 48 III | 1077ZG | 1 | 44.65 | 46.19 | | 50.00 | 1.54 | - | 46.19 | -2.67 | 43.52 | |
| Milletstraat 49 | 1077ZC | 1 | 38.76 | 39.46 | | 50.00 | 0.70 | - | 39.46 | -2.09 | 37.37 | |
| Milletstraat 50 I | 1077ZG | 1 | 38.61 | 39.94 | | 50.00 | 1.33 | - | 39.94 | -2.15 | 37.79 | |
| Milletstraat 50 II | 1077ZG | 1 | 40.09 | 41.60 | | 50.00 | 1.51 | - | 41.60 | -2.29 | 39.31 | |
| Milletstraat 50 III | 1077ZG | 1 | 44.78 | 46.65 | | 50.00 | 1.87 | - | 46.65 | -2.74 | 43.91 | |
| Milletstraat 51 I | 1077ZC | 1 | 38.87 | 39.68 | | 50.00 | 0.81 | - | 39.68 | -2.15 | 37.53 | |
| Milletstraat 51 II | 1077ZC | 1 | 40.38 | 41.41 | | 50.00 | 1.03 | - | 41.41 | -2.28 | 39.13 | |
| Milletstraat 51 III | 1077ZC | 1 | 45.02 | 46.53 | | 50.00 | 1.51 | - | 46.53 | -2.75 | 43.78 | |
| Milletstraat 52 | 1077ZG | 1 | 37.61 | 38.72 | | 50.00 | 1.11 | - | 38.72 | -2.10 | 36.62 | |
| Milletstraat 53 I | 1077ZC | 1 | 38.65 | 39.16 | | 50.00 | 0.51 | - | 39.16 | -2.20 | 36.96 | |
| Milletstraat 53 II | 1077ZC | 1 | 40.02 | 40.77 | | 50.00 | 0.75 | - | 40.77 | -2.33 | 38.44 | |
| Milletstraat 53 III | 1077ZC | 1 | 44.51 | 45.81 | | 50.00 | 1.30 | - | 45.81 | -2.72 | 43.09 | |
| Milletstraat 54 | 1077ZG | 1 | 38.28 | 39.76 | | 50.00 | 1.48 | - | 39.76 | -2.13 | 37.63 | |
| Milletstraat 55 | 1077ZC | 1 | 38.71 | 39.35 | | 50.00 | 0.64 | - | 39.35 | -2.16 | 37.19 | |
| Milletstraat 56 I | 1077ZG | 1 | 39.29 | 40.90 | | 50.00 | 1.61 | - | 40.90 | -2.18 | 38.72 | |
| Milletstraat 56 II | 1077ZG | 1 | 40.80 | 42.61 | | 50.00 | 1.81 | - | 42.61 | -2.33 | 40.28 | |
| Milletstraat 56 III | 1077ZG | 1 | 42.69 | 44.64 | | 50.00 | 1.95 | - | 44.64 | -2.52 | 42.12 | |
| Milletstraat 58 I | 1077ZG | 1 | 39.24 | 40.58 | | 50.00 | 1.34 | - | 40.58 | -2.17 | 38.41 | |
| Milletstraat 58 II | 1077ZG | 1 | 41.12 | 42.48 | | 50.00 | 1.36 | - | 42.48 | -2.31 | 40.17 | |
| Milletstraat 58 III | 1077ZG | 1 | 45.83 | 48.09 | | 50.00 | 2.26 | - | 48.09 | -2.97 | 45.12 | |
| Milletstraat 60 | 1077ZG | 1 | 38.39 | 39.35 | | 50.00 | 0.96 | - | 39.35 | -2.10 | 37.25 | |
| Minervalaan 5 | 1077NJ | 1 | 35.56 | 36.08 | | 50.00 | 0.52 | - | 36.08 | -2.19 | 33.89 | |
| Minervalaan 7 1 | 1077NJ | 1 | 38.44 | 39.68 | | 50.00 | 1.24 | - | 39.68 | -2.61 | 37.07 | |
| Minervalaan 7 2 | 1077NJ | 1 | 40.58 | 41.98 | | 50.00 | 1.40 | - | 41.98 | -2.75 | 39.23 | |
| Minervalaan 7 3 | 1077NJ | 1 | 44.62 | 47.12 | | 50.00 | 2.50 | - | 47.12 | -3.35 | 43.77 | |
| Minervalaan 7 HS | 1077NJ | 1 | 36.86 | 37.77 | | 50.00 | 0.91 | - | 37.77 | -2.45 | 35.32 | |
| Minervalaan 8 HS | 1077NX | 1 | 37.71 | 39.17 | | 50.00 | 1.46 | - | 39.17 | -2.18 | 36.99 | |
| Minervalaan 8 I | 1077NX | 1 | 45.15 | 47.91 | | 50.00 | 2.76 | - | 47.91 | -4.16 | 43.75 | |
| Minervalaan 9 1 | 1077NJ | 1 | 38.19 | 38.33 | | 50.00 | 0.14 | - | 38.33 | -2.20 | 36.13 | |
| Minervalaan 9 2 | 1077NJ | 1 | 43.16 | 44.29 | | 50.00 | 1.13 | - | 44.29 | -3.08 | 41.21 | |
| Minervalaan 9 HS | 1077NJ | 1 | 36.60 | 36.49 | | 50.00 | -0.11 | - | 36.49 | -2.05 | 34.44 | |
| Minervalaan 10 HS | 1077NX | 1 | 38.02 | 39.21 | | 50.00 | 1.19 | - | 39.21 | -2.16 | 37.05 | |
| Minervalaan 10 I | 1077NX | 1 | 45.13 | 47.57 | | 50.00 | 2.44 | - | 47.57 | -4.09 | 43.48 | |
| Minervalaan 11 HS | 1077NJ | 1 | 36.78 | 36.65 | | 50.00 | -0.13 | - | 36.65 | -2.07 | 34.58 | |
| Minervalaan 11 I | 1077NJ | 1 | 38.36 | 38.47 | | 50.00 | 0.11 | - | 38.47 | -2.23 | 36.24 | |
| Minervalaan 11 II | 1077NJ | 1 | 43.41 | 44.53 | | 50.00 | 1.12 | - | 44.53 | -3.25 | 41.28 | |
| Minervalaan 12 HS | 1077NX | 1 | 38.05 | 39.35 | | 50.00 | 1.30 | - | 39.35 | -2.20 | 37.15 | |
| Minervalaan 12 I | 1077NX | 1 | 45.36 | 47.89 | | 50.00 | 2.53 | - | 47.89 | -4.08 | 43.81 | |
| Minervalaan 13 A | 1077NJ | 1 | 37.30 | 38.29 | | 50.00 | 0.99 | - | 38.29 | -2.20 | 36.09 | |
| Minervalaan 13 B | 1077NJ | 1 | 42.79 | 44.42 | | 50.00 | 1.63 | - | 44.42 | -3.32 | 41.10 | |
| Minervalaan 14 HS | 1077NX | 1 | 35.91 | 37.04 | | 50.00 | 1.13 | - | 37.04 | -2.03 | 35.01 | |
| Minervalaan 14 I | 1077NX | 1 | 38.12 | 39.40 | | 50.00 | 1.28 | - | 39.40 | -2.26 | 37.14 | |
| Minervalaan 14 II | 1077NX | 1 | 45.65 | 48.19 | | 50.00 | 2.54 | - | 48.19 | -3.92 | 44.27 | |
| Minervalaan 15 HS | 1077NJ | 1 | 36.45 | 37.01 | | 50.00 | 0.56 | - | 37.01 | -2.08 | 34.93 | |
| Minervalaan 15 I | 1077NJ | 1 | 38.25 | 38.87 | | 50.00 | 0.62 | - | 38.87 | -2.24 | 36.63 | |
| Minervalaan 15 II | 1077NJ | 1 | 43.88 | 46.34 | | 50.00 | 2.46 | - | 46.34 | -3.66 | 42.68 | |
| Minervalaan 16 HS | 1077NX | 1 | 35.94 | 37.12 | | 50.00 | 1.18 | - | 37.12 | -2.03 | 35.09 | |
| Minervalaan 16 I | 1077NX | 1 | 38.26 | 39.57 | | 50.00 | 1.31 | - | 39.57 | -2.26 | 37.31 | |
| Minervalaan 16 II | 1077NX | 1 | 45.91 | 48.49 | | 50.00 | 2.58 | - | 48.49 | -3.80 | 44.69 | |

## Gemeente AMSTERDAM

| Adres en postcode | | Bestemming | Geluidbelasting bij huidig GPP [dB] | Toekomst zonder nieuwe maatregelen [dB] | Sanering | Grenswaarde [dB] | Effect van het project | Benodigde reductie [dB] | Geluidbelasting standaard akoestische situatie [dB] | Geluidreductie door de doelmatige maatregelen [dB] | Toekomst met geadviseerde maatregel(en) [dB] | Overschrijding grenswaarde/ (X= ja, leeg vak=nee) |
|---|---|---|---|---|---|---|---|---|---|---|---|---|
| Minervalaan 17 HS | 1077NJ | 1 | 37.78 | 39.18 | | 50.00 | 1.40 | - | 39.18 | -2.25 | 36.93 | |
| Minervalaan 17 I | 1077NJ | 1 | 44.42 | 47.32 | | 50.00 | 2.90 | - | 47.32 | -3.56 | 43.76 | |
| Minervalaan 18 HS | 1077NX | 1 | 35.73 | 36.97 | | 50.00 | 1.24 | - | 36.97 | -2.01 | 34.96 | |
| Minervalaan 18 I | 1077NX | 1 | 38.05 | 39.45 | | 50.00 | 1.40 | - | 39.45 | -2.21 | 37.24 | |
| Minervalaan 18 II | 1077NX | 1 | 45.49 | 48.35 | | 50.00 | 2.86 | - | 48.35 | -3.92 | 44.43 | |
| Minervalaan 19 II | 1077NK | 1 | 44.38 | 46.85 | | 50.00 | 2.47 | - | 46.85 | -3.80 | 43.05 | |
| Minervalaan 20 HS | 1077NX | 1 | 37.57 | 38.89 | | 50.00 | 1.32 | - | 38.89 | -2.22 | 36.67 | |
| Minervalaan 20 I | 1077NX | 1 | 44.57 | 47.39 | | 50.00 | 2.82 | - | 47.39 | -4.18 | 43.21 | |
| Minervalaan 21 HS | 1077NK | 1 | 37.07 | 38.25 | | 50.00 | 1.18 | - | 38.25 | -2.10 | 36.15 | |
| Minervalaan 21 I | 1077NK | 1 | 38.72 | 40.12 | | 50.00 | 1.40 | - | 40.12 | -2.33 | 37.79 | |
| Minervalaan 21 II | 1077NK | 1 | 41.68 | 43.91 | | 50.00 | 2.23 | - | 43.91 | -3.23 | 40.68 | |
| Minervalaan 21 III | 1077NK | 1 | 44.42 | 46.71 | | 50.00 | 2.29 | - | 46.71 | -3.76 | 42.95 | |
| Minervalaan 22 HS | 1077NX | 1 | 37.12 | 38.53 | | 50.00 | 1.41 | - | 38.53 | -2.18 | 36.35 | |
| Minervalaan 22 I | 1077NX | 1 | 43.71 | 46.28 | | 50.00 | 2.57 | - | 46.28 | -3.91 | 42.37 | |
| Minervalaan 23 HS | 1077NK | 1 | 38.07 | 38.41 | | 50.00 | 0.34 | - | 38.41 | -2.00 | 36.41 | |
| Minervalaan 23 I | 1077NK | 1 | 39.88 | 40.36 | | 50.00 | 0.48 | - | 40.36 | -2.22 | 38.14 | |
| Minervalaan 23 II | 1077NK | 1 | 42.50 | 44.20 | | 50.00 | 1.70 | - | 44.20 | -3.13 | 41.07 | |
| Minervalaan 23 III | 1077NK | 1 | 45.35 | 48.22 | | 50.00 | 2.87 | - | 48.22 | -4.04 | 44.18 | |
| Minervalaan 24 HS | 1077NZ | 1 | 33.93 | 34.90 | | 50.00 | 0.97 | - | 34.90 | -1.93 | 32.97 | |
| Minervalaan 24 I | 1077NZ | 1 | 36.08 | 37.18 | | 50.00 | 1.10 | - | 37.18 | -2.08 | 35.10 | |
| Minervalaan 24 II | 1077NZ | 1 | 39.25 | 40.67 | | 50.00 | 1.42 | - | 40.67 | -2.75 | 37.92 | |
| Minervalaan 24 III | 1077NZ | 1 | 43.06 | 44.89 | | 50.00 | 1.83 | - | 44.89 | -3.28 | 41.61 | |
| Minervalaan 26 HS | 1077NZ | 1 | 39.00 | 40.82 | | 50.00 | 1.82 | - | 40.82 | -2.19 | 38.63 | |
| Minervalaan 26 I | 1077NZ | 1 | 41.10 | 42.89 | | 50.00 | 1.79 | - | 42.89 | -2.24 | 40.65 | |
| Minervalaan 26 II | 1077NZ | 1 | 43.29 | 45.53 | | 50.00 | 2.24 | - | 45.53 | -2.78 | 42.75 | |
| Minervalaan 26 III | 1077NZ | 1 | 47.65 | 51.12 | | 50.00 | 3.47 | 0.62 | 51.12 | -3.91 | 47.21 | |
| Minervalaan 26 IV | 1077NZ | 1 | 47.14 | 50.64 | | 50.00 | 3.50 | 0.14 | 50.64 | -4.38 | 46.26 | |
| Minervalaan 29 | 1077NL | 1 | 35.97 | 37.30 | | 50.00 | 1.33 | - | 37.30 | -1.95 | 35.35 | |
| Minervalaan 31 I | 1077NL | 1 | 37.47 | 38.88 | | 50.00 | 1.41 | - | 38.88 | -2.18 | 36.70 | |
| Minervalaan 31 II | 1077NL | 1 | 39.32 | 40.94 | | 50.00 | 1.62 | - | 40.94 | -2.37 | 38.57 | |
| Minervalaan 31 III | 1077NL | 1 | 45.86 | 48.82 | | 50.00 | 2.96 | - | 48.82 | -4.00 | 44.82 | |
| Minervalaan 32 I | 1077PA | 1 | 40.42 | 42.50 | | 50.00 | 2.08 | - | 42.50 | -2.47 | 40.03 | |
| Minervalaan 32 II | 1077PA | 1 | 42.50 | 44.80 | | 50.00 | 2.30 | - | 44.80 | -2.95 | 41.85 | |
| Minervalaan 32 III | 1077PA | 1 | 47.02 | 50.70 | | 50.00 | 3.68 | 0.20 | 50.70 | -4.23 | 46.47 | |
| Minervalaan 33 HS | 1077NL | 1 | 38.08 | 39.19 | | 50.00 | 1.11 | - | 39.19 | -2.29 | 36.90 | |
| Minervalaan 33 I | 1077NL | 1 | 40.01 | 41.22 | | 50.00 | 1.21 | - | 41.22 | -2.49 | 38.73 | |
| Minervalaan 33 II | 1077NL | 1 | 45.78 | 48.85 | | 50.00 | 3.07 | - | 48.85 | -3.80 | 45.05 | |
| Minervalaan 34 HS | 1077PA | 1 | 37.14 | 38.69 | | 50.00 | 1.55 | - | 38.69 | -2.21 | 36.48 | |
| Minervalaan 34 I | 1077PA | 1 | 39.16 | 40.99 | | 50.00 | 1.83 | - | 40.99 | -2.40 | 38.59 | |
| Minervalaan 34 II | 1077PA | 1 | 41.51 | 43.54 | | 50.00 | 2.03 | - | 43.54 | -2.75 | 40.79 | |
| Minervalaan 34 III | 1077PA | 1 | 46.72 | 49.56 | | 50.00 | 2.84 | - | 49.56 | -3.60 | 45.96 | |
| Minervalaan 35 HS | 1077NL | 1 | 38.12 | 38.95 | | 50.00 | 0.83 | - | 38.95 | -2.30 | 36.65 | |
| Minervalaan 35 I | 1077NL | 1 | 39.97 | 40.96 | | 50.00 | 0.99 | - | 40.96 | -2.50 | 38.46 | |
| Minervalaan 35 II | 1077NL | 1 | 42.55 | 43.90 | | 50.00 | 1.35 | - | 43.90 | -2.90 | 41.00 | |
| Minervalaan 35 III | 1077NL | 1 | 45.62 | 47.88 | | 50.00 | 2.26 | - | 47.88 | -3.58 | 44.30 | |
| Minervalaan 36 HS | 1077PA | 1 | 39.20 | 40.72 | | 50.00 | 1.52 | - | 40.72 | -2.31 | 38.41 | |
| Minervalaan 36 I | 1077PA | 1 | 46.57 | 49.23 | | 50.00 | 2.66 | - | 49.23 | -3.66 | 45.57 | |
| Minervalaan 37 HS | 1077NL | 1 | 37.83 | 38.31 | | 50.00 | 0.48 | - | 38.31 | -2.25 | 36.06 | |
| Minervalaan 37 I | 1077NL | 1 | 39.61 | 40.31 | | 50.00 | 0.70 | - | 40.31 | -2.49 | 37.82 | |
| Minervalaan 37 II | 1077NL | 1 | 41.88 | 43.01 | | 50.00 | 1.13 | - | 43.01 | -2.93 | 40.08 | |
| Minervalaan 37 III | 1077NL | 1 | 44.62 | 47.17 | | 50.00 | 2.55 | - | 47.17 | -4.03 | 43.14 | |
| Minervalaan 38 HS | 1077PA | 1 | 37.12 | 38.17 | | 50.00 | 1.05 | - | 38.17 | -2.08 | 36.09 | |
| Minervalaan 38 I | 1077PA | 1 | 39.17 | 40.57 | | 50.00 | 1.40 | - | 40.57 | -2.26 | 38.31 | |

## Gemeente AMSTERDAM

| Adres en postcode | | Bestemming | Geluidbelasting bij huidig GPP [dB] | Toekomst zonder nieuwe maatregelen [dB] | Sanering | Grenswaarde [dB] | Effect van het project | Benodigde reductie [dB] | Geluidbelasting standaard akoestische situatie [dB] | Geluidreductie door de doelmatige maatregelen [dB] | Toekomst met geadviseerde maatregel(en) [dB] | Overschrijding grenswaarde/ (X= ja, leeg vak=nee) |
|---|---|---|---|---|---|---|---|---|---|---|---|---|
| Minervalaan 38 II | 1077PA | 1 | 41.84 | 43.62 | | 50.00 | 1.78 | - | 43.62 | -2.65 | 40.97 | |
| Minervalaan 38 III | 1077PA | 1 | 46.50 | 49.36 | | 50.00 | 2.86 | - | 49.36 | -3.65 | 45.71 | |
| Minervalaan 39 HS | 1077NL | 1 | 38.06 | 38.54 | | 50.00 | 0.48 | - | 38.54 | -2.27 | 36.27 | |
| Minervalaan 39 I | 1077NL | 1 | 39.73 | 40.48 | | 50.00 | 0.75 | - | 40.48 | -2.48 | 38.00 | |
| Minervalaan 39 II | 1077NL | 1 | 41.73 | 42.81 | | 50.00 | 1.08 | - | 42.81 | -2.87 | 39.94 | |
| Minervalaan 39 III | 1077NL | 1 | 44.99 | 47.71 | | 50.00 | 2.72 | - | 47.71 | -3.84 | 43.87 | |
| Minervalaan 40 HS | 1077PB | 1 | 37.26 | 38.11 | | 50.00 | 0.85 | - | 38.11 | -2.08 | 36.03 | |
| Minervalaan 40 I | 1077PB | 1 | 39.27 | 40.46 | | 50.00 | 1.19 | - | 40.46 | -2.25 | 38.21 | |
| Minervalaan 40 II | 1077PB | 1 | 41.78 | 43.35 | | 50.00 | 1.57 | - | 43.35 | -2.63 | 40.72 | |
| Minervalaan 40 III | 1077PB | 1 | 46.46 | 49.13 | | 50.00 | 2.67 | - | 49.13 | -3.60 | 45.53 | |
| Minervalaan 41 HS | 1077NM | 1 | 37.93 | 38.61 | | 50.00 | 0.68 | - | 38.61 | -2.27 | 36.34 | |
| Minervalaan 41 I | 1077NM | 1 | 39.70 | 40.55 | | 50.00 | 0.85 | - | 40.55 | -2.54 | 38.01 | |
| Minervalaan 41 II | 1077NM | 1 | 41.62 | 42.89 | | 50.00 | 1.27 | - | 42.89 | -2.92 | 39.97 | |
| Minervalaan 41 III | 1077NM | 1 | 44.76 | 47.53 | | 50.00 | 2.77 | - | 47.53 | -3.75 | 43.78 | |
| Minervalaan 42 HS | 1077PB | 1 | 35.60 | 35.95 | | 50.00 | 0.35 | - | 35.95 | -1.92 | 34.03 | |
| Minervalaan 42 I | 1077PB | 1 | 36.89 | 37.61 | | 50.00 | 0.72 | - | 37.61 | -2.05 | 35.56 | |
| Minervalaan 42 II | 1077PB | 1 | 38.85 | 39.92 | | 50.00 | 1.07 | - | 39.92 | -2.22 | 37.70 | |
| Minervalaan 42 III | 1077PB | 1 | 41.32 | 42.83 | | 50.00 | 1.51 | - | 42.83 | -2.61 | 40.22 | |
| Minervalaan 42 IV | 1077PB | 1 | 45.64 | 48.25 | | 50.00 | 2.61 | - | 48.25 | -3.50 | 44.75 | |
| Minervalaan 43 HS | 1077NM | 1 | 40.82 | 38.61 | | 50.00 | -2.21 | - | 38.61 | -2.30 | 36.31 | |
| Minervalaan 43 I | 1077NM | 1 | 41.86 | 40.50 | | 50.00 | -1.36 | - | 40.50 | -2.52 | 37.98 | |
| Minervalaan 43 II | 1077NM | 1 | 43.13 | 42.81 | | 50.00 | -0.32 | - | 42.81 | -2.85 | 39.96 | |
| Minervalaan 43 III | 1077NM | 1 | 45.46 | 47.19 | | 50.00 | 1.73 | - | 47.19 | -3.77 | 43.42 | |
| Minervalaan 44 HS | 1077PB | 1 | 36.66 | 37.39 | | 50.00 | 0.73 | - | 37.39 | -2.01 | 35.38 | |
| Minervalaan 44 I | 1077PB | 1 | 38.61 | 39.68 | | 50.00 | 1.07 | - | 39.68 | -2.21 | 37.47 | |
| Minervalaan 44 II | 1077PB | 1 | 41.10 | 42.55 | | 50.00 | 1.45 | - | 42.55 | -2.58 | 39.97 | |
| Minervalaan 44 III | 1077PB | 1 | 44.87 | 47.01 | | 50.00 | 2.14 | - | 47.01 | -3.41 | 43.60 | |
| Minervalaan 45 HS | 1077NM | 1 | 40.91 | 38.36 | | 50.00 | -2.55 | - | 38.36 | -2.17 | 36.19 | |
| Minervalaan 45 I | 1077NM | 1 | 41.87 | 40.29 | | 50.00 | -1.58 | - | 40.29 | -2.35 | 37.94 | |
| Minervalaan 45 II | 1077NM | 1 | 43.38 | 43.51 | | 50.00 | 0.13 | - | 43.51 | -2.79 | 40.72 | |
| Minervalaan 45 III | 1077NM | 1 | 45.51 | 47.38 | | 50.00 | 1.87 | - | 47.38 | -3.64 | 43.74 | |
| Minervalaan 46 HS | 1077PB | 1 | 36.57 | 37.17 | | 50.00 | 0.60 | - | 37.17 | -2.00 | 35.17 | |
| Minervalaan 46 I | 1077PB | 1 | 38.57 | 39.52 | | 50.00 | 0.95 | - | 39.52 | -2.22 | 37.30 | |
| Minervalaan 46 II | 1077PB | 1 | 41.07 | 42.38 | | 50.00 | 1.31 | - | 42.38 | -2.56 | 39.82 | |
| Minervalaan 46 III | 1077PB | 1 | 44.81 | 46.73 | | 50.00 | 1.92 | - | 46.73 | -3.39 | 43.34 | |
| Minervalaan 47 HS | 1077NN | 1 | 40.89 | 38.45 | | 50.00 | -2.44 | - | 38.45 | -2.22 | 36.23 | |
| Minervalaan 47 I | 1077NN | 1 | 41.79 | 40.32 | | 50.00 | -1.47 | - | 40.32 | -2.37 | 37.95 | |
| Minervalaan 47 II | 1077NN | 1 | 43.59 | 44.21 | | 50.00 | 0.62 | - | 44.21 | -2.83 | 41.38 | |
| Minervalaan 47 III | 1077NN | 1 | 45.45 | 47.48 | | 50.00 | 2.03 | - | 47.48 | -3.49 | 43.99 | |
| Minervalaan 48 HS | 1077PC | 1 | 35.92 | 36.43 | | 50.00 | 0.51 | - | 36.43 | -1.98 | 34.45 | |
| Minervalaan 48 I | 1077PC | 1 | 37.91 | 38.74 | | 50.00 | 0.83 | - | 38.74 | -2.17 | 36.57 | |
| Minervalaan 48 II | 1077PC | 1 | 40.32 | 41.56 | | 50.00 | 1.24 | - | 41.56 | -2.53 | 39.03 | |
| Minervalaan 48 III | 1077PC | 1 | 43.77 | 45.68 | | 50.00 | 1.91 | - | 45.68 | -3.45 | 42.23 | |
| Minervalaan 49 HS | 1077NN | 1 | 38.25 | 39.63 | | 50.00 | 1.38 | - | 39.63 | -2.49 | 37.14 | |
| Minervalaan 49 I | 1077NN | 1 | 39.70 | 41.73 | | 50.00 | 2.03 | - | 41.73 | -2.88 | 38.85 | |
| Minervalaan 49 II | 1077NN | 1 | 42.51 | 44.97 | | 50.00 | 2.46 | - | 44.97 | -3.03 | 41.94 | |
| Minervalaan 49 III | 1077NN | 1 | 44.80 | 47.61 | | 50.00 | 2.81 | - | 47.61 | -3.47 | 44.14 | |
| Minervalaan 50 HS | 1077PC | 1 | 35.60 | 35.89 | | 50.00 | 0.29 | - | 35.89 | -1.93 | 33.96 | |
| Minervalaan 50 I | 1077PC | 1 | 37.49 | 38.04 | | 50.00 | 0.55 | - | 38.04 | -2.08 | 35.96 | |
| Minervalaan 50 II | 1077PC | 1 | 39.87 | 40.67 | | 50.00 | 0.80 | - | 40.67 | -2.38 | 38.29 | |
| Minervalaan 50 III | 1077PC | 1 | 43.44 | 44.52 | | 50.00 | 1.08 | - | 44.52 | -3.03 | 41.49 | |
| Minervalaan 51 HS | 1077NN | 1 | 37.35 | 37.52 | | 50.00 | 0.17 | - | 37.52 | -2.15 | 35.37 | |
| Minervalaan 51 I | 1077NN | 1 | 38.79 | 39.34 | | 50.00 | 0.55 | - | 39.34 | -2.33 | 37.01 | |

## Gemeente AMSTERDAM

| Adres en postcode | | Bestemming | Geluidbelasting bij huidig GPP [dB] | Toekomst zonder nieuwe maatregelen [dB] | Sanering | Grenswaarde [dB] | Effect van het project | Benodigde reductie [dB] | Geluidbelasting standaard akoestische situatie [dB] | Geluidreductie door de doelmatige maatregelen [dB] | Toekomst met geadviseerde maatregel(en) [dB] | Overschrijding grenswaarde/ (X= ja, leeg vak=nee) |
|---|---|---|---|---|---|---|---|---|---|---|---|---|
| Minervalaan 51 II | 1077NN | 1 | 41.46 | 42.90 | | 50.00 | 1.44 | - | 42.90 | -2.70 | 40.20 | |
| Minervalaan 51 III | 1077NN | 1 | 43.90 | 46.08 | | 50.00 | 2.18 | - | 46.08 | -3.16 | 42.92 | |
| Minervalaan 52 HS | 1077PC | 1 | 35.27 | 35.93 | | 50.00 | 0.66 | - | 35.93 | -1.97 | 33.96 | |
| Minervalaan 52 I | 1077PC | 1 | 37.15 | 38.11 | | 50.00 | 0.96 | - | 38.11 | -2.12 | 35.99 | |
| Minervalaan 52 II | 1077PC | 1 | 39.53 | 40.73 | | 50.00 | 1.20 | - | 40.73 | -2.40 | 38.33 | |
| Minervalaan 52 III | 1077PC | 1 | 42.78 | 43.97 | | 50.00 | 1.19 | - | 43.97 | -2.89 | 41.08 | |
| Minervalaan 53 HS | 1077NP | 1 | 36.22 | 36.74 | | 50.00 | 0.52 | - | 36.74 | -2.11 | 34.63 | |
| Minervalaan 53 I | 1077NP | 1 | 38.10 | 38.75 | | 50.00 | 0.65 | - | 38.75 | -2.43 | 36.32 | |
| Minervalaan 53 II | 1077NP | 1 | 39.67 | 40.76 | | 50.00 | 1.09 | - | 40.76 | -2.84 | 37.92 | |
| Minervalaan 53 III | 1077NP | 1 | 41.60 | 43.03 | | 50.00 | 1.43 | - | 43.03 | -2.93 | 40.10 | |
| Minervalaan 53 IV | 1077NP | 1 | 44.09 | 46.41 | | 50.00 | 2.32 | - | 46.41 | -3.16 | 43.25 | |
| Minervalaan 54 HS | 1077PC | 1 | 34.72 | 35.35 | | 50.00 | 0.63 | - | 35.35 | -1.94 | 33.41 | |
| Minervalaan 54 I | 1077PC | 1 | 36.55 | 37.48 | | 50.00 | 0.93 | - | 37.48 | -2.08 | 35.40 | |
| Minervalaan 54 II | 1077PC | 1 | 38.74 | 39.96 | | 50.00 | 1.22 | - | 39.96 | -2.32 | 37.64 | |
| Minervalaan 54 III | 1077PC | 1 | 41.58 | 43.23 | | 50.00 | 1.65 | - | 43.23 | -2.74 | 40.49 | |
| Minervalaan 55 HS | 1077NP | 1 | 36.42 | 37.47 | | 50.00 | 1.05 | - | 37.47 | -2.46 | 35.01 | |
| Minervalaan 55 I | 1077NP | 1 | 38.95 | 41.76 | | 50.00 | 2.81 | - | 41.76 | -2.81 | 38.95 | |
| Minervalaan 55 II | 1077NP | 1 | 40.21 | 42.99 | | 50.00 | 2.78 | - | 42.99 | -2.93 | 40.06 | |
| Minervalaan 55 III | 1077NP | 1 | 41.41 | 43.74 | | 50.00 | 2.33 | - | 43.74 | -2.91 | 40.83 | |
| Minervalaan 55 IV | 1077NP | 1 | 42.92 | 45.24 | | 50.00 | 2.32 | - | 45.24 | -2.99 | 42.25 | |
| Minervalaan 56 HS | 1077PD | 1 | 34.63 | 35.28 | | 50.00 | 0.65 | - | 35.28 | -1.92 | 33.36 | |
| Minervalaan 56 I | 1077PD | 1 | 36.44 | 37.33 | | 50.00 | 0.89 | - | 37.33 | -2.01 | 35.32 | |
| Minervalaan 56 II | 1077PD | 1 | 38.62 | 39.75 | | 50.00 | 1.13 | - | 39.75 | -2.19 | 37.56 | |
| Minervalaan 56 III | 1077PD | 1 | 41.42 | 43.05 | | 50.00 | 1.63 | - | 43.05 | -2.61 | 40.44 | |
| Minervalaan 57 HS | 1077NP | 1 | 35.82 | 35.63 | | 50.00 | -0.19 | - | 35.63 | -1.92 | 33.71 | |
| Minervalaan 57 I | 1077NP | 1 | 37.04 | 36.87 | | 50.00 | -0.17 | - | 36.87 | -2.00 | 34.87 | |
| Minervalaan 57 II | 1077NP | 1 | 38.24 | 38.35 | | 50.00 | 0.11 | - | 38.35 | -2.06 | 36.29 | |
| Minervalaan 57 III | 1077NP | 1 | 40.10 | 40.09 | | 50.00 | -0.01 | - | 40.09 | -2.33 | 37.76 | |
| Minervalaan 57 IV | 1077NP | 1 | 41.81 | 42.81 | | 50.00 | 1.00 | - | 42.81 | -2.90 | 39.91 | |
| Minervalaan 58 HS | 1077PD | 1 | 32.98 | 32.66 | | 50.00 | -0.32 | - | 32.66 | -1.76 | 30.90 | |
| Minervalaan 58 I | 1077PD | 1 | 34.54 | 34.52 | | 50.00 | -0.02 | - | 34.52 | -1.76 | 32.76 | |
| Minervalaan 58 II | 1077PD | 1 | 36.57 | 37.00 | | 50.00 | 0.43 | - | 37.00 | -1.92 | 35.08 | |
| Minervalaan 58 III | 1077PD | 1 | 39.59 | 40.67 | | 50.00 | 1.08 | - | 40.67 | -2.53 | 38.14 | |
| Minervalaan 59 HS | 1077NP | 1 | 35.97 | 35.99 | | 50.00 | 0.02 | - | 35.99 | -1.96 | 34.03 | |
| Minervalaan 59 I | 1077NP | 1 | 37.03 | 37.13 | | 50.00 | 0.10 | - | 37.13 | -2.11 | 35.02 | |
| Minervalaan 59 II | 1077NP | 1 | 38.16 | 38.51 | | 50.00 | 0.35 | - | 38.51 | -2.19 | 36.32 | |
| Minervalaan 59 III | 1077NP | 1 | 39.81 | 40.21 | | 50.00 | 0.40 | - | 40.21 | -2.40 | 37.81 | |
| Minervalaan 59 IV | 1077NP | 1 | 41.80 | 42.79 | | 50.00 | 0.99 | - | 42.79 | -2.94 | 39.85 | |
| Minervalaan 60 HS | 1077PD | 1 | 32.69 | 32.43 | | 50.00 | -0.26 | - | 32.43 | -1.79 | 30.64 | |
| Minervalaan 60 I | 1077PD | 1 | 34.18 | 34.22 | | 50.00 | 0.04 | - | 34.22 | -1.82 | 32.40 | |
| Minervalaan 60 II | 1077PD | 1 | 36.18 | 36.70 | | 50.00 | 0.52 | - | 36.70 | -1.89 | 34.81 | |
| Minervalaan 60 III | 1077PD | 1 | 39.35 | 40.78 | | 50.00 | 1.43 | - | 40.78 | -2.65 | 38.13 | |
| Minervalaan 64 | 1077PE | 1 | 36.53 | 36.21 | | 50.00 | -0.32 | - | 36.21 | -2.36 | 33.85 | |
| Minervalaan 65 4L | 1077NR | 1 | 45.67 | 44.52 | | 50.00 | -1.15 | - | 44.52 | -2.96 | 41.56 | |
| Minervalaan 65 4R | 1077NR | 1 | 45.24 | 44.68 | | 50.00 | -0.56 | - | 44.68 | -3.01 | 41.67 | |
| Minervalaan 65 I | 1077NR | 1 | 43.81 | 39.14 | | 50.00 | -4.67 | - | 39.14 | -2.29 | 36.85 | |
| Minervalaan 65 II | 1077NR | 1 | 44.57 | 41.54 | | 50.00 | -3.03 | - | 41.54 | -2.95 | 38.59 | |
| Minervalaan 65 III | 1077NR | 1 | 45.19 | 44.44 | | 50.00 | -0.75 | - | 44.44 | -3.02 | 41.42 | |
| Minervalaan 66 4L | 1077PE | 1 | 47.39 | 49.33 | | 50.00 | 1.94 | - | 49.33 | -3.71 | 45.62 | |
| Minervalaan 66 4R | 1077PE | 1 | 47.18 | 48.85 | | 50.00 | 1.67 | - | 48.85 | -3.71 | 45.14 | |
| Minervalaan 66 I | 1077PE | 1 | 43.25 | 40.50 | | 50.00 | -2.75 | - | 40.50 | -2.37 | 38.13 | |
| Minervalaan 66 II | 1077PE | 1 | 44.63 | 43.95 | | 50.00 | -0.68 | - | 43.95 | -2.71 | 41.24 | |
| Minervalaan 66 III | 1077PE | 1 | 45.89 | 46.63 | | 50.00 | 0.74 | - | 46.63 | -3.25 | 43.38 | |

## Gemeente AMSTERDAM

| Adres en postcode | | Bestemming | Geluidbelasting bij huidig GPP [dB] | Toekomst zonder nieuwe maatregelen [dB] | Sanering | Grenswaarde [dB] | Effect van het project | Benodigde reductie [dB] | Geluidbelasting standaard akoestische situatie [dB] | Geluidreductie door de doelmatige maatregelen [dB] | Toekomst met geadviseerde maatregel(en) [dB] | Overschrijding grenswaarde/ (X= ja, leeg vak=nee) |
|---|---|---|---|---|---|---|---|---|---|---|---|---|
| Minervalaan 67 I | 1077NR | 1 | 42.38 | 38.60 | | 50.00 | -3.78 | - | 38.60 | -2.26 | 36.34 | |
| Minervalaan 67 II | 1077NR | 1 | 43.33 | 40.56 | | 50.00 | -2.77 | - | 40.56 | -2.84 | 37.72 | |
| Minervalaan 67 III | 1077NR | 1 | 40.54 | 42.28 | | 50.00 | 1.74 | - | 42.28 | -2.49 | 39.79 | |
| Minervalaan 67 IV | 1077NR | 1 | 43.01 | 44.99 | | 50.00 | 1.98 | - | 44.99 | -2.80 | 42.19 | |
| Minervalaan 68 4L | 1077PE | 1 | 47.05 | 48.53 | | 50.00 | 1.48 | - | 48.53 | -3.62 | 44.91 | |
| Minervalaan 68 4R | 1077PE | 1 | 47.05 | 48.54 | | 50.00 | 1.49 | - | 48.54 | -3.62 | 44.92 | |
| Minervalaan 68 I | 1077PE | 1 | 43.09 | 40.10 | | 50.00 | -2.99 | - | 40.10 | -2.29 | 37.81 | |
| Minervalaan 68 II | 1077PE | 1 | 44.16 | 42.31 | | 50.00 | -1.85 | - | 42.31 | -2.62 | 39.69 | |
| Minervalaan 68 III | 1077PE | 1 | 45.07 | 44.48 | | 50.00 | -0.59 | - | 44.48 | -2.92 | 41.56 | |
| Minervalaan 69 HS | 1077NR | 1 | 41.52 | 36.84 | | 50.00 | -4.68 | - | 36.84 | -2.10 | 34.74 | |
| Minervalaan 69 I | 1077NR | 1 | 42.17 | 37.88 | | 50.00 | -4.29 | - | 37.88 | -2.12 | 35.76 | |
| Minervalaan 69 II | 1077NR | 1 | 38.60 | 39.82 | | 50.00 | 1.22 | - | 39.82 | -2.22 | 37.60 | |
| Minervalaan 69 III | 1077NR | 1 | 43.10 | 45.06 | | 50.00 | 1.96 | - | 45.06 | -2.87 | 42.19 | |
| Minervalaan 70 HS | 1077PG | 1 | 42.73 | 38.40 | | 50.00 | -4.33 | - | 38.40 | -2.20 | 36.20 | |
| Minervalaan 70 I | 1077PG | 1 | 43.29 | 39.83 | | 50.00 | -3.46 | - | 39.83 | -2.29 | 37.54 | |
| Minervalaan 70 II | 1077PG | 1 | 44.47 | 43.24 | | 50.00 | -1.23 | - | 43.24 | -2.93 | 40.31 | |
| Minervalaan 70 III | 1077PG | 1 | 46.70 | 47.88 | | 50.00 | 1.18 | - | 47.88 | -3.76 | 44.12 | |
| Minervalaan 71 HS | 1077NS | 1 | 39.57 | 37.17 | | 50.00 | -2.40 | - | 37.17 | -2.19 | 34.98 | |
| Minervalaan 71 I | 1077NS | 1 | 40.71 | 38.29 | | 50.00 | -2.42 | - | 38.29 | -2.22 | 36.07 | |
| Minervalaan 71 II | 1077NS | 1 | 38.68 | 39.69 | | 50.00 | 1.01 | - | 39.69 | -2.15 | 37.54 | |
| Minervalaan 71 III | 1077NS | 1 | 42.70 | 44.49 | | 50.00 | 1.79 | - | 44.49 | -2.81 | 41.68 | |
| Minervalaan 72 HS | 1077PG | 1 | 42.71 | 38.33 | | 50.00 | -4.38 | - | 38.33 | -2.22 | 36.11 | |
| Minervalaan 72 I | 1077PG | 1 | 43.26 | 39.69 | | 50.00 | -3.57 | - | 39.69 | -2.27 | 37.42 | |
| Minervalaan 72 II | 1077PG | 1 | 44.33 | 42.44 | | 50.00 | -1.89 | - | 42.44 | -2.87 | 39.57 | |
| Minervalaan 72 III | 1077PG | 1 | 46.38 | 47.09 | | 50.00 | 0.71 | - | 47.09 | -3.61 | 43.48 | |
| Minervalaan 73 HS | 1077NS | 1 | 36.66 | 37.43 | | 50.00 | 0.77 | - | 37.43 | -2.13 | 35.30 | |
| Minervalaan 73 I | 1077NS | 1 | 42.08 | 38.46 | | 50.00 | -3.62 | - | 38.46 | -2.23 | 36.23 | |
| Minervalaan 73 II | 1077NS | 1 | 38.93 | 40.32 | | 50.00 | 1.39 | - | 40.32 | -2.18 | 38.14 | |
| Minervalaan 73 III | 1077NS | 1 | 43.85 | 46.33 | | 50.00 | 2.48 | - | 46.33 | -2.89 | 43.44 | |
| Minervalaan 74 HS | 1077PH | 1 | 43.19 | 38.65 | | 50.00 | -4.54 | - | 38.65 | -2.37 | 36.28 | |
| Minervalaan 74 I | 1077PH | 1 | 43.76 | 39.94 | | 50.00 | -3.82 | - | 39.94 | -2.38 | 37.56 | |
| Minervalaan 74 II | 1077PH | 1 | 44.44 | 41.83 | | 50.00 | -2.61 | - | 41.83 | -2.87 | 38.96 | |
| Minervalaan 74 III | 1077PH | 1 | 46.13 | 45.64 | | 50.00 | -0.49 | - | 45.64 | -3.31 | 42.33 | |
| Minervalaan 75 HS | 1077NS | 1 | 39.87 | 38.97 | | 50.00 | -0.90 | - | 38.97 | -2.48 | 36.49 | |
| Minervalaan 75 I | 1077NS | 1 | 41.11 | 40.29 | | 50.00 | -0.82 | - | 40.29 | -2.55 | 37.74 | |
| Minervalaan 75 II | 1077NS | 1 | 43.62 | 44.27 | | 50.00 | 0.65 | - | 44.27 | -2.91 | 41.36 | |
| Minervalaan 75 III | 1077NS | 1 | 44.55 | 47.41 | | 50.00 | 2.86 | - | 47.41 | -2.91 | 44.50 | |
| Minervalaan 76 HS | 1077PH | 1 | 42.27 | 40.14 | | 50.00 | -2.13 | - | 40.14 | -3.07 | 37.07 | |
| Minervalaan 76 I | 1077PH | 1 | 42.72 | 41.00 | | 50.00 | -1.72 | - | 41.00 | -3.05 | 37.95 | |
| Minervalaan 76 II | 1077PH | 1 | 43.23 | 42.05 | | 50.00 | -1.18 | - | 42.05 | -2.95 | 39.10 | |
| Minervalaan 76 III | 1077PH | 1 | 44.92 | 45.27 | | 50.00 | 0.35 | - | 45.27 | -3.27 | 42.00 | |
| Minervalaan 77 HS | 1077NT | 1 | 40.21 | 39.74 | | 50.00 | -0.47 | - | 39.74 | -2.55 | 37.19 | |
| Minervalaan 77 I | 1077NT | 1 | 41.27 | 40.87 | | 50.00 | -0.40 | - | 40.87 | -2.60 | 38.27 | |
| Minervalaan 77 II | 1077NT | 1 | 42.86 | 43.09 | | 50.00 | 0.23 | - | 43.09 | -2.82 | 40.27 | |
| Minervalaan 77 III | 1077NT | 1 | 46.08 | 48.32 | | 50.00 | 2.24 | - | 48.32 | -3.57 | 44.75 | |
| Minervalaan 78 HS | 1077PJ | 1 | 41.25 | 41.84 | | 50.00 | 0.59 | - | 41.84 | -3.82 | 38.02 | |
| Minervalaan 78 I | 1077PJ | 1 | 41.87 | 42.60 | | 50.00 | 0.73 | - | 42.60 | -3.78 | 38.82 | |
| Minervalaan 78 II | 1077PJ | 1 | 42.68 | 42.97 | | 50.00 | 0.29 | - | 42.97 | -3.36 | 39.61 | |
| Minervalaan 78 III | 1077PJ | 1 | 44.80 | 46.24 | | 50.00 | 1.44 | - | 46.24 | -3.42 | 42.82 | |
| Minervalaan 79 HS | 1077NT | 1 | 39.79 | 39.56 | | 50.00 | -0.23 | - | 39.56 | -2.57 | 36.99 | |
| Minervalaan 79 I | 1077NT | 1 | 41.01 | 41.01 | | 50.00 | 0.00 | - | 41.01 | -2.67 | 38.34 | |
| Minervalaan 79 II | 1077NT | 1 | 42.64 | 43.79 | | 50.00 | 1.15 | - | 43.79 | -2.86 | 40.93 | |
| Minervalaan 79 III | 1077NT | 1 | 46.14 | 48.25 | | 50.00 | 2.11 | - | 48.25 | -3.65 | 44.60 | |

## Gemeente AMSTERDAM

| Adres en postcode | | Bestemming | Geluidbelasting bij huidig GPP [dB] | Toekomst zonder nieuwe maatregelen [dB] | Sanering | Grenswaarde [dB] | Effect van het project | Benodigde reductie [dB] | Geluidbelasting standaard akoestische situatie [dB] | Geluidreductie door de doelmatige maatregelen [dB] | Toekomst met geadviseerde maatregel(en) [dB] | Overschrijding grenswaarde/ (X= ja, leeg vak=nee) |
|---|---|---|---|---|---|---|---|---|---|---|---|---|
| Minervalaan 80 HS | 1077PJ | 1 | 41.38 | 42.29 | | 50.00 | 0.91 | - | 42.29 | -4.04 | 38.25 | |
| Minervalaan 80 I | 1077PJ | 1 | 41.95 | 43.04 | | 50.00 | 1.09 | - | 43.04 | -4.07 | 38.97 | |
| Minervalaan 80 II | 1077PJ | 1 | 42.87 | 43.80 | | 50.00 | 0.93 | - | 43.80 | -3.79 | 40.01 | |
| Minervalaan 80 III | 1077PJ | 1 | 44.37 | 45.82 | | 50.00 | 1.45 | - | 45.82 | -3.54 | 42.28 | |
| Minervalaan 81 HS | 1077NT | 1 | 39.88 | 40.28 | | 50.00 | 0.40 | - | 40.28 | -2.73 | 37.55 | |
| Minervalaan 81 I | 1077NT | 1 | 41.19 | 42.22 | | 50.00 | 1.03 | - | 42.22 | -3.20 | 39.02 | |
| Minervalaan 81 II | 1077NT | 1 | 43.78 | 45.73 | | 50.00 | 1.95 | - | 45.73 | -3.56 | 42.17 | |
| Minervalaan 81 III | 1077NT | 1 | 46.43 | 49.29 | | 50.00 | 2.86 | - | 49.29 | -3.78 | 45.51 | |
| Minervalaan 82 HS | 1077PK | 1 | 40.61 | 42.77 | | 50.00 | 2.16 | - | 42.77 | -4.38 | 38.39 | |
| Minervalaan 82 I | 1077PK | 1 | 41.78 | 43.88 | | 50.00 | 2.10 | - | 43.88 | -4.52 | 39.36 | |
| Minervalaan 82 II | 1077PK | 1 | 42.04 | 44.69 | | 50.00 | 2.65 | - | 44.69 | -4.27 | 40.42 | |
| Minervalaan 82 III | 1077PK | 1 | 44.68 | 46.51 | | 50.00 | 1.83 | - | 46.51 | -3.78 | 42.73 | |
| Minervalaan 83 HS | 1077NT | 1 | 41.65 | 41.43 | | 50.00 | -0.22 | - | 41.43 | -3.27 | 38.16 | |
| Minervalaan 83 I | 1077NT | 1 | 42.68 | 43.44 | | 50.00 | 0.76 | - | 43.44 | -3.69 | 39.75 | |
| Minervalaan 83 II | 1077NT | 1 | 43.66 | 45.08 | | 50.00 | 1.42 | - | 45.08 | -4.46 | 40.62 | |
| Minervalaan 83 III | 1077NT | 1 | 44.91 | 46.99 | | 50.00 | 2.08 | - | 46.99 | -4.30 | 42.69 | |
| Minervalaan 84 HS | 1077PK | 1 | 40.26 | 43.67 | | 50.00 | 3.41 | - | 43.67 | -4.36 | 39.31 | |
| Minervalaan 84 I | 1077PK | 1 | 41.25 | 44.82 | | 50.00 | 3.57 | - | 44.82 | -4.31 | 40.51 | |
| Minervalaan 84 II | 1077PK | 1 | 43.00 | 46.16 | | 50.00 | 3.16 | - | 46.16 | -3.95 | 42.21 | |
| Minervalaan 84 III | 1077PK | 1 | 47.12 | 50.98 | | 50.00 | 3.86 | 0.48 | 50.98 | -3.90 | 47.08 | |
| Minervalaan 85 | 1077NT | 1 | 42.36 | 41.44 | | 50.00 | -0.92 | - | 41.44 | -3.67 | 37.77 | |
| Minervalaan 87 HS | 1077NT | 1 | 42.55 | 41.43 | | 50.00 | -1.12 | - | 41.43 | -3.21 | 38.22 | |
| Minervalaan 87 I | 1077NT | 1 | 43.83 | 44.25 | | 50.00 | 0.42 | - | 44.25 | -4.53 | 39.72 | |
| Minervalaan 87 II | 1077NT | 1 | 44.47 | 44.65 | | 50.00 | 0.18 | - | 44.65 | -4.86 | 39.79 | |
| Minervalaan 87 III | 1077NT | 1 | 45.42 | 45.69 | | 50.00 | 0.27 | - | 45.69 | -4.55 | 41.14 | |
| Minervalaan 88 HS | 1077PL | 1 | 43.66 | 41.86 | | 50.00 | -1.80 | - | 41.86 | -2.58 | 39.28 | |
| Minervalaan 88 I | 1077PL | 1 | 44.22 | 43.05 | | 50.00 | -1.17 | - | 43.05 | -2.61 | 40.44 | |
| Minervalaan 88 II | 1077PL | 1 | 45.33 | 44.90 | | 50.00 | -0.43 | - | 44.90 | -2.79 | 42.11 | |
| Minervalaan 88 III | 1077PL | 1 | 48.46 | 50.97 | | 50.00 | 2.51 | 0.47 | 50.97 | -3.66 | 47.31 | |
| Minervalaan 89 HS | 1077NT | 1 | 44.15 | 44.14 | | 50.00 | -0.01 | - | 44.14 | -3.47 | 40.67 | |
| Minervalaan 89 I | 1077NT | 1 | 44.90 | 46.40 | | 50.00 | 1.50 | - | 46.40 | -4.61 | 41.79 | |
| Minervalaan 89 II | 1077NT | 1 | 45.99 | 47.32 | | 50.00 | 1.33 | - | 47.32 | -4.84 | 42.48 | |
| Minervalaan 89 III | 1077NT | 1 | 46.98 | 48.06 | | 50.00 | 1.08 | - | 48.06 | -4.56 | 43.50 | |
| Minervalaan 90 HS | 1077PL | 1 | 43.60 | 41.70 | | 50.00 | -1.90 | - | 41.70 | -2.27 | 39.43 | |
| Minervalaan 90 I | 1077PL | 1 | 44.27 | 43.08 | | 50.00 | -1.19 | - | 43.08 | -2.36 | 40.72 | |
| Minervalaan 90 II | 1077PL | 1 | 45.24 | 44.63 | | 50.00 | -0.61 | - | 44.63 | -2.59 | 42.04 | |
| Minervalaan 90 III | 1077PL | 1 | 48.09 | 50.76 | | 50.00 | 2.67 | 0.26 | 50.76 | -3.66 | 47.10 | |
| Minervalaan 95 | 1077NV | 1 | 47.10 | 49.50 | | 50.00 | 2.40 | - | 49.50 | -3.65 | 45.85 | |
| Minervalaan 96 | 1077PM | 1 | 47.71 | 50.04 | | 50.00 | 2.33 | - | 50.04 | -3.75 | 46.29 | |
| Minervalaan 97 | 1077NV | 1 | 47.58 | 49.36 | | 50.00 | 1.78 | - | 49.36 | -3.45 | 45.91 | |
| Minervalaan 98 | 1077PM | 1 | 47.47 | 49.54 | | 50.00 | 2.07 | - | 49.54 | -3.53 | 46.01 | |
| Minervalaan 99 | 1077NV | 1 | 46.79 | 49.06 | | 50.00 | 2.27 | - | 49.06 | -3.27 | 45.79 | |
| Minervalaan 100 | 1077PM | 1 | 48.01 | 49.65 | | 50.00 | 1.64 | - | 49.65 | -3.31 | 46.34 | |
| Minervalaan 101 | 1077NV | 1 | 46.31 | 47.80 | | 50.00 | 1.49 | - | 47.80 | -3.09 | 44.71 | |
| Minervalaan 102 | 1077PM | 1 | 48.32 | 50.34 | | 50.00 | 2.02 | - | 50.34 | -3.41 | 46.93 | |
| Minervalaan 103 | 1077NV | 1 | 47.15 | 48.60 | | 50.00 | 1.45 | - | 48.60 | -2.98 | 45.62 | |
| Minervalaan 104 | 1077PM | 1 | 48.04 | 50.10 | | 50.00 | 2.06 | - | 50.10 | -3.35 | 46.75 | |
| Minervalaan 105 | 1077NV | 1 | 47.54 | 48.95 | | 50.00 | 1.41 | - | 48.95 | -2.82 | 46.13 | |
| Minervalaan 106 | 1077PM | 1 | 48.21 | 49.81 | | 50.00 | 1.60 | - | 49.81 | -3.10 | 46.71 | |
| Minervalaan 107 | 1077NV | 1 | 44.42 | 43.76 | | 50.00 | -0.66 | - | 43.76 | -2.48 | 41.28 | |
| Minervalaan 108 | 1077PM | 1 | 47.70 | 49.17 | | 50.00 | 1.47 | - | 49.17 | -2.91 | 46.26 | |
| Minervalaan 109 | 1077NV | 1 | 45.71 | 46.50 | | 50.00 | 0.79 | - | 46.50 | -2.67 | 43.83 | |
| Minervalaan 110 | 1077PM | 1 | 47.32 | 48.82 | | 50.00 | 1.50 | - | 48.82 | -3.10 | 45.72 | |

## Gemeente AMSTERDAM

| Adres en postcode | | Bestemming | Geluidbelasting bij huidig GPP [dB] | Toekomst zonder nieuwe maatregelen [dB] | Sanering | Grenswaarde [dB] | Effect van het project | Benodigde reductie [dB] | Geluidbelasting standaard akoestische situatie [dB] | Geluidreductie door de doelmatige maatregelen [dB] | Toekomst met geadviseerde maatregel(en) [dB] | Overschrijding grenswaarde/ (X= ja, leeg vak=nee) |
|---|---|---|---|---|---|---|---|---|---|---|---|---|
| Minervalaan 111 | 1077NV | 1 | 45.92 | 46.64 | | 50.00 | 0.72 | - | 46.64 | -2.62 | 44.02 | |
| Minervalaan 112 | 1077PM | 1 | 47.17 | 48.42 | | 50.00 | 1.25 | - | 48.42 | -2.98 | 45.44 | |
| Minervalaan 113 | 1077NV | 1 | 51.40 | 45.16 | | 51.40 | -6.24 | - | 45.16 | -2.44 | 42.72 | |
| Minervalaan 114 | 1077PM | 1 | 47.16 | 47.84 | | 50.00 | 0.68 | - | 47.84 | -2.82 | 45.02 | |
| Minervalaan 116 | 1077PM | 1 | 51.11 | 45.23 | | 51.11 | -5.88 | - | 45.23 | -2.86 | 42.37 | |
| Minervaplein 1 HS | 1077TG | 1 | 37.93 | 38.45 | | 50.00 | 0.52 | - | 38.45 | -2.12 | 36.33 | |
| Minervaplein 1 I | 1077TG | 1 | 38.97 | 39.54 | | 50.00 | 0.57 | - | 39.54 | -2.19 | 37.35 | |
| Minervaplein 1 II | 1077TG | 1 | 40.43 | 41.12 | | 50.00 | 0.69 | - | 41.12 | -2.33 | 38.79 | |
| Minervaplein 1 III | 1077TG | 1 | 42.46 | 43.56 | | 50.00 | 1.10 | - | 43.56 | -2.60 | 40.96 | |
| Minervaplein 1 IV | 1077TG | 1 | 44.31 | 45.90 | | 50.00 | 1.59 | - | 45.90 | -2.94 | 42.96 | |
| Minervaplein 1 V | 1077TG | 1 | 48.08 | 50.53 | | 50.00 | 2.45 | 0.03 | 50.53 | -3.56 | 46.97 | |
| Minervaplein 2 HS | 1077TN | 1 | 38.59 | 39.10 | | 50.00 | 0.51 | - | 39.10 | -2.11 | 36.99 | |
| Minervaplein 2 I | 1077TN | 1 | 40.10 | 40.78 | | 50.00 | 0.68 | - | 40.78 | -2.15 | 38.63 | |
| Minervaplein 2 II | 1077TN | 1 | 41.92 | 42.69 | | 50.00 | 0.77 | - | 42.69 | -2.25 | 40.44 | |
| Minervaplein 2 III | 1077TN | 1 | 44.22 | 44.88 | | 50.00 | 0.66 | - | 44.88 | -2.62 | 42.26 | |
| Minervaplein 2 IV | 1077TN | 1 | 46.58 | 48.75 | | 50.00 | 2.17 | - | 48.75 | -3.67 | 45.08 | |
| Minervaplein 3 HS | 1077TG | 1 | 37.68 | 38.23 | | 50.00 | 0.55 | - | 38.23 | -2.08 | 36.15 | |
| Minervaplein 3 I | 1077TG | 1 | 38.74 | 39.39 | | 50.00 | 0.65 | - | 39.39 | -2.17 | 37.22 | |
| Minervaplein 3 II | 1077TG | 1 | 40.25 | 41.05 | | 50.00 | 0.80 | - | 41.05 | -2.27 | 38.78 | |
| Minervaplein 3 III | 1077TG | 1 | 42.15 | 43.18 | | 50.00 | 1.03 | - | 43.18 | -2.48 | 40.70 | |
| Minervaplein 3 IV | 1077TG | 1 | 44.37 | 45.63 | | 50.00 | 1.26 | - | 45.63 | -2.81 | 42.82 | |
| Minervaplein 3 V | 1077TG | 1 | 47.78 | 50.04 | | 50.00 | 2.26 | - | 50.04 | -3.44 | 46.60 | |
| Minervaplein 4 HS | 1077TN | 1 | 38.11 | 38.59 | | 50.00 | 0.48 | - | 38.59 | -2.10 | 36.49 | |
| Minervaplein 4 I | 1077TN | 1 | 39.47 | 40.18 | | 50.00 | 0.71 | - | 40.18 | -2.18 | 38.00 | |
| Minervaplein 4 II | 1077TN | 1 | 41.19 | 42.05 | | 50.00 | 0.86 | - | 42.05 | -2.26 | 39.79 | |
| Minervaplein 4 III | 1077TN | 1 | 43.48 | 44.40 | | 50.00 | 0.92 | - | 44.40 | -2.71 | 41.69 | |
| Minervaplein 4 IV | 1077TN | 1 | 46.26 | 48.43 | | 50.00 | 2.17 | - | 48.43 | -3.80 | 44.63 | |
| Minervaplein 5 HS | 1077TG | 1 | 37.73 | 38.39 | | 50.00 | 0.66 | - | 38.39 | -2.04 | 36.35 | |
| Minervaplein 5 I | 1077TG | 1 | 38.77 | 39.48 | | 50.00 | 0.71 | - | 39.48 | -2.12 | 37.36 | |
| Minervaplein 5 II | 1077TG | 1 | 40.47 | 41.36 | | 50.00 | 0.89 | - | 41.36 | -2.22 | 39.14 | |
| Minervaplein 5 III | 1077TG | 1 | 42.27 | 43.35 | | 50.00 | 1.08 | - | 43.35 | -2.42 | 40.93 | |
| Minervaplein 5 IV | 1077TG | 1 | 44.41 | 45.71 | | 50.00 | 1.30 | - | 45.71 | -2.61 | 43.10 | |
| Minervaplein 5 V | 1077TG | 1 | 47.66 | 49.91 | | 50.00 | 2.25 | - | 49.91 | -3.31 | 46.60 | |
| Minervaplein 6 HS | 1077TN | 1 | 38.00 | 38.49 | | 50.00 | 0.49 | - | 38.49 | -2.13 | 36.36 | |
| Minervaplein 6 I | 1077TN | 1 | 39.43 | 40.04 | | 50.00 | 0.61 | - | 40.04 | -2.17 | 37.87 | |
| Minervaplein 6 II | 1077TN | 1 | 41.18 | 41.86 | | 50.00 | 0.68 | - | 41.86 | -2.34 | 39.52 | |
| Minervaplein 6 III | 1077TN | 1 | 43.41 | 44.07 | | 50.00 | 0.66 | - | 44.07 | -2.69 | 41.38 | |
| Minervaplein 6 IV | 1077TN | 1 | 46.51 | 48.24 | | 50.00 | 1.73 | - | 48.24 | -3.71 | 44.53 | |
| Minervaplein 7 HS | 1077TG | 1 | 37.85 | 38.54 | | 50.00 | 0.69 | - | 38.54 | -2.06 | 36.48 | |
| Minervaplein 7 I | 1077TG | 1 | 38.88 | 39.67 | | 50.00 | 0.79 | - | 39.67 | -2.12 | 37.55 | |
| Minervaplein 7 II | 1077TG | 1 | 40.73 | 41.68 | | 50.00 | 0.95 | - | 41.68 | -2.14 | 39.54 | |
| Minervaplein 7 III | 1077TG | 1 | 42.33 | 43.46 | | 50.00 | 1.13 | - | 43.46 | -2.31 | 41.15 | |
| Minervaplein 7 IV | 1077TG | 1 | 44.48 | 45.81 | | 50.00 | 1.33 | - | 45.81 | -2.52 | 43.29 | |
| Minervaplein 7 V | 1077TG | 1 | 47.26 | 49.21 | | 50.00 | 1.95 | - | 49.21 | -3.30 | 45.91 | |
| Minervaplein 8 HS | 1077TN | 1 | 37.89 | 38.58 | | 50.00 | 0.69 | - | 38.58 | -2.14 | 36.44 | |
| Minervaplein 8 I | 1077TN | 1 | 39.15 | 39.96 | | 50.00 | 0.81 | - | 39.96 | -2.20 | 37.76 | |
| Minervaplein 8 II | 1077TN | 1 | 40.90 | 41.82 | | 50.00 | 0.92 | - | 41.82 | -2.37 | 39.45 | |
| Minervaplein 8 III | 1077TN | 1 | 43.20 | 44.20 | | 50.00 | 1.00 | - | 44.20 | -2.62 | 41.58 | |
| Minervaplein 8 IV | 1077TN | 1 | 45.75 | 47.85 | | 50.00 | 2.10 | - | 47.85 | -3.51 | 44.34 | |
| Minervaplein 10 1 | 1077TP | 1 | 35.21 | 35.41 | | 50.00 | 0.20 | - | 35.41 | -1.86 | 33.55 | |
| Minervaplein 10 2 | 1077TP | 1 | 37.52 | 38.12 | | 50.00 | 0.60 | - | 38.12 | -2.03 | 36.09 | |
| Minervaplein 10 3 | 1077TP | 1 | 41.12 | 42.15 | | 50.00 | 1.03 | - | 42.15 | -2.30 | 39.85 | |
| Minervaplein 10 4 | 1077TP | 1 | 44.69 | 47.83 | | 50.00 | 3.14 | - | 47.83 | -4.05 | 43.78 | |

## Gemeente AMSTERDAM

| Adres en postcode | | Bestemming | Geluidbelasting bij huidig GPP [dB] | Toekomst zonder nieuwe maatregelen [dB] | Sanering | Grenswaarde [dB] | Effect van het project | Benodigde reductie [dB] | Geluidbelasting standaard akoestische situatie [dB] | Geluidreductie door de doelmatige maatregelen [dB] | Toekomst met geadviseerde maatregel(en) [dB] | Overschrijding grenswaarde/ (X= ja, leeg vak=nee) |
|---|---|---|---|---|---|---|---|---|---|---|---|---|
| Minervaplein 10 5 | 1077TP | 1 | 46.00 | 49.27 | | 50.00 | 3.27 | - | 49.27 | -4.78 | 44.49 | |
| Minervaplein 10 6 | 1077TP | 1 | 46.75 | 49.59 | | 50.00 | 2.84 | - | 49.59 | -4.89 | 44.70 | |
| Minervaplein 11 HS | 1077TH | 1 | 35.81 | 36.93 | | 50.00 | 1.12 | - | 36.93 | -2.18 | 34.75 | |
| Minervaplein 11 I | 1077TH | 1 | 36.82 | 38.07 | | 50.00 | 1.25 | - | 38.07 | -2.28 | 35.79 | |
| Minervaplein 11 II | 1077TH | 1 | 38.13 | 39.56 | | 50.00 | 1.43 | - | 39.56 | -2.38 | 37.18 | |
| Minervaplein 11 III | 1077TH | 1 | 39.85 | 41.63 | | 50.00 | 1.78 | - | 41.63 | -2.56 | 39.07 | |
| Minervaplein 11 IV | 1077TH | 1 | 43.74 | 46.45 | | 50.00 | 2.71 | - | 46.45 | -3.04 | 43.41 | |
| Minervaplein 11 V | 1077TH | 1 | 45.80 | 48.79 | | 50.00 | 2.99 | - | 48.79 | -3.63 | 45.16 | |
| Minervaplein 12 HS | 1077TP | 1 | 35.63 | 36.42 | | 50.00 | 0.79 | - | 36.42 | -1.91 | 34.51 | |
| Minervaplein 12 I | 1077TP | 1 | 36.63 | 37.51 | | 50.00 | 0.88 | - | 37.51 | -1.91 | 35.60 | |
| Minervaplein 12 II | 1077TP | 1 | 38.95 | 40.00 | | 50.00 | 1.05 | - | 40.00 | -2.02 | 37.98 | |
| Minervaplein 12 III | 1077TP | 1 | 42.43 | 43.66 | | 50.00 | 1.23 | - | 43.66 | -2.46 | 41.20 | |
| Minervaplein 12 IV | 1077TP | 1 | 46.00 | 49.37 | | 50.00 | 3.37 | - | 49.37 | -4.83 | 44.54 | |
| Minervaplein 13 I | 1077TH | 1 | 36.61 | 37.77 | | 50.00 | 1.16 | - | 37.77 | -2.14 | 35.63 | |
| Minervaplein 13 II | 1077TH | 1 | 37.73 | 38.97 | | 50.00 | 1.24 | - | 38.97 | -2.22 | 36.75 | |
| Minervaplein 13 III | 1077TH | 1 | 39.63 | 40.94 | | 50.00 | 1.31 | - | 40.94 | -2.30 | 38.64 | |
| Minervaplein 13 IV | 1077TH | 1 | 41.16 | 42.75 | | 50.00 | 1.59 | - | 42.75 | -2.50 | 40.25 | |
| Minervaplein 13 V | 1077TH | 1 | 44.39 | 46.85 | | 50.00 | 2.46 | - | 46.85 | -2.93 | 43.92 | |
| Minervaplein 13 VI | 1077TH | 1 | 46.37 | 49.07 | | 50.00 | 2.70 | - | 49.07 | -3.55 | 45.52 | |
| Minervaplein 13 VII | 1077TH | 1 | 46.37 | 49.07 | | 50.00 | 2.70 | - | 49.07 | -3.55 | 45.52 | |
| Minervaplein 14 I | 1077TP | 1 | 36.66 | 37.59 | | 50.00 | 0.93 | - | 37.59 | -1.88 | 35.71 | |
| Minervaplein 14 II | 1077TP | 1 | 39.11 | 40.34 | | 50.00 | 1.23 | - | 40.34 | -2.16 | 38.18 | |
| Minervaplein 14 III | 1077TP | 1 | 42.02 | 43.43 | | 50.00 | 1.41 | - | 43.43 | -2.73 | 40.70 | |
| Minervaplein 14 IV | 1077TP | 1 | 45.89 | 49.62 | | 50.00 | 3.73 | - | 49.62 | -4.91 | 44.71 | |
| Minervaplein 15 I | 1077TH | 1 | 36.55 | 37.49 | | 50.00 | 0.94 | - | 37.49 | -2.11 | 35.38 | |
| Minervaplein 15 II | 1077TH | 1 | 37.70 | 38.77 | | 50.00 | 1.07 | - | 38.77 | -2.19 | 36.58 | |
| Minervaplein 15 III | 1077TH | 1 | 39.61 | 40.79 | | 50.00 | 1.18 | - | 40.79 | -2.21 | 38.58 | |
| Minervaplein 15 IV | 1077TH | 1 | 41.21 | 42.64 | | 50.00 | 1.43 | - | 42.64 | -2.47 | 40.17 | |
| Minervaplein 15 V | 1077TH | 1 | 46.16 | 48.77 | | 50.00 | 2.61 | - | 48.77 | -3.57 | 45.20 | |
| Minervaplein 19 I | 1077TJ | 1 | 37.36 | 37.50 | | 50.00 | 0.14 | - | 37.50 | -1.93 | 35.57 | |
| Minervaplein 19 II | 1077TJ | 1 | 38.95 | 39.31 | | 50.00 | 0.36 | - | 39.31 | -2.16 | 37.15 | |
| Minervaplein 19 III | 1077TJ | 1 | 39.91 | 40.84 | | 50.00 | 0.93 | - | 40.84 | -2.46 | 38.38 | |
| Minervaplein 19 IV | 1077TJ | 1 | 41.27 | 42.30 | | 50.00 | 1.03 | - | 42.30 | -2.64 | 39.66 | |
| Minervaplein 20 I | 1077TR | 1 | 36.53 | 37.62 | | 50.00 | 1.09 | - | 37.62 | -2.01 | 35.61 | |
| Minervaplein 20 II | 1077TR | 1 | 38.81 | 40.22 | | 50.00 | 1.41 | - | 40.22 | -2.29 | 37.93 | |
| Minervaplein 20 III | 1077TR | 1 | 41.07 | 42.81 | | 50.00 | 1.74 | - | 42.81 | -2.83 | 39.98 | |
| Minervaplein 20 IV | 1077TR | 1 | 42.53 | 45.86 | | 50.00 | 3.33 | - | 45.86 | -4.09 | 41.77 | |
| Minervaplein 20 V | 1077TR | 1 | 46.49 | 50.30 | | 50.00 | 3.81 | - | 50.30 | -5.13 | 45.17 | |
| Minervaplein 21 I | 1077TJ | 1 | 37.80 | 38.12 | | 50.00 | 0.32 | - | 38.12 | -2.06 | 36.06 | |
| Minervaplein 21 II | 1077TJ | 1 | 39.15 | 39.49 | | 50.00 | 0.34 | - | 39.49 | -2.34 | 37.15 | |
| Minervaplein 21 III | 1077TJ | 1 | 40.41 | 41.14 | | 50.00 | 0.73 | - | 41.14 | -2.58 | 38.56 | |
| Minervaplein 21 IV | 1077TJ | 1 | 42.84 | 44.91 | | 50.00 | 2.07 | - | 44.91 | -3.16 | 41.75 | |
| Minervaplein 21 V | 1077TJ | 1 | 44.64 | 46.63 | | 50.00 | 1.99 | - | 46.63 | -3.37 | 43.26 | |
| Minervaplein 22 I | 1077TR | 1 | 37.70 | 38.18 | | 50.00 | 0.48 | - | 38.18 | -1.97 | 36.21 | |
| Minervaplein 22 II | 1077TR | 1 | 38.76 | 39.39 | | 50.00 | 0.63 | - | 39.39 | -2.01 | 37.38 | |
| Minervaplein 22 III | 1077TR | 1 | 41.46 | 43.70 | | 50.00 | 2.24 | - | 43.70 | -2.64 | 41.06 | |
| Minervaplein 23 I | 1077TJ | 1 | 39.05 | 40.55 | | 50.00 | 1.50 | - | 40.55 | -2.29 | 38.26 | |
| Minervaplein 23 II | 1077TJ | 1 | 41.26 | 43.11 | | 50.00 | 1.85 | - | 43.11 | -2.49 | 40.62 | |
| Minervaplein 23 III | 1077TJ | 1 | 45.41 | 47.91 | | 50.00 | 2.50 | - | 47.91 | -3.02 | 44.89 | |
| Minervaplein 23 IV | 1077TJ | 1 | 49.25 | 52.88 | | 50.00 | 3.63 | 2.38 | 52.88 | -3.95 | 48.93 | |
| Minervaplein 23 V | 1077TJ | 1 | 49.35 | 53.17 | | 50.00 | 3.82 | 2.67 | 53.17 | -4.19 | 48.98 | |
| Minervaplein 24 I | 1077TR | 1 | 37.66 | 38.24 | | 50.00 | 0.58 | - | 38.24 | -2.01 | 36.23 | |
| Minervaplein 24 II | 1077TR | 1 | 38.94 | 39.59 | | 50.00 | 0.65 | - | 39.59 | -2.09 | 37.50 | |

## Gemeente AMSTERDAM

| Adres en postcode | | Bestemming | Geluidbelasting bij huidig GPP [dB] | Toekomst zonder nieuwe maatregelen [dB] | Sanering | Grenswaarde [dB] | Effect van het project | Benodigde reductie [dB] | Geluidbelasting standaard akoestische situatie [dB] | Geluidreductie door de doelmatige maatregelen [dB] | Toekomst met geadviseerde maatregel(en) [dB] | Overschrijding grenswaarde/ (X= ja, leeg vak=nee) |
|---|---|---|---|---|---|---|---|---|---|---|---|---|
| Minervaplein 24 III | 1077TR | 1 | 43.56 | 44.64 | | 50.00 | 1.08 | - | 44.64 | -2.59 | 42.05 | |
| Minervaplein 25 | 1077TJ | 1 | 36.92 | 38.11 | | 50.00 | 1.19 | - | 38.11 | -2.19 | 35.92 | |
| Minervaplein 26 I | 1077TS | 1 | 37.42 | 37.91 | | 50.00 | 0.49 | - | 37.91 | -2.12 | 35.79 | |
| Minervaplein 26 II | 1077TS | 1 | 38.85 | 39.48 | | 50.00 | 0.63 | - | 39.48 | -2.21 | 37.27 | |
| Minervaplein 26 III | 1077TS | 1 | 41.01 | 41.83 | | 50.00 | 0.82 | - | 41.83 | -2.44 | 39.39 | |
| Minervaplein 26 IV | 1077TS | 1 | 44.56 | 45.70 | | 50.00 | 1.14 | - | 45.70 | -2.90 | 42.80 | |
| Minervaplein 26 V | 1077TS | 1 | 48.12 | 50.87 | | 50.00 | 2.75 | 0.37 | 50.87 | -4.38 | 46.49 | |
| Minervaplein 27 I | 1077TK | 1 | 38.19 | 39.56 | | 50.00 | 1.37 | - | 39.56 | -2.28 | 37.28 | |
| Minervaplein 27 II | 1077TK | 1 | 39.27 | 41.43 | | 50.00 | 2.16 | - | 41.43 | -2.77 | 38.66 | |
| Minervaplein 27 III | 1077TK | 1 | 44.13 | 46.82 | | 50.00 | 2.69 | - | 46.82 | -2.97 | 43.85 | |
| Minervaplein 27 IV | 1077TK | 1 | 49.15 | 52.85 | | 50.00 | 3.70 | 2.35 | 52.85 | -4.00 | 48.85 | |
| Minervaplein 27 V | 1077TK | 1 | 47.77 | 51.39 | | 50.00 | 3.62 | 0.89 | 51.39 | -4.21 | 47.18 | |
| Minervaplein 28 I | 1077TS | 1 | 37.63 | 38.44 | | 50.00 | 0.81 | - | 38.44 | -2.56 | 35.88 | |
| Minervaplein 28 II | 1077TS | 1 | 38.99 | 39.95 | | 50.00 | 0.96 | - | 39.95 | -2.72 | 37.23 | |
| Minervaplein 28 III | 1077TS | 1 | 40.59 | 41.63 | | 50.00 | 1.04 | - | 41.63 | -2.47 | 39.16 | |
| Minervaplein 28 IV | 1077TS | 1 | 47.53 | 50.64 | | 50.00 | 3.11 | 0.14 | 50.64 | -4.53 | 46.11 | |
| Minervaplein 29 HS | 1077TK | 1 | 37.47 | 37.79 | | 50.00 | 0.32 | - | 37.79 | -2.26 | 35.53 | |
| Minervaplein 29 I | 1077TK | 1 | 38.84 | 39.03 | | 50.00 | 0.19 | - | 39.03 | -2.38 | 36.65 | |
| Minervaplein 29 II | 1077TK | 1 | 40.63 | 40.88 | | 50.00 | 0.25 | - | 40.88 | -2.64 | 38.24 | |
| Minervaplein 29 III | 1077TK | 1 | 43.31 | 45.27 | | 50.00 | 1.96 | - | 45.27 | -2.97 | 42.30 | |
| Minervaplein 29 IV | 1077TK | 1 | 45.28 | 48.03 | | 50.00 | 2.75 | - | 48.03 | -3.42 | 44.61 | |
| Minervaplein 29 V | 1077TK | 1 | 46.32 | 49.35 | | 50.00 | 3.03 | - | 49.35 | -3.56 | 45.79 | |
| Minervaplein 30 HS | 1077TS | 1 | 36.13 | 36.58 | | 50.00 | 0.45 | - | 36.58 | -2.09 | 34.49 | |
| Minervaplein 30 I | 1077TS | 1 | 36.80 | 37.53 | | 50.00 | 0.73 | - | 37.53 | -2.16 | 35.37 | |
| Minervaplein 30 II | 1077TS | 1 | 37.97 | 38.89 | | 50.00 | 0.92 | - | 38.89 | -2.26 | 36.63 | |
| Minervaplein 30 III | 1077TS | 1 | 40.07 | 41.11 | | 50.00 | 1.04 | - | 41.11 | -2.38 | 38.73 | |
| Minervaplein 30 IV | 1077TS | 1 | 43.39 | 44.84 | | 50.00 | 1.45 | - | 44.84 | -2.95 | 41.89 | |
| Minervaplein 30 V | 1077TS | 1 | 46.99 | 50.35 | | 50.00 | 3.36 | - | 50.35 | -4.57 | 45.78 | |
| Minervaplein 31 I | 1077TK | 1 | 41.05 | 42.48 | | 50.00 | 1.43 | - | 42.48 | -2.27 | 40.21 | |
| Minervaplein 31 II | 1077TK | 1 | 42.90 | 44.73 | | 50.00 | 1.83 | - | 44.73 | -2.60 | 42.13 | |
| Minervaplein 31 III | 1077TK | 1 | 47.14 | 49.35 | | 50.00 | 2.21 | - | 49.35 | -2.76 | 46.59 | |
| Minervaplein 31 IV | 1077TK | 1 | 49.65 | 52.31 | | 50.00 | 2.66 | 1.81 | 52.31 | -3.55 | 48.76 | |
| Minervaplein 31 V | 1077TK | 1 | 49.41 | 52.32 | | 50.00 | 2.91 | 1.82 | 52.32 | -3.78 | 48.54 | |
| Minervaplein 31 VI | 1077TK | 1 | 39.20 | 40.45 | | 50.00 | 1.25 | - | 40.45 | -2.22 | 38.23 | |
| Minervaplein 32 HS | 1077TT | 1 | 35.82 | 36.44 | | 50.00 | 0.62 | - | 36.44 | -2.06 | 34.38 | |
| Minervaplein 32 I | 1077TT | 1 | 36.63 | 37.71 | | 50.00 | 1.08 | - | 37.71 | -2.27 | 35.44 | |
| Minervaplein 32 II | 1077TT | 1 | 37.85 | 38.85 | | 50.00 | 1.00 | - | 38.85 | -2.19 | 36.66 | |
| Minervaplein 32 III | 1077TT | 1 | 40.57 | 42.68 | | 50.00 | 2.11 | - | 42.68 | -3.02 | 39.66 | |
| Minervaplein 32 IV | 1077TT | 1 | 42.89 | 44.25 | | 50.00 | 1.36 | - | 44.25 | -2.78 | 41.47 | |
| Minervaplein 32 V | 1077TT | 1 | 46.38 | 49.63 | | 50.00 | 3.25 | - | 49.63 | -4.35 | 45.28 | |
| Minervaplein 33 I | 1077TL | 1 | 39.48 | 40.71 | | 50.00 | 1.23 | - | 40.71 | -2.38 | 38.33 | |
| Minervaplein 33 II | 1077TL | 1 | 41.67 | 43.14 | | 50.00 | 1.47 | - | 43.14 | -2.62 | 40.52 | |
| Minervaplein 33 III | 1077TL | 1 | 45.29 | 47.42 | | 50.00 | 2.13 | - | 47.42 | -3.05 | 44.37 | |
| Minervaplein 33 IV | 1077TL | 1 | 47.68 | 50.60 | | 50.00 | 2.92 | 0.10 | 50.60 | -3.82 | 46.78 | |
| Minervaplein 33 V | 1077TL | 1 | 47.68 | 50.60 | | 50.00 | 2.92 | 0.10 | 50.60 | -3.82 | 46.78 | |
| Minervaplein 34 HS | 1077TT | 1 | 38.41 | 37.11 | | 50.00 | -1.30 | - | 37.11 | -2.43 | 34.68 | |
| Minervaplein 34 I | 1077TT | 1 | 39.13 | 38.36 | | 50.00 | -0.77 | - | 38.36 | -2.54 | 35.82 | |
| Minervaplein 34 II | 1077TT | 1 | 40.55 | 40.38 | | 50.00 | -0.17 | - | 40.38 | -2.86 | 37.52 | |
| Minervaplein 34 III | 1077TT | 1 | 42.89 | 44.30 | | 50.00 | 1.41 | - | 44.30 | -3.57 | 40.73 | |
| Minervaplein 34 IV | 1077TT | 1 | 44.10 | 45.62 | | 50.00 | 1.52 | - | 45.62 | -3.52 | 42.10 | |
| Minervaplein 34 V | 1077TT | 1 | 45.27 | 46.25 | | 50.00 | 0.98 | - | 46.25 | -3.65 | 42.60 | |
| Minervaplein 35 I | 1077TL | 1 | 37.13 | 37.57 | | 50.00 | 0.44 | - | 37.57 | -2.38 | 35.19 | |
| Minervaplein 35 II | 1077TL | 1 | 38.19 | 39.01 | | 50.00 | 0.82 | - | 39.01 | -2.48 | 36.53 | |

## Gemeente AMSTERDAM

| Adres en postcode | | Bestemming | Geluidbelasting bij huidig GPP [dB] | Toekomst zonder nieuwe maatregelen [dB] | Sanering | Grenswaarde [dB] | Effect van het project | Benodigde reductie [dB] | Geluidbelasting standaard akoestische situatie [dB] | Geluidreductie door de doelmatige maatregelen [dB] | Toekomst met geadviseerde maatregel(en) [dB] | Overschrijding grenswaarde/ (X= ja, leeg vak=nee) |
|---|---|---|---|---|---|---|---|---|---|---|---|---|
| Minervaplein 35 III | 1077TL | 1 | 39.60 | 41.03 | | 50.00 | 1.43 | - | 41.03 | -2.61 | 38.42 | |
| Minervaplein 35 IV | 1077TL | 1 | 42.77 | 45.14 | | 50.00 | 2.37 | - | 45.14 | -2.90 | 42.24 | |
| Minervaplein 35 V | 1077TL | 1 | 45.42 | 48.50 | | 50.00 | 3.08 | - | 48.50 | -3.38 | 45.12 | |
| Minervaplein 36 I | 1077TT | 1 | 38.64 | 39.06 | | 50.00 | 0.42 | - | 39.06 | -2.13 | 36.93 | |
| Minervaplein 36 II | 1077TT | 1 | 40.62 | 40.47 | | 50.00 | -0.15 | - | 40.47 | -2.16 | 38.31 | |
| Minervaplein 36 III | 1077TT | 1 | 42.12 | 42.47 | | 50.00 | 0.35 | - | 42.47 | -2.41 | 40.06 | |
| Minervaplein 36 IV | 1077TT | 1 | 44.45 | 45.13 | | 50.00 | 0.68 | - | 45.13 | -2.54 | 42.59 | |
| Minervaplein 36 V | 1077TT | 1 | 47.98 | 49.54 | | 50.00 | 1.56 | - | 49.54 | -3.39 | 46.15 | |
| Minervaplein 36 VI | 1077TT | 1 | 49.56 | 51.85 | | 50.00 | 2.29 | 1.35 | 51.85 | -4.19 | 47.66 | |
| Minervaplein 37 I | 1077TL | 1 | 36.92 | 37.28 | | 50.00 | 0.36 | - | 37.28 | -2.38 | 34.90 | |
| Minervaplein 37 II | 1077TL | 1 | 37.60 | 37.80 | | 50.00 | 0.20 | - | 37.80 | -2.47 | 35.33 | |
| Minervaplein 37 III | 1077TL | 1 | 39.51 | 40.58 | | 50.00 | 1.07 | - | 40.58 | -2.58 | 38.00 | |
| Minervaplein 37 IV | 1077TL | 1 | 42.09 | 44.17 | | 50.00 | 2.08 | - | 44.17 | -2.93 | 41.24 | |
| Minervaplein 37 V | 1077TL | 1 | 45.36 | 48.26 | | 50.00 | 2.90 | - | 48.26 | -3.37 | 44.89 | |
| Minervaplein 38 I | 1077TV | 1 | 38.58 | 35.93 | | 50.00 | -2.65 | - | 35.93 | -1.94 | 33.99 | |
| Minervaplein 38 II | 1077TV | 1 | 39.92 | 37.95 | | 50.00 | -1.97 | - | 37.95 | -2.17 | 35.78 | |
| Minervaplein 38 III | 1077TV | 1 | 41.41 | 39.60 | | 50.00 | -1.81 | - | 39.60 | -2.35 | 37.25 | |
| Minervaplein 38 IV | 1077TV | 1 | 42.99 | 42.32 | | 50.00 | -0.67 | - | 42.32 | -2.55 | 39.77 | |
| Minervaplein 38 V | 1077TV | 1 | 46.46 | 47.17 | | 50.00 | 0.71 | - | 47.17 | -3.79 | 43.38 | |
| Minervaplein 39 I | 1077TM | 1 | 36.97 | 37.19 | | 50.00 | 0.22 | - | 37.19 | -2.39 | 34.80 | |
| Minervaplein 39 II | 1077TM | 1 | 38.15 | 38.41 | | 50.00 | 0.26 | - | 38.41 | -2.42 | 35.99 | |
| Minervaplein 39 III | 1077TM | 1 | 39.52 | 40.40 | | 50.00 | 0.88 | - | 40.40 | -2.56 | 37.84 | |
| Minervaplein 39 IV | 1077TM | 1 | 42.02 | 44.09 | | 50.00 | 2.07 | - | 44.09 | -2.86 | 41.23 | |
| Minervaplein 39 V | 1077TM | 1 | 45.24 | 48.19 | | 50.00 | 2.95 | - | 48.19 | -3.34 | 44.85 | |
| Minervaplein 40 I | 1077TV | 1 | 36.72 | 36.42 | | 50.00 | -0.30 | - | 36.42 | -2.34 | 34.08 | |
| Minervaplein 40 II | 1077TV | 1 | 37.55 | 37.34 | | 50.00 | -0.21 | - | 37.34 | -2.34 | 35.00 | |
| Minervaplein 40 III | 1077TV | 1 | 38.61 | 38.62 | | 50.00 | 0.01 | - | 38.62 | -2.39 | 36.23 | |
| Minervaplein 40 IV | 1077TV | 1 | 40.17 | 40.66 | | 50.00 | 0.49 | - | 40.66 | -2.68 | 37.98 | |
| Minervaplein 40 V | 1077TV | 1 | 42.54 | 44.90 | | 50.00 | 2.36 | - | 44.90 | -4.02 | 40.88 | |
| Minervaplein 41 I | 1077TM | 1 | 36.77 | 36.70 | | 50.00 | -0.07 | - | 36.70 | -2.35 | 34.35 | |
| Minervaplein 41 II | 1077TM | 1 | 37.82 | 37.79 | | 50.00 | -0.03 | - | 37.79 | -2.35 | 35.44 | |
| Minervaplein 41 III | 1077TM | 1 | 39.19 | 39.52 | | 50.00 | 0.33 | - | 39.52 | -2.46 | 37.06 | |
| Minervaplein 41 IV | 1077TM | 1 | 41.04 | 41.93 | | 50.00 | 0.89 | - | 41.93 | -2.66 | 39.27 | |
| Minervaplein 41 V | 1077TM | 1 | 43.78 | 46.05 | | 50.00 | 2.27 | - | 46.05 | -3.32 | 42.73 | |
| Minervaplein 42 I | 1077TV | 1 | 36.86 | 36.40 | | 50.00 | -0.46 | - | 36.40 | -2.44 | 33.96 | |
| Minervaplein 42 II | 1077TV | 1 | 37.73 | 37.25 | | 50.00 | -0.48 | - | 37.25 | -2.36 | 34.89 | |
| Minervaplein 42 III | 1077TV | 1 | 38.71 | 38.50 | | 50.00 | -0.21 | - | 38.50 | -2.38 | 36.12 | |
| Minervaplein 42 IV | 1077TV | 1 | 40.63 | 40.61 | | 50.00 | -0.02 | - | 40.61 | -2.57 | 38.04 | |
| Minervaplein 42 V | 1077TV | 1 | 42.71 | 42.55 | | 50.00 | -0.16 | - | 42.55 | -2.71 | 39.84 | |
| Minervaplein 43 I | 1077TM | 1 | 42.62 | 38.83 | | 50.00 | -3.79 | - | 38.83 | -2.27 | 36.56 | |
| Minervaplein 43 II | 1077TM | 1 | 43.54 | 41.07 | | 50.00 | -2.47 | - | 41.07 | -2.81 | 38.26 | |
| Minervaplein 43 III | 1077TM | 1 | 44.42 | 42.95 | | 50.00 | -1.47 | - | 42.95 | -3.18 | 39.77 | |
| Minervaplein 43 IV | 1077TM | 1 | 45.88 | 46.77 | | 50.00 | 0.89 | - | 46.77 | -3.62 | 43.15 | |
| Minervaplein 43 V | 1077TM | 1 | 45.88 | 46.76 | | 50.00 | 0.88 | - | 46.76 | -3.62 | 43.14 | |
| Minervaplein 44 I | 1077TW | 1 | 37.04 | 36.58 | | 50.00 | -0.46 | - | 36.58 | -2.36 | 34.22 | |
| Minervaplein 44 II | 1077TW | 1 | 37.88 | 37.47 | | 50.00 | -0.41 | - | 37.47 | -2.35 | 35.12 | |
| Minervaplein 44 III | 1077TW | 1 | 38.89 | 38.77 | | 50.00 | -0.12 | - | 38.77 | -2.38 | 36.39 | |
| Minervaplein 44 IV | 1077TW | 1 | 40.55 | 40.67 | | 50.00 | 0.12 | - | 40.67 | -2.56 | 38.11 | |
| Minervaplein 44 V | 1077TW | 1 | 43.33 | 44.52 | | 50.00 | 1.19 | - | 44.52 | -3.32 | 41.20 | |
| Minervaplein 46 I | 1077TW | 1 | 37.33 | 36.90 | | 50.00 | -0.43 | - | 36.90 | -2.28 | 34.62 | |
| Minervaplein 46 II | 1077TW | 1 | 38.30 | 37.90 | | 50.00 | -0.40 | - | 37.90 | -2.29 | 35.61 | |
| Minervaplein 46 III | 1077TW | 1 | 39.57 | 39.29 | | 50.00 | -0.28 | - | 39.29 | -2.35 | 36.94 | |
| Minervaplein 46 IV | 1077TW | 1 | 41.60 | 41.42 | | 50.00 | -0.18 | - | 41.42 | -2.49 | 38.93 | |

## Gemeente AMSTERDAM

| Adres en postcode | | Bestemming | Geluidbelasting bij huidig GPP [dB] | Toekomst zonder nieuwe maatregelen [dB] | Sanering | Grenswaarde [dB] | Effect van het project | Benodigde reductie [dB] | Geluidbelasting standaard akoestische situatie [dB] | Geluidreductie door de doelmatige maatregelen [dB] | Toekomst met geadviseerde maatregel(en) [dB] | Overschrijding grenswaarde/ (X= ja, leeg vak=nee) |
|---|---|---|---|---|---|---|---|---|---|---|---|---|
| Minervaplein 46 V | 1077TW | 1 | 44.92 | 44.54 | | 50.00 | -0.38 | - | 44.54 | -2.98 | 41.56 | |
| Minervaplein 48 I | 1077TW | 1 | 41.42 | 40.16 | | 50.00 | -1.26 | - | 40.16 | -2.32 | 37.84 | |
| Minervaplein 48 II | 1077TW | 1 | 42.82 | 43.02 | | 50.00 | 0.20 | - | 43.02 | -2.63 | 40.39 | |
| Minervaplein 48 III | 1077TW | 1 | 44.41 | 45.93 | | 50.00 | 1.52 | - | 45.93 | -3.00 | 42.93 | |
| Minervaplein 48 IV | 1077TW | 1 | 46.16 | 48.50 | | 50.00 | 2.34 | - | 48.50 | -3.55 | 44.95 | |
| Minervaplein 48 V | 1077TW | 1 | 46.42 | 49.12 | | 50.00 | 2.70 | - | 49.12 | -3.96 | 45.16 | |
| Moerdijkstraat 1 HS | 1079XJ | 1 | 36.73 | 39.49 | | 50.00 | 2.76 | - | 39.49 | -2.19 | 37.30 | |
| Moerdijkstraat 1 I | 1079XJ | 1 | 38.22 | 40.79 | | 50.00 | 2.57 | - | 40.79 | -2.24 | 38.55 | |
| Moerdijkstraat 1 II | 1079XJ | 1 | 43.20 | 44.95 | | 50.00 | 1.75 | - | 44.95 | -2.61 | 42.34 | |
| Moerdijkstraat 2 I | 1079XN | 1 | 38.44 | 40.60 | | 50.00 | 2.16 | - | 40.60 | -2.49 | 38.11 | |
| Moerdijkstraat 2 II | 1079XN | 1 | 40.76 | 42.86 | | 50.00 | 2.10 | - | 42.86 | -2.84 | 40.02 | |
| Moerdijkstraat 2 III | 1079XN | 1 | 43.19 | 44.38 | | 50.00 | 1.19 | - | 44.38 | -2.52 | 41.86 | |
| Moerdijkstraat 3 HS | 1079XJ | 1 | 36.69 | 39.37 | | 50.00 | 2.68 | - | 39.37 | -2.18 | 37.19 | |
| Moerdijkstraat 3 I | 1079XJ | 1 | 37.78 | 40.52 | | 50.00 | 2.74 | - | 40.52 | -2.26 | 38.26 | |
| Moerdijkstraat 3 II | 1079XJ | 1 | 43.39 | 45.07 | | 50.00 | 1.68 | - | 45.07 | -2.58 | 42.49 | |
| Moerdijkstraat 4 I | 1079XN | 1 | 37.52 | 40.34 | | 50.00 | 2.82 | - | 40.34 | -2.21 | 38.13 | |
| Moerdijkstraat 4 II | 1079XN | 1 | 42.96 | 44.98 | | 50.00 | 2.02 | - | 44.98 | -2.76 | 42.22 | |
| Moerdijkstraat 5 HS | 1079XJ | 1 | 36.06 | 38.79 | | 50.00 | 2.73 | - | 38.79 | -2.15 | 36.64 | |
| Moerdijkstraat 5 I | 1079XJ | 1 | 37.68 | 40.30 | | 50.00 | 2.62 | - | 40.30 | -2.20 | 38.10 | |
| Moerdijkstraat 5 II | 1079XJ | 1 | 43.77 | 45.31 | | 50.00 | 1.54 | - | 45.31 | -2.62 | 42.69 | |
| Moerdijkstraat 6 | 1079XN | 1 | 36.05 | 38.95 | | 50.00 | 2.90 | - | 38.95 | -2.20 | 36.75 | |
| Moerdijkstraat 7 HS | 1079XJ | 1 | 36.03 | 38.72 | | 50.00 | 2.69 | - | 38.72 | -2.13 | 36.59 | |
| Moerdijkstraat 7 I | 1079XJ | 1 | 37.70 | 40.29 | | 50.00 | 2.59 | - | 40.29 | -2.18 | 38.11 | |
| Moerdijkstraat 7 II | 1079XJ | 1 | 43.73 | 45.36 | | 50.00 | 1.63 | - | 45.36 | -2.64 | 42.72 | |
| Moerdijkstraat 8 HS | 1079XN | 1 | 35.83 | 38.73 | | 50.00 | 2.90 | - | 38.73 | -2.14 | 36.59 | |
| Moerdijkstraat 8 I | 1079XN | 1 | 37.40 | 40.23 | | 50.00 | 2.83 | - | 40.23 | -2.16 | 38.07 | |
| Moerdijkstraat 8 II | 1079XN | 1 | 43.15 | 45.08 | | 50.00 | 1.93 | - | 45.08 | -2.70 | 42.38 | |
| Moerdijkstraat 9 HS | 1079XJ | 1 | 36.94 | 38.83 | | 50.00 | 1.89 | - | 38.83 | -2.19 | 36.64 | |
| Moerdijkstraat 9 I | 1079XJ | 1 | 38.33 | 40.14 | | 50.00 | 1.81 | - | 40.14 | -2.24 | 37.90 | |
| Moerdijkstraat 9 II | 1079XJ | 1 | 43.90 | 45.49 | | 50.00 | 1.59 | - | 45.49 | -2.67 | 42.82 | |
| Moerdijkstraat 10 HS | 1079XN | 1 | 35.89 | 38.77 | | 50.00 | 2.88 | - | 38.77 | -2.13 | 36.64 | |
| Moerdijkstraat 10 I | 1079XN | 1 | 37.51 | 40.31 | | 50.00 | 2.80 | - | 40.31 | -2.16 | 38.15 | |
| Moerdijkstraat 10 II | 1079XN | 1 | 43.10 | 44.88 | | 50.00 | 1.78 | - | 44.88 | -2.68 | 42.20 | |
| Moerdijkstraat 11 HS | 1079XJ | 1 | 36.91 | 38.79 | | 50.00 | 1.88 | - | 38.79 | -2.17 | 36.62 | |
| Moerdijkstraat 11 I | 1079XJ | 1 | 38.25 | 40.12 | | 50.00 | 1.87 | - | 40.12 | -2.25 | 37.87 | |
| Moerdijkstraat 11 II | 1079XJ | 1 | 43.93 | 45.55 | | 50.00 | 1.62 | - | 45.55 | -2.72 | 42.83 | |
| Moerdijkstraat 12 HS | 1079XN | 1 | 35.67 | 38.58 | | 50.00 | 2.91 | - | 38.58 | -2.13 | 36.45 | |
| Moerdijkstraat 12 I | 1079XN | 1 | 37.25 | 40.11 | | 50.00 | 2.86 | - | 40.11 | -2.18 | 37.93 | |
| Moerdijkstraat 12 II | 1079XN | 1 | 43.48 | 45.17 | | 50.00 | 1.69 | - | 45.17 | -2.69 | 42.48 | |
| Moerdijkstraat 13 HS | 1079XK | 1 | 36.92 | 38.82 | | 50.00 | 1.90 | - | 38.82 | -2.21 | 36.61 | |
| Moerdijkstraat 13 I | 1079XK | 1 | 38.21 | 40.00 | | 50.00 | 1.79 | - | 40.00 | -2.28 | 37.72 | |
| Moerdijkstraat 13 II | 1079XK | 1 | 44.17 | 45.75 | | 50.00 | 1.58 | - | 45.75 | -2.84 | 42.91 | |
| Moerdijkstraat 14 HS | 1079XN | 1 | 35.77 | 38.63 | | 50.00 | 2.86 | - | 38.63 | -2.12 | 36.51 | |
| Moerdijkstraat 14 I | 1079XN | 1 | 37.28 | 40.10 | | 50.00 | 2.82 | - | 40.10 | -2.16 | 37.94 | |
| Moerdijkstraat 14 II | 1079XN | 1 | 43.24 | 44.72 | | 50.00 | 1.48 | - | 44.72 | -2.48 | 42.24 | |
| Moerdijkstraat 15 HS | 1079XK | 1 | 36.53 | 38.44 | | 50.00 | 1.91 | - | 38.44 | -2.22 | 36.22 | |
| Moerdijkstraat 15 I | 1079XK | 1 | 37.90 | 39.88 | | 50.00 | 1.98 | - | 39.88 | -2.31 | 37.57 | |
| Moerdijkstraat 15 II | 1079XK | 1 | 43.80 | 45.59 | | 50.00 | 1.79 | - | 45.59 | -2.93 | 42.66 | |
| Moerdijkstraat 16 HS | 1079XP | 1 | 35.65 | 38.50 | | 50.00 | 2.85 | - | 38.50 | -2.12 | 36.38 | |
| Moerdijkstraat 16 I | 1079XP | 1 | 37.28 | 40.12 | | 50.00 | 2.84 | - | 40.12 | -2.18 | 37.94 | |
| Moerdijkstraat 16 II | 1079XP | 1 | 43.86 | 45.51 | | 50.00 | 1.65 | - | 45.51 | -2.76 | 42.75 | |
| Moerdijkstraat 17 HS | 1079XK | 1 | 36.65 | 38.61 | | 50.00 | 1.96 | - | 38.61 | -2.25 | 36.36 | |
| Moerdijkstraat 17 I | 1079XK | 1 | 37.88 | 39.88 | | 50.00 | 2.00 | - | 39.88 | -2.33 | 37.55 | |

## Gemeente AMSTERDAM

| Adres en postcode | | Bestemming | Geluidbelasting bij huidig GPP [dB] | Toekomst zonder nieuwe maatregelen [dB] | Sanering | Grenswaarde [dB] | Effect van het project | Benodigde reductie [dB] | Geluidbelasting standaard akoestische situatie [dB] | Geluidreductie door doelmatige maatregelen [dB] | Toekomst met geadviseerde maatregel(en) [dB] | Overschrijding grenswaarde/ (X= ja, leeg vak=nee) |
|---|---|---|---|---|---|---|---|---|---|---|---|---|
| Moerdijkstraat 17 II | 1079XK | 1 | 43.67 | 45.56 | | 50.00 | 1.89 | - | 45.56 | -2.98 | 42.58 | |
| Moerdijkstraat 18 HS | 1079XP | 1 | 35.76 | 38.64 | | 50.00 | 2.88 | - | 38.64 | -2.16 | 36.48 | |
| Moerdijkstraat 18 I | 1079XP | 1 | 37.41 | 40.23 | | 50.00 | 2.82 | - | 40.23 | -2.20 | 38.03 | |
| Moerdijkstraat 18 II | 1079XP | 1 | 44.04 | 45.52 | | 50.00 | 1.48 | - | 45.52 | -2.68 | 42.84 | |
| Moerdijkstraat 19 HS | 1079XK | 1 | 36.59 | 38.46 | | 50.00 | 1.87 | - | 38.46 | -2.23 | 36.23 | |
| Moerdijkstraat 19 I | 1079XK | 1 | 37.92 | 39.86 | | 50.00 | 1.94 | - | 39.86 | -2.33 | 37.53 | |
| Moerdijkstraat 19 II | 1079XK | 1 | 43.80 | 45.66 | | 50.00 | 1.86 | - | 45.66 | -2.99 | 42.67 | |
| Moerdijkstraat 20 HS | 1079XP | 1 | 36.27 | 38.97 | | 50.00 | 2.70 | - | 38.97 | -2.66 | 36.31 | |
| Moerdijkstraat 20 I | 1079XP | 1 | 38.00 | 40.39 | | 50.00 | 2.39 | - | 40.39 | -2.54 | 37.85 | |
| Moerdijkstraat 20 II | 1079XP | 1 | 44.40 | 45.95 | | 50.00 | 1.55 | - | 45.95 | -2.78 | 43.17 | |
| Moerdijkstraat 21 HS | 1079XK | 1 | 36.67 | 38.63 | | 50.00 | 1.96 | - | 38.63 | -2.23 | 36.40 | |
| Moerdijkstraat 21 I | 1079XK | 1 | 37.83 | 39.80 | | 50.00 | 1.97 | - | 39.80 | -2.32 | 37.48 | |
| Moerdijkstraat 21 II | 1079XK | 1 | 43.51 | 45.41 | | 50.00 | 1.90 | - | 45.41 | -3.03 | 42.38 | |
| Moerdijkstraat 22 HS | 1079XP | 1 | 35.61 | 38.45 | | 50.00 | 2.84 | - | 38.45 | -2.16 | 36.29 | |
| Moerdijkstraat 22 I | 1079XP | 1 | 37.10 | 39.88 | | 50.00 | 2.78 | - | 39.88 | -2.20 | 37.68 | |
| Moerdijkstraat 22 II | 1079XP | 1 | 44.09 | 45.33 | | 50.00 | 1.24 | - | 45.33 | -2.52 | 42.81 | |
| Moerdijkstraat 23 HS | 1079XK | 1 | 36.51 | 38.48 | | 50.00 | 1.97 | - | 38.48 | -2.24 | 36.24 | |
| Moerdijkstraat 23 I | 1079XK | 1 | 37.88 | 39.85 | | 50.00 | 1.97 | - | 39.85 | -2.34 | 37.51 | |
| Moerdijkstraat 23 II | 1079XK | 1 | 43.61 | 45.52 | | 50.00 | 1.91 | - | 45.52 | -3.08 | 42.44 | |
| Moerdijkstraat 24 HS | 1079XP | 1 | 37.33 | 39.97 | | 50.00 | 2.64 | - | 39.97 | -3.55 | 36.42 | |
| Moerdijkstraat 24 I | 1079XP | 1 | 38.90 | 41.10 | | 50.00 | 2.20 | - | 41.10 | -3.21 | 37.89 | |
| Moerdijkstraat 24 II | 1079XP | 1 | 44.45 | 46.03 | | 50.00 | 1.58 | - | 46.03 | -3.01 | 43.02 | |
| Moerdijkstraat 25 HS | 1079XL | 1 | 36.64 | 38.67 | | 50.00 | 2.03 | - | 38.67 | -2.25 | 36.42 | |
| Moerdijkstraat 25 I | 1079XL | 1 | 37.80 | 39.84 | | 50.00 | 2.04 | - | 39.84 | -2.34 | 37.50 | |
| Moerdijkstraat 25 II | 1079XL | 1 | 43.72 | 45.69 | | 50.00 | 1.97 | - | 45.69 | -3.19 | 42.50 | |
| Moerdijkstraat 26 HS | 1079XP | 1 | 37.90 | 40.88 | | 50.00 | 2.98 | - | 40.88 | -4.11 | 36.77 | |
| Moerdijkstraat 26 I | 1079XP | 1 | 39.07 | 41.45 | | 50.00 | 2.38 | - | 41.45 | -3.48 | 37.97 | |
| Moerdijkstraat 26 II | 1079XP | 1 | 44.66 | 46.37 | | 50.00 | 1.71 | - | 46.37 | -3.05 | 43.32 | |
| Moerdijkstraat 27 HS | 1079XL | 1 | 36.08 | 39.64 | | 50.00 | 3.56 | - | 39.64 | -3.46 | 36.18 | |
| Moerdijkstraat 27 I | 1079XL | 1 | 37.80 | 39.78 | | 50.00 | 1.98 | - | 39.78 | -2.33 | 37.45 | |
| Moerdijkstraat 27 II | 1079XL | 1 | 43.27 | 45.34 | | 50.00 | 2.07 | - | 45.34 | -3.25 | 42.09 | |
| Moerdijkstraat 28 HS | 1079XR | 1 | 39.20 | 40.77 | | 50.00 | 1.57 | - | 40.77 | -3.86 | 36.91 | |
| Moerdijkstraat 28 I | 1079XR | 1 | 40.05 | 41.66 | | 50.00 | 1.61 | - | 41.66 | -3.50 | 38.16 | |
| Moerdijkstraat 28 II | 1079XR | 1 | 44.62 | 46.25 | | 50.00 | 1.63 | - | 46.25 | -3.14 | 43.11 | |
| Moerdijkstraat 29 HS | 1079XL | 1 | 36.71 | 38.54 | | 50.00 | 1.83 | - | 38.54 | -2.23 | 36.31 | |
| Moerdijkstraat 29 I | 1079XL | 1 | 37.99 | 39.85 | | 50.00 | 1.86 | - | 39.85 | -2.32 | 37.53 | |
| Moerdijkstraat 29 II | 1079XL | 1 | 43.85 | 45.60 | | 50.00 | 1.75 | - | 45.60 | -3.39 | 42.21 | |
| Moerdijkstraat 30 HS | 1079XR | 1 | 35.23 | 38.01 | | 50.00 | 2.78 | - | 38.01 | -2.10 | 35.91 | |
| Moerdijkstraat 30 I | 1079XR | 1 | 36.90 | 39.70 | | 50.00 | 2.80 | - | 39.70 | -2.15 | 37.55 | |
| Moerdijkstraat 30 II | 1079XR | 1 | 44.53 | 45.97 | | 50.00 | 1.44 | - | 45.97 | -2.97 | 43.00 | |
| Moerdijkstraat 31 HS | 1079XL | 1 | 36.55 | 38.36 | | 50.00 | 1.81 | - | 38.36 | -2.22 | 36.14 | |
| Moerdijkstraat 31 I | 1079XL | 1 | 37.76 | 39.67 | | 50.00 | 1.91 | - | 39.67 | -2.30 | 37.37 | |
| Moerdijkstraat 31 II | 1079XL | 1 | 43.50 | 45.37 | | 50.00 | 1.87 | - | 45.37 | -3.34 | 42.03 | |
| Moerdijkstraat 32 HS | 1079XR | 1 | 39.61 | 41.76 | | 50.00 | 2.15 | - | 41.76 | -4.20 | 37.56 | |
| Moerdijkstraat 32 I | 1079XR | 1 | 40.32 | 42.44 | | 50.00 | 2.12 | - | 42.44 | -3.83 | 38.61 | |
| Moerdijkstraat 32 II | 1079XR | 1 | 44.52 | 46.05 | | 50.00 | 1.53 | - | 46.05 | -3.27 | 42.78 | |
| Moerdijkstraat 33 HS | 1079XL | 1 | 36.59 | 38.45 | | 50.00 | 1.86 | - | 38.45 | -2.20 | 36.25 | |
| Moerdijkstraat 33 I | 1079XL | 1 | 37.84 | 39.78 | | 50.00 | 1.94 | - | 39.78 | -2.28 | 37.50 | |
| Moerdijkstraat 33 II | 1079XL | 1 | 43.39 | 45.23 | | 50.00 | 1.84 | - | 45.23 | -3.28 | 41.95 | |
| Moerdijkstraat 34 HS | 1079XR | 1 | 40.28 | 42.07 | | 50.00 | 1.79 | - | 42.07 | -4.36 | 37.71 | |
| Moerdijkstraat 34 I | 1079XR | 1 | 40.86 | 42.62 | | 50.00 | 1.76 | - | 42.62 | -4.00 | 38.62 | |
| Moerdijkstraat 34 II | 1079XR | 1 | 44.80 | 46.34 | | 50.00 | 1.54 | - | 46.34 | -3.47 | 42.87 | |
| Moerdijkstraat 35 HS | 1079XL | 1 | 36.56 | 38.45 | | 50.00 | 1.89 | - | 38.45 | -2.21 | 36.24 | |

## Gemeente AMSTERDAM

| Adres en postcode | | Bestemming | Geluidbelasting bij huidig GPP [dB] | Toekomst zonder nieuwe maatregelen [dB] | Sanering | Grenswaarde [dB] | Effect van het project | Benodigde reductie [dB] | Geluidbelasting standaard akoestische situatie [dB] | Geluidreductie door de doelmatige maatregelen [dB] | Toekomst met geadviseerde maatregel(en) [dB] | Overschrijding grenswaarde/ (X= ja, leeg vak=nee) |
|---|---|---|---|---|---|---|---|---|---|---|---|---|
| Moerdijkstraat 35 I | 1079XL | 1 | 37.73 | 39.71 | | 50.00 | 1.98 | - | 39.71 | -2.29 | 37.42 | |
| Moerdijkstraat 35 II | 1079XL | 1 | 43.67 | 45.50 | | 50.00 | 1.83 | - | 45.50 | -3.38 | 42.12 | |
| Moerdijkstraat 36 HS | 1079XR | 1 | 40.50 | 42.49 | | 50.00 | 1.99 | - | 42.49 | -4.52 | 37.97 | |
| Moerdijkstraat 36 I | 1079XR | 1 | 41.00 | 43.10 | | 50.00 | 2.10 | - | 43.10 | -4.31 | 38.79 | |
| Moerdijkstraat 36 II | 1079XR | 1 | 44.64 | 46.18 | | 50.00 | 1.54 | - | 46.18 | -3.64 | 42.54 | |
| Moerdijkstraat 37 HS | 1079XM | 1 | 36.46 | 38.32 | | 50.00 | 1.86 | - | 38.32 | -2.19 | 36.13 | |
| Moerdijkstraat 37 I | 1079XM | 1 | 37.79 | 39.71 | | 50.00 | 1.92 | - | 39.71 | -2.27 | 37.44 | |
| Moerdijkstraat 37 II | 1079XM | 1 | 43.31 | 45.05 | | 50.00 | 1.74 | - | 45.05 | -3.17 | 41.88 | |
| Moerdijkstraat 38 HS | 1079XR | 1 | 34.98 | 37.60 | | 50.00 | 2.62 | - | 37.60 | -2.06 | 35.54 | |
| Moerdijkstraat 38 I | 1079XR | 1 | 38.96 | 39.21 | | 50.00 | 0.25 | - | 39.21 | -2.64 | 36.57 | |
| Moerdijkstraat 38 II | 1079XR | 1 | 44.36 | 45.84 | | 50.00 | 1.48 | - | 45.84 | -3.49 | 42.35 | |
| Moerdijkstraat 39 HS | 1079XM | 1 | 36.41 | 38.24 | | 50.00 | 1.83 | - | 38.24 | -2.19 | 36.05 | |
| Moerdijkstraat 39 I | 1079XM | 1 | 37.90 | 39.70 | | 50.00 | 1.80 | - | 39.70 | -2.29 | 37.41 | |
| Moerdijkstraat 39 II | 1079XM | 1 | 43.82 | 45.17 | | 50.00 | 1.35 | - | 45.17 | -2.96 | 42.21 | |
| Moerdijkstraat 40 HS | 1079XR | 1 | 40.77 | 42.44 | | 50.00 | 1.67 | - | 42.44 | -4.82 | 37.62 | |
| Moerdijkstraat 40 I | 1079XR | 1 | 41.47 | 42.94 | | 50.00 | 1.47 | - | 42.94 | -4.43 | 38.51 | |
| Moerdijkstraat 40 II | 1079XR | 1 | 44.61 | 45.92 | | 50.00 | 1.31 | - | 45.92 | -3.71 | 42.21 | |
| Moerdijkstraat 41 HS | 1079XM | 1 | 38.25 | 39.53 | | 50.00 | 1.28 | - | 39.53 | -2.44 | 37.09 | |
| Moerdijkstraat 41 I | 1079XM | 1 | 39.36 | 40.71 | | 50.00 | 1.35 | - | 40.71 | -2.46 | 38.25 | |
| Moerdijkstraat 41 II | 1079XM | 1 | 43.62 | 44.95 | | 50.00 | 1.33 | - | 44.95 | -3.06 | 41.89 | |
| Moerdijkstraat 42 HS | 1079XR | 1 | 41.10 | 42.96 | | 50.00 | 1.86 | - | 42.96 | -4.95 | 38.01 | |
| Moerdijkstraat 42 I | 1079XR | 1 | 41.35 | 43.32 | | 50.00 | 1.97 | - | 43.32 | -4.61 | 38.71 | |
| Moerdijkstraat 42 II | 1079XR | 1 | 44.45 | 45.81 | | 50.00 | 1.36 | - | 45.81 | -3.78 | 42.03 | |
| Moerdijkstraat 43 HS | 1079XM | 1 | 38.49 | 39.56 | | 50.00 | 1.07 | - | 39.56 | -2.47 | 37.09 | |
| Moerdijkstraat 43 I | 1079XM | 1 | 39.38 | 40.73 | | 50.00 | 1.35 | - | 40.73 | -2.52 | 38.21 | |
| Moerdijkstraat 43 II | 1079XM | 1 | 42.77 | 44.19 | | 50.00 | 1.42 | - | 44.19 | -2.49 | 41.70 | |
| Moerdijkstraat 44 HS | 1079XS | 1 | 41.49 | 43.04 | | 50.00 | 1.55 | - | 43.04 | -5.04 | 38.00 | |
| Moerdijkstraat 44 I | 1079XS | 1 | 41.93 | 43.48 | | 50.00 | 1.55 | - | 43.48 | -4.82 | 38.66 | |
| Moerdijkstraat 44 II | 1079XS | 1 | 44.61 | 45.85 | | 50.00 | 1.24 | - | 45.85 | -4.13 | 41.72 | |
| Moerdijkstraat 45 HS | 1079XM | 1 | 37.89 | 39.39 | | 50.00 | 1.50 | - | 39.39 | -2.07 | 37.32 | |
| Moerdijkstraat 45 I | 1079XM | 1 | 38.76 | 40.04 | | 50.00 | 1.28 | - | 40.04 | -2.18 | 37.86 | |
| Moerdijkstraat 45 II | 1079XM | 1 | 42.43 | 43.98 | | 50.00 | 1.55 | - | 43.98 | -2.97 | 41.01 | |
| Moerdijkstraat 46 HS | 1079XS | 1 | 41.99 | 43.34 | | 50.00 | 1.35 | - | 43.34 | -4.80 | 38.54 | |
| Moerdijkstraat 46 I | 1079XS | 1 | 42.18 | 43.62 | | 50.00 | 1.44 | - | 43.62 | -4.90 | 38.72 | |
| Moerdijkstraat 46 II | 1079XS | 1 | 44.29 | 45.68 | | 50.00 | 1.39 | - | 45.68 | -4.27 | 41.41 | |
| Moerdijkstraat 47 HS | 1079XM | 1 | 36.81 | 39.72 | | 50.00 | 2.91 | - | 39.72 | -3.06 | 36.66 | |
| Moerdijkstraat 47 I | 1079XM | 1 | 37.38 | 40.17 | | 50.00 | 2.79 | - | 40.17 | -2.90 | 37.27 | |
| Moerdijkstraat 47 II | 1079XM | 1 | 41.59 | 43.13 | | 50.00 | 1.54 | - | 43.13 | -2.97 | 40.16 | |
| Moerdijkstraat 48 HS | 1079XS | 1 | 41.45 | 43.14 | | 50.00 | 1.69 | - | 43.14 | -4.46 | 38.68 | |
| Moerdijkstraat 48 I | 1079XS | 1 | 41.74 | 43.60 | | 50.00 | 1.86 | - | 43.60 | -4.54 | 39.06 | |
| Moerdijkstraat 48 II | 1079XS | 1 | 45.23 | 46.93 | | 50.00 | 1.70 | - | 46.93 | -4.22 | 42.71 | |
| Moerdijkstraat 49 HS | 1079XM | 1 | 35.44 | 37.58 | | 50.00 | 2.14 | - | 37.58 | -2.57 | 35.01 | |
| Moerdijkstraat 49 I | 1079XM | 1 | 36.22 | 38.69 | | 50.00 | 2.47 | - | 38.69 | -2.30 | 36.39 | |
| Moerdijkstraat 49 II | 1079XM | 1 | 41.04 | 42.20 | | 50.00 | 1.16 | - | 42.20 | -2.84 | 39.36 | |
| Moerdijkstraat 50 HS | 1079XS | 1 | 41.30 | 43.12 | | 50.00 | 1.82 | - | 43.12 | -4.25 | 38.87 | |
| Moerdijkstraat 50 I | 1079XS | 1 | 42.14 | 43.80 | | 50.00 | 1.66 | - | 43.80 | -4.24 | 39.56 | |
| Moerdijkstraat 50 II | 1079XS | 1 | 44.35 | 46.12 | | 50.00 | 1.77 | - | 46.12 | -4.02 | 42.10 | |
| Moerdijkstraat 51 HS | 1079XM | 1 | 38.70 | 41.16 | | 50.00 | 2.46 | - | 41.16 | -3.69 | 37.47 | |
| Moerdijkstraat 51 I | 1079XM | 1 | 39.60 | 42.44 | | 50.00 | 2.84 | - | 42.44 | -3.65 | 38.79 | |
| Moerdijkstraat 51 II | 1079XM | 1 | 42.17 | 44.55 | | 50.00 | 2.38 | - | 44.55 | -2.96 | 41.59 | |
| Moerdijkstraat 52 HS | 1079XS | 1 | 40.78 | 42.92 | | 50.00 | 2.14 | - | 42.92 | -3.99 | 38.93 | |
| Moerdijkstraat 52 I | 1079XS | 1 | 41.38 | 43.61 | | 50.00 | 2.23 | - | 43.61 | -4.01 | 39.60 | |
| Moerdijkstraat 52 II | 1079XS | 1 | 44.63 | 46.26 | | 50.00 | 1.63 | - | 46.26 | -3.72 | 42.54 | |

## Gemeente AMSTERDAM

| Adres en postcode | | Bestemming | Geluidbelasting bij huidig GPP [dB] | Toekomst zonder nieuwe maatregelen [dB] | Sanering | Grenswaarde [dB] | Effect van het project | Benodigde reductie [dB] | Geluidbelasting standaard akoestische situatie [dB] | Geluidreductie door de doelmatige maatregelen [dB] | Toekomst met geadviseerde maatregel(en) [dB] | Overschrijding grenswaarde/ (X= ja, leeg vak=nee) |
|---|---|---|---|---|---|---|---|---|---|---|---|---|
| Moerdijkstraat 54 HS | 1079XS | 1 | 43.04 | 44.99 | | 50.00 | 1.95 | - | 44.99 | -3.83 | 41.16 | |
| Moerdijkstraat 54 I | 1079XS | 1 | 41.58 | 43.47 | | 50.00 | 1.89 | - | 43.47 | -3.73 | 39.74 | |
| Moerdijkstraat 54 II | 1079XS | 1 | 45.06 | 46.79 | | 50.00 | 1.73 | - | 46.79 | -3.70 | 43.09 | |
| Moerdijkstraat 56 HS | 1079XS | 1 | 41.19 | 42.95 | | 50.00 | 1.76 | - | 42.95 | -3.24 | 39.71 | |
| Moerdijkstraat 56 I | 1079XS | 1 | 41.93 | 44.32 | | 50.00 | 2.39 | - | 44.32 | -3.34 | 40.98 | |
| Moerdijkstraat 56 II | 1079XS | 1 | 47.26 | 48.88 | | 50.00 | 1.62 | - | 48.88 | -3.25 | 45.63 | |
| Molenbeekstraat 1 HS | 1078XA | 1 | 35.42 | 38.49 | | 50.00 | 3.07 | - | 38.49 | -2.33 | 36.16 | |
| Molenbeekstraat 1 I | 1078XA | 1 | 36.51 | 39.71 | | 50.00 | 3.20 | - | 39.71 | -2.31 | 37.40 | |
| Molenbeekstraat 1 II | 1078XA | 1 | 38.31 | 41.58 | | 50.00 | 3.27 | - | 41.58 | -2.40 | 39.18 | |
| Molenbeekstraat 1 III | 1078XA | 1 | 42.78 | 46.32 | | 50.00 | 3.54 | - | 46.32 | -2.95 | 43.37 | |
| Molenbeekstraat 2 HS | 1078XC | 1 | 34.64 | 36.97 | | 50.00 | 2.33 | - | 36.97 | -2.19 | 34.78 | |
| Molenbeekstraat 2 I | 1078XC | 1 | 36.22 | 38.52 | | 50.00 | 2.30 | - | 38.52 | -2.22 | 36.30 | |
| Molenbeekstraat 2 II | 1078XC | 1 | 38.25 | 40.58 | | 50.00 | 2.33 | - | 40.58 | -2.29 | 38.29 | |
| Molenbeekstraat 2 III | 1078XC | 1 | 44.57 | 46.97 | | 50.00 | 2.40 | - | 46.97 | -3.23 | 43.74 | |
| Molenbeekstraat 3 HS | 1078XA | 1 | 35.31 | 38.56 | | 50.00 | 3.25 | - | 38.56 | -2.35 | 36.21 | |
| Molenbeekstraat 3 I | 1078XA | 1 | 36.36 | 39.55 | | 50.00 | 3.19 | - | 39.55 | -2.33 | 37.22 | |
| Molenbeekstraat 3 II | 1078XA | 1 | 40.24 | 43.56 | | 50.00 | 3.32 | - | 43.56 | -2.53 | 41.03 | |
| Molenbeekstraat 4 HS | 1078XC | 1 | 34.72 | 36.92 | | 50.00 | 2.20 | - | 36.92 | -2.14 | 34.78 | |
| Molenbeekstraat 4 I | 1078XC | 1 | 36.37 | 38.64 | | 50.00 | 2.27 | - | 38.64 | -2.17 | 36.47 | |
| Molenbeekstraat 4 II | 1078XC | 1 | 41.42 | 43.79 | | 50.00 | 2.37 | - | 43.79 | -2.47 | 41.32 | |
| Molenbeekstraat 5 | 1078XA | 1 | 34.87 | 37.96 | | 50.00 | 3.09 | - | 37.96 | -2.26 | 35.70 | |
| Molenbeekstraat 6 HS | 1078XC | 1 | 35.37 | 37.79 | | 50.00 | 2.42 | - | 37.79 | -2.21 | 35.58 | |
| Molenbeekstraat 6 I | 1078XC | 1 | 36.71 | 39.09 | | 50.00 | 2.38 | - | 39.09 | -2.25 | 36.84 | |
| Molenbeekstraat 6 II | 1078XC | 1 | 42.05 | 44.27 | | 50.00 | 2.22 | - | 44.27 | -2.52 | 41.75 | |
| Molenbeekstraat 7 I | 1078XA | 1 | 36.31 | 39.46 | | 50.00 | 3.15 | - | 39.46 | -2.25 | 37.21 | |
| Molenbeekstraat 7 II | 1078XA | 1 | 40.54 | 43.92 | | 50.00 | 3.38 | - | 43.92 | -2.51 | 41.41 | |
| Molenbeekstraat 8 HS | 1078XC | 1 | 35.20 | 37.52 | | 50.00 | 2.32 | - | 37.52 | -2.22 | 35.30 | |
| Molenbeekstraat 8 I | 1078XC | 1 | 36.68 | 39.14 | | 50.00 | 2.46 | - | 39.14 | -2.25 | 36.89 | |
| Molenbeekstraat 8 II | 1078XC | 1 | 41.53 | 44.06 | | 50.00 | 2.53 | - | 44.06 | -2.51 | 41.55 | |
| Molenbeekstraat 9 I | 1078XA | 1 | 36.50 | 39.68 | | 50.00 | 3.18 | - | 39.68 | -2.29 | 37.39 | |
| Molenbeekstraat 9 II | 1078XA | 1 | 40.53 | 43.87 | | 50.00 | 3.34 | - | 43.87 | -2.55 | 41.32 | |
| Molenbeekstraat 10 HS | 1078XC | 1 | 35.81 | 38.54 | | 50.00 | 2.73 | - | 38.54 | -2.22 | 36.32 | |
| Molenbeekstraat 10 I | 1078XC | 1 | 36.99 | 39.80 | | 50.00 | 2.81 | - | 39.80 | -2.21 | 37.59 | |
| Molenbeekstraat 10 II | 1078XC | 1 | 38.93 | 41.79 | | 50.00 | 2.86 | - | 41.79 | -2.27 | 39.52 | |
| Molenbeekstraat 10 III | 1078XC | 1 | 43.86 | 47.59 | | 50.00 | 3.73 | - | 47.59 | -3.62 | 43.97 | |
| Molenbeekstraat 11 | 1078XA | 1 | 35.13 | 38.33 | | 50.00 | 3.20 | - | 38.33 | -2.30 | 36.03 | |
| Molenbeekstraat 12 HS | 1078XD | 1 | 35.96 | 38.57 | | 50.00 | 2.61 | - | 38.57 | -2.27 | 36.30 | |
| Molenbeekstraat 12 I | 1078XD | 1 | 37.24 | 39.87 | | 50.00 | 2.63 | - | 39.87 | -2.25 | 37.62 | |
| Molenbeekstraat 12 II | 1078XD | 1 | 38.94 | 41.67 | | 50.00 | 2.73 | - | 41.67 | -2.32 | 39.35 | |
| Molenbeekstraat 12 III | 1078XD | 1 | 44.12 | 47.62 | | 50.00 | 3.50 | - | 47.62 | -3.61 | 44.01 | |
| Molenbeekstraat 13 | 1078XA | 1 | 34.99 | 37.96 | | 50.00 | 2.97 | - | 37.96 | -2.29 | 35.67 | |
| Molenbeekstraat 14 HS | 1078XD | 1 | 35.97 | 38.51 | | 50.00 | 2.54 | - | 38.51 | -2.32 | 36.19 | |
| Molenbeekstraat 14 I | 1078XD | 1 | 36.93 | 39.44 | | 50.00 | 2.51 | - | 39.44 | -2.32 | 37.12 | |
| Molenbeekstraat 14 II | 1078XD | 1 | 38.66 | 41.14 | | 50.00 | 2.48 | - | 41.14 | -2.37 | 38.77 | |
| Molenbeekstraat 14 III | 1078XD | 1 | 43.95 | 47.07 | | 50.00 | 3.12 | - | 47.07 | -3.75 | 43.32 | |
| Molenbeekstraat 15 I | 1078XA | 1 | 36.55 | 39.57 | | 50.00 | 3.02 | - | 39.57 | -2.28 | 37.29 | |
| Molenbeekstraat 15 II | 1078XA | 1 | 40.59 | 43.89 | | 50.00 | 3.30 | - | 43.89 | -2.52 | 41.37 | |
| Molenbeekstraat 16 | 1078XD | 1 | 42.97 | 45.98 | | 50.00 | 3.01 | - | 45.98 | -2.67 | 43.31 | |
| Molenbeekstraat 17 I | 1078XA | 1 | 36.87 | 39.92 | | 50.00 | 3.05 | - | 39.92 | -2.32 | 37.60 | |
| Molenbeekstraat 17 II | 1078XA | 1 | 40.73 | 43.94 | | 50.00 | 3.21 | - | 43.94 | -2.53 | 41.41 | |
| Molenbeekstraat 18 HS | 1078XD | 1 | 35.44 | 37.63 | | 50.00 | 2.19 | - | 37.63 | -2.22 | 35.41 | |
| Molenbeekstraat 18 I | 1078XD | 1 | 36.93 | 39.20 | | 50.00 | 2.27 | - | 39.20 | -2.23 | 36.97 | |
| Molenbeekstraat 18 II | 1078XD | 1 | 38.34 | 40.51 | | 50.00 | 2.17 | - | 40.51 | -2.33 | 38.18 | |

## Gemeente AMSTERDAM

| Adres en postcode | | Bestemming | Geluidbelasting bij huidig GPP [dB] | Toekomst zonder nieuwe maatregelen [dB] | Sanering | Grenswaarde [dB] | Effect van het project | Benodigde reductie [dB] | Geluidbelasting standaard akoestische situatie [dB] | Geluidreductie door de doelmatige maatregelen [dB] | Toekomst met geadviseerde maatregel(en) [dB] | Overschrijding grenswaarde/ (X= ja, leeg vak=nee) |
|---|---|---|---|---|---|---|---|---|---|---|---|---|
| Molenbeekstraat 18 III | 1078XD | 1 | 39.99 | 42.02 | | 50.00 | 2.03 | - | 42.02 | -2.43 | 39.59 | |
| Molenbeekstraat 19 | 1078XA | 1 | 35.36 | 38.45 | | 50.00 | 3.09 | - | 38.45 | -2.32 | 36.13 | |
| Molenbeekstraat 20 HS | 1078XD | 1 | 35.72 | 37.92 | | 50.00 | 2.20 | - | 37.92 | -2.20 | 35.72 | |
| Molenbeekstraat 20 I | 1078XD | 1 | 37.13 | 39.34 | | 50.00 | 2.21 | - | 39.34 | -2.22 | 37.12 | |
| Molenbeekstraat 20 II | 1078XD | 1 | 41.18 | 43.33 | | 50.00 | 2.15 | - | 43.33 | -2.48 | 40.85 | |
| Molenbeekstraat 21 | 1078XA | 1 | 35.25 | 38.26 | | 50.00 | 3.01 | - | 38.26 | -2.31 | 35.95 | |
| Molenbeekstraat 22 BEL | 1078XE | 1 | 41.39 | 43.67 | | 50.00 | 2.28 | - | 43.67 | -2.49 | 41.18 | |
| Molenbeekstraat 22 HS | 1078XE | 1 | 35.56 | 37.69 | | 50.00 | 2.13 | - | 37.69 | -2.20 | 35.49 | |
| Molenbeekstraat 22 I | 1078XE | 1 | 36.70 | 38.84 | | 50.00 | 2.14 | - | 38.84 | -2.22 | 36.62 | |
| Molenbeekstraat 22 II | 1078XE | 1 | 38.69 | 41.07 | | 50.00 | 2.38 | - | 41.07 | -2.37 | 38.70 | |
| Molenbeekstraat 23 I | 1078XB | 1 | 36.84 | 39.86 | | 50.00 | 3.02 | - | 39.86 | -2.30 | 37.56 | |
| Molenbeekstraat 23 II | 1078XB | 1 | 40.64 | 43.85 | | 50.00 | 3.21 | - | 43.85 | -2.52 | 41.33 | |
| Molenbeekstraat 24 BEL | 1078XE | 1 | 41.91 | 44.30 | | 50.00 | 2.39 | - | 44.30 | -2.55 | 41.75 | |
| Molenbeekstraat 24 HS | 1078XE | 1 | 35.72 | 38.25 | | 50.00 | 2.53 | - | 38.25 | -2.29 | 35.96 | |
| Molenbeekstraat 24 I | 1078XE | 1 | 37.11 | 39.66 | | 50.00 | 2.55 | - | 39.66 | -2.31 | 37.35 | |
| Molenbeekstraat 25 BEL | 1078XB | 1 | 40.75 | 43.93 | | 50.00 | 3.18 | - | 43.93 | -2.53 | 41.40 | |
| Molenbeekstraat 25 I | 1078XB | 1 | 36.99 | 40.05 | | 50.00 | 3.06 | - | 40.05 | -2.34 | 37.71 | |
| Molenbeekstraat 25 II | 1078XB | 1 | 38.70 | 41.76 | | 50.00 | 3.06 | - | 41.76 | -2.38 | 39.38 | |
| Molenbeekstraat 26 BEL | 1078XE | 1 | 41.84 | 44.55 | | 50.00 | 2.71 | - | 44.55 | -2.62 | 41.93 | |
| Molenbeekstraat 26 HS | 1078XE | 1 | 35.71 | 38.32 | | 50.00 | 2.61 | - | 38.32 | -2.27 | 36.05 | |
| Molenbeekstraat 26 I | 1078XE | 1 | 37.07 | 39.80 | | 50.00 | 2.73 | - | 39.80 | -2.33 | 37.47 | |
| Molenbeekstraat 27 | 1078XB | 1 | 35.58 | 38.65 | | 50.00 | 3.07 | - | 38.65 | -2.34 | 36.31 | |
| Molenbeekstraat 28 BEL | 1078XE | 1 | 42.50 | 45.15 | | 50.00 | 2.65 | - | 45.15 | -2.63 | 42.52 | |
| Molenbeekstraat 28 HS | 1078XE | 1 | 35.90 | 38.73 | | 50.00 | 2.83 | - | 38.73 | -2.28 | 36.45 | |
| Molenbeekstraat 28 I | 1078XE | 1 | 37.38 | 40.24 | | 50.00 | 2.86 | - | 40.24 | -2.36 | 37.88 | |
| Molenbeekstraat 29 | 1078XB | 1 | 35.08 | 38.12 | | 50.00 | 3.04 | - | 38.12 | -2.28 | 35.84 | |
| Molenbeekstraat 30 HS | 1078XE | 1 | 36.24 | 39.02 | | 50.00 | 2.78 | - | 39.02 | -2.34 | 36.68 | |
| Molenbeekstraat 30 I | 1078XE | 1 | 37.74 | 40.44 | | 50.00 | 2.70 | - | 40.44 | -2.41 | 38.03 | |
| Molenbeekstraat 30 II | 1078XE | 1 | 42.62 | 45.15 | | 50.00 | 2.53 | - | 45.15 | -2.71 | 42.44 | |
| Molenbeekstraat 31 BEL | 1078XB | 1 | 40.39 | 43.44 | | 50.00 | 3.05 | - | 43.44 | -2.48 | 40.96 | |
| Molenbeekstraat 31 I | 1078XB | 1 | 36.38 | 39.31 | | 50.00 | 2.93 | - | 39.31 | -2.24 | 37.07 | |
| Molenbeekstraat 32 HS | 1078XE | 1 | 36.45 | 39.09 | | 50.00 | 2.64 | - | 39.09 | -2.38 | 36.71 | |
| Molenbeekstraat 32 I | 1078XE | 1 | 37.90 | 40.52 | | 50.00 | 2.62 | - | 40.52 | -2.45 | 38.07 | |
| Molenbeekstraat 32 II | 1078XE | 1 | 46.95 | 49.32 | | 50.00 | 2.37 | - | 49.32 | -3.65 | 45.67 | |
| Molenbeekstraat 33 BEL | 1078XB | 1 | 40.34 | 43.57 | | 50.00 | 3.23 | - | 43.57 | -2.56 | 41.01 | |
| Molenbeekstraat 33 I | 1078XB | 1 | 36.71 | 39.81 | | 50.00 | 3.10 | - | 39.81 | -2.34 | 37.47 | |
| Molenbeekstraat 34 HS | 1078XE | 1 | 35.23 | 38.46 | | 50.00 | 3.23 | - | 38.46 | -2.32 | 36.14 | |
| Molenbeekstraat 34 I | 1078XE | 1 | 36.36 | 39.44 | | 50.00 | 3.08 | - | 39.44 | -2.27 | 37.17 | |
| Molenbeekstraat 34 II | 1078XE | 1 | 37.90 | 40.89 | | 50.00 | 2.99 | - | 40.89 | -2.31 | 38.58 | |
| Molenbeekstraat 34 III | 1078XE | 1 | 42.20 | 45.04 | | 50.00 | 2.84 | - | 45.04 | -2.56 | 42.48 | |
| Molenbeekstraat 35 | 1078XB | 1 | 35.44 | 38.57 | | 50.00 | 3.13 | - | 38.57 | -2.37 | 36.20 | |
| Molenbeekstraat 37 BEL | 1078XB | 1 | 47.84 | 51.65 | | 50.00 | 3.81 | 1.15 | 51.65 | -5.56 | 46.09 | |
| Molenbeekstraat 37 I | 1078XB | 1 | 36.12 | 39.26 | | 50.00 | 3.14 | - | 39.26 | -2.27 | 36.99 | |
| Molenbeekstraat 37 II | 1078XB | 1 | 39.75 | 43.02 | | 50.00 | 3.27 | - | 43.02 | -2.47 | 40.55 | |
| Molenbeekstraat 39 BEL | 1078XB | 1 | 47.84 | 51.65 | | 50.00 | 3.81 | 1.15 | 51.65 | -5.56 | 46.09 | |
| Molenbeekstraat 39 I | 1078XB | 1 | 36.12 | 39.26 | | 50.00 | 3.14 | - | 39.26 | -2.27 | 36.99 | |
| Molenbeekstraat 39 II | 1078XB | 1 | 39.75 | 43.02 | | 50.00 | 3.27 | - | 43.02 | -2.47 | 40.55 | |
| Molenbeekstraat 41 I | 1078XB | 1 | 36.12 | 39.26 | | 50.00 | 3.14 | - | 39.26 | -2.27 | 36.99 | |
| Molenbeekstraat 41 II | 1078XB | 1 | 39.75 | 43.02 | | 50.00 | 3.27 | - | 43.02 | -2.47 | 40.55 | |
| Molenbeekstraat 41 III | 1078XB | 1 | 47.84 | 51.65 | | 50.00 | 3.81 | 1.15 | 51.65 | -5.56 | 46.09 | |
| Montferlandstraat 1 HS | 1079PG | 1 | 45.75 | 53.34 | | 50.00 | 7.59 | 2.84 | 53.34 | -8.06 | 45.28 | |
| Montferlandstraat 1 I | 1079PG | 1 | 47.23 | 54.57 | | 50.00 | 7.34 | 4.07 | 54.57 | -7.71 | 46.86 | |
| Montferlandstraat 1 II | 1079PG | 1 | 49.83 | 55.86 | | 50.00 | 6.03 | 5.36 | 55.86 | -6.88 | 48.98 | |

## Gemeente AMSTERDAM

| Adres en postcode | | Bestemming | Geluidbelasting bij huidig GPP [dB] | Toekomst zonder nieuwe maatregelen [dB] | Sanering | Grenswaarde [dB] | Effect van het project | Benodigde reductie [dB] | Geluidbelasting standaard akoestische situatie [dB] | Geluidreductie door de doelmatige maatregelen [dB] | Toekomst met geadviseerde maatregel(en) [dB] | Overschrijding grenswaarde/ (X= ja, leeg vak=nee) |
|---|---|---|---|---|---|---|---|---|---|---|---|---|
| Montferlandstraat 2 HS | 1079PJ | 1 | 45.45 | 48.87 | | 50.00 | 3.42 | - | 48.87 | -2.94 | 45.93 | |
| Montferlandstraat 2 I | 1079PJ | 1 | 47.22 | 54.01 | | 50.00 | 6.79 | 3.51 | 54.01 | -6.69 | 47.32 | |
| Montferlandstraat 2 II | 1079PJ | 1 | 49.53 | 56.34 | | 50.00 | 6.81 | 5.84 | 56.34 | -7.29 | 49.05 | |
| Montferlandstraat 3 HS | 1079PG | 1 | 45.93 | 53.23 | | 50.00 | 7.30 | 2.73 | 53.23 | -7.74 | 45.49 | |
| Montferlandstraat 3 I | 1079PG | 1 | 47.44 | 54.78 | | 50.00 | 7.34 | 4.28 | 54.78 | -7.72 | 47.06 | |
| Montferlandstraat 3 II | 1079PG | 1 | 49.70 | 56.07 | | 50.00 | 6.37 | 5.57 | 56.07 | -7.20 | 48.87 | |
| Montferlandstraat 4 HS | 1079PJ | 1 | 45.32 | 48.90 | | 50.00 | 3.58 | - | 48.90 | -2.96 | 45.94 | |
| Montferlandstraat 4 I | 1079PJ | 1 | 47.54 | 53.93 | | 50.00 | 6.39 | 3.43 | 53.93 | -6.40 | 47.53 | |
| Montferlandstraat 4 II | 1079PJ | 1 | 49.42 | 56.41 | | 50.00 | 6.99 | 5.91 | 56.41 | -7.37 | 49.04 | |
| Montferlandstraat 5 HS | 1079PG | 1 | 46.08 | 53.19 | | 50.00 | 7.11 | 2.69 | 53.19 | -7.59 | 45.60 | |
| Montferlandstraat 5 I | 1079PG | 1 | 48.23 | 55.12 | | 50.00 | 6.89 | 4.62 | 55.12 | -7.56 | 47.56 | |
| Montferlandstraat 5 II | 1079PG | 1 | 50.14 | 56.46 | | 50.14 | 6.32 | 5.96 | 56.46 | -7.39 | 49.07 | |
| Montferlandstraat 6 HS | 1079PJ | 1 | 46.21 | 49.34 | | 50.00 | 3.13 | - | 49.34 | -3.00 | 46.34 | |
| Montferlandstraat 6 I | 1079PJ | 1 | 48.11 | 53.50 | | 50.00 | 5.39 | 3.00 | 53.50 | -5.63 | 47.87 | |
| Montferlandstraat 6 II | 1079PJ | 1 | 50.07 | 56.53 | | 50.07 | 6.46 | 6.03 | 56.53 | -7.34 | 49.19 | |
| Montferlandstraat 7 HS | 1079PG | 1 | 46.57 | 53.50 | | 50.00 | 6.93 | 3.00 | 53.50 | -7.38 | 46.12 | |
| Montferlandstraat 7 I | 1079PG | 1 | 48.54 | 55.52 | | 50.00 | 6.98 | 5.02 | 55.52 | -7.64 | 47.88 | |
| Montferlandstraat 7 II | 1079PG | 1 | 50.24 | 56.73 | | 50.24 | 6.49 | 6.23 | 56.73 | -7.73 | 49.00 | |
| Montferlandstraat 8 HS | 1079PJ | 1 | 46.22 | 49.58 | | 50.00 | 3.36 | - | 49.58 | -3.03 | 46.55 | |
| Montferlandstraat 8 I | 1079PJ | 1 | 48.09 | 53.46 | | 50.00 | 5.37 | 2.96 | 53.46 | -5.18 | 48.28 | |
| Montferlandstraat 8 II | 1079PJ | 1 | 50.30 | 56.85 | | 50.30 | 6.55 | 6.35 | 56.85 | -7.41 | 49.44 | |
| Montferlandstraat 9 HS | 1079PH | 1 | 47.25 | 53.71 | | 50.00 | 6.46 | 3.21 | 53.71 | -6.88 | 46.83 | |
| Montferlandstraat 9 I | 1079PH | 1 | 49.11 | 55.89 | | 50.00 | 6.78 | 5.39 | 55.89 | -7.69 | 48.20 | |
| Montferlandstraat 9 II | 1079PH | 1 | 51.02 | 57.34 | | 51.02 | 6.32 | 5.85 | 57.34 | -8.09 | 49.25 | |
| Montferlandstraat 10 HS | 1079PK | 1 | 45.79 | 49.57 | | 50.00 | 3.78 | - | 49.57 | -3.15 | 46.42 | |
| Montferlandstraat 10 I | 1079PK | 1 | 47.97 | 53.02 | | 50.00 | 5.05 | 2.52 | 53.02 | -4.83 | 48.19 | |
| Montferlandstraat 10 II | 1079PK | 1 | 50.74 | 57.01 | | 50.74 | 6.27 | 5.52 | 57.01 | -7.30 | 49.71 | |
| Montferlandstraat 11 HS | 1079PH | 1 | 46.78 | 53.45 | | 50.00 | 6.67 | 2.95 | 53.45 | -6.83 | 46.62 | |
| Montferlandstraat 11 I | 1079PH | 1 | 48.85 | 56.15 | | 50.00 | 7.30 | 5.65 | 56.15 | -8.08 | 48.07 | |
| Montferlandstraat 11 II | 1079PH | 1 | 51.34 | 57.83 | | 51.34 | 6.49 | 6.34 | 57.83 | -8.65 | 49.18 | |
| Montferlandstraat 12 HS | 1079PK | 1 | 45.21 | 49.55 | | 50.00 | 4.34 | - | 49.55 | -3.59 | 45.96 | |
| Montferlandstraat 12 I | 1079PK | 1 | 47.47 | 52.57 | | 50.00 | 5.10 | 2.07 | 52.57 | -4.62 | 47.95 | |
| Montferlandstraat 12 II | 1079PK | 1 | 50.83 | 57.09 | | 50.83 | 6.26 | 5.60 | 57.09 | -7.36 | 49.73 | |
| Montferlandstraat 13 HS | 1079PH | 1 | 47.43 | 53.79 | | 50.00 | 6.36 | 3.29 | 53.79 | -6.66 | 47.13 | |
| Montferlandstraat 13 I | 1079PH | 1 | 49.98 | 56.63 | | 50.00 | 6.65 | 6.13 | 56.63 | -8.13 | 48.50 | |
| Montferlandstraat 13 II | 1079PH | 1 | 51.75 | 58.06 | | 51.75 | 6.31 | 5.56 | 58.06 | -8.59 | 49.47 | |
| Montferlandstraat 14 HS | 1079PK | 1 | 45.45 | 49.83 | | 50.00 | 4.38 | - | 49.83 | -3.79 | 46.04 | |
| Montferlandstraat 14 I | 1079PK | 1 | 47.47 | 52.41 | | 50.00 | 4.94 | 1.91 | 52.41 | -4.39 | 48.02 | |
| Montferlandstraat 14 II | 1079PK | 1 | 51.34 | 57.27 | | 51.34 | 5.93 | 5.78 | 57.27 | -7.33 | 49.94 | |
| Montferlandstraat 15 HS | 1079PH | 1 | 50.45 | 56.31 | | 50.45 | 5.86 | 5.81 | 56.31 | -7.15 | 49.16 | |
| Montferlandstraat 15 I | 1079PH | 1 | 52.66 | 58.37 | | 52.66 | 5.71 | 4.88 | 58.37 | -8.06 | 50.31 | |
| Montferlandstraat 15 II | 1079PH | 1 | 53.99 | 59.29 | | 53.99 | 5.30 | 4.79 | 59.29 | -8.08 | 51.21 | |
| Montferlandstraat 16 HS | 1079PK | 1 | 49.23 | 53.72 | | 50.00 | 4.49 | 3.22 | 53.72 | -5.72 | 48.00 | |
| Montferlandstraat 16 I | 1079PK | 1 | 51.85 | 57.14 | | 51.85 | 5.29 | 4.64 | 57.14 | -7.00 | 50.14 | |
| Montferlandstraat 16 II | 1079PK | 1 | 53.58 | 58.90 | | 53.58 | 5.32 | 4.40 | 58.90 | -7.61 | 51.29 | |
| Mozartkade 1 | 1077DH | 1 | 43.97 | 45.77 | | 50.00 | 1.80 | - | 45.77 | -3.21 | 42.56 | |
| Mozartkade 2 | 1077DH | 1 | 43.38 | 45.69 | | 50.00 | 2.31 | - | 45.69 | -3.61 | 42.08 | |
| Mozartkade 3 | 1077DH | 1 | 43.39 | 46.26 | | 50.00 | 2.87 | - | 46.26 | -3.72 | 42.54 | |
| Mozartkade 4 | 1077DH | 1 | 43.31 | 45.50 | | 50.00 | 2.19 | - | 45.50 | -3.31 | 42.19 | |
| Mozartkade 5 | 1077DH | 1 | 43.43 | 47.67 | | 50.00 | 4.24 | - | 47.67 | -5.31 | 42.36 | |
| Mozartkade 6 | 1077DH | 1 | 43.73 | 47.93 | | 50.00 | 4.20 | - | 47.93 | -5.25 | 42.68 | |
| Mozartkade 7 | 1077DH | 1 | 43.09 | 44.68 | | 50.00 | 1.59 | - | 44.68 | -2.56 | 42.12 | |
| Mozartkade 8 | 1077DH | 1 | 41.58 | 43.72 | | 50.00 | 2.14 | - | 43.72 | -2.87 | 40.85 | |

## Gemeente AMSTERDAM

| Adres en postcode | | Bestemming | Geluidbelasting bij huidig GPP [dB] | Toekomst zonder nieuwe maatregelen [dB] | Sanering | Grenswaarde [dB] | Effect van het project | Benodigde reductie [dB] | Geluidbelasting standaard akoestische situatie [dB] | Geluidreductie door de doelmatige maatregelen [dB] | Toekomst met geadviseerde maatregel(en) [dB] | Overschrijding grenswaarde/ (X= ja, leeg vak=nee) |
|---|---|---|---|---|---|---|---|---|---|---|---|---|
| Mozartkade 9 | 1077DH | 1 | 41.94 | 45.02 | | 50.00 | 3.08 | - | 45.02 | -3.72 | 41.30 | |
| Mozartkade 10 HS | 1077DH | 1 | 37.06 | 39.41 | | 50.00 | 2.35 | - | 39.41 | -2.33 | 37.08 | |
| Mozartkade 10 I | 1077DH | 1 | 43.20 | 46.62 | | 50.00 | 3.42 | - | 46.62 | -4.20 | 42.42 | |
| Mozartkade 11 | 1077DJ | 1 | 42.47 | 45.41 | | 50.00 | 2.94 | - | 45.41 | -3.51 | 41.90 | |
| Mozartkade 12 | 1077DJ | 1 | 41.77 | 44.68 | | 50.00 | 2.91 | - | 44.68 | -3.23 | 41.45 | |
| Mozartkade 13 | 1077DJ | 1 | 41.58 | 43.81 | | 50.00 | 2.23 | - | 43.81 | -2.73 | 41.08 | |
| Mozartkade 14 | 1077DJ | 1 | 41.34 | 44.36 | | 50.00 | 3.02 | - | 44.36 | -3.21 | 41.15 | |
| Mozartkade 15 A | 1077DJ | 1 | 38.13 | 40.26 | | 50.00 | 2.13 | - | 40.26 | -2.47 | 37.79 | |
| Mozartkade 15 B | 1077DJ | 1 | 41.42 | 44.08 | | 50.00 | 2.66 | - | 44.08 | -3.44 | 40.64 | |
| Mozartkade 15 HS | 1077DJ | 1 | 35.64 | 37.44 | | 50.00 | 1.80 | - | 37.44 | -2.03 | 35.41 | |
| Mozartkade 16 | 1077DJ | 1 | 40.33 | 42.50 | | 50.00 | 2.17 | - | 42.50 | -2.57 | 39.93 | |
| Mozartkade 17 | 1077DJ | 1 | 40.19 | 43.01 | | 50.00 | 2.82 | - | 43.01 | -2.86 | 40.15 | |
| Mozartkade 18 | 1077DJ | 1 | 41.58 | 43.69 | | 50.00 | 2.11 | - | 43.69 | -2.40 | 41.29 | |
| Mr. Treublaan 1 | 1097DP | 1 | 42.93 | 45.00 | | 50.00 | 2.07 | - | 45.00 | -3.94 | 41.06 | |
| Mr. Treublaan 3 | 1097DP | 1 | 43.63 | 46.00 | | 50.00 | 2.37 | - | 46.00 | -4.24 | 41.76 | |
| Mr. Treublaan 20 HS | 1097DP | 1 | 40.09 | 41.35 | | 50.00 | 1.26 | - | 41.35 | -2.43 | 38.92 | |
| Mr. Treublaan 20 I | 1097DP | 1 | 31.34 | 32.61 | | 50.00 | 1.27 | - | 32.61 | -1.56 | 31.05 | |
| Mr. Treublaan 20 II | 1097DP | 1 | 33.37 | 34.72 | | 50.00 | 1.35 | - | 34.72 | -1.68 | 33.04 | |
| Mr. Treublaan 20 III | 1097DP | 1 | 36.05 | 37.55 | | 50.00 | 1.50 | - | 37.55 | -1.89 | 35.66 | |
| Mr. Treublaan 22 HS | 1097DP | 1 | 39.90 | 41.28 | | 50.00 | 1.38 | - | 41.28 | -2.65 | 38.63 | |
| Mr. Treublaan 22 I | 1097DP | 1 | 31.07 | 32.52 | | 50.00 | 1.45 | - | 32.52 | -1.52 | 31.00 | |
| Mr. Treublaan 22 II | 1097DP | 1 | 33.34 | 34.87 | | 50.00 | 1.53 | - | 34.87 | -1.71 | 33.16 | |
| Mr. Treublaan 22 III | 1097DP | 1 | 36.07 | 37.64 | | 50.00 | 1.57 | - | 37.64 | -1.94 | 35.70 | |
| Mr. Treublaan 24 HS | 1097DP | 1 | 39.38 | 41.11 | | 50.00 | 1.73 | - | 41.11 | -3.01 | 38.10 | |
| Mr. Treublaan 24 I | 1097DP | 1 | 31.20 | 32.80 | | 50.00 | 1.60 | - | 32.80 | -1.55 | 31.25 | |
| Mr. Treublaan 24 II | 1097DP | 1 | 33.39 | 35.06 | | 50.00 | 1.67 | - | 35.06 | -1.71 | 33.35 | |
| Mr. Treublaan 24 III | 1097DP | 1 | 36.03 | 37.68 | | 50.00 | 1.65 | - | 37.68 | -1.93 | 35.75 | |
| Mr. Treublaan 26 HS | 1097DR | 1 | 39.10 | 40.84 | | 50.00 | 1.74 | - | 40.84 | -2.84 | 38.00 | |
| Mr. Treublaan 26 I | 1097DR | 1 | 31.06 | 32.79 | | 50.00 | 1.73 | - | 32.79 | -1.56 | 31.23 | |
| Mr. Treublaan 26 II | 1097DR | 1 | 33.26 | 35.01 | | 50.00 | 1.75 | - | 35.01 | -1.72 | 33.29 | |
| Mr. Treublaan 26 III | 1097DR | 1 | 35.81 | 37.48 | | 50.00 | 1.67 | - | 37.48 | -1.93 | 35.55 | |
| Mr. Treublaan 28 HS | 1097DR | 1 | 39.03 | 40.84 | | 50.00 | 1.81 | - | 40.84 | -2.91 | 37.93 | |
| Mr. Treublaan 28 I | 1097DR | 1 | 31.64 | 33.21 | | 50.00 | 1.57 | - | 33.21 | -1.70 | 31.51 | |
| Mr. Treublaan 28 II | 1097DR | 1 | 33.67 | 35.34 | | 50.00 | 1.67 | - | 35.34 | -1.82 | 33.52 | |
| Mr. Treublaan 28 III | 1097DR | 1 | 35.72 | 37.50 | | 50.00 | 1.78 | - | 37.50 | -1.94 | 35.56 | |
| Mr. Treublaan 30 HS | 1097DR | 1 | 39.31 | 41.15 | | 50.00 | 1.84 | - | 41.15 | -2.97 | 38.18 | |
| Mr. Treublaan 30 I | 1097DR | 1 | 33.37 | 34.44 | | 50.00 | 1.07 | - | 34.44 | -1.57 | 32.87 | |
| Mr. Treublaan 30 II | 1097DR | 1 | 34.39 | 35.84 | | 50.00 | 1.45 | - | 35.84 | -1.62 | 34.22 | |
| Mr. Treublaan 30 III | 1097DR | 1 | 36.15 | 37.74 | | 50.00 | 1.59 | - | 37.74 | -1.82 | 35.92 | |
| Mr. Treublaan 32 HS | 1097DR | 1 | 39.85 | 41.41 | | 50.00 | 1.56 | - | 41.41 | -2.56 | 38.85 | |
| Mr. Treublaan 32 I | 1097DR | 1 | 35.23 | 36.01 | | 50.00 | 0.78 | - | 36.01 | -0.88 | 35.13 | |
| Mr. Treublaan 32 II | 1097DR | 1 | 36.34 | 37.28 | | 50.00 | 0.94 | - | 37.28 | -1.11 | 36.17 | |
| Mr. Treublaan 32 III | 1097DR | 1 | 37.37 | 38.57 | | 50.00 | 1.20 | - | 38.57 | -1.38 | 37.19 | |
| Murillostraat 1 | 1077ND | 1 | 43.48 | 45.51 | | 50.00 | 2.03 | - | 45.51 | -2.48 | 43.03 | |
| Murillostraat 2 1 | 1077NE | 1 | 42.18 | 43.93 | | 50.00 | 1.75 | - | 43.93 | -2.39 | 41.54 | |
| Murillostraat 2 2 | 1077NE | 1 | 43.85 | 45.69 | | 50.00 | 1.84 | - | 45.69 | -2.52 | 43.17 | |
| Murillostraat 2 HS | 1077NE | 1 | 40.48 | 41.91 | | 50.00 | 1.43 | - | 41.91 | -2.24 | 39.67 | |
| Murillostraat 4 1 | 1077NE | 1 | 43.65 | 45.79 | | 50.00 | 2.14 | - | 45.79 | -2.46 | 43.33 | |
| Murillostraat 4 HS | 1077NE | 1 | 40.36 | 42.08 | | 50.00 | 1.72 | - | 42.08 | -2.19 | 39.89 | |
| Murillostraat 5 | 1077ND | 1 | 42.75 | 44.59 | | 50.00 | 1.84 | - | 44.59 | -2.43 | 42.16 | |
| Murillostraat 6 1 | 1077NE | 1 | 43.81 | 45.80 | | 50.00 | 1.99 | - | 45.80 | -2.54 | 43.26 | |
| Murillostraat 6 HS | 1077NE | 1 | 40.21 | 41.72 | | 50.00 | 1.51 | - | 41.72 | -2.22 | 39.50 | |
| Murillostraat 7 | 1077ND | 1 | 43.08 | 44.94 | | 50.00 | 1.86 | - | 44.94 | -2.47 | 42.47 | |

## Gemeente AMSTERDAM

| Adres en postcode | | Bestemming | Geluidbelasting bij huidig GPP [dB] | Toekomst zonder nieuwe maatregelen [dB] | Sanering | Grenswaarde [dB] | Effect van het project | Benodigde reductie [dB] | Geluidbelasting standaard akoestische situatie [dB] | Geluidreductie door de doelmatige maatregelen [dB] | Toekomst met geadviseerde maatregel(en) [dB] | Overschrijding grenswaarde/ (X= ja, leeg vak=nee) |
|---|---|---|---|---|---|---|---|---|---|---|---|---|
| Murillostraat 8 1 | 1077NE | 1 | 43.74 | 45.90 | | 50.00 | 2.16 | - | 45.90 | -2.57 | 43.33 | |
| Murillostraat 8 HS | 1077NE | 1 | 40.10 | 41.45 | | 50.00 | 1.35 | - | 41.45 | -2.21 | 39.24 | |
| Murillostraat 9 | 1077ND | 1 | 43.14 | 45.04 | | 50.00 | 1.90 | - | 45.04 | -2.48 | 42.56 | |
| Murillostraat 10 2 | 1077NE | 1 | 43.39 | 45.29 | | 50.00 | 1.90 | - | 45.29 | -2.55 | 42.74 | |
| Murillostraat 10 3 | 1077NE | 1 | 46.34 | 48.85 | | 50.00 | 2.51 | - | 48.85 | -2.91 | 45.94 | |
| Murillostraat 10 BEL | 1077NE | 1 | 41.39 | 42.96 | | 50.00 | 1.57 | - | 42.96 | -2.33 | 40.63 | |
| Murillostraat 10 HS | 1077NE | 1 | 39.79 | 41.04 | | 50.00 | 1.25 | - | 41.04 | -2.17 | 38.87 | |
| Murillostraat 11 | 1077ND | 1 | 43.11 | 45.10 | | 50.00 | 1.99 | - | 45.10 | -2.51 | 42.59 | |
| Murillostraat 12 2 | 1077NE | 1 | 43.22 | 45.19 | | 50.00 | 1.97 | - | 45.19 | -2.55 | 42.64 | |
| Murillostraat 12 3 | 1077NE | 1 | 45.85 | 48.21 | | 50.00 | 2.36 | - | 48.21 | -2.86 | 45.35 | |
| Murillostraat 12 BEL | 1077NE | 1 | 41.27 | 42.96 | | 50.00 | 1.69 | - | 42.96 | -2.34 | 40.62 | |
| Murillostraat 12 HS | 1077NE | 1 | 39.52 | 40.83 | | 50.00 | 1.31 | - | 40.83 | -2.21 | 38.62 | |
| Murillostraat 13 HS | 1077ND | 1 | 39.71 | 40.82 | | 50.00 | 1.11 | - | 40.82 | -2.16 | 38.66 | |
| Murillostraat 13 I | 1077ND | 1 | 43.31 | 45.32 | | 50.00 | 2.01 | - | 45.32 | -2.48 | 42.84 | |
| Murillostraat 14 | 1077NE | 1 | 39.21 | 40.48 | | 50.00 | 1.27 | - | 40.48 | -2.22 | 38.26 | |
| Muyskensweg 1 | 9096AN | 18 | 60.54 | 61.35 | | 60.54 | 0.81 | - | 61.35 | -2.39 | 58.96 | |
| Muzenplein 1 | 1077WC | 1 | 47.44 | 51.34 | | 50.00 | 3.90 | 0.84 | 51.34 | -5.17 | 46.17 | |
| Muzenplein 3 | 1077WC | 1 | 44.35 | 47.40 | | 50.00 | 3.05 | - | 47.40 | -4.46 | 42.94 | |
| Muzenplein 7 | 1077WC | 1 | 45.47 | 47.83 | | 50.00 | 2.36 | - | 47.83 | -3.23 | 44.60 | |
| Muzenplein 9 | 1077WC | 1 | 45.80 | 48.93 | | 50.00 | 3.13 | - | 48.93 | -4.04 | 44.89 | |
| Naaldwijkstraat 9 I | 1059GE | 1 | 56.92 | 57.33 | | 56.92 | 0.41 | - | 57.33 | -1.44 | 55.89 | |
| Naaldwijkstraat 9 II | 1059GE | 1 | 58.93 | 58.64 | | 58.93 | -0.29 | - | 58.64 | -1.23 | 57.41 | |
| Naaldwijkstraat 9 III | 1059GE | 1 | 60.71 | 60.57 | | 60.71 | -0.14 | - | 60.57 | -0.93 | 59.64 | |
| Naaldwijkstraat 9 IV | 1059GE | 1 | 63.90 | 63.74 | | 63.90 | -0.16 | - | 63.74 | -0.54 | 63.20 | |
| Naaldwijkstraat 10 I | 1059GE | 1 | 58.01 | 57.51 | | 58.01 | -0.50 | - | 57.51 | -1.46 | 56.05 | |
| Naaldwijkstraat 10 II | 1059GE | 1 | 59.15 | 58.85 | | 59.15 | -0.30 | - | 58.85 | -1.29 | 57.56 | |
| Naaldwijkstraat 10 III | 1059GE | 1 | 60.30 | 60.69 | | 60.30 | 0.39 | 0.19 | 60.69 | -0.99 | 59.70 | |
| Naaldwijkstraat 10 IV | 1059GE | 1 | 63.69 | 63.81 | | 63.69 | 0.12 | - | 63.81 | -0.61 | 63.20 | |
| Naaldwijkstraat 11 I | 1059GE | 1 | 57.20 | 57.63 | | 57.20 | 0.43 | 0.14 | 57.63 | -1.49 | 56.14 | |
| Naaldwijkstraat 11 II | 1059GE | 1 | 58.54 | 59.00 | | 58.54 | 0.46 | - | 59.00 | -1.36 | 57.64 | |
| Naaldwijkstraat 11 III | 1059GE | 1 | 60.92 | 60.84 | | 60.92 | -0.08 | - | 60.84 | -1.07 | 59.77 | |
| Naaldwijkstraat 11 IV | 1059GE | 1 | 63.92 | 63.87 | | 63.92 | -0.05 | - | 63.87 | -0.66 | 63.21 | |
| Naaldwijkstraat 12 I | 1059GE | 1 | 57.27 | 57.67 | | 57.27 | 0.40 | 0.18 | 57.67 | -1.49 | 56.18 | |
| Naaldwijkstraat 12 II | 1059GE | 1 | 58.78 | 59.11 | | 58.78 | 0.33 | - | 59.11 | -1.39 | 57.72 | |
| Naaldwijkstraat 12 III | 1059GE | 1 | 60.57 | 60.85 | | 60.57 | 0.28 | - | 60.85 | -1.10 | 59.75 | |
| Naaldwijkstraat 12 IV | 1059GE | 1 | 63.75 | 63.77 | | 63.75 | 0.02 | - | 63.77 | -0.66 | 63.11 | |
| Naaldwijkstraat 17 I | 1059GG | 1 | 57.40 | 57.99 | | 57.40 | 0.59 | 0.50 | 57.99 | -1.57 | 56.42 | |
| Naaldwijkstraat 17 II | 1059GG | 1 | 58.76 | 59.45 | | 58.76 | 0.69 | - | 59.45 | -1.48 | 57.97 | |
| Naaldwijkstraat 17 III | 1059GG | 1 | 60.66 | 61.21 | | 60.66 | 0.55 | - | 61.21 | -1.20 | 60.01 | |
| Naaldwijkstraat 17 IV | 1059GG | 1 | 63.83 | 64.05 | | 63.83 | 0.22 | - | 64.05 | -0.78 | 63.27 | |
| Naaldwijkstraat 18 I | 1059GG | 1 | 57.70 | 58.04 | | 57.70 | 0.34 | - | 58.04 | -1.58 | 56.46 | |
| Naaldwijkstraat 18 II | 1059GG | 1 | 59.08 | 59.44 | | 59.08 | 0.36 | - | 59.44 | -1.48 | 57.96 | |
| Naaldwijkstraat 18 III | 1059GG | 1 | 60.85 | 61.18 | | 60.85 | 0.33 | - | 61.18 | -1.21 | 59.97 | |
| Naaldwijkstraat 18 IV | 1059GG | 1 | 63.90 | 64.05 | | 63.90 | 0.15 | - | 64.05 | -0.81 | 63.24 | |
| Naaldwijkstraat 19 I | 1059GG | 1 | 57.70 | 58.19 | | 57.70 | 0.49 | - | 58.19 | -1.66 | 56.53 | |
| Naaldwijkstraat 19 II | 1059GG | 1 | 59.09 | 59.69 | | 59.09 | 0.60 | 0.20 | 59.69 | -1.55 | 58.14 | |
| Naaldwijkstraat 19 III | 1059GG | 1 | 60.84 | 61.41 | | 60.84 | 0.57 | - | 61.41 | -1.32 | 60.09 | |
| Naaldwijkstraat 19 IV | 1059GG | 1 | 63.89 | 64.19 | | 63.89 | 0.30 | - | 64.19 | -0.90 | 63.29 | |
| Naaldwijkstraat 20 I | 1059GG | 1 | 57.94 | 58.62 | | 57.94 | 0.68 | 0.12 | 58.62 | -1.71 | 56.91 | |
| Naaldwijkstraat 20 II | 1059GG | 1 | 59.33 | 60.12 | | 59.33 | 0.79 | 0.63 | 60.12 | -1.64 | 58.48 | |
| Naaldwijkstraat 20 III | 1059GG | 1 | 61.02 | 61.73 | | 61.02 | 0.71 | 0.24 | 61.73 | -1.44 | 60.29 | |
| Naaldwijkstraat 20 IV | 1059GG | 1 | 63.99 | 64.40 | | 63.99 | 0.41 | - | 64.40 | -1.00 | 63.40 | |
| Naaldwijkstraat 25 I | 1059GG | 1 | 58.44 | 58.78 | | 58.44 | 0.34 | 0.28 | 58.78 | -1.72 | 57.06 | |

## Gemeente AMSTERDAM

| Adres en postcode | | Bestemming | Geluidbelasting bij huidig GPP [dB] | Toekomst zonder nieuwe maatregelen [dB] | Sanering | Grenswaarde [dB] | Effect van het project | Benodigde reductie [dB] | Geluidbelasting standaard akoestische situatie [dB] | Geluidreductie door de doelmatige maatregelen [dB] | Toekomst met geadviseerde maatregel(en) [dB] | Overschrijding grenswaarde/ (X= ja, leeg vak=nee) |
|---|---|---|---|---|---|---|---|---|---|---|---|---|
| Naaldwijkstraat 25 II | 1059GG | 1 | 59.87 | 60.25 | | 59.87 | 0.38 | - | 60.25 | -1.64 | 58.61 | |
| Naaldwijkstraat 25 III | 1059GG | 1 | 61.35 | 61.85 | | 61.35 | 0.50 | 0.36 | 61.85 | -1.48 | 60.37 | |
| Naaldwijkstraat 25 IV | 1059GG | 1 | 64.13 | 64.44 | | 64.13 | 0.31 | - | 64.44 | -1.06 | 63.38 | |
| Naaldwijkstraat 26 I | 1059GG | 1 | 58.47 | 59.00 | | 58.47 | 0.53 | 0.50 | 59.00 | -1.70 | 57.30 | |
| Naaldwijkstraat 26 II | 1059GG | 1 | 59.95 | 60.70 | | 59.95 | 0.75 | 0.20 | 60.70 | -1.65 | 59.05 | |
| Naaldwijkstraat 26 III | 1059GG | 1 | 61.47 | 62.28 | | 61.47 | 0.81 | 0.79 | 62.28 | -1.54 | 60.74 | |
| Naaldwijkstraat 26 IV | 1059GG | 1 | 64.19 | 64.68 | | 64.19 | 0.49 | 0.18 | 64.68 | -1.13 | 63.55 | |
| Naaldwijkstraat 27 I | 1059GH | 1 | 58.53 | 59.15 | | 58.53 | 0.62 | - | 59.15 | -1.68 | 57.47 | |
| Naaldwijkstraat 27 II | 1059GH | 1 | 60.28 | 61.04 | | 60.28 | 0.76 | 0.54 | 61.04 | -1.68 | 59.36 | |
| Naaldwijkstraat 27 III | 1059GH | 1 | 61.80 | 62.60 | | 61.80 | 0.80 | 0.10 | 62.60 | -1.58 | 61.02 | |
| Naaldwijkstraat 27 IV | 1059GH | 1 | 64.43 | 64.92 | | 64.43 | 0.49 | 0.42 | 64.92 | -1.19 | 63.73 | |
| Naaldwijkstraat 28 I | 1059GH | 1 | 58.90 | 59.24 | | 58.90 | 0.34 | - | 59.24 | -1.57 | 57.67 | |
| Naaldwijkstraat 28 II | 1059GH | 1 | 60.68 | 61.26 | | 60.68 | 0.58 | - | 61.26 | -1.61 | 59.65 | |
| Naaldwijkstraat 28 III | 1059GH | 1 | 62.17 | 62.84 | | 62.17 | 0.67 | 0.34 | 62.84 | -1.54 | 61.30 | |
| Naaldwijkstraat 28 IV | 1059GH | 1 | 64.62 | 65.07 | | 64.62 | 0.45 | - | 65.07 | -1.21 | 63.86 | |
| Naaldwijkstraat 33 I | 1059GH | 1 | 59.20 | 59.51 | | 59.20 | 0.31 | 0.02 | 59.51 | -1.45 | 58.06 | |
| Naaldwijkstraat 33 II | 1059GH | 1 | 61.17 | 61.66 | | 61.17 | 0.49 | 0.17 | 61.66 | -1.50 | 60.16 | |
| Naaldwijkstraat 33 III | 1059GH | 1 | 62.64 | 63.25 | | 62.64 | 0.61 | - | 63.25 | -1.47 | 61.78 | |
| Naaldwijkstraat 33 IV | 1059GH | 1 | 64.86 | 65.45 | | 64.86 | 0.59 | - | 65.45 | -1.24 | 64.21 | |
| Naaldwijkstraat 34 I | 1059GH | 1 | 59.46 | 59.86 | | 59.46 | 0.40 | 0.37 | 59.86 | -1.39 | 58.47 | |
| Naaldwijkstraat 34 II | 1059GH | 1 | 61.89 | 62.47 | | 61.89 | 0.58 | - | 62.47 | -1.43 | 61.04 | |
| Naaldwijkstraat 34 III | 1059GH | 1 | 63.01 | 63.81 | | 63.01 | 0.80 | 0.32 | 63.81 | -1.51 | 62.30 | |
| Naaldwijkstraat 34 IV | 1059GH | 1 | 65.15 | 65.72 | | 65.15 | 0.57 | 0.23 | 65.72 | -1.22 | 64.50 | |
| Naaldwijkstraat 35 | 1059GH | 1 | 58.23 | 58.18 | | 58.23 | -0.05 | - | 58.18 | -1.43 | 56.75 | |
| Naaldwijkstraat 36 | 1059GH | 1 | 57.96 | 58.28 | | 57.96 | 0.32 | - | 58.28 | -1.64 | 56.64 | |
| Naaldwijkstraat 37 | 1059GH | 1 | 57.08 | 57.19 | | 57.08 | 0.11 | - | 57.19 | -1.33 | 55.86 | |
| Naaldwijkstraat 38 | 1059GH | 1 | 55.78 | 55.89 | | 55.78 | 0.11 | - | 55.89 | -0.97 | 54.92 | |
| Naaldwijkstraat 39 | 1059GH | 1 | 55.50 | 55.49 | | 55.50 | -0.01 | - | 55.49 | -0.95 | 54.54 | |
| Naaldwijkstraat 40 | 1059GH | 1 | 61.59 | 61.46 | | 61.59 | -0.13 | - | 61.46 | -1.22 | 60.24 | |
| Naaldwijkstraat 41 | 1059GH | 1 | 60.21 | 60.67 | | 60.21 | 0.46 | 0.17 | 60.67 | -1.43 | 59.24 | |
| Naaldwijkstraat 42 | 1059GH | 1 | 59.59 | 59.80 | | 59.59 | 0.21 | - | 59.80 | -1.21 | 58.59 | |
| Naaldwijkstraat 43 | 1059GH | 1 | 58.50 | 58.90 | | 58.50 | 0.40 | 0.40 | 58.90 | -0.99 | 57.91 | |
| Naaldwijkstraat 44 | 1059GH | 1 | 58.13 | 58.33 | | 58.13 | 0.20 | - | 58.33 | -0.91 | 57.42 | |
| Naaldwijkstraat 45 | 1059GJ | 1 | 67.04 | 67.77 | | 67.04 | 0.73 | 0.28 | 67.77 | -1.30 | 66.47 | |
| Nedersticht 1 | 1083VL | 1 | 46.13 | 49.91 | | 50.00 | 3.78 | - | 49.91 | -4.57 | 45.34 | |
| Nedersticht 2 | 1083XD | 1 | 41.97 | 44.68 | | 50.00 | 2.71 | - | 44.68 | -2.47 | 42.21 | |
| Nedersticht 4 | 1083XD | 1 | 41.83 | 44.55 | | 50.00 | 2.72 | - | 44.55 | -2.43 | 42.12 | |
| Nedersticht 5 | 1083VL | 1 | 46.00 | 50.02 | | 50.00 | 4.02 | - | 50.02 | -4.61 | 45.41 | |
| Nedersticht 6 | 1083XD | 1 | 41.69 | 44.55 | | 50.00 | 2.86 | - | 44.55 | -2.41 | 42.14 | |
| Nedersticht 7 | 1083VL | 1 | 46.08 | 50.14 | | 50.00 | 4.06 | - | 50.14 | -4.57 | 45.57 | |
| Nedersticht 8 | 1083XD | 1 | 41.65 | 44.44 | | 50.00 | 2.79 | - | 44.44 | -2.41 | 42.03 | |
| Nedersticht 9 | 1083VL | 1 | 45.68 | 49.76 | | 50.00 | 4.08 | - | 49.76 | -4.26 | 45.50 | |
| Nedersticht 10 | 1083XD | 1 | 41.67 | 44.52 | | 50.00 | 2.85 | - | 44.52 | -2.41 | 42.11 | |
| Nedersticht 12 | 1083XD | 1 | 41.61 | 44.60 | | 50.00 | 2.99 | - | 44.60 | -2.40 | 42.20 | |
| Nedersticht 13 | 1083VL | 1 | 45.13 | 49.38 | | 50.00 | 4.25 | - | 49.38 | -4.03 | 45.35 | |
| Nedersticht 14 | 1083XD | 1 | 41.58 | 44.44 | | 50.00 | 2.86 | - | 44.44 | -2.40 | 42.04 | |
| Nedersticht 16 | 1083XD | 1 | 41.25 | 43.91 | | 50.00 | 2.66 | - | 43.91 | -2.44 | 41.47 | |
| Nedersticht 17 | 1083VL | 1 | 44.46 | 48.72 | | 50.00 | 4.26 | - | 48.72 | -3.79 | 44.93 | |
| Nedersticht 18 | 1083XD | 1 | 51.04 | 52.95 | | 51.04 | 1.91 | 1.46 | 52.95 | -4.43 | 48.52 | |
| Nedersticht 19 | 1083VL | 1 | 44.46 | 48.47 | | 50.00 | 4.01 | - | 48.47 | -3.65 | 44.82 | |
| Nedersticht 20 | 1083XD | 1 | 42.80 | 44.79 | | 50.00 | 1.99 | - | 44.79 | -2.59 | 42.20 | |
| Nedersticht 21 | 1083VL | 1 | 44.06 | 48.10 | | 50.00 | 4.04 | - | 48.10 | -3.49 | 44.61 | |
| Nedersticht 22 | 1083XD | 1 | 43.08 | 44.97 | | 50.00 | 1.89 | - | 44.97 | -2.61 | 42.36 | |

## Gemeente AMSTERDAM

| Adres en postcode | | Bestemming | Geluidbelasting bij huidig GPP [dB] | Toekomst zonder nieuwe maatregelen [dB] | Sanering | Grenswaarde [dB] | Effect van het project | Benodigde reductie [dB] | Geluidbelasting standaard akoestische situatie [dB] | Geluidreductie door de doelmatige maatregelen [dB] | Toekomst met geadviseerde maatregel(en) [dB] | Overschrijding grenswaarde/ (X= ja, leeg vak=nee) |
|---|---|---|---|---|---|---|---|---|---|---|---|---|
| Nedersticht 24 | 1083XD | 1 | 43.10 | 44.83 | | 50.00 | 1.73 | - | 44.83 | -2.61 | 42.22 | |
| Nedersticht 25 | 1083VM | 1 | 46.76 | 50.52 | | 50.00 | 3.76 | 0.02 | 50.52 | -4.46 | 46.06 | |
| Nedersticht 26 | 1083XD | 1 | 42.41 | 44.20 | | 50.00 | 1.79 | - | 44.20 | -2.60 | 41.60 | |
| Nedersticht 27 | 1083VM | 1 | 46.78 | 50.72 | | 50.00 | 3.94 | 0.22 | 50.72 | -4.50 | 46.22 | |
| Nedersticht 28 | 1083XD | 1 | 42.52 | 44.28 | | 50.00 | 1.76 | - | 44.28 | -2.63 | 41.65 | |
| Nedersticht 29 | 1083VM | 1 | 46.79 | 50.85 | | 50.00 | 4.06 | 0.35 | 50.85 | -4.46 | 46.39 | |
| Nedersticht 30 | 1083XD | 1 | 42.56 | 44.18 | | 50.00 | 1.62 | - | 44.18 | -2.60 | 41.58 | |
| Nedersticht 31 | 1083VM | 1 | 46.59 | 50.66 | | 50.00 | 4.07 | 0.16 | 50.66 | -4.20 | 46.46 | |
| Nedersticht 32 | 1083XD | 1 | 42.62 | 44.35 | | 50.00 | 1.73 | - | 44.35 | -2.57 | 41.78 | |
| Nedersticht 33 | 1083VM | 1 | 46.18 | 50.30 | | 50.00 | 4.12 | - | 50.30 | -4.03 | 46.27 | |
| Nedersticht 34 | 1083XD | 1 | 42.77 | 44.43 | | 50.00 | 1.66 | - | 44.43 | -2.57 | 41.86 | |
| Nedersticht 35 | 1083VM | 1 | 45.67 | 49.90 | | 50.00 | 4.23 | - | 49.90 | -3.79 | 46.11 | |
| Nedersticht 36 | 1083XD | 1 | 42.45 | 44.00 | | 50.00 | 1.55 | - | 44.00 | -2.63 | 41.37 | |
| Nedersticht 37 | 1083VM | 1 | 45.39 | 49.35 | | 50.00 | 3.96 | - | 49.35 | -3.68 | 45.67 | |
| Nedersticht 38 | 1083XD | 1 | 45.39 | 48.49 | | 50.00 | 3.10 | - | 48.49 | -3.13 | 45.36 | |
| Nedersticht 39 | 1083VM | 1 | 45.35 | 49.33 | | 50.00 | 3.98 | - | 49.33 | -3.65 | 45.68 | |
| Nedersticht 40 | 1083XD | 1 | 45.37 | 48.55 | | 50.00 | 3.18 | - | 48.55 | -3.06 | 45.49 | |
| Nedersticht 41 | 1083VM | 1 | 44.04 | 46.44 | | 50.00 | 2.40 | - | 46.44 | -3.26 | 43.18 | |
| Nedersticht 42 | 1083XD | 1 | 45.19 | 48.56 | | 50.00 | 3.37 | - | 48.56 | -3.00 | 45.56 | |
| Nedersticht 43 | 1083VM | 1 | 43.20 | 44.87 | | 50.00 | 1.67 | - | 44.87 | -2.64 | 42.23 | |
| Nedersticht 44 | 1083XD | 1 | 45.07 | 48.32 | | 50.00 | 3.25 | - | 48.32 | -2.92 | 45.40 | |
| Nedersticht 45 | 1083VM | 1 | 43.26 | 45.04 | | 50.00 | 1.78 | - | 45.04 | -2.63 | 42.41 | |
| Nedersticht 46 | 1083XD | 1 | 45.17 | 48.33 | | 50.00 | 3.16 | - | 48.33 | -2.90 | 45.43 | |
| Nedersticht 47 | 1083VM | 1 | 43.09 | 45.18 | | 50.00 | 2.09 | - | 45.18 | -2.67 | 42.51 | |
| Nedersticht 48 | 1083XD | 1 | 44.34 | 47.44 | | 50.00 | 3.10 | - | 47.44 | -2.60 | 44.84 | |
| Nedersticht 49 | 1083VM | 1 | 42.23 | 44.56 | | 50.00 | 2.33 | - | 44.56 | -2.65 | 41.91 | |
| Nedersticht 50 | 1083XD | 1 | 44.64 | 47.47 | | 50.00 | 2.83 | - | 47.47 | -2.73 | 44.74 | |
| Nedersticht 51 | 1083VM | 1 | 41.74 | 43.67 | | 50.00 | 1.93 | - | 43.67 | -2.49 | 41.18 | |
| Nedersticht 52 | 1083XD | 1 | 44.22 | 46.69 | | 50.00 | 2.47 | - | 46.69 | -2.71 | 43.98 | |
| Nedersticht 53 | 1083VM | 1 | 41.62 | 43.44 | | 50.00 | 1.82 | - | 43.44 | -2.48 | 40.96 | |
| Nedersticht 54 | 1083XD | 1 | 50.96 | 52.80 | | 50.96 | 1.84 | 1.31 | 52.80 | -4.46 | 48.34 | |
| Nedersticht 55 | 1083VM | 1 | 41.69 | 43.45 | | 50.00 | 1.76 | - | 43.45 | -2.50 | 40.95 | |
| Nedersticht 56 | 1083XD | 1 | 46.06 | 48.42 | | 50.00 | 2.36 | - | 48.42 | -3.04 | 45.38 | |
| Nedersticht 57 | 1083VM | 1 | 41.86 | 43.45 | | 50.00 | 1.59 | - | 43.45 | -2.48 | 40.97 | |
| Nedersticht 58 | 1083XD | 1 | 46.28 | 48.18 | | 50.00 | 1.90 | - | 48.18 | -2.85 | 45.33 | |
| Nedersticht 59 | 1083VM | 1 | 41.83 | 43.43 | | 50.00 | 1.60 | - | 43.43 | -2.46 | 40.97 | |
| Nedersticht 60 | 1083XD | 1 | 46.30 | 47.83 | | 50.00 | 1.53 | - | 47.83 | -2.79 | 45.04 | |
| Nedersticht 61 | 1083VN | 1 | 47.76 | 51.34 | | 50.00 | 3.58 | 0.84 | 51.34 | -4.42 | 46.92 | |
| Nedersticht 62 | 1083XD | 1 | 45.24 | 46.96 | | 50.00 | 1.72 | - | 46.96 | -2.73 | 44.23 | |
| Nedersticht 63 | 1083VN | 1 | 47.79 | 51.45 | | 50.00 | 3.66 | 0.95 | 51.45 | -4.44 | 47.01 | |
| Nedersticht 64 | 1083XD | 1 | 45.47 | 47.25 | | 50.00 | 1.78 | - | 47.25 | -2.93 | 44.32 | |
| Nedersticht 65 | 1083VN | 1 | 47.85 | 51.71 | | 50.00 | 3.86 | 1.21 | 51.71 | -4.41 | 47.30 | |
| Nedersticht 66 | 1083XD | 1 | 45.61 | 47.45 | | 50.00 | 1.84 | - | 47.45 | -3.13 | 44.32 | |
| Nedersticht 67 | 1083VN | 1 | 47.72 | 51.79 | | 50.00 | 4.07 | 1.29 | 51.79 | -4.31 | 47.48 | |
| Nedersticht 68 | 1083XD | 1 | 45.77 | 47.91 | | 50.00 | 2.14 | - | 47.91 | -3.18 | 44.73 | |
| Nedersticht 69 | 1083VN | 1 | 47.40 | 51.53 | | 50.00 | 4.13 | 1.03 | 51.53 | -4.11 | 47.42 | |
| Nedersticht 70 | 1083XD | 1 | 45.98 | 48.07 | | 50.00 | 2.09 | - | 48.07 | -3.12 | 44.95 | |
| Nedersticht 71 | 1083VN | 1 | 47.14 | 51.30 | | 50.00 | 4.16 | 0.80 | 51.30 | -3.94 | 47.36 | |
| Nedersticht 72 | 1083XD | 1 | 45.80 | 47.66 | | 50.00 | 1.86 | - | 47.66 | -3.08 | 44.58 | |
| Nedersticht 73 | 1083VN | 1 | 46.96 | 50.95 | | 50.00 | 3.99 | 0.45 | 50.95 | -3.89 | 47.06 | |
| Nedersticht 74 | 1083XD | 1 | 50.55 | 53.25 | | 50.55 | 2.70 | 1.76 | 53.25 | -4.09 | 49.16 | |
| Nedersticht 75 | 1083VN | 1 | 46.96 | 50.73 | | 50.00 | 3.77 | 0.23 | 50.73 | -3.80 | 46.93 | |
| Nedersticht 76 | 1083XD | 1 | 50.46 | 53.54 | | 50.46 | 3.08 | 3.04 | 53.54 | -4.13 | 49.41 | |

## Gemeente AMSTERDAM

| Adres en postcode | | Bestemming | Geluidbelasting bij huidig GPP [dB] | Toekomst zonder nieuwe maatregelen [dB] | Sanering | Grenswaarde [dB] | Effect van het project | Benodigde reductie [dB] | Geluidbelasting standaard akoestische situatie [dB] | Geluidreductie door de doelmatige maatregelen [dB] | Toekomst met geadviseerde maatregel(en) [dB] | Overschrijding grenswaarde/ (X= ja, leeg vak= nee) |
|---|---|---|---|---|---|---|---|---|---|---|---|---|
| Nedersticht 77 | 1083VN | 1 | 47.41 | 49.19 | | 50.00 | 1.78 | - | 49.19 | -3.22 | 45.97 | |
| Nedersticht 78 | 1083XD | 1 | 50.11 | 53.52 | | 50.11 | 3.41 | 3.02 | 53.52 | -4.04 | 49.48 | |
| Nedersticht 79 | 1083VN | 1 | 47.16 | 48.75 | | 50.00 | 1.59 | - | 48.75 | -3.01 | 45.74 | |
| Nedersticht 80 | 1083XD | 1 | 50.59 | 54.04 | | 50.59 | 3.45 | 2.55 | 54.04 | -4.09 | 49.95 | |
| Nedersticht 81 | 1083VN | 1 | 47.14 | 48.89 | | 50.00 | 1.75 | - | 48.89 | -3.06 | 45.83 | |
| Nedersticht 82 | 1083XD | 1 | 50.59 | 53.78 | | 50.59 | 3.19 | 2.29 | 53.78 | -3.95 | 49.83 | |
| Nedersticht 83 | 1083VN | 1 | 47.16 | 49.18 | | 50.00 | 2.02 | - | 49.18 | -3.12 | 46.06 | |
| Nedersticht 84 | 1083XD | 1 | 50.15 | 53.53 | | 50.15 | 3.38 | 3.03 | 53.53 | -3.74 | 49.79 | |
| Nedersticht 85 | 1083VN | 1 | 46.03 | 48.65 | | 50.00 | 2.62 | - | 48.65 | -3.30 | 45.35 | |
| Nedersticht 86 | 1083XD | 1 | 50.21 | 53.63 | | 50.21 | 3.42 | 3.13 | 53.63 | -3.81 | 49.82 | |
| Nedersticht 87 | 1083VN | 1 | 45.48 | 47.43 | | 50.00 | 1.95 | - | 47.43 | -3.23 | 44.20 | |
| Nedersticht 88 | 1083XD | 1 | 49.87 | 53.04 | | 50.00 | 3.17 | 2.54 | 53.04 | -3.83 | 49.21 | |
| Nedersticht 89 | 1083VN | 1 | 45.28 | 47.04 | | 50.00 | 1.76 | - | 47.04 | -3.03 | 44.01 | |
| Nedersticht 90 | 1083XD | 1 | 50.71 | 52.49 | | 50.71 | 1.78 | 1.00 | 52.49 | -4.46 | 48.03 | |
| Nedersticht 91 | 1083VN | 1 | 45.48 | 47.14 | | 50.00 | 1.66 | - | 47.14 | -3.08 | 44.06 | |
| Nedersticht 92 | 1083XD | 1 | 51.99 | 53.82 | | 51.99 | 1.83 | 1.32 | 53.82 | -4.26 | 49.56 | |
| Nedersticht 93 | 1083VN | 1 | 45.62 | 47.22 | | 50.00 | 1.60 | - | 47.22 | -3.03 | 44.19 | |
| Nedersticht 94 | 1083XD | 1 | 52.05 | 53.89 | | 52.05 | 1.84 | 1.39 | 53.89 | -4.15 | 49.74 | |
| Nedersticht 95 | 1083VN | 1 | 45.66 | 47.07 | | 50.00 | 1.41 | - | 47.07 | -2.96 | 44.11 | |
| Nedersticht 96 | 1083XD | 1 | 52.13 | 53.83 | | 52.13 | 1.70 | 1.33 | 53.83 | -4.07 | 49.76 | |
| Nedersticht 97 | 1083VP | 1 | 49.58 | 52.93 | | 50.00 | 3.35 | 2.43 | 52.93 | -4.63 | 48.30 | |
| Nedersticht 98 | 1083XD | 1 | 52.23 | 53.78 | | 52.23 | 1.55 | 1.28 | 53.78 | -3.93 | 49.85 | |
| Nedersticht 99 | 1083VP | 1 | 49.81 | 52.93 | | 50.00 | 3.12 | 2.43 | 52.93 | -4.54 | 48.39 | |
| Nedersticht 100 | 1083XD | 1 | 52.18 | 53.85 | | 52.18 | 1.67 | 1.35 | 53.85 | -4.06 | 49.79 | |
| Nedersticht 101 | 1083VP | 1 | 49.76 | 53.04 | | 50.00 | 3.28 | 2.54 | 53.04 | -4.48 | 48.56 | |
| Nedersticht 102 | 1083XD | 1 | 52.04 | 53.58 | | 52.04 | 1.54 | 1.08 | 53.58 | -3.91 | 49.67 | |
| Nedersticht 103 | 1083VP | 1 | 49.39 | 53.10 | | 50.00 | 3.71 | 2.60 | 53.10 | -4.51 | 48.59 | |
| Nedersticht 104 | 1083XD | 1 | 52.19 | 53.82 | | 52.19 | 1.63 | 1.32 | 53.82 | -3.87 | 49.95 | |
| Nedersticht 105 | 1083VP | 1 | 49.30 | 53.09 | | 50.00 | 3.79 | 2.59 | 53.09 | -4.43 | 48.66 | |
| Nedersticht 106 | 1083XD | 1 | 52.08 | 53.66 | | 52.08 | 1.58 | 1.16 | 53.66 | -3.69 | 49.97 | |
| Nedersticht 107 | 1083VP | 1 | 49.29 | 53.21 | | 50.00 | 3.92 | 2.71 | 53.21 | -4.39 | 48.82 | |
| Nedersticht 108 | 1083XD | 1 | 51.88 | 53.16 | | 51.88 | 1.28 | 0.66 | 53.16 | -3.52 | 49.64 | |
| Nedersticht 109 | 1083VP | 1 | 49.10 | 52.89 | | 50.00 | 3.79 | 2.39 | 52.89 | -4.31 | 48.58 | |
| Nedersticht 110 | 1083XE | 1 | 42.18 | 44.44 | | 50.00 | 2.26 | - | 44.44 | -2.44 | 42.00 | |
| Nedersticht 111 | 1083VP | 1 | 49.35 | 52.83 | | 50.00 | 3.48 | 2.33 | 52.83 | -4.31 | 48.52 | |
| Nedersticht 112 | 1083XE | 1 | 42.05 | 44.41 | | 50.00 | 2.36 | - | 44.41 | -2.42 | 41.99 | |
| Nedersticht 113 | 1083VP | 1 | 50.89 | 52.74 | | 50.89 | 1.85 | 1.25 | 52.74 | -3.68 | 49.06 | |
| Nedersticht 114 | 1083XE | 1 | 41.84 | 44.29 | | 50.00 | 2.45 | - | 44.29 | -2.41 | 41.88 | |
| Nedersticht 115 | 1083VP | 1 | 51.03 | 52.71 | | 51.03 | 1.68 | 1.22 | 52.71 | -3.58 | 49.13 | |
| Nedersticht 116 | 1083XE | 1 | 41.89 | 44.43 | | 50.00 | 2.54 | - | 44.43 | -2.44 | 41.99 | |
| Nedersticht 117 | 1083VP | 1 | 51.09 | 52.67 | | 51.09 | 1.58 | 1.18 | 52.67 | -3.64 | 49.03 | |
| Nedersticht 118 | 1083XE | 1 | 42.23 | 44.39 | | 50.00 | 2.16 | - | 44.39 | -2.45 | 41.94 | |
| Nedersticht 119 | 1083VP | 1 | 51.20 | 52.93 | | 51.20 | 1.73 | 1.44 | 52.93 | -3.73 | 49.20 | |
| Nedersticht 120 | 1083XE | 1 | 42.34 | 44.86 | | 50.00 | 2.52 | - | 44.86 | -2.74 | 42.12 | |
| Nedersticht 121 | 1083VP | 1 | 51.48 | 53.44 | | 51.48 | 1.96 | 1.95 | 53.44 | -3.88 | 49.56 | |
| Nedersticht 122 | 1083XE | 1 | 42.71 | 45.11 | | 50.00 | 2.40 | - | 45.11 | -3.08 | 42.03 | |
| Nedersticht 123 | 1083VP | 1 | 51.72 | 53.39 | | 51.72 | 1.67 | 0.89 | 53.39 | -3.72 | 49.67 | |
| Nedersticht 124 | 1083XE | 1 | 42.23 | 43.90 | | 50.00 | 1.67 | - | 43.90 | -2.62 | 41.28 | |
| Nedersticht 125 | 1083VP | 1 | 51.82 | 53.70 | | 51.82 | 1.88 | 1.20 | 53.70 | -3.86 | 49.84 | |
| Nedersticht 126 | 1083XE | 1 | 42.36 | 44.03 | | 50.00 | 1.67 | - | 44.03 | -2.57 | 41.46 | |
| Nedersticht 127 | 1083VP | 1 | 52.17 | 53.93 | | 52.17 | 1.76 | 1.43 | 53.93 | -3.88 | 50.05 | |
| Nedersticht 128 | 1083XE | 1 | 42.77 | 44.42 | | 50.00 | 1.65 | - | 44.42 | -2.58 | 41.84 | |
| Nedersticht 129 | 1083VP | 1 | 52.38 | 54.07 | | 52.38 | 1.69 | 1.57 | 54.07 | -3.89 | 50.18 | |

## Gemeente AMSTERDAM

| Adres en postcode | | Bestemming | Geluidbelasting bij huidig GPP [dB] | Toekomst zonder nieuwe maatregelen [dB] | Sanering | Grenswaarde [dB] | Effect van het project | Benodigde reductie [dB] | Geluidbelasting standaard akoestische situatie [dB] | Geluidreductie door de doelmatige maatregelen [dB] | Toekomst met geadviseerde maatregel(en) [dB] | Overschrijding grenswaarde/ (X= ja, leeg vak=nee) |
|---|---|---|---|---|---|---|---|---|---|---|---|---|
| Nedersticht 130 | 1083XE | 1 | 43.27 | 44.77 | | 50.00 | 1.50 | - | 44.77 | -2.62 | 42.15 | |
| Nedersticht 131 | 1083VP | 1 | 52.22 | 53.76 | | 52.22 | 1.54 | 1.26 | 53.76 | -3.75 | 50.01 | |
| Nedersticht 132 | 1083XE | 1 | 43.13 | 44.47 | | 50.00 | 1.34 | - | 44.47 | -2.59 | 41.88 | |
| Nedersticht 133 | 1083VR | 1 | 42.98 | 45.96 | | 50.00 | 2.98 | - | 45.96 | -3.06 | 42.90 | |
| Nedersticht 134 | 1083XE | 1 | 42.69 | 44.04 | | 50.00 | 1.35 | - | 44.04 | -2.48 | 41.56 | |
| Nedersticht 135 | 1083VR | 1 | 42.98 | 45.97 | | 50.00 | 2.99 | - | 45.97 | -3.05 | 42.92 | |
| Nedersticht 136 | 1083XE | 1 | 42.68 | 43.90 | | 50.00 | 1.22 | - | 43.90 | -2.47 | 41.43 | |
| Nedersticht 137 | 1083VR | 1 | 43.00 | 46.05 | | 50.00 | 3.05 | - | 46.05 | -3.10 | 42.95 | |
| Nedersticht 138 | 1083XE | 1 | 42.47 | 43.62 | | 50.00 | 1.15 | - | 43.62 | -2.50 | 41.12 | |
| Nedersticht 139 | 1083VR | 1 | 42.97 | 45.99 | | 50.00 | 3.02 | - | 45.99 | -3.11 | 42.88 | |
| Nedersticht 140 | 1083XE | 1 | 42.40 | 43.61 | | 50.00 | 1.21 | - | 43.61 | -2.49 | 41.12 | |
| Nedersticht 141 | 1083VR | 1 | 42.95 | 46.06 | | 50.00 | 3.11 | - | 46.06 | -3.13 | 42.93 | |
| Nedersticht 142 | 1083XE | 1 | 42.48 | 43.62 | | 50.00 | 1.14 | - | 43.62 | -2.49 | 41.13 | |
| Nedersticht 143 | 1083VR | 1 | 43.02 | 46.11 | | 50.00 | 3.09 | - | 46.11 | -3.10 | 43.01 | |
| Nedersticht 144 | 1083XE | 1 | 41.35 | 43.43 | | 50.00 | 2.08 | - | 43.43 | -2.42 | 41.01 | |
| Nedersticht 145 | 1083VR | 1 | 43.00 | 46.04 | | 50.00 | 3.04 | - | 46.04 | -3.06 | 42.98 | |
| Nedersticht 146 | 1083XE | 1 | 45.41 | 48.07 | | 50.00 | 2.66 | - | 48.07 | -3.09 | 44.98 | |
| Nedersticht 147 | 1083VR | 1 | 42.50 | 45.62 | | 50.00 | 3.12 | - | 45.62 | -2.89 | 42.73 | |
| Nedersticht 148 | 1083XE | 1 | 45.14 | 47.76 | | 50.00 | 2.62 | - | 47.76 | -3.02 | 44.74 | |
| Nedersticht 149 | 1083VR | 1 | 42.48 | 45.62 | | 50.00 | 3.14 | - | 45.62 | -2.94 | 42.68 | |
| Nedersticht 150 | 1083XE | 1 | 44.92 | 47.75 | | 50.00 | 2.83 | - | 47.75 | -2.95 | 44.80 | |
| Nedersticht 151 | 1083VR | 1 | 42.50 | 45.53 | | 50.00 | 3.03 | - | 45.53 | -2.94 | 42.59 | |
| Nedersticht 152 | 1083XE | 1 | 44.94 | 47.80 | | 50.00 | 2.86 | - | 47.80 | -2.89 | 44.91 | |
| Nedersticht 153 | 1083VR | 1 | 42.42 | 45.49 | | 50.00 | 3.07 | - | 45.49 | -2.93 | 42.56 | |
| Nedersticht 154 | 1083XE | 1 | 45.07 | 47.33 | | 50.00 | 2.26 | - | 47.33 | -2.73 | 44.60 | |
| Nedersticht 155 | 1083VR | 1 | 42.50 | 45.54 | | 50.00 | 3.04 | - | 45.54 | -2.90 | 42.64 | |
| Nedersticht 156 | 1083XE | 1 | 44.74 | 47.08 | | 50.00 | 2.34 | - | 47.08 | -2.77 | 44.31 | |
| Nedersticht 157 | 1083VR | 1 | 44.47 | 47.92 | | 50.00 | 3.45 | - | 47.92 | -3.29 | 44.63 | |
| Nedersticht 158 | 1083XE | 1 | 45.17 | 47.15 | | 50.00 | 1.98 | - | 47.15 | -2.96 | 44.19 | |
| Nedersticht 159 | 1083VR | 1 | 44.73 | 48.01 | | 50.00 | 3.28 | - | 48.01 | -3.29 | 44.72 | |
| Nedersticht 160 | 1083XE | 1 | 44.90 | 46.54 | | 50.00 | 1.64 | - | 46.54 | -2.77 | 43.77 | |
| Nedersticht 161 | 1083VR | 1 | 44.16 | 47.31 | | 50.00 | 3.15 | - | 47.31 | -3.09 | 44.22 | |
| Nedersticht 162 | 1083XE | 1 | 45.33 | 47.25 | | 50.00 | 1.92 | - | 47.25 | -3.29 | 43.96 | |
| Nedersticht 163 | 1083VR | 1 | 43.94 | 47.07 | | 50.00 | 3.13 | - | 47.07 | -3.08 | 43.99 | |
| Nedersticht 164 | 1083XE | 1 | 45.76 | 47.66 | | 50.00 | 1.90 | - | 47.66 | -3.08 | 44.58 | |
| Nedersticht 165 | 1083VR | 1 | 44.01 | 47.11 | | 50.00 | 3.10 | - | 47.11 | -3.06 | 44.05 | |
| Nedersticht 166 | 1083XE | 1 | 46.11 | 47.85 | | 50.00 | 1.74 | - | 47.85 | -2.89 | 44.96 | |
| Nedersticht 167 | 1083VR | 1 | 43.58 | 46.83 | | 50.00 | 3.25 | - | 46.83 | -2.90 | 43.93 | |
| Nedersticht 168 | 1083XE | 1 | 46.37 | 47.80 | | 50.00 | 1.43 | - | 47.80 | -2.93 | 44.87 | |
| Nedersticht 169 | 1083VR | 1 | 43.53 | 46.62 | | 50.00 | 3.09 | - | 46.62 | -2.91 | 43.71 | |
| Nedersticht 170 | 1083XE | 1 | 45.33 | 47.03 | | 50.00 | 1.70 | - | 47.03 | -2.84 | 44.19 | |
| Nedersticht 171 | 1083VR | 1 | 43.52 | 46.51 | | 50.00 | 2.99 | - | 46.51 | -2.86 | 43.65 | |
| Nedersticht 172 | 1083XE | 1 | 45.29 | 46.65 | | 50.00 | 1.36 | - | 46.65 | -2.66 | 43.99 | |
| Nedersticht 173 | 1083VS | 1 | 42.83 | 44.16 | | 50.00 | 1.33 | - | 44.16 | -2.71 | 41.45 | |
| Nedersticht 174 | 1083XE | 1 | 45.25 | 46.40 | | 50.00 | 1.15 | - | 46.40 | -2.69 | 43.71 | |
| Nedersticht 175 | 1083VS | 1 | 43.03 | 44.40 | | 50.00 | 1.37 | - | 44.40 | -2.67 | 41.73 | |
| Nedersticht 176 | 1083XE | 1 | 45.36 | 46.75 | | 50.00 | 1.39 | - | 46.75 | -2.96 | 43.79 | |
| Nedersticht 177 | 1083VS | 1 | 43.08 | 44.47 | | 50.00 | 1.39 | - | 44.47 | -2.69 | 41.78 | |
| Nedersticht 178 | 1083XE | 1 | 45.80 | 47.39 | | 50.00 | 1.59 | - | 47.39 | -3.16 | 44.23 | |
| Nedersticht 179 | 1083VS | 1 | 43.05 | 44.60 | | 50.00 | 1.55 | - | 44.60 | -2.68 | 41.92 | |
| Nedersticht 180 | 1083XE | 1 | 45.94 | 47.21 | | 50.00 | 1.27 | - | 47.21 | -3.03 | 44.18 | |
| Nedersticht 181 | 1083VS | 1 | 42.19 | 43.92 | | 50.00 | 1.73 | - | 43.92 | -2.63 | 41.29 | |
| Nedersticht 182 | 1083XE | 1 | 50.77 | 52.97 | | 50.77 | 2.20 | 1.48 | 52.97 | -4.14 | 48.83 | |

## Gemeente AMSTERDAM

| Adres en postcode | | Bestemming | Geluidbelasting bij huidig GPP [dB] | Toekomst zonder nieuwe maatregelen [dB] | Sanering | Grenswaarde [dB] | Effect van het project | Benodigde reductie [dB] | Geluidbelasting standaard akoestische situatie [dB] | Geluidreductie door de doelmatige maatregelen [dB] | Toekomst met geadviseerde maatregel(en) [dB] | Overschrijding grenswaarde/ (X= ja, leeg vak=nee) |
|---|---|---|---|---|---|---|---|---|---|---|---|---|
| Nedersticht 183 | 1083VS | 1 | 41.76 | 43.02 | | 50.00 | 1.26 | - | 43.02 | -2.49 | 40.53 | |
| Nedersticht 184 | 1083XE | 1 | 50.33 | 52.49 | | 50.33 | 2.16 | 1.99 | 52.49 | -4.07 | 48.42 | |
| Nedersticht 185 | 1083VS | 1 | 41.73 | 43.02 | | 50.00 | 1.29 | - | 43.02 | -2.58 | 40.44 | |
| Nedersticht 186 | 1083XE | 1 | 50.35 | 52.90 | | 50.35 | 2.55 | 2.40 | 52.90 | -4.14 | 48.76 | |
| Nedersticht 187 | 1083VS | 1 | 41.73 | 43.00 | | 50.00 | 1.27 | - | 43.00 | -2.54 | 40.46 | |
| Nedersticht 188 | 1083XE | 1 | 50.46 | 53.23 | | 50.46 | 2.77 | 2.73 | 53.23 | -4.15 | 49.08 | |
| Nedersticht 189 | 1083VS | 1 | 41.76 | 42.95 | | 50.00 | 1.19 | - | 42.95 | -2.50 | 40.45 | |
| Nedersticht 190 | 1083XE | 1 | 50.84 | 52.91 | | 50.84 | 2.07 | 1.42 | 52.91 | -4.05 | 48.86 | |
| Nedersticht 191 | 1083VS | 1 | 42.05 | 43.23 | | 50.00 | 1.18 | - | 43.23 | -2.54 | 40.69 | |
| Nedersticht 192 | 1083XE | 1 | 50.36 | 52.69 | | 50.36 | 2.33 | 2.19 | 52.69 | -3.98 | 48.71 | |
| Nedersticht 193 | 1083VS | 1 | 46.76 | 49.97 | | 50.00 | 3.21 | - | 49.97 | -3.57 | 46.40 | |
| Nedersticht 194 | 1083XE | 1 | 50.68 | 52.78 | | 50.68 | 2.10 | 1.29 | 52.78 | -4.04 | 48.74 | |
| Nedersticht 195 | 1083VS | 1 | 47.15 | 50.05 | | 50.00 | 2.90 | - | 50.05 | -3.56 | 46.49 | |
| Nedersticht 196 | 1083XE | 1 | 50.26 | 52.54 | | 50.26 | 2.28 | 2.04 | 52.54 | -4.08 | 48.46 | |
| Nedersticht 197 | 1083VS | 1 | 46.40 | 49.81 | | 50.00 | 3.41 | - | 49.81 | -3.49 | 46.32 | |
| Nedersticht 198 | 1083XE | 1 | 49.79 | 50.71 | | 50.00 | 0.92 | 0.21 | 50.71 | -3.94 | 46.77 | |
| Nedersticht 199 | 1083VS | 1 | 46.25 | 49.66 | | 50.00 | 3.41 | - | 49.66 | -3.41 | 46.25 | |
| Nedersticht 200 | 1083XE | 1 | 51.22 | 52.71 | | 51.22 | 1.49 | 1.22 | 52.71 | -3.98 | 48.73 | |
| Nedersticht 201 | 1083VS | 1 | 46.09 | 49.50 | | 50.00 | 3.41 | - | 49.50 | -3.37 | 46.13 | |
| Nedersticht 202 | 1083XE | 1 | 51.84 | 53.33 | | 51.84 | 1.49 | 0.83 | 53.33 | -3.99 | 49.34 | |
| Nedersticht 203 | 1083VS | 1 | 46.07 | 49.51 | | 50.00 | 3.44 | - | 49.51 | -3.38 | 46.13 | |
| Nedersticht 204 | 1083XE | 1 | 51.68 | 53.18 | | 51.68 | 1.50 | 0.68 | 53.18 | -3.89 | 49.29 | |
| Nedersticht 205 | 1083VS | 1 | 46.03 | 49.36 | | 50.00 | 3.33 | - | 49.36 | -3.38 | 45.98 | |
| Nedersticht 206 | 1083XE | 1 | 51.46 | 52.92 | | 51.46 | 1.46 | 1.43 | 52.92 | -3.73 | 49.19 | |
| Nedersticht 207 | 1083VS | 1 | 46.10 | 49.42 | | 50.00 | 3.32 | - | 49.42 | -3.40 | 46.02 | |
| Nedersticht 208 | 1083XE | 1 | 51.56 | 52.92 | | 51.56 | 1.36 | 0.42 | 52.92 | -3.65 | 49.27 | |
| Nedersticht 209 | 1083VT | 1 | 46.97 | 47.91 | | 50.00 | 0.94 | - | 47.91 | -3.14 | 44.77 | |
| Nedersticht 210 | 1083XE | 1 | 51.44 | 52.75 | | 51.44 | 1.31 | 1.26 | 52.75 | -3.58 | 49.17 | |
| Nedersticht 211 | 1083VT | 1 | 46.95 | 47.73 | | 50.00 | 0.78 | - | 47.73 | -2.93 | 44.80 | |
| Nedersticht 212 | 1083XE | 1 | 51.02 | 52.35 | | 51.02 | 1.33 | 0.86 | 52.35 | -3.60 | 48.75 | |
| Nedersticht 213 | 1083VT | 1 | 46.92 | 47.69 | | 50.00 | 0.77 | - | 47.69 | -2.93 | 44.76 | |
| Nedersticht 214 | 1083XE | 1 | 51.16 | 52.46 | | 51.16 | 1.30 | 0.97 | 52.46 | -3.52 | 48.94 | |
| Nedersticht 215 | 1083VT | 1 | 47.07 | 48.28 | | 50.00 | 1.21 | - | 48.28 | -3.02 | 45.26 | |
| Nedersticht 216 | 1083XE | 1 | 51.00 | 52.09 | | 51.00 | 1.09 | 0.60 | 52.09 | -3.51 | 48.58 | |
| Nedersticht 217 | 1083VT | 1 | 45.71 | 47.27 | | 50.00 | 1.56 | - | 47.27 | -3.16 | 44.11 | |
| Nedersticht 218 | 1083XG | 1 | 40.58 | 42.63 | | 50.00 | 2.05 | - | 42.63 | -2.36 | 40.27 | |
| Nedersticht 219 | 1083VT | 1 | 42.81 | 45.67 | | 50.00 | 2.86 | - | 45.67 | -2.98 | 42.69 | |
| Nedersticht 220 | 1083XG | 1 | 40.45 | 42.55 | | 50.00 | 2.10 | - | 42.55 | -2.30 | 40.25 | |
| Nedersticht 221 | 1083VT | 1 | 45.12 | 45.66 | | 50.00 | 0.54 | - | 45.66 | -2.80 | 42.86 | |
| Nedersticht 222 | 1083XG | 1 | 40.32 | 42.49 | | 50.00 | 2.17 | - | 42.49 | -2.28 | 40.21 | |
| Nedersticht 223 | 1083VT | 1 | 45.13 | 45.67 | | 50.00 | 0.54 | - | 45.67 | -2.72 | 42.95 | |
| Nedersticht 224 | 1083XG | 1 | 40.31 | 42.33 | | 50.00 | 2.02 | - | 42.33 | -2.25 | 40.08 | |
| Nedersticht 225 | 1083VT | 1 | 45.22 | 45.70 | | 50.00 | 0.48 | - | 45.70 | -2.71 | 42.99 | |
| Nedersticht 226 | 1083XG | 1 | 40.57 | 42.11 | | 50.00 | 1.54 | - | 42.11 | -2.23 | 39.88 | |
| Nedersticht 227 | 1083VT | 1 | 46.11 | 46.62 | | 50.00 | 0.51 | - | 46.62 | -2.80 | 43.82 | |
| Nedersticht 228 | 1083XG | 1 | 40.94 | 42.58 | | 50.00 | 1.64 | - | 42.58 | -2.33 | 40.25 | |
| Nedersticht 229 | 1083VT | 1 | 49.64 | 52.58 | | 50.00 | 2.94 | 2.08 | 52.58 | -4.14 | 48.44 | |
| Nedersticht 230 | 1083XG | 1 | 40.96 | 42.50 | | 50.00 | 1.54 | - | 42.50 | -2.36 | 40.14 | |
| Nedersticht 231 | 1083VT | 1 | 49.98 | 52.63 | | 50.00 | 2.65 | 2.13 | 52.63 | -4.14 | 48.49 | |
| Nedersticht 232 | 1083XG | 1 | 40.74 | 42.63 | | 50.00 | 1.89 | - | 42.63 | -2.45 | 40.18 | |
| Nedersticht 233 | 1083VT | 1 | 49.69 | 52.86 | | 50.00 | 3.17 | 2.36 | 52.86 | -4.09 | 48.77 | |
| Nedersticht 234 | 1083XG | 1 | 44.09 | 45.15 | | 50.00 | 1.06 | - | 45.15 | -3.13 | 42.02 | |
| Nedersticht 235 | 1083VT | 1 | 49.57 | 52.96 | | 50.00 | 3.39 | 2.46 | 52.96 | -4.11 | 48.85 | |

## Gemeente AMSTERDAM

| Adres en postcode | | Bestemming | Geluidbelasting bij huidig GPP [dB] | Toekomst zonder nieuwe maatregelen [dB] | Sanering | Grenswaarde [dB] | Effect van het project | Benodigde reductie [dB] | Geluidbelasting standaard akoestische situatie [dB] | Geluidreductie door de doelmatige maatregelen [dB] | Toekomst met geadviseerde maatregel(en) [dB] | Overschrijding grenswaarde/ (X= ja, leeg vak=nee) |
|---|---|---|---|---|---|---|---|---|---|---|---|---|
| Nedersticht 236 | 1083XG | 1 | 42.08 | 44.13 | | 50.00 | 2.05 | - | 44.13 | -2.58 | 41.55 | |
| Nedersticht 237 | 1083VT | 1 | 49.21 | 52.65 | | 50.00 | 3.44 | 2.15 | 52.65 | -4.03 | 48.62 | |
| Nedersticht 238 | 1083XG | 1 | 42.09 | 43.96 | | 50.00 | 1.87 | - | 43.96 | -2.59 | 41.37 | |
| Nedersticht 239 | 1083VT | 1 | 49.33 | 52.62 | | 50.00 | 3.29 | 2.12 | 52.62 | -4.01 | 48.61 | |
| Nedersticht 240 | 1083XG | 1 | 42.71 | 44.01 | | 50.00 | 1.30 | - | 44.01 | -2.84 | 41.17 | |
| Nedersticht 241 | 1083VT | 1 | 49.29 | 52.52 | | 50.00 | 3.23 | 2.02 | 52.52 | -4.09 | 48.43 | |
| Nedersticht 242 | 1083XG | 1 | 43.45 | 44.39 | | 50.00 | 0.94 | - | 44.39 | -2.77 | 41.62 | |
| Nedersticht 243 | 1083VT | 1 | 49.30 | 52.46 | | 50.00 | 3.16 | 1.96 | 52.46 | -4.00 | 48.46 | |
| Nedersticht 244 | 1083XG | 1 | 41.47 | 43.54 | | 50.00 | 2.07 | - | 43.54 | -2.57 | 40.97 | |
| Nedersticht 245 | 1083VV | 1 | 50.27 | 51.36 | | 50.27 | 1.09 | 0.86 | 51.36 | -3.56 | 47.80 | |
| Nedersticht 246 | 1083XG | 1 | 42.24 | 44.20 | | 50.00 | 1.96 | - | 44.20 | -3.42 | 40.78 | |
| Nedersticht 247 | 1083VV | 1 | 50.52 | 51.43 | | 50.52 | 0.91 | - | 51.43 | -3.60 | 47.83 | |
| Nedersticht 248 | 1083XG | 1 | 41.32 | 43.32 | | 50.00 | 2.00 | - | 43.32 | -2.59 | 40.73 | |
| Nedersticht 249 | 1083VV | 1 | 50.68 | 51.48 | | 50.68 | 0.80 | - | 51.48 | -3.60 | 47.88 | |
| Nedersticht 250 | 1083XG | 1 | 42.66 | 44.37 | | 50.00 | 1.71 | - | 44.37 | -3.04 | 41.33 | |
| Nedersticht 251 | 1083VV | 1 | 50.99 | 52.17 | | 50.99 | 1.18 | 0.68 | 52.17 | -3.75 | 48.42 | |
| Nedersticht 252 | 1083XG | 1 | 42.36 | 43.59 | | 50.00 | 1.23 | - | 43.59 | -2.74 | 40.85 | |
| Nedersticht 253 | 1083VV | 1 | 50.10 | 51.42 | | 50.10 | 1.32 | 0.92 | 51.42 | -3.75 | 47.67 | |
| Nedersticht 254 | 1083XG | 1 | 45.04 | 47.33 | | 50.00 | 2.29 | - | 47.33 | -3.01 | 44.32 | |
| Nedersticht 255 | 1083VV | 1 | 50.13 | 51.14 | | 50.13 | 1.01 | 0.64 | 51.14 | -3.53 | 47.61 | |
| Nedersticht 256 | 1083XG | 1 | 45.08 | 47.49 | | 50.00 | 2.41 | - | 47.49 | -2.93 | 44.56 | |
| Nedersticht 257 | 1083VV | 1 | 50.12 | 51.08 | | 50.12 | 0.96 | 0.58 | 51.08 | -3.56 | 47.52 | |
| Nedersticht 258 | 1083XG | 1 | 44.83 | 47.49 | | 50.00 | 2.66 | - | 47.49 | -2.83 | 44.66 | |
| Nedersticht 259 | 1083VV | 1 | 50.12 | 50.93 | | 50.12 | 0.81 | 0.43 | 50.93 | -3.47 | 47.46 | |
| Nedersticht 260 | 1083XG | 1 | 44.69 | 47.13 | | 50.00 | 2.44 | - | 47.13 | -2.76 | 44.37 | |
| Nedersticht 261 | 1083VV | 1 | 50.22 | 50.91 | | 50.22 | 0.69 | 0.41 | 50.91 | -3.46 | 47.45 | |
| Nedersticht 262 | 1083XG | 1 | 45.84 | 46.68 | | 50.00 | 0.84 | - | 46.68 | -2.67 | 44.01 | |
| Nedersticht 263 | 1083VV | 1 | 50.42 | 51.27 | | 50.42 | 0.85 | 0.77 | 51.27 | -3.48 | 47.79 | |
| Nedersticht 264 | 1083XG | 1 | 46.42 | 46.65 | | 50.00 | 0.23 | - | 46.65 | -2.61 | 44.04 | |
| Nedersticht 265 | 1083VV | 1 | 43.22 | 45.66 | | 50.00 | 2.44 | - | 45.66 | -2.98 | 42.68 | |
| Nedersticht 266 | 1083XG | 1 | 46.56 | 46.57 | | 50.00 | 0.01 | - | 46.57 | -2.67 | 43.90 | |
| Nedersticht 267 | 1083VV | 1 | 41.98 | 44.77 | | 50.00 | 2.79 | - | 44.77 | -2.95 | 41.82 | |
| Nedersticht 268 | 1083XG | 1 | 46.12 | 46.76 | | 50.00 | 0.64 | - | 46.76 | -2.81 | 43.95 | |
| Nedersticht 269 | 1083VV | 1 | 41.96 | 44.77 | | 50.00 | 2.81 | - | 44.77 | -2.96 | 41.81 | |
| Nedersticht 270 | 1083XG | 1 | 46.37 | 46.38 | | 50.00 | 0.01 | - | 46.38 | -3.14 | 43.24 | |
| Nedersticht 271 | 1083VV | 1 | 42.00 | 44.75 | | 50.00 | 2.75 | - | 44.75 | -2.91 | 41.84 | |
| Nedersticht 272 | 1083XG | 1 | 45.63 | 46.76 | | 50.00 | 1.13 | - | 46.76 | -2.86 | 43.90 | |
| Nedersticht 273 | 1083VV | 1 | 41.88 | 44.69 | | 50.00 | 2.81 | - | 44.69 | -2.90 | 41.79 | |
| Nedersticht 274 | 1083XG | 1 | 45.72 | 46.65 | | 50.00 | 0.93 | - | 46.65 | -2.87 | 43.78 | |
| Nedersticht 275 | 1083VV | 1 | 42.02 | 44.69 | | 50.00 | 2.67 | - | 44.69 | -2.79 | 41.90 | |
| Nedersticht 276 | 1083XG | 1 | 45.48 | 46.55 | | 50.00 | 1.07 | - | 46.55 | -2.92 | 43.63 | |
| Nedersticht 277 | 1083VV | 1 | 42.01 | 44.75 | | 50.00 | 2.74 | - | 44.75 | -2.79 | 41.96 | |
| Nedersticht 278 | 1083XG | 1 | 44.99 | 46.19 | | 50.00 | 1.20 | - | 46.19 | -3.11 | 43.08 | |
| Nedersticht 279 | 1083VV | 1 | 41.89 | 44.51 | | 50.00 | 2.62 | - | 44.51 | -2.66 | 41.85 | |
| Nedersticht 280 | 1083XG | 1 | 44.59 | 45.97 | | 50.00 | 1.38 | - | 45.97 | -2.92 | 43.05 | |
| Nedersticht 281 | 1083VV | 1 | 41.80 | 44.49 | | 50.00 | 2.69 | - | 44.49 | -2.63 | 41.86 | |
| Nedersticht 282 | 1083XG | 1 | 44.44 | 45.74 | | 50.00 | 1.30 | - | 45.74 | -2.90 | 42.84 | |
| Nedersticht 283 | 1083VV | 1 | 41.75 | 44.41 | | 50.00 | 2.66 | - | 44.41 | -2.72 | 41.69 | |
| Nedersticht 284 | 1083XG | 1 | 44.27 | 45.76 | | 50.00 | 1.49 | - | 45.76 | -2.92 | 42.84 | |
| Nedersticht 285 | 1083VV | 1 | 41.68 | 44.35 | | 50.00 | 2.67 | - | 44.35 | -2.70 | 41.65 | |
| Nedersticht 286 | 1083XG | 1 | 44.75 | 45.73 | | 50.00 | 0.98 | - | 45.73 | -3.17 | 42.56 | |
| Nedersticht 287 | 1083VV | 1 | 41.73 | 44.32 | | 50.00 | 2.59 | - | 44.32 | -2.66 | 41.66 | |
| Nedersticht 288 | 1083XG | 1 | 44.68 | 46.14 | | 50.00 | 1.46 | - | 46.14 | -2.74 | 43.40 | |

## Gemeente AMSTERDAM

| Adres en postcode | | Bestemming | Geluidbelasting bij huidig GPP [dB] | Toekomst zonder nieuwe maatregelen [dB] | Sanering | Grenswaarde [dB] | Effect van het project | Benodigde reductie [dB] | Geluidbelasting standaard akoestische situatie [dB] | Geluidreductie door de doelmatige maatregelen [dB] | Toekomst met geadviseerde maatregel(en) [dB] | Overschrijding grenswaarde/ (X= ja, leeg vak=nee) |
|---|---|---|---|---|---|---|---|---|---|---|---|---|
| Nedersticht 289 | 1083VW | 1 | 44.45 | 46.86 | | 50.00 | 2.41 | - | 46.86 | -3.03 | 43.83 | |
| Nedersticht 290 | 1083XG | 1 | 50.02 | 51.29 | | 50.02 | 1.27 | 0.79 | 51.29 | -3.80 | 47.49 | |
| Nedersticht 291 | 1083VW | 1 | 44.29 | 46.71 | | 50.00 | 2.42 | - | 46.71 | -2.99 | 43.72 | |
| Nedersticht 292 | 1083XG | 1 | 49.92 | 51.72 | | 50.00 | 1.80 | 1.22 | 51.72 | -3.85 | 47.87 | |
| Nedersticht 293 | 1083VW | 1 | 43.20 | 45.97 | | 50.00 | 2.77 | - | 45.97 | -2.96 | 43.01 | |
| Nedersticht 294 | 1083XG | 1 | 49.81 | 52.19 | | 50.00 | 2.38 | 1.69 | 52.19 | -3.98 | 48.21 | |
| Nedersticht 295 | 1083VW | 1 | 43.16 | 46.01 | | 50.00 | 2.85 | - | 46.01 | -2.95 | 43.06 | |
| Nedersticht 296 | 1083XG | 1 | 49.78 | 52.26 | | 50.00 | 2.48 | 1.76 | 52.26 | -4.02 | 48.24 | |
| Nedersticht 297 | 1083VW | 1 | 43.23 | 46.08 | | 50.00 | 2.85 | - | 46.08 | -2.98 | 43.10 | |
| Nedersticht 298 | 1083XG | 1 | 50.33 | 52.11 | | 50.33 | 1.78 | 1.61 | 52.11 | -3.99 | 48.12 | |
| Nedersticht 299 | 1083VW | 1 | 43.17 | 45.95 | | 50.00 | 2.78 | - | 45.95 | -2.84 | 43.11 | |
| Nedersticht 300 | 1083XG | 1 | 50.57 | 52.20 | | 50.57 | 1.63 | 0.71 | 52.20 | -4.07 | 48.13 | |
| Nedersticht 301 | 1083VW | 1 | 43.21 | 46.04 | | 50.00 | 2.83 | - | 46.04 | -2.88 | 43.16 | |
| Nedersticht 302 | 1083XG | 1 | 50.69 | 52.02 | | 50.69 | 1.33 | 0.53 | 52.02 | -4.08 | 47.94 | |
| Nedersticht 303 | 1083VW | 1 | 43.22 | 46.05 | | 50.00 | 2.83 | - | 46.05 | -2.91 | 43.14 | |
| Nedersticht 304 | 1083XG | 1 | 50.23 | 51.87 | | 50.23 | 1.64 | 1.37 | 51.87 | -4.09 | 47.78 | |
| Nedersticht 305 | 1083VW | 1 | 44.39 | 45.96 | | 50.00 | 1.57 | - | 45.96 | -3.35 | 42.61 | |
| Nedersticht 306 | 1083XG | 1 | 48.79 | 49.09 | | 50.00 | 0.30 | - | 49.09 | -3.31 | 45.78 | |
| Nedersticht 307 | 1083VW | 1 | 45.15 | 47.06 | | 50.00 | 1.91 | - | 47.06 | -3.43 | 43.63 | |
| Nedersticht 308 | 1083XG | 1 | 50.01 | 52.03 | | 50.01 | 2.02 | 1.53 | 52.03 | -4.01 | 48.02 | |
| Nedersticht 309 | 1083VW | 1 | 45.22 | 46.26 | | 50.00 | 1.04 | - | 46.26 | -3.14 | 43.12 | |
| Nedersticht 310 | 1083XG | 1 | 50.33 | 51.83 | | 50.33 | 1.50 | 1.33 | 51.83 | -3.71 | 48.12 | |
| Nedersticht 311 | 1083VW | 1 | 45.31 | 46.07 | | 50.00 | 0.76 | - | 46.07 | -3.08 | 42.99 | |
| Nedersticht 312 | 1083XG | 1 | 49.95 | 51.37 | | 50.00 | 1.42 | 0.87 | 51.37 | -3.85 | 47.52 | |
| Nedersticht 313 | 1083VW | 1 | 45.41 | 46.49 | | 50.00 | 1.08 | - | 46.49 | -3.33 | 43.16 | |
| Nedersticht 314 | 1083XG | 1 | 49.03 | 50.00 | | 50.00 | 0.97 | - | 50.00 | -3.70 | 46.30 | |
| Nedersticht 315 | 1083VW | 1 | 45.04 | 45.80 | | 50.00 | 0.76 | - | 45.80 | -3.29 | 42.51 | |
| Nedersticht 316 | 1083XG | 1 | 48.70 | 50.03 | | 50.00 | 1.33 | - | 50.03 | -3.60 | 46.43 | |
| Nedersticht 317 | 1083VW | 1 | 44.77 | 46.11 | | 50.00 | 1.34 | - | 46.11 | -3.40 | 42.71 | |
| Nedersticht 318 | 1083XG | 1 | 48.57 | 49.60 | | 50.00 | 1.03 | - | 49.60 | -3.29 | 46.31 | |
| Nedersticht 319 | 1083VW | 1 | 45.80 | 47.01 | | 50.00 | 1.21 | - | 47.01 | -3.37 | 43.64 | |
| Nedersticht 320 | 1083XG | 1 | 48.39 | 49.65 | | 50.00 | 1.26 | - | 49.65 | -3.31 | 46.34 | |
| Nedersticht 321 | 1083VW | 1 | 45.77 | 46.97 | | 50.00 | 1.20 | - | 46.97 | -3.46 | 43.51 | |
| Nedersticht 322 | 1083XG | 1 | 47.97 | 49.26 | | 50.00 | 1.29 | - | 49.26 | -3.11 | 46.15 | |
| Nedersticht 323 | 1083VW | 1 | 46.32 | 47.53 | | 50.00 | 1.21 | - | 47.53 | -3.70 | 43.83 | |
| Nedersticht 324 | 1083XG | 1 | 50.04 | 50.08 | | 50.04 | 0.04 | - | 50.08 | -3.37 | 46.71 | |
| Nedersticht 325 | 1083VW | 1 | 46.98 | 48.31 | | 50.00 | 1.33 | - | 48.31 | -3.68 | 44.63 | |
| Nedersticht 327 | 1083VW | 1 | 46.90 | 47.91 | | 50.00 | 1.01 | - | 47.91 | -3.71 | 44.20 | |
| Nedersticht 329 | 1083VW | 1 | 46.99 | 48.18 | | 50.00 | 1.19 | - | 48.18 | -3.79 | 44.39 | |
| Nedersticht 331 | 1083VW | 1 | 46.74 | 47.73 | | 50.00 | 0.99 | - | 47.73 | -3.61 | 44.12 | |
| Nedersticht 333 | 1083VX | 1 | 46.95 | 49.52 | | 50.00 | 2.57 | - | 49.52 | -3.39 | 46.13 | |
| Nedersticht 335 | 1083VX | 1 | 46.62 | 49.37 | | 50.00 | 2.75 | - | 49.37 | -3.39 | 45.98 | |
| Nedersticht 337 | 1083VX | 1 | 45.66 | 48.94 | | 50.00 | 3.28 | - | 48.94 | -3.38 | 45.56 | |
| Nedersticht 339 | 1083VX | 1 | 45.31 | 48.53 | | 50.00 | 3.22 | - | 48.53 | -3.24 | 45.29 | |
| Nedersticht 341 | 1083VX | 1 | 45.39 | 48.53 | | 50.00 | 3.14 | - | 48.53 | -3.21 | 45.32 | |
| Nedersticht 343 | 1083VX | 1 | 45.30 | 48.45 | | 50.00 | 3.15 | - | 48.45 | -3.14 | 45.31 | |
| Nedersticht 345 | 1083VX | 1 | 45.33 | 48.49 | | 50.00 | 3.16 | - | 48.49 | -3.13 | 45.36 | |
| Nedersticht 347 | 1083VX | 1 | 45.31 | 48.48 | | 50.00 | 3.17 | - | 48.48 | -3.20 | 45.28 | |
| Nedersticht 349 | 1083VX | 1 | 45.45 | 45.54 | | 50.00 | 0.09 | - | 45.54 | -3.06 | 42.48 | |
| Nedersticht 351 | 1083VX | 1 | 45.85 | 46.35 | | 50.00 | 0.50 | - | 46.35 | -3.36 | 42.99 | |
| Nedersticht 353 | 1083VX | 1 | 46.30 | 46.67 | | 50.00 | 0.37 | - | 46.67 | -3.13 | 43.54 | |
| Nedersticht 355 | 1083VX | 1 | 46.64 | 46.77 | | 50.00 | 0.13 | - | 46.77 | -3.11 | 43.66 | |
| Nedersticht 357 | 1083VX | 1 | 46.84 | 47.04 | | 50.00 | 0.20 | - | 47.04 | -3.29 | 43.75 | |

## Gemeente AMSTERDAM

| Adres en postcode | | Bestemming | Geluidbelasting bij huidig GPP [dB] | Toekomst zonder nieuwe maatregelen [dB] | Sanering | Grenswaarde [dB] | Effect van het project | Benodigde reductie [dB] | Geluidbelasting standaard akoestische situatie [dB] | Geluidreductie door de doelmatige maatregelen [dB] | Toekomst met geadviseerde maatregel(en) [dB] | Overschrijding grenswaarde/ (X= ja, leeg vak=nee) |
|---|---|---|---|---|---|---|---|---|---|---|---|---|
| Nedersticht 359 | 1083VX | 1 | 46.72 | 46.74 | | 50.00 | 0.02 | - | 46.74 | -3.30 | 43.44 | |
| Nedersticht 361 | 1083VX | 1 | 46.40 | 46.91 | | 50.00 | 0.51 | - | 46.91 | -3.46 | 43.45 | |
| Nedersticht 363 | 1083VX | 1 | 46.59 | 47.05 | | 50.00 | 0.46 | - | 47.05 | -3.27 | 43.78 | |
| Nedersticht 365 | 1083VX | 1 | 47.14 | 47.72 | | 50.00 | 0.58 | - | 47.72 | -3.40 | 44.32 | |
| Nedersticht 367 | 1083VX | 1 | 47.24 | 47.95 | | 50.00 | 0.71 | - | 47.95 | -3.63 | 44.32 | |
| Nedersticht 369 | 1083VX | 1 | 47.72 | 48.72 | | 50.00 | 1.00 | - | 48.72 | -3.64 | 45.08 | |
| Nedersticht 371 | 1083VX | 1 | 47.77 | 48.39 | | 50.00 | 0.62 | - | 48.39 | -3.66 | 44.73 | |
| Nedersticht 373 | 1083VX | 1 | 47.64 | 48.43 | | 50.00 | 0.79 | - | 48.43 | -3.67 | 44.76 | |
| Nedersticht 375 | 1083VX | 1 | 47.41 | 47.99 | | 50.00 | 0.58 | - | 47.99 | -3.55 | 44.44 | |
| Nedersticht 377 | 1083VZ | 1 | 49.86 | 52.21 | | 50.00 | 2.35 | 1.71 | 52.21 | -4.06 | 48.15 | |
| Nedersticht 379 | 1083VZ | 1 | 49.71 | 52.23 | | 50.00 | 2.52 | 1.73 | 52.23 | -4.16 | 48.07 | |
| Nedersticht 381 | 1083VZ | 1 | 49.09 | 52.15 | | 50.00 | 3.06 | 1.65 | 52.15 | -4.29 | 47.86 | |
| Nedersticht 383 | 1083VZ | 1 | 48.67 | 51.97 | | 50.00 | 3.30 | 1.47 | 51.97 | -4.19 | 47.78 | |
| Nedersticht 385 | 1083VZ | 1 | 48.62 | 51.89 | | 50.00 | 3.27 | 1.39 | 51.89 | -4.09 | 47.80 | |
| Nedersticht 387 | 1083VZ | 1 | 48.47 | 51.77 | | 50.00 | 3.30 | 1.27 | 51.77 | -4.09 | 47.68 | |
| Nedersticht 389 | 1083VZ | 1 | 48.58 | 51.99 | | 50.00 | 3.41 | 1.49 | 51.99 | -4.19 | 47.80 | |
| Nedersticht 391 | 1083VZ | 1 | 48.42 | 51.59 | | 50.00 | 3.17 | 1.09 | 51.59 | -4.01 | 47.58 | |
| Nedersticht 393 | 1083VZ | 1 | 47.44 | 49.04 | | 50.00 | 1.60 | - | 49.04 | -3.00 | 46.04 | |
| Nedersticht 395 | 1083VZ | 1 | 47.61 | 49.95 | | 50.00 | 2.34 | - | 49.95 | -3.17 | 46.78 | |
| Nedersticht 397 | 1083VZ | 1 | 48.14 | 50.88 | | 50.00 | 2.74 | 0.38 | 50.88 | -3.51 | 47.37 | |
| Nedersticht 399 | 1083VZ | 1 | 48.35 | 50.91 | | 50.00 | 2.56 | 0.41 | 50.91 | -3.61 | 47.30 | |
| Nedersticht 401 | 1083VZ | 1 | 48.18 | 50.70 | | 50.00 | 2.52 | 0.20 | 50.70 | -3.77 | 46.93 | |
| Nedersticht 403 | 1083VZ | 1 | 48.41 | 50.56 | | 50.00 | 2.15 | 0.06 | 50.56 | -3.85 | 46.71 | |
| Nedersticht 405 | 1083VZ | 1 | 48.41 | 50.43 | | 50.00 | 2.02 | - | 50.43 | -3.77 | 46.66 | |
| Nedersticht 407 | 1083VZ | 1 | 48.78 | 50.44 | | 50.00 | 1.66 | - | 50.44 | -3.70 | 46.74 | |
| Nedersticht 409 | 1083VZ | 1 | 48.56 | 50.24 | | 50.00 | 1.68 | - | 50.24 | -3.63 | 46.61 | |
| Nedersticht 411 | 1083VZ | 1 | 48.79 | 50.25 | | 50.00 | 1.46 | - | 50.25 | -3.60 | 46.65 | |
| Nedersticht 413 | 1083VZ | 1 | 48.94 | 50.49 | | 50.00 | 1.55 | - | 50.49 | -3.62 | 46.87 | |
| Nedersticht 415 | 1083VZ | 1 | 48.95 | 50.15 | | 50.00 | 1.20 | - | 50.15 | -3.53 | 46.62 | |
| Nedersticht 417 | 1083VZ | 1 | 48.96 | 50.18 | | 50.00 | 1.22 | - | 50.18 | -3.43 | 46.75 | |
| Nedersticht 419 | 1083VZ | 1 | 49.38 | 50.03 | | 50.00 | 0.65 | - | 50.03 | -3.41 | 46.62 | |
| NewAmsterdam Mahlerlaan 1 | 9082AC | 18 | 54.00 | 36.63 | | 54.00 | -17.37 | - | 36.63 | -2.74 | 33.89 | |
| NewAmsterdam Mahlerlaan 2 | 9082AC | 18 | 55.10 | 36.44 | | 55.10 | -18.66 | - | 36.44 | -2.70 | 33.74 | |
| NewAmsterdam Mahlerlaan 3 | 9082AC | 18 | 56.10 | 36.28 | | 56.10 | -19.82 | - | 36.28 | -2.67 | 33.61 | |
| NewAmsterdam Mahlerlaan 4 | 9082AC | 18 | 56.44 | 36.23 | | 56.44 | -20.21 | - | 36.23 | -2.61 | 33.62 | |
| NewAmsterdam Mahlerlaan 5 | 9082AC | 18 | 56.52 | 36.27 | | 56.52 | -20.25 | - | 36.27 | -2.53 | 33.74 | |
| NewAmsterdam Mahlerlaan 6 | 9082AC | 18 | 56.41 | 36.43 | | 56.41 | -19.98 | - | 36.43 | -2.44 | 33.99 | |
| NewAmsterdam Mahlerlaan 7 | 9082AC | 18 | 57.33 | 38.47 | | 57.33 | -18.86 | - | 38.47 | -2.74 | 35.73 | |
| NewAmsterdam Mahlerlaan 8 | 9082AC | 18 | 58.42 | 38.41 | | 58.42 | -20.01 | - | 38.41 | -2.72 | 35.69 | |
| NewAmsterdam Mahlerlaan 9 | 9082AC | 18 | 59.32 | 38.35 | | 59.32 | -20.97 | - | 38.35 | -2.68 | 35.67 | |
| NewAmsterdam Mahlerlaan 10 | 9082AC | 18 | 59.53 | 38.33 | | 59.53 | -21.20 | - | 38.33 | -2.63 | 35.70 | |
| NewAmsterdam Mahlerlaan 11 | 9082AC | 18 | 59.54 | 38.47 | | 59.54 | -21.07 | - | 38.47 | -2.59 | 35.88 | |
| NewAmsterdam Mahlerlaan 12 | 9082AC | 18 | 59.59 | 38.89 | | 59.59 | -20.70 | - | 38.89 | -2.57 | 36.32 | |
| NewAmsterdam Mahlerlaan 13 | 9082AC | 18 | 57.42 | 42.63 | | 57.42 | -14.79 | - | 42.63 | -3.21 | 39.42 | |
| NewAmsterdam Mahlerlaan 14 | 9082AC | 18 | 58.57 | 42.75 | | 58.57 | -15.82 | - | 42.75 | -3.24 | 39.51 | |
| NewAmsterdam Mahlerlaan 15 | 9082AC | 18 | 59.41 | 42.83 | | 59.41 | -16.58 | - | 42.83 | -3.27 | 39.56 | |
| NewAmsterdam Mahlerlaan 16 | 9082AC | 18 | 59.64 | 43.00 | | 59.64 | -16.64 | - | 43.00 | -3.33 | 39.67 | |
| NewAmsterdam Mahlerlaan 17 | 9082AC | 18 | 59.62 | 43.27 | | 59.62 | -16.35 | - | 43.27 | -3.39 | 39.88 | |
| NewAmsterdam Mahlerlaan 18 | 9082AC | 18 | 59.64 | 43.37 | | 59.64 | -16.27 | - | 43.37 | -3.39 | 39.98 | |
| NewAmsterdam Mahlerlaan 19 | 9082AC | 18 | 45.70 | 36.66 | | 50.00 | -9.04 | - | 36.66 | -2.92 | 33.74 | |
| NewAmsterdam Mahlerlaan 20 | 9082AC | 18 | 45.84 | 36.80 | | 50.00 | -9.04 | - | 36.80 | -2.89 | 33.91 | |
| NewAmsterdam Mahlerlaan 21 | 9082AC | 18 | 45.96 | 36.83 | | 50.00 | -9.13 | - | 36.83 | -2.89 | 33.94 | |
| NewAmsterdam Mahlerlaan 22 | 9082AC | 18 | 46.16 | 36.81 | | 50.00 | -9.35 | - | 36.81 | -2.93 | 33.88 | |

## Gemeente AMSTERDAM

| Adres en postcode | | Bestemming | Geluidbelasting bij huidig GPP [dB] | Toekomst zonder nieuwe maatregelen [dB] | Sanering | Grenswaarde [dB] | Effect van het project | Benodigde reductie [dB] | Geluidbelasting standaard akoestische situatie [dB] | Geluidreductie door de doelmatige maatregelen [dB] | Toekomst met geadviseerde maatregel(en) [dB] | Overschrijding grenswaarde/ (X= ja, leeg vak=nee) |
|---|---|---|---|---|---|---|---|---|---|---|---|---|
| NewAmsterdam Mahlerlaan 23 | 9082AC | 18 | 46.25 | 36.78 | | 50.00 | -9.47 | - | 36.78 | -2.93 | 33.85 | |
| NewAmsterdam Mahlerlaan 24 | 9082AC | 18 | 46.32 | 36.57 | | 50.00 | -9.75 | - | 36.57 | -2.91 | 33.66 | |
| NewAmsterdam Mahlerlaan 25 | 9082AC | 18 | 56.33 | 35.25 | | 56.33 | -21.08 | - | 35.25 | -2.83 | 32.42 | |
| NewAmsterdam Mahlerlaan 26 | 9082AC | 18 | 57.38 | 35.32 | | 57.38 | -22.06 | - | 35.32 | -2.80 | 32.52 | |
| NewAmsterdam Mahlerlaan 27 | 9082AC | 18 | 58.13 | 35.24 | | 58.13 | -22.89 | - | 35.24 | -2.79 | 32.45 | |
| NewAmsterdam Mahlerlaan 28 | 9082AC | 18 | 58.48 | 35.10 | | 58.48 | -23.38 | - | 35.10 | -2.77 | 32.33 | |
| NewAmsterdam Mahlerlaan 29 | 9082AC | 18 | 58.56 | 35.05 | | 58.56 | -23.51 | - | 35.05 | -2.75 | 32.30 | |
| NewAmsterdam Mahlerlaan 30 | 9082AC | 18 | 58.44 | 35.05 | | 58.44 | -23.39 | - | 35.05 | -2.72 | 32.33 | |
| NewAmsterdam Mahlerlaan 31 | 9082AC | 18 | 58.15 | 38.37 | | 58.15 | -19.78 | - | 38.37 | -2.71 | 35.66 | |
| NewAmsterdam Mahlerlaan 32 | 9082AC | 18 | 58.37 | 39.68 | | 58.37 | -18.69 | - | 39.68 | -2.62 | 37.06 | |
| NewAmsterdam Mahlerlaan 33 | 9082AC | 18 | 58.50 | 42.26 | | 58.50 | -16.24 | - | 42.26 | -2.74 | 39.52 | |
| NewAmsterdam Mahlerlaan 34 | 9082AC | 18 | 58.48 | 46.29 | | 58.48 | -12.19 | - | 46.29 | -3.28 | 43.01 | |
| NewAmsterdam Mahlerlaan 35 | 9082AC | 18 | 59.06 | 53.07 | | 59.06 | -5.99 | - | 53.07 | -4.12 | 48.95 | |
| NewAmsterdam Mahlerlaan 36 | 9082AC | 18 | 59.52 | 55.24 | | 59.52 | -4.28 | - | 55.24 | -4.96 | 50.28 | |
| NewAmsterdam Mahlerlaan 37 | 9082AC | 18 | 48.76 | 36.57 | | 50.00 | -12.19 | - | 36.57 | -2.88 | 33.69 | |
| NewAmsterdam Mahlerlaan 38 | 9082AC | 18 | 48.96 | 36.64 | | 50.00 | -12.32 | - | 36.64 | -2.84 | 33.80 | |
| NewAmsterdam Mahlerlaan 39 | 9082AC | 18 | 49.19 | 36.82 | | 50.00 | -12.37 | - | 36.82 | -2.80 | 34.02 | |
| NewAmsterdam Mahlerlaan 40 | 9082AC | 18 | 49.43 | 37.10 | | 50.00 | -12.33 | - | 37.10 | -2.76 | 34.34 | |
| NewAmsterdam Mahlerlaan 41 | 9082AC | 18 | 49.76 | 37.74 | | 50.00 | -12.02 | - | 37.74 | -2.73 | 35.01 | |
| NewAmsterdam Mahlerlaan 42 | 9082AC | 18 | 50.32 | 40.50 | | 50.32 | -9.82 | - | 40.50 | -3.58 | 36.92 | |
| NewAmsterdam Mahlerlaan 43 | 9082AC | 18 | 57.45 | 35.56 | | 57.45 | -21.89 | - | 35.56 | -2.66 | 32.90 | |
| NewAmsterdam Mahlerlaan 44 | 9082AC | 18 | 58.27 | 35.78 | | 58.27 | -22.49 | - | 35.78 | -2.62 | 33.16 | |
| NewAmsterdam Mahlerlaan 45 | 9082AC | 18 | 58.36 | 36.36 | | 58.36 | -22.00 | - | 36.36 | -2.68 | 33.68 | |
| NewAmsterdam Mahlerlaan 46 | 9082AC | 18 | 58.38 | 36.79 | | 58.38 | -21.59 | - | 36.79 | -2.65 | 34.14 | |
| NewAmsterdam Mahlerlaan 47 | 9082AC | 18 | 58.40 | 37.52 | | 58.40 | -20.88 | - | 37.52 | -2.62 | 34.90 | |
| NewAmsterdam Mahlerlaan 48 | 9082AC | 18 | 58.45 | 40.33 | | 58.45 | -18.12 | - | 40.33 | -2.76 | 37.57 | |
| NewAmsterdam Mahlerlaan 49 | 9082AC | 18 | 59.58 | 56.42 | | 59.58 | -3.16 | - | 56.42 | -5.64 | 50.78 | |
| NewAmsterdam Mahlerlaan 50 | 9082AC | 18 | 59.58 | 57.00 | | 59.58 | -2.58 | - | 57.00 | -5.73 | 51.27 | |
| NewAmsterdam Mahlerlaan 51 | 9082AC | 18 | 59.54 | 57.22 | | 59.54 | -2.32 | - | 57.22 | -5.64 | 51.58 | |
| NewAmsterdam Mahlerlaan 52 | 9082AC | 18 | 59.67 | 57.31 | | 59.67 | -2.36 | - | 57.31 | -5.45 | 51.86 | |
| NewAmsterdam Mahlerlaan 53 | 9082AC | 18 | 59.82 | 57.44 | | 59.82 | -2.38 | - | 57.44 | -5.31 | 52.13 | |
| NewAmsterdam Mahlerlaan 54 | 9082AC | 18 | 60.35 | 57.55 | | 60.35 | -2.80 | - | 57.55 | -5.18 | 52.37 | |
| NewAmsterdam Mahlerlaan 55 | 9082AC | 18 | 51.08 | 41.73 | | 51.08 | -9.35 | - | 41.73 | -3.71 | 38.02 | |
| NewAmsterdam Mahlerlaan 56 | 9082AC | 18 | 52.27 | 42.15 | | 52.27 | -10.12 | - | 42.15 | -3.69 | 38.46 | |
| NewAmsterdam Mahlerlaan 57 | 9082AC | 18 | 56.19 | 42.55 | | 56.19 | -13.64 | - | 42.55 | -3.87 | 38.68 | |
| NewAmsterdam Mahlerlaan 58 | 9082AC | 18 | 59.48 | 42.74 | | 59.48 | -16.74 | - | 42.74 | -3.88 | 38.86 | |
| NewAmsterdam Mahlerlaan 59 | 9082AC | 18 | 61.79 | 42.93 | | 61.79 | -18.86 | - | 42.93 | -3.85 | 39.08 | |
| NewAmsterdam Mahlerlaan 60 | 9082AC | 18 | 62.48 | 43.11 | | 62.48 | -19.37 | - | 43.11 | -3.85 | 39.26 | |
| NewAmsterdam Mahlerlaan 61 | 9082AC | 18 | 58.29 | 42.39 | | 58.29 | -15.90 | - | 42.39 | -3.35 | 39.04 | |
| NewAmsterdam Mahlerlaan 62 | 9082AC | 18 | 58.60 | 42.83 | | 58.60 | -15.77 | - | 42.83 | -3.49 | 39.34 | |
| NewAmsterdam Mahlerlaan 63 | 9082AC | 18 | 58.93 | 43.02 | | 58.93 | -15.91 | - | 43.02 | -3.48 | 39.54 | |
| NewAmsterdam Mahlerlaan 64 | 9082AC | 18 | 59.24 | 43.27 | | 59.24 | -15.97 | - | 43.27 | -3.45 | 39.82 | |
| NewAmsterdam Mahlerlaan 65 | 9082AC | 18 | 59.41 | 43.54 | | 59.41 | -15.87 | - | 43.54 | -3.44 | 40.10 | |
| NewAmsterdam Mahlerlaan 66 | 9082AC | 18 | 59.79 | 43.74 | | 59.79 | -16.05 | - | 43.74 | -3.41 | 40.33 | |
| NewAmsterdam Mahlerlaan 67 | 9082AC | 18 | 60.40 | 57.55 | | 60.40 | -2.85 | - | 57.55 | -5.02 | 52.53 | |
| NewAmsterdam Mahlerlaan 68 | 9082AC | 18 | 60.37 | 57.62 | | 60.37 | -2.75 | - | 57.62 | -4.91 | 52.71 | |
| NewAmsterdam Mahlerlaan 69 | 9082AC | 18 | 60.41 | 57.68 | | 60.41 | -2.73 | - | 57.68 | -4.83 | 52.85 | |
| NewAmsterdam Mahlerlaan 70 | 9082AC | 18 | 60.40 | 57.75 | | 60.40 | -2.65 | - | 57.75 | -4.75 | 53.00 | |
| NewAmsterdam Mahlerlaan 71 | 9082AC | 18 | 60.37 | 57.81 | | 60.37 | -2.56 | - | 57.81 | -4.67 | 53.14 | |
| NewAmsterdam Mahlerlaan 72 | 9082AC | 18 | 60.42 | 57.88 | | 60.42 | -2.54 | - | 57.88 | -4.60 | 53.28 | |
| NewAmsterdam Mahlerlaan 73 | 9082AC | 18 | 62.86 | 43.59 | | 62.86 | -19.27 | - | 43.59 | -3.90 | 39.69 | |
| NewAmsterdam Mahlerlaan 74 | 9082AC | 18 | 63.14 | 43.79 | | 63.14 | -19.35 | - | 43.79 | -3.90 | 39.89 | |
| NewAmsterdam Mahlerlaan 75 | 9082AC | 18 | 63.47 | 43.97 | | 63.47 | -19.50 | - | 43.97 | -3.87 | 40.10 | |

## Gemeente AMSTERDAM

| Adres en postcode | | Bestemming | Geluidbelasting bij huidig GPP [dB] | Toekomst zonder nieuwe maatregelen [dB] | Sanering | Grenswaarde [dB] | Effect van het project | Benodigde reductie [dB] | Geluidbelasting standaard akoestische situatie [dB] | Geluidreductie door de doelmatige maatregelen [dB] | Toekomst met geadviseerde maatregel(en) [dB] | Overschrijding grenswaarde/ (X= ja, leeg vak=nee) |
|---|---|---|---|---|---|---|---|---|---|---|---|---|
| NewAmsterdam Mahlerlaan 76 | 9082AC | 18 | 64.21 | 44.17 | | 64.21 | -20.04 | - | 44.17 | -3.83 | 40.34 | |
| NewAmsterdam Mahlerlaan 77 | 9082AC | 18 | 65.14 | 44.41 | | 65.14 | -20.73 | - | 44.41 | -3.77 | 40.64 | |
| NewAmsterdam Mahlerlaan 78 | 9082AC | 18 | 65.63 | 44.86 | | 65.63 | -20.77 | - | 44.86 | -3.70 | 41.16 | |
| NewAmsterdam Mahlerlaan 79 | 9082AC | 18 | 59.95 | 43.67 | | 59.95 | -16.28 | - | 43.67 | -3.42 | 40.25 | |
| NewAmsterdam Mahlerlaan 80 | 9082AC | 18 | 60.04 | 43.63 | | 60.04 | -16.41 | - | 43.63 | -3.34 | 40.29 | |
| NewAmsterdam Mahlerlaan 81 | 9082AC | 18 | 60.09 | 43.97 | | 60.09 | -16.12 | - | 43.97 | -3.30 | 40.67 | |
| NewAmsterdam Mahlerlaan 82 | 9082AC | 18 | 60.20 | 44.56 | | 60.20 | -15.64 | - | 44.56 | -3.25 | 41.31 | |
| NewAmsterdam Mahlerlaan 83 | 9082AC | 18 | 60.26 | 46.16 | | 60.26 | -14.10 | - | 46.16 | -3.22 | 42.94 | |
| NewAmsterdam Mahlerlaan 84 | 9082AC | 18 | 60.34 | 47.92 | | 60.34 | -12.42 | - | 47.92 | -3.27 | 44.65 | |
| NewAmsterdam Mahlerlaan 85 | 9082AC | 18 | 60.46 | 57.98 | | 60.46 | -2.48 | - | 57.98 | -4.57 | 53.41 | |
| NewAmsterdam Mahlerlaan 86 | 9082AC | 18 | 65.90 | 45.44 | | 65.90 | -20.46 | - | 45.44 | -3.71 | 41.73 | |
| NewAmsterdam Mahlerlaan 87 | 9082AC | 18 | 60.73 | 48.92 | | 60.73 | -11.81 | - | 48.92 | -3.40 | 45.52 | |
| NewAmsterdam Mahlerlaan 88 | 9082AC | 18 | 54.00 | 36.63 | | 54.00 | -17.37 | - | 36.63 | -2.74 | 33.89 | |
| NewAmsterdam Mahlerlaan 89 | 9082AC | 18 | 55.10 | 36.44 | | 55.10 | -18.66 | - | 36.44 | -2.70 | 33.74 | |
| NewAmsterdam Mahlerlaan 90 | 9082AC | 18 | 56.10 | 36.28 | | 56.10 | -19.82 | - | 36.28 | -2.67 | 33.61 | |
| NewAmsterdam Mahlerlaan 91 | 9082AC | 18 | 56.44 | 36.23 | | 56.44 | -20.21 | - | 36.23 | -2.61 | 33.62 | |
| NewAmsterdam Mahlerlaan 92 | 9082AC | 18 | 56.52 | 36.27 | | 56.52 | -20.25 | - | 36.27 | -2.53 | 33.74 | |
| NewAmsterdam Mahlerlaan 93 | 9082AC | 18 | 56.41 | 36.43 | | 56.41 | -19.98 | - | 36.43 | -2.44 | 33.99 | |
| NewAmsterdam Mahlerlaan 94 | 9082AC | 18 | 57.33 | 38.47 | | 57.33 | -18.86 | - | 38.47 | -2.74 | 35.73 | |
| NewAmsterdam Mahlerlaan 95 | 9082AC | 18 | 58.42 | 38.41 | | 58.42 | -20.01 | - | 38.41 | -2.72 | 35.69 | |
| NewAmsterdam Mahlerlaan 96 | 9082AC | 18 | 59.32 | 38.35 | | 59.32 | -20.97 | - | 38.35 | -2.68 | 35.67 | |
| NewAmsterdam Mahlerlaan 97 | 9082AC | 18 | 59.53 | 38.33 | | 59.53 | -21.20 | - | 38.33 | -2.63 | 35.70 | |
| NewAmsterdam Mahlerlaan 98 | 9082AC | 18 | 59.54 | 38.47 | | 59.54 | -21.07 | - | 38.47 | -2.59 | 35.88 | |
| NewAmsterdam Mahlerlaan 99 | 9082AC | 18 | 59.59 | 38.89 | | 59.59 | -20.70 | - | 38.89 | -2.57 | 36.32 | |
| NewAmsterdam Mahlerlaan 100 | 9082AC | 18 | 57.42 | 42.63 | | 57.42 | -14.79 | - | 42.63 | -3.21 | 39.42 | |
| NewAmsterdam Mahlerlaan 101 | 9082AC | 18 | 58.57 | 42.75 | | 58.57 | -15.82 | - | 42.75 | -3.24 | 39.51 | |
| NewAmsterdam Mahlerlaan 102 | 9082AC | 18 | 59.41 | 42.83 | | 59.41 | -16.58 | - | 42.83 | -3.27 | 39.56 | |
| NewAmsterdam Mahlerlaan 103 | 9082AC | 18 | 59.64 | 43.00 | | 59.64 | -16.64 | - | 43.00 | -3.33 | 39.67 | |
| NewAmsterdam Mahlerlaan 104 | 9082AC | 18 | 59.62 | 43.27 | | 59.62 | -16.35 | - | 43.27 | -3.39 | 39.88 | |
| NewAmsterdam Mahlerlaan 105 | 9082AC | 18 | 59.64 | 43.37 | | 59.64 | -16.27 | - | 43.37 | -3.39 | 39.98 | |
| NewAmsterdam Mahlerlaan 106 | 9082AC | 18 | 45.70 | 36.66 | | 50.00 | -9.04 | - | 36.66 | -2.92 | 33.74 | |
| NewAmsterdam Mahlerlaan 107 | 9082AC | 18 | 45.84 | 36.80 | | 50.00 | -9.04 | - | 36.80 | -2.89 | 33.91 | |
| NewAmsterdam Mahlerlaan 108 | 9082AC | 18 | 45.96 | 36.83 | | 50.00 | -9.13 | - | 36.83 | -2.89 | 33.94 | |
| NewAmsterdam Mahlerlaan 109 | 9082AC | 18 | 46.16 | 36.81 | | 50.00 | -9.35 | - | 36.81 | -2.93 | 33.88 | |
| NewAmsterdam Mahlerlaan 110 | 9082AC | 18 | 46.25 | 36.78 | | 50.00 | -9.47 | - | 36.78 | -2.93 | 33.85 | |
| NewAmsterdam Mahlerlaan 111 | 9082AC | 18 | 46.32 | 36.57 | | 50.00 | -9.75 | - | 36.57 | -2.91 | 33.66 | |
| NewAmsterdam Mahlerlaan 112 | 9082AC | 18 | 56.33 | 35.25 | | 56.33 | -21.08 | - | 35.25 | -2.83 | 32.42 | |
| NewAmsterdam Mahlerlaan 113 | 9082AC | 18 | 57.38 | 35.32 | | 57.38 | -22.06 | - | 35.32 | -2.80 | 32.52 | |
| NewAmsterdam Mahlerlaan 114 | 9082AC | 18 | 58.13 | 35.24 | | 58.13 | -22.89 | - | 35.24 | -2.79 | 32.45 | |
| NewAmsterdam Mahlerlaan 115 | 9082AC | 18 | 58.48 | 35.10 | | 58.48 | -23.38 | - | 35.10 | -2.77 | 32.33 | |
| NewAmsterdam Mahlerlaan 116 | 9082AC | 18 | 58.56 | 35.05 | | 58.56 | -23.51 | - | 35.05 | -2.75 | 32.30 | |
| NewAmsterdam Mahlerlaan 117 | 9082AC | 18 | 58.44 | 35.05 | | 58.44 | -23.39 | - | 35.05 | -2.72 | 32.33 | |
| NewAmsterdam Mahlerlaan 118 | 9082AC | 18 | 58.15 | 38.37 | | 58.15 | -19.78 | - | 38.37 | -2.71 | 35.66 | |
| NewAmsterdam Mahlerlaan 119 | 9082AC | 18 | 58.37 | 39.68 | | 58.37 | -18.69 | - | 39.68 | -2.62 | 37.06 | |
| NewAmsterdam Mahlerlaan 120 | 9082AC | 18 | 58.50 | 42.26 | | 58.50 | -16.24 | - | 42.26 | -2.74 | 39.52 | |
| NewAmsterdam Mahlerlaan 121 | 9082AC | 18 | 58.48 | 46.29 | | 58.48 | -12.19 | - | 46.29 | -3.28 | 43.01 | |
| NewAmsterdam Mahlerlaan 122 | 9082AC | 18 | 59.06 | 53.07 | | 59.06 | -5.99 | - | 53.07 | -4.12 | 48.95 | |
| NewAmsterdam Mahlerlaan 123 | 9082AC | 18 | 59.52 | 55.24 | | 59.52 | -4.28 | - | 55.24 | -4.96 | 50.28 | |
| NewAmsterdam Mahlerlaan 124 | 9082AC | 18 | 48.76 | 36.57 | | 50.00 | -12.19 | - | 36.57 | -2.88 | 33.69 | |
| NewAmsterdam Mahlerlaan 125 | 9082AC | 18 | 48.96 | 36.64 | | 50.00 | -12.32 | - | 36.64 | -2.84 | 33.80 | |
| NewAmsterdam Mahlerlaan 126 | 9082AC | 18 | 49.19 | 36.82 | | 50.00 | -12.37 | - | 36.82 | -2.80 | 34.02 | |
| NewAmsterdam Mahlerlaan 127 | 9082AC | 18 | 49.43 | 37.10 | | 50.00 | -12.33 | - | 37.10 | -2.76 | 34.34 | |
| NewAmsterdam Mahlerlaan 128 | 9082AC | 18 | 49.76 | 37.74 | | 50.00 | -12.02 | - | 37.74 | -2.73 | 35.01 | |

## Gemeente AMSTERDAM

| Adres en postcode | | Bestemming | Geluidbelasting bij huidig GPP [dB] | Toekomst zonder nieuwe maatregelen [dB] | Sanering | Grenswaarde [dB] | Effect van het project | Benodigde reductie [dB] | Geluidbelasting standaard akoestische situatie [dB] | Geluidreductie door de doelmatige maatregelen [dB] | Toekomst met geadviseerde maatregel(en) [dB] | Overschrijding grenswaarde/ (X= ja, leeg vak=nee) |
|---|---|---|---|---|---|---|---|---|---|---|---|---|
| NewAmsterdam Mahlerlaan 129 | 9082AC | 18 | 50.32 | 40.50 | | 50.32 | -9.82 | - | 40.50 | -3.58 | 36.92 | |
| NewAmsterdam Mahlerlaan 130 | 9082AC | 18 | 57.45 | 35.56 | | 57.45 | -21.89 | - | 35.56 | -2.66 | 32.90 | |
| NewAmsterdam Mahlerlaan 131 | 9082AC | 18 | 58.27 | 35.78 | | 58.27 | -22.49 | - | 35.78 | -2.62 | 33.16 | |
| NewAmsterdam Mahlerlaan 132 | 9082AC | 18 | 58.36 | 36.36 | | 58.36 | -22.00 | - | 36.36 | -2.68 | 33.68 | |
| NewAmsterdam Mahlerlaan 133 | 9082AC | 18 | 58.38 | 36.79 | | 58.38 | -21.59 | - | 36.79 | -2.65 | 34.14 | |
| NewAmsterdam Mahlerlaan 134 | 9082AC | 18 | 58.40 | 37.52 | | 58.40 | -20.88 | - | 37.52 | -2.62 | 34.90 | |
| NewAmsterdam Mahlerlaan 135 | 9082AC | 18 | 58.45 | 40.33 | | 58.45 | -18.12 | - | 40.33 | -2.76 | 37.57 | |
| NewAmsterdam Mahlerlaan 136 | 9082AC | 18 | 59.58 | 56.42 | | 59.58 | -3.16 | - | 56.42 | -5.64 | 50.78 | |
| NewAmsterdam Mahlerlaan 137 | 9082AC | 18 | 59.58 | 57.00 | | 59.58 | -2.58 | - | 57.00 | -5.73 | 51.27 | |
| NewAmsterdam Mahlerlaan 138 | 9082AC | 18 | 59.54 | 57.22 | | 59.54 | -2.32 | - | 57.22 | -5.64 | 51.58 | |
| NewAmsterdam Mahlerlaan 139 | 9082AC | 18 | 59.67 | 57.31 | | 59.67 | -2.36 | - | 57.31 | -5.45 | 51.86 | |
| NewAmsterdam Mahlerlaan 140 | 9082AC | 18 | 59.82 | 57.44 | | 59.82 | -2.38 | - | 57.44 | -5.31 | 52.13 | |
| NewAmsterdam Mahlerlaan 141 | 9082AC | 18 | 60.35 | 57.55 | | 60.35 | -2.80 | - | 57.55 | -5.18 | 52.37 | |
| NewAmsterdam Mahlerlaan 142 | 9082AC | 18 | 51.08 | 41.73 | | 51.08 | -9.35 | - | 41.73 | -3.71 | 38.02 | |
| NewAmsterdam Mahlerlaan 143 | 9082AC | 18 | 52.27 | 42.15 | | 52.27 | -10.12 | - | 42.15 | -3.69 | 38.46 | |
| NewAmsterdam Mahlerlaan 144 | 9082AC | 18 | 56.19 | 42.55 | | 56.19 | -13.64 | - | 42.55 | -3.87 | 38.68 | |
| NewAmsterdam Mahlerlaan 145 | 9082AC | 18 | 59.48 | 42.74 | | 59.48 | -16.74 | - | 42.74 | -3.88 | 38.86 | |
| NewAmsterdam Mahlerlaan 146 | 9082AC | 18 | 61.79 | 42.93 | | 61.79 | -18.86 | - | 42.93 | -3.85 | 39.08 | |
| NewAmsterdam Mahlerlaan 147 | 9082AC | 18 | 62.48 | 43.11 | | 62.48 | -19.37 | - | 43.11 | -3.85 | 39.26 | |
| NewAmsterdam Mahlerlaan 148 | 9082AC | 18 | 58.29 | 42.39 | | 58.29 | -15.90 | - | 42.39 | -3.35 | 39.04 | |
| NewAmsterdam Mahlerlaan 149 | 9082AC | 18 | 58.60 | 42.83 | | 58.60 | -15.77 | - | 42.83 | -3.49 | 39.34 | |
| NewAmsterdam Mahlerlaan 150 | 9082AC | 18 | 58.93 | 43.02 | | 58.93 | -15.91 | - | 43.02 | -3.48 | 39.54 | |
| NewAmsterdam Mahlerlaan 151 | 9082AC | 18 | 59.24 | 43.27 | | 59.24 | -15.97 | - | 43.27 | -3.45 | 39.82 | |
| NewAmsterdam Mahlerlaan 152 | 9082AC | 18 | 59.41 | 43.54 | | 59.41 | -15.87 | - | 43.54 | -3.44 | 40.10 | |
| NewAmsterdam Mahlerlaan 153 | 9082AC | 18 | 59.79 | 43.74 | | 59.79 | -16.05 | - | 43.74 | -3.41 | 40.33 | |
| NewAmsterdam Mahlerlaan 154 | 9082AC | 18 | 60.40 | 57.55 | | 60.40 | -2.85 | - | 57.55 | -5.02 | 52.53 | |
| NewAmsterdam Mahlerlaan 155 | 9082AC | 18 | 60.37 | 57.62 | | 60.37 | -2.75 | - | 57.62 | -4.91 | 52.71 | |
| NewAmsterdam Mahlerlaan 156 | 9082AC | 18 | 60.41 | 57.68 | | 60.41 | -2.73 | - | 57.68 | -4.83 | 52.85 | |
| NewAmsterdam Mahlerlaan 157 | 9082AC | 18 | 60.40 | 57.75 | | 60.40 | -2.65 | - | 57.75 | -4.75 | 53.00 | |
| NewAmsterdam Mahlerlaan 158 | 9082AC | 18 | 60.37 | 57.81 | | 60.37 | -2.56 | - | 57.81 | -4.67 | 53.14 | |
| NewAmsterdam Mahlerlaan 159 | 9082AC | 18 | 60.42 | 57.88 | | 60.42 | -2.54 | - | 57.88 | -4.60 | 53.28 | |
| NewAmsterdam Mahlerlaan 160 | 9082AC | 18 | 62.86 | 43.59 | | 62.86 | -19.27 | - | 43.59 | -3.90 | 39.69 | |
| NewAmsterdam Mahlerlaan 161 | 9082AC | 18 | 63.14 | 43.79 | | 63.14 | -19.35 | - | 43.79 | -3.90 | 39.89 | |
| NewAmsterdam Mahlerlaan 162 | 9082AC | 18 | 63.47 | 43.97 | | 63.47 | -19.50 | - | 43.97 | -3.87 | 40.10 | |
| NewAmsterdam Mahlerlaan 163 | 9082AC | 18 | 64.21 | 44.17 | | 64.21 | -20.04 | - | 44.17 | -3.83 | 40.34 | |
| NewAmsterdam Mahlerlaan 164 | 9082AC | 18 | 65.14 | 44.41 | | 65.14 | -20.73 | - | 44.41 | -3.77 | 40.64 | |
| NewAmsterdam Mahlerlaan 165 | 9082AC | 18 | 65.63 | 44.86 | | 65.63 | -20.77 | - | 44.86 | -3.70 | 41.16 | |
| NewAmsterdam Mahlerlaan 166 | 9082AC | 18 | 59.95 | 43.67 | | 59.95 | -16.28 | - | 43.67 | -3.42 | 40.25 | |
| NewAmsterdam Mahlerlaan 167 | 9082AC | 18 | 60.04 | 43.63 | | 60.04 | -16.41 | - | 43.63 | -3.34 | 40.29 | |
| NewAmsterdam Mahlerlaan 168 | 9082AC | 18 | 60.09 | 43.97 | | 60.09 | -16.12 | - | 43.97 | -3.30 | 40.67 | |
| NewAmsterdam Mahlerlaan 169 | 9082AC | 18 | 60.20 | 44.56 | | 60.20 | -15.64 | - | 44.56 | -3.25 | 41.31 | |
| NewAmsterdam Mahlerlaan 170 | 9082AC | 18 | 60.26 | 46.16 | | 60.26 | -14.10 | - | 46.16 | -3.22 | 42.94 | |
| NewAmsterdam Mahlerlaan 171 | 9082AC | 18 | 60.34 | 47.92 | | 60.34 | -12.42 | - | 47.92 | -3.27 | 44.65 | |
| NewAmsterdam Mahlerlaan 172 | 9082AC | 18 | 60.46 | 57.98 | | 60.46 | -2.48 | - | 57.98 | -4.57 | 53.41 | |
| NewAmsterdam Mahlerlaan 173 | 9082AC | 18 | 65.90 | 45.44 | | 65.90 | -20.46 | - | 45.44 | -3.71 | 41.73 | |
| NewAmsterdam Mahlerlaan 174 | 9082AC | 18 | 60.73 | 48.92 | | 60.73 | -11.81 | - | 48.92 | -3.40 | 45.52 | |
| NewAmsterdam Mahlerlaan 175 | 9082AC | 18 | 60.37 | 57.62 | | 60.37 | -2.75 | - | 57.62 | -4.91 | 52.71 | |
| NewAmsterdam Mahlerlaan 176 | 9082AC | 18 | 60.41 | 57.68 | | 60.41 | -2.73 | - | 57.68 | -4.83 | 52.85 | |
| NewAmsterdam Mahlerlaan 177 | 9082AC | 18 | 60.40 | 57.75 | | 60.40 | -2.65 | - | 57.75 | -4.75 | 53.00 | |
| NewAmsterdam Mahlerlaan 178 | 9082AC | 18 | 60.37 | 57.81 | | 60.37 | -2.56 | - | 57.81 | -4.67 | 53.14 | |
| NewAmsterdam Mahlerlaan 179 | 9082AC | 18 | 60.42 | 57.88 | | 60.42 | -2.54 | - | 57.88 | -4.60 | 53.28 | |
| NewAmsterdam Mahlerlaan 180 | 9082AC | 18 | 62.86 | 43.59 | | 62.86 | -19.27 | - | 43.59 | -3.90 | 39.69 | |
| NewAmsterdam Mahlerlaan 181 | 9082AC | 18 | 63.14 | 43.79 | | 63.14 | -19.35 | - | 43.79 | -3.90 | 39.89 | |

## Gemeente AMSTERDAM

| Adres en postcode | | Bestemming | Geluidbelasting bij huidig GPP [dB] | Toekomst zonder nieuwe maatregelen [dB] | Sanering | Grenswaarde [dB] | Effect van het project | Benodigde reductie [dB] | Geluidbelasting standaard akoestische situatie [dB] | Geluidreductie door de doelmatige maatregelen [dB] | Toekomst met geadviseerde maatregel(en) [dB] | Overschrijding grenswaarde/ (X= ja, leeg vak=nee) |
|---|---|---|---|---|---|---|---|---|---|---|---|---|
| NewAmsterdam Mahlerlaan 182 | 9082AC | 18 | 63.47 | 43.97 | | 63.47 | -19.50 | - | 43.97 | -3.87 | 40.10 | |
| NewAmsterdam Mahlerlaan 183 | 9082AC | 18 | 64.21 | 44.17 | | 64.21 | -20.04 | - | 44.17 | -3.83 | 40.34 | |
| NewAmsterdam Mahlerlaan 184 | 9082AC | 18 | 65.14 | 44.41 | | 65.14 | -20.73 | - | 44.41 | -3.77 | 40.64 | |
| NewAmsterdam Mahlerlaan 185 | 9082AC | 18 | 65.63 | 44.86 | | 65.63 | -20.77 | - | 44.86 | -3.70 | 41.16 | |
| NewAmsterdam Mahlerlaan 186 | 9082AC | 18 | 59.95 | 43.67 | | 59.95 | -16.28 | - | 43.67 | -3.42 | 40.25 | |
| NewAmsterdam Mahlerlaan 187 | 9082AC | 18 | 60.04 | 43.63 | | 60.04 | -16.41 | - | 43.63 | -3.34 | 40.29 | |
| NewAmsterdam Mahlerlaan 188 | 9082AC | 18 | 60.09 | 43.97 | | 60.09 | -16.12 | - | 43.97 | -3.30 | 40.67 | |
| NewAmsterdam Mahlerlaan 189 | 9082AC | 18 | 60.20 | 44.56 | | 60.20 | -15.64 | - | 44.56 | -3.25 | 41.31 | |
| NewAmsterdam Mahlerlaan 190 | 9082AC | 18 | 60.26 | 46.16 | | 60.26 | -14.10 | - | 46.16 | -3.22 | 42.94 | |
| NewAmsterdam Mahlerlaan 191 | 9082AC | 18 | 60.34 | 47.92 | | 60.34 | -12.42 | - | 47.92 | -3.27 | 44.65 | |
| NewAmsterdam Mahlerlaan 192 | 9082AC | 18 | 60.46 | 57.98 | | 60.46 | -2.48 | - | 57.98 | -4.57 | 53.41 | |
| NewAmsterdam Mahlerlaan 193 | 9082AC | 18 | 65.90 | 45.44 | | 65.90 | -20.46 | - | 45.44 | -3.71 | 41.73 | |
| NewAmsterdam Mahlerlaan 194 | 9082AC | 18 | 60.73 | 48.92 | | 60.73 | -11.81 | - | 48.92 | -3.40 | 45.52 | |
| Niersstraat 1 BEL | 1078VG | 1 | 42.78 | 46.14 | | 50.00 | 3.36 | - | 46.14 | -2.65 | 43.49 | |
| Niersstraat 1 HS | 1078VG | 1 | 35.61 | 38.84 | | 50.00 | 3.23 | - | 38.84 | -2.36 | 36.48 | |
| Niersstraat 1 I | 1078VG | 1 | 36.55 | 39.89 | | 50.00 | 3.34 | - | 39.89 | -2.33 | 37.56 | |
| Niersstraat 1 II | 1078VG | 1 | 38.04 | 41.31 | | 50.00 | 3.27 | - | 41.31 | -2.33 | 38.98 | |
| Niersstraat 2 I | 1078VK | 1 | 37.17 | 40.42 | | 50.00 | 3.25 | - | 40.42 | -2.37 | 38.05 | |
| Niersstraat 2 II | 1078VK | 1 | 38.36 | 41.70 | | 50.00 | 3.34 | - | 41.70 | -2.41 | 39.29 | |
| Niersstraat 2 III | 1078VK | 1 | 42.97 | 46.79 | | 50.00 | 3.82 | - | 46.79 | -3.68 | 43.11 | |
| Niersstraat 3 BEL | 1078VG | 1 | 42.69 | 45.99 | | 50.00 | 3.30 | - | 45.99 | -2.62 | 43.37 | |
| Niersstraat 3 HS | 1078VG | 1 | 35.45 | 38.79 | | 50.00 | 3.34 | - | 38.79 | -2.31 | 36.48 | |
| Niersstraat 3 I | 1078VG | 1 | 36.45 | 39.75 | | 50.00 | 3.30 | - | 39.75 | -2.28 | 37.47 | |
| Niersstraat 3 II | 1078VG | 1 | 37.88 | 41.16 | | 50.00 | 3.28 | - | 41.16 | -2.32 | 38.84 | |
| Niersstraat 4 I | 1078VK | 1 | 37.14 | 40.37 | | 50.00 | 3.23 | - | 40.37 | -2.34 | 38.03 | |
| Niersstraat 4 II | 1078VK | 1 | 38.54 | 41.87 | | 50.00 | 3.33 | - | 41.87 | -2.41 | 39.46 | |
| Niersstraat 4 III | 1078VK | 1 | 42.55 | 45.79 | | 50.00 | 3.24 | - | 45.79 | -2.97 | 42.82 | |
| Niersstraat 5 HS | 1078VG | 1 | 35.35 | 38.67 | | 50.00 | 3.32 | - | 38.67 | -2.27 | 36.40 | |
| Niersstraat 5 I | 1078VG | 1 | 36.22 | 39.51 | | 50.00 | 3.29 | - | 39.51 | -2.26 | 37.25 | |
| Niersstraat 5 II | 1078VG | 1 | 37.78 | 41.06 | | 50.00 | 3.28 | - | 41.06 | -2.29 | 38.77 | |
| Niersstraat 5 III | 1078VG | 1 | 42.14 | 45.43 | | 50.00 | 3.29 | - | 45.43 | -2.60 | 42.83 | |
| Niersstraat 6 | 1078VK | 1 | 35.98 | 39.22 | | 50.00 | 3.24 | - | 39.22 | -2.32 | 36.90 | |
| Niersstraat 7 BEL | 1078VG | 1 | 41.21 | 44.41 | | 50.00 | 3.20 | - | 44.41 | -2.59 | 41.82 | |
| Niersstraat 7 HS | 1078VG | 1 | 35.09 | 38.37 | | 50.00 | 3.28 | - | 38.37 | -2.26 | 36.11 | |
| Niersstraat 7 I | 1078VG | 1 | 36.02 | 39.28 | | 50.00 | 3.26 | - | 39.28 | -2.26 | 37.02 | |
| Niersstraat 7 II | 1078VG | 1 | 37.20 | 40.47 | | 50.00 | 3.27 | - | 40.47 | -2.27 | 38.20 | |
| Niersstraat 8 | 1078VK | 1 | 35.99 | 39.28 | | 50.00 | 3.29 | - | 39.28 | -2.32 | 36.96 | |
| Niersstraat 9 HS | 1078VG | 1 | 35.09 | 38.39 | | 50.00 | 3.30 | - | 38.39 | -2.26 | 36.13 | |
| Niersstraat 10 I | 1078VK | 1 | 36.80 | 40.10 | | 50.00 | 3.30 | - | 40.10 | -2.35 | 37.75 | |
| Niersstraat 10 II | 1078VK | 1 | 38.01 | 41.30 | | 50.00 | 3.29 | - | 41.30 | -2.38 | 38.92 | |
| Niersstraat 10 III | 1078VK | 1 | 42.45 | 45.79 | | 50.00 | 3.34 | - | 45.79 | -2.89 | 42.90 | |
| Niersstraat 11 I | 1078VG | 1 | 36.14 | 39.37 | | 50.00 | 3.23 | - | 39.37 | -2.27 | 37.10 | |
| Niersstraat 11 II | 1078VG | 1 | 37.61 | 40.78 | | 50.00 | 3.17 | - | 40.78 | -2.28 | 38.50 | |
| Niersstraat 11 III | 1078VG | 1 | 42.00 | 45.18 | | 50.00 | 3.18 | - | 45.18 | -2.57 | 42.61 | |
| Niersstraat 12 I | 1078VK | 1 | 36.72 | 40.04 | | 50.00 | 3.32 | - | 40.04 | -2.34 | 37.70 | |
| Niersstraat 12 II | 1078VK | 1 | 37.96 | 41.23 | | 50.00 | 3.27 | - | 41.23 | -2.38 | 38.85 | |
| Niersstraat 12 III | 1078VK | 1 | 42.32 | 45.48 | | 50.00 | 3.16 | - | 45.48 | -2.83 | 42.65 | |
| Niersstraat 13 BEL | 1078VG | 1 | 41.72 | 44.92 | | 50.00 | 3.20 | - | 44.92 | -2.59 | 42.33 | |
| Niersstraat 13 I | 1078VG | 1 | 36.10 | 39.27 | | 50.00 | 3.17 | - | 39.27 | -2.28 | 36.99 | |
| Niersstraat 13 II | 1078VG | 1 | 37.48 | 40.62 | | 50.00 | 3.14 | - | 40.62 | -2.27 | 38.35 | |
| Niersstraat 14 | 1078VK | 1 | 35.59 | 38.89 | | 50.00 | 3.30 | - | 38.89 | -2.33 | 36.56 | |
| Niersstraat 15 | 1078VH | 1 | 35.03 | 38.28 | | 50.00 | 3.25 | - | 38.28 | -2.27 | 36.01 | |
| Niersstraat 16 I | 1078VK | 1 | 37.26 | 40.04 | | 50.00 | 2.78 | - | 40.04 | -2.29 | 37.75 | |

## Gemeente AMSTERDAM

| Adres en postcode | | Bestemming | Geluidbelasting bij huidig GPP [dB] | Toekomst zonder nieuwe maatregelen [dB] | Sanering | Grenswaarde [dB] | Effect van het project | Benodigde reductie [dB] | Geluidbelasting standaard akoestische situatie [dB] | Geluidreductie door de doelmatige maatregelen [dB] | Toekomst met geadviseerde maatregel(en) [dB] | Overschrijding grenswaarde/ (X= ja, leeg vak=nee) |
|---|---|---|---|---|---|---|---|---|---|---|---|---|
| Niersstraat 16 II | 1078VK | 1 | 40.13 | 42.84 | | 50.00 | 2.71 | - | 42.84 | -2.38 | 40.46 | |
| Niersstraat 16 III | 1078VK | 1 | 47.97 | 51.38 | | 50.00 | 3.41 | 0.88 | 51.38 | -4.90 | 46.48 | |
| Niersstraat 17 | 1078VH | 1 | 34.84 | 38.12 | | 50.00 | 3.28 | - | 38.12 | -2.27 | 35.85 | |
| Niersstraat 18 I | 1078VK | 1 | 37.26 | 40.04 | | 50.00 | 2.78 | - | 40.04 | -2.29 | 37.75 | |
| Niersstraat 18 II | 1078VK | 1 | 40.13 | 42.84 | | 50.00 | 2.71 | - | 42.84 | -2.38 | 40.46 | |
| Niersstraat 18 III | 1078VK | 1 | 47.97 | 51.38 | | 50.00 | 3.41 | 0.88 | 51.38 | -4.90 | 46.48 | |
| Niersstraat 19 I | 1078VH | 1 | 35.95 | 39.20 | | 50.00 | 3.25 | - | 39.20 | -2.28 | 36.92 | |
| Niersstraat 19 II | 1078VH | 1 | 37.33 | 40.56 | | 50.00 | 3.23 | - | 40.56 | -2.29 | 38.27 | |
| Niersstraat 19 III | 1078VH | 1 | 41.75 | 45.02 | | 50.00 | 3.27 | - | 45.02 | -2.60 | 42.42 | |
| Niersstraat 20 HS | 1078VK | 1 | 35.91 | 38.97 | | 50.00 | 3.06 | - | 38.97 | -2.27 | 36.70 | |
| Niersstraat 20 I | 1078VK | 1 | 36.94 | 39.95 | | 50.00 | 3.01 | - | 39.95 | -2.25 | 37.70 | |
| Niersstraat 20 II | 1078VK | 1 | 38.18 | 41.21 | | 50.00 | 3.03 | - | 41.21 | -2.30 | 38.91 | |
| Niersstraat 20 III | 1078VK | 1 | 42.47 | 45.50 | | 50.00 | 3.03 | - | 45.50 | -2.55 | 42.95 | |
| Niersstraat 21 I | 1078VH | 1 | 35.75 | 39.01 | | 50.00 | 3.26 | - | 39.01 | -2.27 | 36.74 | |
| Niersstraat 21 II | 1078VH | 1 | 37.19 | 40.43 | | 50.00 | 3.24 | - | 40.43 | -2.29 | 38.14 | |
| Niersstraat 21 III | 1078VH | 1 | 41.67 | 44.94 | | 50.00 | 3.27 | - | 44.94 | -2.60 | 42.34 | |
| Niersstraat 22 HS | 1078VK | 1 | 35.68 | 38.71 | | 50.00 | 3.03 | - | 38.71 | -2.23 | 36.48 | |
| Niersstraat 22 I | 1078VK | 1 | 36.75 | 39.76 | | 50.00 | 3.01 | - | 39.76 | -2.24 | 37.52 | |
| Niersstraat 22 II | 1078VK | 1 | 38.03 | 41.10 | | 50.00 | 3.07 | - | 41.10 | -2.29 | 38.81 | |
| Niersstraat 22 III | 1078VK | 1 | 42.53 | 45.58 | | 50.00 | 3.05 | - | 45.58 | -2.58 | 43.00 | |
| Niersstraat 23 | 1078VH | 1 | 34.76 | 38.07 | | 50.00 | 3.31 | - | 38.07 | -2.27 | 35.80 | |
| Niersstraat 24 HS | 1078VK | 1 | 35.25 | 38.30 | | 50.00 | 3.05 | - | 38.30 | -2.26 | 36.04 | |
| Niersstraat 24 I | 1078VK | 1 | 36.54 | 39.52 | | 50.00 | 2.98 | - | 39.52 | -2.22 | 37.30 | |
| Niersstraat 24 II | 1078VK | 1 | 38.12 | 41.13 | | 50.00 | 3.01 | - | 41.13 | -2.27 | 38.86 | |
| Niersstraat 24 III | 1078VK | 1 | 42.81 | 45.76 | | 50.00 | 2.95 | - | 45.76 | -2.54 | 43.22 | |
| Niersstraat 25 | 1078VH | 1 | 34.45 | 37.78 | | 50.00 | 3.33 | - | 37.78 | -2.28 | 35.50 | |
| Niersstraat 27 I | 1078VH | 1 | 35.30 | 38.59 | | 50.00 | 3.29 | - | 38.59 | -2.27 | 36.32 | |
| Niersstraat 27 II | 1078VH | 1 | 36.81 | 40.08 | | 50.00 | 3.27 | - | 40.08 | -2.31 | 37.77 | |
| Niersstraat 27 III | 1078VH | 1 | 41.53 | 44.71 | | 50.00 | 3.18 | - | 44.71 | -2.59 | 42.12 | |
| Niersstraat 28 | 1078VL | 1 | 36.67 | 39.66 | | 50.00 | 2.99 | - | 39.66 | -2.35 | 37.31 | |
| Niersstraat 29 I | 1078VH | 1 | 35.14 | 38.37 | | 50.00 | 3.23 | - | 38.37 | -2.27 | 36.10 | |
| Niersstraat 29 II | 1078VH | 1 | 36.67 | 39.89 | | 50.00 | 3.22 | - | 39.89 | -2.30 | 37.59 | |
| Niersstraat 29 III | 1078VH | 1 | 41.43 | 44.62 | | 50.00 | 3.19 | - | 44.62 | -2.59 | 42.03 | |
| Niersstraat 30 I | 1078VL | 1 | 37.78 | 40.74 | | 50.00 | 2.96 | - | 40.74 | -2.36 | 38.38 | |
| Niersstraat 30 II | 1078VL | 1 | 39.21 | 42.31 | | 50.00 | 3.10 | - | 42.31 | -2.43 | 39.88 | |
| Niersstraat 30 III | 1078VL | 1 | 44.35 | 47.92 | | 50.00 | 3.57 | - | 47.92 | -3.49 | 44.43 | |
| Niersstraat 31 | 1078VH | 1 | 34.29 | 37.58 | | 50.00 | 3.29 | - | 37.58 | -2.28 | 35.30 | |
| Niersstraat 32 I | 1078VL | 1 | 37.03 | 40.18 | | 50.00 | 3.15 | - | 40.18 | -2.31 | 37.87 | |
| Niersstraat 32 II | 1078VL | 1 | 38.32 | 41.44 | | 50.00 | 3.12 | - | 41.44 | -2.34 | 39.10 | |
| Niersstraat 32 III | 1078VL | 1 | 43.27 | 46.79 | | 50.00 | 3.52 | - | 46.79 | -3.08 | 43.71 | |
| Niersstraat 33 BEL | 1078VH | 1 | 41.08 | 44.10 | | 50.00 | 3.02 | - | 44.10 | -2.49 | 41.61 | |
| Niersstraat 33 HS | 1078VH | 1 | 34.01 | 37.26 | | 50.00 | 3.25 | - | 37.26 | -2.29 | 34.97 | |
| Niersstraat 33 I | 1078VH | 1 | 34.69 | 37.84 | | 50.00 | 3.15 | - | 37.84 | -2.23 | 35.61 | |
| Niersstraat 33 II | 1078VH | 1 | 35.96 | 39.10 | | 50.00 | 3.14 | - | 39.10 | -2.24 | 36.86 | |
| Niersstraat 34 | 1078VL | 1 | 36.00 | 39.26 | | 50.00 | 3.26 | - | 39.26 | -2.30 | 36.96 | |
| Niersstraat 35 BEL | 1078VH | 1 | 40.88 | 43.91 | | 50.00 | 3.03 | - | 43.91 | -2.47 | 41.44 | |
| Niersstraat 35 HS | 1078VH | 1 | 33.98 | 37.28 | | 50.00 | 3.30 | - | 37.28 | -2.36 | 34.92 | |
| Niersstraat 35 I | 1078VH | 1 | 34.50 | 37.72 | | 50.00 | 3.22 | - | 37.72 | -2.27 | 35.45 | |
| Niersstraat 35 II | 1078VH | 1 | 35.67 | 38.83 | | 50.00 | 3.16 | - | 38.83 | -2.24 | 36.59 | |
| Niersstraat 36 I | 1078VL | 1 | 38.29 | 40.99 | | 50.00 | 2.70 | - | 40.99 | -2.21 | 38.78 | |
| Niersstraat 36 II | 1078VL | 1 | 39.01 | 41.84 | | 50.00 | 2.83 | - | 41.84 | -2.23 | 39.61 | |
| Niersstraat 36 III | 1078VL | 1 | 42.99 | 46.33 | | 50.00 | 3.34 | - | 46.33 | -2.67 | 43.66 | |
| Niersstraat 37 HS | 1078VH | 1 | 36.75 | 39.64 | | 50.00 | 2.89 | - | 39.64 | -2.27 | 37.37 | |

## Gemeente AMSTERDAM

| Adres en postcode | | Bestemming | Geluidbelasting bij huidig GPP [dB] | Toekomst zonder nieuwe maatregelen [dB] | Sanering | Grenswaarde [dB] | Effect van het project | Benodigde reductie [dB] | Geluidbelasting standaard akoestische situatie [dB] | Geluidreductie door de doelmatige maatregelen [dB] | Toekomst met geadviseerde maatregel(en) [dB] | Overschrijding grenswaarde/ (X= ja, leeg vak=nee) |
|---|---|---|---|---|---|---|---|---|---|---|---|---|
| Niersstraat 37 I | 1078VH | 1 | 38.05 | 40.85 | | 50.00 | 2.80 | - | 40.85 | -2.22 | 38.63 | |
| Niersstraat 37 II | 1078VH | 1 | 39.81 | 42.43 | | 50.00 | 2.62 | - | 42.43 | -2.33 | 40.10 | |
| Niersstraat 37 III | 1078VH | 1 | 46.62 | 49.45 | | 50.00 | 2.83 | - | 49.45 | -3.82 | 45.63 | |
| Niersstraat 38 | 1078VL | 1 | 36.88 | 39.70 | | 50.00 | 2.82 | - | 39.70 | -2.20 | 37.50 | |
| Niersstraat 40 | 1078VL | 1 | 36.41 | 39.55 | | 50.00 | 3.14 | - | 39.55 | -2.26 | 37.29 | |
| Niersstraat 41 | 1078VJ | 1 | 49.35 | 53.28 | | 50.00 | 3.93 | 2.78 | 53.28 | -5.24 | 48.04 | |
| Niersstraat 42 I | 1078VL | 1 | 37.27 | 40.45 | | 50.00 | 3.18 | - | 40.45 | -2.30 | 38.15 | |
| Niersstraat 42 II | 1078VL | 1 | 38.61 | 41.82 | | 50.00 | 3.21 | - | 41.82 | -2.35 | 39.47 | |
| Niersstraat 42 III | 1078VL | 1 | 43.37 | 46.66 | | 50.00 | 3.29 | - | 46.66 | -2.68 | 43.98 | |
| Niersstraat 43 | 1078VJ | 1 | 49.75 | 53.57 | | 50.00 | 3.82 | 3.07 | 53.57 | -5.38 | 48.19 | |
| Niersstraat 44 I | 1078VL | 1 | 38.41 | 41.14 | | 50.00 | 2.73 | - | 41.14 | -2.21 | 38.93 | |
| Niersstraat 44 II | 1078VL | 1 | 39.32 | 42.20 | | 50.00 | 2.88 | - | 42.20 | -2.25 | 39.95 | |
| Niersstraat 44 III | 1078VL | 1 | 43.65 | 46.77 | | 50.00 | 3.12 | - | 46.77 | -2.59 | 44.18 | |
| Niersstraat 45 I | 1078VJ | 1 | 36.40 | 38.79 | | 50.00 | 2.39 | - | 38.79 | -2.38 | 36.41 | |
| Niersstraat 45 II | 1078VJ | 1 | 38.43 | 41.15 | | 50.00 | 2.72 | - | 41.15 | -2.83 | 38.32 | |
| Niersstraat 45 III | 1078VJ | 1 | 40.45 | 43.02 | | 50.00 | 2.57 | - | 43.02 | -2.62 | 40.40 | |
| Niersstraat 46 | 1078VL | 1 | 36.86 | 39.78 | | 50.00 | 2.92 | - | 39.78 | -2.21 | 37.57 | |
| Niersstraat 47 BEL | 1078VJ | 1 | 34.98 | 37.32 | | 50.00 | 2.34 | - | 37.32 | -2.34 | 34.98 | |
| Niersstraat 48 | 1078VM | 1 | 36.72 | 39.89 | | 50.00 | 3.17 | - | 39.89 | -2.31 | 37.58 | |
| Niersstraat 49 | 1078VJ | 1 | 43.52 | 47.07 | | 50.00 | 3.55 | - | 47.07 | -7.42 | 39.65 | |
| Niersstraat 50 I | 1078VM | 1 | 37.46 | 40.63 | | 50.00 | 3.17 | - | 40.63 | -2.34 | 38.29 | |
| Niersstraat 50 II | 1078VM | 1 | 38.60 | 41.79 | | 50.00 | 3.19 | - | 41.79 | -2.36 | 39.43 | |
| Niersstraat 50 III | 1078VM | 1 | 43.29 | 46.56 | | 50.00 | 3.27 | - | 46.56 | -2.60 | 43.96 | |
| Niersstraat 51 I | 1078VJ | 1 | 43.34 | 46.58 | | 50.00 | 3.24 | - | 46.58 | -6.03 | 40.55 | |
| Niersstraat 51 II | 1078VJ | 1 | 44.31 | 47.19 | | 50.00 | 2.88 | - | 47.19 | -4.98 | 42.21 | |
| Niersstraat 52 I | 1078VM | 1 | 37.63 | 40.74 | | 50.00 | 3.11 | - | 40.74 | -2.32 | 38.42 | |
| Niersstraat 52 II | 1078VM | 1 | 38.59 | 41.71 | | 50.00 | 3.12 | - | 41.71 | -2.34 | 39.37 | |
| Niersstraat 52 III | 1078VM | 1 | 42.67 | 45.98 | | 50.00 | 3.31 | - | 45.98 | -2.61 | 43.37 | |
| Niersstraat 53 BEL | 1078VJ | 1 | 45.48 | 48.55 | | 50.00 | 3.07 | - | 48.55 | -6.32 | 42.23 | |
| Niersstraat 53 I | 1078VJ | 1 | 45.19 | 48.80 | | 50.00 | 3.61 | - | 48.80 | -7.80 | 41.00 | |
| Niersstraat 53 II | 1078VJ | 1 | 45.70 | 49.34 | | 50.00 | 3.64 | - | 49.34 | -6.94 | 42.40 | |
| Niersstraat 54 | 1078VM | 1 | 37.60 | 43.23 | | 50.00 | 5.63 | - | 43.23 | -5.04 | 38.19 | |
| Niersstraat 55 | 1078VJ | 1 | 45.42 | 49.41 | | 50.00 | 3.99 | - | 49.41 | -8.97 | 40.44 | |
| Niersstraat 56 | 1078VM | 1 | 42.82 | 47.79 | | 50.00 | 4.97 | - | 47.79 | -6.22 | 41.57 | |
| Niersstraat 57 | 1078VJ | 1 | 44.35 | 48.38 | | 50.00 | 4.03 | - | 48.38 | -9.28 | 39.10 | |
| Niersstraat 58 I | 1078VM | 1 | 41.00 | 45.85 | | 50.00 | 4.85 | - | 45.85 | -5.08 | 40.77 | |
| Niersstraat 58 II | 1078VM | 1 | 40.17 | 45.39 | | 50.00 | 5.22 | - | 45.39 | -4.79 | 40.60 | |
| Niersstraat 58 III | 1078VM | 1 | 43.22 | 47.39 | | 50.00 | 4.17 | - | 47.39 | -3.70 | 43.69 | |
| Niersstraat 59 I | 1078VJ | 1 | 45.30 | 49.24 | | 50.00 | 3.94 | - | 49.24 | -8.27 | 40.97 | |
| Niersstraat 59 II | 1078VJ | 1 | 45.80 | 49.15 | | 50.00 | 3.35 | - | 49.15 | -6.87 | 42.28 | |
| Niersstraat 60 I | 1078VM | 1 | 48.19 | 52.53 | | 50.00 | 4.34 | 2.03 | 52.53 | -7.13 | 45.40 | |
| Niersstraat 60 II | 1078VM | 1 | 47.64 | 51.87 | | 50.00 | 4.23 | 1.37 | 51.87 | -6.75 | 45.12 | |
| Niersstraat 60 III | 1078VM | 1 | 47.20 | 51.19 | | 50.00 | 3.99 | 0.69 | 51.19 | -5.45 | 45.74 | |
| Niersstraat 61 I | 1078VJ | 1 | 39.17 | 40.28 | | 50.00 | 1.11 | - | 40.28 | -1.98 | 38.30 | |
| Niersstraat 61 II | 1078VJ | 1 | 41.53 | 42.45 | | 50.00 | 0.92 | - | 42.45 | -2.19 | 40.26 | |
| Niersstraat 62 | 1078VM | 1 | 48.40 | 52.86 | | 50.00 | 4.46 | 2.36 | 52.86 | -7.54 | 45.32 | |
| Niersstraat 63 | 1078VJ | 1 | 37.36 | 38.47 | | 50.00 | 1.11 | - | 38.47 | -1.96 | 36.51 | |
| Niersstraat 64 I | 1078VM | 1 | 49.25 | 53.46 | | 50.00 | 4.21 | 2.96 | 53.46 | -6.99 | 46.47 | |
| Niersstraat 64 II | 1078VM | 1 | 49.16 | 53.29 | | 50.00 | 4.13 | 2.79 | 53.29 | -6.80 | 46.49 | |
| Niersstraat 64 III | 1078VM | 1 | 49.29 | 53.37 | | 50.00 | 4.08 | 2.87 | 53.37 | -6.21 | 47.16 | |
| Nieuw Herlaer 2 | 1083BD | 1 | 53.26 | 55.93 | | 53.26 | 2.67 | 2.44 | 55.93 | -4.01 | 51.92 | |
| Nieuw Herlaer 5 | 1083BB | 1 | 51.11 | 53.88 | | 51.11 | 2.77 | 2.39 | 53.88 | -4.03 | 49.85 | |
| Nieuw Herlaer 7 | 1083BB | 1 | 51.45 | 54.27 | | 51.45 | 2.82 | 2.78 | 54.27 | -4.06 | 50.21 | |

## Gemeente AMSTERDAM

| Adres en postcode | | Bestemming | Geluidbelasting bij huidig GPP [dB] | Toekomst zonder nieuwe maatregelen [dB] | Sanering | Grenswaarde [dB] | Effect van het project | Benodigde reductie [dB] | Geluidbelasting standaard akoestische situatie [dB] | Geluidreductie door de doelmatige maatregelen [dB] | Toekomst met geadviseerde maatregel(en) [dB] | Overschrijding grenswaarde/ (X= ja, leeg vak=nee) |
|---|---|---|---|---|---|---|---|---|---|---|---|---|
| Nieuw Herlaer 9 | 1083BB | 1 | 51.55 | 54.24 | | 51.55 | 2.69 | 1.74 | 54.24 | -3.97 | 50.27 | |
| Nieuw Herlaer 11 | 1083BB | 1 | 51.11 | 53.88 | | 51.11 | 2.77 | 2.39 | 53.88 | -4.03 | 49.85 | |
| Nieuw Herlaer 13 | 1083BB | 1 | 51.45 | 54.27 | | 51.45 | 2.82 | 2.78 | 54.27 | -4.06 | 50.21 | |
| Nieuw Herlaer 15 | 1083BB | 1 | 51.55 | 54.24 | | 51.55 | 2.69 | 1.74 | 54.24 | -3.97 | 50.27 | |
| Nieuw Herlaer 17 | 1083BB | 1 | 51.55 | 54.24 | | 51.55 | 2.69 | 1.74 | 54.24 | -3.97 | 50.27 | |
| Nieuw Herlaer 20 | 1083BD | 15 | 45.43 | 47.29 | | 50.00 | 1.86 | - | 47.29 | -3.62 | 43.67 | |
| Nieuw Herlaer 27 | 1083BB | 1 | 50.32 | 52.78 | | 50.32 | 2.46 | 2.28 | 52.78 | -3.75 | 49.03 | |
| Nieuw Herlaer 29 | 1083BB | 1 | 50.77 | 53.24 | | 50.77 | 2.47 | 1.75 | 53.24 | -3.81 | 49.43 | |
| Nieuw Herlaer 31 | 1083BB | 1 | 50.80 | 53.11 | | 50.80 | 2.31 | 1.62 | 53.11 | -3.70 | 49.41 | |
| Nieuw Herlaer 33 | 1083BB | 1 | 50.32 | 52.78 | | 50.32 | 2.46 | 2.28 | 52.78 | -3.75 | 49.03 | |
| Nieuw Herlaer 35 | 1083BB | 1 | 50.77 | 53.24 | | 50.77 | 2.47 | 1.75 | 53.24 | -3.81 | 49.43 | |
| Nieuw Herlaer 37 | 1083BB | 1 | 50.80 | 53.11 | | 50.80 | 2.31 | 1.62 | 53.11 | -3.70 | 49.41 | |
| Nieuw Herlaer 39 | 1083BB | 1 | 50.80 | 53.11 | | 50.80 | 2.31 | 1.62 | 53.11 | -3.70 | 49.41 | |
| Nieuw Herlaer 49 | 1083BB | 1 | 49.65 | 51.43 | | 50.00 | 1.78 | 0.93 | 51.43 | -3.28 | 48.15 | |
| Nieuw Herlaer 51 | 1083BB | 1 | 50.14 | 51.81 | | 50.14 | 1.67 | 1.31 | 51.81 | -3.35 | 48.46 | |
| Nieuw Herlaer 53 | 1083BB | 1 | 50.39 | 52.02 | | 50.39 | 1.63 | 1.52 | 52.02 | -3.37 | 48.65 | |
| Nieuw Herlaer 55 | 1083BB | 1 | 49.65 | 51.43 | | 50.00 | 1.78 | 0.93 | 51.43 | -3.28 | 48.15 | |
| Nieuw Herlaer 57 | 1083BB | 1 | 50.14 | 51.81 | | 50.14 | 1.67 | 1.31 | 51.81 | -3.35 | 48.46 | |
| Nieuw Herlaer 59 | 1083BB | 1 | 50.39 | 52.02 | | 50.39 | 1.63 | 1.52 | 52.02 | -3.37 | 48.65 | |
| Nieuw Herlaer 61 | 1083BB | 1 | 50.39 | 52.02 | | 50.39 | 1.63 | 1.52 | 52.02 | -3.37 | 48.65 | |
| Nieuw Herlaer 71 | 1083BC | 1 | 47.68 | 49.04 | | 50.00 | 1.36 | - | 49.04 | -3.17 | 45.87 | |
| Nieuw Herlaer 73 | 1083BC | 1 | 48.39 | 49.54 | | 50.00 | 1.15 | - | 49.54 | -3.21 | 46.33 | |
| Nieuw Herlaer 75 | 1083BC | 1 | 48.89 | 49.97 | | 50.00 | 1.08 | - | 49.97 | -3.23 | 46.74 | |
| Nieuw Herlaer 77 | 1083BC | 1 | 47.68 | 49.04 | | 50.00 | 1.36 | - | 49.04 | -3.17 | 45.87 | |
| Nieuw Herlaer 79 | 1083BC | 1 | 48.39 | 49.54 | | 50.00 | 1.15 | - | 49.54 | -3.21 | 46.33 | |
| Nieuw Herlaer 81 | 1083BC | 1 | 48.89 | 49.97 | | 50.00 | 1.08 | - | 49.97 | -3.23 | 46.74 | |
| Nieuw Herlaer 83 | 1083BC | 1 | 48.89 | 49.97 | | 50.00 | 1.08 | - | 49.97 | -3.23 | 46.74 | |
| Nieuw Herlaer 95 | 1083BC | 1 | 48.39 | 49.54 | | 50.00 | 1.15 | - | 49.54 | -3.21 | 46.33 | |
| Nieuw Herlaer 97 | 1083BC | 1 | 48.89 | 49.97 | | 50.00 | 1.08 | - | 49.97 | -3.23 | 46.74 | |
| Nieuw Herlaer 99 | 1083BC | 1 | 47.68 | 49.04 | | 50.00 | 1.36 | - | 49.04 | -3.17 | 45.87 | |
| Nieuw Herlaer 101 | 1083BC | 1 | 48.39 | 49.54 | | 50.00 | 1.15 | - | 49.54 | -3.21 | 46.33 | |
| Nieuw Herlaer 103 | 1083BC | 1 | 48.89 | 49.97 | | 50.00 | 1.08 | - | 49.97 | -3.23 | 46.74 | |
| Nieuw Herlaer 105 | 1083BC | 1 | 48.89 | 49.97 | | 50.00 | 1.08 | - | 49.97 | -3.23 | 46.74 | |
| Nieuw Herlaer 115 | 1083BC | 1 | 47.57 | 48.72 | | 50.00 | 1.15 | - | 48.72 | -2.98 | 45.74 | |
| Nieuw Herlaer 117 | 1083BC | 1 | 47.39 | 48.04 | | 50.00 | 0.65 | - | 48.04 | -2.55 | 45.49 | |
| Nieuw Herlaer 119 | 1083BC | 1 | 48.95 | 50.01 | | 50.00 | 1.06 | - | 50.01 | -2.76 | 47.25 | |
| Nieuw Herlaer 121 | 1083BC | 1 | 47.57 | 48.72 | | 50.00 | 1.15 | - | 48.72 | -2.98 | 45.74 | |
| Nieuw Herlaer 123 | 1083BC | 1 | 47.39 | 48.04 | | 50.00 | 0.65 | - | 48.04 | -2.55 | 45.49 | |
| Nieuw Herlaer 125 | 1083BC | 1 | 48.95 | 50.01 | | 50.00 | 1.06 | - | 50.01 | -2.76 | 47.25 | |
| Nieuw Herlaer 127 | 1083BC | 1 | 48.95 | 50.01 | | 50.00 | 1.06 | - | 50.01 | -2.76 | 47.25 | |
| Nieuw Herlaer 137 | 1083BD | 1 | 49.00 | 50.31 | | 50.00 | 1.31 | - | 50.31 | -3.08 | 47.23 | |
| Nieuw Herlaer 139 | 1083BD | 1 | 48.88 | 49.83 | | 50.00 | 0.95 | - | 49.83 | -2.73 | 47.10 | |
| Nieuw Herlaer 141 | 1083BD | 1 | 49.73 | 51.47 | | 50.00 | 1.74 | 0.97 | 51.47 | -3.06 | 48.41 | |
| Nieuw Herlaer 143 | 1083BD | 1 | 49.00 | 50.31 | | 50.00 | 1.31 | - | 50.31 | -3.08 | 47.23 | |
| Nieuw Herlaer 145 | 1083BD | 1 | 48.88 | 49.83 | | 50.00 | 0.95 | - | 49.83 | -2.73 | 47.10 | |
| Nieuw Herlaer 147 | 1083BD | 1 | 49.73 | 51.47 | | 50.00 | 1.74 | 0.97 | 51.47 | -3.06 | 48.41 | |
| Nieuw Herlaer 149 | 1083BD | 1 | 49.73 | 51.47 | | 50.00 | 1.74 | 0.97 | 51.47 | -3.06 | 48.41 | |
| Nieuw Herlaer 159 | 1083BD | 1 | 49.51 | 50.98 | | 50.00 | 1.47 | 0.48 | 50.98 | -3.15 | 47.83 | |
| Nieuw Herlaer 161 | 1083BD | 1 | 49.38 | 50.57 | | 50.00 | 1.19 | 0.07 | 50.57 | -2.86 | 47.71 | |
| Nieuw Herlaer 163 | 1083BD | 1 | 49.95 | 51.83 | | 50.00 | 1.88 | 1.33 | 51.83 | -3.21 | 48.62 | |
| Nieuw Herlaer 165 | 1083BD | 1 | 49.51 | 50.98 | | 50.00 | 1.47 | 0.48 | 50.98 | -3.15 | 47.83 | |
| Nieuw Herlaer 167 | 1083BD | 1 | 49.38 | 50.57 | | 50.00 | 1.19 | 0.07 | 50.57 | -2.86 | 47.71 | |
| Nieuw Herlaer 169 | 1083BD | 1 | 49.95 | 51.83 | | 50.00 | 1.88 | 1.33 | 51.83 | -3.21 | 48.62 | |

## Gemeente AMSTERDAM

| Adres en postcode | | Bestemming | Geluidbelasting bij huidig GPP [dB] | Toekomst zonder nieuwe maatregelen [dB] | Sanering | Grenswaarde [dB] | Effect van het project | Benodigde reductie [dB] | Geluidbelasting standaard akoestische situatie [dB] | Geluidreductie door de doelmatige maatregelen [dB] | Toekomst met geadviseerde maatregel(en) [dB] | Overschrijding grenswaarde/ (X= ja, leeg vak=nee) |
|---|---|---|---|---|---|---|---|---|---|---|---|---|
| Nieuw Herlaer 171 | 1083BD | 1 | 49.95 | 51.83 | | 50.00 | 1.88 | 1.33 | 51.83 | -3.21 | 48.62 | |
| Nieuwerhoek 26 | 1081CB | 1 | 45.43 | 46.51 | | 50.00 | 1.08 | - | 46.51 | -2.70 | 43.81 | |
| Nieuwerhoek 28 | 1081CB | 1 | 45.43 | 46.51 | | 50.00 | 1.08 | - | 46.51 | -2.70 | 43.81 | |
| Nieuwerhoek 30 | 1081CB | 1 | 45.99 | 47.22 | | 50.00 | 1.23 | - | 47.22 | -3.00 | 44.22 | |
| Nieuwerhoek 32 | 1081CB | 1 | 45.99 | 47.22 | | 50.00 | 1.23 | - | 47.22 | -3.00 | 44.22 | |
| Nieuwerhoek 34 | 1081CB | 1 | 46.28 | 47.32 | | 50.00 | 1.04 | - | 47.32 | -2.90 | 44.42 | |
| Nieuwerhoek 36 | 1081CB | 1 | 46.28 | 47.32 | | 50.00 | 1.04 | - | 47.32 | -2.90 | 44.42 | |
| Nieuwerhoek 38 | 1081CB | 1 | 46.44 | 47.12 | | 50.00 | 0.68 | - | 47.12 | -2.95 | 44.17 | |
| Nieuwerhoek 40 | 1081CB | 1 | 42.40 | 43.62 | | 50.00 | 1.22 | - | 43.62 | -2.55 | 41.07 | |
| Nieuwerhoek 42 | 1081CB | 1 | 42.39 | 43.79 | | 50.00 | 1.40 | - | 43.79 | -2.58 | 41.21 | |
| Nieuwerhoek 44 | 1081CB | 1 | 42.39 | 43.79 | | 50.00 | 1.40 | - | 43.79 | -2.58 | 41.21 | |
| Nieuwerhoek 46 | 1081CB | 1 | 42.27 | 43.80 | | 50.00 | 1.53 | - | 43.80 | -2.57 | 41.23 | |
| Nieuwerhoek 48 | 1081CB | 1 | 42.27 | 43.80 | | 50.00 | 1.53 | - | 43.80 | -2.57 | 41.23 | |
| Nieuwerhoek 49 | 1081CA | 1 | 42.63 | 44.37 | | 50.00 | 1.74 | - | 44.37 | -2.99 | 41.38 | |
| Nieuwerhoek 50 | 1081CB | 1 | 41.30 | 42.94 | | 50.00 | 1.64 | - | 42.94 | -2.51 | 40.43 | |
| Nieuwerhoek 51 | 1081CA | 1 | 42.68 | 44.59 | | 50.00 | 1.91 | - | 44.59 | -3.06 | 41.53 | |
| Nieuwerhoek 52 | 1081CB | 1 | 41.30 | 42.94 | | 50.00 | 1.64 | - | 42.94 | -2.51 | 40.43 | |
| Nieuwerhoek 53 | 1081CA | 1 | 42.20 | 44.35 | | 50.00 | 2.15 | - | 44.35 | -3.06 | 41.29 | |
| Nieuwerhoek 54 | 1081CB | 1 | 45.01 | 46.46 | | 50.00 | 1.45 | - | 46.46 | -3.01 | 43.45 | |
| Nieuwerhoek 55 | 1081CA | 1 | 42.01 | 44.31 | | 50.00 | 2.30 | - | 44.31 | -3.07 | 41.24 | |
| Nieuwerhoek 56 | 1081CB | 1 | 40.96 | 42.69 | | 50.00 | 1.73 | - | 42.69 | -2.58 | 40.11 | |
| Nieuwerhoek 57 | 1081CA | 1 | 41.90 | 44.24 | | 50.00 | 2.34 | - | 44.24 | -3.11 | 41.13 | |
| Nieuwerhoek 58 | 1081CB | 1 | 41.90 | 43.37 | | 50.00 | 1.47 | - | 43.37 | -2.60 | 40.77 | |
| Nieuwerhoek 59 | 1081CA | 1 | 44.54 | 46.01 | | 50.00 | 1.47 | - | 46.01 | -3.10 | 42.91 | |
| Nieuwerhoek 60 | 1081CB | 1 | 41.90 | 43.37 | | 50.00 | 1.47 | - | 43.37 | -2.60 | 40.77 | |
| Nieuwerhoek 61 | 1081CA | 1 | 42.21 | 44.53 | | 50.00 | 2.32 | - | 44.53 | -3.08 | 41.45 | |
| Nieuwerhoek 63 | 1081CA | 1 | 45.11 | 46.26 | | 50.00 | 1.15 | - | 46.26 | -2.97 | 43.29 | |
| Nieuwerhoek 65 | 1081CA | 1 | 45.33 | 46.47 | | 50.00 | 1.14 | - | 46.47 | -2.92 | 43.55 | |
| Nieuwerhoek 67 | 1081CA | 1 | 43.11 | 45.01 | | 50.00 | 1.90 | - | 45.01 | -3.02 | 41.99 | |
| Nieuwerhoek 69 | 1081CA | 1 | 43.73 | 45.51 | | 50.00 | 1.78 | - | 45.51 | -2.97 | 42.54 | |
| Nieuwerhoek 71 | 1081CA | 1 | 45.48 | 46.40 | | 50.00 | 0.92 | - | 46.40 | -2.89 | 43.51 | |
| Nijenburg 1 | 1081GD | 1 | 48.53 | 49.03 | | 50.00 | 0.50 | - | 49.03 | -3.27 | 45.76 | |
| Nijenburg 3 | 1081GD | 1 | 48.70 | 49.23 | | 50.00 | 0.53 | - | 49.23 | -3.23 | 46.00 | |
| Nijenburg 4 | 1081GG | 1 | 49.98 | 50.79 | | 50.00 | 0.81 | 0.29 | 50.79 | -3.21 | 47.58 | |
| Nijenburg 5 | 1081GD | 1 | 48.57 | 49.15 | | 50.00 | 0.58 | - | 49.15 | -3.30 | 45.85 | |
| Nijenburg 6 | 1081GG | 1 | 50.18 | 51.06 | | 50.18 | 0.88 | 0.56 | 51.06 | -3.19 | 47.87 | |
| Nijenburg 7 | 1081GD | 1 | 48.50 | 48.83 | | 50.00 | 0.33 | - | 48.83 | -3.08 | 45.75 | |
| Nijenburg 8 | 1081GG | 1 | 48.62 | 49.69 | | 50.00 | 1.07 | - | 49.69 | -3.51 | 46.18 | |
| Nijenburg 9 | 1081GD | 1 | 48.52 | 48.84 | | 50.00 | 0.32 | - | 48.84 | -3.09 | 45.75 | |
| Nijenburg 10 | 1081GG | 1 | 48.39 | 49.21 | | 50.00 | 0.82 | - | 49.21 | -3.32 | 45.89 | |
| Nijenburg 11 | 1081GD | 1 | 48.46 | 48.86 | | 50.00 | 0.40 | - | 48.86 | -3.12 | 45.74 | |
| Nijenburg 12 | 1081GG | 1 | 48.37 | 49.14 | | 50.00 | 0.77 | - | 49.14 | -3.31 | 45.83 | |
| Nijenburg 13 | 1081GD | 1 | 48.53 | 49.03 | | 50.00 | 0.50 | - | 49.03 | -3.27 | 45.76 | |
| Nijenburg 14 | 1081GG | 1 | 48.34 | 49.23 | | 50.00 | 0.89 | - | 49.23 | -3.41 | 45.82 | |
| Nijenburg 15 | 1081GD | 1 | 48.70 | 49.23 | | 50.00 | 0.53 | - | 49.23 | -3.23 | 46.00 | |
| Nijenburg 16 | 1081GG | 1 | 49.98 | 50.79 | | 50.00 | 0.81 | 0.29 | 50.79 | -3.21 | 47.58 | |
| Nijenburg 17 | 1081GD | 1 | 48.57 | 49.15 | | 50.00 | 0.58 | - | 49.15 | -3.30 | 45.85 | |
| Nijenburg 18 | 1081GG | 1 | 50.18 | 51.06 | | 50.18 | 0.88 | 0.56 | 51.06 | -3.19 | 47.87 | |
| Nijenburg 19 | 1081GD | 1 | 48.50 | 48.83 | | 50.00 | 0.33 | - | 48.83 | -3.08 | 45.75 | |
| Nijenburg 20 | 1081GG | 1 | 48.62 | 49.69 | | 50.00 | 1.07 | - | 49.69 | -3.51 | 46.18 | |
| Nijenburg 21 | 1081GD | 1 | 48.52 | 48.84 | | 50.00 | 0.32 | - | 48.84 | -3.09 | 45.75 | |
| Nijenburg 22 | 1081GG | 1 | 48.39 | 49.21 | | 50.00 | 0.82 | - | 49.21 | -3.32 | 45.89 | |
| Nijenburg 23 | 1081GD | 1 | 48.46 | 48.86 | | 50.00 | 0.40 | - | 48.86 | -3.12 | 45.74 | |

## Gemeente AMSTERDAM

| Adres en postcode | | Bestemming | Geluidbelasting bij huidig GPP [dB] | Toekomst zonder nieuwe maatregelen [dB] | Sanering | Grenswaarde [dB] | Effect van het project | Benodigde reductie [dB] | Geluidbelasting standaard akoestische situatie [dB] | Geluidreductie door de doelmatige maatregelen [dB] | Toekomst met geadviseerde maatregel(en) [dB] | Overschrijding grenswaarde/ (X= ja, leeg vak=nee) |
|---|---|---|---|---|---|---|---|---|---|---|---|---|
| Nijenburg 24 | 1081GG | 1 | 48.37 | 49.14 | | 50.00 | 0.77 | - | 49.14 | -3.31 | 45.83 | |
| Nijenburg 25 | 1081GD | 1 | 48.53 | 49.03 | | 50.00 | 0.50 | - | 49.03 | -3.27 | 45.76 | |
| Nijenburg 26 | 1081GG | 1 | 48.34 | 49.23 | | 50.00 | 0.89 | - | 49.23 | -3.41 | 45.82 | |
| Nijenburg 27 | 1081GD | 1 | 48.70 | 49.23 | | 50.00 | 0.53 | - | 49.23 | -3.23 | 46.00 | |
| Nijenburg 28 | 1081GG | 1 | 49.98 | 50.79 | | 50.00 | 0.81 | 0.29 | 50.79 | -3.21 | 47.58 | |
| Nijenburg 29 | 1081GD | 1 | 48.57 | 49.15 | | 50.00 | 0.58 | - | 49.15 | -3.30 | 45.85 | |
| Nijenburg 30 | 1081GG | 1 | 50.18 | 51.06 | | 50.18 | 0.88 | 0.56 | 51.06 | -3.19 | 47.87 | |
| Nijenburg 31 | 1081GD | 1 | 48.50 | 48.83 | | 50.00 | 0.33 | - | 48.83 | -3.08 | 45.75 | |
| Nijenburg 32 | 1081GG | 1 | 48.62 | 49.69 | | 50.00 | 1.07 | - | 49.69 | -3.51 | 46.18 | |
| Nijenburg 33 | 1081GD | 1 | 48.52 | 48.84 | | 50.00 | 0.32 | - | 48.84 | -3.09 | 45.75 | |
| Nijenburg 34 | 1081GG | 1 | 48.39 | 49.21 | | 50.00 | 0.82 | - | 49.21 | -3.32 | 45.89 | |
| Nijenburg 35 | 1081GD | 1 | 48.46 | 48.86 | | 50.00 | 0.40 | - | 48.86 | -3.12 | 45.74 | |
| Nijenburg 36 | 1081GG | 1 | 48.37 | 49.14 | | 50.00 | 0.77 | - | 49.14 | -3.31 | 45.83 | |
| Nijenburg 37 | 1081GD | 1 | 48.53 | 49.03 | | 50.00 | 0.50 | - | 49.03 | -3.27 | 45.76 | |
| Nijenburg 38 | 1081GG | 1 | 48.34 | 49.23 | | 50.00 | 0.89 | - | 49.23 | -3.41 | 45.82 | |
| Nijenburg 39 | 1081GD | 1 | 48.70 | 49.23 | | 50.00 | 0.53 | - | 49.23 | -3.23 | 46.00 | |
| Nijenburg 40 | 1081GG | 1 | 49.98 | 50.79 | | 50.00 | 0.81 | 0.29 | 50.79 | -3.21 | 47.58 | |
| Nijenburg 41 | 1081GD | 1 | 48.57 | 49.15 | | 50.00 | 0.58 | - | 49.15 | -3.30 | 45.85 | |
| Nijenburg 42 | 1081GG | 1 | 50.18 | 51.06 | | 50.18 | 0.88 | 0.56 | 51.06 | -3.19 | 47.87 | |
| Nijenburg 43 | 1081GD | 1 | 48.50 | 48.83 | | 50.00 | 0.33 | - | 48.83 | -3.08 | 45.75 | |
| Nijenburg 44 | 1081GG | 1 | 48.62 | 49.69 | | 50.00 | 1.07 | - | 49.69 | -3.51 | 46.18 | |
| Nijenburg 45 | 1081GD | 1 | 48.52 | 48.84 | | 50.00 | 0.32 | - | 48.84 | -3.09 | 45.75 | |
| Nijenburg 46 | 1081GG | 1 | 48.39 | 49.21 | | 50.00 | 0.82 | - | 49.21 | -3.32 | 45.89 | |
| Nijenburg 47 | 1081GD | 1 | 48.46 | 48.86 | | 50.00 | 0.40 | - | 48.86 | -3.12 | 45.74 | |
| Nijenburg 48 | 1081GG | 1 | 48.37 | 49.14 | | 50.00 | 0.77 | - | 49.14 | -3.31 | 45.83 | |
| Nijenburg 49 | 1081GE | 1 | 48.56 | 49.08 | | 50.00 | 0.52 | - | 49.08 | -3.31 | 45.77 | |
| Nijenburg 50 | 1081GG | 1 | 48.34 | 49.23 | | 50.00 | 0.89 | - | 49.23 | -3.41 | 45.82 | |
| Nijenburg 51 | 1081GE | 1 | 48.72 | 49.28 | | 50.00 | 0.56 | - | 49.28 | -3.28 | 46.00 | |
| Nijenburg 52 | 1081GG | 1 | 49.98 | 50.79 | | 50.00 | 0.81 | 0.29 | 50.79 | -3.21 | 47.58 | |
| Nijenburg 53 | 1081GE | 1 | 48.59 | 49.21 | | 50.00 | 0.62 | - | 49.21 | -3.35 | 45.86 | |
| Nijenburg 54 | 1081GG | 1 | 50.18 | 51.06 | | 50.18 | 0.88 | 0.56 | 51.06 | -3.19 | 47.87 | |
| Nijenburg 55 | 1081GE | 1 | 48.52 | 48.90 | | 50.00 | 0.38 | - | 48.90 | -3.14 | 45.76 | |
| Nijenburg 56 | 1081GG | 1 | 48.62 | 49.69 | | 50.00 | 1.07 | - | 49.69 | -3.51 | 46.18 | |
| Nijenburg 57 | 1081GE | 1 | 48.53 | 48.88 | | 50.00 | 0.35 | - | 48.88 | -3.12 | 45.76 | |
| Nijenburg 58 | 1081GG | 1 | 48.39 | 49.21 | | 50.00 | 0.82 | - | 49.21 | -3.32 | 45.89 | |
| Nijenburg 59 | 1081GE | 1 | 48.48 | 48.90 | | 50.00 | 0.42 | - | 48.90 | -3.15 | 45.75 | |
| Nijenburg 60 | 1081GG | 1 | 48.37 | 49.14 | | 50.00 | 0.77 | - | 49.14 | -3.31 | 45.83 | |
| Nijenburg 61 | 1081GE | 1 | 48.56 | 49.08 | | 50.00 | 0.52 | - | 49.08 | -3.31 | 45.77 | |
| Nijenburg 62 | 1081GG | 1 | 48.34 | 49.23 | | 50.00 | 0.89 | - | 49.23 | -3.41 | 45.82 | |
| Nijenburg 63 | 1081GE | 1 | 48.72 | 49.28 | | 50.00 | 0.56 | - | 49.28 | -3.28 | 46.00 | |
| Nijenburg 64 | 1081GG | 1 | 49.98 | 50.79 | | 50.00 | 0.81 | 0.29 | 50.79 | -3.21 | 47.58 | |
| Nijenburg 65 | 1081GE | 1 | 48.59 | 49.21 | | 50.00 | 0.62 | - | 49.21 | -3.35 | 45.86 | |
| Nijenburg 66 | 1081GG | 1 | 50.18 | 51.06 | | 50.18 | 0.88 | 0.56 | 51.06 | -3.19 | 47.87 | |
| Nijenburg 67 | 1081GE | 1 | 48.52 | 48.90 | | 50.00 | 0.38 | - | 48.90 | -3.14 | 45.76 | |
| Nijenburg 68 | 1081GG | 1 | 48.62 | 49.69 | | 50.00 | 1.07 | - | 49.69 | -3.51 | 46.18 | |
| Nijenburg 69 | 1081GE | 1 | 48.53 | 48.88 | | 50.00 | 0.35 | - | 48.88 | -3.12 | 45.76 | |
| Nijenburg 70 | 1081GG | 1 | 48.39 | 49.21 | | 50.00 | 0.82 | - | 49.21 | -3.32 | 45.89 | |
| Nijenburg 71 | 1081GE | 1 | 48.48 | 48.90 | | 50.00 | 0.42 | - | 48.90 | -3.15 | 45.75 | |
| Nijenburg 72 | 1081GG | 1 | 48.37 | 49.14 | | 50.00 | 0.77 | - | 49.14 | -3.31 | 45.83 | |
| Nijenburg 74 | 1081GG | 1 | 48.34 | 49.23 | | 50.00 | 0.89 | - | 49.23 | -3.41 | 45.82 | |
| Nijenburg 76 | 1081GG | 1 | 48.31 | 49.30 | | 50.00 | 0.99 | - | 49.30 | -3.53 | 45.77 | |
| Nijenburg 78 | 1081GG | 1 | 48.20 | 49.23 | | 50.00 | 1.03 | - | 49.23 | -3.57 | 45.66 | |
| Nijenburg 80 | 1081GG | 1 | 48.10 | 49.17 | | 50.00 | 1.07 | - | 49.17 | -3.58 | 45.59 | |

## Gemeente AMSTERDAM

| Adres en postcode | | Bestemming | Geluidbelasting bij huidig GPP [dB] | Toekomstzonder nieuwe maatregelen [dB] | Sanering | Grenswaarde [dB] | Effect van het project | Benodigde reductie [dB] | Geluidbelasting standaard akoestische situatie [dB] | Geluidreductie door de doelmatige maatregelen [dB] | Toekomstmet geadviseerde maatregel(en) [dB] | Overschrijding grenswaarde/ (X= ja, leeg vak=nee) |
|---|---|---|---|---|---|---|---|---|---|---|---|---|
| Nijenburg 82 | 1081GG | 1 | 48.14 | 49.28 | | 50.00 | 1.14 | - | 49.28 | -3.62 | 45.66 | |
| Nijenburg 84 | 1081GG | 1 | 48.34 | 49.48 | | 50.00 | 1.14 | - | 49.48 | -3.71 | 45.77 | |
| Nijenburg 86 | 1081GG | 1 | 48.82 | 49.75 | | 50.00 | 0.93 | - | 49.75 | -3.87 | 45.88 | |
| Nijenburg 88 | 1081GG | 1 | 48.31 | 49.30 | | 50.00 | 0.99 | - | 49.30 | -3.53 | 45.77 | |
| Nijenburg 90 | 1081GG | 1 | 48.20 | 49.23 | | 50.00 | 1.03 | - | 49.23 | -3.57 | 45.66 | |
| Nijenburg 94 | 1081GG | 1 | 48.14 | 49.28 | | 50.00 | 1.14 | - | 49.28 | -3.62 | 45.66 | |
| Nijenburg 96 | 1081GG | 1 | 48.34 | 49.48 | | 50.00 | 1.14 | - | 49.48 | -3.71 | 45.77 | |
| Nijenburg 98 | 1081GG | 1 | 48.82 | 49.75 | | 50.00 | 0.93 | - | 49.75 | -3.87 | 45.88 | |
| Nijenburg 100 | 1081GG | 1 | 48.31 | 49.30 | | 50.00 | 0.99 | - | 49.30 | -3.53 | 45.77 | |
| Nijenburg 102 | 1081GG | 1 | 48.20 | 49.23 | | 50.00 | 1.03 | - | 49.23 | -3.57 | 45.66 | |
| Nijenburg 104 | 1081GG | 1 | 48.10 | 49.17 | | 50.00 | 1.07 | - | 49.17 | -3.58 | 45.59 | |
| Nijenburg 106 | 1081GG | 1 | 48.14 | 49.28 | | 50.00 | 1.14 | - | 49.28 | -3.62 | 45.66 | |
| Nijenburg 108 | 1081GG | 1 | 48.34 | 49.48 | | 50.00 | 1.14 | - | 49.48 | -3.71 | 45.77 | |
| Nijenburg 110 | 1081GG | 1 | 48.82 | 49.75 | | 50.00 | 0.93 | - | 49.75 | -3.87 | 45.88 | |
| Nijenburg 112 | 1081GG | 1 | 48.31 | 49.30 | | 50.00 | 0.99 | - | 49.30 | -3.53 | 45.77 | |
| Nijenburg 114 | 1081GG | 1 | 48.20 | 49.23 | | 50.00 | 1.03 | - | 49.23 | -3.57 | 45.66 | |
| Nijenburg 116 | 1081GG | 1 | 48.10 | 49.17 | | 50.00 | 1.07 | - | 49.17 | -3.58 | 45.59 | |
| Nijenburg 118 | 1081GG | 1 | 48.14 | 49.28 | | 50.00 | 1.14 | - | 49.28 | -3.62 | 45.66 | |
| Nijenburg 120 | 1081GG | 1 | 48.34 | 49.48 | | 50.00 | 1.14 | - | 49.48 | -3.71 | 45.77 | |
| Nijenburg 122 | 1081GG | 1 | 48.82 | 49.75 | | 50.00 | 0.93 | - | 49.75 | -3.87 | 45.88 | |
| Nijenburg 124 | 1081GG | 1 | 48.31 | 49.30 | | 50.00 | 0.99 | - | 49.30 | -3.53 | 45.77 | |
| Nijenburg 126 | 1081GG | 1 | 48.20 | 49.23 | | 50.00 | 1.03 | - | 49.23 | -3.57 | 45.66 | |
| Nijenburg 128 | 1081GG | 1 | 48.10 | 49.17 | | 50.00 | 1.07 | - | 49.17 | -3.58 | 45.59 | |
| Nijenburg 130 | 1081GG | 1 | 48.14 | 49.28 | | 50.00 | 1.14 | - | 49.28 | -3.62 | 45.66 | |
| Nijenburg 132 | 1081GG | 1 | 48.34 | 49.48 | | 50.00 | 1.14 | - | 49.48 | -3.71 | 45.77 | |
| Nijenburg 134 | 1081GG | 1 | 48.82 | 49.75 | | 50.00 | 0.93 | - | 49.75 | -3.87 | 45.88 | |
| Nijenburg 136 | 1081GG | 1 | 48.31 | 49.30 | | 50.00 | 0.99 | - | 49.30 | -3.53 | 45.77 | |
| Nijenburg 138 | 1081GG | 1 | 48.20 | 49.23 | | 50.00 | 1.03 | - | 49.23 | -3.57 | 45.66 | |
| Nijenburg 140 | 1081GG | 1 | 48.10 | 49.17 | | 50.00 | 1.07 | - | 49.17 | -3.58 | 45.59 | |
| Nijenburg 142 | 1081GG | 1 | 48.14 | 49.28 | | 50.00 | 1.14 | - | 49.28 | -3.62 | 45.66 | |
| Nijenburg 144 | 1081GG | 1 | 48.34 | 49.48 | | 50.00 | 1.14 | - | 49.48 | -3.71 | 45.77 | |
| Nijenburg 146 | 1081GG | 1 | 48.82 | 49.75 | | 50.00 | 0.93 | - | 49.75 | -3.87 | 45.88 | |
| Nijenburg 148 | 1081GG | 1 | 48.82 | 49.75 | | 50.00 | 0.93 | - | 49.75 | -3.87 | 45.88 | |
| Noordbrabantstraat 11 | 1083BE | 1 | 47.73 | 48.71 | | 50.00 | 0.98 | - | 48.71 | -2.92 | 45.79 | |
| Noordbrabantstraat 17 | 1083BE | 14 | 44.47 | 45.42 | | 50.00 | 0.95 | - | 45.42 | -2.89 | 42.53 | |
| Noordbrabantstraat 154 I | 1083BG | 1 | 42.76 | 45.16 | | 50.00 | 2.40 | - | 45.16 | -3.97 | 41.19 | |
| Noordbrabantstraat 154 II | 1083BG | 1 | 45.98 | 47.55 | | 50.00 | 1.57 | - | 47.55 | -3.54 | 44.01 | |
| Noordbrabantstraat 154 III | 1083BG | 1 | 46.89 | 48.59 | | 50.00 | 1.70 | - | 48.59 | -3.75 | 44.84 | |
| Noordbrabantstraat 156 I | 1083BG | 1 | 42.76 | 45.16 | | 50.00 | 2.40 | - | 45.16 | -3.97 | 41.19 | |
| Noordbrabantstraat 156 II | 1083BG | 1 | 45.98 | 47.55 | | 50.00 | 1.57 | - | 47.55 | -3.54 | 44.01 | |
| Noordbrabantstraat 156 III | 1083BG | 1 | 46.89 | 48.59 | | 50.00 | 1.70 | - | 48.59 | -3.75 | 44.84 | |
| Noordbrabantstraat 162 I | 1083BG | 1 | 39.45 | 40.04 | | 50.00 | 0.59 | - | 40.04 | -2.20 | 37.84 | |
| Noordbrabantstraat 162 II | 1083BG | 1 | 43.00 | 44.12 | | 50.00 | 1.12 | - | 44.12 | -2.68 | 41.44 | |
| Noordbrabantstraat 162 III | 1083BG | 1 | 46.26 | 46.02 | | 50.00 | -0.24 | - | 46.02 | -2.51 | 43.51 | |
| Noordbrabantstraat 164 I | 1083BG | 1 | 39.45 | 40.04 | | 50.00 | 0.59 | - | 40.04 | -2.20 | 37.84 | |
| Noordbrabantstraat 164 II | 1083BG | 1 | 43.00 | 44.12 | | 50.00 | 1.12 | - | 44.12 | -2.68 | 41.44 | |
| Noordbrabantstraat 164 III | 1083BG | 1 | 46.26 | 46.02 | | 50.00 | -0.24 | - | 46.02 | -2.51 | 43.51 | |
| Noordbrabantstraat 170 I | 1083BG | 1 | 39.43 | 40.12 | | 50.00 | 0.69 | - | 40.12 | -2.14 | 37.98 | |
| Noordbrabantstraat 170 II | 1083BG | 1 | 41.94 | 42.37 | | 50.00 | 0.43 | - | 42.37 | -2.33 | 40.04 | |
| Noordbrabantstraat 170 III | 1083BG | 1 | 46.49 | 46.48 | | 50.00 | -0.01 | - | 46.48 | -2.46 | 44.02 | |
| Noordbrabantstraat 172 I | 1083BG | 1 | 39.43 | 40.12 | | 50.00 | 0.69 | - | 40.12 | -2.14 | 37.98 | |
| Noordbrabantstraat 172 II | 1083BG | 1 | 41.94 | 42.37 | | 50.00 | 0.43 | - | 42.37 | -2.33 | 40.04 | |
| Noordbrabantstraat 172 III | 1083BG | 1 | 46.49 | 46.48 | | 50.00 | -0.01 | - | 46.48 | -2.46 | 44.02 | |

## Gemeente AMSTERDAM

| Adres en postcode | | Bestemming | Geluidbelasting bij huidig GPP [dB] | Toekomst zonder nieuwe maatregelen [dB] | Sanering | Grenswaarde [dB] | Effect van het project | Benodigde reductie [dB] | Geluidbelasting standaard akoestische situatie [dB] | Geluidreductie door de doelmatige maatregelen [dB] | Toekomst met geadviseerde maatregel(en) [dB] | Overschrijding grenswaarde/ (X= ja, leeg vak=nee) |
|---|---|---|---|---|---|---|---|---|---|---|---|---|
| Noordbrabantstraat 178 I | 1083BG | 1 | 39.47 | 40.26 | | 50.00 | 0.79 | - | 40.26 | -2.15 | 38.11 | |
| Noordbrabantstraat 178 II | 1083BG | 1 | 41.89 | 42.40 | | 50.00 | 0.51 | - | 42.40 | -2.33 | 40.07 | |
| Noordbrabantstraat 178 III | 1083BG | 1 | 46.44 | 46.23 | | 50.00 | -0.21 | - | 46.23 | -2.46 | 43.77 | |
| Noordbrabantstraat 180 I | 1083BG | 1 | 39.47 | 40.26 | | 50.00 | 0.79 | - | 40.26 | -2.15 | 38.11 | |
| Noordbrabantstraat 180 II | 1083BG | 1 | 41.89 | 42.40 | | 50.00 | 0.51 | - | 42.40 | -2.33 | 40.07 | |
| Noordbrabantstraat 180 III | 1083BG | 1 | 46.44 | 46.23 | | 50.00 | -0.21 | - | 46.23 | -2.46 | 43.77 | |
| Noordbrabantstraat 186 I | 1083BH | 1 | 47.19 | 48.08 | | 50.00 | 0.89 | - | 48.08 | -2.87 | 45.21 | |
| Noordbrabantstraat 186 II | 1083BH | 1 | 47.58 | 48.63 | | 50.00 | 1.05 | - | 48.63 | -2.83 | 45.80 | |
| Noordbrabantstraat 186 III | 1083BH | 1 | 48.12 | 49.56 | | 50.00 | 1.44 | - | 49.56 | -3.17 | 46.39 | |
| Noordbrabantstraat 188 I | 1083BH | 1 | 47.19 | 48.08 | | 50.00 | 0.89 | - | 48.08 | -2.87 | 45.21 | |
| Noordbrabantstraat 188 II | 1083BH | 1 | 47.58 | 48.63 | | 50.00 | 1.05 | - | 48.63 | -2.83 | 45.80 | |
| Noordbrabantstraat 188 III | 1083BH | 1 | 48.12 | 49.56 | | 50.00 | 1.44 | - | 49.56 | -3.17 | 46.39 | |
| Noordbrabantstraat 194 I | 1083BH | 1 | 44.27 | 45.44 | | 50.00 | 1.17 | - | 45.44 | -2.81 | 42.63 | |
| Noordbrabantstraat 194 II | 1083BH | 1 | 45.06 | 46.41 | | 50.00 | 1.35 | - | 46.41 | -2.93 | 43.48 | |
| Noordbrabantstraat 194 III | 1083BH | 1 | 47.47 | 48.58 | | 50.00 | 1.11 | - | 48.58 | -2.92 | 45.66 | |
| Noordbrabantstraat 196 I | 1083BH | 1 | 44.27 | 45.44 | | 50.00 | 1.17 | - | 45.44 | -2.81 | 42.63 | |
| Noordbrabantstraat 196 II | 1083BH | 1 | 45.06 | 46.41 | | 50.00 | 1.35 | - | 46.41 | -2.93 | 43.48 | |
| Noordbrabantstraat 196 III | 1083BH | 1 | 47.47 | 48.58 | | 50.00 | 1.11 | - | 48.58 | -2.92 | 45.66 | |
| Noordbrabantstraat 202 I | 1083BH | 1 | 41.46 | 43.63 | | 50.00 | 2.17 | - | 43.63 | -2.87 | 40.76 | |
| Noordbrabantstraat 202 II | 1083BH | 1 | 43.13 | 44.90 | | 50.00 | 1.77 | - | 44.90 | -2.83 | 42.07 | |
| Noordbrabantstraat 202 III | 1083BH | 1 | 47.56 | 48.71 | | 50.00 | 1.15 | - | 48.71 | -2.87 | 45.84 | |
| Noordbrabantstraat 204 I | 1083BH | 1 | 41.46 | 43.63 | | 50.00 | 2.17 | - | 43.63 | -2.87 | 40.76 | |
| Noordbrabantstraat 204 II | 1083BH | 1 | 43.13 | 44.90 | | 50.00 | 1.77 | - | 44.90 | -2.83 | 42.07 | |
| Noordbrabantstraat 204 III | 1083BH | 1 | 47.56 | 48.71 | | 50.00 | 1.15 | - | 48.71 | -2.87 | 45.84 | |
| Noordbrabantstraat 210 I | 1083BH | 1 | 40.66 | 43.09 | | 50.00 | 2.43 | - | 43.09 | -3.16 | 39.93 | |
| Noordbrabantstraat 210 II | 1083BH | 1 | 42.96 | 44.59 | | 50.00 | 1.63 | - | 44.59 | -2.80 | 41.79 | |
| Noordbrabantstraat 210 III | 1083BH | 1 | 47.90 | 49.09 | | 50.00 | 1.19 | - | 49.09 | -2.95 | 46.14 | |
| Noordbrabantstraat 212 I | 1083BH | 1 | 40.66 | 43.09 | | 50.00 | 2.43 | - | 43.09 | -3.16 | 39.93 | |
| Noordbrabantstraat 212 II | 1083BH | 1 | 42.96 | 44.59 | | 50.00 | 1.63 | - | 44.59 | -2.80 | 41.79 | |
| Noordbrabantstraat 212 III | 1083BH | 1 | 47.90 | 49.09 | | 50.00 | 1.19 | - | 49.09 | -2.95 | 46.14 | |
| Noordhollandstraat 1 A | 1081AS | 1 | 41.24 | 42.31 | | 50.00 | 1.07 | - | 42.31 | -2.74 | 39.57 | |
| Noordhollandstraat 1 B | 1081AS | 1 | 42.81 | 43.74 | | 50.00 | 0.93 | - | 43.74 | -2.88 | 40.86 | |
| Noordhollandstraat 1 C | 1081AS | 1 | 36.95 | 38.25 | | 50.00 | 1.30 | - | 38.25 | -2.22 | 36.03 | |
| Noordhollandstraat 1 D | 1081AS | 1 | 37.74 | 38.91 | | 50.00 | 1.17 | - | 38.91 | -2.05 | 36.86 | |
| Noordhollandstraat 1 E | 1081AS | 1 | 38.39 | 39.61 | | 50.00 | 1.22 | - | 39.61 | -2.31 | 37.30 | |
| Noordhollandstraat 1 F | 1081AS | 1 | 39.69 | 40.82 | | 50.00 | 1.13 | - | 40.82 | -2.47 | 38.35 | |
| Noordhollandstraat 2 | 1081AT | 1 | 42.72 | 43.83 | | 50.00 | 1.11 | - | 43.83 | -2.60 | 41.23 | |
| Noordhollandstraat 3 A | 1081AS | 1 | 40.36 | 42.16 | | 50.00 | 1.80 | - | 42.16 | -2.89 | 39.27 | |
| Noordhollandstraat 3 B | 1081AS | 1 | 42.28 | 43.70 | | 50.00 | 1.42 | - | 43.70 | -2.94 | 40.76 | |
| Noordhollandstraat 3 C | 1081AS | 1 | 37.76 | 39.61 | | 50.00 | 1.85 | - | 39.61 | -2.75 | 36.86 | |
| Noordhollandstraat 3 D | 1081AS | 1 | 38.56 | 40.25 | | 50.00 | 1.69 | - | 40.25 | -2.54 | 37.71 | |
| Noordhollandstraat 3 E | 1081AS | 1 | 39.06 | 40.81 | | 50.00 | 1.75 | - | 40.81 | -2.86 | 37.95 | |
| Noordhollandstraat 3 F | 1081AS | 1 | 40.15 | 41.72 | | 50.00 | 1.57 | - | 41.72 | -2.92 | 38.80 | |
| Noordhollandstraat 3 G | 1081AS | 1 | 40.15 | 41.72 | | 50.00 | 1.57 | - | 41.72 | -2.92 | 38.80 | |
| Noordhollandstraat 4 | 1081AT | 1 | 42.72 | 43.83 | | 50.00 | 1.11 | - | 43.83 | -2.60 | 41.23 | |
| Noordhollandstraat 5 A | 1081AS | 1 | 40.77 | 42.48 | | 50.00 | 1.71 | - | 42.48 | -2.99 | 39.49 | |
| Noordhollandstraat 5 B | 1081AS | 1 | 42.51 | 43.85 | | 50.00 | 1.34 | - | 43.85 | -3.00 | 40.85 | |
| Noordhollandstraat 5 C | 1081AS | 1 | 37.96 | 39.73 | | 50.00 | 1.77 | - | 39.73 | -2.68 | 37.05 | |
| Noordhollandstraat 5 D | 1081AS | 1 | 38.79 | 40.42 | | 50.00 | 1.63 | - | 40.42 | -2.51 | 37.91 | |
| Noordhollandstraat 5 E | 1081AS | 1 | 39.32 | 40.95 | | 50.00 | 1.63 | - | 40.95 | -2.79 | 38.16 | |
| Noordhollandstraat 5 F | 1081AS | 1 | 40.43 | 41.86 | | 50.00 | 1.43 | - | 41.86 | -2.86 | 39.00 | |
| Noordhollandstraat 5 G | 1081AS | 1 | 40.43 | 41.86 | | 50.00 | 1.43 | - | 41.86 | -2.86 | 39.00 | |
| Noordhollandstraat 6 | 1081AT | 1 | 42.72 | 43.83 | | 50.00 | 1.11 | - | 43.83 | -2.60 | 41.23 | |

## Gemeente AMSTERDAM

| Adres en postcode | | Bestemming | Geluidbelasting bij huidig GPP [dB] | Toekomst zonder nieuwe maatregelen [dB] | Sanering | Grenswaarde [dB] | Effect van het project | Benodigde reductie [dB] | Geluidbelasting standaard akoestische situatie [dB] | Geluidreductie door de doelmatige maatregelen [dB] | Toekomst met geadviseerde maatregel(en) [dB] | Overschrijding grenswaarde/ (X= ja, leeg vak=nee) |
|---|---|---|---|---|---|---|---|---|---|---|---|---|
| Noordhollandstraat 7 A | 1081AS | 1 | 40.55 | 42.26 | | 50.00 | 1.71 | - | 42.26 | -2.99 | 39.27 | |
| Noordhollandstraat 7 B | 1081AS | 1 | 41.51 | 43.03 | | 50.00 | 1.52 | - | 43.03 | -3.09 | 39.94 | |
| Noordhollandstraat 7 C | 1081AS | 1 | 38.50 | 40.19 | | 50.00 | 1.69 | - | 40.19 | -2.93 | 37.26 | |
| Noordhollandstraat 7 D | 1081AS | 1 | 39.17 | 40.79 | | 50.00 | 1.62 | - | 40.79 | -2.74 | 38.05 | |
| Noordhollandstraat 7 E | 1081AS | 1 | 39.90 | 41.46 | | 50.00 | 1.56 | - | 41.46 | -2.85 | 38.61 | |
| Noordhollandstraat 7 F | 1081AS | 1 | 40.91 | 42.35 | | 50.00 | 1.44 | - | 42.35 | -2.93 | 39.42 | |
| Noordhollandstraat 7 G | 1081AS | 1 | 40.91 | 42.35 | | 50.00 | 1.44 | - | 42.35 | -2.93 | 39.42 | |
| Noordhollandstraat 8 | 1081AT | 1 | 42.72 | 43.83 | | 50.00 | 1.11 | - | 43.83 | -2.60 | 41.23 | |
| Noordhollandstraat 9 A | 1081AS | 1 | 41.10 | 42.46 | | 50.00 | 1.36 | - | 42.46 | -2.98 | 39.48 | |
| Noordhollandstraat 9 B | 1081AS | 1 | 41.71 | 42.80 | | 50.00 | 1.09 | - | 42.80 | -3.07 | 39.73 | |
| Noordhollandstraat 9 C | 1081AS | 1 | 38.11 | 39.40 | | 50.00 | 1.29 | - | 39.40 | -2.93 | 36.47 | |
| Noordhollandstraat 9 D | 1081AS | 1 | 38.75 | 40.07 | | 50.00 | 1.32 | - | 40.07 | -2.69 | 37.38 | |
| Noordhollandstraat 9 E | 1081AS | 1 | 39.48 | 40.80 | | 50.00 | 1.32 | - | 40.80 | -2.82 | 37.98 | |
| Noordhollandstraat 9 F | 1081AS | 1 | 40.37 | 41.58 | | 50.00 | 1.21 | - | 41.58 | -2.86 | 38.72 | |
| Noordhollandstraat 9 G | 1081AS | 1 | 40.37 | 41.58 | | 50.00 | 1.21 | - | 41.58 | -2.86 | 38.72 | |
| Noordhollandstraat 10 | 1081AT | 1 | 42.72 | 43.83 | | 50.00 | 1.11 | - | 43.83 | -2.60 | 41.23 | |
| Noordhollandstraat 11 A | 1081AS | 1 | 40.28 | 41.57 | | 50.00 | 1.29 | - | 41.57 | -2.69 | 38.88 | |
| Noordhollandstraat 11 B | 1081AS | 1 | 41.08 | 42.17 | | 50.00 | 1.09 | - | 42.17 | -2.77 | 39.40 | |
| Noordhollandstraat 11 C | 1081AS | 1 | 39.28 | 40.49 | | 50.00 | 1.21 | - | 40.49 | -2.79 | 37.70 | |
| Noordhollandstraat 11 D | 1081AS | 1 | 39.96 | 41.14 | | 50.00 | 1.18 | - | 41.14 | -2.65 | 38.49 | |
| Noordhollandstraat 11 E | 1081AS | 1 | 40.61 | 41.81 | | 50.00 | 1.20 | - | 41.81 | -2.79 | 39.02 | |
| Noordhollandstraat 11 F | 1081AS | 1 | 41.26 | 42.39 | | 50.00 | 1.13 | - | 42.39 | -2.84 | 39.55 | |
| Noordhollandstraat 11 G | 1081AS | 1 | 41.26 | 42.39 | | 50.00 | 1.13 | - | 42.39 | -2.84 | 39.55 | |
| Noordhollandstraat 12 | 1081AT | 1 | 42.72 | 43.83 | | 50.00 | 1.11 | - | 43.83 | -2.60 | 41.23 | |
| Noordhollandstraat 13 A | 1081AS | 1 | 40.68 | 41.87 | | 50.00 | 1.19 | - | 41.87 | -2.56 | 39.31 | |
| Noordhollandstraat 13 B | 1081AS | 1 | 41.41 | 42.42 | | 50.00 | 1.01 | - | 42.42 | -2.65 | 39.77 | |
| Noordhollandstraat 13 C | 1081AS | 1 | 39.87 | 40.70 | | 50.00 | 0.83 | - | 40.70 | -2.61 | 38.09 | |
| Noordhollandstraat 13 D | 1081AS | 1 | 40.29 | 41.10 | | 50.00 | 0.81 | - | 41.10 | -2.40 | 38.70 | |
| Noordhollandstraat 13 E | 1081AS | 1 | 40.70 | 41.59 | | 50.00 | 0.89 | - | 41.59 | -2.58 | 39.01 | |
| Noordhollandstraat 13 F | 1081AS | 1 | 41.30 | 42.17 | | 50.00 | 0.87 | - | 42.17 | -2.65 | 39.52 | |
| Noordhollandstraat 14 | 1081AT | 1 | 42.72 | 43.83 | | 50.00 | 1.11 | - | 43.83 | -2.60 | 41.23 | |
| Noordhollandstraat 15 A | 1081AS | 1 | 41.15 | 41.77 | | 50.00 | 0.62 | - | 41.77 | -2.43 | 39.34 | |
| Noordhollandstraat 15 B | 1081AS | 1 | 39.85 | 40.75 | | 50.00 | 0.90 | - | 40.75 | -2.39 | 38.36 | |
| Noordhollandstraat 15 C | 1081AS | 1 | 40.23 | 41.05 | | 50.00 | 0.82 | - | 41.05 | -2.26 | 38.79 | |
| Noordhollandstraat 15 D | 1081AS | 1 | 41.49 | 42.43 | | 50.00 | 0.94 | - | 42.43 | -2.48 | 39.95 | |
| Noordhollandstraat 16 | 1081AT | 1 | 42.72 | 43.83 | | 50.00 | 1.11 | - | 43.83 | -2.60 | 41.23 | |
| Noordhollandstraat 17 A | 1081AS | 1 | 39.57 | 40.53 | | 50.00 | 0.96 | - | 40.53 | -2.28 | 38.25 | |
| Noordhollandstraat 17 B | 1081AS | 1 | 41.19 | 41.56 | | 50.00 | 0.37 | - | 41.56 | -2.24 | 39.32 | |
| Noordhollandstraat 17 C | 1081AS | 1 | 39.94 | 40.51 | | 50.00 | 0.57 | - | 40.51 | -2.31 | 38.20 | |
| Noordhollandstraat 17 D | 1081AS | 1 | 40.33 | 40.75 | | 50.00 | 0.42 | - | 40.75 | -2.10 | 38.65 | |
| Noordhollandstraat 17 E | 1081AS | 1 | 41.67 | 42.10 | | 50.00 | 0.43 | - | 42.10 | -2.33 | 39.77 | |
| Noordhollandstraat 18 | 1081AT | 1 | 39.93 | 41.61 | | 50.00 | 1.68 | - | 41.61 | -2.25 | 39.36 | |
| Noordhollandstraat 19 A | 1081AS | 1 | 40.86 | 42.29 | | 50.00 | 1.43 | - | 42.29 | -2.86 | 39.43 | |
| Noordhollandstraat 19 B | 1081AS | 1 | 42.42 | 43.31 | | 50.00 | 0.89 | - | 43.31 | -2.72 | 40.59 | |
| Noordhollandstraat 19 C | 1081AS | 1 | 40.93 | 41.94 | | 50.00 | 1.01 | - | 41.94 | -2.79 | 39.15 | |
| Noordhollandstraat 19 D | 1081AS | 1 | 41.19 | 42.08 | | 50.00 | 0.89 | - | 42.08 | -2.53 | 39.55 | |
| Noordhollandstraat 19 E | 1081AS | 1 | 41.85 | 42.56 | | 50.00 | 0.71 | - | 42.56 | -2.54 | 40.02 | |
| Noordhollandstraat 19 F | 1081AS | 1 | 42.37 | 43.00 | | 50.00 | 0.63 | - | 43.00 | -2.57 | 40.43 | |
| Noordhollandstraat 19 G | 1081AS | 1 | 40.86 | 42.29 | | 50.00 | 1.43 | - | 42.29 | -2.86 | 39.43 | |
| Noordhollandstraat 19 H | 1081AS | 1 | 42.42 | 43.31 | | 50.00 | 0.89 | - | 43.31 | -2.72 | 40.59 | |
| Noordhollandstraat 19 K | 1081AS | 1 | 40.93 | 41.94 | | 50.00 | 1.01 | - | 41.94 | -2.79 | 39.15 | |
| Noordhollandstraat 19 L | 1081AS | 1 | 41.19 | 42.08 | | 50.00 | 0.89 | - | 42.08 | -2.53 | 39.55 | |
| Noordhollandstraat 19 M | 1081AS | 1 | 41.85 | 42.56 | | 50.00 | 0.71 | - | 42.56 | -2.54 | 40.02 | |

## Gemeente AMSTERDAM

| Adres en postcode | | Bestemming | Geluidbelasting bij huidig GPP [dB] | Toekomst zonder nieuwe maatregelen [dB] | Sanering | Grenswaarde [dB] | Effect van het project | Benodigde reductie [dB] | Geluidbelasting standaard akoestische situatie [dB] | Geluidreductie door de doelmatige maatregelen [dB] | Toekomst met geadviseerde maatregel(en) [dB] | Overschrijding grenswaarde/ (X= ja, leeg vak=nee) |
|---|---|---|---|---|---|---|---|---|---|---|---|---|
| Noordhollandstraat 19 N | 1081AS | 1 | 42.37 | 43.00 | | 50.00 | 0.63 | - | 43.00 | -2.57 | 40.43 | |
| Noordhollandstraat 19 P | 1081AS | 1 | 41.19 | 42.08 | | 50.00 | 0.89 | - | 42.08 | -2.53 | 39.55 | |
| Noordhollandstraat 19 R | 1081AS | 1 | 41.85 | 42.56 | | 50.00 | 0.71 | - | 42.56 | -2.54 | 40.02 | |
| Noordhollandstraat 19 S | 1081AS | 1 | 42.37 | 43.00 | | 50.00 | 0.63 | - | 43.00 | -2.57 | 40.43 | |
| Noordhollandstraat 20 | 1081AT | 1 | 42.16 | 43.27 | | 50.00 | 1.11 | - | 43.27 | -2.33 | 40.94 | |
| Noordhollandstraat 21 A | 1081AS | 1 | 39.58 | 40.60 | | 50.00 | 1.02 | - | 40.60 | -2.32 | 38.28 | |
| Noordhollandstraat 21 B | 1081AS | 1 | 41.87 | 42.47 | | 50.00 | 0.60 | - | 42.47 | -2.36 | 40.11 | |
| Noordhollandstraat 21 C | 1081AS | 1 | 40.29 | 40.86 | | 50.00 | 0.57 | - | 40.86 | -2.37 | 38.49 | |
| Noordhollandstraat 21 D | 1081AS | 1 | 40.51 | 40.87 | | 50.00 | 0.36 | - | 40.87 | -2.02 | 38.85 | |
| Noordhollandstraat 21 E | 1081AS | 1 | 41.35 | 41.61 | | 50.00 | 0.26 | - | 41.61 | -2.11 | 39.50 | |
| Noordhollandstraat 21 F | 1081AS | 1 | 41.97 | 42.25 | | 50.00 | 0.28 | - | 42.25 | -2.21 | 40.04 | |
| Noordhollandstraat 21 G | 1081AS | 1 | 39.58 | 40.60 | | 50.00 | 1.02 | - | 40.60 | -2.32 | 38.28 | |
| Noordhollandstraat 21 H | 1081AS | 1 | 41.87 | 42.47 | | 50.00 | 0.60 | - | 42.47 | -2.36 | 40.11 | |
| Noordhollandstraat 21 K | 1081AS | 1 | 40.29 | 40.86 | | 50.00 | 0.57 | - | 40.86 | -2.37 | 38.49 | |
| Noordhollandstraat 21 L | 1081AS | 1 | 40.51 | 40.87 | | 50.00 | 0.36 | - | 40.87 | -2.02 | 38.85 | |
| Noordhollandstraat 21 M | 1081AS | 1 | 41.35 | 41.61 | | 50.00 | 0.26 | - | 41.61 | -2.11 | 39.50 | |
| Noordhollandstraat 21 N | 1081AS | 1 | 41.97 | 42.25 | | 50.00 | 0.28 | - | 42.25 | -2.21 | 40.04 | |
| Noordhollandstraat 21 P | 1081AS | 1 | 40.51 | 40.87 | | 50.00 | 0.36 | - | 40.87 | -2.02 | 38.85 | |
| Noordhollandstraat 21 R | 1081AS | 1 | 41.35 | 41.61 | | 50.00 | 0.26 | - | 41.61 | -2.11 | 39.50 | |
| Noordhollandstraat 21 S | 1081AS | 1 | 41.97 | 42.25 | | 50.00 | 0.28 | - | 42.25 | -2.21 | 40.04 | |
| Noordhollandstraat 22 | 1081AT | 1 | 40.40 | 42.14 | | 50.00 | 1.74 | - | 42.14 | -2.33 | 39.81 | |
| Noordhollandstraat 23 A | 1081AS | 1 | 41.90 | 43.22 | | 50.00 | 1.32 | - | 43.22 | -2.90 | 40.32 | |
| Noordhollandstraat 23 B | 1081AS | 1 | 44.27 | 45.30 | | 50.00 | 1.03 | - | 45.30 | -2.86 | 42.44 | |
| Noordhollandstraat 23 C | 1081AS | 1 | 43.44 | 44.45 | | 50.00 | 1.01 | - | 44.45 | -2.98 | 41.47 | |
| Noordhollandstraat 23 D | 1081AS | 1 | 42.80 | 43.57 | | 50.00 | 0.77 | - | 43.57 | -2.66 | 40.91 | |
| Noordhollandstraat 23 E | 1081AS | 1 | 43.83 | 44.41 | | 50.00 | 0.58 | - | 44.41 | -2.67 | 41.74 | |
| Noordhollandstraat 23 F | 1081AS | 1 | 44.33 | 44.80 | | 50.00 | 0.47 | - | 44.80 | -2.68 | 42.12 | |
| Noordhollandstraat 23 G | 1081AS | 1 | 44.33 | 44.80 | | 50.00 | 0.47 | - | 44.80 | -2.68 | 42.12 | |
| Noordhollandstraat 24 | 1081AT | 1 | 40.40 | 42.14 | | 50.00 | 1.74 | - | 42.14 | -2.33 | 39.81 | |
| Noordhollandstraat 25 A | 1081AS | 1 | 41.25 | 42.63 | | 50.00 | 1.38 | - | 42.63 | -2.72 | 39.91 | |
| Noordhollandstraat 25 B | 1081AS | 1 | 44.12 | 45.20 | | 50.00 | 1.08 | - | 45.20 | -2.95 | 42.25 | |
| Noordhollandstraat 25 C | 1081AS | 1 | 43.69 | 44.68 | | 50.00 | 0.99 | - | 44.68 | -3.03 | 41.65 | |
| Noordhollandstraat 25 D | 1081AS | 1 | 42.17 | 43.25 | | 50.00 | 1.08 | - | 43.25 | -2.81 | 40.44 | |
| Noordhollandstraat 25 E | 1081AS | 1 | 42.78 | 43.64 | | 50.00 | 0.86 | - | 43.64 | -2.76 | 40.88 | |
| Noordhollandstraat 25 F | 1081AS | 1 | 43.08 | 43.92 | | 50.00 | 0.84 | - | 43.92 | -2.77 | 41.15 | |
| Noordhollandstraat 25 G | 1081AS | 1 | 43.08 | 43.92 | | 50.00 | 0.84 | - | 43.92 | -2.77 | 41.15 | |
| Noordhollandstraat 26 | 1081AT | 1 | 40.40 | 42.14 | | 50.00 | 1.74 | - | 42.14 | -2.33 | 39.81 | |
| Noordhollandstraat 27 A | 1081AS | 1 | 40.95 | 41.98 | | 50.00 | 1.03 | - | 41.98 | -2.30 | 39.68 | |
| Noordhollandstraat 27 B | 1081AS | 1 | 43.60 | 44.55 | | 50.00 | 0.95 | - | 44.55 | -2.68 | 41.87 | |
| Noordhollandstraat 27 C | 1081AS | 1 | 43.10 | 44.03 | | 50.00 | 0.93 | - | 44.03 | -2.68 | 41.35 | |
| Noordhollandstraat 27 D | 1081AS | 1 | 42.02 | 42.72 | | 50.00 | 0.70 | - | 42.72 | -2.37 | 40.35 | |
| Noordhollandstraat 27 E | 1081AS | 1 | 42.73 | 43.26 | | 50.00 | 0.53 | - | 43.26 | -2.40 | 40.86 | |
| Noordhollandstraat 27 F | 1081AS | 1 | 43.02 | 43.55 | | 50.00 | 0.53 | - | 43.55 | -2.43 | 41.12 | |
| Noordhollandstraat 28 | 1081AT | 1 | 40.40 | 42.14 | | 50.00 | 1.74 | - | 42.14 | -2.33 | 39.81 | |
| Noordhollandstraat 30 | 1081AT | 1 | 40.40 | 42.14 | | 50.00 | 1.74 | - | 42.14 | -2.33 | 39.81 | |
| Noordhollandstraat 31 A | 1081AS | 1 | 39.82 | 40.96 | | 50.00 | 1.14 | - | 40.96 | -2.13 | 38.83 | |
| Noordhollandstraat 31 B | 1081AS | 1 | 42.85 | 43.25 | | 50.00 | 0.40 | - | 43.25 | -2.41 | 40.84 | |
| Noordhollandstraat 31 C | 1081AS | 1 | 43.90 | 44.16 | | 50.00 | 0.26 | - | 44.16 | -2.31 | 41.85 | |
| Noordhollandstraat 31 D | 1081AS | 1 | 39.82 | 40.96 | | 50.00 | 1.14 | - | 40.96 | -2.13 | 38.83 | |
| Noordhollandstraat 31 E | 1081AS | 1 | 42.85 | 43.25 | | 50.00 | 0.40 | - | 43.25 | -2.41 | 40.84 | |
| Noordhollandstraat 31 F | 1081AS | 1 | 43.90 | 44.16 | | 50.00 | 0.26 | - | 44.16 | -2.31 | 41.85 | |
| Noordhollandstraat 31 G | 1081AS | 1 | 39.82 | 40.96 | | 50.00 | 1.14 | - | 40.96 | -2.13 | 38.83 | |
| Noordhollandstraat 31 H | 1081AS | 1 | 42.85 | 43.25 | | 50.00 | 0.40 | - | 43.25 | -2.41 | 40.84 | |

## Gemeente AMSTERDAM

| Adres en postcode | | Bestemming | Geluidbelasting bij huidig GPP [dB] | Toekomst zonder nieuwe maatregelen [dB] | Sanering | Grenswaarde [dB] | Effect van het project | Benodigde reductie [dB] | Geluidbelasting standaard akoestische situatie [dB] | Geluidreductie door de doelmatige maatregelen [dB] | Toekomst met geadviseerde maatregel(en) [dB] | Overschrijding grenswaarde/ (X= ja, leeg vak=nee) |
|---|---|---|---|---|---|---|---|---|---|---|---|---|
| Noordhollandstraat 31 K | 1081AS | 1 | 43.90 | 44.16 | | 50.00 | 0.26 | - | 44.16 | -2.31 | 41.85 | |
| Noordhollandstraat 32 | 1081AT | 1 | 40.40 | 42.14 | | 50.00 | 1.74 | - | 42.14 | -2.33 | 39.81 | |
| Noordhollandstraat 33 A | 1081AS | 1 | 39.64 | 40.74 | | 50.00 | 1.10 | - | 40.74 | -1.94 | 38.80 | |
| Noordhollandstraat 33 B | 1081AS | 1 | 39.64 | 40.74 | | 50.00 | 1.10 | - | 40.74 | -1.94 | 38.80 | |
| Noordhollandstraat 33 C | 1081AS | 1 | 39.64 | 40.74 | | 50.00 | 1.10 | - | 40.74 | -1.94 | 38.80 | |
| Noordhollandstraat 33 D | 1081AS | 1 | 39.64 | 40.74 | | 50.00 | 1.10 | - | 40.74 | -1.94 | 38.80 | |
| Noordhollandstraat 33 E | 1081AS | 1 | 39.64 | 40.74 | | 50.00 | 1.10 | - | 40.74 | -1.94 | 38.80 | |
| Noordhollandstraat 34 | 1081AT | 1 | 40.40 | 42.14 | | 50.00 | 1.74 | - | 42.14 | -2.33 | 39.81 | |
| Noordhollandstraat 35 A | 1081AS | 1 | 42.76 | 43.24 | | 50.00 | 0.48 | - | 43.24 | -2.33 | 40.91 | |
| Noordhollandstraat 35 B | 1081AS | 1 | 42.76 | 43.24 | | 50.00 | 0.48 | - | 43.24 | -2.33 | 40.91 | |
| Noordhollandstraat 35 C | 1081AS | 1 | 42.76 | 43.24 | | 50.00 | 0.48 | - | 43.24 | -2.33 | 40.91 | |
| Noordhollandstraat 35 D | 1081AS | 1 | 42.76 | 43.24 | | 50.00 | 0.48 | - | 43.24 | -2.33 | 40.91 | |
| Noordhollandstraat 35 E | 1081AS | 1 | 42.76 | 43.24 | | 50.00 | 0.48 | - | 43.24 | -2.33 | 40.91 | |
| Noordhollandstraat 36 | 1081AT | 1 | 40.40 | 42.14 | | 50.00 | 1.74 | - | 42.14 | -2.33 | 39.81 | |
| Noordhollandstraat 37 A | 1081AS | 1 | 43.82 | 44.15 | | 50.00 | 0.33 | - | 44.15 | -2.23 | 41.92 | |
| Noordhollandstraat 37 B | 1081AS | 1 | 43.82 | 44.15 | | 50.00 | 0.33 | - | 44.15 | -2.23 | 41.92 | |
| Noordhollandstraat 37 C | 1081AS | 1 | 43.82 | 44.15 | | 50.00 | 0.33 | - | 44.15 | -2.23 | 41.92 | |
| Noordhollandstraat 37 D | 1081AS | 1 | 43.82 | 44.15 | | 50.00 | 0.33 | - | 44.15 | -2.23 | 41.92 | |
| Noordhollandstraat 37 E | 1081AS | 1 | 43.82 | 44.15 | | 50.00 | 0.33 | - | 44.15 | -2.23 | 41.92 | |
| Noordhollandstraat 38 | 1081AT | 1 | 40.40 | 42.14 | | 50.00 | 1.74 | - | 42.14 | -2.33 | 39.81 | |
| Noordhollandstraat 39 A | 1081AS | 1 | 39.82 | 40.96 | | 50.00 | 1.14 | - | 40.96 | -2.13 | 38.83 | |
| Noordhollandstraat 39 B | 1081AS | 1 | 42.85 | 43.25 | | 50.00 | 0.40 | - | 43.25 | -2.41 | 40.84 | |
| Noordhollandstraat 39 C | 1081AS | 1 | 43.90 | 44.16 | | 50.00 | 0.26 | - | 44.16 | -2.31 | 41.85 | |
| Noordhollandstraat 39 D | 1081AS | 1 | 39.82 | 40.96 | | 50.00 | 1.14 | - | 40.96 | -2.13 | 38.83 | |
| Noordhollandstraat 39 E | 1081AS | 1 | 42.85 | 43.25 | | 50.00 | 0.40 | - | 43.25 | -2.41 | 40.84 | |
| Noordhollandstraat 39 F | 1081AS | 1 | 43.90 | 44.16 | | 50.00 | 0.26 | - | 44.16 | -2.31 | 41.85 | |
| Noordhollandstraat 39 G | 1081AS | 1 | 39.82 | 40.96 | | 50.00 | 1.14 | - | 40.96 | -2.13 | 38.83 | |
| Noordhollandstraat 39 H | 1081AS | 1 | 42.85 | 43.25 | | 50.00 | 0.40 | - | 43.25 | -2.41 | 40.84 | |
| Noordhollandstraat 39 K | 1081AS | 1 | 43.90 | 44.16 | | 50.00 | 0.26 | - | 44.16 | -2.31 | 41.85 | |
| Noordhollandstraat 40 | 1081AT | 1 | 40.40 | 42.14 | | 50.00 | 1.74 | - | 42.14 | -2.33 | 39.81 | |
| Noordhollandstraat 41 A | 1081AS | 1 | 39.64 | 40.74 | | 50.00 | 1.10 | - | 40.74 | -1.94 | 38.80 | |
| Noordhollandstraat 41 B | 1081AS | 1 | 39.64 | 40.74 | | 50.00 | 1.10 | - | 40.74 | -1.94 | 38.80 | |
| Noordhollandstraat 41 C | 1081AS | 1 | 39.64 | 40.74 | | 50.00 | 1.10 | - | 40.74 | -1.94 | 38.80 | |
| Noordhollandstraat 41 D | 1081AS | 1 | 39.64 | 40.74 | | 50.00 | 1.10 | - | 40.74 | -1.94 | 38.80 | |
| Noordhollandstraat 41 E | 1081AS | 1 | 39.64 | 40.74 | | 50.00 | 1.10 | - | 40.74 | -1.94 | 38.80 | |
| Noordhollandstraat 43 A | 1081AS | 1 | 42.76 | 43.24 | | 50.00 | 0.48 | - | 43.24 | -2.33 | 40.91 | |
| Noordhollandstraat 43 B | 1081AS | 1 | 42.76 | 43.24 | | 50.00 | 0.48 | - | 43.24 | -2.33 | 40.91 | |
| Noordhollandstraat 43 C | 1081AS | 1 | 42.76 | 43.24 | | 50.00 | 0.48 | - | 43.24 | -2.33 | 40.91 | |
| Noordhollandstraat 43 D | 1081AS | 1 | 42.76 | 43.24 | | 50.00 | 0.48 | - | 43.24 | -2.33 | 40.91 | |
| Noordhollandstraat 43 E | 1081AS | 1 | 42.76 | 43.24 | | 50.00 | 0.48 | - | 43.24 | -2.33 | 40.91 | |
| Noordhollandstraat 45 A | 1081AS | 1 | 43.82 | 44.15 | | 50.00 | 0.33 | - | 44.15 | -2.23 | 41.92 | |
| Noordhollandstraat 45 B | 1081AS | 1 | 43.82 | 44.15 | | 50.00 | 0.33 | - | 44.15 | -2.23 | 41.92 | |
| Noordhollandstraat 45 C | 1081AS | 1 | 43.82 | 44.15 | | 50.00 | 0.33 | - | 44.15 | -2.23 | 41.92 | |
| Noordhollandstraat 45 D | 1081AS | 1 | 43.82 | 44.15 | | 50.00 | 0.33 | - | 44.15 | -2.23 | 41.92 | |
| Noordhollandstraat 45 E | 1081AS | 1 | 43.82 | 44.15 | | 50.00 | 0.33 | - | 44.15 | -2.23 | 41.92 | |
| Noordhollandstraat 47 | 1081AS | 1 | 44.01 | 45.13 | | 50.00 | 1.12 | - | 45.13 | -2.63 | 42.50 | |
| Noordhollandstraat 48 | 1081AV | 1 | 39.62 | 41.36 | | 50.00 | 1.74 | - | 41.36 | -2.92 | 38.44 | |
| Noordhollandstraat 50 | 1081AV | 1 | 39.62 | 41.36 | | 50.00 | 1.74 | - | 41.36 | -2.92 | 38.44 | |
| Noordhollandstraat 52 | 1081AV | 1 | 39.62 | 41.36 | | 50.00 | 1.74 | - | 41.36 | -2.92 | 38.44 | |
| Noordhollandstraat 54 | 1081AV | 1 | 39.62 | 41.36 | | 50.00 | 1.74 | - | 41.36 | -2.92 | 38.44 | |
| Noordhollandstraat 56 | 1081AV | 1 | 39.62 | 41.36 | | 50.00 | 1.74 | - | 41.36 | -2.92 | 38.44 | |
| Noordhollandstraat 58 | 1081AV | 1 | 39.62 | 41.36 | | 50.00 | 1.74 | - | 41.36 | -2.92 | 38.44 | |
| Noordhollandstraat 60 | 1081AV | 1 | 39.62 | 41.36 | | 50.00 | 1.74 | - | 41.36 | -2.92 | 38.44 | |

## Gemeente AMSTERDAM

| Adres en postcode | | Bestemming | Geluidbelasting bij huidig GPP [dB] | Toekomst zonder nieuwe maatregelen [dB] | Sanering | Grenswaarde [dB] | Effect van het project | Benodigde reductie [dB] | Geluidbelasting standaard akoestische situatie [dB] | Geluidreductie door de doelmatige maatregelen [dB] | Toekomst met geadviseerde maatregel(en) [dB] | Overschrijding grenswaarde/ (X= ja, leeg vak=nee) |
|---|---|---|---|---|---|---|---|---|---|---|---|---|
| Noordhollandstraat 62 | 1081AV | 1 | 39.62 | 41.36 | | 50.00 | 1.74 | - | 41.36 | -2.92 | 38.44 | |
| Nu.Vu 1 | 9082BC | 18 | 58.47 | 59.80 | | 58.47 | 1.33 | 1.30 | 59.80 | -8.93 | 50.87 | |
| O2 2 | 9081AC | 16 | 64.05 | 66.55 | | 64.05 | 2.50 | 2.05 | 66.55 | -3.05 | 63.50 | |
| Oldambtstraat 6 | 1079PT | 1 | 55.56 | 61.00 | | 55.56 | 5.44 | 4.50 | 61.00 | -8.38 | 52.62 | |
| Oldambtstraat 7 | 1079PT | 1 | 55.96 | 61.50 | | 55.96 | 5.54 | 5.00 | 61.50 | -8.69 | 52.81 | |
| Oldambtstraat 8 | 1079PT | 1 | 55.88 | 61.45 | | 55.88 | 5.57 | 4.95 | 61.45 | -8.84 | 52.61 | |
| Oldambtstraat 9 | 1079PT | 1 | 55.69 | 61.40 | | 55.69 | 5.71 | 4.90 | 61.40 | -8.56 | 52.84 | |
| Oldambtstraat 10 | 1079PT | 1 | 55.88 | 61.53 | | 55.88 | 5.65 | 5.03 | 61.53 | -8.64 | 52.89 | |
| Oldambtstraat 11 | 1079PT | 1 | 55.75 | 61.52 | | 55.75 | 5.77 | 5.02 | 61.52 | -8.68 | 52.84 | |
| Oldambtstraat 17 | 1079PT | 1 | 57.39 | 62.91 | | 57.39 | 5.52 | 5.42 | 62.91 | -9.35 | 53.56 | |
| Oldambtstraat 18 | 1079PT | 1 | 57.62 | 63.04 | | 57.62 | 5.42 | 4.54 | 63.04 | -9.22 | 53.82 | |
| Oldambtstraat 19 | 1079PT | 1 | 57.77 | 63.31 | | 57.77 | 5.54 | 4.81 | 63.31 | -9.41 | 53.90 | |
| Oldambtstraat 20 | 1079PT | 1 | 57.76 | 63.28 | | 57.76 | 5.52 | 4.78 | 63.28 | -9.29 | 53.99 | |
| Oldambtstraat 21 | 1079PT | 1 | 57.80 | 63.42 | | 57.80 | 5.62 | 4.92 | 63.42 | -9.51 | 53.91 | |
| Oldambtstraat 22 | 1079PT | 1 | 57.67 | 63.38 | | 57.67 | 5.71 | 4.88 | 63.38 | -9.31 | 54.07 | |
| Oldenaller 1 | 1081HJ | 7 | 47.12 | 48.24 | | 50.00 | 1.12 | - | 48.24 | -2.83 | 45.41 | |
| Oldenaller 1 A | 1081HJ | 7 | 47.38 | 48.43 | | 50.00 | 1.05 | - | 48.43 | -2.80 | 45.63 | |
| Oldenaller 2 | 1081HK | 1 | 44.71 | 45.66 | | 50.00 | 0.95 | - | 45.66 | -2.54 | 43.12 | |
| Oldenaller 3 | 1081HJ | 7 | 48.11 | 48.72 | | 50.00 | 0.61 | - | 48.72 | -2.48 | 46.24 | |
| Oldenaller 7 | 1081HJ | 1 | 47.78 | 48.95 | | 50.00 | 1.17 | - | 48.95 | -2.55 | 46.40 | |
| Oldenaller 9 | 1081HJ | 1 | 46.79 | 47.87 | | 50.00 | 1.08 | - | 47.87 | -2.91 | 44.96 | |
| Oldenaller 11 | 1081HJ | 1 | 47.03 | 48.21 | | 50.00 | 1.18 | - | 48.21 | -2.84 | 45.37 | |
| Oldenaller 12 | 1081HK | 1 | 44.85 | 46.83 | | 50.00 | 1.98 | - | 46.83 | -3.65 | 43.18 | |
| Oldenaller 13 | 1081HJ | 1 | 47.42 | 48.58 | | 50.00 | 1.16 | - | 48.58 | -2.87 | 45.71 | |
| Oldenaller 14 | 1081HK | 1 | 44.77 | 46.24 | | 50.00 | 1.47 | - | 46.24 | -2.65 | 43.59 | |
| Oldenaller 15 | 1081HJ | 1 | 47.66 | 48.71 | | 50.00 | 1.05 | - | 48.71 | -2.91 | 45.80 | |
| Oldenaller 16 | 1081HK | 1 | 46.24 | 46.96 | | 50.00 | 0.72 | - | 46.96 | -2.61 | 44.35 | |
| Oldenaller 17 | 1081HJ | 1 | 47.48 | 48.62 | | 50.00 | 1.14 | - | 48.62 | -3.03 | 45.59 | |
| Oldenaller 18 | 1081HK | 1 | 46.32 | 47.42 | | 50.00 | 1.10 | - | 47.42 | -2.63 | 44.79 | |
| Oldenaller 19 | 1081HJ | 1 | 47.00 | 48.38 | | 50.00 | 1.38 | - | 48.38 | -3.05 | 45.33 | |
| Oldenaller 20 | 1081HK | 1 | 46.31 | 47.20 | | 50.00 | 0.89 | - | 47.20 | -2.66 | 44.54 | |
| Oldenaller 21 | 1081HJ | 1 | 46.76 | 48.10 | | 50.00 | 1.34 | - | 48.10 | -2.99 | 45.11 | |
| Oldenaller 32 | 1081HK | 1 | 45.22 | 46.59 | | 50.00 | 1.37 | - | 46.59 | -3.20 | 43.39 | |
| Oldenaller 34 | 1081HK | 1 | 45.10 | 46.32 | | 50.00 | 1.22 | - | 46.32 | -2.65 | 43.67 | |
| Oldenaller 36 | 1081HK | 1 | 45.62 | 46.84 | | 50.00 | 1.22 | - | 46.84 | -2.70 | 44.14 | |
| Oldenaller 38 | 1081HK | 1 | 44.90 | 46.12 | | 50.00 | 1.22 | - | 46.12 | -2.50 | 43.62 | |
| Oldenaller 40 | 1081HK | 1 | 45.46 | 46.64 | | 50.00 | 1.18 | - | 46.64 | -2.55 | 44.09 | |
| Oldenaller 52 | 1081HK | 1 | 46.34 | 47.42 | | 50.00 | 1.08 | - | 47.42 | -2.69 | 44.73 | |
| Oldenaller 54 | 1081HK | 1 | 46.19 | 47.19 | | 50.00 | 1.00 | - | 47.19 | -2.60 | 44.59 | |
| Oldenaller 56 | 1081HK | 1 | 46.32 | 47.25 | | 50.00 | 0.93 | - | 47.25 | -2.65 | 44.60 | |
| Oldenaller 58 | 1081HK | 1 | 47.57 | 48.26 | | 50.00 | 0.69 | - | 48.26 | -2.66 | 45.60 | |
| Oldenaller 60 | 1081HK | 1 | 47.00 | 47.93 | | 50.00 | 0.93 | - | 47.93 | -2.59 | 45.34 | |
| Oldengaarde 1 | 1083TC | 1 | 41.98 | 44.83 | | 50.00 | 2.85 | - | 44.83 | -3.51 | 41.32 | |
| Oldengaarde 3 | 1083TC | 1 | 40.99 | 43.91 | | 50.00 | 2.92 | - | 43.91 | -2.91 | 41.00 | |
| Oldengaarde 5 | 1083TC | 1 | 41.53 | 44.58 | | 50.00 | 3.05 | - | 44.58 | -3.13 | 41.45 | |
| Oldengaarde 7 | 1083TC | 1 | 41.83 | 44.61 | | 50.00 | 2.78 | - | 44.61 | -3.01 | 41.60 | |
| Oldengaarde 9 | 1083TC | 1 | 42.22 | 45.21 | | 50.00 | 2.99 | - | 45.21 | -3.33 | 41.88 | |
| Oldengaarde 11 | 1083TC | 1 | 42.63 | 45.37 | | 50.00 | 2.74 | - | 45.37 | -3.60 | 41.77 | |
| Oldengaarde 12 | 1083TJ | 1 | 42.14 | 42.90 | | 50.00 | 0.76 | - | 42.90 | -2.62 | 40.28 | |
| Oldengaarde 13 | 1083TC | 1 | 41.32 | 44.15 | | 50.00 | 2.83 | - | 44.15 | -2.88 | 41.27 | |
| Oldengaarde 14 | 1083TJ | 1 | 41.56 | 42.78 | | 50.00 | 1.22 | - | 42.78 | -2.59 | 40.19 | |
| Oldengaarde 15 | 1083TC | 1 | 40.96 | 43.70 | | 50.00 | 2.74 | - | 43.70 | -2.77 | 40.93 | |
| Oldengaarde 16 | 1083TJ | 1 | 41.21 | 42.16 | | 50.00 | 0.95 | - | 42.16 | -2.93 | 39.23 | |

## Gemeente AMSTERDAM

| Adres en postcode | | Bestemming | Geluidbelasting bij huidig GPP [dB] | Toekomst zonder nieuwe maatregelen [dB] | Sanering | Grenswaarde [dB] | Effect van het project | Benodigde reductie [dB] | Geluidbelasting standaard akoestische situatie [dB] | Geluidreductie door de doelmatige maatregelen [dB] | Toekomst met geadviseerde maatregel(en) [dB] | Overschrijding grenswaarde/ (X= ja, leeg vak=nee) |
|---|---|---|---|---|---|---|---|---|---|---|---|---|
| Oldengaarde 17 | 1083TC | 1 | 40.84 | 43.65 | | 50.00 | 2.81 | - | 43.65 | -2.98 | 40.67 | |
| Oldengaarde 18 | 1083TJ | 1 | 41.60 | 42.33 | | 50.00 | 0.73 | - | 42.33 | -2.89 | 39.44 | |
| Oldengaarde 19 | 1083TC | 1 | 39.87 | 42.48 | | 50.00 | 2.61 | - | 42.48 | -2.41 | 40.07 | |
| Oldengaarde 20 | 1083TJ | 1 | 40.15 | 41.68 | | 50.00 | 1.53 | - | 41.68 | -2.42 | 39.26 | |
| Oldengaarde 21 | 1083TC | 1 | 45.38 | 48.36 | | 50.00 | 2.98 | - | 48.36 | -4.03 | 44.33 | |
| Oldengaarde 22 | 1083TJ | 1 | 40.25 | 41.62 | | 50.00 | 1.37 | - | 41.62 | -2.38 | 39.24 | |
| Oldengaarde 23 | 1083TC | 1 | 44.51 | 47.53 | | 50.00 | 3.02 | - | 47.53 | -4.58 | 42.95 | |
| Oldengaarde 24 | 1083TJ | 1 | 40.22 | 41.73 | | 50.00 | 1.51 | - | 41.73 | -2.39 | 39.34 | |
| Oldengaarde 25 | 1083TC | 1 | 45.22 | 48.47 | | 50.00 | 3.25 | - | 48.47 | -4.65 | 43.82 | |
| Oldengaarde 26 | 1083TJ | 1 | 40.21 | 41.71 | | 50.00 | 1.50 | - | 41.71 | -2.38 | 39.33 | |
| Oldengaarde 27 | 1083TC | 1 | 45.07 | 47.86 | | 50.00 | 2.79 | - | 47.86 | -4.44 | 43.42 | |
| Oldengaarde 28 | 1083TJ | 1 | 40.32 | 41.87 | | 50.00 | 1.55 | - | 41.87 | -2.39 | 39.48 | |
| Oldengaarde 29 | 1083TC | 1 | 43.61 | 46.38 | | 50.00 | 2.77 | - | 46.38 | -3.97 | 42.41 | |
| Oldengaarde 30 | 1083TJ | 1 | 41.32 | 42.29 | | 50.00 | 0.97 | - | 42.29 | -2.81 | 39.48 | |
| Oldengaarde 31 | 1083TC | 1 | 41.37 | 43.96 | | 50.00 | 2.59 | - | 43.96 | -2.50 | 41.46 | |
| Oldengaarde 32 | 1083TJ | 1 | 45.68 | 48.04 | | 50.00 | 2.36 | - | 48.04 | -3.94 | 44.10 | |
| Oldengaarde 33 | 1083TC | 1 | 41.66 | 44.06 | | 50.00 | 2.40 | - | 44.06 | -2.47 | 41.59 | |
| Oldengaarde 34 | 1083TJ | 1 | 43.75 | 44.53 | | 50.00 | 0.78 | - | 44.53 | -2.75 | 41.78 | |
| Oldengaarde 35 | 1083TC | 1 | 41.90 | 44.27 | | 50.00 | 2.37 | - | 44.27 | -2.47 | 41.80 | |
| Oldengaarde 36 | 1083TJ | 1 | 42.68 | 43.84 | | 50.00 | 1.16 | - | 43.84 | -3.15 | 40.69 | |
| Oldengaarde 37 | 1083TC | 1 | 42.11 | 44.36 | | 50.00 | 2.25 | - | 44.36 | -2.42 | 41.94 | |
| Oldengaarde 38 | 1083TJ | 1 | 41.95 | 42.93 | | 50.00 | 0.98 | - | 42.93 | -2.52 | 40.41 | |
| Oldengaarde 39 | 1083TC | 1 | 42.29 | 44.58 | | 50.00 | 2.29 | - | 44.58 | -2.69 | 41.89 | |
| Oldengaarde 40 | 1083TJ | 1 | 42.59 | 43.80 | | 50.00 | 1.21 | - | 43.80 | -3.16 | 40.64 | |
| Oldengaarde 41 | 1083TD | 1 | 46.43 | 48.76 | | 50.00 | 2.33 | - | 48.76 | -3.93 | 44.83 | |
| Oldengaarde 42 | 1083TJ | 1 | 43.55 | 45.05 | | 50.00 | 1.50 | - | 45.05 | -3.62 | 41.43 | |
| Oldengaarde 43 | 1083TD | 1 | 46.10 | 49.13 | | 50.00 | 3.03 | - | 49.13 | -4.69 | 44.44 | |
| Oldengaarde 44 | 1083TJ | 1 | 43.19 | 45.10 | | 50.00 | 1.91 | - | 45.10 | -3.74 | 41.36 | |
| Oldengaarde 45 | 1083TD | 1 | 46.61 | 49.75 | | 50.00 | 3.14 | - | 49.75 | -4.78 | 44.97 | |
| Oldengaarde 46 | 1083TJ | 1 | 42.83 | 44.91 | | 50.00 | 2.08 | - | 44.91 | -3.86 | 41.05 | |
| Oldengaarde 47 | 1083TD | 1 | 46.15 | 48.72 | | 50.00 | 2.57 | - | 48.72 | -4.15 | 44.57 | |
| Oldengaarde 48 | 1083TJ | 1 | 42.27 | 43.67 | | 50.00 | 1.40 | - | 43.67 | -3.50 | 40.17 | |
| Oldengaarde 49 | 1083TD | 1 | 45.01 | 47.45 | | 50.00 | 2.44 | - | 47.45 | -3.80 | 43.65 | |
| Oldengaarde 50 | 1083TJ | 1 | 41.02 | 43.59 | | 50.00 | 2.57 | - | 43.59 | -2.41 | 41.18 | |
| Oldengaarde 51 | 1083TD | 1 | 43.58 | 46.02 | | 50.00 | 2.44 | - | 46.02 | -2.74 | 43.28 | |
| Oldengaarde 52 | 1083TK | 1 | 45.90 | 47.75 | | 50.00 | 1.85 | - | 47.75 | -3.95 | 43.80 | |
| Oldengaarde 53 | 1083TD | 1 | 43.78 | 46.10 | | 50.00 | 2.32 | - | 46.10 | -2.69 | 43.41 | |
| Oldengaarde 54 | 1083TK | 1 | 45.57 | 46.05 | | 50.00 | 0.48 | - | 46.05 | -2.89 | 43.16 | |
| Oldengaarde 55 | 1083TD | 1 | 44.57 | 46.40 | | 50.00 | 1.83 | - | 46.40 | -2.82 | 43.58 | |
| Oldengaarde 56 | 1083TK | 1 | 44.56 | 45.10 | | 50.00 | 0.54 | - | 45.10 | -2.79 | 42.31 | |
| Oldengaarde 57 | 1083TD | 1 | 45.11 | 46.65 | | 50.00 | 1.54 | - | 46.65 | -2.77 | 43.88 | |
| Oldengaarde 58 | 1083TK | 1 | 43.83 | 44.91 | | 50.00 | 1.08 | - | 44.91 | -2.64 | 42.27 | |
| Oldengaarde 59 | 1083TD | 1 | 45.94 | 47.69 | | 50.00 | 1.75 | - | 47.69 | -3.12 | 44.57 | |
| Oldengaarde 60 | 1083TK | 1 | 43.67 | 45.10 | | 50.00 | 1.43 | - | 45.10 | -2.65 | 42.45 | |
| Oldengaarde 61 | 1083TD | 1 | 48.34 | 50.31 | | 50.00 | 1.97 | - | 50.31 | -3.90 | 46.41 | |
| Oldengaarde 62 | 1083TK | 1 | 44.99 | 45.71 | | 50.00 | 0.72 | - | 45.71 | -3.56 | 42.15 | |
| Oldengaarde 63 | 1083TD | 1 | 49.13 | 51.56 | | 50.00 | 2.43 | 1.06 | 51.56 | -4.27 | 47.29 | |
| Oldengaarde 64 | 1083TK | 1 | 44.95 | 46.09 | | 50.00 | 1.14 | - | 46.09 | -3.86 | 42.23 | |
| Oldengaarde 65 | 1083TD | 1 | 49.06 | 51.99 | | 50.00 | 2.93 | 1.49 | 51.99 | -4.39 | 47.60 | |
| Oldengaarde 66 | 1083TK | 1 | 44.44 | 46.02 | | 50.00 | 1.58 | - | 46.02 | -4.01 | 42.01 | |
| Oldengaarde 67 | 1083TD | 1 | 49.10 | 52.02 | | 50.00 | 2.92 | 1.52 | 52.02 | -4.26 | 47.76 | |
| Oldengaarde 68 | 1083TK | 1 | 44.22 | 45.50 | | 50.00 | 1.28 | - | 45.50 | -2.65 | 42.85 | |
| Oldengaarde 69 | 1083TD | 1 | 48.78 | 51.77 | | 50.00 | 2.99 | 1.27 | 51.77 | -4.22 | 47.55 | |

## Gemeente AMSTERDAM

| Adres en postcode | | Bestemming | Geluidbelasting bij huidig GPP [dB] | Toekomst zonder nieuwe maatregelen [dB] | Sanering | Grenswaarde [dB] | Effect van het project | Benodigde reductie [dB] | Geluidbelasting standaard akoestische situatie [dB] | Geluidreductie door de doelmatige maatregelen [dB] | Toekomst met geadviseerde maatregel(en) [dB] | Overschrijding grenswaarde/ (X= ja, leeg vak=nee) |
|---|---|---|---|---|---|---|---|---|---|---|---|---|
| Oldengaarde 70 | 1083TK | 1 | 44.13 | 47.00 | | 50.00 | 2.87 | - | 47.00 | -2.97 | 44.03 | |
| Oldengaarde 71 | 1083TD | 1 | 48.61 | 51.60 | | 50.00 | 2.99 | 1.10 | 51.60 | -3.98 | 47.62 | |
| Oldengaarde 72 | 1083TK | 1 | 49.77 | 48.42 | | 50.00 | -1.35 | - | 48.42 | -3.92 | 44.50 | |
| Oldengaarde 73 | 1083TD | 1 | 48.99 | 51.87 | | 50.00 | 2.88 | 1.37 | 51.87 | -3.87 | 48.00 | |
| Oldengaarde 74 | 1083TK | 1 | 49.18 | 48.15 | | 50.00 | -1.03 | - | 48.15 | -3.12 | 45.03 | |
| Oldengaarde 75 | 1083TD | 1 | 49.03 | 51.78 | | 50.00 | 2.75 | 1.28 | 51.78 | -3.77 | 48.01 | |
| Oldengaarde 76 | 1083TK | 1 | 48.79 | 48.31 | | 50.00 | -0.48 | - | 48.31 | -3.16 | 45.15 | |
| Oldengaarde 77 | 1083TD | 1 | 49.39 | 51.93 | | 50.00 | 2.54 | 1.43 | 51.93 | -3.71 | 48.22 | |
| Oldengaarde 78 | 1083TK | 1 | 48.32 | 48.57 | | 50.00 | 0.25 | - | 48.57 | -3.13 | 45.44 | |
| Oldengaarde 79 | 1083TD | 1 | 49.64 | 52.23 | | 50.00 | 2.59 | 1.73 | 52.23 | -3.87 | 48.36 | |
| Oldengaarde 80 | 1083TK | 1 | 48.09 | 48.83 | | 50.00 | 0.74 | - | 48.83 | -3.23 | 45.60 | |
| Oldengaarde 81 | 1083TE | 1 | 45.34 | 48.57 | | 50.00 | 3.23 | - | 48.57 | -3.64 | 44.93 | |
| Oldengaarde 82 | 1083TK | 1 | 48.31 | 49.06 | | 50.00 | 0.75 | - | 49.06 | -3.21 | 45.85 | |
| Oldengaarde 83 | 1083TE | 1 | 45.60 | 48.91 | | 50.00 | 3.31 | - | 48.91 | -3.70 | 45.21 | |
| Oldengaarde 84 | 1083TK | 1 | 48.53 | 49.39 | | 50.00 | 0.86 | - | 49.39 | -3.35 | 46.04 | |
| Oldengaarde 85 | 1083TE | 1 | 45.80 | 49.03 | | 50.00 | 3.23 | - | 49.03 | -3.69 | 45.34 | |
| Oldengaarde 86 | 1083TK | 1 | 48.92 | 49.68 | | 50.00 | 0.76 | - | 49.68 | -3.51 | 46.17 | |
| Oldengaarde 87 | 1083TE | 1 | 45.87 | 49.01 | | 50.00 | 3.14 | - | 49.01 | -3.74 | 45.27 | |
| Oldengaarde 88 | 1083TK | 1 | 49.08 | 49.95 | | 50.00 | 0.87 | - | 49.95 | -3.49 | 46.46 | |
| Oldengaarde 89 | 1083TE | 1 | 45.92 | 49.04 | | 50.00 | 3.12 | - | 49.04 | -3.71 | 45.33 | |
| Oldengaarde 90 | 1083TK | 1 | 48.11 | 50.72 | | 50.00 | 2.61 | 0.22 | 50.72 | -3.35 | 47.37 | |
| Oldengaarde 91 | 1083TE | 1 | 45.94 | 49.20 | | 50.00 | 3.26 | - | 49.20 | -3.62 | 45.58 | |
| Oldengaarde 93 | 1083TE | 1 | 45.65 | 48.71 | | 50.00 | 3.06 | - | 48.71 | -3.48 | 45.23 | |
| Oldengaarde 95 | 1083TE | 1 | 45.49 | 48.60 | | 50.00 | 3.11 | - | 48.60 | -3.50 | 45.10 | |
| Oldengaarde 96 | 1083TL | 1 | 39.62 | 41.48 | | 50.00 | 1.86 | - | 41.48 | -2.37 | 39.11 | |
| Oldengaarde 97 | 1083TE | 1 | 47.22 | 49.66 | | 50.00 | 2.44 | - | 49.66 | -3.69 | 45.97 | |
| Oldengaarde 98 | 1083TL | 1 | 39.57 | 41.49 | | 50.00 | 1.92 | - | 41.49 | -2.38 | 39.11 | |
| Oldengaarde 99 | 1083TE | 1 | 47.48 | 49.97 | | 50.00 | 2.49 | - | 49.97 | -3.78 | 46.19 | |
| Oldengaarde 100 | 1083TL | 1 | 41.96 | 42.21 | | 50.00 | 0.25 | - | 42.21 | -2.74 | 39.47 | |
| Oldengaarde 101 | 1083TE | 1 | 47.80 | 50.17 | | 50.00 | 2.37 | - | 50.17 | -3.81 | 46.36 | |
| Oldengaarde 102 | 1083TL | 1 | 39.66 | 41.72 | | 50.00 | 2.06 | - | 41.72 | -2.39 | 39.33 | |
| Oldengaarde 103 | 1083TE | 1 | 47.88 | 50.21 | | 50.00 | 2.33 | - | 50.21 | -3.87 | 46.34 | |
| Oldengaarde 104 | 1083TL | 1 | 39.63 | 41.79 | | 50.00 | 2.16 | - | 41.79 | -2.41 | 39.38 | |
| Oldengaarde 105 | 1083TE | 1 | 47.77 | 50.27 | | 50.00 | 2.50 | - | 50.27 | -3.77 | 46.50 | |
| Oldengaarde 106 | 1083TL | 1 | 39.81 | 41.92 | | 50.00 | 2.11 | - | 41.92 | -2.43 | 39.49 | |
| Oldengaarde 107 | 1083TE | 1 | 47.68 | 50.49 | | 50.00 | 2.81 | - | 50.49 | -3.71 | 46.78 | |
| Oldengaarde 108 | 1083TL | 1 | 39.84 | 41.93 | | 50.00 | 2.09 | - | 41.93 | -2.42 | 39.51 | |
| Oldengaarde 109 | 1083TE | 1 | 47.77 | 50.31 | | 50.00 | 2.54 | - | 50.31 | -3.72 | 46.59 | |
| Oldengaarde 110 | 1083TL | 1 | 41.98 | 42.30 | | 50.00 | 0.32 | - | 42.30 | -3.08 | 39.22 | |
| Oldengaarde 111 | 1083TE | 1 | 47.54 | 50.19 | | 50.00 | 2.65 | - | 50.19 | -3.70 | 46.49 | |
| Oldengaarde 112 | 1083TL | 1 | 39.88 | 42.06 | | 50.00 | 2.18 | - | 42.06 | -2.45 | 39.61 | |
| Oldengaarde 113 | 1083TE | 1 | 50.28 | 51.81 | | 50.28 | 1.53 | 1.31 | 51.81 | -4.09 | 47.72 | |
| Oldengaarde 114 | 1083TL | 1 | 40.10 | 42.16 | | 50.00 | 2.06 | - | 42.16 | -2.44 | 39.72 | |
| Oldengaarde 115 | 1083TE | 1 | 50.45 | 52.01 | | 50.45 | 1.56 | 1.51 | 52.01 | -4.05 | 47.96 | |
| Oldengaarde 116 | 1083TL | 1 | 40.17 | 42.27 | | 50.00 | 2.10 | - | 42.27 | -2.23 | 40.04 | |
| Oldengaarde 117 | 1083TE | 1 | 50.83 | 52.04 | | 50.83 | 1.21 | 0.55 | 52.04 | -4.14 | 47.90 | |
| Oldengaarde 118 | 1083TL | 1 | 40.11 | 42.30 | | 50.00 | 2.19 | - | 42.30 | -2.26 | 40.04 | |
| Oldengaarde 119 | 1083TE | 1 | 51.10 | 51.83 | | 51.10 | 0.73 | 0.34 | 51.83 | -4.11 | 47.72 | |
| Oldengaarde 120 | 1083TL | 1 | 40.39 | 42.57 | | 50.00 | 2.18 | - | 42.57 | -2.29 | 40.28 | |
| Oldengaarde 121 | 1083TE | 1 | 51.44 | 52.47 | | 51.44 | 1.03 | 0.98 | 52.47 | -4.19 | 48.28 | |
| Oldengaarde 122 | 1083TL | 1 | 40.28 | 42.49 | | 50.00 | 2.21 | - | 42.49 | -2.27 | 40.22 | |
| Oldengaarde 123 | 1083TE | 1 | 51.55 | 52.96 | | 51.55 | 1.41 | 0.46 | 52.96 | -4.08 | 48.88 | |
| Oldengaarde 124 | 1083TL | 1 | 40.37 | 42.60 | | 50.00 | 2.23 | - | 42.60 | -2.31 | 40.29 | |

## Gemeente AMSTERDAM

| Adres en postcode | | Bestemming | Geluidbelasting bij huidig GPP [dB] | Toekomst zonder nieuwe maatregelen [dB] | Sanering | Grenswaarde [dB] | Effect van het project | Benodigde reductie [dB] | Geluidbelasting standaard akoestische situatie [dB] | Geluidreductie door de doelmatige maatregelen [dB] | Toekomst met geadviseerde maatregel(en) [dB] | Overschrijding grenswaarde/ (X= ja, leeg vak=nee) |
|---|---|---|---|---|---|---|---|---|---|---|---|---|
| Oldengaarde 125 | 1083TE | 1 | 51.65 | 52.91 | | 51.65 | 1.26 | 0.41 | 52.91 | -4.16 | 48.75 | |
| Oldengaarde 126 | 1083TL | 1 | 40.61 | 42.68 | | 50.00 | 2.07 | - | 42.68 | -2.32 | 40.36 | |
| Oldengaarde 127 | 1083TE | 1 | 51.19 | 52.76 | | 51.19 | 1.57 | 1.27 | 52.76 | -4.20 | 48.56 | |
| Oldengaarde 128 | 1083TL | 1 | 40.48 | 42.53 | | 50.00 | 2.05 | - | 42.53 | -2.34 | 40.19 | |
| Oldengaarde 129 | 1083TG | 1 | 42.93 | 44.22 | | 50.00 | 1.29 | - | 44.22 | -2.57 | 41.65 | |
| Oldengaarde 130 | 1083TL | 1 | 40.44 | 42.50 | | 50.00 | 2.06 | - | 42.50 | -2.35 | 40.15 | |
| Oldengaarde 131 | 1083TG | 1 | 43.73 | 44.79 | | 50.00 | 1.06 | - | 44.79 | -2.77 | 42.02 | |
| Oldengaarde 133 | 1083TG | 1 | 40.49 | 43.08 | | 50.00 | 2.59 | - | 43.08 | -2.41 | 40.67 | |
| Oldengaarde 135 | 1083TG | 1 | 40.55 | 43.11 | | 50.00 | 2.56 | - | 43.11 | -2.35 | 40.76 | |
| Oldengaarde 137 | 1083TG | 1 | 40.50 | 43.09 | | 50.00 | 2.59 | - | 43.09 | -2.32 | 40.77 | |
| Oldengaarde 139 | 1083TG | 1 | 40.41 | 42.84 | | 50.00 | 2.43 | - | 42.84 | -2.36 | 40.48 | |
| Oldengaarde 141 | 1083TG | 1 | 40.63 | 43.12 | | 50.00 | 2.49 | - | 43.12 | -2.41 | 40.71 | |
| Oldengaarde 143 | 1083TG | 1 | 40.71 | 43.20 | | 50.00 | 2.49 | - | 43.20 | -2.38 | 40.82 | |
| Oldengaarde 145 | 1083TG | 1 | 45.76 | 46.56 | | 50.00 | 0.80 | - | 46.56 | -2.82 | 43.74 | |
| Oldengaarde 147 | 1083TG | 1 | 46.09 | 46.57 | | 50.00 | 0.48 | - | 46.57 | -3.26 | 43.31 | |
| Oldengaarde 149 | 1083TG | 1 | 46.34 | 46.72 | | 50.00 | 0.38 | - | 46.72 | -3.25 | 43.47 | |
| Oldengaarde 151 | 1083TG | 1 | 43.29 | 45.80 | | 50.00 | 2.51 | - | 45.80 | -2.66 | 43.14 | |
| Oldengaarde 153 | 1083TG | 1 | 43.02 | 45.61 | | 50.00 | 2.59 | - | 45.61 | -2.52 | 43.09 | |
| Oldengaarde 155 | 1083TG | 1 | 42.93 | 45.30 | | 50.00 | 2.37 | - | 45.30 | -2.55 | 42.75 | |
| Oldengaarde 157 | 1083TG | 1 | 43.01 | 45.58 | | 50.00 | 2.57 | - | 45.58 | -2.68 | 42.90 | |
| Oldengaarde 159 | 1083TG | 1 | 43.31 | 46.10 | | 50.00 | 2.79 | - | 46.10 | -2.77 | 43.33 | |
| Oldengaarde 161 | 1083TH | 1 | 49.52 | 51.55 | | 50.00 | 2.03 | 1.05 | 51.55 | -3.22 | 48.33 | |
| Oldengaarde 163 | 1083TH | 1 | 48.92 | 51.66 | | 50.00 | 2.74 | 1.16 | 51.66 | -3.60 | 48.06 | |
| Oldengaarde 165 | 1083TH | 1 | 49.70 | 52.32 | | 50.00 | 2.62 | 1.82 | 52.32 | -3.70 | 48.62 | |
| Oldengaarde 167 | 1083TH | 1 | 49.25 | 52.00 | | 50.00 | 2.75 | 1.50 | 52.00 | -3.65 | 48.35 | |
| Oldengaarde 169 | 1083TH | 1 | 49.10 | 51.87 | | 50.00 | 2.77 | 1.37 | 51.87 | -3.90 | 47.97 | |
| Oldengaarde 171 | 1083TH | 1 | 49.09 | 51.58 | | 50.00 | 2.49 | 1.08 | 51.58 | -3.85 | 47.73 | |
| Oldengaarde 173 | 1083TH | 1 | 48.99 | 51.56 | | 50.00 | 2.57 | 1.06 | 51.56 | -4.05 | 47.51 | |
| Oldengaarde 175 | 1083TH | 1 | 49.12 | 51.64 | | 50.00 | 2.52 | 1.14 | 51.64 | -3.90 | 47.74 | |
| Oldengaarde 177 | 1083TH | 1 | 39.00 | 41.60 | | 50.00 | 2.60 | - | 41.60 | -2.25 | 39.35 | |
| Oldengaarde 179 | 1083TH | 1 | 38.90 | 41.42 | | 50.00 | 2.52 | - | 41.42 | -2.27 | 39.15 | |
| Oldengaarde 181 | 1083TH | 1 | 39.03 | 41.54 | | 50.00 | 2.51 | - | 41.54 | -2.28 | 39.26 | |
| Oldengaarde 183 | 1083TH | 1 | 39.12 | 41.64 | | 50.00 | 2.52 | - | 41.64 | -2.30 | 39.34 | |
| Oldengaarde 185 | 1083TH | 1 | 39.06 | 41.61 | | 50.00 | 2.55 | - | 41.61 | -2.31 | 39.30 | |
| Oldengaarde 187 | 1083TH | 1 | 39.22 | 41.58 | | 50.00 | 2.36 | - | 41.58 | -2.32 | 39.26 | |
| Oldengaarde 189 | 1083TH | 1 | 39.26 | 41.70 | | 50.00 | 2.44 | - | 41.70 | -2.30 | 39.40 | |
| Oldengaarde 191 | 1083TH | 1 | 39.21 | 41.68 | | 50.00 | 2.47 | - | 41.68 | -2.31 | 39.37 | |
| Olympiakade 9 | 1076XP | 1 | 40.37 | 41.68 | | 50.00 | 1.31 | - | 41.68 | -2.32 | 39.36 | |
| Olympiakade 10 | 1076XP | 1 | 44.52 | 46.12 | | 50.00 | 1.60 | - | 46.12 | -3.02 | 43.10 | |
| Olympiakade 11 | 1076XP | 1 | 44.15 | 45.83 | | 50.00 | 1.68 | - | 45.83 | -3.06 | 42.77 | |
| Olympiakade 12 | 1076XP | 1 | 44.39 | 45.76 | | 50.00 | 1.37 | - | 45.76 | -2.45 | 43.31 | |
| Olympiakade 14 HS | 1076XP | 1 | 37.53 | 39.32 | | 50.00 | 1.79 | - | 39.32 | -2.23 | 37.09 | |
| Olympiakade 14 I | 1076XP | 1 | 39.40 | 41.32 | | 50.00 | 1.92 | - | 41.32 | -2.48 | 38.84 | |
| Olympiakade 14 II | 1076XP | 1 | 42.05 | 43.98 | | 50.00 | 1.93 | - | 43.98 | -2.87 | 41.11 | |
| Olympiakade 15 HS | 1076XP | 1 | 40.13 | 41.90 | | 50.00 | 1.77 | - | 41.90 | -2.39 | 39.51 | |
| Olympiakade 15 I | 1076XP | 1 | 43.23 | 45.09 | | 50.00 | 1.86 | - | 45.09 | -2.88 | 42.21 | |
| Olympiakade 15 II | 1076XP | 1 | 45.53 | 47.55 | | 50.00 | 2.02 | - | 47.55 | -3.24 | 44.31 | |
| Olympiakade 15 III | 1076XP | 1 | 48.58 | 50.90 | | 50.00 | 2.32 | 0.40 | 50.90 | -4.09 | 46.81 | |
| Olympiakade 16 HS | 1076XP | 1 | 40.42 | 41.91 | | 50.00 | 1.49 | - | 41.91 | -2.21 | 39.70 | |
| Olympiakade 16 I | 1076XP | 1 | 43.08 | 44.71 | | 50.00 | 1.63 | - | 44.71 | -2.72 | 41.99 | |
| Olympiakade 16 II | 1076XP | 1 | 45.16 | 46.80 | | 50.00 | 1.64 | - | 46.80 | -2.97 | 43.83 | |
| Olympiakade 16 III | 1076XP | 1 | 48.46 | 50.65 | | 50.00 | 2.19 | 0.15 | 50.65 | -3.95 | 46.70 | |
| Olympiakade 17 A | 1076XP | 1 | 38.79 | 40.10 | | 50.00 | 1.31 | - | 40.10 | -1.95 | 38.15 | |

## Gemeente AMSTERDAM

| Adres en postcode | | Bestemming | Geluidbelasting bij huidig GPP [dB] | Toekomst zonder nieuwe maatregelen [dB] | Sanering | Grenswaarde [dB] | Effect van het project | Benodigde reductie [dB] | Geluidbelasting standaard akoestische situatie [dB] | Geluidreductie door de doelmatige maatregelen [dB] | Toekomst met geadviseerde maatregel(en) [dB] | Overschrijding grenswaarde/ (X= ja, leeg vak=nee) |
|---|---|---|---|---|---|---|---|---|---|---|---|---|
| Olympiakade 17 B | 1076XP | 1 | 40.64 | 42.02 | | 50.00 | 1.38 | - | 42.02 | -2.16 | 39.86 | |
| Olympiakade 17 C | 1076XP | 1 | 43.09 | 44.65 | | 50.00 | 1.56 | - | 44.65 | -2.64 | 42.01 | |
| Olympiakade 17 D | 1076XP | 1 | 45.15 | 46.77 | | 50.00 | 1.62 | - | 46.77 | -2.87 | 43.90 | |
| Olympiakade 17 E | 1076XP | 1 | 48.20 | 50.16 | | 50.00 | 1.96 | - | 50.16 | -3.83 | 46.33 | |
| Olympiakade 18 A | 1076XP | 1 | 38.80 | 40.10 | | 50.00 | 1.30 | - | 40.10 | -1.97 | 38.13 | |
| Olympiakade 18 B | 1076XP | 1 | 40.62 | 41.95 | | 50.00 | 1.33 | - | 41.95 | -2.13 | 39.82 | |
| Olympiakade 18 C | 1076XP | 1 | 43.05 | 44.59 | | 50.00 | 1.54 | - | 44.59 | -2.62 | 41.97 | |
| Olympiakade 18 D | 1076XP | 1 | 45.25 | 46.90 | | 50.00 | 1.65 | - | 46.90 | -2.95 | 43.95 | |
| Olympiakade 18 E | 1076XP | 1 | 48.23 | 50.21 | | 50.00 | 1.98 | - | 50.21 | -3.80 | 46.41 | |
| Olympiakade 19 HS | 1076XR | 1 | 40.38 | 41.60 | | 50.00 | 1.22 | - | 41.60 | -2.11 | 39.49 | |
| Olympiakade 19 I | 1076XR | 1 | 42.73 | 44.15 | | 50.00 | 1.42 | - | 44.15 | -2.53 | 41.62 | |
| Olympiakade 19 II | 1076XR | 1 | 45.26 | 46.90 | | 50.00 | 1.64 | - | 46.90 | -3.05 | 43.85 | |
| Olympiakade 19 III | 1076XR | 1 | 47.86 | 49.91 | | 50.00 | 2.05 | - | 49.91 | -3.80 | 46.11 | |
| Olympiakade 20 HS | 1076XR | 1 | 39.99 | 40.97 | | 50.00 | 0.98 | - | 40.97 | -1.88 | 39.09 | |
| Olympiakade 20 I | 1076XR | 1 | 42.22 | 43.35 | | 50.00 | 1.13 | - | 43.35 | -2.16 | 41.19 | |
| Olympiakade 20 II | 1076XR | 1 | 45.04 | 46.50 | | 50.00 | 1.46 | - | 46.50 | -2.75 | 43.75 | |
| Olympiakade 20 III | 1076XR | 1 | 46.95 | 49.01 | | 50.00 | 2.06 | - | 49.01 | -3.65 | 45.36 | |
| Olympiakade 21 HS | 1076XR | 1 | 39.52 | 40.51 | | 50.00 | 0.99 | - | 40.51 | -1.73 | 38.78 | |
| Olympiakade 21 I | 1076XR | 1 | 41.72 | 42.83 | | 50.00 | 1.11 | - | 42.83 | -1.95 | 40.88 | |
| Olympiakade 21 II | 1076XR | 1 | 44.97 | 46.43 | | 50.00 | 1.46 | - | 46.43 | -2.61 | 43.82 | |
| Olympiakade 21 III | 1076XR | 1 | 46.97 | 49.08 | | 50.00 | 2.11 | - | 49.08 | -3.58 | 45.50 | |
| Olympiakade 22 HS | 1076XR | 1 | 38.80 | 39.75 | | 50.00 | 0.95 | - | 39.75 | -1.70 | 38.05 | |
| Olympiakade 22 I | 1076XR | 1 | 40.98 | 41.99 | | 50.00 | 1.01 | - | 41.99 | -1.80 | 40.19 | |
| Olympiakade 22 II | 1076XR | 1 | 44.52 | 45.79 | | 50.00 | 1.27 | - | 45.79 | -2.39 | 43.40 | |
| Olympiakade 22 III | 1076XR | 1 | 47.11 | 49.11 | | 50.00 | 2.00 | - | 49.11 | -3.50 | 45.61 | |
| Olympiakade 23 HS | 1076XR | 1 | 37.84 | 38.69 | | 50.00 | 0.85 | - | 38.69 | -1.75 | 36.94 | |
| Olympiakade 23 I | 1076XR | 1 | 39.79 | 40.69 | | 50.00 | 0.90 | - | 40.69 | -1.76 | 38.93 | |
| Olympiakade 23 II | 1076XR | 1 | 43.53 | 44.58 | | 50.00 | 1.05 | - | 44.58 | -2.11 | 42.47 | |
| Olympiakade 23 III | 1076XR | 1 | 46.47 | 48.39 | | 50.00 | 1.92 | - | 48.39 | -3.38 | 45.01 | |
| Olympiakade 24 HS | 1076XR | 1 | 36.92 | 37.66 | | 50.00 | 0.74 | - | 37.66 | -1.52 | 36.14 | |
| Olympiakade 24 I | 1076XR | 1 | 39.41 | 40.31 | | 50.00 | 0.90 | - | 40.31 | -1.78 | 38.53 | |
| Olympiakade 24 II | 1076XR | 1 | 42.77 | 43.97 | | 50.00 | 1.20 | - | 43.97 | -2.56 | 41.41 | |
| Olympiakade 24 III | 1076XR | 1 | 46.06 | 48.08 | | 50.00 | 2.02 | - | 48.08 | -3.51 | 44.57 | |
| Olympiakade 25 HS | 1076XS | 1 | 36.80 | 37.74 | | 50.00 | 0.94 | - | 37.74 | -1.64 | 36.10 | |
| Olympiakade 25 I | 1076XS | 1 | 39.28 | 40.32 | | 50.00 | 1.04 | - | 40.32 | -1.85 | 38.47 | |
| Olympiakade 25 II | 1076XS | 1 | 42.70 | 43.74 | | 50.00 | 1.04 | - | 43.74 | -2.21 | 41.53 | |
| Olympiakade 25 III | 1076XS | 1 | 45.16 | 46.22 | | 50.00 | 1.06 | - | 46.22 | -2.44 | 43.78 | |
| Olympiakade 26 HS | 1076XS | 1 | 37.30 | 38.22 | | 50.00 | 0.92 | - | 38.22 | -1.65 | 36.57 | |
| Olympiakade 26 I | 1076XS | 1 | 39.41 | 40.51 | | 50.00 | 1.10 | - | 40.51 | -1.84 | 38.67 | |
| Olympiakade 26 II | 1076XS | 1 | 42.85 | 44.41 | | 50.00 | 1.56 | - | 44.41 | -2.57 | 41.84 | |
| Olympiakade 26 III | 1076XS | 1 | 45.19 | 47.28 | | 50.00 | 2.09 | - | 47.28 | -2.88 | 44.40 | |
| Olympiakade 27 HS | 1076XS | 1 | 37.52 | 38.70 | | 50.00 | 1.18 | - | 38.70 | -1.67 | 37.03 | |
| Olympiakade 27 I | 1076XS | 1 | 39.81 | 41.20 | | 50.00 | 1.39 | - | 41.20 | -1.89 | 39.31 | |
| Olympiakade 27 II | 1076XS | 1 | 43.31 | 45.10 | | 50.00 | 1.79 | - | 45.10 | -2.77 | 42.33 | |
| Olympiakade 27 III | 1076XS | 1 | 45.20 | 47.41 | | 50.00 | 2.21 | - | 47.41 | -2.95 | 44.46 | |
| Olympiakade 28 HS | 1076XS | 1 | 37.68 | 38.84 | | 50.00 | 1.16 | - | 38.84 | -1.78 | 37.06 | |
| Olympiakade 28 I | 1076XS | 1 | 40.06 | 41.46 | | 50.00 | 1.40 | - | 41.46 | -2.02 | 39.44 | |
| Olympiakade 28 II | 1076XS | 1 | 43.29 | 45.08 | | 50.00 | 1.79 | - | 45.08 | -2.82 | 42.26 | |
| Olympiakade 28 III | 1076XS | 1 | 44.91 | 47.27 | | 50.00 | 2.36 | - | 47.27 | -2.98 | 44.29 | |
| Olympiakade 29 HS | 1076XS | 1 | 37.80 | 39.03 | | 50.00 | 1.23 | - | 39.03 | -1.88 | 37.15 | |
| Olympiakade 29 I | 1076XS | 1 | 40.11 | 41.53 | | 50.00 | 1.42 | - | 41.53 | -2.24 | 39.29 | |
| Olympiakade 29 II | 1076XS | 1 | 43.11 | 44.84 | | 50.00 | 1.73 | - | 44.84 | -2.95 | 41.89 | |
| Olympiakade 29 III | 1076XS | 1 | 44.41 | 46.65 | | 50.00 | 2.24 | - | 46.65 | -2.89 | 43.76 | |

## Gemeente AMSTERDAM

| Adres en postcode | | Bestemming | Geluidbelasting bij huidig GPP [dB] | Toekomst zonder nieuwe maatregelen [dB] | Sanering | Grenswaarde [dB] | Effect van het project | Benodigde reductie [dB] | Geluidbelasting standaard akoestische situatie [dB] | Geluidreductie door de doelmatige maatregelen [dB] | Toekomst met geadviseerde maatregel(en) [dB] | Overschrijding grenswaarde/ (X= ja, leeg vak=nee) |
|---|---|---|---|---|---|---|---|---|---|---|---|---|
| Olympiakade 30 I | 1076XS | 1 | 37.75 | 39.15 | | 50.00 | 1.40 | - | 39.15 | -1.97 | 37.18 | |
| Olympiakade 30 II | 1076XS | 1 | 40.02 | 41.61 | | 50.00 | 1.59 | - | 41.61 | -2.37 | 39.24 | |
| Olympiakade 30 III | 1076XS | 1 | 43.85 | 46.19 | | 50.00 | 2.34 | - | 46.19 | -2.72 | 43.47 | |
| Olympiakade 31 II | 1076XS | 1 | 42.67 | 43.88 | | 50.00 | 1.21 | - | 43.88 | -2.18 | 41.70 | |
| Olympiakade 31 III | 1076XS | 1 | 46.51 | 48.01 | | 50.00 | 1.50 | - | 48.01 | -3.00 | 45.01 | |
| Olympiakade 32 HS | 1076XT | 1 | 39.48 | 40.78 | | 50.00 | 1.30 | - | 40.78 | -1.95 | 38.83 | |
| Olympiakade 32 I | 1076XT | 1 | 41.79 | 43.43 | | 50.00 | 1.64 | - | 43.43 | -2.58 | 40.85 | |
| Olympiakade 32 II | 1076XT | 1 | 44.34 | 46.14 | | 50.00 | 1.80 | - | 46.14 | -3.23 | 42.91 | |
| Olympiakade 32 III | 1076XT | 1 | 48.21 | 50.06 | | 50.00 | 1.85 | - | 50.06 | -4.46 | 45.60 | |
| Olympiakade 33 I | 1076XT | 1 | 39.42 | 40.78 | | 50.00 | 1.36 | - | 40.78 | -1.95 | 38.83 | |
| Olympiakade 33 II | 1076XT | 1 | 41.79 | 43.47 | | 50.00 | 1.68 | - | 43.47 | -2.59 | 40.88 | |
| Olympiakade 33 III | 1076XT | 1 | 48.42 | 50.31 | | 50.00 | 1.89 | - | 50.31 | -4.44 | 45.87 | |
| Olympiakade 34 HS | 1076XT | 1 | 39.54 | 40.93 | | 50.00 | 1.39 | - | 40.93 | -1.88 | 39.05 | |
| Olympiakade 34 I | 1076XT | 1 | 42.01 | 43.65 | | 50.00 | 1.64 | - | 43.65 | -2.48 | 41.17 | |
| Olympiakade 34 II | 1076XT | 1 | 44.94 | 46.71 | | 50.00 | 1.77 | - | 46.71 | -3.07 | 43.64 | |
| Olympiakade 34 III | 1076XT | 1 | 48.79 | 50.64 | | 50.00 | 1.85 | 0.14 | 50.64 | -4.26 | 46.38 | |
| Olympiakade 35 HS | 1076XT | 1 | 39.43 | 40.85 | | 50.00 | 1.42 | - | 40.85 | -1.87 | 38.98 | |
| Olympiakade 35 I | 1076XT | 1 | 41.93 | 43.55 | | 50.00 | 1.62 | - | 43.55 | -2.32 | 41.23 | |
| Olympiakade 35 II | 1076XT | 1 | 45.14 | 46.89 | | 50.00 | 1.75 | - | 46.89 | -2.92 | 43.97 | |
| Olympiakade 35 III | 1076XT | 1 | 48.84 | 50.73 | | 50.00 | 1.89 | 0.23 | 50.73 | -4.20 | 46.53 | |
| Olympiakade 36 HS | 1076XT | 1 | 39.12 | 40.71 | | 50.00 | 1.59 | - | 40.71 | -1.98 | 38.73 | |
| Olympiakade 36 I | 1076XT | 1 | 41.61 | 43.31 | | 50.00 | 1.70 | - | 43.31 | -2.34 | 40.97 | |
| Olympiakade 36 II | 1076XT | 1 | 45.15 | 47.02 | | 50.00 | 1.87 | - | 47.02 | -2.85 | 44.17 | |
| Olympiakade 36 III | 1076XT | 1 | 48.65 | 50.56 | | 50.00 | 1.91 | 0.06 | 50.56 | -4.26 | 46.30 | |
| Olympiakade 37 HS | 1076XT | 1 | 38.58 | 40.33 | | 50.00 | 1.75 | - | 40.33 | -2.14 | 38.19 | |
| Olympiakade 37 I | 1076XT | 1 | 40.92 | 42.75 | | 50.00 | 1.83 | - | 42.75 | -2.45 | 40.30 | |
| Olympiakade 37 II | 1076XT | 1 | 44.75 | 46.57 | | 50.00 | 1.82 | - | 46.57 | -2.74 | 43.83 | |
| Olympiakade 37 III | 1076XT | 1 | 48.59 | 50.47 | | 50.00 | 1.88 | - | 50.47 | -4.27 | 46.20 | |
| Olympiakade 38 HS | 1076XV | 1 | 38.62 | 39.78 | | 50.00 | 1.16 | - | 39.78 | -1.67 | 38.11 | |
| Olympiakade 38 I | 1076XV | 1 | 41.21 | 42.47 | | 50.00 | 1.26 | - | 42.47 | -1.91 | 40.56 | |
| Olympiakade 38 II | 1076XV | 1 | 45.01 | 46.59 | | 50.00 | 1.58 | - | 46.59 | -2.86 | 43.73 | |
| Olympiakade 38 III | 1076XV | 1 | 48.33 | 50.58 | | 50.00 | 2.25 | 0.08 | 50.58 | -4.35 | 46.23 | |
| Olympiakade 39 I | 1076XV | 1 | 38.38 | 39.71 | | 50.00 | 1.33 | - | 39.71 | -1.74 | 37.97 | |
| Olympiakade 39 II | 1076XV | 1 | 41.06 | 42.57 | | 50.00 | 1.51 | - | 42.57 | -2.01 | 40.56 | |
| Olympiakade 39 III | 1076XV | 1 | 48.46 | 50.56 | | 50.00 | 2.10 | 0.06 | 50.56 | -4.33 | 46.23 | |
| Olympiakade 40 HS | 1076XV | 1 | 40.38 | 41.86 | | 50.00 | 1.48 | - | 41.86 | -1.90 | 39.96 | |
| Olympiakade 40 I | 1076XV | 1 | 42.83 | 44.37 | | 50.00 | 1.54 | - | 44.37 | -2.23 | 42.14 | |
| Olympiakade 40 II | 1076XV | 1 | 46.09 | 47.87 | | 50.00 | 1.78 | - | 47.87 | -2.82 | 45.05 | |
| Olympiakade 40 III | 1076XV | 1 | 48.13 | 50.25 | | 50.00 | 2.12 | - | 50.25 | -4.10 | 46.15 | |
| Olympiakade 41 HS | 1076XV | 1 | 40.88 | 42.40 | | 50.00 | 1.52 | - | 42.40 | -1.88 | 40.52 | |
| Olympiakade 41 I | 1076XV | 1 | 43.49 | 45.15 | | 50.00 | 1.66 | - | 45.15 | -2.23 | 42.92 | |
| Olympiakade 41 II | 1076XV | 1 | 46.60 | 48.52 | | 50.00 | 1.92 | - | 48.52 | -2.99 | 45.53 | |
| Olympiakade 41 III | 1076XV | 1 | 47.98 | 50.00 | | 50.00 | 2.02 | - | 50.00 | -3.92 | 46.08 | |
| Olympiakade 42 HS | 1076XV | 1 | 41.16 | 42.90 | | 50.00 | 1.74 | - | 42.90 | -1.97 | 40.93 | |
| Olympiakade 42 I | 1076XV | 1 | 43.78 | 45.66 | | 50.00 | 1.88 | - | 45.66 | -2.30 | 43.36 | |
| Olympiakade 42 II | 1076XV | 1 | 46.73 | 48.73 | | 50.00 | 2.00 | - | 48.73 | -3.05 | 45.68 | |
| Olympiakade 42 III | 1076XV | 1 | 47.84 | 49.93 | | 50.00 | 2.09 | - | 49.93 | -3.87 | 46.06 | |
| Olympiakade 43 HS | 1076XV | 1 | 41.06 | 42.94 | | 50.00 | 1.88 | - | 42.94 | -2.05 | 40.89 | |
| Olympiakade 43 I | 1076XV | 1 | 43.66 | 45.71 | | 50.00 | 2.05 | - | 45.71 | -2.43 | 43.28 | |
| Olympiakade 43 II | 1076XV | 1 | 46.45 | 48.61 | | 50.00 | 2.16 | - | 48.61 | -3.11 | 45.50 | |
| Olympiakade 43 III | 1076XV | 1 | 47.95 | 49.89 | | 50.00 | 1.94 | - | 49.89 | -3.92 | 45.97 | |
| Olympiakade 44 HS | 1076XW | 1 | 41.15 | 43.17 | | 50.00 | 2.02 | - | 43.17 | -2.11 | 41.06 | |
| Olympiakade 44 I | 1076XW | 1 | 43.72 | 45.91 | | 50.00 | 2.19 | - | 45.91 | -2.54 | 43.37 | |

## Gemeente AMSTERDAM

| Adres en postcode | | Bestemming | Geluidbelasting bij huidig GPP [dB] | Toekomst zonder nieuwe maatregelen [dB] | Sanering | Grenswaarde [dB] | Effect van het project | Benodigde reductie [dB] | Geluidbelasting standaard akoestische situatie [dB] | Geluidreductie door de doelmatige maatregelen [dB] | Toekomst met geadviseerde maatregel(en) [dB] | Overschrijding grenswaarde/ (X= ja, leeg vak=nee) |
|---|---|---|---|---|---|---|---|---|---|---|---|---|
| Olympiakade 44 II | 1076XW | 1 | 46.25 | 48.48 | | 50.00 | 2.23 | - | 48.48 | -3.07 | 45.41 | |
| Olympiakade 44 III | 1076XW | 1 | 48.00 | 50.13 | | 50.00 | 2.13 | - | 50.13 | -3.97 | 46.16 | |
| Olympiakade 45 HS | 1076XW | 1 | 41.08 | 43.23 | | 50.00 | 2.15 | - | 43.23 | -2.15 | 41.08 | |
| Olympiakade 45 I | 1076XW | 1 | 43.64 | 45.95 | | 50.00 | 2.31 | - | 45.95 | -2.64 | 43.31 | |
| Olympiakade 45 II | 1076XW | 1 | 46.06 | 48.39 | | 50.00 | 2.33 | - | 48.39 | -3.08 | 45.31 | |
| Olympiakade 45 III | 1076XW | 1 | 47.86 | 50.20 | | 50.00 | 2.34 | - | 50.20 | -4.09 | 46.11 | |
| Olympiakade 46 HS | 1076XW | 1 | 40.83 | 43.00 | | 50.00 | 2.17 | - | 43.00 | -2.19 | 40.81 | |
| Olympiakade 46 I | 1076XW | 1 | 43.31 | 45.60 | | 50.00 | 2.29 | - | 45.60 | -2.68 | 42.92 | |
| Olympiakade 46 II | 1076XW | 1 | 45.62 | 48.01 | | 50.00 | 2.39 | - | 48.01 | -3.06 | 44.95 | |
| Olympiakade 46 III | 1076XW | 1 | 47.31 | 49.70 | | 50.00 | 2.39 | - | 49.70 | -3.89 | 45.81 | |
| Olympiakade 47 HS | 1076XW | 1 | 40.62 | 42.84 | | 50.00 | 2.22 | - | 42.84 | -2.28 | 40.56 | |
| Olympiakade 47 I | 1076XW | 1 | 42.98 | 45.31 | | 50.00 | 2.33 | - | 45.31 | -2.71 | 42.60 | |
| Olympiakade 47 II | 1076XW | 1 | 45.17 | 47.64 | | 50.00 | 2.47 | - | 47.64 | -3.06 | 44.58 | |
| Olympiakade 47 III | 1076XW | 1 | 46.62 | 49.05 | | 50.00 | 2.43 | - | 49.05 | -3.72 | 45.33 | |
| Olympiakade 48 HS | 1076XW | 1 | 38.65 | 41.09 | | 50.00 | 2.44 | - | 41.09 | -2.27 | 38.82 | |
| Olympiakade 48 I | 1076XW | 1 | 40.19 | 42.60 | | 50.00 | 2.41 | - | 42.60 | -2.43 | 40.17 | |
| Olympiakade 48 II | 1076XW | 1 | 42.46 | 44.91 | | 50.00 | 2.45 | - | 44.91 | -2.75 | 42.16 | |
| Olympiakade 48 III | 1076XW | 1 | 46.33 | 48.94 | | 50.00 | 2.61 | - | 48.94 | -3.68 | 45.26 | |
| Olympiakade 49 HS | 1076XW | 1 | 38.29 | 40.78 | | 50.00 | 2.49 | - | 40.78 | -2.30 | 38.48 | |
| Olympiakade 49 I | 1076XW | 1 | 39.76 | 42.26 | | 50.00 | 2.50 | - | 42.26 | -2.50 | 39.76 | |
| Olympiakade 49 II | 1076XW | 1 | 41.94 | 44.51 | | 50.00 | 2.57 | - | 44.51 | -2.81 | 41.70 | |
| Olympiakade 49 III | 1076XW | 1 | 46.10 | 48.55 | | 50.00 | 2.45 | - | 48.55 | -3.44 | 45.11 | |
| Olympiakade 50 HS | 1076XX | 1 | 37.91 | 40.54 | | 50.00 | 2.63 | - | 40.54 | -2.42 | 38.12 | |
| Olympiakade 50 I | 1076XX | 1 | 39.13 | 41.82 | | 50.00 | 2.69 | - | 41.82 | -2.66 | 39.16 | |
| Olympiakade 50 II | 1076XX | 1 | 41.04 | 43.73 | | 50.00 | 2.69 | - | 43.73 | -2.88 | 40.85 | |
| Olympiakade 50 III | 1076XX | 1 | 45.73 | 48.09 | | 50.00 | 2.36 | - | 48.09 | -3.26 | 44.83 | |
| Olympiakade 51 HS | 1076XX | 1 | 41.07 | 42.76 | | 50.00 | 1.69 | - | 42.76 | -2.21 | 40.55 | |
| Olympiakade 51 I | 1076XX | 1 | 42.16 | 44.15 | | 50.00 | 1.99 | - | 44.15 | -2.52 | 41.63 | |
| Olympiakade 51 II | 1076XX | 1 | 43.36 | 45.00 | | 50.00 | 1.64 | - | 45.00 | -2.38 | 42.62 | |
| Olympiakade 51 III | 1076XX | 1 | 48.43 | 49.86 | | 50.00 | 1.43 | - | 49.86 | -3.46 | 46.40 | |
| Olympiakade 52 | 1076XX | 1 | 41.56 | 42.84 | | 50.00 | 1.28 | - | 42.84 | -1.90 | 40.94 | |
| Olympiakade 53 II | 1076XX | 1 | 43.77 | 45.17 | | 50.00 | 1.40 | - | 45.17 | -2.27 | 42.90 | |
| Olympiakade 53 III | 1076XX | 1 | 49.94 | 51.90 | | 50.00 | 1.96 | 1.40 | 51.90 | -3.58 | 48.32 | |
| Olympiakade 54 HS | 1076XX | 1 | 39.90 | 41.17 | | 50.00 | 1.27 | - | 41.17 | -1.74 | 39.43 | |
| Olympiakade 54 I | 1076XX | 1 | 41.40 | 42.74 | | 50.00 | 1.34 | - | 42.74 | -1.82 | 40.92 | |
| Olympiakade 54 II | 1076XX | 1 | 43.72 | 45.15 | | 50.00 | 1.43 | - | 45.15 | -2.16 | 42.99 | |
| Olympiakade 54 III | 1076XX | 1 | 49.72 | 51.81 | | 50.00 | 2.09 | 1.31 | 51.81 | -4.06 | 47.75 | |
| Olympiakade 55 HS | 1076XX | 1 | 40.08 | 41.19 | | 50.00 | 1.11 | - | 41.19 | -1.73 | 39.46 | |
| Olympiakade 55 I | 1076XX | 1 | 41.34 | 42.47 | | 50.00 | 1.13 | - | 42.47 | -1.76 | 40.71 | |
| Olympiakade 55 II | 1076XX | 1 | 43.69 | 44.95 | | 50.00 | 1.26 | - | 44.95 | -2.11 | 42.84 | |
| Olympiakade 55 III | 1076XX | 1 | 49.60 | 51.66 | | 50.00 | 2.06 | 1.16 | 51.66 | -4.10 | 47.56 | |
| Olympiakade 56 HS | 1076XZ | 1 | 40.00 | 41.20 | | 50.00 | 1.20 | - | 41.20 | -1.89 | 39.31 | |
| Olympiakade 56 I | 1076XZ | 1 | 40.99 | 42.20 | | 50.00 | 1.21 | - | 42.20 | -1.82 | 40.38 | |
| Olympiakade 56 II | 1076XZ | 1 | 43.28 | 44.64 | | 50.00 | 1.36 | - | 44.64 | -2.15 | 42.49 | |
| Olympiakade 56 III | 1076XZ | 1 | 49.43 | 51.48 | | 50.00 | 2.05 | 0.98 | 51.48 | -4.11 | 47.37 | |
| Olympiakade 57 HS | 1076XZ | 1 | 39.99 | 41.08 | | 50.00 | 1.09 | - | 41.08 | -1.86 | 39.22 | |
| Olympiakade 57 I | 1076XZ | 1 | 41.05 | 42.25 | | 50.00 | 1.20 | - | 42.25 | -1.88 | 40.37 | |
| Olympiakade 57 II | 1076XZ | 1 | 43.34 | 44.65 | | 50.00 | 1.31 | - | 44.65 | -2.17 | 42.48 | |
| Olympiakade 57 III | 1076XZ | 1 | 49.59 | 51.69 | | 50.00 | 2.10 | 1.19 | 51.69 | -4.14 | 47.55 | |
| Olympiakade 58 HS | 1076XZ | 1 | 39.78 | 41.08 | | 50.00 | 1.30 | - | 41.08 | -1.96 | 39.12 | |
| Olympiakade 58 I | 1076XZ | 1 | 40.71 | 42.01 | | 50.00 | 1.30 | - | 42.01 | -2.00 | 40.01 | |
| Olympiakade 58 II | 1076XZ | 1 | 42.85 | 44.25 | | 50.00 | 1.40 | - | 44.25 | -2.26 | 41.99 | |
| Olympiakade 58 III | 1076XZ | 1 | 49.39 | 51.12 | | 50.00 | 1.73 | 0.62 | 51.12 | -3.94 | 47.18 | |

## Gemeente AMSTERDAM

| Adres en postcode | | Bestemming | Geluidbelasting bij huidig GPP [dB] | Toekomst zonder nieuwe maatregelen [dB] | Sanering | Grenswaarde [dB] | Effect van het project | Benodigde reductie [dB] | Geluidbelasting standaard akoestische situatie [dB] | Geluidreductie door de doelmatige maatregelen [dB] | Toekomst met geadviseerde maatregel(en) [dB] | Overschrijding grenswaarde/ (X= ja, leeg vak=nee) |
|---|---|---|---|---|---|---|---|---|---|---|---|---|
| Olympiakade 59 HS | 1076XZ | 1 | 39.78 | 41.28 | | 50.00 | 1.50 | - | 41.28 | -2.05 | 39.23 | |
| Olympiakade 59 I | 1076XZ | 1 | 40.53 | 41.93 | | 50.00 | 1.40 | - | 41.93 | -2.02 | 39.91 | |
| Olympiakade 59 II | 1076XZ | 1 | 42.71 | 44.16 | | 50.00 | 1.45 | - | 44.16 | -2.36 | 41.80 | |
| Olympiakade 59 III | 1076XZ | 1 | 49.36 | 51.25 | | 50.00 | 1.89 | 0.75 | 51.25 | -4.02 | 47.23 | |
| Olympiakade 60 HS | 1076XZ | 1 | 39.08 | 40.29 | | 50.00 | 1.21 | - | 40.29 | -1.92 | 38.37 | |
| Olympiakade 60 I | 1076XZ | 1 | 40.06 | 41.32 | | 50.00 | 1.26 | - | 41.32 | -2.00 | 39.32 | |
| Olympiakade 60 II | 1076XZ | 1 | 42.10 | 43.32 | | 50.00 | 1.22 | - | 43.32 | -2.34 | 40.98 | |
| Olympiakade 60 III | 1076XZ | 1 | 48.57 | 50.08 | | 50.00 | 1.51 | - | 50.08 | -3.80 | 46.28 | |
| Olympiaplein 2 HS | 1076AB | 1 | 39.81 | 41.57 | | 50.00 | 1.76 | - | 41.57 | -2.45 | 39.12 | |
| Olympiaplein 2 I | 1076AB | 1 | 42.01 | 44.07 | | 50.00 | 2.06 | - | 44.07 | -2.79 | 41.28 | |
| Olympiaplein 2 II | 1076AB | 1 | 44.53 | 46.86 | | 50.00 | 2.33 | - | 46.86 | -3.10 | 43.76 | |
| Olympiaplein 5 | 1077CJ | 1 | 46.45 | 48.35 | | 50.00 | 1.90 | - | 48.35 | -4.30 | 44.05 | |
| Olympiaplein 6 | 1076AB | 1 | 40.28 | 42.04 | | 50.00 | 1.76 | - | 42.04 | -2.58 | 39.46 | |
| Olympiaplein 7 HS | 1077CJ | 1 | 41.31 | 42.54 | | 50.00 | 1.23 | - | 42.54 | -2.67 | 39.87 | |
| Olympiaplein 7 I | 1077CJ | 1 | 43.49 | 44.59 | | 50.00 | 1.10 | - | 44.59 | -3.63 | 40.96 | |
| Olympiaplein 7 II | 1077CJ | 1 | 44.90 | 46.55 | | 50.00 | 1.65 | - | 46.55 | -4.03 | 42.52 | |
| Olympiaplein 7 III | 1077CJ | 1 | 46.66 | 48.76 | | 50.00 | 2.10 | - | 48.76 | -4.44 | 44.32 | |
| Olympiaplein 9 HS | 1077CJ | 1 | 43.75 | 45.06 | | 50.00 | 1.31 | - | 45.06 | -3.46 | 41.60 | |
| Olympiaplein 9 I | 1077CJ | 1 | 44.77 | 46.43 | | 50.00 | 1.66 | - | 46.43 | -3.95 | 42.48 | |
| Olympiaplein 9 II | 1077CJ | 1 | 46.71 | 48.84 | | 50.00 | 2.13 | - | 48.84 | -4.45 | 44.39 | |
| Olympiaplein 11 HS | 1077CJ | 1 | 44.81 | 45.83 | | 50.00 | 1.02 | - | 45.83 | -3.76 | 42.07 | |
| Olympiaplein 11 I | 1077CJ | 1 | 46.80 | 48.67 | | 50.00 | 1.87 | - | 48.67 | -4.44 | 44.23 | |
| Olympiaplein 12 | 1076AB | 1 | 40.33 | 42.76 | | 50.00 | 2.43 | - | 42.76 | -2.94 | 39.82 | |
| Olympiaplein 12 A | 1076AB | 1 | 34.68 | 35.85 | | 50.00 | 1.17 | - | 35.85 | -1.87 | 33.98 | |
| Olympiaplein 13 HS | 1077CJ | 1 | 44.57 | 45.77 | | 50.00 | 1.20 | - | 45.77 | -3.75 | 42.02 | |
| Olympiaplein 13 I | 1077CJ | 1 | 46.79 | 48.71 | | 50.00 | 1.92 | - | 48.71 | -4.46 | 44.25 | |
| Olympiaplein 14 | 1076AB | 1 | 35.33 | 36.55 | | 50.00 | 1.22 | - | 36.55 | -1.88 | 34.67 | |
| Olympiaplein 14 AI | 1076AB | 1 | 37.47 | 38.84 | | 50.00 | 1.37 | - | 38.84 | -2.04 | 36.80 | |
| Olympiaplein 14 AII | 1076AB | 1 | 40.32 | 41.91 | | 50.00 | 1.59 | - | 41.91 | -2.37 | 39.54 | |
| Olympiaplein 14 AIII | 1076AB | 1 | 44.42 | 46.31 | | 50.00 | 1.89 | - | 46.31 | -3.14 | 43.17 | |
| Olympiaplein 15 HS | 1077CK | 1 | 44.75 | 46.05 | | 50.00 | 1.30 | - | 46.05 | -3.81 | 42.24 | |
| Olympiaplein 15 I | 1077CK | 1 | 46.96 | 48.97 | | 50.00 | 2.01 | - | 48.97 | -4.50 | 44.47 | |
| Olympiaplein 16 I | 1076AB | 1 | 35.51 | 36.70 | | 50.00 | 1.19 | - | 36.70 | -1.89 | 34.81 | |
| Olympiaplein 16 II | 1076AB | 1 | 37.68 | 38.97 | | 50.00 | 1.29 | - | 38.97 | -2.06 | 36.91 | |
| Olympiaplein 16 III | 1076AB | 1 | 44.51 | 46.35 | | 50.00 | 1.84 | - | 46.35 | -3.17 | 43.18 | |
| Olympiaplein 17 II | 1077CK | 1 | 47.12 | 48.98 | | 50.00 | 1.86 | - | 48.98 | -4.55 | 44.43 | |
| Olympiaplein 18 | 1076AB | 1 | 35.11 | 36.24 | | 50.00 | 1.13 | - | 36.24 | -1.86 | 34.38 | |
| Olympiaplein 19 HS | 1077CK | 1 | 44.50 | 46.03 | | 50.00 | 1.53 | - | 46.03 | -4.00 | 42.03 | |
| Olympiaplein 19 I | 1077CK | 1 | 46.99 | 49.11 | | 50.00 | 2.12 | - | 49.11 | -4.51 | 44.60 | |
| Olympiaplein 20 | 1076AB | 1 | 36.49 | 37.64 | | 50.00 | 1.15 | - | 37.64 | -1.95 | 35.69 | |
| Olympiaplein 20 AI | 1076AB | 1 | 38.75 | 40.03 | | 50.00 | 1.28 | - | 40.03 | -2.12 | 37.91 | |
| Olympiaplein 20 AII | 1076AB | 1 | 41.61 | 43.07 | | 50.00 | 1.46 | - | 43.07 | -2.45 | 40.62 | |
| Olympiaplein 20 AIII | 1076AB | 1 | 45.94 | 47.64 | | 50.00 | 1.70 | - | 47.64 | -3.07 | 44.57 | |
| Olympiaplein 21 HS | 1077CK | 1 | 44.59 | 46.26 | | 50.00 | 1.67 | - | 46.26 | -4.16 | 42.10 | |
| Olympiaplein 21 I | 1077CK | 1 | 47.00 | 49.19 | | 50.00 | 2.19 | - | 49.19 | -4.57 | 44.62 | |
| Olympiaplein 22 I | 1076AB | 1 | 36.52 | 37.64 | | 50.00 | 1.12 | - | 37.64 | -1.97 | 35.67 | |
| Olympiaplein 22 II | 1076AB | 1 | 38.77 | 40.00 | | 50.00 | 1.23 | - | 40.00 | -2.14 | 37.86 | |
| Olympiaplein 22 III | 1076AB | 1 | 46.19 | 47.88 | | 50.00 | 1.69 | - | 47.88 | -3.11 | 44.77 | |
| Olympiaplein 23 HS | 1077CK | 1 | 41.97 | 43.41 | | 50.00 | 1.44 | - | 43.41 | -3.00 | 40.41 | |
| Olympiaplein 23 I | 1077CK | 1 | 44.31 | 46.30 | | 50.00 | 1.99 | - | 46.30 | -4.25 | 42.05 | |
| Olympiaplein 23 II | 1077CK | 1 | 46.92 | 49.26 | | 50.00 | 2.34 | - | 49.26 | -4.72 | 44.54 | |
| Olympiaplein 24 | 1076AC | 1 | 35.75 | 36.74 | | 50.00 | 0.99 | - | 36.74 | -1.94 | 34.80 | |
| Olympiaplein 25 HS | 1077CK | 1 | 41.91 | 43.27 | | 50.00 | 1.36 | - | 43.27 | -2.95 | 40.32 | |

## Gemeente AMSTERDAM

| Adres en postcode | | Bestemming | Geluidbelasting bij huidig GPP [dB] | Toekomst zonder nieuwe maatregelen [dB] | Sanering | Grenswaarde [dB] | Effect van het project | Benodigde reductie [dB] | Geluidbelasting standaard akoestische situatie [dB] | Geluidreductie door de doelmatige maatregelen [dB] | Toekomst met geadviseerde maatregel(en) [dB] | Overschrijding grenswaarde/ (X= ja, leeg vak=nee) |
|---|---|---|---|---|---|---|---|---|---|---|---|---|
| Olympiaplein 25 I | 1077CK | 1 | 44.22 | 46.06 | | 50.00 | 1.84 | - | 46.06 | -4.25 | 41.81 | |
| Olympiaplein 25 II | 1077CK | 1 | 46.78 | 48.95 | | 50.00 | 2.17 | - | 48.95 | -4.65 | 44.30 | |
| Olympiaplein 26 | 1076AC | 1 | 36.91 | 38.05 | | 50.00 | 1.14 | - | 38.05 | -1.99 | 36.06 | |
| Olympiaplein 26 AI | 1076AC | 1 | 39.18 | 40.42 | | 50.00 | 1.24 | - | 40.42 | -2.17 | 38.25 | |
| Olympiaplein 26 AII | 1076AC | 1 | 42.08 | 43.48 | | 50.00 | 1.40 | - | 43.48 | -2.54 | 40.94 | |
| Olympiaplein 26 AIII | 1076AC | 1 | 46.73 | 48.47 | | 50.00 | 1.74 | - | 48.47 | -3.18 | 45.29 | |
| Olympiaplein 27 HS | 1077CL | 1 | 41.99 | 43.38 | | 50.00 | 1.39 | - | 43.38 | -2.90 | 40.48 | |
| Olympiaplein 27 I | 1077CL | 1 | 44.44 | 46.32 | | 50.00 | 1.88 | - | 46.32 | -4.31 | 42.01 | |
| Olympiaplein 27 II | 1077CL | 1 | 47.17 | 49.52 | | 50.00 | 2.35 | - | 49.52 | -4.59 | 44.93 | |
| Olympiaplein 28 I | 1076AC | 1 | 36.95 | 38.15 | | 50.00 | 1.20 | - | 38.15 | -2.03 | 36.12 | |
| Olympiaplein 28 II | 1076AC | 1 | 39.20 | 40.51 | | 50.00 | 1.31 | - | 40.51 | -2.23 | 38.28 | |
| Olympiaplein 28 III | 1076AC | 1 | 46.77 | 48.64 | | 50.00 | 1.87 | - | 48.64 | -3.32 | 45.32 | |
| Olympiaplein 29 HS | 1077CL | 1 | 44.55 | 46.49 | | 50.00 | 1.94 | - | 46.49 | -4.29 | 42.20 | |
| Olympiaplein 29 I | 1077CL | 1 | 47.49 | 49.90 | | 50.00 | 2.41 | - | 49.90 | -4.61 | 45.29 | |
| Olympiaplein 30 | 1076AC | 1 | 35.46 | 36.68 | | 50.00 | 1.22 | - | 36.68 | -1.95 | 34.73 | |
| Olympiaplein 32 | 1076AC | 1 | 36.52 | 37.73 | | 50.00 | 1.21 | - | 37.73 | -2.13 | 35.60 | |
| Olympiaplein 32 AI | 1076AC | 1 | 38.65 | 39.97 | | 50.00 | 1.32 | - | 39.97 | -2.34 | 37.63 | |
| Olympiaplein 32 AII | 1076AC | 1 | 41.51 | 43.01 | | 50.00 | 1.50 | - | 43.01 | -2.81 | 40.20 | |
| Olympiaplein 32 AIII | 1076AC | 1 | 46.55 | 48.52 | | 50.00 | 1.97 | - | 48.52 | -3.58 | 44.94 | |
| Olympiaplein 33 HS | 1077CL | 1 | 44.13 | 46.77 | | 50.00 | 2.64 | - | 46.77 | -4.01 | 42.76 | |
| Olympiaplein 33 I | 1077CL | 1 | 47.47 | 49.86 | | 50.00 | 2.39 | - | 49.86 | -4.60 | 45.26 | |
| Olympiaplein 34 I | 1076AC | 1 | 36.34 | 37.90 | | 50.00 | 1.56 | - | 37.90 | -2.05 | 35.85 | |
| Olympiaplein 34 II | 1076AC | 1 | 38.39 | 40.04 | | 50.00 | 1.65 | - | 40.04 | -2.24 | 37.80 | |
| Olympiaplein 34 III | 1076AC | 1 | 46.08 | 48.20 | | 50.00 | 2.12 | - | 48.20 | -3.48 | 44.72 | |
| Olympiaplein 35 HS | 1077CL | 1 | 44.07 | 46.36 | | 50.00 | 2.29 | - | 46.36 | -4.10 | 42.26 | |
| Olympiaplein 35 I | 1077CL | 1 | 47.72 | 49.65 | | 50.00 | 1.93 | - | 49.65 | -4.77 | 44.88 | |
| Olympiaplein 36 | 1076AD | 1 | 35.17 | 36.56 | | 50.00 | 1.39 | - | 36.56 | -1.94 | 34.62 | |
| Olympiaplein 37 HS | 1077CL | 1 | 41.40 | 42.70 | | 50.00 | 1.30 | - | 42.70 | -2.80 | 39.90 | |
| Olympiaplein 37 I | 1077CL | 1 | 44.01 | 46.04 | | 50.00 | 2.03 | - | 46.04 | -3.95 | 42.09 | |
| Olympiaplein 37 II | 1077CL | 1 | 47.69 | 49.65 | | 50.00 | 1.96 | - | 49.65 | -4.76 | 44.89 | |
| Olympiaplein 38 | 1076AD | 1 | 36.85 | 38.07 | | 50.00 | 1.22 | - | 38.07 | -1.92 | 36.15 | |
| Olympiaplein 38 AI | 1076AD | 1 | 38.86 | 40.09 | | 50.00 | 1.23 | - | 40.09 | -2.07 | 38.02 | |
| Olympiaplein 38 AII | 1076AD | 1 | 41.52 | 42.91 | | 50.00 | 1.39 | - | 42.91 | -2.52 | 40.39 | |
| Olympiaplein 38 AIII | 1076AD | 1 | 45.91 | 47.54 | | 50.00 | 1.63 | - | 47.54 | -3.24 | 44.30 | |
| Olympiaplein 39 HS | 1077CM | 1 | 41.25 | 42.51 | | 50.00 | 1.26 | - | 42.51 | -2.81 | 39.70 | |
| Olympiaplein 39 I | 1077CM | 1 | 43.61 | 45.73 | | 50.00 | 2.12 | - | 45.73 | -3.89 | 41.84 | |
| Olympiaplein 39 II | 1077CM | 1 | 46.85 | 48.80 | | 50.00 | 1.95 | - | 48.80 | -4.50 | 44.30 | |
| Olympiaplein 39 III | 1077CM | 1 | 47.72 | 49.51 | | 50.00 | 1.79 | - | 49.51 | -4.76 | 44.75 | |
| Olympiaplein 40 I | 1076AD | 1 | 36.72 | 37.96 | | 50.00 | 1.24 | - | 37.96 | -1.86 | 36.10 | |
| Olympiaplein 40 II | 1076AD | 1 | 38.71 | 39.97 | | 50.00 | 1.26 | - | 39.97 | -1.99 | 37.98 | |
| Olympiaplein 40 III | 1076AD | 1 | 45.55 | 47.43 | | 50.00 | 1.88 | - | 47.43 | -3.34 | 44.09 | |
| Olympiaplein 41 HS | 1077CM | 1 | 41.27 | 42.59 | | 50.00 | 1.32 | - | 42.59 | -2.78 | 39.81 | |
| Olympiaplein 41 I | 1077CM | 1 | 43.74 | 45.84 | | 50.00 | 2.10 | - | 45.84 | -3.80 | 42.04 | |
| Olympiaplein 41 II | 1077CM | 1 | 47.77 | 49.80 | | 50.00 | 2.03 | - | 49.80 | -4.89 | 44.91 | |
| Olympiaplein 42 | 1076AD | 1 | 35.25 | 36.34 | | 50.00 | 1.09 | - | 36.34 | -1.77 | 34.57 | |
| Olympiaplein 43 HS | 1077CM | 1 | 47.76 | 49.82 | | 50.00 | 2.06 | - | 49.82 | -4.80 | 45.02 | |
| Olympiaplein 43 I | 1077CM | 1 | 46.69 | 49.24 | | 50.00 | 2.55 | - | 49.24 | -4.63 | 44.61 | |
| Olympiaplein 44 | 1076AD | 1 | 36.53 | 37.64 | | 50.00 | 1.11 | - | 37.64 | -1.78 | 35.86 | |
| Olympiaplein 44 AII | 1076AD | 1 | 38.23 | 39.26 | | 50.00 | 1.03 | - | 39.26 | -1.92 | 37.34 | |
| Olympiaplein 44 AIII | 1076AD | 1 | 45.27 | 47.09 | | 50.00 | 1.82 | - | 47.09 | -3.57 | 43.52 | |
| Olympiaplein 45 HS | 1077CM | 1 | 42.88 | 44.70 | | 50.00 | 1.82 | - | 44.70 | -3.29 | 41.41 | |
| Olympiaplein 45 I | 1077CM | 1 | 47.54 | 49.69 | | 50.00 | 2.15 | - | 49.69 | -4.83 | 44.86 | |
| Olympiaplein 46 I | 1076AD | 1 | 41.28 | 43.64 | | 50.00 | 2.36 | - | 43.64 | -2.70 | 40.94 | |

## Gemeente AMSTERDAM

| Adres en postcode | | Bestemming | Geluidbelasting bij huidig GPP [dB] | Toekomst zonder nieuwe maatregelen [dB] | Sanering | Grenswaarde [dB] | Effect van het project | Benodigde reductie [dB] | Geluidbelasting standaard akoestische situatie [dB] | Geluidreductie door de doelmatige maatregelen [dB] | Toekomst met geadviseerde maatregel(en) [dB] | Overschrijding grenswaarde/ (X= ja, leeg vak=nee) |
|---|---|---|---|---|---|---|---|---|---|---|---|---|
| Olympiaplein 46 II | 1076AD | 1 | 44.23 | 46.95 | | 50.00 | 2.72 | - | 46.95 | -3.14 | 43.81 | |
| Olympiaplein 46 III | 1076AD | 1 | 47.78 | 50.14 | | 50.00 | 2.36 | - | 50.14 | -3.54 | 46.60 | |
| Olympiaplein 47 HS | 1077CM | 1 | 41.04 | 42.81 | | 50.00 | 1.77 | - | 42.81 | -2.92 | 39.89 | |
| Olympiaplein 47 I | 1077CM | 1 | 42.13 | 43.86 | | 50.00 | 1.73 | - | 43.86 | -3.18 | 40.68 | |
| Olympiaplein 47 II | 1077CM | 1 | 45.31 | 47.97 | | 50.00 | 2.66 | - | 47.97 | -4.35 | 43.62 | |
| Olympiaplein 47 III | 1077CM | 1 | 47.37 | 49.53 | | 50.00 | 2.16 | - | 49.53 | -4.73 | 44.80 | |
| Olympiaplein 48 | 1076AD | 1 | 39.06 | 41.16 | | 50.00 | 2.10 | - | 41.16 | -2.52 | 38.64 | |
| Olympiaplein 49 HS | 1077CM | 1 | 42.36 | 44.00 | | 50.00 | 1.64 | - | 44.00 | -3.11 | 40.89 | |
| Olympiaplein 49 I | 1077CM | 1 | 47.33 | 49.68 | | 50.00 | 2.35 | - | 49.68 | -4.83 | 44.85 | |
| Olympiaplein 50 | 1076AE | 1 | 36.82 | 38.38 | | 50.00 | 1.56 | - | 38.38 | -2.45 | 35.93 | |
| Olympiaplein 50 A1 | 1076AE | 1 | 38.60 | 40.27 | | 50.00 | 1.67 | - | 40.27 | -2.56 | 37.71 | |
| Olympiaplein 50 A2 | 1076AE | 1 | 41.97 | 43.76 | | 50.00 | 1.79 | - | 43.76 | -3.04 | 40.72 | |
| Olympiaplein 50 A3 | 1076AE | 1 | 45.81 | 48.25 | | 50.00 | 2.44 | - | 48.25 | -3.70 | 44.55 | |
| Olympiaplein 51 HS | 1077CN | 1 | 41.03 | 42.66 | | 50.00 | 1.63 | - | 42.66 | -2.79 | 39.87 | |
| Olympiaplein 51 I | 1077CN | 1 | 43.23 | 44.89 | | 50.00 | 1.66 | - | 44.89 | -3.13 | 41.76 | |
| Olympiaplein 51 II | 1077CN | 1 | 47.61 | 50.03 | | 50.00 | 2.42 | - | 50.03 | -4.79 | 45.24 | |
| Olympiaplein 52 1 | 1076AE | 1 | 38.98 | 40.06 | | 50.00 | 1.08 | - | 40.06 | -2.34 | 37.72 | |
| Olympiaplein 52 2 | 1076AE | 1 | 40.91 | 42.09 | | 50.00 | 1.18 | - | 42.09 | -2.58 | 39.51 | |
| Olympiaplein 52 3 | 1076AE | 1 | 48.07 | 49.08 | | 50.00 | 1.01 | - | 49.08 | -3.63 | 45.45 | |
| Olympiaplein 53 HS | 1077CN | 1 | 43.26 | 44.94 | | 50.00 | 1.68 | - | 44.94 | -3.06 | 41.88 | |
| Olympiaplein 53 I | 1077CN | 1 | 47.59 | 50.00 | | 50.00 | 2.41 | - | 50.00 | -4.58 | 45.42 | |
| Olympiaplein 55 HS | 1077CN | 1 | 43.14 | 44.81 | | 50.00 | 1.67 | - | 44.81 | -3.01 | 41.80 | |
| Olympiaplein 55 I | 1077CN | 1 | 47.48 | 49.80 | | 50.00 | 2.32 | - | 49.80 | -4.69 | 45.11 | |
| Olympiaplein 56 1 | 1076AE | 1 | 38.90 | 40.15 | | 50.00 | 1.25 | - | 40.15 | -2.34 | 37.81 | |
| Olympiaplein 56 2 | 1076AE | 1 | 40.83 | 42.11 | | 50.00 | 1.28 | - | 42.11 | -2.56 | 39.55 | |
| Olympiaplein 56 3 | 1076AE | 1 | 48.01 | 49.30 | | 50.00 | 1.29 | - | 49.30 | -3.78 | 45.52 | |
| Olympiaplein 57 HS | 1077CN | 1 | 43.43 | 44.87 | | 50.00 | 1.44 | - | 44.87 | -3.05 | 41.82 | |
| Olympiaplein 57 I | 1077CN | 1 | 47.72 | 50.05 | | 50.00 | 2.33 | - | 50.05 | -4.76 | 45.29 | |
| Olympiaplein 58 1 | 1076AE | 1 | 39.09 | 40.51 | | 50.00 | 1.42 | - | 40.51 | -2.30 | 38.21 | |
| Olympiaplein 58 2 | 1076AE | 1 | 41.12 | 42.57 | | 50.00 | 1.45 | - | 42.57 | -2.59 | 39.98 | |
| Olympiaplein 58 3 | 1076AE | 1 | 48.04 | 50.02 | | 50.00 | 1.98 | - | 50.02 | -4.39 | 45.63 | |
| Olympiaplein 59 HS | 1077CN | 1 | 43.37 | 45.04 | | 50.00 | 1.67 | - | 45.04 | -3.03 | 42.01 | |
| Olympiaplein 59 I | 1077CN | 1 | 47.79 | 50.49 | | 50.00 | 2.70 | - | 50.49 | -4.76 | 45.73 | |
| Olympiaplein 60 1 | 1076AE | 1 | 39.20 | 40.69 | | 50.00 | 1.49 | - | 40.69 | -2.34 | 38.35 | |
| Olympiaplein 60 2 | 1076AE | 1 | 41.23 | 42.70 | | 50.00 | 1.47 | - | 42.70 | -2.60 | 40.10 | |
| Olympiaplein 60 3 | 1076AE | 1 | 48.15 | 50.27 | | 50.00 | 2.12 | - | 50.27 | -4.38 | 45.89 | |
| Olympiaplein 61 HS | 1077CN | 1 | 42.99 | 44.60 | | 50.00 | 1.61 | - | 44.60 | -3.01 | 41.59 | |
| Olympiaplein 61 I | 1077CN | 1 | 47.41 | 50.09 | | 50.00 | 2.68 | - | 50.09 | -4.71 | 45.38 | |
| Olympiaplein 62 1 | 1076AE | 1 | 39.19 | 40.48 | | 50.00 | 1.29 | - | 40.48 | -2.38 | 38.10 | |
| Olympiaplein 62 2 | 1076AE | 1 | 41.22 | 42.61 | | 50.00 | 1.39 | - | 42.61 | -2.74 | 39.87 | |
| Olympiaplein 62 3 | 1076AE | 1 | 48.22 | 50.58 | | 50.00 | 2.36 | 0.08 | 50.58 | -4.63 | 45.95 | |
| Olympiaplein 63 | 1077CP | 1 | 39.94 | 41.22 | | 50.00 | 1.28 | - | 41.22 | -2.40 | 38.82 | |
| Olympiaplein 64 | 1076AG | 1 | 39.31 | 40.88 | | 50.00 | 1.57 | - | 40.88 | -2.30 | 38.58 | |
| Olympiaplein 65 BEL | 1077CP | 1 | 40.68 | 42.52 | | 50.00 | 1.84 | - | 42.52 | -2.70 | 39.82 | |
| Olympiaplein 65 I | 1077CP | 1 | 42.84 | 44.66 | | 50.00 | 1.82 | - | 44.66 | -2.98 | 41.68 | |
| Olympiaplein 65 II | 1077CP | 1 | 47.21 | 50.06 | | 50.00 | 2.85 | - | 50.06 | -4.80 | 45.26 | |
| Olympiaplein 66 I | 1076AG | 1 | 39.22 | 40.93 | | 50.00 | 1.71 | - | 40.93 | -2.44 | 38.49 | |
| Olympiaplein 66 II | 1076AG | 1 | 41.20 | 43.08 | | 50.00 | 1.88 | - | 43.08 | -2.81 | 40.27 | |
| Olympiaplein 66 III | 1076AG | 1 | 48.45 | 51.04 | | 50.00 | 2.59 | 0.54 | 51.04 | -4.52 | 46.52 | |
| Olympiaplein 67 BEL | 1077CP | 1 | 40.65 | 42.38 | | 50.00 | 1.73 | - | 42.38 | -2.67 | 39.71 | |
| Olympiaplein 67 I | 1077CP | 1 | 42.87 | 44.51 | | 50.00 | 1.64 | - | 44.51 | -2.90 | 41.61 | |
| Olympiaplein 67 II | 1077CP | 1 | 47.37 | 50.30 | | 50.00 | 2.93 | - | 50.30 | -4.66 | 45.64 | |
| Olympiaplein 68 I | 1076AG | 1 | 39.05 | 40.82 | | 50.00 | 1.77 | - | 40.82 | -2.43 | 38.39 | |

## Gemeente AMSTERDAM

| Adres en postcode | | Bestemming | Geluidbelasting bij huidig GPP [dB] | Toekomst zonder nieuwe maatregelen [dB] | Sanering | Grenswaarde [dB] | Effect van het project | Benodigde reductie [dB] | Geluidbelasting standaard akoestische situatie [dB] | Geluidreductie door de doelmatige maatregelen [dB] | Toekomst met geadviseerde maatregel(en) [dB] | Overschrijding grenswaarde/ (X= ja, leeg vak=nee) |
|---|---|---|---|---|---|---|---|---|---|---|---|---|
| Olympiaplein 68 II | 1076AG | 1 | 41.05 | 43.00 | | 50.00 | 1.95 | - | 43.00 | -2.80 | 40.20 | |
| Olympiaplein 68 III | 1076AG | 1 | 48.34 | 51.10 | | 50.00 | 2.76 | 0.60 | 51.10 | -4.48 | 46.62 | |
| Olympiaplein 69 | 1077CP | 1 | 39.76 | 40.91 | | 50.00 | 1.15 | - | 40.91 | -2.45 | 38.46 | |
| Olympiaplein 70 | 1076AG | 1 | 38.82 | 40.43 | | 50.00 | 1.61 | - | 40.43 | -2.30 | 38.13 | |
| Olympiaplein 71 HS | 1077CP | 1 | 41.28 | 42.84 | | 50.00 | 1.56 | - | 42.84 | -2.56 | 40.28 | |
| Olympiaplein 71 I | 1077CP | 1 | 43.66 | 45.33 | | 50.00 | 1.67 | - | 45.33 | -2.89 | 42.44 | |
| Olympiaplein 71 II | 1077CP | 1 | 48.61 | 51.62 | | 50.00 | 3.01 | 1.12 | 51.62 | -4.26 | 47.36 | |
| Olympiaplein 72 | 1076AG | 1 | 38.55 | 40.17 | | 50.00 | 1.62 | - | 40.17 | -2.26 | 37.91 | |
| Olympiaplein 73 | 1077CR | 1 | 39.88 | 41.45 | | 50.00 | 1.57 | - | 41.45 | -2.34 | 39.11 | |
| Olympiaplein 74 A | 1076AG | 1 | 38.56 | 40.15 | | 50.00 | 1.59 | - | 40.15 | -2.27 | 37.88 | |
| Olympiaplein 74 I | 1076AG | 1 | 38.98 | 40.83 | | 50.00 | 1.85 | - | 40.83 | -2.37 | 38.46 | |
| Olympiaplein 74 II | 1076AG | 1 | 41.07 | 43.05 | | 50.00 | 1.98 | - | 43.05 | -2.78 | 40.27 | |
| Olympiaplein 74 III | 1076AG | 1 | 48.49 | 51.16 | | 50.00 | 2.67 | 0.66 | 51.16 | -4.48 | 46.68 | |
| Olympiaplein 75 | 1077CR | 1 | 39.84 | 41.30 | | 50.00 | 1.46 | - | 41.30 | -2.32 | 38.98 | |
| Olympiaplein 76 I | 1076AG | 1 | 39.05 | 40.72 | | 50.00 | 1.67 | - | 40.72 | -2.35 | 38.37 | |
| Olympiaplein 76 II | 1076AG | 1 | 41.20 | 42.94 | | 50.00 | 1.74 | - | 42.94 | -2.77 | 40.17 | |
| Olympiaplein 76 III | 1076AG | 1 | 48.46 | 50.83 | | 50.00 | 2.37 | 0.33 | 50.83 | -4.68 | 46.15 | |
| Olympiaplein 77 BEL | 1077CR | 1 | 41.44 | 42.89 | | 50.00 | 1.45 | - | 42.89 | -2.49 | 40.40 | |
| Olympiaplein 77 I | 1077CR | 1 | 44.13 | 45.67 | | 50.00 | 1.54 | - | 45.67 | -2.82 | 42.85 | |
| Olympiaplein 77 II | 1077CR | 1 | 48.82 | 51.45 | | 50.00 | 2.63 | 0.95 | 51.45 | -4.20 | 47.25 | |
| Olympiaplein 78 | 1076AG | 1 | 38.56 | 39.85 | | 50.00 | 1.29 | - | 39.85 | -2.22 | 37.63 | |
| Olympiaplein 79 BEL | 1077CR | 1 | 41.43 | 43.01 | | 50.00 | 1.58 | - | 43.01 | -2.47 | 40.54 | |
| Olympiaplein 79 I | 1077CR | 1 | 44.41 | 46.06 | | 50.00 | 1.65 | - | 46.06 | -2.80 | 43.26 | |
| Olympiaplein 79 II | 1077CR | 1 | 48.80 | 51.76 | | 50.00 | 2.96 | 1.26 | 51.76 | -3.99 | 47.77 | |
| Olympiaplein 80 | 1076AG | 1 | 38.76 | 39.86 | | 50.00 | 1.10 | - | 39.86 | -2.25 | 37.61 | |
| Olympiaplein 81 | 1077CR | 1 | 39.83 | 41.25 | | 50.00 | 1.42 | - | 41.25 | -2.29 | 38.96 | |
| Olympiaplein 82 I | 1076AH | 1 | 38.97 | 40.17 | | 50.00 | 1.20 | - | 40.17 | -2.26 | 37.91 | |
| Olympiaplein 82 II | 1076AH | 1 | 41.13 | 42.42 | | 50.00 | 1.29 | - | 42.42 | -2.68 | 39.74 | |
| Olympiaplein 82 III | 1076AH | 1 | 48.44 | 49.97 | | 50.00 | 1.53 | - | 49.97 | -4.50 | 45.47 | |
| Olympiaplein 83 1 | 1077CS | 1 | 41.96 | 43.34 | | 50.00 | 1.38 | - | 43.34 | -2.43 | 40.91 | |
| Olympiaplein 83 2 | 1077CS | 1 | 44.12 | 45.46 | | 50.00 | 1.34 | - | 45.46 | -2.56 | 42.90 | |
| Olympiaplein 83 3 | 1077CS | 1 | 46.24 | 48.21 | | 50.00 | 1.97 | - | 48.21 | -3.40 | 44.81 | |
| Olympiaplein 83 4 | 1077CS | 1 | 47.71 | 50.07 | | 50.00 | 2.36 | - | 50.07 | -4.11 | 45.96 | |
| Olympiaplein 84 I | 1076AH | 1 | 38.52 | 39.26 | | 50.00 | 0.74 | - | 39.26 | -2.13 | 37.13 | |
| Olympiaplein 84 II | 1076AH | 1 | 40.71 | 41.52 | | 50.00 | 0.81 | - | 41.52 | -2.46 | 39.06 | |
| Olympiaplein 84 III | 1076AH | 1 | 48.39 | 48.72 | | 50.00 | 0.33 | - | 48.72 | -3.80 | 44.92 | |
| Olympiaplein 85 | 1077CS | 1 | 40.31 | 41.57 | | 50.00 | 1.26 | - | 41.57 | -2.12 | 39.45 | |
| Olympiaplein 86 | 1076AH | 1 | 38.46 | 38.89 | | 50.00 | 0.43 | - | 38.89 | -1.96 | 36.93 | |
| Olympiaplein 87 I | 1077CS | 1 | 41.59 | 42.92 | | 50.00 | 1.33 | - | 42.92 | -2.35 | 40.57 | |
| Olympiaplein 87 II | 1077CS | 1 | 43.62 | 44.95 | | 50.00 | 1.33 | - | 44.95 | -2.41 | 42.54 | |
| Olympiaplein 87 III | 1077CS | 1 | 47.55 | 49.88 | | 50.00 | 2.33 | - | 49.88 | -4.14 | 45.74 | |
| Olympiaplein 88 | 1076AH | 1 | 38.18 | 38.51 | | 50.00 | 0.33 | - | 38.51 | -1.95 | 36.56 | |
| Olympiaplein 89 I | 1077CS | 1 | 41.25 | 42.39 | | 50.00 | 1.14 | - | 42.39 | -2.08 | 40.31 | |
| Olympiaplein 89 II | 1077CS | 1 | 43.35 | 44.61 | | 50.00 | 1.26 | - | 44.61 | -2.26 | 42.35 | |
| Olympiaplein 89 III | 1077CS | 1 | 47.95 | 49.58 | | 50.00 | 1.63 | - | 49.58 | -3.08 | 46.50 | |
| Olympiaplein 90 I | 1076AH | 1 | 38.05 | 38.95 | | 50.00 | 0.90 | - | 38.95 | -1.94 | 37.01 | |
| Olympiaplein 90 II | 1076AH | 1 | 39.98 | 40.98 | | 50.00 | 1.00 | - | 40.98 | -2.14 | 38.84 | |
| Olympiaplein 90 III | 1076AH | 1 | 47.23 | 47.95 | | 50.00 | 0.72 | - | 47.95 | -3.23 | 44.72 | |
| Olympiaplein 91 | 1077CS | 1 | 39.80 | 40.78 | | 50.00 | 0.98 | - | 40.78 | -1.98 | 38.80 | |
| Olympiaplein 92 I | 1076AH | 1 | 42.77 | 43.99 | | 50.00 | 1.22 | - | 43.99 | -2.87 | 41.12 | |
| Olympiaplein 92 II | 1076AH | 1 | 44.35 | 45.90 | | 50.00 | 1.55 | - | 45.90 | -3.04 | 42.86 | |
| Olympiaplein 92 III | 1076AH | 1 | 48.45 | 50.26 | | 50.00 | 1.81 | - | 50.26 | -3.70 | 46.56 | |
| Olympiaplein 94 | 1076AH | 1 | 40.95 | 42.23 | | 50.00 | 1.28 | - | 42.23 | -2.68 | 39.55 | |

## Gemeente AMSTERDAM

| Adres en postcode | | Bestemming | Geluidbelasting bij huidig GPP [dB] | Toekomst zonder nieuwe maatregelen [dB] | Sanering | Grenswaarde [dB] | Effect van het project | Benodigde reductie [dB] | Geluidbelasting standaard akoestische situatie [dB] | Geluidreductie door de doelmatige maatregelen [dB] | Toekomst met geadviseerde maatregel(en) [dB] | Overschrijding grenswaarde/ (X= ja, leeg vak=nee) |
|---|---|---|---|---|---|---|---|---|---|---|---|---|
| Olympiaplein 98 HS | 1076AJ | 1 | 38.12 | 38.66 | | 50.00 | 0.54 | - | 38.66 | -2.09 | 36.57 | |
| Olympiaplein 98 I | 1076AJ | 1 | 38.69 | 39.59 | | 50.00 | 0.90 | - | 39.59 | -2.24 | 37.35 | |
| Olympiaplein 98 II | 1076AJ | 1 | 41.03 | 41.99 | | 50.00 | 0.96 | - | 41.99 | -2.42 | 39.57 | |
| Olympiaplein 98 III | 1076AJ | 1 | 48.14 | 50.09 | | 50.00 | 1.95 | - | 50.09 | -4.01 | 46.08 | |
| Olympiaplein 99 | 1077CT | 1 | 37.04 | 37.69 | | 50.00 | 0.65 | - | 37.69 | -2.11 | 35.58 | |
| Olympiaplein 100 HS | 1076AJ | 1 | 38.39 | 38.86 | | 50.00 | 0.47 | - | 38.86 | -1.97 | 36.89 | |
| Olympiaplein 100 I | 1076AJ | 1 | 39.27 | 40.01 | | 50.00 | 0.74 | - | 40.01 | -2.07 | 37.94 | |
| Olympiaplein 100 II | 1076AJ | 1 | 41.63 | 42.54 | | 50.00 | 0.91 | - | 42.54 | -2.28 | 40.26 | |
| Olympiaplein 100 III | 1076AJ | 1 | 48.71 | 50.13 | | 50.00 | 1.42 | - | 50.13 | -3.94 | 46.19 | |
| Olympiaplein 101 I | 1077CT | 1 | 37.17 | 37.88 | | 50.00 | 0.71 | - | 37.88 | -2.08 | 35.80 | |
| Olympiaplein 101 II | 1077CT | 1 | 38.41 | 39.29 | | 50.00 | 0.88 | - | 39.29 | -2.12 | 37.17 | |
| Olympiaplein 101 III | 1077CT | 1 | 44.49 | 46.11 | | 50.00 | 1.62 | - | 46.11 | -2.61 | 43.50 | |
| Olympiaplein 102 HS | 1076AJ | 1 | 38.37 | 38.96 | | 50.00 | 0.59 | - | 38.96 | -1.95 | 37.01 | |
| Olympiaplein 102 I | 1076AJ | 1 | 39.25 | 39.84 | | 50.00 | 0.59 | - | 39.84 | -2.00 | 37.84 | |
| Olympiaplein 102 II | 1076AJ | 1 | 41.62 | 42.55 | | 50.00 | 0.93 | - | 42.55 | -2.26 | 40.29 | |
| Olympiaplein 102 III | 1076AJ | 1 | 48.50 | 49.83 | | 50.00 | 1.33 | - | 49.83 | -3.71 | 46.12 | |
| Olympiaplein 103 I | 1077CT | 1 | 36.66 | 37.56 | | 50.00 | 0.90 | - | 37.56 | -2.33 | 35.23 | |
| Olympiaplein 103 II | 1077CT | 1 | 37.79 | 39.08 | | 50.00 | 1.29 | - | 39.08 | -2.29 | 36.79 | |
| Olympiaplein 103 III | 1077CT | 1 | 42.97 | 44.98 | | 50.00 | 2.01 | - | 44.98 | -2.75 | 42.23 | |
| Olympiaplein 104 HS | 1076AJ | 1 | 38.21 | 38.96 | | 50.00 | 0.75 | - | 38.96 | -1.88 | 37.08 | |
| Olympiaplein 104 I | 1076AJ | 1 | 39.34 | 40.18 | | 50.00 | 0.84 | - | 40.18 | -1.99 | 38.19 | |
| Olympiaplein 104 II | 1076AJ | 1 | 41.65 | 42.79 | | 50.00 | 1.14 | - | 42.79 | -2.23 | 40.56 | |
| Olympiaplein 104 III | 1076AJ | 1 | 48.11 | 49.31 | | 50.00 | 1.20 | - | 49.31 | -3.75 | 45.56 | |
| Olympiaplein 105 | 1077CT | 1 | 37.67 | 38.34 | | 50.00 | 0.67 | - | 38.34 | -1.97 | 36.37 | |
| Olympiaplein 106 HS | 1076AJ | 1 | 37.89 | 38.79 | | 50.00 | 0.90 | - | 38.79 | -1.87 | 36.92 | |
| Olympiaplein 106 I | 1076AJ | 1 | 39.01 | 40.03 | | 50.00 | 1.02 | - | 40.03 | -1.96 | 38.07 | |
| Olympiaplein 106 II | 1076AJ | 1 | 41.38 | 42.64 | | 50.00 | 1.26 | - | 42.64 | -2.22 | 40.42 | |
| Olympiaplein 106 III | 1076AJ | 1 | 48.01 | 49.32 | | 50.00 | 1.31 | - | 49.32 | -3.73 | 45.59 | |
| Olympiaplein 107 | 1077CV | 1 | 37.06 | 37.55 | | 50.00 | 0.49 | - | 37.55 | -2.00 | 35.55 | |
| Olympiaplein 108 HS | 1076AJ | 1 | 37.66 | 38.65 | | 50.00 | 0.99 | - | 38.65 | -1.83 | 36.82 | |
| Olympiaplein 108 I | 1076AJ | 1 | 38.88 | 39.94 | | 50.00 | 1.06 | - | 39.94 | -1.96 | 37.98 | |
| Olympiaplein 108 II | 1076AJ | 1 | 41.18 | 42.49 | | 50.00 | 1.31 | - | 42.49 | -2.20 | 40.29 | |
| Olympiaplein 108 III | 1076AJ | 1 | 48.23 | 48.74 | | 50.00 | 0.51 | - | 48.74 | -3.52 | 45.22 | |
| Olympiaplein 109 I | 1077CV | 1 | 37.37 | 38.77 | | 50.00 | 1.40 | - | 38.77 | -2.12 | 36.65 | |
| Olympiaplein 109 II | 1077CV | 1 | 38.72 | 40.39 | | 50.00 | 1.67 | - | 40.39 | -2.21 | 38.18 | |
| Olympiaplein 109 III | 1077CV | 1 | 43.99 | 46.29 | | 50.00 | 2.30 | - | 46.29 | -2.80 | 43.49 | |
| Olympiaplein 110 HS | 1076AJ | 1 | 37.45 | 38.69 | | 50.00 | 1.24 | - | 38.69 | -1.86 | 36.83 | |
| Olympiaplein 110 I | 1076AJ | 1 | 38.81 | 40.17 | | 50.00 | 1.36 | - | 40.17 | -1.97 | 38.20 | |
| Olympiaplein 110 II | 1076AJ | 1 | 41.20 | 42.82 | | 50.00 | 1.62 | - | 42.82 | -2.24 | 40.58 | |
| Olympiaplein 110 III | 1076AJ | 1 | 48.31 | 49.56 | | 50.00 | 1.25 | - | 49.56 | -3.86 | 45.70 | |
| Olympiaplein 111 | 1077CV | 1 | 37.16 | 37.85 | | 50.00 | 0.69 | - | 37.85 | -2.18 | 35.67 | |
| Olympiaplein 112 HS | 1076AK | 1 | 37.21 | 38.34 | | 50.00 | 1.13 | - | 38.34 | -1.84 | 36.50 | |
| Olympiaplein 112 I | 1076AK | 1 | 38.19 | 39.48 | | 50.00 | 1.29 | - | 39.48 | -1.88 | 37.60 | |
| Olympiaplein 112 II | 1076AK | 1 | 40.46 | 41.98 | | 50.00 | 1.52 | - | 41.98 | -2.09 | 39.89 | |
| Olympiaplein 112 III | 1076AK | 1 | 48.40 | 49.30 | | 50.00 | 0.90 | - | 49.30 | -4.07 | 45.23 | |
| Olympiaplein 113 I | 1077CV | 1 | 37.70 | 39.08 | | 50.00 | 1.38 | - | 39.08 | -2.17 | 36.91 | |
| Olympiaplein 113 II | 1077CV | 1 | 39.12 | 40.68 | | 50.00 | 1.56 | - | 40.68 | -2.23 | 38.45 | |
| Olympiaplein 113 III | 1077CV | 1 | 44.81 | 47.08 | | 50.00 | 2.27 | - | 47.08 | -2.85 | 44.23 | |
| Olympiaplein 114 HS | 1076AK | 1 | 37.07 | 38.06 | | 50.00 | 0.99 | - | 38.06 | -1.80 | 36.26 | |
| Olympiaplein 114 I | 1076AK | 1 | 38.08 | 39.36 | | 50.00 | 1.28 | - | 39.36 | -1.85 | 37.51 | |
| Olympiaplein 114 II | 1076AK | 1 | 40.24 | 41.63 | | 50.00 | 1.39 | - | 41.63 | -2.03 | 39.60 | |
| Olympiaplein 114 III | 1076AK | 1 | 48.43 | 49.87 | | 50.00 | 1.44 | - | 49.87 | -4.29 | 45.58 | |
| Olympiaplein 115 I | 1077CV | 1 | 37.64 | 39.02 | | 50.00 | 1.38 | - | 39.02 | -2.15 | 36.87 | |

## Gemeente AMSTERDAM

| Adres en postcode | | Bestemming | Geluidbelasting bij huidig GPP [dB] | Toekomst zonder nieuwe maatregelen [dB] | Sanering | Grenswaarde [dB] | Effect van het project | Benodigde reductie [dB] | Geluidbelasting standaard akoestische situatie [dB] | Geluidreductie door de doelmatige maatregelen [dB] | Toekomst met geadviseerde maatregel(en) [dB] | Overschrijding grenswaarde/ (X= ja, leeg vak=nee) |
|---|---|---|---|---|---|---|---|---|---|---|---|---|
| Olympiaplein 115 II | 1077CV | 1 | 39.12 | 40.75 | | 50.00 | 1.63 | - | 40.75 | -2.22 | 38.53 | |
| Olympiaplein 115 III | 1077CV | 1 | 45.03 | 47.28 | | 50.00 | 2.25 | - | 47.28 | -2.83 | 44.45 | |
| Olympiaplein 116 I | 1076AK | 1 | 41.13 | 42.77 | | 50.00 | 1.64 | - | 42.77 | -2.43 | 40.34 | |
| Olympiaplein 116 II | 1076AK | 1 | 42.99 | 44.73 | | 50.00 | 1.74 | - | 44.73 | -2.73 | 42.00 | |
| Olympiaplein 116 III | 1076AK | 1 | 49.84 | 52.60 | | 50.00 | 2.76 | 2.10 | 52.60 | -4.63 | 47.97 | |
| Olympiaplein 117 | 1077CW | 1 | 36.88 | 37.88 | | 50.00 | 1.00 | - | 37.88 | -2.11 | 35.77 | |
| Olympiaplein 119 BEL | 1077CW | 1 | 37.66 | 38.27 | | 50.00 | 0.61 | - | 38.27 | -2.10 | 36.17 | |
| Olympiaplein 120 I | 1076AK | 1 | 40.54 | 42.13 | | 50.00 | 1.59 | - | 42.13 | -2.44 | 39.69 | |
| Olympiaplein 120 II | 1076AK | 1 | 45.32 | 47.98 | | 50.00 | 2.66 | - | 47.98 | -3.81 | 44.17 | |
| Olympiaplein 121 I | 1077CW | 1 | 37.88 | 38.60 | | 50.00 | 0.72 | - | 38.60 | -2.04 | 36.56 | |
| Olympiaplein 121 II | 1077CW | 1 | 39.46 | 40.39 | | 50.00 | 0.93 | - | 40.39 | -2.11 | 38.28 | |
| Olympiaplein 121 III | 1077CW | 1 | 45.21 | 46.42 | | 50.00 | 1.21 | - | 46.42 | -2.77 | 43.65 | |
| Olympiaplein 122 I | 1076AK | 1 | 40.72 | 42.21 | | 50.00 | 1.49 | - | 42.21 | -2.50 | 39.71 | |
| Olympiaplein 122 II | 1076AK | 1 | 45.88 | 48.05 | | 50.00 | 2.17 | - | 48.05 | -3.77 | 44.28 | |
| Olympiaplein 123 I | 1077CW | 1 | 37.82 | 38.59 | | 50.00 | 0.77 | - | 38.59 | -2.07 | 36.52 | |
| Olympiaplein 123 II | 1077CW | 1 | 39.40 | 40.41 | | 50.00 | 1.01 | - | 40.41 | -2.17 | 38.24 | |
| Olympiaplein 123 III | 1077CW | 1 | 44.38 | 46.07 | | 50.00 | 1.69 | - | 46.07 | -2.73 | 43.34 | |
| Olympiaplein 124 | 1076AK | 1 | 39.17 | 40.56 | | 50.00 | 1.39 | - | 40.56 | -2.30 | 38.26 | |
| Olympiaplein 125 | 1077CX | 1 | 37.16 | 38.06 | | 50.00 | 0.90 | - | 38.06 | -2.23 | 35.83 | |
| Olympiaplein 126 | 1076AK | 1 | 37.81 | 38.13 | | 50.00 | 0.32 | - | 38.13 | -1.64 | 36.49 | |
| Olympiaplein 127 | 1077CX | 1 | 36.81 | 37.58 | | 50.00 | 0.77 | - | 37.58 | -2.35 | 35.23 | |
| Olympiaplein 128 I | 1076AK | 1 | 38.83 | 39.78 | | 50.00 | 0.95 | - | 39.78 | -1.71 | 38.07 | |
| Olympiaplein 128 II | 1076AK | 1 | 43.30 | 45.22 | | 50.00 | 1.92 | - | 45.22 | -2.36 | 42.86 | |
| Olympiaplein 129 I | 1077CX | 1 | 37.27 | 38.01 | | 50.00 | 0.74 | - | 38.01 | -2.24 | 35.77 | |
| Olympiaplein 129 II | 1077CX | 1 | 38.62 | 39.48 | | 50.00 | 0.86 | - | 39.48 | -2.23 | 37.25 | |
| Olympiaplein 129 III | 1077CX | 1 | 43.51 | 45.38 | | 50.00 | 1.87 | - | 45.38 | -2.78 | 42.60 | |
| Olympiaplein 130 I | 1076AK | 1 | 37.67 | 37.99 | | 50.00 | 0.32 | - | 37.99 | -1.82 | 36.17 | |
| Olympiaplein 130 II | 1076AK | 1 | 40.63 | 41.58 | | 50.00 | 0.95 | - | 41.58 | -1.97 | 39.61 | |
| Olympiaplein 131 I | 1077CX | 1 | 37.95 | 38.69 | | 50.00 | 0.74 | - | 38.69 | -2.21 | 36.48 | |
| Olympiaplein 131 II | 1077CX | 1 | 39.36 | 40.30 | | 50.00 | 0.94 | - | 40.30 | -2.26 | 38.04 | |
| Olympiaplein 131 III | 1077CX | 1 | 44.37 | 46.10 | | 50.00 | 1.73 | - | 46.10 | -2.87 | 43.23 | |
| Olympiaplein 133 | 1077CX | 1 | 38.71 | 39.91 | | 50.00 | 1.20 | - | 39.91 | -1.98 | 37.93 | |
| Olympiaplein 134 I | 1076AK | 1 | 41.63 | 43.11 | | 50.00 | 1.48 | - | 43.11 | -2.27 | 40.84 | |
| Olympiaplein 134 II | 1076AK | 1 | 43.42 | 45.09 | | 50.00 | 1.67 | - | 45.09 | -2.54 | 42.55 | |
| Olympiaplein 134 III | 1076AK | 1 | 49.26 | 52.38 | | 50.00 | 3.12 | 1.88 | 52.38 | -4.24 | 48.14 | |
| Olympiaplein 136 | 1076AL | 1 | 39.09 | 40.40 | | 50.00 | 1.31 | - | 40.40 | -2.17 | 38.23 | |
| Olympiaplein 138 II | 1076AL | 1 | 42.93 | 44.73 | | 50.00 | 1.80 | - | 44.73 | -2.45 | 42.28 | |
| Olympiaplein 138 III | 1076AL | 1 | 49.99 | 52.63 | | 50.00 | 2.64 | 2.13 | 52.63 | -4.06 | 48.57 | |
| Olympiaplein 140 I | 1076AL | 1 | 40.50 | 42.04 | | 50.00 | 1.54 | - | 42.04 | -2.26 | 39.78 | |
| Olympiaplein 140 II | 1076AL | 1 | 42.89 | 44.69 | | 50.00 | 1.80 | - | 44.69 | -2.41 | 42.28 | |
| Olympiaplein 140 III | 1076AL | 1 | 50.24 | 53.01 | | 50.24 | 2.77 | 2.51 | 53.01 | -4.10 | 48.91 | |
| Olympiaplein 144 HS | 1076AL | 1 | 40.39 | 42.04 | | 50.00 | 1.65 | - | 42.04 | -2.25 | 39.79 | |
| Olympiaplein 144 II | 1076AL | 1 | 42.52 | 44.35 | | 50.00 | 1.83 | - | 44.35 | -2.42 | 41.93 | |
| Olympiaplein 144 III | 1076AL | 1 | 50.06 | 53.04 | | 50.06 | 2.98 | 2.54 | 53.04 | -4.25 | 48.79 | |
| Olympiaplein 146 | 1076AL | 1 | 38.99 | 40.35 | | 50.00 | 1.36 | - | 40.35 | -2.16 | 38.19 | |
| Olympiaplein 148 | 1076AL | 1 | 38.21 | 37.71 | | 50.00 | -0.50 | - | 37.71 | -2.19 | 35.52 | |
| Olympiaplein 150 | 1076AL | 1 | 37.81 | 39.02 | | 50.00 | 1.21 | - | 39.02 | -2.13 | 36.89 | |
| Olympiaplein 152 1 | 1076AL | 1 | 39.12 | 40.48 | | 50.00 | 1.36 | - | 40.48 | -2.21 | 38.27 | |
| Olympiaplein 152 2 | 1076AL | 1 | 41.20 | 42.77 | | 50.00 | 1.57 | - | 42.77 | -2.42 | 40.35 | |
| Olympiaplein 152 3 | 1076AL | 1 | 44.76 | 46.00 | | 50.00 | 1.24 | - | 46.00 | -2.85 | 43.15 | |
| Olympiaplein 152 4 | 1076AL | 1 | 48.55 | 50.18 | | 50.00 | 1.63 | - | 50.18 | -3.74 | 46.44 | |
| Olympiaplein 154 | 1076AL | 1 | 38.57 | 40.02 | | 50.00 | 1.45 | - | 40.02 | -2.32 | 37.70 | |
| Olympiaplein 156 I | 1076AL | 1 | 40.54 | 41.96 | | 50.00 | 1.42 | - | 41.96 | -2.28 | 39.68 | |

## Gemeente AMSTERDAM

| Adres en postcode | | Bestemming | Geluidbelasting bij huidig GPP [dB] | Toekomst zonder nieuwe maatregelen [dB] | Sanering | Grenswaarde [dB] | Effect van het project | Benodigde reductie [dB] | Geluidbelasting standaard akoestische situatie [dB] | Geluidreductie door de doelmatige maatregelen [dB] | Toekomst met geadviseerde maatregel(en) [dB] | Overschrijding grenswaarde/ (X= ja, leeg vak=nee) |
|---|---|---|---|---|---|---|---|---|---|---|---|---|
| Olympiaplein 156 II | 1076AL | 1 | 42.64 | 44.32 | | 50.00 | 1.68 | - | 44.32 | -2.47 | 41.85 | |
| Olympiaplein 156 III | 1076AL | 1 | 50.04 | 52.39 | | 50.04 | 2.35 | 1.89 | 52.39 | -4.01 | 48.38 | |
| Olympiaplein 158 I | 1076AL | 1 | 40.57 | 42.01 | | 50.00 | 1.44 | - | 42.01 | -2.27 | 39.74 | |
| Olympiaplein 158 II | 1076AL | 1 | 42.76 | 44.46 | | 50.00 | 1.70 | - | 44.46 | -2.46 | 42.00 | |
| Olympiaplein 158 III | 1076AL | 1 | 49.85 | 52.23 | | 50.00 | 2.38 | 1.73 | 52.23 | -3.97 | 48.26 | |
| Olympiaplein 160 | 1076AM | 1 | 40.02 | 41.59 | | 50.00 | 1.57 | - | 41.59 | -2.16 | 39.43 | |
| Olympiaplein 162 | 1076AM | 1 | 39.68 | 41.19 | | 50.00 | 1.51 | - | 41.19 | -2.16 | 39.03 | |
| Olympiaplein 164 1 | 1076AM | 1 | 40.89 | 42.59 | | 50.00 | 1.70 | - | 42.59 | -2.28 | 40.31 | |
| Olympiaplein 164 2 | 1076AM | 1 | 42.99 | 44.86 | | 50.00 | 1.87 | - | 44.86 | -2.44 | 42.42 | |
| Olympiaplein 164 3 | 1076AM | 1 | 45.96 | 47.85 | | 50.00 | 1.89 | - | 47.85 | -2.91 | 44.94 | |
| Olympiaplein 164 4 | 1076AM | 1 | 49.86 | 52.01 | | 50.00 | 2.15 | 1.51 | 52.01 | -3.86 | 48.15 | |
| Olympiaplein 166 1 | 1076AM | 1 | 40.76 | 42.35 | | 50.00 | 1.59 | - | 42.35 | -2.27 | 40.08 | |
| Olympiaplein 166 2 | 1076AM | 1 | 42.87 | 44.53 | | 50.00 | 1.66 | - | 44.53 | -2.42 | 42.11 | |
| Olympiaplein 166 3 | 1076AM | 1 | 45.84 | 47.57 | | 50.00 | 1.73 | - | 47.57 | -2.84 | 44.73 | |
| Olympiaplein 166 4 | 1076AM | 1 | 49.98 | 51.91 | | 50.00 | 1.93 | 1.41 | 51.91 | -3.69 | 48.22 | |
| Olympiaplein 168 | 1076AM | 1 | 39.06 | 40.71 | | 50.00 | 1.65 | - | 40.71 | -2.19 | 38.52 | |
| Olympiaplein 172 1 | 1076AM | 1 | 40.32 | 42.03 | | 50.00 | 1.71 | - | 42.03 | -2.33 | 39.70 | |
| Olympiaplein 172 2 | 1076AM | 1 | 42.23 | 44.09 | | 50.00 | 1.86 | - | 44.09 | -2.48 | 41.61 | |
| Olympiaplein 172 3 | 1076AM | 1 | 49.13 | 51.32 | | 50.00 | 2.19 | 0.82 | 51.32 | -3.79 | 47.53 | |
| Olympiaplein 174 1 | 1076AM | 1 | 40.41 | 41.87 | | 50.00 | 1.46 | - | 41.87 | -2.33 | 39.54 | |
| Olympiaplein 174 2 | 1076AM | 1 | 42.38 | 43.89 | | 50.00 | 1.51 | - | 43.89 | -2.51 | 41.38 | |
| Olympiaplein 174 3 | 1076AM | 1 | 45.14 | 46.69 | | 50.00 | 1.55 | - | 46.69 | -2.93 | 43.76 | |
| Olympiaplein 174 4 | 1076AM | 1 | 49.83 | 51.42 | | 50.00 | 1.59 | 0.92 | 51.42 | -3.65 | 47.77 | |
| Olympiaplein 176 | 1076AM | 1 | 37.79 | 38.81 | | 50.00 | 1.02 | - | 38.81 | -2.10 | 36.71 | |
| Olympiastraat 1 | 1076AA | 1 | 44.11 | 45.31 | | 50.00 | 1.20 | - | 45.31 | -2.05 | 43.26 | |
| Olympiastraat 3 | 1076AA | 1 | 42.43 | 43.35 | | 50.00 | 0.92 | - | 43.35 | -2.03 | 41.32 | |
| Olympiastraat 5 | 1076AA | 1 | 40.70 | 40.84 | | 50.00 | 0.14 | - | 40.84 | -0.83 | 40.01 | |
| Olympiastraat 7 | 1076AA | 1 | 42.09 | 43.09 | | 50.00 | 1.00 | - | 43.09 | -2.06 | 41.03 | |
| Olympiaweg 16 HS | 1076VX | 1 | 36.95 | 39.03 | | 50.00 | 2.08 | - | 39.03 | -2.67 | 36.36 | |
| Olympiaweg 16 I | 1076VX | 1 | 38.49 | 41.09 | | 50.00 | 2.60 | - | 41.09 | -3.22 | 37.87 | |
| Olympiaweg 16 II | 1076VX | 1 | 40.71 | 42.90 | | 50.00 | 2.19 | - | 42.90 | -3.27 | 39.63 | |
| Olympiaweg 18 I | 1076VX | 1 | 39.68 | 41.12 | | 50.00 | 1.44 | - | 41.12 | -2.09 | 39.03 | |
| Olympiaweg 18 II | 1076VX | 1 | 44.80 | 46.45 | | 50.00 | 1.65 | - | 46.45 | -2.75 | 43.70 | |
| Olympiaweg 22 HS | 1076VX | 1 | 37.63 | 39.35 | | 50.00 | 1.72 | - | 39.35 | -2.37 | 36.98 | |
| Olympiaweg 22 I | 1076VX | 1 | 39.29 | 41.70 | | 50.00 | 2.41 | - | 41.70 | -3.04 | 38.66 | |
| Olympiaweg 22 II | 1076VX | 1 | 41.47 | 43.54 | | 50.00 | 2.07 | - | 43.54 | -3.12 | 40.42 | |
| Olympiaweg 24 HS | 1076VX | 1 | 38.76 | 41.29 | | 50.00 | 2.53 | - | 41.29 | -3.22 | 38.07 | |
| Olympiaweg 24 I | 1076VX | 1 | 40.84 | 43.06 | | 50.00 | 2.22 | - | 43.06 | -3.29 | 39.77 | |
| Olympiaweg 24 II | 1076VX | 1 | 42.96 | 45.00 | | 50.00 | 2.04 | - | 45.00 | -3.28 | 41.72 | |
| Olympiaweg 24 III | 1076VX | 1 | 45.51 | 47.96 | | 50.00 | 2.45 | - | 47.96 | -3.85 | 44.11 | |
| Olympiaweg 25 I | 1076VM | 1 | 35.21 | 36.32 | | 50.00 | 1.11 | - | 36.32 | -1.81 | 34.51 | |
| Olympiaweg 25 II | 1076VM | 1 | 37.34 | 38.57 | | 50.00 | 1.23 | - | 38.57 | -1.93 | 36.64 | |
| Olympiaweg 25 III | 1076VM | 1 | 44.42 | 46.20 | | 50.00 | 1.78 | - | 46.20 | -3.14 | 43.06 | |
| Olympiaweg 26 HS | 1076VX | 1 | 38.70 | 41.22 | | 50.00 | 2.52 | - | 41.22 | -3.19 | 38.03 | |
| Olympiaweg 26 I | 1076VX | 1 | 40.72 | 42.94 | | 50.00 | 2.22 | - | 42.94 | -3.24 | 39.70 | |
| Olympiaweg 26 II | 1076VX | 1 | 43.03 | 45.04 | | 50.00 | 2.01 | - | 45.04 | -3.46 | 41.58 | |
| Olympiaweg 26 III | 1076VX | 1 | 45.39 | 47.85 | | 50.00 | 2.46 | - | 47.85 | -4.07 | 43.78 | |
| Olympiaweg 27 I | 1076VM | 1 | 34.31 | 35.39 | | 50.00 | 1.08 | - | 35.39 | -1.73 | 33.66 | |
| Olympiaweg 27 II | 1076VM | 1 | 36.11 | 37.30 | | 50.00 | 1.19 | - | 37.30 | -1.76 | 35.54 | |
| Olympiaweg 27 III | 1076VM | 1 | 43.36 | 45.10 | | 50.00 | 1.74 | - | 45.10 | -2.93 | 42.17 | |
| Olympiaweg 28 HS | 1076VX | 1 | 38.89 | 41.18 | | 50.00 | 2.29 | - | 41.18 | -3.07 | 38.11 | |
| Olympiaweg 28 I | 1076VX | 1 | 40.87 | 42.88 | | 50.00 | 2.01 | - | 42.88 | -3.12 | 39.76 | |
| Olympiaweg 28 II | 1076VX | 1 | 43.34 | 44.84 | | 50.00 | 1.50 | - | 44.84 | -3.21 | 41.63 | |

## Gemeente AMSTERDAM

| Adres en postcode | | Bestemming | Geluidbelasting bij huidig GPP [dB] | Toekomst zonder nieuwe maatregelen [dB] | Sanering | Grenswaarde [dB] | Effect van het project | Benodigde reductie [dB] | Geluidbelasting standaard akoestische situatie [dB] | Geluidreductie door de doelmatige maatregelen [dB] | Toekomst met geadviseerde maatregel(en) [dB] | Overschrijding grenswaarde/ (X= ja, leeg vak=nee) |
|---|---|---|---|---|---|---|---|---|---|---|---|---|
| Olympiaweg 28 III | 1076VX | 1 | 45.79 | 47.61 | | 50.00 | 1.82 | - | 47.61 | -3.72 | 43.89 | |
| Olympiaweg 30 HS | 1076VX | 1 | 38.85 | 41.07 | | 50.00 | 2.22 | - | 41.07 | -3.05 | 38.02 | |
| Olympiaweg 30 I | 1076VX | 1 | 40.77 | 42.75 | | 50.00 | 1.98 | - | 42.75 | -3.09 | 39.66 | |
| Olympiaweg 30 II | 1076VX | 1 | 43.05 | 44.71 | | 50.00 | 1.66 | - | 44.71 | -3.20 | 41.51 | |
| Olympiaweg 30 III | 1076VX | 1 | 45.55 | 47.40 | | 50.00 | 1.85 | - | 47.40 | -3.70 | 43.70 | |
| Olympiaweg 32 HS | 1076VZ | 1 | 39.02 | 41.16 | | 50.00 | 2.14 | - | 41.16 | -2.98 | 38.18 | |
| Olympiaweg 32 I | 1076VZ | 1 | 40.79 | 42.90 | | 50.00 | 2.11 | - | 42.90 | -3.10 | 39.80 | |
| Olympiaweg 32 II | 1076VZ | 1 | 43.12 | 44.97 | | 50.00 | 1.85 | - | 44.97 | -3.19 | 41.78 | |
| Olympiaweg 32 III | 1076VZ | 1 | 45.63 | 47.76 | | 50.00 | 2.13 | - | 47.76 | -3.72 | 44.04 | |
| Olympiaweg 34 HS | 1076VZ | 1 | 38.89 | 41.04 | | 50.00 | 2.15 | - | 41.04 | -2.97 | 38.07 | |
| Olympiaweg 34 I | 1076VZ | 1 | 40.66 | 42.78 | | 50.00 | 2.12 | - | 42.78 | -3.12 | 39.66 | |
| Olympiaweg 34 II | 1076VZ | 1 | 43.24 | 44.82 | | 50.00 | 1.58 | - | 44.82 | -3.24 | 41.58 | |
| Olympiaweg 34 III | 1076VZ | 1 | 45.82 | 47.78 | | 50.00 | 1.96 | - | 47.78 | -3.84 | 43.94 | |
| Olympiaweg 35 A | 1076VM | 1 | 39.33 | 40.77 | | 50.00 | 1.44 | - | 40.77 | -2.05 | 38.72 | |
| Olympiaweg 35 B | 1076VM | 1 | 41.91 | 43.48 | | 50.00 | 1.57 | - | 43.48 | -2.49 | 40.99 | |
| Olympiaweg 35 C | 1076VM | 1 | 44.95 | 46.64 | | 50.00 | 1.69 | - | 46.64 | -3.21 | 43.43 | |
| Olympiaweg 35 D | 1076VM | 1 | 47.77 | 50.47 | | 50.00 | 2.70 | - | 50.47 | -4.72 | 45.75 | |
| Olympiaweg 36 HS | 1076VZ | 1 | 38.93 | 41.94 | | 50.00 | 3.01 | - | 41.94 | -3.46 | 38.48 | |
| Olympiaweg 36 I | 1076VZ | 1 | 40.88 | 43.92 | | 50.00 | 3.04 | - | 43.92 | -3.67 | 40.25 | |
| Olympiaweg 36 II | 1076VZ | 1 | 43.57 | 45.97 | | 50.00 | 2.40 | - | 45.97 | -3.68 | 42.29 | |
| Olympiaweg 36 III | 1076VZ | 1 | 45.99 | 48.69 | | 50.00 | 2.70 | - | 48.69 | -4.17 | 44.52 | |
| Olympiaweg 37 A | 1076VM | 1 | 39.42 | 40.84 | | 50.00 | 1.42 | - | 40.84 | -2.07 | 38.77 | |
| Olympiaweg 37 B | 1076VM | 1 | 42.01 | 43.56 | | 50.00 | 1.55 | - | 43.56 | -2.50 | 41.06 | |
| Olympiaweg 37 C | 1076VM | 1 | 45.07 | 46.80 | | 50.00 | 1.73 | - | 46.80 | -3.25 | 43.55 | |
| Olympiaweg 37 D | 1076VM | 1 | 47.91 | 50.60 | | 50.00 | 2.69 | 0.10 | 50.60 | -4.75 | 45.85 | |
| Olympiaweg 38 HS | 1076VZ | 1 | 38.22 | 40.43 | | 50.00 | 2.21 | - | 40.43 | -2.72 | 37.71 | |
| Olympiaweg 38 I | 1076VZ | 1 | 40.16 | 42.25 | | 50.00 | 2.09 | - | 42.25 | -2.79 | 39.46 | |
| Olympiaweg 38 II | 1076VZ | 1 | 43.01 | 44.68 | | 50.00 | 1.67 | - | 44.68 | -2.95 | 41.73 | |
| Olympiaweg 38 III | 1076VZ | 1 | 45.94 | 48.49 | | 50.00 | 2.55 | - | 48.49 | -4.03 | 44.46 | |
| Olympiaweg 39 A | 1076VN | 1 | 39.42 | 41.05 | | 50.00 | 1.63 | - | 41.05 | -2.06 | 38.99 | |
| Olympiaweg 39 B | 1076VN | 1 | 42.04 | 43.81 | | 50.00 | 1.77 | - | 43.81 | -2.49 | 41.32 | |
| Olympiaweg 39 C | 1076VN | 1 | 45.01 | 47.06 | | 50.00 | 2.05 | - | 47.06 | -3.20 | 43.86 | |
| Olympiaweg 39 D | 1076VN | 1 | 47.87 | 50.84 | | 50.00 | 2.97 | 0.34 | 50.84 | -4.49 | 46.35 | |
| Olympiaweg 40 HS | 1076VZ | 1 | 39.02 | 41.16 | | 50.00 | 2.14 | - | 41.16 | -2.83 | 38.33 | |
| Olympiaweg 40 I | 1076VZ | 1 | 40.72 | 43.14 | | 50.00 | 2.42 | - | 43.14 | -3.23 | 39.91 | |
| Olympiaweg 40 II | 1076VZ | 1 | 43.49 | 45.35 | | 50.00 | 1.86 | - | 45.35 | -3.31 | 42.04 | |
| Olympiaweg 40 III | 1076VZ | 1 | 46.05 | 48.40 | | 50.00 | 2.35 | - | 48.40 | -4.07 | 44.33 | |
| Olympiaweg 41 A | 1076VN | 1 | 39.15 | 40.86 | | 50.00 | 1.71 | - | 40.86 | -2.10 | 38.76 | |
| Olympiaweg 41 B | 1076VN | 1 | 41.73 | 43.56 | | 50.00 | 1.83 | - | 43.56 | -2.52 | 41.04 | |
| Olympiaweg 41 C | 1076VN | 1 | 44.66 | 46.78 | | 50.00 | 2.12 | - | 46.78 | -3.17 | 43.61 | |
| Olympiaweg 41 D | 1076VN | 1 | 47.73 | 50.71 | | 50.00 | 2.98 | 0.21 | 50.71 | -4.46 | 46.25 | |
| Olympiaweg 42 HS | 1076VZ | 1 | 38.87 | 40.95 | | 50.00 | 2.08 | - | 40.95 | -2.79 | 38.16 | |
| Olympiaweg 42 I | 1076VZ | 1 | 40.56 | 43.02 | | 50.00 | 2.46 | - | 43.02 | -3.27 | 39.75 | |
| Olympiaweg 42 II | 1076VZ | 1 | 43.29 | 45.21 | | 50.00 | 1.92 | - | 45.21 | -3.44 | 41.77 | |
| Olympiaweg 42 III | 1076VZ | 1 | 46.10 | 48.36 | | 50.00 | 2.26 | - | 48.36 | -4.10 | 44.26 | |
| Olympiaweg 43 A | 1076VN | 1 | 39.01 | 40.52 | | 50.00 | 1.51 | - | 40.52 | -2.06 | 38.46 | |
| Olympiaweg 43 B | 1076VN | 1 | 41.63 | 43.21 | | 50.00 | 1.58 | - | 43.21 | -2.44 | 40.77 | |
| Olympiaweg 43 C | 1076VN | 1 | 44.54 | 46.57 | | 50.00 | 2.03 | - | 46.57 | -3.08 | 43.49 | |
| Olympiaweg 43 D | 1076VN | 1 | 47.79 | 50.20 | | 50.00 | 2.41 | - | 50.20 | -4.09 | 46.11 | |
| Olympiaweg 44 HS | 1076XA | 1 | 38.76 | 40.65 | | 50.00 | 1.89 | - | 40.65 | -2.69 | 37.96 | |
| Olympiaweg 44 I | 1076XA | 1 | 40.83 | 42.98 | | 50.00 | 2.15 | - | 42.98 | -3.25 | 39.73 | |
| Olympiaweg 44 II | 1076XA | 1 | 43.22 | 45.06 | | 50.00 | 1.84 | - | 45.06 | -3.40 | 41.66 | |
| Olympiaweg 44 III | 1076XA | 1 | 46.25 | 48.12 | | 50.00 | 1.87 | - | 48.12 | -3.95 | 44.17 | |

## Gemeente AMSTERDAM

| Adres en postcode | | Bestemming | Geluidbelasting bij huidig GPP [dB] | Toekomst zonder nieuwe maatregelen [dB] | Sanering | Grenswaarde [dB] | Effect van het project | Benodigde reductie [dB] | Geluidbelasting standaard akoestische situatie [dB] | Geluidreductie door de doelmatige maatregelen [dB] | Toekomst met geadviseerde maatregel(en) [dB] | Overschrijding grenswaarde/ (X= ja, leeg vak=nee) |
|---|---|---|---|---|---|---|---|---|---|---|---|---|
| Olympiaweg 45 A | 1076VN | 1 | 38.87 | 40.43 | | 50.00 | 1.56 | - | 40.43 | -2.08 | 38.35 | |
| Olympiaweg 45 B | 1076VN | 1 | 41.46 | 43.10 | | 50.00 | 1.64 | - | 43.10 | -2.45 | 40.65 | |
| Olympiaweg 45 C | 1076VN | 1 | 44.32 | 46.51 | | 50.00 | 2.19 | - | 46.51 | -3.10 | 43.41 | |
| Olympiaweg 45 D | 1076VN | 1 | 47.61 | 50.04 | | 50.00 | 2.43 | - | 50.04 | -4.06 | 45.98 | |
| Olympiaweg 46 HS | 1076XA | 1 | 38.93 | 40.70 | | 50.00 | 1.77 | - | 40.70 | -2.63 | 38.07 | |
| Olympiaweg 46 I | 1076XA | 1 | 40.94 | 43.08 | | 50.00 | 2.14 | - | 43.08 | -3.31 | 39.77 | |
| Olympiaweg 46 II | 1076XA | 1 | 43.33 | 45.12 | | 50.00 | 1.79 | - | 45.12 | -3.40 | 41.72 | |
| Olympiaweg 46 III | 1076XA | 1 | 46.37 | 47.79 | | 50.00 | 1.42 | - | 47.79 | -3.68 | 44.11 | |
| Olympiaweg 47 A | 1076VP | 1 | 38.52 | 40.08 | | 50.00 | 1.56 | - | 40.08 | -2.06 | 38.02 | |
| Olympiaweg 47 B | 1076VP | 1 | 41.00 | 42.63 | | 50.00 | 1.63 | - | 42.63 | -2.35 | 40.28 | |
| Olympiaweg 47 C | 1076VP | 1 | 44.02 | 46.25 | | 50.00 | 2.23 | - | 46.25 | -3.07 | 43.18 | |
| Olympiaweg 47 D | 1076VP | 1 | 47.27 | 49.22 | | 50.00 | 1.95 | - | 49.22 | -3.71 | 45.51 | |
| Olympiaweg 48 I | 1076XA | 1 | 38.85 | 40.50 | | 50.00 | 1.65 | - | 40.50 | -2.67 | 37.83 | |
| Olympiaweg 48 II | 1076XA | 1 | 40.90 | 43.01 | | 50.00 | 2.11 | - | 43.01 | -3.43 | 39.58 | |
| Olympiaweg 48 III | 1076XA | 1 | 46.38 | 47.80 | | 50.00 | 1.42 | - | 47.80 | -3.60 | 44.20 | |
| Olympiaweg 49 A | 1076VP | 1 | 38.32 | 39.77 | | 50.00 | 1.45 | - | 39.77 | -2.07 | 37.70 | |
| Olympiaweg 49 B | 1076VP | 1 | 40.71 | 42.27 | | 50.00 | 1.56 | - | 42.27 | -2.30 | 39.97 | |
| Olympiaweg 49 C | 1076VP | 1 | 43.72 | 45.85 | | 50.00 | 2.13 | - | 45.85 | -2.98 | 42.87 | |
| Olympiaweg 49 D | 1076VP | 1 | 46.92 | 48.98 | | 50.00 | 2.06 | - | 48.98 | -3.71 | 45.27 | |
| Olympiaweg 50 I | 1076XA | 1 | 39.31 | 41.19 | | 50.00 | 1.88 | - | 41.19 | -2.67 | 38.52 | |
| Olympiaweg 50 II | 1076XA | 1 | 41.10 | 43.66 | | 50.00 | 2.56 | - | 43.66 | -3.38 | 40.28 | |
| Olympiaweg 50 III | 1076XA | 1 | 46.87 | 48.69 | | 50.00 | 1.82 | - | 48.69 | -3.63 | 45.06 | |
| Olympiaweg 51 A | 1076VP | 1 | 37.79 | 39.32 | | 50.00 | 1.53 | - | 39.32 | -2.02 | 37.30 | |
| Olympiaweg 51 B | 1076VP | 1 | 40.15 | 41.82 | | 50.00 | 1.67 | - | 41.82 | -2.23 | 39.59 | |
| Olympiaweg 51 C | 1076VP | 1 | 43.20 | 45.08 | | 50.00 | 1.88 | - | 45.08 | -2.66 | 42.42 | |
| Olympiaweg 51 D | 1076VP | 1 | 46.42 | 48.83 | | 50.00 | 2.41 | - | 48.83 | -3.50 | 45.33 | |
| Olympiaweg 52 I | 1076XB | 1 | 39.97 | 41.35 | | 50.00 | 1.38 | - | 41.35 | -2.14 | 39.21 | |
| Olympiaweg 52 II | 1076XB | 1 | 41.66 | 43.79 | | 50.00 | 2.13 | - | 43.79 | -2.90 | 40.89 | |
| Olympiaweg 52 III | 1076XB | 1 | 46.96 | 48.77 | | 50.00 | 1.81 | - | 48.77 | -3.71 | 45.06 | |
| Olympiaweg 53 A | 1076VP | 1 | 37.50 | 39.01 | | 50.00 | 1.51 | - | 39.01 | -2.00 | 37.01 | |
| Olympiaweg 53 B | 1076VP | 1 | 39.88 | 41.48 | | 50.00 | 1.60 | - | 41.48 | -2.18 | 39.30 | |
| Olympiaweg 53 C | 1076VP | 1 | 42.92 | 44.60 | | 50.00 | 1.68 | - | 44.60 | -2.43 | 42.17 | |
| Olympiaweg 53 D | 1076VP | 1 | 46.25 | 48.48 | | 50.00 | 2.23 | - | 48.48 | -3.34 | 45.14 | |
| Olympiaweg 54 I | 1076XB | 1 | 39.75 | 41.22 | | 50.00 | 1.47 | - | 41.22 | -2.32 | 38.90 | |
| Olympiaweg 54 II | 1076XB | 1 | 41.56 | 43.75 | | 50.00 | 2.19 | - | 43.75 | -3.02 | 40.73 | |
| Olympiaweg 54 III | 1076XB | 1 | 47.18 | 48.81 | | 50.00 | 1.63 | - | 48.81 | -3.78 | 45.03 | |
| Olympiaweg 55 HS | 1076VP | 1 | 37.04 | 38.83 | | 50.00 | 1.79 | - | 38.83 | -2.26 | 36.57 | |
| Olympiaweg 55 I | 1076VP | 1 | 39.38 | 41.33 | | 50.00 | 1.95 | - | 41.33 | -2.49 | 38.84 | |
| Olympiaweg 55 II | 1076VP | 1 | 42.71 | 45.21 | | 50.00 | 2.50 | - | 45.21 | -3.08 | 42.13 | |
| Olympiaweg 55 III | 1076VP | 1 | 46.01 | 48.19 | | 50.00 | 2.18 | - | 48.19 | -3.25 | 44.94 | |
| Olympiaweg 56 HS | 1076XB | 1 | 39.42 | 40.99 | | 50.00 | 1.57 | - | 40.99 | -2.39 | 38.60 | |
| Olympiaweg 56 I | 1076XB | 1 | 41.28 | 43.55 | | 50.00 | 2.27 | - | 43.55 | -3.06 | 40.49 | |
| Olympiaweg 56 II | 1076XB | 1 | 43.71 | 45.79 | | 50.00 | 2.08 | - | 45.79 | -3.26 | 42.53 | |
| Olympiaweg 56 III | 1076XB | 1 | 47.02 | 48.50 | | 50.00 | 1.48 | - | 48.50 | -3.71 | 44.79 | |
| Olympiaweg 57 HS | 1076VP | 1 | 36.93 | 38.92 | | 50.00 | 1.99 | - | 38.92 | -2.33 | 36.59 | |
| Olympiaweg 57 I | 1076VP | 1 | 39.25 | 41.38 | | 50.00 | 2.13 | - | 41.38 | -2.52 | 38.86 | |
| Olympiaweg 57 II | 1076VP | 1 | 42.59 | 45.21 | | 50.00 | 2.62 | - | 45.21 | -3.07 | 42.14 | |
| Olympiaweg 57 III | 1076VP | 1 | 45.99 | 48.17 | | 50.00 | 2.18 | - | 48.17 | -3.16 | 45.01 | |
| Olympiaweg 58 HS | 1076XB | 1 | 39.31 | 40.92 | | 50.00 | 1.61 | - | 40.92 | -2.33 | 38.59 | |
| Olympiaweg 58 I | 1076XB | 1 | 41.33 | 43.66 | | 50.00 | 2.33 | - | 43.66 | -3.04 | 40.62 | |
| Olympiaweg 58 II | 1076XB | 1 | 43.72 | 45.93 | | 50.00 | 2.21 | - | 45.93 | -3.26 | 42.67 | |
| Olympiaweg 58 III | 1076XB | 1 | 47.07 | 48.76 | | 50.00 | 1.69 | - | 48.76 | -3.77 | 44.99 | |
| Olympiaweg 59 I | 1076VP | 1 | 36.28 | 38.19 | | 50.00 | 1.91 | - | 38.19 | -2.44 | 35.75 | |

## Gemeente AMSTERDAM

| Adres en postcode | | Bestemming | Geluidbelasting bij huidig GPP [dB] | Toekomst zonder nieuwe maatregelen [dB] | Sanering | Grenswaarde [dB] | Effect van het project | Benodigde reductie [dB] | Geluidbelasting standaard akoestische situatie [dB] | Geluidreductie door de doelmatige maatregelen [dB] | Toekomst met geadviseerde maatregel(en) [dB] | Overschrijding grenswaarde/ (X= ja, leeg vak=nee) |
|---|---|---|---|---|---|---|---|---|---|---|---|---|
| Olympiaweg 59 II | 1076VP | 1 | 38.46 | 40.56 | | 50.00 | 2.10 | - | 40.56 | -2.63 | 37.93 | |
| Olympiaweg 59 III | 1076VP | 1 | 45.28 | 47.57 | | 50.00 | 2.29 | - | 47.57 | -3.09 | 44.48 | |
| Olympiaweg 60 HS | 1076XB | 1 | 39.56 | 41.33 | | 50.00 | 1.77 | - | 41.33 | -2.49 | 38.84 | |
| Olympiaweg 60 I | 1076XB | 1 | 41.54 | 43.94 | | 50.00 | 2.40 | - | 43.94 | -3.12 | 40.82 | |
| Olympiaweg 60 II | 1076XB | 1 | 43.74 | 46.06 | | 50.00 | 2.32 | - | 46.06 | -3.31 | 42.75 | |
| Olympiaweg 60 III | 1076XB | 1 | 46.79 | 48.83 | | 50.00 | 2.04 | - | 48.83 | -3.80 | 45.03 | |
| Olympiaweg 62 HS | 1076XC | 1 | 39.31 | 40.86 | | 50.00 | 1.55 | - | 40.86 | -2.26 | 38.60 | |
| Olympiaweg 62 I | 1076XC | 1 | 41.36 | 43.59 | | 50.00 | 2.23 | - | 43.59 | -2.94 | 40.65 | |
| Olympiaweg 62 II | 1076XC | 1 | 43.65 | 45.85 | | 50.00 | 2.20 | - | 45.85 | -3.19 | 42.66 | |
| Olympiaweg 62 III | 1076XC | 1 | 46.84 | 48.87 | | 50.00 | 2.03 | - | 48.87 | -3.81 | 45.06 | |
| Olympiaweg 64 HS | 1076XC | 1 | 39.25 | 41.08 | | 50.00 | 1.83 | - | 41.08 | -2.44 | 38.64 | |
| Olympiaweg 64 I | 1076XC | 1 | 41.39 | 44.03 | | 50.00 | 2.64 | - | 44.03 | -3.24 | 40.79 | |
| Olympiaweg 64 II | 1076XC | 1 | 44.06 | 46.44 | | 50.00 | 2.38 | - | 46.44 | -3.54 | 42.90 | |
| Olympiaweg 64 III | 1076XC | 1 | 46.81 | 49.18 | | 50.00 | 2.37 | - | 49.18 | -4.17 | 45.01 | |
| Olympiaweg 65 HS | 1076VR | 1 | 40.10 | 41.77 | | 50.00 | 1.67 | - | 41.77 | -2.21 | 39.56 | |
| Olympiaweg 65 I | 1076VR | 1 | 42.52 | 44.30 | | 50.00 | 1.78 | - | 44.30 | -2.65 | 41.65 | |
| Olympiaweg 65 II | 1076VR | 1 | 45.35 | 47.22 | | 50.00 | 1.87 | - | 47.22 | -3.17 | 44.05 | |
| Olympiaweg 65 III | 1076VR | 1 | 48.46 | 50.75 | | 50.00 | 2.29 | 0.25 | 50.75 | -4.51 | 46.24 | |
| Olympiaweg 66 I | 1076XC | 1 | 38.07 | 39.09 | | 50.00 | 1.02 | - | 39.09 | -1.72 | 37.37 | |
| Olympiaweg 66 II | 1076XC | 1 | 40.54 | 41.82 | | 50.00 | 1.28 | - | 41.82 | -2.05 | 39.77 | |
| Olympiaweg 66 III | 1076XC | 1 | 46.61 | 48.70 | | 50.00 | 2.09 | - | 48.70 | -3.84 | 44.86 | |
| Olympiaweg 67 HS | 1076VR | 1 | 39.92 | 41.52 | | 50.00 | 1.60 | - | 41.52 | -2.17 | 39.35 | |
| Olympiaweg 67 I | 1076VR | 1 | 42.38 | 44.07 | | 50.00 | 1.69 | - | 44.07 | -2.59 | 41.48 | |
| Olympiaweg 67 II | 1076VR | 1 | 45.33 | 46.99 | | 50.00 | 1.66 | - | 46.99 | -3.10 | 43.89 | |
| Olympiaweg 67 III | 1076VR | 1 | 48.58 | 50.40 | | 50.00 | 1.82 | - | 50.40 | -4.45 | 45.95 | |
| Olympiaweg 68 HS | 1076XC | 1 | 37.93 | 39.42 | | 50.00 | 1.49 | - | 39.42 | -2.09 | 37.33 | |
| Olympiaweg 68 I | 1076XC | 1 | 39.48 | 40.99 | | 50.00 | 1.51 | - | 40.99 | -2.28 | 38.71 | |
| Olympiaweg 68 II | 1076XC | 1 | 41.54 | 43.45 | | 50.00 | 1.91 | - | 43.45 | -2.66 | 40.79 | |
| Olympiaweg 68 III | 1076XC | 1 | 46.97 | 49.03 | | 50.00 | 2.06 | - | 49.03 | -3.91 | 45.12 | |
| Olympiaweg 69 A | 1076VR | 1 | 38.38 | 40.01 | | 50.00 | 1.63 | - | 40.01 | -2.08 | 37.93 | |
| Olympiaweg 69 B | 1076VR | 1 | 40.20 | 41.99 | | 50.00 | 1.79 | - | 41.99 | -2.25 | 39.74 | |
| Olympiaweg 69 C | 1076VR | 1 | 42.70 | 44.54 | | 50.00 | 1.84 | - | 44.54 | -2.67 | 41.87 | |
| Olympiaweg 69 D | 1076VR | 1 | 48.55 | 51.10 | | 50.00 | 2.55 | 0.60 | 51.10 | -4.62 | 46.48 | |
| Olympiaweg 70 HS | 1076XC | 1 | 38.19 | 39.66 | | 50.00 | 1.47 | - | 39.66 | -2.12 | 37.54 | |
| Olympiaweg 70 I | 1076XC | 1 | 39.77 | 41.34 | | 50.00 | 1.57 | - | 41.34 | -2.30 | 39.04 | |
| Olympiaweg 70 II | 1076XC | 1 | 41.84 | 43.71 | | 50.00 | 1.87 | - | 43.71 | -2.65 | 41.06 | |
| Olympiaweg 70 III | 1076XC | 1 | 47.39 | 49.43 | | 50.00 | 2.04 | - | 49.43 | -3.93 | 45.50 | |
| Olympiaweg 71 A | 1076VR | 1 | 38.55 | 40.33 | | 50.00 | 1.78 | - | 40.33 | -2.07 | 38.26 | |
| Olympiaweg 71 B | 1076VR | 1 | 40.33 | 42.10 | | 50.00 | 1.77 | - | 42.10 | -2.21 | 39.89 | |
| Olympiaweg 71 C | 1076VR | 1 | 42.73 | 44.56 | | 50.00 | 1.83 | - | 44.56 | -2.61 | 41.95 | |
| Olympiaweg 71 D | 1076VR | 1 | 48.50 | 51.06 | | 50.00 | 2.56 | 0.56 | 51.06 | -4.91 | 46.15 | |
| Olympiaweg 72 HS | 1076XD | 1 | 38.14 | 39.74 | | 50.00 | 1.60 | - | 39.74 | -2.15 | 37.59 | |
| Olympiaweg 72 I | 1076XD | 1 | 39.70 | 41.40 | | 50.00 | 1.70 | - | 41.40 | -2.32 | 39.08 | |
| Olympiaweg 72 II | 1076XD | 1 | 41.73 | 43.72 | | 50.00 | 1.99 | - | 43.72 | -2.68 | 41.04 | |
| Olympiaweg 72 III | 1076XD | 1 | 47.42 | 49.54 | | 50.00 | 2.12 | - | 49.54 | -3.93 | 45.61 | |
| Olympiaweg 73 A | 1076VR | 1 | 38.49 | 40.27 | | 50.00 | 1.78 | - | 40.27 | -2.08 | 38.19 | |
| Olympiaweg 73 B | 1076VR | 1 | 40.30 | 42.06 | | 50.00 | 1.76 | - | 42.06 | -2.24 | 39.82 | |
| Olympiaweg 73 C | 1076VR | 1 | 42.64 | 44.49 | | 50.00 | 1.85 | - | 44.49 | -2.63 | 41.86 | |
| Olympiaweg 73 D | 1076VR | 1 | 48.47 | 50.94 | | 50.00 | 2.47 | 0.44 | 50.94 | -4.87 | 46.07 | |
| Olympiaweg 74 HS | 1076XD | 1 | 38.10 | 39.73 | | 50.00 | 1.63 | - | 39.73 | -2.15 | 37.58 | |
| Olympiaweg 74 I | 1076XD | 1 | 39.49 | 41.26 | | 50.00 | 1.77 | - | 41.26 | -2.37 | 38.89 | |
| Olympiaweg 74 II | 1076XD | 1 | 41.50 | 43.59 | | 50.00 | 2.09 | - | 43.59 | -2.74 | 40.85 | |
| Olympiaweg 74 III | 1076XD | 1 | 47.17 | 49.28 | | 50.00 | 2.11 | - | 49.28 | -3.94 | 45.34 | |

## Gemeente AMSTERDAM

| Adres en postcode | | Bestemming | Geluidbelasting bij huidig GPP [dB] | Toekomst zonder nieuwe maatregelen [dB] | Sanering | Grenswaarde [dB] | Effect van het project | Benodigde reductie [dB] | Geluidbelasting standaard akoestische situatie [dB] | Geluidreductie door de doelmatige maatregelen [dB] | Toekomst met geadviseerde maatregel(en) [dB] | Overschrijding grenswaarde/ (X= ja, leeg vak=nee) |
|---|---|---|---|---|---|---|---|---|---|---|---|---|
| Olympiaweg 75 A | 1076VR | 1 | 38.38 | 40.17 | | 50.00 | 1.79 | - | 40.17 | -2.12 | 38.05 | |
| Olympiaweg 75 B | 1076VR | 1 | 40.28 | 42.02 | | 50.00 | 1.74 | - | 42.02 | -2.19 | 39.83 | |
| Olympiaweg 75 C | 1076VR | 1 | 42.54 | 44.41 | | 50.00 | 1.87 | - | 44.41 | -2.57 | 41.84 | |
| Olympiaweg 75 D | 1076VR | 1 | 48.62 | 51.04 | | 50.00 | 2.42 | 0.54 | 51.04 | -4.91 | 46.13 | |
| Olympiaweg 76 HS | 1076XD | 1 | 38.47 | 39.88 | | 50.00 | 1.41 | - | 39.88 | -2.19 | 37.69 | |
| Olympiaweg 76 I | 1076XD | 1 | 39.81 | 41.34 | | 50.00 | 1.53 | - | 41.34 | -2.33 | 39.01 | |
| Olympiaweg 76 II | 1076XD | 1 | 41.67 | 43.56 | | 50.00 | 1.89 | - | 43.56 | -2.69 | 40.87 | |
| Olympiaweg 76 III | 1076XD | 1 | 47.18 | 49.22 | | 50.00 | 2.04 | - | 49.22 | -3.92 | 45.30 | |
| Olympiaweg 77 A | 1076VR | 1 | 38.37 | 40.17 | | 50.00 | 1.80 | - | 40.17 | -2.14 | 38.03 | |
| Olympiaweg 77 B | 1076VR | 1 | 40.29 | 42.07 | | 50.00 | 1.78 | - | 42.07 | -2.26 | 39.81 | |
| Olympiaweg 77 C | 1076VR | 1 | 42.60 | 44.48 | | 50.00 | 1.88 | - | 44.48 | -2.61 | 41.87 | |
| Olympiaweg 77 D | 1076VR | 1 | 48.54 | 51.12 | | 50.00 | 2.58 | 0.62 | 51.12 | -5.04 | 46.08 | |
| Olympiaweg 78 HS | 1076XD | 1 | 38.17 | 39.69 | | 50.00 | 1.52 | - | 39.69 | -2.17 | 37.52 | |
| Olympiaweg 78 I | 1076XD | 1 | 39.54 | 41.17 | | 50.00 | 1.63 | - | 41.17 | -2.34 | 38.83 | |
| Olympiaweg 78 II | 1076XD | 1 | 41.50 | 43.36 | | 50.00 | 1.86 | - | 43.36 | -2.69 | 40.67 | |
| Olympiaweg 78 III | 1076XD | 1 | 47.14 | 49.35 | | 50.00 | 2.21 | - | 49.35 | -4.01 | 45.34 | |
| Olympiaweg 79 A | 1076VS | 1 | 38.02 | 39.76 | | 50.00 | 1.74 | - | 39.76 | -2.06 | 37.70 | |
| Olympiaweg 79 B | 1076VS | 1 | 39.91 | 41.61 | | 50.00 | 1.70 | - | 41.61 | -2.13 | 39.48 | |
| Olympiaweg 79 C | 1076VS | 1 | 42.38 | 44.14 | | 50.00 | 1.76 | - | 44.14 | -2.49 | 41.65 | |
| Olympiaweg 79 D | 1076VS | 1 | 47.99 | 51.02 | | 50.00 | 3.03 | 0.52 | 51.02 | -5.07 | 45.95 | |
| Olympiaweg 80 HS | 1076XD | 1 | 37.94 | 39.54 | | 50.00 | 1.60 | - | 39.54 | -2.17 | 37.37 | |
| Olympiaweg 80 I | 1076XD | 1 | 39.36 | 41.03 | | 50.00 | 1.67 | - | 41.03 | -2.33 | 38.70 | |
| Olympiaweg 80 II | 1076XD | 1 | 41.32 | 43.16 | | 50.00 | 1.84 | - | 43.16 | -2.62 | 40.54 | |
| Olympiaweg 80 III | 1076XD | 1 | 47.12 | 49.48 | | 50.00 | 2.36 | - | 49.48 | -4.13 | 45.35 | |
| Olympiaweg 81 A | 1076VS | 1 | 38.06 | 39.82 | | 50.00 | 1.76 | - | 39.82 | -2.10 | 37.72 | |
| Olympiaweg 81 B | 1076VS | 1 | 39.86 | 41.56 | | 50.00 | 1.70 | - | 41.56 | -2.15 | 39.41 | |
| Olympiaweg 81 C | 1076VS | 1 | 42.36 | 44.11 | | 50.00 | 1.75 | - | 44.11 | -2.53 | 41.58 | |
| Olympiaweg 81 D | 1076VS | 1 | 48.29 | 51.13 | | 50.00 | 2.84 | 0.63 | 51.13 | -5.06 | 46.07 | |
| Olympiaweg 82 HS | 1076XD | 1 | 37.82 | 39.52 | | 50.00 | 1.70 | - | 39.52 | -2.24 | 37.28 | |
| Olympiaweg 82 I | 1076XD | 1 | 39.26 | 41.00 | | 50.00 | 1.74 | - | 41.00 | -2.38 | 38.62 | |
| Olympiaweg 82 II | 1076XD | 1 | 41.19 | 43.12 | | 50.00 | 1.93 | - | 43.12 | -2.69 | 40.43 | |
| Olympiaweg 82 III | 1076XD | 1 | 46.84 | 49.61 | | 50.00 | 2.77 | - | 49.61 | -4.37 | 45.24 | |
| Olympiaweg 83 A | 1076VS | 1 | 37.84 | 39.52 | | 50.00 | 1.68 | - | 39.52 | -2.04 | 37.48 | |
| Olympiaweg 83 B | 1076VS | 1 | 39.62 | 41.39 | | 50.00 | 1.77 | - | 41.39 | -2.17 | 39.22 | |
| Olympiaweg 83 C | 1076VS | 1 | 42.11 | 43.97 | | 50.00 | 1.86 | - | 43.97 | -2.53 | 41.44 | |
| Olympiaweg 83 D | 1076VS | 1 | 48.22 | 51.27 | | 50.00 | 3.05 | 0.77 | 51.27 | -5.15 | 46.12 | |
| Olympiaweg 84 HS | 1076XE | 1 | 37.85 | 39.50 | | 50.00 | 1.65 | - | 39.50 | -2.25 | 37.25 | |
| Olympiaweg 84 I | 1076XE | 1 | 39.24 | 40.93 | | 50.00 | 1.69 | - | 40.93 | -2.40 | 38.53 | |
| Olympiaweg 84 II | 1076XE | 1 | 41.10 | 42.95 | | 50.00 | 1.85 | - | 42.95 | -2.69 | 40.26 | |
| Olympiaweg 84 III | 1076XE | 1 | 46.98 | 49.60 | | 50.00 | 2.62 | - | 49.60 | -4.42 | 45.18 | |
| Olympiaweg 85 A | 1076VS | 1 | 37.75 | 39.62 | | 50.00 | 1.87 | - | 39.62 | -2.10 | 37.52 | |
| Olympiaweg 85 B | 1076VS | 1 | 39.64 | 41.57 | | 50.00 | 1.93 | - | 41.57 | -2.25 | 39.32 | |
| Olympiaweg 85 C | 1076VS | 1 | 41.93 | 43.92 | | 50.00 | 1.99 | - | 43.92 | -2.58 | 41.34 | |
| Olympiaweg 85 D | 1076VS | 1 | 48.21 | 51.14 | | 50.00 | 2.93 | 0.64 | 51.14 | -5.04 | 46.10 | |
| Olympiaweg 86 HS | 1076XE | 1 | 37.87 | 39.54 | | 50.00 | 1.67 | - | 39.54 | -2.25 | 37.29 | |
| Olympiaweg 86 I | 1076XE | 1 | 39.35 | 41.06 | | 50.00 | 1.71 | - | 41.06 | -2.37 | 38.69 | |
| Olympiaweg 86 II | 1076XE | 1 | 41.11 | 43.03 | | 50.00 | 1.92 | - | 43.03 | -2.69 | 40.34 | |
| Olympiaweg 86 III | 1076XE | 1 | 47.15 | 49.42 | | 50.00 | 2.27 | - | 49.42 | -4.16 | 45.26 | |
| Olympiaweg 87 A | 1076VS | 1 | 37.39 | 39.20 | | 50.00 | 1.81 | - | 39.20 | -2.18 | 37.02 | |
| Olympiaweg 87 B | 1076VS | 1 | 39.11 | 40.90 | | 50.00 | 1.79 | - | 40.90 | -2.28 | 38.62 | |
| Olympiaweg 87 C | 1076VS | 1 | 41.55 | 43.42 | | 50.00 | 1.87 | - | 43.42 | -2.57 | 40.85 | |
| Olympiaweg 87 D | 1076VS | 1 | 47.52 | 49.97 | | 50.00 | 2.45 | - | 49.97 | -4.57 | 45.40 | |
| Olympiaweg 88 HS | 1076XE | 1 | 38.67 | 39.87 | | 50.00 | 1.20 | - | 39.87 | -2.37 | 37.50 | |

## Gemeente AMSTERDAM

| Adres en postcode | | Bestemming | Geluidbelasting bij huidig GPP [dB] | Toekomst zonder nieuwe maatregelen [dB] | Sanering | Grenswaarde [dB] | Effect van het project | Benodigde reductie [dB] | Geluidbelasting standaard akoestische situatie [dB] | Geluidreductie door de doelmatige maatregelen [dB] | Toekomst met geadviseerde maatregel(en) [dB] | Overschrijding grenswaarde/ (X= ja, leeg vak=nee) |
|---|---|---|---|---|---|---|---|---|---|---|---|---|
| Olympiaweg 88 I | 1076XE | 1 | 39.86 | 41.26 | | 50.00 | 1.40 | - | 41.26 | -2.48 | 38.78 | |
| Olympiaweg 88 II | 1076XE | 1 | 41.56 | 43.21 | | 50.00 | 1.65 | - | 43.21 | -2.76 | 40.45 | |
| Olympiaweg 88 III | 1076XE | 1 | 47.44 | 49.16 | | 50.00 | 1.72 | - | 49.16 | -4.08 | 45.08 | |
| Olympiaweg 89 A | 1076VS | 1 | 37.19 | 39.07 | | 50.00 | 1.88 | - | 39.07 | -2.19 | 36.88 | |
| Olympiaweg 89 B | 1076VS | 1 | 38.85 | 40.68 | | 50.00 | 1.83 | - | 40.68 | -2.26 | 38.42 | |
| Olympiaweg 89 C | 1076VS | 1 | 41.31 | 43.23 | | 50.00 | 1.92 | - | 43.23 | -2.58 | 40.65 | |
| Olympiaweg 89 D | 1076VS | 1 | 47.59 | 50.12 | | 50.00 | 2.53 | - | 50.12 | -4.46 | 45.66 | |
| Olympiaweg 90 HS | 1076XE | 1 | 39.28 | 40.61 | | 50.00 | 1.33 | - | 40.61 | -2.55 | 38.06 | |
| Olympiaweg 90 I | 1076XE | 1 | 40.40 | 41.87 | | 50.00 | 1.47 | - | 41.87 | -2.67 | 39.20 | |
| Olympiaweg 90 II | 1076XE | 1 | 41.50 | 43.31 | | 50.00 | 1.81 | - | 43.31 | -2.85 | 40.46 | |
| Olympiaweg 90 III | 1076XE | 1 | 47.34 | 49.36 | | 50.00 | 2.02 | - | 49.36 | -4.11 | 45.25 | |
| Olympiaweg 91 A | 1076VT | 1 | 36.47 | 38.46 | | 50.00 | 1.99 | - | 38.46 | -2.18 | 36.28 | |
| Olympiaweg 91 B | 1076VT | 1 | 38.00 | 39.85 | | 50.00 | 1.85 | - | 39.85 | -2.24 | 37.61 | |
| Olympiaweg 91 C | 1076VT | 1 | 40.41 | 42.41 | | 50.00 | 2.00 | - | 42.41 | -2.52 | 39.89 | |
| Olympiaweg 91 D | 1076VT | 1 | 46.49 | 49.28 | | 50.00 | 2.79 | - | 49.28 | -4.28 | 45.00 | |
| Olympiaweg 92 HS | 1076XE | 1 | 39.63 | 41.24 | | 50.00 | 1.61 | - | 41.24 | -2.47 | 38.77 | |
| Olympiaweg 92 I | 1076XE | 1 | 40.85 | 42.59 | | 50.00 | 1.74 | - | 42.59 | -2.63 | 39.96 | |
| Olympiaweg 92 II | 1076XE | 1 | 42.54 | 44.47 | | 50.00 | 1.93 | - | 44.47 | -2.87 | 41.60 | |
| Olympiaweg 92 III | 1076XE | 1 | 48.34 | 50.29 | | 50.00 | 1.95 | - | 50.29 | -3.75 | 46.54 | |
| Olympiaweg 93 A | 1076VT | 1 | 36.73 | 38.71 | | 50.00 | 1.98 | - | 38.71 | -2.18 | 36.53 | |
| Olympiaweg 93 B | 1076VT | 1 | 38.20 | 40.12 | | 50.00 | 1.92 | - | 40.12 | -2.26 | 37.86 | |
| Olympiaweg 93 C | 1076VT | 1 | 40.66 | 42.69 | | 50.00 | 2.03 | - | 42.69 | -2.54 | 40.15 | |
| Olympiaweg 93 D | 1076VT | 1 | 46.86 | 49.30 | | 50.00 | 2.44 | - | 49.30 | -4.24 | 45.06 | |
| Olympiaweg 94 I | 1076XG | 1 | 41.02 | 42.33 | | 50.00 | 1.31 | - | 42.33 | -2.43 | 39.90 | |
| Olympiaweg 94 II | 1076XG | 1 | 42.63 | 44.15 | | 50.00 | 1.52 | - | 44.15 | -2.65 | 41.50 | |
| Olympiaweg 94 III | 1076XG | 1 | 48.79 | 50.27 | | 50.00 | 1.48 | - | 50.27 | -4.02 | 46.25 | |
| Olympiaweg 95 A | 1076VT | 1 | 36.07 | 38.11 | | 50.00 | 2.04 | - | 38.11 | -2.27 | 35.84 | |
| Olympiaweg 95 B | 1076VT | 1 | 37.43 | 39.46 | | 50.00 | 2.03 | - | 39.46 | -2.34 | 37.12 | |
| Olympiaweg 95 C | 1076VT | 1 | 39.78 | 41.99 | | 50.00 | 2.21 | - | 41.99 | -2.63 | 39.36 | |
| Olympiaweg 95 D | 1076VT | 1 | 46.01 | 49.36 | | 50.00 | 3.35 | - | 49.36 | -4.32 | 45.04 | |
| Olympiaweg 96 HS | 1076XG | 1 | 40.57 | 41.99 | | 50.00 | 1.42 | - | 41.99 | -2.36 | 39.63 | |
| Olympiaweg 96 I | 1076XG | 1 | 41.20 | 42.62 | | 50.00 | 1.42 | - | 42.62 | -2.39 | 40.23 | |
| Olympiaweg 96 II | 1076XG | 1 | 42.72 | 44.26 | | 50.00 | 1.54 | - | 44.26 | -2.64 | 41.62 | |
| Olympiaweg 96 III | 1076XG | 1 | 48.06 | 50.28 | | 50.00 | 2.22 | - | 50.28 | -4.21 | 46.07 | |
| Olympiaweg 97 B | 1076VT | 1 | 36.63 | 38.65 | | 50.00 | 2.02 | - | 38.65 | -2.30 | 36.35 | |
| Olympiaweg 97 C | 1076VT | 1 | 38.69 | 40.84 | | 50.00 | 2.15 | - | 40.84 | -2.45 | 38.39 | |
| Olympiaweg 97 D | 1076VT | 1 | 45.36 | 48.51 | | 50.00 | 3.15 | - | 48.51 | -4.09 | 44.42 | |
| Olympiaweg 98 HS | 1076XG | 1 | 40.64 | 42.24 | | 50.00 | 1.60 | - | 42.24 | -2.40 | 39.84 | |
| Olympiaweg 98 I | 1076XG | 1 | 41.67 | 43.24 | | 50.00 | 1.57 | - | 43.24 | -2.48 | 40.76 | |
| Olympiaweg 98 II | 1076XG | 1 | 43.06 | 44.75 | | 50.00 | 1.69 | - | 44.75 | -2.70 | 42.05 | |
| Olympiaweg 98 III | 1076XG | 1 | 48.18 | 50.63 | | 50.00 | 2.45 | 0.13 | 50.63 | -4.18 | 46.45 | |
| Olympiaweg 100 HS | 1076XG | 1 | 40.95 | 42.45 | | 50.00 | 1.50 | - | 42.45 | -2.41 | 40.04 | |
| Olympiaweg 100 I | 1076XG | 1 | 42.11 | 43.54 | | 50.00 | 1.43 | - | 43.54 | -2.49 | 41.05 | |
| Olympiaweg 100 II | 1076XG | 1 | 43.39 | 44.95 | | 50.00 | 1.56 | - | 44.95 | -2.65 | 42.30 | |
| Olympiaweg 100 III | 1076XG | 1 | 48.24 | 50.80 | | 50.00 | 2.56 | 0.30 | 50.80 | -4.14 | 46.66 | |
| Olympiaweg 101 I | 1076VV | 1 | 40.05 | 41.94 | | 50.00 | 1.89 | - | 41.94 | -2.48 | 39.46 | |
| Olympiaweg 101 II | 1076VV | 1 | 41.82 | 43.81 | | 50.00 | 1.99 | - | 43.81 | -2.86 | 40.95 | |
| Olympiaweg 101 III | 1076VV | 1 | 48.64 | 50.52 | | 50.00 | 1.88 | 0.02 | 50.52 | -4.47 | 46.05 | |
| Olympiaweg 102 HS | 1076XG | 1 | 40.92 | 42.43 | | 50.00 | 1.51 | - | 42.43 | -2.41 | 40.02 | |
| Olympiaweg 102 I | 1076XG | 1 | 42.25 | 43.65 | | 50.00 | 1.40 | - | 43.65 | -2.51 | 41.14 | |
| Olympiaweg 102 II | 1076XG | 1 | 43.47 | 44.99 | | 50.00 | 1.52 | - | 44.99 | -2.64 | 42.35 | |
| Olympiaweg 102 III | 1076XG | 1 | 48.23 | 50.60 | | 50.00 | 2.37 | 0.10 | 50.60 | -4.04 | 46.56 | |
| Olympiaweg 103 HS | 1076VV | 1 | 38.25 | 40.16 | | 50.00 | 1.91 | - | 40.16 | -2.40 | 37.76 | |

## Gemeente AMSTERDAM

| Adres en postcode | | Bestemming | Geluidbelasting bij huidig GPP [dB] | Toekomst zonder nieuwe maatregelen [dB] | Sanering | Grenswaarde [dB] | Effect van het project | Benodigde reductie [dB] | Geluidbelasting standaard akoestische situatie [dB] | Geluidreductie door de doelmatige maatregelen [dB] | Toekomst met geadviseerde maatregel(en) [dB] | Overschrijding grenswaarde/ (X= ja, leeg vak=nee) |
|---|---|---|---|---|---|---|---|---|---|---|---|---|
| Olympiaweg 103 I | 1076VV | 1 | 39.97 | 42.10 | | 50.00 | 2.13 | - | 42.10 | -2.47 | 39.63 | |
| Olympiaweg 103 II | 1076VV | 1 | 41.98 | 44.21 | | 50.00 | 2.23 | - | 44.21 | -2.84 | 41.37 | |
| Olympiaweg 103 III | 1076VV | 1 | 48.97 | 51.54 | | 50.00 | 2.57 | 1.04 | 51.54 | -4.59 | 46.95 | |
| Olympiaweg 104 HS | 1076XH | 1 | 40.56 | 42.01 | | 50.00 | 1.45 | - | 42.01 | -2.35 | 39.66 | |
| Olympiaweg 104 I | 1076XH | 1 | 42.10 | 43.50 | | 50.00 | 1.40 | - | 43.50 | -2.49 | 41.01 | |
| Olympiaweg 104 II | 1076XH | 1 | 43.48 | 45.00 | | 50.00 | 1.52 | - | 45.00 | -2.64 | 42.36 | |
| Olympiaweg 104 III | 1076XH | 1 | 48.22 | 50.35 | | 50.00 | 2.13 | - | 50.35 | -3.80 | 46.55 | |
| Olympiaweg 105 HS | 1076VV | 1 | 38.75 | 40.22 | | 50.00 | 1.47 | - | 40.22 | -2.29 | 37.93 | |
| Olympiaweg 105 I | 1076VV | 1 | 40.19 | 42.11 | | 50.00 | 1.92 | - | 42.11 | -2.41 | 39.70 | |
| Olympiaweg 105 II | 1076VV | 1 | 42.62 | 44.65 | | 50.00 | 2.03 | - | 44.65 | -2.79 | 41.86 | |
| Olympiaweg 105 III | 1076VV | 1 | 49.90 | 52.14 | | 50.00 | 2.24 | 1.64 | 52.14 | -4.55 | 47.59 | |
| Olympiaweg 106 HS | 1076XH | 1 | 40.93 | 42.30 | | 50.00 | 1.37 | - | 42.30 | -2.35 | 39.95 | |
| Olympiaweg 106 I | 1076XH | 1 | 42.16 | 43.59 | | 50.00 | 1.43 | - | 43.59 | -2.52 | 41.07 | |
| Olympiaweg 106 II | 1076XH | 1 | 43.40 | 45.01 | | 50.00 | 1.61 | - | 45.01 | -2.68 | 42.33 | |
| Olympiaweg 106 III | 1076XH | 1 | 48.19 | 50.30 | | 50.00 | 2.11 | - | 50.30 | -3.74 | 46.56 | |
| Olympiaweg 107 HS | 1076VV | 1 | 37.92 | 39.81 | | 50.00 | 1.89 | - | 39.81 | -2.27 | 37.54 | |
| Olympiaweg 107 I | 1076VV | 1 | 39.08 | 41.05 | | 50.00 | 1.97 | - | 41.05 | -2.38 | 38.67 | |
| Olympiaweg 107 II | 1076VV | 1 | 42.23 | 44.23 | | 50.00 | 2.00 | - | 44.23 | -2.85 | 41.38 | |
| Olympiaweg 107 III | 1076VV | 1 | 49.76 | 52.05 | | 50.00 | 2.29 | 1.55 | 52.05 | -4.55 | 47.50 | |
| Olympiaweg 108 HS | 1076XH | 1 | 40.84 | 42.16 | | 50.00 | 1.32 | - | 42.16 | -2.31 | 39.85 | |
| Olympiaweg 108 I | 1076XH | 1 | 42.42 | 43.80 | | 50.00 | 1.38 | - | 43.80 | -2.51 | 41.29 | |
| Olympiaweg 108 II | 1076XH | 1 | 43.56 | 45.14 | | 50.00 | 1.58 | - | 45.14 | -2.68 | 42.46 | |
| Olympiaweg 108 III | 1076XH | 1 | 48.15 | 50.24 | | 50.00 | 2.09 | - | 50.24 | -3.73 | 46.51 | |
| Olympiaweg 109 HS | 1076VV | 1 | 38.99 | 41.11 | | 50.00 | 2.12 | - | 41.11 | -2.28 | 38.83 | |
| Olympiaweg 109 I | 1076VV | 1 | 40.63 | 42.91 | | 50.00 | 2.28 | - | 42.91 | -2.44 | 40.47 | |
| Olympiaweg 109 II | 1076VV | 1 | 43.89 | 46.17 | | 50.00 | 2.28 | - | 46.17 | -2.79 | 43.38 | |
| Olympiaweg 109 III | 1076VV | 1 | 49.00 | 51.56 | | 50.00 | 2.56 | 1.06 | 51.56 | -4.06 | 47.50 | |
| Olympiaweg 110 HS | 1076XH | 1 | 41.18 | 42.45 | | 50.00 | 1.27 | - | 42.45 | -2.20 | 40.25 | |
| Olympiaweg 110 I | 1076XH | 1 | 42.23 | 43.69 | | 50.00 | 1.46 | - | 43.69 | -2.38 | 41.31 | |
| Olympiaweg 110 II | 1076XH | 1 | 43.43 | 45.09 | | 50.00 | 1.66 | - | 45.09 | -2.57 | 42.52 | |
| Olympiaweg 110 III | 1076XH | 1 | 47.99 | 50.29 | | 50.00 | 2.30 | - | 50.29 | -3.73 | 46.56 | |
| Olympiaweg 111 HS | 1076VV | 1 | 39.74 | 41.94 | | 50.00 | 2.20 | - | 41.94 | -2.32 | 39.62 | |
| Olympiaweg 111 I | 1076VV | 1 | 41.15 | 43.46 | | 50.00 | 2.31 | - | 43.46 | -2.56 | 40.90 | |
| Olympiaweg 111 II | 1076VV | 1 | 43.88 | 46.19 | | 50.00 | 2.31 | - | 46.19 | -2.87 | 43.32 | |
| Olympiaweg 111 III | 1076VV | 1 | 48.81 | 51.51 | | 50.00 | 2.70 | 1.01 | 51.51 | -3.94 | 47.57 | |
| Olympiaweg 112 HS | 1076XH | 1 | 40.51 | 42.05 | | 50.00 | 1.54 | - | 42.05 | -2.08 | 39.97 | |
| Olympiaweg 112 I | 1076XH | 1 | 41.41 | 43.17 | | 50.00 | 1.76 | - | 43.17 | -2.25 | 40.92 | |
| Olympiaweg 112 II | 1076XH | 1 | 43.17 | 44.96 | | 50.00 | 1.79 | - | 44.96 | -2.51 | 42.45 | |
| Olympiaweg 112 III | 1076XH | 1 | 47.65 | 50.02 | | 50.00 | 2.37 | - | 50.02 | -3.69 | 46.33 | |
| Olympiaweg 113 HS | 1076VW | 1 | 40.46 | 42.53 | | 50.00 | 2.07 | - | 42.53 | -2.35 | 40.18 | |
| Olympiaweg 113 I | 1076VW | 1 | 41.66 | 43.78 | | 50.00 | 2.12 | - | 43.78 | -2.57 | 41.21 | |
| Olympiaweg 113 II | 1076VW | 1 | 44.01 | 46.19 | | 50.00 | 2.18 | - | 46.19 | -2.83 | 43.36 | |
| Olympiaweg 113 III | 1076VW | 1 | 48.30 | 50.77 | | 50.00 | 2.47 | 0.27 | 50.77 | -3.78 | 46.99 | |
| Olympiaweg 114 HS | 1076XH | 1 | 39.19 | 40.77 | | 50.00 | 1.58 | - | 40.77 | -2.09 | 38.68 | |
| Olympiaweg 114 I | 1076XH | 1 | 40.31 | 42.08 | | 50.00 | 1.77 | - | 42.08 | -2.23 | 39.85 | |
| Olympiaweg 114 II | 1076XH | 1 | 41.98 | 43.99 | | 50.00 | 2.01 | - | 43.99 | -2.55 | 41.44 | |
| Olympiaweg 114 III | 1076XH | 1 | 47.26 | 49.74 | | 50.00 | 2.48 | - | 49.74 | -3.69 | 46.05 | |
| Olympiaweg 115 HS | 1076VW | 1 | 40.47 | 42.49 | | 50.00 | 2.02 | - | 42.49 | -2.43 | 40.06 | |
| Olympiaweg 115 I | 1076VW | 1 | 41.65 | 43.75 | | 50.00 | 2.10 | - | 43.75 | -2.58 | 41.17 | |
| Olympiaweg 115 II | 1076VW | 1 | 43.82 | 45.94 | | 50.00 | 2.12 | - | 45.94 | -2.81 | 43.13 | |
| Olympiaweg 115 III | 1076VW | 1 | 47.93 | 50.19 | | 50.00 | 2.26 | - | 50.19 | -3.68 | 46.51 | |
| Olympiaweg 116 HS | 1076XJ | 1 | 40.29 | 42.57 | | 50.00 | 2.28 | - | 42.57 | -3.72 | 38.85 | |
| Olympiaweg 116 I | 1076XJ | 1 | 40.27 | 42.60 | | 50.00 | 2.33 | - | 42.60 | -2.66 | 39.94 | |

## Gemeente AMSTERDAM

| Adres en postcode | | Bestemming | Geluidbelasting bij huidig GPP [dB] | Toekomst zonder nieuwe maatregelen [dB] | Sanering | Grenswaarde [dB] | Effect van het project | Benodigde reductie [dB] | Geluidbelasting standaard akoestische situatie [dB] | Geluidreductie door de doelmatige maatregelen [dB] | Toekomst met geadviseerde maatregel(en) [dB] | Overschrijding grenswaarde/ (X= ja, leeg vak=nee) |
|---|---|---|---|---|---|---|---|---|---|---|---|---|
| Olympiaweg 116 II | 1076XJ | 1 | 42.00 | 44.18 | | 50.00 | 2.18 | - | 44.18 | -2.76 | 41.42 | |
| Olympiaweg 116 III | 1076XJ | 1 | 47.58 | 50.35 | | 50.00 | 2.77 | - | 50.35 | -4.08 | 46.27 | |
| Olympiaweg 117 HS | 1076VW | 1 | 40.32 | 42.44 | | 50.00 | 2.12 | - | 42.44 | -2.41 | 40.03 | |
| Olympiaweg 117 I | 1076VW | 1 | 41.45 | 43.57 | | 50.00 | 2.12 | - | 43.57 | -2.58 | 40.99 | |
| Olympiaweg 117 II | 1076VW | 1 | 43.35 | 45.54 | | 50.00 | 2.19 | - | 45.54 | -2.83 | 42.71 | |
| Olympiaweg 117 III | 1076VW | 1 | 47.32 | 49.70 | | 50.00 | 2.38 | - | 49.70 | -3.62 | 46.08 | |
| Olympiaweg 118 HS | 1076XJ | 1 | 39.41 | 41.95 | | 50.00 | 2.54 | - | 41.95 | -2.82 | 39.13 | |
| Olympiaweg 118 I | 1076XJ | 1 | 40.62 | 43.57 | | 50.00 | 2.95 | - | 43.57 | -3.27 | 40.30 | |
| Olympiaweg 118 II | 1076XJ | 1 | 42.49 | 45.33 | | 50.00 | 2.84 | - | 45.33 | -3.63 | 41.70 | |
| Olympiaweg 118 III | 1076XJ | 1 | 47.40 | 50.73 | | 50.00 | 3.33 | 0.23 | 50.73 | -4.48 | 46.25 | |
| Olympiaweg 119 HS | 1076VW | 1 | 40.27 | 42.42 | | 50.00 | 2.15 | - | 42.42 | -2.47 | 39.95 | |
| Olympiaweg 119 I | 1076VW | 1 | 41.13 | 43.30 | | 50.00 | 2.17 | - | 43.30 | -2.65 | 40.65 | |
| Olympiaweg 119 II | 1076VW | 1 | 42.91 | 45.17 | | 50.00 | 2.26 | - | 45.17 | -2.89 | 42.28 | |
| Olympiaweg 119 III | 1076VW | 1 | 46.65 | 49.12 | | 50.00 | 2.47 | - | 49.12 | -3.65 | 45.47 | |
| Olympiaweg 120 II | 1076XJ | 1 | 43.43 | 45.81 | | 50.00 | 2.38 | - | 45.81 | -3.72 | 42.09 | |
| Olympiaweg 120 III | 1076XJ | 1 | 50.66 | 52.88 | | 50.66 | 2.22 | 1.39 | 52.88 | -4.27 | 48.61 | |
| Olympiaweg 121 HS | 1076VW | 1 | 39.88 | 42.00 | | 50.00 | 2.12 | - | 42.00 | -2.49 | 39.51 | |
| Olympiaweg 121 I | 1076VW | 1 | 40.52 | 42.69 | | 50.00 | 2.17 | - | 42.69 | -2.68 | 40.01 | |
| Olympiaweg 121 II | 1076VW | 1 | 42.19 | 44.43 | | 50.00 | 2.24 | - | 44.43 | -2.89 | 41.54 | |
| Olympiaweg 121 III | 1076VW | 1 | 46.05 | 48.18 | | 50.00 | 2.13 | - | 48.18 | -3.32 | 44.86 | |
| Olympiaweg 122 HS | 1076XJ | 1 | 39.44 | 41.39 | | 50.00 | 1.95 | - | 41.39 | -2.38 | 39.01 | |
| Olympiaweg 122 I | 1076XJ | 1 | 40.65 | 42.67 | | 50.00 | 2.02 | - | 42.67 | -2.45 | 40.22 | |
| Olympiaweg 122 II | 1076XJ | 1 | 42.42 | 44.51 | | 50.00 | 2.09 | - | 44.51 | -2.85 | 41.66 | |
| Olympiaweg 122 III | 1076XJ | 1 | 47.69 | 50.18 | | 50.00 | 2.49 | - | 50.18 | -4.16 | 46.02 | |
| Olympiaweg 123 HS | 1076VW | 1 | 39.53 | 41.70 | | 50.00 | 2.17 | - | 41.70 | -2.53 | 39.17 | |
| Olympiaweg 123 I | 1076VW | 1 | 40.02 | 42.36 | | 50.00 | 2.34 | - | 42.36 | -2.75 | 39.61 | |
| Olympiaweg 123 II | 1076VW | 1 | 41.64 | 44.07 | | 50.00 | 2.43 | - | 44.07 | -2.99 | 41.08 | |
| Olympiaweg 123 III | 1076VW | 1 | 45.00 | 47.24 | | 50.00 | 2.24 | - | 47.24 | -3.32 | 43.92 | |
| Olympiaweg 124 HS | 1076XJ | 1 | 39.89 | 41.87 | | 50.00 | 1.98 | - | 41.87 | -2.44 | 39.43 | |
| Olympiaweg 124 I | 1076XJ | 1 | 41.07 | 43.13 | | 50.00 | 2.06 | - | 43.13 | -2.48 | 40.65 | |
| Olympiaweg 124 II | 1076XJ | 1 | 42.66 | 44.79 | | 50.00 | 2.13 | - | 44.79 | -2.77 | 42.02 | |
| Olympiaweg 124 III | 1076XJ | 1 | 47.82 | 50.52 | | 50.00 | 2.70 | 0.02 | 50.52 | -4.36 | 46.16 | |
| Olympiaweg 126 III | 1076XJ | 1 | 47.36 | 50.26 | | 50.00 | 2.90 | - | 50.26 | -3.97 | 46.29 | |
| Olympisch Stadion 1 | 1076DE | 1 | 42.52 | 45.38 | | 50.00 | 2.86 | - | 45.38 | -2.96 | 42.42 | |
| Olympisch Stadion 2 | 1076DE | 1 | 45.28 | 48.62 | | 50.00 | 3.34 | - | 48.62 | -4.14 | 44.48 | |
| Olympisch Stadion 3 | 1076DE | 1 | 42.46 | 45.29 | | 50.00 | 2.83 | - | 45.29 | -2.95 | 42.34 | |
| Olympisch Stadion 4 | 1076DE | 1 | 43.16 | 46.10 | | 50.00 | 2.94 | - | 46.10 | -3.80 | 42.30 | |
| Olympisch Stadion 5 | 1076DE | 1 | 43.61 | 46.54 | | 50.00 | 2.93 | - | 46.54 | -3.75 | 42.79 | |
| Olympisch Stadion 6 | 1076DE | 1 | 43.83 | 46.90 | | 50.00 | 3.07 | - | 46.90 | -3.88 | 43.02 | |
| Olympisch Stadion 7 | 1076DE | 1 | 43.01 | 45.59 | | 50.00 | 2.58 | - | 45.59 | -3.57 | 42.02 | |
| Olympisch Stadion 8 | 1076DE | 1 | 44.22 | 45.47 | | 50.00 | 1.25 | - | 45.47 | -2.97 | 42.50 | |
| Olympisch Stadion 9 | 1076DE | 1 | 44.35 | 45.99 | | 50.00 | 1.64 | - | 45.99 | -2.86 | 43.13 | |
| Olympisch Stadion 10 | 1076DE | 1 | 39.69 | 41.26 | | 50.00 | 1.57 | - | 41.26 | -2.30 | 38.96 | |
| Olympisch Stadion 11 | 1076DE | 1 | 42.48 | 45.30 | | 50.00 | 2.82 | - | 45.30 | -2.98 | 42.32 | |
| Olympisch Stadion 12 | 1076DE | 1 | 48.45 | 51.69 | | 50.00 | 3.24 | 1.19 | 51.69 | -4.90 | 46.79 | |
| Olympisch Stadion 13 | 1076DE | 1 | 49.36 | 52.50 | | 50.00 | 3.14 | 2.00 | 52.50 | -4.71 | 47.79 | |
| Olympisch Stadion 14 | 1076DE | 1 | 50.07 | 52.98 | | 50.07 | 2.91 | 2.48 | 52.98 | -4.50 | 48.48 | |
| Olympisch Stadion 15 | 1076DE | 1 | 51.27 | 54.26 | | 51.27 | 2.99 | 2.77 | 54.26 | -4.47 | 49.79 | |
| Olympisch Stadion 16 | 1076DE | 1 | 42.46 | 45.24 | | 50.00 | 2.78 | - | 45.24 | -2.95 | 42.29 | |
| Olympisch Stadion 17 | 1076DE | 1 | 42.54 | 45.35 | | 50.00 | 2.81 | - | 45.35 | -2.95 | 42.40 | |
| Olympisch Stadion 18 | 1076DE | 1 | 42.54 | 45.46 | | 50.00 | 2.92 | - | 45.46 | -2.97 | 42.49 | |
| Olympisch Stadion 19 | 1076DE | 1 | 42.39 | 45.36 | | 50.00 | 2.97 | - | 45.36 | -2.99 | 42.37 | |
| Olympisch Stadion 20 | 1076DE | 1 | 51.99 | 54.78 | | 51.99 | 2.79 | 2.28 | 54.78 | -4.73 | 50.05 | |

## Gemeente AMSTERDAM

| Adres en postcode | | Bestemming | Geluidbelasting bij huidig GPP [dB] | Toekomst zonder nieuwe maatregelen [dB] | Sanering | Grenswaarde [dB] | Effect van het project | Benodigde reductie [dB] | Geluidbelasting standaard akoestische situatie [dB] | Geluidreductie door de doelmatige maatregelen [dB] | Toekomst met geadviseerde maatregel(en) [dB] | Overschrijding grenswaarde/ (X= ja, leeg vak=nee) |
|---|---|---|---|---|---|---|---|---|---|---|---|---|
| Olympisch Stadion 21 | 1076DE | 1 | 52.63 | 56.12 | | 52.63 | 3.49 | 2.63 | 56.12 | -5.03 | 51.09 | |
| Olympisch Stadion 22 | 1076DE | 1 | 42.42 | 45.33 | | 50.00 | 2.91 | - | 45.33 | -2.98 | 42.35 | |
| Olympisch Stadion 23 | 1076DE | 1 | 42.40 | 45.29 | | 50.00 | 2.89 | - | 45.29 | -2.99 | 42.30 | |
| Olympisch Stadion 24 | 1076DE | 1 | 52.88 | 56.18 | | 52.88 | 3.30 | 2.69 | 56.18 | -4.95 | 51.23 | |
| Olympisch Stadion 25 | 1076DE | 1 | 42.46 | 45.08 | | 50.00 | 2.62 | - | 45.08 | -2.96 | 42.12 | |
| Olympisch Stadion 26 | 1076DE | 1 | 52.77 | 56.31 | | 52.77 | 3.54 | 2.82 | 56.31 | -4.97 | 51.34 | |
| Olympisch Stadion 27 | 1076DE | 1 | 53.16 | 57.07 | | 53.16 | 3.91 | 3.58 | 57.07 | -5.36 | 51.71 | |
| Olympisch Stadion 28 | 1076DE | 1 | 53.49 | 57.22 | | 53.49 | 3.73 | 3.73 | 57.22 | -5.32 | 51.90 | |
| Olympisch Stadion 29 | 1076DE | 1 | 42.54 | 45.32 | | 50.00 | 2.78 | - | 45.32 | -2.98 | 42.34 | |
| Olympisch Stadion 30 | 1076DE | 1 | 53.46 | 57.76 | | 53.46 | 4.30 | 4.27 | 57.76 | -5.58 | 52.18 | |
| Olympisch Stadion 31 | 1076DE | 1 | 53.27 | 57.14 | | 53.27 | 3.87 | 3.65 | 57.14 | -5.34 | 51.80 | |
| Olympisch Stadion 32 | 1076DE | 1 | 53.66 | 58.22 | | 53.66 | 4.56 | 3.72 | 58.22 | -5.70 | 52.52 | |
| Olympisch Stadion 33 | 1076DE | 1 | 54.09 | 58.34 | | 54.09 | 4.25 | 3.84 | 58.34 | -5.47 | 52.87 | |
| Olympisch Stadion 34 | 1076DE | 1 | 53.70 | 57.97 | | 53.70 | 4.27 | 3.47 | 57.97 | -5.26 | 52.71 | |
| Olympisch Stadion 35 | 1076DE | 1 | 42.35 | 45.18 | | 50.00 | 2.83 | - | 45.18 | -2.94 | 42.24 | |
| Olympisch Stadion 36 | 1076DE | 1 | 53.17 | 57.48 | | 53.17 | 4.31 | 3.99 | 57.48 | -5.47 | 52.01 | |
| Olympisch Stadion 37 | 1076DE | 1 | 50.90 | 54.59 | | 50.90 | 3.69 | 3.10 | 54.59 | -4.57 | 50.02 | |
| Olympisch Stadion 38 | 1076DE | 1 | 49.93 | 53.69 | | 50.00 | 3.76 | 3.19 | 53.69 | -4.64 | 49.05 | |
| Olympisch Stadion 39 | 1076DE | 1 | 49.51 | 53.41 | | 50.00 | 3.90 | 2.91 | 53.41 | -4.49 | 48.92 | |
| Olympisch Stadion 40 | 1076DE | 1 | 48.89 | 52.58 | | 50.00 | 3.69 | 2.08 | 52.58 | -4.59 | 47.99 | |
| Olympisch Stadion 41 | 1076DE | 1 | 48.98 | 53.24 | | 50.00 | 4.26 | 2.74 | 53.24 | -5.08 | 48.16 | |
| Olympisch Stadion 42 | 1076DE | 1 | 48.81 | 52.90 | | 50.00 | 4.09 | 2.40 | 52.90 | -4.79 | 48.11 | |
| Olympisch Stadion 43 | 1076DE | 1 | 48.89 | 52.77 | | 50.00 | 3.88 | 2.27 | 52.77 | -4.61 | 48.16 | |
| Olympisch Stadion 44 | 1076DE | 1 | 42.53 | 45.12 | | 50.00 | 2.59 | - | 45.12 | -2.92 | 42.20 | |
| Omval 1 | 1096AA | 1 | 33.25 | 35.80 | | 50.00 | 2.55 | - | 35.80 | -3.11 | 32.69 | |
| Omval 2 | 1096AA | 1 | 41.91 | 42.79 | | 50.00 | 0.88 | - | 42.79 | -2.38 | 40.41 | |
| Omval 3 | 1096AA | 1 | 34.32 | 37.47 | | 50.00 | 3.15 | - | 37.47 | -3.70 | 33.77 | |
| Omval 4 | 1096AA | 1 | 43.17 | 43.96 | | 50.00 | 0.79 | - | 43.96 | -2.36 | 41.60 | |
| Omval 5 | 1096AA | 1 | 35.24 | 39.70 | | 50.00 | 4.46 | - | 39.70 | -4.94 | 34.76 | |
| Omval 6 | 1096AA | 1 | 45.25 | 46.10 | | 50.00 | 0.85 | - | 46.10 | -2.59 | 43.51 | |
| Omval 7 | 1096AA | 1 | 36.31 | 40.99 | | 50.00 | 4.68 | - | 40.99 | -5.22 | 35.77 | |
| Omval 8 | 1096AA | 1 | 47.05 | 47.94 | | 50.00 | 0.89 | - | 47.94 | -2.82 | 45.12 | |
| Omval 9 | 1096AA | 1 | 37.67 | 41.72 | | 50.00 | 4.05 | - | 41.72 | -4.79 | 36.93 | |
| Omval 10 | 1096AA | 1 | 46.80 | 47.71 | | 50.00 | 0.91 | - | 47.71 | -2.92 | 44.79 | |
| Omval 11 | 1096AA | 1 | 39.82 | 43.02 | | 50.00 | 3.20 | - | 43.02 | -4.19 | 38.83 | |
| Omval 12 | 1096AA | 1 | 44.35 | 45.50 | | 50.00 | 1.15 | - | 45.50 | -3.06 | 42.44 | |
| Omval 13 | 1096AA | 1 | 33.25 | 35.80 | | 50.00 | 2.55 | - | 35.80 | -3.11 | 32.69 | |
| Omval 14 | 1096AA | 1 | 47.23 | 48.17 | | 50.00 | 0.94 | - | 48.17 | -3.13 | 45.04 | |
| Omval 15 | 1096AA | 1 | 34.32 | 37.47 | | 50.00 | 3.15 | - | 37.47 | -3.70 | 33.77 | |
| Omval 16 | 1096AA | 1 | 47.41 | 48.56 | | 50.00 | 1.15 | - | 48.56 | -3.22 | 45.34 | |
| Omval 17 | 1096AA | 1 | 35.24 | 39.70 | | 50.00 | 4.46 | - | 39.70 | -4.94 | 34.76 | |
| Omval 18 | 1096AA | 1 | 48.31 | 49.62 | | 50.00 | 1.31 | - | 49.62 | -3.22 | 46.40 | |
| Omval 19 | 1096AA | 1 | 36.31 | 40.99 | | 50.00 | 4.68 | - | 40.99 | -5.22 | 35.77 | |
| Omval 20 | 1096AA | 1 | 48.44 | 49.97 | | 50.00 | 1.53 | - | 49.97 | -3.36 | 46.61 | |
| Omval 21 | 1096AA | 1 | 37.67 | 41.72 | | 50.00 | 4.05 | - | 41.72 | -4.79 | 36.93 | |
| Omval 22 | 1096AA | 1 | 48.12 | 50.14 | | 50.00 | 2.02 | - | 50.14 | -4.09 | 46.05 | |
| Omval 23 | 1096AA | 1 | 39.82 | 43.02 | | 50.00 | 3.20 | - | 43.02 | -4.19 | 38.83 | |
| Omval 24 | 1096AB | 1 | 47.59 | 50.01 | | 50.00 | 2.42 | - | 50.01 | -4.39 | 45.62 | |
| Omval 25 | 1096AA | 1 | 33.25 | 35.80 | | 50.00 | 2.55 | - | 35.80 | -3.11 | 32.69 | |
| Omval 26 | 1096AB | 1 | 48.41 | 50.60 | | 50.00 | 2.19 | 0.10 | 50.60 | -4.18 | 46.42 | |
| Omval 27 | 1096AA | 1 | 34.32 | 37.47 | | 50.00 | 3.15 | - | 37.47 | -3.70 | 33.77 | |
| Omval 28 | 1096AB | 1 | 48.38 | 50.59 | | 50.00 | 2.21 | 0.09 | 50.59 | -4.21 | 46.38 | |
| Omval 29 | 1096AA | 1 | 35.24 | 39.70 | | 50.00 | 4.46 | - | 39.70 | -4.94 | 34.76 | |

## Gemeente AMSTERDAM

| Adres en postcode | | Bestemming | Geluidbelasting bij huidig GPP [dB] | Toekomst zonder nieuwe maatregelen [dB] | Sanering | Grenswaarde [dB] | Effect van het project | Benodigde reductie [dB] | Geluidbelasting standaard akoestische situatie [dB] | Geluidreductie door de doelmatige maatregelen [dB] | Toekomst met geadviseerde maatregel(en) [dB] | Overschrijding grenswaarde/ (X= ja, leeg vak=nee) |
|---|---|---|---|---|---|---|---|---|---|---|---|---|
| Omval 30 | 1096AB | 1 | 48.07 | 50.36 | | 50.00 | 2.29 | - | 50.36 | -4.18 | 46.18 | |
| Omval 31 | 1096AA | 1 | 36.31 | 40.99 | | 50.00 | 4.68 | - | 40.99 | -5.22 | 35.77 | |
| Omval 32 | 1096AB | 1 | 47.33 | 49.86 | | 50.00 | 2.53 | - | 49.86 | -4.34 | 45.52 | |
| Omval 33 | 1096AA | 1 | 37.67 | 41.72 | | 50.00 | 4.05 | - | 41.72 | -4.79 | 36.93 | |
| Omval 34 | 1096AB | 1 | 47.34 | 49.70 | | 50.00 | 2.36 | - | 49.70 | -4.43 | 45.27 | |
| Omval 35 | 1096AA | 1 | 39.82 | 43.02 | | 50.00 | 3.20 | - | 43.02 | -4.19 | 38.83 | |
| Omval 36 | 1096AB | 1 | 46.95 | 49.53 | | 50.00 | 2.58 | - | 49.53 | -4.42 | 45.11 | |
| Omval 37 | 1096AA | 1 | 33.25 | 35.80 | | 50.00 | 2.55 | - | 35.80 | -3.11 | 32.69 | |
| Omval 38 | 1096AB | 1 | 46.32 | 49.04 | | 50.00 | 2.72 | - | 49.04 | -4.41 | 44.63 | |
| Omval 39 | 1096AA | 1 | 34.32 | 37.47 | | 50.00 | 3.15 | - | 37.47 | -3.70 | 33.77 | |
| Omval 41 | 1096AA | 1 | 35.24 | 39.70 | | 50.00 | 4.46 | - | 39.70 | -4.94 | 34.76 | |
| Omval 42 | 1096HV | 1 | 43.28 | 44.36 | | 50.00 | 1.08 | - | 44.36 | -2.55 | 41.81 | |
| Omval 43 | 1096AA | 1 | 36.31 | 40.99 | | 50.00 | 4.68 | - | 40.99 | -5.22 | 35.77 | |
| Omval 44 | 1096HV | 1 | 43.28 | 44.36 | | 50.00 | 1.08 | - | 44.36 | -2.55 | 41.81 | |
| Omval 45 | 1096AA | 1 | 37.67 | 41.72 | | 50.00 | 4.05 | - | 41.72 | -4.79 | 36.93 | |
| Omval 46 | 1096HV | 1 | 43.28 | 44.36 | | 50.00 | 1.08 | - | 44.36 | -2.55 | 41.81 | |
| Omval 47 | 1096AA | 1 | 39.82 | 43.02 | | 50.00 | 3.20 | - | 43.02 | -4.19 | 38.83 | |
| Omval 48 | 1096HV | 1 | 45.77 | 46.97 | | 50.00 | 1.20 | - | 46.97 | -3.25 | 43.72 | |
| Omval 49 | 1096AA | 1 | 33.25 | 35.80 | | 50.00 | 2.55 | - | 35.80 | -3.11 | 32.69 | |
| Omval 50 | 1096HV | 1 | 45.77 | 46.97 | | 50.00 | 1.20 | - | 46.97 | -3.25 | 43.72 | |
| Omval 51 | 1096AA | 1 | 34.32 | 37.47 | | 50.00 | 3.15 | - | 37.47 | -3.70 | 33.77 | |
| Omval 52 | 1096HV | 1 | 45.77 | 46.97 | | 50.00 | 1.20 | - | 46.97 | -3.25 | 43.72 | |
| Omval 53 | 1096AA | 1 | 35.24 | 39.70 | | 50.00 | 4.46 | - | 39.70 | -4.94 | 34.76 | |
| Omval 54 | 1096HV | 1 | 46.43 | 48.03 | | 50.00 | 1.60 | - | 48.03 | -3.69 | 44.34 | |
| Omval 55 | 1096AA | 1 | 36.31 | 40.99 | | 50.00 | 4.68 | - | 40.99 | -5.22 | 35.77 | |
| Omval 56 | 1096HV | 1 | 46.43 | 48.03 | | 50.00 | 1.60 | - | 48.03 | -3.69 | 44.34 | |
| Omval 57 | 1096AA | 1 | 37.67 | 41.72 | | 50.00 | 4.05 | - | 41.72 | -4.79 | 36.93 | |
| Omval 58 | 1096HV | 1 | 46.43 | 48.03 | | 50.00 | 1.60 | - | 48.03 | -3.69 | 44.34 | |
| Omval 59 | 1096AA | 1 | 39.82 | 43.02 | | 50.00 | 3.20 | - | 43.02 | -4.19 | 38.83 | |
| Omval 60 | 1096HV | 1 | 46.73 | 48.63 | | 50.00 | 1.90 | - | 48.63 | -4.04 | 44.59 | |
| Omval 61 | 1096AA | 1 | 33.25 | 35.80 | | 50.00 | 2.55 | - | 35.80 | -3.11 | 32.69 | |
| Omval 62 | 1096HV | 1 | 46.73 | 48.63 | | 50.00 | 1.90 | - | 48.63 | -4.04 | 44.59 | |
| Omval 63 | 1096AA | 1 | 34.32 | 37.47 | | 50.00 | 3.15 | - | 37.47 | -3.70 | 33.77 | |
| Omval 64 | 1096HV | 1 | 46.73 | 48.63 | | 50.00 | 1.90 | - | 48.63 | -4.04 | 44.59 | |
| Omval 65 | 1096AA | 1 | 35.24 | 39.70 | | 50.00 | 4.46 | - | 39.70 | -4.94 | 34.76 | |
| Omval 66 | 1096HV | 1 | 46.69 | 48.52 | | 50.00 | 1.83 | - | 48.52 | -3.92 | 44.60 | |
| Omval 67 | 1096AA | 1 | 36.31 | 40.99 | | 50.00 | 4.68 | - | 40.99 | -5.22 | 35.77 | |
| Omval 68 | 1096HV | 1 | 46.69 | 48.52 | | 50.00 | 1.83 | - | 48.52 | -3.92 | 44.60 | |
| Omval 69 | 1096AA | 1 | 37.67 | 41.72 | | 50.00 | 4.05 | - | 41.72 | -4.79 | 36.93 | |
| Omval 70 | 1096HV | 1 | 46.69 | 48.52 | | 50.00 | 1.83 | - | 48.52 | -3.92 | 44.60 | |
| Omval 71 | 1096AA | 1 | 44.66 | 46.67 | | 50.00 | 2.01 | - | 46.67 | -3.82 | 42.85 | |
| Omval 72 | 1096HV | 1 | 46.67 | 48.21 | | 50.00 | 1.54 | - | 48.21 | -3.68 | 44.53 | |
| Omval 73 | 1096AA | 1 | 44.66 | 46.67 | | 50.00 | 2.01 | - | 46.67 | -3.82 | 42.85 | |
| Omval 74 | 1096HV | 1 | 46.67 | 48.21 | | 50.00 | 1.54 | - | 48.21 | -3.68 | 44.53 | |
| Omval 75 | 1096AA | 1 | 44.66 | 46.67 | | 50.00 | 2.01 | - | 46.67 | -3.82 | 42.85 | |
| Omval 76 | 1096HV | 1 | 46.67 | 48.21 | | 50.00 | 1.54 | - | 48.21 | -3.68 | 44.53 | |
| Omval 77 | 1096AA | 1 | 44.66 | 46.67 | | 50.00 | 2.01 | - | 46.67 | -3.82 | 42.85 | |
| Omval 78 | 1096HV | 1 | 46.76 | 48.30 | | 50.00 | 1.54 | - | 48.30 | -3.62 | 44.68 | |
| Omval 79 | 1096AA | 1 | 44.66 | 46.67 | | 50.00 | 2.01 | - | 46.67 | -3.82 | 42.85 | |
| Omval 80 | 1096HV | 1 | 46.76 | 48.30 | | 50.00 | 1.54 | - | 48.30 | -3.62 | 44.68 | |
| Omval 81 | 1096AA | 1 | 44.66 | 46.67 | | 50.00 | 2.01 | - | 46.67 | -3.82 | 42.85 | |
| Omval 82 | 1096HV | 1 | 46.76 | 48.30 | | 50.00 | 1.54 | - | 48.30 | -3.62 | 44.68 | |
| Omval 83 | 1096AA | 1 | 47.29 | 49.00 | | 50.00 | 1.71 | - | 49.00 | -3.82 | 45.18 | |

## Gemeente AMSTERDAM

| Adres en postcode | | Bestemming | Geluidbelasting bij huidig GPP [dB] | Toekomst zonder nieuwe maatregelen [dB] | Sanering | Grenswaarde [dB] | Effect van het project | Benodigde reductie [dB] | Geluidbelasting standaard akoestische situatie [dB] | Geluidreductie door de doelmatige maatregelen [dB] | Toekomst met geadviseerde maatregel(en) [dB] | Overschrijding grenswaarde/ (X= ja, leeg vak=nee) |
|---|---|---|---|---|---|---|---|---|---|---|---|---|
| Omval 84 | 1096HW | 1 | 43.63 | 44.83 | | 50.00 | 1.20 | - | 44.83 | -2.58 | 42.25 | |
| Omval 85 | 1096AA | 1 | 47.29 | 49.00 | | 50.00 | 1.71 | - | 49.00 | -3.82 | 45.18 | |
| Omval 86 | 1096HW | 1 | 43.63 | 44.83 | | 50.00 | 1.20 | - | 44.83 | -2.58 | 42.25 | |
| Omval 87 | 1096AA | 1 | 47.29 | 49.00 | | 50.00 | 1.71 | - | 49.00 | -3.82 | 45.18 | |
| Omval 88 | 1096HW | 1 | 43.63 | 44.83 | | 50.00 | 1.20 | - | 44.83 | -2.58 | 42.25 | |
| Omval 89 | 1096AA | 1 | 47.29 | 49.00 | | 50.00 | 1.71 | - | 49.00 | -3.82 | 45.18 | |
| Omval 90 | 1096HW | 1 | 46.00 | 47.37 | | 50.00 | 1.37 | - | 47.37 | -3.44 | 43.93 | |
| Omval 91 | 1096AA | 1 | 47.29 | 49.00 | | 50.00 | 1.71 | - | 49.00 | -3.82 | 45.18 | |
| Omval 92 | 1096HW | 1 | 46.00 | 47.37 | | 50.00 | 1.37 | - | 47.37 | -3.44 | 43.93 | |
| Omval 93 | 1096AA | 1 | 33.57 | 36.42 | | 50.00 | 2.85 | - | 36.42 | -2.82 | 33.60 | |
| Omval 94 | 1096HW | 1 | 46.00 | 47.37 | | 50.00 | 1.37 | - | 47.37 | -3.44 | 43.93 | |
| Omval 95 | 1096AA | 1 | 35.01 | 38.59 | | 50.00 | 3.58 | - | 38.59 | -4.17 | 34.42 | |
| Omval 96 | 1096HW | 1 | 46.66 | 48.27 | | 50.00 | 1.61 | - | 48.27 | -3.67 | 44.60 | |
| Omval 97 | 1096AA | 1 | 37.65 | 41.25 | | 50.00 | 3.60 | - | 41.25 | -4.67 | 36.58 | |
| Omval 98 | 1096HW | 1 | 46.66 | 48.27 | | 50.00 | 1.61 | - | 48.27 | -3.67 | 44.60 | |
| Omval 99 | 1096AA | 1 | 38.37 | 42.02 | | 50.00 | 3.65 | - | 42.02 | -4.71 | 37.31 | |
| Omval 100 | 1096HW | 1 | 46.66 | 48.27 | | 50.00 | 1.61 | - | 48.27 | -3.67 | 44.60 | |
| Omval 101 | 1096AA | 1 | 39.09 | 42.53 | | 50.00 | 3.44 | - | 42.53 | -4.57 | 37.96 | |
| Omval 102 | 1096HW | 1 | 46.80 | 48.89 | | 50.00 | 2.09 | - | 48.89 | -4.25 | 44.64 | |
| Omval 103 | 1096AA | 1 | 40.28 | 43.18 | | 50.00 | 2.90 | - | 43.18 | -4.07 | 39.11 | |
| Omval 104 | 1096HW | 1 | 46.80 | 48.89 | | 50.00 | 2.09 | - | 48.89 | -4.25 | 44.64 | |
| Omval 105 | 1096AA | 1 | 33.57 | 36.42 | | 50.00 | 2.85 | - | 36.42 | -2.82 | 33.60 | |
| Omval 106 | 1096HW | 1 | 46.80 | 48.89 | | 50.00 | 2.09 | - | 48.89 | -4.25 | 44.64 | |
| Omval 107 | 1096AA | 1 | 35.01 | 38.59 | | 50.00 | 3.58 | - | 38.59 | -4.17 | 34.42 | |
| Omval 108 | 1096HW | 1 | 46.77 | 48.99 | | 50.00 | 2.22 | - | 48.99 | -4.40 | 44.59 | |
| Omval 109 | 1096AA | 1 | 37.65 | 41.25 | | 50.00 | 3.60 | - | 41.25 | -4.67 | 36.58 | |
| Omval 110 | 1096HW | 1 | 46.77 | 48.99 | | 50.00 | 2.22 | - | 48.99 | -4.40 | 44.59 | |
| Omval 111 | 1096AA | 1 | 38.37 | 42.02 | | 50.00 | 3.65 | - | 42.02 | -4.71 | 37.31 | |
| Omval 112 | 1096HW | 1 | 46.77 | 48.99 | | 50.00 | 2.22 | - | 48.99 | -4.40 | 44.59 | |
| Omval 113 | 1096AA | 1 | 39.09 | 42.53 | | 50.00 | 3.44 | - | 42.53 | -4.57 | 37.96 | |
| Omval 114 | 1096HW | 1 | 46.81 | 48.96 | | 50.00 | 2.15 | - | 48.96 | -4.34 | 44.62 | |
| Omval 115 | 1096AA | 1 | 40.28 | 43.18 | | 50.00 | 2.90 | - | 43.18 | -4.07 | 39.11 | |
| Omval 116 | 1096HW | 1 | 46.81 | 48.96 | | 50.00 | 2.15 | - | 48.96 | -4.34 | 44.62 | |
| Omval 117 | 1096AA | 1 | 33.57 | 36.42 | | 50.00 | 2.85 | - | 36.42 | -2.82 | 33.60 | |
| Omval 118 | 1096HW | 1 | 46.81 | 48.96 | | 50.00 | 2.15 | - | 48.96 | -4.34 | 44.62 | |
| Omval 119 | 1096AA | 1 | 35.01 | 38.59 | | 50.00 | 3.58 | - | 38.59 | -4.17 | 34.42 | |
| Omval 120 | 1096HW | 1 | 46.90 | 49.04 | | 50.00 | 2.14 | - | 49.04 | -4.29 | 44.75 | |
| Omval 121 | 1096AA | 1 | 37.65 | 41.25 | | 50.00 | 3.60 | - | 41.25 | -4.67 | 36.58 | |
| Omval 122 | 1096HW | 1 | 46.90 | 49.04 | | 50.00 | 2.14 | - | 49.04 | -4.29 | 44.75 | |
| Omval 123 | 1096AA | 1 | 38.37 | 42.02 | | 50.00 | 3.65 | - | 42.02 | -4.71 | 37.31 | |
| Omval 124 | 1096HW | 1 | 46.90 | 49.04 | | 50.00 | 2.14 | - | 49.04 | -4.29 | 44.75 | |
| Omval 125 | 1096AA | 1 | 39.09 | 42.53 | | 50.00 | 3.44 | - | 42.53 | -4.57 | 37.96 | |
| Omval 126 | 1096HX | 1 | 44.53 | 45.80 | | 50.00 | 1.27 | - | 45.80 | -2.79 | 43.01 | |
| Omval 127 | 1096AA | 1 | 40.28 | 43.18 | | 50.00 | 2.90 | - | 43.18 | -4.07 | 39.11 | |
| Omval 128 | 1096HX | 1 | 44.53 | 45.80 | | 50.00 | 1.27 | - | 45.80 | -2.79 | 43.01 | |
| Omval 129 | 1096AA | 1 | 33.57 | 36.42 | | 50.00 | 2.85 | - | 36.42 | -2.82 | 33.60 | |
| Omval 130 | 1096HX | 1 | 44.53 | 45.80 | | 50.00 | 1.27 | - | 45.80 | -2.79 | 43.01 | |
| Omval 131 | 1096AA | 1 | 35.01 | 38.59 | | 50.00 | 3.58 | - | 38.59 | -4.17 | 34.42 | |
| Omval 132 | 1096HX | 1 | 46.57 | 48.13 | | 50.00 | 1.56 | - | 48.13 | -3.69 | 44.44 | |
| Omval 133 | 1096AA | 1 | 37.65 | 41.25 | | 50.00 | 3.60 | - | 41.25 | -4.67 | 36.58 | |
| Omval 134 | 1096HX | 1 | 46.57 | 48.13 | | 50.00 | 1.56 | - | 48.13 | -3.69 | 44.44 | |
| Omval 135 | 1096AA | 1 | 38.37 | 42.02 | | 50.00 | 3.65 | - | 42.02 | -4.71 | 37.31 | |
| Omval 136 | 1096HX | 1 | 46.57 | 48.13 | | 50.00 | 1.56 | - | 48.13 | -3.69 | 44.44 | |

## Gemeente AMSTERDAM

| Adres en postcode | | Bestemming | Geluidbelasting bij huidig GPP [dB] | Toekomst zonder nieuwe maatregelen [dB] | Sanering | Grenswaarde [dB] | Effect van het project | Benodigde reductie [dB] | Geluidbelasting standaard akoestische situatie [dB] | Geluidreductie door de doelmatige maatregelen [dB] | Toekomst met geadviseerde maatregel(en) [dB] | Overschrijding grenswaarde/ (X= ja, leeg vak=nee) |
|---|---|---|---|---|---|---|---|---|---|---|---|---|
| Omval 137 | 1096AA | 1 | 39.09 | 42.53 | | 50.00 | 3.44 | - | 42.53 | -4.57 | 37.96 | |
| Omval 138 | 1096HX | 1 | 47.19 | 48.93 | | 50.00 | 1.74 | - | 48.93 | -3.82 | 45.11 | |
| Omval 139 | 1096AA | 1 | 40.28 | 43.18 | | 50.00 | 2.90 | - | 43.18 | -4.07 | 39.11 | |
| Omval 140 | 1096HX | 1 | 47.19 | 48.93 | | 50.00 | 1.74 | - | 48.93 | -3.82 | 45.11 | |
| Omval 141 | 1096AA | 1 | 44.07 | 46.20 | | 50.00 | 2.13 | - | 46.20 | -4.05 | 42.15 | |
| Omval 142 | 1096HX | 1 | 47.19 | 48.93 | | 50.00 | 1.74 | - | 48.93 | -3.82 | 45.11 | |
| Omval 143 | 1096AA | 1 | 44.07 | 46.20 | | 50.00 | 2.13 | - | 46.20 | -4.05 | 42.15 | |
| Omval 144 | 1096HX | 1 | 47.47 | 49.59 | | 50.00 | 2.12 | - | 49.59 | -4.20 | 45.39 | |
| Omval 145 | 1096AA | 1 | 44.07 | 46.20 | | 50.00 | 2.13 | - | 46.20 | -4.05 | 42.15 | |
| Omval 146 | 1096HX | 1 | 47.47 | 49.59 | | 50.00 | 2.12 | - | 49.59 | -4.20 | 45.39 | |
| Omval 147 | 1096AA | 1 | 44.07 | 46.20 | | 50.00 | 2.13 | - | 46.20 | -4.05 | 42.15 | |
| Omval 148 | 1096HX | 1 | 47.47 | 49.59 | | 50.00 | 2.12 | - | 49.59 | -4.20 | 45.39 | |
| Omval 149 | 1096AA | 1 | 45.81 | 47.85 | | 50.00 | 2.04 | - | 47.85 | -4.09 | 43.76 | |
| Omval 150 | 1096HX | 1 | 47.40 | 49.69 | | 50.00 | 2.29 | - | 49.69 | -4.42 | 45.27 | |
| Omval 151 | 1096AA | 1 | 45.81 | 47.85 | | 50.00 | 2.04 | - | 47.85 | -4.09 | 43.76 | |
| Omval 152 | 1096HX | 1 | 47.40 | 49.69 | | 50.00 | 2.29 | - | 49.69 | -4.42 | 45.27 | |
| Omval 153 | 1096AA | 1 | 45.81 | 47.85 | | 50.00 | 2.04 | - | 47.85 | -4.09 | 43.76 | |
| Omval 154 | 1096HX | 1 | 47.40 | 49.69 | | 50.00 | 2.29 | - | 49.69 | -4.42 | 45.27 | |
| Omval 155 | 1096AA | 1 | 45.81 | 47.85 | | 50.00 | 2.04 | - | 47.85 | -4.09 | 43.76 | |
| Omval 156 | 1096HX | 1 | 47.39 | 49.69 | | 50.00 | 2.30 | - | 49.69 | -4.46 | 45.23 | |
| Omval 157 | 1096AA | 1 | 46.44 | 48.62 | | 50.00 | 2.18 | - | 48.62 | -4.37 | 44.25 | |
| Omval 158 | 1096HX | 1 | 47.39 | 49.69 | | 50.00 | 2.30 | - | 49.69 | -4.46 | 45.23 | |
| Omval 159 | 1096AA | 1 | 46.44 | 48.62 | | 50.00 | 2.18 | - | 48.62 | -4.37 | 44.25 | |
| Omval 160 | 1096HX | 1 | 47.39 | 49.69 | | 50.00 | 2.30 | - | 49.69 | -4.46 | 45.23 | |
| Omval 161 | 1096AA | 1 | 46.44 | 48.62 | | 50.00 | 2.18 | - | 48.62 | -4.37 | 44.25 | |
| Omval 162 | 1096HX | 1 | 47.49 | 49.78 | | 50.00 | 2.29 | - | 49.78 | -4.43 | 45.35 | |
| Omval 163 | 1096AA | 1 | 33.29 | 34.55 | | 50.00 | 1.26 | - | 34.55 | -2.39 | 32.16 | |
| Omval 164 | 1096HX | 1 | 47.49 | 49.78 | | 50.00 | 2.29 | - | 49.78 | -4.43 | 45.35 | |
| Omval 165 | 1096AA | 1 | 34.65 | 36.23 | | 50.00 | 1.58 | - | 36.23 | -3.13 | 33.10 | |
| Omval 166 | 1096HX | 1 | 47.49 | 49.78 | | 50.00 | 2.29 | - | 49.78 | -4.43 | 45.35 | |
| Omval 167 | 1096AA | 1 | 36.27 | 38.81 | | 50.00 | 2.54 | - | 38.81 | -3.99 | 34.82 | |
| Omval 168 | 1096HZ | 1 | 46.50 | 48.25 | | 50.00 | 1.75 | - | 48.25 | -3.65 | 44.60 | |
| Omval 169 | 1096AA | 1 | 37.10 | 40.06 | | 50.00 | 2.96 | - | 40.06 | -4.37 | 35.69 | |
| Omval 170 | 1096HZ | 1 | 46.50 | 48.25 | | 50.00 | 1.75 | - | 48.25 | -3.65 | 44.60 | |
| Omval 171 | 1096AA | 1 | 37.87 | 40.87 | | 50.00 | 3.00 | - | 40.87 | -4.28 | 36.59 | |
| Omval 172 | 1096HZ | 1 | 46.50 | 48.25 | | 50.00 | 1.75 | - | 48.25 | -3.65 | 44.60 | |
| Omval 173 | 1096AA | 1 | 39.01 | 41.91 | | 50.00 | 2.90 | - | 41.91 | -4.01 | 37.90 | |
| Omval 174 | 1096HZ | 1 | 47.26 | 49.10 | | 50.00 | 1.84 | - | 49.10 | -3.99 | 45.11 | |
| Omval 175 | 1096AA | 1 | 33.29 | 34.55 | | 50.00 | 1.26 | - | 34.55 | -2.39 | 32.16 | |
| Omval 176 | 1096HZ | 1 | 47.26 | 49.10 | | 50.00 | 1.84 | - | 49.10 | -3.99 | 45.11 | |
| Omval 177 | 1096AA | 1 | 34.65 | 36.23 | | 50.00 | 1.58 | - | 36.23 | -3.13 | 33.10 | |
| Omval 178 | 1096HZ | 1 | 47.26 | 49.10 | | 50.00 | 1.84 | - | 49.10 | -3.99 | 45.11 | |
| Omval 179 | 1096AA | 1 | 36.27 | 38.81 | | 50.00 | 2.54 | - | 38.81 | -3.99 | 34.82 | |
| Omval 180 | 1096HZ | 1 | 47.57 | 49.45 | | 50.00 | 1.88 | - | 49.45 | -4.06 | 45.39 | |
| Omval 181 | 1096AA | 1 | 37.10 | 40.06 | | 50.00 | 2.96 | - | 40.06 | -4.37 | 35.69 | |
| Omval 182 | 1096HZ | 1 | 47.57 | 49.45 | | 50.00 | 1.88 | - | 49.45 | -4.06 | 45.39 | |
| Omval 183 | 1096AA | 1 | 37.87 | 40.87 | | 50.00 | 3.00 | - | 40.87 | -4.28 | 36.59 | |
| Omval 184 | 1096HZ | 1 | 47.57 | 49.45 | | 50.00 | 1.88 | - | 49.45 | -4.06 | 45.39 | |
| Omval 185 | 1096AA | 1 | 39.01 | 41.91 | | 50.00 | 2.90 | - | 41.91 | -4.01 | 37.90 | |
| Omval 186 | 1096HZ | 1 | 47.80 | 49.85 | | 50.00 | 2.05 | - | 49.85 | -4.28 | 45.57 | |
| Omval 187 | 1096AA | 1 | 36.27 | 38.81 | | 50.00 | 2.54 | - | 38.81 | -3.99 | 34.82 | |
| Omval 188 | 1096HZ | 1 | 47.80 | 49.85 | | 50.00 | 2.05 | - | 49.85 | -4.28 | 45.57 | |
| Omval 189 | 1096AA | 1 | 37.10 | 40.06 | | 50.00 | 2.96 | - | 40.06 | -4.37 | 35.69 | |

## Gemeente AMSTERDAM

| Adres en postcode | | Bestemming | Geluidbelasting bij huidig GPP [dB] | Toekomst zonder nieuwe maatregelen [dB] | Sanering | Grenswaarde [dB] | Effect van het project | Benodigde reductie [dB] | Geluidbelasting standaard akoestische situatie [dB] | Geluidreductie door de doelmatige maatregelen [dB] | Toekomst met geadviseerde maatregel(en) [dB] | Overschrijding grenswaarde/ (X= ja, leeg vak=nee) |
|---|---|---|---|---|---|---|---|---|---|---|---|---|
| Omval 190 | 1096HZ | 1 | 47.80 | 49.85 | | 50.00 | 2.05 | - | 49.85 | -4.28 | 45.57 | |
| Omval 191 | 1096AA | 1 | 37.87 | 40.87 | | 50.00 | 3.00 | - | 40.87 | -4.28 | 36.59 | |
| Omval 192 | 1096HZ | 1 | 47.87 | 50.02 | | 50.00 | 2.15 | - | 50.02 | -4.43 | 45.59 | |
| Omval 193 | 1096AA | 1 | 39.01 | 41.91 | | 50.00 | 2.90 | - | 41.91 | -4.01 | 37.90 | |
| Omval 194 | 1096HZ | 1 | 47.87 | 50.02 | | 50.00 | 2.15 | - | 50.02 | -4.43 | 45.59 | |
| Omval 195 | 1096AA | 1 | 41.86 | 44.97 | | 50.00 | 3.11 | - | 44.97 | -4.60 | 40.37 | |
| Omval 196 | 1096HZ | 1 | 47.87 | 50.02 | | 50.00 | 2.15 | - | 50.02 | -4.43 | 45.59 | |
| Omval 197 | 1096AA | 1 | 41.86 | 44.97 | | 50.00 | 3.11 | - | 44.97 | -4.60 | 40.37 | |
| Omval 198 | 1096HZ | 1 | 47.84 | 50.00 | | 50.00 | 2.16 | - | 50.00 | -4.46 | 45.54 | |
| Omval 199 | 1096AA | 1 | 41.86 | 44.97 | | 50.00 | 3.11 | - | 44.97 | -4.60 | 40.37 | |
| Omval 200 | 1096HZ | 1 | 47.84 | 50.00 | | 50.00 | 2.16 | - | 50.00 | -4.46 | 45.54 | |
| Omval 201 | 1096AA | 1 | 44.07 | 46.88 | | 50.00 | 2.81 | - | 46.88 | -4.65 | 42.23 | |
| Omval 202 | 1096HZ | 1 | 47.84 | 50.00 | | 50.00 | 2.16 | - | 50.00 | -4.46 | 45.54 | |
| Omval 203 | 1096AA | 1 | 44.07 | 46.88 | | 50.00 | 2.81 | - | 46.88 | -4.65 | 42.23 | |
| Omval 204 | 1096HZ | 1 | 47.88 | 50.06 | | 50.00 | 2.18 | - | 50.06 | -4.46 | 45.60 | |
| Omval 205 | 1096AA | 1 | 44.07 | 46.88 | | 50.00 | 2.81 | - | 46.88 | -4.65 | 42.23 | |
| Omval 206 | 1096HZ | 1 | 47.88 | 50.06 | | 50.00 | 2.18 | - | 50.06 | -4.46 | 45.60 | |
| Omval 208 | 1096HZ | 1 | 47.88 | 50.06 | | 50.00 | 2.18 | - | 50.06 | -4.46 | 45.60 | |
| Omval 209 | 1096AA | 1 | 46.48 | 48.69 | | 50.00 | 2.21 | - | 48.69 | -4.34 | 44.35 | |
| Omval 211 | 1096AA | 1 | 46.48 | 48.69 | | 50.00 | 2.21 | - | 48.69 | -4.34 | 44.35 | |
| Omval 213 | 1096AA | 1 | 46.48 | 48.69 | | 50.00 | 2.21 | - | 48.69 | -4.34 | 44.35 | |
| Omval 215 | 1096HR | 1 | 38.30 | 42.14 | | 50.00 | 3.84 | - | 42.14 | -5.00 | 37.14 | |
| Omval 217 | 1096HR | 1 | 39.16 | 42.79 | | 50.00 | 3.63 | - | 42.79 | -4.88 | 37.91 | |
| Omval 219 | 1096HR | 1 | 39.83 | 43.61 | | 50.00 | 3.78 | - | 43.61 | -5.17 | 38.44 | |
| Omval 221 | 1096HR | 1 | 41.64 | 44.90 | | 50.00 | 3.26 | - | 44.90 | -4.75 | 40.15 | |
| Omval 223 | 1096HR | 1 | 42.00 | 45.18 | | 50.00 | 3.18 | - | 45.18 | -4.68 | 40.50 | |
| Omval 225 | 1096HR | 1 | 42.28 | 45.33 | | 50.00 | 3.05 | - | 45.33 | -4.65 | 40.68 | |
| Omval 227 | 1096HR | 1 | 38.30 | 42.14 | | 50.00 | 3.84 | - | 42.14 | -5.00 | 37.14 | |
| Omval 229 | 1096HR | 1 | 39.16 | 42.79 | | 50.00 | 3.63 | - | 42.79 | -4.88 | 37.91 | |
| Omval 231 | 1096HR | 1 | 39.83 | 43.61 | | 50.00 | 3.78 | - | 43.61 | -5.17 | 38.44 | |
| Omval 233 | 1096HR | 1 | 41.64 | 44.90 | | 50.00 | 3.26 | - | 44.90 | -4.75 | 40.15 | |
| Omval 235 | 1096HR | 1 | 42.00 | 45.18 | | 50.00 | 3.18 | - | 45.18 | -4.68 | 40.50 | |
| Omval 237 | 1096HR | 1 | 42.28 | 45.33 | | 50.00 | 3.05 | - | 45.33 | -4.65 | 40.68 | |
| Omval 239 | 1096HR | 1 | 38.30 | 42.14 | | 50.00 | 3.84 | - | 42.14 | -5.00 | 37.14 | |
| Omval 241 | 1096HR | 1 | 39.16 | 42.79 | | 50.00 | 3.63 | - | 42.79 | -4.88 | 37.91 | |
| Omval 243 | 1096HR | 1 | 39.83 | 43.61 | | 50.00 | 3.78 | - | 43.61 | -5.17 | 38.44 | |
| Omval 245 | 1096HR | 1 | 41.64 | 44.90 | | 50.00 | 3.26 | - | 44.90 | -4.75 | 40.15 | |
| Omval 247 | 1096HR | 1 | 42.00 | 45.18 | | 50.00 | 3.18 | - | 45.18 | -4.68 | 40.50 | |
| Omval 249 | 1096HR | 1 | 42.28 | 45.33 | | 50.00 | 3.05 | - | 45.33 | -4.65 | 40.68 | |
| Omval 251 | 1096HR | 1 | 38.30 | 42.14 | | 50.00 | 3.84 | - | 42.14 | -5.00 | 37.14 | |
| Omval 253 | 1096HR | 1 | 39.16 | 42.79 | | 50.00 | 3.63 | - | 42.79 | -4.88 | 37.91 | |
| Omval 255 | 1096HR | 1 | 39.83 | 43.61 | | 50.00 | 3.78 | - | 43.61 | -5.17 | 38.44 | |
| Omval 257 | 1096HR | 1 | 41.64 | 44.90 | | 50.00 | 3.26 | - | 44.90 | -4.75 | 40.15 | |
| Omval 259 | 1096HR | 1 | 42.00 | 45.18 | | 50.00 | 3.18 | - | 45.18 | -4.68 | 40.50 | |
| Omval 261 | 1096HR | 1 | 42.28 | 45.33 | | 50.00 | 3.05 | - | 45.33 | -4.65 | 40.68 | |
| Omval 263 | 1096HR | 1 | 38.30 | 42.14 | | 50.00 | 3.84 | - | 42.14 | -5.00 | 37.14 | |
| Omval 265 | 1096HR | 1 | 39.16 | 42.79 | | 50.00 | 3.63 | - | 42.79 | -4.88 | 37.91 | |
| Omval 267 | 1096HR | 1 | 39.83 | 43.61 | | 50.00 | 3.78 | - | 43.61 | -5.17 | 38.44 | |
| Omval 269 | 1096HR | 1 | 41.64 | 44.90 | | 50.00 | 3.26 | - | 44.90 | -4.75 | 40.15 | |
| Omval 271 | 1096HR | 1 | 42.00 | 45.18 | | 50.00 | 3.18 | - | 45.18 | -4.68 | 40.50 | |
| Omval 273 | 1096HR | 1 | 42.28 | 45.33 | | 50.00 | 3.05 | - | 45.33 | -4.65 | 40.68 | |
| Omval 275 | 1096HR | 1 | 39.16 | 42.79 | | 50.00 | 3.63 | - | 42.79 | -4.88 | 37.91 | |
| Omval 277 | 1096HR | 1 | 39.83 | 43.61 | | 50.00 | 3.78 | - | 43.61 | -5.17 | 38.44 | |

## Gemeente AMSTERDAM

| Adres en postcode | | Bestemming | Geluidbelasting bij huidig GPP [dB] | Toekomstzonder nieuwe maatregelen [dB] | Sanering | Grenswaarde [dB] | Effect van het project | Benodigde reductie [dB] | Geluidbelasting standaard akoestische situatie [dB] | Geluidreductie door de doelmatige maatregelen [dB] | Toekomstmet geadviseerde maatregel(en) [dB] | Overschrijding grenswaarde/ (X= ja, leeg vak=nee) |
|---|---|---|---|---|---|---|---|---|---|---|---|---|
| Omval 279 | 1096HR | 1 | 41.64 | 44.90 | | 50.00 | 3.26 | - | 44.90 | -4.75 | 40.15 | |
| Omval 281 | 1096HR | 1 | 42.00 | 45.18 | | 50.00 | 3.18 | - | 45.18 | -4.68 | 40.50 | |
| Omval 283 | 1096HR | 1 | 42.28 | 45.33 | | 50.00 | 3.05 | - | 45.33 | -4.65 | 40.68 | |
| Omval 285 | 1096HR | 1 | 42.41 | 45.45 | | 50.00 | 3.04 | - | 45.45 | -4.62 | 40.83 | |
| Omval 287 | 1096HR | 1 | 42.41 | 45.45 | | 50.00 | 3.04 | - | 45.45 | -4.62 | 40.83 | |
| Omval 289 | 1096HR | 1 | 42.41 | 45.45 | | 50.00 | 3.04 | - | 45.45 | -4.62 | 40.83 | |
| Omval 291 | 1096HR | 1 | 42.41 | 45.45 | | 50.00 | 3.04 | - | 45.45 | -4.62 | 40.83 | |
| Omval 293 | 1096HR | 1 | 42.41 | 45.45 | | 50.00 | 3.04 | - | 45.45 | -4.62 | 40.83 | |
| Omval 295 | 1096HR | 1 | 42.41 | 45.45 | | 50.00 | 3.04 | - | 45.45 | -4.62 | 40.83 | |
| Omval 297 | 1096HR | 1 | 43.26 | 46.09 | | 50.00 | 2.83 | - | 46.09 | -4.45 | 41.64 | |
| Omval 299 | 1096HR | 1 | 43.26 | 46.09 | | 50.00 | 2.83 | - | 46.09 | -4.45 | 41.64 | |
| Omval 301 | 1096HR | 1 | 43.26 | 46.09 | | 50.00 | 2.83 | - | 46.09 | -4.45 | 41.64 | |
| Omval 303 | 1096HR | 1 | 43.26 | 46.09 | | 50.00 | 2.83 | - | 46.09 | -4.45 | 41.64 | |
| Omval 305 | 1096HR | 1 | 43.26 | 46.09 | | 50.00 | 2.83 | - | 46.09 | -4.45 | 41.64 | |
| Omval 307 | 1096HR | 1 | 36.48 | 38.24 | | 50.00 | 1.76 | - | 38.24 | -3.72 | 34.52 | |
| Omval 309 | 1096HR | 1 | 36.74 | 39.35 | | 50.00 | 2.61 | - | 39.35 | -4.98 | 34.37 | |
| Omval 311 | 1096HR | 1 | 37.68 | 40.65 | | 50.00 | 2.97 | - | 40.65 | -5.07 | 35.58 | |
| Omval 313 | 1096HR | 1 | 38.28 | 41.58 | | 50.00 | 3.30 | - | 41.58 | -5.18 | 36.40 | |
| Omval 315 | 1096HR | 1 | 38.71 | 42.07 | | 50.00 | 3.36 | - | 42.07 | -5.07 | 37.00 | |
| Omval 317 | 1096HR | 1 | 39.37 | 42.55 | | 50.00 | 3.18 | - | 42.55 | -4.75 | 37.80 | |
| Omval 319 | 1096HR | 1 | 36.48 | 38.24 | | 50.00 | 1.76 | - | 38.24 | -3.72 | 34.52 | |
| Omval 321 | 1096HR | 1 | 36.74 | 39.35 | | 50.00 | 2.61 | - | 39.35 | -4.98 | 34.37 | |
| Omval 323 | 1096HR | 1 | 37.68 | 40.65 | | 50.00 | 2.97 | - | 40.65 | -5.07 | 35.58 | |
| Omval 325 | 1096HR | 1 | 38.28 | 41.58 | | 50.00 | 3.30 | - | 41.58 | -5.18 | 36.40 | |
| Omval 327 | 1096HR | 1 | 38.71 | 42.07 | | 50.00 | 3.36 | - | 42.07 | -5.07 | 37.00 | |
| Omval 329 | 1096HR | 1 | 39.37 | 42.55 | | 50.00 | 3.18 | - | 42.55 | -4.75 | 37.80 | |
| Omval 331 | 1096HR | 1 | 36.48 | 38.24 | | 50.00 | 1.76 | - | 38.24 | -3.72 | 34.52 | |
| Omval 333 | 1096HR | 1 | 36.74 | 39.35 | | 50.00 | 2.61 | - | 39.35 | -4.98 | 34.37 | |
| Omval 335 | 1096HR | 1 | 37.68 | 40.65 | | 50.00 | 2.97 | - | 40.65 | -5.07 | 35.58 | |
| Omval 337 | 1096HR | 1 | 38.28 | 41.58 | | 50.00 | 3.30 | - | 41.58 | -5.18 | 36.40 | |
| Omval 339 | 1096HR | 1 | 38.71 | 42.07 | | 50.00 | 3.36 | - | 42.07 | -5.07 | 37.00 | |
| Omval 341 | 1096HR | 1 | 39.37 | 42.55 | | 50.00 | 3.18 | - | 42.55 | -4.75 | 37.80 | |
| Omval 343 | 1096HR | 1 | 36.74 | 39.35 | | 50.00 | 2.61 | - | 39.35 | -4.98 | 34.37 | |
| Omval 345 | 1096HR | 1 | 37.68 | 40.65 | | 50.00 | 2.97 | - | 40.65 | -5.07 | 35.58 | |
| Omval 347 | 1096HR | 1 | 38.28 | 41.58 | | 50.00 | 3.30 | - | 41.58 | -5.18 | 36.40 | |
| Omval 349 | 1096HR | 1 | 38.71 | 42.07 | | 50.00 | 3.36 | - | 42.07 | -5.07 | 37.00 | |
| Omval 351 | 1096HR | 1 | 39.37 | 42.55 | | 50.00 | 3.18 | - | 42.55 | -4.75 | 37.80 | |
| Omval 353 | 1096HR | 1 | 40.77 | 44.44 | | 50.00 | 3.67 | - | 44.44 | -5.29 | 39.15 | |
| Omval 355 | 1096HR | 1 | 40.77 | 44.44 | | 50.00 | 3.67 | - | 44.44 | -5.29 | 39.15 | |
| Omval 357 | 1096HR | 1 | 40.77 | 44.44 | | 50.00 | 3.67 | - | 44.44 | -5.29 | 39.15 | |
| Omval 359 | 1096HR | 1 | 40.77 | 44.44 | | 50.00 | 3.67 | - | 44.44 | -5.29 | 39.15 | |
| Omval 361 | 1096HR | 1 | 42.31 | 46.02 | | 50.00 | 3.71 | - | 46.02 | -5.72 | 40.30 | |
| Omval 363 | 1096HR | 1 | 42.31 | 46.02 | | 50.00 | 3.71 | - | 46.02 | -5.72 | 40.30 | |
| Omval 365 | 1096HR | 1 | 42.31 | 46.02 | | 50.00 | 3.71 | - | 46.02 | -5.72 | 40.30 | |
| Omval 367 | 1096HR | 1 | 42.31 | 46.02 | | 50.00 | 3.71 | - | 46.02 | -5.72 | 40.30 | |
| Omval 369 | 1096HR | 1 | 46.36 | 48.68 | | 50.00 | 2.32 | - | 48.68 | -4.52 | 44.16 | |
| Omval 371 | 1096HR | 1 | 46.36 | 48.68 | | 50.00 | 2.32 | - | 48.68 | -4.52 | 44.16 | |
| Omval 373 | 1096HR | 1 | 46.36 | 48.68 | | 50.00 | 2.32 | - | 48.68 | -4.52 | 44.16 | |
| Omval 375 | 1096HR | 1 | 46.36 | 48.68 | | 50.00 | 2.32 | - | 48.68 | -4.52 | 44.16 | |
| Omval 377 | 1096HR | 1 | 30.59 | 35.90 | | 50.00 | 5.31 | - | 35.90 | -4.38 | 31.52 | |
| Omval 379 | 1096HR | 1 | 31.47 | 38.03 | | 50.00 | 6.56 | - | 38.03 | -5.48 | 32.55 | |
| Omval 381 | 1096HR | 1 | 32.66 | 39.73 | | 50.00 | 7.07 | - | 39.73 | -6.39 | 33.34 | |
| Omval 383 | 1096HR | 1 | 33.80 | 40.71 | | 50.00 | 6.91 | - | 40.71 | -6.41 | 34.30 | |

## Gemeente AMSTERDAM

| Adres en postcode | | Bestemming | Geluidbelasting bij huidig GPP [dB] | Toekomst zonder nieuwe maatregelen [dB] | Sanering | Grenswaarde [dB] | Effect van het project | Benodigde reductie [dB] | Geluidbelasting standaard akoestische situatie [dB] | Geluidreductie door de doelmatige maatregelen [dB] | Toekomst met geadviseerde maatregel(en) [dB] | Overschrijding grenswaarde/ (X= ja, leeg vak=nee) |
|---|---|---|---|---|---|---|---|---|---|---|---|---|
| Omval 385 | 1096HR | 1 | 35.21 | 41.27 | | 50.00 | 6.06 | - | 41.27 | -5.88 | 35.39 | |
| Omval 387 | 1096HR | 1 | 37.05 | 42.12 | | 50.00 | 5.07 | - | 42.12 | -5.17 | 36.95 | |
| Omval 389 | 1096HR | 1 | 30.59 | 35.90 | | 50.00 | 5.31 | - | 35.90 | -4.38 | 31.52 | |
| Omval 391 | 1096HR | 1 | 31.47 | 38.03 | | 50.00 | 6.56 | - | 38.03 | -5.48 | 32.55 | |
| Omval 393 | 1096HR | 1 | 32.66 | 39.73 | | 50.00 | 7.07 | - | 39.73 | -6.39 | 33.34 | |
| Omval 395 | 1096HR | 1 | 33.80 | 40.71 | | 50.00 | 6.91 | - | 40.71 | -6.41 | 34.30 | |
| Omval 397 | 1096HR | 1 | 35.21 | 41.27 | | 50.00 | 6.06 | - | 41.27 | -5.88 | 35.39 | |
| Omval 399 | 1096HR | 1 | 37.05 | 42.12 | | 50.00 | 5.07 | - | 42.12 | -5.17 | 36.95 | |
| Omval 401 | 1096HR | 1 | 31.47 | 38.03 | | 50.00 | 6.56 | - | 38.03 | -5.48 | 32.55 | |
| Omval 403 | 1096HR | 1 | 32.66 | 39.73 | | 50.00 | 7.07 | - | 39.73 | -6.39 | 33.34 | |
| Omval 405 | 1096HR | 1 | 33.80 | 40.71 | | 50.00 | 6.91 | - | 40.71 | -6.41 | 34.30 | |
| Omval 407 | 1096HR | 1 | 35.21 | 41.27 | | 50.00 | 6.06 | - | 41.27 | -5.88 | 35.39 | |
| Omval 409 | 1096HR | 1 | 37.05 | 42.12 | | 50.00 | 5.07 | - | 42.12 | -5.17 | 36.95 | |
| Omval 411 | 1096HR | 1 | 40.71 | 44.79 | | 50.00 | 4.08 | - | 44.79 | -5.52 | 39.27 | |
| Omval 413 | 1096HR | 1 | 40.71 | 44.79 | | 50.00 | 4.08 | - | 44.79 | -5.52 | 39.27 | |
| Omval 417 | 1096HR | 1 | 43.04 | 46.51 | | 50.00 | 3.47 | - | 46.51 | -5.49 | 41.02 | |
| Omval 419 | 1096HR | 1 | 43.04 | 46.51 | | 50.00 | 3.47 | - | 46.51 | -5.49 | 41.02 | |
| Omval 421 | 1096HR | 1 | 43.04 | 46.51 | | 50.00 | 3.47 | - | 46.51 | -5.49 | 41.02 | |
| Omval 423 | 1096HR | 1 | 46.56 | 48.81 | | 50.00 | 2.25 | - | 48.81 | -4.44 | 44.37 | |
| Omval 425 | 1096HR | 1 | 46.56 | 48.81 | | 50.00 | 2.25 | - | 48.81 | -4.44 | 44.37 | |
| Omval 427 | 1096HR | 1 | 46.56 | 48.81 | | 50.00 | 2.25 | - | 48.81 | -4.44 | 44.37 | |
| Omval 431 | 1096HS | 1 | 43.57 | 45.42 | | 50.00 | 1.85 | - | 45.42 | -3.88 | 41.54 | |
| Omval 433 | 1096HS | 1 | 40.25 | 45.74 | | 50.00 | 5.49 | - | 45.74 | -7.05 | 38.69 | |
| Omval 435 | 1096HS | 1 | 46.62 | 48.14 | | 50.00 | 1.52 | - | 48.14 | -3.70 | 44.44 | |
| Omval 437 | 1096HS | 1 | 43.20 | 47.07 | | 50.00 | 3.87 | - | 47.07 | -5.80 | 41.27 | |
| Omval 439 | 1096HS | 1 | 48.99 | 50.18 | | 50.00 | 1.19 | - | 50.18 | -3.88 | 46.30 | |
| Omval 441 | 1096HS | 1 | 47.49 | 49.53 | | 50.00 | 2.04 | - | 49.53 | -4.43 | 45.10 | |
| Omval 443 | 1096HS | 1 | 49.58 | 51.00 | | 50.00 | 1.42 | 0.50 | 51.00 | -4.26 | 46.74 | |
| Omval 445 | 1096HS | 1 | 47.93 | 49.86 | | 50.00 | 1.93 | - | 49.86 | -4.49 | 45.37 | |
| Omval 447 | 1096HS | 1 | 49.06 | 50.80 | | 50.00 | 1.74 | 0.30 | 50.80 | -4.34 | 46.46 | |
| Omval 449 | 1096HS | 1 | 47.99 | 49.99 | | 50.00 | 2.00 | - | 49.99 | -4.54 | 45.45 | |
| Omval 451 | 1096HS | 1 | 49.31 | 51.04 | | 50.00 | 1.73 | 0.54 | 51.04 | -4.32 | 46.72 | |
| Omval 453 | 1096HS | 1 | 48.00 | 49.97 | | 50.00 | 1.97 | - | 49.97 | -4.49 | 45.48 | |
| Omval 455 | 1096HS | 1 | 48.81 | 50.71 | | 50.00 | 1.90 | 0.21 | 50.71 | -4.49 | 46.22 | |
| Omval 457 | 1096HS | 1 | 48.35 | 50.44 | | 50.00 | 2.09 | - | 50.44 | -4.66 | 45.78 | |
| Omval 459 | 1096HS | 1 | 47.91 | 49.28 | | 50.00 | 1.37 | - | 49.28 | -3.72 | 45.56 | |
| Onsenoort 14 | 1083BW | 1 | 36.44 | 38.60 | | 50.00 | 2.16 | - | 38.60 | -1.98 | 36.62 | |
| Onsenoort 16 | 1083BW | 1 | 36.44 | 38.60 | | 50.00 | 2.16 | - | 38.60 | -1.98 | 36.62 | |
| Onsenoort 18 | 1083BW | 1 | 36.44 | 38.60 | | 50.00 | 2.16 | - | 38.60 | -1.98 | 36.62 | |
| Onsenoort 20 | 1083BW | 1 | 36.44 | 38.60 | | 50.00 | 2.16 | - | 38.60 | -1.98 | 36.62 | |
| Onsenoort 22 | 1083BW | 1 | 36.44 | 38.60 | | 50.00 | 2.16 | - | 38.60 | -1.98 | 36.62 | |
| Onsenoort 24 | 1083BW | 1 | 36.44 | 38.60 | | 50.00 | 2.16 | - | 38.60 | -1.98 | 36.62 | |
| Onsenoort 26 | 1083BW | 1 | 36.44 | 38.60 | | 50.00 | 2.16 | - | 38.60 | -1.98 | 36.62 | |
| Onsenoort 28 | 1083BW | 1 | 38.61 | 40.56 | | 50.00 | 1.95 | - | 40.56 | -2.03 | 38.53 | |
| Onsenoort 30 | 1083BW | 1 | 38.61 | 40.56 | | 50.00 | 1.95 | - | 40.56 | -2.03 | 38.53 | |
| Onsenoort 32 | 1083BW | 1 | 38.61 | 40.56 | | 50.00 | 1.95 | - | 40.56 | -2.03 | 38.53 | |
| Onsenoort 34 | 1083BW | 1 | 38.61 | 40.56 | | 50.00 | 1.95 | - | 40.56 | -2.03 | 38.53 | |
| Onsenoort 36 | 1083BW | 1 | 38.61 | 40.56 | | 50.00 | 1.95 | - | 40.56 | -2.03 | 38.53 | |
| Onsenoort 38 | 1083BW | 1 | 38.61 | 40.56 | | 50.00 | 1.95 | - | 40.56 | -2.03 | 38.53 | |
| Onsenoort 40 | 1083BW | 1 | 38.61 | 40.56 | | 50.00 | 1.95 | - | 40.56 | -2.03 | 38.53 | |
| Onsenoort 42 | 1083BW | 1 | 42.14 | 44.25 | | 50.00 | 2.11 | - | 44.25 | -2.79 | 41.46 | |
| Onsenoort 44 | 1083BW | 1 | 42.14 | 44.25 | | 50.00 | 2.11 | - | 44.25 | -2.79 | 41.46 | |
| Onsenoort 46 | 1083BW | 1 | 42.14 | 44.25 | | 50.00 | 2.11 | - | 44.25 | -2.79 | 41.46 | |

## Gemeente AMSTERDAM

| Adres en postcode | | Bestemming | Geluidbelasting bij huidig GPP [dB] | Toekomst zonder nieuwe maatregelen [dB] | Sanering | Grenswaarde [dB] | Effect van het project | Benodigde reductie [dB] | Geluidbelasting standaard akoestische situatie [dB] | Geluidreductie door de doelmatige maatregelen [dB] | Toekomst met geadviseerde maatregel(en) [dB] | Overschrijding grenswaarde/ (X= ja, leeg vak=nee) |
|---|---|---|---|---|---|---|---|---|---|---|---|---|
| Onsenoort 48 | 1083BW | 1 | 42.14 | 44.25 | | 50.00 | 2.11 | - | 44.25 | -2.79 | 41.46 | |
| Onsenoort 50 | 1083BW | 1 | 42.14 | 44.25 | | 50.00 | 2.11 | - | 44.25 | -2.79 | 41.46 | |
| Onsenoort 52 | 1083BW | 1 | 42.14 | 44.25 | | 50.00 | 2.11 | - | 44.25 | -2.79 | 41.46 | |
| Onsenoort 54 | 1083BW | 1 | 42.14 | 44.25 | | 50.00 | 2.11 | - | 44.25 | -2.79 | 41.46 | |
| Onstein 12 | 1082KL | 1 | 40.47 | 41.66 | | 50.00 | 1.19 | - | 41.66 | -2.24 | 39.42 | |
| Onstein 14 | 1082KL | 1 | 41.99 | 43.22 | | 50.00 | 1.23 | - | 43.22 | -2.44 | 40.78 | |
| Onstein 15 | 1082KK | 1 | 40.77 | 42.14 | | 50.00 | 1.37 | - | 42.14 | -2.41 | 39.73 | |
| Onstein 16 | 1082KL | 1 | 45.20 | 46.09 | | 50.00 | 0.89 | - | 46.09 | -2.94 | 43.15 | |
| Onstein 17 | 1082KK | 1 | 42.83 | 44.31 | | 50.00 | 1.48 | - | 44.31 | -2.69 | 41.62 | |
| Onstein 18 | 1082KL | 1 | 39.75 | 41.13 | | 50.00 | 1.38 | - | 41.13 | -2.35 | 38.78 | |
| Onstein 19 | 1082KK | 1 | 46.54 | 47.91 | | 50.00 | 1.37 | - | 47.91 | -3.23 | 44.68 | |
| Onstein 20 | 1082KL | 1 | 41.15 | 42.64 | | 50.00 | 1.49 | - | 42.64 | -2.53 | 40.11 | |
| Onstein 21 | 1082KK | 1 | 39.76 | 41.21 | | 50.00 | 1.45 | - | 41.21 | -2.51 | 38.70 | |
| Onstein 22 | 1082KL | 1 | 45.09 | 46.42 | | 50.00 | 1.33 | - | 46.42 | -3.41 | 43.01 | |
| Onstein 23 | 1082KK | 1 | 41.82 | 43.31 | | 50.00 | 1.49 | - | 43.31 | -2.81 | 40.50 | |
| Onstein 25 | 1082KK | 1 | 46.19 | 47.50 | | 50.00 | 1.31 | - | 47.50 | -3.59 | 43.91 | |
| Onstein 32 | 1082KL | 1 | 39.70 | 41.17 | | 50.00 | 1.47 | - | 41.17 | -2.38 | 38.79 | |
| Onstein 34 | 1082KL | 1 | 41.02 | 42.57 | | 50.00 | 1.55 | - | 42.57 | -2.53 | 40.04 | |
| Onstein 36 | 1082KL | 1 | 44.46 | 45.88 | | 50.00 | 1.42 | - | 45.88 | -3.20 | 42.68 | |
| Onstein 37 | 1082KK | 1 | 39.92 | 41.37 | | 50.00 | 1.45 | - | 41.37 | -2.48 | 38.89 | |
| Onstein 38 | 1082KL | 1 | 39.58 | 41.04 | | 50.00 | 1.46 | - | 41.04 | -2.37 | 38.67 | |
| Onstein 39 | 1082KK | 1 | 42.47 | 43.87 | | 50.00 | 1.40 | - | 43.87 | -2.83 | 41.04 | |
| Onstein 40 | 1082KL | 1 | 40.88 | 42.37 | | 50.00 | 1.49 | - | 42.37 | -2.46 | 39.91 | |
| Onstein 41 | 1082KK | 1 | 46.63 | 47.72 | | 50.00 | 1.09 | - | 47.72 | -3.60 | 44.12 | |
| Onstein 42 | 1082KL | 1 | 44.95 | 46.04 | | 50.00 | 1.09 | - | 46.04 | -3.16 | 42.88 | |
| Onstein 43 | 1082KK | 1 | 39.86 | 41.26 | | 50.00 | 1.40 | - | 41.26 | -2.43 | 38.83 | |
| Onstein 45 | 1082KK | 1 | 42.02 | 43.38 | | 50.00 | 1.36 | - | 43.38 | -2.66 | 40.72 | |
| Onstein 47 | 1082KK | 1 | 46.50 | 47.69 | | 50.00 | 1.19 | - | 47.69 | -3.41 | 44.28 | |
| Onstein 52 | 1082KL | 1 | 39.80 | 41.21 | | 50.00 | 1.41 | - | 41.21 | -2.36 | 38.85 | |
| Onstein 54 | 1082KL | 1 | 41.20 | 42.61 | | 50.00 | 1.41 | - | 42.61 | -2.44 | 40.17 | |
| Onstein 56 | 1082KL | 1 | 44.72 | 45.98 | | 50.00 | 1.26 | - | 45.98 | -3.09 | 42.89 | |
| Onstein 58 | 1082KL | 1 | 39.95 | 41.44 | | 50.00 | 1.49 | - | 41.44 | -2.34 | 39.10 | |
| Onstein 59 | 1082KK | 1 | 40.09 | 41.47 | | 50.00 | 1.38 | - | 41.47 | -2.35 | 39.12 | |
| Onstein 60 | 1082KL | 1 | 41.38 | 42.91 | | 50.00 | 1.53 | - | 42.91 | -2.40 | 40.51 | |
| Onstein 61 | 1082KK | 1 | 42.11 | 43.51 | | 50.00 | 1.40 | - | 43.51 | -2.56 | 40.95 | |
| Onstein 62 | 1082KL | 1 | 44.82 | 46.26 | | 50.00 | 1.44 | - | 46.26 | -2.88 | 43.38 | |
| Onstein 63 | 1082KK | 1 | 47.24 | 48.41 | | 50.00 | 1.17 | - | 48.41 | -3.43 | 44.98 | |
| Onstein 65 | 1082KK | 1 | 40.23 | 41.52 | | 50.00 | 1.29 | - | 41.52 | -2.29 | 39.23 | |
| Onstein 67 | 1082KK | 1 | 42.23 | 43.51 | | 50.00 | 1.28 | - | 43.51 | -2.42 | 41.09 | |
| Onstein 69 | 1082KK | 1 | 47.26 | 48.29 | | 50.00 | 1.03 | - | 48.29 | -3.10 | 45.19 | |
| Onstein 72 | 1082KL | 1 | 39.91 | 41.42 | | 50.00 | 1.51 | - | 41.42 | -2.31 | 39.11 | |
| Onstein 74 | 1082KL | 1 | 45.84 | 42.95 | | 50.00 | -2.89 | - | 42.95 | -2.75 | 40.20 | |
| Onstein 76 | 1082KL | 1 | 44.44 | 46.06 | | 50.00 | 1.62 | - | 46.06 | -2.51 | 43.55 | |
| Onstein 78 | 1082KL | 1 | 40.15 | 41.61 | | 50.00 | 1.46 | - | 41.61 | -2.30 | 39.31 | |
| Onstein 80 | 1082KL | 1 | 41.54 | 43.13 | | 50.00 | 1.59 | - | 43.13 | -2.40 | 40.73 | |
| Onstein 82 | 1082KL | 1 | 44.75 | 46.32 | | 50.00 | 1.57 | - | 46.32 | -2.60 | 43.72 | |
| Onstein 92 | 1082KM | 1 | 45.60 | 42.32 | | 50.00 | -3.28 | - | 42.32 | -2.53 | 39.79 | |
| Onstein 94 | 1082KM | 1 | 45.88 | 43.40 | | 50.00 | -2.48 | - | 43.40 | -2.82 | 40.58 | |
| Onstein 96 | 1082KM | 1 | 45.02 | 46.45 | | 50.00 | 1.43 | - | 46.45 | -2.86 | 43.59 | |
| Onstein 98 | 1082KM | 1 | 45.89 | 43.46 | | 50.00 | -2.43 | - | 43.46 | -2.69 | 40.77 | |
| Onstein 100 | 1082KM | 1 | 45.71 | 43.54 | | 50.00 | -2.17 | - | 43.54 | -2.84 | 40.70 | |
| Onstein 102 | 1082KM | 1 | 44.68 | 45.28 | | 50.00 | 0.60 | - | 45.28 | -3.00 | 42.28 | |
| Onstein 114 | 1082KM | 1 | 44.01 | 44.13 | | 50.00 | 0.12 | - | 44.13 | -2.50 | 41.63 | |

## Gemeente AMSTERDAM

| Adres en postcode | | Bestemming | Geluidbelasting bij huidig GPP [dB] | Toekomst zonder nieuwe maatregelen [dB] | Sanering | Grenswaarde [dB] | Effect van het project | Benodigde reductie [dB] | Geluidbelasting standaard akoestische situatie [dB] | Geluidreductie door doelmatige maatregelen [dB] | Toekomst met geadviseerde maatregel(en) [dB] | Overschrijding grenswaarde/ (X= ja, leeg vak=nee) |
|---|---|---|---|---|---|---|---|---|---|---|---|---|
| Onstein 116 | 1082KM | 1 | 45.11 | 45.74 | | 50.00 | 0.63 | - | 45.74 | -2.55 | 43.19 | |
| Onstein 118 | 1082KM | 1 | 47.64 | 48.14 | | 50.00 | 0.50 | - | 48.14 | -3.04 | 45.10 | |
| Onstein 120 | 1082KM | 1 | 46.62 | 43.87 | | 50.00 | -2.75 | - | 43.87 | -2.48 | 41.39 | |
| Onstein 122 | 1082KM | 1 | 46.52 | 43.77 | | 50.00 | -2.75 | - | 43.77 | -2.49 | 41.28 | |
| Onstein 124 | 1082KM | 1 | 45.90 | 46.15 | | 50.00 | 0.25 | - | 46.15 | -3.09 | 43.06 | |
| Onstein 136 | 1082KM | 1 | 46.92 | 44.56 | | 50.00 | -2.36 | - | 44.56 | -2.60 | 41.96 | |
| Onstein 138 | 1082KM | 1 | 46.61 | 44.12 | | 50.00 | -2.49 | - | 44.12 | -2.57 | 41.55 | |
| Onstein 140 | 1082KM | 1 | 45.28 | 46.26 | | 50.00 | 0.98 | - | 46.26 | -3.07 | 43.19 | |
| Onstein 142 | 1082KM | 1 | 47.11 | 44.63 | | 50.00 | -2.48 | - | 44.63 | -2.49 | 42.14 | |
| Onstein 144 | 1082KM | 1 | 46.78 | 44.15 | | 50.00 | -2.63 | - | 44.15 | -2.47 | 41.68 | |
| Onstein 146 | 1082KM | 1 | 44.97 | 46.27 | | 50.00 | 1.30 | - | 46.27 | -3.46 | 42.81 | |
| Onstein 158 | 1082KN | 1 | 46.83 | 44.59 | | 50.00 | -2.24 | - | 44.59 | -2.56 | 42.03 | |
| Onstein 160 | 1082KN | 1 | 46.48 | 44.07 | | 50.00 | -2.41 | - | 44.07 | -2.53 | 41.54 | |
| Onstein 162 | 1082KN | 1 | 46.13 | 46.33 | | 50.00 | 0.20 | - | 46.33 | -3.36 | 42.97 | |
| Onstein 164 | 1082KN | 1 | 46.69 | 44.28 | | 50.00 | -2.41 | - | 44.28 | -2.47 | 41.81 | |
| Onstein 166 | 1082KN | 1 | 46.34 | 43.89 | | 50.00 | -2.45 | - | 43.89 | -2.45 | 41.44 | |
| Onstein 168 | 1082KN | 1 | 46.23 | 46.08 | | 50.00 | -0.15 | - | 46.08 | -2.99 | 43.09 | |
| Onstein 180 | 1082KN | 1 | 46.72 | 44.24 | | 50.00 | -2.48 | - | 44.24 | -2.45 | 41.79 | |
| Onstein 182 | 1082KN | 1 | 46.21 | 43.68 | | 50.00 | -2.53 | - | 43.68 | -2.44 | 41.24 | |
| Onstein 184 | 1082KN | 1 | 45.66 | 46.30 | | 50.00 | 0.64 | - | 46.30 | -2.95 | 43.35 | |
| Onstein 186 | 1082KN | 1 | 46.81 | 44.76 | | 50.00 | -2.05 | - | 44.76 | -2.53 | 42.23 | |
| Onstein 188 | 1082KN | 1 | 46.29 | 44.01 | | 50.00 | -2.28 | - | 44.01 | -2.44 | 41.57 | |
| Onstein 190 | 1082KN | 1 | 46.11 | 46.43 | | 50.00 | 0.32 | - | 46.43 | -2.88 | 43.55 | |
| Op Zuid 1 | 9082AB | 18 | 50.22 | 44.20 | | 50.22 | -6.02 | - | 44.20 | -3.88 | 40.32 | |
| Op Zuid 2 | 9082AB | 18 | 50.06 | 44.39 | | 50.06 | -5.67 | - | 44.39 | -3.91 | 40.48 | |
| Op Zuid 3 | 9082AB | 18 | 49.97 | 44.57 | | 50.00 | -5.40 | - | 44.57 | -3.93 | 40.64 | |
| Op Zuid 4 | 9082AB | 18 | 50.09 | 44.72 | | 50.09 | -5.37 | - | 44.72 | -3.96 | 40.76 | |
| Op Zuid 5 | 9082AB | 18 | 50.25 | 44.83 | | 50.25 | -5.42 | - | 44.83 | -3.98 | 40.85 | |
| Op Zuid 6 | 9082AB | 18 | 50.46 | 44.97 | | 50.46 | -5.49 | - | 44.97 | -4.01 | 40.96 | |
| Op Zuid 7 | 9082AB | 18 | 43.11 | 46.80 | | 50.00 | 3.69 | - | 46.80 | -8.10 | 38.70 | |
| Op Zuid 8 | 9082AB | 18 | 43.02 | 46.70 | | 50.00 | 3.68 | - | 46.70 | -7.77 | 38.93 | |
| Op Zuid 9 | 9082AB | 18 | 43.02 | 46.60 | | 50.00 | 3.58 | - | 46.60 | -7.44 | 39.16 | |
| Op Zuid 10 | 9082AB | 18 | 43.22 | 46.54 | | 50.00 | 3.32 | - | 46.54 | -7.15 | 39.39 | |
| Op Zuid 11 | 9082AB | 18 | 43.46 | 46.46 | | 50.00 | 3.00 | - | 46.46 | -7.00 | 39.46 | |
| Op Zuid 12 | 9082AB | 18 | 43.87 | 46.39 | | 50.00 | 2.52 | - | 46.39 | -6.81 | 39.58 | |
| Op Zuid 13 | 9082AB | 18 | 48.57 | 42.38 | | 50.00 | -6.19 | - | 42.38 | -3.90 | 38.48 | |
| Op Zuid 14 | 9082AB | 18 | 48.42 | 42.66 | | 50.00 | -5.76 | - | 42.66 | -3.86 | 38.80 | |
| Op Zuid 15 | 9082AB | 18 | 48.49 | 42.90 | | 50.00 | -5.59 | - | 42.90 | -3.79 | 39.11 | |
| Op Zuid 16 | 9082AB | 18 | 48.56 | 43.11 | | 50.00 | -5.45 | - | 43.11 | -3.71 | 39.40 | |
| Op Zuid 17 | 9082AB | 18 | 48.79 | 42.84 | | 50.00 | -5.95 | - | 42.84 | -3.73 | 39.11 | |
| Op Zuid 18 | 9082AB | 18 | 49.07 | 43.05 | | 50.00 | -6.02 | - | 43.05 | -3.64 | 39.41 | |
| Op Zuid 19 | 9082AB | 18 | 50.94 | 46.59 | | 50.94 | -4.35 | - | 46.59 | -4.42 | 42.17 | |
| Op Zuid 20 | 9082AB | 18 | 51.38 | 46.85 | | 51.38 | -4.53 | - | 46.85 | -4.40 | 42.45 | |
| Op Zuid 21 | 9082AB | 18 | 44.49 | 46.72 | | 50.00 | 2.23 | - | 46.72 | -6.58 | 40.14 | |
| Op Zuid 22 | 9082AB | 18 | 45.44 | 46.78 | | 50.00 | 1.34 | - | 46.78 | -6.20 | 40.58 | |
| Op Zuid 23 | 9082AB | 18 | 48.33 | 42.86 | | 50.00 | -5.47 | - | 42.86 | -3.12 | 39.74 | |
| Op Zuid 24 | 9082AB | 18 | 48.93 | 44.01 | | 50.00 | -4.92 | - | 44.01 | -3.12 | 40.89 | |
| Op Zuid 25 | 9082AB | 18 | 50.22 | 44.20 | | 50.22 | -6.02 | - | 44.20 | -3.88 | 40.32 | |
| Op Zuid 26 | 9082AB | 18 | 50.06 | 44.39 | | 50.06 | -5.67 | - | 44.39 | -3.91 | 40.48 | |
| Op Zuid 27 | 9082AB | 18 | 49.97 | 44.57 | | 50.00 | -5.40 | - | 44.57 | -3.93 | 40.64 | |
| Op Zuid 28 | 9082AB | 18 | 50.09 | 44.72 | | 50.09 | -5.37 | - | 44.72 | -3.96 | 40.76 | |
| Op Zuid 29 | 9082AB | 18 | 50.25 | 44.83 | | 50.25 | -5.42 | - | 44.83 | -3.98 | 40.85 | |
| Op Zuid 30 | 9082AB | 18 | 50.46 | 44.97 | | 50.46 | -5.49 | - | 44.97 | -4.01 | 40.96 | |

## Gemeente AMSTERDAM

| Adres en postcode | | Bestemming | Geluidbelasting bij huidig GPP [dB] | Toekomst zonder nieuwe maatregelen [dB] | Sanering | Grenswaarde [dB] | Effect van het project | Benodigde reductie [dB] | Geluidbelasting standaard akoestische situatie [dB] | Geluidreductie door doelmatige maatregelen [dB] | Toekomst met geadviseerde maatregel(en) [dB] | Overschrijding grenswaarde/ (X= ja, leeg vak=nee) |
|---|---|---|---|---|---|---|---|---|---|---|---|---|
| Op Zuid 31 | 9082AB | 18 | 43.11 | 46.80 | | 50.00 | 3.69 | - | 46.80 | -8.10 | 38.70 | |
| Op Zuid 32 | 9082AB | 18 | 43.02 | 46.70 | | 50.00 | 3.68 | - | 46.70 | -7.77 | 38.93 | |
| Op Zuid 33 | 9082AB | 18 | 43.02 | 46.60 | | 50.00 | 3.58 | - | 46.60 | -7.44 | 39.16 | |
| Op Zuid 34 | 9082AB | 18 | 43.22 | 46.54 | | 50.00 | 3.32 | - | 46.54 | -7.15 | 39.39 | |
| Op Zuid 35 | 9082AB | 18 | 43.46 | 46.46 | | 50.00 | 3.00 | - | 46.46 | -7.00 | 39.46 | |
| Op Zuid 36 | 9082AB | 18 | 43.87 | 46.39 | | 50.00 | 2.52 | - | 46.39 | -6.81 | 39.58 | |
| Op Zuid 37 | 9082AB | 18 | 48.57 | 42.38 | | 50.00 | -6.19 | - | 42.38 | -3.90 | 38.48 | |
| Op Zuid 38 | 9082AB | 18 | 48.42 | 42.66 | | 50.00 | -5.76 | - | 42.66 | -3.86 | 38.80 | |
| Op Zuid 39 | 9082AB | 18 | 48.49 | 42.90 | | 50.00 | -5.59 | - | 42.90 | -3.79 | 39.11 | |
| Op Zuid 40 | 9082AB | 18 | 48.56 | 43.11 | | 50.00 | -5.45 | - | 43.11 | -3.71 | 39.40 | |
| Op Zuid 41 | 9082AB | 18 | 48.79 | 42.84 | | 50.00 | -5.95 | - | 42.84 | -3.73 | 39.11 | |
| Op Zuid 42 | 9082AB | 18 | 49.07 | 43.05 | | 50.00 | -6.02 | - | 43.05 | -3.64 | 39.41 | |
| Op Zuid 43 | 9082AB | 18 | 50.94 | 46.59 | | 50.94 | -4.35 | - | 46.59 | -4.42 | 42.17 | |
| Op Zuid 44 | 9082AB | 18 | 51.38 | 46.85 | | 51.38 | -4.53 | - | 46.85 | -4.40 | 42.45 | |
| Op Zuid 45 | 9082AB | 18 | 44.49 | 46.72 | | 50.00 | 2.23 | - | 46.72 | -6.58 | 40.14 | |
| Op Zuid 46 | 9082AB | 18 | 45.44 | 46.78 | | 50.00 | 1.34 | - | 46.78 | -6.20 | 40.58 | |
| Ottho Heldringstraat 208 I | 1066AZ | 1 | 47.40 | 48.22 | | 50.00 | 0.82 | - | 48.22 | -2.78 | 45.44 | |
| Ottho Heldringstraat 208 II | 1066AZ | 1 | 48.56 | 49.36 | | 50.00 | 0.80 | - | 49.36 | -2.69 | 46.67 | |
| Ottho Heldringstraat 208 III | 1066AZ | 1 | 49.49 | 50.33 | | 50.00 | 0.84 | - | 50.33 | -2.67 | 47.66 | |
| Ottho Heldringstraat 208 IV | 1066AZ | 1 | 50.21 | 50.99 | | 50.21 | 0.78 | 0.49 | 50.99 | -2.67 | 48.32 | |
| Ottho Heldringstraat 210 I | 1066AZ | 1 | 47.87 | 48.86 | | 50.00 | 0.99 | - | 48.86 | -2.76 | 46.10 | |
| Ottho Heldringstraat 210 II | 1066AZ | 1 | 49.12 | 50.13 | | 50.00 | 1.01 | - | 50.13 | -2.76 | 47.37 | |
| Ottho Heldringstraat 210 III | 1066AZ | 1 | 49.88 | 50.96 | | 50.00 | 1.08 | 0.46 | 50.96 | -2.74 | 48.22 | |
| Ottho Heldringstraat 210 IV | 1066AZ | 1 | 50.46 | 51.40 | | 50.46 | 0.94 | 0.90 | 51.40 | -2.80 | 48.60 | |
| Ottho Heldringstraat 218 I | 1066AZ | 1 | 48.39 | 49.54 | | 50.00 | 1.15 | - | 49.54 | -2.63 | 46.91 | |
| Ottho Heldringstraat 218 II | 1066AZ | 1 | 49.51 | 50.59 | | 50.00 | 1.08 | 0.09 | 50.59 | -2.65 | 47.94 | |
| Ottho Heldringstraat 218 III | 1066AZ | 1 | 50.46 | 51.54 | | 50.46 | 1.08 | 1.04 | 51.54 | -2.65 | 48.89 | |
| Ottho Heldringstraat 218 IV | 1066AZ | 1 | 50.97 | 52.06 | | 50.97 | 1.09 | 0.57 | 52.06 | -2.75 | 49.31 | |
| Ottho Heldringstraat 220 I | 1066AZ | 1 | 48.90 | 50.31 | | 50.00 | 1.41 | - | 50.31 | -2.59 | 47.72 | |
| Ottho Heldringstraat 220 II | 1066AZ | 1 | 50.03 | 51.40 | | 50.03 | 1.37 | 0.90 | 51.40 | -2.65 | 48.75 | |
| Ottho Heldringstraat 220 III | 1066AZ | 1 | 50.86 | 52.19 | | 50.86 | 1.33 | 0.70 | 52.19 | -2.71 | 49.48 | |
| Ottho Heldringstraat 220 IV | 1066AZ | 1 | 51.29 | 52.49 | | 51.29 | 1.20 | 1.00 | 52.49 | -2.77 | 49.72 | |
| Ottho Heldringstraat 228 I | 1066BA | 1 | 49.26 | 50.45 | | 50.00 | 1.19 | - | 50.45 | -2.30 | 48.15 | |
| Ottho Heldringstraat 228 II | 1066BA | 1 | 50.17 | 51.27 | | 50.17 | 1.10 | 0.77 | 51.27 | -2.33 | 48.94 | |
| Ottho Heldringstraat 228 III | 1066BA | 1 | 50.81 | 51.96 | | 50.81 | 1.15 | 0.47 | 51.96 | -2.49 | 49.47 | |
| Ottho Heldringstraat 228 IV | 1066BA | 1 | 51.09 | 52.20 | | 51.09 | 1.11 | 0.71 | 52.20 | -2.59 | 49.61 | |
| Ottho Heldringstraat 230 I | 1066BA | 1 | 49.17 | 50.40 | | 50.00 | 1.23 | - | 50.40 | -2.37 | 48.03 | |
| Ottho Heldringstraat 230 II | 1066BA | 1 | 50.23 | 51.50 | | 50.23 | 1.27 | 1.00 | 51.50 | -2.30 | 49.20 | |
| Ottho Heldringstraat 230 III | 1066BA | 1 | 50.65 | 52.00 | | 50.65 | 1.35 | 0.51 | 52.00 | -2.53 | 49.47 | |
| Ottho Heldringstraat 230 IV | 1066BA | 1 | 51.15 | 52.36 | | 51.15 | 1.21 | 0.87 | 52.36 | -2.57 | 49.79 | |
| Ottho Heldringstraat 238 I | 1066BA | 1 | 48.87 | 49.80 | | 50.00 | 0.93 | - | 49.80 | -2.09 | 47.71 | |
| Ottho Heldringstraat 238 II | 1066BA | 1 | 50.21 | 51.33 | | 50.21 | 1.12 | 0.83 | 51.33 | -2.20 | 49.13 | |
| Ottho Heldringstraat 238 III | 1066BA | 1 | 50.50 | 51.86 | | 50.50 | 1.36 | 1.36 | 51.86 | -2.63 | 49.23 | |
| Ottho Heldringstraat 238 IV | 1066BA | 1 | 51.12 | 52.37 | | 51.12 | 1.25 | 0.88 | 52.37 | -2.62 | 49.75 | |
| Ottho Heldringstraat 240 I | 1066BA | 1 | 49.95 | 50.90 | | 50.00 | 0.95 | 0.40 | 50.90 | -2.11 | 48.79 | |
| Ottho Heldringstraat 240 II | 1066BA | 1 | 50.49 | 51.45 | | 50.49 | 0.96 | 0.95 | 51.45 | -2.35 | 49.10 | |
| Ottho Heldringstraat 240 III | 1066BA | 1 | 50.54 | 51.98 | | 50.54 | 1.44 | 0.49 | 51.98 | -2.85 | 49.13 | |
| Ottho Heldringstraat 240 IV | 1066BA | 1 | 51.42 | 52.66 | | 51.42 | 1.24 | 1.17 | 52.66 | -2.87 | 49.79 | |
| Ouborg 2 | 1083AE | 1 | 50.51 | 53.07 | | 50.51 | 2.56 | 1.58 | 53.07 | -3.85 | 49.22 | |
| Oudaen 3 | 1081BA | 1 | 45.80 | 47.18 | | 50.00 | 1.38 | - | 47.18 | -2.93 | 44.25 | |
| Oudaen 5 | 1081BA | 1 | 45.80 | 47.18 | | 50.00 | 1.38 | - | 47.18 | -2.93 | 44.25 | |
| Oudaen 6 | 1081BZ | 14 | 43.58 | 44.59 | | 50.00 | 1.01 | - | 44.59 | -2.42 | 42.17 | |
| Oudaen 7 | 1081BA | 1 | 45.80 | 47.18 | | 50.00 | 1.38 | - | 47.18 | -2.93 | 44.25 | |

## Gemeente AMSTERDAM

| Adres en postcode | | Bestemming | Geluidbelasting bij huidig GPP [dB] | Toekomst zonder nieuwe maatregelen [dB] | Sanering | Grenswaarde [dB] | Effect van het project | Benodigde reductie [dB] | Geluidbelasting standaard akoestische situatie [dB] | Geluidreductie door de doelmatige maatregelen [dB] | Toekomst met geadviseerde maatregel(en) [dB] | Overschrijding grenswaarde/ (X= ja, leeg vak=nee) |
|---|---|---|---|---|---|---|---|---|---|---|---|---|
| Oudaen 9 | 1081BA | 1 | 45.80 | 47.18 | | 50.00 | 1.38 | - | 47.18 | -2.93 | 44.25 | |
| Oudaen 11 | 1081BA | 1 | 45.80 | 47.18 | | 50.00 | 1.38 | - | 47.18 | -2.93 | 44.25 | |
| Oudaen 13 | 1081BA | 1 | 45.80 | 47.18 | | 50.00 | 1.38 | - | 47.18 | -2.93 | 44.25 | |
| Oudaen 15 | 1081BA | 1 | 45.80 | 47.18 | | 50.00 | 1.38 | - | 47.18 | -2.93 | 44.25 | |
| Oudaen 17 | 1081BA | 1 | 45.80 | 47.18 | | 50.00 | 1.38 | - | 47.18 | -2.93 | 44.25 | |
| Oudaen 19 | 1081BA | 1 | 45.80 | 47.18 | | 50.00 | 1.38 | - | 47.18 | -2.93 | 44.25 | |
| Oudaen 21 | 1081BB | 1 | 46.26 | 47.40 | | 50.00 | 1.14 | - | 47.40 | -2.88 | 44.52 | |
| Oudaen 23 | 1081BB | 1 | 46.26 | 47.40 | | 50.00 | 1.14 | - | 47.40 | -2.88 | 44.52 | |
| Oudaen 25 | 1081BB | 1 | 46.26 | 47.40 | | 50.00 | 1.14 | - | 47.40 | -2.88 | 44.52 | |
| Oudaen 27 | 1081BB | 1 | 46.26 | 47.40 | | 50.00 | 1.14 | - | 47.40 | -2.88 | 44.52 | |
| Oudaen 29 | 1081BB | 1 | 46.26 | 47.40 | | 50.00 | 1.14 | - | 47.40 | -2.88 | 44.52 | |
| Oudaen 31 | 1081BB | 1 | 46.26 | 47.40 | | 50.00 | 1.14 | - | 47.40 | -2.88 | 44.52 | |
| Oudaen 33 | 1081BB | 1 | 46.26 | 47.40 | | 50.00 | 1.14 | - | 47.40 | -2.88 | 44.52 | |
| Oudaen 35 | 1081BB | 1 | 46.26 | 47.40 | | 50.00 | 1.14 | - | 47.40 | -2.88 | 44.52 | |
| Oudaen 37 | 1081BB | 1 | 45.04 | 45.76 | | 50.00 | 0.72 | - | 45.76 | -3.12 | 42.64 | |
| Oude-IJselstraat 1 HS | 1078CL | 1 | 33.01 | 35.00 | | 50.00 | 1.99 | - | 35.00 | -1.85 | 33.15 | |
| Oude-IJselstraat 1 I | 1078CL | 1 | 35.30 | 37.66 | | 50.00 | 2.36 | - | 37.66 | -1.97 | 35.69 | |
| Oude-IJselstraat 1 II | 1078CL | 1 | 38.18 | 40.85 | | 50.00 | 2.67 | - | 40.85 | -2.23 | 38.62 | |
| Oude-IJselstraat 1 III | 1078CL | 1 | 40.97 | 43.89 | | 50.00 | 2.92 | - | 43.89 | -2.85 | 41.04 | |
| Oude-IJselstraat 2 | 1078CM | 1 | 46.25 | 49.56 | | 50.00 | 3.31 | - | 49.56 | -5.07 | 44.49 | |
| Oude-IJselstraat 3 HS | 1078CL | 1 | 33.48 | 35.61 | | 50.00 | 2.13 | - | 35.61 | -1.88 | 33.73 | |
| Oude-IJselstraat 3 I | 1078CL | 1 | 35.14 | 37.35 | | 50.00 | 2.21 | - | 37.35 | -1.88 | 35.47 | |
| Oude-IJselstraat 3 II | 1078CL | 1 | 38.43 | 41.04 | | 50.00 | 2.61 | - | 41.04 | -2.22 | 38.82 | |
| Oude-IJselstraat 3 III | 1078CL | 1 | 41.53 | 44.41 | | 50.00 | 2.88 | - | 44.41 | -3.07 | 41.34 | |
| Oude-IJselstraat 4 HS | 1078CM | 1 | 37.47 | 39.85 | | 50.00 | 2.38 | - | 39.85 | -2.23 | 37.62 | |
| Oude-IJselstraat 4 I | 1078CM | 1 | 38.96 | 41.34 | | 50.00 | 2.38 | - | 41.34 | -2.42 | 38.92 | |
| Oude-IJselstraat 4 II | 1078CM | 1 | 41.45 | 44.43 | | 50.00 | 2.98 | - | 44.43 | -3.65 | 40.78 | |
| Oude-IJselstraat 4 III | 1078CM | 1 | 43.28 | 46.62 | | 50.00 | 3.34 | - | 46.62 | -4.40 | 42.22 | |
| Oude-IJselstraat 4 IV | 1078CM | 1 | 46.09 | 49.31 | | 50.00 | 3.22 | - | 49.31 | -4.96 | 44.35 | |
| Oude-IJselstraat 5 HS | 1078CL | 1 | 33.73 | 35.85 | | 50.00 | 2.12 | - | 35.85 | -1.88 | 33.97 | |
| Oude-IJselstraat 5 I | 1078CL | 1 | 35.32 | 37.68 | | 50.00 | 2.36 | - | 37.68 | -1.94 | 35.74 | |
| Oude-IJselstraat 5 II | 1078CL | 1 | 38.49 | 41.04 | | 50.00 | 2.55 | - | 41.04 | -2.23 | 38.81 | |
| Oude-IJselstraat 5 III | 1078CL | 1 | 41.74 | 44.58 | | 50.00 | 2.84 | - | 44.58 | -3.02 | 41.56 | |
| Oude-IJselstraat 6 HS | 1078CM | 1 | 37.43 | 39.88 | | 50.00 | 2.45 | - | 39.88 | -2.22 | 37.66 | |
| Oude-IJselstraat 6 I | 1078CM | 1 | 38.87 | 41.29 | | 50.00 | 2.42 | - | 41.29 | -2.42 | 38.87 | |
| Oude-IJselstraat 6 II | 1078CM | 1 | 41.15 | 44.40 | | 50.00 | 3.25 | - | 44.40 | -3.77 | 40.63 | |
| Oude-IJselstraat 6 III | 1078CM | 1 | 43.00 | 46.63 | | 50.00 | 3.63 | - | 46.63 | -4.59 | 42.04 | |
| Oude-IJselstraat 6 IV | 1078CM | 1 | 45.72 | 49.10 | | 50.00 | 3.38 | - | 49.10 | -5.05 | 44.05 | |
| Oude-IJselstraat 7 HS | 1078CL | 1 | 34.12 | 36.26 | | 50.00 | 2.14 | - | 36.26 | -2.04 | 34.22 | |
| Oude-IJselstraat 7 I | 1078CL | 1 | 35.55 | 37.77 | | 50.00 | 2.22 | - | 37.77 | -2.04 | 35.73 | |
| Oude-IJselstraat 7 II | 1078CL | 1 | 38.19 | 40.43 | | 50.00 | 2.24 | - | 40.43 | -2.24 | 38.19 | |
| Oude-IJselstraat 7 III | 1078CL | 1 | 41.78 | 43.79 | | 50.00 | 2.01 | - | 43.79 | -2.73 | 41.06 | |
| Oude-IJselstraat 8 HS | 1078CM | 1 | 37.68 | 40.12 | | 50.00 | 2.44 | - | 40.12 | -2.19 | 37.93 | |
| Oude-IJselstraat 8 I | 1078CM | 1 | 39.07 | 41.49 | | 50.00 | 2.42 | - | 41.49 | -2.34 | 39.15 | |
| Oude-IJselstraat 8 II | 1078CM | 1 | 41.31 | 44.44 | | 50.00 | 3.13 | - | 44.44 | -3.67 | 40.77 | |
| Oude-IJselstraat 8 III | 1078CM | 1 | 43.02 | 46.63 | | 50.00 | 3.61 | - | 46.63 | -4.58 | 42.05 | |
| Oude-IJselstraat 8 IV | 1078CM | 1 | 45.77 | 49.04 | | 50.00 | 3.27 | - | 49.04 | -4.95 | 44.09 | |
| Oude-IJselstraat 9 I | 1078CL | 1 | 33.56 | 35.39 | | 50.00 | 1.83 | - | 35.39 | -1.81 | 33.58 | |
| Oude-IJselstraat 9 II | 1078CL | 1 | 35.72 | 37.63 | | 50.00 | 1.91 | - | 37.63 | -1.89 | 35.74 | |
| Oude-IJselstraat 9 III | 1078CL | 1 | 42.30 | 44.14 | | 50.00 | 1.84 | - | 44.14 | -2.60 | 41.54 | |
| Oude-IJselstraat 10 HS | 1078CM | 1 | 38.02 | 40.31 | | 50.00 | 2.29 | - | 40.31 | -2.20 | 38.11 | |
| Oude-IJselstraat 10 I | 1078CM | 1 | 39.45 | 41.63 | | 50.00 | 2.18 | - | 41.63 | -2.33 | 39.30 | |
| Oude-IJselstraat 10 II | 1078CM | 1 | 41.35 | 44.25 | | 50.00 | 2.90 | - | 44.25 | -3.44 | 40.81 | |

## Gemeente AMSTERDAM

| Adres en postcode | | Bestemming | Geluidbelasting bij huidig GPP [dB] | Toekomst zonder nieuwe maatregelen [dB] | Sanering | Grenswaarde [dB] | Effect van het project | Benodigde reductie [dB] | Geluidbelasting standaard akoestische situatie [dB] | Geluidreductie door de doelmatige maatregelen [dB] | Toekomst met geadviseerde maatregel(en) [dB] | Overschrijding grenswaarde/ (X= ja, leeg vak=nee) |
|---|---|---|---|---|---|---|---|---|---|---|---|---|
| Oude-IJselstraat 10 III | 1078CM | 1 | 43.30 | 46.63 | | 50.00 | 3.33 | - | 46.63 | -4.42 | 42.21 | |
| Oude-IJselstraat 10 IV | 1078CM | 1 | 45.64 | 49.00 | | 50.00 | 3.36 | - | 49.00 | -5.12 | 43.88 | |
| Oude-IJselstraat 11 I | 1078CL | 1 | 33.55 | 35.47 | | 50.00 | 1.92 | - | 35.47 | -1.82 | 33.65 | |
| Oude-IJselstraat 11 II | 1078CL | 1 | 35.77 | 37.76 | | 50.00 | 1.99 | - | 37.76 | -1.92 | 35.84 | |
| Oude-IJselstraat 11 III | 1078CL | 1 | 42.38 | 44.24 | | 50.00 | 1.86 | - | 44.24 | -2.60 | 41.64 | |
| Oude-IJselstraat 12 HS | 1078CM | 1 | 37.95 | 40.27 | | 50.00 | 2.32 | - | 40.27 | -2.22 | 38.05 | |
| Oude-IJselstraat 12 I | 1078CM | 1 | 39.56 | 41.77 | | 50.00 | 2.21 | - | 41.77 | -2.38 | 39.39 | |
| Oude-IJselstraat 12 II | 1078CM | 1 | 41.58 | 44.31 | | 50.00 | 2.73 | - | 44.31 | -3.36 | 40.95 | |
| Oude-IJselstraat 12 III | 1078CM | 1 | 43.45 | 46.83 | | 50.00 | 3.38 | - | 46.83 | -4.39 | 42.44 | |
| Oude-IJselstraat 12 IV | 1078CM | 1 | 45.59 | 49.09 | | 50.00 | 3.50 | - | 49.09 | -5.17 | 43.92 | |
| Oude-IJselstraat 13 HS | 1078CL | 1 | 33.51 | 35.42 | | 50.00 | 1.91 | - | 35.42 | -1.81 | 33.61 | |
| Oude-IJselstraat 13 I | 1078CL | 1 | 35.60 | 37.58 | | 50.00 | 1.98 | - | 37.58 | -1.90 | 35.68 | |
| Oude-IJselstraat 13 II | 1078CL | 1 | 38.47 | 40.59 | | 50.00 | 2.12 | - | 40.59 | -2.12 | 38.47 | |
| Oude-IJselstraat 13 III | 1078CL | 1 | 42.14 | 44.03 | | 50.00 | 1.89 | - | 44.03 | -2.57 | 41.46 | |
| Oude-IJselstraat 14 HS | 1078CM | 1 | 37.73 | 40.21 | | 50.00 | 2.48 | - | 40.21 | -2.22 | 37.99 | |
| Oude-IJselstraat 14 I | 1078CM | 1 | 39.02 | 41.59 | | 50.00 | 2.57 | - | 41.59 | -2.42 | 39.17 | |
| Oude-IJselstraat 14 II | 1078CM | 1 | 41.01 | 44.06 | | 50.00 | 3.05 | - | 44.06 | -3.46 | 40.60 | |
| Oude-IJselstraat 14 III | 1078CM | 1 | 42.86 | 46.68 | | 50.00 | 3.82 | - | 46.68 | -4.74 | 41.94 | |
| Oude-IJselstraat 14 IV | 1078CM | 1 | 45.58 | 49.07 | | 50.00 | 3.49 | - | 49.07 | -5.19 | 43.88 | |
| Oude-IJselstraat 15 HS | 1078CL | 1 | 33.29 | 35.08 | | 50.00 | 1.79 | - | 35.08 | -1.75 | 33.33 | |
| Oude-IJselstraat 15 I | 1078CL | 1 | 35.33 | 37.25 | | 50.00 | 1.92 | - | 37.25 | -1.85 | 35.40 | |
| Oude-IJselstraat 15 II | 1078CL | 1 | 38.15 | 40.20 | | 50.00 | 2.05 | - | 40.20 | -2.05 | 38.15 | |
| Oude-IJselstraat 15 III | 1078CL | 1 | 45.66 | 48.05 | | 50.00 | 2.39 | - | 48.05 | -3.75 | 44.30 | |
| Oude-IJselstraat 16 HS | 1078CM | 1 | 37.53 | 39.96 | | 50.00 | 2.43 | - | 39.96 | -2.18 | 37.78 | |
| Oude-IJselstraat 16 I | 1078CM | 1 | 38.75 | 41.31 | | 50.00 | 2.56 | - | 41.31 | -2.37 | 38.94 | |
| Oude-IJselstraat 16 II | 1078CM | 1 | 40.68 | 43.59 | | 50.00 | 2.91 | - | 43.59 | -3.18 | 40.41 | |
| Oude-IJselstraat 16 III | 1078CM | 1 | 42.61 | 46.53 | | 50.00 | 3.92 | - | 46.53 | -4.69 | 41.84 | |
| Oude-IJselstraat 16 IV | 1078CM | 1 | 45.72 | 49.03 | | 50.00 | 3.31 | - | 49.03 | -5.12 | 43.91 | |
| Oude-IJselstraat 17 I | 1078CL | 1 | 35.11 | 36.99 | | 50.00 | 1.88 | - | 36.99 | -1.86 | 35.13 | |
| Oude-IJselstraat 17 II | 1078CL | 1 | 37.93 | 39.96 | | 50.00 | 2.03 | - | 39.96 | -2.04 | 37.92 | |
| Oude-IJselstraat 17 III | 1078CL | 1 | 45.42 | 47.79 | | 50.00 | 2.37 | - | 47.79 | -3.75 | 44.04 | |
| Oude-IJselstraat 18 HS | 1078CN | 1 | 37.53 | 40.02 | | 50.00 | 2.49 | - | 40.02 | -2.14 | 37.88 | |
| Oude-IJselstraat 18 I | 1078CN | 1 | 38.64 | 41.30 | | 50.00 | 2.66 | - | 41.30 | -2.31 | 38.99 | |
| Oude-IJselstraat 18 II | 1078CN | 1 | 40.32 | 43.12 | | 50.00 | 2.80 | - | 43.12 | -2.77 | 40.35 | |
| Oude-IJselstraat 18 III | 1078CN | 1 | 42.16 | 46.16 | | 50.00 | 4.00 | - | 46.16 | -4.48 | 41.68 | |
| Oude-IJselstraat 18 IV | 1078CN | 1 | 45.69 | 49.21 | | 50.00 | 3.52 | - | 49.21 | -5.11 | 44.10 | |
| Oude-IJselstraat 20 HS | 1078CN | 1 | 37.14 | 39.58 | | 50.00 | 2.44 | - | 39.58 | -2.16 | 37.42 | |
| Oude-IJselstraat 20 I | 1078CN | 1 | 38.37 | 41.06 | | 50.00 | 2.69 | - | 41.06 | -2.36 | 38.70 | |
| Oude-IJselstraat 20 II | 1078CN | 1 | 40.11 | 42.96 | | 50.00 | 2.85 | - | 42.96 | -2.74 | 40.22 | |
| Oude-IJselstraat 20 III | 1078CN | 1 | 42.00 | 45.98 | | 50.00 | 3.98 | - | 45.98 | -4.36 | 41.62 | |
| Oude-IJselstraat 20 IV | 1078CN | 1 | 45.44 | 48.95 | | 50.00 | 3.51 | - | 48.95 | -5.11 | 43.84 | |
| Oude-IJselstraat 22 HS | 1078CN | 1 | 37.20 | 39.49 | | 50.00 | 2.29 | - | 39.49 | -2.11 | 37.38 | |
| Oude-IJselstraat 22 I | 1078CN | 1 | 38.41 | 40.99 | | 50.00 | 2.58 | - | 40.99 | -2.32 | 38.67 | |
| Oude-IJselstraat 22 II | 1078CN | 1 | 40.24 | 42.82 | | 50.00 | 2.58 | - | 42.82 | -2.65 | 40.17 | |
| Oude-IJselstraat 22 III | 1078CN | 1 | 42.54 | 45.84 | | 50.00 | 3.30 | - | 45.84 | -4.12 | 41.72 | |
| Oude-IJselstraat 22 IV | 1078CN | 1 | 45.71 | 48.67 | | 50.00 | 2.96 | - | 48.67 | -4.82 | 43.85 | |
| Oude-IJselstraat 24 HS | 1078CN | 1 | 37.16 | 39.39 | | 50.00 | 2.23 | - | 39.39 | -2.07 | 37.32 | |
| Oude-IJselstraat 24 I | 1078CN | 1 | 38.40 | 40.88 | | 50.00 | 2.48 | - | 40.88 | -2.27 | 38.61 | |
| Oude-IJselstraat 24 II | 1078CN | 1 | 40.28 | 42.62 | | 50.00 | 2.34 | - | 42.62 | -2.50 | 40.12 | |
| Oude-IJselstraat 24 III | 1078CN | 1 | 42.97 | 46.26 | | 50.00 | 3.29 | - | 46.26 | -4.31 | 41.95 | |
| Oude-IJselstraat 24 IV | 1078CN | 1 | 45.79 | 48.66 | | 50.00 | 2.87 | - | 48.66 | -4.66 | 44.00 | |
| Oude-IJselstraat 26 HS | 1078CN | 1 | 37.05 | 39.11 | | 50.00 | 2.06 | - | 39.11 | -2.04 | 37.07 | |
| Oude-IJselstraat 26 I | 1078CN | 1 | 38.29 | 40.65 | | 50.00 | 2.36 | - | 40.65 | -2.28 | 38.37 | |

## Gemeente AMSTERDAM

| Adres en postcode | | Bestemming | Geluidbelasting bij huidig GPP [dB] | Toekomst zonder nieuwe maatregelen [dB] | Sanering | Grenswaarde [dB] | Effect van het project | Benodigde reductie [dB] | Geluidbelasting standaard akoestische situatie [dB] | Geluidreductie door de doelmatige maatregelen [dB] | Toekomst met geadviseerde maatregel(en) [dB] | Overschrijding grenswaarde/ (X= ja, leeg vak=nee) |
|---|---|---|---|---|---|---|---|---|---|---|---|---|
| Oude-IJselstraat 26 II | 1078CN | 1 | 40.28 | 42.67 | | 50.00 | 2.39 | - | 42.67 | -2.59 | 40.08 | |
| Oude-IJselstraat 26 III | 1078CN | 1 | 43.10 | 45.99 | | 50.00 | 2.89 | - | 45.99 | -3.93 | 42.06 | |
| Oude-IJselstraat 26 IV | 1078CN | 1 | 45.86 | 48.61 | | 50.00 | 2.75 | - | 48.61 | -4.43 | 44.18 | |
| Oude-IJselstraat 28 | 1078CN | 1 | 46.08 | 48.31 | | 50.00 | 2.23 | - | 48.31 | -3.94 | 44.37 | |
| Oude-IJselstraat 30 HS | 1078CP | 1 | 35.59 | 37.19 | | 50.00 | 1.60 | - | 37.19 | -2.01 | 35.18 | |
| Oude-IJselstraat 30 I | 1078CP | 1 | 36.81 | 38.33 | | 50.00 | 1.52 | - | 38.33 | -2.22 | 36.11 | |
| Oude-IJselstraat 30 II | 1078CP | 1 | 38.57 | 40.17 | | 50.00 | 1.60 | - | 40.17 | -2.32 | 37.85 | |
| Oude-IJselstraat 30 III | 1078CP | 1 | 43.85 | 46.92 | | 50.00 | 3.07 | - | 46.92 | -4.27 | 42.65 | |
| Oude-IJselstraat 32 HS | 1078CP | 1 | 35.13 | 36.53 | | 50.00 | 1.40 | - | 36.53 | -1.93 | 34.60 | |
| Oude-IJselstraat 32 I | 1078CP | 1 | 36.30 | 37.43 | | 50.00 | 1.13 | - | 37.43 | -1.96 | 35.47 | |
| Oude-IJselstraat 32 II | 1078CP | 1 | 38.19 | 39.70 | | 50.00 | 1.51 | - | 39.70 | -2.23 | 37.47 | |
| Oude-IJselstraat 32 III | 1078CP | 1 | 43.27 | 47.18 | | 50.00 | 3.91 | - | 47.18 | -5.30 | 41.88 | |
| Oude-IJselstraat 34 HS | 1078CP | 1 | 35.07 | 36.56 | | 50.00 | 1.49 | - | 36.56 | -2.00 | 34.56 | |
| Oude-IJselstraat 34 I | 1078CP | 1 | 36.34 | 37.65 | | 50.00 | 1.31 | - | 37.65 | -2.02 | 35.63 | |
| Oude-IJselstraat 34 II | 1078CP | 1 | 38.31 | 39.97 | | 50.00 | 1.66 | - | 39.97 | -2.25 | 37.72 | |
| Oude-IJselstraat 34 III | 1078CP | 1 | 44.73 | 48.25 | | 50.00 | 3.52 | - | 48.25 | -5.09 | 43.16 | |
| Oude-IJselstraat 36 HS | 1078CP | 1 | 34.84 | 36.10 | | 50.00 | 1.26 | - | 36.10 | -2.01 | 34.09 | |
| Oude-IJselstraat 36 I | 1078CP | 1 | 36.27 | 37.32 | | 50.00 | 1.05 | - | 37.32 | -2.03 | 35.29 | |
| Oude-IJselstraat 36 II | 1078CP | 1 | 38.34 | 39.85 | | 50.00 | 1.51 | - | 39.85 | -2.28 | 37.57 | |
| Oude-IJselstraat 36 III | 1078CP | 1 | 45.47 | 48.46 | | 50.00 | 2.99 | - | 48.46 | -4.72 | 43.74 | |
| Oude-IJselstraat 38 HS | 1078CP | 1 | 34.84 | 36.26 | | 50.00 | 1.42 | - | 36.26 | -2.03 | 34.23 | |
| Oude-IJselstraat 38 I | 1078CP | 1 | 36.17 | 37.41 | | 50.00 | 1.24 | - | 37.41 | -2.08 | 35.33 | |
| Oude-IJselstraat 38 II | 1078CP | 1 | 38.19 | 39.94 | | 50.00 | 1.75 | - | 39.94 | -2.30 | 37.64 | |
| Oude-IJselstraat 38 III | 1078CP | 1 | 44.98 | 48.11 | | 50.00 | 3.13 | - | 48.11 | -4.75 | 43.36 | |
| Oude-IJselstraat 40 HS | 1078CP | 1 | 34.79 | 35.99 | | 50.00 | 1.20 | - | 35.99 | -1.98 | 34.01 | |
| Oude-IJselstraat 40 I | 1078CP | 1 | 36.06 | 37.20 | | 50.00 | 1.14 | - | 37.20 | -2.04 | 35.16 | |
| Oude-IJselstraat 40 II | 1078CP | 1 | 38.02 | 39.69 | | 50.00 | 1.67 | - | 39.69 | -2.28 | 37.41 | |
| Oude-IJselstraat 40 III | 1078CP | 1 | 45.07 | 47.55 | | 50.00 | 2.48 | - | 47.55 | -4.11 | 43.44 | |
| Oude-IJselstraat 42 HS | 1078CR | 1 | 34.24 | 35.25 | | 50.00 | 1.01 | - | 35.25 | -1.95 | 33.30 | |
| Oude-IJselstraat 42 I | 1078CR | 1 | 35.60 | 36.74 | | 50.00 | 1.14 | - | 36.74 | -2.00 | 34.74 | |
| Oude-IJselstraat 42 II | 1078CR | 1 | 37.61 | 39.16 | | 50.00 | 1.55 | - | 39.16 | -2.10 | 37.06 | |
| Oude-IJselstraat 42 III | 1078CR | 1 | 45.14 | 47.07 | | 50.00 | 1.93 | - | 47.07 | -3.50 | 43.57 | |
| Oude-IJselstraat 44 HS | 1078CR | 1 | 34.02 | 35.02 | | 50.00 | 1.00 | - | 35.02 | -1.97 | 33.05 | |
| Oude-IJselstraat 44 I | 1078CR | 1 | 35.25 | 36.44 | | 50.00 | 1.19 | - | 36.44 | -2.02 | 34.42 | |
| Oude-IJselstraat 44 II | 1078CR | 1 | 37.42 | 39.01 | | 50.00 | 1.59 | - | 39.01 | -2.16 | 36.85 | |
| Oude-IJselstraat 44 III | 1078CR | 1 | 45.24 | 46.86 | | 50.00 | 1.62 | - | 46.86 | -3.29 | 43.57 | |
| Oude-IJselstraat 46 HS | 1078CR | 1 | 33.37 | 34.52 | | 50.00 | 1.15 | - | 34.52 | -1.98 | 32.54 | |
| Oude-IJselstraat 46 I | 1078CR | 1 | 34.66 | 35.89 | | 50.00 | 1.23 | - | 35.89 | -2.00 | 33.89 | |
| Oude-IJselstraat 46 II | 1078CR | 1 | 36.88 | 38.37 | | 50.00 | 1.49 | - | 38.37 | -2.13 | 36.24 | |
| Oude-IJselstraat 46 III | 1078CR | 1 | 44.73 | 45.92 | | 50.00 | 1.19 | - | 45.92 | -2.91 | 43.01 | |
| Oude-IJselstraat 48 HS | 1078CR | 1 | 32.75 | 34.55 | | 50.00 | 1.80 | - | 34.55 | -2.05 | 32.50 | |
| Oude-IJselstraat 48 I | 1078CR | 1 | 34.23 | 36.08 | | 50.00 | 1.85 | - | 36.08 | -2.08 | 34.00 | |
| Oude-IJselstraat 48 II | 1078CR | 1 | 36.36 | 38.36 | | 50.00 | 2.00 | - | 38.36 | -2.20 | 36.16 | |
| Oude-IJselstraat 48 III | 1078CR | 1 | 42.63 | 44.15 | | 50.00 | 1.52 | - | 44.15 | -3.17 | 40.98 | |
| Oude-IJselstraat 50 HS | 1078CR | 1 | 32.50 | 34.38 | | 50.00 | 1.88 | - | 34.38 | -2.19 | 32.19 | |
| Oude-IJselstraat 50 I | 1078CR | 1 | 33.92 | 35.75 | | 50.00 | 1.83 | - | 35.75 | -2.22 | 33.53 | |
| Oude-IJselstraat 50 II | 1078CR | 1 | 35.96 | 37.76 | | 50.00 | 1.80 | - | 37.76 | -2.31 | 35.45 | |
| Oude-IJselstraat 50 III | 1078CR | 1 | 42.10 | 43.29 | | 50.00 | 1.19 | - | 43.29 | -3.58 | 39.71 | |
| Oude-IJselstraat 52 HS | 1078CR | 1 | 32.38 | 34.45 | | 50.00 | 2.07 | - | 34.45 | -2.22 | 32.23 | |
| Oude-IJselstraat 52 I | 1078CR | 1 | 33.62 | 35.68 | | 50.00 | 2.06 | - | 35.68 | -2.27 | 33.41 | |
| Oude-IJselstraat 52 II | 1078CR | 1 | 35.46 | 37.47 | | 50.00 | 2.01 | - | 37.47 | -2.36 | 35.11 | |
| Oude-IJselstraat 52 III | 1078CR | 1 | 40.77 | 42.93 | | 50.00 | 2.16 | - | 42.93 | -4.16 | 38.77 | |
| Oude-IJselstraat 54 HS | 1078CS | 1 | 32.48 | 34.53 | | 50.00 | 2.05 | - | 34.53 | -2.26 | 32.27 | |

## Gemeente AMSTERDAM

| Adres en postcode | | Bestemming | Geluidbelasting bij huidig GPP [dB] | Toekomst zonder nieuwe maatregelen [dB] | Sanering | Grenswaarde [dB] | Effect van het project | Benodigde reductie [dB] | Geluidbelasting standaard akoestische situatie [dB] | Geluidreductie door de doelmatige maatregelen [dB] | Toekomst met geadviseerde maatregel(en) [dB] | Overschrijding grenswaarde/ (X= ja, leeg vak=nee) |
|---|---|---|---|---|---|---|---|---|---|---|---|---|
| Oude-IJselstraat 54 I | 1078CS | 1 | 33.62 | 35.69 | | 50.00 | 2.07 | - | 35.69 | -2.29 | 33.40 | |
| Oude-IJselstraat 54 II | 1078CS | 1 | 35.24 | 37.26 | | 50.00 | 2.02 | - | 37.26 | -2.39 | 34.87 | |
| Oude-IJselstraat 54 III | 1078CS | 1 | 39.64 | 42.15 | | 50.00 | 2.51 | - | 42.15 | -4.33 | 37.82 | |
| Oude-IJselstraat 56 HS | 1078CS | 1 | 33.31 | 35.43 | | 50.00 | 2.12 | - | 35.43 | -2.25 | 33.18 | |
| Oude-IJselstraat 56 I | 1078CS | 1 | 34.55 | 36.74 | | 50.00 | 2.19 | - | 36.74 | -2.31 | 34.43 | |
| Oude-IJselstraat 56 II | 1078CS | 1 | 36.22 | 38.38 | | 50.00 | 2.16 | - | 38.38 | -2.47 | 35.91 | |
| Oude-IJselstraat 56 III | 1078CS | 1 | 41.28 | 44.01 | | 50.00 | 2.73 | - | 44.01 | -4.65 | 39.36 | |
| Oude-IJselstraat 58 HS | 1078CS | 1 | 33.66 | 36.54 | | 50.00 | 2.88 | - | 36.54 | -2.42 | 34.12 | |
| Oude-IJselstraat 58 I | 1078CS | 1 | 34.88 | 37.89 | | 50.00 | 3.01 | - | 37.89 | -2.55 | 35.34 | |
| Oude-IJselstraat 58 II | 1078CS | 1 | 36.47 | 39.78 | | 50.00 | 3.31 | - | 39.78 | -3.05 | 36.73 | |
| Oude-IJselstraat 58 III | 1078CS | 1 | 41.13 | 46.08 | | 50.00 | 4.95 | - | 46.08 | -6.52 | 39.56 | |
| Oude-IJselstraat 60 HS | 1078CS | 1 | 34.40 | 37.62 | | 50.00 | 3.22 | - | 37.62 | -2.22 | 35.40 | |
| Oude-IJselstraat 60 I | 1078CS | 1 | 35.66 | 39.26 | | 50.00 | 3.60 | - | 39.26 | -2.41 | 36.85 | |
| Oude-IJselstraat 60 II | 1078CS | 1 | 37.18 | 42.29 | | 50.00 | 5.11 | - | 42.29 | -4.03 | 38.26 | |
| Oude-IJselstraat 60 III | 1078CS | 1 | 41.66 | 47.25 | | 50.00 | 5.59 | - | 47.25 | -6.86 | 40.39 | |
| Ouderkerkerdijk 23 | 1096CR | 21 | 53.82 | 58.89 | | 53.82 | 5.07 | 4.39 | 58.89 | -8.54 | 50.35 | |
| Ouderkerkerdijk 26 | 1096CR | 21 | 55.85 | 59.50 | | 55.85 | 3.65 | 3.00 | 59.50 | -5.59 | 53.91 | |
| Ouderkerkerdijk 27 | 1096CR | 21 | 58.41 | 60.16 | | 58.41 | 1.75 | 1.66 | 60.16 | -4.40 | 55.76 | |
| Ouderkerkerdijk 28 | 1096CR | 21 | 54.26 | 60.39 | | 54.26 | 6.13 | 5.89 | 60.39 | -9.02 | 51.37 | |
| Ouderkerkerdijk 29 | 1096CR | 21 | 55.71 | 61.55 | | 55.71 | 5.84 | 5.05 | 61.55 | -8.28 | 53.27 | |
| Ouderkerkerdijk 30 | 1096CR | 21 | 51.94 | 59.17 | | 51.94 | 7.23 | 6.67 | 59.17 | -8.83 | 50.34 | |
| Ouderkerkerdijk 31 | 1096CR | 21 | 58.02 | 59.44 | | 58.02 | 1.42 | 0.94 | 59.44 | -4.37 | 55.07 | |
| Ouderkerkerdijk 32 | 1096CR | 21 | 51.68 | 58.28 | | 51.68 | 6.60 | 5.78 | 58.28 | -7.74 | 50.54 | |
| Ouderkerkerdijk 33 A | 1096CR | 21 | 59.06 | 60.90 | | 59.06 | 1.84 | 1.41 | 60.90 | -4.99 | 55.91 | |
| Ouderkerkerdijk 33 B | 1096CR | 21 | 58.74 | 60.44 | | 58.74 | 1.70 | 0.95 | 60.44 | -4.76 | 55.68 | |
| Ouderkerkerdijk 33 C | 1096CR | 21 | 54.90 | 61.96 | | 54.90 | 7.06 | 6.47 | 61.96 | -9.21 | 52.75 | |
| Ouderkerkerdijk 34 | 1096CR | 21 | 53.56 | 61.04 | | 53.56 | 7.48 | 6.54 | 61.04 | -10.00 | 51.04 | |
| Ouderkerkerdijk 35 | 1096CR | 21 | 59.43 | 61.47 | | 59.43 | 2.04 | 1.98 | 61.47 | -5.50 | 55.97 | |
| Ouderkerkerdijk 36 | 1096CR | 21 | 59.64 | 61.75 | | 59.64 | 2.11 | 1.25 | 61.75 | -5.58 | 56.17 | |
| Ouderkerkerdijk 37 | 1096CR | 21 | 60.17 | 63.04 | | 60.17 | 2.87 | 2.54 | 63.04 | -6.55 | 56.49 | |
| Ouderkerkerdijk 38 | 1096CR | 21 | 60.74 | 63.61 | | 60.74 | 2.87 | 2.12 | 63.61 | -6.75 | 56.86 | |
| Ouderkerkerdijk 39 | 1096CR | 21 | 61.33 | 64.67 | | 61.33 | 3.34 | 3.18 | 64.67 | -7.29 | 57.38 | |
| Ouderkerkerdijk 40 | 1096CR | 21 | 62.27 | 66.03 | | 62.27 | 3.76 | 3.53 | 66.03 | -8.13 | 57.90 | |
| Ouderkerkerdijk 41 | 1096CR | 21 | 62.59 | 66.77 | | 62.59 | 4.18 | 3.28 | 66.77 | -9.13 | 57.64 | |
| Ouderkerkerdijk 42 | 1096CR | 21 | 62.46 | 66.41 | | 62.46 | 3.95 | 3.91 | 66.41 | -9.25 | 57.16 | |
| Ouderkerkerdijk 43 | 1096CR | 21 | 61.78 | 65.74 | | 61.78 | 3.96 | 3.24 | 65.74 | -9.41 | 56.33 | |
| Ouderkerkerdijk 44 | 1096CR | 21 | 55.64 | 64.14 | | 55.64 | 8.50 | 7.64 | 64.14 | -10.37 | 53.77 | |
| Ouderkerkerdijk 45 | 1096CR | 21 | 55.32 | 62.39 | | 55.32 | 7.07 | 6.90 | 62.39 | -9.70 | 52.69 | |
| Ouderkerkerdijk 151 | 1096CR | 1 | 61.91 | 62.14 | | 61.91 | 0.23 | - | 62.14 | -2.65 | 59.49 | |
| Ouderkerkerdijk 170 | 1096CR | 1 | 57.75 | 59.54 | | 57.75 | 1.79 | 1.04 | 59.54 | -3.24 | 56.30 | |
| Ouderkerkerdijk 174 | 1096CR | 1 | 56.72 | 58.85 | | 56.72 | 2.13 | 1.36 | 58.85 | -3.64 | 55.21 | |
| Ouderkerkerdijk 175 | 1096CR | 1 | 56.08 | 57.78 | | 56.08 | 1.70 | 1.28 | 57.78 | -3.31 | 54.47 | |
| Ouderkerkerdijk 203 | 1096CR | 1 | 53.20 | 55.36 | | 53.20 | 2.16 | 1.87 | 55.36 | -3.73 | 51.63 | |
| Ouderkerkerdijk 204 | 1096CR | 1 | 52.92 | 54.42 | | 52.92 | 1.50 | 0.93 | 54.42 | -3.24 | 51.18 | |
| Ouderkerkerdijk 214 | 1096CR | 1 | 52.87 | 54.62 | | 52.87 | 1.75 | 1.13 | 54.62 | -3.40 | 51.22 | |
| Ouderkerkerdijk 215 HS | 1096CR | 1 | 46.59 | 49.75 | | 50.00 | 3.16 | - | 49.75 | -3.80 | 45.95 | |
| Ouderkerkerdijk 215 I | 1096CR | 1 | 48.31 | 51.72 | | 50.00 | 3.41 | 1.22 | 51.72 | -4.18 | 47.54 | |
| Ouderkerkerdijk 216 | 1096CR | 1 | 51.77 | 53.25 | | 51.77 | 1.48 | 0.75 | 53.25 | -3.28 | 49.97 | |
| Ouderkerkerdijk 225 HS | 1096CR | 1 | 47.46 | 49.68 | | 50.00 | 2.22 | - | 49.68 | -3.45 | 46.23 | |
| Ouderkerkerdijk 225 I | 1096CR | 1 | 52.91 | 54.33 | | 52.91 | 1.42 | 0.84 | 54.33 | -3.19 | 51.14 | |
| Ouderkerkerdijk 230 | 1096CR | 1 | 53.45 | 54.72 | | 53.45 | 1.27 | 1.23 | 54.72 | -3.07 | 51.65 | |
| Ouderkerkerdijk 245 | 1096CR | 1 | 55.43 | 55.86 | | 55.43 | 0.43 | 0.37 | 55.86 | -2.73 | 53.13 | |
| Overdam 1 | 1081CE | 1 | 45.89 | 47.31 | | 50.00 | 1.42 | - | 47.31 | -3.44 | 43.87 | |

## Gemeente AMSTERDAM

| Adres en postcode | | Bestemming | Geluidbelasting bij huidig GPP [dB] | Toekomst zonder nieuwe maatregelen [dB] | Sanering | Grenswaarde [dB] | Effect van het project | Benodigde reductie [dB] | Geluidbelasting standaard akoestische situatie [dB] | Geluidreductie door de doelmatige maatregelen [dB] | Toekomst met geadviseerde maatregel(en) [dB] | Overschrijding grenswaarde/ (X= ja, leeg vak=nee) |
|---|---|---|---|---|---|---|---|---|---|---|---|---|
| Overdam 3 | 1081CE | 1 | 45.89 | 47.31 | | 50.00 | 1.42 | - | 47.31 | -3.44 | 43.87 | |
| Overdam 5 | 1081CE | 1 | 45.89 | 47.31 | | 50.00 | 1.42 | - | 47.31 | -3.44 | 43.87 | |
| Overdam 7 | 1081CE | 1 | 45.89 | 47.31 | | 50.00 | 1.42 | - | 47.31 | -3.44 | 43.87 | |
| Overdam 8 | 1081CG | 1 | 42.51 | 43.90 | | 50.00 | 1.39 | - | 43.90 | -2.86 | 41.04 | |
| Overdam 9 | 1081CE | 1 | 45.89 | 47.31 | | 50.00 | 1.42 | - | 47.31 | -3.44 | 43.87 | |
| Overdam 10 | 1081CG | 1 | 42.51 | 43.90 | | 50.00 | 1.39 | - | 43.90 | -2.86 | 41.04 | |
| Overdam 11 | 1081CE | 1 | 45.89 | 47.31 | | 50.00 | 1.42 | - | 47.31 | -3.44 | 43.87 | |
| Overdam 13 | 1081CE | 1 | 45.89 | 47.31 | | 50.00 | 1.42 | - | 47.31 | -3.44 | 43.87 | |
| Overdam 15 | 1081CE | 1 | 45.89 | 47.31 | | 50.00 | 1.42 | - | 47.31 | -3.44 | 43.87 | |
| Overdam 17 | 1081CE | 1 | 45.89 | 47.31 | | 50.00 | 1.42 | - | 47.31 | -3.44 | 43.87 | |
| Overdam 19 | 1081CE | 1 | 45.89 | 47.31 | | 50.00 | 1.42 | - | 47.31 | -3.44 | 43.87 | |
| Overdam 21 | 1081CG | 1 | 43.80 | 45.13 | | 50.00 | 1.33 | - | 45.13 | -3.01 | 42.12 | |
| Overdam 23 | 1081CG | 1 | 43.80 | 45.13 | | 50.00 | 1.33 | - | 45.13 | -3.01 | 42.12 | |
| Overdam 25 | 1081CG | 1 | 43.80 | 45.13 | | 50.00 | 1.33 | - | 45.13 | -3.01 | 42.12 | |
| Overdam 27 | 1081CG | 1 | 43.80 | 45.13 | | 50.00 | 1.33 | - | 45.13 | -3.01 | 42.12 | |
| Overdam 29 | 1081CG | 1 | 43.80 | 45.13 | | 50.00 | 1.33 | - | 45.13 | -3.01 | 42.12 | |
| Overdam 31 | 1081CG | 1 | 43.80 | 45.13 | | 50.00 | 1.33 | - | 45.13 | -3.01 | 42.12 | |
| Overdam 33 | 1081CG | 1 | 43.80 | 45.13 | | 50.00 | 1.33 | - | 45.13 | -3.01 | 42.12 | |
| Overdam 35 | 1081CG | 1 | 43.80 | 45.13 | | 50.00 | 1.33 | - | 45.13 | -3.01 | 42.12 | |
| Overdam 37 | 1081CG | 1 | 43.89 | 44.95 | | 50.00 | 1.06 | - | 44.95 | -2.96 | 41.99 | |
| Overijsselweg 1 | 1081HT | 1 | 46.40 | 47.78 | | 50.00 | 1.38 | - | 47.78 | -3.02 | 44.76 | |
| Overijsselweg 5 | 1081HT | 1 | 45.98 | 47.21 | | 50.00 | 1.23 | - | 47.21 | -2.58 | 44.63 | |
| Overschiestraat 8 | 1062XE | 1 | 51.03 | 52.41 | | 51.03 | 1.38 | 0.92 | 52.41 | -1.91 | 50.50 | |
| Overschiestraat 10 | 1062XE | 1 | 51.03 | 52.41 | | 51.03 | 1.38 | 0.92 | 52.41 | -1.91 | 50.50 | |
| Overschiestraat 12 | 1062XE | 1 | 51.03 | 52.41 | | 51.03 | 1.38 | 0.92 | 52.41 | -1.91 | 50.50 | |
| Overschiestraat 14 | 1062XE | 1 | 51.03 | 52.41 | | 51.03 | 1.38 | 0.92 | 52.41 | -1.91 | 50.50 | |
| Overschiestraat 16 | 1062XE | 1 | 51.03 | 52.41 | | 51.03 | 1.38 | 0.92 | 52.41 | -1.91 | 50.50 | |
| Overschiestraat 18 | 1062XE | 1 | 46.57 | 47.47 | | 50.00 | 0.90 | - | 47.47 | -1.97 | 45.50 | |
| Overschiestraat 20 | 1062XE | 1 | 46.57 | 47.47 | | 50.00 | 0.90 | - | 47.47 | -1.97 | 45.50 | |
| Overschiestraat 22 | 1062XE | 1 | 46.57 | 47.47 | | 50.00 | 0.90 | - | 47.47 | -1.97 | 45.50 | |
| Overschiestraat 24 | 1062XE | 1 | 46.57 | 47.47 | | 50.00 | 0.90 | - | 47.47 | -1.97 | 45.50 | |
| Overschiestraat 26 | 1062XE | 1 | 46.57 | 47.47 | | 50.00 | 0.90 | - | 47.47 | -1.97 | 45.50 | |
| Overschiestraat 28 | 1062XE | 1 | 45.67 | 45.74 | | 50.00 | 0.07 | - | 45.74 | -0.54 | 45.20 | |
| Overschiestraat 30 | 1062XE | 1 | 45.67 | 45.74 | | 50.00 | 0.07 | - | 45.74 | -0.54 | 45.20 | |
| Overschiestraat 32 | 1062XE | 1 | 45.67 | 45.74 | | 50.00 | 0.07 | - | 45.74 | -0.54 | 45.20 | |
| Overschiestraat 34 | 1062XE | 1 | 45.67 | 45.74 | | 50.00 | 0.07 | - | 45.74 | -0.54 | 45.20 | |
| Overschiestraat 36 | 1062XE | 1 | 45.67 | 45.74 | | 50.00 | 0.07 | - | 45.74 | -0.54 | 45.20 | |
| Overschiestraat 38 | 1062XE | 1 | 45.67 | 45.74 | | 50.00 | 0.07 | - | 45.74 | -0.54 | 45.20 | |
| Overschiestraat 40 | 1062XG | 1 | 51.06 | 52.58 | | 51.06 | 1.52 | 1.09 | 52.58 | -2.00 | 50.58 | |
| Overschiestraat 42 | 1062XG | 1 | 51.06 | 52.58 | | 51.06 | 1.52 | 1.09 | 52.58 | -2.00 | 50.58 | |
| Overschiestraat 44 | 1062XG | 1 | 51.06 | 52.58 | | 51.06 | 1.52 | 1.09 | 52.58 | -2.00 | 50.58 | |
| Overschiestraat 46 | 1062XG | 1 | 51.06 | 52.58 | | 51.06 | 1.52 | 1.09 | 52.58 | -2.00 | 50.58 | |
| Overschiestraat 48 | 1062XG | 1 | 51.06 | 52.58 | | 51.06 | 1.52 | 1.09 | 52.58 | -2.00 | 50.58 | |
| Overschiestraat 50 | 1062XG | 1 | 47.39 | 48.34 | | 50.00 | 0.95 | - | 48.34 | -2.06 | 46.28 | |
| Overschiestraat 52 | 1062XG | 1 | 47.39 | 48.34 | | 50.00 | 0.95 | - | 48.34 | -2.06 | 46.28 | |
| Overschiestraat 54 | 1062XG | 1 | 47.39 | 48.34 | | 50.00 | 0.95 | - | 48.34 | -2.06 | 46.28 | |
| Overschiestraat 56 | 1062XG | 1 | 47.39 | 48.34 | | 50.00 | 0.95 | - | 48.34 | -2.06 | 46.28 | |
| Overschiestraat 58 | 1062XG | 1 | 47.39 | 48.34 | | 50.00 | 0.95 | - | 48.34 | -2.06 | 46.28 | |
| Overschiestraat 60 | 1062XG | 1 | 46.22 | 46.45 | | 50.00 | 0.23 | - | 46.45 | -0.68 | 45.77 | |
| Overschiestraat 62 | 1062XG | 1 | 46.22 | 46.45 | | 50.00 | 0.23 | - | 46.45 | -0.68 | 45.77 | |
| Overschiestraat 64 | 1062XG | 1 | 46.22 | 46.45 | | 50.00 | 0.23 | - | 46.45 | -0.68 | 45.77 | |
| Overschiestraat 66 | 1062XG | 1 | 46.22 | 46.45 | | 50.00 | 0.23 | - | 46.45 | -0.68 | 45.77 | |
| Overschiestraat 68 | 1062XG | 1 | 46.22 | 46.45 | | 50.00 | 0.23 | - | 46.45 | -0.68 | 45.77 | |

## Gemeente AMSTERDAM

| Adres en postcode | | Bestemming | Geluidbelasting bij huidig GPP [dB] | Toekomst zonder nieuwe maatregelen [dB] | Sanering | Grenswaarde [dB] | Effect van het project | Benodigde reductie [dB] | Geluidbelasting standaard akoestische situatie [dB] | Geluidreductie door de doelmatige maatregelen [dB] | Toekomst met geadviseerde maatregel(en) [dB] | Overschrijding grenswaarde/ (X= ja, leeg vak=nee) |
|---|---|---|---|---|---|---|---|---|---|---|---|---|
| Overschiestraat 70 | 1062XG | 1 | 46.22 | 46.45 | | 50.00 | 0.23 | - | 46.45 | -0.68 | 45.77 | |
| Overschiestraat 72 | 1062XH | 1 | 51.51 | 53.04 | | 51.51 | 1.53 | 0.54 | 53.04 | -2.10 | 50.94 | |
| Overschiestraat 74 | 1062XH | 1 | 51.51 | 53.04 | | 51.51 | 1.53 | 0.54 | 53.04 | -2.10 | 50.94 | |
| Overschiestraat 76 | 1062XH | 1 | 51.51 | 53.04 | | 51.51 | 1.53 | 0.54 | 53.04 | -2.10 | 50.94 | |
| Overschiestraat 78 | 1062XH | 1 | 51.51 | 53.04 | | 51.51 | 1.53 | 0.54 | 53.04 | -2.10 | 50.94 | |
| Overschiestraat 80 | 1062XH | 1 | 51.51 | 53.04 | | 51.51 | 1.53 | 0.54 | 53.04 | -2.10 | 50.94 | |
| Overschiestraat 82 | 1062XH | 1 | 49.18 | 50.13 | | 50.00 | 0.95 | - | 50.13 | -2.08 | 48.05 | |
| Overschiestraat 84 | 1062XH | 1 | 49.18 | 50.13 | | 50.00 | 0.95 | - | 50.13 | -2.08 | 48.05 | |
| Overschiestraat 86 | 1062XH | 1 | 49.18 | 50.13 | | 50.00 | 0.95 | - | 50.13 | -2.08 | 48.05 | |
| Overschiestraat 88 | 1062XH | 1 | 49.18 | 50.13 | | 50.00 | 0.95 | - | 50.13 | -2.08 | 48.05 | |
| Overschiestraat 90 | 1062XH | 1 | 49.18 | 50.13 | | 50.00 | 0.95 | - | 50.13 | -2.08 | 48.05 | |
| Overschiestraat 92 | 1062XH | 1 | 47.67 | 47.95 | | 50.00 | 0.28 | - | 47.95 | -0.83 | 47.12 | |
| Overschiestraat 94 | 1062XH | 1 | 47.67 | 47.95 | | 50.00 | 0.28 | - | 47.95 | -0.83 | 47.12 | |
| Overschiestraat 96 | 1062XH | 1 | 47.67 | 47.95 | | 50.00 | 0.28 | - | 47.95 | -0.83 | 47.12 | |
| Overschiestraat 98 | 1062XH | 1 | 47.67 | 47.95 | | 50.00 | 0.28 | - | 47.95 | -0.83 | 47.12 | |
| Overschiestraat 100 | 1062XH | 1 | 47.67 | 47.95 | | 50.00 | 0.28 | - | 47.95 | -0.83 | 47.12 | |
| Overschiestraat 102 | 1062XH | 1 | 47.67 | 47.95 | | 50.00 | 0.28 | - | 47.95 | -0.83 | 47.12 | |
| Overschiestraat 104 | 1062XJ | 1 | 52.40 | 53.79 | | 52.40 | 1.39 | 1.29 | 53.79 | -2.17 | 51.62 | |
| Overschiestraat 106 | 1062XJ | 1 | 52.40 | 53.79 | | 52.40 | 1.39 | 1.29 | 53.79 | -2.17 | 51.62 | |
| Overschiestraat 108 | 1062XJ | 1 | 52.40 | 53.79 | | 52.40 | 1.39 | 1.29 | 53.79 | -2.17 | 51.62 | |
| Overschiestraat 110 | 1062XJ | 1 | 52.40 | 53.79 | | 52.40 | 1.39 | 1.29 | 53.79 | -2.17 | 51.62 | |
| Overschiestraat 112 | 1062XJ | 1 | 52.40 | 53.79 | | 52.40 | 1.39 | 1.29 | 53.79 | -2.17 | 51.62 | |
| Overschiestraat 114 | 1062XJ | 1 | 52.58 | 53.30 | | 52.58 | 0.72 | - | 53.30 | -1.77 | 51.53 | |
| Overschiestraat 116 | 1062XJ | 1 | 52.58 | 53.30 | | 52.58 | 0.72 | - | 53.30 | -1.77 | 51.53 | |
| Overschiestraat 118 | 1062XJ | 1 | 52.58 | 53.30 | | 52.58 | 0.72 | - | 53.30 | -1.77 | 51.53 | |
| Overschiestraat 120 | 1062XJ | 1 | 52.58 | 53.30 | | 52.58 | 0.72 | - | 53.30 | -1.77 | 51.53 | |
| Overschiestraat 122 | 1062XJ | 1 | 52.58 | 53.30 | | 52.58 | 0.72 | - | 53.30 | -1.77 | 51.53 | |
| Overschiestraat 124 | 1062XJ | 1 | 51.49 | 51.81 | | 51.49 | 0.32 | 0.32 | 51.81 | -1.15 | 50.66 | |
| Overschiestraat 126 | 1062XJ | 1 | 51.49 | 51.81 | | 51.49 | 0.32 | 0.32 | 51.81 | -1.15 | 50.66 | |
| Overschiestraat 128 | 1062XJ | 1 | 51.49 | 51.81 | | 51.49 | 0.32 | 0.32 | 51.81 | -1.15 | 50.66 | |
| Overschiestraat 130 | 1062XJ | 1 | 51.49 | 51.81 | | 51.49 | 0.32 | 0.32 | 51.81 | -1.15 | 50.66 | |
| Overschiestraat 132 | 1062XJ | 1 | 51.49 | 51.81 | | 51.49 | 0.32 | 0.32 | 51.81 | -1.15 | 50.66 | |
| Overschiestraat 134 | 1062XJ | 1 | 51.49 | 51.81 | | 51.49 | 0.32 | 0.32 | 51.81 | -1.15 | 50.66 | |
| Overschiestraat 136 | 1062XK | 1 | 53.02 | 54.34 | | 53.02 | 1.32 | 0.85 | 54.34 | -2.16 | 52.18 | |
| Overschiestraat 138 | 1062XK | 1 | 53.02 | 54.34 | | 53.02 | 1.32 | 0.85 | 54.34 | -2.16 | 52.18 | |
| Overschiestraat 140 | 1062XK | 1 | 53.02 | 54.34 | | 53.02 | 1.32 | 0.85 | 54.34 | -2.16 | 52.18 | |
| Overschiestraat 142 | 1062XK | 1 | 53.02 | 54.34 | | 53.02 | 1.32 | 0.85 | 54.34 | -2.16 | 52.18 | |
| Overschiestraat 144 | 1062XK | 1 | 53.02 | 54.34 | | 53.02 | 1.32 | 0.85 | 54.34 | -2.16 | 52.18 | |
| Overschiestraat 146 | 1062XK | 1 | 52.69 | 53.58 | | 52.69 | 0.89 | 0.09 | 53.58 | -2.10 | 51.48 | |
| Overschiestraat 148 | 1062XK | 1 | 52.69 | 53.58 | | 52.69 | 0.89 | 0.09 | 53.58 | -2.10 | 51.48 | |
| Overschiestraat 150 | 1062XK | 1 | 52.69 | 53.58 | | 52.69 | 0.89 | 0.09 | 53.58 | -2.10 | 51.48 | |
| Overschiestraat 152 | 1062XK | 1 | 52.69 | 53.58 | | 52.69 | 0.89 | 0.09 | 53.58 | -2.10 | 51.48 | |
| Overschiestraat 154 | 1062XK | 1 | 52.69 | 53.58 | | 52.69 | 0.89 | 0.09 | 53.58 | -2.10 | 51.48 | |
| Overschiestraat 156 | 1062XK | 1 | 52.29 | 52.54 | | 52.29 | 0.25 | 0.04 | 52.54 | -1.16 | 51.38 | |
| Overschiestraat 158 | 1062XK | 1 | 52.29 | 52.54 | | 52.29 | 0.25 | 0.04 | 52.54 | -1.16 | 51.38 | |
| Overschiestraat 160 | 1062XK | 1 | 52.29 | 52.54 | | 52.29 | 0.25 | 0.04 | 52.54 | -1.16 | 51.38 | |
| Overschiestraat 162 | 1062XK | 1 | 52.29 | 52.54 | | 52.29 | 0.25 | 0.04 | 52.54 | -1.16 | 51.38 | |
| Overschiestraat 164 | 1062XK | 1 | 52.29 | 52.54 | | 52.29 | 0.25 | 0.04 | 52.54 | -1.16 | 51.38 | |
| Overschiestraat 166 | 1062XK | 1 | 52.29 | 52.54 | | 52.29 | 0.25 | 0.04 | 52.54 | -1.16 | 51.38 | |
| Overschiestraat 170 A1 | 1062XK | 1 | 48.13 | 48.25 | | 50.00 | 0.12 | - | 48.25 | -0.69 | 47.56 | |
| Overschiestraat 170 A10 | 1062XK | 1 | 52.34 | 52.27 | | 52.34 | -0.07 | - | 52.27 | -0.60 | 51.67 | |
| Overschiestraat 170 A11 | 1062XK | 1 | 48.13 | 48.25 | | 50.00 | 0.12 | - | 48.25 | -0.69 | 47.56 | |
| Overschiestraat 170 A12 | 1062XK | 1 | 50.14 | 49.92 | | 50.14 | -0.22 | - | 49.92 | -0.51 | 49.41 | |

## Gemeente AMSTERDAM

| Adres en postcode | | Bestemming | Geluidbelasting bij huidig GPP [dB] | Toekomst zonder nieuwe maatregelen [dB] | Sanering | Grenswaarde [dB] | Effect van het project | Benodigde reductie [dB] | Geluidbelasting standaard akoestische situatie [dB] | Geluidreductie door de doelmatige maatregelen [dB] | Toekomst met geadviseerde maatregel(en) [dB] | Overschrijding grenswaarde/ (X= ja, leeg vak=nee) |
|---|---|---|---|---|---|---|---|---|---|---|---|---|
| Overschiestraat 170 A13 | 1062XK | 1 | 50.58 | 50.47 | | 50.58 | -0.11 | - | 50.47 | -0.58 | 49.89 | |
| Overschiestraat 170 A14 | 1062XK | 1 | 51.47 | 51.42 | | 51.47 | -0.05 | - | 51.42 | -0.64 | 50.78 | |
| Overschiestraat 170 A15 | 1062XK | 1 | 52.34 | 52.27 | | 52.34 | -0.07 | - | 52.27 | -0.60 | 51.67 | |
| Overschiestraat 170 A16 | 1062XK | 1 | 48.13 | 48.25 | | 50.00 | 0.12 | - | 48.25 | -0.69 | 47.56 | |
| Overschiestraat 170 A17 | 1062XK | 1 | 50.14 | 49.92 | | 50.14 | -0.22 | - | 49.92 | -0.51 | 49.41 | |
| Overschiestraat 170 A18 | 1062XK | 1 | 50.58 | 50.47 | | 50.58 | -0.11 | - | 50.47 | -0.58 | 49.89 | |
| Overschiestraat 170 A19 | 1062XK | 1 | 51.47 | 51.42 | | 51.47 | -0.05 | - | 51.42 | -0.64 | 50.78 | |
| Overschiestraat 170 A2 | 1062XK | 1 | 50.14 | 49.92 | | 50.14 | -0.22 | - | 49.92 | -0.51 | 49.41 | |
| Overschiestraat 170 A20 | 1062XK | 1 | 52.34 | 52.27 | | 52.34 | -0.07 | - | 52.27 | -0.60 | 51.67 | |
| Overschiestraat 170 A21 | 1062XK | 1 | 48.13 | 48.25 | | 50.00 | 0.12 | - | 48.25 | -0.69 | 47.56 | |
| Overschiestraat 170 A22 | 1062XK | 1 | 50.14 | 49.92 | | 50.14 | -0.22 | - | 49.92 | -0.51 | 49.41 | |
| Overschiestraat 170 A23 | 1062XK | 1 | 50.58 | 50.47 | | 50.58 | -0.11 | - | 50.47 | -0.58 | 49.89 | |
| Overschiestraat 170 A24 | 1062XK | 1 | 51.47 | 51.42 | | 51.47 | -0.05 | - | 51.42 | -0.64 | 50.78 | |
| Overschiestraat 170 A25 | 1062XK | 1 | 52.34 | 52.27 | | 52.34 | -0.07 | - | 52.27 | -0.60 | 51.67 | |
| Overschiestraat 170 A26 | 1062XK | 1 | 48.13 | 48.25 | | 50.00 | 0.12 | - | 48.25 | -0.69 | 47.56 | |
| Overschiestraat 170 A27 | 1062XK | 1 | 50.14 | 49.92 | | 50.14 | -0.22 | - | 49.92 | -0.51 | 49.41 | |
| Overschiestraat 170 A28 | 1062XK | 1 | 50.58 | 50.47 | | 50.58 | -0.11 | - | 50.47 | -0.58 | 49.89 | |
| Overschiestraat 170 A29 | 1062XK | 1 | 51.47 | 51.42 | | 51.47 | -0.05 | - | 51.42 | -0.64 | 50.78 | |
| Overschiestraat 170 A3 | 1062XK | 1 | 50.58 | 50.47 | | 50.58 | -0.11 | - | 50.47 | -0.58 | 49.89 | |
| Overschiestraat 170 A30 | 1062XK | 1 | 52.34 | 52.27 | | 52.34 | -0.07 | - | 52.27 | -0.60 | 51.67 | |
| Overschiestraat 170 A31 | 1062XK | 1 | 48.13 | 48.25 | | 50.00 | 0.12 | - | 48.25 | -0.69 | 47.56 | |
| Overschiestraat 170 A32 | 1062XK | 1 | 50.14 | 49.92 | | 50.14 | -0.22 | - | 49.92 | -0.51 | 49.41 | |
| Overschiestraat 170 A33 | 1062XK | 1 | 50.58 | 50.47 | | 50.58 | -0.11 | - | 50.47 | -0.58 | 49.89 | |
| Overschiestraat 170 A34 | 1062XK | 1 | 51.47 | 51.42 | | 51.47 | -0.05 | - | 51.42 | -0.64 | 50.78 | |
| Overschiestraat 170 A35 | 1062XK | 1 | 52.34 | 52.27 | | 52.34 | -0.07 | - | 52.27 | -0.60 | 51.67 | |
| Overschiestraat 170 A36 | 1062XK | 1 | 48.13 | 48.25 | | 50.00 | 0.12 | - | 48.25 | -0.69 | 47.56 | |
| Overschiestraat 170 A37 | 1062XK | 1 | 50.14 | 49.92 | | 50.14 | -0.22 | - | 49.92 | -0.51 | 49.41 | |
| Overschiestraat 170 A38 | 1062XK | 1 | 50.58 | 50.47 | | 50.58 | -0.11 | - | 50.47 | -0.58 | 49.89 | |
| Overschiestraat 170 A39 | 1062XK | 1 | 51.47 | 51.42 | | 51.47 | -0.05 | - | 51.42 | -0.64 | 50.78 | |
| Overschiestraat 170 A4 | 1062XK | 1 | 51.47 | 51.42 | | 51.47 | -0.05 | - | 51.42 | -0.64 | 50.78 | |
| Overschiestraat 170 A40 | 1062XK | 1 | 52.34 | 52.27 | | 52.34 | -0.07 | - | 52.27 | -0.60 | 51.67 | |
| Overschiestraat 170 A41 | 1062XK | 1 | 48.13 | 48.25 | | 50.00 | 0.12 | - | 48.25 | -0.69 | 47.56 | |
| Overschiestraat 170 A42 | 1062XK | 1 | 50.14 | 49.92 | | 50.14 | -0.22 | - | 49.92 | -0.51 | 49.41 | |
| Overschiestraat 170 A43 | 1062XK | 1 | 50.58 | 50.47 | | 50.58 | -0.11 | - | 50.47 | -0.58 | 49.89 | |
| Overschiestraat 170 A44 | 1062XK | 1 | 51.47 | 51.42 | | 51.47 | -0.05 | - | 51.42 | -0.64 | 50.78 | |
| Overschiestraat 170 A45 | 1062XK | 1 | 52.34 | 52.27 | | 52.34 | -0.07 | - | 52.27 | -0.60 | 51.67 | |
| Overschiestraat 170 A5 | 1062XK | 1 | 52.34 | 52.27 | | 52.34 | -0.07 | - | 52.27 | -0.60 | 51.67 | |
| Overschiestraat 170 A6 | 1062XK | 1 | 48.13 | 48.25 | | 50.00 | 0.12 | - | 48.25 | -0.69 | 47.56 | |
| Overschiestraat 170 A7 | 1062XK | 1 | 50.14 | 49.92 | | 50.14 | -0.22 | - | 49.92 | -0.51 | 49.41 | |
| Overschiestraat 170 A8 | 1062XK | 1 | 50.58 | 50.47 | | 50.58 | -0.11 | - | 50.47 | -0.58 | 49.89 | |
| Overschiestraat 170 A9 | 1062XK | 1 | 51.47 | 51.42 | | 51.47 | -0.05 | - | 51.42 | -0.64 | 50.78 | |
| Overschiestraat 190 | 1062XK | 1 | 64.28 | 64.71 | | 64.28 | 0.43 | 0.21 | 64.71 | -2.49 | 62.22 | |
| Overschiestraat 194 | 1062XK | 1 | 63.36 | 63.60 | | 63.36 | 0.24 | 0.11 | 63.60 | -2.72 | 60.88 | |
| Overschiestraat 196 | 1062XK | 1 | 63.80 | 64.08 | | 63.80 | 0.28 | - | 64.08 | -2.79 | 61.29 | |
| Parkeiland 1 | 9076AD | 18 | 52.54 | 55.33 | | 52.54 | 2.79 | 1.84 | 55.33 | -4.31 | 51.02 | |
| Parnassusweg 1 | 1077DA | 1 | 37.59 | 39.00 | | 50.00 | 1.41 | - | 39.00 | -2.06 | 36.94 | |
| Parnassusweg 3 | 1077DA | 1 | 43.20 | 38.79 | | 50.00 | -4.41 | - | 38.79 | -2.01 | 36.78 | |
| Parnassusweg 5 I | 1077DA | 1 | 44.09 | 40.15 | | 50.00 | -3.94 | - | 40.15 | -2.18 | 37.97 | |
| Parnassusweg 5 II | 1077DA | 1 | 44.58 | 42.62 | | 50.00 | -1.96 | - | 42.62 | -2.57 | 40.05 | |
| Parnassusweg 5 III | 1077DA | 1 | 49.83 | 51.79 | | 50.00 | 1.96 | 1.29 | 51.79 | -4.75 | 47.04 | |
| Parnassusweg 7 I | 1077DA | 1 | 44.34 | 40.81 | | 50.00 | -3.53 | - | 40.81 | -2.43 | 38.38 | |
| Parnassusweg 7 II | 1077DA | 1 | 44.68 | 42.16 | | 50.00 | -2.52 | - | 42.16 | -2.55 | 39.61 | |
| Parnassusweg 7 III | 1077DA | 1 | 49.63 | 51.58 | | 50.00 | 1.95 | 1.08 | 51.58 | -4.92 | 46.66 | |

## Gemeente AMSTERDAM

| Adres en postcode | | Bestemming | Geluidbelasting bij huidig GPP [dB] | Toekomst zonder nieuwe maatregelen [dB] | Sanering | Grenswaarde [dB] | Effect van het project | Benodigde reductie [dB] | Geluidbelasting standaard akoestische situatie [dB] | Geluidreductie door de doelmatige maatregelen [dB] | Toekomst met geadviseerde maatregel(en) [dB] | Overschrijding grenswaarde/ (X= ja, leeg vak=nee) |
|---|---|---|---|---|---|---|---|---|---|---|---|---|
| Parnassusweg 8 HS | 1076AN | 1 | 38.23 | 39.38 | | 50.00 | 1.15 | - | 39.38 | -2.05 | 37.33 | |
| Parnassusweg 8 I | 1076AN | 1 | 39.40 | 40.56 | | 50.00 | 1.16 | - | 40.56 | -2.21 | 38.35 | |
| Parnassusweg 8 II | 1076AN | 1 | 41.47 | 42.78 | | 50.00 | 1.31 | - | 42.78 | -2.44 | 40.34 | |
| Parnassusweg 8 III | 1076AN | 1 | 48.49 | 49.75 | | 50.00 | 1.26 | - | 49.75 | -3.68 | 46.07 | |
| Parnassusweg 9 | 1077DA | 1 | 43.19 | 38.48 | | 50.00 | -4.71 | - | 38.48 | -2.07 | 36.41 | |
| Parnassusweg 10 HS | 1076AN | 1 | 38.38 | 39.54 | | 50.00 | 1.16 | - | 39.54 | -2.06 | 37.48 | |
| Parnassusweg 10 I | 1076AN | 1 | 39.40 | 40.50 | | 50.00 | 1.10 | - | 40.50 | -2.15 | 38.35 | |
| Parnassusweg 10 II | 1076AN | 1 | 41.39 | 42.64 | | 50.00 | 1.25 | - | 42.64 | -2.41 | 40.23 | |
| Parnassusweg 10 III | 1076AN | 1 | 44.06 | 45.48 | | 50.00 | 1.42 | - | 45.48 | -2.87 | 42.61 | |
| Parnassusweg 10 IV | 1076AN | 1 | 48.24 | 49.99 | | 50.00 | 1.75 | - | 49.99 | -3.88 | 46.11 | |
| Parnassusweg 11 HS | 1077DA | 1 | 43.15 | 38.02 | | 50.00 | -5.13 | - | 38.02 | -2.03 | 35.99 | |
| Parnassusweg 11 I | 1077DA | 1 | 44.31 | 39.20 | | 50.00 | -5.11 | - | 39.20 | -2.08 | 37.12 | |
| Parnassusweg 11 II | 1077DA | 1 | 44.50 | 41.25 | | 50.00 | -3.25 | - | 41.25 | -2.27 | 38.98 | |
| Parnassusweg 11 III | 1077DA | 1 | 49.55 | 51.45 | | 50.00 | 1.90 | 0.95 | 51.45 | -4.88 | 46.57 | |
| Parnassusweg 12 HS | 1076AN | 1 | 37.94 | 38.65 | | 50.00 | 0.71 | - | 38.65 | -1.92 | 36.73 | |
| Parnassusweg 12 I | 1076AN | 1 | 38.74 | 39.53 | | 50.00 | 0.79 | - | 39.53 | -1.94 | 37.59 | |
| Parnassusweg 12 II | 1076AN | 1 | 40.74 | 41.77 | | 50.00 | 1.03 | - | 41.77 | -2.19 | 39.58 | |
| Parnassusweg 12 III | 1076AN | 1 | 46.24 | 47.51 | | 50.00 | 1.27 | - | 47.51 | -3.24 | 44.27 | |
| Parnassusweg 13 HS | 1077DA | 1 | 42.29 | 37.89 | | 50.00 | -4.40 | - | 37.89 | -2.03 | 35.86 | |
| Parnassusweg 13 I | 1077DA | 1 | 43.58 | 39.16 | | 50.00 | -4.42 | - | 39.16 | -2.06 | 37.10 | |
| Parnassusweg 13 II | 1077DA | 1 | 43.98 | 41.10 | | 50.00 | -2.88 | - | 41.10 | -2.20 | 38.90 | |
| Parnassusweg 13 III | 1077DA | 1 | 49.61 | 51.74 | | 50.00 | 2.13 | 1.24 | 51.74 | -4.93 | 46.81 | |
| Parnassusweg 14 HS | 1076AN | 1 | 37.78 | 38.42 | | 50.00 | 0.64 | - | 38.42 | -1.92 | 36.50 | |
| Parnassusweg 14 I | 1076AN | 1 | 38.78 | 39.69 | | 50.00 | 0.91 | - | 39.69 | -1.93 | 37.76 | |
| Parnassusweg 14 II | 1076AN | 1 | 40.47 | 41.54 | | 50.00 | 1.07 | - | 41.54 | -2.05 | 39.49 | |
| Parnassusweg 14 III | 1076AN | 1 | 45.97 | 47.32 | | 50.00 | 1.35 | - | 47.32 | -3.34 | 43.98 | |
| Parnassusweg 15 HS | 1077DB | 1 | 43.17 | 37.94 | | 50.00 | -5.23 | - | 37.94 | -2.00 | 35.94 | |
| Parnassusweg 15 I | 1077DB | 1 | 43.70 | 39.19 | | 50.00 | -4.51 | - | 39.19 | -2.03 | 37.16 | |
| Parnassusweg 15 II | 1077DB | 1 | 44.11 | 41.21 | | 50.00 | -2.90 | - | 41.21 | -2.18 | 39.03 | |
| Parnassusweg 15 III | 1077DB | 1 | 49.74 | 52.48 | | 50.00 | 2.74 | 1.98 | 52.48 | -5.29 | 47.19 | |
| Parnassusweg 16 HS | 1076AP | 1 | 38.22 | 38.99 | | 50.00 | 0.77 | - | 38.99 | -1.91 | 37.08 | |
| Parnassusweg 16 I | 1076AP | 1 | 39.01 | 39.93 | | 50.00 | 0.92 | - | 39.93 | -1.98 | 37.95 | |
| Parnassusweg 16 II | 1076AP | 1 | 40.77 | 41.98 | | 50.00 | 1.21 | - | 41.98 | -2.15 | 39.83 | |
| Parnassusweg 16 III | 1076AP | 1 | 47.07 | 48.65 | | 50.00 | 1.58 | - | 48.65 | -3.61 | 45.04 | |
| Parnassusweg 17 HS | 1077DB | 1 | 43.54 | 38.02 | | 50.00 | -5.52 | - | 38.02 | -2.04 | 35.98 | |
| Parnassusweg 17 I | 1077DB | 1 | 44.03 | 39.37 | | 50.00 | -4.66 | - | 39.37 | -2.05 | 37.32 | |
| Parnassusweg 17 II | 1077DB | 1 | 44.41 | 41.37 | | 50.00 | -3.04 | - | 41.37 | -2.21 | 39.16 | |
| Parnassusweg 17 III | 1077DB | 1 | 50.01 | 52.66 | | 50.01 | 2.65 | 2.16 | 52.66 | -5.12 | 47.54 | |
| Parnassusweg 18 1 | 1076AP | 1 | 39.08 | 40.00 | | 50.00 | 0.92 | - | 40.00 | -1.94 | 38.06 | |
| Parnassusweg 18 2 | 1076AP | 1 | 40.75 | 41.86 | | 50.00 | 1.11 | - | 41.86 | -2.10 | 39.76 | |
| Parnassusweg 18 3 | 1076AP | 1 | 47.04 | 48.51 | | 50.00 | 1.47 | - | 48.51 | -3.66 | 44.85 | |
| Parnassusweg 18 HS | 1076AP | 1 | 38.24 | 39.07 | | 50.00 | 0.83 | - | 39.07 | -1.93 | 37.14 | |
| Parnassusweg 19 HS | 1077DB | 1 | 44.26 | 37.55 | | 50.00 | -6.71 | - | 37.55 | -1.95 | 35.60 | |
| Parnassusweg 19 I | 1077DB | 1 | 44.80 | 39.11 | | 50.00 | -5.69 | - | 39.11 | -2.02 | 37.09 | |
| Parnassusweg 19 II | 1077DB | 1 | 45.01 | 41.02 | | 50.00 | -3.99 | - | 41.02 | -2.13 | 38.89 | |
| Parnassusweg 19 III | 1077DB | 1 | 50.40 | 52.73 | | 50.40 | 2.33 | 2.23 | 52.73 | -5.04 | 47.69 | |
| Parnassusweg 20 HS | 1076AP | 1 | 38.58 | 39.56 | | 50.00 | 0.98 | - | 39.56 | -1.97 | 37.59 | |
| Parnassusweg 20 I | 1076AP | 1 | 39.37 | 40.43 | | 50.00 | 1.06 | - | 40.43 | -2.00 | 38.43 | |
| Parnassusweg 20 II | 1076AP | 1 | 41.18 | 42.41 | | 50.00 | 1.23 | - | 42.41 | -2.28 | 40.13 | |
| Parnassusweg 20 III | 1076AP | 1 | 47.67 | 49.09 | | 50.00 | 1.42 | - | 49.09 | -3.78 | 45.31 | |
| Parnassusweg 21 HS | 1077DB | 1 | 44.64 | 37.18 | | 50.00 | -7.46 | - | 37.18 | -1.95 | 35.23 | |
| Parnassusweg 21 I | 1077DB | 1 | 44.98 | 38.48 | | 50.00 | -6.50 | - | 38.48 | -1.92 | 36.56 | |
| Parnassusweg 21 II | 1077DB | 1 | 45.03 | 40.76 | | 50.00 | -4.27 | - | 40.76 | -2.08 | 38.68 | |

## Gemeente AMSTERDAM

| Adres en postcode | | Bestemming | Geluidbelasting bij huidig GPP [dB] | Toekomst zonder nieuwe maatregelen [dB] | Sanering | Grenswaarde [dB] | Effect van het project | Benodigde reductie [dB] | Geluidbelasting standaard akoestische situatie [dB] | Geluidreductie door de doelmatige maatregelen [dB] | Toekomst met geadviseerde maatregel(en) [dB] | Overschrijding grenswaarde/ (X= ja, leeg vak=nee) |
|---|---|---|---|---|---|---|---|---|---|---|---|---|
| Parnassusweg 21 III | 1077DB | 1 | 50.36 | 52.61 | | 50.36 | 2.25 | 2.11 | 52.61 | -5.03 | 47.58 | |
| Parnassusweg 22 HS | 1076AP | 1 | 38.50 | 39.28 | | 50.00 | 0.78 | - | 39.28 | -1.95 | 37.33 | |
| Parnassusweg 22 I | 1076AP | 1 | 39.23 | 40.17 | | 50.00 | 0.94 | - | 40.17 | -1.96 | 38.21 | |
| Parnassusweg 22 II | 1076AP | 1 | 41.08 | 42.21 | | 50.00 | 1.13 | - | 42.21 | -2.20 | 40.01 | |
| Parnassusweg 22 III | 1076AP | 1 | 47.58 | 48.94 | | 50.00 | 1.36 | - | 48.94 | -3.71 | 45.23 | |
| Parnassusweg 23 HS | 1077DC | 1 | 44.66 | 37.04 | | 50.00 | -7.62 | - | 37.04 | -1.94 | 35.10 | |
| Parnassusweg 23 I | 1077DC | 1 | 44.92 | 38.41 | | 50.00 | -6.51 | - | 38.41 | -1.94 | 36.47 | |
| Parnassusweg 23 II | 1077DC | 1 | 44.88 | 40.32 | | 50.00 | -4.56 | - | 40.32 | -2.06 | 38.26 | |
| Parnassusweg 23 III | 1077DC | 1 | 50.01 | 52.41 | | 50.01 | 2.40 | 1.91 | 52.41 | -4.94 | 47.47 | |
| Parnassusweg 24 HS | 1076AR | 1 | 38.19 | 39.29 | | 50.00 | 1.10 | - | 39.29 | -1.98 | 37.31 | |
| Parnassusweg 24 I | 1076AR | 1 | 41.23 | 40.74 | | 50.00 | -0.49 | - | 40.74 | -2.72 | 38.02 | |
| Parnassusweg 24 II | 1076AR | 1 | 42.05 | 42.25 | | 50.00 | 0.20 | - | 42.25 | -2.76 | 39.49 | |
| Parnassusweg 24 III | 1076AR | 1 | 47.59 | 48.79 | | 50.00 | 1.20 | - | 48.79 | -3.50 | 45.29 | |
| Parnassusweg 25 HS | 1077DC | 1 | 44.75 | 37.17 | | 50.00 | -7.58 | - | 37.17 | -1.93 | 35.24 | |
| Parnassusweg 25 I | 1077DC | 1 | 44.97 | 38.41 | | 50.00 | -6.56 | - | 38.41 | -1.97 | 36.44 | |
| Parnassusweg 25 II | 1077DC | 1 | 45.01 | 40.47 | | 50.00 | -4.54 | - | 40.47 | -2.07 | 38.40 | |
| Parnassusweg 25 III | 1077DC | 1 | 50.17 | 52.50 | | 50.17 | 2.33 | 2.00 | 52.50 | -5.04 | 47.46 | |
| Parnassusweg 26 HS | 1076AR | 1 | 40.61 | 39.79 | | 50.00 | -0.82 | - | 39.79 | -2.69 | 37.10 | |
| Parnassusweg 26 I | 1076AR | 1 | 41.78 | 41.59 | | 50.00 | -0.19 | - | 41.59 | -2.96 | 38.63 | |
| Parnassusweg 26 II | 1076AR | 1 | 43.15 | 42.52 | | 50.00 | -0.63 | - | 42.52 | -2.88 | 39.64 | |
| Parnassusweg 26 III | 1076AR | 1 | 47.50 | 48.69 | | 50.00 | 1.19 | - | 48.69 | -3.61 | 45.08 | |
| Parnassusweg 27 HS | 1077DC | 1 | 44.76 | 37.37 | | 50.00 | -7.39 | - | 37.37 | -1.94 | 35.43 | |
| Parnassusweg 27 I | 1077DC | 1 | 44.96 | 38.49 | | 50.00 | -6.47 | - | 38.49 | -1.97 | 36.52 | |
| Parnassusweg 27 II | 1077DC | 1 | 45.29 | 40.54 | | 50.00 | -4.75 | - | 40.54 | -2.16 | 38.38 | |
| Parnassusweg 27 III | 1077DC | 1 | 45.99 | 43.19 | | 50.00 | -2.80 | - | 43.19 | -2.47 | 40.72 | |
| Parnassusweg 27 IV | 1077DC | 1 | 49.94 | 52.43 | | 50.00 | 2.49 | 1.93 | 52.43 | -5.12 | 47.31 | |
| Parnassusweg 28 HS | 1076AR | 1 | 40.65 | 41.13 | | 50.00 | 0.48 | - | 41.13 | -3.10 | 38.03 | |
| Parnassusweg 28 I | 1076AR | 1 | 42.87 | 42.62 | | 50.00 | -0.25 | - | 42.62 | -3.24 | 39.38 | |
| Parnassusweg 28 II | 1076AR | 1 | 43.33 | 43.85 | | 50.00 | 0.52 | - | 43.85 | -3.48 | 40.37 | |
| Parnassusweg 28 III | 1076AR | 1 | 46.91 | 49.21 | | 50.00 | 2.30 | - | 49.21 | -4.24 | 44.97 | |
| Parnassusweg 29 HS | 1077DC | 1 | 45.16 | 39.70 | | 50.00 | -5.46 | - | 39.70 | -2.48 | 37.22 | |
| Parnassusweg 29 I | 1077DC | 1 | 45.65 | 41.01 | | 50.00 | -4.64 | - | 41.01 | -2.58 | 38.43 | |
| Parnassusweg 29 II | 1077DC | 1 | 45.99 | 43.32 | | 50.00 | -2.67 | - | 43.32 | -2.70 | 40.62 | |
| Parnassusweg 29 III | 1077DC | 1 | 46.80 | 45.16 | | 50.00 | -1.64 | - | 45.16 | -2.87 | 42.29 | |
| Parnassusweg 29 IV | 1077DC | 1 | 50.09 | 52.39 | | 50.09 | 2.30 | 1.89 | 52.39 | -5.08 | 47.31 | |
| Parnassusweg 30 HS | 1076AR | 1 | 40.48 | 41.09 | | 50.00 | 0.61 | - | 41.09 | -3.33 | 37.76 | |
| Parnassusweg 30 I | 1076AR | 1 | 42.84 | 43.50 | | 50.00 | 0.66 | - | 43.50 | -3.80 | 39.70 | |
| Parnassusweg 30 II | 1076AR | 1 | 43.58 | 44.22 | | 50.00 | 0.64 | - | 44.22 | -3.78 | 40.44 | |
| Parnassusweg 30 III | 1076AR | 1 | 47.34 | 50.59 | | 50.00 | 3.25 | 0.09 | 50.59 | -4.62 | 45.97 | |
| Parnassusweg 31 1 | 1077DD | 1 | 47.09 | 45.10 | | 50.00 | -1.99 | - | 45.10 | -3.38 | 41.72 | |
| Parnassusweg 31 2 | 1077DD | 1 | 47.68 | 46.79 | | 50.00 | -0.89 | - | 46.79 | -3.78 | 43.01 | |
| Parnassusweg 31 3 | 1077DD | 1 | 47.78 | 46.74 | | 50.00 | -1.04 | - | 46.74 | -3.22 | 43.52 | |
| Parnassusweg 31 4 | 1077DD | 1 | 50.39 | 52.78 | | 50.39 | 2.39 | 2.28 | 52.78 | -5.15 | 47.63 | |
| Parnassusweg 31 4R | 1077DD | 1 | 50.48 | 52.76 | | 50.48 | 2.28 | 2.26 | 52.76 | -5.09 | 47.67 | |
| Parnassusweg 31 HS | 1077DD | 1 | 45.88 | 43.68 | | 50.00 | -2.20 | - | 43.68 | -3.20 | 40.48 | |
| Parnassusweg 32 HS | 1076AS | 1 | 42.11 | 43.86 | | 50.00 | 1.75 | - | 43.86 | -4.02 | 39.84 | |
| Parnassusweg 32 I | 1076AS | 1 | 43.17 | 45.91 | | 50.00 | 2.74 | - | 45.91 | -4.68 | 41.23 | |
| Parnassusweg 32 II | 1076AS | 1 | 44.59 | 47.98 | | 50.00 | 3.39 | - | 47.98 | -5.42 | 42.56 | |
| Parnassusweg 32 III | 1076AS | 1 | 48.35 | 50.40 | | 50.00 | 2.05 | - | 50.40 | -4.35 | 46.05 | |
| Parnassusweg 33 HS | 1077DD | 1 | 46.50 | 44.99 | | 50.00 | -1.51 | - | 44.99 | -3.57 | 41.42 | |
| Parnassusweg 33 I | 1077DD | 1 | 47.87 | 47.78 | | 50.00 | -0.09 | - | 47.78 | -4.44 | 43.34 | |
| Parnassusweg 33 II | 1077DD | 1 | 48.40 | 48.84 | | 50.00 | 0.44 | - | 48.84 | -4.42 | 44.42 | |
| Parnassusweg 33 III | 1077DD | 1 | 50.59 | 53.22 | | 50.59 | 2.63 | 1.73 | 53.22 | -5.25 | 47.97 | |

## Gemeente AMSTERDAM

| Adres en postcode | | Bestemming | Geluidbelasting bij huidig GPP [dB] | Toekomst zonder nieuwe maatregelen [dB] | Sanering | Grenswaarde [dB] | Effect van het project | Benodigde reductie [dB] | Geluidbelasting standaard akoestische situatie [dB] | Geluidreductie door de doelmatige maatregelen [dB] | Toekomst met geadviseerde maatregel(en) [dB] | Overschrijding grenswaarde/ (X= ja, leeg vak=nee) |
|---|---|---|---|---|---|---|---|---|---|---|---|---|
| Parnassusweg 34 HS | 1076AS | 1 | 41.33 | 44.07 | | 50.00 | 2.74 | - | 44.07 | -4.11 | 39.96 | |
| Parnassusweg 34 I | 1076AS | 1 | 42.81 | 46.72 | | 50.00 | 3.91 | - | 46.72 | -5.16 | 41.56 | |
| Parnassusweg 34 II | 1076AS | 1 | 44.11 | 48.19 | | 50.00 | 4.08 | - | 48.19 | -5.51 | 42.68 | |
| Parnassusweg 34 III | 1076AS | 1 | 46.13 | 50.37 | | 50.00 | 4.24 | - | 50.37 | -5.17 | 45.20 | |
| Parnassusweg 35 1 | 1077DD | 1 | 48.23 | 47.83 | | 50.00 | -0.40 | - | 47.83 | -4.71 | 43.12 | |
| Parnassusweg 35 2 | 1077DD | 1 | 48.41 | 49.40 | | 50.00 | 0.99 | - | 49.40 | -5.47 | 43.93 | |
| Parnassusweg 35 3 | 1077DD | 1 | 48.23 | 49.88 | | 50.00 | 1.65 | - | 49.88 | -5.48 | 44.40 | |
| Parnassusweg 35 4 | 1077DD | 1 | 50.72 | 53.29 | | 50.72 | 2.57 | 1.80 | 53.29 | -5.30 | 47.99 | |
| Parnassusweg 35 HS | 1077DD | 1 | 46.82 | 44.39 | | 50.00 | -2.43 | - | 44.39 | -3.45 | 40.94 | |
| Parnassusweg 36 HS | 1076AS | 1 | 42.28 | 44.43 | | 50.00 | 2.15 | - | 44.43 | -3.40 | 41.03 | |
| Parnassusweg 36 I | 1076AS | 1 | 44.10 | 47.44 | | 50.00 | 3.34 | - | 47.44 | -4.11 | 43.33 | |
| Parnassusweg 36 II | 1076AS | 1 | 44.91 | 49.15 | | 50.00 | 4.24 | - | 49.15 | -5.02 | 44.13 | |
| Parnassusweg 36 III | 1076AS | 1 | 48.84 | 51.13 | | 50.00 | 2.29 | 0.63 | 51.13 | -4.18 | 46.95 | |
| Parnassusweg 37 HS | 1077DD | 1 | 47.15 | 45.59 | | 50.00 | -1.56 | - | 45.59 | -3.89 | 41.70 | |
| Parnassusweg 37 I | 1077DD | 1 | 48.98 | 49.99 | | 50.00 | 1.01 | - | 49.99 | -5.24 | 44.75 | |
| Parnassusweg 37 II | 1077DD | 1 | 49.30 | 51.54 | | 50.00 | 2.24 | 1.04 | 51.54 | -5.81 | 45.73 | |
| Parnassusweg 37 III | 1077DD | 1 | 48.96 | 52.14 | | 50.00 | 3.18 | 1.64 | 52.14 | -5.91 | 46.23 | |
| Parnassusweg 37 IV | 1077DD | 1 | 50.47 | 53.57 | | 50.47 | 3.10 | 3.07 | 53.57 | -5.66 | 47.91 | |
| Parnassusweg 38 HS | 1076AS | 1 | 41.61 | 42.54 | | 50.00 | 0.93 | - | 42.54 | -2.73 | 39.81 | |
| Parnassusweg 38 I | 1076AS | 1 | 43.63 | 45.64 | | 50.00 | 2.01 | - | 45.64 | -3.29 | 42.35 | |
| Parnassusweg 38 II | 1076AS | 1 | 44.73 | 46.65 | | 50.00 | 1.92 | - | 46.65 | -3.30 | 43.35 | |
| Parnassusweg 38 III | 1076AS | 1 | 45.58 | 47.21 | | 50.00 | 1.63 | - | 47.21 | -3.25 | 43.96 | |
| Parnassusweg 38 IV | 1076AS | 1 | 47.94 | 50.50 | | 50.00 | 2.56 | - | 50.50 | -4.03 | 46.47 | |
| Parnassusweg 101 | 1077DE | 1 | 49.97 | 52.40 | | 50.00 | 2.43 | 1.90 | 52.40 | -3.43 | 48.97 | |
| Parnassusweg 103 | 1077DE | 1 | 50.86 | 52.36 | | 50.86 | 1.50 | 0.87 | 52.36 | -3.42 | 48.94 | |
| Parnassusweg 107 | 1077DE | 1 | 46.18 | 50.09 | | 50.00 | 3.91 | - | 50.09 | -4.46 | 45.63 | |
| Parnassusweg 109 | 1077DE | 1 | 50.62 | 49.03 | | 50.62 | -1.59 | - | 49.03 | -3.65 | 45.38 | |
| Parnassusweg 111 | 1077DE | 1 | 46.13 | 48.52 | | 50.00 | 2.39 | - | 48.52 | -4.00 | 44.52 | |
| Parnassusweg 113 | 1077DE | 1 | 45.89 | 48.23 | | 50.00 | 2.34 | - | 48.23 | -3.84 | 44.39 | |
| Parnassusweg 115 | 1077DE | 1 | 45.83 | 47.88 | | 50.00 | 2.05 | - | 47.88 | -3.32 | 44.56 | |
| Parnassusweg 117 | 1077DE | 1 | 46.90 | 49.85 | | 50.00 | 2.95 | - | 49.85 | -3.90 | 45.95 | |
| Parnassusweg 119 | 1077DE | 1 | 50.97 | 50.94 | | 50.97 | -0.03 | - | 50.94 | -4.86 | 46.08 | |
| Parnassusweg 121 | 1077DE | 1 | 51.34 | 49.94 | | 51.34 | -1.40 | - | 49.94 | -4.50 | 45.44 | |
| Parnassusweg 123 | 1077DE | 1 | 51.41 | 49.69 | | 51.41 | -1.72 | - | 49.69 | -3.87 | 45.82 | |
| Parnassusweg 126 | 1076AT | 1 | 49.75 | 51.68 | | 50.00 | 1.93 | 1.18 | 51.68 | -3.46 | 48.22 | |
| Parnassusweg 127 | 1077DE | 1 | 46.55 | 48.37 | | 50.00 | 1.82 | - | 48.37 | -3.38 | 44.99 | |
| Parnassusweg 129 | 1077DE | 1 | 46.38 | 48.57 | | 50.00 | 2.19 | - | 48.57 | -3.42 | 45.15 | |
| Parnassusweg 130 | 1076AT | 1 | 51.44 | 53.25 | | 51.44 | 1.81 | 1.76 | 53.25 | -4.42 | 48.83 | |
| Parnassusweg 131 | 1077DE | 1 | 46.47 | 48.57 | | 50.00 | 2.10 | - | 48.57 | -3.32 | 45.25 | |
| Parnassusweg 132 | 1076AT | 1 | 51.19 | 54.65 | | 51.19 | 3.46 | 3.16 | 54.65 | -4.88 | 49.77 | |
| Parnassusweg 133 | 1077DE | 1 | 51.29 | 51.79 | | 51.29 | 0.50 | 0.30 | 51.79 | -5.07 | 46.72 | |
| Parnassusweg 134 | 1076AT | 1 | 51.05 | 55.28 | | 51.05 | 4.23 | 3.79 | 55.28 | -5.16 | 50.12 | |
| Parnassusweg 135 | 1077DE | 1 | 50.97 | 50.94 | | 50.97 | -0.03 | - | 50.94 | -4.86 | 46.08 | |
| Parnassusweg 136 | 1076AT | 1 | 50.52 | 55.00 | | 50.52 | 4.48 | 3.51 | 55.00 | -5.09 | 49.91 | |
| Parnassusweg 137 | 1077DE | 1 | 51.42 | 50.15 | | 51.42 | -1.27 | - | 50.15 | -4.58 | 45.57 | |
| Parnassusweg 138 | 1076AT | 1 | 50.68 | 54.73 | | 50.68 | 4.05 | 3.24 | 54.73 | -5.21 | 49.52 | |
| Parnassusweg 139 | 1077DE | 1 | 51.24 | 49.76 | | 51.24 | -1.48 | - | 49.76 | -3.82 | 45.94 | |
| Parnassusweg 140 | 1076AT | 1 | 50.86 | 54.29 | | 50.86 | 3.43 | 2.80 | 54.29 | -5.11 | 49.18 | |
| Parnassusweg 141 | 1077DE | 1 | 47.35 | 49.26 | | 50.00 | 1.91 | - | 49.26 | -3.51 | 45.75 | |
| Parnassusweg 142 | 1076AT | 1 | 51.85 | 52.65 | | 51.85 | 0.80 | 0.15 | 52.65 | -3.93 | 48.72 | |
| Parnassusweg 143 | 1077DE | 1 | 47.15 | 49.44 | | 50.00 | 2.29 | - | 49.44 | -3.55 | 45.89 | |
| Parnassusweg 144 | 1076AT | 1 | 51.52 | 53.69 | | 51.52 | 2.17 | 1.19 | 53.69 | -4.36 | 49.33 | |
| Parnassusweg 145 | 1077DE | 1 | 47.15 | 49.32 | | 50.00 | 2.17 | - | 49.32 | -3.42 | 45.90 | |

## Gemeente AMSTERDAM

| Adres en postcode | | Bestemming | Geluidbelasting bij huidig GPP [dB] | Toekomst zonder nieuwe maatregelen [dB] | Sanering | Grenswaarde [dB] | Effect van het project | Benodigde reductie [dB] | Geluidbelasting standaard akoestische situatie [dB] | Geluidreductie door de doelmatige maatregelen [dB] | Toekomst met geadviseerde maatregel(en) [dB] | Overschrijding grenswaarde/ (X= ja, leeg vak=nee) |
|---|---|---|---|---|---|---|---|---|---|---|---|---|
| Parnassusweg 146 | 1076AT | 1 | 52.01 | 54.50 | | 52.01 | 2.49 | 2.00 | 54.50 | -4.76 | 49.74 | |
| Parnassusweg 147 | 1077DE | 1 | 51.60 | 52.26 | | 51.60 | 0.66 | - | 52.26 | -5.35 | 46.91 | |
| Parnassusweg 148 | 1076AT | 1 | 52.24 | 55.26 | | 52.24 | 3.02 | 2.76 | 55.26 | -5.09 | 50.17 | |
| Parnassusweg 149 | 1077DE | 1 | 51.19 | 51.20 | | 51.19 | 0.01 | - | 51.20 | -4.91 | 46.29 | |
| Parnassusweg 150 | 1076AT | 1 | 52.60 | 55.58 | | 52.60 | 2.98 | 2.09 | 55.58 | -5.21 | 50.37 | |
| Parnassusweg 151 | 1077DE | 1 | 51.42 | 50.15 | | 51.42 | -1.27 | - | 50.15 | -4.58 | 45.57 | |
| Parnassusweg 152 | 1076AT | 1 | 52.91 | 55.53 | | 52.91 | 2.62 | 2.04 | 55.53 | -5.33 | 50.20 | |
| Parnassusweg 153 | 1077DE | 1 | 50.91 | 49.82 | | 50.91 | -1.09 | - | 49.82 | -3.74 | 46.08 | |
| Parnassusweg 154 | 1076AT | 1 | 53.85 | 55.51 | | 53.85 | 1.66 | 1.01 | 55.51 | -4.93 | 50.58 | |
| Parnassusweg 155 | 1077DE | 1 | 50.40 | 48.07 | | 50.40 | -2.33 | - | 48.07 | -2.98 | 45.09 | |
| Parnassusweg 156 | 1076AT | 1 | 53.52 | 55.55 | | 53.52 | 2.03 | 1.05 | 55.55 | -5.06 | 50.49 | |
| Parnassusweg 157 | 1077DE | 1 | 50.74 | 48.06 | | 50.74 | -2.68 | - | 48.06 | -3.26 | 44.80 | |
| Parnassusweg 158 | 1076AT | 1 | 53.52 | 55.62 | | 53.52 | 2.10 | 1.12 | 55.62 | -5.20 | 50.42 | |
| Parnassusweg 159 | 1077DE | 1 | 50.06 | 48.47 | | 50.06 | -1.59 | - | 48.47 | -3.95 | 44.52 | |
| Parnassusweg 160 | 1076AT | 1 | 53.69 | 55.93 | | 53.69 | 2.24 | 1.43 | 55.93 | -5.37 | 50.56 | |
| Parnassusweg 161 | 1077DE | 1 | 51.71 | 52.37 | | 51.71 | 0.66 | - | 52.37 | -5.31 | 47.06 | |
| Parnassusweg 162 | 1076AT | 1 | 53.84 | 55.94 | | 53.84 | 2.10 | 1.44 | 55.94 | -5.31 | 50.63 | |
| Parnassusweg 163 | 1077DE | 1 | 51.10 | 51.33 | | 51.10 | 0.23 | - | 51.33 | -4.82 | 46.51 | |
| Parnassusweg 164 | 1076AT | 1 | 54.02 | 55.76 | | 54.02 | 1.74 | 1.26 | 55.76 | -5.36 | 50.40 | |
| Parnassusweg 165 | 1077DE | 1 | 51.09 | 50.20 | | 51.09 | -0.89 | - | 50.20 | -4.47 | 45.73 | |
| Parnassusweg 166 | 1076AT | 1 | 54.19 | 56.02 | | 54.19 | 1.83 | 1.52 | 56.02 | -5.21 | 50.81 | |
| Parnassusweg 167 | 1077DE | 1 | 50.91 | 49.82 | | 50.91 | -1.09 | - | 49.82 | -3.74 | 46.08 | |
| Parnassusweg 168 | 1076AT | 1 | 53.83 | 55.89 | | 53.83 | 2.06 | 1.39 | 55.89 | -5.25 | 50.64 | |
| Parnassusweg 169 | 1077DE | 1 | 50.70 | 48.41 | | 50.70 | -2.29 | - | 48.41 | -3.01 | 45.40 | |
| Parnassusweg 170 | 1076AT | 1 | 53.74 | 55.78 | | 53.74 | 2.04 | 1.28 | 55.78 | -5.27 | 50.51 | |
| Parnassusweg 171 | 1077DE | 1 | 51.09 | 48.53 | | 51.09 | -2.56 | - | 48.53 | -3.31 | 45.22 | |
| Parnassusweg 172 | 1076AT | 1 | 53.81 | 55.94 | | 53.81 | 2.13 | 1.44 | 55.94 | -5.42 | 50.52 | |
| Parnassusweg 173 | 1077DE | 1 | 50.38 | 48.76 | | 50.38 | -1.62 | - | 48.76 | -3.90 | 44.86 | |
| Parnassusweg 174 | 1076AT | 1 | 53.86 | 55.91 | | 53.86 | 2.05 | 1.41 | 55.91 | -5.34 | 50.57 | |
| Parnassusweg 175 | 1077DE | 1 | 51.90 | 52.21 | | 51.90 | 0.31 | - | 52.21 | -5.12 | 47.09 | |
| Parnassusweg 176 | 1076AT | 1 | 53.96 | 55.74 | | 53.96 | 1.78 | 1.24 | 55.74 | -5.36 | 50.38 | |
| Parnassusweg 177 | 1077DE | 1 | 51.37 | 51.07 | | 51.37 | -0.30 | - | 51.07 | -4.53 | 46.54 | |
| Parnassusweg 178 | 1076AT | 1 | 54.25 | 55.92 | | 54.25 | 1.67 | 1.42 | 55.92 | -5.17 | 50.75 | |
| Parnassusweg 179 | 1077DE | 1 | 51.32 | 49.64 | | 51.32 | -1.68 | - | 49.64 | -4.04 | 45.60 | |
| Parnassusweg 180 | 1076AT | 1 | 53.94 | 55.74 | | 53.94 | 1.80 | 1.24 | 55.74 | -5.16 | 50.58 | |
| Parnassusweg 181 | 1077DE | 1 | 51.18 | 49.51 | | 51.18 | -1.67 | - | 49.51 | -3.45 | 46.06 | |
| Parnassusweg 182 | 1076AT | 1 | 53.92 | 55.64 | | 53.92 | 1.72 | 1.14 | 55.64 | -5.16 | 50.48 | |
| Parnassusweg 183 | 1077DE | 1 | 50.70 | 48.41 | | 50.70 | -2.29 | - | 48.41 | -3.01 | 45.40 | |
| Parnassusweg 184 | 1076AT | 1 | 53.99 | 55.70 | | 53.99 | 1.71 | 1.20 | 55.70 | -5.21 | 50.49 | |
| Parnassusweg 185 | 1077DE | 1 | 51.39 | 49.25 | | 51.39 | -2.14 | - | 49.25 | -3.41 | 45.84 | |
| Parnassusweg 186 | 1076AT | 1 | 54.07 | 55.63 | | 54.07 | 1.56 | 1.13 | 55.63 | -5.10 | 50.53 | |
| Parnassusweg 187 | 1077DE | 1 | 50.78 | 49.40 | | 50.78 | -1.38 | - | 49.40 | -3.97 | 45.43 | |
| Parnassusweg 188 | 1076AT | 1 | 54.18 | 55.47 | | 54.18 | 1.29 | 0.97 | 55.47 | -5.12 | 50.35 | |
| Parnassusweg 189 | 1077DE | 1 | 52.42 | 52.56 | | 52.42 | 0.14 | 0.06 | 52.56 | -5.00 | 47.56 | |
| Parnassusweg 190 | 1076AT | 1 | 54.49 | 55.99 | | 54.49 | 1.50 | 1.49 | 55.99 | -5.14 | 50.85 | |
| Parnassusweg 191 | 1077DE | 1 | 51.89 | 51.60 | | 51.89 | -0.29 | - | 51.60 | -4.48 | 47.12 | |
| Parnassusweg 192 | 1076AT | 1 | 54.19 | 55.77 | | 54.19 | 1.58 | 1.27 | 55.77 | -5.11 | 50.66 | |
| Parnassusweg 193 | 1077DE | 1 | 51.73 | 50.22 | | 51.73 | -1.51 | - | 50.22 | -3.95 | 46.27 | |
| Parnassusweg 194 | 1076AT | 1 | 54.19 | 55.68 | | 54.19 | 1.49 | 1.18 | 55.68 | -5.13 | 50.55 | |
| Parnassusweg 195 | 1077DE | 1 | 51.68 | 50.04 | | 51.68 | -1.64 | - | 50.04 | -3.45 | 46.59 | |
| Parnassusweg 196 | 1076AT | 1 | 54.25 | 55.76 | | 54.25 | 1.51 | 1.26 | 55.76 | -5.19 | 50.57 | |
| Parnassusweg 197 | 1077DE | 1 | 51.22 | 49.09 | | 51.22 | -2.13 | - | 49.09 | -3.09 | 46.00 | |
| Parnassusweg 198 | 1076AT | 1 | 54.38 | 55.72 | | 54.38 | 1.34 | 1.22 | 55.72 | -5.09 | 50.63 | |

## Gemeente AMSTERDAM

| Adres en postcode | | Bestemming | Geluidbelasting bij huidig GPP [dB] | Toekomst zonder nieuwe maatregelen [dB] | Sanering | Grenswaarde [dB] | Effect van het project | Benodigde reductie [dB] | Geluidbelasting standaard akoestische situatie [dB] | Geluidreductie door de doelmatige maatregelen [dB] | Toekomst met geadviseerde maatregel(en) [dB] | Overschrijding grenswaarde/ (X= ja, leeg vak=nee) |
|---|---|---|---|---|---|---|---|---|---|---|---|---|
| Parnassusweg 199 | 1077DE | 1 | 51.56 | 49.31 | | 51.56 | -2.25 | - | 49.31 | -3.37 | 45.94 | |
| Parnassusweg 200 | 1076AT | 1 | 54.43 | 55.59 | | 54.43 | 1.16 | 1.09 | 55.59 | -5.11 | 50.48 | |
| Patroclosstraat 1 HS | 1076ND | 1 | 37.51 | 38.35 | | 50.00 | 0.84 | - | 38.35 | -2.05 | 36.30 | |
| Patroclosstraat 1 I | 1076ND | 1 | 38.79 | 39.82 | | 50.00 | 1.03 | - | 39.82 | -2.13 | 37.69 | |
| Patroclosstraat 1 II | 1076ND | 1 | 41.11 | 42.32 | | 50.00 | 1.21 | - | 42.32 | -2.31 | 40.01 | |
| Patroclosstraat 1 III | 1076ND | 1 | 44.74 | 45.80 | | 50.00 | 1.06 | - | 45.80 | -2.77 | 43.03 | |
| Patroclosstraat 2 II | 1076NG | 1 | 41.51 | 43.36 | | 50.00 | 1.85 | - | 43.36 | -2.44 | 40.92 | |
| Patroclosstraat 2 III | 1076NG | 1 | 49.70 | 52.81 | | 50.00 | 3.11 | 2.31 | 52.81 | -4.33 | 48.48 | |
| Patroclosstraat 3 HS | 1076ND | 1 | 37.52 | 38.20 | | 50.00 | 0.68 | - | 38.20 | -2.03 | 36.17 | |
| Patroclosstraat 3 I | 1076ND | 1 | 38.92 | 39.97 | | 50.00 | 1.05 | - | 39.97 | -2.10 | 37.87 | |
| Patroclosstraat 3 II | 1076ND | 1 | 44.81 | 45.88 | | 50.00 | 1.07 | - | 45.88 | -2.71 | 43.17 | |
| Patroclosstraat 4 HS | 1076NG | 1 | 38.14 | 39.93 | | 50.00 | 1.79 | - | 39.93 | -2.15 | 37.78 | |
| Patroclosstraat 4 I | 1076NG | 1 | 39.45 | 41.48 | | 50.00 | 2.03 | - | 41.48 | -2.25 | 39.23 | |
| Patroclosstraat 4 II | 1076NG | 1 | 45.62 | 46.73 | | 50.00 | 1.11 | - | 46.73 | -3.08 | 43.65 | |
| Patroclosstraat 5 HS | 1076ND | 1 | 37.50 | 38.32 | | 50.00 | 0.82 | - | 38.32 | -2.04 | 36.28 | |
| Patroclosstraat 5 I | 1076ND | 1 | 38.98 | 39.99 | | 50.00 | 1.01 | - | 39.99 | -2.11 | 37.88 | |
| Patroclosstraat 5 II | 1076ND | 1 | 41.12 | 42.43 | | 50.00 | 1.31 | - | 42.43 | -2.33 | 40.10 | |
| Patroclosstraat 5 III | 1076ND | 1 | 44.76 | 45.87 | | 50.00 | 1.11 | - | 45.87 | -2.71 | 43.16 | |
| Patroclosstraat 6 2 | 1076NG | 1 | 45.55 | 46.77 | | 50.00 | 1.22 | - | 46.77 | -3.01 | 43.76 | |
| Patroclosstraat 6 2 | 1076NG | 1 | 44.62 | 46.77 | | 50.00 | 2.15 | - | 46.77 | -3.00 | 43.77 | |
| Patroclosstraat 6 H | 1076NG | 1 | 39.39 | 41.43 | | 50.00 | 2.04 | - | 41.43 | -2.21 | 39.22 | |
| Patroclosstraat 7 AHS | 1076ND | 1 | 37.50 | 38.74 | | 50.00 | 1.24 | - | 38.74 | -2.04 | 36.70 | |
| Patroclosstraat 7 AI | 1076ND | 1 | 37.57 | 38.84 | | 50.00 | 1.27 | - | 38.84 | -2.06 | 36.78 | |
| Patroclosstraat 7 AII | 1076ND | 1 | 37.50 | 38.80 | | 50.00 | 1.30 | - | 38.80 | -2.07 | 36.73 | |
| Patroclosstraat 7 AIII | 1076ND | 1 | 44.39 | 45.75 | | 50.00 | 1.36 | - | 45.75 | -2.70 | 43.05 | |
| Patroclosstraat 7 HS | 1076ND | 1 | 37.40 | 38.55 | | 50.00 | 1.15 | - | 38.55 | -2.04 | 36.51 | |
| Patroclosstraat 7 I | 1076ND | 1 | 38.82 | 40.18 | | 50.00 | 1.36 | - | 40.18 | -2.10 | 38.08 | |
| Patroclosstraat 7 II | 1076ND | 1 | 44.43 | 45.81 | | 50.00 | 1.38 | - | 45.81 | -2.65 | 43.16 | |
| Patroclosstraat 8 HS | 1076NG | 1 | 38.15 | 40.13 | | 50.00 | 1.98 | - | 40.13 | -2.12 | 38.01 | |
| Patroclosstraat 8 I | 1076NG | 1 | 39.31 | 41.39 | | 50.00 | 2.08 | - | 41.39 | -2.15 | 39.24 | |
| Patroclosstraat 8 II | 1076NG | 1 | 45.68 | 46.91 | | 50.00 | 1.23 | - | 46.91 | -2.92 | 43.99 | |
| Patroclosstraat 9 | 1076ND | 1 | 37.77 | 39.20 | | 50.00 | 1.43 | - | 39.20 | -2.08 | 37.12 | |
| Patroclosstraat 10 HS | 1076NG | 1 | 38.42 | 40.39 | | 50.00 | 1.97 | - | 40.39 | -2.09 | 38.30 | |
| Patroclosstraat 10 I | 1076NG | 1 | 39.16 | 41.03 | | 50.00 | 1.87 | - | 41.03 | -2.10 | 38.93 | |
| Patroclosstraat 10 II | 1076NG | 1 | 45.78 | 47.00 | | 50.00 | 1.22 | - | 47.00 | -2.85 | 44.15 | |
| Patroclosstraat 11 I | 1076NE | 1 | 39.19 | 40.73 | | 50.00 | 1.54 | - | 40.73 | -2.12 | 38.61 | |
| Patroclosstraat 11 II | 1076NE | 1 | 44.50 | 46.00 | | 50.00 | 1.50 | - | 46.00 | -2.86 | 43.14 | |
| Patroclosstraat 12 1 | 1076NG | 1 | 38.79 | 40.57 | | 50.00 | 1.78 | - | 40.57 | -2.08 | 38.49 | |
| Patroclosstraat 12 2 | 1076NG | 1 | 45.79 | 46.85 | | 50.00 | 1.06 | - | 46.85 | -2.79 | 44.06 | |
| Patroclosstraat 12 HS | 1076NG | 1 | 38.12 | 39.86 | | 50.00 | 1.74 | - | 39.86 | -2.06 | 37.80 | |
| Patroclosstraat 13 I | 1076NE | 1 | 39.20 | 40.90 | | 50.00 | 1.70 | - | 40.90 | -2.17 | 38.73 | |
| Patroclosstraat 13 II | 1076NE | 1 | 44.56 | 46.27 | | 50.00 | 1.71 | - | 46.27 | -3.02 | 43.25 | |
| Patroclosstraat 14 1 | 1076NG | 1 | 39.68 | 40.16 | | 50.00 | 0.48 | - | 40.16 | -2.13 | 38.03 | |
| Patroclosstraat 14 2 | 1076NG | 1 | 45.15 | 46.40 | | 50.00 | 1.25 | - | 46.40 | -2.72 | 43.68 | |
| Patroclosstraat 15 | 1076NE | 1 | 37.73 | 39.26 | | 50.00 | 1.53 | - | 39.26 | -2.14 | 37.12 | |
| Patroclosstraat 16 HS | 1076NG | 1 | 38.37 | 38.94 | | 50.00 | 0.57 | - | 38.94 | -2.15 | 36.79 | |
| Patroclosstraat 16 I | 1076NG | 1 | 39.59 | 40.24 | | 50.00 | 0.65 | - | 40.24 | -2.19 | 38.05 | |
| Patroclosstraat 16 II | 1076NG | 1 | 44.75 | 46.19 | | 50.00 | 1.44 | - | 46.19 | -2.84 | 43.35 | |
| Patroclosstraat 17 HS | 1076NE | 1 | 39.11 | 38.85 | | 50.00 | -0.26 | - | 38.85 | -2.01 | 36.84 | |
| Patroclosstraat 17 I | 1076NE | 1 | 40.53 | 40.53 | | 50.00 | 0.00 | - | 40.53 | -2.12 | 38.41 | |
| Patroclosstraat 17 II | 1076NE | 1 | 45.53 | 45.66 | | 50.00 | 0.13 | - | 45.66 | -2.76 | 42.90 | |
| Patroclosstraat 18 HS | 1076NG | 1 | 38.54 | 39.28 | | 50.00 | 0.74 | - | 39.28 | -2.26 | 37.02 | |
| Patroclosstraat 18 I | 1076NG | 1 | 39.75 | 40.61 | | 50.00 | 0.86 | - | 40.61 | -2.27 | 38.34 | |

## Gemeente AMSTERDAM

| Adres en postcode | | Bestemming | Geluidbelasting bij huidig GPP [dB] | Toekomst zonder nieuwe maatregelen [dB] | Sanering | Grenswaarde [dB] | Effect van het project | Benodigde reductie [dB] | Geluidbelasting standaard akoestische situatie [dB] | Geluidreductie door de doelmatige maatregelen [dB] | Toekomst met geadviseerde maatregel(en) [dB] | Overschrijding grenswaarde/ (X= ja, leeg vak=nee) |
|---|---|---|---|---|---|---|---|---|---|---|---|---|
| Patroclosstraat 18 II | 1076NG | 1 | 44.71 | 46.08 | | 50.00 | 1.37 | - | 46.08 | -2.94 | 43.14 | |
| Patroclosstraat 19 HS | 1076NE | 1 | 40.24 | 40.80 | | 50.00 | 0.56 | - | 40.80 | -2.40 | 38.40 | |
| Patroclosstraat 19 I | 1076NE | 1 | 41.74 | 42.18 | | 50.00 | 0.44 | - | 42.18 | -2.51 | 39.67 | |
| Patroclosstraat 19 II | 1076NE | 1 | 46.41 | 47.58 | | 50.00 | 1.17 | - | 47.58 | -3.05 | 44.53 | |
| Patroclosstraat 20 HS | 1076NG | 1 | 41.69 | 43.25 | | 50.00 | 1.56 | - | 43.25 | -2.42 | 40.83 | |
| Patroclosstraat 20 I | 1076NG | 1 | 43.53 | 45.19 | | 50.00 | 1.66 | - | 45.19 | -2.56 | 42.63 | |
| Patroclosstraat 20 II | 1076NG | 1 | 45.54 | 47.26 | | 50.00 | 1.72 | - | 47.26 | -2.84 | 44.42 | |
| Patroclosstraat 20 III | 1076NG | 1 | 51.64 | 54.28 | | 51.64 | 2.64 | 1.78 | 54.28 | -4.28 | 50.00 | |
| Patroclosstraat 21 HS | 1076NE | 1 | 40.62 | 40.98 | | 50.00 | 0.36 | - | 40.98 | -2.44 | 38.54 | |
| Patroclosstraat 21 I | 1076NE | 1 | 42.77 | 42.85 | | 50.00 | 0.08 | - | 42.85 | -2.61 | 40.24 | |
| Patroclosstraat 21 II | 1076NE | 1 | 47.56 | 48.25 | | 50.00 | 0.69 | - | 48.25 | -3.11 | 45.14 | |
| Patroclosstraat 22 | 1076NH | 1 | 39.35 | 38.15 | | 50.00 | -1.20 | - | 38.15 | -1.97 | 36.18 | |
| Patroclosstraat 23 HS | 1076NE | 1 | 40.65 | 40.91 | | 50.00 | 0.26 | - | 40.91 | -2.42 | 38.49 | |
| Patroclosstraat 23 I | 1076NE | 1 | 41.73 | 42.65 | | 50.00 | 0.92 | - | 42.65 | -2.60 | 40.05 | |
| Patroclosstraat 23 II | 1076NE | 1 | 47.00 | 47.94 | | 50.00 | 0.94 | - | 47.94 | -3.06 | 44.88 | |
| Patroclosstraat 24 I | 1076NH | 1 | 41.32 | 40.23 | | 50.00 | -1.09 | - | 40.23 | -2.22 | 38.01 | |
| Patroclosstraat 24 II | 1076NH | 1 | 42.68 | 42.53 | | 50.00 | -0.15 | - | 42.53 | -2.37 | 40.16 | |
| Patroclosstraat 24 III | 1076NH | 1 | 47.72 | 50.24 | | 50.00 | 2.52 | - | 50.24 | -4.14 | 46.10 | |
| Patroclosstraat 26 HS | 1076NH | 1 | 39.45 | 40.66 | | 50.00 | 1.21 | - | 40.66 | -2.09 | 38.57 | |
| Patroclosstraat 26 I | 1076NH | 1 | 40.65 | 42.02 | | 50.00 | 1.37 | - | 42.02 | -2.18 | 39.84 | |
| Patroclosstraat 26 II | 1076NH | 1 | 45.92 | 47.54 | | 50.00 | 1.62 | - | 47.54 | -3.19 | 44.35 | |
| Patroclosstraat 28 HS | 1076NH | 1 | 39.40 | 40.73 | | 50.00 | 1.33 | - | 40.73 | -2.07 | 38.66 | |
| Patroclosstraat 28 I | 1076NH | 1 | 40.72 | 42.17 | | 50.00 | 1.45 | - | 42.17 | -2.17 | 40.00 | |
| Patroclosstraat 28 II | 1076NH | 1 | 45.84 | 47.53 | | 50.00 | 1.69 | - | 47.53 | -3.10 | 44.43 | |
| Patroclosstraat 30 HS | 1076NH | 1 | 39.33 | 40.56 | | 50.00 | 1.23 | - | 40.56 | -2.03 | 38.53 | |
| Patroclosstraat 30 I | 1076NH | 1 | 42.96 | 42.12 | | 50.00 | -0.84 | - | 42.12 | -2.81 | 39.31 | |
| Patroclosstraat 30 II | 1076NH | 1 | 45.76 | 47.37 | | 50.00 | 1.61 | - | 47.37 | -3.03 | 44.34 | |
| Patroclosstraat 32 HS | 1076NH | 1 | 39.34 | 40.76 | | 50.00 | 1.42 | - | 40.76 | -2.05 | 38.71 | |
| Patroclosstraat 32 I | 1076NH | 1 | 40.42 | 41.85 | | 50.00 | 1.43 | - | 41.85 | -2.15 | 39.70 | |
| Patroclosstraat 32 II | 1076NH | 1 | 45.53 | 47.22 | | 50.00 | 1.69 | - | 47.22 | -2.96 | 44.26 | |
| Patroclosstraat 34 HS | 1076NH | 1 | 38.92 | 40.39 | | 50.00 | 1.47 | - | 40.39 | -2.07 | 38.32 | |
| Patroclosstraat 34 I | 1076NH | 1 | 40.28 | 41.75 | | 50.00 | 1.47 | - | 41.75 | -2.19 | 39.56 | |
| Patroclosstraat 34 II | 1076NH | 1 | 45.29 | 46.97 | | 50.00 | 1.68 | - | 46.97 | -2.94 | 44.03 | |
| Patroclosstraat 36 HS | 1076NH | 1 | 40.43 | 41.73 | | 50.00 | 1.30 | - | 41.73 | -2.83 | 38.90 | |
| Patroclosstraat 36 I | 1076NH | 1 | 42.32 | 43.47 | | 50.00 | 1.15 | - | 43.47 | -2.88 | 40.59 | |
| Patroclosstraat 36 II | 1076NH | 1 | 45.72 | 47.31 | | 50.00 | 1.59 | - | 47.31 | -2.97 | 44.34 | |
| Patroclosstraat 38 | 1076NH | 1 | 40.82 | 41.29 | | 50.00 | 0.47 | - | 41.29 | -2.52 | 38.77 | |
| Patroclosstraat 40 I | 1076NH | 1 | 42.68 | 44.64 | | 50.00 | 1.96 | - | 44.64 | -3.35 | 41.29 | |
| Patroclosstraat 40 II | 1076NH | 1 | 44.54 | 45.44 | | 50.00 | 0.90 | - | 45.44 | -2.93 | 42.51 | |
| Patroclosstraat 40 III | 1076NH | 1 | 45.30 | 46.82 | | 50.00 | 1.52 | - | 46.82 | -2.99 | 43.83 | |
| Patroclosstraat 42 I | 1076NH | 1 | 42.67 | 43.84 | | 50.00 | 1.17 | - | 43.84 | -2.97 | 40.87 | |
| Patroclosstraat 42 II | 1076NH | 1 | 44.48 | 45.37 | | 50.00 | 0.89 | - | 45.37 | -3.06 | 42.31 | |
| Patroclosstraat 42 III | 1076NH | 1 | 47.19 | 48.99 | | 50.00 | 1.80 | - | 48.99 | -3.39 | 45.60 | |
| Patroclosstraat 44 | 1076NH | 1 | 41.18 | 43.33 | | 50.00 | 2.15 | - | 43.33 | -3.21 | 40.12 | |
| Peelstraat 1 | 1079RN | 1 | 49.77 | 58.60 | | 50.00 | 8.83 | 8.10 | 58.60 | -9.30 | 49.30 | |
| Peelstraat 2 | 1079RN | 1 | 50.57 | 56.84 | | 50.57 | 6.27 | 5.35 | 56.84 | -8.09 | 48.75 | |
| Peelstraat 3 | 1079RN | 1 | 52.83 | 59.87 | | 52.83 | 7.04 | 6.38 | 59.87 | -8.66 | 51.21 | |
| Peelstraat 4 | 1079RN | 1 | 50.56 | 56.74 | | 50.56 | 6.18 | 5.25 | 56.74 | -7.81 | 48.93 | |
| Peelstraat 5 | 1079RN | 1 | 47.00 | 54.21 | | 50.00 | 7.21 | 3.71 | 54.21 | -7.85 | 46.36 | |
| Peelstraat 6 | 1079RN | 1 | 50.78 | 56.85 | | 50.78 | 6.07 | 5.36 | 56.85 | -7.74 | 49.11 | |
| Peelstraat 7 | 1079RN | 1 | 47.59 | 54.50 | | 50.00 | 6.91 | 4.00 | 54.50 | -7.66 | 46.84 | |
| Peelstraat 8 | 1079RN | 1 | 48.61 | 54.31 | | 50.00 | 5.70 | 3.81 | 54.31 | -6.49 | 47.82 | |
| Peelstraat 9 | 1079RN | 1 | 47.95 | 55.04 | | 50.00 | 7.09 | 4.54 | 55.04 | -7.84 | 47.20 | |

## Gemeente AMSTERDAM

| Adres en postcode | | Bestemming | Geluidbelasting bij huidig GPP [dB] | Toekomst zonder nieuwe maatregelen [dB] | Sanering | Grenswaarde [dB] | Effect van het project | Benodigde reductie [dB] | Geluidbelasting standaard akoestische situatie [dB] | Geluidreductie door de doelmatige maatregelen [dB] | Toekomst met geadviseerde maatregel(en) [dB] | Overschrijding grenswaarde/ (X= ja, leeg vak=nee) |
|---|---|---|---|---|---|---|---|---|---|---|---|---|
| Peelstraat 10 | 1079RN | 1 | 41.43 | 46.52 | | 50.00 | 5.09 | - | 46.52 | -4.49 | 42.03 | |
| Peelstraat 11 | 1079RN | 1 | 48.07 | 55.09 | | 50.00 | 7.02 | 4.59 | 55.09 | -7.75 | 47.34 | |
| Peelstraat 12 | 1079RN | 1 | 40.99 | 45.88 | | 50.00 | 4.89 | - | 45.88 | -4.25 | 41.63 | |
| Peelstraat 13 | 1079RN | 1 | 47.83 | 55.19 | | 50.00 | 7.36 | 4.69 | 55.19 | -7.96 | 47.23 | |
| Peelstraat 14 | 1079RN | 1 | 40.63 | 46.00 | | 50.00 | 5.37 | - | 46.00 | -4.40 | 41.60 | |
| Peelstraat 15 | 1079RN | 1 | 47.28 | 55.45 | | 50.00 | 8.17 | 4.95 | 55.45 | -8.47 | 46.98 | |
| Peelstraat 16 | 1079RN | 1 | 41.34 | 47.02 | | 50.00 | 5.68 | - | 47.02 | -5.43 | 41.59 | |
| Peelstraat 17 | 1079RN | 1 | 46.88 | 55.89 | | 50.00 | 9.01 | 5.39 | 55.89 | -9.03 | 46.86 | |
| Peelstraat 18 | 1079RN | 1 | 42.68 | 52.22 | | 50.00 | 9.54 | 1.72 | 52.22 | -10.57 | 41.65 | |
| Peelstraat 19 | 1079RN | 1 | 46.99 | 56.46 | | 50.00 | 9.47 | 5.96 | 56.46 | -9.88 | 46.58 | |
| Peelstraat 20 | 1079RN | 1 | 49.89 | 57.05 | | 50.00 | 7.16 | 6.55 | 57.05 | -8.76 | 48.29 | |
| Peelstraat 21 | 1079RN | 1 | 46.28 | 57.14 | | 50.00 | 10.86 | 6.64 | 57.14 | -10.75 | 46.39 | |
| Peelstraat 22 | 1079RN | 11 | 50.15 | 57.05 | | 50.15 | 6.90 | 6.55 | 57.05 | -8.47 | 48.58 | |
| Peelstraat 23 | 1079RN | 1 | 53.48 | 59.75 | | 53.48 | 6.27 | 6.26 | 59.75 | -8.23 | 51.52 | |
| Peelstraat 24 | 1079RN | 1 | 50.89 | 57.11 | | 50.89 | 6.22 | 5.62 | 57.11 | -8.12 | 48.99 | |
| Peelstraat 25 | 1079RN | 1 | 47.89 | 54.71 | | 50.00 | 6.82 | 4.21 | 54.71 | -8.29 | 46.42 | |
| Peelstraat 26 | 1079RN | 1 | 41.90 | 49.38 | | 50.00 | 7.48 | - | 49.38 | -6.96 | 42.42 | |
| Peelstraat 27 | 1079RN | 1 | 48.45 | 54.99 | | 50.00 | 6.54 | 4.49 | 54.99 | -7.96 | 47.03 | |
| Peelstraat 28 | 1079RN | 1 | 42.55 | 50.36 | | 50.00 | 7.81 | - | 50.36 | -7.87 | 42.49 | |
| Peelstraat 29 | 1079RN | 1 | 48.21 | 55.11 | | 50.00 | 6.90 | 4.61 | 55.11 | -7.83 | 47.28 | |
| Peelstraat 30 | 1079RN | 1 | 42.91 | 52.16 | | 50.00 | 9.25 | 1.66 | 52.16 | -10.09 | 42.07 | |
| Peelstraat 31 | 1079RN | 1 | 48.27 | 55.07 | | 50.00 | 6.80 | 4.57 | 55.07 | -7.66 | 47.41 | |
| Peelstraat 32 | 1079RN | 1 | 49.79 | 57.77 | | 50.00 | 7.98 | 7.27 | 57.77 | -9.58 | 48.19 | |
| Peelstraat 33 | 1079RN | 1 | 48.12 | 55.37 | | 50.00 | 7.25 | 4.87 | 55.37 | -7.90 | 47.47 | |
| Peelstraat 34 | 1079RN | 1 | 50.46 | 58.09 | | 50.46 | 7.63 | 7.59 | 58.09 | -9.24 | 48.85 | |
| Peelstraat 35 | 1079RN | 1 | 47.55 | 55.57 | | 50.00 | 8.02 | 5.07 | 55.57 | -8.42 | 47.15 | |
| Peelstraat 36 | 1079RN | 1 | 51.29 | 58.30 | | 51.29 | 7.01 | 6.81 | 58.30 | -8.87 | 49.43 | |
| Peelstraat 37 | 1079RN | 1 | 47.06 | 55.92 | | 50.00 | 8.86 | 5.42 | 55.92 | -8.91 | 47.01 | |
| Peelstraat 38 | 1079RN | 1 | 51.61 | 58.18 | | 51.61 | 6.57 | 5.68 | 58.18 | -8.67 | 49.51 | |
| Peelstraat 39 | 1079RN | 1 | 47.07 | 56.46 | | 50.00 | 9.39 | 5.96 | 56.46 | -9.75 | 46.71 | |
| Peelstraat 40 | 1079RN | 1 | 51.79 | 58.16 | | 51.79 | 6.37 | 5.66 | 58.16 | -8.47 | 49.69 | |
| Peelstraat 41 | 1079RN | 1 | 46.62 | 57.17 | | 50.00 | 10.55 | 6.67 | 57.17 | -10.64 | 46.53 | |
| Peelstraat 42 | 1079RN | 1 | 52.11 | 58.10 | | 52.11 | 5.99 | 5.60 | 58.10 | -7.96 | 50.14 | |
| Peelstraat 43 | 1079RN | 1 | 53.35 | 59.60 | | 53.35 | 6.25 | 6.11 | 59.60 | -8.32 | 51.28 | |
| Peelstraat 44 | 1079RN | 1 | 49.09 | 55.75 | | 50.00 | 6.66 | 5.25 | 55.75 | -7.80 | 47.95 | |
| Peelstraat 45 | 1079RN | 1 | 48.34 | 54.76 | | 50.00 | 6.42 | 4.26 | 54.76 | -8.16 | 46.60 | |
| Peelstraat 46 | 1079RN | 1 | 43.65 | 50.07 | | 50.00 | 6.42 | - | 50.07 | -7.15 | 42.92 | |
| Peelstraat 47 | 1079RN | 1 | 48.76 | 55.11 | | 50.00 | 6.35 | 4.61 | 55.11 | -7.82 | 47.29 | |
| Peelstraat 48 | 1079RN | 1 | 42.73 | 49.66 | | 50.00 | 6.93 | - | 49.66 | -7.15 | 42.51 | |
| Peelstraat 49 | 1079RN | 1 | 48.42 | 55.09 | | 50.00 | 6.67 | 4.59 | 55.09 | -7.50 | 47.59 | |
| Peelstraat 50 | 1079RN | 1 | 43.38 | 51.17 | | 50.00 | 7.79 | 0.67 | 51.17 | -8.98 | 42.19 | |
| Peelstraat 51 | 1079RN | 1 | 48.50 | 55.11 | | 50.00 | 6.61 | 4.61 | 55.11 | -7.39 | 47.72 | |
| Peelstraat 52 | 1079RN | 1 | 44.18 | 52.02 | | 50.00 | 7.84 | 1.52 | 52.02 | -9.69 | 42.33 | |
| Peelstraat 53 | 1079RN | 1 | 48.32 | 55.35 | | 50.00 | 7.03 | 4.85 | 55.35 | -7.78 | 47.57 | |
| Peelstraat 54 | 1079RN | 1 | 44.02 | 52.24 | | 50.00 | 8.22 | 1.74 | 52.24 | -10.12 | 42.12 | |
| Peelstraat 55 | 1079RN | 1 | 47.81 | 55.56 | | 50.00 | 7.75 | 5.06 | 55.56 | -8.25 | 47.31 | |
| Peelstraat 56 | 1079RN | 1 | 49.58 | 57.89 | | 50.00 | 8.31 | 7.39 | 57.89 | -9.74 | 48.15 | |
| Peelstraat 57 | 1079RN | 1 | 47.27 | 55.80 | | 50.00 | 8.53 | 5.30 | 55.80 | -8.69 | 47.11 | |
| Peelstraat 58 | 1079RN | 1 | 50.07 | 58.19 | | 50.07 | 8.12 | 7.69 | 58.19 | -9.60 | 48.59 | |
| Peelstraat 59 | 1079RN | 1 | 47.37 | 56.43 | | 50.00 | 9.06 | 5.93 | 56.43 | -9.59 | 46.84 | |
| Peelstraat 60 | 1079RN | 1 | 51.11 | 58.46 | | 51.11 | 7.35 | 6.97 | 58.46 | -9.24 | 49.22 | |
| Peelstraat 61 | 1079RN | 1 | 47.03 | 57.16 | | 50.00 | 10.13 | 6.66 | 57.16 | -10.42 | 46.74 | |
| Peelstraat 62 | 1079RN | 1 | 51.23 | 58.32 | | 51.23 | 7.09 | 6.83 | 58.32 | -9.09 | 49.23 | |

## Gemeente AMSTERDAM

| Adres en postcode | | Bestemming | Geluidbelasting bij huidig GPP [dB] | Toekomst zonder nieuwe maatregelen [dB] | Sanering | Grenswaarde [dB] | Effect van het project | Benodigde reductie [dB] | Geluidbelasting standaard akoestische situatie [dB] | Geluidreductie door de doelmatige maatregelen [dB] | Toekomst met geadviseerde maatregel(en) [dB] | Overschrijding grenswaarde/ (X= ja, leeg vak=nee) |
|---|---|---|---|---|---|---|---|---|---|---|---|---|
| Peelstraat 63 | 1079RN | 1 | 53.42 | 59.57 | | 53.42 | 6.15 | 6.08 | 59.57 | -8.21 | 51.36 | |
| Peelstraat 64 | 1079RN | 1 | 51.53 | 58.33 | | 51.53 | 6.80 | 5.83 | 58.33 | -8.79 | 49.54 | |
| Peelstraat 65 | 1079RN | 1 | 48.86 | 55.04 | | 50.00 | 6.18 | 4.54 | 55.04 | -7.54 | 47.50 | |
| Peelstraat 66 | 1079RN | 1 | 52.07 | 58.38 | | 52.07 | 6.31 | 5.88 | 58.38 | -8.23 | 50.15 | |
| Peelstraat 67 | 1079RN | 1 | 49.28 | 55.34 | | 50.00 | 6.06 | 4.84 | 55.34 | -7.28 | 48.06 | |
| Peelstraat 68 | 1079RN | 1 | 49.45 | 56.42 | | 50.00 | 6.97 | 5.92 | 56.42 | -8.44 | 47.98 | |
| Peelstraat 69 | 1079RN | 1 | 49.07 | 55.39 | | 50.00 | 6.32 | 4.89 | 55.39 | -6.96 | 48.43 | |
| Peelstraat 70 | 1079RN | 1 | 44.82 | 51.40 | | 50.00 | 6.58 | 0.90 | 51.40 | -8.63 | 42.77 | |
| Peelstraat 71 | 1079RN | 1 | 49.16 | 55.52 | | 50.00 | 6.36 | 5.02 | 55.52 | -6.92 | 48.60 | |
| Peelstraat 72 | 1079RN | 1 | 43.93 | 50.98 | | 50.00 | 7.05 | 0.48 | 50.98 | -8.70 | 42.28 | |
| Peelstraat 73 | 1079RN | 1 | 48.78 | 55.55 | | 50.00 | 6.77 | 5.05 | 55.55 | -7.44 | 48.11 | |
| Peelstraat 75 | 1079RN | 1 | 48.37 | 55.80 | | 50.00 | 7.43 | 5.30 | 55.80 | -7.86 | 47.94 | |
| Peelstraat 77 | 1079RN | 1 | 47.92 | 56.03 | | 50.00 | 8.11 | 5.53 | 56.03 | -8.31 | 47.72 | |
| Peelstraat 79 | 1079RN | 1 | 48.02 | 56.66 | | 50.00 | 8.64 | 6.16 | 56.66 | -9.20 | 47.46 | |
| Peelstraat 81 | 1079RN | 1 | 47.90 | 57.41 | | 50.00 | 9.51 | 6.91 | 57.41 | -9.93 | 47.48 | |
| Peelstraat 83 | 1079RN | 1 | 53.65 | 59.69 | | 53.65 | 6.04 | 5.19 | 59.69 | -8.10 | 51.59 | |
| Peelstraat 85 | 1079RN | 1 | 48.39 | 54.70 | | 50.00 | 6.31 | 4.20 | 54.70 | -8.48 | 46.22 | |
| Peelstraat 87 | 1079RN | 1 | 48.40 | 57.82 | | 50.00 | 9.42 | 7.32 | 57.82 | -9.82 | 48.00 | |
| Peelstraat 89 | 1079RN | 1 | 49.19 | 58.08 | | 50.00 | 8.89 | 7.58 | 58.08 | -9.57 | 48.51 | |
| Peelstraat 91 | 1079RN | 1 | 49.17 | 58.24 | | 50.00 | 9.07 | 7.74 | 58.24 | -9.81 | 48.43 | |
| Peelstraat 93 | 1079RN | 1 | 49.46 | 58.55 | | 50.00 | 9.09 | 8.05 | 58.55 | -10.05 | 48.50 | |
| Peelstraat 95 | 1079RN | 1 | 49.46 | 58.59 | | 50.00 | 9.13 | 8.09 | 58.59 | -9.85 | 48.74 | |
| Peelstraat 97 | 1079RN | 1 | 49.46 | 58.67 | | 50.00 | 9.21 | 8.17 | 58.67 | -9.90 | 48.77 | |
| Peelstraat 99 | 1079RN | 1 | 49.97 | 58.89 | | 50.00 | 8.92 | 8.39 | 58.89 | -9.75 | 49.14 | |
| Peelstraat 101 | 1079RN | 1 | 50.29 | 59.02 | | 50.29 | 8.73 | 8.52 | 59.02 | -9.70 | 49.32 | |
| Peelstraat 103 | 1079RN | 1 | 50.34 | 59.21 | | 50.34 | 8.87 | 8.71 | 59.21 | -9.93 | 49.28 | |
| Peelstraat 105 | 1079RN | 1 | 54.74 | 60.07 | | 54.74 | 5.33 | 4.58 | 60.07 | -7.43 | 52.64 | |
| Peelstraat 107 | 1079RN | 1 | 49.31 | 58.11 | | 50.00 | 8.80 | 7.61 | 58.11 | -10.10 | 48.01 | |
| Peelstraat 109 | 1079RN | 1 | 49.70 | 58.35 | | 50.00 | 8.65 | 7.85 | 58.35 | -9.98 | 48.37 | |
| Peelstraat 111 | 1079RN | 1 | 48.84 | 57.69 | | 50.00 | 8.85 | 7.19 | 57.69 | -9.96 | 47.73 | |
| Peelstraat 113 | 1079RN | 1 | 48.79 | 57.77 | | 50.00 | 8.98 | 7.27 | 57.77 | -9.99 | 47.78 | |
| Peelstraat 115 | 1079RN | 1 | 49.75 | 58.76 | | 50.00 | 9.01 | 8.26 | 58.76 | -10.15 | 48.61 | |
| Peelstraat 117 | 1079RN | 1 | 49.88 | 58.89 | | 50.00 | 9.01 | 8.39 | 58.89 | -10.18 | 48.71 | |
| Peelstraat 119 | 1079RN | 1 | 50.31 | 59.08 | | 50.31 | 8.77 | 8.58 | 59.08 | -9.97 | 49.11 | |
| Peelstraat 121 | 1079RN | 1 | 50.32 | 59.14 | | 50.32 | 8.82 | 8.64 | 59.14 | -10.08 | 49.06 | |
| Peelstraat 123 | 1079RN | 1 | 50.30 | 59.21 | | 50.30 | 8.91 | 8.71 | 59.21 | -10.15 | 49.06 | |
| Peelstraat 125 | 1079RN | 1 | 54.69 | 59.94 | | 54.69 | 5.25 | 4.45 | 59.94 | -7.39 | 52.55 | |
| Peelstraat 127 | 1079RN | 1 | 48.70 | 57.49 | | 50.00 | 8.79 | 6.99 | 57.49 | -10.18 | 47.31 | |
| Peelstraat 129 | 1079RN | 1 | 49.06 | 57.66 | | 50.00 | 8.60 | 7.16 | 57.66 | -9.86 | 47.80 | |
| Peelstraat 131 | 1079RN | 1 | 48.88 | 57.74 | | 50.00 | 8.86 | 7.24 | 57.74 | -10.06 | 47.68 | |
| Peelstraat 133 | 1079RN | 1 | 48.90 | 57.77 | | 50.00 | 8.87 | 7.27 | 57.77 | -9.98 | 47.79 | |
| Peelstraat 135 | 1079RN | 1 | 48.95 | 57.88 | | 50.00 | 8.93 | 7.38 | 57.88 | -9.91 | 47.97 | |
| Peelstraat 137 | 1079RN | 1 | 49.02 | 57.95 | | 50.00 | 8.93 | 7.45 | 57.95 | -10.06 | 47.89 | |
| Peelstraat 139 | 1079RN | 1 | 49.64 | 58.28 | | 50.00 | 8.64 | 7.78 | 58.28 | -9.70 | 48.58 | |
| Peelstraat 141 | 1079RN | 1 | 49.60 | 58.35 | | 50.00 | 8.75 | 7.85 | 58.35 | -9.89 | 48.46 | |
| Peelstraat 143 | 1079RN | 1 | 49.83 | 58.45 | | 50.00 | 8.62 | 7.95 | 58.45 | -9.81 | 48.64 | |
| Peelstraat 145 | 1079RN | 1 | 54.71 | 59.93 | | 54.71 | 5.22 | 4.44 | 59.93 | -7.34 | 52.59 | |
| Peelstraat 147 | 1079RN | 1 | 49.15 | 57.61 | | 50.00 | 8.46 | 7.11 | 57.61 | -9.86 | 47.75 | |
| Peelstraat 149 | 1079RN | 1 | 49.41 | 57.78 | | 50.00 | 8.37 | 7.28 | 57.78 | -9.62 | 48.16 | |
| Peelstraat 151 | 1079RN | 1 | 49.30 | 57.87 | | 50.00 | 8.57 | 7.37 | 57.87 | -9.74 | 48.13 | |
| Peelstraat 153 | 1079RN | 1 | 49.31 | 57.92 | | 50.00 | 8.61 | 7.42 | 57.92 | -9.71 | 48.21 | |
| Peelstraat 155 | 1079RN | 1 | 49.31 | 58.02 | | 50.00 | 8.71 | 7.52 | 58.02 | -9.73 | 48.29 | |
| Peelstraat 157 | 1079RN | 1 | 49.41 | 58.12 | | 50.00 | 8.71 | 7.62 | 58.12 | -9.87 | 48.25 | |

## Gemeente AMSTERDAM

| Adres en postcode | | Bestemming | Geluidbelasting bij huidig GPP [dB] | Toekomst zonder nieuwe maatregelen [dB] | Sanering | Grenswaarde [dB] | Effect van het project | Benodigde reductie [dB] | Geluidbelasting standaard akoestische situatie [dB] | Geluidreductie door de doelmatige maatregelen [dB] | Toekomst met geadviseerde maatregel(en) [dB] | Overschrijding grenswaarde/ (X= ja, leeg vak=nee) |
|---|---|---|---|---|---|---|---|---|---|---|---|---|
| Peelstraat 159 | 1079RN | 1 | 50.01 | 58.43 | | 50.01 | 8.42 | 7.93 | 58.43 | -9.55 | 48.88 | |
| Peelstraat 161 | 1079RN | 1 | 49.97 | 58.49 | | 50.00 | 8.52 | 7.99 | 58.49 | -9.66 | 48.83 | |
| Peelstraat 163 | 1079RN | 1 | 50.33 | 58.63 | | 50.33 | 8.30 | 8.13 | 58.63 | -9.56 | 49.07 | |
| Peelstraat 165 | 1079RN | 1 | 54.83 | 60.05 | | 54.83 | 5.22 | 4.56 | 60.05 | -7.32 | 52.73 | |
| Peelstraat 167 | 1079RN | 1 | 49.66 | 57.69 | | 50.00 | 8.03 | 7.19 | 57.69 | -8.97 | 48.72 | |
| Peelstraat 169 | 1079RN | 1 | 52.89 | 59.37 | | 52.89 | 6.48 | 5.88 | 59.37 | -8.44 | 50.93 | |
| Pekkendam 1 | 1081HP | 1 | 45.05 | 46.23 | | 50.00 | 1.18 | - | 46.23 | -2.83 | 43.40 | |
| Pekkendam 2 | 1081HR | 1 | 46.18 | 47.65 | | 50.00 | 1.47 | - | 47.65 | -2.78 | 44.87 | |
| Pekkendam 3 | 1081HP | 1 | 44.52 | 45.82 | | 50.00 | 1.30 | - | 45.82 | -2.56 | 43.26 | |
| Pekkendam 4 | 1081HR | 1 | 46.08 | 47.04 | | 50.00 | 0.96 | - | 47.04 | -2.63 | 44.41 | |
| Pekkendam 5 | 1081HP | 1 | 47.14 | 48.40 | | 50.00 | 1.26 | - | 48.40 | -2.93 | 45.47 | |
| Pekkendam 6 | 1081HR | 1 | 45.84 | 47.14 | | 50.00 | 1.30 | - | 47.14 | -2.55 | 44.59 | |
| Pekkendam 7 | 1081HP | 1 | 47.41 | 48.58 | | 50.00 | 1.17 | - | 48.58 | -2.71 | 45.87 | |
| Pekkendam 8 | 1081HR | 1 | 46.58 | 47.42 | | 50.00 | 0.84 | - | 47.42 | -2.57 | 44.85 | |
| Pekkendam 9 | 1081HP | 1 | 46.84 | 47.97 | | 50.00 | 1.13 | - | 47.97 | -2.59 | 45.38 | |
| Pekkendam 10 | 1081HR | 1 | 46.71 | 48.08 | | 50.00 | 1.37 | - | 48.08 | -2.72 | 45.36 | |
| Pekkendam 11 | 1081HP | 1 | 45.81 | 46.82 | | 50.00 | 1.01 | - | 46.82 | -2.68 | 44.14 | |
| Pekkendam 12 | 1081HR | 1 | 46.35 | 47.60 | | 50.00 | 1.25 | - | 47.60 | -2.67 | 44.93 | |
| Peter van Anrooystraat 6 | 1076BH | 1 | 44.13 | 45.51 | | 50.00 | 1.38 | - | 45.51 | -2.57 | 42.94 | |
| Peter van Anrooystraat 8 | 1076BH | 15 | 53.75 | 57.70 | | 53.75 | 3.95 | 3.20 | 57.70 | -5.43 | 52.27 | |
| Pieter Lastmankade 150 | 1075KT | 1 | 42.64 | 44.84 | | 50.00 | 2.20 | - | 44.84 | -2.79 | 42.05 | |
| Pieter Lastmankade 151 | 1075KT | 1 | 42.25 | 43.85 | | 50.00 | 1.60 | - | 43.85 | -2.26 | 41.59 | |
| Pieter Lastmankade 152 | 1075KT | 1 | 42.25 | 43.85 | | 50.00 | 1.60 | - | 43.85 | -2.26 | 41.59 | |
| Pieter Lastmankade 153 | 1075KT | 1 | 42.71 | 43.87 | | 50.00 | 1.16 | - | 43.87 | -2.29 | 41.58 | |
| Pieter Lastmankade 154 | 1075KT | 1 | 42.71 | 43.87 | | 50.00 | 1.16 | - | 43.87 | -2.29 | 41.58 | |
| Pieter Lastmankade 155 | 1075KT | 1 | 42.80 | 43.75 | | 50.00 | 0.95 | - | 43.75 | -2.23 | 41.52 | |
| Pieter Lastmankade 156 | 1075KT | 1 | 42.80 | 43.75 | | 50.00 | 0.95 | - | 43.75 | -2.23 | 41.52 | |
| Pieter Lastmankade 157 | 1075KT | 1 | 42.99 | 43.88 | | 50.00 | 0.89 | - | 43.88 | -2.15 | 41.73 | |
| Pieter Lastmankade 158 | 1075KT | 1 | 42.99 | 43.88 | | 50.00 | 0.89 | - | 43.88 | -2.15 | 41.73 | |
| Pieter Lastmankade 159 | 1075KT | 1 | 42.79 | 44.03 | | 50.00 | 1.24 | - | 44.03 | -1.94 | 42.09 | |
| Pieter Lastmankade 160 | 1075KT | 1 | 42.79 | 44.03 | | 50.00 | 1.24 | - | 44.03 | -1.94 | 42.09 | |
| Pieter Lastmankade 161 | 1075KT | 1 | 42.79 | 44.03 | | 50.00 | 1.24 | - | 44.03 | -1.94 | 42.09 | |
| Pieter Lastmankade 162 | 1075KT | 1 | 42.79 | 44.03 | | 50.00 | 1.24 | - | 44.03 | -1.94 | 42.09 | |
| Pieter Lastmankade 163 | 1075KT | 1 | 43.26 | 44.17 | | 50.00 | 0.91 | - | 44.17 | -2.12 | 42.05 | |
| Pieter Lastmankade 164 | 1075KT | 1 | 43.26 | 44.17 | | 50.00 | 0.91 | - | 44.17 | -2.12 | 42.05 | |
| Pieter Lastmankade 165 | 1075KT | 1 | 43.43 | 44.39 | | 50.00 | 0.96 | - | 44.39 | -2.13 | 42.26 | |
| Pieter Lastmankade 166 | 1075KT | 1 | 43.43 | 44.39 | | 50.00 | 0.96 | - | 44.39 | -2.13 | 42.26 | |
| Pieter Lastmankade 167 | 1075KT | 1 | 43.25 | 44.22 | | 50.00 | 0.97 | - | 44.22 | -2.05 | 42.17 | |
| Pieter Lastmankade 168 | 1075KT | 1 | 43.25 | 44.22 | | 50.00 | 0.97 | - | 44.22 | -2.05 | 42.17 | |
| Pieter Lastmankade 169 | 1075KT | 1 | 43.25 | 44.24 | | 50.00 | 0.99 | - | 44.24 | -2.14 | 42.10 | |
| Pieter Lastmankade 170 | 1075KT | 1 | 43.25 | 44.24 | | 50.00 | 0.99 | - | 44.24 | -2.14 | 42.10 | |
| Pieter Lastmankade 171 | 1075KT | 1 | 43.01 | 43.96 | | 50.00 | 0.95 | - | 43.96 | -2.14 | 41.82 | |
| Pieter Lastmankade 172 | 1075KT | 1 | 40.23 | 41.54 | | 50.00 | 1.31 | - | 41.54 | -1.74 | 39.80 | |
| Pieter Lastmankade 173 | 1075KT | 1 | 42.08 | 43.50 | | 50.00 | 1.42 | - | 43.50 | -2.10 | 41.40 | |
| Pieter Lastmankade 174 | 1075KT | 1 | 44.31 | 46.06 | | 50.00 | 1.75 | - | 46.06 | -2.55 | 43.51 | |
| Pieter Lastmankade 175 | 1075KT | 1 | 47.35 | 49.15 | | 50.00 | 1.80 | - | 49.15 | -3.79 | 45.36 | |
| Pieter Lastmankade 176 | 1075KT | 1 | 40.89 | 41.97 | | 50.00 | 1.08 | - | 41.97 | -1.76 | 40.21 | |
| Pieter Lastmankade 177 | 1075KT | 1 | 42.89 | 43.86 | | 50.00 | 0.97 | - | 43.86 | -2.15 | 41.71 | |
| Pieter Lastmankade 178 | 1075KT | 1 | 45.10 | 46.36 | | 50.00 | 1.26 | - | 46.36 | -2.64 | 43.72 | |
| Pieter Lastmankade 179 | 1075KT | 1 | 48.03 | 49.96 | | 50.00 | 1.93 | - | 49.96 | -3.86 | 46.10 | |
| Pieter Lastmankade 180 | 1075KT | 1 | 40.80 | 41.84 | | 50.00 | 1.04 | - | 41.84 | -1.76 | 40.08 | |
| Pieter Lastmankade 181 | 1075KT | 1 | 42.78 | 43.70 | | 50.00 | 0.92 | - | 43.70 | -2.12 | 41.58 | |
| Pieter Lastmankade 182 | 1075KT | 1 | 45.12 | 46.13 | | 50.00 | 1.01 | - | 46.13 | -2.51 | 43.62 | |

## Gemeente AMSTERDAM

| Adres en postcode | | Bestemming | Geluidbelasting bij huidig GPP [dB] | Toekomst zonder nieuwe maatregelen [dB] | Sanering | Grenswaarde [dB] | Effect van het project | Benodigde reductie [dB] | Geluidbelasting standaard akoestische situatie [dB] | Geluidreductie door doelmatige maatregelen [dB] | Toekomst met geadviseerde maatregel(en) [dB] | Overschrijding grenswaarde/ (X= ja, leeg vak=nee) |
|---|---|---|---|---|---|---|---|---|---|---|---|---|
| Pieter Lastmankade 183 | 1075KT | 1 | 47.85 | 49.71 | | 50.00 | 1.86 | - | 49.71 | -3.76 | 45.95 | |
| Pieter Lastmankade 184 | 1075KT | 1 | 40.69 | 41.70 | | 50.00 | 1.01 | - | 41.70 | -1.75 | 39.95 | |
| Pieter Lastmankade 185 | 1075KT | 1 | 42.62 | 43.56 | | 50.00 | 0.94 | - | 43.56 | -2.15 | 41.41 | |
| Pieter Lastmankade 186 | 1075KT | 1 | 45.04 | 46.09 | | 50.00 | 1.05 | - | 46.09 | -2.56 | 43.53 | |
| Pieter Lastmankade 187 | 1075KT | 1 | 47.96 | 49.69 | | 50.00 | 1.73 | - | 49.69 | -3.84 | 45.85 | |
| Pieter Lastmankade 188 | 1075KT | 1 | 41.80 | 42.33 | | 50.00 | 0.53 | - | 42.33 | -1.71 | 40.62 | |
| Pieter Lastmankade 189 | 1075KT | 1 | 43.61 | 43.97 | | 50.00 | 0.36 | - | 43.97 | -1.99 | 41.98 | |
| Pieter Lastmankade 190 | 1075KT | 1 | 46.16 | 46.13 | | 50.00 | -0.03 | - | 46.13 | -2.22 | 43.91 | |
| Pieter Lastmankade 191 | 1075KT | 1 | 49.22 | 50.02 | | 50.00 | 0.80 | - | 50.02 | -3.38 | 46.64 | |
| Pieter Lastmankade 192 | 1075KT | 1 | 41.94 | 42.69 | | 50.00 | 0.75 | - | 42.69 | -1.78 | 40.91 | |
| Pieter Lastmankade 193 | 1075KT | 1 | 43.53 | 44.23 | | 50.00 | 0.70 | - | 44.23 | -2.04 | 42.19 | |
| Pieter Lastmankade 194 | 1075KT | 1 | 45.86 | 46.33 | | 50.00 | 0.47 | - | 46.33 | -2.26 | 44.07 | |
| Pieter Lastmankade 195 | 1075KT | 1 | 48.67 | 49.71 | | 50.00 | 1.04 | - | 49.71 | -3.25 | 46.46 | |
| Pieter Lastmankade 196 | 1075KT | 1 | 42.02 | 42.83 | | 50.00 | 0.81 | - | 42.83 | -1.82 | 41.01 | |
| Pieter Lastmankade 197 | 1075KT | 1 | 43.63 | 44.31 | | 50.00 | 0.68 | - | 44.31 | -2.04 | 42.27 | |
| Pieter Lastmankade 198 | 1075KT | 1 | 46.00 | 46.40 | | 50.00 | 0.40 | - | 46.40 | -2.27 | 44.13 | |
| Pieter Lastmankade 199 | 1075KT | 1 | 48.64 | 49.79 | | 50.00 | 1.15 | - | 49.79 | -3.27 | 46.52 | |
| Pieter Lastmankade 200 | 1075KT | 1 | 42.10 | 43.07 | | 50.00 | 0.97 | - | 43.07 | -1.95 | 41.12 | |
| Pieter Lastmankade 201 | 1075KT | 1 | 43.74 | 44.57 | | 50.00 | 0.83 | - | 44.57 | -2.21 | 42.36 | |
| Pieter Lastmankade 202 | 1075KT | 1 | 46.10 | 46.69 | | 50.00 | 0.59 | - | 46.69 | -2.49 | 44.20 | |
| Pieter Lastmankade 203 | 1075KT | 1 | 48.47 | 49.73 | | 50.00 | 1.26 | - | 49.73 | -3.39 | 46.34 | |
| Pieter Lastmankade 204 | 1075KT | 1 | 42.14 | 43.18 | | 50.00 | 1.04 | - | 43.18 | -2.01 | 41.17 | |
| Pieter Lastmankade 205 | 1075KT | 1 | 43.73 | 44.76 | | 50.00 | 1.03 | - | 44.76 | -2.32 | 42.44 | |
| Pieter Lastmankade 206 | 1075KT | 1 | 46.06 | 46.87 | | 50.00 | 0.81 | - | 46.87 | -2.71 | 44.16 | |
| Pieter Lastmankade 207 | 1075KT | 1 | 48.36 | 49.82 | | 50.00 | 1.46 | - | 49.82 | -3.58 | 46.24 | |
| Pieter Lastmankade 211 | 1075KH | 1 | 42.47 | 44.17 | | 50.00 | 1.70 | - | 44.17 | -2.49 | 41.68 | |
| Pieter Lastmankade 212 | 1075KH | 1 | 43.75 | 45.56 | | 50.00 | 1.81 | - | 45.56 | -2.64 | 42.92 | |
| Pieter Lastmankade 213 | 1075KH | 1 | 47.58 | 49.04 | | 50.00 | 1.46 | - | 49.04 | -3.47 | 45.57 | |
| Pieter Lastmankade 214 | 1075KH | 1 | 42.09 | 43.55 | | 50.00 | 1.46 | - | 43.55 | -2.29 | 41.26 | |
| Pieter Lastmankade 215 | 1075KH | 1 | 43.52 | 44.98 | | 50.00 | 1.46 | - | 44.98 | -2.36 | 42.62 | |
| Pieter Lastmankade 216 | 1075KH | 1 | 45.31 | 46.59 | | 50.00 | 1.28 | - | 46.59 | -2.42 | 44.17 | |
| Pieter Lastmankade 217 | 1075KH | 1 | 47.51 | 48.78 | | 50.00 | 1.27 | - | 48.78 | -2.94 | 45.84 | |
| Pieter Lastmankade 218 | 1075KH | 1 | 41.16 | 42.15 | | 50.00 | 0.99 | - | 42.15 | -1.90 | 40.25 | |
| Pieter Lastmankade 219 | 1075KH | 1 | 42.84 | 43.80 | | 50.00 | 0.96 | - | 43.80 | -2.02 | 41.78 | |
| Pieter Lastmankade 220 | 1075KH | 1 | 45.35 | 46.23 | | 50.00 | 0.88 | - | 46.23 | -2.36 | 43.87 | |
| Pieter Lastmankade 221 | 1075KH | 1 | 47.36 | 48.15 | | 50.00 | 0.79 | - | 48.15 | -2.74 | 45.41 | |
| Pieter Lastmankade 222 | 1075KH | 1 | 40.51 | 41.39 | | 50.00 | 0.88 | - | 41.39 | -1.71 | 39.68 | |
| Pieter Lastmankade 223 | 1075KH | 1 | 42.38 | 43.18 | | 50.00 | 0.80 | - | 43.18 | -1.83 | 41.35 | |
| Pieter Lastmankade 224 | 1075KH | 1 | 45.17 | 45.72 | | 50.00 | 0.55 | - | 45.72 | -2.11 | 43.61 | |
| Pieter Lastmankade 225 | 1075KH | 1 | 47.20 | 47.51 | | 50.00 | 0.31 | - | 47.51 | -2.50 | 45.01 | |
| Pieter Lastmankade 226 | 1075KH | 1 | 40.46 | 41.31 | | 50.00 | 0.85 | - | 41.31 | -1.70 | 39.61 | |
| Pieter Lastmankade 227 | 1075KH | 1 | 42.27 | 43.09 | | 50.00 | 0.82 | - | 43.09 | -1.80 | 41.29 | |
| Pieter Lastmankade 228 | 1075KH | 1 | 44.82 | 45.54 | | 50.00 | 0.72 | - | 45.54 | -2.07 | 43.47 | |
| Pieter Lastmankade 229 | 1075KH | 1 | 47.06 | 47.61 | | 50.00 | 0.55 | - | 47.61 | -2.44 | 45.17 | |
| Pieter Lastmankade 230 | 1075KH | 1 | 39.12 | 40.08 | | 50.00 | 0.96 | - | 40.08 | -1.62 | 38.46 | |
| Pieter Lastmankade 231 | 1075KH | 1 | 40.40 | 41.40 | | 50.00 | 1.00 | - | 41.40 | -1.72 | 39.68 | |
| Pieter Lastmankade 232 | 1075KA | 1 | 44.64 | 45.91 | | 50.00 | 1.27 | - | 45.91 | -2.26 | 43.65 | |
| Pieter Lastmankade 233 | 1075KA | 1 | 46.79 | 48.20 | | 50.00 | 1.41 | - | 48.20 | -2.73 | 45.47 | |
| Pilotenstraat 11 | 1059CH | 1 | 51.78 | 53.01 | | 51.78 | 1.23 | 0.51 | 53.01 | -2.70 | 50.31 | |
| Poeldijkstraat 16 | 1059VM | 1 | 56.88 | 56.89 | | 56.88 | 0.01 | - | 56.89 | -0.15 | 56.74 | |
| Poeldijkstraat 20 | 1059VM | 1 | 56.18 | 56.15 | | 56.18 | -0.03 | - | 56.15 | -0.22 | 55.93 | |
| Poeldijkstraat 255 | 1059VL | 1 | 53.57 | 53.58 | | 53.57 | 0.01 | - | 53.58 | -0.43 | 53.15 | |
| Poeldijkstraat 261 | 1059VL | 1 | 59.12 | 59.70 | | 59.12 | 0.58 | 0.21 | 59.70 | -1.38 | 58.32 | |

## Gemeente AMSTERDAM

| Adres en postcode | | Bestemming | Geluidbelasting bij huidig GPP [dB] | Toekomst zonder nieuwe maatregelen [dB] | Sanering | Grenswaarde [dB] | Effect van het project | Benodigde reductie [dB] | Geluidbelasting standaard akoestische situatie [dB] | Geluidreductie door de doelmatige maatregelen [dB] | Toekomst met geadviseerde maatregel(en) [dB] | Overschrijding grenswaarde/ (X= ja, leeg vak=nee) |
|---|---|---|---|---|---|---|---|---|---|---|---|---|
| Pres Kennedyplantsoen 1 | 1079SK | 1 | 45.41 | 47.69 | | 50.00 | 2.28 | - | 47.69 | -3.18 | 44.51 | |
| Pres Kennedyplantsoen 3 | 1079SK | 1 | 45.41 | 47.69 | | 50.00 | 2.28 | - | 47.69 | -3.18 | 44.51 | |
| President Kennedylaan 2 HS | 1079NB | 1 | 48.47 | 50.05 | | 50.00 | 1.58 | - | 50.05 | -3.72 | 46.33 | |
| President Kennedylaan 2 I | 1079NB | 1 | 45.80 | 46.69 | | 50.00 | 0.89 | - | 46.69 | -2.86 | 43.83 | |
| President Kennedylaan 2 II | 1079NB | 1 | 46.80 | 47.64 | | 50.00 | 0.84 | - | 47.64 | -2.88 | 44.76 | |
| President Kennedylaan 2 III | 1079NB | 1 | 47.74 | 48.82 | | 50.00 | 1.08 | - | 48.82 | -3.02 | 45.80 | |
| President Kennedylaan 4 HS | 1079NB | 1 | 48.16 | 49.71 | | 50.00 | 1.55 | - | 49.71 | -3.82 | 45.89 | |
| President Kennedylaan 4 I | 1079NB | 1 | 45.90 | 46.88 | | 50.00 | 0.98 | - | 46.88 | -2.95 | 43.93 | |
| President Kennedylaan 4 II | 1079NB | 1 | 46.71 | 47.68 | | 50.00 | 0.97 | - | 47.68 | -3.08 | 44.60 | |
| President Kennedylaan 4 III | 1079NB | 1 | 47.57 | 48.84 | | 50.00 | 1.27 | - | 48.84 | -3.18 | 45.66 | |
| President Kennedylaan 6 HS | 1079NB | 1 | 47.53 | 49.65 | | 50.00 | 2.12 | - | 49.65 | -4.09 | 45.56 | |
| President Kennedylaan 6 I | 1079NB | 1 | 45.61 | 46.71 | | 50.00 | 1.10 | - | 46.71 | -3.08 | 43.63 | |
| President Kennedylaan 6 II | 1079NB | 1 | 46.90 | 47.90 | | 50.00 | 1.00 | - | 47.90 | -3.14 | 44.76 | |
| President Kennedylaan 6 III | 1079NB | 1 | 47.97 | 49.21 | | 50.00 | 1.24 | - | 49.21 | -3.27 | 45.94 | |
| President Kennedylaan 7 | 1079MB | 1 | 50.77 | 52.16 | | 50.77 | 1.39 | 0.67 | 52.16 | -3.45 | 48.71 | |
| President Kennedylaan 8 HS | 1079NB | 1 | 47.89 | 50.12 | | 50.00 | 2.23 | - | 50.12 | -4.19 | 45.93 | |
| President Kennedylaan 8 I | 1079NB | 1 | 46.04 | 47.06 | | 50.00 | 1.02 | - | 47.06 | -3.10 | 43.96 | |
| President Kennedylaan 8 II | 1079NB | 1 | 46.78 | 47.94 | | 50.00 | 1.16 | - | 47.94 | -3.18 | 44.76 | |
| President Kennedylaan 8 III | 1079NB | 1 | 48.13 | 49.30 | | 50.00 | 1.17 | - | 49.30 | -3.14 | 46.16 | |
| President Kennedylaan 10 HS | 1079NB | 1 | 47.95 | 50.26 | | 50.00 | 2.31 | - | 50.26 | -4.30 | 45.96 | |
| President Kennedylaan 10 I | 1079NB | 1 | 46.24 | 47.28 | | 50.00 | 1.04 | - | 47.28 | -3.08 | 44.20 | |
| President Kennedylaan 10 II | 1079NB | 1 | 46.90 | 47.91 | | 50.00 | 1.01 | - | 47.91 | -3.22 | 44.69 | |
| President Kennedylaan 10 III | 1079NB | 1 | 48.17 | 49.36 | | 50.00 | 1.19 | - | 49.36 | -3.21 | 46.15 | |
| President Kennedylaan 12 HS | 1079NB | 1 | 48.03 | 50.36 | | 50.00 | 2.33 | - | 50.36 | -4.30 | 46.06 | |
| President Kennedylaan 12 I | 1079NB | 1 | 46.27 | 47.34 | | 50.00 | 1.07 | - | 47.34 | -3.15 | 44.19 | |
| President Kennedylaan 12 II | 1079NB | 1 | 46.96 | 48.15 | | 50.00 | 1.19 | - | 48.15 | -3.40 | 44.75 | |
| President Kennedylaan 12 III | 1079NB | 1 | 48.29 | 49.40 | | 50.00 | 1.11 | - | 49.40 | -3.30 | 46.10 | |
| President Kennedylaan 14 HS | 1079NC | 1 | 48.02 | 50.46 | | 50.00 | 2.44 | - | 50.46 | -4.33 | 46.13 | |
| President Kennedylaan 14 I | 1079NC | 1 | 46.52 | 47.84 | | 50.00 | 1.32 | - | 47.84 | -3.32 | 44.52 | |
| President Kennedylaan 14 II | 1079NC | 1 | 47.08 | 48.48 | | 50.00 | 1.40 | - | 48.48 | -3.46 | 45.02 | |
| President Kennedylaan 14 III | 1079NC | 1 | 48.58 | 49.85 | | 50.00 | 1.27 | - | 49.85 | -3.39 | 46.46 | |
| President Kennedylaan 16 HS | 1079NC | 1 | 48.44 | 50.83 | | 50.00 | 2.39 | 0.33 | 50.83 | -4.39 | 46.44 | |
| President Kennedylaan 16 I | 1079NC | 1 | 46.63 | 47.99 | | 50.00 | 1.36 | - | 47.99 | -3.37 | 44.62 | |
| President Kennedylaan 16 II | 1079NC | 1 | 47.08 | 48.43 | | 50.00 | 1.35 | - | 48.43 | -3.46 | 44.97 | |
| President Kennedylaan 16 III | 1079NC | 1 | 48.28 | 49.62 | | 50.00 | 1.34 | - | 49.62 | -3.44 | 46.18 | |
| President Kennedylaan 17 | 1079MC | 1 | 45.68 | 53.30 | | 50.00 | 7.62 | 2.80 | 53.30 | -7.70 | 45.60 | |
| President Kennedylaan 18 HS | 1079NC | 1 | 48.84 | 51.32 | | 50.00 | 2.48 | 0.82 | 51.32 | -4.47 | 46.85 | |
| President Kennedylaan 18 I | 1079NC | 1 | 47.17 | 48.64 | | 50.00 | 1.47 | - | 48.64 | -3.53 | 45.11 | |
| President Kennedylaan 18 II | 1079NC | 1 | 47.45 | 48.76 | | 50.00 | 1.31 | - | 48.76 | -3.39 | 45.37 | |
| President Kennedylaan 18 III | 1079NC | 1 | 48.24 | 49.56 | | 50.00 | 1.32 | - | 49.56 | -3.31 | 46.25 | |
| President Kennedylaan 19 | 1079MC | 1 | 46.21 | 53.17 | | 50.00 | 6.96 | 2.67 | 53.17 | -7.23 | 45.94 | |
| President Kennedylaan 20 HS | 1079NC | 1 | 48.87 | 51.28 | | 50.00 | 2.41 | 0.78 | 51.28 | -4.49 | 46.79 | |
| President Kennedylaan 20 I | 1079NC | 1 | 47.54 | 48.88 | | 50.00 | 1.34 | - | 48.88 | -3.41 | 45.47 | |
| President Kennedylaan 20 II | 1079NC | 1 | 47.93 | 49.27 | | 50.00 | 1.34 | - | 49.27 | -3.31 | 45.96 | |
| President Kennedylaan 20 III | 1079NC | 1 | 48.45 | 49.91 | | 50.00 | 1.46 | - | 49.91 | -3.40 | 46.51 | |
| President Kennedylaan 21 | 1079MC | 1 | 46.54 | 53.10 | | 50.00 | 6.56 | 2.60 | 53.10 | -6.90 | 46.20 | |
| President Kennedylaan 22 HS | 1079NC | 1 | 49.42 | 51.66 | | 50.00 | 2.24 | 1.16 | 51.66 | -4.50 | 47.16 | |
| President Kennedylaan 22 I | 1079NC | 1 | 48.07 | 49.47 | | 50.00 | 1.40 | - | 49.47 | -3.36 | 46.11 | |
| President Kennedylaan 22 II | 1079NC | 1 | 48.27 | 49.73 | | 50.00 | 1.46 | - | 49.73 | -3.47 | 46.26 | |
| President Kennedylaan 22 III | 1079NC | 1 | 48.68 | 50.17 | | 50.00 | 1.49 | - | 50.17 | -3.46 | 46.71 | |
| President Kennedylaan 23 | 1079MC | 1 | 46.64 | 52.93 | | 50.00 | 6.29 | 2.43 | 52.93 | -6.61 | 46.32 | |
| President Kennedylaan 24 HS | 1079NC | 1 | 49.86 | 52.11 | | 50.00 | 2.25 | 1.61 | 52.11 | -4.38 | 47.73 | |
| President Kennedylaan 24 I | 1079NC | 1 | 48.56 | 50.03 | | 50.00 | 1.47 | - | 50.03 | -3.47 | 46.56 | |

## Gemeente AMSTERDAM

| Adres en postcode | | Bestemming | Geluidbelasting bij huidig GPP [dB] | Toekomst zonder nieuwe maatregelen [dB] | Sanering | Grenswaarde [dB] | Effect van het project | Benodigde reductie [dB] | Geluidbelasting standaard akoestische situatie [dB] | Geluidreductie door de doelmatige maatregelen [dB] | Toekomst met geadviseerde maatregel(en) [dB] | Overschrijding grenswaarde/ (X= ja, leeg vak=nee) |
|---|---|---|---|---|---|---|---|---|---|---|---|---|
| President Kennedylaan 24 II | 1079NC | 1 | 48.66 | 50.09 | | 50.00 | 1.43 | - | 50.09 | -3.37 | 46.72 | |
| President Kennedylaan 24 III | 1079NC | 1 | 48.67 | 50.17 | | 50.00 | 1.50 | - | 50.17 | -3.40 | 46.77 | |
| President Kennedylaan 25 | 1079MC | 1 | 46.76 | 52.55 | | 50.00 | 5.79 | 2.05 | 52.55 | -6.35 | 46.20 | |
| President Kennedylaan 26 HS | 1079ND | 1 | 49.65 | 52.06 | | 50.00 | 2.41 | 1.56 | 52.06 | -4.54 | 47.52 | |
| President Kennedylaan 26 I | 1079ND | 1 | 48.50 | 49.66 | | 50.00 | 1.16 | - | 49.66 | -3.24 | 46.42 | |
| President Kennedylaan 26 II | 1079ND | 1 | 48.79 | 50.05 | | 50.00 | 1.26 | - | 50.05 | -3.30 | 46.75 | |
| President Kennedylaan 26 III | 1079ND | 1 | 49.02 | 50.48 | | 50.00 | 1.46 | - | 50.48 | -3.45 | 47.03 | |
| President Kennedylaan 27 | 1079MC | 1 | 46.74 | 52.64 | | 50.00 | 5.90 | 2.14 | 52.64 | -6.27 | 46.37 | |
| President Kennedylaan 28 HS | 1079ND | 1 | 49.65 | 51.91 | | 50.00 | 2.26 | 1.41 | 51.91 | -4.35 | 47.56 | |
| President Kennedylaan 28 I | 1079ND | 1 | 48.70 | 49.89 | | 50.00 | 1.19 | - | 49.89 | -3.31 | 46.58 | |
| President Kennedylaan 28 II | 1079ND | 1 | 49.00 | 50.21 | | 50.00 | 1.21 | - | 50.21 | -3.27 | 46.94 | |
| President Kennedylaan 28 III | 1079ND | 1 | 49.14 | 50.43 | | 50.00 | 1.29 | - | 50.43 | -3.21 | 47.22 | |
| President Kennedylaan 29 | 1079MC | 1 | 46.68 | 52.38 | | 50.00 | 5.70 | 1.88 | 52.38 | -6.01 | 46.37 | |
| President Kennedylaan 30 HS | 1079ND | 1 | 49.48 | 51.64 | | 50.00 | 2.16 | 1.14 | 51.64 | -4.21 | 47.43 | |
| President Kennedylaan 30 I | 1079ND | 1 | 48.99 | 50.00 | | 50.00 | 1.01 | - | 50.00 | -3.11 | 46.89 | |
| President Kennedylaan 30 II | 1079ND | 1 | 49.34 | 50.51 | | 50.00 | 1.17 | 0.01 | 50.51 | -3.21 | 47.30 | |
| President Kennedylaan 30 III | 1079ND | 1 | 49.42 | 50.67 | | 50.00 | 1.25 | 0.17 | 50.67 | -3.27 | 47.40 | |
| President Kennedylaan 30 IV | 1079ND | 1 | 49.14 | 50.34 | | 50.00 | 1.20 | - | 50.34 | -3.13 | 47.21 | |
| President Kennedylaan 31 | 1079MC | 1 | 47.38 | 52.37 | | 50.00 | 4.99 | 1.87 | 52.37 | -5.72 | 46.65 | |
| President Kennedylaan 32 HS | 1079ND | 1 | 49.13 | 51.37 | | 50.00 | 2.24 | 0.87 | 51.37 | -4.14 | 47.23 | |
| President Kennedylaan 32 I | 1079ND | 1 | 49.10 | 50.33 | | 50.00 | 1.23 | - | 50.33 | -3.20 | 47.13 | |
| President Kennedylaan 32 II | 1079ND | 1 | 49.43 | 50.73 | | 50.00 | 1.30 | 0.23 | 50.73 | -3.25 | 47.48 | |
| President Kennedylaan 32 III | 1079ND | 1 | 49.41 | 50.79 | | 50.00 | 1.38 | 0.29 | 50.79 | -3.28 | 47.51 | |
| President Kennedylaan 32 IV | 1079ND | 1 | 49.43 | 50.72 | | 50.00 | 1.29 | 0.22 | 50.72 | -3.13 | 47.59 | |
| President Kennedylaan 33 | 1079MC | 1 | 46.96 | 52.17 | | 50.00 | 5.21 | 1.67 | 52.17 | -5.68 | 46.49 | |
| President Kennedylaan 34 HS | 1079NE | 1 | 49.51 | 51.22 | | 50.00 | 1.71 | 0.72 | 51.22 | -3.79 | 47.43 | |
| President Kennedylaan 34 I | 1079NE | 1 | 49.52 | 50.74 | | 50.00 | 1.22 | 0.24 | 50.74 | -3.35 | 47.39 | |
| President Kennedylaan 34 II | 1079NE | 1 | 49.91 | 51.27 | | 50.00 | 1.36 | 0.77 | 51.27 | -3.37 | 47.90 | |
| President Kennedylaan 34 III | 1079NE | 1 | 50.16 | 52.17 | | 50.16 | 2.01 | 1.67 | 52.17 | -4.02 | 48.15 | |
| President Kennedylaan 34 IV | 1079NE | 1 | 50.08 | 52.25 | | 50.08 | 2.17 | 1.75 | 52.25 | -4.15 | 48.10 | |
| President Kennedylaan 35 | 1079MC | 1 | 47.23 | 52.60 | | 50.00 | 5.37 | 2.10 | 52.60 | -5.95 | 46.65 | |
| President Kennedylaan 36 HS | 1079NE | 1 | 49.43 | 51.03 | | 50.00 | 1.60 | 0.53 | 51.03 | -3.62 | 47.41 | |
| President Kennedylaan 36 I | 1079NE | 1 | 49.56 | 50.74 | | 50.00 | 1.18 | 0.24 | 50.74 | -3.28 | 47.46 | |
| President Kennedylaan 36 II | 1079NE | 1 | 49.91 | 51.18 | | 50.00 | 1.27 | 0.68 | 51.18 | -3.28 | 47.90 | |
| President Kennedylaan 36 III | 1079NE | 1 | 50.20 | 52.16 | | 50.20 | 1.96 | 1.66 | 52.16 | -3.93 | 48.23 | |
| President Kennedylaan 36 IV | 1079NE | 1 | 50.06 | 52.25 | | 50.06 | 2.19 | 1.75 | 52.25 | -4.20 | 48.05 | |
| President Kennedylaan 37 | 1079MC | 1 | 47.18 | 52.32 | | 50.00 | 5.14 | 1.82 | 52.32 | -5.82 | 46.50 | |
| President Kennedylaan 38 HS | 1079NE | 1 | 49.17 | 50.72 | | 50.00 | 1.55 | 0.22 | 50.72 | -3.47 | 47.25 | |
| President Kennedylaan 38 I | 1079NE | 1 | 49.45 | 50.42 | | 50.00 | 0.97 | - | 50.42 | -3.05 | 47.37 | |
| President Kennedylaan 38 II | 1079NE | 1 | 49.80 | 50.87 | | 50.00 | 1.07 | 0.37 | 50.87 | -3.09 | 47.78 | |
| President Kennedylaan 38 III | 1079NE | 1 | 50.16 | 51.93 | | 50.16 | 1.77 | 1.43 | 51.93 | -3.78 | 48.15 | |
| President Kennedylaan 38 IV | 1079NE | 1 | 50.03 | 52.20 | | 50.03 | 2.17 | 1.70 | 52.20 | -4.15 | 48.05 | |
| President Kennedylaan 39 | 1079MC | 1 | 47.69 | 52.45 | | 50.00 | 4.76 | 1.95 | 52.45 | -5.72 | 46.73 | |
| President Kennedylaan 40 HS | 1079NE | 1 | 49.21 | 50.56 | | 50.00 | 1.35 | 0.06 | 50.56 | -3.28 | 47.28 | |
| President Kennedylaan 40 I | 1079NE | 1 | 49.20 | 50.13 | | 50.00 | 0.93 | - | 50.13 | -2.84 | 47.29 | |
| President Kennedylaan 40 II | 1079NE | 1 | 49.67 | 50.74 | | 50.00 | 1.07 | 0.24 | 50.74 | -2.90 | 47.84 | |
| President Kennedylaan 40 III | 1079NE | 1 | 50.09 | 51.76 | | 50.09 | 1.67 | 1.26 | 51.76 | -3.55 | 48.21 | |
| President Kennedylaan 40 IV | 1079NE | 1 | 50.09 | 52.26 | | 50.09 | 2.17 | 1.76 | 52.26 | -4.10 | 48.16 | |
| President Kennedylaan 41 | 1079MC | 1 | 47.33 | 52.80 | | 50.00 | 5.47 | 2.30 | 52.80 | -6.40 | 46.40 | |
| President Kennedylaan 43 | 1079MD | 1 | 35.90 | 39.42 | | 50.00 | 3.52 | - | 39.42 | -2.65 | 36.77 | |
| President Kennedylaan 45 | 1079MD | 1 | 36.97 | 40.17 | | 50.00 | 3.20 | - | 40.17 | -2.61 | 37.56 | |
| President Kennedylaan 47 | 1079MD | 1 | 37.36 | 40.41 | | 50.00 | 3.05 | - | 40.41 | -2.42 | 37.99 | |
| President Kennedylaan 49 | 1079MD | 1 | 48.59 | 51.69 | | 50.00 | 3.10 | 1.19 | 51.69 | -5.89 | 45.80 | |

## Gemeente AMSTERDAM

| Adres en postcode | | Bestemming | Geluidbelasting bij huidig GPP [dB] | Toekomst zonder nieuwe maatregelen [dB] | Sanering | Grenswaarde [dB] | Effect van het project | Benodigde reductie [dB] | Geluidbelasting standaard akoestische situatie [dB] | Geluidreductie door de doelmatige maatregelen [dB] | Toekomst met geadviseerde maatregel(en) [dB] | Overschrijding grenswaarde/ (X= ja, leeg vak=nee) |
|---|---|---|---|---|---|---|---|---|---|---|---|---|
| President Kennedylaan 51 | 1079MD | 1 | 48.94 | 52.07 | | 50.00 | 3.13 | 1.57 | 52.07 | -5.93 | 46.14 | |
| President Kennedylaan 53 | 1079MD | 1 | 49.11 | 52.24 | | 50.00 | 3.13 | 1.74 | 52.24 | -5.85 | 46.39 | |
| President Kennedylaan 55 | 1079MD | 1 | 49.34 | 52.29 | | 50.00 | 2.95 | 1.79 | 52.29 | -5.64 | 46.65 | |
| President Kennedylaan 57 | 1079MD | 1 | 49.56 | 52.54 | | 50.00 | 2.98 | 2.04 | 52.54 | -5.64 | 46.90 | |
| President Kennedylaan 59 | 1079MD | 1 | 49.84 | 52.61 | | 50.00 | 2.77 | 2.11 | 52.61 | -5.48 | 47.13 | |
| President Kennedylaan 60 HS | 1079NG | 1 | 49.57 | 51.50 | | 50.00 | 1.93 | 1.00 | 51.50 | -4.04 | 47.46 | |
| President Kennedylaan 60 I | 1079NG | 1 | 50.06 | 51.78 | | 50.06 | 1.72 | 1.28 | 51.78 | -3.89 | 47.89 | |
| President Kennedylaan 60 II | 1079NG | 1 | 50.33 | 52.40 | | 50.33 | 2.07 | 1.90 | 52.40 | -4.08 | 48.32 | |
| President Kennedylaan 61 | 1079MD | 1 | 49.85 | 52.35 | | 50.00 | 2.50 | 1.85 | 52.35 | -5.17 | 47.18 | |
| President Kennedylaan 62 I | 1079NG | 1 | 50.48 | 52.06 | | 50.48 | 1.58 | 1.56 | 52.06 | -3.75 | 48.31 | |
| President Kennedylaan 62 II | 1079NG | 1 | 50.59 | 52.57 | | 50.59 | 1.98 | 1.08 | 52.57 | -3.98 | 48.59 | |
| President Kennedylaan 63 | 1079MD | 1 | 49.88 | 52.39 | | 50.00 | 2.51 | 1.89 | 52.39 | -5.29 | 47.10 | |
| President Kennedylaan 64 | 1079NG | 1 | 50.77 | 52.25 | | 50.77 | 1.48 | 0.76 | 52.25 | -3.62 | 48.63 | |
| President Kennedylaan 65 | 1079MD | 1 | 49.97 | 52.36 | | 50.00 | 2.39 | 1.86 | 52.36 | -5.16 | 47.20 | |
| President Kennedylaan 66 HS | 1079NG | 1 | 50.54 | 51.88 | | 50.54 | 1.34 | 0.39 | 51.88 | -3.51 | 48.37 | |
| President Kennedylaan 66 I | 1079NG | 1 | 51.50 | 52.62 | | 51.50 | 1.12 | 0.12 | 52.62 | -3.30 | 49.32 | |
| President Kennedylaan 66 II | 1079NG | 1 | 50.44 | 52.30 | | 50.44 | 1.86 | 1.80 | 52.30 | -3.84 | 48.46 | |
| President Kennedylaan 67 | 1079MD | 1 | 50.07 | 52.40 | | 50.07 | 2.33 | 1.90 | 52.40 | -5.12 | 47.28 | |
| President Kennedylaan 68 HS | 1079NG | 1 | 49.78 | 51.14 | | 50.00 | 1.36 | 0.64 | 51.14 | -3.58 | 47.56 | |
| President Kennedylaan 68 I | 1079NG | 1 | 50.30 | 51.56 | | 50.30 | 1.26 | 1.06 | 51.56 | -3.50 | 48.06 | |
| President Kennedylaan 68 II | 1079NG | 1 | 51.16 | 52.69 | | 51.16 | 1.53 | 1.20 | 52.69 | -3.56 | 49.13 | |
| President Kennedylaan 69 | 1079MD | 1 | 50.20 | 52.33 | | 50.20 | 2.13 | 1.83 | 52.33 | -4.93 | 47.40 | |
| President Kennedylaan 70 | 1079NG | 1 | 49.98 | 50.95 | | 50.00 | 0.97 | 0.45 | 50.95 | -3.13 | 47.82 | |
| President Kennedylaan 71 | 1079MD | 1 | 49.91 | 52.13 | | 50.00 | 2.22 | 1.63 | 52.13 | -4.71 | 47.42 | |
| President Kennedylaan 72 I | 1079NG | 1 | 51.27 | 52.03 | | 51.27 | 0.76 | 0.54 | 52.03 | -2.96 | 49.07 | |
| President Kennedylaan 72 II | 1079NG | 1 | 50.45 | 51.86 | | 50.45 | 1.41 | 1.36 | 51.86 | -3.31 | 48.55 | |
| President Kennedylaan 73 | 1079MD | 1 | 49.25 | 52.76 | | 50.00 | 3.51 | 2.26 | 52.76 | -5.17 | 47.59 | |
| President Kennedylaan 74 HS | 1079NG | 1 | 49.40 | 50.27 | | 50.00 | 0.87 | - | 50.27 | -2.79 | 47.48 | |
| President Kennedylaan 74 I | 1079NG | 1 | 49.89 | 50.65 | | 50.00 | 0.76 | 0.15 | 50.65 | -2.79 | 47.86 | |
| President Kennedylaan 74 II | 1079NG | 1 | 50.39 | 51.55 | | 50.39 | 1.16 | 1.05 | 51.55 | -2.95 | 48.60 | |
| President Kennedylaan 75 | 1079MD | 1 | 48.49 | 53.76 | | 50.00 | 5.27 | 3.26 | 53.76 | -6.45 | 47.31 | |
| President Kennedylaan 76 HS | 1079NG | 1 | 50.35 | 52.57 | | 50.35 | 2.22 | 2.07 | 52.57 | -4.30 | 48.27 | |
| President Kennedylaan 76 I | 1079NG | 1 | 50.38 | 52.53 | | 50.38 | 2.15 | 2.03 | 52.53 | -4.26 | 48.27 | |
| President Kennedylaan 76 II | 1079NG | 1 | 50.68 | 52.93 | | 50.68 | 2.25 | 1.44 | 52.93 | -4.30 | 48.63 | |
| President Kennedylaan 77 | 1079MD | 1 | 46.48 | 54.13 | | 50.00 | 7.65 | 3.63 | 54.13 | -9.15 | 44.98 | |
| President Kennedylaan 78 HS | 1079NG | 1 | 51.15 | 52.88 | | 51.15 | 1.73 | 1.39 | 52.88 | -3.75 | 49.13 | |
| President Kennedylaan 78 I | 1079NG | 1 | 51.80 | 53.51 | | 51.80 | 1.71 | 1.01 | 53.51 | -3.77 | 49.74 | |
| President Kennedylaan 78 II | 1079NG | 1 | 50.81 | 52.98 | | 50.81 | 2.17 | 1.49 | 52.98 | -4.20 | 48.78 | |
| President Kennedylaan 79 | 1079MD | 1 | 47.10 | 54.89 | | 50.00 | 7.79 | 4.39 | 54.89 | -9.64 | 45.25 | |
| President Kennedylaan 80 HS | 1079NG | 1 | 51.24 | 52.94 | | 51.24 | 1.70 | 1.45 | 52.94 | -3.68 | 49.26 | |
| President Kennedylaan 80 I | 1079NG | 1 | 51.73 | 53.31 | | 51.73 | 1.58 | 0.81 | 53.31 | -3.67 | 49.64 | |
| President Kennedylaan 80 II | 1079NG | 1 | 50.68 | 52.83 | | 50.68 | 2.15 | 1.34 | 52.83 | -4.14 | 48.69 | |
| President Kennedylaan 81 | 1079MD | 1 | 47.57 | 55.20 | | 50.00 | 7.63 | 4.70 | 55.20 | -9.54 | 45.66 | |
| President Kennedylaan 82 HS | 1079NG | 1 | 51.33 | 52.83 | | 51.33 | 1.50 | 1.34 | 52.83 | -3.55 | 49.28 | |
| President Kennedylaan 82 I | 1079NG | 1 | 51.96 | 53.43 | | 51.96 | 1.47 | 0.93 | 53.43 | -3.52 | 49.91 | |
| President Kennedylaan 82 II | 1079NG | 1 | 50.73 | 52.74 | | 50.73 | 2.01 | 1.25 | 52.74 | -3.99 | 48.75 | |
| President Kennedylaan 83 | 1079MD | 1 | 47.26 | 55.29 | | 50.00 | 8.03 | 4.79 | 55.29 | -9.84 | 45.45 | |
| President Kennedylaan 84 HS | 1079NH | 1 | 50.63 | 52.05 | | 50.63 | 1.42 | 0.56 | 52.05 | -3.62 | 48.43 | |
| President Kennedylaan 84 I | 1079NH | 1 | 51.56 | 52.74 | | 51.56 | 1.18 | 0.24 | 52.74 | -3.42 | 49.32 | |
| President Kennedylaan 84 II | 1079NH | 1 | 50.69 | 52.45 | | 50.69 | 1.76 | 0.96 | 52.45 | -3.78 | 48.67 | |
| President Kennedylaan 85 | 1079MD | 1 | 47.44 | 55.34 | | 50.00 | 7.90 | 4.84 | 55.34 | -9.81 | 45.53 | |
| President Kennedylaan 86 HS | 1079NH | 1 | 50.22 | 51.44 | | 50.22 | 1.22 | 0.94 | 51.44 | -3.39 | 48.05 | |
| President Kennedylaan 86 I | 1079NH | 1 | 50.37 | 51.51 | | 50.37 | 1.14 | 1.01 | 51.51 | -3.36 | 48.15 | |

## Gemeente AMSTERDAM

| Adres en postcode | | Bestemming | Geluidbelasting bij huidig GPP [dB] | Toekomst zonder nieuwe maatregelen [dB] | Sanering | Grenswaarde [dB] | Effect van het project | Benodigde reductie [dB] | Geluidbelasting standaard akoestische situatie [dB] | Geluidreductie door de doelmatige maatregelen [dB] | Toekomst met geadviseerde maatregel(en) [dB] | Overschrijding grenswaarde/ (X= ja, leeg vak=nee) |
|---|---|---|---|---|---|---|---|---|---|---|---|---|
| President Kennedylaan 86 II | 1079NH | 1 | 51.20 | 52.51 | | 51.20 | 1.31 | 1.02 | 52.51 | -3.30 | 49.21 | |
| President Kennedylaan 87 | 1079MD | 1 | 47.69 | 55.20 | | 50.00 | 7.51 | 4.70 | 55.20 | -9.55 | 45.65 | |
| President Kennedylaan 88 | 1079NH | 1 | 50.24 | 52.82 | | 50.24 | 2.58 | 2.32 | 52.82 | -4.63 | 48.19 | |
| President Kennedylaan 89 | 1079MD | 1 | 47.59 | 55.22 | | 50.00 | 7.63 | 4.72 | 55.22 | -9.41 | 45.81 | |
| President Kennedylaan 90 I | 1079NH | 1 | 50.50 | 53.06 | | 50.50 | 2.56 | 2.56 | 53.06 | -4.73 | 48.33 | |
| President Kennedylaan 90 II | 1079NH | 1 | 50.83 | 53.40 | | 50.83 | 2.57 | 1.91 | 53.40 | -4.55 | 48.85 | |
| President Kennedylaan 91 | 1079MD | 1 | 47.78 | 55.25 | | 50.00 | 7.47 | 4.75 | 55.25 | -9.46 | 45.79 | |
| President Kennedylaan 92 HS | 1079NH | 1 | 50.24 | 52.75 | | 50.24 | 2.51 | 2.25 | 52.75 | -4.63 | 48.12 | |
| President Kennedylaan 92 I | 1079NH | 1 | 50.32 | 52.93 | | 50.32 | 2.61 | 2.43 | 52.93 | -4.74 | 48.19 | |
| President Kennedylaan 92 II | 1079NH | 1 | 51.47 | 53.68 | | 51.47 | 2.21 | 2.19 | 53.68 | -4.23 | 49.45 | |
| President Kennedylaan 93 | 1079MD | 1 | 48.01 | 55.37 | | 50.00 | 7.36 | 4.87 | 55.37 | -9.04 | 46.33 | |
| President Kennedylaan 94 HS | 1079NH | 1 | 50.49 | 52.95 | | 50.49 | 2.46 | 2.45 | 52.95 | -4.62 | 48.33 | |
| President Kennedylaan 94 I | 1079NH | 1 | 50.67 | 54.12 | | 50.67 | 3.45 | 2.63 | 54.12 | -5.47 | 48.65 | |
| President Kennedylaan 94 II | 1079NH | 1 | 50.81 | 53.31 | | 50.81 | 2.50 | 1.82 | 53.31 | -4.56 | 48.75 | |
| President Kennedylaan 95 | 1079MD | 1 | 48.17 | 55.41 | | 50.00 | 7.24 | 4.91 | 55.41 | -9.05 | 46.36 | |
| President Kennedylaan 96 HS | 1079NH | 1 | 50.01 | 52.63 | | 50.01 | 2.62 | 2.13 | 52.63 | -4.66 | 47.97 | |
| President Kennedylaan 96 I | 1079NH | 1 | 50.26 | 51.56 | | 50.26 | 1.30 | 1.06 | 51.56 | -3.41 | 48.15 | |
| President Kennedylaan 96 II | 1079NH | 1 | 51.44 | 53.73 | | 51.44 | 2.29 | 2.24 | 53.73 | -4.31 | 49.42 | |
| President Kennedylaan 97 | 1079MD | 1 | 48.18 | 55.50 | | 50.00 | 7.32 | 5.00 | 55.50 | -8.92 | 46.58 | |
| President Kennedylaan 98 HS | 1079NH | 1 | 50.09 | 52.46 | | 50.09 | 2.37 | 1.96 | 52.46 | -4.43 | 48.03 | |
| President Kennedylaan 98 I | 1079NH | 1 | 50.18 | 52.64 | | 50.18 | 2.46 | 2.14 | 52.64 | -4.55 | 48.09 | |
| President Kennedylaan 98 II | 1079NH | 1 | 50.65 | 53.12 | | 50.65 | 2.47 | 1.63 | 53.12 | -4.44 | 48.68 | |
| President Kennedylaan 99 | 1079MD | 1 | 48.21 | 55.39 | | 50.00 | 7.18 | 4.89 | 55.39 | -8.67 | 46.72 | |
| President Kennedylaan 100 I | 1079NH | 1 | 50.27 | 52.37 | | 50.27 | 2.10 | 1.87 | 52.37 | -4.15 | 48.22 | |
| President Kennedylaan 100 II | 1079NH | 1 | 50.78 | 52.98 | | 50.78 | 2.20 | 1.49 | 52.98 | -4.09 | 48.89 | |
| President Kennedylaan 101 | 1079MD | 1 | 48.46 | 55.41 | | 50.00 | 6.95 | 4.91 | 55.41 | -8.56 | 46.85 | |
| President Kennedylaan 102 | 1079NH | 1 | 49.70 | 51.77 | | 50.00 | 2.07 | 1.27 | 51.77 | -4.11 | 47.66 | |
| President Kennedylaan 103 | 1079MD | 1 | 48.44 | 55.24 | | 50.00 | 6.80 | 4.74 | 55.24 | -8.20 | 47.04 | |
| President Kennedylaan 105 | 1079MD | 1 | 48.45 | 55.13 | | 50.00 | 6.68 | 4.63 | 55.13 | -8.03 | 47.10 | |
| President Kennedylaan 106 HS | 1079NH | 1 | 50.18 | 52.76 | | 50.18 | 2.58 | 2.26 | 52.76 | -4.60 | 48.16 | |
| President Kennedylaan 106 I | 1079NH | 1 | 51.59 | 53.90 | | 51.59 | 2.31 | 1.40 | 53.90 | -4.44 | 49.46 | |
| President Kennedylaan 106 II | 1079NH | 1 | 51.02 | 53.74 | | 51.02 | 2.72 | 2.25 | 53.74 | -4.66 | 49.08 | |
| President Kennedylaan 107 | 1079MD | 1 | 48.41 | 55.30 | | 50.00 | 6.89 | 4.80 | 55.30 | -7.90 | 47.40 | |
| President Kennedylaan 108 I | 1079NH | 1 | 50.83 | 53.42 | | 50.83 | 2.59 | 1.93 | 53.42 | -4.63 | 48.79 | |
| President Kennedylaan 108 II | 1079NH | 1 | 51.13 | 53.80 | | 51.13 | 2.67 | 2.31 | 53.80 | -4.60 | 49.20 | |
| President Kennedylaan 109 | 1079MD | 1 | 48.36 | 55.10 | | 50.00 | 6.74 | 4.60 | 55.10 | -7.66 | 47.44 | |
| President Kennedylaan 110 | 1079NJ | 1 | 49.97 | 52.69 | | 50.00 | 2.72 | 2.19 | 52.69 | -4.63 | 48.06 | |
| President Kennedylaan 111 | 1079MD | 1 | 48.62 | 55.13 | | 50.00 | 6.51 | 4.63 | 55.13 | -7.64 | 47.49 | |
| President Kennedylaan 112 HS | 1079NJ | 1 | 49.66 | 52.45 | | 50.00 | 2.79 | 1.95 | 52.45 | -4.70 | 47.75 | |
| President Kennedylaan 112 I | 1079NJ | 1 | 50.61 | 53.26 | | 50.61 | 2.65 | 1.77 | 53.26 | -4.73 | 48.53 | |
| President Kennedylaan 112 II | 1079NJ | 1 | 51.36 | 53.93 | | 51.36 | 2.57 | 2.44 | 53.93 | -4.55 | 49.38 | |
| President Kennedylaan 113 | 1079MD | 1 | 48.43 | 55.04 | | 50.00 | 6.61 | 4.54 | 55.04 | -7.62 | 47.42 | |
| President Kennedylaan 115 | 1079MD | 1 | 48.38 | 55.14 | | 50.00 | 6.76 | 4.64 | 55.14 | -7.60 | 47.54 | |
| President Kennedylaan 117 | 1079MD | 1 | 48.26 | 54.96 | | 50.00 | 6.70 | 4.46 | 54.96 | -7.55 | 47.41 | |
| President Kennedylaan 118 HS | 1079NJ | 1 | 50.68 | 53.67 | | 50.68 | 2.99 | 2.18 | 53.67 | -4.95 | 48.72 | |
| President Kennedylaan 118 I | 1079NJ | 1 | 51.12 | 54.15 | | 51.12 | 3.03 | 2.66 | 54.15 | -5.00 | 49.15 | |
| President Kennedylaan 118 II | 1079NJ | 1 | 51.07 | 54.29 | | 51.07 | 3.22 | 2.80 | 54.29 | -5.21 | 49.08 | |
| President Kennedylaan 118 III | 1079NJ | 1 | 51.17 | 54.50 | | 51.17 | 3.33 | 3.01 | 54.50 | -5.30 | 49.20 | |
| President Kennedylaan 119 | 1079MD | 1 | 48.73 | 54.98 | | 50.00 | 6.25 | 4.48 | 54.98 | -7.35 | 47.63 | |
| President Kennedylaan 120 HS | 1079NJ | 1 | 50.86 | 53.64 | | 50.86 | 2.78 | 2.15 | 53.64 | -4.78 | 48.86 | |
| President Kennedylaan 120 I | 1079NJ | 1 | 51.00 | 53.92 | | 51.00 | 2.92 | 2.43 | 53.92 | -4.85 | 49.07 | |
| President Kennedylaan 120 II | 1079NJ | 1 | 50.97 | 54.07 | | 50.97 | 3.10 | 2.58 | 54.07 | -5.06 | 49.01 | |
| President Kennedylaan 120 III | 1079NJ | 1 | 51.09 | 54.40 | | 51.09 | 3.31 | 2.91 | 54.40 | -5.25 | 49.15 | |

## Gemeente AMSTERDAM

| Adres en postcode | | Bestemming | Geluidbelasting bij huidig GPP [dB] | Toekomst zonder nieuwe maatregelen [dB] | Sanering | Grenswaarde [dB] | Effect van het project | Benodigde reductie [dB] | Geluidbelasting standaard akoestische situatie [dB] | Geluidreductie door de doelmatige maatregelen [dB] | Toekomst met geadviseerde maatregel(en) [dB] | Overschrijding grenswaarde/ (X= ja, leeg vak=nee) |
|---|---|---|---|---|---|---|---|---|---|---|---|---|
| President Kennedylaan 121 | 1079MD | 1 | 48.91 | 55.18 | | 50.00 | 6.27 | 4.68 | 55.18 | -7.32 | 47.86 | |
| President Kennedylaan 122 HS | 1079NJ | 1 | 50.87 | 53.61 | | 50.87 | 2.74 | 2.12 | 53.61 | -4.73 | 48.88 | |
| President Kennedylaan 122 I | 1079NJ | 1 | 51.23 | 53.87 | | 51.23 | 2.64 | 2.38 | 53.87 | -4.66 | 49.21 | |
| President Kennedylaan 122 II | 1079NJ | 1 | 51.20 | 54.04 | | 51.20 | 2.84 | 2.55 | 54.04 | -4.86 | 49.18 | |
| President Kennedylaan 122 III | 1079NJ | 1 | 51.12 | 54.30 | | 51.12 | 3.18 | 2.81 | 54.30 | -5.14 | 49.16 | |
| President Kennedylaan 123 | 1079ME | 1 | 37.95 | 42.18 | | 50.00 | 4.23 | - | 42.18 | -4.74 | 37.44 | |
| President Kennedylaan 124 HS | 1079NJ | 1 | 51.08 | 53.74 | | 51.08 | 2.66 | 2.25 | 53.74 | -4.62 | 49.12 | |
| President Kennedylaan 124 I | 1079NJ | 1 | 51.27 | 53.88 | | 51.27 | 2.61 | 2.39 | 53.88 | -4.59 | 49.29 | |
| President Kennedylaan 124 II | 1079NJ | 1 | 51.15 | 53.90 | | 51.15 | 2.75 | 2.41 | 53.90 | -4.78 | 49.12 | |
| President Kennedylaan 124 III | 1079NJ | 1 | 51.08 | 54.10 | | 51.08 | 3.02 | 2.61 | 54.10 | -4.98 | 49.12 | |
| President Kennedylaan 125 | 1079ME | 1 | 39.02 | 43.08 | | 50.00 | 4.06 | - | 43.08 | -4.67 | 38.41 | |
| President Kennedylaan 126 HS | 1079NJ | 1 | 50.96 | 53.47 | | 50.96 | 2.51 | 1.98 | 53.47 | -4.67 | 48.80 | |
| President Kennedylaan 126 I | 1079NJ | 1 | 51.16 | 53.82 | | 51.16 | 2.66 | 2.33 | 53.82 | -4.72 | 49.10 | |
| President Kennedylaan 126 II | 1079NJ | 1 | 51.08 | 53.88 | | 51.08 | 2.80 | 2.39 | 53.88 | -4.87 | 49.01 | |
| President Kennedylaan 126 III | 1079NJ | 1 | 51.07 | 54.04 | | 51.07 | 2.97 | 2.55 | 54.04 | -4.96 | 49.08 | |
| President Kennedylaan 127 | 1079ME | 1 | 38.63 | 42.80 | | 50.00 | 4.17 | - | 42.80 | -4.31 | 38.49 | |
| President Kennedylaan 128 I | 1079NJ | 1 | 51.18 | 53.84 | | 51.18 | 2.66 | 2.35 | 53.84 | -4.62 | 49.22 | |
| President Kennedylaan 128 II | 1079NJ | 1 | 51.14 | 53.98 | | 51.14 | 2.84 | 2.49 | 53.98 | -4.77 | 49.21 | |
| President Kennedylaan 128 III | 1079NJ | 1 | 51.12 | 54.08 | | 51.12 | 2.96 | 2.59 | 54.08 | -4.93 | 49.15 | |
| President Kennedylaan 129 | 1079ME | 1 | 50.40 | 52.87 | | 50.40 | 2.47 | 2.37 | 52.87 | -4.95 | 47.92 | |
| President Kennedylaan 131 | 1079ME | 1 | 50.49 | 53.00 | | 50.49 | 2.51 | 2.50 | 53.00 | -5.12 | 47.88 | |
| President Kennedylaan 132 HS | 1079NK | 1 | 50.54 | 52.96 | | 50.54 | 2.42 | 1.47 | 52.96 | -4.09 | 48.87 | |
| President Kennedylaan 132 I | 1079NK | 1 | 51.30 | 53.72 | | 51.30 | 2.42 | 2.23 | 53.72 | -4.41 | 49.31 | |
| President Kennedylaan 132 II | 1079NK | 1 | 51.04 | 53.56 | | 51.04 | 2.52 | 2.07 | 53.56 | -4.48 | 49.08 | |
| President Kennedylaan 132 III | 1079NK | 1 | 51.21 | 53.94 | | 51.21 | 2.73 | 2.45 | 53.94 | -4.74 | 49.20 | |
| President Kennedylaan 133 | 1079ME | 1 | 50.47 | 53.07 | | 50.47 | 2.60 | 2.57 | 53.07 | -5.17 | 47.90 | |
| President Kennedylaan 134 HS | 1079NK | 1 | 50.72 | 53.22 | | 50.72 | 2.50 | 1.73 | 53.22 | -4.34 | 48.88 | |
| President Kennedylaan 134 I | 1079NK | 1 | 50.98 | 53.55 | | 50.98 | 2.57 | 2.06 | 53.55 | -4.54 | 49.01 | |
| President Kennedylaan 134 II | 1079NK | 1 | 50.89 | 53.47 | | 50.89 | 2.58 | 1.98 | 53.47 | -4.54 | 48.93 | |
| President Kennedylaan 134 III | 1079NK | 1 | 51.06 | 53.88 | | 51.06 | 2.82 | 2.39 | 53.88 | -4.80 | 49.08 | |
| President Kennedylaan 135 | 1079ME | 1 | 50.54 | 52.95 | | 50.54 | 2.41 | 1.46 | 52.95 | -4.99 | 47.96 | |
| President Kennedylaan 136 HS | 1079NK | 1 | 50.31 | 52.87 | | 50.31 | 2.56 | 2.37 | 52.87 | -4.65 | 48.22 | |
| President Kennedylaan 136 I | 1079NK | 1 | 51.10 | 53.58 | | 51.10 | 2.48 | 2.09 | 53.58 | -4.53 | 49.05 | |
| President Kennedylaan 136 II | 1079NK | 1 | 50.93 | 53.45 | | 50.93 | 2.52 | 1.96 | 53.45 | -4.47 | 48.98 | |
| President Kennedylaan 136 III | 1079NK | 1 | 51.00 | 53.84 | | 51.00 | 2.84 | 2.35 | 53.84 | -4.85 | 48.99 | |
| President Kennedylaan 137 | 1079ME | 1 | 50.44 | 53.04 | | 50.44 | 2.60 | 2.54 | 53.04 | -5.15 | 47.89 | |
| President Kennedylaan 138 HS | 1079NK | 1 | 49.80 | 52.68 | | 50.00 | 2.88 | 2.18 | 52.68 | -4.80 | 47.88 | |
| President Kennedylaan 138 I | 1079NK | 1 | 50.98 | 53.51 | | 50.98 | 2.53 | 2.02 | 53.51 | -4.52 | 48.99 | |
| President Kennedylaan 138 II | 1079NK | 1 | 50.92 | 53.47 | | 50.92 | 2.55 | 1.98 | 53.47 | -4.49 | 48.98 | |
| President Kennedylaan 138 III | 1079NK | 1 | 51.04 | 53.86 | | 51.04 | 2.82 | 2.37 | 53.86 | -4.79 | 49.07 | |
| President Kennedylaan 139 | 1079ME | 1 | 50.60 | 53.02 | | 50.60 | 2.42 | 1.53 | 53.02 | -5.07 | 47.95 | |
| President Kennedylaan 140 HS | 1079NK | 1 | 50.28 | 52.99 | | 50.28 | 2.71 | 2.49 | 52.99 | -4.68 | 48.31 | |
| President Kennedylaan 140 I | 1079NK | 1 | 51.00 | 53.55 | | 51.00 | 2.55 | 2.06 | 53.55 | -4.54 | 49.01 | |
| President Kennedylaan 140 II | 1079NK | 1 | 50.94 | 53.45 | | 50.94 | 2.51 | 1.96 | 53.45 | -4.46 | 48.99 | |
| President Kennedylaan 140 III | 1079NK | 1 | 51.08 | 53.84 | | 51.08 | 2.76 | 2.35 | 53.84 | -4.69 | 49.15 | |
| President Kennedylaan 141 | 1079ME | 1 | 50.73 | 52.86 | | 50.73 | 2.13 | 1.37 | 52.86 | -4.83 | 48.03 | |
| President Kennedylaan 143 | 1079ME | 1 | 50.64 | 52.87 | | 50.64 | 2.23 | 1.38 | 52.87 | -4.89 | 47.98 | |
| President Kennedylaan 144 HS | 1079NL | 1 | 50.07 | 52.64 | | 50.07 | 2.57 | 2.14 | 52.64 | -4.42 | 48.22 | |
| President Kennedylaan 144 I | 1079NL | 1 | 50.33 | 52.25 | | 50.33 | 1.92 | 1.75 | 52.25 | -3.78 | 48.47 | |
| President Kennedylaan 144 II | 1079NL | 1 | 50.89 | 51.99 | | 50.89 | 1.10 | 0.50 | 51.99 | -3.17 | 48.82 | |
| President Kennedylaan 145 | 1079ME | 1 | 50.59 | 52.74 | | 50.59 | 2.15 | 1.25 | 52.74 | -4.86 | 47.88 | |
| President Kennedylaan 146 HS | 1079NL | 1 | 49.96 | 52.25 | | 50.00 | 2.29 | 1.75 | 52.25 | -4.15 | 48.10 | |
| President Kennedylaan 146 I | 1079NL | 1 | 50.27 | 52.05 | | 50.27 | 1.78 | 1.55 | 52.05 | -3.75 | 48.30 | |

## Gemeente AMSTERDAM

| Adres en postcode | | Bestemming | Geluidbelasting bij huidig GPP [dB] | Toekomst zonder nieuwe maatregelen [dB] | Sanering | Grenswaarde [dB] | Effect van het project | Benodigde reductie [dB] | Geluidbelasting standaard akoestische situatie [dB] | Geluidreductie door de doelmatige maatregelen [dB] | Toekomst met geadviseerde maatregel(en) [dB] | Overschrijding grenswaarde/ (X= ja, leeg vak=nee) |
|---|---|---|---|---|---|---|---|---|---|---|---|---|
| President Kennedylaan 146 II | 1079NL | 1 | 50.22 | 51.23 | | 50.22 | 1.01 | 0.73 | 51.23 | -2.90 | 48.33 | |
| President Kennedylaan 147 | 1079ME | 1 | 50.51 | 52.50 | | 50.51 | 1.99 | 1.01 | 52.50 | -4.82 | 47.68 | |
| President Kennedylaan 148 HS | 1079NL | 1 | 49.39 | 51.72 | | 50.00 | 2.33 | 1.22 | 51.72 | -4.20 | 47.52 | |
| President Kennedylaan 148 I | 1079NL | 1 | 50.00 | 51.79 | | 50.00 | 1.79 | 1.29 | 51.79 | -3.75 | 48.04 | |
| President Kennedylaan 148 II | 1079NL | 1 | 50.23 | 51.19 | | 50.23 | 0.96 | 0.69 | 51.19 | -2.93 | 48.26 | |
| President Kennedylaan 149 | 1079ME | 1 | 50.50 | 52.48 | | 50.50 | 1.98 | 1.98 | 52.48 | -4.74 | 47.74 | |
| President Kennedylaan 150 HS | 1079NL | 1 | 50.31 | 52.80 | | 50.31 | 2.49 | 2.30 | 52.80 | -4.32 | 48.48 | |
| President Kennedylaan 150 I | 1079NL | 1 | 51.71 | 54.25 | | 51.71 | 2.54 | 1.75 | 54.25 | -4.69 | 49.56 | |
| President Kennedylaan 150 II | 1079NL | 1 | 51.75 | 54.24 | | 51.75 | 2.49 | 1.74 | 54.24 | -4.62 | 49.62 | |
| President Kennedylaan 151 | 1079ME | 1 | 50.07 | 52.17 | | 50.07 | 2.10 | 1.67 | 52.17 | -4.60 | 47.57 | |
| President Kennedylaan 152 HS | 1079NL | 1 | 50.20 | 52.63 | | 50.20 | 2.43 | 2.13 | 52.63 | -4.16 | 48.47 | |
| President Kennedylaan 152 I | 1079NL | 1 | 51.32 | 53.93 | | 51.32 | 2.61 | 2.44 | 53.93 | -4.65 | 49.28 | |
| President Kennedylaan 152 II | 1079NL | 1 | 51.82 | 54.55 | | 51.82 | 2.73 | 2.05 | 54.55 | -5.00 | 49.55 | |
| President Kennedylaan 153 | 1079ME | 1 | 49.85 | 53.22 | | 50.00 | 3.37 | 2.72 | 53.22 | -5.14 | 48.08 | |
| President Kennedylaan 154 HS | 1079NL | 1 | 50.67 | 52.90 | | 50.67 | 2.23 | 1.41 | 52.90 | -4.16 | 48.74 | |
| President Kennedylaan 154 I | 1079NL | 1 | 51.04 | 53.84 | | 51.04 | 2.80 | 2.35 | 53.84 | -4.97 | 48.87 | |
| President Kennedylaan 154 II | 1079NL | 1 | 51.47 | 54.03 | | 51.47 | 2.56 | 2.54 | 54.03 | -4.56 | 49.47 | |
| President Kennedylaan 155 | 1079ME | 1 | 48.75 | 53.74 | | 50.00 | 4.99 | 3.24 | 53.74 | -6.23 | 47.51 | |
| President Kennedylaan 156 HS | 1079NL | 1 | 49.95 | 52.40 | | 50.00 | 2.45 | 1.90 | 52.40 | -4.30 | 48.10 | |
| President Kennedylaan 156 I | 1079NL | 1 | 51.16 | 53.69 | | 51.16 | 2.53 | 2.20 | 53.69 | -4.65 | 49.04 | |
| President Kennedylaan 156 II | 1079NL | 1 | 51.87 | 54.52 | | 51.87 | 2.65 | 2.02 | 54.52 | -4.91 | 49.61 | |
| President Kennedylaan 157 | 1079ME | 1 | 46.96 | 54.29 | | 50.00 | 7.33 | 3.79 | 54.29 | -9.05 | 45.24 | |
| President Kennedylaan 158 HS | 1079NM | 1 | 50.25 | 52.69 | | 50.25 | 2.44 | 2.19 | 52.69 | -4.42 | 48.27 | |
| President Kennedylaan 158 I | 1079NM | 1 | 51.10 | 53.66 | | 51.10 | 2.56 | 2.17 | 53.66 | -4.63 | 49.03 | |
| President Kennedylaan 158 II | 1079NM | 1 | 51.37 | 53.91 | | 51.37 | 2.54 | 2.42 | 53.91 | -4.55 | 49.36 | |
| President Kennedylaan 159 | 1079ME | 1 | 47.46 | 55.00 | | 50.00 | 7.54 | 4.50 | 55.00 | -9.62 | 45.38 | |
| President Kennedylaan 160 HS | 1079NM | 1 | 49.64 | 52.12 | | 50.00 | 2.48 | 1.62 | 52.12 | -4.32 | 47.80 | |
| President Kennedylaan 160 I | 1079NM | 1 | 51.45 | 54.52 | | 51.45 | 3.07 | 3.03 | 54.52 | -5.27 | 49.25 | |
| President Kennedylaan 160 II | 1079NM | 1 | 51.80 | 54.41 | | 51.80 | 2.61 | 1.91 | 54.41 | -4.77 | 49.64 | |
| President Kennedylaan 161 | 1079ME | 1 | 48.03 | 55.36 | | 50.00 | 7.33 | 4.86 | 55.36 | -9.26 | 46.10 | |
| President Kennedylaan 162 HS | 1079NM | 1 | 50.01 | 52.67 | | 50.01 | 2.66 | 2.17 | 52.67 | -4.56 | 48.11 | |
| President Kennedylaan 162 I | 1079NM | 1 | 50.98 | 53.61 | | 50.98 | 2.63 | 2.12 | 53.61 | -4.90 | 48.71 | |
| President Kennedylaan 162 II | 1079NM | 1 | 51.51 | 53.99 | | 51.51 | 2.48 | 1.49 | 53.99 | -4.47 | 49.52 | |
| President Kennedylaan 163 | 1079ME | 1 | 47.87 | 55.44 | | 50.00 | 7.57 | 4.94 | 55.44 | -9.60 | 45.84 | |
| President Kennedylaan 164 HS | 1079NM | 1 | 49.24 | 52.27 | | 50.00 | 3.03 | 1.77 | 52.27 | -4.77 | 47.50 | |
| President Kennedylaan 164 I | 1079NM | 1 | 51.02 | 53.76 | | 51.02 | 2.74 | 2.27 | 53.76 | -4.77 | 48.99 | |
| President Kennedylaan 164 II | 1079NM | 1 | 51.76 | 54.60 | | 51.76 | 2.84 | 2.10 | 54.60 | -5.01 | 49.59 | |
| President Kennedylaan 165 | 1079ME | 1 | 48.01 | 55.58 | | 50.00 | 7.57 | 5.08 | 55.58 | -9.58 | 46.00 | |
| President Kennedylaan 166 HS | 1079NM | 1 | 49.79 | 52.66 | | 50.00 | 2.87 | 2.16 | 52.66 | -4.60 | 48.06 | |
| President Kennedylaan 166 I | 1079NM | 1 | 51.64 | 54.15 | | 51.64 | 2.51 | 1.65 | 54.15 | -4.48 | 49.67 | |
| President Kennedylaan 166 II | 1079NM | 1 | 51.56 | 54.07 | | 51.56 | 2.51 | 1.57 | 54.07 | -4.43 | 49.64 | |
| President Kennedylaan 167 | 1079ME | 1 | 48.19 | 55.54 | | 50.00 | 7.35 | 5.04 | 55.54 | -9.51 | 46.03 | |
| President Kennedylaan 169 | 1079ME | 1 | 48.14 | 55.63 | | 50.00 | 7.49 | 5.13 | 55.63 | -9.51 | 46.12 | |
| President Kennedylaan 170 HS | 1079NN | 1 | 50.53 | 53.36 | | 50.53 | 2.83 | 1.87 | 53.36 | -4.87 | 48.49 | |
| President Kennedylaan 171 | 1079ME | 1 | 48.19 | 55.65 | | 50.00 | 7.46 | 5.15 | 55.65 | -9.72 | 45.93 | |
| President Kennedylaan 172 I | 1079NN | 1 | 51.36 | 53.74 | | 51.36 | 2.38 | 2.25 | 53.74 | -4.48 | 49.26 | |
| President Kennedylaan 172 II | 1079NN | 1 | 51.79 | 54.11 | | 51.79 | 2.32 | 1.61 | 54.11 | -4.23 | 49.88 | |
| President Kennedylaan 173 | 1079ME | 1 | 48.22 | 55.76 | | 50.00 | 7.54 | 5.26 | 55.76 | -9.54 | 46.22 | |
| President Kennedylaan 174 I | 1079NN | 1 | 50.95 | 53.44 | | 50.95 | 2.49 | 1.95 | 53.44 | -4.53 | 48.91 | |
| President Kennedylaan 174 II | 1079NN | 1 | 52.24 | 54.59 | | 52.24 | 2.35 | 2.09 | 54.59 | -4.54 | 50.05 | |
| President Kennedylaan 175 | 1079ME | 1 | 48.31 | 55.77 | | 50.00 | 7.46 | 5.27 | 55.77 | -9.55 | 46.22 | |
| President Kennedylaan 176 | 1079NN | 1 | 50.33 | 53.18 | | 50.33 | 2.85 | 2.68 | 53.18 | -4.86 | 48.32 | |
| President Kennedylaan 177 | 1079ME | 1 | 48.43 | 55.84 | | 50.00 | 7.41 | 5.34 | 55.84 | -9.29 | 46.55 | |

## Gemeente AMSTERDAM

| Adres en postcode | | Bestemming | Geluidbelasting bij huidig GPP [dB] | Toekomst zonder nieuwe maatregelen [dB] | Sanering | Grenswaarde [dB] | Effect van het project | Benodigde reductie [dB] | Geluidbelasting standaard akoestische situatie [dB] | Geluidreductie door de doelmatige maatregelen [dB] | Toekomst met geadviseerde maatregel(en) [dB] | Overschrijding grenswaarde/ (X= ja, leeg vak=nee) |
|---|---|---|---|---|---|---|---|---|---|---|---|---|
| President Kennedylaan 178 HS | 1079NN | 1 | 51.46 | 53.97 | | 51.46 | 2.51 | 2.48 | 53.97 | -4.78 | 49.19 | |
| President Kennedylaan 178 I | 1079NN | 1 | 52.29 | 54.50 | | 52.29 | 2.21 | 2.00 | 54.50 | -4.49 | 50.01 | |
| President Kennedylaan 178 II | 1079NN | 1 | 51.66 | 53.88 | | 51.66 | 2.22 | 1.38 | 53.88 | -4.16 | 49.72 | |
| President Kennedylaan 179 | 1079ME | 1 | 48.52 | 55.90 | | 50.00 | 7.38 | 5.40 | 55.90 | -9.32 | 46.58 | |
| President Kennedylaan 180 HS | 1079NN | 1 | 50.55 | 53.13 | | 50.55 | 2.58 | 1.64 | 53.13 | -4.66 | 48.47 | |
| President Kennedylaan 180 I | 1079NN | 1 | 51.12 | 53.28 | | 51.12 | 2.16 | 1.79 | 53.28 | -4.26 | 49.02 | |
| President Kennedylaan 180 II | 1079NN | 1 | 52.44 | 54.69 | | 52.44 | 2.25 | 2.19 | 54.69 | -4.43 | 50.26 | |
| President Kennedylaan 181 | 1079ME | 1 | 48.80 | 55.94 | | 50.00 | 7.14 | 5.44 | 55.94 | -9.18 | 46.76 | |
| President Kennedylaan 182 | 1079NN | 1 | 50.62 | 53.05 | | 50.62 | 2.43 | 1.56 | 53.05 | -4.50 | 48.55 | |
| President Kennedylaan 183 | 1079ME | 1 | 48.53 | 55.79 | | 50.00 | 7.26 | 5.29 | 55.79 | -8.96 | 46.83 | |
| President Kennedylaan 184 I | 1079NN | 1 | 51.54 | 53.87 | | 51.54 | 2.33 | 1.37 | 53.87 | -4.70 | 49.17 | |
| President Kennedylaan 184 II | 1079NN | 1 | 51.50 | 53.74 | | 51.50 | 2.24 | 1.24 | 53.74 | -4.15 | 49.59 | |
| President Kennedylaan 185 | 1079ME | 1 | 48.84 | 55.87 | | 50.00 | 7.03 | 5.37 | 55.87 | -8.84 | 47.03 | |
| President Kennedylaan 186 I | 1079NN | 1 | 51.06 | 53.25 | | 51.06 | 2.19 | 1.76 | 53.25 | -4.14 | 49.11 | |
| President Kennedylaan 186 II | 1079NN | 1 | 51.67 | 53.93 | | 51.67 | 2.26 | 1.43 | 53.93 | -4.08 | 49.85 | |
| President Kennedylaan 187 | 1079ME | 1 | 48.86 | 56.06 | | 50.00 | 7.20 | 5.56 | 56.06 | -8.75 | 47.31 | |
| President Kennedylaan 188 | 1079NN | 1 | 50.34 | 52.59 | | 50.34 | 2.25 | 2.09 | 52.59 | -4.15 | 48.44 | |
| President Kennedylaan 189 | 1079ME | 1 | 48.98 | 55.99 | | 50.00 | 7.01 | 5.49 | 55.99 | -8.53 | 47.46 | |
| President Kennedylaan 190 | 1079NP | 1 | 49.41 | 51.63 | | 50.00 | 2.22 | 1.13 | 51.63 | -3.83 | 47.80 | |
| President Kennedylaan 191 | 1079ME | 1 | 49.15 | 56.03 | | 50.00 | 6.88 | 5.53 | 56.03 | -8.54 | 47.49 | |
| President Kennedylaan 192 I | 1079NP | 1 | 50.67 | 52.69 | | 50.67 | 2.02 | 1.20 | 52.69 | -3.80 | 48.89 | |
| President Kennedylaan 192 II | 1079NP | 1 | 51.80 | 53.92 | | 51.80 | 2.12 | 1.42 | 53.92 | -3.96 | 49.96 | |
| President Kennedylaan 193 | 1079ME | 1 | 49.14 | 56.08 | | 50.00 | 6.94 | 5.58 | 56.08 | -8.63 | 47.45 | |
| President Kennedylaan 194 I | 1079NP | 1 | 50.48 | 52.50 | | 50.48 | 2.02 | 2.00 | 52.50 | -3.78 | 48.72 | |
| President Kennedylaan 194 II | 1079NP | 1 | 52.28 | 54.41 | | 52.28 | 2.13 | 1.91 | 54.41 | -4.14 | 50.27 | |
| President Kennedylaan 195 | 1079ME | 1 | 49.03 | 56.08 | | 50.00 | 7.05 | 5.58 | 56.08 | -8.58 | 47.50 | |
| President Kennedylaan 196 | 1079NP | 1 | 48.98 | 51.50 | | 50.00 | 2.52 | 1.00 | 51.50 | -4.10 | 47.40 | |
| President Kennedylaan 197 | 1079ME | 1 | 49.25 | 56.10 | | 50.00 | 6.85 | 5.60 | 56.10 | -8.36 | 47.74 | |
| President Kennedylaan 198 HS | 1079NP | 1 | 49.12 | 51.90 | | 50.00 | 2.78 | 1.40 | 51.90 | -4.53 | 47.37 | |
| President Kennedylaan 198 I | 1079NP | 1 | 48.62 | 50.99 | | 50.00 | 2.37 | 0.49 | 50.99 | -4.02 | 46.97 | |
| President Kennedylaan 198 II | 1079NP | 1 | 51.87 | 53.91 | | 51.87 | 2.04 | 1.41 | 53.91 | -3.93 | 49.98 | |
| President Kennedylaan 199 | 1079ME | 1 | 49.46 | 55.93 | | 50.00 | 6.47 | 5.43 | 55.93 | -8.21 | 47.72 | |
| President Kennedylaan 200 HS | 1079NP | 1 | 48.50 | 51.28 | | 50.00 | 2.78 | 0.78 | 51.28 | -4.26 | 47.02 | |
| President Kennedylaan 200 I | 1079NP | 1 | 49.84 | 52.20 | | 50.00 | 2.36 | 1.70 | 52.20 | -3.95 | 48.25 | |
| President Kennedylaan 200 II | 1079NP | 1 | 52.17 | 54.48 | | 52.17 | 2.31 | 1.98 | 54.48 | -4.24 | 50.24 | |
| President Kennedylaan 201 | 1079ME | 1 | 49.79 | 56.25 | | 50.00 | 6.46 | 5.75 | 56.25 | -8.19 | 48.06 | |
| President Kennedylaan 202 | 1079NP | 1 | 48.21 | 51.17 | | 50.00 | 2.96 | 0.67 | 51.17 | -4.20 | 46.97 | |
| President Kennedylaan 203 | 1079MG | 1 | 40.15 | 44.91 | | 50.00 | 4.76 | - | 44.91 | -6.71 | 38.20 | |
| President Kennedylaan 204 I | 1079NP | 1 | 49.67 | 51.97 | | 50.00 | 2.30 | 1.47 | 51.97 | -3.77 | 48.20 | |
| President Kennedylaan 204 II | 1079NP | 1 | 50.72 | 53.11 | | 50.72 | 2.39 | 1.62 | 53.11 | -4.23 | 48.88 | |
| President Kennedylaan 205 | 1079MG | 1 | 41.23 | 46.42 | | 50.00 | 5.19 | - | 46.42 | -7.33 | 39.09 | |
| President Kennedylaan 206 I | 1079NP | 1 | 49.66 | 51.84 | | 50.00 | 2.18 | 1.34 | 51.84 | -3.53 | 48.31 | |
| President Kennedylaan 206 II | 1079NP | 1 | 51.15 | 53.65 | | 51.15 | 2.50 | 2.16 | 53.65 | -4.19 | 49.46 | |
| President Kennedylaan 207 | 1079MG | 1 | 40.65 | 45.93 | | 50.00 | 5.28 | - | 45.93 | -6.68 | 39.25 | |
| President Kennedylaan 208 | 1079NP | 1 | 48.26 | 51.00 | | 50.00 | 2.74 | 0.50 | 51.00 | -4.07 | 46.93 | |
| President Kennedylaan 209 | 1079MG | 1 | 51.34 | 53.58 | | 51.34 | 2.24 | 2.09 | 53.58 | -4.63 | 48.95 | |
| President Kennedylaan 210 HS | 1079NR | 1 | 49.48 | 50.38 | | 50.00 | 0.90 | - | 50.38 | -2.78 | 47.60 | |
| President Kennedylaan 210 I | 1079NR | 1 | 50.11 | 51.20 | | 50.11 | 1.09 | 0.70 | 51.20 | -2.84 | 48.36 | |
| President Kennedylaan 210 II | 1079NR | 1 | 50.63 | 52.29 | | 50.63 | 1.66 | 0.80 | 52.29 | -3.36 | 48.93 | |
| President Kennedylaan 210 III | 1079NR | 1 | 51.76 | 54.03 | | 51.76 | 2.27 | 1.53 | 54.03 | -4.29 | 49.74 | |
| President Kennedylaan 211 | 1079MG | 1 | 51.47 | 53.68 | | 51.47 | 2.21 | 2.19 | 53.68 | -4.68 | 49.00 | |
| President Kennedylaan 212 HS | 1079NR | 1 | 49.46 | 50.68 | | 50.00 | 1.22 | 0.18 | 50.68 | -3.05 | 47.63 | |
| President Kennedylaan 212 I | 1079NR | 1 | 49.81 | 51.11 | | 50.00 | 1.30 | 0.61 | 51.11 | -3.06 | 48.05 | |

## Gemeente AMSTERDAM

| Adres en postcode | | Bestemming | Geluidbelasting bij huidig GPP [dB] | Toekomst zonder nieuwe maatregelen [dB] | Sanering | Grenswaarde [dB] | Effect van het project | Benodigde reductie [dB] | Geluidbelasting standaard akoestische situatie [dB] | Geluidreductie door de doelmatige maatregelen [dB] | Toekomst met geadviseerde maatregel(en) [dB] | Overschrijding grenswaarde/ (X= ja, leeg vak=nee) |
|---|---|---|---|---|---|---|---|---|---|---|---|---|
| President Kennedylaan 212 II | 1079NR | 1 | 50.16 | 51.81 | | 50.16 | 1.65 | 1.31 | 51.81 | -3.38 | 48.43 | |
| President Kennedylaan 212 III | 1079NR | 1 | 52.57 | 54.60 | | 52.57 | 2.03 | 1.11 | 54.60 | -4.29 | 50.31 | |
| President Kennedylaan 213 | 1079MG | 1 | 51.55 | 53.81 | | 51.55 | 2.26 | 1.31 | 53.81 | -4.73 | 49.08 | |
| President Kennedylaan 214 HS | 1079NR | 1 | 49.54 | 51.32 | | 50.00 | 1.78 | 0.82 | 51.32 | -3.52 | 47.80 | |
| President Kennedylaan 214 I | 1079NR | 1 | 49.62 | 51.00 | | 50.00 | 1.38 | 0.50 | 51.00 | -3.26 | 47.74 | |
| President Kennedylaan 214 II | 1079NR | 1 | 50.24 | 52.05 | | 50.24 | 1.81 | 1.55 | 52.05 | -3.62 | 48.43 | |
| President Kennedylaan 214 III | 1079NR | 1 | 51.69 | 53.84 | | 51.69 | 2.15 | 1.34 | 53.84 | -4.31 | 49.53 | |
| President Kennedylaan 215 | 1079MG | 1 | 51.60 | 53.71 | | 51.60 | 2.11 | 1.21 | 53.71 | -4.56 | 49.15 | |
| President Kennedylaan 216 HS | 1079NR | 1 | 49.37 | 51.49 | | 50.00 | 2.12 | 0.99 | 51.49 | -3.89 | 47.60 | |
| President Kennedylaan 216 I | 1079NR | 1 | 49.61 | 51.70 | | 50.00 | 2.09 | 1.20 | 51.70 | -3.67 | 48.03 | |
| President Kennedylaan 216 II | 1079NR | 1 | 50.15 | 52.11 | | 50.15 | 1.96 | 1.61 | 52.11 | -3.77 | 48.34 | |
| President Kennedylaan 216 III | 1079NR | 1 | 52.56 | 54.57 | | 52.56 | 2.01 | 1.08 | 54.57 | -4.27 | 50.30 | |
| President Kennedylaan 217 | 1079MG | 1 | 51.55 | 53.84 | | 51.55 | 2.29 | 1.34 | 53.84 | -4.72 | 49.12 | |
| President Kennedylaan 218 AHS | 1079NR | 1 | 41.10 | 45.76 | | 50.00 | 4.66 | - | 45.76 | -5.12 | 40.64 | |
| President Kennedylaan 218 AI | 1079NR | 1 | 48.99 | 51.67 | | 50.00 | 2.68 | 1.17 | 51.67 | -4.59 | 47.08 | |
| President Kennedylaan 218 AII | 1079NR | 1 | 49.96 | 52.27 | | 50.00 | 2.31 | 1.77 | 52.27 | -4.33 | 47.94 | |
| President Kennedylaan 218 AIII | 1079NR | 1 | 52.09 | 53.97 | | 52.09 | 1.88 | 1.47 | 53.97 | -4.11 | 49.86 | |
| President Kennedylaan 218 B | 1079NR | 1 | 41.85 | 44.31 | | 50.00 | 2.46 | - | 44.31 | -2.34 | 41.97 | |
| President Kennedylaan 218 C | 1079NR | 1 | 45.63 | 48.35 | | 50.00 | 2.72 | - | 48.35 | -3.18 | 45.17 | |
| President Kennedylaan 218 HS | 1079NR | 1 | 49.06 | 51.57 | | 50.00 | 2.51 | 1.07 | 51.57 | -4.34 | 47.23 | |
| President Kennedylaan 218 I | 1079NR | 1 | 46.94 | 50.00 | | 50.00 | 3.06 | - | 50.00 | -4.55 | 45.45 | |
| President Kennedylaan 218 II | 1079NR | 1 | 49.76 | 52.05 | | 50.00 | 2.29 | 1.55 | 52.05 | -3.95 | 48.10 | |
| President Kennedylaan 218 III | 1079NR | 1 | 51.61 | 53.76 | | 51.61 | 2.15 | 1.26 | 53.76 | -4.27 | 49.49 | |
| President Kennedylaan 219 | 1079MG | 1 | 51.51 | 53.69 | | 51.51 | 2.18 | 1.19 | 53.69 | -4.64 | 49.05 | |
| President Kennedylaan 220 HS | 1079NS | 1 | 42.03 | 45.69 | | 50.00 | 3.66 | - | 45.69 | -3.44 | 42.25 | |
| President Kennedylaan 220 I | 1079NS | 1 | 43.47 | 47.45 | | 50.00 | 3.98 | - | 47.45 | -3.83 | 43.62 | |
| President Kennedylaan 220 II | 1079NS | 1 | 45.48 | 49.26 | | 50.00 | 3.78 | - | 49.26 | -3.74 | 45.52 | |
| President Kennedylaan 220 III | 1079NS | 1 | 52.69 | 56.27 | | 52.69 | 3.58 | 2.78 | 56.27 | -6.00 | 50.27 | |
| President Kennedylaan 221 | 1079MG | 1 | 51.72 | 53.61 | | 51.72 | 1.89 | 1.11 | 53.61 | -4.48 | 49.13 | |
| President Kennedylaan 222 HS | 1079NS | 1 | 41.90 | 44.15 | | 50.00 | 2.25 | - | 44.15 | -2.25 | 41.90 | |
| President Kennedylaan 222 I | 1079NS | 1 | 43.39 | 45.86 | | 50.00 | 2.47 | - | 45.86 | -2.51 | 43.35 | |
| President Kennedylaan 222 II | 1079NS | 1 | 45.45 | 48.03 | | 50.00 | 2.58 | - | 48.03 | -2.85 | 45.18 | |
| President Kennedylaan 222 III | 1079NS | 1 | 52.34 | 55.77 | | 52.34 | 3.43 | 3.27 | 55.77 | -5.78 | 49.99 | |
| President Kennedylaan 223 | 1079MG | 1 | 51.57 | 53.55 | | 51.57 | 1.98 | 1.05 | 53.55 | -4.48 | 49.07 | |
| President Kennedylaan 224 HS | 1079NS | 1 | 41.96 | 44.28 | | 50.00 | 2.32 | - | 44.28 | -2.27 | 42.01 | |
| President Kennedylaan 224 I | 1079NS | 1 | 43.50 | 45.88 | | 50.00 | 2.38 | - | 45.88 | -2.40 | 43.48 | |
| President Kennedylaan 224 II | 1079NS | 1 | 45.85 | 48.33 | | 50.00 | 2.48 | - | 48.33 | -2.94 | 45.39 | |
| President Kennedylaan 224 III | 1079NS | 1 | 52.46 | 55.89 | | 52.46 | 3.43 | 3.39 | 55.89 | -5.69 | 50.20 | |
| President Kennedylaan 225 | 1079MG | 1 | 51.36 | 53.38 | | 51.36 | 2.02 | 1.89 | 53.38 | -4.47 | 48.91 | |
| President Kennedylaan 226 HS | 1079NS | 1 | 42.07 | 44.37 | | 50.00 | 2.30 | - | 44.37 | -2.26 | 42.11 | |
| President Kennedylaan 226 I | 1079NS | 1 | 43.64 | 45.95 | | 50.00 | 2.31 | - | 45.95 | -2.38 | 43.57 | |
| President Kennedylaan 226 II | 1079NS | 1 | 46.32 | 48.62 | | 50.00 | 2.30 | - | 48.62 | -2.89 | 45.73 | |
| President Kennedylaan 226 III | 1079NS | 1 | 52.52 | 56.08 | | 52.52 | 3.56 | 2.59 | 56.08 | -5.79 | 50.29 | |
| President Kennedylaan 227 | 1079MG | 1 | 51.34 | 53.21 | | 51.34 | 1.87 | 1.72 | 53.21 | -4.41 | 48.80 | |
| President Kennedylaan 228 HS | 1079NS | 1 | 42.08 | 44.39 | | 50.00 | 2.31 | - | 44.39 | -2.26 | 42.13 | |
| President Kennedylaan 228 I | 1079NS | 1 | 43.88 | 46.08 | | 50.00 | 2.20 | - | 46.08 | -2.38 | 43.70 | |
| President Kennedylaan 228 II | 1079NS | 1 | 46.46 | 48.59 | | 50.00 | 2.13 | - | 48.59 | -2.78 | 45.81 | |
| President Kennedylaan 228 III | 1079NS | 1 | 52.60 | 56.13 | | 52.60 | 3.53 | 2.64 | 56.13 | -5.77 | 50.36 | |
| President Kennedylaan 229 | 1079MG | 1 | 51.26 | 53.16 | | 51.26 | 1.90 | 1.67 | 53.16 | -4.36 | 48.80 | |
| President Kennedylaan 230 HS | 1079NT | 1 | 42.09 | 44.42 | | 50.00 | 2.33 | - | 44.42 | -2.26 | 42.16 | |
| President Kennedylaan 230 I | 1079NT | 1 | 43.57 | 45.81 | | 50.00 | 2.24 | - | 45.81 | -2.38 | 43.43 | |
| President Kennedylaan 230 II | 1079NT | 1 | 46.26 | 48.32 | | 50.00 | 2.06 | - | 48.32 | -2.73 | 45.59 | |
| President Kennedylaan 230 III | 1079NT | 1 | 52.21 | 55.87 | | 52.21 | 3.66 | 3.37 | 55.87 | -5.81 | 50.06 | |

## Gemeente AMSTERDAM

| Adres en postcode | | Bestemming | Geluidbelasting bij huidig GPP [dB] | Toekomst zonder nieuwe maatregelen [dB] | Sanering | Grenswaarde [dB] | Effect van het project | Benodigde reductie [dB] | Geluidbelasting standaard akoestische situatie [dB] | Geluidreductie door de doelmatige maatregelen [dB] | Toekomst met geadviseerde maatregel(en) [dB] | Overschrijding grenswaarde/ (X= ja, leeg vak=nee) |
|---|---|---|---|---|---|---|---|---|---|---|---|---|
| President Kennedylaan 231 | 1079MG | 1 | 50.84 | 52.78 | | 50.84 | 1.94 | 1.29 | 52.78 | -4.26 | 48.52 | |
| President Kennedylaan 232 HS | 1079NT | 1 | 42.05 | 44.50 | | 50.00 | 2.45 | - | 44.50 | -2.29 | 42.21 | |
| President Kennedylaan 232 I | 1079NT | 1 | 43.49 | 45.82 | | 50.00 | 2.33 | - | 45.82 | -2.38 | 43.44 | |
| President Kennedylaan 232 II | 1079NT | 1 | 46.40 | 48.37 | | 50.00 | 1.97 | - | 48.37 | -2.62 | 45.75 | |
| President Kennedylaan 232 III | 1079NT | 1 | 52.38 | 56.17 | | 52.38 | 3.79 | 3.67 | 56.17 | -5.80 | 50.37 | |
| President Kennedylaan 233 | 1079MG | 1 | 50.56 | 53.68 | | 50.56 | 3.12 | 2.19 | 53.68 | -4.74 | 48.94 | |
| President Kennedylaan 234 HS | 1079NT | 1 | 41.90 | 44.36 | | 50.00 | 2.46 | - | 44.36 | -2.26 | 42.10 | |
| President Kennedylaan 234 I | 1079NT | 1 | 43.49 | 45.88 | | 50.00 | 2.39 | - | 45.88 | -2.40 | 43.48 | |
| President Kennedylaan 234 II | 1079NT | 1 | 46.07 | 48.40 | | 50.00 | 2.33 | - | 48.40 | -2.84 | 45.56 | |
| President Kennedylaan 234 III | 1079NT | 1 | 51.99 | 56.05 | | 51.99 | 4.06 | 3.55 | 56.05 | -5.92 | 50.13 | |
| President Kennedylaan 235 | 1079MG | 1 | 49.27 | 53.97 | | 50.00 | 4.70 | 3.47 | 53.97 | -5.73 | 48.24 | |
| President Kennedylaan 236 HS | 1079NT | 1 | 42.00 | 44.50 | | 50.00 | 2.50 | - | 44.50 | -2.25 | 42.25 | |
| President Kennedylaan 236 I | 1079NT | 1 | 43.52 | 45.99 | | 50.00 | 2.47 | - | 45.99 | -2.44 | 43.55 | |
| President Kennedylaan 236 II | 1079NT | 1 | 45.98 | 48.52 | | 50.00 | 2.54 | - | 48.52 | -3.04 | 45.48 | |
| President Kennedylaan 236 III | 1079NT | 1 | 51.88 | 55.83 | | 51.88 | 3.95 | 3.33 | 55.83 | -5.76 | 50.07 | |
| President Kennedylaan 237 | 1079MG | 1 | 46.84 | 54.04 | | 50.00 | 7.20 | 3.54 | 54.04 | -8.85 | 45.19 | |
| President Kennedylaan 238 HS | 1079NV | 1 | 41.98 | 44.37 | | 50.00 | 2.39 | - | 44.37 | -2.28 | 42.09 | |
| President Kennedylaan 238 I | 1079NV | 1 | 43.48 | 45.86 | | 50.00 | 2.38 | - | 45.86 | -2.41 | 43.45 | |
| President Kennedylaan 238 II | 1079NV | 1 | 45.81 | 48.31 | | 50.00 | 2.50 | - | 48.31 | -2.98 | 45.33 | |
| President Kennedylaan 238 III | 1079NV | 1 | 51.47 | 55.78 | | 51.47 | 4.31 | 4.29 | 55.78 | -5.77 | 50.01 | |
| President Kennedylaan 239 | 1079MG | 1 | 47.97 | 55.14 | | 50.00 | 7.17 | 4.64 | 55.14 | -9.30 | 45.84 | |
| President Kennedylaan 240 HS | 1079NV | 1 | 41.89 | 44.41 | | 50.00 | 2.52 | - | 44.41 | -2.31 | 42.10 | |
| President Kennedylaan 240 I | 1079NV | 1 | 43.16 | 45.73 | | 50.00 | 2.57 | - | 45.73 | -2.42 | 43.31 | |
| President Kennedylaan 240 II | 1079NV | 1 | 45.52 | 48.50 | | 50.00 | 2.98 | - | 48.50 | -3.22 | 45.28 | |
| President Kennedylaan 240 III | 1079NV | 1 | 51.26 | 55.52 | | 51.26 | 4.26 | 4.03 | 55.52 | -5.80 | 49.72 | |
| President Kennedylaan 241 | 1079MG | 1 | 48.16 | 55.35 | | 50.00 | 7.19 | 4.85 | 55.35 | -8.98 | 46.37 | |
| President Kennedylaan 242 HS | 1079NV | 1 | 41.85 | 44.39 | | 50.00 | 2.54 | - | 44.39 | -2.30 | 42.09 | |
| President Kennedylaan 242 I | 1079NV | 1 | 43.13 | 45.76 | | 50.00 | 2.63 | - | 45.76 | -2.46 | 43.30 | |
| President Kennedylaan 242 II | 1079NV | 1 | 45.43 | 48.54 | | 50.00 | 3.11 | - | 48.54 | -3.32 | 45.22 | |
| President Kennedylaan 242 III | 1079NV | 1 | 51.09 | 55.54 | | 51.09 | 4.45 | 4.05 | 55.54 | -5.95 | 49.59 | |
| President Kennedylaan 243 | 1079MG | 1 | 48.12 | 55.53 | | 50.00 | 7.41 | 5.03 | 55.53 | -9.20 | 46.33 | |
| President Kennedylaan 244 HS | 1079NV | 1 | 41.81 | 44.37 | | 50.00 | 2.56 | - | 44.37 | -2.30 | 42.07 | |
| President Kennedylaan 244 I | 1079NV | 1 | 43.05 | 45.79 | | 50.00 | 2.74 | - | 45.79 | -2.47 | 43.32 | |
| President Kennedylaan 244 II | 1079NV | 1 | 45.34 | 48.65 | | 50.00 | 3.31 | - | 48.65 | -3.46 | 45.19 | |
| President Kennedylaan 244 III | 1079NV | 1 | 51.13 | 55.61 | | 51.13 | 4.48 | 4.12 | 55.61 | -6.24 | 49.37 | |
| President Kennedylaan 245 | 1079MG | 1 | 48.34 | 55.66 | | 50.00 | 7.32 | 5.16 | 55.66 | -9.17 | 46.49 | |
| President Kennedylaan 247 | 1079MG | 1 | 48.32 | 55.61 | | 50.00 | 7.29 | 5.11 | 55.61 | -9.18 | 46.43 | |
| President Kennedylaan 249 | 1079MG | 1 | 48.60 | 55.84 | | 50.00 | 7.24 | 5.34 | 55.84 | -9.19 | 46.65 | |
| President Kennedylaan 251 | 1079MG | 1 | 48.42 | 55.80 | | 50.00 | 7.38 | 5.30 | 55.80 | -9.35 | 46.45 | |
| President Kennedylaan 253 | 1079MG | 1 | 48.51 | 55.93 | | 50.00 | 7.42 | 5.43 | 55.93 | -9.16 | 46.77 | |
| President Kennedylaan 255 | 1079MG | 1 | 48.57 | 55.92 | | 50.00 | 7.35 | 5.42 | 55.92 | -9.21 | 46.71 | |
| President Kennedylaan 257 | 1079MG | 1 | 48.75 | 55.99 | | 50.00 | 7.24 | 5.49 | 55.99 | -8.98 | 47.01 | |
| President Kennedylaan 259 | 1079MG | 1 | 48.88 | 56.07 | | 50.00 | 7.19 | 5.57 | 56.07 | -9.02 | 47.05 | |
| President Kennedylaan 260 | 1079NX | 1 | 41.16 | 43.46 | | 50.00 | 2.30 | - | 43.46 | -2.38 | 41.08 | |
| President Kennedylaan 261 | 1079MG | 1 | 49.11 | 56.12 | | 50.00 | 7.01 | 5.62 | 56.12 | -8.92 | 47.20 | |
| President Kennedylaan 262 I | 1079NX | 1 | 42.31 | 44.62 | | 50.00 | 2.31 | - | 44.62 | -2.43 | 42.19 | |
| President Kennedylaan 262 II | 1079NX | 1 | 43.59 | 46.11 | | 50.00 | 2.52 | - | 46.11 | -2.59 | 43.52 | |
| President Kennedylaan 262 III | 1079NX | 1 | 49.54 | 52.57 | | 50.00 | 3.03 | 2.07 | 52.57 | -4.62 | 47.95 | |
| President Kennedylaan 263 | 1079MG | 1 | 48.82 | 56.01 | | 50.00 | 7.19 | 5.51 | 56.01 | -8.79 | 47.22 | |
| President Kennedylaan 264 I | 1079NX | 1 | 41.18 | 44.08 | | 50.00 | 2.90 | - | 44.08 | -2.36 | 41.72 | |
| President Kennedylaan 264 II | 1079NX | 1 | 42.92 | 45.71 | | 50.00 | 2.79 | - | 45.71 | -2.46 | 43.25 | |
| President Kennedylaan 264 III | 1079NX | 1 | 49.05 | 51.95 | | 50.00 | 2.90 | 1.45 | 51.95 | -4.08 | 47.87 | |
| President Kennedylaan 265 | 1079MG | 1 | 48.96 | 56.06 | | 50.00 | 7.10 | 5.56 | 56.06 | -8.74 | 47.32 | |

## Gemeente AMSTERDAM

| Adres en postcode | | Bestemming | Geluidbelasting bij huidig GPP [dB] | Toekomst zonder nieuwe maatregelen [dB] | Sanering | Grenswaarde [dB] | Effect van het project | Benodigde reductie [dB] | Geluidbelasting standaard akoestische situatie [dB] | Geluidreductie door de doelmatige maatregelen [dB] | Toekomst met geadviseerde maatregel(en) [dB] | Overschrijding grenswaarde/ (X= ja, leeg vak=nee) |
|---|---|---|---|---|---|---|---|---|---|---|---|---|
| President Kennedylaan 266 | 1079NX | 1 | 39.99 | 42.84 | | 50.00 | 2.85 | - | 42.84 | -2.27 | 40.57 | |
| President Kennedylaan 267 | 1079MG | 1 | 48.99 | 56.27 | | 50.00 | 7.28 | 5.77 | 56.27 | -8.68 | 47.59 | |
| President Kennedylaan 268 | 1079NX | 1 | 41.39 | 44.01 | | 50.00 | 2.62 | - | 44.01 | -2.79 | 41.22 | |
| President Kennedylaan 269 | 1079MG | 1 | 49.05 | 56.13 | | 50.00 | 7.08 | 5.63 | 56.13 | -8.47 | 47.66 | |
| President Kennedylaan 270 I | 1079NX | 1 | 42.29 | 44.75 | | 50.00 | 2.46 | - | 44.75 | -2.57 | 42.18 | |
| President Kennedylaan 270 II | 1079NX | 1 | 43.87 | 46.21 | | 50.00 | 2.34 | - | 46.21 | -2.75 | 43.46 | |
| President Kennedylaan 270 III | 1079NX | 1 | 45.95 | 49.91 | | 50.00 | 3.96 | - | 49.91 | -4.99 | 44.92 | |
| President Kennedylaan 270 IV | 1079NX | 1 | 48.82 | 52.03 | | 50.00 | 3.21 | 1.53 | 52.03 | -4.44 | 47.59 | |
| President Kennedylaan 271 | 1079MG | 1 | 49.19 | 56.32 | | 50.00 | 7.13 | 5.82 | 56.32 | -8.62 | 47.70 | |
| President Kennedylaan 272 I | 1079NX | 1 | 44.08 | 48.34 | | 50.00 | 4.26 | - | 48.34 | -4.10 | 44.24 | |
| President Kennedylaan 272 II | 1079NX | 1 | 45.54 | 49.47 | | 50.00 | 3.93 | - | 49.47 | -4.08 | 45.39 | |
| President Kennedylaan 272 III | 1079NX | 1 | 47.42 | 51.38 | | 50.00 | 3.96 | 0.88 | 51.38 | -4.76 | 46.62 | |
| President Kennedylaan 272 IV | 1079NX | 1 | 49.28 | 52.94 | | 50.00 | 3.66 | 2.44 | 52.94 | -4.70 | 48.24 | |
| President Kennedylaan 273 | 1079MG | 1 | 49.51 | 56.31 | | 50.00 | 6.80 | 5.81 | 56.31 | -8.44 | 47.87 | |
| President Kennedylaan 274 | 1079NX | 1 | 42.38 | 47.22 | | 50.00 | 4.84 | - | 47.22 | -4.98 | 42.24 | |
| President Kennedylaan 275 | 1079MG | 1 | 49.57 | 56.38 | | 50.00 | 6.81 | 5.88 | 56.38 | -8.42 | 47.96 | |
| President Kennedylaan 277 | 1079MG | 1 | 49.73 | 56.42 | | 50.00 | 6.69 | 5.92 | 56.42 | -8.26 | 48.16 | |
| President Kennedylaan 279 | 1079MG | 1 | 49.91 | 56.24 | | 50.00 | 6.33 | 5.74 | 56.24 | -8.15 | 48.09 | |
| President Kennedylaan 281 | 1079MG | 1 | 50.22 | 56.53 | | 50.22 | 6.31 | 6.03 | 56.53 | -8.21 | 48.32 | |
| President Kennedylaan 283 | 1079MH | 1 | 39.14 | 44.91 | | 50.00 | 5.77 | - | 44.91 | -8.12 | 36.79 | |
| President Kennedylaan 285 | 1079MH | 1 | 40.49 | 46.58 | | 50.00 | 6.09 | - | 46.58 | -8.50 | 38.08 | |
| President Kennedylaan 287 | 1079MH | 1 | 39.33 | 45.22 | | 50.00 | 5.89 | - | 45.22 | -7.05 | 38.17 | |
| President Kennedylaan 289 | 1079MH | 1 | 51.20 | 53.52 | | 51.20 | 2.32 | 2.03 | 53.52 | -4.76 | 48.76 | |
| President Kennedylaan 291 | 1079MH | 1 | 51.28 | 53.60 | | 51.28 | 2.32 | 2.11 | 53.60 | -4.80 | 48.80 | |
| President Kennedylaan 293 | 1079MH | 1 | 51.09 | 52.95 | | 51.09 | 1.86 | 1.46 | 52.95 | -4.48 | 48.47 | |
| President Kennedylaan 295 | 1079MH | 1 | 50.99 | 52.83 | | 50.99 | 1.84 | 1.34 | 52.83 | -4.44 | 48.39 | |
| President Kennedylaan 297 | 1079MH | 1 | 51.26 | 53.44 | | 51.26 | 2.18 | 1.95 | 53.44 | -4.60 | 48.84 | |
| President Kennedylaan 299 | 1079MH | 1 | 51.27 | 53.24 | | 51.27 | 1.97 | 1.75 | 53.24 | -4.44 | 48.80 | |
| President Kennedylaan 301 | 1079MH | 1 | 51.23 | 53.02 | | 51.23 | 1.79 | 1.53 | 53.02 | -4.28 | 48.74 | |
| President Kennedylaan 303 | 1079MH | 1 | 51.13 | 52.76 | | 51.13 | 1.63 | 1.27 | 52.76 | -4.05 | 48.71 | |
| President Kennedylaan 305 | 1079MH | 1 | 51.15 | 52.85 | | 51.15 | 1.70 | 1.36 | 52.85 | -4.17 | 48.68 | |
| President Kennedylaan 307 | 1079MH | 1 | 50.98 | 52.25 | | 50.98 | 1.27 | 0.76 | 52.25 | -3.76 | 48.49 | |
| President Kennedylaan 309 | 1079MH | 1 | 50.76 | 52.05 | | 50.76 | 1.29 | 0.56 | 52.05 | -3.65 | 48.40 | |
| President Kennedylaan 311 | 1079MH | 1 | 51.01 | 52.46 | | 51.01 | 1.45 | 0.97 | 52.46 | -3.76 | 48.70 | |
| President Kennedylaan 313 | 1079MH | 1 | 53.60 | 56.81 | | 53.60 | 3.21 | 2.31 | 56.81 | -5.09 | 51.72 | |
| President Kennedylaan 315 | 1079MH | 1 | 53.14 | 57.22 | | 53.14 | 4.08 | 3.73 | 57.22 | -5.86 | 51.36 | |
| President Kennedylaan 317 | 1079MH | 1 | 46.49 | 53.48 | | 50.00 | 6.99 | 2.98 | 53.48 | -7.92 | 45.56 | |
| President Kennedylaan 319 | 1079MH | 1 | 49.23 | 55.69 | | 50.00 | 6.46 | 5.19 | 55.69 | -8.35 | 47.34 | |
| President Kennedylaan 321 | 1079MH | 1 | 49.42 | 56.20 | | 50.00 | 6.78 | 5.70 | 56.20 | -8.35 | 47.85 | |
| President Kennedylaan 323 | 1079MH | 1 | 49.26 | 56.36 | | 50.00 | 7.10 | 5.86 | 56.36 | -8.67 | 47.69 | |
| President Kennedylaan 325 | 1079MH | 1 | 49.62 | 56.57 | | 50.00 | 6.95 | 6.07 | 56.57 | -8.57 | 48.00 | |
| President Kennedylaan 327 | 1079MH | 1 | 49.62 | 56.63 | | 50.00 | 7.01 | 6.13 | 56.63 | -8.64 | 47.99 | |
| President Kennedylaan 329 | 1079MH | 1 | 49.13 | 56.00 | | 50.00 | 6.87 | 5.50 | 56.00 | -8.43 | 47.57 | |
| President Kennedylaan 331 | 1079MH | 1 | 48.95 | 55.92 | | 50.00 | 6.97 | 5.42 | 55.92 | -8.64 | 47.28 | |
| President Kennedylaan 333 | 1079MH | 1 | 49.10 | 56.08 | | 50.00 | 6.98 | 5.58 | 56.08 | -8.41 | 47.67 | |
| President Kennedylaan 335 | 1079MH | 1 | 49.93 | 56.71 | | 50.00 | 6.78 | 6.21 | 56.71 | -8.54 | 48.17 | |
| President Kennedylaan 337 | 1079MH | 1 | 49.52 | 56.19 | | 50.00 | 6.67 | 5.69 | 56.19 | -8.26 | 47.93 | |
| President Kennedylaan 339 | 1079MH | 1 | 49.70 | 56.23 | | 50.00 | 6.53 | 5.73 | 56.23 | -8.28 | 47.95 | |
| President Kennedylaan 341 | 1079MH | 1 | 49.85 | 56.28 | | 50.00 | 6.43 | 5.78 | 56.28 | -8.24 | 48.04 | |
| President Kennedylaan 343 | 1079MH | 1 | 49.69 | 56.19 | | 50.00 | 6.50 | 5.69 | 56.19 | -8.14 | 48.05 | |
| President Kennedylaan 345 | 1079MH | 1 | 50.06 | 56.30 | | 50.06 | 6.24 | 5.80 | 56.30 | -7.98 | 48.32 | |
| President Kennedylaan 347 | 1079MH | 1 | 50.15 | 56.54 | | 50.15 | 6.39 | 6.04 | 56.54 | -8.03 | 48.51 | |
| President Kennedylaan 349 | 1079MH | 1 | 50.31 | 56.47 | | 50.31 | 6.16 | 5.97 | 56.47 | -7.80 | 48.67 | |

## Gemeente AMSTERDAM

| Adres en postcode | | Bestemming | Geluidbelasting bij huidig GPP [dB] | Toekomst zonder nieuwe maatregelen [dB] | Sanering | Grenswaarde [dB] | Effect van het project | Benodigde reductie [dB] | Geluidbelasting standaard akoestische situatie [dB] | Geluidreductie door de doelmatige maatregelen [dB] | Toekomst met geadviseerde maatregel(en) [dB] | Overschrijding grenswaarde/ (X= ja, leeg vak=nee) |
|---|---|---|---|---|---|---|---|---|---|---|---|---|
| President Kennedylaan 351 | 1079MH | 1 | 50.51 | 56.69 | | 50.51 | 6.18 | 5.20 | 56.69 | -7.91 | 48.78 | |
| President Kennedylaan 353 | 1079MH | 1 | 50.94 | 56.72 | | 50.94 | 5.78 | 5.23 | 56.72 | -7.64 | 49.08 | |
| President Kennedylaan 355 | 1079MH | 1 | 51.15 | 56.79 | | 51.15 | 5.64 | 5.30 | 56.79 | -7.46 | 49.33 | |
| President Kennedylaan 357 | 1079MH | 1 | 51.46 | 56.94 | | 51.46 | 5.48 | 5.45 | 56.94 | -7.37 | 49.57 | |
| President Kennedylaan 359 | 1079MH | 1 | 51.56 | 56.78 | | 51.56 | 5.22 | 4.28 | 56.78 | -7.28 | 49.50 | |
| President Kennedylaan 361 | 1079MH | 1 | 51.89 | 57.04 | | 51.89 | 5.15 | 4.54 | 57.04 | -7.31 | 49.73 | |
| President Kennedylaan 363 | 1079MJ | 1 | 35.73 | 41.23 | | 50.00 | 5.50 | - | 41.23 | -5.83 | 35.40 | |
| President Kennedylaan 365 | 1079MJ | 1 | 37.04 | 41.55 | | 50.00 | 4.51 | - | 41.55 | -4.84 | 36.71 | |
| President Kennedylaan 367 | 1079MJ | 1 | 38.83 | 42.39 | | 50.00 | 3.56 | - | 42.39 | -4.36 | 38.03 | |
| President Kennedylaan 369 | 1079MJ | 1 | 50.93 | 52.92 | | 50.93 | 1.99 | 1.43 | 52.92 | -4.60 | 48.32 | |
| President Kennedylaan 371 | 1079MJ | 1 | 51.03 | 52.90 | | 51.03 | 1.87 | 1.41 | 52.90 | -4.49 | 48.41 | |
| President Kennedylaan 373 | 1079MJ | 1 | 51.33 | 53.71 | | 51.33 | 2.38 | 2.22 | 53.71 | -4.83 | 48.88 | |
| President Kennedylaan 375 | 1079MJ | 1 | 51.20 | 53.46 | | 51.20 | 2.26 | 1.97 | 53.46 | -4.73 | 48.73 | |
| President Kennedylaan 377 | 1079MJ | 1 | 51.05 | 52.87 | | 51.05 | 1.82 | 1.38 | 52.87 | -4.39 | 48.48 | |
| President Kennedylaan 379 | 1079MJ | 1 | 51.11 | 52.88 | | 51.11 | 1.77 | 1.39 | 52.88 | -4.35 | 48.53 | |
| President Kennedylaan 381 | 1079MJ | 1 | 51.14 | 52.88 | | 51.14 | 1.74 | 1.39 | 52.88 | -4.30 | 48.58 | |
| President Kennedylaan 383 | 1079MJ | 1 | 51.15 | 52.90 | | 51.15 | 1.75 | 1.41 | 52.90 | -4.22 | 48.68 | |
| President Kennedylaan 385 | 1079MJ | 1 | 50.98 | 52.46 | | 50.98 | 1.48 | 0.97 | 52.46 | -3.91 | 48.55 | |
| President Kennedylaan 387 | 1079MJ | 1 | 51.18 | 52.79 | | 51.18 | 1.61 | 1.30 | 52.79 | -4.07 | 48.72 | |
| President Kennedylaan 389 | 1079MJ | 1 | 51.10 | 52.70 | | 51.10 | 1.60 | 1.21 | 52.70 | -3.97 | 48.73 | |
| President Kennedylaan 391 | 1079MJ | 1 | 50.57 | 51.77 | | 50.57 | 1.20 | 0.28 | 51.77 | -3.50 | 48.27 | |
| President Kennedylaan 393 | 1079MJ | 1 | 50.91 | 53.42 | | 50.91 | 2.51 | 1.93 | 53.42 | -3.89 | 49.53 | |
| President Kennedylaan 395 | 1079MJ | 1 | 51.28 | 56.61 | | 51.28 | 5.33 | 5.12 | 56.61 | -7.21 | 49.40 | |
| President Kennedylaan 397 | 1079MJ | 1 | 47.99 | 53.93 | | 50.00 | 5.94 | 3.43 | 53.93 | -7.74 | 46.19 | |
| President Kennedylaan 399 | 1079MJ | 1 | 47.72 | 54.87 | | 50.00 | 7.15 | 4.37 | 54.87 | -8.55 | 46.32 | |
| President Kennedylaan 401 | 1079MJ | 1 | 48.29 | 55.27 | | 50.00 | 6.98 | 4.77 | 55.27 | -8.22 | 47.05 | |
| President Kennedylaan 403 | 1079MJ | 1 | 48.59 | 55.66 | | 50.00 | 7.07 | 5.16 | 55.66 | -8.35 | 47.31 | |
| President Kennedylaan 405 | 1079MJ | 1 | 48.79 | 55.78 | | 50.00 | 6.99 | 5.28 | 55.78 | -8.46 | 47.32 | |
| President Kennedylaan 407 | 1079MJ | 1 | 48.80 | 55.80 | | 50.00 | 7.00 | 5.30 | 55.80 | -8.43 | 47.37 | |
| President Kennedylaan 409 | 1079MJ | 1 | 49.85 | 56.73 | | 50.00 | 6.88 | 6.23 | 56.73 | -8.54 | 48.19 | |
| President Kennedylaan 411 | 1079MJ | 1 | 49.62 | 56.60 | | 50.00 | 6.98 | 6.10 | 56.60 | -8.79 | 47.81 | |
| President Kennedylaan 413 | 1079MJ | 1 | 49.78 | 56.65 | | 50.00 | 6.87 | 6.15 | 56.65 | -8.46 | 48.19 | |
| President Kennedylaan 415 | 1079MJ | 1 | 49.21 | 56.09 | | 50.00 | 6.88 | 5.59 | 56.09 | -8.41 | 47.68 | |
| President Kennedylaan 417 | 1079MJ | 1 | 50.32 | 56.71 | | 50.32 | 6.39 | 6.21 | 56.71 | -8.34 | 48.37 | |
| President Kennedylaan 419 | 1079MJ | 1 | 50.48 | 56.73 | | 50.48 | 6.25 | 6.23 | 56.73 | -8.28 | 48.45 | |
| President Kennedylaan 421 | 1079MJ | 1 | 50.71 | 56.80 | | 50.71 | 6.09 | 5.31 | 56.80 | -8.30 | 48.50 | |
| President Kennedylaan 423 | 1079MJ | 1 | 50.76 | 56.69 | | 50.76 | 5.93 | 5.20 | 56.69 | -8.12 | 48.57 | |
| President Kennedylaan 425 | 1079MJ | 1 | 51.31 | 56.88 | | 51.31 | 5.57 | 5.39 | 56.88 | -7.96 | 48.92 | |
| President Kennedylaan 427 | 1079MJ | 1 | 51.64 | 57.25 | | 51.64 | 5.61 | 4.75 | 57.25 | -7.98 | 49.27 | |
| President Kennedylaan 429 | 1079MJ | 1 | 51.86 | 57.15 | | 51.86 | 5.29 | 4.65 | 57.15 | -7.63 | 49.52 | |
| President Kennedylaan 431 | 1079MJ | 1 | 52.04 | 57.35 | | 52.04 | 5.31 | 4.85 | 57.35 | -7.65 | 49.70 | |
| President Kennedylaan 433 | 1079MJ | 1 | 52.37 | 57.32 | | 52.37 | 4.95 | 4.82 | 57.32 | -7.31 | 50.01 | |
| President Kennedylaan 435 | 1079MJ | 1 | 52.49 | 57.35 | | 52.49 | 4.86 | 4.85 | 57.35 | -7.12 | 50.23 | |
| President Kennedylaan 437 | 1079MJ | 1 | 52.71 | 57.41 | | 52.71 | 4.70 | 3.92 | 57.41 | -7.02 | 50.39 | |
| President Kennedylaan 439 | 1079MJ | 1 | 52.68 | 57.25 | | 52.68 | 4.57 | 3.76 | 57.25 | -7.01 | 50.24 | |
| President Kennedylaan 441 | 1079MJ | 1 | 52.91 | 57.55 | | 52.91 | 4.64 | 4.06 | 57.55 | -7.07 | 50.48 | |
| President Kennedylaan 443 | 1079MK | 1 | 44.35 | 47.61 | | 50.00 | 3.26 | - | 47.61 | -3.19 | 44.42 | |
| President Kennedylaan 445 | 1079MK | 1 | 46.05 | 48.84 | | 50.00 | 2.79 | - | 48.84 | -3.40 | 45.44 | |
| President Kennedylaan 447 | 1079MK | 1 | 46.71 | 49.34 | | 50.00 | 2.63 | - | 49.34 | -3.59 | 45.75 | |
| President Kennedylaan 449 | 1079MK | 1 | 50.74 | 52.54 | | 50.74 | 1.80 | 1.05 | 52.54 | -4.27 | 48.27 | |
| President Kennedylaan 451 | 1079MK | 1 | 50.95 | 52.71 | | 50.95 | 1.76 | 1.22 | 52.71 | -4.23 | 48.48 | |
| President Kennedylaan 453 | 1079MK | 1 | 51.02 | 52.78 | | 51.02 | 1.76 | 1.29 | 52.78 | -4.26 | 48.52 | |
| President Kennedylaan 455 | 1079MK | 1 | 50.95 | 52.72 | | 50.95 | 1.77 | 1.23 | 52.72 | -4.26 | 48.46 | |

## Gemeente AMSTERDAM

| Adres en postcode | | Bestemming | Geluidbelasting bij huidig GPP [dB] | Toekomst zonder nieuwe maatregelen [dB] | Sanering | Grenswaarde [dB] | Effect van het project | Benodigde reductie [dB] | Geluidbelasting standaard akoestische situatie [dB] | Geluidreductie door de doelmatige maatregelen [dB] | Toekomst met geadviseerde maatregel(en) [dB] | Overschrijding grenswaarde/ (X= ja, leeg vak=nee) |
|---|---|---|---|---|---|---|---|---|---|---|---|---|
| President Kennedylaan 457 | 1079MK | 1 | 51.13 | 53.01 | | 51.13 | 1.88 | 1.52 | 53.01 | -4.46 | 48.55 | |
| President Kennedylaan 459 | 1079MK | 1 | 51.25 | 53.14 | | 51.25 | 1.89 | 1.65 | 53.14 | -4.46 | 48.68 | |
| President Kennedylaan 461 | 1079MK | 1 | 51.27 | 53.15 | | 51.27 | 1.88 | 1.66 | 53.15 | -4.44 | 48.71 | |
| President Kennedylaan 463 | 1079MK | 1 | 51.34 | 53.25 | | 51.34 | 1.91 | 1.76 | 53.25 | -4.41 | 48.84 | |
| President Kennedylaan 465 | 1079MK | 1 | 51.35 | 53.23 | | 51.35 | 1.88 | 1.74 | 53.23 | -4.39 | 48.84 | |
| President Kennedylaan 467 | 1079MK | 1 | 51.47 | 53.37 | | 51.47 | 1.90 | 1.88 | 53.37 | -4.47 | 48.90 | |
| President Kennedylaan 469 | 1079MK | 1 | 51.43 | 53.27 | | 51.43 | 1.84 | 1.78 | 53.27 | -4.39 | 48.88 | |
| President Kennedylaan 471 | 1079MK | 1 | 51.55 | 53.35 | | 51.55 | 1.80 | 0.85 | 53.35 | -4.38 | 48.97 | |
| President Kennedylaan 473 | 1079MK | 1 | 54.27 | 58.68 | | 54.27 | 4.41 | 4.18 | 58.68 | -6.80 | 51.88 | |
| President Kennedylaan 475 | 1079MK | 1 | 53.81 | 58.20 | | 53.81 | 4.39 | 3.70 | 58.20 | -6.75 | 51.45 | |
| President Kennedylaan 477 | 1079MK | 1 | 50.03 | 55.06 | | 50.03 | 5.03 | 4.56 | 55.06 | -7.87 | 47.19 | |
| President Kennedylaan 479 | 1079MK | 1 | 51.13 | 56.95 | | 51.13 | 5.82 | 5.46 | 56.95 | -8.72 | 48.23 | |
| President Kennedylaan 481 | 1079MK | 1 | 51.32 | 57.42 | | 51.32 | 6.10 | 5.93 | 57.42 | -8.86 | 48.56 | |
| President Kennedylaan 483 | 1079MK | 1 | 51.28 | 57.61 | | 51.28 | 6.33 | 6.12 | 57.61 | -8.98 | 48.63 | |
| President Kennedylaan 485 | 1079MK | 1 | 51.52 | 57.73 | | 51.52 | 6.21 | 5.23 | 57.73 | -8.95 | 48.78 | |
| President Kennedylaan 487 | 1079MK | 1 | 51.45 | 57.78 | | 51.45 | 6.33 | 6.29 | 57.78 | -9.07 | 48.71 | |
| President Kennedylaan 489 | 1079MK | 1 | 51.62 | 57.83 | | 51.62 | 6.21 | 5.33 | 57.83 | -8.98 | 48.85 | |
| President Kennedylaan 491 | 1079MK | 1 | 51.59 | 57.75 | | 51.59 | 6.16 | 5.25 | 57.75 | -9.12 | 48.63 | |
| President Kennedylaan 493 | 1079MK | 1 | 51.55 | 57.73 | | 51.55 | 6.18 | 5.23 | 57.73 | -8.92 | 48.81 | |
| President Kennedylaan 495 | 1079MK | 1 | 51.93 | 57.84 | | 51.93 | 5.91 | 5.34 | 57.84 | -8.86 | 48.98 | |
| President Kennedylaan 497 | 1079MK | 1 | 51.46 | 57.27 | | 51.46 | 5.81 | 5.78 | 57.27 | -8.35 | 48.92 | |
| President Kennedylaan 499 | 1079MK | 1 | 51.69 | 57.39 | | 51.69 | 5.70 | 4.89 | 57.39 | -8.27 | 49.12 | |
| President Kennedylaan 501 | 1079MK | 1 | 51.84 | 57.35 | | 51.84 | 5.51 | 4.85 | 57.35 | -8.27 | 49.08 | |
| President Kennedylaan 503 | 1079MK | 1 | 51.93 | 57.32 | | 51.93 | 5.39 | 4.82 | 57.32 | -8.15 | 49.17 | |
| President Kennedylaan 505 | 1079MK | 1 | 52.29 | 57.42 | | 52.29 | 5.13 | 4.92 | 57.42 | -8.00 | 49.42 | |
| President Kennedylaan 507 | 1079MK | 1 | 52.52 | 57.61 | | 52.52 | 5.09 | 4.12 | 57.61 | -7.85 | 49.76 | |
| President Kennedylaan 509 | 1079MK | 1 | 52.74 | 57.67 | | 52.74 | 4.93 | 4.18 | 57.67 | -7.60 | 50.07 | |
| President Kennedylaan 511 | 1079MK | 1 | 52.95 | 57.85 | | 52.95 | 4.90 | 4.36 | 57.85 | -7.57 | 50.28 | |
| President Kennedylaan 513 | 1079MK | 1 | 53.20 | 57.84 | | 53.20 | 4.64 | 4.35 | 57.84 | -7.37 | 50.47 | |
| President Kennedylaan 515 | 1079MK | 1 | 53.35 | 57.85 | | 53.35 | 4.50 | 4.36 | 57.85 | -7.11 | 50.74 | |
| President Kennedylaan 517 | 1079MK | 1 | 53.45 | 57.88 | | 53.45 | 4.43 | 4.39 | 57.88 | -7.04 | 50.84 | |
| President Kennedylaan 519 | 1079MK | 1 | 53.49 | 57.84 | | 53.49 | 4.35 | 4.35 | 57.84 | -7.10 | 50.74 | |
| President Kennedylaan 521 | 1079MK | 1 | 53.58 | 57.98 | | 53.58 | 4.40 | 3.48 | 57.98 | -7.13 | 50.85 | |
| President Kennedylaan 523 | 1079ML | 1 | 37.48 | 42.15 | | 50.00 | 4.67 | - | 42.15 | -5.06 | 37.09 | |
| President Kennedylaan 525 | 1079ML | 1 | 39.45 | 43.25 | | 50.00 | 3.80 | - | 43.25 | -4.11 | 39.14 | |
| President Kennedylaan 527 | 1079ML | 1 | 40.67 | 43.92 | | 50.00 | 3.25 | - | 43.92 | -3.78 | 40.14 | |
| President Kennedylaan 529 | 1079ML | 1 | 50.97 | 53.02 | | 50.97 | 2.05 | 1.53 | 53.02 | -4.62 | 48.40 | |
| President Kennedylaan 531 | 1079ML | 1 | 51.13 | 53.07 | | 51.13 | 1.94 | 1.58 | 53.07 | -4.51 | 48.56 | |
| President Kennedylaan 533 | 1079ML | 1 | 51.14 | 53.04 | | 51.14 | 1.90 | 1.55 | 53.04 | -4.50 | 48.54 | |
| President Kennedylaan 535 | 1079ML | 1 | 51.06 | 52.95 | | 51.06 | 1.89 | 1.46 | 52.95 | -4.48 | 48.47 | |
| President Kennedylaan 537 | 1079ML | 1 | 51.15 | 53.08 | | 51.15 | 1.93 | 1.59 | 53.08 | -4.40 | 48.68 | |
| President Kennedylaan 539 | 1079ML | 1 | 51.19 | 53.04 | | 51.19 | 1.85 | 1.55 | 53.04 | -4.45 | 48.59 | |
| President Kennedylaan 541 | 1079ML | 1 | 51.22 | 53.04 | | 51.22 | 1.82 | 1.55 | 53.04 | -4.41 | 48.63 | |
| President Kennedylaan 543 | 1079ML | 1 | 51.29 | 53.14 | | 51.29 | 1.85 | 1.65 | 53.14 | -4.38 | 48.76 | |
| President Kennedylaan 545 | 1079ML | 1 | 51.32 | 53.15 | | 51.32 | 1.83 | 1.66 | 53.15 | -4.35 | 48.80 | |
| President Kennedylaan 547 | 1079ML | 1 | 51.40 | 53.22 | | 51.40 | 1.82 | 1.73 | 53.22 | -4.41 | 48.81 | |
| President Kennedylaan 549 | 1079ML | 1 | 51.53 | 53.45 | | 51.53 | 1.92 | 0.95 | 53.45 | -4.47 | 48.98 | |
| President Kennedylaan 551 | 1079ML | 1 | 51.63 | 53.51 | | 51.63 | 1.88 | 1.01 | 53.51 | -4.46 | 49.05 | |
| President Kennedylaan 553 | 1079ML | 1 | 53.88 | 58.20 | | 53.88 | 4.32 | 3.70 | 58.20 | -6.65 | 51.55 | |
| President Kennedylaan 555 | 1079ML | 1 | 54.21 | 58.67 | | 54.21 | 4.46 | 4.17 | 58.67 | -6.86 | 51.81 | |
| President Kennedylaan 557 | 1079ML | 1 | 49.42 | 54.51 | | 50.00 | 5.09 | 4.01 | 54.51 | -7.89 | 46.62 | |
| President Kennedylaan 559 | 1079ML | 1 | 50.47 | 56.49 | | 50.47 | 6.02 | 5.99 | 56.49 | -8.77 | 47.72 | |
| President Kennedylaan 561 | 1079ML | 1 | 50.65 | 56.97 | | 50.65 | 6.32 | 5.48 | 56.97 | -8.83 | 48.14 | |

## Gemeente AMSTERDAM

| Adres en postcode | | Bestemming | Geluidbelasting bij huidig GPP [dB] | Toekomst zonder nieuwe maatregelen [dB] | Sanering | Grenswaarde [dB] | Effect van het project | Benodigde reductie [dB] | Geluidbelasting standaard akoestische situatie [dB] | Geluidreductie door de doelmatige maatregelen [dB] | Toekomst met geadviseerde maatregel(en) [dB] | Overschrijding grenswaarde/ (X= ja, leeg vak=nee) |
|---|---|---|---|---|---|---|---|---|---|---|---|---|
| President Kennedylaan 563 | 1079ML | 1 | 50.57 | 57.08 | | 50.57 | 6.51 | 5.59 | 57.08 | -9.07 | 48.01 | |
| President Kennedylaan 565 | 1079ML | 1 | 50.80 | 57.20 | | 50.80 | 6.40 | 5.71 | 57.20 | -8.79 | 48.41 | |
| President Kennedylaan 567 | 1079ML | 1 | 50.69 | 57.26 | | 50.69 | 6.57 | 5.77 | 57.26 | -8.92 | 48.34 | |
| President Kennedylaan 569 | 1079ML | 1 | 50.92 | 57.33 | | 50.92 | 6.41 | 5.84 | 57.33 | -8.71 | 48.62 | |
| President Kennedylaan 571 | 1079ML | 1 | 50.77 | 57.21 | | 50.77 | 6.44 | 5.72 | 57.21 | -8.90 | 48.31 | |
| President Kennedylaan 573 | 1079ML | 1 | 50.76 | 57.18 | | 50.76 | 6.42 | 5.69 | 57.18 | -8.62 | 48.56 | |
| President Kennedylaan 575 | 1079ML | 1 | 51.01 | 57.29 | | 51.01 | 6.28 | 5.80 | 57.29 | -8.62 | 48.67 | |
| President Kennedylaan 577 | 1079ML | 1 | 52.39 | 57.86 | | 52.39 | 5.47 | 5.36 | 57.86 | -8.50 | 49.36 | |
| President Kennedylaan 579 | 1079ML | 1 | 52.58 | 57.89 | | 52.58 | 5.31 | 4.40 | 57.89 | -8.41 | 49.48 | |
| President Kennedylaan 581 | 1079ML | 1 | 52.76 | 57.95 | | 52.76 | 5.19 | 4.46 | 57.95 | -8.45 | 49.50 | |
| President Kennedylaan 583 | 1079ML | 1 | 52.80 | 57.87 | | 52.80 | 5.07 | 4.38 | 57.87 | -8.30 | 49.57 | |
| President Kennedylaan 585 | 1079ML | 1 | 53.13 | 57.93 | | 53.13 | 4.80 | 4.44 | 57.93 | -8.13 | 49.80 | |
| President Kennedylaan 587 | 1079ML | 1 | 53.23 | 57.93 | | 53.23 | 4.70 | 4.44 | 57.93 | -7.95 | 49.98 | |
| President Kennedylaan 589 | 1079ML | 1 | 53.41 | 57.94 | | 53.41 | 4.53 | 4.45 | 57.94 | -7.67 | 50.27 | |
| President Kennedylaan 591 | 1079ML | 1 | 53.52 | 57.98 | | 53.52 | 4.46 | 3.48 | 57.98 | -7.53 | 50.45 | |
| President Kennedylaan 593 | 1079ML | 1 | 53.73 | 57.98 | | 53.73 | 4.25 | 3.48 | 57.98 | -7.36 | 50.62 | |
| President Kennedylaan 595 | 1079ML | 1 | 53.83 | 58.00 | | 53.83 | 4.17 | 3.50 | 58.00 | -7.16 | 50.84 | |
| President Kennedylaan 597 | 1079ML | 1 | 53.87 | 58.02 | | 53.87 | 4.15 | 3.52 | 58.02 | -7.10 | 50.92 | |
| President Kennedylaan 599 | 1079ML | 1 | 53.85 | 57.94 | | 53.85 | 4.09 | 3.44 | 57.94 | -7.10 | 50.84 | |
| President Kennedylaan 601 | 1079ML | 1 | 53.93 | 58.05 | | 53.93 | 4.12 | 3.55 | 58.05 | -7.11 | 50.94 | |
| President Kennedylaan 603 | 1079MN | 1 | 50.17 | 55.55 | | 50.17 | 5.38 | 5.05 | 55.55 | -8.05 | 47.50 | |
| President Kennedylaan 605 | 1079MN | 1 | 49.92 | 55.41 | | 50.00 | 5.49 | 4.91 | 55.41 | -8.13 | 47.28 | |
| President Kennedylaan 607 | 1079MN | 1 | 49.95 | 55.33 | | 50.00 | 5.38 | 4.83 | 55.33 | -8.01 | 47.32 | |
| President Kennedylaan 609 | 1079MN | 1 | 50.57 | 52.33 | | 50.57 | 1.76 | 0.84 | 52.33 | -4.16 | 48.17 | |
| President Kennedylaan 611 | 1079MN | 1 | 50.81 | 52.52 | | 50.81 | 1.71 | 1.03 | 52.52 | -4.12 | 48.40 | |
| President Kennedylaan 613 | 1079MN | 1 | 50.88 | 52.58 | | 50.88 | 1.70 | 1.09 | 52.58 | -4.14 | 48.44 | |
| President Kennedylaan 615 | 1079MN | 1 | 50.89 | 52.60 | | 50.89 | 1.71 | 1.11 | 52.60 | -4.16 | 48.44 | |
| President Kennedylaan 617 | 1079MN | 1 | 50.97 | 52.68 | | 50.97 | 1.71 | 1.19 | 52.68 | -4.16 | 48.52 | |
| President Kennedylaan 619 | 1079MN | 1 | 51.12 | 52.80 | | 51.12 | 1.68 | 1.31 | 52.80 | -4.16 | 48.64 | |
| President Kennedylaan 621 | 1079MN | 1 | 51.13 | 52.83 | | 51.13 | 1.70 | 1.34 | 52.83 | -4.18 | 48.65 | |
| President Kennedylaan 623 | 1079MN | 1 | 51.21 | 52.96 | | 51.21 | 1.75 | 1.47 | 52.96 | -4.18 | 48.78 | |
| President Kennedylaan 625 | 1079MN | 1 | 51.27 | 53.04 | | 51.27 | 1.77 | 1.55 | 53.04 | -4.19 | 48.85 | |
| President Kennedylaan 627 | 1079MN | 1 | 51.35 | 53.09 | | 51.35 | 1.74 | 1.60 | 53.09 | -4.20 | 48.89 | |
| President Kennedylaan 629 | 1079MN | 1 | 51.42 | 53.18 | | 51.42 | 1.76 | 1.69 | 53.18 | -4.21 | 48.97 | |
| President Kennedylaan 631 | 1079MN | 1 | 51.54 | 53.27 | | 51.54 | 1.73 | 0.77 | 53.27 | -4.21 | 49.06 | |
| President Kennedylaan 633 | 1079MN | 1 | 54.39 | 58.84 | | 54.39 | 4.45 | 4.34 | 58.84 | -6.85 | 51.99 | |
| President Kennedylaan 635 | 1079MN | 1 | 54.38 | 58.84 | | 54.38 | 4.46 | 4.34 | 58.84 | -6.85 | 51.99 | |
| President Kennedylaan 637 | 1079MN | 1 | 50.83 | 54.97 | | 50.83 | 4.14 | 3.48 | 54.97 | -6.04 | 48.93 | |
| President Kennedylaan 639 | 1079MN | 1 | 51.11 | 56.46 | | 51.11 | 5.35 | 4.97 | 56.46 | -7.67 | 48.79 | |
| President Kennedylaan 641 | 1079MN | 1 | 51.17 | 56.66 | | 51.17 | 5.49 | 5.17 | 56.66 | -7.91 | 48.75 | |
| President Kennedylaan 643 | 1079MN | 1 | 51.16 | 56.63 | | 51.16 | 5.47 | 5.14 | 56.63 | -8.34 | 48.29 | |
| President Kennedylaan 645 | 1079MN | 1 | 51.17 | 56.63 | | 51.17 | 5.46 | 5.14 | 56.63 | -8.15 | 48.48 | |
| President Kennedylaan 647 | 1079MN | 1 | 50.77 | 56.38 | | 50.77 | 5.61 | 4.89 | 56.38 | -8.26 | 48.12 | |
| President Kennedylaan 649 | 1079MN | 1 | 50.85 | 56.36 | | 50.85 | 5.51 | 4.87 | 56.36 | -8.05 | 48.31 | |
| President Kennedylaan 651 | 1079MN | 1 | 50.63 | 56.12 | | 50.63 | 5.49 | 4.63 | 56.12 | -8.31 | 47.81 | |
| President Kennedylaan 653 | 1079MN | 1 | 50.58 | 55.99 | | 50.58 | 5.41 | 4.50 | 55.99 | -8.11 | 47.88 | |
| President Kennedylaan 655 | 1079MN | 1 | 50.49 | 55.98 | | 50.49 | 5.49 | 5.48 | 55.98 | -8.22 | 47.76 | |
| President Kennedylaan 681 | 1079MP | 1 | 44.16 | 51.49 | | 50.00 | 7.33 | 0.99 | 51.49 | -6.24 | 45.25 | |
| President Kennedylaan 683 | 1079MP | 1 | 46.35 | 53.12 | | 50.00 | 6.77 | 2.62 | 53.12 | -6.59 | 46.53 | |
| President Kennedylaan 685 | 1079MP | 1 | 49.38 | 55.40 | | 50.00 | 6.02 | 4.90 | 55.40 | -7.17 | 48.23 | |
| President Kennedylaan 687 | 1079MP | 1 | 50.88 | 56.53 | | 50.88 | 5.65 | 5.04 | 56.53 | -7.50 | 49.03 | |
| President Kennedylaan 689 | 1079MP | 1 | 51.19 | 56.81 | | 51.19 | 5.62 | 5.32 | 56.81 | -7.65 | 49.16 | |
| President Kennedylaan 691 | 1079MP | 1 | 46.63 | 51.80 | | 50.00 | 5.17 | 1.30 | 51.80 | -5.26 | 46.54 | |

## Gemeente AMSTERDAM

| Adres en postcode | | Bestemming | Geluidbelasting bij huidig GPP [dB] | Toekomst zonder nieuwe maatregelen [dB] | Sanering | Grenswaarde [dB] | Effect van het project | Benodigde reductie [dB] | Geluidbelasting standaard akoestische situatie [dB] | Geluidreductie door de doelmatige maatregelen [dB] | Toekomst met geadviseerde maatregel(en) [dB] | Overschrijding grenswaarde/ (X= ja, leeg vak=nee) |
|---|---|---|---|---|---|---|---|---|---|---|---|---|
| President Kennedylaan 693 | 1079MP | 1 | 50.34 | 55.63 | | 50.34 | 5.29 | 5.13 | 55.63 | -6.98 | 48.65 | |
| President Kennedylaan 695 | 1079MP | 1 | 51.67 | 56.61 | | 51.67 | 4.94 | 4.11 | 56.61 | -6.97 | 49.64 | |
| President Kennedylaan 697 | 1079MP | 1 | 51.50 | 56.81 | | 51.50 | 5.31 | 4.31 | 56.81 | -7.62 | 49.19 | |
| President Kennedylaan 699 | 1079MP | 1 | 44.56 | 50.59 | | 50.00 | 6.03 | 0.09 | 50.59 | -6.37 | 44.22 | |
| President Kennedylaan 701 | 1079MP | 1 | 43.24 | 45.85 | | 50.00 | 2.61 | - | 45.85 | -2.48 | 43.37 | |
| President Kennedylaan 703 | 1079MP | 1 | 46.29 | 49.65 | | 50.00 | 3.36 | - | 49.65 | -3.17 | 46.48 | |
| President Kennedylaan 705 | 1079MP | 1 | 50.58 | 55.53 | | 50.58 | 4.95 | 4.04 | 55.53 | -6.72 | 48.81 | |
| President Kennedylaan 707 | 1079MP | 1 | 51.79 | 56.41 | | 51.79 | 4.62 | 3.91 | 56.41 | -6.56 | 49.85 | |
| President Kennedylaan 709 | 1079MP | 1 | 51.72 | 56.85 | | 51.72 | 5.13 | 4.35 | 56.85 | -7.36 | 49.49 | |
| President Kennedylaan 711 | 1079MP | 1 | 47.49 | 50.36 | | 50.00 | 2.87 | - | 50.36 | -3.22 | 47.14 | |
| President Kennedylaan 713 | 1079MP | 1 | 51.01 | 55.74 | | 51.01 | 4.73 | 4.25 | 55.74 | -6.58 | 49.16 | |
| President Kennedylaan 715 | 1079MP | 1 | 51.94 | 56.34 | | 51.94 | 4.40 | 3.84 | 56.34 | -6.21 | 50.13 | |
| President Kennedylaan 717 | 1079MP | 1 | 51.85 | 56.89 | | 51.85 | 5.04 | 4.39 | 56.89 | -7.06 | 49.83 | |
| President Kennedylaan 719 | 1079MP | 1 | 43.59 | 46.07 | | 50.00 | 2.48 | - | 46.07 | -2.50 | 43.57 | |
| President Kennedylaan 721 | 1079MP | 1 | 44.22 | 46.89 | | 50.00 | 2.67 | - | 46.89 | -2.77 | 44.12 | |
| President Kennedylaan 723 | 1079MR | 1 | 48.48 | 51.72 | | 50.00 | 3.24 | 1.22 | 51.72 | -4.13 | 47.59 | |
| President Kennedylaan 725 | 1079MR | 1 | 51.02 | 55.83 | | 51.02 | 4.81 | 4.34 | 55.83 | -6.48 | 49.35 | |
| President Kennedylaan 727 | 1079MR | 1 | 52.30 | 56.46 | | 52.30 | 4.16 | 3.96 | 56.46 | -5.99 | 50.47 | |
| President Kennedylaan 729 | 1079MR | 1 | 52.24 | 56.89 | | 52.24 | 4.65 | 4.39 | 56.89 | -6.77 | 50.12 | |
| President Kennedylaan 731 | 1079MR | 1 | 47.15 | 52.91 | | 50.00 | 5.76 | 2.41 | 52.91 | -5.90 | 47.01 | |
| President Kennedylaan 733 | 1079MR | 1 | 50.13 | 55.32 | | 50.13 | 5.19 | 4.82 | 55.32 | -6.55 | 48.77 | |
| President Kennedylaan 735 | 1079MR | 1 | 51.77 | 56.24 | | 51.77 | 4.47 | 3.74 | 56.24 | -6.11 | 50.13 | |
| President Kennedylaan 737 | 1079MR | 1 | 52.32 | 57.00 | | 52.32 | 4.68 | 4.50 | 57.00 | -6.74 | 50.26 | |
| President Kennedylaan 739 | 1079MR | 1 | 44.67 | 50.25 | | 50.00 | 5.58 | - | 50.25 | -4.71 | 45.54 | |
| President Kennedylaan 741 | 1079MR | 1 | 44.39 | 47.60 | | 50.00 | 3.21 | - | 47.60 | -3.06 | 44.54 | |
| President Kennedylaan 743 | 1079MR | 1 | 48.67 | 51.90 | | 50.00 | 3.23 | 1.40 | 51.90 | -4.78 | 47.12 | |
| President Kennedylaan 745 | 1079MR | 1 | 50.67 | 54.16 | | 50.67 | 3.49 | 2.67 | 54.16 | -5.41 | 48.75 | |
| President Kennedylaan 747 | 1079MR | 1 | 52.25 | 55.39 | | 52.25 | 3.14 | 2.89 | 55.39 | -4.86 | 50.53 | |
| President Kennedylaan 749 | 1079MR | 1 | 52.41 | 56.85 | | 52.41 | 4.44 | 4.35 | 56.85 | -6.42 | 50.43 | |
| President Kennedylaan 751 | 1079MR | 1 | 46.73 | 49.81 | | 50.00 | 3.08 | - | 49.81 | -3.90 | 45.91 | |
| President Kennedylaan 753 | 1079MR | 1 | 48.64 | 52.64 | | 50.00 | 4.00 | 2.14 | 52.64 | -5.32 | 47.32 | |
| President Kennedylaan 755 | 1079MR | 1 | 51.07 | 54.72 | | 51.07 | 3.65 | 3.23 | 54.72 | -4.97 | 49.75 | |
| President Kennedylaan 757 | 1079MR | 1 | 52.15 | 56.71 | | 52.15 | 4.56 | 4.21 | 56.71 | -6.42 | 50.29 | |
| President Kennedylaan 759 | 1079MR | 1 | 43.48 | 46.41 | | 50.00 | 2.93 | - | 46.41 | -2.71 | 43.70 | |
| President Kennedylaan 761 | 1079MR | 1 | 43.26 | 46.29 | | 50.00 | 3.03 | - | 46.29 | -2.62 | 43.67 | |
| President Kennedylaan 763 | 1079MS | 1 | 44.87 | 49.00 | | 50.00 | 4.13 | - | 49.00 | -3.45 | 45.55 | |
| President Kennedylaan 765 | 1079MS | 1 | 46.92 | 52.50 | | 50.00 | 5.58 | 2.00 | 52.50 | -5.25 | 47.25 | |
| President Kennedylaan 767 | 1079MS | 1 | 50.32 | 54.87 | | 50.32 | 4.55 | 4.37 | 54.87 | -5.35 | 49.52 | |
| President Kennedylaan 769 | 1079MS | 1 | 52.44 | 56.93 | | 52.44 | 4.49 | 4.43 | 56.93 | -6.43 | 50.50 | |
| President Kennedylaan 771 | 1079MS | 1 | 44.88 | 49.04 | | 50.00 | 4.16 | - | 49.04 | -3.60 | 45.44 | |
| President Kennedylaan 773 | 1079MS | 1 | 47.11 | 52.03 | | 50.00 | 4.92 | 1.53 | 52.03 | -4.79 | 47.24 | |
| President Kennedylaan 775 | 1079MS | 1 | 51.31 | 55.22 | | 51.31 | 3.91 | 3.73 | 55.22 | -5.16 | 50.06 | |
| President Kennedylaan 777 | 1079MS | 1 | 52.40 | 56.91 | | 52.40 | 4.51 | 4.41 | 56.91 | -6.42 | 50.49 | |
| President Kennedylaan 779 | 1079MS | 1 | 43.11 | 47.25 | | 50.00 | 4.14 | - | 47.25 | -3.52 | 43.73 | |
| President Kennedylaan 783 | 1079MS | 1 | 43.43 | 48.80 | | 50.00 | 5.37 | - | 48.80 | -5.52 | 43.28 | |
| President Kennedylaan 785 | 1079MS | 1 | 45.34 | 50.71 | | 50.00 | 5.37 | 0.21 | 50.71 | -5.60 | 45.11 | |
| President Kennedylaan 787 | 1079MS | 1 | 47.23 | 52.78 | | 50.00 | 5.55 | 2.28 | 52.78 | -6.07 | 46.71 | |
| President Kennedylaan 789 | 1079MS | 1 | 50.41 | 54.99 | | 50.41 | 4.58 | 4.49 | 54.99 | -5.73 | 49.26 | |
| President Kennedylaan 791 | 1079MS | 1 | 52.02 | 56.49 | | 52.02 | 4.47 | 3.99 | 56.49 | -6.46 | 50.03 | |
| President Kennedylaan 793 | 1079MS | 1 | 44.97 | 50.65 | | 50.00 | 5.68 | 0.15 | 50.65 | -4.71 | 45.94 | |
| President Kennedylaan 795 | 1079MS | 1 | 46.75 | 52.73 | | 50.00 | 5.98 | 2.23 | 52.73 | -5.32 | 47.41 | |
| President Kennedylaan 797 | 1079MS | 1 | 50.48 | 55.47 | | 50.48 | 4.99 | 4.97 | 55.47 | -5.85 | 49.62 | |
| President Kennedylaan 799 | 1079MS | 1 | 51.94 | 56.55 | | 51.94 | 4.61 | 4.05 | 56.55 | -6.49 | 50.06 | |

## Gemeente AMSTERDAM

| Adres en postcode | | Bestemming | Geluidbelasting bij huidig GPP [dB] | Toekomst zonder nieuwe maatregelen [dB] | Sanering | Grenswaarde [dB] | Effect van het project | Benodigde reductie [dB] | Geluidbelasting standaard akoestische situatie [dB] | Geluidreductie door de doelmatige maatregelen [dB] | Toekomst met geadviseerde maatregel(en) [dB] | Overschrijding grenswaarde/ (X= ja, leeg vak=nee) |
|---|---|---|---|---|---|---|---|---|---|---|---|---|
| President Kennedylaan 801 | 1079MS | 1 | 42.97 | 46.41 | | 50.00 | 3.44 | - | 46.41 | -2.65 | 43.76 | |
| President Kennedylaan 803 | 1079MS | 1 | 44.33 | 49.39 | | 50.00 | 5.06 | - | 49.39 | -4.41 | 44.98 | |
| President Kennedylaan 805 | 1079MT | 1 | 45.84 | 51.89 | | 50.00 | 6.05 | 1.39 | 51.89 | -5.84 | 46.05 | |
| President Kennedylaan 807 | 1079MT | 1 | 47.42 | 53.40 | | 50.00 | 5.98 | 2.90 | 53.40 | -5.73 | 47.67 | |
| President Kennedylaan 809 | 1079MT | 1 | 51.00 | 55.90 | | 51.00 | 4.90 | 4.41 | 55.90 | -6.01 | 49.89 | |
| President Kennedylaan 811 | 1079MT | 1 | 51.90 | 56.75 | | 51.90 | 4.85 | 4.25 | 56.75 | -6.68 | 50.07 | |
| President Kennedylaan 813 | 1079MT | 1 | 45.48 | 50.42 | | 50.00 | 4.94 | - | 50.42 | -4.66 | 45.76 | |
| President Kennedylaan 815 | 1079MT | 1 | 47.67 | 52.76 | | 50.00 | 5.09 | 2.26 | 52.76 | -5.17 | 47.59 | |
| President Kennedylaan 817 | 1079MT | 1 | 51.71 | 56.27 | | 51.71 | 4.56 | 3.77 | 56.27 | -6.02 | 50.25 | |
| President Kennedylaan 819 | 1079MT | 1 | 51.82 | 56.87 | | 51.82 | 5.05 | 4.37 | 56.87 | -6.83 | 50.04 | |
| President Kennedylaan 821 | 1079MT | 1 | 43.91 | 48.74 | | 50.00 | 4.83 | - | 48.74 | -4.20 | 44.54 | |
| President Kennedylaan 823 | 1079MT | 1 | 43.98 | 47.03 | | 50.00 | 3.05 | - | 47.03 | -2.70 | 44.33 | |
| President Kennedylaan 825 | 1079MT | 1 | 46.05 | 49.73 | | 50.00 | 3.68 | - | 49.73 | -3.48 | 46.25 | |
| President Kennedylaan 827 | 1079MT | 1 | 48.66 | 52.51 | | 50.00 | 3.85 | 2.01 | 52.51 | -4.18 | 48.33 | |
| President Kennedylaan 829 | 1079MT | 1 | 51.86 | 56.24 | | 51.86 | 4.38 | 3.74 | 56.24 | -5.67 | 50.57 | |
| President Kennedylaan 831 | 1079MT | 1 | 51.83 | 57.03 | | 51.83 | 5.20 | 4.53 | 57.03 | -6.84 | 50.19 | |
| President Kennedylaan 833 | 1079MT | 1 | 45.93 | 49.14 | | 50.00 | 3.21 | - | 49.14 | -2.87 | 46.27 | |
| President Kennedylaan 835 | 1079MT | 1 | 48.15 | 53.22 | | 50.00 | 5.07 | 2.72 | 53.22 | -5.31 | 47.91 | |
| President Kennedylaan 837 | 1079MT | 1 | 51.53 | 56.24 | | 51.53 | 4.71 | 3.74 | 56.24 | -6.04 | 50.20 | |
| President Kennedylaan 839 | 1079MT | 1 | 52.11 | 57.27 | | 52.11 | 5.16 | 4.77 | 57.27 | -6.90 | 50.37 | |
| President Kennedylaan 841 | 1079MT | 1 | 44.10 | 46.89 | | 50.00 | 2.79 | - | 46.89 | -2.44 | 44.45 | |
| President Kennedylaan 843 | 1079MT | 1 | 43.84 | 46.75 | | 50.00 | 2.91 | - | 46.75 | -2.42 | 44.33 | |
| President Kennedylaan 845 | 1079MV | 1 | 45.69 | 49.13 | | 50.00 | 3.44 | - | 49.13 | -2.96 | 46.17 | |
| President Kennedylaan 847 | 1079MV | 1 | 48.13 | 53.21 | | 50.00 | 5.08 | 2.71 | 53.21 | -5.34 | 47.87 | |
| President Kennedylaan 849 | 1079MV | 1 | 51.43 | 56.21 | | 51.43 | 4.78 | 4.72 | 56.21 | -5.88 | 50.33 | |
| President Kennedylaan 851 | 1079MV | 1 | 52.28 | 57.42 | | 52.28 | 5.14 | 4.92 | 57.42 | -6.83 | 50.59 | |
| President Kennedylaan 853 | 1079MV | 1 | 45.83 | 49.12 | | 50.00 | 3.29 | - | 49.12 | -2.90 | 46.22 | |
| President Kennedylaan 855 | 1079MV | 1 | 48.25 | 52.57 | | 50.00 | 4.32 | 2.07 | 52.57 | -4.53 | 48.04 | |
| President Kennedylaan 857 | 1079MV | 1 | 51.87 | 56.19 | | 51.87 | 4.32 | 3.69 | 56.19 | -5.47 | 50.72 | |
| President Kennedylaan 859 | 1079MV | 1 | 52.58 | 57.59 | | 52.58 | 5.01 | 4.10 | 57.59 | -6.90 | 50.69 | |
| President Kennedylaan 861 | 1079MV | 1 | 44.12 | 46.98 | | 50.00 | 2.86 | - | 46.98 | -2.43 | 44.55 | |
| President Kennedylaan 863 | 1079MV | 1 | 45.19 | 49.84 | | 50.00 | 4.65 | - | 49.84 | -4.72 | 45.12 | |
| President Kennedylaan 865 | 1079MV | 1 | 46.44 | 52.37 | | 50.00 | 5.93 | 1.87 | 52.37 | -6.20 | 46.17 | |
| President Kennedylaan 867 | 1079MV | 1 | 48.07 | 53.66 | | 50.00 | 5.59 | 3.16 | 53.66 | -5.83 | 47.83 | |
| President Kennedylaan 869 | 1079MV | 1 | 51.89 | 56.50 | | 51.89 | 4.61 | 4.00 | 56.50 | -6.27 | 50.23 | |
| President Kennedylaan 871 | 1079MV | 1 | 52.56 | 57.85 | | 52.56 | 5.29 | 4.36 | 57.85 | -7.11 | 50.74 | |
| President Kennedylaan 873 | 1079MV | 1 | 46.83 | 51.91 | | 50.00 | 5.08 | 1.41 | 51.91 | -6.10 | 45.81 | |
| President Kennedylaan 875 | 1079MV | 1 | 48.10 | 53.02 | | 50.00 | 4.92 | 2.52 | 53.02 | -5.45 | 47.57 | |
| President Kennedylaan 877 | 1079MV | 1 | 51.50 | 56.11 | | 51.50 | 4.61 | 3.61 | 56.11 | -5.79 | 50.32 | |
| President Kennedylaan 879 | 1079MV | 1 | 52.72 | 57.82 | | 52.72 | 5.10 | 4.33 | 57.82 | -7.13 | 50.69 | |
| President Kennedylaan 881 | 1079MV | 1 | 45.15 | 49.61 | | 50.00 | 4.46 | - | 49.61 | -4.86 | 44.75 | |
| President Kennedylaan 883 | 1079MV | 1 | 44.29 | 47.36 | | 50.00 | 3.07 | - | 47.36 | -2.54 | 44.82 | |
| President Kennedylaan 885 | 1079MX | 1 | 45.81 | 49.61 | | 50.00 | 3.80 | - | 49.61 | -3.33 | 46.28 | |
| President Kennedylaan 887 | 1079MX | 1 | 47.69 | 53.10 | | 50.00 | 5.41 | 2.60 | 53.10 | -5.17 | 47.93 | |
| President Kennedylaan 889 | 1079MX | 1 | 51.58 | 56.27 | | 51.58 | 4.69 | 3.77 | 56.27 | -5.77 | 50.50 | |
| President Kennedylaan 891 | 1079MX | 1 | 52.81 | 57.78 | | 52.81 | 4.97 | 4.29 | 57.78 | -7.17 | 50.61 | |
| President Kennedylaan 893 | 1079MX | 1 | 45.47 | 49.27 | | 50.00 | 3.80 | - | 49.27 | -2.95 | 46.32 | |
| President Kennedylaan 895 | 1079MX | 1 | 47.62 | 53.75 | | 50.00 | 6.13 | 3.25 | 53.75 | -5.99 | 47.76 | |
| President Kennedylaan 897 | 1079MX | 1 | 50.44 | 56.14 | | 50.44 | 5.70 | 5.64 | 56.14 | -6.46 | 49.68 | |
| President Kennedylaan 899 | 1079MX | 1 | 52.54 | 57.73 | | 52.54 | 5.19 | 4.24 | 57.73 | -7.33 | 50.40 | |
| President Kennedylaan 901 | 1079MX | 1 | 43.75 | 46.95 | | 50.00 | 3.20 | - | 46.95 | -2.50 | 44.45 | |
| President Kennedylaan 903 | 1079MX | 1 | 43.60 | 46.66 | | 50.00 | 3.06 | - | 46.66 | -2.50 | 44.16 | |
| President Kennedylaan 905 | 1079MX | 1 | 45.50 | 48.82 | | 50.00 | 3.32 | - | 48.82 | -3.00 | 45.82 | |

## Gemeente AMSTERDAM

| Adres en postcode | | Bestemming | Geluidbelasting bij huidig GPP [dB] | Toekomst zonder nieuwe maatregelen [dB] | Sanering | Grenswaarde [dB] | Effect van het project | Benodigde reductie [dB] | Geluidbelasting standaard akoestische situatie [dB] | Geluidreductie door de doelmatige maatregelen [dB] | Toekomst met geadviseerde maatregel(en) [dB] | Overschrijding grenswaarde/ (X= ja, leeg vak=nee) |
|---|---|---|---|---|---|---|---|---|---|---|---|---|
| President Kennedylaan 907 | 1079MX | 1 | 48.19 | 53.29 | | 50.00 | 5.10 | 2.79 | 53.29 | -6.04 | 47.25 | |
| President Kennedylaan 909 | 1079MX | 1 | 50.87 | 55.94 | | 50.87 | 5.07 | 4.45 | 55.94 | -6.49 | 49.45 | |
| President Kennedylaan 911 | 1079MX | 1 | 52.46 | 57.55 | | 52.46 | 5.09 | 5.05 | 57.55 | -7.25 | 50.30 | |
| President Kennedylaan 913 | 1079MX | 1 | 45.60 | 50.49 | | 50.00 | 4.89 | - | 50.49 | -4.96 | 45.53 | |
| President Kennedylaan 915 | 1079MX | 1 | 47.88 | 53.00 | | 50.00 | 5.12 | 2.50 | 53.00 | -5.98 | 47.02 | |
| President Kennedylaan 917 | 1079MX | 1 | 50.78 | 55.51 | | 50.78 | 4.73 | 4.02 | 55.51 | -6.17 | 49.34 | |
| President Kennedylaan 919 | 1079MX | 1 | 52.24 | 57.36 | | 52.24 | 5.12 | 4.86 | 57.36 | -7.10 | 50.26 | |
| President Kennedylaan 921 | 1079MX | 1 | 44.02 | 50.41 | | 50.00 | 6.39 | - | 50.41 | -5.84 | 44.57 | |
| Prinses Irenestraat 17 | 1077WT | 1 | 58.92 | 61.19 | | 58.92 | 2.27 | 1.70 | 61.19 | -5.09 | 56.10 | |
| Prinses Irenestraat 21 | 1077WT | 1 | 58.33 | 60.08 | | 58.33 | 1.75 | 1.58 | 60.08 | -4.56 | 55.52 | |
| Prinses Irenestraat 34 | 1077WX | 1 | 43.98 | 44.84 | | 50.00 | 0.86 | - | 44.84 | -2.94 | 41.90 | |
| Prinses Irenestraat 37 | 1077WV | 1 | 51.96 | 50.48 | | 51.96 | -1.48 | - | 50.48 | -3.68 | 46.80 | |
| Prinses Irenestraat 60 | 1077WX | 1 | 48.72 | 50.08 | | 50.00 | 1.36 | - | 50.08 | -3.18 | 46.90 | |
| Prinses Margrietstraat 1 | 1077KZ | 1 | 45.66 | 48.33 | | 50.00 | 2.67 | - | 48.33 | -3.91 | 44.42 | |
| Prinses Margrietstraat 2 | 1077LA | 1 | 46.77 | 49.44 | | 50.00 | 2.67 | - | 49.44 | -3.99 | 45.45 | |
| Prinses Margrietstraat 4 A | 1077LA | 1 | 43.97 | 45.08 | | 50.00 | 1.11 | - | 45.08 | -2.76 | 42.32 | |
| Prinses Margrietstraat 4 B | 1077LA | 1 | 44.35 | 44.84 | | 50.00 | 0.49 | - | 44.84 | -2.71 | 42.13 | |
| Prinses Margrietstraat 4 C | 1077LA | 1 | 44.16 | 44.52 | | 50.00 | 0.36 | - | 44.52 | -2.63 | 41.89 | |
| Prinses Margrietstraat 5 | 1077KZ | 1 | 48.55 | 44.83 | | 50.00 | -3.72 | - | 44.83 | -2.85 | 41.98 | |
| Prinses Margrietstraat 6 | 1077LA | 1 | 47.18 | 47.44 | | 50.00 | 0.26 | - | 47.44 | -3.15 | 44.29 | |
| Prinses Margrietstraat 7 | 1077KZ | 1 | 48.12 | 47.54 | | 50.00 | -0.58 | - | 47.54 | -3.93 | 43.61 | |
| Prinses Margrietstraat 8 | 1077LA | 1 | 45.74 | 48.23 | | 50.00 | 2.49 | - | 48.23 | -3.57 | 44.66 | |
| Prinses Margrietstraat 9 | 1077KZ | 1 | 48.00 | 46.64 | | 50.00 | -1.36 | - | 46.64 | -3.45 | 43.19 | |
| Prinses Margrietstraat 10 | 1077LA | 1 | 48.10 | 47.67 | | 50.00 | -0.43 | - | 47.67 | -3.84 | 43.83 | |
| Prinses Margrietstraat 11 | 1077KZ | 1 | 48.86 | 48.68 | | 50.00 | -0.18 | - | 48.68 | -4.04 | 44.64 | |
| Prinses Margrietstraat 12 | 1077LA | 1 | 46.93 | 48.99 | | 50.00 | 2.06 | - | 48.99 | -3.32 | 45.67 | |
| Prinses Margrietstraat 13 | 1077KZ | 1 | 46.72 | 45.52 | | 50.00 | -1.20 | - | 45.52 | -2.81 | 42.71 | |
| Prinses Margrietstraat 14 | 1077LA | 1 | 44.39 | 46.34 | | 50.00 | 1.95 | - | 46.34 | -3.22 | 43.12 | |
| Prinses Margrietstraat 15 | 1077KZ | 1 | 46.62 | 48.22 | | 50.00 | 1.60 | - | 48.22 | -3.20 | 45.02 | |
| Prinses Margrietstraat 16 | 1077LA | 1 | 46.26 | 48.18 | | 50.00 | 1.92 | - | 48.18 | -3.34 | 44.84 | |
| Prinses Margrietstraat 17 | 1077KZ | 1 | 48.51 | 49.67 | | 50.00 | 1.16 | - | 49.67 | -3.65 | 46.02 | |
| Prinses Margrietstraat 18 | 1077LA | 1 | 46.11 | 47.20 | | 50.00 | 1.09 | - | 47.20 | -3.09 | 44.11 | |
| Prinses Margrietstraat 19 | 1077KZ | 1 | 48.09 | 50.00 | | 50.00 | 1.91 | - | 50.00 | -3.62 | 46.38 | |
| Prinses Margrietstraat 20 | 1077LA | 1 | 47.34 | 48.81 | | 50.00 | 1.47 | - | 48.81 | -3.30 | 45.51 | |
| Prinses Margrietstraat 21 | 1077KZ | 1 | 47.78 | 48.49 | | 50.00 | 0.71 | - | 48.49 | -3.50 | 44.99 | |
| Prinses Margrietstraat 22 | 1077LA | 1 | 45.29 | 47.17 | | 50.00 | 1.88 | - | 47.17 | -2.99 | 44.18 | |
| Prinses Margrietstraat 23 | 1077KZ | 1 | 48.03 | 49.21 | | 50.00 | 1.18 | - | 49.21 | -3.53 | 45.68 | |
| Prinses Margrietstraat 24 | 1077LA | 1 | 47.56 | 48.83 | | 50.00 | 1.27 | - | 48.83 | -2.95 | 45.88 | |
| Prinses Margrietstraat 32 | 1077LA | 1 | 44.52 | 46.34 | | 50.00 | 1.82 | - | 46.34 | -3.32 | 43.02 | |
| Prinses Margrietstraat 34 | 1077LA | 1 | 48.13 | 48.72 | | 50.00 | 0.59 | - | 48.72 | -2.96 | 45.76 | |
| Prinses Margrietstraat 42 | 1077LA | 1 | 44.87 | 46.58 | | 50.00 | 1.71 | - | 46.58 | -3.10 | 43.48 | |
| Prinses Margrietstraat 44 | 1077LA | 1 | 47.51 | 45.24 | | 50.00 | -2.27 | - | 45.24 | -2.65 | 42.59 | |
| Prinses Margrietstraat 50 | 1077LA | 1 | 48.08 | 44.17 | | 50.00 | -3.91 | - | 44.17 | -2.66 | 41.51 | |
| Prinses Margrietstraat 52 | 1077LA | 1 | 45.78 | 46.43 | | 50.00 | 0.65 | - | 46.43 | -2.36 | 44.07 | |
| Prinses Marijkestraat 3 | 1077XA | 1 | 44.94 | 45.87 | | 50.00 | 0.93 | - | 45.87 | -2.70 | 43.17 | |
| Prinses Marijkestraat 4 | 1077XC | 1 | 46.00 | 47.51 | | 50.00 | 1.51 | - | 47.51 | -3.45 | 44.06 | |
| Prinses Marijkestraat 5 | 1077XA | 1 | 48.07 | 49.96 | | 50.00 | 1.89 | - | 49.96 | -3.44 | 46.52 | |
| Prinses Marijkestraat 6 | 1077XC | 1 | 46.95 | 47.77 | | 50.00 | 0.82 | - | 47.77 | -3.14 | 44.63 | |
| Prinses Marijkestraat 8 | 1077XC | 1 | 50.02 | 53.41 | | 50.02 | 3.39 | 2.91 | 53.41 | -4.08 | 49.33 | |
| Prinses Marijkestraat 8 A | 1077XC | 1 | 44.55 | 45.99 | | 50.00 | 1.44 | - | 45.99 | -2.54 | 43.45 | |
| Prinses Marijkestraat 8 B | 1077XC | 1 | 45.01 | 46.26 | | 50.00 | 1.25 | - | 46.26 | -2.61 | 43.65 | |
| Prinses Marijkestraat 8 C | 1077XC | 1 | 45.10 | 46.20 | | 50.00 | 1.10 | - | 46.20 | -2.60 | 43.60 | |
| Prinses Marijkestraat 8 D | 1077XC | 1 | 44.61 | 45.62 | | 50.00 | 1.01 | - | 45.62 | -2.55 | 43.07 | |

## Gemeente AMSTERDAM

| Adres en postcode | | Bestemming | Geluidbelasting bij huidig GPP [dB] | Toekomst zonder nieuwe maatregelen [dB] | Sanering | Grenswaarde [dB] | Effect van het project | Benodigde reductie [dB] | Geluidbelasting standaard akoestische situatie [dB] | Geluidreductie door de doelmatige maatregelen [dB] | Toekomst met geadviseerde maatregel(en) [dB] | Overschrijding grenswaarde/ (X= ja, leeg vak=nee) |
|---|---|---|---|---|---|---|---|---|---|---|---|---|
| Prinses Marijkestraat 8 E | 1077XC | 1 | 44.85 | 45.48 | | 50.00 | 0.63 | - | 45.48 | -2.52 | 42.96 | |
| Prinses Marijkestraat 8 F | 1077XC | 1 | 43.56 | 43.15 | | 50.00 | -0.41 | - | 43.15 | -2.33 | 40.82 | |
| Prinses Marijkestraat 8 G | 1077XC | 1 | 43.59 | 43.51 | | 50.00 | -0.08 | - | 43.51 | -2.32 | 41.19 | |
| Prinses Marijkestraat 8 H | 1077XC | 1 | 43.52 | 43.55 | | 50.00 | 0.03 | - | 43.55 | -2.33 | 41.22 | |
| Prinses Marijkestraat 8 J | 1077XC | 1 | 43.63 | 43.54 | | 50.00 | -0.09 | - | 43.54 | -2.34 | 41.20 | |
| Prinses Marijkestraat 8 K | 1077XC | 1 | 43.56 | 43.36 | | 50.00 | -0.20 | - | 43.36 | -2.33 | 41.03 | |
| Prinses Marijkestraat 8 L | 1077XC | 1 | 43.57 | 43.42 | | 50.00 | -0.15 | - | 43.42 | -2.36 | 41.06 | |
| Prinses Marijkestraat 8 M | 1077XC | 1 | 43.90 | 45.82 | | 50.00 | 1.92 | - | 45.82 | -2.83 | 42.99 | |
| Prinses Marijkestraat 8 N | 1077XC | 1 | 43.29 | 45.31 | | 50.00 | 2.02 | - | 45.31 | -2.71 | 42.60 | |
| Prinses Marijkestraat 9 | 1077XA | 1 | 47.14 | 48.94 | | 50.00 | 1.80 | - | 48.94 | -3.19 | 45.75 | |
| Prinses Marijkestraat 10 | 1077XC | 1 | 47.38 | 50.14 | | 50.00 | 2.76 | - | 50.14 | -4.00 | 46.14 | |
| Prinses Marijkestraat 11 | 1077XA | 1 | 48.29 | 49.84 | | 50.00 | 1.55 | - | 49.84 | -3.32 | 46.52 | |
| Prinses Marijkestraat 12 | 1077XC | 1 | 47.66 | 51.37 | | 50.00 | 3.71 | 0.87 | 51.37 | -4.45 | 46.92 | |
| Prinses Marijkestraat 13 | 1077XA | 1 | 47.40 | 48.74 | | 50.00 | 1.34 | - | 48.74 | -3.16 | 45.58 | |
| Prinses Marijkestraat 14 | 1077XC | 1 | 48.29 | 51.00 | | 50.00 | 2.71 | 0.50 | 51.00 | -4.26 | 46.74 | |
| Prinses Marijkestraat 15 | 1077XA | 1 | 46.18 | 47.34 | | 50.00 | 1.16 | - | 47.34 | -3.05 | 44.29 | |
| Prinses Marijkestraat 16 | 1077XC | 1 | 48.36 | 50.41 | | 50.00 | 2.05 | - | 50.41 | -4.15 | 46.26 | |
| Prinses Marijkestraat 17 | 1077XA | 1 | 48.44 | 50.66 | | 50.00 | 2.22 | 0.16 | 50.66 | -3.73 | 46.93 | |
| Prinses Marijkestraat 18 | 1077XC | 1 | 48.22 | 50.16 | | 50.00 | 1.94 | - | 50.16 | -4.30 | 45.86 | |
| Prinses Marijkestraat 19 | 1077XB | 1 | 47.11 | 48.72 | | 50.00 | 1.61 | - | 48.72 | -2.83 | 45.89 | |
| Prinses Marijkestraat 20 | 1077XC | 1 | 47.99 | 51.33 | | 50.00 | 3.34 | 0.83 | 51.33 | -4.89 | 46.44 | |
| Prinses Marijkestraat 21 | 1077XB | 1 | 47.03 | 48.87 | | 50.00 | 1.84 | - | 48.87 | -3.21 | 45.66 | |
| Prinses Marijkestraat 22 | 1077XC | 1 | 48.67 | 52.33 | | 50.00 | 3.66 | 1.83 | 52.33 | -4.79 | 47.54 | |
| Prinses Marijkestraat 23 | 1077XB | 1 | 49.78 | 50.19 | | 50.00 | 0.41 | - | 50.19 | -3.21 | 46.98 | |
| Prinses Marijkestraat 24 | 1077XC | 1 | 50.27 | 52.80 | | 50.27 | 2.53 | 2.30 | 52.80 | -4.41 | 48.39 | |
| Prinses Marijkestraat 25 | 1077XB | 1 | 46.39 | 47.27 | | 50.00 | 0.88 | - | 47.27 | -2.73 | 44.54 | |
| Prinses Marijkestraat 26 | 1077XC | 1 | 47.89 | 49.66 | | 50.00 | 1.77 | - | 49.66 | -3.41 | 46.25 | |
| Prinses Marijkestraat 27 | 1077XB | 1 | 46.45 | 47.81 | | 50.00 | 1.36 | - | 47.81 | -2.64 | 45.17 | |
| Prinses Marijkestraat 28 | 1077XC | 1 | 47.91 | 49.98 | | 50.00 | 2.07 | - | 49.98 | -3.67 | 46.31 | |
| Prinses Marijkestraat 29 | 1077XB | 1 | 50.81 | 48.71 | | 50.81 | -2.10 | - | 48.71 | -3.62 | 45.09 | |
| Prinses Marijkestraat 30 | 1077XC | 1 | 47.96 | 49.04 | | 50.00 | 1.08 | - | 49.04 | -3.46 | 45.58 | |
| Prinses Marijkestraat 31 | 1077XB | 1 | 48.55 | 47.86 | | 50.00 | -0.69 | - | 47.86 | -3.05 | 44.81 | |
| Prinses Marijkestraat 32 | 1077XD | 1 | 47.89 | 49.34 | | 50.00 | 1.45 | - | 49.34 | -3.55 | 45.79 | |
| Prinses Marijkestraat 33 | 1077XB | 1 | 45.31 | 46.10 | | 50.00 | 0.79 | - | 46.10 | -2.84 | 43.26 | |
| Prinses Marijkestraat 34 | 1077XD | 1 | 48.18 | 51.12 | | 50.00 | 2.94 | 0.62 | 51.12 | -4.17 | 46.95 | |
| Prinses Marijkestraat 35 | 1077XB | 1 | 46.45 | 46.46 | | 50.00 | 0.01 | - | 46.46 | -2.96 | 43.50 | |
| Prinses Marijkestraat 36 | 1077XD | 1 | 48.47 | 49.88 | | 50.00 | 1.41 | - | 49.88 | -3.61 | 46.27 | |
| Prinses Marijkestraat 38 | 1077XD | 1 | 48.58 | 51.03 | | 50.00 | 2.45 | 0.53 | 51.03 | -3.45 | 47.58 | |
| Prinses Marijkestraat 40 | 1077XD | 1 | 48.50 | 51.43 | | 50.00 | 2.93 | 0.93 | 51.43 | -3.85 | 47.58 | |
| Prinses Marijkestraat 42 | 1077XD | 1 | 48.70 | 50.27 | | 50.00 | 1.57 | - | 50.27 | -3.17 | 47.10 | |
| Prinses Marijkestraat 44 | 1077XD | 1 | 47.28 | 48.76 | | 50.00 | 1.48 | - | 48.76 | -3.64 | 45.12 | |
| Prinses Marijkestraat 46 | 1077XD | 1 | 47.43 | 48.23 | | 50.00 | 0.80 | - | 48.23 | -3.11 | 45.12 | |
| Prinses Marijkestraat 48 | 1077XD | 1 | 47.11 | 47.84 | | 50.00 | 0.73 | - | 47.84 | -3.04 | 44.80 | |
| Prinses Marijkestraat 50 | 1077XD | 1 | 45.49 | 45.43 | | 50.00 | -0.06 | - | 45.43 | -2.85 | 42.58 | |
| Prinses Marijkestraat 52 | 1077XD | 1 | 47.54 | 48.29 | | 50.00 | 0.75 | - | 48.29 | -3.40 | 44.89 | |
| Prinses Marijkestraat 54 | 1077XD | 1 | 46.61 | 47.93 | | 50.00 | 1.32 | - | 47.93 | -3.40 | 44.53 | |
| Prinses Marijkestraat 56 | 1077XD | 1 | 46.52 | 48.01 | | 50.00 | 1.49 | - | 48.01 | -3.57 | 44.44 | |
| Prinses Marijkestraat 58 | 1077XD | 1 | 47.23 | 47.03 | | 50.00 | -0.20 | - | 47.03 | -3.24 | 43.79 | |
| Prinses Marijkestraat 60 | 1077XD | 1 | 49.48 | 50.66 | | 50.00 | 1.18 | 0.16 | 50.66 | -3.61 | 47.05 | |
| Punterspad 2 | 1081KB | 1 | 66.89 | 67.18 | | 66.89 | 0.29 | - | 67.18 | -2.90 | 64.28 | |
| Punterspad 5 | 1081KB | 1 | 64.86 | 67.38 | | 64.86 | 2.52 | 1.89 | 67.38 | -4.57 | 62.81 | |
| Punterspad 9 | 1081KB | 1 | 67.08 | 68.81 | | 67.08 | 1.73 | 1.32 | 68.81 | -3.86 | 64.95 | |
| Quinten Massijsstraat 1 I | 1077MC | 1 | 36.02 | 35.88 | | 50.00 | -0.14 | - | 35.88 | -1.92 | 33.96 | |

## Gemeente AMSTERDAM

| Adres en postcode | | Bestemming | Geluidbelasting bij huidig GPP [dB] | Toekomst zonder nieuwe maatregelen [dB] | Sanering | Grenswaarde [dB] | Effect van het project | Benodigde reductie [dB] | Geluidbelasting standaard akoestische situatie [dB] | Geluidreductie door de doelmatige maatregelen [dB] | Toekomst met geadviseerde maatregel(en) [dB] | Overschrijding grenswaarde/ (X= ja, leeg vak=nee) |
|---|---|---|---|---|---|---|---|---|---|---|---|---|
| Quinten Massijsstraat 1 II | 1077MC | 1 | 40.41 | 41.46 | | 50.00 | 1.05 | - | 41.46 | -2.38 | 39.08 | |
| Quinten Massijsstraat 2 HS | 1077MC | 1 | 35.92 | 35.67 | | 50.00 | -0.25 | - | 35.67 | -1.93 | 33.74 | |
| Quinten Massijsstraat 2 I | 1077MC | 1 | 37.12 | 37.55 | | 50.00 | 0.43 | - | 37.55 | -2.07 | 35.48 | |
| Quinten Massijsstraat 2 II | 1077MC | 1 | 39.09 | 39.93 | | 50.00 | 0.84 | - | 39.93 | -2.36 | 37.57 | |
| Quinten Massijsstraat 2 III | 1077MC | 1 | 41.34 | 42.49 | | 50.00 | 1.15 | - | 42.49 | -2.70 | 39.79 | |
| Quinten Massijsstraat 2 IV | 1077MC | 1 | 45.95 | 47.81 | | 50.00 | 1.86 | - | 47.81 | -3.69 | 44.12 | |
| Quinten Massijsstraat 3 | 1077MC | 1 | 40.17 | 41.16 | | 50.00 | 0.99 | - | 41.16 | -2.33 | 38.83 | |
| Quinten Massijsstraat 4 | 1077MC | 1 | 46.07 | 48.21 | | 50.00 | 2.14 | - | 48.21 | -3.79 | 44.42 | |
| Quinten Massijsstraat 5 I | 1077MC | 1 | 35.74 | 35.43 | | 50.00 | -0.31 | - | 35.43 | -1.93 | 33.50 | |
| Quinten Massijsstraat 5 II | 1077MC | 1 | 39.56 | 40.64 | | 50.00 | 1.08 | - | 40.64 | -2.29 | 38.35 | |
| Quinten Massijsstraat 6 I | 1077MD | 1 | 39.69 | 40.59 | | 50.00 | 0.90 | - | 40.59 | -2.34 | 38.25 | |
| Quinten Massijsstraat 6 II | 1077MD | 1 | 46.27 | 48.77 | | 50.00 | 2.50 | - | 48.77 | -3.62 | 45.15 | |
| Quinten Massijsstraat 7 I | 1077MC | 1 | 36.40 | 37.12 | | 50.00 | 0.72 | - | 37.12 | -1.70 | 35.42 | |
| Quinten Massijsstraat 7 II | 1077MC | 1 | 40.75 | 42.16 | | 50.00 | 1.41 | - | 42.16 | -2.22 | 39.94 | |
| Quinten Massijsstraat 8 I | 1077MD | 1 | 39.74 | 40.59 | | 50.00 | 0.85 | - | 40.59 | -2.30 | 38.29 | |
| Quinten Massijsstraat 8 II | 1077MD | 1 | 46.04 | 48.71 | | 50.00 | 2.67 | - | 48.71 | -3.60 | 45.11 | |
| Quinten Massijsstraat 9 | 1077MC | 1 | 41.36 | 42.98 | | 50.00 | 1.62 | - | 42.98 | -2.30 | 40.68 | |
| Quinten Massijsstraat 10 | 1077MD | 1 | 45.39 | 47.46 | | 50.00 | 2.07 | - | 47.46 | -3.63 | 43.83 | |
| Quinten Massijsstraat 12 | 1077MD | 1 | 45.19 | 47.27 | | 50.00 | 2.08 | - | 47.27 | -3.24 | 44.03 | |
| Quinten Massijsstraat 14 I | 1077MD | 1 | 39.24 | 40.22 | | 50.00 | 0.98 | - | 40.22 | -2.17 | 38.05 | |
| Quinten Massijsstraat 14 II | 1077MD | 1 | 44.44 | 46.21 | | 50.00 | 1.77 | - | 46.21 | -3.34 | 42.87 | |
| Quinten Massijsstraat 16 I | 1077MD | 1 | 38.93 | 39.84 | | 50.00 | 0.91 | - | 39.84 | -2.08 | 37.76 | |
| Quinten Massijsstraat 16 II | 1077MD | 1 | 44.13 | 45.80 | | 50.00 | 1.67 | - | 45.80 | -3.25 | 42.55 | |
| Quinten Massijsstraat 18 | 1077MD | 1 | 43.72 | 45.08 | | 50.00 | 1.36 | - | 45.08 | -3.27 | 41.81 | |
| Quinten Massijsstraat 20 I | 1077MD | 1 | 36.47 | 36.80 | | 50.00 | 0.33 | - | 36.80 | -1.61 | 35.19 | |
| Quinten Massijsstraat 20 II | 1077MD | 1 | 38.24 | 38.90 | | 50.00 | 0.66 | - | 38.90 | -1.80 | 37.10 | |
| Quinten Massijsstraat 20 III | 1077MD | 1 | 43.63 | 44.75 | | 50.00 | 1.12 | - | 44.75 | -2.54 | 42.21 | |
| Quinten Massijsstraat 22 | 1077MD | 1 | 43.68 | 45.14 | | 50.00 | 1.46 | - | 45.14 | -2.66 | 42.48 | |
| Radboud 2 A | 1081AR | 1 | 36.03 | 37.96 | | 50.00 | 1.93 | - | 37.96 | -2.24 | 35.72 | |
| Radboud 2 B | 1081AR | 1 | 36.03 | 37.96 | | 50.00 | 1.93 | - | 37.96 | -2.24 | 35.72 | |
| Radboud 2 C | 1081AR | 1 | 36.03 | 37.96 | | 50.00 | 1.93 | - | 37.96 | -2.24 | 35.72 | |
| Radboud 2 D | 1081AR | 1 | 36.03 | 37.96 | | 50.00 | 1.93 | - | 37.96 | -2.24 | 35.72 | |
| Radboud 2 E | 1081AR | 1 | 36.03 | 37.96 | | 50.00 | 1.93 | - | 37.96 | -2.24 | 35.72 | |
| Radboud 4 A | 1081AR | 1 | 37.66 | 39.44 | | 50.00 | 1.78 | - | 39.44 | -2.36 | 37.08 | |
| Radboud 4 B | 1081AR | 1 | 37.66 | 39.44 | | 50.00 | 1.78 | - | 39.44 | -2.36 | 37.08 | |
| Radboud 4 C | 1081AR | 1 | 37.66 | 39.44 | | 50.00 | 1.78 | - | 39.44 | -2.36 | 37.08 | |
| Radboud 4 D | 1081AR | 1 | 37.66 | 39.44 | | 50.00 | 1.78 | - | 39.44 | -2.36 | 37.08 | |
| Radboud 4 E | 1081AR | 1 | 37.66 | 39.44 | | 50.00 | 1.78 | - | 39.44 | -2.36 | 37.08 | |
| Radboud 6 A | 1081AR | 1 | 40.87 | 42.68 | | 50.00 | 1.81 | - | 42.68 | -3.09 | 39.59 | |
| Radboud 6 B | 1081AR | 1 | 40.87 | 42.68 | | 50.00 | 1.81 | - | 42.68 | -3.09 | 39.59 | |
| Radboud 6 C | 1081AR | 1 | 40.87 | 42.68 | | 50.00 | 1.81 | - | 42.68 | -3.09 | 39.59 | |
| Radboud 6 D | 1081AR | 1 | 40.87 | 42.68 | | 50.00 | 1.81 | - | 42.68 | -3.09 | 39.59 | |
| Radboud 6 E | 1081AR | 1 | 40.87 | 42.68 | | 50.00 | 1.81 | - | 42.68 | -3.09 | 39.59 | |
| Radboud 8 A | 1081AR | 1 | 43.94 | 45.07 | | 50.00 | 1.13 | - | 45.07 | -3.29 | 41.78 | |
| Radboud 8 B | 1081AR | 1 | 43.94 | 45.07 | | 50.00 | 1.13 | - | 45.07 | -3.29 | 41.78 | |
| Radboud 8 C | 1081AR | 1 | 43.94 | 45.07 | | 50.00 | 1.13 | - | 45.07 | -3.29 | 41.78 | |
| Radboud 8 D | 1081AR | 1 | 43.94 | 45.07 | | 50.00 | 1.13 | - | 45.07 | -3.29 | 41.78 | |
| Radboud 8 E | 1081AR | 1 | 43.94 | 45.07 | | 50.00 | 1.13 | - | 45.07 | -3.29 | 41.78 | |
| Radboud 10 A | 1081AR | 1 | 38.06 | 40.52 | | 50.00 | 2.46 | - | 40.52 | -3.32 | 37.20 | |
| Radboud 10 B | 1081AR | 1 | 38.06 | 40.52 | | 50.00 | 2.46 | - | 40.52 | -3.32 | 37.20 | |
| Radboud 10 C | 1081AR | 1 | 38.06 | 40.52 | | 50.00 | 2.46 | - | 40.52 | -3.32 | 37.20 | |
| Radboud 10 D | 1081AR | 1 | 38.06 | 40.52 | | 50.00 | 2.46 | - | 40.52 | -3.32 | 37.20 | |
| Radboud 10 E | 1081AR | 1 | 38.06 | 40.52 | | 50.00 | 2.46 | - | 40.52 | -3.32 | 37.20 | |

## Gemeente AMSTERDAM

| Adres en postcode | | Bestemming | Geluidbelasting bij huidig GPP [dB] | Toekomst zonder nieuwe maatregelen [dB] | Sanering | Grenswaarde [dB] | Effect van het project | Benodigde reductie [dB] | Geluidbelasting standaard akoestische situatie [dB] | Geluidreductie door doelmatige maatregelen [dB] | Toekomst met geadviseerde maatregel(en) [dB] | Overschrijding grenswaarde/ (X= ja, leeg vak=nee) |
|---|---|---|---|---|---|---|---|---|---|---|---|---|
| Radboud 12 A | 1081AR | 1 | 39.27 | 41.60 | | 50.00 | 2.33 | - | 41.60 | -3.22 | 38.38 | |
| Radboud 12 B | 1081AR | 1 | 39.27 | 41.60 | | 50.00 | 2.33 | - | 41.60 | -3.22 | 38.38 | |
| Radboud 12 C | 1081AR | 1 | 39.27 | 41.60 | | 50.00 | 2.33 | - | 41.60 | -3.22 | 38.38 | |
| Radboud 12 D | 1081AR | 1 | 39.27 | 41.60 | | 50.00 | 2.33 | - | 41.60 | -3.22 | 38.38 | |
| Radboud 12 E | 1081AR | 1 | 39.27 | 41.60 | | 50.00 | 2.33 | - | 41.60 | -3.22 | 38.38 | |
| Radboud 14 A | 1081AR | 1 | 41.83 | 43.73 | | 50.00 | 1.90 | - | 43.73 | -3.20 | 40.53 | |
| Radboud 14 B | 1081AR | 1 | 41.83 | 43.73 | | 50.00 | 1.90 | - | 43.73 | -3.20 | 40.53 | |
| Radboud 14 C | 1081AR | 1 | 41.83 | 43.73 | | 50.00 | 1.90 | - | 43.73 | -3.20 | 40.53 | |
| Radboud 14 D | 1081AR | 1 | 41.83 | 43.73 | | 50.00 | 1.90 | - | 43.73 | -3.20 | 40.53 | |
| Radboud 14 E | 1081AR | 1 | 41.83 | 43.73 | | 50.00 | 1.90 | - | 43.73 | -3.20 | 40.53 | |
| Radboud 16 A | 1081AR | 1 | 43.48 | 45.47 | | 50.00 | 1.99 | - | 45.47 | -3.33 | 42.14 | |
| Radboud 16 B | 1081AR | 1 | 43.48 | 45.47 | | 50.00 | 1.99 | - | 45.47 | -3.33 | 42.14 | |
| Radboud 16 C | 1081AR | 1 | 43.48 | 45.47 | | 50.00 | 1.99 | - | 45.47 | -3.33 | 42.14 | |
| Radboud 16 D | 1081AR | 1 | 43.48 | 45.47 | | 50.00 | 1.99 | - | 45.47 | -3.33 | 42.14 | |
| Radboud 16 E | 1081AR | 1 | 43.48 | 45.47 | | 50.00 | 1.99 | - | 45.47 | -3.33 | 42.14 | |
| Radboud 20 A | 1081AR | 1 | 36.49 | 38.28 | | 50.00 | 1.79 | - | 38.28 | -2.46 | 35.82 | |
| Radboud 20 B | 1081AR | 1 | 36.49 | 38.28 | | 50.00 | 1.79 | - | 38.28 | -2.46 | 35.82 | |
| Radboud 20 C | 1081AR | 1 | 36.49 | 38.28 | | 50.00 | 1.79 | - | 38.28 | -2.46 | 35.82 | |
| Radboud 22 A | 1081AR | 1 | 36.49 | 38.28 | | 50.00 | 1.79 | - | 38.28 | -2.46 | 35.82 | |
| Radboud 22 B | 1081AR | 1 | 36.49 | 38.28 | | 50.00 | 1.79 | - | 38.28 | -2.46 | 35.82 | |
| Radboud 22 C | 1081AR | 1 | 36.49 | 38.28 | | 50.00 | 1.79 | - | 38.28 | -2.46 | 35.82 | |
| Radboud 24 A | 1081AR | 1 | 37.76 | 39.30 | | 50.00 | 1.54 | - | 39.30 | -2.54 | 36.76 | |
| Radboud 24 B | 1081AR | 1 | 37.76 | 39.30 | | 50.00 | 1.54 | - | 39.30 | -2.54 | 36.76 | |
| Radboud 24 C | 1081AR | 1 | 37.76 | 39.30 | | 50.00 | 1.54 | - | 39.30 | -2.54 | 36.76 | |
| Radboud 26 A | 1081AR | 1 | 37.76 | 39.30 | | 50.00 | 1.54 | - | 39.30 | -2.54 | 36.76 | |
| Radboud 26 B | 1081AR | 1 | 37.76 | 39.30 | | 50.00 | 1.54 | - | 39.30 | -2.54 | 36.76 | |
| Radboud 26 C | 1081AR | 1 | 37.76 | 39.30 | | 50.00 | 1.54 | - | 39.30 | -2.54 | 36.76 | |
| Radboud 28 A | 1081AR | 1 | 37.53 | 39.05 | | 50.00 | 1.52 | - | 39.05 | -2.60 | 36.45 | |
| Radboud 28 B | 1081AR | 1 | 37.86 | 39.39 | | 50.00 | 1.53 | - | 39.39 | -2.54 | 36.85 | |
| Radboud 30 A | 1081AR | 1 | 37.53 | 39.05 | | 50.00 | 1.52 | - | 39.05 | -2.60 | 36.45 | |
| Radboud 30 B | 1081AR | 1 | 37.86 | 39.39 | | 50.00 | 1.53 | - | 39.39 | -2.54 | 36.85 | |
| Radboud 32 A | 1081AR | 1 | 37.53 | 39.05 | | 50.00 | 1.52 | - | 39.05 | -2.60 | 36.45 | |
| Radboud 32 B | 1081AR | 1 | 37.86 | 39.39 | | 50.00 | 1.53 | - | 39.39 | -2.54 | 36.85 | |
| Radboud 34 A | 1081AR | 1 | 37.53 | 39.05 | | 50.00 | 1.52 | - | 39.05 | -2.60 | 36.45 | |
| Radboud 34 B | 1081AR | 1 | 37.86 | 39.39 | | 50.00 | 1.53 | - | 39.39 | -2.54 | 36.85 | |
| Radboud 36 A | 1081AR | 1 | 37.53 | 39.05 | | 50.00 | 1.52 | - | 39.05 | -2.60 | 36.45 | |
| Radboud 36 B | 1081AR | 1 | 37.86 | 39.39 | | 50.00 | 1.53 | - | 39.39 | -2.54 | 36.85 | |
| Radboud 38 A | 1081AR | 1 | 37.53 | 39.05 | | 50.00 | 1.52 | - | 39.05 | -2.60 | 36.45 | |
| Radboud 38 B | 1081AR | 1 | 37.86 | 39.39 | | 50.00 | 1.53 | - | 39.39 | -2.54 | 36.85 | |
| Radboud 40 A | 1081AR | 1 | 37.53 | 39.05 | | 50.00 | 1.52 | - | 39.05 | -2.60 | 36.45 | |
| Radboud 40 B | 1081AR | 1 | 37.86 | 39.39 | | 50.00 | 1.53 | - | 39.39 | -2.54 | 36.85 | |
| Radboud 42 A | 1081AR | 1 | 37.53 | 39.05 | | 50.00 | 1.52 | - | 39.05 | -2.60 | 36.45 | |
| Radboud 42 B | 1081AR | 1 | 37.86 | 39.39 | | 50.00 | 1.53 | - | 39.39 | -2.54 | 36.85 | |
| Radboud 50 | 1081AR | 14 | 36.93 | 38.72 | | 50.00 | 1.79 | - | 38.72 | -2.26 | 36.46 | |
| Raphaelplein 1 HS | 1077PW | 1 | 42.84 | 44.93 | | 50.00 | 2.09 | - | 44.93 | -2.56 | 42.37 | |
| Raphaelplein 1 I | 1077PW | 1 | 47.57 | 50.51 | | 50.00 | 2.94 | 0.01 | 50.51 | -3.93 | 46.58 | |
| Raphaelplein 2 HS | 1077PZ | 1 | 42.51 | 44.30 | | 50.00 | 1.79 | - | 44.30 | -2.52 | 41.78 | |
| Raphaelplein 2 I | 1077PZ | 1 | 46.80 | 49.05 | | 50.00 | 2.25 | - | 49.05 | -3.63 | 45.42 | |
| Raphaelplein 3 | 1077PW | 1 | 47.65 | 50.46 | | 50.00 | 2.81 | - | 50.46 | -3.96 | 46.50 | |
| Raphaelplein 4 | 1077PZ | 1 | 44.90 | 46.62 | | 50.00 | 1.72 | - | 46.62 | -2.79 | 43.83 | |
| Raphaelplein 5 | 1077PW | 1 | 45.06 | 47.17 | | 50.00 | 2.11 | - | 47.17 | -2.95 | 44.22 | |
| Raphaelplein 6 | 1077PZ | 1 | 44.62 | 46.28 | | 50.00 | 1.66 | - | 46.28 | -2.79 | 43.49 | |
| Raphaelplein 7 | 1077PW | 1 | 44.08 | 46.06 | | 50.00 | 1.98 | - | 46.06 | -2.98 | 43.08 | |

## Gemeente AMSTERDAM

| Adres en postcode | | Bestemming | Geluidbelasting bij huidig GPP [dB] | Toekomst zonder nieuwe maatregelen [dB] | Sanering | Grenswaarde [dB] | Effect van het project | Benodigde reductie [dB] | Geluidbelasting standaard akoestische situatie [dB] | Geluidreductie door de doelmatige maatregelen [dB] | Toekomst met geadviseerde maatregel(en) [dB] | Overschrijding grenswaarde/ (X= ja, leeg vak=nee) |
|---|---|---|---|---|---|---|---|---|---|---|---|---|
| Raphaelplein 8 | 1077PZ | 1 | 42.18 | 43.61 | | 50.00 | 1.43 | - | 43.61 | -2.70 | 40.91 | |
| Raphaelplein 9 | 1077PW | 1 | 43.74 | 45.69 | | 50.00 | 1.95 | - | 45.69 | -2.99 | 42.70 | |
| Raphaelplein 10 | 1077PZ | 1 | 42.15 | 43.63 | | 50.00 | 1.48 | - | 43.63 | -2.70 | 40.93 | |
| Raphaelplein 11 | 1077PW | 1 | 43.43 | 45.27 | | 50.00 | 1.84 | - | 45.27 | -2.98 | 42.29 | |
| Raphaelplein 12 | 1077PZ | 1 | 42.13 | 43.65 | | 50.00 | 1.52 | - | 43.65 | -2.68 | 40.97 | |
| Raphaelplein 13 | 1077PW | 1 | 43.22 | 44.79 | | 50.00 | 1.57 | - | 44.79 | -2.91 | 41.88 | |
| Raphaelplein 14 | 1077PZ | 1 | 42.22 | 43.69 | | 50.00 | 1.47 | - | 43.69 | -2.72 | 40.97 | |
| Raphaelplein 15 | 1077PW | 1 | 42.84 | 44.33 | | 50.00 | 1.49 | - | 44.33 | -2.89 | 41.44 | |
| Raphaelplein 16 | 1077PZ | 1 | 42.58 | 44.20 | | 50.00 | 1.62 | - | 44.20 | -2.67 | 41.53 | |
| Raphaelplein 17 | 1077PW | 1 | 42.75 | 44.39 | | 50.00 | 1.64 | - | 44.39 | -2.90 | 41.49 | |
| Raphaelplein 18 | 1077PZ | 1 | 42.44 | 43.88 | | 50.00 | 1.44 | - | 43.88 | -2.67 | 41.21 | |
| Raphaelplein 19 | 1077PW | 1 | 42.22 | 43.83 | | 50.00 | 1.61 | - | 43.83 | -2.84 | 40.99 | |
| Raphaelplein 20 | 1077PZ | 1 | 42.18 | 43.63 | | 50.00 | 1.45 | - | 43.63 | -2.65 | 40.98 | |
| Raphaelplein 21 HS | 1077PW | 1 | 38.60 | 39.66 | | 50.00 | 1.06 | - | 39.66 | -2.14 | 37.52 | |
| Raphaelplein 21 I | 1077PW | 1 | 42.35 | 44.16 | | 50.00 | 1.81 | - | 44.16 | -3.03 | 41.13 | |
| Raphaelplein 22 | 1077RA | 1 | 42.10 | 43.69 | | 50.00 | 1.59 | - | 43.69 | -2.66 | 41.03 | |
| Raphaelplein 23 | 1077PX | 1 | 42.21 | 44.90 | | 50.00 | 2.69 | - | 44.90 | -3.50 | 41.40 | |
| Raphaelplein 24 | 1077RA | 1 | 41.87 | 43.47 | | 50.00 | 1.60 | - | 43.47 | -2.57 | 40.90 | |
| Raphaelplein 25 | 1077PX | 1 | 41.97 | 44.73 | | 50.00 | 2.76 | - | 44.73 | -3.67 | 41.06 | |
| Raphaelplein 26 | 1077RA | 1 | 42.99 | 44.77 | | 50.00 | 1.78 | - | 44.77 | -2.50 | 42.27 | |
| Raphaelplein 28 | 1077RA | 1 | 41.36 | 42.91 | | 50.00 | 1.55 | - | 42.91 | -2.44 | 40.47 | |
| Raphaelplein 29 HS | 1077PX | 1 | 37.42 | 38.81 | | 50.00 | 1.39 | - | 38.81 | -2.20 | 36.61 | |
| Raphaelplein 29 I | 1077PX | 1 | 41.58 | 43.61 | | 50.00 | 2.03 | - | 43.61 | -3.56 | 40.05 | |
| Raphaelplein 30 | 1077RA | 1 | 40.92 | 42.21 | | 50.00 | 1.29 | - | 42.21 | -2.73 | 39.48 | |
| Raphaelplein 31 | 1077PX | 1 | 40.67 | 42.33 | | 50.00 | 1.66 | - | 42.33 | -3.49 | 38.84 | |
| Raphaelplein 32 | 1077RA | 1 | 40.79 | 42.05 | | 50.00 | 1.26 | - | 42.05 | -2.77 | 39.28 | |
| Raphaelplein 33 I | 1077PX | 1 | 36.55 | 36.87 | | 50.00 | 0.32 | - | 36.87 | -2.29 | 34.58 | |
| Raphaelplein 33 II | 1077PX | 1 | 40.42 | 41.06 | | 50.00 | 0.64 | - | 41.06 | -3.01 | 38.05 | |
| Raphaelplein 34 HS | 1077RA | 1 | 35.40 | 36.50 | | 50.00 | 1.10 | - | 36.50 | -1.99 | 34.51 | |
| Raphaelplein 34 I | 1077RA | 1 | 37.09 | 38.39 | | 50.00 | 1.30 | - | 38.39 | -2.25 | 36.14 | |
| Raphaelplein 34 II | 1077RA | 1 | 39.83 | 41.21 | | 50.00 | 1.38 | - | 41.21 | -2.60 | 38.61 | |
| Raphaelplein 35 | 1077PX | 1 | 40.56 | 41.54 | | 50.00 | 0.98 | - | 41.54 | -2.47 | 39.07 | |
| Raphaelplein 35 HS | 1077PX | 1 | 35.81 | 36.18 | | 50.00 | 0.37 | - | 36.18 | -1.94 | 34.24 | |
| Raphaelplein 36 I | 1077RA | 1 | 37.23 | 38.33 | | 50.00 | 1.10 | - | 38.33 | -1.91 | 36.42 | |
| Raphaelplein 36 II | 1077RA | 1 | 39.06 | 40.29 | | 50.00 | 1.23 | - | 40.29 | -2.03 | 38.26 | |
| Raphaelplein 36 III | 1077RA | 1 | 41.43 | 42.83 | | 50.00 | 1.40 | - | 42.83 | -2.25 | 40.58 | |
| Raphaelplein 37 | 1077PX | 1 | 37.25 | 38.25 | | 50.00 | 1.00 | - | 38.25 | -1.97 | 36.28 | |
| Raphaelplein 39 | 1077PX | 1 | 40.85 | 42.11 | | 50.00 | 1.26 | - | 42.11 | -2.27 | 39.84 | |
| Raphaelstraat 1 | 1077PN | 1 | 39.25 | 41.30 | | 50.00 | 2.05 | - | 41.30 | -2.75 | 38.55 | |
| Raphaelstraat 2 HS | 1077PP | 1 | 35.05 | 36.52 | | 50.00 | 1.47 | - | 36.52 | -1.78 | 34.74 | |
| Raphaelstraat 2 I | 1077PP | 1 | 36.87 | 38.50 | | 50.00 | 1.63 | - | 38.50 | -1.97 | 36.53 | |
| Raphaelstraat 2 II | 1077PP | 1 | 39.30 | 41.17 | | 50.00 | 1.87 | - | 41.17 | -2.34 | 38.83 | |
| Raphaelstraat 2 III | 1077PP | 1 | 44.25 | 46.43 | | 50.00 | 2.18 | - | 46.43 | -3.56 | 42.87 | |
| Raphaelstraat 3 | 1077PN | 1 | 38.92 | 40.49 | | 50.00 | 1.57 | - | 40.49 | -2.87 | 37.62 | |
| Raphaelstraat 4 HS | 1077PP | 1 | 36.95 | 38.26 | | 50.00 | 1.31 | - | 38.26 | -1.95 | 36.31 | |
| Raphaelstraat 4 I | 1077PP | 1 | 39.50 | 40.95 | | 50.00 | 1.45 | - | 40.95 | -2.30 | 38.65 | |
| Raphaelstraat 4 II | 1077PP | 1 | 45.55 | 47.99 | | 50.00 | 2.44 | - | 47.99 | -4.01 | 43.98 | |
| Raphaelstraat 5 | 1077PN | 1 | 39.59 | 40.82 | | 50.00 | 1.23 | - | 40.82 | -2.68 | 38.14 | |
| Raphaelstraat 6 HS | 1077PP | 1 | 36.70 | 37.93 | | 50.00 | 1.23 | - | 37.93 | -1.90 | 36.03 | |
| Raphaelstraat 6 I | 1077PP | 1 | 39.16 | 40.53 | | 50.00 | 1.37 | - | 40.53 | -2.28 | 38.25 | |
| Raphaelstraat 6 II | 1077PP | 1 | 45.32 | 47.75 | | 50.00 | 2.43 | - | 47.75 | -3.76 | 43.99 | |
| Raphaelstraat 7 | 1077PN | 1 | 43.55 | 45.29 | | 50.00 | 1.74 | - | 45.29 | -2.79 | 42.50 | |
| Raphaelstraat 8 HS | 1077PR | 1 | 40.35 | 42.16 | | 50.00 | 1.81 | - | 42.16 | -2.33 | 39.83 | |

## Gemeente AMSTERDAM

| Adres en postcode | | Bestemming | Geluidbelasting bij huidig GPP [dB] | Toekomst zonder nieuwe maatregelen [dB] | Sanering | Grenswaarde [dB] | Effect van het project | Benodigde reductie [dB] | Geluidbelasting standaard akoestische situatie [dB] | Geluidreductie door de doelmatige maatregelen [dB] | Toekomst met geadviseerde maatregel(en) [dB] | Overschrijding grenswaarde/ (X= ja, leeg vak=nee) |
|---|---|---|---|---|---|---|---|---|---|---|---|---|
| Raphaelstraat 8 I | 1077PR | 1 | 43.02 | 44.88 | | 50.00 | 1.86 | - | 44.88 | -2.72 | 42.16 | |
| Raphaelstraat 8 II | 1077PR | 1 | 46.59 | 48.84 | | 50.00 | 2.25 | - | 48.84 | -3.27 | 45.57 | |
| Raphaelstraat 8 III | 1077PR | 1 | 48.80 | 51.43 | | 50.00 | 2.63 | 0.93 | 51.43 | -4.26 | 47.17 | |
| Raphaelstraat 10 HS | 1077PR | 1 | 38.11 | 39.69 | | 50.00 | 1.58 | - | 39.69 | -2.14 | 37.55 | |
| Raphaelstraat 10 I | 1077PR | 1 | 39.20 | 40.92 | | 50.00 | 1.72 | - | 40.92 | -2.41 | 38.51 | |
| Raphaelstraat 10 II | 1077PR | 1 | 41.31 | 43.11 | | 50.00 | 1.80 | - | 43.11 | -2.70 | 40.41 | |
| Raphaelstraat 10 III | 1077PR | 1 | 45.70 | 47.99 | | 50.00 | 2.29 | - | 47.99 | -3.35 | 44.64 | |
| Raphaelstraat 11 | 1077PN | 1 | 41.25 | 42.68 | | 50.00 | 1.43 | - | 42.68 | -2.71 | 39.97 | |
| Raphaelstraat 12 BEL | 1077PS | 1 | 39.93 | 41.28 | | 50.00 | 1.35 | - | 41.28 | -2.34 | 38.94 | |
| Raphaelstraat 12 HS | 1077PS | 1 | 38.68 | 40.15 | | 50.00 | 1.47 | - | 40.15 | -2.11 | 38.04 | |
| Raphaelstraat 12 I | 1077PS | 1 | 45.67 | 47.80 | | 50.00 | 2.13 | - | 47.80 | -3.60 | 44.20 | |
| Raphaelstraat 13 | 1077PN | 1 | 41.38 | 42.96 | | 50.00 | 1.58 | - | 42.96 | -2.64 | 40.32 | |
| Raphaelstraat 14 BEL | 1077PS | 1 | 39.81 | 41.16 | | 50.00 | 1.35 | - | 41.16 | -2.34 | 38.82 | |
| Raphaelstraat 14 HS | 1077PS | 1 | 38.58 | 40.06 | | 50.00 | 1.48 | - | 40.06 | -2.12 | 37.94 | |
| Raphaelstraat 14 I | 1077PS | 1 | 45.54 | 47.89 | | 50.00 | 2.35 | - | 47.89 | -3.71 | 44.18 | |
| Raphaelstraat 15 | 1077PN | 1 | 42.11 | 43.65 | | 50.00 | 1.54 | - | 43.65 | -2.46 | 41.19 | |
| Raphaelstraat 16 BEL | 1077PT | 1 | 39.62 | 40.88 | | 50.00 | 1.26 | - | 40.88 | -2.31 | 38.57 | |
| Raphaelstraat 16 HS | 1077PT | 1 | 38.21 | 39.48 | | 50.00 | 1.27 | - | 39.48 | -2.03 | 37.45 | |
| Raphaelstraat 16 I | 1077PT | 1 | 45.89 | 48.48 | | 50.00 | 2.59 | - | 48.48 | -3.98 | 44.50 | |
| Raphaelstraat 18 BEL | 1077PT | 1 | 39.24 | 40.52 | | 50.00 | 1.28 | - | 40.52 | -2.35 | 38.17 | |
| Raphaelstraat 18 HS | 1077PT | 1 | 37.64 | 38.90 | | 50.00 | 1.26 | - | 38.90 | -2.08 | 36.82 | |
| Raphaelstraat 18 I | 1077PT | 1 | 45.67 | 48.23 | | 50.00 | 2.56 | - | 48.23 | -4.11 | 44.12 | |
| Raphaelstraat 20 BEL | 1077PV | 1 | 38.34 | 39.73 | | 50.00 | 1.39 | - | 39.73 | -2.06 | 37.67 | |
| Raphaelstraat 20 HS | 1077PV | 1 | 36.66 | 37.90 | | 50.00 | 1.24 | - | 37.90 | -1.95 | 35.95 | |
| Raphaelstraat 20 I | 1077PV | 1 | 42.86 | 44.91 | | 50.00 | 2.05 | - | 44.91 | -2.84 | 42.07 | |
| Raphaelstraat 22 HS | 1077PV | 1 | 42.30 | 44.31 | | 50.00 | 2.01 | - | 44.31 | -3.07 | 41.24 | |
| Raphaelstraat 22 I | 1077PV | 1 | 48.21 | 51.05 | | 50.00 | 2.84 | 0.55 | 51.05 | -5.15 | 45.90 | |
| Raphaelstraat 24 HS | 1077PV | 1 | 39.79 | 41.33 | | 50.00 | 1.54 | - | 41.33 | -2.47 | 38.86 | |
| Raphaelstraat 24 I | 1077PV | 1 | 45.94 | 48.54 | | 50.00 | 2.60 | - | 48.54 | -4.46 | 44.08 | |
| Raphaelstraat 25 HS | 1077PN | 1 | 37.97 | 39.26 | | 50.00 | 1.29 | - | 39.26 | -2.29 | 36.97 | |
| Raphaelstraat 25 I | 1077PN | 1 | 43.97 | 46.10 | | 50.00 | 2.13 | - | 46.10 | -3.73 | 42.37 | |
| Raphaelstraat 27 HS | 1077PN | 1 | 36.81 | 37.99 | | 50.00 | 1.18 | - | 37.99 | -2.17 | 35.82 | |
| Raphaelstraat 27 I | 1077PN | 1 | 38.54 | 39.77 | | 50.00 | 1.23 | - | 39.77 | -2.28 | 37.49 | |
| Raphaelstraat 27 II | 1077PN | 1 | 44.84 | 46.80 | | 50.00 | 1.96 | - | 46.80 | -4.18 | 42.62 | |
| Raphaelstraat 31 HS | 1077PN | 1 | 37.48 | 38.77 | | 50.00 | 1.29 | - | 38.77 | -2.12 | 36.65 | |
| Raphaelstraat 31 I | 1077PN | 1 | 39.31 | 40.75 | | 50.00 | 1.44 | - | 40.75 | -2.38 | 38.37 | |
| Raphaelstraat 31 II | 1077PN | 1 | 45.33 | 47.06 | | 50.00 | 1.73 | - | 47.06 | -3.74 | 43.32 | |
| Ravel 1 | 9082AL | 18 | 57.74 | 57.66 | | 57.74 | -0.08 | - | 57.66 | -7.22 | 50.44 | |
| Ravel 2 | 9082AL | 18 | 58.12 | 58.12 | | 58.12 | 0.00 | - | 58.12 | -7.12 | 51.00 | |
| Ravel 3 | 9082AL | 18 | 58.47 | 58.53 | | 58.47 | 0.06 | 0.03 | 58.53 | -7.05 | 51.48 | |
| Ravel 4 | 9082AL | 18 | 58.72 | 58.86 | | 58.72 | 0.14 | - | 58.86 | -7.02 | 51.84 | |
| Ravel 5 | 9082AL | 18 | 58.97 | 59.22 | | 58.97 | 0.25 | - | 59.22 | -6.94 | 52.28 | |
| Ravel 6 | 9082AL | 18 | 57.28 | 56.87 | | 57.28 | -0.41 | - | 56.87 | -6.91 | 49.96 | |
| Ravel 7 | 9082AL | 18 | 57.64 | 57.35 | | 57.64 | -0.29 | - | 57.35 | -6.92 | 50.43 | |
| Ravel 8 | 9082AL | 18 | 58.05 | 57.63 | | 58.05 | -0.42 | - | 57.63 | -6.86 | 50.77 | |
| Ravel 9 | 9082AL | 18 | 58.66 | 57.95 | | 58.66 | -0.71 | - | 57.95 | -6.85 | 51.10 | |
| Ravel 10 | 9082AL | 18 | 58.97 | 58.31 | | 58.97 | -0.66 | - | 58.31 | -6.75 | 51.56 | |
| Ravel 11 | 9082AL | 18 | 52.94 | 52.50 | | 52.94 | -0.44 | - | 52.50 | -6.27 | 46.23 | |
| Ravel 12 | 9082AL | 18 | 53.72 | 52.90 | | 53.72 | -0.82 | - | 52.90 | -6.17 | 46.73 | |
| Ravel 13 | 9082AL | 18 | 55.15 | 53.36 | | 55.15 | -1.79 | - | 53.36 | -6.04 | 47.32 | |
| Ravel 14 | 9082AL | 18 | 56.82 | 47.80 | | 56.82 | -9.02 | - | 47.80 | -4.31 | 43.49 | |
| Ravel 15 | 9082AL | 18 | 57.07 | 48.32 | | 57.07 | -8.75 | - | 48.32 | -4.72 | 43.60 | |
| Ravel 16 | 9082AL | 18 | 51.57 | 54.45 | | 51.57 | 2.88 | 1.95 | 54.45 | -6.60 | 47.85 | |

## Gemeente AMSTERDAM

| Adres en postcode | | Bestemming | Geluidbelasting bij huidig GPP [dB] | Toekomst zonder nieuwe maatregelen [dB] | Sanering | Grenswaarde [dB] | Effect van het project | Benodigde reductie [dB] | Geluidbelasting standaard akoestische situatie [dB] | Geluidreductie door de doelmatige maatregelen [dB] | Toekomst met geadviseerde maatregel(en) [dB] | Overschrijding grenswaarde/ (X= ja, leeg vak=nee) |
|---|---|---|---|---|---|---|---|---|---|---|---|---|
| Ravel 17 | 9082AL | 18 | 51.49 | 54.30 | | 51.49 | 2.81 | 2.81 | 54.30 | -6.30 | 48.00 | |
| Ravel 18 | 9082AL | 18 | 52.41 | 55.17 | | 52.41 | 2.76 | 2.67 | 55.17 | -5.75 | 49.42 | |
| Ravel 19 | 9082AL | 18 | 52.68 | 55.68 | | 52.68 | 3.00 | 2.19 | 55.68 | -5.52 | 50.16 | |
| Ravel 20 | 9082AL | 18 | 52.97 | 56.02 | | 52.97 | 3.05 | 2.53 | 56.02 | -5.50 | 50.52 | |
| Ravel 21 | 9082AL | 18 | 46.89 | 44.14 | | 50.00 | -2.75 | - | 44.14 | -2.58 | 41.56 | |
| Ravel 22 | 9082AL | 18 | 47.38 | 45.38 | | 50.00 | -2.00 | - | 45.38 | -2.77 | 42.61 | |
| Ravel 23 | 9082AL | 18 | 48.52 | 48.38 | | 50.00 | -0.14 | - | 48.38 | -4.00 | 44.38 | |
| Ravel 24 | 9082AL | 18 | 46.74 | 48.97 | | 50.00 | 2.23 | - | 48.97 | -4.05 | 44.92 | |
| Ravel 25 | 9082AL | 18 | 50.48 | 51.31 | | 50.48 | 0.83 | 0.81 | 51.31 | -3.76 | 47.55 | |
| Ravel 26 | 9082AL | 18 | 40.82 | 42.78 | | 50.00 | 1.96 | - | 42.78 | -2.54 | 40.24 | |
| Ravel 27 | 9082AL | 18 | 42.20 | 43.76 | | 50.00 | 1.56 | - | 43.76 | -2.56 | 41.20 | |
| Ravel 28 | 9082AL | 18 | 43.91 | 45.08 | | 50.00 | 1.17 | - | 45.08 | -2.60 | 42.48 | |
| Ravel 29 | 9082AL | 18 | 45.45 | 46.25 | | 50.00 | 0.80 | - | 46.25 | -2.72 | 43.53 | |
| Ravel 30 | 9082AL | 18 | 49.35 | 49.12 | | 50.00 | -0.23 | - | 49.12 | -2.88 | 46.24 | |
| Ravel 31 | 9082AL | 18 | 41.25 | 43.64 | | 50.00 | 2.39 | - | 43.64 | -2.39 | 41.25 | |
| Ravel 32 | 9082AL | 18 | 45.36 | 48.14 | | 50.00 | 2.78 | - | 48.14 | -2.95 | 45.19 | |
| Ravel 33 | 9082AL | 18 | 47.62 | 50.17 | | 50.00 | 2.55 | - | 50.17 | -2.80 | 47.37 | |
| Ravel 34 | 9082AL | 18 | 48.51 | 50.78 | | 50.00 | 2.27 | 0.28 | 50.78 | -2.84 | 47.94 | |
| Ravel 35 | 9082AL | 18 | 50.98 | 53.00 | | 50.98 | 2.02 | 1.51 | 53.00 | -3.16 | 49.84 | |
| Ravel 36 | 9082AL | 18 | 39.57 | 41.23 | | 50.00 | 1.66 | - | 41.23 | -2.46 | 38.77 | |
| Ravel 37 | 9082AL | 18 | 40.63 | 42.00 | | 50.00 | 1.37 | - | 42.00 | -2.46 | 39.54 | |
| Ravel 38 | 9082AL | 18 | 42.08 | 43.06 | | 50.00 | 0.98 | - | 43.06 | -2.50 | 40.56 | |
| Ravel 39 | 9082AL | 18 | 44.29 | 44.71 | | 50.00 | 0.42 | - | 44.71 | -2.56 | 42.15 | |
| Ravel 40 | 9082AL | 18 | 47.75 | 47.87 | | 50.00 | 0.12 | - | 47.87 | -2.85 | 45.02 | |
| Ravel 41 | 9082AL | 18 | 57.74 | 57.66 | | 57.74 | -0.08 | - | 57.66 | -7.22 | 50.44 | |
| Ravel 42 | 9082AL | 18 | 58.12 | 58.12 | | 58.12 | 0.00 | - | 58.12 | -7.12 | 51.00 | |
| Ravel 43 | 9082AL | 18 | 58.47 | 58.53 | | 58.47 | 0.06 | 0.03 | 58.53 | -7.05 | 51.48 | |
| Ravel 44 | 9082AL | 18 | 58.72 | 58.86 | | 58.72 | 0.14 | - | 58.86 | -7.02 | 51.84 | |
| Ravel 45 | 9082AL | 18 | 58.97 | 59.22 | | 58.97 | 0.25 | - | 59.22 | -6.94 | 52.28 | |
| Ravel 46 | 9082AL | 18 | 57.28 | 56.87 | | 57.28 | -0.41 | - | 56.87 | -6.91 | 49.96 | |
| Ravel 47 | 9082AL | 18 | 57.64 | 57.35 | | 57.64 | -0.29 | - | 57.35 | -6.92 | 50.43 | |
| Ravel 48 | 9082AL | 18 | 58.05 | 57.63 | | 58.05 | -0.42 | - | 57.63 | -6.86 | 50.77 | |
| Ravel 49 | 9082AL | 18 | 58.66 | 57.95 | | 58.66 | -0.71 | - | 57.95 | -6.85 | 51.10 | |
| Ravel 50 | 9082AL | 18 | 58.97 | 58.31 | | 58.97 | -0.66 | - | 58.31 | -6.75 | 51.56 | |
| Ravel 51 | 9082AL | 18 | 52.94 | 52.50 | | 52.94 | -0.44 | - | 52.50 | -6.27 | 46.23 | |
| Ravel 52 | 9082AL | 18 | 53.72 | 52.90 | | 53.72 | -0.82 | - | 52.90 | -6.17 | 46.73 | |
| Ravel 53 | 9082AL | 18 | 55.15 | 53.36 | | 55.15 | -1.79 | - | 53.36 | -6.04 | 47.32 | |
| Ravel 54 | 9082AL | 18 | 56.82 | 47.80 | | 56.82 | -9.02 | - | 47.80 | -4.31 | 43.49 | |
| Ravel 55 | 9082AL | 18 | 57.07 | 48.32 | | 57.07 | -8.75 | - | 48.32 | -4.72 | 43.60 | |
| Ravel 56 | 9082AL | 18 | 51.57 | 54.45 | | 51.57 | 2.88 | 1.95 | 54.45 | -6.60 | 47.85 | |
| Ravel 57 | 9082AL | 18 | 51.49 | 54.30 | | 51.49 | 2.81 | 2.81 | 54.30 | -6.30 | 48.00 | |
| Ravel 58 | 9082AL | 18 | 52.41 | 55.17 | | 52.41 | 2.76 | 2.67 | 55.17 | -5.75 | 49.42 | |
| Ravel 59 | 9082AL | 18 | 52.68 | 55.68 | | 52.68 | 3.00 | 2.19 | 55.68 | -5.52 | 50.16 | |
| Ravel 60 | 9082AL | 18 | 52.97 | 56.02 | | 52.97 | 3.05 | 2.53 | 56.02 | -5.50 | 50.52 | |
| Ravel 61 | 9082AL | 18 | 46.89 | 44.14 | | 50.00 | -2.75 | - | 44.14 | -2.58 | 41.56 | |
| Ravel 62 | 9082AL | 18 | 47.38 | 45.38 | | 50.00 | -2.00 | - | 45.38 | -2.77 | 42.61 | |
| Ravel 63 | 9082AL | 18 | 48.52 | 48.38 | | 50.00 | -0.14 | - | 48.38 | -4.00 | 44.38 | |
| Ravel 64 | 9082AL | 18 | 46.74 | 48.97 | | 50.00 | 2.23 | - | 48.97 | -4.05 | 44.92 | |
| Ravel 65 | 9082AL | 18 | 50.48 | 51.31 | | 50.48 | 0.83 | 0.81 | 51.31 | -3.76 | 47.55 | |
| Ravel 66 | 9082AL | 18 | 40.82 | 42.78 | | 50.00 | 1.96 | - | 42.78 | -2.54 | 40.24 | |
| Ravel 67 | 9082AL | 18 | 42.20 | 43.76 | | 50.00 | 1.56 | - | 43.76 | -2.56 | 41.20 | |
| Ravel 68 | 9082AL | 18 | 43.91 | 45.08 | | 50.00 | 1.17 | - | 45.08 | -2.60 | 42.48 | |
| Ravel 69 | 9082AL | 18 | 45.45 | 46.25 | | 50.00 | 0.80 | - | 46.25 | -2.72 | 43.53 | |

## Gemeente AMSTERDAM

| Adres en postcode | | Bestemming | Geluidbelasting bij huidig GPP [dB] | Toekomst zonder nieuwe maatregelen [dB] | Sanering | Grenswaarde [dB] | Effect van het project | Benodigde reductie [dB] | Geluidbelasting standaard akoestische situatie [dB] | Geluidreductie door de doelmatige maatregelen [dB] | Toekomst met geadviseerde maatregel(en) [dB] | Overschrijding grenswaarde/ (X= ja, leeg vak=nee) |
|---|---|---|---|---|---|---|---|---|---|---|---|---|
| Ravel 70 | 9082AL | 18 | 49.35 | 49.12 | | 50.00 | -0.23 | - | 49.12 | -2.88 | 46.24 | |
| Ravel 71 | 9082AL | 18 | 41.25 | 43.64 | | 50.00 | 2.39 | - | 43.64 | -2.39 | 41.25 | |
| Ravel 72 | 9082AL | 18 | 45.36 | 48.14 | | 50.00 | 2.78 | - | 48.14 | -2.95 | 45.19 | |
| Ravel 73 | 9082AL | 18 | 47.62 | 50.17 | | 50.00 | 2.55 | - | 50.17 | -2.80 | 47.37 | |
| Ravel 74 | 9082AL | 18 | 48.51 | 50.78 | | 50.00 | 2.27 | 0.28 | 50.78 | -2.84 | 47.94 | |
| Ravel 75 | 9082AL | 18 | 50.98 | 53.00 | | 50.98 | 2.02 | 1.51 | 53.00 | -3.16 | 49.84 | |
| Ravel 76 | 9082AL | 18 | 39.57 | 41.23 | | 50.00 | 1.66 | - | 41.23 | -2.46 | 38.77 | |
| Ravel 77 | 9082AL | 18 | 40.63 | 42.00 | | 50.00 | 1.37 | - | 42.00 | -2.46 | 39.54 | |
| Ravel 78 | 9082AL | 18 | 42.08 | 43.06 | | 50.00 | 0.98 | - | 43.06 | -2.50 | 40.56 | |
| Ravel 79 | 9082AL | 18 | 44.29 | 44.71 | | 50.00 | 0.42 | - | 44.71 | -2.56 | 42.15 | |
| Ravel 80 | 9082AL | 18 | 47.75 | 47.87 | | 50.00 | 0.12 | - | 47.87 | -2.85 | 45.02 | |
| Ravel 81 | 9082AL | 18 | 57.74 | 57.66 | | 57.74 | -0.08 | - | 57.66 | -7.22 | 50.44 | |
| Ravel 82 | 9082AL | 18 | 58.12 | 58.12 | | 58.12 | 0.00 | - | 58.12 | -7.12 | 51.00 | |
| Ravel 83 | 9082AL | 18 | 58.47 | 58.53 | | 58.47 | 0.06 | 0.03 | 58.53 | -7.05 | 51.48 | |
| Ravel 84 | 9082AL | 18 | 58.72 | 58.86 | | 58.72 | 0.14 | - | 58.86 | -7.02 | 51.84 | |
| Ravel 85 | 9082AL | 18 | 58.97 | 59.22 | | 58.97 | 0.25 | - | 59.22 | -6.94 | 52.28 | |
| Ravel 86 | 9082AL | 18 | 57.28 | 56.87 | | 57.28 | -0.41 | - | 56.87 | -6.91 | 49.96 | |
| Ravel 87 | 9082AL | 18 | 57.64 | 57.35 | | 57.64 | -0.29 | - | 57.35 | -6.92 | 50.43 | |
| Ravel 88 | 9082AL | 18 | 58.05 | 57.63 | | 58.05 | -0.42 | - | 57.63 | -6.86 | 50.77 | |
| Ravel 89 | 9082AL | 18 | 58.66 | 57.95 | | 58.66 | -0.71 | - | 57.95 | -6.85 | 51.10 | |
| Ravel 90 | 9082AL | 18 | 58.97 | 58.31 | | 58.97 | -0.66 | - | 58.31 | -6.75 | 51.56 | |
| Ravel 91 | 9082AL | 18 | 52.94 | 52.50 | | 52.94 | -0.44 | - | 52.50 | -6.27 | 46.23 | |
| Ravel 92 | 9082AL | 18 | 53.72 | 52.90 | | 53.72 | -0.82 | - | 52.90 | -6.17 | 46.73 | |
| Ravel 93 | 9082AL | 18 | 55.15 | 53.36 | | 55.15 | -1.79 | - | 53.36 | -6.04 | 47.32 | |
| Ravel 94 | 9082AL | 18 | 56.82 | 47.80 | | 56.82 | -9.02 | - | 47.80 | -4.31 | 43.49 | |
| Ravel 95 | 9082AL | 18 | 57.07 | 48.32 | | 57.07 | -8.75 | - | 48.32 | -4.72 | 43.60 | |
| Ravel 96 | 9082AL | 18 | 51.57 | 54.45 | | 51.57 | 2.88 | 1.95 | 54.45 | -6.60 | 47.85 | |
| Ravel 97 | 9082AL | 18 | 51.49 | 54.30 | | 51.49 | 2.81 | 2.81 | 54.30 | -6.30 | 48.00 | |
| Ravel 98 | 9082AL | 18 | 52.41 | 55.17 | | 52.41 | 2.76 | 2.67 | 55.17 | -5.75 | 49.42 | |
| Ravel 99 | 9082AL | 18 | 52.68 | 55.68 | | 52.68 | 3.00 | 2.19 | 55.68 | -5.52 | 50.16 | |
| Ravel 100 | 9082AL | 18 | 52.97 | 56.02 | | 52.97 | 3.05 | 2.53 | 56.02 | -5.50 | 50.52 | |
| Ravel 101 | 9082AL | 18 | 46.89 | 44.14 | | 50.00 | -2.75 | - | 44.14 | -2.58 | 41.56 | |
| Ravel 102 | 9082AL | 18 | 47.38 | 45.38 | | 50.00 | -2.00 | - | 45.38 | -2.77 | 42.61 | |
| Ravel 103 | 9082AL | 18 | 48.52 | 48.38 | | 50.00 | -0.14 | - | 48.38 | -4.00 | 44.38 | |
| Ravel 104 | 9082AL | 18 | 46.74 | 48.97 | | 50.00 | 2.23 | - | 48.97 | -4.05 | 44.92 | |
| Ravel 105 | 9082AL | 18 | 50.48 | 51.31 | | 50.48 | 0.83 | 0.81 | 51.31 | -3.76 | 47.55 | |
| Ravel 106 | 9082AL | 18 | 40.82 | 42.78 | | 50.00 | 1.96 | - | 42.78 | -2.54 | 40.24 | |
| Ravel 107 | 9082AL | 18 | 42.20 | 43.76 | | 50.00 | 1.56 | - | 43.76 | -2.56 | 41.20 | |
| Ravel 108 | 9082AL | 18 | 43.91 | 45.08 | | 50.00 | 1.17 | - | 45.08 | -2.60 | 42.48 | |
| Ravel 109 | 9082AL | 18 | 45.45 | 46.25 | | 50.00 | 0.80 | - | 46.25 | -2.72 | 43.53 | |
| Ravel 110 | 9082AL | 18 | 49.35 | 49.12 | | 50.00 | -0.23 | - | 49.12 | -2.88 | 46.24 | |
| Ravel 111 | 9082AL | 18 | 41.25 | 43.64 | | 50.00 | 2.39 | - | 43.64 | -2.39 | 41.25 | |
| Ravel 112 | 9082AL | 18 | 45.36 | 48.14 | | 50.00 | 2.78 | - | 48.14 | -2.95 | 45.19 | |
| Ravel 113 | 9082AL | 18 | 47.62 | 50.17 | | 50.00 | 2.55 | - | 50.17 | -2.80 | 47.37 | |
| Ravel 114 | 9082AL | 18 | 48.51 | 50.78 | | 50.00 | 2.27 | 0.28 | 50.78 | -2.84 | 47.94 | |
| Ravel 115 | 9082AL | 18 | 50.98 | 53.00 | | 50.98 | 2.02 | 1.51 | 53.00 | -3.16 | 49.84 | |
| Ravel 116 | 9082AL | 18 | 39.57 | 41.23 | | 50.00 | 1.66 | - | 41.23 | -2.46 | 38.77 | |
| Ravel 117 | 9082AL | 18 | 40.63 | 42.00 | | 50.00 | 1.37 | - | 42.00 | -2.46 | 39.54 | |
| Ravel 118 | 9082AL | 18 | 42.08 | 43.06 | | 50.00 | 0.98 | - | 43.06 | -2.50 | 40.56 | |
| Ravel 119 | 9082AL | 18 | 44.29 | 44.71 | | 50.00 | 0.42 | - | 44.71 | -2.56 | 42.15 | |
| Ravel 120 | 9082AL | 18 | 47.75 | 47.87 | | 50.00 | 0.12 | - | 47.87 | -2.85 | 45.02 | |
| Ravel 121 | 9082AL | 18 | 57.74 | 57.66 | | 57.74 | -0.08 | - | 57.66 | -7.22 | 50.44 | |
| Ravel 122 | 9082AL | 18 | 58.12 | 58.12 | | 58.12 | 0.00 | - | 58.12 | -7.12 | 51.00 | |

## Gemeente AMSTERDAM

| Adres en postcode | | Bestemming | Geluidbelasting bij huidig GPP [dB] | Toekomst zonder nieuwe maatregelen [dB] | Sanering | Grenswaarde [dB] | Effect van het project | Benodigde reductie [dB] | Geluidbelasting standaard akoestische situatie [dB] | Geluidreductie door de doelmatige maatregelen [dB] | Toekomst met geadviseerde maatregel(en) [dB] | Overschrijding grenswaarde/ (X= ja, leeg vak=nee) |
|---|---|---|---|---|---|---|---|---|---|---|---|---|
| Ravel 123 | 9082AL | 18 | 58.47 | 58.53 | | 58.47 | 0.06 | 0.03 | 58.53 | -7.05 | 51.48 | |
| Ravel 124 | 9082AL | 18 | 58.72 | 58.86 | | 58.72 | 0.14 | - | 58.86 | -7.02 | 51.84 | |
| Ravel 125 | 9082AL | 18 | 58.97 | 59.22 | | 58.97 | 0.25 | - | 59.22 | -6.94 | 52.28 | |
| Ravel 126 | 9082AL | 18 | 57.28 | 56.87 | | 57.28 | -0.41 | - | 56.87 | -6.91 | 49.96 | |
| Ravel 127 | 9082AL | 18 | 57.64 | 57.35 | | 57.64 | -0.29 | - | 57.35 | -6.92 | 50.43 | |
| Ravel 128 | 9082AL | 18 | 58.05 | 57.63 | | 58.05 | -0.42 | - | 57.63 | -6.86 | 50.77 | |
| Ravel 129 | 9082AL | 18 | 58.66 | 57.95 | | 58.66 | -0.71 | - | 57.95 | -6.85 | 51.10 | |
| Ravel 130 | 9082AL | 18 | 58.97 | 58.31 | | 58.97 | -0.66 | - | 58.31 | -6.75 | 51.56 | |
| Ravel 131 | 9082AL | 18 | 52.94 | 52.50 | | 52.94 | -0.44 | - | 52.50 | -6.27 | 46.23 | |
| Ravel 132 | 9082AL | 18 | 53.72 | 52.90 | | 53.72 | -0.82 | - | 52.90 | -6.17 | 46.73 | |
| Ravel 133 | 9082AL | 18 | 55.15 | 53.36 | | 55.15 | -1.79 | - | 53.36 | -6.04 | 47.32 | |
| Ravel 134 | 9082AL | 18 | 56.82 | 47.80 | | 56.82 | -9.02 | - | 47.80 | -4.31 | 43.49 | |
| Ravel 135 | 9082AL | 18 | 57.07 | 48.32 | | 57.07 | -8.75 | - | 48.32 | -4.72 | 43.60 | |
| Ravel 136 | 9082AL | 18 | 51.57 | 54.45 | | 51.57 | 2.88 | 1.95 | 54.45 | -6.60 | 47.85 | |
| Ravel 137 | 9082AL | 18 | 51.49 | 54.30 | | 51.49 | 2.81 | 2.81 | 54.30 | -6.30 | 48.00 | |
| Ravel 138 | 9082AL | 18 | 52.41 | 55.17 | | 52.41 | 2.76 | 2.67 | 55.17 | -5.75 | 49.42 | |
| Ravel 139 | 9082AL | 18 | 52.68 | 55.68 | | 52.68 | 3.00 | 2.19 | 55.68 | -5.52 | 50.16 | |
| Ravel 140 | 9082AL | 18 | 52.97 | 56.02 | | 52.97 | 3.05 | 2.53 | 56.02 | -5.50 | 50.52 | |
| Ravel 141 | 9082AL | 18 | 46.89 | 44.14 | | 50.00 | -2.75 | - | 44.14 | -2.58 | 41.56 | |
| Ravel 142 | 9082AL | 18 | 47.38 | 45.38 | | 50.00 | -2.00 | - | 45.38 | -2.77 | 42.61 | |
| Ravel 143 | 9082AL | 18 | 48.52 | 48.38 | | 50.00 | -0.14 | - | 48.38 | -4.00 | 44.38 | |
| Ravel 144 | 9082AL | 18 | 46.74 | 48.97 | | 50.00 | 2.23 | - | 48.97 | -4.05 | 44.92 | |
| Ravel 145 | 9082AL | 18 | 50.48 | 51.31 | | 50.48 | 0.83 | 0.81 | 51.31 | -3.76 | 47.55 | |
| Ravel 146 | 9082AL | 18 | 40.82 | 42.78 | | 50.00 | 1.96 | - | 42.78 | -2.54 | 40.24 | |
| Ravel 147 | 9082AL | 18 | 42.20 | 43.76 | | 50.00 | 1.56 | - | 43.76 | -2.56 | 41.20 | |
| Ravel 148 | 9082AL | 18 | 43.91 | 45.08 | | 50.00 | 1.17 | - | 45.08 | -2.60 | 42.48 | |
| Ravel 149 | 9082AL | 18 | 45.45 | 46.25 | | 50.00 | 0.80 | - | 46.25 | -2.72 | 43.53 | |
| Ravel 150 | 9082AL | 18 | 49.35 | 49.12 | | 50.00 | -0.23 | - | 49.12 | -2.88 | 46.24 | |
| Ravel 151 | 9082AL | 18 | 41.25 | 43.64 | | 50.00 | 2.39 | - | 43.64 | -2.39 | 41.25 | |
| Ravel 152 | 9082AL | 18 | 45.36 | 48.14 | | 50.00 | 2.78 | - | 48.14 | -2.95 | 45.19 | |
| Ravel 153 | 9082AL | 18 | 47.62 | 50.17 | | 50.00 | 2.55 | - | 50.17 | -2.80 | 47.37 | |
| Ravel 154 | 9082AL | 18 | 48.51 | 50.78 | | 50.00 | 2.27 | 0.28 | 50.78 | -2.84 | 47.94 | |
| Ravel 155 | 9082AL | 18 | 50.98 | 53.00 | | 50.98 | 2.02 | 1.51 | 53.00 | -3.16 | 49.84 | |
| Ravel 156 | 9082AL | 18 | 39.57 | 41.23 | | 50.00 | 1.66 | - | 41.23 | -2.46 | 38.77 | |
| Ravel 157 | 9082AL | 18 | 40.63 | 42.00 | | 50.00 | 1.37 | - | 42.00 | -2.46 | 39.54 | |
| Ravel 158 | 9082AL | 18 | 42.08 | 43.06 | | 50.00 | 0.98 | - | 43.06 | -2.50 | 40.56 | |
| Ravel 159 | 9082AL | 18 | 44.29 | 44.71 | | 50.00 | 0.42 | - | 44.71 | -2.56 | 42.15 | |
| Ravel 160 | 9082AL | 18 | 47.75 | 47.87 | | 50.00 | 0.12 | - | 47.87 | -2.85 | 45.02 | |
| Ravel 161 | 9082AL | 18 | 57.74 | 57.66 | | 57.74 | -0.08 | - | 57.66 | -7.22 | 50.44 | |
| Ravel 162 | 9082AL | 18 | 58.12 | 58.12 | | 58.12 | 0.00 | - | 58.12 | -7.12 | 51.00 | |
| Ravel 163 | 9082AL | 18 | 58.47 | 58.53 | | 58.47 | 0.06 | 0.03 | 58.53 | -7.05 | 51.48 | |
| Ravel 164 | 9082AL | 18 | 58.72 | 58.86 | | 58.72 | 0.14 | - | 58.86 | -7.02 | 51.84 | |
| Ravel 165 | 9082AL | 18 | 58.97 | 59.22 | | 58.97 | 0.25 | - | 59.22 | -6.94 | 52.28 | |
| Ravel 166 | 9082AL | 18 | 57.28 | 56.87 | | 57.28 | -0.41 | - | 56.87 | -6.91 | 49.96 | |
| Ravel 167 | 9082AL | 18 | 57.64 | 57.35 | | 57.64 | -0.29 | - | 57.35 | -6.92 | 50.43 | |
| Ravel 168 | 9082AL | 18 | 58.05 | 57.63 | | 58.05 | -0.42 | - | 57.63 | -6.86 | 50.77 | |
| Ravel 169 | 9082AL | 18 | 58.66 | 57.95 | | 58.66 | -0.71 | - | 57.95 | -6.85 | 51.10 | |
| Ravel 170 | 9082AL | 18 | 58.97 | 58.31 | | 58.97 | -0.66 | - | 58.31 | -6.75 | 51.56 | |
| Ravel 171 | 9082AL | 18 | 52.94 | 52.50 | | 52.94 | -0.44 | - | 52.50 | -6.27 | 46.23 | |
| Ravel 172 | 9082AL | 18 | 53.72 | 52.90 | | 53.72 | -0.82 | - | 52.90 | -6.17 | 46.73 | |
| Ravel 173 | 9082AL | 18 | 55.15 | 53.36 | | 55.15 | -1.79 | - | 53.36 | -6.04 | 47.32 | |
| Ravel 174 | 9082AL | 18 | 56.82 | 47.80 | | 56.82 | -9.02 | - | 47.80 | -4.31 | 43.49 | |
| Ravel 175 | 9082AL | 18 | 57.07 | 48.32 | | 57.07 | -8.75 | - | 48.32 | -4.72 | 43.60 | |

## Gemeente AMSTERDAM

| Adres en postcode | | Bestemming | Geluidbelasting bij huidig GPP [dB] | Toekomst zonder nieuwe maatregelen [dB] | Sanering | Grenswaarde [dB] | Effect van het project | Benodigde reductie [dB] | Geluidbelasting standaard akoestische situatie [dB] | Geluidreductie door de doelmatige maatregelen [dB] | Toekomst met geadviseerde maatregel(en) [dB] | Overschrijding grenswaarde/ (X= ja, leeg vak=nee) |
|---|---|---|---|---|---|---|---|---|---|---|---|---|
| Ravel 176 | 9082AL | 18 | 51.57 | 54.45 | | 51.57 | 2.88 | 1.95 | 54.45 | -6.60 | 47.85 | |
| Ravel 177 | 9082AL | 18 | 51.49 | 54.30 | | 51.49 | 2.81 | 2.81 | 54.30 | -6.30 | 48.00 | |
| Ravel 178 | 9082AL | 18 | 52.41 | 55.17 | | 52.41 | 2.76 | 2.67 | 55.17 | -5.75 | 49.42 | |
| Ravel 179 | 9082AL | 18 | 52.68 | 55.68 | | 52.68 | 3.00 | 2.19 | 55.68 | -5.52 | 50.16 | |
| Ravel 180 | 9082AL | 18 | 52.97 | 56.02 | | 52.97 | 3.05 | 2.53 | 56.02 | -5.50 | 50.52 | |
| Ravel 181 | 9082AL | 18 | 46.89 | 44.14 | | 50.00 | -2.75 | - | 44.14 | -2.58 | 41.56 | |
| Ravel 182 | 9082AL | 18 | 47.38 | 45.38 | | 50.00 | -2.00 | - | 45.38 | -2.77 | 42.61 | |
| Ravel 183 | 9082AL | 18 | 48.52 | 48.38 | | 50.00 | -0.14 | - | 48.38 | -4.00 | 44.38 | |
| Ravel 184 | 9082AL | 18 | 46.74 | 48.97 | | 50.00 | 2.23 | - | 48.97 | -4.05 | 44.92 | |
| Ravel 185 | 9082AL | 18 | 50.48 | 51.31 | | 50.48 | 0.83 | 0.81 | 51.31 | -3.76 | 47.55 | |
| Ravel 186 | 9082AL | 18 | 40.82 | 42.78 | | 50.00 | 1.96 | - | 42.78 | -2.54 | 40.24 | |
| Ravel 187 | 9082AL | 18 | 42.20 | 43.76 | | 50.00 | 1.56 | - | 43.76 | -2.56 | 41.20 | |
| Ravel 188 | 9082AL | 18 | 43.91 | 45.08 | | 50.00 | 1.17 | - | 45.08 | -2.60 | 42.48 | |
| Ravel 189 | 9082AL | 18 | 45.45 | 46.25 | | 50.00 | 0.80 | - | 46.25 | -2.72 | 43.53 | |
| Ravel 190 | 9082AL | 18 | 49.35 | 49.12 | | 50.00 | -0.23 | - | 49.12 | -2.88 | 46.24 | |
| Ravel 191 | 9082AL | 18 | 41.25 | 43.64 | | 50.00 | 2.39 | - | 43.64 | -2.39 | 41.25 | |
| Ravel 192 | 9082AL | 18 | 45.36 | 48.14 | | 50.00 | 2.78 | - | 48.14 | -2.95 | 45.19 | |
| Ravel 193 | 9082AL | 18 | 47.62 | 50.17 | | 50.00 | 2.55 | - | 50.17 | -2.80 | 47.37 | |
| Ravel 194 | 9082AL | 18 | 48.51 | 50.78 | | 50.00 | 2.27 | 0.28 | 50.78 | -2.84 | 47.94 | |
| Ravel 195 | 9082AL | 18 | 50.98 | 53.00 | | 50.98 | 2.02 | 1.51 | 53.00 | -3.16 | 49.84 | |
| Ravel 196 | 9082AL | 18 | 39.57 | 41.23 | | 50.00 | 1.66 | - | 41.23 | -2.46 | 38.77 | |
| Ravel 197 | 9082AL | 18 | 40.63 | 42.00 | | 50.00 | 1.37 | - | 42.00 | -2.46 | 39.54 | |
| Ravel 198 | 9082AL | 18 | 42.08 | 43.06 | | 50.00 | 0.98 | - | 43.06 | -2.50 | 40.56 | |
| Ravel 199 | 9082AL | 18 | 44.29 | 44.71 | | 50.00 | 0.42 | - | 44.71 | -2.56 | 42.15 | |
| Ravel 200 | 9082AL | 18 | 47.75 | 47.87 | | 50.00 | 0.12 | - | 47.87 | -2.85 | 45.02 | |
| Ravel 201 | 9082AL | 18 | 57.74 | 57.66 | | 57.74 | -0.08 | - | 57.66 | -7.22 | 50.44 | |
| Ravel 202 | 9082AL | 18 | 58.12 | 58.12 | | 58.12 | 0.00 | - | 58.12 | -7.12 | 51.00 | |
| Ravel 203 | 9082AL | 18 | 58.47 | 58.53 | | 58.47 | 0.06 | 0.03 | 58.53 | -7.05 | 51.48 | |
| Ravel 204 | 9082AL | 18 | 58.72 | 58.86 | | 58.72 | 0.14 | - | 58.86 | -7.02 | 51.84 | |
| Ravel 205 | 9082AL | 18 | 58.97 | 59.22 | | 58.97 | 0.25 | - | 59.22 | -6.94 | 52.28 | |
| Ravel 206 | 9082AL | 18 | 57.28 | 56.87 | | 57.28 | -0.41 | - | 56.87 | -6.91 | 49.96 | |
| Ravel 207 | 9082AL | 18 | 57.64 | 57.35 | | 57.64 | -0.29 | - | 57.35 | -6.92 | 50.43 | |
| Ravel 208 | 9082AL | 18 | 58.05 | 57.63 | | 58.05 | -0.42 | - | 57.63 | -6.86 | 50.77 | |
| Ravel 209 | 9082AL | 18 | 58.66 | 57.95 | | 58.66 | -0.71 | - | 57.95 | -6.85 | 51.10 | |
| Ravel 210 | 9082AL | 18 | 58.97 | 58.31 | | 58.97 | -0.66 | - | 58.31 | -6.75 | 51.56 | |
| Ravel 211 | 9082AL | 18 | 52.94 | 52.50 | | 52.94 | -0.44 | - | 52.50 | -6.27 | 46.23 | |
| Ravel 212 | 9082AL | 18 | 53.72 | 52.90 | | 53.72 | -0.82 | - | 52.90 | -6.17 | 46.73 | |
| Ravel 213 | 9082AL | 18 | 55.15 | 53.36 | | 55.15 | -1.79 | - | 53.36 | -6.04 | 47.32 | |
| Ravel 214 | 9082AL | 18 | 56.82 | 47.80 | | 56.82 | -9.02 | - | 47.80 | -4.31 | 43.49 | |
| Ravel 215 | 9082AL | 18 | 57.07 | 48.32 | | 57.07 | -8.75 | - | 48.32 | -4.72 | 43.60 | |
| Ravel 216 | 9082AL | 18 | 51.57 | 54.45 | | 51.57 | 2.88 | 1.95 | 54.45 | -6.60 | 47.85 | |
| Ravel 217 | 9082AL | 18 | 51.49 | 54.30 | | 51.49 | 2.81 | 2.81 | 54.30 | -6.30 | 48.00 | |
| Ravel 218 | 9082AL | 18 | 52.41 | 55.17 | | 52.41 | 2.76 | 2.67 | 55.17 | -5.75 | 49.42 | |
| Ravel 219 | 9082AL | 18 | 52.68 | 55.68 | | 52.68 | 3.00 | 2.19 | 55.68 | -5.52 | 50.16 | |
| Ravel 220 | 9082AL | 18 | 52.97 | 56.02 | | 52.97 | 3.05 | 2.53 | 56.02 | -5.50 | 50.52 | |
| Ravel 221 | 9082AL | 18 | 46.89 | 44.14 | | 50.00 | -2.75 | - | 44.14 | -2.58 | 41.56 | |
| Ravel 222 | 9082AL | 18 | 47.38 | 45.38 | | 50.00 | -2.00 | - | 45.38 | -2.77 | 42.61 | |
| Ravel 223 | 9082AL | 18 | 48.52 | 48.38 | | 50.00 | -0.14 | - | 48.38 | -4.00 | 44.38 | |
| Ravel 224 | 9082AL | 18 | 46.74 | 48.97 | | 50.00 | 2.23 | - | 48.97 | -4.05 | 44.92 | |
| Ravel 225 | 9082AL | 18 | 50.48 | 51.31 | | 50.48 | 0.83 | 0.81 | 51.31 | -3.76 | 47.55 | |
| Ravel 226 | 9082AL | 18 | 40.82 | 42.78 | | 50.00 | 1.96 | - | 42.78 | -2.54 | 40.24 | |
| Ravel 227 | 9082AL | 18 | 42.20 | 43.76 | | 50.00 | 1.56 | - | 43.76 | -2.56 | 41.20 | |
| Ravel 228 | 9082AL | 18 | 43.91 | 45.08 | | 50.00 | 1.17 | - | 45.08 | -2.60 | 42.48 | |

## Gemeente AMSTERDAM

| Adres en postcode | | Bestemming | Geluidbelasting bij huidig GPP [dB] | Toekomst zonder nieuwe maatregelen [dB] | Sanering | Grenswaarde [dB] | Effect van het project | Benodigde reductie [dB] | Geluidbelasting standaard akoestische situatie [dB] | Geluidreductie door de doelmatige maatregelen [dB] | Toekomst met geadviseerde maatregel(en) [dB] | Overschrijding grenswaarde/ (X= ja, leeg vak=nee) |
|---|---|---|---|---|---|---|---|---|---|---|---|---|
| Ravel 229 | 9082AL | 18 | 45.45 | 46.25 | | 50.00 | 0.80 | - | 46.25 | -2.72 | 43.53 | |
| Ravel 230 | 9082AL | 18 | 49.35 | 49.12 | | 50.00 | -0.23 | - | 49.12 | -2.88 | 46.24 | |
| Ravel 231 | 9082AL | 18 | 41.25 | 43.64 | | 50.00 | 2.39 | - | 43.64 | -2.39 | 41.25 | |
| Ravel 232 | 9082AL | 18 | 45.36 | 48.14 | | 50.00 | 2.78 | - | 48.14 | -2.95 | 45.19 | |
| Ravel 233 | 9082AL | 18 | 47.62 | 50.17 | | 50.00 | 2.55 | - | 50.17 | -2.80 | 47.37 | |
| Ravel 234 | 9082AL | 18 | 48.51 | 50.78 | | 50.00 | 2.27 | 0.28 | 50.78 | -2.84 | 47.94 | |
| Ravel 235 | 9082AL | 18 | 50.98 | 53.00 | | 50.98 | 2.02 | 1.51 | 53.00 | -3.16 | 49.84 | |
| Ravel 236 | 9082AL | 18 | 39.57 | 41.23 | | 50.00 | 1.66 | - | 41.23 | -2.46 | 38.77 | |
| Ravel 237 | 9082AL | 18 | 40.63 | 42.00 | | 50.00 | 1.37 | - | 42.00 | -2.46 | 39.54 | |
| Ravel 238 | 9082AL | 18 | 42.08 | 43.06 | | 50.00 | 0.98 | - | 43.06 | -2.50 | 40.56 | |
| Ravel 239 | 9082AL | 18 | 44.29 | 44.71 | | 50.00 | 0.42 | - | 44.71 | -2.56 | 42.15 | |
| Ravel 240 | 9082AL | 18 | 47.75 | 47.87 | | 50.00 | 0.12 | - | 47.87 | -2.85 | 45.02 | |
| Ravel 241 | 9082AL | 18 | 57.74 | 57.66 | | 57.74 | -0.08 | - | 57.66 | -7.22 | 50.44 | |
| Ravel 242 | 9082AL | 18 | 58.12 | 58.12 | | 58.12 | 0.00 | - | 58.12 | -7.12 | 51.00 | |
| Ravel 243 | 9082AL | 18 | 58.47 | 58.53 | | 58.47 | 0.06 | 0.03 | 58.53 | -7.05 | 51.48 | |
| Ravel 244 | 9082AL | 18 | 58.72 | 58.86 | | 58.72 | 0.14 | - | 58.86 | -7.02 | 51.84 | |
| Ravel 245 | 9082AL | 18 | 58.97 | 59.22 | | 58.97 | 0.25 | - | 59.22 | -6.94 | 52.28 | |
| Ravel 246 | 9082AL | 18 | 57.28 | 56.87 | | 57.28 | -0.41 | - | 56.87 | -6.91 | 49.96 | |
| Ravel 247 | 9082AL | 18 | 57.64 | 57.35 | | 57.64 | -0.29 | - | 57.35 | -6.92 | 50.43 | |
| Ravel 248 | 9082AL | 18 | 58.05 | 57.63 | | 58.05 | -0.42 | - | 57.63 | -6.86 | 50.77 | |
| Ravel 249 | 9082AL | 18 | 58.66 | 57.95 | | 58.66 | -0.71 | - | 57.95 | -6.85 | 51.10 | |
| Ravel 250 | 9082AL | 18 | 58.97 | 58.31 | | 58.97 | -0.66 | - | 58.31 | -6.75 | 51.56 | |
| Ravel 251 | 9082AL | 18 | 52.94 | 52.50 | | 52.94 | -0.44 | - | 52.50 | -6.27 | 46.23 | |
| Ravel 252 | 9082AL | 18 | 53.72 | 52.90 | | 53.72 | -0.82 | - | 52.90 | -6.17 | 46.73 | |
| Ravel 253 | 9082AL | 18 | 55.15 | 53.36 | | 55.15 | -1.79 | - | 53.36 | -6.04 | 47.32 | |
| Ravel 254 | 9082AL | 18 | 56.82 | 47.80 | | 56.82 | -9.02 | - | 47.80 | -4.31 | 43.49 | |
| Ravel 255 | 9082AL | 18 | 57.07 | 48.32 | | 57.07 | -8.75 | - | 48.32 | -4.72 | 43.60 | |
| Ravel 256 | 9082AL | 18 | 51.57 | 54.45 | | 51.57 | 2.88 | 1.95 | 54.45 | -6.60 | 47.85 | |
| Ravel 257 | 9082AL | 18 | 51.49 | 54.30 | | 51.49 | 2.81 | 2.81 | 54.30 | -6.30 | 48.00 | |
| Ravel 258 | 9082AL | 18 | 52.41 | 55.17 | | 52.41 | 2.76 | 2.67 | 55.17 | -5.75 | 49.42 | |
| Ravel 259 | 9082AL | 18 | 52.68 | 55.68 | | 52.68 | 3.00 | 2.19 | 55.68 | -5.52 | 50.16 | |
| Ravel 260 | 9082AL | 18 | 52.97 | 56.02 | | 52.97 | 3.05 | 2.53 | 56.02 | -5.50 | 50.52 | |
| Ravel 261 | 9082AL | 18 | 46.89 | 44.14 | | 50.00 | -2.75 | - | 44.14 | -2.58 | 41.56 | |
| Ravel 262 | 9082AL | 18 | 47.38 | 45.38 | | 50.00 | -2.00 | - | 45.38 | -2.77 | 42.61 | |
| Ravel 263 | 9082AL | 18 | 48.52 | 48.38 | | 50.00 | -0.14 | - | 48.38 | -4.00 | 44.38 | |
| Ravel 264 | 9082AL | 18 | 46.74 | 48.97 | | 50.00 | 2.23 | - | 48.97 | -4.05 | 44.92 | |
| Ravel 265 | 9082AL | 18 | 50.48 | 51.31 | | 50.48 | 0.83 | 0.81 | 51.31 | -3.76 | 47.55 | |
| Ravel 266 | 9082AL | 18 | 40.82 | 42.78 | | 50.00 | 1.96 | - | 42.78 | -2.54 | 40.24 | |
| Ravel 267 | 9082AL | 18 | 42.20 | 43.76 | | 50.00 | 1.56 | - | 43.76 | -2.56 | 41.20 | |
| Ravel 268 | 9082AL | 18 | 43.91 | 45.08 | | 50.00 | 1.17 | - | 45.08 | -2.60 | 42.48 | |
| Ravel 269 | 9082AL | 18 | 45.45 | 46.25 | | 50.00 | 0.80 | - | 46.25 | -2.72 | 43.53 | |
| Ravel 270 | 9082AL | 18 | 49.35 | 49.12 | | 50.00 | -0.23 | - | 49.12 | -2.88 | 46.24 | |
| Ravel 271 | 9082AL | 18 | 41.25 | 43.64 | | 50.00 | 2.39 | - | 43.64 | -2.39 | 41.25 | |
| Ravel 272 | 9082AL | 18 | 45.36 | 48.14 | | 50.00 | 2.78 | - | 48.14 | -2.95 | 45.19 | |
| Ravel 273 | 9082AL | 18 | 47.62 | 50.17 | | 50.00 | 2.55 | - | 50.17 | -2.80 | 47.37 | |
| Ravel 274 | 9082AL | 18 | 48.51 | 50.78 | | 50.00 | 2.27 | 0.28 | 50.78 | -2.84 | 47.94 | |
| Ravel 275 | 9082AL | 18 | 50.98 | 53.00 | | 50.98 | 2.02 | 1.51 | 53.00 | -3.16 | 49.84 | |
| Ravel 276 | 9082AL | 18 | 39.57 | 41.23 | | 50.00 | 1.66 | - | 41.23 | -2.46 | 38.77 | |
| Ravel 277 | 9082AL | 18 | 40.63 | 42.00 | | 50.00 | 1.37 | - | 42.00 | -2.46 | 39.54 | |
| Ravel 278 | 9082AL | 18 | 42.08 | 43.06 | | 50.00 | 0.98 | - | 43.06 | -2.50 | 40.56 | |
| Ravel 279 | 9082AL | 18 | 44.29 | 44.71 | | 50.00 | 0.42 | - | 44.71 | -2.56 | 42.15 | |
| Ravel 280 | 9082AL | 18 | 47.75 | 47.87 | | 50.00 | 0.12 | - | 47.87 | -2.85 | 45.02 | |
| Ravel 281 | 9082AL | 18 | 57.74 | 57.66 | | 57.74 | -0.08 | - | 57.66 | -7.22 | 50.44 | |

## Gemeente AMSTERDAM

| Adres en postcode | | Bestemming | Geluidbelasting bij huidig GPP [dB] | Toekomst zonder nieuwe maatregelen [dB] | Sanering | Grenswaarde [dB] | Effect van het project | Benodigde reductie [dB] | Geluidbelasting standaard akoestische situatie [dB] | Geluidreductie door de doelmatige maatregelen [dB] | Toekomst met geadviseerde maatregel(en) [dB] | Overschrijding grenswaarde/ (X= ja, leeg vak=nee) |
|---|---|---|---|---|---|---|---|---|---|---|---|---|
| Ravel 282 | 9082AL | 18 | 58.12 | 58.12 | | 58.12 | 0.00 | - | 58.12 | -7.12 | 51.00 | |
| Ravel 283 | 9082AL | 18 | 58.47 | 58.53 | | 58.47 | 0.06 | 0.03 | 58.53 | -7.05 | 51.48 | |
| Ravel 284 | 9082AL | 18 | 58.72 | 58.86 | | 58.72 | 0.14 | - | 58.86 | -7.02 | 51.84 | |
| Ravel 285 | 9082AL | 18 | 58.97 | 59.22 | | 58.97 | 0.25 | - | 59.22 | -6.94 | 52.28 | |
| Ravel 286 | 9082AL | 18 | 57.28 | 56.87 | | 57.28 | -0.41 | - | 56.87 | -6.91 | 49.96 | |
| Ravel 287 | 9082AL | 18 | 57.64 | 57.35 | | 57.64 | -0.29 | - | 57.35 | -6.92 | 50.43 | |
| Ravel 288 | 9082AL | 18 | 58.05 | 57.63 | | 58.05 | -0.42 | - | 57.63 | -6.86 | 50.77 | |
| Ravel 289 | 9082AL | 18 | 58.66 | 57.95 | | 58.66 | -0.71 | - | 57.95 | -6.85 | 51.10 | |
| Ravel 290 | 9082AL | 18 | 58.97 | 58.31 | | 58.97 | -0.66 | - | 58.31 | -6.75 | 51.56 | |
| Ravel 291 | 9082AL | 18 | 52.94 | 52.50 | | 52.94 | -0.44 | - | 52.50 | -6.27 | 46.23 | |
| Ravel 292 | 9082AL | 18 | 53.72 | 52.90 | | 53.72 | -0.82 | - | 52.90 | -6.17 | 46.73 | |
| Ravel 293 | 9082AL | 18 | 55.15 | 53.36 | | 55.15 | -1.79 | - | 53.36 | -6.04 | 47.32 | |
| Ravel 294 | 9082AL | 18 | 56.82 | 47.80 | | 56.82 | -9.02 | - | 47.80 | -4.31 | 43.49 | |
| Ravel 295 | 9082AL | 18 | 57.07 | 48.32 | | 57.07 | -8.75 | - | 48.32 | -4.72 | 43.60 | |
| Ravel 296 | 9082AL | 18 | 51.57 | 54.45 | | 51.57 | 2.88 | 1.95 | 54.45 | -6.60 | 47.85 | |
| Ravel 297 | 9082AL | 18 | 51.49 | 54.30 | | 51.49 | 2.81 | 2.81 | 54.30 | -6.30 | 48.00 | |
| Ravel 298 | 9082AL | 18 | 52.41 | 55.17 | | 52.41 | 2.76 | 2.67 | 55.17 | -5.75 | 49.42 | |
| Ravel 299 | 9082AL | 18 | 52.68 | 55.68 | | 52.68 | 3.00 | 2.19 | 55.68 | -5.52 | 50.16 | |
| Ravel 300 | 9082AL | 18 | 52.97 | 56.02 | | 52.97 | 3.05 | 2.53 | 56.02 | -5.50 | 50.52 | |
| Ravel 301 | 9082AL | 18 | 46.89 | 44.14 | | 50.00 | -2.75 | - | 44.14 | -2.58 | 41.56 | |
| Ravel 302 | 9082AL | 18 | 47.38 | 45.38 | | 50.00 | -2.00 | - | 45.38 | -2.77 | 42.61 | |
| Ravel 303 | 9082AL | 18 | 48.52 | 48.38 | | 50.00 | -0.14 | - | 48.38 | -4.00 | 44.38 | |
| Ravel 304 | 9082AL | 18 | 46.74 | 48.97 | | 50.00 | 2.23 | - | 48.97 | -4.05 | 44.92 | |
| Ravel 305 | 9082AL | 18 | 50.48 | 51.31 | | 50.48 | 0.83 | 0.81 | 51.31 | -3.76 | 47.55 | |
| Ravel 306 | 9082AL | 18 | 40.82 | 42.78 | | 50.00 | 1.96 | - | 42.78 | -2.54 | 40.24 | |
| Ravel 307 | 9082AL | 18 | 42.20 | 43.76 | | 50.00 | 1.56 | - | 43.76 | -2.56 | 41.20 | |
| Ravel 308 | 9082AL | 18 | 43.91 | 45.08 | | 50.00 | 1.17 | - | 45.08 | -2.60 | 42.48 | |
| Ravel 309 | 9082AL | 18 | 45.45 | 46.25 | | 50.00 | 0.80 | - | 46.25 | -2.72 | 43.53 | |
| Ravel 310 | 9082AL | 18 | 49.35 | 49.12 | | 50.00 | -0.23 | - | 49.12 | -2.88 | 46.24 | |
| Ravel 311 | 9082AL | 18 | 41.25 | 43.64 | | 50.00 | 2.39 | - | 43.64 | -2.39 | 41.25 | |
| Ravel 312 | 9082AL | 18 | 45.36 | 48.14 | | 50.00 | 2.78 | - | 48.14 | -2.95 | 45.19 | |
| Ravel 313 | 9082AL | 18 | 47.62 | 50.17 | | 50.00 | 2.55 | - | 50.17 | -2.80 | 47.37 | |
| Ravel 314 | 9082AL | 18 | 48.51 | 50.78 | | 50.00 | 2.27 | 0.28 | 50.78 | -2.84 | 47.94 | |
| Ravel 315 | 9082AL | 18 | 50.98 | 53.00 | | 50.98 | 2.02 | 1.51 | 53.00 | -3.16 | 49.84 | |
| Ravel 316 | 9082AL | 18 | 39.57 | 41.23 | | 50.00 | 1.66 | - | 41.23 | -2.46 | 38.77 | |
| Ravel 317 | 9082AL | 18 | 40.63 | 42.00 | | 50.00 | 1.37 | - | 42.00 | -2.46 | 39.54 | |
| Ravel 318 | 9082AL | 18 | 42.08 | 43.06 | | 50.00 | 0.98 | - | 43.06 | -2.50 | 40.56 | |
| Ravel 319 | 9082AL | 18 | 44.29 | 44.71 | | 50.00 | 0.42 | - | 44.71 | -2.56 | 42.15 | |
| Ravel 320 | 9082AL | 18 | 47.75 | 47.87 | | 50.00 | 0.12 | - | 47.87 | -2.85 | 45.02 | |
| Ravel 321 | 9082AL | 18 | 57.74 | 57.66 | | 57.74 | -0.08 | - | 57.66 | -7.22 | 50.44 | |
| Ravel 322 | 9082AL | 18 | 58.12 | 58.12 | | 58.12 | 0.00 | - | 58.12 | -7.12 | 51.00 | |
| Ravel 323 | 9082AL | 18 | 58.47 | 58.53 | | 58.47 | 0.06 | 0.03 | 58.53 | -7.05 | 51.48 | |
| Ravel 324 | 9082AL | 18 | 58.72 | 58.86 | | 58.72 | 0.14 | - | 58.86 | -7.02 | 51.84 | |
| Ravel 325 | 9082AL | 18 | 58.97 | 59.22 | | 58.97 | 0.25 | - | 59.22 | -6.94 | 52.28 | |
| Ravel 326 | 9082AL | 18 | 57.28 | 56.87 | | 57.28 | -0.41 | - | 56.87 | -6.91 | 49.96 | |
| Ravel 327 | 9082AL | 18 | 57.64 | 57.35 | | 57.64 | -0.29 | - | 57.35 | -6.92 | 50.43 | |
| Ravel 328 | 9082AL | 18 | 58.05 | 57.63 | | 58.05 | -0.42 | - | 57.63 | -6.86 | 50.77 | |
| Ravel 329 | 9082AL | 18 | 58.66 | 57.95 | | 58.66 | -0.71 | - | 57.95 | -6.85 | 51.10 | |
| Ravel 330 | 9082AL | 18 | 58.97 | 58.31 | | 58.97 | -0.66 | - | 58.31 | -6.75 | 51.56 | |
| Ravel 331 | 9082AL | 18 | 52.94 | 52.50 | | 52.94 | -0.44 | - | 52.50 | -6.27 | 46.23 | |
| Ravel 332 | 9082AL | 18 | 53.72 | 52.90 | | 53.72 | -0.82 | - | 52.90 | -6.17 | 46.73 | |
| Ravel 333 | 9082AL | 18 | 55.15 | 53.36 | | 55.15 | -1.79 | - | 53.36 | -6.04 | 47.32 | |
| Ravel 334 | 9082AL | 18 | 56.82 | 47.80 | | 56.82 | -9.02 | - | 47.80 | -4.31 | 43.49 | |

## Gemeente AMSTERDAM

| Adres en postcode | | Bestemming | Geluidbelasting bij huidig GPP [dB] | Toekomst zonder nieuwe maatregelen [dB] | Sanering | Grenswaarde [dB] | Effect van het project | Benodigde reductie [dB] | Geluidbelasting standaard akoestische situatie [dB] | Geluidreductie door de doelmatige maatregelen [dB] | Toekomst met geadviseerde maatregel(en) [dB] | Overschrijding grenswaarde/ (X= ja, leeg vak=nee) |
|---|---|---|---|---|---|---|---|---|---|---|---|---|
| Ravel 335 | 9082AL | 18 | 57.07 | 48.32 | | 57.07 | -8.75 | - | 48.32 | -4.72 | 43.60 | |
| Ravel 336 | 9082AL | 18 | 51.57 | 54.45 | | 51.57 | 2.88 | 1.95 | 54.45 | -6.60 | 47.85 | |
| Ravel 337 | 9082AL | 18 | 51.49 | 54.30 | | 51.49 | 2.81 | 2.81 | 54.30 | -6.30 | 48.00 | |
| Ravel 338 | 9082AL | 18 | 52.41 | 55.17 | | 52.41 | 2.76 | 2.67 | 55.17 | -5.75 | 49.42 | |
| Ravel 339 | 9082AL | 18 | 52.68 | 55.68 | | 52.68 | 3.00 | 2.19 | 55.68 | -5.52 | 50.16 | |
| Ravel 340 | 9082AL | 18 | 52.97 | 56.02 | | 52.97 | 3.05 | 2.53 | 56.02 | -5.50 | 50.52 | |
| Ravel 341 | 9082AL | 18 | 46.89 | 44.14 | | 50.00 | -2.75 | - | 44.14 | -2.58 | 41.56 | |
| Ravel 342 | 9082AL | 18 | 47.38 | 45.38 | | 50.00 | -2.00 | - | 45.38 | -2.77 | 42.61 | |
| Ravel 343 | 9082AL | 18 | 48.52 | 48.38 | | 50.00 | -0.14 | - | 48.38 | -4.00 | 44.38 | |
| Ravel 344 | 9082AL | 18 | 46.74 | 48.97 | | 50.00 | 2.23 | - | 48.97 | -4.05 | 44.92 | |
| Ravel 345 | 9082AL | 18 | 50.48 | 51.31 | | 50.48 | 0.83 | 0.81 | 51.31 | -3.76 | 47.55 | |
| Ravel 346 | 9082AL | 18 | 40.82 | 42.78 | | 50.00 | 1.96 | - | 42.78 | -2.54 | 40.24 | |
| Ravel 347 | 9082AL | 18 | 42.20 | 43.76 | | 50.00 | 1.56 | - | 43.76 | -2.56 | 41.20 | |
| Ravel 348 | 9082AL | 18 | 43.91 | 45.08 | | 50.00 | 1.17 | - | 45.08 | -2.60 | 42.48 | |
| Ravel 349 | 9082AL | 18 | 45.45 | 46.25 | | 50.00 | 0.80 | - | 46.25 | -2.72 | 43.53 | |
| Ravel 350 | 9082AL | 18 | 49.35 | 49.12 | | 50.00 | -0.23 | - | 49.12 | -2.88 | 46.24 | |
| Ravel 351 | 9082AL | 18 | 41.25 | 43.64 | | 50.00 | 2.39 | - | 43.64 | -2.39 | 41.25 | |
| Ravel 352 | 9082AL | 18 | 45.36 | 48.14 | | 50.00 | 2.78 | - | 48.14 | -2.95 | 45.19 | |
| Ravel 353 | 9082AL | 18 | 47.62 | 50.17 | | 50.00 | 2.55 | - | 50.17 | -2.80 | 47.37 | |
| Ravel 354 | 9082AL | 18 | 48.51 | 50.78 | | 50.00 | 2.27 | 0.28 | 50.78 | -2.84 | 47.94 | |
| Ravel 355 | 9082AL | 18 | 50.98 | 53.00 | | 50.98 | 2.02 | 1.51 | 53.00 | -3.16 | 49.84 | |
| Ravel 356 | 9082AL | 18 | 39.57 | 41.23 | | 50.00 | 1.66 | - | 41.23 | -2.46 | 38.77 | |
| Ravel 357 | 9082AL | 18 | 40.63 | 42.00 | | 50.00 | 1.37 | - | 42.00 | -2.46 | 39.54 | |
| Ravel 358 | 9082AL | 18 | 42.08 | 43.06 | | 50.00 | 0.98 | - | 43.06 | -2.50 | 40.56 | |
| Ravel 359 | 9082AL | 18 | 44.29 | 44.71 | | 50.00 | 0.42 | - | 44.71 | -2.56 | 42.15 | |
| Ravel 360 | 9082AL | 18 | 47.75 | 47.87 | | 50.00 | 0.12 | - | 47.87 | -2.85 | 45.02 | |
| Ravel 361 | 9082AL | 18 | 57.74 | 57.66 | | 57.74 | -0.08 | - | 57.66 | -7.22 | 50.44 | |
| Ravel 362 | 9082AL | 18 | 58.12 | 58.12 | | 58.12 | 0.00 | - | 58.12 | -7.12 | 51.00 | |
| Ravel 363 | 9082AL | 18 | 58.47 | 58.53 | | 58.47 | 0.06 | 0.03 | 58.53 | -7.05 | 51.48 | |
| Ravel 364 | 9082AL | 18 | 58.72 | 58.86 | | 58.72 | 0.14 | - | 58.86 | -7.02 | 51.84 | |
| Ravel 365 | 9082AL | 18 | 58.97 | 59.22 | | 58.97 | 0.25 | - | 59.22 | -6.94 | 52.28 | |
| Ravel 366 | 9082AL | 18 | 57.28 | 56.87 | | 57.28 | -0.41 | - | 56.87 | -6.91 | 49.96 | |
| Ravel 367 | 9082AL | 18 | 57.64 | 57.35 | | 57.64 | -0.29 | - | 57.35 | -6.92 | 50.43 | |
| Ravel 368 | 9082AL | 18 | 58.05 | 57.63 | | 58.05 | -0.42 | - | 57.63 | -6.86 | 50.77 | |
| Ravel 369 | 9082AL | 18 | 58.66 | 57.95 | | 58.66 | -0.71 | - | 57.95 | -6.85 | 51.10 | |
| Ravel 370 | 9082AL | 18 | 58.97 | 58.31 | | 58.97 | -0.66 | - | 58.31 | -6.75 | 51.56 | |
| Ravel 371 | 9082AL | 18 | 52.94 | 52.50 | | 52.94 | -0.44 | - | 52.50 | -6.27 | 46.23 | |
| Ravel 372 | 9082AL | 18 | 53.72 | 52.90 | | 53.72 | -0.82 | - | 52.90 | -6.17 | 46.73 | |
| Ravel 373 | 9082AL | 18 | 55.15 | 53.36 | | 55.15 | -1.79 | - | 53.36 | -6.04 | 47.32 | |
| Ravel 374 | 9082AL | 18 | 56.82 | 47.80 | | 56.82 | -9.02 | - | 47.80 | -4.31 | 43.49 | |
| Ravel 375 | 9082AL | 18 | 57.07 | 48.32 | | 57.07 | -8.75 | - | 48.32 | -4.72 | 43.60 | |
| Ravel 376 | 9082AL | 18 | 51.57 | 54.45 | | 51.57 | 2.88 | 1.95 | 54.45 | -6.60 | 47.85 | |
| Ravel 377 | 9082AL | 18 | 51.49 | 54.30 | | 51.49 | 2.81 | 2.81 | 54.30 | -6.30 | 48.00 | |
| Ravel 378 | 9082AL | 18 | 52.41 | 55.17 | | 52.41 | 2.76 | 2.67 | 55.17 | -5.75 | 49.42 | |
| Ravel 379 | 9082AL | 18 | 52.68 | 55.68 | | 52.68 | 3.00 | 2.19 | 55.68 | -5.52 | 50.16 | |
| Ravel 380 | 9082AL | 18 | 52.97 | 56.02 | | 52.97 | 3.05 | 2.53 | 56.02 | -5.50 | 50.52 | |
| Ravel 381 | 9082AL | 18 | 46.89 | 44.14 | | 50.00 | -2.75 | - | 44.14 | -2.58 | 41.56 | |
| Ravel 382 | 9082AL | 18 | 47.38 | 45.38 | | 50.00 | -2.00 | - | 45.38 | -2.77 | 42.61 | |
| Ravel 383 | 9082AL | 18 | 48.52 | 48.38 | | 50.00 | -0.14 | - | 48.38 | -4.00 | 44.38 | |
| Ravel 384 | 9082AL | 18 | 46.74 | 48.97 | | 50.00 | 2.23 | - | 48.97 | -4.05 | 44.92 | |
| Ravel 385 | 9082AL | 18 | 50.48 | 51.31 | | 50.48 | 0.83 | 0.81 | 51.31 | -3.76 | 47.55 | |
| Ravel 386 | 9082AL | 18 | 40.82 | 42.78 | | 50.00 | 1.96 | - | 42.78 | -2.54 | 40.24 | |
| Ravel 387 | 9082AL | 18 | 42.20 | 43.76 | | 50.00 | 1.56 | - | 43.76 | -2.56 | 41.20 | |

## Gemeente AMSTERDAM

| Adres en postcode | | Bestemming | Geluidbelasting bij huidig GPP [dB] | Toekomst zonder nieuwe maatregelen [dB] | Sanering | Grenswaarde [dB] | Effect van het project | Benodigde reductie [dB] | Geluidbelasting standaard akoestische situatie [dB] | Geluidreductie door de doelmatige maatregelen [dB] | Toekomst met geadviseerde maatregel(en) [dB] | Overschrijding grenswaarde/ (X= ja, leeg vak=nee) |
|---|---|---|---|---|---|---|---|---|---|---|---|---|
| Ravel 388 | 9082AL | 18 | 43.91 | 45.08 | | 50.00 | 1.17 | - | 45.08 | -2.60 | 42.48 | |
| Ravel 389 | 9082AL | 18 | 45.45 | 46.25 | | 50.00 | 0.80 | - | 46.25 | -2.72 | 43.53 | |
| Ravel 390 | 9082AL | 18 | 49.35 | 49.12 | | 50.00 | -0.23 | - | 49.12 | -2.88 | 46.24 | |
| Ravel 391 | 9082AL | 18 | 41.25 | 43.64 | | 50.00 | 2.39 | - | 43.64 | -2.39 | 41.25 | |
| Ravel 392 | 9082AL | 18 | 45.36 | 48.14 | | 50.00 | 2.78 | - | 48.14 | -2.95 | 45.19 | |
| Ravel 393 | 9082AL | 18 | 47.62 | 50.17 | | 50.00 | 2.55 | - | 50.17 | -2.80 | 47.37 | |
| Ravel 394 | 9082AL | 18 | 48.51 | 50.78 | | 50.00 | 2.27 | 0.28 | 50.78 | -2.84 | 47.94 | |
| Ravel 395 | 9082AL | 18 | 50.98 | 53.00 | | 50.98 | 2.02 | 1.51 | 53.00 | -3.16 | 49.84 | |
| Ravel 396 | 9082AL | 18 | 39.57 | 41.23 | | 50.00 | 1.66 | - | 41.23 | -2.46 | 38.77 | |
| Ravel 397 | 9082AL | 18 | 40.63 | 42.00 | | 50.00 | 1.37 | - | 42.00 | -2.46 | 39.54 | |
| Ravel 398 | 9082AL | 18 | 42.08 | 43.06 | | 50.00 | 0.98 | - | 43.06 | -2.50 | 40.56 | |
| Ravel 399 | 9082AL | 18 | 44.29 | 44.71 | | 50.00 | 0.42 | - | 44.71 | -2.56 | 42.15 | |
| Ravel 400 | 9082AL | 18 | 47.75 | 47.87 | | 50.00 | 0.12 | - | 47.87 | -2.85 | 45.02 | |
| Ravel 401 | 9082AL | 18 | 57.74 | 57.66 | | 57.74 | -0.08 | - | 57.66 | -7.22 | 50.44 | |
| Ravel 402 | 9082AL | 18 | 58.12 | 58.12 | | 58.12 | 0.00 | - | 58.12 | -7.12 | 51.00 | |
| Ravel 403 | 9082AL | 18 | 58.47 | 58.53 | | 58.47 | 0.06 | 0.03 | 58.53 | -7.05 | 51.48 | |
| Ravel 404 | 9082AL | 18 | 58.72 | 58.86 | | 58.72 | 0.14 | - | 58.86 | -7.02 | 51.84 | |
| Ravel 405 | 9082AL | 18 | 58.97 | 59.22 | | 58.97 | 0.25 | - | 59.22 | -6.94 | 52.28 | |
| Ravel 406 | 9082AL | 18 | 57.28 | 56.87 | | 57.28 | -0.41 | - | 56.87 | -6.91 | 49.96 | |
| Ravel 407 | 9082AL | 18 | 57.64 | 57.35 | | 57.64 | -0.29 | - | 57.35 | -6.92 | 50.43 | |
| Ravel 408 | 9082AL | 18 | 58.05 | 57.63 | | 58.05 | -0.42 | - | 57.63 | -6.86 | 50.77 | |
| Ravel 409 | 9082AL | 18 | 58.66 | 57.95 | | 58.66 | -0.71 | - | 57.95 | -6.85 | 51.10 | |
| Ravel 410 | 9082AL | 18 | 58.97 | 58.31 | | 58.97 | -0.66 | - | 58.31 | -6.75 | 51.56 | |
| Ravel 411 | 9082AL | 18 | 52.94 | 52.50 | | 52.94 | -0.44 | - | 52.50 | -6.27 | 46.23 | |
| Ravel 412 | 9082AL | 18 | 53.72 | 52.90 | | 53.72 | -0.82 | - | 52.90 | -6.17 | 46.73 | |
| Ravel 413 | 9082AL | 18 | 55.15 | 53.36 | | 55.15 | -1.79 | - | 53.36 | -6.04 | 47.32 | |
| Ravel 414 | 9082AL | 18 | 56.82 | 47.80 | | 56.82 | -9.02 | - | 47.80 | -4.31 | 43.49 | |
| Ravel 415 | 9082AL | 18 | 57.07 | 48.32 | | 57.07 | -8.75 | - | 48.32 | -4.72 | 43.60 | |
| Ravel 416 | 9082AL | 18 | 51.57 | 54.45 | | 51.57 | 2.88 | 1.95 | 54.45 | -6.60 | 47.85 | |
| Ravel 417 | 9082AL | 18 | 51.49 | 54.30 | | 51.49 | 2.81 | 2.81 | 54.30 | -6.30 | 48.00 | |
| Ravel 418 | 9082AL | 18 | 52.41 | 55.17 | | 52.41 | 2.76 | 2.67 | 55.17 | -5.75 | 49.42 | |
| Ravel 419 | 9082AL | 18 | 52.68 | 55.68 | | 52.68 | 3.00 | 2.19 | 55.68 | -5.52 | 50.16 | |
| Ravel 420 | 9082AL | 18 | 52.97 | 56.02 | | 52.97 | 3.05 | 2.53 | 56.02 | -5.50 | 50.52 | |
| Ravel 421 | 9082AL | 18 | 46.89 | 44.14 | | 50.00 | -2.75 | - | 44.14 | -2.58 | 41.56 | |
| Ravel 422 | 9082AL | 18 | 47.38 | 45.38 | | 50.00 | -2.00 | - | 45.38 | -2.77 | 42.61 | |
| Ravel 423 | 9082AL | 18 | 48.52 | 48.38 | | 50.00 | -0.14 | - | 48.38 | -4.00 | 44.38 | |
| Ravel 424 | 9082AL | 18 | 46.74 | 48.97 | | 50.00 | 2.23 | - | 48.97 | -4.05 | 44.92 | |
| Ravel 425 | 9082AL | 18 | 50.48 | 51.31 | | 50.48 | 0.83 | 0.81 | 51.31 | -3.76 | 47.55 | |
| Ravel 426 | 9082AL | 18 | 40.82 | 42.78 | | 50.00 | 1.96 | - | 42.78 | -2.54 | 40.24 | |
| Ravel 427 | 9082AL | 18 | 42.20 | 43.76 | | 50.00 | 1.56 | - | 43.76 | -2.56 | 41.20 | |
| Ravel 428 | 9082AL | 18 | 43.91 | 45.08 | | 50.00 | 1.17 | - | 45.08 | -2.60 | 42.48 | |
| Ravel 429 | 9082AL | 18 | 45.45 | 46.25 | | 50.00 | 0.80 | - | 46.25 | -2.72 | 43.53 | |
| Ravel 430 | 9082AL | 18 | 49.35 | 49.12 | | 50.00 | -0.23 | - | 49.12 | -2.88 | 46.24 | |
| Ravel 431 | 9082AL | 18 | 41.25 | 43.64 | | 50.00 | 2.39 | - | 43.64 | -2.39 | 41.25 | |
| Ravel 432 | 9082AL | 18 | 45.36 | 48.14 | | 50.00 | 2.78 | - | 48.14 | -2.95 | 45.19 | |
| Ravel 433 | 9082AL | 18 | 47.62 | 50.17 | | 50.00 | 2.55 | - | 50.17 | -2.80 | 47.37 | |
| Ravel 434 | 9082AL | 18 | 48.51 | 50.78 | | 50.00 | 2.27 | 0.28 | 50.78 | -2.84 | 47.94 | |
| Ravel 435 | 9082AL | 18 | 50.98 | 53.00 | | 50.98 | 2.02 | 1.51 | 53.00 | -3.16 | 49.84 | |
| Ravel 436 | 9082AL | 18 | 39.57 | 41.23 | | 50.00 | 1.66 | - | 41.23 | -2.46 | 38.77 | |
| Ravel 437 | 9082AL | 18 | 40.63 | 42.00 | | 50.00 | 1.37 | - | 42.00 | -2.46 | 39.54 | |
| Ravel 438 | 9082AL | 18 | 42.08 | 43.06 | | 50.00 | 0.98 | - | 43.06 | -2.50 | 40.56 | |
| Ravel 439 | 9082AL | 18 | 44.29 | 44.71 | | 50.00 | 0.42 | - | 44.71 | -2.56 | 42.15 | |
| Ravel 440 | 9082AL | 18 | 47.75 | 47.87 | | 50.00 | 0.12 | - | 47.87 | -2.85 | 45.02 | |

## Gemeente AMSTERDAM

| Adres en postcode | | Bestemming | Geluidbelasting bij huidig GPP [dB] | Toekomst zonder nieuwe maatregelen [dB] | Sanering | Grenswaarde [dB] | Effect van het project | Benodigde reductie [dB] | Geluidbelasting standaard akoestische situatie [dB] | Geluidreductie door de doelmatige maatregelen [dB] | Toekomst met geadviseerde maatregel(en) [dB] | Overschrijding grenswaarde/ (X= ja, leeg vak=nee) |
|---|---|---|---|---|---|---|---|---|---|---|---|---|
| Ravel 441 | 9082AL | 18 | 57.74 | 57.66 | | 57.74 | -0.08 | - | 57.66 | -7.22 | 50.44 | |
| Ravel 442 | 9082AL | 18 | 58.12 | 58.12 | | 58.12 | 0.00 | - | 58.12 | -7.12 | 51.00 | |
| Ravel 443 | 9082AL | 18 | 58.47 | 58.53 | | 58.47 | 0.06 | 0.03 | 58.53 | -7.05 | 51.48 | |
| Ravel 444 | 9082AL | 18 | 58.72 | 58.86 | | 58.72 | 0.14 | - | 58.86 | -7.02 | 51.84 | |
| Ravel 445 | 9082AL | 18 | 58.97 | 59.22 | | 58.97 | 0.25 | - | 59.22 | -6.94 | 52.28 | |
| Ravel 446 | 9082AL | 18 | 57.28 | 56.87 | | 57.28 | -0.41 | - | 56.87 | -6.91 | 49.96 | |
| Ravel 447 | 9082AL | 18 | 57.64 | 57.35 | | 57.64 | -0.29 | - | 57.35 | -6.92 | 50.43 | |
| Ravel 448 | 9082AL | 18 | 58.05 | 57.63 | | 58.05 | -0.42 | - | 57.63 | -6.86 | 50.77 | |
| Ravel 449 | 9082AL | 18 | 58.66 | 57.95 | | 58.66 | -0.71 | - | 57.95 | -6.85 | 51.10 | |
| Ravel 450 | 9082AL | 18 | 58.97 | 58.31 | | 58.97 | -0.66 | - | 58.31 | -6.75 | 51.56 | |
| Ravel 451 | 9082AL | 18 | 52.94 | 52.50 | | 52.94 | -0.44 | - | 52.50 | -6.27 | 46.23 | |
| Ravel 452 | 9082AL | 18 | 53.72 | 52.90 | | 53.72 | -0.82 | - | 52.90 | -6.17 | 46.73 | |
| Ravel 453 | 9082AL | 18 | 55.15 | 53.36 | | 55.15 | -1.79 | - | 53.36 | -6.04 | 47.32 | |
| Ravel 454 | 9082AL | 18 | 56.82 | 47.80 | | 56.82 | -9.02 | - | 47.80 | -4.31 | 43.49 | |
| Ravel 455 | 9082AL | 18 | 57.07 | 48.32 | | 57.07 | -8.75 | - | 48.32 | -4.72 | 43.60 | |
| Ravel 456 | 9082AL | 18 | 51.57 | 54.45 | | 51.57 | 2.88 | 1.95 | 54.45 | -6.60 | 47.85 | |
| Ravel 457 | 9082AL | 18 | 51.49 | 54.30 | | 51.49 | 2.81 | 2.81 | 54.30 | -6.30 | 48.00 | |
| Ravel 458 | 9082AL | 18 | 52.41 | 55.17 | | 52.41 | 2.76 | 2.67 | 55.17 | -5.75 | 49.42 | |
| Ravel 459 | 9082AL | 18 | 52.68 | 55.68 | | 52.68 | 3.00 | 2.19 | 55.68 | -5.52 | 50.16 | |
| Ravel 460 | 9082AL | 18 | 52.97 | 56.02 | | 52.97 | 3.05 | 2.53 | 56.02 | -5.50 | 50.52 | |
| Ravel 461 | 9082AL | 18 | 46.89 | 44.14 | | 50.00 | -2.75 | - | 44.14 | -2.58 | 41.56 | |
| Ravel 462 | 9082AL | 18 | 47.38 | 45.38 | | 50.00 | -2.00 | - | 45.38 | -2.77 | 42.61 | |
| Ravel 463 | 9082AL | 18 | 48.52 | 48.38 | | 50.00 | -0.14 | - | 48.38 | -4.00 | 44.38 | |
| Ravel 464 | 9082AL | 18 | 46.74 | 48.97 | | 50.00 | 2.23 | - | 48.97 | -4.05 | 44.92 | |
| Ravel 465 | 9082AL | 18 | 50.48 | 51.31 | | 50.48 | 0.83 | 0.81 | 51.31 | -3.76 | 47.55 | |
| Ravel 466 | 9082AL | 18 | 40.82 | 42.78 | | 50.00 | 1.96 | - | 42.78 | -2.54 | 40.24 | |
| Ravel 467 | 9082AL | 18 | 42.20 | 43.76 | | 50.00 | 1.56 | - | 43.76 | -2.56 | 41.20 | |
| Ravel 468 | 9082AL | 18 | 43.91 | 45.08 | | 50.00 | 1.17 | - | 45.08 | -2.60 | 42.48 | |
| Ravel 469 | 9082AL | 18 | 45.45 | 46.25 | | 50.00 | 0.80 | - | 46.25 | -2.72 | 43.53 | |
| Ravel 470 | 9082AL | 18 | 49.35 | 49.12 | | 50.00 | -0.23 | - | 49.12 | -2.88 | 46.24 | |
| Ravel 471 | 9082AL | 18 | 41.25 | 43.64 | | 50.00 | 2.39 | - | 43.64 | -2.39 | 41.25 | |
| Ravel 472 | 9082AL | 18 | 45.36 | 48.14 | | 50.00 | 2.78 | - | 48.14 | -2.95 | 45.19 | |
| Ravel 473 | 9082AL | 18 | 47.62 | 50.17 | | 50.00 | 2.55 | - | 50.17 | -2.80 | 47.37 | |
| Ravel 474 | 9082AL | 18 | 48.51 | 50.78 | | 50.00 | 2.27 | 0.28 | 50.78 | -2.84 | 47.94 | |
| Ravel 475 | 9082AL | 18 | 50.98 | 53.00 | | 50.98 | 2.02 | 1.51 | 53.00 | -3.16 | 49.84 | |
| Ravel 476 | 9082AL | 18 | 39.57 | 41.23 | | 50.00 | 1.66 | - | 41.23 | -2.46 | 38.77 | |
| Ravel 477 | 9082AL | 18 | 40.63 | 42.00 | | 50.00 | 1.37 | - | 42.00 | -2.46 | 39.54 | |
| Ravel 478 | 9082AL | 18 | 42.08 | 43.06 | | 50.00 | 0.98 | - | 43.06 | -2.50 | 40.56 | |
| Ravel 479 | 9082AL | 18 | 44.29 | 44.71 | | 50.00 | 0.42 | - | 44.71 | -2.56 | 42.15 | |
| Ravel 480 | 9082AL | 18 | 47.75 | 47.87 | | 50.00 | 0.12 | - | 47.87 | -2.85 | 45.02 | |
| Ravel 481 | 9082AL | 18 | 57.74 | 57.66 | | 57.74 | -0.08 | - | 57.66 | -7.22 | 50.44 | |
| Ravel 482 | 9082AL | 18 | 58.12 | 58.12 | | 58.12 | 0.00 | - | 58.12 | -7.12 | 51.00 | |
| Ravel 483 | 9082AL | 18 | 58.47 | 58.53 | | 58.47 | 0.06 | 0.03 | 58.53 | -7.05 | 51.48 | |
| Ravel 484 | 9082AL | 18 | 58.72 | 58.86 | | 58.72 | 0.14 | - | 58.86 | -7.02 | 51.84 | |
| Ravel 485 | 9082AL | 18 | 58.97 | 59.22 | | 58.97 | 0.25 | - | 59.22 | -6.94 | 52.28 | |
| Ravel 486 | 9082AL | 18 | 57.28 | 56.87 | | 57.28 | -0.41 | - | 56.87 | -6.91 | 49.96 | |
| Ravel 487 | 9082AL | 18 | 57.64 | 57.35 | | 57.64 | -0.29 | - | 57.35 | -6.92 | 50.43 | |
| Ravel 488 | 9082AL | 18 | 58.05 | 57.63 | | 58.05 | -0.42 | - | 57.63 | -6.86 | 50.77 | |
| Ravel 489 | 9082AL | 18 | 58.66 | 57.95 | | 58.66 | -0.71 | - | 57.95 | -6.85 | 51.10 | |
| Ravel 490 | 9082AL | 18 | 58.97 | 58.31 | | 58.97 | -0.66 | - | 58.31 | -6.75 | 51.56 | |
| Ravel 491 | 9082AL | 18 | 52.94 | 52.50 | | 52.94 | -0.44 | - | 52.50 | -6.27 | 46.23 | |
| Ravel 492 | 9082AL | 18 | 53.72 | 52.90 | | 53.72 | -0.82 | - | 52.90 | -6.17 | 46.73 | |
| Ravel 493 | 9082AL | 18 | 55.15 | 53.36 | | 55.15 | -1.79 | - | 53.36 | -6.04 | 47.32 | |

## Gemeente AMSTERDAM

| Adres en postcode | | Bestemming | Geluidbelasting bij huidig GPP [dB] | Toekomst zonder nieuwe maatregelen [dB] | Sanering | Grenswaarde [dB] | Effect van het project | Benodigde reductie [dB] | Geluidbelasting standaard akoestische situatie [dB] | Geluidreductie door de doelmatige maatregelen [dB] | Toekomst met geadviseerde maatregel(en) [dB] | Overschrijding grenswaarde/ (X= ja, leeg vak=nee) |
|---|---|---|---|---|---|---|---|---|---|---|---|---|
| Ravel 494 | 9082AL | 18 | 56.82 | 47.80 | | 56.82 | -9.02 | - | 47.80 | -4.31 | 43.49 | |
| Ravel 495 | 9082AL | 18 | 57.07 | 48.32 | | 57.07 | -8.75 | - | 48.32 | -4.72 | 43.60 | |
| Ravel 496 | 9082AL | 18 | 51.57 | 54.45 | | 51.57 | 2.88 | 1.95 | 54.45 | -6.60 | 47.85 | |
| Ravel 497 | 9082AL | 18 | 51.49 | 54.30 | | 51.49 | 2.81 | 2.81 | 54.30 | -6.30 | 48.00 | |
| Ravel 498 | 9082AL | 18 | 52.41 | 55.17 | | 52.41 | 2.76 | 2.67 | 55.17 | -5.75 | 49.42 | |
| Ravel 499 | 9082AL | 18 | 52.68 | 55.68 | | 52.68 | 3.00 | 2.19 | 55.68 | -5.52 | 50.16 | |
| Ravel 500 | 9082AL | 18 | 52.97 | 56.02 | | 52.97 | 3.05 | 2.53 | 56.02 | -5.50 | 50.52 | |
| Ravel 501 | 9082AL | 18 | 46.89 | 44.14 | | 50.00 | -2.75 | - | 44.14 | -2.58 | 41.56 | |
| Ravel 502 | 9082AL | 18 | 47.38 | 45.38 | | 50.00 | -2.00 | - | 45.38 | -2.77 | 42.61 | |
| Ravel 503 | 9082AL | 18 | 48.52 | 48.38 | | 50.00 | -0.14 | - | 48.38 | -4.00 | 44.38 | |
| Ravel 504 | 9082AL | 18 | 46.74 | 48.97 | | 50.00 | 2.23 | - | 48.97 | -4.05 | 44.92 | |
| Ravel 505 | 9082AL | 18 | 50.48 | 51.31 | | 50.48 | 0.83 | 0.81 | 51.31 | -3.76 | 47.55 | |
| Ravel 506 | 9082AL | 18 | 40.82 | 42.78 | | 50.00 | 1.96 | - | 42.78 | -2.54 | 40.24 | |
| Ravel 507 | 9082AL | 18 | 42.20 | 43.76 | | 50.00 | 1.56 | - | 43.76 | -2.56 | 41.20 | |
| Ravel 508 | 9082AL | 18 | 43.91 | 45.08 | | 50.00 | 1.17 | - | 45.08 | -2.60 | 42.48 | |
| Ravel 509 | 9082AL | 18 | 45.45 | 46.25 | | 50.00 | 0.80 | - | 46.25 | -2.72 | 43.53 | |
| Ravel 510 | 9082AL | 18 | 49.35 | 49.12 | | 50.00 | -0.23 | - | 49.12 | -2.88 | 46.24 | |
| Ravel 511 | 9082AL | 18 | 41.25 | 43.64 | | 50.00 | 2.39 | - | 43.64 | -2.39 | 41.25 | |
| Ravel 512 | 9082AL | 18 | 45.36 | 48.14 | | 50.00 | 2.78 | - | 48.14 | -2.95 | 45.19 | |
| Ravel 513 | 9082AL | 18 | 47.62 | 50.17 | | 50.00 | 2.55 | - | 50.17 | -2.80 | 47.37 | |
| Ravel 514 | 9082AL | 18 | 48.51 | 50.78 | | 50.00 | 2.27 | 0.28 | 50.78 | -2.84 | 47.94 | |
| Ravel 515 | 9082AL | 18 | 50.98 | 53.00 | | 50.98 | 2.02 | 1.51 | 53.00 | -3.16 | 49.84 | |
| Ravel 516 | 9082AL | 18 | 39.57 | 41.23 | | 50.00 | 1.66 | - | 41.23 | -2.46 | 38.77 | |
| Ravel 517 | 9082AL | 18 | 40.63 | 42.00 | | 50.00 | 1.37 | - | 42.00 | -2.46 | 39.54 | |
| Ravel 518 | 9082AL | 18 | 42.08 | 43.06 | | 50.00 | 0.98 | - | 43.06 | -2.50 | 40.56 | |
| Ravel 519 | 9082AL | 18 | 44.29 | 44.71 | | 50.00 | 0.42 | - | 44.71 | -2.56 | 42.15 | |
| Ravel 520 | 9082AL | 18 | 47.75 | 47.87 | | 50.00 | 0.12 | - | 47.87 | -2.85 | 45.02 | |
| Ravel 521 | 9082AL | 18 | 57.74 | 57.66 | | 57.74 | -0.08 | - | 57.66 | -7.22 | 50.44 | |
| Ravel 522 | 9082AL | 18 | 58.12 | 58.12 | | 58.12 | 0.00 | - | 58.12 | -7.12 | 51.00 | |
| Ravel 523 | 9082AL | 18 | 58.47 | 58.53 | | 58.47 | 0.06 | 0.03 | 58.53 | -7.05 | 51.48 | |
| Ravel 524 | 9082AL | 18 | 58.72 | 58.86 | | 58.72 | 0.14 | - | 58.86 | -7.02 | 51.84 | |
| Ravel 525 | 9082AL | 18 | 58.97 | 59.22 | | 58.97 | 0.25 | - | 59.22 | -6.94 | 52.28 | |
| Ravel 526 | 9082AL | 18 | 57.28 | 56.87 | | 57.28 | -0.41 | - | 56.87 | -6.91 | 49.96 | |
| Ravel 527 | 9082AL | 18 | 57.64 | 57.35 | | 57.64 | -0.29 | - | 57.35 | -6.92 | 50.43 | |
| Ravel 528 | 9082AL | 18 | 58.05 | 57.63 | | 58.05 | -0.42 | - | 57.63 | -6.86 | 50.77 | |
| Ravel 529 | 9082AL | 18 | 58.66 | 57.95 | | 58.66 | -0.71 | - | 57.95 | -6.85 | 51.10 | |
| Ravel 530 | 9082AL | 18 | 58.97 | 58.31 | | 58.97 | -0.66 | - | 58.31 | -6.75 | 51.56 | |
| Ravel 531 | 9082AL | 18 | 52.94 | 52.50 | | 52.94 | -0.44 | - | 52.50 | -6.27 | 46.23 | |
| Ravel 532 | 9082AL | 18 | 53.72 | 52.90 | | 53.72 | -0.82 | - | 52.90 | -6.17 | 46.73 | |
| Ravel 533 | 9082AL | 18 | 55.15 | 53.36 | | 55.15 | -1.79 | - | 53.36 | -6.04 | 47.32 | |
| Ravel 534 | 9082AL | 18 | 56.82 | 47.80 | | 56.82 | -9.02 | - | 47.80 | -4.31 | 43.49 | |
| Ravel 535 | 9082AL | 18 | 57.07 | 48.32 | | 57.07 | -8.75 | - | 48.32 | -4.72 | 43.60 | |
| Ravel 536 | 9082AL | 18 | 51.57 | 54.45 | | 51.57 | 2.88 | 1.95 | 54.45 | -6.60 | 47.85 | |
| Ravel 537 | 9082AL | 18 | 51.49 | 54.30 | | 51.49 | 2.81 | 2.81 | 54.30 | -6.30 | 48.00 | |
| Ravel 538 | 9082AL | 18 | 52.41 | 55.17 | | 52.41 | 2.76 | 2.67 | 55.17 | -5.75 | 49.42 | |
| Ravel 539 | 9082AL | 18 | 52.68 | 55.68 | | 52.68 | 3.00 | 2.19 | 55.68 | -5.52 | 50.16 | |
| Ravel 540 | 9082AL | 18 | 52.97 | 56.02 | | 52.97 | 3.05 | 2.53 | 56.02 | -5.50 | 50.52 | |
| Ravel 541 | 9082AL | 18 | 46.89 | 44.14 | | 50.00 | -2.75 | - | 44.14 | -2.58 | 41.56 | |
| Ravel 542 | 9082AL | 18 | 47.38 | 45.38 | | 50.00 | -2.00 | - | 45.38 | -2.77 | 42.61 | |
| Ravel 543 | 9082AL | 18 | 48.52 | 48.38 | | 50.00 | -0.14 | - | 48.38 | -4.00 | 44.38 | |
| Ravel 544 | 9082AL | 18 | 46.74 | 48.97 | | 50.00 | 2.23 | - | 48.97 | -4.05 | 44.92 | |
| Ravel 545 | 9082AL | 18 | 50.48 | 51.31 | | 50.48 | 0.83 | 0.81 | 51.31 | -3.76 | 47.55 | |
| Ravel 546 | 9082AL | 18 | 40.82 | 42.78 | | 50.00 | 1.96 | - | 42.78 | -2.54 | 40.24 | |

## Gemeente AMSTERDAM

| Adres en postcode | | Bestemming | Geluidbelasting bij huidig GPP [dB] | Toekomst zonder nieuwe maatregelen [dB] | Sanering | Grenswaarde [dB] | Effect van het project | Benodigde reductie [dB] | Geluidbelasting standaard akoestische situatie [dB] | Geluidreductie door de doelmatige maatregelen [dB] | Toekomst met geadviseerde maatregel(en) [dB] | Overschrijding grenswaarde/ (X= ja, leeg vak=nee) |
|---|---|---|---|---|---|---|---|---|---|---|---|---|
| Ravel 547 | 9082AL | 18 | 42.20 | 43.76 | | 50.00 | 1.56 | - | 43.76 | -2.56 | 41.20 | |
| Ravel 548 | 9082AL | 18 | 43.91 | 45.08 | | 50.00 | 1.17 | - | 45.08 | -2.60 | 42.48 | |
| Ravel 549 | 9082AL | 18 | 45.45 | 46.25 | | 50.00 | 0.80 | - | 46.25 | -2.72 | 43.53 | |
| Ravel 550 | 9082AL | 18 | 49.35 | 49.12 | | 50.00 | -0.23 | - | 49.12 | -2.88 | 46.24 | |
| Ravel 551 | 9082AL | 18 | 41.25 | 43.64 | | 50.00 | 2.39 | - | 43.64 | -2.39 | 41.25 | |
| Ravel 552 | 9082AL | 18 | 45.36 | 48.14 | | 50.00 | 2.78 | - | 48.14 | -2.95 | 45.19 | |
| Ravel 553 | 9082AL | 18 | 47.62 | 50.17 | | 50.00 | 2.55 | - | 50.17 | -2.80 | 47.37 | |
| Ravel 554 | 9082AL | 18 | 48.51 | 50.78 | | 50.00 | 2.27 | 0.28 | 50.78 | -2.84 | 47.94 | |
| Ravel 555 | 9082AL | 18 | 50.98 | 53.00 | | 50.98 | 2.02 | 1.51 | 53.00 | -3.16 | 49.84 | |
| Ravel 556 | 9082AL | 18 | 39.57 | 41.23 | | 50.00 | 1.66 | - | 41.23 | -2.46 | 38.77 | |
| Ravel 557 | 9082AL | 18 | 40.63 | 42.00 | | 50.00 | 1.37 | - | 42.00 | -2.46 | 39.54 | |
| Ravel 558 | 9082AL | 18 | 42.08 | 43.06 | | 50.00 | 0.98 | - | 43.06 | -2.50 | 40.56 | |
| Ravel 559 | 9082AL | 18 | 44.29 | 44.71 | | 50.00 | 0.42 | - | 44.71 | -2.56 | 42.15 | |
| Ravel 560 | 9082AL | 18 | 47.75 | 47.87 | | 50.00 | 0.12 | - | 47.87 | -2.85 | 45.02 | |
| Ravel 561 | 9082AL | 18 | 57.74 | 57.66 | | 57.74 | -0.08 | - | 57.66 | -7.22 | 50.44 | |
| Ravel 562 | 9082AL | 18 | 58.12 | 58.12 | | 58.12 | 0.00 | - | 58.12 | -7.12 | 51.00 | |
| Ravel 563 | 9082AL | 18 | 58.47 | 58.53 | | 58.47 | 0.06 | 0.03 | 58.53 | -7.05 | 51.48 | |
| Ravel 564 | 9082AL | 18 | 58.72 | 58.86 | | 58.72 | 0.14 | - | 58.86 | -7.02 | 51.84 | |
| Ravel 565 | 9082AL | 18 | 58.97 | 59.22 | | 58.97 | 0.25 | - | 59.22 | -6.94 | 52.28 | |
| Ravel 566 | 9082AL | 18 | 57.28 | 56.87 | | 57.28 | -0.41 | - | 56.87 | -6.91 | 49.96 | |
| Ravel 567 | 9082AL | 18 | 57.64 | 57.35 | | 57.64 | -0.29 | - | 57.35 | -6.92 | 50.43 | |
| Ravel 568 | 9082AL | 18 | 58.05 | 57.63 | | 58.05 | -0.42 | - | 57.63 | -6.86 | 50.77 | |
| Ravel 569 | 9082AL | 18 | 58.66 | 57.95 | | 58.66 | -0.71 | - | 57.95 | -6.85 | 51.10 | |
| Ravel 570 | 9082AL | 18 | 58.97 | 58.31 | | 58.97 | -0.66 | - | 58.31 | -6.75 | 51.56 | |
| Ravel 571 | 9082AL | 18 | 52.94 | 52.50 | | 52.94 | -0.44 | - | 52.50 | -6.27 | 46.23 | |
| Ravel 572 | 9082AL | 18 | 53.72 | 52.90 | | 53.72 | -0.82 | - | 52.90 | -6.17 | 46.73 | |
| Ravel 573 | 9082AL | 18 | 55.15 | 53.36 | | 55.15 | -1.79 | - | 53.36 | -6.04 | 47.32 | |
| Ravel 574 | 9082AL | 18 | 56.82 | 47.80 | | 56.82 | -9.02 | - | 47.80 | -4.31 | 43.49 | |
| Ravel 575 | 9082AL | 18 | 57.07 | 48.32 | | 57.07 | -8.75 | - | 48.32 | -4.72 | 43.60 | |
| Ravel 576 | 9082AL | 18 | 51.57 | 54.45 | | 51.57 | 2.88 | 1.95 | 54.45 | -6.60 | 47.85 | |
| Ravel 577 | 9082AL | 18 | 51.49 | 54.30 | | 51.49 | 2.81 | 2.81 | 54.30 | -6.30 | 48.00 | |
| Ravel 578 | 9082AL | 18 | 52.41 | 55.17 | | 52.41 | 2.76 | 2.67 | 55.17 | -5.75 | 49.42 | |
| Ravel 579 | 9082AL | 18 | 52.68 | 55.68 | | 52.68 | 3.00 | 2.19 | 55.68 | -5.52 | 50.16 | |
| Ravel 580 | 9082AL | 18 | 52.97 | 56.02 | | 52.97 | 3.05 | 2.53 | 56.02 | -5.50 | 50.52 | |
| Ravel 581 | 9082AL | 18 | 46.89 | 44.14 | | 50.00 | -2.75 | - | 44.14 | -2.58 | 41.56 | |
| Ravel 582 | 9082AL | 18 | 47.38 | 45.38 | | 50.00 | -2.00 | - | 45.38 | -2.77 | 42.61 | |
| Ravel 583 | 9082AL | 18 | 48.52 | 48.38 | | 50.00 | -0.14 | - | 48.38 | -4.00 | 44.38 | |
| Ravel 584 | 9082AL | 18 | 46.74 | 48.97 | | 50.00 | 2.23 | - | 48.97 | -4.05 | 44.92 | |
| Ravel 585 | 9082AL | 18 | 50.48 | 51.31 | | 50.48 | 0.83 | 0.81 | 51.31 | -3.76 | 47.55 | |
| Ravel 586 | 9082AL | 18 | 40.82 | 42.78 | | 50.00 | 1.96 | - | 42.78 | -2.54 | 40.24 | |
| Ravel 587 | 9082AL | 18 | 42.20 | 43.76 | | 50.00 | 1.56 | - | 43.76 | -2.56 | 41.20 | |
| Ravel 588 | 9082AL | 18 | 43.91 | 45.08 | | 50.00 | 1.17 | - | 45.08 | -2.60 | 42.48 | |
| Ravel 589 | 9082AL | 18 | 45.45 | 46.25 | | 50.00 | 0.80 | - | 46.25 | -2.72 | 43.53 | |
| Ravel 590 | 9082AL | 18 | 49.35 | 49.12 | | 50.00 | -0.23 | - | 49.12 | -2.88 | 46.24 | |
| Ravel 591 | 9082AL | 18 | 41.25 | 43.64 | | 50.00 | 2.39 | - | 43.64 | -2.39 | 41.25 | |
| Ravel 592 | 9082AL | 18 | 45.36 | 48.14 | | 50.00 | 2.78 | - | 48.14 | -2.95 | 45.19 | |
| Ravel 593 | 9082AL | 18 | 47.62 | 50.17 | | 50.00 | 2.55 | - | 50.17 | -2.80 | 47.37 | |
| Ravel 594 | 9082AL | 18 | 48.51 | 50.78 | | 50.00 | 2.27 | 0.28 | 50.78 | -2.84 | 47.94 | |
| Ravel 595 | 9082AL | 18 | 50.98 | 53.00 | | 50.98 | 2.02 | 1.51 | 53.00 | -3.16 | 49.84 | |
| Ravel 596 | 9082AL | 18 | 39.57 | 41.23 | | 50.00 | 1.66 | - | 41.23 | -2.46 | 38.77 | |
| Ravel 597 | 9082AL | 18 | 40.63 | 42.00 | | 50.00 | 1.37 | - | 42.00 | -2.46 | 39.54 | |
| Ravel 598 | 9082AL | 18 | 42.08 | 43.06 | | 50.00 | 0.98 | - | 43.06 | -2.50 | 40.56 | |
| Ravel 599 | 9082AL | 18 | 44.29 | 44.71 | | 50.00 | 0.42 | - | 44.71 | -2.56 | 42.15 | |

## Gemeente AMSTERDAM

| Adres en postcode | | Bestemming | Geluidbelasting bij huidig GPP [dB] | Toekomst zonder nieuwe maatregelen [dB] | Sanering | Grenswaarde [dB] | Effect van het project | Benodigde reductie [dB] | Geluidbelasting standaard akoestische situatie [dB] | Geluidreductie door de doelmatige maatregelen [dB] | Toekomst met geadviseerde maatregel(en) [dB] | Overschrijding grenswaarde/ (X= ja, leeg vak=nee) |
|---|---|---|---|---|---|---|---|---|---|---|---|---|
| Ravel 600 | 9082AL | 18 | 47.75 | 47.87 | | 50.00 | 0.12 | - | 47.87 | -2.85 | 45.02 | |
| Ravel 601 | 9082AL | 18 | 57.74 | 57.66 | | 57.74 | -0.08 | - | 57.66 | -7.22 | 50.44 | |
| Ravel 602 | 9082AL | 18 | 58.12 | 58.12 | | 58.12 | 0.00 | - | 58.12 | -7.12 | 51.00 | |
| Ravel 603 | 9082AL | 18 | 58.47 | 58.53 | | 58.47 | 0.06 | 0.03 | 58.53 | -7.05 | 51.48 | |
| Ravel 604 | 9082AL | 18 | 58.72 | 58.86 | | 58.72 | 0.14 | - | 58.86 | -7.02 | 51.84 | |
| Ravel 605 | 9082AL | 18 | 58.97 | 59.22 | | 58.97 | 0.25 | - | 59.22 | -6.94 | 52.28 | |
| Ravel 606 | 9082AL | 18 | 57.28 | 56.87 | | 57.28 | -0.41 | - | 56.87 | -6.91 | 49.96 | |
| Ravel 607 | 9082AL | 18 | 57.64 | 57.35 | | 57.64 | -0.29 | - | 57.35 | -6.92 | 50.43 | |
| Ravel 608 | 9082AL | 18 | 58.05 | 57.63 | | 58.05 | -0.42 | - | 57.63 | -6.86 | 50.77 | |
| Ravel 609 | 9082AL | 18 | 58.66 | 57.95 | | 58.66 | -0.71 | - | 57.95 | -6.85 | 51.10 | |
| Ravel 610 | 9082AL | 18 | 58.97 | 58.31 | | 58.97 | -0.66 | - | 58.31 | -6.75 | 51.56 | |
| Ravel 611 | 9082AL | 18 | 52.94 | 52.50 | | 52.94 | -0.44 | - | 52.50 | -6.27 | 46.23 | |
| Ravel 612 | 9082AL | 18 | 53.72 | 52.90 | | 53.72 | -0.82 | - | 52.90 | -6.17 | 46.73 | |
| Ravel 613 | 9082AL | 18 | 55.15 | 53.36 | | 55.15 | -1.79 | - | 53.36 | -6.04 | 47.32 | |
| Ravel 614 | 9082AL | 18 | 56.82 | 47.80 | | 56.82 | -9.02 | - | 47.80 | -4.31 | 43.49 | |
| Ravel 615 | 9082AL | 18 | 57.07 | 48.32 | | 57.07 | -8.75 | - | 48.32 | -4.72 | 43.60 | |
| Ravel 616 | 9082AL | 18 | 51.57 | 54.45 | | 51.57 | 2.88 | 1.95 | 54.45 | -6.60 | 47.85 | |
| Ravel 617 | 9082AL | 18 | 51.49 | 54.30 | | 51.49 | 2.81 | 2.81 | 54.30 | -6.30 | 48.00 | |
| Ravel 618 | 9082AL | 18 | 52.41 | 55.17 | | 52.41 | 2.76 | 2.67 | 55.17 | -5.75 | 49.42 | |
| Ravel 619 | 9082AL | 18 | 52.68 | 55.68 | | 52.68 | 3.00 | 2.19 | 55.68 | -5.52 | 50.16 | |
| Ravel 620 | 9082AL | 18 | 52.97 | 56.02 | | 52.97 | 3.05 | 2.53 | 56.02 | -5.50 | 50.52 | |
| Ravel 621 | 9082AL | 18 | 46.89 | 44.14 | | 50.00 | -2.75 | - | 44.14 | -2.58 | 41.56 | |
| Ravel 622 | 9082AL | 18 | 47.38 | 45.38 | | 50.00 | -2.00 | - | 45.38 | -2.77 | 42.61 | |
| Ravel 623 | 9082AL | 18 | 48.52 | 48.38 | | 50.00 | -0.14 | - | 48.38 | -4.00 | 44.38 | |
| Ravel 624 | 9082AL | 18 | 46.74 | 48.97 | | 50.00 | 2.23 | - | 48.97 | -4.05 | 44.92 | |
| Ravel 625 | 9082AL | 18 | 50.48 | 51.31 | | 50.48 | 0.83 | 0.81 | 51.31 | -3.76 | 47.55 | |
| Ravel 626 | 9082AL | 18 | 40.82 | 42.78 | | 50.00 | 1.96 | - | 42.78 | -2.54 | 40.24 | |
| Ravel 627 | 9082AL | 18 | 42.20 | 43.76 | | 50.00 | 1.56 | - | 43.76 | -2.56 | 41.20 | |
| Ravel 628 | 9082AL | 18 | 43.91 | 45.08 | | 50.00 | 1.17 | - | 45.08 | -2.60 | 42.48 | |
| Ravel 629 | 9082AL | 18 | 45.45 | 46.25 | | 50.00 | 0.80 | - | 46.25 | -2.72 | 43.53 | |
| Ravel 630 | 9082AL | 18 | 49.35 | 49.12 | | 50.00 | -0.23 | - | 49.12 | -2.88 | 46.24 | |
| Ravel 631 | 9082AL | 18 | 41.25 | 43.64 | | 50.00 | 2.39 | - | 43.64 | -2.39 | 41.25 | |
| Ravel 632 | 9082AL | 18 | 45.36 | 48.14 | | 50.00 | 2.78 | - | 48.14 | -2.95 | 45.19 | |
| Ravel 633 | 9082AL | 18 | 47.62 | 50.17 | | 50.00 | 2.55 | - | 50.17 | -2.80 | 47.37 | |
| Ravel 634 | 9082AL | 18 | 48.51 | 50.78 | | 50.00 | 2.27 | 0.28 | 50.78 | -2.84 | 47.94 | |
| Ravel 635 | 9082AL | 18 | 50.98 | 53.00 | | 50.98 | 2.02 | 1.51 | 53.00 | -3.16 | 49.84 | |
| Ravel 636 | 9082AL | 18 | 39.57 | 41.23 | | 50.00 | 1.66 | - | 41.23 | -2.46 | 38.77 | |
| Ravel 637 | 9082AL | 18 | 40.63 | 42.00 | | 50.00 | 1.37 | - | 42.00 | -2.46 | 39.54 | |
| Ravel 638 | 9082AL | 18 | 42.08 | 43.06 | | 50.00 | 0.98 | - | 43.06 | -2.50 | 40.56 | |
| Ravel 639 | 9082AL | 18 | 44.29 | 44.71 | | 50.00 | 0.42 | - | 44.71 | -2.56 | 42.15 | |
| Ravel 640 | 9082AL | 18 | 47.75 | 47.87 | | 50.00 | 0.12 | - | 47.87 | -2.85 | 45.02 | |
| Ravel 641 | 9082AL | 18 | 57.74 | 57.66 | | 57.74 | -0.08 | - | 57.66 | -7.22 | 50.44 | |
| Ravel 642 | 9082AL | 18 | 58.12 | 58.12 | | 58.12 | 0.00 | - | 58.12 | -7.12 | 51.00 | |
| Ravel 643 | 9082AL | 18 | 58.47 | 58.53 | | 58.47 | 0.06 | 0.03 | 58.53 | -7.05 | 51.48 | |
| Ravel 644 | 9082AL | 18 | 58.72 | 58.86 | | 58.72 | 0.14 | - | 58.86 | -7.02 | 51.84 | |
| Ravel 645 | 9082AL | 18 | 58.97 | 59.22 | | 58.97 | 0.25 | - | 59.22 | -6.94 | 52.28 | |
| Ravel 646 | 9082AL | 18 | 57.28 | 56.87 | | 57.28 | -0.41 | - | 56.87 | -6.91 | 49.96 | |
| Ravel 647 | 9082AL | 18 | 57.64 | 57.35 | | 57.64 | -0.29 | - | 57.35 | -6.92 | 50.43 | |
| Ravel 648 | 9082AL | 18 | 58.05 | 57.63 | | 58.05 | -0.42 | - | 57.63 | -6.86 | 50.77 | |
| Ravel 649 | 9082AL | 18 | 58.66 | 57.95 | | 58.66 | -0.71 | - | 57.95 | -6.85 | 51.10 | |
| Ravel 650 | 9082AL | 18 | 58.97 | 58.31 | | 58.97 | -0.66 | - | 58.31 | -6.75 | 51.56 | |
| Ravel 651 | 9082AL | 18 | 52.94 | 52.50 | | 52.94 | -0.44 | - | 52.50 | -6.27 | 46.23 | |
| Ravel 652 | 9082AL | 18 | 53.72 | 52.90 | | 53.72 | -0.82 | - | 52.90 | -6.17 | 46.73 | |

## Gemeente AMSTERDAM

| Adres en postcode | | Bestemming | Geluidbelasting bij huidig GPP [dB] | Toekomst zonder nieuwe maatregelen [dB] | Sanering | Grenswaarde [dB] | Effect van het project | Benodigde reductie [dB] | Geluidbelasting standaard akoestische situatie [dB] | Geluidreductie door de doelmatige maatregelen [dB] | Toekomst met geadviseerde maatregel(en) [dB] | Overschrijding grenswaarde/ (X= ja, leeg vak=nee) |
|---|---|---|---|---|---|---|---|---|---|---|---|---|
| Ravel 653 | 9082AL | 18 | 55.15 | 53.36 | | 55.15 | -1.79 | - | 53.36 | -6.04 | 47.32 | |
| Ravel 654 | 9082AL | 18 | 56.82 | 47.80 | | 56.82 | -9.02 | - | 47.80 | -4.31 | 43.49 | |
| Ravel 655 | 9082AL | 18 | 57.07 | 48.32 | | 57.07 | -8.75 | - | 48.32 | -4.72 | 43.60 | |
| Ravel 656 | 9082AL | 18 | 51.57 | 54.45 | | 51.57 | 2.88 | 1.95 | 54.45 | -6.60 | 47.85 | |
| Ravel 657 | 9082AL | 18 | 51.49 | 54.30 | | 51.49 | 2.81 | 2.81 | 54.30 | -6.30 | 48.00 | |
| Ravel 658 | 9082AL | 18 | 52.41 | 55.17 | | 52.41 | 2.76 | 2.67 | 55.17 | -5.75 | 49.42 | |
| Ravel 659 | 9082AL | 18 | 52.68 | 55.68 | | 52.68 | 3.00 | 2.19 | 55.68 | -5.52 | 50.16 | |
| Ravel 660 | 9082AL | 18 | 52.97 | 56.02 | | 52.97 | 3.05 | 2.53 | 56.02 | -5.50 | 50.52 | |
| Ravel 661 | 9082AL | 18 | 46.89 | 44.14 | | 50.00 | -2.75 | - | 44.14 | -2.58 | 41.56 | |
| Ravel 662 | 9082AL | 18 | 47.38 | 45.38 | | 50.00 | -2.00 | - | 45.38 | -2.77 | 42.61 | |
| Ravel 663 | 9082AL | 18 | 48.52 | 48.38 | | 50.00 | -0.14 | - | 48.38 | -4.00 | 44.38 | |
| Ravel 664 | 9082AL | 18 | 46.74 | 48.97 | | 50.00 | 2.23 | - | 48.97 | -4.05 | 44.92 | |
| Ravel 665 | 9082AL | 18 | 50.48 | 51.31 | | 50.48 | 0.83 | 0.81 | 51.31 | -3.76 | 47.55 | |
| Ravel 666 | 9082AL | 18 | 40.82 | 42.78 | | 50.00 | 1.96 | - | 42.78 | -2.54 | 40.24 | |
| Ravel 667 | 9082AL | 18 | 42.20 | 43.76 | | 50.00 | 1.56 | - | 43.76 | -2.56 | 41.20 | |
| Ravel 668 | 9082AL | 18 | 43.91 | 45.08 | | 50.00 | 1.17 | - | 45.08 | -2.60 | 42.48 | |
| Ravel 669 | 9082AL | 18 | 45.45 | 46.25 | | 50.00 | 0.80 | - | 46.25 | -2.72 | 43.53 | |
| Ravel 670 | 9082AL | 18 | 49.35 | 49.12 | | 50.00 | -0.23 | - | 49.12 | -2.88 | 46.24 | |
| Ravel 671 | 9082AL | 18 | 41.25 | 43.64 | | 50.00 | 2.39 | - | 43.64 | -2.39 | 41.25 | |
| Ravel 672 | 9082AL | 18 | 45.36 | 48.14 | | 50.00 | 2.78 | - | 48.14 | -2.95 | 45.19 | |
| Ravel 673 | 9082AL | 18 | 47.62 | 50.17 | | 50.00 | 2.55 | - | 50.17 | -2.80 | 47.37 | |
| Ravel 674 | 9082AL | 18 | 48.51 | 50.78 | | 50.00 | 2.27 | 0.28 | 50.78 | -2.84 | 47.94 | |
| Ravel 675 | 9082AL | 18 | 50.98 | 53.00 | | 50.98 | 2.02 | 1.51 | 53.00 | -3.16 | 49.84 | |
| Ravel 676 | 9082AL | 18 | 39.57 | 41.23 | | 50.00 | 1.66 | - | 41.23 | -2.46 | 38.77 | |
| Ravel 677 | 9082AL | 18 | 40.63 | 42.00 | | 50.00 | 1.37 | - | 42.00 | -2.46 | 39.54 | |
| Ravel 678 | 9082AL | 18 | 42.08 | 43.06 | | 50.00 | 0.98 | - | 43.06 | -2.50 | 40.56 | |
| Ravel 679 | 9082AL | 18 | 44.29 | 44.71 | | 50.00 | 0.42 | - | 44.71 | -2.56 | 42.15 | |
| Ravel 680 | 9082AL | 18 | 47.75 | 47.87 | | 50.00 | 0.12 | - | 47.87 | -2.85 | 45.02 | |
| Ravel 681 | 9082AL | 18 | 57.74 | 57.66 | | 57.74 | -0.08 | - | 57.66 | -7.22 | 50.44 | |
| Ravel 682 | 9082AL | 18 | 58.12 | 58.12 | | 58.12 | 0.00 | - | 58.12 | -7.12 | 51.00 | |
| Ravel 683 | 9082AL | 18 | 58.47 | 58.53 | | 58.47 | 0.06 | 0.03 | 58.53 | -7.05 | 51.48 | |
| Ravel 684 | 9082AL | 18 | 58.72 | 58.86 | | 58.72 | 0.14 | - | 58.86 | -7.02 | 51.84 | |
| Ravel 685 | 9082AL | 18 | 58.97 | 59.22 | | 58.97 | 0.25 | - | 59.22 | -6.94 | 52.28 | |
| Ravel 686 | 9082AL | 18 | 57.28 | 56.87 | | 57.28 | -0.41 | - | 56.87 | -6.91 | 49.96 | |
| Ravel 687 | 9082AL | 18 | 57.64 | 57.35 | | 57.64 | -0.29 | - | 57.35 | -6.92 | 50.43 | |
| Ravel 688 | 9082AL | 18 | 58.05 | 57.63 | | 58.05 | -0.42 | - | 57.63 | -6.86 | 50.77 | |
| Ravel 689 | 9082AL | 18 | 58.66 | 57.95 | | 58.66 | -0.71 | - | 57.95 | -6.85 | 51.10 | |
| Ravel 690 | 9082AL | 18 | 58.97 | 58.31 | | 58.97 | -0.66 | - | 58.31 | -6.75 | 51.56 | |
| Ravel 691 | 9082AL | 18 | 52.94 | 52.50 | | 52.94 | -0.44 | - | 52.50 | -6.27 | 46.23 | |
| Ravel 692 | 9082AL | 18 | 53.72 | 52.90 | | 53.72 | -0.82 | - | 52.90 | -6.17 | 46.73 | |
| Ravel 693 | 9082AL | 18 | 55.15 | 53.36 | | 55.15 | -1.79 | - | 53.36 | -6.04 | 47.32 | |
| Ravel 694 | 9082AL | 18 | 56.82 | 47.80 | | 56.82 | -9.02 | - | 47.80 | -4.31 | 43.49 | |
| Ravel 695 | 9082AL | 18 | 57.07 | 48.32 | | 57.07 | -8.75 | - | 48.32 | -4.72 | 43.60 | |
| Ravel 696 | 9082AL | 18 | 51.57 | 54.45 | | 51.57 | 2.88 | 1.95 | 54.45 | -6.60 | 47.85 | |
| Ravel 697 | 9082AL | 18 | 51.49 | 54.30 | | 51.49 | 2.81 | 2.81 | 54.30 | -6.30 | 48.00 | |
| Ravel 698 | 9082AL | 18 | 52.41 | 55.17 | | 52.41 | 2.76 | 2.67 | 55.17 | -5.75 | 49.42 | |
| Ravel 699 | 9082AL | 18 | 52.68 | 55.68 | | 52.68 | 3.00 | 2.19 | 55.68 | -5.52 | 50.16 | |
| Ravel 700 | 9082AL | 18 | 52.97 | 56.02 | | 52.97 | 3.05 | 2.53 | 56.02 | -5.50 | 50.52 | |
| Ravel 701 | 9082AL | 18 | 46.89 | 44.14 | | 50.00 | -2.75 | - | 44.14 | -2.58 | 41.56 | |
| Ravel 702 | 9082AL | 18 | 47.38 | 45.38 | | 50.00 | -2.00 | - | 45.38 | -2.77 | 42.61 | |
| Ravel 703 | 9082AL | 18 | 48.52 | 48.38 | | 50.00 | -0.14 | - | 48.38 | -4.00 | 44.38 | |
| Ravel 704 | 9082AL | 18 | 46.74 | 48.97 | | 50.00 | 2.23 | - | 48.97 | -4.05 | 44.92 | |
| Ravel 705 | 9082AL | 18 | 50.48 | 51.31 | | 50.48 | 0.83 | 0.81 | 51.31 | -3.76 | 47.55 | |

## Gemeente AMSTERDAM

| Adres en postcode | | Bestemming | Geluidbelasting bij huidig GPP [dB] | Toekomst zonder nieuwe maatregelen [dB] | Sanering | Grenswaarde [dB] | Effect van het project | Benodigde reductie [dB] | Geluidbelasting standaard akoestische situatie [dB] | Geluidreductie door de doelmatige maatregelen [dB] | Toekomst met geadviseerde maatregel(en) [dB] | Overschrijding grenswaarde/ (X= ja, leeg vak=nee) |
|---|---|---|---|---|---|---|---|---|---|---|---|---|
| Ravel 706 | 9082AL | 18 | 40.82 | 42.78 | | 50.00 | 1.96 | - | 42.78 | -2.54 | 40.24 | |
| Ravel 707 | 9082AL | 18 | 42.20 | 43.76 | | 50.00 | 1.56 | - | 43.76 | -2.56 | 41.20 | |
| Ravel 708 | 9082AL | 18 | 43.91 | 45.08 | | 50.00 | 1.17 | - | 45.08 | -2.60 | 42.48 | |
| Ravel 709 | 9082AL | 18 | 45.45 | 46.25 | | 50.00 | 0.80 | - | 46.25 | -2.72 | 43.53 | |
| Ravel 710 | 9082AL | 18 | 49.35 | 49.12 | | 50.00 | -0.23 | - | 49.12 | -2.88 | 46.24 | |
| Ravel 711 | 9082AL | 18 | 41.25 | 43.64 | | 50.00 | 2.39 | - | 43.64 | -2.39 | 41.25 | |
| Ravel 712 | 9082AL | 18 | 45.36 | 48.14 | | 50.00 | 2.78 | - | 48.14 | -2.95 | 45.19 | |
| Ravel 713 | 9082AL | 18 | 47.62 | 50.17 | | 50.00 | 2.55 | - | 50.17 | -2.80 | 47.37 | |
| Ravel 714 | 9082AL | 18 | 48.51 | 50.78 | | 50.00 | 2.27 | 0.28 | 50.78 | -2.84 | 47.94 | |
| Ravel 715 | 9082AL | 18 | 50.98 | 53.00 | | 50.98 | 2.02 | 1.51 | 53.00 | -3.16 | 49.84 | |
| Ravel 716 | 9082AL | 18 | 39.57 | 41.23 | | 50.00 | 1.66 | - | 41.23 | -2.46 | 38.77 | |
| Ravel 717 | 9082AL | 18 | 40.63 | 42.00 | | 50.00 | 1.37 | - | 42.00 | -2.46 | 39.54 | |
| Ravel 718 | 9082AL | 18 | 42.08 | 43.06 | | 50.00 | 0.98 | - | 43.06 | -2.50 | 40.56 | |
| Ravel 719 | 9082AL | 18 | 44.29 | 44.71 | | 50.00 | 0.42 | - | 44.71 | -2.56 | 42.15 | |
| Ravel 720 | 9082AL | 18 | 47.75 | 47.87 | | 50.00 | 0.12 | - | 47.87 | -2.85 | 45.02 | |
| Ravel 721 | 9082AL | 18 | 57.74 | 57.66 | | 57.74 | -0.08 | - | 57.66 | -7.22 | 50.44 | |
| Ravel 722 | 9082AL | 18 | 58.12 | 58.12 | | 58.12 | 0.00 | - | 58.12 | -7.12 | 51.00 | |
| Ravel 723 | 9082AL | 18 | 58.47 | 58.53 | | 58.47 | 0.06 | 0.03 | 58.53 | -7.05 | 51.48 | |
| Ravel 724 | 9082AL | 18 | 58.72 | 58.86 | | 58.72 | 0.14 | - | 58.86 | -7.02 | 51.84 | |
| Ravel 725 | 9082AL | 18 | 58.97 | 59.22 | | 58.97 | 0.25 | - | 59.22 | -6.94 | 52.28 | |
| Ravel 726 | 9082AL | 18 | 57.28 | 56.87 | | 57.28 | -0.41 | - | 56.87 | -6.91 | 49.96 | |
| Ravel 727 | 9082AL | 18 | 57.64 | 57.35 | | 57.64 | -0.29 | - | 57.35 | -6.92 | 50.43 | |
| Ravel 728 | 9082AL | 18 | 58.05 | 57.63 | | 58.05 | -0.42 | - | 57.63 | -6.86 | 50.77 | |
| Ravel 729 | 9082AL | 18 | 58.66 | 57.95 | | 58.66 | -0.71 | - | 57.95 | -6.85 | 51.10 | |
| Ravel 730 | 9082AL | 18 | 58.97 | 58.31 | | 58.97 | -0.66 | - | 58.31 | -6.75 | 51.56 | |
| Ravel 731 | 9082AL | 18 | 52.94 | 52.50 | | 52.94 | -0.44 | - | 52.50 | -6.27 | 46.23 | |
| Ravel 732 | 9082AL | 18 | 53.72 | 52.90 | | 53.72 | -0.82 | - | 52.90 | -6.17 | 46.73 | |
| Ravel 733 | 9082AL | 18 | 55.15 | 53.36 | | 55.15 | -1.79 | - | 53.36 | -6.04 | 47.32 | |
| Ravel 734 | 9082AL | 18 | 56.82 | 47.80 | | 56.82 | -9.02 | - | 47.80 | -4.31 | 43.49 | |
| Ravel 735 | 9082AL | 18 | 57.07 | 48.32 | | 57.07 | -8.75 | - | 48.32 | -4.72 | 43.60 | |
| Ravel 736 | 9082AL | 18 | 51.57 | 54.45 | | 51.57 | 2.88 | 1.95 | 54.45 | -6.60 | 47.85 | |
| Ravel 737 | 9082AL | 18 | 51.49 | 54.30 | | 51.49 | 2.81 | 2.81 | 54.30 | -6.30 | 48.00 | |
| Ravel 738 | 9082AL | 18 | 52.41 | 55.17 | | 52.41 | 2.76 | 2.67 | 55.17 | -5.75 | 49.42 | |
| Ravel 739 | 9082AL | 18 | 52.68 | 55.68 | | 52.68 | 3.00 | 2.19 | 55.68 | -5.52 | 50.16 | |
| Ravel 740 | 9082AL | 18 | 52.97 | 56.02 | | 52.97 | 3.05 | 2.53 | 56.02 | -5.50 | 50.52 | |
| Ravel 741 | 9082AL | 18 | 46.89 | 44.14 | | 50.00 | -2.75 | - | 44.14 | -2.58 | 41.56 | |
| Ravel 742 | 9082AL | 18 | 47.38 | 45.38 | | 50.00 | -2.00 | - | 45.38 | -2.77 | 42.61 | |
| Ravel 743 | 9082AL | 18 | 48.52 | 48.38 | | 50.00 | -0.14 | - | 48.38 | -4.00 | 44.38 | |
| Ravel 744 | 9082AL | 18 | 46.74 | 48.97 | | 50.00 | 2.23 | - | 48.97 | -4.05 | 44.92 | |
| Ravel 745 | 9082AL | 18 | 50.48 | 51.31 | | 50.48 | 0.83 | 0.81 | 51.31 | -3.76 | 47.55 | |
| Ravel 746 | 9082AL | 18 | 40.82 | 42.78 | | 50.00 | 1.96 | - | 42.78 | -2.54 | 40.24 | |
| Ravel 747 | 9082AL | 18 | 42.20 | 43.76 | | 50.00 | 1.56 | - | 43.76 | -2.56 | 41.20 | |
| Ravel 748 | 9082AL | 18 | 43.91 | 45.08 | | 50.00 | 1.17 | - | 45.08 | -2.60 | 42.48 | |
| Ravel 749 | 9082AL | 18 | 45.45 | 46.25 | | 50.00 | 0.80 | - | 46.25 | -2.72 | 43.53 | |
| Ravel 750 | 9082AL | 18 | 49.35 | 49.12 | | 50.00 | -0.23 | - | 49.12 | -2.88 | 46.24 | |
| Ravel 751 | 9082AL | 18 | 41.25 | 43.64 | | 50.00 | 2.39 | - | 43.64 | -2.39 | 41.25 | |
| Ravel 752 | 9082AL | 18 | 45.36 | 48.14 | | 50.00 | 2.78 | - | 48.14 | -2.95 | 45.19 | |
| Ravel 753 | 9082AL | 18 | 47.62 | 50.17 | | 50.00 | 2.55 | - | 50.17 | -2.80 | 47.37 | |
| Ravel 754 | 9082AL | 18 | 48.51 | 50.78 | | 50.00 | 2.27 | 0.28 | 50.78 | -2.84 | 47.94 | |
| Ravel 755 | 9082AL | 18 | 50.98 | 53.00 | | 50.98 | 2.02 | 1.51 | 53.00 | -3.16 | 49.84 | |
| Ravel 756 | 9082AL | 18 | 39.57 | 41.23 | | 50.00 | 1.66 | - | 41.23 | -2.46 | 38.77 | |
| Ravel 757 | 9082AL | 18 | 40.63 | 42.00 | | 50.00 | 1.37 | - | 42.00 | -2.46 | 39.54 | |
| Ravel 758 | 9082AL | 18 | 42.08 | 43.06 | | 50.00 | 0.98 | - | 43.06 | -2.50 | 40.56 | |

## Gemeente AMSTERDAM

| Adres en postcode | | Bestemming | Geluidbelasting bij huidig GPP [dB] | Toekomst zonder nieuwe maatregelen [dB] | Sanering | Grenswaarde [dB] | Effect van het project | Benodigde reductie [dB] | Geluidbelasting standaard akoestische situatie [dB] | Geluidreductie door de doelmatige maatregelen [dB] | Toekomst met geadviseerde maatregel(en) [dB] | Overschrijding grenswaarde/ (X= ja, leeg vak=nee) |
|---|---|---|---|---|---|---|---|---|---|---|---|---|
| Ravel 759 | 9082AL | 18 | 44.29 | 44.71 | | 50.00 | 0.42 | - | 44.71 | -2.56 | 42.15 | |
| Ravel 760 | 9082AL | 18 | 47.75 | 47.87 | | 50.00 | 0.12 | - | 47.87 | -2.85 | 45.02 | |
| Ravel 761 | 9082AL | 18 | 57.74 | 57.66 | | 57.74 | -0.08 | - | 57.66 | -7.22 | 50.44 | |
| Ravel 762 | 9082AL | 18 | 58.12 | 58.12 | | 58.12 | 0.00 | - | 58.12 | -7.12 | 51.00 | |
| Ravel 763 | 9082AL | 18 | 58.47 | 58.53 | | 58.47 | 0.06 | 0.03 | 58.53 | -7.05 | 51.48 | |
| Ravel 764 | 9082AL | 18 | 58.72 | 58.86 | | 58.72 | 0.14 | - | 58.86 | -7.02 | 51.84 | |
| Ravel 765 | 9082AL | 18 | 58.97 | 59.22 | | 58.97 | 0.25 | - | 59.22 | -6.94 | 52.28 | |
| Ravel 766 | 9082AL | 18 | 57.28 | 56.87 | | 57.28 | -0.41 | - | 56.87 | -6.91 | 49.96 | |
| Ravel 767 | 9082AL | 18 | 57.64 | 57.35 | | 57.64 | -0.29 | - | 57.35 | -6.92 | 50.43 | |
| Ravel 768 | 9082AL | 18 | 58.05 | 57.63 | | 58.05 | -0.42 | - | 57.63 | -6.86 | 50.77 | |
| Ravel 769 | 9082AL | 18 | 58.66 | 57.95 | | 58.66 | -0.71 | - | 57.95 | -6.85 | 51.10 | |
| Ravel 770 | 9082AL | 18 | 58.97 | 58.31 | | 58.97 | -0.66 | - | 58.31 | -6.75 | 51.56 | |
| Ravel 771 | 9082AL | 18 | 52.94 | 52.50 | | 52.94 | -0.44 | - | 52.50 | -6.27 | 46.23 | |
| Ravel 772 | 9082AL | 18 | 53.72 | 52.90 | | 53.72 | -0.82 | - | 52.90 | -6.17 | 46.73 | |
| Ravel 773 | 9082AL | 18 | 55.15 | 53.36 | | 55.15 | -1.79 | - | 53.36 | -6.04 | 47.32 | |
| Ravel 774 | 9082AL | 18 | 56.82 | 47.80 | | 56.82 | -9.02 | - | 47.80 | -4.31 | 43.49 | |
| Ravel 775 | 9082AL | 18 | 57.07 | 48.32 | | 57.07 | -8.75 | - | 48.32 | -4.72 | 43.60 | |
| Ravel 776 | 9082AL | 18 | 51.57 | 54.45 | | 51.57 | 2.88 | 1.95 | 54.45 | -6.60 | 47.85 | |
| Ravel 777 | 9082AL | 18 | 51.49 | 54.30 | | 51.49 | 2.81 | 2.81 | 54.30 | -6.30 | 48.00 | |
| Ravel 778 | 9082AL | 18 | 52.41 | 55.17 | | 52.41 | 2.76 | 2.67 | 55.17 | -5.75 | 49.42 | |
| Ravel 779 | 9082AL | 18 | 52.68 | 55.68 | | 52.68 | 3.00 | 2.19 | 55.68 | -5.52 | 50.16 | |
| Ravel 780 | 9082AL | 18 | 52.97 | 56.02 | | 52.97 | 3.05 | 2.53 | 56.02 | -5.50 | 50.52 | |
| Ravel 781 | 9082AL | 18 | 46.89 | 44.14 | | 50.00 | -2.75 | - | 44.14 | -2.58 | 41.56 | |
| Ravel 782 | 9082AL | 18 | 47.38 | 45.38 | | 50.00 | -2.00 | - | 45.38 | -2.77 | 42.61 | |
| Ravel 783 | 9082AL | 18 | 48.52 | 48.38 | | 50.00 | -0.14 | - | 48.38 | -4.00 | 44.38 | |
| Ravel 784 | 9082AL | 18 | 46.74 | 48.97 | | 50.00 | 2.23 | - | 48.97 | -4.05 | 44.92 | |
| Ravel 785 | 9082AL | 18 | 50.48 | 51.31 | | 50.48 | 0.83 | 0.81 | 51.31 | -3.76 | 47.55 | |
| Ravel 786 | 9082AL | 18 | 40.82 | 42.78 | | 50.00 | 1.96 | - | 42.78 | -2.54 | 40.24 | |
| Ravel 787 | 9082AL | 18 | 42.20 | 43.76 | | 50.00 | 1.56 | - | 43.76 | -2.56 | 41.20 | |
| Ravel 788 | 9082AL | 18 | 43.91 | 45.08 | | 50.00 | 1.17 | - | 45.08 | -2.60 | 42.48 | |
| Ravel 789 | 9082AL | 18 | 45.45 | 46.25 | | 50.00 | 0.80 | - | 46.25 | -2.72 | 43.53 | |
| Ravel 790 | 9082AL | 18 | 49.35 | 49.12 | | 50.00 | -0.23 | - | 49.12 | -2.88 | 46.24 | |
| Ravel 791 | 9082AL | 18 | 41.25 | 43.64 | | 50.00 | 2.39 | - | 43.64 | -2.39 | 41.25 | |
| Ravel 792 | 9082AL | 18 | 45.36 | 48.14 | | 50.00 | 2.78 | - | 48.14 | -2.95 | 45.19 | |
| Ravel 793 | 9082AL | 18 | 47.62 | 50.17 | | 50.00 | 2.55 | - | 50.17 | -2.80 | 47.37 | |
| Ravel 794 | 9082AL | 18 | 48.51 | 50.78 | | 50.00 | 2.27 | 0.28 | 50.78 | -2.84 | 47.94 | |
| Ravel 795 | 9082AL | 18 | 50.98 | 53.00 | | 50.98 | 2.02 | 1.51 | 53.00 | -3.16 | 49.84 | |
| Ravel 796 | 9082AL | 18 | 39.57 | 41.23 | | 50.00 | 1.66 | - | 41.23 | -2.46 | 38.77 | |
| Ravel 797 | 9082AL | 18 | 40.63 | 42.00 | | 50.00 | 1.37 | - | 42.00 | -2.46 | 39.54 | |
| Ravel 798 | 9082AL | 18 | 42.08 | 43.06 | | 50.00 | 0.98 | - | 43.06 | -2.50 | 40.56 | |
| Ravel 799 | 9082AL | 18 | 44.29 | 44.71 | | 50.00 | 0.42 | - | 44.71 | -2.56 | 42.15 | |
| Ravel 800 | 9082AL | 18 | 47.75 | 47.87 | | 50.00 | 0.12 | - | 47.87 | -2.85 | 45.02 | |
| Ravel 801 | 9082AL | 18 | 57.74 | 57.66 | | 57.74 | -0.08 | - | 57.66 | -7.22 | 50.44 | |
| Ravel 802 | 9082AL | 18 | 58.12 | 58.12 | | 58.12 | 0.00 | - | 58.12 | -7.12 | 51.00 | |
| Ravel 803 | 9082AL | 18 | 58.47 | 58.53 | | 58.47 | 0.06 | 0.03 | 58.53 | -7.05 | 51.48 | |
| Ravel 804 | 9082AL | 18 | 58.72 | 58.86 | | 58.72 | 0.14 | - | 58.86 | -7.02 | 51.84 | |
| Ravel 805 | 9082AL | 18 | 58.97 | 59.22 | | 58.97 | 0.25 | - | 59.22 | -6.94 | 52.28 | |
| Ravel 806 | 9082AL | 18 | 57.28 | 56.87 | | 57.28 | -0.41 | - | 56.87 | -6.91 | 49.96 | |
| Ravel 807 | 9082AL | 18 | 57.64 | 57.35 | | 57.64 | -0.29 | - | 57.35 | -6.92 | 50.43 | |
| Ravel 808 | 9082AL | 18 | 58.05 | 57.63 | | 58.05 | -0.42 | - | 57.63 | -6.86 | 50.77 | |
| Ravel 809 | 9082AL | 18 | 58.66 | 57.95 | | 58.66 | -0.71 | - | 57.95 | -6.85 | 51.10 | |
| Ravel 810 | 9082AL | 18 | 58.97 | 58.31 | | 58.97 | -0.66 | - | 58.31 | -6.75 | 51.56 | |
| Ravel 811 | 9082AL | 18 | 52.94 | 52.50 | | 52.94 | -0.44 | - | 52.50 | -6.27 | 46.23 | |

## Gemeente AMSTERDAM

| Adres en postcode | | Bestemming | Geluidbelasting bij huidig GPP [dB] | Toekomst zonder nieuwe maatregelen [dB] | Sanering | Grenswaarde [dB] | Effect van het project | Benodigde reductie [dB] | Geluidbelasting standaard akoestische situatie [dB] | Geluidreductie door de doelmatige maatregelen [dB] | Toekomst met geadviseerde maatregel(en) [dB] | Overschrijding grenswaarde/ (X= ja, leeg vak=nee) |
|---|---|---|---|---|---|---|---|---|---|---|---|---|
| Ravel 812 | 9082AL | 18 | 53.72 | 52.90 | | 53.72 | -0.82 | - | 52.90 | -6.17 | 46.73 | |
| Ravel 813 | 9082AL | 18 | 55.15 | 53.36 | | 55.15 | -1.79 | - | 53.36 | -6.04 | 47.32 | |
| Ravel 814 | 9082AL | 18 | 56.82 | 47.80 | | 56.82 | -9.02 | - | 47.80 | -4.31 | 43.49 | |
| Ravel 815 | 9082AL | 18 | 57.07 | 48.32 | | 57.07 | -8.75 | - | 48.32 | -4.72 | 43.60 | |
| Ravel 816 | 9082AL | 18 | 51.57 | 54.45 | | 51.57 | 2.88 | 1.95 | 54.45 | -6.60 | 47.85 | |
| Ravel 817 | 9082AL | 18 | 51.49 | 54.30 | | 51.49 | 2.81 | 2.81 | 54.30 | -6.30 | 48.00 | |
| Ravel 818 | 9082AL | 18 | 52.41 | 55.17 | | 52.41 | 2.76 | 2.67 | 55.17 | -5.75 | 49.42 | |
| Ravel 819 | 9082AL | 18 | 52.68 | 55.68 | | 52.68 | 3.00 | 2.19 | 55.68 | -5.52 | 50.16 | |
| Ravel 820 | 9082AL | 18 | 52.97 | 56.02 | | 52.97 | 3.05 | 2.53 | 56.02 | -5.50 | 50.52 | |
| Ravel vld 1 1 | 9082ZZ | 18 | 64.32 | 56.97 | | 64.32 | -7.35 | - | 56.97 | -4.75 | 52.22 | |
| Ravel vld 1 2 | 9082ZZ | 18 | 67.16 | 58.28 | | 67.16 | -8.88 | - | 58.28 | -4.15 | 54.13 | |
| Ravel vld 1 3 | 9082ZZ | 18 | 67.21 | 59.21 | | 67.21 | -8.00 | - | 59.21 | -3.74 | 55.47 | |
| Ravel vld 1 4 | 9082ZZ | 18 | 67.15 | 59.91 | | 67.15 | -7.24 | - | 59.91 | -3.44 | 56.47 | |
| Ravel vld 1 5 | 9082ZZ | 18 | 66.98 | 60.03 | | 66.98 | -6.95 | - | 60.03 | -3.33 | 56.70 | |
| Ravel vld 1 6 | 9082ZZ | 18 | 66.66 | 60.05 | | 66.66 | -6.61 | - | 60.05 | -3.19 | 56.86 | |
| Ravel vld 1 7 | 9082ZZ | 18 | 61.09 | 51.07 | | 61.09 | -10.02 | - | 51.07 | -4.23 | 46.84 | |
| Ravel vld 1 8 | 9082ZZ | 18 | 63.67 | 57.42 | | 63.67 | -6.25 | - | 57.42 | -4.51 | 52.91 | |
| Ravel vld 1 9 | 9082ZZ | 18 | 64.07 | 58.55 | | 64.07 | -5.52 | - | 58.55 | -4.08 | 54.47 | |
| Ravel vld 1 10 | 9082ZZ | 18 | 64.32 | 59.14 | | 64.32 | -5.18 | - | 59.14 | -3.76 | 55.38 | |
| Ravel vld 1 11 | 9082ZZ | 18 | 64.34 | 59.20 | | 64.34 | -5.14 | - | 59.20 | -3.51 | 55.69 | |
| Ravel vld 1 12 | 9082ZZ | 18 | 64.34 | 59.54 | | 64.34 | -4.80 | - | 59.54 | -3.35 | 56.19 | |
| Ravel vld 1 13 | 9082ZZ | 18 | 65.99 | 57.53 | | 65.99 | -8.46 | - | 57.53 | -4.64 | 52.89 | |
| Ravel vld 1 14 | 9082ZZ | 18 | 67.23 | 58.57 | | 67.23 | -8.66 | - | 58.57 | -4.05 | 54.52 | |
| Ravel vld 1 15 | 9082ZZ | 18 | 67.20 | 59.36 | | 67.20 | -7.84 | - | 59.36 | -3.70 | 55.66 | |
| Ravel vld 1 16 | 9082ZZ | 18 | 67.13 | 59.93 | | 67.13 | -7.20 | - | 59.93 | -3.41 | 56.52 | |
| Ravel vld 1 17 | 9082ZZ | 18 | 66.95 | 59.99 | | 66.95 | -6.96 | - | 59.99 | -3.29 | 56.70 | |
| Ravel vld 1 18 | 9082ZZ | 18 | 66.63 | 60.10 | | 66.63 | -6.53 | - | 60.10 | -3.17 | 56.93 | |
| Ravel vld 1 19 | 9082ZZ | 18 | 61.77 | 52.69 | | 61.77 | -9.08 | - | 52.69 | -4.18 | 48.51 | |
| Ravel vld 1 20 | 9082ZZ | 18 | 63.76 | 57.64 | | 63.76 | -6.12 | - | 57.64 | -4.41 | 53.23 | |
| Ravel vld 1 21 | 9082ZZ | 18 | 64.10 | 58.71 | | 64.10 | -5.39 | - | 58.71 | -4.03 | 54.68 | |
| Ravel vld 1 22 | 9082ZZ | 18 | 64.34 | 59.03 | | 64.34 | -5.31 | - | 59.03 | -3.72 | 55.31 | |
| Ravel vld 1 23 | 9082ZZ | 18 | 64.33 | 59.21 | | 64.33 | -5.12 | - | 59.21 | -3.47 | 55.74 | |
| Ravel vld 1 24 | 9082ZZ | 18 | 64.34 | 59.60 | | 64.34 | -4.74 | - | 59.60 | -3.33 | 56.27 | |
| Ravel vld 1 25 | 9082ZZ | 18 | 66.75 | 57.33 | | 66.75 | -9.42 | - | 57.33 | -4.45 | 52.88 | |
| Ravel vld 1 26 | 9082ZZ | 18 | 67.23 | 58.88 | | 67.23 | -8.35 | - | 58.88 | -3.98 | 54.90 | |
| Ravel vld 1 27 | 9082ZZ | 18 | 67.17 | 59.48 | | 67.17 | -7.69 | - | 59.48 | -3.65 | 55.83 | |
| Ravel vld 1 28 | 9082ZZ | 18 | 67.11 | 59.96 | | 67.11 | -7.15 | - | 59.96 | -3.38 | 56.58 | |
| Ravel vld 1 29 | 9082ZZ | 18 | 66.92 | 60.03 | | 66.92 | -6.89 | - | 60.03 | -3.27 | 56.76 | |
| Ravel vld 1 30 | 9082ZZ | 18 | 62.93 | 56.41 | | 62.93 | -6.52 | - | 56.41 | -4.85 | 51.56 | |
| Ravel vld 1 31 | 9082ZZ | 18 | 63.86 | 57.84 | | 63.86 | -6.02 | - | 57.84 | -4.33 | 53.51 | |
| Ravel vld 1 32 | 9082ZZ | 18 | 64.13 | 58.84 | | 64.13 | -5.29 | - | 58.84 | -3.98 | 54.86 | |
| Ravel vld 1 33 | 9082ZZ | 18 | 64.33 | 59.14 | | 64.33 | -5.19 | - | 59.14 | -3.67 | 55.47 | |
| Ravel vld 1 34 | 9082ZZ | 18 | 64.35 | 59.28 | | 64.35 | -5.07 | - | 59.28 | -3.45 | 55.83 | |
| Ravel vld 1 35 | 9082ZZ | 18 | 66.88 | 57.54 | | 66.88 | -9.34 | - | 57.54 | -4.35 | 53.19 | |
| Ravel vld 1 36 | 9082ZZ | 18 | 67.22 | 59.11 | | 67.22 | -8.11 | - | 59.11 | -3.89 | 55.22 | |
| Ravel vld 1 37 | 9082ZZ | 18 | 67.15 | 59.57 | | 67.15 | -7.58 | - | 59.57 | -3.61 | 55.96 | |
| Ravel vld 1 38 | 9082ZZ | 18 | 67.09 | 59.96 | | 67.09 | -7.13 | - | 59.96 | -3.37 | 56.59 | |
| Ravel vld 1 39 | 9082ZZ | 18 | 66.86 | 60.05 | | 66.86 | -6.81 | - | 60.05 | -3.26 | 56.79 | |
| Ravel vld 1 40 | 9082ZZ | 18 | 63.23 | 56.64 | | 63.23 | -6.59 | - | 56.64 | -4.80 | 51.84 | |
| Ravel vld 1 41 | 9082ZZ | 18 | 63.93 | 58.02 | | 63.93 | -5.91 | - | 58.02 | -4.26 | 53.76 | |
| Ravel vld 1 42 | 9082ZZ | 18 | 64.14 | 58.93 | | 64.14 | -5.21 | - | 58.93 | -3.91 | 55.02 | |
| Ravel vld 1 43 | 9082ZZ | 18 | 64.30 | 59.21 | | 64.30 | -5.09 | - | 59.21 | -3.63 | 55.58 | |
| Ravel vld 1 44 | 9082ZZ | 18 | 64.35 | 59.34 | | 64.35 | -5.01 | - | 59.34 | -3.42 | 55.92 | |

## Gemeente AMSTERDAM

| Adres en postcode | | Bestemming | Geluidbelasting bij huidig GPP [dB] | Toekomst zonder nieuwe maatregelen [dB] | Sanering | Grenswaarde [dB] | Effect van het project | Benodigde reductie [dB] | Geluidbelasting standaard akoestische situatie [dB] | Geluidreductie door de doelmatige maatregelen [dB] | Toekomst met geadviseerde maatregel(en) [dB] | Overschrijding grenswaarde/ (X= ja, leeg vak=nee) |
|---|---|---|---|---|---|---|---|---|---|---|---|---|
| Ravel vld 1 45 | 9082ZZ | 18 | 67.00 | 57.78 | | 67.00 | -9.22 | - | 57.78 | -4.29 | 53.49 | |
| Ravel vld 1 46 | 9082ZZ | 18 | 67.21 | 59.41 | | 67.21 | -7.80 | - | 59.41 | -3.82 | 55.59 | |
| Ravel vld 1 47 | 9082ZZ | 18 | 67.13 | 59.67 | | 67.13 | -7.46 | - | 59.67 | -3.57 | 56.10 | |
| Ravel vld 1 48 | 9082ZZ | 18 | 67.06 | 59.96 | | 67.06 | -7.10 | - | 59.96 | -3.36 | 56.60 | |
| Ravel vld 1 49 | 9082ZZ | 18 | 66.79 | 60.00 | | 66.79 | -6.79 | - | 60.00 | -3.25 | 56.75 | |
| Ravel vld 1 50 | 9082ZZ | 18 | 63.42 | 56.88 | | 63.42 | -6.54 | - | 56.88 | -4.73 | 52.15 | |
| Ravel vld 1 51 | 9082ZZ | 18 | 63.91 | 58.27 | | 63.91 | -5.64 | - | 58.27 | -4.21 | 54.06 | |
| Ravel vld 1 52 | 9082ZZ | 18 | 64.16 | 59.01 | | 64.16 | -5.15 | - | 59.01 | -3.84 | 55.17 | |
| Ravel vld 1 53 | 9082ZZ | 18 | 64.31 | 59.27 | | 64.31 | -5.04 | - | 59.27 | -3.60 | 55.67 | |
| Ravel vld 1 54 | 9082ZZ | 18 | 64.35 | 59.40 | | 64.35 | -4.95 | - | 59.40 | -3.40 | 56.00 | |
| Ravel vld 1 55 | 9082ZZ | 18 | 67.10 | 58.02 | | 67.10 | -9.08 | - | 58.02 | -4.21 | 53.81 | |
| Ravel vld 1 56 | 9082ZZ | 18 | 67.21 | 59.23 | | 67.21 | -7.98 | - | 59.23 | -3.76 | 55.47 | |
| Ravel vld 1 57 | 9082ZZ | 18 | 67.12 | 59.73 | | 67.12 | -7.39 | - | 59.73 | -3.50 | 56.23 | |
| Ravel vld 1 58 | 9082ZZ | 18 | 67.04 | 59.96 | | 67.04 | -7.08 | - | 59.96 | -3.34 | 56.62 | |
| Ravel vld 1 59 | 9082ZZ | 18 | 66.73 | 60.00 | | 66.73 | -6.73 | - | 60.00 | -3.22 | 56.78 | |
| Ravel vld 1 60 | 9082ZZ | 18 | 63.56 | 57.13 | | 63.56 | -6.43 | - | 57.13 | -4.61 | 52.52 | |
| Ravel vld 1 61 | 9082ZZ | 18 | 63.92 | 58.49 | | 63.92 | -5.43 | - | 58.49 | -4.17 | 54.32 | |
| Ravel vld 1 62 | 9082ZZ | 18 | 64.22 | 59.10 | | 64.22 | -5.12 | - | 59.10 | -3.77 | 55.33 | |
| Ravel vld 1 63 | 9082ZZ | 18 | 64.32 | 59.25 | | 64.32 | -5.07 | - | 59.25 | -3.55 | 55.70 | |
| Ravel vld 1 64 | 9082ZZ | 18 | 64.33 | 59.47 | | 64.33 | -4.86 | - | 59.47 | -3.37 | 56.10 | |
| Ravel vld 1 65 | 9082ZZ | 18 | 64.32 | 56.97 | | 64.32 | -7.35 | - | 56.97 | -4.75 | 52.22 | |
| Ravel vld 1 66 | 9082ZZ | 18 | 67.16 | 58.28 | | 67.16 | -8.88 | - | 58.28 | -4.15 | 54.13 | |
| Ravel vld 1 67 | 9082ZZ | 18 | 67.21 | 59.21 | | 67.21 | -8.00 | - | 59.21 | -3.74 | 55.47 | |
| Ravel vld 1 68 | 9082ZZ | 18 | 67.15 | 59.91 | | 67.15 | -7.24 | - | 59.91 | -3.44 | 56.47 | |
| Ravel vld 1 69 | 9082ZZ | 18 | 66.98 | 60.03 | | 66.98 | -6.95 | - | 60.03 | -3.33 | 56.70 | |
| Ravel vld 1 70 | 9082ZZ | 18 | 66.66 | 60.05 | | 66.66 | -6.61 | - | 60.05 | -3.19 | 56.86 | |
| Ravel vld 1 71 | 9082ZZ | 18 | 61.09 | 51.07 | | 61.09 | -10.02 | - | 51.07 | -4.23 | 46.84 | |
| Ravel vld 1 72 | 9082ZZ | 18 | 63.67 | 57.42 | | 63.67 | -6.25 | - | 57.42 | -4.51 | 52.91 | |
| Ravel vld 1 73 | 9082ZZ | 18 | 64.07 | 58.55 | | 64.07 | -5.52 | - | 58.55 | -4.08 | 54.47 | |
| Ravel vld 1 74 | 9082ZZ | 18 | 64.32 | 59.14 | | 64.32 | -5.18 | - | 59.14 | -3.76 | 55.38 | |
| Ravel vld 1 75 | 9082ZZ | 18 | 64.34 | 59.20 | | 64.34 | -5.14 | - | 59.20 | -3.51 | 55.69 | |
| Ravel vld 1 76 | 9082ZZ | 18 | 64.34 | 59.54 | | 64.34 | -4.80 | - | 59.54 | -3.35 | 56.19 | |
| Ravel vld 1 77 | 9082ZZ | 18 | 65.99 | 57.53 | | 65.99 | -8.46 | - | 57.53 | -4.64 | 52.89 | |
| Ravel vld 1 78 | 9082ZZ | 18 | 67.23 | 58.57 | | 67.23 | -8.66 | - | 58.57 | -4.05 | 54.52 | |
| Ravel vld 1 79 | 9082ZZ | 18 | 67.20 | 59.36 | | 67.20 | -7.84 | - | 59.36 | -3.70 | 55.66 | |
| Ravel vld 1 80 | 9082ZZ | 18 | 67.13 | 59.93 | | 67.13 | -7.20 | - | 59.93 | -3.41 | 56.52 | |
| Ravel vld 1 81 | 9082ZZ | 18 | 66.95 | 59.99 | | 66.95 | -6.96 | - | 59.99 | -3.29 | 56.70 | |
| Ravel vld 1 82 | 9082ZZ | 18 | 66.63 | 60.10 | | 66.63 | -6.53 | - | 60.10 | -3.17 | 56.93 | |
| Ravel vld 1 83 | 9082ZZ | 18 | 61.77 | 52.69 | | 61.77 | -9.08 | - | 52.69 | -4.18 | 48.51 | |
| Ravel vld 1 84 | 9082ZZ | 18 | 63.76 | 57.64 | | 63.76 | -6.12 | - | 57.64 | -4.41 | 53.23 | |
| Ravel vld 1 85 | 9082ZZ | 18 | 64.10 | 58.71 | | 64.10 | -5.39 | - | 58.71 | -4.03 | 54.68 | |
| Ravel vld 1 86 | 9082ZZ | 18 | 64.34 | 59.03 | | 64.34 | -5.31 | - | 59.03 | -3.72 | 55.31 | |
| Ravel vld 1 87 | 9082ZZ | 18 | 64.33 | 59.21 | | 64.33 | -5.12 | - | 59.21 | -3.47 | 55.74 | |
| Ravel vld 1 88 | 9082ZZ | 18 | 64.34 | 59.60 | | 64.34 | -4.74 | - | 59.60 | -3.33 | 56.27 | |
| Ravel vld 1 89 | 9082ZZ | 18 | 66.75 | 57.33 | | 66.75 | -9.42 | - | 57.33 | -4.45 | 52.88 | |
| Ravel vld 1 90 | 9082ZZ | 18 | 67.23 | 58.88 | | 67.23 | -8.35 | - | 58.88 | -3.98 | 54.90 | |
| Ravel vld 1 91 | 9082ZZ | 18 | 67.17 | 59.48 | | 67.17 | -7.69 | - | 59.48 | -3.65 | 55.83 | |
| Ravel vld 1 92 | 9082ZZ | 18 | 67.11 | 59.96 | | 67.11 | -7.15 | - | 59.96 | -3.38 | 56.58 | |
| Ravel vld 1 93 | 9082ZZ | 18 | 66.92 | 60.03 | | 66.92 | -6.89 | - | 60.03 | -3.27 | 56.76 | |
| Ravel vld 1 94 | 9082ZZ | 18 | 62.93 | 56.41 | | 62.93 | -6.52 | - | 56.41 | -4.85 | 51.56 | |
| Ravel vld 1 95 | 9082ZZ | 18 | 63.86 | 57.84 | | 63.86 | -6.02 | - | 57.84 | -4.33 | 53.51 | |
| Ravel vld 1 96 | 9082ZZ | 18 | 64.13 | 58.84 | | 64.13 | -5.29 | - | 58.84 | -3.98 | 54.86 | |
| Ravel vld 1 97 | 9082ZZ | 18 | 64.33 | 59.14 | | 64.33 | -5.19 | - | 59.14 | -3.67 | 55.47 | |

## Gemeente AMSTERDAM

| Adres en postcode | | Bestemming | Geluidbelasting bij huidig GPP [dB] | Toekomst zonder nieuwe maatregelen [dB] | Sanering | Grenswaarde [dB] | Effect van het project | Benodigde reductie [dB] | Geluidbelasting standaard akoestische situatie [dB] | Geluidreductie door de doelmatige maatregelen [dB] | Toekomst met geadviseerde maatregel(en) [dB] | Overschrijding grenswaarde/ (X= ja, leeg vak=nee) |
|---|---|---|---|---|---|---|---|---|---|---|---|---|
| Ravel vld 1 98 | 9082ZZ | 18 | 64.35 | 59.28 | | 64.35 | -5.07 | - | 59.28 | -3.45 | 55.83 | |
| Ravel vld 1 99 | 9082ZZ | 18 | 66.88 | 57.54 | | 66.88 | -9.34 | - | 57.54 | -4.35 | 53.19 | |
| Ravel vld 1 100 | 9082ZZ | 18 | 67.22 | 59.11 | | 67.22 | -8.11 | - | 59.11 | -3.89 | 55.22 | |
| Ravel vld 1 101 | 9082ZZ | 18 | 67.15 | 59.57 | | 67.15 | -7.58 | - | 59.57 | -3.61 | 55.96 | |
| Ravel vld 1 102 | 9082ZZ | 18 | 67.09 | 59.96 | | 67.09 | -7.13 | - | 59.96 | -3.37 | 56.59 | |
| Ravel vld 1 103 | 9082ZZ | 18 | 66.86 | 60.05 | | 66.86 | -6.81 | - | 60.05 | -3.26 | 56.79 | |
| Ravel vld 1 104 | 9082ZZ | 18 | 63.23 | 56.64 | | 63.23 | -6.59 | - | 56.64 | -4.80 | 51.84 | |
| Ravel vld 1 105 | 9082ZZ | 18 | 63.93 | 58.02 | | 63.93 | -5.91 | - | 58.02 | -4.26 | 53.76 | |
| Ravel vld 1 106 | 9082ZZ | 18 | 64.14 | 58.93 | | 64.14 | -5.21 | - | 58.93 | -3.91 | 55.02 | |
| Ravel vld 1 107 | 9082ZZ | 18 | 64.30 | 59.21 | | 64.30 | -5.09 | - | 59.21 | -3.63 | 55.58 | |
| Ravel vld 1 108 | 9082ZZ | 18 | 64.35 | 59.34 | | 64.35 | -5.01 | - | 59.34 | -3.42 | 55.92 | |
| Ravel vld 1 109 | 9082ZZ | 18 | 67.00 | 57.78 | | 67.00 | -9.22 | - | 57.78 | -4.29 | 53.49 | |
| Ravel vld 1 110 | 9082ZZ | 18 | 67.21 | 59.41 | | 67.21 | -7.80 | - | 59.41 | -3.82 | 55.59 | |
| Ravel vld 1 111 | 9082ZZ | 18 | 67.13 | 59.67 | | 67.13 | -7.46 | - | 59.67 | -3.57 | 56.10 | |
| Ravel vld 1 112 | 9082ZZ | 18 | 67.06 | 59.96 | | 67.06 | -7.10 | - | 59.96 | -3.36 | 56.60 | |
| Ravel vld 1 113 | 9082ZZ | 18 | 66.79 | 60.00 | | 66.79 | -6.79 | - | 60.00 | -3.25 | 56.75 | |
| Ravel vld 1 114 | 9082ZZ | 18 | 63.42 | 56.88 | | 63.42 | -6.54 | - | 56.88 | -4.73 | 52.15 | |
| Ravel vld 1 115 | 9082ZZ | 18 | 63.91 | 58.27 | | 63.91 | -5.64 | - | 58.27 | -4.21 | 54.06 | |
| Ravel vld 1 116 | 9082ZZ | 18 | 64.16 | 59.01 | | 64.16 | -5.15 | - | 59.01 | -3.84 | 55.17 | |
| Ravel vld 1 117 | 9082ZZ | 18 | 64.31 | 59.27 | | 64.31 | -5.04 | - | 59.27 | -3.60 | 55.67 | |
| Ravel vld 1 118 | 9082ZZ | 18 | 64.35 | 59.40 | | 64.35 | -4.95 | - | 59.40 | -3.40 | 56.00 | |
| Ravel vld 1 119 | 9082ZZ | 18 | 67.10 | 58.02 | | 67.10 | -9.08 | - | 58.02 | -4.21 | 53.81 | |
| Ravel vld 1 120 | 9082ZZ | 18 | 67.21 | 59.23 | | 67.21 | -7.98 | - | 59.23 | -3.76 | 55.47 | |
| Ravel vld 1 121 | 9082ZZ | 18 | 67.12 | 59.73 | | 67.12 | -7.39 | - | 59.73 | -3.50 | 56.23 | |
| Ravel vld 1 122 | 9082ZZ | 18 | 67.04 | 59.96 | | 67.04 | -7.08 | - | 59.96 | -3.34 | 56.62 | |
| Ravel vld 1 123 | 9082ZZ | 18 | 66.73 | 60.00 | | 66.73 | -6.73 | - | 60.00 | -3.22 | 56.78 | |
| Ravel vld 1 124 | 9082ZZ | 18 | 63.56 | 57.13 | | 63.56 | -6.43 | - | 57.13 | -4.61 | 52.52 | |
| Ravel vld 1 125 | 9082ZZ | 18 | 63.92 | 58.49 | | 63.92 | -5.43 | - | 58.49 | -4.17 | 54.32 | |
| Ravel vld 1 126 | 9082ZZ | 18 | 64.22 | 59.10 | | 64.22 | -5.12 | - | 59.10 | -3.77 | 55.33 | |
| Ravel vld 1 127 | 9082ZZ | 18 | 64.32 | 59.25 | | 64.32 | -5.07 | - | 59.25 | -3.55 | 55.70 | |
| Ravel vld 1 128 | 9082ZZ | 18 | 64.33 | 59.47 | | 64.33 | -4.86 | - | 59.47 | -3.37 | 56.10 | |
| Ravel vld 1 129 | 9082ZZ | 18 | 64.32 | 56.97 | | 64.32 | -7.35 | - | 56.97 | -4.75 | 52.22 | |
| Ravel vld 1 130 | 9082ZZ | 18 | 67.16 | 58.28 | | 67.16 | -8.88 | - | 58.28 | -4.15 | 54.13 | |
| Ravel vld 1 131 | 9082ZZ | 18 | 67.21 | 59.21 | | 67.21 | -8.00 | - | 59.21 | -3.74 | 55.47 | |
| Ravel vld 1 132 | 9082ZZ | 18 | 67.15 | 59.91 | | 67.15 | -7.24 | - | 59.91 | -3.44 | 56.47 | |
| Ravel vld 1 133 | 9082ZZ | 18 | 66.98 | 60.03 | | 66.98 | -6.95 | - | 60.03 | -3.33 | 56.70 | |
| Ravel vld 1 134 | 9082ZZ | 18 | 66.66 | 60.05 | | 66.66 | -6.61 | - | 60.05 | -3.19 | 56.86 | |
| Ravel vld 1 135 | 9082ZZ | 18 | 61.09 | 51.07 | | 61.09 | -10.02 | - | 51.07 | -4.23 | 46.84 | |
| Ravel vld 1 136 | 9082ZZ | 18 | 63.67 | 57.42 | | 63.67 | -6.25 | - | 57.42 | -4.51 | 52.91 | |
| Ravel vld 1 137 | 9082ZZ | 18 | 64.07 | 58.55 | | 64.07 | -5.52 | - | 58.55 | -4.08 | 54.47 | |
| Ravel vld 1 138 | 9082ZZ | 18 | 64.32 | 59.14 | | 64.32 | -5.18 | - | 59.14 | -3.76 | 55.38 | |
| Ravel vld 1 139 | 9082ZZ | 18 | 64.34 | 59.20 | | 64.34 | -5.14 | - | 59.20 | -3.51 | 55.69 | |
| Ravel vld 1 140 | 9082ZZ | 18 | 64.34 | 59.54 | | 64.34 | -4.80 | - | 59.54 | -3.35 | 56.19 | |
| Ravel vld 1 141 | 9082ZZ | 18 | 65.99 | 57.53 | | 65.99 | -8.46 | - | 57.53 | -4.64 | 52.89 | |
| Ravel vld 1 142 | 9082ZZ | 18 | 67.23 | 58.57 | | 67.23 | -8.66 | - | 58.57 | -4.05 | 54.52 | |
| Ravel vld 1 143 | 9082ZZ | 18 | 67.20 | 59.36 | | 67.20 | -7.84 | - | 59.36 | -3.70 | 55.66 | |
| Ravel vld 1 144 | 9082ZZ | 18 | 67.13 | 59.93 | | 67.13 | -7.20 | - | 59.93 | -3.41 | 56.52 | |
| Ravel vld 1 145 | 9082ZZ | 18 | 66.95 | 59.99 | | 66.95 | -6.96 | - | 59.99 | -3.29 | 56.70 | |
| Ravel vld 1 146 | 9082ZZ | 18 | 66.63 | 60.10 | | 66.63 | -6.53 | - | 60.10 | -3.17 | 56.93 | |
| Ravel vld 1 147 | 9082ZZ | 18 | 61.77 | 52.69 | | 61.77 | -9.08 | - | 52.69 | -4.18 | 48.51 | |
| Ravel vld 1 148 | 9082ZZ | 18 | 63.76 | 57.64 | | 63.76 | -6.12 | - | 57.64 | -4.41 | 53.23 | |
| Ravel vld 1 149 | 9082ZZ | 18 | 64.10 | 58.71 | | 64.10 | -5.39 | - | 58.71 | -4.03 | 54.68 | |
| Ravel vld 1 150 | 9082ZZ | 18 | 64.34 | 59.03 | | 64.34 | -5.31 | - | 59.03 | -3.72 | 55.31 | |

## Gemeente AMSTERDAM

| Adres en postcode | | Bestemming | Geluidbelasting bij huidig GPP [dB] | Toekomst zonder nieuwe maatregelen [dB] | Sanering | Grenswaarde [dB] | Effect van het project | Benodigde reductie [dB] | Geluidbelasting standaard akoestische situatie [dB] | Geluidreductie door de doelmatige maatregelen [dB] | Toekomst met geadviseerde maatregel(en) [dB] | Overschrijding grenswaarde/ (X= ja, leeg vak=nee) |
|---|---|---|---|---|---|---|---|---|---|---|---|---|
| Ravel vld 1 151 | 9082ZZ | 18 | 64.33 | 59.21 | | 64.33 | -5.12 | - | 59.21 | -3.47 | 55.74 | |
| Ravel vld 1 152 | 9082ZZ | 18 | 64.34 | 59.60 | | 64.34 | -4.74 | - | 59.60 | -3.33 | 56.27 | |
| Ravel vld 1 153 | 9082ZZ | 18 | 66.75 | 57.33 | | 66.75 | -9.42 | - | 57.33 | -4.45 | 52.88 | |
| Ravel vld 1 154 | 9082ZZ | 18 | 67.23 | 58.88 | | 67.23 | -8.35 | - | 58.88 | -3.98 | 54.90 | |
| Ravel vld 1 155 | 9082ZZ | 18 | 67.17 | 59.48 | | 67.17 | -7.69 | - | 59.48 | -3.65 | 55.83 | |
| Ravel vld 1 156 | 9082ZZ | 18 | 67.11 | 59.96 | | 67.11 | -7.15 | - | 59.96 | -3.38 | 56.58 | |
| Ravel vld 1 157 | 9082ZZ | 18 | 66.92 | 60.03 | | 66.92 | -6.89 | - | 60.03 | -3.27 | 56.76 | |
| Ravel vld 1 158 | 9082ZZ | 18 | 62.93 | 56.41 | | 62.93 | -6.52 | - | 56.41 | -4.85 | 51.56 | |
| Ravel vld 1 159 | 9082ZZ | 18 | 63.86 | 57.84 | | 63.86 | -6.02 | - | 57.84 | -4.33 | 53.51 | |
| Ravel vld 1 160 | 9082ZZ | 18 | 64.13 | 58.84 | | 64.13 | -5.29 | - | 58.84 | -3.98 | 54.86 | |
| Ravel vld 1 161 | 9082ZZ | 18 | 64.33 | 59.14 | | 64.33 | -5.19 | - | 59.14 | -3.67 | 55.47 | |
| Ravel vld 1 162 | 9082ZZ | 18 | 64.35 | 59.28 | | 64.35 | -5.07 | - | 59.28 | -3.45 | 55.83 | |
| Ravel vld 1 163 | 9082ZZ | 18 | 66.88 | 57.54 | | 66.88 | -9.34 | - | 57.54 | -4.35 | 53.19 | |
| Ravel vld 1 164 | 9082ZZ | 18 | 67.22 | 59.11 | | 67.22 | -8.11 | - | 59.11 | -3.89 | 55.22 | |
| Ravel vld 1 165 | 9082ZZ | 18 | 67.15 | 59.57 | | 67.15 | -7.58 | - | 59.57 | -3.61 | 55.96 | |
| Ravel vld 1 166 | 9082ZZ | 18 | 67.09 | 59.96 | | 67.09 | -7.13 | - | 59.96 | -3.37 | 56.59 | |
| Ravel vld 1 167 | 9082ZZ | 18 | 66.86 | 60.05 | | 66.86 | -6.81 | - | 60.05 | -3.26 | 56.79 | |
| Ravel vld 1 168 | 9082ZZ | 18 | 63.23 | 56.64 | | 63.23 | -6.59 | - | 56.64 | -4.80 | 51.84 | |
| Ravel vld 1 169 | 9082ZZ | 18 | 63.93 | 58.02 | | 63.93 | -5.91 | - | 58.02 | -4.26 | 53.76 | |
| Ravel vld 1 170 | 9082ZZ | 18 | 64.14 | 58.93 | | 64.14 | -5.21 | - | 58.93 | -3.91 | 55.02 | |
| Ravel vld 1 171 | 9082ZZ | 18 | 64.30 | 59.21 | | 64.30 | -5.09 | - | 59.21 | -3.63 | 55.58 | |
| Ravel vld 1 172 | 9082ZZ | 18 | 64.35 | 59.34 | | 64.35 | -5.01 | - | 59.34 | -3.42 | 55.92 | |
| Ravel vld 1 173 | 9082ZZ | 18 | 67.00 | 57.78 | | 67.00 | -9.22 | - | 57.78 | -4.29 | 53.49 | |
| Ravel vld 1 174 | 9082ZZ | 18 | 67.21 | 59.41 | | 67.21 | -7.80 | - | 59.41 | -3.82 | 55.59 | |
| Ravel vld 1 175 | 9082ZZ | 18 | 67.13 | 59.67 | | 67.13 | -7.46 | - | 59.67 | -3.57 | 56.10 | |
| Ravel vld 1 176 | 9082ZZ | 18 | 67.06 | 59.96 | | 67.06 | -7.10 | - | 59.96 | -3.36 | 56.60 | |
| Ravel vld 1 177 | 9082ZZ | 18 | 66.79 | 60.00 | | 66.79 | -6.79 | - | 60.00 | -3.25 | 56.75 | |
| Ravel vld 1 178 | 9082ZZ | 18 | 63.42 | 56.88 | | 63.42 | -6.54 | - | 56.88 | -4.73 | 52.15 | |
| Ravel vld 1 179 | 9082ZZ | 18 | 63.91 | 58.27 | | 63.91 | -5.64 | - | 58.27 | -4.21 | 54.06 | |
| Ravel vld 1 180 | 9082ZZ | 18 | 64.16 | 59.01 | | 64.16 | -5.15 | - | 59.01 | -3.84 | 55.17 | |
| Ravel vld 1 181 | 9082ZZ | 18 | 64.31 | 59.27 | | 64.31 | -5.04 | - | 59.27 | -3.60 | 55.67 | |
| Ravel vld 1 182 | 9082ZZ | 18 | 64.35 | 59.40 | | 64.35 | -4.95 | - | 59.40 | -3.40 | 56.00 | |
| Ravel vld 1 183 | 9082ZZ | 18 | 67.10 | 58.02 | | 67.10 | -9.08 | - | 58.02 | -4.21 | 53.81 | |
| Ravel vld 1 184 | 9082ZZ | 18 | 67.21 | 59.23 | | 67.21 | -7.98 | - | 59.23 | -3.76 | 55.47 | |
| Ravel vld 1 185 | 9082ZZ | 18 | 67.12 | 59.73 | | 67.12 | -7.39 | - | 59.73 | -3.50 | 56.23 | |
| Ravel vld 1 186 | 9082ZZ | 18 | 67.04 | 59.96 | | 67.04 | -7.08 | - | 59.96 | -3.34 | 56.62 | |
| Ravel vld 1 187 | 9082ZZ | 18 | 66.73 | 60.00 | | 66.73 | -6.73 | - | 60.00 | -3.22 | 56.78 | |
| Ravel vld 1 188 | 9082ZZ | 18 | 63.56 | 57.13 | | 63.56 | -6.43 | - | 57.13 | -4.61 | 52.52 | |
| Ravel vld 1 189 | 9082ZZ | 18 | 63.92 | 58.49 | | 63.92 | -5.43 | - | 58.49 | -4.17 | 54.32 | |
| Ravel vld 1 190 | 9082ZZ | 18 | 64.22 | 59.10 | | 64.22 | -5.12 | - | 59.10 | -3.77 | 55.33 | |
| Ravel vld 1 191 | 9082ZZ | 18 | 64.32 | 59.25 | | 64.32 | -5.07 | - | 59.25 | -3.55 | 55.70 | |
| Ravel vld 1 192 | 9082ZZ | 18 | 64.33 | 59.47 | | 64.33 | -4.86 | - | 59.47 | -3.37 | 56.10 | |
| Ravel vld 1 193 | 9082ZZ | 18 | 64.32 | 56.97 | | 64.32 | -7.35 | - | 56.97 | -4.75 | 52.22 | |
| Ravel vld 1 194 | 9082ZZ | 18 | 67.16 | 58.28 | | 67.16 | -8.88 | - | 58.28 | -4.15 | 54.13 | |
| Ravel vld 1 195 | 9082ZZ | 18 | 67.21 | 59.21 | | 67.21 | -8.00 | - | 59.21 | -3.74 | 55.47 | |
| Ravel vld 1 196 | 9082ZZ | 18 | 67.15 | 59.91 | | 67.15 | -7.24 | - | 59.91 | -3.44 | 56.47 | |
| Ravel vld 1 197 | 9082ZZ | 18 | 66.98 | 60.03 | | 66.98 | -6.95 | - | 60.03 | -3.33 | 56.70 | |
| Ravel vld 1 198 | 9082ZZ | 18 | 66.66 | 60.05 | | 66.66 | -6.61 | - | 60.05 | -3.19 | 56.86 | |
| Ravel vld 1 199 | 9082ZZ | 18 | 61.09 | 51.07 | | 61.09 | -10.02 | - | 51.07 | -4.23 | 46.84 | |
| Ravel vld 1 200 | 9082ZZ | 18 | 63.67 | 57.42 | | 63.67 | -6.25 | - | 57.42 | -4.51 | 52.91 | |
| Ravel vld 1 201 | 9082ZZ | 18 | 64.07 | 58.55 | | 64.07 | -5.52 | - | 58.55 | -4.08 | 54.47 | |
| Ravel vld 1 202 | 9082ZZ | 18 | 64.32 | 59.14 | | 64.32 | -5.18 | - | 59.14 | -3.76 | 55.38 | |
| Ravel vld 1 203 | 9082ZZ | 18 | 64.34 | 59.20 | | 64.34 | -5.14 | - | 59.20 | -3.51 | 55.69 | |

## Gemeente AMSTERDAM

| Adres en postcode | | Bestemming | Geluidbelasting bij huidig GPP [dB] | Toekomst zonder nieuwe maatregelen [dB] | Sanering | Grenswaarde [dB] | Effect van het project | Benodigde reductie [dB] | Geluidbelasting standaard akoestische situatie [dB] | Geluidreductie door de doelmatige maatregelen [dB] | Toekomst met geadviseerde maatregel(en) [dB] | Overschrijding grenswaarde/ (X= ja, leeg vak=nee) |
|---|---|---|---|---|---|---|---|---|---|---|---|---|
| Ravel vld 1 204 | 9082ZZ | 18 | 64.34 | 59.54 | | 64.34 | -4.80 | - | 59.54 | -3.35 | 56.19 | |
| Ravel vld 1 205 | 9082ZZ | 18 | 65.99 | 57.53 | | 65.99 | -8.46 | - | 57.53 | -4.64 | 52.89 | |
| Ravel vld 1 206 | 9082ZZ | 18 | 67.23 | 58.57 | | 67.23 | -8.66 | - | 58.57 | -4.05 | 54.52 | |
| Ravel vld 1 207 | 9082ZZ | 18 | 67.20 | 59.36 | | 67.20 | -7.84 | - | 59.36 | -3.70 | 55.66 | |
| Ravel vld 1 208 | 9082ZZ | 18 | 67.13 | 59.93 | | 67.13 | -7.20 | - | 59.93 | -3.41 | 56.52 | |
| Ravel vld 2 1 | 9082ZY | 18 | 59.97 | 56.08 | | 59.97 | -3.89 | - | 56.08 | -5.01 | 51.07 | |
| Ravel vld 2 2 | 9082ZY | 18 | 62.60 | 58.22 | | 62.60 | -4.38 | - | 58.22 | -4.93 | 53.29 | |
| Ravel vld 2 3 | 9082ZY | 18 | 63.08 | 59.54 | | 63.08 | -3.54 | - | 59.54 | -4.42 | 55.12 | |
| Ravel vld 2 4 | 9082ZY | 18 | 63.26 | 60.36 | | 63.26 | -2.90 | - | 60.36 | -4.07 | 56.29 | |
| Ravel vld 2 5 | 9082ZY | 18 | 63.01 | 59.51 | | 63.01 | -3.50 | - | 59.51 | -3.66 | 55.85 | |
| Ravel vld 2 6 | 9082ZY | 18 | 60.45 | 56.85 | | 60.45 | -3.60 | - | 56.85 | -5.44 | 51.41 | |
| Ravel vld 2 7 | 9082ZY | 18 | 62.04 | 58.53 | | 62.04 | -3.51 | - | 58.53 | -5.26 | 53.27 | |
| Ravel vld 2 8 | 9082ZY | 18 | 62.52 | 59.90 | | 62.52 | -2.62 | - | 59.90 | -4.47 | 55.43 | |
| Ravel vld 2 9 | 9082ZY | 18 | 62.64 | 60.40 | | 62.64 | -2.24 | - | 60.40 | -4.09 | 56.31 | |
| Ravel vld 2 10 | 9082ZY | 18 | 62.59 | 60.25 | | 62.59 | -2.34 | - | 60.25 | -3.55 | 56.70 | |
| Ravel vld 2 11 | 9082ZY | 18 | 59.02 | 56.33 | | 59.02 | -2.69 | - | 56.33 | -5.98 | 50.35 | |
| Ravel vld 2 12 | 9082ZY | 18 | 61.65 | 59.93 | | 61.65 | -1.72 | - | 59.93 | -5.51 | 54.42 | |
| Ravel vld 2 13 | 9082ZY | 18 | 62.19 | 60.99 | | 62.19 | -1.20 | - | 60.99 | -4.69 | 56.30 | |
| Ravel vld 2 14 | 9082ZY | 18 | 62.26 | 61.41 | | 62.26 | -0.85 | - | 61.41 | -4.10 | 57.31 | |
| Ravel vld 2 15 | 9082ZY | 18 | 62.41 | 61.96 | | 62.41 | -0.45 | - | 61.96 | -3.67 | 58.29 | |
| Ravel vld 2 16 | 9082ZY | 18 | 59.59 | 58.03 | | 59.59 | -1.56 | - | 58.03 | -6.60 | 51.43 | |
| Ravel vld 2 17 | 9082ZY | 18 | 61.49 | 61.35 | | 61.49 | -0.14 | - | 61.35 | -5.81 | 55.54 | |
| Ravel vld 2 18 | 9082ZY | 18 | 62.05 | 62.26 | | 62.05 | 0.21 | - | 62.26 | -4.81 | 57.45 | |
| Ravel vld 2 19 | 9082ZY | 18 | 62.22 | 62.82 | | 62.22 | 0.60 | 0.32 | 62.82 | -4.06 | 58.76 | |
| Ravel vld 2 20 | 9082ZY | 18 | 62.44 | 63.35 | | 62.44 | 0.91 | 0.85 | 63.35 | -3.60 | 59.75 | |
| Ravel vld 2 21 | 9082ZY | 18 | 59.37 | 59.42 | | 59.37 | 0.05 | - | 59.42 | -7.18 | 52.24 | |
| Ravel vld 2 22 | 9082ZY | 18 | 61.28 | 62.29 | | 61.28 | 1.01 | 0.80 | 62.29 | -6.00 | 56.29 | |
| Ravel vld 2 23 | 9082ZY | 18 | 61.47 | 63.11 | | 61.47 | 1.64 | 1.62 | 63.11 | -4.74 | 58.37 | |
| Ravel vld 2 24 | 9082ZY | 18 | 62.23 | 64.39 | | 62.23 | 2.16 | 1.89 | 64.39 | -3.87 | 60.52 | |
| Ravel vld 2 25 | 9082ZY | 18 | 62.70 | 65.03 | | 62.70 | 2.33 | 1.54 | 65.03 | -3.48 | 61.55 | |
| Ravel vld 2 26 | 9082ZY | 18 | 57.38 | 51.12 | | 57.38 | -6.26 | - | 51.12 | -4.86 | 46.26 | |
| Ravel vld 2 27 | 9082ZY | 18 | 60.90 | 57.32 | | 60.90 | -3.58 | - | 57.32 | -5.30 | 52.02 | |
| Ravel vld 2 28 | 9082ZY | 18 | 61.37 | 57.83 | | 61.37 | -3.54 | - | 57.83 | -4.89 | 52.94 | |
| Ravel vld 2 29 | 9082ZY | 18 | 55.55 | 55.12 | | 55.55 | -0.43 | - | 55.12 | -5.76 | 49.36 | |
| Ravel vld 2 30 | 9082ZY | 18 | 60.22 | 57.89 | | 60.22 | -2.33 | - | 57.89 | -5.34 | 52.55 | |
| Ravel vld 2 31 | 9082ZY | 18 | 60.81 | 59.16 | | 60.81 | -1.65 | - | 59.16 | -4.94 | 54.22 | |
| Ravel vld 2 32 | 9082ZY | 18 | 59.01 | 56.61 | | 59.01 | -2.40 | - | 56.61 | -5.98 | 50.63 | |
| Ravel vld 2 33 | 9082ZY | 18 | 60.70 | 59.44 | | 60.70 | -1.26 | - | 59.44 | -5.47 | 53.97 | |
| Ravel vld 2 34 | 9082ZY | 18 | 61.21 | 60.68 | | 61.21 | -0.53 | - | 60.68 | -4.96 | 55.72 | |
| Ravel vld 2 35 | 9082ZY | 18 | 59.08 | 58.74 | | 59.08 | -0.34 | - | 58.74 | -6.89 | 51.85 | |
| Ravel vld 2 36 | 9082ZY | 18 | 60.60 | 60.73 | | 60.60 | 0.13 | - | 60.73 | -5.87 | 54.86 | |
| Ravel vld 2 37 | 9082ZY | 18 | 60.92 | 61.56 | | 60.92 | 0.64 | 0.07 | 61.56 | -5.14 | 56.42 | |
| Ravel vld 2 38 | 9082ZY | 18 | 60.70 | 56.87 | | 60.70 | -3.83 | - | 56.87 | -5.11 | 51.76 | |
| Ravel vld 2 39 | 9082ZY | 18 | 62.72 | 58.46 | | 62.72 | -4.26 | - | 58.46 | -4.86 | 53.60 | |
| Ravel vld 2 40 | 9082ZY | 18 | 63.10 | 59.74 | | 63.10 | -3.36 | - | 59.74 | -4.34 | 55.40 | |
| Ravel vld 2 41 | 9082ZY | 18 | 63.27 | 60.39 | | 63.27 | -2.88 | - | 60.39 | -4.03 | 56.36 | |
| Ravel vld 2 42 | 9082ZY | 18 | 63.04 | 59.51 | | 63.04 | -3.53 | - | 59.51 | -3.59 | 55.92 | |
| Ravel vld 2 43 | 9082ZY | 18 | 61.47 | 58.22 | | 61.47 | -3.25 | - | 58.22 | -5.68 | 52.54 | |
| Ravel vld 2 44 | 9082ZY | 18 | 62.12 | 58.86 | | 62.12 | -3.26 | - | 58.86 | -5.19 | 53.67 | |
| Ravel vld 2 45 | 9082ZY | 18 | 62.54 | 60.01 | | 62.54 | -2.53 | - | 60.01 | -4.38 | 55.63 | |
| Ravel vld 2 46 | 9082ZY | 18 | 62.68 | 60.48 | | 62.68 | -2.20 | - | 60.48 | -4.02 | 56.46 | |
| Ravel vld 2 47 | 9082ZY | 18 | 62.57 | 60.25 | | 62.57 | -2.32 | - | 60.25 | -3.50 | 56.75 | |
| Ravel vld 2 48 | 9082ZY | 18 | 60.29 | 57.88 | | 60.29 | -2.41 | - | 57.88 | -6.10 | 51.78 | |

## Gemeente AMSTERDAM

| Adres en postcode | | Bestemming | Geluidbelasting bij huidig GPP [dB] | Toekomst zonder nieuwe maatregelen [dB] | Sanering | Grenswaarde [dB] | Effect van het project | Benodigde reductie [dB] | Geluidbelasting standaard akoestische situatie [dB] | Geluidreductie door de doelmatige maatregelen [dB] | Toekomst met geadviseerde maatregel(en) [dB] | Overschrijding grenswaarde/ (X= ja, leeg vak=nee) |
|---|---|---|---|---|---|---|---|---|---|---|---|---|
| Ravel vld 2 49 | 9082ZY | 18 | 61.77 | 60.20 | | 61.77 | -1.57 | - | 60.20 | -5.47 | 54.73 | |
| Ravel vld 2 50 | 9082ZY | 18 | 62.18 | 61.03 | | 62.18 | -1.15 | - | 61.03 | -4.47 | 56.56 | |
| Ravel vld 2 51 | 9082ZY | 18 | 62.29 | 61.50 | | 62.29 | -0.79 | - | 61.50 | -4.02 | 57.48 | |
| Ravel vld 2 52 | 9082ZY | 18 | 62.41 | 61.99 | | 62.41 | -0.42 | - | 61.99 | -3.59 | 58.40 | |
| Ravel vld 2 53 | 9082ZY | 18 | 60.89 | 59.67 | | 60.89 | -1.22 | - | 59.67 | -6.72 | 52.95 | |
| Ravel vld 2 54 | 9082ZY | 18 | 61.61 | 61.51 | | 61.61 | -0.10 | - | 61.51 | -5.73 | 55.78 | |
| Ravel vld 2 55 | 9082ZY | 18 | 62.06 | 62.33 | | 62.06 | 0.27 | - | 62.33 | -4.60 | 57.73 | |
| Ravel vld 2 56 | 9082ZY | 18 | 62.30 | 62.93 | | 62.30 | 0.63 | 0.43 | 62.93 | -3.99 | 58.94 | |
| Ravel vld 2 57 | 9082ZY | 18 | 62.43 | 63.38 | | 62.43 | 0.95 | 0.88 | 63.38 | -3.52 | 59.86 | |
| Ravel vld 2 58 | 9082ZY | 18 | 60.44 | 60.79 | | 60.44 | 0.35 | 0.29 | 60.79 | -7.18 | 53.61 | |
| Ravel vld 2 59 | 9082ZY | 18 | 61.43 | 62.43 | | 61.43 | 1.00 | 0.94 | 62.43 | -5.82 | 56.61 | |
| Ravel vld 2 60 | 9082ZY | 18 | 61.54 | 63.20 | | 61.54 | 1.66 | 0.70 | 63.20 | -4.54 | 58.66 | |
| Ravel vld 2 61 | 9082ZY | 18 | 62.35 | 64.60 | | 62.35 | 2.25 | 2.10 | 64.60 | -3.81 | 60.79 | |
| Ravel vld 2 62 | 9082ZY | 18 | 62.70 | 65.07 | | 62.70 | 2.37 | 1.58 | 65.07 | -3.42 | 61.65 | |
| Ravel vld 2 63 | 9082ZY | 18 | 58.42 | 52.89 | | 58.42 | -5.53 | - | 52.89 | -4.99 | 47.90 | |
| Ravel vld 2 64 | 9082ZY | 18 | 61.10 | 57.57 | | 61.10 | -3.53 | - | 57.57 | -5.26 | 52.31 | |
| Ravel vld 2 65 | 9082ZY | 18 | 61.44 | 57.94 | | 61.44 | -3.50 | - | 57.94 | -4.74 | 53.20 | |
| Ravel vld 2 66 | 9082ZY | 18 | 57.23 | 56.56 | | 57.23 | -0.67 | - | 56.56 | -5.95 | 50.61 | |
| Ravel vld 2 67 | 9082ZY | 18 | 60.42 | 58.22 | | 60.42 | -2.20 | - | 58.22 | -5.29 | 52.93 | |
| Ravel vld 2 68 | 9082ZY | 18 | 60.79 | 59.21 | | 60.79 | -1.58 | - | 59.21 | -4.78 | 54.43 | |
| Ravel vld 2 69 | 9082ZY | 18 | 60.10 | 57.74 | | 60.10 | -2.36 | - | 57.74 | -6.07 | 51.67 | |
| Ravel vld 2 70 | 9082ZY | 18 | 60.89 | 59.81 | | 60.89 | -1.08 | - | 59.81 | -5.42 | 54.39 | |
| Ravel vld 2 71 | 9082ZY | 18 | 61.27 | 60.80 | | 61.27 | -0.47 | - | 60.80 | -4.78 | 56.02 | |
| Ravel vld 2 72 | 9082ZY | 18 | 59.77 | 59.61 | | 59.77 | -0.16 | - | 59.61 | -6.91 | 52.70 | |
| Ravel vld 2 73 | 9082ZY | 18 | 60.82 | 61.03 | | 60.82 | 0.21 | - | 61.03 | -5.64 | 55.39 | |
| Ravel vld 2 74 | 9082ZY | 18 | 61.00 | 61.65 | | 61.00 | 0.65 | 0.16 | 61.65 | -4.94 | 56.71 | |
| Ravel vld 2 75 | 9082ZY | 18 | 61.76 | 57.38 | | 61.76 | -4.38 | - | 57.38 | -5.05 | 52.33 | |
| Ravel vld 2 76 | 9082ZY | 18 | 62.82 | 58.73 | | 62.82 | -4.09 | - | 58.73 | -4.78 | 53.95 | |
| Ravel vld 2 77 | 9082ZY | 18 | 63.20 | 59.91 | | 63.20 | -3.29 | - | 59.91 | -4.28 | 55.63 | |
| Ravel vld 2 78 | 9082ZY | 18 | 63.10 | 59.72 | | 63.10 | -3.38 | - | 59.72 | -3.90 | 55.82 | |
| Ravel vld 2 79 | 9082ZY | 18 | 61.13 | 57.38 | | 61.13 | -3.75 | - | 57.38 | -5.44 | 51.94 | |
| Ravel vld 2 80 | 9082ZY | 18 | 62.23 | 59.17 | | 62.23 | -3.06 | - | 59.17 | -5.10 | 54.07 | |
| Ravel vld 2 81 | 9082ZY | 18 | 62.55 | 60.05 | | 62.55 | -2.50 | - | 60.05 | -4.30 | 55.75 | |
| Ravel vld 2 82 | 9082ZY | 18 | 62.73 | 60.56 | | 62.73 | -2.17 | - | 60.56 | -3.96 | 56.60 | |
| Ravel vld 2 83 | 9082ZY | 18 | 61.34 | 59.39 | | 61.34 | -1.95 | - | 59.39 | -6.10 | 53.29 | |
| Ravel vld 2 84 | 9082ZY | 18 | 61.84 | 60.39 | | 61.84 | -1.45 | - | 60.39 | -5.38 | 55.01 | |
| Ravel vld 2 85 | 9082ZY | 18 | 62.16 | 61.07 | | 62.16 | -1.09 | - | 61.07 | -4.32 | 56.75 | |
| Ravel vld 2 86 | 9082ZY | 18 | 62.32 | 61.60 | | 62.32 | -0.72 | - | 61.60 | -3.96 | 57.64 | |
| Ravel vld 2 87 | 9082ZY | 18 | 61.32 | 60.66 | | 61.32 | -0.66 | - | 60.66 | -6.60 | 54.06 | |
| Ravel vld 2 88 | 9082ZY | 18 | 61.69 | 61.65 | | 61.69 | -0.04 | - | 61.65 | -5.62 | 56.03 | |
| Ravel vld 2 89 | 9082ZY | 18 | 62.06 | 62.41 | | 62.06 | 0.35 | - | 62.41 | -4.39 | 58.02 | |
| Ravel vld 2 90 | 9082ZY | 18 | 62.34 | 63.04 | | 62.34 | 0.70 | 0.54 | 63.04 | -3.91 | 59.13 | |
| Ravel vld 2 91 | 9082ZY | 18 | 61.27 | 61.70 | | 61.27 | 0.43 | 0.21 | 61.70 | -6.96 | 54.74 | |
| Ravel vld 2 92 | 9082ZY | 18 | 61.61 | 62.64 | | 61.61 | 1.03 | 0.14 | 62.64 | -5.61 | 57.03 | |
| Ravel vld 2 93 | 9082ZY | 18 | 61.59 | 63.29 | | 61.59 | 1.70 | 0.79 | 63.29 | -4.34 | 58.95 | |
| Ravel vld 2 94 | 9082ZY | 18 | 62.40 | 64.72 | | 62.40 | 2.32 | 2.22 | 64.72 | -3.75 | 60.97 | |
| Ravel vld 2 95 | 9082ZY | 18 | 59.84 | 56.27 | | 59.84 | -3.57 | - | 56.27 | -5.58 | 50.69 | |
| Ravel vld 2 96 | 9082ZY | 18 | 61.25 | 57.86 | | 61.25 | -3.39 | - | 57.86 | -5.22 | 52.64 | |
| Ravel vld 2 97 | 9082ZY | 18 | 59.25 | 57.11 | | 59.25 | -2.14 | - | 57.11 | -5.80 | 51.31 | |
| Ravel vld 2 98 | 9082ZY | 18 | 60.57 | 58.55 | | 60.57 | -2.02 | - | 58.55 | -5.27 | 53.28 | |
| Ravel vld 2 99 | 9082ZY | 18 | 59.98 | 58.49 | | 59.98 | -1.49 | - | 58.49 | -6.13 | 52.36 | |
| Ravel vld 2 100 | 9082ZY | 18 | 61.00 | 60.03 | | 61.00 | -0.97 | - | 60.03 | -5.38 | 54.65 | |
| Ravel vld 2 101 | 9082ZY | 18 | 60.64 | 60.34 | | 60.64 | -0.30 | - | 60.34 | -6.72 | 53.62 | |

## Gemeente AMSTERDAM

| Adres en postcode | | Bestemming | Geluidbelasting bij huidig GPP [dB] | Toekomst zonder nieuwe maatregelen [dB] | Sanering | Grenswaarde [dB] | Effect van het project | Benodigde reductie [dB] | Geluidbelasting standaard akoestische situatie [dB] | Geluidreductie door de doelmatige maatregelen [dB] | Toekomst met geadviseerde maatregel(en) [dB] | Overschrijding grenswaarde/ (X= ja, leeg vak=nee) |
|---|---|---|---|---|---|---|---|---|---|---|---|---|
| Ravel vld 2 102 | 9082ZY | 18 | 61.06 | 61.23 | | 61.06 | 0.17 | - | 61.23 | -5.50 | 55.73 | |
| Ravel vld 2 103 | 9082ZY | 18 | 61.97 | 57.59 | | 61.97 | -4.38 | - | 57.59 | -5.02 | 52.57 | |
| Ravel vld 2 104 | 9082ZY | 18 | 62.92 | 58.96 | | 62.92 | -3.96 | - | 58.96 | -4.71 | 54.25 | |
| Ravel vld 2 105 | 9082ZY | 18 | 63.22 | 60.05 | | 63.22 | -3.17 | - | 60.05 | -4.23 | 55.82 | |
| Ravel vld 2 106 | 9082ZY | 18 | 62.95 | 59.36 | | 62.95 | -3.59 | - | 59.36 | -3.82 | 55.54 | |
| Ravel vld 2 107 | 9082ZY | 18 | 61.42 | 57.68 | | 61.42 | -3.74 | - | 57.68 | -5.36 | 52.32 | |
| Ravel vld 2 108 | 9082ZY | 18 | 62.33 | 59.41 | | 62.33 | -2.92 | - | 59.41 | -4.95 | 54.46 | |
| Ravel vld 2 109 | 9082ZY | 18 | 62.57 | 60.12 | | 62.57 | -2.45 | - | 60.12 | -4.24 | 55.88 | |
| Ravel vld 2 110 | 9082ZY | 18 | 62.76 | 60.56 | | 62.76 | -2.20 | - | 60.56 | -3.86 | 56.70 | |
| Ravel vld 2 111 | 9082ZY | 18 | 61.18 | 59.21 | | 61.18 | -1.97 | - | 59.21 | -5.88 | 53.33 | |
| Ravel vld 2 112 | 9082ZY | 18 | 61.94 | 60.55 | | 61.94 | -1.39 | - | 60.55 | -5.26 | 55.29 | |
| Ravel vld 2 113 | 9082ZY | 18 | 62.17 | 61.13 | | 62.17 | -1.04 | - | 61.13 | -4.23 | 56.90 | |
| Ravel vld 2 114 | 9082ZY | 18 | 62.37 | 61.69 | | 62.37 | -0.68 | - | 61.69 | -3.88 | 57.81 | |
| Ravel vld 2 115 | 9082ZY | 18 | 61.20 | 60.60 | | 61.20 | -0.60 | - | 60.60 | -6.44 | 54.16 | |
| Ravel vld 2 116 | 9082ZY | 18 | 61.77 | 61.80 | | 61.77 | 0.03 | - | 61.80 | -5.47 | 56.33 | |
| Ravel vld 2 117 | 9082ZY | 18 | 62.10 | 62.49 | | 62.10 | 0.39 | - | 62.49 | -4.28 | 58.21 | |
| Ravel vld 2 118 | 9082ZY | 18 | 62.42 | 63.16 | | 62.42 | 0.74 | 0.66 | 63.16 | -3.84 | 59.32 | |
| Ravel vld 2 119 | 9082ZY | 18 | 61.59 | 62.19 | | 61.59 | 0.60 | - | 62.19 | -6.81 | 55.38 | |
| Ravel vld 2 120 | 9082ZY | 18 | 61.25 | 62.77 | | 61.25 | 1.52 | 1.28 | 62.77 | -5.43 | 57.34 | |
| Ravel vld 2 121 | 9082ZY | 18 | 61.66 | 63.40 | | 61.66 | 1.74 | 0.90 | 63.40 | -4.20 | 59.20 | |
| Ravel vld 2 122 | 9082ZY | 18 | 62.44 | 64.79 | | 62.44 | 2.35 | 2.29 | 64.79 | -3.68 | 61.11 | |
| Ravel vld 2 123 | 9082ZY | 18 | 60.12 | 56.64 | | 60.12 | -3.48 | - | 56.64 | -5.48 | 51.16 | |
| Ravel vld 2 124 | 9082ZY | 18 | 61.37 | 58.15 | | 61.37 | -3.22 | - | 58.15 | -5.17 | 52.98 | |
| Ravel vld 2 125 | 9082ZY | 18 | 59.57 | 57.57 | | 59.57 | -2.00 | - | 57.57 | -5.67 | 51.90 | |
| Ravel vld 2 126 | 9082ZY | 18 | 60.66 | 58.80 | | 60.66 | -1.86 | - | 58.80 | -5.24 | 53.56 | |
| Ravel vld 2 127 | 9082ZY | 18 | 60.21 | 58.97 | | 60.21 | -1.24 | - | 58.97 | -6.01 | 52.96 | |
| Ravel vld 2 128 | 9082ZY | 18 | 61.07 | 60.18 | | 61.07 | -0.89 | - | 60.18 | -5.31 | 54.87 | |
| Ravel vld 2 129 | 9082ZY | 18 | 60.85 | 60.75 | | 60.85 | -0.10 | - | 60.75 | -6.62 | 54.13 | |
| Ravel vld 2 130 | 9082ZY | 18 | 61.00 | 61.34 | | 61.00 | 0.34 | - | 61.34 | -5.45 | 55.89 | |
| Ravel vld 2 131 | 9082ZY | 18 | 62.30 | 57.79 | | 62.30 | -4.51 | - | 57.79 | -4.99 | 52.80 | |
| Ravel vld 2 132 | 9082ZY | 18 | 62.99 | 59.13 | | 62.99 | -3.86 | - | 59.13 | -4.62 | 54.51 | |
| Ravel vld 2 133 | 9082ZY | 18 | 63.24 | 60.15 | | 63.24 | -3.09 | - | 60.15 | -4.18 | 55.97 | |
| Ravel vld 2 134 | 9082ZY | 18 | 62.90 | 59.42 | | 62.90 | -3.48 | - | 59.42 | -3.77 | 55.65 | |
| Ravel vld 2 135 | 9082ZY | 18 | 61.71 | 57.93 | | 61.71 | -3.78 | - | 57.93 | -5.33 | 52.60 | |
| Ravel vld 2 136 | 9082ZY | 18 | 62.43 | 59.60 | | 62.43 | -2.83 | - | 59.60 | -4.77 | 54.83 | |
| Ravel vld 2 137 | 9082ZY | 18 | 62.59 | 60.20 | | 62.59 | -2.39 | - | 60.20 | -4.20 | 56.00 | |
| Ravel vld 2 138 | 9082ZY | 18 | 62.71 | 60.50 | | 62.71 | -2.21 | - | 60.50 | -3.76 | 56.74 | |
| Ravel vld 2 139 | 9082ZY | 18 | 61.39 | 59.41 | | 61.39 | -1.98 | - | 59.41 | -5.71 | 53.70 | |
| Ravel vld 2 140 | 9082ZY | 18 | 62.03 | 60.72 | | 62.03 | -1.31 | - | 60.72 | -5.10 | 55.62 | |
| Ravel vld 2 141 | 9082ZY | 18 | 62.20 | 61.22 | | 62.20 | -0.98 | - | 61.22 | -4.19 | 57.03 | |
| Ravel vld 2 142 | 9082ZY | 18 | 62.40 | 61.79 | | 62.40 | -0.61 | - | 61.79 | -3.81 | 57.98 | |
| Ravel vld 2 143 | 9082ZY | 18 | 61.38 | 61.02 | | 61.38 | -0.36 | - | 61.02 | -6.16 | 54.86 | |
| Ravel vld 2 144 | 9082ZY | 18 | 61.84 | 61.96 | | 61.84 | 0.12 | - | 61.96 | -5.28 | 56.68 | |
| Ravel vld 2 145 | 9082ZY | 18 | 62.14 | 62.56 | | 62.14 | 0.42 | 0.06 | 62.56 | -4.21 | 58.35 | |
| Ravel vld 2 146 | 9082ZY | 18 | 62.46 | 63.25 | | 62.46 | 0.79 | 0.75 | 63.25 | -3.75 | 59.50 | |
| Ravel vld 2 147 | 9082ZY | 18 | 62.06 | 62.73 | | 62.06 | 0.67 | 0.23 | 62.73 | -6.70 | 56.03 | |
| Ravel vld 2 148 | 9082ZY | 18 | 61.29 | 62.94 | | 61.29 | 1.65 | 1.45 | 62.94 | -5.19 | 57.75 | |
| Ravel vld 2 149 | 9082ZY | 18 | 61.81 | 63.62 | | 61.81 | 1.81 | 1.12 | 63.62 | -4.07 | 59.55 | |
| Ravel vld 2 150 | 9082ZY | 18 | 62.49 | 64.84 | | 62.49 | 2.35 | 2.34 | 64.84 | -3.62 | 61.22 | |
| Ravel vld 2 151 | 9082ZY | 18 | 60.39 | 56.88 | | 60.39 | -3.51 | - | 56.88 | -5.41 | 51.47 | |
| Ravel vld 2 152 | 9082ZY | 18 | 61.43 | 58.19 | | 61.43 | -3.24 | - | 58.19 | -5.17 | 53.02 | |
| Ravel vld 2 154 | 9082ZY | 18 | 59.79 | 57.72 | | 59.79 | -2.07 | - | 57.72 | -5.50 | 52.22 | |
| Ravel vld 2 155 | 9082ZY | 18 | 60.74 | 58.99 | | 60.74 | -1.75 | - | 58.99 | -5.18 | 53.81 | |

## Gemeente AMSTERDAM

| Adres en postcode | | Bestemming | Geluidbelasting bij huidig GPP [dB] | Toekomst zonder nieuwe maatregelen [dB] | Sanering | Grenswaarde [dB] | Effect van het project | Benodigde reductie [dB] | Geluidbelasting standaard akoestische situatie [dB] | Geluidreductie door de doelmatige maatregelen [dB] | Toekomst met geadviseerde maatregel(en) [dB] | Overschrijding grenswaarde/ (X= ja, leeg vak=nee) |
|---|---|---|---|---|---|---|---|---|---|---|---|---|
| Ravel vld 2 156 | 9082ZY | 18 | 60.23 | 59.00 | | 60.23 | -1.23 | - | 59.00 | -5.76 | 53.24 | |
| Ravel vld 2 157 | 9082ZY | 18 | 61.12 | 60.35 | | 61.12 | -0.77 | - | 60.35 | -5.20 | 55.15 | |
| Ravel vld 2 158 | 9082ZY | 18 | 61.45 | 61.48 | | 61.45 | 0.03 | - | 61.48 | -6.46 | 55.02 | |
| Ravel vld 2 159 | 9082ZY | 18 | 60.91 | 61.43 | | 60.91 | 0.52 | - | 61.43 | -5.37 | 56.06 | |
| Ravel vld 2 160 | 9082ZY | 18 | 62.52 | 58.01 | | 62.52 | -4.51 | - | 58.01 | -4.97 | 53.04 | |
| Ravel vld 2 161 | 9082ZY | 18 | 63.03 | 59.28 | | 63.03 | -3.75 | - | 59.28 | -4.52 | 54.76 | |
| Ravel vld 2 162 | 9082ZY | 18 | 63.26 | 60.26 | | 63.26 | -3.00 | - | 60.26 | -4.14 | 56.12 | |
| Ravel vld 2 163 | 9082ZY | 18 | 62.99 | 59.49 | | 62.99 | -3.50 | - | 59.49 | -3.73 | 55.76 | |
| Ravel vld 2 164 | 9082ZY | 18 | 61.87 | 58.20 | | 61.87 | -3.67 | - | 58.20 | -5.28 | 52.92 | |
| Ravel vld 2 165 | 9082ZY | 18 | 62.47 | 59.78 | | 62.47 | -2.69 | - | 59.78 | -4.62 | 55.16 | |
| Ravel vld 2 166 | 9082ZY | 18 | 62.61 | 60.29 | | 62.61 | -2.32 | - | 60.29 | -4.14 | 56.15 | |
| Ravel vld 2 167 | 9082ZY | 18 | 62.66 | 60.38 | | 62.66 | -2.28 | - | 60.38 | -3.67 | 56.71 | |
| Ravel vld 2 168 | 9082ZY | 18 | 61.47 | 59.61 | | 61.47 | -1.86 | - | 59.61 | -5.60 | 54.01 | |
| Ravel vld 2 169 | 9082ZY | 18 | 62.13 | 60.88 | | 62.13 | -1.25 | - | 60.88 | -4.89 | 55.99 | |
| Ravel vld 2 170 | 9082ZY | 18 | 62.22 | 61.28 | | 62.22 | -0.94 | - | 61.28 | -4.15 | 57.13 | |
| Ravel vld 2 171 | 9082ZY | 18 | 62.43 | 61.87 | | 62.43 | -0.56 | - | 61.87 | -3.73 | 58.14 | |
| Ravel vld 2 172 | 9082ZY | 18 | 61.33 | 61.14 | | 61.33 | -0.19 | - | 61.14 | -5.94 | 55.20 | |
| Ravel vld 2 173 | 9082ZY | 18 | 61.95 | 62.12 | | 61.95 | 0.17 | - | 62.12 | -5.04 | 57.08 | |
| Ravel vld 2 174 | 9082ZY | 18 | 62.15 | 62.62 | | 62.15 | 0.47 | 0.12 | 62.62 | -4.12 | 58.50 | |
| Ravel vld 2 175 | 9082ZY | 18 | 62.48 | 63.32 | | 62.48 | 0.84 | 0.82 | 63.32 | -3.67 | 59.65 | |
| Ravel vld 2 176 | 9082ZY | 18 | 61.20 | 62.35 | | 61.20 | 1.15 | 0.86 | 62.35 | -6.29 | 56.06 | |
| Ravel vld 2 177 | 9082ZY | 18 | 61.40 | 63.11 | | 61.40 | 1.71 | 1.62 | 63.11 | -4.92 | 58.19 | |
| Ravel vld 2 178 | 9082ZY | 18 | 62.06 | 64.01 | | 62.06 | 1.95 | 1.51 | 64.01 | -3.96 | 60.05 | |
| Ravel vld 2 179 | 9082ZY | 18 | 62.54 | 64.90 | | 62.54 | 2.36 | 1.41 | 64.90 | -3.55 | 61.35 | |
| Ravel vld 2 180 | 9082ZY | 18 | 60.62 | 57.10 | | 60.62 | -3.52 | - | 57.10 | -5.37 | 51.73 | |
| Ravel vld 2 181 | 9082ZY | 18 | 61.30 | 57.69 | | 61.30 | -3.61 | - | 57.69 | -4.98 | 52.71 | |
| Ravel vld 2 182 | 9082ZY | 18 | 59.95 | 57.60 | | 59.95 | -2.35 | - | 57.60 | -5.36 | 52.24 | |
| Ravel vld 2 183 | 9082ZY | 18 | 60.77 | 59.08 | | 60.77 | -1.69 | - | 59.08 | -5.09 | 53.99 | |
| Ravel vld 2 184 | 9082ZY | 18 | 60.41 | 59.05 | | 60.41 | -1.36 | - | 59.05 | -5.56 | 53.49 | |
| Ravel vld 2 185 | 9082ZY | 18 | 61.19 | 60.46 | | 61.19 | -0.73 | - | 60.46 | -5.09 | 55.37 | |
| Ravel vld 2 186 | 9082ZY | 18 | 60.27 | 60.19 | | 60.27 | -0.08 | - | 60.19 | -6.09 | 54.10 | |
| Ravel vld 2 187 | 9082ZY | 18 | 60.86 | 61.48 | | 60.86 | 0.62 | - | 61.48 | -5.30 | 56.18 | |
| Ravel vld 2 188 | 9082ZY | 18 | 59.97 | 56.08 | | 59.97 | -3.89 | - | 56.08 | -5.01 | 51.07 | |
| Ravel vld 2 189 | 9082ZY | 18 | 62.60 | 58.22 | | 62.60 | -4.38 | - | 58.22 | -4.93 | 53.29 | |
| Ravel vld 2 190 | 9082ZY | 18 | 63.08 | 59.54 | | 63.08 | -3.54 | - | 59.54 | -4.42 | 55.12 | |
| Ravel vld 2 191 | 9082ZY | 18 | 63.26 | 60.36 | | 63.26 | -2.90 | - | 60.36 | -4.07 | 56.29 | |
| Ravel vld 2 192 | 9082ZY | 18 | 63.01 | 59.51 | | 63.01 | -3.50 | - | 59.51 | -3.66 | 55.85 | |
| Ravel vld 2 193 | 9082ZY | 18 | 60.45 | 56.85 | | 60.45 | -3.60 | - | 56.85 | -5.44 | 51.41 | |
| Ravel vld 2 194 | 9082ZY | 18 | 62.04 | 58.53 | | 62.04 | -3.51 | - | 58.53 | -5.26 | 53.27 | |
| Ravel vld 2 195 | 9082ZY | 18 | 62.52 | 59.90 | | 62.52 | -2.62 | - | 59.90 | -4.47 | 55.43 | |
| Ravel vld 2 196 | 9082ZY | 18 | 62.64 | 60.40 | | 62.64 | -2.24 | - | 60.40 | -4.09 | 56.31 | |
| Ravel vld 2 197 | 9082ZY | 18 | 62.59 | 60.25 | | 62.59 | -2.34 | - | 60.25 | -3.55 | 56.70 | |
| Ravel vld 2 198 | 9082ZY | 18 | 59.02 | 56.33 | | 59.02 | -2.69 | - | 56.33 | -5.98 | 50.35 | |
| Ravel vld 2 199 | 9082ZY | 18 | 61.65 | 59.93 | | 61.65 | -1.72 | - | 59.93 | -5.51 | 54.42 | |
| Ravel vld 2 200 | 9082ZY | 18 | 62.19 | 60.99 | | 62.19 | -1.20 | - | 60.99 | -4.69 | 56.30 | |
| Ravel vld 2 201 | 9082ZY | 18 | 62.26 | 61.41 | | 62.26 | -0.85 | - | 61.41 | -4.10 | 57.31 | |
| Ravel vld 2 202 | 9082ZY | 18 | 62.41 | 61.96 | | 62.41 | -0.45 | - | 61.96 | -3.67 | 58.29 | |
| Ravel vld 2 203 | 9082ZY | 18 | 59.59 | 58.03 | | 59.59 | -1.56 | - | 58.03 | -6.60 | 51.43 | |
| Ravel vld 2 204 | 9082ZY | 18 | 61.49 | 61.35 | | 61.49 | -0.14 | - | 61.35 | -5.81 | 55.54 | |
| Ravel vld 2 205 | 9082ZY | 18 | 62.05 | 62.26 | | 62.05 | 0.21 | - | 62.26 | -4.81 | 57.45 | |
| Ravel vld 2 206 | 9082ZY | 18 | 62.22 | 62.82 | | 62.22 | 0.60 | 0.32 | 62.82 | -4.06 | 58.76 | |
| Ravel vld 2 207 | 9082ZY | 18 | 62.44 | 63.35 | | 62.44 | 0.91 | 0.85 | 63.35 | -3.60 | 59.75 | |
| Ravel vld 2 208 | 9082ZY | 18 | 59.37 | 59.42 | | 59.37 | 0.05 | - | 59.42 | -7.18 | 52.24 | |

## Gemeente AMSTERDAM

| Adres en postcode | | Bestemming | Geluidbelasting bij huidig GPP [dB] | Toekomst zonder nieuwe maatregelen [dB] | Sanering | Grenswaarde [dB] | Effect van het project | Benodigde reductie [dB] | Geluidbelasting standaard akoestische situatie [dB] | Geluidreductie door de doelmatige maatregelen [dB] | Toekomst met geadviseerde maatregel(en) [dB] | Overschrijding grenswaarde/ (X= ja, leeg vak=nee) |
|---|---|---|---|---|---|---|---|---|---|---|---|---|
| Ravel vld 2 209 | 9082ZY | 18 | 61.28 | 62.29 | | 61.28 | 1.01 | 0.80 | 62.29 | -6.00 | 56.29 | |
| Ravel vld 2 210 | 9082ZY | 18 | 61.47 | 63.11 | | 61.47 | 1.64 | 1.62 | 63.11 | -4.74 | 58.37 | |
| Ravel vld 2 211 | 9082ZY | 18 | 62.23 | 64.39 | | 62.23 | 2.16 | 1.89 | 64.39 | -3.87 | 60.52 | |
| Ravel vld 2 212 | 9082ZY | 18 | 62.70 | 65.03 | | 62.70 | 2.33 | 1.54 | 65.03 | -3.48 | 61.55 | |
| Ravel vld 2 213 | 9082ZY | 18 | 57.38 | 51.12 | | 57.38 | -6.26 | - | 51.12 | -4.86 | 46.26 | |
| Ravel vld 2 214 | 9082ZY | 18 | 60.90 | 57.32 | | 60.90 | -3.58 | - | 57.32 | -5.30 | 52.02 | |
| Ravel vld 2 215 | 9082ZY | 18 | 61.37 | 57.83 | | 61.37 | -3.54 | - | 57.83 | -4.89 | 52.94 | |
| Ravel vld 2 216 | 9082ZY | 18 | 55.55 | 55.12 | | 55.55 | -0.43 | - | 55.12 | -5.76 | 49.36 | |
| Ravel vld 2 217 | 9082ZY | 18 | 60.22 | 57.89 | | 60.22 | -2.33 | - | 57.89 | -5.34 | 52.55 | |
| Ravel vld 2 218 | 9082ZY | 18 | 60.81 | 59.16 | | 60.81 | -1.65 | - | 59.16 | -4.94 | 54.22 | |
| Ravel vld 2 219 | 9082ZY | 18 | 59.01 | 56.61 | | 59.01 | -2.40 | - | 56.61 | -5.98 | 50.63 | |
| Ravel vld 2 220 | 9082ZY | 18 | 60.70 | 59.44 | | 60.70 | -1.26 | - | 59.44 | -5.47 | 53.97 | |
| Ravel vld 2 221 | 9082ZY | 18 | 61.21 | 60.68 | | 61.21 | -0.53 | - | 60.68 | -4.96 | 55.72 | |
| Ravel vld 2 222 | 9082ZY | 18 | 59.08 | 58.74 | | 59.08 | -0.34 | - | 58.74 | -6.89 | 51.85 | |
| Ravel vld 2 223 | 9082ZY | 18 | 60.60 | 60.73 | | 60.60 | 0.13 | - | 60.73 | -5.87 | 54.86 | |
| Ravel vld 2 224 | 9082ZY | 18 | 60.92 | 61.56 | | 60.92 | 0.64 | 0.07 | 61.56 | -5.14 | 56.42 | |
| Ravel vld 2 225 | 9082ZY | 18 | 60.70 | 56.87 | | 60.70 | -3.83 | - | 56.87 | -5.11 | 51.76 | |
| Ravel vld 2 226 | 9082ZY | 18 | 62.72 | 58.46 | | 62.72 | -4.26 | - | 58.46 | -4.86 | 53.60 | |
| Ravel vld 2 227 | 9082ZY | 18 | 63.10 | 59.74 | | 63.10 | -3.36 | - | 59.74 | -4.34 | 55.40 | |
| Ravel vld 2 228 | 9082ZY | 18 | 63.27 | 60.39 | | 63.27 | -2.88 | - | 60.39 | -4.03 | 56.36 | |
| Ravel vld 2 229 | 9082ZY | 18 | 63.04 | 59.51 | | 63.04 | -3.53 | - | 59.51 | -3.59 | 55.92 | |
| Ravel vld 2 230 | 9082ZY | 18 | 61.47 | 58.22 | | 61.47 | -3.25 | - | 58.22 | -5.68 | 52.54 | |
| Ravel vld 2 231 | 9082ZY | 18 | 62.12 | 58.86 | | 62.12 | -3.26 | - | 58.86 | -5.19 | 53.67 | |
| Ravel vld 2 232 | 9082ZY | 18 | 62.54 | 60.01 | | 62.54 | -2.53 | - | 60.01 | -4.38 | 55.63 | |
| Ravel vld 2 233 | 9082ZY | 18 | 62.68 | 60.48 | | 62.68 | -2.20 | - | 60.48 | -4.02 | 56.46 | |
| Ravel vld 2 234 | 9082ZY | 18 | 62.57 | 60.25 | | 62.57 | -2.32 | - | 60.25 | -3.50 | 56.75 | |
| Ravel vld 2 235 | 9082ZY | 18 | 60.29 | 57.88 | | 60.29 | -2.41 | - | 57.88 | -6.10 | 51.78 | |
| Ravel vld 2 236 | 9082ZY | 18 | 61.77 | 60.20 | | 61.77 | -1.57 | - | 60.20 | -5.47 | 54.73 | |
| Ravel vld 2 237 | 9082ZY | 18 | 62.18 | 61.03 | | 62.18 | -1.15 | - | 61.03 | -4.47 | 56.56 | |
| Ravel vld 2 238 | 9082ZY | 18 | 62.29 | 61.50 | | 62.29 | -0.79 | - | 61.50 | -4.02 | 57.48 | |
| Ravel vld 2 239 | 9082ZY | 18 | 62.41 | 61.99 | | 62.41 | -0.42 | - | 61.99 | -3.59 | 58.40 | |
| Ravel vld 2 240 | 9082ZY | 18 | 60.89 | 59.67 | | 60.89 | -1.22 | - | 59.67 | -6.72 | 52.95 | |
| Ravel vld 2 241 | 9082ZY | 18 | 61.61 | 61.51 | | 61.61 | -0.10 | - | 61.51 | -5.73 | 55.78 | |
| Ravel vld 2 242 | 9082ZY | 18 | 62.06 | 62.33 | | 62.06 | 0.27 | - | 62.33 | -4.60 | 57.73 | |
| Ravel vld 2 243 | 9082ZY | 18 | 62.30 | 62.93 | | 62.30 | 0.63 | 0.43 | 62.93 | -3.99 | 58.94 | |
| Ravel vld 2 244 | 9082ZY | 18 | 62.43 | 63.38 | | 62.43 | 0.95 | 0.88 | 63.38 | -3.52 | 59.86 | |
| Ravel vld 2 245 | 9082ZY | 18 | 60.44 | 60.79 | | 60.44 | 0.35 | 0.29 | 60.79 | -7.18 | 53.61 | |
| Ravel vld 2 246 | 9082ZY | 18 | 61.43 | 62.43 | | 61.43 | 1.00 | 0.94 | 62.43 | -5.82 | 56.61 | |
| Ravel vld 2 247 | 9082ZY | 18 | 61.54 | 63.20 | | 61.54 | 1.66 | 0.70 | 63.20 | -4.54 | 58.66 | |
| Ravel vld 2 248 | 9082ZY | 18 | 62.35 | 64.60 | | 62.35 | 2.25 | 2.10 | 64.60 | -3.81 | 60.79 | |
| Ravel vld 2 249 | 9082ZY | 18 | 62.70 | 65.07 | | 62.70 | 2.37 | 1.58 | 65.07 | -3.42 | 61.65 | |
| Ravel vld 2 250 | 9082ZY | 18 | 58.42 | 52.89 | | 58.42 | -5.53 | - | 52.89 | -4.99 | 47.90 | |
| Ravel vld 2 251 | 9082ZY | 18 | 61.10 | 57.57 | | 61.10 | -3.53 | - | 57.57 | -5.26 | 52.31 | |
| Ravel vld 2 252 | 9082ZY | 18 | 61.44 | 57.94 | | 61.44 | -3.50 | - | 57.94 | -4.74 | 53.20 | |
| Ravel vld 2 253 | 9082ZY | 18 | 57.23 | 56.56 | | 57.23 | -0.67 | - | 56.56 | -5.95 | 50.61 | |
| Ravel vld 2 254 | 9082ZY | 18 | 60.42 | 58.22 | | 60.42 | -2.20 | - | 58.22 | -5.29 | 52.93 | |
| Ravel vld 2 255 | 9082ZY | 18 | 60.79 | 59.21 | | 60.79 | -1.58 | - | 59.21 | -4.78 | 54.43 | |
| Ravel vld 2 256 | 9082ZY | 18 | 60.10 | 57.74 | | 60.10 | -2.36 | - | 57.74 | -6.07 | 51.67 | |
| Ravel vld 2 257 | 9082ZY | 18 | 60.89 | 59.81 | | 60.89 | -1.08 | - | 59.81 | -5.42 | 54.39 | |
| Ravel vld 2 258 | 9082ZY | 18 | 61.27 | 60.80 | | 61.27 | -0.47 | - | 60.80 | -4.78 | 56.02 | |
| Ravel vld 2 259 | 9082ZY | 18 | 59.77 | 59.61 | | 59.77 | -0.16 | - | 59.61 | -6.91 | 52.70 | |
| Ravel vld 2 260 | 9082ZY | 18 | 60.82 | 61.03 | | 60.82 | 0.21 | - | 61.03 | -5.64 | 55.39 | |
| Ravel vld 2 261 | 9082ZY | 18 | 61.00 | 61.65 | | 61.00 | 0.65 | 0.16 | 61.65 | -4.94 | 56.71 | |

## Gemeente AMSTERDAM

| Adres en postcode | | Bestemming | Geluidbelasting bij huidig GPP [dB] | Toekomst zonder nieuwe maatregelen [dB] | Sanering | Grenswaarde [dB] | Effect van het project | Benodigde reductie [dB] | Geluidbelasting standaard akoestische situatie [dB] | Geluidreductie door de doelmatige maatregelen [dB] | Toekomst met geadviseerde maatregel(en) [dB] | Overschrijding grenswaarde/ (X= ja, leeg vak=nee) |
|---|---|---|---|---|---|---|---|---|---|---|---|---|
| Ravel vld 2 262 | 9082ZY | 18 | 61.76 | 57.38 | | 61.76 | -4.38 | - | 57.38 | -5.05 | 52.33 | |
| Ravel vld 2 263 | 9082ZY | 18 | 62.82 | 58.73 | | 62.82 | -4.09 | - | 58.73 | -4.78 | 53.95 | |
| Ravel vld 2 264 | 9082ZY | 18 | 63.20 | 59.91 | | 63.20 | -3.29 | - | 59.91 | -4.28 | 55.63 | |
| Ravel vld 2 265 | 9082ZY | 18 | 63.10 | 59.72 | | 63.10 | -3.38 | - | 59.72 | -3.90 | 55.82 | |
| Ravel vld 2 266 | 9082ZY | 18 | 61.13 | 57.38 | | 61.13 | -3.75 | - | 57.38 | -5.44 | 51.94 | |
| Ravel vld 2 267 | 9082ZY | 18 | 62.23 | 59.17 | | 62.23 | -3.06 | - | 59.17 | -5.10 | 54.07 | |
| Ravel vld 2 268 | 9082ZY | 18 | 62.55 | 60.05 | | 62.55 | -2.50 | - | 60.05 | -4.30 | 55.75 | |
| Ravel vld 2 269 | 9082ZY | 18 | 62.73 | 60.56 | | 62.73 | -2.17 | - | 60.56 | -3.96 | 56.60 | |
| Ravel vld 2 270 | 9082ZY | 18 | 61.34 | 59.39 | | 61.34 | -1.95 | - | 59.39 | -6.10 | 53.29 | |
| Ravel vld 2 271 | 9082ZY | 18 | 61.84 | 60.39 | | 61.84 | -1.45 | - | 60.39 | -5.38 | 55.01 | |
| Ravel vld 2 272 | 9082ZY | 18 | 62.16 | 61.07 | | 62.16 | -1.09 | - | 61.07 | -4.32 | 56.75 | |
| Ravel vld 2 273 | 9082ZY | 18 | 62.32 | 61.60 | | 62.32 | -0.72 | - | 61.60 | -3.96 | 57.64 | |
| Ravel vld 2 274 | 9082ZY | 18 | 61.32 | 60.66 | | 61.32 | -0.66 | - | 60.66 | -6.60 | 54.06 | |
| Ravel vld 2 275 | 9082ZY | 18 | 61.69 | 61.65 | | 61.69 | -0.04 | - | 61.65 | -5.62 | 56.03 | |
| Ravel vld 2 276 | 9082ZY | 18 | 62.06 | 62.41 | | 62.06 | 0.35 | - | 62.41 | -4.39 | 58.02 | |
| Ravel vld 2 277 | 9082ZY | 18 | 62.34 | 63.04 | | 62.34 | 0.70 | 0.54 | 63.04 | -3.91 | 59.13 | |
| Ravel vld 2 278 | 9082ZY | 18 | 61.27 | 61.70 | | 61.27 | 0.43 | 0.21 | 61.70 | -6.96 | 54.74 | |
| Ravel vld 2 279 | 9082ZY | 18 | 61.61 | 62.64 | | 61.61 | 1.03 | 0.14 | 62.64 | -5.61 | 57.03 | |
| Ravel vld 2 280 | 9082ZY | 18 | 61.59 | 63.29 | | 61.59 | 1.70 | 0.79 | 63.29 | -4.34 | 58.95 | |
| Ravel vld 2 281 | 9082ZY | 18 | 62.40 | 64.72 | | 62.40 | 2.32 | 2.22 | 64.72 | -3.75 | 60.97 | |
| Ravel vld 2 282 | 9082ZY | 18 | 59.84 | 56.27 | | 59.84 | -3.57 | - | 56.27 | -5.58 | 50.69 | |
| Ravel vld 2 283 | 9082ZY | 18 | 61.25 | 57.86 | | 61.25 | -3.39 | - | 57.86 | -5.22 | 52.64 | |
| Ravel vld 2 284 | 9082ZY | 18 | 59.25 | 57.11 | | 59.25 | -2.14 | - | 57.11 | -5.80 | 51.31 | |
| Ravel vld 2 285 | 9082ZY | 18 | 60.57 | 58.55 | | 60.57 | -2.02 | - | 58.55 | -5.27 | 53.28 | |
| Ravel vld 2 286 | 9082ZY | 18 | 59.98 | 58.49 | | 59.98 | -1.49 | - | 58.49 | -6.13 | 52.36 | |
| Ravel vld 2 287 | 9082ZY | 18 | 61.00 | 60.03 | | 61.00 | -0.97 | - | 60.03 | -5.38 | 54.65 | |
| Ravel vld 2 288 | 9082ZY | 18 | 60.64 | 60.34 | | 60.64 | -0.30 | - | 60.34 | -6.72 | 53.62 | |
| Ravel vld 2 289 | 9082ZY | 18 | 61.06 | 61.23 | | 61.06 | 0.17 | - | 61.23 | -5.50 | 55.73 | |
| Ravel vld 2 290 | 9082ZY | 18 | 61.97 | 57.59 | | 61.97 | -4.38 | - | 57.59 | -5.02 | 52.57 | |
| Ravel vld 2 291 | 9082ZY | 18 | 62.92 | 58.96 | | 62.92 | -3.96 | - | 58.96 | -4.71 | 54.25 | |
| Ravel vld 2 292 | 9082ZY | 18 | 63.22 | 60.05 | | 63.22 | -3.17 | - | 60.05 | -4.23 | 55.82 | |
| Ravel vld 2 293 | 9082ZY | 18 | 62.95 | 59.36 | | 62.95 | -3.59 | - | 59.36 | -3.82 | 55.54 | |
| Ravel vld 2 294 | 9082ZY | 18 | 61.42 | 57.68 | | 61.42 | -3.74 | - | 57.68 | -5.36 | 52.32 | |
| Ravel vld 2 295 | 9082ZY | 18 | 62.33 | 59.41 | | 62.33 | -2.92 | - | 59.41 | -4.95 | 54.46 | |
| Ravel vld 2 296 | 9082ZY | 18 | 62.57 | 60.12 | | 62.57 | -2.45 | - | 60.12 | -4.24 | 55.88 | |
| Ravel vld 2 297 | 9082ZY | 18 | 62.76 | 60.56 | | 62.76 | -2.20 | - | 60.56 | -3.86 | 56.70 | |
| Ravel vld 2 298 | 9082ZY | 18 | 61.18 | 59.21 | | 61.18 | -1.97 | - | 59.21 | -5.88 | 53.33 | |
| Ravel vld 2 299 | 9082ZY | 18 | 61.94 | 60.55 | | 61.94 | -1.39 | - | 60.55 | -5.26 | 55.29 | |
| Ravel vld 2 300 | 9082ZY | 18 | 62.17 | 61.13 | | 62.17 | -1.04 | - | 61.13 | -4.23 | 56.90 | |
| Ravel vld 2 301 | 9082ZY | 18 | 62.37 | 61.69 | | 62.37 | -0.68 | - | 61.69 | -3.88 | 57.81 | |
| Ravel vld 2 302 | 9082ZY | 18 | 61.20 | 60.60 | | 61.20 | -0.60 | - | 60.60 | -6.44 | 54.16 | |
| Ravel vld 2 303 | 9082ZY | 18 | 61.77 | 61.80 | | 61.77 | 0.03 | - | 61.80 | -5.47 | 56.33 | |
| Ravel vld 2 304 | 9082ZY | 18 | 62.10 | 62.49 | | 62.10 | 0.39 | - | 62.49 | -4.28 | 58.21 | |
| Ravel vld 2 305 | 9082ZY | 18 | 62.42 | 63.16 | | 62.42 | 0.74 | 0.66 | 63.16 | -3.84 | 59.32 | |
| Ravel vld 2 306 | 9082ZY | 18 | 61.59 | 62.19 | | 61.59 | 0.60 | - | 62.19 | -6.81 | 55.38 | |
| Ravel vld 2 307 | 9082ZY | 18 | 61.25 | 62.77 | | 61.25 | 1.52 | 1.28 | 62.77 | -5.43 | 57.34 | |
| Ravel vld 2 308 | 9082ZY | 18 | 61.66 | 63.40 | | 61.66 | 1.74 | 0.90 | 63.40 | -4.20 | 59.20 | |
| Ravel vld 2 309 | 9082ZY | 18 | 62.44 | 64.79 | | 62.44 | 2.35 | 2.29 | 64.79 | -3.68 | 61.11 | |
| Ravel vld 2 310 | 9082ZY | 18 | 60.12 | 56.64 | | 60.12 | -3.48 | - | 56.64 | -5.48 | 51.16 | |
| Ravel vld 2 311 | 9082ZY | 18 | 61.37 | 58.15 | | 61.37 | -3.22 | - | 58.15 | -5.17 | 52.98 | |
| Ravel vld 2 312 | 9082ZY | 18 | 59.57 | 57.57 | | 59.57 | -2.00 | - | 57.57 | -5.67 | 51.90 | |
| Ravel vld 2 313 | 9082ZY | 18 | 60.66 | 58.80 | | 60.66 | -1.86 | - | 58.80 | -5.24 | 53.56 | |
| Ravel vld 2 314 | 9082ZY | 18 | 60.21 | 58.97 | | 60.21 | -1.24 | - | 58.97 | -6.01 | 52.96 | |

## Gemeente AMSTERDAM

| Adres en postcode | | Bestemming | Geluidbelasting bij huidig GPP [dB] | Toekomst zonder nieuwe maatregelen [dB] | Sanering | Grenswaarde [dB] | Effect van het project | Benodigde reductie [dB] | Geluidbelasting standaard akoestische situatie [dB] | Geluidreductie door de doelmatige maatregelen [dB] | Toekomst met geadviseerde maatregel(en) [dB] | Overschrijding grenswaarde/ (X= ja, leeg vak=nee) |
|---|---|---|---|---|---|---|---|---|---|---|---|---|
| Ravel vld 2 315 | 9082ZY | 18 | 61.07 | 60.18 | | 61.07 | -0.89 | - | 60.18 | -5.31 | 54.87 | |
| Ravel vld 2 316 | 9082ZY | 18 | 60.85 | 60.75 | | 60.85 | -0.10 | - | 60.75 | -6.62 | 54.13 | |
| Ravel vld 2 317 | 9082ZY | 18 | 61.00 | 61.34 | | 61.00 | 0.34 | - | 61.34 | -5.45 | 55.89 | |
| Ravel vld 2 318 | 9082ZY | 18 | 62.30 | 57.79 | | 62.30 | -4.51 | - | 57.79 | -4.99 | 52.80 | |
| Ravel vld 2 319 | 9082ZY | 18 | 62.99 | 59.13 | | 62.99 | -3.86 | - | 59.13 | -4.62 | 54.51 | |
| Ravel vld 2 320 | 9082ZY | 18 | 63.24 | 60.15 | | 63.24 | -3.09 | - | 60.15 | -4.18 | 55.97 | |
| Ravel vld 2 321 | 9082ZY | 18 | 62.90 | 59.42 | | 62.90 | -3.48 | - | 59.42 | -3.77 | 55.65 | |
| Ravel vld 2 322 | 9082ZY | 18 | 61.71 | 57.93 | | 61.71 | -3.78 | - | 57.93 | -5.33 | 52.60 | |
| Ravel vld 2 323 | 9082ZY | 18 | 62.43 | 59.60 | | 62.43 | -2.83 | - | 59.60 | -4.77 | 54.83 | |
| Ravel vld 2 324 | 9082ZY | 18 | 62.59 | 60.20 | | 62.59 | -2.39 | - | 60.20 | -4.20 | 56.00 | |
| Ravel vld 2 325 | 9082ZY | 18 | 62.71 | 60.50 | | 62.71 | -2.21 | - | 60.50 | -3.76 | 56.74 | |
| Ravel vld 2 326 | 9082ZY | 18 | 61.39 | 59.41 | | 61.39 | -1.98 | - | 59.41 | -5.71 | 53.70 | |
| Ravel vld 2 327 | 9082ZY | 18 | 62.03 | 60.72 | | 62.03 | -1.31 | - | 60.72 | -5.10 | 55.62 | |
| Ravel vld 2 328 | 9082ZY | 18 | 62.20 | 61.22 | | 62.20 | -0.98 | - | 61.22 | -4.19 | 57.03 | |
| Ravel vld 2 329 | 9082ZY | 18 | 62.40 | 61.79 | | 62.40 | -0.61 | - | 61.79 | -3.81 | 57.98 | |
| Ravel vld 2 330 | 9082ZY | 18 | 61.38 | 61.02 | | 61.38 | -0.36 | - | 61.02 | -6.16 | 54.86 | |
| Ravel vld 2 331 | 9082ZY | 18 | 61.84 | 61.96 | | 61.84 | 0.12 | - | 61.96 | -5.28 | 56.68 | |
| Ravel vld 2 332 | 9082ZY | 18 | 62.14 | 62.56 | | 62.14 | 0.42 | 0.06 | 62.56 | -4.21 | 58.35 | |
| Ravel vld 2 333 | 9082ZY | 18 | 62.46 | 63.25 | | 62.46 | 0.79 | 0.75 | 63.25 | -3.75 | 59.50 | |
| Ravel vld 2 334 | 9082ZY | 18 | 62.06 | 62.73 | | 62.06 | 0.67 | 0.23 | 62.73 | -6.70 | 56.03 | |
| Ravel vld 2 335 | 9082ZY | 18 | 61.29 | 62.94 | | 61.29 | 1.65 | 1.45 | 62.94 | -5.19 | 57.75 | |
| Ravel vld 2 336 | 9082ZY | 18 | 61.81 | 63.62 | | 61.81 | 1.81 | 1.12 | 63.62 | -4.07 | 59.55 | |
| Ravel vld 2 337 | 9082ZY | 18 | 62.49 | 64.84 | | 62.49 | 2.35 | 2.34 | 64.84 | -3.62 | 61.22 | |
| Ravel vld 2 338 | 9082ZY | 18 | 60.39 | 56.88 | | 60.39 | -3.51 | - | 56.88 | -5.41 | 51.47 | |
| Ravel vld 2 339 | 9082ZY | 18 | 61.43 | 58.19 | | 61.43 | -3.24 | - | 58.19 | -5.17 | 53.02 | |
| Ravel vld 2 341 | 9082ZY | 18 | 59.79 | 57.72 | | 59.79 | -2.07 | - | 57.72 | -5.50 | 52.22 | |
| Ravel vld 2 342 | 9082ZY | 18 | 60.74 | 58.99 | | 60.74 | -1.75 | - | 58.99 | -5.18 | 53.81 | |
| Ravel vld 2 343 | 9082ZY | 18 | 60.23 | 59.00 | | 60.23 | -1.23 | - | 59.00 | -5.76 | 53.24 | |
| Ravel vld 2 344 | 9082ZY | 18 | 61.12 | 60.35 | | 61.12 | -0.77 | - | 60.35 | -5.20 | 55.15 | |
| Ravel vld 2 345 | 9082ZY | 18 | 61.45 | 61.48 | | 61.45 | 0.03 | - | 61.48 | -6.46 | 55.02 | |
| Ravel vld 2 346 | 9082ZY | 18 | 60.91 | 61.43 | | 60.91 | 0.52 | - | 61.43 | -5.37 | 56.06 | |
| Ravel vld 2 347 | 9082ZY | 18 | 62.52 | 58.01 | | 62.52 | -4.51 | - | 58.01 | -4.97 | 53.04 | |
| Ravel vld 2 348 | 9082ZY | 18 | 63.03 | 59.28 | | 63.03 | -3.75 | - | 59.28 | -4.52 | 54.76 | |
| Ravel vld 2 349 | 9082ZY | 18 | 63.26 | 60.26 | | 63.26 | -3.00 | - | 60.26 | -4.14 | 56.12 | |
| Ravel vld 2 350 | 9082ZY | 18 | 62.99 | 59.49 | | 62.99 | -3.50 | - | 59.49 | -3.73 | 55.76 | |
| Ravel vld 2 351 | 9082ZY | 18 | 61.87 | 58.20 | | 61.87 | -3.67 | - | 58.20 | -5.28 | 52.92 | |
| Ravel vld 2 352 | 9082ZY | 18 | 62.47 | 59.78 | | 62.47 | -2.69 | - | 59.78 | -4.62 | 55.16 | |
| Ravel vld 2 353 | 9082ZY | 18 | 62.61 | 60.29 | | 62.61 | -2.32 | - | 60.29 | -4.14 | 56.15 | |
| Ravel vld 2 354 | 9082ZY | 18 | 62.66 | 60.38 | | 62.66 | -2.28 | - | 60.38 | -3.67 | 56.71 | |
| Ravel vld 2 355 | 9082ZY | 18 | 61.47 | 59.61 | | 61.47 | -1.86 | - | 59.61 | -5.60 | 54.01 | |
| Ravel vld 2 356 | 9082ZY | 18 | 62.13 | 60.88 | | 62.13 | -1.25 | - | 60.88 | -4.89 | 55.99 | |
| Ravel vld 2 357 | 9082ZY | 18 | 62.22 | 61.28 | | 62.22 | -0.94 | - | 61.28 | -4.15 | 57.13 | |
| Ravel vld 2 358 | 9082ZY | 18 | 62.43 | 61.87 | | 62.43 | -0.56 | - | 61.87 | -3.73 | 58.14 | |
| Ravel vld 2 359 | 9082ZY | 18 | 61.33 | 61.14 | | 61.33 | -0.19 | - | 61.14 | -5.94 | 55.20 | |
| Ravel vld 2 360 | 9082ZY | 18 | 61.95 | 62.12 | | 61.95 | 0.17 | - | 62.12 | -5.04 | 57.08 | |
| Ravel vld 2 361 | 9082ZY | 18 | 62.15 | 62.62 | | 62.15 | 0.47 | 0.12 | 62.62 | -4.12 | 58.50 | |
| Ravel vld 2 362 | 9082ZY | 18 | 62.48 | 63.32 | | 62.48 | 0.84 | 0.82 | 63.32 | -3.67 | 59.65 | |
| Ravel vld 2 363 | 9082ZY | 18 | 61.20 | 62.35 | | 61.20 | 1.15 | 0.86 | 62.35 | -6.29 | 56.06 | |
| Ravel vld 2 364 | 9082ZY | 18 | 61.40 | 63.11 | | 61.40 | 1.71 | 1.62 | 63.11 | -4.92 | 58.19 | |
| Ravel vld 2 365 | 9082ZY | 18 | 62.06 | 64.01 | | 62.06 | 1.95 | 1.51 | 64.01 | -3.96 | 60.05 | |
| Ravel vld 2 366 | 9082ZY | 18 | 62.54 | 64.90 | | 62.54 | 2.36 | 1.41 | 64.90 | -3.55 | 61.35 | |
| Ravel vld 2 367 | 9082ZY | 18 | 60.62 | 57.10 | | 60.62 | -3.52 | - | 57.10 | -5.37 | 51.73 | |
| Ravel vld 2 368 | 9082ZY | 18 | 61.30 | 57.69 | | 61.30 | -3.61 | - | 57.69 | -4.98 | 52.71 | |

## Gemeente AMSTERDAM

| Adres en postcode | | Bestemming | Geluidbelasting bij huidig GPP [dB] | Toekomst zonder nieuwe maatregelen [dB] | Sanering | Grenswaarde [dB] | Effect van het project | Benodigde reductie [dB] | Geluidbelasting standaard akoestische situatie [dB] | Geluidreductie door de doelmatige maatregelen [dB] | Toekomst met geadviseerde maatregel(en) [dB] | Overschrijding grenswaarde/ (X= ja, leeg vak=nee) |
|---|---|---|---|---|---|---|---|---|---|---|---|---|
| Ravel vld 2 369 | 9082ZY | 18 | 59.95 | 57.60 | | 59.95 | -2.35 | - | 57.60 | -5.36 | 52.24 | |
| Ravel vld 2 370 | 9082ZY | 18 | 60.77 | 59.08 | | 60.77 | -1.69 | - | 59.08 | -5.09 | 53.99 | |
| Ravel vld 2 371 | 9082ZY | 18 | 60.41 | 59.05 | | 60.41 | -1.36 | - | 59.05 | -5.56 | 53.49 | |
| Ravel vld 2 372 | 9082ZY | 18 | 61.19 | 60.46 | | 61.19 | -0.73 | - | 60.46 | -5.09 | 55.37 | |
| Ravel vld 2 373 | 9082ZY | 18 | 60.27 | 60.19 | | 60.27 | -0.08 | - | 60.19 | -6.09 | 54.10 | |
| Ravel vld 2 374 | 9082ZY | 18 | 60.86 | 61.48 | | 60.86 | 0.62 | - | 61.48 | -5.30 | 56.18 | |
| Ravel vld 2 375 | 9082ZY | 18 | 59.97 | 56.08 | | 59.97 | -3.89 | - | 56.08 | -5.01 | 51.07 | |
| Ravel vld 2 376 | 9082ZY | 18 | 62.60 | 58.22 | | 62.60 | -4.38 | - | 58.22 | -4.93 | 53.29 | |
| Ravel vld 2 377 | 9082ZY | 18 | 63.08 | 59.54 | | 63.08 | -3.54 | - | 59.54 | -4.42 | 55.12 | |
| Ravel vld 2 378 | 9082ZY | 18 | 63.26 | 60.36 | | 63.26 | -2.90 | - | 60.36 | -4.07 | 56.29 | |
| Ravel vld 2 379 | 9082ZY | 18 | 63.01 | 59.51 | | 63.01 | -3.50 | - | 59.51 | -3.66 | 55.85 | |
| Ravel vld 2 380 | 9082ZY | 18 | 60.45 | 56.85 | | 60.45 | -3.60 | - | 56.85 | -5.44 | 51.41 | |
| Ravel vld 2 381 | 9082ZY | 18 | 62.04 | 58.53 | | 62.04 | -3.51 | - | 58.53 | -5.26 | 53.27 | |
| Ravel vld 2 382 | 9082ZY | 18 | 62.52 | 59.90 | | 62.52 | -2.62 | - | 59.90 | -4.47 | 55.43 | |
| Ravel vld 2 383 | 9082ZY | 18 | 62.64 | 60.40 | | 62.64 | -2.24 | - | 60.40 | -4.09 | 56.31 | |
| Ravel vld 2 384 | 9082ZY | 18 | 62.59 | 60.25 | | 62.59 | -2.34 | - | 60.25 | -3.55 | 56.70 | |
| Ravel vld 2 385 | 9082ZY | 18 | 59.02 | 56.33 | | 59.02 | -2.69 | - | 56.33 | -5.98 | 50.35 | |
| Ravel vld 2 386 | 9082ZY | 18 | 61.65 | 59.93 | | 61.65 | -1.72 | - | 59.93 | -5.51 | 54.42 | |
| Ravel vld 2 387 | 9082ZY | 18 | 62.19 | 60.99 | | 62.19 | -1.20 | - | 60.99 | -4.69 | 56.30 | |
| Ravel vld 2 388 | 9082ZY | 18 | 62.26 | 61.41 | | 62.26 | -0.85 | - | 61.41 | -4.10 | 57.31 | |
| Ravel vld 2 389 | 9082ZY | 18 | 62.41 | 61.96 | | 62.41 | -0.45 | - | 61.96 | -3.67 | 58.29 | |
| Ravel vld 2 390 | 9082ZY | 18 | 59.59 | 58.03 | | 59.59 | -1.56 | - | 58.03 | -6.60 | 51.43 | |
| Ravel vld 2 391 | 9082ZY | 18 | 61.49 | 61.35 | | 61.49 | -0.14 | - | 61.35 | -5.81 | 55.54 | |
| Ravel vld 2 392 | 9082ZY | 18 | 62.05 | 62.26 | | 62.05 | 0.21 | - | 62.26 | -4.81 | 57.45 | |
| Ravel vld 2 393 | 9082ZY | 18 | 62.22 | 62.82 | | 62.22 | 0.60 | 0.32 | 62.82 | -4.06 | 58.76 | |
| Ravel vld 2 394 | 9082ZY | 18 | 62.44 | 63.35 | | 62.44 | 0.91 | 0.85 | 63.35 | -3.60 | 59.75 | |
| Ravel vld 2 395 | 9082ZY | 18 | 59.37 | 59.42 | | 59.37 | 0.05 | - | 59.42 | -7.18 | 52.24 | |
| Ravel vld 2 396 | 9082ZY | 18 | 61.28 | 62.29 | | 61.28 | 1.01 | 0.80 | 62.29 | -6.00 | 56.29 | |
| Ravel vld 2 397 | 9082ZY | 18 | 61.47 | 63.11 | | 61.47 | 1.64 | 1.62 | 63.11 | -4.74 | 58.37 | |
| Ravel vld 2 398 | 9082ZY | 18 | 62.23 | 64.39 | | 62.23 | 2.16 | 1.89 | 64.39 | -3.87 | 60.52 | |
| Ravel vld 2 399 | 9082ZY | 18 | 62.70 | 65.03 | | 62.70 | 2.33 | 1.54 | 65.03 | -3.48 | 61.55 | |
| Ravel vld 2 400 | 9082ZY | 18 | 57.38 | 51.12 | | 57.38 | -6.26 | - | 51.12 | -4.86 | 46.26 | |
| Ravel vld 2 401 | 9082ZY | 18 | 60.90 | 57.32 | | 60.90 | -3.58 | - | 57.32 | -5.30 | 52.02 | |
| Ravel vld 2 402 | 9082ZY | 18 | 61.37 | 57.83 | | 61.37 | -3.54 | - | 57.83 | -4.89 | 52.94 | |
| Ravel vld 2 403 | 9082ZY | 18 | 55.55 | 55.12 | | 55.55 | -0.43 | - | 55.12 | -5.76 | 49.36 | |
| Ravel vld 2 404 | 9082ZY | 18 | 60.22 | 57.89 | | 60.22 | -2.33 | - | 57.89 | -5.34 | 52.55 | |
| Ravel vld 2 405 | 9082ZY | 18 | 60.81 | 59.16 | | 60.81 | -1.65 | - | 59.16 | -4.94 | 54.22 | |
| Ravel vld 2 406 | 9082ZY | 18 | 59.01 | 56.61 | | 59.01 | -2.40 | - | 56.61 | -5.98 | 50.63 | |
| Ravel vld 2 407 | 9082ZY | 18 | 60.70 | 59.44 | | 60.70 | -1.26 | - | 59.44 | -5.47 | 53.97 | |
| Ravel vld 2 408 | 9082ZY | 18 | 61.21 | 60.68 | | 61.21 | -0.53 | - | 60.68 | -4.96 | 55.72 | |
| Ravel vld 2 409 | 9082ZY | 18 | 59.08 | 58.74 | | 59.08 | -0.34 | - | 58.74 | -6.89 | 51.85 | |
| Ravel vld 2 410 | 9082ZY | 18 | 60.60 | 60.73 | | 60.60 | 0.13 | - | 60.73 | -5.87 | 54.86 | |
| Ravel vld 2 411 | 9082ZY | 18 | 60.92 | 61.56 | | 60.92 | 0.64 | 0.07 | 61.56 | -5.14 | 56.42 | |
| Ravel vld 2 412 | 9082ZY | 18 | 60.70 | 56.87 | | 60.70 | -3.83 | - | 56.87 | -5.11 | 51.76 | |
| Ravel vld 2 413 | 9082ZY | 18 | 62.72 | 58.46 | | 62.72 | -4.26 | - | 58.46 | -4.86 | 53.60 | |
| Ravel vld 2 414 | 9082ZY | 18 | 63.10 | 59.74 | | 63.10 | -3.36 | - | 59.74 | -4.34 | 55.40 | |
| Ravel vld 2 415 | 9082ZY | 18 | 63.27 | 60.39 | | 63.27 | -2.88 | - | 60.39 | -4.03 | 56.36 | |
| Ravel vld 2 416 | 9082ZY | 18 | 63.04 | 59.51 | | 63.04 | -3.53 | - | 59.51 | -3.59 | 55.92 | |
| Ravel vld 2 417 | 9082ZY | 18 | 61.47 | 58.22 | | 61.47 | -3.25 | - | 58.22 | -5.68 | 52.54 | |
| Ravel vld 2 418 | 9082ZY | 18 | 62.12 | 58.86 | | 62.12 | -3.26 | - | 58.86 | -5.19 | 53.67 | |
| Ravel vld 2 419 | 9082ZY | 18 | 62.54 | 60.01 | | 62.54 | -2.53 | - | 60.01 | -4.38 | 55.63 | |
| Ravel vld 2 420 | 9082ZY | 18 | 62.68 | 60.48 | | 62.68 | -2.20 | - | 60.48 | -4.02 | 56.46 | |
| Ravel vld 2 421 | 9082ZY | 18 | 62.57 | 60.25 | | 62.57 | -2.32 | - | 60.25 | -3.50 | 56.75 | |

## Gemeente AMSTERDAM

| Adres en postcode | | Bestemming | Geluidbelasting bij huidig GPP [dB] | Toekomst zonder nieuwe maatregelen [dB] | Sanering | Grenswaarde [dB] | Effect van het project | Benodigde reductie [dB] | Geluidbelasting standaard akoestische situatie [dB] | Geluidreductie door de doelmatige maatregelen [dB] | Toekomst met geadviseerde maatregel(en) [dB] | Overschrijding grenswaarde/ (X= ja, leeg vak=nee) |
|---|---|---|---|---|---|---|---|---|---|---|---|---|
| Ravel vld 2 422 | 9082ZY | 18 | 60.29 | 57.88 | | 60.29 | -2.41 | - | 57.88 | -6.10 | 51.78 | |
| Ravel vld 2 423 | 9082ZY | 18 | 61.77 | 60.20 | | 61.77 | -1.57 | - | 60.20 | -5.47 | 54.73 | |
| Ravel vld 2 424 | 9082ZY | 18 | 62.18 | 61.03 | | 62.18 | -1.15 | - | 61.03 | -4.47 | 56.56 | |
| Ravel vld 2 425 | 9082ZY | 18 | 62.29 | 61.50 | | 62.29 | -0.79 | - | 61.50 | -4.02 | 57.48 | |
| Ravel vld 2 426 | 9082ZY | 18 | 62.41 | 61.99 | | 62.41 | -0.42 | - | 61.99 | -3.59 | 58.40 | |
| Ravel vld 2 427 | 9082ZY | 18 | 60.89 | 59.67 | | 60.89 | -1.22 | - | 59.67 | -6.72 | 52.95 | |
| Ravel vld 2 428 | 9082ZY | 18 | 61.61 | 61.51 | | 61.61 | -0.10 | - | 61.51 | -5.73 | 55.78 | |
| Ravel vld 2 429 | 9082ZY | 18 | 62.06 | 62.33 | | 62.06 | 0.27 | - | 62.33 | -4.60 | 57.73 | |
| Ravel vld 2 430 | 9082ZY | 18 | 62.30 | 62.93 | | 62.30 | 0.63 | 0.43 | 62.93 | -3.99 | 58.94 | |
| Ravel vld 2 431 | 9082ZY | 18 | 62.43 | 63.38 | | 62.43 | 0.95 | 0.88 | 63.38 | -3.52 | 59.86 | |
| Ravel vld 2 432 | 9082ZY | 18 | 60.44 | 60.79 | | 60.44 | 0.35 | 0.29 | 60.79 | -7.18 | 53.61 | |
| Ravel vld 2 433 | 9082ZY | 18 | 61.43 | 62.43 | | 61.43 | 1.00 | 0.94 | 62.43 | -5.82 | 56.61 | |
| Ravel vld 2 434 | 9082ZY | 18 | 61.54 | 63.20 | | 61.54 | 1.66 | 0.70 | 63.20 | -4.54 | 58.66 | |
| Ravel vld 2 435 | 9082ZY | 18 | 62.35 | 64.60 | | 62.35 | 2.25 | 2.10 | 64.60 | -3.81 | 60.79 | |
| Ravel vld 2 436 | 9082ZY | 18 | 62.70 | 65.07 | | 62.70 | 2.37 | 1.58 | 65.07 | -3.42 | 61.65 | |
| Ravel vld 2 437 | 9082ZY | 18 | 58.42 | 52.89 | | 58.42 | -5.53 | - | 52.89 | -4.99 | 47.90 | |
| Ravel vld 2 438 | 9082ZY | 18 | 61.10 | 57.57 | | 61.10 | -3.53 | - | 57.57 | -5.26 | 52.31 | |
| Ravel vld 2 439 | 9082ZY | 18 | 61.44 | 57.94 | | 61.44 | -3.50 | - | 57.94 | -4.74 | 53.20 | |
| Ravel vld 2 440 | 9082ZY | 18 | 57.23 | 56.56 | | 57.23 | -0.67 | - | 56.56 | -5.95 | 50.61 | |
| Ravel vld 2 441 | 9082ZY | 18 | 60.42 | 58.22 | | 60.42 | -2.20 | - | 58.22 | -5.29 | 52.93 | |
| Ravel vld 2 442 | 9082ZY | 18 | 60.79 | 59.21 | | 60.79 | -1.58 | - | 59.21 | -4.78 | 54.43 | |
| Ravel vld 2 443 | 9082ZY | 18 | 60.10 | 57.74 | | 60.10 | -2.36 | - | 57.74 | -6.07 | 51.67 | |
| Ravel vld 2 444 | 9082ZY | 18 | 60.89 | 59.81 | | 60.89 | -1.08 | - | 59.81 | -5.42 | 54.39 | |
| Ravel vld 2 445 | 9082ZY | 18 | 61.27 | 60.80 | | 61.27 | -0.47 | - | 60.80 | -4.78 | 56.02 | |
| Ravel vld 2 446 | 9082ZY | 18 | 59.77 | 59.61 | | 59.77 | -0.16 | - | 59.61 | -6.91 | 52.70 | |
| Ravel vld 2 447 | 9082ZY | 18 | 60.82 | 61.03 | | 60.82 | 0.21 | - | 61.03 | -5.64 | 55.39 | |
| Ravel vld 2 448 | 9082ZY | 18 | 61.00 | 61.65 | | 61.00 | 0.65 | 0.16 | 61.65 | -4.94 | 56.71 | |
| Ravel vld 2 449 | 9082ZY | 18 | 61.76 | 57.38 | | 61.76 | -4.38 | - | 57.38 | -5.05 | 52.33 | |
| Ravel vld 2 450 | 9082ZY | 18 | 62.82 | 58.73 | | 62.82 | -4.09 | - | 58.73 | -4.78 | 53.95 | |
| Ravel vld 2 451 | 9082ZY | 18 | 63.20 | 59.91 | | 63.20 | -3.29 | - | 59.91 | -4.28 | 55.63 | |
| Ravel vld 2 452 | 9082ZY | 18 | 63.10 | 59.72 | | 63.10 | -3.38 | - | 59.72 | -3.90 | 55.82 | |
| Ravel vld 2 453 | 9082ZY | 18 | 61.13 | 57.38 | | 61.13 | -3.75 | - | 57.38 | -5.44 | 51.94 | |
| Ravel vld 2 454 | 9082ZY | 18 | 62.23 | 59.17 | | 62.23 | -3.06 | - | 59.17 | -5.10 | 54.07 | |
| Ravel vld 2 455 | 9082ZY | 18 | 62.55 | 60.05 | | 62.55 | -2.50 | - | 60.05 | -4.30 | 55.75 | |
| Ravel vld 2 456 | 9082ZY | 18 | 62.73 | 60.56 | | 62.73 | -2.17 | - | 60.56 | -3.96 | 56.60 | |
| Ravel vld 2 457 | 9082ZY | 18 | 61.34 | 59.39 | | 61.34 | -1.95 | - | 59.39 | -6.10 | 53.29 | |
| Ravel vld 2 458 | 9082ZY | 18 | 61.84 | 60.39 | | 61.84 | -1.45 | - | 60.39 | -5.38 | 55.01 | |
| Ravel vld 2 459 | 9082ZY | 18 | 62.16 | 61.07 | | 62.16 | -1.09 | - | 61.07 | -4.32 | 56.75 | |
| Ravel vld 2 460 | 9082ZY | 18 | 62.32 | 61.60 | | 62.32 | -0.72 | - | 61.60 | -3.96 | 57.64 | |
| Ravel vld 2 461 | 9082ZY | 18 | 61.32 | 60.66 | | 61.32 | -0.66 | - | 60.66 | -6.60 | 54.06 | |
| Ravel vld 2 462 | 9082ZY | 18 | 61.69 | 61.65 | | 61.69 | -0.04 | - | 61.65 | -5.62 | 56.03 | |
| Ravel vld 2 463 | 9082ZY | 18 | 62.06 | 62.41 | | 62.06 | 0.35 | - | 62.41 | -4.39 | 58.02 | |
| Ravel vld 2 464 | 9082ZY | 18 | 62.34 | 63.04 | | 62.34 | 0.70 | 0.54 | 63.04 | -3.91 | 59.13 | |
| Ravel vld 2 465 | 9082ZY | 18 | 61.27 | 61.70 | | 61.27 | 0.43 | 0.21 | 61.70 | -6.96 | 54.74 | |
| Ravel vld 2 466 | 9082ZY | 18 | 61.61 | 62.64 | | 61.61 | 1.03 | 0.14 | 62.64 | -5.61 | 57.03 | |
| Ravel vld 2 467 | 9082ZY | 18 | 61.59 | 63.29 | | 61.59 | 1.70 | 0.79 | 63.29 | -4.34 | 58.95 | |
| Ravel vld 2 468 | 9082ZY | 18 | 62.40 | 64.72 | | 62.40 | 2.32 | 2.22 | 64.72 | -3.75 | 60.97 | |
| Ravel vld 2 469 | 9082ZY | 18 | 59.84 | 56.27 | | 59.84 | -3.57 | - | 56.27 | -5.58 | 50.69 | |
| Ravel vld 2 470 | 9082ZY | 18 | 61.25 | 57.86 | | 61.25 | -3.39 | - | 57.86 | -5.22 | 52.64 | |
| Ravel vld 2 471 | 9082ZY | 18 | 59.25 | 57.11 | | 59.25 | -2.14 | - | 57.11 | -5.80 | 51.31 | |
| Ravel vld 2 472 | 9082ZY | 18 | 60.57 | 58.55 | | 60.57 | -2.02 | - | 58.55 | -5.27 | 53.28 | |
| Ravel vld 2 473 | 9082ZY | 18 | 59.98 | 58.49 | | 59.98 | -1.49 | - | 58.49 | -6.13 | 52.36 | |
| Ravel vld 2 474 | 9082ZY | 18 | 61.00 | 60.03 | | 61.00 | -0.97 | - | 60.03 | -5.38 | 54.65 | |

## Gemeente AMSTERDAM

| Adres en postcode | | Bestemming | Geluidbelasting bij huidig GPP [dB] | Toekomst zonder nieuwe maatregelen [dB] | Sanering | Grenswaarde [dB] | Effect van het project | Benodigde reductie [dB] | Geluidbelasting standaard akoestische situatie [dB] | Geluidreductie door de doelmatige maatregelen [dB] | Toekomst met geadviseerde maatregel(en) [dB] | Overschrijding grenswaarde/ (X= ja, leeg vak=nee) |
|---|---|---|---|---|---|---|---|---|---|---|---|---|
| Ravel vld 2 475 | 9082ZY | 18 | 60.64 | 60.34 | | 60.64 | -0.30 | - | 60.34 | -6.72 | 53.62 | |
| Ravel vld 2 476 | 9082ZY | 18 | 61.06 | 61.23 | | 61.06 | 0.17 | - | 61.23 | -5.50 | 55.73 | |
| Ravel vld 2 477 | 9082ZY | 18 | 61.97 | 57.59 | | 61.97 | -4.38 | - | 57.59 | -5.02 | 52.57 | |
| Ravel vld 2 478 | 9082ZY | 18 | 62.92 | 58.96 | | 62.92 | -3.96 | - | 58.96 | -4.71 | 54.25 | |
| Ravel vld 2 479 | 9082ZY | 18 | 63.22 | 60.05 | | 63.22 | -3.17 | - | 60.05 | -4.23 | 55.82 | |
| Ravel vld 2 480 | 9082ZY | 18 | 62.95 | 59.36 | | 62.95 | -3.59 | - | 59.36 | -3.82 | 55.54 | |
| Ravel vld 2 481 | 9082ZY | 18 | 61.42 | 57.68 | | 61.42 | -3.74 | - | 57.68 | -5.36 | 52.32 | |
| Ravel vld 2 482 | 9082ZY | 18 | 62.33 | 59.41 | | 62.33 | -2.92 | - | 59.41 | -4.95 | 54.46 | |
| Ravel vld 2 483 | 9082ZY | 18 | 62.57 | 60.12 | | 62.57 | -2.45 | - | 60.12 | -4.24 | 55.88 | |
| Ravel vld 2 484 | 9082ZY | 18 | 62.76 | 60.56 | | 62.76 | -2.20 | - | 60.56 | -3.86 | 56.70 | |
| Ravel vld 2 485 | 9082ZY | 18 | 61.18 | 59.21 | | 61.18 | -1.97 | - | 59.21 | -5.88 | 53.33 | |
| Ravel vld 2 486 | 9082ZY | 18 | 61.94 | 60.55 | | 61.94 | -1.39 | - | 60.55 | -5.26 | 55.29 | |
| Ravel vld 2 487 | 9082ZY | 18 | 62.17 | 61.13 | | 62.17 | -1.04 | - | 61.13 | -4.23 | 56.90 | |
| Ravel vld 2 488 | 9082ZY | 18 | 62.37 | 61.69 | | 62.37 | -0.68 | - | 61.69 | -3.88 | 57.81 | |
| Ravel vld 2 489 | 9082ZY | 18 | 61.20 | 60.60 | | 61.20 | -0.60 | - | 60.60 | -6.44 | 54.16 | |
| Ravel vld 2 490 | 9082ZY | 18 | 61.77 | 61.80 | | 61.77 | 0.03 | - | 61.80 | -5.47 | 56.33 | |
| Ravel vld 2 491 | 9082ZY | 18 | 62.10 | 62.49 | | 62.10 | 0.39 | - | 62.49 | -4.28 | 58.21 | |
| Ravel vld 2 492 | 9082ZY | 18 | 62.42 | 63.16 | | 62.42 | 0.74 | 0.66 | 63.16 | -3.84 | 59.32 | |
| Ravel vld 2 493 | 9082ZY | 18 | 61.59 | 62.19 | | 61.59 | 0.60 | - | 62.19 | -6.81 | 55.38 | |
| Ravel vld 2 494 | 9082ZY | 18 | 61.25 | 62.77 | | 61.25 | 1.52 | 1.28 | 62.77 | -5.43 | 57.34 | |
| Ravel vld 2 495 | 9082ZY | 18 | 61.66 | 63.40 | | 61.66 | 1.74 | 0.90 | 63.40 | -4.20 | 59.20 | |
| Ravel vld 2 496 | 9082ZY | 18 | 62.44 | 64.79 | | 62.44 | 2.35 | 2.29 | 64.79 | -3.68 | 61.11 | |
| Ravel vld 2 497 | 9082ZY | 18 | 60.12 | 56.64 | | 60.12 | -3.48 | - | 56.64 | -5.48 | 51.16 | |
| Ravel vld 2 498 | 9082ZY | 18 | 61.37 | 58.15 | | 61.37 | -3.22 | - | 58.15 | -5.17 | 52.98 | |
| Ravel vld 2 499 | 9082ZY | 18 | 59.57 | 57.57 | | 59.57 | -2.00 | - | 57.57 | -5.67 | 51.90 | |
| Ravel vld 2 500 | 9082ZY | 18 | 60.66 | 58.80 | | 60.66 | -1.86 | - | 58.80 | -5.24 | 53.56 | |
| Ravel vld 2 501 | 9082ZY | 18 | 60.21 | 58.97 | | 60.21 | -1.24 | - | 58.97 | -6.01 | 52.96 | |
| Ravel vld 2 502 | 9082ZY | 18 | 61.07 | 60.18 | | 61.07 | -0.89 | - | 60.18 | -5.31 | 54.87 | |
| Ravel vld 2 503 | 9082ZY | 18 | 60.85 | 60.75 | | 60.85 | -0.10 | - | 60.75 | -6.62 | 54.13 | |
| Ravel vld 2 504 | 9082ZY | 18 | 61.00 | 61.34 | | 61.00 | 0.34 | - | 61.34 | -5.45 | 55.89 | |
| Ravel vld 2 505 | 9082ZY | 18 | 62.30 | 57.79 | | 62.30 | -4.51 | - | 57.79 | -4.99 | 52.80 | |
| Ravel vld 2 506 | 9082ZY | 18 | 62.99 | 59.13 | | 62.99 | -3.86 | - | 59.13 | -4.62 | 54.51 | |
| Ravel vld 2 507 | 9082ZY | 18 | 63.24 | 60.15 | | 63.24 | -3.09 | - | 60.15 | -4.18 | 55.97 | |
| Ravel vld 2 508 | 9082ZY | 18 | 62.90 | 59.42 | | 62.90 | -3.48 | - | 59.42 | -3.77 | 55.65 | |
| Ravel vld 2 509 | 9082ZY | 18 | 61.71 | 57.93 | | 61.71 | -3.78 | - | 57.93 | -5.33 | 52.60 | |
| Ravel vld 2 510 | 9082ZY | 18 | 62.43 | 59.60 | | 62.43 | -2.83 | - | 59.60 | -4.77 | 54.83 | |
| Ravel vld 2 511 | 9082ZY | 18 | 62.59 | 60.20 | | 62.59 | -2.39 | - | 60.20 | -4.20 | 56.00 | |
| Ravel vld 2 512 | 9082ZY | 18 | 62.71 | 60.50 | | 62.71 | -2.21 | - | 60.50 | -3.76 | 56.74 | |
| Ravel vld 2 513 | 9082ZY | 18 | 61.39 | 59.41 | | 61.39 | -1.98 | - | 59.41 | -5.71 | 53.70 | |
| Ravel vld 2 514 | 9082ZY | 18 | 62.03 | 60.72 | | 62.03 | -1.31 | - | 60.72 | -5.10 | 55.62 | |
| Ravel vld 2 515 | 9082ZY | 18 | 62.20 | 61.22 | | 62.20 | -0.98 | - | 61.22 | -4.19 | 57.03 | |
| Ravel vld 2 516 | 9082ZY | 18 | 62.40 | 61.79 | | 62.40 | -0.61 | - | 61.79 | -3.81 | 57.98 | |
| Ravel vld 2 517 | 9082ZY | 18 | 61.38 | 61.02 | | 61.38 | -0.36 | - | 61.02 | -6.16 | 54.86 | |
| Ravel vld 2 518 | 9082ZY | 18 | 61.84 | 61.96 | | 61.84 | 0.12 | - | 61.96 | -5.28 | 56.68 | |
| Ravel vld 2 519 | 9082ZY | 18 | 62.14 | 62.56 | | 62.14 | 0.42 | 0.06 | 62.56 | -4.21 | 58.35 | |
| Ravel vld 2 520 | 9082ZY | 18 | 62.46 | 63.25 | | 62.46 | 0.79 | 0.75 | 63.25 | -3.75 | 59.50 | |
| Ravel vld 2 521 | 9082ZY | 18 | 62.06 | 62.73 | | 62.06 | 0.67 | 0.23 | 62.73 | -6.70 | 56.03 | |
| Ravel vld 2 522 | 9082ZY | 18 | 61.29 | 62.94 | | 61.29 | 1.65 | 1.45 | 62.94 | -5.19 | 57.75 | |
| Ravel vld 2 523 | 9082ZY | 18 | 61.81 | 63.62 | | 61.81 | 1.81 | 1.12 | 63.62 | -4.07 | 59.55 | |
| Ravel vld 2 524 | 9082ZY | 18 | 62.49 | 64.84 | | 62.49 | 2.35 | 2.34 | 64.84 | -3.62 | 61.22 | |
| Ravel vld 2 525 | 9082ZY | 18 | 60.39 | 56.88 | | 60.39 | -3.51 | - | 56.88 | -5.41 | 51.47 | |
| Ravel vld 2 526 | 9082ZY | 18 | 61.43 | 58.19 | | 61.43 | -3.24 | - | 58.19 | -5.17 | 53.02 | |
| Ravel vld 2 528 | 9082ZY | 18 | 59.79 | 57.72 | | 59.79 | -2.07 | - | 57.72 | -5.50 | 52.22 | |

## Gemeente AMSTERDAM

| Adres en postcode | | Bestemming | Geluidbelasting bij huidig GPP [dB] | Toekomst zonder nieuwe maatregelen [dB] | Sanering | Grenswaarde [dB] | Effect van het project | Benodigde reductie [dB] | Geluidbelasting standaard akoestische situatie [dB] | Geluidreductie door de doelmatige maatregelen [dB] | Toekomst met geadviseerde maatregel(en) [dB] | Overschrijding grenswaarde/ (X= ja, leeg vak=nee) |
|---|---|---|---|---|---|---|---|---|---|---|---|---|
| Ravel vld 2 529 | 9082ZY | 18 | 60.74 | 58.99 | | 60.74 | -1.75 | - | 58.99 | -5.18 | 53.81 | |
| Ravel vld 2 530 | 9082ZY | 18 | 60.23 | 59.00 | | 60.23 | -1.23 | - | 59.00 | -5.76 | 53.24 | |
| Ravel vld 2 531 | 9082ZY | 18 | 61.12 | 60.35 | | 61.12 | -0.77 | - | 60.35 | -5.20 | 55.15 | |
| Ravel vld 2 532 | 9082ZY | 18 | 61.45 | 61.48 | | 61.45 | 0.03 | - | 61.48 | -6.46 | 55.02 | |
| Ravel vld 2 533 | 9082ZY | 18 | 60.91 | 61.43 | | 60.91 | 0.52 | - | 61.43 | -5.37 | 56.06 | |
| Ravel vld 2 534 | 9082ZY | 18 | 62.52 | 58.01 | | 62.52 | -4.51 | - | 58.01 | -4.97 | 53.04 | |
| Ravel vld 2 535 | 9082ZY | 18 | 63.03 | 59.28 | | 63.03 | -3.75 | - | 59.28 | -4.52 | 54.76 | |
| Ravel vld 2 536 | 9082ZY | 18 | 63.26 | 60.26 | | 63.26 | -3.00 | - | 60.26 | -4.14 | 56.12 | |
| Ravel vld 2 537 | 9082ZY | 18 | 62.99 | 59.49 | | 62.99 | -3.50 | - | 59.49 | -3.73 | 55.76 | |
| Ravel vld 2 538 | 9082ZY | 18 | 61.87 | 58.20 | | 61.87 | -3.67 | - | 58.20 | -5.28 | 52.92 | |
| Ravel vld 2 539 | 9082ZY | 18 | 62.47 | 59.78 | | 62.47 | -2.69 | - | 59.78 | -4.62 | 55.16 | |
| Ravel vld 2 540 | 9082ZY | 18 | 62.61 | 60.29 | | 62.61 | -2.32 | - | 60.29 | -4.14 | 56.15 | |
| Ravel vld 2 541 | 9082ZY | 18 | 62.66 | 60.38 | | 62.66 | -2.28 | - | 60.38 | -3.67 | 56.71 | |
| Ravel vld 2 542 | 9082ZY | 18 | 61.47 | 59.61 | | 61.47 | -1.86 | - | 59.61 | -5.60 | 54.01 | |
| Ravel vld 2 543 | 9082ZY | 18 | 62.13 | 60.88 | | 62.13 | -1.25 | - | 60.88 | -4.89 | 55.99 | |
| Ravel vld 2 544 | 9082ZY | 18 | 62.22 | 61.28 | | 62.22 | -0.94 | - | 61.28 | -4.15 | 57.13 | |
| Ravel vld 2 545 | 9082ZY | 18 | 62.43 | 61.87 | | 62.43 | -0.56 | - | 61.87 | -3.73 | 58.14 | |
| Ravel vld 2 546 | 9082ZY | 18 | 61.33 | 61.14 | | 61.33 | -0.19 | - | 61.14 | -5.94 | 55.20 | |
| Ravel vld 2 547 | 9082ZY | 18 | 61.95 | 62.12 | | 61.95 | 0.17 | - | 62.12 | -5.04 | 57.08 | |
| Ravel vld 2 548 | 9082ZY | 18 | 62.15 | 62.62 | | 62.15 | 0.47 | 0.12 | 62.62 | -4.12 | 58.50 | |
| Ravel vld 2 549 | 9082ZY | 18 | 62.48 | 63.32 | | 62.48 | 0.84 | 0.82 | 63.32 | -3.67 | 59.65 | |
| Ravel vld 2 550 | 9082ZY | 18 | 61.20 | 62.35 | | 61.20 | 1.15 | 0.86 | 62.35 | -6.29 | 56.06 | |
| Ravel vld 2 551 | 9082ZY | 18 | 61.40 | 63.11 | | 61.40 | 1.71 | 1.62 | 63.11 | -4.92 | 58.19 | |
| Ravel vld 2 552 | 9082ZY | 18 | 62.06 | 64.01 | | 62.06 | 1.95 | 1.51 | 64.01 | -3.96 | 60.05 | |
| Ravel vld 2 553 | 9082ZY | 18 | 62.54 | 64.90 | | 62.54 | 2.36 | 1.41 | 64.90 | -3.55 | 61.35 | |
| Ravel vld 2 554 | 9082ZY | 18 | 60.62 | 57.10 | | 60.62 | -3.52 | - | 57.10 | -5.37 | 51.73 | |
| Ravel vld 2 555 | 9082ZY | 18 | 61.30 | 57.69 | | 61.30 | -3.61 | - | 57.69 | -4.98 | 52.71 | |
| Ravel vld 2 556 | 9082ZY | 18 | 59.95 | 57.60 | | 59.95 | -2.35 | - | 57.60 | -5.36 | 52.24 | |
| Ravel vld 2 557 | 9082ZY | 18 | 60.77 | 59.08 | | 60.77 | -1.69 | - | 59.08 | -5.09 | 53.99 | |
| Ravel vld 2 558 | 9082ZY | 18 | 60.41 | 59.05 | | 60.41 | -1.36 | - | 59.05 | -5.56 | 53.49 | |
| Ravel vld 2 559 | 9082ZY | 18 | 61.19 | 60.46 | | 61.19 | -0.73 | - | 60.46 | -5.09 | 55.37 | |
| Ravel vld 2 560 | 9082ZY | 18 | 60.27 | 60.19 | | 60.27 | -0.08 | - | 60.19 | -6.09 | 54.10 | |
| Ravel vld 2 561 | 9082ZY | 18 | 60.86 | 61.48 | | 60.86 | 0.62 | - | 61.48 | -5.30 | 56.18 | |
| Ravel vld 2 562 | 9082ZY | 18 | 59.97 | 56.08 | | 59.97 | -3.89 | - | 56.08 | -5.01 | 51.07 | |
| Ravel vld 2 563 | 9082ZY | 18 | 62.60 | 58.22 | | 62.60 | -4.38 | - | 58.22 | -4.93 | 53.29 | |
| Ravel vld 2 564 | 9082ZY | 18 | 63.08 | 59.54 | | 63.08 | -3.54 | - | 59.54 | -4.42 | 55.12 | |
| Ravel vld 2 565 | 9082ZY | 18 | 63.26 | 60.36 | | 63.26 | -2.90 | - | 60.36 | -4.07 | 56.29 | |
| Ravel vld 2 566 | 9082ZY | 18 | 63.01 | 59.51 | | 63.01 | -3.50 | - | 59.51 | -3.66 | 55.85 | |
| Ravel vld 2 567 | 9082ZY | 18 | 60.45 | 56.85 | | 60.45 | -3.60 | - | 56.85 | -5.44 | 51.41 | |
| Ravel vld 2 568 | 9082ZY | 18 | 62.04 | 58.53 | | 62.04 | -3.51 | - | 58.53 | -5.26 | 53.27 | |
| Ravel vld 2 569 | 9082ZY | 18 | 62.52 | 59.90 | | 62.52 | -2.62 | - | 59.90 | -4.47 | 55.43 | |
| Ravel vld 2 570 | 9082ZY | 18 | 62.64 | 60.40 | | 62.64 | -2.24 | - | 60.40 | -4.09 | 56.31 | |
| Ravel vld 2 571 | 9082ZY | 18 | 62.59 | 60.25 | | 62.59 | -2.34 | - | 60.25 | -3.55 | 56.70 | |
| Ravel vld 2 572 | 9082ZY | 18 | 59.02 | 56.33 | | 59.02 | -2.69 | - | 56.33 | -5.98 | 50.35 | |
| Ravel vld 2 573 | 9082ZY | 18 | 61.65 | 59.93 | | 61.65 | -1.72 | - | 59.93 | -5.51 | 54.42 | |
| Ravel vld 2 574 | 9082ZY | 18 | 62.19 | 60.99 | | 62.19 | -1.20 | - | 60.99 | -4.69 | 56.30 | |
| Ravel vld 2 575 | 9082ZY | 18 | 62.26 | 61.41 | | 62.26 | -0.85 | - | 61.41 | -4.10 | 57.31 | |
| Ravel vld 2 576 | 9082ZY | 18 | 62.41 | 61.96 | | 62.41 | -0.45 | - | 61.96 | -3.67 | 58.29 | |
| Ravel vld 2 577 | 9082ZY | 18 | 59.59 | 58.03 | | 59.59 | -1.56 | - | 58.03 | -6.60 | 51.43 | |
| Ravel vld 2 578 | 9082ZY | 18 | 61.49 | 61.35 | | 61.49 | -0.14 | - | 61.35 | -5.81 | 55.54 | |
| Ravel vld 2 579 | 9082ZY | 18 | 62.05 | 62.26 | | 62.05 | 0.21 | - | 62.26 | -4.81 | 57.45 | |
| Ravel vld 2 580 | 9082ZY | 18 | 62.22 | 62.82 | | 62.22 | 0.60 | 0.32 | 62.82 | -4.06 | 58.76 | |
| Ravel vld 2 581 | 9082ZY | 18 | 62.44 | 63.35 | | 62.44 | 0.91 | 0.85 | 63.35 | -3.60 | 59.75 | |

## Gemeente AMSTERDAM

| Adres en postcode | | Bestemming | Geluidbelasting bij huidig GPP [dB] | Toekomst zonder nieuwe maatregelen [dB] | Sanering | Grenswaarde [dB] | Effect van het project | Benodigde reductie [dB] | Geluidbelasting standaard akoestische situatie [dB] | Geluidreductie door de doelmatige maatregelen [dB] | Toekomst met geadviseerde maatregel(en) [dB] | Overschrijding grenswaarde/ (X= ja, leeg vak=nee) |
|---|---|---|---|---|---|---|---|---|---|---|---|---|
| Ravel vld 2 582 | 9082ZY | 18 | 59.37 | 59.42 | | 59.37 | 0.05 | - | 59.42 | -7.18 | 52.24 | |
| Ravel vld 2 583 | 9082ZY | 18 | 61.28 | 62.29 | | 61.28 | 1.01 | 0.80 | 62.29 | -6.00 | 56.29 | |
| Ravel vld 2 584 | 9082ZY | 18 | 61.47 | 63.11 | | 61.47 | 1.64 | 1.62 | 63.11 | -4.74 | 58.37 | |
| Ravel vld 2 585 | 9082ZY | 18 | 62.23 | 64.39 | | 62.23 | 2.16 | 1.89 | 64.39 | -3.87 | 60.52 | |
| Ravel vld 2 586 | 9082ZY | 18 | 62.70 | 65.03 | | 62.70 | 2.33 | 1.54 | 65.03 | -3.48 | 61.55 | |
| Ravel vld 2 587 | 9082ZY | 18 | 57.38 | 51.12 | | 57.38 | -6.26 | - | 51.12 | -4.86 | 46.26 | |
| Ravel vld 2 588 | 9082ZY | 18 | 60.90 | 57.32 | | 60.90 | -3.58 | - | 57.32 | -5.30 | 52.02 | |
| Ravel vld 2 589 | 9082ZY | 18 | 61.37 | 57.83 | | 61.37 | -3.54 | - | 57.83 | -4.89 | 52.94 | |
| Ravel vld 2 590 | 9082ZY | 18 | 55.55 | 55.12 | | 55.55 | -0.43 | - | 55.12 | -5.76 | 49.36 | |
| Ravel vld 2 591 | 9082ZY | 18 | 60.22 | 57.89 | | 60.22 | -2.33 | - | 57.89 | -5.34 | 52.55 | |
| Ravel vld 2 592 | 9082ZY | 18 | 60.81 | 59.16 | | 60.81 | -1.65 | - | 59.16 | -4.94 | 54.22 | |
| Ravel vld 2 593 | 9082ZY | 18 | 59.01 | 56.61 | | 59.01 | -2.40 | - | 56.61 | -5.98 | 50.63 | |
| Ravel vld 2 594 | 9082ZY | 18 | 60.70 | 59.44 | | 60.70 | -1.26 | - | 59.44 | -5.47 | 53.97 | |
| Ravel vld 2 595 | 9082ZY | 18 | 61.21 | 60.68 | | 61.21 | -0.53 | - | 60.68 | -4.96 | 55.72 | |
| Ravel vld 2 596 | 9082ZY | 18 | 59.08 | 58.74 | | 59.08 | -0.34 | - | 58.74 | -6.89 | 51.85 | |
| Ravel vld 2 597 | 9082ZY | 18 | 60.60 | 60.73 | | 60.60 | 0.13 | - | 60.73 | -5.87 | 54.86 | |
| Ravel vld 2 598 | 9082ZY | 18 | 60.92 | 61.56 | | 60.92 | 0.64 | 0.07 | 61.56 | -5.14 | 56.42 | |
| Ravel vld 2 599 | 9082ZY | 18 | 60.70 | 56.87 | | 60.70 | -3.83 | - | 56.87 | -5.11 | 51.76 | |
| Ravel vld 2 600 | 9082ZY | 18 | 62.72 | 58.46 | | 62.72 | -4.26 | - | 58.46 | -4.86 | 53.60 | |
| Ravel vld 2 601 | 9082ZY | 18 | 63.10 | 59.74 | | 63.10 | -3.36 | - | 59.74 | -4.34 | 55.40 | |
| Ravel vld 2 602 | 9082ZY | 18 | 63.27 | 60.39 | | 63.27 | -2.88 | - | 60.39 | -4.03 | 56.36 | |
| Ravel vld 2 603 | 9082ZY | 18 | 63.04 | 59.51 | | 63.04 | -3.53 | - | 59.51 | -3.59 | 55.92 | |
| Ravel vld 2 604 | 9082ZY | 18 | 61.47 | 58.22 | | 61.47 | -3.25 | - | 58.22 | -5.68 | 52.54 | |
| Ravel vld 2 605 | 9082ZY | 18 | 62.12 | 58.86 | | 62.12 | -3.26 | - | 58.86 | -5.19 | 53.67 | |
| Ravel vld 2 606 | 9082ZY | 18 | 62.54 | 60.01 | | 62.54 | -2.53 | - | 60.01 | -4.38 | 55.63 | |
| Ravel vld 2 607 | 9082ZY | 18 | 62.68 | 60.48 | | 62.68 | -2.20 | - | 60.48 | -4.02 | 56.46 | |
| Ravel vld 2 608 | 9082ZY | 18 | 62.57 | 60.25 | | 62.57 | -2.32 | - | 60.25 | -3.50 | 56.75 | |
| Ravel vld 2 609 | 9082ZY | 18 | 60.29 | 57.88 | | 60.29 | -2.41 | - | 57.88 | -6.10 | 51.78 | |
| Ravel vld 2 610 | 9082ZY | 18 | 61.77 | 60.20 | | 61.77 | -1.57 | - | 60.20 | -5.47 | 54.73 | |
| Ravel vld 2 611 | 9082ZY | 18 | 62.18 | 61.03 | | 62.18 | -1.15 | - | 61.03 | -4.47 | 56.56 | |
| Ravel vld 2 612 | 9082ZY | 18 | 62.29 | 61.50 | | 62.29 | -0.79 | - | 61.50 | -4.02 | 57.48 | |
| Ravel vld 2 613 | 9082ZY | 18 | 62.41 | 61.99 | | 62.41 | -0.42 | - | 61.99 | -3.59 | 58.40 | |
| Ravel vld 2 614 | 9082ZY | 18 | 60.89 | 59.67 | | 60.89 | -1.22 | - | 59.67 | -6.72 | 52.95 | |
| Ravel vld 2 615 | 9082ZY | 18 | 61.61 | 61.51 | | 61.61 | -0.10 | - | 61.51 | -5.73 | 55.78 | |
| Ravel vld 2 616 | 9082ZY | 18 | 62.06 | 62.33 | | 62.06 | 0.27 | - | 62.33 | -4.60 | 57.73 | |
| Ravel vld 2 617 | 9082ZY | 18 | 62.30 | 62.93 | | 62.30 | 0.63 | 0.43 | 62.93 | -3.99 | 58.94 | |
| Ravel vld 2 618 | 9082ZY | 18 | 62.43 | 63.38 | | 62.43 | 0.95 | 0.88 | 63.38 | -3.52 | 59.86 | |
| Ravel vld 2 619 | 9082ZY | 18 | 60.44 | 60.79 | | 60.44 | 0.35 | 0.29 | 60.79 | -7.18 | 53.61 | |
| Ravel vld 2 620 | 9082ZY | 18 | 61.43 | 62.43 | | 61.43 | 1.00 | 0.94 | 62.43 | -5.82 | 56.61 | |
| Ravel vld 2 621 | 9082ZY | 18 | 61.54 | 63.20 | | 61.54 | 1.66 | 0.70 | 63.20 | -4.54 | 58.66 | |
| Ravel vld 2 622 | 9082ZY | 18 | 62.35 | 64.60 | | 62.35 | 2.25 | 2.10 | 64.60 | -3.81 | 60.79 | |
| Ravel vld 2 623 | 9082ZY | 18 | 62.70 | 65.07 | | 62.70 | 2.37 | 1.58 | 65.07 | -3.42 | 61.65 | |
| Ravel vld 2 624 | 9082ZY | 18 | 58.42 | 52.89 | | 58.42 | -5.53 | - | 52.89 | -4.99 | 47.90 | |
| Ravel vld 2 625 | 9082ZY | 18 | 61.10 | 57.57 | | 61.10 | -3.53 | - | 57.57 | -5.26 | 52.31 | |
| Ravel vld 2 626 | 9082ZY | 18 | 61.44 | 57.94 | | 61.44 | -3.50 | - | 57.94 | -4.74 | 53.20 | |
| Ravel vld 2 627 | 9082ZY | 18 | 57.23 | 56.56 | | 57.23 | -0.67 | - | 56.56 | -5.95 | 50.61 | |
| Ravel vld 2 628 | 9082ZY | 18 | 60.42 | 58.22 | | 60.42 | -2.20 | - | 58.22 | -5.29 | 52.93 | |
| Ravel vld 2 629 | 9082ZY | 18 | 60.79 | 59.21 | | 60.79 | -1.58 | - | 59.21 | -4.78 | 54.43 | |
| Ravel vld 2 630 | 9082ZY | 18 | 60.10 | 57.74 | | 60.10 | -2.36 | - | 57.74 | -6.07 | 51.67 | |
| Ravel vld 2 631 | 9082ZY | 18 | 60.89 | 59.81 | | 60.89 | -1.08 | - | 59.81 | -5.42 | 54.39 | |
| Ravel vld 2 632 | 9082ZY | 18 | 61.27 | 60.80 | | 61.27 | -0.47 | - | 60.80 | -4.78 | 56.02 | |
| Ravel vld 2 633 | 9082ZY | 18 | 59.77 | 59.61 | | 59.77 | -0.16 | - | 59.61 | -6.91 | 52.70 | |
| Ravel vld 2 634 | 9082ZY | 18 | 60.82 | 61.03 | | 60.82 | 0.21 | - | 61.03 | -5.64 | 55.39 | |

## Gemeente AMSTERDAM

| Adres en postcode | | Bestemming | Geluidbelasting bij huidig GPP [dB] | Toekomst zonder nieuwe maatregelen [dB] | Sanering | Grenswaarde [dB] | Effect van het project | Benodigde reductie [dB] | Geluidbelasting standaard akoestische situatie [dB] | Geluidreductie door de doelmatige maatregelen [dB] | Toekomst met geadviseerde maatregel(en) [dB] | Overschrijding grenswaarde/ (X= ja, leeg vak=nee) |
|---|---|---|---|---|---|---|---|---|---|---|---|---|
| Ravel vld 2 635 | 9082ZY | 18 | 61.00 | 61.65 | | 61.00 | 0.65 | 0.16 | 61.65 | -4.94 | 56.71 | |
| Ravel vld 2 636 | 9082ZY | 18 | 61.76 | 57.38 | | 61.76 | -4.38 | - | 57.38 | -5.05 | 52.33 | |
| Ravel vld 2 637 | 9082ZY | 18 | 62.82 | 58.73 | | 62.82 | -4.09 | - | 58.73 | -4.78 | 53.95 | |
| Ravel vld 2 638 | 9082ZY | 18 | 63.20 | 59.91 | | 63.20 | -3.29 | - | 59.91 | -4.28 | 55.63 | |
| Ravel vld 2 639 | 9082ZY | 18 | 63.10 | 59.72 | | 63.10 | -3.38 | - | 59.72 | -3.90 | 55.82 | |
| Ravel vld 2 640 | 9082ZY | 18 | 61.13 | 57.38 | | 61.13 | -3.75 | - | 57.38 | -5.44 | 51.94 | |
| Ravel vld 2 641 | 9082ZY | 18 | 62.23 | 59.17 | | 62.23 | -3.06 | - | 59.17 | -5.10 | 54.07 | |
| Ravel vld 2 642 | 9082ZY | 18 | 62.55 | 60.05 | | 62.55 | -2.50 | - | 60.05 | -4.30 | 55.75 | |
| Ravel vld 2 643 | 9082ZY | 18 | 62.73 | 60.56 | | 62.73 | -2.17 | - | 60.56 | -3.96 | 56.60 | |
| Ravel vld 2 644 | 9082ZY | 18 | 61.34 | 59.39 | | 61.34 | -1.95 | - | 59.39 | -6.10 | 53.29 | |
| Ravel vld 2 645 | 9082ZY | 18 | 61.84 | 60.39 | | 61.84 | -1.45 | - | 60.39 | -5.38 | 55.01 | |
| Ravel vld 2 646 | 9082ZY | 18 | 62.16 | 61.07 | | 62.16 | -1.09 | - | 61.07 | -4.32 | 56.75 | |
| Ravel vld 2 647 | 9082ZY | 18 | 62.32 | 61.60 | | 62.32 | -0.72 | - | 61.60 | -3.96 | 57.64 | |
| Ravel vld 2 648 | 9082ZY | 18 | 61.32 | 60.66 | | 61.32 | -0.66 | - | 60.66 | -6.60 | 54.06 | |
| Ravel vld 2 649 | 9082ZY | 18 | 61.69 | 61.65 | | 61.69 | -0.04 | - | 61.65 | -5.62 | 56.03 | |
| Ravel vld 2 650 | 9082ZY | 18 | 62.06 | 62.41 | | 62.06 | 0.35 | - | 62.41 | -4.39 | 58.02 | |
| Ravel vld 2 651 | 9082ZY | 18 | 62.34 | 63.04 | | 62.34 | 0.70 | 0.54 | 63.04 | -3.91 | 59.13 | |
| Ravel vld 2 652 | 9082ZY | 18 | 61.27 | 61.70 | | 61.27 | 0.43 | 0.21 | 61.70 | -6.96 | 54.74 | |
| Ravel vld 2 653 | 9082ZY | 18 | 61.61 | 62.64 | | 61.61 | 1.03 | 0.14 | 62.64 | -5.61 | 57.03 | |
| Ravel vld 2 654 | 9082ZY | 18 | 61.59 | 63.29 | | 61.59 | 1.70 | 0.79 | 63.29 | -4.34 | 58.95 | |
| Ravel vld 2 655 | 9082ZY | 18 | 62.40 | 64.72 | | 62.40 | 2.32 | 2.22 | 64.72 | -3.75 | 60.97 | |
| Ravel vld 2 656 | 9082ZY | 18 | 59.84 | 56.27 | | 59.84 | -3.57 | - | 56.27 | -5.58 | 50.69 | |
| Ravel vld 2 657 | 9082ZY | 18 | 61.25 | 57.86 | | 61.25 | -3.39 | - | 57.86 | -5.22 | 52.64 | |
| Ravel vld 2 658 | 9082ZY | 18 | 59.25 | 57.11 | | 59.25 | -2.14 | - | 57.11 | -5.80 | 51.31 | |
| Ravel vld 2 659 | 9082ZY | 18 | 60.57 | 58.55 | | 60.57 | -2.02 | - | 58.55 | -5.27 | 53.28 | |
| Ravel vld 2 660 | 9082ZY | 18 | 59.98 | 58.49 | | 59.98 | -1.49 | - | 58.49 | -6.13 | 52.36 | |
| Ravel vld 2 661 | 9082ZY | 18 | 61.00 | 60.03 | | 61.00 | -0.97 | - | 60.03 | -5.38 | 54.65 | |
| Ravel vld 2 662 | 9082ZY | 18 | 60.64 | 60.34 | | 60.64 | -0.30 | - | 60.34 | -6.72 | 53.62 | |
| Ravel vld 2 663 | 9082ZY | 18 | 61.06 | 61.23 | | 61.06 | 0.17 | - | 61.23 | -5.50 | 55.73 | |
| Ravel vld 2 664 | 9082ZY | 18 | 61.97 | 57.59 | | 61.97 | -4.38 | - | 57.59 | -5.02 | 52.57 | |
| Ravel vld 2 665 | 9082ZY | 18 | 62.92 | 58.96 | | 62.92 | -3.96 | - | 58.96 | -4.71 | 54.25 | |
| Ravel vld 2 666 | 9082ZY | 18 | 63.22 | 60.05 | | 63.22 | -3.17 | - | 60.05 | -4.23 | 55.82 | |
| Ravel vld 2 667 | 9082ZY | 18 | 62.95 | 59.36 | | 62.95 | -3.59 | - | 59.36 | -3.82 | 55.54 | |
| Ravel vld 2 668 | 9082ZY | 18 | 61.42 | 57.68 | | 61.42 | -3.74 | - | 57.68 | -5.36 | 52.32 | |
| Ravel vld 2 669 | 9082ZY | 18 | 62.33 | 59.41 | | 62.33 | -2.92 | - | 59.41 | -4.95 | 54.46 | |
| Ravel vld 2 670 | 9082ZY | 18 | 62.57 | 60.12 | | 62.57 | -2.45 | - | 60.12 | -4.24 | 55.88 | |
| Ravel vld 2 671 | 9082ZY | 18 | 62.76 | 60.56 | | 62.76 | -2.20 | - | 60.56 | -3.86 | 56.70 | |
| Ravel vld 2 672 | 9082ZY | 18 | 61.18 | 59.21 | | 61.18 | -1.97 | - | 59.21 | -5.88 | 53.33 | |
| Ravel vld 2 673 | 9082ZY | 18 | 61.94 | 60.55 | | 61.94 | -1.39 | - | 60.55 | -5.26 | 55.29 | |
| Ravel vld 2 674 | 9082ZY | 18 | 62.17 | 61.13 | | 62.17 | -1.04 | - | 61.13 | -4.23 | 56.90 | |
| Ravel vld 2 675 | 9082ZY | 18 | 62.37 | 61.69 | | 62.37 | -0.68 | - | 61.69 | -3.88 | 57.81 | |
| Ravel vld 2 676 | 9082ZY | 18 | 61.20 | 60.60 | | 61.20 | -0.60 | - | 60.60 | -6.44 | 54.16 | |
| Ravel vld 2 677 | 9082ZY | 18 | 61.77 | 61.80 | | 61.77 | 0.03 | - | 61.80 | -5.47 | 56.33 | |
| Ravel vld 2 678 | 9082ZY | 18 | 62.10 | 62.49 | | 62.10 | 0.39 | - | 62.49 | -4.28 | 58.21 | |
| Ravel vld 2 679 | 9082ZY | 18 | 62.42 | 63.16 | | 62.42 | 0.74 | 0.66 | 63.16 | -3.84 | 59.32 | |
| Ravel vld 2 680 | 9082ZY | 18 | 61.59 | 62.19 | | 61.59 | 0.60 | - | 62.19 | -6.81 | 55.38 | |
| Ravel vld 2 681 | 9082ZY | 18 | 61.25 | 62.77 | | 61.25 | 1.52 | 1.28 | 62.77 | -5.43 | 57.34 | |
| Ravel vld 2 682 | 9082ZY | 18 | 61.66 | 63.40 | | 61.66 | 1.74 | 0.90 | 63.40 | -4.20 | 59.20 | |
| Ravel vld 2 683 | 9082ZY | 18 | 62.44 | 64.79 | | 62.44 | 2.35 | 2.29 | 64.79 | -3.68 | 61.11 | |
| Ravel vld 2 684 | 9082ZY | 18 | 60.12 | 56.64 | | 60.12 | -3.48 | - | 56.64 | -5.48 | 51.16 | |
| Ravel vld 2 685 | 9082ZY | 18 | 61.37 | 58.15 | | 61.37 | -3.22 | - | 58.15 | -5.17 | 52.98 | |
| Ravel vld 2 686 | 9082ZY | 18 | 59.57 | 57.57 | | 59.57 | -2.00 | - | 57.57 | -5.67 | 51.90 | |
| Ravel vld 2 687 | 9082ZY | 18 | 60.66 | 58.80 | | 60.66 | -1.86 | - | 58.80 | -5.24 | 53.56 | |

## Gemeente AMSTERDAM

| Adres en postcode | | Bestemming | Geluidbelasting bij huidig GPP [dB] | Toekomst zonder nieuwe maatregelen [dB] | Sanering | Grenswaarde [dB] | Effect van het project | Benodigde reductie [dB] | Geluidbelasting standaard akoestische situatie [dB] | Geluidreductie door de doelmatige maatregelen [dB] | Toekomst met geadviseerde maatregel(en) [dB] | Overschrijding grenswaarde/ (X= ja, leeg vak=nee) |
|---|---|---|---|---|---|---|---|---|---|---|---|---|
| Ravel vld 2 688 | 9082ZY | 18 | 60.21 | 58.97 | | 60.21 | -1.24 | - | 58.97 | -6.01 | 52.96 | |
| Ravel vld 2 689 | 9082ZY | 18 | 61.07 | 60.18 | | 61.07 | -0.89 | - | 60.18 | -5.31 | 54.87 | |
| Ravel vld 2 690 | 9082ZY | 18 | 60.85 | 60.75 | | 60.85 | -0.10 | - | 60.75 | -6.62 | 54.13 | |
| Ravel vld 2 691 | 9082ZY | 18 | 61.00 | 61.34 | | 61.00 | 0.34 | - | 61.34 | -5.45 | 55.89 | |
| Ravel vld 2 692 | 9082ZY | 18 | 62.30 | 57.79 | | 62.30 | -4.51 | - | 57.79 | -4.99 | 52.80 | |
| Ravel vld 2 693 | 9082ZY | 18 | 62.99 | 59.13 | | 62.99 | -3.86 | - | 59.13 | -4.62 | 54.51 | |
| Ravel vld 2 694 | 9082ZY | 18 | 63.24 | 60.15 | | 63.24 | -3.09 | - | 60.15 | -4.18 | 55.97 | |
| Ravel vld 2 695 | 9082ZY | 18 | 62.90 | 59.42 | | 62.90 | -3.48 | - | 59.42 | -3.77 | 55.65 | |
| Ravel vld 2 696 | 9082ZY | 18 | 61.71 | 57.93 | | 61.71 | -3.78 | - | 57.93 | -5.33 | 52.60 | |
| Ravel vld 2 697 | 9082ZY | 18 | 62.43 | 59.60 | | 62.43 | -2.83 | - | 59.60 | -4.77 | 54.83 | |
| Ravel vld 2 698 | 9082ZY | 18 | 62.59 | 60.20 | | 62.59 | -2.39 | - | 60.20 | -4.20 | 56.00 | |
| Ravel vld 2 699 | 9082ZY | 18 | 62.71 | 60.50 | | 62.71 | -2.21 | - | 60.50 | -3.76 | 56.74 | |
| Ravel vld 2 700 | 9082ZY | 18 | 61.39 | 59.41 | | 61.39 | -1.98 | - | 59.41 | -5.71 | 53.70 | |
| Ravel vld 2 701 | 9082ZY | 18 | 62.03 | 60.72 | | 62.03 | -1.31 | - | 60.72 | -5.10 | 55.62 | |
| Ravel vld 2 702 | 9082ZY | 18 | 62.20 | 61.22 | | 62.20 | -0.98 | - | 61.22 | -4.19 | 57.03 | |
| Ravel vld 2 703 | 9082ZY | 18 | 62.40 | 61.79 | | 62.40 | -0.61 | - | 61.79 | -3.81 | 57.98 | |
| Ravel vld 2 704 | 9082ZY | 18 | 61.38 | 61.02 | | 61.38 | -0.36 | - | 61.02 | -6.16 | 54.86 | |
| Ravel vld 2 705 | 9082ZY | 18 | 61.84 | 61.96 | | 61.84 | 0.12 | - | 61.96 | -5.28 | 56.68 | |
| Ravel vld 2 706 | 9082ZY | 18 | 62.14 | 62.56 | | 62.14 | 0.42 | 0.06 | 62.56 | -4.21 | 58.35 | |
| Ravel vld 2 707 | 9082ZY | 18 | 62.46 | 63.25 | | 62.46 | 0.79 | 0.75 | 63.25 | -3.75 | 59.50 | |
| Ravel vld 2 708 | 9082ZY | 18 | 62.06 | 62.73 | | 62.06 | 0.67 | 0.23 | 62.73 | -6.70 | 56.03 | |
| Ravel vld 2 709 | 9082ZY | 18 | 61.29 | 62.94 | | 61.29 | 1.65 | 1.45 | 62.94 | -5.19 | 57.75 | |
| Ravel vld 2 710 | 9082ZY | 18 | 61.81 | 63.62 | | 61.81 | 1.81 | 1.12 | 63.62 | -4.07 | 59.55 | |
| Ravel vld 2 711 | 9082ZY | 18 | 62.49 | 64.84 | | 62.49 | 2.35 | 2.34 | 64.84 | -3.62 | 61.22 | |
| Ravel vld 2 712 | 9082ZY | 18 | 60.39 | 56.88 | | 60.39 | -3.51 | - | 56.88 | -5.41 | 51.47 | |
| Ravel vld 2 713 | 9082ZY | 18 | 61.43 | 58.19 | | 61.43 | -3.24 | - | 58.19 | -5.17 | 53.02 | |
| Ravel vld 2 715 | 9082ZY | 18 | 59.79 | 57.72 | | 59.79 | -2.07 | - | 57.72 | -5.50 | 52.22 | |
| Ravel vld 2 716 | 9082ZY | 18 | 60.74 | 58.99 | | 60.74 | -1.75 | - | 58.99 | -5.18 | 53.81 | |
| Ravel vld 2 717 | 9082ZY | 18 | 60.23 | 59.00 | | 60.23 | -1.23 | - | 59.00 | -5.76 | 53.24 | |
| Ravel vld 2 718 | 9082ZY | 18 | 61.12 | 60.35 | | 61.12 | -0.77 | - | 60.35 | -5.20 | 55.15 | |
| Ravel vld 2 719 | 9082ZY | 18 | 61.45 | 61.48 | | 61.45 | 0.03 | - | 61.48 | -6.46 | 55.02 | |
| Ravel vld 2 720 | 9082ZY | 18 | 60.91 | 61.43 | | 60.91 | 0.52 | - | 61.43 | -5.37 | 56.06 | |
| Ravel vld 2 721 | 9082ZY | 18 | 62.52 | 58.01 | | 62.52 | -4.51 | - | 58.01 | -4.97 | 53.04 | |
| Ravel vld 2 722 | 9082ZY | 18 | 63.03 | 59.28 | | 63.03 | -3.75 | - | 59.28 | -4.52 | 54.76 | |
| Ravel vld 2 723 | 9082ZY | 18 | 63.26 | 60.26 | | 63.26 | -3.00 | - | 60.26 | -4.14 | 56.12 | |
| Ravel vld 2 724 | 9082ZY | 18 | 62.99 | 59.49 | | 62.99 | -3.50 | - | 59.49 | -3.73 | 55.76 | |
| Ravel vld 2 725 | 9082ZY | 18 | 61.87 | 58.20 | | 61.87 | -3.67 | - | 58.20 | -5.28 | 52.92 | |
| Ravel vld 2 726 | 9082ZY | 18 | 62.47 | 59.78 | | 62.47 | -2.69 | - | 59.78 | -4.62 | 55.16 | |
| Ravel vld 2 727 | 9082ZY | 18 | 62.61 | 60.29 | | 62.61 | -2.32 | - | 60.29 | -4.14 | 56.15 | |
| Ravel vld 2 728 | 9082ZY | 18 | 62.66 | 60.38 | | 62.66 | -2.28 | - | 60.38 | -3.67 | 56.71 | |
| Ravel vld 2 729 | 9082ZY | 18 | 61.47 | 59.61 | | 61.47 | -1.86 | - | 59.61 | -5.60 | 54.01 | |
| Ravel vld 2 730 | 9082ZY | 18 | 62.13 | 60.88 | | 62.13 | -1.25 | - | 60.88 | -4.89 | 55.99 | |
| Ravel vld 2 731 | 9082ZY | 18 | 62.22 | 61.28 | | 62.22 | -0.94 | - | 61.28 | -4.15 | 57.13 | |
| Ravel vld 2 732 | 9082ZY | 18 | 62.43 | 61.87 | | 62.43 | -0.56 | - | 61.87 | -3.73 | 58.14 | |
| Ravel vld 2 733 | 9082ZY | 18 | 61.33 | 61.14 | | 61.33 | -0.19 | - | 61.14 | -5.94 | 55.20 | |
| Ravel vld 2 734 | 9082ZY | 18 | 61.95 | 62.12 | | 61.95 | 0.17 | - | 62.12 | -5.04 | 57.08 | |
| Ravel vld 2 735 | 9082ZY | 18 | 62.15 | 62.62 | | 62.15 | 0.47 | 0.12 | 62.62 | -4.12 | 58.50 | |
| Ravel vld 2 736 | 9082ZY | 18 | 62.48 | 63.32 | | 62.48 | 0.84 | 0.82 | 63.32 | -3.67 | 59.65 | |
| Ravel vld 2 737 | 9082ZY | 18 | 61.20 | 62.35 | | 61.20 | 1.15 | 0.86 | 62.35 | -6.29 | 56.06 | |
| Ravel vld 2 738 | 9082ZY | 18 | 61.40 | 63.11 | | 61.40 | 1.71 | 1.62 | 63.11 | -4.92 | 58.19 | |
| Ravel vld 2 739 | 9082ZY | 18 | 62.06 | 64.01 | | 62.06 | 1.95 | 1.51 | 64.01 | -3.96 | 60.05 | |
| Ravel vld 2 740 | 9082ZY | 18 | 62.54 | 64.90 | | 62.54 | 2.36 | 1.41 | 64.90 | -3.55 | 61.35 | |
| Ravel vld 2 741 | 9082ZY | 18 | 60.62 | 57.10 | | 60.62 | -3.52 | - | 57.10 | -5.37 | 51.73 | |

## Gemeente AMSTERDAM

| Adres en postcode | | Bestemming | Geluidbelasting bij huidig GPP [dB] | Toekomst zonder nieuwe maatregelen [dB] | Sanering | Grenswaarde [dB] | Effect van het project | Benodigde reductie [dB] | Geluidbelasting standaard akoestische situatie [dB] | Geluidreductie door de doelmatige maatregelen [dB] | Toekomst met geadviseerde maatregel(en) [dB] | Overschrijding grenswaarde/ (X= ja, leeg vak=nee) |
|---|---|---|---|---|---|---|---|---|---|---|---|---|
| Ravel vld 2 742 | 9082ZY | 18 | 61.30 | 57.69 | | 61.30 | -3.61 | - | 57.69 | -4.98 | 52.71 | |
| Ravel vld 2 743 | 9082ZY | 18 | 59.95 | 57.60 | | 59.95 | -2.35 | - | 57.60 | -5.36 | 52.24 | |
| Ravel vld 2 744 | 9082ZY | 18 | 60.77 | 59.08 | | 60.77 | -1.69 | - | 59.08 | -5.09 | 53.99 | |
| Ravel vld 2 745 | 9082ZY | 18 | 60.41 | 59.05 | | 60.41 | -1.36 | - | 59.05 | -5.56 | 53.49 | |
| Ravel vld 2 746 | 9082ZY | 18 | 61.19 | 60.46 | | 61.19 | -0.73 | - | 60.46 | -5.09 | 55.37 | |
| Ravel vld 2 747 | 9082ZY | 18 | 60.27 | 60.19 | | 60.27 | -0.08 | - | 60.19 | -6.09 | 54.10 | |
| Ravel vld 2 748 | 9082ZY | 18 | 60.86 | 61.48 | | 60.86 | 0.62 | - | 61.48 | -5.30 | 56.18 | |
| Ravel vld 2 749 | 9082ZY | 18 | 59.97 | 56.08 | | 59.97 | -3.89 | - | 56.08 | -5.01 | 51.07 | |
| Ravel vld 2 750 | 9082ZY | 18 | 62.60 | 58.22 | | 62.60 | -4.38 | - | 58.22 | -4.93 | 53.29 | |
| Ravel vld 2 751 | 9082ZY | 18 | 63.08 | 59.54 | | 63.08 | -3.54 | - | 59.54 | -4.42 | 55.12 | |
| Ravel vld 2 752 | 9082ZY | 18 | 63.26 | 60.36 | | 63.26 | -2.90 | - | 60.36 | -4.07 | 56.29 | |
| Ravel vld 2 753 | 9082ZY | 18 | 63.01 | 59.51 | | 63.01 | -3.50 | - | 59.51 | -3.66 | 55.85 | |
| Ravel vld 2 754 | 9082ZY | 18 | 60.45 | 56.85 | | 60.45 | -3.60 | - | 56.85 | -5.44 | 51.41 | |
| Ravel vld 2 755 | 9082ZY | 18 | 62.04 | 58.53 | | 62.04 | -3.51 | - | 58.53 | -5.26 | 53.27 | |
| Ravel vld 2 756 | 9082ZY | 18 | 62.52 | 59.90 | | 62.52 | -2.62 | - | 59.90 | -4.47 | 55.43 | |
| Ravel vld 2 757 | 9082ZY | 18 | 62.64 | 60.40 | | 62.64 | -2.24 | - | 60.40 | -4.09 | 56.31 | |
| Ravel vld 2 758 | 9082ZY | 18 | 62.59 | 60.25 | | 62.59 | -2.34 | - | 60.25 | -3.55 | 56.70 | |
| Ravel vld 2 759 | 9082ZY | 18 | 59.02 | 56.33 | | 59.02 | -2.69 | - | 56.33 | -5.98 | 50.35 | |
| Ravel vld 2 760 | 9082ZY | 18 | 61.65 | 59.93 | | 61.65 | -1.72 | - | 59.93 | -5.51 | 54.42 | |
| Ravel vld 2 761 | 9082ZY | 18 | 62.19 | 60.99 | | 62.19 | -1.20 | - | 60.99 | -4.69 | 56.30 | |
| Ravel vld 2 762 | 9082ZY | 18 | 62.26 | 61.41 | | 62.26 | -0.85 | - | 61.41 | -4.10 | 57.31 | |
| Ravel vld 2 763 | 9082ZY | 18 | 62.41 | 61.96 | | 62.41 | -0.45 | - | 61.96 | -3.67 | 58.29 | |
| Ravel vld 2 764 | 9082ZY | 18 | 59.59 | 58.03 | | 59.59 | -1.56 | - | 58.03 | -6.60 | 51.43 | |
| Ravel vld 2 765 | 9082ZY | 18 | 61.49 | 61.35 | | 61.49 | -0.14 | - | 61.35 | -5.81 | 55.54 | |
| Ravel vld 2 766 | 9082ZY | 18 | 62.05 | 62.26 | | 62.05 | 0.21 | - | 62.26 | -4.81 | 57.45 | |
| Ravel vld 2 767 | 9082ZY | 18 | 62.22 | 62.82 | | 62.22 | 0.60 | 0.32 | 62.82 | -4.06 | 58.76 | |
| Ravel vld 2 768 | 9082ZY | 18 | 62.44 | 63.35 | | 62.44 | 0.91 | 0.85 | 63.35 | -3.60 | 59.75 | |
| Ravel vld 2 769 | 9082ZY | 18 | 59.37 | 59.42 | | 59.37 | 0.05 | - | 59.42 | -7.18 | 52.24 | |
| Ravel vld 2 770 | 9082ZY | 18 | 61.28 | 62.29 | | 61.28 | 1.01 | 0.80 | 62.29 | -6.00 | 56.29 | |
| Ravel vld 2 771 | 9082ZY | 18 | 61.47 | 63.11 | | 61.47 | 1.64 | 1.62 | 63.11 | -4.74 | 58.37 | |
| Ravel vld 2 772 | 9082ZY | 18 | 62.23 | 64.39 | | 62.23 | 2.16 | 1.89 | 64.39 | -3.87 | 60.52 | |
| Ravel vld 2 773 | 9082ZY | 18 | 62.70 | 65.03 | | 62.70 | 2.33 | 1.54 | 65.03 | -3.48 | 61.55 | |
| Ravel vld 2 774 | 9082ZY | 18 | 57.38 | 51.12 | | 57.38 | -6.26 | - | 51.12 | -4.86 | 46.26 | |
| Ravel vld 2 775 | 9082ZY | 18 | 60.90 | 57.32 | | 60.90 | -3.58 | - | 57.32 | -5.30 | 52.02 | |
| Ravel vld 2 776 | 9082ZY | 18 | 61.37 | 57.83 | | 61.37 | -3.54 | - | 57.83 | -4.89 | 52.94 | |
| Ravel vld 2 777 | 9082ZY | 18 | 55.55 | 55.12 | | 55.55 | -0.43 | - | 55.12 | -5.76 | 49.36 | |
| Ravel vld 2 778 | 9082ZY | 18 | 60.22 | 57.89 | | 60.22 | -2.33 | - | 57.89 | -5.34 | 52.55 | |
| Ravel vld 2 779 | 9082ZY | 18 | 60.81 | 59.16 | | 60.81 | -1.65 | - | 59.16 | -4.94 | 54.22 | |
| Ravel vld 2 780 | 9082ZY | 18 | 59.01 | 56.61 | | 59.01 | -2.40 | - | 56.61 | -5.98 | 50.63 | |
| Ravel vld 2 781 | 9082ZY | 18 | 60.70 | 59.44 | | 60.70 | -1.26 | - | 59.44 | -5.47 | 53.97 | |
| Ravel vld 2 782 | 9082ZY | 18 | 61.21 | 60.68 | | 61.21 | -0.53 | - | 60.68 | -4.96 | 55.72 | |
| Ravel vld 2 783 | 9082ZY | 18 | 59.08 | 58.74 | | 59.08 | -0.34 | - | 58.74 | -6.89 | 51.85 | |
| Ravel vld 2 784 | 9082ZY | 18 | 60.60 | 60.73 | | 60.60 | 0.13 | - | 60.73 | -5.87 | 54.86 | |
| Ravel vld 2 785 | 9082ZY | 18 | 60.92 | 61.56 | | 60.92 | 0.64 | 0.07 | 61.56 | -5.14 | 56.42 | |
| Ravel vld 2 786 | 9082ZY | 18 | 60.70 | 56.87 | | 60.70 | -3.83 | - | 56.87 | -5.11 | 51.76 | |
| Ravel vld 2 787 | 9082ZY | 18 | 62.72 | 58.46 | | 62.72 | -4.26 | - | 58.46 | -4.86 | 53.60 | |
| Ravel vld 2 788 | 9082ZY | 18 | 63.10 | 59.74 | | 63.10 | -3.36 | - | 59.74 | -4.34 | 55.40 | |
| Ravel vld 2 789 | 9082ZY | 18 | 63.27 | 60.39 | | 63.27 | -2.88 | - | 60.39 | -4.03 | 56.36 | |
| Ravel vld 2 790 | 9082ZY | 18 | 63.04 | 59.51 | | 63.04 | -3.53 | - | 59.51 | -3.59 | 55.92 | |
| Ravel vld 2 791 | 9082ZY | 18 | 61.47 | 58.22 | | 61.47 | -3.25 | - | 58.22 | -5.68 | 52.54 | |
| Ravel vld 2 792 | 9082ZY | 18 | 62.12 | 58.86 | | 62.12 | -3.26 | - | 58.86 | -5.19 | 53.67 | |
| Ravel vld 2 793 | 9082ZY | 18 | 62.54 | 60.01 | | 62.54 | -2.53 | - | 60.01 | -4.38 | 55.63 | |
| Ravel vld 2 794 | 9082ZY | 18 | 62.68 | 60.48 | | 62.68 | -2.20 | - | 60.48 | -4.02 | 56.46 | |

## Gemeente AMSTERDAM

| Adres en postcode | | Bestemming | Geluidbelasting bij huidig GPP [dB] | Toekomst zonder nieuwe maatregelen [dB] | Sanering | Grenswaarde [dB] | Effect van het project | Benodigde reductie [dB] | Geluidbelasting standaard akoestische situatie [dB] | Geluidreductie door de doelmatige maatregelen [dB] | Toekomst met geadviseerde maatregel(en) [dB] | Overschrijding grenswaarde/ (X= ja, leeg vak=nee) |
|---|---|---|---|---|---|---|---|---|---|---|---|---|
| Ravel vld 2 795 | 9082ZY | 18 | 62.57 | 60.25 | | 62.57 | -2.32 | - | 60.25 | -3.50 | 56.75 | |
| Ravel vld 2 796 | 9082ZY | 18 | 60.29 | 57.88 | | 60.29 | -2.41 | - | 57.88 | -6.10 | 51.78 | |
| Ravel vld 2 797 | 9082ZY | 18 | 61.77 | 60.20 | | 61.77 | -1.57 | - | 60.20 | -5.47 | 54.73 | |
| Ravel vld 2 798 | 9082ZY | 18 | 62.18 | 61.03 | | 62.18 | -1.15 | - | 61.03 | -4.47 | 56.56 | |
| Ravel vld 2 799 | 9082ZY | 18 | 62.29 | 61.50 | | 62.29 | -0.79 | - | 61.50 | -4.02 | 57.48 | |
| Ravel vld 2 800 | 9082ZY | 18 | 62.41 | 61.99 | | 62.41 | -0.42 | - | 61.99 | -3.59 | 58.40 | |
| Ravel vld 2 801 | 9082ZY | 18 | 60.89 | 59.67 | | 60.89 | -1.22 | - | 59.67 | -6.72 | 52.95 | |
| Ravel vld 2 802 | 9082ZY | 18 | 61.61 | 61.51 | | 61.61 | -0.10 | - | 61.51 | -5.73 | 55.78 | |
| Ravel vld 2 803 | 9082ZY | 18 | 62.06 | 62.33 | | 62.06 | 0.27 | - | 62.33 | -4.60 | 57.73 | |
| Ravel vld 2 804 | 9082ZY | 18 | 62.30 | 62.93 | | 62.30 | 0.63 | 0.43 | 62.93 | -3.99 | 58.94 | |
| Ravel vld 2 805 | 9082ZY | 18 | 62.43 | 63.38 | | 62.43 | 0.95 | 0.88 | 63.38 | -3.52 | 59.86 | |
| Ravel vld 2 806 | 9082ZY | 18 | 60.44 | 60.79 | | 60.44 | 0.35 | 0.29 | 60.79 | -7.18 | 53.61 | |
| Ravel vld 2 807 | 9082ZY | 18 | 61.43 | 62.43 | | 61.43 | 1.00 | 0.94 | 62.43 | -5.82 | 56.61 | |
| Ravel vld 2 808 | 9082ZY | 18 | 61.54 | 63.20 | | 61.54 | 1.66 | 0.70 | 63.20 | -4.54 | 58.66 | |
| Ravel vld 2 809 | 9082ZY | 18 | 62.35 | 64.60 | | 62.35 | 2.25 | 2.10 | 64.60 | -3.81 | 60.79 | |
| Ravel vld 2 810 | 9082ZY | 18 | 62.70 | 65.07 | | 62.70 | 2.37 | 1.58 | 65.07 | -3.42 | 61.65 | |
| Ravel vld 2 811 | 9082ZY | 18 | 58.42 | 52.89 | | 58.42 | -5.53 | - | 52.89 | -4.99 | 47.90 | |
| Ravel vld 2 812 | 9082ZY | 18 | 61.10 | 57.57 | | 61.10 | -3.53 | - | 57.57 | -5.26 | 52.31 | |
| Ravel vld 2 813 | 9082ZY | 18 | 61.44 | 57.94 | | 61.44 | -3.50 | - | 57.94 | -4.74 | 53.20 | |
| Ravel vld 2 814 | 9082ZY | 18 | 57.23 | 56.56 | | 57.23 | -0.67 | - | 56.56 | -5.95 | 50.61 | |
| Ravel vld 2 815 | 9082ZY | 18 | 60.42 | 58.22 | | 60.42 | -2.20 | - | 58.22 | -5.29 | 52.93 | |
| Ravel vld 2 816 | 9082ZY | 18 | 60.79 | 59.21 | | 60.79 | -1.58 | - | 59.21 | -4.78 | 54.43 | |
| Ravel vld 2 817 | 9082ZY | 18 | 60.10 | 57.74 | | 60.10 | -2.36 | - | 57.74 | -6.07 | 51.67 | |
| Ravel vld 2 818 | 9082ZY | 18 | 60.89 | 59.81 | | 60.89 | -1.08 | - | 59.81 | -5.42 | 54.39 | |
| Ravel vld 2 819 | 9082ZY | 18 | 61.27 | 60.80 | | 61.27 | -0.47 | - | 60.80 | -4.78 | 56.02 | |
| Ravel vld 2 820 | 9082ZY | 18 | 59.77 | 59.61 | | 59.77 | -0.16 | - | 59.61 | -6.91 | 52.70 | |
| Ravel vld 2 821 | 9082ZY | 18 | 60.82 | 61.03 | | 60.82 | 0.21 | - | 61.03 | -5.64 | 55.39 | |
| Ravel vld 2 822 | 9082ZY | 18 | 61.00 | 61.65 | | 61.00 | 0.65 | 0.16 | 61.65 | -4.94 | 56.71 | |
| Ravel vld 2 823 | 9082ZY | 18 | 61.76 | 57.38 | | 61.76 | -4.38 | - | 57.38 | -5.05 | 52.33 | |
| Ravel vld 2 824 | 9082ZY | 18 | 62.82 | 58.73 | | 62.82 | -4.09 | - | 58.73 | -4.78 | 53.95 | |
| Ravel vld 2 825 | 9082ZY | 18 | 63.20 | 59.91 | | 63.20 | -3.29 | - | 59.91 | -4.28 | 55.63 | |
| Ravel vld 2 826 | 9082ZY | 18 | 63.10 | 59.72 | | 63.10 | -3.38 | - | 59.72 | -3.90 | 55.82 | |
| Ravel vld 2 827 | 9082ZY | 18 | 61.13 | 57.38 | | 61.13 | -3.75 | - | 57.38 | -5.44 | 51.94 | |
| Ravel vld 2 828 | 9082ZY | 18 | 62.23 | 59.17 | | 62.23 | -3.06 | - | 59.17 | -5.10 | 54.07 | |
| Ravel vld 2 829 | 9082ZY | 18 | 62.55 | 60.05 | | 62.55 | -2.50 | - | 60.05 | -4.30 | 55.75 | |
| Ravel vld 2 830 | 9082ZY | 18 | 62.73 | 60.56 | | 62.73 | -2.17 | - | 60.56 | -3.96 | 56.60 | |
| Ravel vld 2 831 | 9082ZY | 18 | 61.34 | 59.39 | | 61.34 | -1.95 | - | 59.39 | -6.10 | 53.29 | |
| Ravel vld 2 832 | 9082ZY | 18 | 61.84 | 60.39 | | 61.84 | -1.45 | - | 60.39 | -5.38 | 55.01 | |
| Ravel vld 2 833 | 9082ZY | 18 | 62.16 | 61.07 | | 62.16 | -1.09 | - | 61.07 | -4.32 | 56.75 | |
| Ravel vld 2 834 | 9082ZY | 18 | 62.32 | 61.60 | | 62.32 | -0.72 | - | 61.60 | -3.96 | 57.64 | |
| Ravel vld 2 835 | 9082ZY | 18 | 61.32 | 60.66 | | 61.32 | -0.66 | - | 60.66 | -6.60 | 54.06 | |
| Ravel vld 2 836 | 9082ZY | 18 | 61.69 | 61.65 | | 61.69 | -0.04 | - | 61.65 | -5.62 | 56.03 | |
| Ravel vld 2 837 | 9082ZY | 18 | 62.06 | 62.41 | | 62.06 | 0.35 | - | 62.41 | -4.39 | 58.02 | |
| Ravel vld 2 838 | 9082ZY | 18 | 62.34 | 63.04 | | 62.34 | 0.70 | 0.54 | 63.04 | -3.91 | 59.13 | |
| Ravel vld 2 839 | 9082ZY | 18 | 61.27 | 61.70 | | 61.27 | 0.43 | 0.21 | 61.70 | -6.96 | 54.74 | |
| Ravel vld 2 840 | 9082ZY | 18 | 61.61 | 62.64 | | 61.61 | 1.03 | 0.14 | 62.64 | -5.61 | 57.03 | |
| Ravel vld 2 841 | 9082ZY | 18 | 61.59 | 63.29 | | 61.59 | 1.70 | 0.79 | 63.29 | -4.34 | 58.95 | |
| Ravel vld 2 842 | 9082ZY | 18 | 62.40 | 64.72 | | 62.40 | 2.32 | 2.22 | 64.72 | -3.75 | 60.97 | |
| Ravel vld 2 843 | 9082ZY | 18 | 59.84 | 56.27 | | 59.84 | -3.57 | - | 56.27 | -5.58 | 50.69 | |
| Ravel vld 2 844 | 9082ZY | 18 | 61.25 | 57.86 | | 61.25 | -3.39 | - | 57.86 | -5.22 | 52.64 | |
| Ravel vld 2 845 | 9082ZY | 18 | 59.25 | 57.11 | | 59.25 | -2.14 | - | 57.11 | -5.80 | 51.31 | |
| Ravel vld 2 846 | 9082ZY | 18 | 60.57 | 58.55 | | 60.57 | -2.02 | - | 58.55 | -5.27 | 53.28 | |
| Ravel vld 2 847 | 9082ZY | 18 | 59.98 | 58.49 | | 59.98 | -1.49 | - | 58.49 | -6.13 | 52.36 | |

## Gemeente AMSTERDAM

| Adres en postcode | | Bestemming | Geluidbelasting bij huidig GPP [dB] | Toekomst zonder nieuwe maatregelen [dB] | Sanering | Grenswaarde [dB] | Effect van het project | Benodigde reductie [dB] | Geluidbelasting standaard akoestische situatie [dB] | Geluidreductie door de doelmatige maatregelen [dB] | Toekomst met geadviseerde maatregel(en) [dB] | Overschrijding grenswaarde/ (X= ja, leeg vak=nee) |
|---|---|---|---|---|---|---|---|---|---|---|---|---|
| Ravel vld 2 848 | 9082ZY | 18 | 61.00 | 60.03 | | 61.00 | -0.97 | - | 60.03 | -5.38 | 54.65 | |
| Ravel vld 2 849 | 9082ZY | 18 | 60.64 | 60.34 | | 60.64 | -0.30 | - | 60.34 | -6.72 | 53.62 | |
| Ravel vld 2 850 | 9082ZY | 18 | 61.06 | 61.23 | | 61.06 | 0.17 | - | 61.23 | -5.50 | 55.73 | |
| Ravel vld 2 851 | 9082ZY | 18 | 61.97 | 57.59 | | 61.97 | -4.38 | - | 57.59 | -5.02 | 52.57 | |
| Ravel vld 2 852 | 9082ZY | 18 | 62.92 | 58.96 | | 62.92 | -3.96 | - | 58.96 | -4.71 | 54.25 | |
| Ravel vld 2 853 | 9082ZY | 18 | 63.22 | 60.05 | | 63.22 | -3.17 | - | 60.05 | -4.23 | 55.82 | |
| Ravel vld 2 854 | 9082ZY | 18 | 62.95 | 59.36 | | 62.95 | -3.59 | - | 59.36 | -3.82 | 55.54 | |
| Ravel vld 2 855 | 9082ZY | 18 | 61.42 | 57.68 | | 61.42 | -3.74 | - | 57.68 | -5.36 | 52.32 | |
| Ravel vld 2 856 | 9082ZY | 18 | 62.33 | 59.41 | | 62.33 | -2.92 | - | 59.41 | -4.95 | 54.46 | |
| Ravel vld 2 857 | 9082ZY | 18 | 62.57 | 60.12 | | 62.57 | -2.45 | - | 60.12 | -4.24 | 55.88 | |
| Ravel vld 2 858 | 9082ZY | 18 | 62.76 | 60.56 | | 62.76 | -2.20 | - | 60.56 | -3.86 | 56.70 | |
| Ravel vld 2 859 | 9082ZY | 18 | 61.18 | 59.21 | | 61.18 | -1.97 | - | 59.21 | -5.88 | 53.33 | |
| Ravel vld 2 860 | 9082ZY | 18 | 61.94 | 60.55 | | 61.94 | -1.39 | - | 60.55 | -5.26 | 55.29 | |
| Ravel vld 2 861 | 9082ZY | 18 | 62.17 | 61.13 | | 62.17 | -1.04 | - | 61.13 | -4.23 | 56.90 | |
| Ravel vld 2 862 | 9082ZY | 18 | 62.37 | 61.69 | | 62.37 | -0.68 | - | 61.69 | -3.88 | 57.81 | |
| Ravel vld 2 863 | 9082ZY | 18 | 61.20 | 60.60 | | 61.20 | -0.60 | - | 60.60 | -6.44 | 54.16 | |
| Ravel vld 2 864 | 9082ZY | 18 | 61.77 | 61.80 | | 61.77 | 0.03 | - | 61.80 | -5.47 | 56.33 | |
| Ravel vld 2 865 | 9082ZY | 18 | 62.10 | 62.49 | | 62.10 | 0.39 | - | 62.49 | -4.28 | 58.21 | |
| Ravel vld 2 866 | 9082ZY | 18 | 62.42 | 63.16 | | 62.42 | 0.74 | 0.66 | 63.16 | -3.84 | 59.32 | |
| Ravel vld 2 867 | 9082ZY | 18 | 61.59 | 62.19 | | 61.59 | 0.60 | - | 62.19 | -6.81 | 55.38 | |
| Ravel vld 2 868 | 9082ZY | 18 | 61.25 | 62.77 | | 61.25 | 1.52 | 1.28 | 62.77 | -5.43 | 57.34 | |
| Ravel vld 2 869 | 9082ZY | 18 | 61.66 | 63.40 | | 61.66 | 1.74 | 0.90 | 63.40 | -4.20 | 59.20 | |
| Ravel vld 2 870 | 9082ZY | 18 | 62.44 | 64.79 | | 62.44 | 2.35 | 2.29 | 64.79 | -3.68 | 61.11 | |
| Ravel vld 2 871 | 9082ZY | 18 | 60.12 | 56.64 | | 60.12 | -3.48 | - | 56.64 | -5.48 | 51.16 | |
| Ravel vld 2 872 | 9082ZY | 18 | 61.37 | 58.15 | | 61.37 | -3.22 | - | 58.15 | -5.17 | 52.98 | |
| Ravel vld 2 873 | 9082ZY | 18 | 59.57 | 57.57 | | 59.57 | -2.00 | - | 57.57 | -5.67 | 51.90 | |
| Ravel vld 2 874 | 9082ZY | 18 | 60.66 | 58.80 | | 60.66 | -1.86 | - | 58.80 | -5.24 | 53.56 | |
| Ravel vld 2 875 | 9082ZY | 18 | 60.21 | 58.97 | | 60.21 | -1.24 | - | 58.97 | -6.01 | 52.96 | |
| Ravel vld 2 876 | 9082ZY | 18 | 61.07 | 60.18 | | 61.07 | -0.89 | - | 60.18 | -5.31 | 54.87 | |
| Ravel vld 2 877 | 9082ZY | 18 | 60.85 | 60.75 | | 60.85 | -0.10 | - | 60.75 | -6.62 | 54.13 | |
| Ravel vld 2 878 | 9082ZY | 18 | 61.00 | 61.34 | | 61.00 | 0.34 | - | 61.34 | -5.45 | 55.89 | |
| Ravel vld 2 879 | 9082ZY | 18 | 62.30 | 57.79 | | 62.30 | -4.51 | - | 57.79 | -4.99 | 52.80 | |
| Ravel vld 2 880 | 9082ZY | 18 | 62.99 | 59.13 | | 62.99 | -3.86 | - | 59.13 | -4.62 | 54.51 | |
| Ravel vld 2 881 | 9082ZY | 18 | 63.24 | 60.15 | | 63.24 | -3.09 | - | 60.15 | -4.18 | 55.97 | |
| Ravel vld 2 882 | 9082ZY | 18 | 62.90 | 59.42 | | 62.90 | -3.48 | - | 59.42 | -3.77 | 55.65 | |
| Ravel vld 2 883 | 9082ZY | 18 | 61.71 | 57.93 | | 61.71 | -3.78 | - | 57.93 | -5.33 | 52.60 | |
| Ravel vld 2 884 | 9082ZY | 18 | 62.43 | 59.60 | | 62.43 | -2.83 | - | 59.60 | -4.77 | 54.83 | |
| Ravel vld 2 885 | 9082ZY | 18 | 62.59 | 60.20 | | 62.59 | -2.39 | - | 60.20 | -4.20 | 56.00 | |
| Ravel vld 2 886 | 9082ZY | 18 | 62.71 | 60.50 | | 62.71 | -2.21 | - | 60.50 | -3.76 | 56.74 | |
| Ravel vld 2 887 | 9082ZY | 18 | 61.39 | 59.41 | | 61.39 | -1.98 | - | 59.41 | -5.71 | 53.70 | |
| Ravel vld 2 888 | 9082ZY | 18 | 62.03 | 60.72 | | 62.03 | -1.31 | - | 60.72 | -5.10 | 55.62 | |
| Ravel vld 2 889 | 9082ZY | 18 | 62.20 | 61.22 | | 62.20 | -0.98 | - | 61.22 | -4.19 | 57.03 | |
| Ravel vld 2 890 | 9082ZY | 18 | 62.40 | 61.79 | | 62.40 | -0.61 | - | 61.79 | -3.81 | 57.98 | |
| Ravel vld 2 891 | 9082ZY | 18 | 61.38 | 61.02 | | 61.38 | -0.36 | - | 61.02 | -6.16 | 54.86 | |
| Ravel vld 2 892 | 9082ZY | 18 | 61.84 | 61.96 | | 61.84 | 0.12 | - | 61.96 | -5.28 | 56.68 | |
| Ravel vld 2 893 | 9082ZY | 18 | 62.14 | 62.56 | | 62.14 | 0.42 | 0.06 | 62.56 | -4.21 | 58.35 | |
| Ravel vld 2 894 | 9082ZY | 18 | 62.46 | 63.25 | | 62.46 | 0.79 | 0.75 | 63.25 | -3.75 | 59.50 | |
| Ravel vld 2 895 | 9082ZY | 18 | 62.06 | 62.73 | | 62.06 | 0.67 | 0.23 | 62.73 | -6.70 | 56.03 | |
| Ravel vld 2 896 | 9082ZY | 18 | 61.29 | 62.94 | | 61.29 | 1.65 | 1.45 | 62.94 | -5.19 | 57.75 | |
| Ravel vld 2 897 | 9082ZY | 18 | 61.81 | 63.62 | | 61.81 | 1.81 | 1.12 | 63.62 | -4.07 | 59.55 | |
| Ravel vld 2 898 | 9082ZY | 18 | 62.49 | 64.84 | | 62.49 | 2.35 | 2.34 | 64.84 | -3.62 | 61.22 | |
| Ravel vld 2 899 | 9082ZY | 18 | 60.39 | 56.88 | | 60.39 | -3.51 | - | 56.88 | -5.41 | 51.47 | |
| Ravel vld 2 900 | 9082ZY | 18 | 61.43 | 58.19 | | 61.43 | -3.24 | - | 58.19 | -5.17 | 53.02 | |

## Gemeente AMSTERDAM

| Adres en postcode | | Bestemming | Geluidbelasting bij huidig GPP [dB] | Toekomst zonder nieuwe maatregelen [dB] | Sanering | Grenswaarde [dB] | Effect van het project | Benodigde reductie [dB] | Geluidbelasting standaard akoestische situatie [dB] | Geluidreductie door de doelmatige maatregelen [dB] | Toekomst met geadviseerde maatregel(en) [dB] | Overschrijding grenswaarde/ (X= ja, leeg vak=nee) |
|---|---|---|---|---|---|---|---|---|---|---|---|---|
| Ravel vld 2 902 | 9082ZY | 18 | 59.79 | 57.72 | | 59.79 | -2.07 | - | 57.72 | -5.50 | 52.22 | |
| Ravel vld 2 903 | 9082ZY | 18 | 60.74 | 58.99 | | 60.74 | -1.75 | - | 58.99 | -5.18 | 53.81 | |
| Ravel vld 2 904 | 9082ZY | 18 | 60.23 | 59.00 | | 60.23 | -1.23 | - | 59.00 | -5.76 | 53.24 | |
| Ravel vld 2 905 | 9082ZY | 18 | 61.12 | 60.35 | | 61.12 | -0.77 | - | 60.35 | -5.20 | 55.15 | |
| Ravel vld 2 906 | 9082ZY | 18 | 61.45 | 61.48 | | 61.45 | 0.03 | - | 61.48 | -6.46 | 55.02 | |
| Ravel vld 2 907 | 9082ZY | 18 | 60.91 | 61.43 | | 60.91 | 0.52 | - | 61.43 | -5.37 | 56.06 | |
| Ravel vld 2 908 | 9082ZY | 18 | 62.52 | 58.01 | | 62.52 | -4.51 | - | 58.01 | -4.97 | 53.04 | |
| Ravel vld 2 909 | 9082ZY | 18 | 63.03 | 59.28 | | 63.03 | -3.75 | - | 59.28 | -4.52 | 54.76 | |
| Ravel vld 2 910 | 9082ZY | 18 | 63.26 | 60.26 | | 63.26 | -3.00 | - | 60.26 | -4.14 | 56.12 | |
| Ravel vld 2 911 | 9082ZY | 18 | 62.99 | 59.49 | | 62.99 | -3.50 | - | 59.49 | -3.73 | 55.76 | |
| Ravel vld 2 912 | 9082ZY | 18 | 61.87 | 58.20 | | 61.87 | -3.67 | - | 58.20 | -5.28 | 52.92 | |
| Ravel vld 2 913 | 9082ZY | 18 | 62.47 | 59.78 | | 62.47 | -2.69 | - | 59.78 | -4.62 | 55.16 | |
| Ravel vld 2 914 | 9082ZY | 18 | 62.61 | 60.29 | | 62.61 | -2.32 | - | 60.29 | -4.14 | 56.15 | |
| Ravel vld 2 915 | 9082ZY | 18 | 62.66 | 60.38 | | 62.66 | -2.28 | - | 60.38 | -3.67 | 56.71 | |
| Ravel vld 2 916 | 9082ZY | 18 | 61.47 | 59.61 | | 61.47 | -1.86 | - | 59.61 | -5.60 | 54.01 | |
| Ravel vld 2 917 | 9082ZY | 18 | 62.13 | 60.88 | | 62.13 | -1.25 | - | 60.88 | -4.89 | 55.99 | |
| Ravel vld 2 918 | 9082ZY | 18 | 62.22 | 61.28 | | 62.22 | -0.94 | - | 61.28 | -4.15 | 57.13 | |
| Ravel vld 2 919 | 9082ZY | 18 | 62.43 | 61.87 | | 62.43 | -0.56 | - | 61.87 | -3.73 | 58.14 | |
| Ravel vld 2 920 | 9082ZY | 18 | 61.33 | 61.14 | | 61.33 | -0.19 | - | 61.14 | -5.94 | 55.20 | |
| Ravel vld 2 921 | 9082ZY | 18 | 61.95 | 62.12 | | 61.95 | 0.17 | - | 62.12 | -5.04 | 57.08 | |
| Ravel vld 2 922 | 9082ZY | 18 | 62.15 | 62.62 | | 62.15 | 0.47 | 0.12 | 62.62 | -4.12 | 58.50 | |
| Ravel vld 2 923 | 9082ZY | 18 | 62.48 | 63.32 | | 62.48 | 0.84 | 0.82 | 63.32 | -3.67 | 59.65 | |
| Ravel vld 2 924 | 9082ZY | 18 | 61.20 | 62.35 | | 61.20 | 1.15 | 0.86 | 62.35 | -6.29 | 56.06 | |
| Ravel vld 2 925 | 9082ZY | 18 | 61.40 | 63.11 | | 61.40 | 1.71 | 1.62 | 63.11 | -4.92 | 58.19 | |
| Ravel vld 2 926 | 9082ZY | 18 | 62.06 | 64.01 | | 62.06 | 1.95 | 1.51 | 64.01 | -3.96 | 60.05 | |
| Ravel vld 2 927 | 9082ZY | 18 | 62.54 | 64.90 | | 62.54 | 2.36 | 1.41 | 64.90 | -3.55 | 61.35 | |
| Ravel vld 2 928 | 9082ZY | 18 | 60.62 | 57.10 | | 60.62 | -3.52 | - | 57.10 | -5.37 | 51.73 | |
| Ravel vld 2 929 | 9082ZY | 18 | 61.30 | 57.69 | | 61.30 | -3.61 | - | 57.69 | -4.98 | 52.71 | |
| Ravel vld 2 930 | 9082ZY | 18 | 59.95 | 57.60 | | 59.95 | -2.35 | - | 57.60 | -5.36 | 52.24 | |
| Ravel vld 2 931 | 9082ZY | 18 | 60.77 | 59.08 | | 60.77 | -1.69 | - | 59.08 | -5.09 | 53.99 | |
| Ravel vld 2 932 | 9082ZY | 18 | 60.41 | 59.05 | | 60.41 | -1.36 | - | 59.05 | -5.56 | 53.49 | |
| Ravel vld 2 933 | 9082ZY | 18 | 61.19 | 60.46 | | 61.19 | -0.73 | - | 60.46 | -5.09 | 55.37 | |
| Ravel vld 2 934 | 9082ZY | 18 | 60.27 | 60.19 | | 60.27 | -0.08 | - | 60.19 | -6.09 | 54.10 | |
| Ravel vld 2 935 | 9082ZY | 18 | 60.86 | 61.48 | | 60.86 | 0.62 | - | 61.48 | -5.30 | 56.18 | |
| Ravel vld 2 936 | 9082ZY | 18 | 59.97 | 56.08 | | 59.97 | -3.89 | - | 56.08 | -5.01 | 51.07 | |
| Ravel vld 2 937 | 9082ZY | 18 | 62.60 | 58.22 | | 62.60 | -4.38 | - | 58.22 | -4.93 | 53.29 | |
| Ravel vld 2 938 | 9082ZY | 18 | 63.08 | 59.54 | | 63.08 | -3.54 | - | 59.54 | -4.42 | 55.12 | |
| Ravel vld 2 939 | 9082ZY | 18 | 63.26 | 60.36 | | 63.26 | -2.90 | - | 60.36 | -4.07 | 56.29 | |
| Ravel vld 2 940 | 9082ZY | 18 | 63.01 | 59.51 | | 63.01 | -3.50 | - | 59.51 | -3.66 | 55.85 | |
| Ravel vld 2 941 | 9082ZY | 18 | 60.45 | 56.85 | | 60.45 | -3.60 | - | 56.85 | -5.44 | 51.41 | |
| Ravel vld 2 942 | 9082ZY | 18 | 62.04 | 58.53 | | 62.04 | -3.51 | - | 58.53 | -5.26 | 53.27 | |
| Ravel vld 2 943 | 9082ZY | 18 | 62.52 | 59.90 | | 62.52 | -2.62 | - | 59.90 | -4.47 | 55.43 | |
| Ravel vld 2 944 | 9082ZY | 18 | 62.64 | 60.40 | | 62.64 | -2.24 | - | 60.40 | -4.09 | 56.31 | |
| Ravel vld 2 945 | 9082ZY | 18 | 62.59 | 60.25 | | 62.59 | -2.34 | - | 60.25 | -3.55 | 56.70 | |
| Ravel vld 2 946 | 9082ZY | 18 | 59.02 | 56.33 | | 59.02 | -2.69 | - | 56.33 | -5.98 | 50.35 | |
| Ravel vld 2 947 | 9082ZY | 18 | 61.65 | 59.93 | | 61.65 | -1.72 | - | 59.93 | -5.51 | 54.42 | |
| Ravel vld 2 948 | 9082ZY | 18 | 62.19 | 60.99 | | 62.19 | -1.20 | - | 60.99 | -4.69 | 56.30 | |
| Ravel vld 2 949 | 9082ZY | 18 | 62.26 | 61.41 | | 62.26 | -0.85 | - | 61.41 | -4.10 | 57.31 | |
| Ravel vld 2 950 | 9082ZY | 18 | 62.41 | 61.96 | | 62.41 | -0.45 | - | 61.96 | -3.67 | 58.29 | |
| Ravel vld 2 951 | 9082ZY | 18 | 59.59 | 58.03 | | 59.59 | -1.56 | - | 58.03 | -6.60 | 51.43 | |
| Ravel vld 2 952 | 9082ZY | 18 | 61.49 | 61.35 | | 61.49 | -0.14 | - | 61.35 | -5.81 | 55.54 | |
| Ravel vld 2 953 | 9082ZY | 18 | 62.05 | 62.26 | | 62.05 | 0.21 | - | 62.26 | -4.81 | 57.45 | |
| Ravel vld 2 954 | 9082ZY | 18 | 62.22 | 62.82 | | 62.22 | 0.60 | 0.32 | 62.82 | -4.06 | 58.76 | |

## Gemeente AMSTERDAM

| Adres en postcode | | Bestemming | Geluidbelasting bij huidig GPP [dB] | Toekomst zonder nieuwe maatregelen [dB] | Sanering | Grenswaarde [dB] | Effect van het project | Benodigde reductie [dB] | Geluidbelasting standaard akoestische situatie [dB] | Geluidreductie door de doelmatige maatregelen [dB] | Toekomst met geadviseerde maatregel(en) [dB] | Overschrijding grenswaarde/ (X= ja, leeg vak=nee) |
|---|---|---|---|---|---|---|---|---|---|---|---|---|
| Ravel vld 2 955 | 9082ZY | 18 | 62.44 | 63.35 | | 62.44 | 0.91 | 0.85 | 63.35 | -3.60 | 59.75 | |
| Ravel vld 2 956 | 9082ZY | 18 | 59.37 | 59.42 | | 59.37 | 0.05 | - | 59.42 | -7.18 | 52.24 | |
| Ravel vld 2 957 | 9082ZY | 18 | 61.28 | 62.29 | | 61.28 | 1.01 | 0.80 | 62.29 | -6.00 | 56.29 | |
| Ravel vld 2 958 | 9082ZY | 18 | 61.47 | 63.11 | | 61.47 | 1.64 | 1.62 | 63.11 | -4.74 | 58.37 | |
| Ravel vld 2 959 | 9082ZY | 18 | 62.23 | 64.39 | | 62.23 | 2.16 | 1.89 | 64.39 | -3.87 | 60.52 | |
| Ravel vld 2 960 | 9082ZY | 18 | 62.70 | 65.03 | | 62.70 | 2.33 | 1.54 | 65.03 | -3.48 | 61.55 | |
| Ravel vld 2 961 | 9082ZY | 18 | 57.38 | 51.12 | | 57.38 | -6.26 | - | 51.12 | -4.86 | 46.26 | |
| Ravel vld 2 962 | 9082ZY | 18 | 60.90 | 57.32 | | 60.90 | -3.58 | - | 57.32 | -5.30 | 52.02 | |
| Ravel vld 2 963 | 9082ZY | 18 | 61.37 | 57.83 | | 61.37 | -3.54 | - | 57.83 | -4.89 | 52.94 | |
| Ravel vld 2 964 | 9082ZY | 18 | 55.55 | 55.12 | | 55.55 | -0.43 | - | 55.12 | -5.76 | 49.36 | |
| Ravel vld 2 965 | 9082ZY | 18 | 60.22 | 57.89 | | 60.22 | -2.33 | - | 57.89 | -5.34 | 52.55 | |
| Ravel vld 2 966 | 9082ZY | 18 | 60.81 | 59.16 | | 60.81 | -1.65 | - | 59.16 | -4.94 | 54.22 | |
| Ravel vld 2 967 | 9082ZY | 18 | 59.01 | 56.61 | | 59.01 | -2.40 | - | 56.61 | -5.98 | 50.63 | |
| Ravel vld 2 968 | 9082ZY | 18 | 60.70 | 59.44 | | 60.70 | -1.26 | - | 59.44 | -5.47 | 53.97 | |
| Ravel vld 2 969 | 9082ZY | 18 | 61.21 | 60.68 | | 61.21 | -0.53 | - | 60.68 | -4.96 | 55.72 | |
| Ravel vld 2 970 | 9082ZY | 18 | 59.08 | 58.74 | | 59.08 | -0.34 | - | 58.74 | -6.89 | 51.85 | |
| Ravel vld 2 971 | 9082ZY | 18 | 60.60 | 60.73 | | 60.60 | 0.13 | - | 60.73 | -5.87 | 54.86 | |
| Ravel vld 2 972 | 9082ZY | 18 | 60.92 | 61.56 | | 60.92 | 0.64 | 0.07 | 61.56 | -5.14 | 56.42 | |
| Ravel vld 2 973 | 9082ZY | 18 | 60.70 | 56.87 | | 60.70 | -3.83 | - | 56.87 | -5.11 | 51.76 | |
| Ravel vld 2 974 | 9082ZY | 18 | 62.72 | 58.46 | | 62.72 | -4.26 | - | 58.46 | -4.86 | 53.60 | |
| Ravel vld 2 975 | 9082ZY | 18 | 63.10 | 59.74 | | 63.10 | -3.36 | - | 59.74 | -4.34 | 55.40 | |
| Ravel vld 2 976 | 9082ZY | 18 | 63.27 | 60.39 | | 63.27 | -2.88 | - | 60.39 | -4.03 | 56.36 | |
| Ravel vld 2 977 | 9082ZY | 18 | 63.04 | 59.51 | | 63.04 | -3.53 | - | 59.51 | -3.59 | 55.92 | |
| Ravel vld 2 978 | 9082ZY | 18 | 61.47 | 58.22 | | 61.47 | -3.25 | - | 58.22 | -5.68 | 52.54 | |
| Ravel vld 2 979 | 9082ZY | 18 | 62.12 | 58.86 | | 62.12 | -3.26 | - | 58.86 | -5.19 | 53.67 | |
| Ravel vld 2 980 | 9082ZY | 18 | 62.54 | 60.01 | | 62.54 | -2.53 | - | 60.01 | -4.38 | 55.63 | |
| Ravel vld 2 981 | 9082ZY | 18 | 62.68 | 60.48 | | 62.68 | -2.20 | - | 60.48 | -4.02 | 56.46 | |
| Ravel vld 2 982 | 9082ZY | 18 | 62.57 | 60.25 | | 62.57 | -2.32 | - | 60.25 | -3.50 | 56.75 | |
| Ravel vld 2 983 | 9082ZY | 18 | 60.29 | 57.88 | | 60.29 | -2.41 | - | 57.88 | -6.10 | 51.78 | |
| Ravel vld 2 984 | 9082ZY | 18 | 61.77 | 60.20 | | 61.77 | -1.57 | - | 60.20 | -5.47 | 54.73 | |
| Ravel vld 2 985 | 9082ZY | 18 | 62.18 | 61.03 | | 62.18 | -1.15 | - | 61.03 | -4.47 | 56.56 | |
| Ravel vld 2 986 | 9082ZY | 18 | 62.29 | 61.50 | | 62.29 | -0.79 | - | 61.50 | -4.02 | 57.48 | |
| Ravel vld 2 987 | 9082ZY | 18 | 62.41 | 61.99 | | 62.41 | -0.42 | - | 61.99 | -3.59 | 58.40 | |
| Ravel vld 2 988 | 9082ZY | 18 | 60.89 | 59.67 | | 60.89 | -1.22 | - | 59.67 | -6.72 | 52.95 | |
| Ravel vld 2 989 | 9082ZY | 18 | 61.61 | 61.51 | | 61.61 | -0.10 | - | 61.51 | -5.73 | 55.78 | |
| Ravel vld 2 990 | 9082ZY | 18 | 62.06 | 62.33 | | 62.06 | 0.27 | - | 62.33 | -4.60 | 57.73 | |
| Ravel vld 2 991 | 9082ZY | 18 | 62.30 | 62.93 | | 62.30 | 0.63 | 0.43 | 62.93 | -3.99 | 58.94 | |
| Ravel vld 2 992 | 9082ZY | 18 | 62.43 | 63.38 | | 62.43 | 0.95 | 0.88 | 63.38 | -3.52 | 59.86 | |
| Ravel vld 2 993 | 9082ZY | 18 | 60.44 | 60.79 | | 60.44 | 0.35 | 0.29 | 60.79 | -7.18 | 53.61 | |
| Ravel vld 2 994 | 9082ZY | 18 | 61.43 | 62.43 | | 61.43 | 1.00 | 0.94 | 62.43 | -5.82 | 56.61 | |
| Ravel vld 2 995 | 9082ZY | 18 | 61.54 | 63.20 | | 61.54 | 1.66 | 0.70 | 63.20 | -4.54 | 58.66 | |
| Ravel vld 2 996 | 9082ZY | 18 | 62.35 | 64.60 | | 62.35 | 2.25 | 2.10 | 64.60 | -3.81 | 60.79 | |
| Ravel vld 2 997 | 9082ZY | 18 | 62.70 | 65.07 | | 62.70 | 2.37 | 1.58 | 65.07 | -3.42 | 61.65 | |
| Ravel vld 2 998 | 9082ZY | 18 | 58.42 | 52.89 | | 58.42 | -5.53 | - | 52.89 | -4.99 | 47.90 | |
| Ravel vld 2 999 | 9082ZY | 18 | 61.10 | 57.57 | | 61.10 | -3.53 | - | 57.57 | -5.26 | 52.31 | |
| Ravel vld 2 1000 | 9082ZY | 18 | 61.44 | 57.94 | | 61.44 | -3.50 | - | 57.94 | -4.74 | 53.20 | |
| Ravel vld 2 1001 | 9082ZY | 18 | 57.23 | 56.56 | | 57.23 | -0.67 | - | 56.56 | -5.95 | 50.61 | |
| Ravel vld 2 1002 | 9082ZY | 18 | 60.42 | 58.22 | | 60.42 | -2.20 | - | 58.22 | -5.29 | 52.93 | |
| Ravel vld 2 1003 | 9082ZY | 18 | 60.79 | 59.21 | | 60.79 | -1.58 | - | 59.21 | -4.78 | 54.43 | |
| Ravel vld 2 1004 | 9082ZY | 18 | 60.10 | 57.74 | | 60.10 | -2.36 | - | 57.74 | -6.07 | 51.67 | |
| Ravel vld 2 1005 | 9082ZY | 18 | 60.89 | 59.81 | | 60.89 | -1.08 | - | 59.81 | -5.42 | 54.39 | |
| Ravel vld 2 1006 | 9082ZY | 18 | 61.27 | 60.80 | | 61.27 | -0.47 | - | 60.80 | -4.78 | 56.02 | |
| Ravel vld 2 1007 | 9082ZY | 18 | 59.77 | 59.61 | | 59.77 | -0.16 | - | 59.61 | -6.91 | 52.70 | |

## Gemeente AMSTERDAM

| Adres en postcode | | Bestemming | Geluidbelasting bij huidig GPP [dB] | Toekomst zonder nieuwe maatregelen [dB] | Sanering | Grenswaarde [dB] | Effect van het project | Benodigde reductie [dB] | Geluidbelasting standaard akoestische situatie [dB] | Geluidreductie door de doelmatige maatregelen [dB] | Toekomst met geadviseerde maatregel(en) [dB] | Overschrijding grenswaarde/ (X= ja, leeg vak=nee) |
|---|---|---|---|---|---|---|---|---|---|---|---|---|
| Ravel vld 2 1008 | 9082ZY | 18 | 60.82 | 61.03 | | 60.82 | 0.21 | - | 61.03 | -5.64 | 55.39 | |
| Reggestraat 1 HS | 1078CX | 1 | 31.10 | 33.21 | | 50.00 | 2.11 | - | 33.21 | -2.01 | 31.20 | |
| Reggestraat 1 I | 1078CX | 1 | 32.99 | 35.11 | | 50.00 | 2.12 | - | 35.11 | -2.15 | 32.96 | |
| Reggestraat 1 II | 1078CX | 1 | 37.28 | 39.34 | | 50.00 | 2.06 | - | 39.34 | -3.35 | 35.99 | |
| Reggestraat 1 III | 1078CX | 1 | 40.33 | 42.50 | | 50.00 | 2.17 | - | 42.50 | -3.51 | 38.99 | |
| Reggestraat 1 IV | 1078CX | 1 | 41.95 | 45.04 | | 50.00 | 3.09 | - | 45.04 | -4.19 | 40.85 | |
| Reggestraat 2 | 1078CZ | 1 | 40.49 | 43.04 | | 50.00 | 2.55 | - | 43.04 | -3.17 | 39.87 | |
| Reggestraat 3 HS | 1078CX | 1 | 31.64 | 33.78 | | 50.00 | 2.14 | - | 33.78 | -2.06 | 31.72 | |
| Reggestraat 3 I | 1078CX | 1 | 33.54 | 35.75 | | 50.00 | 2.21 | - | 35.75 | -2.21 | 33.54 | |
| Reggestraat 3 II | 1078CX | 1 | 37.69 | 39.90 | | 50.00 | 2.21 | - | 39.90 | -3.39 | 36.51 | |
| Reggestraat 3 III | 1078CX | 1 | 40.97 | 43.28 | | 50.00 | 2.31 | - | 43.28 | -3.70 | 39.58 | |
| Reggestraat 3 IV | 1078CX | 1 | 42.41 | 45.43 | | 50.00 | 3.02 | - | 45.43 | -4.24 | 41.19 | |
| Reggestraat 4 HS | 1078CZ | 1 | 40.39 | 43.08 | | 50.00 | 2.69 | - | 43.08 | -3.16 | 39.92 | |
| Reggestraat 4 I | 1078CZ | 1 | 32.03 | 34.57 | | 50.00 | 2.54 | - | 34.57 | -2.16 | 32.41 | |
| Reggestraat 4 II | 1078CZ | 1 | 33.82 | 36.43 | | 50.00 | 2.61 | - | 36.43 | -2.20 | 34.23 | |
| Reggestraat 4 III | 1078CZ | 1 | 36.23 | 38.79 | | 50.00 | 2.56 | - | 38.79 | -2.34 | 36.45 | |
| Reggestraat 5 HS | 1078CX | 1 | 30.80 | 33.33 | | 50.00 | 2.53 | - | 33.33 | -1.99 | 31.34 | |
| Reggestraat 5 I | 1078CX | 1 | 32.51 | 35.22 | | 50.00 | 2.71 | - | 35.22 | -2.09 | 33.13 | |
| Reggestraat 5 II | 1078CX | 1 | 35.55 | 38.28 | | 50.00 | 2.73 | - | 38.28 | -2.84 | 35.44 | |
| Reggestraat 5 III | 1078CX | 1 | 38.83 | 41.87 | | 50.00 | 3.04 | - | 41.87 | -3.56 | 38.31 | |
| Reggestraat 5 IV | 1078CX | 1 | 40.60 | 44.40 | | 50.00 | 3.80 | - | 44.40 | -4.40 | 40.00 | |
| Reggestraat 6 HS | 1078CZ | 1 | 30.94 | 33.13 | | 50.00 | 2.19 | - | 33.13 | -1.97 | 31.16 | |
| Reggestraat 6 I | 1078CZ | 1 | 32.45 | 34.66 | | 50.00 | 2.21 | - | 34.66 | -2.00 | 32.66 | |
| Reggestraat 6 II | 1078CZ | 1 | 34.57 | 36.82 | | 50.00 | 2.25 | - | 36.82 | -2.08 | 34.74 | |
| Reggestraat 6 III | 1078CZ | 1 | 41.47 | 44.16 | | 50.00 | 2.69 | - | 44.16 | -3.10 | 41.06 | |
| Reggestraat 7 HS | 1078CX | 1 | 37.01 | 38.97 | | 50.00 | 1.96 | - | 38.97 | -2.09 | 36.88 | |
| Reggestraat 7 I | 1078CX | 1 | 38.31 | 40.44 | | 50.00 | 2.13 | - | 40.44 | -2.31 | 38.13 | |
| Reggestraat 7 II | 1078CX | 1 | 40.32 | 42.46 | | 50.00 | 2.14 | - | 42.46 | -2.65 | 39.81 | |
| Reggestraat 7 III | 1078CX | 1 | 43.31 | 45.81 | | 50.00 | 2.50 | - | 45.81 | -3.78 | 42.03 | |
| Reggestraat 7 IV | 1078CX | 1 | 45.91 | 48.42 | | 50.00 | 2.51 | - | 48.42 | -4.13 | 44.29 | |
| Reggestraat 8 HS | 1078CZ | 1 | 30.87 | 33.06 | | 50.00 | 2.19 | - | 33.06 | -2.00 | 31.06 | |
| Reggestraat 8 I | 1078CZ | 1 | 32.23 | 34.38 | | 50.00 | 2.15 | - | 34.38 | -1.96 | 32.42 | |
| Reggestraat 8 II | 1078CZ | 1 | 34.10 | 36.28 | | 50.00 | 2.18 | - | 36.28 | -2.03 | 34.25 | |
| Reggestraat 8 III | 1078CZ | 1 | 41.22 | 43.84 | | 50.00 | 2.62 | - | 43.84 | -2.98 | 40.86 | |
| Reggestraat 10 HS | 1078CZ | 1 | 32.53 | 35.01 | | 50.00 | 2.48 | - | 35.01 | -2.04 | 32.97 | |
| Reggestraat 10 I | 1078CZ | 1 | 34.71 | 37.46 | | 50.00 | 2.75 | - | 37.46 | -2.14 | 35.32 | |
| Reggestraat 10 II | 1078CZ | 1 | 37.54 | 40.50 | | 50.00 | 2.96 | - | 40.50 | -2.41 | 38.09 | |
| Reggestraat 10 III | 1078CZ | 1 | 44.98 | 48.84 | | 50.00 | 3.86 | - | 48.84 | -5.25 | 43.59 | |
| Reggestraat 11 HS | 1078CX | 1 | 32.34 | 34.07 | | 50.00 | 1.73 | - | 34.07 | -1.95 | 32.12 | |
| Reggestraat 11 I | 1078CX | 1 | 32.18 | 33.75 | | 50.00 | 1.57 | - | 33.75 | -1.71 | 32.04 | |
| Reggestraat 11 II | 1078CX | 1 | 34.12 | 35.52 | | 50.00 | 1.40 | - | 35.52 | -1.71 | 33.81 | |
| Reggestraat 11 III | 1078CX | 1 | 37.44 | 39.13 | | 50.00 | 1.69 | - | 39.13 | -2.06 | 37.07 | |
| Reggestraat 12 HS | 1078CZ | 1 | 43.19 | 48.33 | | 50.00 | 5.14 | - | 48.33 | -6.37 | 41.96 | |
| Reggestraat 13 HS | 1078CX | 1 | 37.58 | 38.96 | | 50.00 | 1.38 | - | 38.96 | -2.01 | 36.95 | |
| Reggestraat 13 I | 1078CX | 1 | 32.50 | 34.12 | | 50.00 | 1.62 | - | 34.12 | -1.93 | 32.19 | |
| Reggestraat 13 II | 1078CX | 1 | 32.48 | 33.78 | | 50.00 | 1.30 | - | 33.78 | -1.69 | 32.09 | |
| Reggestraat 13 III | 1078CX | 1 | 34.41 | 35.53 | | 50.00 | 1.12 | - | 35.53 | -1.68 | 33.85 | |
| Reggestraat 14 I | 1078CZ | 1 | 31.69 | 34.20 | | 50.00 | 2.51 | - | 34.20 | -2.07 | 32.13 | |
| Reggestraat 14 II | 1078CZ | 1 | 33.53 | 36.10 | | 50.00 | 2.57 | - | 36.10 | -2.07 | 34.03 | |
| Reggestraat 14 III | 1078CZ | 1 | 42.62 | 48.01 | | 50.00 | 5.39 | - | 48.01 | -6.03 | 41.98 | |
| Reggestraat 15 HS | 1078CX | 1 | 34.31 | 35.83 | | 50.00 | 1.52 | - | 35.83 | -2.23 | 33.60 | |
| Reggestraat 15 I | 1078CX | 1 | 34.61 | 36.25 | | 50.00 | 1.64 | - | 36.25 | -2.23 | 34.02 | |
| Reggestraat 15 II | 1078CX | 1 | 36.61 | 38.49 | | 50.00 | 1.88 | - | 38.49 | -2.48 | 36.01 | |

## Gemeente AMSTERDAM

| Adres en postcode | | Bestemming | Geluidbelasting bij huidig GPP [dB] | Toekomst zonder nieuwe maatregelen [dB] | Sanering | Grenswaarde [dB] | Effect van het project | Benodigde reductie [dB] | Geluidbelasting standaard akoestische situatie [dB] | Geluidreductie door doelmatige maatregelen [dB] | Toekomst met geadviseerde maatregel(en) [dB] | Overschrijding grenswaarde/ (X= ja, leeg vak=nee) |
|---|---|---|---|---|---|---|---|---|---|---|---|---|
| Reggestraat 15 III | 1078CX | 1 | 39.60 | 41.83 | | 50.00 | 2.23 | - | 41.83 | -3.06 | 38.77 | |
| Reggestraat 16 HS | 1078CZ | 1 | 35.54 | 37.05 | | 50.00 | 1.51 | - | 37.05 | -1.83 | 35.22 | |
| Reggestraat 16 I | 1078CZ | 1 | 36.72 | 38.25 | | 50.00 | 1.53 | - | 38.25 | -2.26 | 35.99 | |
| Reggestraat 16 II | 1078CZ | 1 | 38.26 | 39.75 | | 50.00 | 1.49 | - | 39.75 | -2.33 | 37.42 | |
| Reggestraat 16 III | 1078CZ | 1 | 41.29 | 43.02 | | 50.00 | 1.73 | - | 43.02 | -3.01 | 40.01 | |
| Reggestraat 17 HS | 1078CX | 1 | 32.81 | 33.97 | | 50.00 | 1.16 | - | 33.97 | -1.88 | 32.09 | |
| Reggestraat 17 I | 1078CX | 1 | 33.72 | 35.28 | | 50.00 | 1.56 | - | 35.28 | -2.03 | 33.25 | |
| Reggestraat 17 II | 1078CX | 1 | 35.98 | 37.78 | | 50.00 | 1.80 | - | 37.78 | -2.33 | 35.45 | |
| Reggestraat 17 III | 1078CX | 1 | 39.28 | 41.53 | | 50.00 | 2.25 | - | 41.53 | -2.98 | 38.55 | |
| Reggestraat 18 | 9078CZ | 18 | 37.66 | 39.87 | | 50.00 | 2.21 | - | 39.87 | -2.18 | 37.69 | |
| Reggestraat 20 HS | 1078CZ | 1 | 30.79 | 32.96 | | 50.00 | 2.17 | - | 32.96 | -2.22 | 30.74 | |
| Reggestraat 20 I | 1078CZ | 1 | 31.74 | 33.72 | | 50.00 | 1.98 | - | 33.72 | -2.03 | 31.69 | |
| Reggestraat 20 II | 1078CZ | 1 | 33.91 | 35.84 | | 50.00 | 1.93 | - | 35.84 | -1.98 | 33.86 | |
| Reggestraat 20 III | 1078CZ | 1 | 37.84 | 39.60 | | 50.00 | 1.76 | - | 39.60 | -2.23 | 37.37 | |
| Reggestraat 22 I | 1078DA | 1 | 37.15 | 39.47 | | 50.00 | 2.32 | - | 39.47 | -2.50 | 36.97 | |
| Reggestraat 22 II | 1078DA | 1 | 39.15 | 41.24 | | 50.00 | 2.09 | - | 41.24 | -2.63 | 38.61 | |
| Reggestraat 22 III | 1078DA | 1 | 44.93 | 47.07 | | 50.00 | 2.14 | - | 47.07 | -4.23 | 42.84 | |
| Reggestraat 24 | 1078DA | 1 | 44.57 | 46.60 | | 50.00 | 2.03 | - | 46.60 | -4.07 | 42.53 | |
| Reggestraat 26 HS | 1078DA | 1 | 35.73 | 38.20 | | 50.00 | 2.47 | - | 38.20 | -2.05 | 36.15 | |
| Reggestraat 26 I | 1078DA | 1 | 38.23 | 40.73 | | 50.00 | 2.50 | - | 40.73 | -2.21 | 38.52 | |
| Reggestraat 26 II | 1078DA | 1 | 41.89 | 44.63 | | 50.00 | 2.74 | - | 44.63 | -2.80 | 41.83 | |
| Reggestraat 26 III | 1078DA | 1 | 46.11 | 49.42 | | 50.00 | 3.31 | - | 49.42 | -4.93 | 44.49 | |
| Reggestraat 28 HS | 1078DA | 1 | 36.35 | 37.96 | | 50.00 | 1.61 | - | 37.96 | -2.10 | 35.86 | |
| Reggestraat 28 II | 1078DA | 1 | 42.36 | 43.58 | | 50.00 | 1.22 | - | 43.58 | -2.58 | 41.00 | |
| Reggestraat 30 BEL | 1078DA | 1 | 34.49 | 36.90 | | 50.00 | 2.41 | - | 36.90 | -2.02 | 34.88 | |
| Reggestraat 30 HS | 1078DA | 1 | 32.71 | 35.07 | | 50.00 | 2.36 | - | 35.07 | -2.07 | 33.00 | |
| Reggestraat 30 I | 1078DA | 1 | 37.43 | 40.03 | | 50.00 | 2.60 | - | 40.03 | -2.18 | 37.85 | |
| Reggestraat 30 II | 1078DA | 1 | 41.42 | 44.45 | | 50.00 | 3.03 | - | 44.45 | -2.69 | 41.76 | |
| Reggestraat 32 | 1078DA | 1 | 40.77 | 43.55 | | 50.00 | 2.78 | - | 43.55 | -2.57 | 40.98 | |
| Reggestraat 34 HS | 1078DA | 1 | 31.69 | 33.70 | | 50.00 | 2.01 | - | 33.70 | -1.89 | 31.81 | |
| Reggestraat 34 I | 1078DA | 1 | 33.35 | 35.43 | | 50.00 | 2.08 | - | 35.43 | -1.86 | 33.57 | |
| Reggestraat 34 II | 1078DA | 1 | 36.14 | 38.47 | | 50.00 | 2.33 | - | 38.47 | -2.00 | 36.47 | |
| Reggestraat 34 III | 1078DA | 1 | 40.62 | 43.28 | | 50.00 | 2.66 | - | 43.28 | -2.49 | 40.79 | |
| Reggestraat 36 I | 1078DA | 1 | 35.88 | 38.01 | | 50.00 | 2.13 | - | 38.01 | -1.88 | 36.13 | |
| Reggestraat 36 II | 1078DA | 1 | 37.28 | 39.42 | | 50.00 | 2.14 | - | 39.42 | -1.98 | 37.44 | |
| Reggestraat 36 III | 1078DA | 1 | 41.72 | 44.13 | | 50.00 | 2.41 | - | 44.13 | -2.65 | 41.48 | |
| Reggestraat 65 | 1078CX | 1 | 43.95 | 45.91 | | 50.00 | 1.96 | - | 45.91 | -2.94 | 42.97 | |
| Reggestraat 67 | 1078CX | 1 | 44.04 | 46.03 | | 50.00 | 1.99 | - | 46.03 | -2.95 | 43.08 | |
| Reggestraat 69 | 1078CX | 1 | 44.02 | 45.98 | | 50.00 | 1.96 | - | 45.98 | -3.03 | 42.95 | |
| Reitdiepstraat 1 HS | 1079LZ | 1 | 44.36 | 45.90 | | 50.00 | 1.54 | - | 45.90 | -2.89 | 43.01 | |
| Reitdiepstraat 1 I | 1079LZ | 1 | 44.35 | 45.56 | | 50.00 | 1.21 | - | 45.56 | -2.59 | 42.97 | |
| Reitdiepstraat 1 II | 1079LZ | 1 | 45.90 | 48.39 | | 50.00 | 2.49 | - | 48.39 | -4.31 | 44.08 | |
| Reitdiepstraat 2 I | 1079MA | 1 | 43.05 | 44.95 | | 50.00 | 1.90 | - | 44.95 | -2.75 | 42.20 | |
| Reitdiepstraat 2 II | 1079MA | 1 | 43.24 | 45.20 | | 50.00 | 1.96 | - | 45.20 | -2.77 | 42.43 | |
| Reitdiepstraat 2 III | 1079MA | 1 | 49.81 | 52.65 | | 50.00 | 2.84 | 2.15 | 52.65 | -4.91 | 47.74 | |
| Reitdiepstraat 3 I | 1079LZ | 1 | 39.45 | 40.61 | | 50.00 | 1.16 | - | 40.61 | -2.00 | 38.61 | |
| Reitdiepstraat 3 II | 1079LZ | 1 | 48.84 | 50.16 | | 50.00 | 1.32 | - | 50.16 | -2.71 | 47.45 | |
| Reitdiepstraat 4 I | 1079MA | 1 | 39.73 | 41.96 | | 50.00 | 2.23 | - | 41.96 | -2.03 | 39.93 | |
| Reitdiepstraat 4 II | 1079MA | 1 | 39.70 | 41.92 | | 50.00 | 2.22 | - | 41.92 | -2.09 | 39.83 | |
| Reitdiepstraat 4 III | 1079MA | 1 | 49.72 | 52.61 | | 50.00 | 2.89 | 2.11 | 52.61 | -4.86 | 47.75 | |
| Reitdiepstraat 5 | 1079LZ | 1 | 37.11 | 38.49 | | 50.00 | 1.38 | - | 38.49 | -1.94 | 36.55 | |
| Reitdiepstraat 6 I | 1079MA | 1 | 39.00 | 41.42 | | 50.00 | 2.42 | - | 41.42 | -2.24 | 39.18 | |
| Reitdiepstraat 6 II | 1079MA | 1 | 38.95 | 41.38 | | 50.00 | 2.43 | - | 41.38 | -2.24 | 39.14 | |

## Gemeente AMSTERDAM

| Adres en postcode | | Bestemming | Geluidbelasting bij huidig GPP [dB] | Toekomst zonder nieuwe maatregelen [dB] | Sanering | Grenswaarde [dB] | Effect van het project | Benodigde reductie [dB] | Geluidbelasting standaard akoestische situatie [dB] | Geluidreductie door de doelmatige maatregelen [dB] | Toekomst met geadviseerde maatregel(en) [dB] | Overschrijding grenswaarde/ (X= ja, leeg vak=nee) |
|---|---|---|---|---|---|---|---|---|---|---|---|---|
| Reitdiepstraat 6 III | 1079MA | 1 | 49.70 | 52.60 | | 50.00 | 2.90 | 2.10 | 52.60 | -4.92 | 47.68 | |
| Reitdiepstraat 7 HS | 1079LZ | 1 | 37.41 | 38.85 | | 50.00 | 1.44 | - | 38.85 | -1.98 | 36.87 | |
| Reitdiepstraat 7 I | 1079LZ | 1 | 39.37 | 40.75 | | 50.00 | 1.38 | - | 40.75 | -2.08 | 38.67 | |
| Reitdiepstraat 7 II | 1079LZ | 1 | 48.88 | 50.25 | | 50.00 | 1.37 | - | 50.25 | -2.83 | 47.42 | |
| Reitdiepstraat 8 I | 1079MA | 1 | 38.56 | 41.07 | | 50.00 | 2.51 | - | 41.07 | -2.17 | 38.90 | |
| Reitdiepstraat 8 II | 1079MA | 1 | 38.54 | 41.05 | | 50.00 | 2.51 | - | 41.05 | -2.18 | 38.87 | |
| Reitdiepstraat 8 III | 1079MA | 1 | 49.55 | 52.50 | | 50.00 | 2.95 | 2.00 | 52.50 | -4.96 | 47.54 | |
| Reitdiepstraat 9 HS | 1079LZ | 1 | 37.37 | 39.00 | | 50.00 | 1.63 | - | 39.00 | -2.04 | 36.96 | |
| Reitdiepstraat 9 I | 1079LZ | 1 | 39.26 | 40.80 | | 50.00 | 1.54 | - | 40.80 | -2.15 | 38.65 | |
| Reitdiepstraat 9 II | 1079LZ | 1 | 48.67 | 50.35 | | 50.00 | 1.68 | - | 50.35 | -3.04 | 47.31 | |
| Reitdiepstraat 10 I | 1079MA | 1 | 38.52 | 40.92 | | 50.00 | 2.40 | - | 40.92 | -2.13 | 38.79 | |
| Reitdiepstraat 10 II | 1079MA | 1 | 38.59 | 41.01 | | 50.00 | 2.42 | - | 41.01 | -2.15 | 38.86 | |
| Reitdiepstraat 10 III | 1079MA | 1 | 49.72 | 52.59 | | 50.00 | 2.87 | 2.09 | 52.59 | -4.81 | 47.78 | |
| Reitdiepstraat 11 | 1079LZ | 1 | 36.97 | 38.85 | | 50.00 | 1.88 | - | 38.85 | -2.13 | 36.72 | |
| Reitdiepstraat 12 I | 1079MA | 1 | 38.60 | 40.80 | | 50.00 | 2.20 | - | 40.80 | -2.13 | 38.67 | |
| Reitdiepstraat 12 II | 1079MA | 1 | 38.55 | 40.80 | | 50.00 | 2.25 | - | 40.80 | -2.15 | 38.65 | |
| Reitdiepstraat 12 III | 1079MA | 1 | 49.56 | 52.54 | | 50.00 | 2.98 | 2.04 | 52.54 | -4.80 | 47.74 | |
| Reitdiepstraat 13 I | 1079LZ | 1 | 38.85 | 40.65 | | 50.00 | 1.80 | - | 40.65 | -2.26 | 38.39 | |
| Reitdiepstraat 13 II | 1079LZ | 1 | 48.03 | 50.10 | | 50.00 | 2.07 | - | 50.10 | -3.37 | 46.73 | |
| Reitdiepstraat 15 HS | 1079LZ | 1 | 40.02 | 40.96 | | 50.00 | 0.94 | - | 40.96 | -2.16 | 38.80 | |
| Reitdiepstraat 15 I | 1079LZ | 1 | 40.69 | 42.12 | | 50.00 | 1.43 | - | 42.12 | -2.20 | 39.92 | |
| Reitdiepstraat 15 II | 1079LZ | 1 | 46.92 | 48.70 | | 50.00 | 1.78 | - | 48.70 | -2.83 | 45.87 | |
| Rheastraat 2 | 1076DS | 1 | 40.78 | 43.68 | | 50.00 | 2.90 | - | 43.68 | -3.39 | 40.29 | |
| Rheastraat 4 | 1076DS | 1 | 42.13 | 45.16 | | 50.00 | 3.03 | - | 45.16 | -3.86 | 41.30 | |
| Rheastraat 6 | 1076DS | 1 | 42.90 | 46.60 | | 50.00 | 3.70 | - | 46.60 | -4.71 | 41.89 | |
| Rheastraat 8 | 1076DS | 1 | 44.04 | 48.36 | | 50.00 | 4.32 | - | 48.36 | -5.00 | 43.36 | |
| Rheastraat 10 | 1076DS | 1 | 45.39 | 49.49 | | 50.00 | 4.10 | - | 49.49 | -4.69 | 44.80 | |
| Rheastraat 12 | 1076DS | 1 | 47.79 | 51.00 | | 50.00 | 3.21 | 0.50 | 51.00 | -4.18 | 46.82 | |
| Rheastraat 14 | 1076DS | 1 | 40.78 | 43.68 | | 50.00 | 2.90 | - | 43.68 | -3.39 | 40.29 | |
| Rheastraat 16 | 1076DS | 1 | 42.13 | 45.16 | | 50.00 | 3.03 | - | 45.16 | -3.86 | 41.30 | |
| Rheastraat 18 | 1076DS | 1 | 42.90 | 46.60 | | 50.00 | 3.70 | - | 46.60 | -4.71 | 41.89 | |
| Rheastraat 20 | 1076DS | 1 | 44.04 | 48.36 | | 50.00 | 4.32 | - | 48.36 | -5.00 | 43.36 | |
| Rheastraat 22 | 1076DS | 1 | 45.39 | 49.49 | | 50.00 | 4.10 | - | 49.49 | -4.69 | 44.80 | |
| Rheastraat 24 | 1076DS | 1 | 47.79 | 51.00 | | 50.00 | 3.21 | 0.50 | 51.00 | -4.18 | 46.82 | |
| Rheastraat 26 | 1076DS | 1 | 40.78 | 43.68 | | 50.00 | 2.90 | - | 43.68 | -3.39 | 40.29 | |
| Rheastraat 28 | 1076DS | 1 | 42.13 | 45.16 | | 50.00 | 3.03 | - | 45.16 | -3.86 | 41.30 | |
| Rheastraat 30 | 1076DS | 1 | 42.90 | 46.60 | | 50.00 | 3.70 | - | 46.60 | -4.71 | 41.89 | |
| Rheastraat 32 | 1076DS | 1 | 44.04 | 48.36 | | 50.00 | 4.32 | - | 48.36 | -5.00 | 43.36 | |
| Rheastraat 34 | 1076DS | 1 | 45.39 | 49.49 | | 50.00 | 4.10 | - | 49.49 | -4.69 | 44.80 | |
| Rheastraat 35 | 1076DS | 1 | 40.36 | 44.11 | | 50.00 | 3.75 | - | 44.11 | -3.65 | 40.46 | |
| Rheastraat 37 | 1076DS | 1 | 41.55 | 46.13 | | 50.00 | 4.58 | - | 46.13 | -4.08 | 42.05 | |
| Rheastraat 39 | 1076DS | 1 | 42.56 | 47.08 | | 50.00 | 4.52 | - | 47.08 | -4.19 | 42.89 | |
| Rheastraat 41 | 1076DS | 1 | 43.32 | 48.06 | | 50.00 | 4.74 | - | 48.06 | -4.46 | 43.60 | |
| Rheastraat 43 | 1076DS | 1 | 45.08 | 50.71 | | 50.00 | 5.63 | 0.21 | 50.71 | -5.18 | 45.53 | |
| Rheastraat 45 | 1076DS | 1 | 46.50 | 51.68 | | 50.00 | 5.18 | 1.18 | 51.68 | -4.98 | 46.70 | |
| Rheastraat 47 | 1076DS | 1 | 46.50 | 51.68 | | 50.00 | 5.18 | 1.18 | 51.68 | -4.98 | 46.70 | |
| Rheastraat 49 | 1076DS | 1 | 46.50 | 51.68 | | 50.00 | 5.18 | 1.18 | 51.68 | -4.98 | 46.70 | |
| Rheastraat 51 | 1076DS | 1 | 46.50 | 51.68 | | 50.00 | 5.18 | 1.18 | 51.68 | -4.98 | 46.70 | |
| Rheastraat 53 | 1076DS | 1 | 40.36 | 44.11 | | 50.00 | 3.75 | - | 44.11 | -3.65 | 40.46 | |
| Rheastraat 53 A | 1076DS | 1 | 40.37 | 44.12 | | 50.00 | 3.75 | - | 44.12 | -3.65 | 40.47 | |
| Rheastraat 74 | 1076DS | 1 | 41.81 | 45.58 | | 50.00 | 3.77 | - | 45.58 | -4.16 | 41.42 | |
| Rheastraat 76 | 1076DS | 1 | 43.27 | 47.04 | | 50.00 | 3.77 | - | 47.04 | -4.44 | 42.60 | |
| Rheastraat 78 | 1076DS | 1 | 44.58 | 48.09 | | 50.00 | 3.51 | - | 48.09 | -4.85 | 43.24 | |

## Gemeente AMSTERDAM

| Adres en postcode | | Bestemming | Geluidbelasting bij huidig GPP [dB] | Toekomst zonder nieuwe maatregelen [dB] | Sanering | Grenswaarde [dB] | Effect van het project | Benodigde reductie [dB] | Geluidbelasting standaard akoestische situatie [dB] | Geluidreductie door de doelmatige maatregelen [dB] | Toekomst met geadviseerde maatregel(en) [dB] | Overschrijding grenswaarde/ (X= ja, leeg vak=nee) |
|---|---|---|---|---|---|---|---|---|---|---|---|---|
| Rheastraat 80 | 1076DS | 1 | 46.59 | 50.20 | | 50.00 | 3.61 | - | 50.20 | -5.34 | 44.86 | |
| Rheastraat 82 | 1076DS | 1 | 48.45 | 51.35 | | 50.00 | 2.90 | 0.85 | 51.35 | -5.10 | 46.25 | |
| Rheastraat 84 | 1076DS | 1 | 49.27 | 51.81 | | 50.00 | 2.54 | 1.31 | 51.81 | -4.90 | 46.91 | |
| Rheastraat 86 | 1076DS | 1 | 37.50 | 39.39 | | 50.00 | 1.89 | - | 39.39 | -1.98 | 37.41 | |
| Rheastraat 88 | 1076DS | 1 | 38.19 | 40.12 | | 50.00 | 1.93 | - | 40.12 | -1.95 | 38.17 | |
| Rheastraat 90 | 1076DS | 1 | 39.14 | 41.08 | | 50.00 | 1.94 | - | 41.08 | -1.97 | 39.11 | |
| Rheastraat 92 | 1076DS | 1 | 40.54 | 42.51 | | 50.00 | 1.97 | - | 42.51 | -2.00 | 40.51 | |
| Rheastraat 94 | 1076DS | 1 | 42.61 | 44.75 | | 50.00 | 2.14 | - | 44.75 | -2.46 | 42.29 | |
| Rheastraat 96 | 1076DS | 1 | 44.95 | 47.53 | | 50.00 | 2.58 | - | 47.53 | -3.04 | 44.49 | |
| Rheastraat 98 | 1076DS | 1 | 41.81 | 45.58 | | 50.00 | 3.77 | - | 45.58 | -4.16 | 41.42 | |
| Rheastraat 100 | 1076DS | 1 | 43.27 | 47.04 | | 50.00 | 3.77 | - | 47.04 | -4.44 | 42.60 | |
| Rheastraat 102 | 1076DS | 1 | 44.58 | 48.09 | | 50.00 | 3.51 | - | 48.09 | -4.85 | 43.24 | |
| Rheastraat 104 | 1076DS | 1 | 46.59 | 50.20 | | 50.00 | 3.61 | - | 50.20 | -5.34 | 44.86 | |
| Rheastraat 106 | 1076DS | 1 | 48.45 | 51.35 | | 50.00 | 2.90 | 0.85 | 51.35 | -5.10 | 46.25 | |
| Rheastraat 108 | 1076DS | 1 | 49.27 | 51.81 | | 50.00 | 2.54 | 1.31 | 51.81 | -4.90 | 46.91 | |
| Rheastraat 110 | 1076DS | 1 | 37.50 | 39.39 | | 50.00 | 1.89 | - | 39.39 | -1.98 | 37.41 | |
| Rheastraat 112 | 1076DS | 1 | 38.19 | 40.12 | | 50.00 | 1.93 | - | 40.12 | -1.95 | 38.17 | |
| Rheastraat 114 | 1076DS | 1 | 39.14 | 41.08 | | 50.00 | 1.94 | - | 41.08 | -1.97 | 39.11 | |
| Rheastraat 116 | 1076DS | 1 | 40.54 | 42.51 | | 50.00 | 1.97 | - | 42.51 | -2.00 | 40.51 | |
| Rheastraat 118 | 1076DS | 1 | 42.61 | 44.75 | | 50.00 | 2.14 | - | 44.75 | -2.46 | 42.29 | |
| Rhijnestein 8 | 1083XM | 1 | 41.82 | 43.64 | | 50.00 | 1.82 | - | 43.64 | -2.49 | 41.15 | |
| Rhijnestein 10 | 1083XM | 1 | 41.97 | 43.87 | | 50.00 | 1.90 | - | 43.87 | -2.50 | 41.37 | |
| Rhijnestein 12 | 1083XM | 1 | 42.12 | 43.99 | | 50.00 | 1.87 | - | 43.99 | -2.59 | 41.40 | |
| Rhijnestein 14 | 1083XM | 1 | 42.20 | 44.20 | | 50.00 | 2.00 | - | 44.20 | -2.63 | 41.57 | |
| Rhijnestein 16 | 1083XM | 1 | 42.23 | 44.27 | | 50.00 | 2.04 | - | 44.27 | -2.57 | 41.70 | |
| Rhijnestein 18 | 1083XM | 1 | 43.47 | 45.25 | | 50.00 | 1.78 | - | 45.25 | -2.66 | 42.59 | |
| Rhijnestein 20 | 1083XM | 1 | 43.60 | 45.47 | | 50.00 | 1.87 | - | 45.47 | -2.65 | 42.82 | |
| Rhijnestein 22 | 1083XM | 1 | 43.46 | 45.23 | | 50.00 | 1.77 | - | 45.23 | -2.66 | 42.57 | |
| Rhijnestein 24 | 1083XM | 1 | 43.52 | 45.16 | | 50.00 | 1.64 | - | 45.16 | -2.57 | 42.59 | |
| Rhijnestein 26 | 1083XM | 1 | 43.40 | 45.02 | | 50.00 | 1.62 | - | 45.02 | -2.91 | 42.11 | |
| Rhijnestein 28 | 1083XM | 1 | 41.41 | 43.47 | | 50.00 | 2.06 | - | 43.47 | -2.43 | 41.04 | |
| Rhijnestein 30 | 1083XM | 1 | 41.78 | 43.95 | | 50.00 | 2.17 | - | 43.95 | -2.47 | 41.48 | |
| Rhijnestein 32 | 1083XM | 1 | 41.94 | 44.11 | | 50.00 | 2.17 | - | 44.11 | -2.47 | 41.64 | |
| Rhijnestein 34 | 1083XM | 1 | 41.92 | 44.10 | | 50.00 | 2.18 | - | 44.10 | -2.46 | 41.64 | |
| Rhijnestein 36 | 1083XM | 1 | 41.86 | 44.10 | | 50.00 | 2.24 | - | 44.10 | -2.43 | 41.67 | |
| Rhijnestein 38 | 1083XM | 1 | 42.13 | 44.48 | | 50.00 | 2.35 | - | 44.48 | -2.48 | 42.00 | |
| Rhijnestein 40 | 1083XM | 1 | 42.33 | 44.62 | | 50.00 | 2.29 | - | 44.62 | -2.50 | 42.12 | |
| Rhijnestein 42 | 1083XM | 1 | 42.45 | 44.74 | | 50.00 | 2.29 | - | 44.74 | -2.51 | 42.23 | |
| Rhijnestein 44 | 1083XN | 1 | 46.47 | 48.26 | | 50.00 | 1.79 | - | 48.26 | -3.01 | 45.25 | |
| Rhijnestein 46 | 1083XN | 1 | 46.45 | 48.50 | | 50.00 | 2.05 | - | 48.50 | -3.30 | 45.20 | |
| Rhijnestein 48 | 1083XN | 1 | 46.42 | 48.53 | | 50.00 | 2.11 | - | 48.53 | -3.36 | 45.17 | |
| Rhijnestein 50 | 1083XN | 1 | 46.31 | 48.56 | | 50.00 | 2.25 | - | 48.56 | -3.41 | 45.15 | |
| Rhijnestein 52 | 1083XN | 1 | 46.35 | 48.77 | | 50.00 | 2.42 | - | 48.77 | -3.38 | 45.39 | |
| Rhijnestein 54 | 1083XN | 1 | 47.14 | 49.31 | | 50.00 | 2.17 | - | 49.31 | -3.35 | 45.96 | |
| Rhijnestein 56 | 1083XN | 1 | 47.37 | 49.50 | | 50.00 | 2.13 | - | 49.50 | -3.22 | 46.28 | |
| Rhijnestein 58 | 1083XN | 1 | 47.25 | 49.31 | | 50.00 | 2.06 | - | 49.31 | -3.28 | 46.03 | |
| Rhijnestein 60 | 1083XN | 1 | 46.70 | 48.75 | | 50.00 | 2.05 | - | 48.75 | -3.21 | 45.54 | |
| Rhijnestein 62 | 1083XN | 1 | 46.08 | 48.20 | | 50.00 | 2.12 | - | 48.20 | -3.59 | 44.61 | |
| Rhijnestein 64 | 1083XN | 1 | 44.88 | 46.39 | | 50.00 | 1.51 | - | 46.39 | -2.64 | 43.75 | |
| Rhijnestein 66 | 1083XN | 1 | 44.99 | 47.00 | | 50.00 | 2.01 | - | 47.00 | -2.74 | 44.26 | |
| Rhijnestein 68 | 1083XN | 1 | 45.24 | 47.38 | | 50.00 | 2.14 | - | 47.38 | -2.83 | 44.55 | |
| Rhijnestein 70 | 1083XN | 1 | 45.40 | 47.55 | | 50.00 | 2.15 | - | 47.55 | -2.80 | 44.75 | |
| Rhijnestein 72 | 1083XN | 1 | 45.71 | 47.73 | | 50.00 | 2.02 | - | 47.73 | -2.86 | 44.87 | |

## Gemeente AMSTERDAM

| Adres en postcode | | Bestemming | Geluidbelasting bij huidig GPP [dB] | Toekomst zonder nieuwe maatregelen [dB] | Sanering | Grenswaarde [dB] | Effect van het project | Benodigde reductie [dB] | Geluidbelasting standaard akoestische situatie [dB] | Geluidreductie door de doelmatige maatregelen [dB] | Toekomst met geadviseerde maatregel(en) [dB] | Overschrijding grenswaarde/ (X= ja, leeg vak=nee) |
|---|---|---|---|---|---|---|---|---|---|---|---|---|
| Rhijnestein 74 | 1083XN | 1 | 46.04 | 48.21 | | 50.00 | 2.17 | - | 48.21 | -2.95 | 45.26 | |
| Rhijnestein 76 | 1083XN | 1 | 46.38 | 48.62 | | 50.00 | 2.24 | - | 48.62 | -3.09 | 45.53 | |
| Rhijnestein 78 | 1083XN | 1 | 46.60 | 48.97 | | 50.00 | 2.37 | - | 48.97 | -3.22 | 45.75 | |
| Rhijnestein 80 | 1083XP | 1 | 51.63 | 53.42 | | 51.63 | 1.79 | 0.92 | 53.42 | -3.76 | 49.66 | |
| Rhijnestein 82 | 1083XP | 1 | 51.69 | 53.44 | | 51.69 | 1.75 | 0.94 | 53.44 | -3.74 | 49.70 | |
| Rhijnestein 84 | 1083XP | 1 | 51.69 | 53.44 | | 51.69 | 1.75 | 0.94 | 53.44 | -3.71 | 49.73 | |
| Rhijnestein 86 | 1083XP | 1 | 51.69 | 53.45 | | 51.69 | 1.76 | 0.95 | 53.45 | -3.75 | 49.70 | |
| Rhijnestein 88 | 1083XP | 1 | 51.69 | 53.67 | | 51.69 | 1.98 | 1.17 | 53.67 | -3.70 | 49.97 | |
| Rhijnestein 90 | 1083XP | 1 | 51.56 | 53.72 | | 51.56 | 2.16 | 1.22 | 53.72 | -3.83 | 49.89 | |
| Rhijnestein 92 | 1083XP | 1 | 51.37 | 53.49 | | 51.37 | 2.12 | 2.00 | 53.49 | -3.94 | 49.55 | |
| Rhijnestein 94 | 1083XP | 1 | 51.04 | 53.07 | | 51.04 | 2.03 | 1.58 | 53.07 | -3.90 | 49.17 | |
| Rhijnestein 96 | 1083XP | 1 | 50.25 | 52.30 | | 50.25 | 2.05 | 1.80 | 52.30 | -3.89 | 48.41 | |
| Rhijnestein 98 | 1083XP | 1 | 49.83 | 51.61 | | 50.00 | 1.78 | 1.11 | 51.61 | -3.93 | 47.68 | |
| Rhijnestein 100 | 1083XP | 1 | 50.94 | 52.99 | | 50.94 | 2.05 | 1.50 | 52.99 | -3.81 | 49.18 | |
| Rhijnestein 102 | 1083XP | 1 | 51.27 | 53.60 | | 51.27 | 2.33 | 2.11 | 53.60 | -3.89 | 49.71 | |
| Rhijnestein 104 | 1083XP | 1 | 51.01 | 53.63 | | 51.01 | 2.62 | 2.14 | 53.63 | -3.94 | 49.69 | |
| Rhijnestein 106 | 1083XP | 1 | 51.04 | 53.78 | | 51.04 | 2.74 | 2.29 | 53.78 | -4.01 | 49.77 | |
| Rhijnestein 108 | 1083XP | 1 | 50.87 | 53.45 | | 50.87 | 2.58 | 1.96 | 53.45 | -3.91 | 49.54 | |
| Rhijnestein 110 | 1083XP | 1 | 50.87 | 53.38 | | 50.87 | 2.51 | 1.89 | 53.38 | -4.01 | 49.37 | |
| Rhijnestein 112 | 1083XP | 1 | 50.92 | 53.19 | | 50.92 | 2.27 | 1.70 | 53.19 | -4.04 | 49.15 | |
| Rhijnestein 114 | 1083XP | 1 | 50.91 | 53.26 | | 50.91 | 2.35 | 1.77 | 53.26 | -4.17 | 49.09 | |
| Rhijnestein 116 | 1083XR | 1 | 39.67 | 41.82 | | 50.00 | 2.15 | - | 41.82 | -2.32 | 39.50 | |
| Rhijnestein 118 | 1083XR | 1 | 39.71 | 41.96 | | 50.00 | 2.25 | - | 41.96 | -2.34 | 39.62 | |
| Rhijnestein 120 | 1083XR | 1 | 39.85 | 42.14 | | 50.00 | 2.29 | - | 42.14 | -2.34 | 39.80 | |
| Rhijnestein 122 | 1083XR | 1 | 39.90 | 42.30 | | 50.00 | 2.40 | - | 42.30 | -2.33 | 39.97 | |
| Rhijnestein 126 | 1083XR | 1 | 40.00 | 42.31 | | 50.00 | 2.31 | - | 42.31 | -2.31 | 40.00 | |
| Rhijnestein 128 | 1083XR | 1 | 40.05 | 42.27 | | 50.00 | 2.22 | - | 42.27 | -2.30 | 39.97 | |
| Rhijnestein 130 | 1083XR | 1 | 40.04 | 42.19 | | 50.00 | 2.15 | - | 42.19 | -2.27 | 39.92 | |
| Rhijnestein 132 | 1083XR | 1 | 39.96 | 42.17 | | 50.00 | 2.21 | - | 42.17 | -2.27 | 39.90 | |
| Rhijnestein 134 | 1083XR | 1 | 40.05 | 42.38 | | 50.00 | 2.33 | - | 42.38 | -2.30 | 40.08 | |
| Rhijnestein 138 | 1083XR | 1 | 40.28 | 42.59 | | 50.00 | 2.31 | - | 42.59 | -2.32 | 40.27 | |
| Richard Wagnerstraat 1 | 1077VT | 1 | 47.40 | 51.22 | | 50.00 | 3.82 | 0.72 | 51.22 | -5.65 | 45.57 | |
| Richard Wagnerstraat 2 | 1077VV | 1 | 45.03 | 46.57 | | 50.00 | 1.54 | - | 46.57 | -4.00 | 42.57 | |
| Richard Wagnerstraat 3 | 1077VT | 1 | 48.01 | 51.80 | | 50.00 | 3.79 | 1.30 | 51.80 | -5.72 | 46.08 | |
| Richard Wagnerstraat 4 | 1077VV | 1 | 45.65 | 47.87 | | 50.00 | 2.22 | - | 47.87 | -4.69 | 43.18 | |
| Richard Wagnerstraat 6 | 1077VV | 1 | 43.01 | 45.28 | | 50.00 | 2.27 | - | 45.28 | -3.27 | 42.01 | |
| Richard Wagnerstraat 8 | 1077VV | 1 | 41.67 | 43.12 | | 50.00 | 1.45 | - | 43.12 | -3.07 | 40.05 | |
| Richard Wagnerstraat 10 | 1077VV | 1 | 40.56 | 41.39 | | 50.00 | 0.83 | - | 41.39 | -2.22 | 39.17 | |
| Richard Wagnerstraat 12 | 1077VV | 1 | 47.55 | 51.57 | | 50.00 | 4.02 | 1.07 | 51.57 | -5.30 | 46.27 | |
| Richard Wagnerstraat 20 | 1077VV | 1 | 46.40 | 49.49 | | 50.00 | 3.09 | - | 49.49 | -4.95 | 44.54 | |
| Richard Wagnerstraat 22 | 1077VV | 1 | 46.03 | 49.04 | | 50.00 | 3.01 | - | 49.04 | -4.55 | 44.49 | |
| Richard Wagnerstraat 24 | 1077VV | 1 | 44.56 | 46.27 | | 50.00 | 1.71 | - | 46.27 | -3.62 | 42.65 | |
| Richard Wagnerstraat 26 | 1077VW | 1 | 41.79 | 42.16 | | 50.00 | 0.37 | - | 42.16 | -2.66 | 39.50 | |
| Richard Wagnerstraat 28 | 1077VW | 1 | 48.71 | 51.09 | | 50.00 | 2.38 | 0.59 | 51.09 | -3.83 | 47.26 | |
| Richard Wagnerstraat 30 | 1077VW | 1 | 47.84 | 51.10 | | 50.00 | 3.26 | 0.60 | 51.10 | -4.50 | 46.60 | |
| Richard Wagnerstraat 36 | 1077VW | 1 | 45.27 | 49.49 | | 50.00 | 4.22 | - | 49.49 | -4.20 | 45.29 | |
| Richard Wagnerstraat 38 | 1077VW | 1 | 44.84 | 49.08 | | 50.00 | 4.24 | - | 49.08 | -4.24 | 44.84 | |
| Richard Wagnerstraat 40 | 1077VW | 1 | 44.81 | 48.53 | | 50.00 | 3.72 | - | 48.53 | -4.06 | 44.47 | |
| Richard Wagnerstraat 42 | 1077VW | 1 | 47.48 | 52.32 | | 50.00 | 4.84 | 1.82 | 52.32 | -4.92 | 47.40 | |
| Rietwijkerstraat 1 I | 1059VV | 1 | 43.45 | 43.25 | | 50.00 | -0.20 | - | 43.25 | -0.40 | 42.85 | |
| Rietwijkerstraat 1 II | 1059VV | 1 | 43.74 | 43.57 | | 50.00 | -0.17 | - | 43.57 | -0.38 | 43.19 | |
| Rietwijkerstraat 1 III | 1059VV | 1 | 43.10 | 42.74 | | 50.00 | -0.36 | - | 42.74 | -0.05 | 42.69 | |
| Rietwijkerstraat 3 HS | 1059VV | 1 | 40.96 | 41.68 | | 50.00 | 0.72 | - | 41.68 | -1.17 | 40.51 | |

## Gemeente AMSTERDAM

| Adres en postcode | | Bestemming | Geluidbelasting bij huidig GPP [dB] | Toekomst zonder nieuwe maatregelen [dB] | Sanering | Grenswaarde [dB] | Effect van het project | Benodigde reductie [dB] | Geluidbelasting standaard akoestische situatie [dB] | Geluidreductie door de doelmatige maatregelen [dB] | Toekomst met geadviseerde maatregel(en) [dB] | Overschrijding grenswaarde/ (X= ja, leeg vak=nee) |
|---|---|---|---|---|---|---|---|---|---|---|---|---|
| Rietwijkerstraat 3 I | 1059VV | 1 | 42.80 | 43.61 | | 50.00 | 0.81 | - | 43.61 | -1.24 | 42.37 | |
| Rietwijkerstraat 3 II | 1059VV | 1 | 44.56 | 45.46 | | 50.00 | 0.90 | - | 45.46 | -1.42 | 44.04 | |
| Rietwijkerstraat 3 III | 1059VV | 1 | 49.76 | 51.08 | | 50.00 | 1.32 | 0.58 | 51.08 | -2.09 | 48.99 | |
| Rietwijkerstraat 5 HS | 1059VV | 1 | 40.90 | 41.61 | | 50.00 | 0.71 | - | 41.61 | -1.15 | 40.46 | |
| Rietwijkerstraat 5 I | 1059VV | 1 | 42.82 | 43.62 | | 50.00 | 0.80 | - | 43.62 | -1.20 | 42.42 | |
| Rietwijkerstraat 5 II | 1059VV | 1 | 44.80 | 45.70 | | 50.00 | 0.90 | - | 45.70 | -1.42 | 44.28 | |
| Rietwijkerstraat 5 III | 1059VV | 1 | 50.09 | 51.45 | | 50.09 | 1.36 | 0.95 | 51.45 | -2.15 | 49.30 | |
| Rietwijkerstraat 7 HS | 1059VV | 1 | 40.47 | 41.17 | | 50.00 | 0.70 | - | 41.17 | -1.05 | 40.12 | |
| Rietwijkerstraat 7 I | 1059VV | 1 | 42.27 | 43.01 | | 50.00 | 0.74 | - | 43.01 | -1.12 | 41.89 | |
| Rietwijkerstraat 7 II | 1059VV | 1 | 44.51 | 45.36 | | 50.00 | 0.85 | - | 45.36 | -1.37 | 43.99 | |
| Rietwijkerstraat 7 III | 1059VV | 1 | 49.78 | 51.11 | | 50.00 | 1.33 | 0.61 | 51.11 | -2.09 | 49.02 | |
| Rietwijkerstraat 9 HS | 1059VV | 1 | 39.96 | 40.60 | | 50.00 | 0.64 | - | 40.60 | -0.98 | 39.62 | |
| Rietwijkerstraat 9 I | 1059VV | 1 | 41.42 | 42.14 | | 50.00 | 0.72 | - | 42.14 | -1.04 | 41.10 | |
| Rietwijkerstraat 9 II | 1059VV | 1 | 43.42 | 44.26 | | 50.00 | 0.84 | - | 44.26 | -1.23 | 43.03 | |
| Rietwijkerstraat 9 III | 1059VV | 1 | 49.24 | 50.51 | | 50.00 | 1.27 | 0.01 | 50.51 | -2.17 | 48.34 | |
| Rietwijkerstraat 11 HS | 1059VV | 1 | 39.47 | 40.09 | | 50.00 | 0.62 | - | 40.09 | -0.94 | 39.15 | |
| Rietwijkerstraat 11 I | 1059VV | 1 | 40.52 | 41.20 | | 50.00 | 0.68 | - | 41.20 | -0.93 | 40.27 | |
| Rietwijkerstraat 11 II | 1059VV | 1 | 41.52 | 42.39 | | 50.00 | 0.87 | - | 42.39 | -1.12 | 41.27 | |
| Rietwijkerstraat 11 III | 1059VV | 1 | 48.41 | 49.56 | | 50.00 | 1.15 | - | 49.56 | -2.11 | 47.45 | |
| Rietwijkerstraat 13 I | 1059VV | 1 | 44.40 | 44.52 | | 50.00 | 0.12 | - | 44.52 | -0.53 | 43.99 | |
| Rietwijkerstraat 13 II | 1059VV | 1 | 45.17 | 45.42 | | 50.00 | 0.25 | - | 45.42 | -0.67 | 44.75 | |
| Rietwijkerstraat 13 III | 1059VV | 1 | 48.91 | 49.69 | | 50.00 | 0.78 | - | 49.69 | -1.49 | 48.20 | |
| Rietwijkerstraat 15 | 1059VV | 1 | 44.03 | 44.01 | | 50.00 | -0.02 | - | 44.01 | -0.39 | 43.62 | |
| Rietwijkerstraat 21 HS | 1059VV | 1 | 40.54 | 41.20 | | 50.00 | 0.66 | - | 41.20 | -1.21 | 39.99 | |
| Rietwijkerstraat 21 I | 1059VV | 1 | 42.34 | 43.00 | | 50.00 | 0.66 | - | 43.00 | -1.27 | 41.73 | |
| Rietwijkerstraat 21 II | 1059VV | 1 | 44.79 | 45.50 | | 50.00 | 0.71 | - | 45.50 | -1.58 | 43.92 | |
| Rietwijkerstraat 21 III | 1059VV | 1 | 50.42 | 51.73 | | 50.42 | 1.31 | 1.23 | 51.73 | -2.35 | 49.38 | |
| Rietwijkerstraat 23 HS | 1059VV | 1 | 40.75 | 41.47 | | 50.00 | 0.72 | - | 41.47 | -1.33 | 40.14 | |
| Rietwijkerstraat 23 I | 1059VV | 1 | 42.45 | 43.22 | | 50.00 | 0.77 | - | 43.22 | -1.44 | 41.78 | |
| Rietwijkerstraat 23 II | 1059VV | 1 | 44.80 | 45.62 | | 50.00 | 0.82 | - | 45.62 | -1.69 | 43.93 | |
| Rietwijkerstraat 23 III | 1059VV | 1 | 51.43 | 52.66 | | 51.43 | 1.23 | 1.17 | 52.66 | -2.51 | 50.15 | |
| Rietwijkerstraat 25 HS | 1059VV | 1 | 40.31 | 41.09 | | 50.00 | 0.78 | - | 41.09 | -1.33 | 39.76 | |
| Rietwijkerstraat 25 I | 1059VV | 1 | 41.58 | 42.39 | | 50.00 | 0.81 | - | 42.39 | -1.44 | 40.95 | |
| Rietwijkerstraat 25 II | 1059VV | 1 | 43.34 | 44.21 | | 50.00 | 0.87 | - | 44.21 | -1.71 | 42.50 | |
| Rietwijkerstraat 25 III | 1059VV | 1 | 50.65 | 51.90 | | 50.65 | 1.25 | 0.41 | 51.90 | -2.46 | 49.44 | |
| Rietwijkerstraat 27 HS | 1059VV | 1 | 39.99 | 40.77 | | 50.00 | 0.78 | - | 40.77 | -1.35 | 39.42 | |
| Rietwijkerstraat 27 I | 1059VV | 1 | 41.35 | 42.18 | | 50.00 | 0.83 | - | 42.18 | -1.47 | 40.71 | |
| Rietwijkerstraat 27 II | 1059VV | 1 | 42.77 | 43.66 | | 50.00 | 0.89 | - | 43.66 | -1.66 | 42.00 | |
| Rietwijkerstraat 27 III | 1059VV | 1 | 48.66 | 49.62 | | 50.00 | 0.96 | - | 49.62 | -2.02 | 47.60 | |
| Rietwijkerstraat 29 | 1059VW | 1 | 39.93 | 40.75 | | 50.00 | 0.82 | - | 40.75 | -1.62 | 39.13 | |
| Rietwijkerstraat 31 I | 1059VW | 1 | 41.17 | 42.06 | | 50.00 | 0.89 | - | 42.06 | -1.76 | 40.30 | |
| Rietwijkerstraat 31 II | 1059VW | 1 | 42.79 | 43.82 | | 50.00 | 1.03 | - | 43.82 | -1.96 | 41.86 | |
| Rietwijkerstraat 31 III | 1059VW | 1 | 49.21 | 51.24 | | 50.00 | 2.03 | 0.74 | 51.24 | -3.49 | 47.75 | |
| Rietwijkerstraat 33 HS | 1059VW | 1 | 39.54 | 40.33 | | 50.00 | 0.79 | - | 40.33 | -1.54 | 38.79 | |
| Rietwijkerstraat 33 I | 1059VW | 1 | 40.69 | 41.52 | | 50.00 | 0.83 | - | 41.52 | -1.66 | 39.86 | |
| Rietwijkerstraat 33 II | 1059VW | 1 | 42.24 | 43.31 | | 50.00 | 1.07 | - | 43.31 | -1.91 | 41.40 | |
| Rietwijkerstraat 33 III | 1059VW | 1 | 48.61 | 50.74 | | 50.00 | 2.13 | 0.24 | 50.74 | -3.32 | 47.42 | |
| Rietwijkerstraat 35 | 1059VW | 1 | 44.88 | 45.63 | | 50.00 | 0.75 | - | 45.63 | -1.40 | 44.23 | |
| Rietwijkerstraat 39 HS | 1059VW | 1 | 43.05 | 43.32 | | 50.00 | 0.27 | - | 43.32 | -0.53 | 42.79 | |
| Rietwijkerstraat 39 I | 1059VW | 1 | 44.01 | 44.30 | | 50.00 | 0.29 | - | 44.30 | -0.55 | 43.75 | |
| Rietwijkerstraat 39 II | 1059VW | 1 | 45.26 | 45.59 | | 50.00 | 0.33 | - | 45.59 | -0.61 | 44.98 | |
| Rietwijkerstraat 39 III | 1059VW | 1 | 48.23 | 48.81 | | 50.00 | 0.58 | - | 48.81 | -1.14 | 47.67 | |
| Rietwijkerstraat 41 HS | 1059VW | 1 | 43.40 | 43.64 | | 50.00 | 0.24 | - | 43.64 | -0.49 | 43.15 | |

## Gemeente AMSTERDAM

| Adres en postcode | | Bestemming | Geluidbelasting bij huidig GPP [dB] | Toekomst zonder nieuwe maatregelen [dB] | Sanering | Grenswaarde [dB] | Effect van het project | Benodigde reductie [dB] | Geluidbelasting standaard akoestische situatie [dB] | Geluidreductie door de doelmatige maatregelen [dB] | Toekomst met geadviseerde maatregel(en) [dB] | Overschrijding grenswaarde/ (X= ja, leeg vak=nee) |
|---|---|---|---|---|---|---|---|---|---|---|---|---|
| Rietwijkerstraat 41 I | 1059VW | 1 | 44.38 | 44.66 | | 50.00 | 0.28 | - | 44.66 | -0.54 | 44.12 | |
| Rietwijkerstraat 41 II | 1059VW | 1 | 45.65 | 45.98 | | 50.00 | 0.33 | - | 45.98 | -0.62 | 45.36 | |
| Rietwijkerstraat 41 III | 1059VW | 1 | 48.94 | 49.54 | | 50.00 | 0.60 | - | 49.54 | -1.26 | 48.28 | |
| Rietwijkerstraat 43 HS | 1059VW | 1 | 43.65 | 43.87 | | 50.00 | 0.22 | - | 43.87 | -0.49 | 43.38 | |
| Rietwijkerstraat 43 I | 1059VW | 1 | 44.70 | 44.94 | | 50.00 | 0.24 | - | 44.94 | -0.53 | 44.41 | |
| Rietwijkerstraat 43 II | 1059VW | 1 | 45.98 | 46.27 | | 50.00 | 0.29 | - | 46.27 | -0.65 | 45.62 | |
| Rietwijkerstraat 43 III | 1059VW | 1 | 49.30 | 49.81 | | 50.00 | 0.51 | - | 49.81 | -1.28 | 48.53 | |
| Rietwijkerstraat 45 HS | 1059VW | 1 | 43.59 | 43.84 | | 50.00 | 0.25 | - | 43.84 | -0.53 | 43.31 | |
| Rietwijkerstraat 45 I | 1059VW | 1 | 44.58 | 44.86 | | 50.00 | 0.28 | - | 44.86 | -0.58 | 44.28 | |
| Rietwijkerstraat 45 II | 1059VW | 1 | 47.52 | 47.97 | | 50.00 | 0.45 | - | 47.97 | -0.94 | 47.03 | |
| Rietwijkerstraat 47 HS | 1059VW | 1 | 43.77 | 44.00 | | 50.00 | 0.23 | - | 44.00 | -0.52 | 43.48 | |
| Rietwijkerstraat 47 I | 1059VW | 1 | 44.96 | 45.21 | | 50.00 | 0.25 | - | 45.21 | -0.57 | 44.64 | |
| Rietwijkerstraat 47 II | 1059VW | 1 | 48.24 | 48.58 | | 50.00 | 0.34 | - | 48.58 | -0.87 | 47.71 | |
| Rietwijkerstraat 49 HS | 1059VX | 1 | 45.09 | 45.38 | | 50.00 | 0.29 | - | 45.38 | -0.59 | 44.79 | |
| Rietwijkerstraat 49 II | 1059VX | 1 | 46.51 | 46.82 | | 50.00 | 0.31 | - | 46.82 | -0.70 | 46.12 | |
| Rietwijkerstraat 51 HS | 1059VX | 1 | 43.88 | 44.18 | | 50.00 | 0.30 | - | 44.18 | -0.55 | 43.63 | |
| Rietwijkerstraat 51 I | 1059VX | 1 | 45.15 | 45.48 | | 50.00 | 0.33 | - | 45.48 | -0.62 | 44.86 | |
| Rietwijkerstraat 51 II | 1059VX | 1 | 46.56 | 46.89 | | 50.00 | 0.33 | - | 46.89 | -0.72 | 46.17 | |
| Rietwijkerstraat 55 | 1059VX | 1 | 47.11 | 47.49 | | 50.00 | 0.38 | - | 47.49 | -0.79 | 46.70 | |
| Rietwijkerstraat 77 | 1059VX | 1 | 46.66 | 47.14 | | 50.00 | 0.48 | - | 47.14 | -0.84 | 46.30 | |
| Rietwijkerstraat 83 HS | 1059VX | 1 | 43.18 | 43.63 | | 50.00 | 0.45 | - | 43.63 | -0.74 | 42.89 | |
| Rietwijkerstraat 83 I | 1059VX | 1 | 44.48 | 44.99 | | 50.00 | 0.51 | - | 44.99 | -0.83 | 44.16 | |
| Rietwijkerstraat 83 II | 1059VX | 1 | 47.96 | 48.63 | | 50.00 | 0.67 | - | 48.63 | -1.20 | 47.43 | |
| Rietwijkerstraat 85 HS | 1059VX | 1 | 42.72 | 43.13 | | 50.00 | 0.41 | - | 43.13 | -0.69 | 42.44 | |
| Rietwijkerstraat 85 I | 1059VX | 1 | 43.91 | 44.39 | | 50.00 | 0.48 | - | 44.39 | -0.76 | 43.63 | |
| Rietwijkerstraat 85 II | 1059VX | 1 | 47.09 | 47.72 | | 50.00 | 0.63 | - | 47.72 | -1.18 | 46.54 | |
| Rietwijkerstraat 87 | 1059VX | 1 | 42.51 | 42.91 | | 50.00 | 0.40 | - | 42.91 | -0.70 | 42.21 | |
| Rietwijkerstraat 89 I | 1059VX | 1 | 43.39 | 43.89 | | 50.00 | 0.50 | - | 43.89 | -0.79 | 43.10 | |
| Rietwijkerstraat 89 II | 1059VX | 1 | 46.09 | 46.83 | | 50.00 | 0.74 | - | 46.83 | -1.23 | 45.60 | |
| Rijnsburgstraat 2 | 1059AV | 1 | 45.56 | 48.12 | | 50.00 | 2.56 | - | 48.12 | -3.24 | 44.88 | |
| Rijnsburgstraat 4 I | 1059AV | 1 | 47.19 | 50.15 | | 50.00 | 2.96 | - | 50.15 | -3.96 | 46.19 | |
| Rijnsburgstraat 4 II | 1059AV | 1 | 48.10 | 51.16 | | 50.00 | 3.06 | 0.66 | 51.16 | -4.47 | 46.69 | |
| Rijnsburgstraat 4 III | 1059AV | 1 | 47.44 | 50.68 | | 50.00 | 3.24 | 0.18 | 50.68 | -4.93 | 45.75 | |
| Rijnsburgstraat 6 I | 1059AV | 1 | 47.33 | 50.06 | | 50.00 | 2.73 | - | 50.06 | -3.67 | 46.39 | |
| Rijnsburgstraat 6 II | 1059AV | 1 | 48.20 | 51.21 | | 50.00 | 3.01 | 0.71 | 51.21 | -4.28 | 46.93 | |
| Rijnsburgstraat 6 III | 1059AV | 1 | 47.66 | 50.96 | | 50.00 | 3.30 | 0.46 | 50.96 | -4.96 | 46.00 | |
| Rijnsburgstraat 8 | 1059AV | 1 | 45.72 | 48.09 | | 50.00 | 2.37 | - | 48.09 | -3.03 | 45.06 | |
| Rijnsburgstraat 10 HS | 1059AV | 1 | 45.99 | 48.47 | | 50.00 | 2.48 | - | 48.47 | -3.11 | 45.36 | |
| Rijnsburgstraat 10 I | 1059AV | 1 | 47.59 | 50.30 | | 50.00 | 2.71 | - | 50.30 | -3.46 | 46.84 | |
| Rijnsburgstraat 10 II | 1059AV | 1 | 48.08 | 51.03 | | 50.00 | 2.95 | 0.53 | 51.03 | -4.10 | 46.93 | |
| Rijnsburgstraat 10 III | 1059AV | 1 | 47.20 | 50.53 | | 50.00 | 3.33 | 0.03 | 50.53 | -4.68 | 45.85 | |
| Rijnsburgstraat 11 | 1059AT | 1 | 51.75 | 54.68 | | 51.75 | 2.93 | 2.18 | 54.68 | -4.03 | 50.65 | |
| Rijnsburgstraat 12 HS | 1059AV | 1 | 46.57 | 48.80 | | 50.00 | 2.23 | - | 48.80 | -3.11 | 45.69 | |
| Rijnsburgstraat 12 I | 1059AV | 1 | 47.94 | 50.33 | | 50.00 | 2.39 | - | 50.33 | -3.34 | 46.99 | |
| Rijnsburgstraat 12 II | 1059AV | 1 | 47.96 | 50.82 | | 50.00 | 2.86 | 0.32 | 50.82 | -4.06 | 46.76 | |
| Rijnsburgstraat 12 III | 1059AV | 1 | 47.53 | 50.64 | | 50.00 | 3.11 | 0.14 | 50.64 | -4.63 | 46.01 | |
| Rijnsburgstraat 14 I | 1059AV | 1 | 47.51 | 49.77 | | 50.00 | 2.26 | - | 49.77 | -3.01 | 46.76 | |
| Rijnsburgstraat 14 II | 1059AV | 1 | 47.59 | 50.34 | | 50.00 | 2.75 | - | 50.34 | -3.72 | 46.62 | |
| Rijnsburgstraat 14 III | 1059AV | 1 | 46.51 | 49.68 | | 50.00 | 3.17 | - | 49.68 | -4.07 | 45.61 | |
| Rijnsburgstraat 14 IV | 1059AV | 1 | 47.40 | 50.37 | | 50.00 | 2.97 | - | 50.37 | -4.32 | 46.05 | |
| Rijnsburgstraat 16 | 1059AV | 1 | 46.17 | 47.87 | | 50.00 | 1.70 | - | 47.87 | -2.54 | 45.33 | |
| Rijnsburgstraat 18 HS | 1059AV | 1 | 45.92 | 47.62 | | 50.00 | 1.70 | - | 47.62 | -2.18 | 45.44 | |
| Rijnsburgstraat 18 I | 1059AV | 1 | 47.60 | 49.67 | | 50.00 | 2.07 | - | 49.67 | -2.66 | 47.01 | |

## Gemeente AMSTERDAM

| Adres en postcode | | Bestemming | Geluidbelasting bij huidig GPP [dB] | Toekomst zonder nieuwe maatregelen [dB] | Sanering | Grenswaarde [dB] | Effect van het project | Benodigde reductie [dB] | Geluidbelasting standaard akoestische situatie [dB] | Geluidreductie door de doelmatige maatregelen [dB] | Toekomst met geadviseerde maatregel(en) [dB] | Overschrijding grenswaarde/ (X= ja, leeg vak=nee) |
|---|---|---|---|---|---|---|---|---|---|---|---|---|
| Rijnsburgstraat 18 II | 1059AV | 1 | 48.00 | 50.33 | | 50.00 | 2.33 | - | 50.33 | -3.20 | 47.13 | |
| Rijnsburgstraat 18 III | 1059AV | 1 | 47.75 | 50.76 | | 50.00 | 3.01 | 0.26 | 50.76 | -4.17 | 46.59 | |
| Rijnsburgstraat 20 HS | 1059AV | 1 | 45.89 | 47.59 | | 50.00 | 1.70 | - | 47.59 | -2.26 | 45.33 | |
| Rijnsburgstraat 20 I | 1059AV | 1 | 47.37 | 49.30 | | 50.00 | 1.93 | - | 49.30 | -2.61 | 46.69 | |
| Rijnsburgstraat 20 II | 1059AV | 1 | 47.87 | 49.89 | | 50.00 | 2.02 | - | 49.89 | -3.04 | 46.85 | |
| Rijnsburgstraat 20 III | 1059AV | 1 | 47.97 | 50.45 | | 50.00 | 2.48 | - | 50.45 | -3.96 | 46.49 | |
| Rijnsburgstraat 22 HS | 1059AV | 1 | 46.55 | 47.99 | | 50.00 | 1.44 | - | 47.99 | -2.18 | 45.81 | |
| Rijnsburgstraat 22 I | 1059AV | 1 | 47.69 | 49.24 | | 50.00 | 1.55 | - | 49.24 | -2.36 | 46.88 | |
| Rijnsburgstraat 22 II | 1059AV | 1 | 48.13 | 49.62 | | 50.00 | 1.49 | - | 49.62 | -2.60 | 47.02 | |
| Rijnsburgstraat 22 III | 1059AV | 1 | 48.41 | 50.34 | | 50.00 | 1.93 | - | 50.34 | -3.41 | 46.93 | |
| Rijnsburgstraat 24 HS | 1059AV | 1 | 48.17 | 49.99 | | 50.00 | 1.82 | - | 49.99 | -2.75 | 47.24 | |
| Rijnsburgstraat 24 II | 1059AV | 1 | 48.46 | 50.25 | | 50.00 | 1.79 | - | 50.25 | -2.94 | 47.31 | |
| Rijnsburgstraat 24 III | 1059AV | 1 | 48.43 | 50.48 | | 50.00 | 2.05 | - | 50.48 | -3.56 | 46.92 | |
| Rijnsburgstraat 26 HS | 1059AV | 1 | 47.50 | 49.49 | | 50.00 | 1.99 | - | 49.49 | -3.22 | 46.27 | |
| Rijnsburgstraat 26 I | 1059AV | 1 | 48.78 | 50.61 | | 50.00 | 1.83 | 0.11 | 50.61 | -3.16 | 47.45 | |
| Rijnsburgstraat 26 II | 1059AV | 1 | 49.17 | 51.05 | | 50.00 | 1.88 | 0.55 | 51.05 | -3.33 | 47.72 | |
| Rijnsburgstraat 26 III | 1059AV | 1 | 49.06 | 51.04 | | 50.00 | 1.98 | 0.54 | 51.04 | -3.71 | 47.33 | |
| Rijnsburgstraat 28 HS | 1059AW | 1 | 47.69 | 49.82 | | 50.00 | 2.13 | - | 49.82 | -3.59 | 46.23 | |
| Rijnsburgstraat 28 I | 1059AW | 1 | 48.69 | 50.94 | | 50.00 | 2.25 | 0.44 | 50.94 | -3.60 | 47.34 | |
| Rijnsburgstraat 28 II | 1059AW | 1 | 49.31 | 51.57 | | 50.00 | 2.26 | 1.07 | 51.57 | -3.70 | 47.87 | |
| Rijnsburgstraat 28 III | 1059AW | 1 | 49.26 | 51.57 | | 50.00 | 2.31 | 1.07 | 51.57 | -4.06 | 47.51 | |
| Rijnsburgstraat 30 HS | 1059AW | 1 | 47.55 | 50.34 | | 50.00 | 2.79 | - | 50.34 | -4.28 | 46.06 | |
| Rijnsburgstraat 30 I | 1059AW | 1 | 49.28 | 51.72 | | 50.00 | 2.44 | 1.22 | 51.72 | -3.90 | 47.82 | |
| Rijnsburgstraat 30 III | 1059AW | 1 | 49.29 | 51.64 | | 50.00 | 2.35 | 1.14 | 51.64 | -4.13 | 47.51 | |
| Rijnsburgstraat 32 HS | 1059AW | 1 | 47.34 | 50.29 | | 50.00 | 2.95 | - | 50.29 | -4.44 | 45.85 | |
| Rijnsburgstraat 32 I | 1059AW | 1 | 48.67 | 51.54 | | 50.00 | 2.87 | 1.04 | 51.54 | -4.15 | 47.39 | |
| Rijnsburgstraat 32 II | 1059AW | 1 | 49.52 | 52.36 | | 50.00 | 2.84 | 1.86 | 52.36 | -4.12 | 48.24 | |
| Rijnsburgstraat 32 III | 1059AW | 1 | 49.58 | 52.52 | | 50.00 | 2.94 | 2.02 | 52.52 | -4.40 | 48.12 | |
| Rijnsburgstraat 34 HS | 1059AW | 1 | 47.46 | 51.19 | | 50.00 | 3.73 | 0.69 | 51.19 | -4.92 | 46.27 | |
| Rijnsburgstraat 34 I | 1059AW | 1 | 48.76 | 51.89 | | 50.00 | 3.13 | 1.39 | 51.89 | -4.29 | 47.60 | |
| Rijnsburgstraat 34 II | 1059AW | 1 | 49.50 | 52.43 | | 50.00 | 2.93 | 1.93 | 52.43 | -4.14 | 48.29 | |
| Rijnsburgstraat 34 III | 1059AW | 1 | 50.75 | 53.47 | | 50.75 | 2.72 | 1.98 | 53.47 | -3.95 | 49.52 | |
| Rijnsburgstraat 36 I | 1059AW | 1 | 48.18 | 52.11 | | 50.00 | 3.93 | 1.61 | 52.11 | -4.87 | 47.24 | |
| Rijnsburgstraat 36 II | 1059AW | 1 | 48.79 | 52.68 | | 50.00 | 3.89 | 2.18 | 52.68 | -4.82 | 47.86 | |
| Rijnsburgstraat 36 III | 1059AW | 1 | 49.48 | 53.08 | | 50.00 | 3.60 | 2.58 | 53.08 | -4.87 | 48.21 | |
| Rijnsburgstraat 38 HS | 1059AW | 1 | 47.41 | 51.25 | | 50.00 | 3.84 | 0.75 | 51.25 | -5.26 | 45.99 | |
| Rijnsburgstraat 38 I | 1059AW | 1 | 48.10 | 51.97 | | 50.00 | 3.87 | 1.47 | 51.97 | -5.05 | 46.92 | |
| Rijnsburgstraat 38 II | 1059AW | 1 | 48.67 | 52.54 | | 50.00 | 3.87 | 2.04 | 52.54 | -4.99 | 47.55 | |
| Rijnsburgstraat 38 III | 1059AW | 1 | 49.68 | 53.15 | | 50.00 | 3.47 | 2.65 | 53.15 | -4.87 | 48.28 | |
| Rijnsburgstraat 40 HS | 1059AW | 1 | 47.79 | 51.52 | | 50.00 | 3.73 | 1.02 | 51.52 | -5.13 | 46.39 | |
| Rijnsburgstraat 40 I | 1059AW | 1 | 48.14 | 52.19 | | 50.00 | 4.05 | 1.69 | 52.19 | -5.17 | 47.02 | |
| Rijnsburgstraat 40 II | 1059AW | 1 | 48.74 | 52.84 | | 50.00 | 4.10 | 2.34 | 52.84 | -5.22 | 47.62 | |
| Rijnsburgstraat 40 III | 1059AW | 1 | 49.92 | 53.41 | | 50.00 | 3.49 | 2.91 | 53.41 | -4.99 | 48.42 | |
| Rijnsburgstraat 42 HS | 1059AW | 1 | 48.04 | 51.65 | | 50.00 | 3.61 | 1.15 | 51.65 | -5.13 | 46.52 | |
| Rijnsburgstraat 42 I | 1059AW | 1 | 48.62 | 52.48 | | 50.00 | 3.86 | 1.98 | 52.48 | -5.17 | 47.31 | |
| Rijnsburgstraat 42 II | 1059AW | 1 | 49.24 | 53.15 | | 50.00 | 3.91 | 2.65 | 53.15 | -5.22 | 47.93 | |
| Rijnsburgstraat 42 III | 1059AW | 1 | 50.40 | 53.86 | | 50.40 | 3.46 | 3.36 | 53.86 | -5.02 | 48.84 | |
| Rijnsburgstraat 44 HS | 1059AW | 1 | 48.26 | 52.01 | | 50.00 | 3.75 | 1.51 | 52.01 | -5.37 | 46.64 | |
| Rijnsburgstraat 44 I | 1059AW | 1 | 49.10 | 52.99 | | 50.00 | 3.89 | 2.49 | 52.99 | -5.41 | 47.58 | |
| Rijnsburgstraat 44 II | 1059AW | 1 | 49.62 | 53.46 | | 50.00 | 3.84 | 2.96 | 53.46 | -5.36 | 48.10 | |
| Rijnsburgstraat 44 III | 1059AW | 1 | 50.73 | 54.12 | | 50.73 | 3.39 | 2.63 | 54.12 | -4.99 | 49.13 | |
| Rijnsburgstraat 46 HS | 1059AW | 1 | 48.16 | 52.16 | | 50.00 | 4.00 | 1.66 | 52.16 | -5.29 | 46.87 | |
| Rijnsburgstraat 46 I | 1059AW | 1 | 49.07 | 53.14 | | 50.00 | 4.07 | 2.64 | 53.14 | -5.42 | 47.72 | |

## Gemeente AMSTERDAM

| Adres en postcode | | Bestemming | Geluidbelasting bij huidig GPP [dB] | Toekomst zonder nieuwe maatregelen [dB] | Sanering | Grenswaarde [dB] | Effect van het project | Benodigde reductie [dB] | Geluidbelasting standaard akoestische situatie [dB] | Geluidreductie door de doelmatige maatregelen [dB] | Toekomst met geadviseerde maatregel(en) [dB] | Overschrijding grenswaarde/ (X= ja, leeg vak=nee) |
|---|---|---|---|---|---|---|---|---|---|---|---|---|
| Rijnsburgstraat 46 II | 1059AW | 1 | 49.56 | 53.42 | | 50.00 | 3.86 | 2.92 | 53.42 | -5.33 | 48.09 | |
| Rijnsburgstraat 46 III | 1059AW | 1 | 50.83 | 54.15 | | 50.83 | 3.32 | 2.66 | 54.15 | -4.95 | 49.20 | |
| Rijnsburgstraat 48 HS | 1059AX | 1 | 49.58 | 53.12 | | 50.00 | 3.54 | 2.62 | 53.12 | -4.34 | 48.78 | |
| Rijnsburgstraat 48 I | 1059AX | 1 | 50.30 | 54.04 | | 50.30 | 3.74 | 3.54 | 54.04 | -4.58 | 49.46 | |
| Rijnsburgstraat 48 II | 1059AX | 1 | 50.96 | 54.32 | | 50.96 | 3.36 | 2.83 | 54.32 | -4.44 | 49.88 | |
| Rijnsburgstraat 48 III | 1059AX | 1 | 52.47 | 55.34 | | 52.47 | 2.87 | 2.84 | 55.34 | -4.18 | 51.16 | |
| Rijnsburgstraat 50 2 | 1059AX | 1 | 50.86 | 54.23 | | 50.86 | 3.37 | 2.74 | 54.23 | -4.40 | 49.83 | |
| Rijnsburgstraat 50 3 | 1059AX | 1 | 52.50 | 55.39 | | 52.50 | 2.89 | 2.89 | 55.39 | -4.14 | 51.25 | |
| Rijnsburgstraat 50 HS | 1059AX | 1 | 50.15 | 53.93 | | 50.15 | 3.78 | 3.43 | 53.93 | -4.60 | 49.33 | |
| Rijnsburgstraat 51 | 1059AT | 1 | 50.87 | 54.37 | | 50.87 | 3.50 | 2.88 | 54.37 | -4.24 | 50.13 | |
| Rijnsburgstraat 52 HS | 1059AX | 1 | 49.56 | 53.07 | | 50.00 | 3.51 | 2.57 | 53.07 | -4.15 | 48.92 | |
| Rijnsburgstraat 52 I | 1059AX | 1 | 50.12 | 53.93 | | 50.12 | 3.81 | 3.43 | 53.93 | -4.64 | 49.29 | |
| Rijnsburgstraat 52 II | 1059AX | 1 | 50.67 | 54.10 | | 50.67 | 3.43 | 2.61 | 54.10 | -4.42 | 49.68 | |
| Rijnsburgstraat 52 III | 1059AX | 1 | 52.42 | 55.37 | | 52.42 | 2.95 | 2.87 | 55.37 | -4.17 | 51.20 | |
| Rijnsburgstraat 54 | 1059AX | 1 | 49.80 | 52.99 | | 50.00 | 3.19 | 2.49 | 52.99 | -3.92 | 49.07 | |
| Rijnsburgstraat 70 | 1059AX | 1 | 49.87 | 53.19 | | 50.00 | 3.32 | 2.69 | 53.19 | -3.96 | 49.23 | |
| Rijnsburgstraat 72 HS | 1059AX | 1 | 49.99 | 53.21 | | 50.00 | 3.22 | 2.71 | 53.21 | -3.88 | 49.33 | |
| Rijnsburgstraat 72 I | 1059AX | 1 | 50.66 | 54.12 | | 50.66 | 3.46 | 2.63 | 54.12 | -4.25 | 49.87 | |
| Rijnsburgstraat 72 II | 1059AX | 1 | 51.37 | 54.63 | | 51.37 | 3.26 | 3.14 | 54.63 | -4.10 | 50.53 | |
| Rijnsburgstraat 72 III | 1059AX | 1 | 52.42 | 55.42 | | 52.42 | 3.00 | 2.92 | 55.42 | -3.90 | 51.52 | |
| Rijnsburgstraat 74 HS | 1059AX | 1 | 50.05 | 52.86 | | 50.05 | 2.81 | 2.36 | 52.86 | -3.60 | 49.26 | |
| Rijnsburgstraat 74 I | 1059AX | 1 | 50.49 | 53.70 | | 50.49 | 3.21 | 3.20 | 53.70 | -4.07 | 49.63 | |
| Rijnsburgstraat 74 II | 1059AX | 1 | 51.33 | 54.28 | | 51.33 | 2.95 | 2.79 | 54.28 | -3.90 | 50.38 | |
| Rijnsburgstraat 74 III | 1059AX | 1 | 52.40 | 55.23 | | 52.40 | 2.83 | 2.73 | 55.23 | -3.86 | 51.37 | |
| Rijnsburgstraat 74 IV | 1059AX | 1 | 53.17 | 55.80 | | 53.17 | 2.63 | 2.31 | 55.80 | -3.84 | 51.96 | |
| Rijnsburgstraat 75 | 1059AT | 1 | 48.73 | 52.61 | | 50.00 | 3.88 | 2.11 | 52.61 | -4.41 | 48.20 | |
| Rijnsburgstraat 76 HS | 1059AX | 1 | 49.96 | 52.97 | | 50.00 | 3.01 | 2.47 | 52.97 | -3.51 | 49.46 | |
| Rijnsburgstraat 76 I | 1059AX | 1 | 50.54 | 53.79 | | 50.54 | 3.25 | 2.30 | 53.79 | -4.05 | 49.74 | |
| Rijnsburgstraat 76 II | 1059AX | 1 | 51.39 | 54.47 | | 51.39 | 3.08 | 2.98 | 54.47 | -3.88 | 50.59 | |
| Rijnsburgstraat 76 III | 1059AX | 1 | 53.10 | 55.77 | | 53.10 | 2.67 | 2.28 | 55.77 | -3.78 | 51.99 | |
| Rijnsburgstraat 78 HS | 1059AX | 1 | 50.06 | 52.86 | | 50.06 | 2.80 | 2.36 | 52.86 | -3.35 | 49.51 | |
| Rijnsburgstraat 78 I | 1059AX | 1 | 50.45 | 53.49 | | 50.45 | 3.04 | 2.99 | 53.49 | -3.74 | 49.75 | |
| Rijnsburgstraat 78 II | 1059AX | 1 | 51.30 | 54.24 | | 51.30 | 2.94 | 2.75 | 54.24 | -3.70 | 50.54 | |
| Rijnsburgstraat 78 III | 1059AX | 1 | 52.36 | 55.29 | | 52.36 | 2.93 | 2.79 | 55.29 | -3.85 | 51.44 | |
| Rijnsburgstraat 78 IV | 1059AX | 1 | 53.16 | 55.75 | | 53.16 | 2.59 | 2.26 | 55.75 | -3.78 | 51.97 | |
| Rijnsburgstraat 80 HS | 1059AX | 1 | 50.12 | 52.68 | | 50.12 | 2.56 | 2.18 | 52.68 | -3.07 | 49.61 | |
| Rijnsburgstraat 80 I | 1059AX | 1 | 50.40 | 53.18 | | 50.40 | 2.78 | 2.68 | 53.18 | -3.42 | 49.76 | |
| Rijnsburgstraat 80 II | 1059AX | 1 | 51.41 | 54.15 | | 51.41 | 2.74 | 2.66 | 54.15 | -3.58 | 50.57 | |
| Rijnsburgstraat 80 III | 1059AX | 1 | 52.43 | 55.36 | | 52.43 | 2.93 | 2.86 | 55.36 | -3.87 | 51.49 | |
| Rijnsburgstraat 80 IV | 1059AX | 1 | 53.26 | 55.86 | | 53.26 | 2.60 | 2.37 | 55.86 | -3.76 | 52.10 | |
| Rijnsburgstraat 81 | 1059AT | 1 | 50.39 | 53.89 | | 50.39 | 3.50 | 3.39 | 53.89 | -3.98 | 49.91 | |
| Rijnsburgstraat 82 HS | 1059AZ | 1 | 50.33 | 52.88 | | 50.33 | 2.55 | 2.38 | 52.88 | -3.35 | 49.53 | |
| Rijnsburgstraat 82 I | 1059AZ | 1 | 50.52 | 53.30 | | 50.52 | 2.78 | 1.81 | 53.30 | -3.60 | 49.70 | |
| Rijnsburgstraat 82 II | 1059AZ | 1 | 51.45 | 54.15 | | 51.45 | 2.70 | 2.66 | 54.15 | -3.53 | 50.62 | |
| Rijnsburgstraat 82 III | 1059AZ | 1 | 53.38 | 55.99 | | 53.38 | 2.61 | 2.50 | 55.99 | -3.77 | 52.22 | |
| Rijnsburgstraat 83 | 1059AT | 1 | 50.11 | 53.41 | | 50.11 | 3.30 | 2.91 | 53.41 | -3.75 | 49.66 | |
| Rijnsburgstraat 84 1 | 1059AZ | 1 | 50.31 | 52.81 | | 50.31 | 2.50 | 2.31 | 52.81 | -3.36 | 49.45 | |
| Rijnsburgstraat 84 2 | 1059AZ | 1 | 51.31 | 53.92 | | 51.31 | 2.61 | 2.43 | 53.92 | -3.40 | 50.52 | |
| Rijnsburgstraat 84 3 | 1059AZ | 1 | 52.66 | 55.44 | | 52.66 | 2.78 | 1.95 | 55.44 | -3.81 | 51.63 | |
| Rijnsburgstraat 84 4 | 1059AZ | 1 | 53.25 | 55.76 | | 53.25 | 2.51 | 2.27 | 55.76 | -3.73 | 52.03 | |
| Rijnsburgstraat 84 HS | 1059AZ | 1 | 50.21 | 52.47 | | 50.21 | 2.26 | 1.97 | 52.47 | -3.05 | 49.42 | |
| Rijnsburgstraat 85 | 1059AT | 1 | 46.22 | 47.63 | | 50.00 | 1.41 | - | 47.63 | -2.22 | 45.41 | |
| Rijnsburgstraat 86 HS | 1059AZ | 1 | 50.03 | 51.92 | | 50.03 | 1.89 | 1.42 | 51.92 | -2.68 | 49.24 | |

## Gemeente AMSTERDAM

| Adres en postcode | | Bestemming | Geluidbelasting bij huidig GPP [dB] | Toekomst zonder nieuwe maatregelen [dB] | Sanering | Grenswaarde [dB] | Effect van het project | Benodigde reductie [dB] | Geluidbelasting standaard akoestische situatie [dB] | Geluidreductie door de doelmatige maatregelen [dB] | Toekomst met geadviseerde maatregel(en) [dB] | Overschrijding grenswaarde/ (X= ja, leeg vak=nee) |
|---|---|---|---|---|---|---|---|---|---|---|---|---|
| Rijnsburgstraat 86 I | 1059AZ | 1 | 50.42 | 52.61 | | 50.42 | 2.19 | 2.11 | 52.61 | -3.06 | 49.55 | |
| Rijnsburgstraat 86 II | 1059AZ | 1 | 51.52 | 53.94 | | 51.52 | 2.42 | 1.44 | 53.94 | -3.38 | 50.56 | |
| Rijnsburgstraat 86 III | 1059AZ | 1 | 53.35 | 55.88 | | 53.35 | 2.53 | 2.39 | 55.88 | -3.80 | 52.08 | |
| Rijnsburgstraat 87 1 | 1059AT | 1 | 46.27 | 49.15 | | 50.00 | 2.88 | - | 49.15 | -3.38 | 45.77 | |
| Rijnsburgstraat 87 2 | 1059AT | 1 | 47.39 | 51.39 | | 50.00 | 4.00 | 0.89 | 51.39 | -4.33 | 47.06 | |
| Rijnsburgstraat 87 3 | 1059AT | 1 | 48.96 | 52.97 | | 50.00 | 4.01 | 2.47 | 52.97 | -5.08 | 47.89 | |
| Rijnsburgstraat 88 HS | 1059AZ | 1 | 50.57 | 52.46 | | 50.57 | 1.89 | 0.97 | 52.46 | -2.66 | 49.80 | |
| Rijnsburgstraat 88 I | 1059AZ | 1 | 50.77 | 53.06 | | 50.77 | 2.29 | 1.57 | 53.06 | -2.95 | 50.11 | |
| Rijnsburgstraat 88 II | 1059AZ | 1 | 51.71 | 54.25 | | 51.71 | 2.54 | 1.75 | 54.25 | -3.28 | 50.97 | |
| Rijnsburgstraat 88 III | 1059AZ | 1 | 53.50 | 56.03 | | 53.50 | 2.53 | 1.53 | 56.03 | -3.73 | 52.30 | |
| Rijnsburgstraat 89 1 | 1059AT | 1 | 47.39 | 48.55 | | 50.00 | 1.16 | - | 48.55 | -1.95 | 46.60 | |
| Rijnsburgstraat 89 2 | 1059AT | 1 | 51.48 | 53.49 | | 51.48 | 2.01 | 2.00 | 53.49 | -3.40 | 50.09 | |
| Rijnsburgstraat 89 H | 1059AT | 1 | 46.73 | 47.75 | | 50.00 | 1.02 | - | 47.75 | -1.73 | 46.02 | |
| Rijnsburgstraat 90 HS | 1059AZ | 1 | 50.36 | 52.43 | | 50.36 | 2.07 | 1.93 | 52.43 | -2.78 | 49.65 | |
| Rijnsburgstraat 90 I | 1059AZ | 1 | 50.66 | 52.86 | | 50.66 | 2.20 | 1.37 | 52.86 | -2.89 | 49.97 | |
| Rijnsburgstraat 90 II | 1059AZ | 1 | 51.59 | 54.19 | | 51.59 | 2.60 | 1.69 | 54.19 | -3.42 | 50.77 | |
| Rijnsburgstraat 90 III | 1059AZ | 1 | 53.47 | 56.05 | | 53.47 | 2.58 | 2.56 | 56.05 | -3.77 | 52.28 | |
| Rijnsburgstraat 91 HS | 1059AT | 1 | 51.05 | 52.76 | | 51.05 | 1.71 | 1.27 | 52.76 | -1.34 | 51.42 | |
| Rijnsburgstraat 91 II | 1059AT | 1 | 52.25 | 54.19 | | 52.25 | 1.94 | 1.69 | 54.19 | -1.97 | 52.22 | |
| Rijnsburgstraat 92 HS | 1059AZ | 1 | 50.43 | 52.48 | | 50.43 | 2.05 | 1.98 | 52.48 | -2.80 | 49.68 | |
| Rijnsburgstraat 92 I | 1059AZ | 1 | 50.90 | 53.27 | | 50.90 | 2.37 | 1.78 | 53.27 | -3.12 | 50.15 | |
| Rijnsburgstraat 92 II | 1059AZ | 1 | 51.84 | 54.51 | | 51.84 | 2.67 | 2.01 | 54.51 | -3.56 | 50.95 | |
| Rijnsburgstraat 92 III | 1059AZ | 1 | 53.47 | 56.02 | | 53.47 | 2.55 | 2.53 | 56.02 | -3.66 | 52.36 | |
| Rijnsburgstraat 94 I | 1059AZ | 1 | 50.82 | 52.70 | | 50.82 | 1.88 | 1.21 | 52.70 | -2.87 | 49.83 | |
| Rijnsburgstraat 94 II | 1059AZ | 1 | 51.61 | 53.93 | | 51.61 | 2.32 | 1.43 | 53.93 | -3.21 | 50.72 | |
| Rijnsburgstraat 94 III | 1059AZ | 1 | 53.39 | 55.63 | | 53.39 | 2.24 | 2.14 | 55.63 | -3.50 | 52.13 | |
| Rijnsburgstraat 96 | 1059AZ | 1 | 50.34 | 52.01 | | 50.34 | 1.67 | 1.51 | 52.01 | -2.62 | 49.39 | |
| Rijnstraat 2 HS | 1078RA | 1 | 39.73 | 42.72 | | 50.00 | 2.99 | - | 42.72 | -3.49 | 39.23 | |
| Rijnstraat 3 I | 1078PT | 1 | 32.96 | 35.15 | | 50.00 | 2.19 | - | 35.15 | -2.12 | 33.03 | |
| Rijnstraat 3 II | 1078PT | 1 | 34.87 | 37.13 | | 50.00 | 2.26 | - | 37.13 | -2.21 | 34.92 | |
| Rijnstraat 3 III | 1078PT | 1 | 42.06 | 44.85 | | 50.00 | 2.79 | - | 44.85 | -3.69 | 41.16 | |
| Rijnstraat 4 I | 1078RA | 1 | 31.76 | 34.20 | | 50.00 | 2.44 | - | 34.20 | -1.94 | 32.26 | |
| Rijnstraat 4 II | 1078RA | 1 | 33.96 | 36.49 | | 50.00 | 2.53 | - | 36.49 | -2.03 | 34.46 | |
| Rijnstraat 4 III | 1078RA | 1 | 40.53 | 43.64 | | 50.00 | 3.11 | - | 43.64 | -3.61 | 40.03 | |
| Rijnstraat 5 I | 1078PT | 1 | 34.01 | 36.15 | | 50.00 | 2.14 | - | 36.15 | -2.16 | 33.99 | |
| Rijnstraat 5 II | 1078PT | 1 | 35.96 | 38.22 | | 50.00 | 2.26 | - | 38.22 | -2.28 | 35.94 | |
| Rijnstraat 5 III | 1078PT | 1 | 41.91 | 45.34 | | 50.00 | 3.43 | - | 45.34 | -4.77 | 40.57 | |
| Rijnstraat 6 I | 1078RA | 1 | 31.12 | 33.71 | | 50.00 | 2.59 | - | 33.71 | -2.03 | 31.68 | |
| Rijnstraat 6 II | 1078RA | 1 | 33.39 | 36.03 | | 50.00 | 2.64 | - | 36.03 | -2.12 | 33.91 | |
| Rijnstraat 6 III | 1078RA | 1 | 40.69 | 43.89 | | 50.00 | 3.20 | - | 43.89 | -3.71 | 40.18 | |
| Rijnstraat 7 I | 1078PT | 1 | 32.86 | 35.13 | | 50.00 | 2.27 | - | 35.13 | -1.87 | 33.26 | |
| Rijnstraat 7 II | 1078PT | 1 | 35.04 | 37.37 | | 50.00 | 2.33 | - | 37.37 | -2.04 | 35.33 | |
| Rijnstraat 7 III | 1078PT | 1 | 41.78 | 44.88 | | 50.00 | 3.10 | - | 44.88 | -4.50 | 40.38 | |
| Rijnstraat 8 I | 1078RA | 1 | 30.42 | 32.85 | | 50.00 | 2.43 | - | 32.85 | -2.11 | 30.74 | |
| Rijnstraat 8 II | 1078RA | 1 | 32.58 | 35.09 | | 50.00 | 2.51 | - | 35.09 | -2.21 | 32.88 | |
| Rijnstraat 8 III | 1078RA | 1 | 40.71 | 43.75 | | 50.00 | 3.04 | - | 43.75 | -3.91 | 39.84 | |
| Rijnstraat 9 I | 1078PT | 1 | 36.03 | 37.51 | | 50.00 | 1.48 | - | 37.51 | -2.36 | 35.15 | |
| Rijnstraat 9 II | 1078PT | 1 | 37.32 | 39.09 | | 50.00 | 1.77 | - | 39.09 | -2.37 | 36.72 | |
| Rijnstraat 9 III | 1078PT | 1 | 42.27 | 45.33 | | 50.00 | 3.06 | - | 45.33 | -4.53 | 40.80 | |
| Rijnstraat 10 I | 1078RA | 1 | 34.73 | 36.84 | | 50.00 | 2.11 | - | 36.84 | -2.13 | 34.71 | |
| Rijnstraat 10 II | 1078RA | 1 | 37.02 | 39.13 | | 50.00 | 2.11 | - | 39.13 | -2.24 | 36.89 | |
| Rijnstraat 10 III | 1078RA | 1 | 44.77 | 47.17 | | 50.00 | 2.40 | - | 47.17 | -3.43 | 43.74 | |
| Rijnstraat 11 HS | 1078PT | 1 | 42.74 | 45.52 | | 50.00 | 2.78 | - | 45.52 | -4.40 | 41.12 | |

## Gemeente AMSTERDAM

| Adres en postcode | | Bestemming | Geluidbelasting bij huidig GPP [dB] | Toekomst zonder nieuwe maatregelen [dB] | Sanering | Grenswaarde [dB] | Effect van het project | Benodigde reductie [dB] | Geluidbelasting standaard akoestische situatie [dB] | Geluidreductie door de doelmatige maatregelen [dB] | Toekomst met geadviseerde maatregel(en) [dB] | Overschrijding grenswaarde/ (X= ja, leeg vak=nee) |
|---|---|---|---|---|---|---|---|---|---|---|---|---|
| Rijnstraat 11 I | 1078PT | 1 | 37.61 | 38.71 | | 50.00 | 1.10 | - | 38.71 | -2.51 | 36.20 | |
| Rijnstraat 11 II | 1078PT | 1 | 38.53 | 39.94 | | 50.00 | 1.41 | - | 39.94 | -2.48 | 37.46 | |
| Rijnstraat 11 III | 1078PT | 1 | 40.22 | 42.10 | | 50.00 | 1.88 | - | 42.10 | -2.67 | 39.43 | |
| Rijnstraat 12 I | 1078RA | 1 | 33.02 | 35.81 | | 50.00 | 2.79 | - | 35.81 | -2.08 | 33.73 | |
| Rijnstraat 12 II | 1078RA | 1 | 35.22 | 38.07 | | 50.00 | 2.85 | - | 38.07 | -2.21 | 35.86 | |
| Rijnstraat 12 III | 1078RA | 1 | 41.67 | 45.46 | | 50.00 | 3.79 | - | 45.46 | -4.34 | 41.12 | |
| Rijnstraat 13 HS | 1078PT | 1 | 37.17 | 38.46 | | 50.00 | 1.29 | - | 38.46 | -2.47 | 35.99 | |
| Rijnstraat 13 I | 1078PT | 1 | 38.31 | 39.85 | | 50.00 | 1.54 | - | 39.85 | -2.45 | 37.40 | |
| Rijnstraat 13 II | 1078PT | 1 | 40.00 | 42.08 | | 50.00 | 2.08 | - | 42.08 | -2.64 | 39.44 | |
| Rijnstraat 13 III | 1078PT | 1 | 42.66 | 45.73 | | 50.00 | 3.07 | - | 45.73 | -4.54 | 41.19 | |
| Rijnstraat 14 HS | 1078RA | 1 | 32.48 | 34.67 | | 50.00 | 2.19 | - | 34.67 | -1.98 | 32.69 | |
| Rijnstraat 14 I | 1078RA | 1 | 33.95 | 36.26 | | 50.00 | 2.31 | - | 36.26 | -2.18 | 34.08 | |
| Rijnstraat 14 II | 1078RA | 1 | 36.59 | 38.91 | | 50.00 | 2.32 | - | 38.91 | -2.41 | 36.50 | |
| Rijnstraat 14 III | 1078RA | 1 | 44.18 | 46.85 | | 50.00 | 2.67 | - | 46.85 | -4.25 | 42.60 | |
| Rijnstraat 15 HS | 1078PV | 1 | 32.74 | 34.69 | | 50.00 | 1.95 | - | 34.69 | -1.99 | 32.70 | |
| Rijnstraat 15 I | 1078PV | 1 | 35.04 | 37.13 | | 50.00 | 2.09 | - | 37.13 | -2.26 | 34.87 | |
| Rijnstraat 15 II | 1078PV | 1 | 36.75 | 38.98 | | 50.00 | 2.23 | - | 38.98 | -2.32 | 36.66 | |
| Rijnstraat 15 III | 1078PV | 1 | 38.99 | 41.57 | | 50.00 | 2.58 | - | 41.57 | -2.60 | 38.97 | |
| Rijnstraat 15 IV | 1078PV | 1 | 42.27 | 45.58 | | 50.00 | 3.31 | - | 45.58 | -4.60 | 40.98 | |
| Rijnstraat 16 HS | 1078RB | 1 | 32.16 | 34.71 | | 50.00 | 2.55 | - | 34.71 | -2.03 | 32.68 | |
| Rijnstraat 16 I | 1078RB | 1 | 33.80 | 36.42 | | 50.00 | 2.62 | - | 36.42 | -2.16 | 34.26 | |
| Rijnstraat 16 II | 1078RB | 1 | 36.34 | 39.03 | | 50.00 | 2.69 | - | 39.03 | -2.37 | 36.66 | |
| Rijnstraat 16 III | 1078RB | 1 | 43.89 | 46.99 | | 50.00 | 3.10 | - | 46.99 | -4.52 | 42.47 | |
| Rijnstraat 17 I | 1078PV | 1 | 38.68 | 39.83 | | 50.00 | 1.15 | - | 39.83 | -2.47 | 37.36 | |
| Rijnstraat 17 II | 1078PV | 1 | 39.49 | 40.95 | | 50.00 | 1.46 | - | 40.95 | -2.47 | 38.48 | |
| Rijnstraat 17 III | 1078PV | 1 | 40.79 | 42.72 | | 50.00 | 1.93 | - | 42.72 | -2.62 | 40.10 | |
| Rijnstraat 17 IV | 1078PV | 1 | 43.15 | 46.09 | | 50.00 | 2.94 | - | 46.09 | -4.48 | 41.61 | |
| Rijnstraat 18 I | 1078RB | 1 | 33.86 | 36.18 | | 50.00 | 2.32 | - | 36.18 | -2.06 | 34.12 | |
| Rijnstraat 18 II | 1078RB | 1 | 36.48 | 38.88 | | 50.00 | 2.40 | - | 38.88 | -2.31 | 36.57 | |
| Rijnstraat 18 III | 1078RB | 1 | 44.46 | 47.12 | | 50.00 | 2.66 | - | 47.12 | -4.46 | 42.66 | |
| Rijnstraat 19 I | 1078PV | 1 | 34.08 | 36.61 | | 50.00 | 2.53 | - | 36.61 | -2.13 | 34.48 | |
| Rijnstraat 19 II | 1078PV | 1 | 36.11 | 38.69 | | 50.00 | 2.58 | - | 38.69 | -2.28 | 36.41 | |
| Rijnstraat 19 III | 1078PV | 1 | 38.60 | 41.60 | | 50.00 | 3.00 | - | 41.60 | -2.82 | 38.78 | |
| Rijnstraat 19 IV | 1078PV | 1 | 42.37 | 45.71 | | 50.00 | 3.34 | - | 45.71 | -4.76 | 40.95 | |
| Rijnstraat 20 I | 1078RB | 1 | 33.68 | 35.96 | | 50.00 | 2.28 | - | 35.96 | -2.05 | 33.91 | |
| Rijnstraat 20 II | 1078RB | 1 | 36.45 | 38.79 | | 50.00 | 2.34 | - | 38.79 | -2.36 | 36.43 | |
| Rijnstraat 20 III | 1078RB | 1 | 43.97 | 46.72 | | 50.00 | 2.75 | - | 46.72 | -4.41 | 42.31 | |
| Rijnstraat 21 HS | 1078PV | 1 | 36.61 | 37.44 | | 50.00 | 0.83 | - | 37.44 | -2.43 | 35.01 | |
| Rijnstraat 21 I | 1078PV | 1 | 37.87 | 39.06 | | 50.00 | 1.19 | - | 39.06 | -2.54 | 36.52 | |
| Rijnstraat 21 II | 1078PV | 1 | 38.88 | 40.42 | | 50.00 | 1.54 | - | 40.42 | -2.58 | 37.84 | |
| Rijnstraat 21 III | 1078PV | 1 | 42.91 | 46.00 | | 50.00 | 3.09 | - | 46.00 | -4.69 | 41.31 | |
| Rijnstraat 22 I | 1078RB | 1 | 33.55 | 35.76 | | 50.00 | 2.21 | - | 35.76 | -2.03 | 33.73 | |
| Rijnstraat 22 II | 1078RB | 1 | 36.62 | 38.92 | | 50.00 | 2.30 | - | 38.92 | -2.35 | 36.57 | |
| Rijnstraat 22 III | 1078RB | 1 | 44.04 | 46.82 | | 50.00 | 2.78 | - | 46.82 | -4.43 | 42.39 | |
| Rijnstraat 23 HS | 1078PV | 1 | 36.68 | 38.26 | | 50.00 | 1.58 | - | 38.26 | -2.48 | 35.78 | |
| Rijnstraat 23 I | 1078PV | 1 | 37.94 | 39.86 | | 50.00 | 1.92 | - | 39.86 | -2.55 | 37.31 | |
| Rijnstraat 23 II | 1078PV | 1 | 39.53 | 42.10 | | 50.00 | 2.57 | - | 42.10 | -2.91 | 39.19 | |
| Rijnstraat 23 III | 1078PV | 1 | 42.20 | 45.69 | | 50.00 | 3.49 | - | 45.69 | -4.93 | 40.76 | |
| Rijnstraat 24 HS | 1078RB | 1 | 31.77 | 33.87 | | 50.00 | 2.10 | - | 33.87 | -1.99 | 31.88 | |
| Rijnstraat 24 I | 1078RB | 1 | 33.06 | 35.19 | | 50.00 | 2.13 | - | 35.19 | -2.03 | 33.16 | |
| Rijnstraat 24 II | 1078RB | 1 | 36.08 | 38.22 | | 50.00 | 2.14 | - | 38.22 | -2.27 | 35.95 | |
| Rijnstraat 24 III | 1078RB | 1 | 43.51 | 46.24 | | 50.00 | 2.73 | - | 46.24 | -4.27 | 41.97 | |
| Rijnstraat 25 HS | 1078PV | 1 | 37.92 | 39.18 | | 50.00 | 1.26 | - | 39.18 | -2.55 | 36.63 | |

## Gemeente AMSTERDAM

| Adres en postcode | | Bestemming | Geluidbelasting bij huidig GPP [dB] | Toekomst zonder nieuwe maatregelen [dB] | Sanering | Grenswaarde [dB] | Effect van het project | Benodigde reductie [dB] | Geluidbelasting standaard akoestische situatie [dB] | Geluidreductie door de doelmatige maatregelen [dB] | Toekomst met geadviseerde maatregel(en) [dB] | Overschrijding grenswaarde/ (X= ja, leeg vak=nee) |
|---|---|---|---|---|---|---|---|---|---|---|---|---|
| Rijnstraat 25 I | 1078PV | 1 | 38.94 | 40.50 | | 50.00 | 1.56 | - | 40.50 | -2.58 | 37.92 | |
| Rijnstraat 25 II | 1078PV | 1 | 40.16 | 42.18 | | 50.00 | 2.02 | - | 42.18 | -2.64 | 39.54 | |
| Rijnstraat 25 III | 1078PV | 1 | 42.72 | 45.92 | | 50.00 | 3.20 | - | 45.92 | -4.67 | 41.25 | |
| Rijnstraat 26 HS | 1078RB | 1 | 31.16 | 33.30 | | 50.00 | 2.14 | - | 33.30 | -2.16 | 31.14 | |
| Rijnstraat 26 I | 1078RB | 1 | 32.16 | 34.23 | | 50.00 | 2.07 | - | 34.23 | -2.12 | 32.11 | |
| Rijnstraat 26 II | 1078RB | 1 | 35.13 | 37.15 | | 50.00 | 2.02 | - | 37.15 | -2.35 | 34.80 | |
| Rijnstraat 26 III | 1078RB | 1 | 42.03 | 44.07 | | 50.00 | 2.04 | - | 44.07 | -3.25 | 40.82 | |
| Rijnstraat 27 HS | 1078PW | 1 | 38.87 | 40.15 | | 50.00 | 1.28 | - | 40.15 | -2.47 | 37.68 | |
| Rijnstraat 27 I | 1078PW | 1 | 40.01 | 41.46 | | 50.00 | 1.45 | - | 41.46 | -2.48 | 38.98 | |
| Rijnstraat 27 II | 1078PW | 1 | 41.07 | 42.86 | | 50.00 | 1.79 | - | 42.86 | -2.54 | 40.32 | |
| Rijnstraat 27 III | 1078PW | 1 | 43.06 | 46.04 | | 50.00 | 2.98 | - | 46.04 | -4.32 | 41.72 | |
| Rijnstraat 29 HS | 1078PW | 1 | 38.06 | 39.40 | | 50.00 | 1.34 | - | 39.40 | -2.50 | 36.90 | |
| Rijnstraat 29 I | 1078PW | 1 | 39.24 | 40.83 | | 50.00 | 1.59 | - | 40.83 | -2.54 | 38.29 | |
| Rijnstraat 29 II | 1078PW | 1 | 40.57 | 42.48 | | 50.00 | 1.91 | - | 42.48 | -2.58 | 39.90 | |
| Rijnstraat 29 III | 1078PW | 1 | 42.99 | 45.93 | | 50.00 | 2.94 | - | 45.93 | -4.20 | 41.73 | |
| Rijnstraat 30 A | 1078RC | 1 | 42.94 | 44.67 | | 50.00 | 1.73 | - | 44.67 | -2.80 | 41.87 | |
| Rijnstraat 30 I | 1078RC | 1 | 29.91 | 32.00 | | 50.00 | 2.09 | - | 32.00 | -1.82 | 30.18 | |
| Rijnstraat 30 II | 1078RC | 1 | 32.28 | 34.41 | | 50.00 | 2.13 | - | 34.41 | -1.80 | 32.61 | |
| Rijnstraat 30 III | 1078RC | 1 | 43.34 | 46.53 | | 50.00 | 3.19 | - | 46.53 | -4.36 | 42.17 | |
| Rijnstraat 31 HS | 1078PW | 1 | 38.37 | 39.68 | | 50.00 | 1.31 | - | 39.68 | -2.28 | 37.40 | |
| Rijnstraat 31 I | 1078PW | 1 | 39.96 | 41.56 | | 50.00 | 1.60 | - | 41.56 | -2.37 | 39.19 | |
| Rijnstraat 31 II | 1078PW | 1 | 41.26 | 43.28 | | 50.00 | 2.02 | - | 43.28 | -2.59 | 40.69 | |
| Rijnstraat 31 III | 1078PW | 1 | 43.01 | 45.70 | | 50.00 | 2.69 | - | 45.70 | -3.73 | 41.97 | |
| Rijnstraat 34 | 1078RC | 1 | 36.77 | 38.90 | | 50.00 | 2.13 | - | 38.90 | -2.40 | 36.50 | |
| Rijnstraat 35 HS | 1078PW | 1 | 37.08 | 38.58 | | 50.00 | 1.50 | - | 38.58 | -2.13 | 36.45 | |
| Rijnstraat 35 I | 1078PW | 1 | 39.20 | 40.90 | | 50.00 | 1.70 | - | 40.90 | -2.29 | 38.61 | |
| Rijnstraat 35 II | 1078PW | 1 | 40.62 | 42.71 | | 50.00 | 2.09 | - | 42.71 | -2.45 | 40.26 | |
| Rijnstraat 35 III | 1078PW | 1 | 42.54 | 45.57 | | 50.00 | 3.03 | - | 45.57 | -3.98 | 41.59 | |
| Rijnstraat 37 HS | 1078PW | 1 | 36.69 | 37.90 | | 50.00 | 1.21 | - | 37.90 | -2.38 | 35.52 | |
| Rijnstraat 37 I | 1078PW | 1 | 37.93 | 39.28 | | 50.00 | 1.35 | - | 39.28 | -2.43 | 36.85 | |
| Rijnstraat 37 II | 1078PW | 1 | 39.83 | 41.39 | | 50.00 | 1.56 | - | 41.39 | -2.48 | 38.91 | |
| Rijnstraat 37 III | 1078PW | 1 | 41.13 | 43.02 | | 50.00 | 1.89 | - | 43.02 | -2.60 | 40.42 | |
| Rijnstraat 37 IV | 1078PW | 1 | 41.13 | 43.02 | | 50.00 | 1.89 | - | 43.02 | -2.60 | 40.42 | |
| Rijnstraat 38 I | 1078RC | 1 | 32.41 | 34.73 | | 50.00 | 2.32 | - | 34.73 | -2.08 | 32.65 | |
| Rijnstraat 38 II | 1078RC | 1 | 33.79 | 36.04 | | 50.00 | 2.25 | - | 36.04 | -2.07 | 33.97 | |
| Rijnstraat 38 III | 1078RC | 1 | 36.53 | 38.70 | | 50.00 | 2.17 | - | 38.70 | -2.19 | 36.51 | |
| Rijnstraat 38 IV | 1078RC | 1 | 40.42 | 43.30 | | 50.00 | 2.88 | - | 43.30 | -3.47 | 39.83 | |
| Rijnstraat 39 HS | 1078PW | 1 | 37.79 | 39.09 | | 50.00 | 1.30 | - | 39.09 | -2.46 | 36.63 | |
| Rijnstraat 39 II | 1078PW | 1 | 39.75 | 41.30 | | 50.00 | 1.55 | - | 41.30 | -2.54 | 38.76 | |
| Rijnstraat 39 III | 1078PW | 1 | 43.22 | 45.62 | | 50.00 | 2.40 | - | 45.62 | -3.96 | 41.66 | |
| Rijnstraat 40 HS | 1078RC | 1 | 31.35 | 33.94 | | 50.00 | 2.59 | - | 33.94 | -2.23 | 31.71 | |
| Rijnstraat 40 I | 1078RC | 1 | 33.03 | 35.64 | | 50.00 | 2.61 | - | 35.64 | -2.24 | 33.40 | |
| Rijnstraat 40 II | 1078RC | 1 | 35.95 | 38.59 | | 50.00 | 2.64 | - | 38.59 | -2.41 | 36.18 | |
| Rijnstraat 40 III | 1078RC | 1 | 40.14 | 42.96 | | 50.00 | 2.82 | - | 42.96 | -2.88 | 40.08 | |
| Rijnstraat 40 IV | 1078RC | 1 | 42.13 | 46.57 | | 50.00 | 4.44 | - | 46.57 | -5.43 | 41.14 | |
| Rijnstraat 41 1 | 1078PX | 1 | 39.90 | 41.55 | | 50.00 | 1.65 | - | 41.55 | -2.58 | 38.97 | |
| Rijnstraat 41 2 | 1078PX | 1 | 41.27 | 43.38 | | 50.00 | 2.11 | - | 43.38 | -2.94 | 40.44 | |
| Rijnstraat 41 3 | 1078PX | 1 | 43.28 | 45.87 | | 50.00 | 2.59 | - | 45.87 | -4.08 | 41.79 | |
| Rijnstraat 41 HS | 1078PX | 1 | 37.75 | 39.11 | | 50.00 | 1.36 | - | 39.11 | -2.50 | 36.61 | |
| Rijnstraat 42 I | 1078RC | 1 | 31.04 | 33.14 | | 50.00 | 2.10 | - | 33.14 | -2.00 | 31.14 | |
| Rijnstraat 42 II | 1078RC | 1 | 32.49 | 34.54 | | 50.00 | 2.05 | - | 34.54 | -1.89 | 32.65 | |
| Rijnstraat 42 III | 1078RC | 1 | 40.91 | 43.40 | | 50.00 | 2.49 | - | 43.40 | -2.49 | 40.91 | |
| Rijnstraat 43 1 | 1078PX | 1 | 40.10 | 41.81 | | 50.00 | 1.71 | - | 41.81 | -2.61 | 39.20 | |

## Gemeente AMSTERDAM

| Adres en postcode | | Bestemming | Geluidbelasting bij huidig GPP [dB] | Toekomst zonder nieuwe maatregelen [dB] | Sanering | Grenswaarde [dB] | Effect van het project | Benodigde reductie [dB] | Geluidbelasting standaard akoestische situatie [dB] | Geluidreductie door de doelmatige maatregelen [dB] | Toekomst met geadviseerde maatregel(en) [dB] | Overschrijding grenswaarde/ (X= ja, leeg vak=nee) |
|---|---|---|---|---|---|---|---|---|---|---|---|---|
| Rijnstraat 43 2 | 1078PX | 1 | 41.45 | 43.67 | | 50.00 | 2.22 | - | 43.67 | -3.05 | 40.62 | |
| Rijnstraat 43 3 | 1078PX | 1 | 43.14 | 45.34 | | 50.00 | 2.20 | - | 45.34 | -3.58 | 41.76 | |
| Rijnstraat 43 HS | 1078PX | 1 | 37.92 | 39.30 | | 50.00 | 1.38 | - | 39.30 | -2.46 | 36.84 | |
| Rijnstraat 44 I | 1078RC | 1 | 32.93 | 35.29 | | 50.00 | 2.36 | - | 35.29 | -2.09 | 33.20 | |
| Rijnstraat 44 II | 1078RC | 1 | 35.75 | 38.20 | | 50.00 | 2.45 | - | 38.20 | -2.17 | 36.03 | |
| Rijnstraat 44 III | 1078RC | 1 | 43.11 | 46.81 | | 50.00 | 3.70 | - | 46.81 | -5.12 | 41.69 | |
| Rijnstraat 45 1 | 1078PX | 1 | 37.97 | 39.35 | | 50.00 | 1.38 | - | 39.35 | -2.53 | 36.82 | |
| Rijnstraat 45 2 | 1078PX | 1 | 40.32 | 41.97 | | 50.00 | 1.65 | - | 41.97 | -2.64 | 39.33 | |
| Rijnstraat 45 3 | 1078PX | 1 | 41.86 | 44.00 | | 50.00 | 2.14 | - | 44.00 | -3.16 | 40.84 | |
| Rijnstraat 46 HS | 1078RD | 1 | 30.93 | 33.57 | | 50.00 | 2.64 | - | 33.57 | -2.24 | 31.33 | |
| Rijnstraat 46 I | 1078RD | 1 | 32.20 | 34.86 | | 50.00 | 2.66 | - | 34.86 | -2.14 | 32.72 | |
| Rijnstraat 46 II | 1078RD | 1 | 34.91 | 37.67 | | 50.00 | 2.76 | - | 37.67 | -2.19 | 35.48 | |
| Rijnstraat 46 III | 1078RD | 1 | 38.70 | 41.71 | | 50.00 | 3.01 | - | 41.71 | -2.63 | 39.08 | |
| Rijnstraat 46 IV | 1078RD | 1 | 42.31 | 46.48 | | 50.00 | 4.17 | - | 46.48 | -5.35 | 41.13 | |
| Rijnstraat 47 2 | 1078PX | 1 | 40.13 | 41.89 | | 50.00 | 1.76 | - | 41.89 | -2.75 | 39.14 | |
| Rijnstraat 47 3 | 1078PX | 1 | 43.06 | 45.36 | | 50.00 | 2.30 | - | 45.36 | -3.73 | 41.63 | |
| Rijnstraat 47 HS | 1078PX | 1 | 37.85 | 39.25 | | 50.00 | 1.40 | - | 39.25 | -2.56 | 36.69 | |
| Rijnstraat 49 1 | 1078PX | 1 | 37.69 | 39.17 | | 50.00 | 1.48 | - | 39.17 | -2.57 | 36.60 | |
| Rijnstraat 49 2 | 1078PX | 1 | 40.05 | 41.92 | | 50.00 | 1.87 | - | 41.92 | -2.80 | 39.12 | |
| Rijnstraat 49 3 | 1078PX | 1 | 41.62 | 44.33 | | 50.00 | 2.71 | - | 44.33 | -3.67 | 40.66 | |
| Rijnstraat 49 4 | 1078PX | 1 | 42.77 | 45.09 | | 50.00 | 2.32 | - | 45.09 | -3.59 | 41.50 | |
| Rijnstraat 50 I | 1078RD | 1 | 38.97 | 40.17 | | 50.00 | 1.20 | - | 40.17 | -2.09 | 38.08 | |
| Rijnstraat 50 II | 1078RD | 1 | 41.44 | 43.19 | | 50.00 | 1.75 | - | 43.19 | -3.01 | 40.18 | |
| Rijnstraat 50 IV | 1078RD | 1 | 43.84 | 45.57 | | 50.00 | 1.73 | - | 45.57 | -3.14 | 42.43 | |
| Rijnstraat 51 HS | 1078PZ | 1 | 37.44 | 39.05 | | 50.00 | 1.61 | - | 39.05 | -2.54 | 36.51 | |
| Rijnstraat 51 I | 1078PZ | 1 | 39.94 | 41.92 | | 50.00 | 1.98 | - | 41.92 | -2.86 | 39.06 | |
| Rijnstraat 51 II | 1078PZ | 1 | 41.54 | 44.48 | | 50.00 | 2.94 | - | 44.48 | -3.88 | 40.60 | |
| Rijnstraat 51 III | 1078PZ | 1 | 42.47 | 45.07 | | 50.00 | 2.60 | - | 45.07 | -3.75 | 41.32 | |
| Rijnstraat 52 HS | 1078RD | 1 | 35.54 | 37.10 | | 50.00 | 1.56 | - | 37.10 | -2.11 | 34.99 | |
| Rijnstraat 52 I | 1078RD | 1 | 37.70 | 39.13 | | 50.00 | 1.43 | - | 39.13 | -2.30 | 36.83 | |
| Rijnstraat 52 II | 1078RD | 1 | 41.01 | 42.86 | | 50.00 | 1.85 | - | 42.86 | -3.52 | 39.34 | |
| Rijnstraat 52 III | 1078RD | 1 | 42.98 | 44.98 | | 50.00 | 2.00 | - | 44.98 | -3.58 | 41.40 | |
| Rijnstraat 52 IV | 1078RD | 1 | 43.55 | 45.37 | | 50.00 | 1.82 | - | 45.37 | -3.52 | 41.85 | |
| Rijnstraat 53 HS | 1078PZ | 1 | 36.96 | 38.73 | | 50.00 | 1.77 | - | 38.73 | -2.45 | 36.28 | |
| Rijnstraat 53 I | 1078PZ | 1 | 39.68 | 41.73 | | 50.00 | 2.05 | - | 41.73 | -2.88 | 38.85 | |
| Rijnstraat 53 II | 1078PZ | 1 | 41.50 | 44.30 | | 50.00 | 2.80 | - | 44.30 | -3.69 | 40.61 | |
| Rijnstraat 53 III | 1078PZ | 1 | 42.50 | 44.99 | | 50.00 | 2.49 | - | 44.99 | -3.67 | 41.32 | |
| Rijnstraat 54 HS | 1078RD | 1 | 30.73 | 33.31 | | 50.00 | 2.58 | - | 33.31 | -2.10 | 31.21 | |
| Rijnstraat 54 I | 1078RD | 1 | 31.66 | 34.24 | | 50.00 | 2.58 | - | 34.24 | -2.07 | 32.17 | |
| Rijnstraat 54 II | 1078RD | 1 | 33.88 | 36.45 | | 50.00 | 2.57 | - | 36.45 | -2.10 | 34.35 | |
| Rijnstraat 54 III | 1078RD | 1 | 38.00 | 40.71 | | 50.00 | 2.71 | - | 40.71 | -2.55 | 38.16 | |
| Rijnstraat 54 IV | 1078RD | 1 | 39.68 | 43.24 | | 50.00 | 3.56 | - | 43.24 | -4.42 | 38.82 | |
| Rijnstraat 55 HS | 1078PZ | 1 | 35.10 | 37.49 | | 50.00 | 2.39 | - | 37.49 | -2.38 | 35.11 | |
| Rijnstraat 55 I | 1078PZ | 1 | 38.58 | 40.89 | | 50.00 | 2.31 | - | 40.89 | -2.90 | 37.99 | |
| Rijnstraat 55 II | 1078PZ | 1 | 40.96 | 43.77 | | 50.00 | 2.81 | - | 43.77 | -3.65 | 40.12 | |
| Rijnstraat 55 III | 1078PZ | 1 | 42.11 | 44.77 | | 50.00 | 2.66 | - | 44.77 | -3.86 | 40.91 | |
| Rijnstraat 56 HS | 1078RD | 1 | 30.59 | 33.27 | | 50.00 | 2.68 | - | 33.27 | -2.21 | 31.06 | |
| Rijnstraat 56 II | 1078RD | 1 | 31.82 | 34.44 | | 50.00 | 2.62 | - | 34.44 | -2.17 | 32.27 | |
| Rijnstraat 56 III | 1078RD | 1 | 34.25 | 36.87 | | 50.00 | 2.62 | - | 36.87 | -2.26 | 34.61 | |
| Rijnstraat 56 IV | 1078RD | 1 | 39.17 | 43.41 | | 50.00 | 4.24 | - | 43.41 | -5.13 | 38.28 | |
| Rijnstraat 57 HS | 1078PZ | 1 | 38.95 | 40.22 | | 50.00 | 1.27 | - | 40.22 | -2.70 | 37.52 | |
| Rijnstraat 57 I | 1078PZ | 1 | 40.62 | 42.18 | | 50.00 | 1.56 | - | 42.18 | -2.90 | 39.28 | |
| Rijnstraat 57 II | 1078PZ | 1 | 42.53 | 44.69 | | 50.00 | 2.16 | - | 44.69 | -3.43 | 41.26 | |

## Gemeente AMSTERDAM

| Adres en postcode | | Bestemming | Geluidbelasting bij huidig GPP [dB] | Toekomst zonder nieuwe maatregelen [dB] | Sanering | Grenswaarde [dB] | Effect van het project | Benodigde reductie [dB] | Geluidbelasting standaard akoestische situatie [dB] | Geluidreductie door de doelmatige maatregelen [dB] | Toekomst met geadviseerde maatregel(en) [dB] | Overschrijding grenswaarde/ (X= ja, leeg vak=nee) |
|---|---|---|---|---|---|---|---|---|---|---|---|---|
| Rijnstraat 57 III | 1078PZ | 1 | 43.22 | 45.55 | | 50.00 | 2.33 | - | 45.55 | -3.77 | 41.78 | |
| Rijnstraat 58 A | 1078RD | 1 | 41.34 | 42.83 | | 50.00 | 1.49 | - | 42.83 | -2.35 | 40.48 | |
| Rijnstraat 58 HS | 1078RD | 1 | 31.83 | 34.36 | | 50.00 | 2.53 | - | 34.36 | -2.25 | 32.11 | |
| Rijnstraat 58 II | 1078RD | 1 | 34.39 | 36.90 | | 50.00 | 2.51 | - | 36.90 | -2.39 | 34.51 | |
| Rijnstraat 58 III | 1078RD | 1 | 38.38 | 42.57 | | 50.00 | 4.19 | - | 42.57 | -4.91 | 37.66 | |
| Rijnstraat 59 HS | 1078PZ | 1 | 37.48 | 39.78 | | 50.00 | 2.30 | - | 39.78 | -2.67 | 37.11 | |
| Rijnstraat 59 I | 1078PZ | 1 | 40.07 | 42.87 | | 50.00 | 2.80 | - | 42.87 | -3.68 | 39.19 | |
| Rijnstraat 59 II | 1078PZ | 1 | 42.80 | 46.23 | | 50.00 | 3.43 | - | 46.23 | -4.86 | 41.37 | |
| Rijnstraat 59 III | 1078PZ | 1 | 43.47 | 46.89 | | 50.00 | 3.42 | - | 46.89 | -5.12 | 41.77 | |
| Rijnstraat 60 HS | 1079HJ | 1 | 32.08 | 34.35 | | 50.00 | 2.27 | - | 34.35 | -2.09 | 32.26 | |
| Rijnstraat 60 I | 1079HJ | 1 | 33.21 | 35.45 | | 50.00 | 2.24 | - | 35.45 | -1.99 | 33.46 | |
| Rijnstraat 60 II | 1079HJ | 1 | 35.69 | 38.02 | | 50.00 | 2.33 | - | 38.02 | -2.04 | 35.98 | |
| Rijnstraat 60 III | 1079HJ | 1 | 40.31 | 42.70 | | 50.00 | 2.39 | - | 42.70 | -2.41 | 40.29 | |
| Rijnstraat 60 IV | 1079HJ | 1 | 46.15 | 47.94 | | 50.00 | 1.79 | - | 47.94 | -3.09 | 44.85 | |
| Rijnstraat 61 AI | 1079GW | 1 | 40.23 | 41.79 | | 50.00 | 1.56 | - | 41.79 | -2.68 | 39.11 | |
| Rijnstraat 61 AII | 1079GW | 1 | 42.29 | 44.23 | | 50.00 | 1.94 | - | 44.23 | -3.03 | 41.20 | |
| Rijnstraat 61 AIII | 1079GW | 1 | 44.12 | 46.45 | | 50.00 | 2.33 | - | 46.45 | -3.37 | 43.08 | |
| Rijnstraat 62 II | 1079HJ | 1 | 32.24 | 34.92 | | 50.00 | 2.68 | - | 34.92 | -2.17 | 32.75 | |
| Rijnstraat 62 III | 1079HJ | 1 | 34.78 | 37.51 | | 50.00 | 2.73 | - | 37.51 | -2.19 | 35.32 | |
| Rijnstraat 62 IV | 1079HJ | 1 | 45.43 | 48.05 | | 50.00 | 2.62 | - | 48.05 | -3.43 | 44.62 | |
| Rijnstraat 63 I | 1079GW | 1 | 40.41 | 41.95 | | 50.00 | 1.54 | - | 41.95 | -2.68 | 39.27 | |
| Rijnstraat 63 II | 1079GW | 1 | 42.49 | 44.50 | | 50.00 | 2.01 | - | 44.50 | -3.09 | 41.41 | |
| Rijnstraat 63 III | 1079GW | 1 | 44.45 | 46.78 | | 50.00 | 2.33 | - | 46.78 | -3.40 | 43.38 | |
| Rijnstraat 64 I | 1079HJ | 1 | 33.87 | 36.16 | | 50.00 | 2.29 | - | 36.16 | -2.18 | 33.98 | |
| Rijnstraat 64 II | 1079HJ | 1 | 35.46 | 37.68 | | 50.00 | 2.22 | - | 37.68 | -2.17 | 35.51 | |
| Rijnstraat 64 III | 1079HJ | 1 | 42.46 | 44.81 | | 50.00 | 2.35 | - | 44.81 | -2.59 | 42.22 | |
| Rijnstraat 65 I | 1079GW | 1 | 40.27 | 41.90 | | 50.00 | 1.63 | - | 41.90 | -2.64 | 39.26 | |
| Rijnstraat 65 II | 1079GW | 1 | 42.46 | 44.51 | | 50.00 | 2.05 | - | 44.51 | -2.99 | 41.52 | |
| Rijnstraat 65 III | 1079GW | 1 | 44.46 | 46.85 | | 50.00 | 2.39 | - | 46.85 | -3.33 | 43.52 | |
| Rijnstraat 66 I | 1079HJ | 1 | 34.14 | 36.41 | | 50.00 | 2.27 | - | 36.41 | -2.15 | 34.26 | |
| Rijnstraat 66 II | 1079HJ | 1 | 35.94 | 38.18 | | 50.00 | 2.24 | - | 38.18 | -2.20 | 35.98 | |
| Rijnstraat 66 III | 1079HJ | 1 | 42.85 | 45.35 | | 50.00 | 2.50 | - | 45.35 | -2.73 | 42.62 | |
| Rijnstraat 68 I | 1079HJ | 1 | 33.00 | 35.34 | | 50.00 | 2.34 | - | 35.34 | -2.15 | 33.19 | |
| Rijnstraat 68 II | 1079HJ | 1 | 34.76 | 37.05 | | 50.00 | 2.29 | - | 37.05 | -2.17 | 34.88 | |
| Rijnstraat 68 III | 1079HJ | 1 | 41.17 | 43.65 | | 50.00 | 2.48 | - | 43.65 | -2.66 | 40.99 | |
| Rijnstraat 69 I | 1079GW | 1 | 40.56 | 42.07 | | 50.00 | 1.51 | - | 42.07 | -2.64 | 39.43 | |
| Rijnstraat 69 II | 1079GW | 1 | 42.62 | 44.63 | | 50.00 | 2.01 | - | 44.63 | -3.06 | 41.57 | |
| Rijnstraat 69 III | 1079GW | 1 | 44.54 | 46.83 | | 50.00 | 2.29 | - | 46.83 | -3.32 | 43.51 | |
| Rijnstraat 70 I | 1079HJ | 1 | 33.10 | 35.36 | | 50.00 | 2.26 | - | 35.36 | -2.08 | 33.28 | |
| Rijnstraat 70 II | 1079HJ | 1 | 34.94 | 37.15 | | 50.00 | 2.21 | - | 37.15 | -2.12 | 35.03 | |
| Rijnstraat 70 III | 1079HJ | 1 | 41.34 | 43.73 | | 50.00 | 2.39 | - | 43.73 | -2.64 | 41.09 | |
| Rijnstraat 71 I | 1079GW | 1 | 40.72 | 42.27 | | 50.00 | 1.55 | - | 42.27 | -2.61 | 39.66 | |
| Rijnstraat 71 II | 1079GW | 1 | 42.80 | 44.94 | | 50.00 | 2.14 | - | 44.94 | -3.14 | 41.80 | |
| Rijnstraat 71 III | 1079GW | 1 | 44.98 | 47.34 | | 50.00 | 2.36 | - | 47.34 | -3.36 | 43.98 | |
| Rijnstraat 72 I | 1079HK | 1 | 32.62 | 34.89 | | 50.00 | 2.27 | - | 34.89 | -2.11 | 32.78 | |
| Rijnstraat 72 II | 1079HK | 1 | 34.49 | 36.74 | | 50.00 | 2.25 | - | 36.74 | -2.17 | 34.57 | |
| Rijnstraat 72 III | 1079HK | 1 | 40.80 | 43.10 | | 50.00 | 2.30 | - | 43.10 | -2.64 | 40.46 | |
| Rijnstraat 73 I | 1079GX | 1 | 40.61 | 42.07 | | 50.00 | 1.46 | - | 42.07 | -2.60 | 39.47 | |
| Rijnstraat 73 II | 1079GX | 1 | 42.61 | 44.47 | | 50.00 | 1.86 | - | 44.47 | -2.91 | 41.56 | |
| Rijnstraat 73 III | 1079GX | 1 | 44.91 | 46.96 | | 50.00 | 2.05 | - | 46.96 | -3.15 | 43.81 | |
| Rijnstraat 74 I | 1079HK | 1 | 32.66 | 35.05 | | 50.00 | 2.39 | - | 35.05 | -2.15 | 32.90 | |
| Rijnstraat 74 II | 1079HK | 1 | 34.49 | 36.86 | | 50.00 | 2.37 | - | 36.86 | -2.21 | 34.65 | |
| Rijnstraat 74 III | 1079HK | 1 | 40.80 | 43.18 | | 50.00 | 2.38 | - | 43.18 | -2.69 | 40.49 | |

## Gemeente AMSTERDAM

| Adres en postcode | | Bestemming | Geluidbelasting bij huidig GPP [dB] | Toekomst zonder nieuwe maatregelen [dB] | Sanering | Grenswaarde [dB] | Effect van het project | Benodigde reductie [dB] | Geluidbelasting standaard akoestische situatie [dB] | Geluidreductie door de doelmatige maatregelen [dB] | Toekomst met geadviseerde maatregel(en) [dB] | Overschrijding grenswaarde/ (X= ja, leeg vak=nee) |
|---|---|---|---|---|---|---|---|---|---|---|---|---|
| Rijnstraat 75 I | 1079GX | 1 | 40.56 | 42.06 | | 50.00 | 1.50 | - | 42.06 | -2.60 | 39.46 | |
| Rijnstraat 75 II | 1079GX | 1 | 42.65 | 44.40 | | 50.00 | 1.75 | - | 44.40 | -2.78 | 41.62 | |
| Rijnstraat 75 III | 1079GX | 1 | 44.77 | 46.74 | | 50.00 | 1.97 | - | 46.74 | -2.94 | 43.80 | |
| Rijnstraat 76 I | 1079HK | 1 | 33.29 | 35.60 | | 50.00 | 2.31 | - | 35.60 | -2.15 | 33.45 | |
| Rijnstraat 76 II | 1079HK | 1 | 35.16 | 37.45 | | 50.00 | 2.29 | - | 37.45 | -2.24 | 35.21 | |
| Rijnstraat 76 III | 1079HK | 1 | 41.49 | 43.66 | | 50.00 | 2.17 | - | 43.66 | -2.71 | 40.95 | |
| Rijnstraat 77 I | 1079GX | 1 | 40.66 | 42.07 | | 50.00 | 1.41 | - | 42.07 | -2.62 | 39.45 | |
| Rijnstraat 77 II | 1079GX | 1 | 42.78 | 44.42 | | 50.00 | 1.64 | - | 44.42 | -2.75 | 41.67 | |
| Rijnstraat 77 III | 1079GX | 1 | 45.01 | 46.88 | | 50.00 | 1.87 | - | 46.88 | -2.96 | 43.92 | |
| Rijnstraat 78 I | 1079HK | 1 | 33.67 | 35.81 | | 50.00 | 2.14 | - | 35.81 | -2.09 | 33.72 | |
| Rijnstraat 78 II | 1079HK | 1 | 35.60 | 37.73 | | 50.00 | 2.13 | - | 37.73 | -2.17 | 35.56 | |
| Rijnstraat 78 III | 1079HK | 1 | 41.89 | 43.83 | | 50.00 | 1.94 | - | 43.83 | -2.63 | 41.20 | |
| Rijnstraat 79 I | 1079GX | 1 | 40.41 | 41.84 | | 50.00 | 1.43 | - | 41.84 | -2.57 | 39.27 | |
| Rijnstraat 79 II | 1079GX | 1 | 42.48 | 44.16 | | 50.00 | 1.68 | - | 44.16 | -2.71 | 41.45 | |
| Rijnstraat 79 III | 1079GX | 1 | 44.66 | 46.64 | | 50.00 | 1.98 | - | 46.64 | -2.97 | 43.67 | |
| Rijnstraat 80 I | 1079HK | 1 | 33.39 | 35.23 | | 50.00 | 1.84 | - | 35.23 | -2.13 | 33.10 | |
| Rijnstraat 80 II | 1079HK | 1 | 34.88 | 36.59 | | 50.00 | 1.71 | - | 36.59 | -2.09 | 34.50 | |
| Rijnstraat 80 III | 1079HK | 1 | 41.69 | 43.37 | | 50.00 | 1.68 | - | 43.37 | -2.49 | 40.88 | |
| Rijnstraat 81 I | 1079GX | 1 | 40.44 | 41.90 | | 50.00 | 1.46 | - | 41.90 | -2.61 | 39.29 | |
| Rijnstraat 81 II | 1079GX | 1 | 42.53 | 44.22 | | 50.00 | 1.69 | - | 44.22 | -2.75 | 41.47 | |
| Rijnstraat 81 III | 1079GX | 1 | 44.87 | 46.95 | | 50.00 | 2.08 | - | 46.95 | -3.16 | 43.79 | |
| Rijnstraat 82 I | 1079HL | 1 | 32.20 | 34.50 | | 50.00 | 2.30 | - | 34.50 | -2.08 | 32.42 | |
| Rijnstraat 82 II | 1079HL | 1 | 33.46 | 35.72 | | 50.00 | 2.26 | - | 35.72 | -2.00 | 33.72 | |
| Rijnstraat 82 III | 1079HL | 1 | 41.23 | 43.79 | | 50.00 | 2.56 | - | 43.79 | -2.44 | 41.35 | |
| Rijnstraat 83 I | 1079GZ | 1 | 41.53 | 41.79 | | 50.00 | 0.26 | - | 41.79 | -2.62 | 39.17 | |
| Rijnstraat 83 II | 1079GZ | 1 | 43.26 | 44.12 | | 50.00 | 0.86 | - | 44.12 | -2.76 | 41.36 | |
| Rijnstraat 83 III | 1079GZ | 1 | 45.27 | 46.82 | | 50.00 | 1.55 | - | 46.82 | -3.06 | 43.76 | |
| Rijnstraat 84 I | 1079HL | 1 | 32.16 | 34.37 | | 50.00 | 2.21 | - | 34.37 | -2.05 | 32.32 | |
| Rijnstraat 84 II | 1079HL | 1 | 33.43 | 35.59 | | 50.00 | 2.16 | - | 35.59 | -1.96 | 33.63 | |
| Rijnstraat 84 III | 1079HL | 1 | 41.15 | 43.72 | | 50.00 | 2.57 | - | 43.72 | -2.43 | 41.29 | |
| Rijnstraat 85 I | 1079GZ | 1 | 40.28 | 41.76 | | 50.00 | 1.48 | - | 41.76 | -2.59 | 39.17 | |
| Rijnstraat 85 II | 1079GZ | 1 | 42.24 | 44.02 | | 50.00 | 1.78 | - | 44.02 | -2.73 | 41.29 | |
| Rijnstraat 85 III | 1079GZ | 1 | 44.62 | 46.71 | | 50.00 | 2.09 | - | 46.71 | -3.08 | 43.63 | |
| Rijnstraat 86 I | 1079HL | 1 | 31.02 | 33.53 | | 50.00 | 2.51 | - | 33.53 | -2.14 | 31.39 | |
| Rijnstraat 86 II | 1079HL | 1 | 32.42 | 34.90 | | 50.00 | 2.48 | - | 34.90 | -2.03 | 32.87 | |
| Rijnstraat 86 III | 1079HL | 1 | 40.39 | 43.07 | | 50.00 | 2.68 | - | 43.07 | -2.46 | 40.61 | |
| Rijnstraat 87 HS | 1079GZ | 1 | 39.10 | 40.44 | | 50.00 | 1.34 | - | 40.44 | -2.54 | 37.90 | |
| Rijnstraat 88 I | 1079HL | 1 | 30.70 | 33.06 | | 50.00 | 2.36 | - | 33.06 | -2.18 | 30.88 | |
| Rijnstraat 88 II | 1079HL | 1 | 32.15 | 34.40 | | 50.00 | 2.25 | - | 34.40 | -2.04 | 32.36 | |
| Rijnstraat 88 III | 1079HL | 1 | 40.18 | 42.54 | | 50.00 | 2.36 | - | 42.54 | -2.49 | 40.05 | |
| Rijnstraat 89 I | 1079GZ | 1 | 40.32 | 41.78 | | 50.00 | 1.46 | - | 41.78 | -2.56 | 39.22 | |
| Rijnstraat 89 II | 1079GZ | 1 | 42.11 | 43.79 | | 50.00 | 1.68 | - | 43.79 | -2.67 | 41.12 | |
| Rijnstraat 89 III | 1079GZ | 1 | 44.40 | 46.62 | | 50.00 | 2.22 | - | 46.62 | -3.19 | 43.43 | |
| Rijnstraat 90 | 1079HM | 1 | 46.35 | 50.02 | | 50.00 | 3.67 | - | 50.02 | -5.51 | 44.51 | |
| Rijnstraat 92 I | 1079HM | 1 | 36.62 | 39.36 | | 50.00 | 2.74 | - | 39.36 | -2.21 | 37.15 | |
| Rijnstraat 92 II | 1079HM | 1 | 39.55 | 42.48 | | 50.00 | 2.93 | - | 42.48 | -2.45 | 40.03 | |
| Rijnstraat 92 IIIL | 1079HM | 1 | 42.45 | 46.00 | | 50.00 | 3.55 | - | 46.00 | -3.44 | 42.56 | |
| Rijnstraat 92 IIIR | 1079HM | 1 | 47.28 | 51.06 | | 50.00 | 3.78 | 0.56 | 51.06 | -5.68 | 45.38 | |
| Rijnstraat 94 I | 1079HM | 1 | 36.71 | 39.34 | | 50.00 | 2.63 | - | 39.34 | -2.17 | 37.17 | |
| Rijnstraat 94 II | 1079HM | 1 | 39.62 | 42.44 | | 50.00 | 2.82 | - | 42.44 | -2.42 | 40.02 | |
| Rijnstraat 94 IIIL | 1079HM | 1 | 42.49 | 45.99 | | 50.00 | 3.50 | - | 45.99 | -3.35 | 42.64 | |
| Rijnstraat 94 IIIR | 1079HM | 1 | 47.29 | 50.95 | | 50.00 | 3.66 | 0.45 | 50.95 | -5.60 | 45.35 | |
| Rijnstraat 95 | 1079HA | 1 | 40.66 | 41.86 | | 50.00 | 1.20 | - | 41.86 | -2.58 | 39.28 | |

## Gemeente AMSTERDAM

| Adres en postcode | | Bestemming | Geluidbelasting bij huidig GPP [dB] | Toekomst zonder nieuwe maatregelen [dB] | Sanering | Grenswaarde [dB] | Effect van het project | Benodigde reductie [dB] | Geluidbelasting standaard akoestische situatie [dB] | Geluidreductie door de doelmatige maatregelen [dB] | Toekomst met geadviseerde maatregel(en) [dB] | Overschrijding grenswaarde/ (X= ja, leeg vak=nee) |
|---|---|---|---|---|---|---|---|---|---|---|---|---|
| Rijnstraat 97 II | 1079HA | 1 | 42.27 | 43.84 | | 50.00 | 1.57 | - | 43.84 | -2.74 | 41.10 | |
| Rijnstraat 97 III | 1079HA | 1 | 44.59 | 46.80 | | 50.00 | 2.21 | - | 46.80 | -3.48 | 43.32 | |
| Rijnstraat 98 | 1079HM | 1 | 47.29 | 51.03 | | 50.00 | 3.74 | 0.53 | 51.03 | -5.54 | 45.49 | |
| Rijnstraat 99 HS | 1079HA | 1 | 38.67 | 39.69 | | 50.00 | 1.02 | - | 39.69 | -2.52 | 37.17 | |
| Rijnstraat 100 I | 1079HM | 1 | 36.61 | 39.15 | | 50.00 | 2.54 | - | 39.15 | -2.16 | 36.99 | |
| Rijnstraat 100 II | 1079HM | 1 | 39.53 | 42.25 | | 50.00 | 2.72 | - | 42.25 | -2.40 | 39.85 | |
| Rijnstraat 100 IIIL | 1079HM | 1 | 42.60 | 45.80 | | 50.00 | 3.20 | - | 45.80 | -3.24 | 42.56 | |
| Rijnstraat 100 IIIR | 1079HM | 1 | 47.19 | 50.77 | | 50.00 | 3.58 | 0.27 | 50.77 | -5.28 | 45.49 | |
| Rijnstraat 101 I | 1079HA | 1 | 39.89 | 41.10 | | 50.00 | 1.21 | - | 41.10 | -2.54 | 38.56 | |
| Rijnstraat 101 II | 1079HA | 1 | 44.37 | 46.57 | | 50.00 | 2.20 | - | 46.57 | -3.42 | 43.15 | |
| Rijnstraat 102 I | 1079HM | 1 | 36.52 | 39.05 | | 50.00 | 2.53 | - | 39.05 | -2.17 | 36.88 | |
| Rijnstraat 102 II | 1079HM | 1 | 39.41 | 42.12 | | 50.00 | 2.71 | - | 42.12 | -2.41 | 39.71 | |
| Rijnstraat 102 IIIL | 1079HM | 1 | 42.47 | 45.56 | | 50.00 | 3.09 | - | 45.56 | -3.22 | 42.34 | |
| Rijnstraat 102 IIIR | 1079HM | 1 | 47.01 | 50.46 | | 50.00 | 3.45 | - | 50.46 | -5.20 | 45.26 | |
| Rijnstraat 103 | 1079HA | 1 | 38.57 | 39.59 | | 50.00 | 1.02 | - | 39.59 | -2.52 | 37.07 | |
| Rijnstraat 104 | 1079HN | 1 | 47.17 | 50.52 | | 50.00 | 3.35 | 0.02 | 50.52 | -4.98 | 45.54 | |
| Rijnstraat 105 I | 1079HA | 1 | 39.77 | 41.01 | | 50.00 | 1.24 | - | 41.01 | -2.57 | 38.44 | |
| Rijnstraat 105 II | 1079HA | 1 | 46.26 | 49.05 | | 50.00 | 2.79 | - | 49.05 | -4.69 | 44.36 | |
| Rijnstraat 106 | 1079HN | 1 | 47.10 | 50.34 | | 50.00 | 3.24 | - | 50.34 | -4.90 | 45.44 | |
| Rijnstraat 107 HS | 1079HA | 1 | 38.36 | 39.50 | | 50.00 | 1.14 | - | 39.50 | -2.55 | 36.95 | |
| Rijnstraat 108 I | 1079HN | 1 | 36.52 | 38.86 | | 50.00 | 2.34 | - | 38.86 | -2.17 | 36.69 | |
| Rijnstraat 108 II | 1079HN | 1 | 39.35 | 41.82 | | 50.00 | 2.47 | - | 41.82 | -2.39 | 39.43 | |
| Rijnstraat 108 IIIL | 1079HN | 1 | 42.63 | 45.21 | | 50.00 | 2.58 | - | 45.21 | -3.18 | 42.03 | |
| Rijnstraat 108 IIIR | 1079HN | 1 | 46.53 | 49.88 | | 50.00 | 3.35 | - | 49.88 | -4.91 | 44.97 | |
| Rijnstraat 109 HS | 1079HA | 1 | 38.29 | 39.58 | | 50.00 | 1.29 | - | 39.58 | -2.53 | 37.05 | |
| Rijnstraat 109 II | 1079HA | 1 | 41.71 | 43.41 | | 50.00 | 1.70 | - | 43.41 | -2.83 | 40.58 | |
| Rijnstraat 109 III | 1079HA | 1 | 46.49 | 49.20 | | 50.00 | 2.71 | - | 49.20 | -4.59 | 44.61 | |
| Rijnstraat 110 I | 1079HN | 1 | 36.34 | 38.67 | | 50.00 | 2.33 | - | 38.67 | -2.17 | 36.50 | |
| Rijnstraat 110 II | 1079HN | 1 | 39.24 | 41.67 | | 50.00 | 2.43 | - | 41.67 | -2.38 | 39.29 | |
| Rijnstraat 110 IIIL | 1079HN | 1 | 42.64 | 45.17 | | 50.00 | 2.53 | - | 45.17 | -3.13 | 42.04 | |
| Rijnstraat 110 IIIR | 1079HN | 1 | 46.58 | 49.71 | | 50.00 | 3.13 | - | 49.71 | -4.67 | 45.04 | |
| Rijnstraat 111 HS | 1079HA | 1 | 37.66 | 39.06 | | 50.00 | 1.40 | - | 39.06 | -2.49 | 36.57 | |
| Rijnstraat 111 I | 1079HA | 1 | 38.86 | 40.34 | | 50.00 | 1.48 | - | 40.34 | -2.49 | 37.85 | |
| Rijnstraat 111 II | 1079HA | 1 | 43.77 | 45.99 | | 50.00 | 2.22 | - | 45.99 | -3.29 | 42.70 | |
| Rijnstraat 112 | 1079HN | 1 | 46.29 | 49.38 | | 50.00 | 3.09 | - | 49.38 | -4.66 | 44.72 | |
| Rijnstraat 113 | 1079HA | 1 | 45.78 | 48.27 | | 50.00 | 2.49 | - | 48.27 | -3.65 | 44.62 | |
| Rijnstraat 114 | 1079HN | 1 | 46.20 | 49.18 | | 50.00 | 2.98 | - | 49.18 | -4.58 | 44.60 | |
| Rijnstraat 115 | 1079HA | 1 | 46.84 | 49.82 | | 50.00 | 2.98 | - | 49.82 | -4.53 | 45.29 | |
| Rijnstraat 116 I | 1079HN | 1 | 35.67 | 37.99 | | 50.00 | 2.32 | - | 37.99 | -2.19 | 35.80 | |
| Rijnstraat 116 II | 1079HN | 1 | 38.61 | 41.02 | | 50.00 | 2.41 | - | 41.02 | -2.39 | 38.63 | |
| Rijnstraat 116 IIIL | 1079HN | 1 | 42.59 | 45.06 | | 50.00 | 2.47 | - | 45.06 | -3.37 | 41.69 | |
| Rijnstraat 116 IIIR | 1079HN | 1 | 46.12 | 49.00 | | 50.00 | 2.88 | - | 49.00 | -4.53 | 44.47 | |
| Rijnstraat 117 | 1079HB | 1 | 40.02 | 41.11 | | 50.00 | 1.09 | - | 41.11 | -2.65 | 38.46 | |
| Rijnstraat 118 I | 1079HN | 1 | 35.23 | 37.47 | | 50.00 | 2.24 | - | 37.47 | -2.20 | 35.27 | |
| Rijnstraat 118 II | 1079HN | 1 | 38.13 | 40.45 | | 50.00 | 2.32 | - | 40.45 | -2.41 | 38.04 | |
| Rijnstraat 118 IIIL | 1079HN | 1 | 42.22 | 44.60 | | 50.00 | 2.38 | - | 44.60 | -3.36 | 41.24 | |
| Rijnstraat 118 IIIR | 1079HN | 1 | 45.71 | 48.30 | | 50.00 | 2.59 | - | 48.30 | -4.24 | 44.06 | |
| Rijnstraat 119 I | 1079HB | 1 | 41.00 | 42.29 | | 50.00 | 1.29 | - | 42.29 | -2.64 | 39.65 | |
| Rijnstraat 119 II | 1079HB | 1 | 42.98 | 44.53 | | 50.00 | 1.55 | - | 44.53 | -2.88 | 41.65 | |
| Rijnstraat 119 III | 1079HB | 1 | 44.92 | 46.81 | | 50.00 | 1.89 | - | 46.81 | -3.02 | 43.79 | |
| Rijnstraat 119 IV | 1079HB | 1 | 47.02 | 49.96 | | 50.00 | 2.94 | - | 49.96 | -4.64 | 45.32 | |
| Rijnstraat 120 HS | 1079HN | 1 | 45.74 | 47.93 | | 50.00 | 2.19 | - | 47.93 | -3.86 | 44.07 | |
| Rijnstraat 121 I | 1079HB | 1 | 40.96 | 42.21 | | 50.00 | 1.25 | - | 42.21 | -2.65 | 39.56 | |

## Gemeente AMSTERDAM

| Adres en postcode | | Bestemming | Geluidbelasting bij huidig GPP [dB] | Toekomst zonder nieuwe maatregelen [dB] | Sanering | Grenswaarde [dB] | Effect van het project | Benodigde reductie [dB] | Geluidbelasting standaard akoestische situatie [dB] | Geluidreductie door de doelmatige maatregelen [dB] | Toekomst met geadviseerde maatregel(en) [dB] | Overschrijding grenswaarde/ (X= ja, leeg vak=nee) |
|---|---|---|---|---|---|---|---|---|---|---|---|---|
| Rijnstraat 121 II | 1079HB | 1 | 42.66 | 44.22 | | 50.00 | 1.56 | - | 44.22 | -2.81 | 41.41 | |
| Rijnstraat 121 III | 1079HB | 1 | 46.83 | 49.78 | | 50.00 | 2.95 | - | 49.78 | -4.53 | 45.25 | |
| Rijnstraat 123 | 1079HB | 1 | 39.91 | 40.98 | | 50.00 | 1.07 | - | 40.98 | -2.66 | 38.32 | |
| Rijnstraat 124 I | 1079HP | 1 | 34.72 | 36.70 | | 50.00 | 1.98 | - | 36.70 | -2.27 | 34.43 | |
| Rijnstraat 124 II | 1079HP | 1 | 37.49 | 39.53 | | 50.00 | 2.04 | - | 39.53 | -2.48 | 37.05 | |
| Rijnstraat 124 IIIL | 1079HP | 1 | 42.10 | 43.97 | | 50.00 | 1.87 | - | 43.97 | -3.43 | 40.54 | |
| Rijnstraat 124 IIIR | 1079HP | 1 | 45.30 | 47.47 | | 50.00 | 2.17 | - | 47.47 | -3.85 | 43.62 | |
| Rijnstraat 125 | 1079HB | 1 | 38.87 | 39.98 | | 50.00 | 1.11 | - | 39.98 | -2.53 | 37.45 | |
| Rijnstraat 126 I | 1079HP | 1 | 34.44 | 36.33 | | 50.00 | 1.89 | - | 36.33 | -2.22 | 34.11 | |
| Rijnstraat 126 II | 1079HP | 1 | 37.12 | 39.07 | | 50.00 | 1.95 | - | 39.07 | -2.44 | 36.63 | |
| Rijnstraat 126 IIIL | 1079HP | 1 | 42.04 | 43.94 | | 50.00 | 1.90 | - | 43.94 | -3.56 | 40.38 | |
| Rijnstraat 126 IIIR | 1079HP | 1 | 45.07 | 47.08 | | 50.00 | 2.01 | - | 47.08 | -3.72 | 43.36 | |
| Rijnstraat 127 I | 1079HB | 1 | 40.01 | 41.42 | | 50.00 | 1.41 | - | 41.42 | -2.55 | 38.87 | |
| Rijnstraat 127 II | 1079HB | 1 | 42.09 | 43.77 | | 50.00 | 1.68 | - | 43.77 | -2.68 | 41.09 | |
| Rijnstraat 127 III | 1079HB | 1 | 46.63 | 49.93 | | 50.00 | 3.30 | - | 49.93 | -4.72 | 45.21 | |
| Rijnstraat 129 I | 1079HB | 1 | 39.04 | 40.74 | | 50.00 | 1.70 | - | 40.74 | -2.52 | 38.22 | |
| Rijnstraat 129 II | 1079HB | 1 | 41.34 | 43.27 | | 50.00 | 1.93 | - | 43.27 | -2.68 | 40.59 | |
| Rijnstraat 129 III | 1079HB | 1 | 46.47 | 49.97 | | 50.00 | 3.50 | - | 49.97 | -4.98 | 44.99 | |
| Rijnstraat 130 | 1079HP | 1 | 41.56 | 42.53 | | 50.00 | 0.97 | - | 42.53 | -2.30 | 40.23 | |
| Rijnstraat 131 | 1079HB | 1 | 37.79 | 39.19 | | 50.00 | 1.40 | - | 39.19 | -2.49 | 36.70 | |
| Rijnstraat 132 I | 1079HP | 1 | 42.14 | 43.27 | | 50.00 | 1.13 | - | 43.27 | -2.33 | 40.94 | |
| Rijnstraat 132 II | 1079HP | 1 | 43.45 | 44.75 | | 50.00 | 1.30 | - | 44.75 | -2.42 | 42.33 | |
| Rijnstraat 132 III | 1079HP | 1 | 47.44 | 49.70 | | 50.00 | 2.26 | - | 49.70 | -3.88 | 45.82 | |
| Rijnstraat 133 | 1079HB | 1 | 40.11 | 41.04 | | 50.00 | 0.93 | - | 41.04 | -2.70 | 38.34 | |
| Rijnstraat 135 I | 1079HB | 1 | 40.97 | 42.13 | | 50.00 | 1.16 | - | 42.13 | -2.66 | 39.47 | |
| Rijnstraat 135 II | 1079HB | 1 | 42.46 | 43.91 | | 50.00 | 1.45 | - | 43.91 | -2.72 | 41.19 | |
| Rijnstraat 135 III | 1079HB | 1 | 47.24 | 50.16 | | 50.00 | 2.92 | - | 50.16 | -4.62 | 45.54 | |
| Rijnstraat 136 | 1079HP | 1 | 40.45 | 41.63 | | 50.00 | 1.18 | - | 41.63 | -2.10 | 39.53 | |
| Rijnstraat 137 I | 1079HB | 1 | 41.01 | 42.13 | | 50.00 | 1.12 | - | 42.13 | -2.68 | 39.45 | |
| Rijnstraat 137 II | 1079HB | 1 | 42.34 | 43.76 | | 50.00 | 1.42 | - | 43.76 | -2.70 | 41.06 | |
| Rijnstraat 137 III | 1079HB | 1 | 47.26 | 50.13 | | 50.00 | 2.87 | - | 50.13 | -4.62 | 45.51 | |
| Rijnstraat 138 I | 1079HP | 1 | 41.15 | 42.39 | | 50.00 | 1.24 | - | 42.39 | -2.13 | 40.26 | |
| Rijnstraat 138 II | 1079HP | 1 | 42.57 | 43.96 | | 50.00 | 1.39 | - | 43.96 | -2.29 | 41.67 | |
| Rijnstraat 138 III | 1079HP | 1 | 46.95 | 49.48 | | 50.00 | 2.53 | - | 49.48 | -3.97 | 45.51 | |
| Rijnstraat 139 | 1079HC | 1 | 40.13 | 41.02 | | 50.00 | 0.89 | - | 41.02 | -2.71 | 38.31 | |
| Rijnstraat 140 I | 1079HP | 1 | 40.21 | 41.54 | | 50.00 | 1.33 | - | 41.54 | -2.06 | 39.48 | |
| Rijnstraat 140 II | 1079HP | 1 | 41.72 | 43.35 | | 50.00 | 1.63 | - | 43.35 | -2.26 | 41.09 | |
| Rijnstraat 140 III | 1079HP | 1 | 46.44 | 48.95 | | 50.00 | 2.51 | - | 48.95 | -3.71 | 45.24 | |
| Rijnstraat 141 | 1079HC | 1 | 38.86 | 39.98 | | 50.00 | 1.12 | - | 39.98 | -2.60 | 37.38 | |
| Rijnstraat 142 | 1079HP | 1 | 39.58 | 40.57 | | 50.00 | 0.99 | - | 40.57 | -1.96 | 38.61 | |
| Rijnstraat 143 I | 1079HC | 1 | 40.06 | 41.37 | | 50.00 | 1.31 | - | 41.37 | -2.57 | 38.80 | |
| Rijnstraat 143 II | 1079HC | 1 | 41.54 | 43.18 | | 50.00 | 1.64 | - | 43.18 | -2.63 | 40.55 | |
| Rijnstraat 143 III | 1079HC | 1 | 46.97 | 50.04 | | 50.00 | 3.07 | - | 50.04 | -4.72 | 45.32 | |
| Rijnstraat 144 | 1079HR | 1 | 41.94 | 42.76 | | 50.00 | 0.82 | - | 42.76 | -2.32 | 40.44 | |
| Rijnstraat 145 I | 1079HC | 1 | 39.21 | 40.74 | | 50.00 | 1.53 | - | 40.74 | -2.51 | 38.23 | |
| Rijnstraat 145 II | 1079HC | 1 | 40.75 | 42.61 | | 50.00 | 1.86 | - | 42.61 | -2.58 | 40.03 | |
| Rijnstraat 145 III | 1079HC | 1 | 46.85 | 50.18 | | 50.00 | 3.33 | - | 50.18 | -4.97 | 45.21 | |
| Rijnstraat 146 I | 1079HR | 1 | 42.43 | 43.42 | | 50.00 | 0.99 | - | 43.42 | -2.32 | 41.10 | |
| Rijnstraat 146 II | 1079HR | 1 | 43.53 | 44.74 | | 50.00 | 1.21 | - | 44.74 | -2.39 | 42.35 | |
| Rijnstraat 146 III | 1079HR | 1 | 47.38 | 49.44 | | 50.00 | 2.06 | - | 49.44 | -3.50 | 45.94 | |
| Rijnstraat 147 | 1079HC | 1 | 38.04 | 39.39 | | 50.00 | 1.35 | - | 39.39 | -2.52 | 36.87 | |
| Rijnstraat 148 I | 1079HR | 1 | 42.63 | 43.57 | | 50.00 | 0.94 | - | 43.57 | -2.35 | 41.22 | |
| Rijnstraat 148 II | 1079HR | 1 | 43.67 | 44.84 | | 50.00 | 1.17 | - | 44.84 | -2.42 | 42.42 | |

## Gemeente AMSTERDAM

| Adres en postcode | | Bestemming | Geluidbelasting bij huidig GPP [dB] | Toekomst zonder nieuwe maatregelen [dB] | Sanering | Grenswaarde [dB] | Effect van het project | Benodigde reductie [dB] | Geluidbelasting standaard akoestische situatie [dB] | Geluidreductie door de doelmatige maatregelen [dB] | Toekomst met geadviseerde maatregel(en) [dB] | Overschrijding grenswaarde/ (X= ja, leeg vak=nee) |
|---|---|---|---|---|---|---|---|---|---|---|---|---|
| Rijnstraat 148 III | 1079HR | 1 | 47.40 | 49.52 | | 50.00 | 2.12 | - | 49.52 | -3.65 | 45.87 | |
| Rijnstraat 149 | 1079HC | 1 | 40.70 | 41.58 | | 50.00 | 0.88 | - | 41.58 | -2.75 | 38.83 | |
| Rijnstraat 150 | 1079HR | 1 | 42.18 | 42.96 | | 50.00 | 0.78 | - | 42.96 | -2.34 | 40.62 | |
| Rijnstraat 151 I | 1079HC | 1 | 41.40 | 42.50 | | 50.00 | 1.10 | - | 42.50 | -2.72 | 39.78 | |
| Rijnstraat 151 II | 1079HC | 1 | 42.47 | 43.86 | | 50.00 | 1.39 | - | 43.86 | -2.73 | 41.13 | |
| Rijnstraat 151 III | 1079HC | 1 | 47.45 | 50.57 | | 50.00 | 3.12 | 0.07 | 50.57 | -4.90 | 45.67 | |
| Rijnstraat 152 | 1079HR | 1 | 41.28 | 42.15 | | 50.00 | 0.87 | - | 42.15 | -2.16 | 39.99 | |
| Rijnstraat 153 I | 1079HC | 1 | 41.62 | 42.78 | | 50.00 | 1.16 | - | 42.78 | -2.76 | 40.02 | |
| Rijnstraat 153 II | 1079HC | 1 | 42.74 | 44.16 | | 50.00 | 1.42 | - | 44.16 | -2.75 | 41.41 | |
| Rijnstraat 153 III | 1079HC | 1 | 47.73 | 50.69 | | 50.00 | 2.96 | 0.19 | 50.69 | -4.67 | 46.02 | |
| Rijnstraat 154 I | 1079HR | 1 | 41.74 | 42.84 | | 50.00 | 1.10 | - | 42.84 | -2.21 | 40.63 | |
| Rijnstraat 154 II | 1079HR | 1 | 42.97 | 44.23 | | 50.00 | 1.26 | - | 44.23 | -2.30 | 41.93 | |
| Rijnstraat 154 III | 1079HR | 1 | 47.25 | 49.49 | | 50.00 | 2.24 | - | 49.49 | -3.66 | 45.83 | |
| Rijnstraat 155 | 1079HC | 1 | 40.80 | 41.71 | | 50.00 | 0.91 | - | 41.71 | -2.76 | 38.95 | |
| Rijnstraat 156 I | 1079HR | 1 | 40.94 | 42.03 | | 50.00 | 1.09 | - | 42.03 | -2.11 | 39.92 | |
| Rijnstraat 156 II | 1079HR | 1 | 42.26 | 43.56 | | 50.00 | 1.30 | - | 43.56 | -2.29 | 41.27 | |
| Rijnstraat 156 III | 1079HR | 1 | 47.22 | 49.23 | | 50.00 | 2.01 | - | 49.23 | -3.55 | 45.68 | |
| Rijnstraat 157 | 1079HD | 1 | 42.69 | 43.48 | | 50.00 | 0.79 | - | 43.48 | -2.85 | 40.63 | |
| Rijnstraat 158 | 1079HR | 1 | 40.53 | 41.36 | | 50.00 | 0.83 | - | 41.36 | -2.07 | 39.29 | |
| Rijnstraat 159 I | 1079HD | 1 | 43.11 | 44.04 | | 50.00 | 0.93 | - | 44.04 | -2.80 | 41.24 | |
| Rijnstraat 159 II | 1079HD | 1 | 43.79 | 45.02 | | 50.00 | 1.23 | - | 45.02 | -2.77 | 42.25 | |
| Rijnstraat 159 III | 1079HD | 1 | 48.33 | 50.88 | | 50.00 | 2.55 | 0.38 | 50.88 | -4.50 | 46.38 | |
| Rijnstraat 160 | 1079HR | 1 | 42.61 | 43.36 | | 50.00 | 0.75 | - | 43.36 | -2.38 | 40.98 | |
| Rijnstraat 161 I | 1079HD | 1 | 42.10 | 43.22 | | 50.00 | 1.12 | - | 43.22 | -2.76 | 40.46 | |
| Rijnstraat 161 II | 1079HD | 1 | 42.53 | 44.10 | | 50.00 | 1.57 | - | 44.10 | -2.72 | 41.38 | |
| Rijnstraat 161 III | 1079HD | 1 | 47.80 | 50.96 | | 50.00 | 3.16 | 0.46 | 50.96 | -4.88 | 46.08 | |
| Rijnstraat 162 I | 1079HR | 1 | 43.00 | 43.80 | | 50.00 | 0.80 | - | 43.80 | -2.39 | 41.41 | |
| Rijnstraat 162 II | 1079HR | 1 | 43.85 | 44.82 | | 50.00 | 0.97 | - | 44.82 | -2.42 | 42.40 | |
| Rijnstraat 162 III | 1079HR | 1 | 48.02 | 49.66 | | 50.00 | 1.64 | - | 49.66 | -3.42 | 46.24 | |
| Rijnstraat 163 | 1079HD | 1 | 41.60 | 42.48 | | 50.00 | 0.88 | - | 42.48 | -2.80 | 39.68 | |
| Rijnstraat 164 I | 1079HR | 1 | 42.99 | 43.88 | | 50.00 | 0.89 | - | 43.88 | -2.40 | 41.48 | |
| Rijnstraat 164 II | 1079HR | 1 | 43.82 | 44.86 | | 50.00 | 1.04 | - | 44.86 | -2.43 | 42.43 | |
| Rijnstraat 164 III | 1079HR | 1 | 48.06 | 49.91 | | 50.00 | 1.85 | - | 49.91 | -3.59 | 46.32 | |
| Rijnstraat 165 | 1079HD | 1 | 40.90 | 42.00 | | 50.00 | 1.10 | - | 42.00 | -2.73 | 39.27 | |
| Rijnstraat 166 | 1079HR | 1 | 42.60 | 43.40 | | 50.00 | 0.80 | - | 43.40 | -2.38 | 41.02 | |
| Rijnstraat 167 I | 1079HD | 1 | 41.38 | 42.71 | | 50.00 | 1.33 | - | 42.71 | -2.69 | 40.02 | |
| Rijnstraat 167 II | 1079HD | 1 | 42.54 | 44.20 | | 50.00 | 1.66 | - | 44.20 | -2.71 | 41.49 | |
| Rijnstraat 167 III | 1079HD | 1 | 47.73 | 50.90 | | 50.00 | 3.17 | 0.40 | 50.90 | -4.86 | 46.04 | |
| Rijnstraat 168 | 1079HR | 1 | 36.66 | 39.18 | | 50.00 | 2.52 | - | 39.18 | -2.23 | 36.95 | |
| Rijnstraat 169 I | 1079HD | 1 | 42.57 | 43.81 | | 50.00 | 1.24 | - | 43.81 | -2.79 | 41.02 | |
| Rijnstraat 169 II | 1079HD | 1 | 43.44 | 45.11 | | 50.00 | 1.67 | - | 45.11 | -2.79 | 42.32 | |
| Rijnstraat 169 III | 1079HD | 1 | 48.20 | 51.00 | | 50.00 | 2.80 | 0.50 | 51.00 | -4.54 | 46.46 | |
| Rijnstraat 170 | 1079HS | 1 | 36.44 | 38.40 | | 50.00 | 1.96 | - | 38.40 | -2.10 | 36.30 | |
| Rijnstraat 171 | 1079HD | 1 | 42.14 | 43.24 | | 50.00 | 1.10 | - | 43.24 | -2.83 | 40.41 | |
| Rijnstraat 172 I | 1079HS | 1 | 39.64 | 41.07 | | 50.00 | 1.43 | - | 41.07 | -2.22 | 38.85 | |
| Rijnstraat 172 II | 1079HS | 1 | 39.58 | 41.94 | | 50.00 | 2.36 | - | 41.94 | -2.43 | 39.51 | |
| Rijnstraat 172 III | 1079HS | 1 | 46.36 | 49.42 | | 50.00 | 3.06 | - | 49.42 | -4.47 | 44.95 | |
| Rijnstraat 173 | 1079HD | 1 | 41.94 | 43.02 | | 50.00 | 1.08 | - | 43.02 | -2.82 | 40.20 | |
| Rijnstraat 174 I | 1079HS | 1 | 44.20 | 45.11 | | 50.00 | 0.91 | - | 45.11 | -2.30 | 42.81 | |
| Rijnstraat 174 II | 1079HS | 1 | 45.01 | 46.13 | | 50.00 | 1.12 | - | 46.13 | -2.38 | 43.75 | |
| Rijnstraat 174 III | 1079HS | 1 | 46.95 | 48.35 | | 50.00 | 1.40 | - | 48.35 | -2.75 | 45.60 | |
| Rijnstraat 174 IV | 1079HS | 1 | 49.08 | 51.25 | | 50.00 | 2.17 | 0.75 | 51.25 | -3.86 | 47.39 | |
| Rijnstraat 175 I | 1079HD | 1 | 42.43 | 43.65 | | 50.00 | 1.22 | - | 43.65 | -2.78 | 40.87 | |

## Gemeente AMSTERDAM

| Adres en postcode | | Bestemming | Geluidbelasting bij huidig GPP [dB] | Toekomst zonder nieuwe maatregelen [dB] | Sanering | Grenswaarde [dB] | Effect van het project | Benodigde reductie [dB] | Geluidbelasting standaard akoestische situatie [dB] | Geluidreductie door de doelmatige maatregelen [dB] | Toekomst met geadviseerde maatregel(en) [dB] | Overschrijding grenswaarde/ (X= ja, leeg vak=nee) |
|---|---|---|---|---|---|---|---|---|---|---|---|---|
| Rijnstraat 175 II | 1079HD | 1 | 43.39 | 44.81 | | 50.00 | 1.42 | - | 44.81 | -2.75 | 42.06 | |
| Rijnstraat 175 III | 1079HD | 1 | 48.44 | 51.08 | | 50.00 | 2.64 | 0.58 | 51.08 | -4.50 | 46.58 | |
| Rijnstraat 176 | 1079HS | 1 | 43.82 | 44.63 | | 50.00 | 0.81 | - | 44.63 | -2.26 | 42.37 | |
| Rijnstraat 177 I | 1079HD | 1 | 42.62 | 43.94 | | 50.00 | 1.32 | - | 43.94 | -2.83 | 41.11 | |
| Rijnstraat 177 II | 1079HD | 1 | 43.15 | 44.74 | | 50.00 | 1.59 | - | 44.74 | -2.76 | 41.98 | |
| Rijnstraat 177 III | 1079HD | 1 | 48.41 | 51.18 | | 50.00 | 2.77 | 0.68 | 51.18 | -4.53 | 46.65 | |
| Rijnstraat 178 | 1079HS | 1 | 45.14 | 45.81 | | 50.00 | 0.67 | - | 45.81 | -2.12 | 43.69 | |
| Rijnstraat 179 | 1079HD | 1 | 42.25 | 43.58 | | 50.00 | 1.33 | - | 43.58 | -2.89 | 40.69 | |
| Rijnstraat 180 I | 1079HS | 1 | 45.40 | 46.14 | | 50.00 | 0.74 | - | 46.14 | -2.16 | 43.98 | |
| Rijnstraat 180 II | 1079HS | 1 | 45.92 | 46.90 | | 50.00 | 0.98 | - | 46.90 | -2.25 | 44.65 | |
| Rijnstraat 180 III | 1079HS | 1 | 49.30 | 51.50 | | 50.00 | 2.20 | 1.00 | 51.50 | -3.77 | 47.73 | |
| Rijnstraat 181 | 1079HD | 1 | 41.93 | 43.29 | | 50.00 | 1.36 | - | 43.29 | -2.89 | 40.40 | |
| Rijnstraat 182 I | 1079HS | 1 | 43.69 | 44.71 | | 50.00 | 1.02 | - | 44.71 | -2.32 | 42.39 | |
| Rijnstraat 182 II | 1079HS | 1 | 44.17 | 45.57 | | 50.00 | 1.40 | - | 45.57 | -2.39 | 43.18 | |
| Rijnstraat 182 III | 1079HS | 1 | 48.75 | 51.16 | | 50.00 | 2.41 | 0.66 | 51.16 | -4.00 | 47.16 | |
| Rijnstraat 183 I | 1079HE | 1 | 42.32 | 43.81 | | 50.00 | 1.49 | - | 43.81 | -2.84 | 40.97 | |
| Rijnstraat 183 II | 1079HE | 1 | 42.92 | 44.59 | | 50.00 | 1.67 | - | 44.59 | -2.74 | 41.85 | |
| Rijnstraat 183 III | 1079HE | 1 | 47.90 | 50.74 | | 50.00 | 2.84 | 0.24 | 50.74 | -4.64 | 46.10 | |
| Rijnstraat 184 | 1079HS | 1 | 44.43 | 45.16 | | 50.00 | 0.73 | - | 45.16 | -2.22 | 42.94 | |
| Rijnstraat 185 I | 1079HE | 1 | 43.47 | 44.60 | | 50.00 | 1.13 | - | 44.60 | -2.88 | 41.72 | |
| Rijnstraat 185 II | 1079HE | 1 | 44.20 | 45.51 | | 50.00 | 1.31 | - | 45.51 | -2.83 | 42.68 | |
| Rijnstraat 185 III | 1079HE | 1 | 48.47 | 50.91 | | 50.00 | 2.44 | 0.41 | 50.91 | -4.42 | 46.49 | |
| Rijnstraat 186 | 1079HS | 1 | 44.17 | 45.05 | | 50.00 | 0.88 | - | 45.05 | -2.35 | 42.70 | |
| Rijnstraat 187 | 1079HE | 1 | 43.08 | 44.14 | | 50.00 | 1.06 | - | 44.14 | -2.92 | 41.22 | |
| Rijnstraat 188 I | 1079HS | 1 | 44.46 | 45.45 | | 50.00 | 0.99 | - | 45.45 | -2.42 | 43.03 | |
| Rijnstraat 188 II | 1079HS | 1 | 45.10 | 46.33 | | 50.00 | 1.23 | - | 46.33 | -2.46 | 43.87 | |
| Rijnstraat 188 III | 1079HS | 1 | 49.16 | 51.33 | | 50.00 | 2.17 | 0.83 | 51.33 | -3.90 | 47.43 | |
| Rijnstraat 189 | 1079HE | 1 | 43.11 | 44.30 | | 50.00 | 1.19 | - | 44.30 | -2.94 | 41.36 | |
| Rijnstraat 190 I | 1079HS | 1 | 44.61 | 45.48 | | 50.00 | 0.87 | - | 45.48 | -2.47 | 43.01 | |
| Rijnstraat 190 II | 1079HS | 1 | 45.34 | 46.48 | | 50.00 | 1.14 | - | 46.48 | -2.51 | 43.97 | |
| Rijnstraat 190 III | 1079HS | 1 | 49.14 | 51.31 | | 50.00 | 2.17 | 0.81 | 51.31 | -3.92 | 47.39 | |
| Rijnstraat 191 I | 1079HE | 1 | 43.90 | 45.18 | | 50.00 | 1.28 | - | 45.18 | -2.93 | 42.25 | |
| Rijnstraat 191 II | 1079HE | 1 | 44.65 | 46.04 | | 50.00 | 1.39 | - | 46.04 | -2.87 | 43.17 | |
| Rijnstraat 191 III | 1079HE | 1 | 48.82 | 51.25 | | 50.00 | 2.43 | 0.75 | 51.25 | -4.47 | 46.78 | |
| Rijnstraat 192 | 1079HS | 1 | 44.02 | 44.85 | | 50.00 | 0.83 | - | 44.85 | -2.23 | 42.62 | |
| Rijnstraat 193 I | 1079HE | 1 | 43.82 | 45.44 | | 50.00 | 1.62 | - | 45.44 | -2.97 | 42.47 | |
| Rijnstraat 193 II | 1079HE | 1 | 44.56 | 46.11 | | 50.00 | 1.55 | - | 46.11 | -2.91 | 43.20 | |
| Rijnstraat 193 III | 1079HE | 1 | 48.37 | 50.86 | | 50.00 | 2.49 | 0.36 | 50.86 | -4.39 | 46.47 | |
| Rijnstraat 194 | 1079HS | 1 | 43.88 | 44.74 | | 50.00 | 0.86 | - | 44.74 | -2.67 | 42.07 | |
| Rijnstraat 195 | 1079HE | 1 | 43.52 | 45.11 | | 50.00 | 1.59 | - | 45.11 | -3.02 | 42.09 | |
| Rijnstraat 196 I | 1079HT | 1 | 44.08 | 45.24 | | 50.00 | 1.16 | - | 45.24 | -2.63 | 42.61 | |
| Rijnstraat 196 II | 1079HT | 1 | 44.99 | 46.48 | | 50.00 | 1.49 | - | 46.48 | -2.72 | 43.76 | |
| Rijnstraat 196 III | 1079HT | 1 | 49.08 | 51.56 | | 50.00 | 2.48 | 1.06 | 51.56 | -4.15 | 47.41 | |
| Rijnstraat 197 | 1079HE | 1 | 43.42 | 45.04 | | 50.00 | 1.62 | - | 45.04 | -3.02 | 42.02 | |
| Rijnstraat 198 I | 1079HT | 1 | 43.49 | 44.46 | | 50.00 | 0.97 | - | 44.46 | -2.76 | 41.70 | |
| Rijnstraat 198 II | 1079HT | 1 | 44.10 | 45.53 | | 50.00 | 1.43 | - | 45.53 | -2.75 | 42.78 | |
| Rijnstraat 198 III | 1079HT | 1 | 45.55 | 47.43 | | 50.00 | 1.88 | - | 47.43 | -2.99 | 44.44 | |
| Rijnstraat 198 IV | 1079HT | 1 | 48.30 | 51.01 | | 50.00 | 2.71 | 0.51 | 51.01 | -4.42 | 46.59 | |
| Rijnstraat 199 I | 1079HE | 1 | 43.67 | 45.37 | | 50.00 | 1.70 | - | 45.37 | -2.97 | 42.40 | |
| Rijnstraat 199 II | 1079HE | 1 | 44.18 | 45.97 | | 50.00 | 1.79 | - | 45.97 | -2.91 | 43.06 | |
| Rijnstraat 199 III | 1079HE | 1 | 48.11 | 50.63 | | 50.00 | 2.52 | 0.13 | 50.63 | -4.38 | 46.25 | |
| Rijnstraat 200 | 1079HT | 1 | 43.36 | 44.21 | | 50.00 | 0.85 | - | 44.21 | -2.71 | 41.50 | |
| Rijnstraat 201 I | 1079HE | 1 | 45.10 | 46.53 | | 50.00 | 1.43 | - | 46.53 | -3.10 | 43.43 | |

## Gemeente AMSTERDAM

| Adres en postcode | | Bestemming | Geluidbelasting bij huidig GPP [dB] | Toekomst zonder nieuwe maatregelen [dB] | Sanering | Grenswaarde [dB] | Effect van het project | Benodigde reductie [dB] | Geluidbelasting standaard akoestische situatie [dB] | Geluidreductie door de doelmatige maatregelen [dB] | Toekomst met geadviseerde maatregel(en) [dB] | Overschrijding grenswaarde/ (X= ja, leeg vak=nee) |
|---|---|---|---|---|---|---|---|---|---|---|---|---|
| Rijnstraat 201 II | 1079HE | 1 | 45.75 | 47.20 | | 50.00 | 1.45 | - | 47.20 | -3.08 | 44.12 | |
| Rijnstraat 201 III | 1079HE | 1 | 48.88 | 51.07 | | 50.00 | 2.19 | 0.57 | 51.07 | -4.32 | 46.75 | |
| Rijnstraat 202 | 1079HT | 1 | 45.69 | 46.83 | | 50.00 | 1.14 | - | 46.83 | -3.13 | 43.70 | |
| Rijnstraat 203 | 1079HE | 1 | 44.64 | 46.04 | | 50.00 | 1.40 | - | 46.04 | -3.15 | 42.89 | |
| Rijnstraat 204 I | 1079HT | 1 | 45.74 | 46.94 | | 50.00 | 1.20 | - | 46.94 | -2.94 | 44.00 | |
| Rijnstraat 204 II | 1079HT | 1 | 46.19 | 47.31 | | 50.00 | 1.12 | - | 47.31 | -2.70 | 44.61 | |
| Rijnstraat 204 III | 1079HT | 1 | 47.36 | 48.85 | | 50.00 | 1.49 | - | 48.85 | -2.84 | 46.01 | |
| Rijnstraat 204 IV | 1079HT | 1 | 48.95 | 51.36 | | 50.00 | 2.41 | 0.86 | 51.36 | -4.04 | 47.32 | |
| Rijnstraat 205 | 1079HE | 1 | 44.81 | 46.22 | | 50.00 | 1.41 | - | 46.22 | -3.19 | 43.03 | |
| Rijnstraat 206 I | 1079HT | 1 | 46.03 | 47.17 | | 50.00 | 1.14 | - | 47.17 | -3.16 | 44.01 | |
| Rijnstraat 206 II | 1079HT | 1 | 46.50 | 47.63 | | 50.00 | 1.13 | - | 47.63 | -2.87 | 44.76 | |
| Rijnstraat 206 III | 1079HT | 1 | 47.56 | 49.02 | | 50.00 | 1.46 | - | 49.02 | -2.85 | 46.17 | |
| Rijnstraat 206 IV | 1079HT | 1 | 49.40 | 51.62 | | 50.00 | 2.22 | 1.12 | 51.62 | -3.96 | 47.66 | |
| Rijnstraat 207 I | 1079HG | 1 | 45.06 | 46.76 | | 50.00 | 1.70 | - | 46.76 | -3.16 | 43.60 | |
| Rijnstraat 207 II | 1079HG | 1 | 45.61 | 47.25 | | 50.00 | 1.64 | - | 47.25 | -3.13 | 44.12 | |
| Rijnstraat 207 III | 1079HG | 1 | 48.39 | 50.78 | | 50.00 | 2.39 | 0.28 | 50.78 | -4.38 | 46.40 | |
| Rijnstraat 208 | 1079HT | 1 | 45.61 | 46.64 | | 50.00 | 1.03 | - | 46.64 | -3.04 | 43.60 | |
| Rijnstraat 209 I | 1079HG | 1 | 45.24 | 46.86 | | 50.00 | 1.62 | - | 46.86 | -3.32 | 43.54 | |
| Rijnstraat 209 II | 1079HG | 1 | 45.61 | 47.40 | | 50.00 | 1.79 | - | 47.40 | -3.29 | 44.11 | |
| Rijnstraat 209 III | 1079HG | 1 | 48.54 | 50.86 | | 50.00 | 2.32 | 0.36 | 50.86 | -4.34 | 46.52 | |
| Rijnstraat 210 | 1079HT | 1 | 45.67 | 46.84 | | 50.00 | 1.17 | - | 46.84 | -3.23 | 43.61 | |
| Rijnstraat 211 | 1079HG | 1 | 45.06 | 46.64 | | 50.00 | 1.58 | - | 46.64 | -3.38 | 43.26 | |
| Rijnstraat 212 I | 1079HT | 1 | 46.15 | 47.38 | | 50.00 | 1.23 | - | 47.38 | -3.20 | 44.18 | |
| Rijnstraat 212 II | 1079HT | 1 | 46.44 | 47.87 | | 50.00 | 1.43 | - | 47.87 | -3.12 | 44.75 | |
| Rijnstraat 212 III | 1079HT | 1 | 49.09 | 51.47 | | 50.00 | 2.38 | 0.97 | 51.47 | -4.18 | 47.29 | |
| Rijnstraat 213 | 1079HG | 1 | 45.27 | 47.44 | | 50.00 | 2.17 | - | 47.44 | -4.27 | 43.17 | |
| Rijnstraat 214 I | 1079HT | 1 | 45.33 | 46.95 | | 50.00 | 1.62 | - | 46.95 | -3.52 | 43.43 | |
| Rijnstraat 214 II | 1079HT | 1 | 46.21 | 47.84 | | 50.00 | 1.63 | - | 47.84 | -3.36 | 44.48 | |
| Rijnstraat 214 III | 1079HT | 1 | 49.02 | 51.44 | | 50.00 | 2.42 | 0.94 | 51.44 | -4.27 | 47.17 | |
| Rijnstraat 215 I | 1079HG | 1 | 45.44 | 47.18 | | 50.00 | 1.74 | - | 47.18 | -3.93 | 43.25 | |
| Rijnstraat 215 II | 1079HG | 1 | 45.78 | 47.38 | | 50.00 | 1.60 | - | 47.38 | -3.67 | 43.71 | |
| Rijnstraat 215 III | 1079HG | 1 | 48.40 | 50.76 | | 50.00 | 2.36 | 0.26 | 50.76 | -4.46 | 46.30 | |
| Rijnstraat 216 | 1079HT | 1 | 44.88 | 46.51 | | 50.00 | 1.63 | - | 46.51 | -3.83 | 42.68 | |
| Rijnstraat 217 I | 1079HG | 1 | 45.14 | 47.01 | | 50.00 | 1.87 | - | 47.01 | -4.14 | 42.87 | |
| Rijnstraat 217 II | 1079HG | 1 | 45.72 | 47.34 | | 50.00 | 1.62 | - | 47.34 | -3.76 | 43.58 | |
| Rijnstraat 217 III | 1079HG | 1 | 48.13 | 50.60 | | 50.00 | 2.47 | 0.10 | 50.60 | -4.44 | 46.16 | |
| Rijnstraat 218 | 1079HT | 1 | 47.23 | 48.77 | | 50.00 | 1.54 | - | 48.77 | -3.67 | 45.10 | |
| Rijnstraat 219 | 1079HG | 1 | 44.52 | 46.34 | | 50.00 | 1.82 | - | 46.34 | -4.44 | 41.90 | |
| Rijnstraat 220 I | 1079HV | 1 | 47.45 | 48.85 | | 50.00 | 1.40 | - | 48.85 | -3.52 | 45.33 | |
| Rijnstraat 220 II | 1079HV | 1 | 47.91 | 49.20 | | 50.00 | 1.29 | - | 49.20 | -3.23 | 45.97 | |
| Rijnstraat 220 III | 1079HV | 1 | 49.72 | 51.78 | | 50.00 | 2.06 | 1.28 | 51.78 | -4.05 | 47.73 | |
| Rijnstraat 221 | 1079HG | 1 | 46.53 | 48.42 | | 50.00 | 1.89 | - | 48.42 | -4.47 | 43.95 | |
| Rijnstraat 222 I | 1079HV | 1 | 47.43 | 48.94 | | 50.00 | 1.51 | - | 48.94 | -3.53 | 45.41 | |
| Rijnstraat 222 II | 1079HV | 1 | 48.03 | 49.36 | | 50.00 | 1.33 | - | 49.36 | -3.32 | 46.04 | |
| Rijnstraat 222 III | 1079HV | 1 | 49.69 | 51.68 | | 50.00 | 1.99 | 1.18 | 51.68 | -3.99 | 47.69 | |
| Rijnstraat 223 I | 1079HH | 1 | 46.62 | 48.54 | | 50.00 | 1.92 | - | 48.54 | -4.36 | 44.18 | |
| Rijnstraat 223 II | 1079HH | 1 | 46.82 | 48.57 | | 50.00 | 1.75 | - | 48.57 | -4.06 | 44.51 | |
| Rijnstraat 223 III | 1079HH | 1 | 48.73 | 51.01 | | 50.00 | 2.28 | 0.51 | 51.01 | -4.52 | 46.49 | |
| Rijnstraat 224 | 1079HV | 1 | 47.28 | 48.71 | | 50.00 | 1.43 | - | 48.71 | -3.65 | 45.06 | |
| Rijnstraat 225 I | 1079HH | 1 | 47.25 | 49.37 | | 50.00 | 2.12 | - | 49.37 | -4.87 | 44.50 | |
| Rijnstraat 225 II | 1079HH | 1 | 47.04 | 49.12 | | 50.00 | 2.08 | - | 49.12 | -4.67 | 44.45 | |
| Rijnstraat 225 III | 1079HH | 1 | 48.88 | 51.25 | | 50.00 | 2.37 | 0.75 | 51.25 | -4.66 | 46.59 | |
| Rijnstraat 226 | 1079HV | 1 | 46.53 | 48.71 | | 50.00 | 2.18 | - | 48.71 | -3.87 | 44.84 | |

## Gemeente AMSTERDAM

| Adres en postcode | | Bestemming | Geluidbelasting bij huidig GPP [dB] | Toekomst zonder nieuwe maatregelen [dB] | Sanering | Grenswaarde [dB] | Effect van het project | Benodigde reductie [dB] | Geluidbelasting standaard akoestische situatie [dB] | Geluidreductie door de doelmatige maatregelen [dB] | Toekomst met geadviseerde maatregel(en) [dB] | Overschrijding grenswaarde/ (X= ja, leeg vak=nee) |
|---|---|---|---|---|---|---|---|---|---|---|---|---|
| Rijnstraat 227 | 1079HH | 1 | 47.04 | 49.15 | | 50.00 | 2.11 | - | 49.15 | -4.99 | 44.16 | |
| Rijnstraat 228 I | 1079HV | 1 | 46.97 | 49.06 | | 50.00 | 2.09 | - | 49.06 | -3.74 | 45.32 | |
| Rijnstraat 228 II | 1079HV | 1 | 47.52 | 49.57 | | 50.00 | 2.05 | - | 49.57 | -3.58 | 45.99 | |
| Rijnstraat 228 III | 1079HV | 1 | 48.34 | 50.30 | | 50.00 | 1.96 | - | 50.30 | -3.41 | 46.89 | |
| Rijnstraat 228 IV | 1079HV | 1 | 49.39 | 51.68 | | 50.00 | 2.29 | 1.18 | 51.68 | -4.08 | 47.60 | |
| Rijnstraat 229 | 1079HH | 1 | 47.19 | 50.03 | | 50.00 | 2.84 | - | 50.03 | -5.16 | 44.87 | |
| Rijnstraat 230 I | 1079HV | 1 | 46.56 | 48.70 | | 50.00 | 2.14 | - | 48.70 | -3.93 | 44.77 | |
| Rijnstraat 230 II | 1079HV | 1 | 46.82 | 49.10 | | 50.00 | 2.28 | - | 49.10 | -3.86 | 45.24 | |
| Rijnstraat 230 III | 1079HV | 1 | 48.58 | 51.16 | | 50.00 | 2.58 | 0.66 | 51.16 | -4.33 | 46.83 | |
| Rijnstraat 231 I | 1079HH | 1 | 47.31 | 50.18 | | 50.00 | 2.87 | - | 50.18 | -5.33 | 44.85 | |
| Rijnstraat 231 II | 1079HH | 1 | 47.06 | 50.01 | | 50.00 | 2.95 | - | 50.01 | -5.26 | 44.75 | |
| Rijnstraat 231 IV | 1079HH | 1 | 48.77 | 51.49 | | 50.00 | 2.72 | 0.99 | 51.49 | -4.97 | 46.52 | |
| Rijnstraat 232 | 1079HV | 1 | 46.40 | 48.46 | | 50.00 | 2.06 | - | 48.46 | -3.93 | 44.53 | |
| Rijnstraat 233 HS | 1079HH | 1 | 50.10 | 52.63 | | 50.10 | 2.53 | 2.13 | 52.63 | -5.09 | 47.54 | |
| Rijnstraat 233 I | 1079HH | 1 | 48.43 | 51.57 | | 50.00 | 3.14 | 1.07 | 51.57 | -5.47 | 46.10 | |
| Rijnstraat 233 II | 1079HH | 1 | 47.81 | 51.17 | | 50.00 | 3.36 | 0.67 | 51.17 | -5.69 | 45.48 | |
| Rijnstraat 233 III | 1079HH | 1 | 49.01 | 52.14 | | 50.00 | 3.13 | 1.64 | 52.14 | -5.50 | 46.64 | |
| Rijnstraat 234 | 1079HV | 1 | 46.94 | 49.52 | | 50.00 | 2.58 | - | 49.52 | -4.31 | 45.21 | |
| Rijnstraat 235 I | 1079HH | 1 | 48.38 | 51.77 | | 50.00 | 3.39 | 1.27 | 51.77 | -5.74 | 46.03 | |
| Rijnstraat 235 II | 1079HH | 1 | 48.09 | 51.69 | | 50.00 | 3.60 | 1.19 | 51.69 | -5.99 | 45.70 | |
| Rijnstraat 235 III | 1079HH | 1 | 49.09 | 52.64 | | 50.00 | 3.55 | 2.14 | 52.64 | -5.96 | 46.68 | |
| Rijnstraat 236 I | 1079HV | 1 | 47.19 | 49.83 | | 50.00 | 2.64 | - | 49.83 | -4.33 | 45.50 | |
| Rijnstraat 236 II | 1079HV | 1 | 47.64 | 49.99 | | 50.00 | 2.35 | - | 49.99 | -3.94 | 46.05 | |
| Rijnstraat 236 III | 1079HV | 1 | 48.96 | 51.24 | | 50.00 | 2.28 | 0.74 | 51.24 | -4.08 | 47.16 | |
| Rijnstraat 237 | 1079HH | 1 | 48.40 | 51.60 | | 50.00 | 3.20 | 1.10 | 51.60 | -5.55 | 46.05 | |
| Rijnstraat 238 I | 1079HV | 1 | 47.30 | 49.98 | | 50.00 | 2.68 | - | 49.98 | -4.20 | 45.78 | |
| Rijnstraat 238 II | 1079HV | 1 | 47.72 | 50.13 | | 50.00 | 2.41 | - | 50.13 | -3.89 | 46.24 | |
| Rijnstraat 238 III | 1079HV | 1 | 49.36 | 51.51 | | 50.00 | 2.15 | 1.01 | 51.51 | -3.83 | 47.68 | |
| Rijnstraat 239 | 1079HH | 1 | 50.95 | 53.53 | | 50.95 | 2.58 | 2.04 | 53.53 | -4.58 | 48.95 | |
| Rijnstraat 240 | 1079HW | 1 | 46.94 | 49.81 | | 50.00 | 2.87 | - | 49.81 | -4.38 | 45.43 | |
| Rijnstraat 242 HS | 1079HW | 1 | 46.50 | 48.60 | | 50.00 | 2.10 | - | 48.60 | -3.57 | 45.03 | |
| Rijnstraat 244 1 | 1079HW | 1 | 46.98 | 49.02 | | 50.00 | 2.04 | - | 49.02 | -3.53 | 45.49 | |
| Rijnstraat 244 2 | 1079HW | 1 | 47.51 | 50.00 | | 50.00 | 2.49 | - | 50.00 | -3.96 | 46.04 | |
| Rijnstraat 244 3 | 1079HW | 1 | 49.19 | 51.39 | | 50.00 | 2.20 | 0.89 | 51.39 | -3.85 | 47.54 | |
| Rijnstraat 246 1 | 1079HW | 1 | 49.59 | 50.92 | | 50.00 | 1.33 | 0.42 | 50.92 | -3.02 | 47.90 | |
| Rijnstraat 246 2 | 1079HW | 1 | 48.46 | 49.88 | | 50.00 | 1.42 | - | 49.88 | -3.11 | 46.77 | |
| Rijnstraat 246 3 | 1079HW | 1 | 48.86 | 50.62 | | 50.00 | 1.76 | 0.12 | 50.62 | -3.47 | 47.15 | |
| Rijnstraat 246 HS | 1079HW | 1 | 49.32 | 50.49 | | 50.00 | 1.17 | - | 50.49 | -2.78 | 47.71 | |
| Rijnstraat 248 | 1079HW | 1 | 47.58 | 49.05 | | 50.00 | 1.47 | - | 49.05 | -3.06 | 45.99 | |
| Rijnstraat 250 1 | 1079HW | 1 | 48.05 | 49.63 | | 50.00 | 1.58 | - | 49.63 | -3.23 | 46.40 | |
| Rijnstraat 250 2 | 1079HW | 1 | 48.19 | 49.41 | | 50.00 | 1.22 | - | 49.41 | -2.79 | 46.62 | |
| Rijnstraat 250 3 | 1079HW | 1 | 48.50 | 49.77 | | 50.00 | 1.27 | - | 49.77 | -2.90 | 46.87 | |
| Rijnstraat 250 4 | 1079HW | 1 | 49.05 | 50.27 | | 50.00 | 1.22 | - | 50.27 | -3.00 | 47.27 | |
| Rijnstraat 252 1 | 1079HW | 1 | 51.35 | 53.75 | | 51.35 | 2.40 | 2.26 | 53.75 | -4.39 | 49.36 | |
| Rijnstraat 252 2 | 1079HW | 1 | 51.08 | 53.63 | | 51.08 | 2.55 | 2.14 | 53.63 | -4.49 | 49.14 | |
| Rijnstraat 252 3 | 1079HW | 1 | 51.16 | 53.90 | | 51.16 | 2.74 | 2.41 | 53.90 | -4.72 | 49.18 | |
| Rijnstraat 254 | 1079HW | 1 | 50.71 | 52.89 | | 50.71 | 2.18 | 1.40 | 52.89 | -3.94 | 48.95 | |
| Rijswijkstraat 9 | 1062EP | 1 | 55.04 | 56.18 | | 55.04 | 1.14 | 0.69 | 56.18 | -1.28 | 54.90 | |
| Rijswijkstraat 11 | 1062EP | 1 | 55.04 | 56.18 | | 55.04 | 1.14 | 0.69 | 56.18 | -1.28 | 54.90 | |
| Rijswijkstraat 13 | 1062EP | 1 | 55.04 | 56.18 | | 55.04 | 1.14 | 0.69 | 56.18 | -1.28 | 54.90 | |
| Rijswijkstraat 15 | 1062EP | 1 | 55.04 | 56.18 | | 55.04 | 1.14 | 0.69 | 56.18 | -1.28 | 54.90 | |
| Rijswijkstraat 17 | 1062EP | 1 | 55.04 | 56.18 | | 55.04 | 1.14 | 0.69 | 56.18 | -1.28 | 54.90 | |
| Rijswijkstraat 19 | 1062EP | 1 | 55.04 | 56.18 | | 55.04 | 1.14 | 0.69 | 56.18 | -1.28 | 54.90 | |

## Gemeente AMSTERDAM

| Adres en postcode | | Bestemming | Geluidbelasting bij huidig GPP [dB] | Toekomst zonder nieuwe maatregelen [dB] | Sanering | Grenswaarde [dB] | Effect van het project | Benodigde reductie [dB] | Geluidbelasting standaard akoestische situatie [dB] | Geluidreductie door de doelmatige maatregelen [dB] | Toekomst met geadviseerde maatregel(en) [dB] | Overschrijding grenswaarde/ (X= ja, leeg vak=nee) |
|---|---|---|---|---|---|---|---|---|---|---|---|---|
| Rijswijkstraat 21 | 1062EP | 1 | 55.04 | 56.18 | | 55.04 | 1.14 | 0.69 | 56.18 | -1.28 | 54.90 | |
| Rijswijkstraat 23 | 1062EP | 1 | 55.04 | 56.18 | | 55.04 | 1.14 | 0.69 | 56.18 | -1.28 | 54.90 | |
| Rijswijkstraat 25 | 1062EP | 1 | 55.04 | 56.18 | | 55.04 | 1.14 | 0.69 | 56.18 | -1.28 | 54.90 | |
| Rijswijkstraat 27 | 1062EP | 1 | 55.04 | 56.18 | | 55.04 | 1.14 | 0.69 | 56.18 | -1.28 | 54.90 | |
| Rijswijkstraat 29 | 1062EP | 1 | 55.04 | 56.18 | | 55.04 | 1.14 | 0.69 | 56.18 | -1.28 | 54.90 | |
| Rijswijkstraat 31 | 1062EP | 1 | 57.89 | 58.96 | | 57.89 | 1.07 | 0.46 | 58.96 | -1.24 | 57.72 | |
| Rijswijkstraat 33 | 1062EP | 1 | 57.89 | 58.96 | | 57.89 | 1.07 | 0.46 | 58.96 | -1.24 | 57.72 | |
| Rijswijkstraat 35 | 1062EP | 1 | 57.89 | 58.96 | | 57.89 | 1.07 | 0.46 | 58.96 | -1.24 | 57.72 | |
| Rijswijkstraat 37 | 1062EP | 1 | 57.89 | 58.96 | | 57.89 | 1.07 | 0.46 | 58.96 | -1.24 | 57.72 | |
| Rijswijkstraat 39 | 1062EP | 1 | 57.89 | 58.96 | | 57.89 | 1.07 | 0.46 | 58.96 | -1.24 | 57.72 | |
| Rijswijkstraat 41 | 1062EP | 1 | 57.89 | 58.96 | | 57.89 | 1.07 | 0.46 | 58.96 | -1.24 | 57.72 | |
| Rijswijkstraat 43 | 1062EP | 1 | 57.89 | 58.96 | | 57.89 | 1.07 | 0.46 | 58.96 | -1.24 | 57.72 | |
| Rijswijkstraat 45 | 1062EP | 1 | 57.89 | 58.96 | | 57.89 | 1.07 | 0.46 | 58.96 | -1.24 | 57.72 | |
| Rijswijkstraat 47 | 1062EP | 1 | 57.89 | 58.96 | | 57.89 | 1.07 | 0.46 | 58.96 | -1.24 | 57.72 | |
| Rijswijkstraat 49 | 1062EP | 1 | 57.89 | 58.96 | | 57.89 | 1.07 | 0.46 | 58.96 | -1.24 | 57.72 | |
| Rijswijkstraat 51 | 1062EP | 1 | 57.89 | 58.96 | | 57.89 | 1.07 | 0.46 | 58.96 | -1.24 | 57.72 | |
| Rijswijkstraat 53 | 1062ER | 1 | 60.96 | 61.70 | | 60.96 | 0.74 | 0.21 | 61.70 | -0.89 | 60.81 | |
| Rijswijkstraat 55 | 1062ER | 1 | 60.96 | 61.70 | | 60.96 | 0.74 | 0.21 | 61.70 | -0.89 | 60.81 | |
| Rijswijkstraat 57 | 1062ER | 1 | 60.96 | 61.70 | | 60.96 | 0.74 | 0.21 | 61.70 | -0.89 | 60.81 | |
| Rijswijkstraat 59 | 1062ER | 1 | 60.96 | 61.70 | | 60.96 | 0.74 | 0.21 | 61.70 | -0.89 | 60.81 | |
| Rijswijkstraat 61 | 1062ER | 1 | 60.96 | 61.70 | | 60.96 | 0.74 | 0.21 | 61.70 | -0.89 | 60.81 | |
| Rijswijkstraat 63 | 1062ER | 1 | 60.96 | 61.70 | | 60.96 | 0.74 | 0.21 | 61.70 | -0.89 | 60.81 | |
| Rijswijkstraat 65 | 1062ER | 1 | 60.96 | 61.70 | | 60.96 | 0.74 | 0.21 | 61.70 | -0.89 | 60.81 | |
| Rijswijkstraat 67 | 1062ER | 1 | 60.96 | 61.70 | | 60.96 | 0.74 | 0.21 | 61.70 | -0.89 | 60.81 | |
| Rijswijkstraat 69 | 1062ER | 1 | 60.96 | 61.70 | | 60.96 | 0.74 | 0.21 | 61.70 | -0.89 | 60.81 | |
| Rijswijkstraat 71 | 1062ER | 1 | 60.96 | 61.70 | | 60.96 | 0.74 | 0.21 | 61.70 | -0.89 | 60.81 | |
| Rijswijkstraat 73 | 1062ER | 1 | 60.96 | 61.70 | | 60.96 | 0.74 | 0.21 | 61.70 | -0.89 | 60.81 | |
| Rijswijkstraat 75 | 1062ER | 1 | 64.84 | 65.16 | | 64.84 | 0.32 | - | 65.16 | -0.42 | 64.74 | |
| Rijswijkstraat 77 | 1062ER | 1 | 64.84 | 65.16 | | 64.84 | 0.32 | - | 65.16 | -0.42 | 64.74 | |
| Rijswijkstraat 79 | 1062ER | 1 | 64.84 | 65.16 | | 64.84 | 0.32 | - | 65.16 | -0.42 | 64.74 | |
| Rijswijkstraat 81 | 1062ER | 1 | 64.84 | 65.16 | | 64.84 | 0.32 | - | 65.16 | -0.42 | 64.74 | |
| Rijswijkstraat 83 | 1062ER | 1 | 64.84 | 65.16 | | 64.84 | 0.32 | - | 65.16 | -0.42 | 64.74 | |
| Rijswijkstraat 85 | 1062ER | 1 | 64.84 | 65.16 | | 64.84 | 0.32 | - | 65.16 | -0.42 | 64.74 | |
| Rijswijkstraat 87 | 1062ER | 1 | 64.84 | 65.16 | | 64.84 | 0.32 | - | 65.16 | -0.42 | 64.74 | |
| Rijswijkstraat 89 | 1062ER | 1 | 64.84 | 65.16 | | 64.84 | 0.32 | - | 65.16 | -0.42 | 64.74 | |
| Rijswijkstraat 91 | 1062ER | 1 | 64.84 | 65.16 | | 64.84 | 0.32 | - | 65.16 | -0.42 | 64.74 | |
| Rijswijkstraat 93 | 1062ER | 1 | 64.84 | 65.16 | | 64.84 | 0.32 | - | 65.16 | -0.42 | 64.74 | |
| Rijswijkstraat 95 | 1062ER | 1 | 64.84 | 65.16 | | 64.84 | 0.32 | - | 65.16 | -0.42 | 64.74 | |
| Rijswijkstraat 97 | 1062ES | 1 | 66.72 | 66.89 | | 66.72 | 0.17 | - | 66.89 | -0.28 | 66.61 | |
| Rijswijkstraat 99 | 1062ES | 1 | 66.72 | 66.89 | | 66.72 | 0.17 | - | 66.89 | -0.28 | 66.61 | |
| Rijswijkstraat 101 | 1062ES | 1 | 66.72 | 66.89 | | 66.72 | 0.17 | - | 66.89 | -0.28 | 66.61 | |
| Rijswijkstraat 103 | 1062ES | 1 | 66.72 | 66.89 | | 66.72 | 0.17 | - | 66.89 | -0.28 | 66.61 | |
| Rijswijkstraat 105 | 1062ES | 1 | 66.72 | 66.89 | | 66.72 | 0.17 | - | 66.89 | -0.28 | 66.61 | |
| Rijswijkstraat 107 | 1062ES | 1 | 66.72 | 66.89 | | 66.72 | 0.17 | - | 66.89 | -0.28 | 66.61 | |
| Rijswijkstraat 109 | 1062ES | 1 | 66.72 | 66.89 | | 66.72 | 0.17 | - | 66.89 | -0.28 | 66.61 | |
| Rijswijkstraat 111 | 1062ES | 1 | 66.72 | 66.89 | | 66.72 | 0.17 | - | 66.89 | -0.28 | 66.61 | |
| Rijswijkstraat 113 | 1062ES | 1 | 66.72 | 66.89 | | 66.72 | 0.17 | - | 66.89 | -0.28 | 66.61 | |
| Rijswijkstraat 115 | 1062ES | 1 | 66.72 | 66.89 | | 66.72 | 0.17 | - | 66.89 | -0.28 | 66.61 | |
| Rijswijkstraat 117 | 1062ES | 1 | 66.72 | 66.89 | | 66.72 | 0.17 | - | 66.89 | -0.28 | 66.61 | |
| Rijswijkstraat 119 | 1062ES | 1 | 67.66 | 67.80 | | 67.66 | 0.14 | - | 67.80 | -0.24 | 67.56 | |
| Rijswijkstraat 121 | 1062ES | 1 | 67.66 | 67.80 | | 67.66 | 0.14 | - | 67.80 | -0.24 | 67.56 | |
| Rijswijkstraat 123 | 1062ES | 1 | 67.66 | 67.80 | | 67.66 | 0.14 | - | 67.80 | -0.24 | 67.56 | |
| Rijswijkstraat 125 | 1062ES | 1 | 67.66 | 67.80 | | 67.66 | 0.14 | - | 67.80 | -0.24 | 67.56 | |

## Gemeente AMSTERDAM

| Adres en postcode | | Bestemming | Geluidbelasting bij huidig GPP [dB] | Toekomst zonder nieuwe maatregelen [dB] | Sanering | Grenswaarde [dB] | Effect van het project | Benodigde reductie [dB] | Geluidbelasting standaard akoestische situatie [dB] | Geluidreductie door de doelmatige maatregelen [dB] | Toekomst met geadviseerde maatregel(en) [dB] | Overschrijding grenswaarde/ (X= ja, leeg vak=nee) |
|---|---|---|---|---|---|---|---|---|---|---|---|---|
| Rijswijkstraat 127 | 1062ES | 1 | 67.66 | 67.80 | | 67.66 | 0.14 | - | 67.80 | -0.24 | 67.56 | |
| Rijswijkstraat 129 | 1062ES | 1 | 67.66 | 67.80 | | 67.66 | 0.14 | - | 67.80 | -0.24 | 67.56 | |
| Rijswijkstraat 131 | 1062ES | 1 | 67.66 | 67.80 | | 67.66 | 0.14 | - | 67.80 | -0.24 | 67.56 | |
| Rijswijkstraat 133 | 1062ES | 1 | 67.66 | 67.80 | | 67.66 | 0.14 | - | 67.80 | -0.24 | 67.56 | |
| Rijswijkstraat 135 | 1062ES | 1 | 67.66 | 67.80 | | 67.66 | 0.14 | - | 67.80 | -0.24 | 67.56 | |
| Rijswijkstraat 137 | 1062ES | 1 | 67.66 | 67.80 | | 67.66 | 0.14 | - | 67.80 | -0.24 | 67.56 | |
| Rijswijkstraat 139 | 1062ES | 1 | 67.66 | 67.80 | | 67.66 | 0.14 | - | 67.80 | -0.24 | 67.56 | |
| Rijswijkstraat 187 | 1062XL | 1 | 42.78 | 43.13 | | 50.00 | 0.35 | - | 43.13 | -0.63 | 42.50 | |
| Rijswijkstraat 189 | 1062XL | 1 | 42.78 | 43.13 | | 50.00 | 0.35 | - | 43.13 | -0.63 | 42.50 | |
| Rijswijkstraat 191 | 1062XL | 1 | 42.78 | 43.13 | | 50.00 | 0.35 | - | 43.13 | -0.63 | 42.50 | |
| Rijswijkstraat 193 | 1062XL | 1 | 42.78 | 43.13 | | 50.00 | 0.35 | - | 43.13 | -0.63 | 42.50 | |
| Rijswijkstraat 195 | 1062XL | 1 | 42.78 | 43.13 | | 50.00 | 0.35 | - | 43.13 | -0.63 | 42.50 | |
| Rijswijkstraat 197 | 1062XL | 1 | 44.00 | 45.44 | | 50.00 | 1.44 | - | 45.44 | -1.53 | 43.91 | |
| Rijswijkstraat 199 | 1062XL | 1 | 44.00 | 45.44 | | 50.00 | 1.44 | - | 45.44 | -1.53 | 43.91 | |
| Rijswijkstraat 201 | 1062XL | 1 | 44.00 | 45.44 | | 50.00 | 1.44 | - | 45.44 | -1.53 | 43.91 | |
| Rijswijkstraat 203 | 1062XL | 1 | 44.00 | 45.44 | | 50.00 | 1.44 | - | 45.44 | -1.53 | 43.91 | |
| Rijswijkstraat 205 | 1062XL | 1 | 44.00 | 45.44 | | 50.00 | 1.44 | - | 45.44 | -1.53 | 43.91 | |
| Rijswijkstraat 207 | 1062XL | 1 | 48.46 | 48.36 | | 50.00 | -0.10 | - | 48.36 | -0.21 | 48.15 | |
| Rijswijkstraat 209 | 1062XL | 1 | 48.46 | 48.36 | | 50.00 | -0.10 | - | 48.36 | -0.21 | 48.15 | |
| Rijswijkstraat 211 | 1062XL | 1 | 48.46 | 48.36 | | 50.00 | -0.10 | - | 48.36 | -0.21 | 48.15 | |
| Rijswijkstraat 213 | 1062XL | 1 | 48.46 | 48.36 | | 50.00 | -0.10 | - | 48.36 | -0.21 | 48.15 | |
| Rijswijkstraat 215 | 1062XL | 1 | 48.46 | 48.36 | | 50.00 | -0.10 | - | 48.36 | -0.21 | 48.15 | |
| Rijswijkstraat 217 | 1062XL | 1 | 48.46 | 48.36 | | 50.00 | -0.10 | - | 48.36 | -0.21 | 48.15 | |
| Rijswijkstraat 219 | 1062XM | 1 | 43.72 | 44.15 | | 50.00 | 0.43 | - | 44.15 | -0.75 | 43.40 | |
| Rijswijkstraat 221 | 1062XM | 1 | 43.72 | 44.15 | | 50.00 | 0.43 | - | 44.15 | -0.75 | 43.40 | |
| Rijswijkstraat 223 | 1062XM | 1 | 43.72 | 44.15 | | 50.00 | 0.43 | - | 44.15 | -0.75 | 43.40 | |
| Rijswijkstraat 225 | 1062XM | 1 | 43.72 | 44.15 | | 50.00 | 0.43 | - | 44.15 | -0.75 | 43.40 | |
| Rijswijkstraat 227 | 1062XM | 1 | 43.72 | 44.15 | | 50.00 | 0.43 | - | 44.15 | -0.75 | 43.40 | |
| Rijswijkstraat 229 | 1062XM | 1 | 44.44 | 45.89 | | 50.00 | 1.45 | - | 45.89 | -1.52 | 44.37 | |
| Rijswijkstraat 231 | 1062XM | 1 | 44.44 | 45.89 | | 50.00 | 1.45 | - | 45.89 | -1.52 | 44.37 | |
| Rijswijkstraat 233 | 1062XM | 1 | 44.44 | 45.89 | | 50.00 | 1.45 | - | 45.89 | -1.52 | 44.37 | |
| Rijswijkstraat 235 | 1062XM | 1 | 44.44 | 45.89 | | 50.00 | 1.45 | - | 45.89 | -1.52 | 44.37 | |
| Rijswijkstraat 237 | 1062XM | 1 | 44.44 | 45.89 | | 50.00 | 1.45 | - | 45.89 | -1.52 | 44.37 | |
| Rijswijkstraat 239 | 1062XM | 1 | 48.15 | 48.20 | | 50.00 | 0.05 | - | 48.20 | -0.27 | 47.93 | |
| Rijswijkstraat 241 | 1062XM | 1 | 48.15 | 48.20 | | 50.00 | 0.05 | - | 48.20 | -0.27 | 47.93 | |
| Rijswijkstraat 243 | 1062XM | 1 | 48.15 | 48.20 | | 50.00 | 0.05 | - | 48.20 | -0.27 | 47.93 | |
| Rijswijkstraat 245 | 1062XM | 1 | 48.15 | 48.20 | | 50.00 | 0.05 | - | 48.20 | -0.27 | 47.93 | |
| Rijswijkstraat 247 | 1062XM | 1 | 48.15 | 48.20 | | 50.00 | 0.05 | - | 48.20 | -0.27 | 47.93 | |
| Rijswijkstraat 249 | 1062XM | 1 | 48.15 | 48.20 | | 50.00 | 0.05 | - | 48.20 | -0.27 | 47.93 | |
| Rijswijkstraat 251 | 1062XN | 1 | 45.22 | 45.70 | | 50.00 | 0.48 | - | 45.70 | -0.87 | 44.83 | |
| Rijswijkstraat 253 | 1062XN | 1 | 45.22 | 45.70 | | 50.00 | 0.48 | - | 45.70 | -0.87 | 44.83 | |
| Rijswijkstraat 255 | 1062XN | 1 | 45.22 | 45.70 | | 50.00 | 0.48 | - | 45.70 | -0.87 | 44.83 | |
| Rijswijkstraat 257 | 1062XN | 1 | 45.22 | 45.70 | | 50.00 | 0.48 | - | 45.70 | -0.87 | 44.83 | |
| Rijswijkstraat 259 | 1062XN | 1 | 45.22 | 45.70 | | 50.00 | 0.48 | - | 45.70 | -0.87 | 44.83 | |
| Rijswijkstraat 261 | 1062XN | 1 | 45.09 | 45.99 | | 50.00 | 0.90 | - | 45.99 | -1.16 | 44.83 | |
| Rijswijkstraat 263 | 1062XN | 1 | 45.09 | 45.99 | | 50.00 | 0.90 | - | 45.99 | -1.16 | 44.83 | |
| Rijswijkstraat 265 | 1062XN | 1 | 45.09 | 45.99 | | 50.00 | 0.90 | - | 45.99 | -1.16 | 44.83 | |
| Rijswijkstraat 267 | 1062XN | 1 | 45.09 | 45.99 | | 50.00 | 0.90 | - | 45.99 | -1.16 | 44.83 | |
| Rijswijkstraat 269 | 1062XN | 1 | 45.09 | 45.99 | | 50.00 | 0.90 | - | 45.99 | -1.16 | 44.83 | |
| Rijswijkstraat 271 | 1062XN | 1 | 48.59 | 48.81 | | 50.00 | 0.22 | - | 48.81 | -0.37 | 48.44 | |
| Rijswijkstraat 273 | 1062XN | 1 | 48.59 | 48.81 | | 50.00 | 0.22 | - | 48.81 | -0.37 | 48.44 | |
| Rijswijkstraat 275 | 1062XN | 1 | 48.59 | 48.81 | | 50.00 | 0.22 | - | 48.81 | -0.37 | 48.44 | |
| Rijswijkstraat 277 | 1062XN | 1 | 48.59 | 48.81 | | 50.00 | 0.22 | - | 48.81 | -0.37 | 48.44 | |

## Gemeente AMSTERDAM

| Adres en postcode | | Bestemming | Geluidbelasting bij huidig GPP [dB] | Toekomst zonder nieuwe maatregelen [dB] | Sanering | Grenswaarde [dB] | Effect van het project | Benodigde reductie [dB] | Geluidbelasting standaard akoestische situatie [dB] | Geluidreductie door de doelmatige maatregelen [dB] | Toekomst met geadviseerde maatregel(en) [dB] | Overschrijding grenswaarde/ (X= ja, leeg vak=nee) |
|---|---|---|---|---|---|---|---|---|---|---|---|---|
| Rijswijkstraat 279 | 1062XN | 1 | 48.59 | 48.81 | | 50.00 | 0.22 | - | 48.81 | -0.37 | 48.44 | |
| Rijswijkstraat 281 | 1062XN | 1 | 48.59 | 48.81 | | 50.00 | 0.22 | - | 48.81 | -0.37 | 48.44 | |
| Rijswijkstraat 283 | 1062XP | 1 | 47.23 | 47.75 | | 50.00 | 0.52 | - | 47.75 | -1.05 | 46.70 | |
| Rijswijkstraat 285 | 1062XP | 1 | 47.23 | 47.75 | | 50.00 | 0.52 | - | 47.75 | -1.05 | 46.70 | |
| Rijswijkstraat 287 | 1062XP | 1 | 47.23 | 47.75 | | 50.00 | 0.52 | - | 47.75 | -1.05 | 46.70 | |
| Rijswijkstraat 289 | 1062XP | 1 | 47.23 | 47.75 | | 50.00 | 0.52 | - | 47.75 | -1.05 | 46.70 | |
| Rijswijkstraat 291 | 1062XP | 1 | 47.23 | 47.75 | | 50.00 | 0.52 | - | 47.75 | -1.05 | 46.70 | |
| Rijswijkstraat 293 | 1062XP | 1 | 47.54 | 48.28 | | 50.00 | 0.74 | - | 48.28 | -1.12 | 47.16 | |
| Rijswijkstraat 295 | 1062XP | 1 | 47.54 | 48.28 | | 50.00 | 0.74 | - | 48.28 | -1.12 | 47.16 | |
| Rijswijkstraat 297 | 1062XP | 1 | 47.54 | 48.28 | | 50.00 | 0.74 | - | 48.28 | -1.12 | 47.16 | |
| Rijswijkstraat 299 | 1062XP | 1 | 47.54 | 48.28 | | 50.00 | 0.74 | - | 48.28 | -1.12 | 47.16 | |
| Rijswijkstraat 301 | 1062XP | 1 | 47.54 | 48.28 | | 50.00 | 0.74 | - | 48.28 | -1.12 | 47.16 | |
| Rijswijkstraat 303 | 1062XP | 1 | 49.13 | 49.62 | | 50.00 | 0.49 | - | 49.62 | -0.75 | 48.87 | |
| Rijswijkstraat 305 | 1062XP | 1 | 49.13 | 49.62 | | 50.00 | 0.49 | - | 49.62 | -0.75 | 48.87 | |
| Rijswijkstraat 307 | 1062XP | 1 | 49.13 | 49.62 | | 50.00 | 0.49 | - | 49.62 | -0.75 | 48.87 | |
| Rijswijkstraat 309 | 1062XP | 1 | 49.13 | 49.62 | | 50.00 | 0.49 | - | 49.62 | -0.75 | 48.87 | |
| Rijswijkstraat 311 | 1062XP | 1 | 49.13 | 49.62 | | 50.00 | 0.49 | - | 49.62 | -0.75 | 48.87 | |
| Rijswijkstraat 313 | 1062XP | 1 | 49.13 | 49.62 | | 50.00 | 0.49 | - | 49.62 | -0.75 | 48.87 | |
| Rijswijkstraat 315 | 1062XR | 1 | 51.26 | 51.69 | | 51.26 | 0.43 | 0.20 | 51.69 | -1.17 | 50.52 | |
| Rijswijkstraat 317 | 1062XR | 1 | 51.26 | 51.69 | | 51.26 | 0.43 | 0.20 | 51.69 | -1.17 | 50.52 | |
| Rijswijkstraat 319 | 1062XR | 1 | 51.26 | 51.69 | | 51.26 | 0.43 | 0.20 | 51.69 | -1.17 | 50.52 | |
| Rijswijkstraat 321 | 1062XR | 1 | 51.26 | 51.69 | | 51.26 | 0.43 | 0.20 | 51.69 | -1.17 | 50.52 | |
| Rijswijkstraat 323 | 1062XR | 1 | 51.26 | 51.69 | | 51.26 | 0.43 | 0.20 | 51.69 | -1.17 | 50.52 | |
| Rijswijkstraat 325 | 1062XR | 1 | 50.51 | 51.00 | | 50.51 | 0.49 | - | 51.00 | -1.16 | 49.84 | |
| Rijswijkstraat 327 | 1062XR | 1 | 50.51 | 51.00 | | 50.51 | 0.49 | - | 51.00 | -1.16 | 49.84 | |
| Rijswijkstraat 329 | 1062XR | 1 | 50.51 | 51.00 | | 50.51 | 0.49 | - | 51.00 | -1.16 | 49.84 | |
| Rijswijkstraat 331 | 1062XR | 1 | 50.51 | 51.00 | | 50.51 | 0.49 | - | 51.00 | -1.16 | 49.84 | |
| Rijswijkstraat 333 | 1062XR | 1 | 50.51 | 51.00 | | 50.51 | 0.49 | - | 51.00 | -1.16 | 49.84 | |
| Rijswijkstraat 335 | 1062XR | 1 | 50.34 | 50.79 | | 50.34 | 0.45 | 0.29 | 50.79 | -1.70 | 49.09 | |
| Rijswijkstraat 337 | 1062XR | 1 | 50.34 | 50.79 | | 50.34 | 0.45 | 0.29 | 50.79 | -1.70 | 49.09 | |
| Rijswijkstraat 339 | 1062XR | 1 | 50.34 | 50.79 | | 50.34 | 0.45 | 0.29 | 50.79 | -1.70 | 49.09 | |
| Rijswijkstraat 341 | 1062XR | 1 | 50.34 | 50.79 | | 50.34 | 0.45 | 0.29 | 50.79 | -1.70 | 49.09 | |
| Rijswijkstraat 343 | 1062XR | 1 | 50.34 | 50.79 | | 50.34 | 0.45 | 0.29 | 50.79 | -1.70 | 49.09 | |
| Rijswijkstraat 345 | 1062XR | 1 | 50.51 | 51.00 | | 50.51 | 0.49 | - | 51.00 | -1.16 | 49.84 | |
| Rijswijkstraat 347 | 1062XR | 1 | 50.51 | 51.00 | | 50.51 | 0.49 | - | 51.00 | -1.16 | 49.84 | |
| Roerstraat 1 | 1078LH | 1 | 43.26 | 46.72 | | 50.00 | 3.46 | - | 46.72 | -2.98 | 43.74 | |
| Roerstraat 3 I | 1078LH | 1 | 37.23 | 40.45 | | 50.00 | 3.22 | - | 40.45 | -2.35 | 38.10 | |
| Roerstraat 3 II | 1078LH | 1 | 39.91 | 43.21 | | 50.00 | 3.30 | - | 43.21 | -2.57 | 40.64 | |
| Roerstraat 3 III | 1078LH | 1 | 43.01 | 46.60 | | 50.00 | 3.59 | - | 46.60 | -3.06 | 43.54 | |
| Roerstraat 4 | 1078LN | 1 | 40.51 | 43.22 | | 50.00 | 2.71 | - | 43.22 | -2.62 | 40.60 | |
| Roerstraat 5 | 1078LH | 1 | 42.59 | 45.81 | | 50.00 | 3.22 | - | 45.81 | -2.84 | 42.97 | |
| Roerstraat 6 HS | 1078LN | 1 | 33.99 | 36.91 | | 50.00 | 2.92 | - | 36.91 | -2.12 | 34.79 | |
| Roerstraat 6 I | 1078LN | 1 | 35.49 | 38.36 | | 50.00 | 2.87 | - | 38.36 | -2.15 | 36.21 | |
| Roerstraat 6 II | 1078LN | 1 | 40.05 | 42.86 | | 50.00 | 2.81 | - | 42.86 | -2.51 | 40.35 | |
| Roerstraat 7 I | 1078LH | 1 | 36.98 | 40.06 | | 50.00 | 3.08 | - | 40.06 | -2.28 | 37.78 | |
| Roerstraat 7 II | 1078LH | 1 | 39.95 | 42.98 | | 50.00 | 3.03 | - | 42.98 | -2.49 | 40.49 | |
| Roerstraat 7 III | 1078LH | 1 | 43.22 | 46.44 | | 50.00 | 3.22 | - | 46.44 | -2.91 | 43.53 | |
| Roerstraat 8 HS | 1078LN | 1 | 33.76 | 36.73 | | 50.00 | 2.97 | - | 36.73 | -2.12 | 34.61 | |
| Roerstraat 8 I | 1078LN | 1 | 35.26 | 38.19 | | 50.00 | 2.93 | - | 38.19 | -2.14 | 36.05 | |
| Roerstraat 8 II | 1078LN | 1 | 40.22 | 43.15 | | 50.00 | 2.93 | - | 43.15 | -2.58 | 40.57 | |
| Roerstraat 9 I | 1078LH | 1 | 37.17 | 40.32 | | 50.00 | 3.15 | - | 40.32 | -2.29 | 38.03 | |
| Roerstraat 9 II | 1078LH | 1 | 40.12 | 43.25 | | 50.00 | 3.13 | - | 43.25 | -2.51 | 40.74 | |
| Roerstraat 9 III | 1078LH | 1 | 43.36 | 46.69 | | 50.00 | 3.33 | - | 46.69 | -2.96 | 43.73 | |

## Gemeente AMSTERDAM

| Adres en postcode | | Bestemming | Geluidbelasting bij huidig GPP [dB] | Toekomst zonder nieuwe maatregelen [dB] | Sanering | Grenswaarde [dB] | Effect van het project | Benodigde reductie [dB] | Geluidbelasting standaard akoestische situatie [dB] | Geluidreductie door de doelmatige maatregelen [dB] | Toekomst met geadviseerde maatregel(en) [dB] | Overschrijding grenswaarde/ (X= ja, leeg vak=nee) |
|---|---|---|---|---|---|---|---|---|---|---|---|---|
| Roerstraat 10 HS | 1078LN | 1 | 33.92 | 36.91 | | 50.00 | 2.99 | - | 36.91 | -2.13 | 34.78 | |
| Roerstraat 10 I | 1078LN | 1 | 35.34 | 38.30 | | 50.00 | 2.96 | - | 38.30 | -2.16 | 36.14 | |
| Roerstraat 10 II | 1078LN | 1 | 40.41 | 43.31 | | 50.00 | 2.90 | - | 43.31 | -2.65 | 40.66 | |
| Roerstraat 11 | 1078LH | 1 | 43.16 | 46.63 | | 50.00 | 3.47 | - | 46.63 | -3.00 | 43.63 | |
| Roerstraat 12 HS | 1078LN | 1 | 33.96 | 36.88 | | 50.00 | 2.92 | - | 36.88 | -2.15 | 34.73 | |
| Roerstraat 12 I | 1078LN | 1 | 35.40 | 38.28 | | 50.00 | 2.88 | - | 38.28 | -2.17 | 36.11 | |
| Roerstraat 12 II | 1078LN | 1 | 37.41 | 40.27 | | 50.00 | 2.86 | - | 40.27 | -2.24 | 38.03 | |
| Roerstraat 12 III | 1078LN | 1 | 43.31 | 46.92 | | 50.00 | 3.61 | - | 46.92 | -3.46 | 43.46 | |
| Roerstraat 13 | 1078LH | 1 | 42.38 | 45.98 | | 50.00 | 3.60 | - | 45.98 | -2.96 | 43.02 | |
| Roerstraat 14 HS | 1078LN | 1 | 33.68 | 36.64 | | 50.00 | 2.96 | - | 36.64 | -2.13 | 34.51 | |
| Roerstraat 14 I | 1078LN | 1 | 35.19 | 38.11 | | 50.00 | 2.92 | - | 38.11 | -2.15 | 35.96 | |
| Roerstraat 14 II | 1078LN | 1 | 37.21 | 40.07 | | 50.00 | 2.86 | - | 40.07 | -2.22 | 37.85 | |
| Roerstraat 14 III | 1078LN | 1 | 43.13 | 46.75 | | 50.00 | 3.62 | - | 46.75 | -3.51 | 43.24 | |
| Roerstraat 15 I | 1078LH | 1 | 37.41 | 40.61 | | 50.00 | 3.20 | - | 40.61 | -2.30 | 38.31 | |
| Roerstraat 15 II | 1078LH | 1 | 40.09 | 43.25 | | 50.00 | 3.16 | - | 43.25 | -2.50 | 40.75 | |
| Roerstraat 15 III | 1078LH | 1 | 42.96 | 46.40 | | 50.00 | 3.44 | - | 46.40 | -3.14 | 43.26 | |
| Roerstraat 16 HS | 1078LN | 1 | 34.17 | 36.92 | | 50.00 | 2.75 | - | 36.92 | -2.12 | 34.80 | |
| Roerstraat 16 I | 1078LN | 1 | 35.70 | 38.40 | | 50.00 | 2.70 | - | 38.40 | -2.14 | 36.26 | |
| Roerstraat 16 II | 1078LN | 1 | 37.78 | 40.41 | | 50.00 | 2.63 | - | 40.41 | -2.18 | 38.23 | |
| Roerstraat 16 III | 1078LN | 1 | 43.62 | 47.04 | | 50.00 | 3.42 | - | 47.04 | -3.61 | 43.43 | |
| Roerstraat 17 I | 1078LH | 1 | 37.47 | 40.57 | | 50.00 | 3.10 | - | 40.57 | -2.24 | 38.33 | |
| Roerstraat 17 II | 1078LH | 1 | 40.08 | 43.17 | | 50.00 | 3.09 | - | 43.17 | -2.45 | 40.72 | |
| Roerstraat 17 III | 1078LH | 1 | 42.96 | 46.16 | | 50.00 | 3.20 | - | 46.16 | -2.95 | 43.21 | |
| Roerstraat 18 HS | 1078LN | 1 | 34.11 | 36.88 | | 50.00 | 2.77 | - | 36.88 | -2.13 | 34.75 | |
| Roerstraat 18 I | 1078LN | 1 | 35.63 | 38.34 | | 50.00 | 2.71 | - | 38.34 | -2.15 | 36.19 | |
| Roerstraat 18 II | 1078LN | 1 | 37.56 | 40.22 | | 50.00 | 2.66 | - | 40.22 | -2.19 | 38.03 | |
| Roerstraat 18 III | 1078LN | 1 | 43.54 | 47.00 | | 50.00 | 3.46 | - | 47.00 | -3.55 | 43.45 | |
| Roerstraat 19 | 1078LH | 1 | 43.24 | 46.62 | | 50.00 | 3.38 | - | 46.62 | -3.07 | 43.55 | |
| Roerstraat 20 HS | 1078LP | 1 | 33.96 | 36.78 | | 50.00 | 2.82 | - | 36.78 | -2.14 | 34.64 | |
| Roerstraat 20 I | 1078LP | 1 | 35.48 | 38.23 | | 50.00 | 2.75 | - | 38.23 | -2.15 | 36.08 | |
| Roerstraat 20 II | 1078LP | 1 | 37.33 | 40.05 | | 50.00 | 2.72 | - | 40.05 | -2.21 | 37.84 | |
| Roerstraat 20 III | 1078LP | 1 | 40.57 | 43.17 | | 50.00 | 2.60 | - | 43.17 | -2.54 | 40.63 | |
| Roerstraat 20 IV | 1078LP | 1 | 43.44 | 46.80 | | 50.00 | 3.36 | - | 46.80 | -3.61 | 43.19 | |
| Roerstraat 21 | 1078LH | 1 | 41.80 | 45.10 | | 50.00 | 3.30 | - | 45.10 | -2.72 | 42.38 | |
| Roerstraat 22 HS | 1078LP | 1 | 34.03 | 36.75 | | 50.00 | 2.72 | - | 36.75 | -2.15 | 34.60 | |
| Roerstraat 22 I | 1078LP | 1 | 35.57 | 38.19 | | 50.00 | 2.62 | - | 38.19 | -2.16 | 36.03 | |
| Roerstraat 22 II | 1078LP | 1 | 37.42 | 40.01 | | 50.00 | 2.59 | - | 40.01 | -2.21 | 37.80 | |
| Roerstraat 22 III | 1078LP | 1 | 43.52 | 46.74 | | 50.00 | 3.22 | - | 46.74 | -3.54 | 43.20 | |
| Roerstraat 23 I | 1078LH | 1 | 37.88 | 40.94 | | 50.00 | 3.06 | - | 40.94 | -2.26 | 38.68 | |
| Roerstraat 23 II | 1078LH | 1 | 40.37 | 43.43 | | 50.00 | 3.06 | - | 43.43 | -2.47 | 40.96 | |
| Roerstraat 23 III | 1078LH | 1 | 43.31 | 46.61 | | 50.00 | 3.30 | - | 46.61 | -3.10 | 43.51 | |
| Roerstraat 25 I | 1078LH | 1 | 37.78 | 40.78 | | 50.00 | 3.00 | - | 40.78 | -2.27 | 38.51 | |
| Roerstraat 25 II | 1078LH | 1 | 40.22 | 43.20 | | 50.00 | 2.98 | - | 43.20 | -2.45 | 40.75 | |
| Roerstraat 25 III | 1078LH | 1 | 43.16 | 46.34 | | 50.00 | 3.18 | - | 46.34 | -3.03 | 43.31 | |
| Roerstraat 26 | 1078LP | 1 | 43.55 | 46.64 | | 50.00 | 3.09 | - | 46.64 | -3.40 | 43.24 | |
| Roerstraat 27 | 1078LH | 1 | 42.77 | 46.41 | | 50.00 | 3.64 | - | 46.41 | -2.96 | 43.45 | |
| Roerstraat 28 | 1078LP | 1 | 43.35 | 46.39 | | 50.00 | 3.04 | - | 46.39 | -3.32 | 43.07 | |
| Roerstraat 29 | 1078LJ | 1 | 34.45 | 37.66 | | 50.00 | 3.21 | - | 37.66 | -2.18 | 35.48 | |
| Roerstraat 30 | 1078LP | 1 | 33.50 | 36.47 | | 50.00 | 2.97 | - | 36.47 | -2.11 | 34.36 | |
| Roerstraat 31 I | 1078LJ | 1 | 35.92 | 39.06 | | 50.00 | 3.14 | - | 39.06 | -2.21 | 36.85 | |
| Roerstraat 31 II | 1078LJ | 1 | 37.52 | 40.61 | | 50.00 | 3.09 | - | 40.61 | -2.25 | 38.36 | |
| Roerstraat 31 III | 1078LJ | 1 | 42.46 | 45.88 | | 50.00 | 3.42 | - | 45.88 | -2.95 | 42.93 | |
| Roerstraat 32 | 1078LP | 1 | 34.01 | 36.78 | | 50.00 | 2.77 | - | 36.78 | -2.11 | 34.67 | |

## Gemeente AMSTERDAM

| Adres en postcode | | Bestemming | Geluidbelasting bij huidig GPP [dB] | Toekomst zonder nieuwe maatregelen [dB] | Sanering | Grenswaarde [dB] | Effect van het project | Benodigde reductie [dB] | Geluidbelasting standaard akoestische situatie [dB] | Geluidreductie door de doelmatige maatregelen [dB] | Toekomst met geadviseerde maatregel(en) [dB] | Overschrijding grenswaarde/ (X= ja, leeg vak=nee) |
|---|---|---|---|---|---|---|---|---|---|---|---|---|
| Roerstraat 33 I | 1078LJ | 1 | 35.88 | 38.98 | | 50.00 | 3.10 | - | 38.98 | -2.22 | 36.76 | |
| Roerstraat 33 II | 1078LJ | 1 | 37.52 | 40.58 | | 50.00 | 3.06 | - | 40.58 | -2.25 | 38.33 | |
| Roerstraat 33 III | 1078LJ | 1 | 42.50 | 45.97 | | 50.00 | 3.47 | - | 45.97 | -2.97 | 43.00 | |
| Roerstraat 34 I | 1078LP | 1 | 35.49 | 38.24 | | 50.00 | 2.75 | - | 38.24 | -2.16 | 36.08 | |
| Roerstraat 34 II | 1078LP | 1 | 37.32 | 40.03 | | 50.00 | 2.71 | - | 40.03 | -2.22 | 37.81 | |
| Roerstraat 34 III | 1078LP | 1 | 43.23 | 46.15 | | 50.00 | 2.92 | - | 46.15 | -3.02 | 43.13 | |
| Roerstraat 35 | 1078LJ | 1 | 34.48 | 37.65 | | 50.00 | 3.17 | - | 37.65 | -2.21 | 35.44 | |
| Roerstraat 36 I | 1078LP | 1 | 35.26 | 37.91 | | 50.00 | 2.65 | - | 37.91 | -2.10 | 35.81 | |
| Roerstraat 36 II | 1078LP | 1 | 37.13 | 39.77 | | 50.00 | 2.64 | - | 39.77 | -2.13 | 37.64 | |
| Roerstraat 36 III | 1078LP | 1 | 43.12 | 46.10 | | 50.00 | 2.98 | - | 46.10 | -2.96 | 43.14 | |
| Roerstraat 37 | 1078LJ | 1 | 34.31 | 37.45 | | 50.00 | 3.14 | - | 37.45 | -2.20 | 35.25 | |
| Roerstraat 38 | 1078LP | 1 | 33.44 | 36.22 | | 50.00 | 2.78 | - | 36.22 | -2.06 | 34.16 | |
| Roerstraat 39 I | 1078LJ | 1 | 35.66 | 38.78 | | 50.00 | 3.12 | - | 38.78 | -2.22 | 36.56 | |
| Roerstraat 39 II | 1078LJ | 1 | 37.24 | 40.37 | | 50.00 | 3.13 | - | 40.37 | -2.30 | 38.07 | |
| Roerstraat 39 III | 1078LJ | 1 | 42.13 | 45.65 | | 50.00 | 3.52 | - | 45.65 | -3.00 | 42.65 | |
| Roerstraat 40 | 1078LR | 1 | 34.16 | 36.77 | | 50.00 | 2.61 | - | 36.77 | -2.08 | 34.69 | |
| Roerstraat 41 I | 1078LJ | 1 | 35.57 | 38.69 | | 50.00 | 3.12 | - | 38.69 | -2.20 | 36.49 | |
| Roerstraat 41 II | 1078LJ | 1 | 37.30 | 40.40 | | 50.00 | 3.10 | - | 40.40 | -2.28 | 38.12 | |
| Roerstraat 41 III | 1078LJ | 1 | 42.04 | 45.59 | | 50.00 | 3.55 | - | 45.59 | -2.96 | 42.63 | |
| Roerstraat 42 I | 1078LR | 1 | 35.58 | 38.20 | | 50.00 | 2.62 | - | 38.20 | -2.12 | 36.08 | |
| Roerstraat 42 II | 1078LR | 1 | 37.33 | 39.84 | | 50.00 | 2.51 | - | 39.84 | -2.16 | 37.68 | |
| Roerstraat 42 III | 1078LR | 1 | 43.23 | 46.11 | | 50.00 | 2.88 | - | 46.11 | -2.98 | 43.13 | |
| Roerstraat 43 | 1078LJ | 1 | 34.15 | 37.29 | | 50.00 | 3.14 | - | 37.29 | -2.20 | 35.09 | |
| Roerstraat 44 I | 1078LR | 1 | 38.37 | 41.14 | | 50.00 | 2.77 | - | 41.14 | -2.26 | 38.88 | |
| Roerstraat 44 II | 1078LR | 1 | 40.00 | 42.81 | | 50.00 | 2.81 | - | 42.81 | -2.35 | 40.46 | |
| Roerstraat 44 III | 1078LR | 1 | 45.66 | 49.52 | | 50.00 | 3.86 | - | 49.52 | -4.26 | 45.26 | |
| Roerstraat 45 | 1078LJ | 1 | 34.04 | 37.30 | | 50.00 | 3.26 | - | 37.30 | -2.19 | 35.11 | |
| Roerstraat 46 | 1078LR | 1 | 36.97 | 39.83 | | 50.00 | 2.86 | - | 39.83 | -2.22 | 37.61 | |
| Roerstraat 47 I | 1078LJ | 1 | 35.46 | 38.73 | | 50.00 | 3.27 | - | 38.73 | -2.23 | 36.50 | |
| Roerstraat 47 II | 1078LJ | 1 | 37.11 | 40.35 | | 50.00 | 3.24 | - | 40.35 | -2.28 | 38.07 | |
| Roerstraat 47 III | 1078LJ | 1 | 41.95 | 45.62 | | 50.00 | 3.67 | - | 45.62 | -2.97 | 42.65 | |
| Roerstraat 48 I | 1078LR | 1 | 38.45 | 41.34 | | 50.00 | 2.89 | - | 41.34 | -2.28 | 39.06 | |
| Roerstraat 48 II | 1078LR | 1 | 40.07 | 42.90 | | 50.00 | 2.83 | - | 42.90 | -2.37 | 40.53 | |
| Roerstraat 48 III | 1078LR | 1 | 45.65 | 49.71 | | 50.00 | 4.06 | - | 49.71 | -4.35 | 45.36 | |
| Roerstraat 49 I | 1078LJ | 1 | 35.35 | 38.59 | | 50.00 | 3.24 | - | 38.59 | -2.23 | 36.36 | |
| Roerstraat 49 II | 1078LJ | 1 | 37.03 | 40.27 | | 50.00 | 3.24 | - | 40.27 | -2.29 | 37.98 | |
| Roerstraat 49 III | 1078LJ | 1 | 41.85 | 45.50 | | 50.00 | 3.65 | - | 45.50 | -2.94 | 42.56 | |
| Roerstraat 50 | 1078LR | 1 | 37.11 | 40.04 | | 50.00 | 2.93 | - | 40.04 | -2.25 | 37.79 | |
| Roerstraat 51 | 1078LJ | 1 | 33.97 | 37.19 | | 50.00 | 3.22 | - | 37.19 | -2.21 | 34.98 | |
| Roerstraat 52 I | 1078LR | 1 | 38.26 | 41.09 | | 50.00 | 2.83 | - | 41.09 | -2.31 | 38.78 | |
| Roerstraat 52 II | 1078LR | 1 | 39.84 | 42.46 | | 50.00 | 2.62 | - | 42.46 | -2.38 | 40.08 | |
| Roerstraat 52 III | 1078LR | 1 | 45.21 | 48.74 | | 50.00 | 3.53 | - | 48.74 | -4.16 | 44.58 | |
| Roerstraat 53 | 1078LJ | 1 | 34.08 | 37.30 | | 50.00 | 3.22 | - | 37.30 | -2.19 | 35.11 | |
| Roerstraat 54 | 1078LR | 1 | 37.01 | 39.89 | | 50.00 | 2.88 | - | 39.89 | -2.32 | 37.57 | |
| Roerstraat 55 I | 1078LJ | 1 | 35.40 | 38.61 | | 50.00 | 3.21 | - | 38.61 | -2.22 | 36.39 | |
| Roerstraat 55 II | 1078LJ | 1 | 37.24 | 40.34 | | 50.00 | 3.10 | - | 40.34 | -2.24 | 38.10 | |
| Roerstraat 55 III | 1078LJ | 1 | 42.06 | 45.38 | | 50.00 | 3.32 | - | 45.38 | -2.82 | 42.56 | |
| Roerstraat 56 | 1078LR | 1 | 36.80 | 39.54 | | 50.00 | 2.74 | - | 39.54 | -2.31 | 37.23 | |
| Roerstraat 57 I | 1078LJ | 1 | 35.39 | 38.45 | | 50.00 | 3.06 | - | 38.45 | -2.17 | 36.28 | |
| Roerstraat 57 II | 1078LJ | 1 | 37.06 | 40.13 | | 50.00 | 3.07 | - | 40.13 | -2.23 | 37.90 | |
| Roerstraat 57 III | 1078LJ | 1 | 42.21 | 45.50 | | 50.00 | 3.29 | - | 45.50 | -2.83 | 42.67 | |
| Roerstraat 58 I | 1078LR | 1 | 38.25 | 40.80 | | 50.00 | 2.55 | - | 40.80 | -2.35 | 38.45 | |
| Roerstraat 58 II | 1078LR | 1 | 39.92 | 42.38 | | 50.00 | 2.46 | - | 42.38 | -2.45 | 39.93 | |

## Gemeente AMSTERDAM

| Adres en postcode | | Bestemming | Geluidbelasting bij huidig GPP [dB] | Toekomst zonder nieuwe maatregelen [dB] | Sanering | Grenswaarde [dB] | Effect van het project | Benodigde reductie [dB] | Geluidbelasting standaard akoestische situatie [dB] | Geluidreductie door de doelmatige maatregelen [dB] | Toekomst met geadviseerde maatregel(en) [dB] | Overschrijding grenswaarde/ (X= ja, leeg vak=nee) |
|---|---|---|---|---|---|---|---|---|---|---|---|---|
| Roerstraat 58 III | 1078LR | 1 | 44.96 | 48.45 | | 50.00 | 3.49 | - | 48.45 | -4.41 | 44.04 | |
| Roerstraat 59 | 1078LJ | 1 | 34.03 | 37.10 | | 50.00 | 3.07 | - | 37.10 | -2.16 | 34.94 | |
| Roerstraat 60 I | 1078LR | 1 | 38.13 | 41.13 | | 50.00 | 3.00 | - | 41.13 | -2.37 | 38.76 | |
| Roerstraat 60 II | 1078LR | 1 | 40.02 | 42.88 | | 50.00 | 2.86 | - | 42.88 | -2.48 | 40.40 | |
| Roerstraat 60 III | 1078LR | 1 | 45.02 | 49.44 | | 50.00 | 4.42 | - | 49.44 | -4.98 | 44.46 | |
| Roerstraat 61 | 1078LK | 1 | 33.31 | 36.44 | | 50.00 | 3.13 | - | 36.44 | -2.17 | 34.27 | |
| Roerstraat 62 | 1078LR | 1 | 36.50 | 39.59 | | 50.00 | 3.09 | - | 39.59 | -2.30 | 37.29 | |
| Roerstraat 63 I | 1078LK | 1 | 34.82 | 37.87 | | 50.00 | 3.05 | - | 37.87 | -2.15 | 35.72 | |
| Roerstraat 63 II | 1078LK | 1 | 36.56 | 39.52 | | 50.00 | 2.96 | - | 39.52 | -2.16 | 37.36 | |
| Roerstraat 63 III | 1078LK | 1 | 41.96 | 45.34 | | 50.00 | 3.38 | - | 45.34 | -2.87 | 42.47 | |
| Roerstraat 64 | 1078LS | 1 | 36.49 | 39.42 | | 50.00 | 2.93 | - | 39.42 | -2.27 | 37.15 | |
| Roerstraat 65 I | 1078LK | 1 | 34.59 | 37.62 | | 50.00 | 3.03 | - | 37.62 | -2.13 | 35.49 | |
| Roerstraat 65 II | 1078LK | 1 | 36.47 | 39.45 | | 50.00 | 2.98 | - | 39.45 | -2.16 | 37.29 | |
| Roerstraat 65 III | 1078LK | 1 | 41.97 | 45.42 | | 50.00 | 3.45 | - | 45.42 | -2.92 | 42.50 | |
| Roerstraat 66 I | 1078LS | 1 | 38.14 | 41.07 | | 50.00 | 2.93 | - | 41.07 | -2.33 | 38.74 | |
| Roerstraat 66 II | 1078LS | 1 | 40.06 | 42.85 | | 50.00 | 2.79 | - | 42.85 | -2.45 | 40.40 | |
| Roerstraat 66 III | 1078LS | 1 | 44.70 | 49.20 | | 50.00 | 4.50 | - | 49.20 | -5.21 | 43.99 | |
| Roerstraat 67 | 1078LK | 1 | 33.21 | 36.26 | | 50.00 | 3.05 | - | 36.26 | -2.11 | 34.15 | |
| Roerstraat 68 I | 1078LS | 1 | 38.15 | 41.29 | | 50.00 | 3.14 | - | 41.29 | -2.34 | 38.95 | |
| Roerstraat 68 II | 1078LS | 1 | 39.94 | 42.82 | | 50.00 | 2.88 | - | 42.82 | -2.45 | 40.37 | |
| Roerstraat 68 III | 1078LS | 1 | 44.76 | 49.20 | | 50.00 | 4.44 | - | 49.20 | -5.14 | 44.06 | |
| Roerstraat 69 | 1078LK | 1 | 32.42 | 35.40 | | 50.00 | 2.98 | - | 35.40 | -2.10 | 33.30 | |
| Roerstraat 70 | 1078LS | 1 | 36.33 | 39.61 | | 50.00 | 3.28 | - | 39.61 | -2.27 | 37.34 | |
| Roerstraat 71 I | 1078LK | 1 | 33.64 | 36.49 | | 50.00 | 2.85 | - | 36.49 | -2.06 | 34.43 | |
| Roerstraat 71 II | 1078LK | 1 | 35.47 | 38.23 | | 50.00 | 2.76 | - | 38.23 | -2.07 | 36.16 | |
| Roerstraat 71 III | 1078LK | 1 | 41.83 | 44.93 | | 50.00 | 3.10 | - | 44.93 | -2.75 | 42.18 | |
| Roerstraat 72 | 1078LS | 1 | 36.61 | 39.37 | | 50.00 | 2.76 | - | 39.37 | -2.19 | 37.18 | |
| Roerstraat 73 HS | 1078LK | 1 | 32.07 | 35.06 | | 50.00 | 2.99 | - | 35.06 | -2.15 | 32.91 | |
| Roerstraat 73 I | 1078LK | 1 | 33.26 | 36.10 | | 50.00 | 2.84 | - | 36.10 | -2.06 | 34.04 | |
| Roerstraat 73 II | 1078LK | 1 | 35.10 | 37.78 | | 50.00 | 2.68 | - | 37.78 | -2.02 | 35.76 | |
| Roerstraat 73 III | 1078LK | 1 | 42.01 | 45.12 | | 50.00 | 3.11 | - | 45.12 | -2.88 | 42.24 | |
| Roerstraat 74 I | 1078LS | 1 | 38.20 | 41.02 | | 50.00 | 2.82 | - | 41.02 | -2.27 | 38.75 | |
| Roerstraat 74 II | 1078LS | 1 | 40.15 | 42.91 | | 50.00 | 2.76 | - | 42.91 | -2.44 | 40.47 | |
| Roerstraat 74 III | 1078LS | 1 | 45.04 | 49.30 | | 50.00 | 4.26 | - | 49.30 | -5.18 | 44.12 | |
| Roerstraat 75 I | 1078LK | 1 | 36.75 | 39.86 | | 50.00 | 3.11 | - | 39.86 | -2.30 | 37.56 | |
| Roerstraat 75 II | 1078LK | 1 | 38.59 | 41.55 | | 50.00 | 2.96 | - | 41.55 | -2.32 | 39.23 | |
| Roerstraat 75 III | 1078LK | 1 | 45.19 | 48.33 | | 50.00 | 3.14 | - | 48.33 | -2.93 | 45.40 | |
| Roerstraat 76 I | 1078LS | 1 | 38.08 | 41.02 | | 50.00 | 2.94 | - | 41.02 | -2.29 | 38.73 | |
| Roerstraat 76 II | 1078LS | 1 | 40.05 | 42.91 | | 50.00 | 2.86 | - | 42.91 | -2.45 | 40.46 | |
| Roerstraat 76 III | 1078LS | 1 | 45.33 | 49.39 | | 50.00 | 4.06 | - | 49.39 | -5.09 | 44.30 | |
| Roerstraat 77 I | 1078LK | 1 | 36.53 | 39.77 | | 50.00 | 3.24 | - | 39.77 | -2.29 | 37.48 | |
| Roerstraat 77 II | 1078LK | 1 | 38.22 | 41.42 | | 50.00 | 3.20 | - | 41.42 | -2.33 | 39.09 | |
| Roerstraat 77 III | 1078LK | 1 | 44.14 | 47.50 | | 50.00 | 3.36 | - | 47.50 | -3.00 | 44.50 | |
| Roerstraat 78 | 1078LS | 1 | 36.57 | 39.64 | | 50.00 | 3.07 | - | 39.64 | -2.24 | 37.40 | |
| Roerstraat 79 | 1078LK | 1 | 35.18 | 38.49 | | 50.00 | 3.31 | - | 38.49 | -2.27 | 36.22 | |
| Roerstraat 80 | 1078LS | 1 | 36.54 | 39.45 | | 50.00 | 2.91 | - | 39.45 | -2.23 | 37.22 | |
| Roerstraat 81 | 1078LK | 1 | 34.90 | 38.15 | | 50.00 | 3.25 | - | 38.15 | -2.27 | 35.88 | |
| Roerstraat 82 I | 1078LS | 1 | 38.14 | 41.03 | | 50.00 | 2.89 | - | 41.03 | -2.30 | 38.73 | |
| Roerstraat 82 II | 1078LS | 1 | 40.15 | 43.03 | | 50.00 | 2.88 | - | 43.03 | -2.48 | 40.55 | |
| Roerstraat 82 III | 1078LS | 1 | 45.24 | 49.38 | | 50.00 | 4.14 | - | 49.38 | -4.91 | 44.47 | |
| Roerstraat 83 I | 1078LK | 1 | 36.26 | 39.46 | | 50.00 | 3.20 | - | 39.46 | -2.29 | 37.17 | |
| Roerstraat 83 II | 1078LK | 1 | 37.87 | 41.03 | | 50.00 | 3.16 | - | 41.03 | -2.32 | 38.71 | |
| Roerstraat 83 III | 1078LK | 1 | 43.19 | 46.71 | | 50.00 | 3.52 | - | 46.71 | -3.11 | 43.60 | |

## Gemeente AMSTERDAM

| Adres en postcode | | Bestemming | Geluidbelasting bij huidig GPP [dB] | Toekomst zonder nieuwe maatregelen [dB] | Sanering | Grenswaarde [dB] | Effect van het project | Benodigde reductie [dB] | Geluidbelasting standaard akoestische situatie [dB] | Geluidreductie door de doelmatige maatregelen [dB] | Toekomst met geadviseerde maatregel(en) [dB] | Overschrijding grenswaarde/ (X= ja, leeg vak=nee) |
|---|---|---|---|---|---|---|---|---|---|---|---|---|
| Roerstraat 84 I | 1078LS | 1 | 38.23 | 41.05 | | 50.00 | 2.82 | - | 41.05 | -2.29 | 38.76 | |
| Roerstraat 84 II | 1078LS | 1 | 40.22 | 43.04 | | 50.00 | 2.82 | - | 43.04 | -2.46 | 40.58 | |
| Roerstraat 84 III | 1078LS | 1 | 45.36 | 49.31 | | 50.00 | 3.95 | - | 49.31 | -4.84 | 44.47 | |
| Roerstraat 85 I | 1078LK | 1 | 36.35 | 39.40 | | 50.00 | 3.05 | - | 39.40 | -2.26 | 37.14 | |
| Roerstraat 85 II | 1078LK | 1 | 38.01 | 41.05 | | 50.00 | 3.04 | - | 41.05 | -2.30 | 38.75 | |
| Roerstraat 85 III | 1078LK | 1 | 43.26 | 46.65 | | 50.00 | 3.39 | - | 46.65 | -3.09 | 43.56 | |
| Roerstraat 86 | 1078LS | 1 | 36.47 | 39.46 | | 50.00 | 2.99 | - | 39.46 | -2.26 | 37.20 | |
| Roerstraat 87 | 1078LK | 1 | 34.66 | 37.74 | | 50.00 | 3.08 | - | 37.74 | -2.24 | 35.50 | |
| Roerstraat 88 | 1078LT | 1 | 36.21 | 39.01 | | 50.00 | 2.80 | - | 39.01 | -2.20 | 36.81 | |
| Roerstraat 89 HS | 1078LK | 1 | 34.44 | 37.46 | | 50.00 | 3.02 | - | 37.46 | -2.26 | 35.20 | |
| Roerstraat 89 II | 1078LK | 1 | 37.71 | 40.78 | | 50.00 | 3.07 | - | 40.78 | -2.32 | 38.46 | |
| Roerstraat 89 III | 1078LK | 1 | 43.25 | 46.73 | | 50.00 | 3.48 | - | 46.73 | -3.17 | 43.56 | |
| Roerstraat 90 I | 1078LT | 1 | 38.22 | 40.90 | | 50.00 | 2.68 | - | 40.90 | -2.23 | 38.67 | |
| Roerstraat 90 II | 1078LT | 1 | 39.91 | 42.57 | | 50.00 | 2.66 | - | 42.57 | -2.39 | 40.18 | |
| Roerstraat 90 III | 1078LT | 1 | 45.18 | 48.67 | | 50.00 | 3.49 | - | 48.67 | -4.26 | 44.41 | |
| Roerstraat 91 A | 1078LL | 1 | 33.00 | 35.75 | | 50.00 | 2.75 | - | 35.75 | -2.35 | 33.40 | |
| Roerstraat 91 B | 1078LL | 1 | 34.13 | 36.74 | | 50.00 | 2.61 | - | 36.74 | -2.24 | 34.50 | |
| Roerstraat 91 C | 1078LL | 1 | 35.74 | 38.47 | | 50.00 | 2.73 | - | 38.47 | -2.13 | 36.34 | |
| Roerstraat 91 D | 1078LL | 1 | 38.60 | 41.37 | | 50.00 | 2.77 | - | 41.37 | -2.32 | 39.05 | |
| Roerstraat 91 E | 1078LL | 1 | 42.57 | 45.50 | | 50.00 | 2.93 | - | 45.50 | -2.85 | 42.65 | |
| Roerstraat 91 F | 1078LL | 1 | 33.45 | 36.40 | | 50.00 | 2.95 | - | 36.40 | -2.24 | 34.16 | |
| Roerstraat 91 G | 1078LL | 1 | 34.69 | 37.53 | | 50.00 | 2.84 | - | 37.53 | -2.16 | 35.37 | |
| Roerstraat 91 H | 1078LL | 1 | 36.67 | 39.64 | | 50.00 | 2.97 | - | 39.64 | -2.19 | 37.45 | |
| Roerstraat 91 K | 1078LL | 1 | 39.88 | 42.96 | | 50.00 | 3.08 | - | 42.96 | -2.47 | 40.49 | |
| Roerstraat 91 L | 1078LL | 1 | 42.94 | 46.40 | | 50.00 | 3.46 | - | 46.40 | -3.10 | 43.30 | |
| Roerstraat 92 I | 1078LT | 1 | 37.94 | 40.55 | | 50.00 | 2.61 | - | 40.55 | -2.23 | 38.32 | |
| Roerstraat 92 II | 1078LT | 1 | 39.94 | 42.49 | | 50.00 | 2.55 | - | 42.49 | -2.36 | 40.13 | |
| Roerstraat 92 III | 1078LT | 1 | 45.22 | 48.42 | | 50.00 | 3.20 | - | 48.42 | -3.99 | 44.43 | |
| Roerstraat 93 A | 1078LL | 1 | 34.17 | 37.20 | | 50.00 | 3.03 | - | 37.20 | -2.23 | 34.97 | |
| Roerstraat 93 B | 1078LL | 1 | 35.66 | 38.79 | | 50.00 | 3.13 | - | 38.79 | -2.21 | 36.58 | |
| Roerstraat 93 C | 1078LL | 1 | 37.60 | 40.71 | | 50.00 | 3.11 | - | 40.71 | -2.29 | 38.42 | |
| Roerstraat 93 D | 1078LL | 1 | 40.42 | 43.46 | | 50.00 | 3.04 | - | 43.46 | -2.50 | 40.96 | |
| Roerstraat 93 E | 1078LL | 1 | 43.47 | 46.99 | | 50.00 | 3.52 | - | 46.99 | -3.24 | 43.75 | |
| Roerstraat 93 F | 1078LL | 1 | 34.74 | 37.83 | | 50.00 | 3.09 | - | 37.83 | -2.25 | 35.58 | |
| Roerstraat 93 G | 1078LL | 1 | 36.29 | 39.40 | | 50.00 | 3.11 | - | 39.40 | -2.25 | 37.15 | |
| Roerstraat 93 H | 1078LL | 1 | 38.18 | 41.33 | | 50.00 | 3.15 | - | 41.33 | -2.32 | 39.01 | |
| Roerstraat 93 K | 1078LL | 1 | 40.92 | 44.08 | | 50.00 | 3.16 | - | 44.08 | -2.56 | 41.52 | |
| Roerstraat 94 | 1078LT | 1 | 36.16 | 38.84 | | 50.00 | 2.68 | - | 38.84 | -2.19 | 36.65 | |
| Roerstraat 96 | 1078LT | 1 | 35.96 | 38.31 | | 50.00 | 2.35 | - | 38.31 | -2.14 | 36.17 | |
| Roerstraat 98 I | 1078LT | 1 | 37.60 | 39.89 | | 50.00 | 2.29 | - | 39.89 | -2.16 | 37.73 | |
| Roerstraat 98 II | 1078LT | 1 | 39.59 | 41.89 | | 50.00 | 2.30 | - | 41.89 | -2.28 | 39.61 | |
| Roerstraat 98 III | 1078LT | 1 | 45.09 | 48.01 | | 50.00 | 2.92 | - | 48.01 | -3.28 | 44.73 | |
| Roerstraat 99 HS | 1078LL | 1 | 33.74 | 36.57 | | 50.00 | 2.83 | - | 36.57 | -2.15 | 34.42 | |
| Roerstraat 99 I | 1078LL | 1 | 35.07 | 37.87 | | 50.00 | 2.80 | - | 37.87 | -2.14 | 35.73 | |
| Roerstraat 99 II | 1078LL | 1 | 37.16 | 39.94 | | 50.00 | 2.78 | - | 39.94 | -2.21 | 37.73 | |
| Roerstraat 99 III | 1078LL | 1 | 42.94 | 46.13 | | 50.00 | 3.19 | - | 46.13 | -3.01 | 43.12 | |
| Roerstraat 100 I | 1078LT | 1 | 37.39 | 39.72 | | 50.00 | 2.33 | - | 39.72 | -2.19 | 37.53 | |
| Roerstraat 100 II | 1078LT | 1 | 39.58 | 41.82 | | 50.00 | 2.24 | - | 41.82 | -2.31 | 39.51 | |
| Roerstraat 100 III | 1078LT | 1 | 45.02 | 48.07 | | 50.00 | 3.05 | - | 48.07 | -3.44 | 44.63 | |
| Roerstraat 101 A | 1078LL | 1 | 32.66 | 35.27 | | 50.00 | 2.61 | - | 35.27 | -2.16 | 33.11 | |
| Roerstraat 101 HS | 1078LL | 1 | 32.72 | 35.52 | | 50.00 | 2.80 | - | 35.52 | -2.20 | 33.32 | |
| Roerstraat 101 I | 1078LL | 1 | 33.89 | 36.47 | | 50.00 | 2.58 | - | 36.47 | -2.10 | 34.37 | |
| Roerstraat 101 II | 1078LL | 1 | 35.99 | 38.49 | | 50.00 | 2.50 | - | 38.49 | -2.09 | 36.40 | |

## Gemeente AMSTERDAM

| Adres en postcode | | Bestemming | Geluidbelasting bij huidig GPP [dB] | Toekomst zonder nieuwe maatregelen [dB] | Sanering | Grenswaarde [dB] | Effect van het project | Benodigde reductie [dB] | Geluidbelasting standaard akoestische situatie [dB] | Geluidreductie door de doelmatige maatregelen [dB] | Toekomst met geadviseerde maatregel(en) [dB] | Overschrijding grenswaarde/ (X= ja, leeg vak=nee) |
|---|---|---|---|---|---|---|---|---|---|---|---|---|
| Roerstraat 101 III | 1078LL | 1 | 38.80 | 41.40 | | 50.00 | 2.60 | - | 41.40 | -2.24 | 39.16 | |
| Roerstraat 101 IV | 1078LL | 1 | 42.55 | 45.53 | | 50.00 | 2.98 | - | 45.53 | -2.69 | 42.84 | |
| Roerstraat 102 | 1078LT | 1 | 35.54 | 37.98 | | 50.00 | 2.44 | - | 37.98 | -2.18 | 35.80 | |
| Roerstraat 103 HS | 1078LL | 1 | 34.09 | 37.27 | | 50.00 | 3.18 | - | 37.27 | -2.27 | 35.00 | |
| Roerstraat 103 I | 1078LL | 1 | 35.18 | 38.31 | | 50.00 | 3.13 | - | 38.31 | -2.23 | 36.08 | |
| Roerstraat 103 II | 1078LL | 1 | 37.02 | 40.22 | | 50.00 | 3.20 | - | 40.22 | -2.34 | 37.88 | |
| Roerstraat 103 III | 1078LL | 1 | 43.82 | 47.45 | | 50.00 | 3.63 | - | 47.45 | -3.64 | 43.81 | |
| Roerstraat 104 | 1078LT | 1 | 35.18 | 37.53 | | 50.00 | 2.35 | - | 37.53 | -2.15 | 35.38 | |
| Roerstraat 105 HS | 1078LL | 1 | 34.40 | 37.45 | | 50.00 | 3.05 | - | 37.45 | -2.25 | 35.20 | |
| Roerstraat 105 I | 1078LL | 1 | 35.93 | 38.92 | | 50.00 | 2.99 | - | 38.92 | -2.24 | 36.68 | |
| Roerstraat 105 II | 1078LL | 1 | 38.25 | 41.22 | | 50.00 | 2.97 | - | 41.22 | -2.30 | 38.92 | |
| Roerstraat 105 III | 1078LL | 1 | 44.13 | 47.47 | | 50.00 | 3.34 | - | 47.47 | -3.40 | 44.07 | |
| Roerstraat 106 I | 1078LT | 1 | 36.90 | 39.14 | | 50.00 | 2.24 | - | 39.14 | -2.18 | 36.96 | |
| Roerstraat 106 II | 1078LT | 1 | 38.83 | 41.05 | | 50.00 | 2.22 | - | 41.05 | -2.26 | 38.79 | |
| Roerstraat 106 III | 1078LT | 1 | 45.04 | 48.00 | | 50.00 | 2.96 | - | 48.00 | -3.38 | 44.62 | |
| Roerstraat 107 HS | 1078LL | 1 | 34.73 | 37.80 | | 50.00 | 3.07 | - | 37.80 | -2.24 | 35.56 | |
| Roerstraat 107 I | 1078LL | 1 | 36.22 | 39.21 | | 50.00 | 2.99 | - | 39.21 | -2.24 | 36.97 | |
| Roerstraat 107 II | 1078LL | 1 | 38.36 | 41.37 | | 50.00 | 3.01 | - | 41.37 | -2.31 | 39.06 | |
| Roerstraat 107 III | 1078LL | 1 | 44.08 | 47.29 | | 50.00 | 3.21 | - | 47.29 | -3.32 | 43.97 | |
| Roerstraat 108 I | 1078LT | 1 | 36.59 | 38.94 | | 50.00 | 2.35 | - | 38.94 | -2.16 | 36.78 | |
| Roerstraat 108 II | 1078LT | 1 | 38.19 | 40.60 | | 50.00 | 2.41 | - | 40.60 | -2.26 | 38.34 | |
| Roerstraat 108 III | 1078LT | 1 | 44.21 | 47.23 | | 50.00 | 3.02 | - | 47.23 | -3.40 | 43.83 | |
| Roerstraat 109 1 | 1078LM | 1 | 36.53 | 39.51 | | 50.00 | 2.98 | - | 39.51 | -2.25 | 37.26 | |
| Roerstraat 109 2 | 1078LM | 1 | 38.67 | 41.69 | | 50.00 | 3.02 | - | 41.69 | -2.31 | 39.38 | |
| Roerstraat 109 3 | 1078LM | 1 | 41.29 | 44.40 | | 50.00 | 3.11 | - | 44.40 | -2.52 | 41.88 | |
| Roerstraat 109 4 | 1078LM | 1 | 44.27 | 47.65 | | 50.00 | 3.38 | - | 47.65 | -3.14 | 44.51 | |
| Roerstraat 109 HS | 1078LM | 1 | 34.71 | 37.73 | | 50.00 | 3.02 | - | 37.73 | -2.24 | 35.49 | |
| Roerstraat 110 | 1078LT | 1 | 34.97 | 37.38 | | 50.00 | 2.41 | - | 37.38 | -2.15 | 35.23 | |
| Roerstraat 111 HS | 1078LM | 1 | 34.96 | 37.94 | | 50.00 | 2.98 | - | 37.94 | -2.21 | 35.73 | |
| Roerstraat 111 I | 1078LM | 1 | 36.61 | 39.59 | | 50.00 | 2.98 | - | 39.59 | -2.22 | 37.37 | |
| Roerstraat 111 II | 1078LM | 1 | 38.75 | 41.75 | | 50.00 | 3.00 | - | 41.75 | -2.29 | 39.46 | |
| Roerstraat 111 III | 1078LM | 1 | 41.44 | 44.60 | | 50.00 | 3.16 | - | 44.60 | -2.53 | 42.07 | |
| Roerstraat 111 IV | 1078LM | 1 | 44.28 | 47.66 | | 50.00 | 3.38 | - | 47.66 | -3.14 | 44.52 | |
| Roerstraat 113 HS | 1078LM | 1 | 35.00 | 37.92 | | 50.00 | 2.92 | - | 37.92 | -2.17 | 35.75 | |
| Roerstraat 113 I | 1078LM | 1 | 36.71 | 39.63 | | 50.00 | 2.92 | - | 39.63 | -2.20 | 37.43 | |
| Roerstraat 113 II | 1078LM | 1 | 38.91 | 41.83 | | 50.00 | 2.92 | - | 41.83 | -2.29 | 39.54 | |
| Roerstraat 113 III | 1078LM | 1 | 44.52 | 47.90 | | 50.00 | 3.38 | - | 47.90 | -3.26 | 44.64 | |
| Roerstraat 115 HS | 1078LM | 1 | 34.93 | 37.78 | | 50.00 | 2.85 | - | 37.78 | -2.19 | 35.59 | |
| Roerstraat 115 I | 1078LM | 1 | 36.58 | 39.39 | | 50.00 | 2.81 | - | 39.39 | -2.19 | 37.20 | |
| Roerstraat 115 II | 1078LM | 1 | 38.76 | 41.68 | | 50.00 | 2.92 | - | 41.68 | -2.28 | 39.40 | |
| Roerstraat 115 III | 1078LM | 1 | 44.62 | 48.10 | | 50.00 | 3.48 | - | 48.10 | -3.30 | 44.80 | |
| Roerstraat 117 | 1078LM | 1 | 34.12 | 36.50 | | 50.00 | 2.38 | - | 36.50 | -2.15 | 34.35 | |
| Roerstraat 119 I | 1078LM | 1 | 35.50 | 37.95 | | 50.00 | 2.45 | - | 37.95 | -2.09 | 35.86 | |
| Roerstraat 119 II | 1078LM | 1 | 37.56 | 40.19 | | 50.00 | 2.63 | - | 40.19 | -2.17 | 38.02 | |
| Roerstraat 119 III | 1078LM | 1 | 44.16 | 47.37 | | 50.00 | 3.21 | - | 47.37 | -3.54 | 43.83 | |
| Roerstraat 121 I | 1078LM | 1 | 36.06 | 38.72 | | 50.00 | 2.66 | - | 38.72 | -2.19 | 36.53 | |
| Roerstraat 121 II | 1078LM | 1 | 38.32 | 41.03 | | 50.00 | 2.71 | - | 41.03 | -2.32 | 38.71 | |
| Roerstraat 121 III | 1078LM | 1 | 44.88 | 48.24 | | 50.00 | 3.36 | - | 48.24 | -3.84 | 44.40 | |
| Roerstraat 123 | 1078LM | 1 | 34.48 | 37.19 | | 50.00 | 2.71 | - | 37.19 | -2.20 | 34.99 | |
| Roerstraat 125 | 1078LM | 1 | 34.55 | 37.24 | | 50.00 | 2.69 | - | 37.24 | -2.20 | 35.04 | |
| Roerstraat 127 I | 1078LM | 1 | 36.09 | 38.71 | | 50.00 | 2.62 | - | 38.71 | -2.21 | 36.50 | |
| Roerstraat 127 II | 1078LM | 1 | 38.14 | 40.88 | | 50.00 | 2.74 | - | 40.88 | -2.34 | 38.54 | |
| Roerstraat 127 III | 1078LM | 1 | 44.71 | 48.10 | | 50.00 | 3.39 | - | 48.10 | -3.24 | 44.86 | |

## Gemeente AMSTERDAM

| Adres en postcode | | Bestemming | Geluidbelasting bij huidig GPP [dB] | Toekomst zonder nieuwe maatregelen [dB] | Sanering | Grenswaarde [dB] | Effect van het project | Benodigde reductie [dB] | Geluidbelasting standaard akoestische situatie [dB] | Geluidreductie door de doelmatige maatregelen [dB] | Toekomst met geadviseerde maatregel(en) [dB] | Overschrijding grenswaarde/ (X= ja, leeg vak=nee) |
|---|---|---|---|---|---|---|---|---|---|---|---|---|
| Roerstraat 129 I | 1078LM | 1 | 35.70 | 38.20 | | 50.00 | 2.50 | - | 38.20 | -2.21 | 35.99 | |
| Roerstraat 129 II | 1078LM | 1 | 37.68 | 40.26 | | 50.00 | 2.58 | - | 40.26 | -2.33 | 37.93 | |
| Roerstraat 129 III | 1078LM | 1 | 44.55 | 47.87 | | 50.00 | 3.32 | - | 47.87 | -3.42 | 44.45 | |
| Roerstraat 131 | 1078LM | 1 | 34.40 | 37.05 | | 50.00 | 2.65 | - | 37.05 | -2.26 | 34.79 | |
| Roerstraat 133 | 1078LM | 1 | 35.52 | 38.65 | | 50.00 | 3.13 | - | 38.65 | -2.25 | 36.40 | |
| Roeskestraat 1 | 9076AE | 18 | 61.50 | 60.90 | | 61.50 | -0.60 | - | 60.90 | -5.38 | 55.52 | |
| Roeskestraat 1 | 9076AA | 15 | 60.59 | 65.31 | | 60.59 | 4.72 | 3.82 | 65.31 | -5.75 | 59.56 | |
| Roeskestraat 1 | 9076AB | 18 | 72.27 | 61.48 | | 72.27 | -10.79 | - | 61.48 | -3.84 | 57.64 | |
| Roeskestraat 2 | 9076AA | 15 | 60.79 | 64.68 | | 60.79 | 3.89 | 3.19 | 64.68 | -5.97 | 58.71 | |
| Roeskestraat 2 | 9076AB | 18 | 57.61 | 48.60 | | 57.61 | -9.01 | - | 48.60 | -3.52 | 45.08 | |
| Roeskestraat 3 | 9076AA | 15 | 60.82 | 64.32 | | 60.82 | 3.50 | 2.83 | 64.32 | -6.02 | 58.30 | |
| Rondeel 5 | 1083MA | 1 | 39.68 | 40.20 | | 50.00 | 0.52 | - | 40.20 | -4.04 | 36.16 | |
| Rondeel 7 | 1083MA | 1 | 40.26 | 40.64 | | 50.00 | 0.38 | - | 40.64 | -3.87 | 36.77 | |
| Rondeel 9 | 1083MA | 1 | 40.33 | 40.81 | | 50.00 | 0.48 | - | 40.81 | -3.80 | 37.01 | |
| Rondeel 11 | 1083MA | 1 | 40.64 | 41.18 | | 50.00 | 0.54 | - | 41.18 | -3.65 | 37.53 | |
| Rondeel 12 | 1083ME | 1 | 47.01 | 49.17 | | 50.00 | 2.16 | - | 49.17 | -4.04 | 45.13 | |
| Rondeel 13 | 1083MA | 1 | 39.72 | 41.74 | | 50.00 | 2.02 | - | 41.74 | -3.49 | 38.25 | |
| Rondeel 14 | 1083ME | 1 | 47.48 | 49.30 | | 50.00 | 1.82 | - | 49.30 | -4.07 | 45.23 | |
| Rondeel 15 | 1083MA | 1 | 39.68 | 40.20 | | 50.00 | 0.52 | - | 40.20 | -4.04 | 36.16 | |
| Rondeel 16 | 1083ME | 1 | 47.73 | 49.49 | | 50.00 | 1.76 | - | 49.49 | -4.15 | 45.34 | |
| Rondeel 17 | 1083MA | 1 | 40.26 | 40.64 | | 50.00 | 0.38 | - | 40.64 | -3.87 | 36.77 | |
| Rondeel 18 | 1083ME | 1 | 47.60 | 49.46 | | 50.00 | 1.86 | - | 49.46 | -4.20 | 45.26 | |
| Rondeel 19 | 1083MA | 1 | 40.33 | 40.81 | | 50.00 | 0.48 | - | 40.81 | -3.80 | 37.01 | |
| Rondeel 20 | 1083ME | 1 | 47.63 | 49.58 | | 50.00 | 1.95 | - | 49.58 | -4.15 | 45.43 | |
| Rondeel 21 | 1083MA | 1 | 40.64 | 41.18 | | 50.00 | 0.54 | - | 41.18 | -3.65 | 37.53 | |
| Rondeel 22 | 1083ME | 1 | 47.95 | 49.87 | | 50.00 | 1.92 | - | 49.87 | -4.15 | 45.72 | |
| Rondeel 23 | 1083MA | 1 | 39.72 | 41.74 | | 50.00 | 2.02 | - | 41.74 | -3.49 | 38.25 | |
| Rondeel 24 | 1083ME | 1 | 47.01 | 49.17 | | 50.00 | 2.16 | - | 49.17 | -4.04 | 45.13 | |
| Rondeel 25 | 1083MA | 1 | 39.68 | 40.20 | | 50.00 | 0.52 | - | 40.20 | -4.04 | 36.16 | |
| Rondeel 26 | 1083ME | 1 | 47.48 | 49.30 | | 50.00 | 1.82 | - | 49.30 | -4.07 | 45.23 | |
| Rondeel 27 | 1083MA | 1 | 40.26 | 40.64 | | 50.00 | 0.38 | - | 40.64 | -3.87 | 36.77 | |
| Rondeel 28 | 1083ME | 1 | 47.73 | 49.49 | | 50.00 | 1.76 | - | 49.49 | -4.15 | 45.34 | |
| Rondeel 29 | 1083MA | 1 | 40.33 | 40.81 | | 50.00 | 0.48 | - | 40.81 | -3.80 | 37.01 | |
| Rondeel 30 | 1083ME | 1 | 47.60 | 49.46 | | 50.00 | 1.86 | - | 49.46 | -4.20 | 45.26 | |
| Rondeel 31 | 1083MA | 1 | 40.64 | 41.18 | | 50.00 | 0.54 | - | 41.18 | -3.65 | 37.53 | |
| Rondeel 32 | 1083ME | 1 | 47.63 | 49.58 | | 50.00 | 1.95 | - | 49.58 | -4.15 | 45.43 | |
| Rondeel 33 | 1083MA | 1 | 39.72 | 41.74 | | 50.00 | 2.02 | - | 41.74 | -3.49 | 38.25 | |
| Rondeel 34 | 1083ME | 1 | 47.95 | 49.87 | | 50.00 | 1.92 | - | 49.87 | -4.15 | 45.72 | |
| Rondeel 35 | 1083MA | 1 | 39.68 | 40.20 | | 50.00 | 0.52 | - | 40.20 | -4.04 | 36.16 | |
| Rondeel 36 | 1083ME | 1 | 47.01 | 49.17 | | 50.00 | 2.16 | - | 49.17 | -4.04 | 45.13 | |
| Rondeel 37 | 1083MA | 1 | 40.26 | 40.64 | | 50.00 | 0.38 | - | 40.64 | -3.87 | 36.77 | |
| Rondeel 38 | 1083ME | 1 | 47.48 | 49.30 | | 50.00 | 1.82 | - | 49.30 | -4.07 | 45.23 | |
| Rondeel 39 | 1083MA | 1 | 40.33 | 40.81 | | 50.00 | 0.48 | - | 40.81 | -3.80 | 37.01 | |
| Rondeel 40 | 1083ME | 1 | 47.73 | 49.49 | | 50.00 | 1.76 | - | 49.49 | -4.15 | 45.34 | |
| Rondeel 41 | 1083MA | 1 | 40.64 | 41.18 | | 50.00 | 0.54 | - | 41.18 | -3.65 | 37.53 | |
| Rondeel 42 | 1083ME | 1 | 47.60 | 49.46 | | 50.00 | 1.86 | - | 49.46 | -4.20 | 45.26 | |
| Rondeel 43 | 1083MA | 1 | 39.72 | 41.74 | | 50.00 | 2.02 | - | 41.74 | -3.49 | 38.25 | |
| Rondeel 44 | 1083ME | 1 | 47.63 | 49.58 | | 50.00 | 1.95 | - | 49.58 | -4.15 | 45.43 | |
| Rondeel 45 | 1083MA | 1 | 39.68 | 40.20 | | 50.00 | 0.52 | - | 40.20 | -4.04 | 36.16 | |
| Rondeel 46 | 1083ME | 1 | 47.95 | 49.87 | | 50.00 | 1.92 | - | 49.87 | -4.15 | 45.72 | |
| Rondeel 47 | 1083MA | 1 | 40.26 | 40.64 | | 50.00 | 0.38 | - | 40.64 | -3.87 | 36.77 | |
| Rondeel 48 | 1083ME | 1 | 47.85 | 49.90 | | 50.00 | 2.05 | - | 49.90 | -4.19 | 45.71 | |
| Rondeel 49 | 1083MA | 1 | 40.33 | 40.81 | | 50.00 | 0.48 | - | 40.81 | -3.80 | 37.01 | |

## Gemeente AMSTERDAM

| Adres en postcode | | Bestemming | Geluidbelasting bij huidig GPP [dB] | Toekomst zonder nieuwe maatregelen [dB] | Sanering | Grenswaarde [dB] | Effect van het project | Benodigde reductie [dB] | Geluidbelasting standaard akoestische situatie [dB] | Geluidreductie door de doelmatige maatregelen [dB] | Toekomst met geadviseerde maatregel(en) [dB] | Overschrijding grenswaarde/ (X= ja, leeg vak=nee) |
|---|---|---|---|---|---|---|---|---|---|---|---|---|
| Rondeel 50 | 1083ME | 1 | 47.85 | 49.90 | | 50.00 | 2.05 | - | 49.90 | -4.19 | 45.71 | |
| Rondeel 51 | 1083MA | 1 | 40.64 | 41.18 | | 50.00 | 0.54 | - | 41.18 | -3.65 | 37.53 | |
| Rondeel 52 | 1083ME | 1 | 47.85 | 49.90 | | 50.00 | 2.05 | - | 49.90 | -4.19 | 45.71 | |
| Rondeel 53 | 1083MA | 1 | 39.72 | 41.74 | | 50.00 | 2.02 | - | 41.74 | -3.49 | 38.25 | |
| Rondeel 54 | 1083ME | 1 | 47.97 | 50.02 | | 50.00 | 2.05 | - | 50.02 | -4.24 | 45.78 | |
| Rondeel 55 | 1083MA | 1 | 39.68 | 40.20 | | 50.00 | 0.52 | - | 40.20 | -4.04 | 36.16 | |
| Rondeel 56 | 1083ME | 1 | 47.97 | 50.02 | | 50.00 | 2.05 | - | 50.02 | -4.24 | 45.78 | |
| Rondeel 57 | 1083MA | 1 | 40.26 | 40.64 | | 50.00 | 0.38 | - | 40.64 | -3.87 | 36.77 | |
| Rondeel 58 | 1083ME | 1 | 47.97 | 50.02 | | 50.00 | 2.05 | - | 50.02 | -4.24 | 45.78 | |
| Rondeel 59 | 1083MA | 1 | 40.33 | 40.81 | | 50.00 | 0.48 | - | 40.81 | -3.80 | 37.01 | |
| Rondeel 61 | 1083MA | 1 | 40.64 | 41.18 | | 50.00 | 0.54 | - | 41.18 | -3.65 | 37.53 | |
| Rondeel 63 | 1083MA | 1 | 39.72 | 41.74 | | 50.00 | 2.02 | - | 41.74 | -3.49 | 38.25 | |
| Rondeel 65 | 1083MA | 1 | 39.68 | 40.20 | | 50.00 | 0.52 | - | 40.20 | -4.04 | 36.16 | |
| Rondeel 67 | 1083MA | 1 | 40.26 | 40.64 | | 50.00 | 0.38 | - | 40.64 | -3.87 | 36.77 | |
| Rondeel 69 | 1083MA | 1 | 40.33 | 40.81 | | 50.00 | 0.48 | - | 40.81 | -3.80 | 37.01 | |
| Rondeel 71 | 1083MA | 1 | 40.64 | 41.18 | | 50.00 | 0.54 | - | 41.18 | -3.65 | 37.53 | |
| Rondeel 72 | 1083MG | 1 | 46.87 | 48.78 | | 50.00 | 1.91 | - | 48.78 | -4.01 | 44.77 | |
| Rondeel 74 | 1083MG | 1 | 47.44 | 49.11 | | 50.00 | 1.67 | - | 49.11 | -4.14 | 44.97 | |
| Rondeel 76 | 1083MG | 1 | 47.69 | 49.33 | | 50.00 | 1.64 | - | 49.33 | -4.20 | 45.13 | |
| Rondeel 78 | 1083MG | 1 | 47.70 | 49.39 | | 50.00 | 1.69 | - | 49.39 | -4.20 | 45.19 | |
| Rondeel 79 | 1083MB | 1 | 38.20 | 41.11 | | 50.00 | 2.91 | - | 41.11 | -3.64 | 37.47 | |
| Rondeel 80 | 1083MG | 1 | 48.25 | 49.96 | | 50.00 | 1.71 | - | 49.96 | -4.08 | 45.88 | |
| Rondeel 81 | 1083MB | 1 | 38.40 | 41.06 | | 50.00 | 2.66 | - | 41.06 | -3.52 | 37.54 | |
| Rondeel 82 | 1083MG | 1 | 48.82 | 50.37 | | 50.00 | 1.55 | - | 50.37 | -4.05 | 46.32 | |
| Rondeel 83 | 1083MB | 1 | 38.88 | 41.14 | | 50.00 | 2.26 | - | 41.14 | -3.54 | 37.60 | |
| Rondeel 84 | 1083MG | 1 | 46.87 | 48.78 | | 50.00 | 1.91 | - | 48.78 | -4.01 | 44.77 | |
| Rondeel 85 | 1083MB | 1 | 38.88 | 41.14 | | 50.00 | 2.26 | - | 41.14 | -3.54 | 37.60 | |
| Rondeel 86 | 1083MG | 1 | 47.44 | 49.11 | | 50.00 | 1.67 | - | 49.11 | -4.14 | 44.97 | |
| Rondeel 87 | 1083MB | 1 | 38.00 | 40.72 | | 50.00 | 2.72 | - | 40.72 | -3.49 | 37.23 | |
| Rondeel 88 | 1083MG | 1 | 47.69 | 49.33 | | 50.00 | 1.64 | - | 49.33 | -4.20 | 45.13 | |
| Rondeel 89 | 1083MB | 1 | 40.10 | 42.09 | | 50.00 | 1.99 | - | 42.09 | -3.32 | 38.77 | |
| Rondeel 90 | 1083MG | 1 | 47.70 | 49.39 | | 50.00 | 1.69 | - | 49.39 | -4.20 | 45.19 | |
| Rondeel 91 | 1083MB | 1 | 38.20 | 41.11 | | 50.00 | 2.91 | - | 41.11 | -3.64 | 37.47 | |
| Rondeel 92 | 1083MG | 1 | 48.25 | 49.96 | | 50.00 | 1.71 | - | 49.96 | -4.08 | 45.88 | |
| Rondeel 93 | 1083MB | 1 | 38.40 | 41.06 | | 50.00 | 2.66 | - | 41.06 | -3.52 | 37.54 | |
| Rondeel 94 | 1083MG | 1 | 48.82 | 50.37 | | 50.00 | 1.55 | - | 50.37 | -4.05 | 46.32 | |
| Rondeel 95 | 1083MB | 1 | 38.88 | 41.14 | | 50.00 | 2.26 | - | 41.14 | -3.54 | 37.60 | |
| Rondeel 96 | 1083MG | 1 | 46.87 | 48.78 | | 50.00 | 1.91 | - | 48.78 | -4.01 | 44.77 | |
| Rondeel 97 | 1083MB | 1 | 38.00 | 40.72 | | 50.00 | 2.72 | - | 40.72 | -3.49 | 37.23 | |
| Rondeel 98 | 1083MG | 1 | 47.44 | 49.11 | | 50.00 | 1.67 | - | 49.11 | -4.14 | 44.97 | |
| Rondeel 99 | 1083MB | 1 | 40.10 | 42.09 | | 50.00 | 1.99 | - | 42.09 | -3.32 | 38.77 | |
| Rondeel 100 | 1083MG | 1 | 47.69 | 49.33 | | 50.00 | 1.64 | - | 49.33 | -4.20 | 45.13 | |
| Rondeel 101 | 1083MB | 1 | 38.20 | 41.11 | | 50.00 | 2.91 | - | 41.11 | -3.64 | 37.47 | |
| Rondeel 102 | 1083MG | 1 | 47.70 | 49.39 | | 50.00 | 1.69 | - | 49.39 | -4.20 | 45.19 | |
| Rondeel 103 | 1083MB | 1 | 38.40 | 41.06 | | 50.00 | 2.66 | - | 41.06 | -3.52 | 37.54 | |
| Rondeel 104 | 1083MG | 1 | 48.25 | 49.96 | | 50.00 | 1.71 | - | 49.96 | -4.08 | 45.88 | |
| Rondeel 105 | 1083MB | 1 | 38.88 | 41.14 | | 50.00 | 2.26 | - | 41.14 | -3.54 | 37.60 | |
| Rondeel 106 | 1083MG | 1 | 48.82 | 50.37 | | 50.00 | 1.55 | - | 50.37 | -4.05 | 46.32 | |
| Rondeel 107 | 1083MB | 1 | 38.00 | 40.72 | | 50.00 | 2.72 | - | 40.72 | -3.49 | 37.23 | |
| Rondeel 108 | 1083MG | 1 | 48.82 | 50.45 | | 50.00 | 1.63 | - | 50.45 | -4.09 | 46.36 | |
| Rondeel 109 | 1083MB | 1 | 40.10 | 42.09 | | 50.00 | 1.99 | - | 42.09 | -3.32 | 38.77 | |
| Rondeel 110 | 1083MG | 1 | 48.82 | 50.45 | | 50.00 | 1.63 | - | 50.45 | -4.09 | 46.36 | |
| Rondeel 111 | 1083MB | 1 | 38.20 | 41.11 | | 50.00 | 2.91 | - | 41.11 | -3.64 | 37.47 | |

## Gemeente AMSTERDAM

| Adres en postcode | | Bestemming | Geluidbelasting bij huidig GPP [dB] | Toekomst zonder nieuwe maatregelen [dB] | Sanering | Grenswaarde [dB] | Effect van het project | Benodigde reductie [dB] | Geluidbelasting standaard akoestische situatie [dB] | Geluidreductie door doelmatige maatregelen [dB] | Toekomst met geadviseerde maatregel(en) [dB] | Overschrijding grenswaarde/ (X= ja, leeg vak=nee) |
|---|---|---|---|---|---|---|---|---|---|---|---|---|
| Rondeel 112 | 1083MG | 1 | 48.82 | 50.45 | | 50.00 | 1.63 | - | 50.45 | -4.09 | 46.36 | |
| Rondeel 113 | 1083MB | 1 | 38.40 | 41.06 | | 50.00 | 2.66 | - | 41.06 | -3.52 | 37.54 | |
| Rondeel 114 | 1083MG | 1 | 48.95 | 50.59 | | 50.00 | 1.64 | 0.09 | 50.59 | -4.13 | 46.46 | |
| Rondeel 115 | 1083MB | 1 | 38.88 | 41.14 | | 50.00 | 2.26 | - | 41.14 | -3.54 | 37.60 | |
| Rondeel 116 | 1083MG | 1 | 48.95 | 50.59 | | 50.00 | 1.64 | 0.09 | 50.59 | -4.13 | 46.46 | |
| Rondeel 117 | 1083MB | 1 | 38.00 | 40.72 | | 50.00 | 2.72 | - | 40.72 | -3.49 | 37.23 | |
| Rondeel 118 | 1083MG | 1 | 48.95 | 50.59 | | 50.00 | 1.64 | 0.09 | 50.59 | -4.13 | 46.46 | |
| Rondeel 119 | 1083MB | 1 | 40.10 | 42.09 | | 50.00 | 1.99 | - | 42.09 | -3.32 | 38.77 | |
| Rondeel 121 | 1083MB | 1 | 38.20 | 41.11 | | 50.00 | 2.91 | - | 41.11 | -3.64 | 37.47 | |
| Rondeel 123 | 1083MB | 1 | 38.40 | 41.06 | | 50.00 | 2.66 | - | 41.06 | -3.52 | 37.54 | |
| Rondeel 125 | 1083MB | 1 | 38.88 | 41.14 | | 50.00 | 2.26 | - | 41.14 | -3.54 | 37.60 | |
| Rondeel 127 | 1083MB | 1 | 38.00 | 40.72 | | 50.00 | 2.72 | - | 40.72 | -3.49 | 37.23 | |
| Rondeel 129 | 1083MB | 1 | 40.10 | 42.09 | | 50.00 | 1.99 | - | 42.09 | -3.32 | 38.77 | |
| Rondeel 131 | 1083MB | 1 | 38.20 | 41.11 | | 50.00 | 2.91 | - | 41.11 | -3.64 | 37.47 | |
| Rondeel 132 | 1082MH | 1 | 45.87 | 47.50 | | 50.00 | 1.63 | - | 47.50 | -3.82 | 43.68 | |
| Rondeel 133 | 1083MB | 1 | 38.40 | 41.06 | | 50.00 | 2.66 | - | 41.06 | -3.52 | 37.54 | |
| Rondeel 134 | 1082MH | 1 | 46.29 | 47.80 | | 50.00 | 1.51 | - | 47.80 | -4.01 | 43.79 | |
| Rondeel 135 | 1083MB | 1 | 38.88 | 41.14 | | 50.00 | 2.26 | - | 41.14 | -3.54 | 37.60 | |
| Rondeel 136 | 1082MH | 1 | 46.59 | 48.12 | | 50.00 | 1.53 | - | 48.12 | -4.10 | 44.02 | |
| Rondeel 137 | 1083MB | 1 | 38.00 | 40.72 | | 50.00 | 2.72 | - | 40.72 | -3.49 | 37.23 | |
| Rondeel 138 | 1082MH | 1 | 46.58 | 48.24 | | 50.00 | 1.66 | - | 48.24 | -4.18 | 44.06 | |
| Rondeel 139 | 1083MB | 1 | 40.10 | 42.09 | | 50.00 | 1.99 | - | 42.09 | -3.32 | 38.77 | |
| Rondeel 140 | 1082MH | 1 | 46.35 | 48.18 | | 50.00 | 1.83 | - | 48.18 | -4.16 | 44.02 | |
| Rondeel 141 | 1083MB | 1 | 38.20 | 41.11 | | 50.00 | 2.91 | - | 41.11 | -3.64 | 37.47 | |
| Rondeel 142 | 1082MH | 1 | 46.57 | 48.36 | | 50.00 | 1.79 | - | 48.36 | -4.25 | 44.11 | |
| Rondeel 143 | 1083MB | 1 | 38.40 | 41.06 | | 50.00 | 2.66 | - | 41.06 | -3.52 | 37.54 | |
| Rondeel 144 | 1082MH | 1 | 45.87 | 47.50 | | 50.00 | 1.63 | - | 47.50 | -3.82 | 43.68 | |
| Rondeel 146 | 1082MH | 1 | 46.29 | 47.80 | | 50.00 | 1.51 | - | 47.80 | -4.01 | 43.79 | |
| Rondeel 148 | 1082MH | 1 | 46.59 | 48.12 | | 50.00 | 1.53 | - | 48.12 | -4.10 | 44.02 | |
| Rondeel 150 | 1082MH | 1 | 46.58 | 48.24 | | 50.00 | 1.66 | - | 48.24 | -4.18 | 44.06 | |
| Rondeel 152 | 1082MH | 1 | 46.35 | 48.18 | | 50.00 | 1.83 | - | 48.18 | -4.16 | 44.02 | |
| Rondeel 154 | 1082MH | 1 | 46.57 | 48.36 | | 50.00 | 1.79 | - | 48.36 | -4.25 | 44.11 | |
| Rondeel 156 | 1082MH | 1 | 45.87 | 47.50 | | 50.00 | 1.63 | - | 47.50 | -3.82 | 43.68 | |
| Rondeel 158 | 1082MH | 1 | 46.29 | 47.80 | | 50.00 | 1.51 | - | 47.80 | -4.01 | 43.79 | |
| Rondeel 160 | 1082MH | 1 | 46.59 | 48.12 | | 50.00 | 1.53 | - | 48.12 | -4.10 | 44.02 | |
| Rondeel 162 | 1082MH | 1 | 46.58 | 48.24 | | 50.00 | 1.66 | - | 48.24 | -4.18 | 44.06 | |
| Rondeel 164 | 1082MH | 1 | 46.35 | 48.18 | | 50.00 | 1.83 | - | 48.18 | -4.16 | 44.02 | |
| Rondeel 166 | 1082MH | 1 | 46.57 | 48.36 | | 50.00 | 1.79 | - | 48.36 | -4.25 | 44.11 | |
| Rondeel 168 | 1082MH | 1 | 46.76 | 48.36 | | 50.00 | 1.60 | - | 48.36 | -4.38 | 43.98 | |
| Rondeel 170 | 1082MH | 1 | 46.76 | 48.36 | | 50.00 | 1.60 | - | 48.36 | -4.38 | 43.98 | |
| Rondeel 172 | 1082MH | 1 | 46.76 | 48.36 | | 50.00 | 1.60 | - | 48.36 | -4.38 | 43.98 | |
| Rondeel 174 | 1082MH | 1 | 47.09 | 48.62 | | 50.00 | 1.53 | - | 48.62 | -4.37 | 44.25 | |
| Rondeel 176 | 1082MH | 1 | 47.09 | 48.62 | | 50.00 | 1.53 | - | 48.62 | -4.37 | 44.25 | |
| Rondeel 178 | 1082MH | 1 | 47.09 | 48.62 | | 50.00 | 1.53 | - | 48.62 | -4.37 | 44.25 | |
| Roompotstraat 1 1 | 1078KS | 1 | 40.15 | 42.67 | | 50.00 | 2.52 | - | 42.67 | -2.64 | 40.03 | |
| Roompotstraat 1 2 | 1078KS | 1 | 47.86 | 51.20 | | 50.00 | 3.34 | 0.70 | 51.20 | -4.83 | 46.37 | |
| Roompotstraat 1 HS | 1078KS | 1 | 38.18 | 40.61 | | 50.00 | 2.43 | - | 40.61 | -2.47 | 38.14 | |
| Roompotstraat 2 HS | 1078KV | 1 | 38.54 | 41.22 | | 50.00 | 2.68 | - | 41.22 | -2.26 | 38.96 | |
| Roompotstraat 2 I | 1078KV | 1 | 40.49 | 43.23 | | 50.00 | 2.74 | - | 43.23 | -2.36 | 40.87 | |
| Roompotstraat 2 II | 1078KV | 1 | 47.22 | 49.90 | | 50.00 | 2.68 | - | 49.90 | -3.61 | 46.29 | |
| Roompotstraat 3 HS | 1078KS | 1 | 38.16 | 40.50 | | 50.00 | 2.34 | - | 40.50 | -2.49 | 38.01 | |
| Roompotstraat 3 I | 1078KS | 1 | 40.21 | 42.68 | | 50.00 | 2.47 | - | 42.68 | -2.64 | 40.04 | |
| Roompotstraat 3 II | 1078KS | 1 | 47.70 | 50.88 | | 50.00 | 3.18 | 0.38 | 50.88 | -4.86 | 46.02 | |

## Gemeente AMSTERDAM

| Adres en postcode | | Bestemming | Geluidbelasting bij huidig GPP [dB] | Toekomst zonder nieuwe maatregelen [dB] | Sanering | Grenswaarde [dB] | Effect van het project | Benodigde reductie [dB] | Geluidbelasting standaard akoestische situatie [dB] | Geluidreductie door de doelmatige maatregelen [dB] | Toekomst met geadviseerde maatregel(en) [dB] | Overschrijding grenswaarde/ (X= ja, leeg vak=nee) |
|---|---|---|---|---|---|---|---|---|---|---|---|---|
| Roompotstraat 4 HS | 1078KV | 1 | 38.69 | 41.34 | | 50.00 | 2.65 | - | 41.34 | -2.26 | 39.08 | |
| Roompotstraat 4 I | 1078KV | 1 | 40.64 | 43.23 | | 50.00 | 2.59 | - | 43.23 | -2.31 | 40.92 | |
| Roompotstraat 4 II | 1078KV | 1 | 47.13 | 50.00 | | 50.00 | 2.87 | - | 50.00 | -3.73 | 46.27 | |
| Roompotstraat 5 HS | 1078KS | 1 | 38.28 | 40.68 | | 50.00 | 2.40 | - | 40.68 | -2.49 | 38.19 | |
| Roompotstraat 5 I | 1078KS | 1 | 40.28 | 42.73 | | 50.00 | 2.45 | - | 42.73 | -2.59 | 40.14 | |
| Roompotstraat 5 II | 1078KS | 1 | 47.66 | 50.79 | | 50.00 | 3.13 | 0.29 | 50.79 | -4.77 | 46.02 | |
| Roompotstraat 6 HS | 1078KV | 1 | 38.54 | 41.26 | | 50.00 | 2.72 | - | 41.26 | -2.29 | 38.97 | |
| Roompotstraat 6 I | 1078KV | 1 | 39.78 | 42.33 | | 50.00 | 2.55 | - | 42.33 | -2.31 | 40.02 | |
| Roompotstraat 6 II | 1078KV | 1 | 46.81 | 49.78 | | 50.00 | 2.97 | - | 49.78 | -3.68 | 46.10 | |
| Roompotstraat 7 HS | 1078KS | 1 | 38.13 | 40.60 | | 50.00 | 2.47 | - | 40.60 | -2.46 | 38.14 | |
| Roompotstraat 7 I | 1078KS | 1 | 39.74 | 42.05 | | 50.00 | 2.31 | - | 42.05 | -2.53 | 39.52 | |
| Roompotstraat 7 II | 1078KS | 1 | 47.65 | 50.35 | | 50.00 | 2.70 | - | 50.35 | -4.58 | 45.77 | |
| Roompotstraat 8 HS | 1078KV | 1 | 38.23 | 40.85 | | 50.00 | 2.62 | - | 40.85 | -2.31 | 38.54 | |
| Roompotstraat 8 I | 1078KV | 1 | 39.85 | 42.38 | | 50.00 | 2.53 | - | 42.38 | -2.28 | 40.10 | |
| Roompotstraat 8 II | 1078KV | 1 | 46.72 | 49.49 | | 50.00 | 2.77 | - | 49.49 | -3.62 | 45.87 | |
| Roompotstraat 9 BEL | 1078KS | 1 | 38.10 | 40.47 | | 50.00 | 2.37 | - | 40.47 | -2.49 | 37.98 | |
| Roompotstraat 9 I | 1078KS | 1 | 40.02 | 42.48 | | 50.00 | 2.46 | - | 42.48 | -2.62 | 39.86 | |
| Roompotstraat 9 II | 1078KS | 1 | 47.80 | 50.76 | | 50.00 | 2.96 | 0.26 | 50.76 | -4.85 | 45.91 | |
| Roompotstraat 10 HS | 1078KV | 1 | 38.18 | 40.90 | | 50.00 | 2.72 | - | 40.90 | -2.25 | 38.65 | |
| Roompotstraat 10 I | 1078KV | 1 | 39.98 | 42.63 | | 50.00 | 2.65 | - | 42.63 | -2.28 | 40.35 | |
| Roompotstraat 10 II | 1078KV | 1 | 46.71 | 49.02 | | 50.00 | 2.31 | - | 49.02 | -3.44 | 45.58 | |
| Roompotstraat 11 BEL | 1078KS | 1 | 37.97 | 40.39 | | 50.00 | 2.42 | - | 40.39 | -2.50 | 37.89 | |
| Roompotstraat 11 I | 1078KS | 1 | 40.01 | 42.56 | | 50.00 | 2.55 | - | 42.56 | -2.63 | 39.93 | |
| Roompotstraat 11 II | 1078KS | 1 | 47.71 | 50.95 | | 50.00 | 3.24 | 0.45 | 50.95 | -5.02 | 45.93 | |
| Roompotstraat 12 HS | 1078KV | 1 | 38.03 | 40.74 | | 50.00 | 2.71 | - | 40.74 | -2.22 | 38.52 | |
| Roompotstraat 12 I | 1078KV | 1 | 39.89 | 42.55 | | 50.00 | 2.66 | - | 42.55 | -2.26 | 40.29 | |
| Roompotstraat 12 II | 1078KV | 1 | 46.84 | 48.54 | | 50.00 | 1.70 | - | 48.54 | -3.20 | 45.34 | |
| Roompotstraat 13 BEL | 1078KT | 1 | 37.78 | 40.21 | | 50.00 | 2.43 | - | 40.21 | -2.50 | 37.71 | |
| Roompotstraat 13 I | 1078KT | 1 | 40.00 | 42.52 | | 50.00 | 2.52 | - | 42.52 | -2.65 | 39.87 | |
| Roompotstraat 13 II | 1078KT | 1 | 47.43 | 51.02 | | 50.00 | 3.59 | 0.52 | 51.02 | -5.03 | 45.99 | |
| Roompotstraat 14 HS | 1078KV | 1 | 37.81 | 40.45 | | 50.00 | 2.64 | - | 40.45 | -2.19 | 38.26 | |
| Roompotstraat 14 I | 1078KV | 1 | 39.76 | 42.29 | | 50.00 | 2.53 | - | 42.29 | -2.22 | 40.07 | |
| Roompotstraat 14 II | 1078KV | 1 | 46.19 | 47.65 | | 50.00 | 1.46 | - | 47.65 | -2.94 | 44.71 | |
| Roompotstraat 15 BEL | 1078KT | 1 | 37.60 | 40.06 | | 50.00 | 2.46 | - | 40.06 | -2.49 | 37.57 | |
| Roompotstraat 15 I | 1078KT | 1 | 39.80 | 42.32 | | 50.00 | 2.52 | - | 42.32 | -2.63 | 39.69 | |
| Roompotstraat 15 II | 1078KT | 1 | 47.47 | 50.71 | | 50.00 | 3.24 | 0.21 | 50.71 | -4.89 | 45.82 | |
| Roompotstraat 16 HS | 1078KV | 1 | 36.74 | 39.09 | | 50.00 | 2.35 | - | 39.09 | -2.18 | 36.91 | |
| Roompotstraat 16 I | 1078KV | 1 | 38.86 | 41.16 | | 50.00 | 2.30 | - | 41.16 | -2.19 | 38.97 | |
| Roompotstraat 16 II | 1078KV | 1 | 46.03 | 47.41 | | 50.00 | 1.38 | - | 47.41 | -2.82 | 44.59 | |
| Roompotstraat 17 HS | 1078KT | 1 | 37.37 | 39.60 | | 50.00 | 2.23 | - | 39.60 | -2.44 | 37.16 | |
| Roompotstraat 17 I | 1078KT | 1 | 39.29 | 41.57 | | 50.00 | 2.28 | - | 41.57 | -2.56 | 39.01 | |
| Roompotstraat 17 II | 1078KT | 1 | 46.65 | 48.46 | | 50.00 | 1.81 | - | 48.46 | -3.97 | 44.49 | |
| Roompotstraat 18 HS | 1078KV | 1 | 36.78 | 39.24 | | 50.00 | 2.46 | - | 39.24 | -2.20 | 37.04 | |
| Roompotstraat 18 I | 1078KV | 1 | 38.69 | 41.32 | | 50.00 | 2.63 | - | 41.32 | -2.22 | 39.10 | |
| Roompotstraat 18 II | 1078KV | 1 | 45.27 | 47.07 | | 50.00 | 1.80 | - | 47.07 | -2.94 | 44.13 | |
| Roompotstraat 19 HS | 1078KT | 1 | 37.00 | 39.34 | | 50.00 | 2.34 | - | 39.34 | -2.49 | 36.85 | |
| Roompotstraat 19 I | 1078KT | 1 | 39.26 | 41.64 | | 50.00 | 2.38 | - | 41.64 | -2.66 | 38.98 | |
| Roompotstraat 19 II | 1078KT | 1 | 47.33 | 50.36 | | 50.00 | 3.03 | - | 50.36 | -4.91 | 45.45 | |
| Roompotstraat 20 HS | 1078KV | 1 | 36.92 | 39.63 | | 50.00 | 2.71 | - | 39.63 | -2.21 | 37.42 | |
| Roompotstraat 20 I | 1078KV | 1 | 38.67 | 41.42 | | 50.00 | 2.75 | - | 41.42 | -2.26 | 39.16 | |
| Roompotstraat 20 II | 1078KV | 1 | 44.76 | 46.91 | | 50.00 | 2.15 | - | 46.91 | -2.85 | 44.06 | |
| Roompotstraat 21 HS | 1078KT | 1 | 37.18 | 38.77 | | 50.00 | 1.59 | - | 38.77 | -2.09 | 36.68 | |
| Roompotstraat 21 I | 1078KT | 1 | 38.93 | 40.67 | | 50.00 | 1.74 | - | 40.67 | -2.17 | 38.50 | |

## Gemeente AMSTERDAM

| Adres en postcode | | Bestemming | Geluidbelasting bij huidig GPP [dB] | Toekomst zonder nieuwe maatregelen [dB] | Sanering | Grenswaarde [dB] | Effect van het project | Benodigde reductie [dB] | Geluidbelasting standaard akoestische situatie [dB] | Geluidreductie door de doelmatige maatregelen [dB] | Toekomst met geadviseerde maatregel(en) [dB] | Overschrijding grenswaarde/ (X= ja, leeg vak=nee) |
|---|---|---|---|---|---|---|---|---|---|---|---|---|
| Roompotstraat 21 II | 1078KT | 1 | 44.90 | 46.76 | | 50.00 | 1.86 | - | 46.76 | -3.09 | 43.67 | |
| Roompotstraat 22 HS | 1078KV | 1 | 37.10 | 39.21 | | 50.00 | 2.11 | - | 39.21 | -2.22 | 36.99 | |
| Roompotstraat 22 I | 1078KV | 1 | 39.20 | 41.29 | | 50.00 | 2.09 | - | 41.29 | -2.20 | 39.09 | |
| Roompotstraat 22 II | 1078KV | 1 | 46.24 | 48.25 | | 50.00 | 2.01 | - | 48.25 | -3.14 | 45.11 | |
| Rooseveltlaan 1 | 1079AA | 1 | 42.96 | 45.89 | | 50.00 | 2.93 | - | 45.89 | -3.19 | 42.70 | |
| Rooseveltlaan 3 I | 1079AA | 1 | 36.16 | 38.73 | | 50.00 | 2.57 | - | 38.73 | -2.08 | 36.65 | |
| Rooseveltlaan 3 II | 1079AA | 1 | 38.76 | 41.23 | | 50.00 | 2.47 | - | 41.23 | -2.30 | 38.93 | |
| Rooseveltlaan 3 III | 1079AA | 1 | 44.06 | 46.73 | | 50.00 | 2.67 | - | 46.73 | -3.12 | 43.61 | |
| Rooseveltlaan 5 I | 1079AA | 1 | 35.97 | 38.46 | | 50.00 | 2.49 | - | 38.46 | -2.07 | 36.39 | |
| Rooseveltlaan 5 II | 1079AA | 1 | 38.52 | 40.94 | | 50.00 | 2.42 | - | 40.94 | -2.26 | 38.68 | |
| Rooseveltlaan 5 III | 1079AA | 1 | 43.93 | 46.55 | | 50.00 | 2.62 | - | 46.55 | -3.15 | 43.40 | |
| Rooseveltlaan 6 I | 1078NH | 1 | 36.32 | 38.88 | | 50.00 | 2.56 | - | 38.88 | -2.08 | 36.80 | |
| Rooseveltlaan 6 II | 1078NH | 1 | 40.16 | 42.74 | | 50.00 | 2.58 | - | 42.74 | -2.46 | 40.28 | |
| Rooseveltlaan 7 | 1079AA | 1 | 43.79 | 46.75 | | 50.00 | 2.96 | - | 46.75 | -3.17 | 43.58 | |
| Rooseveltlaan 8 II | 1078NH | 1 | 36.30 | 38.78 | | 50.00 | 2.48 | - | 38.78 | -2.05 | 36.73 | |
| Rooseveltlaan 8 III | 1078NH | 1 | 40.27 | 42.78 | | 50.00 | 2.51 | - | 42.78 | -2.44 | 40.34 | |
| Rooseveltlaan 9 | 1079AA | 1 | 42.69 | 45.65 | | 50.00 | 2.96 | - | 45.65 | -2.98 | 42.67 | |
| Rooseveltlaan 10 | 1078NH | 1 | 40.14 | 42.54 | | 50.00 | 2.40 | - | 42.54 | -2.35 | 40.19 | |
| Rooseveltlaan 11 I | 1079AA | 1 | 35.68 | 38.22 | | 50.00 | 2.54 | - | 38.22 | -2.02 | 36.20 | |
| Rooseveltlaan 11 II | 1079AA | 1 | 37.94 | 40.40 | | 50.00 | 2.46 | - | 40.40 | -2.09 | 38.31 | |
| Rooseveltlaan 11 III | 1079AA | 1 | 43.64 | 46.40 | | 50.00 | 2.76 | - | 46.40 | -3.10 | 43.30 | |
| Rooseveltlaan 12 | 1078NH | 1 | 40.37 | 42.74 | | 50.00 | 2.37 | - | 42.74 | -2.36 | 40.38 | |
| Rooseveltlaan 13 I | 1079AA | 1 | 35.74 | 38.35 | | 50.00 | 2.61 | - | 38.35 | -2.07 | 36.28 | |
| Rooseveltlaan 13 II | 1079AA | 1 | 38.22 | 40.77 | | 50.00 | 2.55 | - | 40.77 | -2.29 | 38.48 | |
| Rooseveltlaan 13 III | 1079AA | 1 | 43.38 | 46.09 | | 50.00 | 2.71 | - | 46.09 | -3.12 | 42.97 | |
| Rooseveltlaan 14 | 1078NH | 1 | 46.68 | 48.83 | | 50.00 | 2.15 | - | 48.83 | -3.83 | 45.00 | |
| Rooseveltlaan 15 | 1079AA | 1 | 43.43 | 46.33 | | 50.00 | 2.90 | - | 46.33 | -2.98 | 43.35 | |
| Rooseveltlaan 16 I | 1078NH | 1 | 37.90 | 40.30 | | 50.00 | 2.40 | - | 40.30 | -2.13 | 38.17 | |
| Rooseveltlaan 16 II | 1078NH | 1 | 39.68 | 42.10 | | 50.00 | 2.42 | - | 42.10 | -2.30 | 39.80 | |
| Rooseveltlaan 16 III | 1078NH | 1 | 46.38 | 48.43 | | 50.00 | 2.05 | - | 48.43 | -3.62 | 44.81 | |
| Rooseveltlaan 17 | 1079AA | 1 | 42.63 | 45.46 | | 50.00 | 2.83 | - | 45.46 | -2.95 | 42.51 | |
| Rooseveltlaan 18 I | 1078NH | 1 | 37.91 | 40.24 | | 50.00 | 2.33 | - | 40.24 | -2.11 | 38.13 | |
| Rooseveltlaan 18 II | 1078NH | 1 | 39.67 | 42.06 | | 50.00 | 2.39 | - | 42.06 | -2.28 | 39.78 | |
| Rooseveltlaan 18 III | 1078NH | 1 | 46.44 | 48.45 | | 50.00 | 2.01 | - | 48.45 | -3.63 | 44.82 | |
| Rooseveltlaan 19 1 | 1079AB | 1 | 35.72 | 38.37 | | 50.00 | 2.65 | - | 38.37 | -2.07 | 36.30 | |
| Rooseveltlaan 19 2 | 1079AB | 1 | 37.94 | 40.50 | | 50.00 | 2.56 | - | 40.50 | -2.15 | 38.35 | |
| Rooseveltlaan 19 3 | 1079AB | 1 | 43.61 | 46.26 | | 50.00 | 2.65 | - | 46.26 | -3.11 | 43.15 | |
| Rooseveltlaan 20 | 1078NH | 1 | 46.41 | 48.44 | | 50.00 | 2.03 | - | 48.44 | -3.57 | 44.87 | |
| Rooseveltlaan 21 1 | 1079AB | 1 | 35.38 | 38.14 | | 50.00 | 2.76 | - | 38.14 | -2.10 | 36.04 | |
| Rooseveltlaan 21 2 | 1079AB | 1 | 37.62 | 40.31 | | 50.00 | 2.69 | - | 40.31 | -2.18 | 38.13 | |
| Rooseveltlaan 21 3 | 1079AB | 1 | 40.41 | 43.13 | | 50.00 | 2.72 | - | 43.13 | -2.43 | 40.70 | |
| Rooseveltlaan 21 4 | 1079AB | 1 | 43.58 | 46.20 | | 50.00 | 2.62 | - | 46.20 | -3.05 | 43.15 | |
| Rooseveltlaan 21 5 | 1079AB | 1 | 33.71 | 36.56 | | 50.00 | 2.85 | - | 36.56 | -2.05 | 34.51 | |
| Rooseveltlaan 22 | 1078NJ | 1 | 46.62 | 48.65 | | 50.00 | 2.03 | - | 48.65 | -3.66 | 44.99 | |
| Rooseveltlaan 23 | 1079AB | 1 | 43.41 | 46.13 | | 50.00 | 2.72 | - | 46.13 | -2.90 | 43.23 | |
| Rooseveltlaan 24 I | 1078NJ | 1 | 38.13 | 40.38 | | 50.00 | 2.25 | - | 40.38 | -2.07 | 38.31 | |
| Rooseveltlaan 24 II | 1078NJ | 1 | 39.83 | 42.14 | | 50.00 | 2.31 | - | 42.14 | -2.24 | 39.90 | |
| Rooseveltlaan 24 III | 1078NJ | 1 | 46.59 | 48.58 | | 50.00 | 1.99 | - | 48.58 | -3.61 | 44.97 | |
| Rooseveltlaan 25 | 1079AB | 1 | 42.63 | 45.07 | | 50.00 | 2.44 | - | 45.07 | -2.85 | 42.22 | |
| Rooseveltlaan 26 I | 1078NJ | 1 | 38.15 | 40.28 | | 50.00 | 2.13 | - | 40.28 | -2.08 | 38.20 | |
| Rooseveltlaan 26 II | 1078NJ | 1 | 39.96 | 42.14 | | 50.00 | 2.18 | - | 42.14 | -2.22 | 39.92 | |
| Rooseveltlaan 26 III | 1078NJ | 1 | 46.73 | 48.71 | | 50.00 | 1.98 | - | 48.71 | -3.54 | 45.17 | |
| Rooseveltlaan 27 1 | 1079AB | 1 | 35.37 | 37.92 | | 50.00 | 2.55 | - | 37.92 | -2.06 | 35.86 | |

## Gemeente AMSTERDAM

| Adres en postcode | | Bestemming | Geluidbelasting bij huidig GPP [dB] | Toekomst zonder nieuwe maatregelen [dB] | Sanering | Grenswaarde [dB] | Effect van het project | Benodigde reductie [dB] | Geluidbelasting standaard akoestische situatie [dB] | Geluidreductie door de doelmatige maatregelen [dB] | Toekomst met geadviseerde maatregel(en) [dB] | Overschrijding grenswaarde/ (X= ja, leeg vak=nee) |
|---|---|---|---|---|---|---|---|---|---|---|---|---|
| Rooseveltlaan 27 2 | 1079AB | 1 | 37.62 | 40.12 | | 50.00 | 2.50 | - | 40.12 | -2.14 | 37.98 | |
| Rooseveltlaan 27 3 | 1079AB | 1 | 43.25 | 45.56 | | 50.00 | 2.31 | - | 45.56 | -2.89 | 42.67 | |
| Rooseveltlaan 28 | 1078NJ | 1 | 46.60 | 48.59 | | 50.00 | 1.99 | - | 48.59 | -3.46 | 45.13 | |
| Rooseveltlaan 29 1 | 1079AB | 1 | 35.37 | 37.88 | | 50.00 | 2.51 | - | 37.88 | -2.04 | 35.84 | |
| Rooseveltlaan 29 2 | 1079AB | 1 | 37.62 | 40.11 | | 50.00 | 2.49 | - | 40.11 | -2.13 | 37.98 | |
| Rooseveltlaan 29 3 | 1079AB | 1 | 43.33 | 45.56 | | 50.00 | 2.23 | - | 45.56 | -2.82 | 42.74 | |
| Rooseveltlaan 30 | 1078NJ | 1 | 46.45 | 48.41 | | 50.00 | 1.96 | - | 48.41 | -3.38 | 45.03 | |
| Rooseveltlaan 31 | 1079AB | 1 | 42.72 | 45.18 | | 50.00 | 2.46 | - | 45.18 | -2.77 | 42.41 | |
| Rooseveltlaan 32 I | 1078NJ | 1 | 37.49 | 39.95 | | 50.00 | 2.46 | - | 39.95 | -2.12 | 37.83 | |
| Rooseveltlaan 32 II | 1078NJ | 1 | 39.38 | 41.80 | | 50.00 | 2.42 | - | 41.80 | -2.25 | 39.55 | |
| Rooseveltlaan 32 III | 1078NJ | 1 | 46.57 | 48.58 | | 50.00 | 2.01 | - | 48.58 | -3.43 | 45.15 | |
| Rooseveltlaan 33 | 1079AB | 1 | 43.03 | 45.36 | | 50.00 | 2.33 | - | 45.36 | -2.85 | 42.51 | |
| Rooseveltlaan 34 I | 1078NJ | 1 | 37.43 | 39.94 | | 50.00 | 2.51 | - | 39.94 | -2.14 | 37.80 | |
| Rooseveltlaan 34 II | 1078NJ | 1 | 39.30 | 41.77 | | 50.00 | 2.47 | - | 41.77 | -2.27 | 39.50 | |
| Rooseveltlaan 34 III | 1078NJ | 1 | 46.54 | 48.46 | | 50.00 | 1.92 | - | 48.46 | -3.42 | 45.04 | |
| Rooseveltlaan 35 I | 1079AC | 1 | 35.40 | 37.88 | | 50.00 | 2.48 | - | 37.88 | -2.06 | 35.82 | |
| Rooseveltlaan 35 II | 1079AC | 1 | 37.54 | 39.98 | | 50.00 | 2.44 | - | 39.98 | -2.12 | 37.86 | |
| Rooseveltlaan 35 III | 1079AC | 1 | 43.18 | 45.35 | | 50.00 | 2.17 | - | 45.35 | -2.82 | 42.53 | |
| Rooseveltlaan 36 | 1078NJ | 1 | 46.51 | 48.42 | | 50.00 | 1.91 | - | 48.42 | -3.33 | 45.09 | |
| Rooseveltlaan 37 I | 1079AC | 1 | 35.42 | 37.76 | | 50.00 | 2.34 | - | 37.76 | -2.00 | 35.76 | |
| Rooseveltlaan 37 II | 1079AC | 1 | 37.53 | 39.86 | | 50.00 | 2.33 | - | 39.86 | -2.09 | 37.77 | |
| Rooseveltlaan 37 III | 1079AC | 1 | 43.24 | 45.28 | | 50.00 | 2.04 | - | 45.28 | -2.80 | 42.48 | |
| Rooseveltlaan 38 | 1078NK | 1 | 46.54 | 48.44 | | 50.00 | 1.90 | - | 48.44 | -3.34 | 45.10 | |
| Rooseveltlaan 39 | 1079AC | 1 | 43.14 | 45.23 | | 50.00 | 2.09 | - | 45.23 | -2.80 | 42.43 | |
| Rooseveltlaan 40 I | 1078NK | 1 | 37.41 | 39.93 | | 50.00 | 2.52 | - | 39.93 | -2.14 | 37.79 | |
| Rooseveltlaan 40 II | 1078NK | 1 | 39.35 | 41.82 | | 50.00 | 2.47 | - | 41.82 | -2.32 | 39.50 | |
| Rooseveltlaan 40 III | 1078NK | 1 | 46.26 | 48.20 | | 50.00 | 1.94 | - | 48.20 | -3.33 | 44.87 | |
| Rooseveltlaan 41 | 1079AC | 1 | 33.86 | 36.21 | | 50.00 | 2.35 | - | 36.21 | -1.95 | 34.26 | |
| Rooseveltlaan 42 I | 1078NK | 1 | 37.39 | 39.97 | | 50.00 | 2.58 | - | 39.97 | -2.16 | 37.81 | |
| Rooseveltlaan 42 II | 1078NK | 1 | 39.34 | 41.85 | | 50.00 | 2.51 | - | 41.85 | -2.33 | 39.52 | |
| Rooseveltlaan 42 III | 1078NK | 1 | 46.14 | 48.10 | | 50.00 | 1.96 | - | 48.10 | -3.27 | 44.83 | |
| Rooseveltlaan 43 I | 1079AC | 1 | 33.83 | 36.20 | | 50.00 | 2.37 | - | 36.20 | -1.96 | 34.24 | |
| Rooseveltlaan 43 II | 1079AC | 1 | 37.50 | 39.77 | | 50.00 | 2.27 | - | 39.77 | -2.05 | 37.72 | |
| Rooseveltlaan 43 III | 1079AC | 1 | 43.52 | 45.52 | | 50.00 | 2.00 | - | 45.52 | -2.76 | 42.76 | |
| Rooseveltlaan 44 | 1078NK | 1 | 46.27 | 48.20 | | 50.00 | 1.93 | - | 48.20 | -3.37 | 44.83 | |
| Rooseveltlaan 45 I | 1079AC | 1 | 35.28 | 37.56 | | 50.00 | 2.28 | - | 37.56 | -1.98 | 35.58 | |
| Rooseveltlaan 45 II | 1079AC | 1 | 37.31 | 39.57 | | 50.00 | 2.26 | - | 39.57 | -2.06 | 37.51 | |
| Rooseveltlaan 45 III | 1079AC | 1 | 43.21 | 45.28 | | 50.00 | 2.07 | - | 45.28 | -2.77 | 42.51 | |
| Rooseveltlaan 46 | 1078NK | 1 | 45.89 | 47.82 | | 50.00 | 1.93 | - | 47.82 | -3.25 | 44.57 | |
| Rooseveltlaan 47 | 1079AC | 1 | 33.36 | 35.62 | | 50.00 | 2.26 | - | 35.62 | -1.93 | 33.69 | |
| Rooseveltlaan 48 I | 1078NK | 1 | 37.30 | 39.75 | | 50.00 | 2.45 | - | 39.75 | -2.17 | 37.58 | |
| Rooseveltlaan 48 II | 1078NK | 1 | 39.27 | 41.62 | | 50.00 | 2.35 | - | 41.62 | -2.34 | 39.28 | |
| Rooseveltlaan 48 III | 1078NK | 1 | 45.95 | 47.84 | | 50.00 | 1.89 | - | 47.84 | -3.34 | 44.50 | |
| Rooseveltlaan 49 | 1079AC | 1 | 36.01 | 38.42 | | 50.00 | 2.41 | - | 38.42 | -2.93 | 35.49 | |
| Rooseveltlaan 50 I | 1078NK | 1 | 37.07 | 39.52 | | 50.00 | 2.45 | - | 39.52 | -2.13 | 37.39 | |
| Rooseveltlaan 50 II | 1078NK | 1 | 39.08 | 41.40 | | 50.00 | 2.32 | - | 41.40 | -2.29 | 39.11 | |
| Rooseveltlaan 50 III | 1078NK | 1 | 45.58 | 47.42 | | 50.00 | 1.84 | - | 47.42 | -3.13 | 44.29 | |
| Rooseveltlaan 51 I | 1079AD | 1 | 37.99 | 40.61 | | 50.00 | 2.62 | - | 40.61 | -3.39 | 37.22 | |
| Rooseveltlaan 51 II | 1079AD | 1 | 39.90 | 42.16 | | 50.00 | 2.26 | - | 42.16 | -3.15 | 39.01 | |
| Rooseveltlaan 51 III | 1079AD | 1 | 46.24 | 47.38 | | 50.00 | 1.14 | - | 47.38 | -3.02 | 44.36 | |
| Rooseveltlaan 52 | 1078NK | 1 | 45.65 | 47.48 | | 50.00 | 1.83 | - | 47.48 | -3.11 | 44.37 | |
| Rooseveltlaan 53 I | 1079AD | 1 | 37.09 | 39.77 | | 50.00 | 2.68 | - | 39.77 | -3.14 | 36.63 | |
| Rooseveltlaan 53 II | 1079AD | 1 | 39.34 | 41.74 | | 50.00 | 2.40 | - | 41.74 | -3.14 | 38.60 | |

## Gemeente AMSTERDAM

| Adres en postcode | | Bestemming | Geluidbelasting bij huidig GPP [dB] | Toekomst zonder nieuwe maatregelen [dB] | Sanering | Grenswaarde [dB] | Effect van het project | Benodigde reductie [dB] | Geluidbelasting standaard akoestische situatie [dB] | Geluidreductie door de doelmatige maatregelen [dB] | Toekomst met geadviseerde maatregel(en) [dB] | Overschrijding grenswaarde/ (X= ja, leeg vak=nee) |
|---|---|---|---|---|---|---|---|---|---|---|---|---|
| Rooseveltlaan 53 III | 1079AD | 1 | 45.70 | 46.97 | | 50.00 | 1.27 | - | 46.97 | -2.99 | 43.98 | |
| Rooseveltlaan 54 | 1078NL | 1 | 45.65 | 47.35 | | 50.00 | 1.70 | - | 47.35 | -2.96 | 44.39 | |
| Rooseveltlaan 55 | 1079AD | 1 | 35.13 | 37.51 | | 50.00 | 2.38 | - | 37.51 | -2.53 | 34.98 | |
| Rooseveltlaan 56 I | 1078NL | 1 | 37.17 | 39.56 | | 50.00 | 2.39 | - | 39.56 | -2.12 | 37.44 | |
| Rooseveltlaan 56 II | 1078NL | 1 | 39.14 | 41.31 | | 50.00 | 2.17 | - | 41.31 | -2.26 | 39.05 | |
| Rooseveltlaan 56 III | 1078NL | 1 | 45.59 | 47.24 | | 50.00 | 1.65 | - | 47.24 | -3.13 | 44.11 | |
| Rooseveltlaan 57 | 1079AD | 1 | 35.42 | 37.69 | | 50.00 | 2.27 | - | 37.69 | -2.66 | 35.03 | |
| Rooseveltlaan 58 I | 1078NL | 1 | 36.98 | 39.38 | | 50.00 | 2.40 | - | 39.38 | -2.13 | 37.25 | |
| Rooseveltlaan 58 II | 1078NL | 1 | 38.87 | 41.07 | | 50.00 | 2.20 | - | 41.07 | -2.26 | 38.81 | |
| Rooseveltlaan 58 III | 1078NL | 1 | 45.37 | 47.14 | | 50.00 | 1.77 | - | 47.14 | -3.08 | 44.06 | |
| Rooseveltlaan 59 I | 1079AD | 1 | 36.95 | 39.68 | | 50.00 | 2.73 | - | 39.68 | -3.19 | 36.49 | |
| Rooseveltlaan 59 II | 1079AD | 1 | 38.94 | 41.52 | | 50.00 | 2.58 | - | 41.52 | -3.28 | 38.24 | |
| Rooseveltlaan 59 III | 1079AD | 1 | 41.58 | 44.37 | | 50.00 | 2.79 | - | 44.37 | -3.79 | 40.58 | |
| Rooseveltlaan 59 IV | 1079AD | 1 | 44.85 | 46.52 | | 50.00 | 1.67 | - | 46.52 | -3.29 | 43.23 | |
| Rooseveltlaan 60 | 1078NL | 1 | 45.40 | 47.16 | | 50.00 | 1.76 | - | 47.16 | -3.09 | 44.07 | |
| Rooseveltlaan 61 I | 1079AD | 1 | 38.16 | 40.79 | | 50.00 | 2.63 | - | 40.79 | -3.05 | 37.74 | |
| Rooseveltlaan 61 II | 1079AD | 1 | 40.40 | 42.82 | | 50.00 | 2.42 | - | 42.82 | -3.22 | 39.60 | |
| Rooseveltlaan 61 III | 1079AD | 1 | 42.38 | 45.47 | | 50.00 | 3.09 | - | 45.47 | -3.94 | 41.53 | |
| Rooseveltlaan 61 IV | 1079AD | 1 | 44.20 | 46.84 | | 50.00 | 2.64 | - | 46.84 | -3.86 | 42.98 | |
| Rooseveltlaan 63 | 1079AD | 1 | 35.85 | 38.10 | | 50.00 | 2.25 | - | 38.10 | -2.32 | 35.78 | |
| Rooseveltlaan 65 | 1079AD | 1 | 36.37 | 38.46 | | 50.00 | 2.09 | - | 38.46 | -2.25 | 36.21 | |
| Rooseveltlaan 67 | 1079AE | 1 | 36.10 | 38.08 | | 50.00 | 1.98 | - | 38.08 | -2.26 | 35.82 | |
| Rooseveltlaan 69 | 1079AE | 1 | 38.13 | 41.16 | | 50.00 | 3.03 | - | 41.16 | -2.44 | 38.72 | |
| Rooseveltlaan 71 I | 1079AE | 1 | 39.80 | 42.90 | | 50.00 | 3.10 | - | 42.90 | -2.61 | 40.29 | |
| Rooseveltlaan 71 II | 1079AE | 1 | 41.55 | 44.64 | | 50.00 | 3.09 | - | 44.64 | -3.28 | 41.36 | |
| Rooseveltlaan 71 III | 1079AE | 1 | 44.95 | 49.73 | | 50.00 | 4.78 | - | 49.73 | -6.06 | 43.67 | |
| Rooseveltlaan 72 I | 1078NM | 1 | 39.01 | 41.47 | | 50.00 | 2.46 | - | 41.47 | -2.26 | 39.21 | |
| Rooseveltlaan 72 II | 1078NM | 1 | 41.25 | 43.70 | | 50.00 | 2.45 | - | 43.70 | -2.58 | 41.12 | |
| Rooseveltlaan 72 III | 1078NM | 1 | 43.50 | 46.34 | | 50.00 | 2.84 | - | 46.34 | -3.40 | 42.94 | |
| Rooseveltlaan 73 I | 1079AE | 1 | 40.46 | 43.47 | | 50.00 | 3.01 | - | 43.47 | -2.55 | 40.92 | |
| Rooseveltlaan 73 II | 1079AE | 1 | 42.83 | 45.73 | | 50.00 | 2.90 | - | 45.73 | -3.00 | 42.73 | |
| Rooseveltlaan 73 III | 1079AE | 1 | 47.91 | 52.41 | | 50.00 | 4.50 | 1.91 | 52.41 | -6.32 | 46.09 | |
| Rooseveltlaan 74 I | 1078NM | 1 | 36.72 | 39.42 | | 50.00 | 2.70 | - | 39.42 | -2.12 | 37.30 | |
| Rooseveltlaan 74 II | 1078NM | 1 | 38.46 | 41.01 | | 50.00 | 2.55 | - | 41.01 | -2.17 | 38.84 | |
| Rooseveltlaan 74 III | 1078NM | 1 | 42.59 | 45.64 | | 50.00 | 3.05 | - | 45.64 | -3.34 | 42.30 | |
| Rooseveltlaan 75 | 1079AE | 1 | 38.84 | 41.89 | | 50.00 | 3.05 | - | 41.89 | -2.45 | 39.44 | |
| Rooseveltlaan 76 | 1078NM | 1 | 35.33 | 38.07 | | 50.00 | 2.74 | - | 38.07 | -2.08 | 35.99 | |
| Rooseveltlaan 77 | 1079AE | 1 | 39.22 | 42.30 | | 50.00 | 3.08 | - | 42.30 | -2.48 | 39.82 | |
| Rooseveltlaan 78 | 1078NM | 1 | 35.23 | 38.12 | | 50.00 | 2.89 | - | 38.12 | -2.16 | 35.96 | |
| Rooseveltlaan 79 1 | 1079AE | 1 | 40.41 | 43.34 | | 50.00 | 2.93 | - | 43.34 | -2.56 | 40.78 | |
| Rooseveltlaan 79 2 | 1079AE | 1 | 42.75 | 45.56 | | 50.00 | 2.81 | - | 45.56 | -2.93 | 42.63 | |
| Rooseveltlaan 79 3 | 1079AE | 1 | 45.25 | 47.97 | | 50.00 | 2.72 | - | 47.97 | -4.16 | 43.81 | |
| Rooseveltlaan 79 4 | 1079AE | 1 | 47.60 | 51.98 | | 50.00 | 4.38 | 1.48 | 51.98 | -6.21 | 45.77 | |
| Rooseveltlaan 80 I | 1078NM | 1 | 36.54 | 39.41 | | 50.00 | 2.87 | - | 39.41 | -2.21 | 37.20 | |
| Rooseveltlaan 80 II | 1078NM | 1 | 37.95 | 40.82 | | 50.00 | 2.87 | - | 40.82 | -2.29 | 38.53 | |
| Rooseveltlaan 80 III | 1078NM | 1 | 41.73 | 45.04 | | 50.00 | 3.31 | - | 45.04 | -3.08 | 41.96 | |
| Rooseveltlaan 81 I | 1079AE | 1 | 40.35 | 43.27 | | 50.00 | 2.92 | - | 43.27 | -2.55 | 40.72 | |
| Rooseveltlaan 81 II | 1079AE | 1 | 42.74 | 45.54 | | 50.00 | 2.80 | - | 45.54 | -2.87 | 42.67 | |
| Rooseveltlaan 81 III | 1079AE | 1 | 47.52 | 51.78 | | 50.00 | 4.26 | 1.28 | 51.78 | -6.02 | 45.76 | |
| Rooseveltlaan 82 I | 1078NM | 1 | 36.30 | 39.18 | | 50.00 | 2.88 | - | 39.18 | -2.20 | 36.98 | |
| Rooseveltlaan 82 II | 1078NM | 1 | 37.91 | 40.76 | | 50.00 | 2.85 | - | 40.76 | -2.29 | 38.47 | |
| Rooseveltlaan 82 III | 1078NM | 1 | 41.73 | 45.00 | | 50.00 | 3.27 | - | 45.00 | -3.09 | 41.91 | |
| Rooseveltlaan 83 | 1079AE | 1 | 39.31 | 42.45 | | 50.00 | 3.14 | - | 42.45 | -2.43 | 40.02 | |

## Gemeente AMSTERDAM

| Adres en postcode | | Bestemming | Geluidbelasting bij huidig GPP [dB] | Toekomst zonder nieuwe maatregelen [dB] | Sanering | Grenswaarde [dB] | Effect van het project | Benodigde reductie [dB] | Geluidbelasting standaard akoestische situatie [dB] | Geluidreductie door de doelmatige maatregelen [dB] | Toekomst met geadviseerde maatregel(en) [dB] | Overschrijding grenswaarde/ (X= ja, leeg vak=nee) |
|---|---|---|---|---|---|---|---|---|---|---|---|---|
| Rooseveltlaan 84 | 1078NM | 1 | 34.93 | 37.87 | | 50.00 | 2.94 | - | 37.87 | -2.15 | 35.72 | |
| Rooseveltlaan 85 | 1079AE | 1 | 39.37 | 42.43 | | 50.00 | 3.06 | - | 42.43 | -2.38 | 40.05 | |
| Rooseveltlaan 86 | 1078NM | 1 | 35.22 | 38.13 | | 50.00 | 2.91 | - | 38.13 | -2.21 | 35.92 | |
| Rooseveltlaan 87 I | 1079AG | 1 | 40.45 | 43.21 | | 50.00 | 2.76 | - | 43.21 | -2.44 | 40.77 | |
| Rooseveltlaan 87 II | 1079AG | 1 | 42.42 | 45.03 | | 50.00 | 2.61 | - | 45.03 | -2.63 | 42.40 | |
| Rooseveltlaan 87 III | 1079AG | 1 | 47.85 | 51.87 | | 50.00 | 4.02 | 1.37 | 51.87 | -5.66 | 46.21 | |
| Rooseveltlaan 88 I | 1078NM | 1 | 36.47 | 39.29 | | 50.00 | 2.82 | - | 39.29 | -2.23 | 37.06 | |
| Rooseveltlaan 88 II | 1078NM | 1 | 38.20 | 40.81 | | 50.00 | 2.61 | - | 40.81 | -2.30 | 38.51 | |
| Rooseveltlaan 88 III | 1078NM | 1 | 41.94 | 44.93 | | 50.00 | 2.99 | - | 44.93 | -2.91 | 42.02 | |
| Rooseveltlaan 89 I | 1079AG | 1 | 40.25 | 43.12 | | 50.00 | 2.87 | - | 43.12 | -2.44 | 40.68 | |
| Rooseveltlaan 89 II | 1079AG | 1 | 42.23 | 44.95 | | 50.00 | 2.72 | - | 44.95 | -2.61 | 42.34 | |
| Rooseveltlaan 89 III | 1079AG | 1 | 47.80 | 51.83 | | 50.00 | 4.03 | 1.33 | 51.83 | -5.60 | 46.23 | |
| Rooseveltlaan 90 I | 1078NM | 1 | 36.62 | 39.27 | | 50.00 | 2.65 | - | 39.27 | -2.15 | 37.12 | |
| Rooseveltlaan 90 II | 1078NM | 1 | 38.41 | 41.07 | | 50.00 | 2.66 | - | 41.07 | -2.25 | 38.82 | |
| Rooseveltlaan 90 III | 1078NM | 1 | 42.16 | 45.11 | | 50.00 | 2.95 | - | 45.11 | -2.93 | 42.18 | |
| Rooseveltlaan 91 | 1079AG | 1 | 39.42 | 42.56 | | 50.00 | 3.14 | - | 42.56 | -2.42 | 40.14 | |
| Rooseveltlaan 92 | 1078NN | 1 | 34.88 | 37.60 | | 50.00 | 2.72 | - | 37.60 | -2.13 | 35.47 | |
| Rooseveltlaan 93 | 1079AG | 1 | 39.53 | 42.59 | | 50.00 | 3.06 | - | 42.59 | -2.41 | 40.18 | |
| Rooseveltlaan 94 | 1078NN | 1 | 35.44 | 38.48 | | 50.00 | 3.04 | - | 38.48 | -2.23 | 36.25 | |
| Rooseveltlaan 95 I | 1079AG | 1 | 40.35 | 43.18 | | 50.00 | 2.83 | - | 43.18 | -2.45 | 40.73 | |
| Rooseveltlaan 95 II | 1079AG | 1 | 41.91 | 44.79 | | 50.00 | 2.88 | - | 44.79 | -2.63 | 42.16 | |
| Rooseveltlaan 95 III | 1079AG | 1 | 47.68 | 51.76 | | 50.00 | 4.08 | 1.26 | 51.76 | -5.49 | 46.27 | |
| Rooseveltlaan 96 I | 1078NN | 1 | 36.84 | 39.69 | | 50.00 | 2.85 | - | 39.69 | -2.21 | 37.48 | |
| Rooseveltlaan 96 II | 1078NN | 1 | 38.23 | 40.97 | | 50.00 | 2.74 | - | 40.97 | -2.24 | 38.73 | |
| Rooseveltlaan 96 III | 1078NN | 1 | 42.41 | 45.27 | | 50.00 | 2.86 | - | 45.27 | -2.89 | 42.38 | |
| Rooseveltlaan 97 I | 1079AG | 1 | 40.27 | 43.29 | | 50.00 | 3.02 | - | 43.29 | -2.49 | 40.80 | |
| Rooseveltlaan 97 II | 1079AG | 1 | 41.73 | 44.64 | | 50.00 | 2.91 | - | 44.64 | -2.65 | 41.99 | |
| Rooseveltlaan 97 III | 1079AG | 1 | 47.52 | 51.51 | | 50.00 | 3.99 | 1.01 | 51.51 | -5.34 | 46.17 | |
| Rooseveltlaan 98 I | 1078NN | 1 | 36.65 | 39.37 | | 50.00 | 2.72 | - | 39.37 | -2.16 | 37.21 | |
| Rooseveltlaan 98 II | 1078NN | 1 | 38.20 | 40.96 | | 50.00 | 2.76 | - | 40.96 | -2.24 | 38.72 | |
| Rooseveltlaan 98 III | 1078NN | 1 | 42.12 | 45.00 | | 50.00 | 2.88 | - | 45.00 | -2.79 | 42.21 | |
| Rooseveltlaan 99 | 1079AG | 1 | 39.54 | 42.73 | | 50.00 | 3.19 | - | 42.73 | -2.44 | 40.29 | |
| Rooseveltlaan 100 | 1078NN | 1 | 34.96 | 37.79 | | 50.00 | 2.83 | - | 37.79 | -2.14 | 35.65 | |
| Rooseveltlaan 101 | 1079AG | 1 | 39.40 | 42.57 | | 50.00 | 3.17 | - | 42.57 | -2.42 | 40.15 | |
| Rooseveltlaan 102 | 1078NN | 1 | 35.47 | 38.51 | | 50.00 | 3.04 | - | 38.51 | -2.22 | 36.29 | |
| Rooseveltlaan 103 I | 1079AH | 1 | 40.17 | 43.25 | | 50.00 | 3.08 | - | 43.25 | -2.50 | 40.75 | |
| Rooseveltlaan 103 II | 1079AH | 1 | 41.48 | 44.52 | | 50.00 | 3.04 | - | 44.52 | -2.70 | 41.82 | |
| Rooseveltlaan 103 III | 1079AH | 1 | 47.30 | 51.36 | | 50.00 | 4.06 | 0.86 | 51.36 | -5.27 | 46.09 | |
| Rooseveltlaan 104 I | 1078NN | 1 | 36.96 | 39.78 | | 50.00 | 2.82 | - | 39.78 | -2.19 | 37.59 | |
| Rooseveltlaan 104 II | 1078NN | 1 | 38.36 | 41.05 | | 50.00 | 2.69 | - | 41.05 | -2.23 | 38.82 | |
| Rooseveltlaan 104 III | 1078NN | 1 | 42.62 | 45.35 | | 50.00 | 2.73 | - | 45.35 | -2.84 | 42.51 | |
| Rooseveltlaan 105 I | 1079AH | 1 | 40.33 | 43.48 | | 50.00 | 3.15 | - | 43.48 | -2.50 | 40.98 | |
| Rooseveltlaan 105 II | 1079AH | 1 | 41.40 | 44.63 | | 50.00 | 3.23 | - | 44.63 | -2.84 | 41.79 | |
| Rooseveltlaan 105 III | 1079AH | 1 | 47.21 | 51.21 | | 50.00 | 4.00 | 0.71 | 51.21 | -5.20 | 46.01 | |
| Rooseveltlaan 106 1 | 1078NN | 1 | 36.69 | 39.31 | | 50.00 | 2.62 | - | 39.31 | -2.12 | 37.19 | |
| Rooseveltlaan 106 2 | 1078NN | 1 | 38.37 | 41.03 | | 50.00 | 2.66 | - | 41.03 | -2.21 | 38.82 | |
| Rooseveltlaan 106 3 | 1078NN | 1 | 40.26 | 42.93 | | 50.00 | 2.67 | - | 42.93 | -2.52 | 40.41 | |
| Rooseveltlaan 106 4 | 1078NN | 1 | 42.62 | 45.45 | | 50.00 | 2.83 | - | 45.45 | -2.81 | 42.64 | |
| Rooseveltlaan 107 | 1079AH | 1 | 39.48 | 42.70 | | 50.00 | 3.22 | - | 42.70 | -2.44 | 40.26 | |
| Rooseveltlaan 108 | 1078NP | 1 | 35.18 | 37.91 | | 50.00 | 2.73 | - | 37.91 | -2.13 | 35.78 | |
| Rooseveltlaan 109 | 1079AH | 1 | 39.32 | 42.51 | | 50.00 | 3.19 | - | 42.51 | -2.40 | 40.11 | |
| Rooseveltlaan 110 | 1078NP | 1 | 35.73 | 38.73 | | 50.00 | 3.00 | - | 38.73 | -2.25 | 36.48 | |
| Rooseveltlaan 111 I | 1079AH | 1 | 40.13 | 43.23 | | 50.00 | 3.10 | - | 43.23 | -2.48 | 40.75 | |

## Gemeente AMSTERDAM

| Adres en postcode | | Bestemming | Geluidbelasting bij huidig GPP [dB] | Toekomst zonder nieuwe maatregelen [dB] | Sanering | Grenswaarde [dB] | Effect van het project | Benodigde reductie [dB] | Geluidbelasting standaard akoestische situatie [dB] | Geluidreductie door de doelmatige maatregelen [dB] | Toekomst met geadviseerde maatregel(en) [dB] | Overschrijding grenswaarde/ (X= ja, leeg vak=nee) |
|---|---|---|---|---|---|---|---|---|---|---|---|---|
| Rooseveltlaan 111 II | 1079AH | 1 | 41.21 | 44.71 | | 50.00 | 3.50 | - | 44.71 | -2.89 | 41.82 | |
| Rooseveltlaan 111 III | 1079AH | 1 | 46.53 | 50.64 | | 50.00 | 4.11 | 0.14 | 50.64 | -5.28 | 45.36 | |
| Rooseveltlaan 112 I | 1078NP | 1 | 37.07 | 39.88 | | 50.00 | 2.81 | - | 39.88 | -2.29 | 37.59 | |
| Rooseveltlaan 112 II | 1078NP | 1 | 38.78 | 41.35 | | 50.00 | 2.57 | - | 41.35 | -2.27 | 39.08 | |
| Rooseveltlaan 112 III | 1078NP | 1 | 42.25 | 45.13 | | 50.00 | 2.88 | - | 45.13 | -2.85 | 42.28 | |
| Rooseveltlaan 113 I | 1079AH | 1 | 40.22 | 43.22 | | 50.00 | 3.00 | - | 43.22 | -2.47 | 40.75 | |
| Rooseveltlaan 113 II | 1079AH | 1 | 41.06 | 44.45 | | 50.00 | 3.39 | - | 44.45 | -2.86 | 41.59 | |
| Rooseveltlaan 113 III | 1079AH | 1 | 46.25 | 50.48 | | 50.00 | 4.23 | - | 50.48 | -5.33 | 45.15 | |
| Rooseveltlaan 114 I | 1078NP | 1 | 36.44 | 39.22 | | 50.00 | 2.78 | - | 39.22 | -2.16 | 37.06 | |
| Rooseveltlaan 114 II | 1078NP | 1 | 38.10 | 40.70 | | 50.00 | 2.60 | - | 40.70 | -2.21 | 38.49 | |
| Rooseveltlaan 114 III | 1078NP | 1 | 42.07 | 45.02 | | 50.00 | 2.95 | - | 45.02 | -2.82 | 42.20 | |
| Rooseveltlaan 115 | 1079AH | 1 | 39.27 | 42.22 | | 50.00 | 2.95 | - | 42.22 | -2.37 | 39.85 | |
| Rooseveltlaan 116 | 1078NP | 1 | 34.94 | 37.78 | | 50.00 | 2.84 | - | 37.78 | -2.17 | 35.61 | |
| Rooseveltlaan 117 | 1079AH | 1 | 38.98 | 41.82 | | 50.00 | 2.84 | - | 41.82 | -2.37 | 39.45 | |
| Rooseveltlaan 118 | 1078NP | 1 | 35.68 | 38.85 | | 50.00 | 3.17 | - | 38.85 | -2.28 | 36.57 | |
| Rooseveltlaan 119 I | 1079AJ | 1 | 40.03 | 42.78 | | 50.00 | 2.75 | - | 42.78 | -2.43 | 40.35 | |
| Rooseveltlaan 119 II | 1079AJ | 1 | 40.82 | 43.58 | | 50.00 | 2.76 | - | 43.58 | -2.75 | 40.83 | |
| Rooseveltlaan 119 III | 1079AJ | 1 | 46.34 | 49.49 | | 50.00 | 3.15 | - | 49.49 | -4.40 | 45.09 | |
| Rooseveltlaan 120 I | 1078NP | 1 | 37.15 | 40.08 | | 50.00 | 2.93 | - | 40.08 | -2.25 | 37.83 | |
| Rooseveltlaan 120 II | 1078NP | 1 | 38.82 | 41.67 | | 50.00 | 2.85 | - | 41.67 | -2.29 | 39.38 | |
| Rooseveltlaan 120 III | 1078NP | 1 | 43.03 | 46.22 | | 50.00 | 3.19 | - | 46.22 | -3.22 | 43.00 | |
| Rooseveltlaan 121 I | 1079AJ | 1 | 39.62 | 42.01 | | 50.00 | 2.39 | - | 42.01 | -2.43 | 39.58 | |
| Rooseveltlaan 121 II | 1079AJ | 1 | 40.22 | 42.77 | | 50.00 | 2.55 | - | 42.77 | -2.95 | 39.82 | |
| Rooseveltlaan 121 III | 1079AJ | 1 | 46.36 | 49.91 | | 50.00 | 3.55 | - | 49.91 | -4.84 | 45.07 | |
| Rooseveltlaan 122 I | 1078NP | 1 | 37.13 | 40.04 | | 50.00 | 2.91 | - | 40.04 | -2.23 | 37.81 | |
| Rooseveltlaan 122 II | 1078NP | 1 | 38.58 | 41.49 | | 50.00 | 2.91 | - | 41.49 | -2.27 | 39.22 | |
| Rooseveltlaan 122 III | 1078NP | 1 | 42.64 | 46.00 | | 50.00 | 3.36 | - | 46.00 | -3.22 | 42.78 | |
| Rooseveltlaan 123 | 1079AJ | 1 | 38.42 | 40.99 | | 50.00 | 2.57 | - | 40.99 | -2.35 | 38.64 | |
| Rooseveltlaan 124 | 1078NR | 1 | 35.80 | 38.63 | | 50.00 | 2.83 | - | 38.63 | -2.22 | 36.41 | |
| Rooseveltlaan 125 | 1079AJ | 1 | 36.74 | 39.82 | | 50.00 | 3.08 | - | 39.82 | -2.39 | 37.43 | |
| Rooseveltlaan 126 | 1078NR | 1 | 35.96 | 39.03 | | 50.00 | 3.07 | - | 39.03 | -2.27 | 36.76 | |
| Rooseveltlaan 127 I | 1079AJ | 1 | 37.78 | 40.82 | | 50.00 | 3.04 | - | 40.82 | -2.49 | 38.33 | |
| Rooseveltlaan 127 II | 1079AJ | 1 | 40.96 | 43.18 | | 50.00 | 2.22 | - | 43.18 | -2.56 | 40.62 | |
| Rooseveltlaan 127 III | 1079AJ | 1 | 46.49 | 49.94 | | 50.00 | 3.45 | - | 49.94 | -4.61 | 45.33 | |
| Rooseveltlaan 128 I | 1078NR | 1 | 37.02 | 40.05 | | 50.00 | 3.03 | - | 40.05 | -2.29 | 37.76 | |
| Rooseveltlaan 128 II | 1078NR | 1 | 38.60 | 41.53 | | 50.00 | 2.93 | - | 41.53 | -2.34 | 39.19 | |
| Rooseveltlaan 128 III | 1078NR | 1 | 43.09 | 46.23 | | 50.00 | 3.14 | - | 46.23 | -3.25 | 42.98 | |
| Rooseveltlaan 129 I | 1079AJ | 1 | 38.27 | 40.58 | | 50.00 | 2.31 | - | 40.58 | -2.34 | 38.24 | |
| Rooseveltlaan 129 II | 1079AJ | 1 | 40.44 | 42.77 | | 50.00 | 2.33 | - | 42.77 | -2.57 | 40.20 | |
| Rooseveltlaan 129 III | 1079AJ | 1 | 46.42 | 50.10 | | 50.00 | 3.68 | - | 50.10 | -4.80 | 45.30 | |
| Rooseveltlaan 130 I | 1078NR | 1 | 36.67 | 39.68 | | 50.00 | 3.01 | - | 39.68 | -2.26 | 37.42 | |
| Rooseveltlaan 130 II | 1078NR | 1 | 38.89 | 41.79 | | 50.00 | 2.90 | - | 41.79 | -2.30 | 39.49 | |
| Rooseveltlaan 130 III | 1078NR | 1 | 42.84 | 46.43 | | 50.00 | 3.59 | - | 46.43 | -3.48 | 42.95 | |
| Rooseveltlaan 131 | 1079AJ | 1 | 35.97 | 39.20 | | 50.00 | 3.23 | - | 39.20 | -2.38 | 36.82 | |
| Rooseveltlaan 132 | 1078NR | 1 | 34.95 | 37.96 | | 50.00 | 3.01 | - | 37.96 | -2.21 | 35.75 | |
| Rooseveltlaan 133 | 1079AJ | 1 | 36.70 | 39.02 | | 50.00 | 2.32 | - | 39.02 | -2.35 | 36.67 | |
| Rooseveltlaan 134 I | 1078NR | 1 | 37.42 | 40.47 | | 50.00 | 3.05 | - | 40.47 | -2.34 | 38.13 | |
| Rooseveltlaan 134 II | 1078NR | 1 | 38.79 | 41.78 | | 50.00 | 2.99 | - | 41.78 | -2.38 | 39.40 | |
| Rooseveltlaan 134 III | 1078NR | 1 | 42.95 | 46.44 | | 50.00 | 3.49 | - | 46.44 | -3.51 | 42.93 | |
| Rooseveltlaan 135 I | 1079AK | 1 | 38.56 | 40.96 | | 50.00 | 2.40 | - | 40.96 | -2.39 | 38.57 | |
| Rooseveltlaan 135 II | 1079AK | 1 | 40.60 | 43.10 | | 50.00 | 2.50 | - | 43.10 | -2.69 | 40.41 | |
| Rooseveltlaan 135 III | 1079AK | 1 | 45.94 | 49.86 | | 50.00 | 3.92 | - | 49.86 | -5.15 | 44.71 | |
| Rooseveltlaan 136 | 1078NR | 1 | 36.42 | 39.83 | | 50.00 | 3.41 | - | 39.83 | -2.36 | 37.47 | |

## Gemeente AMSTERDAM

| Adres en postcode | | Bestemming | Geluidbelasting bij huidig GPP [dB] | Toekomst zonder nieuwe maatregelen [dB] | Sanering | Grenswaarde [dB] | Effect van het project | Benodigde reductie [dB] | Geluidbelasting standaard akoestische situatie [dB] | Geluidreductie door de doelmatige maatregelen [dB] | Toekomst met geadviseerde maatregel(en) [dB] | Overschrijding grenswaarde/ (X= ja, leeg vak=nee) |
|---|---|---|---|---|---|---|---|---|---|---|---|---|
| Rooseveltlaan 137 I | 1079AK | 1 | 38.24 | 40.58 | | 50.00 | 2.34 | - | 40.58 | -2.38 | 38.20 | |
| Rooseveltlaan 137 II | 1079AK | 1 | 40.29 | 42.80 | | 50.00 | 2.51 | - | 42.80 | -2.68 | 40.12 | |
| Rooseveltlaan 137 III | 1079AK | 1 | 46.32 | 50.16 | | 50.00 | 3.84 | - | 50.16 | -5.06 | 45.10 | |
| Rooseveltlaan 138 | 1078NR | 1 | 36.38 | 39.78 | | 50.00 | 3.40 | - | 39.78 | -2.33 | 37.45 | |
| Rooseveltlaan 139 | 1079AK | 1 | 36.36 | 38.78 | | 50.00 | 2.42 | - | 38.78 | -2.26 | 36.52 | |
| Rooseveltlaan 140 I | 1078NR | 1 | 37.28 | 40.37 | | 50.00 | 3.09 | - | 40.37 | -2.31 | 38.06 | |
| Rooseveltlaan 140 II | 1078NR | 1 | 38.59 | 41.67 | | 50.00 | 3.08 | - | 41.67 | -2.36 | 39.31 | |
| Rooseveltlaan 140 III | 1078NR | 1 | 42.39 | 46.38 | | 50.00 | 3.99 | - | 46.38 | -3.65 | 42.73 | |
| Rooseveltlaan 141 | 1079AK | 1 | 36.52 | 38.73 | | 50.00 | 2.21 | - | 38.73 | -2.36 | 36.37 | |
| Rooseveltlaan 142 | 1078NR | 1 | 36.34 | 39.51 | | 50.00 | 3.17 | - | 39.51 | -2.33 | 37.18 | |
| Rooseveltlaan 143 I | 1079AK | 1 | 38.44 | 40.69 | | 50.00 | 2.25 | - | 40.69 | -2.35 | 38.34 | |
| Rooseveltlaan 143 II | 1079AK | 1 | 40.43 | 42.79 | | 50.00 | 2.36 | - | 42.79 | -2.63 | 40.16 | |
| Rooseveltlaan 143 III | 1079AK | 1 | 46.46 | 50.03 | | 50.00 | 3.57 | - | 50.03 | -4.98 | 45.05 | |
| Rooseveltlaan 144 I | 1078NS | 1 | 37.56 | 40.64 | | 50.00 | 3.08 | - | 40.64 | -2.35 | 38.29 | |
| Rooseveltlaan 144 II | 1078NS | 1 | 39.56 | 42.38 | | 50.00 | 2.82 | - | 42.38 | -2.35 | 40.03 | |
| Rooseveltlaan 144 III | 1078NS | 1 | 42.57 | 46.81 | | 50.00 | 4.24 | - | 46.81 | -3.73 | 43.08 | |
| Rooseveltlaan 145 I | 1079AK | 1 | 38.05 | 40.48 | | 50.00 | 2.43 | - | 40.48 | -2.37 | 38.11 | |
| Rooseveltlaan 145 II | 1079AK | 1 | 40.29 | 42.72 | | 50.00 | 2.43 | - | 42.72 | -2.65 | 40.07 | |
| Rooseveltlaan 145 III | 1079AK | 1 | 46.05 | 49.84 | | 50.00 | 3.79 | - | 49.84 | -5.33 | 44.51 | |
| Rooseveltlaan 146 I | 1078NS | 1 | 37.05 | 39.98 | | 50.00 | 2.93 | - | 39.98 | -2.31 | 37.67 | |
| Rooseveltlaan 146 II | 1078NS | 1 | 38.33 | 41.44 | | 50.00 | 3.11 | - | 41.44 | -2.40 | 39.04 | |
| Rooseveltlaan 146 III | 1078NS | 1 | 42.47 | 46.74 | | 50.00 | 4.27 | - | 46.74 | -3.97 | 42.77 | |
| Rooseveltlaan 147 | 1079AK | 1 | 36.33 | 39.03 | | 50.00 | 2.70 | - | 39.03 | -2.32 | 36.71 | |
| Rooseveltlaan 148 | 1078NS | 1 | 35.52 | 38.43 | | 50.00 | 2.91 | - | 38.43 | -2.25 | 36.18 | |
| Rooseveltlaan 149 | 1079AK | 1 | 36.80 | 39.16 | | 50.00 | 2.36 | - | 39.16 | -2.32 | 36.84 | |
| Rooseveltlaan 150 | 1078NS | 1 | 36.65 | 39.76 | | 50.00 | 3.11 | - | 39.76 | -2.36 | 37.40 | |
| Rooseveltlaan 151 I | 1079AL | 1 | 38.56 | 40.95 | | 50.00 | 2.39 | - | 40.95 | -2.41 | 38.54 | |
| Rooseveltlaan 151 II | 1079AL | 1 | 40.25 | 42.64 | | 50.00 | 2.39 | - | 42.64 | -2.68 | 39.96 | |
| Rooseveltlaan 151 III | 1079AL | 1 | 46.59 | 50.20 | | 50.00 | 3.61 | - | 50.20 | -5.16 | 45.04 | |
| Rooseveltlaan 152 I | 1078NS | 1 | 37.74 | 40.79 | | 50.00 | 3.05 | - | 40.79 | -2.41 | 38.38 | |
| Rooseveltlaan 152 II | 1078NS | 1 | 39.01 | 42.09 | | 50.00 | 3.08 | - | 42.09 | -2.48 | 39.61 | |
| Rooseveltlaan 152 III | 1078NS | 1 | 43.37 | 47.66 | | 50.00 | 4.29 | - | 47.66 | -4.31 | 43.35 | |
| Rooseveltlaan 153 I | 1079AL | 1 | 37.86 | 40.34 | | 50.00 | 2.48 | - | 40.34 | -2.40 | 37.94 | |
| Rooseveltlaan 153 II | 1079AL | 1 | 39.89 | 42.27 | | 50.00 | 2.38 | - | 42.27 | -2.54 | 39.73 | |
| Rooseveltlaan 153 III | 1079AL | 1 | 46.53 | 49.77 | | 50.00 | 3.24 | - | 49.77 | -4.87 | 44.90 | |
| Rooseveltlaan 154 I | 1078NS | 1 | 36.98 | 39.92 | | 50.00 | 2.94 | - | 39.92 | -2.32 | 37.60 | |
| Rooseveltlaan 154 II | 1078NS | 1 | 38.79 | 41.82 | | 50.00 | 3.03 | - | 41.82 | -2.44 | 39.38 | |
| Rooseveltlaan 154 III | 1078NS | 1 | 42.92 | 47.54 | | 50.00 | 4.62 | - | 47.54 | -4.31 | 43.23 | |
| Rooseveltlaan 155 | 1079AL | 1 | 36.18 | 38.89 | | 50.00 | 2.71 | - | 38.89 | -2.35 | 36.54 | |
| Rooseveltlaan 156 | 1078NS | 1 | 35.54 | 38.40 | | 50.00 | 2.86 | - | 38.40 | -2.24 | 36.16 | |
| Rooseveltlaan 157 | 1079AL | 1 | 36.84 | 39.13 | | 50.00 | 2.29 | - | 39.13 | -2.37 | 36.76 | |
| Rooseveltlaan 158 | 1078NS | 1 | 36.36 | 39.40 | | 50.00 | 3.04 | - | 39.40 | -2.30 | 37.10 | |
| Rooseveltlaan 159 I | 1079AL | 1 | 38.46 | 40.80 | | 50.00 | 2.34 | - | 40.80 | -2.41 | 38.39 | |
| Rooseveltlaan 159 II | 1079AL | 1 | 40.30 | 42.75 | | 50.00 | 2.45 | - | 42.75 | -2.62 | 40.13 | |
| Rooseveltlaan 159 III | 1079AL | 1 | 46.66 | 50.18 | | 50.00 | 3.52 | - | 50.18 | -5.28 | 44.90 | |
| Rooseveltlaan 160 I | 1078NS | 1 | 37.56 | 40.56 | | 50.00 | 3.00 | - | 40.56 | -2.34 | 38.22 | |
| Rooseveltlaan 160 II | 1078NS | 1 | 39.16 | 42.15 | | 50.00 | 2.99 | - | 42.15 | -2.46 | 39.69 | |
| Rooseveltlaan 160 III | 1078NS | 1 | 43.94 | 48.69 | | 50.00 | 4.75 | - | 48.69 | -5.18 | 43.51 | |
| Rooseveltlaan 161 I | 1079AL | 1 | 37.81 | 40.15 | | 50.00 | 2.34 | - | 40.15 | -2.32 | 37.83 | |
| Rooseveltlaan 161 II | 1079AL | 1 | 39.97 | 42.45 | | 50.00 | 2.48 | - | 42.45 | -2.55 | 39.90 | |
| Rooseveltlaan 161 III | 1079AL | 1 | 46.91 | 50.36 | | 50.00 | 3.45 | - | 50.36 | -5.20 | 45.16 | |
| Rooseveltlaan 162 I | 1078NT | 1 | 37.33 | 40.25 | | 50.00 | 2.92 | - | 40.25 | -2.27 | 37.98 | |
| Rooseveltlaan 162 II | 1078NT | 1 | 39.17 | 42.21 | | 50.00 | 3.04 | - | 42.21 | -2.46 | 39.75 | |

## Gemeente AMSTERDAM

| Adres en postcode | | Bestemming | Geluidbelasting bij huidig GPP [dB] | Toekomst zonder nieuwe maatregelen [dB] | Sanering | Grenswaarde [dB] | Effect van het project | Benodigde reductie [dB] | Geluidbelasting standaard akoestische situatie [dB] | Geluidreductie door de doelmatige maatregelen [dB] | Toekomst met geadviseerde maatregel(en) [dB] | Overschrijding grenswaarde/ (X= ja, leeg vak=nee) |
|---|---|---|---|---|---|---|---|---|---|---|---|---|
| Rooseveltlaan 162 III | 1078NT | 1 | 43.73 | 48.74 | | 50.00 | 5.01 | - | 48.74 | -5.34 | 43.40 | |
| Rooseveltlaan 163 | 1079AL | 1 | 36.06 | 38.77 | | 50.00 | 2.71 | - | 38.77 | -2.32 | 36.45 | |
| Rooseveltlaan 164 | 1078NT | 1 | 35.64 | 38.52 | | 50.00 | 2.88 | - | 38.52 | -2.22 | 36.30 | |
| Rooseveltlaan 165 | 1079AL | 1 | 37.13 | 39.49 | | 50.00 | 2.36 | - | 39.49 | -2.34 | 37.15 | |
| Rooseveltlaan 166 | 1078NT | 1 | 36.47 | 39.52 | | 50.00 | 3.05 | - | 39.52 | -2.28 | 37.24 | |
| Rooseveltlaan 167 I | 1079AM | 1 | 38.44 | 40.84 | | 50.00 | 2.40 | - | 40.84 | -2.40 | 38.44 | |
| Rooseveltlaan 167 II | 1079AM | 1 | 40.27 | 42.70 | | 50.00 | 2.43 | - | 42.70 | -2.55 | 40.15 | |
| Rooseveltlaan 167 III | 1079AM | 1 | 47.06 | 50.73 | | 50.00 | 3.67 | 0.23 | 50.73 | -5.18 | 45.55 | |
| Rooseveltlaan 168 I | 1078NT | 1 | 37.58 | 40.63 | | 50.00 | 3.05 | - | 40.63 | -2.35 | 38.28 | |
| Rooseveltlaan 168 II | 1078NT | 1 | 39.22 | 42.43 | | 50.00 | 3.21 | - | 42.43 | -2.47 | 39.96 | |
| Rooseveltlaan 168 III | 1078NT | 1 | 44.07 | 49.32 | | 50.00 | 5.25 | - | 49.32 | -5.62 | 43.70 | |
| Rooseveltlaan 169 I | 1079AM | 1 | 38.04 | 40.37 | | 50.00 | 2.33 | - | 40.37 | -2.29 | 38.08 | |
| Rooseveltlaan 169 II | 1079AM | 1 | 40.15 | 42.61 | | 50.00 | 2.46 | - | 42.61 | -2.53 | 40.08 | |
| Rooseveltlaan 169 III | 1079AM | 1 | 46.10 | 49.70 | | 50.00 | 3.60 | - | 49.70 | -4.98 | 44.72 | |
| Rooseveltlaan 170 I | 1078NT | 1 | 37.21 | 40.18 | | 50.00 | 2.97 | - | 40.18 | -2.25 | 37.93 | |
| Rooseveltlaan 170 II | 1078NT | 1 | 39.30 | 42.44 | | 50.00 | 3.14 | - | 42.44 | -2.44 | 40.00 | |
| Rooseveltlaan 170 III | 1078NT | 1 | 43.95 | 49.30 | | 50.00 | 5.35 | - | 49.30 | -5.72 | 43.58 | |
| Rooseveltlaan 171 | 1079AM | 1 | 36.19 | 38.85 | | 50.00 | 2.66 | - | 38.85 | -2.30 | 36.55 | |
| Rooseveltlaan 172 | 1078NT | 1 | 35.83 | 38.80 | | 50.00 | 2.97 | - | 38.80 | -2.19 | 36.61 | |
| Rooseveltlaan 173 | 1079AM | 1 | 37.01 | 39.53 | | 50.00 | 2.52 | - | 39.53 | -2.36 | 37.17 | |
| Rooseveltlaan 174 | 1078NT | 1 | 36.69 | 39.85 | | 50.00 | 3.16 | - | 39.85 | -2.32 | 37.53 | |
| Rooseveltlaan 175 I | 1079AM | 1 | 38.54 | 41.14 | | 50.00 | 2.60 | - | 41.14 | -2.40 | 38.74 | |
| Rooseveltlaan 175 II | 1079AM | 1 | 40.32 | 42.89 | | 50.00 | 2.57 | - | 42.89 | -2.51 | 40.38 | |
| Rooseveltlaan 175 III | 1079AM | 1 | 45.91 | 49.87 | | 50.00 | 3.96 | - | 49.87 | -5.22 | 44.65 | |
| Rooseveltlaan 176 I | 1078NT | 1 | 38.02 | 41.11 | | 50.00 | 3.09 | - | 41.11 | -2.38 | 38.73 | |
| Rooseveltlaan 176 II | 1078NT | 1 | 39.89 | 43.07 | | 50.00 | 3.18 | - | 43.07 | -2.51 | 40.56 | |
| Rooseveltlaan 176 III | 1078NT | 1 | 44.84 | 50.32 | | 50.00 | 5.48 | - | 50.32 | -6.05 | 44.27 | |
| Rooseveltlaan 177 I | 1079AM | 1 | 38.04 | 40.85 | | 50.00 | 2.81 | - | 40.85 | -2.46 | 38.39 | |
| Rooseveltlaan 177 II | 1079AM | 1 | 39.87 | 42.67 | | 50.00 | 2.80 | - | 42.67 | -2.58 | 40.09 | |
| Rooseveltlaan 177 III | 1079AM | 1 | 45.45 | 49.55 | | 50.00 | 4.10 | - | 49.55 | -5.29 | 44.26 | |
| Rooseveltlaan 178 I | 1078NT | 1 | 37.61 | 40.62 | | 50.00 | 3.01 | - | 40.62 | -2.33 | 38.29 | |
| Rooseveltlaan 178 II | 1078NT | 1 | 39.77 | 42.89 | | 50.00 | 3.12 | - | 42.89 | -2.52 | 40.37 | |
| Rooseveltlaan 178 III | 1078NT | 1 | 44.72 | 50.28 | | 50.00 | 5.56 | - | 50.28 | -6.10 | 44.18 | |
| Rooseveltlaan 179 | 1079AN | 1 | 36.16 | 39.16 | | 50.00 | 3.00 | - | 39.16 | -2.36 | 36.80 | |
| Rooseveltlaan 180 | 1078NV | 1 | 35.38 | 38.38 | | 50.00 | 3.00 | - | 38.38 | -2.25 | 36.13 | |
| Rooseveltlaan 181 | 1079AN | 1 | 37.13 | 39.93 | | 50.00 | 2.80 | - | 39.93 | -2.41 | 37.52 | |
| Rooseveltlaan 182 I | 1078NV | 1 | 37.67 | 40.81 | | 50.00 | 3.14 | - | 40.81 | -2.38 | 38.43 | |
| Rooseveltlaan 182 II | 1078NV | 1 | 39.47 | 42.70 | | 50.00 | 3.23 | - | 42.70 | -2.53 | 40.17 | |
| Rooseveltlaan 182 III | 1078NV | 1 | 44.22 | 49.84 | | 50.00 | 5.62 | - | 49.84 | -6.21 | 43.63 | |
| Rooseveltlaan 183 I | 1079AN | 1 | 38.64 | 41.43 | | 50.00 | 2.79 | - | 41.43 | -2.46 | 38.97 | |
| Rooseveltlaan 183 II | 1079AN | 1 | 40.22 | 43.19 | | 50.00 | 2.97 | - | 43.19 | -2.60 | 40.59 | |
| Rooseveltlaan 183 III | 1079AN | 1 | 45.32 | 49.86 | | 50.00 | 4.54 | - | 49.86 | -5.91 | 43.95 | |
| Rooseveltlaan 184 | 1078NV | 1 | 35.79 | 38.92 | | 50.00 | 3.13 | - | 38.92 | -2.26 | 36.66 | |
| Rooseveltlaan 185 I | 1079AN | 1 | 38.40 | 41.17 | | 50.00 | 2.77 | - | 41.17 | -2.51 | 38.66 | |
| Rooseveltlaan 185 II | 1079AN | 1 | 40.83 | 43.43 | | 50.00 | 2.60 | - | 43.43 | -2.95 | 40.48 | |
| Rooseveltlaan 185 III | 1079AN | 1 | 45.73 | 50.56 | | 50.00 | 4.83 | 0.06 | 50.56 | -6.27 | 44.29 | |
| Rooseveltlaan 186 I | 1078NV | 1 | 37.92 | 41.19 | | 50.00 | 3.27 | - | 41.19 | -2.36 | 38.83 | |
| Rooseveltlaan 186 II | 1078NV | 1 | 39.77 | 43.07 | | 50.00 | 3.30 | - | 43.07 | -2.50 | 40.57 | |
| Rooseveltlaan 186 III | 1078NV | 1 | 44.62 | 50.59 | | 50.00 | 5.97 | 0.09 | 50.59 | -6.50 | 44.09 | |
| Rooseveltlaan 187 | 1079AN | 1 | 36.84 | 39.91 | | 50.00 | 3.07 | - | 39.91 | -2.44 | 37.47 | |
| Rooseveltlaan 188 | 1078NV | 1 | 36.05 | 39.26 | | 50.00 | 3.21 | - | 39.26 | -2.26 | 37.00 | |
| Rooseveltlaan 189 I | 1079AN | 1 | 38.95 | 41.87 | | 50.00 | 2.92 | - | 41.87 | -2.45 | 39.42 | |
| Rooseveltlaan 189 II | 1079AN | 1 | 40.51 | 43.38 | | 50.00 | 2.87 | - | 43.38 | -2.59 | 40.79 | |

## Gemeente AMSTERDAM

| Adres en postcode | | Bestemming | Geluidbelasting bij huidig GPP [dB] | Toekomst zonder nieuwe maatregelen [dB] | Sanering | Grenswaarde [dB] | Effect van het project | Benodigde reductie [dB] | Geluidbelasting standaard akoestische situatie [dB] | Geluidreductie door de doelmatige maatregelen [dB] | Toekomst met geadviseerde maatregel(en) [dB] | Overschrijding grenswaarde/ (X= ja, leeg vak=nee) |
|---|---|---|---|---|---|---|---|---|---|---|---|---|
| Rooseveltlaan 189 III | 1079AN | 1 | 44.92 | 49.92 | | 50.00 | 5.00 | - | 49.92 | -5.76 | 44.16 | |
| Rooseveltlaan 190 I | 1078NV | 1 | 38.18 | 41.48 | | 50.00 | 3.30 | - | 41.48 | -2.36 | 39.12 | |
| Rooseveltlaan 190 II | 1078NV | 1 | 40.27 | 43.59 | | 50.00 | 3.32 | - | 43.59 | -2.52 | 41.07 | |
| Rooseveltlaan 190 III | 1078NV | 1 | 44.89 | 51.11 | | 50.00 | 6.22 | 0.61 | 51.11 | -6.44 | 44.67 | |
| Rooseveltlaan 191 I | 1079AP | 1 | 39.83 | 42.62 | | 50.00 | 2.79 | - | 42.62 | -2.58 | 40.04 | |
| Rooseveltlaan 191 II | 1079AP | 1 | 41.74 | 44.68 | | 50.00 | 2.94 | - | 44.68 | -3.05 | 41.63 | |
| Rooseveltlaan 191 III | 1079AP | 1 | 43.89 | 47.12 | | 50.00 | 3.23 | - | 47.12 | -3.34 | 43.78 | |
| Rooseveltlaan 191 IV | 1079AP | 1 | 47.73 | 51.67 | | 50.00 | 3.94 | 1.17 | 51.67 | -5.50 | 46.17 | |
| Rooseveltlaan 192 | 1078NV | 1 | 36.41 | 39.58 | | 50.00 | 3.17 | - | 39.58 | -2.24 | 37.34 | |
| Rooseveltlaan 193 HS | 1079AP | 1 | 37.57 | 40.59 | | 50.00 | 3.02 | - | 40.59 | -2.68 | 37.91 | |
| Rooseveltlaan 193 I | 1079AP | 1 | 39.12 | 42.05 | | 50.00 | 2.93 | - | 42.05 | -2.73 | 39.32 | |
| Rooseveltlaan 193 II | 1079AP | 1 | 41.17 | 44.12 | | 50.00 | 2.95 | - | 44.12 | -2.77 | 41.35 | |
| Rooseveltlaan 193 III | 1079AP | 1 | 43.75 | 46.92 | | 50.00 | 3.17 | - | 46.92 | -3.19 | 43.73 | |
| Rooseveltlaan 193 IV | 1079AP | 1 | 47.72 | 51.67 | | 50.00 | 3.95 | 1.17 | 51.67 | -5.42 | 46.25 | |
| Rooseveltlaan 194 I | 1078NV | 1 | 39.82 | 43.06 | | 50.00 | 3.24 | - | 43.06 | -2.48 | 40.58 | |
| Rooseveltlaan 194 II | 1078NV | 1 | 41.98 | 45.25 | | 50.00 | 3.27 | - | 45.25 | -2.65 | 42.60 | |
| Rooseveltlaan 194 III | 1078NV | 1 | 45.60 | 48.83 | | 50.00 | 3.23 | - | 48.83 | -3.22 | 45.61 | |
| Rooseveltlaan 194 IV | 1078NV | 1 | 48.17 | 52.83 | | 50.00 | 4.66 | 2.33 | 52.83 | -6.01 | 46.82 | |
| Rooseveltlaan 195 HS | 1079AP | 1 | 38.29 | 40.98 | | 50.00 | 2.69 | - | 40.98 | -2.44 | 38.54 | |
| Rooseveltlaan 195 I | 1079AP | 1 | 39.82 | 42.47 | | 50.00 | 2.65 | - | 42.47 | -2.52 | 39.95 | |
| Rooseveltlaan 195 II | 1079AP | 1 | 41.64 | 44.37 | | 50.00 | 2.73 | - | 44.37 | -2.64 | 41.73 | |
| Rooseveltlaan 195 III | 1079AP | 1 | 44.11 | 47.01 | | 50.00 | 2.90 | - | 47.01 | -3.06 | 43.95 | |
| Rooseveltlaan 195 IV | 1079AP | 1 | 47.95 | 51.63 | | 50.00 | 3.68 | 1.13 | 51.63 | -4.86 | 46.77 | |
| Rooseveltlaan 197 HS | 1079AP | 1 | 37.40 | 40.20 | | 50.00 | 2.80 | - | 40.20 | -2.45 | 37.75 | |
| Rooseveltlaan 197 I | 1079AP | 1 | 39.24 | 41.98 | | 50.00 | 2.74 | - | 41.98 | -2.49 | 39.49 | |
| Rooseveltlaan 197 II | 1079AP | 1 | 41.33 | 44.04 | | 50.00 | 2.71 | - | 44.04 | -2.62 | 41.42 | |
| Rooseveltlaan 197 III | 1079AP | 1 | 44.04 | 46.90 | | 50.00 | 2.86 | - | 46.90 | -3.02 | 43.88 | |
| Rooseveltlaan 197 IV | 1079AP | 1 | 47.70 | 51.35 | | 50.00 | 3.65 | 0.85 | 51.35 | -4.84 | 46.51 | |
| Rooseveltlaan 198 I | 1078NW | 1 | 38.90 | 42.06 | | 50.00 | 3.16 | - | 42.06 | -2.37 | 39.69 | |
| Rooseveltlaan 198 II | 1078NW | 1 | 40.53 | 43.64 | | 50.00 | 3.11 | - | 43.64 | -2.51 | 41.13 | |
| Rooseveltlaan 198 III | 1078NW | 1 | 47.32 | 51.72 | | 50.00 | 4.40 | 1.22 | 51.72 | -5.48 | 46.24 | |
| Rooseveltlaan 199 HS | 1079AR | 1 | 38.19 | 40.86 | | 50.00 | 2.67 | - | 40.86 | -2.38 | 38.48 | |
| Rooseveltlaan 199 I | 1079AR | 1 | 39.74 | 42.39 | | 50.00 | 2.65 | - | 42.39 | -2.45 | 39.94 | |
| Rooseveltlaan 199 II | 1079AR | 1 | 41.44 | 44.19 | | 50.00 | 2.75 | - | 44.19 | -2.63 | 41.56 | |
| Rooseveltlaan 199 III | 1079AR | 1 | 43.93 | 46.79 | | 50.00 | 2.86 | - | 46.79 | -2.93 | 43.86 | |
| Rooseveltlaan 199 IV | 1079AR | 1 | 47.47 | 51.36 | | 50.00 | 3.89 | 0.86 | 51.36 | -4.99 | 46.37 | |
| Rooseveltlaan 200 I | 1078NW | 1 | 38.91 | 42.07 | | 50.00 | 3.16 | - | 42.07 | -2.36 | 39.71 | |
| Rooseveltlaan 200 II | 1078NW | 1 | 40.67 | 43.84 | | 50.00 | 3.17 | - | 43.84 | -2.50 | 41.34 | |
| Rooseveltlaan 200 III | 1078NW | 1 | 47.56 | 51.93 | | 50.00 | 4.37 | 1.43 | 51.93 | -5.69 | 46.24 | |
| Rooseveltlaan 201 HS | 1079AR | 1 | 37.40 | 40.34 | | 50.00 | 2.94 | - | 40.34 | -2.42 | 37.92 | |
| Rooseveltlaan 201 I | 1079AR | 1 | 39.33 | 42.08 | | 50.00 | 2.75 | - | 42.08 | -2.46 | 39.62 | |
| Rooseveltlaan 201 II | 1079AR | 1 | 41.48 | 44.32 | | 50.00 | 2.84 | - | 44.32 | -2.64 | 41.68 | |
| Rooseveltlaan 201 III | 1079AR | 1 | 43.86 | 46.87 | | 50.00 | 3.01 | - | 46.87 | -3.03 | 43.84 | |
| Rooseveltlaan 201 IV | 1079AR | 1 | 47.63 | 51.38 | | 50.00 | 3.75 | 0.88 | 51.38 | -5.01 | 46.37 | |
| Rooseveltlaan 202 | 1078NW | 1 | 37.61 | 40.87 | | 50.00 | 3.26 | - | 40.87 | -2.28 | 38.59 | |
| Rooseveltlaan 203 HS | 1079AR | 1 | 38.11 | 40.75 | | 50.00 | 2.64 | - | 40.75 | -2.36 | 38.39 | |
| Rooseveltlaan 203 I | 1079AR | 1 | 39.63 | 42.29 | | 50.00 | 2.66 | - | 42.29 | -2.45 | 39.84 | |
| Rooseveltlaan 203 II | 1079AR | 1 | 41.46 | 44.19 | | 50.00 | 2.73 | - | 44.19 | -2.59 | 41.60 | |
| Rooseveltlaan 203 III | 1079AR | 1 | 43.86 | 46.63 | | 50.00 | 2.77 | - | 46.63 | -2.85 | 43.78 | |
| Rooseveltlaan 203 IV | 1079AR | 1 | 47.45 | 51.25 | | 50.00 | 3.80 | 0.75 | 51.25 | -4.98 | 46.27 | |
| Rooseveltlaan 204 | 1078NW | 1 | 37.68 | 41.20 | | 50.00 | 3.52 | - | 41.20 | -2.58 | 38.62 | |
| Rooseveltlaan 205 HS | 1079AR | 1 | 37.09 | 39.86 | | 50.00 | 2.77 | - | 39.86 | -2.37 | 37.49 | |
| Rooseveltlaan 205 I | 1079AR | 1 | 39.03 | 41.64 | | 50.00 | 2.61 | - | 41.64 | -2.41 | 39.23 | |

## Gemeente AMSTERDAM

| Adres en postcode | | Bestemming | Geluidbelasting bij huidig GPP [dB] | Toekomst zonder nieuwe maatregelen [dB] | Sanering | Grenswaarde [dB] | Effect van het project | Benodigde reductie [dB] | Geluidbelasting standaard akoestische situatie [dB] | Geluidreductie door de doelmatige maatregelen [dB] | Toekomst met geadviseerde maatregel(en) [dB] | Overschrijding grenswaarde/ (X= ja, leeg vak=nee) |
|---|---|---|---|---|---|---|---|---|---|---|---|---|
| Rooseveltlaan 205 II | 1079AR | 1 | 41.01 | 43.67 | | 50.00 | 2.66 | - | 43.67 | -2.55 | 41.12 | |
| Rooseveltlaan 205 III | 1079AR | 1 | 43.58 | 46.47 | | 50.00 | 2.89 | - | 46.47 | -2.99 | 43.48 | |
| Rooseveltlaan 205 IV | 1079AR | 1 | 47.32 | 51.04 | | 50.00 | 3.72 | 0.54 | 51.04 | -4.87 | 46.17 | |
| Rooseveltlaan 206 I | 1078NW | 1 | 38.96 | 42.11 | | 50.00 | 3.15 | - | 42.11 | -2.33 | 39.78 | |
| Rooseveltlaan 206 II | 1078NW | 1 | 40.66 | 43.78 | | 50.00 | 3.12 | - | 43.78 | -2.47 | 41.31 | |
| Rooseveltlaan 206 III | 1078NW | 1 | 47.50 | 51.71 | | 50.00 | 4.21 | 1.21 | 51.71 | -5.27 | 46.44 | |
| Rooseveltlaan 207 HS | 1079AS | 1 | 37.44 | 39.99 | | 50.00 | 2.55 | - | 39.99 | -2.34 | 37.65 | |
| Rooseveltlaan 207 I | 1079AS | 1 | 39.01 | 41.67 | | 50.00 | 2.66 | - | 41.67 | -2.43 | 39.24 | |
| Rooseveltlaan 207 II | 1079AS | 1 | 40.93 | 43.61 | | 50.00 | 2.68 | - | 43.61 | -2.69 | 40.92 | |
| Rooseveltlaan 207 III | 1079AS | 1 | 43.28 | 45.85 | | 50.00 | 2.57 | - | 45.85 | -2.75 | 43.10 | |
| Rooseveltlaan 207 IV | 1079AS | 1 | 47.34 | 50.55 | | 50.00 | 3.21 | 0.05 | 50.55 | -4.49 | 46.06 | |
| Rooseveltlaan 208 I | 1078NW | 1 | 38.92 | 42.07 | | 50.00 | 3.15 | - | 42.07 | -2.33 | 39.74 | |
| Rooseveltlaan 208 II | 1078NW | 1 | 40.71 | 43.90 | | 50.00 | 3.19 | - | 43.90 | -2.49 | 41.41 | |
| Rooseveltlaan 208 III | 1078NW | 1 | 47.42 | 51.70 | | 50.00 | 4.28 | 1.20 | 51.70 | -5.32 | 46.38 | |
| Rooseveltlaan 209 HS | 1079AS | 1 | 37.47 | 40.02 | | 50.00 | 2.55 | - | 40.02 | -2.34 | 37.68 | |
| Rooseveltlaan 209 I | 1079AS | 1 | 38.87 | 41.54 | | 50.00 | 2.67 | - | 41.54 | -2.43 | 39.11 | |
| Rooseveltlaan 209 II | 1079AS | 1 | 40.38 | 43.49 | | 50.00 | 3.11 | - | 43.49 | -3.05 | 40.44 | |
| Rooseveltlaan 209 III | 1079AS | 1 | 42.93 | 46.16 | | 50.00 | 3.23 | - | 46.16 | -3.35 | 42.81 | |
| Rooseveltlaan 209 IV | 1079AS | 1 | 47.01 | 49.81 | | 50.00 | 2.80 | - | 49.81 | -3.99 | 45.82 | |
| Rooseveltlaan 210 | 1078NW | 1 | 37.72 | 41.02 | | 50.00 | 3.30 | - | 41.02 | -2.29 | 38.73 | |
| Rooseveltlaan 211 HS | 1079AS | 1 | 37.03 | 39.50 | | 50.00 | 2.47 | - | 39.50 | -2.26 | 37.24 | |
| Rooseveltlaan 211 I | 1079AS | 1 | 38.65 | 41.06 | | 50.00 | 2.41 | - | 41.06 | -2.28 | 38.78 | |
| Rooseveltlaan 211 II | 1079AS | 1 | 40.64 | 43.11 | | 50.00 | 2.47 | - | 43.11 | -2.47 | 40.64 | |
| Rooseveltlaan 211 III | 1079AS | 1 | 43.43 | 45.95 | | 50.00 | 2.52 | - | 45.95 | -3.09 | 42.86 | |
| Rooseveltlaan 211 IV | 1079AS | 1 | 47.08 | 49.55 | | 50.00 | 2.47 | - | 49.55 | -3.77 | 45.78 | |
| Rooseveltlaan 212 | 1078NW | 1 | 37.72 | 40.98 | | 50.00 | 3.26 | - | 40.98 | -2.29 | 38.69 | |
| Rooseveltlaan 213 HS | 1079AS | 1 | 37.47 | 40.92 | | 50.00 | 3.45 | - | 40.92 | -2.37 | 38.55 | |
| Rooseveltlaan 213 I | 1079AS | 1 | 39.01 | 42.49 | | 50.00 | 3.48 | - | 42.49 | -2.43 | 40.06 | |
| Rooseveltlaan 213 II | 1079AS | 1 | 40.95 | 44.50 | | 50.00 | 3.55 | - | 44.50 | -2.54 | 41.96 | |
| Rooseveltlaan 213 III | 1079AS | 1 | 43.81 | 47.99 | | 50.00 | 4.18 | - | 47.99 | -3.77 | 44.22 | |
| Rooseveltlaan 213 IV | 1079AS | 1 | 46.96 | 51.50 | | 50.00 | 4.54 | 1.00 | 51.50 | -4.73 | 46.77 | |
| Rooseveltlaan 214 I | 1078NW | 1 | 40.81 | 43.92 | | 50.00 | 3.11 | - | 43.92 | -2.44 | 41.48 | |
| Rooseveltlaan 214 II | 1078NW | 1 | 39.09 | 42.25 | | 50.00 | 3.16 | - | 42.25 | -2.33 | 39.92 | |
| Rooseveltlaan 214 III | 1078NW | 1 | 47.69 | 52.02 | | 50.00 | 4.33 | 1.52 | 52.02 | -5.29 | 46.73 | |
| Rooseveltlaan 216 I | 1078NW | 1 | 39.11 | 42.20 | | 50.00 | 3.09 | - | 42.20 | -2.35 | 39.85 | |
| Rooseveltlaan 216 II | 1078NW | 1 | 40.88 | 44.15 | | 50.00 | 3.27 | - | 44.15 | -2.53 | 41.62 | |
| Rooseveltlaan 216 III | 1078NW | 1 | 47.75 | 51.74 | | 50.00 | 3.99 | 1.24 | 51.74 | -5.18 | 46.56 | |
| Rooseveltlaan 217 | 1079AT | 1 | 38.00 | 40.06 | | 50.00 | 2.06 | - | 40.06 | -2.22 | 37.84 | |
| Rooseveltlaan 218 | 1078NX | 1 | 37.70 | 40.97 | | 50.00 | 3.27 | - | 40.97 | -2.28 | 38.69 | |
| Rooseveltlaan 219 I | 1079AT | 1 | 39.04 | 41.20 | | 50.00 | 2.16 | - | 41.20 | -2.20 | 39.00 | |
| Rooseveltlaan 219 II | 1079AT | 1 | 40.29 | 42.62 | | 50.00 | 2.33 | - | 42.62 | -2.29 | 40.33 | |
| Rooseveltlaan 219 III | 1079AT | 1 | 46.66 | 49.36 | | 50.00 | 2.70 | - | 49.36 | -3.54 | 45.82 | |
| Rooseveltlaan 220 | 1078NX | 1 | 37.64 | 40.91 | | 50.00 | 3.27 | - | 40.91 | -2.29 | 38.62 | |
| Rooseveltlaan 221 I | 1079AT | 1 | 38.23 | 40.54 | | 50.00 | 2.31 | - | 40.54 | -2.12 | 38.42 | |
| Rooseveltlaan 221 II | 1079AT | 1 | 41.44 | 43.43 | | 50.00 | 1.99 | - | 43.43 | -3.10 | 40.33 | |
| Rooseveltlaan 221 III | 1079AT | 1 | 46.90 | 49.52 | | 50.00 | 2.62 | - | 49.52 | -3.61 | 45.91 | |
| Rooseveltlaan 222 I | 1078NX | 1 | 39.03 | 42.15 | | 50.00 | 3.12 | - | 42.15 | -2.33 | 39.82 | |
| Rooseveltlaan 222 II | 1078NX | 1 | 40.66 | 43.87 | | 50.00 | 3.21 | - | 43.87 | -2.47 | 41.40 | |
| Rooseveltlaan 222 III | 1078NX | 1 | 47.61 | 51.77 | | 50.00 | 4.16 | 1.27 | 51.77 | -5.23 | 46.54 | |
| Rooseveltlaan 223 | 1079AT | 1 | 36.53 | 38.89 | | 50.00 | 2.36 | - | 38.89 | -2.08 | 36.81 | |
| Rooseveltlaan 224 I | 1078NX | 1 | 39.26 | 42.40 | | 50.00 | 3.14 | - | 42.40 | -2.34 | 40.06 | |
| Rooseveltlaan 224 II | 1078NX | 1 | 40.77 | 43.94 | | 50.00 | 3.17 | - | 43.94 | -2.47 | 41.47 | |
| Rooseveltlaan 224 III | 1078NX | 1 | 47.57 | 51.61 | | 50.00 | 4.04 | 1.11 | 51.61 | -5.17 | 46.44 | |

## Gemeente AMSTERDAM

| Adres en postcode | | Bestemming | Geluidbelasting bij huidig GPP [dB] | Toekomst zonder nieuwe maatregelen [dB] | Sanering | Grenswaarde [dB] | Effect van het project | Benodigde reductie [dB] | Geluidbelasting standaard akoestische situatie [dB] | Geluidreductie door de doelmatige maatregelen [dB] | Toekomst met geadviseerde maatregel(en) [dB] | Overschrijding grenswaarde/ (X= ja, leeg vak=nee) |
|---|---|---|---|---|---|---|---|---|---|---|---|---|
| Rooseveltlaan 225 | 1079AT | 1 | 38.50 | 42.90 | | 50.00 | 4.40 | - | 42.90 | -4.72 | 38.18 | |
| Rooseveltlaan 226 | 1078NX | 1 | 37.85 | 41.07 | | 50.00 | 3.22 | - | 41.07 | -2.29 | 38.78 | |
| Rooseveltlaan 227 I | 1079AT | 1 | 39.32 | 43.11 | | 50.00 | 3.79 | - | 43.11 | -4.06 | 39.05 | |
| Rooseveltlaan 227 II | 1079AT | 1 | 40.45 | 44.16 | | 50.00 | 3.71 | - | 44.16 | -3.70 | 40.46 | |
| Rooseveltlaan 227 III | 1079AT | 1 | 46.43 | 49.09 | | 50.00 | 2.66 | - | 49.09 | -3.49 | 45.60 | |
| Rooseveltlaan 228 | 1078NX | 1 | 39.74 | 43.54 | | 50.00 | 3.80 | - | 43.54 | -4.08 | 39.46 | |
| Rooseveltlaan 229 I | 1079AT | 1 | 38.15 | 41.73 | | 50.00 | 3.58 | - | 41.73 | -3.65 | 38.08 | |
| Rooseveltlaan 229 II | 1079AT | 1 | 39.88 | 43.04 | | 50.00 | 3.16 | - | 43.04 | -3.28 | 39.76 | |
| Rooseveltlaan 229 III | 1079AT | 1 | 46.10 | 48.98 | | 50.00 | 2.88 | - | 48.98 | -3.80 | 45.18 | |
| Rooseveltlaan 230 I | 1078NX | 1 | 40.71 | 44.33 | | 50.00 | 3.62 | - | 44.33 | -3.69 | 40.64 | |
| Rooseveltlaan 230 II | 1078NX | 1 | 41.88 | 45.32 | | 50.00 | 3.44 | - | 45.32 | -3.35 | 41.97 | |
| Rooseveltlaan 230 III | 1078NX | 1 | 47.77 | 51.81 | | 50.00 | 4.04 | 1.31 | 51.81 | -5.22 | 46.59 | |
| Rooseveltlaan 231 | 1079AT | 1 | 37.28 | 43.03 | | 50.00 | 5.75 | - | 43.03 | -5.88 | 37.15 | |
| Rooseveltlaan 232 I | 1078NX | 1 | 40.36 | 44.37 | | 50.00 | 4.01 | - | 44.37 | -3.79 | 40.58 | |
| Rooseveltlaan 232 II | 1078NX | 1 | 41.85 | 45.59 | | 50.00 | 3.74 | - | 45.59 | -3.43 | 42.16 | |
| Rooseveltlaan 232 III | 1078NX | 1 | 48.07 | 52.05 | | 50.00 | 3.98 | 1.55 | 52.05 | -5.29 | 46.76 | |
| Rooseveltlaan 233 | 1079AT | 1 | 38.46 | 40.26 | | 50.00 | 1.80 | - | 40.26 | -2.27 | 37.99 | |
| Rooseveltlaan 234 | 1078NX | 1 | 39.53 | 43.71 | | 50.00 | 4.18 | - | 43.71 | -4.17 | 39.54 | |
| Rooseveltlaan 235 I | 1079AV | 1 | 38.81 | 40.83 | | 50.00 | 2.02 | - | 40.83 | -2.21 | 38.62 | |
| Rooseveltlaan 235 II | 1079AV | 1 | 40.36 | 42.45 | | 50.00 | 2.09 | - | 42.45 | -2.34 | 40.11 | |
| Rooseveltlaan 235 III | 1079AV | 1 | 46.23 | 48.38 | | 50.00 | 2.15 | - | 48.38 | -3.13 | 45.25 | |
| Rooseveltlaan 236 HS | 1078NX | 1 | 39.19 | 43.09 | | 50.00 | 3.90 | - | 43.09 | -3.75 | 39.34 | |
| Rooseveltlaan 236 I | 1078NX | 1 | 40.11 | 43.70 | | 50.00 | 3.59 | - | 43.70 | -3.46 | 40.24 | |
| Rooseveltlaan 236 II | 1078NX | 1 | 42.39 | 46.08 | | 50.00 | 3.69 | - | 46.08 | -3.79 | 42.29 | |
| Rooseveltlaan 236 III | 1078NX | 1 | 47.68 | 51.48 | | 50.00 | 3.80 | 0.98 | 51.48 | -4.97 | 46.51 | |
| Rooseveltlaan 237 I | 1079AV | 1 | 38.01 | 39.85 | | 50.00 | 1.84 | - | 39.85 | -2.10 | 37.75 | |
| Rooseveltlaan 237 II | 1079AV | 1 | 39.60 | 41.66 | | 50.00 | 2.06 | - | 41.66 | -2.32 | 39.34 | |
| Rooseveltlaan 237 III | 1079AV | 1 | 45.71 | 48.04 | | 50.00 | 2.33 | - | 48.04 | -3.34 | 44.70 | |
| Rooseveltlaan 238 HS | 1078NX | 1 | 38.31 | 43.60 | | 50.00 | 5.29 | - | 43.60 | -4.29 | 39.31 | |
| Rooseveltlaan 238 I | 1078NX | 1 | 38.95 | 42.28 | | 50.00 | 3.33 | - | 42.28 | -2.39 | 39.89 | |
| Rooseveltlaan 238 II | 1078NX | 1 | 40.70 | 44.58 | | 50.00 | 3.88 | - | 44.58 | -2.98 | 41.60 | |
| Rooseveltlaan 238 III | 1078NX | 1 | 47.36 | 51.25 | | 50.00 | 3.89 | 0.75 | 51.25 | -5.02 | 46.23 | |
| Rooseveltlaan 239 | 1079AV | 1 | 36.38 | 38.25 | | 50.00 | 1.87 | - | 38.25 | -2.19 | 36.06 | |
| Rooseveltlaan 241 | 1079AV | 1 | 37.92 | 39.65 | | 50.00 | 1.73 | - | 39.65 | -2.22 | 37.43 | |
| Rooseveltlaan 243 I | 1079AV | 1 | 38.40 | 40.06 | | 50.00 | 1.66 | - | 40.06 | -2.15 | 37.91 | |
| Rooseveltlaan 243 II | 1079AV | 1 | 39.42 | 41.14 | | 50.00 | 1.72 | - | 41.14 | -2.20 | 38.94 | |
| Rooseveltlaan 243 III | 1079AV | 1 | 45.62 | 47.09 | | 50.00 | 1.47 | - | 47.09 | -2.60 | 44.49 | |
| Rooseveltlaan 244 I | 1078NZ | 1 | 43.27 | 48.34 | | 50.00 | 5.07 | - | 48.34 | -6.14 | 42.20 | |
| Rooseveltlaan 244 II | 1078NZ | 1 | 43.81 | 48.57 | | 50.00 | 4.76 | - | 48.57 | -5.47 | 43.10 | |
| Rooseveltlaan 244 III | 1078NZ | 1 | 47.93 | 51.60 | | 50.00 | 3.67 | 1.10 | 51.60 | -4.83 | 46.77 | |
| Rooseveltlaan 245 I | 1079AV | 1 | 47.71 | 52.23 | | 50.00 | 4.52 | 1.73 | 52.23 | -7.21 | 45.02 | |
| Rooseveltlaan 245 II | 1079AV | 1 | 47.70 | 52.17 | | 50.00 | 4.47 | 1.67 | 52.17 | -6.96 | 45.21 | |
| Rooseveltlaan 245 III | 1079AV | 1 | 48.55 | 52.60 | | 50.00 | 4.05 | 2.10 | 52.60 | -6.16 | 46.44 | |
| Rooseveltlaan 246 I | 1078NZ | 1 | 43.15 | 47.31 | | 50.00 | 4.16 | - | 47.31 | -6.11 | 41.20 | |
| Rooseveltlaan 246 II | 1078NZ | 1 | 44.73 | 49.12 | | 50.00 | 4.39 | - | 49.12 | -5.76 | 43.36 | |
| Rooseveltlaan 246 III | 1078NZ | 1 | 47.60 | 51.72 | | 50.00 | 4.12 | 1.22 | 51.72 | -5.26 | 46.46 | |
| Rooseveltlaan 247 | 1079AV | 1 | 47.64 | 52.11 | | 50.00 | 4.47 | 1.61 | 52.11 | -7.46 | 44.65 | |
| Rooseveltlaan 248 | 1078NZ | 1 | 42.14 | 46.57 | | 50.00 | 4.43 | - | 46.57 | -5.86 | 40.71 | |
| Rooseveltlaan 250 | 1078NZ | 1 | 44.72 | 49.59 | | 50.00 | 4.87 | - | 49.59 | -7.05 | 42.54 | |
| Rooseveltlaan 252 BEL | 1078NZ | 1 | 45.65 | 50.45 | | 50.00 | 4.80 | - | 50.45 | -7.12 | 43.33 | |
| Rooseveltlaan 252 I | 1078NZ | 1 | 47.89 | 52.01 | | 50.00 | 4.12 | 1.51 | 52.01 | -7.38 | 44.63 | |
| Rooseveltlaan 252 II | 1078NZ | 1 | 46.93 | 51.05 | | 50.00 | 4.12 | 0.55 | 51.05 | -6.15 | 44.90 | |
| Rooseveltlaan 252 III | 1078NZ | 1 | 48.69 | 52.49 | | 50.00 | 3.80 | 1.99 | 52.49 | -5.27 | 47.22 | |

## Gemeente AMSTERDAM

| Adres en postcode | | Bestemming | Geluidbelasting bij huidig GPP [dB] | Toekomst zonder nieuwe maatregelen [dB] | Sanering | Grenswaarde [dB] | Effect van het project | Benodigde reductie [dB] | Geluidbelasting standaard akoestische situatie [dB] | Geluidreductie door de doelmatige maatregelen [dB] | Toekomst met geadviseerde maatregel(en) [dB] | Overschrijding grenswaarde/ (X= ja, leeg vak=nee) |
|---|---|---|---|---|---|---|---|---|---|---|---|---|
| Rooseveltlaan 254 I | 1078NZ | 1 | 44.45 | 48.35 | | 50.00 | 3.90 | - | 48.35 | -6.30 | 42.05 | |
| Rooseveltlaan 254 II | 1078NZ | 1 | 46.98 | 51.06 | | 50.00 | 4.08 | 0.56 | 51.06 | -6.71 | 44.35 | |
| Rooseveltlaan 254 III | 1078NZ | 1 | 48.55 | 52.49 | | 50.00 | 3.94 | 1.99 | 52.49 | -5.40 | 47.09 | |
| Rooseveltlaan 256 | 1078NZ | 1 | 46.30 | 50.72 | | 50.00 | 4.42 | 0.22 | 50.72 | -7.42 | 43.30 | |
| Rooseveltlaan 258 | 1078PA | 1 | 46.96 | 51.50 | | 50.00 | 4.54 | 1.00 | 51.50 | -7.06 | 44.44 | |
| Rooseveltlaan 260 I | 1078PA | 1 | 48.89 | 53.24 | | 50.00 | 4.35 | 2.74 | 53.24 | -7.38 | 45.86 | |
| Rooseveltlaan 260 II | 1078PA | 1 | 47.07 | 51.56 | | 50.00 | 4.49 | 1.06 | 51.56 | -6.31 | 45.25 | |
| Rooseveltlaan 260 III | 1078PA | 1 | 48.48 | 52.75 | | 50.00 | 4.27 | 2.25 | 52.75 | -5.51 | 47.24 | |
| Rooseveltlaan 262 I | 1078PA | 1 | 44.48 | 49.32 | | 50.00 | 4.84 | - | 49.32 | -6.33 | 42.99 | |
| Rooseveltlaan 262 II | 1078PA | 1 | 47.36 | 52.33 | | 50.00 | 4.97 | 1.83 | 52.33 | -7.00 | 45.33 | |
| Rooseveltlaan 262 III | 1078PA | 1 | 48.47 | 52.94 | | 50.00 | 4.47 | 2.44 | 52.94 | -5.88 | 47.06 | |
| Rooseveltlaan 264 | 1078PA | 1 | 47.35 | 52.69 | | 50.00 | 5.34 | 2.19 | 52.69 | -7.44 | 45.25 | |
| Rooseveltlaan 266 | 1078PA | 1 | 48.21 | 52.97 | | 50.00 | 4.76 | 2.47 | 52.97 | -7.19 | 45.78 | |
| Rooseveltlaan 268 I | 1078PA | 1 | 48.44 | 53.15 | | 50.00 | 4.71 | 2.65 | 53.15 | -7.04 | 46.11 | |
| Rooseveltlaan 268 II | 1078PA | 1 | 48.46 | 53.06 | | 50.00 | 4.60 | 2.56 | 53.06 | -6.77 | 46.29 | |
| Rooseveltlaan 268 III | 1078PA | 1 | 49.97 | 54.24 | | 50.00 | 4.27 | 3.74 | 54.24 | -6.31 | 47.93 | |
| Rooseveltlaan 270 I | 1078PA | 1 | 49.52 | 54.28 | | 50.00 | 4.76 | 3.78 | 54.28 | -7.22 | 47.06 | |
| Rooseveltlaan 270 II | 1078PA | 1 | 49.57 | 54.17 | | 50.00 | 4.60 | 3.67 | 54.17 | -6.98 | 47.19 | |
| Rooseveltlaan 270 III | 1078PA | 1 | 49.59 | 54.18 | | 50.00 | 4.59 | 3.68 | 54.18 | -6.67 | 47.51 | |
| Rooseveltlaan 270 IV | 1078PA | 1 | 50.00 | 54.26 | | 50.00 | 4.26 | 3.76 | 54.26 | -6.02 | 48.24 | |
| Rossinistraat 1 | 1077VW | 1 | 49.83 | 53.39 | | 50.00 | 3.56 | 2.89 | 53.39 | -5.48 | 47.91 | |
| Royaal Zuid A 1 | 9082AF | 18 | 42.85 | 35.69 | | 50.00 | -7.16 | - | 35.69 | -2.69 | 33.00 | |
| Royaal Zuid A 2 | 9082AF | 18 | 42.85 | 35.69 | | 50.00 | -7.16 | - | 35.69 | -2.69 | 33.00 | |
| Royaal Zuid A 3 | 9082AF | 18 | 42.84 | 35.59 | | 50.00 | -7.25 | - | 35.59 | -2.66 | 32.93 | |
| Royaal Zuid A 4 | 9082AF | 18 | 42.84 | 35.59 | | 50.00 | -7.25 | - | 35.59 | -2.66 | 32.93 | |
| Royaal Zuid A 5 | 9082AF | 18 | 43.28 | 35.41 | | 50.00 | -7.87 | - | 35.41 | -2.64 | 32.77 | |
| Royaal Zuid A 6 | 9082AF | 18 | 43.28 | 35.41 | | 50.00 | -7.87 | - | 35.41 | -2.64 | 32.77 | |
| Royaal Zuid A 7 | 9082AF | 18 | 43.76 | 35.37 | | 50.00 | -8.39 | - | 35.37 | -2.61 | 32.76 | |
| Royaal Zuid A 8 | 9082AF | 18 | 43.76 | 35.37 | | 50.00 | -8.39 | - | 35.37 | -2.61 | 32.76 | |
| Royaal Zuid A 9 | 9082AF | 18 | 44.01 | 35.04 | | 50.00 | -8.97 | - | 35.04 | -2.58 | 32.46 | |
| Royaal Zuid A 10 | 9082AF | 18 | 44.01 | 35.04 | | 50.00 | -8.97 | - | 35.04 | -2.58 | 32.46 | |
| Royaal Zuid A 11 | 9082AF | 18 | 44.22 | 35.09 | | 50.00 | -9.13 | - | 35.09 | -2.53 | 32.56 | |
| Royaal Zuid A 12 | 9082AF | 18 | 44.22 | 35.09 | | 50.00 | -9.13 | - | 35.09 | -2.53 | 32.56 | |
| Royaal Zuid A 13 | 9082AF | 18 | 48.06 | 40.32 | | 50.00 | -7.74 | - | 40.32 | -1.95 | 38.37 | |
| Royaal Zuid A 14 | 9082AF | 18 | 48.06 | 40.32 | | 50.00 | -7.74 | - | 40.32 | -1.95 | 38.37 | |
| Royaal Zuid A 15 | 9082AF | 18 | 48.34 | 40.84 | | 50.00 | -7.50 | - | 40.84 | -1.94 | 38.90 | |
| Royaal Zuid A 16 | 9082AF | 18 | 48.34 | 40.84 | | 50.00 | -7.50 | - | 40.84 | -1.94 | 38.90 | |
| Royaal Zuid A 17 | 9082AF | 18 | 48.80 | 41.10 | | 50.00 | -7.70 | - | 41.10 | -1.95 | 39.15 | |
| Royaal Zuid A 18 | 9082AF | 18 | 48.80 | 41.10 | | 50.00 | -7.70 | - | 41.10 | -1.95 | 39.15 | |
| Royaal Zuid A 19 | 9082AF | 18 | 49.20 | 41.33 | | 50.00 | -7.87 | - | 41.33 | -1.95 | 39.38 | |
| Royaal Zuid A 20 | 9082AF | 18 | 49.20 | 41.33 | | 50.00 | -7.87 | - | 41.33 | -1.95 | 39.38 | |
| Royaal Zuid A 21 | 9082AF | 18 | 49.52 | 41.59 | | 50.00 | -7.93 | - | 41.59 | -1.98 | 39.61 | |
| Royaal Zuid A 22 | 9082AF | 18 | 49.52 | 41.59 | | 50.00 | -7.93 | - | 41.59 | -1.98 | 39.61 | |
| Royaal Zuid A 23 | 9082AF | 18 | 49.98 | 42.51 | | 50.00 | -7.47 | - | 42.51 | -2.15 | 40.36 | |
| Royaal Zuid A 24 | 9082AF | 18 | 49.98 | 42.51 | | 50.00 | -7.47 | - | 42.51 | -2.15 | 40.36 | |
| Royaal Zuid A 25 | 9082AF | 18 | 38.26 | 36.10 | | 50.00 | -2.16 | - | 36.10 | -2.52 | 33.58 | |
| Royaal Zuid A 26 | 9082AF | 18 | 38.26 | 36.10 | | 50.00 | -2.16 | - | 36.10 | -2.52 | 33.58 | |
| Royaal Zuid A 27 | 9082AF | 18 | 38.24 | 36.27 | | 50.00 | -1.97 | - | 36.27 | -2.46 | 33.81 | |
| Royaal Zuid A 28 | 9082AF | 18 | 38.24 | 36.27 | | 50.00 | -1.97 | - | 36.27 | -2.46 | 33.81 | |
| Royaal Zuid A 29 | 9082AF | 18 | 38.39 | 36.60 | | 50.00 | -1.79 | - | 36.60 | -2.44 | 34.16 | |
| Royaal Zuid A 30 | 9082AF | 18 | 38.39 | 36.60 | | 50.00 | -1.79 | - | 36.60 | -2.44 | 34.16 | |
| Royaal Zuid A 31 | 9082AF | 18 | 38.69 | 37.26 | | 50.00 | -1.43 | - | 37.26 | -2.60 | 34.66 | |
| Royaal Zuid A 32 | 9082AF | 18 | 39.66 | 39.92 | | 50.00 | 0.26 | - | 39.92 | -4.01 | 35.91 | |

## Gemeente AMSTERDAM

| Adres en postcode | | Bestemming | Geluidbelasting bij huidig GPP [dB] | Toekomst zonder nieuwe maatregelen [dB] | Sanering | Grenswaarde [dB] | Effect van het project | Benodigde reductie [dB] | Geluidbelasting standaard akoestische situatie [dB] | Geluidreductie door de doelmatige maatregelen [dB] | Toekomst met geadviseerde maatregel(en) [dB] | Overschrijding grenswaarde/ (X= ja, leeg vak=nee) |
|---|---|---|---|---|---|---|---|---|---|---|---|---|
| Royaal Zuid A 33 | 9082AF | 18 | 39.98 | 40.55 | | 50.00 | 0.57 | - | 40.55 | -4.15 | 36.40 | |
| Royaal Zuid A 34 | 9082AF | 18 | 44.51 | 35.48 | | 50.00 | -9.03 | - | 35.48 | -2.51 | 32.97 | |
| Royaal Zuid A 35 | 9082AF | 18 | 44.89 | 36.43 | | 50.00 | -8.46 | - | 36.43 | -2.43 | 34.00 | |
| Royaal Zuid A 36 | 9082AF | 18 | 49.59 | 43.47 | | 50.00 | -6.12 | - | 43.47 | -2.33 | 41.14 | |
| Royaal Zuid A 37 | 9082AF | 18 | 49.97 | 44.42 | | 50.00 | -5.55 | - | 44.42 | -2.44 | 41.98 | |
| Royaal Zuid A 38 | 9082AF | 18 | 40.15 | 39.42 | | 50.00 | -0.73 | - | 39.42 | -3.38 | 36.04 | |
| Royaal Zuid A 39 | 9082AF | 18 | 41.27 | 40.16 | | 50.00 | -1.11 | - | 40.16 | -3.07 | 37.09 | |
| Royaal Zuid A 40 | 9082AF | 18 | 38.39 | 36.60 | | 50.00 | -1.79 | - | 36.60 | -2.44 | 34.16 | |
| Royaal Zuid A 41 | 9082AF | 18 | 38.69 | 37.26 | | 50.00 | -1.43 | - | 37.26 | -2.60 | 34.66 | |
| Royaal Zuid A 42 | 9082AF | 18 | 38.69 | 37.26 | | 50.00 | -1.43 | - | 37.26 | -2.60 | 34.66 | |
| Royaal Zuid A 43 | 9082AF | 18 | 39.66 | 39.92 | | 50.00 | 0.26 | - | 39.92 | -4.01 | 35.91 | |
| Royaal Zuid A 44 | 9082AF | 18 | 39.66 | 39.92 | | 50.00 | 0.26 | - | 39.92 | -4.01 | 35.91 | |
| Royaal Zuid A 45 | 9082AF | 18 | 39.98 | 40.55 | | 50.00 | 0.57 | - | 40.55 | -4.15 | 36.40 | |
| Royaal Zuid A 46 | 9082AF | 18 | 39.98 | 40.55 | | 50.00 | 0.57 | - | 40.55 | -4.15 | 36.40 | |
| Royaal Zuid A 47 | 9082AF | 18 | 44.51 | 35.48 | | 50.00 | -9.03 | - | 35.48 | -2.51 | 32.97 | |
| Royaal Zuid A 48 | 9082AF | 18 | 44.51 | 35.48 | | 50.00 | -9.03 | - | 35.48 | -2.51 | 32.97 | |
| Royaal Zuid A 49 | 9082AF | 18 | 44.89 | 36.43 | | 50.00 | -8.46 | - | 36.43 | -2.43 | 34.00 | |
| Royaal Zuid A 50 | 9082AF | 18 | 44.89 | 36.43 | | 50.00 | -8.46 | - | 36.43 | -2.43 | 34.00 | |
| Royaal Zuid A 51 | 9082AF | 18 | 49.59 | 43.47 | | 50.00 | -6.12 | - | 43.47 | -2.33 | 41.14 | |
| Royaal Zuid A 52 | 9082AF | 18 | 49.59 | 43.47 | | 50.00 | -6.12 | - | 43.47 | -2.33 | 41.14 | |
| Royaal Zuid A 53 | 9082AF | 18 | 49.97 | 44.42 | | 50.00 | -5.55 | - | 44.42 | -2.44 | 41.98 | |
| Royaal Zuid A 54 | 9082AF | 18 | 49.97 | 44.42 | | 50.00 | -5.55 | - | 44.42 | -2.44 | 41.98 | |
| Royaal Zuid A 55 | 9082AF | 18 | 40.15 | 39.42 | | 50.00 | -0.73 | - | 39.42 | -3.38 | 36.04 | |
| Royaal Zuid A 56 | 9082AF | 18 | 40.15 | 39.42 | | 50.00 | -0.73 | - | 39.42 | -3.38 | 36.04 | |
| Royaal Zuid A 57 | 9082AF | 18 | 41.27 | 40.16 | | 50.00 | -1.11 | - | 40.16 | -3.07 | 37.09 | |
| Royaal Zuid A 58 | 9082AF | 18 | 41.27 | 40.16 | | 50.00 | -1.11 | - | 40.16 | -3.07 | 37.09 | |
| Royaal Zuid B 1 | 9082AG | 18 | 49.29 | 44.77 | | 50.00 | -4.52 | - | 44.77 | -4.63 | 40.14 | |
| Royaal Zuid B 2 | 9082AG | 18 | 49.66 | 44.72 | | 50.00 | -4.94 | - | 44.72 | -4.42 | 40.30 | |
| Royaal Zuid B 3 | 9082AG | 18 | 50.06 | 44.68 | | 50.06 | -5.38 | - | 44.68 | -4.22 | 40.46 | |
| Royaal Zuid B 4 | 9082AG | 18 | 50.46 | 44.68 | | 50.46 | -5.78 | - | 44.68 | -3.97 | 40.71 | |
| Royaal Zuid B 5 | 9082AG | 18 | 50.85 | 44.74 | | 50.85 | -6.11 | - | 44.74 | -3.78 | 40.96 | |
| Royaal Zuid B 6 | 9082AG | 18 | 51.31 | 45.05 | | 51.31 | -6.26 | - | 45.05 | -3.64 | 41.41 | |
| Royaal Zuid B 7 | 9082AG | 18 | 51.62 | 45.54 | | 51.62 | -6.08 | - | 45.54 | -3.49 | 42.05 | |
| Royaal Zuid B 8 | 9082AG | 18 | 52.23 | 46.03 | | 52.23 | -6.20 | - | 46.03 | -3.35 | 42.68 | |
| Royaal Zuid B 9 | 9082AG | 18 | 52.27 | 46.85 | | 52.27 | -5.42 | - | 46.85 | -3.34 | 43.51 | |
| Royaal Zuid B 10 | 9082AG | 18 | 52.49 | 48.68 | | 52.49 | -3.81 | - | 48.68 | -3.59 | 45.09 | |
| Royaal Zuid B 11 | 9082AG | 18 | 52.85 | 50.33 | | 52.85 | -2.52 | - | 50.33 | -3.92 | 46.41 | |
| Royaal Zuid B 12 | 9082AG | 18 | 54.18 | 53.44 | | 54.18 | -0.74 | - | 53.44 | -4.63 | 48.81 | |
| Royaal Zuid B 13 | 9082AG | 18 | 54.54 | 54.32 | | 54.54 | -0.22 | - | 54.32 | -5.57 | 48.75 | |
| Royaal Zuid B 14 | 9082AG | 18 | 55.62 | 54.97 | | 55.62 | -0.65 | - | 54.97 | -5.91 | 49.06 | |
| Royaal Zuid B 15 | 9082AG | 18 | 56.54 | 55.47 | | 56.54 | -1.07 | - | 55.47 | -6.12 | 49.35 | |
| Royaal Zuid B 16 | 9082AG | 18 | 56.91 | 55.83 | | 56.91 | -1.08 | - | 55.83 | -6.27 | 49.56 | |
| Royaal Zuid B 17 | 9082AG | 18 | 57.09 | 56.08 | | 57.09 | -1.01 | - | 56.08 | -6.44 | 49.64 | |
| Royaal Zuid B 18 | 9082AG | 18 | 57.48 | 56.20 | | 57.48 | -1.28 | - | 56.20 | -6.34 | 49.86 | |
| Royaal Zuid B 19 | 9082AG | 18 | 57.68 | 56.22 | | 57.68 | -1.46 | - | 56.22 | -6.26 | 49.96 | |
| Royaal Zuid B 20 | 9082AG | 18 | 57.82 | 56.34 | | 57.82 | -1.48 | - | 56.34 | -6.17 | 50.17 | |
| Royaal Zuid B 21 | 9082AG | 18 | 57.92 | 56.45 | | 57.92 | -1.47 | - | 56.45 | -6.08 | 50.37 | |
| Royaal Zuid B 22 | 9082AG | 18 | 58.11 | 56.55 | | 58.11 | -1.56 | - | 56.55 | -5.99 | 50.56 | |
| Royaal Zuid B 23 | 9082AG | 18 | 58.39 | 56.64 | | 58.39 | -1.75 | - | 56.64 | -5.88 | 50.76 | |
| Royaal Zuid B 24 | 9082AG | 18 | 58.58 | 56.71 | | 58.58 | -1.87 | - | 56.71 | -5.77 | 50.94 | |
| Royaal Zuid B 25 | 9082AG | 18 | 58.63 | 56.84 | | 58.63 | -1.79 | - | 56.84 | -5.53 | 51.31 | |
| Royaal Zuid B 26 | 9082AG | 18 | 58.72 | 56.93 | | 58.72 | -1.79 | - | 56.93 | -5.44 | 51.49 | |
| Royaal Zuid B 27 | 9082AG | 18 | 49.29 | 44.77 | | 50.00 | -4.52 | - | 44.77 | -4.63 | 40.14 | |

## Gemeente AMSTERDAM

| Adres en postcode | | Bestemming | Geluidbelasting bij huidig GPP [dB] | Toekomst zonder nieuwe maatregelen [dB] | Sanering | Grenswaarde [dB] | Effect van het project | Benodigde reductie [dB] | Geluidbelasting standaard akoestische situatie [dB] | Geluidreductie door de doelmatige maatregelen [dB] | Toekomst met geadviseerde maatregel(en) [dB] | Overschrijding grenswaarde/ (X= ja, leeg vak=nee) |
|---|---|---|---|---|---|---|---|---|---|---|---|---|
| Royaal Zuid B 28 | 9082AG | 18 | 49.66 | 44.72 | | 50.00 | -4.94 | - | 44.72 | -4.42 | 40.30 | |
| Royaal Zuid B 29 | 9082AG | 18 | 50.06 | 44.68 | | 50.06 | -5.38 | - | 44.68 | -4.22 | 40.46 | |
| Royaal Zuid B 30 | 9082AG | 18 | 50.46 | 44.68 | | 50.46 | -5.78 | - | 44.68 | -3.97 | 40.71 | |
| Royaal Zuid B 31 | 9082AG | 18 | 50.85 | 44.74 | | 50.85 | -6.11 | - | 44.74 | -3.78 | 40.96 | |
| Royaal Zuid B 32 | 9082AG | 18 | 51.31 | 45.05 | | 51.31 | -6.26 | - | 45.05 | -3.64 | 41.41 | |
| Royaal Zuid B 33 | 9082AG | 18 | 51.62 | 45.54 | | 51.62 | -6.08 | - | 45.54 | -3.49 | 42.05 | |
| Royaal Zuid B 34 | 9082AG | 18 | 52.23 | 46.03 | | 52.23 | -6.20 | - | 46.03 | -3.35 | 42.68 | |
| Royaal Zuid B 35 | 9082AG | 18 | 52.27 | 46.85 | | 52.27 | -5.42 | - | 46.85 | -3.34 | 43.51 | |
| Royaal Zuid B 36 | 9082AG | 18 | 52.49 | 48.68 | | 52.49 | -3.81 | - | 48.68 | -3.59 | 45.09 | |
| Royaal Zuid B 37 | 9082AG | 18 | 52.85 | 50.33 | | 52.85 | -2.52 | - | 50.33 | -3.92 | 46.41 | |
| Royaal Zuid B 38 | 9082AG | 18 | 54.18 | 53.44 | | 54.18 | -0.74 | - | 53.44 | -4.63 | 48.81 | |
| Royaal Zuid B 39 | 9082AG | 18 | 54.54 | 54.32 | | 54.54 | -0.22 | - | 54.32 | -5.57 | 48.75 | |
| Royaal Zuid B 40 | 9082AG | 18 | 55.62 | 54.97 | | 55.62 | -0.65 | - | 54.97 | -5.91 | 49.06 | |
| Royaal Zuid B 41 | 9082AG | 18 | 56.54 | 55.47 | | 56.54 | -1.07 | - | 55.47 | -6.12 | 49.35 | |
| Royaal Zuid B 42 | 9082AG | 18 | 56.91 | 55.83 | | 56.91 | -1.08 | - | 55.83 | -6.27 | 49.56 | |
| Royaal Zuid B 43 | 9082AG | 18 | 57.09 | 56.08 | | 57.09 | -1.01 | - | 56.08 | -6.44 | 49.64 | |
| Royaal Zuid B 44 | 9082AG | 18 | 57.48 | 56.20 | | 57.48 | -1.28 | - | 56.20 | -6.34 | 49.86 | |
| Royaal Zuid B 45 | 9082AG | 18 | 57.68 | 56.22 | | 57.68 | -1.46 | - | 56.22 | -6.26 | 49.96 | |
| Royaal Zuid B 46 | 9082AG | 18 | 57.82 | 56.34 | | 57.82 | -1.48 | - | 56.34 | -6.17 | 50.17 | |
| Royaal Zuid B 47 | 9082AG | 18 | 57.92 | 56.45 | | 57.92 | -1.47 | - | 56.45 | -6.08 | 50.37 | |
| Royaal Zuid B 48 | 9082AG | 18 | 58.11 | 56.55 | | 58.11 | -1.56 | - | 56.55 | -5.99 | 50.56 | |
| Royaal Zuid B 49 | 9082AG | 18 | 58.39 | 56.64 | | 58.39 | -1.75 | - | 56.64 | -5.88 | 50.76 | |
| Royaal Zuid B 50 | 9082AG | 18 | 58.58 | 56.71 | | 58.58 | -1.87 | - | 56.71 | -5.77 | 50.94 | |
| Royaal Zuid B 51 | 9082AG | 18 | 58.63 | 56.84 | | 58.63 | -1.79 | - | 56.84 | -5.53 | 51.31 | |
| Royaal Zuid B 52 | 9082AG | 18 | 58.72 | 56.93 | | 58.72 | -1.79 | - | 56.93 | -5.44 | 51.49 | |
| Royaal Zuid B 53 | 9082AG | 18 | 49.29 | 44.77 | | 50.00 | -4.52 | - | 44.77 | -4.63 | 40.14 | |
| Royaal Zuid B 54 | 9082AG | 18 | 49.66 | 44.72 | | 50.00 | -4.94 | - | 44.72 | -4.42 | 40.30 | |
| Royaal Zuid B 55 | 9082AG | 18 | 50.06 | 44.68 | | 50.06 | -5.38 | - | 44.68 | -4.22 | 40.46 | |
| Royaal Zuid B 56 | 9082AG | 18 | 50.46 | 44.68 | | 50.46 | -5.78 | - | 44.68 | -3.97 | 40.71 | |
| Royaal Zuid B 57 | 9082AG | 18 | 50.85 | 44.74 | | 50.85 | -6.11 | - | 44.74 | -3.78 | 40.96 | |
| Royaal Zuid B 58 | 9082AG | 18 | 51.31 | 45.05 | | 51.31 | -6.26 | - | 45.05 | -3.64 | 41.41 | |
| Royaal Zuid B 59 | 9082AG | 18 | 51.62 | 45.54 | | 51.62 | -6.08 | - | 45.54 | -3.49 | 42.05 | |
| Royaal Zuid B 60 | 9082AG | 18 | 52.23 | 46.03 | | 52.23 | -6.20 | - | 46.03 | -3.35 | 42.68 | |
| Royaal Zuid B 61 | 9082AG | 18 | 52.27 | 46.85 | | 52.27 | -5.42 | - | 46.85 | -3.34 | 43.51 | |
| Royaal Zuid B 62 | 9082AG | 18 | 52.49 | 48.68 | | 52.49 | -3.81 | - | 48.68 | -3.59 | 45.09 | |
| Royaal Zuid B 63 | 9082AG | 18 | 52.85 | 50.33 | | 52.85 | -2.52 | - | 50.33 | -3.92 | 46.41 | |
| Royaal Zuid B 64 | 9082AG | 18 | 54.18 | 53.44 | | 54.18 | -0.74 | - | 53.44 | -4.63 | 48.81 | |
| Royaal Zuid B 65 | 9082AG | 18 | 54.54 | 54.32 | | 54.54 | -0.22 | - | 54.32 | -5.57 | 48.75 | |
| Royaal Zuid B 66 | 9082AG | 18 | 55.62 | 54.97 | | 55.62 | -0.65 | - | 54.97 | -5.91 | 49.06 | |
| Royaal Zuid B 67 | 9082AG | 18 | 56.54 | 55.47 | | 56.54 | -1.07 | - | 55.47 | -6.12 | 49.35 | |
| Royaal Zuid B 68 | 9082AG | 18 | 56.91 | 55.83 | | 56.91 | -1.08 | - | 55.83 | -6.27 | 49.56 | |
| Royaal Zuid B 69 | 9082AG | 18 | 57.09 | 56.08 | | 57.09 | -1.01 | - | 56.08 | -6.44 | 49.64 | |
| Royaal Zuid B 70 | 9082AG | 18 | 57.48 | 56.20 | | 57.48 | -1.28 | - | 56.20 | -6.34 | 49.86 | |
| Royaal Zuid B 71 | 9082AG | 18 | 57.68 | 56.22 | | 57.68 | -1.46 | - | 56.22 | -6.26 | 49.96 | |
| Royaal Zuid B 72 | 9082AG | 18 | 57.82 | 56.34 | | 57.82 | -1.48 | - | 56.34 | -6.17 | 50.17 | |
| Royaal Zuid B 73 | 9082AG | 18 | 57.92 | 56.45 | | 57.92 | -1.47 | - | 56.45 | -6.08 | 50.37 | |
| Royaal Zuid B 74 | 9082AG | 18 | 58.11 | 56.55 | | 58.11 | -1.56 | - | 56.55 | -5.99 | 50.56 | |
| Royaal Zuid B 75 | 9082AG | 18 | 58.39 | 56.64 | | 58.39 | -1.75 | - | 56.64 | -5.88 | 50.76 | |
| Royaal Zuid B 76 | 9082AG | 18 | 58.58 | 56.71 | | 58.58 | -1.87 | - | 56.71 | -5.77 | 50.94 | |
| Royaal Zuid B 77 | 9082AG | 18 | 58.63 | 56.84 | | 58.63 | -1.79 | - | 56.84 | -5.53 | 51.31 | |
| Royaal Zuid B 78 | 9082AG | 18 | 58.72 | 56.93 | | 58.72 | -1.79 | - | 56.93 | -5.44 | 51.49 | |
| Royaal Zuid B 79 | 9082AG | 18 | 49.29 | 44.77 | | 50.00 | -4.52 | - | 44.77 | -4.63 | 40.14 | |
| Royaal Zuid B 80 | 9082AG | 18 | 49.66 | 44.72 | | 50.00 | -4.94 | - | 44.72 | -4.42 | 40.30 | |

## Gemeente AMSTERDAM

| Adres en postcode | | Bestemming | Geluidbelasting bij huidig GPP [dB] | Toekomst zonder nieuwe maatregelen [dB] | Sanering | Grenswaarde [dB] | Effect van het project | Benodigde reductie [dB] | Geluidbelasting standaard akoestische situatie [dB] | Geluidreductie door de doelmatige maatregelen [dB] | Toekomst met geadviseerde maatregel(en) [dB] | Overschrijding grenswaarde/ (X= ja, leeg vak=nee) |
|---|---|---|---|---|---|---|---|---|---|---|---|---|
| Royaal Zuid B 81 | 9082AG | 18 | 50.06 | 44.68 | | 50.06 | -5.38 | - | 44.68 | -4.22 | 40.46 | |
| Royaal Zuid B 82 | 9082AG | 18 | 50.46 | 44.68 | | 50.46 | -5.78 | - | 44.68 | -3.97 | 40.71 | |
| Royaal Zuid B 83 | 9082AG | 18 | 50.85 | 44.74 | | 50.85 | -6.11 | - | 44.74 | -3.78 | 40.96 | |
| Royaal Zuid B 84 | 9082AG | 18 | 51.31 | 45.05 | | 51.31 | -6.26 | - | 45.05 | -3.64 | 41.41 | |
| Royaal Zuid B 85 | 9082AG | 18 | 51.62 | 45.54 | | 51.62 | -6.08 | - | 45.54 | -3.49 | 42.05 | |
| Royaal Zuid B 86 | 9082AG | 18 | 52.23 | 46.03 | | 52.23 | -6.20 | - | 46.03 | -3.35 | 42.68 | |
| Royaal Zuid B 87 | 9082AG | 18 | 52.27 | 46.85 | | 52.27 | -5.42 | - | 46.85 | -3.34 | 43.51 | |
| Royaal Zuid B 88 | 9082AG | 18 | 52.49 | 48.68 | | 52.49 | -3.81 | - | 48.68 | -3.59 | 45.09 | |
| Royaal Zuid B 89 | 9082AG | 18 | 52.85 | 50.33 | | 52.85 | -2.52 | - | 50.33 | -3.92 | 46.41 | |
| Royaal Zuid B 90 | 9082AG | 18 | 54.18 | 53.44 | | 54.18 | -0.74 | - | 53.44 | -4.63 | 48.81 | |
| Royaal Zuid B 91 | 9082AG | 18 | 54.54 | 54.32 | | 54.54 | -0.22 | - | 54.32 | -5.57 | 48.75 | |
| Royaal Zuid B 92 | 9082AG | 18 | 55.62 | 54.97 | | 55.62 | -0.65 | - | 54.97 | -5.91 | 49.06 | |
| Royaal Zuid B 93 | 9082AG | 18 | 56.54 | 55.47 | | 56.54 | -1.07 | - | 55.47 | -6.12 | 49.35 | |
| Royaal Zuid B 94 | 9082AG | 18 | 56.91 | 55.83 | | 56.91 | -1.08 | - | 55.83 | -6.27 | 49.56 | |
| Royaal Zuid B 95 | 9082AG | 18 | 57.09 | 56.08 | | 57.09 | -1.01 | - | 56.08 | -6.44 | 49.64 | |
| Royaal Zuid B 96 | 9082AG | 18 | 57.48 | 56.20 | | 57.48 | -1.28 | - | 56.20 | -6.34 | 49.86 | |
| Royaal Zuid B 97 | 9082AG | 18 | 57.68 | 56.22 | | 57.68 | -1.46 | - | 56.22 | -6.26 | 49.96 | |
| Royaal Zuid B 98 | 9082AG | 18 | 57.82 | 56.34 | | 57.82 | -1.48 | - | 56.34 | -6.17 | 50.17 | |
| Royaal Zuid B 99 | 9082AG | 18 | 57.92 | 56.45 | | 57.92 | -1.47 | - | 56.45 | -6.08 | 50.37 | |
| Royaal Zuid B 100 | 9082AG | 18 | 58.11 | 56.55 | | 58.11 | -1.56 | - | 56.55 | -5.99 | 50.56 | |
| Royaal Zuid B 101 | 9082AG | 18 | 58.39 | 56.64 | | 58.39 | -1.75 | - | 56.64 | -5.88 | 50.76 | |
| Royaal Zuid B 102 | 9082AG | 18 | 58.58 | 56.71 | | 58.58 | -1.87 | - | 56.71 | -5.77 | 50.94 | |
| Royaal Zuid B 103 | 9082AG | 18 | 58.63 | 56.84 | | 58.63 | -1.79 | - | 56.84 | -5.53 | 51.31 | |
| Royaal Zuid B 104 | 9082AG | 18 | 58.72 | 56.93 | | 58.72 | -1.79 | - | 56.93 | -5.44 | 51.49 | |
| Royaal Zuid B 105 | 9082AG | 18 | 49.29 | 44.77 | | 50.00 | -4.52 | - | 44.77 | -4.63 | 40.14 | |
| Royaal Zuid B 106 | 9082AG | 18 | 49.66 | 44.72 | | 50.00 | -4.94 | - | 44.72 | -4.42 | 40.30 | |
| Royaal Zuid B 107 | 9082AG | 18 | 50.06 | 44.68 | | 50.06 | -5.38 | - | 44.68 | -4.22 | 40.46 | |
| Royaal Zuid B 108 | 9082AG | 18 | 50.46 | 44.68 | | 50.46 | -5.78 | - | 44.68 | -3.97 | 40.71 | |
| Royaal Zuid B 109 | 9082AG | 18 | 50.85 | 44.74 | | 50.85 | -6.11 | - | 44.74 | -3.78 | 40.96 | |
| Royaal Zuid B 110 | 9082AG | 18 | 51.31 | 45.05 | | 51.31 | -6.26 | - | 45.05 | -3.64 | 41.41 | |
| Royaal Zuid B 111 | 9082AG | 18 | 51.62 | 45.54 | | 51.62 | -6.08 | - | 45.54 | -3.49 | 42.05 | |
| Royaal Zuid B 112 | 9082AG | 18 | 52.23 | 46.03 | | 52.23 | -6.20 | - | 46.03 | -3.35 | 42.68 | |
| Royaal Zuid B 113 | 9082AG | 18 | 52.27 | 46.85 | | 52.27 | -5.42 | - | 46.85 | -3.34 | 43.51 | |
| Royaal Zuid B 114 | 9082AG | 18 | 52.49 | 48.68 | | 52.49 | -3.81 | - | 48.68 | -3.59 | 45.09 | |
| Royaal Zuid B 115 | 9082AG | 18 | 52.85 | 50.33 | | 52.85 | -2.52 | - | 50.33 | -3.92 | 46.41 | |
| Royaal Zuid B 116 | 9082AG | 18 | 54.18 | 53.44 | | 54.18 | -0.74 | - | 53.44 | -4.63 | 48.81 | |
| Royaal Zuid B 117 | 9082AG | 18 | 54.54 | 54.32 | | 54.54 | -0.22 | - | 54.32 | -5.57 | 48.75 | |
| Royaal Zuid B 118 | 9082AG | 18 | 55.62 | 54.97 | | 55.62 | -0.65 | - | 54.97 | -5.91 | 49.06 | |
| Royaal Zuid B 119 | 9082AG | 18 | 56.54 | 55.47 | | 56.54 | -1.07 | - | 55.47 | -6.12 | 49.35 | |
| Royaal Zuid B 120 | 9082AG | 18 | 56.91 | 55.83 | | 56.91 | -1.08 | - | 55.83 | -6.27 | 49.56 | |
| Royaal Zuid B 121 | 9082AG | 18 | 57.09 | 56.08 | | 57.09 | -1.01 | - | 56.08 | -6.44 | 49.64 | |
| Royaal Zuid B 122 | 9082AG | 18 | 57.48 | 56.20 | | 57.48 | -1.28 | - | 56.20 | -6.34 | 49.86 | |
| Royaal Zuid B 123 | 9082AG | 18 | 57.68 | 56.22 | | 57.68 | -1.46 | - | 56.22 | -6.26 | 49.96 | |
| Royaal Zuid B 124 | 9082AG | 18 | 57.82 | 56.34 | | 57.82 | -1.48 | - | 56.34 | -6.17 | 50.17 | |
| Royaal Zuid B 125 | 9082AG | 18 | 57.92 | 56.45 | | 57.92 | -1.47 | - | 56.45 | -6.08 | 50.37 | |
| Royaal Zuid B 126 | 9082AG | 18 | 58.11 | 56.55 | | 58.11 | -1.56 | - | 56.55 | -5.99 | 50.56 | |
| Royaal Zuid B 127 | 9082AG | 18 | 58.39 | 56.64 | | 58.39 | -1.75 | - | 56.64 | -5.88 | 50.76 | |
| Royaal Zuid B 128 | 9082AG | 18 | 58.58 | 56.71 | | 58.58 | -1.87 | - | 56.71 | -5.77 | 50.94 | |
| Royaal Zuid B 129 | 9082AG | 18 | 58.63 | 56.84 | | 58.63 | -1.79 | - | 56.84 | -5.53 | 51.31 | |
| Royaal Zuid B 130 | 9082AG | 18 | 58.72 | 56.93 | | 58.72 | -1.79 | - | 56.93 | -5.44 | 51.49 | |
| Royaal Zuid B 131 | 9082AG | 18 | 49.29 | 44.77 | | 50.00 | -4.52 | - | 44.77 | -4.63 | 40.14 | |
| Royaal Zuid B 132 | 9082AG | 18 | 49.66 | 44.72 | | 50.00 | -4.94 | - | 44.72 | -4.42 | 40.30 | |
| Royaal Zuid B 133 | 9082AG | 18 | 50.06 | 44.68 | | 50.06 | -5.38 | - | 44.68 | -4.22 | 40.46 | |

## Gemeente AMSTERDAM

| Adres en postcode | | Bestemming | Geluidbelasting bij huidig GPP [dB] | Toekomst zonder nieuwe maatregelen [dB] | Sanering | Grenswaarde [dB] | Effect van het project | Benodigde reductie [dB] | Geluidbelasting standaard akoestische situatie [dB] | Geluidreductie door de doelmatige maatregelen [dB] | Toekomst met geadviseerde maatregel(en) [dB] | Overschrijding grenswaarde/ (X= ja, leeg vak=nee) |
|---|---|---|---|---|---|---|---|---|---|---|---|---|
| Royaal Zuid B 134 | 9082AG | 18 | 50.46 | 44.68 | | 50.46 | -5.78 | - | 44.68 | -3.97 | 40.71 | |
| Royaal Zuid B 135 | 9082AG | 18 | 50.85 | 44.74 | | 50.85 | -6.11 | - | 44.74 | -3.78 | 40.96 | |
| Royaal Zuid B 136 | 9082AG | 18 | 51.31 | 45.05 | | 51.31 | -6.26 | - | 45.05 | -3.64 | 41.41 | |
| Royaal Zuid B 137 | 9082AG | 18 | 51.62 | 45.54 | | 51.62 | -6.08 | - | 45.54 | -3.49 | 42.05 | |
| Royaal Zuid B 138 | 9082AG | 18 | 52.23 | 46.03 | | 52.23 | -6.20 | - | 46.03 | -3.35 | 42.68 | |
| Royaal Zuid B 139 | 9082AG | 18 | 52.27 | 46.85 | | 52.27 | -5.42 | - | 46.85 | -3.34 | 43.51 | |
| Royaal Zuid B 140 | 9082AG | 18 | 52.49 | 48.68 | | 52.49 | -3.81 | - | 48.68 | -3.59 | 45.09 | |
| Royaal Zuid B 141 | 9082AG | 18 | 52.85 | 50.33 | | 52.85 | -2.52 | - | 50.33 | -3.92 | 46.41 | |
| Royaal Zuid B 142 | 9082AG | 18 | 54.18 | 53.44 | | 54.18 | -0.74 | - | 53.44 | -4.63 | 48.81 | |
| Royaal Zuid B 143 | 9082AG | 18 | 54.54 | 54.32 | | 54.54 | -0.22 | - | 54.32 | -5.57 | 48.75 | |
| Royaal Zuid B 144 | 9082AG | 18 | 55.62 | 54.97 | | 55.62 | -0.65 | - | 54.97 | -5.91 | 49.06 | |
| Royaal Zuid B 145 | 9082AG | 18 | 56.54 | 55.47 | | 56.54 | -1.07 | - | 55.47 | -6.12 | 49.35 | |
| Royaal Zuid B 146 | 9082AG | 18 | 56.91 | 55.83 | | 56.91 | -1.08 | - | 55.83 | -6.27 | 49.56 | |
| Royaal Zuid B 147 | 9082AG | 18 | 57.09 | 56.08 | | 57.09 | -1.01 | - | 56.08 | -6.44 | 49.64 | |
| Royaal Zuid B 148 | 9082AG | 18 | 57.48 | 56.20 | | 57.48 | -1.28 | - | 56.20 | -6.34 | 49.86 | |
| Royaal Zuid B 149 | 9082AG | 18 | 57.68 | 56.22 | | 57.68 | -1.46 | - | 56.22 | -6.26 | 49.96 | |
| Royaal Zuid B 150 | 9082AG | 18 | 57.82 | 56.34 | | 57.82 | -1.48 | - | 56.34 | -6.17 | 50.17 | |
| Royaal Zuid B 151 | 9082AG | 18 | 57.92 | 56.45 | | 57.92 | -1.47 | - | 56.45 | -6.08 | 50.37 | |
| Royaal Zuid B 152 | 9082AG | 18 | 58.11 | 56.55 | | 58.11 | -1.56 | - | 56.55 | -5.99 | 50.56 | |
| Royaal Zuid B 153 | 9082AG | 18 | 58.39 | 56.64 | | 58.39 | -1.75 | - | 56.64 | -5.88 | 50.76 | |
| Royaal Zuid B 154 | 9082AG | 18 | 58.58 | 56.71 | | 58.58 | -1.87 | - | 56.71 | -5.77 | 50.94 | |
| Royaal Zuid B 155 | 9082AG | 18 | 58.63 | 56.84 | | 58.63 | -1.79 | - | 56.84 | -5.53 | 51.31 | |
| Royaal Zuid B 156 | 9082AG | 18 | 58.72 | 56.93 | | 58.72 | -1.79 | - | 56.93 | -5.44 | 51.49 | |
| Royaal Zuid B 157 | 9082AG | 18 | 49.29 | 44.77 | | 50.00 | -4.52 | - | 44.77 | -4.63 | 40.14 | |
| Royaal Zuid B 158 | 9082AG | 18 | 49.66 | 44.72 | | 50.00 | -4.94 | - | 44.72 | -4.42 | 40.30 | |
| Royaal Zuid B 159 | 9082AG | 18 | 50.06 | 44.68 | | 50.06 | -5.38 | - | 44.68 | -4.22 | 40.46 | |
| Royaal Zuid B 160 | 9082AG | 18 | 50.46 | 44.68 | | 50.46 | -5.78 | - | 44.68 | -3.97 | 40.71 | |
| Royaal Zuid B 161 | 9082AG | 18 | 50.85 | 44.74 | | 50.85 | -6.11 | - | 44.74 | -3.78 | 40.96 | |
| Royaal Zuid B 162 | 9082AG | 18 | 51.31 | 45.05 | | 51.31 | -6.26 | - | 45.05 | -3.64 | 41.41 | |
| Royaal Zuid B 163 | 9082AG | 18 | 51.62 | 45.54 | | 51.62 | -6.08 | - | 45.54 | -3.49 | 42.05 | |
| Royaal Zuid B 164 | 9082AG | 18 | 52.23 | 46.03 | | 52.23 | -6.20 | - | 46.03 | -3.35 | 42.68 | |
| Royaal Zuid B 165 | 9082AG | 18 | 52.27 | 46.85 | | 52.27 | -5.42 | - | 46.85 | -3.34 | 43.51 | |
| Royaal Zuid B 166 | 9082AG | 18 | 52.49 | 48.68 | | 52.49 | -3.81 | - | 48.68 | -3.59 | 45.09 | |
| Royaal Zuid B 167 | 9082AG | 18 | 52.85 | 50.33 | | 52.85 | -2.52 | - | 50.33 | -3.92 | 46.41 | |
| Royaal Zuid B 168 | 9082AG | 18 | 54.18 | 53.44 | | 54.18 | -0.74 | - | 53.44 | -4.63 | 48.81 | |
| Royaal Zuid B 169 | 9082AG | 18 | 54.54 | 54.32 | | 54.54 | -0.22 | - | 54.32 | -5.57 | 48.75 | |
| Royaal Zuid B 170 | 9082AG | 18 | 55.62 | 54.97 | | 55.62 | -0.65 | - | 54.97 | -5.91 | 49.06 | |
| Royaal Zuid B 171 | 9082AG | 18 | 56.54 | 55.47 | | 56.54 | -1.07 | - | 55.47 | -6.12 | 49.35 | |
| Royaal Zuid B 172 | 9082AG | 18 | 56.91 | 55.83 | | 56.91 | -1.08 | - | 55.83 | -6.27 | 49.56 | |
| Royaal Zuid B 173 | 9082AG | 18 | 57.09 | 56.08 | | 57.09 | -1.01 | - | 56.08 | -6.44 | 49.64 | |
| Royaal Zuid B 174 | 9082AG | 18 | 57.48 | 56.20 | | 57.48 | -1.28 | - | 56.20 | -6.34 | 49.86 | |
| Royaal Zuid B 175 | 9082AG | 18 | 57.68 | 56.22 | | 57.68 | -1.46 | - | 56.22 | -6.26 | 49.96 | |
| Royaal Zuid B 176 | 9082AG | 18 | 57.82 | 56.34 | | 57.82 | -1.48 | - | 56.34 | -6.17 | 50.17 | |
| Royaal Zuid B 177 | 9082AG | 18 | 57.92 | 56.45 | | 57.92 | -1.47 | - | 56.45 | -6.08 | 50.37 | |
| Royaal Zuid B 178 | 9082AG | 18 | 58.11 | 56.55 | | 58.11 | -1.56 | - | 56.55 | -5.99 | 50.56 | |
| Royaal Zuid B 179 | 9082AG | 18 | 58.39 | 56.64 | | 58.39 | -1.75 | - | 56.64 | -5.88 | 50.76 | |
| Royaal Zuid B 180 | 9082AG | 18 | 58.58 | 56.71 | | 58.58 | -1.87 | - | 56.71 | -5.77 | 50.94 | |
| Royaal Zuid B 181 | 9082AG | 18 | 58.63 | 56.84 | | 58.63 | -1.79 | - | 56.84 | -5.53 | 51.31 | |
| Royaal Zuid B 182 | 9082AG | 18 | 58.72 | 56.93 | | 58.72 | -1.79 | - | 56.93 | -5.44 | 51.49 | |
| Royaal Zuid B 183 | 9082AG | 18 | 49.29 | 44.77 | | 50.00 | -4.52 | - | 44.77 | -4.63 | 40.14 | |
| Royaal Zuid B 184 | 9082AG | 18 | 49.66 | 44.72 | | 50.00 | -4.94 | - | 44.72 | -4.42 | 40.30 | |
| Royaal Zuid B 185 | 9082AG | 18 | 50.06 | 44.68 | | 50.06 | -5.38 | - | 44.68 | -4.22 | 40.46 | |
| Royaal Zuid B 186 | 9082AG | 18 | 50.46 | 44.68 | | 50.46 | -5.78 | - | 44.68 | -3.97 | 40.71 | |

## Gemeente AMSTERDAM

| Adres en postcode | | Bestemming | Geluidbelasting bij huidig GPP [dB] | Toekomst zonder nieuwe maatregelen [dB] | Sanering | Grenswaarde [dB] | Effect van het project | Benodigde reductie [dB] | Geluidbelasting standaard akoestische situatie [dB] | Geluidreductie door de doelmatige maatregelen [dB] | Toekomst met geadviseerde maatregel(en) [dB] | Overschrijding grenswaarde/ (X= ja, leeg vak=nee) |
|---|---|---|---|---|---|---|---|---|---|---|---|---|
| Royaal Zuid B 187 | 9082AG | 18 | 50.85 | 44.74 | | 50.85 | -6.11 | - | 44.74 | -3.78 | 40.96 | |
| Royaal Zuid B 188 | 9082AG | 18 | 51.31 | 45.05 | | 51.31 | -6.26 | - | 45.05 | -3.64 | 41.41 | |
| Royaal Zuid B 189 | 9082AG | 18 | 51.62 | 45.54 | | 51.62 | -6.08 | - | 45.54 | -3.49 | 42.05 | |
| Royaal Zuid B 190 | 9082AG | 18 | 52.23 | 46.03 | | 52.23 | -6.20 | - | 46.03 | -3.35 | 42.68 | |
| Royaal Zuid B 191 | 9082AG | 18 | 52.27 | 46.85 | | 52.27 | -5.42 | - | 46.85 | -3.34 | 43.51 | |
| Royaal Zuid B 192 | 9082AG | 18 | 52.49 | 48.68 | | 52.49 | -3.81 | - | 48.68 | -3.59 | 45.09 | |
| Royaal Zuid B 193 | 9082AG | 18 | 52.85 | 50.33 | | 52.85 | -2.52 | - | 50.33 | -3.92 | 46.41 | |
| Royaal Zuid B 194 | 9082AG | 18 | 54.18 | 53.44 | | 54.18 | -0.74 | - | 53.44 | -4.63 | 48.81 | |
| Royaal Zuid B 195 | 9082AG | 18 | 54.54 | 54.32 | | 54.54 | -0.22 | - | 54.32 | -5.57 | 48.75 | |
| Royaal Zuid B 196 | 9082AG | 18 | 55.62 | 54.97 | | 55.62 | -0.65 | - | 54.97 | -5.91 | 49.06 | |
| Royaal Zuid B 197 | 9082AG | 18 | 56.54 | 55.47 | | 56.54 | -1.07 | - | 55.47 | -6.12 | 49.35 | |
| Royaal Zuid B 198 | 9082AG | 18 | 56.91 | 55.83 | | 56.91 | -1.08 | - | 55.83 | -6.27 | 49.56 | |
| Royaal Zuid B 199 | 9082AG | 18 | 57.09 | 56.08 | | 57.09 | -1.01 | - | 56.08 | -6.44 | 49.64 | |
| Royaal Zuid B 200 | 9082AG | 18 | 57.48 | 56.20 | | 57.48 | -1.28 | - | 56.20 | -6.34 | 49.86 | |
| Royaal Zuid B 201 | 9082AG | 18 | 57.68 | 56.22 | | 57.68 | -1.46 | - | 56.22 | -6.26 | 49.96 | |
| Royaal Zuid B 202 | 9082AG | 18 | 57.82 | 56.34 | | 57.82 | -1.48 | - | 56.34 | -6.17 | 50.17 | |
| Royaal Zuid B 203 | 9082AG | 18 | 57.92 | 56.45 | | 57.92 | -1.47 | - | 56.45 | -6.08 | 50.37 | |
| Royaal Zuid B 204 | 9082AG | 18 | 58.11 | 56.55 | | 58.11 | -1.56 | - | 56.55 | -5.99 | 50.56 | |
| Royaal Zuid B 205 | 9082AG | 18 | 58.39 | 56.64 | | 58.39 | -1.75 | - | 56.64 | -5.88 | 50.76 | |
| Royaal Zuid B 206 | 9082AG | 18 | 58.58 | 56.71 | | 58.58 | -1.87 | - | 56.71 | -5.77 | 50.94 | |
| Royaal Zuid B 207 | 9082AG | 18 | 58.63 | 56.84 | | 58.63 | -1.79 | - | 56.84 | -5.53 | 51.31 | |
| Royaal Zuid B 208 | 9082AG | 18 | 58.72 | 56.93 | | 58.72 | -1.79 | - | 56.93 | -5.44 | 51.49 | |
| Royaal Zuid B 209 | 9082AG | 18 | 49.29 | 44.77 | | 50.00 | -4.52 | - | 44.77 | -4.63 | 40.14 | |
| Royaal Zuid B 210 | 9082AG | 18 | 49.66 | 44.72 | | 50.00 | -4.94 | - | 44.72 | -4.42 | 40.30 | |
| Royaal Zuid B 211 | 9082AG | 18 | 50.06 | 44.68 | | 50.06 | -5.38 | - | 44.68 | -4.22 | 40.46 | |
| Royaal Zuid B 212 | 9082AG | 18 | 50.46 | 44.68 | | 50.46 | -5.78 | - | 44.68 | -3.97 | 40.71 | |
| Royaal Zuid B 213 | 9082AG | 18 | 50.85 | 44.74 | | 50.85 | -6.11 | - | 44.74 | -3.78 | 40.96 | |
| Royaal Zuid B 214 | 9082AG | 18 | 51.31 | 45.05 | | 51.31 | -6.26 | - | 45.05 | -3.64 | 41.41 | |
| Rubensstraat 8 HS | 1077MP | 1 | 35.11 | 36.02 | | 50.00 | 0.91 | - | 36.02 | -2.01 | 34.01 | |
| Rubensstraat 8 I | 1077MP | 1 | 39.93 | 41.58 | | 50.00 | 1.65 | - | 41.58 | -2.55 | 39.03 | |
| Rubensstraat 10 HS | 1077MP | 1 | 35.12 | 35.78 | | 50.00 | 0.66 | - | 35.78 | -1.91 | 33.87 | |
| Rubensstraat 10 I | 1077MP | 1 | 39.74 | 41.19 | | 50.00 | 1.45 | - | 41.19 | -2.43 | 38.76 | |
| Rubensstraat 12 HS | 1077MP | 1 | 34.92 | 35.57 | | 50.00 | 0.65 | - | 35.57 | -1.88 | 33.69 | |
| Rubensstraat 12 I | 1077MP | 1 | 39.62 | 40.93 | | 50.00 | 1.31 | - | 40.93 | -2.36 | 38.57 | |
| Rubensstraat 14 HS | 1077MP | 1 | 35.06 | 35.72 | | 50.00 | 0.66 | - | 35.72 | -1.87 | 33.85 | |
| Rubensstraat 14 I | 1077MP | 1 | 39.82 | 41.11 | | 50.00 | 1.29 | - | 41.11 | -2.35 | 38.76 | |
| Rubensstraat 16 HS | 1077MP | 1 | 34.76 | 35.46 | | 50.00 | 0.70 | - | 35.46 | -1.87 | 33.59 | |
| Rubensstraat 16 I | 1077MP | 1 | 39.41 | 40.82 | | 50.00 | 1.41 | - | 40.82 | -2.33 | 38.49 | |
| Rubensstraat 18 HS | 1077MP | 1 | 34.78 | 35.46 | | 50.00 | 0.68 | - | 35.46 | -1.85 | 33.61 | |
| Rubensstraat 18 I | 1077MP | 1 | 39.36 | 40.64 | | 50.00 | 1.28 | - | 40.64 | -2.26 | 38.38 | |
| Rubensstraat 20 HS | 1077MR | 1 | 33.73 | 34.08 | | 50.00 | 0.35 | - | 34.08 | -1.73 | 32.35 | |
| Rubensstraat 20 I | 1077MR | 1 | 38.20 | 39.07 | | 50.00 | 0.87 | - | 39.07 | -2.09 | 36.98 | |
| Rubensstraat 22 HS | 1077MR | 1 | 33.45 | 33.78 | | 50.00 | 0.33 | - | 33.78 | -1.70 | 32.08 | |
| Rubensstraat 22 I | 1077MR | 1 | 37.97 | 38.77 | | 50.00 | 0.80 | - | 38.77 | -2.05 | 36.72 | |
| Rubensstraat 24 HS | 1077MR | 1 | 32.60 | 32.41 | | 50.00 | -0.19 | - | 32.41 | -1.68 | 30.73 | |
| Rubensstraat 24 I | 1077MR | 1 | 36.92 | 37.47 | | 50.00 | 0.55 | - | 37.47 | -1.93 | 35.54 | |
| Rubensstraat 26 HS | 1077MR | 1 | 32.42 | 32.93 | | 50.00 | 0.51 | - | 32.93 | -1.69 | 31.24 | |
| Rubensstraat 26 I | 1077MR | 1 | 34.08 | 34.68 | | 50.00 | 0.60 | - | 34.68 | -1.60 | 33.08 | |
| Rubensstraat 26 II | 1077MR | 1 | 36.87 | 37.77 | | 50.00 | 0.90 | - | 37.77 | -1.71 | 36.06 | |
| Rubensstraat 26 III | 1077MR | 1 | 41.82 | 43.34 | | 50.00 | 1.52 | - | 43.34 | -2.48 | 40.86 | |
| Rubensstraat 28 | 1077MS | 1 | 39.29 | 40.99 | | 50.00 | 1.70 | - | 40.99 | -2.21 | 38.78 | |
| Rubensstraat 30 HS | 1077MS | 1 | 38.38 | 39.63 | | 50.00 | 1.25 | - | 39.63 | -2.24 | 37.39 | |
| Rubensstraat 30 I | 1077MS | 1 | 45.39 | 47.98 | | 50.00 | 2.59 | - | 47.98 | -3.30 | 44.68 | |

## Gemeente AMSTERDAM

| Adres en postcode | | Bestemming | Geluidbelasting bij huidig GPP [dB] | Toekomst zonder nieuwe maatregelen [dB] | Sanering | Grenswaarde [dB] | Effect van het project | Benodigde reductie [dB] | Geluidbelasting standaard akoestische situatie [dB] | Geluidreductie door de doelmatige maatregelen [dB] | Toekomst met geadviseerde maatregel(en) [dB] | Overschrijding grenswaarde/ (X= ja, leeg vak=nee) |
|---|---|---|---|---|---|---|---|---|---|---|---|---|
| Rubensstraat 32 HS | 1077MS | 1 | 36.75 | 37.93 | | 50.00 | 1.18 | - | 37.93 | -2.13 | 35.80 | |
| Rubensstraat 32 I | 1077MS | 1 | 38.74 | 40.24 | | 50.00 | 1.50 | - | 40.24 | -2.29 | 37.95 | |
| Rubensstraat 32 II | 1077MS | 1 | 45.88 | 48.68 | | 50.00 | 2.80 | - | 48.68 | -3.48 | 45.20 | |
| Rubensstraat 34 HS | 1077MS | 1 | 36.98 | 38.27 | | 50.00 | 1.29 | - | 38.27 | -2.14 | 36.13 | |
| Rubensstraat 34 I | 1077MS | 1 | 41.91 | 43.94 | | 50.00 | 2.03 | - | 43.94 | -2.75 | 41.19 | |
| Rubensstraat 36 HS | 1077MS | 1 | 36.81 | 37.72 | | 50.00 | 0.91 | - | 37.72 | -2.12 | 35.60 | |
| Rubensstraat 36 I | 1077MS | 1 | 41.50 | 43.35 | | 50.00 | 1.85 | - | 43.35 | -2.61 | 40.74 | |
| Rubensstraat 38 HS | 1077MS | 1 | 36.54 | 37.23 | | 50.00 | 0.69 | - | 37.23 | -2.03 | 35.20 | |
| Rubensstraat 38 I | 1077MS | 1 | 41.12 | 42.73 | | 50.00 | 1.61 | - | 42.73 | -2.50 | 40.23 | |
| Rubensstraat 39 | 1077MJ | 1 | 37.83 | 39.51 | | 50.00 | 1.68 | - | 39.51 | -2.07 | 37.44 | |
| Rubensstraat 40 HS | 1077MS | 1 | 35.15 | 35.10 | | 50.00 | -0.05 | - | 35.10 | -1.90 | 33.20 | |
| Rubensstraat 40 I | 1077MS | 1 | 36.44 | 36.84 | | 50.00 | 0.40 | - | 36.84 | -2.00 | 34.84 | |
| Rubensstraat 40 II | 1077MS | 1 | 40.81 | 42.22 | | 50.00 | 1.41 | - | 42.22 | -2.47 | 39.75 | |
| Rubensstraat 41 A | 1077MJ | 1 | 35.16 | 36.08 | | 50.00 | 0.92 | - | 36.08 | -1.97 | 34.11 | |
| Rubensstraat 41 B | 1077MJ | 1 | 37.00 | 38.09 | | 50.00 | 1.09 | - | 38.09 | -2.07 | 36.02 | |
| Rubensstraat 41 C | 1077MJ | 1 | 39.36 | 40.81 | | 50.00 | 1.45 | - | 40.81 | -2.33 | 38.48 | |
| Rubensstraat 41 D | 1077MJ | 1 | 44.52 | 47.23 | | 50.00 | 2.71 | - | 47.23 | -3.77 | 43.46 | |
| Rubensstraat 42 HS | 1077MT | 1 | 36.07 | 36.24 | | 50.00 | 0.17 | - | 36.24 | -1.97 | 34.27 | |
| Rubensstraat 42 I | 1077MT | 1 | 40.28 | 41.55 | | 50.00 | 1.27 | - | 41.55 | -2.45 | 39.10 | |
| Rubensstraat 43 A | 1077MJ | 1 | 34.97 | 35.36 | | 50.00 | 0.39 | - | 35.36 | -1.89 | 33.47 | |
| Rubensstraat 43 B | 1077MJ | 1 | 36.67 | 37.27 | | 50.00 | 0.60 | - | 37.27 | -1.97 | 35.30 | |
| Rubensstraat 43 C | 1077MJ | 1 | 38.80 | 39.83 | | 50.00 | 1.03 | - | 39.83 | -2.15 | 37.68 | |
| Rubensstraat 43 D | 1077MJ | 1 | 45.21 | 47.93 | | 50.00 | 2.72 | - | 47.93 | -3.45 | 44.48 | |
| Rubensstraat 44 HS | 1077MT | 1 | 36.18 | 36.62 | | 50.00 | 0.44 | - | 36.62 | -2.00 | 34.62 | |
| Rubensstraat 44 I | 1077MT | 1 | 40.41 | 41.84 | | 50.00 | 1.43 | - | 41.84 | -2.47 | 39.37 | |
| Rubensstraat 45 | 1077MJ | 1 | 44.39 | 46.13 | | 50.00 | 1.74 | - | 46.13 | -2.97 | 43.16 | |
| Rubensstraat 46 HS | 1077MT | 1 | 35.86 | 36.31 | | 50.00 | 0.45 | - | 36.31 | -1.99 | 34.32 | |
| Rubensstraat 46 I | 1077MT | 1 | 40.19 | 41.70 | | 50.00 | 1.51 | - | 41.70 | -2.48 | 39.22 | |
| Rubensstraat 47 I | 1077MJ | 1 | 36.07 | 36.39 | | 50.00 | 0.32 | - | 36.39 | -1.97 | 34.42 | |
| Rubensstraat 47 II | 1077MJ | 1 | 38.01 | 38.82 | | 50.00 | 0.81 | - | 38.82 | -2.19 | 36.63 | |
| Rubensstraat 47 III | 1077MJ | 1 | 44.24 | 46.60 | | 50.00 | 2.36 | - | 46.60 | -3.29 | 43.31 | |
| Rubensstraat 48 HS | 1077MT | 1 | 35.44 | 35.76 | | 50.00 | 0.32 | - | 35.76 | -1.98 | 33.78 | |
| Rubensstraat 48 I | 1077MT | 1 | 39.57 | 40.96 | | 50.00 | 1.39 | - | 40.96 | -2.46 | 38.50 | |
| Rubensstraat 49 I | 1077MJ | 1 | 35.95 | 36.28 | | 50.00 | 0.33 | - | 36.28 | -1.97 | 34.31 | |
| Rubensstraat 49 II | 1077MJ | 1 | 37.81 | 38.59 | | 50.00 | 0.78 | - | 38.59 | -2.15 | 36.44 | |
| Rubensstraat 49 III | 1077MJ | 1 | 43.79 | 45.84 | | 50.00 | 2.05 | - | 45.84 | -3.04 | 42.80 | |
| Rubensstraat 50 HS | 1077MT | 1 | 35.45 | 35.85 | | 50.00 | 0.40 | - | 35.85 | -2.01 | 33.84 | |
| Rubensstraat 50 I | 1077MT | 1 | 39.68 | 41.04 | | 50.00 | 1.36 | - | 41.04 | -2.48 | 38.56 | |
| Rubensstraat 51 | 1077MK | 1 | 42.87 | 44.83 | | 50.00 | 1.96 | - | 44.83 | -3.28 | 41.55 | |
| Rubensstraat 52 HS | 1077MT | 1 | 35.48 | 36.08 | | 50.00 | 0.60 | - | 36.08 | -2.02 | 34.06 | |
| Rubensstraat 52 I | 1077MT | 1 | 39.78 | 41.25 | | 50.00 | 1.47 | - | 41.25 | -2.50 | 38.75 | |
| Rubensstraat 53 | 1077MK | 1 | 42.59 | 44.32 | | 50.00 | 1.73 | - | 44.32 | -3.16 | 41.16 | |
| Rubensstraat 54 HS | 1077MT | 1 | 35.07 | 35.40 | | 50.00 | 0.33 | - | 35.40 | -1.98 | 33.42 | |
| Rubensstraat 54 I | 1077MT | 1 | 37.00 | 37.65 | | 50.00 | 0.65 | - | 37.65 | -2.10 | 35.55 | |
| Rubensstraat 54 II | 1077MT | 1 | 42.57 | 44.17 | | 50.00 | 1.60 | - | 44.17 | -3.10 | 41.07 | |
| Rubensstraat 55 I | 1077MK | 1 | 35.49 | 35.50 | | 50.00 | 0.01 | - | 35.50 | -1.97 | 33.53 | |
| Rubensstraat 55 II | 1077MK | 1 | 37.19 | 37.63 | | 50.00 | 0.44 | - | 37.63 | -2.17 | 35.46 | |
| Rubensstraat 55 III | 1077MK | 1 | 42.39 | 44.37 | | 50.00 | 1.98 | - | 44.37 | -3.40 | 40.97 | |
| Rubensstraat 56 HS | 1077MV | 1 | 36.79 | 37.75 | | 50.00 | 0.96 | - | 37.75 | -2.14 | 35.61 | |
| Rubensstraat 56 I | 1077MV | 1 | 42.47 | 44.32 | | 50.00 | 1.85 | - | 44.32 | -3.13 | 41.19 | |
| Rubensstraat 57 I | 1077MK | 1 | 35.66 | 35.56 | | 50.00 | -0.10 | - | 35.56 | -1.98 | 33.58 | |
| Rubensstraat 57 II | 1077MK | 1 | 37.36 | 37.65 | | 50.00 | 0.29 | - | 37.65 | -2.14 | 35.51 | |
| Rubensstraat 57 III | 1077MK | 1 | 42.36 | 44.29 | | 50.00 | 1.93 | - | 44.29 | -3.32 | 40.97 | |

## Gemeente AMSTERDAM

| Adres en postcode | | Bestemming | Geluidbelasting bij huidig GPP [dB] | Toekomst zonder nieuwe maatregelen [dB] | Sanering | Grenswaarde [dB] | Effect van het project | Benodigde reductie [dB] | Geluidbelasting standaard akoestische situatie [dB] | Geluidreductie door de doelmatige maatregelen [dB] | Toekomst met geadviseerde maatregel(en) [dB] | Overschrijding grenswaarde/ (X= ja, leeg vak=nee) |
|---|---|---|---|---|---|---|---|---|---|---|---|---|
| Rubensstraat 58 HS | 1077MV | 1 | 33.28 | 33.20 | | 50.00 | -0.08 | - | 33.20 | -1.88 | 31.32 | |
| Rubensstraat 58 I | 1077MV | 1 | 34.51 | 34.76 | | 50.00 | 0.25 | - | 34.76 | -1.94 | 32.82 | |
| Rubensstraat 58 II | 1077MV | 1 | 36.34 | 36.96 | | 50.00 | 0.62 | - | 36.96 | -2.02 | 34.94 | |
| Rubensstraat 58 III | 1077MV | 1 | 38.89 | 39.97 | | 50.00 | 1.08 | - | 39.97 | -2.35 | 37.62 | |
| Rubensstraat 58 IV | 1077MV | 1 | 42.06 | 43.56 | | 50.00 | 1.50 | - | 43.56 | -3.01 | 40.55 | |
| Rubensstraat 59 | 1077MK | 1 | 42.35 | 43.76 | | 50.00 | 1.41 | - | 43.76 | -3.14 | 40.62 | |
| Rubensstraat 60 HS | 1077MV | 1 | 34.48 | 34.98 | | 50.00 | 0.50 | - | 34.98 | -1.94 | 33.04 | |
| Rubensstraat 60 I | 1077MV | 1 | 36.33 | 37.18 | | 50.00 | 0.85 | - | 37.18 | -2.04 | 35.14 | |
| Rubensstraat 60 II | 1077MV | 1 | 38.83 | 40.03 | | 50.00 | 1.20 | - | 40.03 | -2.33 | 37.70 | |
| Rubensstraat 60 III | 1077MV | 1 | 42.05 | 43.56 | | 50.00 | 1.51 | - | 43.56 | -2.91 | 40.65 | |
| Rubensstraat 61 | 1077MK | 1 | 43.95 | 46.35 | | 50.00 | 2.40 | - | 46.35 | -2.88 | 43.47 | |
| Rubensstraat 62 HS | 1077MX | 1 | 31.98 | 31.07 | | 50.00 | -0.91 | - | 31.07 | -1.74 | 29.33 | |
| Rubensstraat 62 I | 1077MX | 1 | 33.02 | 32.37 | | 50.00 | -0.65 | - | 32.37 | -1.75 | 30.62 | |
| Rubensstraat 62 II | 1077MX | 1 | 34.61 | 34.34 | | 50.00 | -0.27 | - | 34.34 | -1.70 | 32.64 | |
| Rubensstraat 62 III | 1077MX | 1 | 36.88 | 37.04 | | 50.00 | 0.16 | - | 37.04 | -1.95 | 35.09 | |
| Rubensstraat 62 IV | 1077MX | 1 | 40.17 | 40.74 | | 50.00 | 0.57 | - | 40.74 | -2.56 | 38.18 | |
| Rubensstraat 63 HS | 1077MK | 1 | 37.82 | 38.73 | | 50.00 | 0.91 | - | 38.73 | -2.02 | 36.71 | |
| Rubensstraat 63 I | 1077MK | 1 | 39.93 | 41.29 | | 50.00 | 1.36 | - | 41.29 | -2.26 | 39.03 | |
| Rubensstraat 63 II | 1077MK | 1 | 43.14 | 44.92 | | 50.00 | 1.78 | - | 44.92 | -2.64 | 42.28 | |
| Rubensstraat 63 III | 1077MK | 1 | 36.27 | 36.84 | | 50.00 | 0.57 | - | 36.84 | -1.89 | 34.95 | |
| Rubensstraat 64 HS | 1077MX | 1 | 32.12 | 31.31 | | 50.00 | -0.81 | - | 31.31 | -1.79 | 29.52 | |
| Rubensstraat 64 I | 1077MX | 1 | 32.87 | 32.15 | | 50.00 | -0.72 | - | 32.15 | -1.73 | 30.42 | |
| Rubensstraat 64 II | 1077MX | 1 | 34.39 | 33.99 | | 50.00 | -0.40 | - | 33.99 | -1.69 | 32.30 | |
| Rubensstraat 64 III | 1077MX | 1 | 36.61 | 36.60 | | 50.00 | -0.01 | - | 36.60 | -1.88 | 34.72 | |
| Rubensstraat 64 IV | 1077MX | 1 | 40.04 | 40.22 | | 50.00 | 0.18 | - | 40.22 | -2.53 | 37.69 | |
| Rubensstraat 66 | 1077MZ | 1 | 36.30 | 36.36 | | 50.00 | 0.06 | - | 36.36 | -2.39 | 33.97 | |
| Rubensstraat 68 AHS | 1077MZ | 1 | 37.73 | 38.31 | | 50.00 | 0.58 | - | 38.31 | -2.19 | 36.12 | |
| Rubensstraat 68 AI | 1077MZ | 1 | 39.46 | 40.58 | | 50.00 | 1.12 | - | 40.58 | -2.23 | 38.35 | |
| Rubensstraat 68 AII | 1077MZ | 1 | 41.45 | 42.78 | | 50.00 | 1.33 | - | 42.78 | -2.38 | 40.40 | |
| Rubensstraat 68 AIII | 1077MZ | 1 | 44.68 | 46.52 | | 50.00 | 1.84 | - | 46.52 | -2.80 | 43.72 | |
| Rubensstraat 68 AIV | 1077MZ | 1 | 46.98 | 49.88 | | 50.00 | 2.90 | - | 49.88 | -3.57 | 46.31 | |
| Rubensstraat 68 AV | 1077MZ | 1 | 46.97 | 49.91 | | 50.00 | 2.94 | - | 49.91 | -3.57 | 46.34 | |
| Rubensstraat 68 BHS | 1077MZ | 1 | 37.62 | 38.54 | | 50.00 | 0.92 | - | 38.54 | -2.10 | 36.44 | |
| Rubensstraat 68 BI | 1077MZ | 1 | 39.28 | 40.55 | | 50.00 | 1.27 | - | 40.55 | -2.19 | 38.36 | |
| Rubensstraat 68 BII | 1077MZ | 1 | 41.33 | 43.14 | | 50.00 | 1.81 | - | 43.14 | -2.44 | 40.70 | |
| Rubensstraat 68 BIII | 1077MZ | 1 | 44.42 | 46.33 | | 50.00 | 1.91 | - | 46.33 | -2.79 | 43.54 | |
| Rubensstraat 68 BIV | 1077MZ | 1 | 47.00 | 49.76 | | 50.00 | 2.76 | - | 49.76 | -3.19 | 46.57 | |
| Rubensstraat 68 BV | 1077MZ | 1 | 46.84 | 49.72 | | 50.00 | 2.88 | - | 49.72 | -3.17 | 46.55 | |
| Rubensstraat 70 | 1077NA | 1 | 38.87 | 40.54 | | 50.00 | 1.67 | - | 40.54 | -2.35 | 38.19 | |
| Rubensstraat 71 | 1077MK | 1 | 42.28 | 40.08 | | 50.00 | -2.20 | - | 40.08 | -2.18 | 37.90 | |
| Rubensstraat 72 I | 1077NA | 1 | 40.68 | 42.73 | | 50.00 | 2.05 | - | 42.73 | -2.44 | 40.29 | |
| Rubensstraat 72 II | 1077NA | 1 | 46.84 | 49.60 | | 50.00 | 2.76 | - | 49.60 | -3.09 | 46.51 | |
| Rubensstraat 73 | 1077ML | 1 | 43.96 | 46.37 | | 50.00 | 2.41 | - | 46.37 | -2.72 | 43.65 | |
| Rubensstraat 74 I | 1077NA | 1 | 41.24 | 43.31 | | 50.00 | 2.07 | - | 43.31 | -2.53 | 40.78 | |
| Rubensstraat 74 II | 1077NA | 1 | 47.57 | 50.51 | | 50.00 | 2.94 | 0.01 | 50.51 | -3.17 | 47.34 | |
| Rubensstraat 75 | 1077ML | 1 | 42.81 | 44.51 | | 50.00 | 1.70 | - | 44.51 | -2.51 | 42.00 | |
| Rubensstraat 76 | 1077NA | 1 | 39.07 | 40.44 | | 50.00 | 1.37 | - | 40.44 | -2.35 | 38.09 | |
| Rubensstraat 77 | 1077ML | 1 | 42.91 | 44.74 | | 50.00 | 1.83 | - | 44.74 | -2.63 | 42.11 | |
| Rubensstraat 78 | 1077NA | 1 | 38.67 | 40.10 | | 50.00 | 1.43 | - | 40.10 | -2.23 | 37.87 | |
| Rubensstraat 79 | 1077ML | 1 | 43.59 | 45.65 | | 50.00 | 2.06 | - | 45.65 | -2.73 | 42.92 | |
| Rubensstraat 80 I | 1077NA | 1 | 40.52 | 42.50 | | 50.00 | 1.98 | - | 42.50 | -2.38 | 40.12 | |
| Rubensstraat 80 II | 1077NA | 1 | 38.63 | 40.07 | | 50.00 | 1.44 | - | 40.07 | -2.19 | 37.88 | |
| Rubensstraat 80 III | 1077NA | 1 | 47.38 | 50.58 | | 50.00 | 3.20 | 0.08 | 50.58 | -3.41 | 47.17 | |

## Gemeente AMSTERDAM

| Adres en postcode | | Bestemming | Geluidbelasting bij huidig GPP [dB] | Toekomst zonder nieuwe maatregelen [dB] | Sanering | Grenswaarde [dB] | Effect van het project | Benodigde reductie [dB] | Geluidbelasting standaard akoestische situatie [dB] | Geluidreductie door de doelmatige maatregelen [dB] | Toekomst met geadviseerde maatregel(en) [dB] | Overschrijding grenswaarde/ (X= ja, leeg vak=nee) |
|---|---|---|---|---|---|---|---|---|---|---|---|---|
| Rubensstraat 81 | 1077ML | 1 | 43.83 | 45.98 | | 50.00 | 2.15 | - | 45.98 | -2.70 | 43.28 | |
| Rubensstraat 82 I | 1077NA | 1 | 40.71 | 42.39 | | 50.00 | 1.68 | - | 42.39 | -2.38 | 40.01 | |
| Rubensstraat 82 II | 1077NA | 1 | 43.29 | 45.69 | | 50.00 | 2.40 | - | 45.69 | -2.71 | 42.98 | |
| Rubensstraat 82 III | 1077NA | 1 | 46.66 | 49.78 | | 50.00 | 3.12 | - | 49.78 | -3.49 | 46.29 | |
| Rubensstraat 83 | 1077ML | 1 | 44.09 | 46.38 | | 50.00 | 2.29 | - | 46.38 | -2.74 | 43.64 | |
| Rubensstraat 84 HS | 1077NA | 1 | 38.80 | 39.83 | | 50.00 | 1.03 | - | 39.83 | -2.24 | 37.59 | |
| Rubensstraat 85 | 1077ML | 1 | 44.03 | 46.33 | | 50.00 | 2.30 | - | 46.33 | -2.77 | 43.56 | |
| Rubensstraat 86 | 1077NB | 1 | 38.55 | 39.75 | | 50.00 | 1.20 | - | 39.75 | -2.30 | 37.45 | |
| Rubensstraat 87 | 1077MN | 1 | 42.92 | 45.06 | | 50.00 | 2.14 | - | 45.06 | -2.68 | 42.38 | |
| Rubensstraat 88 I | 1077NB | 1 | 40.55 | 42.40 | | 50.00 | 1.85 | - | 42.40 | -2.46 | 39.94 | |
| Rubensstraat 88 II | 1077NB | 1 | 47.25 | 50.45 | | 50.00 | 3.20 | - | 50.45 | -3.40 | 47.05 | |
| Rubensstraat 89 | 1077MN | 1 | 41.97 | 43.42 | | 50.00 | 1.45 | - | 43.42 | -2.43 | 40.99 | |
| Rubensstraat 90 I | 1077NB | 1 | 40.74 | 42.07 | | 50.00 | 1.33 | - | 42.07 | -2.38 | 39.69 | |
| Rubensstraat 90 II | 1077NB | 1 | 47.29 | 50.46 | | 50.00 | 3.17 | - | 50.46 | -3.43 | 47.03 | |
| Rubensstraat 91 HS | 1077MN | 1 | 39.36 | 37.05 | | 50.00 | -2.31 | - | 37.05 | -2.58 | 34.47 | |
| Rubensstraat 91 I | 1077MN | 1 | 43.13 | 37.51 | | 50.00 | -5.62 | - | 37.51 | -2.54 | 34.97 | |
| Rubensstraat 91 II | 1077MN | 1 | 44.29 | 39.42 | | 50.00 | -4.87 | - | 39.42 | -2.65 | 36.77 | |
| Rubensstraat 92 | 1077NB | 1 | 38.85 | 39.41 | | 50.00 | 0.56 | - | 39.41 | -2.23 | 37.18 | |
| Rubensstraat 93 HS | 1077MN | 1 | 41.68 | 44.32 | | 50.00 | 2.64 | - | 44.32 | -4.53 | 39.79 | |
| Rubensstraat 93 I | 1077MN | 1 | 43.99 | 45.46 | | 50.00 | 1.47 | - | 45.46 | -5.72 | 39.74 | |
| Rubensstraat 93 II | 1077MN | 1 | 45.06 | 46.81 | | 50.00 | 1.75 | - | 46.81 | -5.85 | 40.96 | |
| Rubensstraat 93 III | 1077MN | 1 | 45.46 | 47.09 | | 50.00 | 1.63 | - | 47.09 | -5.60 | 41.49 | |
| Rubensstraat 94 | 1077NB | 1 | 38.72 | 39.13 | | 50.00 | 0.41 | - | 39.13 | -2.25 | 36.88 | |
| Rubensstraat 96 I | 1077NB | 1 | 40.44 | 41.77 | | 50.00 | 1.33 | - | 41.77 | -2.43 | 39.34 | |
| Rubensstraat 96 II | 1077NB | 1 | 47.68 | 51.16 | | 50.00 | 3.48 | 0.66 | 51.16 | -3.62 | 47.54 | |
| Rubensstraat 98 I | 1077NB | 1 | 40.69 | 42.30 | | 50.00 | 1.61 | - | 42.30 | -2.67 | 39.63 | |
| Rubensstraat 98 II | 1077NB | 1 | 42.90 | 45.12 | | 50.00 | 2.22 | - | 45.12 | -2.95 | 42.17 | |
| Rubensstraat 98 III | 1077NB | 1 | 47.91 | 51.31 | | 50.00 | 3.40 | 0.81 | 51.31 | -3.75 | 47.56 | |
| Rubensstraat 100 | 1077NB | 1 | 39.14 | 40.38 | | 50.00 | 1.24 | - | 40.38 | -2.56 | 37.82 | |
| Rubensstraat 102 | 1077NC | 1 | 40.44 | 43.01 | | 50.00 | 2.57 | - | 43.01 | -3.88 | 39.13 | |
| Rubensstraat 104 I | 1077NC | 1 | 41.66 | 45.94 | | 50.00 | 4.28 | - | 45.94 | -4.94 | 41.00 | |
| Rubensstraat 104 II | 1077NC | 1 | 42.93 | 46.72 | | 50.00 | 3.79 | - | 46.72 | -4.60 | 42.12 | |
| Rubensstraat 104 III | 1077NC | 1 | 46.59 | 50.62 | | 50.00 | 4.03 | 0.12 | 50.62 | -4.73 | 45.89 | |
| Rubensstraat 104 VI | 1077NC | 1 | 40.42 | 44.22 | | 50.00 | 3.80 | - | 44.22 | -4.43 | 39.79 | |
| Rubensstraat 106 I | 1077NC | 1 | 41.45 | 45.84 | | 50.00 | 4.39 | - | 45.84 | -5.13 | 40.71 | |
| Rubensstraat 106 II | 1077NC | 1 | 42.61 | 46.66 | | 50.00 | 4.05 | - | 46.66 | -4.93 | 41.73 | |
| Rubensstraat 106 III | 1077NC | 1 | 45.63 | 49.24 | | 50.00 | 3.61 | - | 49.24 | -4.52 | 44.72 | |
| Rubensstraat 106 VI | 1077NC | 1 | 40.44 | 44.07 | | 50.00 | 3.63 | - | 44.07 | -4.43 | 39.64 | |
| Rubensstraat 108 HS | 1077NC | 1 | 43.50 | 41.86 | | 50.00 | -1.64 | - | 41.86 | -2.34 | 39.52 | |
| Rupelmonde 2 | 1081GP | 1 | 47.23 | 47.95 | | 50.00 | 0.72 | - | 47.95 | -2.96 | 44.99 | |
| Rupelmonde 3 | 1081GP | 1 | 49.22 | 50.40 | | 50.00 | 1.18 | - | 50.40 | -3.31 | 47.09 | |
| Rupelmonde 4 | 1081GP | 1 | 51.45 | 52.20 | | 51.45 | 0.75 | 0.71 | 52.20 | -3.18 | 49.02 | |
| Rupelmonde 5 | 1081GP | 1 | 51.11 | 51.18 | | 51.11 | 0.07 | - | 51.18 | -3.04 | 48.14 | |
| Rupelmonde 6 | 1081GP | 1 | 51.38 | 51.84 | | 51.38 | 0.46 | 0.35 | 51.84 | -3.36 | 48.48 | |
| Rupelmonde 7 | 1081GP | 1 | 51.38 | 52.03 | | 51.38 | 0.65 | 0.54 | 52.03 | -3.53 | 48.50 | |
| Rupelmonde 8 | 1081GP | 1 | 47.23 | 47.95 | | 50.00 | 0.72 | - | 47.95 | -2.96 | 44.99 | |
| Rupelmonde 9 | 1081GP | 1 | 49.22 | 50.40 | | 50.00 | 1.18 | - | 50.40 | -3.31 | 47.09 | |
| Rupelmonde 10 | 1081GP | 1 | 51.45 | 52.20 | | 51.45 | 0.75 | 0.71 | 52.20 | -3.18 | 49.02 | |
| Rupelmonde 11 | 1081GP | 1 | 51.11 | 51.18 | | 51.11 | 0.07 | - | 51.18 | -3.04 | 48.14 | |
| Rupelmonde 12 | 1081GP | 1 | 51.38 | 51.84 | | 51.38 | 0.46 | 0.35 | 51.84 | -3.36 | 48.48 | |
| Rupelmonde 13 | 1081GP | 1 | 51.38 | 52.03 | | 51.38 | 0.65 | 0.54 | 52.03 | -3.53 | 48.50 | |
| Rupelmonde 14 | 1081GP | 1 | 47.23 | 47.95 | | 50.00 | 0.72 | - | 47.95 | -2.96 | 44.99 | |
| Rupelmonde 15 | 1081GP | 1 | 49.22 | 50.40 | | 50.00 | 1.18 | - | 50.40 | -3.31 | 47.09 | |

## Gemeente AMSTERDAM

| Adres en postcode | | Bestemming | Geluidbelasting bij huidig GPP [dB] | Toekomst zonder nieuwe maatregelen [dB] | Sanering | Grenswaarde [dB] | Effect van het project | Benodigde reductie [dB] | Geluidbelasting standaard akoestische situatie [dB] | Geluidreductie door doelmatige maatregelen [dB] | Toekomst met geadviseerde maatregel(en) [dB] | Overschrijding grenswaarde/ (X= ja, leeg vak=nee) |
|---|---|---|---|---|---|---|---|---|---|---|---|---|
| Rupelmonde 16 | 1081GP | 1 | 51.45 | 52.20 | | 51.45 | 0.75 | 0.71 | 52.20 | -3.18 | 49.02 | |
| Rupelmonde 17 | 1081GP | 1 | 51.11 | 51.18 | | 51.11 | 0.07 | - | 51.18 | -3.04 | 48.14 | |
| Rupelmonde 18 | 1081GP | 1 | 51.38 | 51.84 | | 51.38 | 0.46 | 0.35 | 51.84 | -3.36 | 48.48 | |
| Rupelmonde 19 | 1081GP | 1 | 51.38 | 52.03 | | 51.38 | 0.65 | 0.54 | 52.03 | -3.53 | 48.50 | |
| Rupelmonde 20 | 1081GP | 1 | 47.23 | 47.95 | | 50.00 | 0.72 | - | 47.95 | -2.96 | 44.99 | |
| Rupelmonde 21 | 1081GP | 1 | 49.22 | 50.40 | | 50.00 | 1.18 | - | 50.40 | -3.31 | 47.09 | |
| Rupelmonde 22 | 1081GP | 1 | 51.45 | 52.20 | | 51.45 | 0.75 | 0.71 | 52.20 | -3.18 | 49.02 | |
| Rupelmonde 23 | 1081GP | 1 | 51.11 | 51.18 | | 51.11 | 0.07 | - | 51.18 | -3.04 | 48.14 | |
| Rupelmonde 24 | 1081GP | 1 | 51.38 | 51.84 | | 51.38 | 0.46 | 0.35 | 51.84 | -3.36 | 48.48 | |
| Rupelmonde 25 | 1081GP | 1 | 51.38 | 52.03 | | 51.38 | 0.65 | 0.54 | 52.03 | -3.53 | 48.50 | |
| Rupelmonde 26 | 1081GP | 1 | 47.23 | 47.95 | | 50.00 | 0.72 | - | 47.95 | -2.96 | 44.99 | |
| Rupelmonde 27 | 1081GP | 1 | 49.22 | 50.40 | | 50.00 | 1.18 | - | 50.40 | -3.31 | 47.09 | |
| Rupelmonde 28 | 1081GP | 1 | 51.45 | 52.20 | | 51.45 | 0.75 | 0.71 | 52.20 | -3.18 | 49.02 | |
| Rupelmonde 29 | 1081GP | 1 | 51.11 | 51.18 | | 51.11 | 0.07 | - | 51.18 | -3.04 | 48.14 | |
| Rupelmonde 30 | 1081GP | 1 | 51.38 | 51.84 | | 51.38 | 0.46 | 0.35 | 51.84 | -3.36 | 48.48 | |
| Rupelmonde 31 | 1081GP | 1 | 51.38 | 52.03 | | 51.38 | 0.65 | 0.54 | 52.03 | -3.53 | 48.50 | |
| Rupelmonde 32 | 1081GP | 1 | 47.23 | 47.95 | | 50.00 | 0.72 | - | 47.95 | -2.96 | 44.99 | |
| Rupelmonde 33 | 1081GP | 1 | 49.22 | 50.40 | | 50.00 | 1.18 | - | 50.40 | -3.31 | 47.09 | |
| Rupelmonde 34 | 1081GP | 1 | 51.45 | 52.20 | | 51.45 | 0.75 | 0.71 | 52.20 | -3.18 | 49.02 | |
| Rupelmonde 35 | 1081GP | 1 | 51.11 | 51.18 | | 51.11 | 0.07 | - | 51.18 | -3.04 | 48.14 | |
| Rupelmonde 36 | 1081GP | 1 | 51.38 | 51.84 | | 51.38 | 0.46 | 0.35 | 51.84 | -3.36 | 48.48 | |
| Rupelmonde 37 | 1081GP | 1 | 51.38 | 52.03 | | 51.38 | 0.65 | 0.54 | 52.03 | -3.53 | 48.50 | |
| Rupelmonde 38 | 1081GP | 1 | 51.38 | 51.84 | | 51.38 | 0.46 | 0.35 | 51.84 | -3.36 | 48.48 | |
| Rupelmonde 39 | 1081GP | 1 | 51.38 | 52.03 | | 51.38 | 0.65 | 0.54 | 52.03 | -3.53 | 48.50 | |
| Rupelmonde 40 | 1081GR | 1 | 47.22 | 47.92 | | 50.00 | 0.70 | - | 47.92 | -3.00 | 44.92 | |
| Rupelmonde 41 | 1081GR | 1 | 49.06 | 50.36 | | 50.00 | 1.30 | - | 50.36 | -3.34 | 47.02 | |
| Rupelmonde 42 | 1081GR | 1 | 51.40 | 52.18 | | 51.40 | 0.78 | 0.69 | 52.18 | -3.20 | 48.98 | |
| Rupelmonde 43 | 1081GR | 1 | 51.01 | 51.09 | | 51.01 | 0.08 | - | 51.09 | -3.04 | 48.05 | |
| Rupelmonde 44 | 1081GR | 1 | 51.35 | 51.80 | | 51.35 | 0.45 | 0.31 | 51.80 | -3.36 | 48.44 | |
| Rupelmonde 45 | 1081GR | 1 | 51.35 | 52.01 | | 51.35 | 0.66 | 0.52 | 52.01 | -3.55 | 48.46 | |
| Rupelmonde 46 | 1081GR | 1 | 47.22 | 47.92 | | 50.00 | 0.70 | - | 47.92 | -3.00 | 44.92 | |
| Rupelmonde 47 | 1081GR | 1 | 49.06 | 50.36 | | 50.00 | 1.30 | - | 50.36 | -3.34 | 47.02 | |
| Rupelmonde 48 | 1081GR | 1 | 51.40 | 52.18 | | 51.40 | 0.78 | 0.69 | 52.18 | -3.20 | 48.98 | |
| Rupelmonde 49 | 1081GR | 1 | 51.01 | 51.09 | | 51.01 | 0.08 | - | 51.09 | -3.04 | 48.05 | |
| Rupelmonde 50 | 1081GR | 1 | 51.35 | 51.80 | | 51.35 | 0.45 | 0.31 | 51.80 | -3.36 | 48.44 | |
| Rupelmonde 51 | 1081GR | 1 | 51.35 | 52.01 | | 51.35 | 0.66 | 0.52 | 52.01 | -3.55 | 48.46 | |
| Rupelmonde 52 | 1081GR | 1 | 47.22 | 47.92 | | 50.00 | 0.70 | - | 47.92 | -3.00 | 44.92 | |
| Rupelmonde 53 | 1081GR | 1 | 49.06 | 50.36 | | 50.00 | 1.30 | - | 50.36 | -3.34 | 47.02 | |
| Rupelmonde 54 | 1081GR | 1 | 51.40 | 52.18 | | 51.40 | 0.78 | 0.69 | 52.18 | -3.20 | 48.98 | |
| Rupelmonde 55 | 1081GR | 1 | 51.01 | 51.09 | | 51.01 | 0.08 | - | 51.09 | -3.04 | 48.05 | |
| Rupelmonde 56 | 1081GR | 1 | 51.35 | 51.80 | | 51.35 | 0.45 | 0.31 | 51.80 | -3.36 | 48.44 | |
| Rupelmonde 57 | 1081GR | 1 | 51.35 | 52.01 | | 51.35 | 0.66 | 0.52 | 52.01 | -3.55 | 48.46 | |
| Rupelmonde 58 | 1081GR | 1 | 47.22 | 47.92 | | 50.00 | 0.70 | - | 47.92 | -3.00 | 44.92 | |
| Rupelmonde 59 | 1081GR | 1 | 49.06 | 50.36 | | 50.00 | 1.30 | - | 50.36 | -3.34 | 47.02 | |
| Rupelmonde 60 | 1081GR | 1 | 51.40 | 52.18 | | 51.40 | 0.78 | 0.69 | 52.18 | -3.20 | 48.98 | |
| Rupelmonde 61 | 1081GR | 1 | 51.01 | 51.09 | | 51.01 | 0.08 | - | 51.09 | -3.04 | 48.05 | |
| Rupelmonde 62 | 1081GR | 1 | 51.35 | 51.80 | | 51.35 | 0.45 | 0.31 | 51.80 | -3.36 | 48.44 | |
| Rupelmonde 63 | 1081GR | 1 | 51.35 | 52.01 | | 51.35 | 0.66 | 0.52 | 52.01 | -3.55 | 48.46 | |
| Rupelmonde 64 | 1081GR | 1 | 47.22 | 47.92 | | 50.00 | 0.70 | - | 47.92 | -3.00 | 44.92 | |
| Rupelmonde 65 | 1081GR | 1 | 49.06 | 50.36 | | 50.00 | 1.30 | - | 50.36 | -3.34 | 47.02 | |
| Rupelmonde 66 | 1081GR | 1 | 51.40 | 52.18 | | 51.40 | 0.78 | 0.69 | 52.18 | -3.20 | 48.98 | |
| Rupelmonde 67 | 1081GR | 1 | 51.01 | 51.09 | | 51.01 | 0.08 | - | 51.09 | -3.04 | 48.05 | |
| Rupelmonde 68 | 1081GR | 1 | 51.35 | 51.80 | | 51.35 | 0.45 | 0.31 | 51.80 | -3.36 | 48.44 | |

## Gemeente AMSTERDAM

| Adres en postcode | | Bestemming | Geluidbelasting bij huidig GPP [dB] | Toekomst zonder nieuwe maatregelen [dB] | Sanering | Grenswaarde [dB] | Effect van het project | Benodigde reductie [dB] | Geluidbelasting standaard akoestische situatie [dB] | Geluidreductie door de doelmatige maatregelen [dB] | Toekomst met geadviseerde maatregel(en) [dB] | Overschrijding grenswaarde/ (X= ja, leeg vak=nee) |
|---|---|---|---|---|---|---|---|---|---|---|---|---|
| Rupelmonde 69 | 1081GR | 1 | 51.35 | 52.01 | | 51.35 | 0.66 | 0.52 | 52.01 | -3.55 | 48.46 | |
| Rupelmonde 70 | 1081GR | 1 | 47.22 | 47.92 | | 50.00 | 0.70 | - | 47.92 | -3.00 | 44.92 | |
| Rupelmonde 71 | 1081GR | 1 | 49.06 | 50.36 | | 50.00 | 1.30 | - | 50.36 | -3.34 | 47.02 | |
| Rupelmonde 72 | 1081GR | 1 | 51.40 | 52.18 | | 51.40 | 0.78 | 0.69 | 52.18 | -3.20 | 48.98 | |
| Rupelmonde 73 | 1081GR | 1 | 51.01 | 51.09 | | 51.01 | 0.08 | - | 51.09 | -3.04 | 48.05 | |
| Rupelmonde 74 | 1081GR | 1 | 51.35 | 51.80 | | 51.35 | 0.45 | 0.31 | 51.80 | -3.36 | 48.44 | |
| Rupelmonde 75 | 1081GS | 1 | 47.40 | 48.00 | | 50.00 | 0.60 | - | 48.00 | -2.99 | 45.01 | |
| Rupelmonde 76 | 1081GS | 1 | 48.99 | 50.23 | | 50.00 | 1.24 | - | 50.23 | -3.33 | 46.90 | |
| Rupelmonde 77 | 1081GS | 1 | 51.34 | 52.10 | | 51.34 | 0.76 | 0.61 | 52.10 | -3.19 | 48.91 | |
| Rupelmonde 78 | 1081GS | 1 | 51.05 | 51.16 | | 51.05 | 0.11 | - | 51.16 | -3.07 | 48.09 | |
| Rupelmonde 79 | 1081GS | 1 | 51.37 | 51.86 | | 51.37 | 0.49 | 0.37 | 51.86 | -3.39 | 48.47 | |
| Rupelmonde 80 | 1081GS | 1 | 51.37 | 52.06 | | 51.37 | 0.69 | 0.57 | 52.06 | -3.57 | 48.49 | |
| Rupelmonde 81 | 1081GS | 1 | 47.40 | 48.00 | | 50.00 | 0.60 | - | 48.00 | -2.99 | 45.01 | |
| Rupelmonde 82 | 1081GS | 1 | 48.99 | 50.23 | | 50.00 | 1.24 | - | 50.23 | -3.33 | 46.90 | |
| Rupelmonde 83 | 1081GS | 1 | 51.34 | 52.10 | | 51.34 | 0.76 | 0.61 | 52.10 | -3.19 | 48.91 | |
| Rupelmonde 84 | 1081GS | 1 | 51.05 | 51.16 | | 51.05 | 0.11 | - | 51.16 | -3.07 | 48.09 | |
| Rupelmonde 85 | 1081GS | 1 | 51.37 | 51.86 | | 51.37 | 0.49 | 0.37 | 51.86 | -3.39 | 48.47 | |
| Rupelmonde 86 | 1081GS | 1 | 51.37 | 52.06 | | 51.37 | 0.69 | 0.57 | 52.06 | -3.57 | 48.49 | |
| Rupelmonde 87 | 1081GS | 1 | 47.40 | 48.00 | | 50.00 | 0.60 | - | 48.00 | -2.99 | 45.01 | |
| Rupelmonde 88 | 1081GS | 1 | 48.99 | 50.23 | | 50.00 | 1.24 | - | 50.23 | -3.33 | 46.90 | |
| Rupelmonde 89 | 1081GS | 1 | 51.34 | 52.10 | | 51.34 | 0.76 | 0.61 | 52.10 | -3.19 | 48.91 | |
| Rupelmonde 90 | 1081GS | 1 | 51.05 | 51.16 | | 51.05 | 0.11 | - | 51.16 | -3.07 | 48.09 | |
| Rupelmonde 91 | 1081GS | 1 | 51.37 | 51.86 | | 51.37 | 0.49 | 0.37 | 51.86 | -3.39 | 48.47 | |
| Rupelmonde 92 | 1081GS | 1 | 51.37 | 52.06 | | 51.37 | 0.69 | 0.57 | 52.06 | -3.57 | 48.49 | |
| Rupelmonde 93 | 1081GS | 1 | 47.40 | 48.00 | | 50.00 | 0.60 | - | 48.00 | -2.99 | 45.01 | |
| Rupelmonde 94 | 1081GS | 1 | 48.99 | 50.23 | | 50.00 | 1.24 | - | 50.23 | -3.33 | 46.90 | |
| Rupelmonde 95 | 1081GS | 1 | 51.34 | 52.10 | | 51.34 | 0.76 | 0.61 | 52.10 | -3.19 | 48.91 | |
| Rupelmonde 96 | 1081GS | 1 | 51.05 | 51.16 | | 51.05 | 0.11 | - | 51.16 | -3.07 | 48.09 | |
| Rupelmonde 97 | 1081GS | 1 | 51.37 | 51.86 | | 51.37 | 0.49 | 0.37 | 51.86 | -3.39 | 48.47 | |
| Rupelmonde 98 | 1081GS | 1 | 51.37 | 52.06 | | 51.37 | 0.69 | 0.57 | 52.06 | -3.57 | 48.49 | |
| Rupelmonde 99 | 1081GS | 1 | 47.40 | 48.00 | | 50.00 | 0.60 | - | 48.00 | -2.99 | 45.01 | |
| Rupelmonde 100 | 1081GS | 1 | 48.99 | 50.23 | | 50.00 | 1.24 | - | 50.23 | -3.33 | 46.90 | |
| Rupelmonde 101 | 1081GS | 1 | 51.34 | 52.10 | | 51.34 | 0.76 | 0.61 | 52.10 | -3.19 | 48.91 | |
| Rupelmonde 102 | 1081GS | 1 | 51.05 | 51.16 | | 51.05 | 0.11 | - | 51.16 | -3.07 | 48.09 | |
| Rupelmonde 103 | 1081GS | 1 | 51.37 | 51.86 | | 51.37 | 0.49 | 0.37 | 51.86 | -3.39 | 48.47 | |
| Rupelmonde 104 | 1081GS | 1 | 51.37 | 52.06 | | 51.37 | 0.69 | 0.57 | 52.06 | -3.57 | 48.49 | |
| Rupelmonde 105 | 1081GS | 1 | 47.40 | 48.00 | | 50.00 | 0.60 | - | 48.00 | -2.99 | 45.01 | |
| Rupelmonde 106 | 1081GS | 1 | 48.99 | 50.23 | | 50.00 | 1.24 | - | 50.23 | -3.33 | 46.90 | |
| Rupelmonde 107 | 1081GS | 1 | 51.34 | 52.10 | | 51.34 | 0.76 | 0.61 | 52.10 | -3.19 | 48.91 | |
| Rupelmonde 108 | 1081GS | 1 | 51.05 | 51.16 | | 51.05 | 0.11 | - | 51.16 | -3.07 | 48.09 | |
| Rupelmonde 109 | 1081GS | 1 | 51.37 | 51.86 | | 51.37 | 0.49 | 0.37 | 51.86 | -3.39 | 48.47 | |
| Rupelmonde 110 | 1081GS | 1 | 51.37 | 52.06 | | 51.37 | 0.69 | 0.57 | 52.06 | -3.57 | 48.49 | |
| Rupelmonde 111 | 1081GS | 1 | 51.37 | 52.06 | | 51.37 | 0.69 | 0.57 | 52.06 | -3.57 | 48.49 | |
| Sallandstraat 1 HS | 1079PL | 1 | 46.35 | 51.22 | | 50.00 | 4.87 | 0.72 | 51.22 | -5.69 | 45.53 | |
| Sallandstraat 1 I | 1079PL | 1 | 48.11 | 53.28 | | 50.00 | 5.17 | 2.78 | 53.28 | -6.21 | 47.07 | |
| Sallandstraat 1 II | 1079PL | 1 | 49.92 | 55.49 | | 50.00 | 5.57 | 4.99 | 55.49 | -6.79 | 48.70 | |
| Sallandstraat 2 HS | 1079PN | 1 | 45.22 | 49.01 | | 50.00 | 3.79 | - | 49.01 | -3.47 | 45.54 | |
| Sallandstraat 2 I | 1079PN | 1 | 48.29 | 53.58 | | 50.00 | 5.29 | 3.08 | 53.58 | -6.03 | 47.55 | |
| Sallandstraat 2 II | 1079PN | 1 | 50.01 | 55.73 | | 50.01 | 5.72 | 5.23 | 55.73 | -6.88 | 48.85 | |
| Sallandstraat 3 HS | 1079PL | 1 | 46.91 | 51.16 | | 50.00 | 4.25 | 0.66 | 51.16 | -5.25 | 45.91 | |
| Sallandstraat 3 I | 1079PL | 1 | 48.37 | 53.48 | | 50.00 | 5.11 | 2.98 | 53.48 | -6.20 | 47.28 | |
| Sallandstraat 3 II | 1079PL | 1 | 50.12 | 55.82 | | 50.12 | 5.70 | 5.32 | 55.82 | -6.92 | 48.90 | |
| Sallandstraat 4 HS | 1079PN | 1 | 45.23 | 49.42 | | 50.00 | 4.19 | - | 49.42 | -3.65 | 45.77 | |

## Gemeente AMSTERDAM

| Adres en postcode | | Bestemming | Geluidbelasting bij huidig GPP [dB] | Toekomst zonder nieuwe maatregelen [dB] | Sanering | Grenswaarde [dB] | Effect van het project | Benodigde reductie [dB] | Geluidbelasting standaard akoestische situatie [dB] | Geluidreductie door de doelmatige maatregelen [dB] | Toekomst met geadviseerde maatregel(en) [dB] | Overschrijding grenswaarde/ (X= ja, leeg vak=nee) |
|---|---|---|---|---|---|---|---|---|---|---|---|---|
| Sallandstraat 4 I | 1079PN | 1 | 48.56 | 53.68 | | 50.00 | 5.12 | 3.18 | 53.68 | -5.95 | 47.73 | |
| Sallandstraat 4 II | 1079PN | 1 | 50.42 | 56.03 | | 50.42 | 5.61 | 5.53 | 56.03 | -6.99 | 49.04 | |
| Sallandstraat 5 HS | 1079PL | 1 | 47.37 | 51.27 | | 50.00 | 3.90 | 0.77 | 51.27 | -5.40 | 45.87 | |
| Sallandstraat 5 I | 1079PL | 1 | 48.63 | 53.55 | | 50.00 | 4.92 | 3.05 | 53.55 | -6.27 | 47.28 | |
| Sallandstraat 5 II | 1079PL | 1 | 50.32 | 55.95 | | 50.32 | 5.63 | 5.45 | 55.95 | -7.11 | 48.84 | |
| Sallandstraat 6 HS | 1079PN | 1 | 45.55 | 49.85 | | 50.00 | 4.30 | - | 49.85 | -3.67 | 46.18 | |
| Sallandstraat 6 I | 1079PN | 1 | 48.33 | 53.59 | | 50.00 | 5.26 | 3.09 | 53.59 | -5.78 | 47.81 | |
| Sallandstraat 6 II | 1079PN | 1 | 50.07 | 56.26 | | 50.07 | 6.19 | 5.76 | 56.26 | -7.41 | 48.85 | |
| Sallandstraat 7 HS | 1079PL | 1 | 46.91 | 50.92 | | 50.00 | 4.01 | 0.42 | 50.92 | -5.11 | 45.81 | |
| Sallandstraat 7 I | 1079PL | 1 | 48.28 | 53.52 | | 50.00 | 5.24 | 3.02 | 53.52 | -6.28 | 47.24 | |
| Sallandstraat 7 II | 1079PL | 1 | 49.90 | 56.03 | | 50.00 | 6.13 | 5.53 | 56.03 | -7.26 | 48.77 | |
| Sallandstraat 8 HS | 1079PN | 1 | 46.24 | 50.65 | | 50.00 | 4.41 | 0.15 | 50.65 | -4.17 | 46.48 | |
| Sallandstraat 8 I | 1079PN | 1 | 48.45 | 53.35 | | 50.00 | 4.90 | 2.85 | 53.35 | -5.66 | 47.69 | |
| Sallandstraat 8 II | 1079PN | 1 | 50.20 | 56.48 | | 50.20 | 6.28 | 5.98 | 56.48 | -7.78 | 48.70 | |
| Sallandstraat 9 HS | 1079PM | 1 | 46.65 | 50.81 | | 50.00 | 4.16 | 0.31 | 50.81 | -4.62 | 46.19 | |
| Sallandstraat 9 I | 1079PM | 1 | 48.35 | 53.74 | | 50.00 | 5.39 | 3.24 | 53.74 | -6.21 | 47.53 | |
| Sallandstraat 9 II | 1079PM | 1 | 49.38 | 56.24 | | 50.00 | 6.86 | 5.74 | 56.24 | -7.59 | 48.65 | |
| Sallandstraat 10 HS | 1079PP | 1 | 47.89 | 52.12 | | 50.00 | 4.23 | 1.62 | 52.12 | -4.52 | 47.60 | |
| Sallandstraat 10 I | 1079PP | 1 | 49.51 | 54.15 | | 50.00 | 4.64 | 3.65 | 54.15 | -5.68 | 48.47 | |
| Sallandstraat 10 II | 1079PP | 1 | 51.01 | 57.13 | | 51.01 | 6.12 | 5.64 | 57.13 | -8.09 | 49.04 | |
| Sallandstraat 11 HS | 1079PM | 1 | 45.52 | 50.10 | | 50.00 | 4.58 | - | 50.10 | -4.30 | 45.80 | |
| Sallandstraat 11 I | 1079PM | 1 | 47.80 | 53.99 | | 50.00 | 6.19 | 3.49 | 53.99 | -6.64 | 47.35 | |
| Sallandstraat 11 II | 1079PM | 1 | 49.99 | 56.66 | | 50.00 | 6.67 | 6.16 | 56.66 | -7.94 | 48.72 | |
| Sallandstraat 12 HS | 1079PP | 1 | 48.82 | 53.03 | | 50.00 | 4.21 | 2.53 | 53.03 | -4.78 | 48.25 | |
| Sallandstraat 12 I | 1079PP | 1 | 50.00 | 54.49 | | 50.00 | 4.49 | 3.99 | 54.49 | -5.38 | 49.11 | |
| Sallandstraat 12 II | 1079PP | 1 | 51.51 | 57.55 | | 51.51 | 6.04 | 5.05 | 57.55 | -8.07 | 49.48 | |
| Sallandstraat 13 HS | 1079PM | 1 | 46.84 | 50.73 | | 50.00 | 3.89 | 0.23 | 50.73 | -3.99 | 46.74 | |
| Sallandstraat 13 I | 1079PM | 1 | 49.22 | 54.70 | | 50.00 | 5.48 | 4.20 | 54.70 | -6.16 | 48.54 | |
| Sallandstraat 13 II | 1079PM | 1 | 51.63 | 57.44 | | 51.63 | 5.81 | 4.94 | 57.44 | -7.76 | 49.68 | |
| Sallandstraat 14 HS | 1079PP | 1 | 46.88 | 50.93 | | 50.00 | 4.05 | 0.43 | 50.93 | -4.08 | 46.85 | |
| Sallandstraat 14 I | 1079PP | 1 | 48.99 | 53.33 | | 50.00 | 4.34 | 2.83 | 53.33 | -4.56 | 48.77 | |
| Sallandstraat 14 II | 1079PP | 1 | 51.89 | 57.69 | | 51.89 | 5.80 | 5.19 | 57.69 | -7.93 | 49.76 | |
| Sallandstraat 15 HS | 1079PM | 1 | 48.95 | 54.49 | | 50.00 | 5.54 | 3.99 | 54.49 | -5.56 | 48.93 | |
| Sallandstraat 15 I | 1079PM | 1 | 50.90 | 57.51 | | 50.90 | 6.61 | 6.02 | 57.51 | -7.61 | 49.90 | |
| Sallandstraat 15 II | 1079PM | 1 | 52.91 | 58.90 | | 52.91 | 5.99 | 5.41 | 58.90 | -8.14 | 50.76 | |
| Sallandstraat 16 HS | 1079PP | 1 | 47.40 | 51.84 | | 50.00 | 4.44 | 1.34 | 51.84 | -4.58 | 47.26 | |
| Sallandstraat 16 I | 1079PP | 1 | 50.92 | 55.38 | | 50.92 | 4.46 | 3.89 | 55.38 | -5.36 | 50.02 | |
| Sallandstraat 16 II | 1079PP | 1 | 53.62 | 58.96 | | 53.62 | 5.34 | 4.46 | 58.96 | -7.64 | 51.32 | |
| Sandenburch 1 | 1082GN | 14 | 39.99 | 41.66 | | 50.00 | 1.67 | - | 41.66 | -2.30 | 39.36 | |
| Sandenburch 3 | 1082GN | 14 | 39.27 | 37.88 | | 50.00 | -1.39 | - | 37.88 | -2.18 | 35.70 | |
| Sandenburch 12 | 1082GN | 1 | 40.96 | 42.69 | | 50.00 | 1.73 | - | 42.69 | -2.82 | 39.87 | |
| Sandenburch 14 | 1082GN | 1 | 40.96 | 42.69 | | 50.00 | 1.73 | - | 42.69 | -2.82 | 39.87 | |
| Sandenburch 16 | 1082GN | 1 | 40.96 | 42.69 | | 50.00 | 1.73 | - | 42.69 | -2.82 | 39.87 | |
| Sandenburch 18 | 1082GN | 1 | 40.96 | 42.69 | | 50.00 | 1.73 | - | 42.69 | -2.82 | 39.87 | |
| Sandenburch 20 | 1082GN | 1 | 40.96 | 42.69 | | 50.00 | 1.73 | - | 42.69 | -2.82 | 39.87 | |
| Sandenburch 22 | 1082GN | 1 | 40.96 | 42.69 | | 50.00 | 1.73 | - | 42.69 | -2.82 | 39.87 | |
| Sandenburch 24 | 1082GN | 1 | 40.96 | 42.69 | | 50.00 | 1.73 | - | 42.69 | -2.82 | 39.87 | |
| Sandenburch 26 | 1082GN | 1 | 42.35 | 43.68 | | 50.00 | 1.33 | - | 43.68 | -2.73 | 40.95 | |
| Sandenburch 28 | 1082GN | 1 | 42.35 | 43.68 | | 50.00 | 1.33 | - | 43.68 | -2.73 | 40.95 | |
| Sandenburch 30 | 1082GN | 1 | 42.35 | 43.68 | | 50.00 | 1.33 | - | 43.68 | -2.73 | 40.95 | |
| Sandenburch 32 | 1082GN | 1 | 42.35 | 43.68 | | 50.00 | 1.33 | - | 43.68 | -2.73 | 40.95 | |
| Sandenburch 34 | 1082GN | 1 | 42.35 | 43.68 | | 50.00 | 1.33 | - | 43.68 | -2.73 | 40.95 | |
| Sandenburch 36 | 1082GN | 1 | 42.35 | 43.68 | | 50.00 | 1.33 | - | 43.68 | -2.73 | 40.95 | |

## Gemeente AMSTERDAM

| Adres en postcode | | Bestemming | Geluidbelasting bij huidig GPP [dB] | Toekomst zonder nieuwe maatregelen [dB] | Sanering | Grenswaarde [dB] | Effect van het project | Benodigde reductie [dB] | Geluidbelasting standaard akoestische situatie [dB] | Geluidreductie door de doelmatige maatregelen [dB] | Toekomst met geadviseerde maatregel(en) [dB] | Overschrijding grenswaarde/ (X= ja, leeg vak=nee) |
|---|---|---|---|---|---|---|---|---|---|---|---|---|
| Sandenburch 38 | 1082GN | 1 | 42.35 | 43.68 | | 50.00 | 1.33 | - | 43.68 | -2.73 | 40.95 | |
| Sandenburch 40 | 1082GN | 1 | 43.78 | 45.20 | | 50.00 | 1.42 | - | 45.20 | -3.24 | 41.96 | |
| Sandenburch 42 | 1082GN | 1 | 43.78 | 45.20 | | 50.00 | 1.42 | - | 45.20 | -3.24 | 41.96 | |
| Sandenburch 44 | 1082GN | 1 | 43.78 | 45.20 | | 50.00 | 1.42 | - | 45.20 | -3.24 | 41.96 | |
| Sandenburch 46 | 1082GN | 1 | 43.78 | 45.20 | | 50.00 | 1.42 | - | 45.20 | -3.24 | 41.96 | |
| Sandenburch 48 | 1082GN | 1 | 43.78 | 45.20 | | 50.00 | 1.42 | - | 45.20 | -3.24 | 41.96 | |
| Sandenburch 50 | 1082GN | 1 | 43.78 | 45.20 | | 50.00 | 1.42 | - | 45.20 | -3.24 | 41.96 | |
| Sandenburch 52 | 1082GN | 1 | 43.78 | 45.20 | | 50.00 | 1.42 | - | 45.20 | -3.24 | 41.96 | |
| Sassenheimstraat 1 I | 1059BA | 1 | 50.55 | 54.11 | | 50.55 | 3.56 | 2.62 | 54.11 | -4.36 | 49.75 | |
| Sassenheimstraat 1 II | 1059BA | 1 | 51.16 | 54.58 | | 51.16 | 3.42 | 3.09 | 54.58 | -4.20 | 50.38 | |
| Sassenheimstraat 1 III | 1059BA | 1 | 52.22 | 55.37 | | 52.22 | 3.15 | 2.87 | 55.37 | -4.08 | 51.29 | |
| Sassenheimstraat 2 I | 1059BG | 1 | 50.43 | 53.83 | | 50.43 | 3.40 | 3.33 | 53.83 | -4.27 | 49.56 | |
| Sassenheimstraat 2 II | 1059BG | 1 | 51.03 | 54.23 | | 51.03 | 3.20 | 2.74 | 54.23 | -4.11 | 50.12 | |
| Sassenheimstraat 2 III | 1059BG | 1 | 52.22 | 55.20 | | 52.22 | 2.98 | 2.70 | 55.20 | -4.05 | 51.15 | |
| Sassenheimstraat 3 HS | 1059BA | 1 | 45.54 | 49.29 | | 50.00 | 3.75 | - | 49.29 | -4.21 | 45.08 | |
| Sassenheimstraat 3 I | 1059BA | 1 | 44.50 | 49.41 | | 50.00 | 4.91 | - | 49.41 | -5.30 | 44.11 | |
| Sassenheimstraat 3 II | 1059BA | 1 | 45.42 | 50.11 | | 50.00 | 4.69 | - | 50.11 | -5.05 | 45.06 | |
| Sassenheimstraat 3 III | 1059BA | 1 | 47.11 | 51.19 | | 50.00 | 4.08 | 0.69 | 51.19 | -4.67 | 46.52 | |
| Sassenheimstraat 4 HS | 1059BG | 1 | 45.76 | 47.54 | | 50.00 | 1.78 | - | 47.54 | -2.90 | 44.64 | |
| Sassenheimstraat 4 I | 1059BG | 1 | 46.87 | 48.95 | | 50.00 | 2.08 | - | 48.95 | -2.97 | 45.98 | |
| Sassenheimstraat 4 II | 1059BG | 1 | 48.64 | 50.75 | | 50.00 | 2.11 | 0.25 | 50.75 | -3.20 | 47.55 | |
| Sassenheimstraat 4 III | 1059BG | 1 | 51.23 | 52.75 | | 51.23 | 1.52 | 1.26 | 52.75 | -3.05 | 49.70 | |
| Sassenheimstraat 5 HS | 1059BA | 1 | 45.25 | 48.91 | | 50.00 | 3.66 | - | 48.91 | -4.09 | 44.82 | |
| Sassenheimstraat 5 I | 1059BA | 1 | 44.17 | 48.98 | | 50.00 | 4.81 | - | 48.98 | -5.08 | 43.90 | |
| Sassenheimstraat 5 II | 1059BA | 1 | 45.17 | 49.63 | | 50.00 | 4.46 | - | 49.63 | -4.83 | 44.80 | |
| Sassenheimstraat 5 III | 1059BA | 1 | 46.89 | 50.92 | | 50.00 | 4.03 | 0.42 | 50.92 | -4.57 | 46.35 | |
| Sassenheimstraat 6 HS | 1059BG | 1 | 45.30 | 47.18 | | 50.00 | 1.88 | - | 47.18 | -2.87 | 44.31 | |
| Sassenheimstraat 6 I | 1059BG | 1 | 46.43 | 48.70 | | 50.00 | 2.27 | - | 48.70 | -3.16 | 45.54 | |
| Sassenheimstraat 6 II | 1059BG | 1 | 47.90 | 50.03 | | 50.00 | 2.13 | - | 50.03 | -3.22 | 46.81 | |
| Sassenheimstraat 6 III | 1059BG | 1 | 50.94 | 52.53 | | 50.94 | 1.59 | 1.04 | 52.53 | -3.14 | 49.39 | |
| Sassenheimstraat 7 HS | 1059BA | 1 | 45.79 | 49.24 | | 50.00 | 3.45 | - | 49.24 | -3.74 | 45.50 | |
| Sassenheimstraat 7 I | 1059BA | 1 | 45.18 | 49.35 | | 50.00 | 4.17 | - | 49.35 | -4.50 | 44.85 | |
| Sassenheimstraat 7 II | 1059BA | 1 | 46.09 | 50.01 | | 50.00 | 3.92 | - | 50.01 | -4.33 | 45.68 | |
| Sassenheimstraat 7 III | 1059BA | 1 | 47.53 | 51.21 | | 50.00 | 3.68 | 0.71 | 51.21 | -4.31 | 46.90 | |
| Sassenheimstraat 8 HS | 1059BG | 1 | 45.33 | 47.40 | | 50.00 | 2.07 | - | 47.40 | -3.08 | 44.32 | |
| Sassenheimstraat 8 I | 1059BG | 1 | 46.50 | 48.98 | | 50.00 | 2.48 | - | 48.98 | -3.33 | 45.65 | |
| Sassenheimstraat 8 II | 1059BG | 1 | 47.83 | 50.08 | | 50.00 | 2.25 | - | 50.08 | -3.34 | 46.74 | |
| Sassenheimstraat 8 III | 1059BG | 1 | 51.13 | 52.77 | | 51.13 | 1.64 | 1.28 | 52.77 | -3.20 | 49.57 | |
| Sassenheimstraat 9 HS | 1059BA | 1 | 44.85 | 48.42 | | 50.00 | 3.57 | - | 48.42 | -4.48 | 43.94 | |
| Sassenheimstraat 9 I | 1059BA | 1 | 44.23 | 48.84 | | 50.00 | 4.61 | - | 48.84 | -5.02 | 43.82 | |
| Sassenheimstraat 9 II | 1059BA | 1 | 45.37 | 49.66 | | 50.00 | 4.29 | - | 49.66 | -4.66 | 45.00 | |
| Sassenheimstraat 9 III | 1059BA | 1 | 46.99 | 50.73 | | 50.00 | 3.74 | 0.23 | 50.73 | -4.38 | 46.35 | |
| Sassenheimstraat 10 HS | 1059BG | 1 | 45.05 | 47.39 | | 50.00 | 2.34 | - | 47.39 | -3.37 | 44.02 | |
| Sassenheimstraat 10 I | 1059BG | 1 | 46.22 | 48.85 | | 50.00 | 2.63 | - | 48.85 | -3.56 | 45.29 | |
| Sassenheimstraat 10 II | 1059BG | 1 | 47.57 | 49.86 | | 50.00 | 2.29 | - | 49.86 | -3.33 | 46.53 | |
| Sassenheimstraat 10 III | 1059BG | 1 | 51.03 | 52.72 | | 51.03 | 1.69 | 1.23 | 52.72 | -3.16 | 49.56 | |
| Sassenheimstraat 11 HS | 1059BA | 1 | 44.34 | 48.12 | | 50.00 | 3.78 | - | 48.12 | -4.61 | 43.51 | |
| Sassenheimstraat 11 I | 1059BA | 1 | 44.15 | 48.59 | | 50.00 | 4.44 | - | 48.59 | -4.85 | 43.74 | |
| Sassenheimstraat 11 II | 1059BA | 1 | 45.30 | 49.29 | | 50.00 | 3.99 | - | 49.29 | -4.38 | 44.91 | |
| Sassenheimstraat 11 III | 1059BA | 1 | 46.85 | 50.46 | | 50.00 | 3.61 | - | 50.46 | -4.18 | 46.28 | |
| Sassenheimstraat 12 HS | 1059BG | 1 | 44.65 | 47.32 | | 50.00 | 2.67 | - | 47.32 | -3.61 | 43.71 | |
| Sassenheimstraat 12 I | 1059BG | 1 | 45.88 | 48.64 | | 50.00 | 2.76 | - | 48.64 | -3.64 | 45.00 | |
| Sassenheimstraat 12 II | 1059BG | 1 | 47.12 | 49.76 | | 50.00 | 2.64 | - | 49.76 | -3.56 | 46.20 | |

## Gemeente AMSTERDAM

| Adres en postcode | | Bestemming | Geluidbelasting bij huidig GPP [dB] | Toekomst zonder nieuwe maatregelen [dB] | Sanering | Grenswaarde [dB] | Effect van het project | Benodigde reductie [dB] | Geluidbelasting standaard akoestische situatie [dB] | Geluidreductie door de doelmatige maatregelen [dB] | Toekomst met geadviseerde maatregel(en) [dB] | Overschrijding grenswaarde/ (X= ja, leeg vak=nee) |
|---|---|---|---|---|---|---|---|---|---|---|---|---|
| Sassenheimstraat 12 III | 1059BG | 1 | 50.71 | 52.65 | | 50.71 | 1.94 | 1.16 | 52.65 | -3.20 | 49.45 | |
| Sassenheimstraat 13 HS | 1059BA | 1 | 44.08 | 47.81 | | 50.00 | 3.73 | - | 47.81 | -4.58 | 43.23 | |
| Sassenheimstraat 13 I | 1059BA | 1 | 44.01 | 47.87 | | 50.00 | 3.86 | - | 47.87 | -4.43 | 43.44 | |
| Sassenheimstraat 13 II | 1059BA | 1 | 45.30 | 48.74 | | 50.00 | 3.44 | - | 48.74 | -3.97 | 44.77 | |
| Sassenheimstraat 13 III | 1059BA | 1 | 46.99 | 50.09 | | 50.00 | 3.10 | - | 50.09 | -3.82 | 46.27 | |
| Sassenheimstraat 14 HS | 1059BG | 1 | 44.64 | 47.48 | | 50.00 | 2.84 | - | 47.48 | -3.66 | 43.82 | |
| Sassenheimstraat 14 I | 1059BG | 1 | 45.79 | 48.76 | | 50.00 | 2.97 | - | 48.76 | -3.83 | 44.93 | |
| Sassenheimstraat 14 II | 1059BG | 1 | 46.93 | 49.64 | | 50.00 | 2.71 | - | 49.64 | -3.58 | 46.06 | |
| Sassenheimstraat 14 III | 1059BG | 1 | 50.60 | 52.56 | | 50.60 | 1.96 | 1.07 | 52.56 | -3.13 | 49.43 | |
| Sassenheimstraat 15 HS | 1059BA | 1 | 44.51 | 48.12 | | 50.00 | 3.61 | - | 48.12 | -4.52 | 43.60 | |
| Sassenheimstraat 15 I | 1059BA | 1 | 44.45 | 48.29 | | 50.00 | 3.84 | - | 48.29 | -4.47 | 43.82 | |
| Sassenheimstraat 15 II | 1059BA | 1 | 45.57 | 48.90 | | 50.00 | 3.33 | - | 48.90 | -3.97 | 44.93 | |
| Sassenheimstraat 15 III | 1059BA | 1 | 45.56 | 48.89 | | 50.00 | 3.33 | - | 48.89 | -3.97 | 44.92 | |
| Sassenheimstraat 16 HS | 1059BG | 1 | 44.50 | 47.47 | | 50.00 | 2.97 | - | 47.47 | -3.78 | 43.69 | |
| Sassenheimstraat 16 I | 1059BG | 1 | 45.73 | 48.77 | | 50.00 | 3.04 | - | 48.77 | -3.91 | 44.86 | |
| Sassenheimstraat 16 II | 1059BG | 1 | 46.91 | 49.59 | | 50.00 | 2.68 | - | 49.59 | -3.57 | 46.02 | |
| Sassenheimstraat 16 III | 1059BG | 1 | 50.49 | 52.39 | | 50.49 | 1.90 | 1.89 | 52.39 | -3.11 | 49.28 | |
| Sassenheimstraat 17 HS | 1059BA | 1 | 44.24 | 47.98 | | 50.00 | 3.74 | - | 47.98 | -4.44 | 43.54 | |
| Sassenheimstraat 17 I | 1059BA | 1 | 44.14 | 48.03 | | 50.00 | 3.89 | - | 48.03 | -4.33 | 43.70 | |
| Sassenheimstraat 17 II | 1059BA | 1 | 45.22 | 48.39 | | 50.00 | 3.17 | - | 48.39 | -3.77 | 44.62 | |
| Sassenheimstraat 17 III | 1059BA | 1 | 47.04 | 49.89 | | 50.00 | 2.85 | - | 49.89 | -3.51 | 46.38 | |
| Sassenheimstraat 18 HS | 1059BG | 1 | 44.38 | 47.47 | | 50.00 | 3.09 | - | 47.47 | -3.83 | 43.64 | |
| Sassenheimstraat 18 I | 1059BG | 1 | 45.65 | 48.63 | | 50.00 | 2.98 | - | 48.63 | -3.92 | 44.71 | |
| Sassenheimstraat 18 II | 1059BG | 1 | 46.78 | 49.29 | | 50.00 | 2.51 | - | 49.29 | -3.52 | 45.77 | |
| Sassenheimstraat 18 III | 1059BG | 1 | 50.53 | 52.26 | | 50.53 | 1.73 | 0.77 | 52.26 | -3.01 | 49.25 | |
| Sassenheimstraat 19 HS | 1059BA | 1 | 43.23 | 46.87 | | 50.00 | 3.64 | - | 46.87 | -4.29 | 42.58 | |
| Sassenheimstraat 19 I | 1059BA | 1 | 43.63 | 47.18 | | 50.00 | 3.55 | - | 47.18 | -3.98 | 43.20 | |
| Sassenheimstraat 19 II | 1059BA | 1 | 45.06 | 48.08 | | 50.00 | 3.02 | - | 48.08 | -3.54 | 44.54 | |
| Sassenheimstraat 19 III | 1059BA | 1 | 46.86 | 49.52 | | 50.00 | 2.66 | - | 49.52 | -3.26 | 46.26 | |
| Sassenheimstraat 20 HS | 1059BH | 1 | 44.20 | 47.13 | | 50.00 | 2.93 | - | 47.13 | -3.76 | 43.37 | |
| Sassenheimstraat 20 I | 1059BH | 1 | 45.77 | 48.37 | | 50.00 | 2.60 | - | 48.37 | -3.87 | 44.50 | |
| Sassenheimstraat 20 II | 1059BH | 1 | 46.85 | 49.29 | | 50.00 | 2.44 | - | 49.29 | -3.64 | 45.65 | |
| Sassenheimstraat 20 III | 1059BH | 1 | 50.60 | 52.29 | | 50.60 | 1.69 | 0.80 | 52.29 | -3.00 | 49.29 | |
| Sassenheimstraat 21 HS | 1059BA | 1 | 42.44 | 46.36 | | 50.00 | 3.92 | - | 46.36 | -4.29 | 42.07 | |
| Sassenheimstraat 21 I | 1059BA | 1 | 43.11 | 46.80 | | 50.00 | 3.69 | - | 46.80 | -3.89 | 42.91 | |
| Sassenheimstraat 21 II | 1059BA | 1 | 44.75 | 47.77 | | 50.00 | 3.02 | - | 47.77 | -3.40 | 44.37 | |
| Sassenheimstraat 21 III | 1059BA | 1 | 46.64 | 49.26 | | 50.00 | 2.62 | - | 49.26 | -3.09 | 46.17 | |
| Sassenheimstraat 22 HS | 1059BH | 1 | 44.57 | 46.83 | | 50.00 | 2.26 | - | 46.83 | -3.53 | 43.30 | |
| Sassenheimstraat 22 I | 1059BH | 1 | 45.77 | 47.94 | | 50.00 | 2.17 | - | 47.94 | -3.62 | 44.32 | |
| Sassenheimstraat 22 II | 1059BH | 1 | 46.82 | 48.97 | | 50.00 | 2.15 | - | 48.97 | -3.49 | 45.48 | |
| Sassenheimstraat 22 III | 1059BH | 1 | 50.46 | 52.01 | | 50.46 | 1.55 | 1.51 | 52.01 | -2.90 | 49.11 | |
| Sassenheimstraat 23 HS | 1059BB | 1 | 42.67 | 46.07 | | 50.00 | 3.40 | - | 46.07 | -3.97 | 42.10 | |
| Sassenheimstraat 23 I | 1059BB | 1 | 43.20 | 46.38 | | 50.00 | 3.18 | - | 46.38 | -3.63 | 42.75 | |
| Sassenheimstraat 23 II | 1059BB | 1 | 44.77 | 47.53 | | 50.00 | 2.76 | - | 47.53 | -3.24 | 44.29 | |
| Sassenheimstraat 23 III | 1059BB | 1 | 46.85 | 49.27 | | 50.00 | 2.42 | - | 49.27 | -2.98 | 46.29 | |
| Sassenheimstraat 24 HS | 1059BH | 1 | 44.16 | 46.63 | | 50.00 | 2.47 | - | 46.63 | -3.66 | 42.97 | |
| Sassenheimstraat 24 I | 1059BH | 1 | 45.55 | 47.80 | | 50.00 | 2.25 | - | 47.80 | -3.67 | 44.13 | |
| Sassenheimstraat 24 II | 1059BH | 1 | 46.59 | 48.84 | | 50.00 | 2.25 | - | 48.84 | -3.54 | 45.30 | |
| Sassenheimstraat 24 III | 1059BH | 1 | 50.32 | 51.96 | | 50.32 | 1.64 | 1.46 | 51.96 | -2.91 | 49.05 | |
| Sassenheimstraat 25 HS | 1059BB | 1 | 41.88 | 44.21 | | 50.00 | 2.33 | - | 44.21 | -2.92 | 41.29 | |
| Sassenheimstraat 25 I | 1059BB | 1 | 42.90 | 45.15 | | 50.00 | 2.25 | - | 45.15 | -2.73 | 42.42 | |
| Sassenheimstraat 25 II | 1059BB | 1 | 44.70 | 47.28 | | 50.00 | 2.58 | - | 47.28 | -3.11 | 44.17 | |
| Sassenheimstraat 25 III | 1059BB | 1 | 46.78 | 48.83 | | 50.00 | 2.05 | - | 48.83 | -2.70 | 46.13 | |

## Gemeente AMSTERDAM

| Adres en postcode | | Bestemming | Geluidbelasting bij huidig GPP [dB] | Toekomst zonder nieuwe maatregelen [dB] | Sanering | Grenswaarde [dB] | Effect van het project | Benodigde reductie [dB] | Geluidbelasting standaard akoestische situatie [dB] | Geluidreductie door de doelmatige maatregelen [dB] | Toekomst met geadviseerde maatregel(en) [dB] | Overschrijding grenswaarde/ (X= ja, leeg vak=nee) |
|---|---|---|---|---|---|---|---|---|---|---|---|---|
| Sassenheimstraat 26 1 | 1059BH | 1 | 45.42 | 47.70 | | 50.00 | 2.28 | - | 47.70 | -3.69 | 44.01 | |
| Sassenheimstraat 26 2 | 1059BH | 1 | 46.55 | 48.80 | | 50.00 | 2.25 | - | 48.80 | -3.54 | 45.26 | |
| Sassenheimstraat 26 3 | 1059BH | 1 | 48.15 | 50.09 | | 50.00 | 1.94 | - | 50.09 | -3.12 | 46.97 | |
| Sassenheimstraat 26 4 | 1059BH | 1 | 50.30 | 51.93 | | 50.30 | 1.63 | 1.43 | 51.93 | -2.81 | 49.12 | |
| Sassenheimstraat 26 HS | 1059BH | 1 | 44.02 | 46.42 | | 50.00 | 2.40 | - | 46.42 | -3.56 | 42.86 | |
| Sassenheimstraat 27 HS | 1059BB | 1 | 41.94 | 43.85 | | 50.00 | 1.91 | - | 43.85 | -2.66 | 41.19 | |
| Sassenheimstraat 27 I | 1059BB | 1 | 42.84 | 44.71 | | 50.00 | 1.87 | - | 44.71 | -2.52 | 42.19 | |
| Sassenheimstraat 27 II | 1059BB | 1 | 44.37 | 46.34 | | 50.00 | 1.97 | - | 46.34 | -2.65 | 43.69 | |
| Sassenheimstraat 27 III | 1059BB | 1 | 46.66 | 48.58 | | 50.00 | 1.92 | - | 48.58 | -2.61 | 45.97 | |
| Sassenheimstraat 28 HS | 1059BH | 1 | 43.60 | 46.23 | | 50.00 | 2.63 | - | 46.23 | -3.88 | 42.35 | |
| Sassenheimstraat 28 I | 1059BH | 1 | 44.67 | 47.29 | | 50.00 | 2.62 | - | 47.29 | -3.77 | 43.52 | |
| Sassenheimstraat 28 II | 1059BH | 1 | 46.13 | 48.57 | | 50.00 | 2.44 | - | 48.57 | -3.67 | 44.90 | |
| Sassenheimstraat 28 III | 1059BH | 1 | 50.18 | 51.86 | | 50.18 | 1.68 | 1.36 | 51.86 | -2.82 | 49.04 | |
| Sassenheimstraat 29 HS | 1059BB | 1 | 41.48 | 43.50 | | 50.00 | 2.02 | - | 43.50 | -2.65 | 40.85 | |
| Sassenheimstraat 29 I | 1059BB | 1 | 42.48 | 44.39 | | 50.00 | 1.91 | - | 44.39 | -2.41 | 41.98 | |
| Sassenheimstraat 29 II | 1059BB | 1 | 44.12 | 46.30 | | 50.00 | 2.18 | - | 46.30 | -2.68 | 43.62 | |
| Sassenheimstraat 29 III | 1059BB | 1 | 46.33 | 48.30 | | 50.00 | 1.97 | - | 48.30 | -2.59 | 45.71 | |
| Sassenheimstraat 30 HS | 1059BH | 1 | 43.03 | 45.95 | | 50.00 | 2.92 | - | 45.95 | -3.68 | 42.27 | |
| Sassenheimstraat 30 I | 1059BH | 1 | 44.54 | 47.19 | | 50.00 | 2.65 | - | 47.19 | -3.74 | 43.45 | |
| Sassenheimstraat 30 II | 1059BH | 1 | 45.98 | 48.41 | | 50.00 | 2.43 | - | 48.41 | -3.60 | 44.81 | |
| Sassenheimstraat 30 III | 1059BH | 1 | 50.15 | 51.82 | | 50.15 | 1.67 | 1.32 | 51.82 | -2.79 | 49.03 | |
| Sassenheimstraat 31 HS | 1059BB | 1 | 41.49 | 43.49 | | 50.00 | 2.00 | - | 43.49 | -2.64 | 40.85 | |
| Sassenheimstraat 31 I | 1059BB | 1 | 42.47 | 44.36 | | 50.00 | 1.89 | - | 44.36 | -2.39 | 41.97 | |
| Sassenheimstraat 31 II | 1059BB | 1 | 44.19 | 46.33 | | 50.00 | 2.14 | - | 46.33 | -2.68 | 43.65 | |
| Sassenheimstraat 31 III | 1059BB | 1 | 46.49 | 48.44 | | 50.00 | 1.95 | - | 48.44 | -2.58 | 45.86 | |
| Sassenheimstraat 32 HS | 1059BH | 1 | 42.85 | 45.73 | | 50.00 | 2.88 | - | 45.73 | -3.63 | 42.10 | |
| Sassenheimstraat 32 I | 1059BH | 1 | 44.25 | 46.88 | | 50.00 | 2.63 | - | 46.88 | -3.69 | 43.19 | |
| Sassenheimstraat 32 II | 1059BH | 1 | 45.94 | 48.22 | | 50.00 | 2.28 | - | 48.22 | -3.52 | 44.70 | |
| Sassenheimstraat 32 III | 1059BH | 1 | 50.09 | 51.84 | | 50.09 | 1.75 | 1.34 | 51.84 | -2.83 | 49.01 | |
| Sassenheimstraat 33 HS | 1059BB | 1 | 41.42 | 43.67 | | 50.00 | 2.25 | - | 43.67 | -2.86 | 40.81 | |
| Sassenheimstraat 33 I | 1059BB | 1 | 42.39 | 44.22 | | 50.00 | 1.83 | - | 44.22 | -2.36 | 41.86 | |
| Sassenheimstraat 33 II | 1059BB | 1 | 44.18 | 46.33 | | 50.00 | 2.15 | - | 46.33 | -2.76 | 43.57 | |
| Sassenheimstraat 33 III | 1059BB | 1 | 46.23 | 48.14 | | 50.00 | 1.91 | - | 48.14 | -2.56 | 45.58 | |
| Sassenheimstraat 34 HS | 1059BH | 1 | 44.00 | 46.48 | | 50.00 | 2.48 | - | 46.48 | -3.58 | 42.90 | |
| Sassenheimstraat 34 II | 1059BH | 1 | 45.83 | 47.97 | | 50.00 | 2.14 | - | 47.97 | -3.49 | 44.48 | |
| Sassenheimstraat 34 III | 1059BH | 1 | 50.01 | 51.68 | | 50.01 | 1.67 | 1.18 | 51.68 | -2.78 | 48.90 | |
| Sassenheimstraat 35 HS | 1059BB | 1 | 41.56 | 43.96 | | 50.00 | 2.40 | - | 43.96 | -3.07 | 40.89 | |
| Sassenheimstraat 35 I | 1059BB | 1 | 42.59 | 44.73 | | 50.00 | 2.14 | - | 44.73 | -2.74 | 41.99 | |
| Sassenheimstraat 35 II | 1059BB | 1 | 44.46 | 46.60 | | 50.00 | 2.14 | - | 46.60 | -2.83 | 43.77 | |
| Sassenheimstraat 35 III | 1059BB | 1 | 46.56 | 48.35 | | 50.00 | 1.79 | - | 48.35 | -2.52 | 45.83 | |
| Sassenheimstraat 36 HS | 1059BJ | 1 | 42.76 | 45.39 | | 50.00 | 2.63 | - | 45.39 | -3.49 | 41.90 | |
| Sassenheimstraat 36 I | 1059BJ | 1 | 44.12 | 46.57 | | 50.00 | 2.45 | - | 46.57 | -3.42 | 43.15 | |
| Sassenheimstraat 36 II | 1059BJ | 1 | 45.82 | 47.96 | | 50.00 | 2.14 | - | 47.96 | -3.38 | 44.58 | |
| Sassenheimstraat 36 III | 1059BJ | 1 | 50.19 | 51.92 | | 50.19 | 1.73 | 1.42 | 51.92 | -2.75 | 49.17 | |
| Sassenheimstraat 37 HS | 1059BB | 1 | 41.71 | 44.03 | | 50.00 | 2.32 | - | 44.03 | -3.01 | 41.02 | |
| Sassenheimstraat 37 I | 1059BB | 1 | 42.74 | 44.82 | | 50.00 | 2.08 | - | 44.82 | -2.74 | 42.08 | |
| Sassenheimstraat 37 II | 1059BB | 1 | 44.52 | 46.64 | | 50.00 | 2.12 | - | 46.64 | -2.89 | 43.75 | |
| Sassenheimstraat 37 III | 1059BB | 1 | 46.65 | 48.44 | | 50.00 | 1.79 | - | 48.44 | -2.55 | 45.89 | |
| Sassenheimstraat 38 HS | 1059BJ | 1 | 42.94 | 45.46 | | 50.00 | 2.52 | - | 45.46 | -3.37 | 42.09 | |
| Sassenheimstraat 38 I | 1059BJ | 1 | 44.24 | 46.45 | | 50.00 | 2.21 | - | 46.45 | -3.20 | 43.25 | |
| Sassenheimstraat 38 II | 1059BJ | 1 | 45.82 | 47.90 | | 50.00 | 2.08 | - | 47.90 | -3.28 | 44.62 | |
| Sassenheimstraat 38 III | 1059BJ | 1 | 50.30 | 51.98 | | 50.30 | 1.68 | 1.48 | 51.98 | -2.78 | 49.20 | |
| Sassenheimstraat 39 HS | 1059BB | 1 | 41.68 | 43.99 | | 50.00 | 2.31 | - | 43.99 | -3.00 | 40.99 | |

## Gemeente AMSTERDAM

| Adres en postcode | | Bestemming | Geluidbelasting bij huidig GPP [dB] | Toekomst zonder nieuwe maatregelen [dB] | Sanering | Grenswaarde [dB] | Effect van het project | Benodigde reductie [dB] | Geluidbelasting standaard akoestische situatie [dB] | Geluidreductie door de doelmatige maatregelen [dB] | Toekomst met geadviseerde maatregel(en) [dB] | Overschrijding grenswaarde/ (X= ja, leeg vak=nee) |
|---|---|---|---|---|---|---|---|---|---|---|---|---|
| Sassenheimstraat 39 I | 1059BB | 1 | 42.68 | 44.81 | | 50.00 | 2.13 | - | 44.81 | -2.78 | 42.03 | |
| Sassenheimstraat 39 II | 1059BB | 1 | 44.52 | 46.68 | | 50.00 | 2.16 | - | 46.68 | -2.89 | 43.79 | |
| Sassenheimstraat 39 III | 1059BB | 1 | 46.76 | 48.53 | | 50.00 | 1.77 | - | 48.53 | -2.57 | 45.96 | |
| Sassenheimstraat 40 HS | 1059BJ | 1 | 43.02 | 45.25 | | 50.00 | 2.23 | - | 45.25 | -3.17 | 42.08 | |
| Sassenheimstraat 40 I | 1059BJ | 1 | 44.32 | 46.43 | | 50.00 | 2.11 | - | 46.43 | -3.09 | 43.34 | |
| Sassenheimstraat 40 II | 1059BJ | 1 | 45.92 | 47.82 | | 50.00 | 1.90 | - | 47.82 | -3.09 | 44.73 | |
| Sassenheimstraat 40 III | 1059BJ | 1 | 50.13 | 51.72 | | 50.13 | 1.59 | 1.22 | 51.72 | -2.72 | 49.00 | |
| Sassenheimstraat 42 HS | 1059BJ | 1 | 43.50 | 45.80 | | 50.00 | 2.30 | - | 45.80 | -3.54 | 42.26 | |
| Sassenheimstraat 42 I | 1059BJ | 1 | 44.56 | 46.55 | | 50.00 | 1.99 | - | 46.55 | -3.16 | 43.39 | |
| Sassenheimstraat 42 II | 1059BJ | 1 | 45.60 | 47.57 | | 50.00 | 1.97 | - | 47.57 | -3.06 | 44.51 | |
| Sassenheimstraat 42 III | 1059BJ | 1 | 49.88 | 51.51 | | 50.00 | 1.63 | 1.01 | 51.51 | -2.75 | 48.76 | |
| Sassenheimstraat 43 | 1059BC | 1 | 41.60 | 42.13 | | 50.00 | 0.53 | - | 42.13 | -0.98 | 41.15 | |
| Sassenheimstraat 44 HS | 1059BJ | 1 | 43.40 | 45.52 | | 50.00 | 2.12 | - | 45.52 | -3.41 | 42.11 | |
| Sassenheimstraat 44 I | 1059BJ | 1 | 44.42 | 46.48 | | 50.00 | 2.06 | - | 46.48 | -3.20 | 43.28 | |
| Sassenheimstraat 44 II | 1059BJ | 1 | 45.45 | 47.48 | | 50.00 | 2.03 | - | 47.48 | -3.08 | 44.40 | |
| Sassenheimstraat 44 III | 1059BJ | 1 | 49.65 | 51.55 | | 50.00 | 1.90 | 1.05 | 51.55 | -2.91 | 48.64 | |
| Sassenheimstraat 45 I | 1059BC | 1 | 42.41 | 42.97 | | 50.00 | 0.56 | - | 42.97 | -0.96 | 42.01 | |
| Sassenheimstraat 45 II | 1059BC | 1 | 43.65 | 44.29 | | 50.00 | 0.64 | - | 44.29 | -1.02 | 43.27 | |
| Sassenheimstraat 45 III | 1059BC | 1 | 47.87 | 48.67 | | 50.00 | 0.80 | - | 48.67 | -1.38 | 47.29 | |
| Sassenheimstraat 46 HS | 1059BJ | 1 | 43.47 | 45.78 | | 50.00 | 2.31 | - | 45.78 | -3.72 | 42.06 | |
| Sassenheimstraat 46 I | 1059BJ | 1 | 44.42 | 46.69 | | 50.00 | 2.27 | - | 46.69 | -3.55 | 43.14 | |
| Sassenheimstraat 46 II | 1059BJ | 1 | 45.83 | 48.00 | | 50.00 | 2.17 | - | 48.00 | -3.50 | 44.50 | |
| Sassenheimstraat 46 III | 1059BJ | 1 | 47.44 | 49.34 | | 50.00 | 1.90 | - | 49.34 | -3.12 | 46.22 | |
| Sassenheimstraat 47 | 1059BC | 1 | 41.62 | 42.11 | | 50.00 | 0.49 | - | 42.11 | -0.92 | 41.19 | |
| Sassenheimstraat 48 HS | 1059BJ | 1 | 43.21 | 45.70 | | 50.00 | 2.49 | - | 45.70 | -3.95 | 41.75 | |
| Sassenheimstraat 48 I | 1059BJ | 1 | 44.11 | 46.49 | | 50.00 | 2.38 | - | 46.49 | -3.60 | 42.89 | |
| Sassenheimstraat 48 II | 1059BJ | 1 | 45.16 | 47.50 | | 50.00 | 2.34 | - | 47.50 | -3.45 | 44.05 | |
| Sassenheimstraat 48 III | 1059BJ | 1 | 50.20 | 52.43 | | 50.20 | 2.23 | 1.93 | 52.43 | -3.27 | 49.16 | |
| Sassenheimstraat 49 I | 1059BC | 1 | 42.45 | 42.95 | | 50.00 | 0.50 | - | 42.95 | -0.91 | 42.04 | |
| Sassenheimstraat 49 II | 1059BC | 1 | 43.60 | 44.15 | | 50.00 | 0.55 | - | 44.15 | -0.95 | 43.20 | |
| Sassenheimstraat 49 III | 1059BC | 1 | 47.84 | 48.56 | | 50.00 | 0.72 | - | 48.56 | -1.39 | 47.17 | |
| Sassenheimstraat 50 I | 1059BJ | 1 | 43.45 | 46.40 | | 50.00 | 2.95 | - | 46.40 | -3.62 | 42.78 | |
| Sassenheimstraat 50 II | 1059BJ | 1 | 45.13 | 47.47 | | 50.00 | 2.34 | - | 47.47 | -3.39 | 44.08 | |
| Sassenheimstraat 50 III | 1059BJ | 1 | 50.11 | 52.28 | | 50.11 | 2.17 | 1.78 | 52.28 | -3.24 | 49.04 | |
| Sassenheimstraat 51 HS | 1059BC | 1 | 41.52 | 42.01 | | 50.00 | 0.49 | - | 42.01 | -0.87 | 41.14 | |
| Sassenheimstraat 51 I | 1059BC | 1 | 42.32 | 42.85 | | 50.00 | 0.53 | - | 42.85 | -0.90 | 41.95 | |
| Sassenheimstraat 51 II | 1059BC | 1 | 43.66 | 44.24 | | 50.00 | 0.58 | - | 44.24 | -0.96 | 43.28 | |
| Sassenheimstraat 51 III | 1059BC | 1 | 48.26 | 49.07 | | 50.00 | 0.81 | - | 49.07 | -1.42 | 47.65 | |
| Sassenheimstraat 52 | 1059BJ | 1 | 42.57 | 45.77 | | 50.00 | 3.20 | - | 45.77 | -4.07 | 41.70 | |
| Sassenheimstraat 53 HS | 1059BC | 1 | 41.63 | 42.12 | | 50.00 | 0.49 | - | 42.12 | -0.83 | 41.29 | |
| Sassenheimstraat 53 I | 1059BC | 1 | 42.55 | 43.06 | | 50.00 | 0.51 | - | 43.06 | -0.84 | 42.22 | |
| Sassenheimstraat 53 II | 1059BC | 1 | 43.85 | 44.43 | | 50.00 | 0.58 | - | 44.43 | -0.93 | 43.50 | |
| Sassenheimstraat 54 HS | 1059BK | 1 | 42.80 | 43.29 | | 50.00 | 0.49 | - | 43.29 | -0.94 | 42.35 | |
| Sassenheimstraat 54 I | 1059BK | 1 | 43.90 | 44.47 | | 50.00 | 0.57 | - | 44.47 | -1.05 | 43.42 | |
| Sassenheimstraat 54 II | 1059BK | 1 | 45.25 | 45.93 | | 50.00 | 0.68 | - | 45.93 | -1.27 | 44.66 | |
| Sassenheimstraat 54 III | 1059BK | 1 | 49.90 | 51.24 | | 50.00 | 1.34 | 0.74 | 51.24 | -2.33 | 48.91 | |
| Sassenheimstraat 55 HS | 1059BC | 1 | 41.88 | 42.36 | | 50.00 | 0.48 | - | 42.36 | -0.78 | 41.58 | |
| Sassenheimstraat 55 I | 1059BC | 1 | 42.77 | 43.28 | | 50.00 | 0.51 | - | 43.28 | -0.81 | 42.47 | |
| Sassenheimstraat 55 II | 1059BC | 1 | 44.00 | 44.59 | | 50.00 | 0.59 | - | 44.59 | -0.90 | 43.69 | |
| Sassenheimstraat 55 III | 1059BC | 1 | 48.74 | 49.61 | | 50.00 | 0.87 | - | 49.61 | -1.41 | 48.20 | |
| Sassenheimstraat 56 HS | 1059BK | 1 | 42.38 | 43.02 | | 50.00 | 0.64 | - | 43.02 | -1.03 | 41.99 | |
| Sassenheimstraat 56 I | 1059BK | 1 | 43.49 | 44.20 | | 50.00 | 0.71 | - | 44.20 | -1.12 | 43.08 | |
| Sassenheimstraat 56 II | 1059BK | 1 | 44.91 | 45.75 | | 50.00 | 0.84 | - | 45.75 | -1.33 | 44.42 | |

## Gemeente AMSTERDAM

| Adres en postcode | | Bestemming | Geluidbelasting bij huidig GPP [dB] | Toekomst zonder nieuwe maatregelen [dB] | Sanering | Grenswaarde [dB] | Effect van het project | Benodigde reductie [dB] | Geluidbelasting standaard akoestische situatie [dB] | Geluidreductie door de doelmatige maatregelen [dB] | Toekomst met geadviseerde maatregel(en) [dB] | Overschrijding grenswaarde/ (X= ja, leeg vak=nee) |
|---|---|---|---|---|---|---|---|---|---|---|---|---|
| Sassenheimstraat 56 III | 1059BK | 1 | 49.23 | 50.59 | | 50.00 | 1.36 | 0.09 | 50.59 | -2.21 | 48.38 | |
| Sassenheimstraat 57 HS | 1059BD | 1 | 41.99 | 42.51 | | 50.00 | 0.52 | - | 42.51 | -0.78 | 41.73 | |
| Sassenheimstraat 57 I | 1059BD | 1 | 42.91 | 43.48 | | 50.00 | 0.57 | - | 43.48 | -0.79 | 42.69 | |
| Sassenheimstraat 57 II | 1059BD | 1 | 44.36 | 45.00 | | 50.00 | 0.64 | - | 45.00 | -0.88 | 44.12 | |
| Sassenheimstraat 57 III | 1059BD | 1 | 48.91 | 49.80 | | 50.00 | 0.89 | - | 49.80 | -1.40 | 48.40 | |
| Sassenheimstraat 58 HS | 1059BK | 1 | 42.53 | 43.13 | | 50.00 | 0.60 | - | 43.13 | -0.95 | 42.18 | |
| Sassenheimstraat 58 I | 1059BK | 1 | 43.63 | 44.33 | | 50.00 | 0.70 | - | 44.33 | -1.04 | 43.29 | |
| Sassenheimstraat 58 II | 1059BK | 1 | 44.88 | 45.72 | | 50.00 | 0.84 | - | 45.72 | -1.22 | 44.50 | |
| Sassenheimstraat 58 III | 1059BK | 1 | 49.30 | 50.60 | | 50.00 | 1.30 | 0.10 | 50.60 | -1.96 | 48.64 | |
| Sassenheimstraat 59 HS | 1059BD | 1 | 41.99 | 42.53 | | 50.00 | 0.54 | - | 42.53 | -0.76 | 41.77 | |
| Sassenheimstraat 59 I | 1059BD | 1 | 42.95 | 43.52 | | 50.00 | 0.57 | - | 43.52 | -0.77 | 42.75 | |
| Sassenheimstraat 59 II | 1059BD | 1 | 44.43 | 45.06 | | 50.00 | 0.63 | - | 45.06 | -0.85 | 44.21 | |
| Sassenheimstraat 59 III | 1059BD | 1 | 48.92 | 49.87 | | 50.00 | 0.95 | - | 49.87 | -1.36 | 48.51 | |
| Sassenheimstraat 60 HS | 1059BK | 1 | 42.53 | 43.12 | | 50.00 | 0.59 | - | 43.12 | -0.92 | 42.20 | |
| Sassenheimstraat 60 I | 1059BK | 1 | 43.57 | 44.24 | | 50.00 | 0.67 | - | 44.24 | -0.99 | 43.25 | |
| Sassenheimstraat 60 II | 1059BK | 1 | 44.83 | 45.65 | | 50.00 | 0.82 | - | 45.65 | -1.16 | 44.49 | |
| Sassenheimstraat 60 III | 1059BK | 1 | 49.54 | 50.90 | | 50.00 | 1.36 | 0.40 | 50.90 | -2.01 | 48.89 | |
| Sassenheimstraat 61 HS | 1059BD | 1 | 42.11 | 42.65 | | 50.00 | 0.54 | - | 42.65 | -0.74 | 41.91 | |
| Sassenheimstraat 61 I | 1059BD | 1 | 43.15 | 43.71 | | 50.00 | 0.56 | - | 43.71 | -0.76 | 42.95 | |
| Sassenheimstraat 61 II | 1059BD | 1 | 44.70 | 45.30 | | 50.00 | 0.60 | - | 45.30 | -0.82 | 44.48 | |
| Sassenheimstraat 61 III | 1059BD | 1 | 49.28 | 50.11 | | 50.00 | 0.83 | - | 50.11 | -1.28 | 48.83 | |
| Sassenheimstraat 62 HS | 1059BK | 1 | 42.62 | 43.14 | | 50.00 | 0.52 | - | 43.14 | -0.85 | 42.29 | |
| Sassenheimstraat 62 I | 1059BK | 1 | 43.65 | 44.25 | | 50.00 | 0.60 | - | 44.25 | -0.93 | 43.32 | |
| Sassenheimstraat 62 II | 1059BK | 1 | 44.89 | 45.62 | | 50.00 | 0.73 | - | 45.62 | -1.07 | 44.55 | |
| Sassenheimstraat 62 III | 1059BK | 1 | 49.66 | 50.79 | | 50.00 | 1.13 | 0.29 | 50.79 | -1.77 | 49.02 | |
| Sassenheimstraat 63 HS | 1059BD | 1 | 41.97 | 42.50 | | 50.00 | 0.53 | - | 42.50 | -0.74 | 41.76 | |
| Sassenheimstraat 63 I | 1059BD | 1 | 43.02 | 43.61 | | 50.00 | 0.59 | - | 43.61 | -0.77 | 42.84 | |
| Sassenheimstraat 63 II | 1059BD | 1 | 44.52 | 45.16 | | 50.00 | 0.64 | - | 45.16 | -0.84 | 44.32 | |
| Sassenheimstraat 63 III | 1059BD | 1 | 49.16 | 50.01 | | 50.00 | 0.85 | - | 50.01 | -1.29 | 48.72 | |
| Sassenheimstraat 64 HS | 1059BK | 1 | 42.69 | 43.19 | | 50.00 | 0.50 | - | 43.19 | -0.80 | 42.39 | |
| Sassenheimstraat 64 I | 1059BK | 1 | 43.71 | 44.32 | | 50.00 | 0.61 | - | 44.32 | -0.90 | 43.42 | |
| Sassenheimstraat 64 II | 1059BK | 1 | 45.00 | 45.71 | | 50.00 | 0.71 | - | 45.71 | -1.01 | 44.70 | |
| Sassenheimstraat 64 III | 1059BK | 1 | 49.80 | 50.92 | | 50.00 | 1.12 | 0.42 | 50.92 | -1.74 | 49.18 | |
| Sassenheimstraat 65 HS | 1059BD | 1 | 41.96 | 42.48 | | 50.00 | 0.52 | - | 42.48 | -0.73 | 41.75 | |
| Sassenheimstraat 65 I | 1059BD | 1 | 42.94 | 43.50 | | 50.00 | 0.56 | - | 43.50 | -0.77 | 42.73 | |
| Sassenheimstraat 65 II | 1059BD | 1 | 44.45 | 45.09 | | 50.00 | 0.64 | - | 45.09 | -0.85 | 44.24 | |
| Sassenheimstraat 65 III | 1059BD | 1 | 49.22 | 50.04 | | 50.00 | 0.82 | - | 50.04 | -1.24 | 48.80 | |
| Sassenheimstraat 66 HS | 1059BL | 1 | 42.70 | 43.22 | | 50.00 | 0.52 | - | 43.22 | -0.80 | 42.42 | |
| Sassenheimstraat 66 I | 1059BL | 1 | 43.69 | 44.27 | | 50.00 | 0.58 | - | 44.27 | -0.87 | 43.40 | |
| Sassenheimstraat 66 II | 1059BL | 1 | 44.94 | 45.58 | | 50.00 | 0.64 | - | 45.58 | -0.97 | 44.61 | |
| Sassenheimstraat 66 III | 1059BL | 1 | 49.57 | 50.58 | | 50.00 | 1.01 | 0.08 | 50.58 | -1.68 | 48.90 | |
| Sassenheimstraat 67 HS | 1059BD | 1 | 41.84 | 42.37 | | 50.00 | 0.53 | - | 42.37 | -0.78 | 41.59 | |
| Sassenheimstraat 67 I | 1059BD | 1 | 42.81 | 43.40 | | 50.00 | 0.59 | - | 43.40 | -0.79 | 42.61 | |
| Sassenheimstraat 67 II | 1059BD | 1 | 44.34 | 44.98 | | 50.00 | 0.64 | - | 44.98 | -0.87 | 44.11 | |
| Sassenheimstraat 67 III | 1059BD | 1 | 49.19 | 50.03 | | 50.00 | 0.84 | - | 50.03 | -1.26 | 48.77 | |
| Sassenheimstraat 68 HS | 1059BL | 1 | 42.72 | 43.14 | | 50.00 | 0.42 | - | 43.14 | -0.73 | 42.41 | |
| Sassenheimstraat 68 I | 1059BL | 1 | 43.61 | 44.11 | | 50.00 | 0.50 | - | 44.11 | -0.80 | 43.31 | |
| Sassenheimstraat 68 II | 1059BL | 1 | 44.94 | 45.52 | | 50.00 | 0.58 | - | 45.52 | -0.90 | 44.62 | |
| Sassenheimstraat 68 III | 1059BL | 1 | 49.53 | 50.48 | | 50.00 | 0.95 | - | 50.48 | -1.57 | 48.91 | |
| Sassenheimstraat 69 HS | 1059BE | 1 | 41.74 | 42.27 | | 50.00 | 0.53 | - | 42.27 | -0.78 | 41.49 | |
| Sassenheimstraat 69 I | 1059BE | 1 | 42.62 | 43.17 | | 50.00 | 0.55 | - | 43.17 | -0.81 | 42.36 | |
| Sassenheimstraat 69 II | 1059BE | 1 | 44.08 | 44.71 | | 50.00 | 0.63 | - | 44.71 | -0.88 | 43.83 | |
| Sassenheimstraat 69 III | 1059BE | 1 | 48.99 | 49.78 | | 50.00 | 0.79 | - | 49.78 | -1.28 | 48.50 | |

## Gemeente AMSTERDAM

| Adres en postcode | | Bestemming | Geluidbelasting bij huidig GPP [dB] | Toekomst zonder nieuwe maatregelen [dB] | Sanering | Grenswaarde [dB] | Effect van het project | Benodigde reductie [dB] | Geluidbelasting standaard akoestische situatie [dB] | Geluidreductie door de doelmatige maatregelen [dB] | Toekomst met geadviseerde maatregel(en) [dB] | Overschrijding grenswaarde/ (X= ja, leeg vak=nee) |
|---|---|---|---|---|---|---|---|---|---|---|---|---|
| Sassenheimstraat 70 HS | 1059BL | 1 | 42.65 | 43.04 | | 50.00 | 0.39 | - | 43.04 | -0.72 | 42.32 | |
| Sassenheimstraat 70 I | 1059BL | 1 | 43.51 | 43.96 | | 50.00 | 0.45 | - | 43.96 | -0.78 | 43.18 | |
| Sassenheimstraat 70 II | 1059BL | 1 | 44.82 | 45.34 | | 50.00 | 0.52 | - | 45.34 | -0.88 | 44.46 | |
| Sassenheimstraat 70 III | 1059BL | 1 | 49.53 | 50.39 | | 50.00 | 0.86 | - | 50.39 | -1.52 | 48.87 | |
| Sassenheimstraat 71 HS | 1059BE | 1 | 41.53 | 42.07 | | 50.00 | 0.54 | - | 42.07 | -0.80 | 41.27 | |
| Sassenheimstraat 71 I | 1059BE | 1 | 42.49 | 43.06 | | 50.00 | 0.57 | - | 43.06 | -0.82 | 42.24 | |
| Sassenheimstraat 71 II | 1059BE | 1 | 43.91 | 44.56 | | 50.00 | 0.65 | - | 44.56 | -0.90 | 43.66 | |
| Sassenheimstraat 71 III | 1059BE | 1 | 48.95 | 49.74 | | 50.00 | 0.79 | - | 49.74 | -1.32 | 48.42 | |
| Sassenheimstraat 72 HS | 1059BL | 1 | 42.75 | 43.18 | | 50.00 | 0.43 | - | 43.18 | -0.71 | 42.47 | |
| Sassenheimstraat 72 I | 1059BL | 1 | 43.61 | 44.12 | | 50.00 | 0.51 | - | 44.12 | -0.78 | 43.34 | |
| Sassenheimstraat 72 II | 1059BL | 1 | 44.99 | 45.65 | | 50.00 | 0.66 | - | 45.65 | -0.92 | 44.73 | |
| Sassenheimstraat 72 III | 1059BL | 1 | 49.77 | 50.67 | | 50.00 | 0.90 | 0.17 | 50.67 | -1.47 | 49.20 | |
| Sassenheimstraat 73 HS | 1059BE | 1 | 41.40 | 41.93 | | 50.00 | 0.53 | - | 41.93 | -0.82 | 41.11 | |
| Sassenheimstraat 73 I | 1059BE | 1 | 42.25 | 42.84 | | 50.00 | 0.59 | - | 42.84 | -0.86 | 41.98 | |
| Sassenheimstraat 73 II | 1059BE | 1 | 43.58 | 44.25 | | 50.00 | 0.67 | - | 44.25 | -0.94 | 43.31 | |
| Sassenheimstraat 73 III | 1059BE | 1 | 48.80 | 49.57 | | 50.00 | 0.77 | - | 49.57 | -1.31 | 48.26 | |
| Sassenheimstraat 74 HS | 1059BL | 1 | 42.91 | 43.36 | | 50.00 | 0.45 | - | 43.36 | -0.73 | 42.63 | |
| Sassenheimstraat 74 I | 1059BL | 1 | 43.75 | 44.27 | | 50.00 | 0.52 | - | 44.27 | -0.80 | 43.47 | |
| Sassenheimstraat 74 II | 1059BL | 1 | 45.20 | 45.93 | | 50.00 | 0.73 | - | 45.93 | -1.02 | 44.91 | |
| Sassenheimstraat 74 III | 1059BL | 1 | 49.84 | 50.69 | | 50.00 | 0.85 | 0.19 | 50.69 | -1.47 | 49.22 | |
| Sassenheimstraat 75 I | 1059BE | 1 | 41.27 | 41.92 | | 50.00 | 0.65 | - | 41.92 | -0.89 | 41.03 | |
| Sassenheimstraat 75 II | 1059BE | 1 | 42.23 | 43.00 | | 50.00 | 0.77 | - | 43.00 | -1.02 | 41.98 | |
| Sassenheimstraat 75 III | 1059BE | 1 | 48.01 | 48.85 | | 50.00 | 0.84 | - | 48.85 | -1.32 | 47.53 | |
| Sassenheimstraat 76 HS | 1059BL | 1 | 42.77 | 43.22 | | 50.00 | 0.45 | - | 43.22 | -0.70 | 42.52 | |
| Sassenheimstraat 76 I | 1059BL | 1 | 43.60 | 44.13 | | 50.00 | 0.53 | - | 44.13 | -0.79 | 43.34 | |
| Sassenheimstraat 76 II | 1059BL | 1 | 45.01 | 45.73 | | 50.00 | 0.72 | - | 45.73 | -0.99 | 44.74 | |
| Sassenheimstraat 76 III | 1059BL | 1 | 49.73 | 50.71 | | 50.00 | 0.98 | 0.21 | 50.71 | -1.53 | 49.18 | |
| Sassenheimstraat 77 | 1059BE | 1 | 40.75 | 41.38 | | 50.00 | 0.63 | - | 41.38 | -0.89 | 40.49 | |
| Sassenheimstraat 78 HS | 1059BM | 1 | 42.92 | 43.38 | | 50.00 | 0.46 | - | 43.38 | -0.73 | 42.65 | |
| Sassenheimstraat 78 I | 1059BM | 1 | 43.75 | 44.29 | | 50.00 | 0.54 | - | 44.29 | -0.81 | 43.48 | |
| Sassenheimstraat 78 II | 1059BM | 1 | 45.06 | 45.78 | | 50.00 | 0.72 | - | 45.78 | -0.99 | 44.79 | |
| Sassenheimstraat 78 III | 1059BM | 1 | 49.70 | 50.65 | | 50.00 | 0.95 | 0.15 | 50.65 | -1.49 | 49.16 | |
| Sassenheimstraat 79 I | 1059BE | 1 | 49.39 | 50.36 | | 50.00 | 0.97 | - | 50.36 | -1.39 | 48.97 | |
| Sassenheimstraat 79 II | 1059BE | 1 | 50.07 | 51.09 | | 50.07 | 1.02 | 0.59 | 51.09 | -1.59 | 49.50 | |
| Sassenheimstraat 79 III | 1059BE | 1 | 52.90 | 53.84 | | 52.90 | 0.94 | 0.35 | 53.84 | -2.02 | 51.82 | |
| Sassenheimstraat 80 HS | 1059BM | 1 | 43.08 | 43.48 | | 50.00 | 0.40 | - | 43.48 | -0.69 | 42.79 | |
| Sassenheimstraat 80 I | 1059BM | 1 | 43.88 | 44.35 | | 50.00 | 0.47 | - | 44.35 | -0.75 | 43.60 | |
| Sassenheimstraat 80 II | 1059BM | 1 | 45.19 | 45.81 | | 50.00 | 0.62 | - | 45.81 | -0.92 | 44.89 | |
| Sassenheimstraat 80 III | 1059BM | 1 | 49.89 | 50.74 | | 50.00 | 0.85 | 0.24 | 50.74 | -1.42 | 49.32 | |
| Sassenheimstraat 81 HS | 1059BE | 1 | 48.78 | 49.59 | | 50.00 | 0.81 | - | 49.59 | -1.18 | 48.41 | |
| Sassenheimstraat 82 HS | 1059BM | 1 | 43.40 | 43.79 | | 50.00 | 0.39 | - | 43.79 | -0.67 | 43.12 | |
| Sassenheimstraat 82 I | 1059BM | 1 | 44.25 | 44.69 | | 50.00 | 0.44 | - | 44.69 | -0.74 | 43.95 | |
| Sassenheimstraat 82 II | 1059BM | 1 | 45.50 | 45.97 | | 50.00 | 0.47 | - | 45.97 | -0.84 | 45.13 | |
| Sassenheimstraat 82 III | 1059BM | 1 | 50.38 | 51.17 | | 50.38 | 0.79 | 0.67 | 51.17 | -1.38 | 49.79 | |
| Sassenheimstraat 84 HS | 1059BM | 1 | 43.65 | 44.02 | | 50.00 | 0.37 | - | 44.02 | -0.69 | 43.33 | |
| Sassenheimstraat 84 I | 1059BM | 1 | 44.52 | 44.93 | | 50.00 | 0.41 | - | 44.93 | -0.77 | 44.16 | |
| Sassenheimstraat 84 II | 1059BM | 1 | 45.74 | 46.17 | | 50.00 | 0.43 | - | 46.17 | -0.90 | 45.27 | |
| Sassenheimstraat 84 III | 1059BM | 1 | 50.56 | 51.16 | | 50.56 | 0.60 | - | 51.16 | -1.32 | 49.84 | |
| Sassenheimstraat 86 HS | 1059BM | 1 | 43.89 | 44.33 | | 50.00 | 0.44 | - | 44.33 | -0.73 | 43.60 | |
| Sassenheimstraat 86 I | 1059BM | 1 | 44.75 | 45.24 | | 50.00 | 0.49 | - | 45.24 | -0.82 | 44.42 | |
| Sassenheimstraat 86 II | 1059BM | 1 | 45.96 | 46.47 | | 50.00 | 0.51 | - | 46.47 | -0.96 | 45.51 | |
| Sassenheimstraat 86 III | 1059BM | 1 | 50.65 | 51.40 | | 50.65 | 0.75 | - | 51.40 | -1.55 | 49.85 | |
| Sassenheimstraat 88 I | 1059BM | 1 | 45.38 | 46.52 | | 50.00 | 1.14 | - | 46.52 | -1.39 | 45.13 | |

## Gemeente AMSTERDAM

| Adres en postcode | | Bestemming | Geluidbelasting bij huidig GPP [dB] | Toekomst zonder nieuwe maatregelen [dB] | Sanering | Grenswaarde [dB] | Effect van het project | Benodigde reductie [dB] | Geluidbelasting standaard akoestische situatie [dB] | Geluidreductie door de doelmatige maatregelen [dB] | Toekomst met geadviseerde maatregel(en) [dB] | Overschrijding grenswaarde/ (X= ja, leeg vak=nee) |
|---|---|---|---|---|---|---|---|---|---|---|---|---|
| Sassenheimstraat 88 II | 1059BM | 1 | 46.48 | 47.56 | | 50.00 | 1.08 | - | 47.56 | -1.46 | 46.10 | |
| Sassenheimstraat 88 III | 1059BM | 1 | 50.68 | 51.98 | | 50.68 | 1.30 | 0.49 | 51.98 | -2.02 | 49.96 | |
| Sassenheimstraat 90 | 1059BM | 1 | 44.70 | 45.40 | | 50.00 | 0.70 | - | 45.40 | -0.98 | 44.42 | |
| Sassenheimstraat 92 I | 1059BM | 1 | 46.74 | 48.19 | | 50.00 | 1.45 | - | 48.19 | -1.98 | 46.21 | |
| Sassenheimstraat 92 II | 1059BM | 1 | 48.52 | 49.74 | | 50.00 | 1.22 | - | 49.74 | -1.93 | 47.81 | |
| Sassenheimstraat 92 III | 1059BM | 1 | 52.17 | 53.32 | | 52.17 | 1.15 | 0.82 | 53.32 | -2.28 | 51.04 | |
| Sassenheimstraat 94 | 1059BM | 1 | 45.71 | 47.05 | | 50.00 | 1.34 | - | 47.05 | -1.79 | 45.26 | |
| Scheldeplein 2 | 1078GR | 1 | 43.87 | 48.65 | | 50.00 | 4.78 | - | 48.65 | -6.58 | 42.07 | |
| Scheldeplein 4 | 1078GR | 1 | 44.23 | 48.69 | | 50.00 | 4.46 | - | 48.69 | -5.98 | 42.71 | |
| Scheldeplein 6 I | 1078GR | 1 | 46.26 | 49.59 | | 50.00 | 3.33 | - | 49.59 | -5.45 | 44.14 | |
| Scheldeplein 6 II | 1078GR | 1 | 48.58 | 51.86 | | 50.00 | 3.28 | 1.36 | 51.86 | -5.76 | 46.10 | |
| Scheldeplein 6 III | 1078GR | 1 | 49.19 | 52.35 | | 50.00 | 3.16 | 1.85 | 52.35 | -5.93 | 46.42 | |
| Scheldeplein 8 I | 1078GR | 1 | 46.53 | 49.74 | | 50.00 | 3.21 | - | 49.74 | -5.43 | 44.31 | |
| Scheldeplein 8 II | 1078GR | 1 | 47.68 | 51.33 | | 50.00 | 3.65 | 0.83 | 51.33 | -6.02 | 45.31 | |
| Scheldeplein 8 III | 1078GR | 1 | 48.99 | 52.33 | | 50.00 | 3.34 | 1.83 | 52.33 | -5.60 | 46.73 | |
| Scheldeplein 10 | 1078GR | 1 | 44.54 | 49.00 | | 50.00 | 4.46 | - | 49.00 | -5.98 | 43.02 | |
| Scheldeplein 12 | 1078GR | 1 | 44.26 | 47.70 | | 50.00 | 3.44 | - | 47.70 | -4.98 | 42.72 | |
| Scheldeplein 14 I | 1078GR | 1 | 46.57 | 48.97 | | 50.00 | 2.40 | - | 48.97 | -4.70 | 44.27 | |
| Scheldeplein 14 II | 1078GR | 1 | 49.11 | 52.03 | | 50.00 | 2.92 | 1.53 | 52.03 | -5.81 | 46.22 | |
| Scheldeplein 14 III | 1078GR | 1 | 49.56 | 52.27 | | 50.00 | 2.71 | 1.77 | 52.27 | -5.56 | 46.71 | |
| Scheldeplein 16 I | 1078GR | 1 | 46.68 | 48.80 | | 50.00 | 2.12 | - | 48.80 | -4.14 | 44.66 | |
| Scheldeplein 16 II | 1078GR | 1 | 48.09 | 51.32 | | 50.00 | 3.23 | 0.82 | 51.32 | -5.63 | 45.69 | |
| Scheldeplein 16 III | 1078GR | 1 | 49.54 | 52.66 | | 50.00 | 3.12 | 2.16 | 52.66 | -5.61 | 47.05 | |
| Scheldeplein 18 | 1078GR | 1 | 44.30 | 47.21 | | 50.00 | 2.91 | - | 47.21 | -4.57 | 42.64 | |
| Scheldeplein 20 | 1078GR | 1 | 42.94 | 45.04 | | 50.00 | 2.10 | - | 45.04 | -3.53 | 41.51 | |
| Scheldestraat 2 | 1078GK | 1 | 39.28 | 41.71 | | 50.00 | 2.43 | - | 41.71 | -2.92 | 38.79 | |
| Scheldestraat 3 I | 1078GD | 1 | 31.99 | 34.63 | | 50.00 | 2.64 | - | 34.63 | -2.15 | 32.48 | |
| Scheldestraat 3 II | 1078GD | 1 | 33.59 | 36.29 | | 50.00 | 2.70 | - | 36.29 | -2.15 | 34.14 | |
| Scheldestraat 3 III | 1078GD | 1 | 39.78 | 43.18 | | 50.00 | 3.40 | - | 43.18 | -3.21 | 39.97 | |
| Scheldestraat 4 I | 1078GK | 1 | 34.57 | 37.49 | | 50.00 | 2.92 | - | 37.49 | -2.11 | 35.38 | |
| Scheldestraat 4 II | 1078GK | 1 | 36.41 | 39.29 | | 50.00 | 2.88 | - | 39.29 | -2.25 | 37.04 | |
| Scheldestraat 4 III | 1078GK | 1 | 43.61 | 47.15 | | 50.00 | 3.54 | - | 47.15 | -5.33 | 41.82 | |
| Scheldestraat 5 | 1078GD | 1 | 39.63 | 42.83 | | 50.00 | 3.20 | - | 42.83 | -3.01 | 39.82 | |
| Scheldestraat 6 I | 1078GK | 1 | 33.40 | 35.00 | | 50.00 | 1.60 | - | 35.00 | -1.75 | 33.25 | |
| Scheldestraat 6 II | 1078GK | 1 | 34.64 | 36.14 | | 50.00 | 1.50 | - | 36.14 | -1.94 | 34.20 | |
| Scheldestraat 6 III | 1078GK | 1 | 37.50 | 39.02 | | 50.00 | 1.52 | - | 39.02 | -2.18 | 36.84 | |
| Scheldestraat 6 IV | 1078GK | 1 | 42.91 | 44.71 | | 50.00 | 1.80 | - | 44.71 | -3.57 | 41.14 | |
| Scheldestraat 7 I | 1078GD | 1 | 31.28 | 33.45 | | 50.00 | 2.17 | - | 33.45 | -1.80 | 31.65 | |
| Scheldestraat 7 II | 1078GD | 1 | 33.19 | 35.46 | | 50.00 | 2.27 | - | 35.46 | -1.91 | 33.55 | |
| Scheldestraat 7 III | 1078GD | 1 | 40.04 | 43.15 | | 50.00 | 3.11 | - | 43.15 | -3.26 | 39.89 | |
| Scheldestraat 9 I | 1078GD | 1 | 32.27 | 34.65 | | 50.00 | 2.38 | - | 34.65 | -1.95 | 32.70 | |
| Scheldestraat 9 II | 1078GD | 1 | 34.32 | 36.83 | | 50.00 | 2.51 | - | 36.83 | -2.07 | 34.76 | |
| Scheldestraat 9 III | 1078GD | 1 | 41.35 | 44.38 | | 50.00 | 3.03 | - | 44.38 | -3.66 | 40.72 | |
| Scheldestraat 12 I | 1078GK | 1 | 33.65 | 35.51 | | 50.00 | 1.86 | - | 35.51 | -1.90 | 33.61 | |
| Scheldestraat 12 II | 1078GK | 1 | 35.62 | 37.39 | | 50.00 | 1.77 | - | 37.39 | -2.07 | 35.32 | |
| Scheldestraat 12 III | 1078GK | 1 | 38.51 | 40.35 | | 50.00 | 1.84 | - | 40.35 | -2.31 | 38.04 | |
| Scheldestraat 12 IV | 1078GK | 1 | 43.66 | 45.68 | | 50.00 | 2.02 | - | 45.68 | -3.69 | 41.99 | |
| Scheldestraat 14 I | 1078GK | 1 | 34.21 | 36.01 | | 50.00 | 1.80 | - | 36.01 | -2.00 | 34.01 | |
| Scheldestraat 14 II | 1078GK | 1 | 36.21 | 37.81 | | 50.00 | 1.60 | - | 37.81 | -2.18 | 35.63 | |
| Scheldestraat 14 III | 1078GK | 1 | 39.47 | 41.02 | | 50.00 | 1.55 | - | 41.02 | -2.65 | 38.37 | |
| Scheldestraat 14 IV | 1078GK | 1 | 44.25 | 45.87 | | 50.00 | 1.62 | - | 45.87 | -3.63 | 42.24 | |
| Scheldestraat 15 I | 1078GD | 1 | 31.33 | 33.33 | | 50.00 | 2.00 | - | 33.33 | -1.91 | 31.42 | |
| Scheldestraat 15 II | 1078GD | 1 | 33.17 | 35.33 | | 50.00 | 2.16 | - | 35.33 | -1.94 | 33.39 | |

## Gemeente AMSTERDAM

| Adres en postcode | | Bestemming | Geluidbelasting bij huidig GPP [dB] | Toekomst zonder nieuwe maatregelen [dB] | Sanering | Grenswaarde [dB] | Effect van het project | Benodigde reductie [dB] | Geluidbelasting standaard akoestische situatie [dB] | Geluidreductie door de doelmatige maatregelen [dB] | Toekomst met geadviseerde maatregel(en) [dB] | Overschrijding grenswaarde/ (X= ja, leeg vak=nee) |
|---|---|---|---|---|---|---|---|---|---|---|---|---|
| Scheldestraat 15 III | 1078GD | 1 | 41.13 | 43.87 | | 50.00 | 2.74 | - | 43.87 | -2.68 | 41.19 | |
| Scheldestraat 17 I | 1078GD | 1 | 31.86 | 34.18 | | 50.00 | 2.32 | - | 34.18 | -2.02 | 32.16 | |
| Scheldestraat 17 II | 1078GD | 1 | 33.84 | 36.30 | | 50.00 | 2.46 | - | 36.30 | -2.22 | 34.08 | |
| Scheldestraat 17 III | 1078GD | 1 | 40.67 | 43.59 | | 50.00 | 2.92 | - | 43.59 | -2.87 | 40.72 | |
| Scheldestraat 18 | 1078GK | 1 | 44.98 | 47.81 | | 50.00 | 2.83 | - | 47.81 | -4.81 | 43.00 | |
| Scheldestraat 20 I | 1078GK | 1 | 34.72 | 37.45 | | 50.00 | 2.73 | - | 37.45 | -2.12 | 35.33 | |
| Scheldestraat 20 II | 1078GK | 1 | 36.13 | 38.75 | | 50.00 | 2.62 | - | 38.75 | -2.23 | 36.52 | |
| Scheldestraat 20 III | 1078GK | 1 | 37.94 | 40.32 | | 50.00 | 2.38 | - | 40.32 | -2.25 | 38.07 | |
| Scheldestraat 20 IV | 1078GK | 1 | 45.03 | 47.61 | | 50.00 | 2.58 | - | 47.61 | -4.61 | 43.00 | |
| Scheldestraat 21 I | 1078GD | 1 | 36.48 | 38.73 | | 50.00 | 2.25 | - | 38.73 | -2.13 | 36.60 | |
| Scheldestraat 21 II | 1078GD | 1 | 37.77 | 40.11 | | 50.00 | 2.34 | - | 40.11 | -2.24 | 37.87 | |
| Scheldestraat 21 III | 1078GD | 1 | 39.43 | 41.79 | | 50.00 | 2.36 | - | 41.79 | -2.36 | 39.43 | |
| Scheldestraat 21 IV | 1078GD | 1 | 41.98 | 44.30 | | 50.00 | 2.32 | - | 44.30 | -2.78 | 41.52 | |
| Scheldestraat 21 V | 1078GD | 1 | 46.63 | 49.38 | | 50.00 | 2.75 | - | 49.38 | -4.73 | 44.65 | |
| Scheldestraat 22 I | 1078GK | 1 | 37.02 | 39.34 | | 50.00 | 2.32 | - | 39.34 | -2.14 | 37.20 | |
| Scheldestraat 22 II | 1078GK | 1 | 38.26 | 40.61 | | 50.00 | 2.35 | - | 40.61 | -2.25 | 38.36 | |
| Scheldestraat 22 III | 1078GK | 1 | 39.87 | 42.25 | | 50.00 | 2.38 | - | 42.25 | -2.40 | 39.85 | |
| Scheldestraat 22 IV | 1078GK | 1 | 46.71 | 49.62 | | 50.00 | 2.91 | - | 49.62 | -4.92 | 44.70 | |
| Scheldestraat 24 | 1078GK | 1 | 46.78 | 49.72 | | 50.00 | 2.94 | - | 49.72 | -5.02 | 44.70 | |
| Scheldestraat 25 I | 1078GE | 1 | 36.79 | 38.86 | | 50.00 | 2.07 | - | 38.86 | -2.45 | 36.41 | |
| Scheldestraat 25 II | 1078GE | 1 | 38.50 | 40.52 | | 50.00 | 2.02 | - | 40.52 | -2.65 | 37.87 | |
| Scheldestraat 25 III | 1078GE | 1 | 41.36 | 42.91 | | 50.00 | 1.55 | - | 42.91 | -3.23 | 39.68 | |
| Scheldestraat 25 IV | 1078GE | 1 | 45.03 | 47.44 | | 50.00 | 2.41 | - | 47.44 | -4.89 | 42.55 | |
| Scheldestraat 28 | 1078GL | 1 | 37.43 | 40.73 | | 50.00 | 3.30 | - | 40.73 | -4.43 | 36.30 | |
| Scheldestraat 29 I | 1078GE | 1 | 37.04 | 39.36 | | 50.00 | 2.32 | - | 39.36 | -2.49 | 36.87 | |
| Scheldestraat 29 II | 1078GE | 1 | 38.64 | 40.92 | | 50.00 | 2.28 | - | 40.92 | -2.74 | 38.18 | |
| Scheldestraat 29 III | 1078GE | 1 | 41.53 | 43.41 | | 50.00 | 1.88 | - | 43.41 | -3.31 | 40.10 | |
| Scheldestraat 29 IV | 1078GE | 1 | 45.02 | 48.02 | | 50.00 | 3.00 | - | 48.02 | -5.00 | 43.02 | |
| Scheldestraat 30 I | 1078GL | 1 | 38.37 | 41.50 | | 50.00 | 3.13 | - | 41.50 | -4.02 | 37.48 | |
| Scheldestraat 30 II | 1078GL | 1 | 39.87 | 42.74 | | 50.00 | 2.87 | - | 42.74 | -3.55 | 39.19 | |
| Scheldestraat 30 III | 1078GL | 1 | 46.53 | 49.07 | | 50.00 | 2.54 | - | 49.07 | -4.43 | 44.64 | |
| Scheldestraat 31 1 | 1078GE | 1 | 31.00 | 33.36 | | 50.00 | 2.36 | - | 33.36 | -2.27 | 31.09 | |
| Scheldestraat 31 2 | 1078GE | 1 | 31.73 | 33.89 | | 50.00 | 2.16 | - | 33.89 | -2.09 | 31.80 | |
| Scheldestraat 31 3 | 1078GE | 1 | 33.06 | 35.06 | | 50.00 | 2.00 | - | 35.06 | -1.90 | 33.16 | |
| Scheldestraat 31 4 | 1078GE | 1 | 41.75 | 44.08 | | 50.00 | 2.33 | - | 44.08 | -2.45 | 41.63 | |
| Scheldestraat 32 | 1078GL | 1 | 37.51 | 40.84 | | 50.00 | 3.33 | - | 40.84 | -4.46 | 36.38 | |
| Scheldestraat 34 I | 1078GL | 1 | 38.46 | 41.70 | | 50.00 | 3.24 | - | 41.70 | -4.02 | 37.68 | |
| Scheldestraat 34 II | 1078GL | 1 | 40.02 | 43.04 | | 50.00 | 3.02 | - | 43.04 | -3.58 | 39.46 | |
| Scheldestraat 34 III | 1078GL | 1 | 46.54 | 49.37 | | 50.00 | 2.83 | - | 49.37 | -4.63 | 44.74 | |
| Scheldestraat 35 HS | 1078GE | 1 | 36.97 | 40.46 | | 50.00 | 3.49 | - | 40.46 | -3.39 | 37.07 | |
| Scheldestraat 35 I | 1078GE | 1 | 38.39 | 41.49 | | 50.00 | 3.10 | - | 41.49 | -3.07 | 38.42 | |
| Scheldestraat 35 II | 1078GE | 1 | 40.16 | 42.97 | | 50.00 | 2.81 | - | 42.97 | -2.87 | 40.10 | |
| Scheldestraat 35 III | 1078GE | 1 | 46.97 | 49.29 | | 50.00 | 2.32 | - | 49.29 | -3.56 | 45.73 | |
| Scheldestraat 36 I | 1078GL | 1 | 38.69 | 41.89 | | 50.00 | 3.20 | - | 41.89 | -4.00 | 37.89 | |
| Scheldestraat 36 II | 1078GL | 1 | 40.17 | 43.25 | | 50.00 | 3.08 | - | 43.25 | -3.60 | 39.65 | |
| Scheldestraat 36 III | 1078GL | 1 | 46.85 | 49.79 | | 50.00 | 2.94 | - | 49.79 | -4.84 | 44.95 | |
| Scheldestraat 38 | 1078GL | 1 | 37.75 | 41.11 | | 50.00 | 3.36 | - | 41.11 | -4.49 | 36.62 | |
| Scheldestraat 39 | 1078GG | 1 | 36.74 | 41.03 | | 50.00 | 4.29 | - | 41.03 | -4.03 | 37.00 | |
| Scheldestraat 40 I | 1078GL | 1 | 37.83 | 39.87 | | 50.00 | 2.04 | - | 39.87 | -2.12 | 37.75 | |
| Scheldestraat 40 II | 1078GL | 1 | 40.89 | 44.50 | | 50.00 | 3.61 | - | 44.50 | -4.45 | 40.05 | |
| Scheldestraat 40 III | 1078GL | 1 | 46.61 | 48.86 | | 50.00 | 2.25 | - | 48.86 | -4.15 | 44.71 | |
| Scheldestraat 41 1 | 1078GG | 1 | 38.13 | 41.96 | | 50.00 | 3.83 | - | 41.96 | -3.72 | 38.24 | |
| Scheldestraat 41 2 | 1078GG | 1 | 39.73 | 43.08 | | 50.00 | 3.35 | - | 43.08 | -3.56 | 39.52 | |

## Gemeente AMSTERDAM

| Adres en postcode | | Bestemming | Geluidbelasting bij huidig GPP [dB] | Toekomst zonder nieuwe maatregelen [dB] | Sanering | Grenswaarde [dB] | Effect van het project | Benodigde reductie [dB] | Geluidbelasting standaard akoestische situatie [dB] | Geluidreductie door de doelmatige maatregelen [dB] | Toekomst met geadviseerde maatregel(en) [dB] | Overschrijding grenswaarde/ (X= ja, leeg vak=nee) |
|---|---|---|---|---|---|---|---|---|---|---|---|---|
| Scheldestraat 41 3 | 1078GG | 1 | 45.86 | 48.87 | | 50.00 | 3.01 | - | 48.87 | -4.61 | 44.26 | |
| Scheldestraat 42 | 1078GL | 1 | 36.51 | 38.52 | | 50.00 | 2.01 | - | 38.52 | -2.09 | 36.43 | |
| Scheldestraat 43 I | 1078GG | 1 | 37.73 | 41.22 | | 50.00 | 3.49 | - | 41.22 | -3.53 | 37.69 | |
| Scheldestraat 43 II | 1078GG | 1 | 39.50 | 42.64 | | 50.00 | 3.14 | - | 42.64 | -3.39 | 39.25 | |
| Scheldestraat 43 III | 1078GG | 1 | 45.59 | 48.27 | | 50.00 | 2.68 | - | 48.27 | -4.64 | 43.63 | |
| Scheldestraat 44 | 1078GM | 1 | 38.99 | 42.98 | | 50.00 | 3.99 | - | 42.98 | -5.68 | 37.30 | |
| Scheldestraat 45 | 1078GG | 1 | 36.44 | 40.10 | | 50.00 | 3.66 | - | 40.10 | -3.55 | 36.55 | |
| Scheldestraat 46 I | 1078GM | 1 | 39.71 | 43.31 | | 50.00 | 3.60 | - | 43.31 | -4.83 | 38.48 | |
| Scheldestraat 46 II | 1078GM | 1 | 40.98 | 44.25 | | 50.00 | 3.27 | - | 44.25 | -4.29 | 39.96 | |
| Scheldestraat 46 III | 1078GM | 1 | 47.13 | 49.68 | | 50.00 | 2.55 | - | 49.68 | -4.53 | 45.15 | |
| Scheldestraat 47 | 1078GG | 1 | 36.31 | 38.64 | | 50.00 | 2.33 | - | 38.64 | -2.40 | 36.24 | |
| Scheldestraat 48 I | 1078GM | 1 | 39.97 | 43.84 | | 50.00 | 3.87 | - | 43.84 | -5.37 | 38.47 | |
| Scheldestraat 48 II | 1078GM | 1 | 41.14 | 44.74 | | 50.00 | 3.60 | - | 44.74 | -4.84 | 39.90 | |
| Scheldestraat 48 III | 1078GM | 1 | 47.39 | 49.77 | | 50.00 | 2.38 | - | 49.77 | -4.28 | 45.49 | |
| Scheldestraat 49 I | 1078GG | 1 | 37.97 | 40.17 | | 50.00 | 2.20 | - | 40.17 | -2.42 | 37.75 | |
| Scheldestraat 49 II | 1078GG | 1 | 39.68 | 41.82 | | 50.00 | 2.14 | - | 41.82 | -2.52 | 39.30 | |
| Scheldestraat 49 III | 1078GG | 1 | 45.71 | 47.89 | | 50.00 | 2.18 | - | 47.89 | -4.47 | 43.42 | |
| Scheldestraat 50 | 1078GM | 1 | 39.23 | 43.44 | | 50.00 | 4.21 | - | 43.44 | -5.99 | 37.45 | |
| Scheldestraat 51 1 | 1078GG | 1 | 38.09 | 40.48 | | 50.00 | 2.39 | - | 40.48 | -2.39 | 38.09 | |
| Scheldestraat 51 2 | 1078GG | 1 | 39.79 | 41.99 | | 50.00 | 2.20 | - | 41.99 | -2.51 | 39.48 | |
| Scheldestraat 51 3 | 1078GG | 1 | 42.07 | 44.23 | | 50.00 | 2.16 | - | 44.23 | -3.13 | 41.10 | |
| Scheldestraat 51 4 | 1078GG | 1 | 45.96 | 48.10 | | 50.00 | 2.14 | - | 48.10 | -4.62 | 43.48 | |
| Scheldestraat 52 | 1078GM | 1 | 39.33 | 43.18 | | 50.00 | 3.85 | - | 43.18 | -6.06 | 37.12 | |
| Scheldestraat 53 | 1078GG | 1 | 36.67 | 39.19 | | 50.00 | 2.52 | - | 39.19 | -2.35 | 36.84 | |
| Scheldestraat 54 I | 1078GM | 1 | 40.24 | 43.90 | | 50.00 | 3.66 | - | 43.90 | -5.43 | 38.47 | |
| Scheldestraat 54 II | 1078GM | 1 | 41.38 | 44.58 | | 50.00 | 3.20 | - | 44.58 | -4.68 | 39.90 | |
| Scheldestraat 54 III | 1078GM | 1 | 47.15 | 49.58 | | 50.00 | 2.43 | - | 49.58 | -4.43 | 45.15 | |
| Scheldestraat 55 | 1078GG | 1 | 36.48 | 38.99 | | 50.00 | 2.51 | - | 38.99 | -2.36 | 36.63 | |
| Scheldestraat 56 I | 1078GM | 1 | 41.90 | 46.36 | | 50.00 | 4.46 | - | 46.36 | -6.46 | 39.90 | |
| Scheldestraat 56 II | 1078GM | 1 | 42.64 | 46.65 | | 50.00 | 4.01 | - | 46.65 | -5.75 | 40.90 | |
| Scheldestraat 56 III | 1078GM | 1 | 47.04 | 49.52 | | 50.00 | 2.48 | - | 49.52 | -4.61 | 44.91 | |
| Scheldestraat 57 I | 1078GG | 1 | 37.91 | 40.34 | | 50.00 | 2.43 | - | 40.34 | -2.39 | 37.95 | |
| Scheldestraat 57 II | 1078GG | 1 | 39.62 | 41.97 | | 50.00 | 2.35 | - | 41.97 | -2.54 | 39.43 | |
| Scheldestraat 57 III | 1078GG | 1 | 45.81 | 48.50 | | 50.00 | 2.69 | - | 48.50 | -4.86 | 43.64 | |
| Scheldestraat 58 | 1078GM | 1 | 40.11 | 44.25 | | 50.00 | 4.14 | - | 44.25 | -5.97 | 38.28 | |
| Scheldestraat 59 I | 1078GG | 1 | 37.81 | 40.20 | | 50.00 | 2.39 | - | 40.20 | -2.39 | 37.81 | |
| Scheldestraat 59 II | 1078GG | 1 | 39.57 | 41.75 | | 50.00 | 2.18 | - | 41.75 | -2.52 | 39.23 | |
| Scheldestraat 59 III | 1078GG | 1 | 45.79 | 48.64 | | 50.00 | 2.85 | - | 48.64 | -4.98 | 43.66 | |
| Scheldestraat 60 | 1078GM | 1 | 39.90 | 44.56 | | 50.00 | 4.66 | - | 44.56 | -6.59 | 37.97 | |
| Scheldestraat 61 | 1078GH | 1 | 36.34 | 38.83 | | 50.00 | 2.49 | - | 38.83 | -2.37 | 36.46 | |
| Scheldestraat 62 I | 1078GM | 1 | 40.43 | 44.75 | | 50.00 | 4.32 | - | 44.75 | -5.83 | 38.92 | |
| Scheldestraat 62 II | 1078GM | 1 | 41.39 | 45.30 | | 50.00 | 3.91 | - | 45.30 | -5.13 | 40.17 | |
| Scheldestraat 62 III | 1078GM | 1 | 46.69 | 49.52 | | 50.00 | 2.83 | - | 49.52 | -4.84 | 44.68 | |
| Scheldestraat 63 | 1078GH | 1 | 36.40 | 38.94 | | 50.00 | 2.54 | - | 38.94 | -2.36 | 36.58 | |
| Scheldestraat 64 I | 1078GM | 1 | 40.50 | 45.41 | | 50.00 | 4.91 | - | 45.41 | -6.43 | 38.98 | |
| Scheldestraat 64 II | 1078GM | 1 | 41.43 | 45.83 | | 50.00 | 4.40 | - | 45.83 | -5.57 | 40.26 | |
| Scheldestraat 64 III | 1078GM | 1 | 46.42 | 49.48 | | 50.00 | 3.06 | - | 49.48 | -5.07 | 44.41 | |
| Scheldestraat 65 I | 1078GH | 1 | 37.74 | 40.15 | | 50.00 | 2.41 | - | 40.15 | -2.41 | 37.74 | |
| Scheldestraat 65 II | 1078GH | 1 | 39.45 | 41.78 | | 50.00 | 2.33 | - | 41.78 | -2.54 | 39.24 | |
| Scheldestraat 65 III | 1078GH | 1 | 45.63 | 48.61 | | 50.00 | 2.98 | - | 48.61 | -5.01 | 43.60 | |
| Scheldestraat 66 | 1078GM | 1 | 39.97 | 45.15 | | 50.00 | 5.18 | - | 45.15 | -7.11 | 38.04 | |
| Scheldestraat 67 I | 1078GH | 1 | 37.78 | 40.18 | | 50.00 | 2.40 | - | 40.18 | -2.39 | 37.79 | |
| Scheldestraat 67 II | 1078GH | 1 | 39.38 | 41.61 | | 50.00 | 2.23 | - | 41.61 | -2.46 | 39.15 | |

## Gemeente AMSTERDAM

| Adres en postcode | | Bestemming | Geluidbelasting bij huidig GPP [dB] | Toekomst zonder nieuwe maatregelen [dB] | Sanering | Grenswaarde [dB] | Effect van het project | Benodigde reductie [dB] | Geluidbelasting standaard akoestische situatie [dB] | Geluidreductie door de doelmatige maatregelen [dB] | Toekomst met geadviseerde maatregel(en) [dB] | Overschrijding grenswaarde/ (X= ja, leeg vak=nee) |
|---|---|---|---|---|---|---|---|---|---|---|---|---|
| Scheldestraat 67 III | 1078GH | 1 | 45.37 | 47.95 | | 50.00 | 2.58 | - | 47.95 | -4.81 | 43.14 | |
| Scheldestraat 68 | 1078GM | 1 | 40.00 | 45.19 | | 50.00 | 5.19 | - | 45.19 | -7.17 | 38.02 | |
| Scheldestraat 69 | 1078GH | 1 | 36.37 | 38.91 | | 50.00 | 2.54 | - | 38.91 | -2.35 | 36.56 | |
| Scheldestraat 70 I | 1078GN | 1 | 40.51 | 45.44 | | 50.00 | 4.93 | - | 45.44 | -6.52 | 38.92 | |
| Scheldestraat 70 II | 1078GN | 1 | 41.40 | 45.95 | | 50.00 | 4.55 | - | 45.95 | -5.71 | 40.24 | |
| Scheldestraat 70 III | 1078GN | 1 | 46.31 | 49.52 | | 50.00 | 3.21 | - | 49.52 | -5.17 | 44.35 | |
| Scheldestraat 71 | 1078GH | 1 | 36.31 | 39.03 | | 50.00 | 2.72 | - | 39.03 | -2.40 | 36.63 | |
| Scheldestraat 72 I | 1078GN | 1 | 40.33 | 45.52 | | 50.00 | 5.19 | - | 45.52 | -6.58 | 38.94 | |
| Scheldestraat 72 II | 1078GN | 1 | 41.25 | 46.18 | | 50.00 | 4.93 | - | 46.18 | -5.99 | 40.19 | |
| Scheldestraat 72 III | 1078GN | 1 | 46.41 | 49.59 | | 50.00 | 3.18 | - | 49.59 | -5.31 | 44.28 | |
| Scheldestraat 73 I | 1078GH | 1 | 37.56 | 40.05 | | 50.00 | 2.49 | - | 40.05 | -2.40 | 37.65 | |
| Scheldestraat 73 II | 1078GH | 1 | 39.28 | 41.67 | | 50.00 | 2.39 | - | 41.67 | -2.50 | 39.17 | |
| Scheldestraat 73 III | 1078GH | 1 | 45.31 | 47.83 | | 50.00 | 2.52 | - | 47.83 | -4.68 | 43.15 | |
| Scheldestraat 74 | 1078GN | 1 | 39.79 | 45.27 | | 50.00 | 5.48 | - | 45.27 | -7.21 | 38.06 | |
| Scheldestraat 75 I | 1078GH | 1 | 37.99 | 40.61 | | 50.00 | 2.62 | - | 40.61 | -2.59 | 38.02 | |
| Scheldestraat 75 II | 1078GH | 1 | 39.74 | 42.52 | | 50.00 | 2.78 | - | 42.52 | -3.12 | 39.40 | |
| Scheldestraat 75 III | 1078GH | 1 | 45.46 | 48.28 | | 50.00 | 2.82 | - | 48.28 | -4.90 | 43.38 | |
| Scheldestraat 76 | 1078GN | 1 | 40.68 | 46.03 | | 50.00 | 5.35 | - | 46.03 | -7.73 | 38.30 | |
| Scheldestraat 77 | 1078GH | 1 | 36.64 | 39.31 | | 50.00 | 2.67 | - | 39.31 | -2.48 | 36.83 | |
| Scheldestraat 78 I | 1078GN | 1 | 41.26 | 46.28 | | 50.00 | 5.02 | - | 46.28 | -7.02 | 39.26 | |
| Scheldestraat 78 II | 1078GN | 1 | 41.97 | 46.76 | | 50.00 | 4.79 | - | 46.76 | -6.35 | 40.41 | |
| Scheldestraat 78 III | 1078GN | 1 | 46.37 | 49.52 | | 50.00 | 3.15 | - | 49.52 | -5.35 | 44.17 | |
| Scheldestraat 79 | 1078GH | 1 | 36.19 | 38.91 | | 50.00 | 2.72 | - | 38.91 | -2.52 | 36.39 | |
| Scheldestraat 80 I | 1078GN | 1 | 40.90 | 46.30 | | 50.00 | 5.40 | - | 46.30 | -6.81 | 39.49 | |
| Scheldestraat 80 II | 1078GN | 1 | 41.69 | 47.18 | | 50.00 | 5.49 | - | 47.18 | -6.38 | 40.80 | |
| Scheldestraat 80 III | 1078GN | 1 | 46.58 | 49.87 | | 50.00 | 3.29 | - | 49.87 | -5.53 | 44.34 | |
| Scheldestraat 81 I | 1078GH | 1 | 37.63 | 40.29 | | 50.00 | 2.66 | - | 40.29 | -2.68 | 37.61 | |
| Scheldestraat 81 II | 1078GH | 1 | 39.38 | 42.08 | | 50.00 | 2.70 | - | 42.08 | -3.20 | 38.88 | |
| Scheldestraat 81 III | 1078GH | 1 | 45.24 | 47.96 | | 50.00 | 2.72 | - | 47.96 | -4.72 | 43.24 | |
| Scheldestraat 82 | 1078GN | 1 | 40.44 | 45.85 | | 50.00 | 5.41 | - | 45.85 | -7.10 | 38.75 | |
| Scheldestraat 83 I | 1078GH | 1 | 37.88 | 41.21 | | 50.00 | 3.33 | - | 41.21 | -2.77 | 38.44 | |
| Scheldestraat 83 II | 1078GH | 1 | 39.70 | 43.70 | | 50.00 | 4.00 | - | 43.70 | -3.53 | 40.17 | |
| Scheldestraat 83 III | 1078GH | 1 | 45.13 | 47.91 | | 50.00 | 2.78 | - | 47.91 | -4.73 | 43.18 | |
| Scheldestraat 84 | 1078GN | 1 | 41.03 | 46.41 | | 50.00 | 5.38 | - | 46.41 | -7.52 | 38.89 | |
| Scheldestraat 85 | 1078GJ | 1 | 36.42 | 39.39 | | 50.00 | 2.97 | - | 39.39 | -2.54 | 36.85 | |
| Scheldestraat 86 I | 1078GN | 1 | 42.39 | 47.39 | | 50.00 | 5.00 | - | 47.39 | -7.01 | 40.38 | |
| Scheldestraat 86 II | 1078GN | 1 | 42.40 | 47.39 | | 50.00 | 4.99 | - | 47.39 | -6.51 | 40.88 | |
| Scheldestraat 86 III | 1078GN | 1 | 46.32 | 49.67 | | 50.00 | 3.35 | - | 49.67 | -5.49 | 44.18 | |
| Scheldestraat 87 | 1078GJ | 1 | 36.38 | 39.31 | | 50.00 | 2.93 | - | 39.31 | -2.56 | 36.75 | |
| Scheldestraat 88 I | 1078GN | 1 | 42.94 | 47.24 | | 50.00 | 4.30 | - | 47.24 | -7.12 | 40.12 | |
| Scheldestraat 88 II | 1078GN | 1 | 43.41 | 48.22 | | 50.00 | 4.81 | - | 48.22 | -6.60 | 41.62 | |
| Scheldestraat 88 III | 1078GN | 1 | 46.93 | 50.30 | | 50.00 | 3.37 | - | 50.30 | -5.65 | 44.65 | |
| Scheldestraat 89 I | 1078GJ | 1 | 37.81 | 40.77 | | 50.00 | 2.96 | - | 40.77 | -2.74 | 38.03 | |
| Scheldestraat 89 II | 1078GJ | 1 | 39.26 | 42.89 | | 50.00 | 3.63 | - | 42.89 | -3.49 | 39.40 | |
| Scheldestraat 89 III | 1078GJ | 1 | 44.91 | 47.52 | | 50.00 | 2.61 | - | 47.52 | -4.45 | 43.07 | |
| Scheldestraat 90 | 1078GN | 1 | 41.62 | 46.78 | | 50.00 | 5.16 | - | 46.78 | -7.60 | 39.18 | |
| Scheldestraat 91 I | 1078GJ | 1 | 37.77 | 40.71 | | 50.00 | 2.94 | - | 40.71 | -3.01 | 37.70 | |
| Scheldestraat 91 II | 1078GJ | 1 | 39.51 | 42.76 | | 50.00 | 3.25 | - | 42.76 | -3.82 | 38.94 | |
| Scheldestraat 91 III | 1078GJ | 1 | 45.20 | 47.30 | | 50.00 | 2.10 | - | 47.30 | -4.39 | 42.91 | |
| Scheldestraat 92 | 1078GN | 1 | 42.78 | 47.45 | | 50.00 | 4.67 | - | 47.45 | -7.69 | 39.76 | |
| Scheldestraat 93 | 1078GJ | 1 | 36.51 | 39.40 | | 50.00 | 2.89 | - | 39.40 | -2.83 | 36.57 | |
| Scheldestraat 94 I | 1078GP | 1 | 43.74 | 47.76 | | 50.00 | 4.02 | - | 47.76 | -7.29 | 40.47 | |
| Scheldestraat 94 II | 1078GP | 1 | 44.30 | 48.77 | | 50.00 | 4.47 | - | 48.77 | -6.86 | 41.91 | |

## Gemeente AMSTERDAM

| Adres en postcode | | Bestemming | Geluidbelasting bij huidig GPP [dB] | Toekomst zonder nieuwe maatregelen [dB] | Sanering | Grenswaarde [dB] | Effect van het project | Benodigde reductie [dB] | Geluidbelasting standaard akoestische situatie [dB] | Geluidreductie door de doelmatige maatregelen [dB] | Toekomst met geadviseerde maatregel(en) [dB] | Overschrijding grenswaarde/ (X= ja, leeg vak=nee) |
|---|---|---|---|---|---|---|---|---|---|---|---|---|
| Scheldestraat 94 III | 1078GP | 1 | 47.01 | 50.52 | | 50.00 | 3.51 | 0.02 | 50.52 | -5.74 | 44.78 | |
| Scheldestraat 95 | 1078GJ | 1 | 37.83 | 40.53 | | 50.00 | 2.70 | - | 40.53 | -3.00 | 37.53 | |
| Scheldestraat 96 I | 1078GP | 1 | 44.93 | 48.01 | | 50.00 | 3.08 | - | 48.01 | -7.18 | 40.83 | |
| Scheldestraat 96 II | 1078GP | 1 | 45.24 | 49.22 | | 50.00 | 3.98 | - | 49.22 | -6.83 | 42.39 | |
| Scheldestraat 96 III | 1078GP | 1 | 46.61 | 50.46 | | 50.00 | 3.85 | - | 50.46 | -5.87 | 44.59 | |
| Scheldestraat 97 I | 1078GJ | 1 | 40.27 | 42.46 | | 50.00 | 2.19 | - | 42.46 | -3.56 | 38.90 | |
| Scheldestraat 97 II | 1078GJ | 1 | 42.14 | 46.41 | | 50.00 | 4.27 | - | 46.41 | -5.53 | 40.88 | |
| Scheldestraat 97 III | 1078GJ | 1 | 45.30 | 48.71 | | 50.00 | 3.41 | - | 48.71 | -5.55 | 43.16 | |
| Scheldestraat 98 | 1078GP | 1 | 43.09 | 47.52 | | 50.00 | 4.43 | - | 47.52 | -7.62 | 39.90 | |
| Scheldestraat 99 HS | 1078GJ | 1 | 39.10 | 40.98 | | 50.00 | 1.88 | - | 40.98 | -2.99 | 37.99 | |
| Scheldestraat 99 I | 1078GJ | 1 | 42.06 | 43.00 | | 50.00 | 0.94 | - | 43.00 | -3.52 | 39.48 | |
| Scheldestraat 99 II | 1078GJ | 1 | 43.81 | 47.17 | | 50.00 | 3.36 | - | 47.17 | -5.43 | 41.74 | |
| Scheldestraat 99 III | 1078GJ | 1 | 45.49 | 48.82 | | 50.00 | 3.33 | - | 48.82 | -5.65 | 43.17 | |
| Scheldestraat 100 | 1078GP | 1 | 42.94 | 47.43 | | 50.00 | 4.49 | - | 47.43 | -7.89 | 39.54 | |
| Scheldestraat 101 1 | 1078GJ | 1 | 43.22 | 43.20 | | 50.00 | -0.02 | - | 43.20 | -3.34 | 39.86 | |
| Scheldestraat 101 2 | 1078GJ | 1 | 45.15 | 47.33 | | 50.00 | 2.18 | - | 47.33 | -5.46 | 41.87 | |
| Scheldestraat 101 3 | 1078GJ | 1 | 45.94 | 48.71 | | 50.00 | 2.77 | - | 48.71 | -5.66 | 43.05 | |
| Scheldestraat 101 HS | 1078GJ | 1 | 39.74 | 41.76 | | 50.00 | 2.02 | - | 41.76 | -2.89 | 38.87 | |
| Scheldestraat 102 I | 1078GP | 1 | 44.23 | 47.76 | | 50.00 | 3.53 | - | 47.76 | -7.42 | 40.34 | |
| Scheldestraat 102 II | 1078GP | 1 | 44.94 | 48.51 | | 50.00 | 3.57 | - | 48.51 | -6.97 | 41.54 | |
| Scheldestraat 102 III | 1078GP | 1 | 46.78 | 50.31 | | 50.00 | 3.53 | - | 50.31 | -5.62 | 44.69 | |
| Scheldestraat 103 I | 1078GJ | 1 | ######## | ######## | | 50.00 | 0.00 | - | ######## | 0.00 | ######## | |
| Scheldestraat 103 II | 1078GJ | 1 | 47.21 | ######## | | 50.00 | ######## | - | ######## | 0.00 | ######## | |
| Scheldestraat 103 III | 1078GJ | 1 | 47.19 | 50.57 | | 50.00 | 3.38 | 0.07 | 50.57 | -6.33 | 44.24 | |
| Scheldestraat 103 IV | 1078GJ | 1 | 49.40 | 52.21 | | 50.00 | 2.81 | 1.71 | 52.21 | -5.88 | 46.33 | |
| Scheldestraat 104 | 1078GP | 1 | 42.05 | 47.26 | | 50.00 | 5.21 | - | 47.26 | -7.93 | 39.33 | |
| Scheldestraat 105 | 1078GJ | 1 | 43.99 | ######## | | 50.00 | ######## | - | ######## | 0.00 | ######## | |
| Scheldestraat 106 I | 1078GP | 1 | 42.59 | 47.40 | | 50.00 | 4.81 | - | 47.40 | -7.17 | 40.23 | |
| Scheldestraat 106 II | 1078GP | 1 | 43.31 | 47.71 | | 50.00 | 4.40 | - | 47.71 | -6.42 | 41.29 | |
| Scheldestraat 106 III | 1078GP | 1 | 45.96 | 49.40 | | 50.00 | 3.44 | - | 49.40 | -5.06 | 44.34 | |
| Scheldestraat 108 I | 1078GP | 1 | 42.10 | 47.34 | | 50.00 | 5.24 | - | 47.34 | -7.07 | 40.27 | |
| Scheldestraat 108 II | 1078GP | 1 | 40.05 | 44.28 | | 50.00 | 4.23 | - | 44.28 | -4.31 | 39.97 | |
| Scheldestraat 108 III | 1078GP | 1 | 44.27 | 47.26 | | 50.00 | 2.99 | - | 47.26 | -3.65 | 43.61 | |
| Scheldestraat 110 | 1078GP | 1 | 41.51 | 47.01 | | 50.00 | 5.50 | - | 47.01 | -7.45 | 39.56 | |
| Scheldestraat 112 | 1078GP | 1 | 42.31 | 47.68 | | 50.00 | 5.37 | - | 47.68 | -8.11 | 39.57 | |
| Scheldestraat 114 I | 1078GP | 1 | 42.52 | 47.78 | | 50.00 | 5.26 | - | 47.78 | -7.47 | 40.31 | |
| Scheldestraat 114 II | 1078GP | 1 | 42.89 | 48.12 | | 50.00 | 5.23 | - | 48.12 | -6.79 | 41.33 | |
| Scheldestraat 114 III | 1078GP | 1 | 46.48 | 51.00 | | 50.00 | 4.52 | 0.50 | 51.00 | -5.76 | 45.24 | |
| Scheldestraat 116 I | 1078GP | 1 | 45.24 | 49.36 | | 50.00 | 4.12 | - | 49.36 | -6.13 | 43.23 | |
| Scheldestraat 116 II | 1078GP | 1 | 46.74 | 50.90 | | 50.00 | 4.16 | 0.40 | 50.90 | -6.40 | 44.50 | |
| Scheldestraat 116 III | 1078GP | 1 | 47.99 | 51.59 | | 50.00 | 3.60 | 1.09 | 51.59 | -5.69 | 45.90 | |
| Schierstins 3 | 1082TC | 1 | 42.67 | 42.11 | | 50.00 | -0.56 | - | 42.11 | -3.44 | 38.67 | |
| Schierstins 4 | 1082TH | 1 | 41.70 | 41.75 | | 50.00 | 0.05 | - | 41.75 | -3.40 | 38.35 | |
| Schierstins 5 | 1082TC | 1 | 43.18 | 42.96 | | 50.00 | -0.22 | - | 42.96 | -3.54 | 39.42 | |
| Schierstins 6 | 1082TH | 1 | 42.07 | 42.34 | | 50.00 | 0.27 | - | 42.34 | -3.33 | 39.01 | |
| Schierstins 7 | 1082TC | 1 | 44.19 | 43.46 | | 50.00 | -0.73 | - | 43.46 | -3.45 | 40.01 | |
| Schierstins 8 | 1082TH | 1 | 43.08 | 43.96 | | 50.00 | 0.88 | - | 43.96 | -4.17 | 39.79 | |
| Schierstins 9 | 1082TC | 1 | 45.99 | 46.82 | | 50.00 | 0.83 | - | 46.82 | -4.13 | 42.69 | |
| Schierstins 10 | 1082TH | 1 | 45.51 | 46.04 | | 50.00 | 0.53 | - | 46.04 | -3.09 | 42.95 | |
| Schierstins 11 | 1082TC | 1 | 42.04 | 43.13 | | 50.00 | 1.09 | - | 43.13 | -2.74 | 40.39 | |
| Schierstins 12 | 1082TH | 1 | 41.80 | 43.99 | | 50.00 | 2.19 | - | 43.99 | -3.85 | 40.14 | |
| Schierstins 13 | 1082TC | 1 | 40.69 | 42.08 | | 50.00 | 1.39 | - | 42.08 | -3.17 | 38.91 | |
| Schierstins 14 | 1082TH | 1 | 40.60 | 42.89 | | 50.00 | 2.29 | - | 42.89 | -3.79 | 39.10 | |

## Gemeente AMSTERDAM

| Adres en postcode | | Bestemming | Geluidbelasting bij huidig GPP [dB] | Toekomst zonder nieuwe maatregelen [dB] | Sanering | Grenswaarde [dB] | Effect van het project | Benodigde reductie [dB] | Geluidbelasting standaard akoestische situatie [dB] | Geluidreductie door de doelmatige maatregelen [dB] | Toekomst met geadviseerde maatregel(en) [dB] | Overschrijding grenswaarde/ (X= ja, leeg vak=nee) |
|---|---|---|---|---|---|---|---|---|---|---|---|---|
| Schierstins 15 | 1082TC | 1 | 39.85 | 41.13 | | 50.00 | 1.28 | - | 41.13 | -3.40 | 37.73 | |
| Schierstins 16 | 1082TH | 1 | 39.87 | 42.05 | | 50.00 | 2.18 | - | 42.05 | -4.21 | 37.84 | |
| Schierstins 17 | 1082TC | 1 | 42.41 | 39.95 | | 50.00 | -2.46 | - | 39.95 | -2.26 | 37.69 | |
| Schierstins 18 | 1082TH | 1 | 39.81 | 40.04 | | 50.00 | 0.23 | - | 40.04 | -2.25 | 37.79 | |
| Schierstins 19 | 1082TC | 1 | 40.79 | 42.29 | | 50.00 | 1.50 | - | 42.29 | -3.17 | 39.12 | |
| Schierstins 20 | 1082TH | 1 | 40.81 | 41.23 | | 50.00 | 0.42 | - | 41.23 | -2.38 | 38.85 | |
| Schierstins 21 | 1082TC | 1 | 42.34 | 43.96 | | 50.00 | 1.62 | - | 43.96 | -3.16 | 40.80 | |
| Schierstins 22 | 1082TH | 1 | 42.81 | 42.60 | | 50.00 | -0.21 | - | 42.60 | -2.52 | 40.08 | |
| Schierstins 23 | 1082TC | 1 | 46.09 | 47.23 | | 50.00 | 1.14 | - | 47.23 | -4.28 | 42.95 | |
| Schierstins 24 | 1082TH | 1 | 45.85 | 46.68 | | 50.00 | 0.83 | - | 46.68 | -3.20 | 43.48 | |
| Schierstins 25 | 1082TC | 1 | 45.43 | 47.53 | | 50.00 | 2.10 | - | 47.53 | -4.32 | 43.21 | |
| Schierstins 26 | 1082TH | 1 | 46.02 | 46.92 | | 50.00 | 0.90 | - | 46.92 | -3.13 | 43.79 | |
| Schierstins 27 | 1082TC | 1 | 42.39 | 43.41 | | 50.00 | 1.02 | - | 43.41 | -2.73 | 40.68 | |
| Schierstins 28 | 1082TH | 1 | 43.42 | 43.06 | | 50.00 | -0.36 | - | 43.06 | -2.54 | 40.52 | |
| Schierstins 29 | 1082TC | 1 | 43.08 | 41.68 | | 50.00 | -1.40 | - | 41.68 | -2.48 | 39.20 | |
| Schierstins 30 | 1082TH | 1 | 41.10 | 41.67 | | 50.00 | 0.57 | - | 41.67 | -2.44 | 39.23 | |
| Schierstins 35 | 1082TC | 1 | 43.38 | 41.67 | | 50.00 | -1.71 | - | 41.67 | -2.51 | 39.16 | |
| Schierstins 36 | 1082TH | 1 | 41.05 | 42.02 | | 50.00 | 0.97 | - | 42.02 | -2.57 | 39.45 | |
| Schierstins 37 | 1082TC | 1 | 42.68 | 43.38 | | 50.00 | 0.70 | - | 43.38 | -2.63 | 40.75 | |
| Schierstins 38 | 1082TH | 1 | 43.27 | 43.80 | | 50.00 | 0.53 | - | 43.80 | -2.89 | 40.91 | |
| Schierstins 39 | 1082TC | 1 | 45.95 | 46.99 | | 50.00 | 1.04 | - | 46.99 | -4.06 | 42.93 | |
| Schierstins 40 | 1082TH | 1 | 46.54 | 48.14 | | 50.00 | 1.60 | - | 48.14 | -3.70 | 44.44 | |
| Schierstins 41 | 1082TC | 1 | 46.48 | 47.52 | | 50.00 | 1.04 | - | 47.52 | -4.16 | 43.36 | |
| Schierstins 42 | 1082TH | 1 | 46.70 | 48.36 | | 50.00 | 1.66 | - | 48.36 | -3.86 | 44.50 | |
| Schierstins 43 | 1082TC | 1 | 44.70 | 45.16 | | 50.00 | 0.46 | - | 45.16 | -3.82 | 41.34 | |
| Schierstins 44 | 1082TH | 1 | 42.95 | 44.07 | | 50.00 | 1.12 | - | 44.07 | -3.00 | 41.07 | |
| Schierstins 45 | 1082TC | 1 | 44.06 | 43.92 | | 50.00 | -0.14 | - | 43.92 | -3.67 | 40.25 | |
| Schierstins 46 | 1082TH | 1 | 40.94 | 42.14 | | 50.00 | 1.20 | - | 42.14 | -2.56 | 39.58 | |
| Schierstins 47 | 1082TC | 1 | 42.92 | 41.72 | | 50.00 | -1.20 | - | 41.72 | -2.63 | 39.09 | |
| Schierstins 48 | 1082TH | 1 | 39.89 | 40.75 | | 50.00 | 0.86 | - | 40.75 | -2.36 | 38.39 | |
| Schierstins 49 | 1082TD | 1 | 42.74 | 41.70 | | 50.00 | -1.04 | - | 41.70 | -2.64 | 39.06 | |
| Schierstins 50 | 1082TJ | 1 | 40.08 | 40.92 | | 50.00 | 0.84 | - | 40.92 | -2.38 | 38.54 | |
| Schierstins 51 | 1082TD | 1 | 43.97 | 44.53 | | 50.00 | 0.56 | - | 44.53 | -4.02 | 40.51 | |
| Schierstins 52 | 1082TJ | 1 | 40.81 | 42.04 | | 50.00 | 1.23 | - | 42.04 | -2.49 | 39.55 | |
| Schierstins 53 | 1082TD | 1 | 44.45 | 45.42 | | 50.00 | 0.97 | - | 45.42 | -3.94 | 41.48 | |
| Schierstins 54 | 1082TJ | 1 | 42.56 | 43.73 | | 50.00 | 1.17 | - | 43.73 | -2.77 | 40.96 | |
| Schierstins 55 | 1082TD | 1 | 46.41 | 47.45 | | 50.00 | 1.04 | - | 47.45 | -4.05 | 43.40 | |
| Schierstins 56 | 1082TJ | 1 | 46.43 | 48.06 | | 50.00 | 1.63 | - | 48.06 | -3.65 | 44.41 | |
| Schierstins 57 | 1082TD | 1 | 46.78 | 47.77 | | 50.00 | 0.99 | - | 47.77 | -3.81 | 43.96 | |
| Schierstins 58 | 1082TJ | 1 | 46.61 | 48.19 | | 50.00 | 1.58 | - | 48.19 | -3.60 | 44.59 | |
| Schierstins 59 | 1082TD | 1 | 45.00 | 46.04 | | 50.00 | 1.04 | - | 46.04 | -3.42 | 42.62 | |
| Schierstins 60 | 1082TJ | 1 | 43.33 | 44.37 | | 50.00 | 1.04 | - | 44.37 | -2.99 | 41.38 | |
| Schierstins 61 | 1082TD | 1 | 43.79 | 44.33 | | 50.00 | 0.54 | - | 44.33 | -3.45 | 40.88 | |
| Schierstins 62 | 1082TJ | 1 | 41.10 | 42.35 | | 50.00 | 1.25 | - | 42.35 | -2.65 | 39.70 | |
| Schierstins 67 | 1082TD | 1 | 43.70 | 45.82 | | 50.00 | 2.12 | - | 45.82 | -3.90 | 41.92 | |
| Schierstins 68 | 1082TJ | 1 | 40.93 | 42.40 | | 50.00 | 1.47 | - | 42.40 | -2.64 | 39.76 | |
| Schierstins 69 | 1082TD | 1 | 44.63 | 47.22 | | 50.00 | 2.59 | - | 47.22 | -3.99 | 43.23 | |
| Schierstins 70 | 1082TJ | 1 | 43.21 | 45.09 | | 50.00 | 1.88 | - | 45.09 | -3.35 | 41.74 | |
| Schierstins 71 | 1082TD | 1 | 46.78 | 48.68 | | 50.00 | 1.90 | - | 48.68 | -4.13 | 44.55 | |
| Schierstins 72 | 1082TJ | 1 | 46.10 | 48.33 | | 50.00 | 2.23 | - | 48.33 | -3.73 | 44.60 | |
| Schierstins 73 | 1082TD | 1 | 46.78 | 48.18 | | 50.00 | 1.40 | - | 48.18 | -4.07 | 44.11 | |
| Schierstins 74 | 1082TJ | 1 | 45.65 | 47.96 | | 50.00 | 2.31 | - | 47.96 | -3.57 | 44.39 | |
| Schierstins 75 | 1082TD | 1 | 44.64 | 46.36 | | 50.00 | 1.72 | - | 46.36 | -3.76 | 42.60 | |

## Gemeente AMSTERDAM

| Adres en postcode | | Bestemming | Geluidbelasting bij huidig GPP [dB] | Toekomst zonder nieuwe maatregelen [dB] | Sanering | Grenswaarde [dB] | Effect van het project | Benodigde reductie [dB] | Geluidbelasting standaard akoestische situatie [dB] | Geluidreductie door de doelmatige maatregelen [dB] | Toekomst met geadviseerde maatregel(en) [dB] | Overschrijding grenswaarde/ (X= ja, leeg vak=nee) |
|---|---|---|---|---|---|---|---|---|---|---|---|---|
| Schierstins 76 | 1082TJ | 1 | 42.68 | 44.57 | | 50.00 | 1.89 | - | 44.57 | -2.78 | 41.79 | |
| Schierstins 77 | 1082TD | 1 | 44.29 | 45.50 | | 50.00 | 1.21 | - | 45.50 | -3.79 | 41.71 | |
| Schierstins 78 | 1082TJ | 1 | 40.64 | 42.14 | | 50.00 | 1.50 | - | 42.14 | -2.45 | 39.69 | |
| Schierstins 79 | 1082TD | 1 | 42.72 | 42.62 | | 50.00 | -0.10 | - | 42.62 | -2.62 | 40.00 | |
| Schierstins 80 | 1082TJ | 1 | 39.78 | 41.03 | | 50.00 | 1.25 | - | 41.03 | -2.32 | 38.71 | |
| Schierstins 81 | 1082TD | 1 | 43.01 | 42.78 | | 50.00 | -0.23 | - | 42.78 | -2.59 | 40.19 | |
| Schierstins 83 | 1082TD | 1 | 44.23 | 44.56 | | 50.00 | 0.33 | - | 44.56 | -3.39 | 41.17 | |
| Schierstins 85 | 1082TD | 1 | 44.59 | 45.79 | | 50.00 | 1.20 | - | 45.79 | -3.58 | 42.21 | |
| Schierstins 87 | 1082TD | 1 | 46.65 | 47.67 | | 50.00 | 1.02 | - | 47.67 | -3.98 | 43.69 | |
| Schierstins 89 | 1082TD | 1 | 45.90 | 46.74 | | 50.00 | 0.84 | - | 46.74 | -3.87 | 42.87 | |
| Schierstins 91 | 1082TD | 1 | 43.80 | 44.41 | | 50.00 | 0.61 | - | 44.41 | -3.27 | 41.14 | |
| Schierstins 93 | 1082TD | 1 | 43.41 | 43.78 | | 50.00 | 0.37 | - | 43.78 | -3.20 | 40.58 | |
| Schierstins 95 | 1082TE | 1 | 42.36 | 41.74 | | 50.00 | -0.62 | - | 41.74 | -2.51 | 39.23 | |
| Schierstins 97 | 1082TE | 1 | 42.45 | 43.30 | | 50.00 | 0.85 | - | 43.30 | -3.01 | 40.29 | |
| Schierstins 99 | 1082TE | 1 | 40.34 | 41.19 | | 50.00 | 0.85 | - | 41.19 | -2.44 | 38.75 | |
| Schierstins 101 | 1082TE | 1 | 42.10 | 43.47 | | 50.00 | 1.37 | - | 43.47 | -2.79 | 40.68 | |
| Schierstins 103 | 1082TE | 1 | 44.90 | 45.46 | | 50.00 | 0.56 | - | 45.46 | -2.96 | 42.50 | |
| Schierstins 107 | 1082TE | 1 | 40.92 | 42.25 | | 50.00 | 1.33 | - | 42.25 | -2.49 | 39.76 | |
| Schierstins 109 | 1082TE | 1 | 42.29 | 43.94 | | 50.00 | 1.65 | - | 43.94 | -2.88 | 41.06 | |
| Schierstins 111 | 1082TE | 1 | 45.56 | 46.43 | | 50.00 | 0.87 | - | 46.43 | -3.26 | 43.17 | |
| Schierstins 115 | 1082TE | 1 | 40.55 | 41.78 | | 50.00 | 1.23 | - | 41.78 | -2.46 | 39.32 | |
| Schierstins 117 | 1082TE | 1 | 42.00 | 43.27 | | 50.00 | 1.27 | - | 43.27 | -2.65 | 40.62 | |
| Schierstins 119 | 1082TE | 1 | 45.22 | 46.09 | | 50.00 | 0.87 | - | 46.09 | -3.12 | 42.97 | |
| Schierstins 123 | 1082TE | 1 | 40.98 | 42.39 | | 50.00 | 1.41 | - | 42.39 | -2.52 | 39.87 | |
| Schierstins 125 | 1082TE | 1 | 42.18 | 43.81 | | 50.00 | 1.63 | - | 43.81 | -2.79 | 41.02 | |
| Schierstins 127 | 1082TE | 1 | 44.07 | 45.49 | | 50.00 | 1.42 | - | 45.49 | -3.20 | 42.29 | |
| Schierstins 131 | 1082TG | 1 | 41.01 | 42.15 | | 50.00 | 1.14 | - | 42.15 | -2.46 | 39.69 | |
| Schierstins 133 | 1082TG | 1 | 42.26 | 43.58 | | 50.00 | 1.32 | - | 43.58 | -2.60 | 40.98 | |
| Schierstins 135 | 1082TG | 1 | 45.01 | 46.24 | | 50.00 | 1.23 | - | 46.24 | -3.05 | 43.19 | |
| Schierstins 139 | 1082TG | 1 | 40.84 | 42.13 | | 50.00 | 1.29 | - | 42.13 | -2.53 | 39.60 | |
| Schierstins 141 | 1082TG | 1 | 41.65 | 43.05 | | 50.00 | 1.40 | - | 43.05 | -2.69 | 40.36 | |
| Schierstins 143 | 1082TG | 1 | 43.49 | 45.04 | | 50.00 | 1.55 | - | 45.04 | -3.08 | 41.96 | |
| Schierstins 147 | 1082TG | 1 | 41.20 | 42.32 | | 50.00 | 1.12 | - | 42.32 | -2.48 | 39.84 | |
| Schierstins 149 | 1082TG | 1 | 42.44 | 43.76 | | 50.00 | 1.32 | - | 43.76 | -2.63 | 41.13 | |
| Schierstins 151 | 1082TG | 1 | 45.23 | 46.64 | | 50.00 | 1.41 | - | 46.64 | -3.24 | 43.40 | |
| Schierstins 153 | 1082TG | 1 | 40.53 | 42.12 | | 50.00 | 1.59 | - | 42.12 | -2.97 | 39.15 | |
| Schierstins 155 | 1082TG | 1 | 41.04 | 42.09 | | 50.00 | 1.05 | - | 42.09 | -2.43 | 39.66 | |
| Schierstins 157 | 1082TG | 1 | 42.14 | 43.34 | | 50.00 | 1.20 | - | 43.34 | -2.58 | 40.76 | |
| Schierstins 159 | 1082TG | 1 | 44.20 | 45.09 | | 50.00 | 0.89 | - | 45.09 | -3.04 | 42.05 | |
| Schipbeekstraat 3 1 | 1078BK | 1 | 35.39 | 38.31 | | 50.00 | 2.92 | - | 38.31 | -2.14 | 36.17 | |
| Schipbeekstraat 3 2 | 1078BK | 1 | 37.77 | 41.00 | | 50.00 | 3.23 | - | 41.00 | -2.39 | 38.61 | |
| Schipbeekstraat 3 3 | 1078BK | 1 | 42.60 | 47.63 | | 50.00 | 5.03 | - | 47.63 | -6.56 | 41.07 | |
| Schipbeekstraat 3 HS | 1078BK | 1 | 33.51 | 36.25 | | 50.00 | 2.74 | - | 36.25 | -1.94 | 34.31 | |
| Schipbeekstraat 4 I | 1078BL | 1 | 36.11 | 38.89 | | 50.00 | 2.78 | - | 38.89 | -2.29 | 36.60 | |
| Schipbeekstraat 4 II | 1078BL | 1 | 42.17 | 45.66 | | 50.00 | 3.49 | - | 45.66 | -4.36 | 41.30 | |
| Schipbeekstraat 5 1 | 1078BK | 1 | 35.13 | 38.28 | | 50.00 | 3.15 | - | 38.28 | -2.23 | 36.05 | |
| Schipbeekstraat 5 2 | 1078BK | 1 | 37.63 | 40.94 | | 50.00 | 3.31 | - | 40.94 | -2.41 | 38.53 | |
| Schipbeekstraat 5 3 | 1078BK | 1 | 42.99 | 47.75 | | 50.00 | 4.76 | - | 47.75 | -6.24 | 41.51 | |
| Schipbeekstraat 5 HS | 1078BK | 1 | 33.13 | 36.14 | | 50.00 | 3.01 | - | 36.14 | -2.08 | 34.06 | |
| Schipbeekstraat 6 I | 1078BL | 1 | 34.71 | 37.55 | | 50.00 | 2.84 | - | 37.55 | -2.17 | 35.38 | |
| Schipbeekstraat 6 II | 1078BL | 1 | 42.33 | 46.85 | | 50.00 | 4.52 | - | 46.85 | -5.03 | 41.82 | |
| Schipbeekstraat 7 1 | 1078BK | 1 | 33.66 | 36.66 | | 50.00 | 3.00 | - | 36.66 | -2.15 | 34.51 | |
| Schipbeekstraat 7 2 | 1078BK | 1 | 35.68 | 38.84 | | 50.00 | 3.16 | - | 38.84 | -2.31 | 36.53 | |

## Gemeente AMSTERDAM

| Adres en postcode | | Bestemming | Geluidbelasting bij huidig GPP [dB] | Toekomst zonder nieuwe maatregelen [dB] | Sanering | Grenswaarde [dB] | Effect van het project | Benodigde reductie [dB] | Geluidbelasting standaard akoestische situatie [dB] | Geluidreductie door de doelmatige maatregelen [dB] | Toekomst met geadviseerde maatregel(en) [dB] | Overschrijding grenswaarde/ (X= ja, leeg vak=nee) |
|---|---|---|---|---|---|---|---|---|---|---|---|---|
| Schipbeekstraat 7 3 | 1078BK | 1 | 40.82 | 45.58 | | 50.00 | 4.76 | - | 45.58 | -4.73 | 40.85 | |
| Schipbeekstraat 8 | 1078BL | 1 | 42.29 | 46.79 | | 50.00 | 4.50 | - | 46.79 | -4.98 | 41.81 | |
| Schipbeekstraat 9 1 | 1078BK | 1 | 35.76 | 38.70 | | 50.00 | 2.94 | - | 38.70 | -2.24 | 36.46 | |
| Schipbeekstraat 9 2 | 1078BK | 1 | 38.23 | 41.16 | | 50.00 | 2.93 | - | 41.16 | -2.41 | 38.75 | |
| Schipbeekstraat 9 3 | 1078BK | 1 | 41.13 | 44.99 | | 50.00 | 3.86 | - | 44.99 | -4.17 | 40.82 | |
| Schipbeekstraat 9 HS | 1078BK | 1 | 33.70 | 36.51 | | 50.00 | 2.81 | - | 36.51 | -2.08 | 34.43 | |
| Schipbeekstraat 10 | 1078BL | 1 | 42.48 | 46.40 | | 50.00 | 3.92 | - | 46.40 | -4.60 | 41.80 | |
| Schipbeekstraat 11 | 1078BK | 1 | 41.79 | 44.93 | | 50.00 | 3.14 | - | 44.93 | -3.74 | 41.19 | |
| Schipbeekstraat 12 I | 1078BL | 1 | 34.25 | 37.26 | | 50.00 | 3.01 | - | 37.26 | -2.20 | 35.06 | |
| Schipbeekstraat 12 II | 1078BL | 1 | 36.20 | 39.35 | | 50.00 | 3.15 | - | 39.35 | -2.37 | 36.98 | |
| Schipbeekstraat 12 III | 1078BL | 1 | 42.42 | 46.83 | | 50.00 | 4.41 | - | 46.83 | -4.93 | 41.90 | |
| Schipbeekstraat 14 I | 1078BL | 1 | 34.06 | 37.09 | | 50.00 | 3.03 | - | 37.09 | -2.26 | 34.83 | |
| Schipbeekstraat 14 II | 1078BL | 1 | 35.97 | 39.11 | | 50.00 | 3.14 | - | 39.11 | -2.39 | 36.72 | |
| Schipbeekstraat 14 III | 1078BL | 1 | 42.02 | 46.40 | | 50.00 | 4.38 | - | 46.40 | -4.87 | 41.53 | |
| Schipbeekstraat 15 1 | 1078BK | 1 | 29.69 | 31.38 | | 50.00 | 1.69 | - | 31.38 | -1.58 | 29.80 | |
| Schipbeekstraat 15 2 | 1078BK | 1 | 31.41 | 32.95 | | 50.00 | 1.54 | - | 32.95 | -1.50 | 31.45 | |
| Schipbeekstraat 15 3 | 1078BK | 1 | 39.12 | 40.52 | | 50.00 | 1.40 | - | 40.52 | -2.13 | 38.39 | |
| Schipbeekstraat 16 | 1078BL | 1 | 41.35 | 45.36 | | 50.00 | 4.01 | - | 45.36 | -4.60 | 40.76 | |
| Schipbeekstraat 17 1 | 1078BK | 1 | 35.77 | 38.35 | | 50.00 | 2.58 | - | 38.35 | -2.22 | 36.13 | |
| Schipbeekstraat 17 2 | 1078BK | 1 | 38.17 | 40.74 | | 50.00 | 2.57 | - | 40.74 | -2.41 | 38.33 | |
| Schipbeekstraat 17 3 | 1078BK | 1 | 41.28 | 43.81 | | 50.00 | 2.53 | - | 43.81 | -3.20 | 40.61 | |
| Schipbeekstraat 17 HS | 1078BK | 1 | 34.01 | 36.56 | | 50.00 | 2.55 | - | 36.56 | -2.11 | 34.45 | |
| Schipbeekstraat 18 BEL | 1078BL | 1 | 36.35 | 39.24 | | 50.00 | 2.89 | - | 39.24 | -2.30 | 36.94 | |
| Schipbeekstraat 18 HS | 1078BL | 1 | 39.16 | 42.22 | | 50.00 | 3.06 | - | 42.22 | -2.54 | 39.68 | |
| Schipbeekstraat 18 I | 1078BL | 1 | 42.75 | 46.51 | | 50.00 | 3.76 | - | 46.51 | -4.34 | 42.17 | |
| Schipbeekstraat 18 II | 1078BL | 1 | 34.37 | 37.13 | | 50.00 | 2.76 | - | 37.13 | -2.16 | 34.97 | |
| Schipbeekstraat 19 1 | 1078BK | 1 | 35.66 | 38.11 | | 50.00 | 2.45 | - | 38.11 | -2.18 | 35.93 | |
| Schipbeekstraat 19 2 | 1078BK | 1 | 37.93 | 40.31 | | 50.00 | 2.38 | - | 40.31 | -2.34 | 37.97 | |
| Schipbeekstraat 19 3 | 1078BK | 1 | 40.84 | 43.46 | | 50.00 | 2.62 | - | 43.46 | -3.22 | 40.24 | |
| Schipbeekstraat 19 HS | 1078BK | 1 | 33.96 | 36.44 | | 50.00 | 2.48 | - | 36.44 | -2.10 | 34.34 | |
| Schipbeekstraat 20 | 1078BL | 1 | 42.62 | 46.43 | | 50.00 | 3.81 | - | 46.43 | -4.41 | 42.02 | |
| Schipbeekstraat 21 1 | 1078BK | 1 | 35.84 | 38.28 | | 50.00 | 2.44 | - | 38.28 | -2.27 | 36.01 | |
| Schipbeekstraat 21 2 | 1078BK | 1 | 38.04 | 40.47 | | 50.00 | 2.43 | - | 40.47 | -2.44 | 38.03 | |
| Schipbeekstraat 21 3 | 1078BK | 1 | 40.71 | 43.78 | | 50.00 | 3.07 | - | 43.78 | -3.60 | 40.18 | |
| Schipbeekstraat 21 HS | 1078BK | 1 | 34.10 | 36.57 | | 50.00 | 2.47 | - | 36.57 | -2.16 | 34.41 | |
| Schipbeekstraat 22 | 1078BM | 1 | 42.41 | 46.15 | | 50.00 | 3.74 | - | 46.15 | -4.27 | 41.88 | |
| Schipbeekstraat 23 1 | 1078BK | 1 | 36.32 | 38.19 | | 50.00 | 1.87 | - | 38.19 | -1.91 | 36.28 | |
| Schipbeekstraat 23 2 | 1078BK | 1 | 37.87 | 39.87 | | 50.00 | 2.00 | - | 39.87 | -2.13 | 37.74 | |
| Schipbeekstraat 23 3 | 1078BK | 1 | 39.87 | 41.73 | | 50.00 | 1.86 | - | 41.73 | -2.23 | 39.50 | |
| Schipbeekstraat 23 4 | 1078BK | 1 | 42.35 | 44.25 | | 50.00 | 1.90 | - | 44.25 | -2.59 | 41.66 | |
| Schipbeekstraat 24 BEL | 1078BM | 1 | 35.71 | 38.12 | | 50.00 | 2.41 | - | 38.12 | -2.07 | 36.05 | |
| Schipbeekstraat 24 HS | 1078BM | 1 | 38.58 | 41.04 | | 50.00 | 2.46 | - | 41.04 | -2.20 | 38.84 | |
| Schipbeekstraat 24 I | 1078BM | 1 | 42.11 | 44.75 | | 50.00 | 2.64 | - | 44.75 | -2.76 | 41.99 | |
| Schipbeekstraat 24 II | 1078BM | 1 | 33.69 | 35.92 | | 50.00 | 2.23 | - | 35.92 | -2.02 | 33.90 | |
| Schipbeekstraat 28 | 1078BM | 1 | 40.67 | 42.12 | | 50.00 | 1.45 | - | 42.12 | -2.41 | 39.71 | |
| Schipbeekstraat 30 I | 1078BM | 1 | 35.14 | 36.63 | | 50.00 | 1.49 | - | 36.63 | -1.87 | 34.76 | |
| Schipbeekstraat 30 II | 1078BM | 1 | 40.55 | 42.01 | | 50.00 | 1.46 | - | 42.01 | -2.43 | 39.58 | |
| Schipbeekstraat 32 BEL | 1078BM | 1 | 35.01 | 36.62 | | 50.00 | 1.61 | - | 36.62 | -1.87 | 34.75 | |
| Schipbeekstraat 32 II | 1078BM | 1 | 40.42 | 42.10 | | 50.00 | 1.68 | - | 42.10 | -2.42 | 39.68 | |
| Schipbeekstraat 34 | 1078BM | 1 | 40.69 | 42.30 | | 50.00 | 1.61 | - | 42.30 | -2.39 | 39.91 | |
| Schipbeekstraat 36 | 1078BM | 1 | 40.83 | 42.12 | | 50.00 | 1.29 | - | 42.12 | -2.31 | 39.81 | |
| Schipbeekstraat 38 I | 1078BM | 1 | 30.25 | 32.63 | | 50.00 | 2.38 | - | 32.63 | -2.06 | 30.57 | |
| Schipbeekstraat 38 II | 1078BM | 1 | 31.21 | 33.52 | | 50.00 | 2.31 | - | 33.52 | -1.94 | 31.58 | |

## Gemeente AMSTERDAM

| Adres en postcode | | Bestemming | Geluidbelasting bij huidig GPP [dB] | Toekomst zonder nieuwe maatregelen [dB] | Sanering | Grenswaarde [dB] | Effect van het project | Benodigde reductie [dB] | Geluidbelasting standaard akoestische situatie [dB] | Geluidreductie door de doelmatige maatregelen [dB] | Toekomst met geadviseerde maatregel(en) [dB] | Overschrijding grenswaarde/ (X= ja, leeg vak=nee) |
|---|---|---|---|---|---|---|---|---|---|---|---|---|
| Schipbeekstraat 38 III | 1078BM | 1 | 39.78 | 42.25 | | 50.00 | 2.47 | - | 42.25 | -2.41 | 39.84 | |
| Schipbeekstraat 40 I | 1078BM | 1 | 37.53 | 40.00 | | 50.00 | 2.47 | - | 40.00 | -2.28 | 37.72 | |
| Schipbeekstraat 40 II | 1078BM | 1 | 42.22 | 44.66 | | 50.00 | 2.44 | - | 44.66 | -2.89 | 41.77 | |
| Schokkerspad 6 | 1081KR | 1 | 54.18 | 54.77 | | 54.18 | 0.59 | 0.27 | 54.77 | -3.26 | 51.51 | |
| Schokkerspad 7 | 1081KR | 1 | 54.48 | 55.10 | | 54.48 | 0.62 | 0.60 | 55.10 | -3.33 | 51.77 | |
| Schokkerspad 8 | 1081KR | 1 | 54.57 | 55.20 | | 54.57 | 0.63 | - | 55.20 | -3.34 | 51.86 | |
| Schokkerspad 9 | 1081KR | 1 | 54.49 | 55.14 | | 54.49 | 0.65 | 0.64 | 55.14 | -3.31 | 51.83 | |
| Schokkerspad 10 | 1081KR | 1 | 54.39 | 55.06 | | 54.39 | 0.67 | 0.56 | 55.06 | -3.29 | 51.77 | |
| Schokkerspad 11 | 1081KR | 1 | 54.20 | 55.14 | | 54.20 | 0.94 | 0.64 | 55.14 | -3.29 | 51.85 | |
| Schokkerspad 12 | 1081KR | 1 | 54.18 | 54.77 | | 54.18 | 0.59 | 0.27 | 54.77 | -3.26 | 51.51 | |
| Schokkerspad 13 | 1081KR | 1 | 54.48 | 55.10 | | 54.48 | 0.62 | 0.60 | 55.10 | -3.33 | 51.77 | |
| Schokkerspad 14 | 1081KR | 1 | 54.57 | 55.20 | | 54.57 | 0.63 | - | 55.20 | -3.34 | 51.86 | |
| Schokkerspad 15 | 1081KR | 1 | 54.49 | 55.14 | | 54.49 | 0.65 | 0.64 | 55.14 | -3.31 | 51.83 | |
| Schokkerspad 16 | 1081KR | 1 | 54.39 | 55.06 | | 54.39 | 0.67 | 0.56 | 55.06 | -3.29 | 51.77 | |
| Schokkerspad 17 | 1081KR | 1 | 54.20 | 55.14 | | 54.20 | 0.94 | 0.64 | 55.14 | -3.29 | 51.85 | |
| Schokkerspad 18 | 1081KR | 1 | 54.18 | 54.77 | | 54.18 | 0.59 | 0.27 | 54.77 | -3.26 | 51.51 | |
| Schokkerspad 19 | 1081KR | 1 | 54.48 | 55.10 | | 54.48 | 0.62 | 0.60 | 55.10 | -3.33 | 51.77 | |
| Schokkerspad 20 | 1081KR | 1 | 54.57 | 55.20 | | 54.57 | 0.63 | - | 55.20 | -3.34 | 51.86 | |
| Schokkerspad 21 | 1081KR | 1 | 54.49 | 55.14 | | 54.49 | 0.65 | 0.64 | 55.14 | -3.31 | 51.83 | |
| Schokkerspad 22 | 1081KR | 1 | 54.39 | 55.06 | | 54.39 | 0.67 | 0.56 | 55.06 | -3.29 | 51.77 | |
| Schokkerspad 23 | 1081KR | 1 | 54.20 | 55.14 | | 54.20 | 0.94 | 0.64 | 55.14 | -3.29 | 51.85 | |
| Schokkerspad 24 | 1081KR | 1 | 54.39 | 55.06 | | 54.39 | 0.67 | 0.56 | 55.06 | -3.29 | 51.77 | |
| Schokkerspad 25 | 1081KR | 1 | 54.20 | 55.14 | | 54.20 | 0.94 | 0.64 | 55.14 | -3.29 | 51.85 | |
| Schokkerspad 28 | 1081KS | 1 | 53.56 | 53.36 | | 53.56 | -0.20 | - | 53.36 | -2.85 | 50.51 | |
| Schokkerspad 30 | 1081KS | 1 | 53.54 | 53.38 | | 53.54 | -0.16 | - | 53.38 | -2.89 | 50.49 | |
| Schokkerspad 32 | 1081KS | 1 | 53.62 | 53.46 | | 53.62 | -0.16 | - | 53.46 | -2.89 | 50.57 | |
| Schokkerspad 34 | 1081KS | 1 | 53.55 | 53.43 | | 53.55 | -0.12 | - | 53.43 | -2.86 | 50.57 | |
| Schokkerspad 36 | 1081KS | 1 | 53.48 | 53.43 | | 53.48 | -0.05 | - | 53.43 | -2.86 | 50.57 | |
| Schokkerspad 38 | 1081KS | 1 | 53.50 | 53.89 | | 53.50 | 0.39 | - | 53.89 | -2.95 | 50.94 | |
| Schokkerspad 40 | 1081KS | 1 | 53.54 | 53.38 | | 53.54 | -0.16 | - | 53.38 | -2.89 | 50.49 | |
| Schokkerspad 42 | 1081KS | 1 | 53.62 | 53.46 | | 53.62 | -0.16 | - | 53.46 | -2.89 | 50.57 | |
| Schokkerspad 44 | 1081KS | 1 | 53.55 | 53.43 | | 53.55 | -0.12 | - | 53.43 | -2.86 | 50.57 | |
| Schokkerspad 46 | 1081KS | 1 | 53.48 | 53.43 | | 53.48 | -0.05 | - | 53.43 | -2.86 | 50.57 | |
| Schokkerspad 48 | 1081KS | 1 | 53.50 | 53.89 | | 53.50 | 0.39 | - | 53.89 | -2.95 | 50.94 | |
| Schoolwerktuinen 1 | 9081AB | 18 | 60.95 | 63.62 | | 60.95 | 2.67 | 2.13 | 63.62 | -7.87 | 55.75 | |
| Schoolwerktuinen 2 | 9081AB | 18 | 60.97 | 63.31 | | 60.97 | 2.34 | 1.82 | 63.31 | -6.94 | 56.37 | |
| Schoolwerktuinen 3 | 9081AB | 18 | 61.22 | 63.59 | | 61.22 | 2.37 | 2.10 | 63.59 | -6.98 | 56.61 | |
| Schoolwerktuinen 4 | 9081AB | 18 | 61.52 | 63.98 | | 61.52 | 2.46 | 1.48 | 63.98 | -7.02 | 56.96 | |
| Schoolwerktuinen 5 | 9081AB | 18 | 61.87 | 64.38 | | 61.87 | 2.51 | 1.88 | 64.38 | -6.95 | 57.43 | |
| Schoolwerktuinen 6 | 9081AB | 18 | 62.11 | 64.71 | | 62.11 | 2.60 | 2.21 | 64.71 | -6.90 | 57.81 | |
| Schoolwerktuinen 7 | 9081AB | 18 | 62.39 | 65.08 | | 62.39 | 2.69 | 2.58 | 65.08 | -6.85 | 58.23 | |
| Schoolwerktuinen 8 | 9081AB | 18 | 62.47 | 65.26 | | 62.47 | 2.79 | 2.76 | 65.26 | -6.71 | 58.55 | |
| Schoolwerktuinen 9 | 9081AB | 18 | 62.59 | 65.28 | | 62.59 | 2.69 | 1.79 | 65.28 | -6.44 | 58.84 | |
| Schoolwerktuinen 10 | 9081AB | 18 | 62.73 | 65.41 | | 62.73 | 2.68 | 1.92 | 65.41 | -6.29 | 59.12 | |
| Schoolwerktuinen 11 | 9081AB | 18 | 62.84 | 65.51 | | 62.84 | 2.67 | 2.02 | 65.51 | -6.15 | 59.36 | |
| Schoolwerktuinen 12 | 9081AB | 18 | 62.93 | 65.60 | | 62.93 | 2.67 | 2.11 | 65.60 | -6.03 | 59.57 | |
| Schoolwerktuinen 13 | 9081AB | 18 | 63.02 | 65.73 | | 63.02 | 2.71 | 2.24 | 65.73 | -6.19 | 59.54 | |
| Schoolwerktuinen 14 | 9081AB | 18 | 63.11 | 65.82 | | 63.11 | 2.71 | 2.33 | 65.82 | -6.04 | 59.78 | |
| Schoolwerktuinen 15 | 9081AB | 18 | 63.16 | 65.89 | | 63.16 | 2.73 | 2.40 | 65.89 | -5.88 | 60.01 | |
| Schoolwerktuinen 16 | 9081AB | 18 | 63.20 | 65.93 | | 63.20 | 2.73 | 2.44 | 65.93 | -5.77 | 60.16 | |
| Schoolwerktuinen 17 | 9081AB | 18 | 63.22 | 65.96 | | 63.22 | 2.74 | 2.47 | 65.96 | -5.67 | 60.29 | |
| Schoolwerktuinen 18 | 9081AB | 18 | 63.22 | 65.99 | | 63.22 | 2.77 | 2.50 | 65.99 | -5.60 | 60.39 | |
| Schoolwerktuinen 19 | 9081AB | 18 | 63.29 | 66.20 | | 63.29 | 2.91 | 2.71 | 66.20 | -5.61 | 60.59 | |

## Gemeente AMSTERDAM

| Adres en postcode | | Bestemming | Geluidbelasting bij huidig GPP [dB] | Toekomst zonder nieuwe maatregelen [dB] | Sanering | Grenswaarde [dB] | Effect van het project | Benodigde reductie [dB] | Geluidbelasting standaard akoestische situatie [dB] | Geluidreductie door de doelmatige maatregelen [dB] | Toekomst met geadviseerde maatregel(en) [dB] | Overschrijding grenswaarde/ (X= ja, leeg vak=nee) |
|---|---|---|---|---|---|---|---|---|---|---|---|---|
| Schoolwerktuinen 20 | 9081AB | 18 | 63.30 | 66.21 | | 63.30 | 2.91 | 2.72 | 66.21 | -5.51 | 60.70 | |
| Schoolwerktuinen 21 | 9081AB | 18 | 62.23 | 64.87 | | 62.23 | 2.64 | 2.37 | 64.87 | -11.65 | 53.22 | |
| Schoolwerktuinen 22 | 9081AB | 18 | 62.33 | 65.08 | | 62.33 | 2.75 | 2.58 | 65.08 | -11.54 | 53.54 | |
| Schoolwerktuinen 23 | 9081AB | 18 | 62.60 | 65.58 | | 62.60 | 2.98 | 2.09 | 65.58 | -11.88 | 53.70 | |
| Schoolwerktuinen 24 | 9081AB | 18 | 62.92 | 66.12 | | 62.92 | 3.20 | 2.63 | 66.12 | -12.00 | 54.12 | |
| Schoolwerktuinen 25 | 9081AB | 18 | 63.24 | 66.51 | | 63.24 | 3.27 | 3.02 | 66.51 | -11.78 | 54.73 | |
| Schoolwerktuinen 26 | 9081AB | 18 | 63.40 | 66.70 | | 63.40 | 3.30 | 3.21 | 66.70 | -11.29 | 55.41 | |
| Schoolwerktuinen 27 | 9081AB | 18 | 63.58 | 66.87 | | 63.58 | 3.29 | 2.37 | 66.87 | -10.85 | 56.02 | |
| Schoolwerktuinen 28 | 9081AB | 18 | 63.66 | 66.95 | | 63.66 | 3.29 | 2.45 | 66.95 | -10.67 | 56.28 | |
| Schoolwerktuinen 29 | 9081AB | 18 | 63.73 | 66.97 | | 63.73 | 3.24 | 2.47 | 66.97 | -10.56 | 56.41 | |
| Schoolwerktuinen 30 | 9081AB | 18 | 63.82 | 67.03 | | 63.82 | 3.21 | 2.53 | 67.03 | -10.36 | 56.67 | |
| Schoolwerktuinen 31 | 9081AB | 18 | 63.90 | 67.10 | | 63.90 | 3.20 | 2.60 | 67.10 | -10.10 | 57.00 | |
| Schoolwerktuinen 32 | 9081AB | 18 | 63.97 | 67.16 | | 63.97 | 3.19 | 2.66 | 67.16 | -9.89 | 57.27 | |
| Schoolwerktuinen 33 | 9081AB | 18 | 64.03 | 67.16 | | 64.03 | 3.13 | 2.66 | 67.16 | -9.63 | 57.53 | |
| Schoolwerktuinen 34 | 9081AB | 18 | 64.03 | 67.18 | | 64.03 | 3.15 | 2.68 | 67.18 | -9.40 | 57.78 | |
| Schoolwerktuinen 35 | 9081AB | 18 | 64.04 | 67.18 | | 64.04 | 3.14 | 2.68 | 67.18 | -9.14 | 58.04 | |
| Schoolwerktuinen 36 | 9081AB | 18 | 64.08 | 67.20 | | 64.08 | 3.12 | 2.70 | 67.20 | -8.92 | 58.28 | |
| Schoolwerktuinen 37 | 9081AB | 18 | 64.07 | 67.22 | | 64.07 | 3.15 | 2.72 | 67.22 | -8.72 | 58.50 | |
| Schoolwerktuinen 38 | 9081AB | 18 | 64.05 | 67.23 | | 64.05 | 3.18 | 2.73 | 67.23 | -8.51 | 58.72 | |
| Schoolwerktuinen 39 | 9081AB | 18 | 64.06 | 67.26 | | 64.06 | 3.20 | 2.76 | 67.26 | -8.29 | 58.97 | |
| Schoolwerktuinen 40 | 9081AB | 18 | 64.06 | 67.25 | | 64.06 | 3.19 | 2.75 | 67.25 | -8.08 | 59.17 | |
| Schoolwerktuinen 41 | 9081AB | 18 | 60.76 | 63.07 | | 60.76 | 2.31 | 1.58 | 63.07 | -8.61 | 54.46 | |
| Schoolwerktuinen 42 | 9081AB | 18 | 60.59 | 62.74 | | 60.59 | 2.15 | 1.25 | 62.74 | -9.06 | 53.68 | |
| Schoolwerktuinen 43 | 9081AB | 18 | 60.79 | 63.05 | | 60.79 | 2.26 | 1.56 | 63.05 | -9.06 | 53.99 | |
| Schoolwerktuinen 44 | 9081AB | 18 | 61.07 | 63.48 | | 61.07 | 2.41 | 1.99 | 63.48 | -8.97 | 54.51 | |
| Schoolwerktuinen 45 | 9081AB | 18 | 61.52 | 64.07 | | 61.52 | 2.55 | 1.57 | 64.07 | -8.65 | 55.42 | |
| Schoolwerktuinen 46 | 9081AB | 18 | 61.76 | 64.52 | | 61.76 | 2.76 | 2.02 | 64.52 | -8.45 | 56.07 | |
| Schoolwerktuinen 47 | 9081AB | 18 | 62.02 | 64.86 | | 62.02 | 2.84 | 2.36 | 64.86 | -8.11 | 56.75 | |
| Schoolwerktuinen 48 | 9081AB | 18 | 62.14 | 65.02 | | 62.14 | 2.88 | 2.52 | 65.02 | -7.69 | 57.33 | |
| Schoolwerktuinen 49 | 9081AB | 18 | 62.27 | 65.00 | | 62.27 | 2.73 | 2.50 | 65.00 | -7.39 | 57.61 | |
| Schoolwerktuinen 50 | 9081AB | 18 | 62.43 | 65.13 | | 62.43 | 2.70 | 2.63 | 65.13 | -7.23 | 57.90 | |
| Schoolwerktuinen 51 | 9081AB | 18 | 62.62 | 65.33 | | 62.62 | 2.71 | 1.84 | 65.33 | -7.02 | 58.31 | |
| Schoolwerktuinen 52 | 9081AB | 18 | 62.73 | 65.47 | | 62.73 | 2.74 | 1.98 | 65.47 | -6.86 | 58.61 | |
| Schoolwerktuinen 53 | 9081AB | 18 | 62.82 | 65.56 | | 62.82 | 2.74 | 2.07 | 65.56 | -6.92 | 58.64 | |
| Schoolwerktuinen 54 | 9081AB | 18 | 62.84 | 65.56 | | 62.84 | 2.72 | 2.07 | 65.56 | -6.83 | 58.73 | |
| Schoolwerktuinen 55 | 9081AB | 18 | 62.88 | 65.60 | | 62.88 | 2.72 | 2.11 | 65.60 | -6.73 | 58.87 | |
| Schoolwerktuinen 56 | 9081AB | 18 | 62.90 | 65.64 | | 62.90 | 2.74 | 2.15 | 65.64 | -6.62 | 59.02 | |
| Schoolwerktuinen 57 | 9081AB | 18 | 62.90 | 65.67 | | 62.90 | 2.77 | 2.18 | 65.67 | -6.49 | 59.18 | |
| Schoolwerktuinen 58 | 9081AB | 18 | 62.90 | 65.71 | | 62.90 | 2.81 | 2.22 | 65.71 | -6.38 | 59.33 | |
| Schoolwerktuinen 59 | 9081AB | 18 | 62.92 | 65.69 | | 62.92 | 2.77 | 2.20 | 65.69 | -6.31 | 59.38 | |
| Schoolwerktuinen 60 | 9081AB | 18 | 62.95 | 65.70 | | 62.95 | 2.75 | 2.21 | 65.70 | -6.22 | 59.48 | |
| Schoolwerktuinen 61 | 9081AB | 18 | 59.76 | 61.30 | | 59.76 | 1.54 | 0.80 | 61.30 | -9.57 | 51.73 | |
| Schoolwerktuinen 62 | 9081AB | 18 | 58.98 | 60.73 | | 58.98 | 1.75 | 1.24 | 60.73 | -9.45 | 51.28 | |
| Schoolwerktuinen 63 | 9081AB | 18 | 59.19 | 60.91 | | 59.19 | 1.72 | 1.42 | 60.91 | -9.14 | 51.77 | |
| Schoolwerktuinen 64 | 9081AB | 18 | 59.42 | 61.27 | | 59.42 | 1.85 | 1.78 | 61.27 | -8.90 | 52.37 | |
| Schoolwerktuinen 65 | 9081AB | 18 | 59.95 | 62.02 | | 59.95 | 2.07 | 1.52 | 62.02 | -8.35 | 53.67 | |
| Schoolwerktuinen 66 | 9081AB | 18 | 60.34 | 62.86 | | 60.34 | 2.52 | 2.36 | 62.86 | -8.26 | 54.60 | |
| Schoolwerktuinen 67 | 9081AB | 18 | 60.47 | 63.29 | | 60.47 | 2.82 | 2.79 | 63.29 | -8.14 | 55.15 | |
| Schoolwerktuinen 68 | 9081AB | 18 | 60.41 | 63.18 | | 60.41 | 2.77 | 2.68 | 63.18 | -7.69 | 55.49 | |
| Schoolwerktuinen 69 | 9081AB | 18 | 60.72 | 63.41 | | 60.72 | 2.69 | 1.92 | 63.41 | -7.18 | 56.23 | |
| Schoolwerktuinen 70 | 9081AB | 18 | 61.05 | 63.62 | | 61.05 | 2.57 | 2.13 | 63.62 | -6.85 | 56.77 | |
| Schoolwerktuinen 71 | 9081AB | 18 | 61.25 | 63.77 | | 61.25 | 2.52 | 2.28 | 63.77 | -6.67 | 57.10 | |
| Schoolwerktuinen 72 | 9081AB | 18 | 61.39 | 63.89 | | 61.39 | 2.50 | 2.40 | 63.89 | -6.59 | 57.30 | |

## Gemeente AMSTERDAM

| Adres en postcode | | Bestemming | Geluidbelasting bij huidig GPP [dB] | Toekomst zonder nieuwe maatregelen [dB] | Sanering | Grenswaarde [dB] | Effect van het project | Benodigde reductie [dB] | Geluidbelasting standaard akoestische situatie [dB] | Geluidreductie door de doelmatige maatregelen [dB] | Toekomst met geadviseerde maatregel(en) [dB] | Overschrijding grenswaarde/ (X= ja, leeg vak=nee) |
|---|---|---|---|---|---|---|---|---|---|---|---|---|
| Schoolwerktuinen 73 | 9081AB | 18 | 61.51 | 63.94 | | 61.51 | 2.43 | 1.44 | 63.94 | -6.62 | 57.32 | |
| Schoolwerktuinen 74 | 9081AB | 18 | 61.55 | 64.06 | | 61.55 | 2.51 | 1.56 | 64.06 | -6.52 | 57.54 | |
| Schoolwerktuinen 75 | 9081AB | 18 | 61.56 | 64.08 | | 61.56 | 2.52 | 1.58 | 64.08 | -6.39 | 57.69 | |
| Schoolwerktuinen 76 | 9081AB | 18 | 61.56 | 64.12 | | 61.56 | 2.56 | 1.62 | 64.12 | -6.27 | 57.85 | |
| Schoolwerktuinen 77 | 9081AB | 18 | 61.52 | 64.16 | | 61.52 | 2.64 | 1.66 | 64.16 | -6.19 | 57.97 | |
| Schoolwerktuinen 78 | 9081AB | 18 | 61.54 | 64.16 | | 61.54 | 2.62 | 1.66 | 64.16 | -6.07 | 58.09 | |
| Schoolwerktuinen 79 | 9081AB | 18 | 61.56 | 64.23 | | 61.56 | 2.67 | 1.73 | 64.23 | -6.00 | 58.23 | |
| Schoolwerktuinen 80 | 9081AB | 18 | 61.60 | 64.28 | | 61.60 | 2.68 | 1.78 | 64.28 | -5.91 | 58.37 | |
| Schoolwerktuinen 81 | 9081AB | 18 | 60.95 | 63.62 | | 60.95 | 2.67 | 2.13 | 63.62 | -7.87 | 55.75 | |
| Schoolwerktuinen 82 | 9081AB | 18 | 60.97 | 63.31 | | 60.97 | 2.34 | 1.82 | 63.31 | -6.94 | 56.37 | |
| Schoolwerktuinen 83 | 9081AB | 18 | 61.22 | 63.59 | | 61.22 | 2.37 | 2.10 | 63.59 | -6.98 | 56.61 | |
| Schoolwerktuinen 84 | 9081AB | 18 | 61.52 | 63.98 | | 61.52 | 2.46 | 1.48 | 63.98 | -7.02 | 56.96 | |
| Schoolwerktuinen 85 | 9081AB | 18 | 61.87 | 64.38 | | 61.87 | 2.51 | 1.88 | 64.38 | -6.95 | 57.43 | |
| Schoolwerktuinen 86 | 9081AB | 18 | 62.11 | 64.71 | | 62.11 | 2.60 | 2.21 | 64.71 | -6.90 | 57.81 | |
| Schoolwerktuinen 87 | 9081AB | 18 | 62.39 | 65.08 | | 62.39 | 2.69 | 2.58 | 65.08 | -6.85 | 58.23 | |
| Schoolwerktuinen 88 | 9081AB | 18 | 62.47 | 65.26 | | 62.47 | 2.79 | 2.76 | 65.26 | -6.71 | 58.55 | |
| Schoolwerktuinen 89 | 9081AB | 18 | 62.59 | 65.28 | | 62.59 | 2.69 | 1.79 | 65.28 | -6.44 | 58.84 | |
| Schoolwerktuinen 90 | 9081AB | 18 | 62.73 | 65.41 | | 62.73 | 2.68 | 1.92 | 65.41 | -6.29 | 59.12 | |
| Schoolwerktuinen 91 | 9081AB | 18 | 62.84 | 65.51 | | 62.84 | 2.67 | 2.02 | 65.51 | -6.15 | 59.36 | |
| Schoolwerktuinen 92 | 9081AB | 18 | 62.93 | 65.60 | | 62.93 | 2.67 | 2.11 | 65.60 | -6.03 | 59.57 | |
| Schoolwerktuinen 93 | 9081AB | 18 | 63.02 | 65.73 | | 63.02 | 2.71 | 2.24 | 65.73 | -6.19 | 59.54 | |
| Schoolwerktuinen 94 | 9081AB | 18 | 63.11 | 65.82 | | 63.11 | 2.71 | 2.33 | 65.82 | -6.04 | 59.78 | |
| Schoolwerktuinen 95 | 9081AB | 18 | 63.16 | 65.89 | | 63.16 | 2.73 | 2.40 | 65.89 | -5.88 | 60.01 | |
| Schoolwerktuinen 96 | 9081AB | 18 | 63.20 | 65.93 | | 63.20 | 2.73 | 2.44 | 65.93 | -5.77 | 60.16 | |
| Schoolwerktuinen 97 | 9081AB | 18 | 63.22 | 65.96 | | 63.22 | 2.74 | 2.47 | 65.96 | -5.67 | 60.29 | |
| Schoolwerktuinen 98 | 9081AB | 18 | 63.22 | 65.99 | | 63.22 | 2.77 | 2.50 | 65.99 | -5.60 | 60.39 | |
| Schoolwerktuinen 99 | 9081AB | 18 | 63.29 | 66.20 | | 63.29 | 2.91 | 2.71 | 66.20 | -5.61 | 60.59 | |
| Schoolwerktuinen 100 | 9081AB | 18 | 63.30 | 66.21 | | 63.30 | 2.91 | 2.72 | 66.21 | -5.51 | 60.70 | |
| Schoolwerktuinen 101 | 9081AB | 18 | 62.23 | 64.87 | | 62.23 | 2.64 | 2.37 | 64.87 | -11.65 | 53.22 | |
| Schoolwerktuinen 102 | 9081AB | 18 | 62.33 | 65.08 | | 62.33 | 2.75 | 2.58 | 65.08 | -11.54 | 53.54 | |
| Schoolwerktuinen 103 | 9081AB | 18 | 62.60 | 65.58 | | 62.60 | 2.98 | 2.09 | 65.58 | -11.88 | 53.70 | |
| Schoolwerktuinen 104 | 9081AB | 18 | 62.92 | 66.12 | | 62.92 | 3.20 | 2.63 | 66.12 | -12.00 | 54.12 | |
| Schoolwerktuinen 105 | 9081AB | 18 | 63.24 | 66.51 | | 63.24 | 3.27 | 3.02 | 66.51 | -11.78 | 54.73 | |
| Schoolwerktuinen 106 | 9081AB | 18 | 63.40 | 66.70 | | 63.40 | 3.30 | 3.21 | 66.70 | -11.29 | 55.41 | |
| Schoolwerktuinen 107 | 9081AB | 18 | 63.58 | 66.87 | | 63.58 | 3.29 | 2.37 | 66.87 | -10.85 | 56.02 | |
| Schoolwerktuinen 108 | 9081AB | 18 | 63.66 | 66.95 | | 63.66 | 3.29 | 2.45 | 66.95 | -10.67 | 56.28 | |
| Schoolwerktuinen 109 | 9081AB | 18 | 63.73 | 66.97 | | 63.73 | 3.24 | 2.47 | 66.97 | -10.56 | 56.41 | |
| Schoolwerktuinen 110 | 9081AB | 18 | 63.82 | 67.03 | | 63.82 | 3.21 | 2.53 | 67.03 | -10.36 | 56.67 | |
| Schoolwerktuinen 111 | 9081AB | 18 | 63.90 | 67.10 | | 63.90 | 3.20 | 2.60 | 67.10 | -10.10 | 57.00 | |
| Schoolwerktuinen 112 | 9081AB | 18 | 63.97 | 67.16 | | 63.97 | 3.19 | 2.66 | 67.16 | -9.89 | 57.27 | |
| Schoolwerktuinen 113 | 9081AB | 18 | 64.03 | 67.16 | | 64.03 | 3.13 | 2.66 | 67.16 | -9.63 | 57.53 | |
| Schoolwerktuinen 114 | 9081AB | 18 | 64.03 | 67.18 | | 64.03 | 3.15 | 2.68 | 67.18 | -9.40 | 57.78 | |
| Schoolwerktuinen 115 | 9081AB | 18 | 64.04 | 67.18 | | 64.04 | 3.14 | 2.68 | 67.18 | -9.14 | 58.04 | |
| Schoolwerktuinen 116 | 9081AB | 18 | 64.08 | 67.20 | | 64.08 | 3.12 | 2.70 | 67.20 | -8.92 | 58.28 | |
| Schoolwerktuinen 117 | 9081AB | 18 | 64.07 | 67.22 | | 64.07 | 3.15 | 2.72 | 67.22 | -8.72 | 58.50 | |
| Schoolwerktuinen 118 | 9081AB | 18 | 64.05 | 67.23 | | 64.05 | 3.18 | 2.73 | 67.23 | -8.51 | 58.72 | |
| Schoolwerktuinen 119 | 9081AB | 18 | 64.06 | 67.26 | | 64.06 | 3.20 | 2.76 | 67.26 | -8.29 | 58.97 | |
| Schoolwerktuinen 120 | 9081AB | 18 | 64.06 | 67.25 | | 64.06 | 3.19 | 2.75 | 67.25 | -8.08 | 59.17 | |
| Schoolwerktuinen 121 | 9081AB | 18 | 60.76 | 63.07 | | 60.76 | 2.31 | 1.58 | 63.07 | -8.61 | 54.46 | |
| Schoolwerktuinen 122 | 9081AB | 18 | 60.59 | 62.74 | | 60.59 | 2.15 | 1.25 | 62.74 | -9.06 | 53.68 | |
| Schoolwerktuinen 123 | 9081AB | 18 | 60.79 | 63.05 | | 60.79 | 2.26 | 1.56 | 63.05 | -9.06 | 53.99 | |
| Schoolwerktuinen 124 | 9081AB | 18 | 61.07 | 63.48 | | 61.07 | 2.41 | 1.99 | 63.48 | -8.97 | 54.51 | |
| Schoolwerktuinen 125 | 9081AB | 18 | 61.52 | 64.07 | | 61.52 | 2.55 | 1.57 | 64.07 | -8.65 | 55.42 | |

## Gemeente AMSTERDAM

| Adres en postcode | | Bestemming | Geluidbelasting bij huidig GPP [dB] | Toekomst zonder nieuwe maatregelen [dB] | Sanering | Grenswaarde [dB] | Effect van het project | Benodigde reductie [dB] | Geluidbelasting standaard akoestische situatie [dB] | Geluidreductie door de doelmatige maatregelen [dB] | Toekomst met geadviseerde maatregel(en) [dB] | Overschrijding grenswaarde/ (X= ja, leeg vak=nee) |
|---|---|---|---|---|---|---|---|---|---|---|---|---|
| Schoolwerktuinen 126 | 9081AB | 18 | 61.76 | 64.52 | | 61.76 | 2.76 | 2.02 | 64.52 | -8.45 | 56.07 | |
| Schoolwerktuinen 127 | 9081AB | 18 | 62.02 | 64.86 | | 62.02 | 2.84 | 2.36 | 64.86 | -8.11 | 56.75 | |
| Schoolwerktuinen 128 | 9081AB | 18 | 62.14 | 65.02 | | 62.14 | 2.88 | 2.52 | 65.02 | -7.69 | 57.33 | |
| Schoolwerktuinen 129 | 9081AB | 18 | 62.27 | 65.00 | | 62.27 | 2.73 | 2.50 | 65.00 | -7.39 | 57.61 | |
| Schoolwerktuinen 130 | 9081AB | 18 | 62.43 | 65.13 | | 62.43 | 2.70 | 2.63 | 65.13 | -7.23 | 57.90 | |
| Schoolwerktuinen 131 | 9081AB | 18 | 62.62 | 65.33 | | 62.62 | 2.71 | 1.84 | 65.33 | -7.02 | 58.31 | |
| Schoolwerktuinen 132 | 9081AB | 18 | 62.73 | 65.47 | | 62.73 | 2.74 | 1.98 | 65.47 | -6.86 | 58.61 | |
| Schoolwerktuinen 133 | 9081AB | 18 | 62.82 | 65.56 | | 62.82 | 2.74 | 2.07 | 65.56 | -6.92 | 58.64 | |
| Schoolwerktuinen 134 | 9081AB | 18 | 62.84 | 65.56 | | 62.84 | 2.72 | 2.07 | 65.56 | -6.83 | 58.73 | |
| Schoolwerktuinen 135 | 9081AB | 18 | 62.88 | 65.60 | | 62.88 | 2.72 | 2.11 | 65.60 | -6.73 | 58.87 | |
| Schoolwerktuinen 136 | 9081AB | 18 | 62.90 | 65.64 | | 62.90 | 2.74 | 2.15 | 65.64 | -6.62 | 59.02 | |
| Schoolwerktuinen 137 | 9081AB | 18 | 62.90 | 65.67 | | 62.90 | 2.77 | 2.18 | 65.67 | -6.49 | 59.18 | |
| Schoolwerktuinen 138 | 9081AB | 18 | 62.90 | 65.71 | | 62.90 | 2.81 | 2.22 | 65.71 | -6.38 | 59.33 | |
| Schoolwerktuinen 139 | 9081AB | 18 | 62.92 | 65.69 | | 62.92 | 2.77 | 2.20 | 65.69 | -6.31 | 59.38 | |
| Schoolwerktuinen 140 | 9081AB | 18 | 62.95 | 65.70 | | 62.95 | 2.75 | 2.21 | 65.70 | -6.22 | 59.48 | |
| Schoolwerktuinen 141 | 9081AB | 18 | 59.76 | 61.30 | | 59.76 | 1.54 | 0.80 | 61.30 | -9.57 | 51.73 | |
| Schoolwerktuinen 142 | 9081AB | 18 | 58.98 | 60.73 | | 58.98 | 1.75 | 1.24 | 60.73 | -9.45 | 51.28 | |
| Schoolwerktuinen 143 | 9081AB | 18 | 59.19 | 60.91 | | 59.19 | 1.72 | 1.42 | 60.91 | -9.14 | 51.77 | |
| Schoolwerktuinen 144 | 9081AB | 18 | 59.42 | 61.27 | | 59.42 | 1.85 | 1.78 | 61.27 | -8.90 | 52.37 | |
| Schoolwerktuinen 145 | 9081AB | 18 | 59.95 | 62.02 | | 59.95 | 2.07 | 1.52 | 62.02 | -8.35 | 53.67 | |
| Schoolwerktuinen 146 | 9081AB | 18 | 60.34 | 62.86 | | 60.34 | 2.52 | 2.36 | 62.86 | -8.26 | 54.60 | |
| Schoolwerktuinen 147 | 9081AB | 18 | 60.47 | 63.29 | | 60.47 | 2.82 | 2.79 | 63.29 | -8.14 | 55.15 | |
| Schoolwerktuinen 148 | 9081AB | 18 | 60.41 | 63.18 | | 60.41 | 2.77 | 2.68 | 63.18 | -7.69 | 55.49 | |
| Schoolwerktuinen 149 | 9081AB | 18 | 60.72 | 63.41 | | 60.72 | 2.69 | 1.92 | 63.41 | -7.18 | 56.23 | |
| Schoolwerktuinen 150 | 9081AB | 18 | 61.05 | 63.62 | | 61.05 | 2.57 | 2.13 | 63.62 | -6.85 | 56.77 | |
| Schoolwerktuinen 151 | 9081AB | 18 | 61.25 | 63.77 | | 61.25 | 2.52 | 2.28 | 63.77 | -6.67 | 57.10 | |
| Schoolwerktuinen 152 | 9081AB | 18 | 61.39 | 63.89 | | 61.39 | 2.50 | 2.40 | 63.89 | -6.59 | 57.30 | |
| Schoolwerktuinen 153 | 9081AB | 18 | 61.51 | 63.94 | | 61.51 | 2.43 | 1.44 | 63.94 | -6.62 | 57.32 | |
| Schoolwerktuinen 154 | 9081AB | 18 | 61.55 | 64.06 | | 61.55 | 2.51 | 1.56 | 64.06 | -6.52 | 57.54 | |
| Schoolwerktuinen 155 | 9081AB | 18 | 61.56 | 64.08 | | 61.56 | 2.52 | 1.58 | 64.08 | -6.39 | 57.69 | |
| Schoolwerktuinen 156 | 9081AB | 18 | 61.56 | 64.12 | | 61.56 | 2.56 | 1.62 | 64.12 | -6.27 | 57.85 | |
| Schoolwerktuinen 157 | 9081AB | 18 | 61.52 | 64.16 | | 61.52 | 2.64 | 1.66 | 64.16 | -6.19 | 57.97 | |
| Schoolwerktuinen 158 | 9081AB | 18 | 61.54 | 64.16 | | 61.54 | 2.62 | 1.66 | 64.16 | -6.07 | 58.09 | |
| Schoolwerktuinen 159 | 9081AB | 18 | 61.56 | 64.23 | | 61.56 | 2.67 | 1.73 | 64.23 | -6.00 | 58.23 | |
| Schoolwerktuinen 160 | 9081AB | 18 | 61.60 | 64.28 | | 61.60 | 2.68 | 1.78 | 64.28 | -5.91 | 58.37 | |
| Schoolwerktuinen 161 | 9081AB | 18 | 60.95 | 63.62 | | 60.95 | 2.67 | 2.13 | 63.62 | -7.87 | 55.75 | |
| Schoolwerktuinen 162 | 9081AB | 18 | 60.97 | 63.31 | | 60.97 | 2.34 | 1.82 | 63.31 | -6.94 | 56.37 | |
| Schoolwerktuinen 163 | 9081AB | 18 | 61.22 | 63.59 | | 61.22 | 2.37 | 2.10 | 63.59 | -6.98 | 56.61 | |
| Schoolwerktuinen 164 | 9081AB | 18 | 61.52 | 63.98 | | 61.52 | 2.46 | 1.48 | 63.98 | -7.02 | 56.96 | |
| Schoolwerktuinen 165 | 9081AB | 18 | 61.87 | 64.38 | | 61.87 | 2.51 | 1.88 | 64.38 | -6.95 | 57.43 | |
| Schoolwerktuinen 166 | 9081AB | 18 | 62.11 | 64.71 | | 62.11 | 2.60 | 2.21 | 64.71 | -6.90 | 57.81 | |
| Schoolwerktuinen 167 | 9081AB | 18 | 62.39 | 65.08 | | 62.39 | 2.69 | 2.58 | 65.08 | -6.85 | 58.23 | |
| Schoolwerktuinen 168 | 9081AB | 18 | 62.47 | 65.26 | | 62.47 | 2.79 | 2.76 | 65.26 | -6.71 | 58.55 | |
| Schoolwerktuinen 169 | 9081AB | 18 | 62.59 | 65.28 | | 62.59 | 2.69 | 1.79 | 65.28 | -6.44 | 58.84 | |
| Schoolwerktuinen 170 | 9081AB | 18 | 62.73 | 65.41 | | 62.73 | 2.68 | 1.92 | 65.41 | -6.29 | 59.12 | |
| Schoolwerktuinen 171 | 9081AB | 18 | 62.84 | 65.51 | | 62.84 | 2.67 | 2.02 | 65.51 | -6.15 | 59.36 | |
| Schoolwerktuinen 172 | 9081AB | 18 | 62.93 | 65.60 | | 62.93 | 2.67 | 2.11 | 65.60 | -6.03 | 59.57 | |
| Schoolwerktuinen 173 | 9081AB | 18 | 63.02 | 65.73 | | 63.02 | 2.71 | 2.24 | 65.73 | -6.19 | 59.54 | |
| Schoolwerktuinen 174 | 9081AB | 18 | 63.11 | 65.82 | | 63.11 | 2.71 | 2.33 | 65.82 | -6.04 | 59.78 | |
| Schoolwerktuinen 175 | 9081AB | 18 | 63.16 | 65.89 | | 63.16 | 2.73 | 2.40 | 65.89 | -5.88 | 60.01 | |
| Schoolwerktuinen 176 | 9081AB | 18 | 63.20 | 65.93 | | 63.20 | 2.73 | 2.44 | 65.93 | -5.77 | 60.16 | |
| Schoolwerktuinen 177 | 9081AB | 18 | 63.22 | 65.96 | | 63.22 | 2.74 | 2.47 | 65.96 | -5.67 | 60.29 | |
| Schoolwerktuinen 178 | 9081AB | 18 | 63.22 | 65.99 | | 63.22 | 2.77 | 2.50 | 65.99 | -5.60 | 60.39 | |

## Gemeente AMSTERDAM

| Adres en postcode | | Bestemming | Geluidbelasting bij huidig GPP [dB] | Toekomst zonder nieuwe maatregelen [dB] | Sanering | Grenswaarde [dB] | Effect van het project | Benodigde reductie [dB] | Geluidbelasting standaard akoestische situatie [dB] | Geluidreductie door de doelmatige maatregelen [dB] | Toekomst met geadviseerde maatregel(en) [dB] | Overschrijding grenswaarde/ (X= ja, leeg vak=nee) |
|---|---|---|---|---|---|---|---|---|---|---|---|---|
| Schoolwerktuinen 179 | 9081AB | 18 | 63.29 | 66.20 | | 63.29 | 2.91 | 2.71 | 66.20 | -5.61 | 60.59 | |
| Schoolwerktuinen 180 | 9081AB | 18 | 63.30 | 66.21 | | 63.30 | 2.91 | 2.72 | 66.21 | -5.51 | 60.70 | |
| Schoolwerktuinen 181 | 9081AB | 18 | 62.23 | 64.87 | | 62.23 | 2.64 | 2.37 | 64.87 | -11.65 | 53.22 | |
| Schoolwerktuinen 182 | 9081AB | 18 | 62.33 | 65.08 | | 62.33 | 2.75 | 2.58 | 65.08 | -11.54 | 53.54 | |
| Schoolwerktuinen 183 | 9081AB | 18 | 62.60 | 65.58 | | 62.60 | 2.98 | 2.09 | 65.58 | -11.88 | 53.70 | |
| Schoolwerktuinen 184 | 9081AB | 18 | 62.92 | 66.12 | | 62.92 | 3.20 | 2.63 | 66.12 | -12.00 | 54.12 | |
| Schoolwerktuinen 185 | 9081AB | 18 | 63.24 | 66.51 | | 63.24 | 3.27 | 3.02 | 66.51 | -11.78 | 54.73 | |
| Schoolwerktuinen 186 | 9081AB | 18 | 63.40 | 66.70 | | 63.40 | 3.30 | 3.21 | 66.70 | -11.29 | 55.41 | |
| Schoolwerktuinen 187 | 9081AB | 18 | 63.58 | 66.87 | | 63.58 | 3.29 | 2.37 | 66.87 | -10.85 | 56.02 | |
| Schoolwerktuinen 188 | 9081AB | 18 | 63.66 | 66.95 | | 63.66 | 3.29 | 2.45 | 66.95 | -10.67 | 56.28 | |
| Schoolwerktuinen 189 | 9081AB | 18 | 63.73 | 66.97 | | 63.73 | 3.24 | 2.47 | 66.97 | -10.56 | 56.41 | |
| Schoolwerktuinen 190 | 9081AB | 18 | 63.82 | 67.03 | | 63.82 | 3.21 | 2.53 | 67.03 | -10.36 | 56.67 | |
| Schoolwerktuinen 191 | 9081AB | 18 | 63.90 | 67.10 | | 63.90 | 3.20 | 2.60 | 67.10 | -10.10 | 57.00 | |
| Schoolwerktuinen 192 | 9081AB | 18 | 63.97 | 67.16 | | 63.97 | 3.19 | 2.66 | 67.16 | -9.89 | 57.27 | |
| Schoolwerktuinen 193 | 9081AB | 18 | 64.03 | 67.16 | | 64.03 | 3.13 | 2.66 | 67.16 | -9.63 | 57.53 | |
| Schoolwerktuinen 194 | 9081AB | 18 | 64.03 | 67.18 | | 64.03 | 3.15 | 2.68 | 67.18 | -9.40 | 57.78 | |
| Schoolwerktuinen 195 | 9081AB | 18 | 64.04 | 67.18 | | 64.04 | 3.14 | 2.68 | 67.18 | -9.14 | 58.04 | |
| Schoolwerktuinen 196 | 9081AB | 18 | 64.08 | 67.20 | | 64.08 | 3.12 | 2.70 | 67.20 | -8.92 | 58.28 | |
| Schoolwerktuinen 197 | 9081AB | 18 | 64.07 | 67.22 | | 64.07 | 3.15 | 2.72 | 67.22 | -8.72 | 58.50 | |
| Schoolwerktuinen 198 | 9081AB | 18 | 64.05 | 67.23 | | 64.05 | 3.18 | 2.73 | 67.23 | -8.51 | 58.72 | |
| Schoolwerktuinen 199 | 9081AB | 18 | 64.06 | 67.26 | | 64.06 | 3.20 | 2.76 | 67.26 | -8.29 | 58.97 | |
| Schoolwerktuinen 200 | 9081AB | 18 | 64.06 | 67.25 | | 64.06 | 3.19 | 2.75 | 67.25 | -8.08 | 59.17 | |
| Schoolwerktuinen 201 | 9081AB | 18 | 60.76 | 63.07 | | 60.76 | 2.31 | 1.58 | 63.07 | -8.61 | 54.46 | |
| Schoolwerktuinen 202 | 9081AB | 18 | 60.59 | 62.74 | | 60.59 | 2.15 | 1.25 | 62.74 | -9.06 | 53.68 | |
| Schoolwerktuinen 203 | 9081AB | 18 | 60.79 | 63.05 | | 60.79 | 2.26 | 1.56 | 63.05 | -9.06 | 53.99 | |
| Schoolwerktuinen 204 | 9081AB | 18 | 61.07 | 63.48 | | 61.07 | 2.41 | 1.99 | 63.48 | -8.97 | 54.51 | |
| Schoolwerktuinen 205 | 9081AB | 18 | 61.52 | 64.07 | | 61.52 | 2.55 | 1.57 | 64.07 | -8.65 | 55.42 | |
| Schoolwerktuinen 206 | 9081AB | 18 | 61.76 | 64.52 | | 61.76 | 2.76 | 2.02 | 64.52 | -8.45 | 56.07 | |
| Schoolwerktuinen 207 | 9081AB | 18 | 62.02 | 64.86 | | 62.02 | 2.84 | 2.36 | 64.86 | -8.11 | 56.75 | |
| Schoolwerktuinen 208 | 9081AB | 18 | 62.14 | 65.02 | | 62.14 | 2.88 | 2.52 | 65.02 | -7.69 | 57.33 | |
| Schoolwerktuinen 209 | 9081AB | 18 | 62.27 | 65.00 | | 62.27 | 2.73 | 2.50 | 65.00 | -7.39 | 57.61 | |
| Schoolwerktuinen 210 | 9081AB | 18 | 62.43 | 65.13 | | 62.43 | 2.70 | 2.63 | 65.13 | -7.23 | 57.90 | |
| Schoolwerktuinen 211 | 9081AB | 18 | 62.62 | 65.33 | | 62.62 | 2.71 | 1.84 | 65.33 | -7.02 | 58.31 | |
| Schoolwerktuinen 212 | 9081AB | 18 | 62.73 | 65.47 | | 62.73 | 2.74 | 1.98 | 65.47 | -6.86 | 58.61 | |
| Schoolwerktuinen 213 | 9081AB | 18 | 62.82 | 65.56 | | 62.82 | 2.74 | 2.07 | 65.56 | -6.92 | 58.64 | |
| Schoolwerktuinen 214 | 9081AB | 18 | 62.84 | 65.56 | | 62.84 | 2.72 | 2.07 | 65.56 | -6.83 | 58.73 | |
| Schoolwerktuinen 215 | 9081AB | 18 | 62.88 | 65.60 | | 62.88 | 2.72 | 2.11 | 65.60 | -6.73 | 58.87 | |
| Schoolwerktuinen 216 | 9081AB | 18 | 62.90 | 65.64 | | 62.90 | 2.74 | 2.15 | 65.64 | -6.62 | 59.02 | |
| Schoolwerktuinen 217 | 9081AB | 18 | 62.90 | 65.67 | | 62.90 | 2.77 | 2.18 | 65.67 | -6.49 | 59.18 | |
| Schoolwerktuinen 218 | 9081AB | 18 | 62.90 | 65.71 | | 62.90 | 2.81 | 2.22 | 65.71 | -6.38 | 59.33 | |
| Schoolwerktuinen 219 | 9081AB | 18 | 62.92 | 65.69 | | 62.92 | 2.77 | 2.20 | 65.69 | -6.31 | 59.38 | |
| Schoolwerktuinen 220 | 9081AB | 18 | 62.95 | 65.70 | | 62.95 | 2.75 | 2.21 | 65.70 | -6.22 | 59.48 | |
| Schoolwerktuinen 221 | 9081AB | 18 | 59.76 | 61.30 | | 59.76 | 1.54 | 0.80 | 61.30 | -9.57 | 51.73 | |
| Schoolwerktuinen 222 | 9081AB | 18 | 58.98 | 60.73 | | 58.98 | 1.75 | 1.24 | 60.73 | -9.45 | 51.28 | |
| Schoolwerktuinen 223 | 9081AB | 18 | 59.19 | 60.91 | | 59.19 | 1.72 | 1.42 | 60.91 | -9.14 | 51.77 | |
| Schoolwerktuinen 224 | 9081AB | 18 | 59.42 | 61.27 | | 59.42 | 1.85 | 1.78 | 61.27 | -8.90 | 52.37 | |
| Schoolwerktuinen 225 | 9081AB | 18 | 59.95 | 62.02 | | 59.95 | 2.07 | 1.52 | 62.02 | -8.35 | 53.67 | |
| Schoolwerktuinen 226 | 9081AB | 18 | 60.34 | 62.86 | | 60.34 | 2.52 | 2.36 | 62.86 | -8.26 | 54.60 | |
| Schoolwerktuinen 227 | 9081AB | 18 | 60.47 | 63.29 | | 60.47 | 2.82 | 2.79 | 63.29 | -8.14 | 55.15 | |
| Schoolwerktuinen 228 | 9081AB | 18 | 60.41 | 63.18 | | 60.41 | 2.77 | 2.68 | 63.18 | -7.69 | 55.49 | |
| Schoolwerktuinen 229 | 9081AB | 18 | 60.72 | 63.41 | | 60.72 | 2.69 | 1.92 | 63.41 | -7.18 | 56.23 | |
| Schoolwerktuinen 230 | 9081AB | 18 | 61.05 | 63.62 | | 61.05 | 2.57 | 2.13 | 63.62 | -6.85 | 56.77 | |
| Schoolwerktuinen 231 | 9081AB | 18 | 61.25 | 63.77 | | 61.25 | 2.52 | 2.28 | 63.77 | -6.67 | 57.10 | |

## Gemeente AMSTERDAM

| Adres en postcode | | Bestemming | Geluidbelasting bij huidig GPP [dB] | Toekomst zonder nieuwe maatregelen [dB] | Sanering | Grenswaarde [dB] | Effect van het project | Benodigde reductie [dB] | Geluidbelasting standaard akoestische situatie [dB] | Geluidreductie door de doelmatige maatregelen [dB] | Toekomst met geadviseerde maatregel(en) [dB] | Overschrijding grenswaarde/ (X= ja, leeg vak=nee) |
|---|---|---|---|---|---|---|---|---|---|---|---|---|
| Schoolwerktuinen 232 | 9081AB | 18 | 61.39 | 63.89 | | 61.39 | 2.50 | 2.40 | 63.89 | -6.59 | 57.30 | |
| Schoolwerktuinen 233 | 9081AB | 18 | 61.51 | 63.94 | | 61.51 | 2.43 | 1.44 | 63.94 | -6.62 | 57.32 | |
| Schoolwerktuinen 234 | 9081AB | 18 | 61.55 | 64.06 | | 61.55 | 2.51 | 1.56 | 64.06 | -6.52 | 57.54 | |
| Schoolwerktuinen 235 | 9081AB | 18 | 61.56 | 64.08 | | 61.56 | 2.52 | 1.58 | 64.08 | -6.39 | 57.69 | |
| Schoolwerktuinen 236 | 9081AB | 18 | 61.56 | 64.12 | | 61.56 | 2.56 | 1.62 | 64.12 | -6.27 | 57.85 | |
| Schoolwerktuinen 237 | 9081AB | 18 | 61.52 | 64.16 | | 61.52 | 2.64 | 1.66 | 64.16 | -6.19 | 57.97 | |
| Schoolwerktuinen 238 | 9081AB | 18 | 61.54 | 64.16 | | 61.54 | 2.62 | 1.66 | 64.16 | -6.07 | 58.09 | |
| Schoolwerktuinen 239 | 9081AB | 18 | 61.56 | 64.23 | | 61.56 | 2.67 | 1.73 | 64.23 | -6.00 | 58.23 | |
| Schoolwerktuinen 240 | 9081AB | 18 | 61.60 | 64.28 | | 61.60 | 2.68 | 1.78 | 64.28 | -5.91 | 58.37 | |
| Schoolwerktuinen 241 | 9081AB | 18 | 60.95 | 63.62 | | 60.95 | 2.67 | 2.13 | 63.62 | -7.87 | 55.75 | |
| Schoolwerktuinen 242 | 9081AB | 18 | 60.97 | 63.31 | | 60.97 | 2.34 | 1.82 | 63.31 | -6.94 | 56.37 | |
| Schoolwerktuinen 243 | 9081AB | 18 | 61.22 | 63.59 | | 61.22 | 2.37 | 2.10 | 63.59 | -6.98 | 56.61 | |
| Schoolwerktuinen 244 | 9081AB | 18 | 61.52 | 63.98 | | 61.52 | 2.46 | 1.48 | 63.98 | -7.02 | 56.96 | |
| Schoolwerktuinen 245 | 9081AB | 18 | 61.87 | 64.38 | | 61.87 | 2.51 | 1.88 | 64.38 | -6.95 | 57.43 | |
| Schoolwerktuinen 246 | 9081AB | 18 | 62.11 | 64.71 | | 62.11 | 2.60 | 2.21 | 64.71 | -6.90 | 57.81 | |
| Schoolwerktuinen 247 | 9081AB | 18 | 62.39 | 65.08 | | 62.39 | 2.69 | 2.58 | 65.08 | -6.85 | 58.23 | |
| Schoolwerktuinen 248 | 9081AB | 18 | 62.47 | 65.26 | | 62.47 | 2.79 | 2.76 | 65.26 | -6.71 | 58.55 | |
| Schoolwerktuinen 249 | 9081AB | 18 | 62.59 | 65.28 | | 62.59 | 2.69 | 1.79 | 65.28 | -6.44 | 58.84 | |
| Schoolwerktuinen 250 | 9081AB | 18 | 62.73 | 65.41 | | 62.73 | 2.68 | 1.92 | 65.41 | -6.29 | 59.12 | |
| Schoolwerktuinen 251 | 9081AB | 18 | 62.84 | 65.51 | | 62.84 | 2.67 | 2.02 | 65.51 | -6.15 | 59.36 | |
| Schoolwerktuinen 252 | 9081AB | 18 | 62.93 | 65.60 | | 62.93 | 2.67 | 2.11 | 65.60 | -6.03 | 59.57 | |
| Schoolwerktuinen 253 | 9081AB | 18 | 63.02 | 65.73 | | 63.02 | 2.71 | 2.24 | 65.73 | -6.19 | 59.54 | |
| Schoolwerktuinen 254 | 9081AB | 18 | 63.11 | 65.82 | | 63.11 | 2.71 | 2.33 | 65.82 | -6.04 | 59.78 | |
| Schoolwerktuinen 255 | 9081AB | 18 | 63.16 | 65.89 | | 63.16 | 2.73 | 2.40 | 65.89 | -5.88 | 60.01 | |
| Schoolwerktuinen 256 | 9081AB | 18 | 63.20 | 65.93 | | 63.20 | 2.73 | 2.44 | 65.93 | -5.77 | 60.16 | |
| Schoolwerktuinen 257 | 9081AB | 18 | 63.22 | 65.96 | | 63.22 | 2.74 | 2.47 | 65.96 | -5.67 | 60.29 | |
| Schoolwerktuinen 258 | 9081AB | 18 | 63.22 | 65.99 | | 63.22 | 2.77 | 2.50 | 65.99 | -5.60 | 60.39 | |
| Schoolwerktuinen 259 | 9081AB | 18 | 63.29 | 66.20 | | 63.29 | 2.91 | 2.71 | 66.20 | -5.61 | 60.59 | |
| Schoolwerktuinen 260 | 9081AB | 18 | 63.30 | 66.21 | | 63.30 | 2.91 | 2.72 | 66.21 | -5.51 | 60.70 | |
| Schoolwerktuinen 261 | 9081AB | 18 | 62.23 | 64.87 | | 62.23 | 2.64 | 2.37 | 64.87 | -11.65 | 53.22 | |
| Schoolwerktuinen 262 | 9081AB | 18 | 62.33 | 65.08 | | 62.33 | 2.75 | 2.58 | 65.08 | -11.54 | 53.54 | |
| Schoolwerktuinen 263 | 9081AB | 18 | 62.60 | 65.58 | | 62.60 | 2.98 | 2.09 | 65.58 | -11.88 | 53.70 | |
| Schoolwerktuinen 264 | 9081AB | 18 | 62.92 | 66.12 | | 62.92 | 3.20 | 2.63 | 66.12 | -12.00 | 54.12 | |
| Schoolwerktuinen 265 | 9081AB | 18 | 63.24 | 66.51 | | 63.24 | 3.27 | 3.02 | 66.51 | -11.78 | 54.73 | |
| Schoolwerktuinen 266 | 9081AB | 18 | 63.40 | 66.70 | | 63.40 | 3.30 | 3.21 | 66.70 | -11.29 | 55.41 | |
| Schoolwerktuinen 267 | 9081AB | 18 | 63.58 | 66.87 | | 63.58 | 3.29 | 2.37 | 66.87 | -10.85 | 56.02 | |
| Schoolwerktuinen 268 | 9081AB | 18 | 63.66 | 66.95 | | 63.66 | 3.29 | 2.45 | 66.95 | -10.67 | 56.28 | |
| Schoolwerktuinen 269 | 9081AB | 18 | 63.73 | 66.97 | | 63.73 | 3.24 | 2.47 | 66.97 | -10.56 | 56.41 | |
| Schoolwerktuinen 270 | 9081AB | 18 | 63.82 | 67.03 | | 63.82 | 3.21 | 2.53 | 67.03 | -10.36 | 56.67 | |
| Schoolwerktuinen 271 | 9081AB | 18 | 63.90 | 67.10 | | 63.90 | 3.20 | 2.60 | 67.10 | -10.10 | 57.00 | |
| Schoolwerktuinen 272 | 9081AB | 18 | 63.97 | 67.16 | | 63.97 | 3.19 | 2.66 | 67.16 | -9.89 | 57.27 | |
| Schoolwerktuinen 273 | 9081AB | 18 | 64.03 | 67.16 | | 64.03 | 3.13 | 2.66 | 67.16 | -9.63 | 57.53 | |
| Schoolwerktuinen 274 | 9081AB | 18 | 64.03 | 67.18 | | 64.03 | 3.15 | 2.68 | 67.18 | -9.40 | 57.78 | |
| Schoolwerktuinen 275 | 9081AB | 18 | 64.04 | 67.18 | | 64.04 | 3.14 | 2.68 | 67.18 | -9.14 | 58.04 | |
| Schoolwerktuinen 276 | 9081AB | 18 | 64.08 | 67.20 | | 64.08 | 3.12 | 2.70 | 67.20 | -8.92 | 58.28 | |
| Schoolwerktuinen 277 | 9081AB | 18 | 64.07 | 67.22 | | 64.07 | 3.15 | 2.72 | 67.22 | -8.72 | 58.50 | |
| Schoolwerktuinen 278 | 9081AB | 18 | 64.05 | 67.23 | | 64.05 | 3.18 | 2.73 | 67.23 | -8.51 | 58.72 | |
| Schoolwerktuinen 279 | 9081AB | 18 | 64.06 | 67.26 | | 64.06 | 3.20 | 2.76 | 67.26 | -8.29 | 58.97 | |
| Schoolwerktuinen 280 | 9081AB | 18 | 64.06 | 67.25 | | 64.06 | 3.19 | 2.75 | 67.25 | -8.08 | 59.17 | |
| Schoolwerktuinen 281 | 9081AB | 18 | 60.76 | 63.07 | | 60.76 | 2.31 | 1.58 | 63.07 | -8.61 | 54.46 | |
| Schoolwerktuinen 282 | 9081AB | 18 | 60.59 | 62.74 | | 60.59 | 2.15 | 1.25 | 62.74 | -9.06 | 53.68 | |
| Schoolwerktuinen 283 | 9081AB | 18 | 60.79 | 63.05 | | 60.79 | 2.26 | 1.56 | 63.05 | -9.06 | 53.99 | |
| Schoolwerktuinen 284 | 9081AB | 18 | 61.07 | 63.48 | | 61.07 | 2.41 | 1.99 | 63.48 | -8.97 | 54.51 | |

## Gemeente AMSTERDAM

| Adres en postcode | | Bestemming | Geluidbelasting bij huidig GPP [dB] | Toekomst zonder nieuwe maatregelen [dB] | Sanering | Grenswaarde [dB] | Effect van het project | Benodigde reductie [dB] | Geluidbelasting standaard akoestische situatie [dB] | Geluidreductie door de doelmatige maatregelen [dB] | Toekomst met geadviseerde maatregel(en) [dB] | Overschrijding grenswaarde/ (X= ja, leeg vak=nee) |
|---|---|---|---|---|---|---|---|---|---|---|---|---|
| Schoolwerktuinen 285 | 9081AB | 18 | 61.52 | 64.07 | | 61.52 | 2.55 | 1.57 | 64.07 | -8.65 | 55.42 | |
| Schoolwerktuinen 286 | 9081AB | 18 | 61.76 | 64.52 | | 61.76 | 2.76 | 2.02 | 64.52 | -8.45 | 56.07 | |
| Schoolwerktuinen 287 | 9081AB | 18 | 62.02 | 64.86 | | 62.02 | 2.84 | 2.36 | 64.86 | -8.11 | 56.75 | |
| Schoolwerktuinen 288 | 9081AB | 18 | 62.14 | 65.02 | | 62.14 | 2.88 | 2.52 | 65.02 | -7.69 | 57.33 | |
| Schoolwerktuinen 289 | 9081AB | 18 | 62.27 | 65.00 | | 62.27 | 2.73 | 2.50 | 65.00 | -7.39 | 57.61 | |
| Schoolwerktuinen 290 | 9081AB | 18 | 62.43 | 65.13 | | 62.43 | 2.70 | 2.63 | 65.13 | -7.23 | 57.90 | |
| Schoolwerktuinen 291 | 9081AB | 18 | 62.62 | 65.33 | | 62.62 | 2.71 | 1.84 | 65.33 | -7.02 | 58.31 | |
| Schoolwerktuinen 292 | 9081AB | 18 | 62.73 | 65.47 | | 62.73 | 2.74 | 1.98 | 65.47 | -6.86 | 58.61 | |
| Schoolwerktuinen 293 | 9081AB | 18 | 62.82 | 65.56 | | 62.82 | 2.74 | 2.07 | 65.56 | -6.92 | 58.64 | |
| Schoolwerktuinen 294 | 9081AB | 18 | 62.84 | 65.56 | | 62.84 | 2.72 | 2.07 | 65.56 | -6.83 | 58.73 | |
| Schoolwerktuinen 295 | 9081AB | 18 | 62.88 | 65.60 | | 62.88 | 2.72 | 2.11 | 65.60 | -6.73 | 58.87 | |
| Schoolwerktuinen 296 | 9081AB | 18 | 62.90 | 65.64 | | 62.90 | 2.74 | 2.15 | 65.64 | -6.62 | 59.02 | |
| Schoolwerktuinen 297 | 9081AB | 18 | 62.90 | 65.67 | | 62.90 | 2.77 | 2.18 | 65.67 | -6.49 | 59.18 | |
| Schoolwerktuinen 298 | 9081AB | 18 | 62.90 | 65.71 | | 62.90 | 2.81 | 2.22 | 65.71 | -6.38 | 59.33 | |
| Schoolwerktuinen 299 | 9081AB | 18 | 62.92 | 65.69 | | 62.92 | 2.77 | 2.20 | 65.69 | -6.31 | 59.38 | |
| Schoolwerktuinen 300 | 9081AB | 18 | 62.95 | 65.70 | | 62.95 | 2.75 | 2.21 | 65.70 | -6.22 | 59.48 | |
| Schoolwerktuinen 301 | 9081AB | 18 | 59.76 | 61.30 | | 59.76 | 1.54 | 0.80 | 61.30 | -9.57 | 51.73 | |
| Schoolwerktuinen 302 | 9081AB | 18 | 58.98 | 60.73 | | 58.98 | 1.75 | 1.24 | 60.73 | -9.45 | 51.28 | |
| Schoolwerktuinen 303 | 9081AB | 18 | 59.19 | 60.91 | | 59.19 | 1.72 | 1.42 | 60.91 | -9.14 | 51.77 | |
| Schoolwerktuinen 304 | 9081AB | 18 | 59.42 | 61.27 | | 59.42 | 1.85 | 1.78 | 61.27 | -8.90 | 52.37 | |
| Schoolwerktuinen 305 | 9081AB | 18 | 59.95 | 62.02 | | 59.95 | 2.07 | 1.52 | 62.02 | -8.35 | 53.67 | |
| Schoolwerktuinen 306 | 9081AB | 18 | 60.34 | 62.86 | | 60.34 | 2.52 | 2.36 | 62.86 | -8.26 | 54.60 | |
| Schoolwerktuinen 307 | 9081AB | 18 | 60.47 | 63.29 | | 60.47 | 2.82 | 2.79 | 63.29 | -8.14 | 55.15 | |
| Schoolwerktuinen 308 | 9081AB | 18 | 60.41 | 63.18 | | 60.41 | 2.77 | 2.68 | 63.18 | -7.69 | 55.49 | |
| Schoolwerktuinen 309 | 9081AB | 18 | 60.72 | 63.41 | | 60.72 | 2.69 | 1.92 | 63.41 | -7.18 | 56.23 | |
| Schoolwerktuinen 310 | 9081AB | 18 | 61.05 | 63.62 | | 61.05 | 2.57 | 2.13 | 63.62 | -6.85 | 56.77 | |
| Schoolwerktuinen 311 | 9081AB | 18 | 61.25 | 63.77 | | 61.25 | 2.52 | 2.28 | 63.77 | -6.67 | 57.10 | |
| Schoolwerktuinen 312 | 9081AB | 18 | 61.39 | 63.89 | | 61.39 | 2.50 | 2.40 | 63.89 | -6.59 | 57.30 | |
| Schoolwerktuinen 313 | 9081AB | 18 | 61.51 | 63.94 | | 61.51 | 2.43 | 1.44 | 63.94 | -6.62 | 57.32 | |
| Schoolwerktuinen 314 | 9081AB | 18 | 61.55 | 64.06 | | 61.55 | 2.51 | 1.56 | 64.06 | -6.52 | 57.54 | |
| Schoolwerktuinen 315 | 9081AB | 18 | 61.56 | 64.08 | | 61.56 | 2.52 | 1.58 | 64.08 | -6.39 | 57.69 | |
| Schoolwerktuinen 316 | 9081AB | 18 | 61.56 | 64.12 | | 61.56 | 2.56 | 1.62 | 64.12 | -6.27 | 57.85 | |
| Schoolwerktuinen 317 | 9081AB | 18 | 61.52 | 64.16 | | 61.52 | 2.64 | 1.66 | 64.16 | -6.19 | 57.97 | |
| Schoolwerktuinen 318 | 9081AB | 18 | 61.54 | 64.16 | | 61.54 | 2.62 | 1.66 | 64.16 | -6.07 | 58.09 | |
| Schoolwerktuinen 319 | 9081AB | 18 | 61.56 | 64.23 | | 61.56 | 2.67 | 1.73 | 64.23 | -6.00 | 58.23 | |
| Schoolwerktuinen 320 | 9081AB | 18 | 61.60 | 64.28 | | 61.60 | 2.68 | 1.78 | 64.28 | -5.91 | 58.37 | |
| Schoolwerktuinen 321 | 9081AB | 18 | 60.95 | 63.62 | | 60.95 | 2.67 | 2.13 | 63.62 | -7.87 | 55.75 | |
| Schoolwerktuinen 322 | 9081AB | 18 | 60.97 | 63.31 | | 60.97 | 2.34 | 1.82 | 63.31 | -6.94 | 56.37 | |
| Schoolwerktuinen 323 | 9081AB | 18 | 61.22 | 63.59 | | 61.22 | 2.37 | 2.10 | 63.59 | -6.98 | 56.61 | |
| Schoolwerktuinen 324 | 9081AB | 18 | 61.52 | 63.98 | | 61.52 | 2.46 | 1.48 | 63.98 | -7.02 | 56.96 | |
| Schoolwerktuinen 325 | 9081AB | 18 | 61.87 | 64.38 | | 61.87 | 2.51 | 1.88 | 64.38 | -6.95 | 57.43 | |
| Schoolwerktuinen 326 | 9081AB | 18 | 62.11 | 64.71 | | 62.11 | 2.60 | 2.21 | 64.71 | -6.90 | 57.81 | |
| Schoolwerktuinen 327 | 9081AB | 18 | 62.39 | 65.08 | | 62.39 | 2.69 | 2.58 | 65.08 | -6.85 | 58.23 | |
| Schoolwerktuinen 328 | 9081AB | 18 | 62.47 | 65.26 | | 62.47 | 2.79 | 2.76 | 65.26 | -6.71 | 58.55 | |
| Schoolwerktuinen 329 | 9081AB | 18 | 62.59 | 65.28 | | 62.59 | 2.69 | 1.79 | 65.28 | -6.44 | 58.84 | |
| Schoolwerktuinen 330 | 9081AB | 18 | 62.73 | 65.41 | | 62.73 | 2.68 | 1.92 | 65.41 | -6.29 | 59.12 | |
| Schoolwerktuinen 331 | 9081AB | 18 | 62.84 | 65.51 | | 62.84 | 2.67 | 2.02 | 65.51 | -6.15 | 59.36 | |
| Schoolwerktuinen 332 | 9081AB | 18 | 62.93 | 65.60 | | 62.93 | 2.67 | 2.11 | 65.60 | -6.03 | 59.57 | |
| Schoolwerktuinen 333 | 9081AB | 18 | 63.02 | 65.73 | | 63.02 | 2.71 | 2.24 | 65.73 | -6.19 | 59.54 | |
| Schoolwerktuinen 334 | 9081AB | 18 | 63.11 | 65.82 | | 63.11 | 2.71 | 2.33 | 65.82 | -6.04 | 59.78 | |
| Schoolwerktuinen 335 | 9081AB | 18 | 63.16 | 65.89 | | 63.16 | 2.73 | 2.40 | 65.89 | -5.88 | 60.01 | |
| Schoolwerktuinen 336 | 9081AB | 18 | 63.20 | 65.93 | | 63.20 | 2.73 | 2.44 | 65.93 | -5.77 | 60.16 | |
| Schoolwerktuinen 337 | 9081AB | 18 | 63.22 | 65.96 | | 63.22 | 2.74 | 2.47 | 65.96 | -5.67 | 60.29 | |

## Gemeente AMSTERDAM

| Adres en postcode | | Bestemming | Geluidbelasting bij huidig GPP [dB] | Toekomst zonder nieuwe maatregelen [dB] | Sanering | Grenswaarde [dB] | Effect van het project | Benodigde reductie [dB] | Geluidbelasting standaard akoestische situatie [dB] | Geluidreductie door de doelmatige maatregelen [dB] | Toekomst met geadviseerde maatregel(en) [dB] | Overschrijding grenswaarde/ (X= ja, leeg vak=nee) |
|---|---|---|---|---|---|---|---|---|---|---|---|---|
| Schoolwerktuinen 338 | 9081AB | 18 | 63.22 | 65.99 | | 63.22 | 2.77 | 2.50 | 65.99 | -5.60 | 60.39 | |
| Schoolwerktuinen 339 | 9081AB | 18 | 63.29 | 66.20 | | 63.29 | 2.91 | 2.71 | 66.20 | -5.61 | 60.59 | |
| Schoolwerktuinen 340 | 9081AB | 18 | 63.30 | 66.21 | | 63.30 | 2.91 | 2.72 | 66.21 | -5.51 | 60.70 | |
| Schoolwerktuinen 341 | 9081AB | 18 | 62.23 | 64.87 | | 62.23 | 2.64 | 2.37 | 64.87 | -11.65 | 53.22 | |
| Schoolwerktuinen 342 | 9081AB | 18 | 62.33 | 65.08 | | 62.33 | 2.75 | 2.58 | 65.08 | -11.54 | 53.54 | |
| Schoolwerktuinen 343 | 9081AB | 18 | 62.60 | 65.58 | | 62.60 | 2.98 | 2.09 | 65.58 | -11.88 | 53.70 | |
| Schoolwerktuinen 344 | 9081AB | 18 | 62.92 | 66.12 | | 62.92 | 3.20 | 2.63 | 66.12 | -12.00 | 54.12 | |
| Schoolwerktuinen 345 | 9081AB | 18 | 63.24 | 66.51 | | 63.24 | 3.27 | 3.02 | 66.51 | -11.78 | 54.73 | |
| Schoolwerktuinen 346 | 9081AB | 18 | 63.40 | 66.70 | | 63.40 | 3.30 | 3.21 | 66.70 | -11.29 | 55.41 | |
| Schoolwerktuinen 347 | 9081AB | 18 | 63.58 | 66.87 | | 63.58 | 3.29 | 2.37 | 66.87 | -10.85 | 56.02 | |
| Schoolwerktuinen 348 | 9081AB | 18 | 63.66 | 66.95 | | 63.66 | 3.29 | 2.45 | 66.95 | -10.67 | 56.28 | |
| Schoolwerktuinen 349 | 9081AB | 18 | 63.73 | 66.97 | | 63.73 | 3.24 | 2.47 | 66.97 | -10.56 | 56.41 | |
| Schoolwerktuinen 350 | 9081AB | 18 | 63.82 | 67.03 | | 63.82 | 3.21 | 2.53 | 67.03 | -10.36 | 56.67 | |
| Schoolwerktuinen 351 | 9081AB | 18 | 63.90 | 67.10 | | 63.90 | 3.20 | 2.60 | 67.10 | -10.10 | 57.00 | |
| Schoolwerktuinen 352 | 9081AB | 18 | 63.97 | 67.16 | | 63.97 | 3.19 | 2.66 | 67.16 | -9.89 | 57.27 | |
| Schoolwerktuinen 353 | 9081AB | 18 | 64.03 | 67.16 | | 64.03 | 3.13 | 2.66 | 67.16 | -9.63 | 57.53 | |
| Schoolwerktuinen 354 | 9081AB | 18 | 64.03 | 67.18 | | 64.03 | 3.15 | 2.68 | 67.18 | -9.40 | 57.78 | |
| Schoolwerktuinen 355 | 9081AB | 18 | 64.04 | 67.18 | | 64.04 | 3.14 | 2.68 | 67.18 | -9.14 | 58.04 | |
| Schoolwerktuinen 356 | 9081AB | 18 | 64.08 | 67.20 | | 64.08 | 3.12 | 2.70 | 67.20 | -8.92 | 58.28 | |
| Schoolwerktuinen 357 | 9081AB | 18 | 64.07 | 67.22 | | 64.07 | 3.15 | 2.72 | 67.22 | -8.72 | 58.50 | |
| Schoolwerktuinen 358 | 9081AB | 18 | 64.05 | 67.23 | | 64.05 | 3.18 | 2.73 | 67.23 | -8.51 | 58.72 | |
| Schoolwerktuinen 359 | 9081AB | 18 | 64.06 | 67.26 | | 64.06 | 3.20 | 2.76 | 67.26 | -8.29 | 58.97 | |
| Schoolwerktuinen 360 | 9081AB | 18 | 64.06 | 67.25 | | 64.06 | 3.19 | 2.75 | 67.25 | -8.08 | 59.17 | |
| Schoolwerktuinen 361 | 9081AB | 18 | 60.76 | 63.07 | | 60.76 | 2.31 | 1.58 | 63.07 | -8.61 | 54.46 | |
| Schoolwerktuinen 362 | 9081AB | 18 | 60.59 | 62.74 | | 60.59 | 2.15 | 1.25 | 62.74 | -9.06 | 53.68 | |
| Schoolwerktuinen 363 | 9081AB | 18 | 60.79 | 63.05 | | 60.79 | 2.26 | 1.56 | 63.05 | -9.06 | 53.99 | |
| Schoolwerktuinen 364 | 9081AB | 18 | 61.07 | 63.48 | | 61.07 | 2.41 | 1.99 | 63.48 | -8.97 | 54.51 | |
| Schoolwerktuinen 365 | 9081AB | 18 | 61.52 | 64.07 | | 61.52 | 2.55 | 1.57 | 64.07 | -8.65 | 55.42 | |
| Schoolwerktuinen 366 | 9081AB | 18 | 61.76 | 64.52 | | 61.76 | 2.76 | 2.02 | 64.52 | -8.45 | 56.07 | |
| Schoolwerktuinen 367 | 9081AB | 18 | 62.02 | 64.86 | | 62.02 | 2.84 | 2.36 | 64.86 | -8.11 | 56.75 | |
| Schoolwerktuinen 368 | 9081AB | 18 | 62.14 | 65.02 | | 62.14 | 2.88 | 2.52 | 65.02 | -7.69 | 57.33 | |
| Schoolwerktuinen 369 | 9081AB | 18 | 62.27 | 65.00 | | 62.27 | 2.73 | 2.50 | 65.00 | -7.39 | 57.61 | |
| Schoolwerktuinen 370 | 9081AB | 18 | 62.43 | 65.13 | | 62.43 | 2.70 | 2.63 | 65.13 | -7.23 | 57.90 | |
| Schoolwerktuinen 371 | 9081AB | 18 | 62.62 | 65.33 | | 62.62 | 2.71 | 1.84 | 65.33 | -7.02 | 58.31 | |
| Schoolwerktuinen 372 | 9081AB | 18 | 62.73 | 65.47 | | 62.73 | 2.74 | 1.98 | 65.47 | -6.86 | 58.61 | |
| Schoolwerktuinen 373 | 9081AB | 18 | 62.82 | 65.56 | | 62.82 | 2.74 | 2.07 | 65.56 | -6.92 | 58.64 | |
| Schoolwerktuinen 374 | 9081AB | 18 | 62.84 | 65.56 | | 62.84 | 2.72 | 2.07 | 65.56 | -6.83 | 58.73 | |
| Schoolwerktuinen 375 | 9081AB | 18 | 62.88 | 65.60 | | 62.88 | 2.72 | 2.11 | 65.60 | -6.73 | 58.87 | |
| Schoolwerktuinen 376 | 9081AB | 18 | 62.90 | 65.64 | | 62.90 | 2.74 | 2.15 | 65.64 | -6.62 | 59.02 | |
| Schoolwerktuinen 377 | 9081AB | 18 | 62.90 | 65.67 | | 62.90 | 2.77 | 2.18 | 65.67 | -6.49 | 59.18 | |
| Schoolwerktuinen 378 | 9081AB | 18 | 62.90 | 65.71 | | 62.90 | 2.81 | 2.22 | 65.71 | -6.38 | 59.33 | |
| Schoolwerktuinen 379 | 9081AB | 18 | 62.92 | 65.69 | | 62.92 | 2.77 | 2.20 | 65.69 | -6.31 | 59.38 | |
| Schoolwerktuinen 380 | 9081AB | 18 | 62.95 | 65.70 | | 62.95 | 2.75 | 2.21 | 65.70 | -6.22 | 59.48 | |
| Schoolwerktuinen 381 | 9081AB | 18 | 59.76 | 61.30 | | 59.76 | 1.54 | 0.80 | 61.30 | -9.57 | 51.73 | |
| Schoolwerktuinen 382 | 9081AB | 18 | 58.98 | 60.73 | | 58.98 | 1.75 | 1.24 | 60.73 | -9.45 | 51.28 | |
| Schoolwerktuinen 383 | 9081AB | 18 | 59.19 | 60.91 | | 59.19 | 1.72 | 1.42 | 60.91 | -9.14 | 51.77 | |
| Schoolwerktuinen 384 | 9081AB | 18 | 59.42 | 61.27 | | 59.42 | 1.85 | 1.78 | 61.27 | -8.90 | 52.37 | |
| Schoolwerktuinen 385 | 9081AB | 18 | 59.95 | 62.02 | | 59.95 | 2.07 | 1.52 | 62.02 | -8.35 | 53.67 | |
| Schoolwerktuinen 386 | 9081AB | 18 | 60.34 | 62.86 | | 60.34 | 2.52 | 2.36 | 62.86 | -8.26 | 54.60 | |
| Schoolwerktuinen 387 | 9081AB | 18 | 60.47 | 63.29 | | 60.47 | 2.82 | 2.79 | 63.29 | -8.14 | 55.15 | |
| Schoolwerktuinen 388 | 9081AB | 18 | 60.41 | 63.18 | | 60.41 | 2.77 | 2.68 | 63.18 | -7.69 | 55.49 | |
| Schoolwerktuinen 389 | 9081AB | 18 | 60.72 | 63.41 | | 60.72 | 2.69 | 1.92 | 63.41 | -7.18 | 56.23 | |
| Schoolwerktuinen 390 | 9081AB | 18 | 61.05 | 63.62 | | 61.05 | 2.57 | 2.13 | 63.62 | -6.85 | 56.77 | |

## Gemeente AMSTERDAM

| Adres en postcode | | Bestemming | Geluidbelasting bij huidig GPP [dB] | Toekomst zonder nieuwe maatregelen [dB] | Sanering | Grenswaarde [dB] | Effect van het project | Benodigde reductie [dB] | Geluidbelasting standaard akoestische situatie [dB] | Geluidreductie door de doelmatige maatregelen [dB] | Toekomst met geadviseerde maatregel(en) [dB] | Overschrijding grenswaarde/ (X= ja, leeg vak=nee) |
|---|---|---|---|---|---|---|---|---|---|---|---|---|
| Schoolwerktuinen 391 | 9081AB | 18 | 61.25 | 63.77 | | 61.25 | 2.52 | 2.28 | 63.77 | -6.67 | 57.10 | |
| Schoolwerktuinen 392 | 9081AB | 18 | 61.39 | 63.89 | | 61.39 | 2.50 | 2.40 | 63.89 | -6.59 | 57.30 | |
| Schoolwerktuinen 393 | 9081AB | 18 | 61.51 | 63.94 | | 61.51 | 2.43 | 1.44 | 63.94 | -6.62 | 57.32 | |
| Schoolwerktuinen 394 | 9081AB | 18 | 61.55 | 64.06 | | 61.55 | 2.51 | 1.56 | 64.06 | -6.52 | 57.54 | |
| Schoolwerktuinen 395 | 9081AB | 18 | 61.56 | 64.08 | | 61.56 | 2.52 | 1.58 | 64.08 | -6.39 | 57.69 | |
| Schoolwerktuinen 396 | 9081AB | 18 | 61.56 | 64.12 | | 61.56 | 2.56 | 1.62 | 64.12 | -6.27 | 57.85 | |
| Schoolwerktuinen 397 | 9081AB | 18 | 61.52 | 64.16 | | 61.52 | 2.64 | 1.66 | 64.16 | -6.19 | 57.97 | |
| Schoolwerktuinen 398 | 9081AB | 18 | 61.54 | 64.16 | | 61.54 | 2.62 | 1.66 | 64.16 | -6.07 | 58.09 | |
| Schoolwerktuinen 399 | 9081AB | 18 | 61.56 | 64.23 | | 61.56 | 2.67 | 1.73 | 64.23 | -6.00 | 58.23 | |
| Schoolwerktuinen 400 | 9081AB | 18 | 61.60 | 64.28 | | 61.60 | 2.68 | 1.78 | 64.28 | -5.91 | 58.37 | |
| Schoolwerktuinen 401 | 9081AB | 18 | 60.95 | 63.62 | | 60.95 | 2.67 | 2.13 | 63.62 | -7.87 | 55.75 | |
| Schoolwerktuinen 402 | 9081AB | 18 | 60.97 | 63.31 | | 60.97 | 2.34 | 1.82 | 63.31 | -6.94 | 56.37 | |
| Schoolwerktuinen 403 | 9081AB | 18 | 61.22 | 63.59 | | 61.22 | 2.37 | 2.10 | 63.59 | -6.98 | 56.61 | |
| Schoolwerktuinen 404 | 9081AB | 18 | 61.52 | 63.98 | | 61.52 | 2.46 | 1.48 | 63.98 | -7.02 | 56.96 | |
| Schoolwerktuinen 405 | 9081AB | 18 | 61.87 | 64.38 | | 61.87 | 2.51 | 1.88 | 64.38 | -6.95 | 57.43 | |
| Schoolwerktuinen 406 | 9081AB | 18 | 62.11 | 64.71 | | 62.11 | 2.60 | 2.21 | 64.71 | -6.90 | 57.81 | |
| Schoolwerktuinen 407 | 9081AB | 18 | 62.39 | 65.08 | | 62.39 | 2.69 | 2.58 | 65.08 | -6.85 | 58.23 | |
| Schoolwerktuinen 408 | 9081AB | 18 | 62.47 | 65.26 | | 62.47 | 2.79 | 2.76 | 65.26 | -6.71 | 58.55 | |
| Schoolwerktuinen 409 | 9081AB | 18 | 62.59 | 65.28 | | 62.59 | 2.69 | 1.79 | 65.28 | -6.44 | 58.84 | |
| Schoolwerktuinen 410 | 9081AB | 18 | 62.73 | 65.41 | | 62.73 | 2.68 | 1.92 | 65.41 | -6.29 | 59.12 | |
| Schoolwerktuinen 411 | 9081AB | 18 | 62.84 | 65.51 | | 62.84 | 2.67 | 2.02 | 65.51 | -6.15 | 59.36 | |
| Schoolwerktuinen 412 | 9081AB | 18 | 62.93 | 65.60 | | 62.93 | 2.67 | 2.11 | 65.60 | -6.03 | 59.57 | |
| Schoolwerktuinen 413 | 9081AB | 18 | 63.02 | 65.73 | | 63.02 | 2.71 | 2.24 | 65.73 | -6.19 | 59.54 | |
| Schoolwerktuinen 414 | 9081AB | 18 | 63.11 | 65.82 | | 63.11 | 2.71 | 2.33 | 65.82 | -6.04 | 59.78 | |
| Schoolwerktuinen 415 | 9081AB | 18 | 63.16 | 65.89 | | 63.16 | 2.73 | 2.40 | 65.89 | -5.88 | 60.01 | |
| Schoolwerktuinen 416 | 9081AB | 18 | 63.20 | 65.93 | | 63.20 | 2.73 | 2.44 | 65.93 | -5.77 | 60.16 | |
| Schoolwerktuinen 417 | 9081AB | 18 | 63.22 | 65.96 | | 63.22 | 2.74 | 2.47 | 65.96 | -5.67 | 60.29 | |
| Schoolwerktuinen 418 | 9081AB | 18 | 63.22 | 65.99 | | 63.22 | 2.77 | 2.50 | 65.99 | -5.60 | 60.39 | |
| Schoolwerktuinen 419 | 9081AB | 18 | 63.29 | 66.20 | | 63.29 | 2.91 | 2.71 | 66.20 | -5.61 | 60.59 | |
| Schoolwerktuinen 420 | 9081AB | 18 | 63.30 | 66.21 | | 63.30 | 2.91 | 2.72 | 66.21 | -5.51 | 60.70 | |
| Schoolwerktuinen 421 | 9081AB | 18 | 62.23 | 64.87 | | 62.23 | 2.64 | 2.37 | 64.87 | -11.65 | 53.22 | |
| Schoolwerktuinen 422 | 9081AB | 18 | 62.33 | 65.08 | | 62.33 | 2.75 | 2.58 | 65.08 | -11.54 | 53.54 | |
| Schoolwerktuinen 423 | 9081AB | 18 | 62.60 | 65.58 | | 62.60 | 2.98 | 2.09 | 65.58 | -11.88 | 53.70 | |
| Schoolwerktuinen 424 | 9081AB | 18 | 62.92 | 66.12 | | 62.92 | 3.20 | 2.63 | 66.12 | -12.00 | 54.12 | |
| Schoolwerktuinen 425 | 9081AB | 18 | 63.24 | 66.51 | | 63.24 | 3.27 | 3.02 | 66.51 | -11.78 | 54.73 | |
| Schoolwerktuinen 426 | 9081AB | 18 | 63.40 | 66.70 | | 63.40 | 3.30 | 3.21 | 66.70 | -11.29 | 55.41 | |
| Schoolwerktuinen 427 | 9081AB | 18 | 63.58 | 66.87 | | 63.58 | 3.29 | 2.37 | 66.87 | -10.85 | 56.02 | |
| Schoolwerktuinen 428 | 9081AB | 18 | 63.66 | 66.95 | | 63.66 | 3.29 | 2.45 | 66.95 | -10.67 | 56.28 | |
| Schoolwerktuinen 429 | 9081AB | 18 | 63.73 | 66.97 | | 63.73 | 3.24 | 2.47 | 66.97 | -10.56 | 56.41 | |
| Schoolwerktuinen 430 | 9081AB | 18 | 63.82 | 67.03 | | 63.82 | 3.21 | 2.53 | 67.03 | -10.36 | 56.67 | |
| Schoolwerktuinen 431 | 9081AB | 18 | 63.90 | 67.10 | | 63.90 | 3.20 | 2.60 | 67.10 | -10.10 | 57.00 | |
| Schoolwerktuinen 432 | 9081AB | 18 | 63.97 | 67.16 | | 63.97 | 3.19 | 2.66 | 67.16 | -9.89 | 57.27 | |
| Schoolwerktuinen 433 | 9081AB | 18 | 64.03 | 67.16 | | 64.03 | 3.13 | 2.66 | 67.16 | -9.63 | 57.53 | |
| Schoolwerktuinen 434 | 9081AB | 18 | 64.03 | 67.18 | | 64.03 | 3.15 | 2.68 | 67.18 | -9.40 | 57.78 | |
| Schoolwerktuinen 435 | 9081AB | 18 | 64.04 | 67.18 | | 64.04 | 3.14 | 2.68 | 67.18 | -9.14 | 58.04 | |
| Schoolwerktuinen 436 | 9081AB | 18 | 64.08 | 67.20 | | 64.08 | 3.12 | 2.70 | 67.20 | -8.92 | 58.28 | |
| Schoolwerktuinen 437 | 9081AB | 18 | 64.07 | 67.22 | | 64.07 | 3.15 | 2.72 | 67.22 | -8.72 | 58.50 | |
| Schoolwerktuinen 438 | 9081AB | 18 | 64.05 | 67.23 | | 64.05 | 3.18 | 2.73 | 67.23 | -8.51 | 58.72 | |
| Schoolwerktuinen 439 | 9081AB | 18 | 64.06 | 67.26 | | 64.06 | 3.20 | 2.76 | 67.26 | -8.29 | 58.97 | |
| Schoolwerktuinen 440 | 9081AB | 18 | 64.06 | 67.25 | | 64.06 | 3.19 | 2.75 | 67.25 | -8.08 | 59.17 | |
| Schoolwerktuinen 441 | 9081AB | 18 | 60.76 | 63.07 | | 60.76 | 2.31 | 1.58 | 63.07 | -8.61 | 54.46 | |
| Schoolwerktuinen 442 | 9081AB | 18 | 60.59 | 62.74 | | 60.59 | 2.15 | 1.25 | 62.74 | -9.06 | 53.68 | |
| Schoolwerktuinen 443 | 9081AB | 18 | 60.79 | 63.05 | | 60.79 | 2.26 | 1.56 | 63.05 | -9.06 | 53.99 | |

## Gemeente AMSTERDAM

| Adres en postcode | | Bestemming | Geluidbelasting bij huidig GPP [dB] | Toekomst zonder nieuwe maatregelen [dB] | Sanering | Grenswaarde [dB] | Effect van het project | Benodigde reductie [dB] | Geluidbelasting standaard akoestische situatie [dB] | Geluidreductie door de doelmatige maatregelen [dB] | Toekomst met geadviseerde maatregel(en) [dB] | Overschrijding grenswaarde/ (X= ja, leeg vak=nee) |
|---|---|---|---|---|---|---|---|---|---|---|---|---|
| Schoolwerktuinen 444 | 9081AB | 18 | 61.07 | 63.48 | | 61.07 | 2.41 | 1.99 | 63.48 | -8.97 | 54.51 | |
| Schoolwerktuinen 445 | 9081AB | 18 | 61.52 | 64.07 | | 61.52 | 2.55 | 1.57 | 64.07 | -8.65 | 55.42 | |
| Schoolwerktuinen 446 | 9081AB | 18 | 61.76 | 64.52 | | 61.76 | 2.76 | 2.02 | 64.52 | -8.45 | 56.07 | |
| Schoolwerktuinen 447 | 9081AB | 18 | 62.02 | 64.86 | | 62.02 | 2.84 | 2.36 | 64.86 | -8.11 | 56.75 | |
| Schoolwerktuinen 448 | 9081AB | 18 | 62.14 | 65.02 | | 62.14 | 2.88 | 2.52 | 65.02 | -7.69 | 57.33 | |
| Schoolwerktuinen 449 | 9081AB | 18 | 62.27 | 65.00 | | 62.27 | 2.73 | 2.50 | 65.00 | -7.39 | 57.61 | |
| Schoolwerktuinen 450 | 9081AB | 18 | 62.43 | 65.13 | | 62.43 | 2.70 | 2.63 | 65.13 | -7.23 | 57.90 | |
| Schoolwerktuinen 451 | 9081AB | 18 | 62.62 | 65.33 | | 62.62 | 2.71 | 1.84 | 65.33 | -7.02 | 58.31 | |
| Schoolwerktuinen 452 | 9081AB | 18 | 62.73 | 65.47 | | 62.73 | 2.74 | 1.98 | 65.47 | -6.86 | 58.61 | |
| Schoolwerktuinen 453 | 9081AB | 18 | 62.82 | 65.56 | | 62.82 | 2.74 | 2.07 | 65.56 | -6.92 | 58.64 | |
| Schoolwerktuinen 454 | 9081AB | 18 | 62.84 | 65.56 | | 62.84 | 2.72 | 2.07 | 65.56 | -6.83 | 58.73 | |
| Schoolwerktuinen 455 | 9081AB | 18 | 62.88 | 65.60 | | 62.88 | 2.72 | 2.11 | 65.60 | -6.73 | 58.87 | |
| Schoolwerktuinen 456 | 9081AB | 18 | 62.90 | 65.64 | | 62.90 | 2.74 | 2.15 | 65.64 | -6.62 | 59.02 | |
| Schoolwerktuinen 457 | 9081AB | 18 | 62.90 | 65.67 | | 62.90 | 2.77 | 2.18 | 65.67 | -6.49 | 59.18 | |
| Schoolwerktuinen 458 | 9081AB | 18 | 62.90 | 65.71 | | 62.90 | 2.81 | 2.22 | 65.71 | -6.38 | 59.33 | |
| Schoolwerktuinen 459 | 9081AB | 18 | 62.92 | 65.69 | | 62.92 | 2.77 | 2.20 | 65.69 | -6.31 | 59.38 | |
| Schoolwerktuinen 460 | 9081AB | 18 | 62.95 | 65.70 | | 62.95 | 2.75 | 2.21 | 65.70 | -6.22 | 59.48 | |
| Schoolwerktuinen 461 | 9081AB | 18 | 59.76 | 61.30 | | 59.76 | 1.54 | 0.80 | 61.30 | -9.57 | 51.73 | |
| Schoolwerktuinen 462 | 9081AB | 18 | 58.98 | 60.73 | | 58.98 | 1.75 | 1.24 | 60.73 | -9.45 | 51.28 | |
| Schoolwerktuinen 463 | 9081AB | 18 | 59.19 | 60.91 | | 59.19 | 1.72 | 1.42 | 60.91 | -9.14 | 51.77 | |
| Schoolwerktuinen 464 | 9081AB | 18 | 59.42 | 61.27 | | 59.42 | 1.85 | 1.78 | 61.27 | -8.90 | 52.37 | |
| Schoolwerktuinen 465 | 9081AB | 18 | 59.95 | 62.02 | | 59.95 | 2.07 | 1.52 | 62.02 | -8.35 | 53.67 | |
| Schoolwerktuinen 466 | 9081AB | 18 | 60.34 | 62.86 | | 60.34 | 2.52 | 2.36 | 62.86 | -8.26 | 54.60 | |
| Schoolwerktuinen 467 | 9081AB | 18 | 60.47 | 63.29 | | 60.47 | 2.82 | 2.79 | 63.29 | -8.14 | 55.15 | |
| Schoolwerktuinen 468 | 9081AB | 18 | 60.41 | 63.18 | | 60.41 | 2.77 | 2.68 | 63.18 | -7.69 | 55.49 | |
| Schoolwerktuinen 469 | 9081AB | 18 | 60.72 | 63.41 | | 60.72 | 2.69 | 1.92 | 63.41 | -7.18 | 56.23 | |
| Schoolwerktuinen 470 | 9081AB | 18 | 61.05 | 63.62 | | 61.05 | 2.57 | 2.13 | 63.62 | -6.85 | 56.77 | |
| Schoolwerktuinen 471 | 9081AB | 18 | 61.25 | 63.77 | | 61.25 | 2.52 | 2.28 | 63.77 | -6.67 | 57.10 | |
| Schoolwerktuinen 472 | 9081AB | 18 | 61.39 | 63.89 | | 61.39 | 2.50 | 2.40 | 63.89 | -6.59 | 57.30 | |
| Schoolwerktuinen 473 | 9081AB | 18 | 61.51 | 63.94 | | 61.51 | 2.43 | 1.44 | 63.94 | -6.62 | 57.32 | |
| Schoolwerktuinen 474 | 9081AB | 18 | 61.55 | 64.06 | | 61.55 | 2.51 | 1.56 | 64.06 | -6.52 | 57.54 | |
| Schoolwerktuinen 475 | 9081AB | 18 | 61.56 | 64.08 | | 61.56 | 2.52 | 1.58 | 64.08 | -6.39 | 57.69 | |
| Schoolwerktuinen 476 | 9081AB | 18 | 61.56 | 64.12 | | 61.56 | 2.56 | 1.62 | 64.12 | -6.27 | 57.85 | |
| Schoolwerktuinen 477 | 9081AB | 18 | 61.52 | 64.16 | | 61.52 | 2.64 | 1.66 | 64.16 | -6.19 | 57.97 | |
| Schoolwerktuinen 478 | 9081AB | 18 | 61.54 | 64.16 | | 61.54 | 2.62 | 1.66 | 64.16 | -6.07 | 58.09 | |
| Schoolwerktuinen 479 | 9081AB | 18 | 61.56 | 64.23 | | 61.56 | 2.67 | 1.73 | 64.23 | -6.00 | 58.23 | |
| Schoolwerktuinen 480 | 9081AB | 18 | 61.60 | 64.28 | | 61.60 | 2.68 | 1.78 | 64.28 | -5.91 | 58.37 | |
| Schoolwerktuinen 481 | 9081AB | 18 | 60.95 | 63.62 | | 60.95 | 2.67 | 2.13 | 63.62 | -7.87 | 55.75 | |
| Schoolwerktuinen 482 | 9081AB | 18 | 60.97 | 63.31 | | 60.97 | 2.34 | 1.82 | 63.31 | -6.94 | 56.37 | |
| Schoolwerktuinen 483 | 9081AB | 18 | 61.22 | 63.59 | | 61.22 | 2.37 | 2.10 | 63.59 | -6.98 | 56.61 | |
| Schoolwerktuinen 484 | 9081AB | 18 | 61.52 | 63.98 | | 61.52 | 2.46 | 1.48 | 63.98 | -7.02 | 56.96 | |
| Schoolwerktuinen 485 | 9081AB | 18 | 61.87 | 64.38 | | 61.87 | 2.51 | 1.88 | 64.38 | -6.95 | 57.43 | |
| Schoolwerktuinen 486 | 9081AB | 18 | 62.11 | 64.71 | | 62.11 | 2.60 | 2.21 | 64.71 | -6.90 | 57.81 | |
| Schoolwerktuinen 487 | 9081AB | 18 | 62.39 | 65.08 | | 62.39 | 2.69 | 2.58 | 65.08 | -6.85 | 58.23 | |
| Schoolwerktuinen 488 | 9081AB | 18 | 62.47 | 65.26 | | 62.47 | 2.79 | 2.76 | 65.26 | -6.71 | 58.55 | |
| Schoolwerktuinen 489 | 9081AB | 18 | 62.59 | 65.28 | | 62.59 | 2.69 | 1.79 | 65.28 | -6.44 | 58.84 | |
| Schoolwerktuinen 490 | 9081AB | 18 | 62.73 | 65.41 | | 62.73 | 2.68 | 1.92 | 65.41 | -6.29 | 59.12 | |
| Schoolwerktuinen 491 | 9081AB | 18 | 62.84 | 65.51 | | 62.84 | 2.67 | 2.02 | 65.51 | -6.15 | 59.36 | |
| Schoolwerktuinen 492 | 9081AB | 18 | 62.93 | 65.60 | | 62.93 | 2.67 | 2.11 | 65.60 | -6.03 | 59.57 | |
| Schoolwerktuinen 493 | 9081AB | 18 | 63.02 | 65.73 | | 63.02 | 2.71 | 2.24 | 65.73 | -6.19 | 59.54 | |
| Schoolwerktuinen 494 | 9081AB | 18 | 63.11 | 65.82 | | 63.11 | 2.71 | 2.33 | 65.82 | -6.04 | 59.78 | |
| Schoolwerktuinen 495 | 9081AB | 18 | 63.16 | 65.89 | | 63.16 | 2.73 | 2.40 | 65.89 | -5.88 | 60.01 | |
| Schoolwerktuinen 496 | 9081AB | 18 | 63.20 | 65.93 | | 63.20 | 2.73 | 2.44 | 65.93 | -5.77 | 60.16 | |

## Gemeente AMSTERDAM

| Adres en postcode | | Bestemming | Geluidbelasting bij huidig GPP [dB] | Toekomst zonder nieuwe maatregelen [dB] | Sanering | Grenswaarde [dB] | Effect van het project | Benodigde reductie [dB] | Geluidbelasting standaard akoestische situatie [dB] | Geluidreductie door de doelmatige maatregelen [dB] | Toekomst met geadviseerde maatregel(en) [dB] | Overschrijding grenswaarde/ (X= ja, leeg vak=nee) |
|---|---|---|---|---|---|---|---|---|---|---|---|---|
| Schoolwerktuinen 497 | 9081AB | 18 | 63.22 | 65.96 | | 63.22 | 2.74 | 2.47 | 65.96 | -5.67 | 60.29 | |
| Schoolwerktuinen 498 | 9081AB | 18 | 63.22 | 65.99 | | 63.22 | 2.77 | 2.50 | 65.99 | -5.60 | 60.39 | |
| Schoolwerktuinen 499 | 9081AB | 18 | 63.29 | 66.20 | | 63.29 | 2.91 | 2.71 | 66.20 | -5.61 | 60.59 | |
| Schoolwerktuinen 500 | 9081AB | 18 | 63.30 | 66.21 | | 63.30 | 2.91 | 2.72 | 66.21 | -5.51 | 60.70 | |
| Schoolwerktuinen 501 | 9081AB | 18 | 62.23 | 64.87 | | 62.23 | 2.64 | 2.37 | 64.87 | -11.65 | 53.22 | |
| Schoolwerktuinen 502 | 9081AB | 18 | 62.33 | 65.08 | | 62.33 | 2.75 | 2.58 | 65.08 | -11.54 | 53.54 | |
| Schoolwerktuinen 503 | 9081AB | 18 | 62.60 | 65.58 | | 62.60 | 2.98 | 2.09 | 65.58 | -11.88 | 53.70 | |
| Schoolwerktuinen 504 | 9081AB | 18 | 62.92 | 66.12 | | 62.92 | 3.20 | 2.63 | 66.12 | -12.00 | 54.12 | |
| Schoolwerktuinen 505 | 9081AB | 18 | 63.24 | 66.51 | | 63.24 | 3.27 | 3.02 | 66.51 | -11.78 | 54.73 | |
| Schoolwerktuinen 506 | 9081AB | 18 | 63.40 | 66.70 | | 63.40 | 3.30 | 3.21 | 66.70 | -11.29 | 55.41 | |
| Schoolwerktuinen 507 | 9081AB | 18 | 63.58 | 66.87 | | 63.58 | 3.29 | 2.37 | 66.87 | -10.85 | 56.02 | |
| Schoolwerktuinen 508 | 9081AB | 18 | 63.66 | 66.95 | | 63.66 | 3.29 | 2.45 | 66.95 | -10.67 | 56.28 | |
| Schoolwerktuinen 509 | 9081AB | 18 | 63.73 | 66.97 | | 63.73 | 3.24 | 2.47 | 66.97 | -10.56 | 56.41 | |
| Schoolwerktuinen 510 | 9081AB | 18 | 63.82 | 67.03 | | 63.82 | 3.21 | 2.53 | 67.03 | -10.36 | 56.67 | |
| Schoolwerktuinen 511 | 9081AB | 18 | 63.90 | 67.10 | | 63.90 | 3.20 | 2.60 | 67.10 | -10.10 | 57.00 | |
| Schoolwerktuinen 512 | 9081AB | 18 | 63.97 | 67.16 | | 63.97 | 3.19 | 2.66 | 67.16 | -9.89 | 57.27 | |
| Schoolwerktuinen 513 | 9081AB | 18 | 64.03 | 67.16 | | 64.03 | 3.13 | 2.66 | 67.16 | -9.63 | 57.53 | |
| Schoolwerktuinen 514 | 9081AB | 18 | 64.03 | 67.18 | | 64.03 | 3.15 | 2.68 | 67.18 | -9.40 | 57.78 | |
| Schoolwerktuinen 515 | 9081AB | 18 | 64.04 | 67.18 | | 64.04 | 3.14 | 2.68 | 67.18 | -9.14 | 58.04 | |
| Schoolwerktuinen 516 | 9081AB | 18 | 64.08 | 67.20 | | 64.08 | 3.12 | 2.70 | 67.20 | -8.92 | 58.28 | |
| Schoolwerktuinen 517 | 9081AB | 18 | 64.07 | 67.22 | | 64.07 | 3.15 | 2.72 | 67.22 | -8.72 | 58.50 | |
| Schoolwerktuinen 518 | 9081AB | 18 | 64.05 | 67.23 | | 64.05 | 3.18 | 2.73 | 67.23 | -8.51 | 58.72 | |
| Schoolwerktuinen 519 | 9081AB | 18 | 64.06 | 67.26 | | 64.06 | 3.20 | 2.76 | 67.26 | -8.29 | 58.97 | |
| Schoolwerktuinen 520 | 9081AB | 18 | 64.06 | 67.25 | | 64.06 | 3.19 | 2.75 | 67.25 | -8.08 | 59.17 | |
| Schoolwerktuinen 521 | 9081AB | 18 | 60.76 | 63.07 | | 60.76 | 2.31 | 1.58 | 63.07 | -8.61 | 54.46 | |
| Schoolwerktuinen 522 | 9081AB | 18 | 60.59 | 62.74 | | 60.59 | 2.15 | 1.25 | 62.74 | -9.06 | 53.68 | |
| Schoolwerktuinen 523 | 9081AB | 18 | 60.79 | 63.05 | | 60.79 | 2.26 | 1.56 | 63.05 | -9.06 | 53.99 | |
| Schoolwerktuinen 524 | 9081AB | 18 | 61.07 | 63.48 | | 61.07 | 2.41 | 1.99 | 63.48 | -8.97 | 54.51 | |
| Schoolwerktuinen 525 | 9081AB | 18 | 61.52 | 64.07 | | 61.52 | 2.55 | 1.57 | 64.07 | -8.65 | 55.42 | |
| Schoolwerktuinen 526 | 9081AB | 18 | 61.76 | 64.52 | | 61.76 | 2.76 | 2.02 | 64.52 | -8.45 | 56.07 | |
| Schoolwerktuinen 527 | 9081AB | 18 | 62.02 | 64.86 | | 62.02 | 2.84 | 2.36 | 64.86 | -8.11 | 56.75 | |
| Schoolwerktuinen 528 | 9081AB | 18 | 62.14 | 65.02 | | 62.14 | 2.88 | 2.52 | 65.02 | -7.69 | 57.33 | |
| Schoolwerktuinen 529 | 9081AB | 18 | 62.27 | 65.00 | | 62.27 | 2.73 | 2.50 | 65.00 | -7.39 | 57.61 | |
| Schoolwerktuinen 530 | 9081AB | 18 | 62.43 | 65.13 | | 62.43 | 2.70 | 2.63 | 65.13 | -7.23 | 57.90 | |
| Schoolwerktuinen 531 | 9081AB | 18 | 62.62 | 65.33 | | 62.62 | 2.71 | 1.84 | 65.33 | -7.02 | 58.31 | |
| Schoolwerktuinen 532 | 9081AB | 18 | 62.73 | 65.47 | | 62.73 | 2.74 | 1.98 | 65.47 | -6.86 | 58.61 | |
| Schoolwerktuinen 533 | 9081AB | 18 | 62.82 | 65.56 | | 62.82 | 2.74 | 2.07 | 65.56 | -6.92 | 58.64 | |
| Schoolwerktuinen 534 | 9081AB | 18 | 62.84 | 65.56 | | 62.84 | 2.72 | 2.07 | 65.56 | -6.83 | 58.73 | |
| Schoolwerktuinen 535 | 9081AB | 18 | 62.88 | 65.60 | | 62.88 | 2.72 | 2.11 | 65.60 | -6.73 | 58.87 | |
| Schoolwerktuinen 536 | 9081AB | 18 | 62.90 | 65.64 | | 62.90 | 2.74 | 2.15 | 65.64 | -6.62 | 59.02 | |
| Schoolwerktuinen 537 | 9081AB | 18 | 62.90 | 65.67 | | 62.90 | 2.77 | 2.18 | 65.67 | -6.49 | 59.18 | |
| Schoolwerktuinen 538 | 9081AB | 18 | 62.90 | 65.71 | | 62.90 | 2.81 | 2.22 | 65.71 | -6.38 | 59.33 | |
| Schoolwerktuinen 539 | 9081AB | 18 | 62.92 | 65.69 | | 62.92 | 2.77 | 2.20 | 65.69 | -6.31 | 59.38 | |
| Schoolwerktuinen 540 | 9081AB | 18 | 62.95 | 65.70 | | 62.95 | 2.75 | 2.21 | 65.70 | -6.22 | 59.48 | |
| Schoolwerktuinen 541 | 9081AB | 18 | 59.76 | 61.30 | | 59.76 | 1.54 | 0.80 | 61.30 | -9.57 | 51.73 | |
| Schoolwerktuinen 542 | 9081AB | 18 | 58.98 | 60.73 | | 58.98 | 1.75 | 1.24 | 60.73 | -9.45 | 51.28 | |
| Schoolwerktuinen 543 | 9081AB | 18 | 59.19 | 60.91 | | 59.19 | 1.72 | 1.42 | 60.91 | -9.14 | 51.77 | |
| Schoolwerktuinen 544 | 9081AB | 18 | 59.42 | 61.27 | | 59.42 | 1.85 | 1.78 | 61.27 | -8.90 | 52.37 | |
| Schoolwerktuinen 545 | 9081AB | 18 | 59.95 | 62.02 | | 59.95 | 2.07 | 1.52 | 62.02 | -8.35 | 53.67 | |
| Schoolwerktuinen 546 | 9081AB | 18 | 60.34 | 62.86 | | 60.34 | 2.52 | 2.36 | 62.86 | -8.26 | 54.60 | |
| Schoolwerktuinen 547 | 9081AB | 18 | 60.47 | 63.29 | | 60.47 | 2.82 | 2.79 | 63.29 | -8.14 | 55.15 | |
| Schoolwerktuinen 548 | 9081AB | 18 | 60.41 | 63.18 | | 60.41 | 2.77 | 2.68 | 63.18 | -7.69 | 55.49 | |
| Schoolwerktuinen 549 | 9081AB | 18 | 60.72 | 63.41 | | 60.72 | 2.69 | 1.92 | 63.41 | -7.18 | 56.23 | |

## Gemeente AMSTERDAM

| Adres en postcode | | Bestemming | Geluidbelasting bij huidig GPP [dB] | Toekomst zonder nieuwe maatregelen [dB] | Sanering | Grenswaarde [dB] | Effect van het project | Benodigde reductie [dB] | Geluidbelasting standaard akoestische situatie [dB] | Geluidreductie door de doelmatige maatregelen [dB] | Toekomst met geadviseerde maatregel(en) [dB] | Overschrijding grenswaarde/ (X= ja, leeg vak=nee) |
|---|---|---|---|---|---|---|---|---|---|---|---|---|
| Schoolwerktuinen 550 | 9081AB | 18 | 61.05 | 63.62 | | 61.05 | 2.57 | 2.13 | 63.62 | -6.85 | 56.77 | |
| Schoolwerktuinen 551 | 9081AB | 18 | 61.25 | 63.77 | | 61.25 | 2.52 | 2.28 | 63.77 | -6.67 | 57.10 | |
| Schoolwerktuinen 552 | 9081AB | 18 | 61.39 | 63.89 | | 61.39 | 2.50 | 2.40 | 63.89 | -6.59 | 57.30 | |
| Schoolwerktuinen 553 | 9081AB | 18 | 61.51 | 63.94 | | 61.51 | 2.43 | 1.44 | 63.94 | -6.62 | 57.32 | |
| Schoolwerktuinen 554 | 9081AB | 18 | 61.55 | 64.06 | | 61.55 | 2.51 | 1.56 | 64.06 | -6.52 | 57.54 | |
| Schoolwerktuinen 555 | 9081AB | 18 | 61.56 | 64.08 | | 61.56 | 2.52 | 1.58 | 64.08 | -6.39 | 57.69 | |
| Schoolwerktuinen 556 | 9081AB | 18 | 61.56 | 64.12 | | 61.56 | 2.56 | 1.62 | 64.12 | -6.27 | 57.85 | |
| Schoolwerktuinen 557 | 9081AB | 18 | 61.52 | 64.16 | | 61.52 | 2.64 | 1.66 | 64.16 | -6.19 | 57.97 | |
| Schoolwerktuinen 558 | 9081AB | 18 | 61.54 | 64.16 | | 61.54 | 2.62 | 1.66 | 64.16 | -6.07 | 58.09 | |
| Schoolwerktuinen 559 | 9081AB | 18 | 61.56 | 64.23 | | 61.56 | 2.67 | 1.73 | 64.23 | -6.00 | 58.23 | |
| Schoolwerktuinen 560 | 9081AB | 18 | 61.60 | 64.28 | | 61.60 | 2.68 | 1.78 | 64.28 | -5.91 | 58.37 | |
| Schoolwerktuinen 561 | 9081AB | 18 | 60.95 | 63.62 | | 60.95 | 2.67 | 2.13 | 63.62 | -7.87 | 55.75 | |
| Schoolwerktuinen 562 | 9081AB | 18 | 60.97 | 63.31 | | 60.97 | 2.34 | 1.82 | 63.31 | -6.94 | 56.37 | |
| Schoolwerktuinen 563 | 9081AB | 18 | 61.22 | 63.59 | | 61.22 | 2.37 | 2.10 | 63.59 | -6.98 | 56.61 | |
| Schoolwerktuinen 564 | 9081AB | 18 | 61.52 | 63.98 | | 61.52 | 2.46 | 1.48 | 63.98 | -7.02 | 56.96 | |
| Schoolwerktuinen 565 | 9081AB | 18 | 61.87 | 64.38 | | 61.87 | 2.51 | 1.88 | 64.38 | -6.95 | 57.43 | |
| Schoolwerktuinen 566 | 9081AB | 18 | 62.11 | 64.71 | | 62.11 | 2.60 | 2.21 | 64.71 | -6.90 | 57.81 | |
| Schoolwerktuinen 567 | 9081AB | 18 | 62.39 | 65.08 | | 62.39 | 2.69 | 2.58 | 65.08 | -6.85 | 58.23 | |
| Schoolwerktuinen 568 | 9081AB | 18 | 62.47 | 65.26 | | 62.47 | 2.79 | 2.76 | 65.26 | -6.71 | 58.55 | |
| Schoolwerktuinen 569 | 9081AB | 18 | 62.59 | 65.28 | | 62.59 | 2.69 | 1.79 | 65.28 | -6.44 | 58.84 | |
| Schoolwerktuinen 570 | 9081AB | 18 | 62.73 | 65.41 | | 62.73 | 2.68 | 1.92 | 65.41 | -6.29 | 59.12 | |
| Schoolwerktuinen 571 | 9081AB | 18 | 62.84 | 65.51 | | 62.84 | 2.67 | 2.02 | 65.51 | -6.15 | 59.36 | |
| Schoolwerktuinen 572 | 9081AB | 18 | 62.93 | 65.60 | | 62.93 | 2.67 | 2.11 | 65.60 | -6.03 | 59.57 | |
| Schoolwerktuinen 573 | 9081AB | 18 | 63.02 | 65.73 | | 63.02 | 2.71 | 2.24 | 65.73 | -6.19 | 59.54 | |
| Schoolwerktuinen 574 | 9081AB | 18 | 63.11 | 65.82 | | 63.11 | 2.71 | 2.33 | 65.82 | -6.04 | 59.78 | |
| Schoolwerktuinen 575 | 9081AB | 18 | 63.16 | 65.89 | | 63.16 | 2.73 | 2.40 | 65.89 | -5.88 | 60.01 | |
| Schoolwerktuinen 576 | 9081AB | 18 | 63.20 | 65.93 | | 63.20 | 2.73 | 2.44 | 65.93 | -5.77 | 60.16 | |
| Schoolwerktuinen 577 | 9081AB | 18 | 63.22 | 65.96 | | 63.22 | 2.74 | 2.47 | 65.96 | -5.67 | 60.29 | |
| Schoolwerktuinen 578 | 9081AB | 18 | 63.22 | 65.99 | | 63.22 | 2.77 | 2.50 | 65.99 | -5.60 | 60.39 | |
| Schoolwerktuinen 579 | 9081AB | 18 | 63.29 | 66.20 | | 63.29 | 2.91 | 2.71 | 66.20 | -5.61 | 60.59 | |
| Schoolwerktuinen 580 | 9081AB | 18 | 63.30 | 66.21 | | 63.30 | 2.91 | 2.72 | 66.21 | -5.51 | 60.70 | |
| Schoolwerktuinen 581 | 9081AB | 18 | 62.23 | 64.87 | | 62.23 | 2.64 | 2.37 | 64.87 | -11.65 | 53.22 | |
| Schoolwerktuinen 582 | 9081AB | 18 | 62.33 | 65.08 | | 62.33 | 2.75 | 2.58 | 65.08 | -11.54 | 53.54 | |
| Schoolwerktuinen 583 | 9081AB | 18 | 62.60 | 65.58 | | 62.60 | 2.98 | 2.09 | 65.58 | -11.88 | 53.70 | |
| Schoolwerktuinen 584 | 9081AB | 18 | 62.92 | 66.12 | | 62.92 | 3.20 | 2.63 | 66.12 | -12.00 | 54.12 | |
| Schoolwerktuinen 585 | 9081AB | 18 | 63.24 | 66.51 | | 63.24 | 3.27 | 3.02 | 66.51 | -11.78 | 54.73 | |
| Schoolwerktuinen 586 | 9081AB | 18 | 63.40 | 66.70 | | 63.40 | 3.30 | 3.21 | 66.70 | -11.29 | 55.41 | |
| Schoolwerktuinen 587 | 9081AB | 18 | 63.58 | 66.87 | | 63.58 | 3.29 | 2.37 | 66.87 | -10.85 | 56.02 | |
| Schoolwerktuinen 588 | 9081AB | 18 | 63.66 | 66.95 | | 63.66 | 3.29 | 2.45 | 66.95 | -10.67 | 56.28 | |
| Schoolwerktuinen 589 | 9081AB | 18 | 63.73 | 66.97 | | 63.73 | 3.24 | 2.47 | 66.97 | -10.56 | 56.41 | |
| Schoolwerktuinen 590 | 9081AB | 18 | 63.82 | 67.03 | | 63.82 | 3.21 | 2.53 | 67.03 | -10.36 | 56.67 | |
| Schoolwerktuinen 591 | 9081AB | 18 | 63.90 | 67.10 | | 63.90 | 3.20 | 2.60 | 67.10 | -10.10 | 57.00 | |
| Schoolwerktuinen 592 | 9081AB | 18 | 63.97 | 67.16 | | 63.97 | 3.19 | 2.66 | 67.16 | -9.89 | 57.27 | |
| Schoolwerktuinen 593 | 9081AB | 18 | 64.03 | 67.16 | | 64.03 | 3.13 | 2.66 | 67.16 | -9.63 | 57.53 | |
| Schoolwerktuinen 594 | 9081AB | 18 | 64.03 | 67.18 | | 64.03 | 3.15 | 2.68 | 67.18 | -9.40 | 57.78 | |
| Schoolwerktuinen 595 | 9081AB | 18 | 64.04 | 67.18 | | 64.04 | 3.14 | 2.68 | 67.18 | -9.14 | 58.04 | |
| Schoolwerktuinen 596 | 9081AB | 18 | 64.08 | 67.20 | | 64.08 | 3.12 | 2.70 | 67.20 | -8.92 | 58.28 | |
| Schoolwerktuinen 597 | 9081AB | 18 | 64.07 | 67.22 | | 64.07 | 3.15 | 2.72 | 67.22 | -8.72 | 58.50 | |
| Schoolwerktuinen 598 | 9081AB | 18 | 64.05 | 67.23 | | 64.05 | 3.18 | 2.73 | 67.23 | -8.51 | 58.72 | |
| Schoolwerktuinen 599 | 9081AB | 18 | 64.06 | 67.26 | | 64.06 | 3.20 | 2.76 | 67.26 | -8.29 | 58.97 | |
| Schoolwerktuinen 600 | 9081AB | 18 | 64.06 | 67.25 | | 64.06 | 3.19 | 2.75 | 67.25 | -8.08 | 59.17 | |
| Schoolwerktuinen 601 | 9081AB | 18 | 60.76 | 63.07 | | 60.76 | 2.31 | 1.58 | 63.07 | -8.61 | 54.46 | |
| Schoolwerktuinen 602 | 9081AB | 18 | 60.59 | 62.74 | | 60.59 | 2.15 | 1.25 | 62.74 | -9.06 | 53.68 | |

## Gemeente AMSTERDAM

| Adres en postcode | | Bestemming | Geluidbelasting bij huidig GPP [dB] | Toekomst zonder nieuwe maatregelen [dB] | Sanering | Grenswaarde [dB] | Effect van het project | Benodigde reductie [dB] | Geluidbelasting standaard akoestische situatie [dB] | Geluidreductie door de doelmatige maatregelen [dB] | Toekomst met geadviseerde maatregel(en) [dB] | Overschrijding grenswaarde/ (X= ja, leeg vak=nee) |
|---|---|---|---|---|---|---|---|---|---|---|---|---|
| Schoolwerktuinen 603 | 9081AB | 18 | 60.79 | 63.05 | | 60.79 | 2.26 | 1.56 | 63.05 | -9.06 | 53.99 | |
| Schoolwerktuinen 604 | 9081AB | 18 | 61.07 | 63.48 | | 61.07 | 2.41 | 1.99 | 63.48 | -8.97 | 54.51 | |
| Schoolwerktuinen 605 | 9081AB | 18 | 61.52 | 64.07 | | 61.52 | 2.55 | 1.57 | 64.07 | -8.65 | 55.42 | |
| Schoolwerktuinen 606 | 9081AB | 18 | 61.76 | 64.52 | | 61.76 | 2.76 | 2.02 | 64.52 | -8.45 | 56.07 | |
| Schoolwerktuinen 607 | 9081AB | 18 | 62.02 | 64.86 | | 62.02 | 2.84 | 2.36 | 64.86 | -8.11 | 56.75 | |
| Schoolwerktuinen 608 | 9081AB | 18 | 62.14 | 65.02 | | 62.14 | 2.88 | 2.52 | 65.02 | -7.69 | 57.33 | |
| Schoolwerktuinen 609 | 9081AB | 18 | 62.27 | 65.00 | | 62.27 | 2.73 | 2.50 | 65.00 | -7.39 | 57.61 | |
| Schoolwerktuinen 610 | 9081AB | 18 | 62.43 | 65.13 | | 62.43 | 2.70 | 2.63 | 65.13 | -7.23 | 57.90 | |
| Schoolwerktuinen 611 | 9081AB | 18 | 62.62 | 65.33 | | 62.62 | 2.71 | 1.84 | 65.33 | -7.02 | 58.31 | |
| Schoolwerktuinen 612 | 9081AB | 18 | 62.73 | 65.47 | | 62.73 | 2.74 | 1.98 | 65.47 | -6.86 | 58.61 | |
| Schoolwerktuinen 613 | 9081AB | 18 | 62.82 | 65.56 | | 62.82 | 2.74 | 2.07 | 65.56 | -6.92 | 58.64 | |
| Schoolwerktuinen 614 | 9081AB | 18 | 62.84 | 65.56 | | 62.84 | 2.72 | 2.07 | 65.56 | -6.83 | 58.73 | |
| Schoolwerktuinen 615 | 9081AB | 18 | 62.88 | 65.60 | | 62.88 | 2.72 | 2.11 | 65.60 | -6.73 | 58.87 | |
| Schoolwerktuinen 616 | 9081AB | 18 | 62.90 | 65.64 | | 62.90 | 2.74 | 2.15 | 65.64 | -6.62 | 59.02 | |
| Schoolwerktuinen 617 | 9081AB | 18 | 62.90 | 65.67 | | 62.90 | 2.77 | 2.18 | 65.67 | -6.49 | 59.18 | |
| Schoolwerktuinen 618 | 9081AB | 18 | 62.90 | 65.71 | | 62.90 | 2.81 | 2.22 | 65.71 | -6.38 | 59.33 | |
| Schoolwerktuinen 619 | 9081AB | 18 | 62.92 | 65.69 | | 62.92 | 2.77 | 2.20 | 65.69 | -6.31 | 59.38 | |
| Schoolwerktuinen 620 | 9081AB | 18 | 62.95 | 65.70 | | 62.95 | 2.75 | 2.21 | 65.70 | -6.22 | 59.48 | |
| Schoolwerktuinen 621 | 9081AB | 18 | 59.76 | 61.30 | | 59.76 | 1.54 | 0.80 | 61.30 | -9.57 | 51.73 | |
| Schoolwerktuinen 622 | 9081AB | 18 | 58.98 | 60.73 | | 58.98 | 1.75 | 1.24 | 60.73 | -9.45 | 51.28 | |
| Schoolwerktuinen 623 | 9081AB | 18 | 59.19 | 60.91 | | 59.19 | 1.72 | 1.42 | 60.91 | -9.14 | 51.77 | |
| Schoolwerktuinen 624 | 9081AB | 18 | 59.42 | 61.27 | | 59.42 | 1.85 | 1.78 | 61.27 | -8.90 | 52.37 | |
| Schoolwerktuinen 625 | 9081AB | 18 | 59.95 | 62.02 | | 59.95 | 2.07 | 1.52 | 62.02 | -8.35 | 53.67 | |
| Schoolwerktuinen 626 | 9081AB | 18 | 60.34 | 62.86 | | 60.34 | 2.52 | 2.36 | 62.86 | -8.26 | 54.60 | |
| Schoolwerktuinen 627 | 9081AB | 18 | 60.47 | 63.29 | | 60.47 | 2.82 | 2.79 | 63.29 | -8.14 | 55.15 | |
| Schoolwerktuinen 628 | 9081AB | 18 | 60.41 | 63.18 | | 60.41 | 2.77 | 2.68 | 63.18 | -7.69 | 55.49 | |
| Schoolwerktuinen 629 | 9081AB | 18 | 60.72 | 63.41 | | 60.72 | 2.69 | 1.92 | 63.41 | -7.18 | 56.23 | |
| Schoolwerktuinen 630 | 9081AB | 18 | 61.05 | 63.62 | | 61.05 | 2.57 | 2.13 | 63.62 | -6.85 | 56.77 | |
| Schoolwerktuinen 631 | 9081AB | 18 | 61.25 | 63.77 | | 61.25 | 2.52 | 2.28 | 63.77 | -6.67 | 57.10 | |
| Schoolwerktuinen 632 | 9081AB | 18 | 61.39 | 63.89 | | 61.39 | 2.50 | 2.40 | 63.89 | -6.59 | 57.30 | |
| Schoolwerktuinen 633 | 9081AB | 18 | 61.51 | 63.94 | | 61.51 | 2.43 | 1.44 | 63.94 | -6.62 | 57.32 | |
| Schoolwerktuinen 634 | 9081AB | 18 | 61.55 | 64.06 | | 61.55 | 2.51 | 1.56 | 64.06 | -6.52 | 57.54 | |
| Schoolwerktuinen 635 | 9081AB | 18 | 61.56 | 64.08 | | 61.56 | 2.52 | 1.58 | 64.08 | -6.39 | 57.69 | |
| Schoolwerktuinen 636 | 9081AB | 18 | 61.56 | 64.12 | | 61.56 | 2.56 | 1.62 | 64.12 | -6.27 | 57.85 | |
| Schoolwerktuinen 637 | 9081AB | 18 | 61.52 | 64.16 | | 61.52 | 2.64 | 1.66 | 64.16 | -6.19 | 57.97 | |
| Schoolwerktuinen 638 | 9081AB | 18 | 61.54 | 64.16 | | 61.54 | 2.62 | 1.66 | 64.16 | -6.07 | 58.09 | |
| Schoolwerktuinen 639 | 9081AB | 18 | 61.56 | 64.23 | | 61.56 | 2.67 | 1.73 | 64.23 | -6.00 | 58.23 | |
| Schoolwerktuinen 640 | 9081AB | 18 | 61.60 | 64.28 | | 61.60 | 2.68 | 1.78 | 64.28 | -5.91 | 58.37 | |
| Schoolwerktuinen 641 | 9081AB | 18 | 60.95 | 63.62 | | 60.95 | 2.67 | 2.13 | 63.62 | -7.87 | 55.75 | |
| Schoolwerktuinen 642 | 9081AB | 18 | 60.97 | 63.31 | | 60.97 | 2.34 | 1.82 | 63.31 | -6.94 | 56.37 | |
| Schoolwerktuinen 643 | 9081AB | 18 | 61.22 | 63.59 | | 61.22 | 2.37 | 2.10 | 63.59 | -6.98 | 56.61 | |
| Schoolwerktuinen 644 | 9081AB | 18 | 61.52 | 63.98 | | 61.52 | 2.46 | 1.48 | 63.98 | -7.02 | 56.96 | |
| Schoolwerktuinen 645 | 9081AB | 18 | 61.87 | 64.38 | | 61.87 | 2.51 | 1.88 | 64.38 | -6.95 | 57.43 | |
| Schoolwerktuinen 646 | 9081AB | 18 | 62.11 | 64.71 | | 62.11 | 2.60 | 2.21 | 64.71 | -6.90 | 57.81 | |
| Schoolwerktuinen 647 | 9081AB | 18 | 62.39 | 65.08 | | 62.39 | 2.69 | 2.58 | 65.08 | -6.85 | 58.23 | |
| Schoolwerktuinen 648 | 9081AB | 18 | 62.47 | 65.26 | | 62.47 | 2.79 | 2.76 | 65.26 | -6.71 | 58.55 | |
| Schoolwerktuinen 649 | 9081AB | 18 | 62.59 | 65.28 | | 62.59 | 2.69 | 1.79 | 65.28 | -6.44 | 58.84 | |
| Schoolwerktuinen 650 | 9081AB | 18 | 62.73 | 65.41 | | 62.73 | 2.68 | 1.92 | 65.41 | -6.29 | 59.12 | |
| Schoolwerktuinen 651 | 9081AB | 18 | 62.84 | 65.51 | | 62.84 | 2.67 | 2.02 | 65.51 | -6.15 | 59.36 | |
| Schoolwerktuinen 652 | 9081AB | 18 | 62.93 | 65.60 | | 62.93 | 2.67 | 2.11 | 65.60 | -6.03 | 59.57 | |
| Schoolwerktuinen 653 | 9081AB | 18 | 63.02 | 65.73 | | 63.02 | 2.71 | 2.24 | 65.73 | -6.19 | 59.54 | |
| Schoolwerktuinen 654 | 9081AB | 18 | 63.11 | 65.82 | | 63.11 | 2.71 | 2.33 | 65.82 | -6.04 | 59.78 | |
| Schoolwerktuinen 655 | 9081AB | 18 | 63.16 | 65.89 | | 63.16 | 2.73 | 2.40 | 65.89 | -5.88 | 60.01 | |

## Gemeente AMSTERDAM

| Adres en postcode | | Bestemming | Geluidbelasting bij huidig GPP [dB] | Toekomst zonder nieuwe maatregelen [dB] | Sanering | Grenswaarde [dB] | Effect van het project | Benodigde reductie [dB] | Geluidbelasting standaard akoestische situatie [dB] | Geluidreductie door de doelmatige maatregelen [dB] | Toekomst met geadviseerde maatregel(en) [dB] | Overschrijding grenswaarde/ (X= ja, leeg vak=nee) |
|---|---|---|---|---|---|---|---|---|---|---|---|---|
| Schoolwerktuinen 656 | 9081AB | 18 | 63.20 | 65.93 | | 63.20 | 2.73 | 2.44 | 65.93 | -5.77 | 60.16 | |
| Schoolwerktuinen 657 | 9081AB | 18 | 63.22 | 65.96 | | 63.22 | 2.74 | 2.47 | 65.96 | -5.67 | 60.29 | |
| Schoolwerktuinen 658 | 9081AB | 18 | 63.22 | 65.99 | | 63.22 | 2.77 | 2.50 | 65.99 | -5.60 | 60.39 | |
| Schoolwerktuinen 659 | 9081AB | 18 | 63.29 | 66.20 | | 63.29 | 2.91 | 2.71 | 66.20 | -5.61 | 60.59 | |
| Schoolwerktuinen 660 | 9081AB | 18 | 63.30 | 66.21 | | 63.30 | 2.91 | 2.72 | 66.21 | -5.51 | 60.70 | |
| Schoolwerktuinen 661 | 9081AB | 18 | 62.23 | 64.87 | | 62.23 | 2.64 | 2.37 | 64.87 | -11.65 | 53.22 | |
| Schoolwerktuinen 662 | 9081AB | 18 | 62.33 | 65.08 | | 62.33 | 2.75 | 2.58 | 65.08 | -11.54 | 53.54 | |
| Schoolwerktuinen 663 | 9081AB | 18 | 62.60 | 65.58 | | 62.60 | 2.98 | 2.09 | 65.58 | -11.88 | 53.70 | |
| Schoolwerktuinen 664 | 9081AB | 18 | 62.92 | 66.12 | | 62.92 | 3.20 | 2.63 | 66.12 | -12.00 | 54.12 | |
| Schoolwerktuinen 665 | 9081AB | 18 | 63.24 | 66.51 | | 63.24 | 3.27 | 3.02 | 66.51 | -11.78 | 54.73 | |
| Schoolwerktuinen 666 | 9081AB | 18 | 63.40 | 66.70 | | 63.40 | 3.30 | 3.21 | 66.70 | -11.29 | 55.41 | |
| Schoolwerktuinen 667 | 9081AB | 18 | 63.58 | 66.87 | | 63.58 | 3.29 | 2.37 | 66.87 | -10.85 | 56.02 | |
| Schoolwerktuinen 668 | 9081AB | 18 | 63.66 | 66.95 | | 63.66 | 3.29 | 2.45 | 66.95 | -10.67 | 56.28 | |
| Schoolwerktuinen 669 | 9081AB | 18 | 63.73 | 66.97 | | 63.73 | 3.24 | 2.47 | 66.97 | -10.56 | 56.41 | |
| Schoolwerktuinen 670 | 9081AB | 18 | 63.82 | 67.03 | | 63.82 | 3.21 | 2.53 | 67.03 | -10.36 | 56.67 | |
| Schoolwerktuinen 671 | 9081AB | 18 | 63.90 | 67.10 | | 63.90 | 3.20 | 2.60 | 67.10 | -10.10 | 57.00 | |
| Schoolwerktuinen 672 | 9081AB | 18 | 63.97 | 67.16 | | 63.97 | 3.19 | 2.66 | 67.16 | -9.89 | 57.27 | |
| Schoolwerktuinen 673 | 9081AB | 18 | 64.03 | 67.16 | | 64.03 | 3.13 | 2.66 | 67.16 | -9.63 | 57.53 | |
| Schoolwerktuinen 674 | 9081AB | 18 | 64.03 | 67.18 | | 64.03 | 3.15 | 2.68 | 67.18 | -9.40 | 57.78 | |
| Schoolwerktuinen 675 | 9081AB | 18 | 64.04 | 67.18 | | 64.04 | 3.14 | 2.68 | 67.18 | -9.14 | 58.04 | |
| Schoolwerktuinen 676 | 9081AB | 18 | 64.08 | 67.20 | | 64.08 | 3.12 | 2.70 | 67.20 | -8.92 | 58.28 | |
| Schoolwerktuinen 677 | 9081AB | 18 | 64.07 | 67.22 | | 64.07 | 3.15 | 2.72 | 67.22 | -8.72 | 58.50 | |
| Schoolwerktuinen 678 | 9081AB | 18 | 64.05 | 67.23 | | 64.05 | 3.18 | 2.73 | 67.23 | -8.51 | 58.72 | |
| Schoolwerktuinen 679 | 9081AB | 18 | 64.06 | 67.26 | | 64.06 | 3.20 | 2.76 | 67.26 | -8.29 | 58.97 | |
| Schoolwerktuinen 680 | 9081AB | 18 | 64.06 | 67.25 | | 64.06 | 3.19 | 2.75 | 67.25 | -8.08 | 59.17 | |
| Schoolwerktuinen 681 | 9081AB | 18 | 60.76 | 63.07 | | 60.76 | 2.31 | 1.58 | 63.07 | -8.61 | 54.46 | |
| Schoolwerktuinen 682 | 9081AB | 18 | 60.59 | 62.74 | | 60.59 | 2.15 | 1.25 | 62.74 | -9.06 | 53.68 | |
| Schoolwerktuinen 683 | 9081AB | 18 | 60.79 | 63.05 | | 60.79 | 2.26 | 1.56 | 63.05 | -9.06 | 53.99 | |
| Schoolwerktuinen 684 | 9081AB | 18 | 61.07 | 63.48 | | 61.07 | 2.41 | 1.99 | 63.48 | -8.97 | 54.51 | |
| Schoolwerktuinen 685 | 9081AB | 18 | 61.52 | 64.07 | | 61.52 | 2.55 | 1.57 | 64.07 | -8.65 | 55.42 | |
| Schoolwerktuinen 686 | 9081AB | 18 | 61.76 | 64.52 | | 61.76 | 2.76 | 2.02 | 64.52 | -8.45 | 56.07 | |
| Schoolwerktuinen 687 | 9081AB | 18 | 62.02 | 64.86 | | 62.02 | 2.84 | 2.36 | 64.86 | -8.11 | 56.75 | |
| Schoolwerktuinen 688 | 9081AB | 18 | 62.14 | 65.02 | | 62.14 | 2.88 | 2.52 | 65.02 | -7.69 | 57.33 | |
| Schoolwerktuinen 689 | 9081AB | 18 | 62.27 | 65.00 | | 62.27 | 2.73 | 2.50 | 65.00 | -7.39 | 57.61 | |
| Schoolwerktuinen 690 | 9081AB | 18 | 62.43 | 65.13 | | 62.43 | 2.70 | 2.63 | 65.13 | -7.23 | 57.90 | |
| Schoolwerktuinen 691 | 9081AB | 18 | 62.62 | 65.33 | | 62.62 | 2.71 | 1.84 | 65.33 | -7.02 | 58.31 | |
| Schoolwerktuinen 692 | 9081AB | 18 | 62.73 | 65.47 | | 62.73 | 2.74 | 1.98 | 65.47 | -6.86 | 58.61 | |
| Schoolwerktuinen 693 | 9081AB | 18 | 62.82 | 65.56 | | 62.82 | 2.74 | 2.07 | 65.56 | -6.92 | 58.64 | |
| Schoolwerktuinen 694 | 9081AB | 18 | 62.84 | 65.56 | | 62.84 | 2.72 | 2.07 | 65.56 | -6.83 | 58.73 | |
| Schoolwerktuinen 695 | 9081AB | 18 | 62.88 | 65.60 | | 62.88 | 2.72 | 2.11 | 65.60 | -6.73 | 58.87 | |
| Schoolwerktuinen 696 | 9081AB | 18 | 62.90 | 65.64 | | 62.90 | 2.74 | 2.15 | 65.64 | -6.62 | 59.02 | |
| Schoolwerktuinen 697 | 9081AB | 18 | 62.90 | 65.67 | | 62.90 | 2.77 | 2.18 | 65.67 | -6.49 | 59.18 | |
| Schoolwerktuinen 698 | 9081AB | 18 | 62.90 | 65.71 | | 62.90 | 2.81 | 2.22 | 65.71 | -6.38 | 59.33 | |
| Schoolwerktuinen 699 | 9081AB | 18 | 62.92 | 65.69 | | 62.92 | 2.77 | 2.20 | 65.69 | -6.31 | 59.38 | |
| Schoolwerktuinen 700 | 9081AB | 18 | 62.95 | 65.70 | | 62.95 | 2.75 | 2.21 | 65.70 | -6.22 | 59.48 | |
| Schoolwerktuinen 701 | 9081AB | 18 | 59.76 | 61.30 | | 59.76 | 1.54 | 0.80 | 61.30 | -9.57 | 51.73 | |
| Schoolwerktuinen 702 | 9081AB | 18 | 58.98 | 60.73 | | 58.98 | 1.75 | 1.24 | 60.73 | -9.45 | 51.28 | |
| Schoolwerktuinen 703 | 9081AB | 18 | 59.19 | 60.91 | | 59.19 | 1.72 | 1.42 | 60.91 | -9.14 | 51.77 | |
| Schoolwerktuinen 704 | 9081AB | 18 | 59.42 | 61.27 | | 59.42 | 1.85 | 1.78 | 61.27 | -8.90 | 52.37 | |
| Schoolwerktuinen 705 | 9081AB | 18 | 59.95 | 62.02 | | 59.95 | 2.07 | 1.52 | 62.02 | -8.35 | 53.67 | |
| Schoolwerktuinen 706 | 9081AB | 18 | 60.34 | 62.86 | | 60.34 | 2.52 | 2.36 | 62.86 | -8.26 | 54.60 | |
| Schoolwerktuinen 707 | 9081AB | 18 | 60.47 | 63.29 | | 60.47 | 2.82 | 2.79 | 63.29 | -8.14 | 55.15 | |
| Schoolwerktuinen 708 | 9081AB | 18 | 60.41 | 63.18 | | 60.41 | 2.77 | 2.68 | 63.18 | -7.69 | 55.49 | |

## Gemeente AMSTERDAM

| Adres en postcode | | Bestemming | Geluidbelasting bij huidig GPP [dB] | Toekomst zonder nieuwe maatregelen [dB] | Sanering | Grenswaarde [dB] | Effect van het project | Benodigde reductie [dB] | Geluidbelasting standaard akoestische situatie [dB] | Geluidreductie door de doelmatige maatregelen [dB] | Toekomst met geadviseerde maatregel(en) [dB] | Overschrijding grenswaarde/ (X= ja, leeg vak=nee) |
|---|---|---|---|---|---|---|---|---|---|---|---|---|
| Schoolwerktuinen 709 | 9081AB | 18 | 60.72 | 63.41 | | 60.72 | 2.69 | 1.92 | 63.41 | -7.18 | 56.23 | |
| Schoolwerktuinen 710 | 9081AB | 18 | 61.05 | 63.62 | | 61.05 | 2.57 | 2.13 | 63.62 | -6.85 | 56.77 | |
| Schoolwerktuinen 711 | 9081AB | 18 | 61.25 | 63.77 | | 61.25 | 2.52 | 2.28 | 63.77 | -6.67 | 57.10 | |
| Schoolwerktuinen 712 | 9081AB | 18 | 61.39 | 63.89 | | 61.39 | 2.50 | 2.40 | 63.89 | -6.59 | 57.30 | |
| Schoolwerktuinen 713 | 9081AB | 18 | 61.51 | 63.94 | | 61.51 | 2.43 | 1.44 | 63.94 | -6.62 | 57.32 | |
| Schoolwerktuinen 714 | 9081AB | 18 | 61.55 | 64.06 | | 61.55 | 2.51 | 1.56 | 64.06 | -6.52 | 57.54 | |
| Schoolwerktuinen 715 | 9081AB | 18 | 61.56 | 64.08 | | 61.56 | 2.52 | 1.58 | 64.08 | -6.39 | 57.69 | |
| Schoolwerktuinen 716 | 9081AB | 18 | 61.56 | 64.12 | | 61.56 | 2.56 | 1.62 | 64.12 | -6.27 | 57.85 | |
| Schoolwerktuinen 717 | 9081AB | 18 | 61.52 | 64.16 | | 61.52 | 2.64 | 1.66 | 64.16 | -6.19 | 57.97 | |
| Schoolwerktuinen 718 | 9081AB | 18 | 61.54 | 64.16 | | 61.54 | 2.62 | 1.66 | 64.16 | -6.07 | 58.09 | |
| Schoolwerktuinen 719 | 9081AB | 18 | 61.56 | 64.23 | | 61.56 | 2.67 | 1.73 | 64.23 | -6.00 | 58.23 | |
| Schoolwerktuinen 720 | 9081AB | 18 | 61.60 | 64.28 | | 61.60 | 2.68 | 1.78 | 64.28 | -5.91 | 58.37 | |
| Schoolwerktuinen 721 | 9081AB | 18 | 59.95 | 62.02 | | 59.95 | 2.07 | 1.52 | 62.02 | -8.35 | 53.67 | |
| Schoolwerktuinen 722 | 9081AB | 18 | 60.34 | 62.86 | | 60.34 | 2.52 | 2.36 | 62.86 | -8.26 | 54.60 | |
| Schoolwerktuinen 723 | 9081AB | 18 | 60.34 | 62.86 | | 60.34 | 2.52 | 2.36 | 62.86 | -8.26 | 54.60 | |
| Schoolwerktuinen 724 | 9081AB | 18 | 60.34 | 62.86 | | 60.34 | 2.52 | 2.36 | 62.86 | -8.26 | 54.60 | |
| Schoolwerktuinen 725 | 9081AB | 18 | 60.34 | 62.86 | | 60.34 | 2.52 | 2.36 | 62.86 | -8.26 | 54.60 | |
| Schoolwerktuinen 726 | 9081AB | 18 | 60.34 | 62.86 | | 60.34 | 2.52 | 2.36 | 62.86 | -8.26 | 54.60 | |
| Schoolwerktuinen 727 | 9081AB | 18 | 60.34 | 62.86 | | 60.34 | 2.52 | 2.36 | 62.86 | -8.26 | 54.60 | |
| Schoolwerktuinen 728 | 9081AB | 18 | 60.34 | 62.86 | | 60.34 | 2.52 | 2.36 | 62.86 | -8.26 | 54.60 | |
| Schoolwerktuinen 729 | 9081AB | 18 | 60.34 | 62.86 | | 60.34 | 2.52 | 2.36 | 62.86 | -8.26 | 54.60 | |
| Schoolwerktuinen 730 | 9081AB | 18 | 60.34 | 62.86 | | 60.34 | 2.52 | 2.36 | 62.86 | -8.26 | 54.60 | |
| Schoolwerktuinen 731 | 9081AB | 18 | 60.47 | 63.29 | | 60.47 | 2.82 | 2.79 | 63.29 | -8.14 | 55.15 | |
| Schoolwerktuinen 732 | 9081AB | 18 | 60.47 | 63.29 | | 60.47 | 2.82 | 2.79 | 63.29 | -8.14 | 55.15 | |
| Schoolwerktuinen 733 | 9081AB | 18 | 60.47 | 63.29 | | 60.47 | 2.82 | 2.79 | 63.29 | -8.14 | 55.15 | |
| Schoolwerktuinen 734 | 9081AB | 18 | 60.47 | 63.29 | | 60.47 | 2.82 | 2.79 | 63.29 | -8.14 | 55.15 | |
| Schoolwerktuinen 735 | 9081AB | 18 | 60.47 | 63.29 | | 60.47 | 2.82 | 2.79 | 63.29 | -8.14 | 55.15 | |
| Schoolwerktuinen 736 | 9081AB | 18 | 60.47 | 63.29 | | 60.47 | 2.82 | 2.79 | 63.29 | -8.14 | 55.15 | |
| Schoolwerktuinen 737 | 9081AB | 18 | 60.47 | 63.29 | | 60.47 | 2.82 | 2.79 | 63.29 | -8.14 | 55.15 | |
| Schoolwerktuinen 738 | 9081AB | 18 | 60.47 | 63.29 | | 60.47 | 2.82 | 2.79 | 63.29 | -8.14 | 55.15 | |
| Schoolwerktuinen 739 | 9081AB | 18 | 60.47 | 63.29 | | 60.47 | 2.82 | 2.79 | 63.29 | -8.14 | 55.15 | |
| Schoolwerktuinen 740 | 9081AB | 18 | 60.41 | 63.18 | | 60.41 | 2.77 | 2.68 | 63.18 | -7.69 | 55.49 | |
| Schoolwerktuinen 741 | 9081AB | 18 | 60.41 | 63.18 | | 60.41 | 2.77 | 2.68 | 63.18 | -7.69 | 55.49 | |
| Schoolwerktuinen 742 | 9081AB | 18 | 60.41 | 63.18 | | 60.41 | 2.77 | 2.68 | 63.18 | -7.69 | 55.49 | |
| Schoolwerktuinen 743 | 9081AB | 18 | 60.41 | 63.18 | | 60.41 | 2.77 | 2.68 | 63.18 | -7.69 | 55.49 | |
| Schoolwerktuinen 744 | 9081AB | 18 | 60.41 | 63.18 | | 60.41 | 2.77 | 2.68 | 63.18 | -7.69 | 55.49 | |
| Schoolwerktuinen 745 | 9081AB | 18 | 60.41 | 63.18 | | 60.41 | 2.77 | 2.68 | 63.18 | -7.69 | 55.49 | |
| Schoolwerktuinen 746 | 9081AB | 18 | 60.41 | 63.18 | | 60.41 | 2.77 | 2.68 | 63.18 | -7.69 | 55.49 | |
| Schoolwerktuinen 747 | 9081AB | 18 | 60.41 | 63.18 | | 60.41 | 2.77 | 2.68 | 63.18 | -7.69 | 55.49 | |
| Schoolwerktuinen 748 | 9081AB | 18 | 60.41 | 63.18 | | 60.41 | 2.77 | 2.68 | 63.18 | -7.69 | 55.49 | |
| Schoolwerktuinen 749 | 9081AB | 18 | 60.72 | 63.41 | | 60.72 | 2.69 | 1.92 | 63.41 | -7.18 | 56.23 | |
| Schoolwerktuinen 750 | 9081AB | 18 | 60.72 | 63.41 | | 60.72 | 2.69 | 1.92 | 63.41 | -7.18 | 56.23 | |
| Schoolwerktuinen 751 | 9081AB | 18 | 60.72 | 63.41 | | 60.72 | 2.69 | 1.92 | 63.41 | -7.18 | 56.23 | |
| Schoolwerktuinen 752 | 9081AB | 18 | 60.72 | 63.41 | | 60.72 | 2.69 | 1.92 | 63.41 | -7.18 | 56.23 | |
| Schoolwerktuinen 753 | 9081AB | 18 | 60.72 | 63.41 | | 60.72 | 2.69 | 1.92 | 63.41 | -7.18 | 56.23 | |
| Schoolwerktuinen 754 | 9081AB | 18 | 60.72 | 63.41 | | 60.72 | 2.69 | 1.92 | 63.41 | -7.18 | 56.23 | |
| Schoolwerktuinen 755 | 9081AB | 18 | 60.72 | 63.41 | | 60.72 | 2.69 | 1.92 | 63.41 | -7.18 | 56.23 | |
| Schoolwerktuinen 756 | 9081AB | 18 | 60.72 | 63.41 | | 60.72 | 2.69 | 1.92 | 63.41 | -7.18 | 56.23 | |
| Schoolwerktuinen 757 | 9081AB | 18 | 60.72 | 63.41 | | 60.72 | 2.69 | 1.92 | 63.41 | -7.18 | 56.23 | |
| Schoolwerktuinen 758 | 9081AB | 18 | 61.05 | 63.62 | | 61.05 | 2.57 | 2.13 | 63.62 | -6.85 | 56.77 | |
| Schoolwerktuinen 759 | 9081AB | 18 | 61.05 | 63.62 | | 61.05 | 2.57 | 2.13 | 63.62 | -6.85 | 56.77 | |
| Schoolwerktuinen 760 | 9081AB | 18 | 61.05 | 63.62 | | 61.05 | 2.57 | 2.13 | 63.62 | -6.85 | 56.77 | |
| Schoolwerktuinen 761 | 9081AB | 18 | 61.05 | 63.62 | | 61.05 | 2.57 | 2.13 | 63.62 | -6.85 | 56.77 | |

## Gemeente AMSTERDAM

| Adres en postcode | | Bestemming | Geluidbelasting bij huidig GPP [dB] | Toekomst zonder nieuwe maatregelen [dB] | Sanering | Grenswaarde [dB] | Effect van het project | Benodigde reductie [dB] | Geluidbelasting standaard akoestische situatie [dB] | Geluidreductie door de doelmatige maatregelen [dB] | Toekomst met geadviseerde maatregel(en) [dB] | Overschrijding grenswaarde/ (X= ja, leeg vak=nee) |
|---|---|---|---|---|---|---|---|---|---|---|---|---|
| Schoolwerktuinen 762 | 9081AB | 18 | 61.05 | 63.62 | | 61.05 | 2.57 | 2.13 | 63.62 | -6.85 | 56.77 | |
| Schoolwerktuinen 763 | 9081AB | 18 | 61.05 | 63.62 | | 61.05 | 2.57 | 2.13 | 63.62 | -6.85 | 56.77 | |
| Schoolwerktuinen 764 | 9081AB | 18 | 61.05 | 63.62 | | 61.05 | 2.57 | 2.13 | 63.62 | -6.85 | 56.77 | |
| Schoolwerktuinen 765 | 9081AB | 18 | 61.05 | 63.62 | | 61.05 | 2.57 | 2.13 | 63.62 | -6.85 | 56.77 | |
| Schoolwerktuinen 766 | 9081AB | 18 | 61.05 | 63.62 | | 61.05 | 2.57 | 2.13 | 63.62 | -6.85 | 56.77 | |
| Schoolwerktuinen 767 | 9081AB | 18 | 61.25 | 63.77 | | 61.25 | 2.52 | 2.28 | 63.77 | -6.67 | 57.10 | |
| Schoolwerktuinen 768 | 9081AB | 18 | 61.25 | 63.77 | | 61.25 | 2.52 | 2.28 | 63.77 | -6.67 | 57.10 | |
| Schoolwerktuinen 769 | 9081AB | 18 | 61.25 | 63.77 | | 61.25 | 2.52 | 2.28 | 63.77 | -6.67 | 57.10 | |
| Schoolwerktuinen 770 | 9081AB | 18 | 61.25 | 63.77 | | 61.25 | 2.52 | 2.28 | 63.77 | -6.67 | 57.10 | |
| Schoolwerktuinen 771 | 9081AB | 18 | 61.25 | 63.77 | | 61.25 | 2.52 | 2.28 | 63.77 | -6.67 | 57.10 | |
| Schoolwerktuinen 772 | 9081AB | 18 | 61.25 | 63.77 | | 61.25 | 2.52 | 2.28 | 63.77 | -6.67 | 57.10 | |
| Schoolwerktuinen 773 | 9081AB | 18 | 61.25 | 63.77 | | 61.25 | 2.52 | 2.28 | 63.77 | -6.67 | 57.10 | |
| Schoolwerktuinen 774 | 9081AB | 18 | 61.25 | 63.77 | | 61.25 | 2.52 | 2.28 | 63.77 | -6.67 | 57.10 | |
| Schoolwerktuinen 775 | 9081AB | 18 | 61.25 | 63.77 | | 61.25 | 2.52 | 2.28 | 63.77 | -6.67 | 57.10 | |
| Schoolwerktuinen 776 | 9081AB | 18 | 61.39 | 63.89 | | 61.39 | 2.50 | 2.40 | 63.89 | -6.59 | 57.30 | |
| Schoolwerktuinen 777 | 9081AB | 18 | 61.39 | 63.89 | | 61.39 | 2.50 | 2.40 | 63.89 | -6.59 | 57.30 | |
| Schoolwerktuinen 778 | 9081AB | 18 | 61.39 | 63.89 | | 61.39 | 2.50 | 2.40 | 63.89 | -6.59 | 57.30 | |
| Schoolwerktuinen 779 | 9081AB | 18 | 61.39 | 63.89 | | 61.39 | 2.50 | 2.40 | 63.89 | -6.59 | 57.30 | |
| Schoolwerktuinen 780 | 9081AB | 18 | 61.39 | 63.89 | | 61.39 | 2.50 | 2.40 | 63.89 | -6.59 | 57.30 | |
| Schoolwerktuinen 781 | 9081AB | 18 | 61.39 | 63.89 | | 61.39 | 2.50 | 2.40 | 63.89 | -6.59 | 57.30 | |
| Schoolwerktuinen 782 | 9081AB | 18 | 61.39 | 63.89 | | 61.39 | 2.50 | 2.40 | 63.89 | -6.59 | 57.30 | |
| Schoolwerktuinen 783 | 9081AB | 18 | 61.39 | 63.89 | | 61.39 | 2.50 | 2.40 | 63.89 | -6.59 | 57.30 | |
| Schoolwerktuinen 784 | 9081AB | 18 | 61.39 | 63.89 | | 61.39 | 2.50 | 2.40 | 63.89 | -6.59 | 57.30 | |
| Schoolwerktuinen 785 | 9081AB | 18 | 61.51 | 63.94 | | 61.51 | 2.43 | 1.44 | 63.94 | -6.62 | 57.32 | |
| Schoolwerktuinen 786 | 9081AB | 18 | 61.51 | 63.94 | | 61.51 | 2.43 | 1.44 | 63.94 | -6.62 | 57.32 | |
| Schoolwerktuinen 787 | 9081AB | 18 | 61.51 | 63.94 | | 61.51 | 2.43 | 1.44 | 63.94 | -6.62 | 57.32 | |
| Schoolwerktuinen 788 | 9081AB | 18 | 61.51 | 63.94 | | 61.51 | 2.43 | 1.44 | 63.94 | -6.62 | 57.32 | |
| Schoolwerktuinen 789 | 9081AB | 18 | 61.51 | 63.94 | | 61.51 | 2.43 | 1.44 | 63.94 | -6.62 | 57.32 | |
| Schoolwerktuinen 790 | 9081AB | 18 | 61.51 | 63.94 | | 61.51 | 2.43 | 1.44 | 63.94 | -6.62 | 57.32 | |
| Schoolwerktuinen 791 | 9081AB | 18 | 61.51 | 63.94 | | 61.51 | 2.43 | 1.44 | 63.94 | -6.62 | 57.32 | |
| Schoolwerktuinen 792 | 9081AB | 18 | 61.51 | 63.94 | | 61.51 | 2.43 | 1.44 | 63.94 | -6.62 | 57.32 | |
| Schoolwerktuinen 793 | 9081AB | 18 | 61.51 | 63.94 | | 61.51 | 2.43 | 1.44 | 63.94 | -6.62 | 57.32 | |
| Schoolwerktuinen 794 | 9081AB | 18 | 61.55 | 64.06 | | 61.55 | 2.51 | 1.56 | 64.06 | -6.52 | 57.54 | |
| Schoolwerktuinen 795 | 9081AB | 18 | 61.55 | 64.06 | | 61.55 | 2.51 | 1.56 | 64.06 | -6.52 | 57.54 | |
| Schoolwerktuinen 796 | 9081AB | 18 | 61.55 | 64.06 | | 61.55 | 2.51 | 1.56 | 64.06 | -6.52 | 57.54 | |
| Schoolwerktuinen 797 | 9081AB | 18 | 61.55 | 64.06 | | 61.55 | 2.51 | 1.56 | 64.06 | -6.52 | 57.54 | |
| Schoolwerktuinen 798 | 9081AB | 18 | 61.55 | 64.06 | | 61.55 | 2.51 | 1.56 | 64.06 | -6.52 | 57.54 | |
| Schoolwerktuinen 799 | 9081AB | 18 | 61.55 | 64.06 | | 61.55 | 2.51 | 1.56 | 64.06 | -6.52 | 57.54 | |
| Schoolwerktuinen 800 | 9081AB | 18 | 61.55 | 64.06 | | 61.55 | 2.51 | 1.56 | 64.06 | -6.52 | 57.54 | |
| Schoolwerktuinen 801 | 9081AB | 18 | 61.55 | 64.06 | | 61.55 | 2.51 | 1.56 | 64.06 | -6.52 | 57.54 | |
| Schoolwerktuinen 802 | 9081AB | 18 | 61.55 | 64.06 | | 61.55 | 2.51 | 1.56 | 64.06 | -6.52 | 57.54 | |
| Schoolwerktuinen 803 | 9081AB | 18 | 61.56 | 64.08 | | 61.56 | 2.52 | 1.58 | 64.08 | -6.39 | 57.69 | |
| Schoolwerktuinen 804 | 9081AB | 18 | 61.56 | 64.08 | | 61.56 | 2.52 | 1.58 | 64.08 | -6.39 | 57.69 | |
| Schoolwerktuinen 805 | 9081AB | 18 | 61.56 | 64.08 | | 61.56 | 2.52 | 1.58 | 64.08 | -6.39 | 57.69 | |
| Schoolwerktuinen 806 | 9081AB | 18 | 61.56 | 64.08 | | 61.56 | 2.52 | 1.58 | 64.08 | -6.39 | 57.69 | |
| Schoolwerktuinen 807 | 9081AB | 18 | 61.56 | 64.08 | | 61.56 | 2.52 | 1.58 | 64.08 | -6.39 | 57.69 | |
| Schoolwerktuinen 808 | 9081AB | 18 | 61.56 | 64.08 | | 61.56 | 2.52 | 1.58 | 64.08 | -6.39 | 57.69 | |
| Schoolwerktuinen 809 | 9081AB | 18 | 61.56 | 64.08 | | 61.56 | 2.52 | 1.58 | 64.08 | -6.39 | 57.69 | |
| Schoolwerktuinen 810 | 9081AB | 18 | 61.56 | 64.08 | | 61.56 | 2.52 | 1.58 | 64.08 | -6.39 | 57.69 | |
| Schoolwerktuinen 811 | 9081AB | 18 | 61.56 | 64.08 | | 61.56 | 2.52 | 1.58 | 64.08 | -6.39 | 57.69 | |
| Schoolwerktuinen 812 | 9081AB | 18 | 61.56 | 64.12 | | 61.56 | 2.56 | 1.62 | 64.12 | -6.27 | 57.85 | |
| Schoolwerktuinen 813 | 9081AB | 18 | 61.56 | 64.12 | | 61.56 | 2.56 | 1.62 | 64.12 | -6.27 | 57.85 | |
| Schoolwerktuinen 814 | 9081AB | 18 | 61.56 | 64.12 | | 61.56 | 2.56 | 1.62 | 64.12 | -6.27 | 57.85 | |

## Gemeente AMSTERDAM

| Adres en postcode | | Bestemming | Geluidbelasting bij huidig GPP [dB] | Toekomst zonder nieuwe maatregelen [dB] | Sanering | Grenswaarde [dB] | Effect van het project | Benodigde reductie [dB] | Geluidbelasting standaard akoestische situatie [dB] | Geluidreductie door de doelmatige maatregelen [dB] | Toekomst met geadviseerde maatregel(en) [dB] | Overschrijding grenswaarde/ (X= ja, leeg vak=nee) |
|---|---|---|---|---|---|---|---|---|---|---|---|---|
| Schoolwerktuinen 815 | 9081AB | 18 | 61.56 | 64.12 | | 61.56 | 2.56 | 1.62 | 64.12 | -6.27 | 57.85 | |
| Schoolwerktuinen 816 | 9081AB | 18 | 61.56 | 64.12 | | 61.56 | 2.56 | 1.62 | 64.12 | -6.27 | 57.85 | |
| Schoolwerktuinen 817 | 9081AB | 18 | 61.56 | 64.12 | | 61.56 | 2.56 | 1.62 | 64.12 | -6.27 | 57.85 | |
| Schoolwerktuinen 818 | 9081AB | 18 | 61.56 | 64.12 | | 61.56 | 2.56 | 1.62 | 64.12 | -6.27 | 57.85 | |
| Schoolwerktuinen 819 | 9081AB | 18 | 61.56 | 64.12 | | 61.56 | 2.56 | 1.62 | 64.12 | -6.27 | 57.85 | |
| Schoolwerktuinen 820 | 9081AB | 18 | 61.56 | 64.12 | | 61.56 | 2.56 | 1.62 | 64.12 | -6.27 | 57.85 | |
| Schoolwerktuinen 821 | 9081AB | 18 | 61.52 | 64.16 | | 61.52 | 2.64 | 1.66 | 64.16 | -6.19 | 57.97 | |
| Schoolwerktuinen 822 | 9081AB | 18 | 61.52 | 64.16 | | 61.52 | 2.64 | 1.66 | 64.16 | -6.19 | 57.97 | |
| Schoolwerktuinen 823 | 9081AB | 18 | 61.52 | 64.16 | | 61.52 | 2.64 | 1.66 | 64.16 | -6.19 | 57.97 | |
| Schoolwerktuinen 824 | 9081AB | 18 | 61.52 | 64.16 | | 61.52 | 2.64 | 1.66 | 64.16 | -6.19 | 57.97 | |
| Schoolwerktuinen 825 | 9081AB | 18 | 61.52 | 64.16 | | 61.52 | 2.64 | 1.66 | 64.16 | -6.19 | 57.97 | |
| Schoolwerktuinen 826 | 9081AB | 18 | 61.52 | 64.16 | | 61.52 | 2.64 | 1.66 | 64.16 | -6.19 | 57.97 | |
| Schoolwerktuinen 827 | 9081AB | 18 | 61.52 | 64.16 | | 61.52 | 2.64 | 1.66 | 64.16 | -6.19 | 57.97 | |
| Schoolwerktuinen 828 | 9081AB | 18 | 61.52 | 64.16 | | 61.52 | 2.64 | 1.66 | 64.16 | -6.19 | 57.97 | |
| Schoolwerktuinen 829 | 9081AB | 18 | 61.52 | 64.16 | | 61.52 | 2.64 | 1.66 | 64.16 | -6.19 | 57.97 | |
| Schoolwerktuinen 830 | 9081AB | 18 | 61.54 | 64.16 | | 61.54 | 2.62 | 1.66 | 64.16 | -6.07 | 58.09 | |
| Schoolwerktuinen 831 | 9081AB | 18 | 61.54 | 64.16 | | 61.54 | 2.62 | 1.66 | 64.16 | -6.07 | 58.09 | |
| Schoolwerktuinen 832 | 9081AB | 18 | 61.54 | 64.16 | | 61.54 | 2.62 | 1.66 | 64.16 | -6.07 | 58.09 | |
| Schoolwerktuinen 833 | 9081AB | 18 | 61.54 | 64.16 | | 61.54 | 2.62 | 1.66 | 64.16 | -6.07 | 58.09 | |
| Schoolwerktuinen 834 | 9081AB | 18 | 61.54 | 64.16 | | 61.54 | 2.62 | 1.66 | 64.16 | -6.07 | 58.09 | |
| Schoolwerktuinen 835 | 9081AB | 18 | 61.54 | 64.16 | | 61.54 | 2.62 | 1.66 | 64.16 | -6.07 | 58.09 | |
| Schoolwerktuinen 836 | 9081AB | 18 | 61.54 | 64.16 | | 61.54 | 2.62 | 1.66 | 64.16 | -6.07 | 58.09 | |
| Schoolwerktuinen 837 | 9081AB | 18 | 61.54 | 64.16 | | 61.54 | 2.62 | 1.66 | 64.16 | -6.07 | 58.09 | |
| Schoolwerktuinen 838 | 9081AB | 18 | 61.54 | 64.16 | | 61.54 | 2.62 | 1.66 | 64.16 | -6.07 | 58.09 | |
| Schoolwerktuinen 839 | 9081AB | 18 | 61.56 | 64.23 | | 61.56 | 2.67 | 1.73 | 64.23 | -6.00 | 58.23 | |
| Schoolwerktuinen 840 | 9081AB | 18 | 61.56 | 64.23 | | 61.56 | 2.67 | 1.73 | 64.23 | -6.00 | 58.23 | |
| Schoolwerktuinen 841 | 9081AB | 18 | 61.56 | 64.23 | | 61.56 | 2.67 | 1.73 | 64.23 | -6.00 | 58.23 | |
| Schoolwerktuinen 842 | 9081AB | 18 | 61.56 | 64.23 | | 61.56 | 2.67 | 1.73 | 64.23 | -6.00 | 58.23 | |
| Schoolwerktuinen 843 | 9081AB | 18 | 61.56 | 64.23 | | 61.56 | 2.67 | 1.73 | 64.23 | -6.00 | 58.23 | |
| Schoolwerktuinen 844 | 9081AB | 18 | 61.56 | 64.23 | | 61.56 | 2.67 | 1.73 | 64.23 | -6.00 | 58.23 | |
| Schoolwerktuinen 845 | 9081AB | 18 | 61.56 | 64.23 | | 61.56 | 2.67 | 1.73 | 64.23 | -6.00 | 58.23 | |
| Schoolwerktuinen 846 | 9081AB | 18 | 61.56 | 64.23 | | 61.56 | 2.67 | 1.73 | 64.23 | -6.00 | 58.23 | |
| Schoolwerktuinen 847 | 9081AB | 18 | 61.56 | 64.23 | | 61.56 | 2.67 | 1.73 | 64.23 | -6.00 | 58.23 | |
| Schoolwerktuinen 848 | 9081AB | 18 | 61.60 | 64.28 | | 61.60 | 2.68 | 1.78 | 64.28 | -5.91 | 58.37 | |
| Schoolwerktuinen 849 | 9081AB | 18 | 61.60 | 64.28 | | 61.60 | 2.68 | 1.78 | 64.28 | -5.91 | 58.37 | |
| Schoolwerktuinen 850 | 9081AB | 18 | 61.60 | 64.28 | | 61.60 | 2.68 | 1.78 | 64.28 | -5.91 | 58.37 | |
| Schoolwerktuinen 851 | 9081AB | 18 | 61.60 | 64.28 | | 61.60 | 2.68 | 1.78 | 64.28 | -5.91 | 58.37 | |
| Schoolwerktuinen 852 | 9081AB | 18 | 61.60 | 64.28 | | 61.60 | 2.68 | 1.78 | 64.28 | -5.91 | 58.37 | |
| Schoolwerktuinen 853 | 9081AB | 18 | 61.60 | 64.28 | | 61.60 | 2.68 | 1.78 | 64.28 | -5.91 | 58.37 | |
| Schoolwerktuinen 854 | 9081AB | 18 | 61.60 | 64.28 | | 61.60 | 2.68 | 1.78 | 64.28 | -5.91 | 58.37 | |
| Schoolwerktuinen 855 | 9081AB | 18 | 61.60 | 64.28 | | 61.60 | 2.68 | 1.78 | 64.28 | -5.91 | 58.37 | |
| Schoolwerktuinen 856 | 9081AB | 18 | 61.60 | 64.28 | | 61.60 | 2.68 | 1.78 | 64.28 | -5.91 | 58.37 | |
| Schubertstraat 2 | 1077GS | 1 | 46.96 | 49.37 | | 50.00 | 2.41 | - | 49.37 | -3.84 | 45.53 | |
| Schubertstraat 4 HS | 1077GS | 1 | 39.91 | 41.37 | | 50.00 | 1.46 | - | 41.37 | -2.22 | 39.15 | |
| Schubertstraat 4 I | 1077GS | 1 | 46.49 | 48.90 | | 50.00 | 2.41 | - | 48.90 | -3.78 | 45.12 | |
| Schubertstraat 6 HS | 1077GS | 1 | 39.87 | 41.43 | | 50.00 | 1.56 | - | 41.43 | -2.22 | 39.21 | |
| Schubertstraat 6 I | 1077GS | 1 | 46.41 | 49.02 | | 50.00 | 2.61 | - | 49.02 | -3.94 | 45.08 | |
| Schubertstraat 8 | 1077GS | 1 | 46.46 | 48.70 | | 50.00 | 2.24 | - | 48.70 | -3.94 | 44.76 | |
| Schubertstraat 10 | 1077GS | 1 | 45.99 | 47.94 | | 50.00 | 1.95 | - | 47.94 | -3.64 | 44.30 | |
| Schubertstraat 12 | 1077GS | 1 | 42.79 | 43.87 | | 50.00 | 1.08 | - | 43.87 | -2.55 | 41.32 | |
| Schubertstraat 14 | 1077GS | 1 | 42.71 | 43.64 | | 50.00 | 0.93 | - | 43.64 | -2.56 | 41.08 | |
| Schubertstraat 16 | 1077GS | 1 | 43.34 | 44.12 | | 50.00 | 0.78 | - | 44.12 | -2.52 | 41.60 | |
| Schubertstraat 17 HS | 1077GP | 1 | 39.40 | 40.11 | | 50.00 | 0.71 | - | 40.11 | -2.24 | 37.87 | |

## Gemeente AMSTERDAM

| Adres en postcode | | Bestemming | Geluidbelasting bij huidig GPP [dB] | Toekomst zonder nieuwe maatregelen [dB] | Sanering | Grenswaarde [dB] | Effect van het project | Benodigde reductie [dB] | Geluidbelasting standaard akoestische situatie [dB] | Geluidreductie door de doelmatige maatregelen [dB] | Toekomst met geadviseerde maatregel(en) [dB] | Overschrijding grenswaarde/ (X= ja, leeg vak=nee) |
|---|---|---|---|---|---|---|---|---|---|---|---|---|
| Schubertstraat 17 I | 1077GP | 1 | 42.41 | 43.42 | | 50.00 | 1.01 | - | 43.42 | -2.61 | 40.81 | |
| Schubertstraat 17 II | 1077GP | 1 | 46.33 | 48.15 | | 50.00 | 1.82 | - | 48.15 | -3.55 | 44.60 | |
| Schubertstraat 17 III | 1077GP | 1 | 48.23 | 50.83 | | 50.00 | 2.60 | 0.33 | 50.83 | -4.87 | 45.96 | |
| Schubertstraat 18 | 1077GS | 1 | 43.49 | 44.30 | | 50.00 | 0.81 | - | 44.30 | -2.51 | 41.79 | |
| Schubertstraat 19 HS | 1077GP | 1 | 42.39 | 43.81 | | 50.00 | 1.42 | - | 43.81 | -2.46 | 41.35 | |
| Schubertstraat 19 I | 1077GP | 1 | 46.18 | 47.98 | | 50.00 | 1.80 | - | 47.98 | -3.08 | 44.90 | |
| Schubertstraat 19 II | 1077GP | 1 | 48.70 | 51.46 | | 50.00 | 2.76 | 0.96 | 51.46 | -4.72 | 46.74 | |
| Schubertstraat 20 | 1077GS | 1 | 43.48 | 44.37 | | 50.00 | 0.89 | - | 44.37 | -2.59 | 41.78 | |
| Schubertstraat 21 HS | 1077GP | 1 | 46.14 | 47.97 | | 50.00 | 1.83 | - | 47.97 | -3.32 | 44.65 | |
| Schubertstraat 21 I | 1077GP | 1 | 48.00 | 51.45 | | 50.00 | 3.45 | 0.95 | 51.45 | -5.25 | 46.20 | |
| Schubertstraat 22 | 1077GT | 1 | 43.09 | 44.06 | | 50.00 | 0.97 | - | 44.06 | -2.71 | 41.35 | |
| Schubertstraat 24 | 1077GT | 1 | 43.24 | 44.33 | | 50.00 | 1.09 | - | 44.33 | -2.83 | 41.50 | |
| Schubertstraat 25 | 1077GR | 1 | 43.45 | 45.22 | | 50.00 | 1.77 | - | 45.22 | -3.19 | 42.03 | |
| Schubertstraat 26 | 1077GT | 1 | 43.30 | 44.36 | | 50.00 | 1.06 | - | 44.36 | -2.90 | 41.46 | |
| Schubertstraat 27 | 1077GR | 1 | 44.43 | 46.47 | | 50.00 | 2.04 | - | 46.47 | -3.54 | 42.93 | |
| Schubertstraat 28 | 1077GT | 1 | 43.22 | 44.28 | | 50.00 | 1.06 | - | 44.28 | -2.97 | 41.31 | |
| Schubertstraat 29 | 1077GR | 1 | 44.72 | 45.62 | | 50.00 | 0.90 | - | 45.62 | -3.27 | 42.35 | |
| Schubertstraat 30 | 1077GT | 1 | 42.98 | 44.46 | | 50.00 | 1.48 | - | 44.46 | -3.08 | 41.38 | |
| Schubertstraat 31 | 1077GR | 1 | 44.41 | 45.16 | | 50.00 | 0.75 | - | 45.16 | -3.00 | 42.16 | |
| Schubertstraat 32 HS | 1077GT | 1 | 38.77 | 39.75 | | 50.00 | 0.98 | - | 39.75 | -2.29 | 37.46 | |
| Schubertstraat 32 I | 1077GT | 1 | 40.98 | 41.98 | | 50.00 | 1.00 | - | 41.98 | -2.47 | 39.51 | |
| Schubertstraat 32 II | 1077GT | 1 | 46.92 | 49.68 | | 50.00 | 2.76 | - | 49.68 | -4.78 | 44.90 | |
| Schubertstraat 33 | 1077GR | 1 | 46.83 | 49.92 | | 50.00 | 3.09 | - | 49.92 | -4.06 | 45.86 | |
| Schubertstraat 34 HS | 1077GT | 1 | 41.00 | 41.80 | | 50.00 | 0.80 | - | 41.80 | -2.50 | 39.30 | |
| Schubertstraat 34 I | 1077GT | 1 | 43.87 | 44.46 | | 50.00 | 0.59 | - | 44.46 | -3.13 | 41.33 | |
| Schubertstraat 34 II | 1077GT | 1 | 46.69 | 48.95 | | 50.00 | 2.26 | - | 48.95 | -4.64 | 44.31 | |
| Schubertstraat 34 III | 1077GT | 1 | 47.91 | 50.74 | | 50.00 | 2.83 | 0.24 | 50.74 | -5.01 | 45.73 | |
| Schubertstraat 35 | 1077GR | 1 | 46.62 | 49.55 | | 50.00 | 2.93 | - | 49.55 | -4.12 | 45.43 | |
| Schubertstraat 36 HS | 1077GT | 1 | 40.89 | 41.54 | | 50.00 | 0.65 | - | 41.54 | -2.42 | 39.12 | |
| Schubertstraat 36 I | 1077GT | 1 | 46.78 | 48.49 | | 50.00 | 1.71 | - | 48.49 | -4.39 | 44.10 | |
| Schubertstraat 37 | 1077GR | 1 | 46.41 | 48.95 | | 50.00 | 2.54 | - | 48.95 | -3.78 | 45.17 | |
| Schubertstraat 39 | 1077GR | 1 | 43.99 | 46.86 | | 50.00 | 2.87 | - | 46.86 | -4.23 | 42.63 | |
| Schubertstraat 40 HS | 1077GV | 1 | 39.43 | 40.59 | | 50.00 | 1.16 | - | 40.59 | -2.19 | 38.40 | |
| Schubertstraat 40 I | 1077GV | 1 | 41.68 | 43.16 | | 50.00 | 1.48 | - | 43.16 | -2.54 | 40.62 | |
| Schubertstraat 40 II | 1077GV | 1 | 44.81 | 46.58 | | 50.00 | 1.77 | - | 46.58 | -3.30 | 43.28 | |
| Schubertstraat 40 III | 1077GV | 1 | 48.38 | 51.58 | | 50.00 | 3.20 | 1.08 | 51.58 | -4.99 | 46.59 | |
| Schubertstraat 40 IV | 1077GV | 1 | 48.56 | 51.82 | | 50.00 | 3.26 | 1.32 | 51.82 | -5.20 | 46.62 | |
| Schubertstraat 41 | 1077GR | 1 | 45.70 | 48.77 | | 50.00 | 3.07 | - | 48.77 | -3.72 | 45.05 | |
| Schubertstraat 42 | 1077GV | 1 | 45.06 | 46.83 | | 50.00 | 1.77 | - | 46.83 | -3.27 | 43.56 | |
| Schubertstraat 43 | 1077GR | 1 | 46.27 | 50.95 | | 50.00 | 4.68 | 0.45 | 50.95 | -4.71 | 46.24 | |
| Schubertstraat 44 | 1077GV | 1 | 45.41 | 47.09 | | 50.00 | 1.68 | - | 47.09 | -3.38 | 43.71 | |
| Schubertstraat 45 I | 1077GR | 1 | 48.09 | 51.52 | | 50.00 | 3.43 | 1.02 | 51.52 | -4.38 | 47.14 | |
| Schubertstraat 45 II | 1077GR | 1 | 49.23 | 52.19 | | 50.00 | 2.96 | 1.69 | 52.19 | -4.12 | 48.07 | |
| Schubertstraat 46 | 1077GV | 1 | 45.54 | 47.50 | | 50.00 | 1.96 | - | 47.50 | -3.36 | 44.14 | |
| Schubertstraat 48 | 1077GV | 1 | 45.32 | 46.89 | | 50.00 | 1.57 | - | 46.89 | -3.14 | 43.75 | |
| Schubertstraat 50 | 1077GW | 1 | 44.92 | 46.63 | | 50.00 | 1.71 | - | 46.63 | -2.95 | 43.68 | |
| Schubertstraat 52 | 1077GW | 1 | 44.89 | 46.37 | | 50.00 | 1.48 | - | 46.37 | -3.01 | 43.36 | |
| Schubertstraat 54 | 1077GW | 1 | 44.89 | 46.50 | | 50.00 | 1.61 | - | 46.50 | -2.88 | 43.62 | |
| Schubertstraat 56 | 1077GW | 1 | 44.98 | 45.89 | | 50.00 | 0.91 | - | 45.89 | -2.82 | 43.07 | |
| Schubertstraat 58 | 1077GW | 1 | 44.76 | 45.75 | | 50.00 | 0.99 | - | 45.75 | -2.81 | 42.94 | |
| Schubertstraat 60 | 1077GW | 1 | 45.68 | 47.14 | | 50.00 | 1.46 | - | 47.14 | -3.07 | 44.07 | |
| Schubertstraat 62 | 1077GW | 1 | 45.81 | 47.92 | | 50.00 | 2.11 | - | 47.92 | -4.03 | 43.89 | |
| Schubertstraat 64 | 1077GX | 1 | 45.44 | 48.64 | | 50.00 | 3.20 | - | 48.64 | -4.44 | 44.20 | |

## Gemeente AMSTERDAM

| Adres en postcode | | Bestemming | Geluidbelasting bij huidig GPP [dB] | Toekomst zonder nieuwe maatregelen [dB] | Sanering | Grenswaarde [dB] | Effect van het project | Benodigde reductie [dB] | Geluidbelasting standaard akoestische situatie [dB] | Geluidreductie door de doelmatige maatregelen [dB] | Toekomst met geadviseerde maatregel(en) [dB] | Overschrijding grenswaarde/ (X= ja, leeg vak=nee) |
|---|---|---|---|---|---|---|---|---|---|---|---|---|
| Schubertstraat 66 | 1077GX | 1 | 45.65 | 48.25 | | 50.00 | 2.60 | - | 48.25 | -4.29 | 43.96 | |
| Schubertstraat 68 | 1077GX | 1 | 45.98 | 48.54 | | 50.00 | 2.56 | - | 48.54 | -4.38 | 44.16 | |
| Schubertstraat 70 | 1077GX | 1 | 46.48 | 48.51 | | 50.00 | 2.03 | - | 48.51 | -4.20 | 44.31 | |
| Schubertstraat 72 | 1077GX | 1 | 46.98 | 48.71 | | 50.00 | 1.73 | - | 48.71 | -3.85 | 44.86 | |
| Schubertstraat 74 | 1077GX | 1 | 46.49 | 47.44 | | 50.00 | 0.95 | - | 47.44 | -3.58 | 43.86 | |
| Schubertstraat 76 | 1077GX | 1 | 46.16 | 47.51 | | 50.00 | 1.35 | - | 47.51 | -4.17 | 43.34 | |
| Schubertstraat 78 | 1077GX | 1 | 46.85 | 49.61 | | 50.00 | 2.76 | - | 49.61 | -5.09 | 44.52 | |
| Schubertstraat 80 | 1077GX | 1 | 48.18 | 52.19 | | 50.00 | 4.01 | 1.69 | 52.19 | -5.21 | 46.98 | |
| Schubertstraat 82 HS | 1077GZ | 1 | 36.48 | 36.57 | | 50.00 | 0.09 | - | 36.57 | -2.09 | 34.48 | |
| Schubertstraat 82 I | 1077GZ | 1 | 38.20 | 38.78 | | 50.00 | 0.58 | - | 38.78 | -2.20 | 36.58 | |
| Schubertstraat 82 II | 1077GZ | 1 | 43.91 | 46.41 | | 50.00 | 2.50 | - | 46.41 | -2.94 | 43.47 | |
| Schubertstraat 84 | 1077GZ | 1 | 42.94 | 45.21 | | 50.00 | 2.27 | - | 45.21 | -2.88 | 42.33 | |
| Schubertstraat 86 | 1077GZ | 1 | 42.06 | 43.58 | | 50.00 | 1.52 | - | 43.58 | -2.70 | 40.88 | |
| Schubertstraat 88 HS | 1077GZ | 1 | 34.45 | 32.25 | | 50.00 | -2.20 | - | 32.25 | -1.85 | 30.40 | |
| Schubertstraat 88 I | 1077GZ | 1 | 35.55 | 33.68 | | 50.00 | -1.87 | - | 33.68 | -1.76 | 31.92 | |
| Schubertstraat 88 II | 1077GZ | 1 | 40.85 | 40.95 | | 50.00 | 0.10 | - | 40.95 | -2.28 | 38.67 | |
| Sijpestein 8 | 1083XH | 1 | 41.41 | 43.02 | | 50.00 | 1.61 | - | 43.02 | -2.53 | 40.49 | |
| Sijpestein 10 | 1083XH | 1 | 41.28 | 43.08 | | 50.00 | 1.80 | - | 43.08 | -2.56 | 40.52 | |
| Sijpestein 12 | 1083XH | 1 | 41.34 | 43.00 | | 50.00 | 1.66 | - | 43.00 | -2.54 | 40.46 | |
| Sijpestein 14 | 1083XH | 1 | 41.79 | 43.50 | | 50.00 | 1.71 | - | 43.50 | -2.73 | 40.77 | |
| Sijpestein 16 | 1083XH | 1 | 41.99 | 43.70 | | 50.00 | 1.71 | - | 43.70 | -2.84 | 40.86 | |
| Sijpestein 18 | 1083XH | 1 | 42.04 | 43.75 | | 50.00 | 1.71 | - | 43.75 | -2.90 | 40.85 | |
| Sijpestein 20 | 1083XH | 1 | 42.45 | 43.98 | | 50.00 | 1.53 | - | 43.98 | -2.94 | 41.04 | |
| Sijpestein 22 | 1083XH | 1 | 42.52 | 43.81 | | 50.00 | 1.29 | - | 43.81 | -2.89 | 40.92 | |
| Sijpestein 24 | 1083XH | 1 | 42.22 | 43.62 | | 50.00 | 1.40 | - | 43.62 | -2.94 | 40.68 | |
| Sijpestein 26 | 1083XH | 1 | 43.67 | 44.82 | | 50.00 | 1.15 | - | 44.82 | -3.06 | 41.76 | |
| Sijpestein 28 | 1083XH | 1 | 42.02 | 43.80 | | 50.00 | 1.78 | - | 43.80 | -2.48 | 41.32 | |
| Sijpestein 30 | 1083XH | 1 | 42.64 | 44.35 | | 50.00 | 1.71 | - | 44.35 | -2.49 | 41.86 | |
| Sijpestein 32 | 1083XH | 1 | 42.95 | 44.57 | | 50.00 | 1.62 | - | 44.57 | -2.54 | 42.03 | |
| Sijpestein 34 | 1083XH | 1 | 42.44 | 44.39 | | 50.00 | 1.95 | - | 44.39 | -2.47 | 41.92 | |
| Sijpestein 36 | 1083XH | 1 | 42.13 | 44.38 | | 50.00 | 2.25 | - | 44.38 | -2.46 | 41.92 | |
| Sijpestein 38 | 1083XH | 1 | 42.07 | 44.37 | | 50.00 | 2.30 | - | 44.37 | -2.44 | 41.93 | |
| Sijpestein 40 | 1083XH | 1 | 42.42 | 44.55 | | 50.00 | 2.13 | - | 44.55 | -2.45 | 42.10 | |
| Sijpestein 42 | 1083XH | 1 | 42.62 | 44.57 | | 50.00 | 1.95 | - | 44.57 | -2.48 | 42.09 | |
| Sijpestein 44 | 1083XJ | 1 | 44.47 | 47.10 | | 50.00 | 2.63 | - | 47.10 | -3.14 | 43.96 | |
| Sijpestein 46 | 1083XJ | 1 | 44.44 | 47.10 | | 50.00 | 2.66 | - | 47.10 | -3.36 | 43.74 | |
| Sijpestein 48 | 1083XJ | 1 | 44.31 | 46.86 | | 50.00 | 2.55 | - | 46.86 | -3.33 | 43.53 | |
| Sijpestein 50 | 1083XJ | 1 | 44.38 | 47.00 | | 50.00 | 2.62 | - | 47.00 | -3.27 | 43.73 | |
| Sijpestein 52 | 1083XJ | 1 | 44.44 | 46.74 | | 50.00 | 2.30 | - | 46.74 | -3.16 | 43.58 | |
| Sijpestein 54 | 1083XJ | 1 | 44.44 | 46.40 | | 50.00 | 1.96 | - | 46.40 | -3.01 | 43.39 | |
| Sijpestein 56 | 1083XJ | 1 | 44.62 | 46.56 | | 50.00 | 1.94 | - | 46.56 | -3.20 | 43.36 | |
| Sijpestein 58 | 1083XJ | 1 | 45.51 | 47.58 | | 50.00 | 2.07 | - | 47.58 | -3.02 | 44.56 | |
| Sijpestein 60 | 1083XJ | 1 | 45.76 | 47.88 | | 50.00 | 2.12 | - | 47.88 | -3.10 | 44.78 | |
| Sijpestein 62 | 1083XJ | 1 | 45.16 | 46.71 | | 50.00 | 1.55 | - | 46.71 | -3.25 | 43.46 | |
| Sijpestein 64 | 1083XJ | 1 | 45.64 | 47.57 | | 50.00 | 1.93 | - | 47.57 | -2.98 | 44.59 | |
| Sijpestein 66 | 1083XJ | 1 | 46.33 | 48.26 | | 50.00 | 1.93 | - | 48.26 | -3.01 | 45.25 | |
| Sijpestein 68 | 1083XJ | 1 | 47.03 | 48.40 | | 50.00 | 1.37 | - | 48.40 | -3.12 | 45.28 | |
| Sijpestein 70 | 1083XJ | 1 | 46.64 | 48.36 | | 50.00 | 1.72 | - | 48.36 | -3.08 | 45.28 | |
| Sijpestein 72 | 1083XJ | 1 | 45.90 | 48.19 | | 50.00 | 2.29 | - | 48.19 | -3.19 | 45.00 | |
| Sijpestein 74 | 1083XJ | 1 | 45.62 | 47.97 | | 50.00 | 2.35 | - | 47.97 | -3.13 | 44.84 | |
| Sijpestein 76 | 1083XJ | 1 | 46.24 | 48.35 | | 50.00 | 2.11 | - | 48.35 | -3.14 | 45.21 | |
| Sijpestein 78 | 1083XJ | 1 | 46.38 | 48.36 | | 50.00 | 1.98 | - | 48.36 | -3.19 | 45.17 | |
| Sijpestein 80 | 1083XK | 1 | 49.47 | 51.42 | | 50.00 | 1.95 | 0.92 | 51.42 | -3.68 | 47.74 | |

## Gemeente AMSTERDAM

| Adres en postcode | | Bestemming | Geluidbelasting bij huidig GPP [dB] | Toekomst zonder nieuwe maatregelen [dB] | Sanering | Grenswaarde [dB] | Effect van het project | Benodigde reductie [dB] | Geluidbelasting standaard akoestische situatie [dB] | Geluidreductie door de doelmatige maatregelen [dB] | Toekomst met geadviseerde maatregel(en) [dB] | Overschrijding grenswaarde/ (X= ja, leeg vak=nee) |
|---|---|---|---|---|---|---|---|---|---|---|---|---|
| Sijpestein 82 | 1083XK | 1 | 49.69 | 51.48 | | 50.00 | 1.79 | 0.98 | 51.48 | -3.68 | 47.80 | |
| Sijpestein 84 | 1083XK | 1 | 49.77 | 51.47 | | 50.00 | 1.70 | 0.97 | 51.47 | -3.77 | 47.70 | |
| Sijpestein 86 | 1083XK | 1 | 49.90 | 51.80 | | 50.00 | 1.90 | 1.30 | 51.80 | -3.79 | 48.01 | |
| Sijpestein 88 | 1083XK | 1 | 50.08 | 52.01 | | 50.08 | 1.93 | 1.51 | 52.01 | -3.91 | 48.10 | |
| Sijpestein 90 | 1083XK | 1 | 50.04 | 51.85 | | 50.04 | 1.81 | 1.35 | 51.85 | -4.01 | 47.84 | |
| Sijpestein 92 | 1083XK | 1 | 50.08 | 51.78 | | 50.08 | 1.70 | 1.28 | 51.78 | -3.99 | 47.79 | |
| Sijpestein 94 | 1083XK | 1 | 50.21 | 51.69 | | 50.21 | 1.48 | 1.19 | 51.69 | -3.72 | 47.97 | |
| Sijpestein 96 | 1083XK | 1 | 50.40 | 52.00 | | 50.40 | 1.60 | 1.50 | 52.00 | -3.87 | 48.13 | |
| Sijpestein 98 | 1083XK | 1 | 49.31 | 51.17 | | 50.00 | 1.86 | 0.67 | 51.17 | -4.30 | 46.87 | |
| Sijpestein 100 | 1083XK | 1 | 50.56 | 52.11 | | 50.56 | 1.55 | 0.62 | 52.11 | -3.80 | 48.31 | |
| Sijpestein 102 | 1083XK | 1 | 51.09 | 52.49 | | 51.09 | 1.40 | 1.00 | 52.49 | -3.78 | 48.71 | |
| Sijpestein 104 | 1083XK | 1 | 50.84 | 52.41 | | 50.84 | 1.57 | 0.92 | 52.41 | -3.81 | 48.60 | |
| Sijpestein 106 | 1083XK | 1 | 51.04 | 53.05 | | 51.04 | 2.01 | 1.56 | 53.05 | -3.99 | 49.06 | |
| Sijpestein 108 | 1083XK | 1 | 50.74 | 52.99 | | 50.74 | 2.25 | 1.50 | 52.99 | -4.02 | 48.97 | |
| Sijpestein 110 | 1083XK | 1 | 50.70 | 52.89 | | 50.70 | 2.19 | 1.40 | 52.89 | -3.96 | 48.93 | |
| Sijpestein 112 | 1083XK | 1 | 51.16 | 53.07 | | 51.16 | 1.91 | 1.58 | 53.07 | -3.91 | 49.16 | |
| Sijpestein 114 | 1083XK | 1 | 51.24 | 52.90 | | 51.24 | 1.66 | 1.41 | 52.90 | -3.88 | 49.02 | |
| Sijpestein 116 | 1083XL | 1 | 40.15 | 42.06 | | 50.00 | 1.91 | - | 42.06 | -2.40 | 39.66 | |
| Sijpestein 118 | 1083XL | 1 | 40.17 | 42.10 | | 50.00 | 1.93 | - | 42.10 | -2.36 | 39.74 | |
| Sijpestein 120 | 1083XL | 1 | 40.57 | 42.43 | | 50.00 | 1.86 | - | 42.43 | -2.36 | 40.07 | |
| Sijpestein 122 | 1083XL | 1 | 40.65 | 42.59 | | 50.00 | 1.94 | - | 42.59 | -2.38 | 40.21 | |
| Sijpestein 124 | 1083XL | 1 | 40.68 | 42.59 | | 50.00 | 1.91 | - | 42.59 | -2.36 | 40.23 | |
| Sijpestein 126 | 1083XL | 1 | 40.53 | 42.42 | | 50.00 | 1.89 | - | 42.42 | -2.33 | 40.09 | |
| Sijpestein 128 | 1083XL | 1 | 40.71 | 42.50 | | 50.00 | 1.79 | - | 42.50 | -2.32 | 40.18 | |
| Sijpestein 130 | 1083XL | 1 | 40.33 | 42.29 | | 50.00 | 1.96 | - | 42.29 | -2.29 | 40.00 | |
| Sijpestein 132 | 1083XL | 1 | 40.28 | 42.48 | | 50.00 | 2.20 | - | 42.48 | -2.32 | 40.16 | |
| Sijpestein 134 | 1083XL | 1 | 40.14 | 42.32 | | 50.00 | 2.18 | - | 42.32 | -2.29 | 40.03 | |
| Sijpestein 136 | 1083XL | 1 | 40.29 | 42.49 | | 50.00 | 2.20 | - | 42.49 | -2.30 | 40.19 | |
| Sijpestein 138 | 1083XL | 1 | 40.31 | 42.53 | | 50.00 | 2.22 | - | 42.53 | -2.31 | 40.22 | |
| Simsonstraat 3 HS | 1076VG | 1 | 37.10 | 37.67 | | 50.00 | 0.57 | - | 37.67 | -1.46 | 36.21 | |
| Simsonstraat 3 I | 1076VG | 1 | 38.79 | 39.43 | | 50.00 | 0.64 | - | 39.43 | -1.51 | 37.92 | |
| Simsonstraat 3 II | 1076VG | 1 | 45.30 | 46.47 | | 50.00 | 1.17 | - | 46.47 | -2.90 | 43.57 | |
| Simsonstraat 4 HS | 1076VJ | 1 | 38.79 | 39.99 | | 50.00 | 1.20 | - | 39.99 | -1.96 | 38.03 | |
| Simsonstraat 4 I | 1076VJ | 1 | 40.59 | 41.85 | | 50.00 | 1.26 | - | 41.85 | -2.01 | 39.84 | |
| Simsonstraat 4 II | 1076VJ | 1 | 46.04 | 47.26 | | 50.00 | 1.22 | - | 47.26 | -2.69 | 44.57 | |
| Simsonstraat 5 HS | 1076VG | 1 | 37.39 | 37.86 | | 50.00 | 0.47 | - | 37.86 | -1.39 | 36.47 | |
| Simsonstraat 5 I | 1076VG | 1 | 39.20 | 39.78 | | 50.00 | 0.58 | - | 39.78 | -1.47 | 38.31 | |
| Simsonstraat 5 II | 1076VG | 1 | 45.37 | 46.50 | | 50.00 | 1.13 | - | 46.50 | -2.69 | 43.81 | |
| Simsonstraat 6 HS | 1076VJ | 1 | 38.60 | 39.82 | | 50.00 | 1.22 | - | 39.82 | -1.93 | 37.89 | |
| Simsonstraat 6 I | 1076VJ | 1 | 40.38 | 41.67 | | 50.00 | 1.29 | - | 41.67 | -2.05 | 39.62 | |
| Simsonstraat 6 II | 1076VJ | 1 | 46.13 | 47.38 | | 50.00 | 1.25 | - | 47.38 | -2.70 | 44.68 | |
| Simsonstraat 7 HS | 1076VG | 1 | 37.59 | 38.25 | | 50.00 | 0.66 | - | 38.25 | -1.51 | 36.74 | |
| Simsonstraat 7 I | 1076VG | 1 | 39.45 | 40.25 | | 50.00 | 0.80 | - | 40.25 | -1.59 | 38.66 | |
| Simsonstraat 7 II | 1076VG | 1 | 45.49 | 46.80 | | 50.00 | 1.31 | - | 46.80 | -2.74 | 44.06 | |
| Simsonstraat 8 HS | 1076VJ | 1 | 38.38 | 39.56 | | 50.00 | 1.18 | - | 39.56 | -1.98 | 37.58 | |
| Simsonstraat 8 I | 1076VJ | 1 | 39.99 | 41.26 | | 50.00 | 1.27 | - | 41.26 | -2.09 | 39.17 | |
| Simsonstraat 8 II | 1076VJ | 1 | 46.06 | 47.36 | | 50.00 | 1.30 | - | 47.36 | -2.69 | 44.67 | |
| Simsonstraat 9 HS | 1076VG | 1 | 38.15 | 39.06 | | 50.00 | 0.91 | - | 39.06 | -1.71 | 37.35 | |
| Simsonstraat 9 I | 1076VG | 1 | 40.11 | 41.15 | | 50.00 | 1.04 | - | 41.15 | -1.82 | 39.33 | |
| Simsonstraat 9 II | 1076VG | 1 | 45.67 | 47.02 | | 50.00 | 1.35 | - | 47.02 | -2.76 | 44.26 | |
| Simsonstraat 10 HS | 1076VJ | 1 | 38.75 | 40.01 | | 50.00 | 1.26 | - | 40.01 | -1.99 | 38.02 | |
| Simsonstraat 10 I | 1076VJ | 1 | 40.36 | 41.69 | | 50.00 | 1.33 | - | 41.69 | -2.04 | 39.65 | |
| Simsonstraat 10 II | 1076VJ | 1 | 46.02 | 47.47 | | 50.00 | 1.45 | - | 47.47 | -2.81 | 44.66 | |

## Gemeente AMSTERDAM

| Adres en postcode | | Bestemming | Geluidbelasting bij huidig GPP [dB] | Toekomst zonder nieuwe maatregelen [dB] | Sanering | Grenswaarde [dB] | Effect van het project | Benodigde reductie [dB] | Geluidbelasting standaard akoestische situatie [dB] | Geluidreductie door de doelmatige maatregelen [dB] | Toekomst met geadviseerde maatregel(en) [dB] | Overschrijding grenswaarde/ (X= ja, leeg vak=nee) |
|---|---|---|---|---|---|---|---|---|---|---|---|---|
| Simsonstraat 11 HS | 1076VG | 1 | 38.41 | 39.50 | | 50.00 | 1.09 | - | 39.50 | -1.77 | 37.73 | |
| Simsonstraat 11 I | 1076VG | 1 | 40.38 | 41.59 | | 50.00 | 1.21 | - | 41.59 | -1.94 | 39.65 | |
| Simsonstraat 11 II | 1076VG | 1 | 45.86 | 47.20 | | 50.00 | 1.34 | - | 47.20 | -2.78 | 44.42 | |
| Simsonstraat 12 HS | 1076VJ | 1 | 38.94 | 40.05 | | 50.00 | 1.11 | - | 40.05 | -1.98 | 38.07 | |
| Simsonstraat 12 I | 1076VJ | 1 | 40.68 | 41.86 | | 50.00 | 1.18 | - | 41.86 | -2.06 | 39.80 | |
| Simsonstraat 12 II | 1076VJ | 1 | 46.19 | 47.44 | | 50.00 | 1.25 | - | 47.44 | -2.83 | 44.61 | |
| Simsonstraat 13 HS | 1076VH | 1 | 38.34 | 39.50 | | 50.00 | 1.16 | - | 39.50 | -1.78 | 37.72 | |
| Simsonstraat 13 I | 1076VH | 1 | 40.24 | 41.52 | | 50.00 | 1.28 | - | 41.52 | -1.91 | 39.61 | |
| Simsonstraat 13 II | 1076VH | 1 | 45.84 | 47.33 | | 50.00 | 1.49 | - | 47.33 | -2.77 | 44.56 | |
| Simsonstraat 14 HS | 1076VJ | 1 | 38.97 | 40.05 | | 50.00 | 1.08 | - | 40.05 | -1.97 | 38.08 | |
| Simsonstraat 14 I | 1076VJ | 1 | 40.78 | 41.95 | | 50.00 | 1.17 | - | 41.95 | -2.05 | 39.90 | |
| Simsonstraat 14 II | 1076VJ | 1 | 45.98 | 47.13 | | 50.00 | 1.15 | - | 47.13 | -2.82 | 44.31 | |
| Simsonstraat 15 HS | 1076VH | 1 | 38.21 | 39.40 | | 50.00 | 1.19 | - | 39.40 | -1.70 | 37.70 | |
| Simsonstraat 15 I | 1076VH | 1 | 40.18 | 41.46 | | 50.00 | 1.28 | - | 41.46 | -1.83 | 39.63 | |
| Simsonstraat 15 II | 1076VH | 1 | 45.92 | 47.47 | | 50.00 | 1.55 | - | 47.47 | -2.80 | 44.67 | |
| Simsonstraat 17 HS | 1076VH | 1 | 37.84 | 38.89 | | 50.00 | 1.05 | - | 38.89 | -1.61 | 37.28 | |
| Simsonstraat 17 I | 1076VH | 1 | 39.76 | 40.98 | | 50.00 | 1.22 | - | 40.98 | -1.72 | 39.26 | |
| Simsonstraat 17 II | 1076VH | 1 | 45.89 | 47.37 | | 50.00 | 1.48 | - | 47.37 | -2.79 | 44.58 | |
| Simsonstraat 19 HS | 1076VH | 1 | 37.51 | 38.41 | | 50.00 | 0.90 | - | 38.41 | -1.59 | 36.82 | |
| Simsonstraat 19 I | 1076VH | 1 | 39.37 | 40.43 | | 50.00 | 1.06 | - | 40.43 | -1.69 | 38.74 | |
| Simsonstraat 19 II | 1076VH | 1 | 45.65 | 46.80 | | 50.00 | 1.15 | - | 46.80 | -2.74 | 44.06 | |
| Simsonstraat 21 HS | 1076VH | 1 | 37.18 | 38.02 | | 50.00 | 0.84 | - | 38.02 | -1.58 | 36.44 | |
| Simsonstraat 21 I | 1076VH | 1 | 38.85 | 39.85 | | 50.00 | 1.00 | - | 39.85 | -1.65 | 38.20 | |
| Simsonstraat 21 II | 1076VH | 1 | 45.03 | 46.11 | | 50.00 | 1.08 | - | 46.11 | -2.69 | 43.42 | |
| Slaakstraat 2 HS | 1078BD | 1 | 34.35 | 36.88 | | 50.00 | 2.53 | - | 36.88 | -2.08 | 34.80 | |
| Slaakstraat 2 I | 1078BD | 1 | 36.08 | 38.47 | | 50.00 | 2.39 | - | 38.47 | -2.10 | 36.37 | |
| Slaakstraat 2 II | 1078BD | 1 | 38.16 | 40.38 | | 50.00 | 2.22 | - | 40.38 | -2.29 | 38.09 | |
| Slaakstraat 2 III | 1078BD | 1 | 41.59 | 43.87 | | 50.00 | 2.28 | - | 43.87 | -3.41 | 40.46 | |
| Slaakstraat 2 IV | 1078BD | 1 | 42.89 | 45.83 | | 50.00 | 2.94 | - | 45.83 | -4.17 | 41.66 | |
| Slaakstraat 3 HS | 1078BC | 1 | 31.76 | 33.70 | | 50.00 | 1.94 | - | 33.70 | -1.77 | 31.93 | |
| Slaakstraat 3 I | 1078BC | 1 | 33.35 | 35.21 | | 50.00 | 1.86 | - | 35.21 | -1.75 | 33.46 | |
| Slaakstraat 3 II | 1078BC | 1 | 35.47 | 37.30 | | 50.00 | 1.83 | - | 37.30 | -1.83 | 35.47 | |
| Slaakstraat 3 III | 1078BC | 1 | 38.40 | 40.27 | | 50.00 | 1.87 | - | 40.27 | -2.09 | 38.18 | |
| Slaakstraat 3 IV | 1078BC | 1 | 43.60 | 45.71 | | 50.00 | 2.11 | - | 45.71 | -3.01 | 42.70 | |
| Slaakstraat 4 HS | 1078BD | 1 | 34.27 | 36.64 | | 50.00 | 2.37 | - | 36.64 | -2.09 | 34.55 | |
| Slaakstraat 4 I | 1078BD | 1 | 36.02 | 38.32 | | 50.00 | 2.30 | - | 38.32 | -2.14 | 36.18 | |
| Slaakstraat 4 II | 1078BD | 1 | 38.10 | 40.24 | | 50.00 | 2.14 | - | 40.24 | -2.29 | 37.95 | |
| Slaakstraat 4 III | 1078BD | 1 | 42.99 | 45.85 | | 50.00 | 2.86 | - | 45.85 | -4.08 | 41.77 | |
| Slaakstraat 5 HS | 1078BC | 1 | 32.49 | 34.78 | | 50.00 | 2.29 | - | 34.78 | -1.83 | 32.95 | |
| Slaakstraat 5 I | 1078BC | 1 | 34.27 | 36.60 | | 50.00 | 2.33 | - | 36.60 | -1.88 | 34.72 | |
| Slaakstraat 5 II | 1078BC | 1 | 36.51 | 38.86 | | 50.00 | 2.35 | - | 38.86 | -1.98 | 36.88 | |
| Slaakstraat 5 III | 1078BC | 1 | 43.65 | 46.14 | | 50.00 | 2.49 | - | 46.14 | -3.01 | 43.13 | |
| Slaakstraat 6 HS | 1078BD | 1 | 34.30 | 37.03 | | 50.00 | 2.73 | - | 37.03 | -2.11 | 34.92 | |
| Slaakstraat 6 I | 1078BD | 1 | 36.04 | 38.82 | | 50.00 | 2.78 | - | 38.82 | -2.17 | 36.65 | |
| Slaakstraat 6 II | 1078BD | 1 | 37.95 | 40.71 | | 50.00 | 2.76 | - | 40.71 | -2.31 | 38.40 | |
| Slaakstraat 6 III | 1078BD | 1 | 41.34 | 44.54 | | 50.00 | 3.20 | - | 44.54 | -3.75 | 40.79 | |
| Slaakstraat 6 IV | 1078BD | 1 | 43.50 | 46.35 | | 50.00 | 2.85 | - | 46.35 | -4.19 | 42.16 | |
| Slaakstraat 7 HS | 1078BC | 1 | 31.74 | 34.05 | | 50.00 | 2.31 | - | 34.05 | -1.84 | 32.21 | |
| Slaakstraat 7 I | 1078BC | 1 | 33.40 | 35.69 | | 50.00 | 2.29 | - | 35.69 | -1.87 | 33.82 | |
| Slaakstraat 7 II | 1078BC | 1 | 35.63 | 37.99 | | 50.00 | 2.36 | - | 37.99 | -1.97 | 36.02 | |
| Slaakstraat 7 III | 1078BC | 1 | 42.88 | 45.42 | | 50.00 | 2.54 | - | 45.42 | -3.03 | 42.39 | |
| Slaakstraat 8 HS | 1078BD | 1 | 34.57 | 37.33 | | 50.00 | 2.76 | - | 37.33 | -2.07 | 35.26 | |
| Slaakstraat 8 I | 1078BD | 1 | 36.53 | 39.25 | | 50.00 | 2.72 | - | 39.25 | -2.22 | 37.03 | |

## Gemeente AMSTERDAM

| Adres en postcode | | Bestemming | Geluidbelasting bij huidig GPP [dB] | Toekomst zonder nieuwe maatregelen [dB] | Sanering | Grenswaarde [dB] | Effect van het project | Benodigde reductie [dB] | Geluidbelasting standaard akoestische situatie [dB] | Geluidreductie door de doelmatige maatregelen [dB] | Toekomst met geadviseerde maatregel(en) [dB] | Overschrijding grenswaarde/ (X= ja, leeg vak=nee) |
|---|---|---|---|---|---|---|---|---|---|---|---|---|
| Slaakstraat 8 II | 1078BD | 1 | 38.62 | 41.26 | | 50.00 | 2.64 | - | 41.26 | -2.34 | 38.92 | |
| Slaakstraat 8 III | 1078BD | 1 | 43.45 | 46.38 | | 50.00 | 2.93 | - | 46.38 | -4.28 | 42.10 | |
| Slaakstraat 9 HS | 1078BC | 1 | 31.16 | 33.67 | | 50.00 | 2.51 | - | 33.67 | -1.99 | 31.68 | |
| Slaakstraat 9 I | 1078BC | 1 | 32.65 | 35.10 | | 50.00 | 2.45 | - | 35.10 | -1.98 | 33.12 | |
| Slaakstraat 9 II | 1078BC | 1 | 34.64 | 37.13 | | 50.00 | 2.49 | - | 37.13 | -2.05 | 35.08 | |
| Slaakstraat 9 III | 1078BC | 1 | 42.33 | 44.79 | | 50.00 | 2.46 | - | 44.79 | -3.05 | 41.74 | |
| Slaakstraat 10 HS | 1078BD | 1 | 36.81 | 39.51 | | 50.00 | 2.70 | - | 39.51 | -2.72 | 36.79 | |
| Slaakstraat 10 I | 1078BD | 1 | 38.42 | 41.20 | | 50.00 | 2.78 | - | 41.20 | -2.86 | 38.34 | |
| Slaakstraat 10 II | 1078BD | 1 | 40.23 | 43.14 | | 50.00 | 2.91 | - | 43.14 | -2.98 | 40.16 | |
| Slaakstraat 10 III | 1078BD | 1 | 43.92 | 46.66 | | 50.00 | 2.74 | - | 46.66 | -3.93 | 42.73 | |
| Slaakstraat 11 HS | 1078BC | 1 | 29.62 | 32.08 | | 50.00 | 2.46 | - | 32.08 | -2.05 | 30.03 | |
| Slaakstraat 11 I | 1078BC | 1 | 30.64 | 32.86 | | 50.00 | 2.22 | - | 32.86 | -1.91 | 30.95 | |
| Slaakstraat 11 II | 1078BC | 1 | 32.22 | 34.17 | | 50.00 | 1.95 | - | 34.17 | -1.79 | 32.38 | |
| Slaakstraat 11 III | 1078BC | 1 | 40.95 | 42.90 | | 50.00 | 1.95 | - | 42.90 | -2.67 | 40.23 | |
| Slaakstraat 12 HS | 1078BD | 1 | 39.78 | 41.63 | | 50.00 | 1.85 | - | 41.63 | -2.09 | 39.54 | |
| Slaakstraat 12 I | 1078BD | 1 | 41.80 | 44.13 | | 50.00 | 2.33 | - | 44.13 | -2.63 | 41.50 | |
| Slaakstraat 12 II | 1078BD | 1 | 43.40 | 45.78 | | 50.00 | 2.38 | - | 45.78 | -2.92 | 42.86 | |
| Slaakstraat 12 III | 1078BD | 1 | 46.72 | 49.32 | | 50.00 | 2.60 | - | 49.32 | -4.12 | 45.20 | |
| Slaakstraat 12 IV | 1078BD | 1 | 47.75 | 51.11 | | 50.00 | 3.36 | 0.61 | 51.11 | -5.11 | 46.00 | |
| Slangenburg 5 | 1082JT | 1 | 40.21 | 41.65 | | 50.00 | 1.44 | - | 41.65 | -2.29 | 39.36 | |
| Slangenburg 6 | 1082JW | 1 | 40.48 | 41.59 | | 50.00 | 1.11 | - | 41.59 | -2.55 | 39.04 | |
| Slangenburg 7 | 1082JT | 1 | 41.93 | 43.46 | | 50.00 | 1.53 | - | 43.46 | -2.41 | 41.05 | |
| Slangenburg 8 | 1082JW | 1 | 42.54 | 43.55 | | 50.00 | 1.01 | - | 43.55 | -2.55 | 41.00 | |
| Slangenburg 9 | 1082JT | 1 | 44.67 | 46.38 | | 50.00 | 1.71 | - | 46.38 | -2.77 | 43.61 | |
| Slangenburg 10 | 1082JW | 1 | 45.50 | 46.56 | | 50.00 | 1.06 | - | 46.56 | -3.21 | 43.35 | |
| Slangenburg 11 | 1082JT | 1 | 39.95 | 41.11 | | 50.00 | 1.16 | - | 41.11 | -2.41 | 38.70 | |
| Slangenburg 12 | 1082JW | 1 | 39.23 | 40.49 | | 50.00 | 1.26 | - | 40.49 | -2.27 | 38.22 | |
| Slangenburg 13 | 1082JT | 1 | 42.42 | 43.63 | | 50.00 | 1.21 | - | 43.63 | -2.88 | 40.75 | |
| Slangenburg 14 | 1082JW | 1 | 42.72 | 44.01 | | 50.00 | 1.29 | - | 44.01 | -2.70 | 41.31 | |
| Slangenburg 15 | 1082JT | 1 | 46.57 | 47.69 | | 50.00 | 1.12 | - | 47.69 | -3.54 | 44.15 | |
| Slangenburg 16 | 1082JW | 1 | 46.53 | 47.93 | | 50.00 | 1.40 | - | 47.93 | -3.10 | 44.83 | |
| Slangenburg 21 | 1082JT | 1 | 39.92 | 41.31 | | 50.00 | 1.39 | - | 41.31 | -2.49 | 38.82 | |
| Slangenburg 22 | 1082JW | 1 | 39.88 | 41.12 | | 50.00 | 1.24 | - | 41.12 | -2.31 | 38.81 | |
| Slangenburg 23 | 1082JT | 1 | 42.45 | 43.97 | | 50.00 | 1.52 | - | 43.97 | -2.98 | 40.99 | |
| Slangenburg 24 | 1082JW | 1 | 42.43 | 43.94 | | 50.00 | 1.51 | - | 43.94 | -2.79 | 41.15 | |
| Slangenburg 25 | 1082JT | 1 | 46.78 | 48.17 | | 50.00 | 1.39 | - | 48.17 | -3.70 | 44.47 | |
| Slangenburg 26 | 1082JW | 1 | 46.94 | 48.14 | | 50.00 | 1.20 | - | 48.14 | -3.17 | 44.97 | |
| Slangenburg 27 | 1082JT | 1 | 39.97 | 41.26 | | 50.00 | 1.29 | - | 41.26 | -2.44 | 38.82 | |
| Slangenburg 28 | 1082JW | 1 | 40.10 | 41.34 | | 50.00 | 1.24 | - | 41.34 | -2.36 | 38.98 | |
| Slangenburg 29 | 1082JT | 1 | 42.33 | 43.90 | | 50.00 | 1.57 | - | 43.90 | -2.91 | 40.99 | |
| Slangenburg 30 | 1082JW | 1 | 42.33 | 43.78 | | 50.00 | 1.45 | - | 43.78 | -2.72 | 41.06 | |
| Slangenburg 31 | 1082JT | 1 | 46.27 | 47.90 | | 50.00 | 1.63 | - | 47.90 | -3.55 | 44.35 | |
| Slangenburg 32 | 1082JW | 1 | 46.99 | 48.15 | | 50.00 | 1.16 | - | 48.15 | -3.06 | 45.09 | |
| Slangenburg 37 | 1082JT | 1 | 40.00 | 41.40 | | 50.00 | 1.40 | - | 41.40 | -2.40 | 39.00 | |
| Slangenburg 38 | 1082JW | 1 | 40.29 | 41.60 | | 50.00 | 1.31 | - | 41.60 | -2.40 | 39.20 | |
| Slangenburg 39 | 1082JT | 1 | 41.99 | 43.53 | | 50.00 | 1.54 | - | 43.53 | -2.57 | 40.96 | |
| Slangenburg 40 | 1082JW | 1 | 42.26 | 43.62 | | 50.00 | 1.36 | - | 43.62 | -2.56 | 41.06 | |
| Slangenburg 41 | 1082JT | 1 | 46.18 | 47.65 | | 50.00 | 1.47 | - | 47.65 | -3.29 | 44.36 | |
| Slangenburg 42 | 1082JW | 1 | 47.08 | 48.58 | | 50.00 | 1.50 | - | 48.58 | -3.20 | 45.38 | |
| Slangenburg 43 | 1082JT | 1 | 40.14 | 41.55 | | 50.00 | 1.41 | - | 41.55 | -2.40 | 39.15 | |
| Slangenburg 44 | 1082JW | 1 | 40.46 | 41.77 | | 50.00 | 1.31 | - | 41.77 | -2.44 | 39.33 | |
| Slangenburg 45 | 1082JT | 1 | 42.23 | 43.83 | | 50.00 | 1.60 | - | 43.83 | -2.60 | 41.23 | |
| Slangenburg 46 | 1082JW | 1 | 42.38 | 43.81 | | 50.00 | 1.43 | - | 43.81 | -2.64 | 41.17 | |

## Gemeente AMSTERDAM

| Adres en postcode | | Bestemming | Geluidbelasting bij huidig GPP [dB] | Toekomst zonder nieuwe maatregelen [dB] | Sanering | Grenswaarde [dB] | Effect van het project | Benodigde reductie [dB] | Geluidbelasting standaard akoestische situatie [dB] | Geluidreductie door de doelmatige maatregelen [dB] | Toekomst met geadviseerde maatregel(en) [dB] | Overschrijding grenswaarde/ (X= ja, leeg vak=nee) |
|---|---|---|---|---|---|---|---|---|---|---|---|---|
| Slangenburg 47 | 1082JT | 1 | 46.61 | 48.20 | | 50.00 | 1.59 | - | 48.20 | -3.35 | 44.85 | |
| Slangenburg 48 | 1082JW | 1 | 47.26 | 48.93 | | 50.00 | 1.67 | - | 48.93 | -3.47 | 45.46 | |
| Slangenburg 53 | 1082JT | 1 | 40.53 | 42.00 | | 50.00 | 1.47 | - | 42.00 | -2.42 | 39.58 | |
| Slangenburg 54 | 1082JW | 1 | 40.56 | 42.02 | | 50.00 | 1.46 | - | 42.02 | -2.48 | 39.54 | |
| Slangenburg 55 | 1082JT | 1 | 43.37 | 45.02 | | 50.00 | 1.65 | - | 45.02 | -2.78 | 42.24 | |
| Slangenburg 56 | 1082JW | 1 | 42.40 | 44.01 | | 50.00 | 1.61 | - | 44.01 | -2.72 | 41.29 | |
| Slangenburg 57 | 1082JT | 1 | 47.38 | 48.97 | | 50.00 | 1.59 | - | 48.97 | -3.58 | 45.39 | |
| Slangenburg 58 | 1082JW | 1 | 47.07 | 48.88 | | 50.00 | 1.81 | - | 48.88 | -3.55 | 45.33 | |
| Slangenburg 59 | 1082JT | 1 | 40.48 | 42.00 | | 50.00 | 1.52 | - | 42.00 | -2.45 | 39.55 | |
| Slangenburg 60 | 1082JW | 1 | 40.41 | 41.71 | | 50.00 | 1.30 | - | 41.71 | -2.42 | 39.29 | |
| Slangenburg 61 | 1082JT | 1 | 42.95 | 44.67 | | 50.00 | 1.72 | - | 44.67 | -2.75 | 41.92 | |
| Slangenburg 62 | 1082JW | 1 | 42.31 | 43.73 | | 50.00 | 1.42 | - | 43.73 | -2.64 | 41.09 | |
| Slangenburg 63 | 1082JT | 1 | 47.68 | 49.08 | | 50.00 | 1.40 | - | 49.08 | -3.69 | 45.39 | |
| Slangenburg 64 | 1082JW | 1 | 47.27 | 48.82 | | 50.00 | 1.55 | - | 48.82 | -3.56 | 45.26 | |
| Slangenburg 73 | 1082JV | 1 | 40.95 | 42.40 | | 50.00 | 1.45 | - | 42.40 | -2.35 | 40.05 | |
| Slangenburg 75 | 1082JV | 1 | 43.32 | 45.09 | | 50.00 | 1.77 | - | 45.09 | -2.64 | 42.45 | |
| Slangenburg 77 | 1082JV | 1 | 47.17 | 49.05 | | 50.00 | 1.88 | - | 49.05 | -3.37 | 45.68 | |
| Slangenburg 79 | 1082JV | 1 | 41.14 | 42.59 | | 50.00 | 1.45 | - | 42.59 | -2.35 | 40.24 | |
| Slangenburg 81 | 1082JV | 1 | 43.37 | 45.01 | | 50.00 | 1.64 | - | 45.01 | -2.60 | 42.41 | |
| Slangenburg 83 | 1082JV | 1 | 47.26 | 48.93 | | 50.00 | 1.67 | - | 48.93 | -3.31 | 45.62 | |
| Slangenburg 91 | 1082JV | 1 | 41.64 | 43.06 | | 50.00 | 1.42 | - | 43.06 | -2.43 | 40.63 | |
| Slangenburg 93 | 1082JV | 1 | 44.12 | 45.49 | | 50.00 | 1.37 | - | 45.49 | -2.75 | 42.74 | |
| Slangenburg 95 | 1082JV | 1 | 47.68 | 49.49 | | 50.00 | 1.81 | - | 49.49 | -3.75 | 45.74 | |
| Slangenburg 97 | 1082JV | 1 | 41.36 | 42.97 | | 50.00 | 1.61 | - | 42.97 | -2.39 | 40.58 | |
| Slangenburg 99 | 1082JV | 1 | 43.49 | 45.39 | | 50.00 | 1.90 | - | 45.39 | -2.69 | 42.70 | |
| Slangenburg 101 | 1082JV | 1 | 47.49 | 49.69 | | 50.00 | 2.20 | - | 49.69 | -3.71 | 45.98 | |
| Slangenburg 109 | 1082JV | 1 | 41.60 | 42.96 | | 50.00 | 1.36 | - | 42.96 | -2.40 | 40.56 | |
| Slangenburg 111 | 1082JV | 1 | 43.69 | 45.24 | | 50.00 | 1.55 | - | 45.24 | -2.63 | 42.61 | |
| Slangenburg 113 | 1082JV | 1 | 47.87 | 49.44 | | 50.00 | 1.57 | - | 49.44 | -3.54 | 45.90 | |
| Slangenburg 115 | 1082JV | 1 | 41.60 | 42.90 | | 50.00 | 1.30 | - | 42.90 | -2.36 | 40.54 | |
| Slangenburg 117 | 1082JV | 1 | 43.59 | 45.05 | | 50.00 | 1.46 | - | 45.05 | -2.57 | 42.48 | |
| Slangenburg 119 | 1082JV | 1 | 47.78 | 49.26 | | 50.00 | 1.48 | - | 49.26 | -3.44 | 45.82 | |
| Slingerbeekstraat 1 | 1078BH | 1 | 41.63 | 44.80 | | 50.00 | 3.17 | - | 44.80 | -4.24 | 40.56 | |
| Slingerbeekstraat 2 HS | 1078BJ | 1 | 34.95 | 37.22 | | 50.00 | 2.27 | - | 37.22 | -2.17 | 35.05 | |
| Slingerbeekstraat 2 I | 1078BJ | 1 | 37.13 | 39.45 | | 50.00 | 2.32 | - | 39.45 | -2.20 | 37.25 | |
| Slingerbeekstraat 2 II | 1078BJ | 1 | 41.59 | 43.68 | | 50.00 | 2.09 | - | 43.68 | -2.47 | 41.21 | |
| Slingerbeekstraat 3 HS | 1078BH | 1 | 42.63 | 46.04 | | 50.00 | 3.41 | - | 46.04 | -3.90 | 42.14 | |
| Slingerbeekstraat 3 I | 1078BH | 1 | 35.16 | 38.26 | | 50.00 | 3.10 | - | 38.26 | -2.21 | 36.05 | |
| Slingerbeekstraat 3 II | 1078BH | 1 | 37.61 | 40.70 | | 50.00 | 3.09 | - | 40.70 | -2.37 | 38.33 | |
| Slingerbeekstraat 3 III | 1078BH | 1 | 40.26 | 43.11 | | 50.00 | 2.85 | - | 43.11 | -2.57 | 40.54 | |
| Slingerbeekstraat 4 HS | 1078BJ | 1 | 32.92 | 35.80 | | 50.00 | 2.88 | - | 35.80 | -2.30 | 33.50 | |
| Slingerbeekstraat 4 I | 1078BJ | 1 | 34.66 | 37.40 | | 50.00 | 2.74 | - | 37.40 | -2.30 | 35.10 | |
| Slingerbeekstraat 4 II | 1078BJ | 1 | 38.24 | 40.71 | | 50.00 | 2.47 | - | 40.71 | -2.44 | 38.27 | |
| Slingerbeekstraat 5 HS | 1078BH | 1 | 34.49 | 37.30 | | 50.00 | 2.81 | - | 37.30 | -2.16 | 35.14 | |
| Slingerbeekstraat 5 I | 1078BH | 1 | 36.94 | 39.74 | | 50.00 | 2.80 | - | 39.74 | -2.30 | 37.44 | |
| Slingerbeekstraat 5 II | 1078BH | 1 | 39.95 | 42.38 | | 50.00 | 2.43 | - | 42.38 | -2.53 | 39.85 | |
| Slingerbeekstraat 5 III | 1078BH | 1 | 42.07 | 45.19 | | 50.00 | 3.12 | - | 45.19 | -3.90 | 41.29 | |
| Slingerbeekstraat 6 HS | 1078BJ | 1 | 34.73 | 37.46 | | 50.00 | 2.73 | - | 37.46 | -2.28 | 35.18 | |
| Slingerbeekstraat 6 I | 1078BJ | 1 | 36.46 | 39.11 | | 50.00 | 2.65 | - | 39.11 | -2.38 | 36.73 | |
| Slingerbeekstraat 6 II | 1078BJ | 1 | 38.87 | 41.49 | | 50.00 | 2.62 | - | 41.49 | -2.67 | 38.82 | |
| Slingerbeekstraat 7 | 1078BH | 1 | 41.98 | 44.77 | | 50.00 | 2.79 | - | 44.77 | -3.76 | 41.01 | |
| Slingerbeekstraat 8 HS | 1078BJ | 1 | 36.58 | 38.63 | | 50.00 | 2.05 | - | 38.63 | -2.17 | 36.46 | |
| Slingerbeekstraat 8 I | 1078BJ | 1 | 38.34 | 40.39 | | 50.00 | 2.05 | - | 40.39 | -2.24 | 38.15 | |

## Gemeente AMSTERDAM

| Adres en postcode | | Bestemming | Geluidbelasting bij huidig GPP [dB] | Toekomst zonder nieuwe maatregelen [dB] | Sanering | Grenswaarde [dB] | Effect van het project | Benodigde reductie [dB] | Geluidbelasting standaard akoestische situatie [dB] | Geluidreductie door de doelmatige maatregelen [dB] | Toekomst met geadviseerde maatregel(en) [dB] | Overschrijding grenswaarde/ (X= ja, leeg vak=nee) |
|---|---|---|---|---|---|---|---|---|---|---|---|---|
| Slingerbeekstraat 8 II | 1078BJ | 1 | 41.92 | 44.30 | | 50.00 | 2.38 | - | 44.30 | -2.67 | 41.63 | |
| Slingerbeekstraat 9 BEL | 1078BH | 1 | 34.24 | 36.95 | | 50.00 | 2.71 | - | 36.95 | -2.14 | 34.81 | |
| Slingerbeekstraat 9 I | 1078BH | 1 | 36.65 | 39.33 | | 50.00 | 2.68 | - | 39.33 | -2.26 | 37.07 | |
| Slingerbeekstraat 9 II | 1078BH | 1 | 39.51 | 41.77 | | 50.00 | 2.26 | - | 41.77 | -2.40 | 39.37 | |
| Slingerbeekstraat 9 III | 1078BH | 1 | 42.00 | 44.55 | | 50.00 | 2.55 | - | 44.55 | -3.56 | 40.99 | |
| Slingerbeekstraat 10 HS | 1078BJ | 1 | 35.99 | 38.50 | | 50.00 | 2.51 | - | 38.50 | -2.23 | 36.27 | |
| Slingerbeekstraat 10 I | 1078BJ | 1 | 37.76 | 40.25 | | 50.00 | 2.49 | - | 40.25 | -2.35 | 37.90 | |
| Slingerbeekstraat 10 II | 1078BJ | 1 | 40.14 | 42.58 | | 50.00 | 2.44 | - | 42.58 | -2.77 | 39.81 | |
| Slingerbeekstraat 11 I | 1078BH | 1 | 34.15 | 36.93 | | 50.00 | 2.78 | - | 36.93 | -2.15 | 34.78 | |
| Slingerbeekstraat 11 II | 1078BH | 1 | 36.53 | 39.29 | | 50.00 | 2.76 | - | 39.29 | -2.28 | 37.01 | |
| Slingerbeekstraat 11 III | 1078BH | 1 | 41.74 | 44.11 | | 50.00 | 2.37 | - | 44.11 | -3.35 | 40.76 | |
| Slingerbeekstraat 12 HS | 1078BJ | 1 | 36.38 | 38.43 | | 50.00 | 2.05 | - | 38.43 | -2.14 | 36.29 | |
| Slingerbeekstraat 12 I | 1078BJ | 1 | 38.45 | 40.54 | | 50.00 | 2.09 | - | 40.54 | -2.23 | 38.31 | |
| Slingerbeekstraat 12 II | 1078BJ | 1 | 42.11 | 44.23 | | 50.00 | 2.12 | - | 44.23 | -2.65 | 41.58 | |
| Slingerbeekstraat 13 | 1078BH | 1 | 41.65 | 43.91 | | 50.00 | 2.26 | - | 43.91 | -3.20 | 40.71 | |
| Slingerbeekstraat 14 HS | 1078BJ | 1 | 35.67 | 38.46 | | 50.00 | 2.79 | - | 38.46 | -2.19 | 36.27 | |
| Slingerbeekstraat 14 I | 1078BJ | 1 | 37.68 | 40.46 | | 50.00 | 2.78 | - | 40.46 | -2.33 | 38.13 | |
| Slingerbeekstraat 14 II | 1078BJ | 1 | 39.92 | 42.62 | | 50.00 | 2.70 | - | 42.62 | -2.61 | 40.01 | |
| Slingerbeekstraat 15 HS | 1078BH | 1 | 34.30 | 36.80 | | 50.00 | 2.50 | - | 36.80 | -2.10 | 34.70 | |
| Slingerbeekstraat 15 I | 1078BH | 1 | 36.90 | 39.28 | | 50.00 | 2.38 | - | 39.28 | -2.22 | 37.06 | |
| Slingerbeekstraat 15 II | 1078BH | 1 | 39.67 | 41.62 | | 50.00 | 1.95 | - | 41.62 | -2.35 | 39.27 | |
| Slingerbeekstraat 15 III | 1078BH | 1 | 41.48 | 43.70 | | 50.00 | 2.22 | - | 43.70 | -2.99 | 40.71 | |
| Slingerbeekstraat 16 HS | 1078BJ | 1 | 35.54 | 37.53 | | 50.00 | 1.99 | - | 37.53 | -2.00 | 35.53 | |
| Slingerbeekstraat 16 I | 1078BJ | 1 | 38.09 | 40.14 | | 50.00 | 2.05 | - | 40.14 | -2.12 | 38.02 | |
| Slingerbeekstraat 16 II | 1078BJ | 1 | 41.94 | 43.90 | | 50.00 | 1.96 | - | 43.90 | -2.40 | 41.50 | |
| Slingerbeekstraat 17 | 1078BH | 1 | 41.05 | 43.35 | | 50.00 | 2.30 | - | 43.35 | -3.03 | 40.32 | |
| Slingerbeekstraat 18 HS | 1078BJ | 1 | 35.01 | 37.87 | | 50.00 | 2.86 | - | 37.87 | -2.20 | 35.67 | |
| Slingerbeekstraat 18 I | 1078BJ | 1 | 37.35 | 40.27 | | 50.00 | 2.92 | - | 40.27 | -2.36 | 37.91 | |
| Slingerbeekstraat 18 II | 1078BJ | 1 | 39.73 | 42.57 | | 50.00 | 2.84 | - | 42.57 | -2.53 | 40.04 | |
| Slingerbeekstraat 19 I | 1078BH | 1 | 34.10 | 36.61 | | 50.00 | 2.51 | - | 36.61 | -2.11 | 34.50 | |
| Slingerbeekstraat 19 II | 1078BH | 1 | 36.53 | 39.05 | | 50.00 | 2.52 | - | 39.05 | -2.23 | 36.82 | |
| Slingerbeekstraat 19 III | 1078BH | 1 | 40.85 | 43.24 | | 50.00 | 2.39 | - | 43.24 | -3.00 | 40.24 | |
| Slingerbeekstraat 20 HS | 1078BJ | 1 | 34.49 | 36.56 | | 50.00 | 2.07 | - | 36.56 | -1.97 | 34.59 | |
| Slingerbeekstraat 20 I | 1078BJ | 1 | 37.31 | 39.56 | | 50.00 | 2.25 | - | 39.56 | -2.12 | 37.44 | |
| Slingerbeekstraat 20 II | 1078BJ | 1 | 41.30 | 43.38 | | 50.00 | 2.08 | - | 43.38 | -2.35 | 41.03 | |
| Slingerbeekstraat 21 I | 1078BH | 1 | 33.65 | 36.27 | | 50.00 | 2.62 | - | 36.27 | -2.11 | 34.16 | |
| Slingerbeekstraat 21 II | 1078BH | 1 | 36.16 | 38.78 | | 50.00 | 2.62 | - | 38.78 | -2.23 | 36.55 | |
| Slingerbeekstraat 21 III | 1078BH | 1 | 40.39 | 42.77 | | 50.00 | 2.38 | - | 42.77 | -2.96 | 39.81 | |
| Slingerbeekstraat 22 HS | 1078BJ | 1 | 34.16 | 37.03 | | 50.00 | 2.87 | - | 37.03 | -2.21 | 34.82 | |
| Slingerbeekstraat 22 I | 1078BJ | 1 | 36.47 | 39.44 | | 50.00 | 2.97 | - | 39.44 | -2.32 | 37.12 | |
| Slingerbeekstraat 22 II | 1078BJ | 1 | 39.39 | 42.23 | | 50.00 | 2.84 | - | 42.23 | -2.52 | 39.71 | |
| Slingerbeekstraat 23 | 1078BH | 1 | 40.66 | 43.14 | | 50.00 | 2.48 | - | 43.14 | -2.97 | 40.17 | |
| Slingerbeekstraat 24 HS | 1078BJ | 1 | 34.45 | 36.96 | | 50.00 | 2.51 | - | 36.96 | -2.12 | 34.84 | |
| Slingerbeekstraat 24 I | 1078BJ | 1 | 36.73 | 39.22 | | 50.00 | 2.49 | - | 39.22 | -2.16 | 37.06 | |
| Slingerbeekstraat 24 II | 1078BJ | 1 | 40.41 | 42.71 | | 50.00 | 2.30 | - | 42.71 | -2.28 | 40.43 | |
| Slingerbeekstraat 25 HS | 1078BH | 1 | 29.41 | 30.86 | | 50.00 | 1.45 | - | 30.86 | -1.49 | 29.37 | |
| Slingerbeekstraat 25 I | 1078BH | 1 | 30.76 | 32.37 | | 50.00 | 1.61 | - | 32.37 | -1.54 | 30.83 | |
| Slingerbeekstraat 25 II | 1078BH | 1 | 33.83 | 35.57 | | 50.00 | 1.74 | - | 35.57 | -1.70 | 33.87 | |
| Slingerbeekstraat 25 III | 1078BH | 1 | 39.08 | 41.10 | | 50.00 | 2.02 | - | 41.10 | -2.37 | 38.73 | |
| Slingerbeekstraat 26 HS | 1078BJ | 1 | 33.95 | 36.08 | | 50.00 | 2.13 | - | 36.08 | -2.09 | 33.99 | |
| Slingerbeekstraat 26 I | 1078BJ | 1 | 36.10 | 38.27 | | 50.00 | 2.17 | - | 38.27 | -2.08 | 36.19 | |
| Slingerbeekstraat 26 II | 1078BJ | 1 | 40.06 | 42.26 | | 50.00 | 2.20 | - | 42.26 | -2.24 | 40.02 | |
| Slingerbeekstraat 27 BEL | 1078BH | 1 | 42.24 | 44.48 | | 50.00 | 2.24 | - | 44.48 | -2.71 | 41.77 | |

## Gemeente AMSTERDAM

| Adres en postcode | | Bestemming | Geluidbelasting bij huidig GPP [dB] | Toekomst zonder nieuwe maatregelen [dB] | Sanering | Grenswaarde [dB] | Effect van het project | Benodigde reductie [dB] | Geluidbelasting standaard akoestische situatie [dB] | Geluidreductie door de doelmatige maatregelen [dB] | Toekomst met geadviseerde maatregel(en) [dB] | Overschrijding grenswaarde/ (X= ja, leeg vak=nee) |
|---|---|---|---|---|---|---|---|---|---|---|---|---|
| Slingerbeekstraat 27 I | 1078BH | 1 | 35.85 | 37.94 | | 50.00 | 2.09 | - | 37.94 | -1.98 | 35.96 | |
| Slingerbeekstraat 27 II | 1078BH | 1 | 37.37 | 39.51 | | 50.00 | 2.14 | - | 39.51 | -2.10 | 37.41 | |
| Slingerbeekstraat 27 III | 1078BH | 1 | 39.45 | 41.53 | | 50.00 | 2.08 | - | 41.53 | -2.23 | 39.30 | |
| Slingerbeekstraat 28 HS | 1078BJ | 1 | 36.54 | 38.57 | | 50.00 | 2.03 | - | 38.57 | -1.98 | 36.59 | |
| Slingerbeekstraat 28 I | 1078BJ | 1 | 37.98 | 40.08 | | 50.00 | 2.10 | - | 40.08 | -2.09 | 37.99 | |
| Slingerbeekstraat 28 II | 1078BJ | 1 | 40.00 | 42.05 | | 50.00 | 2.05 | - | 42.05 | -2.21 | 39.84 | |
| Sloestraat 1 | 1078BE | 1 | 41.50 | 42.99 | | 50.00 | 1.49 | - | 42.99 | -2.50 | 40.49 | |
| Sloestraat 3 I | 1078BE | 1 | 33.94 | 36.08 | | 50.00 | 2.14 | - | 36.08 | -1.80 | 34.28 | |
| Sloestraat 3 II | 1078BE | 1 | 36.06 | 38.29 | | 50.00 | 2.23 | - | 38.29 | -1.92 | 36.37 | |
| Sloestraat 3 III | 1078BE | 1 | 43.27 | 45.48 | | 50.00 | 2.21 | - | 45.48 | -2.83 | 42.65 | |
| Sloestraat 4 HS | 1078BG | 1 | 31.23 | 32.62 | | 50.00 | 1.39 | - | 32.62 | -1.87 | 30.75 | |
| Sloestraat 4 I | 1078BG | 1 | 32.77 | 34.25 | | 50.00 | 1.48 | - | 34.25 | -1.90 | 32.35 | |
| Sloestraat 4 II | 1078BG | 1 | 34.72 | 36.21 | | 50.00 | 1.49 | - | 36.21 | -1.94 | 34.27 | |
| Sloestraat 4 III | 1078BG | 1 | 41.72 | 43.71 | | 50.00 | 1.99 | - | 43.71 | -3.58 | 40.13 | |
| Sloestraat 5 I | 1078BE | 1 | 33.76 | 35.95 | | 50.00 | 2.19 | - | 35.95 | -1.84 | 34.11 | |
| Sloestraat 5 II | 1078BE | 1 | 35.92 | 38.21 | | 50.00 | 2.29 | - | 38.21 | -1.99 | 36.22 | |
| Sloestraat 5 III | 1078BE | 1 | 43.40 | 45.75 | | 50.00 | 2.35 | - | 45.75 | -3.06 | 42.69 | |
| Sloestraat 6 HS | 1078BG | 1 | 32.52 | 35.05 | | 50.00 | 2.53 | - | 35.05 | -1.99 | 33.06 | |
| Sloestraat 6 I | 1078BG | 1 | 33.97 | 36.61 | | 50.00 | 2.64 | - | 36.61 | -2.09 | 34.52 | |
| Sloestraat 6 II | 1078BG | 1 | 35.79 | 38.43 | | 50.00 | 2.64 | - | 38.43 | -2.17 | 36.26 | |
| Sloestraat 6 III | 1078BG | 1 | 37.93 | 40.69 | | 50.00 | 2.76 | - | 40.69 | -2.33 | 38.36 | |
| Sloestraat 6 IV | 1078BG | 1 | 41.55 | 45.12 | | 50.00 | 3.57 | - | 45.12 | -4.46 | 40.66 | |
| Sloestraat 7 | 1078BE | 1 | 43.09 | 45.22 | | 50.00 | 2.13 | - | 45.22 | -2.58 | 42.64 | |
| Sloestraat 8 HS | 1078BG | 1 | 31.16 | 32.99 | | 50.00 | 1.83 | - | 32.99 | -1.78 | 31.21 | |
| Sloestraat 8 I | 1078BG | 1 | 32.64 | 34.56 | | 50.00 | 1.92 | - | 34.56 | -1.83 | 32.73 | |
| Sloestraat 8 II | 1078BG | 1 | 34.68 | 36.68 | | 50.00 | 2.00 | - | 36.68 | -1.92 | 34.76 | |
| Sloestraat 8 III | 1078BG | 1 | 42.06 | 44.55 | | 50.00 | 2.49 | - | 44.55 | -3.41 | 41.14 | |
| Sloestraat 9 | 1078BE | 1 | 42.58 | 44.84 | | 50.00 | 2.26 | - | 44.84 | -3.16 | 41.68 | |
| Sloestraat 10 HS | 1078BG | 1 | 33.27 | 35.69 | | 50.00 | 2.42 | - | 35.69 | -1.94 | 33.75 | |
| Sloestraat 10 I | 1078BG | 1 | 34.87 | 37.37 | | 50.00 | 2.50 | - | 37.37 | -2.06 | 35.31 | |
| Sloestraat 10 II | 1078BG | 1 | 36.84 | 39.32 | | 50.00 | 2.48 | - | 39.32 | -2.20 | 37.12 | |
| Sloestraat 10 III | 1078BG | 1 | 43.98 | 46.87 | | 50.00 | 2.89 | - | 46.87 | -4.14 | 42.73 | |
| Sloestraat 11 I | 1078BE | 1 | 33.40 | 35.64 | | 50.00 | 2.24 | - | 35.64 | -1.97 | 33.67 | |
| Sloestraat 11 II | 1078BE | 1 | 35.38 | 37.74 | | 50.00 | 2.36 | - | 37.74 | -2.09 | 35.65 | |
| Sloestraat 11 III | 1078BE | 1 | 43.51 | 46.01 | | 50.00 | 2.50 | - | 46.01 | -3.42 | 42.59 | |
| Sloestraat 12 HS | 1078BG | 1 | 33.91 | 35.68 | | 50.00 | 1.77 | - | 35.68 | -1.94 | 33.74 | |
| Sloestraat 12 I | 1078BG | 1 | 35.53 | 37.29 | | 50.00 | 1.76 | - | 37.29 | -2.02 | 35.27 | |
| Sloestraat 12 II | 1078BG | 1 | 36.99 | 38.82 | | 50.00 | 1.83 | - | 38.82 | -2.09 | 36.73 | |
| Sloestraat 12 III | 1078BG | 1 | 39.48 | 41.41 | | 50.00 | 1.93 | - | 41.41 | -2.40 | 39.01 | |
| Sloestraat 12 IV | 1078BG | 1 | 43.82 | 46.02 | | 50.00 | 2.20 | - | 46.02 | -3.49 | 42.53 | |
| Sloestraat 13 I | 1078BE | 1 | 32.98 | 35.27 | | 50.00 | 2.29 | - | 35.27 | -2.04 | 33.23 | |
| Sloestraat 13 II | 1078BE | 1 | 34.82 | 37.25 | | 50.00 | 2.43 | - | 37.25 | -2.18 | 35.07 | |
| Sloestraat 13 III | 1078BE | 1 | 43.00 | 45.70 | | 50.00 | 2.70 | - | 45.70 | -3.64 | 42.06 | |
| Sloestraat 15 | 1078BE | 1 | 42.03 | 44.11 | | 50.00 | 2.08 | - | 44.11 | -2.49 | 41.62 | |
| Sloterkade 183 HS | 1059EC | 1 | 42.51 | 46.30 | | 50.00 | 3.79 | - | 46.30 | -4.29 | 42.01 | |
| Sloterkade 183 I | 1059EC | 1 | 43.49 | 47.06 | | 50.00 | 3.57 | - | 47.06 | -4.21 | 42.85 | |
| Sloterkade 183 II | 1059EC | 1 | 44.45 | 48.16 | | 50.00 | 3.71 | - | 48.16 | -4.74 | 43.42 | |
| Sloterkade 183 III | 1059EC | 1 | 44.44 | 48.35 | | 50.00 | 3.91 | - | 48.35 | -5.13 | 43.22 | |
| Sloterkade 184 HS | 1059EC | 1 | 42.90 | 46.59 | | 50.00 | 3.69 | - | 46.59 | -4.24 | 42.35 | |
| Sloterkade 184 I | 1059EC | 1 | 43.74 | 47.32 | | 50.00 | 3.58 | - | 47.32 | -4.20 | 43.12 | |
| Sloterkade 184 II | 1059EC | 1 | 44.90 | 48.50 | | 50.00 | 3.60 | - | 48.50 | -4.46 | 44.04 | |
| Sloterkade 184 III | 1059EC | 1 | 44.42 | 48.25 | | 50.00 | 3.83 | - | 48.25 | -5.10 | 43.15 | |
| Sloterkade 185 HS | 1059EC | 1 | 43.05 | 46.89 | | 50.00 | 3.84 | - | 46.89 | -4.32 | 42.57 | |

## Gemeente AMSTERDAM

| Adres en postcode | | Bestemming | Geluidbelasting bij huidig GPP [dB] | Toekomst zonder nieuwe maatregelen [dB] | Sanering | Grenswaarde [dB] | Effect van het project | Benodigde reductie [dB] | Geluidbelasting standaard akoestische situatie [dB] | Geluidreductie door de doelmatige maatregelen [dB] | Toekomst met geadviseerde maatregel(en) [dB] | Overschrijding grenswaarde/ (X= ja, leeg vak=nee) |
|---|---|---|---|---|---|---|---|---|---|---|---|---|
| Sloterkade 185 I | 1059EC | 1 | 44.10 | 47.94 | | 50.00 | 3.84 | - | 47.94 | -4.49 | 43.45 | |
| Sloterkade 185 II | 1059EC | 1 | 45.04 | 48.99 | | 50.00 | 3.95 | - | 48.99 | -4.71 | 44.28 | |
| Sloterkade 185 III | 1059EC | 1 | 44.28 | 48.25 | | 50.00 | 3.97 | - | 48.25 | -5.11 | 43.14 | |
| Sloterkade 186 HS | 1059EC | 1 | 43.80 | 47.58 | | 50.00 | 3.78 | - | 47.58 | -4.45 | 43.13 | |
| Sloterkade 186 I | 1059EC | 1 | 44.85 | 48.44 | | 50.00 | 3.59 | - | 48.44 | -4.47 | 43.97 | |
| Sloterkade 186 II | 1059EC | 1 | 45.54 | 49.06 | | 50.00 | 3.52 | - | 49.06 | -4.56 | 44.50 | |
| Sloterkade 186 III | 1059EC | 1 | 44.61 | 48.51 | | 50.00 | 3.90 | - | 48.51 | -5.16 | 43.35 | |
| Sloterkade 187 HS | 1059EC | 1 | 44.55 | 48.07 | | 50.00 | 3.52 | - | 48.07 | -4.38 | 43.69 | |
| Sloterkade 187 I | 1059EC | 1 | 45.77 | 48.97 | | 50.00 | 3.20 | - | 48.97 | -4.25 | 44.72 | |
| Sloterkade 187 II | 1059EC | 1 | 46.71 | 49.92 | | 50.00 | 3.21 | - | 49.92 | -4.53 | 45.39 | |
| Sloterkade 187 III | 1059EC | 1 | 44.55 | 48.69 | | 50.00 | 4.14 | - | 48.69 | -5.43 | 43.26 | |
| Sloterkade 188 HS | 1059EC | 1 | 45.35 | 48.19 | | 50.00 | 2.84 | - | 48.19 | -3.45 | 44.74 | |
| Sloterkade 188 I | 1059EC | 1 | 47.14 | 50.08 | | 50.00 | 2.94 | - | 50.08 | -3.95 | 46.13 | |
| Sloterkade 188 II | 1059EC | 1 | 47.75 | 50.91 | | 50.00 | 3.16 | 0.41 | 50.91 | -4.44 | 46.47 | |
| Sloterkade 188 III | 1059EC | 1 | 47.62 | 50.88 | | 50.00 | 3.26 | 0.38 | 50.88 | -4.94 | 45.94 | |
| Soetendaal 1 | 1081BL | 1 | 41.32 | 42.40 | | 50.00 | 1.08 | - | 42.40 | -2.54 | 39.86 | |
| Soetendaal 3 | 1081BL | 1 | 41.32 | 42.40 | | 50.00 | 1.08 | - | 42.40 | -2.54 | 39.86 | |
| Soetendaal 5 | 1081BL | 1 | 41.32 | 42.40 | | 50.00 | 1.08 | - | 42.40 | -2.54 | 39.86 | |
| Soetendaal 7 | 1081BL | 1 | 41.32 | 42.40 | | 50.00 | 1.08 | - | 42.40 | -2.54 | 39.86 | |
| Soetendaal 9 | 1081BL | 1 | 41.32 | 42.40 | | 50.00 | 1.08 | - | 42.40 | -2.54 | 39.86 | |
| Soetendaal 11 | 1081BL | 1 | 41.32 | 42.40 | | 50.00 | 1.08 | - | 42.40 | -2.54 | 39.86 | |
| Soetendaal 12 | 1081BP | 1 | 47.69 | 47.79 | | 50.00 | 0.10 | - | 47.79 | -2.85 | 44.94 | |
| Soetendaal 13 | 1081BL | 1 | 42.69 | 44.06 | | 50.00 | 1.37 | - | 44.06 | -2.65 | 41.41 | |
| Soetendaal 14 | 1081BP | 1 | 45.05 | 46.32 | | 50.00 | 1.27 | - | 46.32 | -2.84 | 43.48 | |
| Soetendaal 15 | 1081BL | 1 | 41.63 | 42.73 | | 50.00 | 1.10 | - | 42.73 | -2.34 | 40.39 | |
| Soetendaal 16 | 1081BP | 1 | 45.98 | 47.06 | | 50.00 | 1.08 | - | 47.06 | -3.09 | 43.97 | |
| Soetendaal 17 | 1081BL | 1 | 41.63 | 42.73 | | 50.00 | 1.10 | - | 42.73 | -2.34 | 40.39 | |
| Soetendaal 18 | 1081BP | 1 | 42.73 | 43.96 | | 50.00 | 1.23 | - | 43.96 | -2.83 | 41.13 | |
| Soetendaal 19 | 1081BL | 1 | 43.48 | 44.49 | | 50.00 | 1.01 | - | 44.49 | -2.78 | 41.71 | |
| Soetendaal 20 | 1081BP | 1 | 41.16 | 42.51 | | 50.00 | 1.35 | - | 42.51 | -2.66 | 39.85 | |
| Soetendaal 21 | 1081BL | 1 | 42.87 | 44.47 | | 50.00 | 1.60 | - | 44.47 | -2.62 | 41.85 | |
| Soetendaal 23 | 1081BL | 1 | 42.87 | 44.47 | | 50.00 | 1.60 | - | 44.47 | -2.62 | 41.85 | |
| Soetendaal 25 | 1081BL | 1 | 42.87 | 44.47 | | 50.00 | 1.60 | - | 44.47 | -2.62 | 41.85 | |
| Soetendaal 27 | 1081BM | 1 | 42.87 | 44.47 | | 50.00 | 1.60 | - | 44.47 | -2.62 | 41.85 | |
| Soetendaal 29 | 1081BM | 1 | 42.87 | 44.47 | | 50.00 | 1.60 | - | 44.47 | -2.62 | 41.85 | |
| Soetendaal 31 | 1081BM | 1 | 42.87 | 44.47 | | 50.00 | 1.60 | - | 44.47 | -2.62 | 41.85 | |
| Soetendaal 32 | 1081BP | 1 | 45.44 | 46.18 | | 50.00 | 0.74 | - | 46.18 | -2.77 | 43.41 | |
| Soetendaal 33 | 1081BM | 1 | 42.87 | 44.47 | | 50.00 | 1.60 | - | 44.47 | -2.62 | 41.85 | |
| Soetendaal 34 | 1081BP | 1 | 46.03 | 46.20 | | 50.00 | 0.17 | - | 46.20 | -2.70 | 43.50 | |
| Soetendaal 35 | 1081BM | 1 | 44.92 | 45.70 | | 50.00 | 0.78 | - | 45.70 | -2.89 | 42.81 | |
| Soetendaal 36 | 1081BP | 1 | 46.03 | 46.20 | | 50.00 | 0.17 | - | 46.20 | -2.70 | 43.50 | |
| Soetendaal 38 | 1081BP | 1 | 46.03 | 46.20 | | 50.00 | 0.17 | - | 46.20 | -2.70 | 43.50 | |
| Soetendaal 40 | 1081BP | 1 | 46.03 | 46.20 | | 50.00 | 0.17 | - | 46.20 | -2.70 | 43.50 | |
| Soetendaal 52 | 1081BP | 1 | 44.94 | 46.23 | | 50.00 | 1.29 | - | 46.23 | -2.71 | 43.52 | |
| Soetendaal 54 | 1081BP | 1 | 45.01 | 46.06 | | 50.00 | 1.05 | - | 46.06 | -2.49 | 43.57 | |
| Soetendaal 56 | 1081BP | 1 | 45.01 | 46.06 | | 50.00 | 1.05 | - | 46.06 | -2.49 | 43.57 | |
| Soetendaal 58 | 1081BP | 1 | 45.01 | 46.06 | | 50.00 | 1.05 | - | 46.06 | -2.49 | 43.57 | |
| Soetendaal 60 | 1081BP | 1 | 45.01 | 46.06 | | 50.00 | 1.05 | - | 46.06 | -2.49 | 43.57 | |
| Soetendaal 82 | 1081BR | 1 | 43.39 | 44.55 | | 50.00 | 1.16 | - | 44.55 | -2.82 | 41.73 | |
| Soetendaal 84 | 1081BR | 1 | 44.98 | 46.20 | | 50.00 | 1.22 | - | 46.20 | -2.65 | 43.55 | |
| Soetendaal 86 | 1081BR | 1 | 47.29 | 48.25 | | 50.00 | 0.96 | - | 48.25 | -2.95 | 45.30 | |
| Soetendaal 88 | 1081BR | 1 | 44.56 | 45.57 | | 50.00 | 1.01 | - | 45.57 | -2.54 | 43.03 | |
| Soetendaal 90 | 1081BR | 1 | 44.56 | 45.57 | | 50.00 | 1.01 | - | 45.57 | -2.54 | 43.03 | |

## Gemeente AMSTERDAM

| Adres en postcode | | Bestemming | Geluidbelasting bij huidig GPP [dB] | Toekomst zonder nieuwe maatregelen [dB] | Sanering | Grenswaarde [dB] | Effect van het project | Benodigde reductie [dB] | Geluidbelasting standaard akoestische situatie [dB] | Geluidreductie door doelmatige maatregelen [dB] | Toekomst met geadviseerde maatregel(en) [dB] | Overschrijding grenswaarde/ (X= ja, leeg vak=nee) |
|---|---|---|---|---|---|---|---|---|---|---|---|---|
| Soetendaal 92 | 1081BR | 1 | 44.56 | 45.57 | | 50.00 | 1.01 | - | 45.57 | -2.54 | 43.03 | |
| Soetendaal 104 | 1081BR | 1 | 46.30 | 47.18 | | 50.00 | 0.88 | - | 47.18 | -3.14 | 44.04 | |
| Soetendaal 106 | 1081BR | 1 | 47.33 | 48.05 | | 50.00 | 0.72 | - | 48.05 | -3.04 | 45.01 | |
| Soetendaal 108 | 1081BR | 1 | 46.12 | 47.07 | | 50.00 | 0.95 | - | 47.07 | -2.75 | 44.32 | |
| Soetendaal 110 | 1081BR | 1 | 47.33 | 47.98 | | 50.00 | 0.65 | - | 47.98 | -3.04 | 44.94 | |
| Soetendaal 112 | 1081BR | 1 | 45.42 | 46.46 | | 50.00 | 1.04 | - | 46.46 | -2.70 | 43.76 | |
| Soetendaal 114 | 1081BR | 1 | 45.14 | 46.58 | | 50.00 | 1.44 | - | 46.58 | -2.96 | 43.62 | |
| Soetendaal 126 | 1081BR | 1 | 44.73 | 45.52 | | 50.00 | 0.79 | - | 45.52 | -2.88 | 42.64 | |
| Soetendaal 128 | 1081BR | 1 | 47.93 | 48.74 | | 50.00 | 0.81 | - | 48.74 | -3.00 | 45.74 | |
| Soetendaal 130 | 1081BR | 1 | 45.78 | 46.45 | | 50.00 | 0.67 | - | 46.45 | -2.68 | 43.77 | |
| Soetendaal 132 | 1081BR | 1 | 44.82 | 45.80 | | 50.00 | 0.98 | - | 45.80 | -2.82 | 42.98 | |
| Soetendaal 134 | 1081BR | 1 | 43.63 | 44.81 | | 50.00 | 1.18 | - | 44.81 | -2.80 | 42.01 | |
| Soetendaal 136 | 1081BR | 1 | 43.63 | 44.81 | | 50.00 | 1.18 | - | 44.81 | -2.80 | 42.01 | |
| Spaklerweg 1 | 1096GK | 1 | 41.99 | 42.97 | | 50.00 | 0.98 | - | 42.97 | -1.05 | 41.92 | |
| Spaklerweg 1 | 9096AB | 18 | 51.09 | 52.70 | | 51.09 | 1.61 | 1.21 | 52.70 | -3.05 | 49.65 | |
| Spaklerweg 1 | 9096AA | 18 | 57.00 | 58.43 | | 57.00 | 1.43 | 0.94 | 58.43 | -3.36 | 55.07 | |
| Spaklerweg 1 | 9096AD | 18 | 47.16 | 47.94 | | 50.00 | 0.78 | - | 47.94 | -2.16 | 45.78 | |
| Spaklerweg 1 | 9096AH | 18 | 43.42 | 44.15 | | 50.00 | 0.73 | - | 44.15 | -0.87 | 43.28 | |
| Spaklerweg 1 | 9096AG | 18 | 50.03 | 51.38 | | 50.03 | 1.35 | 0.88 | 51.38 | -2.44 | 48.94 | |
| Spaklerweg 1 | 9096AJ | 18 | 43.10 | 44.87 | | 50.00 | 1.77 | - | 44.87 | -2.57 | 42.30 | |
| Spaklerweg 1 | 9096AE | 18 | 42.99 | 43.85 | | 50.00 | 0.86 | - | 43.85 | -1.39 | 42.46 | |
| Spaklerweg 1 | 9096AF | 18 | 44.56 | 45.83 | | 50.00 | 1.27 | - | 45.83 | -1.91 | 43.92 | |
| Spaklerweg 1 | 9096AM | 18 | 46.62 | 48.27 | | 50.00 | 1.65 | - | 48.27 | -3.49 | 44.78 | |
| Spaklerweg 1 | 9096AL | 18 | 40.79 | 42.25 | | 50.00 | 1.46 | - | 42.25 | -2.00 | 40.25 | |
| Spaklerweg 1 | 9096AK | 18 | 48.28 | 51.28 | | 50.00 | 3.00 | 0.78 | 51.28 | -4.56 | 46.72 | |
| Spaklerweg 1 | 9096AC | 18 | 54.67 | 56.17 | | 54.67 | 1.50 | 0.68 | 56.17 | -3.64 | 52.53 | |
| Spaklerweg 1 | 1096GE | 1 | 53.25 | 54.67 | | 53.25 | 1.42 | 1.18 | 54.67 | -3.43 | 51.24 | |
| Spaklerweg 2 | 1096GH | 1 | 53.20 | 54.62 | | 53.20 | 1.42 | 1.13 | 54.62 | -3.32 | 51.30 | |
| Spaklerweg 2 | 9096AB | 18 | 53.12 | 54.86 | | 53.12 | 1.74 | 1.37 | 54.86 | -3.28 | 51.58 | |
| Spaklerweg 2 | 9096AL | 18 | 40.94 | 42.33 | | 50.00 | 1.39 | - | 42.33 | -2.11 | 40.22 | |
| Spaklerweg 2 | 9096AH | 18 | 44.88 | 45.35 | | 50.00 | 0.47 | - | 45.35 | -0.65 | 44.70 | |
| Spaklerweg 2 | 9096AJ | 18 | 43.71 | 45.05 | | 50.00 | 1.34 | - | 45.05 | -2.07 | 42.98 | |
| Spaklerweg 2 | 9096AK | 18 | 49.11 | 51.94 | | 50.00 | 2.83 | 1.44 | 51.94 | -4.59 | 47.35 | |
| Spaklerweg 2 | 9096AE | 18 | 44.48 | 45.44 | | 50.00 | 0.96 | - | 45.44 | -1.72 | 43.72 | |
| Spaklerweg 2 | 9096AF | 18 | 46.20 | 47.39 | | 50.00 | 1.19 | - | 47.39 | -2.17 | 45.22 | |
| Spaklerweg 2 | 9096AG | 18 | 52.50 | 53.71 | | 52.50 | 1.21 | 1.21 | 53.71 | -2.53 | 51.18 | |
| Spaklerweg 2 | 9096AC | 18 | 54.67 | 56.17 | | 54.67 | 1.50 | 0.68 | 56.17 | -3.64 | 52.53 | |
| Spaklerweg 2 | 9096AD | 18 | 41.07 | 42.24 | | 50.00 | 1.17 | - | 42.24 | -1.31 | 40.93 | |
| Spaklerweg 3 | 1096GK | 1 | 41.06 | 41.37 | | 50.00 | 0.31 | - | 41.37 | -0.48 | 40.89 | |
| Spaklerweg 3 | 9096AB | 18 | 53.19 | 55.15 | | 53.19 | 1.96 | 1.66 | 55.15 | -3.40 | 51.75 | |
| Spaklerweg 3 | 9096AJ | 18 | 43.58 | 45.08 | | 50.00 | 1.50 | - | 45.08 | -2.23 | 42.85 | |
| Spaklerweg 3 | 9096AK | 18 | 50.10 | 52.66 | | 50.10 | 2.56 | 2.16 | 52.66 | -4.53 | 48.13 | |
| Spaklerweg 3 | 9096AF | 18 | 46.29 | 47.26 | | 50.00 | 0.97 | - | 47.26 | -2.14 | 45.12 | |
| Spaklerweg 3 | 9096AD | 18 | 42.38 | 44.19 | | 50.00 | 1.81 | - | 44.19 | -2.59 | 41.60 | |
| Spaklerweg 3 | 9096AC | 18 | 54.67 | 56.17 | | 54.67 | 1.50 | 0.68 | 56.17 | -3.64 | 52.53 | |
| Spaklerweg 3 | 9096AG | 18 | 53.55 | 54.63 | | 53.55 | 1.08 | 0.13 | 54.63 | -2.40 | 52.23 | |
| Spaklerweg 3 | 9096AH | 18 | 44.75 | 44.74 | | 50.00 | -0.01 | - | 44.74 | -0.20 | 44.54 | |
| Spaklerweg 3 | 9096AE | 18 | 46.57 | 47.41 | | 50.00 | 0.84 | - | 47.41 | -2.12 | 45.29 | |
| Spaklerweg 3 | 1096GG | 1 | 50.37 | 51.63 | | 50.37 | 1.26 | 1.13 | 51.63 | -2.53 | 49.10 | |
| Spaklerweg 4 | 9096AB | 18 | 52.98 | 54.77 | | 52.98 | 1.79 | 1.28 | 54.77 | -3.32 | 51.45 | |
| Spaklerweg 4 | 9096AG | 18 | 53.51 | 54.56 | | 53.51 | 1.05 | 0.06 | 54.56 | -2.48 | 52.08 | |
| Spaklerweg 4 | 9096AE | 18 | 48.71 | 49.74 | | 50.00 | 1.03 | - | 49.74 | -2.80 | 46.94 | |
| Spaklerweg 4 | 9096AF | 18 | 46.94 | 47.93 | | 50.00 | 0.99 | - | 47.93 | -2.15 | 45.78 | |

## Gemeente AMSTERDAM

| Adres en postcode | | Bestemming | Geluidbelasting bij huidig GPP [dB] | Toekomst zonder nieuwe maatregelen [dB] | Sanering | Grenswaarde [dB] | Effect van het project | Benodigde reductie [dB] | Geluidbelasting standaard akoestische situatie [dB] | Geluidreductie door de doelmatige maatregelen [dB] | Toekomst met geadviseerde maatregel(en) [dB] | Overschrijding grenswaarde/ (X= ja, leeg vak=nee) |
|---|---|---|---|---|---|---|---|---|---|---|---|---|
| Spaklerweg 4 | 9096AC | 18 | 54.67 | 56.17 | | 54.67 | 1.50 | 0.68 | 56.17 | -3.64 | 52.53 | |
| Spaklerweg 4 | 9096AK | 18 | 51.63 | 53.61 | | 51.63 | 1.98 | 1.11 | 53.61 | -3.94 | 49.67 | |
| Spaklerweg 4 | 9096AH | 18 | 44.27 | 44.37 | | 50.00 | 0.10 | - | 44.37 | -0.21 | 44.16 | |
| Spaklerweg 4 | 9096AJ | 18 | 47.24 | 48.58 | | 50.00 | 1.34 | - | 48.58 | -2.70 | 45.88 | |
| Spaklerweg 4 | 9096AD | 18 | 41.69 | 43.44 | | 50.00 | 1.75 | - | 43.44 | -2.27 | 41.17 | |
| Spaklerweg 5 | 1096GK | 1 | 41.21 | 41.54 | | 50.00 | 0.33 | - | 41.54 | -0.47 | 41.07 | |
| Spaklerweg 5 | 9096AB | 18 | 54.58 | 56.22 | | 54.58 | 1.64 | 0.73 | 56.22 | -3.36 | 52.86 | |
| Spaklerweg 5 | 9096AC | 18 | 54.67 | 56.17 | | 54.67 | 1.50 | 0.68 | 56.17 | -3.64 | 52.53 | |
| Spaklerweg 5 | 9096AJ | 18 | 48.23 | 49.52 | | 50.00 | 1.29 | - | 49.52 | -2.90 | 46.62 | |
| Spaklerweg 5 | 9096AG | 18 | 53.84 | 54.94 | | 53.84 | 1.10 | 0.44 | 54.94 | -2.50 | 52.44 | |
| Spaklerweg 5 | 9096AE | 18 | 47.60 | 48.89 | | 50.00 | 1.29 | - | 48.89 | -3.24 | 45.65 | |
| Spaklerweg 5 | 9096AH | 18 | 44.46 | 44.59 | | 50.00 | 0.13 | - | 44.59 | -0.26 | 44.33 | |
| Spaklerweg 5 | 9096AK | 18 | 53.64 | 55.20 | | 53.64 | 1.56 | 0.70 | 55.20 | -3.57 | 51.63 | |
| Spaklerweg 5 | 9096AF | 18 | 47.32 | 48.24 | | 50.00 | 0.92 | - | 48.24 | -1.98 | 46.26 | |
| Spaklerweg 5 | 1096GG | 1 | 50.40 | 51.63 | | 50.40 | 1.23 | 1.13 | 51.63 | -2.56 | 49.07 | |
| Spaklerweg 6 | 9096AB | 18 | 54.64 | 56.29 | | 54.64 | 1.65 | 0.80 | 56.29 | -3.41 | 52.88 | |
| Spaklerweg 6 | 9096AH | 18 | 44.65 | 44.89 | | 50.00 | 0.24 | - | 44.89 | -0.38 | 44.51 | |
| Spaklerweg 6 | 9096AJ | 18 | 49.47 | 51.22 | | 50.00 | 1.75 | 0.72 | 51.22 | -3.48 | 47.74 | |
| Spaklerweg 6 | 9096AG | 18 | 53.85 | 54.93 | | 53.85 | 1.08 | 0.43 | 54.93 | -2.51 | 52.42 | |
| Spaklerweg 6 | 9096AC | 18 | 54.67 | 56.17 | | 54.67 | 1.50 | 0.68 | 56.17 | -3.64 | 52.53 | |
| Spaklerweg 6 | 9096AE | 18 | 49.42 | 50.67 | | 50.00 | 1.25 | 0.17 | 50.67 | -3.36 | 47.31 | |
| Spaklerweg 6 | 9096AK | 18 | 53.45 | 55.04 | | 53.45 | 1.59 | 1.55 | 55.04 | -3.63 | 51.41 | |
| Spaklerweg 6 | 9096AF | 18 | 47.81 | 48.81 | | 50.00 | 1.00 | - | 48.81 | -2.00 | 46.81 | |
| Spaklerweg 7 | 1096GK | 1 | 41.62 | 42.00 | | 50.00 | 0.38 | - | 42.00 | -0.54 | 41.46 | |
| Spaklerweg 7 | 9096AB | 18 | 49.93 | 51.15 | | 50.00 | 1.22 | 0.65 | 51.15 | -2.76 | 48.39 | |
| Spaklerweg 7 | 9096AK | 18 | 53.62 | 55.14 | | 53.62 | 1.52 | 0.64 | 55.14 | -3.54 | 51.60 | |
| Spaklerweg 7 | 9096AJ | 18 | 51.86 | 53.54 | | 51.86 | 1.68 | 1.04 | 53.54 | -3.49 | 50.05 | |
| Spaklerweg 7 | 9096AF | 18 | 49.02 | 50.27 | | 50.00 | 1.25 | - | 50.27 | -2.33 | 47.94 | |
| Spaklerweg 7 | 9096AE | 18 | 50.18 | 51.42 | | 50.18 | 1.24 | 0.92 | 51.42 | -3.23 | 48.19 | |
| Spaklerweg 7 | 9096AC | 18 | 53.91 | 55.75 | | 53.91 | 1.84 | 1.25 | 55.75 | -3.82 | 51.93 | |
| Spaklerweg 7 | 9096AH | 18 | 45.50 | 45.80 | | 50.00 | 0.30 | - | 45.80 | -0.51 | 45.29 | |
| Spaklerweg 7 | 9096AG | 18 | 53.85 | 54.95 | | 53.85 | 1.10 | 0.45 | 54.95 | -2.53 | 52.42 | |
| Spaklerweg 7 | 1096GG | 1 | 50.25 | 51.49 | | 50.25 | 1.24 | 0.99 | 51.49 | -2.59 | 48.90 | |
| Spaklerweg 8 | 9096AB | 18 | 53.31 | 54.34 | | 53.31 | 1.03 | 0.85 | 54.34 | -2.81 | 51.53 | |
| Spaklerweg 8 | 9096AF | 18 | 50.09 | 51.84 | | 50.09 | 1.75 | 1.34 | 51.84 | -3.39 | 48.45 | |
| Spaklerweg 8 | 9096AC | 18 | 53.91 | 55.75 | | 53.91 | 1.84 | 1.25 | 55.75 | -3.82 | 51.93 | |
| Spaklerweg 8 | 9096AE | 18 | 50.83 | 51.89 | | 50.83 | 1.06 | 0.40 | 51.89 | -3.01 | 48.88 | |
| Spaklerweg 8 | 9096AK | 18 | 53.58 | 55.14 | | 53.58 | 1.56 | 0.64 | 55.14 | -3.58 | 51.56 | |
| Spaklerweg 8 | 9096AG | 18 | 53.57 | 54.69 | | 53.57 | 1.12 | 0.19 | 54.69 | -2.68 | 52.01 | |
| Spaklerweg 8 | 9096AJ | 18 | 52.82 | 54.37 | | 52.82 | 1.55 | 0.88 | 54.37 | -3.41 | 50.96 | |
| Spaklerweg 8 | 1096BA | 1 | 46.21 | 48.74 | | 50.00 | 2.53 | - | 48.74 | -4.87 | 43.87 | |
| Spaklerweg 9 | 1096GK | 1 | 42.32 | 42.79 | | 50.00 | 0.47 | - | 42.79 | -0.68 | 42.11 | |
| Spaklerweg 9 | 9096AB | 18 | 52.78 | 53.72 | | 52.78 | 0.94 | 0.23 | 53.72 | -2.47 | 51.25 | |
| Spaklerweg 9 | 9096AC | 18 | 53.91 | 55.75 | | 53.91 | 1.84 | 1.25 | 55.75 | -3.82 | 51.93 | |
| Spaklerweg 9 | 9096AG | 18 | 53.72 | 54.85 | | 53.72 | 1.13 | 0.35 | 54.85 | -2.70 | 52.15 | |
| Spaklerweg 9 | 9096AF | 18 | 43.21 | 44.31 | | 50.00 | 1.10 | - | 44.31 | -1.95 | 42.36 | |
| Spaklerweg 9 | 9096AE | 18 | 51.41 | 52.36 | | 51.41 | 0.95 | 0.87 | 52.36 | -2.90 | 49.46 | |
| Spaklerweg 9 | 1096GG | 1 | 50.50 | 51.75 | | 50.50 | 1.25 | 1.25 | 51.75 | -2.64 | 49.11 | |
| Spaklerweg 10 | 9096AB | 18 | 54.43 | 55.36 | | 54.43 | 0.93 | 0.86 | 55.36 | -2.55 | 52.81 | |
| Spaklerweg 10 | 9096AE | 18 | 51.46 | 52.42 | | 51.46 | 0.96 | 0.93 | 52.42 | -2.91 | 49.51 | |
| Spaklerweg 10 | 9096AG | 18 | 53.84 | 55.13 | | 53.84 | 1.29 | 0.63 | 55.13 | -2.86 | 52.27 | |
| Spaklerweg 10 | 9096AF | 18 | 44.02 | 45.26 | | 50.00 | 1.24 | - | 45.26 | -2.07 | 43.19 | |
| Spaklerweg 11 | 1096GK | 1 | 43.81 | 44.46 | | 50.00 | 0.65 | - | 44.46 | -1.21 | 43.25 | |

## Gemeente AMSTERDAM

| Adres en postcode | | Bestemming | Geluidbelasting bij huidig GPP [dB] | Toekomst zonder nieuwe maatregelen [dB] | Sanering | Grenswaarde [dB] | Effect van het project | Benodigde reductie [dB] | Geluidbelasting standaard akoestische situatie [dB] | Geluidreductie door de doelmatige maatregelen [dB] | Toekomst met geadviseerde maatregel(en) [dB] | Overschrijding grenswaarde/ (X= ja, leeg vak=nee) |
|---|---|---|---|---|---|---|---|---|---|---|---|---|
| Spaklerweg 11 | 9096AB | 18 | 54.88 | 55.82 | | 54.88 | 0.94 | 0.33 | 55.82 | -2.52 | 53.30 | |
| Spaklerweg 11 | 9096AF | 18 | 44.38 | 45.61 | | 50.00 | 1.23 | - | 45.61 | -1.86 | 43.75 | |
| Spaklerweg 11 | 9096AE | 18 | 51.41 | 52.38 | | 51.41 | 0.97 | 0.89 | 52.38 | -2.87 | 49.51 | |
| Spaklerweg 11 | 9096AG | 18 | 53.95 | 55.32 | | 53.95 | 1.37 | 0.82 | 55.32 | -2.90 | 52.42 | |
| Spaklerweg 11 | 1096GG | 1 | 50.50 | 51.72 | | 50.50 | 1.22 | 1.22 | 51.72 | -2.64 | 49.08 | |
| Spaklerweg 12 | 9096AB | 18 | 55.11 | 56.02 | | 55.11 | 0.91 | 0.53 | 56.02 | -2.61 | 53.41 | |
| Spaklerweg 12 | 9096AF | 18 | 46.05 | 47.57 | | 50.00 | 1.52 | - | 47.57 | -2.53 | 45.04 | |
| Spaklerweg 12 | 9096AE | 18 | 51.44 | 52.42 | | 51.44 | 0.98 | 0.93 | 52.42 | -2.85 | 49.57 | |
| Spaklerweg 12 | 9096AG | 18 | 54.03 | 55.39 | | 54.03 | 1.36 | 0.89 | 55.39 | -2.87 | 52.52 | |
| Spaklerweg 12 | 1096BA | 1 | 45.01 | 46.29 | | 50.00 | 1.28 | - | 46.29 | -2.18 | 44.11 | |
| Spaklerweg 13 | 1096GK | 1 | 41.99 | 42.97 | | 50.00 | 0.98 | - | 42.97 | -1.05 | 41.92 | |
| Spaklerweg 13 | 9096AB | 18 | 55.26 | 56.16 | | 55.26 | 0.90 | 0.67 | 56.16 | -2.70 | 53.46 | |
| Spaklerweg 13 | 9096AF | 18 | 46.30 | 47.88 | | 50.00 | 1.58 | - | 47.88 | -2.75 | 45.13 | |
| Spaklerweg 13 | 9096AE | 18 | 51.53 | 52.53 | | 51.53 | 1.00 | 0.03 | 52.53 | -2.80 | 49.73 | |
| Spaklerweg 13 | 9096AG | 18 | 54.17 | 55.52 | | 54.17 | 1.35 | 1.02 | 55.52 | -2.83 | 52.69 | |
| Spaklerweg 13 | 1096GG | 1 | 50.60 | 51.81 | | 50.60 | 1.21 | 0.32 | 51.81 | -2.65 | 49.16 | |
| Spaklerweg 14 | 9096AB | 18 | 55.42 | 56.59 | | 55.42 | 1.17 | 1.10 | 56.59 | -3.02 | 53.57 | |
| Spaklerweg 14 | 9096AE | 18 | 51.74 | 52.91 | | 51.74 | 1.17 | 0.41 | 52.91 | -2.87 | 50.04 | |
| Spaklerweg 14 | 9096AG | 18 | 54.39 | 55.69 | | 54.39 | 1.30 | 1.19 | 55.69 | -2.77 | 52.92 | |
| Spaklerweg 14 | 9096AF | 18 | 47.26 | 49.04 | | 50.00 | 1.78 | - | 49.04 | -3.17 | 45.87 | |
| Spaklerweg 15 | 1096GK | 1 | 41.06 | 41.37 | | 50.00 | 0.31 | - | 41.37 | -0.48 | 40.89 | |
| Spaklerweg 15 | 9096AB | 18 | 46.71 | 49.52 | | 50.00 | 2.81 | - | 49.52 | -3.83 | 45.69 | |
| Spaklerweg 15 | 9096AE | 18 | 51.90 | 53.24 | | 51.90 | 1.34 | 0.74 | 53.24 | -3.01 | 50.23 | |
| Spaklerweg 15 | 9096AF | 18 | 48.86 | 51.01 | | 50.00 | 2.15 | 0.51 | 51.01 | -3.77 | 47.24 | |
| Spaklerweg 15 | 9096AG | 18 | 54.64 | 55.90 | | 54.64 | 1.26 | 0.41 | 55.90 | -2.68 | 53.22 | |
| Spaklerweg 15 | 1096GG | 1 | 50.50 | 51.74 | | 50.50 | 1.24 | 1.24 | 51.74 | -2.68 | 49.06 | |
| Spaklerweg 16 | 9096AB | 18 | 47.40 | 50.09 | | 50.00 | 2.69 | - | 50.09 | -3.72 | 46.37 | |
| Spaklerweg 16 | 9096AG | 18 | 54.57 | 55.76 | | 54.57 | 1.19 | 0.27 | 55.76 | -2.52 | 53.24 | |
| Spaklerweg 16 | 9096AF | 18 | 49.40 | 51.40 | | 50.00 | 2.00 | 0.90 | 51.40 | -3.58 | 47.82 | |
| Spaklerweg 16 | 9096AE | 18 | 52.00 | 53.35 | | 52.00 | 1.35 | 0.85 | 53.35 | -3.00 | 50.35 | |
| Spaklerweg 17 | 1096GK | 1 | 41.21 | 41.54 | | 50.00 | 0.33 | - | 41.54 | -0.47 | 41.07 | |
| Spaklerweg 17 | 9096AB | 18 | 48.48 | 50.98 | | 50.00 | 2.50 | 0.48 | 50.98 | -3.77 | 47.21 | |
| Spaklerweg 17 | 9096AG | 18 | 54.44 | 55.62 | | 54.44 | 1.18 | 1.12 | 55.62 | -2.48 | 53.14 | |
| Spaklerweg 17 | 9096AE | 18 | 52.05 | 53.42 | | 52.05 | 1.37 | 0.92 | 53.42 | -2.99 | 50.43 | |
| Spaklerweg 17 | 1096GG | 1 | 50.51 | 51.77 | | 50.51 | 1.26 | 0.28 | 51.77 | -2.74 | 49.03 | |
| Spaklerweg 18 | 9096AB | 18 | 49.76 | 52.01 | | 50.00 | 2.25 | 1.51 | 52.01 | -3.76 | 48.25 | |
| Spaklerweg 18 | 9096AG | 18 | 54.52 | 55.71 | | 54.52 | 1.19 | 0.22 | 55.71 | -2.44 | 53.27 | |
| Spaklerweg 18 | 9096AE | 18 | 52.06 | 53.42 | | 52.06 | 1.36 | 0.92 | 53.42 | -2.96 | 50.46 | |
| Spaklerweg 19 | 1096GK | 1 | 41.62 | 42.00 | | 50.00 | 0.38 | - | 42.00 | -0.54 | 41.46 | |
| Spaklerweg 19 | 9096AB | 18 | 52.69 | 54.20 | | 52.69 | 1.51 | 0.71 | 54.20 | -3.48 | 50.72 | |
| Spaklerweg 19 | 9096AG | 18 | 54.67 | 55.82 | | 54.67 | 1.15 | 0.33 | 55.82 | -2.40 | 53.42 | |
| Spaklerweg 19 | 9096AE | 18 | 52.15 | 53.49 | | 52.15 | 1.34 | 0.99 | 53.49 | -2.94 | 50.55 | |
| Spaklerweg 19 | 1096GG | 1 | 50.50 | 51.81 | | 50.50 | 1.31 | 1.31 | 51.81 | -2.76 | 49.05 | |
| Spaklerweg 20 | 9096AG | 18 | 54.80 | 55.94 | | 54.80 | 1.14 | 0.45 | 55.94 | -2.38 | 53.56 | |
| Spaklerweg 20 | 9096AE | 18 | 52.24 | 53.60 | | 52.24 | 1.36 | 1.10 | 53.60 | -2.93 | 50.67 | |
| Spaklerweg 20 | 9096AB | 18 | 54.96 | 56.20 | | 54.96 | 1.24 | 0.71 | 56.20 | -3.27 | 52.93 | |
| Spaklerweg 21 | 1096GK | 1 | 42.32 | 42.79 | | 50.00 | 0.47 | - | 42.79 | -0.68 | 42.11 | |
| Spaklerweg 21 | 9096AE | 18 | 52.33 | 53.70 | | 52.33 | 1.37 | 1.20 | 53.70 | -2.92 | 50.78 | |
| Spaklerweg 21 | 9096AB | 18 | 54.58 | 56.25 | | 54.58 | 1.67 | 0.76 | 56.25 | -3.44 | 52.81 | |
| Spaklerweg 21 | 9096AG | 18 | 54.92 | 56.06 | | 54.92 | 1.14 | 0.57 | 56.06 | -2.36 | 53.70 | |
| Spaklerweg 21 | 1096GG | 1 | 50.56 | 51.81 | | 50.56 | 1.25 | 0.32 | 51.81 | -2.76 | 49.05 | |
| Spaklerweg 22 | 9096AE | 18 | 52.41 | 53.77 | | 52.41 | 1.36 | 1.27 | 53.77 | -2.90 | 50.87 | |
| Spaklerweg 22 | 9096AG | 18 | 55.02 | 56.16 | | 55.02 | 1.14 | 0.67 | 56.16 | -2.34 | 53.82 | |

## Gemeente AMSTERDAM

| Adres en postcode | | Bestemming | Geluidbelasting bij huidig GPP [dB] | Toekomst zonder nieuwe maatregelen [dB] | Sanering | Grenswaarde [dB] | Effect van het project | Benodigde reductie [dB] | Geluidbelasting standaard akoestische situatie [dB] | Geluidreductie door de doelmatige maatregelen [dB] | Toekomst met geadviseerde maatregel(en) [dB] | Overschrijding grenswaarde/ (X= ja, leeg vak=nee) |
|---|---|---|---|---|---|---|---|---|---|---|---|---|
| Spaklerweg 22 | 9096AB | 18 | 54.54 | 56.23 | | 54.54 | 1.69 | 0.74 | 56.23 | -3.44 | 52.79 | |
| Spaklerweg 23 | 1096GK | 1 | 43.81 | 44.46 | | 50.00 | 0.65 | - | 44.46 | -1.21 | 43.25 | |
| Spaklerweg 23 | 9096AB | 18 | 54.66 | 56.32 | | 54.66 | 1.66 | 0.83 | 56.32 | -3.39 | 52.93 | |
| Spaklerweg 23 | 9096AE | 18 | 52.51 | 53.86 | | 52.51 | 1.35 | 0.37 | 53.86 | -2.88 | 50.98 | |
| Spaklerweg 23 | 9096AG | 18 | 55.13 | 56.27 | | 55.13 | 1.14 | 0.78 | 56.27 | -2.33 | 53.94 | |
| Spaklerweg 23 | 1096GG | 1 | 50.52 | 51.78 | | 50.52 | 1.26 | 0.29 | 51.78 | -2.75 | 49.03 | |
| Spaklerweg 24 | 9096AB | 18 | 55.59 | 56.90 | | 55.59 | 1.31 | 0.40 | 56.90 | -3.15 | 53.75 | |
| Spaklerweg 24 | 9096AE | 18 | 52.60 | 53.96 | | 52.60 | 1.36 | 0.47 | 53.96 | -2.87 | 51.09 | |
| Spaklerweg 24 | 9096AG | 18 | 55.22 | 56.35 | | 55.22 | 1.13 | 0.86 | 56.35 | -2.31 | 54.04 | |
| Spaklerweg 24 | 1096BA | 1 | 45.43 | 49.23 | | 50.00 | 3.80 | - | 49.23 | -4.78 | 44.45 | |
| Spaklerweg 25 | 9096AB | 18 | 54.87 | 56.18 | | 54.87 | 1.31 | 0.69 | 56.18 | -3.05 | 53.13 | |
| Spaklerweg 25 | 1096GG | 1 | 50.37 | 51.63 | | 50.37 | 1.26 | 1.13 | 51.63 | -2.53 | 49.10 | |
| Spaklerweg 27 | 1096GJ | 1 | 38.51 | 39.88 | | 50.00 | 1.37 | - | 39.88 | -1.54 | 38.34 | |
| Spaklerweg 27 | 1096GG | 1 | 50.37 | 51.63 | | 50.37 | 1.26 | 1.13 | 51.63 | -2.53 | 49.10 | |
| Spaklerweg 29 | 1096GJ | 1 | 39.26 | 40.82 | | 50.00 | 1.56 | - | 40.82 | -1.76 | 39.06 | |
| Spaklerweg 29 | 1096GG | 1 | 52.26 | 53.30 | | 52.26 | 1.04 | 0.80 | 53.30 | -2.53 | 50.77 | |
| Spaklerweg 31 | 1096GJ | 1 | 40.11 | 42.30 | | 50.00 | 2.19 | - | 42.30 | -2.41 | 39.89 | |
| Spaklerweg 31 | 1096GG | 1 | 52.36 | 53.39 | | 52.36 | 1.03 | 0.89 | 53.39 | -2.55 | 50.84 | |
| Spaklerweg 33 | 1096GJ | 1 | 42.03 | 43.89 | | 50.00 | 1.86 | - | 43.89 | -2.67 | 41.22 | |
| Spaklerweg 33 | 1096GG | 1 | 52.20 | 53.25 | | 52.20 | 1.05 | 0.75 | 53.25 | -2.56 | 50.69 | |
| Spaklerweg 35 | 1096GJ | 1 | 43.47 | 45.60 | | 50.00 | 2.13 | - | 45.60 | -3.06 | 42.54 | |
| Spaklerweg 35 | 1096GG | 1 | 52.51 | 53.56 | | 52.51 | 1.05 | 0.07 | 53.56 | -2.61 | 50.95 | |
| Spaklerweg 37 | 1096GJ | 1 | 45.32 | 48.03 | | 50.00 | 2.71 | - | 48.03 | -3.56 | 44.47 | |
| Spaklerweg 37 | 1096GG | 1 | 52.44 | 53.48 | | 52.44 | 1.04 | 0.98 | 53.48 | -2.58 | 50.90 | |
| Spaklerweg 39 | 1096GJ | 1 | 43.73 | 44.88 | | 50.00 | 1.15 | - | 44.88 | -1.43 | 43.45 | |
| Spaklerweg 39 | 1096GG | 1 | 52.58 | 53.60 | | 52.58 | 1.02 | 0.11 | 53.60 | -2.61 | 50.99 | |
| Spaklerweg 41 | 1096GJ | 1 | 43.98 | 45.15 | | 50.00 | 1.17 | - | 45.15 | -1.44 | 43.71 | |
| Spaklerweg 41 | 1096GG | 1 | 52.46 | 53.54 | | 52.46 | 1.08 | 1.04 | 53.54 | -2.60 | 50.94 | |
| Spaklerweg 43 | 1096GJ | 1 | 44.04 | 45.20 | | 50.00 | 1.16 | - | 45.20 | -1.43 | 43.77 | |
| Spaklerweg 43 | 1096GG | 1 | 52.48 | 53.60 | | 52.48 | 1.12 | 1.10 | 53.60 | -2.67 | 50.93 | |
| Spaklerweg 45 | 1096GJ | 1 | 44.49 | 45.65 | | 50.00 | 1.16 | - | 45.65 | -1.61 | 44.04 | |
| Spaklerweg 45 | 1096GG | 1 | 52.50 | 53.68 | | 52.50 | 1.18 | 1.18 | 53.68 | -2.70 | 50.98 | |
| Spaklerweg 47 | 1096GJ | 1 | 45.14 | 46.41 | | 50.00 | 1.27 | - | 46.41 | -1.90 | 44.51 | |
| Spaklerweg 47 | 1096GG | 1 | 52.51 | 53.67 | | 52.51 | 1.16 | 0.18 | 53.67 | -2.70 | 50.97 | |
| Spaklerweg 49 | 1096GJ | 1 | 46.01 | 47.38 | | 50.00 | 1.37 | - | 47.38 | -2.15 | 45.23 | |
| Spaklerweg 49 | 1096GG | 1 | 52.32 | 53.45 | | 52.32 | 1.13 | 0.95 | 53.45 | -2.72 | 50.73 | |
| Spaklerweg 51 | 1096GJ | 1 | 46.84 | 47.91 | | 50.00 | 1.07 | - | 47.91 | -2.69 | 45.22 | |
| Spaklerweg 51 | 1096GG | 1 | 52.26 | 53.30 | | 52.26 | 1.04 | 0.80 | 53.30 | -2.53 | 50.77 | |
| Spaklerweg 53 | 1096GJ | 1 | 44.49 | 45.31 | | 50.00 | 0.82 | - | 45.31 | -2.62 | 42.69 | |
| Spaklerweg 53 | 1096GG | 1 | 52.26 | 53.30 | | 52.26 | 1.04 | 0.80 | 53.30 | -2.53 | 50.77 | |
| Spaklerweg 55 | 1096GJ | 1 | 44.68 | 45.47 | | 50.00 | 0.79 | - | 45.47 | -2.62 | 42.85 | |
| Spaklerweg 55 | 1096GG | 1 | 53.29 | 54.40 | | 53.29 | 1.11 | 0.91 | 54.40 | -2.51 | 51.89 | |
| Spaklerweg 57 | 1096GJ | 1 | 42.97 | 43.80 | | 50.00 | 0.83 | - | 43.80 | -2.48 | 41.32 | |
| Spaklerweg 57 | 1096GG | 1 | 53.30 | 54.41 | | 53.30 | 1.11 | 0.92 | 54.41 | -2.52 | 51.89 | |
| Spaklerweg 59 | 1096GJ | 1 | 43.09 | 44.03 | | 50.00 | 0.94 | - | 44.03 | -2.65 | 41.38 | |
| Spaklerweg 59 | 1096GG | 1 | 53.20 | 54.36 | | 53.20 | 1.16 | 0.87 | 54.36 | -2.52 | 51.84 | |
| Spaklerweg 61 | 1096GJ | 1 | 43.19 | 44.16 | | 50.00 | 0.97 | - | 44.16 | -2.68 | 41.48 | |
| Spaklerweg 61 | 1096GG | 1 | 53.44 | 54.63 | | 53.44 | 1.19 | 1.14 | 54.63 | -2.54 | 52.09 | |
| Spaklerweg 63 | 1096GJ | 1 | 48.02 | 48.87 | | 50.00 | 0.85 | - | 48.87 | -2.03 | 46.84 | |
| Spaklerweg 63 | 1096GG | 1 | 53.45 | 54.67 | | 53.45 | 1.22 | 1.18 | 54.67 | -2.55 | 52.12 | |
| Spaklerweg 65 | 1096GJ | 1 | 45.82 | 46.13 | | 50.00 | 0.31 | - | 46.13 | -1.23 | 44.90 | |
| Spaklerweg 65 | 1096GG | 1 | 53.41 | 54.61 | | 53.41 | 1.20 | 1.12 | 54.61 | -2.53 | 52.08 | |
| Spaklerweg 67 | 1096GJ | 1 | 45.83 | 46.16 | | 50.00 | 0.33 | - | 46.16 | -1.21 | 44.95 | |

## Gemeente AMSTERDAM

| Adres en postcode | | Bestemming | Geluidbelasting bij huidig GPP [dB] | Toekomst zonder nieuwe maatregelen [dB] | Sanering | Grenswaarde [dB] | Effect van het project | Benodigde reductie [dB] | Geluidbelasting standaard akoestische situatie [dB] | Geluidreductie door de doelmatige maatregelen [dB] | Toekomst met geadviseerde maatregel(en) [dB] | Overschrijding grenswaarde/ (X= ja, leeg vak=nee) |
|---|---|---|---|---|---|---|---|---|---|---|---|---|
| Spaklerweg 67 | 1096GG | 1 | 53.35 | 54.63 | | 53.35 | 1.28 | 1.14 | 54.63 | -2.50 | 52.13 | |
| Spaklerweg 69 | 1096GJ | 1 | 45.76 | 46.22 | | 50.00 | 0.46 | - | 46.22 | -1.32 | 44.90 | |
| Spaklerweg 69 | 1096GG | 1 | 53.31 | 54.62 | | 53.31 | 1.31 | 1.13 | 54.62 | -2.54 | 52.08 | |
| Spaklerweg 71 | 1096GJ | 1 | 45.57 | 46.22 | | 50.00 | 0.65 | - | 46.22 | -1.53 | 44.69 | |
| Spaklerweg 71 | 1096GG | 1 | 53.33 | 54.69 | | 53.33 | 1.36 | 1.20 | 54.69 | -2.60 | 52.09 | |
| Spaklerweg 73 | 1096GJ | 1 | 45.67 | 46.36 | | 50.00 | 0.69 | - | 46.36 | -1.54 | 44.82 | |
| Spaklerweg 73 | 1096GG | 1 | 53.29 | 54.63 | | 53.29 | 1.34 | 1.14 | 54.63 | -2.59 | 52.04 | |
| Spaklerweg 75 | 1096GJ | 1 | 49.05 | 50.36 | | 50.00 | 1.31 | - | 50.36 | -2.18 | 48.18 | |
| Spaklerweg 75 | 1096GG | 1 | 53.01 | 54.21 | | 53.01 | 1.20 | 0.72 | 54.21 | -2.60 | 51.61 | |
| Spaklerweg 77 | 1096GJ | 1 | 49.90 | 51.19 | | 50.00 | 1.29 | 0.69 | 51.19 | -2.27 | 48.92 | |
| Spaklerweg 77 | 1096GG | 1 | 53.29 | 54.40 | | 53.29 | 1.11 | 0.91 | 54.40 | -2.51 | 51.89 | |
| Spaklerweg 79 | 1096GJ | 1 | 49.60 | 50.86 | | 50.00 | 1.26 | 0.36 | 50.86 | -2.19 | 48.67 | |
| Spaklerweg 79 | 1096GG | 1 | 53.29 | 54.40 | | 53.29 | 1.11 | 0.91 | 54.40 | -2.51 | 51.89 | |
| Spaklerweg 81 | 1096GJ | 1 | 49.39 | 50.73 | | 50.00 | 1.34 | 0.23 | 50.73 | -2.18 | 48.55 | |
| Spaklerweg 81 | 1096GG | 1 | 52.78 | 53.83 | | 52.78 | 1.05 | 0.34 | 53.83 | -2.35 | 51.48 | |
| Spaklerweg 83 | 1096GJ | 1 | 49.46 | 50.67 | | 50.00 | 1.21 | 0.17 | 50.67 | -2.06 | 48.61 | |
| Spaklerweg 83 | 1096GG | 1 | 52.78 | 53.83 | | 52.78 | 1.05 | 0.34 | 53.83 | -2.35 | 51.48 | |
| Spaklerweg 85 | 1096GJ | 1 | 49.74 | 50.96 | | 50.00 | 1.22 | 0.46 | 50.96 | -2.06 | 48.90 | |
| Spaklerweg 85 | 1096GG | 1 | 52.70 | 53.81 | | 52.70 | 1.11 | 0.32 | 53.81 | -2.37 | 51.44 | |
| Spaklerweg 87 | 1096GJ | 1 | 38.51 | 39.88 | | 50.00 | 1.37 | - | 39.88 | -1.54 | 38.34 | |
| Spaklerweg 87 | 1096GG | 1 | 52.92 | 54.07 | | 52.92 | 1.15 | 0.58 | 54.07 | -2.39 | 51.68 | |
| Spaklerweg 89 | 1096GJ | 1 | 39.26 | 40.82 | | 50.00 | 1.56 | - | 40.82 | -1.76 | 39.06 | |
| Spaklerweg 89 | 1096GG | 1 | 52.91 | 54.09 | | 52.91 | 1.18 | 0.60 | 54.09 | -2.39 | 51.70 | |
| Spaklerweg 91 | 1096GJ | 1 | 40.11 | 42.30 | | 50.00 | 2.19 | - | 42.30 | -2.41 | 39.89 | |
| Spaklerweg 91 | 1096GG | 1 | 52.83 | 53.96 | | 52.83 | 1.13 | 0.47 | 53.96 | -2.28 | 51.68 | |
| Spaklerweg 93 | 1096GJ | 1 | 42.03 | 43.89 | | 50.00 | 1.86 | - | 43.89 | -2.67 | 41.22 | |
| Spaklerweg 93 | 1096GG | 1 | 52.84 | 54.01 | | 52.84 | 1.17 | 0.52 | 54.01 | -2.27 | 51.74 | |
| Spaklerweg 95 | 1096GJ | 1 | 43.47 | 45.60 | | 50.00 | 2.13 | - | 45.60 | -3.06 | 42.54 | |
| Spaklerweg 95 | 1096GG | 1 | 52.74 | 53.94 | | 52.74 | 1.20 | 0.45 | 53.94 | -2.28 | 51.66 | |
| Spaklerweg 97 | 1096GJ | 1 | 45.32 | 48.03 | | 50.00 | 2.71 | - | 48.03 | -3.56 | 44.47 | |
| Spaklerweg 97 | 1096GG | 1 | 52.75 | 53.96 | | 52.75 | 1.21 | 0.47 | 53.96 | -2.30 | 51.66 | |
| Spaklerweg 99 | 1096GJ | 1 | 43.73 | 44.88 | | 50.00 | 1.15 | - | 44.88 | -1.43 | 43.45 | |
| Spaklerweg 99 | 1096GG | 1 | 52.76 | 53.93 | | 52.76 | 1.17 | 0.44 | 53.93 | -2.30 | 51.63 | |
| Spaklerweg 101 | 1096GJ | 1 | 43.98 | 45.15 | | 50.00 | 1.17 | - | 45.15 | -1.44 | 43.71 | |
| Spaklerweg 101 | 1096GG | 1 | 52.87 | 53.82 | | 52.87 | 0.95 | 0.33 | 53.82 | -2.66 | 51.16 | |
| Spaklerweg 103 | 1096GJ | 1 | 44.04 | 45.20 | | 50.00 | 1.16 | - | 45.20 | -1.43 | 43.77 | |
| Spaklerweg 103 | 1096GG | 1 | 52.78 | 53.83 | | 52.78 | 1.05 | 0.34 | 53.83 | -2.35 | 51.48 | |
| Spaklerweg 105 | 1096GJ | 1 | 44.49 | 45.65 | | 50.00 | 1.16 | - | 45.65 | -1.61 | 44.04 | |
| Spaklerweg 105 | 1096GG | 1 | 52.78 | 53.83 | | 52.78 | 1.05 | 0.34 | 53.83 | -2.35 | 51.48 | |
| Spaklerweg 107 | 1096GJ | 1 | 45.14 | 46.41 | | 50.00 | 1.27 | - | 46.41 | -1.90 | 44.51 | |
| Spaklerweg 107 | 1096GG | 1 | 54.02 | 55.26 | | 54.02 | 1.24 | 0.76 | 55.26 | -3.15 | 52.11 | |
| Spaklerweg 109 | 1096GJ | 1 | 46.01 | 47.38 | | 50.00 | 1.37 | - | 47.38 | -2.15 | 45.23 | |
| Spaklerweg 109 | 1096GG | 1 | 53.99 | 55.19 | | 53.99 | 1.20 | 0.69 | 55.19 | -3.14 | 52.05 | |
| Spaklerweg 111 | 1096GJ | 1 | 46.84 | 47.91 | | 50.00 | 1.07 | - | 47.91 | -2.69 | 45.22 | |
| Spaklerweg 111 | 1096GG | 1 | 54.02 | 55.21 | | 54.02 | 1.19 | 0.71 | 55.21 | -3.13 | 52.08 | |
| Spaklerweg 113 | 1096GJ | 1 | 44.49 | 45.31 | | 50.00 | 0.82 | - | 45.31 | -2.62 | 42.69 | |
| Spaklerweg 113 | 1096GG | 1 | 53.94 | 55.11 | | 53.94 | 1.17 | 0.61 | 55.11 | -3.13 | 51.98 | |
| Spaklerweg 115 | 1096GJ | 1 | 44.68 | 45.47 | | 50.00 | 0.79 | - | 45.47 | -2.62 | 42.85 | |
| Spaklerweg 115 | 1096GG | 1 | 53.91 | 55.11 | | 53.91 | 1.20 | 0.61 | 55.11 | -3.13 | 51.98 | |
| Spaklerweg 117 | 1096GJ | 1 | 42.97 | 43.80 | | 50.00 | 0.83 | - | 43.80 | -2.48 | 41.32 | |
| Spaklerweg 117 | 1096GG | 1 | 54.00 | 55.19 | | 54.00 | 1.19 | 0.69 | 55.19 | -3.11 | 52.08 | |
| Spaklerweg 119 | 1096GJ | 1 | 43.09 | 44.03 | | 50.00 | 0.94 | - | 44.03 | -2.65 | 41.38 | |
| Spaklerweg 119 | 1096GG | 1 | 54.01 | 55.18 | | 54.01 | 1.17 | 0.68 | 55.18 | -3.10 | 52.08 | |

## Gemeente AMSTERDAM

| Adres en postcode | | Bestemming | Geluidbelasting bij huidig GPP [dB] | Toekomst zonder nieuwe maatregelen [dB] | Sanering | Grenswaarde [dB] | Effect van het project | Benodigde reductie [dB] | Geluidbelasting standaard akoestische situatie [dB] | Geluidreductie door de doelmatige maatregelen [dB] | Toekomst met geadviseerde maatregel(en) [dB] | Overschrijding grenswaarde/ (X= ja, leeg vak=nee) |
|---|---|---|---|---|---|---|---|---|---|---|---|---|
| Spaklerweg 121 | 1096GJ | 1 | 43.19 | 44.16 | | 50.00 | 0.97 | - | 44.16 | -2.68 | 41.48 | |
| Spaklerweg 121 | 1096GG | 1 | 54.00 | 55.16 | | 54.00 | 1.16 | 0.66 | 55.16 | -3.10 | 52.06 | |
| Spaklerweg 123 | 1096GJ | 1 | 48.02 | 48.87 | | 50.00 | 0.85 | - | 48.87 | -2.03 | 46.84 | |
| Spaklerweg 123 | 1096GG | 1 | 54.01 | 55.20 | | 54.01 | 1.19 | 0.70 | 55.20 | -3.10 | 52.10 | |
| Spaklerweg 125 | 1096GJ | 1 | 45.82 | 46.13 | | 50.00 | 0.31 | - | 46.13 | -1.23 | 44.90 | |
| Spaklerweg 125 | 1096GG | 1 | 53.90 | 55.09 | | 53.90 | 1.19 | 0.59 | 55.09 | -3.10 | 51.99 | |
| Spaklerweg 127 | 1096GJ | 1 | 45.83 | 46.16 | | 50.00 | 0.33 | - | 46.16 | -1.21 | 44.95 | |
| Spaklerweg 127 | 1096GG | 1 | 53.94 | 55.12 | | 53.94 | 1.18 | 0.62 | 55.12 | -3.08 | 52.04 | |
| Spaklerweg 129 | 1096GJ | 1 | 45.76 | 46.22 | | 50.00 | 0.46 | - | 46.22 | -1.32 | 44.90 | |
| Spaklerweg 129 | 1096GG | 1 | 54.02 | 55.26 | | 54.02 | 1.24 | 0.76 | 55.26 | -3.15 | 52.11 | |
| Spaklerweg 131 | 1096GJ | 1 | 45.57 | 46.22 | | 50.00 | 0.65 | - | 46.22 | -1.53 | 44.69 | |
| Spaklerweg 131 | 1096GG | 1 | 54.02 | 55.26 | | 54.02 | 1.24 | 0.76 | 55.26 | -3.15 | 52.11 | |
| Spaklerweg 133 | 1096GJ | 1 | 45.67 | 46.36 | | 50.00 | 0.69 | - | 46.36 | -1.54 | 44.82 | |
| Spaklerweg 133 | 1096GG | 1 | 54.08 | 55.36 | | 54.08 | 1.28 | 0.86 | 55.36 | -3.24 | 52.12 | |
| Spaklerweg 135 | 1096GJ | 1 | 49.05 | 50.36 | | 50.00 | 1.31 | - | 50.36 | -2.18 | 48.18 | |
| Spaklerweg 135 | 1096GG | 1 | 54.04 | 55.29 | | 54.04 | 1.25 | 0.79 | 55.29 | -3.23 | 52.06 | |
| Spaklerweg 137 | 1096GJ | 1 | 49.90 | 51.19 | | 50.00 | 1.29 | 0.69 | 51.19 | -2.27 | 48.92 | |
| Spaklerweg 137 | 1096GG | 1 | 54.07 | 55.30 | | 54.07 | 1.23 | 0.80 | 55.30 | -3.21 | 52.09 | |
| Spaklerweg 139 | 1096GJ | 1 | 49.60 | 50.86 | | 50.00 | 1.26 | 0.36 | 50.86 | -2.19 | 48.67 | |
| Spaklerweg 139 | 1096GG | 1 | 53.97 | 55.19 | | 53.97 | 1.22 | 0.69 | 55.19 | -3.22 | 51.97 | |
| Spaklerweg 141 | 1096GJ | 1 | 49.39 | 50.73 | | 50.00 | 1.34 | 0.23 | 50.73 | -2.18 | 48.55 | |
| Spaklerweg 141 | 1096GG | 1 | 53.97 | 55.21 | | 53.97 | 1.24 | 0.71 | 55.21 | -3.22 | 51.99 | |
| Spaklerweg 143 | 1096GJ | 1 | 49.46 | 50.67 | | 50.00 | 1.21 | 0.17 | 50.67 | -2.06 | 48.61 | |
| Spaklerweg 143 | 1096GG | 1 | 54.04 | 55.29 | | 54.04 | 1.25 | 0.79 | 55.29 | -3.21 | 52.08 | |
| Spaklerweg 145 | 1096GJ | 1 | 49.74 | 50.96 | | 50.00 | 1.22 | 0.46 | 50.96 | -2.06 | 48.90 | |
| Spaklerweg 145 | 1096GG | 1 | 54.05 | 55.28 | | 54.05 | 1.23 | 0.78 | 55.28 | -3.20 | 52.08 | |
| Spaklerweg 147 | 1096GJ | 1 | 38.51 | 39.88 | | 50.00 | 1.37 | - | 39.88 | -1.54 | 38.34 | |
| Spaklerweg 147 | 1096GG | 1 | 54.05 | 55.26 | | 54.05 | 1.21 | 0.76 | 55.26 | -3.19 | 52.07 | |
| Spaklerweg 149 | 1096GJ | 1 | 39.26 | 40.82 | | 50.00 | 1.56 | - | 40.82 | -1.76 | 39.06 | |
| Spaklerweg 149 | 1096GG | 1 | 54.04 | 55.29 | | 54.04 | 1.25 | 0.79 | 55.29 | -3.19 | 52.10 | |
| Spaklerweg 151 | 1096GJ | 1 | 40.11 | 42.30 | | 50.00 | 2.19 | - | 42.30 | -2.41 | 39.89 | |
| Spaklerweg 151 | 1096GG | 1 | 53.96 | 55.23 | | 53.96 | 1.27 | 0.73 | 55.23 | -3.21 | 52.02 | |
| Spaklerweg 153 | 1096GJ | 1 | 42.03 | 43.89 | | 50.00 | 1.86 | - | 43.89 | -2.67 | 41.22 | |
| Spaklerweg 153 | 1096GG | 1 | 53.98 | 55.24 | | 53.98 | 1.26 | 0.74 | 55.24 | -3.21 | 52.03 | |
| Spaklerweg 155 | 1096GJ | 1 | 43.47 | 45.60 | | 50.00 | 2.13 | - | 45.60 | -3.06 | 42.54 | |
| Spaklerweg 155 | 1096GG | 1 | 54.08 | 55.36 | | 54.08 | 1.28 | 0.86 | 55.36 | -3.24 | 52.12 | |
| Spaklerweg 157 | 1096GJ | 1 | 45.32 | 48.03 | | 50.00 | 2.71 | - | 48.03 | -3.56 | 44.47 | |
| Spaklerweg 157 | 1096GG | 1 | 54.08 | 55.36 | | 54.08 | 1.28 | 0.86 | 55.36 | -3.24 | 52.12 | |
| Spaklerweg 159 | 1096GJ | 1 | 43.73 | 44.88 | | 50.00 | 1.15 | - | 44.88 | -1.43 | 43.45 | |
| Spaklerweg 161 | 1096GJ | 1 | 43.98 | 45.15 | | 50.00 | 1.17 | - | 45.15 | -1.44 | 43.71 | |
| Spaklerweg 163 | 1096GJ | 1 | 44.04 | 45.20 | | 50.00 | 1.16 | - | 45.20 | -1.43 | 43.77 | |
| Spaklerweg 163 | 1096GG | 1 | 54.03 | 55.33 | | 54.03 | 1.30 | 0.83 | 55.33 | -3.23 | 52.10 | |
| Spaklerweg 165 | 1096GJ | 1 | 44.49 | 45.65 | | 50.00 | 1.16 | - | 45.65 | -1.61 | 44.04 | |
| Spaklerweg 165 | 1096GG | 1 | 54.01 | 55.32 | | 54.01 | 1.31 | 0.82 | 55.32 | -3.24 | 52.08 | |
| Spaklerweg 167 | 1096GJ | 1 | 45.14 | 46.41 | | 50.00 | 1.27 | - | 46.41 | -1.90 | 44.51 | |
| Spaklerweg 167 | 1096GG | 1 | 54.01 | 55.33 | | 54.01 | 1.32 | 0.83 | 55.33 | -3.24 | 52.09 | |
| Spaklerweg 169 | 1096GJ | 1 | 46.01 | 47.38 | | 50.00 | 1.37 | - | 47.38 | -2.15 | 45.23 | |
| Spaklerweg 169 | 1096GG | 1 | 54.00 | 55.34 | | 54.00 | 1.34 | 0.84 | 55.34 | -3.24 | 52.10 | |
| Spaklerweg 171 | 1096GJ | 1 | 46.84 | 47.91 | | 50.00 | 1.07 | - | 47.91 | -2.69 | 45.22 | |
| Spaklerweg 173 | 1096GJ | 1 | 44.49 | 45.31 | | 50.00 | 0.82 | - | 45.31 | -2.62 | 42.69 | |
| Spaklerweg 175 | 1096GJ | 1 | 44.68 | 45.47 | | 50.00 | 0.79 | - | 45.47 | -2.62 | 42.85 | |
| Spaklerweg 177 | 1096GJ | 1 | 42.97 | 43.80 | | 50.00 | 0.83 | - | 43.80 | -2.48 | 41.32 | |
| Spaklerweg 179 | 1096GJ | 1 | 43.09 | 44.03 | | 50.00 | 0.94 | - | 44.03 | -2.65 | 41.38 | |

## Gemeente AMSTERDAM

| Adres en postcode | | Bestemming | Geluidbelasting bij huidig GPP [dB] | Toekomst zonder nieuwe maatregelen [dB] | Sanering | Grenswaarde [dB] | Effect van het project | Benodigde reductie [dB] | Geluidbelasting standaard akoestische situatie [dB] | Geluidreductie door de doelmatige maatregelen [dB] | Toekomst met geadviseerde maatregel(en) [dB] | Overschrijding grenswaarde/ (X= ja, leeg vak=nee) |
|---|---|---|---|---|---|---|---|---|---|---|---|---|
| Spaklerweg 181 | 1096GJ | 1 | 43.19 | 44.16 | | 50.00 | 0.97 | - | 44.16 | -2.68 | 41.48 | |
| Spaklerweg 181 | 1096GG | 1 | 54.04 | 55.34 | | 54.04 | 1.30 | 0.84 | 55.34 | -3.27 | 52.07 | |
| Spaklerweg 183 | 1096GJ | 1 | 48.02 | 48.87 | | 50.00 | 0.85 | - | 48.87 | -2.03 | 46.84 | |
| Spaklerweg 183 | 1096GG | 1 | 53.97 | 55.32 | | 53.97 | 1.35 | 0.82 | 55.32 | -3.26 | 52.06 | |
| Spaklerweg 185 | 1096GJ | 1 | 45.82 | 46.13 | | 50.00 | 0.31 | - | 46.13 | -1.23 | 44.90 | |
| Spaklerweg 185 | 1096GG | 1 | 53.98 | 55.33 | | 53.98 | 1.35 | 0.83 | 55.33 | -3.24 | 52.09 | |
| Spaklerweg 187 | 1096GJ | 1 | 45.83 | 46.16 | | 50.00 | 0.33 | - | 46.16 | -1.21 | 44.95 | |
| Spaklerweg 187 | 1096GG | 1 | 54.01 | 55.34 | | 54.01 | 1.33 | 0.84 | 55.34 | -3.23 | 52.11 | |
| Spaklerweg 189 | 1096GJ | 1 | 45.76 | 46.22 | | 50.00 | 0.46 | - | 46.22 | -1.32 | 44.90 | |
| Spaklerweg 189 | 1096GG | 1 | 53.95 | 55.29 | | 53.95 | 1.34 | 0.79 | 55.29 | -3.25 | 52.04 | |
| Spaklerweg 191 | 1096GJ | 1 | 45.57 | 46.22 | | 50.00 | 0.65 | - | 46.22 | -1.53 | 44.69 | |
| Spaklerweg 191 | 1096GG | 1 | 53.88 | 55.22 | | 53.88 | 1.34 | 0.72 | 55.22 | -3.25 | 51.97 | |
| Spaklerweg 193 | 1096GJ | 1 | 45.67 | 46.36 | | 50.00 | 0.69 | - | 46.36 | -1.54 | 44.82 | |
| Spaklerweg 193 | 1096GG | 1 | 53.90 | 55.20 | | 53.90 | 1.30 | 0.70 | 55.20 | -3.25 | 51.95 | |
| Spaklerweg 195 | 1096GJ | 1 | 49.05 | 50.36 | | 50.00 | 1.31 | - | 50.36 | -2.18 | 48.18 | |
| Spaklerweg 195 | 1096GG | 1 | 54.01 | 55.34 | | 54.01 | 1.33 | 0.84 | 55.34 | -3.21 | 52.13 | |
| Spaklerweg 197 | 1096GJ | 1 | 49.90 | 51.19 | | 50.00 | 1.29 | 0.69 | 51.19 | -2.27 | 48.92 | |
| Spaklerweg 197 | 1096GG | 1 | 54.00 | 55.34 | | 54.00 | 1.34 | 0.84 | 55.34 | -3.22 | 52.12 | |
| Spaklerweg 199 | 1096GJ | 1 | 49.60 | 50.86 | | 50.00 | 1.26 | 0.36 | 50.86 | -2.19 | 48.67 | |
| Spaklerweg 201 | 1096GJ | 1 | 49.39 | 50.73 | | 50.00 | 1.34 | 0.23 | 50.73 | -2.18 | 48.55 | |
| Spaklerweg 201 | 1096GG | 1 | 54.00 | 55.35 | | 54.00 | 1.35 | 0.85 | 55.35 | -3.22 | 52.13 | |
| Spaklerweg 203 | 1096GJ | 1 | 49.46 | 50.67 | | 50.00 | 1.21 | 0.17 | 50.67 | -2.06 | 48.61 | |
| Spaklerweg 203 | 1096GG | 1 | 53.99 | 55.35 | | 53.99 | 1.36 | 0.85 | 55.35 | -3.23 | 52.12 | |
| Spaklerweg 205 | 1096GJ | 1 | 49.74 | 50.96 | | 50.00 | 1.22 | 0.46 | 50.96 | -2.06 | 48.90 | |
| Spaklerweg 205 | 1096GG | 1 | 54.00 | 55.34 | | 54.00 | 1.34 | 0.84 | 55.34 | -3.25 | 52.09 | |
| Spaklerweg 207 | 1096GJ | 1 | 38.51 | 39.88 | | 50.00 | 1.37 | - | 39.88 | -1.54 | 38.34 | |
| Spaklerweg 207 | 1096GG | 1 | 53.95 | 55.33 | | 53.95 | 1.38 | 0.83 | 55.33 | -3.24 | 52.09 | |
| Spaklerweg 209 | 1096GJ | 1 | 39.26 | 40.82 | | 50.00 | 1.56 | - | 40.82 | -1.76 | 39.06 | |
| Spaklerweg 209 | 1096GG | 1 | 53.95 | 55.33 | | 53.95 | 1.38 | 0.83 | 55.33 | -3.24 | 52.09 | |
| Spaklerweg 211 | 1096GJ | 1 | 40.11 | 42.30 | | 50.00 | 2.19 | - | 42.30 | -2.41 | 39.89 | |
| Spaklerweg 211 | 1096GG | 1 | 53.97 | 55.33 | | 53.97 | 1.36 | 0.83 | 55.33 | -3.22 | 52.11 | |
| Spaklerweg 213 | 1096GJ | 1 | 42.03 | 43.89 | | 50.00 | 1.86 | - | 43.89 | -2.67 | 41.22 | |
| Spaklerweg 213 | 1096GG | 1 | 53.93 | 55.29 | | 53.93 | 1.36 | 0.79 | 55.29 | -3.24 | 52.05 | |
| Spaklerweg 215 | 1096GJ | 1 | 43.47 | 45.60 | | 50.00 | 2.13 | - | 45.60 | -3.06 | 42.54 | |
| Spaklerweg 215 | 1096GG | 1 | 53.86 | 55.22 | | 53.86 | 1.36 | 0.72 | 55.22 | -3.24 | 51.98 | |
| Spaklerweg 217 | 1096GJ | 1 | 45.32 | 48.03 | | 50.00 | 2.71 | - | 48.03 | -3.56 | 44.47 | |
| Spaklerweg 217 | 1096GG | 1 | 53.88 | 55.20 | | 53.88 | 1.32 | 0.70 | 55.20 | -3.24 | 51.96 | |
| Spaklerweg 219 | 1096GJ | 1 | 43.73 | 44.88 | | 50.00 | 1.15 | - | 44.88 | -1.43 | 43.45 | |
| Spaklerweg 219 | 1096GG | 1 | 54.03 | 55.36 | | 54.03 | 1.33 | 0.86 | 55.36 | -3.18 | 52.18 | |
| Spaklerweg 221 | 1096GJ | 1 | 43.98 | 45.15 | | 50.00 | 1.17 | - | 45.15 | -1.44 | 43.71 | |
| Spaklerweg 221 | 1096GG | 1 | 54.04 | 55.38 | | 54.04 | 1.34 | 0.88 | 55.38 | -3.18 | 52.20 | |
| Spaklerweg 223 | 1096GJ | 1 | 44.04 | 45.20 | | 50.00 | 1.16 | - | 45.20 | -1.43 | 43.77 | |
| Spaklerweg 223 | 1096GG | 1 | 54.04 | 55.40 | | 54.04 | 1.36 | 0.90 | 55.40 | -3.19 | 52.21 | |
| Spaklerweg 225 | 1096GJ | 1 | 44.49 | 45.65 | | 50.00 | 1.16 | - | 45.65 | -1.61 | 44.04 | |
| Spaklerweg 225 | 1096GG | 1 | 54.02 | 55.40 | | 54.02 | 1.38 | 0.90 | 55.40 | -3.21 | 52.19 | |
| Spaklerweg 227 | 1096GJ | 1 | 45.14 | 46.41 | | 50.00 | 1.27 | - | 46.41 | -1.90 | 44.51 | |
| Spaklerweg 227 | 1096GG | 1 | 54.02 | 55.37 | | 54.02 | 1.35 | 0.87 | 55.37 | -3.20 | 52.17 | |
| Spaklerweg 229 | 1096GJ | 1 | 46.01 | 47.38 | | 50.00 | 1.37 | - | 47.38 | -2.15 | 45.23 | |
| Spaklerweg 229 | 1096GG | 1 | 53.98 | 55.35 | | 53.98 | 1.37 | 0.85 | 55.35 | -3.21 | 52.14 | |
| Spaklerweg 231 | 1096GJ | 1 | 46.84 | 47.91 | | 50.00 | 1.07 | - | 47.91 | -2.69 | 45.22 | |
| Spaklerweg 231 | 1096GG | 1 | 53.97 | 55.35 | | 53.97 | 1.38 | 0.85 | 55.35 | -3.22 | 52.13 | |
| Spaklerweg 232 | 1096GG | 1 | 42.07 | 43.07 | | 50.00 | 1.00 | - | 43.07 | -1.10 | 41.97 | |
| Spaklerweg 233 | 1096GG | 1 | 53.98 | 55.33 | | 53.98 | 1.35 | 0.83 | 55.33 | -3.21 | 52.12 | |

## Gemeente AMSTERDAM

| Adres en postcode | | Bestemming | Geluidbelasting bij huidig GPP [dB] | Toekomst zonder nieuwe maatregelen [dB] | Sanering | Grenswaarde [dB] | Effect van het project | Benodigde reductie [dB] | Geluidbelasting standaard akoestische situatie [dB] | Geluidreductie door de doelmatige maatregelen [dB] | Toekomst met geadviseerde maatregel(en) [dB] | Overschrijding grenswaarde/ (X= ja, leeg vak=nee) |
|---|---|---|---|---|---|---|---|---|---|---|---|---|
| Spaklerweg 233 | 1096GJ | 1 | 44.49 | 45.31 | | 50.00 | 0.82 | - | 45.31 | -2.62 | 42.69 | |
| Spaklerweg 234 | 1096GG | 1 | 41.18 | 41.50 | | 50.00 | 0.32 | - | 41.50 | -0.54 | 40.96 | |
| Spaklerweg 235 | 1096GG | 1 | 53.96 | 55.31 | | 53.96 | 1.35 | 0.81 | 55.31 | -3.21 | 52.10 | |
| Spaklerweg 235 | 1096GJ | 1 | 44.68 | 45.47 | | 50.00 | 0.79 | - | 45.47 | -2.62 | 42.85 | |
| Spaklerweg 236 | 1096GG | 1 | 41.30 | 41.64 | | 50.00 | 0.34 | - | 41.64 | -0.53 | 41.11 | |
| Spaklerweg 237 | 1096GG | 1 | 53.88 | 55.23 | | 53.88 | 1.35 | 0.73 | 55.23 | -3.23 | 52.00 | |
| Spaklerweg 237 | 1096GJ | 1 | 42.97 | 43.80 | | 50.00 | 0.83 | - | 43.80 | -2.48 | 41.32 | |
| Spaklerweg 238 | 1096GG | 1 | 41.62 | 42.02 | | 50.00 | 0.40 | - | 42.02 | -0.60 | 41.42 | |
| Spaklerweg 239 | 1096GG | 1 | 53.90 | 55.22 | | 53.90 | 1.32 | 0.72 | 55.22 | -3.22 | 52.00 | |
| Spaklerweg 239 | 1096GJ | 1 | 43.09 | 44.03 | | 50.00 | 0.94 | - | 44.03 | -2.65 | 41.38 | |
| Spaklerweg 240 | 1096GG | 1 | 42.32 | 42.72 | | 50.00 | 0.40 | - | 42.72 | -0.66 | 42.06 | |
| Spaklerweg 241 | 1096GJ | 1 | 43.19 | 44.16 | | 50.00 | 0.97 | - | 44.16 | -2.68 | 41.48 | |
| Spaklerweg 241 | 1096GG | 1 | 53.30 | 54.76 | | 53.30 | 1.46 | 1.27 | 54.76 | -3.28 | 51.48 | |
| Spaklerweg 242 | 1096GG | 1 | 43.71 | 44.21 | | 50.00 | 0.50 | - | 44.21 | -1.07 | 43.14 | |
| Spaklerweg 243 | 1096GJ | 1 | 48.02 | 48.87 | | 50.00 | 0.85 | - | 48.87 | -2.03 | 46.84 | |
| Spaklerweg 243 | 1096GG | 1 | 53.30 | 54.76 | | 53.30 | 1.46 | 1.27 | 54.76 | -3.28 | 51.48 | |
| Spaklerweg 244 | 1096GG | 1 | 42.07 | 43.07 | | 50.00 | 1.00 | - | 43.07 | -1.10 | 41.97 | |
| Spaklerweg 245 | 1096GG | 1 | 53.30 | 54.76 | | 53.30 | 1.46 | 1.27 | 54.76 | -3.28 | 51.48 | |
| Spaklerweg 245 | 1096GJ | 1 | 45.82 | 46.13 | | 50.00 | 0.31 | - | 46.13 | -1.23 | 44.90 | |
| Spaklerweg 246 | 1096GG | 1 | 41.18 | 41.50 | | 50.00 | 0.32 | - | 41.50 | -0.54 | 40.96 | |
| Spaklerweg 247 | 1096GJ | 1 | 45.83 | 46.16 | | 50.00 | 0.33 | - | 46.16 | -1.21 | 44.95 | |
| Spaklerweg 247 | 1096GG | 1 | 53.30 | 54.76 | | 53.30 | 1.46 | 1.27 | 54.76 | -3.28 | 51.48 | |
| Spaklerweg 248 | 1096GG | 1 | 41.30 | 41.64 | | 50.00 | 0.34 | - | 41.64 | -0.53 | 41.11 | |
| Spaklerweg 249 | 1096GG | 1 | 53.30 | 54.76 | | 53.30 | 1.46 | 1.27 | 54.76 | -3.28 | 51.48 | |
| Spaklerweg 249 | 1096GJ | 1 | 45.76 | 46.22 | | 50.00 | 0.46 | - | 46.22 | -1.32 | 44.90 | |
| Spaklerweg 250 | 1096GG | 1 | 41.62 | 42.02 | | 50.00 | 0.40 | - | 42.02 | -0.60 | 41.42 | |
| Spaklerweg 251 | 1096GG | 1 | 53.30 | 54.76 | | 53.30 | 1.46 | 1.27 | 54.76 | -3.28 | 51.48 | |
| Spaklerweg 251 | 1096GJ | 1 | 45.57 | 46.22 | | 50.00 | 0.65 | - | 46.22 | -1.53 | 44.69 | |
| Spaklerweg 252 | 1096GG | 1 | 42.32 | 42.72 | | 50.00 | 0.40 | - | 42.72 | -0.66 | 42.06 | |
| Spaklerweg 253 | 1096GG | 1 | 53.24 | 54.70 | | 53.24 | 1.46 | 1.21 | 54.70 | -3.31 | 51.39 | |
| Spaklerweg 253 | 1096GJ | 1 | 45.67 | 46.36 | | 50.00 | 0.69 | - | 46.36 | -1.54 | 44.82 | |
| Spaklerweg 254 | 1096GG | 1 | 43.71 | 44.21 | | 50.00 | 0.50 | - | 44.21 | -1.07 | 43.14 | |
| Spaklerweg 255 | 1096GG | 1 | 53.30 | 54.76 | | 53.30 | 1.46 | 1.27 | 54.76 | -3.28 | 51.48 | |
| Spaklerweg 255 | 1096GJ | 1 | 49.05 | 50.36 | | 50.00 | 1.31 | - | 50.36 | -2.18 | 48.18 | |
| Spaklerweg 256 | 1096GG | 1 | 42.07 | 43.07 | | 50.00 | 1.00 | - | 43.07 | -1.10 | 41.97 | |
| Spaklerweg 257 | 1096GG | 1 | 53.30 | 54.76 | | 53.30 | 1.46 | 1.27 | 54.76 | -3.28 | 51.48 | |
| Spaklerweg 257 | 1096GJ | 1 | 49.90 | 51.19 | | 50.00 | 1.29 | 0.69 | 51.19 | -2.27 | 48.92 | |
| Spaklerweg 258 | 1096GG | 1 | 41.18 | 41.50 | | 50.00 | 0.32 | - | 41.50 | -0.54 | 40.96 | |
| Spaklerweg 259 | 1096GG | 1 | 53.30 | 54.76 | | 53.30 | 1.46 | 1.27 | 54.76 | -3.28 | 51.48 | |
| Spaklerweg 259 | 1096GJ | 1 | 49.60 | 50.86 | | 50.00 | 1.26 | 0.36 | 50.86 | -2.19 | 48.67 | |
| Spaklerweg 260 | 1096GG | 1 | 41.30 | 41.64 | | 50.00 | 0.34 | - | 41.64 | -0.53 | 41.11 | |
| Spaklerweg 261 | 1096GG | 1 | 53.30 | 54.77 | | 53.30 | 1.47 | 1.28 | 54.77 | -3.26 | 51.51 | |
| Spaklerweg 261 | 1096GJ | 1 | 49.39 | 50.73 | | 50.00 | 1.34 | 0.23 | 50.73 | -2.18 | 48.55 | |
| Spaklerweg 262 | 1096GG | 1 | 41.62 | 42.02 | | 50.00 | 0.40 | - | 42.02 | -0.60 | 41.42 | |
| Spaklerweg 263 | 1096GG | 1 | 53.30 | 54.77 | | 53.30 | 1.47 | 1.28 | 54.77 | -3.26 | 51.51 | |
| Spaklerweg 263 | 1096GJ | 1 | 49.46 | 50.67 | | 50.00 | 1.21 | 0.17 | 50.67 | -2.06 | 48.61 | |
| Spaklerweg 264 | 1096GG | 1 | 42.32 | 42.72 | | 50.00 | 0.40 | - | 42.72 | -0.66 | 42.06 | |
| Spaklerweg 265 | 1096GG | 1 | 53.30 | 54.77 | | 53.30 | 1.47 | 1.28 | 54.77 | -3.26 | 51.51 | |
| Spaklerweg 265 | 1096GJ | 1 | 49.74 | 50.96 | | 50.00 | 1.22 | 0.46 | 50.96 | -2.06 | 48.90 | |
| Spaklerweg 266 | 1096GG | 1 | 43.71 | 44.21 | | 50.00 | 0.50 | - | 44.21 | -1.07 | 43.14 | |
| Spaklerweg 267 | 1096GG | 1 | 53.30 | 54.77 | | 53.30 | 1.47 | 1.28 | 54.77 | -3.26 | 51.51 | |
| Spaklerweg 267 | 1096GJ | 1 | 38.51 | 39.88 | | 50.00 | 1.37 | - | 39.88 | -1.54 | 38.34 | |
| Spaklerweg 268 | 1096GG | 1 | 42.07 | 43.07 | | 50.00 | 1.00 | - | 43.07 | -1.10 | 41.97 | |

## Gemeente AMSTERDAM

| Adres en postcode | | Bestemming | Geluidbelasting bij huidig GPP [dB] | Toekomst zonder nieuwe maatregelen [dB] | Sanering | Grenswaarde [dB] | Effect van het project | Benodigde reductie [dB] | Geluidbelasting standaard akoestische situatie [dB] | Geluidreductie door de doelmatige maatregelen [dB] | Toekomst met geadviseerde maatregel(en) [dB] | Overschrijding grenswaarde/ (X= ja, leeg vak=nee) |
|---|---|---|---|---|---|---|---|---|---|---|---|---|
| Spaklerweg 269 | 1096GJ | 1 | 39.26 | 40.82 | | 50.00 | 1.56 | - | 40.82 | -1.76 | 39.06 | |
| Spaklerweg 269 | 1096GG | 1 | 53.30 | 54.77 | | 53.30 | 1.47 | 1.28 | 54.77 | -3.26 | 51.51 | |
| Spaklerweg 270 | 1096GG | 1 | 41.18 | 41.50 | | 50.00 | 0.32 | - | 41.50 | -0.54 | 40.96 | |
| Spaklerweg 271 | 1096GG | 1 | 53.30 | 54.77 | | 53.30 | 1.47 | 1.28 | 54.77 | -3.26 | 51.51 | |
| Spaklerweg 271 | 1096GJ | 1 | 40.11 | 42.30 | | 50.00 | 2.19 | - | 42.30 | -2.41 | 39.89 | |
| Spaklerweg 272 | 1096GG | 1 | 41.30 | 41.64 | | 50.00 | 0.34 | - | 41.64 | -0.53 | 41.11 | |
| Spaklerweg 273 | 1096GG | 1 | 53.30 | 54.77 | | 53.30 | 1.47 | 1.28 | 54.77 | -3.26 | 51.51 | |
| Spaklerweg 273 | 1096GJ | 1 | 42.03 | 43.89 | | 50.00 | 1.86 | - | 43.89 | -2.67 | 41.22 | |
| Spaklerweg 274 | 1096GG | 1 | 41.62 | 42.02 | | 50.00 | 0.40 | - | 42.02 | -0.60 | 41.42 | |
| Spaklerweg 275 | 1096GG | 1 | 53.30 | 54.77 | | 53.30 | 1.47 | 1.28 | 54.77 | -3.26 | 51.51 | |
| Spaklerweg 275 | 1096GJ | 1 | 43.47 | 45.60 | | 50.00 | 2.13 | - | 45.60 | -3.06 | 42.54 | |
| Spaklerweg 276 | 1096GG | 1 | 42.32 | 42.72 | | 50.00 | 0.40 | - | 42.72 | -0.66 | 42.06 | |
| Spaklerweg 277 | 1096GJ | 1 | 45.32 | 48.03 | | 50.00 | 2.71 | - | 48.03 | -3.56 | 44.47 | |
| Spaklerweg 277 | 1096GG | 1 | 53.30 | 54.77 | | 53.30 | 1.47 | 1.28 | 54.77 | -3.26 | 51.51 | |
| Spaklerweg 278 | 1096GG | 1 | 43.71 | 44.21 | | 50.00 | 0.50 | - | 44.21 | -1.07 | 43.14 | |
| Spaklerweg 279 | 1096GJ | 1 | 43.73 | 44.88 | | 50.00 | 1.15 | - | 44.88 | -1.43 | 43.45 | |
| Spaklerweg 279 | 1096GG | 1 | 48.56 | 50.55 | | 50.00 | 1.99 | 0.05 | 50.55 | -3.59 | 46.96 | |
| Spaklerweg 280 | 1096GG | 1 | 42.07 | 43.07 | | 50.00 | 1.00 | - | 43.07 | -1.10 | 41.97 | |
| Spaklerweg 281 | 1096GJ | 1 | 43.98 | 45.15 | | 50.00 | 1.17 | - | 45.15 | -1.44 | 43.71 | |
| Spaklerweg 281 | 1096GG | 1 | 52.01 | 53.42 | | 52.01 | 1.41 | 0.92 | 53.42 | -3.03 | 50.39 | |
| Spaklerweg 282 | 1096GG | 1 | 41.18 | 41.50 | | 50.00 | 0.32 | - | 41.50 | -0.54 | 40.96 | |
| Spaklerweg 283 | 1096GG | 1 | 51.94 | 53.05 | | 51.94 | 1.11 | 0.55 | 53.05 | -2.85 | 50.20 | |
| Spaklerweg 283 | 1096GJ | 1 | 44.04 | 45.20 | | 50.00 | 1.16 | - | 45.20 | -1.43 | 43.77 | |
| Spaklerweg 284 | 1096GG | 1 | 41.30 | 41.64 | | 50.00 | 0.34 | - | 41.64 | -0.53 | 41.11 | |
| Spaklerweg 285 | 1096GG | 1 | 51.84 | 52.71 | | 51.84 | 0.87 | 0.21 | 52.71 | -2.31 | 50.40 | |
| Spaklerweg 285 | 1096GJ | 1 | 44.49 | 45.65 | | 50.00 | 1.16 | - | 45.65 | -1.61 | 44.04 | |
| Spaklerweg 286 | 1096GG | 1 | 41.62 | 42.02 | | 50.00 | 0.40 | - | 42.02 | -0.60 | 41.42 | |
| Spaklerweg 287 | 1096GG | 1 | 52.18 | 52.81 | | 52.18 | 0.63 | 0.31 | 52.81 | -2.25 | 50.56 | |
| Spaklerweg 287 | 1096GJ | 1 | 45.14 | 46.41 | | 50.00 | 1.27 | - | 46.41 | -1.90 | 44.51 | |
| Spaklerweg 288 | 1096GG | 1 | 42.32 | 42.72 | | 50.00 | 0.40 | - | 42.72 | -0.66 | 42.06 | |
| Spaklerweg 289 | 1096GJ | 1 | 46.01 | 47.38 | | 50.00 | 1.37 | - | 47.38 | -2.15 | 45.23 | |
| Spaklerweg 289 | 1096GG | 1 | 53.21 | 54.73 | | 53.21 | 1.52 | 1.24 | 54.73 | -3.42 | 51.31 | |
| Spaklerweg 290 | 1096GG | 1 | 43.71 | 44.21 | | 50.00 | 0.50 | - | 44.21 | -1.07 | 43.14 | |
| Spaklerweg 291 | 1096GG | 1 | 53.21 | 54.73 | | 53.21 | 1.52 | 1.24 | 54.73 | -3.42 | 51.31 | |
| Spaklerweg 291 | 1096GJ | 1 | 46.84 | 47.91 | | 50.00 | 1.07 | - | 47.91 | -2.69 | 45.22 | |
| Spaklerweg 292 | 1096GG | 1 | 42.07 | 43.07 | | 50.00 | 1.00 | - | 43.07 | -1.10 | 41.97 | |
| Spaklerweg 293 | 1096GJ | 1 | 44.49 | 45.31 | | 50.00 | 0.82 | - | 45.31 | -2.62 | 42.69 | |
| Spaklerweg 293 | 1096GG | 1 | 53.21 | 54.73 | | 53.21 | 1.52 | 1.24 | 54.73 | -3.42 | 51.31 | |
| Spaklerweg 294 | 1096GG | 1 | 41.18 | 41.50 | | 50.00 | 0.32 | - | 41.50 | -0.54 | 40.96 | |
| Spaklerweg 295 | 1096GG | 1 | 53.21 | 54.73 | | 53.21 | 1.52 | 1.24 | 54.73 | -3.42 | 51.31 | |
| Spaklerweg 295 | 1096GJ | 1 | 44.68 | 45.47 | | 50.00 | 0.79 | - | 45.47 | -2.62 | 42.85 | |
| Spaklerweg 296 | 1096GG | 1 | 41.30 | 41.64 | | 50.00 | 0.34 | - | 41.64 | -0.53 | 41.11 | |
| Spaklerweg 297 | 1096GG | 1 | 53.21 | 54.75 | | 53.21 | 1.54 | 1.26 | 54.75 | -3.42 | 51.33 | |
| Spaklerweg 297 | 1096GJ | 1 | 42.97 | 43.80 | | 50.00 | 0.83 | - | 43.80 | -2.48 | 41.32 | |
| Spaklerweg 298 | 1096GG | 1 | 41.62 | 42.02 | | 50.00 | 0.40 | - | 42.02 | -0.60 | 41.42 | |
| Spaklerweg 299 | 1096GJ | 1 | 43.09 | 44.03 | | 50.00 | 0.94 | - | 44.03 | -2.65 | 41.38 | |
| Spaklerweg 299 | 1096GG | 1 | 53.21 | 54.75 | | 53.21 | 1.54 | 1.26 | 54.75 | -3.42 | 51.33 | |
| Spaklerweg 300 | 1096GG | 1 | 42.32 | 42.72 | | 50.00 | 0.40 | - | 42.72 | -0.66 | 42.06 | |
| Spaklerweg 301 | 1096GG | 1 | 52.22 | 52.91 | | 52.22 | 0.69 | 0.41 | 52.91 | -2.47 | 50.44 | |
| Spaklerweg 301 | 1096GJ | 1 | 43.19 | 44.16 | | 50.00 | 0.97 | - | 44.16 | -2.68 | 41.48 | |
| Spaklerweg 302 | 1096GG | 1 | 43.71 | 44.21 | | 50.00 | 0.50 | - | 44.21 | -1.07 | 43.14 | |
| Spaklerweg 303 | 1096GG | 1 | 53.21 | 54.73 | | 53.21 | 1.52 | 1.24 | 54.73 | -3.42 | 51.31 | |
| Spaklerweg 303 | 1096GJ | 1 | 48.02 | 48.87 | | 50.00 | 0.85 | - | 48.87 | -2.03 | 46.84 | |

## Gemeente AMSTERDAM

| Adres en postcode | | Bestemming | Geluidbelasting bij huidig GPP [dB] | Toekomst zonder nieuwe maatregelen [dB] | Sanering | Grenswaarde [dB] | Effect van het project | Benodigde reductie [dB] | Geluidbelasting standaard akoestische situatie [dB] | Geluidreductie door de doelmatige maatregelen [dB] | Toekomst met geadviseerde maatregel(en) [dB] | Overschrijding grenswaarde/ (X= ja, leeg vak=nee) |
|---|---|---|---|---|---|---|---|---|---|---|---|---|
| Spaklerweg 304 | 1096GG | 1 | 42.07 | 43.07 | | 50.00 | 1.00 | - | 43.07 | -1.10 | 41.97 | |
| Spaklerweg 305 | 1096GJ | 1 | 45.82 | 46.13 | | 50.00 | 0.31 | - | 46.13 | -1.23 | 44.90 | |
| Spaklerweg 306 | 1096GG | 1 | 41.18 | 41.50 | | 50.00 | 0.32 | - | 41.50 | -0.54 | 40.96 | |
| Spaklerweg 307 | 1096GJ | 1 | 45.83 | 46.16 | | 50.00 | 0.33 | - | 46.16 | -1.21 | 44.95 | |
| Spaklerweg 307 | 1096GG | 1 | 53.09 | 54.63 | | 53.09 | 1.54 | 1.14 | 54.63 | -3.44 | 51.19 | |
| Spaklerweg 308 | 1096GG | 1 | 41.30 | 41.64 | | 50.00 | 0.34 | - | 41.64 | -0.53 | 41.11 | |
| Spaklerweg 309 | 1096GG | 1 | 51.37 | 53.09 | | 51.37 | 1.72 | 1.60 | 53.09 | -3.39 | 49.70 | |
| Spaklerweg 309 | 1096GJ | 1 | 45.76 | 46.22 | | 50.00 | 0.46 | - | 46.22 | -1.32 | 44.90 | |
| Spaklerweg 310 | 1096GG | 1 | 41.62 | 42.02 | | 50.00 | 0.40 | - | 42.02 | -0.60 | 41.42 | |
| Spaklerweg 311 | 1096GG | 1 | 53.16 | 54.63 | | 53.16 | 1.47 | 1.14 | 54.63 | -3.31 | 51.32 | |
| Spaklerweg 311 | 1096GG | 1 | 53.09 | 54.63 | | 53.09 | 1.54 | 1.14 | 54.63 | -3.44 | 51.19 | |
| Spaklerweg 311 | 1096GJ | 1 | 45.57 | 46.22 | | 50.00 | 0.65 | - | 46.22 | -1.53 | 44.69 | |
| Spaklerweg 312 | 1096GG | 1 | 42.32 | 42.72 | | 50.00 | 0.40 | - | 42.72 | -0.66 | 42.06 | |
| Spaklerweg 313 | 1096GJ | 1 | 45.67 | 46.36 | | 50.00 | 0.69 | - | 46.36 | -1.54 | 44.82 | |
| Spaklerweg 313 | 1096GG | 1 | 53.21 | 54.73 | | 53.21 | 1.52 | 1.24 | 54.73 | -3.42 | 51.31 | |
| Spaklerweg 314 | 1096GG | 1 | 43.71 | 44.21 | | 50.00 | 0.50 | - | 44.21 | -1.07 | 43.14 | |
| Spaklerweg 315 | 1096GG | 1 | 53.21 | 54.73 | | 53.21 | 1.52 | 1.24 | 54.73 | -3.42 | 51.31 | |
| Spaklerweg 315 | 1096GJ | 1 | 49.05 | 50.36 | | 50.00 | 1.31 | - | 50.36 | -2.18 | 48.18 | |
| Spaklerweg 316 | 1096GG | 1 | 42.07 | 43.07 | | 50.00 | 1.00 | - | 43.07 | -1.10 | 41.97 | |
| Spaklerweg 317 | 1096GG | 1 | 53.21 | 54.73 | | 53.21 | 1.52 | 1.24 | 54.73 | -3.42 | 51.31 | |
| Spaklerweg 317 | 1096GJ | 1 | 49.90 | 51.19 | | 50.00 | 1.29 | 0.69 | 51.19 | -2.27 | 48.92 | |
| Spaklerweg 318 | 1096GG | 1 | 41.18 | 41.50 | | 50.00 | 0.32 | - | 41.50 | -0.54 | 40.96 | |
| Spaklerweg 319 | 1096GJ | 1 | 49.60 | 50.86 | | 50.00 | 1.26 | 0.36 | 50.86 | -2.19 | 48.67 | |
| Spaklerweg 319 | 1096GG | 1 | 53.21 | 54.75 | | 53.21 | 1.54 | 1.26 | 54.75 | -3.42 | 51.33 | |
| Spaklerweg 320 | 1096GG | 1 | 41.30 | 41.64 | | 50.00 | 0.34 | - | 41.64 | -0.53 | 41.11 | |
| Spaklerweg 321 | 1096GJ | 1 | 49.39 | 50.73 | | 50.00 | 1.34 | 0.23 | 50.73 | -2.18 | 48.55 | |
| Spaklerweg 321 | 1096GG | 1 | 53.19 | 54.73 | | 53.19 | 1.54 | 1.24 | 54.73 | -3.44 | 51.29 | |
| Spaklerweg 322 | 1096GG | 1 | 41.62 | 42.02 | | 50.00 | 0.40 | - | 42.02 | -0.60 | 41.42 | |
| Spaklerweg 323 | 1096GJ | 1 | 49.46 | 50.67 | | 50.00 | 1.21 | 0.17 | 50.67 | -2.06 | 48.61 | |
| Spaklerweg 323 | 1096GG | 1 | 53.19 | 54.73 | | 53.19 | 1.54 | 1.24 | 54.73 | -3.44 | 51.29 | |
| Spaklerweg 324 | 1096GG | 1 | 42.32 | 42.72 | | 50.00 | 0.40 | - | 42.72 | -0.66 | 42.06 | |
| Spaklerweg 325 | 1096GJ | 1 | 49.74 | 50.96 | | 50.00 | 1.22 | 0.46 | 50.96 | -2.06 | 48.90 | |
| Spaklerweg 325 | 1096GG | 1 | 53.19 | 54.73 | | 53.19 | 1.54 | 1.24 | 54.73 | -3.44 | 51.29 | |
| Spaklerweg 326 | 1096GG | 1 | 43.71 | 44.21 | | 50.00 | 0.50 | - | 44.21 | -1.07 | 43.14 | |
| Spaklerweg 327 | 1096GJ | 1 | 38.51 | 39.88 | | 50.00 | 1.37 | - | 39.88 | -1.54 | 38.34 | |
| Spaklerweg 327 | 1096GG | 1 | 53.19 | 54.73 | | 53.19 | 1.54 | 1.24 | 54.73 | -3.44 | 51.29 | |
| Spaklerweg 328 | 1096GG | 1 | 42.07 | 43.07 | | 50.00 | 1.00 | - | 43.07 | -1.10 | 41.97 | |
| Spaklerweg 329 | 1096GJ | 1 | 39.26 | 40.82 | | 50.00 | 1.56 | - | 40.82 | -1.76 | 39.06 | |
| Spaklerweg 329 | 1096GG | 1 | 53.19 | 54.73 | | 53.19 | 1.54 | 1.24 | 54.73 | -3.44 | 51.29 | |
| Spaklerweg 330 | 1096GG | 1 | 41.18 | 41.50 | | 50.00 | 0.32 | - | 41.50 | -0.54 | 40.96 | |
| Spaklerweg 331 | 1096GJ | 1 | 40.11 | 42.30 | | 50.00 | 2.19 | - | 42.30 | -2.41 | 39.89 | |
| Spaklerweg 331 | 1096GG | 1 | 53.19 | 54.73 | | 53.19 | 1.54 | 1.24 | 54.73 | -3.44 | 51.29 | |
| Spaklerweg 332 | 1096GG | 1 | 41.30 | 41.64 | | 50.00 | 0.34 | - | 41.64 | -0.53 | 41.11 | |
| Spaklerweg 333 | 1096GJ | 1 | 42.03 | 43.89 | | 50.00 | 1.86 | - | 43.89 | -2.67 | 41.22 | |
| Spaklerweg 333 | 1096GG | 1 | 53.19 | 54.73 | | 53.19 | 1.54 | 1.24 | 54.73 | -3.44 | 51.29 | |
| Spaklerweg 334 | 1096GG | 1 | 41.62 | 42.02 | | 50.00 | 0.40 | - | 42.02 | -0.60 | 41.42 | |
| Spaklerweg 335 | 1096GG | 1 | 53.19 | 54.73 | | 53.19 | 1.54 | 1.24 | 54.73 | -3.44 | 51.29 | |
| Spaklerweg 335 | 1096GJ | 1 | 43.47 | 45.60 | | 50.00 | 2.13 | - | 45.60 | -3.06 | 42.54 | |
| Spaklerweg 336 | 1096GG | 1 | 42.32 | 42.72 | | 50.00 | 0.40 | - | 42.72 | -0.66 | 42.06 | |
| Spaklerweg 337 | 1096GG | 1 | 53.21 | 54.75 | | 53.21 | 1.54 | 1.26 | 54.75 | -3.42 | 51.33 | |
| Spaklerweg 337 | 1096GJ | 1 | 45.32 | 48.03 | | 50.00 | 2.71 | - | 48.03 | -3.56 | 44.47 | |
| Spaklerweg 338 | 1096GG | 1 | 43.71 | 44.21 | | 50.00 | 0.50 | - | 44.21 | -1.07 | 43.14 | |
| Spaklerweg 339 | 1096GJ | 1 | 43.73 | 44.88 | | 50.00 | 1.15 | - | 44.88 | -1.43 | 43.45 | |

## Gemeente AMSTERDAM

| Adres en postcode | | Bestemming | Geluidbelasting bij huidig GPP [dB] | Toekomst zonder nieuwe maatregelen [dB] | Sanering | Grenswaarde [dB] | Effect van het project | Benodigde reductie [dB] | Geluidbelasting standaard akoestische situatie [dB] | Geluidreductie door de doelmatige maatregelen [dB] | Toekomst met geadviseerde maatregel(en) [dB] | Overschrijding grenswaarde/ (X= ja, leeg vak=nee) |
|---|---|---|---|---|---|---|---|---|---|---|---|---|
| Spaklerweg 339 | 1096GG | 1 | 53.21 | 54.75 | | 53.21 | 1.54 | 1.26 | 54.75 | -3.42 | 51.33 | |
| Spaklerweg 340 | 1096GG | 1 | 42.07 | 43.07 | | 50.00 | 1.00 | - | 43.07 | -1.10 | 41.97 | |
| Spaklerweg 341 | 1096GJ | 1 | 43.98 | 45.15 | | 50.00 | 1.17 | - | 45.15 | -1.44 | 43.71 | |
| Spaklerweg 341 | 1096GG | 1 | 53.21 | 54.75 | | 53.21 | 1.54 | 1.26 | 54.75 | -3.42 | 51.33 | |
| Spaklerweg 342 | 1096GG | 1 | 41.18 | 41.50 | | 50.00 | 0.32 | - | 41.50 | -0.54 | 40.96 | |
| Spaklerweg 343 | 1096GJ | 1 | 44.04 | 45.20 | | 50.00 | 1.16 | - | 45.20 | -1.43 | 43.77 | |
| Spaklerweg 343 | 1096GG | 1 | 53.21 | 54.75 | | 53.21 | 1.54 | 1.26 | 54.75 | -3.42 | 51.33 | |
| Spaklerweg 344 | 1096GG | 1 | 41.30 | 41.64 | | 50.00 | 0.34 | - | 41.64 | -0.53 | 41.11 | |
| Spaklerweg 345 | 1096GJ | 1 | 44.49 | 45.65 | | 50.00 | 1.16 | - | 45.65 | -1.61 | 44.04 | |
| Spaklerweg 345 | 1096GG | 1 | 53.19 | 54.73 | | 53.19 | 1.54 | 1.24 | 54.73 | -3.44 | 51.29 | |
| Spaklerweg 346 | 1096GG | 1 | 41.62 | 42.02 | | 50.00 | 0.40 | - | 42.02 | -0.60 | 41.42 | |
| Spaklerweg 347 | 1096GJ | 1 | 45.14 | 46.41 | | 50.00 | 1.27 | - | 46.41 | -1.90 | 44.51 | |
| Spaklerweg 347 | 1096GG | 1 | 53.21 | 54.75 | | 53.21 | 1.54 | 1.26 | 54.75 | -3.42 | 51.33 | |
| Spaklerweg 348 | 1096GG | 1 | 42.32 | 42.72 | | 50.00 | 0.40 | - | 42.72 | -0.66 | 42.06 | |
| Spaklerweg 349 | 1096GJ | 1 | 46.01 | 47.38 | | 50.00 | 1.37 | - | 47.38 | -2.15 | 45.23 | |
| Spaklerweg 349 | 1096GG | 1 | 53.21 | 54.75 | | 53.21 | 1.54 | 1.26 | 54.75 | -3.42 | 51.33 | |
| Spaklerweg 350 | 1096GG | 1 | 43.71 | 44.21 | | 50.00 | 0.50 | - | 44.21 | -1.07 | 43.14 | |
| Spaklerweg 351 | 1096GG | 1 | 44.75 | 47.00 | | 50.00 | 2.25 | - | 47.00 | -3.13 | 43.87 | |
| Spaklerweg 351 | 1096GJ | 1 | 46.84 | 47.91 | | 50.00 | 1.07 | - | 47.91 | -2.69 | 45.22 | |
| Spaklerweg 352 | 1096GG | 1 | 42.07 | 43.07 | | 50.00 | 1.00 | - | 43.07 | -1.10 | 41.97 | |
| Spaklerweg 353 | 1096GJ | 1 | 44.49 | 45.31 | | 50.00 | 0.82 | - | 45.31 | -2.62 | 42.69 | |
| Spaklerweg 354 | 1096GG | 1 | 41.18 | 41.50 | | 50.00 | 0.32 | - | 41.50 | -0.54 | 40.96 | |
| Spaklerweg 355 | 1096GJ | 1 | 44.68 | 45.47 | | 50.00 | 0.79 | - | 45.47 | -2.62 | 42.85 | |
| Spaklerweg 356 | 1096GG | 1 | 41.30 | 41.64 | | 50.00 | 0.34 | - | 41.64 | -0.53 | 41.11 | |
| Spaklerweg 357 | 1096GJ | 1 | 42.97 | 43.80 | | 50.00 | 0.83 | - | 43.80 | -2.48 | 41.32 | |
| Spaklerweg 357 | 1096GG | 1 | 44.75 | 47.00 | | 50.00 | 2.25 | - | 47.00 | -3.13 | 43.87 | |
| Spaklerweg 358 | 1096GG | 1 | 41.62 | 42.02 | | 50.00 | 0.40 | - | 42.02 | -0.60 | 41.42 | |
| Spaklerweg 359 | 1096GG | 1 | 45.59 | 47.74 | | 50.00 | 2.15 | - | 47.74 | -3.05 | 44.69 | |
| Spaklerweg 359 | 1096GJ | 1 | 43.09 | 44.03 | | 50.00 | 0.94 | - | 44.03 | -2.65 | 41.38 | |
| Spaklerweg 360 | 1096GG | 1 | 42.32 | 42.72 | | 50.00 | 0.40 | - | 42.72 | -0.66 | 42.06 | |
| Spaklerweg 361 | 1096GG | 1 | 45.59 | 47.74 | | 50.00 | 2.15 | - | 47.74 | -3.05 | 44.69 | |
| Spaklerweg 361 | 1096GJ | 1 | 43.19 | 44.16 | | 50.00 | 0.97 | - | 44.16 | -2.68 | 41.48 | |
| Spaklerweg 362 | 1096GG | 1 | 43.71 | 44.21 | | 50.00 | 0.50 | - | 44.21 | -1.07 | 43.14 | |
| Spaklerweg 363 | 1096GJ | 1 | 48.02 | 48.87 | | 50.00 | 0.85 | - | 48.87 | -2.03 | 46.84 | |
| Spaklerweg 363 | 1096GG | 1 | 45.59 | 47.74 | | 50.00 | 2.15 | - | 47.74 | -3.05 | 44.69 | |
| Spaklerweg 364 | 1096GG | 1 | 42.07 | 43.07 | | 50.00 | 1.00 | - | 43.07 | -1.10 | 41.97 | |
| Spaklerweg 365 | 1096GJ | 1 | 45.82 | 46.13 | | 50.00 | 0.31 | - | 46.13 | -1.23 | 44.90 | |
| Spaklerweg 365 | 1096GG | 1 | 45.59 | 47.74 | | 50.00 | 2.15 | - | 47.74 | -3.05 | 44.69 | |
| Spaklerweg 366 | 1096GG | 1 | 41.18 | 41.50 | | 50.00 | 0.32 | - | 41.50 | -0.54 | 40.96 | |
| Spaklerweg 367 | 1096GG | 1 | 45.59 | 47.74 | | 50.00 | 2.15 | - | 47.74 | -3.05 | 44.69 | |
| Spaklerweg 367 | 1096GJ | 1 | 45.83 | 46.16 | | 50.00 | 0.33 | - | 46.16 | -1.21 | 44.95 | |
| Spaklerweg 368 | 1096GG | 1 | 41.30 | 41.64 | | 50.00 | 0.34 | - | 41.64 | -0.53 | 41.11 | |
| Spaklerweg 369 | 1096GJ | 1 | 45.76 | 46.22 | | 50.00 | 0.46 | - | 46.22 | -1.32 | 44.90 | |
| Spaklerweg 369 | 1096GG | 1 | 46.87 | 49.22 | | 50.00 | 2.35 | - | 49.22 | -3.31 | 45.91 | |
| Spaklerweg 370 | 1096GG | 1 | 41.62 | 42.02 | | 50.00 | 0.40 | - | 42.02 | -0.60 | 41.42 | |
| Spaklerweg 371 | 1096GG | 1 | 46.87 | 49.22 | | 50.00 | 2.35 | - | 49.22 | -3.31 | 45.91 | |
| Spaklerweg 371 | 1096GJ | 1 | 45.57 | 46.22 | | 50.00 | 0.65 | - | 46.22 | -1.53 | 44.69 | |
| Spaklerweg 372 | 1096GG | 1 | 42.32 | 42.72 | | 50.00 | 0.40 | - | 42.72 | -0.66 | 42.06 | |
| Spaklerweg 373 | 1096GG | 1 | 46.87 | 49.22 | | 50.00 | 2.35 | - | 49.22 | -3.31 | 45.91 | |
| Spaklerweg 373 | 1096GJ | 1 | 45.67 | 46.36 | | 50.00 | 0.69 | - | 46.36 | -1.54 | 44.82 | |
| Spaklerweg 374 | 1096GG | 1 | 43.71 | 44.21 | | 50.00 | 0.50 | - | 44.21 | -1.07 | 43.14 | |
| Spaklerweg 375 | 1096GG | 1 | 46.87 | 49.22 | | 50.00 | 2.35 | - | 49.22 | -3.31 | 45.91 | |
| Spaklerweg 375 | 1096GJ | 1 | 49.05 | 50.36 | | 50.00 | 1.31 | - | 50.36 | -2.18 | 48.18 | |

## Gemeente AMSTERDAM

| Adres en postcode | | Bestemming | Geluidbelasting bij huidig GPP [dB] | Toekomst zonder nieuwe maatregelen [dB] | Sanering | Grenswaarde [dB] | Effect van het project | Benodigde reductie [dB] | Geluidbelasting standaard akoestische situatie [dB] | Geluidreductie door de doelmatige maatregelen [dB] | Toekomst met geadviseerde maatregel(en) [dB] | Overschrijding grenswaarde/ (X= ja, leeg vak=nee) |
|---|---|---|---|---|---|---|---|---|---|---|---|---|
| Spaklerweg 376 | 1096GG | 1 | 42.07 | 43.07 | | 50.00 | 1.00 | - | 43.07 | -1.10 | 41.97 | |
| Spaklerweg 377 | 1096GG | 1 | 46.87 | 49.22 | | 50.00 | 2.35 | - | 49.22 | -3.31 | 45.91 | |
| Spaklerweg 377 | 1096GJ | 1 | 49.90 | 51.19 | | 50.00 | 1.29 | 0.69 | 51.19 | -2.27 | 48.92 | |
| Spaklerweg 378 | 1096GG | 1 | 41.18 | 41.50 | | 50.00 | 0.32 | - | 41.50 | -0.54 | 40.96 | |
| Spaklerweg 379 | 1096GG | 1 | 47.81 | 50.19 | | 50.00 | 2.38 | - | 50.19 | -3.37 | 46.82 | |
| Spaklerweg 379 | 1096GJ | 1 | 49.60 | 50.86 | | 50.00 | 1.26 | 0.36 | 50.86 | -2.19 | 48.67 | |
| Spaklerweg 380 | 1096GG | 1 | 41.30 | 41.64 | | 50.00 | 0.34 | - | 41.64 | -0.53 | 41.11 | |
| Spaklerweg 381 | 1096GG | 1 | 47.81 | 50.19 | | 50.00 | 2.38 | - | 50.19 | -3.37 | 46.82 | |
| Spaklerweg 381 | 1096GJ | 1 | 49.39 | 50.73 | | 50.00 | 1.34 | 0.23 | 50.73 | -2.18 | 48.55 | |
| Spaklerweg 382 | 1096GG | 1 | 41.62 | 42.02 | | 50.00 | 0.40 | - | 42.02 | -0.60 | 41.42 | |
| Spaklerweg 383 | 1096GJ | 1 | 49.46 | 50.67 | | 50.00 | 1.21 | 0.17 | 50.67 | -2.06 | 48.61 | |
| Spaklerweg 383 | 1096GG | 1 | 47.81 | 50.19 | | 50.00 | 2.38 | - | 50.19 | -3.37 | 46.82 | |
| Spaklerweg 384 | 1096GG | 1 | 42.32 | 42.72 | | 50.00 | 0.40 | - | 42.72 | -0.66 | 42.06 | |
| Spaklerweg 385 | 1096GG | 1 | 47.81 | 50.19 | | 50.00 | 2.38 | - | 50.19 | -3.37 | 46.82 | |
| Spaklerweg 385 | 1096GJ | 1 | 49.74 | 50.96 | | 50.00 | 1.22 | 0.46 | 50.96 | -2.06 | 48.90 | |
| Spaklerweg 386 | 1096GG | 1 | 43.71 | 44.21 | | 50.00 | 0.50 | - | 44.21 | -1.07 | 43.14 | |
| Spaklerweg 387 | 1096GJ | 1 | 38.51 | 39.88 | | 50.00 | 1.37 | - | 39.88 | -1.54 | 38.34 | |
| Spaklerweg 387 | 1096GG | 1 | 47.81 | 50.19 | | 50.00 | 2.38 | - | 50.19 | -3.37 | 46.82 | |
| Spaklerweg 388 | 1096GG | 1 | 42.07 | 43.07 | | 50.00 | 1.00 | - | 43.07 | -1.10 | 41.97 | |
| Spaklerweg 389 | 1096GG | 1 | 51.86 | 53.62 | | 51.86 | 1.76 | 1.12 | 53.62 | -3.53 | 50.09 | |
| Spaklerweg 389 | 1096GJ | 1 | 39.26 | 40.82 | | 50.00 | 1.56 | - | 40.82 | -1.76 | 39.06 | |
| Spaklerweg 390 | 1096GG | 1 | 41.18 | 41.50 | | 50.00 | 0.32 | - | 41.50 | -0.54 | 40.96 | |
| Spaklerweg 391 | 1096GJ | 1 | 40.11 | 42.30 | | 50.00 | 2.19 | - | 42.30 | -2.41 | 39.89 | |
| Spaklerweg 391 | 1096GG | 1 | 51.86 | 53.62 | | 51.86 | 1.76 | 1.12 | 53.62 | -3.53 | 50.09 | |
| Spaklerweg 392 | 1096GG | 1 | 41.30 | 41.64 | | 50.00 | 0.34 | - | 41.64 | -0.53 | 41.11 | |
| Spaklerweg 393 | 1096GJ | 1 | 42.03 | 43.89 | | 50.00 | 1.86 | - | 43.89 | -2.67 | 41.22 | |
| Spaklerweg 393 | 1096GG | 1 | 51.86 | 53.62 | | 51.86 | 1.76 | 1.12 | 53.62 | -3.53 | 50.09 | |
| Spaklerweg 394 | 1096GG | 1 | 41.62 | 42.02 | | 50.00 | 0.40 | - | 42.02 | -0.60 | 41.42 | |
| Spaklerweg 395 | 1096GJ | 1 | 43.47 | 45.60 | | 50.00 | 2.13 | - | 45.60 | -3.06 | 42.54 | |
| Spaklerweg 395 | 1096GG | 1 | 51.86 | 53.62 | | 51.86 | 1.76 | 1.12 | 53.62 | -3.53 | 50.09 | |
| Spaklerweg 396 | 1096GG | 1 | 42.32 | 42.72 | | 50.00 | 0.40 | - | 42.72 | -0.66 | 42.06 | |
| Spaklerweg 397 | 1096GJ | 1 | 45.32 | 48.03 | | 50.00 | 2.71 | - | 48.03 | -3.56 | 44.47 | |
| Spaklerweg 397 | 1096GG | 1 | 51.86 | 53.62 | | 51.86 | 1.76 | 1.12 | 53.62 | -3.53 | 50.09 | |
| Spaklerweg 398 | 1096GG | 1 | 43.71 | 44.21 | | 50.00 | 0.50 | - | 44.21 | -1.07 | 43.14 | |
| Spaklerweg 399 | 1096GJ | 1 | 43.73 | 44.88 | | 50.00 | 1.15 | - | 44.88 | -1.43 | 43.45 | |
| Spaklerweg 399 | 1096GG | 1 | 53.05 | 54.61 | | 53.05 | 1.56 | 1.12 | 54.61 | -3.53 | 51.08 | |
| Spaklerweg 400 | 1096GG | 1 | 42.07 | 43.07 | | 50.00 | 1.00 | - | 43.07 | -1.10 | 41.97 | |
| Spaklerweg 401 | 1096GJ | 1 | 43.98 | 45.15 | | 50.00 | 1.17 | - | 45.15 | -1.44 | 43.71 | |
| Spaklerweg 401 | 1096GG | 1 | 53.05 | 54.61 | | 53.05 | 1.56 | 1.12 | 54.61 | -3.53 | 51.08 | |
| Spaklerweg 402 | 1096GG | 1 | 41.18 | 41.50 | | 50.00 | 0.32 | - | 41.50 | -0.54 | 40.96 | |
| Spaklerweg 403 | 1096GG | 1 | 53.05 | 54.61 | | 53.05 | 1.56 | 1.12 | 54.61 | -3.53 | 51.08 | |
| Spaklerweg 403 | 1096GJ | 1 | 44.04 | 45.20 | | 50.00 | 1.16 | - | 45.20 | -1.43 | 43.77 | |
| Spaklerweg 404 | 1096GG | 1 | 41.30 | 41.64 | | 50.00 | 0.34 | - | 41.64 | -0.53 | 41.11 | |
| Spaklerweg 405 | 1096GG | 1 | 53.05 | 54.61 | | 53.05 | 1.56 | 1.12 | 54.61 | -3.53 | 51.08 | |
| Spaklerweg 405 | 1096GJ | 1 | 44.49 | 45.65 | | 50.00 | 1.16 | - | 45.65 | -1.61 | 44.04 | |
| Spaklerweg 406 | 1096GG | 1 | 41.62 | 42.02 | | 50.00 | 0.40 | - | 42.02 | -0.60 | 41.42 | |
| Spaklerweg 407 | 1096GJ | 1 | 45.14 | 46.41 | | 50.00 | 1.27 | - | 46.41 | -1.90 | 44.51 | |
| Spaklerweg 407 | 1096GG | 1 | 53.05 | 54.61 | | 53.05 | 1.56 | 1.12 | 54.61 | -3.53 | 51.08 | |
| Spaklerweg 408 | 1096GG | 1 | 42.32 | 42.72 | | 50.00 | 0.40 | - | 42.72 | -0.66 | 42.06 | |
| Spaklerweg 409 | 1096GJ | 1 | 46.01 | 47.38 | | 50.00 | 1.37 | - | 47.38 | -2.15 | 45.23 | |
| Spaklerweg 410 | 1096GG | 1 | 43.71 | 44.21 | | 50.00 | 0.50 | - | 44.21 | -1.07 | 43.14 | |
| Spaklerweg 411 | 1096GG | 1 | 44.75 | 47.00 | | 50.00 | 2.25 | - | 47.00 | -3.13 | 43.87 | |
| Spaklerweg 411 | 1096GJ | 1 | 46.84 | 47.91 | | 50.00 | 1.07 | - | 47.91 | -2.69 | 45.22 | |

## Gemeente AMSTERDAM

| Adres en postcode | | Bestemming | Geluidbelasting bij huidig GPP [dB] | Toekomst zonder nieuwe maatregelen [dB] | Sanering | Grenswaarde [dB] | Effect van het project | Benodigde reductie [dB] | Geluidbelasting standaard akoestische situatie [dB] | Geluidreductie door de doelmatige maatregelen [dB] | Toekomst met geadviseerde maatregel(en) [dB] | Overschrijding grenswaarde/ (X= ja, leeg vak=nee) |
|---|---|---|---|---|---|---|---|---|---|---|---|---|
| Spaklerweg 412 | 1096GG | 1 | 42.07 | 43.07 | | 50.00 | 1.00 | - | 43.07 | -1.10 | 41.97 | |
| Spaklerweg 413 | 1096GG | 1 | 44.79 | 48.87 | | 50.00 | 4.08 | - | 48.87 | -5.14 | 43.73 | |
| Spaklerweg 413 | 1096GJ | 1 | 44.49 | 45.31 | | 50.00 | 0.82 | - | 45.31 | -2.62 | 42.69 | |
| Spaklerweg 414 | 1096GG | 1 | 41.18 | 41.50 | | 50.00 | 0.32 | - | 41.50 | -0.54 | 40.96 | |
| Spaklerweg 415 | 1096GG | 1 | 44.79 | 48.87 | | 50.00 | 4.08 | - | 48.87 | -5.14 | 43.73 | |
| Spaklerweg 415 | 1096GJ | 1 | 44.68 | 45.47 | | 50.00 | 0.79 | - | 45.47 | -2.62 | 42.85 | |
| Spaklerweg 416 | 1096GG | 1 | 41.30 | 41.64 | | 50.00 | 0.34 | - | 41.64 | -0.53 | 41.11 | |
| Spaklerweg 417 | 1096GG | 1 | 44.79 | 48.87 | | 50.00 | 4.08 | - | 48.87 | -5.14 | 43.73 | |
| Spaklerweg 417 | 1096GJ | 1 | 42.97 | 43.80 | | 50.00 | 0.83 | - | 43.80 | -2.48 | 41.32 | |
| Spaklerweg 418 | 1096GG | 1 | 41.62 | 42.02 | | 50.00 | 0.40 | - | 42.02 | -0.60 | 41.42 | |
| Spaklerweg 419 | 1096GG | 1 | 45.59 | 49.25 | | 50.00 | 3.66 | - | 49.25 | -4.78 | 44.47 | |
| Spaklerweg 419 | 1096GJ | 1 | 43.09 | 44.03 | | 50.00 | 0.94 | - | 44.03 | -2.65 | 41.38 | |
| Spaklerweg 420 | 1096GG | 1 | 42.32 | 42.72 | | 50.00 | 0.40 | - | 42.72 | -0.66 | 42.06 | |
| Spaklerweg 421 | 1096GG | 1 | 45.59 | 49.25 | | 50.00 | 3.66 | - | 49.25 | -4.78 | 44.47 | |
| Spaklerweg 421 | 1096GJ | 1 | 43.19 | 44.16 | | 50.00 | 0.97 | - | 44.16 | -2.68 | 41.48 | |
| Spaklerweg 422 | 1096GG | 1 | 43.71 | 44.21 | | 50.00 | 0.50 | - | 44.21 | -1.07 | 43.14 | |
| Spaklerweg 423 | 1096GJ | 1 | 48.02 | 48.87 | | 50.00 | 0.85 | - | 48.87 | -2.03 | 46.84 | |
| Spaklerweg 423 | 1096GG | 1 | 45.59 | 49.25 | | 50.00 | 3.66 | - | 49.25 | -4.78 | 44.47 | |
| Spaklerweg 424 | 1096GG | 1 | 42.07 | 43.07 | | 50.00 | 1.00 | - | 43.07 | -1.10 | 41.97 | |
| Spaklerweg 425 | 1096GJ | 1 | 45.82 | 46.13 | | 50.00 | 0.31 | - | 46.13 | -1.23 | 44.90 | |
| Spaklerweg 425 | 1096GG | 1 | 45.59 | 49.25 | | 50.00 | 3.66 | - | 49.25 | -4.78 | 44.47 | |
| Spaklerweg 426 | 1096GG | 1 | 41.18 | 41.50 | | 50.00 | 0.32 | - | 41.50 | -0.54 | 40.96 | |
| Spaklerweg 427 | 1096GJ | 1 | 45.83 | 46.16 | | 50.00 | 0.33 | - | 46.16 | -1.21 | 44.95 | |
| Spaklerweg 427 | 1096GG | 1 | 45.59 | 49.25 | | 50.00 | 3.66 | - | 49.25 | -4.78 | 44.47 | |
| Spaklerweg 428 | 1096GG | 1 | 41.30 | 41.64 | | 50.00 | 0.34 | - | 41.64 | -0.53 | 41.11 | |
| Spaklerweg 429 | 1096GG | 1 | 47.02 | 50.25 | | 50.00 | 3.23 | - | 50.25 | -4.52 | 45.73 | |
| Spaklerweg 429 | 1096GJ | 1 | 45.76 | 46.22 | | 50.00 | 0.46 | - | 46.22 | -1.32 | 44.90 | |
| Spaklerweg 430 | 1096GG | 1 | 41.62 | 42.02 | | 50.00 | 0.40 | - | 42.02 | -0.60 | 41.42 | |
| Spaklerweg 431 | 1096GG | 1 | 47.02 | 50.25 | | 50.00 | 3.23 | - | 50.25 | -4.52 | 45.73 | |
| Spaklerweg 431 | 1096GJ | 1 | 45.57 | 46.22 | | 50.00 | 0.65 | - | 46.22 | -1.53 | 44.69 | |
| Spaklerweg 432 | 1096GG | 1 | 42.32 | 42.72 | | 50.00 | 0.40 | - | 42.72 | -0.66 | 42.06 | |
| Spaklerweg 433 | 1096GJ | 1 | 45.67 | 46.36 | | 50.00 | 0.69 | - | 46.36 | -1.54 | 44.82 | |
| Spaklerweg 433 | 1096GG | 1 | 47.02 | 50.25 | | 50.00 | 3.23 | - | 50.25 | -4.52 | 45.73 | |
| Spaklerweg 434 | 1096GG | 1 | 43.71 | 44.21 | | 50.00 | 0.50 | - | 44.21 | -1.07 | 43.14 | |
| Spaklerweg 435 | 1096GJ | 1 | 49.05 | 50.36 | | 50.00 | 1.31 | - | 50.36 | -2.18 | 48.18 | |
| Spaklerweg 435 | 1096GG | 1 | 47.02 | 50.25 | | 50.00 | 3.23 | - | 50.25 | -4.52 | 45.73 | |
| Spaklerweg 437 | 1096GJ | 1 | 49.90 | 51.19 | | 50.00 | 1.29 | 0.69 | 51.19 | -2.27 | 48.92 | |
| Spaklerweg 437 | 1096GG | 1 | 47.02 | 50.25 | | 50.00 | 3.23 | - | 50.25 | -4.52 | 45.73 | |
| Spaklerweg 439 | 1096GJ | 1 | 49.60 | 50.86 | | 50.00 | 1.26 | 0.36 | 50.86 | -2.19 | 48.67 | |
| Spaklerweg 439 | 1096GG | 1 | 48.02 | 50.92 | | 50.00 | 2.90 | 0.42 | 50.92 | -4.00 | 46.92 | |
| Spaklerweg 441 | 1096GJ | 1 | 49.39 | 50.73 | | 50.00 | 1.34 | 0.23 | 50.73 | -2.18 | 48.55 | |
| Spaklerweg 441 | 1096GG | 1 | 48.02 | 50.92 | | 50.00 | 2.90 | 0.42 | 50.92 | -4.00 | 46.92 | |
| Spaklerweg 443 | 1096GJ | 1 | 49.46 | 50.67 | | 50.00 | 1.21 | 0.17 | 50.67 | -2.06 | 48.61 | |
| Spaklerweg 443 | 1096GG | 1 | 48.02 | 50.92 | | 50.00 | 2.90 | 0.42 | 50.92 | -4.00 | 46.92 | |
| Spaklerweg 445 | 1096GG | 1 | 48.02 | 50.92 | | 50.00 | 2.90 | 0.42 | 50.92 | -4.00 | 46.92 | |
| Spaklerweg 445 | 1096GJ | 1 | 49.74 | 50.96 | | 50.00 | 1.22 | 0.46 | 50.96 | -2.06 | 48.90 | |
| Spaklerweg 447 | 1096GG | 1 | 48.02 | 50.92 | | 50.00 | 2.90 | 0.42 | 50.92 | -4.00 | 46.92 | |
| Spaklerweg 447 | 1096GJ | 1 | 38.51 | 39.88 | | 50.00 | 1.37 | - | 39.88 | -1.54 | 38.34 | |
| Spaklerweg 449 | 1096GJ | 1 | 39.26 | 40.82 | | 50.00 | 1.56 | - | 40.82 | -1.76 | 39.06 | |
| Spaklerweg 449 | 1096GG | 1 | 44.79 | 48.87 | | 50.00 | 4.08 | - | 48.87 | -5.14 | 43.73 | |
| Spaklerweg 451 | 1096GJ | 1 | 40.11 | 42.30 | | 50.00 | 2.19 | - | 42.30 | -2.41 | 39.89 | |
| Spaklerweg 451 | 1096GG | 1 | 44.79 | 48.87 | | 50.00 | 4.08 | - | 48.87 | -5.14 | 43.73 | |
| Spaklerweg 453 | 1096GJ | 1 | 42.03 | 43.89 | | 50.00 | 1.86 | - | 43.89 | -2.67 | 41.22 | |

## Gemeente AMSTERDAM

| Adres en postcode | | Bestemming | Geluidbelasting bij huidig GPP [dB] | Toekomst zonder nieuwe maatregelen [dB] | Sanering | Grenswaarde [dB] | Effect van het project | Benodigde reductie [dB] | Geluidbelasting standaard akoestische situatie [dB] | Geluidreductie door de doelmatige maatregelen [dB] | Toekomst met geadviseerde maatregel(en) [dB] | Overschrijding grenswaarde/ (X= ja, leeg vak=nee) |
|---|---|---|---|---|---|---|---|---|---|---|---|---|
| Spaklerweg 453 | 1096GG | 1 | 45.27 | 47.51 | | 50.00 | 2.24 | - | 47.51 | -3.57 | 43.94 | |
| Spaklerweg 455 | 1096GG | 1 | 45.27 | 47.51 | | 50.00 | 2.24 | - | 47.51 | -3.57 | 43.94 | |
| Spaklerweg 455 | 1096GJ | 1 | 43.47 | 45.60 | | 50.00 | 2.13 | - | 45.60 | -3.06 | 42.54 | |
| Spaklerweg 457 | 1096GJ | 1 | 45.32 | 48.03 | | 50.00 | 2.71 | - | 48.03 | -3.56 | 44.47 | |
| Spaklerweg 457 | 1096GG | 1 | 45.27 | 47.51 | | 50.00 | 2.24 | - | 47.51 | -3.57 | 43.94 | |
| Spaklerweg 459 | 1096GJ | 1 | 43.73 | 44.88 | | 50.00 | 1.15 | - | 44.88 | -1.43 | 43.45 | |
| Spaklerweg 459 | 1096GG | 1 | 45.06 | 46.54 | | 50.00 | 1.48 | - | 46.54 | -2.71 | 43.83 | |
| Spaklerweg 461 | 1096GJ | 1 | 43.98 | 45.15 | | 50.00 | 1.17 | - | 45.15 | -1.44 | 43.71 | |
| Spaklerweg 461 | 1096GG | 1 | 45.06 | 46.54 | | 50.00 | 1.48 | - | 46.54 | -2.71 | 43.83 | |
| Spaklerweg 463 | 1096GJ | 1 | 44.04 | 45.20 | | 50.00 | 1.16 | - | 45.20 | -1.43 | 43.77 | |
| Spaklerweg 463 | 1096GG | 1 | 45.06 | 46.54 | | 50.00 | 1.48 | - | 46.54 | -2.71 | 43.83 | |
| Spaklerweg 465 | 1096GG | 1 | 45.06 | 46.54 | | 50.00 | 1.48 | - | 46.54 | -2.71 | 43.83 | |
| Spaklerweg 465 | 1096GJ | 1 | 44.49 | 45.65 | | 50.00 | 1.16 | - | 45.65 | -1.61 | 44.04 | |
| Spaklerweg 467 | 1096GJ | 1 | 45.14 | 46.41 | | 50.00 | 1.27 | - | 46.41 | -1.90 | 44.51 | |
| Spaklerweg 467 | 1096GG | 1 | 45.06 | 46.54 | | 50.00 | 1.48 | - | 46.54 | -2.71 | 43.83 | |
| Spaklerweg 469 | 1096GJ | 1 | 46.01 | 47.38 | | 50.00 | 1.37 | - | 47.38 | -2.15 | 45.23 | |
| Spaklerweg 469 | 1096GG | 1 | 46.85 | 48.75 | | 50.00 | 1.90 | - | 48.75 | -3.26 | 45.49 | |
| Spaklerweg 471 | 1096GJ | 1 | 46.84 | 47.91 | | 50.00 | 1.07 | - | 47.91 | -2.69 | 45.22 | |
| Spaklerweg 471 | 1096GG | 1 | 46.85 | 48.75 | | 50.00 | 1.90 | - | 48.75 | -3.26 | 45.49 | |
| Spaklerweg 473 | 1096GG | 1 | 46.85 | 48.75 | | 50.00 | 1.90 | - | 48.75 | -3.26 | 45.49 | |
| Spaklerweg 473 | 1096GJ | 1 | 44.49 | 45.31 | | 50.00 | 0.82 | - | 45.31 | -2.62 | 42.69 | |
| Spaklerweg 475 | 1096GJ | 1 | 44.68 | 45.47 | | 50.00 | 0.79 | - | 45.47 | -2.62 | 42.85 | |
| Spaklerweg 475 | 1096GG | 1 | 46.85 | 48.75 | | 50.00 | 1.90 | - | 48.75 | -3.26 | 45.49 | |
| Spaklerweg 477 | 1096GJ | 1 | 42.97 | 43.80 | | 50.00 | 0.83 | - | 43.80 | -2.48 | 41.32 | |
| Spaklerweg 477 | 1096GG | 1 | 46.85 | 48.75 | | 50.00 | 1.90 | - | 48.75 | -3.26 | 45.49 | |
| Spaklerweg 479 | 1096GG | 1 | 48.50 | 51.17 | | 50.00 | 2.67 | 0.67 | 51.17 | -4.50 | 46.67 | |
| Spaklerweg 479 | 1096GJ | 1 | 43.09 | 44.03 | | 50.00 | 0.94 | - | 44.03 | -2.65 | 41.38 | |
| Spaklerweg 481 | 1096GJ | 1 | 43.19 | 44.16 | | 50.00 | 0.97 | - | 44.16 | -2.68 | 41.48 | |
| Spaklerweg 481 | 1096GG | 1 | 48.50 | 51.17 | | 50.00 | 2.67 | 0.67 | 51.17 | -4.50 | 46.67 | |
| Spaklerweg 483 | 1096GJ | 1 | 48.02 | 48.87 | | 50.00 | 0.85 | - | 48.87 | -2.03 | 46.84 | |
| Spaklerweg 483 | 1096GG | 1 | 48.50 | 51.17 | | 50.00 | 2.67 | 0.67 | 51.17 | -4.50 | 46.67 | |
| Spaklerweg 485 | 1096GJ | 1 | 45.82 | 46.13 | | 50.00 | 0.31 | - | 46.13 | -1.23 | 44.90 | |
| Spaklerweg 485 | 1096GG | 1 | 48.50 | 51.17 | | 50.00 | 2.67 | 0.67 | 51.17 | -4.50 | 46.67 | |
| Spaklerweg 487 | 1096GJ | 1 | 45.83 | 46.16 | | 50.00 | 0.33 | - | 46.16 | -1.21 | 44.95 | |
| Spaklerweg 487 | 1096GG | 1 | 48.50 | 51.17 | | 50.00 | 2.67 | 0.67 | 51.17 | -4.50 | 46.67 | |
| Spaklerweg 489 | 1096GJ | 1 | 45.76 | 46.22 | | 50.00 | 0.46 | - | 46.22 | -1.32 | 44.90 | |
| Spaklerweg 489 | 1096GG | 1 | 52.44 | 54.22 | | 52.44 | 1.78 | 1.72 | 54.22 | -3.76 | 50.46 | |
| Spaklerweg 491 | 1096GJ | 1 | 45.57 | 46.22 | | 50.00 | 0.65 | - | 46.22 | -1.53 | 44.69 | |
| Spaklerweg 491 | 1096GG | 1 | 52.44 | 54.22 | | 52.44 | 1.78 | 1.72 | 54.22 | -3.76 | 50.46 | |
| Spaklerweg 493 | 1096GJ | 1 | 45.67 | 46.36 | | 50.00 | 0.69 | - | 46.36 | -1.54 | 44.82 | |
| Spaklerweg 493 | 1096GG | 1 | 52.44 | 54.22 | | 52.44 | 1.78 | 1.72 | 54.22 | -3.76 | 50.46 | |
| Spaklerweg 495 | 1096GG | 1 | 52.44 | 54.22 | | 52.44 | 1.78 | 1.72 | 54.22 | -3.76 | 50.46 | |
| Spaklerweg 495 | 1096GJ | 1 | 49.05 | 50.36 | | 50.00 | 1.31 | - | 50.36 | -2.18 | 48.18 | |
| Spaklerweg 497 | 1096GJ | 1 | 49.90 | 51.19 | | 50.00 | 1.29 | 0.69 | 51.19 | -2.27 | 48.92 | |
| Spaklerweg 497 | 1096GG | 1 | 52.44 | 54.22 | | 52.44 | 1.78 | 1.72 | 54.22 | -3.76 | 50.46 | |
| Spaklerweg 499 | 1096GJ | 1 | 49.60 | 50.86 | | 50.00 | 1.26 | 0.36 | 50.86 | -2.19 | 48.67 | |
| Spaklerweg 499 | 1096GG | 1 | 53.03 | 54.67 | | 53.03 | 1.64 | 1.18 | 54.67 | -3.67 | 51.00 | |
| Spaklerweg 501 | 1096GJ | 1 | 49.39 | 50.73 | | 50.00 | 1.34 | 0.23 | 50.73 | -2.18 | 48.55 | |
| Spaklerweg 501 | 1096GG | 1 | 53.03 | 54.67 | | 53.03 | 1.64 | 1.18 | 54.67 | -3.67 | 51.00 | |
| Spaklerweg 503 | 1096GG | 1 | 53.03 | 54.67 | | 53.03 | 1.64 | 1.18 | 54.67 | -3.67 | 51.00 | |
| Spaklerweg 503 | 1096GJ | 1 | 49.46 | 50.67 | | 50.00 | 1.21 | 0.17 | 50.67 | -2.06 | 48.61 | |
| Spaklerweg 505 | 1096GG | 1 | 53.03 | 54.67 | | 53.03 | 1.64 | 1.18 | 54.67 | -3.67 | 51.00 | |
| Spaklerweg 505 | 1096GJ | 1 | 49.74 | 50.96 | | 50.00 | 1.22 | 0.46 | 50.96 | -2.06 | 48.90 | |

## Gemeente AMSTERDAM

| Adres en postcode | | Bestemming | Geluidbelasting bij huidig GPP [dB] | Toekomst zonder nieuwe maatregelen [dB] | Sanering | Grenswaarde [dB] | Effect van het project | Benodigde reductie [dB] | Geluidbelasting standaard akoestische situatie [dB] | Geluidreductie door de doelmatige maatregelen [dB] | Toekomst met geadviseerde maatregel(en) [dB] | Overschrijding grenswaarde/ (X= ja, leeg vak=nee) |
|---|---|---|---|---|---|---|---|---|---|---|---|---|
| Spaklerweg 507 | 1096GJ | 1 | 38.51 | 39.88 | | 50.00 | 1.37 | - | 39.88 | -1.54 | 38.34 | |
| Spaklerweg 507 | 1096GG | 1 | 53.03 | 54.67 | | 53.03 | 1.64 | 1.18 | 54.67 | -3.67 | 51.00 | |
| Spaklerweg 509 | 1096GG | 1 | 53.00 | 54.56 | | 53.00 | 1.56 | 1.07 | 54.56 | -3.59 | 50.97 | |
| Spaklerweg 509 | 1096GJ | 1 | 39.26 | 40.82 | | 50.00 | 1.56 | - | 40.82 | -1.76 | 39.06 | |
| Spaklerweg 511 | 1096GJ | 1 | 40.11 | 42.30 | | 50.00 | 2.19 | - | 42.30 | -2.41 | 39.89 | |
| Spaklerweg 511 | 1096GG | 1 | 53.00 | 54.56 | | 53.00 | 1.56 | 1.07 | 54.56 | -3.59 | 50.97 | |
| Spaklerweg 513 | 1096GJ | 1 | 42.03 | 43.89 | | 50.00 | 1.86 | - | 43.89 | -2.67 | 41.22 | |
| Spaklerweg 513 | 1096GG | 1 | 53.00 | 54.56 | | 53.00 | 1.56 | 1.07 | 54.56 | -3.59 | 50.97 | |
| Spaklerweg 515 | 1096GJ | 1 | 43.47 | 45.60 | | 50.00 | 2.13 | - | 45.60 | -3.06 | 42.54 | |
| Spaklerweg 515 | 1096GG | 1 | 53.00 | 54.56 | | 53.00 | 1.56 | 1.07 | 54.56 | -3.59 | 50.97 | |
| Spaklerweg 517 | 1096GJ | 1 | 45.32 | 48.03 | | 50.00 | 2.71 | - | 48.03 | -3.56 | 44.47 | |
| Spaklerweg 517 | 1096GG | 1 | 53.00 | 54.56 | | 53.00 | 1.56 | 1.07 | 54.56 | -3.59 | 50.97 | |
| Spaklerweg 519 | 1096GJ | 1 | 43.73 | 44.88 | | 50.00 | 1.15 | - | 44.88 | -1.43 | 43.45 | |
| Spaklerweg 519 | 1096GG | 1 | 45.27 | 47.51 | | 50.00 | 2.24 | - | 47.51 | -3.57 | 43.94 | |
| Spaklerweg 521 | 1096GJ | 1 | 43.98 | 45.15 | | 50.00 | 1.17 | - | 45.15 | -1.44 | 43.71 | |
| Spaklerweg 523 | 1096GJ | 1 | 44.04 | 45.20 | | 50.00 | 1.16 | - | 45.20 | -1.43 | 43.77 | |
| Spaklerweg 523 | 1096GG | 1 | 47.28 | 50.57 | | 50.00 | 3.29 | 0.07 | 50.57 | -4.93 | 45.64 | |
| Spaklerweg 524 | 1096GG | 1 | 45.27 | 47.51 | | 50.00 | 2.24 | - | 47.51 | -3.57 | 43.94 | |
| Spaklerweg 525 | 1096GJ | 1 | 44.49 | 45.65 | | 50.00 | 1.16 | - | 45.65 | -1.61 | 44.04 | |
| Spaklerweg 525 | 1096GG | 1 | 47.28 | 50.57 | | 50.00 | 3.29 | 0.07 | 50.57 | -4.93 | 45.64 | |
| Spaklerweg 527 | 1096GJ | 1 | 45.14 | 46.41 | | 50.00 | 1.27 | - | 46.41 | -1.90 | 44.51 | |
| Spaklerweg 527 | 1096GG | 1 | 47.28 | 50.57 | | 50.00 | 3.29 | 0.07 | 50.57 | -4.93 | 45.64 | |
| Spaklerweg 529 | 1096GG | 1 | 46.27 | 50.06 | | 50.00 | 3.79 | - | 50.06 | -5.50 | 44.56 | |
| Spaklerweg 529 | 1096GJ | 1 | 46.01 | 47.38 | | 50.00 | 1.37 | - | 47.38 | -2.15 | 45.23 | |
| Spaklerweg 531 | 1096GJ | 1 | 46.84 | 47.91 | | 50.00 | 1.07 | - | 47.91 | -2.69 | 45.22 | |
| Spaklerweg 531 | 1096GG | 1 | 46.27 | 50.06 | | 50.00 | 3.79 | - | 50.06 | -5.50 | 44.56 | |
| Spaklerweg 533 | 1096GJ | 1 | 44.49 | 45.31 | | 50.00 | 0.82 | - | 45.31 | -2.62 | 42.69 | |
| Spaklerweg 533 | 1096GG | 1 | 46.27 | 50.06 | | 50.00 | 3.79 | - | 50.06 | -5.50 | 44.56 | |
| Spaklerweg 535 | 1096GJ | 1 | 44.68 | 45.47 | | 50.00 | 0.79 | - | 45.47 | -2.62 | 42.85 | |
| Spaklerweg 535 | 1096GG | 1 | 46.27 | 50.06 | | 50.00 | 3.79 | - | 50.06 | -5.50 | 44.56 | |
| Spaklerweg 537 | 1096GJ | 1 | 42.97 | 43.80 | | 50.00 | 0.83 | - | 43.80 | -2.48 | 41.32 | |
| Spaklerweg 537 | 1096GG | 1 | 46.27 | 50.06 | | 50.00 | 3.79 | - | 50.06 | -5.50 | 44.56 | |
| Spaklerweg 539 | 1096GJ | 1 | 43.09 | 44.03 | | 50.00 | 0.94 | - | 44.03 | -2.65 | 41.38 | |
| Spaklerweg 539 | 1096GG | 1 | 47.57 | 50.86 | | 50.00 | 3.29 | 0.36 | 50.86 | -4.91 | 45.95 | |
| Spaklerweg 541 | 1096GG | 1 | 47.57 | 50.86 | | 50.00 | 3.29 | 0.36 | 50.86 | -4.91 | 45.95 | |
| Spaklerweg 541 | 1096GJ | 1 | 43.19 | 44.16 | | 50.00 | 0.97 | - | 44.16 | -2.68 | 41.48 | |
| Spaklerweg 543 | 1096GJ | 1 | 48.02 | 48.87 | | 50.00 | 0.85 | - | 48.87 | -2.03 | 46.84 | |
| Spaklerweg 543 | 1096GG | 1 | 47.57 | 50.86 | | 50.00 | 3.29 | 0.36 | 50.86 | -4.91 | 45.95 | |
| Spaklerweg 545 | 1096GJ | 1 | 45.82 | 46.13 | | 50.00 | 0.31 | - | 46.13 | -1.23 | 44.90 | |
| Spaklerweg 545 | 1096GG | 1 | 47.57 | 50.86 | | 50.00 | 3.29 | 0.36 | 50.86 | -4.91 | 45.95 | |
| Spaklerweg 547 | 1096GJ | 1 | 45.83 | 46.16 | | 50.00 | 0.33 | - | 46.16 | -1.21 | 44.95 | |
| Spaklerweg 547 | 1096GG | 1 | 47.57 | 50.86 | | 50.00 | 3.29 | 0.36 | 50.86 | -4.91 | 45.95 | |
| Spaklerweg 549 | 1096GJ | 1 | 45.76 | 46.22 | | 50.00 | 0.46 | - | 46.22 | -1.32 | 44.90 | |
| Spaklerweg 549 | 1096GG | 1 | 49.58 | 52.19 | | 50.00 | 2.61 | 1.69 | 52.19 | -4.46 | 47.73 | |
| Spaklerweg 551 | 1096GJ | 1 | 45.57 | 46.22 | | 50.00 | 0.65 | - | 46.22 | -1.53 | 44.69 | |
| Spaklerweg 551 | 1096GG | 1 | 49.58 | 52.19 | | 50.00 | 2.61 | 1.69 | 52.19 | -4.46 | 47.73 | |
| Spaklerweg 553 | 1096GJ | 1 | 45.67 | 46.36 | | 50.00 | 0.69 | - | 46.36 | -1.54 | 44.82 | |
| Spaklerweg 553 | 1096GG | 1 | 49.58 | 52.19 | | 50.00 | 2.61 | 1.69 | 52.19 | -4.46 | 47.73 | |
| Spaklerweg 555 | 1096GG | 1 | 49.58 | 52.19 | | 50.00 | 2.61 | 1.69 | 52.19 | -4.46 | 47.73 | |
| Spaklerweg 555 | 1096GJ | 1 | 49.05 | 50.36 | | 50.00 | 1.31 | - | 50.36 | -2.18 | 48.18 | |
| Spaklerweg 557 | 1096GJ | 1 | 49.90 | 51.19 | | 50.00 | 1.29 | 0.69 | 51.19 | -2.27 | 48.92 | |
| Spaklerweg 557 | 1096GG | 1 | 49.58 | 52.19 | | 50.00 | 2.61 | 1.69 | 52.19 | -4.46 | 47.73 | |
| Spaklerweg 559 | 1096GJ | 1 | 49.60 | 50.86 | | 50.00 | 1.26 | 0.36 | 50.86 | -2.19 | 48.67 | |

## Gemeente AMSTERDAM

| Adres en postcode | | Bestemming | Geluidbelasting bij huidig GPP [dB] | Toekomst zonder nieuwe maatregelen [dB] | Sanering | Grenswaarde [dB] | Effect van het project | Benodigde reductie [dB] | Geluidbelasting standaard akoestische situatie [dB] | Geluidreductie door de doelmatige maatregelen [dB] | Toekomst met geadviseerde maatregel(en) [dB] | Overschrijding grenswaarde/ (X= ja, leeg vak=nee) |
|---|---|---|---|---|---|---|---|---|---|---|---|---|
| Spaklerweg 559 | 1096GG | 1 | 52.50 | 54.32 | | 52.50 | 1.82 | 1.82 | 54.32 | -3.81 | 50.51 | |
| Spaklerweg 561 | 1096GG | 1 | 52.50 | 54.32 | | 52.50 | 1.82 | 1.82 | 54.32 | -3.81 | 50.51 | |
| Spaklerweg 561 | 1096GJ | 1 | 49.39 | 50.73 | | 50.00 | 1.34 | 0.23 | 50.73 | -2.18 | 48.55 | |
| Spaklerweg 563 | 1096GJ | 1 | 49.46 | 50.67 | | 50.00 | 1.21 | 0.17 | 50.67 | -2.06 | 48.61 | |
| Spaklerweg 563 | 1096GG | 1 | 52.50 | 54.32 | | 52.50 | 1.82 | 1.82 | 54.32 | -3.81 | 50.51 | |
| Spaklerweg 565 | 1096GJ | 1 | 49.74 | 50.96 | | 50.00 | 1.22 | 0.46 | 50.96 | -2.06 | 48.90 | |
| Spaklerweg 565 | 1096GG | 1 | 52.50 | 54.32 | | 52.50 | 1.82 | 1.82 | 54.32 | -3.81 | 50.51 | |
| Spaklerweg 567 | 1096GG | 1 | 52.50 | 54.32 | | 52.50 | 1.82 | 1.82 | 54.32 | -3.81 | 50.51 | |
| Spaklerweg 567 | 1096GJ | 1 | 38.51 | 39.88 | | 50.00 | 1.37 | - | 39.88 | -1.54 | 38.34 | |
| Spaklerweg 569 | 1096GG | 1 | 47.28 | 50.57 | | 50.00 | 3.29 | 0.07 | 50.57 | -4.93 | 45.64 | |
| Spaklerweg 569 | 1096GJ | 1 | 39.26 | 40.82 | | 50.00 | 1.56 | - | 40.82 | -1.76 | 39.06 | |
| Spaklerweg 571 | 1096GG | 1 | 47.28 | 50.57 | | 50.00 | 3.29 | 0.07 | 50.57 | -4.93 | 45.64 | |
| Spaklerweg 571 | 1096GJ | 1 | 40.11 | 42.30 | | 50.00 | 2.19 | - | 42.30 | -2.41 | 39.89 | |
| Spaklerweg 573 | 1096GJ | 1 | 42.03 | 43.89 | | 50.00 | 1.86 | - | 43.89 | -2.67 | 41.22 | |
| Spaklerweg 575 | 1096GJ | 1 | 43.47 | 45.60 | | 50.00 | 2.13 | - | 45.60 | -3.06 | 42.54 | |
| Spaklerweg 577 | 1096GJ | 1 | 45.32 | 48.03 | | 50.00 | 2.71 | - | 48.03 | -3.56 | 44.47 | |
| Spaklerweg 579 | 1096GJ | 1 | 43.73 | 44.88 | | 50.00 | 1.15 | - | 44.88 | -1.43 | 43.45 | |
| Spaklerweg 581 | 1096GJ | 1 | 43.98 | 45.15 | | 50.00 | 1.17 | - | 45.15 | -1.44 | 43.71 | |
| Spaklerweg 583 | 1096GJ | 1 | 44.04 | 45.20 | | 50.00 | 1.16 | - | 45.20 | -1.43 | 43.77 | |
| Spaklerweg 585 | 1096GJ | 1 | 44.49 | 45.65 | | 50.00 | 1.16 | - | 45.65 | -1.61 | 44.04 | |
| Spaklerweg 587 | 1096GJ | 1 | 45.14 | 46.41 | | 50.00 | 1.27 | - | 46.41 | -1.90 | 44.51 | |
| Spaklerweg 589 | 1096GJ | 1 | 46.01 | 47.38 | | 50.00 | 1.37 | - | 47.38 | -2.15 | 45.23 | |
| Spaklerweg 591 | 1096GJ | 1 | 46.84 | 47.91 | | 50.00 | 1.07 | - | 47.91 | -2.69 | 45.22 | |
| Spaklerweg 593 | 1096GJ | 1 | 44.49 | 45.31 | | 50.00 | 0.82 | - | 45.31 | -2.62 | 42.69 | |
| Spaklerweg 595 | 1096GJ | 1 | 44.68 | 45.47 | | 50.00 | 0.79 | - | 45.47 | -2.62 | 42.85 | |
| Spaklerweg 597 | 1096GJ | 1 | 42.97 | 43.80 | | 50.00 | 0.83 | - | 43.80 | -2.48 | 41.32 | |
| Spaklerweg 599 | 1096GJ | 1 | 43.09 | 44.03 | | 50.00 | 0.94 | - | 44.03 | -2.65 | 41.38 | |
| Spaklerweg 601 | 1096GJ | 1 | 43.19 | 44.16 | | 50.00 | 0.97 | - | 44.16 | -2.68 | 41.48 | |
| Spaklerweg 603 | 1096GJ | 1 | 48.02 | 48.87 | | 50.00 | 0.85 | - | 48.87 | -2.03 | 46.84 | |
| Spaklerweg 605 | 1096GJ | 1 | 45.82 | 46.13 | | 50.00 | 0.31 | - | 46.13 | -1.23 | 44.90 | |
| Spaklerweg 607 | 1096GJ | 1 | 45.83 | 46.16 | | 50.00 | 0.33 | - | 46.16 | -1.21 | 44.95 | |
| Spaklerweg 609 | 1096GJ | 1 | 45.76 | 46.22 | | 50.00 | 0.46 | - | 46.22 | -1.32 | 44.90 | |
| Spaklerweg 611 | 1096GJ | 1 | 45.57 | 46.22 | | 50.00 | 0.65 | - | 46.22 | -1.53 | 44.69 | |
| Spaklerweg 613 | 1096GJ | 1 | 45.67 | 46.36 | | 50.00 | 0.69 | - | 46.36 | -1.54 | 44.82 | |
| Spaklerweg 615 | 1096GJ | 1 | 49.05 | 50.36 | | 50.00 | 1.31 | - | 50.36 | -2.18 | 48.18 | |
| Spaklerweg 617 | 1096GJ | 1 | 49.90 | 51.19 | | 50.00 | 1.29 | 0.69 | 51.19 | -2.27 | 48.92 | |
| Spaklerweg 619 | 1096GJ | 1 | 49.60 | 50.86 | | 50.00 | 1.26 | 0.36 | 50.86 | -2.19 | 48.67 | |
| Spaklerweg 621 | 1096GJ | 1 | 49.39 | 50.73 | | 50.00 | 1.34 | 0.23 | 50.73 | -2.18 | 48.55 | |
| Spaklerweg 623 | 1096GJ | 1 | 49.46 | 50.67 | | 50.00 | 1.21 | 0.17 | 50.67 | -2.06 | 48.61 | |
| Spaklerweg 625 | 1096GJ | 1 | 49.74 | 50.96 | | 50.00 | 1.22 | 0.46 | 50.96 | -2.06 | 48.90 | |
| Spaklerweg 627 | 1096GJ | 1 | 38.51 | 39.88 | | 50.00 | 1.37 | - | 39.88 | -1.54 | 38.34 | |
| Spaklerweg 629 | 1096GJ | 1 | 39.26 | 40.82 | | 50.00 | 1.56 | - | 40.82 | -1.76 | 39.06 | |
| Spaklerweg 631 | 1096GJ | 1 | 40.11 | 42.30 | | 50.00 | 2.19 | - | 42.30 | -2.41 | 39.89 | |
| Spaklerweg 633 | 1096GJ | 1 | 42.03 | 43.89 | | 50.00 | 1.86 | - | 43.89 | -2.67 | 41.22 | |
| Spaklerweg 635 | 1096GJ | 1 | 43.47 | 45.60 | | 50.00 | 2.13 | - | 45.60 | -3.06 | 42.54 | |
| Spaklerweg 637 | 1096GJ | 1 | 45.32 | 48.03 | | 50.00 | 2.71 | - | 48.03 | -3.56 | 44.47 | |
| Spaklerweg 639 | 1096GJ | 1 | 43.73 | 44.88 | | 50.00 | 1.15 | - | 44.88 | -1.43 | 43.45 | |
| Spaklerweg 641 | 1096GJ | 1 | 43.98 | 45.15 | | 50.00 | 1.17 | - | 45.15 | -1.44 | 43.71 | |
| Spaklerweg 643 | 1096GJ | 1 | 44.04 | 45.20 | | 50.00 | 1.16 | - | 45.20 | -1.43 | 43.77 | |
| Spaklerweg 645 | 1096GJ | 1 | 44.49 | 45.65 | | 50.00 | 1.16 | - | 45.65 | -1.61 | 44.04 | |
| Spaklerweg 647 | 1096GJ | 1 | 45.14 | 46.41 | | 50.00 | 1.27 | - | 46.41 | -1.90 | 44.51 | |
| Spaklerweg 649 | 1096GJ | 1 | 46.01 | 47.38 | | 50.00 | 1.37 | - | 47.38 | -2.15 | 45.23 | |
| Spaklerweg 651 | 1096GJ | 1 | 46.84 | 47.91 | | 50.00 | 1.07 | - | 47.91 | -2.69 | 45.22 | |

## Gemeente AMSTERDAM

| Adres en postcode | | Bestemming | Geluidbelasting bij huidig GPP [dB] | Toekomst zonder nieuwe maatregelen [dB] | Sanering | Grenswaarde [dB] | Effect van het project | Benodigde reductie [dB] | Geluidbelasting standaard akoestische situatie [dB] | Geluidreductie door de doelmatige maatregelen [dB] | Toekomst met geadviseerde maatregel(en) [dB] | Overschrijding grenswaarde/ (X= ja, leeg vak=nee) |
|---|---|---|---|---|---|---|---|---|---|---|---|---|
| Spaklerweg 653 | 1096GJ | 1 | 44.49 | 45.31 | | 50.00 | 0.82 | - | 45.31 | -2.62 | 42.69 | |
| Spaklerweg 655 | 1096GJ | 1 | 44.68 | 45.47 | | 50.00 | 0.79 | - | 45.47 | -2.62 | 42.85 | |
| Spaklerweg 657 | 1096GJ | 1 | 42.97 | 43.80 | | 50.00 | 0.83 | - | 43.80 | -2.48 | 41.32 | |
| Spaklerweg 659 | 1096GJ | 1 | 43.09 | 44.03 | | 50.00 | 0.94 | - | 44.03 | -2.65 | 41.38 | |
| Spaklerweg 661 | 1096GJ | 1 | 43.19 | 44.16 | | 50.00 | 0.97 | - | 44.16 | -2.68 | 41.48 | |
| Spaklerweg 663 | 1096GJ | 1 | 48.02 | 48.87 | | 50.00 | 0.85 | - | 48.87 | -2.03 | 46.84 | |
| Spaklerweg 665 | 1096GJ | 1 | 45.82 | 46.13 | | 50.00 | 0.31 | - | 46.13 | -1.23 | 44.90 | |
| Spaklerweg 667 | 1096GJ | 1 | 45.83 | 46.16 | | 50.00 | 0.33 | - | 46.16 | -1.21 | 44.95 | |
| Spaklerweg 669 | 1096GJ | 1 | 45.76 | 46.22 | | 50.00 | 0.46 | - | 46.22 | -1.32 | 44.90 | |
| Spaklerweg 671 | 1096GJ | 1 | 45.57 | 46.22 | | 50.00 | 0.65 | - | 46.22 | -1.53 | 44.69 | |
| Spaklerweg 673 | 1096GJ | 1 | 45.67 | 46.36 | | 50.00 | 0.69 | - | 46.36 | -1.54 | 44.82 | |
| Spaklerweg 675 | 1096GJ | 1 | 49.05 | 50.36 | | 50.00 | 1.31 | - | 50.36 | -2.18 | 48.18 | |
| Spaklerweg 677 | 1096GJ | 1 | 49.90 | 51.19 | | 50.00 | 1.29 | 0.69 | 51.19 | -2.27 | 48.92 | |
| Spaklerweg 679 | 1096GJ | 1 | 49.60 | 50.86 | | 50.00 | 1.26 | 0.36 | 50.86 | -2.19 | 48.67 | |
| Spaklerweg 681 | 1096GJ | 1 | 49.39 | 50.73 | | 50.00 | 1.34 | 0.23 | 50.73 | -2.18 | 48.55 | |
| Spaklerweg 683 | 1096GJ | 1 | 49.46 | 50.67 | | 50.00 | 1.21 | 0.17 | 50.67 | -2.06 | 48.61 | |
| Spaklerweg 685 | 1096GJ | 1 | 49.74 | 50.96 | | 50.00 | 1.22 | 0.46 | 50.96 | -2.06 | 48.90 | |
| Spangenhof 1 | 1083JH | 1 | 41.78 | 41.87 | | 50.00 | 0.09 | - | 41.87 | -2.32 | 39.55 | |
| Spangenhof 2 | 1083JH | 1 | 38.75 | 39.87 | | 50.00 | 1.12 | - | 39.87 | -2.43 | 37.44 | |
| Spangenhof 3 | 1083JH | 1 | 40.89 | 41.21 | | 50.00 | 0.32 | - | 41.21 | -2.34 | 38.87 | |
| Spangenhof 4 | 1083JH | 1 | 40.39 | 41.33 | | 50.00 | 0.94 | - | 41.33 | -2.19 | 39.14 | |
| Spangenhof 5 | 1083JH | 1 | 40.38 | 41.34 | | 50.00 | 0.96 | - | 41.34 | -2.15 | 39.19 | |
| Spangenhof 6 | 1083JH | 1 | 39.88 | 40.89 | | 50.00 | 1.01 | - | 40.89 | -2.14 | 38.75 | |
| Spangenhof 7 | 1083JH | 1 | 39.91 | 40.73 | | 50.00 | 0.82 | - | 40.73 | -2.19 | 38.54 | |
| Spangenhof 8 | 1083JH | 1 | 41.41 | 40.43 | | 50.00 | -0.98 | - | 40.43 | -2.23 | 38.20 | |
| Spangenhof 9 | 1083JH | 1 | 44.80 | 43.70 | | 50.00 | -1.10 | - | 43.70 | -2.55 | 41.15 | |
| Spangenhof 10 | 1083JH | 1 | 44.02 | 41.73 | | 50.00 | -2.29 | - | 41.73 | -2.40 | 39.33 | |
| Spangenhof 11 | 1083JH | 1 | 42.23 | 42.19 | | 50.00 | -0.04 | - | 42.19 | -2.40 | 39.79 | |
| Spangenhof 12 | 1083JH | 1 | 41.61 | 42.37 | | 50.00 | 0.76 | - | 42.37 | -2.27 | 40.10 | |
| Spangenhof 13 | 1083JH | 1 | 41.47 | 42.29 | | 50.00 | 0.82 | - | 42.29 | -2.23 | 40.06 | |
| Spangenhof 14 | 1083JH | 1 | 40.92 | 41.79 | | 50.00 | 0.87 | - | 41.79 | -2.22 | 39.57 | |
| Spangenhof 15 | 1083JH | 1 | 42.48 | 41.58 | | 50.00 | -0.90 | - | 41.58 | -2.23 | 39.35 | |
| Spangenhof 16 | 1083JH | 1 | 44.14 | 41.27 | | 50.00 | -2.87 | - | 41.27 | -2.26 | 39.01 | |
| Spangenhof 17 | 1083JH | 1 | 45.67 | 42.09 | | 50.00 | -3.58 | - | 42.09 | -2.94 | 39.15 | |
| Spangenhof 18 | 1083JH | 1 | 46.51 | 41.15 | | 50.00 | -5.36 | - | 41.15 | -2.31 | 38.84 | |
| Spangenhof 19 | 1083JH | 1 | 47.85 | 41.20 | | 50.00 | -6.65 | - | 41.20 | -2.30 | 38.90 | |
| Spangenhof 20 | 1083JH | 1 | 47.70 | 41.66 | | 50.00 | -6.04 | - | 41.66 | -2.37 | 39.29 | |
| Spangenhof 21 | 1083JJ | 1 | 46.14 | 45.62 | | 50.00 | -0.52 | - | 45.62 | -2.73 | 42.89 | |
| Spangenhof 22 | 1083JJ | 1 | 45.79 | 43.55 | | 50.00 | -2.24 | - | 43.55 | -2.55 | 41.00 | |
| Spangenhof 23 | 1083JJ | 1 | 43.94 | 43.76 | | 50.00 | -0.18 | - | 43.76 | -2.52 | 41.24 | |
| Spangenhof 24 | 1083JJ | 1 | 43.61 | 43.93 | | 50.00 | 0.32 | - | 43.93 | -2.48 | 41.45 | |
| Spangenhof 25 | 1083JJ | 1 | 43.55 | 43.69 | | 50.00 | 0.14 | - | 43.69 | -2.43 | 41.26 | |
| Spangenhof 26 | 1083JJ | 1 | 42.62 | 43.09 | | 50.00 | 0.47 | - | 43.09 | -2.40 | 40.69 | |
| Spangenhof 27 | 1083JJ | 1 | 43.90 | 42.76 | | 50.00 | -1.14 | - | 42.76 | -2.35 | 40.41 | |
| Spangenhof 28 | 1083JJ | 1 | 45.67 | 42.40 | | 50.00 | -3.27 | - | 42.40 | -2.37 | 40.03 | |
| Spangenhof 29 | 1083JJ | 1 | 46.61 | 43.12 | | 50.00 | -3.49 | - | 43.12 | -2.84 | 40.28 | |
| Spangenhof 30 | 1083JJ | 1 | 47.83 | 42.36 | | 50.00 | -5.47 | - | 42.36 | -2.38 | 39.98 | |
| Spangenhof 31 | 1083JJ | 1 | 48.62 | 42.61 | | 50.00 | -6.01 | - | 42.61 | -2.37 | 40.24 | |
| Spangenhof 32 | 1083JJ | 1 | 48.72 | 43.24 | | 50.00 | -5.48 | - | 43.24 | -2.44 | 40.80 | |
| Spangenhof 33 | 1083JJ | 1 | 48.14 | 48.02 | | 50.00 | -0.12 | - | 48.02 | -3.02 | 45.00 | |
| Spangenhof 34 | 1083JJ | 1 | 46.91 | 46.29 | | 50.00 | -0.62 | - | 46.29 | -3.18 | 43.11 | |
| Spangenhof 35 | 1083JJ | 1 | 45.83 | 45.82 | | 50.00 | -0.01 | - | 45.82 | -2.79 | 43.03 | |
| Spangenhof 36 | 1083JJ | 1 | 46.25 | 46.28 | | 50.00 | 0.03 | - | 46.28 | -2.78 | 43.50 | |

## Gemeente AMSTERDAM

| Adres en postcode | | Bestemming | Geluidbelasting bij huidig GPP [dB] | Toekomst zonder nieuwe maatregelen [dB] | Sanering | Grenswaarde [dB] | Effect van het project | Benodigde reductie [dB] | Geluidbelasting standaard akoestische situatie [dB] | Geluidreductie door de doelmatige maatregelen [dB] | Toekomst met geadviseerde maatregel(en) [dB] | Overschrijding grenswaarde/ (X= ja, leeg vak=nee) |
|---|---|---|---|---|---|---|---|---|---|---|---|---|
| Spangenhof 37 | 1083JJ | 1 | 45.30 | 45.94 | | 50.00 | 0.64 | - | 45.94 | -2.71 | 43.23 | |
| Spangenhof 38 | 1083JJ | 1 | 45.01 | 45.09 | | 50.00 | 0.08 | - | 45.09 | -2.62 | 42.47 | |
| Spangenhof 39 | 1083JJ | 1 | 45.35 | 44.45 | | 50.00 | -0.90 | - | 44.45 | -2.59 | 41.86 | |
| Spangenhof 40 | 1083JJ | 1 | 46.22 | 44.28 | | 50.00 | -1.94 | - | 44.28 | -2.57 | 41.71 | |
| Spangenhof 41 | 1083JJ | 1 | 46.73 | 44.29 | | 50.00 | -2.44 | - | 44.29 | -2.58 | 41.71 | |
| Spangenhof 42 | 1083JJ | 1 | 48.42 | 43.71 | | 50.00 | -4.71 | - | 43.71 | -2.50 | 41.21 | |
| Spangenhof 43 | 1083JJ | 1 | 48.60 | 43.93 | | 50.00 | -4.67 | - | 43.93 | -2.50 | 41.43 | |
| Spangenhof 44 | 1083JJ | 1 | 49.39 | 44.61 | | 50.00 | -4.78 | - | 44.61 | -2.62 | 41.99 | |
| Spangenhof 45 | 1083JJ | 1 | 47.65 | 45.51 | | 50.00 | -2.14 | - | 45.51 | -2.98 | 42.53 | |
| Spangenhof 46 | 1083JJ | 1 | 49.74 | 45.47 | | 50.00 | -4.27 | - | 45.47 | -3.01 | 42.46 | |
| Spangenhof 47 | 1083JJ | 1 | 50.26 | 46.28 | | 50.26 | -3.98 | - | 46.28 | -3.43 | 42.85 | |
| Spangenhof 48 | 1083JJ | 1 | 51.17 | 48.82 | | 51.17 | -2.35 | - | 48.82 | -4.79 | 44.03 | |
| Speerstraat 1 | 1076XM | 1 | 39.36 | 39.60 | | 50.00 | 0.24 | - | 39.60 | -0.71 | 38.89 | |
| Speerstraat 1 A | 1076XM | 1 | 40.49 | 41.00 | | 50.00 | 0.51 | - | 41.00 | -1.06 | 39.94 | |
| Speerstraat 1 B | 1076XM | 1 | 42.14 | 42.99 | | 50.00 | 0.85 | - | 42.99 | -1.64 | 41.35 | |
| Speerstraat 1 C | 1076XM | 1 | 44.35 | 45.76 | | 50.00 | 1.41 | - | 45.76 | -2.44 | 43.32 | |
| Speerstraat 2 HS | 1076XN | 1 | 37.14 | 39.11 | | 50.00 | 1.97 | - | 39.11 | -2.25 | 36.86 | |
| Speerstraat 2 I | 1076XN | 1 | 38.99 | 41.11 | | 50.00 | 2.12 | - | 41.11 | -2.55 | 38.56 | |
| Speerstraat 2 II | 1076XN | 1 | 41.42 | 43.56 | | 50.00 | 2.14 | - | 43.56 | -3.09 | 40.47 | |
| Speerstraat 3 | 1076XM | 1 | 44.37 | 45.72 | | 50.00 | 1.35 | - | 45.72 | -2.44 | 43.28 | |
| Speerstraat 4 HS | 1076XN | 1 | 36.78 | 38.30 | | 50.00 | 1.52 | - | 38.30 | -2.03 | 36.27 | |
| Speerstraat 4 I | 1076XN | 1 | 38.56 | 40.20 | | 50.00 | 1.64 | - | 40.20 | -2.40 | 37.80 | |
| Speerstraat 4 II | 1076XN | 1 | 40.97 | 42.62 | | 50.00 | 1.65 | - | 42.62 | -2.88 | 39.74 | |
| Speerstraat 5 I | 1076XM | 1 | 45.17 | 46.22 | | 50.00 | 1.05 | - | 46.22 | -2.58 | 43.64 | |
| Speerstraat 6 | 1076XN | 1 | 44.23 | 45.32 | | 50.00 | 1.09 | - | 45.32 | -2.49 | 42.83 | |
| Speerstraat 7 I | 1076XM | 1 | 39.20 | 40.44 | | 50.00 | 1.24 | - | 40.44 | -1.94 | 38.50 | |
| Speerstraat 7 II | 1076XM | 1 | 45.09 | 46.63 | | 50.00 | 1.54 | - | 46.63 | -2.80 | 43.83 | |
| Speerstraat 8 HS | 1076XN | 1 | 37.00 | 37.89 | | 50.00 | 0.89 | - | 37.89 | -1.70 | 36.19 | |
| Speerstraat 8 I | 1076XN | 1 | 38.78 | 39.83 | | 50.00 | 1.05 | - | 39.83 | -1.87 | 37.96 | |
| Speerstraat 8 II | 1076XN | 1 | 41.32 | 42.48 | | 50.00 | 1.16 | - | 42.48 | -2.16 | 40.32 | |
| Speerstraat 10 I | 1076XN | 1 | 39.17 | 40.23 | | 50.00 | 1.06 | - | 40.23 | -1.86 | 38.37 | |
| Speerstraat 10 II | 1076XN | 1 | 41.65 | 42.79 | | 50.00 | 1.14 | - | 42.79 | -2.14 | 40.65 | |
| Speerstraat 11 I | 1076XM | 1 | 39.48 | 40.82 | | 50.00 | 1.34 | - | 40.82 | -1.97 | 38.85 | |
| Speerstraat 11 II | 1076XM | 1 | 45.02 | 46.61 | | 50.00 | 1.59 | - | 46.61 | -2.76 | 43.85 | |
| Speerstraat 12 A | 1076XN | 1 | 38.94 | 39.98 | | 50.00 | 1.04 | - | 39.98 | -1.97 | 38.01 | |
| Speerstraat 12 B | 1076XN | 1 | 41.30 | 42.51 | | 50.00 | 1.21 | - | 42.51 | -2.40 | 40.11 | |
| Speerstraat 12 C | 1076XN | 1 | 47.79 | 49.85 | | 50.00 | 2.06 | - | 49.85 | -4.27 | 45.58 | |
| Speerstraat 14 A | 1076XN | 1 | 37.52 | 38.67 | | 50.00 | 1.15 | - | 38.67 | -1.98 | 36.69 | |
| Speerstraat 14 B | 1076XN | 1 | 39.12 | 40.41 | | 50.00 | 1.29 | - | 40.41 | -2.04 | 38.37 | |
| Speerstraat 14 C | 1076XN | 1 | 44.41 | 46.02 | | 50.00 | 1.61 | - | 46.02 | -2.88 | 43.14 | |
| Speerstraat 15 | 1076XM | 1 | 38.22 | 39.22 | | 50.00 | 1.00 | - | 39.22 | -1.91 | 37.31 | |
| Speerstraat 16 A | 1076XN | 1 | 37.50 | 38.50 | | 50.00 | 1.00 | - | 38.50 | -1.94 | 36.56 | |
| Speerstraat 16 B | 1076XN | 1 | 39.12 | 40.27 | | 50.00 | 1.15 | - | 40.27 | -2.07 | 38.20 | |
| Speerstraat 16 C | 1076XN | 1 | 45.19 | 46.59 | | 50.00 | 1.40 | - | 46.59 | -2.80 | 43.79 | |
| Speerstraat 17 II | 1076XM | 1 | 40.48 | 41.55 | | 50.00 | 1.07 | - | 41.55 | -2.02 | 39.53 | |
| Speerstraat 17 III | 1076XM | 1 | 47.30 | 49.30 | | 50.00 | 2.00 | - | 49.30 | -4.05 | 45.25 | |
| Speerstraat 18 A | 1076XN | 1 | 35.82 | 36.99 | | 50.00 | 1.17 | - | 36.99 | -1.78 | 35.21 | |
| Speerstraat 18 B | 1076XN | 1 | 37.34 | 38.59 | | 50.00 | 1.25 | - | 38.59 | -1.82 | 36.77 | |
| Speerstraat 18 C | 1076XN | 1 | 42.71 | 44.14 | | 50.00 | 1.43 | - | 44.14 | -2.79 | 41.35 | |
| Speerstraat 19 HS | 1076XM | 1 | 36.48 | 37.26 | | 50.00 | 0.78 | - | 37.26 | -1.67 | 35.59 | |
| Speerstraat 19 I | 1076XM | 1 | 38.01 | 38.91 | | 50.00 | 0.90 | - | 38.91 | -1.82 | 37.09 | |
| Speerstraat 19 II | 1076XM | 1 | 43.61 | 45.20 | | 50.00 | 1.59 | - | 45.20 | -2.98 | 42.22 | |
| Speerstraat 21 HS | 1076XM | 1 | 36.55 | 37.51 | | 50.00 | 0.96 | - | 37.51 | -1.74 | 35.77 | |

## Gemeente AMSTERDAM

| Adres en postcode | | Bestemming | Geluidbelasting bij huidig GPP [dB] | Toekomst zonder nieuwe maatregelen [dB] | Sanering | Grenswaarde [dB] | Effect van het project | Benodigde reductie [dB] | Geluidbelasting standaard akoestische situatie [dB] | Geluidreductie door de doelmatige maatregelen [dB] | Toekomst met geadviseerde maatregel(en) [dB] | Overschrijding grenswaarde/ (X= ja, leeg vak=nee) |
|---|---|---|---|---|---|---|---|---|---|---|---|---|
| Speerstraat 21 I | 1076XM | 1 | 38.15 | 39.26 | | 50.00 | 1.11 | - | 39.26 | -1.89 | 37.37 | |
| Speerstraat 21 II | 1076XM | 1 | 44.11 | 45.80 | | 50.00 | 1.69 | - | 45.80 | -3.05 | 42.75 | |
| Speerstraat 23 HS | 1076XM | 1 | 36.34 | 37.22 | | 50.00 | 0.88 | - | 37.22 | -1.70 | 35.52 | |
| Speerstraat 23 I | 1076XM | 1 | 37.94 | 39.03 | | 50.00 | 1.09 | - | 39.03 | -1.86 | 37.17 | |
| Speerstraat 23 II | 1076XM | 1 | 43.92 | 45.61 | | 50.00 | 1.69 | - | 45.61 | -3.12 | 42.49 | |
| Speerstraat 25 HS | 1076XM | 1 | 36.52 | 37.22 | | 50.00 | 0.70 | - | 37.22 | -1.68 | 35.54 | |
| Speerstraat 25 I | 1076XM | 1 | 38.26 | 39.19 | | 50.00 | 0.93 | - | 39.19 | -1.87 | 37.32 | |
| Speerstraat 25 II | 1076XM | 1 | 44.39 | 45.72 | | 50.00 | 1.33 | - | 45.72 | -3.07 | 42.65 | |
| Spijtellaantje 5 | 1059BR | 1 | 47.19 | 51.61 | | 50.00 | 4.42 | 1.11 | 51.61 | -5.18 | 46.43 | |
| Spijtellaantje 7 | 1059BR | 1 | 48.91 | 51.63 | | 50.00 | 2.72 | 1.13 | 51.63 | -3.38 | 48.25 | |
| Spijtellaantje 9 | 1059BR | 1 | 48.96 | 51.55 | | 50.00 | 2.59 | 1.05 | 51.55 | -3.31 | 48.24 | |
| Spijtellaantje 11 | 1059BR | 1 | 49.38 | 53.46 | | 50.00 | 4.08 | 2.96 | 53.46 | -4.85 | 48.61 | |
| Sportstraat 1 HS | 1076TN | 1 | 37.98 | 39.26 | | 50.00 | 1.28 | - | 39.26 | -1.79 | 37.47 | |
| Sportstraat 1 I | 1076TN | 1 | 39.46 | 40.74 | | 50.00 | 1.28 | - | 40.74 | -1.82 | 38.92 | |
| Sportstraat 1 II | 1076TN | 1 | 44.65 | 46.40 | | 50.00 | 1.75 | - | 46.40 | -2.70 | 43.70 | |
| Sportstraat 2 HS | 1076TV | 1 | 38.68 | 40.58 | | 50.00 | 1.90 | - | 40.58 | -2.06 | 38.52 | |
| Sportstraat 2 I | 1076TV | 1 | 40.46 | 42.35 | | 50.00 | 1.89 | - | 42.35 | -2.15 | 40.20 | |
| Sportstraat 2 II | 1076TV | 1 | 45.88 | 47.89 | | 50.00 | 2.01 | - | 47.89 | -2.98 | 44.91 | |
| Sportstraat 3 HS | 1076TN | 1 | 38.20 | 39.64 | | 50.00 | 1.44 | - | 39.64 | -1.87 | 37.77 | |
| Sportstraat 3 I | 1076TN | 1 | 39.79 | 41.24 | | 50.00 | 1.45 | - | 41.24 | -1.92 | 39.32 | |
| Sportstraat 3 II | 1076TN | 1 | 44.87 | 46.82 | | 50.00 | 1.95 | - | 46.82 | -2.91 | 43.91 | |
| Sportstraat 4 HS | 1076TV | 1 | 38.67 | 40.67 | | 50.00 | 2.00 | - | 40.67 | -2.11 | 38.56 | |
| Sportstraat 4 I | 1076TV | 1 | 40.38 | 42.36 | | 50.00 | 1.98 | - | 42.36 | -2.20 | 40.16 | |
| Sportstraat 4 II | 1076TV | 1 | 45.58 | 47.64 | | 50.00 | 2.06 | - | 47.64 | -2.98 | 44.66 | |
| Sportstraat 5 HS | 1076TN | 1 | 38.10 | 39.78 | | 50.00 | 1.68 | - | 39.78 | -1.92 | 37.86 | |
| Sportstraat 5 I | 1076TN | 1 | 39.84 | 41.53 | | 50.00 | 1.69 | - | 41.53 | -1.99 | 39.54 | |
| Sportstraat 5 II | 1076TN | 1 | 44.61 | 46.85 | | 50.00 | 2.24 | - | 46.85 | -2.95 | 43.90 | |
| Sportstraat 6 HS | 1076TV | 1 | 38.70 | 40.77 | | 50.00 | 2.07 | - | 40.77 | -2.18 | 38.59 | |
| Sportstraat 6 I | 1076TV | 1 | 40.38 | 42.42 | | 50.00 | 2.04 | - | 42.42 | -2.22 | 40.20 | |
| Sportstraat 6 II | 1076TV | 1 | 45.50 | 47.63 | | 50.00 | 2.13 | - | 47.63 | -2.98 | 44.65 | |
| Sportstraat 7 HS | 1076TN | 1 | 38.11 | 39.87 | | 50.00 | 1.76 | - | 39.87 | -1.93 | 37.94 | |
| Sportstraat 7 I | 1076TN | 1 | 39.77 | 41.52 | | 50.00 | 1.75 | - | 41.52 | -2.04 | 39.48 | |
| Sportstraat 7 II | 1076TN | 1 | 44.45 | 46.71 | | 50.00 | 2.26 | - | 46.71 | -3.00 | 43.71 | |
| Sportstraat 8 HS | 1076TV | 1 | 38.58 | 40.72 | | 50.00 | 2.14 | - | 40.72 | -2.22 | 38.50 | |
| Sportstraat 8 I | 1076TV | 1 | 40.23 | 42.33 | | 50.00 | 2.10 | - | 42.33 | -2.27 | 40.06 | |
| Sportstraat 8 II | 1076TV | 1 | 45.37 | 47.56 | | 50.00 | 2.19 | - | 47.56 | -3.01 | 44.55 | |
| Sportstraat 9 HS | 1076TN | 1 | 38.15 | 39.94 | | 50.00 | 1.79 | - | 39.94 | -1.93 | 38.01 | |
| Sportstraat 9 I | 1076TN | 1 | 39.66 | 41.47 | | 50.00 | 1.81 | - | 41.47 | -2.07 | 39.40 | |
| Sportstraat 9 II | 1076TN | 1 | 44.29 | 46.64 | | 50.00 | 2.35 | - | 46.64 | -3.05 | 43.59 | |
| Sportstraat 10 HS | 1076TV | 1 | 38.45 | 40.65 | | 50.00 | 2.20 | - | 40.65 | -2.25 | 38.40 | |
| Sportstraat 10 I | 1076TV | 1 | 40.05 | 42.20 | | 50.00 | 2.15 | - | 42.20 | -2.29 | 39.91 | |
| Sportstraat 10 II | 1076TV | 1 | 45.27 | 47.58 | | 50.00 | 2.31 | - | 47.58 | -3.06 | 44.52 | |
| Sportstraat 11 HS | 1076TN | 1 | 37.69 | 39.61 | | 50.00 | 1.92 | - | 39.61 | -2.00 | 37.61 | |
| Sportstraat 11 I | 1076TN | 1 | 39.34 | 41.26 | | 50.00 | 1.92 | - | 41.26 | -2.10 | 39.16 | |
| Sportstraat 11 II | 1076TN | 1 | 43.94 | 46.43 | | 50.00 | 2.49 | - | 46.43 | -3.09 | 43.34 | |
| Sportstraat 12 HS | 1076TV | 1 | 38.27 | 40.52 | | 50.00 | 2.25 | - | 40.52 | -2.27 | 38.25 | |
| Sportstraat 12 I | 1076TV | 1 | 39.78 | 41.96 | | 50.00 | 2.18 | - | 41.96 | -2.32 | 39.64 | |
| Sportstraat 12 II | 1076TV | 1 | 45.04 | 47.41 | | 50.00 | 2.37 | - | 47.41 | -3.14 | 44.27 | |
| Sportstraat 13 HS | 1076TN | 1 | 37.47 | 39.42 | | 50.00 | 1.95 | - | 39.42 | -2.02 | 37.40 | |
| Sportstraat 13 I | 1076TN | 1 | 39.02 | 41.00 | | 50.00 | 1.98 | - | 41.00 | -2.10 | 38.90 | |
| Sportstraat 13 II | 1076TN | 1 | 43.55 | 46.16 | | 50.00 | 2.61 | - | 46.16 | -3.12 | 43.04 | |
| Sportstraat 14 HS | 1076TV | 1 | 38.08 | 40.30 | | 50.00 | 2.22 | - | 40.30 | -2.23 | 38.07 | |
| Sportstraat 14 I | 1076TV | 1 | 39.65 | 41.83 | | 50.00 | 2.18 | - | 41.83 | -2.30 | 39.53 | |

## Gemeente AMSTERDAM

| Adres en postcode | | Bestemming | Geluidbelasting bij huidig GPP [dB] | Toekomst zonder nieuwe maatregelen [dB] | Sanering | Grenswaarde [dB] | Effect van het project | Benodigde reductie [dB] | Geluidbelasting standaard akoestische situatie [dB] | Geluidreductie door de doelmatige maatregelen [dB] | Toekomst met geadviseerde maatregel(en) [dB] | Overschrijding grenswaarde/ (X= ja, leeg vak=nee) |
|---|---|---|---|---|---|---|---|---|---|---|---|---|
| Sportstraat 14 II | 1076TV | 1 | 44.97 | 47.35 | | 50.00 | 2.38 | - | 47.35 | -3.14 | 44.21 | |
| Sportstraat 15 HS | 1076TP | 1 | 37.14 | 39.10 | | 50.00 | 1.96 | - | 39.10 | -2.03 | 37.07 | |
| Sportstraat 15 I | 1076TP | 1 | 38.57 | 40.62 | | 50.00 | 2.05 | - | 40.62 | -2.11 | 38.51 | |
| Sportstraat 15 II | 1076TP | 1 | 43.20 | 45.98 | | 50.00 | 2.78 | - | 45.98 | -3.21 | 42.77 | |
| Sportstraat 16 AHS | 1076TW | 1 | 37.62 | 39.95 | | 50.00 | 2.33 | - | 39.95 | -2.29 | 37.66 | |
| Sportstraat 16 AI | 1076TW | 1 | 39.06 | 41.34 | | 50.00 | 2.28 | - | 41.34 | -2.36 | 38.98 | |
| Sportstraat 16 AII | 1076TW | 1 | 44.11 | 46.62 | | 50.00 | 2.51 | - | 46.62 | -3.06 | 43.56 | |
| Sportstraat 16 HS | 1076TW | 1 | 37.78 | 40.06 | | 50.00 | 2.28 | - | 40.06 | -2.27 | 37.79 | |
| Sportstraat 16 I | 1076TW | 1 | 39.26 | 41.47 | | 50.00 | 2.21 | - | 41.47 | -2.31 | 39.16 | |
| Sportstraat 16 II | 1076TW | 1 | 44.42 | 46.79 | | 50.00 | 2.37 | - | 46.79 | -3.06 | 43.73 | |
| Sportstraat 17 HS | 1076TP | 1 | 36.94 | 38.94 | | 50.00 | 2.00 | - | 38.94 | -2.09 | 36.85 | |
| Sportstraat 17 I | 1076TP | 1 | 38.48 | 40.50 | | 50.00 | 2.02 | - | 40.50 | -2.17 | 38.33 | |
| Sportstraat 17 II | 1076TP | 1 | 43.02 | 45.81 | | 50.00 | 2.79 | - | 45.81 | -3.17 | 42.64 | |
| Sportstraat 18 AHS | 1076TW | 1 | 37.09 | 39.48 | | 50.00 | 2.39 | - | 39.48 | -2.39 | 37.09 | |
| Sportstraat 18 AI | 1076TW | 1 | 38.42 | 40.76 | | 50.00 | 2.34 | - | 40.76 | -2.43 | 38.33 | |
| Sportstraat 18 AII | 1076TW | 1 | 43.38 | 46.09 | | 50.00 | 2.71 | - | 46.09 | -3.03 | 43.06 | |
| Sportstraat 18 HS | 1076TW | 1 | 37.23 | 39.59 | | 50.00 | 2.36 | - | 39.59 | -2.34 | 37.25 | |
| Sportstraat 18 I | 1076TW | 1 | 38.59 | 40.83 | | 50.00 | 2.24 | - | 40.83 | -2.40 | 38.43 | |
| Sportstraat 18 II | 1076TW | 1 | 43.61 | 46.16 | | 50.00 | 2.55 | - | 46.16 | -2.97 | 43.19 | |
| Sportstraat 19 HS | 1076TP | 1 | 36.72 | 38.74 | | 50.00 | 2.02 | - | 38.74 | -2.10 | 36.64 | |
| Sportstraat 19 I | 1076TP | 1 | 38.11 | 40.21 | | 50.00 | 2.10 | - | 40.21 | -2.23 | 37.98 | |
| Sportstraat 19 II | 1076TP | 1 | 42.67 | 45.65 | | 50.00 | 2.98 | - | 45.65 | -3.28 | 42.37 | |
| Sportstraat 21 HS | 1076TP | 1 | 36.36 | 38.40 | | 50.00 | 2.04 | - | 38.40 | -2.14 | 36.26 | |
| Sportstraat 21 I | 1076TP | 1 | 37.69 | 39.81 | | 50.00 | 2.12 | - | 39.81 | -2.28 | 37.53 | |
| Sportstraat 21 II | 1076TP | 1 | 42.32 | 45.27 | | 50.00 | 2.95 | - | 45.27 | -3.23 | 42.04 | |
| Sportstraat 22 HS | 1076TW | 1 | 39.42 | 41.01 | | 50.00 | 1.59 | - | 41.01 | -2.05 | 38.96 | |
| Sportstraat 22 I | 1076TW | 1 | 40.81 | 42.39 | | 50.00 | 1.58 | - | 42.39 | -2.14 | 40.25 | |
| Sportstraat 22 II | 1076TW | 1 | 45.69 | 47.31 | | 50.00 | 1.62 | - | 47.31 | -2.64 | 44.67 | |
| Sportstraat 24 HS | 1076TW | 1 | 39.14 | 40.81 | | 50.00 | 1.67 | - | 40.81 | -2.05 | 38.76 | |
| Sportstraat 24 I | 1076TW | 1 | 40.55 | 42.28 | | 50.00 | 1.73 | - | 42.28 | -2.16 | 40.12 | |
| Sportstraat 24 II | 1076TW | 1 | 45.24 | 46.86 | | 50.00 | 1.62 | - | 46.86 | -2.63 | 44.23 | |
| Sportstraat 25 HS | 1076TP | 1 | 37.80 | 39.00 | | 50.00 | 1.20 | - | 39.00 | -2.10 | 36.90 | |
| Sportstraat 25 I | 1076TP | 1 | 38.89 | 40.38 | | 50.00 | 1.49 | - | 40.38 | -2.26 | 38.12 | |
| Sportstraat 25 II | 1076TP | 1 | 44.45 | 46.10 | | 50.00 | 1.65 | - | 46.10 | -2.66 | 43.44 | |
| Sportstraat 26 HS | 1076TW | 1 | 39.09 | 40.78 | | 50.00 | 1.69 | - | 40.78 | -2.06 | 38.72 | |
| Sportstraat 26 I | 1076TW | 1 | 40.42 | 42.15 | | 50.00 | 1.73 | - | 42.15 | -2.17 | 39.98 | |
| Sportstraat 26 II | 1076TW | 1 | 44.98 | 46.73 | | 50.00 | 1.75 | - | 46.73 | -2.67 | 44.06 | |
| Sportstraat 27 HS | 1076TP | 1 | 39.09 | 40.67 | | 50.00 | 1.58 | - | 40.67 | -1.99 | 38.68 | |
| Sportstraat 27 I | 1076TP | 1 | 40.19 | 41.87 | | 50.00 | 1.68 | - | 41.87 | -2.15 | 39.72 | |
| Sportstraat 27 II | 1076TP | 1 | 45.03 | 46.94 | | 50.00 | 1.91 | - | 46.94 | -2.86 | 44.08 | |
| Sportstraat 28 HS | 1076TW | 1 | 40.81 | 42.04 | | 50.00 | 1.23 | - | 42.04 | -2.00 | 40.04 | |
| Sportstraat 28 I | 1076TW | 1 | 42.53 | 43.81 | | 50.00 | 1.28 | - | 43.81 | -2.21 | 41.60 | |
| Sportstraat 28 II | 1076TW | 1 | 46.80 | 48.16 | | 50.00 | 1.36 | - | 48.16 | -2.67 | 45.49 | |
| Sportstraat 29 HS | 1076TP | 1 | 39.01 | 40.83 | | 50.00 | 1.82 | - | 40.83 | -2.11 | 38.72 | |
| Sportstraat 29 I | 1076TP | 1 | 40.24 | 42.04 | | 50.00 | 1.80 | - | 42.04 | -2.17 | 39.87 | |
| Sportstraat 29 II | 1076TP | 1 | 44.98 | 47.04 | | 50.00 | 2.06 | - | 47.04 | -2.86 | 44.18 | |
| Sportstraat 30 HS | 1076TW | 1 | 40.41 | 41.38 | | 50.00 | 0.97 | - | 41.38 | -1.85 | 39.53 | |
| Sportstraat 30 I | 1076TW | 1 | 42.04 | 43.07 | | 50.00 | 1.03 | - | 43.07 | -2.00 | 41.07 | |
| Sportstraat 30 II | 1076TW | 1 | 46.43 | 47.35 | | 50.00 | 0.92 | - | 47.35 | -2.58 | 44.77 | |
| Sportstraat 31 HS | 1076TR | 1 | 39.24 | 41.09 | | 50.00 | 1.85 | - | 41.09 | -2.15 | 38.94 | |
| Sportstraat 31 I | 1076TR | 1 | 40.40 | 42.31 | | 50.00 | 1.91 | - | 42.31 | -2.23 | 40.08 | |
| Sportstraat 31 II | 1076TR | 1 | 42.40 | 44.38 | | 50.00 | 1.98 | - | 44.38 | -2.38 | 42.00 | |
| Sportstraat 31 III | 1076TR | 1 | 47.84 | 49.79 | | 50.00 | 1.95 | - | 49.79 | -3.43 | 46.36 | |

## Gemeente AMSTERDAM

| Adres en postcode | | Bestemming | Geluidbelasting bij huidig GPP [dB] | Toekomst zonder nieuwe maatregelen [dB] | Sanering | Grenswaarde [dB] | Effect van het project | Benodigde reductie [dB] | Geluidbelasting standaard akoestische situatie [dB] | Geluidreductie door de doelmatige maatregelen [dB] | Toekomst met geadviseerde maatregel(en) [dB] | Overschrijding grenswaarde/ (X= ja, leeg vak=nee) |
|---|---|---|---|---|---|---|---|---|---|---|---|---|
| Sportstraat 32 HS | 1076TW | 1 | 40.26 | 41.23 | | 50.00 | 0.97 | - | 41.23 | -1.82 | 39.41 | |
| Sportstraat 32 I | 1076TW | 1 | 41.84 | 42.93 | | 50.00 | 1.09 | - | 42.93 | -1.98 | 40.95 | |
| Sportstraat 32 II | 1076TW | 1 | 46.36 | 47.46 | | 50.00 | 1.10 | - | 47.46 | -2.64 | 44.82 | |
| Sportstraat 33 HS | 1076TR | 1 | 39.12 | 41.09 | | 50.00 | 1.97 | - | 41.09 | -2.17 | 38.92 | |
| Sportstraat 33 I | 1076TR | 1 | 40.22 | 42.19 | | 50.00 | 1.97 | - | 42.19 | -2.24 | 39.95 | |
| Sportstraat 33 II | 1076TR | 1 | 42.23 | 44.29 | | 50.00 | 2.06 | - | 44.29 | -2.43 | 41.86 | |
| Sportstraat 33 III | 1076TR | 1 | 47.65 | 49.51 | | 50.00 | 1.86 | - | 49.51 | -3.33 | 46.18 | |
| Sportstraat 34 HS | 1076TX | 1 | 40.19 | 41.27 | | 50.00 | 1.08 | - | 41.27 | -1.79 | 39.48 | |
| Sportstraat 34 I | 1076TX | 1 | 41.81 | 42.97 | | 50.00 | 1.16 | - | 42.97 | -1.96 | 41.01 | |
| Sportstraat 34 II | 1076TX | 1 | 46.21 | 47.25 | | 50.00 | 1.04 | - | 47.25 | -2.65 | 44.60 | |
| Sportstraat 35 HS | 1076TR | 1 | 39.16 | 41.16 | | 50.00 | 2.00 | - | 41.16 | -2.17 | 38.99 | |
| Sportstraat 35 I | 1076TR | 1 | 40.14 | 42.16 | | 50.00 | 2.02 | - | 42.16 | -2.25 | 39.91 | |
| Sportstraat 35 II | 1076TR | 1 | 42.15 | 44.30 | | 50.00 | 2.15 | - | 44.30 | -2.48 | 41.82 | |
| Sportstraat 35 III | 1076TR | 1 | 47.48 | 49.44 | | 50.00 | 1.96 | - | 49.44 | -3.37 | 46.07 | |
| Sportstraat 36 HS | 1076TX | 1 | 39.90 | 40.97 | | 50.00 | 1.07 | - | 40.97 | -1.76 | 39.21 | |
| Sportstraat 36 I | 1076TX | 1 | 41.41 | 42.58 | | 50.00 | 1.17 | - | 42.58 | -1.91 | 40.67 | |
| Sportstraat 36 II | 1076TX | 1 | 46.17 | 47.30 | | 50.00 | 1.13 | - | 47.30 | -2.69 | 44.61 | |
| Sportstraat 37 HS | 1076TR | 1 | 38.92 | 40.88 | | 50.00 | 1.96 | - | 40.88 | -2.13 | 38.75 | |
| Sportstraat 37 I | 1076TR | 1 | 40.01 | 41.98 | | 50.00 | 1.97 | - | 41.98 | -2.19 | 39.79 | |
| Sportstraat 37 II | 1076TR | 1 | 41.92 | 44.07 | | 50.00 | 2.15 | - | 44.07 | -2.43 | 41.64 | |
| Sportstraat 37 III | 1076TR | 1 | 47.40 | 49.29 | | 50.00 | 1.89 | - | 49.29 | -3.23 | 46.06 | |
| Sportstraat 38 HS | 1076TX | 1 | 39.53 | 40.56 | | 50.00 | 1.03 | - | 40.56 | -1.73 | 38.83 | |
| Sportstraat 38 I | 1076TX | 1 | 41.03 | 42.27 | | 50.00 | 1.24 | - | 42.27 | -1.95 | 40.32 | |
| Sportstraat 38 II | 1076TX | 1 | 46.20 | 47.47 | | 50.00 | 1.27 | - | 47.47 | -2.84 | 44.63 | |
| Sportstraat 39 HS | 1076TR | 1 | 38.71 | 40.65 | | 50.00 | 1.94 | - | 40.65 | -2.15 | 38.50 | |
| Sportstraat 39 I | 1076TR | 1 | 39.74 | 41.74 | | 50.00 | 2.00 | - | 41.74 | -2.20 | 39.54 | |
| Sportstraat 39 II | 1076TR | 1 | 41.68 | 43.77 | | 50.00 | 2.09 | - | 43.77 | -2.44 | 41.33 | |
| Sportstraat 39 III | 1076TR | 1 | 47.34 | 49.27 | | 50.00 | 1.93 | - | 49.27 | -3.44 | 45.83 | |
| Sportstraat 40 I | 1076TX | 1 | 39.68 | 40.87 | | 50.00 | 1.19 | - | 40.87 | -1.75 | 39.12 | |
| Sportstraat 40 II | 1076TX | 1 | 44.84 | 46.51 | | 50.00 | 1.67 | - | 46.51 | -2.83 | 43.68 | |
| Sportstraat 41 HS | 1076TR | 1 | 38.34 | 40.43 | | 50.00 | 2.09 | - | 40.43 | -2.19 | 38.24 | |
| Sportstraat 41 I | 1076TR | 1 | 39.68 | 41.77 | | 50.00 | 2.09 | - | 41.77 | -2.23 | 39.54 | |
| Sportstraat 41 II | 1076TR | 1 | 41.67 | 43.84 | | 50.00 | 2.17 | - | 43.84 | -2.45 | 41.39 | |
| Sportstraat 41 III | 1076TR | 1 | 47.13 | 49.11 | | 50.00 | 1.98 | - | 49.11 | -3.31 | 45.80 | |
| Sportstraat 42 HS | 1076TX | 1 | 38.39 | 39.56 | | 50.00 | 1.17 | - | 39.56 | -1.70 | 37.86 | |
| Sportstraat 43 HS | 1076TS | 1 | 38.16 | 40.17 | | 50.00 | 2.01 | - | 40.17 | -2.12 | 38.05 | |
| Sportstraat 43 I | 1076TS | 1 | 39.43 | 41.48 | | 50.00 | 2.05 | - | 41.48 | -2.21 | 39.27 | |
| Sportstraat 43 II | 1076TS | 1 | 41.39 | 43.55 | | 50.00 | 2.16 | - | 43.55 | -2.44 | 41.11 | |
| Sportstraat 43 III | 1076TS | 1 | 46.67 | 48.78 | | 50.00 | 2.11 | - | 48.78 | -3.35 | 45.43 | |
| Sportstraat 44 HS | 1076TX | 1 | 38.19 | 39.45 | | 50.00 | 1.26 | - | 39.45 | -1.72 | 37.73 | |
| Sportstraat 44 I | 1076TX | 1 | 39.70 | 41.22 | | 50.00 | 1.52 | - | 41.22 | -1.95 | 39.27 | |
| Sportstraat 44 II | 1076TX | 1 | 44.62 | 46.29 | | 50.00 | 1.67 | - | 46.29 | -2.98 | 43.31 | |
| Sportstraat 45 HS | 1076TS | 1 | 37.64 | 39.64 | | 50.00 | 2.00 | - | 39.64 | -2.10 | 37.54 | |
| Sportstraat 45 I | 1076TS | 1 | 38.78 | 40.88 | | 50.00 | 2.10 | - | 40.88 | -2.17 | 38.71 | |
| Sportstraat 45 II | 1076TS | 1 | 41.15 | 43.33 | | 50.00 | 2.18 | - | 43.33 | -2.39 | 40.94 | |
| Sportstraat 45 III | 1076TS | 1 | 46.25 | 48.77 | | 50.00 | 2.52 | - | 48.77 | -3.57 | 45.20 | |
| Sportstraat 46 HS | 1076TX | 1 | 38.38 | 39.70 | | 50.00 | 1.32 | - | 39.70 | -1.88 | 37.82 | |
| Sportstraat 46 I | 1076TX | 1 | 39.92 | 41.51 | | 50.00 | 1.59 | - | 41.51 | -2.07 | 39.44 | |
| Sportstraat 46 II | 1076TX | 1 | 44.57 | 46.37 | | 50.00 | 1.80 | - | 46.37 | -2.99 | 43.38 | |
| Sportstraat 47 HS | 1076TS | 1 | 37.56 | 39.57 | | 50.00 | 2.01 | - | 39.57 | -2.09 | 37.48 | |
| Sportstraat 47 I | 1076TS | 1 | 38.35 | 40.42 | | 50.00 | 2.07 | - | 40.42 | -2.21 | 38.21 | |
| Sportstraat 47 II | 1076TS | 1 | 40.68 | 42.82 | | 50.00 | 2.14 | - | 42.82 | -2.40 | 40.42 | |
| Sportstraat 47 III | 1076TS | 1 | 46.43 | 49.06 | | 50.00 | 2.63 | - | 49.06 | -3.84 | 45.22 | |

## Gemeente AMSTERDAM

| Adres en postcode | | Bestemming | Geluidbelasting bij huidig GPP [dB] | Toekomst zonder nieuwe maatregelen [dB] | Sanering | Grenswaarde [dB] | Effect van het project | Benodigde reductie [dB] | Geluidbelasting standaard akoestische situatie [dB] | Geluidreductie door de doelmatige maatregelen [dB] | Toekomst met geadviseerde maatregel(en) [dB] | Overschrijding grenswaarde/ (X= ja, leeg vak=nee) |
|---|---|---|---|---|---|---|---|---|---|---|---|---|
| Sportstraat 48 HS | 1076TX | 1 | 38.46 | 39.96 | | 50.00 | 1.50 | - | 39.96 | -2.07 | 37.89 | |
| Sportstraat 48 I | 1076TX | 1 | 39.81 | 41.45 | | 50.00 | 1.64 | - | 41.45 | -2.13 | 39.32 | |
| Sportstraat 48 II | 1076TX | 1 | 44.52 | 46.02 | | 50.00 | 1.50 | - | 46.02 | -2.96 | 43.06 | |
| Sportstraat 49 HS | 1076TS | 1 | 36.97 | 39.01 | | 50.00 | 2.04 | - | 39.01 | -2.18 | 36.83 | |
| Sportstraat 49 I | 1076TS | 1 | 37.73 | 39.92 | | 50.00 | 2.19 | - | 39.92 | -2.30 | 37.62 | |
| Sportstraat 49 II | 1076TS | 1 | 39.74 | 41.95 | | 50.00 | 2.21 | - | 41.95 | -2.44 | 39.51 | |
| Sportstraat 49 III | 1076TS | 1 | 46.86 | 49.09 | | 50.00 | 2.23 | - | 49.09 | -3.88 | 45.21 | |
| Sportstraat 50 HS | 1076TX | 1 | 38.40 | 39.84 | | 50.00 | 1.44 | - | 39.84 | -2.05 | 37.79 | |
| Sportstraat 50 I | 1076TX | 1 | 39.96 | 41.47 | | 50.00 | 1.51 | - | 41.47 | -2.15 | 39.32 | |
| Sportstraat 50 II | 1076TX | 1 | 44.78 | 46.20 | | 50.00 | 1.42 | - | 46.20 | -2.86 | 43.34 | |
| Sportstraat 51 HS | 1076TT | 1 | 37.72 | 38.65 | | 50.00 | 0.93 | - | 38.65 | -1.87 | 36.78 | |
| Sportstraat 51 I | 1076TT | 1 | 39.70 | 40.72 | | 50.00 | 1.02 | - | 40.72 | -1.95 | 38.77 | |
| Sportstraat 51 II | 1076TT | 1 | 45.17 | 46.19 | | 50.00 | 1.02 | - | 46.19 | -2.43 | 43.76 | |
| Sportstraat 52 HS | 1076TX | 1 | 38.46 | 40.00 | | 50.00 | 1.54 | - | 40.00 | -2.12 | 37.88 | |
| Sportstraat 52 I | 1076TX | 1 | 40.01 | 41.60 | | 50.00 | 1.59 | - | 41.60 | -2.27 | 39.33 | |
| Sportstraat 52 II | 1076TX | 1 | 45.28 | 47.01 | | 50.00 | 1.73 | - | 47.01 | -3.25 | 43.76 | |
| Sportstraat 53 HS | 1076TT | 1 | 38.04 | 39.06 | | 50.00 | 1.02 | - | 39.06 | -1.88 | 37.18 | |
| Sportstraat 53 I | 1076TT | 1 | 39.73 | 40.85 | | 50.00 | 1.12 | - | 40.85 | -2.01 | 38.84 | |
| Sportstraat 53 II | 1076TT | 1 | 44.62 | 45.64 | | 50.00 | 1.02 | - | 45.64 | -2.46 | 43.18 | |
| Sportstraat 54 HS | 1076TZ | 1 | 38.45 | 39.80 | | 50.00 | 1.35 | - | 39.80 | -2.18 | 37.62 | |
| Sportstraat 54 I | 1076TZ | 1 | 40.01 | 41.48 | | 50.00 | 1.47 | - | 41.48 | -2.37 | 39.11 | |
| Sportstraat 54 II | 1076TZ | 1 | 45.56 | 47.35 | | 50.00 | 1.79 | - | 47.35 | -3.40 | 43.95 | |
| Sportstraat 55 HS | 1076TT | 1 | 37.98 | 39.03 | | 50.00 | 1.05 | - | 39.03 | -1.91 | 37.12 | |
| Sportstraat 55 I | 1076TT | 1 | 39.67 | 40.79 | | 50.00 | 1.12 | - | 40.79 | -2.01 | 38.78 | |
| Sportstraat 55 II | 1076TT | 1 | 44.46 | 45.34 | | 50.00 | 0.88 | - | 45.34 | -2.49 | 42.85 | |
| Sportstraat 56 HS | 1076TZ | 1 | 38.18 | 39.42 | | 50.00 | 1.24 | - | 39.42 | -2.20 | 37.22 | |
| Sportstraat 56 I | 1076TZ | 1 | 39.92 | 41.28 | | 50.00 | 1.36 | - | 41.28 | -2.45 | 38.83 | |
| Sportstraat 56 II | 1076TZ | 1 | 45.44 | 47.34 | | 50.00 | 1.90 | - | 47.34 | -3.41 | 43.93 | |
| Sportstraat 57 HS | 1076TT | 1 | 38.22 | 39.50 | | 50.00 | 1.28 | - | 39.50 | -1.98 | 37.52 | |
| Sportstraat 57 I | 1076TT | 1 | 39.79 | 41.05 | | 50.00 | 1.26 | - | 41.05 | -2.07 | 38.98 | |
| Sportstraat 57 II | 1076TT | 1 | 43.84 | 45.02 | | 50.00 | 1.18 | - | 45.02 | -2.65 | 42.37 | |
| Sportstraat 58 HS | 1076TZ | 1 | 38.39 | 39.51 | | 50.00 | 1.12 | - | 39.51 | -2.32 | 37.19 | |
| Sportstraat 58 I | 1076TZ | 1 | 40.03 | 41.30 | | 50.00 | 1.27 | - | 41.30 | -2.52 | 38.78 | |
| Sportstraat 58 II | 1076TZ | 1 | 45.89 | 47.51 | | 50.00 | 1.62 | - | 47.51 | -3.52 | 43.99 | |
| Sportstraat 59 HS | 1076TT | 1 | 38.50 | 39.94 | | 50.00 | 1.44 | - | 39.94 | -2.06 | 37.88 | |
| Sportstraat 59 I | 1076TT | 1 | 40.07 | 41.59 | | 50.00 | 1.52 | - | 41.59 | -2.17 | 39.42 | |
| Sportstraat 59 II | 1076TT | 1 | 44.03 | 45.53 | | 50.00 | 1.50 | - | 45.53 | -2.84 | 42.69 | |
| Sportstraat 60 HS | 1076TZ | 1 | 38.46 | 39.41 | | 50.00 | 0.95 | - | 39.41 | -2.29 | 37.12 | |
| Sportstraat 60 I | 1076TZ | 1 | 40.33 | 41.54 | | 50.00 | 1.21 | - | 41.54 | -2.62 | 38.92 | |
| Sportstraat 60 II | 1076TZ | 1 | 46.06 | 48.08 | | 50.00 | 2.02 | - | 48.08 | -3.87 | 44.21 | |
| Sportstraat 61 | 1076TT | 1 | 42.30 | 44.66 | | 50.00 | 2.36 | - | 44.66 | -3.67 | 40.99 | |
| Sportstraat 62 HS | 1076TZ | 1 | 38.47 | 39.88 | | 50.00 | 1.41 | - | 39.88 | -2.39 | 37.49 | |
| Sportstraat 62 I | 1076TZ | 1 | 40.08 | 41.58 | | 50.00 | 1.50 | - | 41.58 | -2.58 | 39.00 | |
| Sportstraat 62 II | 1076TZ | 1 | 44.25 | 45.97 | | 50.00 | 1.72 | - | 45.97 | -3.26 | 42.71 | |
| Sportstraat 64 I | 1076TZ | 1 | 39.14 | 40.48 | | 50.00 | 1.34 | - | 40.48 | -1.94 | 38.54 | |
| Sportstraat 64 II | 1076TZ | 1 | 43.82 | 45.10 | | 50.00 | 1.28 | - | 45.10 | -2.40 | 42.70 | |
| Sportstraat 66 HS | 1076TZ | 1 | 37.96 | 39.01 | | 50.00 | 1.05 | - | 39.01 | -1.75 | 37.26 | |
| Sportstraat 68 HS | 1076TZ | 1 | 38.19 | 39.29 | | 50.00 | 1.10 | - | 39.29 | -1.79 | 37.50 | |
| Sportstraat 68 I | 1076TZ | 1 | 38.96 | 40.06 | | 50.00 | 1.10 | - | 40.06 | -1.85 | 38.21 | |
| Sportstraat 68 II | 1076TZ | 1 | 43.81 | 45.05 | | 50.00 | 1.24 | - | 45.05 | -2.33 | 42.72 | |
| Sportstraat 70 HS | 1076TZ | 1 | 38.34 | 39.50 | | 50.00 | 1.16 | - | 39.50 | -1.77 | 37.73 | |
| Sportstraat 70 I | 1076TZ | 1 | 39.04 | 40.34 | | 50.00 | 1.30 | - | 40.34 | -1.82 | 38.52 | |
| Sportstraat 70 II | 1076TZ | 1 | 43.91 | 45.26 | | 50.00 | 1.35 | - | 45.26 | -2.24 | 43.02 | |

## Gemeente AMSTERDAM

| Adres en postcode | | Bestemming | Geluidbelasting bij huidig GPP [dB] | Toekomst zonder nieuwe maatregelen [dB] | Sanering | Grenswaarde [dB] | Effect van het project | Benodigde reductie [dB] | Geluidbelasting standaard akoestische situatie [dB] | Geluidreductie door de doelmatige maatregelen [dB] | Toekomst met geadviseerde maatregel(en) [dB] | Overschrijding grenswaarde/ (X= ja, leeg vak=nee) |
|---|---|---|---|---|---|---|---|---|---|---|---|---|
| Sportstraat 72 HS | 1076TZ | 1 | 37.97 | 39.01 | | 50.00 | 1.04 | - | 39.01 | -1.80 | 37.21 | |
| Sportstraat 72 I | 1076TZ | 1 | 38.68 | 39.77 | | 50.00 | 1.09 | - | 39.77 | -1.76 | 38.01 | |
| Sportstraat 72 II | 1076TZ | 1 | 43.54 | 44.74 | | 50.00 | 1.20 | - | 44.74 | -2.15 | 42.59 | |
| Sportstraat 74 HS | 1076TZ | 1 | 37.92 | 39.02 | | 50.00 | 1.10 | - | 39.02 | -1.74 | 37.28 | |
| Sportstraat 74 I | 1076TZ | 1 | 39.06 | 40.24 | | 50.00 | 1.18 | - | 40.24 | -1.77 | 38.47 | |
| Sportstraat 74 II | 1076TZ | 1 | 40.84 | 42.01 | | 50.00 | 1.17 | - | 42.01 | -1.82 | 40.19 | |
| Sportstraat 74 III | 1076TZ | 1 | 47.31 | 48.90 | | 50.00 | 1.59 | - | 48.90 | -2.76 | 46.14 | |
| Stadionkade 1 1 | 1077VG | 1 | 45.79 | 48.79 | | 50.00 | 3.00 | - | 48.79 | -4.16 | 44.63 | |
| Stadionkade 1 2 | 1077VG | 1 | 46.32 | 49.18 | | 50.00 | 2.86 | - | 49.18 | -4.17 | 45.01 | |
| Stadionkade 1 3 | 1077VG | 1 | 46.67 | 49.50 | | 50.00 | 2.83 | - | 49.50 | -4.09 | 45.41 | |
| Stadionkade 1 4 | 1077VG | 1 | 49.96 | 53.23 | | 50.00 | 3.27 | 2.73 | 53.23 | -4.14 | 49.09 | |
| Stadionkade 2 I | 1077VG | 1 | 45.67 | 49.15 | | 50.00 | 3.48 | - | 49.15 | -4.24 | 44.91 | |
| Stadionkade 2 II | 1077VG | 1 | 46.22 | 49.46 | | 50.00 | 3.24 | - | 49.46 | -4.16 | 45.30 | |
| Stadionkade 2 III | 1077VG | 1 | 49.81 | 53.18 | | 50.00 | 3.37 | 2.68 | 53.18 | -4.16 | 49.02 | |
| Stadionkade 3 | 1077VG | 1 | 49.62 | 53.09 | | 50.00 | 3.47 | 2.59 | 53.09 | -4.12 | 48.97 | |
| Stadionkade 4 | 1077VG | 1 | 49.75 | 52.72 | | 50.00 | 2.97 | 2.22 | 52.72 | -4.05 | 48.67 | |
| Stadionkade 5 I | 1077VG | 1 | 45.89 | 49.30 | | 50.00 | 3.41 | - | 49.30 | -4.24 | 45.06 | |
| Stadionkade 5 II | 1077VG | 1 | 46.38 | 49.51 | | 50.00 | 3.13 | - | 49.51 | -4.24 | 45.27 | |
| Stadionkade 5 III | 1077VG | 1 | 47.48 | 50.10 | | 50.00 | 2.62 | - | 50.10 | -4.11 | 45.99 | |
| Stadionkade 5 IV | 1077VG | 1 | 49.55 | 52.29 | | 50.00 | 2.74 | 1.79 | 52.29 | -4.06 | 48.23 | |
| Stadionkade 6 I | 1077VG | 1 | 46.01 | 49.21 | | 50.00 | 3.20 | - | 49.21 | -4.30 | 44.91 | |
| Stadionkade 6 II | 1077VG | 1 | 46.48 | 49.44 | | 50.00 | 2.96 | - | 49.44 | -4.24 | 45.20 | |
| Stadionkade 6 III | 1077VG | 1 | 47.41 | 49.89 | | 50.00 | 2.48 | - | 49.89 | -4.07 | 45.82 | |
| Stadionkade 6 IV | 1077VG | 1 | 49.29 | 51.85 | | 50.00 | 2.56 | 1.35 | 51.85 | -3.96 | 47.89 | |
| Stadionkade 7 | 1077VG | 1 | 48.34 | 50.66 | | 50.00 | 2.32 | 0.16 | 50.66 | -4.06 | 46.60 | |
| Stadionkade 8 HS | 1077VH | 1 | 44.45 | 48.52 | | 50.00 | 4.07 | - | 48.52 | -4.45 | 44.07 | |
| Stadionkade 8 I | 1077VH | 1 | 45.22 | 49.15 | | 50.00 | 3.93 | - | 49.15 | -4.48 | 44.67 | |
| Stadionkade 8 II | 1077VH | 1 | 46.40 | 49.54 | | 50.00 | 3.14 | - | 49.54 | -4.39 | 45.15 | |
| Stadionkade 8 III | 1077VH | 1 | 47.06 | 49.84 | | 50.00 | 2.78 | - | 49.84 | -4.26 | 45.58 | |
| Stadionkade 8 IV | 1077VH | 1 | 48.55 | 51.33 | | 50.00 | 2.78 | 0.83 | 51.33 | -4.02 | 47.31 | |
| Stadionkade 9 HS | 1077VH | 1 | 44.30 | 48.27 | | 50.00 | 3.97 | - | 48.27 | -4.34 | 43.93 | |
| Stadionkade 9 I | 1077VH | 1 | 45.36 | 49.27 | | 50.00 | 3.91 | - | 49.27 | -4.53 | 44.74 | |
| Stadionkade 9 II | 1077VH | 1 | 46.55 | 49.45 | | 50.00 | 2.90 | - | 49.45 | -4.45 | 45.00 | |
| Stadionkade 9 III | 1077VH | 1 | 47.27 | 49.96 | | 50.00 | 2.69 | - | 49.96 | -4.31 | 45.65 | |
| Stadionkade 9 IV | 1077VH | 1 | 48.81 | 51.65 | | 50.00 | 2.84 | 1.15 | 51.65 | -4.01 | 47.64 | |
| Stadionkade 10 HS | 1077VH | 1 | 44.46 | 48.05 | | 50.00 | 3.59 | - | 48.05 | -4.24 | 43.81 | |
| Stadionkade 10 I | 1077VH | 1 | 45.33 | 49.11 | | 50.00 | 3.78 | - | 49.11 | -4.57 | 44.54 | |
| Stadionkade 10 II | 1077VH | 1 | 46.56 | 49.41 | | 50.00 | 2.85 | - | 49.41 | -4.50 | 44.91 | |
| Stadionkade 10 III | 1077VH | 1 | 47.97 | 50.53 | | 50.00 | 2.56 | 0.03 | 50.53 | -4.18 | 46.35 | |
| Stadionkade 11 HS | 1077VH | 1 | 44.38 | 47.37 | | 50.00 | 2.99 | - | 47.37 | -3.83 | 43.54 | |
| Stadionkade 11 I | 1077VH | 1 | 45.64 | 49.03 | | 50.00 | 3.39 | - | 49.03 | -4.45 | 44.58 | |
| Stadionkade 11 II | 1077VH | 1 | 47.07 | 49.33 | | 50.00 | 2.26 | - | 49.33 | -4.56 | 44.77 | |
| Stadionkade 11 III | 1077VH | 1 | 47.98 | 49.75 | | 50.00 | 1.77 | - | 49.75 | -4.37 | 45.38 | |
| Stadionkade 11 IV | 1077VH | 1 | 48.17 | 50.31 | | 50.00 | 2.14 | - | 50.31 | -4.39 | 45.92 | |
| Stadionkade 12 HS | 1077VJ | 1 | 45.23 | 47.09 | | 50.00 | 1.86 | - | 47.09 | -3.59 | 43.50 | |
| Stadionkade 12 I | 1077VJ | 1 | 46.80 | 49.01 | | 50.00 | 2.21 | - | 49.01 | -4.46 | 44.55 | |
| Stadionkade 12 II | 1077VJ | 1 | 47.21 | 49.25 | | 50.00 | 2.04 | - | 49.25 | -4.52 | 44.73 | |
| Stadionkade 12 III | 1077VJ | 1 | 47.65 | 49.74 | | 50.00 | 2.09 | - | 49.74 | -4.38 | 45.36 | |
| Stadionkade 12 IV | 1077VJ | 1 | 48.55 | 50.50 | | 50.00 | 1.95 | - | 50.50 | -4.21 | 46.29 | |
| Stadionkade 13 HS | 1077VJ | 1 | 44.96 | 47.04 | | 50.00 | 2.08 | - | 47.04 | -3.40 | 43.64 | |
| Stadionkade 13 I | 1077VJ | 1 | 46.20 | 49.18 | | 50.00 | 2.98 | - | 49.18 | -4.47 | 44.71 | |
| Stadionkade 13 II | 1077VJ | 1 | 47.19 | 49.72 | | 50.00 | 2.53 | - | 49.72 | -4.49 | 45.23 | |
| Stadionkade 13 III | 1077VJ | 1 | 48.65 | 51.64 | | 50.00 | 2.99 | 1.14 | 51.64 | -4.13 | 47.51 | |

## Gemeente AMSTERDAM

| Adres en postcode | | Bestemming | Geluidbelasting bij huidig GPP [dB] | Toekomst zonder nieuwe maatregelen [dB] | Sanering | Grenswaarde [dB] | Effect van het project | Benodigde reductie [dB] | Geluidbelasting standaard akoestische situatie [dB] | Geluidreductie door doelmatige maatregelen [dB] | Toekomst met geadviseerde maatregel(en) [dB] | Overschrijding grenswaarde/ (X= ja, leeg vak=nee) |
|---|---|---|---|---|---|---|---|---|---|---|---|---|
| Stadionkade 14 I | 1077VJ | 1 | 46.22 | 48.94 | | 50.00 | 2.72 | - | 48.94 | -4.29 | 44.65 | |
| Stadionkade 14 II | 1077VJ | 1 | 47.46 | 49.70 | | 50.00 | 2.24 | - | 49.70 | -4.44 | 45.26 | |
| Stadionkade 14 III | 1077VJ | 1 | 49.61 | 52.75 | | 50.00 | 3.14 | 2.25 | 52.75 | -3.96 | 48.79 | |
| Stadionkade 14 IV | 1077VJ | 1 | 45.14 | 47.04 | | 50.00 | 1.90 | - | 47.04 | -3.51 | 43.53 | |
| Stadionkade 15 I | 1077VJ | 1 | 46.82 | 48.99 | | 50.00 | 2.17 | - | 48.99 | -4.20 | 44.79 | |
| Stadionkade 15 II | 1077VJ | 1 | 47.54 | 49.77 | | 50.00 | 2.23 | - | 49.77 | -4.35 | 45.42 | |
| Stadionkade 15 III | 1077VJ | 1 | 50.09 | 52.90 | | 50.09 | 2.81 | 2.40 | 52.90 | -3.97 | 48.93 | |
| Stadionkade 15 IV | 1077VJ | 1 | 45.28 | 46.95 | | 50.00 | 1.67 | - | 46.95 | -3.48 | 43.47 | |
| Stadionkade 16 HS | 1077VK | 1 | 44.84 | 46.85 | | 50.00 | 2.01 | - | 46.85 | -3.52 | 43.33 | |
| Stadionkade 16 I | 1077VK | 1 | 46.42 | 48.97 | | 50.00 | 2.55 | - | 48.97 | -4.21 | 44.76 | |
| Stadionkade 16 II | 1077VK | 1 | 47.36 | 49.80 | | 50.00 | 2.44 | - | 49.80 | -4.43 | 45.37 | |
| Stadionkade 16 III | 1077VK | 1 | 50.40 | 52.77 | | 50.40 | 2.37 | 2.27 | 52.77 | -3.98 | 48.79 | |
| Stadionkade 17 HS | 1077VK | 1 | 45.82 | 46.25 | | 50.00 | 0.43 | - | 46.25 | -3.34 | 42.91 | |
| Stadionkade 17 I | 1077VK | 1 | 46.99 | 48.56 | | 50.00 | 1.57 | - | 48.56 | -4.13 | 44.43 | |
| Stadionkade 17 II | 1077VK | 1 | 47.89 | 49.48 | | 50.00 | 1.59 | - | 49.48 | -4.34 | 45.14 | |
| Stadionkade 17 III | 1077VK | 1 | 50.42 | 52.81 | | 50.42 | 2.39 | 2.31 | 52.81 | -4.03 | 48.78 | |
| Stadionkade 18 HS | 1077VK | 1 | 45.88 | 45.52 | | 50.00 | -0.36 | - | 45.52 | -2.78 | 42.74 | |
| Stadionkade 18 I | 1077VK | 1 | 47.65 | 47.51 | | 50.00 | -0.14 | - | 47.51 | -3.43 | 44.08 | |
| Stadionkade 18 II | 1077VK | 1 | 48.47 | 48.32 | | 50.00 | -0.15 | - | 48.32 | -3.14 | 45.18 | |
| Stadionkade 18 III | 1077VK | 1 | 49.95 | 51.54 | | 50.00 | 1.59 | 1.04 | 51.54 | -3.72 | 47.82 | |
| Stadionkade 19 HS | 1077VK | 1 | 45.04 | 45.06 | | 50.00 | 0.02 | - | 45.06 | -2.81 | 42.25 | |
| Stadionkade 19 I | 1077VK | 1 | 46.98 | 46.85 | | 50.00 | -0.13 | - | 46.85 | -3.26 | 43.59 | |
| Stadionkade 19 II | 1077VK | 1 | 48.42 | 48.24 | | 50.00 | -0.18 | - | 48.24 | -3.38 | 44.86 | |
| Stadionkade 19 III | 1077VK | 1 | 49.53 | 50.70 | | 50.00 | 1.17 | 0.20 | 50.70 | -3.92 | 46.78 | |
| Stadionkade 20 HS | 1077VL | 1 | 45.11 | 44.72 | | 50.00 | -0.39 | - | 44.72 | -2.87 | 41.85 | |
| Stadionkade 20 I | 1077VL | 1 | 47.03 | 46.48 | | 50.00 | -0.55 | - | 46.48 | -3.25 | 43.23 | |
| Stadionkade 20 II | 1077VL | 1 | 47.94 | 47.72 | | 50.00 | -0.22 | - | 47.72 | -3.42 | 44.30 | |
| Stadionkade 20 III | 1077VL | 1 | 48.95 | 49.89 | | 50.00 | 0.94 | - | 49.89 | -4.03 | 45.86 | |
| Stadionkade 21 HS | 1077VL | 1 | 44.69 | 44.64 | | 50.00 | -0.05 | - | 44.64 | -3.05 | 41.59 | |
| Stadionkade 21 I | 1077VL | 1 | 47.39 | 47.10 | | 50.00 | -0.29 | - | 47.10 | -3.74 | 43.36 | |
| Stadionkade 21 II | 1077VL | 1 | 48.26 | 48.08 | | 50.00 | -0.18 | - | 48.08 | -3.74 | 44.34 | |
| Stadionkade 21 III | 1077VL | 1 | 49.25 | 50.04 | | 50.00 | 0.79 | - | 50.04 | -4.15 | 45.89 | |
| Stadionkade 22 | 1077VL | 1 | 45.30 | 46.94 | | 50.00 | 1.64 | - | 46.94 | -3.72 | 43.22 | |
| Stadionkade 23 I | 1077VL | 1 | 47.32 | 48.78 | | 50.00 | 1.46 | - | 48.78 | -3.61 | 45.17 | |
| Stadionkade 23 II | 1077VL | 1 | 49.04 | 51.15 | | 50.00 | 2.11 | 0.65 | 51.15 | -3.84 | 47.31 | |
| Stadionkade 23 III | 1077VL | 1 | 49.15 | 50.86 | | 50.00 | 1.71 | 0.36 | 50.86 | -4.03 | 46.83 | |
| Stadionkade 24 HS | 1077VM | 1 | 45.27 | 47.08 | | 50.00 | 1.81 | - | 47.08 | -3.97 | 43.11 | |
| Stadionkade 24 I | 1077VM | 1 | 47.24 | 48.83 | | 50.00 | 1.59 | - | 48.83 | -3.88 | 44.95 | |
| Stadionkade 24 II | 1077VM | 1 | 49.34 | 51.28 | | 50.00 | 1.94 | 0.78 | 51.28 | -4.04 | 47.24 | |
| Stadionkade 24 III | 1077VM | 1 | 49.89 | 51.33 | | 50.00 | 1.44 | 0.83 | 51.33 | -4.09 | 47.24 | |
| Stadionkade 25 HS | 1077VM | 1 | 44.95 | 47.18 | | 50.00 | 2.23 | - | 47.18 | -4.01 | 43.17 | |
| Stadionkade 25 I | 1077VM | 1 | 47.49 | 48.99 | | 50.00 | 1.50 | - | 48.99 | -4.00 | 44.99 | |
| Stadionkade 25 II | 1077VM | 1 | 49.00 | 51.02 | | 50.00 | 2.02 | 0.52 | 51.02 | -4.03 | 46.99 | |
| Stadionkade 25 III | 1077VM | 1 | 49.65 | 51.65 | | 50.00 | 2.00 | 1.15 | 51.65 | -4.06 | 47.59 | |
| Stadionkade 26 HS | 1077VM | 1 | 45.40 | 47.81 | | 50.00 | 2.41 | - | 47.81 | -4.16 | 43.65 | |
| Stadionkade 26 I | 1077VM | 1 | 47.26 | 49.33 | | 50.00 | 2.07 | - | 49.33 | -4.03 | 45.30 | |
| Stadionkade 26 II | 1077VM | 1 | 48.72 | 50.92 | | 50.00 | 2.20 | 0.42 | 50.92 | -3.97 | 46.95 | |
| Stadionkade 26 III | 1077VM | 1 | 49.56 | 51.75 | | 50.00 | 2.19 | 1.25 | 51.75 | -4.01 | 47.74 | |
| Stadionkade 27 HS | 1077VM | 1 | 45.26 | 47.78 | | 50.00 | 2.52 | - | 47.78 | -4.06 | 43.72 | |
| Stadionkade 27 I | 1077VM | 1 | 46.71 | 49.17 | | 50.00 | 2.46 | - | 49.17 | -4.05 | 45.12 | |
| Stadionkade 27 II | 1077VM | 1 | 48.82 | 50.69 | | 50.00 | 1.87 | 0.19 | 50.69 | -3.89 | 46.80 | |
| Stadionkade 27 III | 1077VM | 1 | 49.89 | 51.58 | | 50.00 | 1.69 | 1.08 | 51.58 | -3.97 | 47.61 | |
| Stadionkade 28 | 1077VN | 1 | 45.54 | 47.80 | | 50.00 | 2.26 | - | 47.80 | -4.03 | 43.77 | |

## Gemeente AMSTERDAM

| Adres en postcode | | Bestemming | Geluidbelasting bij huidig GPP [dB] | Toekomst zonder nieuwe maatregelen [dB] | Sanering | Grenswaarde [dB] | Effect van het project | Benodigde reductie [dB] | Geluidbelasting standaard akoestische situatie [dB] | Geluidreductie door doelmatige maatregelen [dB] | Toekomst met geadviseerde maatregel(en) [dB] | Overschrijding grenswaarde/ (X= ja, leeg vak=nee) |
|---|---|---|---|---|---|---|---|---|---|---|---|---|
| Stadionkade 29 I | 1077VN | 1 | 46.88 | 49.32 | | 50.00 | 2.44 | - | 49.32 | -4.17 | 45.15 | |
| Stadionkade 29 II | 1077VN | 1 | 48.72 | 50.45 | | 50.00 | 1.73 | - | 50.45 | -3.97 | 46.48 | |
| Stadionkade 29 III | 1077VN | 1 | 49.69 | 51.27 | | 50.00 | 1.58 | 0.77 | 51.27 | -3.97 | 47.30 | |
| Stadionkade 30 I | 1077VN | 1 | 47.21 | 49.60 | | 50.00 | 2.39 | - | 49.60 | -4.32 | 45.28 | |
| Stadionkade 30 II | 1077VN | 1 | 48.75 | 50.49 | | 50.00 | 1.74 | - | 50.49 | -4.05 | 46.44 | |
| Stadionkade 30 III | 1077VN | 1 | 49.54 | 51.14 | | 50.00 | 1.60 | 0.64 | 51.14 | -3.99 | 47.15 | |
| Stadionkade 31 | 1077VN | 1 | 45.06 | 47.36 | | 50.00 | 2.30 | - | 47.36 | -3.85 | 43.51 | |
| Stadionkade 32 | 1077VN | 1 | 45.28 | 47.25 | | 50.00 | 1.97 | - | 47.25 | -3.77 | 43.48 | |
| Stadionkade 33 I | 1077VN | 1 | 47.91 | 49.51 | | 50.00 | 1.60 | - | 49.51 | -4.24 | 45.27 | |
| Stadionkade 33 II | 1077VN | 1 | 49.39 | 50.48 | | 50.00 | 1.09 | - | 50.48 | -4.13 | 46.35 | |
| Stadionkade 33 III | 1077VN | 1 | 49.68 | 51.04 | | 50.00 | 1.36 | 0.54 | 51.04 | -4.06 | 46.98 | |
| Stadionkade 34 I | 1077VN | 1 | 47.77 | 50.67 | | 50.00 | 2.90 | 0.17 | 50.67 | -4.51 | 46.16 | |
| Stadionkade 34 II | 1077VN | 1 | 49.61 | 51.48 | | 50.00 | 1.87 | 0.98 | 51.48 | -4.48 | 47.00 | |
| Stadionkade 34 III | 1077VN | 1 | 49.53 | 51.24 | | 50.00 | 1.71 | 0.74 | 51.24 | -4.31 | 46.93 | |
| Stadionkade 35 | 1077VN | 1 | 45.50 | 47.22 | | 50.00 | 1.72 | - | 47.22 | -3.52 | 43.70 | |
| Stadionkade 36 | 1077VN | 1 | 45.05 | 46.36 | | 50.00 | 1.31 | - | 46.36 | -3.33 | 43.03 | |
| Stadionkade 37 I | 1077VP | 1 | 47.12 | 49.87 | | 50.00 | 2.75 | - | 49.87 | -4.42 | 45.45 | |
| Stadionkade 37 II | 1077VP | 1 | 49.25 | 50.96 | | 50.00 | 1.71 | 0.46 | 50.96 | -4.44 | 46.52 | |
| Stadionkade 37 III | 1077VP | 1 | 49.45 | 50.92 | | 50.00 | 1.47 | 0.42 | 50.92 | -4.19 | 46.73 | |
| Stadionkade 38 I | 1077VP | 1 | 47.46 | 49.52 | | 50.00 | 2.06 | - | 49.52 | -4.48 | 45.04 | |
| Stadionkade 38 II | 1077VP | 1 | 49.07 | 50.58 | | 50.00 | 1.51 | 0.08 | 50.58 | -4.63 | 45.95 | |
| Stadionkade 38 III | 1077VP | 1 | 49.93 | 50.66 | | 50.00 | 0.73 | 0.16 | 50.66 | -4.21 | 46.45 | |
| Stadionkade 39 | 1077VP | 1 | 45.48 | 46.52 | | 50.00 | 1.04 | - | 46.52 | -3.57 | 42.95 | |
| Stadionkade 40 HS | 1077VP | 1 | 45.45 | 46.42 | | 50.00 | 0.97 | - | 46.42 | -3.58 | 42.84 | |
| Stadionkade 40 I | 1077VP | 1 | 47.26 | 49.04 | | 50.00 | 1.78 | - | 49.04 | -4.30 | 44.74 | |
| Stadionkade 40 II | 1077VP | 1 | 49.08 | 50.25 | | 50.00 | 1.17 | - | 50.25 | -4.26 | 45.99 | |
| Stadionkade 40 III | 1077VP | 1 | 49.02 | 50.50 | | 50.00 | 1.48 | - | 50.50 | -4.25 | 46.25 | |
| Stadionkade 40 IV | 1077VP | 1 | 49.35 | 50.76 | | 50.00 | 1.41 | 0.26 | 50.76 | -4.17 | 46.59 | |
| Stadionkade 41 HS | 1077VP | 1 | 45.83 | 46.01 | | 50.00 | 0.18 | - | 46.01 | -3.29 | 42.72 | |
| Stadionkade 41 I | 1077VP | 1 | 47.50 | 48.41 | | 50.00 | 0.91 | - | 48.41 | -4.08 | 44.33 | |
| Stadionkade 41 II | 1077VP | 1 | 48.70 | 49.68 | | 50.00 | 0.98 | - | 49.68 | -4.11 | 45.57 | |
| Stadionkade 41 III | 1077VP | 1 | 49.72 | 50.66 | | 50.00 | 0.94 | 0.16 | 50.66 | -4.12 | 46.54 | |
| Stadionkade 42 HS | 1077VR | 1 | 46.27 | 46.13 | | 50.00 | -0.14 | - | 46.13 | -3.20 | 42.93 | |
| Stadionkade 42 I | 1077VR | 1 | 47.95 | 48.32 | | 50.00 | 0.37 | - | 48.32 | -3.82 | 44.50 | |
| Stadionkade 42 II | 1077VR | 1 | 49.48 | 49.92 | | 50.00 | 0.44 | - | 49.92 | -4.00 | 45.92 | |
| Stadionkade 42 III | 1077VR | 1 | 49.88 | 50.38 | | 50.00 | 0.50 | - | 50.38 | -3.93 | 46.45 | |
| Stadionkade 42 IV | 1077VR | 1 | 50.03 | 50.78 | | 50.03 | 0.75 | 0.28 | 50.78 | -4.09 | 46.69 | |
| Stadionkade 43 HS | 1077VR | 1 | 45.87 | 45.94 | | 50.00 | 0.07 | - | 45.94 | -3.12 | 42.82 | |
| Stadionkade 43 I | 1077VR | 1 | 47.31 | 48.49 | | 50.00 | 1.18 | - | 48.49 | -4.13 | 44.36 | |
| Stadionkade 43 II | 1077VR | 1 | 47.71 | 48.60 | | 50.00 | 0.89 | - | 48.60 | -4.20 | 44.40 | |
| Stadionkade 43 III | 1077VR | 1 | 48.43 | 49.75 | | 50.00 | 1.32 | - | 49.75 | -4.46 | 45.29 | |
| Stadionkade 43 IV | 1077VR | 1 | 47.88 | 49.37 | | 50.00 | 1.49 | - | 49.37 | -4.25 | 45.12 | |
| Stadionkade 67 BEL | 1077VR | 1 | 49.97 | 52.93 | | 50.00 | 2.96 | 2.43 | 52.93 | -4.89 | 48.04 | |
| Stadionkade 67 HS | 1077VR | 1 | 45.02 | 47.52 | | 50.00 | 2.50 | - | 47.52 | -3.76 | 43.76 | |
| Stadionkade 67 I | 1077VR | 1 | 47.29 | 50.50 | | 50.00 | 3.21 | - | 50.50 | -4.84 | 45.66 | |
| Stadionkade 67 II | 1077VR | 1 | 48.18 | 51.58 | | 50.00 | 3.40 | 1.08 | 51.58 | -5.18 | 46.40 | |
| Stadionkade 68 BEL | 1077VR | 1 | 49.93 | 53.10 | | 50.00 | 3.17 | 2.60 | 53.10 | -4.87 | 48.23 | |
| Stadionkade 68 HS | 1077VR | 1 | 45.80 | 46.95 | | 50.00 | 1.15 | - | 46.95 | -3.65 | 43.30 | |
| Stadionkade 68 I | 1077VR | 1 | 47.82 | 50.56 | | 50.00 | 2.74 | 0.06 | 50.56 | -4.76 | 45.80 | |
| Stadionkade 68 II | 1077VR | 1 | 48.70 | 51.98 | | 50.00 | 3.28 | 1.48 | 51.98 | -5.21 | 46.77 | |
| Stadionkade 69 HS | 1077VS | 1 | 46.64 | 47.15 | | 50.00 | 0.51 | - | 47.15 | -3.70 | 43.45 | |
| Stadionkade 69 I | 1077VS | 1 | 48.75 | 51.28 | | 50.00 | 2.53 | 0.78 | 51.28 | -4.79 | 46.49 | |
| Stadionkade 69 II | 1077VS | 1 | 49.84 | 52.80 | | 50.00 | 2.96 | 2.30 | 52.80 | -5.17 | 47.63 | |

## Gemeente AMSTERDAM

| Adres en postcode | | Bestemming | Geluidbelasting bij huidig GPP [dB] | Toekomst zonder nieuwe maatregelen [dB] | Sanering | Grenswaarde [dB] | Effect van het project | Benodigde reductie [dB] | Geluidbelasting standaard akoestische situatie [dB] | Geluidreductie door doelmatige maatregelen [dB] | Toekomst met geadviseerde maatregel(en) [dB] | Overschrijding grenswaarde/ (X= ja, leeg vak=nee) |
|---|---|---|---|---|---|---|---|---|---|---|---|---|
| Stadionkade 69 III | 1077VS | 1 | 50.98 | 53.88 | | 50.98 | 2.90 | 2.39 | 53.88 | -4.97 | 48.91 | |
| Stadionkade 70 HS | 1077VS | 1 | 47.21 | 47.44 | | 50.00 | 0.23 | - | 47.44 | -3.68 | 43.76 | |
| Stadionkade 70 I | 1077VS | 1 | 49.41 | 51.61 | | 50.00 | 2.20 | 1.11 | 51.61 | -4.70 | 46.91 | |
| Stadionkade 70 II | 1077VS | 1 | 50.43 | 52.98 | | 50.43 | 2.55 | 2.48 | 52.98 | -5.18 | 47.80 | |
| Stadionkade 70 III | 1077VS | 1 | 51.50 | 54.03 | | 51.50 | 2.53 | 1.53 | 54.03 | -5.01 | 49.02 | |
| Stadionkade 71 HS | 1077VS | 1 | 47.21 | 47.45 | | 50.00 | 0.24 | - | 47.45 | -3.65 | 43.80 | |
| Stadionkade 71 I | 1077VS | 1 | 49.66 | 51.55 | | 50.00 | 1.89 | 1.05 | 51.55 | -4.65 | 46.90 | |
| Stadionkade 71 II | 1077VS | 1 | 50.32 | 53.07 | | 50.32 | 2.75 | 2.57 | 53.07 | -5.15 | 47.92 | |
| Stadionkade 71 III | 1077VS | 1 | 51.23 | 54.20 | | 51.23 | 2.97 | 2.71 | 54.20 | -5.03 | 49.17 | |
| Stadionkade 72 HS | 1077VS | 1 | 47.58 | 46.85 | | 50.00 | -0.73 | - | 46.85 | -3.64 | 43.21 | |
| Stadionkade 72 I | 1077VS | 1 | 49.54 | 51.41 | | 50.00 | 1.87 | 0.91 | 51.41 | -4.75 | 46.66 | |
| Stadionkade 72 II | 1077VS | 1 | 50.27 | 53.15 | | 50.27 | 2.88 | 2.65 | 53.15 | -5.34 | 47.81 | |
| Stadionkade 72 III | 1077VS | 1 | 51.04 | 53.95 | | 51.04 | 2.91 | 2.46 | 53.95 | -5.28 | 48.67 | |
| Stadionkade 73 A | 1076BJ | 1 | 46.00 | 46.12 | | 50.00 | 0.12 | - | 46.12 | -3.24 | 42.88 | |
| Stadionkade 73 HS | 1076BJ | 1 | 45.27 | 45.98 | | 50.00 | 0.71 | - | 45.98 | -3.55 | 42.43 | |
| Stadionkade 73 I | 1076BJ | 1 | 48.12 | 50.29 | | 50.00 | 2.17 | - | 50.29 | -4.49 | 45.80 | |
| Stadionkade 73 II | 1076BJ | 1 | 50.07 | 52.40 | | 50.07 | 2.33 | 1.90 | 52.40 | -5.28 | 47.12 | |
| Stadionkade 73 III | 1076BJ | 1 | 50.86 | 53.61 | | 50.86 | 2.75 | 2.12 | 53.61 | -5.45 | 48.16 | |
| Stadionkade 74 HS | 1076BJ | 1 | 44.24 | 46.39 | | 50.00 | 2.15 | - | 46.39 | -3.88 | 42.51 | |
| Stadionkade 74 I | 1076BJ | 1 | 47.63 | 50.09 | | 50.00 | 2.46 | - | 50.09 | -4.47 | 45.62 | |
| Stadionkade 74 II | 1076BJ | 1 | 49.14 | 52.20 | | 50.00 | 3.06 | 1.70 | 52.20 | -5.28 | 46.92 | |
| Stadionkade 74 III | 1076BJ | 1 | 50.57 | 53.67 | | 50.57 | 3.10 | 2.18 | 53.67 | -5.49 | 48.18 | |
| Stadionkade 75 HS | 1076BJ | 1 | 44.13 | 46.45 | | 50.00 | 2.32 | - | 46.45 | -4.20 | 42.25 | |
| Stadionkade 75 I | 1076BJ | 1 | 47.29 | 49.38 | | 50.00 | 2.09 | - | 49.38 | -4.39 | 44.99 | |
| Stadionkade 75 II | 1076BJ | 1 | 49.30 | 51.67 | | 50.00 | 2.37 | 1.17 | 51.67 | -5.04 | 46.63 | |
| Stadionkade 75 III | 1076BJ | 1 | 50.61 | 53.24 | | 50.61 | 2.63 | 1.75 | 53.24 | -5.32 | 47.92 | |
| Stadionkade 76 HS | 1076BJ | 1 | 44.00 | 46.14 | | 50.00 | 2.14 | - | 46.14 | -4.34 | 41.80 | |
| Stadionkade 76 I | 1076BJ | 1 | 46.64 | 48.36 | | 50.00 | 1.72 | - | 48.36 | -4.55 | 43.81 | |
| Stadionkade 76 II | 1076BJ | 1 | 48.53 | 50.25 | | 50.00 | 1.72 | - | 50.25 | -4.96 | 45.29 | |
| Stadionkade 76 III | 1076BJ | 1 | 49.97 | 52.22 | | 50.00 | 2.25 | 1.72 | 52.22 | -5.31 | 46.91 | |
| Stadionkade 77 HS | 1076BK | 1 | 43.63 | 44.01 | | 50.00 | 0.38 | - | 44.01 | -2.84 | 41.17 | |
| Stadionkade 77 I | 1076BK | 1 | 45.96 | 46.38 | | 50.00 | 0.42 | - | 46.38 | -3.38 | 43.00 | |
| Stadionkade 77 II | 1076BK | 1 | 49.00 | 49.87 | | 50.00 | 0.87 | - | 49.87 | -4.47 | 45.40 | |
| Stadionkade 77 III | 1076BK | 1 | 50.20 | 51.61 | | 50.20 | 1.41 | 1.11 | 51.61 | -4.69 | 46.92 | |
| Stadionkade 78 HS | 1076BK | 1 | 43.12 | 42.66 | | 50.00 | -0.46 | - | 42.66 | -2.67 | 39.99 | |
| Stadionkade 78 I | 1076BK | 1 | 45.54 | 45.10 | | 50.00 | -0.44 | - | 45.10 | -3.08 | 42.02 | |
| Stadionkade 78 II | 1076BK | 1 | 48.60 | 47.96 | | 50.00 | -0.64 | - | 47.96 | -4.02 | 43.94 | |
| Stadionkade 78 III | 1076BK | 1 | 50.06 | 49.98 | | 50.06 | -0.08 | - | 49.98 | -4.02 | 45.96 | |
| Stadionkade 79 | 1076BK | 1 | 45.95 | 48.02 | | 50.00 | 2.07 | - | 48.02 | -4.10 | 43.92 | |
| Stadionkade 80 I | 1076BK | 1 | 47.70 | 49.81 | | 50.00 | 2.11 | - | 49.81 | -4.40 | 45.41 | |
| Stadionkade 80 II | 1076BK | 1 | 51.42 | 52.99 | | 51.42 | 1.57 | 1.50 | 52.99 | -4.88 | 48.11 | |
| Stadionkade 80 III | 1076BK | 1 | 52.57 | 54.84 | | 52.57 | 2.27 | 1.35 | 54.84 | -5.49 | 49.35 | |
| Stadionkade 81 I | 1076BK | 1 | 47.37 | 49.35 | | 50.00 | 1.98 | - | 49.35 | -4.35 | 45.00 | |
| Stadionkade 81 II | 1076BK | 1 | 51.08 | 52.70 | | 51.08 | 1.62 | 1.21 | 52.70 | -4.86 | 47.84 | |
| Stadionkade 81 III | 1076BK | 1 | 52.45 | 54.95 | | 52.45 | 2.50 | 2.45 | 54.95 | -5.56 | 49.39 | |
| Stadionkade 82 | 1076BK | 1 | 45.57 | 47.63 | | 50.00 | 2.06 | - | 47.63 | -4.09 | 43.54 | |
| Stadionkade 83 | 1076BK | 1 | 45.86 | 48.02 | | 50.00 | 2.16 | - | 48.02 | -4.12 | 43.90 | |
| Stadionkade 84 I | 1076BK | 1 | 47.47 | 49.45 | | 50.00 | 1.98 | - | 49.45 | -4.38 | 45.07 | |
| Stadionkade 84 II | 1076BK | 1 | 51.04 | 52.37 | | 51.04 | 1.33 | 0.88 | 52.37 | -4.72 | 47.65 | |
| Stadionkade 84 III | 1076BK | 1 | 52.38 | 54.75 | | 52.38 | 2.37 | 2.25 | 54.75 | -5.55 | 49.20 | |
| Stadionkade 85 I | 1076BK | 1 | 47.68 | 49.82 | | 50.00 | 2.14 | - | 49.82 | -4.35 | 45.47 | |
| Stadionkade 85 II | 1076BK | 1 | 51.11 | 52.53 | | 51.11 | 1.42 | 1.04 | 52.53 | -4.79 | 47.74 | |
| Stadionkade 85 III | 1076BK | 1 | 52.73 | 55.18 | | 52.73 | 2.45 | 1.69 | 55.18 | -5.51 | 49.67 | |

## Gemeente AMSTERDAM

| Adres en postcode | | Bestemming | Geluidbelasting bij huidig GPP [dB] | Toekomst zonder nieuwe maatregelen [dB] | Sanering | Grenswaarde [dB] | Effect van het project | Benodigde reductie [dB] | Geluidbelasting standaard akoestische situatie [dB] | Geluidreductie door doelmatige maatregelen [dB] | Toekomst met geadviseerde maatregel(en) [dB] | Overschrijding grenswaarde/ (X= ja, leeg vak=nee) |
|---|---|---|---|---|---|---|---|---|---|---|---|---|
| Stadionkade 86 | 1076BL | 1 | 46.01 | 48.30 | | 50.00 | 2.29 | - | 48.30 | -4.08 | 44.22 | |
| Stadionkade 87 | 1076BL | 1 | 45.34 | 47.56 | | 50.00 | 2.22 | - | 47.56 | -4.01 | 43.55 | |
| Stadionkade 88 I | 1076BL | 1 | 47.19 | 49.48 | | 50.00 | 2.29 | - | 49.48 | -4.29 | 45.19 | |
| Stadionkade 88 II | 1076BL | 1 | 49.60 | 51.56 | | 50.00 | 1.96 | 1.06 | 51.56 | -4.68 | 46.88 | |
| Stadionkade 88 III | 1076BL | 1 | 52.76 | 55.11 | | 52.76 | 2.35 | 1.62 | 55.11 | -5.54 | 49.57 | |
| Stadionkade 89 I | 1076BL | 1 | 48.65 | 50.77 | | 50.00 | 2.12 | 0.27 | 50.77 | -4.55 | 46.22 | |
| Stadionkade 89 II | 1076BL | 1 | 51.78 | 53.47 | | 51.78 | 1.69 | 0.97 | 53.47 | -5.08 | 48.39 | |
| Stadionkade 89 III | 1076BL | 1 | 53.06 | 55.78 | | 53.06 | 2.72 | 2.29 | 55.78 | -5.50 | 50.28 | |
| Stadionkade 90 | 1076BL | 1 | 47.19 | 48.98 | | 50.00 | 1.79 | - | 48.98 | -3.97 | 45.01 | |
| Stadionkade 91 | 1076BL | 1 | 46.42 | 48.99 | | 50.00 | 2.57 | - | 48.99 | -4.11 | 44.88 | |
| Stadionkade 92 I | 1076BL | 1 | 48.43 | 51.54 | | 50.00 | 3.11 | 1.04 | 51.54 | -4.83 | 46.71 | |
| Stadionkade 92 II | 1076BL | 1 | 51.45 | 53.71 | | 51.45 | 2.26 | 2.22 | 53.71 | -5.12 | 48.59 | |
| Stadionkade 92 III | 1076BL | 1 | 52.83 | 56.12 | | 52.83 | 3.29 | 2.63 | 56.12 | -5.59 | 50.53 | |
| Stadionkade 93 I | 1076BL | 1 | 49.26 | 52.12 | | 50.00 | 2.86 | 1.62 | 52.12 | -4.97 | 47.15 | |
| Stadionkade 93 II | 1076BL | 1 | 51.72 | 54.07 | | 51.72 | 2.35 | 1.57 | 54.07 | -5.13 | 48.94 | |
| Stadionkade 93 III | 1076BL | 1 | 53.28 | 56.42 | | 53.28 | 3.14 | 2.93 | 56.42 | -5.37 | 51.05 | |
| Stadionkade 94 | 1076BL | 1 | 47.24 | 49.63 | | 50.00 | 2.39 | - | 49.63 | -4.33 | 45.30 | |
| Stadionkade 95 HS | 1076BL | 1 | 47.80 | 48.83 | | 50.00 | 1.03 | - | 48.83 | -4.11 | 44.72 | |
| Stadionkade 95 I | 1076BL | 1 | 49.26 | 51.38 | | 50.00 | 2.12 | 0.88 | 51.38 | -4.79 | 46.59 | |
| Stadionkade 95 II | 1076BL | 1 | 51.81 | 53.65 | | 51.81 | 1.84 | 1.15 | 53.65 | -4.99 | 48.66 | |
| Stadionkade 95 III | 1076BL | 1 | 53.06 | 56.00 | | 53.06 | 2.94 | 2.51 | 56.00 | -5.56 | 50.44 | |
| Stadionkade 96 HS | 1076BL | 1 | 48.50 | 49.43 | | 50.00 | 0.93 | - | 49.43 | -4.24 | 45.19 | |
| Stadionkade 96 I | 1076BL | 1 | 49.92 | 52.12 | | 50.00 | 2.20 | 1.62 | 52.12 | -4.99 | 47.13 | |
| Stadionkade 96 II | 1076BL | 1 | 52.08 | 53.90 | | 52.08 | 1.82 | 1.40 | 53.90 | -5.05 | 48.85 | |
| Stadionkade 96 III | 1076BL | 1 | 53.21 | 56.15 | | 53.21 | 2.94 | 2.66 | 56.15 | -5.63 | 50.52 | |
| Stadionkade 97 HS | 1076BM | 1 | 48.66 | 49.09 | | 50.00 | 0.43 | - | 49.09 | -4.22 | 44.87 | |
| Stadionkade 97 I | 1076BM | 1 | 50.00 | 51.82 | | 50.00 | 1.82 | 1.32 | 51.82 | -4.86 | 46.96 | |
| Stadionkade 97 II | 1076BM | 1 | 52.05 | 53.86 | | 52.05 | 1.81 | 1.36 | 53.86 | -5.02 | 48.84 | |
| Stadionkade 97 III | 1076BM | 1 | 53.32 | 56.16 | | 53.32 | 2.84 | 2.67 | 56.16 | -5.61 | 50.55 | |
| Stadionkade 98 HS | 1076BM | 1 | 49.24 | 49.28 | | 50.00 | 0.04 | - | 49.28 | -4.21 | 45.07 | |
| Stadionkade 98 I | 1076BM | 1 | 50.48 | 51.92 | | 50.48 | 1.44 | 1.42 | 51.92 | -4.83 | 47.09 | |
| Stadionkade 98 II | 1076BM | 1 | 52.21 | 53.69 | | 52.21 | 1.48 | 1.19 | 53.69 | -5.09 | 48.60 | |
| Stadionkade 98 III | 1076BM | 1 | 53.24 | 56.20 | | 53.24 | 2.96 | 2.71 | 56.20 | -5.74 | 50.46 | |
| Stadionkade 99 HS | 1076BM | 1 | 48.73 | 48.75 | | 50.00 | 0.02 | - | 48.75 | -3.77 | 44.98 | |
| Stadionkade 99 I | 1076BM | 1 | 50.82 | 51.79 | | 50.82 | 0.97 | 0.30 | 51.79 | -4.71 | 47.08 | |
| Stadionkade 99 II | 1076BM | 1 | 52.40 | 53.62 | | 52.40 | 1.22 | 1.12 | 53.62 | -4.87 | 48.75 | |
| Stadionkade 99 III | 1076BM | 1 | 53.56 | 56.38 | | 53.56 | 2.82 | 1.88 | 56.38 | -5.66 | 50.72 | |
| Stadionkade 100 HS | 1076BM | 1 | 49.42 | 49.40 | | 50.00 | -0.02 | - | 49.40 | -4.20 | 45.20 | |
| Stadionkade 100 I | 1076BM | 1 | 50.95 | 51.68 | | 50.95 | 0.73 | 0.19 | 51.68 | -4.56 | 47.12 | |
| Stadionkade 100 II | 1076BM | 1 | 52.32 | 53.33 | | 52.32 | 1.01 | 0.83 | 53.33 | -4.69 | 48.64 | |
| Stadionkade 100 III | 1076BM | 1 | 53.34 | 56.32 | | 53.34 | 2.98 | 2.83 | 56.32 | -5.57 | 50.75 | |
| Stadionkade 101 | 1076BM | 1 | 50.77 | 49.86 | | 50.77 | -0.91 | - | 49.86 | -4.16 | 45.70 | |
| Stadionkade 102 I | 1076BM | 1 | 52.07 | 51.99 | | 52.07 | -0.08 | - | 51.99 | -4.50 | 47.49 | |
| Stadionkade 102 II | 1076BM | 1 | 52.84 | 53.65 | | 52.84 | 0.81 | 0.16 | 53.65 | -4.78 | 48.87 | |
| Stadionkade 102 III | 1076BM | 1 | 53.77 | 56.44 | | 53.77 | 2.67 | 1.94 | 56.44 | -5.51 | 50.93 | |
| Stadionkade 103 I | 1076BM | 1 | 52.23 | 51.47 | | 52.23 | -0.76 | - | 51.47 | -4.11 | 47.36 | |
| Stadionkade 103 II | 1076BM | 1 | 53.02 | 53.33 | | 53.02 | 0.31 | - | 53.33 | -4.66 | 48.67 | |
| Stadionkade 103 III | 1076BM | 1 | 53.89 | 56.46 | | 53.89 | 2.57 | 1.96 | 56.46 | -5.57 | 50.89 | |
| Stadionkade 104 | 1076BM | 1 | 50.65 | 49.23 | | 50.65 | -1.42 | - | 49.23 | -3.61 | 45.62 | |
| Stadionkade 105 HS | 1076BN | 1 | 50.86 | 50.13 | | 50.86 | -0.73 | - | 50.13 | -4.32 | 45.81 | |
| Stadionkade 105 I | 1076BN | 1 | 52.27 | 52.09 | | 52.27 | -0.18 | - | 52.09 | -4.66 | 47.43 | |
| Stadionkade 105 II | 1076BN | 1 | 52.90 | 53.41 | | 52.90 | 0.51 | - | 53.41 | -4.82 | 48.59 | |
| Stadionkade 105 III | 1076BN | 1 | 53.77 | 56.46 | | 53.77 | 2.69 | 1.96 | 56.46 | -5.56 | 50.90 | |

## Gemeente AMSTERDAM

| Adres en postcode | | Bestemming | Geluidbelasting bij huidig GPP [dB] | Toekomst zonder nieuwe maatregelen [dB] | Sanering | Grenswaarde [dB] | Effect van het project | Benodigde reductie [dB] | Geluidbelasting standaard akoestische situatie [dB] | Geluidreductie door de doelmatige maatregelen [dB] | Toekomst met geadviseerde maatregel(en) [dB] | Overschrijding grenswaarde/ (X= ja, leeg vak=nee) |
|---|---|---|---|---|---|---|---|---|---|---|---|---|
| Stadionkade 106 HS | 1076BN | 1 | 51.20 | 49.75 | | 51.20 | -1.45 | - | 49.75 | -3.65 | 46.10 | |
| Stadionkade 106 I | 1076BN | 1 | 52.64 | 52.13 | | 52.64 | -0.51 | - | 52.13 | -4.32 | 47.81 | |
| Stadionkade 106 II | 1076BN | 1 | 53.33 | 53.93 | | 53.33 | 0.60 | 0.44 | 53.93 | -4.98 | 48.95 | |
| Stadionkade 106 III | 1076BN | 1 | 54.09 | 56.75 | | 54.09 | 2.66 | 2.25 | 56.75 | -5.62 | 51.13 | |
| Stadionkade 107 | 1076BN | 1 | 51.45 | 50.31 | | 51.45 | -1.14 | - | 50.31 | -4.01 | 46.30 | |
| Stadionkade 108 | 1076BN | 1 | 53.95 | 56.65 | | 53.95 | 2.70 | 2.15 | 56.65 | -5.56 | 51.09 | |
| Stadionkade 109 | 1076BN | 1 | 53.88 | 56.71 | | 53.88 | 2.83 | 2.21 | 56.71 | -5.63 | 51.08 | |
| Stadionkade 110 | 1076BN | 1 | 53.79 | 56.86 | | 53.79 | 3.07 | 2.36 | 56.86 | -5.72 | 51.14 | |
| Stadionkade 110 A | 1076BN | 1 | 54.10 | 57.20 | | 54.10 | 3.10 | 2.70 | 57.20 | -5.75 | 51.45 | |
| Stadionkade 111 | 1076BN | 1 | 53.80 | 57.00 | | 53.80 | 3.20 | 2.50 | 57.00 | -5.82 | 51.18 | |
| Stadionkade 111 A | 1076BN | 1 | 54.06 | 57.36 | | 54.06 | 3.30 | 2.86 | 57.36 | -5.90 | 51.46 | |
| Stadionkade 112 | 1076BN | 1 | 54.04 | 57.39 | | 54.04 | 3.35 | 2.89 | 57.39 | -5.97 | 51.42 | |
| Stadionkade 113 B | 1076BN | 1 | 51.50 | 55.64 | | 51.50 | 4.14 | 3.14 | 55.64 | -5.87 | 49.77 | |
| Stadionkade 114 | 1076BN | 1 | 54.17 | 57.99 | | 54.17 | 3.82 | 3.49 | 57.99 | -6.23 | 51.76 | |
| Stadionkade 114 A | 1076BN | 1 | 53.78 | 57.78 | | 53.78 | 4.00 | 3.28 | 57.78 | -6.11 | 51.67 | |
| Stadionkade 115 | 1076BN | 1 | 53.35 | 57.67 | | 53.35 | 4.32 | 4.18 | 57.67 | -6.16 | 51.51 | |
| Stadionkade 115 A | 1076BN | 1 | 53.28 | 57.54 | | 53.28 | 4.26 | 4.05 | 57.54 | -6.24 | 51.30 | |
| Stadionkade 116 | 1076BN | 1 | 53.28 | 57.67 | | 53.28 | 4.39 | 4.18 | 57.67 | -6.19 | 51.48 | |
| Stadionkade 118 HS | 1076BP | 1 | 51.75 | 55.96 | | 51.75 | 4.21 | 3.46 | 55.96 | -5.99 | 49.97 | |
| Stadionkade 118 I | 1076BP | 1 | 52.03 | 56.10 | | 52.03 | 4.07 | 3.60 | 56.10 | -5.96 | 50.14 | |
| Stadionkade 118 II | 1076BP | 1 | 52.70 | 56.72 | | 52.70 | 4.02 | 3.23 | 56.72 | -5.86 | 50.86 | |
| Stadionkade 118 III | 1076BP | 1 | 54.33 | 57.58 | | 54.33 | 3.25 | 3.08 | 57.58 | -6.03 | 51.55 | |
| Stadionkade 119 HS | 1076BP | 1 | 51.52 | 55.25 | | 51.52 | 3.73 | 2.75 | 55.25 | -5.61 | 49.64 | |
| Stadionkade 119 I | 1076BP | 1 | 51.88 | 55.86 | | 51.88 | 3.98 | 3.36 | 55.86 | -5.61 | 50.25 | |
| Stadionkade 119 II | 1076BP | 1 | 52.63 | 56.47 | | 52.63 | 3.84 | 2.98 | 56.47 | -5.54 | 50.93 | |
| Stadionkade 119 III | 1076BP | 1 | 54.43 | 57.77 | | 54.43 | 3.34 | 3.27 | 57.77 | -5.98 | 51.79 | |
| Stadionkade 120 HS | 1076BP | 1 | 51.18 | 54.42 | | 51.18 | 3.24 | 2.93 | 54.42 | -4.91 | 49.51 | |
| Stadionkade 120 I | 1076BP | 1 | 51.74 | 55.18 | | 51.74 | 3.44 | 2.68 | 55.18 | -5.09 | 50.09 | |
| Stadionkade 120 II | 1076BP | 1 | 52.53 | 55.93 | | 52.53 | 3.40 | 2.44 | 55.93 | -5.23 | 50.70 | |
| Stadionkade 120 III | 1076BP | 1 | 54.25 | 57.43 | | 54.25 | 3.18 | 2.93 | 57.43 | -5.90 | 51.53 | |
| Stadionkade 121 HS | 1076BP | 1 | 50.66 | 53.88 | | 50.66 | 3.22 | 2.39 | 53.88 | -4.69 | 49.19 | |
| Stadionkade 121 I | 1076BP | 1 | 51.58 | 54.71 | | 51.58 | 3.13 | 2.21 | 54.71 | -4.85 | 49.86 | |
| Stadionkade 121 II | 1076BP | 1 | 52.35 | 55.45 | | 52.35 | 3.10 | 2.95 | 55.45 | -4.90 | 50.55 | |
| Stadionkade 121 III | 1076BP | 1 | 54.22 | 57.36 | | 54.22 | 3.14 | 2.86 | 57.36 | -5.78 | 51.58 | |
| Stadionkade 122 HS | 1076BR | 1 | 50.86 | 53.86 | | 50.86 | 3.00 | 2.37 | 53.86 | -4.68 | 49.18 | |
| Stadionkade 122 I | 1076BR | 1 | 51.49 | 54.32 | | 51.49 | 2.83 | 2.83 | 54.32 | -4.80 | 49.52 | |
| Stadionkade 122 II | 1076BR | 1 | 52.51 | 55.42 | | 52.51 | 2.91 | 1.93 | 55.42 | -4.98 | 50.44 | |
| Stadionkade 122 III | 1076BR | 1 | 54.30 | 57.36 | | 54.30 | 3.06 | 2.86 | 57.36 | -5.86 | 51.50 | |
| Stadionkade 123 I | 1076BR | 1 | 51.40 | 54.57 | | 51.40 | 3.17 | 3.08 | 54.57 | -4.93 | 49.64 | |
| Stadionkade 123 II | 1076BR | 1 | 52.32 | 55.42 | | 52.32 | 3.10 | 2.92 | 55.42 | -5.05 | 50.37 | |
| Stadionkade 123 III | 1076BR | 1 | 53.48 | 57.18 | | 53.48 | 3.70 | 3.69 | 57.18 | -5.72 | 51.46 | |
| Stadionkade 125 | 1076BR | 1 | 50.93 | 54.27 | | 50.93 | 3.34 | 2.78 | 54.27 | -4.94 | 49.33 | |
| Stadionkade 126 I | 1076BR | 1 | 51.44 | 54.49 | | 51.44 | 3.05 | 3.00 | 54.49 | -4.90 | 49.59 | |
| Stadionkade 126 II | 1076BR | 1 | 52.38 | 55.16 | | 52.38 | 2.78 | 2.66 | 55.16 | -4.93 | 50.23 | |
| Stadionkade 126 III | 1076BR | 1 | 53.58 | 56.50 | | 53.58 | 2.92 | 2.00 | 56.50 | -5.40 | 51.10 | |
| Stadionkade 127 I | 1076BR | 1 | 51.22 | 54.13 | | 51.22 | 2.91 | 2.64 | 54.13 | -4.79 | 49.34 | |
| Stadionkade 127 II | 1076BR | 1 | 52.64 | 55.16 | | 52.64 | 2.52 | 1.67 | 55.16 | -4.81 | 50.35 | |
| Stadionkade 127 III | 1076BR | 1 | 53.74 | 56.47 | | 53.74 | 2.73 | 1.97 | 56.47 | -5.24 | 51.23 | |
| Stadionkade 128 | 1076BR | 1 | 50.67 | 53.82 | | 50.67 | 3.15 | 2.33 | 53.82 | -4.81 | 49.01 | |
| Stadionkade 129 | 1076BR | 1 | 50.57 | 53.41 | | 50.57 | 2.84 | 1.92 | 53.41 | -4.55 | 48.86 | |
| Stadionkade 130 I | 1076BS | 1 | 51.18 | 54.07 | | 51.18 | 2.89 | 2.58 | 54.07 | -4.62 | 49.45 | |
| Stadionkade 130 II | 1076BS | 1 | 52.54 | 54.71 | | 52.54 | 2.17 | 1.22 | 54.71 | -4.53 | 50.18 | |
| Stadionkade 130 III | 1076BS | 1 | 53.80 | 56.21 | | 53.80 | 2.41 | 1.71 | 56.21 | -5.06 | 51.15 | |

## Gemeente AMSTERDAM

| Adres en postcode | | Bestemming | Geluidbelasting bij huidig GPP [dB] | Toekomst zonder nieuwe maatregelen [dB] | Sanering | Grenswaarde [dB] | Effect van het project | Benodigde reductie [dB] | Geluidbelasting standaard akoestische situatie [dB] | Geluidreductie door de doelmatige maatregelen [dB] | Toekomst met geadviseerde maatregel(en) [dB] | Overschrijding grenswaarde/ (X= ja, leeg vak=nee) |
|---|---|---|---|---|---|---|---|---|---|---|---|---|
| Stadionkade 131 I | 1076BS | 1 | 51.09 | 53.81 | | 51.09 | 2.72 | 2.32 | 53.81 | -4.50 | 49.31 | |
| Stadionkade 131 II | 1076BS | 1 | 52.36 | 54.28 | | 52.36 | 1.92 | 1.78 | 54.28 | -4.23 | 50.05 | |
| Stadionkade 131 III | 1076BS | 1 | 53.54 | 55.72 | | 53.54 | 2.18 | 1.22 | 55.72 | -4.81 | 50.91 | |
| Stadionkade 132 | 1076BS | 1 | 50.24 | 53.39 | | 50.24 | 3.15 | 2.89 | 53.39 | -4.49 | 48.90 | |
| Stadionkade 133 | 1076BS | 1 | 49.97 | 52.77 | | 50.00 | 2.80 | 2.27 | 52.77 | -4.27 | 48.50 | |
| Stadionkade 134 I | 1076BS | 1 | 50.53 | 53.26 | | 50.53 | 2.73 | 1.77 | 53.26 | -4.22 | 49.04 | |
| Stadionkade 134 II | 1076BS | 1 | 52.07 | 54.34 | | 52.07 | 2.27 | 1.84 | 54.34 | -4.43 | 49.91 | |
| Stadionkade 134 III | 1076BS | 1 | 53.40 | 55.60 | | 53.40 | 2.20 | 2.11 | 55.60 | -4.83 | 50.77 | |
| Stadionkade 135 HS | 1076BS | 1 | 50.12 | 53.10 | | 50.12 | 2.98 | 2.60 | 53.10 | -4.48 | 48.62 | |
| Stadionkade 135 I | 1076BS | 1 | 50.64 | 53.56 | | 50.64 | 2.92 | 2.07 | 53.56 | -4.48 | 49.08 | |
| Stadionkade 135 II | 1076BS | 1 | 52.09 | 54.41 | | 52.09 | 2.32 | 1.91 | 54.41 | -4.49 | 49.92 | |
| Stadionkade 135 III | 1076BS | 1 | 53.26 | 55.51 | | 53.26 | 2.25 | 2.02 | 55.51 | -4.69 | 50.82 | |
| Stadionkade 136 HS | 1076BT | 1 | 48.96 | 52.67 | | 50.00 | 3.71 | 2.17 | 52.67 | -4.86 | 47.81 | |
| Stadionkade 136 I | 1076BT | 1 | 49.62 | 52.61 | | 50.00 | 2.99 | 2.11 | 52.61 | -4.45 | 48.16 | |
| Stadionkade 136 II | 1076BT | 1 | 51.30 | 53.39 | | 51.30 | 2.09 | 1.90 | 53.39 | -4.40 | 48.99 | |
| Stadionkade 136 III | 1076BT | 1 | 52.83 | 55.15 | | 52.83 | 2.32 | 1.66 | 55.15 | -4.80 | 50.35 | |
| Stadionkade 137 | 1076BT | 1 | 48.96 | 52.81 | | 50.00 | 3.85 | 2.31 | 52.81 | -4.90 | 47.91 | |
| Stadionkade 138 I | 1076BT | 1 | 49.67 | 53.22 | | 50.00 | 3.55 | 2.72 | 53.22 | -4.85 | 48.37 | |
| Stadionkade 138 II | 1076BT | 1 | 51.34 | 53.67 | | 51.34 | 2.33 | 2.18 | 53.67 | -4.67 | 49.00 | |
| Stadionkade 138 III | 1076BT | 1 | 52.90 | 54.96 | | 52.90 | 2.06 | 1.47 | 54.96 | -4.60 | 50.36 | |
| Stadionkade 139 I | 1076BT | 1 | 49.97 | 53.34 | | 50.00 | 3.37 | 2.84 | 53.34 | -4.65 | 48.69 | |
| Stadionkade 139 II | 1076BT | 1 | 51.25 | 53.82 | | 51.25 | 2.57 | 2.33 | 53.82 | -4.61 | 49.21 | |
| Stadionkade 139 III | 1076BT | 1 | 52.68 | 54.96 | | 52.68 | 2.28 | 1.47 | 54.96 | -4.54 | 50.42 | |
| Stadionkade 140 | 1076BT | 1 | 49.21 | 52.82 | | 50.00 | 3.61 | 2.32 | 52.82 | -4.75 | 48.07 | |
| Stadionkade 141 | 1076BT | 1 | 49.20 | 53.46 | | 50.00 | 4.26 | 2.96 | 53.46 | -5.11 | 48.35 | |
| Stadionkade 142 I | 1076BV | 1 | 49.74 | 52.83 | | 50.00 | 3.09 | 2.33 | 52.83 | -4.47 | 48.36 | |
| Stadionkade 142 II | 1076BV | 1 | 52.90 | 55.33 | | 52.90 | 2.43 | 1.84 | 55.33 | -4.65 | 50.68 | |
| Stadionkade 142 III | 1076BV | 1 | 51.20 | 53.25 | | 51.20 | 2.05 | 1.76 | 53.25 | -4.31 | 48.94 | |
| Stadionkade 143 I | 1076BV | 1 | 50.11 | 53.32 | | 50.11 | 3.21 | 2.82 | 53.32 | -4.59 | 48.73 | |
| Stadionkade 143 II | 1076BV | 1 | 51.27 | 53.43 | | 51.27 | 2.16 | 1.94 | 53.43 | -4.32 | 49.11 | |
| Stadionkade 143 III | 1076BV | 1 | 53.09 | 55.68 | | 53.09 | 2.59 | 2.19 | 55.68 | -4.66 | 51.02 | |
| Stadionkade 144 | 1076BV | 1 | 49.43 | 52.94 | | 50.00 | 3.51 | 2.44 | 52.94 | -4.68 | 48.26 | |
| Stadionkade 145 HS | 1076BV | 1 | 49.42 | 53.23 | | 50.00 | 3.81 | 2.73 | 53.23 | -4.84 | 48.39 | |
| Stadionkade 145 I | 1076BV | 1 | 50.24 | 53.62 | | 50.24 | 3.38 | 3.12 | 53.62 | -4.69 | 48.93 | |
| Stadionkade 145 II | 1076BV | 1 | 51.36 | 54.22 | | 51.36 | 2.86 | 2.73 | 54.22 | -4.77 | 49.45 | |
| Stadionkade 145 III | 1076BV | 1 | 53.00 | 55.99 | | 53.00 | 2.99 | 2.50 | 55.99 | -4.77 | 51.22 | |
| Stadionkade 146 HS | 1076BV | 1 | 48.93 | 52.93 | | 50.00 | 4.00 | 2.43 | 52.93 | -4.95 | 47.98 | |
| Stadionkade 146 I | 1076BV | 1 | 50.03 | 53.89 | | 50.03 | 3.86 | 3.39 | 53.89 | -4.86 | 49.03 | |
| Stadionkade 146 II | 1076BV | 1 | 51.24 | 54.13 | | 51.24 | 2.89 | 2.64 | 54.13 | -4.68 | 49.45 | |
| Stadionkade 146 III | 1076BV | 1 | 52.88 | 56.00 | | 52.88 | 3.12 | 2.51 | 56.00 | -4.75 | 51.25 | |
| Stadionkade 147 HS | 1076BW | 1 | 49.13 | 52.85 | | 50.00 | 3.72 | 2.35 | 52.85 | -4.75 | 48.10 | |
| Stadionkade 147 I | 1076BW | 1 | 50.07 | 53.75 | | 50.07 | 3.68 | 3.25 | 53.75 | -4.76 | 48.99 | |
| Stadionkade 147 II | 1076BW | 1 | 51.13 | 54.27 | | 51.13 | 3.14 | 2.78 | 54.27 | -4.70 | 49.57 | |
| Stadionkade 147 III | 1076BW | 1 | 52.81 | 56.23 | | 52.81 | 3.42 | 2.74 | 56.23 | -4.69 | 51.54 | |
| Stadionkade 148 HS | 1076BW | 1 | 49.25 | 53.21 | | 50.00 | 3.96 | 2.71 | 53.21 | -5.22 | 47.99 | |
| Stadionkade 148 I | 1076BW | 1 | 50.01 | 53.62 | | 50.01 | 3.61 | 3.12 | 53.62 | -4.88 | 48.74 | |
| Stadionkade 148 II | 1076BW | 1 | 51.09 | 54.20 | | 51.09 | 3.11 | 2.71 | 54.20 | -4.90 | 49.30 | |
| Stadionkade 148 III | 1076BW | 1 | 52.55 | 56.06 | | 52.55 | 3.51 | 2.57 | 56.06 | -4.92 | 51.14 | |
| Stadionkade 149 | 1076BW | 1 | 49.68 | 53.20 | | 50.00 | 3.52 | 2.70 | 53.20 | -5.12 | 48.08 | |
| Stadionkade 150 I | 1076BW | 1 | 50.22 | 53.77 | | 50.22 | 3.55 | 3.27 | 53.77 | -5.09 | 48.68 | |
| Stadionkade 150 II | 1076BW | 1 | 50.96 | 54.18 | | 50.96 | 3.22 | 2.69 | 54.18 | -4.85 | 49.33 | |
| Stadionkade 150 III | 1076BW | 1 | 52.53 | 56.09 | | 52.53 | 3.56 | 2.60 | 56.09 | -4.89 | 51.20 | |
| Stadionkade 151 I | 1076BW | 1 | 49.83 | 53.03 | | 50.00 | 3.20 | 2.53 | 53.03 | -4.61 | 48.42 | |

## Gemeente AMSTERDAM

| Adres en postcode | | Bestemming | Geluidbelasting bij huidig GPP [dB] | Toekomst zonder nieuwe maatregelen [dB] | Sanering | Grenswaarde [dB] | Effect van het project | Benodigde reductie [dB] | Geluidbelasting standaard akoestische situatie [dB] | Geluidreductie door de doelmatige maatregelen [dB] | Toekomst met geadviseerde maatregel(en) [dB] | Overschrijding grenswaarde/ (X= ja, leeg vak=nee) |
|---|---|---|---|---|---|---|---|---|---|---|---|---|
| Stadionkade 151 II | 1076BW | 1 | 50.88 | 53.94 | | 50.88 | 3.06 | 2.45 | 53.94 | -4.74 | 49.20 | |
| Stadionkade 151 III | 1076BW | 1 | 52.47 | 56.04 | | 52.47 | 3.57 | 3.54 | 56.04 | -4.75 | 51.29 | |
| Stadionkade 152 | 1076BX | 1 | 49.32 | 52.68 | | 50.00 | 3.36 | 2.18 | 52.68 | -4.79 | 47.89 | |
| Stadionkade 153 | 1076BX | 1 | 49.14 | 53.28 | | 50.00 | 4.14 | 2.78 | 53.28 | -5.08 | 48.20 | |
| Stadionkade 154 I | 1076BX | 1 | 49.84 | 53.66 | | 50.00 | 3.82 | 3.16 | 53.66 | -4.93 | 48.73 | |
| Stadionkade 154 II | 1076BX | 1 | 50.65 | 54.22 | | 50.65 | 3.57 | 2.73 | 54.22 | -4.93 | 49.29 | |
| Stadionkade 154 III | 1076BX | 1 | 52.36 | 56.44 | | 52.36 | 4.08 | 3.94 | 56.44 | -4.83 | 51.61 | |
| Stadionkade 155 I | 1076BX | 1 | 50.54 | 54.78 | | 50.54 | 4.24 | 3.29 | 54.78 | -5.04 | 49.74 | |
| Stadionkade 155 II | 1076BX | 1 | 50.76 | 54.51 | | 50.76 | 3.75 | 3.02 | 54.51 | -4.67 | 49.84 | |
| Stadionkade 155 III | 1076BX | 1 | 52.34 | 56.49 | | 52.34 | 4.15 | 3.99 | 56.49 | -4.76 | 51.73 | |
| Stadionkade 156 | 1076BX | 1 | 49.77 | 54.26 | | 50.00 | 4.49 | 3.76 | 54.26 | -5.33 | 48.93 | |
| Stadionkade 157 | 1076BZ | 1 | 49.79 | 55.25 | | 50.00 | 5.46 | 4.75 | 55.25 | -6.03 | 49.22 | |
| Stadionkade 158 1 | 1076BZ | 1 | 50.61 | 55.37 | | 50.61 | 4.76 | 3.88 | 55.37 | -5.44 | 49.93 | |
| Stadionkade 158 2 | 1076BZ | 1 | 51.38 | 55.97 | | 51.38 | 4.59 | 4.48 | 55.97 | -5.29 | 50.68 | |
| Stadionkade 158 3 | 1076BZ | 1 | 52.36 | 56.91 | | 52.36 | 4.55 | 4.41 | 56.91 | -5.01 | 51.90 | |
| Stadionkade 158 BEL | 1076BZ | 1 | 49.91 | 55.80 | | 50.00 | 5.89 | 5.30 | 55.80 | -6.16 | 49.64 | |
| Stadionkade 159 | 1076BZ | 1 | 50.00 | 55.89 | | 50.00 | 5.89 | 5.39 | 55.89 | -6.23 | 49.66 | |
| Stadionkade 160 BEL | 1076BZ | 1 | 50.07 | 56.36 | | 50.07 | 6.29 | 5.86 | 56.36 | -6.35 | 50.01 | |
| Stadionkade 160 I | 1076BZ | 1 | 50.96 | 55.90 | | 50.96 | 4.94 | 4.41 | 55.90 | -5.52 | 50.38 | |
| Stadionkade 160 II | 1076BZ | 1 | 51.40 | 55.99 | | 51.40 | 4.59 | 4.50 | 55.99 | -5.18 | 50.81 | |
| Stadionkade 160 III | 1076BZ | 1 | 52.58 | 57.40 | | 52.58 | 4.82 | 3.91 | 57.40 | -5.01 | 52.39 | |
| Stadionkade 161 I | 1076BZ | 1 | 51.11 | 56.75 | | 51.11 | 5.64 | 5.26 | 56.75 | -5.85 | 50.90 | |
| Stadionkade 161 II | 1076BZ | 1 | 51.75 | 56.86 | | 51.75 | 5.11 | 4.36 | 56.86 | -5.48 | 51.38 | |
| Stadionkade 161 III | 1076BZ | 1 | 52.64 | 57.63 | | 52.64 | 4.99 | 4.14 | 57.63 | -5.16 | 52.47 | |
| Stadionplein 1 HS | 1076CE | 1 | 43.13 | 45.38 | | 50.00 | 2.25 | - | 45.38 | -2.82 | 42.56 | |
| Stadionplein 1 I | 1076CE | 1 | 43.69 | 46.12 | | 50.00 | 2.43 | - | 46.12 | -2.90 | 43.22 | |
| Stadionplein 1 II | 1076CE | 1 | 45.94 | 48.77 | | 50.00 | 2.83 | - | 48.77 | -3.88 | 44.89 | |
| Stadionplein 1 III | 1076CE | 1 | 46.78 | 49.91 | | 50.00 | 3.13 | - | 49.91 | -4.00 | 45.91 | |
| Stadionplein 1 IV | 1076CE | 1 | 48.87 | 53.17 | | 50.00 | 4.30 | 2.67 | 53.17 | -4.81 | 48.36 | |
| Stadionplein 3 I | 1076CE | 1 | 43.75 | 46.90 | | 50.00 | 3.15 | - | 46.90 | -3.44 | 43.46 | |
| Stadionplein 3 II | 1076CE | 1 | 45.05 | 48.23 | | 50.00 | 3.18 | - | 48.23 | -3.79 | 44.44 | |
| Stadionplein 3 III | 1076CE | 1 | 46.09 | 49.44 | | 50.00 | 3.35 | - | 49.44 | -3.91 | 45.53 | |
| Stadionplein 3 IV | 1076CE | 1 | 48.05 | 52.62 | | 50.00 | 4.57 | 2.12 | 52.62 | -4.64 | 47.98 | |
| Stadionplein 5 | 1076CE | 1 | 41.96 | 44.75 | | 50.00 | 2.79 | - | 44.75 | -2.90 | 41.85 | |
| Stadionplein 7 | 1076CE | 1 | 41.97 | 44.91 | | 50.00 | 2.94 | - | 44.91 | -2.92 | 41.99 | |
| Stadionplein 9 I | 1076CE | 1 | 43.16 | 46.59 | | 50.00 | 3.43 | - | 46.59 | -3.59 | 43.00 | |
| Stadionplein 9 II | 1076CE | 1 | 43.94 | 47.71 | | 50.00 | 3.77 | - | 47.71 | -3.95 | 43.76 | |
| Stadionplein 9 III | 1076CE | 1 | 45.16 | 49.32 | | 50.00 | 4.16 | - | 49.32 | -4.23 | 45.09 | |
| Stadionplein 9 IV | 1076CE | 1 | 47.88 | 52.88 | | 50.00 | 5.00 | 2.38 | 52.88 | -4.92 | 47.96 | |
| Stadionplein 11 I | 1076CE | 1 | 43.29 | 46.68 | | 50.00 | 3.39 | - | 46.68 | -3.61 | 43.07 | |
| Stadionplein 11 II | 1076CE | 1 | 45.27 | 48.52 | | 50.00 | 3.25 | - | 48.52 | -3.92 | 44.60 | |
| Stadionplein 11 III | 1076CE | 1 | 46.34 | 49.45 | | 50.00 | 3.11 | - | 49.45 | -4.04 | 45.41 | |
| Stadionplein 11 IV | 1076CE | 1 | 48.65 | 52.97 | | 50.00 | 4.32 | 2.47 | 52.97 | -4.77 | 48.20 | |
| Stadionplein 13 | 1076CE | 1 | 42.61 | 45.41 | | 50.00 | 2.80 | - | 45.41 | -3.06 | 42.35 | |
| Stadionplein 17 I | 1076CG | 1 | 43.87 | 46.62 | | 50.00 | 2.75 | - | 46.62 | -3.35 | 43.27 | |
| Stadionplein 17 II | 1076CG | 1 | 46.52 | 49.62 | | 50.00 | 3.10 | - | 49.62 | -3.81 | 45.81 | |
| Stadionplein 17 III | 1076CG | 1 | 48.34 | 51.14 | | 50.00 | 2.80 | 0.64 | 51.14 | -4.22 | 46.92 | |
| Stadionplein 17 IV | 1076CG | 1 | 49.76 | 53.89 | | 50.00 | 4.13 | 3.39 | 53.89 | -4.89 | 49.00 | |
| Stadionplein 18 | 1076CM | 1 | 42.70 | 44.47 | | 50.00 | 1.77 | - | 44.47 | -2.64 | 41.83 | |
| Stadionplein 19 H | 1076CG | 1 | 44.63 | 46.26 | | 50.00 | 1.63 | - | 46.26 | -2.50 | 43.76 | |
| Stadionplein 19 I | 1076CG | 1 | 46.07 | 47.73 | | 50.00 | 1.66 | - | 47.73 | -2.68 | 45.05 | |
| Stadionplein 19 II | 1076CG | 1 | 49.19 | 50.79 | | 50.00 | 1.60 | 0.29 | 50.79 | -3.09 | 47.70 | |
| Stadionplein 19 III | 1076CG | 1 | 51.00 | 52.66 | | 51.00 | 1.66 | 1.17 | 52.66 | -3.58 | 49.08 | |

## Gemeente AMSTERDAM

| Adres en postcode | | Bestemming | Geluidbelasting bij huidig GPP [dB] | Toekomst zonder nieuwe maatregelen [dB] | Sanering | Grenswaarde [dB] | Effect van het project | Benodigde reductie [dB] | Geluidbelasting standaard akoestische situatie [dB] | Geluidreductie door de doelmatige maatregelen [dB] | Toekomst met geadviseerde maatregel(en) [dB] | Overschrijding grenswaarde/ (X= ja, leeg vak=nee) |
|---|---|---|---|---|---|---|---|---|---|---|---|---|
| Stadionplein 19 IV | 1076CG | 1 | 53.06 | 55.64 | | 53.06 | 2.58 | 2.15 | 55.64 | -4.49 | 51.15 | |
| Stadionplein 20 A | 1076CM | 1 | 43.20 | 45.40 | | 50.00 | 2.20 | - | 45.40 | -2.75 | 42.65 | |
| Stadionplein 20 B | 1076CM | 1 | 42.54 | 44.31 | | 50.00 | 1.77 | - | 44.31 | -2.39 | 41.92 | |
| Stadionplein 21 I | 1076CG | 1 | 44.17 | 46.79 | | 50.00 | 2.62 | - | 46.79 | -3.05 | 43.74 | |
| Stadionplein 21 II | 1076CG | 1 | 46.63 | 49.46 | | 50.00 | 2.83 | - | 49.46 | -3.57 | 45.89 | |
| Stadionplein 21 III | 1076CG | 1 | 48.40 | 51.15 | | 50.00 | 2.75 | 0.65 | 51.15 | -3.82 | 47.33 | |
| Stadionplein 21 IV | 1076CG | 1 | 50.50 | 53.69 | | 50.50 | 3.19 | 3.19 | 53.69 | -4.10 | 49.59 | |
| Stadionplein 22 | 1076CM | 1 | 49.19 | 52.37 | | 50.00 | 3.18 | 1.87 | 52.37 | -4.30 | 48.07 | |
| Stadionplein 22 A | 1076CM | 1 | 50.17 | 53.67 | | 50.17 | 3.50 | 3.17 | 53.67 | -4.65 | 49.02 | |
| Stadionplein 23 I | 1076CG | 1 | 43.97 | 46.64 | | 50.00 | 2.67 | - | 46.64 | -2.99 | 43.65 | |
| Stadionplein 23 II | 1076CG | 1 | 46.48 | 49.29 | | 50.00 | 2.81 | - | 49.29 | -3.44 | 45.85 | |
| Stadionplein 23 III | 1076CG | 1 | 48.13 | 50.83 | | 50.00 | 2.70 | 0.33 | 50.83 | -3.68 | 47.15 | |
| Stadionplein 23 IV | 1076CG | 1 | 50.40 | 53.26 | | 50.40 | 2.86 | 2.76 | 53.26 | -3.80 | 49.46 | |
| Stadionplein 25 | 1076CG | 1 | 42.43 | 44.81 | | 50.00 | 2.38 | - | 44.81 | -2.78 | 42.03 | |
| Stadionplein 26 | 1076CM | 1 | 50.74 | 53.71 | | 50.74 | 2.97 | 2.22 | 53.71 | -4.53 | 49.18 | |
| Stadionplein 27 | 1076CG | 1 | 41.65 | 43.99 | | 50.00 | 2.34 | - | 43.99 | -2.57 | 41.42 | |
| Stadionplein 29 I | 1076CG | 1 | 43.95 | 46.51 | | 50.00 | 2.56 | - | 46.51 | -3.00 | 43.51 | |
| Stadionplein 29 II | 1076CG | 1 | 46.59 | 49.46 | | 50.00 | 2.87 | - | 49.46 | -3.59 | 45.87 | |
| Stadionplein 29 III | 1076CG | 1 | 48.18 | 50.81 | | 50.00 | 2.63 | 0.31 | 50.81 | -3.72 | 47.09 | |
| Stadionplein 29 IV | 1076CG | 1 | 50.43 | 53.55 | | 50.43 | 3.12 | 3.05 | 53.55 | -4.02 | 49.53 | |
| Stadionplein 30 1 | 1076CM | 1 | 51.27 | 54.49 | | 51.27 | 3.22 | 3.00 | 54.49 | -4.47 | 50.02 | |
| Stadionplein 30 2 | 1076CM | 1 | 51.79 | 55.43 | | 51.79 | 3.64 | 2.93 | 55.43 | -4.67 | 50.76 | |
| Stadionplein 31 I | 1076CG | 1 | 43.58 | 46.30 | | 50.00 | 2.72 | - | 46.30 | -3.02 | 43.28 | |
| Stadionplein 31 II | 1076CG | 1 | 46.43 | 49.49 | | 50.00 | 3.06 | - | 49.49 | -3.74 | 45.75 | |
| Stadionplein 31 III | 1076CG | 1 | 47.89 | 50.82 | | 50.00 | 2.93 | 0.32 | 50.82 | -3.86 | 46.96 | |
| Stadionplein 31 IV | 1076CG | 1 | 50.36 | 53.35 | | 50.36 | 2.99 | 2.85 | 53.35 | -4.04 | 49.31 | |
| Stadionplein 32 | 1076CM | 1 | 51.35 | 54.44 | | 51.35 | 3.09 | 2.95 | 54.44 | -4.09 | 50.35 | |
| Stadionplein 33 | 1076CH | 1 | 42.79 | 46.30 | | 50.00 | 3.51 | - | 46.30 | -3.38 | 42.92 | |
| Stadionplein 34 | 1076CM | 1 | 51.73 | 54.85 | | 51.73 | 3.12 | 2.35 | 54.85 | -3.99 | 50.86 | |
| Stadionplein 35 | 1076CH | 1 | 44.24 | 45.98 | | 50.00 | 1.74 | - | 45.98 | -2.96 | 43.02 | |
| Stadionplein 36 | 1076CM | 1 | 50.40 | 53.64 | | 50.40 | 3.24 | 3.14 | 53.64 | -4.22 | 49.42 | |
| Stadionplein 37 I | 1076CH | 1 | 44.18 | 47.57 | | 50.00 | 3.39 | - | 47.57 | -3.52 | 44.05 | |
| Stadionplein 37 II | 1076CH | 1 | 46.83 | 50.16 | | 50.00 | 3.33 | - | 50.16 | -4.01 | 46.15 | |
| Stadionplein 37 III | 1076CH | 1 | 48.22 | 51.27 | | 50.00 | 3.05 | 0.77 | 51.27 | -4.05 | 47.22 | |
| Stadionplein 37 IV | 1076CH | 1 | 50.41 | 53.44 | | 50.41 | 3.03 | 2.94 | 53.44 | -4.09 | 49.35 | |
| Stadionplein 39 I | 1076CH | 1 | 45.72 | 47.62 | | 50.00 | 1.90 | - | 47.62 | -3.14 | 44.48 | |
| Stadionplein 39 II | 1076CH | 1 | 47.10 | 49.71 | | 50.00 | 2.61 | - | 49.71 | -4.02 | 45.69 | |
| Stadionplein 39 III | 1076CH | 1 | 48.56 | 51.24 | | 50.00 | 2.68 | 0.74 | 51.24 | -4.02 | 47.22 | |
| Stadionplein 39 IV | 1076CH | 1 | 50.86 | 53.31 | | 50.86 | 2.45 | 1.82 | 53.31 | -3.72 | 49.59 | |
| Stadionplein 41 | 1076CH | 1 | 43.88 | 44.90 | | 50.00 | 1.02 | - | 44.90 | -2.72 | 42.18 | |
| Stadionplein 43 I | 1076CH | 1 | 44.67 | 46.27 | | 50.00 | 1.60 | - | 46.27 | -3.01 | 43.26 | |
| Stadionplein 43 II | 1076CH | 1 | 44.37 | 46.85 | | 50.00 | 2.48 | - | 46.85 | -3.71 | 43.14 | |
| Stadionplein 43 III | 1076CH | 1 | 46.32 | 48.94 | | 50.00 | 2.62 | - | 48.94 | -3.89 | 45.05 | |
| Stadionplein 43 IV | 1076CH | 1 | 48.62 | 51.01 | | 50.00 | 2.39 | 0.51 | 51.01 | -4.26 | 46.75 | |
| Stadionplein 45 I | 1076CH | 1 | 45.06 | 46.98 | | 50.00 | 1.92 | - | 46.98 | -3.52 | 43.46 | |
| Stadionplein 45 II | 1076CH | 1 | 45.03 | 47.06 | | 50.00 | 2.03 | - | 47.06 | -3.60 | 43.46 | |
| Stadionplein 45 III | 1076CH | 1 | 46.96 | 49.24 | | 50.00 | 2.28 | - | 49.24 | -3.76 | 45.48 | |
| Stadionplein 45 IV | 1076CH | 1 | 50.53 | 52.46 | | 50.53 | 1.93 | 0.97 | 52.46 | -3.45 | 49.01 | |
| Stadionplein 47 | 1076CH | 1 | 44.43 | 46.09 | | 50.00 | 1.66 | - | 46.09 | -3.43 | 42.66 | |
| Stadionplein 49 | 1076CH | 1 | 45.08 | 47.46 | | 50.00 | 2.38 | - | 47.46 | -3.69 | 43.77 | |
| Stadionplein 51 I | 1076CH | 1 | 45.67 | 47.86 | | 50.00 | 2.19 | - | 47.86 | -3.64 | 44.22 | |
| Stadionplein 51 II | 1076CH | 1 | 45.93 | 48.06 | | 50.00 | 2.13 | - | 48.06 | -3.78 | 44.28 | |
| Stadionplein 51 III | 1076CH | 1 | 47.01 | 49.56 | | 50.00 | 2.55 | - | 49.56 | -3.80 | 45.76 | |

## Gemeente AMSTERDAM

| Adres en postcode | | Bestemming | Geluidbelasting bij huidig GPP [dB] | Toekomst zonder nieuwe maatregelen [dB] | Sanering | Grenswaarde [dB] | Effect van het project | Benodigde reductie [dB] | Geluidbelasting standaard akoestische situatie [dB] | Geluidreductie door de doelmatige maatregelen [dB] | Toekomst met geadviseerde maatregel(en) [dB] | Overschrijding grenswaarde/ (X= ja, leeg vak=nee) |
|---|---|---|---|---|---|---|---|---|---|---|---|---|
| Stadionplein 51 IV | 1076CH | 1 | 48.52 | 51.17 | | 50.00 | 2.65 | 0.67 | 51.17 | -4.14 | 47.03 | |
| Stadionplein 53 I | 1076CH | 1 | 45.58 | 47.96 | | 50.00 | 2.38 | - | 47.96 | -3.85 | 44.11 | |
| Stadionplein 53 II | 1076CH | 1 | 46.19 | 48.45 | | 50.00 | 2.26 | - | 48.45 | -3.93 | 44.52 | |
| Stadionplein 53 III | 1076CH | 1 | 48.05 | 50.21 | | 50.00 | 2.16 | - | 50.21 | -3.91 | 46.30 | |
| Stadionplein 53 IV | 1076CH | 1 | 49.75 | 52.02 | | 50.00 | 2.27 | 1.52 | 52.02 | -3.57 | 48.45 | |
| Stadionplein 55 | 1076CH | 1 | 44.90 | 47.50 | | 50.00 | 2.60 | - | 47.50 | -3.91 | 43.59 | |
| Stadionplein 57 | 1076CH | 1 | 45.03 | 47.71 | | 50.00 | 2.68 | - | 47.71 | -3.80 | 43.91 | |
| Stadionplein 59 I | 1076CJ | 1 | 45.74 | 48.14 | | 50.00 | 2.40 | - | 48.14 | -3.76 | 44.38 | |
| Stadionplein 59 II | 1076CJ | 1 | 46.72 | 50.02 | | 50.00 | 3.30 | - | 50.02 | -4.49 | 45.53 | |
| Stadionplein 59 III | 1076CJ | 1 | 48.00 | 50.17 | | 50.00 | 2.17 | - | 50.17 | -4.00 | 46.17 | |
| Stadionplein 59 IV | 1076CJ | 1 | 49.91 | 51.99 | | 50.00 | 2.08 | 1.49 | 51.99 | -4.24 | 47.75 | |
| Stadionplein 61 I | 1076CJ | 1 | 45.75 | 49.39 | | 50.00 | 3.64 | - | 49.39 | -4.35 | 45.04 | |
| Stadionplein 61 II | 1076CJ | 1 | 46.19 | 48.45 | | 50.00 | 2.26 | - | 48.45 | -3.98 | 44.47 | |
| Stadionplein 61 III | 1076CJ | 1 | 48.68 | 50.75 | | 50.00 | 2.07 | 0.25 | 50.75 | -4.08 | 46.67 | |
| Stadionplein 61 IV | 1076CJ | 1 | 49.79 | 52.12 | | 50.00 | 2.33 | 1.62 | 52.12 | -4.18 | 47.94 | |
| Stadionplein 63 | 1076CJ | 1 | 44.73 | 47.96 | | 50.00 | 3.23 | - | 47.96 | -4.04 | 43.92 | |
| Stadionplein 65 | 1076CJ | 1 | 44.92 | 48.25 | | 50.00 | 3.33 | - | 48.25 | -3.98 | 44.27 | |
| Stadionplein 67 1 | 1076CJ | 1 | 45.70 | 49.70 | | 50.00 | 4.00 | - | 49.70 | -4.40 | 45.30 | |
| Stadionplein 67 2 | 1076CJ | 1 | 46.34 | 50.72 | | 50.00 | 4.38 | 0.22 | 50.72 | -4.80 | 45.92 | |
| Stadionplein 67 3 | 1076CJ | 1 | 48.14 | 51.80 | | 50.00 | 3.66 | 1.30 | 51.80 | -4.49 | 47.31 | |
| Stadionplein 67 4 | 1076CJ | 1 | 49.80 | 53.02 | | 50.00 | 3.22 | 2.52 | 53.02 | -4.46 | 48.56 | |
| Stadionplein 69 1 | 1076CJ | 1 | 46.84 | 52.97 | | 50.00 | 6.13 | 2.47 | 52.97 | -5.78 | 47.19 | |
| Stadionplein 69 2 | 1076CJ | 1 | 47.41 | 53.21 | | 50.00 | 5.80 | 2.71 | 53.21 | -5.55 | 47.66 | |
| Stadionplein 69 3 | 1076CJ | 1 | 48.01 | 52.94 | | 50.00 | 4.93 | 2.44 | 52.94 | -5.00 | 47.94 | |
| Stadionplein 69 4 | 1076CJ | 1 | 49.51 | 53.55 | | 50.00 | 4.04 | 3.05 | 53.55 | -4.65 | 48.90 | |
| Stadionplein 71 | 1076CJ | 1 | 44.50 | 48.23 | | 50.00 | 3.73 | - | 48.23 | -4.08 | 44.15 | |
| Stadionplein 73 | 1076CJ | 1 | 50.65 | 57.34 | | 50.65 | 6.69 | 5.85 | 57.34 | -6.88 | 50.46 | |
| Stadionplein 75 I | 1076CK | 1 | 51.36 | 57.41 | | 51.36 | 6.05 | 5.92 | 57.41 | -6.08 | 51.33 | |
| Stadionplein 75 II | 1076CK | 1 | 52.15 | 57.90 | | 52.15 | 5.75 | 5.40 | 57.90 | -5.82 | 52.08 | |
| Stadionplein 75 III | 1076CK | 1 | 52.97 | 58.30 | | 52.97 | 5.33 | 4.81 | 58.30 | -5.43 | 52.87 | |
| Stadionplein 75 IV | 1076CK | 1 | 53.40 | 58.55 | | 53.40 | 5.15 | 5.06 | 58.55 | -5.33 | 53.22 | |
| Stadionplein 77 I | 1076CK | 1 | 51.43 | 57.30 | | 51.43 | 5.87 | 5.81 | 57.30 | -6.01 | 51.29 | |
| Stadionplein 77 II | 1076CK | 1 | 52.19 | 57.70 | | 52.19 | 5.51 | 5.20 | 57.70 | -5.70 | 52.00 | |
| Stadionplein 77 III | 1076CK | 1 | 52.98 | 58.37 | | 52.98 | 5.39 | 4.88 | 58.37 | -5.45 | 52.92 | |
| Stadionplein 77 IV | 1076CK | 1 | 53.59 | 58.88 | | 53.59 | 5.29 | 4.38 | 58.88 | -5.36 | 53.52 | |
| Stadionplein 79 | 1076CK | 1 | 50.51 | 57.11 | | 50.51 | 6.60 | 5.62 | 57.11 | -6.83 | 50.28 | |
| Stadionplein 81 | 1076CK | 1 | 50.34 | 56.89 | | 50.34 | 6.55 | 6.39 | 56.89 | -6.79 | 50.10 | |
| Stadionplein 83 I | 1076CK | 1 | 51.73 | 57.73 | | 51.73 | 6.00 | 5.23 | 57.73 | -6.09 | 51.64 | |
| Stadionplein 83 II | 1076CK | 1 | 52.65 | 57.97 | | 52.65 | 5.32 | 4.48 | 57.97 | -5.57 | 52.40 | |
| Stadionplein 83 III | 1076CK | 1 | 53.33 | 58.49 | | 53.33 | 5.16 | 5.00 | 58.49 | -5.31 | 53.18 | |
| Stadionplein 83 IV | 1076CK | 1 | 53.46 | 58.78 | | 53.46 | 5.32 | 5.29 | 58.78 | -5.33 | 53.45 | |
| Stadionplein 85 I | 1076CK | 1 | 52.28 | 58.09 | | 52.28 | 5.81 | 5.59 | 58.09 | -6.02 | 52.07 | |
| Stadionplein 85 II | 1076CK | 1 | 52.70 | 58.02 | | 52.70 | 5.32 | 4.53 | 58.02 | -5.53 | 52.49 | |
| Stadionplein 85 III | 1076CK | 1 | 53.64 | 58.73 | | 53.64 | 5.09 | 4.23 | 58.73 | -5.29 | 53.44 | |
| Stadionplein 85 IV | 1076CK | 1 | 53.49 | 58.87 | | 53.49 | 5.38 | 5.38 | 58.87 | -5.30 | 53.57 | X |
| Stadionplein 87 | 1076CK | 1 | 50.57 | 57.43 | | 50.57 | 6.86 | 5.94 | 57.43 | -6.83 | 50.60 | |
| Stadionplein 89 | 1076CK | 1 | 51.16 | 57.78 | | 51.16 | 6.62 | 6.29 | 57.78 | -6.67 | 51.11 | |
| Stadionweg 2 | 1077SM | 1 | 41.93 | 44.35 | | 50.00 | 2.42 | - | 44.35 | -4.32 | 40.03 | |
| Stadionweg 7 | 1077RV | 1 | 46.24 | 48.97 | | 50.00 | 2.73 | - | 48.97 | -4.80 | 44.17 | |
| Stadionweg 9 | 1077RV | 1 | 45.99 | 48.55 | | 50.00 | 2.56 | - | 48.55 | -4.65 | 43.90 | |
| Stadionweg 11 | 1077RV | 1 | 42.68 | 44.05 | | 50.00 | 1.37 | - | 44.05 | -2.85 | 41.20 | |
| Stadionweg 13 HS | 1077RV | 1 | 43.04 | 44.05 | | 50.00 | 1.01 | - | 44.05 | -3.01 | 41.04 | |
| Stadionweg 15 HS | 1077RV | 1 | 46.16 | 47.80 | | 50.00 | 1.64 | - | 47.80 | -4.15 | 43.65 | |

## Gemeente AMSTERDAM

| Adres en postcode | | Bestemming | Geluidbelasting bij huidig GPP [dB] | Toekomst zonder nieuwe maatregelen [dB] | Sanering | Grenswaarde [dB] | Effect van het project | Benodigde reductie [dB] | Geluidbelasting standaard akoestische situatie [dB] | Geluidreductie door de doelmatige maatregelen [dB] | Toekomst met geadviseerde maatregel(en) [dB] | Overschrijding grenswaarde/ (X= ja, leeg vak=nee) |
|---|---|---|---|---|---|---|---|---|---|---|---|---|
| Stadionweg 17 | 1077RV | 1 | 45.68 | 47.38 | | 50.00 | 1.70 | - | 47.38 | -4.12 | 43.26 | |
| Stadionweg 19 | 1077RV | 1 | 43.06 | 43.74 | | 50.00 | 0.68 | - | 43.74 | -2.89 | 40.85 | |
| Stadionweg 21 | 1077RV | 1 | 47.44 | 49.79 | | 50.00 | 2.35 | - | 49.79 | -4.37 | 45.42 | |
| Stadionweg 23 | 1077RV | 1 | 48.76 | 52.16 | | 50.00 | 3.40 | 1.66 | 52.16 | -4.84 | 47.32 | |
| Stadionweg 25 | 1077RW | 1 | 48.59 | 51.22 | | 50.00 | 2.63 | 0.72 | 51.22 | -4.50 | 46.72 | |
| Stadionweg 26 I | 1077SM | 1 | 39.56 | 40.49 | | 50.00 | 0.93 | - | 40.49 | -2.50 | 37.99 | |
| Stadionweg 26 II | 1077SM | 1 | 44.42 | 46.52 | | 50.00 | 2.10 | - | 46.52 | -3.85 | 42.67 | |
| Stadionweg 27 | 1077RW | 1 | 47.38 | 50.53 | | 50.00 | 3.15 | 0.03 | 50.53 | -4.20 | 46.33 | |
| Stadionweg 28 | 1077SM | 1 | 44.02 | 45.70 | | 50.00 | 1.68 | - | 45.70 | -3.53 | 42.17 | |
| Stadionweg 29 | 1077RW | 1 | 47.16 | 50.79 | | 50.00 | 3.63 | 0.29 | 50.79 | -4.29 | 46.50 | |
| Stadionweg 30 | 1077SM | 1 | 44.34 | 46.23 | | 50.00 | 1.89 | - | 46.23 | -3.61 | 42.62 | |
| Stadionweg 31 | 1077RW | 1 | 44.47 | 46.27 | | 50.00 | 1.80 | - | 46.27 | -3.21 | 43.06 | |
| Stadionweg 32 | 1077SM | 1 | 45.14 | 46.59 | | 50.00 | 1.45 | - | 46.59 | -3.64 | 42.95 | |
| Stadionweg 33 | 1077RW | 1 | 46.42 | 49.30 | | 50.00 | 2.88 | - | 49.30 | -3.80 | 45.50 | |
| Stadionweg 34 I | 1077SM | 1 | 39.77 | 40.90 | | 50.00 | 1.13 | - | 40.90 | -2.65 | 38.25 | |
| Stadionweg 34 II | 1077SM | 1 | 44.82 | 45.98 | | 50.00 | 1.16 | - | 45.98 | -3.31 | 42.67 | |
| Stadionweg 35 HS | 1077RW | 1 | 44.02 | 46.09 | | 50.00 | 2.07 | - | 46.09 | -3.23 | 42.86 | |
| Stadionweg 35 I | 1077RW | 1 | 48.68 | 52.02 | | 50.00 | 3.34 | 1.52 | 52.02 | -4.56 | 47.46 | |
| Stadionweg 36 | 1077SM | 1 | 45.11 | 47.17 | | 50.00 | 2.06 | - | 47.17 | -4.40 | 42.77 | |
| Stadionweg 37 B | 1077RW | 1 | 49.57 | 52.72 | | 50.00 | 3.15 | 2.22 | 52.72 | -4.47 | 48.25 | |
| Stadionweg 37 HS | 1077RW | 1 | 44.19 | 46.13 | | 50.00 | 1.94 | - | 46.13 | -3.07 | 43.06 | |
| Stadionweg 38 A | 1077SM | 1 | 40.76 | 42.20 | | 50.00 | 1.44 | - | 42.20 | -2.81 | 39.39 | |
| Stadionweg 38 B | 1077SM | 1 | 45.40 | 48.40 | | 50.00 | 3.00 | - | 48.40 | -4.98 | 43.42 | |
| Stadionweg 40 | 1077SM | 1 | 44.96 | 46.76 | | 50.00 | 1.80 | - | 46.76 | -4.13 | 42.63 | |
| Stadionweg 41 1 | 1077RW | 1 | 41.44 | 40.13 | | 50.00 | -1.31 | - | 40.13 | -2.09 | 38.04 | |
| Stadionweg 41 2 | 1077RW | 1 | 42.67 | 42.45 | | 50.00 | -0.22 | - | 42.45 | -2.34 | 40.11 | |
| Stadionweg 41 3 | 1077RW | 1 | 44.50 | 45.16 | | 50.00 | 0.66 | - | 45.16 | -2.83 | 42.33 | |
| Stadionweg 41 4 | 1077RW | 1 | 48.50 | 51.70 | | 50.00 | 3.20 | 1.20 | 51.70 | -4.88 | 46.82 | |
| Stadionweg 44 HS | 1077SM | 1 | 43.51 | 46.59 | | 50.00 | 3.08 | - | 46.59 | -4.48 | 42.11 | |
| Stadionweg 45 I | 1077RX | 1 | 44.19 | 45.02 | | 50.00 | 0.83 | - | 45.02 | -2.85 | 42.17 | |
| Stadionweg 45 II | 1077RX | 1 | 46.86 | 48.15 | | 50.00 | 1.29 | - | 48.15 | -3.15 | 45.00 | |
| Stadionweg 45 III | 1077RX | 1 | 48.93 | 50.27 | | 50.00 | 1.34 | - | 50.27 | -3.57 | 46.70 | |
| Stadionweg 46 | 1077SN | 1 | 44.53 | 48.06 | | 50.00 | 3.53 | - | 48.06 | -4.91 | 43.15 | |
| Stadionweg 47 I | 1077RX | 1 | 44.15 | 45.46 | | 50.00 | 1.31 | - | 45.46 | -2.72 | 42.74 | |
| Stadionweg 47 II | 1077RX | 1 | 47.52 | 49.11 | | 50.00 | 1.59 | - | 49.11 | -3.25 | 45.86 | |
| Stadionweg 47 III | 1077RX | 1 | 49.96 | 52.59 | | 50.00 | 2.63 | 2.09 | 52.59 | -4.08 | 48.51 | |
| Stadionweg 48 HS | 1077SN | 1 | 40.46 | 45.21 | | 50.00 | 4.75 | - | 45.21 | -4.47 | 40.74 | |
| Stadionweg 48 I | 1077SN | 1 | 46.16 | 49.98 | | 50.00 | 3.82 | - | 49.98 | -5.07 | 44.91 | |
| Stadionweg 50 | 1077SN | 1 | 46.23 | 49.83 | | 50.00 | 3.60 | - | 49.83 | -5.10 | 44.73 | |
| Stadionweg 52 | 1077SN | 1 | 45.90 | 49.15 | | 50.00 | 3.25 | - | 49.15 | -4.68 | 44.47 | |
| Stadionweg 53 HS | 1077RZ | 1 | 38.54 | 39.53 | | 50.00 | 0.99 | - | 39.53 | -2.19 | 37.34 | |
| Stadionweg 53 I | 1077RZ | 1 | 39.96 | 41.18 | | 50.00 | 1.22 | - | 41.18 | -2.28 | 38.90 | |
| Stadionweg 53 II | 1077RZ | 1 | 42.06 | 43.77 | | 50.00 | 1.71 | - | 43.77 | -2.53 | 41.24 | |
| Stadionweg 53 III | 1077RZ | 1 | 44.45 | 46.61 | | 50.00 | 2.16 | - | 46.61 | -2.99 | 43.62 | |
| Stadionweg 53 IV | 1077RZ | 1 | 48.91 | 51.91 | | 50.00 | 3.00 | 1.41 | 51.91 | -3.73 | 48.18 | |
| Stadionweg 54 | 1077SN | 1 | 45.87 | 48.83 | | 50.00 | 2.96 | - | 48.83 | -4.60 | 44.23 | |
| Stadionweg 55 HS | 1077RZ | 1 | 39.27 | 40.58 | | 50.00 | 1.31 | - | 40.58 | -2.18 | 38.40 | |
| Stadionweg 55 I | 1077RZ | 1 | 40.82 | 42.18 | | 50.00 | 1.36 | - | 42.18 | -2.31 | 39.87 | |
| Stadionweg 55 II | 1077RZ | 1 | 42.97 | 44.87 | | 50.00 | 1.90 | - | 44.87 | -2.62 | 42.25 | |
| Stadionweg 55 III | 1077RZ | 1 | 46.00 | 48.27 | | 50.00 | 2.27 | - | 48.27 | -2.99 | 45.28 | |
| Stadionweg 55 IV | 1077RZ | 1 | 50.20 | 53.09 | | 50.20 | 2.89 | 2.59 | 53.09 | -3.80 | 49.29 | |
| Stadionweg 56 | 1077SN | 1 | 44.79 | 47.08 | | 50.00 | 2.29 | - | 47.08 | -3.95 | 43.13 | |
| Stadionweg 57 HS | 1077SB | 1 | 39.31 | 40.46 | | 50.00 | 1.15 | - | 40.46 | -2.20 | 38.26 | |

## Gemeente AMSTERDAM

| Adres en postcode | | Bestemming | Geluidbelasting bij huidig GPP [dB] | Toekomst zonder nieuwe maatregelen [dB] | Sanering | Grenswaarde [dB] | Effect van het project | Benodigde reductie [dB] | Geluidbelasting standaard akoestische situatie [dB] | Geluidreductie door de doelmatige maatregelen [dB] | Toekomst met geadviseerde maatregel(en) [dB] | Overschrijding grenswaarde/ (X= ja, leeg vak=nee) |
|---|---|---|---|---|---|---|---|---|---|---|---|---|
| Stadionweg 57 I | 1077SB | 1 | 40.70 | 42.14 | | 50.00 | 1.44 | - | 42.14 | -2.33 | 39.81 | |
| Stadionweg 57 II | 1077SB | 1 | 42.96 | 44.78 | | 50.00 | 1.82 | - | 44.78 | -2.69 | 42.09 | |
| Stadionweg 57 III | 1077SB | 1 | 46.38 | 48.57 | | 50.00 | 2.19 | - | 48.57 | -3.00 | 45.57 | |
| Stadionweg 57 IV | 1077SB | 1 | 50.45 | 53.37 | | 50.45 | 2.92 | 2.87 | 53.37 | -3.86 | 49.51 | |
| Stadionweg 58 | 1077SN | 1 | 43.68 | 46.01 | | 50.00 | 2.33 | - | 46.01 | -3.52 | 42.49 | |
| Stadionweg 59 HS | 1077SB | 1 | 38.41 | 39.79 | | 50.00 | 1.38 | - | 39.79 | -2.27 | 37.52 | |
| Stadionweg 59 I | 1077SB | 1 | 39.58 | 41.07 | | 50.00 | 1.49 | - | 41.07 | -2.38 | 38.69 | |
| Stadionweg 59 II | 1077SB | 1 | 41.40 | 43.50 | | 50.00 | 2.10 | - | 43.50 | -2.89 | 40.61 | |
| Stadionweg 59 III | 1077SB | 1 | 44.40 | 46.70 | | 50.00 | 2.30 | - | 46.70 | -3.09 | 43.61 | |
| Stadionweg 59 IV | 1077SB | 1 | 49.97 | 53.50 | | 50.00 | 3.53 | 3.00 | 53.50 | -4.06 | 49.44 | |
| Stadionweg 60 | 1077SN | 1 | 43.67 | 45.28 | | 50.00 | 1.61 | - | 45.28 | -3.58 | 41.70 | |
| Stadionweg 61 HS | 1077SC | 1 | 37.22 | 37.92 | | 50.00 | 0.70 | - | 37.92 | -2.10 | 35.82 | |
| Stadionweg 61 I | 1077SC | 1 | 39.48 | 40.54 | | 50.00 | 1.06 | - | 40.54 | -2.15 | 38.39 | |
| Stadionweg 61 II | 1077SC | 1 | 41.21 | 42.60 | | 50.00 | 1.39 | - | 42.60 | -2.27 | 40.33 | |
| Stadionweg 61 III | 1077SC | 1 | 43.90 | 45.77 | | 50.00 | 1.87 | - | 45.77 | -2.60 | 43.17 | |
| Stadionweg 61 IV | 1077SC | 1 | 48.71 | 51.45 | | 50.00 | 2.74 | 0.95 | 51.45 | -3.60 | 47.85 | |
| Stadionweg 62 | 1077SN | 1 | 45.57 | 47.72 | | 50.00 | 2.15 | - | 47.72 | -4.38 | 43.34 | |
| Stadionweg 63 HS | 1077SC | 1 | 38.40 | 39.23 | | 50.00 | 0.83 | - | 39.23 | -2.24 | 36.99 | |
| Stadionweg 63 I | 1077SC | 1 | 40.07 | 41.51 | | 50.00 | 1.44 | - | 41.51 | -2.41 | 39.10 | |
| Stadionweg 63 II | 1077SC | 1 | 41.70 | 43.37 | | 50.00 | 1.67 | - | 43.37 | -2.50 | 40.87 | |
| Stadionweg 63 III | 1077SC | 1 | 49.00 | 52.30 | | 50.00 | 3.30 | 1.80 | 52.30 | -3.56 | 48.74 | |
| Stadionweg 64 | 1077SN | 1 | 45.94 | 49.54 | | 50.00 | 3.60 | - | 49.54 | -4.50 | 45.04 | |
| Stadionweg 65 HS | 1077SC | 1 | 39.21 | 40.54 | | 50.00 | 1.33 | - | 40.54 | -2.21 | 38.33 | |
| Stadionweg 65 I | 1077SC | 1 | 41.03 | 42.74 | | 50.00 | 1.71 | - | 42.74 | -2.37 | 40.37 | |
| Stadionweg 65 II | 1077SC | 1 | 43.17 | 45.24 | | 50.00 | 2.07 | - | 45.24 | -2.61 | 42.63 | |
| Stadionweg 65 III | 1077SC | 1 | 46.59 | 49.31 | | 50.00 | 2.72 | - | 49.31 | -3.06 | 46.25 | |
| Stadionweg 66 | 1077SN | 1 | 44.49 | 46.76 | | 50.00 | 2.27 | - | 46.76 | -3.36 | 43.40 | |
| Stadionweg 67 HS | 1077SC | 1 | 38.95 | 40.22 | | 50.00 | 1.27 | - | 40.22 | -2.21 | 38.01 | |
| Stadionweg 67 I | 1077SC | 1 | 40.89 | 42.38 | | 50.00 | 1.49 | - | 42.38 | -2.37 | 40.01 | |
| Stadionweg 67 II | 1077SC | 1 | 42.79 | 44.44 | | 50.00 | 1.65 | - | 44.44 | -2.56 | 41.88 | |
| Stadionweg 67 III | 1077SC | 1 | 45.42 | 47.40 | | 50.00 | 1.98 | - | 47.40 | -2.82 | 44.58 | |
| Stadionweg 68 | 1077SN | 1 | 44.73 | 47.55 | | 50.00 | 2.82 | - | 47.55 | -3.72 | 43.83 | |
| Stadionweg 69 HS | 1077SE | 1 | 38.39 | 39.42 | | 50.00 | 1.03 | - | 39.42 | -2.06 | 37.36 | |
| Stadionweg 69 I | 1077SE | 1 | 40.38 | 41.83 | | 50.00 | 1.45 | - | 41.83 | -2.32 | 39.51 | |
| Stadionweg 69 II | 1077SE | 1 | 42.44 | 44.06 | | 50.00 | 1.62 | - | 44.06 | -2.50 | 41.56 | |
| Stadionweg 69 III | 1077SE | 1 | 45.25 | 47.33 | | 50.00 | 2.08 | - | 47.33 | -2.88 | 44.45 | |
| Stadionweg 69 IV | 1077SE | 1 | 48.81 | 52.08 | | 50.00 | 3.27 | 1.58 | 52.08 | -3.87 | 48.21 | |
| Stadionweg 70 HS | 1077SP | 1 | 40.30 | 42.90 | | 50.00 | 2.60 | - | 42.90 | -3.06 | 39.84 | |
| Stadionweg 70 I | 1077SP | 1 | 46.41 | 49.47 | | 50.00 | 3.06 | - | 49.47 | -4.17 | 45.30 | |
| Stadionweg 71 HS | 1077SE | 1 | 38.19 | 39.27 | | 50.00 | 1.08 | - | 39.27 | -1.99 | 37.28 | |
| Stadionweg 71 I | 1077SE | 1 | 40.17 | 41.67 | | 50.00 | 1.50 | - | 41.67 | -2.12 | 39.55 | |
| Stadionweg 71 II | 1077SE | 1 | 42.28 | 43.78 | | 50.00 | 1.50 | - | 43.78 | -2.26 | 41.52 | |
| Stadionweg 71 III | 1077SE | 1 | 45.55 | 47.59 | | 50.00 | 2.04 | - | 47.59 | -2.76 | 44.83 | |
| Stadionweg 71 IV | 1077SE | 1 | 49.40 | 52.35 | | 50.00 | 2.95 | 1.85 | 52.35 | -3.59 | 48.76 | |
| Stadionweg 72 | 1077SP | 1 | 43.97 | 46.18 | | 50.00 | 2.21 | - | 46.18 | -3.25 | 42.93 | |
| Stadionweg 73 | 1077SE | 1 | 37.75 | 38.80 | | 50.00 | 1.05 | - | 38.80 | -2.18 | 36.62 | |
| Stadionweg 74 | 1077SP | 1 | 44.69 | 46.07 | | 50.00 | 1.38 | - | 46.07 | -3.46 | 42.61 | |
| Stadionweg 75 | 1077SE | 1 | 37.68 | 38.59 | | 50.00 | 0.91 | - | 38.59 | -2.18 | 36.41 | |
| Stadionweg 76 | 1077SP | 1 | 44.99 | 47.33 | | 50.00 | 2.34 | - | 47.33 | -3.80 | 43.53 | |
| Stadionweg 78 | 1077SP | 1 | 44.36 | 46.89 | | 50.00 | 2.53 | - | 46.89 | -3.45 | 43.44 | |
| Stadionweg 80 | 1077SP | 1 | 45.03 | 47.82 | | 50.00 | 2.79 | - | 47.82 | -3.64 | 44.18 | |
| Stadionweg 82 | 1077SP | 1 | 45.40 | 48.95 | | 50.00 | 3.55 | - | 48.95 | -4.49 | 44.46 | |
| Stadionweg 84 | 1077SP | 1 | 43.25 | 46.60 | | 50.00 | 3.35 | - | 46.60 | -4.32 | 42.28 | |

## Gemeente AMSTERDAM

| Adres en postcode | | Bestemming | Geluidbelasting bij huidig GPP [dB] | Toekomst zonder nieuwe maatregelen [dB] | Sanering | Grenswaarde [dB] | Effect van het project | Benodigde reductie [dB] | Geluidbelasting standaard akoestische situatie [dB] | Geluidreductie door de doelmatige maatregelen [dB] | Toekomst met geadviseerde maatregel(en) [dB] | Overschrijding grenswaarde/ (X= ja, leeg vak=nee) |
|---|---|---|---|---|---|---|---|---|---|---|---|---|
| Stadionweg 86 | 1077SP | 1 | 44.05 | 46.16 | | 50.00 | 2.11 | - | 46.16 | -3.19 | 42.97 | |
| Stadionweg 88 HS | 1077SR | 1 | 38.98 | 40.04 | | 50.00 | 1.06 | - | 40.04 | -2.13 | 37.91 | |
| Stadionweg 88 I | 1077SR | 1 | 40.93 | 42.19 | | 50.00 | 1.26 | - | 42.19 | -2.47 | 39.72 | |
| Stadionweg 88 II | 1077SR | 1 | 44.13 | 45.49 | | 50.00 | 1.36 | - | 45.49 | -3.60 | 41.89 | |
| Stadionweg 88 III | 1077SR | 1 | 46.17 | 48.83 | | 50.00 | 2.66 | - | 48.83 | -4.34 | 44.49 | |
| Stadionweg 90 I | 1077SR | 1 | 40.52 | 42.77 | | 50.00 | 2.25 | - | 42.77 | -2.70 | 40.07 | |
| Stadionweg 90 II | 1077SR | 1 | 43.64 | 46.78 | | 50.00 | 3.14 | - | 46.78 | -3.95 | 42.83 | |
| Stadionweg 90 III | 1077SR | 1 | 48.52 | 52.29 | | 50.00 | 3.77 | 1.79 | 52.29 | -4.62 | 47.67 | |
| Stadionweg 91 | 1077SG | 1 | 36.63 | 36.19 | | 50.00 | -0.44 | - | 36.19 | -2.00 | 34.19 | |
| Stadionweg 94 | 1077SR | 1 | 48.30 | 51.51 | | 50.00 | 3.21 | 1.01 | 51.51 | -4.18 | 47.33 | |
| Stadionweg 95 I | 1077SG | 1 | 37.37 | 37.92 | | 50.00 | 0.55 | - | 37.92 | -2.06 | 35.86 | |
| Stadionweg 95 II | 1077SG | 1 | 38.91 | 39.62 | | 50.00 | 0.71 | - | 39.62 | -2.15 | 37.47 | |
| Stadionweg 95 III | 1077SG | 1 | 41.07 | 41.97 | | 50.00 | 0.90 | - | 41.97 | -2.42 | 39.55 | |
| Stadionweg 95 IV | 1077SG | 1 | 44.52 | 45.71 | | 50.00 | 1.19 | - | 45.71 | -2.88 | 42.83 | |
| Stadionweg 96 I | 1077SR | 1 | 39.35 | 40.83 | | 50.00 | 1.48 | - | 40.83 | -2.30 | 38.53 | |
| Stadionweg 96 II | 1077SR | 1 | 41.67 | 43.37 | | 50.00 | 1.70 | - | 43.37 | -2.58 | 40.79 | |
| Stadionweg 96 III | 1077SR | 1 | 44.08 | 46.01 | | 50.00 | 1.93 | - | 46.01 | -2.93 | 43.08 | |
| Stadionweg 96 IV | 1077SR | 1 | 47.36 | 50.45 | | 50.00 | 3.09 | - | 50.45 | -4.02 | 46.43 | |
| Stadionweg 97 HS | 1077SG | 1 | 36.71 | 36.93 | | 50.00 | 0.22 | - | 36.93 | -1.98 | 34.95 | |
| Stadionweg 97 I | 1077SG | 1 | 37.33 | 37.82 | | 50.00 | 0.49 | - | 37.82 | -2.03 | 35.79 | |
| Stadionweg 97 II | 1077SG | 1 | 38.82 | 39.51 | | 50.00 | 0.69 | - | 39.51 | -2.11 | 37.40 | |
| Stadionweg 97 III | 1077SG | 1 | 40.96 | 41.81 | | 50.00 | 0.85 | - | 41.81 | -2.37 | 39.44 | |
| Stadionweg 97 IV | 1077SG | 1 | 44.49 | 45.61 | | 50.00 | 1.12 | - | 45.61 | -2.77 | 42.84 | |
| Stadionweg 98 I | 1077SR | 1 | 41.13 | 42.00 | | 50.00 | 0.87 | - | 42.00 | -2.28 | 39.72 | |
| Stadionweg 98 II | 1077SR | 1 | 43.52 | 45.07 | | 50.00 | 1.55 | - | 45.07 | -2.92 | 42.15 | |
| Stadionweg 98 III | 1077SR | 1 | 46.01 | 48.44 | | 50.00 | 2.43 | - | 48.44 | -3.88 | 44.56 | |
| Stadionweg 98 IV | 1077SR | 1 | 49.01 | 52.11 | | 50.00 | 3.10 | 1.61 | 52.11 | -4.59 | 47.52 | |
| Stadionweg 99 | 1077SH | 1 | 37.10 | 37.78 | | 50.00 | 0.68 | - | 37.78 | -1.98 | 35.80 | |
| Stadionweg 101 1 | 1077SH | 1 | 37.67 | 38.23 | | 50.00 | 0.56 | - | 38.23 | -1.98 | 36.25 | |
| Stadionweg 101 2 | 1077SH | 1 | 39.35 | 40.01 | | 50.00 | 0.66 | - | 40.01 | -2.09 | 37.92 | |
| Stadionweg 101 3 | 1077SH | 1 | 41.58 | 42.40 | | 50.00 | 0.82 | - | 42.40 | -2.35 | 40.05 | |
| Stadionweg 101 4 | 1077SH | 1 | 44.92 | 45.92 | | 50.00 | 1.00 | - | 45.92 | -2.75 | 43.17 | |
| Stadionweg 102 A2 | 1077ST | 1 | 40.97 | 42.45 | | 50.00 | 1.48 | - | 42.45 | -2.35 | 40.10 | |
| Stadionweg 102 A3 | 1077ST | 1 | 47.75 | 50.56 | | 50.00 | 2.81 | 0.06 | 50.56 | -4.05 | 46.51 | |
| Stadionweg 103 1 | 1077SH | 1 | 37.98 | 38.69 | | 50.00 | 0.71 | - | 38.69 | -2.03 | 36.66 | |
| Stadionweg 103 2 | 1077SH | 1 | 39.73 | 40.60 | | 50.00 | 0.87 | - | 40.60 | -2.15 | 38.45 | |
| Stadionweg 103 3 | 1077SH | 1 | 42.07 | 43.18 | | 50.00 | 1.11 | - | 43.18 | -2.42 | 40.76 | |
| Stadionweg 103 4 | 1077SH | 1 | 45.55 | 46.91 | | 50.00 | 1.36 | - | 46.91 | -2.88 | 44.03 | |
| Stadionweg 104 | 1077ST | 1 | 47.93 | 50.88 | | 50.00 | 2.95 | 0.38 | 50.88 | -3.96 | 46.92 | |
| Stadionweg 105 | 1077SH | 1 | 37.36 | 38.07 | | 50.00 | 0.71 | - | 38.07 | -2.03 | 36.04 | |
| Stadionweg 106 I | 1077ST | 1 | 38.05 | 39.47 | | 50.00 | 1.42 | - | 39.47 | -1.97 | 37.50 | |
| Stadionweg 106 II | 1077ST | 1 | 39.54 | 41.17 | | 50.00 | 1.63 | - | 41.17 | -2.08 | 39.09 | |
| Stadionweg 106 III | 1077ST | 1 | 41.48 | 43.34 | | 50.00 | 1.86 | - | 43.34 | -2.31 | 41.03 | |
| Stadionweg 106 IV | 1077ST | 1 | 47.48 | 50.37 | | 50.00 | 2.89 | - | 50.37 | -3.63 | 46.74 | |
| Stadionweg 107 | 1077SJ | 1 | 37.49 | 38.38 | | 50.00 | 0.89 | - | 38.38 | -2.03 | 36.35 | |
| Stadionweg 108 I | 1077ST | 1 | 37.43 | 38.74 | | 50.00 | 1.31 | - | 38.74 | -2.01 | 36.73 | |
| Stadionweg 108 II | 1077ST | 1 | 38.81 | 40.34 | | 50.00 | 1.53 | - | 40.34 | -2.13 | 38.21 | |
| Stadionweg 108 III | 1077ST | 1 | 40.73 | 42.44 | | 50.00 | 1.71 | - | 42.44 | -2.30 | 40.14 | |
| Stadionweg 108 IV | 1077ST | 1 | 42.78 | 44.77 | | 50.00 | 1.99 | - | 44.77 | -2.55 | 42.22 | |
| Stadionweg 109 I | 1077SJ | 1 | 38.00 | 38.83 | | 50.00 | 0.83 | - | 38.83 | -2.04 | 36.79 | |
| Stadionweg 109 II | 1077SJ | 1 | 39.76 | 40.80 | | 50.00 | 1.04 | - | 40.80 | -2.16 | 38.64 | |
| Stadionweg 109 III | 1077SJ | 1 | 45.64 | 47.25 | | 50.00 | 1.61 | - | 47.25 | -2.95 | 44.30 | |
| Stadionweg 110 | 1077ST | 1 | 45.93 | 48.07 | | 50.00 | 2.14 | - | 48.07 | -2.94 | 45.13 | |

## Gemeente AMSTERDAM

| Adres en postcode | | Bestemming | Geluidbelasting bij huidig GPP [dB] | Toekomst zonder nieuwe maatregelen [dB] | Sanering | Grenswaarde [dB] | Effect van het project | Benodigde reductie [dB] | Geluidbelasting standaard akoestische situatie [dB] | Geluidreductie door de doelmatige maatregelen [dB] | Toekomst met geadviseerde maatregel(en) [dB] | Overschrijding grenswaarde/ (X= ja, leeg vak=nee) |
|---|---|---|---|---|---|---|---|---|---|---|---|---|
| Stadionweg 111 I | 1077SJ | 1 | 37.92 | 38.70 | | 50.00 | 0.78 | - | 38.70 | -2.02 | 36.68 | |
| Stadionweg 111 II | 1077SJ | 1 | 39.70 | 40.68 | | 50.00 | 0.98 | - | 40.68 | -2.16 | 38.52 | |
| Stadionweg 111 III | 1077SJ | 1 | 42.16 | 43.42 | | 50.00 | 1.26 | - | 43.42 | -2.46 | 40.96 | |
| Stadionweg 111 IV | 1077SJ | 1 | 45.63 | 47.07 | | 50.00 | 1.44 | - | 47.07 | -2.91 | 44.16 | |
| Stadionweg 112 | 1077ST | 1 | 45.38 | 47.45 | | 50.00 | 2.07 | - | 47.45 | -2.97 | 44.48 | |
| Stadionweg 113 | 1077SJ | 1 | 37.54 | 38.42 | | 50.00 | 0.88 | - | 38.42 | -2.01 | 36.41 | |
| Stadionweg 114 I | 1077SV | 1 | 37.55 | 38.71 | | 50.00 | 1.16 | - | 38.71 | -1.98 | 36.73 | |
| Stadionweg 114 II | 1077SV | 1 | 38.97 | 40.28 | | 50.00 | 1.31 | - | 40.28 | -2.07 | 38.21 | |
| Stadionweg 114 III | 1077SV | 1 | 40.86 | 42.36 | | 50.00 | 1.50 | - | 42.36 | -2.25 | 40.11 | |
| Stadionweg 114 IV | 1077SV | 1 | 45.03 | 46.99 | | 50.00 | 1.96 | - | 46.99 | -2.89 | 44.10 | |
| Stadionweg 115 | 1077SK | 1 | 37.51 | 38.25 | | 50.00 | 0.74 | - | 38.25 | -1.94 | 36.31 | |
| Stadionweg 116 I | 1077SV | 1 | 37.48 | 38.68 | | 50.00 | 1.20 | - | 38.68 | -1.96 | 36.72 | |
| Stadionweg 116 II | 1077SV | 1 | 38.94 | 40.30 | | 50.00 | 1.36 | - | 40.30 | -2.05 | 38.25 | |
| Stadionweg 116 III | 1077SV | 1 | 40.78 | 42.39 | | 50.00 | 1.61 | - | 42.39 | -2.26 | 40.13 | |
| Stadionweg 116 IV | 1077SV | 1 | 46.35 | 48.77 | | 50.00 | 2.42 | - | 48.77 | -3.15 | 45.62 | |
| Stadionweg 117 I | 1077SK | 1 | 37.82 | 38.67 | | 50.00 | 0.85 | - | 38.67 | -2.00 | 36.67 | |
| Stadionweg 117 II | 1077SK | 1 | 39.58 | 40.66 | | 50.00 | 1.08 | - | 40.66 | -2.13 | 38.53 | |
| Stadionweg 117 III | 1077SK | 1 | 45.36 | 46.96 | | 50.00 | 1.60 | - | 46.96 | -2.90 | 44.06 | |
| Stadionweg 118 | 1077SV | 1 | 47.06 | 49.65 | | 50.00 | 2.59 | - | 49.65 | -3.20 | 46.45 | |
| Stadionweg 119 I | 1077SK | 1 | 37.63 | 38.61 | | 50.00 | 0.98 | - | 38.61 | -2.02 | 36.59 | |
| Stadionweg 119 II | 1077SK | 1 | 39.42 | 40.60 | | 50.00 | 1.18 | - | 40.60 | -2.13 | 38.47 | |
| Stadionweg 119 III | 1077SK | 1 | 45.08 | 46.78 | | 50.00 | 1.70 | - | 46.78 | -2.94 | 43.84 | |
| Stadionweg 120 | 1077SV | 1 | 47.89 | 50.43 | | 50.00 | 2.54 | - | 50.43 | -3.24 | 47.19 | |
| Stadionweg 121 | 1077SK | 1 | 37.30 | 38.08 | | 50.00 | 0.78 | - | 38.08 | -1.97 | 36.11 | |
| Stadionweg 122 II | 1077SV | 1 | 38.36 | 39.62 | | 50.00 | 1.26 | - | 39.62 | -2.05 | 37.57 | |
| Stadionweg 122 III | 1077SV | 1 | 39.89 | 41.39 | | 50.00 | 1.50 | - | 41.39 | -2.21 | 39.18 | |
| Stadionweg 122 IV | 1077SV | 1 | 45.74 | 48.54 | | 50.00 | 2.80 | - | 48.54 | -3.21 | 45.33 | |
| Stadionweg 123 | 1077SL | 1 | 37.35 | 38.21 | | 50.00 | 0.86 | - | 38.21 | -2.02 | 36.19 | |
| Stadionweg 124 I | 1077SV | 1 | 39.44 | 40.86 | | 50.00 | 1.42 | - | 40.86 | -2.18 | 38.68 | |
| Stadionweg 124 II | 1077SV | 1 | 41.41 | 43.12 | | 50.00 | 1.71 | - | 43.12 | -2.45 | 40.67 | |
| Stadionweg 124 III | 1077SV | 1 | 47.83 | 50.92 | | 50.00 | 3.09 | 0.42 | 50.92 | -3.87 | 47.05 | |
| Stadionweg 125 I | 1077SL | 1 | 37.66 | 38.63 | | 50.00 | 0.97 | - | 38.63 | -2.07 | 36.56 | |
| Stadionweg 125 II | 1077SL | 1 | 39.44 | 40.63 | | 50.00 | 1.19 | - | 40.63 | -2.19 | 38.44 | |
| Stadionweg 125 III | 1077SL | 1 | 45.36 | 47.09 | | 50.00 | 1.73 | - | 47.09 | -3.03 | 44.06 | |
| Stadionweg 126 | 1077SW | 1 | 46.74 | 49.47 | | 50.00 | 2.73 | - | 49.47 | -3.76 | 45.71 | |
| Stadionweg 127 I | 1077SL | 1 | 37.50 | 38.53 | | 50.00 | 1.03 | - | 38.53 | -2.09 | 36.44 | |
| Stadionweg 127 II | 1077SL | 1 | 39.17 | 40.52 | | 50.00 | 1.35 | - | 40.52 | -2.23 | 38.29 | |
| Stadionweg 127 III | 1077SL | 1 | 45.15 | 46.97 | | 50.00 | 1.82 | - | 46.97 | -3.06 | 43.91 | |
| Stadionweg 128 | 1077SW | 1 | 46.85 | 48.98 | | 50.00 | 2.13 | - | 48.98 | -3.19 | 45.79 | |
| Stadionweg 129 | 1077SL | 1 | 37.09 | 37.87 | | 50.00 | 0.78 | - | 37.87 | -2.03 | 35.84 | |
| Stadionweg 130 I | 1077SW | 1 | 39.34 | 40.33 | | 50.00 | 0.99 | - | 40.33 | -2.07 | 38.26 | |
| Stadionweg 130 II | 1077SW | 1 | 41.01 | 42.29 | | 50.00 | 1.28 | - | 42.29 | -2.23 | 40.06 | |
| Stadionweg 130 III | 1077SW | 1 | 46.68 | 48.92 | | 50.00 | 2.24 | - | 48.92 | -3.06 | 45.86 | |
| Stadionweg 131 | 1077SL | 1 | 35.89 | 36.75 | | 50.00 | 0.86 | - | 36.75 | -2.23 | 34.52 | |
| Stadionweg 132 I | 1077SW | 1 | 36.78 | 37.45 | | 50.00 | 0.67 | - | 37.45 | -1.95 | 35.50 | |
| Stadionweg 132 II | 1077SW | 1 | 38.27 | 39.10 | | 50.00 | 0.83 | - | 39.10 | -1.99 | 37.11 | |
| Stadionweg 132 III | 1077SW | 1 | 39.85 | 40.95 | | 50.00 | 1.10 | - | 40.95 | -2.11 | 38.84 | |
| Stadionweg 132 IV | 1077SW | 1 | 41.96 | 43.41 | | 50.00 | 1.45 | - | 43.41 | -2.41 | 41.00 | |
| Stadionweg 133 I | 1077SL | 1 | 36.49 | 37.50 | | 50.00 | 1.01 | - | 37.50 | -2.18 | 35.32 | |
| Stadionweg 133 II | 1077SL | 1 | 38.20 | 39.39 | | 50.00 | 1.19 | - | 39.39 | -2.22 | 37.17 | |
| Stadionweg 133 III | 1077SL | 1 | 44.71 | 46.59 | | 50.00 | 1.88 | - | 46.59 | -3.11 | 43.48 | |
| Stadionweg 134 | 1077SW | 1 | 45.19 | 47.07 | | 50.00 | 1.88 | - | 47.07 | -2.74 | 44.33 | |
| Stadionweg 135 I | 1077SL | 1 | 36.93 | 38.10 | | 50.00 | 1.17 | - | 38.10 | -2.08 | 36.02 | |

## Gemeente AMSTERDAM

| Adres en postcode | | Bestemming | Geluidbelasting bij huidig GPP [dB] | Toekomst zonder nieuwe maatregelen [dB] | Sanering | Grenswaarde [dB] | Effect van het project | Benodigde reductie [dB] | Geluidbelasting standaard akoestische situatie [dB] | Geluidreductie door de doelmatige maatregelen [dB] | Toekomst met geadviseerde maatregel(en) [dB] | Overschrijding grenswaarde/ (X= ja, leeg vak=nee) |
|---|---|---|---|---|---|---|---|---|---|---|---|---|
| Stadionweg 135 II | 1077SL | 1 | 38.59 | 40.00 | | 50.00 | 1.41 | - | 40.00 | -2.18 | 37.82 | |
| Stadionweg 135 III | 1077SL | 1 | 41.20 | 42.95 | | 50.00 | 1.75 | - | 42.95 | -2.42 | 40.53 | |
| Stadionweg 135 IV | 1077SL | 1 | 44.85 | 46.93 | | 50.00 | 2.08 | - | 46.93 | -2.91 | 44.02 | |
| Stadionweg 136 | 1077SW | 1 | 45.41 | 47.41 | | 50.00 | 2.00 | - | 47.41 | -2.88 | 44.53 | |
| Stadionweg 137 | 1077SL | 1 | 36.22 | 37.15 | | 50.00 | 0.93 | - | 37.15 | -2.10 | 35.05 | |
| Stadionweg 138 I | 1077SX | 1 | 37.45 | 38.08 | | 50.00 | 0.63 | - | 38.08 | -1.98 | 36.10 | |
| Stadionweg 138 II | 1077SX | 1 | 38.78 | 39.64 | | 50.00 | 0.86 | - | 39.64 | -2.07 | 37.57 | |
| Stadionweg 138 III | 1077SX | 1 | 40.39 | 41.44 | | 50.00 | 1.05 | - | 41.44 | -2.20 | 39.24 | |
| Stadionweg 138 IV | 1077SX | 1 | 42.60 | 43.89 | | 50.00 | 1.29 | - | 43.89 | -2.55 | 41.34 | |
| Stadionweg 139 | 1076NM | 1 | 38.26 | 39.34 | | 50.00 | 1.08 | - | 39.34 | -2.31 | 37.03 | |
| Stadionweg 140 I | 1077SX | 1 | 38.51 | 39.59 | | 50.00 | 1.08 | - | 39.59 | -2.04 | 37.55 | |
| Stadionweg 140 II | 1077SX | 1 | 40.21 | 41.52 | | 50.00 | 1.31 | - | 41.52 | -2.17 | 39.35 | |
| Stadionweg 140 III | 1077SX | 1 | 45.74 | 48.02 | | 50.00 | 2.28 | - | 48.02 | -3.19 | 44.83 | |
| Stadionweg 141 I | 1076NM | 1 | 39.35 | 40.81 | | 50.00 | 1.46 | - | 40.81 | -2.37 | 38.44 | |
| Stadionweg 141 II | 1076NM | 1 | 41.30 | 43.08 | | 50.00 | 1.78 | - | 43.08 | -2.54 | 40.54 | |
| Stadionweg 141 III | 1076NM | 1 | 48.87 | 51.20 | | 50.00 | 2.33 | 0.70 | 51.20 | -3.83 | 47.37 | |
| Stadionweg 142 | 1077SX | 1 | 45.98 | 48.56 | | 50.00 | 2.58 | - | 48.56 | -3.31 | 45.25 | |
| Stadionweg 143 I | 1076NM | 1 | 41.17 | 41.30 | | 50.00 | 0.13 | - | 41.30 | -2.19 | 39.11 | |
| Stadionweg 143 II | 1076NM | 1 | 42.85 | 43.54 | | 50.00 | 0.69 | - | 43.54 | -2.42 | 41.12 | |
| Stadionweg 143 III | 1076NM | 1 | 48.55 | 49.54 | | 50.00 | 0.99 | - | 49.54 | -3.80 | 45.74 | |
| Stadionweg 144 | 1077SX | 1 | 46.17 | 48.61 | | 50.00 | 2.44 | - | 48.61 | -3.30 | 45.31 | |
| Stadionweg 145 | 1076NM | 1 | 40.96 | 42.82 | | 50.00 | 1.86 | - | 42.82 | -2.55 | 40.27 | |
| Stadionweg 146 I | 1077SZ | 1 | 37.59 | 38.31 | | 50.00 | 0.72 | - | 38.31 | -1.97 | 36.34 | |
| Stadionweg 146 II | 1077SZ | 1 | 39.07 | 40.26 | | 50.00 | 1.19 | - | 40.26 | -2.08 | 38.18 | |
| Stadionweg 146 III | 1077SZ | 1 | 40.74 | 42.15 | | 50.00 | 1.41 | - | 42.15 | -2.24 | 39.91 | |
| Stadionweg 146 IV | 1077SZ | 1 | 46.50 | 48.72 | | 50.00 | 2.22 | - | 48.72 | -2.99 | 45.73 | |
| Stadionweg 147 HS | 1076NM | 1 | 38.18 | 39.24 | | 50.00 | 1.06 | - | 39.24 | -2.23 | 37.01 | |
| Stadionweg 147 I | 1076NM | 1 | 39.00 | 40.29 | | 50.00 | 1.29 | - | 40.29 | -2.23 | 38.06 | |
| Stadionweg 147 II | 1076NM | 1 | 40.48 | 42.00 | | 50.00 | 1.52 | - | 42.00 | -2.29 | 39.71 | |
| Stadionweg 147 III | 1076NM | 1 | 47.17 | 48.91 | | 50.00 | 1.74 | - | 48.91 | -3.55 | 45.36 | |
| Stadionweg 148 1 | 1077SZ | 1 | 36.77 | 37.46 | | 50.00 | 0.69 | - | 37.46 | -2.04 | 35.42 | |
| Stadionweg 148 2 | 1077SZ | 1 | 38.19 | 39.30 | | 50.00 | 1.11 | - | 39.30 | -2.11 | 37.19 | |
| Stadionweg 148 3 | 1077SZ | 1 | 39.90 | 41.23 | | 50.00 | 1.33 | - | 41.23 | -2.24 | 38.99 | |
| Stadionweg 148 4 | 1077SZ | 1 | 45.59 | 47.84 | | 50.00 | 2.25 | - | 47.84 | -3.07 | 44.77 | |
| Stadionweg 149 HS | 1076NM | 1 | 38.42 | 39.60 | | 50.00 | 1.18 | - | 39.60 | -2.18 | 37.42 | |
| Stadionweg 149 I | 1076NM | 1 | 39.42 | 40.67 | | 50.00 | 1.25 | - | 40.67 | -2.21 | 38.46 | |
| Stadionweg 149 II | 1076NM | 1 | 41.24 | 42.78 | | 50.00 | 1.54 | - | 42.78 | -2.32 | 40.46 | |
| Stadionweg 149 III | 1076NM | 1 | 47.94 | 50.51 | | 50.00 | 2.57 | 0.01 | 50.51 | -3.86 | 46.65 | |
| Stadionweg 150 | 1077SZ | 1 | 45.58 | 47.55 | | 50.00 | 1.97 | - | 47.55 | -3.02 | 44.53 | |
| Stadionweg 151 HS | 1076NM | 1 | 38.66 | 39.65 | | 50.00 | 0.99 | - | 39.65 | -2.18 | 37.47 | |
| Stadionweg 151 I | 1076NM | 1 | 39.76 | 41.10 | | 50.00 | 1.34 | - | 41.10 | -2.25 | 38.85 | |
| Stadionweg 151 II | 1076NM | 1 | 41.86 | 43.46 | | 50.00 | 1.60 | - | 43.46 | -2.39 | 41.07 | |
| Stadionweg 151 III | 1076NM | 1 | 47.77 | 50.32 | | 50.00 | 2.55 | - | 50.32 | -3.75 | 46.57 | |
| Stadionweg 152 | 1077SZ | 1 | 45.60 | 47.29 | | 50.00 | 1.69 | - | 47.29 | -2.96 | 44.33 | |
| Stadionweg 153 HS | 1076NM | 1 | 38.68 | 39.87 | | 50.00 | 1.19 | - | 39.87 | -2.21 | 37.66 | |
| Stadionweg 153 I | 1076NM | 1 | 40.10 | 41.46 | | 50.00 | 1.36 | - | 41.46 | -2.23 | 39.23 | |
| Stadionweg 153 II | 1076NM | 1 | 42.27 | 43.84 | | 50.00 | 1.57 | - | 43.84 | -2.42 | 41.42 | |
| Stadionweg 153 III | 1076NM | 1 | 47.96 | 50.37 | | 50.00 | 2.41 | - | 50.37 | -3.56 | 46.81 | |
| Stadionweg 154 I | 1077TA | 1 | 37.19 | 37.77 | | 50.00 | 0.58 | - | 37.77 | -1.99 | 35.78 | |
| Stadionweg 154 II | 1077TA | 1 | 38.51 | 39.38 | | 50.00 | 0.87 | - | 39.38 | -2.06 | 37.32 | |
| Stadionweg 154 III | 1077TA | 1 | 40.15 | 41.25 | | 50.00 | 1.10 | - | 41.25 | -2.19 | 39.06 | |
| Stadionweg 154 IV | 1077TA | 1 | 45.68 | 47.46 | | 50.00 | 1.78 | - | 47.46 | -2.93 | 44.53 | |
| Stadionweg 155 HS | 1076NM | 1 | 38.34 | 39.65 | | 50.00 | 1.31 | - | 39.65 | -2.33 | 37.32 | |

## Gemeente AMSTERDAM

| Adres en postcode | | Bestemming | Geluidbelasting bij huidig GPP [dB] | Toekomst zonder nieuwe maatregelen [dB] | Sanering | Grenswaarde [dB] | Effect van het project | Benodigde reductie [dB] | Geluidbelasting standaard akoestische situatie [dB] | Geluidreductie door de doelmatige maatregelen [dB] | Toekomst met geadviseerde maatregel(en) [dB] | Overschrijding grenswaarde/ (X= ja, leeg vak=nee) |
|---|---|---|---|---|---|---|---|---|---|---|---|---|
| Stadionweg 155 I | 1076NM | 1 | 39.49 | 41.03 | | 50.00 | 1.54 | - | 41.03 | -2.41 | 38.62 | |
| Stadionweg 155 II | 1076NM | 1 | 41.30 | 43.13 | | 50.00 | 1.83 | - | 43.13 | -2.66 | 40.47 | |
| Stadionweg 155 III | 1076NM | 1 | 45.49 | 48.67 | | 50.00 | 3.18 | - | 48.67 | -4.07 | 44.60 | |
| Stadionweg 156 I | 1077TA | 1 | 36.48 | 37.27 | | 50.00 | 0.79 | - | 37.27 | -2.04 | 35.23 | |
| Stadionweg 156 II | 1077TA | 1 | 37.78 | 38.88 | | 50.00 | 1.10 | - | 38.88 | -2.09 | 36.79 | |
| Stadionweg 156 III | 1077TA | 1 | 39.37 | 40.69 | | 50.00 | 1.32 | - | 40.69 | -2.20 | 38.49 | |
| Stadionweg 156 IV | 1077TA | 1 | 44.93 | 46.94 | | 50.00 | 2.01 | - | 46.94 | -2.99 | 43.95 | |
| Stadionweg 157 | 1076NM | 1 | 42.43 | 39.51 | | 50.00 | -2.92 | - | 39.51 | -2.18 | 37.33 | |
| Stadionweg 158 | 1077TA | 1 | 44.93 | 46.93 | | 50.00 | 2.00 | - | 46.93 | -3.03 | 43.90 | |
| Stadionweg 159 | 1076NN | 1 | 40.99 | 40.39 | | 50.00 | -0.60 | - | 40.39 | -2.24 | 38.15 | |
| Stadionweg 160 | 1077TA | 1 | 47.44 | 50.32 | | 50.00 | 2.88 | - | 50.32 | -3.40 | 46.92 | |
| Stadionweg 161 I | 1076NN | 1 | 42.59 | 41.48 | | 50.00 | -1.11 | - | 41.48 | -2.34 | 39.14 | |
| Stadionweg 161 II | 1076NN | 1 | 43.92 | 43.60 | | 50.00 | -0.32 | - | 43.60 | -2.51 | 41.09 | |
| Stadionweg 161 III | 1076NN | 1 | 48.80 | 50.01 | | 50.00 | 1.21 | - | 50.01 | -3.61 | 46.40 | |
| Stadionweg 162 I | 1077TB | 1 | 38.11 | 39.33 | | 50.00 | 1.22 | - | 39.33 | -2.08 | 37.25 | |
| Stadionweg 162 II | 1077TB | 1 | 39.52 | 40.95 | | 50.00 | 1.43 | - | 40.95 | -2.19 | 38.76 | |
| Stadionweg 162 III | 1077TB | 1 | 41.43 | 43.21 | | 50.00 | 1.78 | - | 43.21 | -2.40 | 40.81 | |
| Stadionweg 162 IV | 1077TB | 1 | 47.40 | 50.25 | | 50.00 | 2.85 | - | 50.25 | -3.48 | 46.77 | |
| Stadionweg 163 I | 1076NN | 1 | 38.51 | 39.94 | | 50.00 | 1.43 | - | 39.94 | -2.27 | 37.67 | |
| Stadionweg 163 II | 1076NN | 1 | 39.74 | 41.40 | | 50.00 | 1.66 | - | 41.40 | -2.28 | 39.12 | |
| Stadionweg 163 III | 1076NN | 1 | 44.80 | 46.83 | | 50.00 | 2.03 | - | 46.83 | -3.31 | 43.52 | |
| Stadionweg 164 I | 1077TB | 1 | 37.09 | 37.83 | | 50.00 | 0.74 | - | 37.83 | -2.07 | 35.76 | |
| Stadionweg 164 II | 1077TB | 1 | 38.21 | 39.09 | | 50.00 | 0.88 | - | 39.09 | -2.08 | 37.01 | |
| Stadionweg 164 III | 1077TB | 1 | 39.59 | 40.66 | | 50.00 | 1.07 | - | 40.66 | -2.21 | 38.45 | |
| Stadionweg 164 IV | 1077TB | 1 | 41.39 | 42.88 | | 50.00 | 1.49 | - | 42.88 | -2.45 | 40.43 | |
| Stadionweg 164 V | 1077TB | 1 | 47.42 | 50.03 | | 50.00 | 2.61 | - | 50.03 | -3.48 | 46.55 | |
| Stadionweg 166 I | 1077TB | 1 | 36.89 | 37.69 | | 50.00 | 0.80 | - | 37.69 | -2.02 | 35.67 | |
| Stadionweg 166 II | 1077TB | 1 | 38.03 | 38.98 | | 50.00 | 0.95 | - | 38.98 | -2.06 | 36.92 | |
| Stadionweg 166 III | 1077TB | 1 | 39.40 | 40.54 | | 50.00 | 1.14 | - | 40.54 | -2.18 | 38.36 | |
| Stadionweg 166 IV | 1077TB | 1 | 41.20 | 42.72 | | 50.00 | 1.52 | - | 42.72 | -2.40 | 40.32 | |
| Stadionweg 166 V | 1077TB | 1 | 47.13 | 49.74 | | 50.00 | 2.61 | - | 49.74 | -3.36 | 46.38 | |
| Stadionweg 169 I | 1076NN | 1 | 38.44 | 39.39 | | 50.00 | 0.95 | - | 39.39 | -2.23 | 37.16 | |
| Stadionweg 169 II | 1076NN | 1 | 39.69 | 40.77 | | 50.00 | 1.08 | - | 40.77 | -2.23 | 38.54 | |
| Stadionweg 169 III | 1076NN | 1 | 44.93 | 46.50 | | 50.00 | 1.57 | - | 46.50 | -3.04 | 43.46 | |
| Stadionweg 171 I | 1076NN | 1 | 38.64 | 39.43 | | 50.00 | 0.79 | - | 39.43 | -2.14 | 37.29 | |
| Stadionweg 171 II | 1076NN | 1 | 40.09 | 40.98 | | 50.00 | 0.89 | - | 40.98 | -2.20 | 38.78 | |
| Stadionweg 171 III | 1076NN | 1 | 45.36 | 46.74 | | 50.00 | 1.38 | - | 46.74 | -2.97 | 43.77 | |
| Stadionweg 177 I | 1076NN | 1 | 38.13 | 38.85 | | 50.00 | 0.72 | - | 38.85 | -2.28 | 36.57 | |
| Stadionweg 177 II | 1076NN | 1 | 39.18 | 40.01 | | 50.00 | 0.83 | - | 40.01 | -2.26 | 37.75 | |
| Stadionweg 177 III | 1076NN | 1 | 43.86 | 45.16 | | 50.00 | 1.30 | - | 45.16 | -2.85 | 42.31 | |
| Stadionweg 178 | 1077TC | 1 | 37.40 | 38.02 | | 50.00 | 0.62 | - | 38.02 | -1.98 | 36.04 | |
| Stadionweg 179 I | 1076NN | 1 | 42.01 | 41.96 | | 50.00 | -0.05 | - | 41.96 | -2.30 | 39.66 | |
| Stadionweg 179 II | 1076NN | 1 | 43.48 | 43.86 | | 50.00 | 0.38 | - | 43.86 | -2.49 | 41.37 | |
| Stadionweg 179 III | 1076NN | 1 | 49.53 | 50.58 | | 50.00 | 1.05 | 0.08 | 50.58 | -4.00 | 46.58 | |
| Stadionweg 180 I | 1077TC | 1 | 38.43 | 39.11 | | 50.00 | 0.68 | - | 39.11 | -2.01 | 37.10 | |
| Stadionweg 180 II | 1077TC | 1 | 39.83 | 40.57 | | 50.00 | 0.74 | - | 40.57 | -2.07 | 38.50 | |
| Stadionweg 180 III | 1077TC | 1 | 44.50 | 45.75 | | 50.00 | 1.25 | - | 45.75 | -2.86 | 42.89 | |
| Stadionweg 182 I | 1077TC | 1 | 38.39 | 39.09 | | 50.00 | 0.70 | - | 39.09 | -1.97 | 37.12 | |
| Stadionweg 182 II | 1077TC | 1 | 40.31 | 41.02 | | 50.00 | 0.71 | - | 41.02 | -1.97 | 39.05 | |
| Stadionweg 182 III | 1077TC | 1 | 44.71 | 45.84 | | 50.00 | 1.13 | - | 45.84 | -2.89 | 42.95 | |
| Stadionweg 183 I | 1076NP | 1 | 40.97 | 40.54 | | 50.00 | -0.43 | - | 40.54 | -2.31 | 38.23 | |
| Stadionweg 183 II | 1076NP | 1 | 42.19 | 42.31 | | 50.00 | 0.12 | - | 42.31 | -2.50 | 39.81 | |
| Stadionweg 183 III | 1076NP | 1 | 47.89 | 48.88 | | 50.00 | 0.99 | - | 48.88 | -3.44 | 45.44 | |

## Gemeente AMSTERDAM

| Adres en postcode | | Bestemming | Geluidbelasting bij huidig GPP [dB] | Toekomst zonder nieuwe maatregelen [dB] | Sanering | Grenswaarde [dB] | Effect van het project | Benodigde reductie [dB] | Geluidbelasting standaard akoestische situatie [dB] | Geluidreductie door de doelmatige maatregelen [dB] | Toekomst met geadviseerde maatregel(en) [dB] | Overschrijding grenswaarde/ (X= ja, leeg vak=nee) |
|---|---|---|---|---|---|---|---|---|---|---|---|---|
| Stadionweg 185 HS | 1076NP | 1 | 38.32 | 39.71 | | 50.00 | 1.39 | - | 39.71 | -2.20 | 37.51 | |
| Stadionweg 185 I | 1076NP | 1 | 39.46 | 40.86 | | 50.00 | 1.40 | - | 40.86 | -2.15 | 38.71 | |
| Stadionweg 185 II | 1076NP | 1 | 41.25 | 42.69 | | 50.00 | 1.44 | - | 42.69 | -2.22 | 40.47 | |
| Stadionweg 185 III | 1076NP | 1 | 49.13 | 50.91 | | 50.00 | 1.78 | 0.41 | 50.91 | -3.29 | 47.62 | |
| Stadionweg 187 HS | 1076NP | 1 | 38.30 | 39.63 | | 50.00 | 1.33 | - | 39.63 | -2.11 | 37.52 | |
| Stadionweg 187 I | 1076NP | 1 | 39.63 | 40.99 | | 50.00 | 1.36 | - | 40.99 | -2.10 | 38.89 | |
| Stadionweg 187 II | 1076NP | 1 | 41.70 | 43.12 | | 50.00 | 1.42 | - | 43.12 | -2.24 | 40.88 | |
| Stadionweg 187 III | 1076NP | 1 | 49.46 | 51.14 | | 50.00 | 1.68 | 0.64 | 51.14 | -3.37 | 47.77 | |
| Stadionweg 188 I | 1077TC | 1 | 38.57 | 39.28 | | 50.00 | 0.71 | - | 39.28 | -1.95 | 37.33 | |
| Stadionweg 188 II | 1077TC | 1 | 40.17 | 40.93 | | 50.00 | 0.76 | - | 40.93 | -2.04 | 38.89 | |
| Stadionweg 188 III | 1077TC | 1 | 44.92 | 45.84 | | 50.00 | 0.92 | - | 45.84 | -2.85 | 42.99 | |
| Stadionweg 189 HS | 1076NP | 1 | 38.99 | 40.26 | | 50.00 | 1.27 | - | 40.26 | -2.06 | 38.20 | |
| Stadionweg 189 I | 1076NP | 1 | 40.21 | 41.55 | | 50.00 | 1.34 | - | 41.55 | -2.08 | 39.47 | |
| Stadionweg 189 II | 1076NP | 1 | 42.35 | 43.82 | | 50.00 | 1.47 | - | 43.82 | -2.27 | 41.55 | |
| Stadionweg 189 III | 1076NP | 1 | 49.57 | 51.21 | | 50.00 | 1.64 | 0.71 | 51.21 | -3.31 | 47.90 | |
| Stadionweg 190 I | 1077TC | 1 | 38.87 | 39.53 | | 50.00 | 0.66 | - | 39.53 | -1.91 | 37.62 | |
| Stadionweg 190 II | 1077TC | 1 | 40.58 | 41.25 | | 50.00 | 0.67 | - | 41.25 | -2.02 | 39.23 | |
| Stadionweg 190 III | 1077TC | 1 | 45.13 | 46.11 | | 50.00 | 0.98 | - | 46.11 | -2.81 | 43.30 | |
| Stadionweg 191 HS | 1076NP | 1 | 38.48 | 39.57 | | 50.00 | 1.09 | - | 39.57 | -2.01 | 37.56 | |
| Stadionweg 191 I | 1076NP | 1 | 40.29 | 41.59 | | 50.00 | 1.30 | - | 41.59 | -2.05 | 39.54 | |
| Stadionweg 191 II | 1076NP | 1 | 42.36 | 43.73 | | 50.00 | 1.37 | - | 43.73 | -2.22 | 41.51 | |
| Stadionweg 191 III | 1076NP | 1 | 49.61 | 51.18 | | 50.00 | 1.57 | 0.68 | 51.18 | -3.31 | 47.87 | |
| Stadionweg 192 | 1077TC | 1 | 37.66 | 38.27 | | 50.00 | 0.61 | - | 38.27 | -1.97 | 36.30 | |
| Stadionweg 193 HS | 1076NR | 1 | 39.44 | 40.59 | | 50.00 | 1.15 | - | 40.59 | -2.03 | 38.56 | |
| Stadionweg 193 I | 1076NR | 1 | 40.40 | 41.68 | | 50.00 | 1.28 | - | 41.68 | -2.06 | 39.62 | |
| Stadionweg 193 II | 1076NR | 1 | 42.47 | 43.84 | | 50.00 | 1.37 | - | 43.84 | -2.23 | 41.61 | |
| Stadionweg 193 III | 1076NR | 1 | 49.50 | 51.11 | | 50.00 | 1.61 | 0.61 | 51.11 | -3.31 | 47.80 | |
| Stadionweg 194 | 1077TD | 1 | 37.75 | 38.48 | | 50.00 | 0.73 | - | 38.48 | -1.95 | 36.53 | |
| Stadionweg 195 HS | 1076NR | 1 | 39.33 | 40.46 | | 50.00 | 1.13 | - | 40.46 | -2.01 | 38.45 | |
| Stadionweg 195 I | 1076NR | 1 | 40.54 | 41.81 | | 50.00 | 1.27 | - | 41.81 | -2.05 | 39.76 | |
| Stadionweg 195 II | 1076NR | 1 | 42.61 | 43.98 | | 50.00 | 1.37 | - | 43.98 | -2.24 | 41.74 | |
| Stadionweg 195 III | 1076NR | 1 | 49.48 | 51.09 | | 50.00 | 1.61 | 0.59 | 51.09 | -3.32 | 47.77 | |
| Stadionweg 196 I | 1077TD | 1 | 38.87 | 39.57 | | 50.00 | 0.70 | - | 39.57 | -1.89 | 37.68 | |
| Stadionweg 196 II | 1077TD | 1 | 40.73 | 41.45 | | 50.00 | 0.72 | - | 41.45 | -2.03 | 39.42 | |
| Stadionweg 196 III | 1077TD | 1 | 45.47 | 46.60 | | 50.00 | 1.13 | - | 46.60 | -2.84 | 43.76 | |
| Stadionweg 197 HS | 1076NR | 1 | 39.37 | 40.48 | | 50.00 | 1.11 | - | 40.48 | -1.97 | 38.51 | |
| Stadionweg 197 I | 1076NR | 1 | 40.53 | 41.76 | | 50.00 | 1.23 | - | 41.76 | -2.02 | 39.74 | |
| Stadionweg 197 II | 1076NR | 1 | 42.65 | 43.94 | | 50.00 | 1.29 | - | 43.94 | -2.21 | 41.73 | |
| Stadionweg 197 III | 1076NR | 1 | 49.58 | 51.09 | | 50.00 | 1.51 | 0.59 | 51.09 | -3.21 | 47.88 | |
| Stadionweg 198 I | 1077TD | 1 | 39.81 | 40.70 | | 50.00 | 0.89 | - | 40.70 | -1.85 | 38.85 | |
| Stadionweg 198 II | 1077TD | 1 | 41.36 | 42.34 | | 50.00 | 0.98 | - | 42.34 | -2.09 | 40.25 | |
| Stadionweg 198 III | 1077TD | 1 | 45.90 | 47.62 | | 50.00 | 1.72 | - | 47.62 | -3.15 | 44.47 | |
| Stadionweg 199 HS | 1076NR | 1 | 39.24 | 40.35 | | 50.00 | 1.11 | - | 40.35 | -1.95 | 38.40 | |
| Stadionweg 199 I | 1076NR | 1 | 40.47 | 41.69 | | 50.00 | 1.22 | - | 41.69 | -2.01 | 39.68 | |
| Stadionweg 199 II | 1076NR | 1 | 42.49 | 43.80 | | 50.00 | 1.31 | - | 43.80 | -2.20 | 41.60 | |
| Stadionweg 199 III | 1076NR | 1 | 49.41 | 50.91 | | 50.00 | 1.50 | 0.41 | 50.91 | -3.19 | 47.72 | |
| Stadionweg 201 HS | 1076NR | 1 | 38.94 | 40.06 | | 50.00 | 1.12 | - | 40.06 | -1.95 | 38.11 | |
| Stadionweg 201 I | 1076NR | 1 | 40.23 | 41.45 | | 50.00 | 1.22 | - | 41.45 | -2.01 | 39.44 | |
| Stadionweg 201 II | 1076NR | 1 | 42.27 | 43.62 | | 50.00 | 1.35 | - | 43.62 | -2.22 | 41.40 | |
| Stadionweg 201 III | 1076NR | 1 | 49.28 | 50.84 | | 50.00 | 1.56 | 0.34 | 50.84 | -3.25 | 47.59 | |
| Stadionweg 202 | 1077TD | 1 | 38.03 | 38.99 | | 50.00 | 0.96 | - | 38.99 | -1.97 | 37.02 | |
| Stadionweg 203 HS | 1076NR | 1 | 38.79 | 39.85 | | 50.00 | 1.06 | - | 39.85 | -1.93 | 37.92 | |
| Stadionweg 203 I | 1076NR | 1 | 40.02 | 41.22 | | 50.00 | 1.20 | - | 41.22 | -1.99 | 39.23 | |

## Gemeente AMSTERDAM

| Adres en postcode | | Bestemming | Geluidbelasting bij huidig GPP [dB] | Toekomst zonder nieuwe maatregelen [dB] | Sanering | Grenswaarde [dB] | Effect van het project | Benodigde reductie [dB] | Geluidbelasting standaard akoestische situatie [dB] | Geluidreductie door doelmatige maatregelen [dB] | Toekomst met geadviseerde maatregel(en) [dB] | Overschrijding grenswaarde/ (X= ja, leeg vak=nee) |
|---|---|---|---|---|---|---|---|---|---|---|---|---|
| Stadionweg 203 II | 1076NR | 1 | 42.05 | 43.36 | | 50.00 | 1.31 | - | 43.36 | -2.21 | 41.15 | |
| Stadionweg 203 III | 1076NR | 1 | 49.09 | 50.64 | | 50.00 | 1.55 | 0.14 | 50.64 | -3.28 | 47.36 | |
| Stadionweg 204 I | 1077TD | 1 | 39.63 | 40.61 | | 50.00 | 0.98 | - | 40.61 | -1.87 | 38.74 | |
| Stadionweg 204 II | 1077TD | 1 | 41.43 | 42.48 | | 50.00 | 1.05 | - | 42.48 | -2.09 | 40.39 | |
| Stadionweg 204 III | 1077TD | 1 | 45.88 | 47.36 | | 50.00 | 1.48 | - | 47.36 | -3.02 | 44.34 | |
| Stadionweg 205 HS | 1076NS | 1 | 38.75 | 39.90 | | 50.00 | 1.15 | - | 39.90 | -1.94 | 37.96 | |
| Stadionweg 205 I | 1076NS | 1 | 40.03 | 41.29 | | 50.00 | 1.26 | - | 41.29 | -2.01 | 39.28 | |
| Stadionweg 205 II | 1076NS | 1 | 42.11 | 43.45 | | 50.00 | 1.34 | - | 43.45 | -2.22 | 41.23 | |
| Stadionweg 205 III | 1076NS | 1 | 49.16 | 50.81 | | 50.00 | 1.65 | 0.31 | 50.81 | -3.27 | 47.54 | |
| Stadionweg 206 I | 1077TD | 1 | 39.92 | 40.84 | | 50.00 | 0.92 | - | 40.84 | -1.96 | 38.88 | |
| Stadionweg 206 II | 1077TD | 1 | 41.72 | 42.83 | | 50.00 | 1.11 | - | 42.83 | -2.15 | 40.68 | |
| Stadionweg 206 III | 1077TD | 1 | 46.16 | 47.91 | | 50.00 | 1.75 | - | 47.91 | -3.09 | 44.82 | |
| Stadionweg 207 HS | 1076NS | 1 | 38.80 | 39.93 | | 50.00 | 1.13 | - | 39.93 | -1.93 | 38.00 | |
| Stadionweg 207 I | 1076NS | 1 | 40.11 | 41.36 | | 50.00 | 1.25 | - | 41.36 | -1.99 | 39.37 | |
| Stadionweg 207 II | 1076NS | 1 | 42.12 | 43.48 | | 50.00 | 1.36 | - | 43.48 | -2.19 | 41.29 | |
| Stadionweg 207 III | 1076NS | 1 | 49.32 | 50.94 | | 50.00 | 1.62 | 0.44 | 50.94 | -3.22 | 47.72 | |
| Stadionweg 208 | 1077TD | 1 | 38.03 | 38.98 | | 50.00 | 0.95 | - | 38.98 | -2.01 | 36.97 | |
| Stadionweg 209 HS | 1076NS | 1 | 38.74 | 39.84 | | 50.00 | 1.10 | - | 39.84 | -1.94 | 37.90 | |
| Stadionweg 209 I | 1076NS | 1 | 40.05 | 41.28 | | 50.00 | 1.23 | - | 41.28 | -2.00 | 39.28 | |
| Stadionweg 209 II | 1076NS | 1 | 42.08 | 43.39 | | 50.00 | 1.31 | - | 43.39 | -2.19 | 41.20 | |
| Stadionweg 209 III | 1076NS | 1 | 49.41 | 51.04 | | 50.00 | 1.63 | 0.54 | 51.04 | -3.24 | 47.80 | |
| Stadionweg 210 | 1077TE | 1 | 38.02 | 38.98 | | 50.00 | 0.96 | - | 38.98 | -2.05 | 36.93 | |
| Stadionweg 211 HS | 1076NS | 1 | 38.77 | 39.88 | | 50.00 | 1.11 | - | 39.88 | -1.94 | 37.94 | |
| Stadionweg 211 I | 1076NS | 1 | 40.05 | 41.26 | | 50.00 | 1.21 | - | 41.26 | -1.99 | 39.27 | |
| Stadionweg 211 II | 1076NS | 1 | 42.08 | 43.40 | | 50.00 | 1.32 | - | 43.40 | -2.17 | 41.23 | |
| Stadionweg 211 III | 1076NS | 1 | 49.31 | 50.94 | | 50.00 | 1.63 | 0.44 | 50.94 | -3.22 | 47.72 | |
| Stadionweg 212 I | 1077TE | 1 | 39.58 | 40.63 | | 50.00 | 1.05 | - | 40.63 | -2.02 | 38.61 | |
| Stadionweg 212 II | 1077TE | 1 | 41.58 | 42.85 | | 50.00 | 1.27 | - | 42.85 | -2.25 | 40.60 | |
| Stadionweg 212 III | 1077TE | 1 | 46.25 | 48.11 | | 50.00 | 1.86 | - | 48.11 | -3.10 | 45.01 | |
| Stadionweg 213 HS | 1076NS | 1 | 38.72 | 39.84 | | 50.00 | 1.12 | - | 39.84 | -1.95 | 37.89 | |
| Stadionweg 213 I | 1076NS | 1 | 40.02 | 41.26 | | 50.00 | 1.24 | - | 41.26 | -2.01 | 39.25 | |
| Stadionweg 213 II | 1076NS | 1 | 42.07 | 43.42 | | 50.00 | 1.35 | - | 43.42 | -2.19 | 41.23 | |
| Stadionweg 213 III | 1076NS | 1 | 49.29 | 50.78 | | 50.00 | 1.49 | 0.28 | 50.78 | -3.20 | 47.58 | |
| Stadionweg 214 1 | 1077TE | 1 | 39.29 | 40.37 | | 50.00 | 1.08 | - | 40.37 | -2.14 | 38.23 | |
| Stadionweg 214 2 | 1077TE | 1 | 41.43 | 42.66 | | 50.00 | 1.23 | - | 42.66 | -2.27 | 40.39 | |
| Stadionweg 214 3 | 1077TE | 1 | 43.63 | 45.11 | | 50.00 | 1.48 | - | 45.11 | -2.57 | 42.54 | |
| Stadionweg 214 4 | 1077TE | 1 | 46.43 | 48.33 | | 50.00 | 1.90 | - | 48.33 | -3.11 | 45.22 | |
| Stadionweg 215 HS | 1076NS | 1 | 38.65 | 39.75 | | 50.00 | 1.10 | - | 39.75 | -1.94 | 37.81 | |
| Stadionweg 215 I | 1076NS | 1 | 40.01 | 41.21 | | 50.00 | 1.20 | - | 41.21 | -1.98 | 39.23 | |
| Stadionweg 215 II | 1076NS | 1 | 41.92 | 43.22 | | 50.00 | 1.30 | - | 43.22 | -2.17 | 41.05 | |
| Stadionweg 215 III | 1076NS | 1 | 49.29 | 50.76 | | 50.00 | 1.47 | 0.26 | 50.76 | -3.19 | 47.57 | |
| Stadionweg 216 | 1077TE | 1 | 38.04 | 38.96 | | 50.00 | 0.92 | - | 38.96 | -2.05 | 36.91 | |
| Stadionweg 217 HS | 1076NT | 1 | 38.63 | 39.67 | | 50.00 | 1.04 | - | 39.67 | -1.92 | 37.75 | |
| Stadionweg 217 I | 1076NT | 1 | 39.91 | 41.06 | | 50.00 | 1.15 | - | 41.06 | -1.97 | 39.09 | |
| Stadionweg 217 II | 1076NT | 1 | 41.90 | 43.15 | | 50.00 | 1.25 | - | 43.15 | -2.14 | 41.01 | |
| Stadionweg 217 III | 1076NT | 1 | 49.03 | 50.43 | | 50.00 | 1.40 | - | 50.43 | -3.17 | 47.26 | |
| Stadionweg 218 | 1077TE | 1 | 38.48 | 39.50 | | 50.00 | 1.02 | - | 39.50 | -2.06 | 37.44 | |
| Stadionweg 219 HS | 1076NT | 1 | 38.38 | 39.47 | | 50.00 | 1.09 | - | 39.47 | -1.94 | 37.53 | |
| Stadionweg 219 I | 1076NT | 1 | 39.77 | 40.92 | | 50.00 | 1.15 | - | 40.92 | -1.98 | 38.94 | |
| Stadionweg 219 II | 1076NT | 1 | 41.74 | 42.99 | | 50.00 | 1.25 | - | 42.99 | -2.15 | 40.84 | |
| Stadionweg 219 III | 1076NT | 1 | 49.12 | 50.56 | | 50.00 | 1.44 | 0.06 | 50.56 | -3.19 | 47.37 | |
| Stadionweg 220 I | 1077TE | 1 | 39.81 | 41.04 | | 50.00 | 1.23 | - | 41.04 | -2.03 | 39.01 | |
| Stadionweg 220 II | 1077TE | 1 | 42.00 | 43.28 | | 50.00 | 1.28 | - | 43.28 | -2.17 | 41.11 | |

## Gemeente AMSTERDAM

| Adres en postcode | | Bestemming | Geluidbelasting bij huidig GPP [dB] | Toekomst zonder nieuwe maatregelen [dB] | Sanering | Grenswaarde [dB] | Effect van het project | Benodigde reductie [dB] | Geluidbelasting standaard akoestische situatie [dB] | Geluidreductie door de doelmatige maatregelen [dB] | Toekomst met geadviseerde maatregel(en) [dB] | Overschrijding grenswaarde/ (X= ja, leeg vak=nee) |
|---|---|---|---|---|---|---|---|---|---|---|---|---|
| Stadionweg 220 III | 1077TE | 1 | 46.70 | 48.54 | | 50.00 | 1.84 | - | 48.54 | -3.02 | 45.52 | |
| Stadionweg 221 HS | 1076NT | 1 | 38.17 | 39.23 | | 50.00 | 1.06 | - | 39.23 | -1.92 | 37.31 | |
| Stadionweg 221 I | 1076NT | 1 | 39.59 | 40.75 | | 50.00 | 1.16 | - | 40.75 | -1.97 | 38.78 | |
| Stadionweg 221 II | 1076NT | 1 | 41.54 | 42.79 | | 50.00 | 1.25 | - | 42.79 | -2.13 | 40.66 | |
| Stadionweg 221 III | 1076NT | 1 | 48.58 | 49.98 | | 50.00 | 1.40 | - | 49.98 | -3.17 | 46.81 | |
| Stadionweg 222 I | 1077TE | 1 | 39.70 | 40.86 | | 50.00 | 1.16 | - | 40.86 | -2.10 | 38.76 | |
| Stadionweg 222 II | 1077TE | 1 | 42.08 | 43.30 | | 50.00 | 1.22 | - | 43.30 | -2.21 | 41.09 | |
| Stadionweg 222 III | 1077TE | 1 | 44.23 | 45.78 | | 50.00 | 1.55 | - | 45.78 | -2.54 | 43.24 | |
| Stadionweg 222 IV | 1077TE | 1 | 46.74 | 48.63 | | 50.00 | 1.89 | - | 48.63 | -3.06 | 45.57 | |
| Stadionweg 223 HS | 1076NT | 1 | 38.05 | 39.12 | | 50.00 | 1.07 | - | 39.12 | -1.90 | 37.22 | |
| Stadionweg 223 I | 1076NT | 1 | 39.40 | 40.57 | | 50.00 | 1.17 | - | 40.57 | -1.98 | 38.59 | |
| Stadionweg 223 II | 1076NT | 1 | 41.41 | 42.65 | | 50.00 | 1.24 | - | 42.65 | -2.12 | 40.53 | |
| Stadionweg 223 III | 1076NT | 1 | 48.32 | 49.82 | | 50.00 | 1.50 | - | 49.82 | -3.23 | 46.59 | |
| Stadionweg 224 | 1077TE | 1 | 38.21 | 39.15 | | 50.00 | 0.94 | - | 39.15 | -2.01 | 37.14 | |
| Stadionweg 225 HS | 1076NT | 1 | 37.33 | 38.47 | | 50.00 | 1.14 | - | 38.47 | -1.90 | 36.57 | |
| Stadionweg 225 I | 1076NT | 1 | 38.70 | 39.99 | | 50.00 | 1.29 | - | 39.99 | -1.96 | 38.03 | |
| Stadionweg 225 II | 1076NT | 1 | 40.67 | 42.05 | | 50.00 | 1.38 | - | 42.05 | -2.13 | 39.92 | |
| Stadionweg 225 III | 1076NT | 1 | 47.38 | 49.11 | | 50.00 | 1.73 | - | 49.11 | -3.33 | 45.78 | |
| Stadionweg 227 HS | 1076NT | 1 | 37.21 | 38.38 | | 50.00 | 1.17 | - | 38.38 | -1.91 | 36.47 | |
| Stadionweg 227 I | 1076NT | 1 | 38.57 | 39.87 | | 50.00 | 1.30 | - | 39.87 | -1.96 | 37.91 | |
| Stadionweg 227 II | 1076NT | 1 | 40.50 | 41.92 | | 50.00 | 1.42 | - | 41.92 | -2.12 | 39.80 | |
| Stadionweg 227 III | 1076NT | 1 | 47.00 | 48.85 | | 50.00 | 1.85 | - | 48.85 | -3.36 | 45.49 | |
| Stadionweg 229 HS | 1076NV | 1 | 37.16 | 38.41 | | 50.00 | 1.25 | - | 38.41 | -1.97 | 36.44 | |
| Stadionweg 229 I | 1076NV | 1 | 38.57 | 39.89 | | 50.00 | 1.32 | - | 39.89 | -1.98 | 37.91 | |
| Stadionweg 229 II | 1076NV | 1 | 40.57 | 42.02 | | 50.00 | 1.45 | - | 42.02 | -2.13 | 39.89 | |
| Stadionweg 229 III | 1076NV | 1 | 47.07 | 48.94 | | 50.00 | 1.87 | - | 48.94 | -3.44 | 45.50 | |
| Stadionweg 230 HS | 1076PB | 1 | 39.75 | 41.12 | | 50.00 | 1.37 | - | 41.12 | -2.12 | 39.00 | |
| Stadionweg 230 I | 1076PB | 1 | 41.43 | 42.94 | | 50.00 | 1.51 | - | 42.94 | -2.24 | 40.70 | |
| Stadionweg 230 II | 1076PB | 1 | 43.17 | 44.86 | | 50.00 | 1.69 | - | 44.86 | -2.49 | 42.37 | |
| Stadionweg 230 III | 1076PB | 1 | 49.09 | 51.60 | | 50.00 | 2.51 | 1.10 | 51.60 | -3.89 | 47.71 | |
| Stadionweg 231 HS | 1076NV | 1 | 36.92 | 38.20 | | 50.00 | 1.28 | - | 38.20 | -1.98 | 36.22 | |
| Stadionweg 231 I | 1076NV | 1 | 38.29 | 39.66 | | 50.00 | 1.37 | - | 39.66 | -1.98 | 37.68 | |
| Stadionweg 231 II | 1076NV | 1 | 40.35 | 41.86 | | 50.00 | 1.51 | - | 41.86 | -2.16 | 39.70 | |
| Stadionweg 231 III | 1076NV | 1 | 46.99 | 49.02 | | 50.00 | 2.03 | - | 49.02 | -3.50 | 45.52 | |
| Stadionweg 232 HS | 1076PB | 1 | 40.65 | 40.94 | | 50.00 | 0.29 | - | 40.94 | -2.10 | 38.84 | |
| Stadionweg 232 I | 1076PB | 1 | 42.41 | 42.77 | | 50.00 | 0.36 | - | 42.77 | -2.23 | 40.54 | |
| Stadionweg 232 II | 1076PB | 1 | 44.05 | 44.78 | | 50.00 | 0.73 | - | 44.78 | -2.49 | 42.29 | |
| Stadionweg 232 III | 1076PB | 1 | 49.29 | 51.05 | | 50.00 | 1.76 | 0.55 | 51.05 | -3.65 | 47.40 | |
| Stadionweg 233 HS | 1076NV | 1 | 36.72 | 37.88 | | 50.00 | 1.16 | - | 37.88 | -1.97 | 35.91 | |
| Stadionweg 233 I | 1076NV | 1 | 38.20 | 39.49 | | 50.00 | 1.29 | - | 39.49 | -1.97 | 37.52 | |
| Stadionweg 233 II | 1076NV | 1 | 40.08 | 41.50 | | 50.00 | 1.42 | - | 41.50 | -2.13 | 39.37 | |
| Stadionweg 233 III | 1076NV | 1 | 46.86 | 48.80 | | 50.00 | 1.94 | - | 48.80 | -3.46 | 45.34 | |
| Stadionweg 234 HS | 1076PB | 1 | 40.08 | 41.23 | | 50.00 | 1.15 | - | 41.23 | -2.13 | 39.10 | |
| Stadionweg 234 I | 1076PB | 1 | 41.67 | 43.00 | | 50.00 | 1.33 | - | 43.00 | -2.27 | 40.73 | |
| Stadionweg 234 II | 1076PB | 1 | 43.53 | 45.03 | | 50.00 | 1.50 | - | 45.03 | -2.53 | 42.50 | |
| Stadionweg 234 III | 1076PB | 1 | 49.43 | 51.46 | | 50.00 | 2.03 | 0.96 | 51.46 | -3.65 | 47.81 | |
| Stadionweg 235 HS | 1076NV | 1 | 36.57 | 37.84 | | 50.00 | 1.27 | - | 37.84 | -2.03 | 35.81 | |
| Stadionweg 235 I | 1076NV | 1 | 37.86 | 39.25 | | 50.00 | 1.39 | - | 39.25 | -2.02 | 37.23 | |
| Stadionweg 235 II | 1076NV | 1 | 39.83 | 41.31 | | 50.00 | 1.48 | - | 41.31 | -2.16 | 39.15 | |
| Stadionweg 235 III | 1076NV | 1 | 46.48 | 48.58 | | 50.00 | 2.10 | - | 48.58 | -3.50 | 45.08 | |
| Stadionweg 236 HS | 1076PB | 1 | 40.09 | 41.44 | | 50.00 | 1.35 | - | 41.44 | -2.10 | 39.34 | |
| Stadionweg 236 I | 1076PB | 1 | 41.66 | 43.12 | | 50.00 | 1.46 | - | 43.12 | -2.26 | 40.86 | |
| Stadionweg 236 II | 1076PB | 1 | 43.50 | 45.17 | | 50.00 | 1.67 | - | 45.17 | -2.52 | 42.65 | |

## Gemeente AMSTERDAM

| Adres en postcode | | Bestemming | Geluidbelasting bij huidig GPP [dB] | Toekomst zonder nieuwe maatregelen [dB] | Sanering | Grenswaarde [dB] | Effect van het project | Benodigde reductie [dB] | Geluidbelasting standaard akoestische situatie [dB] | Geluidreductie door de doelmatige maatregelen [dB] | Toekomst met geadviseerde maatregel(en) [dB] | Overschrijding grenswaarde/ (X= ja, leeg vak=nee) |
|---|---|---|---|---|---|---|---|---|---|---|---|---|
| Stadionweg 236 III | 1076PB | 1 | 49.40 | 51.92 | | 50.00 | 2.52 | 1.42 | 51.92 | -3.76 | 48.16 | |
| Stadionweg 237 HS | 1076NV | 1 | 36.35 | 37.60 | | 50.00 | 1.25 | - | 37.60 | -2.08 | 35.52 | |
| Stadionweg 237 I | 1076NV | 1 | 37.50 | 38.89 | | 50.00 | 1.39 | - | 38.89 | -2.07 | 36.82 | |
| Stadionweg 237 II | 1076NV | 1 | 39.48 | 40.98 | | 50.00 | 1.50 | - | 40.98 | -2.22 | 38.76 | |
| Stadionweg 237 III | 1076NV | 1 | 46.44 | 48.37 | | 50.00 | 1.93 | - | 48.37 | -3.53 | 44.84 | |
| Stadionweg 238 HS | 1076PB | 1 | 40.09 | 41.52 | | 50.00 | 1.43 | - | 41.52 | -2.21 | 39.31 | |
| Stadionweg 238 I | 1076PB | 1 | 41.76 | 43.17 | | 50.00 | 1.41 | - | 43.17 | -2.27 | 40.90 | |
| Stadionweg 238 II | 1076PB | 1 | 43.49 | 45.10 | | 50.00 | 1.61 | - | 45.10 | -2.53 | 42.57 | |
| Stadionweg 238 III | 1076PB | 1 | 49.32 | 51.60 | | 50.00 | 2.28 | 1.10 | 51.60 | -3.79 | 47.81 | |
| Stadionweg 239 HS | 1076NV | 1 | 36.21 | 37.31 | | 50.00 | 1.10 | - | 37.31 | -2.14 | 35.17 | |
| Stadionweg 239 I | 1076NV | 1 | 37.18 | 38.40 | | 50.00 | 1.22 | - | 38.40 | -2.11 | 36.29 | |
| Stadionweg 239 II | 1076NV | 1 | 39.13 | 40.51 | | 50.00 | 1.38 | - | 40.51 | -2.25 | 38.26 | |
| Stadionweg 239 III | 1076NV | 1 | 46.32 | 48.31 | | 50.00 | 1.99 | - | 48.31 | -3.60 | 44.71 | |
| Stadionweg 240 HS | 1076PB | 1 | 39.81 | 41.25 | | 50.00 | 1.44 | - | 41.25 | -2.09 | 39.16 | |
| Stadionweg 240 I | 1076PB | 1 | 41.48 | 43.12 | | 50.00 | 1.64 | - | 43.12 | -2.26 | 40.86 | |
| Stadionweg 240 II | 1076PB | 1 | 43.43 | 45.25 | | 50.00 | 1.82 | - | 45.25 | -2.56 | 42.69 | |
| Stadionweg 240 III | 1076PB | 1 | 49.10 | 51.88 | | 50.00 | 2.78 | 1.38 | 51.88 | -3.96 | 47.92 | |
| Stadionweg 241 HS | 1076NV | 1 | 35.73 | 36.78 | | 50.00 | 1.05 | - | 36.78 | -2.26 | 34.52 | |
| Stadionweg 241 I | 1076NV | 1 | 36.42 | 37.45 | | 50.00 | 1.03 | - | 37.45 | -2.15 | 35.30 | |
| Stadionweg 241 II | 1076NV | 1 | 38.12 | 39.22 | | 50.00 | 1.10 | - | 39.22 | -2.21 | 37.01 | |
| Stadionweg 241 III | 1076NV | 1 | 45.75 | 47.47 | | 50.00 | 1.72 | - | 47.47 | -3.59 | 43.88 | |
| Stadionweg 242 HS | 1076PB | 1 | 40.03 | 41.48 | | 50.00 | 1.45 | - | 41.48 | -2.12 | 39.36 | |
| Stadionweg 242 I | 1076PB | 1 | 41.54 | 43.21 | | 50.00 | 1.67 | - | 43.21 | -2.26 | 40.95 | |
| Stadionweg 242 II | 1076PB | 1 | 43.42 | 45.25 | | 50.00 | 1.83 | - | 45.25 | -2.55 | 42.70 | |
| Stadionweg 242 III | 1076PB | 1 | 49.03 | 51.68 | | 50.00 | 2.65 | 1.18 | 51.68 | -3.92 | 47.76 | |
| Stadionweg 243 I | 1076NV | 1 | 42.07 | 45.58 | | 50.00 | 3.51 | - | 45.58 | -4.54 | 41.04 | |
| Stadionweg 243 II | 1076NV | 1 | 43.43 | 46.34 | | 50.00 | 2.91 | - | 46.34 | -4.54 | 41.80 | |
| Stadionweg 243 III | 1076NV | 1 | 48.58 | 50.96 | | 50.00 | 2.38 | 0.46 | 50.96 | -4.62 | 46.34 | |
| Stadionweg 244 HS | 1076PB | 1 | 39.96 | 41.43 | | 50.00 | 1.47 | - | 41.43 | -2.13 | 39.30 | |
| Stadionweg 244 I | 1076PB | 1 | 41.48 | 43.07 | | 50.00 | 1.59 | - | 43.07 | -2.29 | 40.78 | |
| Stadionweg 244 II | 1076PB | 1 | 43.57 | 45.28 | | 50.00 | 1.71 | - | 45.28 | -2.60 | 42.68 | |
| Stadionweg 244 III | 1076PB | 1 | 49.10 | 51.65 | | 50.00 | 2.55 | 1.15 | 51.65 | -3.86 | 47.79 | |
| Stadionweg 245 I | 1076NX | 1 | 39.14 | 40.74 | | 50.00 | 1.60 | - | 40.74 | -2.45 | 38.29 | |
| Stadionweg 245 II | 1076NX | 1 | 40.66 | 42.29 | | 50.00 | 1.63 | - | 42.29 | -2.65 | 39.64 | |
| Stadionweg 245 III | 1076NX | 1 | 43.00 | 44.90 | | 50.00 | 1.90 | - | 44.90 | -3.24 | 41.66 | |
| Stadionweg 245 IV | 1076NX | 1 | 46.89 | 48.59 | | 50.00 | 1.70 | - | 48.59 | -4.06 | 44.53 | |
| Stadionweg 246 HS | 1076PB | 1 | 39.77 | 41.14 | | 50.00 | 1.37 | - | 41.14 | -2.11 | 39.03 | |
| Stadionweg 246 I | 1076PB | 1 | 41.24 | 42.78 | | 50.00 | 1.54 | - | 42.78 | -2.27 | 40.51 | |
| Stadionweg 246 II | 1076PB | 1 | 43.30 | 45.08 | | 50.00 | 1.78 | - | 45.08 | -2.56 | 42.52 | |
| Stadionweg 246 III | 1076PB | 1 | 48.78 | 51.32 | | 50.00 | 2.54 | 0.82 | 51.32 | -3.84 | 47.48 | |
| Stadionweg 247 HS | 1076NX | 1 | 37.95 | 39.57 | | 50.00 | 1.62 | - | 39.57 | -2.26 | 37.31 | |
| Stadionweg 247 I | 1076NX | 1 | 38.51 | 40.48 | | 50.00 | 1.97 | - | 40.48 | -2.34 | 38.14 | |
| Stadionweg 247 II | 1076NX | 1 | 40.10 | 42.20 | | 50.00 | 2.10 | - | 42.20 | -2.43 | 39.77 | |
| Stadionweg 247 III | 1076NX | 1 | 42.36 | 44.54 | | 50.00 | 2.18 | - | 44.54 | -2.69 | 41.85 | |
| Stadionweg 247 IV | 1076NX | 1 | 45.50 | 47.83 | | 50.00 | 2.33 | - | 47.83 | -3.34 | 44.49 | |
| Stadionweg 248 HS | 1076PB | 1 | 40.00 | 41.35 | | 50.00 | 1.35 | - | 41.35 | -2.11 | 39.24 | |
| Stadionweg 248 I | 1076PB | 1 | 41.33 | 42.80 | | 50.00 | 1.47 | - | 42.80 | -2.25 | 40.55 | |
| Stadionweg 248 II | 1076PB | 1 | 43.24 | 44.89 | | 50.00 | 1.65 | - | 44.89 | -2.49 | 42.40 | |
| Stadionweg 248 III | 1076PB | 1 | 48.69 | 50.64 | | 50.00 | 1.95 | 0.14 | 50.64 | -3.65 | 46.99 | |
| Stadionweg 249 HS | 1076NX | 1 | 37.93 | 39.61 | | 50.00 | 1.68 | - | 39.61 | -2.18 | 37.43 | |
| Stadionweg 249 I | 1076NX | 1 | 38.88 | 40.65 | | 50.00 | 1.77 | - | 40.65 | -2.28 | 38.37 | |
| Stadionweg 249 II | 1076NX | 1 | 40.57 | 42.34 | | 50.00 | 1.77 | - | 42.34 | -2.32 | 40.02 | |
| Stadionweg 249 III | 1076NX | 1 | 43.22 | 45.16 | | 50.00 | 1.94 | - | 45.16 | -2.71 | 42.45 | |

## Gemeente AMSTERDAM

| Adres en postcode | | Bestemming | Geluidbelasting bij huidig GPP [dB] | Toekomst zonder nieuwe maatregelen [dB] | Sanering | Grenswaarde [dB] | Effect van het project | Benodigde reductie [dB] | Geluidbelasting standaard akoestische situatie [dB] | Geluidreductie door de doelmatige maatregelen [dB] | Toekomst met geadviseerde maatregel(en) [dB] | Overschrijding grenswaarde/ (X= ja, leeg vak=nee) |
|---|---|---|---|---|---|---|---|---|---|---|---|---|
| Stadionweg 249 IV | 1076NX | 1 | 47.00 | 48.87 | | 50.00 | 1.87 | - | 48.87 | -3.36 | 45.51 | |
| Stadionweg 250 II | 1076PC | 1 | 43.01 | 44.72 | | 50.00 | 1.71 | - | 44.72 | -2.47 | 42.25 | |
| Stadionweg 250 III | 1076PC | 1 | 48.51 | 50.64 | | 50.00 | 2.13 | 0.14 | 50.64 | -3.52 | 47.12 | |
| Stadionweg 251 HS | 1076NX | 1 | 37.87 | 39.47 | | 50.00 | 1.60 | - | 39.47 | -2.20 | 37.27 | |
| Stadionweg 251 I | 1076NX | 1 | 38.80 | 40.44 | | 50.00 | 1.64 | - | 40.44 | -2.26 | 38.18 | |
| Stadionweg 251 II | 1076NX | 1 | 40.57 | 42.36 | | 50.00 | 1.79 | - | 42.36 | -2.31 | 40.05 | |
| Stadionweg 251 III | 1076NX | 1 | 43.08 | 44.93 | | 50.00 | 1.85 | - | 44.93 | -2.69 | 42.24 | |
| Stadionweg 251 IV | 1076NX | 1 | 46.79 | 48.64 | | 50.00 | 1.85 | - | 48.64 | -3.31 | 45.33 | |
| Stadionweg 252 I | 1076PC | 1 | 41.24 | 42.80 | | 50.00 | 1.56 | - | 42.80 | -2.21 | 40.59 | |
| Stadionweg 252 II | 1076PC | 1 | 43.05 | 44.73 | | 50.00 | 1.68 | - | 44.73 | -2.46 | 42.27 | |
| Stadionweg 252 III | 1076PC | 1 | 48.54 | 50.71 | | 50.00 | 2.17 | 0.21 | 50.71 | -3.52 | 47.19 | |
| Stadionweg 253 HS | 1076NX | 1 | 38.02 | 39.49 | | 50.00 | 1.47 | - | 39.49 | -2.34 | 37.15 | |
| Stadionweg 253 I | 1076NX | 1 | 38.59 | 40.06 | | 50.00 | 1.47 | - | 40.06 | -2.39 | 37.67 | |
| Stadionweg 253 II | 1076NX | 1 | 39.61 | 41.14 | | 50.00 | 1.53 | - | 41.14 | -2.47 | 38.67 | |
| Stadionweg 253 III | 1076NX | 1 | 41.73 | 43.52 | | 50.00 | 1.79 | - | 43.52 | -2.84 | 40.68 | |
| Stadionweg 253 IV | 1076NX | 1 | 45.79 | 47.44 | | 50.00 | 1.65 | - | 47.44 | -3.37 | 44.07 | |
| Stadionweg 254 HS | 1076PC | 1 | 39.99 | 41.43 | | 50.00 | 1.44 | - | 41.43 | -2.08 | 39.35 | |
| Stadionweg 255 HS | 1076NX | 1 | 42.62 | 43.98 | | 50.00 | 1.36 | - | 43.98 | -2.27 | 41.71 | |
| Stadionweg 255 I | 1076NX | 1 | 43.94 | 45.27 | | 50.00 | 1.33 | - | 45.27 | -2.39 | 42.88 | |
| Stadionweg 255 II | 1076NX | 1 | 46.46 | 47.74 | | 50.00 | 1.28 | - | 47.74 | -2.64 | 45.10 | |
| Stadionweg 255 III | 1076NX | 1 | 46.86 | 48.47 | | 50.00 | 1.61 | - | 48.47 | -2.85 | 45.62 | |
| Stadionweg 255 IV | 1076NX | 1 | 48.59 | 51.11 | | 50.00 | 2.52 | 0.61 | 51.11 | -3.51 | 47.60 | |
| Stadionweg 256 HS | 1076PC | 1 | 40.38 | 41.64 | | 50.00 | 1.26 | - | 41.64 | -2.08 | 39.56 | |
| Stadionweg 256 I | 1076PC | 1 | 41.53 | 42.97 | | 50.00 | 1.44 | - | 42.97 | -2.23 | 40.74 | |
| Stadionweg 256 II | 1076PC | 1 | 43.23 | 44.86 | | 50.00 | 1.63 | - | 44.86 | -2.47 | 42.39 | |
| Stadionweg 256 III | 1076PC | 1 | 48.60 | 50.76 | | 50.00 | 2.16 | 0.26 | 50.76 | -3.49 | 47.27 | |
| Stadionweg 258 HS | 1076PC | 1 | 39.90 | 41.42 | | 50.00 | 1.52 | - | 41.42 | -2.09 | 39.33 | |
| Stadionweg 258 I | 1076PC | 1 | 41.08 | 42.72 | | 50.00 | 1.64 | - | 42.72 | -2.24 | 40.48 | |
| Stadionweg 258 II | 1076PC | 1 | 42.95 | 44.70 | | 50.00 | 1.75 | - | 44.70 | -2.47 | 42.23 | |
| Stadionweg 258 III | 1076PC | 1 | 45.11 | 46.96 | | 50.00 | 1.85 | - | 46.96 | -2.86 | 44.10 | |
| Stadionweg 259 HS | 1076NZ | 1 | 42.32 | 43.83 | | 50.00 | 1.51 | - | 43.83 | -2.28 | 41.55 | |
| Stadionweg 259 I | 1076NZ | 1 | 44.63 | 46.15 | | 50.00 | 1.52 | - | 46.15 | -2.62 | 43.53 | |
| Stadionweg 260 HS | 1076PC | 1 | 40.09 | 41.54 | | 50.00 | 1.45 | - | 41.54 | -2.05 | 39.49 | |
| Stadionweg 260 I | 1076PC | 1 | 41.24 | 42.80 | | 50.00 | 1.56 | - | 42.80 | -2.20 | 40.60 | |
| Stadionweg 260 II | 1076PC | 1 | 43.02 | 44.72 | | 50.00 | 1.70 | - | 44.72 | -2.43 | 42.29 | |
| Stadionweg 260 III | 1076PC | 1 | 48.56 | 50.82 | | 50.00 | 2.26 | 0.32 | 50.82 | -3.62 | 47.20 | |
| Stadionweg 261 II | 1076NZ | 1 | 46.14 | 47.69 | | 50.00 | 1.55 | - | 47.69 | -2.91 | 44.78 | |
| Stadionweg 261 III | 1076NZ | 1 | 47.01 | 48.74 | | 50.00 | 1.73 | - | 48.74 | -3.03 | 45.71 | |
| Stadionweg 261 IV | 1076NZ | 1 | 48.94 | 51.43 | | 50.00 | 2.49 | 0.93 | 51.43 | -3.52 | 47.91 | |
| Stadionweg 262 HS | 1076PD | 1 | 40.07 | 41.55 | | 50.00 | 1.48 | - | 41.55 | -2.04 | 39.51 | |
| Stadionweg 262 I | 1076PD | 1 | 41.25 | 42.82 | | 50.00 | 1.57 | - | 42.82 | -2.16 | 40.66 | |
| Stadionweg 262 II | 1076PD | 1 | 43.07 | 44.72 | | 50.00 | 1.65 | - | 44.72 | -2.44 | 42.28 | |
| Stadionweg 262 III | 1076PD | 1 | 48.79 | 50.88 | | 50.00 | 2.09 | 0.38 | 50.88 | -3.75 | 47.13 | |
| Stadionweg 263 HS | 1076NZ | 1 | 42.24 | 43.79 | | 50.00 | 1.55 | - | 43.79 | -2.33 | 41.46 | |
| Stadionweg 263 I | 1076NZ | 1 | 44.21 | 45.99 | | 50.00 | 1.78 | - | 45.99 | -2.71 | 43.28 | |
| Stadionweg 264 HS | 1076PD | 1 | 41.34 | 41.64 | | 50.00 | 0.30 | - | 41.64 | -2.06 | 39.58 | |
| Stadionweg 264 I | 1076PD | 1 | 42.31 | 42.92 | | 50.00 | 0.61 | - | 42.92 | -2.17 | 40.75 | |
| Stadionweg 264 II | 1076PD | 1 | 43.85 | 44.83 | | 50.00 | 0.98 | - | 44.83 | -2.43 | 42.40 | |
| Stadionweg 264 III | 1076PD | 1 | 49.16 | 50.74 | | 50.00 | 1.58 | 0.24 | 50.74 | -3.58 | 47.16 | |
| Stadionweg 265 II | 1076NZ | 1 | 45.17 | 47.05 | | 50.00 | 1.88 | - | 47.05 | -3.07 | 43.98 | |
| Stadionweg 265 III | 1076NZ | 1 | 46.09 | 48.21 | | 50.00 | 2.12 | - | 48.21 | -3.15 | 45.06 | |
| Stadionweg 265 IV | 1076NZ | 1 | 48.47 | 51.48 | | 50.00 | 3.01 | 0.98 | 51.48 | -3.83 | 47.65 | |
| Stadionweg 266 HS | 1076PD | 1 | 41.90 | 41.62 | | 50.00 | -0.28 | - | 41.62 | -2.04 | 39.58 | |

## Gemeente AMSTERDAM

| Adres en postcode | | Bestemming | Geluidbelasting bij huidig GPP [dB] | Toekomst zonder nieuwe maatregelen [dB] | Sanering | Grenswaarde [dB] | Effect van het project | Benodigde reductie [dB] | Geluidbelasting standaard akoestische situatie [dB] | Geluidreductie door doelmatige maatregelen [dB] | Toekomst met geadviseerde maatregel(en) [dB] | Overschrijding grenswaarde/ (X= ja, leeg vak=nee) |
|---|---|---|---|---|---|---|---|---|---|---|---|---|
| Stadionweg 266 I | 1076PD | 1 | 42.46 | 42.99 | | 50.00 | 0.53 | - | 42.99 | -2.16 | 40.83 | |
| Stadionweg 266 II | 1076PD | 1 | 43.88 | 44.79 | | 50.00 | 0.91 | - | 44.79 | -2.41 | 42.38 | |
| Stadionweg 266 III | 1076PD | 1 | 49.23 | 50.82 | | 50.00 | 1.59 | 0.32 | 50.82 | -3.58 | 47.24 | |
| Stadionweg 267 I | 1076NZ | 1 | 42.27 | 43.89 | | 50.00 | 1.62 | - | 43.89 | -2.39 | 41.50 | |
| Stadionweg 268 HS | 1076PD | 1 | 41.15 | 41.61 | | 50.00 | 0.46 | - | 41.61 | -2.05 | 39.56 | |
| Stadionweg 268 I | 1076PD | 1 | 42.16 | 42.92 | | 50.00 | 0.76 | - | 42.92 | -2.17 | 40.75 | |
| Stadionweg 268 II | 1076PD | 1 | 43.69 | 44.78 | | 50.00 | 1.09 | - | 44.78 | -2.40 | 42.38 | |
| Stadionweg 268 III | 1076PD | 1 | 49.31 | 50.85 | | 50.00 | 1.54 | 0.35 | 50.85 | -3.55 | 47.30 | |
| Stadionweg 269 HS | 1076NZ | 1 | 38.66 | 40.10 | | 50.00 | 1.44 | - | 40.10 | -2.08 | 38.02 | |
| Stadionweg 269 II | 1076NZ | 1 | 42.83 | 44.47 | | 50.00 | 1.64 | - | 44.47 | -2.39 | 42.08 | |
| Stadionweg 270 HS | 1076PE | 1 | 40.40 | 41.79 | | 50.00 | 1.39 | - | 41.79 | -2.06 | 39.73 | |
| Stadionweg 270 I | 1076PE | 1 | 41.66 | 43.14 | | 50.00 | 1.48 | - | 43.14 | -2.17 | 40.97 | |
| Stadionweg 270 II | 1076PE | 1 | 43.26 | 44.87 | | 50.00 | 1.61 | - | 44.87 | -2.38 | 42.49 | |
| Stadionweg 270 III | 1076PE | 1 | 49.01 | 51.14 | | 50.00 | 2.13 | 0.64 | 51.14 | -3.66 | 47.48 | |
| Stadionweg 271 HS | 1076NZ | 1 | 38.13 | 39.61 | | 50.00 | 1.48 | - | 39.61 | -2.11 | 37.50 | |
| Stadionweg 271 I | 1076NZ | 1 | 38.71 | 40.25 | | 50.00 | 1.54 | - | 40.25 | -2.16 | 38.09 | |
| Stadionweg 271 II | 1076NZ | 1 | 40.33 | 42.16 | | 50.00 | 1.83 | - | 42.16 | -2.32 | 39.84 | |
| Stadionweg 271 III | 1076NZ | 1 | 46.52 | 48.58 | | 50.00 | 2.06 | - | 48.58 | -3.40 | 45.18 | |
| Stadionweg 272 HS | 1076PE | 1 | 40.40 | 41.89 | | 50.00 | 1.49 | - | 41.89 | -2.07 | 39.82 | |
| Stadionweg 272 I | 1076PE | 1 | 41.59 | 43.19 | | 50.00 | 1.60 | - | 43.19 | -2.17 | 41.02 | |
| Stadionweg 272 II | 1076PE | 1 | 43.20 | 44.94 | | 50.00 | 1.74 | - | 44.94 | -2.40 | 42.54 | |
| Stadionweg 272 III | 1076PE | 1 | 48.97 | 51.13 | | 50.00 | 2.16 | 0.63 | 51.13 | -3.64 | 47.49 | |
| Stadionweg 273 | 1076NZ | 1 | 38.10 | 39.49 | | 50.00 | 1.39 | - | 39.49 | -2.06 | 37.43 | |
| Stadionweg 274 HS | 1076PE | 1 | 40.49 | 42.04 | | 50.00 | 1.55 | - | 42.04 | -2.08 | 39.96 | |
| Stadionweg 274 I | 1076PE | 1 | 41.64 | 43.26 | | 50.00 | 1.62 | - | 43.26 | -2.19 | 41.07 | |
| Stadionweg 274 II | 1076PE | 1 | 43.14 | 44.87 | | 50.00 | 1.73 | - | 44.87 | -2.39 | 42.48 | |
| Stadionweg 274 III | 1076PE | 1 | 48.88 | 50.95 | | 50.00 | 2.07 | 0.45 | 50.95 | -3.64 | 47.31 | |
| Stadionweg 275 I | 1076NZ | 1 | 38.80 | 40.32 | | 50.00 | 1.52 | - | 40.32 | -2.10 | 38.22 | |
| Stadionweg 275 II | 1076NZ | 1 | 40.49 | 42.03 | | 50.00 | 1.54 | - | 42.03 | -2.24 | 39.79 | |
| Stadionweg 275 III | 1076NZ | 1 | 46.69 | 48.49 | | 50.00 | 1.80 | - | 48.49 | -3.29 | 45.20 | |
| Stadionweg 276 HS | 1076PE | 1 | 40.52 | 42.11 | | 50.00 | 1.59 | - | 42.11 | -2.11 | 40.00 | |
| Stadionweg 276 I | 1076PE | 1 | 41.72 | 43.37 | | 50.00 | 1.65 | - | 43.37 | -2.21 | 41.16 | |
| Stadionweg 276 II | 1076PE | 1 | 43.33 | 45.10 | | 50.00 | 1.77 | - | 45.10 | -2.44 | 42.66 | |
| Stadionweg 276 III | 1076PE | 1 | 49.09 | 51.16 | | 50.00 | 2.07 | 0.66 | 51.16 | -3.64 | 47.52 | |
| Stadionweg 277 I | 1076NZ | 1 | 38.74 | 40.25 | | 50.00 | 1.51 | - | 40.25 | -2.13 | 38.12 | |
| Stadionweg 277 II | 1076NZ | 1 | 40.48 | 42.00 | | 50.00 | 1.52 | - | 42.00 | -2.27 | 39.73 | |
| Stadionweg 277 III | 1076NZ | 1 | 46.65 | 48.43 | | 50.00 | 1.78 | - | 48.43 | -3.29 | 45.14 | |
| Stadionweg 278 HS | 1076PG | 1 | 40.70 | 42.30 | | 50.00 | 1.60 | - | 42.30 | -2.12 | 40.18 | |
| Stadionweg 278 I | 1076PG | 1 | 41.83 | 43.51 | | 50.00 | 1.68 | - | 43.51 | -2.24 | 41.27 | |
| Stadionweg 278 II | 1076PG | 1 | 43.44 | 45.24 | | 50.00 | 1.80 | - | 45.24 | -2.46 | 42.78 | |
| Stadionweg 278 III | 1076PG | 1 | 49.22 | 51.32 | | 50.00 | 2.10 | 0.82 | 51.32 | -3.72 | 47.60 | |
| Stadionweg 279 | 1076PA | 1 | 38.06 | 39.48 | | 50.00 | 1.42 | - | 39.48 | -2.09 | 37.39 | |
| Stadionweg 280 HS | 1076PG | 1 | 40.72 | 42.22 | | 50.00 | 1.50 | - | 42.22 | -2.11 | 40.11 | |
| Stadionweg 280 I | 1076PG | 1 | 41.84 | 43.46 | | 50.00 | 1.62 | - | 43.46 | -2.22 | 41.24 | |
| Stadionweg 280 II | 1076PG | 1 | 43.44 | 45.16 | | 50.00 | 1.72 | - | 45.16 | -2.43 | 42.73 | |
| Stadionweg 280 III | 1076PG | 1 | 49.39 | 51.31 | | 50.00 | 1.92 | 0.81 | 51.31 | -3.68 | 47.63 | |
| Stadionweg 281 II | 1076PA | 1 | 40.47 | 42.10 | | 50.00 | 1.63 | - | 42.10 | -2.29 | 39.81 | |
| Stadionweg 281 III | 1076PA | 1 | 42.89 | 44.61 | | 50.00 | 1.72 | - | 44.61 | -2.52 | 42.09 | |
| Stadionweg 281 IV | 1076PA | 1 | 46.63 | 48.45 | | 50.00 | 1.82 | - | 48.45 | -3.27 | 45.18 | |
| Stadionweg 282 HS | 1076PG | 1 | 40.93 | 42.39 | | 50.00 | 1.46 | - | 42.39 | -2.12 | 40.27 | |
| Stadionweg 282 I | 1076PG | 1 | 42.05 | 43.59 | | 50.00 | 1.54 | - | 43.59 | -2.23 | 41.36 | |
| Stadionweg 282 II | 1076PG | 1 | 43.63 | 45.25 | | 50.00 | 1.62 | - | 45.25 | -2.40 | 42.85 | |
| Stadionweg 282 III | 1076PG | 1 | 49.56 | 51.44 | | 50.00 | 1.88 | 0.94 | 51.44 | -3.61 | 47.83 | |

## Gemeente AMSTERDAM

| Adres en postcode | | Bestemming | Geluidbelasting bij huidig GPP [dB] | Toekomst zonder nieuwe maatregelen [dB] | Sanering | Grenswaarde [dB] | Effect van het project | Benodigde reductie [dB] | Geluidbelasting standaard akoestische situatie [dB] | Geluidreductie door de doelmatige maatregelen [dB] | Toekomst met geadviseerde maatregel(en) [dB] | Overschrijding grenswaarde/ (X= ja, leeg vak=nee) |
|---|---|---|---|---|---|---|---|---|---|---|---|---|
| Stadionweg 283 HS | 1076PA | 1 | 37.69 | 39.14 | | 50.00 | 1.45 | - | 39.14 | -2.20 | 36.94 | |
| Stadionweg 283 I | 1076PA | 1 | 38.69 | 40.28 | | 50.00 | 1.59 | - | 40.28 | -2.13 | 38.15 | |
| Stadionweg 284 HS | 1076PG | 1 | 40.90 | 42.35 | | 50.00 | 1.45 | - | 42.35 | -2.15 | 40.20 | |
| Stadionweg 284 I | 1076PG | 1 | 42.02 | 43.57 | | 50.00 | 1.55 | - | 43.57 | -2.25 | 41.32 | |
| Stadionweg 284 II | 1076PG | 1 | 43.54 | 45.16 | | 50.00 | 1.62 | - | 45.16 | -2.43 | 42.73 | |
| Stadionweg 284 III | 1076PG | 1 | 49.48 | 51.42 | | 50.00 | 1.94 | 0.92 | 51.42 | -3.67 | 47.75 | |
| Stadionweg 285 II | 1076PA | 1 | 40.29 | 41.82 | | 50.00 | 1.53 | - | 41.82 | -2.30 | 39.52 | |
| Stadionweg 285 III | 1076PA | 1 | 42.66 | 44.31 | | 50.00 | 1.65 | - | 44.31 | -2.50 | 41.81 | |
| Stadionweg 285 IV | 1076PA | 1 | 46.44 | 48.24 | | 50.00 | 1.80 | - | 48.24 | -3.28 | 44.96 | |
| Stadionweg 286 HS | 1076PG | 1 | 41.57 | 42.96 | | 50.00 | 1.39 | - | 42.96 | -2.24 | 40.72 | |
| Stadionweg 286 I | 1076PG | 1 | 42.58 | 43.94 | | 50.00 | 1.36 | - | 43.94 | -2.29 | 41.65 | |
| Stadionweg 286 II | 1076PG | 1 | 43.93 | 45.46 | | 50.00 | 1.53 | - | 45.46 | -2.44 | 43.02 | |
| Stadionweg 286 III | 1076PG | 1 | 49.70 | 51.61 | | 50.00 | 1.91 | 1.11 | 51.61 | -3.62 | 47.99 | |
| Stadionweg 287 HS | 1076PA | 1 | 37.44 | 38.91 | | 50.00 | 1.47 | - | 38.91 | -2.25 | 36.66 | |
| Stadionweg 287 I | 1076PA | 1 | 38.59 | 40.15 | | 50.00 | 1.56 | - | 40.15 | -2.16 | 37.99 | |
| Stadionweg 289 II | 1076PA | 1 | 40.04 | 41.53 | | 50.00 | 1.49 | - | 41.53 | -2.29 | 39.24 | |
| Stadionweg 289 III | 1076PA | 1 | 42.40 | 44.02 | | 50.00 | 1.62 | - | 44.02 | -2.52 | 41.50 | |
| Stadionweg 289 IV | 1076PA | 1 | 46.22 | 47.96 | | 50.00 | 1.74 | - | 47.96 | -3.22 | 44.74 | |
| Stadionweg 290 I | 1076PH | 1 | 42.53 | 43.71 | | 50.00 | 1.18 | - | 43.71 | -2.21 | 41.50 | |
| Stadionweg 290 II | 1076PH | 1 | 43.82 | 45.13 | | 50.00 | 1.31 | - | 45.13 | -2.33 | 42.80 | |
| Stadionweg 290 III | 1076PH | 1 | 49.39 | 51.14 | | 50.00 | 1.75 | 0.64 | 51.14 | -3.41 | 47.73 | |
| Stadionweg 291 HS | 1076PA | 1 | 37.35 | 39.06 | | 50.00 | 1.71 | - | 39.06 | -2.33 | 36.73 | |
| Stadionweg 291 I | 1076PA | 1 | 38.35 | 39.84 | | 50.00 | 1.49 | - | 39.84 | -2.18 | 37.66 | |
| Stadionweg 292 HS | 1076PH | 1 | 41.68 | 42.72 | | 50.00 | 1.04 | - | 42.72 | -2.15 | 40.57 | |
| Stadionweg 292 I | 1076PH | 1 | 42.66 | 43.83 | | 50.00 | 1.17 | - | 43.83 | -2.25 | 41.58 | |
| Stadionweg 292 II | 1076PH | 1 | 43.88 | 45.18 | | 50.00 | 1.30 | - | 45.18 | -2.34 | 42.84 | |
| Stadionweg 292 III | 1076PH | 1 | 49.21 | 50.95 | | 50.00 | 1.74 | 0.45 | 50.95 | -3.37 | 47.58 | |
| Stadionweg 294 HS | 1076PH | 1 | 41.59 | 42.66 | | 50.00 | 1.07 | - | 42.66 | -2.16 | 40.50 | |
| Stadionweg 294 I | 1076PH | 1 | 42.62 | 43.81 | | 50.00 | 1.19 | - | 43.81 | -2.25 | 41.56 | |
| Stadionweg 294 II | 1076PH | 1 | 43.79 | 45.12 | | 50.00 | 1.33 | - | 45.12 | -2.35 | 42.77 | |
| Stadionweg 294 III | 1076PH | 1 | 48.99 | 50.70 | | 50.00 | 1.71 | 0.20 | 50.70 | -3.42 | 47.28 | |
| Stadionweg 296 HS | 1076PH | 1 | 41.58 | 42.61 | | 50.00 | 1.03 | - | 42.61 | -2.14 | 40.47 | |
| Stadionweg 296 I | 1076PH | 1 | 42.62 | 43.82 | | 50.00 | 1.20 | - | 43.82 | -2.25 | 41.57 | |
| Stadionweg 296 II | 1076PH | 1 | 43.76 | 45.10 | | 50.00 | 1.34 | - | 45.10 | -2.34 | 42.76 | |
| Stadionweg 296 III | 1076PH | 1 | 48.83 | 50.70 | | 50.00 | 1.87 | 0.20 | 50.70 | -3.38 | 47.32 | |
| Stadionweg 298 HS | 1076PH | 1 | 41.60 | 42.55 | | 50.00 | 0.95 | - | 42.55 | -2.16 | 40.39 | |
| Stadionweg 298 I | 1076PH | 1 | 43.19 | 44.26 | | 50.00 | 1.07 | - | 44.26 | -2.31 | 41.95 | |
| Stadionweg 298 II | 1076PH | 1 | 44.46 | 45.68 | | 50.00 | 1.22 | - | 45.68 | -2.44 | 43.24 | |
| Stadionweg 298 III | 1076PH | 1 | 48.75 | 50.56 | | 50.00 | 1.81 | 0.06 | 50.56 | -3.40 | 47.16 | |
| Stadionweg 300 HS | 1076PJ | 1 | 41.58 | 42.53 | | 50.00 | 0.95 | - | 42.53 | -2.15 | 40.38 | |
| Stadionweg 300 I | 1076PJ | 1 | 43.32 | 44.35 | | 50.00 | 1.03 | - | 44.35 | -2.34 | 42.01 | |
| Stadionweg 300 II | 1076PJ | 1 | 44.53 | 45.69 | | 50.00 | 1.16 | - | 45.69 | -2.46 | 43.23 | |
| Stadionweg 300 III | 1076PJ | 1 | 48.60 | 50.41 | | 50.00 | 1.81 | - | 50.41 | -3.43 | 46.98 | |
| Stadionweg 302 HS | 1076PJ | 1 | 41.38 | 42.30 | | 50.00 | 0.92 | - | 42.30 | -2.15 | 40.15 | |
| Stadionweg 302 I | 1076PJ | 1 | 43.41 | 44.38 | | 50.00 | 0.97 | - | 44.38 | -2.34 | 42.04 | |
| Stadionweg 302 II | 1076PJ | 1 | 44.68 | 45.80 | | 50.00 | 1.12 | - | 45.80 | -2.44 | 43.36 | |
| Stadionweg 302 III | 1076PJ | 1 | 48.22 | 50.11 | | 50.00 | 1.89 | - | 50.11 | -3.42 | 46.69 | |
| Stadionweg 304 HS | 1076PJ | 1 | 41.31 | 42.19 | | 50.00 | 0.88 | - | 42.19 | -2.13 | 40.06 | |
| Stadionweg 304 I | 1076PJ | 1 | 43.48 | 44.40 | | 50.00 | 0.92 | - | 44.40 | -2.34 | 42.06 | |
| Stadionweg 304 II | 1076PJ | 1 | 44.55 | 45.62 | | 50.00 | 1.07 | - | 45.62 | -2.46 | 43.16 | |
| Stadionweg 304 III | 1076PJ | 1 | 47.81 | 49.61 | | 50.00 | 1.80 | - | 49.61 | -3.48 | 46.13 | |
| Stadionweg 306 HS | 1076PJ | 1 | 41.32 | 42.14 | | 50.00 | 0.82 | - | 42.14 | -2.12 | 40.02 | |
| Stadionweg 306 I | 1076PJ | 1 | 43.64 | 44.55 | | 50.00 | 0.91 | - | 44.55 | -2.34 | 42.21 | |

## Gemeente AMSTERDAM

| Adres en postcode | | Bestemming | Geluidbelasting bij huidig GPP [dB] | Toekomst zonder nieuwe maatregelen [dB] | Sanering | Grenswaarde [dB] | Effect van het project | Benodigde reductie [dB] | Geluidbelasting standaard akoestische situatie [dB] | Geluidreductie door de doelmatige maatregelen [dB] | Toekomst met geadviseerde maatregel(en) [dB] | Overschrijding grenswaarde/ (X= ja, leeg vak=nee) |
|---|---|---|---|---|---|---|---|---|---|---|---|---|
| Stadionweg 306 II | 1076PJ | 1 | 44.79 | 45.78 | | 50.00 | 0.99 | - | 45.78 | -2.44 | 43.34 | |
| Stadionweg 306 III | 1076PJ | 1 | 48.06 | 49.75 | | 50.00 | 1.69 | - | 49.75 | -3.41 | 46.34 | |
| Stadionweg 308 HS | 1076PJ | 1 | 41.48 | 42.02 | | 50.00 | 0.54 | - | 42.02 | -2.09 | 39.93 | |
| Stadionweg 308 I | 1076PJ | 1 | 43.80 | 44.56 | | 50.00 | 0.76 | - | 44.56 | -2.36 | 42.20 | |
| Stadionweg 308 II | 1076PJ | 1 | 44.98 | 45.85 | | 50.00 | 0.87 | - | 45.85 | -2.42 | 43.43 | |
| Stadionweg 308 III | 1076PJ | 1 | 48.19 | 49.73 | | 50.00 | 1.54 | - | 49.73 | -3.38 | 46.35 | |
| Stadionweg 310 1 | 1076PK | 1 | 43.85 | 44.62 | | 50.00 | 0.77 | - | 44.62 | -2.39 | 42.23 | |
| Stadionweg 310 2 | 1076PK | 1 | 45.03 | 45.89 | | 50.00 | 0.86 | - | 45.89 | -2.45 | 43.44 | |
| Stadionweg 310 3 | 1076PK | 1 | 48.20 | 49.69 | | 50.00 | 1.49 | - | 49.69 | -3.27 | 46.42 | |
| Stadionweg 310 HS | 1076PK | 1 | 41.44 | 42.00 | | 50.00 | 0.56 | - | 42.00 | -2.12 | 39.88 | |
| Stadionweg 312 1 | 1076PK | 1 | 45.42 | 46.22 | | 50.00 | 0.80 | - | 46.22 | -2.43 | 43.79 | |
| Stadionweg 312 2 | 1076PK | 1 | 46.36 | 47.26 | | 50.00 | 0.90 | - | 47.26 | -2.55 | 44.71 | |
| Stadionweg 312 3 | 1076PK | 1 | 46.98 | 48.19 | | 50.00 | 1.21 | - | 48.19 | -2.70 | 45.49 | |
| Stadionweg 312 4 | 1076PK | 1 | 50.76 | 52.66 | | 50.76 | 1.90 | 1.17 | 52.66 | -4.55 | 48.11 | |
| Stadionweg 312 HS | 1076PK | 1 | 42.56 | 43.18 | | 50.00 | 0.62 | - | 43.18 | -2.14 | 41.04 | |
| Stadionweg 318 1 | 1076PK | 1 | 45.76 | 47.44 | | 50.00 | 1.68 | - | 47.44 | -3.29 | 44.15 | |
| Stadionweg 318 2 | 1076PK | 1 | 46.75 | 48.41 | | 50.00 | 1.66 | - | 48.41 | -3.31 | 45.10 | |
| Stadionweg 318 3 | 1076PK | 1 | 49.58 | 51.45 | | 50.00 | 1.87 | 0.95 | 51.45 | -3.87 | 47.58 | |
| Stadionweg 322 HS | 1076PL | 1 | 43.89 | 44.81 | | 50.00 | 0.92 | - | 44.81 | -2.40 | 42.41 | |
| Stadionweg 322 I | 1076PL | 1 | 46.27 | 47.24 | | 50.00 | 0.97 | - | 47.24 | -2.62 | 44.62 | |
| Stadionweg 322 II | 1076PL | 1 | 47.65 | 48.62 | | 50.00 | 0.97 | - | 48.62 | -2.73 | 45.89 | |
| Stadionweg 322 III | 1076PL | 1 | 49.68 | 51.36 | | 50.00 | 1.68 | 0.86 | 51.36 | -3.38 | 47.98 | |
| Stadionweg 324 HS | 1076PL | 1 | 44.39 | 45.34 | | 50.00 | 0.95 | - | 45.34 | -2.34 | 43.00 | |
| Stadionweg 324 I | 1076PL | 1 | 46.48 | 47.55 | | 50.00 | 1.07 | - | 47.55 | -2.57 | 44.98 | |
| Stadionweg 324 II | 1076PL | 1 | 48.02 | 48.99 | | 50.00 | 0.97 | - | 48.99 | -2.72 | 46.27 | |
| Stadionweg 324 III | 1076PL | 1 | 49.99 | 51.86 | | 50.00 | 1.87 | 1.36 | 51.86 | -3.54 | 48.32 | |
| Stadionweg 326 HS | 1076PL | 1 | 44.29 | 45.20 | | 50.00 | 0.91 | - | 45.20 | -2.36 | 42.84 | |
| Stadionweg 326 I | 1076PL | 1 | 46.10 | 47.30 | | 50.00 | 1.20 | - | 47.30 | -2.57 | 44.73 | |
| Stadionweg 326 II | 1076PL | 1 | 48.43 | 49.38 | | 50.00 | 0.95 | - | 49.38 | -2.83 | 46.55 | |
| Stadionweg 326 III | 1076PL | 1 | 50.40 | 52.25 | | 50.40 | 1.85 | 1.75 | 52.25 | -3.67 | 48.58 | |
| Stadionweg 328 HS | 1076PL | 1 | 44.69 | 45.61 | | 50.00 | 0.92 | - | 45.61 | -2.42 | 43.19 | |
| Stadionweg 328 I | 1076PL | 1 | 46.23 | 47.44 | | 50.00 | 1.21 | - | 47.44 | -2.59 | 44.85 | |
| Stadionweg 328 II | 1076PL | 1 | 48.40 | 49.52 | | 50.00 | 1.12 | - | 49.52 | -2.92 | 46.60 | |
| Stadionweg 328 III | 1076PL | 1 | 50.24 | 51.77 | | 50.24 | 1.53 | 1.27 | 51.77 | -3.50 | 48.27 | |
| Stadionweg 330 HS | 1076PL | 1 | 44.34 | 45.70 | | 50.00 | 1.36 | - | 45.70 | -2.48 | 43.22 | |
| Stadionweg 330 I | 1076PL | 1 | 45.80 | 47.28 | | 50.00 | 1.48 | - | 47.28 | -2.66 | 44.62 | |
| Stadionweg 330 II | 1076PL | 1 | 48.17 | 49.67 | | 50.00 | 1.50 | - | 49.67 | -3.10 | 46.57 | |
| Stadionweg 330 III | 1076PL | 1 | 50.49 | 51.91 | | 50.49 | 1.42 | 1.41 | 51.91 | -3.59 | 48.32 | |
| Stadionweg 332 HS | 1076PL | 1 | 44.85 | 45.76 | | 50.00 | 0.91 | - | 45.76 | -2.42 | 43.34 | |
| Stadionweg 332 I | 1076PL | 1 | 46.11 | 47.30 | | 50.00 | 1.19 | - | 47.30 | -2.62 | 44.68 | |
| Stadionweg 332 II | 1076PL | 1 | 48.68 | 50.02 | | 50.00 | 1.34 | - | 50.02 | -3.16 | 46.86 | |
| Stadionweg 332 III | 1076PL | 1 | 50.58 | 52.19 | | 50.58 | 1.61 | 0.70 | 52.19 | -3.70 | 48.49 | |
| Stadionweg 334 HS | 1076PL | 1 | 44.89 | 45.76 | | 50.00 | 0.87 | - | 45.76 | -2.48 | 43.28 | |
| Stadionweg 334 I | 1076PL | 1 | 46.07 | 47.18 | | 50.00 | 1.11 | - | 47.18 | -2.65 | 44.53 | |
| Sterkenburg 1 | 1083VH | 1 | 51.67 | 54.48 | | 51.67 | 2.81 | 1.98 | 54.48 | -3.87 | 50.61 | |
| Sterkenburg 3 | 1083VH | 1 | 51.79 | 54.57 | | 51.79 | 2.78 | 2.07 | 54.57 | -3.57 | 51.00 | |
| Sterkenburg 5 | 1083VH | 1 | 51.75 | 54.68 | | 51.75 | 2.93 | 2.18 | 54.68 | -3.89 | 50.79 | |
| Sterkenburg 7 | 1083VH | 1 | 51.42 | 54.55 | | 51.42 | 3.13 | 3.06 | 54.55 | -4.17 | 50.38 | |
| Sterkenburg 9 | 1083VH | 1 | 51.19 | 54.45 | | 51.19 | 3.26 | 2.96 | 54.45 | -4.20 | 50.25 | |
| Sterkenburg 11 | 1083VH | 1 | 51.19 | 54.56 | | 51.19 | 3.37 | 3.07 | 54.56 | -4.18 | 50.38 | |
| Sterkenburg 13 | 1083VH | 1 | 50.88 | 54.34 | | 50.88 | 3.46 | 2.85 | 54.34 | -4.22 | 50.12 | |
| Sterkenburg 15 | 1083VH | 1 | 49.96 | 54.06 | | 50.00 | 4.10 | 3.56 | 54.06 | -4.38 | 49.68 | |
| Sterkenburg 17 | 1083VH | 1 | 49.53 | 53.64 | | 50.00 | 4.11 | 3.14 | 53.64 | -4.69 | 48.95 | |

## Gemeente AMSTERDAM

| Adres en postcode | | Bestemming | Geluidbelasting bij huidig GPP [dB] | Toekomst zonder nieuwe maatregelen [dB] | Sanering | Grenswaarde [dB] | Effect van het project | Benodigde reductie [dB] | Geluidbelasting standaard akoestische situatie [dB] | Geluidreductie door de doelmatige maatregelen [dB] | Toekomst met geadviseerde maatregel(en) [dB] | Overschrijding grenswaarde/ (X= ja, leeg vak=nee) |
|---|---|---|---|---|---|---|---|---|---|---|---|---|
| Sterkenburg 19 | 1083VH | 1 | 48.77 | 53.22 | | 50.00 | 4.45 | 2.72 | 53.22 | -4.82 | 48.40 | |
| Sterkenburg 21 | 1083VH | 1 | 51.76 | 54.61 | | 51.76 | 2.85 | 2.11 | 54.61 | -3.82 | 50.79 | |
| Sterkenburg 23 | 1083VH | 1 | 51.73 | 54.50 | | 51.73 | 2.77 | 2.00 | 54.50 | -3.54 | 50.96 | |
| Sterkenburg 25 | 1083VH | 1 | 51.65 | 54.45 | | 51.65 | 2.80 | 1.95 | 54.45 | -3.78 | 50.67 | |
| Sterkenburg 27 | 1083VH | 1 | 51.35 | 54.50 | | 51.35 | 3.15 | 3.01 | 54.50 | -4.12 | 50.38 | |
| Sterkenburg 29 | 1083VH | 1 | 51.33 | 54.53 | | 51.33 | 3.20 | 3.04 | 54.53 | -4.17 | 50.36 | |
| Sterkenburg 31 | 1083VJ | 1 | 51.45 | 54.64 | | 51.45 | 3.19 | 3.15 | 54.64 | -4.17 | 50.47 | |
| Sterkenburg 33 | 1083VJ | 1 | 51.12 | 54.47 | | 51.12 | 3.35 | 2.98 | 54.47 | -4.23 | 50.24 | |
| Sterkenburg 35 | 1083VJ | 1 | 50.55 | 54.33 | | 50.55 | 3.78 | 2.84 | 54.33 | -4.38 | 49.95 | |
| Sterkenburg 37 | 1083VJ | 1 | 49.70 | 53.73 | | 50.00 | 4.03 | 3.23 | 53.73 | -4.68 | 49.05 | |
| Sterkenburg 39 | 1083VJ | 1 | 49.11 | 53.42 | | 50.00 | 4.31 | 2.92 | 53.42 | -4.80 | 48.62 | |
| Sterkenburg 41 | 1083VJ | 1 | 51.68 | 54.54 | | 51.68 | 2.86 | 2.04 | 54.54 | -3.82 | 50.72 | |
| Sterkenburg 43 | 1083VJ | 1 | 51.92 | 54.73 | | 51.92 | 2.81 | 2.23 | 54.73 | -3.66 | 51.07 | |
| Sterkenburg 45 | 1083VJ | 1 | 52.88 | 54.56 | | 52.88 | 1.68 | 1.07 | 54.56 | -3.86 | 50.70 | |
| Sterkenburg 47 | 1083VJ | 1 | 52.95 | 54.72 | | 52.95 | 1.77 | 1.23 | 54.72 | -4.02 | 50.70 | |
| Sterkenburg 49 | 1083VJ | 1 | 52.80 | 54.84 | | 52.80 | 2.04 | 1.35 | 54.84 | -4.01 | 50.83 | |
| Sterkenburg 51 | 1083VJ | 1 | 51.71 | 54.90 | | 51.71 | 3.19 | 2.40 | 54.90 | -4.21 | 50.69 | |
| Sterkenburg 53 | 1083VJ | 1 | 52.03 | 54.56 | | 52.03 | 2.53 | 2.06 | 54.56 | -4.14 | 50.42 | |
| Sterkenburg 55 | 1083VJ | 1 | 52.07 | 54.45 | | 52.07 | 2.38 | 1.95 | 54.45 | -4.25 | 50.20 | |
| Sterkenburg 57 | 1083VJ | 1 | 49.65 | 53.74 | | 50.00 | 4.09 | 3.24 | 53.74 | -4.70 | 49.04 | |
| Sterkenburg 59 | 1083VJ | 1 | 49.08 | 53.47 | | 50.00 | 4.39 | 2.97 | 53.47 | -4.82 | 48.65 | |
| Sterkenburg 61 | 1083VK | 1 | 52.65 | 54.90 | | 52.65 | 2.25 | 1.41 | 54.90 | -4.16 | 50.74 | |
| Sterkenburg 63 | 1083VK | 1 | 52.61 | 54.80 | | 52.61 | 2.19 | 1.31 | 54.80 | -4.17 | 50.63 | |
| Sterkenburg 65 | 1083VK | 1 | 52.41 | 54.74 | | 52.41 | 2.33 | 2.24 | 54.74 | -4.12 | 50.62 | |
| Sterkenburg 69 | 1083VK | 1 | 52.30 | 54.63 | | 52.30 | 2.33 | 2.13 | 54.63 | -4.17 | 50.46 | |
| Sterkenburg 73 | 1083VK | 1 | 51.93 | 54.12 | | 51.93 | 2.19 | 1.62 | 54.12 | -4.23 | 49.89 | |
| Sterkenburg 77 | 1083VK | 1 | 51.13 | 53.58 | | 51.13 | 2.45 | 2.09 | 53.58 | -4.36 | 49.22 | |
| Sterkenburg 79 | 1083VK | 1 | 50.53 | 52.34 | | 50.53 | 1.81 | 0.85 | 52.34 | -3.85 | 48.49 | |
| Stichtstraat 1 | 1079RB | 1 | 47.41 | 51.91 | | 50.00 | 4.50 | 1.41 | 51.91 | -5.70 | 46.21 | |
| Stichtstraat 2 HS | 1079RD | 1 | 44.62 | 47.10 | | 50.00 | 2.48 | - | 47.10 | -2.72 | 44.38 | |
| Stichtstraat 2 I | 1079RD | 1 | 48.09 | 51.13 | | 50.00 | 3.04 | 0.63 | 51.13 | -3.91 | 47.22 | |
| Stichtstraat 2 II | 1079RD | 1 | 50.45 | 54.06 | | 50.45 | 3.61 | 3.56 | 54.06 | -5.03 | 49.03 | |
| Stichtstraat 3 | 1079RB | 1 | 47.28 | 50.47 | | 50.00 | 3.19 | - | 50.47 | -3.11 | 47.36 | |
| Stichtstraat 4 HS | 1079RD | 1 | 44.29 | 47.23 | | 50.00 | 2.94 | - | 47.23 | -2.88 | 44.35 | |
| Stichtstraat 4 I | 1079RD | 1 | 48.04 | 51.04 | | 50.00 | 3.00 | 0.54 | 51.04 | -3.84 | 47.20 | |
| Stichtstraat 4 II | 1079RD | 1 | 50.12 | 53.83 | | 50.12 | 3.71 | 3.33 | 53.83 | -4.89 | 48.94 | |
| Stichtstraat 5 | 1079RB | 1 | 47.08 | 50.39 | | 50.00 | 3.31 | - | 50.39 | -3.10 | 47.29 | |
| Stichtstraat 6 HS | 1079RD | 1 | 44.63 | 47.73 | | 50.00 | 3.10 | - | 47.73 | -2.99 | 44.74 | |
| Stichtstraat 6 I | 1079RD | 1 | 48.11 | 51.13 | | 50.00 | 3.02 | 0.63 | 51.13 | -3.88 | 47.25 | |
| Stichtstraat 6 II | 1079RD | 1 | 49.97 | 53.89 | | 50.00 | 3.92 | 3.39 | 53.89 | -4.98 | 48.91 | |
| Stichtstraat 7 | 1079RB | 1 | 47.11 | 50.45 | | 50.00 | 3.34 | - | 50.45 | -3.15 | 47.30 | |
| Stichtstraat 8 HS | 1079RD | 1 | 44.61 | 47.62 | | 50.00 | 3.01 | - | 47.62 | -3.18 | 44.44 | |
| Stichtstraat 8 I | 1079RD | 1 | 47.13 | 50.20 | | 50.00 | 3.07 | - | 50.20 | -3.77 | 46.43 | |
| Stichtstraat 8 II | 1079RD | 1 | 49.25 | 53.11 | | 50.00 | 3.86 | 2.61 | 53.11 | -4.86 | 48.25 | |
| Stichtstraat 9 | 1079RB | 1 | 48.13 | 51.36 | | 50.00 | 3.23 | 0.86 | 51.36 | -3.38 | 47.98 | |
| Stichtstraat 10 HS | 1079RE | 1 | 43.97 | 49.21 | | 50.00 | 5.24 | - | 49.21 | -5.17 | 44.04 | |
| Stichtstraat 10 I | 1079RE | 1 | 46.56 | 51.10 | | 50.00 | 4.54 | 0.60 | 51.10 | -4.96 | 46.14 | |
| Stichtstraat 10 II | 1079RE | 1 | 49.06 | 53.56 | | 50.00 | 4.50 | 3.06 | 53.56 | -5.54 | 48.02 | |
| Stichtstraat 11 | 1079RB | 1 | 49.64 | 52.98 | | 50.00 | 3.34 | 2.48 | 52.98 | -4.42 | 48.56 | |
| Stichtstraat 12 HS | 1079RE | 1 | 46.42 | 51.19 | | 50.00 | 4.77 | 0.69 | 51.19 | -5.69 | 45.50 | |
| Stichtstraat 12 I | 1079RE | 1 | 48.15 | 52.51 | | 50.00 | 4.36 | 2.01 | 52.51 | -5.68 | 46.83 | |
| Stichtstraat 12 II | 1079RE | 1 | 50.12 | 54.58 | | 50.12 | 4.46 | 4.08 | 54.58 | -6.07 | 48.51 | |
| Stichtstraat 13 | 1079RB | 1 | 50.74 | 54.37 | | 50.74 | 3.63 | 2.88 | 54.37 | -5.71 | 48.66 | |

## Gemeente AMSTERDAM

| Adres en postcode | | Bestemming | Geluidbelasting bij huidig GPP [dB] | Toekomst zonder nieuwe maatregelen [dB] | Sanering | Grenswaarde [dB] | Effect van het project | Benodigde reductie [dB] | Geluidbelasting standaard akoestische situatie [dB] | Geluidreductie door de doelmatige maatregelen [dB] | Toekomst met geadviseerde maatregel(en) [dB] | Overschrijding grenswaarde/ (X= ja, leeg vak=nee) |
|---|---|---|---|---|---|---|---|---|---|---|---|---|
| Stichtstraat 14 HS | 1079RE | 1 | 48.17 | 52.36 | | 50.00 | 4.19 | 1.86 | 52.36 | -6.16 | 46.20 | |
| Stichtstraat 14 I | 1079RE | 1 | 49.74 | 53.62 | | 50.00 | 3.88 | 3.12 | 53.62 | -6.08 | 47.54 | |
| Stichtstraat 14 II | 1079RE | 1 | 51.37 | 55.31 | | 51.37 | 3.94 | 3.82 | 55.31 | -6.42 | 48.89 | |
| Stichtstraat 15 | 1079RB | 1 | 49.14 | 53.29 | | 50.00 | 4.15 | 2.79 | 53.29 | -4.71 | 48.58 | |
| Stichtstraat 16 HS | 1079RE | 1 | 49.86 | 52.55 | | 50.00 | 2.69 | 2.05 | 52.55 | -4.79 | 47.76 | |
| Stichtstraat 16 I | 1079RE | 1 | 51.85 | 54.79 | | 51.85 | 2.94 | 2.29 | 54.79 | -4.73 | 50.06 | |
| Stichtstraat 16 II | 1079RE | 1 | 53.30 | 57.28 | | 53.30 | 3.98 | 3.79 | 57.28 | -5.96 | 51.32 | |
| Stichtstraat 17 | 1079RB | 1 | 48.50 | 53.13 | | 50.00 | 4.63 | 2.63 | 53.13 | -4.85 | 48.28 | |
| Stichtstraat 19 | 1079RB | 1 | 48.67 | 52.50 | | 50.00 | 3.83 | 2.00 | 52.50 | -4.02 | 48.48 | |
| Stichtstraat 21 | 1079RB | 1 | 48.75 | 52.19 | | 50.00 | 3.44 | 1.69 | 52.19 | -3.75 | 48.44 | |
| Stichtstraat 23 | 1079RB | 1 | 48.86 | 51.97 | | 50.00 | 3.11 | 1.47 | 51.97 | -3.65 | 48.32 | |
| Stichtstraat 25 | 1079RB | 1 | 51.16 | 55.39 | | 51.16 | 4.23 | 3.90 | 55.39 | -5.69 | 49.70 | |
| Stichtstraat 27 | 1079RB | 1 | 51.52 | 55.67 | | 51.52 | 4.15 | 3.17 | 55.67 | -5.76 | 49.91 | |
| Stichtstraat 29 | 1079RB | 1 | 51.72 | 55.92 | | 51.72 | 4.20 | 3.42 | 55.92 | -5.78 | 50.14 | |
| Stichtstraat 31 | 1079RB | 1 | 51.56 | 55.95 | | 51.56 | 4.39 | 3.45 | 55.95 | -5.97 | 49.98 | |
| Stichtstraat 33 | 1079RB | 1 | 52.17 | 56.77 | | 52.17 | 4.60 | 4.27 | 56.77 | -6.39 | 50.38 | |
| Stichtstraat 35 | 1079RC | 1 | 46.59 | 53.33 | | 50.00 | 6.74 | 2.83 | 53.33 | -7.42 | 45.91 | |
| Stichtstraat 37 | 1079RC | 1 | 49.07 | 52.02 | | 50.00 | 2.95 | 1.52 | 52.02 | -3.04 | 48.98 | |
| Stichtstraat 39 | 1079RC | 1 | 49.99 | 52.84 | | 50.00 | 2.85 | 2.34 | 52.84 | -3.16 | 49.68 | |
| Stichtstraat 41 | 1079RC | 1 | 50.77 | 53.73 | | 50.77 | 2.96 | 2.24 | 53.73 | -3.69 | 50.04 | |
| Stichtstraat 43 | 1079RC | 1 | 51.58 | 55.44 | | 51.58 | 3.86 | 2.94 | 55.44 | -4.88 | 50.56 | |
| Stichtstraat 45 | 1079RC | 1 | 47.79 | 54.91 | | 50.00 | 7.12 | 4.41 | 54.91 | -8.72 | 46.19 | |
| Stichtstraat 47 | 1079RC | 1 | 49.25 | 51.92 | | 50.00 | 2.67 | 1.42 | 51.92 | -3.03 | 48.89 | |
| Stichtstraat 49 | 1079RC | 1 | 49.30 | 52.03 | | 50.00 | 2.73 | 1.53 | 52.03 | -2.93 | 49.10 | |
| Stichtstraat 51 | 1079RC | 1 | 50.39 | 52.74 | | 50.39 | 2.35 | 2.24 | 52.74 | -3.06 | 49.68 | |
| Stichtstraat 53 | 1079RC | 1 | 52.14 | 55.31 | | 52.14 | 3.17 | 2.81 | 55.31 | -4.63 | 50.68 | |
| Stichtstraat 55 | 1079RC | 1 | 54.06 | 59.33 | | 54.06 | 5.27 | 4.83 | 59.33 | -7.60 | 51.73 | |
| Stichtstraat 57 | 1079RC | 1 | 53.69 | 59.15 | | 53.69 | 5.46 | 4.65 | 59.15 | -7.38 | 51.77 | |
| Stichtstraat 59 | 1079RC | 1 | 53.66 | 59.26 | | 53.66 | 5.60 | 4.76 | 59.26 | -7.45 | 51.81 | |
| Stichtstraat 61 | 1079RC | 1 | 53.66 | 59.38 | | 53.66 | 5.72 | 4.88 | 59.38 | -7.63 | 51.75 | |
| Stichtstraat 63 | 1079RC | 1 | 53.62 | 59.39 | | 53.62 | 5.77 | 4.89 | 59.39 | -7.57 | 51.82 | |
| Strawinskylaan 1 | 9077AE | 15 | 55.33 | 52.19 | | 55.33 | -3.14 | - | 52.19 | -3.12 | 49.07 | |
| Strawinskylaan 1 | 9077AA | 18 | 66.55 | 58.00 | | 66.55 | -8.55 | - | 58.00 | -3.37 | 54.63 | |
| Strawinskylaan 1 | 9077AC | 18 | 49.89 | 47.96 | | 50.00 | -1.93 | - | 47.96 | -2.88 | 45.08 | |
| Strawinskylaan 1 | 9077AB | 18 | 67.92 | 54.63 | | 67.92 | -13.29 | - | 54.63 | -3.57 | 51.06 | |
| Swalmstraat 2 A | 1079ZG | 1 | 37.44 | 40.24 | | 50.00 | 2.80 | - | 40.24 | -2.36 | 37.88 | |
| Swalmstraat 2 B | 1079ZG | 1 | 36.65 | 39.30 | | 50.00 | 2.65 | - | 39.30 | -2.25 | 37.05 | |
| Symphonie 1 | 9082BD | 18 | 49.78 | 36.87 | | 50.00 | -12.91 | - | 36.87 | -2.65 | 34.22 | |
| Symphonie 2 | 9082BD | 18 | 50.20 | 37.00 | | 50.20 | -13.20 | - | 37.00 | -2.60 | 34.40 | |
| Symphonie 3 | 9082BD | 18 | 50.60 | 37.24 | | 50.60 | -13.36 | - | 37.24 | -2.56 | 34.68 | |
| Symphonie 4 | 9082BD | 18 | 51.12 | 37.46 | | 51.12 | -13.66 | - | 37.46 | -2.52 | 34.94 | |
| Symphonie 5 | 9082BD | 18 | 51.62 | 36.51 | | 51.62 | -15.11 | - | 36.51 | -2.51 | 34.00 | |
| Symphonie 6 | 9082BD | 18 | 52.08 | 37.12 | | 52.08 | -14.96 | - | 37.12 | -2.49 | 34.63 | |
| Symphonie 7 | 9082BD | 18 | 52.43 | 38.76 | | 52.43 | -13.67 | - | 38.76 | -2.63 | 36.13 | |
| Symphonie 8 | 9082BD | 18 | 52.53 | 40.36 | | 52.53 | -12.17 | - | 40.36 | -2.82 | 37.54 | |
| Symphonie 9 | 9082BD | 18 | 52.87 | 43.10 | | 52.87 | -9.77 | - | 43.10 | -2.62 | 40.48 | |
| Symphonie 10 | 9082BD | 18 | 53.09 | 45.13 | | 53.09 | -7.96 | - | 45.13 | -3.01 | 42.12 | |
| Symphonie 11 | 9082BD | 18 | 53.25 | 45.69 | | 53.25 | -7.56 | - | 45.69 | -2.93 | 42.76 | |
| Symphonie 12 | 9082BD | 18 | 53.11 | 46.01 | | 53.11 | -7.10 | - | 46.01 | -2.94 | 43.07 | |
| Symphonie 13 | 9082BD | 18 | 57.59 | 50.85 | | 57.59 | -6.74 | - | 50.85 | -5.26 | 45.59 | |
| Symphonie 14 | 9082BD | 18 | 57.65 | 52.03 | | 57.65 | -5.62 | - | 52.03 | -5.95 | 46.08 | |
| Symphonie 15 | 9082BD | 18 | 57.53 | 52.80 | | 57.53 | -4.73 | - | 52.80 | -6.38 | 46.42 | |
| Symphonie 16 | 9082BD | 18 | 57.64 | 53.36 | | 57.64 | -4.28 | - | 53.36 | -6.64 | 46.72 | |

## Gemeente AMSTERDAM

| Adres en postcode | | Bestemming | Geluidbelasting bij huidig GPP [dB] | Toekomst zonder nieuwe maatregelen [dB] | Sanering | Grenswaarde [dB] | Effect van het project | Benodigde reductie [dB] | Geluidbelasting standaard akoestische situatie [dB] | Geluidreductie door de doelmatige maatregelen [dB] | Toekomst met geadviseerde maatregel(en) [dB] | Overschrijding grenswaarde/ (X= ja, leeg vak=nee) |
|---|---|---|---|---|---|---|---|---|---|---|---|---|
| Symphonie 17 | 9082BD | 18 | 57.72 | 53.81 | | 57.72 | -3.91 | - | 53.81 | -6.77 | 47.04 | |
| Symphonie 18 | 9082BD | 18 | 57.79 | 54.15 | | 57.79 | -3.64 | - | 54.15 | -6.84 | 47.31 | |
| Symphonie 19 | 9082BD | 18 | 57.90 | 54.43 | | 57.90 | -3.47 | - | 54.43 | -6.87 | 47.56 | |
| Symphonie 20 | 9082BD | 18 | 58.01 | 54.68 | | 58.01 | -3.33 | - | 54.68 | -6.88 | 47.80 | |
| Symphonie 21 | 9082BD | 18 | 58.06 | 54.86 | | 58.06 | -3.20 | - | 54.86 | -6.82 | 48.04 | |
| Symphonie 22 | 9082BD | 18 | 58.11 | 54.99 | | 58.11 | -3.12 | - | 54.99 | -6.73 | 48.26 | |
| Symphonie 23 | 9082BD | 18 | 58.26 | 55.12 | | 58.26 | -3.14 | - | 55.12 | -6.61 | 48.51 | |
| Symphonie 24 | 9082BD | 18 | 58.44 | 55.32 | | 58.44 | -3.12 | - | 55.32 | -6.34 | 48.98 | |
| Symphonie 25 | 9082BD | 18 | 58.73 | 55.65 | | 58.73 | -3.08 | - | 55.65 | -6.03 | 49.62 | |
| Symphonie 26 | 9082BD | 18 | 58.86 | 55.84 | | 58.86 | -3.02 | - | 55.84 | -5.84 | 50.00 | |
| Symphonie 27 | 9082BD | 18 | 58.97 | 55.93 | | 58.97 | -3.04 | - | 55.93 | -5.74 | 50.19 | |
| Symphonie 28 | 9082BD | 18 | 59.04 | 56.03 | | 59.04 | -3.01 | - | 56.03 | -5.65 | 50.38 | |
| Symphonie 29 | 9082BD | 18 | 59.10 | 56.11 | | 59.10 | -2.99 | - | 56.11 | -5.55 | 50.56 | |
| Symphonie 30 | 9082BD | 18 | 59.18 | 56.33 | | 59.18 | -2.85 | - | 56.33 | -5.43 | 50.90 | |
| Symphonie 31 | 9082BD | 18 | 59.13 | 56.57 | | 59.13 | -2.56 | - | 56.57 | -5.33 | 51.24 | |
| Symphonie 32 | 9082BD | 18 | 59.17 | 56.74 | | 59.17 | -2.43 | - | 56.74 | -5.23 | 51.51 | |
| Symphonie 33 | 9082BD | 18 | 59.14 | 56.80 | | 59.14 | -2.34 | - | 56.80 | -5.14 | 51.66 | |
| Symphonie 34 | 9082BD | 18 | 59.22 | 56.86 | | 59.22 | -2.36 | - | 56.86 | -5.06 | 51.80 | |
| Symphonie 35 | 9082BD | 18 | 59.27 | 56.94 | | 59.27 | -2.33 | - | 56.94 | -4.97 | 51.97 | |
| Symphonie 36 | 9082BD | 18 | 49.78 | 36.87 | | 50.00 | -12.91 | - | 36.87 | -2.65 | 34.22 | |
| Symphonie 37 | 9082BD | 18 | 50.20 | 37.00 | | 50.20 | -13.20 | - | 37.00 | -2.60 | 34.40 | |
| Symphonie 38 | 9082BD | 18 | 50.60 | 37.24 | | 50.60 | -13.36 | - | 37.24 | -2.56 | 34.68 | |
| Symphonie 39 | 9082BD | 18 | 51.12 | 37.46 | | 51.12 | -13.66 | - | 37.46 | -2.52 | 34.94 | |
| Symphonie 40 | 9082BD | 18 | 51.62 | 36.51 | | 51.62 | -15.11 | - | 36.51 | -2.51 | 34.00 | |
| Symphonie 41 | 9082BD | 18 | 52.08 | 37.12 | | 52.08 | -14.96 | - | 37.12 | -2.49 | 34.63 | |
| Symphonie 42 | 9082BD | 18 | 52.43 | 38.76 | | 52.43 | -13.67 | - | 38.76 | -2.63 | 36.13 | |
| Symphonie 43 | 9082BD | 18 | 52.53 | 40.36 | | 52.53 | -12.17 | - | 40.36 | -2.82 | 37.54 | |
| Symphonie 44 | 9082BD | 18 | 52.87 | 43.10 | | 52.87 | -9.77 | - | 43.10 | -2.62 | 40.48 | |
| Symphonie 45 | 9082BD | 18 | 53.09 | 45.13 | | 53.09 | -7.96 | - | 45.13 | -3.01 | 42.12 | |
| Symphonie 46 | 9082BD | 18 | 53.25 | 45.69 | | 53.25 | -7.56 | - | 45.69 | -2.93 | 42.76 | |
| Symphonie 47 | 9082BD | 18 | 53.11 | 46.01 | | 53.11 | -7.10 | - | 46.01 | -2.94 | 43.07 | |
| Symphonie 48 | 9082BD | 18 | 57.59 | 50.85 | | 57.59 | -6.74 | - | 50.85 | -5.26 | 45.59 | |
| Symphonie 49 | 9082BD | 18 | 57.65 | 52.03 | | 57.65 | -5.62 | - | 52.03 | -5.95 | 46.08 | |
| Symphonie 50 | 9082BD | 18 | 57.53 | 52.80 | | 57.53 | -4.73 | - | 52.80 | -6.38 | 46.42 | |
| Symphonie 51 | 9082BD | 18 | 57.64 | 53.36 | | 57.64 | -4.28 | - | 53.36 | -6.64 | 46.72 | |
| Symphonie 52 | 9082BD | 18 | 57.72 | 53.81 | | 57.72 | -3.91 | - | 53.81 | -6.77 | 47.04 | |
| Symphonie 53 | 9082BD | 18 | 57.79 | 54.15 | | 57.79 | -3.64 | - | 54.15 | -6.84 | 47.31 | |
| Symphonie 54 | 9082BD | 18 | 57.90 | 54.43 | | 57.90 | -3.47 | - | 54.43 | -6.87 | 47.56 | |
| Symphonie 55 | 9082BD | 18 | 58.01 | 54.68 | | 58.01 | -3.33 | - | 54.68 | -6.88 | 47.80 | |
| Symphonie 56 | 9082BD | 18 | 58.06 | 54.86 | | 58.06 | -3.20 | - | 54.86 | -6.82 | 48.04 | |
| Symphonie 57 | 9082BD | 18 | 58.11 | 54.99 | | 58.11 | -3.12 | - | 54.99 | -6.73 | 48.26 | |
| Symphonie 58 | 9082BD | 18 | 58.26 | 55.12 | | 58.26 | -3.14 | - | 55.12 | -6.61 | 48.51 | |
| Symphonie 59 | 9082BD | 18 | 58.44 | 55.32 | | 58.44 | -3.12 | - | 55.32 | -6.34 | 48.98 | |
| Symphonie 60 | 9082BD | 18 | 58.73 | 55.65 | | 58.73 | -3.08 | - | 55.65 | -6.03 | 49.62 | |
| Symphonie 61 | 9082BD | 18 | 58.86 | 55.84 | | 58.86 | -3.02 | - | 55.84 | -5.84 | 50.00 | |
| Symphonie 62 | 9082BD | 18 | 58.97 | 55.93 | | 58.97 | -3.04 | - | 55.93 | -5.74 | 50.19 | |
| Symphonie 63 | 9082BD | 18 | 59.04 | 56.03 | | 59.04 | -3.01 | - | 56.03 | -5.65 | 50.38 | |
| Symphonie 64 | 9082BD | 18 | 59.10 | 56.11 | | 59.10 | -2.99 | - | 56.11 | -5.55 | 50.56 | |
| Symphonie 65 | 9082BD | 18 | 59.18 | 56.33 | | 59.18 | -2.85 | - | 56.33 | -5.43 | 50.90 | |
| Symphonie 66 | 9082BD | 18 | 59.13 | 56.57 | | 59.13 | -2.56 | - | 56.57 | -5.33 | 51.24 | |
| Symphonie 67 | 9082BD | 18 | 59.17 | 56.74 | | 59.17 | -2.43 | - | 56.74 | -5.23 | 51.51 | |
| Symphonie 68 | 9082BD | 18 | 59.14 | 56.80 | | 59.14 | -2.34 | - | 56.80 | -5.14 | 51.66 | |
| Symphonie 69 | 9082BD | 18 | 59.22 | 56.86 | | 59.22 | -2.36 | - | 56.86 | -5.06 | 51.80 | |

## Gemeente AMSTERDAM

| Adres en postcode | | Bestemming | Geluidbelasting bij huidig GPP [dB] | Toekomst zonder nieuwe maatregelen [dB] | Sanering | Grenswaarde [dB] | Effect van het project | Benodigde reductie [dB] | Geluidbelasting standaard akoestische situatie [dB] | Geluidreductie door de doelmatige maatregelen [dB] | Toekomst met geadviseerde maatregel(en) [dB] | Overschrijding grenswaarde/ (X= ja, leeg vak=nee) |
|---|---|---|---|---|---|---|---|---|---|---|---|---|
| Symphonie 70 | 9082BD | 18 | 59.27 | 56.94 | | 59.27 | -2.33 | - | 56.94 | -4.97 | 51.97 | |
| Symphonie 71 | 9082BD | 18 | 58.44 | 55.32 | | 58.44 | -3.12 | - | 55.32 | -6.34 | 48.98 | |
| Symphonie 72 | 9082BD | 18 | 58.73 | 55.65 | | 58.73 | -3.08 | - | 55.65 | -6.03 | 49.62 | |
| Symphonie 73 | 9082BD | 18 | 58.86 | 55.84 | | 58.86 | -3.02 | - | 55.84 | -5.84 | 50.00 | |
| Symphonie 74 | 9082BD | 18 | 58.97 | 55.93 | | 58.97 | -3.04 | - | 55.93 | -5.74 | 50.19 | |
| Symphonie 75 | 9082BD | 18 | 59.04 | 56.03 | | 59.04 | -3.01 | - | 56.03 | -5.65 | 50.38 | |
| Symphonie 76 | 9082BD | 18 | 59.10 | 56.11 | | 59.10 | -2.99 | - | 56.11 | -5.55 | 50.56 | |
| Symphonie 77 | 9082BD | 18 | 59.18 | 56.33 | | 59.18 | -2.85 | - | 56.33 | -5.43 | 50.90 | |
| Symphonie 78 | 9082BD | 18 | 59.13 | 56.57 | | 59.13 | -2.56 | - | 56.57 | -5.33 | 51.24 | |
| Symphonie 79 | 9082BD | 18 | 59.17 | 56.74 | | 59.17 | -2.43 | - | 56.74 | -5.23 | 51.51 | |
| Symphonie 80 | 9082BD | 18 | 59.14 | 56.80 | | 59.14 | -2.34 | - | 56.80 | -5.14 | 51.66 | |
| Symphonie 81 | 9082BD | 18 | 59.22 | 56.86 | | 59.22 | -2.36 | - | 56.86 | -5.06 | 51.80 | |
| Symphonie 82 | 9082BD | 18 | 59.27 | 56.94 | | 59.27 | -2.33 | - | 56.94 | -4.97 | 51.97 | |
| Theseusstraat 3 HS | 1076XK | 1 | 35.85 | 36.36 | | 50.00 | 0.51 | - | 36.36 | -1.35 | 35.01 | |
| Theseusstraat 3 I | 1076XK | 1 | 37.56 | 38.26 | | 50.00 | 0.70 | - | 38.26 | -1.46 | 36.80 | |
| Theseusstraat 3 II | 1076XK | 1 | 43.12 | 44.40 | | 50.00 | 1.28 | - | 44.40 | -2.57 | 41.83 | |
| Theseusstraat 4 HS | 1076XL | 1 | 36.12 | 36.53 | | 50.00 | 0.41 | - | 36.53 | -1.47 | 35.06 | |
| Theseusstraat 4 I | 1076XL | 1 | 37.68 | 38.24 | | 50.00 | 0.56 | - | 38.24 | -1.55 | 36.69 | |
| Theseusstraat 4 II | 1076XL | 1 | 42.33 | 43.29 | | 50.00 | 0.96 | - | 43.29 | -2.25 | 41.04 | |
| Theseusstraat 5 HS | 1076XK | 1 | 35.84 | 36.34 | | 50.00 | 0.50 | - | 36.34 | -1.35 | 34.99 | |
| Theseusstraat 5 I | 1076XK | 1 | 37.63 | 38.31 | | 50.00 | 0.68 | - | 38.31 | -1.45 | 36.86 | |
| Theseusstraat 5 II | 1076XK | 1 | 43.25 | 44.49 | | 50.00 | 1.24 | - | 44.49 | -2.54 | 41.95 | |
| Theseusstraat 6 HS | 1076XL | 1 | 36.20 | 36.66 | | 50.00 | 0.46 | - | 36.66 | -1.46 | 35.20 | |
| Theseusstraat 6 I | 1076XL | 1 | 37.80 | 38.40 | | 50.00 | 0.60 | - | 38.40 | -1.55 | 36.85 | |
| Theseusstraat 6 II | 1076XL | 1 | 42.40 | 43.34 | | 50.00 | 0.94 | - | 43.34 | -2.24 | 41.10 | |
| Theseusstraat 7 HS | 1076XK | 1 | 35.93 | 36.35 | | 50.00 | 0.42 | - | 36.35 | -1.28 | 35.07 | |
| Theseusstraat 7 I | 1076XK | 1 | 37.77 | 38.39 | | 50.00 | 0.62 | - | 38.39 | -1.39 | 37.00 | |
| Theseusstraat 7 II | 1076XK | 1 | 43.39 | 44.57 | | 50.00 | 1.18 | - | 44.57 | -2.46 | 42.11 | |
| Theseusstraat 8 HS | 1076XL | 1 | 36.07 | 36.51 | | 50.00 | 0.44 | - | 36.51 | -1.42 | 35.09 | |
| Theseusstraat 8 I | 1076XL | 1 | 37.68 | 38.26 | | 50.00 | 0.58 | - | 38.26 | -1.52 | 36.74 | |
| Theseusstraat 8 II | 1076XL | 1 | 42.19 | 43.02 | | 50.00 | 0.83 | - | 43.02 | -2.14 | 40.88 | |
| Theseusstraat 9 HS | 1076XK | 1 | 35.93 | 36.34 | | 50.00 | 0.41 | - | 36.34 | -1.30 | 35.04 | |
| Theseusstraat 9 I | 1076XK | 1 | 37.83 | 38.39 | | 50.00 | 0.56 | - | 38.39 | -1.41 | 36.98 | |
| Theseusstraat 9 II | 1076XK | 1 | 43.47 | 44.60 | | 50.00 | 1.13 | - | 44.60 | -2.47 | 42.13 | |
| Theseusstraat 10 HS | 1076XL | 1 | 36.02 | 36.41 | | 50.00 | 0.39 | - | 36.41 | -1.38 | 35.03 | |
| Theseusstraat 10 I | 1076XL | 1 | 37.66 | 38.17 | | 50.00 | 0.51 | - | 38.17 | -1.47 | 36.70 | |
| Theseusstraat 10 II | 1076XL | 1 | 42.12 | 42.83 | | 50.00 | 0.71 | - | 42.83 | -2.06 | 40.77 | |
| Theseusstraat 11 HS | 1076XK | 1 | 35.96 | 36.28 | | 50.00 | 0.32 | - | 36.28 | -1.24 | 35.04 | |
| Theseusstraat 11 I | 1076XK | 1 | 37.88 | 38.35 | | 50.00 | 0.47 | - | 38.35 | -1.36 | 36.99 | |
| Theseusstraat 11 II | 1076XK | 1 | 43.52 | 44.46 | | 50.00 | 0.94 | - | 44.46 | -2.34 | 42.12 | |
| Theseusstraat 12 HS | 1076XL | 1 | 36.08 | 36.49 | | 50.00 | 0.41 | - | 36.49 | -1.37 | 35.12 | |
| Theseusstraat 12 I | 1076XL | 1 | 37.72 | 38.26 | | 50.00 | 0.54 | - | 38.26 | -1.44 | 36.82 | |
| Theseusstraat 12 II | 1076XL | 1 | 42.09 | 42.90 | | 50.00 | 0.81 | - | 42.90 | -2.02 | 40.88 | |
| Theseusstraat 13 HS | 1076XK | 1 | 35.85 | 36.22 | | 50.00 | 0.37 | - | 36.22 | -1.27 | 34.95 | |
| Theseusstraat 13 I | 1076XK | 1 | 37.76 | 38.31 | | 50.00 | 0.55 | - | 38.31 | -1.38 | 36.93 | |
| Theseusstraat 13 II | 1076XK | 1 | 43.52 | 44.50 | | 50.00 | 0.98 | - | 44.50 | -2.31 | 42.19 | |
| Theseusstraat 14 HS | 1076XL | 1 | 36.08 | 36.58 | | 50.00 | 0.50 | - | 36.58 | -1.35 | 35.23 | |
| Theseusstraat 14 I | 1076XL | 1 | 37.70 | 38.36 | | 50.00 | 0.66 | - | 38.36 | -1.43 | 36.93 | |
| Theseusstraat 14 II | 1076XL | 1 | 42.11 | 43.08 | | 50.00 | 0.97 | - | 43.08 | -2.02 | 41.06 | |
| Theseusstraat 15 HS | 1076XK | 1 | 35.84 | 36.24 | | 50.00 | 0.40 | - | 36.24 | -1.31 | 34.93 | |
| Theseusstraat 15 I | 1076XK | 1 | 37.70 | 38.28 | | 50.00 | 0.58 | - | 38.28 | -1.39 | 36.89 | |
| Theseusstraat 15 II | 1076XK | 1 | 43.34 | 44.24 | | 50.00 | 0.90 | - | 44.24 | -2.21 | 42.03 | |
| Theseusstraat 16 HS | 1076XL | 1 | 36.16 | 36.71 | | 50.00 | 0.55 | - | 36.71 | -1.34 | 35.37 | |

## Gemeente AMSTERDAM

| Adres en postcode | | Bestemming | Geluidbelasting bij huidig GPP [dB] | Toekomst zonder nieuwe maatregelen [dB] | Sanering | Grenswaarde [dB] | Effect van het project | Benodigde reductie [dB] | Geluidbelasting standaard akoestische situatie [dB] | Geluidreductie door de doelmatige maatregelen [dB] | Toekomst met geadviseerde maatregel(en) [dB] | Overschrijding grenswaarde/ (X= ja, leeg vak=nee) |
|---|---|---|---|---|---|---|---|---|---|---|---|---|
| Theseusstraat 16 I | 1076XL | 1 | 37.74 | 38.43 | | 50.00 | 0.69 | - | 38.43 | -1.42 | 37.01 | |
| Theseusstraat 16 II | 1076XL | 1 | 42.07 | 43.02 | | 50.00 | 0.95 | - | 43.02 | -1.93 | 41.09 | |
| Theseusstraat 17 HS | 1076XK | 1 | 35.72 | 36.12 | | 50.00 | 0.40 | - | 36.12 | -1.33 | 34.79 | |
| Theseusstraat 17 I | 1076XK | 1 | 37.51 | 38.10 | | 50.00 | 0.59 | - | 38.10 | -1.40 | 36.70 | |
| Theseusstraat 17 II | 1076XK | 1 | 43.10 | 43.98 | | 50.00 | 0.88 | - | 43.98 | -2.16 | 41.82 | |
| Theseusstraat 18 HS | 1076XL | 1 | 36.19 | 36.78 | | 50.00 | 0.59 | - | 36.78 | -1.38 | 35.40 | |
| Theseusstraat 18 I | 1076XL | 1 | 37.73 | 38.45 | | 50.00 | 0.72 | - | 38.45 | -1.43 | 37.02 | |
| Theseusstraat 18 II | 1076XL | 1 | 42.15 | 43.11 | | 50.00 | 0.96 | - | 43.11 | -1.94 | 41.17 | |
| Tintorettostraat 2 HS | 1077RS | 1 | 36.75 | 37.87 | | 50.00 | 1.12 | - | 37.87 | -1.90 | 35.97 | |
| Tintorettostraat 2 I | 1077RS | 1 | 38.21 | 39.40 | | 50.00 | 1.19 | - | 39.40 | -1.93 | 37.47 | |
| Tintorettostraat 2 II | 1077RS | 1 | 43.03 | 44.36 | | 50.00 | 1.33 | - | 44.36 | -2.55 | 41.81 | |
| Tintorettostraat 4 HS | 1077RS | 1 | 36.45 | 36.82 | | 50.00 | 0.37 | - | 36.82 | -1.78 | 35.04 | |
| Tintorettostraat 4 I | 1077RS | 1 | 38.04 | 38.47 | | 50.00 | 0.43 | - | 38.47 | -1.81 | 36.66 | |
| Tintorettostraat 4 II | 1077RS | 1 | 43.23 | 44.05 | | 50.00 | 0.82 | - | 44.05 | -2.54 | 41.51 | |
| Tintorettostraat 5 HS | 1077RM | 1 | 35.71 | 36.08 | | 50.00 | 0.37 | - | 36.08 | -1.92 | 34.16 | |
| Tintorettostraat 5 I | 1077RM | 1 | 36.90 | 37.44 | | 50.00 | 0.54 | - | 37.44 | -2.00 | 35.44 | |
| Tintorettostraat 5 II | 1077RM | 1 | 41.58 | 42.44 | | 50.00 | 0.86 | - | 42.44 | -2.28 | 40.16 | |
| Tintorettostraat 6 HS | 1077RS | 1 | 36.66 | 37.41 | | 50.00 | 0.75 | - | 37.41 | -1.83 | 35.58 | |
| Tintorettostraat 6 I | 1077RS | 1 | 38.15 | 38.96 | | 50.00 | 0.81 | - | 38.96 | -1.89 | 37.07 | |
| Tintorettostraat 6 II | 1077RS | 1 | 43.32 | 44.74 | | 50.00 | 1.42 | - | 44.74 | -2.82 | 41.92 | |
| Tintorettostraat 7 HS | 1077RM | 1 | 35.99 | 36.57 | | 50.00 | 0.58 | - | 36.57 | -1.90 | 34.67 | |
| Tintorettostraat 7 I | 1077RM | 1 | 36.90 | 37.51 | | 50.00 | 0.61 | - | 37.51 | -1.99 | 35.52 | |
| Tintorettostraat 7 II | 1077RM | 1 | 41.61 | 42.55 | | 50.00 | 0.94 | - | 42.55 | -2.27 | 40.28 | |
| Tintorettostraat 8 BEL | 1077RT | 1 | 39.88 | 41.26 | | 50.00 | 1.38 | - | 41.26 | -2.02 | 39.24 | |
| Tintorettostraat 8 HS | 1077RT | 1 | 37.63 | 38.84 | | 50.00 | 1.21 | - | 38.84 | -1.95 | 36.89 | |
| Tintorettostraat 8 I | 1077RT | 1 | 44.62 | 46.43 | | 50.00 | 1.81 | - | 46.43 | -2.78 | 43.65 | |
| Tintorettostraat 9 HS | 1077RM | 1 | 36.31 | 37.08 | | 50.00 | 0.77 | - | 37.08 | -1.94 | 35.14 | |
| Tintorettostraat 9 I | 1077RM | 1 | 37.05 | 37.88 | | 50.00 | 0.83 | - | 37.88 | -1.97 | 35.91 | |
| Tintorettostraat 9 II | 1077RM | 1 | 41.51 | 42.70 | | 50.00 | 1.19 | - | 42.70 | -2.41 | 40.29 | |
| Tintorettostraat 10 BEL | 1077RT | 1 | 40.07 | 41.25 | | 50.00 | 1.18 | - | 41.25 | -2.06 | 39.19 | |
| Tintorettostraat 10 HS | 1077RT | 1 | 37.82 | 38.86 | | 50.00 | 1.04 | - | 38.86 | -1.98 | 36.88 | |
| Tintorettostraat 10 I | 1077RT | 1 | 42.44 | 43.70 | | 50.00 | 1.26 | - | 43.70 | -2.29 | 41.41 | |
| Tintorettostraat 10 II | 1077RT | 1 | 44.45 | 45.94 | | 50.00 | 1.49 | - | 45.94 | -2.67 | 43.27 | |
| Tintorettostraat 11 HS | 1077RM | 1 | 36.67 | 37.55 | | 50.00 | 0.88 | - | 37.55 | -1.89 | 35.66 | |
| Tintorettostraat 11 I | 1077RM | 1 | 37.22 | 38.15 | | 50.00 | 0.93 | - | 38.15 | -1.96 | 36.19 | |
| Tintorettostraat 11 II | 1077RM | 1 | 41.74 | 42.94 | | 50.00 | 1.20 | - | 42.94 | -2.45 | 40.49 | |
| Tintorettostraat 12 BEL | 1077RT | 1 | 40.40 | 41.57 | | 50.00 | 1.17 | - | 41.57 | -2.24 | 39.33 | |
| Tintorettostraat 12 HS | 1077RT | 1 | 38.15 | 39.12 | | 50.00 | 0.97 | - | 39.12 | -2.11 | 37.01 | |
| Tintorettostraat 12 I | 1077RT | 1 | 44.88 | 46.10 | | 50.00 | 1.22 | - | 46.10 | -2.65 | 43.45 | |
| Tintorettostraat 13 HS | 1077RN | 1 | 36.50 | 37.12 | | 50.00 | 0.62 | - | 37.12 | -1.89 | 35.23 | |
| Tintorettostraat 13 I | 1077RN | 1 | 37.31 | 38.10 | | 50.00 | 0.79 | - | 38.10 | -1.95 | 36.15 | |
| Tintorettostraat 13 II | 1077RN | 1 | 41.79 | 42.91 | | 50.00 | 1.12 | - | 42.91 | -2.34 | 40.57 | |
| Tintorettostraat 15 HS | 1077RN | 1 | 36.73 | 37.41 | | 50.00 | 0.68 | - | 37.41 | -1.93 | 35.48 | |
| Tintorettostraat 15 I | 1077RN | 1 | 37.42 | 38.21 | | 50.00 | 0.79 | - | 38.21 | -2.01 | 36.20 | |
| Tintorettostraat 15 II | 1077RN | 1 | 41.86 | 43.08 | | 50.00 | 1.22 | - | 43.08 | -2.41 | 40.67 | |
| Tintorettostraat 17 HS | 1077RN | 1 | 36.77 | 37.61 | | 50.00 | 0.84 | - | 37.61 | -1.88 | 35.73 | |
| Tintorettostraat 17 I | 1077RN | 1 | 37.35 | 38.28 | | 50.00 | 0.93 | - | 38.28 | -1.96 | 36.32 | |
| Tintorettostraat 17 II | 1077RN | 1 | 41.82 | 43.03 | | 50.00 | 1.21 | - | 43.03 | -2.38 | 40.65 | |
| Tintorettostraat 19 HS | 1077RN | 1 | 36.72 | 37.51 | | 50.00 | 0.79 | - | 37.51 | -1.90 | 35.61 | |
| Tintorettostraat 19 I | 1077RN | 1 | 37.42 | 38.33 | | 50.00 | 0.91 | - | 38.33 | -1.95 | 36.38 | |
| Tintorettostraat 19 II | 1077RN | 1 | 41.90 | 43.17 | | 50.00 | 1.27 | - | 43.17 | -2.38 | 40.79 | |
| Tintorettostraat 21 HS | 1077RP | 1 | 36.89 | 37.91 | | 50.00 | 1.02 | - | 37.91 | -1.94 | 35.97 | |
| Tintorettostraat 21 I | 1077RP | 1 | 37.56 | 38.61 | | 50.00 | 1.05 | - | 38.61 | -2.00 | 36.61 | |

## Gemeente AMSTERDAM

| Adres en postcode | | Bestemming | Geluidbelasting bij huidig GPP [dB] | Toekomst zonder nieuwe maatregelen [dB] | Sanering | Grenswaarde [dB] | Effect van het project | Benodigde reductie [dB] | Geluidbelasting standaard akoestische situatie [dB] | Geluidreductie door de doelmatige maatregelen [dB] | Toekomst met geadviseerde maatregel(en) [dB] | Overschrijding grenswaarde/ (X= ja, leeg vak=nee) |
|---|---|---|---|---|---|---|---|---|---|---|---|---|
| Tintorettostraat 21 II | 1077RP | 1 | 42.24 | 43.78 | | 50.00 | 1.54 | - | 43.78 | -2.43 | 41.35 | |
| Tintorettostraat 23 HS | 1077RP | 1 | 36.74 | 37.65 | | 50.00 | 0.91 | - | 37.65 | -1.95 | 35.70 | |
| Tintorettostraat 23 I | 1077RP | 1 | 37.59 | 38.83 | | 50.00 | 1.24 | - | 38.83 | -2.04 | 36.79 | |
| Tintorettostraat 23 II | 1077RP | 1 | 42.14 | 43.78 | | 50.00 | 1.64 | - | 43.78 | -2.46 | 41.32 | |
| Tintorettostraat 25 | 1077RP | 1 | 36.69 | 37.58 | | 50.00 | 0.89 | - | 37.58 | -1.95 | 35.63 | |
| Tintorettostraat 27 I | 1077RP | 1 | 37.29 | 38.36 | | 50.00 | 1.07 | - | 38.36 | -2.01 | 36.35 | |
| Tintorettostraat 27 II | 1077RP | 1 | 42.17 | 43.79 | | 50.00 | 1.62 | - | 43.79 | -2.52 | 41.27 | |
| Tintorettostraat 29 I | 1077RP | 1 | 37.12 | 38.25 | | 50.00 | 1.13 | - | 38.25 | -1.98 | 36.27 | |
| Tintorettostraat 29 II | 1077RP | 1 | 41.85 | 43.52 | | 50.00 | 1.67 | - | 43.52 | -2.44 | 41.08 | |
| Tintorettostraat 31 | 1077RP | 1 | 36.37 | 37.28 | | 50.00 | 0.91 | - | 37.28 | -1.91 | 35.37 | |
| Tintorettostraat 33 | 1077RR | 1 | 36.07 | 36.88 | | 50.00 | 0.81 | - | 36.88 | -2.02 | 34.86 | |
| Tintorettostraat 35 I | 1077RR | 1 | 36.82 | 37.97 | | 50.00 | 1.15 | - | 37.97 | -2.04 | 35.93 | |
| Tintorettostraat 35 II | 1077RR | 1 | 41.51 | 43.16 | | 50.00 | 1.65 | - | 43.16 | -2.46 | 40.70 | |
| Tintorettostraat 37 I | 1077RR | 1 | 36.67 | 37.59 | | 50.00 | 0.92 | - | 37.59 | -2.06 | 35.53 | |
| Tintorettostraat 37 II | 1077RR | 1 | 38.51 | 39.84 | | 50.00 | 1.33 | - | 39.84 | -2.16 | 37.68 | |
| Tintorettostraat 37 III | 1077RR | 1 | 41.16 | 42.89 | | 50.00 | 1.73 | - | 42.89 | -2.41 | 40.48 | |
| Tintorettostraat 39 | 1077RR | 1 | 35.92 | 36.63 | | 50.00 | 0.71 | - | 36.63 | -2.05 | 34.58 | |
| Tintorettostraat 41 | 1077RR | 1 | 40.46 | 41.78 | | 50.00 | 1.32 | - | 41.78 | -2.22 | 39.56 | |
| Titiaanstraat 1 | 1077RC | 1 | 41.15 | 42.48 | | 50.00 | 1.33 | - | 42.48 | -2.56 | 39.92 | |
| Titiaanstraat 3 HS | 1077RC | 1 | 43.37 | 45.11 | | 50.00 | 1.74 | - | 45.11 | -2.78 | 42.33 | |
| Titiaanstraat 5 | 1077RC | 1 | 43.38 | 45.00 | | 50.00 | 1.62 | - | 45.00 | -2.74 | 42.26 | |
| Titiaanstraat 7 | 1077RC | 1 | 43.46 | 45.09 | | 50.00 | 1.63 | - | 45.09 | -2.71 | 42.38 | |
| Titiaanstraat 9 | 1077RC | 1 | 43.63 | 45.33 | | 50.00 | 1.70 | - | 45.33 | -2.66 | 42.67 | |
| Titiaanstraat 11 | 1077RC | 1 | 42.65 | 44.13 | | 50.00 | 1.48 | - | 44.13 | -2.47 | 41.66 | |
| Titiaanstraat 15 HS | 1077RD | 1 | 38.05 | 39.04 | | 50.00 | 0.99 | - | 39.04 | -2.02 | 37.02 | |
| Titiaanstraat 15 I | 1077RD | 1 | 39.43 | 40.72 | | 50.00 | 1.29 | - | 40.72 | -2.32 | 38.40 | |
| Titiaanstraat 15 II | 1077RD | 1 | 45.47 | 47.52 | | 50.00 | 2.05 | - | 47.52 | -3.39 | 44.13 | |
| Titiaanstraat 17 HS | 1077RD | 1 | 38.70 | 40.15 | | 50.00 | 1.45 | - | 40.15 | -2.07 | 38.08 | |
| Titiaanstraat 17 I | 1077RD | 1 | 40.43 | 42.03 | | 50.00 | 1.60 | - | 42.03 | -2.32 | 39.71 | |
| Titiaanstraat 17 II | 1077RD | 1 | 46.36 | 48.46 | | 50.00 | 2.10 | - | 48.46 | -3.25 | 45.21 | |
| Titiaanstraat 18 HS | 1077RH | 1 | 38.40 | 40.00 | | 50.00 | 1.60 | - | 40.00 | -2.11 | 37.89 | |
| Titiaanstraat 18 I | 1077RH | 1 | 40.51 | 42.30 | | 50.00 | 1.79 | - | 42.30 | -2.37 | 39.93 | |
| Titiaanstraat 18 II | 1077RH | 1 | 43.22 | 45.05 | | 50.00 | 1.83 | - | 45.05 | -2.72 | 42.33 | |
| Titiaanstraat 18 III | 1077RH | 1 | 48.84 | 51.43 | | 50.00 | 2.59 | 0.93 | 51.43 | -4.09 | 47.34 | |
| Titiaanstraat 19 HS | 1077RD | 1 | 39.26 | 40.81 | | 50.00 | 1.55 | - | 40.81 | -2.13 | 38.68 | |
| Titiaanstraat 19 I | 1077RD | 1 | 40.98 | 42.75 | | 50.00 | 1.77 | - | 42.75 | -2.35 | 40.40 | |
| Titiaanstraat 19 II | 1077RD | 1 | 46.97 | 49.42 | | 50.00 | 2.45 | - | 49.42 | -3.24 | 46.18 | |
| Titiaanstraat 20 HS | 1077RH | 1 | 40.04 | 41.50 | | 50.00 | 1.46 | - | 41.50 | -2.18 | 39.32 | |
| Titiaanstraat 20 I | 1077RH | 1 | 43.05 | 44.59 | | 50.00 | 1.54 | - | 44.59 | -2.55 | 42.04 | |
| Titiaanstraat 20 II | 1077RH | 1 | 48.70 | 51.20 | | 50.00 | 2.50 | 0.70 | 51.20 | -4.06 | 47.14 | |
| Titiaanstraat 22 HS | 1077RH | 1 | 42.89 | 44.41 | | 50.00 | 1.52 | - | 44.41 | -2.52 | 41.89 | |
| Titiaanstraat 22 I | 1077RH | 1 | 48.66 | 51.15 | | 50.00 | 2.49 | 0.65 | 51.15 | -4.08 | 47.07 | |
| Titiaanstraat 23 HS | 1077RE | 1 | 39.38 | 40.85 | | 50.00 | 1.47 | - | 40.85 | -2.10 | 38.75 | |
| Titiaanstraat 23 I | 1077RE | 1 | 41.00 | 42.72 | | 50.00 | 1.72 | - | 42.72 | -2.31 | 40.41 | |
| Titiaanstraat 23 II | 1077RE | 1 | 46.99 | 49.31 | | 50.00 | 2.32 | - | 49.31 | -3.24 | 46.07 | |
| Titiaanstraat 25 HS | 1077RE | 1 | 39.02 | 40.38 | | 50.00 | 1.36 | - | 40.38 | -2.05 | 38.33 | |
| Titiaanstraat 25 I | 1077RE | 1 | 40.58 | 42.23 | | 50.00 | 1.65 | - | 42.23 | -2.25 | 39.98 | |
| Titiaanstraat 25 II | 1077RE | 1 | 46.72 | 49.00 | | 50.00 | 2.28 | - | 49.00 | -3.24 | 45.76 | |
| Titiaanstraat 26 HS | 1077RH | 1 | 38.97 | 40.39 | | 50.00 | 1.42 | - | 40.39 | -2.06 | 38.33 | |
| Titiaanstraat 26 I | 1077RH | 1 | 45.02 | 47.28 | | 50.00 | 2.26 | - | 47.28 | -3.05 | 44.23 | |
| Titiaanstraat 27 HS | 1077RE | 1 | 38.31 | 39.36 | | 50.00 | 1.05 | - | 39.36 | -2.04 | 37.32 | |
| Titiaanstraat 27 I | 1077RE | 1 | 39.48 | 40.66 | | 50.00 | 1.18 | - | 40.66 | -2.20 | 38.46 | |
| Titiaanstraat 27 II | 1077RE | 1 | 45.89 | 47.75 | | 50.00 | 1.86 | - | 47.75 | -3.15 | 44.60 | |

## Gemeente AMSTERDAM

| Adres en postcode | | Bestemming | Geluidbelasting bij huidig GPP [dB] | Toekomst zonder nieuwe maatregelen [dB] | Sanering | Grenswaarde [dB] | Effect van het project | Benodigde reductie [dB] | Geluidbelasting standaard akoestische situatie [dB] | Geluidreductie door de doelmatige maatregelen [dB] | Toekomst met geadviseerde maatregel(en) [dB] | Overschrijding grenswaarde/ (X= ja, leeg vak=nee) |
|---|---|---|---|---|---|---|---|---|---|---|---|---|
| Titiaanstraat 28 HS | 1077RH | 1 | 38.63 | 39.84 | | 50.00 | 1.21 | - | 39.84 | -2.02 | 37.82 | |
| Titiaanstraat 28 I | 1077RH | 1 | 44.33 | 46.17 | | 50.00 | 1.84 | - | 46.17 | -3.09 | 43.08 | |
| Titiaanstraat 29 HS | 1077RG | 1 | 34.59 | 35.72 | | 50.00 | 1.13 | - | 35.72 | -2.05 | 33.67 | |
| Titiaanstraat 29 I | 1077RG | 1 | 35.70 | 36.95 | | 50.00 | 1.25 | - | 36.95 | -2.08 | 34.87 | |
| Titiaanstraat 29 II | 1077RG | 1 | 42.92 | 44.85 | | 50.00 | 1.93 | - | 44.85 | -2.77 | 42.08 | |
| Titiaanstraat 30 HS | 1077RJ | 1 | 37.09 | 38.32 | | 50.00 | 1.23 | - | 38.32 | -1.91 | 36.41 | |
| Titiaanstraat 30 I | 1077RJ | 1 | 39.09 | 40.52 | | 50.00 | 1.43 | - | 40.52 | -2.11 | 38.41 | |
| Titiaanstraat 30 II | 1077RJ | 1 | 45.61 | 47.86 | | 50.00 | 2.25 | - | 47.86 | -3.18 | 44.68 | |
| Titiaanstraat 31 HS | 1077RG | 1 | 34.68 | 35.89 | | 50.00 | 1.21 | - | 35.89 | -1.99 | 33.90 | |
| Titiaanstraat 31 I | 1077RG | 1 | 36.09 | 37.40 | | 50.00 | 1.31 | - | 37.40 | -2.03 | 35.37 | |
| Titiaanstraat 31 II | 1077RG | 1 | 43.42 | 45.65 | | 50.00 | 2.23 | - | 45.65 | -2.89 | 42.76 | |
| Titiaanstraat 32 HS | 1077RJ | 1 | 38.93 | 40.40 | | 50.00 | 1.47 | - | 40.40 | -2.13 | 38.27 | |
| Titiaanstraat 32 I | 1077RJ | 1 | 44.87 | 46.64 | | 50.00 | 1.77 | - | 46.64 | -3.14 | 43.50 | |
| Titiaanstraat 33 HS | 1077RG | 1 | 37.34 | 39.01 | | 50.00 | 1.67 | - | 39.01 | -2.11 | 36.90 | |
| Titiaanstraat 33 I | 1077RG | 1 | 44.44 | 47.03 | | 50.00 | 2.59 | - | 47.03 | -3.08 | 43.95 | |
| Titiaanstraat 34 HS | 1077RJ | 1 | 37.32 | 38.67 | | 50.00 | 1.35 | - | 38.67 | -1.91 | 36.76 | |
| Titiaanstraat 34 I | 1077RJ | 1 | 39.19 | 40.70 | | 50.00 | 1.51 | - | 40.70 | -2.17 | 38.53 | |
| Titiaanstraat 34 II | 1077RJ | 1 | 41.80 | 43.55 | | 50.00 | 1.75 | - | 43.55 | -2.54 | 41.01 | |
| Titiaanstraat 34 III | 1077RJ | 1 | 45.54 | 47.77 | | 50.00 | 2.23 | - | 47.77 | -3.18 | 44.59 | |
| Titiaanstraat 35 HS | 1077RG | 1 | 35.93 | 37.57 | | 50.00 | 1.64 | - | 37.57 | -2.30 | 35.27 | |
| Titiaanstraat 35 I | 1077RG | 1 | 41.39 | 44.53 | | 50.00 | 3.14 | - | 44.53 | -3.42 | 41.11 | |
| Titiaanstraat 36 HS | 1077RJ | 1 | 36.84 | 37.64 | | 50.00 | 0.80 | - | 37.64 | -1.81 | 35.83 | |
| Titiaanstraat 36 I | 1077RJ | 1 | 38.64 | 39.63 | | 50.00 | 0.99 | - | 39.63 | -2.01 | 37.62 | |
| Titiaanstraat 36 II | 1077RJ | 1 | 41.23 | 42.52 | | 50.00 | 1.29 | - | 42.52 | -2.38 | 40.14 | |
| Titiaanstraat 36 III | 1077RJ | 1 | 44.69 | 46.35 | | 50.00 | 1.66 | - | 46.35 | -3.11 | 43.24 | |
| Titiaanstraat 38 HS | 1077RK | 1 | 37.51 | 38.10 | | 50.00 | 0.59 | - | 38.10 | -1.62 | 36.48 | |
| Titiaanstraat 38 I | 1077RK | 1 | 39.08 | 39.89 | | 50.00 | 0.81 | - | 39.89 | -1.85 | 38.04 | |
| Titiaanstraat 38 II | 1077RK | 1 | 41.45 | 42.59 | | 50.00 | 1.14 | - | 42.59 | -2.25 | 40.34 | |
| Titiaanstraat 38 III | 1077RK | 1 | 45.00 | 46.34 | | 50.00 | 1.34 | - | 46.34 | -3.02 | 43.32 | |
| Titiaanstraat 40 HS | 1077RK | 1 | 38.45 | 39.66 | | 50.00 | 1.21 | - | 39.66 | -1.73 | 37.93 | |
| Titiaanstraat 40 I | 1077RK | 1 | 39.95 | 41.29 | | 50.00 | 1.34 | - | 41.29 | -1.94 | 39.35 | |
| Titiaanstraat 40 II | 1077RK | 1 | 42.28 | 43.88 | | 50.00 | 1.60 | - | 43.88 | -2.44 | 41.44 | |
| Titiaanstraat 40 III | 1077RK | 1 | 45.16 | 47.06 | | 50.00 | 1.90 | - | 47.06 | -2.95 | 44.11 | |
| Titiaanstraat 42 HS | 1077RK | 1 | 40.43 | 41.50 | | 50.00 | 1.07 | - | 41.50 | -1.89 | 39.61 | |
| Titiaanstraat 42 I | 1077RK | 1 | 45.72 | 47.55 | | 50.00 | 1.83 | - | 47.55 | -2.95 | 44.60 | |
| Titiaanstraat 44 HS | 1077RK | 1 | 39.84 | 40.96 | | 50.00 | 1.12 | - | 40.96 | -2.04 | 38.92 | |
| Titiaanstraat 44 I | 1077RK | 1 | 45.31 | 46.94 | | 50.00 | 1.63 | - | 46.94 | -2.89 | 44.05 | |
| Titiaanstraat 46 HS | 1077RL | 1 | 39.75 | 41.13 | | 50.00 | 1.38 | - | 41.13 | -2.30 | 38.83 | |
| Titiaanstraat 46 I | 1077RL | 1 | 45.63 | 47.34 | | 50.00 | 1.71 | - | 47.34 | -3.04 | 44.30 | |
| Titiaanstraat 48 HS | 1077RL | 1 | 40.30 | 41.80 | | 50.00 | 1.50 | - | 41.80 | -2.49 | 39.31 | |
| Titiaanstraat 48 I | 1077RL | 1 | 46.09 | 48.12 | | 50.00 | 2.03 | - | 48.12 | -3.37 | 44.75 | |
| Titiaanstraat 50 I | 1077RL | 1 | 45.14 | 47.03 | | 50.00 | 1.89 | - | 47.03 | -4.14 | 42.89 | |
| Titiaanstraat 50 II | 1077RL | 1 | 47.01 | 49.28 | | 50.00 | 2.27 | - | 49.28 | -4.21 | 45.07 | |
| Titiaanstraat 50 III | 1077RL | 1 | 46.93 | 49.46 | | 50.00 | 2.53 | - | 49.46 | -4.53 | 44.93 | |
| Titiaanstraat 50 V | 1077RL | 1 | 48.25 | 51.03 | | 50.00 | 2.78 | 0.53 | 51.03 | -4.56 | 46.47 | |
| Titiaanstraat 52 | 1077RL | 1 | 41.13 | 43.00 | | 50.00 | 1.87 | - | 43.00 | -3.01 | 39.99 | |
| Tjotterspad 3 | 1081KD | 1 | 52.94 | 54.87 | | 52.94 | 1.93 | 1.38 | 54.87 | -3.31 | 51.56 | |
| Tjotterspad 5 | 1081KD | 1 | 58.43 | 59.62 | | 58.43 | 1.19 | 1.12 | 59.62 | -3.68 | 55.94 | |
| Tjotterspad 7 | 1081KD | 1 | 58.20 | 59.56 | | 58.20 | 1.36 | 1.06 | 59.56 | -3.77 | 55.79 | |
| Tjotterspad 9 | 1081KD | 1 | 54.77 | 57.26 | | 54.77 | 2.49 | 1.77 | 57.26 | -4.12 | 53.14 | |
| Tjotterspad 16 | 1081KD | 1 | 57.73 | 59.41 | | 57.73 | 1.68 | 0.91 | 59.41 | -3.85 | 55.56 | |
| Tjotterspad 17 | 1081KD | 1 | 59.59 | 60.77 | | 59.59 | 1.18 | 0.27 | 60.77 | -3.72 | 57.05 | |
| Tjotterspad 18 | 1081KD | 1 | 54.61 | 57.40 | | 54.61 | 2.79 | 1.91 | 57.40 | -4.25 | 53.15 | |

## Gemeente AMSTERDAM

| Adres en postcode | | Bestemming | Geluidbelasting bij huidig GPP [dB] | Toekomst zonder nieuwe maatregelen [dB] | Sanering | Grenswaarde [dB] | Effect van het project | Benodigde reductie [dB] | Geluidbelasting standaard akoestische situatie [dB] | Geluidreductie door de doelmatige maatregelen [dB] | Toekomst met geadviseerde maatregel(en) [dB] | Overschrijding grenswaarde/ (X= ja, leeg vak=nee) |
|---|---|---|---|---|---|---|---|---|---|---|---|---|
| Tjotterspad 19 | 1081KD | 1 | 59.71 | 60.93 | | 59.71 | 1.22 | 0.43 | 60.93 | -3.72 | 57.21 | |
| Tjotterspad 20 | 1081KD | 1 | 56.02 | 58.73 | | 56.02 | 2.71 | 2.23 | 58.73 | -4.30 | 54.43 | |
| Tjotterspad 21 | 1081KD | 1 | 58.65 | 60.27 | | 58.65 | 1.62 | 0.78 | 60.27 | -3.80 | 56.47 | |
| Tjotterspad 22 | 1081KD | 1 | 59.53 | 60.94 | | 59.53 | 1.41 | 0.44 | 60.94 | -3.82 | 57.12 | |
| Tjotterspad 24 | 1081KD | 1 | 59.71 | 61.13 | | 59.71 | 1.42 | 0.63 | 61.13 | -3.88 | 57.25 | |
| Tjotterspad 26 | 1081KD | 1 | 59.65 | 61.04 | | 59.65 | 1.39 | 0.54 | 61.04 | -3.87 | 57.17 | |
| Tjotterspad 27 | 1081KD | 1 | 52.22 | 53.18 | | 52.22 | 0.96 | 0.68 | 53.18 | -3.04 | 50.14 | |
| Tjotterspad 28 | 1081KD | 1 | 59.66 | 60.97 | | 59.66 | 1.31 | 0.47 | 60.97 | -3.79 | 57.18 | |
| Tjotterspad 30 | 1081KD | 1 | 58.52 | 60.19 | | 58.52 | 1.67 | 0.70 | 60.19 | -3.92 | 56.27 | |
| Tjotterspad 32 | 1081KD | 1 | 59.90 | 61.40 | | 59.90 | 1.50 | 0.90 | 61.40 | -3.94 | 57.46 | |
| Tjotterspad 34 | 1081KD | 1 | 60.85 | 61.84 | | 60.85 | 0.99 | 0.35 | 61.84 | -3.75 | 58.09 | |
| Tjotterspad 36 | 1081KD | 1 | 59.01 | 60.59 | | 59.01 | 1.58 | 1.10 | 60.59 | -4.04 | 56.55 | |
| Tommaso Albinonistraat 8 | 1083HM | 1 | 55.15 | 57.89 | | 55.15 | 2.74 | 2.40 | 57.89 | -3.32 | 54.57 | |
| Tommaso Albinonistraat 10 | 1083HM | 1 | 55.00 | 57.89 | | 55.00 | 2.89 | 2.40 | 57.89 | -3.54 | 54.35 | |
| Tommaso Albinonistraat 12 | 1083HM | 1 | 50.05 | 53.01 | | 50.05 | 2.96 | 2.51 | 53.01 | -3.54 | 49.47 | |
| Tommaso Albinonistraat 14 | 1083HM | 1 | 48.69 | 50.64 | | 50.00 | 1.95 | 0.14 | 50.64 | -3.12 | 47.52 | |
| Tommaso Albinonistraat 16 | 1083HM | 1 | 47.09 | 50.54 | | 50.00 | 3.45 | 0.04 | 50.54 | -4.37 | 46.17 | |
| Tommaso Albinonistraat 18 | 1083HM | 1 | 49.23 | 53.37 | | 50.00 | 4.14 | 2.87 | 53.37 | -6.20 | 47.17 | |
| Tommaso Albinonistraat 20 | 1083HM | 1 | 55.39 | 57.96 | | 55.39 | 2.57 | 2.47 | 57.96 | -3.31 | 54.65 | |
| Tommaso Albinonistraat 22 | 1083HM | 1 | 55.08 | 57.81 | | 55.08 | 2.73 | 2.32 | 57.81 | -3.45 | 54.36 | |
| Tommaso Albinonistraat 24 | 1083HM | 1 | 49.92 | 52.40 | | 50.00 | 2.48 | 1.90 | 52.40 | -3.71 | 48.69 | |
| Tommaso Albinonistraat 26 | 1083HM | 1 | 49.54 | 51.34 | | 50.00 | 1.80 | 0.84 | 51.34 | -3.00 | 48.34 | |
| Tommaso Albinonistraat 28 | 1083HM | 1 | 48.31 | 51.26 | | 50.00 | 2.95 | 0.76 | 51.26 | -4.47 | 46.79 | |
| Tommaso Albinonistraat 30 | 1083HM | 1 | 50.60 | 54.45 | | 50.60 | 3.85 | 2.96 | 54.45 | -5.93 | 48.52 | |
| Tommaso Albinonistraat 32 | 1083HM | 1 | 55.74 | 58.06 | | 55.74 | 2.32 | 1.56 | 58.06 | -3.22 | 54.84 | |
| Tommaso Albinonistraat 34 | 1083HM | 1 | 55.45 | 58.03 | | 55.45 | 2.58 | 2.54 | 58.03 | -3.44 | 54.59 | |
| Tommaso Albinonistraat 36 | 1083HM | 1 | 50.17 | 49.09 | | 50.17 | -1.08 | - | 49.09 | -4.21 | 44.88 | |
| Tommaso Albinonistraat 38 | 1083HM | 1 | 50.10 | 50.07 | | 50.10 | -0.03 | - | 50.07 | -4.58 | 45.49 | |
| Tommaso Albinonistraat 40 | 1083HM | 1 | 47.27 | 50.83 | | 50.00 | 3.56 | 0.33 | 50.83 | -3.77 | 47.06 | |
| Tommaso Albinonistraat 42 | 1083HM | 1 | 47.34 | 51.31 | | 50.00 | 3.97 | 0.81 | 51.31 | -4.54 | 46.77 | |
| Tommaso Albinonistraat 44 | 1083HM | 1 | 55.81 | 58.12 | | 55.81 | 2.31 | 1.62 | 58.12 | -3.10 | 55.02 | |
| Tommaso Albinonistraat 46 | 1083HM | 1 | 55.55 | 58.18 | | 55.55 | 2.63 | 1.68 | 58.18 | -3.41 | 54.77 | |
| Tommaso Albinonistraat 48 | 1083HM | 1 | 50.38 | 47.68 | | 50.38 | -2.70 | - | 47.68 | -4.27 | 43.41 | |
| Tommaso Albinonistraat 50 | 1083HM | 1 | 50.39 | 49.99 | | 50.39 | -0.40 | - | 49.99 | -5.27 | 44.72 | |
| Tommaso Albinonistraat 52 | 1083HM | 1 | 47.88 | 51.01 | | 50.00 | 3.13 | 0.51 | 51.01 | -3.86 | 47.15 | |
| Tommaso Albinonistraat 54 | 1083HM | 1 | 48.19 | 51.75 | | 50.00 | 3.56 | 1.25 | 51.75 | -4.25 | 47.50 | |
| Tommaso Albinonistraat 56 | 1083HM | 1 | 55.84 | 58.22 | | 55.84 | 2.38 | 1.72 | 58.22 | -3.00 | 55.22 | |
| Tommaso Albinonistraat 58 | 1083HM | 1 | 55.64 | 58.20 | | 55.64 | 2.56 | 1.70 | 58.20 | -3.27 | 54.93 | |
| Tommaso Albinonistraat 60 | 1083HM | 1 | 50.52 | 47.83 | | 50.52 | -2.69 | - | 47.83 | -4.16 | 43.67 | |
| Tommaso Albinonistraat 62 | 1083HM | 1 | 50.51 | 49.94 | | 50.51 | -0.57 | - | 49.94 | -5.17 | 44.77 | |
| Tommaso Albinonistraat 64 | 1083HM | 1 | 47.54 | 50.86 | | 50.00 | 3.32 | 0.36 | 50.86 | -2.81 | 48.05 | |
| Tommaso Albinonistraat 66 | 1083HM | 1 | 48.64 | 52.34 | | 50.00 | 3.70 | 1.84 | 52.34 | -3.93 | 48.41 | |
| Tommaso Albinonistraat 68 | 1083HM | 1 | 55.98 | 58.41 | | 55.98 | 2.43 | 1.91 | 58.41 | -2.92 | 55.49 | |
| Tommaso Albinonistraat 70 | 1083HM | 1 | 55.83 | 58.41 | | 55.83 | 2.58 | 1.91 | 58.41 | -3.20 | 55.21 | |
| Tommaso Albinonistraat 72 | 1083HM | 1 | 51.05 | 49.28 | | 51.05 | -1.77 | - | 49.28 | -4.55 | 44.73 | |
| Tommaso Albinonistraat 74 | 1083HM | 1 | 50.34 | 49.55 | | 50.34 | -0.79 | - | 49.55 | -4.94 | 44.61 | |
| Tommaso Albinonistraat 76 | 1083HM | 1 | 48.02 | 51.95 | | 50.00 | 3.93 | 1.45 | 51.95 | -3.65 | 48.30 | |
| Tommaso Albinonistraat 78 | 1083HM | 1 | 50.73 | 53.55 | | 50.73 | 2.82 | 2.06 | 53.55 | -5.01 | 48.54 | |
| Tommaso Albinonistraat 80 | 1083HM | 1 | 55.98 | 58.39 | | 55.98 | 2.41 | 1.89 | 58.39 | -2.74 | 55.65 | |
| Tommaso Albinonistraat 82 | 1083HM | 1 | 56.03 | 58.62 | | 56.03 | 2.59 | 2.12 | 58.62 | -3.12 | 55.50 | |
| Tommaso Albinonistraat 84 | 1083HM | 1 | 51.05 | 49.63 | | 51.05 | -1.42 | - | 49.63 | -4.45 | 45.18 | |
| Tommaso Albinonistraat 86 | 1083HM | 1 | 45.93 | 48.67 | | 50.00 | 2.74 | - | 48.67 | -2.15 | 46.52 | |
| Tommaso Albinonistraat 88 | 1083HM | 1 | 46.56 | 50.34 | | 50.00 | 3.78 | - | 50.34 | -2.70 | 47.64 | |

## Gemeente AMSTERDAM

| Adres en postcode | | Bestemming | Geluidbelasting bij huidig GPP [dB] | Toekomst zonder nieuwe maatregelen [dB] | Sanering | Grenswaarde [dB] | Effect van het project | Benodigde reductie [dB] | Geluidbelasting standaard akoestische situatie [dB] | Geluidreductie door de doelmatige maatregelen [dB] | Toekomst met geadviseerde maatregel(en) [dB] | Overschrijding grenswaarde/ (X= ja, leeg vak=nee) |
|---|---|---|---|---|---|---|---|---|---|---|---|---|
| Tommaso Albinonistraat 90 | 1083HM | 1 | 50.90 | 53.56 | | 50.90 | 2.66 | 2.07 | 53.56 | -4.67 | 48.89 | |
| Tommaso Albinonistraat 92 | 1083HM | 1 | 56.35 | 58.86 | | 56.35 | 2.51 | 2.36 | 58.86 | -2.85 | 56.01 | |
| Tommaso Albinonistraat 94 | 1083HM | 1 | 56.12 | 58.67 | | 56.12 | 2.55 | 2.17 | 58.67 | -2.99 | 55.68 | |
| Tommaso Albinonistraat 96 | 1083HM | 1 | 51.28 | 50.05 | | 51.28 | -1.23 | - | 50.05 | -4.44 | 45.61 | |
| Tommaso Albinonistraat 98 | 1083HM | 1 | 47.02 | 49.85 | | 50.00 | 2.83 | - | 49.85 | -2.35 | 47.50 | |
| Tommaso Albinonistraat 100 | 1083HM | 1 | 47.74 | 51.43 | | 50.00 | 3.69 | 0.93 | 51.43 | -2.60 | 48.83 | |
| Tommaso Albinonistraat 102 | 1083HM | 1 | 51.61 | 54.66 | | 51.61 | 3.05 | 2.16 | 54.66 | -3.39 | 51.27 | |
| Tommaso Albinonistraat 104 | 1083HM | 1 | 56.41 | 59.43 | | 56.41 | 3.02 | 2.93 | 59.43 | -2.95 | 56.48 | |
| Tommaso Albinonistraat 106 | 1083HM | 1 | 56.39 | 59.02 | | 56.39 | 2.63 | 2.52 | 59.02 | -3.02 | 56.00 | |
| Tommaso Albinonistraat 108 | 1083HM | 1 | 51.55 | 50.32 | | 51.55 | -1.23 | - | 50.32 | -4.19 | 46.13 | |
| Tommaso Albinonistraat 110 | 1083HM | 1 | 47.86 | 51.04 | | 50.00 | 3.18 | 0.54 | 51.04 | -2.53 | 48.51 | |
| Tommaso Albinonistraat 112 | 1083HM | 1 | 48.29 | 52.06 | | 50.00 | 3.77 | 1.56 | 52.06 | -2.63 | 49.43 | |
| Tommaso Albinonistraat 114 | 1083HM | 1 | 52.15 | 55.41 | | 52.15 | 3.26 | 2.91 | 55.41 | -3.30 | 52.11 | |
| Tommaso Albinonistraat 116 | 1083HM | 1 | 56.92 | 60.00 | | 56.92 | 3.08 | 2.51 | 60.00 | -2.96 | 57.04 | |
| Tommaso Albinonistraat 118 | 1083HM | 1 | 56.66 | 59.39 | | 56.66 | 2.73 | 1.90 | 59.39 | -3.07 | 56.32 | |
| Tommaso Albinonistraat 120 | 1083HM | 1 | 51.99 | 50.76 | | 51.99 | -1.23 | - | 50.76 | -4.08 | 46.68 | |
| Tommaso Albinonistraat 122 | 1083HM | 1 | 50.00 | 53.90 | | 50.00 | 3.90 | 3.40 | 53.90 | -2.98 | 50.92 | X |
| Tommaso Albinonistraat 124 | 1083HM | 1 | 50.32 | 54.04 | | 50.32 | 3.72 | 3.54 | 54.04 | -2.92 | 51.12 | X |
| Tommaso Albinonistraat 126 | 1083HM | 1 | 52.31 | 55.83 | | 52.31 | 3.52 | 3.33 | 55.83 | -3.25 | 52.58 | X |
| Tommaso Albinonistraat 128 | 1083HM | 1 | 57.15 | 60.21 | | 57.15 | 3.06 | 2.72 | 60.21 | -2.92 | 57.29 | |
| Tommaso Albinonistraat 130 | 1083HM | 1 | 56.94 | 59.59 | | 56.94 | 2.65 | 2.10 | 59.59 | -3.05 | 56.54 | |
| Tommaso Albinonistraat 132 | 1083HM | 1 | 52.45 | 51.53 | | 52.45 | -0.92 | - | 51.53 | -4.23 | 47.30 | |
| Tommaso Albinonistraat 134 | 1083HM | 1 | 53.86 | 57.69 | | 53.86 | 3.83 | 3.19 | 57.69 | -3.36 | 54.33 | |
| Tommaso Albinonistraat 136 | 1083HM | 1 | 53.78 | 57.68 | | 53.78 | 3.90 | 3.18 | 57.68 | -3.35 | 54.33 | |
| Tommaso Albinonistraat 138 | 1083HM | 1 | 53.94 | 57.85 | | 53.94 | 3.91 | 3.35 | 57.85 | -3.46 | 54.39 | |
| Tommaso Albinonistraat 140 | 1083HM | 1 | 57.35 | 60.40 | | 57.35 | 3.05 | 2.91 | 60.40 | -2.90 | 57.50 | X |
| Tommaso Albinonistraat 142 | 1083HM | 1 | 56.47 | 59.50 | | 56.47 | 3.03 | 3.00 | 59.50 | -2.95 | 56.55 | X |
| Tommaso Albinonistraat 144 | 1083HM | 1 | 50.55 | 50.47 | | 50.55 | -0.08 | - | 50.47 | -3.83 | 46.64 | |
| Tommaso Albinonistraat 146 | 1083HM | 1 | 54.12 | 58.09 | | 54.12 | 3.97 | 3.59 | 58.09 | -3.61 | 54.48 | |
| Tommaso Albinonistraat 148 | 1083HM | 1 | 54.16 | 58.12 | | 54.16 | 3.96 | 3.62 | 58.12 | -3.55 | 54.57 | X |
| Tommaso Albinonistraat 150 | 1083HM | 1 | 54.60 | 58.41 | | 54.60 | 3.81 | 2.92 | 58.41 | -3.35 | 55.06 | |
| Tommaso Albinonistraat 152 | 1083HM | 1 | 57.70 | 60.85 | | 57.70 | 3.15 | 2.35 | 60.85 | -2.94 | 57.91 | |
| Tommaso Albinonistraat 154 | 1083HM | 1 | 56.15 | 59.09 | | 56.15 | 2.94 | 2.59 | 59.09 | -2.64 | 56.45 | |
| Tommaso Albinonistraat 156 | 1083HM | 1 | 51.41 | 51.87 | | 51.41 | 0.46 | 0.38 | 51.87 | -4.17 | 47.70 | |
| Tommaso Albinonistraat 158 | 1083HM | 1 | 54.82 | 58.68 | | 54.82 | 3.86 | 3.19 | 58.68 | -3.54 | 55.14 | |
| Tommaso Albinonistraat 160 | 1083HM | 1 | 55.05 | 58.94 | | 55.05 | 3.89 | 3.45 | 58.94 | -3.49 | 55.45 | |
| Tommaso Albinonistraat 162 | 1083HM | 1 | 55.85 | 59.48 | | 55.85 | 3.63 | 2.98 | 59.48 | -3.34 | 56.14 | |
| Tommaso Albinonistraat 164 | 1083HM | 1 | 57.51 | 61.21 | | 57.51 | 3.70 | 2.71 | 61.21 | -3.55 | 57.66 | |
| Tommaso Albinonistraat 166 | 1083HM | 1 | 59.65 | 63.09 | | 59.65 | 3.44 | 2.59 | 63.09 | -3.81 | 59.28 | |
| Tommaso Albinonistraat 168 | 1083HM | 1 | 61.01 | 64.54 | | 61.01 | 3.53 | 3.05 | 64.54 | -3.76 | 60.78 | |
| Tongelaer 2 I | 1083BT | 1 | 38.97 | 40.99 | | 50.00 | 2.02 | - | 40.99 | -2.21 | 38.78 | |
| Tongelaer 2 II | 1083BT | 1 | 40.38 | 42.47 | | 50.00 | 2.09 | - | 42.47 | -2.40 | 40.07 | |
| Tongelaer 2 III | 1083BT | 1 | 43.56 | 45.74 | | 50.00 | 2.18 | - | 45.74 | -3.24 | 42.50 | |
| Tongelaer 3 I | 1083BT | 1 | 38.97 | 40.99 | | 50.00 | 2.02 | - | 40.99 | -2.21 | 38.78 | |
| Tongelaer 3 II | 1083BT | 1 | 40.38 | 42.47 | | 50.00 | 2.09 | - | 42.47 | -2.40 | 40.07 | |
| Tongelaer 3 III | 1083BT | 1 | 43.56 | 45.74 | | 50.00 | 2.18 | - | 45.74 | -3.24 | 42.50 | |
| Tongelaer 6 I | 1083BT | 1 | 38.50 | 40.56 | | 50.00 | 2.06 | - | 40.56 | -2.15 | 38.41 | |
| Tongelaer 6 II | 1083BT | 1 | 39.87 | 41.95 | | 50.00 | 2.08 | - | 41.95 | -2.30 | 39.65 | |
| Tongelaer 6 III | 1083BT | 1 | 42.99 | 45.27 | | 50.00 | 2.28 | - | 45.27 | -3.00 | 42.27 | |
| Tongelaer 7 I | 1083BT | 1 | 38.50 | 40.56 | | 50.00 | 2.06 | - | 40.56 | -2.15 | 38.41 | |
| Tongelaer 7 II | 1083BT | 1 | 39.87 | 41.95 | | 50.00 | 2.08 | - | 41.95 | -2.30 | 39.65 | |
| Tongelaer 7 III | 1083BT | 1 | 42.99 | 45.27 | | 50.00 | 2.28 | - | 45.27 | -3.00 | 42.27 | |
| Tongelaer 10 I | 1083BT | 1 | 38.69 | 40.68 | | 50.00 | 1.99 | - | 40.68 | -2.12 | 38.56 | |

## Gemeente AMSTERDAM

| Adres en postcode | | Bestemming | Geluidbelasting bij huidig GPP [dB] | Toekomst zonder nieuwe maatregelen [dB] | Sanering | Grenswaarde [dB] | Effect van het project | Benodigde reductie [dB] | Geluidbelasting standaard akoestische situatie [dB] | Geluidreductie door de doelmatige maatregelen [dB] | Toekomst met geadviseerde maatregel(en) [dB] | Overschrijding grenswaarde/ (X= ja, leeg vak=nee) |
|---|---|---|---|---|---|---|---|---|---|---|---|---|
| Tongelaer 10 II | 1083BT | 1 | 40.12 | 42.11 | | 50.00 | 1.99 | - | 42.11 | -2.24 | 39.87 | |
| Tongelaer 10 III | 1083BT | 1 | 43.63 | 45.35 | | 50.00 | 1.72 | - | 45.35 | -2.63 | 42.72 | |
| Tongelaer 11 I | 1083BT | 1 | 38.69 | 40.68 | | 50.00 | 1.99 | - | 40.68 | -2.12 | 38.56 | |
| Tongelaer 11 II | 1083BT | 1 | 40.12 | 42.11 | | 50.00 | 1.99 | - | 42.11 | -2.24 | 39.87 | |
| Tongelaer 11 III | 1083BT | 1 | 43.63 | 45.35 | | 50.00 | 1.72 | - | 45.35 | -2.63 | 42.72 | |
| Tongelaer 14 I | 1083BT | 1 | 38.11 | 40.28 | | 50.00 | 2.17 | - | 40.28 | -2.17 | 38.11 | |
| Tongelaer 14 II | 1083BT | 1 | 39.74 | 41.85 | | 50.00 | 2.11 | - | 41.85 | -2.26 | 39.59 | |
| Tongelaer 14 III | 1083BT | 1 | 43.52 | 45.50 | | 50.00 | 1.98 | - | 45.50 | -2.90 | 42.60 | |
| Tongelaer 15 I | 1083BT | 1 | 38.11 | 40.28 | | 50.00 | 2.17 | - | 40.28 | -2.17 | 38.11 | |
| Tongelaer 15 II | 1083BT | 1 | 39.74 | 41.85 | | 50.00 | 2.11 | - | 41.85 | -2.26 | 39.59 | |
| Tongelaer 15 III | 1083BT | 1 | 43.52 | 45.50 | | 50.00 | 1.98 | - | 45.50 | -2.90 | 42.60 | |
| Tongelaer 16 I | 1083BV | 1 | 36.36 | 38.71 | | 50.00 | 2.35 | - | 38.71 | -2.13 | 36.58 | |
| Tongelaer 16 II | 1083BV | 1 | 37.92 | 40.23 | | 50.00 | 2.31 | - | 40.23 | -2.24 | 37.99 | |
| Tongelaer 16 III | 1083BV | 1 | 42.21 | 44.52 | | 50.00 | 2.31 | - | 44.52 | -2.89 | 41.63 | |
| Tongelaer 17 I | 1083BV | 1 | 36.36 | 38.71 | | 50.00 | 2.35 | - | 38.71 | -2.13 | 36.58 | |
| Tongelaer 17 II | 1083BV | 1 | 37.92 | 40.23 | | 50.00 | 2.31 | - | 40.23 | -2.24 | 37.99 | |
| Tongelaer 17 III | 1083BV | 1 | 42.21 | 44.52 | | 50.00 | 2.31 | - | 44.52 | -2.89 | 41.63 | |
| Tongelaer 20 I | 1083BV | 1 | 36.58 | 39.13 | | 50.00 | 2.55 | - | 39.13 | -2.18 | 36.95 | |
| Tongelaer 20 II | 1083BV | 1 | 38.17 | 40.61 | | 50.00 | 2.44 | - | 40.61 | -2.29 | 38.32 | |
| Tongelaer 20 III | 1083BV | 1 | 42.50 | 44.31 | | 50.00 | 1.81 | - | 44.31 | -2.75 | 41.56 | |
| Tongelaer 21 I | 1083BV | 1 | 36.58 | 39.13 | | 50.00 | 2.55 | - | 39.13 | -2.18 | 36.95 | |
| Tongelaer 21 II | 1083BV | 1 | 38.17 | 40.61 | | 50.00 | 2.44 | - | 40.61 | -2.29 | 38.32 | |
| Tongelaer 21 III | 1083BV | 1 | 42.50 | 44.31 | | 50.00 | 1.81 | - | 44.31 | -2.75 | 41.56 | |
| Tongelaer 24 I | 1083BV | 1 | 36.84 | 39.24 | | 50.00 | 2.40 | - | 39.24 | -2.03 | 37.21 | |
| Tongelaer 24 II | 1083BV | 1 | 38.26 | 40.58 | | 50.00 | 2.32 | - | 40.58 | -2.10 | 38.48 | |
| Tongelaer 24 III | 1083BV | 1 | 42.22 | 44.23 | | 50.00 | 2.01 | - | 44.23 | -2.82 | 41.41 | |
| Tongelaer 25 I | 1083BV | 1 | 36.84 | 39.24 | | 50.00 | 2.40 | - | 39.24 | -2.03 | 37.21 | |
| Tongelaer 25 II | 1083BV | 1 | 38.26 | 40.58 | | 50.00 | 2.32 | - | 40.58 | -2.10 | 38.48 | |
| Tongelaer 25 III | 1083BV | 1 | 42.22 | 44.23 | | 50.00 | 2.01 | - | 44.23 | -2.82 | 41.41 | |
| Tongelaer 28 I | 1083BV | 1 | 37.26 | 38.94 | | 50.00 | 1.68 | - | 38.94 | -2.19 | 36.75 | |
| Tongelaer 28 II | 1083BV | 1 | 39.19 | 40.80 | | 50.00 | 1.61 | - | 40.80 | -2.38 | 38.42 | |
| Tongelaer 28 III | 1083BV | 1 | 43.83 | 45.30 | | 50.00 | 1.47 | - | 45.30 | -2.78 | 42.52 | |
| Tongelaer 29 I | 1083BV | 1 | 37.26 | 38.94 | | 50.00 | 1.68 | - | 38.94 | -2.19 | 36.75 | |
| Tongelaer 29 II | 1083BV | 1 | 39.19 | 40.80 | | 50.00 | 1.61 | - | 40.80 | -2.38 | 38.42 | |
| Tongelaer 29 III | 1083BV | 1 | 43.83 | 45.30 | | 50.00 | 1.47 | - | 45.30 | -2.78 | 42.52 | |
| Townhouses 1 | 9082AM | 18 | 51.61 | 51.91 | | 51.61 | 0.30 | - | 51.91 | -5.08 | 46.83 | |
| Townhouses 2 | 9082AM | 18 | 52.29 | 52.54 | | 52.29 | 0.25 | 0.04 | 52.54 | -5.34 | 47.20 | |
| Townhouses 3 | 9082AM | 18 | 52.20 | 52.29 | | 52.20 | 0.09 | - | 52.29 | -5.57 | 46.72 | |
| Townhouses 4 | 9082AM | 18 | 50.86 | 45.05 | | 50.86 | -5.81 | - | 45.05 | -4.33 | 40.72 | |
| Townhouses 5 | 9082AM | 18 | 51.02 | 45.31 | | 51.02 | -5.71 | - | 45.31 | -3.90 | 41.41 | |
| Townhouses 6 | 9082AM | 18 | 51.13 | 45.41 | | 51.13 | -5.72 | - | 45.41 | -3.95 | 41.46 | |
| Townhouses 7 | 9082AM | 18 | 48.21 | 35.96 | | 50.00 | -12.25 | - | 35.96 | -2.62 | 33.34 | |
| Townhouses 8 | 9082AM | 18 | 49.09 | 36.18 | | 50.00 | -12.91 | - | 36.18 | -2.59 | 33.59 | |
| Townhouses 9 | 9082AM | 18 | 49.37 | 36.36 | | 50.00 | -13.01 | - | 36.36 | -2.55 | 33.81 | |
| Townhouses 10 | 9082AM | 18 | 48.28 | 38.96 | | 50.00 | -9.32 | - | 38.96 | -3.08 | 35.88 | |
| Townhouses 11 | 9082AM | 18 | 49.50 | 39.37 | | 50.00 | -10.13 | - | 39.37 | -3.15 | 36.22 | |
| Townhouses 12 | 9082AM | 18 | 49.76 | 39.56 | | 50.00 | -10.20 | - | 39.56 | -3.16 | 36.40 | |
| Townhouses 13 | 9082AM | 18 | 48.67 | 44.88 | | 50.00 | -3.79 | - | 44.88 | -5.56 | 39.32 | |
| Townhouses 14 | 9082AM | 18 | 49.01 | 44.95 | | 50.00 | -4.06 | - | 44.95 | -5.51 | 39.44 | |
| Townhouses 15 | 9082AM | 18 | 49.10 | 45.04 | | 50.00 | -4.06 | - | 45.04 | -5.46 | 39.58 | |
| Townhouses 16 | 9082AM | 18 | 48.18 | 44.08 | | 50.00 | -4.10 | - | 44.08 | -5.01 | 39.07 | |
| Townhouses 17 | 9082AM | 18 | 48.16 | 44.23 | | 50.00 | -3.93 | - | 44.23 | -4.93 | 39.30 | |
| Townhouses 18 | 9082AM | 18 | 48.19 | 44.42 | | 50.00 | -3.77 | - | 44.42 | -4.79 | 39.63 | |

## Gemeente AMSTERDAM

| Adres en postcode | | Bestemming | Geluidbelasting bij huidig GPP [dB] | Toekomst zonder nieuwe maatregelen [dB] | Sanering | Grenswaarde [dB] | Effect van het project | Benodigde reductie [dB] | Geluidbelasting standaard akoestische situatie [dB] | Geluidreductie door de doelmatige maatregelen [dB] | Toekomst met geadviseerde maatregel(en) [dB] | Overschrijding grenswaarde/ (X= ja, leeg vak=nee) |
|---|---|---|---|---|---|---|---|---|---|---|---|---|
| Trompenburgstraat 1 | 9079AD | 18 | 43.60 | 44.46 | | 50.00 | 0.86 | - | 44.46 | -2.44 | 42.02 | |
| Trompenburgstraat 2 | 1079TX | 1 | 48.85 | 50.82 | | 50.00 | 1.97 | 0.32 | 50.82 | -3.89 | 46.93 | |
| Trompenburgstraat 3 | 1079TM | 1 | 39.48 | 41.34 | | 50.00 | 1.86 | - | 41.34 | -2.22 | 39.12 | |
| Trompenburgstraat 4 A | 1079TX | 1 | 36.79 | 37.81 | | 50.00 | 1.02 | - | 37.81 | -2.79 | 35.02 | |
| Trompenburgstraat 4 B | 1079TX | 1 | 36.79 | 37.81 | | 50.00 | 1.02 | - | 37.81 | -2.79 | 35.02 | |
| Trompenburgstraat 4 C | 1079TX | 1 | 36.79 | 37.81 | | 50.00 | 1.02 | - | 37.81 | -2.79 | 35.02 | |
| Trompenburgstraat 4 D | 1079TX | 1 | 35.97 | 36.98 | | 50.00 | 1.01 | - | 36.98 | -2.23 | 34.75 | |
| Trompenburgstraat 4 E | 1079TX | 1 | 35.97 | 36.98 | | 50.00 | 1.01 | - | 36.98 | -2.23 | 34.75 | |
| Trompenburgstraat 4 F | 1079TX | 1 | 35.97 | 36.98 | | 50.00 | 1.01 | - | 36.98 | -2.23 | 34.75 | |
| Trompenburgstraat 4 G | 1079TX | 1 | 35.97 | 36.98 | | 50.00 | 1.01 | - | 36.98 | -2.23 | 34.75 | |
| Trompenburgstraat 4 K | 1079TX | 1 | 35.97 | 37.02 | | 50.00 | 1.05 | - | 37.02 | -2.14 | 34.88 | |
| Trompenburgstraat 4 L | 1079TX | 1 | 35.97 | 37.02 | | 50.00 | 1.05 | - | 37.02 | -2.14 | 34.88 | |
| Trompenburgstraat 4 M | 1079TX | 1 | 35.97 | 37.02 | | 50.00 | 1.05 | - | 37.02 | -2.14 | 34.88 | |
| Trompenburgstraat 4 N | 1079TX | 1 | 35.97 | 37.02 | | 50.00 | 1.05 | - | 37.02 | -2.14 | 34.88 | |
| Trompenburgstraat 4 P | 1079TX | 1 | 35.82 | 36.90 | | 50.00 | 1.08 | - | 36.90 | -2.17 | 34.73 | |
| Trompenburgstraat 4 R | 1079TX | 1 | 35.82 | 36.90 | | 50.00 | 1.08 | - | 36.90 | -2.17 | 34.73 | |
| Trompenburgstraat 4 S | 1079TX | 1 | 35.82 | 36.90 | | 50.00 | 1.08 | - | 36.90 | -2.17 | 34.73 | |
| Trompenburgstraat 5 | 1079TM | 1 | 39.65 | 41.63 | | 50.00 | 1.98 | - | 41.63 | -2.24 | 39.39 | |
| Trompenburgstraat 6 A | 1079TX | 1 | 37.96 | 39.15 | | 50.00 | 1.19 | - | 39.15 | -2.53 | 36.62 | |
| Trompenburgstraat 6 B | 1079TX | 1 | 37.96 | 39.15 | | 50.00 | 1.19 | - | 39.15 | -2.53 | 36.62 | |
| Trompenburgstraat 6 C | 1079TX | 1 | 37.96 | 39.15 | | 50.00 | 1.19 | - | 39.15 | -2.53 | 36.62 | |
| Trompenburgstraat 6 D | 1079TX | 1 | 37.45 | 38.61 | | 50.00 | 1.16 | - | 38.61 | -2.13 | 36.48 | |
| Trompenburgstraat 6 E | 1079TX | 1 | 37.45 | 38.61 | | 50.00 | 1.16 | - | 38.61 | -2.13 | 36.48 | |
| Trompenburgstraat 6 F | 1079TX | 1 | 37.45 | 38.61 | | 50.00 | 1.16 | - | 38.61 | -2.13 | 36.48 | |
| Trompenburgstraat 6 G | 1079TX | 1 | 37.45 | 38.61 | | 50.00 | 1.16 | - | 38.61 | -2.13 | 36.48 | |
| Trompenburgstraat 6 K | 1079TX | 1 | 37.57 | 38.82 | | 50.00 | 1.25 | - | 38.82 | -2.01 | 36.81 | |
| Trompenburgstraat 6 L | 1079TX | 1 | 37.57 | 38.82 | | 50.00 | 1.25 | - | 38.82 | -2.01 | 36.81 | |
| Trompenburgstraat 6 M | 1079TX | 1 | 37.57 | 38.82 | | 50.00 | 1.25 | - | 38.82 | -2.01 | 36.81 | |
| Trompenburgstraat 6 N | 1079TX | 1 | 37.57 | 38.82 | | 50.00 | 1.25 | - | 38.82 | -2.01 | 36.81 | |
| Trompenburgstraat 6 P | 1079TX | 1 | 37.33 | 38.57 | | 50.00 | 1.24 | - | 38.57 | -2.07 | 36.50 | |
| Trompenburgstraat 6 R | 1079TX | 1 | 37.33 | 38.57 | | 50.00 | 1.24 | - | 38.57 | -2.07 | 36.50 | |
| Trompenburgstraat 6 S | 1079TX | 1 | 37.33 | 38.57 | | 50.00 | 1.24 | - | 38.57 | -2.07 | 36.50 | |
| Trompenburgstraat 7 | 1079TM | 1 | 39.87 | 41.86 | | 50.00 | 1.99 | - | 41.86 | -2.26 | 39.60 | |
| Trompenburgstraat 8 A | 1079TX | 1 | 39.61 | 41.11 | | 50.00 | 1.50 | - | 41.11 | -2.42 | 38.69 | |
| Trompenburgstraat 8 B | 1079TX | 1 | 39.61 | 41.11 | | 50.00 | 1.50 | - | 41.11 | -2.42 | 38.69 | |
| Trompenburgstraat 8 C | 1079TX | 1 | 39.61 | 41.11 | | 50.00 | 1.50 | - | 41.11 | -2.42 | 38.69 | |
| Trompenburgstraat 8 D | 1079TX | 1 | 39.94 | 41.26 | | 50.00 | 1.32 | - | 41.26 | -2.35 | 38.91 | |
| Trompenburgstraat 8 E | 1079TX | 1 | 39.94 | 41.26 | | 50.00 | 1.32 | - | 41.26 | -2.35 | 38.91 | |
| Trompenburgstraat 8 F | 1079TX | 1 | 39.94 | 41.26 | | 50.00 | 1.32 | - | 41.26 | -2.35 | 38.91 | |
| Trompenburgstraat 8 G | 1079TX | 1 | 39.94 | 41.26 | | 50.00 | 1.32 | - | 41.26 | -2.35 | 38.91 | |
| Trompenburgstraat 8 K | 1079TX | 1 | 39.86 | 41.32 | | 50.00 | 1.46 | - | 41.32 | -2.22 | 39.10 | |
| Trompenburgstraat 8 L | 1079TX | 1 | 39.86 | 41.32 | | 50.00 | 1.46 | - | 41.32 | -2.22 | 39.10 | |
| Trompenburgstraat 8 M | 1079TX | 1 | 39.86 | 41.32 | | 50.00 | 1.46 | - | 41.32 | -2.22 | 39.10 | |
| Trompenburgstraat 8 N | 1079TX | 1 | 39.86 | 41.32 | | 50.00 | 1.46 | - | 41.32 | -2.22 | 39.10 | |
| Trompenburgstraat 8 P | 1079TX | 1 | 39.59 | 41.00 | | 50.00 | 1.41 | - | 41.00 | -2.12 | 38.88 | |
| Trompenburgstraat 8 R | 1079TX | 1 | 39.59 | 41.00 | | 50.00 | 1.41 | - | 41.00 | -2.12 | 38.88 | |
| Trompenburgstraat 8 S | 1079TX | 1 | 39.59 | 41.00 | | 50.00 | 1.41 | - | 41.00 | -2.12 | 38.88 | |
| Trompenburgstraat 9 | 1079TM | 1 | 40.27 | 42.18 | | 50.00 | 1.91 | - | 42.18 | -2.27 | 39.91 | |
| Trompenburgstraat 10 A | 1079TX | 1 | 42.09 | 44.29 | | 50.00 | 2.20 | - | 44.29 | -2.69 | 41.60 | |
| Trompenburgstraat 10 B | 1079TX | 1 | 42.09 | 44.29 | | 50.00 | 2.20 | - | 44.29 | -2.69 | 41.60 | |
| Trompenburgstraat 10 C | 1079TX | 1 | 42.09 | 44.29 | | 50.00 | 2.20 | - | 44.29 | -2.69 | 41.60 | |
| Trompenburgstraat 10 D | 1079TX | 1 | 42.95 | 44.40 | | 50.00 | 1.45 | - | 44.40 | -2.52 | 41.88 | |
| Trompenburgstraat 10 E | 1079TX | 1 | 42.95 | 44.40 | | 50.00 | 1.45 | - | 44.40 | -2.52 | 41.88 | |

## Gemeente AMSTERDAM

| Adres en postcode | | Bestemming | Geluidbelasting bij huidig GPP [dB] | Toekomst zonder nieuwe maatregelen [dB] | Sanering | Grenswaarde [dB] | Effect van het project | Benodigde reductie [dB] | Geluidbelasting standaard akoestische situatie [dB] | Geluidreductie door de doelmatige maatregelen [dB] | Toekomst met geadviseerde maatregel(en) [dB] | Overschrijding grenswaarde/ (X= ja, leeg vak=nee) |
|---|---|---|---|---|---|---|---|---|---|---|---|---|
| Trompenburgstraat 10 F | 1079TX | 1 | 42.95 | 44.40 | | 50.00 | 1.45 | - | 44.40 | -2.52 | 41.88 | |
| Trompenburgstraat 10 G | 1079TX | 1 | 42.95 | 44.40 | | 50.00 | 1.45 | - | 44.40 | -2.52 | 41.88 | |
| Trompenburgstraat 10 K | 1079TX | 1 | 42.01 | 44.29 | | 50.00 | 2.28 | - | 44.29 | -2.66 | 41.63 | |
| Trompenburgstraat 10 L | 1079TX | 1 | 42.01 | 44.29 | | 50.00 | 2.28 | - | 44.29 | -2.66 | 41.63 | |
| Trompenburgstraat 10 M | 1079TX | 1 | 42.01 | 44.29 | | 50.00 | 2.28 | - | 44.29 | -2.66 | 41.63 | |
| Trompenburgstraat 10 N | 1079TX | 1 | 42.01 | 44.29 | | 50.00 | 2.28 | - | 44.29 | -2.66 | 41.63 | |
| Trompenburgstraat 10 P | 1079TX | 1 | 42.80 | 44.33 | | 50.00 | 1.53 | - | 44.33 | -2.52 | 41.81 | |
| Trompenburgstraat 10 R | 1079TX | 1 | 42.80 | 44.33 | | 50.00 | 1.53 | - | 44.33 | -2.52 | 41.81 | |
| Trompenburgstraat 10 S | 1079TX | 1 | 42.80 | 44.33 | | 50.00 | 1.53 | - | 44.33 | -2.52 | 41.81 | |
| Trompenburgstraat 11 | 1079TM | 1 | 40.17 | 41.97 | | 50.00 | 1.80 | - | 41.97 | -2.25 | 39.72 | |
| Trompenburgstraat 12 B | 1079TX | 1 | 35.72 | 37.73 | | 50.00 | 2.01 | - | 37.73 | -3.31 | 34.42 | |
| Trompenburgstraat 12 C | 1079TX | 1 | 36.21 | 37.27 | | 50.00 | 1.06 | - | 37.27 | -2.27 | 35.00 | |
| Trompenburgstraat 12 D | 1079TX | 1 | 40.01 | 41.45 | | 50.00 | 1.44 | - | 41.45 | -2.16 | 39.29 | |
| Trompenburgstraat 14 A | 1079TX | 1 | 38.18 | 39.22 | | 50.00 | 1.04 | - | 39.22 | -3.02 | 36.20 | |
| Trompenburgstraat 14 B | 1079TX | 1 | 36.42 | 37.41 | | 50.00 | 0.99 | - | 37.41 | -2.33 | 35.08 | |
| Trompenburgstraat 14 C | 1079TX | 1 | 37.97 | 39.02 | | 50.00 | 1.05 | - | 39.02 | -2.24 | 36.78 | |
| Trompenburgstraat 14 D | 1079TX | 1 | 40.31 | 41.44 | | 50.00 | 1.13 | - | 41.44 | -2.26 | 39.18 | |
| Trompenburgstraat 14 E | 1079TX | 1 | 36.42 | 37.41 | | 50.00 | 0.99 | - | 37.41 | -2.33 | 35.08 | |
| Trompenburgstraat 14 F | 1079TX | 1 | 37.97 | 39.02 | | 50.00 | 1.05 | - | 39.02 | -2.24 | 36.78 | |
| Trompenburgstraat 14 G | 1079TX | 1 | 40.31 | 41.44 | | 50.00 | 1.13 | - | 41.44 | -2.26 | 39.18 | |
| Trompenburgstraat 16 B | 1079TX | 1 | 38.22 | 38.98 | | 50.00 | 0.76 | - | 38.98 | -2.69 | 36.29 | |
| Trompenburgstraat 16 C | 1079TX | 1 | 36.34 | 37.43 | | 50.00 | 1.09 | - | 37.43 | -2.30 | 35.13 | |
| Trompenburgstraat 16 D | 1079TX | 1 | 40.05 | 41.27 | | 50.00 | 1.22 | - | 41.27 | -2.20 | 39.07 | |
| Trompenburgstraat 16 E | 1079TX | 1 | 38.22 | 38.98 | | 50.00 | 0.76 | - | 38.98 | -2.69 | 36.29 | |
| Trompenburgstraat 16 F | 1079TX | 1 | 36.34 | 37.43 | | 50.00 | 1.09 | - | 37.43 | -2.30 | 35.13 | |
| Trompenburgstraat 16 G | 1079TX | 1 | 40.05 | 41.27 | | 50.00 | 1.22 | - | 41.27 | -2.20 | 39.07 | |
| Trompenburgstraat 18 B | 1079TX | 1 | 38.17 | 38.91 | | 50.00 | 0.74 | - | 38.91 | -2.63 | 36.28 | |
| Trompenburgstraat 18 C | 1079TX | 1 | 36.67 | 37.92 | | 50.00 | 1.25 | - | 37.92 | -2.29 | 35.63 | |
| Trompenburgstraat 18 D | 1079TX | 1 | 40.08 | 41.49 | | 50.00 | 1.41 | - | 41.49 | -2.21 | 39.28 | |
| Trompenburgstraat 18 E | 1079TX | 1 | 38.17 | 38.91 | | 50.00 | 0.74 | - | 38.91 | -2.63 | 36.28 | |
| Trompenburgstraat 18 F | 1079TX | 1 | 36.67 | 37.92 | | 50.00 | 1.25 | - | 37.92 | -2.29 | 35.63 | |
| Trompenburgstraat 18 G | 1079TX | 1 | 40.08 | 41.49 | | 50.00 | 1.41 | - | 41.49 | -2.21 | 39.28 | |
| Trompenburgstraat 20 HS | 1079TX | 1 | 36.23 | 37.55 | | 50.00 | 1.32 | - | 37.55 | -2.01 | 35.54 | |
| Trompenburgstraat 20 I | 1079TX | 1 | 36.53 | 37.81 | | 50.00 | 1.28 | - | 37.81 | -1.87 | 35.94 | |
| Trompenburgstraat 20 II | 1079TX | 1 | 38.22 | 39.43 | | 50.00 | 1.21 | - | 39.43 | -2.06 | 37.37 | |
| Trompenburgstraat 20 III | 1079TX | 1 | 42.55 | 44.13 | | 50.00 | 1.58 | - | 44.13 | -2.31 | 41.82 | |
| Trompenburgstraat 21 HS | 1079TM | 1 | 38.14 | 39.67 | | 50.00 | 1.53 | - | 39.67 | -1.92 | 37.75 | |
| Trompenburgstraat 21 II | 1079TM | 1 | 43.01 | 44.74 | | 50.00 | 1.73 | - | 44.74 | -2.50 | 42.24 | |
| Trompenburgstraat 22 I | 1079TX | 1 | 36.59 | 37.82 | | 50.00 | 1.23 | - | 37.82 | -1.88 | 35.94 | |
| Trompenburgstraat 22 II | 1079TX | 1 | 38.33 | 39.38 | | 50.00 | 1.05 | - | 39.38 | -2.10 | 37.28 | |
| Trompenburgstraat 22 III | 1079TX | 1 | 42.31 | 43.91 | | 50.00 | 1.60 | - | 43.91 | -2.27 | 41.64 | |
| Trompenburgstraat 23 HS | 1079TM | 1 | 38.23 | 39.68 | | 50.00 | 1.45 | - | 39.68 | -1.83 | 37.85 | |
| Trompenburgstraat 23 II | 1079TM | 1 | 43.15 | 44.77 | | 50.00 | 1.62 | - | 44.77 | -2.41 | 42.36 | |
| Trompenburgstraat 24 | 1079TX | 1 | 37.64 | 39.83 | | 50.00 | 2.19 | - | 39.83 | -2.44 | 37.39 | |
| Trompenburgstraat 25 HS | 1079TM | 1 | 38.04 | 39.26 | | 50.00 | 1.22 | - | 39.26 | -1.62 | 37.64 | |
| Trompenburgstraat 25 I | 1079TM | 1 | 38.36 | 39.70 | | 50.00 | 1.34 | - | 39.70 | -1.85 | 37.85 | |
| Trompenburgstraat 25 II | 1079TM | 1 | 43.19 | 44.72 | | 50.00 | 1.53 | - | 44.72 | -2.37 | 42.35 | |
| Trompenburgstraat 27 HS | 1079TM | 1 | 37.95 | 39.22 | | 50.00 | 1.27 | - | 39.22 | -1.69 | 37.53 | |
| Trompenburgstraat 27 I | 1079TM | 1 | 38.16 | 39.54 | | 50.00 | 1.38 | - | 39.54 | -1.86 | 37.68 | |
| Trompenburgstraat 27 II | 1079TM | 1 | 43.14 | 44.70 | | 50.00 | 1.56 | - | 44.70 | -2.42 | 42.28 | |
| Trompenburgstraat 29 HS | 1079TM | 1 | 37.99 | 39.19 | | 50.00 | 1.20 | - | 39.19 | -1.68 | 37.51 | |
| Trompenburgstraat 29 I | 1079TM | 1 | 38.02 | 39.32 | | 50.00 | 1.30 | - | 39.32 | -1.83 | 37.49 | |
| Trompenburgstraat 29 II | 1079TM | 1 | 43.01 | 44.50 | | 50.00 | 1.49 | - | 44.50 | -2.45 | 42.05 | |

## Gemeente AMSTERDAM

| Adres en postcode | | Bestemming | Geluidbelasting bij huidig GPP [dB] | Toekomst zonder nieuwe maatregelen [dB] | Sanering | Grenswaarde [dB] | Effect van het project | Benodigde reductie [dB] | Geluidbelasting standaard akoestische situatie [dB] | Geluidreductie door de doelmatige maatregelen [dB] | Toekomst met geadviseerde maatregel(en) [dB] | Overschrijding grenswaarde/ (X= ja, leeg vak=nee) |
|---|---|---|---|---|---|---|---|---|---|---|---|---|
| Trompenburgstraat 31 HS | 1079TM | 1 | 37.90 | 39.24 | | 50.00 | 1.34 | - | 39.24 | -1.75 | 37.49 | |
| Trompenburgstraat 31 I | 1079TM | 1 | 37.93 | 39.21 | | 50.00 | 1.28 | - | 39.21 | -1.82 | 37.39 | |
| Trompenburgstraat 31 II | 1079TM | 1 | 42.79 | 44.10 | | 50.00 | 1.31 | - | 44.10 | -2.33 | 41.77 | |
| Trompenburgstraat 32 | 1079TZ | 1 | 35.40 | 38.29 | | 50.00 | 2.89 | - | 38.29 | -2.10 | 36.19 | |
| Trompenburgstraat 33 HS | 1079TM | 1 | 37.99 | 39.31 | | 50.00 | 1.32 | - | 39.31 | -1.81 | 37.50 | |
| Trompenburgstraat 33 II | 1079TM | 1 | 42.91 | 44.11 | | 50.00 | 1.20 | - | 44.11 | -2.29 | 41.82 | |
| Trompenburgstraat 34 I | 1079TZ | 1 | 36.87 | 39.75 | | 50.00 | 2.88 | - | 39.75 | -2.21 | 37.54 | |
| Trompenburgstraat 34 II | 1079TZ | 1 | 39.22 | 42.16 | | 50.00 | 2.94 | - | 42.16 | -2.64 | 39.52 | |
| Trompenburgstraat 34 III | 1079TZ | 1 | 45.43 | 49.12 | | 50.00 | 3.69 | - | 49.12 | -4.58 | 44.54 | |
| Trompenburgstraat 34 IV | 1079TZ | 1 | 45.31 | 49.13 | | 50.00 | 3.82 | - | 49.13 | -4.75 | 44.38 | |
| Trompenburgstraat 35 2 | 1079TM | 1 | 42.82 | 44.00 | | 50.00 | 1.18 | - | 44.00 | -2.24 | 41.76 | |
| Trompenburgstraat 35 HS | 1079TM | 1 | 37.81 | 39.31 | | 50.00 | 1.50 | - | 39.31 | -1.84 | 37.47 | |
| Trompenburgstraat 36 I | 1079TZ | 1 | 36.76 | 39.47 | | 50.00 | 2.71 | - | 39.47 | -2.18 | 37.29 | |
| Trompenburgstraat 36 II | 1079TZ | 1 | 38.58 | 41.37 | | 50.00 | 2.79 | - | 41.37 | -2.37 | 39.00 | |
| Trompenburgstraat 36 III | 1079TZ | 1 | 44.75 | 48.22 | | 50.00 | 3.47 | - | 48.22 | -4.27 | 43.95 | |
| Trompenburgstraat 36 IV | 1079TZ | 1 | 44.96 | 48.56 | | 50.00 | 3.60 | - | 48.56 | -4.37 | 44.19 | |
| Trompenburgstraat 37 HS | 1079TM | 1 | 37.49 | 39.08 | | 50.00 | 1.59 | - | 39.08 | -1.73 | 37.35 | |
| Trompenburgstraat 37 I | 1079TM | 1 | 37.37 | 38.98 | | 50.00 | 1.61 | - | 38.98 | -1.82 | 37.16 | |
| Trompenburgstraat 37 II | 1079TM | 1 | 42.11 | 43.44 | | 50.00 | 1.33 | - | 43.44 | -2.18 | 41.26 | |
| Trompenburgstraat 38 | 1079TZ | 1 | 35.31 | 38.13 | | 50.00 | 2.82 | - | 38.13 | -2.11 | 36.02 | |
| Trompenburgstraat 39 HS | 1079TM | 1 | 37.12 | 38.73 | | 50.00 | 1.61 | - | 38.73 | -1.77 | 36.96 | |
| Trompenburgstraat 39 I | 1079TM | 1 | 36.97 | 38.66 | | 50.00 | 1.69 | - | 38.66 | -1.82 | 36.84 | |
| Trompenburgstraat 39 II | 1079TM | 1 | 41.39 | 43.09 | | 50.00 | 1.70 | - | 43.09 | -2.19 | 40.90 | |
| Trompenburgstraat 41 HS | 1079TM | 1 | 37.10 | 38.74 | | 50.00 | 1.64 | - | 38.74 | -1.76 | 36.98 | |
| Trompenburgstraat 41 I | 1079TM | 1 | 36.42 | 38.18 | | 50.00 | 1.76 | - | 38.18 | -1.75 | 36.43 | |
| Trompenburgstraat 41 II | 1079TM | 1 | 40.68 | 42.34 | | 50.00 | 1.66 | - | 42.34 | -1.97 | 40.37 | |
| Trompenburgstraat 43 HS | 1079TM | 1 | 37.27 | 38.74 | | 50.00 | 1.47 | - | 38.74 | -1.73 | 37.01 | |
| Trompenburgstraat 43 II | 1079TM | 1 | 36.46 | 38.06 | | 50.00 | 1.60 | - | 38.06 | -1.67 | 36.39 | |
| Trompenburgstraat 45 A | 1079TN | 1 | 36.75 | 38.46 | | 50.00 | 1.71 | - | 38.46 | -1.74 | 36.72 | |
| Trompenburgstraat 45 B | 1079TN | 1 | 36.07 | 37.73 | | 50.00 | 1.66 | - | 37.73 | -1.71 | 36.02 | |
| Trompenburgstraat 45 C | 1079TN | 1 | 38.04 | 39.80 | | 50.00 | 1.76 | - | 39.80 | -1.95 | 37.85 | |
| Trompenburgstraat 45 D | 1079TN | 1 | 44.70 | 46.81 | | 50.00 | 2.11 | - | 46.81 | -3.28 | 43.53 | |
| Trompenburgstraat 47 A | 1079TN | 1 | 36.45 | 38.08 | | 50.00 | 1.63 | - | 38.08 | -1.72 | 36.36 | |
| Trompenburgstraat 47 B | 1079TN | 1 | 36.18 | 37.93 | | 50.00 | 1.75 | - | 37.93 | -1.77 | 36.16 | |
| Trompenburgstraat 47 C | 1079TN | 1 | 38.11 | 39.91 | | 50.00 | 1.80 | - | 39.91 | -1.96 | 37.95 | |
| Trompenburgstraat 47 D | 1079TN | 1 | 44.76 | 46.89 | | 50.00 | 2.13 | - | 46.89 | -3.31 | 43.58 | |
| Trompenburgstraat 49 A | 1079TN | 1 | 36.85 | 38.55 | | 50.00 | 1.70 | - | 38.55 | -1.73 | 36.82 | |
| Trompenburgstraat 49 B | 1079TN | 1 | 36.43 | 38.21 | | 50.00 | 1.78 | - | 38.21 | -1.78 | 36.43 | |
| Trompenburgstraat 49 C | 1079TN | 1 | 41.16 | 43.00 | | 50.00 | 1.84 | - | 43.00 | -2.38 | 40.62 | |
| Trompenburgstraat 51 A | 1079TN | 1 | 37.01 | 38.69 | | 50.00 | 1.68 | - | 38.69 | -1.69 | 37.00 | |
| Trompenburgstraat 51 B | 1079TN | 1 | 41.21 | 43.05 | | 50.00 | 1.84 | - | 43.05 | -2.39 | 40.66 | |
| Trompenburgstraat 53 A | 1079TN | 1 | 37.16 | 39.06 | | 50.00 | 1.90 | - | 39.06 | -1.81 | 37.25 | |
| Trompenburgstraat 53 B | 1079TN | 1 | 36.99 | 38.85 | | 50.00 | 1.86 | - | 38.85 | -1.90 | 36.95 | |
| Trompenburgstraat 53 C | 1079TN | 1 | 41.38 | 43.23 | | 50.00 | 1.85 | - | 43.23 | -2.37 | 40.86 | |
| Trompenburgstraat 55 A | 1079TN | 1 | 37.38 | 39.19 | | 50.00 | 1.81 | - | 39.19 | -1.78 | 37.41 | |
| Trompenburgstraat 55 B | 1079TN | 1 | 37.10 | 39.03 | | 50.00 | 1.93 | - | 39.03 | -1.90 | 37.13 | |
| Trompenburgstraat 55 C | 1079TN | 1 | 41.38 | 43.22 | | 50.00 | 1.84 | - | 43.22 | -2.36 | 40.86 | |
| Trompenburgstraat 57 A | 1079TN | 1 | 37.49 | 39.27 | | 50.00 | 1.78 | - | 39.27 | -1.80 | 37.47 | |
| Trompenburgstraat 57 B | 1079TN | 1 | 37.69 | 39.34 | | 50.00 | 1.65 | - | 39.34 | -1.88 | 37.46 | |
| Trompenburgstraat 57 C | 1079TN | 1 | 39.12 | 40.94 | | 50.00 | 1.82 | - | 40.94 | -2.03 | 38.91 | |
| Trompenburgstraat 57 D | 1079TN | 1 | 46.40 | 48.81 | | 50.00 | 2.41 | - | 48.81 | -4.17 | 44.64 | |
| Trompenburgstraat 59 A | 1079TN | 1 | 37.40 | 39.14 | | 50.00 | 1.74 | - | 39.14 | -1.81 | 37.33 | |
| Trompenburgstraat 59 B | 1079TN | 1 | 37.39 | 39.11 | | 50.00 | 1.72 | - | 39.11 | -1.91 | 37.20 | |

## Gemeente AMSTERDAM

| Adres en postcode | | Bestemming | Geluidbelasting bij huidig GPP [dB] | Toekomst zonder nieuwe maatregelen [dB] | Sanering | Grenswaarde [dB] | Effect van het project | Benodigde reductie [dB] | Geluidbelasting standaard akoestische situatie [dB] | Geluidreductie door de doelmatige maatregelen [dB] | Toekomst met geadviseerde maatregel(en) [dB] | Overschrijding grenswaarde/ (X= ja, leeg vak=nee) |
|---|---|---|---|---|---|---|---|---|---|---|---|---|
| Trompenburgstraat 59 C | 1079TN | 1 | 39.14 | 40.95 | | 50.00 | 1.81 | - | 40.95 | -2.06 | 38.89 | |
| Trompenburgstraat 59 D | 1079TN | 1 | 46.48 | 48.86 | | 50.00 | 2.38 | - | 48.86 | -4.17 | 44.69 | |
| Trompenburgstraat 61 A | 1079TP | 1 | 37.33 | 39.06 | | 50.00 | 1.73 | - | 39.06 | -1.80 | 37.26 | |
| Trompenburgstraat 61 B | 1079TP | 1 | 37.20 | 38.95 | | 50.00 | 1.75 | - | 38.95 | -1.89 | 37.06 | |
| Trompenburgstraat 61 C | 1079TP | 1 | 42.59 | 44.31 | | 50.00 | 1.72 | - | 44.31 | -2.47 | 41.84 | |
| Trompenburgstraat 63 A | 1079TP | 1 | 37.50 | 39.21 | | 50.00 | 1.71 | - | 39.21 | -1.77 | 37.44 | |
| Trompenburgstraat 63 B | 1079TP | 1 | 37.28 | 39.02 | | 50.00 | 1.74 | - | 39.02 | -1.89 | 37.13 | |
| Trompenburgstraat 63 C | 1079TP | 1 | 42.53 | 44.29 | | 50.00 | 1.76 | - | 44.29 | -2.47 | 41.82 | |
| Trompenburgstraat 65 A | 1079TP | 1 | 37.23 | 39.14 | | 50.00 | 1.91 | - | 39.14 | -1.86 | 37.28 | |
| Trompenburgstraat 65 B | 1079TP | 1 | 37.34 | 39.33 | | 50.00 | 1.99 | - | 39.33 | -2.00 | 37.33 | |
| Trompenburgstraat 65 C | 1079TP | 1 | 42.47 | 44.60 | | 50.00 | 2.13 | - | 44.60 | -2.87 | 41.73 | |
| Trompenburgstraat 67 A | 1079TP | 1 | 37.37 | 39.14 | | 50.00 | 1.77 | - | 39.14 | -1.82 | 37.32 | |
| Trompenburgstraat 67 B | 1079TP | 1 | 37.42 | 39.42 | | 50.00 | 2.00 | - | 39.42 | -1.98 | 37.44 | |
| Trompenburgstraat 67 C | 1079TP | 1 | 42.59 | 44.76 | | 50.00 | 2.17 | - | 44.76 | -2.86 | 41.90 | |
| Trompenburgstraat 69 A | 1079TP | 1 | 36.87 | 38.81 | | 50.00 | 1.94 | - | 38.81 | -1.78 | 37.03 | |
| Trompenburgstraat 69 B | 1079TP | 1 | 37.37 | 39.33 | | 50.00 | 1.96 | - | 39.33 | -1.90 | 37.43 | |
| Trompenburgstraat 69 C | 1079TP | 1 | 39.46 | 41.66 | | 50.00 | 2.20 | - | 41.66 | -2.20 | 39.46 | |
| Trompenburgstraat 69 D | 1079TP | 1 | 47.25 | 50.00 | | 50.00 | 2.75 | - | 50.00 | -4.57 | 45.43 | |
| Trompenburgstraat 71 A | 1079TP | 1 | 37.03 | 38.77 | | 50.00 | 1.74 | - | 38.77 | -1.74 | 37.03 | |
| Trompenburgstraat 71 B | 1079TP | 1 | 37.48 | 39.29 | | 50.00 | 1.81 | - | 39.29 | -1.87 | 37.42 | |
| Trompenburgstraat 71 C | 1079TP | 1 | 39.38 | 41.53 | | 50.00 | 2.15 | - | 41.53 | -2.18 | 39.35 | |
| Trompenburgstraat 71 D | 1079TP | 1 | 47.24 | 49.96 | | 50.00 | 2.72 | - | 49.96 | -4.55 | 45.41 | |
| Trompenburgstraat 73 A | 1079TP | 1 | 37.18 | 38.92 | | 50.00 | 1.74 | - | 38.92 | -1.77 | 37.15 | |
| Trompenburgstraat 73 B | 1079TP | 1 | 37.43 | 39.25 | | 50.00 | 1.82 | - | 39.25 | -1.85 | 37.40 | |
| Trompenburgstraat 73 C | 1079TP | 1 | 42.12 | 45.16 | | 50.00 | 3.04 | - | 45.16 | -3.36 | 41.80 | |
| Trompenburgstraat 75 A | 1079TP | 1 | 37.19 | 38.84 | | 50.00 | 1.65 | - | 38.84 | -1.73 | 37.11 | |
| Trompenburgstraat 75 B | 1079TP | 1 | 37.63 | 39.41 | | 50.00 | 1.78 | - | 39.41 | -1.84 | 37.57 | |
| Trompenburgstraat 75 C | 1079TP | 1 | 42.16 | 45.17 | | 50.00 | 3.01 | - | 45.17 | -3.35 | 41.82 | |
| Trompenburgstraat 77 A | 1079TR | 1 | 36.86 | 38.47 | | 50.00 | 1.61 | - | 38.47 | -1.70 | 36.77 | |
| Trompenburgstraat 77 B | 1079TR | 1 | 37.48 | 39.15 | | 50.00 | 1.67 | - | 39.15 | -1.76 | 37.39 | |
| Trompenburgstraat 77 C | 1079TR | 1 | 42.27 | 44.93 | | 50.00 | 2.66 | - | 44.93 | -3.06 | 41.87 | |
| Trompenburgstraat 79 A | 1079TR | 1 | 36.80 | 38.26 | | 50.00 | 1.46 | - | 38.26 | -1.67 | 36.59 | |
| Trompenburgstraat 79 B | 1079TR | 1 | 37.40 | 39.07 | | 50.00 | 1.67 | - | 39.07 | -1.77 | 37.30 | |
| Trompenburgstraat 79 C | 1079TR | 1 | 42.20 | 44.84 | | 50.00 | 2.64 | - | 44.84 | -2.99 | 41.85 | |
| Trompenburgstraat 81 A | 1079TR | 1 | 36.49 | 38.01 | | 50.00 | 1.52 | - | 38.01 | -1.74 | 36.27 | |
| Trompenburgstraat 81 B | 1079TR | 1 | 37.11 | 38.60 | | 50.00 | 1.49 | - | 38.60 | -1.77 | 36.83 | |
| Trompenburgstraat 81 C | 1079TR | 1 | 39.56 | 41.20 | | 50.00 | 1.64 | - | 41.20 | -2.12 | 39.08 | |
| Trompenburgstraat 81 D | 1079TR | 1 | 47.66 | 49.59 | | 50.00 | 1.93 | - | 49.59 | -3.71 | 45.88 | |
| Trompenburgstraat 83 A | 1079TR | 1 | 36.45 | 37.82 | | 50.00 | 1.37 | - | 37.82 | -1.72 | 36.10 | |
| Trompenburgstraat 83 B | 1079TR | 1 | 37.07 | 38.52 | | 50.00 | 1.45 | - | 38.52 | -1.76 | 36.76 | |
| Trompenburgstraat 83 C | 1079TR | 1 | 39.59 | 41.19 | | 50.00 | 1.60 | - | 41.19 | -2.11 | 39.08 | |
| Trompenburgstraat 83 D | 1079TR | 1 | 47.67 | 49.57 | | 50.00 | 1.90 | - | 49.57 | -3.68 | 45.89 | |
| Trompenburgstraat 85 A | 1079TR | 1 | 36.10 | 37.61 | | 50.00 | 1.51 | - | 37.61 | -1.78 | 35.83 | |
| Trompenburgstraat 85 B | 1079TR | 1 | 36.96 | 38.26 | | 50.00 | 1.30 | - | 38.26 | -1.75 | 36.51 | |
| Trompenburgstraat 85 C | 1079TR | 1 | 43.02 | 44.39 | | 50.00 | 1.37 | - | 44.39 | -2.41 | 41.98 | |
| Trompenburgstraat 87 A | 1079TR | 1 | 36.01 | 37.50 | | 50.00 | 1.49 | - | 37.50 | -1.89 | 35.61 | |
| Trompenburgstraat 87 B | 1079TR | 1 | 36.77 | 38.15 | | 50.00 | 1.38 | - | 38.15 | -1.85 | 36.30 | |
| Trompenburgstraat 87 C | 1079TR | 1 | 43.06 | 44.40 | | 50.00 | 1.34 | - | 44.40 | -2.40 | 42.00 | |
| Trompenburgstraat 89 A | 1079TS | 1 | 34.47 | 36.25 | | 50.00 | 1.78 | - | 36.25 | -1.85 | 34.40 | |
| Trompenburgstraat 89 B | 1079TS | 1 | 41.31 | 42.77 | | 50.00 | 1.46 | - | 42.77 | -2.27 | 40.50 | |
| Trompenburgstraat 91 A | 1079TS | 1 | 34.15 | 35.80 | | 50.00 | 1.65 | - | 35.80 | -1.82 | 33.98 | |
| Trompenburgstraat 91 B | 1079TS | 1 | 34.31 | 35.86 | | 50.00 | 1.55 | - | 35.86 | -1.59 | 34.27 | |
| Trompenburgstraat 91 C | 1079TS | 1 | 41.44 | 42.83 | | 50.00 | 1.39 | - | 42.83 | -2.20 | 40.63 | |

## Gemeente AMSTERDAM

| Adres en postcode | | Bestemming | Geluidbelasting bij huidig GPP [dB] | Toekomst zonder nieuwe maatregelen [dB] | Sanering | Grenswaarde [dB] | Effect van het project | Benodigde reductie [dB] | Geluidbelasting standaard akoestische situatie [dB] | Geluidreductie door de doelmatige maatregelen [dB] | Toekomst met geadviseerde maatregel(en) [dB] | Overschrijding grenswaarde/ (X= ja, leeg vak=nee) |
|---|---|---|---|---|---|---|---|---|---|---|---|---|
| Trompenburgstraat 93 A | 1079TS | 1 | 33.03 | 34.39 | | 50.00 | 1.36 | - | 34.39 | -1.42 | 32.97 | |
| Trompenburgstraat 93 B | 1079TS | 1 | 34.36 | 35.83 | | 50.00 | 1.47 | - | 35.83 | -1.52 | 34.31 | |
| Trompenburgstraat 93 C | 1079TS | 1 | 36.73 | 38.25 | | 50.00 | 1.52 | - | 38.25 | -1.62 | 36.63 | |
| Trompenburgstraat 93 D | 1079TS | 1 | 47.53 | 48.71 | | 50.00 | 1.18 | - | 48.71 | -2.80 | 45.91 | |
| Trompenburgstraat 95 A | 1079TS | 1 | 32.55 | 34.12 | | 50.00 | 1.57 | - | 34.12 | -1.65 | 32.47 | |
| Trompenburgstraat 95 B | 1079TS | 1 | 33.79 | 35.31 | | 50.00 | 1.52 | - | 35.31 | -1.69 | 33.62 | |
| Trompenburgstraat 95 C | 1079TS | 1 | 36.29 | 38.07 | | 50.00 | 1.78 | - | 38.07 | -1.83 | 36.24 | |
| Trompenburgstraat 95 D | 1079TS | 1 | 47.21 | 48.37 | | 50.00 | 1.16 | - | 48.37 | -2.58 | 45.79 | |
| Trompenburgstraat 97 | 1079TS | 1 | 35.93 | 37.96 | | 50.00 | 2.03 | - | 37.96 | -2.23 | 35.73 | |
| Trompenburgstraat 99 I | 1079TS | 1 | 36.85 | 38.84 | | 50.00 | 1.99 | - | 38.84 | -2.32 | 36.52 | |
| Trompenburgstraat 99 II | 1079TS | 1 | 41.75 | 43.60 | | 50.00 | 1.85 | - | 43.60 | -3.19 | 40.41 | |
| Trompenburgstraat 101 I | 1079TS | 1 | 40.35 | 41.44 | | 50.00 | 1.09 | - | 41.44 | -2.58 | 38.86 | |
| Trompenburgstraat 101 II | 1079TS | 1 | 45.56 | 46.92 | | 50.00 | 1.36 | - | 46.92 | -3.50 | 43.42 | |
| Trompenburgstraat 103 | 1079TS | 1 | 38.01 | 39.48 | | 50.00 | 1.47 | - | 39.48 | -2.41 | 37.07 | |
| Trompenburgstraat 105 AHS | 1079TT | 1 | 34.14 | 36.27 | | 50.00 | 2.13 | - | 36.27 | -2.02 | 34.25 | |
| Trompenburgstraat 105 AI | 1079TT | 1 | 35.29 | 37.38 | | 50.00 | 2.09 | - | 37.38 | -2.03 | 35.35 | |
| Trompenburgstraat 105 AII | 1079TT | 1 | 37.02 | 39.14 | | 50.00 | 2.12 | - | 39.14 | -2.11 | 37.03 | |
| Trompenburgstraat 105 AIII | 1079TT | 1 | 42.31 | 44.60 | | 50.00 | 2.29 | - | 44.60 | -2.59 | 42.01 | |
| Trompenburgstraat 105 HS | 1079TT | 1 | 37.56 | 38.83 | | 50.00 | 1.27 | - | 38.83 | -1.96 | 36.87 | |
| Trompenburgstraat 105 I | 1079TT | 1 | 39.54 | 40.91 | | 50.00 | 1.37 | - | 40.91 | -2.14 | 38.77 | |
| Trompenburgstraat 105 II | 1079TT | 1 | 42.18 | 43.47 | | 50.00 | 1.29 | - | 43.47 | -2.32 | 41.15 | |
| Trompenburgstraat 105 III | 1079TT | 1 | 46.29 | 47.51 | | 50.00 | 1.22 | - | 47.51 | -2.63 | 44.88 | |
| Trompenburgstraat 107 AHS | 1079TT | 1 | 34.62 | 36.76 | | 50.00 | 2.14 | - | 36.76 | -1.98 | 34.78 | |
| Trompenburgstraat 107 AI | 1079TT | 1 | 35.45 | 37.53 | | 50.00 | 2.08 | - | 37.53 | -2.01 | 35.52 | |
| Trompenburgstraat 107 AII | 1079TT | 1 | 37.15 | 39.27 | | 50.00 | 2.12 | - | 39.27 | -2.10 | 37.17 | |
| Trompenburgstraat 107 AIII | 1079TT | 1 | 42.29 | 44.60 | | 50.00 | 2.31 | - | 44.60 | -2.55 | 42.05 | |
| Trompenburgstraat 107 HS | 1079TT | 1 | 34.53 | 36.67 | | 50.00 | 2.14 | - | 36.67 | -2.00 | 34.67 | |
| Trompenburgstraat 107 I | 1079TT | 1 | 35.44 | 37.54 | | 50.00 | 2.10 | - | 37.54 | -2.03 | 35.51 | |
| Trompenburgstraat 107 II | 1079TT | 1 | 37.29 | 39.41 | | 50.00 | 2.12 | - | 39.41 | -2.14 | 37.27 | |
| Trompenburgstraat 107 III | 1079TT | 1 | 42.42 | 44.71 | | 50.00 | 2.29 | - | 44.71 | -2.55 | 42.16 | |
| Trompenburgstraat 109 AHS | 1079TT | 1 | 34.56 | 36.83 | | 50.00 | 2.27 | - | 36.83 | -2.06 | 34.77 | |
| Trompenburgstraat 109 AI | 1079TT | 1 | 35.36 | 37.55 | | 50.00 | 2.19 | - | 37.55 | -2.06 | 35.49 | |
| Trompenburgstraat 109 AII | 1079TT | 1 | 37.06 | 39.28 | | 50.00 | 2.22 | - | 39.28 | -2.14 | 37.14 | |
| Trompenburgstraat 109 AIII | 1079TT | 1 | 41.62 | 43.93 | | 50.00 | 2.31 | - | 43.93 | -2.52 | 41.41 | |
| Trompenburgstraat 109 BHS | 1079TT | 1 | 42.38 | 43.16 | | 50.00 | 0.78 | - | 43.16 | -2.72 | 40.44 | |
| Trompenburgstraat 109 BI | 1079TT | 1 | 41.92 | 43.03 | | 50.00 | 1.11 | - | 43.03 | -2.61 | 40.42 | |
| Trompenburgstraat 109 BII | 1079TT | 1 | 43.42 | 44.70 | | 50.00 | 1.28 | - | 44.70 | -2.70 | 42.00 | |
| Trompenburgstraat 109 BIII | 1079TT | 1 | 47.44 | 49.98 | | 50.00 | 2.54 | - | 49.98 | -4.43 | 45.55 | |
| Trompenburgstraat 109 HS | 1079TT | 1 | 34.74 | 36.88 | | 50.00 | 2.14 | - | 36.88 | -2.01 | 34.87 | |
| Trompenburgstraat 109 I | 1079TT | 1 | 35.48 | 37.56 | | 50.00 | 2.08 | - | 37.56 | -2.01 | 35.55 | |
| Trompenburgstraat 109 II | 1079TT | 1 | 37.11 | 39.22 | | 50.00 | 2.11 | - | 39.22 | -2.09 | 37.13 | |
| Trompenburgstraat 109 III | 1079TT | 1 | 41.99 | 44.28 | | 50.00 | 2.29 | - | 44.28 | -2.52 | 41.76 | |
| Trompenburgstraat 111 | 1079TV | 1 | 36.03 | 37.71 | | 50.00 | 1.68 | - | 37.71 | -1.97 | 35.74 | |
| Trompenburgstraat 113 I | 1079TV | 1 | 37.65 | 39.13 | | 50.00 | 1.48 | - | 39.13 | -1.98 | 37.15 | |
| Trompenburgstraat 113 II | 1079TV | 1 | 40.69 | 42.49 | | 50.00 | 1.80 | - | 42.49 | -2.64 | 39.85 | |
| Trompenburgstraat 113 III | 1079TV | 1 | 41.44 | 44.70 | | 50.00 | 3.26 | - | 44.70 | -4.29 | 40.41 | |
| Trompenburgstraat 115 | 1079TV | 1 | 35.09 | 37.20 | | 50.00 | 2.11 | - | 37.20 | -2.06 | 35.14 | |
| Trompenburgstraat 117 I | 1079TV | 1 | 36.59 | 38.60 | | 50.00 | 2.01 | - | 38.60 | -2.07 | 36.53 | |
| Trompenburgstraat 117 II | 1079TV | 1 | 38.84 | 40.89 | | 50.00 | 2.05 | - | 40.89 | -2.20 | 38.69 | |
| Trompenburgstraat 117 III | 1079TV | 1 | 48.13 | 50.26 | | 50.00 | 2.13 | - | 50.26 | -3.37 | 46.89 | |
| Trompenburgstraat 119 I | 1079TV | 1 | 36.65 | 38.76 | | 50.00 | 2.11 | - | 38.76 | -2.14 | 36.62 | |
| Trompenburgstraat 119 II | 1079TV | 1 | 39.10 | 41.18 | | 50.00 | 2.08 | - | 41.18 | -2.27 | 38.91 | |
| Trompenburgstraat 119 III | 1079TV | 1 | 48.28 | 50.47 | | 50.00 | 2.19 | - | 50.47 | -3.49 | 46.98 | |

## Gemeente AMSTERDAM

| Adres en postcode | | Bestemming | Geluidbelasting bij huidig GPP [dB] | Toekomst zonder nieuwe maatregelen [dB] | Sanering | Grenswaarde [dB] | Effect van het project | Benodigde reductie [dB] | Geluidbelasting standaard akoestische situatie [dB] | Geluidreductie door de doelmatige maatregelen [dB] | Toekomst met geadviseerde maatregel(en) [dB] | Overschrijding grenswaarde/ (X= ja, leeg vak=nee) |
|---|---|---|---|---|---|---|---|---|---|---|---|---|
| Trompenburgstraat 121 | 1079TV | 1 | 35.19 | 37.33 | | 50.00 | 2.14 | - | 37.33 | -2.08 | 35.25 | |
| Trompenburgstraat 125 I | 1079TV | 1 | 36.77 | 38.93 | | 50.00 | 2.16 | - | 38.93 | -2.16 | 36.77 | |
| Trompenburgstraat 125 II | 1079TV | 1 | 39.39 | 41.52 | | 50.00 | 2.13 | - | 41.52 | -2.34 | 39.18 | |
| Trompenburgstraat 125 III | 1079TV | 1 | 47.58 | 50.04 | | 50.00 | 2.46 | - | 50.04 | -3.73 | 46.31 | |
| Trompenburgstraat 127 I | 1079TW | 1 | 42.08 | 43.22 | | 50.00 | 1.14 | - | 43.22 | -2.32 | 40.90 | |
| Trompenburgstraat 127 II | 1079TW | 1 | 43.36 | 44.71 | | 50.00 | 1.35 | - | 44.71 | -2.43 | 42.28 | |
| Trompenburgstraat 127 III | 1079TW | 1 | 47.29 | 49.74 | | 50.00 | 2.45 | - | 49.74 | -3.99 | 45.75 | |
| Trompenburgstraat 129 I | 1079TW | 1 | 33.23 | 35.43 | | 50.00 | 2.20 | - | 35.43 | -2.10 | 33.33 | |
| Trompenburgstraat 129 II | 1079TW | 1 | 34.70 | 36.91 | | 50.00 | 2.21 | - | 36.91 | -2.03 | 34.88 | |
| Trompenburgstraat 129 III | 1079TW | 1 | 43.10 | 45.40 | | 50.00 | 2.30 | - | 45.40 | -2.52 | 42.88 | |
| Trompenburgstraat 131 | 1079TW | 1 | 32.37 | 34.68 | | 50.00 | 2.31 | - | 34.68 | -2.26 | 32.42 | |
| Trompenburgstraat 133 | 1079TW | 1 | 32.45 | 34.76 | | 50.00 | 2.31 | - | 34.76 | -2.16 | 32.60 | |
| Trompenburgstraat 135 I | 1079TW | 1 | 33.69 | 35.83 | | 50.00 | 2.14 | - | 35.83 | -2.03 | 33.80 | |
| Trompenburgstraat 135 II | 1079TW | 1 | 36.09 | 38.03 | | 50.00 | 1.94 | - | 38.03 | -2.08 | 35.95 | |
| Trompenburgstraat 135 III | 1079TW | 1 | 44.82 | 46.72 | | 50.00 | 1.90 | - | 46.72 | -2.65 | 44.07 | |
| Trompenburgstraat 137 I | 1079TW | 1 | 34.61 | 36.81 | | 50.00 | 2.20 | - | 36.81 | -2.04 | 34.77 | |
| Trompenburgstraat 137 II | 1079TW | 1 | 36.31 | 38.60 | | 50.00 | 2.29 | - | 38.60 | -2.13 | 36.47 | |
| Trompenburgstraat 137 III | 1079TW | 1 | 44.94 | 47.37 | | 50.00 | 2.43 | - | 47.37 | -2.77 | 44.60 | |
| Trompenburgstraat 139 | 1079TW | 1 | 34.58 | 37.01 | | 50.00 | 2.43 | - | 37.01 | -2.25 | 34.76 | |
| Trompenburgstraat 141 | 1079TW | 1 | 34.60 | 37.04 | | 50.00 | 2.44 | - | 37.04 | -2.26 | 34.78 | |
| Trompenburgstraat 143 I | 1079TW | 1 | 36.09 | 38.34 | | 50.00 | 2.25 | - | 38.34 | -2.24 | 36.10 | |
| Trompenburgstraat 143 II | 1079TW | 1 | 38.35 | 40.56 | | 50.00 | 2.21 | - | 40.56 | -2.35 | 38.21 | |
| Trompenburgstraat 143 III | 1079TW | 1 | 47.55 | 50.14 | | 50.00 | 2.59 | - | 50.14 | -3.47 | 46.67 | |
| Trompenburgstraat 145 I | 1079TW | 1 | 39.45 | 42.60 | | 50.00 | 3.15 | - | 42.60 | -3.63 | 38.97 | |
| Trompenburgstraat 145 II | 1079TW | 1 | 41.49 | 44.77 | | 50.00 | 3.28 | - | 44.77 | -4.22 | 40.55 | |
| Trompenburgstraat 145 III | 1079TW | 1 | 46.04 | 49.53 | | 50.00 | 3.49 | - | 49.53 | -5.10 | 44.43 | |
| Trompenburgstraat 147 | 1079TW | 1 | 38.03 | 41.10 | | 50.00 | 3.07 | - | 41.10 | -3.43 | 37.67 | |
| Turnerstraat 2 | 1076VD | 1 | 39.81 | 40.95 | | 50.00 | 1.14 | - | 40.95 | -1.74 | 39.21 | |
| Turnerstraat 3 HS | 1076VA | 1 | 39.07 | 40.29 | | 50.00 | 1.22 | - | 40.29 | -2.15 | 38.14 | |
| Turnerstraat 3 I | 1076VA | 1 | 40.79 | 42.39 | | 50.00 | 1.60 | - | 42.39 | -2.34 | 40.05 | |
| Turnerstraat 3 II | 1076VA | 1 | 42.91 | 44.43 | | 50.00 | 1.52 | - | 44.43 | -2.43 | 42.00 | |
| Turnerstraat 3 III | 1076VA | 1 | 49.34 | 50.73 | | 50.00 | 1.39 | 0.23 | 50.73 | -3.74 | 46.99 | |
| Turnerstraat 4 I | 1076VD | 1 | 41.51 | 42.72 | | 50.00 | 1.21 | - | 42.72 | -1.89 | 40.83 | |
| Turnerstraat 4 II | 1076VD | 1 | 43.81 | 45.09 | | 50.00 | 1.28 | - | 45.09 | -2.25 | 42.84 | |
| Turnerstraat 4 III | 1076VD | 1 | 50.10 | 51.81 | | 50.10 | 1.71 | 1.31 | 51.81 | -3.57 | 48.24 | |
| Turnerstraat 5 HS | 1076VA | 1 | 39.31 | 40.77 | | 50.00 | 1.46 | - | 40.77 | -2.05 | 38.72 | |
| Turnerstraat 5 I | 1076VA | 1 | 40.86 | 42.43 | | 50.00 | 1.57 | - | 42.43 | -2.25 | 40.18 | |
| Turnerstraat 5 II | 1076VA | 1 | 42.90 | 44.59 | | 50.00 | 1.69 | - | 44.59 | -2.45 | 42.14 | |
| Turnerstraat 5 III | 1076VA | 1 | 49.66 | 51.19 | | 50.00 | 1.53 | 0.69 | 51.19 | -3.68 | 47.51 | |
| Turnerstraat 6 HS | 1076VD | 1 | 39.46 | 40.60 | | 50.00 | 1.14 | - | 40.60 | -1.65 | 38.95 | |
| Turnerstraat 6 I | 1076VD | 1 | 41.19 | 42.40 | | 50.00 | 1.21 | - | 42.40 | -1.78 | 40.62 | |
| Turnerstraat 6 II | 1076VD | 1 | 43.66 | 44.89 | | 50.00 | 1.23 | - | 44.89 | -2.02 | 42.87 | |
| Turnerstraat 6 III | 1076VD | 1 | 49.93 | 51.82 | | 50.00 | 1.89 | 1.32 | 51.82 | -3.67 | 48.15 | |
| Turnerstraat 7 HS | 1076VA | 1 | 39.24 | 40.50 | | 50.00 | 1.26 | - | 40.50 | -1.91 | 38.59 | |
| Turnerstraat 7 I | 1076VA | 1 | 41.00 | 42.36 | | 50.00 | 1.36 | - | 42.36 | -2.10 | 40.26 | |
| Turnerstraat 7 II | 1076VA | 1 | 43.02 | 44.50 | | 50.00 | 1.48 | - | 44.50 | -2.30 | 42.20 | |
| Turnerstraat 7 III | 1076VA | 1 | 50.07 | 51.48 | | 50.07 | 1.41 | 0.98 | 51.48 | -3.66 | 47.82 | |
| Turnerstraat 8 HS | 1076VD | 1 | 39.34 | 40.54 | | 50.00 | 1.20 | - | 40.54 | -1.70 | 38.84 | |
| Turnerstraat 8 I | 1076VD | 1 | 40.90 | 42.19 | | 50.00 | 1.29 | - | 42.19 | -1.84 | 40.35 | |
| Turnerstraat 8 II | 1076VD | 1 | 43.42 | 44.64 | | 50.00 | 1.22 | - | 44.64 | -1.97 | 42.67 | |
| Turnerstraat 8 III | 1076VD | 1 | 46.59 | 47.92 | | 50.00 | 1.33 | - | 47.92 | -2.56 | 45.36 | |
| Turnerstraat 9 HS | 1076VA | 1 | 39.53 | 40.73 | | 50.00 | 1.20 | - | 40.73 | -1.94 | 38.79 | |
| Turnerstraat 9 I | 1076VA | 1 | 41.18 | 42.49 | | 50.00 | 1.31 | - | 42.49 | -2.09 | 40.40 | |

## Gemeente AMSTERDAM

| Adres en postcode | | Bestemming | Geluidbelasting bij huidig GPP [dB] | Toekomst zonder nieuwe maatregelen [dB] | Sanering | Grenswaarde [dB] | Effect van het project | Benodigde reductie [dB] | Geluidbelasting standaard akoestische situatie [dB] | Geluidreductie door de doelmatige maatregelen [dB] | Toekomst met geadviseerde maatregel(en) [dB] | Overschrijding grenswaarde/ (X= ja, leeg vak=nee) |
|---|---|---|---|---|---|---|---|---|---|---|---|---|
| Turnerstraat 9 II | 1076VA | 1 | 43.28 | 44.70 | | 50.00 | 1.42 | - | 44.70 | -2.29 | 42.41 | |
| Turnerstraat 9 III | 1076VA | 1 | 50.04 | 51.20 | | 50.04 | 1.16 | 0.70 | 51.20 | -3.52 | 47.68 | |
| Turnerstraat 10 HS | 1076VD | 1 | 38.77 | 39.93 | | 50.00 | 1.16 | - | 39.93 | -1.75 | 38.18 | |
| Turnerstraat 10 I | 1076VD | 1 | 40.30 | 41.58 | | 50.00 | 1.28 | - | 41.58 | -1.83 | 39.75 | |
| Turnerstraat 10 II | 1076VD | 1 | 46.58 | 47.87 | | 50.00 | 1.29 | - | 47.87 | -2.55 | 45.32 | |
| Turnerstraat 11 I | 1076VA | 1 | 41.70 | 43.11 | | 50.00 | 1.41 | - | 43.11 | -2.26 | 40.85 | |
| Turnerstraat 11 II | 1076VA | 1 | 43.67 | 45.15 | | 50.00 | 1.48 | - | 45.15 | -2.48 | 42.67 | |
| Turnerstraat 11 III | 1076VA | 1 | 49.97 | 51.35 | | 50.00 | 1.38 | 0.85 | 51.35 | -3.60 | 47.75 | |
| Turnerstraat 12 HS | 1076VD | 1 | 39.20 | 40.61 | | 50.00 | 1.41 | - | 40.61 | -2.09 | 38.52 | |
| Turnerstraat 12 I | 1076VD | 1 | 40.52 | 42.01 | | 50.00 | 1.49 | - | 42.01 | -2.21 | 39.80 | |
| Turnerstraat 12 II | 1076VD | 1 | 45.39 | 46.84 | | 50.00 | 1.45 | - | 46.84 | -2.67 | 44.17 | |
| Turnerstraat 13 I | 1076VB | 1 | 41.73 | 43.18 | | 50.00 | 1.45 | - | 43.18 | -2.33 | 40.85 | |
| Turnerstraat 13 II | 1076VB | 1 | 43.93 | 45.50 | | 50.00 | 1.57 | - | 45.50 | -2.58 | 42.92 | |
| Turnerstraat 13 III | 1076VB | 1 | 49.73 | 51.09 | | 50.00 | 1.36 | 0.59 | 51.09 | -3.60 | 47.49 | |
| Turnerstraat 14 HS | 1076VD | 1 | 39.43 | 40.81 | | 50.00 | 1.38 | - | 40.81 | -2.08 | 38.73 | |
| Turnerstraat 14 I | 1076VD | 1 | 40.59 | 41.98 | | 50.00 | 1.39 | - | 41.98 | -2.16 | 39.82 | |
| Turnerstraat 14 II | 1076VD | 1 | 45.71 | 47.10 | | 50.00 | 1.39 | - | 47.10 | -2.70 | 44.40 | |
| Turnerstraat 15 HS | 1076VB | 1 | 39.15 | 40.48 | | 50.00 | 1.33 | - | 40.48 | -2.08 | 38.40 | |
| Turnerstraat 15 I | 1076VB | 1 | 40.90 | 42.35 | | 50.00 | 1.45 | - | 42.35 | -2.19 | 40.16 | |
| Turnerstraat 15 II | 1076VB | 1 | 43.23 | 44.93 | | 50.00 | 1.70 | - | 44.93 | -2.49 | 42.44 | |
| Turnerstraat 15 III | 1076VB | 1 | 49.46 | 50.82 | | 50.00 | 1.36 | 0.32 | 50.82 | -3.41 | 47.41 | |
| Turnerstraat 16 HS | 1076VD | 1 | 39.43 | 40.62 | | 50.00 | 1.19 | - | 40.62 | -2.06 | 38.56 | |
| Turnerstraat 16 I | 1076VD | 1 | 40.68 | 41.99 | | 50.00 | 1.31 | - | 41.99 | -2.13 | 39.86 | |
| Turnerstraat 16 II | 1076VD | 1 | 45.99 | 47.45 | | 50.00 | 1.46 | - | 47.45 | -2.81 | 44.64 | |
| Turnerstraat 17 HS | 1076VB | 1 | 38.90 | 40.23 | | 50.00 | 1.33 | - | 40.23 | -2.02 | 38.21 | |
| Turnerstraat 17 I | 1076VB | 1 | 40.63 | 42.10 | | 50.00 | 1.47 | - | 42.10 | -2.16 | 39.94 | |
| Turnerstraat 17 II | 1076VB | 1 | 42.82 | 44.41 | | 50.00 | 1.59 | - | 44.41 | -2.44 | 41.97 | |
| Turnerstraat 17 III | 1076VB | 1 | 48.75 | 49.87 | | 50.00 | 1.12 | - | 49.87 | -3.13 | 46.74 | |
| Turnerstraat 18 HS | 1076VD | 1 | 39.27 | 40.46 | | 50.00 | 1.19 | - | 40.46 | -2.09 | 38.37 | |
| Turnerstraat 18 I | 1076VD | 1 | 40.61 | 41.92 | | 50.00 | 1.31 | - | 41.92 | -2.15 | 39.77 | |
| Turnerstraat 18 II | 1076VD | 1 | 45.90 | 47.35 | | 50.00 | 1.45 | - | 47.35 | -2.87 | 44.48 | |
| Turnerstraat 19 HS | 1076VB | 1 | 38.79 | 40.01 | | 50.00 | 1.22 | - | 40.01 | -1.97 | 38.04 | |
| Turnerstraat 19 I | 1076VB | 1 | 40.51 | 41.86 | | 50.00 | 1.35 | - | 41.86 | -2.11 | 39.75 | |
| Turnerstraat 19 II | 1076VB | 1 | 42.81 | 44.27 | | 50.00 | 1.46 | - | 44.27 | -2.44 | 41.83 | |
| Turnerstraat 19 III | 1076VB | 1 | 48.72 | 49.84 | | 50.00 | 1.12 | - | 49.84 | -3.19 | 46.65 | |
| Turnerstraat 21 HS | 1076VB | 1 | 38.53 | 39.57 | | 50.00 | 1.04 | - | 39.57 | -1.87 | 37.70 | |
| Turnerstraat 21 I | 1076VB | 1 | 40.18 | 41.34 | | 50.00 | 1.16 | - | 41.34 | -1.98 | 39.36 | |
| Turnerstraat 21 II | 1076VB | 1 | 42.48 | 43.96 | | 50.00 | 1.48 | - | 43.96 | -2.48 | 41.48 | |
| Turnerstraat 21 III | 1076VB | 1 | 48.15 | 49.21 | | 50.00 | 1.06 | - | 49.21 | -3.21 | 46.00 | |
| Turnerstraat 24 HS | 1076VE | 1 | 38.68 | 39.86 | | 50.00 | 1.18 | - | 39.86 | -2.32 | 37.54 | |
| Turnerstraat 24 I | 1076VE | 1 | 40.22 | 41.69 | | 50.00 | 1.47 | - | 41.69 | -2.40 | 39.29 | |
| Turnerstraat 24 II | 1076VE | 1 | 42.06 | 43.70 | | 50.00 | 1.64 | - | 43.70 | -2.74 | 40.96 | |
| Turnerstraat 24 III | 1076VE | 1 | 49.03 | 50.72 | | 50.00 | 1.69 | 0.22 | 50.72 | -4.26 | 46.46 | |
| Turnerstraat 25 A | 1076VC | 1 | 39.09 | 40.43 | | 50.00 | 1.34 | - | 40.43 | -2.28 | 38.15 | |
| Turnerstraat 25 B | 1076VC | 1 | 40.68 | 42.00 | | 50.00 | 1.32 | - | 42.00 | -2.41 | 39.59 | |
| Turnerstraat 25 C | 1076VC | 1 | 48.41 | 50.27 | | 50.00 | 1.86 | - | 50.27 | -4.06 | 46.21 | |
| Turnerstraat 26 HS | 1076VE | 1 | 38.85 | 39.94 | | 50.00 | 1.09 | - | 39.94 | -2.17 | 37.77 | |
| Turnerstraat 26 I | 1076VE | 1 | 40.65 | 41.91 | | 50.00 | 1.26 | - | 41.91 | -2.28 | 39.63 | |
| Turnerstraat 26 II | 1076VE | 1 | 42.61 | 44.03 | | 50.00 | 1.42 | - | 44.03 | -2.57 | 41.46 | |
| Turnerstraat 26 III | 1076VE | 1 | 49.46 | 51.25 | | 50.00 | 1.79 | 0.75 | 51.25 | -4.42 | 46.83 | |
| Turnerstraat 27 A | 1076VC | 1 | 38.91 | 40.05 | | 50.00 | 1.14 | - | 40.05 | -2.17 | 37.88 | |
| Turnerstraat 27 B | 1076VC | 1 | 40.35 | 41.54 | | 50.00 | 1.19 | - | 41.54 | -2.35 | 39.19 | |
| Turnerstraat 27 C | 1076VC | 1 | 42.24 | 43.43 | | 50.00 | 1.19 | - | 43.43 | -2.60 | 40.83 | |

## Gemeente AMSTERDAM

| Adres en postcode | | Bestemming | Geluidbelasting bij huidig GPP [dB] | Toekomst zonder nieuwe maatregelen [dB] | Sanering | Grenswaarde [dB] | Effect van het project | Benodigde reductie [dB] | Geluidbelasting standaard akoestische situatie [dB] | Geluidreductie door de doelmatige maatregelen [dB] | Toekomst met geadviseerde maatregel(en) [dB] | Overschrijding grenswaarde/ (X= ja, leeg vak=nee) |
|---|---|---|---|---|---|---|---|---|---|---|---|---|
| Turnerstraat 27 D | 1076VC | 1 | 48.23 | 49.85 | | 50.00 | 1.62 | - | 49.85 | -4.08 | 45.77 | |
| Turnerstraat 28 HS | 1076VE | 1 | 39.15 | 40.37 | | 50.00 | 1.22 | - | 40.37 | -2.16 | 38.21 | |
| Turnerstraat 28 I | 1076VE | 1 | 40.96 | 42.37 | | 50.00 | 1.41 | - | 42.37 | -2.33 | 40.04 | |
| Turnerstraat 28 II | 1076VE | 1 | 42.99 | 44.59 | | 50.00 | 1.60 | - | 44.59 | -2.58 | 42.01 | |
| Turnerstraat 28 III | 1076VE | 1 | 49.90 | 51.65 | | 50.00 | 1.75 | 1.15 | 51.65 | -4.11 | 47.54 | |
| Turnerstraat 29 A | 1076VC | 1 | 38.59 | 39.46 | | 50.00 | 0.87 | - | 39.46 | -2.08 | 37.38 | |
| Turnerstraat 29 B | 1076VC | 1 | 40.17 | 41.14 | | 50.00 | 0.97 | - | 41.14 | -2.27 | 38.87 | |
| Turnerstraat 29 C | 1076VC | 1 | 48.78 | 49.23 | | 50.00 | 0.45 | - | 49.23 | -3.92 | 45.31 | |
| Turnerstraat 30 HS | 1076VE | 1 | 39.43 | 40.31 | | 50.00 | 0.88 | - | 40.31 | -2.06 | 38.25 | |
| Turnerstraat 30 I | 1076VE | 1 | 41.36 | 42.68 | | 50.00 | 1.32 | - | 42.68 | -2.28 | 40.40 | |
| Turnerstraat 30 II | 1076VE | 1 | 43.38 | 44.88 | | 50.00 | 1.50 | - | 44.88 | -2.52 | 42.36 | |
| Turnerstraat 30 III | 1076VE | 1 | 49.76 | 51.54 | | 50.00 | 1.78 | 1.04 | 51.54 | -4.02 | 47.52 | |
| Turnerstraat 32 HS | 1076VE | 1 | 39.14 | 40.07 | | 50.00 | 0.93 | - | 40.07 | -2.05 | 38.02 | |
| Turnerstraat 32 I | 1076VE | 1 | 41.07 | 42.34 | | 50.00 | 1.27 | - | 42.34 | -2.24 | 40.10 | |
| Turnerstraat 32 II | 1076VE | 1 | 43.39 | 44.82 | | 50.00 | 1.43 | - | 44.82 | -2.47 | 42.35 | |
| Turnerstraat 32 III | 1076VE | 1 | 49.68 | 51.24 | | 50.00 | 1.56 | 0.74 | 51.24 | -3.78 | 47.46 | |
| Turnerstraat 33 A | 1076VC | 1 | 38.79 | 39.57 | | 50.00 | 0.78 | - | 39.57 | -2.03 | 37.54 | |
| Turnerstraat 33 B | 1076VC | 1 | 40.28 | 41.08 | | 50.00 | 0.80 | - | 41.08 | -2.19 | 38.89 | |
| Turnerstraat 33 C | 1076VC | 1 | 48.71 | 48.94 | | 50.00 | 0.23 | - | 48.94 | -3.79 | 45.15 | |
| Turnerstraat 34 HS | 1076VE | 1 | 39.29 | 39.96 | | 50.00 | 0.67 | - | 39.96 | -2.01 | 37.95 | |
| Turnerstraat 34 I | 1076VE | 1 | 41.19 | 42.35 | | 50.00 | 1.16 | - | 42.35 | -2.19 | 40.16 | |
| Turnerstraat 34 II | 1076VE | 1 | 43.59 | 44.99 | | 50.00 | 1.40 | - | 44.99 | -2.41 | 42.58 | |
| Turnerstraat 34 III | 1076VE | 1 | 49.86 | 51.43 | | 50.00 | 1.57 | 0.93 | 51.43 | -3.78 | 47.65 | |
| Twentestraat 2 | 1079PV | 1 | 49.90 | 53.68 | | 50.00 | 3.78 | 3.18 | 53.68 | -4.73 | 48.95 | |
| Twentestraat 4 | 1079PV | 1 | 51.55 | 55.47 | | 51.55 | 3.92 | 2.97 | 55.47 | -5.53 | 49.94 | |
| Twentestraat 6 | 1079PV | 1 | 49.10 | 53.23 | | 50.00 | 4.13 | 2.73 | 53.23 | -5.76 | 47.47 | |
| Twentestraat 8 | 1079PV | 1 | 49.61 | 53.37 | | 50.00 | 3.76 | 2.87 | 53.37 | -5.36 | 48.01 | |
| Twentestraat 10 | 1079PV | 1 | 49.74 | 53.00 | | 50.00 | 3.26 | 2.50 | 53.00 | -4.70 | 48.30 | |
| Twentestraat 12 | 1079PV | 1 | 55.16 | 60.63 | | 55.16 | 5.47 | 5.14 | 60.63 | -8.98 | 51.65 | |
| Twentestraat 14 | 1079PV | 1 | 55.41 | 60.58 | | 55.41 | 5.17 | 5.09 | 60.58 | -8.74 | 51.84 | |
| Twentestraat 16 | 1079PV | 1 | 55.57 | 60.70 | | 55.57 | 5.13 | 4.20 | 60.70 | -8.45 | 52.25 | |
| Twentestraat 18 | 1079PV | 1 | 55.69 | 60.73 | | 55.69 | 5.04 | 4.23 | 60.73 | -8.08 | 52.65 | |
| Twentestraat 20 | 1079PV | 1 | 55.94 | 60.61 | | 55.94 | 4.67 | 4.11 | 60.61 | -7.88 | 52.73 | |
| Uiterwaardenstraat 3 HS | 1079BN | 1 | 46.37 | 47.97 | | 50.00 | 1.60 | - | 47.97 | -3.22 | 44.75 | |
| Uiterwaardenstraat 3 I | 1079BN | 1 | 46.96 | 48.19 | | 50.00 | 1.23 | - | 48.19 | -2.83 | 45.36 | |
| Uiterwaardenstraat 3 II | 1079BN | 1 | 47.73 | 48.96 | | 50.00 | 1.23 | - | 48.96 | -2.93 | 46.03 | |
| Uiterwaardenstraat 4 I | 1079BW | 1 | 49.16 | 49.71 | | 50.00 | 0.55 | - | 49.71 | -2.48 | 47.23 | |
| Uiterwaardenstraat 4 II | 1079BW | 1 | 49.33 | 50.05 | | 50.00 | 0.72 | - | 50.05 | -2.50 | 47.55 | |
| Uiterwaardenstraat 4 III | 1079BW | 1 | 49.85 | 50.97 | | 50.00 | 1.12 | 0.47 | 50.97 | -2.78 | 48.19 | |
| Uiterwaardenstraat 4 IV | 1079BW | 1 | 49.99 | 52.08 | | 50.00 | 2.09 | 1.58 | 52.08 | -3.99 | 48.09 | |
| Uiterwaardenstraat 4 V | 1079BW | 1 | 50.13 | 52.48 | | 50.13 | 2.35 | 1.98 | 52.48 | -4.34 | 48.14 | |
| Uiterwaardenstraat 5 HS | 1079BN | 1 | 46.15 | 47.76 | | 50.00 | 1.61 | - | 47.76 | -3.30 | 44.46 | |
| Uiterwaardenstraat 5 I | 1079BN | 1 | 46.54 | 47.85 | | 50.00 | 1.31 | - | 47.85 | -2.96 | 44.89 | |
| Uiterwaardenstraat 5 II | 1079BN | 1 | 47.30 | 48.63 | | 50.00 | 1.33 | - | 48.63 | -3.04 | 45.59 | |
| Uiterwaardenstraat 6 | 1079BW | 1 | 46.83 | 46.97 | | 50.00 | 0.14 | - | 46.97 | -2.21 | 44.76 | |
| Uiterwaardenstraat 7 HS | 1079BN | 1 | 46.11 | 47.57 | | 50.00 | 1.46 | - | 47.57 | -3.20 | 44.37 | |
| Uiterwaardenstraat 7 I | 1079BN | 1 | 46.34 | 47.31 | | 50.00 | 0.97 | - | 47.31 | -2.69 | 44.62 | |
| Uiterwaardenstraat 7 II | 1079BN | 1 | 46.95 | 48.16 | | 50.00 | 1.21 | - | 48.16 | -2.95 | 45.21 | |
| Uiterwaardenstraat 8 I | 1079BW | 1 | 47.72 | 48.16 | | 50.00 | 0.44 | - | 48.16 | -2.26 | 45.90 | |
| Uiterwaardenstraat 8 II | 1079BW | 1 | 49.06 | 50.17 | | 50.00 | 1.11 | - | 50.17 | -2.79 | 47.38 | |
| Uiterwaardenstraat 8 III | 1079BW | 1 | 50.42 | 52.37 | | 50.42 | 1.95 | 1.87 | 52.37 | -4.26 | 48.11 | |
| Uiterwaardenstraat 8 IV | 1079BW | 1 | 49.65 | 51.78 | | 50.00 | 2.13 | 1.28 | 51.78 | -4.44 | 47.34 | |
| Uiterwaardenstraat 9 HS | 1079BN | 1 | 46.54 | 48.17 | | 50.00 | 1.63 | - | 48.17 | -3.34 | 44.83 | |

## Gemeente AMSTERDAM

| Adres en postcode | | Bestemming | Geluidbelasting bij huidig GPP [dB] | Toekomst zonder nieuwe maatregelen [dB] | Sanering | Grenswaarde [dB] | Effect van het project | Benodigde reductie [dB] | Geluidbelasting standaard akoestische situatie [dB] | Geluidreductie door de doelmatige maatregelen [dB] | Toekomst met geadviseerde maatregel(en) [dB] | Overschrijding grenswaarde/ (X= ja, leeg vak=nee) |
|---|---|---|---|---|---|---|---|---|---|---|---|---|
| Uiterwaardenstraat 9 I | 1079BN | 1 | 46.80 | 47.83 | | 50.00 | 1.03 | - | 47.83 | -2.81 | 45.02 | |
| Uiterwaardenstraat 9 II | 1079BN | 1 | 46.99 | 48.37 | | 50.00 | 1.38 | - | 48.37 | -3.04 | 45.33 | |
| Uiterwaardenstraat 10 II | 1079BW | 1 | 48.70 | 49.90 | | 50.00 | 1.20 | - | 49.90 | -2.90 | 47.00 | |
| Uiterwaardenstraat 10 III | 1079BW | 1 | 50.34 | 52.38 | | 50.34 | 2.04 | 1.88 | 52.38 | -4.39 | 47.99 | |
| Uiterwaardenstraat 10 IV | 1079BW | 1 | 49.53 | 51.68 | | 50.00 | 2.15 | 1.18 | 51.68 | -4.46 | 47.22 | |
| Uiterwaardenstraat 11 HS | 1079BN | 1 | 46.59 | 48.35 | | 50.00 | 1.76 | - | 48.35 | -3.25 | 45.10 | |
| Uiterwaardenstraat 11 I | 1079BN | 1 | 46.41 | 47.64 | | 50.00 | 1.23 | - | 47.64 | -2.91 | 44.73 | |
| Uiterwaardenstraat 11 II | 1079BN | 1 | 47.09 | 48.40 | | 50.00 | 1.31 | - | 48.40 | -3.06 | 45.34 | |
| Uiterwaardenstraat 12 HS | 1079BW | 1 | 45.69 | 45.73 | | 50.00 | 0.04 | - | 45.73 | -2.10 | 43.63 | |
| Uiterwaardenstraat 12 I | 1079BW | 1 | 46.44 | 46.62 | | 50.00 | 0.18 | - | 46.62 | -2.20 | 44.42 | |
| Uiterwaardenstraat 12 II | 1079BW | 1 | 47.47 | 47.94 | | 50.00 | 0.47 | - | 47.94 | -2.29 | 45.65 | |
| Uiterwaardenstraat 12 III | 1079BW | 1 | 48.58 | 49.74 | | 50.00 | 1.16 | - | 49.74 | -2.92 | 46.82 | |
| Uiterwaardenstraat 13 HS | 1079BN | 1 | 46.74 | 48.58 | | 50.00 | 1.84 | - | 48.58 | -3.40 | 45.18 | |
| Uiterwaardenstraat 13 I | 1079BN | 1 | 46.26 | 47.83 | | 50.00 | 1.57 | - | 47.83 | -3.16 | 44.67 | |
| Uiterwaardenstraat 13 II | 1079BN | 1 | 46.58 | 48.20 | | 50.00 | 1.62 | - | 48.20 | -3.21 | 44.99 | |
| Uiterwaardenstraat 14 HS | 1079BW | 1 | 45.96 | 46.07 | | 50.00 | 0.11 | - | 46.07 | -2.17 | 43.90 | |
| Uiterwaardenstraat 14 I | 1079BW | 1 | 46.63 | 46.87 | | 50.00 | 0.24 | - | 46.87 | -2.23 | 44.64 | |
| Uiterwaardenstraat 14 II | 1079BW | 1 | 47.52 | 48.07 | | 50.00 | 0.55 | - | 48.07 | -2.32 | 45.75 | |
| Uiterwaardenstraat 14 III | 1079BW | 1 | 49.08 | 50.23 | | 50.00 | 1.15 | - | 50.23 | -2.93 | 47.30 | |
| Uiterwaardenstraat 15 HS | 1079BN | 1 | 46.53 | 48.64 | | 50.00 | 2.11 | - | 48.64 | -3.68 | 44.96 | |
| Uiterwaardenstraat 15 I | 1079BN | 1 | 46.71 | 47.93 | | 50.00 | 1.22 | - | 47.93 | -3.01 | 44.92 | |
| Uiterwaardenstraat 15 II | 1079BN | 1 | 46.48 | 48.03 | | 50.00 | 1.55 | - | 48.03 | -3.19 | 44.84 | |
| Uiterwaardenstraat 16 HS | 1079BX | 1 | 45.95 | 46.02 | | 50.00 | 0.07 | - | 46.02 | -2.14 | 43.88 | |
| Uiterwaardenstraat 16 I | 1079BX | 1 | 46.61 | 46.84 | | 50.00 | 0.23 | - | 46.84 | -2.22 | 44.62 | |
| Uiterwaardenstraat 16 II | 1079BX | 1 | 47.62 | 48.18 | | 50.00 | 0.56 | - | 48.18 | -2.31 | 45.87 | |
| Uiterwaardenstraat 16 III | 1079BX | 1 | 49.21 | 50.37 | | 50.00 | 1.16 | - | 50.37 | -2.86 | 47.51 | |
| Uiterwaardenstraat 17 HS | 1079BN | 1 | 46.17 | 48.41 | | 50.00 | 2.24 | - | 48.41 | -3.79 | 44.62 | |
| Uiterwaardenstraat 17 I | 1079BN | 1 | 46.21 | 47.62 | | 50.00 | 1.41 | - | 47.62 | -3.12 | 44.50 | |
| Uiterwaardenstraat 17 II | 1079BN | 1 | 46.35 | 47.92 | | 50.00 | 1.57 | - | 47.92 | -3.21 | 44.71 | |
| Uiterwaardenstraat 18 HS | 1079BX | 1 | 45.93 | 46.01 | | 50.00 | 0.08 | - | 46.01 | -2.14 | 43.87 | |
| Uiterwaardenstraat 18 I | 1079BX | 1 | 46.33 | 46.56 | | 50.00 | 0.23 | - | 46.56 | -2.20 | 44.36 | |
| Uiterwaardenstraat 18 II | 1079BX | 1 | 47.03 | 47.62 | | 50.00 | 0.59 | - | 47.62 | -2.31 | 45.31 | |
| Uiterwaardenstraat 18 III | 1079BX | 1 | 48.80 | 50.03 | | 50.00 | 1.23 | - | 50.03 | -2.99 | 47.04 | |
| Uiterwaardenstraat 19 HS | 1079BP | 1 | 46.55 | 48.43 | | 50.00 | 1.88 | - | 48.43 | -3.77 | 44.66 | |
| Uiterwaardenstraat 19 I | 1079BP | 1 | 46.10 | 47.46 | | 50.00 | 1.36 | - | 47.46 | -3.03 | 44.43 | |
| Uiterwaardenstraat 19 II | 1079BP | 1 | 46.51 | 47.98 | | 50.00 | 1.47 | - | 47.98 | -3.15 | 44.83 | |
| Uiterwaardenstraat 20 HS | 1079BX | 1 | 45.67 | 46.02 | | 50.00 | 0.35 | - | 46.02 | -2.16 | 43.86 | |
| Uiterwaardenstraat 20 I | 1079BX | 1 | 46.38 | 46.85 | | 50.00 | 0.47 | - | 46.85 | -2.23 | 44.62 | |
| Uiterwaardenstraat 20 II | 1079BX | 1 | 47.32 | 47.98 | | 50.00 | 0.66 | - | 47.98 | -2.35 | 45.63 | |
| Uiterwaardenstraat 20 III | 1079BX | 1 | 49.12 | 50.22 | | 50.00 | 1.10 | - | 50.22 | -2.89 | 47.33 | |
| Uiterwaardenstraat 21 HS | 1079BP | 1 | 46.31 | 48.21 | | 50.00 | 1.90 | - | 48.21 | -3.58 | 44.63 | |
| Uiterwaardenstraat 21 I | 1079BP | 1 | 45.84 | 46.90 | | 50.00 | 1.06 | - | 46.90 | -2.68 | 44.22 | |
| Uiterwaardenstraat 21 II | 1079BP | 1 | 46.56 | 47.57 | | 50.00 | 1.01 | - | 47.57 | -2.76 | 44.81 | |
| Uiterwaardenstraat 22 HS | 1079BX | 1 | 45.65 | 46.03 | | 50.00 | 0.38 | - | 46.03 | -2.16 | 43.87 | |
| Uiterwaardenstraat 22 I | 1079BX | 1 | 46.36 | 46.87 | | 50.00 | 0.51 | - | 46.87 | -2.24 | 44.63 | |
| Uiterwaardenstraat 22 II | 1079BX | 1 | 47.43 | 48.12 | | 50.00 | 0.69 | - | 48.12 | -2.41 | 45.71 | |
| Uiterwaardenstraat 22 III | 1079BX | 1 | 49.41 | 50.49 | | 50.00 | 1.08 | - | 50.49 | -2.95 | 47.54 | |
| Uiterwaardenstraat 23 HS | 1079BP | 1 | 45.88 | 47.15 | | 50.00 | 1.27 | - | 47.15 | -2.77 | 44.38 | |
| Uiterwaardenstraat 23 I | 1079BP | 1 | 45.87 | 46.88 | | 50.00 | 1.01 | - | 46.88 | -2.59 | 44.29 | |
| Uiterwaardenstraat 23 II | 1079BP | 1 | 46.81 | 47.83 | | 50.00 | 1.02 | - | 47.83 | -2.75 | 45.08 | |
| Uiterwaardenstraat 24 HS | 1079BX | 1 | 45.67 | 46.03 | | 50.00 | 0.36 | - | 46.03 | -2.15 | 43.88 | |
| Uiterwaardenstraat 24 I | 1079BX | 1 | 46.36 | 46.87 | | 50.00 | 0.51 | - | 46.87 | -2.25 | 44.62 | |
| Uiterwaardenstraat 24 II | 1079BX | 1 | 47.39 | 48.19 | | 50.00 | 0.80 | - | 48.19 | -2.47 | 45.72 | |

## Gemeente AMSTERDAM

| Adres en postcode | | Bestemming | Geluidbelasting bij huidig GPP [dB] | Toekomst zonder nieuwe maatregelen [dB] | Sanering | Grenswaarde [dB] | Effect van het project | Benodigde reductie [dB] | Geluidbelasting standaard akoestische situatie [dB] | Geluidreductie door de doelmatige maatregelen [dB] | Toekomst met geadviseerde maatregel(en) [dB] | Overschrijding grenswaarde/ (X= ja, leeg vak=nee) |
|---|---|---|---|---|---|---|---|---|---|---|---|---|
| Uiterwaardenstraat 24 III | 1079BX | 1 | 49.36 | 50.56 | | 50.00 | 1.20 | 0.06 | 50.56 | -3.05 | 47.51 | |
| Uiterwaardenstraat 25 HS | 1079BP | 1 | 46.48 | 47.48 | | 50.00 | 1.00 | - | 47.48 | -2.80 | 44.68 | |
| Uiterwaardenstraat 25 I | 1079BP | 1 | 46.04 | 47.04 | | 50.00 | 1.00 | - | 47.04 | -2.60 | 44.44 | |
| Uiterwaardenstraat 25 II | 1079BP | 1 | 46.81 | 48.20 | | 50.00 | 1.39 | - | 48.20 | -3.12 | 45.08 | |
| Uiterwaardenstraat 26 HS | 1079BX | 1 | 45.61 | 46.08 | | 50.00 | 0.47 | - | 46.08 | -2.16 | 43.92 | |
| Uiterwaardenstraat 26 I | 1079BX | 1 | 46.30 | 46.94 | | 50.00 | 0.64 | - | 46.94 | -2.26 | 44.68 | |
| Uiterwaardenstraat 26 II | 1079BX | 1 | 47.37 | 48.25 | | 50.00 | 0.88 | - | 48.25 | -2.46 | 45.79 | |
| Uiterwaardenstraat 26 III | 1079BX | 1 | 49.46 | 50.94 | | 50.00 | 1.48 | 0.44 | 50.94 | -3.30 | 47.64 | |
| Uiterwaardenstraat 27 HS | 1079BP | 1 | 46.13 | 47.18 | | 50.00 | 1.05 | - | 47.18 | -2.87 | 44.31 | |
| Uiterwaardenstraat 27 I | 1079BP | 1 | 46.35 | 47.39 | | 50.00 | 1.04 | - | 47.39 | -2.72 | 44.67 | |
| Uiterwaardenstraat 27 II | 1079BP | 1 | 44.13 | 46.54 | | 50.00 | 2.41 | - | 46.54 | -4.00 | 42.54 | |
| Uiterwaardenstraat 28 HS | 1079BZ | 1 | 45.78 | 46.16 | | 50.00 | 0.38 | - | 46.16 | -2.10 | 44.06 | |
| Uiterwaardenstraat 28 I | 1079BZ | 1 | 46.41 | 47.02 | | 50.00 | 0.61 | - | 47.02 | -2.21 | 44.81 | |
| Uiterwaardenstraat 28 II | 1079BZ | 1 | 47.35 | 48.26 | | 50.00 | 0.91 | - | 48.26 | -2.41 | 45.85 | |
| Uiterwaardenstraat 28 III | 1079BZ | 1 | 49.55 | 51.25 | | 50.00 | 1.70 | 0.75 | 51.25 | -3.54 | 47.71 | |
| Uiterwaardenstraat 29 HS | 1079BP | 1 | 45.07 | 46.45 | | 50.00 | 1.38 | - | 46.45 | -2.91 | 43.54 | |
| Uiterwaardenstraat 29 I | 1079BP | 1 | 45.54 | 46.72 | | 50.00 | 1.18 | - | 46.72 | -2.69 | 44.03 | |
| Uiterwaardenstraat 29 II | 1079BP | 1 | 45.02 | 47.68 | | 50.00 | 2.66 | - | 47.68 | -4.06 | 43.62 | |
| Uiterwaardenstraat 30 1 | 1079BZ | 1 | 46.42 | 46.85 | | 50.00 | 0.43 | - | 46.85 | -2.22 | 44.63 | |
| Uiterwaardenstraat 30 2 | 1079BZ | 1 | 47.38 | 48.11 | | 50.00 | 0.73 | - | 48.11 | -2.34 | 45.77 | |
| Uiterwaardenstraat 30 3 | 1079BZ | 1 | 49.62 | 51.34 | | 50.00 | 1.72 | 0.84 | 51.34 | -3.64 | 47.70 | |
| Uiterwaardenstraat 30 HS | 1079BZ | 1 | 45.85 | 46.19 | | 50.00 | 0.34 | - | 46.19 | -2.26 | 43.93 | |
| Uiterwaardenstraat 31 HS | 1079BP | 1 | 44.88 | 46.27 | | 50.00 | 1.39 | - | 46.27 | -2.70 | 43.57 | |
| Uiterwaardenstraat 31 I | 1079BP | 1 | 45.64 | 46.77 | | 50.00 | 1.13 | - | 46.77 | -2.71 | 44.06 | |
| Uiterwaardenstraat 31 II | 1079BP | 1 | 46.83 | 49.05 | | 50.00 | 2.22 | - | 49.05 | -3.94 | 45.11 | |
| Uiterwaardenstraat 32 HS | 1079BZ | 1 | 41.69 | 42.47 | | 50.00 | 0.78 | - | 42.47 | -2.19 | 40.28 | |
| Uiterwaardenstraat 32 I | 1079BZ | 1 | 42.86 | 43.72 | | 50.00 | 0.86 | - | 43.72 | -2.28 | 41.44 | |
| Uiterwaardenstraat 32 II | 1079BZ | 1 | 44.81 | 45.91 | | 50.00 | 1.10 | - | 45.91 | -2.48 | 43.43 | |
| Uiterwaardenstraat 32 III | 1079BZ | 1 | 48.46 | 49.66 | | 50.00 | 1.20 | - | 49.66 | -3.05 | 46.61 | |
| Uiterwaardenstraat 33 HS | 1079BP | 1 | 44.88 | 46.28 | | 50.00 | 1.40 | - | 46.28 | -2.87 | 43.41 | |
| Uiterwaardenstraat 33 I | 1079BP | 1 | 45.65 | 46.76 | | 50.00 | 1.11 | - | 46.76 | -2.69 | 44.07 | |
| Uiterwaardenstraat 33 II | 1079BP | 1 | 45.70 | 48.17 | | 50.00 | 2.47 | - | 48.17 | -4.19 | 43.98 | |
| Uiterwaardenstraat 34 HS | 1079BZ | 1 | 41.87 | 42.34 | | 50.00 | 0.47 | - | 42.34 | -2.17 | 40.17 | |
| Uiterwaardenstraat 34 I | 1079BZ | 1 | 43.35 | 44.07 | | 50.00 | 0.72 | - | 44.07 | -2.37 | 41.70 | |
| Uiterwaardenstraat 34 II | 1079BZ | 1 | 44.86 | 45.80 | | 50.00 | 0.94 | - | 45.80 | -2.50 | 43.30 | |
| Uiterwaardenstraat 34 III | 1079BZ | 1 | 47.95 | 49.15 | | 50.00 | 1.20 | - | 49.15 | -2.93 | 46.22 | |
| Uiterwaardenstraat 35 | 1079BR | 1 | 41.22 | 43.39 | | 50.00 | 2.17 | - | 43.39 | -2.93 | 40.46 | |
| Uiterwaardenstraat 36 HS | 1079BZ | 1 | 41.75 | 42.18 | | 50.00 | 0.43 | - | 42.18 | -2.13 | 40.05 | |
| Uiterwaardenstraat 36 I | 1079BZ | 1 | 43.02 | 43.71 | | 50.00 | 0.69 | - | 43.71 | -2.32 | 41.39 | |
| Uiterwaardenstraat 36 II | 1079BZ | 1 | 44.75 | 45.63 | | 50.00 | 0.88 | - | 45.63 | -2.47 | 43.16 | |
| Uiterwaardenstraat 36 III | 1079BZ | 1 | 48.18 | 49.26 | | 50.00 | 1.08 | - | 49.26 | -2.78 | 46.48 | |
| Uiterwaardenstraat 37 | 1079BR | 1 | 38.39 | 40.40 | | 50.00 | 2.01 | - | 40.40 | -1.70 | 38.70 | |
| Uiterwaardenstraat 37 A | 1079BR | 1 | 37.10 | 39.55 | | 50.00 | 2.45 | - | 39.55 | -2.06 | 37.49 | |
| Uiterwaardenstraat 38 HS | 1079BZ | 1 | 41.45 | 42.14 | | 50.00 | 0.69 | - | 42.14 | -2.12 | 40.02 | |
| Uiterwaardenstraat 38 I | 1079BZ | 1 | 42.69 | 43.52 | | 50.00 | 0.83 | - | 43.52 | -2.27 | 41.25 | |
| Uiterwaardenstraat 38 II | 1079BZ | 1 | 44.67 | 45.62 | | 50.00 | 0.95 | - | 45.62 | -2.46 | 43.16 | |
| Uiterwaardenstraat 38 III | 1079BZ | 1 | 48.08 | 49.09 | | 50.00 | 1.01 | - | 49.09 | -2.74 | 46.35 | |
| Uiterwaardenstraat 39 | 1079BR | 1 | 37.10 | 39.50 | | 50.00 | 2.40 | - | 39.50 | -2.01 | 37.49 | |
| Uiterwaardenstraat 39 A | 1079BR | 1 | 37.01 | 39.36 | | 50.00 | 2.35 | - | 39.36 | -1.98 | 37.38 | |
| Uiterwaardenstraat 40 HS | 1079CA | 1 | 42.98 | 43.84 | | 50.00 | 0.86 | - | 43.84 | -2.50 | 41.34 | |
| Uiterwaardenstraat 40 I | 1079CA | 1 | 43.24 | 44.11 | | 50.00 | 0.87 | - | 44.11 | -2.46 | 41.65 | |
| Uiterwaardenstraat 40 II | 1079CA | 1 | 44.75 | 45.76 | | 50.00 | 1.01 | - | 45.76 | -2.55 | 43.21 | |
| Uiterwaardenstraat 40 III | 1079CA | 1 | 47.95 | 48.98 | | 50.00 | 1.03 | - | 48.98 | -2.68 | 46.30 | |

## Gemeente AMSTERDAM

| Adres en postcode | | Bestemming | Geluidbelasting bij huidig GPP [dB] | Toekomst zonder nieuwe maatregelen [dB] | Sanering | Grenswaarde [dB] | Effect van het project | Benodigde reductie [dB] | Geluidbelasting standaard akoestische situatie [dB] | Geluidreductie door de doelmatige maatregelen [dB] | Toekomst met geadviseerde maatregel(en) [dB] | Overschrijding grenswaarde/ (X= ja, leeg vak=nee) |
|---|---|---|---|---|---|---|---|---|---|---|---|---|
| Uiterwaardenstraat 41 1 | 1079BR | 1 | 43.03 | 44.18 | | 50.00 | 1.15 | - | 44.18 | -2.57 | 41.61 | |
| Uiterwaardenstraat 41 2 | 1079BR | 1 | 44.94 | 46.46 | | 50.00 | 1.52 | - | 46.46 | -2.86 | 43.60 | |
| Uiterwaardenstraat 41 3 | 1079BR | 1 | 47.68 | 50.03 | | 50.00 | 2.35 | - | 50.03 | -3.62 | 46.41 | |
| Uiterwaardenstraat 41 HS | 1079BR | 1 | 42.36 | 43.34 | | 50.00 | 0.98 | - | 43.34 | -2.45 | 40.89 | |
| Uiterwaardenstraat 42 HS | 1079CA | 1 | 43.75 | 45.25 | | 50.00 | 1.50 | - | 45.25 | -3.05 | 42.20 | |
| Uiterwaardenstraat 42 I | 1079CA | 1 | 44.01 | 45.10 | | 50.00 | 1.09 | - | 45.10 | -2.66 | 42.44 | |
| Uiterwaardenstraat 42 II | 1079CA | 1 | 44.90 | 45.99 | | 50.00 | 1.09 | - | 45.99 | -2.67 | 43.32 | |
| Uiterwaardenstraat 42 III | 1079CA | 1 | 47.58 | 48.84 | | 50.00 | 1.26 | - | 48.84 | -2.87 | 45.97 | |
| Uiterwaardenstraat 43 1 | 1079BR | 1 | 40.15 | 41.42 | | 50.00 | 1.27 | - | 41.42 | -2.13 | 39.29 | |
| Uiterwaardenstraat 43 2 | 1079BR | 1 | 45.13 | 46.18 | | 50.00 | 1.05 | - | 46.18 | -2.30 | 43.88 | |
| Uiterwaardenstraat 43 3 | 1079BR | 1 | 49.58 | 52.16 | | 50.00 | 2.58 | 1.66 | 52.16 | -4.44 | 47.72 | |
| Uiterwaardenstraat 43 HS | 1079BR | 1 | 37.76 | 39.09 | | 50.00 | 1.33 | - | 39.09 | -2.05 | 37.04 | |
| Uiterwaardenstraat 44 HS | 1079CA | 1 | 43.68 | 45.09 | | 50.00 | 1.41 | - | 45.09 | -2.95 | 42.14 | |
| Uiterwaardenstraat 44 I | 1079CA | 1 | 44.44 | 45.70 | | 50.00 | 1.26 | - | 45.70 | -2.80 | 42.90 | |
| Uiterwaardenstraat 44 II | 1079CA | 1 | 45.30 | 46.59 | | 50.00 | 1.29 | - | 46.59 | -2.79 | 43.80 | |
| Uiterwaardenstraat 44 III | 1079CA | 1 | 47.11 | 48.87 | | 50.00 | 1.76 | - | 48.87 | -3.31 | 45.56 | |
| Uiterwaardenstraat 45 | 1079BR | 1 | 37.81 | 39.29 | | 50.00 | 1.48 | - | 39.29 | -2.07 | 37.22 | |
| Uiterwaardenstraat 46 HS | 1079CA | 1 | 40.18 | 42.66 | | 50.00 | 2.48 | - | 42.66 | -2.91 | 39.75 | |
| Uiterwaardenstraat 46 I | 1079CA | 1 | 41.29 | 43.16 | | 50.00 | 1.87 | - | 43.16 | -2.64 | 40.52 | |
| Uiterwaardenstraat 46 II | 1079CA | 1 | 43.49 | 45.43 | | 50.00 | 1.94 | - | 45.43 | -2.78 | 42.65 | |
| Uiterwaardenstraat 46 III | 1079CA | 1 | 45.92 | 48.33 | | 50.00 | 2.41 | - | 48.33 | -3.69 | 44.64 | |
| Uiterwaardenstraat 47 1 | 1079BR | 1 | 40.14 | 41.47 | | 50.00 | 1.33 | - | 41.47 | -2.17 | 39.30 | |
| Uiterwaardenstraat 47 2 | 1079BR | 1 | 44.70 | 45.90 | | 50.00 | 1.20 | - | 45.90 | -2.32 | 43.58 | |
| Uiterwaardenstraat 47 3 | 1079BR | 1 | 49.58 | 52.19 | | 50.00 | 2.61 | 1.69 | 52.19 | -4.45 | 47.74 | |
| Uiterwaardenstraat 48 HS | 1079CA | 1 | 37.22 | 39.34 | | 50.00 | 2.12 | - | 39.34 | -2.00 | 37.34 | |
| Uiterwaardenstraat 48 I | 1079CA | 1 | 38.42 | 40.51 | | 50.00 | 2.09 | - | 40.51 | -2.13 | 38.38 | |
| Uiterwaardenstraat 48 II | 1079CA | 1 | 40.70 | 43.13 | | 50.00 | 2.43 | - | 43.13 | -2.52 | 40.61 | |
| Uiterwaardenstraat 48 III | 1079CA | 1 | 43.88 | 47.20 | | 50.00 | 3.32 | - | 47.20 | -4.39 | 42.81 | |
| Uiterwaardenstraat 49 1 | 1079BR | 1 | 39.79 | 41.34 | | 50.00 | 1.55 | - | 41.34 | -2.28 | 39.06 | |
| Uiterwaardenstraat 49 2 | 1079BR | 1 | 44.54 | 45.82 | | 50.00 | 1.28 | - | 45.82 | -2.50 | 43.32 | |
| Uiterwaardenstraat 49 3 | 1079BR | 1 | 49.48 | 52.10 | | 50.00 | 2.62 | 1.60 | 52.10 | -4.51 | 47.59 | |
| Uiterwaardenstraat 49 HS | 1079BR | 1 | 37.57 | 39.21 | | 50.00 | 1.64 | - | 39.21 | -2.13 | 37.08 | |
| Uiterwaardenstraat 50 HS | 1079CB | 1 | 37.34 | 39.52 | | 50.00 | 2.18 | - | 39.52 | -2.02 | 37.50 | |
| Uiterwaardenstraat 50 I | 1079CB | 1 | 38.51 | 40.79 | | 50.00 | 2.28 | - | 40.79 | -2.16 | 38.63 | |
| Uiterwaardenstraat 50 II | 1079CB | 1 | 40.61 | 43.28 | | 50.00 | 2.67 | - | 43.28 | -2.64 | 40.64 | |
| Uiterwaardenstraat 50 III | 1079CB | 1 | 43.72 | 47.56 | | 50.00 | 3.84 | - | 47.56 | -4.95 | 42.61 | |
| Uiterwaardenstraat 51 1 | 1079BR | 1 | 45.41 | 45.82 | | 50.00 | 0.41 | - | 45.82 | -2.03 | 43.79 | |
| Uiterwaardenstraat 51 2 | 1079BR | 1 | 46.76 | 47.39 | | 50.00 | 0.63 | - | 47.39 | -2.22 | 45.17 | |
| Uiterwaardenstraat 51 3 | 1079BR | 1 | 49.42 | 51.52 | | 50.00 | 2.10 | 1.02 | 51.52 | -4.18 | 47.34 | |
| Uiterwaardenstraat 51 HS | 1079BR | 1 | 44.77 | 45.05 | | 50.00 | 0.28 | - | 45.05 | -1.97 | 43.08 | |
| Uiterwaardenstraat 52 HS | 1079CB | 1 | 37.09 | 39.39 | | 50.00 | 2.30 | - | 39.39 | -2.05 | 37.34 | |
| Uiterwaardenstraat 52 I | 1079CB | 1 | 38.33 | 40.73 | | 50.00 | 2.40 | - | 40.73 | -2.18 | 38.55 | |
| Uiterwaardenstraat 52 II | 1079CB | 1 | 40.25 | 43.19 | | 50.00 | 2.94 | - | 43.19 | -2.73 | 40.46 | |
| Uiterwaardenstraat 52 III | 1079CB | 1 | 43.91 | 47.75 | | 50.00 | 3.84 | - | 47.75 | -4.96 | 42.79 | |
| Uiterwaardenstraat 53 1 | 1079BR | 1 | 45.45 | 45.85 | | 50.00 | 0.40 | - | 45.85 | -2.03 | 43.82 | |
| Uiterwaardenstraat 53 2 | 1079BR | 1 | 46.77 | 47.39 | | 50.00 | 0.62 | - | 47.39 | -2.23 | 45.16 | |
| Uiterwaardenstraat 53 3 | 1079BR | 1 | 49.59 | 51.63 | | 50.00 | 2.04 | 1.13 | 51.63 | -4.16 | 47.47 | |
| Uiterwaardenstraat 54 HS | 1079CB | 1 | 37.23 | 39.51 | | 50.00 | 2.28 | - | 39.51 | -2.09 | 37.42 | |
| Uiterwaardenstraat 54 I | 1079CB | 1 | 38.40 | 40.67 | | 50.00 | 2.27 | - | 40.67 | -2.21 | 38.46 | |
| Uiterwaardenstraat 54 II | 1079CB | 1 | 40.47 | 43.45 | | 50.00 | 2.98 | - | 43.45 | -2.99 | 40.46 | |
| Uiterwaardenstraat 54 III | 1079CB | 1 | 44.31 | 47.76 | | 50.00 | 3.45 | - | 47.76 | -4.70 | 43.06 | |
| Uiterwaardenstraat 55 | 1079BS | 1 | 41.35 | 42.49 | | 50.00 | 1.14 | - | 42.49 | -2.35 | 40.14 | |
| Uiterwaardenstraat 56 HS | 1079CB | 1 | 42.33 | 42.84 | | 50.00 | 0.51 | - | 42.84 | -1.86 | 40.98 | |

## Gemeente AMSTERDAM

| Adres en postcode | | Bestemming | Geluidbelasting bij huidig GPP [dB] | Toekomst zonder nieuwe maatregelen [dB] | Sanering | Grenswaarde [dB] | Effect van het project | Benodigde reductie [dB] | Geluidbelasting standaard akoestische situatie [dB] | Geluidreductie door de doelmatige maatregelen [dB] | Toekomst met geadviseerde maatregel(en) [dB] | Overschrijding grenswaarde/ (X= ja, leeg vak=nee) |
|---|---|---|---|---|---|---|---|---|---|---|---|---|
| Uiterwaardenstraat 56 I | 1079CB | 1 | 38.76 | 40.80 | | 50.00 | 2.04 | - | 40.80 | -2.30 | 38.50 | |
| Uiterwaardenstraat 56 II | 1079CB | 1 | 41.31 | 43.94 | | 50.00 | 2.63 | - | 43.94 | -3.16 | 40.78 | |
| Uiterwaardenstraat 56 III | 1079CB | 1 | 45.14 | 47.85 | | 50.00 | 2.71 | - | 47.85 | -3.93 | 43.92 | |
| Uiterwaardenstraat 57 I | 1079BS | 1 | 42.15 | 43.40 | | 50.00 | 1.25 | - | 43.40 | -2.45 | 40.95 | |
| Uiterwaardenstraat 57 II | 1079BS | 1 | 44.36 | 45.85 | | 50.00 | 1.49 | - | 45.85 | -2.64 | 43.21 | |
| Uiterwaardenstraat 57 III | 1079BS | 1 | 47.22 | 49.56 | | 50.00 | 2.34 | - | 49.56 | -3.52 | 46.04 | |
| Uiterwaardenstraat 58 HS | 1079CB | 1 | 41.55 | 42.90 | | 50.00 | 1.35 | - | 42.90 | -2.19 | 40.71 | |
| Uiterwaardenstraat 58 I | 1079CB | 1 | 42.54 | 43.68 | | 50.00 | 1.14 | - | 43.68 | -2.14 | 41.54 | |
| Uiterwaardenstraat 58 II | 1079CB | 1 | 44.77 | 46.11 | | 50.00 | 1.34 | - | 46.11 | -2.70 | 43.41 | |
| Uiterwaardenstraat 58 III | 1079CB | 1 | 47.08 | 48.79 | | 50.00 | 1.71 | - | 48.79 | -3.24 | 45.55 | |
| Uiterwaardenstraat 59 HS | 1079BS | 1 | 37.58 | 38.95 | | 50.00 | 1.37 | - | 38.95 | -2.12 | 36.83 | |
| Uiterwaardenstraat 59 I | 1079BS | 1 | 40.14 | 41.40 | | 50.00 | 1.26 | - | 41.40 | -2.20 | 39.20 | |
| Uiterwaardenstraat 59 II | 1079BS | 1 | 44.86 | 45.80 | | 50.00 | 0.94 | - | 45.80 | -2.34 | 43.46 | |
| Uiterwaardenstraat 59 III | 1079BS | 1 | 49.81 | 51.91 | | 50.00 | 2.10 | 1.41 | 51.91 | -3.91 | 48.00 | |
| Uiterwaardenstraat 60 A | 1079CB | 1 | 36.28 | 38.38 | | 50.00 | 2.10 | - | 38.38 | -1.92 | 36.46 | |
| Uiterwaardenstraat 60 HS | 1079CB | 1 | 40.96 | 42.75 | | 50.00 | 1.79 | - | 42.75 | -2.63 | 40.12 | |
| Uiterwaardenstraat 60 I | 1079CB | 1 | 41.87 | 43.22 | | 50.00 | 1.35 | - | 43.22 | -2.35 | 40.87 | |
| Uiterwaardenstraat 60 II | 1079CB | 1 | 44.32 | 45.79 | | 50.00 | 1.47 | - | 45.79 | -2.75 | 43.04 | |
| Uiterwaardenstraat 60 III | 1079CB | 1 | 47.66 | 49.00 | | 50.00 | 1.34 | - | 49.00 | -2.90 | 46.10 | |
| Uiterwaardenstraat 61 HS | 1079BS | 1 | 38.16 | 39.69 | | 50.00 | 1.53 | - | 39.69 | -2.10 | 37.59 | |
| Uiterwaardenstraat 61 I | 1079BS | 1 | 40.65 | 42.15 | | 50.00 | 1.50 | - | 42.15 | -2.22 | 39.93 | |
| Uiterwaardenstraat 61 II | 1079BS | 1 | 45.30 | 46.61 | | 50.00 | 1.31 | - | 46.61 | -2.34 | 44.27 | |
| Uiterwaardenstraat 61 III | 1079BS | 1 | 49.55 | 51.96 | | 50.00 | 2.41 | 1.46 | 51.96 | -4.24 | 47.72 | |
| Uiterwaardenstraat 62 HS | 1079CC | 1 | 40.47 | 41.69 | | 50.00 | 1.22 | - | 41.69 | -2.31 | 39.38 | |
| Uiterwaardenstraat 62 I | 1079CC | 1 | 41.33 | 42.72 | | 50.00 | 1.39 | - | 42.72 | -2.36 | 40.36 | |
| Uiterwaardenstraat 62 II | 1079CC | 1 | 43.58 | 45.14 | | 50.00 | 1.56 | - | 45.14 | -2.76 | 42.38 | |
| Uiterwaardenstraat 62 III | 1079CC | 1 | 47.56 | 49.10 | | 50.00 | 1.54 | - | 49.10 | -2.92 | 46.18 | |
| Uiterwaardenstraat 63 HS | 1079BS | 1 | 38.28 | 39.92 | | 50.00 | 1.64 | - | 39.92 | -2.16 | 37.76 | |
| Uiterwaardenstraat 63 I | 1079BS | 1 | 40.75 | 42.33 | | 50.00 | 1.58 | - | 42.33 | -2.28 | 40.05 | |
| Uiterwaardenstraat 63 II | 1079BS | 1 | 45.25 | 46.68 | | 50.00 | 1.43 | - | 46.68 | -2.38 | 44.30 | |
| Uiterwaardenstraat 63 III | 1079BS | 1 | 49.55 | 52.03 | | 50.00 | 2.48 | 1.53 | 52.03 | -4.26 | 47.77 | |
| Uiterwaardenstraat 64 HS | 1079CC | 1 | 39.86 | 41.60 | | 50.00 | 1.74 | - | 41.60 | -2.44 | 39.16 | |
| Uiterwaardenstraat 64 I | 1079CC | 1 | 41.62 | 43.03 | | 50.00 | 1.41 | - | 43.03 | -2.49 | 40.54 | |
| Uiterwaardenstraat 64 II | 1079CC | 1 | 43.61 | 45.06 | | 50.00 | 1.45 | - | 45.06 | -2.59 | 42.47 | |
| Uiterwaardenstraat 64 III | 1079CC | 1 | 46.24 | 48.04 | | 50.00 | 1.80 | - | 48.04 | -3.22 | 44.82 | |
| Uiterwaardenstraat 65 HS | 1079BS | 1 | 37.02 | 38.76 | | 50.00 | 1.74 | - | 38.76 | -2.22 | 36.54 | |
| Uiterwaardenstraat 65 I | 1079BS | 1 | 39.42 | 41.06 | | 50.00 | 1.64 | - | 41.06 | -2.38 | 38.68 | |
| Uiterwaardenstraat 65 II | 1079BS | 1 | 43.79 | 45.42 | | 50.00 | 1.63 | - | 45.42 | -2.58 | 42.84 | |
| Uiterwaardenstraat 65 III | 1079BS | 1 | 49.89 | 52.31 | | 50.00 | 2.42 | 1.81 | 52.31 | -4.33 | 47.98 | |
| Uiterwaardenstraat 66 HS | 1079CC | 1 | 36.76 | 39.08 | | 50.00 | 2.32 | - | 39.08 | -2.04 | 37.04 | |
| Uiterwaardenstraat 66 I | 1079CC | 1 | 37.84 | 40.11 | | 50.00 | 2.27 | - | 40.11 | -2.11 | 38.00 | |
| Uiterwaardenstraat 66 II | 1079CC | 1 | 40.09 | 42.43 | | 50.00 | 2.34 | - | 42.43 | -2.35 | 40.08 | |
| Uiterwaardenstraat 66 III | 1079CC | 1 | 43.54 | 46.37 | | 50.00 | 2.83 | - | 46.37 | -3.52 | 42.85 | |
| Uiterwaardenstraat 67 I | 1079BS | 1 | 41.17 | 42.16 | | 50.00 | 0.99 | - | 42.16 | -2.29 | 39.87 | |
| Uiterwaardenstraat 67 II | 1079BS | 1 | 42.95 | 44.08 | | 50.00 | 1.13 | - | 44.08 | -2.41 | 41.67 | |
| Uiterwaardenstraat 67 III | 1079BS | 1 | 49.20 | 51.73 | | 50.00 | 2.53 | 1.23 | 51.73 | -4.66 | 47.07 | |
| Uiterwaardenstraat 68 HS | 1079CC | 1 | 36.55 | 38.89 | | 50.00 | 2.34 | - | 38.89 | -2.03 | 36.86 | |
| Uiterwaardenstraat 68 I | 1079CC | 1 | 37.52 | 39.75 | | 50.00 | 2.23 | - | 39.75 | -2.07 | 37.68 | |
| Uiterwaardenstraat 68 II | 1079CC | 1 | 39.52 | 42.06 | | 50.00 | 2.54 | - | 42.06 | -2.36 | 39.70 | |
| Uiterwaardenstraat 68 III | 1079CC | 1 | 42.69 | 46.30 | | 50.00 | 3.61 | - | 46.30 | -4.01 | 42.29 | |
| Uiterwaardenstraat 69 HS | 1079BS | 1 | 39.51 | 40.92 | | 50.00 | 1.41 | - | 40.92 | -2.14 | 38.78 | |
| Uiterwaardenstraat 69 I | 1079BS | 1 | 40.78 | 42.31 | | 50.00 | 1.53 | - | 42.31 | -2.26 | 40.05 | |
| Uiterwaardenstraat 69 II | 1079BS | 1 | 43.22 | 44.97 | | 50.00 | 1.75 | - | 44.97 | -2.54 | 42.43 | |

## Gemeente AMSTERDAM

| Adres en postcode | | Bestemming | Geluidbelasting bij huidig GPP [dB] | Toekomst zonder nieuwe maatregelen [dB] | Sanering | Grenswaarde [dB] | Effect van het project | Benodigde reductie [dB] | Geluidbelasting standaard akoestische situatie [dB] | Geluidreductie door de doelmatige maatregelen [dB] | Toekomst met geadviseerde maatregel(en) [dB] | Overschrijding grenswaarde/ (X= ja, leeg vak=nee) |
|---|---|---|---|---|---|---|---|---|---|---|---|---|
| Uiterwaardenstraat 69 III | 1079BS | 1 | 47.91 | 49.12 | | 50.00 | 1.21 | - | 49.12 | -2.72 | 46.40 | |
| Uiterwaardenstraat 70 HS | 1079CC | 1 | 36.65 | 38.89 | | 50.00 | 2.24 | - | 38.89 | -1.97 | 36.92 | |
| Uiterwaardenstraat 70 I | 1079CC | 1 | 37.78 | 40.01 | | 50.00 | 2.23 | - | 40.01 | -2.05 | 37.96 | |
| Uiterwaardenstraat 70 II | 1079CC | 1 | 39.49 | 42.34 | | 50.00 | 2.85 | - | 42.34 | -2.44 | 39.90 | |
| Uiterwaardenstraat 70 III | 1079CC | 1 | 41.89 | 46.56 | | 50.00 | 4.67 | - | 46.56 | -4.72 | 41.84 | |
| Uiterwaardenstraat 71 HS | 1079BS | 1 | 37.97 | 39.63 | | 50.00 | 1.66 | - | 39.63 | -2.13 | 37.50 | |
| Uiterwaardenstraat 71 I | 1079BS | 1 | 41.11 | 42.61 | | 50.00 | 1.50 | - | 42.61 | -2.28 | 40.33 | |
| Uiterwaardenstraat 71 II | 1079BS | 1 | 44.95 | 46.34 | | 50.00 | 1.39 | - | 46.34 | -2.45 | 43.89 | |
| Uiterwaardenstraat 71 III | 1079BS | 1 | 49.48 | 51.68 | | 50.00 | 2.20 | 1.18 | 51.68 | -3.92 | 47.76 | |
| Uiterwaardenstraat 72 HS | 1079CC | 1 | 36.64 | 38.98 | | 50.00 | 2.34 | - | 38.98 | -1.96 | 37.02 | |
| Uiterwaardenstraat 72 I | 1079CC | 1 | 37.55 | 39.77 | | 50.00 | 2.22 | - | 39.77 | -1.99 | 37.78 | |
| Uiterwaardenstraat 72 II | 1079CC | 1 | 39.56 | 42.29 | | 50.00 | 2.73 | - | 42.29 | -2.32 | 39.97 | |
| Uiterwaardenstraat 72 III | 1079CC | 1 | 41.99 | 46.65 | | 50.00 | 4.66 | - | 46.65 | -4.69 | 41.96 | |
| Uiterwaardenstraat 73 | 1079BS | 1 | 38.11 | 39.74 | | 50.00 | 1.63 | - | 39.74 | -2.15 | 37.59 | |
| Uiterwaardenstraat 74 HS | 1079CD | 1 | 36.65 | 38.90 | | 50.00 | 2.25 | - | 38.90 | -2.00 | 36.90 | |
| Uiterwaardenstraat 74 I | 1079CD | 1 | 37.74 | 39.91 | | 50.00 | 2.17 | - | 39.91 | -2.04 | 37.87 | |
| Uiterwaardenstraat 74 II | 1079CD | 1 | 39.89 | 42.30 | | 50.00 | 2.41 | - | 42.30 | -2.23 | 40.07 | |
| Uiterwaardenstraat 74 III | 1079CD | 1 | 42.97 | 46.79 | | 50.00 | 3.82 | - | 46.79 | -4.28 | 42.51 | |
| Uiterwaardenstraat 75 I | 1079BS | 1 | 41.24 | 42.73 | | 50.00 | 1.49 | - | 42.73 | -2.29 | 40.44 | |
| Uiterwaardenstraat 75 II | 1079BS | 1 | 45.12 | 46.52 | | 50.00 | 1.40 | - | 46.52 | -2.40 | 44.12 | |
| Uiterwaardenstraat 75 III | 1079BS | 1 | 49.40 | 51.58 | | 50.00 | 2.18 | 1.08 | 51.58 | -3.89 | 47.69 | |
| Uiterwaardenstraat 76 HS | 1079CD | 1 | 36.75 | 38.99 | | 50.00 | 2.24 | - | 38.99 | -2.09 | 36.90 | |
| Uiterwaardenstraat 76 I | 1079CD | 1 | 37.80 | 39.91 | | 50.00 | 2.11 | - | 39.91 | -2.14 | 37.77 | |
| Uiterwaardenstraat 76 II | 1079CD | 1 | 40.06 | 42.31 | | 50.00 | 2.25 | - | 42.31 | -2.40 | 39.91 | |
| Uiterwaardenstraat 76 III | 1079CD | 1 | 44.07 | 46.95 | | 50.00 | 2.88 | - | 46.95 | -3.82 | 43.13 | |
| Uiterwaardenstraat 77 HS | 1079BS | 1 | 38.05 | 39.68 | | 50.00 | 1.63 | - | 39.68 | -2.12 | 37.56 | |
| Uiterwaardenstraat 77 I | 1079BS | 1 | 41.21 | 42.78 | | 50.00 | 1.57 | - | 42.78 | -2.29 | 40.49 | |
| Uiterwaardenstraat 77 II | 1079BS | 1 | 44.99 | 46.43 | | 50.00 | 1.44 | - | 46.43 | -2.39 | 44.04 | |
| Uiterwaardenstraat 77 III | 1079BS | 1 | 49.28 | 51.43 | | 50.00 | 2.15 | 0.93 | 51.43 | -3.88 | 47.55 | |
| Uiterwaardenstraat 78 HS | 1079CD | 1 | 41.96 | 42.83 | | 50.00 | 0.87 | - | 42.83 | -1.96 | 40.87 | |
| Uiterwaardenstraat 78 I | 1079CD | 1 | 42.98 | 43.67 | | 50.00 | 0.69 | - | 43.67 | -1.99 | 41.68 | |
| Uiterwaardenstraat 78 II | 1079CD | 1 | 44.60 | 45.40 | | 50.00 | 0.80 | - | 45.40 | -2.18 | 43.22 | |
| Uiterwaardenstraat 78 III | 1079CD | 1 | 48.24 | 50.03 | | 50.00 | 1.79 | - | 50.03 | -3.31 | 46.72 | |
| Uiterwaardenstraat 79 I | 1079BS | 1 | 36.89 | 39.06 | | 50.00 | 2.17 | - | 39.06 | -2.14 | 36.92 | |
| Uiterwaardenstraat 79 II | 1079BS | 1 | 39.13 | 41.37 | | 50.00 | 2.24 | - | 41.37 | -2.32 | 39.05 | |
| Uiterwaardenstraat 79 III | 1079BS | 1 | 46.97 | 49.93 | | 50.00 | 2.96 | - | 49.93 | -4.32 | 45.61 | |
| Uiterwaardenstraat 80 HS | 1079CD | 1 | 40.89 | 42.18 | | 50.00 | 1.29 | - | 42.18 | -2.05 | 40.13 | |
| Uiterwaardenstraat 80 I | 1079CD | 1 | 42.08 | 43.24 | | 50.00 | 1.16 | - | 43.24 | -2.13 | 41.11 | |
| Uiterwaardenstraat 80 II | 1079CD | 1 | 47.06 | 48.23 | | 50.00 | 1.17 | - | 48.23 | -2.60 | 45.63 | |
| Uiterwaardenstraat 81 | 1079BT | 1 | 42.14 | 42.85 | | 50.00 | 0.71 | - | 42.85 | -1.89 | 40.96 | |
| Uiterwaardenstraat 82 | 1079CD | 1 | 40.17 | 41.80 | | 50.00 | 1.63 | - | 41.80 | -2.28 | 39.52 | |
| Uiterwaardenstraat 82 I | 1079CD | 1 | 41.37 | 42.79 | | 50.00 | 1.42 | - | 42.79 | -2.31 | 40.48 | |
| Uiterwaardenstraat 82 II | 1079CD | 1 | 47.66 | 49.00 | | 50.00 | 1.34 | - | 49.00 | -2.72 | 46.28 | |
| Uiterwaardenstraat 83 I | 1079BT | 1 | 42.76 | 43.60 | | 50.00 | 0.84 | - | 43.60 | -1.99 | 41.61 | |
| Uiterwaardenstraat 83 II | 1079BT | 1 | 44.27 | 45.47 | | 50.00 | 1.20 | - | 45.47 | -2.26 | 43.21 | |
| Uiterwaardenstraat 83 III | 1079BT | 1 | 46.47 | 48.33 | | 50.00 | 1.86 | - | 48.33 | -2.84 | 45.49 | |
| Uiterwaardenstraat 84 | 1079CD | 1 | 39.63 | 41.23 | | 50.00 | 1.60 | - | 41.23 | -2.30 | 38.93 | |
| Uiterwaardenstraat 85 I | 1079BT | 1 | 37.92 | 39.71 | | 50.00 | 1.79 | - | 39.71 | -2.24 | 37.47 | |
| Uiterwaardenstraat 85 II | 1079BT | 1 | 40.51 | 42.25 | | 50.00 | 1.74 | - | 42.25 | -2.36 | 39.89 | |
| Uiterwaardenstraat 85 III | 1079BT | 1 | 49.28 | 51.18 | | 50.00 | 1.90 | 0.68 | 51.18 | -3.41 | 47.77 | |
| Uiterwaardenstraat 86 I | 1079CD | 1 | 42.67 | 46.39 | | 50.00 | 3.72 | - | 46.39 | -3.35 | 43.04 | |
| Uiterwaardenstraat 86 II | 1079CD | 1 | 42.65 | 46.17 | | 50.00 | 3.52 | - | 46.17 | -3.16 | 43.01 | |
| Uiterwaardenstraat 86 III | 1079CD | 1 | 40.26 | 43.71 | | 50.00 | 3.45 | - | 43.71 | -3.77 | 39.94 | |

## Gemeente AMSTERDAM

| Adres en postcode | | Bestemming | Geluidbelasting bij huidig GPP [dB] | Toekomst zonder nieuwe maatregelen [dB] | Sanering | Grenswaarde [dB] | Effect van het project | Benodigde reductie [dB] | Geluidbelasting standaard akoestische situatie [dB] | Geluidreductie door de doelmatige maatregelen [dB] | Toekomst met geadviseerde maatregel(en) [dB] | Overschrijding grenswaarde/ (X= ja, leeg vak=nee) |
|---|---|---|---|---|---|---|---|---|---|---|---|---|
| Uiterwaardenstraat 87 | 1079BT | 1 | 36.31 | 38.20 | | 50.00 | 1.89 | - | 38.20 | -2.16 | 36.04 | |
| Uiterwaardenstraat 88 A | 1079CD | 1 | 40.68 | 43.84 | | 50.00 | 3.16 | - | 43.84 | -3.72 | 40.12 | |
| Uiterwaardenstraat 89 | 1079BT | 1 | 36.46 | 38.36 | | 50.00 | 1.90 | - | 38.36 | -2.14 | 36.22 | |
| Uiterwaardenstraat 90 | 1079CE | 1 | 42.21 | 43.04 | | 50.00 | 0.83 | - | 43.04 | -2.17 | 40.87 | |
| Uiterwaardenstraat 90 AHS | 1079CE | 1 | 42.16 | 43.07 | | 50.00 | 0.91 | - | 43.07 | -1.97 | 41.10 | |
| Uiterwaardenstraat 90 AI | 1079CE | 1 | 42.92 | 43.92 | | 50.00 | 1.00 | - | 43.92 | -2.07 | 41.85 | |
| Uiterwaardenstraat 90 AII | 1079CE | 1 | 47.39 | 48.68 | | 50.00 | 1.29 | - | 48.68 | -2.73 | 45.95 | |
| Uiterwaardenstraat 91 I | 1079BT | 1 | 38.23 | 39.97 | | 50.00 | 1.74 | - | 39.97 | -2.22 | 37.75 | |
| Uiterwaardenstraat 91 II | 1079BT | 1 | 40.68 | 42.46 | | 50.00 | 1.78 | - | 42.46 | -2.36 | 40.10 | |
| Uiterwaardenstraat 91 III | 1079BT | 1 | 49.45 | 51.34 | | 50.00 | 1.89 | 0.84 | 51.34 | -3.47 | 47.87 | |
| Uiterwaardenstraat 92 AHS | 1079CE | 1 | 37.09 | 39.35 | | 50.00 | 2.26 | - | 39.35 | -2.16 | 37.19 | |
| Uiterwaardenstraat 92 AI | 1079CE | 1 | 38.65 | 40.91 | | 50.00 | 2.26 | - | 40.91 | -2.27 | 38.64 | |
| Uiterwaardenstraat 92 AII | 1079CE | 1 | 45.21 | 47.42 | | 50.00 | 2.21 | - | 47.42 | -3.34 | 44.08 | |
| Uiterwaardenstraat 92 HS | 1079CE | 1 | 41.84 | 42.82 | | 50.00 | 0.98 | - | 42.82 | -1.99 | 40.83 | |
| Uiterwaardenstraat 92 I | 1079CE | 1 | 42.70 | 43.80 | | 50.00 | 1.10 | - | 43.80 | -2.08 | 41.72 | |
| Uiterwaardenstraat 92 II | 1079CE | 1 | 47.38 | 48.76 | | 50.00 | 1.38 | - | 48.76 | -2.77 | 45.99 | |
| Uiterwaardenstraat 93 | 1079BT | 1 | 36.77 | 38.52 | | 50.00 | 1.75 | - | 38.52 | -2.17 | 36.35 | |
| Uiterwaardenstraat 94 AHS | 1079CE | 1 | 36.61 | 39.10 | | 50.00 | 2.49 | - | 39.10 | -2.04 | 37.06 | |
| Uiterwaardenstraat 94 AI | 1079CE | 1 | 38.02 | 40.66 | | 50.00 | 2.64 | - | 40.66 | -2.18 | 38.48 | |
| Uiterwaardenstraat 94 AII | 1079CE | 1 | 43.11 | 46.73 | | 50.00 | 3.62 | - | 46.73 | -4.03 | 42.70 | |
| Uiterwaardenstraat 94 HS | 1079CE | 1 | 36.61 | 39.02 | | 50.00 | 2.41 | - | 39.02 | -2.06 | 36.96 | |
| Uiterwaardenstraat 94 I | 1079CE | 1 | 38.10 | 40.56 | | 50.00 | 2.46 | - | 40.56 | -2.17 | 38.39 | |
| Uiterwaardenstraat 94 II | 1079CE | 1 | 44.07 | 46.64 | | 50.00 | 2.57 | - | 46.64 | -3.46 | 43.18 | |
| Uiterwaardenstraat 95 I | 1079BT | 1 | 38.32 | 40.06 | | 50.00 | 1.74 | - | 40.06 | -2.25 | 37.81 | |
| Uiterwaardenstraat 95 II | 1079BT | 1 | 40.77 | 42.50 | | 50.00 | 1.73 | - | 42.50 | -2.36 | 40.14 | |
| Uiterwaardenstraat 95 III | 1079BT | 1 | 49.15 | 51.09 | | 50.00 | 1.94 | 0.59 | 51.09 | -3.59 | 47.50 | |
| Uiterwaardenstraat 96 AHS | 1079CE | 1 | 36.66 | 39.14 | | 50.00 | 2.48 | - | 39.14 | -2.02 | 37.12 | |
| Uiterwaardenstraat 96 AI | 1079CE | 1 | 38.12 | 40.72 | | 50.00 | 2.60 | - | 40.72 | -2.21 | 38.51 | |
| Uiterwaardenstraat 96 AII | 1079CE | 1 | 43.11 | 46.73 | | 50.00 | 3.62 | - | 46.73 | -3.90 | 42.83 | |
| Uiterwaardenstraat 96 HS | 1079CE | 1 | 36.57 | 39.09 | | 50.00 | 2.52 | - | 39.09 | -2.04 | 37.05 | |
| Uiterwaardenstraat 96 I | 1079CE | 1 | 38.12 | 40.73 | | 50.00 | 2.61 | - | 40.73 | -2.21 | 38.52 | |
| Uiterwaardenstraat 96 II | 1079CE | 1 | 42.83 | 46.69 | | 50.00 | 3.86 | - | 46.69 | -4.10 | 42.59 | |
| Uiterwaardenstraat 97 I | 1079BT | 1 | 42.25 | 43.31 | | 50.00 | 1.06 | - | 43.31 | -2.74 | 40.57 | |
| Uiterwaardenstraat 97 II | 1079BT | 1 | 42.93 | 44.21 | | 50.00 | 1.28 | - | 44.21 | -2.71 | 41.50 | |
| Uiterwaardenstraat 97 III | 1079BT | 1 | 47.84 | 50.50 | | 50.00 | 2.66 | - | 50.50 | -4.50 | 46.00 | |
| Uiterwaardenstraat 98 A | 1079CE | 1 | 36.62 | 39.11 | | 50.00 | 2.49 | - | 39.11 | -2.07 | 37.04 | |
| Uiterwaardenstraat 98 HS | 1079CE | 1 | 36.45 | 38.97 | | 50.00 | 2.52 | - | 38.97 | -2.08 | 36.89 | |
| Uiterwaardenstraat 98 I | 1079CE | 1 | 38.12 | 40.67 | | 50.00 | 2.55 | - | 40.67 | -2.22 | 38.45 | |
| Uiterwaardenstraat 98 II | 1079CE | 1 | 43.19 | 46.55 | | 50.00 | 3.36 | - | 46.55 | -3.74 | 42.81 | |
| Uiterwaardenstraat 99 | 1079BT | 1 | 41.69 | 42.59 | | 50.00 | 0.90 | - | 42.59 | -2.76 | 39.83 | |
| Uiterwaardenstraat 100 | 1079CG | 1 | 36.64 | 38.92 | | 50.00 | 2.28 | - | 38.92 | -2.09 | 36.83 | |
| Uiterwaardenstraat 102 I | 1079CG | 1 | 37.95 | 40.21 | | 50.00 | 2.26 | - | 40.21 | -2.23 | 37.98 | |
| Uiterwaardenstraat 102 II | 1079CG | 1 | 40.92 | 43.06 | | 50.00 | 2.14 | - | 43.06 | -2.50 | 40.56 | |
| Uiterwaardenstraat 102 III | 1079CG | 1 | 46.68 | 49.17 | | 50.00 | 2.49 | - | 49.17 | -3.53 | 45.64 | |
| Uiterwaardenstraat 103 I | 1079BV | 1 | 43.53 | 44.48 | | 50.00 | 0.95 | - | 44.48 | -2.21 | 42.27 | |
| Uiterwaardenstraat 103 II | 1079BV | 1 | 44.44 | 45.65 | | 50.00 | 1.21 | - | 45.65 | -2.33 | 43.32 | |
| Uiterwaardenstraat 103 III | 1079BV | 1 | 46.32 | 47.76 | | 50.00 | 1.44 | - | 47.76 | -2.66 | 45.10 | |
| Uiterwaardenstraat 103 IV | 1079BV | 1 | 48.33 | 50.52 | | 50.00 | 2.19 | 0.02 | 50.52 | -3.73 | 46.79 | |
| Uiterwaardenstraat 104 1 | 1079CG | 1 | 37.68 | 39.99 | | 50.00 | 2.31 | - | 39.99 | -2.19 | 37.80 | |
| Uiterwaardenstraat 104 2 | 1079CG | 1 | 40.05 | 42.28 | | 50.00 | 2.23 | - | 42.28 | -2.39 | 39.89 | |
| Uiterwaardenstraat 104 3 | 1079CG | 1 | 42.44 | 44.92 | | 50.00 | 2.48 | - | 44.92 | -2.76 | 42.16 | |
| Uiterwaardenstraat 104 4 | 1079CG | 1 | 45.48 | 48.10 | | 50.00 | 2.62 | - | 48.10 | -3.63 | 44.47 | |
| Uiterwaardenstraat 105 I | 1079BV | 1 | 37.18 | 39.21 | | 50.00 | 2.03 | - | 39.21 | -2.26 | 36.95 | |

## Gemeente AMSTERDAM

| Adres en postcode | | Bestemming | Geluidbelasting bij huidig GPP [dB] | Toekomst zonder nieuwe maatregelen [dB] | Sanering | Grenswaarde [dB] | Effect van het project | Benodigde reductie [dB] | Geluidbelasting standaard akoestische situatie [dB] | Geluidreductie door de doelmatige maatregelen [dB] | Toekomst met geadviseerde maatregel(en) [dB] | Overschrijding grenswaarde/ (X= ja, leeg vak=nee) |
|---|---|---|---|---|---|---|---|---|---|---|---|---|
| Uiterwaardenstraat 105 II | 1079BV | 1 | 39.47 | 41.44 | | 50.00 | 1.97 | - | 41.44 | -2.37 | 39.07 | |
| Uiterwaardenstraat 105 III | 1079BV | 1 | 44.09 | 45.72 | | 50.00 | 1.63 | - | 45.72 | -2.66 | 43.06 | |
| Uiterwaardenstraat 105 IV | 1079BV | 1 | 48.37 | 50.51 | | 50.00 | 2.14 | 0.01 | 50.51 | -3.42 | 47.09 | |
| Uiterwaardenstraat 106 | 1079CG | 1 | 36.10 | 38.34 | | 50.00 | 2.24 | - | 38.34 | -2.05 | 36.29 | |
| Uiterwaardenstraat 108 | 1079CG | 1 | 36.15 | 38.38 | | 50.00 | 2.23 | - | 38.38 | -2.00 | 36.38 | |
| Uiterwaardenstraat 109 | 1079BV | 1 | 35.91 | 37.97 | | 50.00 | 2.06 | - | 37.97 | -2.19 | 35.78 | |
| Uiterwaardenstraat 110 I | 1079CG | 1 | 37.43 | 39.71 | | 50.00 | 2.28 | - | 39.71 | -2.15 | 37.56 | |
| Uiterwaardenstraat 110 II | 1079CG | 1 | 39.95 | 42.26 | | 50.00 | 2.31 | - | 42.26 | -2.40 | 39.86 | |
| Uiterwaardenstraat 110 III | 1079CG | 1 | 45.32 | 48.08 | | 50.00 | 2.76 | - | 48.08 | -3.76 | 44.32 | |
| Uiterwaardenstraat 111 I | 1079BV | 1 | 37.48 | 39.44 | | 50.00 | 1.96 | - | 39.44 | -2.27 | 37.17 | |
| Uiterwaardenstraat 111 II | 1079BV | 1 | 39.94 | 41.93 | | 50.00 | 1.99 | - | 41.93 | -2.39 | 39.54 | |
| Uiterwaardenstraat 111 III | 1079BV | 1 | 44.70 | 46.34 | | 50.00 | 1.64 | - | 46.34 | -2.67 | 43.67 | |
| Uiterwaardenstraat 111 IV | 1079BV | 1 | 48.80 | 51.11 | | 50.00 | 2.31 | 0.61 | 51.11 | -3.47 | 47.64 | |
| Uiterwaardenstraat 112 I | 1079CG | 1 | 37.63 | 39.98 | | 50.00 | 2.35 | - | 39.98 | -2.13 | 37.85 | |
| Uiterwaardenstraat 112 II | 1079CG | 1 | 40.00 | 42.35 | | 50.00 | 2.35 | - | 42.35 | -2.40 | 39.95 | |
| Uiterwaardenstraat 112 III | 1079CG | 1 | 45.40 | 48.82 | | 50.00 | 3.42 | - | 48.82 | -4.56 | 44.26 | |
| Uiterwaardenstraat 113 | 1079BV | 1 | 36.19 | 38.27 | | 50.00 | 2.08 | - | 38.27 | -2.23 | 36.04 | |
| Uiterwaardenstraat 114 | 1079CG | 1 | 36.14 | 38.42 | | 50.00 | 2.28 | - | 38.42 | -1.97 | 36.45 | |
| Uiterwaardenstraat 115 I | 1079BV | 1 | 37.51 | 39.47 | | 50.00 | 1.96 | - | 39.47 | -2.26 | 37.21 | |
| Uiterwaardenstraat 115 II | 1079BV | 1 | 40.00 | 41.95 | | 50.00 | 1.95 | - | 41.95 | -2.40 | 39.55 | |
| Uiterwaardenstraat 115 III | 1079BV | 1 | 48.79 | 51.09 | | 50.00 | 2.30 | 0.59 | 51.09 | -3.48 | 47.61 | |
| Uiterwaardenstraat 116 I | 1079CG | 1 | 40.97 | 42.20 | | 50.00 | 1.23 | - | 42.20 | -2.67 | 39.53 | |
| Uiterwaardenstraat 116 II | 1079CG | 1 | 42.22 | 43.85 | | 50.00 | 1.63 | - | 43.85 | -2.88 | 40.97 | |
| Uiterwaardenstraat 116 III | 1079CG | 1 | 47.48 | 50.37 | | 50.00 | 2.89 | - | 50.37 | -4.78 | 45.59 | |
| Uiterwaardenstraat 117 I | 1079BV | 1 | 41.08 | 42.48 | | 50.00 | 1.40 | - | 42.48 | -2.68 | 39.80 | |
| Uiterwaardenstraat 117 II | 1079BV | 1 | 42.06 | 43.74 | | 50.00 | 1.68 | - | 43.74 | -2.66 | 41.08 | |
| Uiterwaardenstraat 117 III | 1079BV | 1 | 43.93 | 46.04 | | 50.00 | 2.11 | - | 46.04 | -2.76 | 43.28 | |
| Uiterwaardenstraat 117 IV | 1079BV | 1 | 47.30 | 50.35 | | 50.00 | 3.05 | - | 50.35 | -4.59 | 45.76 | |
| Uiterwaardenstraat 118 | 1079CG | 1 | 40.03 | 41.08 | | 50.00 | 1.05 | - | 41.08 | -2.67 | 38.41 | |
| Uiterwaardenstraat 119 | 1079BV | 1 | 40.57 | 41.74 | | 50.00 | 1.17 | - | 41.74 | -2.72 | 39.02 | |
| Uiterwaardenstraat 122 I | 1079CH | 1 | 38.09 | 40.52 | | 50.00 | 2.43 | - | 40.52 | -2.32 | 38.20 | |
| Uiterwaardenstraat 122 II | 1079CH | 1 | 40.67 | 43.09 | | 50.00 | 2.42 | - | 43.09 | -2.69 | 40.40 | |
| Uiterwaardenstraat 122 III | 1079CH | 1 | 47.34 | 50.59 | | 50.00 | 3.25 | 0.09 | 50.59 | -4.46 | 46.13 | |
| Uiterwaardenstraat 124 I | 1079CH | 1 | 37.82 | 40.33 | | 50.00 | 2.51 | - | 40.33 | -2.28 | 38.05 | |
| Uiterwaardenstraat 124 II | 1079CH | 1 | 40.09 | 42.63 | | 50.00 | 2.54 | - | 42.63 | -2.57 | 40.06 | |
| Uiterwaardenstraat 124 III | 1079CH | 1 | 45.81 | 49.89 | | 50.00 | 4.08 | - | 49.89 | -4.98 | 44.91 | |
| Uiterwaardenstraat 126 | 1079CH | 1 | 36.54 | 39.15 | | 50.00 | 2.61 | - | 39.15 | -2.22 | 36.93 | |
| Uiterwaardenstraat 128 | 1079CH | 1 | 36.52 | 38.99 | | 50.00 | 2.47 | - | 38.99 | -2.17 | 36.82 | |
| Uiterwaardenstraat 130 I | 1079CH | 1 | 37.84 | 40.13 | | 50.00 | 2.29 | - | 40.13 | -2.23 | 37.90 | |
| Uiterwaardenstraat 130 II | 1079CH | 1 | 39.83 | 42.35 | | 50.00 | 2.52 | - | 42.35 | -2.56 | 39.79 | |
| Uiterwaardenstraat 130 III | 1079CH | 1 | 45.59 | 49.31 | | 50.00 | 3.72 | - | 49.31 | -4.62 | 44.69 | |
| Uiterwaardenstraat 131 | 1079CK | 1 | 36.43 | 38.66 | | 50.00 | 2.23 | - | 38.66 | -2.01 | 36.65 | |
| Uiterwaardenstraat 132 | 1079CH | 1 | 36.70 | 39.16 | | 50.00 | 2.46 | - | 39.16 | -2.13 | 37.03 | |
| Uiterwaardenstraat 133 | 1079CK | 1 | 36.43 | 38.68 | | 50.00 | 2.25 | - | 38.68 | -1.98 | 36.70 | |
| Uiterwaardenstraat 134 I | 1079CH | 1 | 38.01 | 40.28 | | 50.00 | 2.27 | - | 40.28 | -2.18 | 38.10 | |
| Uiterwaardenstraat 134 II | 1079CH | 1 | 39.92 | 42.25 | | 50.00 | 2.33 | - | 42.25 | -2.43 | 39.82 | |
| Uiterwaardenstraat 134 III | 1079CH | 1 | 46.29 | 49.28 | | 50.00 | 2.99 | - | 49.28 | -4.02 | 45.26 | |
| Uiterwaardenstraat 135 | 1079CK | 1 | 36.67 | 39.08 | | 50.00 | 2.41 | - | 39.08 | -2.05 | 37.03 | |
| Uiterwaardenstraat 136 I | 1079CH | 1 | 37.69 | 40.36 | | 50.00 | 2.67 | - | 40.36 | -2.33 | 38.03 | |
| Uiterwaardenstraat 136 II | 1079CH | 1 | 39.68 | 42.34 | | 50.00 | 2.66 | - | 42.34 | -2.48 | 39.86 | |
| Uiterwaardenstraat 136 III | 1079CH | 1 | 46.62 | 49.62 | | 50.00 | 3.00 | - | 49.62 | -4.40 | 45.22 | |
| Uiterwaardenstraat 137 | 1079CK | 1 | 36.85 | 39.19 | | 50.00 | 2.34 | - | 39.19 | -2.06 | 37.13 | |
| Uiterwaardenstraat 138 | 1079CJ | 1 | 37.64 | 40.06 | | 50.00 | 2.42 | - | 40.06 | -2.45 | 37.61 | |

## Gemeente AMSTERDAM

| Adres en postcode | | Bestemming | Geluidbelasting bij huidig GPP [dB] | Toekomst zonder nieuwe maatregelen [dB] | Sanering | Grenswaarde [dB] | Effect van het project | Benodigde reductie [dB] | Geluidbelasting standaard akoestische situatie [dB] | Geluidreductie door de doelmatige maatregelen [dB] | Toekomst met geadviseerde maatregel(en) [dB] | Overschrijding grenswaarde/ (X= ja, leeg vak=nee) |
|---|---|---|---|---|---|---|---|---|---|---|---|---|
| Uiterwaardenstraat 139 | 1079CK | 1 | 36.98 | 39.32 | | 50.00 | 2.34 | - | 39.32 | -2.07 | 37.25 | |
| Uiterwaardenstraat 140 HS | 1079CJ | 1 | 40.87 | 42.11 | | 50.00 | 1.24 | - | 42.11 | -2.62 | 39.49 | |
| Uiterwaardenstraat 140 I | 1079CJ | 1 | 41.64 | 42.96 | | 50.00 | 1.32 | - | 42.96 | -2.63 | 40.33 | |
| Uiterwaardenstraat 140 II | 1079CJ | 1 | 42.83 | 44.47 | | 50.00 | 1.64 | - | 44.47 | -2.71 | 41.76 | |
| Uiterwaardenstraat 140 III | 1079CJ | 1 | 45.52 | 47.54 | | 50.00 | 2.02 | - | 47.54 | -3.66 | 43.88 | |
| Uiterwaardenstraat 141 | 1079CK | 1 | 38.06 | 40.93 | | 50.00 | 2.87 | - | 40.93 | -2.75 | 38.18 | |
| Uiterwaardenstraat 142 HS | 1079CJ | 1 | 42.27 | 43.26 | | 50.00 | 0.99 | - | 43.26 | -2.69 | 40.57 | |
| Uiterwaardenstraat 142 I | 1079CJ | 1 | 42.77 | 44.01 | | 50.00 | 1.24 | - | 44.01 | -2.69 | 41.32 | |
| Uiterwaardenstraat 142 II | 1079CJ | 1 | 43.68 | 45.11 | | 50.00 | 1.43 | - | 45.11 | -2.73 | 42.38 | |
| Uiterwaardenstraat 142 III | 1079CJ | 1 | 46.46 | 48.09 | | 50.00 | 1.63 | - | 48.09 | -3.25 | 44.84 | |
| Uiterwaardenstraat 144 HS | 1079CJ | 1 | 42.17 | 43.20 | | 50.00 | 1.03 | - | 43.20 | -2.56 | 40.64 | |
| Uiterwaardenstraat 144 I | 1079CJ | 1 | 43.02 | 44.23 | | 50.00 | 1.21 | - | 44.23 | -2.56 | 41.67 | |
| Uiterwaardenstraat 144 II | 1079CJ | 1 | 43.85 | 45.66 | | 50.00 | 1.81 | - | 45.66 | -2.76 | 42.90 | |
| Uiterwaardenstraat 144 III | 1079CJ | 1 | 45.95 | 48.24 | | 50.00 | 2.29 | - | 48.24 | -3.45 | 44.79 | |
| Uiterwaardenstraat 146 HS | 1079CJ | 1 | 37.43 | 40.55 | | 50.00 | 3.12 | - | 40.55 | -2.89 | 37.66 | |
| Uiterwaardenstraat 146 I | 1079CJ | 1 | 39.08 | 41.77 | | 50.00 | 2.69 | - | 41.77 | -2.38 | 39.39 | |
| Uiterwaardenstraat 146 II | 1079CJ | 1 | 41.28 | 44.74 | | 50.00 | 3.46 | - | 44.74 | -3.42 | 41.32 | |
| Uiterwaardenstraat 146 III | 1079CJ | 1 | 44.29 | 48.54 | | 50.00 | 4.25 | - | 48.54 | -4.72 | 43.82 | |
| Uiterwaardenstraat 153 HS | 1079CK | 1 | 36.94 | 39.66 | | 50.00 | 2.72 | - | 39.66 | -2.19 | 37.47 | |
| Uiterwaardenstraat 153 I | 1079CK | 1 | 38.24 | 41.00 | | 50.00 | 2.76 | - | 41.00 | -2.25 | 38.75 | |
| Uiterwaardenstraat 153 II | 1079CK | 1 | 40.21 | 43.16 | | 50.00 | 2.95 | - | 43.16 | -2.37 | 40.79 | |
| Uiterwaardenstraat 153 III | 1079CK | 1 | 47.20 | 50.35 | | 50.00 | 3.15 | - | 50.35 | -4.22 | 46.13 | |
| Uiterwaardenstraat 155 HS | 1079CK | 1 | 36.80 | 39.42 | | 50.00 | 2.62 | - | 39.42 | -2.17 | 37.25 | |
| Uiterwaardenstraat 155 I | 1079CK | 1 | 38.13 | 40.73 | | 50.00 | 2.60 | - | 40.73 | -2.23 | 38.50 | |
| Uiterwaardenstraat 155 II | 1079CK | 1 | 40.19 | 42.86 | | 50.00 | 2.67 | - | 42.86 | -2.37 | 40.49 | |
| Uiterwaardenstraat 155 III | 1079CK | 1 | 47.93 | 50.58 | | 50.00 | 2.65 | 0.08 | 50.58 | -4.07 | 46.51 | |
| Uiterwaardenstraat 157 HS | 1079CK | 1 | 36.95 | 39.42 | | 50.00 | 2.47 | - | 39.42 | -2.22 | 37.20 | |
| Uiterwaardenstraat 157 I | 1079CK | 1 | 38.17 | 40.62 | | 50.00 | 2.45 | - | 40.62 | -2.25 | 38.37 | |
| Uiterwaardenstraat 157 II | 1079CK | 1 | 40.23 | 42.74 | | 50.00 | 2.51 | - | 42.74 | -2.38 | 40.36 | |
| Uiterwaardenstraat 157 III | 1079CK | 1 | 48.31 | 50.75 | | 50.00 | 2.44 | 0.25 | 50.75 | -4.08 | 46.67 | |
| Uiterwaardenstraat 159 HS | 1079CK | 1 | 37.15 | 39.50 | | 50.00 | 2.35 | - | 39.50 | -2.32 | 37.18 | |
| Uiterwaardenstraat 159 I | 1079CK | 1 | 38.21 | 40.46 | | 50.00 | 2.25 | - | 40.46 | -2.37 | 38.09 | |
| Uiterwaardenstraat 159 II | 1079CK | 1 | 40.37 | 42.60 | | 50.00 | 2.23 | - | 42.60 | -2.49 | 40.11 | |
| Uiterwaardenstraat 159 III | 1079CK | 1 | 48.65 | 50.81 | | 50.00 | 2.16 | 0.31 | 50.81 | -4.11 | 46.70 | |
| Uiterwaardenstraat 161 I | 1079CL | 1 | 37.91 | 40.50 | | 50.00 | 2.59 | - | 40.50 | -2.21 | 38.29 | |
| Uiterwaardenstraat 161 II | 1079CL | 1 | 40.27 | 42.81 | | 50.00 | 2.54 | - | 42.81 | -2.35 | 40.46 | |
| Uiterwaardenstraat 163 | 1079CL | 1 | 36.15 | 38.79 | | 50.00 | 2.64 | - | 38.79 | -2.19 | 36.60 | |
| Uiterwaardenstraat 165 I | 1079CL | 1 | 38.38 | 40.71 | | 50.00 | 2.33 | - | 40.71 | -2.09 | 38.62 | |
| Uiterwaardenstraat 165 II | 1079CL | 1 | 40.82 | 43.14 | | 50.00 | 2.32 | - | 43.14 | -2.25 | 40.89 | |
| Uiterwaardenstraat 167 I | 1079CL | 1 | 38.58 | 40.87 | | 50.00 | 2.29 | - | 40.87 | -2.11 | 38.76 | |
| Uiterwaardenstraat 167 II | 1079CL | 1 | 40.97 | 43.24 | | 50.00 | 2.27 | - | 43.24 | -2.24 | 41.00 | |
| Uiterwaardenstraat 169 | 1079CL | 1 | 36.90 | 39.25 | | 50.00 | 2.35 | - | 39.25 | -2.06 | 37.19 | |
| Uiterwaardenstraat 171 | 1079CL | 1 | 36.40 | 38.78 | | 50.00 | 2.38 | - | 38.78 | -2.13 | 36.65 | |
| Uiterwaardenstraat 173 I | 1079CL | 1 | 38.01 | 40.29 | | 50.00 | 2.28 | - | 40.29 | -2.13 | 38.16 | |
| Uiterwaardenstraat 173 II | 1079CL | 1 | 40.32 | 42.57 | | 50.00 | 2.25 | - | 42.57 | -2.23 | 40.34 | |
| Uiterwaardenstraat 175 | 1079CL | 1 | 37.47 | 39.50 | | 50.00 | 2.03 | - | 39.50 | -2.22 | 37.28 | |
| Uiterwaardenstraat 177 | 1079CL | 1 | 37.68 | 39.42 | | 50.00 | 1.74 | - | 39.42 | -2.26 | 37.16 | |
| Uiterwaardenstraat 177 I | 1079CL | 1 | 38.44 | 40.54 | | 50.00 | 2.10 | - | 40.54 | -2.51 | 38.03 | |
| Uiterwaardenstraat 177 II | 1079CL | 1 | 40.66 | 42.67 | | 50.00 | 2.01 | - | 42.67 | -2.68 | 39.99 | |
| Uiterwaardenstraat 177 III | 1079CL | 1 | 45.53 | 48.20 | | 50.00 | 2.67 | - | 48.20 | -3.11 | 45.09 | |
| Uiterwaardenstraat 179 | 1079CL | 1 | 37.99 | 39.95 | | 50.00 | 1.96 | - | 39.95 | -2.29 | 37.66 | |
| Uiterwaardenstraat 181 I | 1079CM | 1 | 38.74 | 40.87 | | 50.00 | 2.13 | - | 40.87 | -2.54 | 38.33 | |
| Uiterwaardenstraat 181 II | 1079CM | 1 | 40.80 | 42.76 | | 50.00 | 1.96 | - | 42.76 | -2.72 | 40.04 | |

## Gemeente AMSTERDAM

| Adres en postcode | | Bestemming | Geluidbelasting bij huidig GPP [dB] | Toekomst zonder nieuwe maatregelen [dB] | Sanering | Grenswaarde [dB] | Effect van het project | Benodigde reductie [dB] | Geluidbelasting standaard akoestische situatie [dB] | Geluidreductie door de doelmatige maatregelen [dB] | Toekomst met geadviseerde maatregel(en) [dB] | Overschrijding grenswaarde/ (X= ja, leeg vak=nee) |
|---|---|---|---|---|---|---|---|---|---|---|---|---|
| Uiterwaardenstraat 181 III | 1079CM | 1 | 45.42 | 47.70 | | 50.00 | 2.28 | - | 47.70 | -2.75 | 44.95 | |
| Uiterwaardenstraat 183 HS | 1079CM | 1 | 38.17 | 40.27 | | 50.00 | 2.10 | - | 40.27 | -2.28 | 37.99 | |
| Uiterwaardenstraat 183 I | 1079CM | 1 | 39.09 | 41.20 | | 50.00 | 2.11 | - | 41.20 | -2.52 | 38.68 | |
| Uiterwaardenstraat 183 II | 1079CM | 1 | 40.87 | 42.81 | | 50.00 | 1.94 | - | 42.81 | -2.65 | 40.16 | |
| Uiterwaardenstraat 183 III | 1079CM | 1 | 45.63 | 47.81 | | 50.00 | 2.18 | - | 47.81 | -3.03 | 44.78 | |
| Uiterwaardenstraat 185 | 1079CM | 1 | 36.77 | 39.74 | | 50.00 | 2.97 | - | 39.74 | -2.69 | 37.05 | |
| Uiterwaardenstraat 187 HS | 1079CM | 1 | 36.90 | 43.23 | | 50.00 | 6.33 | - | 43.23 | -4.90 | 38.33 | |
| Uiterwaardenstraat 187 I | 1079CM | 1 | 38.02 | 43.96 | | 50.00 | 5.94 | - | 43.96 | -4.59 | 39.37 | |
| Uiterwaardenstraat 187 II | 1079CM | 1 | 45.18 | 49.31 | | 50.00 | 4.13 | - | 49.31 | -4.24 | 45.07 | |
| Uiterwaardenstraat 187 III | 1079CM | 1 | 44.89 | 49.27 | | 50.00 | 4.38 | - | 49.27 | -4.36 | 44.91 | |
| Uiterwaardenstraat 189 I | 1079CM | 1 | 37.82 | 43.27 | | 50.00 | 5.45 | - | 43.27 | -4.17 | 39.10 | |
| Uiterwaardenstraat 189 II | 1079CM | 1 | 45.48 | 49.42 | | 50.00 | 3.94 | - | 49.42 | -4.04 | 45.38 | |
| Uiterwaardenstraat 189 III | 1079CM | 1 | 45.45 | 49.21 | | 50.00 | 3.76 | - | 49.21 | -3.91 | 45.30 | |
| Uiterwaardenstraat 191 | 1079CM | 1 | 36.78 | 42.92 | | 50.00 | 6.14 | - | 42.92 | -5.05 | 37.87 | |
| Uiterwaardenstraat 193 HS | 1079CM | 1 | 36.75 | 43.45 | | 50.00 | 6.70 | - | 43.45 | -5.60 | 37.85 | |
| Uiterwaardenstraat 193 I | 1079CM | 1 | 37.82 | 44.02 | | 50.00 | 6.20 | - | 44.02 | -5.11 | 38.91 | |
| Uiterwaardenstraat 193 II | 1079CM | 1 | 44.83 | 48.68 | | 50.00 | 3.85 | - | 48.68 | -3.88 | 44.80 | |
| Uiterwaardenstraat 193 III | 1079CM | 1 | 44.98 | 48.91 | | 50.00 | 3.93 | - | 48.91 | -3.94 | 44.97 | |
| Uiterwaardenstraat 195 | 1079CM | 1 | 37.69 | 41.22 | | 50.00 | 3.53 | - | 41.22 | -2.57 | 38.65 | |
| Uiterwaardenstraat 197 I | 1079CM | 1 | 38.91 | 42.63 | | 50.00 | 3.72 | - | 42.63 | -2.56 | 40.07 | |
| Uiterwaardenstraat 197 II | 1079CM | 1 | 42.61 | 48.11 | | 50.00 | 5.50 | - | 48.11 | -4.80 | 43.31 | |
| Uiterwaardenstraat 199 | 1079CM | 1 | 37.49 | 40.98 | | 50.00 | 3.49 | - | 40.98 | -2.47 | 38.51 | |
| Uiterwaardenstraat 200 | 1079CV | 1 | 37.17 | 39.21 | | 50.00 | 2.04 | - | 39.21 | -2.30 | 36.91 | |
| Uiterwaardenstraat 201 HS | 1079CM | 1 | 37.10 | 40.41 | | 50.00 | 3.31 | - | 40.41 | -2.27 | 38.14 | |
| Uiterwaardenstraat 201 I | 1079CM | 1 | 38.55 | 41.97 | | 50.00 | 3.42 | - | 41.97 | -2.32 | 39.65 | |
| Uiterwaardenstraat 201 II | 1079CM | 1 | 42.79 | 47.54 | | 50.00 | 4.75 | - | 47.54 | -3.95 | 43.59 | |
| Uiterwaardenstraat 202 I | 1079CV | 1 | 38.93 | 40.88 | | 50.00 | 1.95 | - | 40.88 | -2.43 | 38.45 | |
| Uiterwaardenstraat 202 II | 1079CV | 1 | 41.63 | 43.38 | | 50.00 | 1.75 | - | 43.38 | -2.77 | 40.61 | |
| Uiterwaardenstraat 202 III | 1079CV | 1 | 48.46 | 50.08 | | 50.00 | 1.62 | - | 50.08 | -3.14 | 46.94 | |
| Uiterwaardenstraat 203 HS | 1079CN | 1 | 37.04 | 40.34 | | 50.00 | 3.30 | - | 40.34 | -2.19 | 38.15 | |
| Uiterwaardenstraat 203 I | 1079CN | 1 | 38.52 | 42.00 | | 50.00 | 3.48 | - | 42.00 | -2.27 | 39.73 | |
| Uiterwaardenstraat 203 II | 1079CN | 1 | 42.75 | 47.68 | | 50.00 | 4.93 | - | 47.68 | -3.97 | 43.71 | |
| Uiterwaardenstraat 204 I | 1079CV | 1 | 37.43 | 39.58 | | 50.00 | 2.15 | - | 39.58 | -2.05 | 37.53 | |
| Uiterwaardenstraat 204 II | 1079CV | 1 | 39.45 | 41.61 | | 50.00 | 2.16 | - | 41.61 | -2.18 | 39.43 | |
| Uiterwaardenstraat 204 III | 1079CV | 1 | 46.43 | 48.46 | | 50.00 | 2.03 | - | 48.46 | -2.81 | 45.65 | |
| Uiterwaardenstraat 205 HS | 1079CN | 1 | 37.04 | 40.25 | | 50.00 | 3.21 | - | 40.25 | -2.16 | 38.09 | |
| Uiterwaardenstraat 205 I | 1079CN | 1 | 38.52 | 41.92 | | 50.00 | 3.40 | - | 41.92 | -2.22 | 39.70 | |
| Uiterwaardenstraat 205 II | 1079CN | 1 | 42.24 | 47.18 | | 50.00 | 4.94 | - | 47.18 | -3.91 | 43.27 | |
| Uiterwaardenstraat 206 | 1079CV | 1 | 35.74 | 38.03 | | 50.00 | 2.29 | - | 38.03 | -2.01 | 36.02 | |
| Uiterwaardenstraat 207 HS | 1079CN | 1 | 36.49 | 39.27 | | 50.00 | 2.78 | - | 39.27 | -2.50 | 36.77 | |
| Uiterwaardenstraat 207 I | 1079CN | 1 | 37.55 | 40.17 | | 50.00 | 2.62 | - | 40.17 | -2.26 | 37.91 | |
| Uiterwaardenstraat 207 II | 1079CN | 1 | 41.67 | 44.19 | | 50.00 | 2.52 | - | 44.19 | -2.47 | 41.72 | |
| Uiterwaardenstraat 208 | 1079CV | 1 | 35.70 | 37.99 | | 50.00 | 2.29 | - | 37.99 | -2.03 | 35.96 | |
| Uiterwaardenstraat 209 | 1079CN | 1 | 37.48 | 40.78 | | 50.00 | 3.30 | - | 40.78 | -2.34 | 38.44 | |
| Uiterwaardenstraat 210 I | 1079CV | 1 | 37.44 | 39.57 | | 50.00 | 2.13 | - | 39.57 | -2.04 | 37.53 | |
| Uiterwaardenstraat 210 II | 1079CV | 1 | 39.10 | 41.31 | | 50.00 | 2.21 | - | 41.31 | -2.09 | 39.22 | |
| Uiterwaardenstraat 210 III | 1079CV | 1 | 45.36 | 47.28 | | 50.00 | 1.92 | - | 47.28 | -2.85 | 44.43 | |
| Uiterwaardenstraat 212 HS | 1079CV | 1 | 35.87 | 38.11 | | 50.00 | 2.24 | - | 38.11 | -2.03 | 36.08 | |
| Uiterwaardenstraat 213 | 1079CN | 1 | 48.04 | 51.72 | | 50.00 | 3.68 | 1.22 | 51.72 | -4.41 | 47.31 | |
| Uiterwaardenstraat 214 I | 1079CV | 1 | 37.49 | 39.70 | | 50.00 | 2.21 | - | 39.70 | -2.05 | 37.65 | |
| Uiterwaardenstraat 214 II | 1079CV | 1 | 39.24 | 41.50 | | 50.00 | 2.26 | - | 41.50 | -2.18 | 39.32 | |
| Uiterwaardenstraat 214 III | 1079CV | 1 | 45.90 | 48.20 | | 50.00 | 2.30 | - | 48.20 | -3.46 | 44.74 | |
| Uiterwaardenstraat 215 A | 1079CN | 1 | 43.60 | 47.10 | | 50.00 | 3.50 | - | 47.10 | -3.24 | 43.86 | |

## Gemeente AMSTERDAM

| Adres en postcode | | Bestemming | Geluidbelasting bij huidig GPP [dB] | Toekomst zonder nieuwe maatregelen [dB] | Sanering | Grenswaarde [dB] | Effect van het project | Benodigde reductie [dB] | Geluidbelasting standaard akoestische situatie [dB] | Geluidreductie door de doelmatige maatregelen [dB] | Toekomst met geadviseerde maatregel(en) [dB] | Overschrijding grenswaarde/ (X= ja, leeg vak=nee) |
|---|---|---|---|---|---|---|---|---|---|---|---|---|
| Uiterwaardenstraat 215 B | 1079CN | 1 | 48.13 | 51.69 | | 50.00 | 3.56 | 1.19 | 51.69 | -4.36 | 47.33 | |
| Uiterwaardenstraat 216 I | 1079CV | 1 | 38.29 | 40.53 | | 50.00 | 2.24 | - | 40.53 | -2.08 | 38.45 | |
| Uiterwaardenstraat 216 II | 1079CV | 1 | 40.08 | 42.22 | | 50.00 | 2.14 | - | 42.22 | -2.18 | 40.04 | |
| Uiterwaardenstraat 216 III | 1079CV | 1 | 45.96 | 48.21 | | 50.00 | 2.25 | - | 48.21 | -2.99 | 45.22 | |
| Uiterwaardenstraat 217 A | 1079CN | 1 | 43.64 | 47.23 | | 50.00 | 3.59 | - | 47.23 | -3.46 | 43.77 | |
| Uiterwaardenstraat 217 B | 1079CN | 1 | 48.19 | 51.73 | | 50.00 | 3.54 | 1.23 | 51.73 | -4.40 | 47.33 | |
| Uiterwaardenstraat 218 | 1079CV | 1 | 36.69 | 39.07 | | 50.00 | 2.38 | - | 39.07 | -2.03 | 37.04 | |
| Uiterwaardenstraat 219 A | 1079CN | 1 | 43.56 | 47.22 | | 50.00 | 3.66 | - | 47.22 | -3.49 | 43.73 | |
| Uiterwaardenstraat 219 B | 1079CN | 1 | 48.10 | 51.66 | | 50.00 | 3.56 | 1.16 | 51.66 | -4.42 | 47.24 | |
| Uiterwaardenstraat 221 A | 1079CN | 1 | 43.63 | 47.18 | | 50.00 | 3.55 | - | 47.18 | -3.47 | 43.71 | |
| Uiterwaardenstraat 221 B | 1079CN | 1 | 48.11 | 51.64 | | 50.00 | 3.53 | 1.14 | 51.64 | -4.43 | 47.21 | |
| Uiterwaardenstraat 222 I | 1079CW | 1 | 38.26 | 40.53 | | 50.00 | 2.27 | - | 40.53 | -2.03 | 38.50 | |
| Uiterwaardenstraat 222 II | 1079CW | 1 | 42.78 | 44.93 | | 50.00 | 2.15 | - | 44.93 | -2.44 | 42.49 | |
| Uiterwaardenstraat 223 A | 1079CN | 1 | 43.41 | 47.03 | | 50.00 | 3.62 | - | 47.03 | -3.40 | 43.63 | |
| Uiterwaardenstraat 223 B | 1079CN | 1 | 47.96 | 51.50 | | 50.00 | 3.54 | 1.00 | 51.50 | -4.40 | 47.10 | |
| Uiterwaardenstraat 224 | 1079CW | 1 | 36.41 | 38.64 | | 50.00 | 2.23 | - | 38.64 | -1.98 | 36.66 | |
| Uiterwaardenstraat 225 A | 1079CN | 1 | 43.40 | 46.94 | | 50.00 | 3.54 | - | 46.94 | -3.38 | 43.56 | |
| Uiterwaardenstraat 225 B | 1079CN | 1 | 48.09 | 51.48 | | 50.00 | 3.39 | 0.98 | 51.48 | -4.36 | 47.12 | |
| Uiterwaardenstraat 226 | 1079CW | 1 | 36.35 | 38.59 | | 50.00 | 2.24 | - | 38.59 | -1.98 | 36.61 | |
| Uiterwaardenstraat 227 A | 1079CN | 1 | 43.44 | 46.96 | | 50.00 | 3.52 | - | 46.96 | -3.43 | 43.53 | |
| Uiterwaardenstraat 227 B | 1079CN | 1 | 48.11 | 51.45 | | 50.00 | 3.34 | 0.95 | 51.45 | -4.36 | 47.09 | |
| Uiterwaardenstraat 228 I | 1079CW | 1 | 38.07 | 40.34 | | 50.00 | 2.27 | - | 40.34 | -2.00 | 38.34 | |
| Uiterwaardenstraat 228 II | 1079CW | 1 | 42.78 | 44.96 | | 50.00 | 2.18 | - | 44.96 | -2.39 | 42.57 | |
| Uiterwaardenstraat 229 A | 1079CN | 1 | 43.39 | 46.92 | | 50.00 | 3.53 | - | 46.92 | -3.45 | 43.47 | |
| Uiterwaardenstraat 229 B | 1079CN | 1 | 48.12 | 51.40 | | 50.00 | 3.28 | 0.90 | 51.40 | -4.38 | 47.02 | |
| Uiterwaardenstraat 230 I | 1079CW | 1 | 38.46 | 40.67 | | 50.00 | 2.21 | - | 40.67 | -2.09 | 38.58 | |
| Uiterwaardenstraat 230 II | 1079CW | 1 | 42.98 | 45.06 | | 50.00 | 2.08 | - | 45.06 | -2.47 | 42.59 | |
| Uiterwaardenstraat 232 | 1079CW | 1 | 36.36 | 38.55 | | 50.00 | 2.19 | - | 38.55 | -2.04 | 36.51 | |
| Uiterwaardenstraat 235 HS | 1079CN | 1 | 35.15 | 37.70 | | 50.00 | 2.55 | - | 37.70 | -2.38 | 35.32 | |
| Uiterwaardenstraat 235 I | 1079CN | 1 | 36.29 | 38.73 | | 50.00 | 2.44 | - | 38.73 | -2.31 | 36.42 | |
| Uiterwaardenstraat 235 II | 1079CN | 1 | 40.50 | 42.98 | | 50.00 | 2.48 | - | 42.98 | -2.56 | 40.42 | |
| Uiterwaardenstraat 237 HS | 1079CN | 1 | 35.22 | 37.89 | | 50.00 | 2.67 | - | 37.89 | -2.40 | 35.49 | |
| Uiterwaardenstraat 237 I | 1079CN | 1 | 36.72 | 39.28 | | 50.00 | 2.56 | - | 39.28 | -2.37 | 36.91 | |
| Uiterwaardenstraat 237 II | 1079CN | 1 | 40.81 | 43.41 | | 50.00 | 2.60 | - | 43.41 | -2.64 | 40.77 | |
| Uiterwaardenstraat 239 HS | 1079CN | 1 | 35.60 | 38.56 | | 50.00 | 2.96 | - | 38.56 | -2.44 | 36.12 | |
| Uiterwaardenstraat 239 I | 1079CN | 1 | 37.15 | 40.17 | | 50.00 | 3.02 | - | 40.17 | -2.47 | 37.70 | |
| Uiterwaardenstraat 239 II | 1079CN | 1 | 40.79 | 44.66 | | 50.00 | 3.87 | - | 44.66 | -3.67 | 40.99 | |
| Uiterwaardenstraat 240 HS | 1079CW | 1 | 35.81 | 38.42 | | 50.00 | 2.61 | - | 38.42 | -2.17 | 36.25 | |
| Uiterwaardenstraat 240 I | 1079CW | 1 | 37.29 | 39.68 | | 50.00 | 2.39 | - | 39.68 | -2.13 | 37.55 | |
| Uiterwaardenstraat 240 II | 1079CW | 1 | 41.55 | 43.86 | | 50.00 | 2.31 | - | 43.86 | -2.36 | 41.50 | |
| Uiterwaardenstraat 241 HS | 1079CP | 1 | 35.89 | 38.59 | | 50.00 | 2.70 | - | 38.59 | -2.31 | 36.28 | |
| Uiterwaardenstraat 241 I | 1079CP | 1 | 37.39 | 40.14 | | 50.00 | 2.75 | - | 40.14 | -2.32 | 37.82 | |
| Uiterwaardenstraat 241 II | 1079CP | 1 | 42.52 | 45.38 | | 50.00 | 2.86 | - | 45.38 | -2.62 | 42.76 | |
| Uiterwaardenstraat 242 HS | 1079CW | 1 | 35.91 | 38.66 | | 50.00 | 2.75 | - | 38.66 | -2.19 | 36.47 | |
| Uiterwaardenstraat 242 I | 1079CW | 1 | 37.56 | 39.90 | | 50.00 | 2.34 | - | 39.90 | -2.15 | 37.75 | |
| Uiterwaardenstraat 242 II | 1079CW | 1 | 41.62 | 43.83 | | 50.00 | 2.21 | - | 43.83 | -2.37 | 41.46 | |
| Uiterwaardenstraat 243 HS | 1079CP | 1 | 35.97 | 38.48 | | 50.00 | 2.51 | - | 38.48 | -2.27 | 36.21 | |
| Uiterwaardenstraat 243 I | 1079CP | 1 | 37.41 | 40.03 | | 50.00 | 2.62 | - | 40.03 | -2.30 | 37.73 | |
| Uiterwaardenstraat 243 II | 1079CP | 1 | 42.63 | 45.35 | | 50.00 | 2.72 | - | 45.35 | -2.58 | 42.77 | |
| Uiterwaardenstraat 244 | 1079CW | 1 | 36.04 | 38.75 | | 50.00 | 2.71 | - | 38.75 | -2.19 | 36.56 | |
| Uiterwaardenstraat 245 HS | 1079CP | 1 | 37.05 | 39.59 | | 50.00 | 2.54 | - | 39.59 | -2.24 | 37.35 | |
| Uiterwaardenstraat 245 I | 1079CP | 1 | 38.38 | 40.84 | | 50.00 | 2.46 | - | 40.84 | -2.22 | 38.62 | |
| Uiterwaardenstraat 245 II | 1079CP | 1 | 43.46 | 45.92 | | 50.00 | 2.46 | - | 45.92 | -2.48 | 43.44 | |

## Gemeente AMSTERDAM

| Adres en postcode | | Bestemming | Geluidbelasting bij huidig GPP [dB] | Toekomst zonder nieuwe maatregelen [dB] | Sanering | Grenswaarde [dB] | Effect van het project | Benodigde reductie [dB] | Geluidbelasting standaard akoestische situatie [dB] | Geluidreductie door de doelmatige maatregelen [dB] | Toekomst met geadviseerde maatregel(en) [dB] | Overschrijding grenswaarde/ (X= ja, leeg vak=nee) |
|---|---|---|---|---|---|---|---|---|---|---|---|---|
| Uiterwaardenstraat 246 HS | 1079CW | 1 | 35.67 | 38.09 | | 50.00 | 2.42 | - | 38.09 | -2.04 | 36.05 | |
| Uiterwaardenstraat 246 I | 1079CW | 1 | 37.22 | 39.51 | | 50.00 | 2.29 | - | 39.51 | -2.01 | 37.50 | |
| Uiterwaardenstraat 246 II | 1079CW | 1 | 41.09 | 43.39 | | 50.00 | 2.30 | - | 43.39 | -2.24 | 41.15 | |
| Uiterwaardenstraat 247 HS | 1079CP | 1 | 37.17 | 39.87 | | 50.00 | 2.70 | - | 39.87 | -2.29 | 37.58 | |
| Uiterwaardenstraat 247 I | 1079CP | 1 | 38.86 | 41.51 | | 50.00 | 2.65 | - | 41.51 | -2.28 | 39.23 | |
| Uiterwaardenstraat 247 II | 1079CP | 1 | 44.38 | 47.03 | | 50.00 | 2.65 | - | 47.03 | -2.58 | 44.45 | |
| Uiterwaardenstraat 248 HS | 1079CW | 1 | 35.95 | 38.64 | | 50.00 | 2.69 | - | 38.64 | -2.10 | 36.54 | |
| Uiterwaardenstraat 248 I | 1079CW | 1 | 37.34 | 39.87 | | 50.00 | 2.53 | - | 39.87 | -2.10 | 37.77 | |
| Uiterwaardenstraat 248 II | 1079CW | 1 | 41.52 | 44.68 | | 50.00 | 3.16 | - | 44.68 | -3.07 | 41.61 | |
| Uiterwaardenstraat 249 HS | 1079CP | 1 | 37.19 | 39.91 | | 50.00 | 2.72 | - | 39.91 | -2.27 | 37.64 | |
| Uiterwaardenstraat 249 I | 1079CP | 1 | 38.67 | 41.32 | | 50.00 | 2.65 | - | 41.32 | -2.28 | 39.04 | |
| Uiterwaardenstraat 249 II | 1079CP | 1 | 44.07 | 46.69 | | 50.00 | 2.62 | - | 46.69 | -2.59 | 44.10 | |
| Uiterwaardenstraat 250 HS | 1079CX | 1 | 35.89 | 38.76 | | 50.00 | 2.87 | - | 38.76 | -2.21 | 36.55 | |
| Uiterwaardenstraat 250 I | 1079CX | 1 | 37.60 | 40.33 | | 50.00 | 2.73 | - | 40.33 | -2.26 | 38.07 | |
| Uiterwaardenstraat 250 II | 1079CX | 1 | 42.29 | 45.74 | | 50.00 | 3.45 | - | 45.74 | -3.98 | 41.76 | |
| Uiterwaardenstraat 251 HS | 1079CP | 1 | 37.25 | 39.91 | | 50.00 | 2.66 | - | 39.91 | -2.27 | 37.64 | |
| Uiterwaardenstraat 251 I | 1079CP | 1 | 38.93 | 41.47 | | 50.00 | 2.54 | - | 41.47 | -2.26 | 39.21 | |
| Uiterwaardenstraat 251 II | 1079CP | 1 | 44.24 | 46.77 | | 50.00 | 2.53 | - | 46.77 | -2.60 | 44.17 | |
| Uiterwaardenstraat 252 HS | 1079CX | 1 | 35.90 | 38.77 | | 50.00 | 2.87 | - | 38.77 | -2.23 | 36.54 | |
| Uiterwaardenstraat 252 I | 1079CX | 1 | 37.66 | 40.41 | | 50.00 | 2.75 | - | 40.41 | -2.27 | 38.14 | |
| Uiterwaardenstraat 252 II | 1079CX | 1 | 42.46 | 46.06 | | 50.00 | 3.60 | - | 46.06 | -4.20 | 41.86 | |
| Uiterwaardenstraat 253 HS | 1079CP | 1 | 37.40 | 40.15 | | 50.00 | 2.75 | - | 40.15 | -2.27 | 37.88 | |
| Uiterwaardenstraat 253 I | 1079CP | 1 | 39.10 | 41.70 | | 50.00 | 2.60 | - | 41.70 | -2.29 | 39.41 | |
| Uiterwaardenstraat 253 II | 1079CP | 1 | 44.27 | 46.71 | | 50.00 | 2.44 | - | 46.71 | -2.58 | 44.13 | |
| Uiterwaardenstraat 254 HS | 1079CX | 1 | 36.47 | 39.19 | | 50.00 | 2.72 | - | 39.19 | -2.27 | 36.92 | |
| Uiterwaardenstraat 254 I | 1079CX | 1 | 38.00 | 40.72 | | 50.00 | 2.72 | - | 40.72 | -2.33 | 38.39 | |
| Uiterwaardenstraat 254 II | 1079CX | 1 | 42.48 | 45.97 | | 50.00 | 3.49 | - | 45.97 | -3.91 | 42.06 | |
| Uiterwaardenstraat 255 HS | 1079CR | 1 | 38.12 | 40.51 | | 50.00 | 2.39 | - | 40.51 | -2.30 | 38.21 | |
| Uiterwaardenstraat 255 I | 1079CR | 1 | 39.72 | 41.97 | | 50.00 | 2.25 | - | 41.97 | -2.30 | 39.67 | |
| Uiterwaardenstraat 255 II | 1079CR | 1 | 41.51 | 43.80 | | 50.00 | 2.29 | - | 43.80 | -2.39 | 41.41 | |
| Uiterwaardenstraat 255 III | 1079CR | 1 | 48.61 | 51.19 | | 50.00 | 2.58 | 0.69 | 51.19 | -3.11 | 48.08 | |
| Uiterwaardenstraat 256 HS | 1079CX | 1 | 36.60 | 39.25 | | 50.00 | 2.65 | - | 39.25 | -2.27 | 36.98 | |
| Uiterwaardenstraat 256 I | 1079CX | 1 | 38.08 | 40.71 | | 50.00 | 2.63 | - | 40.71 | -2.33 | 38.38 | |
| Uiterwaardenstraat 256 II | 1079CX | 1 | 42.78 | 45.90 | | 50.00 | 3.12 | - | 45.90 | -3.85 | 42.05 | |
| Uiterwaardenstraat 257 HS | 1079CR | 1 | 38.15 | 40.57 | | 50.00 | 2.42 | - | 40.57 | -2.34 | 38.23 | |
| Uiterwaardenstraat 257 I | 1079CR | 1 | 39.85 | 42.02 | | 50.00 | 2.17 | - | 42.02 | -2.31 | 39.71 | |
| Uiterwaardenstraat 257 II | 1079CR | 1 | 41.73 | 43.89 | | 50.00 | 2.16 | - | 43.89 | -2.38 | 41.51 | |
| Uiterwaardenstraat 257 III | 1079CR | 1 | 48.58 | 51.12 | | 50.00 | 2.54 | 0.62 | 51.12 | -3.13 | 47.99 | |
| Uiterwaardenstraat 258 HS | 1079CX | 1 | 37.18 | 40.13 | | 50.00 | 2.95 | - | 40.13 | -2.24 | 37.89 | |
| Uiterwaardenstraat 258 I | 1079CX | 1 | 38.78 | 41.92 | | 50.00 | 3.14 | - | 41.92 | -2.33 | 39.59 | |
| Uiterwaardenstraat 258 II | 1079CX | 1 | 43.18 | 47.63 | | 50.00 | 4.45 | - | 47.63 | -4.29 | 43.34 | |
| Uiterwaardenstraat 259 HS | 1079CR | 1 | 37.58 | 40.17 | | 50.00 | 2.59 | - | 40.17 | -2.29 | 37.88 | |
| Uiterwaardenstraat 259 I | 1079CR | 1 | 39.10 | 41.68 | | 50.00 | 2.58 | - | 41.68 | -2.28 | 39.40 | |
| Uiterwaardenstraat 259 II | 1079CR | 1 | 41.30 | 43.82 | | 50.00 | 2.52 | - | 43.82 | -2.37 | 41.45 | |
| Uiterwaardenstraat 259 III | 1079CR | 1 | 48.62 | 51.09 | | 50.00 | 2.47 | 0.59 | 51.09 | -3.13 | 47.96 | |
| Uiterwaardenstraat 260 HS | 1079CX | 1 | 37.20 | 40.12 | | 50.00 | 2.92 | - | 40.12 | -2.25 | 37.87 | |
| Uiterwaardenstraat 260 I | 1079CX | 1 | 38.63 | 41.56 | | 50.00 | 2.93 | - | 41.56 | -2.39 | 39.17 | |
| Uiterwaardenstraat 260 II | 1079CX | 1 | 43.32 | 46.92 | | 50.00 | 3.60 | - | 46.92 | -3.65 | 43.27 | |
| Uiterwaardenstraat 261 HS | 1079CR | 1 | 37.42 | 40.02 | | 50.00 | 2.60 | - | 40.02 | -2.28 | 37.74 | |
| Uiterwaardenstraat 261 I | 1079CR | 1 | 38.69 | 41.31 | | 50.00 | 2.62 | - | 41.31 | -2.30 | 39.01 | |
| Uiterwaardenstraat 261 II | 1079CR | 1 | 40.48 | 43.09 | | 50.00 | 2.61 | - | 43.09 | -2.38 | 40.71 | |
| Uiterwaardenstraat 261 III | 1079CR | 1 | 47.67 | 50.38 | | 50.00 | 2.71 | - | 50.38 | -3.33 | 47.05 | |
| Uiterwaardenstraat 262 HS | 1079CZ | 1 | 37.11 | 39.72 | | 50.00 | 2.61 | - | 39.72 | -2.23 | 37.49 | |

## Gemeente AMSTERDAM

| Adres en postcode | | Bestemming | Geluidbelasting bij huidig GPP [dB] | Toekomst zonder nieuwe maatregelen [dB] | Sanering | Grenswaarde [dB] | Effect van het project | Benodigde reductie [dB] | Geluidbelasting standaard akoestische situatie [dB] | Geluidreductie door de doelmatige maatregelen [dB] | Toekomst met geadviseerde maatregel(en) [dB] | Overschrijding grenswaarde/ (X= ja, leeg vak=nee) |
|---|---|---|---|---|---|---|---|---|---|---|---|---|
| Uiterwaardenstraat 262 I | 1079CZ | 1 | 38.84 | 41.39 | | 50.00 | 2.55 | - | 41.39 | -2.36 | 39.03 | |
| Uiterwaardenstraat 262 II | 1079CZ | 1 | 43.48 | 46.21 | | 50.00 | 2.73 | - | 46.21 | -3.21 | 43.00 | |
| Uiterwaardenstraat 263 | 1079CR | 1 | 49.17 | 50.42 | | 50.00 | 1.25 | - | 50.42 | -2.82 | 47.60 | |
| Uiterwaardenstraat 264 HS | 1079CZ | 1 | 37.38 | 40.03 | | 50.00 | 2.65 | - | 40.03 | -2.26 | 37.77 | |
| Uiterwaardenstraat 264 I | 1079CZ | 1 | 39.06 | 41.72 | | 50.00 | 2.66 | - | 41.72 | -2.38 | 39.34 | |
| Uiterwaardenstraat 264 II | 1079CZ | 1 | 43.41 | 46.29 | | 50.00 | 2.88 | - | 46.29 | -2.97 | 43.32 | |
| Uiterwaardenstraat 265 HS | 1079CR | 1 | 37.38 | 40.57 | | 50.00 | 3.19 | - | 40.57 | -2.41 | 38.16 | |
| Uiterwaardenstraat 265 I | 1079CR | 1 | 39.06 | 42.18 | | 50.00 | 3.12 | - | 42.18 | -2.45 | 39.73 | |
| Uiterwaardenstraat 265 II | 1079CR | 1 | 41.09 | 44.18 | | 50.00 | 3.09 | - | 44.18 | -2.62 | 41.56 | |
| Uiterwaardenstraat 265 III | 1079CR | 1 | 47.47 | 51.63 | | 50.00 | 4.16 | 1.13 | 51.63 | -5.13 | 46.50 | |
| Uiterwaardenstraat 266 HS | 1079CZ | 1 | 37.61 | 40.56 | | 50.00 | 2.95 | - | 40.56 | -2.38 | 38.18 | |
| Uiterwaardenstraat 266 I | 1079CZ | 1 | 39.35 | 42.28 | | 50.00 | 2.93 | - | 42.28 | -2.56 | 39.72 | |
| Uiterwaardenstraat 266 II | 1079CZ | 1 | 43.42 | 46.94 | | 50.00 | 3.52 | - | 46.94 | -3.70 | 43.24 | |
| Uiterwaardenstraat 267 HS | 1079CR | 1 | 37.71 | 40.99 | | 50.00 | 3.28 | - | 40.99 | -2.44 | 38.55 | |
| Uiterwaardenstraat 267 I | 1079CR | 1 | 39.38 | 42.73 | | 50.00 | 3.35 | - | 42.73 | -2.51 | 40.22 | |
| Uiterwaardenstraat 267 II | 1079CR | 1 | 41.35 | 44.69 | | 50.00 | 3.34 | - | 44.69 | -2.69 | 42.00 | |
| Uiterwaardenstraat 267 III | 1079CR | 1 | 47.56 | 52.21 | | 50.00 | 4.65 | 1.71 | 52.21 | -5.31 | 46.90 | |
| Uiterwaardenstraat 268 HS | 1079CZ | 1 | 37.43 | 40.32 | | 50.00 | 2.89 | - | 40.32 | -2.34 | 37.98 | |
| Uiterwaardenstraat 268 I | 1079CZ | 1 | 39.11 | 41.96 | | 50.00 | 2.85 | - | 41.96 | -2.42 | 39.54 | |
| Uiterwaardenstraat 268 II | 1079CZ | 1 | 43.17 | 46.51 | | 50.00 | 3.34 | - | 46.51 | -3.41 | 43.10 | |
| Uiterwaardenstraat 269 HS | 1079CS | 1 | 38.25 | 41.49 | | 50.00 | 3.24 | - | 41.49 | -2.44 | 39.05 | |
| Uiterwaardenstraat 269 I | 1079CS | 1 | 39.77 | 43.00 | | 50.00 | 3.23 | - | 43.00 | -2.51 | 40.49 | |
| Uiterwaardenstraat 269 II | 1079CS | 1 | 41.54 | 44.83 | | 50.00 | 3.29 | - | 44.83 | -2.72 | 42.11 | |
| Uiterwaardenstraat 269 III | 1079CS | 1 | 48.13 | 52.75 | | 50.00 | 4.62 | 2.25 | 52.75 | -5.34 | 47.41 | |
| Uiterwaardenstraat 270 HS | 1079CZ | 1 | 36.93 | 39.49 | | 50.00 | 2.56 | - | 39.49 | -2.19 | 37.30 | |
| Uiterwaardenstraat 270 I | 1079CZ | 1 | 38.56 | 40.96 | | 50.00 | 2.40 | - | 40.96 | -2.18 | 38.78 | |
| Uiterwaardenstraat 270 II | 1079CZ | 1 | 42.95 | 45.55 | | 50.00 | 2.60 | - | 45.55 | -2.48 | 43.07 | |
| Uiterwaardenstraat 271 HS | 1079CS | 1 | 38.25 | 41.50 | | 50.00 | 3.25 | - | 41.50 | -2.44 | 39.06 | |
| Uiterwaardenstraat 271 I | 1079CS | 1 | 39.90 | 43.18 | | 50.00 | 3.28 | - | 43.18 | -2.51 | 40.67 | |
| Uiterwaardenstraat 271 II | 1079CS | 1 | 42.11 | 45.38 | | 50.00 | 3.27 | - | 45.38 | -2.70 | 42.68 | |
| Uiterwaardenstraat 271 III | 1079CS | 1 | 48.88 | 53.18 | | 50.00 | 4.30 | 2.68 | 53.18 | -5.21 | 47.97 | |
| Uiterwaardenstraat 272 HS | 1079CZ | 1 | 36.83 | 39.43 | | 50.00 | 2.60 | - | 39.43 | -2.18 | 37.25 | |
| Uiterwaardenstraat 272 I | 1079CZ | 1 | 38.42 | 40.85 | | 50.00 | 2.43 | - | 40.85 | -2.16 | 38.69 | |
| Uiterwaardenstraat 272 II | 1079CZ | 1 | 43.09 | 45.58 | | 50.00 | 2.49 | - | 45.58 | -2.46 | 43.12 | |
| Uiterwaardenstraat 273 HS | 1079CS | 1 | 38.30 | 41.62 | | 50.00 | 3.32 | - | 41.62 | -2.42 | 39.20 | |
| Uiterwaardenstraat 273 I | 1079CS | 1 | 39.94 | 43.32 | | 50.00 | 3.38 | - | 43.32 | -2.54 | 40.78 | |
| Uiterwaardenstraat 273 II | 1079CS | 1 | 42.15 | 45.52 | | 50.00 | 3.37 | - | 45.52 | -2.72 | 42.80 | |
| Uiterwaardenstraat 273 III | 1079CS | 1 | 49.00 | 53.51 | | 50.00 | 4.51 | 3.01 | 53.51 | -5.17 | 48.34 | |
| Uiterwaardenstraat 274 HS | 1079DA | 1 | 36.60 | 39.00 | | 50.00 | 2.40 | - | 39.00 | -2.16 | 36.84 | |
| Uiterwaardenstraat 274 I | 1079DA | 1 | 38.01 | 40.45 | | 50.00 | 2.44 | - | 40.45 | -2.15 | 38.30 | |
| Uiterwaardenstraat 274 II | 1079DA | 1 | 42.71 | 45.19 | | 50.00 | 2.48 | - | 45.19 | -2.44 | 42.75 | |
| Uiterwaardenstraat 275 HS | 1079CS | 1 | 38.52 | 41.91 | | 50.00 | 3.39 | - | 41.91 | -2.46 | 39.45 | |
| Uiterwaardenstraat 275 I | 1079CS | 1 | 40.29 | 43.71 | | 50.00 | 3.42 | - | 43.71 | -2.56 | 41.15 | |
| Uiterwaardenstraat 275 II | 1079CS | 1 | 42.20 | 45.66 | | 50.00 | 3.46 | - | 45.66 | -2.78 | 42.88 | |
| Uiterwaardenstraat 275 III | 1079CS | 1 | 49.13 | 53.51 | | 50.00 | 4.38 | 3.01 | 53.51 | -5.15 | 48.36 | |
| Uiterwaardenstraat 276 HS | 1079DA | 1 | 36.19 | 38.90 | | 50.00 | 2.71 | - | 38.90 | -2.15 | 36.75 | |
| Uiterwaardenstraat 276 I | 1079DA | 1 | 37.97 | 40.50 | | 50.00 | 2.53 | - | 40.50 | -2.15 | 38.35 | |
| Uiterwaardenstraat 276 II | 1079DA | 1 | 42.78 | 45.20 | | 50.00 | 2.42 | - | 45.20 | -2.43 | 42.77 | |
| Uiterwaardenstraat 277 HS | 1079CS | 1 | 38.83 | 42.30 | | 50.00 | 3.47 | - | 42.30 | -2.50 | 39.80 | |
| Uiterwaardenstraat 277 I | 1079CS | 1 | 40.56 | 44.00 | | 50.00 | 3.44 | - | 44.00 | -2.61 | 41.39 | |
| Uiterwaardenstraat 277 II | 1079CS | 1 | 42.58 | 46.13 | | 50.00 | 3.55 | - | 46.13 | -2.83 | 43.30 | |
| Uiterwaardenstraat 277 III | 1079CS | 1 | 48.77 | 53.71 | | 50.00 | 4.94 | 3.21 | 53.71 | -5.65 | 48.06 | |
| Uiterwaardenstraat 278 HS | 1079DA | 1 | 36.22 | 38.91 | | 50.00 | 2.69 | - | 38.91 | -2.16 | 36.75 | |

## Gemeente AMSTERDAM

| Adres en postcode | | Bestemming | Geluidbelasting bij huidig GPP [dB] | Toekomst zonder nieuwe maatregelen [dB] | Sanering | Grenswaarde [dB] | Effect van het project | Benodigde reductie [dB] | Geluidbelasting standaard akoestische situatie [dB] | Geluidreductie door de doelmatige maatregelen [dB] | Toekomst met geadviseerde maatregel(en) [dB] | Overschrijding grenswaarde/ (X= ja, leeg vak=nee) |
|---|---|---|---|---|---|---|---|---|---|---|---|---|
| Uiterwaardenstraat 278 I | 1079DA | 1 | 38.00 | 40.48 | | 50.00 | 2.48 | - | 40.48 | -2.15 | 38.33 | |
| Uiterwaardenstraat 278 II | 1079DA | 1 | 42.87 | 45.27 | | 50.00 | 2.40 | - | 45.27 | -2.40 | 42.87 | |
| Uiterwaardenstraat 280 HS | 1079DA | 1 | 36.26 | 38.93 | | 50.00 | 2.67 | - | 38.93 | -2.14 | 36.79 | |
| Uiterwaardenstraat 280 I | 1079DA | 1 | 38.03 | 40.53 | | 50.00 | 2.50 | - | 40.53 | -2.15 | 38.38 | |
| Uiterwaardenstraat 280 II | 1079DA | 1 | 42.82 | 45.20 | | 50.00 | 2.38 | - | 45.20 | -2.40 | 42.80 | |
| Uiterwaardenstraat 282 HS | 1079DA | 1 | 36.46 | 39.14 | | 50.00 | 2.68 | - | 39.14 | -2.19 | 36.95 | |
| Uiterwaardenstraat 282 I | 1079DA | 1 | 38.22 | 40.69 | | 50.00 | 2.47 | - | 40.69 | -2.18 | 38.51 | |
| Uiterwaardenstraat 282 II | 1079DA | 1 | 42.96 | 45.51 | | 50.00 | 2.55 | - | 45.51 | -2.48 | 43.03 | |
| Uiterwaardenstraat 283 | 1079CT | 1 | 42.74 | 45.16 | | 50.00 | 2.42 | - | 45.16 | -2.42 | 42.74 | |
| Uiterwaardenstraat 284 HS | 1079DA | 1 | 36.51 | 39.12 | | 50.00 | 2.61 | - | 39.12 | -2.19 | 36.93 | |
| Uiterwaardenstraat 284 I | 1079DA | 1 | 38.25 | 40.70 | | 50.00 | 2.45 | - | 40.70 | -2.17 | 38.53 | |
| Uiterwaardenstraat 284 II | 1079DA | 1 | 43.09 | 45.62 | | 50.00 | 2.53 | - | 45.62 | -2.45 | 43.17 | |
| Uiterwaardenstraat 285 | 1079CT | 1 | 38.32 | 40.81 | | 50.00 | 2.49 | - | 40.81 | -2.27 | 38.54 | |
| Uiterwaardenstraat 287 | 1079CT | 1 | 38.49 | 41.04 | | 50.00 | 2.55 | - | 41.04 | -2.38 | 38.66 | |
| Uiterwaardenstraat 288 I | 1079DB | 1 | 40.01 | 44.63 | | 50.00 | 4.62 | - | 44.63 | -4.37 | 40.26 | |
| Uiterwaardenstraat 288 II | 1079DB | 1 | 41.79 | 45.91 | | 50.00 | 4.12 | - | 45.91 | -3.96 | 41.95 | |
| Uiterwaardenstraat 288 III | 1079DB | 1 | 48.70 | 52.32 | | 50.00 | 3.62 | 1.82 | 52.32 | -4.21 | 48.11 | |
| Uiterwaardenstraat 289 | 1079CT | 1 | 38.28 | 40.85 | | 50.00 | 2.57 | - | 40.85 | -2.34 | 38.51 | |
| Uiterwaardenstraat 290 I | 1079DB | 1 | 38.81 | 41.71 | | 50.00 | 2.90 | - | 41.71 | -2.27 | 39.44 | |
| Uiterwaardenstraat 290 II | 1079DB | 1 | 43.82 | 46.86 | | 50.00 | 3.04 | - | 46.86 | -2.64 | 44.22 | |
| Uiterwaardenstraat 291 | 1079CT | 1 | 41.27 | 45.89 | | 50.00 | 4.62 | - | 45.89 | -5.10 | 40.79 | |
| Uiterwaardenstraat 292 | 1079DB | 1 | 37.29 | 40.18 | | 50.00 | 2.89 | - | 40.18 | -2.24 | 37.94 | |
| Uiterwaardenstraat 294 | 1079DB | 1 | 36.99 | 39.99 | | 50.00 | 3.00 | - | 39.99 | -2.27 | 37.72 | |
| Uiterwaardenstraat 296 I | 1079DB | 1 | 38.52 | 41.49 | | 50.00 | 2.97 | - | 41.49 | -2.29 | 39.20 | |
| Uiterwaardenstraat 296 II | 1079DB | 1 | 43.77 | 46.83 | | 50.00 | 3.06 | - | 46.83 | -2.65 | 44.18 | |
| Uiterwaardenstraat 298 I | 1079DB | 1 | 38.37 | 41.62 | | 50.00 | 3.25 | - | 41.62 | -2.35 | 39.27 | |
| Uiterwaardenstraat 298 II | 1079DB | 1 | 43.58 | 46.90 | | 50.00 | 3.32 | - | 46.90 | -2.67 | 44.23 | |
| Uiterwaardenstraat 300 | 1079DB | 1 | 37.15 | 40.39 | | 50.00 | 3.24 | - | 40.39 | -2.33 | 38.06 | |
| Uiterwaardenstraat 302 | 1079DB | 1 | 37.06 | 40.29 | | 50.00 | 3.23 | - | 40.29 | -2.33 | 37.96 | |
| Uiterwaardenstraat 304 I | 1079DB | 1 | 38.34 | 41.59 | | 50.00 | 3.25 | - | 41.59 | -2.35 | 39.24 | |
| Uiterwaardenstraat 304 II | 1079DB | 1 | 43.42 | 46.74 | | 50.00 | 3.32 | - | 46.74 | -2.67 | 44.07 | |
| Uiterwaardenstraat 306 I | 1079DB | 1 | 37.83 | 41.04 | | 50.00 | 3.21 | - | 41.04 | -2.31 | 38.73 | |
| Uiterwaardenstraat 306 II | 1079DB | 1 | 42.56 | 45.83 | | 50.00 | 3.27 | - | 45.83 | -2.59 | 43.24 | |
| Uiterwaardenstraat 308 | 1079DB | 1 | 36.49 | 39.69 | | 50.00 | 3.20 | - | 39.69 | -2.28 | 37.41 | |
| Uiterwaardenstraat 310 | 1079DB | 1 | 36.67 | 39.67 | | 50.00 | 3.00 | - | 39.67 | -2.28 | 37.39 | |
| Uiterwaardenstraat 312 I | 1079DB | 1 | 38.19 | 41.16 | | 50.00 | 2.97 | - | 41.16 | -2.32 | 38.84 | |
| Uiterwaardenstraat 312 II | 1079DB | 1 | 42.80 | 45.82 | | 50.00 | 3.02 | - | 45.82 | -2.56 | 43.26 | |
| Uiterwaardenstraat 314 I | 1079DB | 1 | 38.05 | 40.74 | | 50.00 | 2.69 | - | 40.74 | -2.26 | 38.48 | |
| Uiterwaardenstraat 314 II | 1079DB | 1 | 42.73 | 45.43 | | 50.00 | 2.70 | - | 45.43 | -2.48 | 42.95 | |
| Uiterwaardenstraat 316 | 1079DB | 1 | 36.98 | 39.70 | | 50.00 | 2.72 | - | 39.70 | -2.25 | 37.45 | |
| Uiterwaardenstraat 318 | 1079DB | 1 | 36.87 | 39.51 | | 50.00 | 2.64 | - | 39.51 | -2.22 | 37.29 | |
| Uiterwaardenstraat 320 I | 1079DC | 1 | 38.16 | 40.81 | | 50.00 | 2.65 | - | 40.81 | -2.24 | 38.57 | |
| Uiterwaardenstraat 320 II | 1079DC | 1 | 42.92 | 45.57 | | 50.00 | 2.65 | - | 45.57 | -2.48 | 43.09 | |
| Uiterwaardenstraat 322 I | 1079DC | 1 | 38.06 | 40.71 | | 50.00 | 2.65 | - | 40.71 | -2.26 | 38.45 | |
| Uiterwaardenstraat 322 II | 1079DC | 1 | 42.78 | 45.30 | | 50.00 | 2.52 | - | 45.30 | -2.46 | 42.84 | |
| Uiterwaardenstraat 324 | 1079DC | 1 | 36.93 | 39.59 | | 50.00 | 2.66 | - | 39.59 | -2.23 | 37.36 | |
| Uiterwaardenstraat 326 | 1079DC | 1 | 39.89 | 42.07 | | 50.00 | 2.18 | - | 42.07 | -2.29 | 39.78 | |
| Uiterwaardenstraat 326 AI | 1079DC | 1 | 41.40 | 43.45 | | 50.00 | 2.05 | - | 43.45 | -2.29 | 41.16 | |
| Uiterwaardenstraat 326 AII | 1079DC | 1 | 43.14 | 45.08 | | 50.00 | 1.94 | - | 45.08 | -2.35 | 42.73 | |
| Uiterwaardenstraat 326 AIII | 1079DC | 1 | 49.28 | 51.03 | | 50.00 | 1.75 | 0.53 | 51.03 | -2.90 | 48.13 | |
| Uiterwaardenstraat 328 | 1079DC | 1 | 39.21 | 41.77 | | 50.00 | 2.56 | - | 41.77 | -2.30 | 39.47 | |
| Uiterwaardenstraat 330 I | 1079DC | 1 | 40.85 | 43.31 | | 50.00 | 2.46 | - | 43.31 | -2.29 | 41.02 | |
| Uiterwaardenstraat 330 II | 1079DC | 1 | 42.70 | 45.04 | | 50.00 | 2.34 | - | 45.04 | -2.37 | 42.67 | |

## Gemeente AMSTERDAM

| Adres en postcode | | Bestemming | Geluidbelasting bij huidig GPP [dB] | Toekomst zonder nieuwe maatregelen [dB] | Sanering | Grenswaarde [dB] | Effect van het project | Benodigde reductie [dB] | Geluidbelasting standaard akoestische situatie [dB] | Geluidreductie door de doelmatige maatregelen [dB] | Toekomst met geadviseerde maatregel(en) [dB] | Overschrijding grenswaarde/ (X= ja, leeg vak=nee) |
|---|---|---|---|---|---|---|---|---|---|---|---|---|
| Uiterwaardenstraat 330 III | 1079DC | 1 | 49.36 | 51.21 | | 50.00 | 1.85 | 0.71 | 51.21 | -2.97 | 48.24 | |
| Uiterwaardenstraat 332 I | 1079DC | 1 | 41.24 | 43.53 | | 50.00 | 2.29 | - | 43.53 | -2.33 | 41.20 | |
| Uiterwaardenstraat 332 II | 1079DC | 1 | 43.22 | 45.30 | | 50.00 | 2.08 | - | 45.30 | -2.40 | 42.90 | |
| Uiterwaardenstraat 332 III | 1079DC | 1 | 49.53 | 51.23 | | 50.00 | 1.70 | 0.73 | 51.23 | -2.98 | 48.25 | |
| Uiterwaardenstraat 334 | 1079DC | 1 | 39.46 | 41.81 | | 50.00 | 2.35 | - | 41.81 | -2.30 | 39.51 | |
| Uiterwaardenstraat 336 | 1079DC | 1 | 39.02 | 41.66 | | 50.00 | 2.64 | - | 41.66 | -2.37 | 39.29 | |
| Uiterwaardenstraat 338 I | 1079DC | 1 | 40.62 | 43.17 | | 50.00 | 2.55 | - | 43.17 | -2.37 | 40.80 | |
| Uiterwaardenstraat 338 II | 1079DC | 1 | 42.67 | 45.05 | | 50.00 | 2.38 | - | 45.05 | -2.42 | 42.63 | |
| Uiterwaardenstraat 338 III | 1079DC | 1 | 48.84 | 51.03 | | 50.00 | 2.19 | 0.53 | 51.03 | -2.97 | 48.06 | |
| Uiterwaardenstraat 340 I | 1079DC | 1 | 41.45 | 43.83 | | 50.00 | 2.38 | - | 43.83 | -2.37 | 41.46 | |
| Uiterwaardenstraat 340 II | 1079DC | 1 | 43.29 | 45.50 | | 50.00 | 2.21 | - | 45.50 | -2.46 | 43.04 | |
| Uiterwaardenstraat 340 III | 1079DC | 1 | 49.43 | 51.27 | | 50.00 | 1.84 | 0.77 | 51.27 | -2.95 | 48.32 | |
| Uiterwaardenstraat 342 | 1079DC | 1 | 39.65 | 42.14 | | 50.00 | 2.49 | - | 42.14 | -2.35 | 39.79 | |
| Uiterwaardenstraat 344 HS | 1079DC | 1 | 40.12 | 42.78 | | 50.00 | 2.66 | - | 42.78 | -2.43 | 40.35 | |
| Uiterwaardenstraat 344 I | 1079DC | 1 | 41.66 | 44.27 | | 50.00 | 2.61 | - | 44.27 | -2.48 | 41.79 | |
| Uiterwaardenstraat 344 II | 1079DC | 1 | 46.06 | 48.43 | | 50.00 | 2.37 | - | 48.43 | -2.86 | 45.57 | |
| Uiterwaardenstraat 346 | 1079DC | 1 | 40.35 | 43.42 | | 50.00 | 3.07 | - | 43.42 | -2.46 | 40.96 | |
| Uiterwaardenstraat 348 I | 1079DD | 1 | 42.18 | 45.03 | | 50.00 | 2.85 | - | 45.03 | -2.51 | 42.52 | |
| Uiterwaardenstraat 348 II | 1079DD | 1 | 46.82 | 49.48 | | 50.00 | 2.66 | - | 49.48 | -3.21 | 46.27 | |
| Uiterwaardenstraat 350 I | 1079DD | 1 | 42.48 | 45.20 | | 50.00 | 2.72 | - | 45.20 | -2.52 | 42.68 | |
| Uiterwaardenstraat 350 II | 1079DD | 1 | 47.07 | 49.82 | | 50.00 | 2.75 | - | 49.82 | -3.34 | 46.48 | |
| Uiterwaardenstraat 352 | 1079DD | 1 | 40.71 | 43.53 | | 50.00 | 2.82 | - | 43.53 | -2.46 | 41.07 | |
| Uiterwaardenstraat 356 | 1079DD | 1 | 39.99 | 42.96 | | 50.00 | 2.97 | - | 42.96 | -2.35 | 40.61 | |
| Uiterwaardenstraat 358 | 1079DD | 1 | 39.55 | 42.55 | | 50.00 | 3.00 | - | 42.55 | -2.29 | 40.26 | |
| Uiterwaardenstraat 360 I | 1079DD | 1 | 41.47 | 44.32 | | 50.00 | 2.85 | - | 44.32 | -2.38 | 41.94 | |
| Uiterwaardenstraat 360 II | 1079DD | 1 | 47.02 | 50.32 | | 50.00 | 3.30 | - | 50.32 | -3.67 | 46.65 | |
| Uiterwaardenstraat 362 I | 1079DD | 1 | 40.54 | 43.72 | | 50.00 | 3.18 | - | 43.72 | -2.39 | 41.33 | |
| Uiterwaardenstraat 362 II | 1079DD | 1 | 46.39 | 49.71 | | 50.00 | 3.32 | - | 49.71 | -3.50 | 46.21 | |
| Uiterwaardenstraat 364 | 1079DD | 1 | 39.98 | 42.95 | | 50.00 | 2.97 | - | 42.95 | -2.43 | 40.52 | |
| Uiterwaardenstraat 366 | 1079DD | 1 | 39.96 | 44.10 | | 50.00 | 4.14 | - | 44.10 | -3.65 | 40.45 | |
| Uiterwaardenstraat 368 I | 1079DD | 1 | 41.86 | 45.13 | | 50.00 | 3.27 | - | 45.13 | -3.24 | 41.89 | |
| Uiterwaardenstraat 368 II | 1079DD | 1 | 47.37 | 50.55 | | 50.00 | 3.18 | 0.05 | 50.55 | -3.72 | 46.83 | |
| Uiterwaardenstraat 370 I | 1079DD | 1 | 41.16 | 45.51 | | 50.00 | 4.35 | - | 45.51 | -3.96 | 41.55 | |
| Uiterwaardenstraat 370 II | 1079DD | 1 | 47.13 | 50.29 | | 50.00 | 3.16 | - | 50.29 | -3.90 | 46.39 | |
| Uiterwaardenstraat 372 | 1079DD | 1 | 40.27 | 45.62 | | 50.00 | 5.35 | - | 45.62 | -4.91 | 40.71 | |
| Uiterwaardenstraat 374 | 1079DD | 1 | 40.40 | 46.75 | | 50.00 | 6.35 | - | 46.75 | -6.13 | 40.62 | |
| Uiterwaardenstraat 376 I | 1079DD | 1 | 41.89 | 47.81 | | 50.00 | 5.92 | - | 47.81 | -5.76 | 42.05 | |
| Uiterwaardenstraat 376 II | 1079DD | 1 | 47.44 | 51.11 | | 50.00 | 3.67 | 0.61 | 51.11 | -4.36 | 46.75 | |
| Uiterwaardenstraat 378 HS | 1079DD | 1 | 40.73 | 46.82 | | 50.00 | 6.09 | - | 46.82 | -5.78 | 41.04 | |
| Uiterwaardenstraat 378 I | 1079DD | 1 | 42.11 | 47.41 | | 50.00 | 5.30 | - | 47.41 | -5.11 | 42.30 | |
| Uiterwaardenstraat 378 II | 1079DD | 1 | 47.16 | 50.85 | | 50.00 | 3.69 | 0.35 | 50.85 | -4.46 | 46.39 | |
| Uiterwaardenstraat 380 | 1079DD | 1 | 38.85 | 42.03 | | 50.00 | 3.18 | - | 42.03 | -2.94 | 39.09 | |
| Uiterwaardenstraat 382 I | 1079DE | 1 | 40.63 | 43.53 | | 50.00 | 2.90 | - | 43.53 | -2.60 | 40.93 | |
| Uiterwaardenstraat 382 II | 1079DE | 1 | 45.81 | 49.11 | | 50.00 | 3.30 | - | 49.11 | -3.80 | 45.31 | |
| Uiterwaardenstraat 384 I | 1079DE | 1 | 39.60 | 42.65 | | 50.00 | 3.05 | - | 42.65 | -3.29 | 39.36 | |
| Uiterwaardenstraat 384 II | 1079DE | 1 | 44.52 | 47.40 | | 50.00 | 2.88 | - | 47.40 | -3.77 | 43.63 | |
| Uiterwaardenstraat 386 | 1079DE | 1 | 49.27 | 52.98 | | 50.00 | 3.71 | 2.48 | 52.98 | -6.10 | 46.88 | |
| Uiterwaardenstraat 388 | 1079DE | 1 | 49.80 | 53.26 | | 50.00 | 3.46 | 2.76 | 53.26 | -6.03 | 47.23 | |
| Uiterwaardenstraat 390 I | 1079DE | 1 | 41.09 | 44.20 | | 50.00 | 3.11 | - | 44.20 | -3.11 | 41.09 | |
| Uiterwaardenstraat 390 II | 1079DE | 1 | 46.02 | 49.43 | | 50.00 | 3.41 | - | 49.43 | -3.90 | 45.53 | |
| Uiterwaardenstraat 392 I | 1079DE | 1 | 39.02 | 42.77 | | 50.00 | 3.75 | - | 42.77 | -3.79 | 38.98 | |
| Uiterwaardenstraat 392 II | 1079DE | 1 | 44.76 | 47.34 | | 50.00 | 2.58 | - | 47.34 | -3.48 | 43.86 | |
| Uiterwaardenstraat 394 | 1079DE | 1 | 48.89 | 53.09 | | 50.00 | 4.20 | 2.59 | 53.09 | -6.34 | 46.75 | |

## Gemeente AMSTERDAM

| Adres en postcode | | Bestemming | Geluidbelasting bij huidig GPP [dB] | Toekomst zonder nieuwe maatregelen [dB] | Sanering | Grenswaarde [dB] | Effect van het project | Benodigde reductie [dB] | Geluidbelasting standaard akoestische situatie [dB] | Geluidreductie door de doelmatige maatregelen [dB] | Toekomst met geadviseerde maatregel(en) [dB] | Overschrijding grenswaarde/ (X= ja, leeg vak=nee) |
|---|---|---|---|---|---|---|---|---|---|---|---|---|
| Uiterwaardenstraat 396 | 1079DE | 1 | 49.16 | 53.04 | | 50.00 | 3.88 | 2.54 | 53.04 | -5.91 | 47.13 | |
| Uiterwaardenstraat 398 I | 1079DE | 1 | 40.11 | 43.61 | | 50.00 | 3.50 | - | 43.61 | -3.19 | 40.42 | |
| Uiterwaardenstraat 398 II | 1079DE | 1 | 46.19 | 49.79 | | 50.00 | 3.60 | - | 49.79 | -4.35 | 45.44 | |
| Uiterwaardenstraat 400 I | 1079DE | 1 | 39.30 | 43.05 | | 50.00 | 3.75 | - | 43.05 | -4.03 | 39.02 | |
| Uiterwaardenstraat 400 II | 1079DE | 1 | 45.03 | 48.00 | | 50.00 | 2.97 | - | 48.00 | -3.96 | 44.04 | |
| Uiterwaardenstraat 402 | 1079DE | 1 | 49.10 | 53.28 | | 50.00 | 4.18 | 2.78 | 53.28 | -6.25 | 47.03 | |
| Uiterwaardenstraat 404 | 1079DE | 1 | 49.12 | 53.58 | | 50.00 | 4.46 | 3.08 | 53.58 | -6.44 | 47.14 | |
| Uiterwaardenstraat 406 I | 1079DE | 1 | 41.77 | 48.47 | | 50.00 | 6.70 | - | 48.47 | -6.84 | 41.63 | |
| Uiterwaardenstraat 406 II | 1079DE | 1 | 43.36 | 49.69 | | 50.00 | 6.33 | - | 49.69 | -6.58 | 43.11 | |
| Uiterwaardenstraat 406 III | 1079DE | 1 | 46.57 | 51.36 | | 50.00 | 4.79 | 0.86 | 51.36 | -6.12 | 45.24 | |
| Uiterwaardenstraat 408 I | 1079DE | 1 | 42.83 | 48.17 | | 50.00 | 5.34 | - | 48.17 | -5.26 | 42.91 | |
| Uiterwaardenstraat 408 II | 1079DE | 1 | 44.15 | 49.48 | | 50.00 | 5.33 | - | 49.48 | -5.46 | 44.02 | |
| Uiterwaardenstraat 408 III | 1079DE | 1 | 49.93 | 54.06 | | 50.00 | 4.13 | 3.56 | 54.06 | -5.97 | 48.09 | |
| Uiterwaardenstraat 410 | 1079DE | 1 | 49.80 | 53.81 | | 50.00 | 4.01 | 3.31 | 53.81 | -5.68 | 48.13 | |
| Uiterwaardenstraat 500 | 1079AZ | 1 | 36.53 | 38.81 | | 50.00 | 2.28 | - | 38.81 | -2.09 | 36.72 | |
| Uiterwaardenstraat 502 | 1079AZ | 1 | 38.23 | 40.48 | | 50.00 | 2.25 | - | 40.48 | -2.10 | 38.38 | |
| Uiterwaardenstraat 504 | 1079AZ | 1 | 40.37 | 42.60 | | 50.00 | 2.23 | - | 42.60 | -2.25 | 40.35 | |
| Uiterwaardenstraat 506 | 1079AZ | 1 | 36.95 | 39.25 | | 50.00 | 2.30 | - | 39.25 | -2.05 | 37.20 | |
| Uiterwaardenstraat 508 | 1079AZ | 1 | 36.91 | 39.10 | | 50.00 | 2.19 | - | 39.10 | -2.03 | 37.07 | |
| Uiterwaardenstraat 510 | 1079AZ | 1 | 38.82 | 40.94 | | 50.00 | 2.12 | - | 40.94 | -2.12 | 38.82 | |
| Uiterwaardenstraat 512 | 1079AZ | 1 | 40.78 | 42.74 | | 50.00 | 1.96 | - | 42.74 | -2.25 | 40.49 | |
| Uiterwaardenstraat 514 | 1079AZ | 1 | 37.15 | 39.16 | | 50.00 | 2.01 | - | 39.16 | -2.07 | 37.09 | |
| Uiterwaardenstraat 516 | 1079AZ | 1 | 38.93 | 40.90 | | 50.00 | 1.97 | - | 40.90 | -2.13 | 38.77 | |
| Uiterwaardenstraat 518 | 1079AZ | 1 | 40.89 | 42.74 | | 50.00 | 1.85 | - | 42.74 | -2.27 | 40.47 | |
| Uiterwaardenstraat 520 | 1079AZ | 1 | 37.43 | 39.41 | | 50.00 | 1.98 | - | 39.41 | -2.07 | 37.34 | |
| Uiterwaardenstraat 522 | 1079AZ | 1 | 37.28 | 39.23 | | 50.00 | 1.95 | - | 39.23 | -2.06 | 37.17 | |
| Uiterwaardenstraat 524 | 1079AZ | 1 | 39.16 | 41.04 | | 50.00 | 1.88 | - | 41.04 | -2.11 | 38.93 | |
| Uiterwaardenstraat 526 | 1079AZ | 1 | 40.79 | 42.70 | | 50.00 | 1.91 | - | 42.70 | -2.23 | 40.47 | |
| Uiterwaardenstraat 528 | 1079AZ | 1 | 37.52 | 39.46 | | 50.00 | 1.94 | - | 39.46 | -2.06 | 37.40 | |
| Uiterwaardenstraat 530 | 1079AZ | 1 | 39.22 | 41.12 | | 50.00 | 1.90 | - | 41.12 | -2.13 | 38.99 | |
| Uiterwaardenstraat 532 | 1079AZ | 1 | 40.43 | 42.36 | | 50.00 | 1.93 | - | 42.36 | -2.17 | 40.19 | |
| Uiterwaardenstraat 534 | 1079AZ | 1 | 36.98 | 39.13 | | 50.00 | 2.15 | - | 39.13 | -2.08 | 37.05 | |
| Uiterwaardenstraat 536 | 1079AZ | 1 | 37.13 | 39.94 | | 50.00 | 2.81 | - | 39.94 | -2.62 | 37.32 | |
| Uiterwaardenstraat 538 | 1079AZ | 1 | 38.39 | 41.10 | | 50.00 | 2.71 | - | 41.10 | -2.20 | 38.90 | |
| Uiterwaardenstraat 540 | 1079AZ | 1 | 40.04 | 42.30 | | 50.00 | 2.26 | - | 42.30 | -2.17 | 40.13 | |
| Uiterwaardenstraat 544 | 1079AZ | 1 | 40.04 | 42.80 | | 50.00 | 2.76 | - | 42.80 | -2.35 | 40.45 | |
| Uiterwaardenstraat 552 | 1079AZ | 1 | 35.92 | 38.14 | | 50.00 | 2.22 | - | 38.14 | -2.10 | 36.04 | |
| Uiterwaardenstraat 554 | 1079AZ | 1 | 38.16 | 40.13 | | 50.00 | 1.97 | - | 40.13 | -2.09 | 38.04 | |
| Uiterwaardenstraat 556 | 1079AZ | 1 | 40.04 | 41.97 | | 50.00 | 1.93 | - | 41.97 | -2.16 | 39.81 | |
| Uiterwaardenstraat 558 | 1079AZ | 1 | 36.30 | 38.51 | | 50.00 | 2.21 | - | 38.51 | -2.02 | 36.49 | |
| Uiterwaardenstraat 560 | 1079AZ | 1 | 36.24 | 38.50 | | 50.00 | 2.26 | - | 38.50 | -2.01 | 36.49 | |
| Uiterwaardenstraat 562 | 1079AZ | 1 | 38.24 | 40.44 | | 50.00 | 2.20 | - | 40.44 | -2.05 | 38.39 | |
| Uiterwaardenstraat 564 | 1079AZ | 1 | 40.10 | 42.33 | | 50.00 | 2.23 | - | 42.33 | -2.17 | 40.16 | |
| Uiterwaardenstraat 566 | 1079AZ | 1 | 36.03 | 38.30 | | 50.00 | 2.27 | - | 38.30 | -2.03 | 36.27 | |
| Uiterwaardenstraat 568 | 1079AZ | 1 | 37.67 | 39.99 | | 50.00 | 2.32 | - | 39.99 | -2.06 | 37.93 | |
| Uiterwaardenstraat 570 | 1079AZ | 1 | 39.81 | 42.19 | | 50.00 | 2.38 | - | 42.19 | -2.19 | 40.00 | |
| Uiterwaardenstraat 572 | 1079AZ | 1 | 36.29 | 39.18 | | 50.00 | 2.89 | - | 39.18 | -2.11 | 37.07 | |
| Uiterwaardenstraat 574 | 1079AZ | 1 | 36.43 | 39.33 | | 50.00 | 2.90 | - | 39.33 | -2.02 | 37.31 | |
| Uiterwaardenstraat 576 | 1079AZ | 1 | 37.83 | 41.00 | | 50.00 | 3.17 | - | 41.00 | -2.11 | 38.89 | |
| Uiterwaardenstraat 578 | 1079AZ | 1 | 39.93 | 44.31 | | 50.00 | 4.38 | - | 44.31 | -3.45 | 40.86 | |
| Uiterwaardenstraat 580 | 1079AZ | 1 | 36.35 | 39.38 | | 50.00 | 3.03 | - | 39.38 | -2.08 | 37.30 | |
| Uiterwaardenstraat 582 | 1079AZ | 1 | 37.58 | 40.66 | | 50.00 | 3.08 | - | 40.66 | -2.22 | 38.44 | |
| Uiterwaardenstraat 584 | 1079AZ | 1 | 39.19 | 41.44 | | 50.00 | 2.25 | - | 41.44 | -2.14 | 39.30 | |

## Gemeente AMSTERDAM

| Adres en postcode | | Bestemming | Geluidbelasting bij huidig GPP [dB] | Toekomst zonder nieuwe maatregelen [dB] | Sanering | Grenswaarde [dB] | Effect van het project | Benodigde reductie [dB] | Geluidbelasting standaard akoestische situatie [dB] | Geluidreductie door de doelmatige maatregelen [dB] | Toekomst met geadviseerde maatregel(en) [dB] | Overschrijding grenswaarde/ (X= ja, leeg vak=nee) |
|---|---|---|---|---|---|---|---|---|---|---|---|---|
| Uithoornstraat 1 HS | 1078SR | 1 | 34.13 | 36.01 | | 50.00 | 1.88 | - | 36.01 | -1.93 | 34.08 | |
| Uithoornstraat 1 I | 1078SR | 1 | 36.28 | 38.12 | | 50.00 | 1.84 | - | 38.12 | -2.07 | 36.05 | |
| Uithoornstraat 1 II | 1078SR | 1 | 39.41 | 41.30 | | 50.00 | 1.89 | - | 41.30 | -2.53 | 38.77 | |
| Uithoornstraat 1 III | 1078SR | 1 | 40.73 | 43.47 | | 50.00 | 2.74 | - | 43.47 | -3.51 | 39.96 | |
| Uithoornstraat 2 | 1078SX | 1 | 39.62 | 41.63 | | 50.00 | 2.01 | - | 41.63 | -2.69 | 38.94 | |
| Uithoornstraat 2 ABEL | 1078SX | 1 | 38.16 | 40.64 | | 50.00 | 2.48 | - | 40.64 | -2.70 | 37.94 | |
| Uithoornstraat 2 AHS | 1078SX | 1 | 32.22 | 34.26 | | 50.00 | 2.04 | - | 34.26 | -1.97 | 32.29 | |
| Uithoornstraat 2 AI | 1078SX | 1 | 34.04 | 36.25 | | 50.00 | 2.21 | - | 36.25 | -2.35 | 33.90 | |
| Uithoornstraat 2 AII | 1078SX | 1 | 35.89 | 38.34 | | 50.00 | 2.45 | - | 38.34 | -2.62 | 35.72 | |
| Uithoornstraat 3 HS | 1078SR | 1 | 33.94 | 35.94 | | 50.00 | 2.00 | - | 35.94 | -1.94 | 34.00 | |
| Uithoornstraat 3 I | 1078SR | 1 | 36.13 | 38.14 | | 50.00 | 2.01 | - | 38.14 | -2.07 | 36.07 | |
| Uithoornstraat 3 II | 1078SR | 1 | 39.22 | 41.23 | | 50.00 | 2.01 | - | 41.23 | -2.53 | 38.70 | |
| Uithoornstraat 3 III | 1078SR | 1 | 41.02 | 43.57 | | 50.00 | 2.55 | - | 43.57 | -3.44 | 40.13 | |
| Uithoornstraat 4 BEL | 1078SX | 1 | 37.27 | 39.61 | | 50.00 | 2.34 | - | 39.61 | -2.56 | 37.05 | |
| Uithoornstraat 4 HS | 1078SX | 1 | 31.91 | 33.96 | | 50.00 | 2.05 | - | 33.96 | -2.01 | 31.95 | |
| Uithoornstraat 4 I | 1078SX | 1 | 33.50 | 35.69 | | 50.00 | 2.19 | - | 35.69 | -2.29 | 33.40 | |
| Uithoornstraat 4 II | 1078SX | 1 | 35.34 | 37.76 | | 50.00 | 2.42 | - | 37.76 | -2.64 | 35.12 | |
| Uithoornstraat 5 HS | 1078SR | 1 | 33.97 | 36.00 | | 50.00 | 2.03 | - | 36.00 | -1.91 | 34.09 | |
| Uithoornstraat 5 I | 1078SR | 1 | 36.05 | 38.07 | | 50.00 | 2.02 | - | 38.07 | -2.05 | 36.02 | |
| Uithoornstraat 5 II | 1078SR | 1 | 38.83 | 40.93 | | 50.00 | 2.10 | - | 40.93 | -2.48 | 38.45 | |
| Uithoornstraat 5 III | 1078SR | 1 | 40.82 | 43.49 | | 50.00 | 2.67 | - | 43.49 | -3.54 | 39.95 | |
| Uithoornstraat 6 HS | 1078SX | 1 | 32.17 | 34.21 | | 50.00 | 2.04 | - | 34.21 | -2.03 | 32.18 | |
| Uithoornstraat 6 I | 1078SX | 1 | 33.62 | 35.70 | | 50.00 | 2.08 | - | 35.70 | -2.17 | 33.53 | |
| Uithoornstraat 6 II | 1078SX | 1 | 35.67 | 38.01 | | 50.00 | 2.34 | - | 38.01 | -2.59 | 35.42 | |
| Uithoornstraat 6 III | 1078SX | 1 | 37.61 | 39.84 | | 50.00 | 2.23 | - | 39.84 | -2.53 | 37.31 | |
| Uithoornstraat 7 HS | 1078SR | 1 | 34.03 | 35.97 | | 50.00 | 1.94 | - | 35.97 | -1.90 | 34.07 | |
| Uithoornstraat 7 I | 1078SR | 1 | 36.13 | 38.01 | | 50.00 | 1.88 | - | 38.01 | -2.02 | 35.99 | |
| Uithoornstraat 7 II | 1078SR | 1 | 38.82 | 40.73 | | 50.00 | 1.91 | - | 40.73 | -2.41 | 38.32 | |
| Uithoornstraat 7 III | 1078SR | 1 | 41.25 | 43.66 | | 50.00 | 2.41 | - | 43.66 | -3.47 | 40.19 | |
| Uithoornstraat 9 HS | 1078SR | 1 | 33.93 | 35.82 | | 50.00 | 1.89 | - | 35.82 | -1.88 | 33.94 | |
| Uithoornstraat 9 I | 1078SR | 1 | 36.12 | 38.02 | | 50.00 | 1.90 | - | 38.02 | -2.10 | 35.92 | |
| Uithoornstraat 9 II | 1078SR | 1 | 38.67 | 40.56 | | 50.00 | 1.89 | - | 40.56 | -2.41 | 38.15 | |
| Uithoornstraat 9 III | 1078SR | 1 | 41.40 | 43.86 | | 50.00 | 2.46 | - | 43.86 | -3.60 | 40.26 | |
| Uithoornstraat 11 HS | 1078SR | 1 | 33.87 | 35.81 | | 50.00 | 1.94 | - | 35.81 | -1.90 | 33.91 | |
| Uithoornstraat 11 I | 1078SR | 1 | 36.03 | 37.95 | | 50.00 | 1.92 | - | 37.95 | -2.13 | 35.82 | |
| Uithoornstraat 11 II | 1078SR | 1 | 38.45 | 40.32 | | 50.00 | 1.87 | - | 40.32 | -2.39 | 37.93 | |
| Uithoornstraat 11 III | 1078SR | 1 | 41.20 | 43.47 | | 50.00 | 2.27 | - | 43.47 | -3.33 | 40.14 | |
| Uithoornstraat 13 HS | 1078SR | 1 | 33.48 | 35.41 | | 50.00 | 1.93 | - | 35.41 | -1.90 | 33.51 | |
| Uithoornstraat 13 I | 1078SR | 1 | 35.64 | 37.60 | | 50.00 | 1.96 | - | 37.60 | -2.15 | 35.45 | |
| Uithoornstraat 13 II | 1078SR | 1 | 38.04 | 39.90 | | 50.00 | 1.86 | - | 39.90 | -2.35 | 37.55 | |
| Uithoornstraat 13 III | 1078SR | 1 | 41.19 | 43.48 | | 50.00 | 2.29 | - | 43.48 | -3.34 | 40.14 | |
| Uithoornstraat 15 HS | 1078ST | 1 | 33.05 | 34.84 | | 50.00 | 1.79 | - | 34.84 | -1.86 | 32.98 | |
| Uithoornstraat 15 I | 1078ST | 1 | 33.54 | 35.44 | | 50.00 | 1.90 | - | 35.44 | -1.91 | 33.53 | |
| Uithoornstraat 15 II | 1078ST | 1 | 35.67 | 37.62 | | 50.00 | 1.95 | - | 37.62 | -2.16 | 35.46 | |
| Uithoornstraat 15 III | 1078ST | 1 | 38.04 | 39.92 | | 50.00 | 1.88 | - | 39.92 | -2.34 | 37.58 | |
| Uithoornstraat 15 IV | 1078ST | 1 | 41.13 | 43.43 | | 50.00 | 2.30 | - | 43.43 | -3.27 | 40.16 | |
| Uithoornstraat 17 HS | 1078ST | 1 | 32.85 | 34.66 | | 50.00 | 1.81 | - | 34.66 | -1.90 | 32.76 | |
| Uithoornstraat 17 I | 1078ST | 1 | 33.43 | 35.22 | | 50.00 | 1.79 | - | 35.22 | -1.86 | 33.36 | |
| Uithoornstraat 17 II | 1078ST | 1 | 35.58 | 37.53 | | 50.00 | 1.95 | - | 37.53 | -2.15 | 35.38 | |
| Uithoornstraat 17 III | 1078ST | 1 | 38.00 | 39.89 | | 50.00 | 1.89 | - | 39.89 | -2.35 | 37.54 | |
| Uithoornstraat 17 IV | 1078ST | 1 | 41.18 | 43.58 | | 50.00 | 2.40 | - | 43.58 | -3.35 | 40.23 | |
| Uithoornstraat 19 HS | 1078ST | 1 | 32.74 | 34.68 | | 50.00 | 1.94 | - | 34.68 | -1.90 | 32.78 | |
| Uithoornstraat 19 I | 1078ST | 1 | 33.10 | 34.85 | | 50.00 | 1.75 | - | 34.85 | -1.83 | 33.02 | |

## Gemeente AMSTERDAM

| Adres en postcode | | Bestemming | Geluidbelasting bij huidig GPP [dB] | Toekomst zonder nieuwe maatregelen [dB] | Sanering | Grenswaarde [dB] | Effect van het project | Benodigde reductie [dB] | Geluidbelasting standaard akoestische situatie [dB] | Geluidreductie door de doelmatige maatregelen [dB] | Toekomst met geadviseerde maatregel(en) [dB] | Overschrijding grenswaarde/ (X= ja, leeg vak=nee) |
|---|---|---|---|---|---|---|---|---|---|---|---|---|
| Uithoornstraat 19 II | 1078ST | 1 | 35.11 | 36.88 | | 50.00 | 1.77 | - | 36.88 | -1.94 | 34.94 | |
| Uithoornstraat 19 III | 1078ST | 1 | 37.68 | 39.41 | | 50.00 | 1.73 | - | 39.41 | -2.16 | 37.25 | |
| Uithoornstraat 20 A | 1078SZ | 1 | 33.33 | 34.69 | | 50.00 | 1.36 | - | 34.69 | -1.88 | 32.81 | |
| Uithoornstraat 20 B | 1078SZ | 1 | 34.45 | 35.78 | | 50.00 | 1.33 | - | 35.78 | -1.85 | 33.93 | |
| Uithoornstraat 20 C | 1078SZ | 1 | 36.63 | 38.07 | | 50.00 | 1.44 | - | 38.07 | -1.95 | 36.12 | |
| Uithoornstraat 20 D | 1078SZ | 1 | 39.28 | 40.90 | | 50.00 | 1.62 | - | 40.90 | -2.39 | 38.51 | |
| Uithoornstraat 20 E | 1078SZ | 1 | 43.49 | 45.18 | | 50.00 | 1.69 | - | 45.18 | -2.99 | 42.19 | |
| Uithoornstraat 20 F | 1078SZ | 1 | 33.33 | 34.69 | | 50.00 | 1.36 | - | 34.69 | -1.88 | 32.81 | |
| Uithoornstraat 20 G | 1078SZ | 1 | 34.45 | 35.78 | | 50.00 | 1.33 | - | 35.78 | -1.85 | 33.93 | |
| Uithoornstraat 20 J | 1078SZ | 1 | 36.63 | 38.07 | | 50.00 | 1.44 | - | 38.07 | -1.95 | 36.12 | |
| Uithoornstraat 20 K | 1078SZ | 1 | 39.28 | 40.90 | | 50.00 | 1.62 | - | 40.90 | -2.39 | 38.51 | |
| Uithoornstraat 20 L | 1078SZ | 1 | 43.49 | 45.18 | | 50.00 | 1.69 | - | 45.18 | -2.99 | 42.19 | |
| Uithoornstraat 21 HS | 1078ST | 1 | 32.71 | 34.52 | | 50.00 | 1.81 | - | 34.52 | -1.88 | 32.64 | |
| Uithoornstraat 21 I | 1078ST | 1 | 33.13 | 34.76 | | 50.00 | 1.63 | - | 34.76 | -1.82 | 32.94 | |
| Uithoornstraat 21 II | 1078ST | 1 | 35.24 | 36.90 | | 50.00 | 1.66 | - | 36.90 | -1.93 | 34.97 | |
| Uithoornstraat 21 III | 1078ST | 1 | 37.85 | 39.44 | | 50.00 | 1.59 | - | 39.44 | -2.20 | 37.24 | |
| Uithoornstraat 22 A | 1078SZ | 1 | 33.26 | 34.49 | | 50.00 | 1.23 | - | 34.49 | -1.81 | 32.68 | |
| Uithoornstraat 22 B | 1078SZ | 1 | 34.60 | 35.93 | | 50.00 | 1.33 | - | 35.93 | -1.82 | 34.11 | |
| Uithoornstraat 22 C | 1078SZ | 1 | 37.11 | 38.71 | | 50.00 | 1.60 | - | 38.71 | -2.07 | 36.64 | |
| Uithoornstraat 22 D | 1078SZ | 1 | 39.63 | 41.53 | | 50.00 | 1.90 | - | 41.53 | -2.50 | 39.03 | |
| Uithoornstraat 22 E | 1078SZ | 1 | 33.26 | 34.49 | | 50.00 | 1.23 | - | 34.49 | -1.81 | 32.68 | |
| Uithoornstraat 22 F | 1078SZ | 1 | 34.60 | 35.93 | | 50.00 | 1.33 | - | 35.93 | -1.82 | 34.11 | |
| Uithoornstraat 22 G | 1078SZ | 1 | 37.11 | 38.71 | | 50.00 | 1.60 | - | 38.71 | -2.07 | 36.64 | |
| Uithoornstraat 22 J | 1078SZ | 1 | 39.63 | 41.53 | | 50.00 | 1.90 | - | 41.53 | -2.50 | 39.03 | |
| Uithoornstraat 23 HS | 1078ST | 1 | 32.96 | 34.73 | | 50.00 | 1.77 | - | 34.73 | -1.88 | 32.85 | |
| Uithoornstraat 23 I | 1078ST | 1 | 33.25 | 34.92 | | 50.00 | 1.67 | - | 34.92 | -1.83 | 33.09 | |
| Uithoornstraat 23 II | 1078ST | 1 | 35.33 | 37.03 | | 50.00 | 1.70 | - | 37.03 | -1.93 | 35.10 | |
| Uithoornstraat 23 III | 1078ST | 1 | 37.98 | 39.71 | | 50.00 | 1.73 | - | 39.71 | -2.17 | 37.54 | |
| Uithoornstraat 24 A | 1078SZ | 1 | 33.05 | 34.43 | | 50.00 | 1.38 | - | 34.43 | -1.86 | 32.57 | |
| Uithoornstraat 24 B | 1078SZ | 1 | 33.05 | 34.43 | | 50.00 | 1.38 | - | 34.43 | -1.86 | 32.57 | |
| Uithoornstraat 24 C | 1078SZ | 1 | 33.05 | 34.43 | | 50.00 | 1.38 | - | 34.43 | -1.86 | 32.57 | |
| Uithoornstraat 24 D | 1078SZ | 1 | 33.05 | 34.43 | | 50.00 | 1.38 | - | 34.43 | -1.86 | 32.57 | |
| Uithoornstraat 24 E | 1078SZ | 1 | 34.42 | 36.00 | | 50.00 | 1.58 | - | 36.00 | -1.89 | 34.11 | |
| Uithoornstraat 24 F | 1078SZ | 1 | 34.42 | 36.00 | | 50.00 | 1.58 | - | 36.00 | -1.89 | 34.11 | |
| Uithoornstraat 24 G | 1078SZ | 1 | 34.42 | 36.00 | | 50.00 | 1.58 | - | 36.00 | -1.89 | 34.11 | |
| Uithoornstraat 24 J | 1078SZ | 1 | 34.42 | 36.00 | | 50.00 | 1.58 | - | 36.00 | -1.89 | 34.11 | |
| Uithoornstraat 24 K | 1078SZ | 1 | 37.25 | 39.25 | | 50.00 | 2.00 | - | 39.25 | -2.29 | 36.96 | |
| Uithoornstraat 24 L | 1078SZ | 1 | 37.25 | 39.25 | | 50.00 | 2.00 | - | 39.25 | -2.29 | 36.96 | |
| Uithoornstraat 24 M | 1078SZ | 1 | 37.25 | 39.25 | | 50.00 | 2.00 | - | 39.25 | -2.29 | 36.96 | |
| Uithoornstraat 24 N | 1078SZ | 1 | 37.25 | 39.25 | | 50.00 | 2.00 | - | 39.25 | -2.29 | 36.96 | |
| Uithoornstraat 24 P | 1078SZ | 1 | 39.62 | 41.93 | | 50.00 | 2.31 | - | 41.93 | -2.63 | 39.30 | |
| Uithoornstraat 24 Q | 1078SZ | 1 | 39.62 | 41.93 | | 50.00 | 2.31 | - | 41.93 | -2.63 | 39.30 | |
| Uithoornstraat 24 R | 1078SZ | 1 | 39.62 | 41.93 | | 50.00 | 2.31 | - | 41.93 | -2.63 | 39.30 | |
| Uithoornstraat 25 HS | 1078ST | 1 | 32.72 | 34.45 | | 50.00 | 1.73 | - | 34.45 | -1.87 | 32.58 | |
| Uithoornstraat 25 I | 1078ST | 1 | 33.07 | 34.80 | | 50.00 | 1.73 | - | 34.80 | -1.81 | 32.99 | |
| Uithoornstraat 25 II | 1078ST | 1 | 35.12 | 36.87 | | 50.00 | 1.75 | - | 36.87 | -1.90 | 34.97 | |
| Uithoornstraat 27 HS | 1078ST | 1 | 32.91 | 34.54 | | 50.00 | 1.63 | - | 34.54 | -1.86 | 32.68 | |
| Uithoornstraat 27 I | 1078ST | 1 | 33.25 | 34.89 | | 50.00 | 1.64 | - | 34.89 | -1.80 | 33.09 | |
| Uithoornstraat 27 II | 1078ST | 1 | 35.27 | 36.92 | | 50.00 | 1.65 | - | 36.92 | -1.88 | 35.04 | |
| Uithoornstraat 29 HS | 1078ST | 1 | 32.56 | 34.27 | | 50.00 | 1.71 | - | 34.27 | -1.93 | 32.34 | |
| Uithoornstraat 29 I | 1078ST | 1 | 32.80 | 34.52 | | 50.00 | 1.72 | - | 34.52 | -1.84 | 32.68 | |
| Uithoornstraat 29 II | 1078ST | 1 | 35.00 | 36.67 | | 50.00 | 1.67 | - | 36.67 | -1.92 | 34.75 | |
| Uithoornstraat 29 III | 1078ST | 1 | 37.66 | 39.62 | | 50.00 | 1.96 | - | 39.62 | -2.23 | 37.39 | |

## Gemeente AMSTERDAM

| Adres en postcode | | Bestemming | Geluidbelasting bij huidig GPP [dB] | Toekomst zonder nieuwe maatregelen [dB] | Sanering | Grenswaarde [dB] | Effect van het project | Benodigde reductie [dB] | Geluidbelasting standaard akoestische situatie [dB] | Geluidreductie door de doelmatige maatregelen [dB] | Toekomst met geadviseerde maatregel(en) [dB] | Overschrijding grenswaarde/ (X= ja, leeg vak=nee) |
|---|---|---|---|---|---|---|---|---|---|---|---|---|
| Uithoornstraat 30 A | 1078SZ | 1 | 34.22 | 36.49 | | 50.00 | 2.27 | - | 36.49 | -1.99 | 34.50 | |
| Uithoornstraat 30 B | 1078SZ | 1 | 35.81 | 38.06 | | 50.00 | 2.25 | - | 38.06 | -2.06 | 36.00 | |
| Uithoornstraat 30 C | 1078SZ | 1 | 37.97 | 40.52 | | 50.00 | 2.55 | - | 40.52 | -2.41 | 38.11 | |
| Uithoornstraat 30 D | 1078SZ | 1 | 41.85 | 44.73 | | 50.00 | 2.88 | - | 44.73 | -2.90 | 41.83 | |
| Uithoornstraat 30 E | 1078SZ | 1 | 45.62 | 48.19 | | 50.00 | 2.57 | - | 48.19 | -4.63 | 43.56 | |
| Uithoornstraat 30 F | 1078SZ | 1 | 34.22 | 36.49 | | 50.00 | 2.27 | - | 36.49 | -1.99 | 34.50 | |
| Uithoornstraat 30 G | 1078SZ | 1 | 35.81 | 38.06 | | 50.00 | 2.25 | - | 38.06 | -2.06 | 36.00 | |
| Uithoornstraat 30 J | 1078SZ | 1 | 37.97 | 40.52 | | 50.00 | 2.55 | - | 40.52 | -2.41 | 38.11 | |
| Uithoornstraat 30 K | 1078SZ | 1 | 41.85 | 44.73 | | 50.00 | 2.88 | - | 44.73 | -2.90 | 41.83 | |
| Uithoornstraat 30 L | 1078SZ | 1 | 45.62 | 48.19 | | 50.00 | 2.57 | - | 48.19 | -4.63 | 43.56 | |
| Uithoornstraat 30 M | 1078SZ | 1 | 37.97 | 40.52 | | 50.00 | 2.55 | - | 40.52 | -2.41 | 38.11 | |
| Uithoornstraat 30 N | 1078SZ | 1 | 41.85 | 44.73 | | 50.00 | 2.88 | - | 44.73 | -2.90 | 41.83 | |
| Uithoornstraat 30 P | 1078SZ | 1 | 45.62 | 48.19 | | 50.00 | 2.57 | - | 48.19 | -4.63 | 43.56 | |
| Uithoornstraat 31 HS | 1078ST | 1 | 32.26 | 33.98 | | 50.00 | 1.72 | - | 33.98 | -1.89 | 32.09 | |
| Uithoornstraat 31 I | 1078ST | 1 | 32.68 | 34.30 | | 50.00 | 1.62 | - | 34.30 | -1.82 | 32.48 | |
| Uithoornstraat 31 II | 1078ST | 1 | 34.89 | 36.49 | | 50.00 | 1.60 | - | 36.49 | -1.91 | 34.58 | |
| Uithoornstraat 32 HS | 1078SZ | 1 | 34.22 | 36.51 | | 50.00 | 2.29 | - | 36.51 | -1.94 | 34.57 | |
| Uithoornstraat 32 I | 1078SZ | 1 | 35.66 | 37.94 | | 50.00 | 2.28 | - | 37.94 | -1.99 | 35.95 | |
| Uithoornstraat 32 II | 1078SZ | 1 | 37.80 | 40.20 | | 50.00 | 2.40 | - | 40.20 | -2.20 | 38.00 | |
| Uithoornstraat 32 III | 1078SZ | 1 | 40.01 | 42.56 | | 50.00 | 2.55 | - | 42.56 | -2.51 | 40.05 | |
| Uithoornstraat 33 HS | 1078ST | 1 | 32.15 | 33.68 | | 50.00 | 1.53 | - | 33.68 | -1.88 | 31.80 | |
| Uithoornstraat 33 I | 1078ST | 1 | 32.27 | 33.66 | | 50.00 | 1.39 | - | 33.66 | -1.70 | 31.96 | |
| Uithoornstraat 33 II | 1078ST | 1 | 34.52 | 35.81 | | 50.00 | 1.29 | - | 35.81 | -1.76 | 34.05 | |
| Uithoornstraat 34 BEL | 1078TA | 1 | 37.80 | 40.14 | | 50.00 | 2.34 | - | 40.14 | -2.19 | 37.95 | |
| Uithoornstraat 34 HS | 1078TA | 1 | 34.23 | 36.50 | | 50.00 | 2.27 | - | 36.50 | -1.94 | 34.56 | |
| Uithoornstraat 34 I | 1078TA | 1 | 35.64 | 37.84 | | 50.00 | 2.20 | - | 37.84 | -1.98 | 35.86 | |
| Uithoornstraat 35 HS | 1078ST | 1 | 31.97 | 33.40 | | 50.00 | 1.43 | - | 33.40 | -1.87 | 31.53 | |
| Uithoornstraat 35 I | 1078ST | 1 | 32.14 | 33.35 | | 50.00 | 1.21 | - | 33.35 | -1.67 | 31.68 | |
| Uithoornstraat 35 II | 1078ST | 1 | 34.31 | 35.36 | | 50.00 | 1.05 | - | 35.36 | -1.69 | 33.67 | |
| Uithoornstraat 35 III | 1078ST | 1 | 37.07 | 38.43 | | 50.00 | 1.36 | - | 38.43 | -1.96 | 36.47 | |
| Uithoornstraat 36 BEL | 1078TA | 1 | 37.66 | 39.98 | | 50.00 | 2.32 | - | 39.98 | -2.15 | 37.83 | |
| Uithoornstraat 36 HS | 1078TA | 1 | 34.11 | 36.32 | | 50.00 | 2.21 | - | 36.32 | -1.89 | 34.43 | |
| Uithoornstraat 36 I | 1078TA | 1 | 35.52 | 37.67 | | 50.00 | 2.15 | - | 37.67 | -1.93 | 35.74 | |
| Uithoornstraat 37 BEL | 1078SV | 1 | 36.13 | 38.50 | | 50.00 | 2.37 | - | 38.50 | -2.06 | 36.44 | |
| Uithoornstraat 37 HS | 1078SV | 1 | 32.99 | 35.22 | | 50.00 | 2.23 | - | 35.22 | -1.96 | 33.26 | |
| Uithoornstraat 37 I | 1078SV | 1 | 33.98 | 36.28 | | 50.00 | 2.30 | - | 36.28 | -1.96 | 34.32 | |
| Uithoornstraat 38 BEL | 1078TA | 1 | 37.51 | 39.77 | | 50.00 | 2.26 | - | 39.77 | -2.17 | 37.60 | |
| Uithoornstraat 38 HS | 1078TA | 1 | 33.88 | 36.07 | | 50.00 | 2.19 | - | 36.07 | -1.95 | 34.12 | |
| Uithoornstraat 38 I | 1078TA | 1 | 35.30 | 37.40 | | 50.00 | 2.10 | - | 37.40 | -1.99 | 35.41 | |
| Uithoornstraat 39 BEL | 1078SV | 1 | 36.54 | 38.77 | | 50.00 | 2.23 | - | 38.77 | -2.06 | 36.71 | |
| Uithoornstraat 39 HS | 1078SV | 1 | 33.41 | 35.72 | | 50.00 | 2.31 | - | 35.72 | -1.98 | 33.74 | |
| Uithoornstraat 39 I | 1078SV | 1 | 34.34 | 36.63 | | 50.00 | 2.29 | - | 36.63 | -1.97 | 34.66 | |
| Uithoornstraat 40 BEL | 1078TA | 1 | 33.49 | 35.83 | | 50.00 | 2.34 | - | 35.83 | -1.96 | 33.87 | |
| Uithoornstraat 40 I | 1078TA | 1 | 34.95 | 37.21 | | 50.00 | 2.26 | - | 37.21 | -1.99 | 35.22 | |
| Uithoornstraat 40 II | 1078TA | 1 | 37.19 | 39.46 | | 50.00 | 2.27 | - | 39.46 | -2.13 | 37.33 | |
| Uithoornstraat 41 BEL | 1078SV | 1 | 36.37 | 38.42 | | 50.00 | 2.05 | - | 38.42 | -2.04 | 36.38 | |
| Uithoornstraat 41 HS | 1078SV | 1 | 33.33 | 35.46 | | 50.00 | 2.13 | - | 35.46 | -1.95 | 33.51 | |
| Uithoornstraat 41 I | 1078SV | 1 | 34.25 | 36.31 | | 50.00 | 2.06 | - | 36.31 | -1.94 | 34.37 | |
| Uithoornstraat 42 BEL | 1078TA | 1 | 37.07 | 39.25 | | 50.00 | 2.18 | - | 39.25 | -2.09 | 37.16 | |
| Uithoornstraat 42 HS | 1078TA | 1 | 33.17 | 35.43 | | 50.00 | 2.26 | - | 35.43 | -1.95 | 33.48 | |
| Uithoornstraat 42 I | 1078TA | 1 | 34.78 | 37.00 | | 50.00 | 2.22 | - | 37.00 | -1.97 | 35.03 | |
| Uithoornstraat 43 BEL | 1078SV | 1 | 36.46 | 38.49 | | 50.00 | 2.03 | - | 38.49 | -2.02 | 36.47 | |
| Uithoornstraat 43 HS | 1078SV | 1 | 33.59 | 35.68 | | 50.00 | 2.09 | - | 35.68 | -1.95 | 33.73 | |

## Gemeente AMSTERDAM

| Adres en postcode | | Bestemming | Geluidbelasting bij huidig GPP [dB] | Toekomst zonder nieuwe maatregelen [dB] | Sanering | Grenswaarde [dB] | Effect van het project | Benodigde reductie [dB] | Geluidbelasting standaard akoestische situatie [dB] | Geluidreductie door de doelmatige maatregelen [dB] | Toekomst met geadviseerde maatregel(en) [dB] | Overschrijding grenswaarde/ (X= ja, leeg vak=nee) |
|---|---|---|---|---|---|---|---|---|---|---|---|---|
| Uithoornstraat 43 I | 1078SV | 1 | 34.40 | 36.40 | | 50.00 | 2.00 | - | 36.40 | -1.93 | 34.47 | |
| Uithoornstraat 44 BEL | 1078TA | 1 | 36.96 | 38.93 | | 50.00 | 1.97 | - | 38.93 | -2.04 | 36.89 | |
| Uithoornstraat 44 HS | 1078TA | 1 | 33.00 | 35.17 | | 50.00 | 2.17 | - | 35.17 | -1.96 | 33.21 | |
| Uithoornstraat 44 I | 1078TA | 1 | 34.56 | 36.64 | | 50.00 | 2.08 | - | 36.64 | -1.95 | 34.69 | |
| Uithoornstraat 45 BEL | 1078SV | 1 | 36.03 | 38.08 | | 50.00 | 2.05 | - | 38.08 | -2.01 | 36.07 | |
| Uithoornstraat 45 HS | 1078SV | 1 | 33.03 | 34.96 | | 50.00 | 1.93 | - | 34.96 | -1.90 | 33.06 | |
| Uithoornstraat 45 I | 1078SV | 1 | 33.97 | 35.96 | | 50.00 | 1.99 | - | 35.96 | -1.90 | 34.06 | |
| Uithoornstraat 46 HS | 1078TA | 1 | 32.72 | 34.76 | | 50.00 | 2.04 | - | 34.76 | -1.90 | 32.86 | |
| Uithoornstraat 46 I | 1078TA | 1 | 34.31 | 36.27 | | 50.00 | 1.96 | - | 36.27 | -1.90 | 34.37 | |
| Uithoornstraat 46 II | 1078TA | 1 | 36.74 | 38.53 | | 50.00 | 1.79 | - | 38.53 | -1.97 | 36.56 | |
| Uithoornstraat 46 III | 1078TA | 1 | 39.52 | 41.37 | | 50.00 | 1.85 | - | 41.37 | -2.24 | 39.13 | |
| Uithoornstraat 47 BEL | 1078SV | 1 | 35.97 | 37.95 | | 50.00 | 1.98 | - | 37.95 | -2.03 | 35.92 | |
| Uithoornstraat 47 HS | 1078SV | 1 | 32.99 | 35.02 | | 50.00 | 2.03 | - | 35.02 | -1.96 | 33.06 | |
| Uithoornstraat 47 I | 1078SV | 1 | 33.94 | 35.86 | | 50.00 | 1.92 | - | 35.86 | -1.93 | 33.93 | |
| Uithoornstraat 48 HS | 1078TA | 1 | 32.38 | 34.37 | | 50.00 | 1.99 | - | 34.37 | -1.91 | 32.46 | |
| Uithoornstraat 48 I | 1078TA | 1 | 33.95 | 35.88 | | 50.00 | 1.93 | - | 35.88 | -1.92 | 33.96 | |
| Uithoornstraat 48 II | 1078TA | 1 | 36.34 | 38.07 | | 50.00 | 1.73 | - | 38.07 | -1.96 | 36.11 | |
| Uithoornstraat 48 III | 1078TA | 1 | 39.05 | 40.83 | | 50.00 | 1.78 | - | 40.83 | -2.21 | 38.62 | |
| Uithoornstraat 49 BEL | 1078SV | 1 | 35.58 | 37.49 | | 50.00 | 1.91 | - | 37.49 | -2.00 | 35.49 | |
| Uithoornstraat 49 HS | 1078SV | 1 | 32.70 | 34.60 | | 50.00 | 1.90 | - | 34.60 | -1.92 | 32.68 | |
| Uithoornstraat 49 I | 1078SV | 1 | 33.56 | 35.45 | | 50.00 | 1.89 | - | 35.45 | -1.92 | 33.53 | |
| Uithoornstraat 51 HS | 1078SV | 1 | 32.35 | 34.37 | | 50.00 | 2.02 | - | 34.37 | -1.90 | 32.47 | |
| Uithoornstraat 51 I | 1078SV | 1 | 33.46 | 35.44 | | 50.00 | 1.98 | - | 35.44 | -1.87 | 33.57 | |
| Uithoornstraat 51 II | 1078SV | 1 | 35.96 | 37.90 | | 50.00 | 1.94 | - | 37.90 | -1.99 | 35.91 | |
| Uithoornstraat 51 III | 1078SV | 1 | 38.45 | 40.47 | | 50.00 | 2.02 | - | 40.47 | -2.27 | 38.20 | |
| Uithoornstraat 53 HS | 1078SW | 1 | 32.75 | 34.60 | | 50.00 | 1.85 | - | 34.60 | -1.88 | 32.72 | |
| Uithoornstraat 53 I | 1078SW | 1 | 33.82 | 35.70 | | 50.00 | 1.88 | - | 35.70 | -1.88 | 33.82 | |
| Uithoornstraat 53 II | 1078SW | 1 | 35.97 | 37.86 | | 50.00 | 1.89 | - | 37.86 | -1.97 | 35.89 | |
| Uithoornstraat 53 III | 1078SW | 1 | 38.50 | 40.52 | | 50.00 | 2.02 | - | 40.52 | -2.29 | 38.23 | |
| Uithoornstraat 55 HS | 1078SW | 1 | 32.65 | 34.41 | | 50.00 | 1.76 | - | 34.41 | -1.87 | 32.54 | |
| Uithoornstraat 55 I | 1078SW | 1 | 33.56 | 35.34 | | 50.00 | 1.78 | - | 35.34 | -1.86 | 33.48 | |
| Uithoornstraat 55 II | 1078SW | 1 | 35.72 | 37.50 | | 50.00 | 1.78 | - | 37.50 | -1.96 | 35.54 | |
| Uithoornstraat 55 III | 1078SW | 1 | 38.40 | 40.37 | | 50.00 | 1.97 | - | 40.37 | -2.28 | 38.09 | |
| Uithoornstraat 57 HS | 1078SW | 1 | 32.28 | 33.99 | | 50.00 | 1.71 | - | 33.99 | -1.85 | 32.14 | |
| Uithoornstraat 57 I | 1078SW | 1 | 33.14 | 34.76 | | 50.00 | 1.62 | - | 34.76 | -1.80 | 32.96 | |
| Uithoornstraat 57 II | 1078SW | 1 | 35.30 | 36.90 | | 50.00 | 1.60 | - | 36.90 | -1.88 | 35.02 | |
| Uithoornstraat 57 III | 1078SW | 1 | 38.22 | 40.01 | | 50.00 | 1.79 | - | 40.01 | -2.17 | 37.84 | |
| Uithoornstraat 59 HS | 1078SW | 1 | 31.95 | 33.63 | | 50.00 | 1.68 | - | 33.63 | -1.81 | 31.82 | |
| Uithoornstraat 59 I | 1078SW | 1 | 32.71 | 34.17 | | 50.00 | 1.46 | - | 34.17 | -1.78 | 32.39 | |
| Uithoornstraat 59 II | 1078SW | 1 | 34.82 | 36.21 | | 50.00 | 1.39 | - | 36.21 | -1.83 | 34.38 | |
| Uithoornstraat 59 III | 1078SW | 1 | 37.78 | 39.29 | | 50.00 | 1.51 | - | 39.29 | -2.07 | 37.22 | |
| Uithoornstraat 61 HS | 1078SW | 1 | 31.31 | 33.13 | | 50.00 | 1.82 | - | 33.13 | -1.96 | 31.17 | |
| Uithoornstraat 61 I | 1078SW | 1 | 33.27 | 34.40 | | 50.00 | 1.13 | - | 34.40 | -1.54 | 32.86 | |
| Uithoornstraat 61 II | 1078SW | 1 | 36.16 | 37.30 | | 50.00 | 1.14 | - | 37.30 | -1.76 | 35.54 | |
| Uithoornstraat 61 III | 1078SW | 1 | 40.46 | 41.57 | | 50.00 | 1.11 | - | 41.57 | -2.18 | 39.39 | |
| Uithoornstraat 63 I | 1078SW | 1 | 32.79 | 34.85 | | 50.00 | 2.06 | - | 34.85 | -2.05 | 32.80 | |
| Uithoornstraat 63 II | 1078SW | 1 | 35.86 | 37.87 | | 50.00 | 2.01 | - | 37.87 | -2.33 | 35.54 | |
| Uithoornstraat 63 III | 1078SW | 1 | 40.80 | 42.85 | | 50.00 | 2.05 | - | 42.85 | -3.21 | 39.64 | |
| Uithoornstraat 63 IV | 1078SW | 1 | 42.09 | 44.82 | | 50.00 | 2.73 | - | 44.82 | -3.48 | 41.34 | |
| V T v Serooskerkenpln 1 | 1076LX | 1 | 41.08 | 42.55 | | 50.00 | 1.47 | - | 42.55 | -1.96 | 40.59 | |
| V T v Serooskerkenpln 3 I | 1076LX | 1 | 42.05 | 43.67 | | 50.00 | 1.62 | - | 43.67 | -2.10 | 41.57 | |
| V T v Serooskerkenpln 3 II | 1076LX | 1 | 43.97 | 45.73 | | 50.00 | 1.76 | - | 45.73 | -2.39 | 43.34 | |
| V T v Serooskerkenpln 3 III | 1076LX | 1 | 49.47 | 52.45 | | 50.00 | 2.98 | 1.95 | 52.45 | -4.42 | 48.03 | |

## Gemeente AMSTERDAM

| Adres en postcode | | Bestemming | Geluidbelasting bij huidig GPP [dB] | Toekomst zonder nieuwe maatregelen [dB] | Sanering | Grenswaarde [dB] | Effect van het project | Benodigde reductie [dB] | Geluidbelasting standaard akoestische situatie [dB] | Geluidreductie door de doelmatige maatregelen [dB] | Toekomst met geadviseerde maatregel(en) [dB] | Overschrijding grenswaarde/ (X= ja, leeg vak=nee) |
|---|---|---|---|---|---|---|---|---|---|---|---|---|
| V T v Serooskerkenpln 4 I | 1076NA | 1 | 42.80 | 44.32 | | 50.00 | 1.52 | - | 44.32 | -2.16 | 42.16 | |
| V T v Serooskerkenpln 4 II | 1076NA | 1 | 44.26 | 45.97 | | 50.00 | 1.71 | - | 45.97 | -2.46 | 43.51 | |
| V T v Serooskerkenpln 4 III | 1076NA | 1 | 49.91 | 52.63 | | 50.00 | 2.72 | 2.13 | 52.63 | -4.40 | 48.23 | |
| V T v Serooskerkenpln 5 I | 1076LX | 1 | 40.27 | 41.81 | | 50.00 | 1.54 | - | 41.81 | -2.13 | 39.68 | |
| V T v Serooskerkenpln 5 II | 1076LX | 1 | 41.93 | 43.59 | | 50.00 | 1.66 | - | 43.59 | -2.21 | 41.38 | |
| V T v Serooskerkenpln 5 III | 1076LX | 1 | 43.76 | 45.61 | | 50.00 | 1.85 | - | 45.61 | -2.58 | 43.03 | |
| V T v Serooskerkenpln 6 I | 1076NA | 1 | 42.63 | 44.20 | | 50.00 | 1.57 | - | 44.20 | -2.27 | 41.93 | |
| V T v Serooskerkenpln 6 II | 1076NA | 1 | 44.35 | 46.14 | | 50.00 | 1.79 | - | 46.14 | -2.61 | 43.53 | |
| V T v Serooskerkenpln 6 III | 1076NA | 1 | 49.26 | 51.81 | | 50.00 | 2.55 | 1.31 | 51.81 | -4.16 | 47.65 | |
| V T v Serooskerkenpln 7 | 1076LX | 1 | 39.12 | 40.51 | | 50.00 | 1.39 | - | 40.51 | -2.14 | 38.37 | |
| V T v Serooskerkenpln 8 | 1076NA | 1 | 41.51 | 43.18 | | 50.00 | 1.67 | - | 43.18 | -2.29 | 40.89 | |
| V T v Serooskerkenpln 9 | 1076LX | 1 | 39.00 | 40.40 | | 50.00 | 1.40 | - | 40.40 | -2.09 | 38.31 | |
| V T v Serooskerkenpln 10 | 1076NA | 1 | 41.01 | 42.67 | | 50.00 | 1.66 | - | 42.67 | -2.34 | 40.33 | |
| V T v Serooskerkenpln 11 I | 1076LX | 1 | 40.13 | 41.63 | | 50.00 | 1.50 | - | 41.63 | -2.16 | 39.47 | |
| V T v Serooskerkenpln 11 II | 1076LX | 1 | 41.70 | 43.40 | | 50.00 | 1.70 | - | 43.40 | -2.37 | 41.03 | |
| V T v Serooskerkenpln 11 III | 1076LX | 1 | 47.07 | 49.93 | | 50.00 | 2.86 | - | 49.93 | -3.74 | 46.19 | |
| V T v Serooskerkenpln 12 I | 1076NA | 1 | 43.18 | 44.79 | | 50.00 | 1.61 | - | 44.79 | -2.36 | 42.43 | |
| V T v Serooskerkenpln 12 II | 1076NA | 1 | 44.99 | 46.66 | | 50.00 | 1.67 | - | 46.66 | -2.63 | 44.03 | |
| V T v Serooskerkenpln 12 III | 1076NA | 1 | 50.69 | 52.88 | | 50.69 | 2.19 | 1.39 | 52.88 | -4.25 | 48.63 | |
| V T v Serooskerkenpln 13 I | 1076LX | 1 | 40.00 | 41.48 | | 50.00 | 1.48 | - | 41.48 | -2.24 | 39.24 | |
| V T v Serooskerkenpln 13 II | 1076LX | 1 | 41.45 | 43.07 | | 50.00 | 1.62 | - | 43.07 | -2.40 | 40.67 | |
| V T v Serooskerkenpln 13 III | 1076LX | 1 | 47.07 | 50.37 | | 50.00 | 3.30 | - | 50.37 | -4.14 | 46.23 | |
| V T v Serooskerkenpln 14 I | 1076NA | 1 | 43.02 | 44.72 | | 50.00 | 1.70 | - | 44.72 | -2.52 | 42.20 | |
| V T v Serooskerkenpln 14 II | 1076NA | 1 | 45.16 | 46.75 | | 50.00 | 1.59 | - | 46.75 | -2.79 | 43.96 | |
| V T v Serooskerkenpln 14 III | 1076NA | 1 | 50.83 | 52.91 | | 50.83 | 2.08 | 1.42 | 52.91 | -4.02 | 48.89 | |
| V T v Serooskerkenpln 15 | 1076LX | 1 | 38.98 | 40.41 | | 50.00 | 1.43 | - | 40.41 | -2.09 | 38.32 | |
| V T v Serooskerkenpln 16 | 1076NA | 1 | 41.12 | 42.84 | | 50.00 | 1.72 | - | 42.84 | -2.38 | 40.46 | |
| V T v Serooskerkenpln 17 HS | 1076LX | 1 | 38.42 | 39.24 | | 50.00 | 0.82 | - | 39.24 | -2.09 | 37.15 | |
| V T v Serooskerkenpln 17 I | 1076LX | 1 | 39.34 | 40.35 | | 50.00 | 1.01 | - | 40.35 | -2.17 | 38.18 | |
| V T v Serooskerkenpln 17 II | 1076LX | 1 | 41.25 | 42.59 | | 50.00 | 1.34 | - | 42.59 | -2.31 | 40.28 | |
| V T v Serooskerkenpln 17 III | 1076LX | 1 | 47.86 | 50.18 | | 50.00 | 2.32 | - | 50.18 | -3.68 | 46.50 | |
| V T v Serooskerkenpln 18 HS | 1076NA | 1 | 41.30 | 42.94 | | 50.00 | 1.64 | - | 42.94 | -2.44 | 40.50 | |
| V T v Serooskerkenpln 18 I | 1076NA | 1 | 42.93 | 44.51 | | 50.00 | 1.58 | - | 44.51 | -2.54 | 41.97 | |
| V T v Serooskerkenpln 18 II | 1076NA | 1 | 45.00 | 46.58 | | 50.00 | 1.58 | - | 46.58 | -2.79 | 43.79 | |
| V T v Serooskerkenpln 18 III | 1076NA | 1 | 50.91 | 53.00 | | 50.91 | 2.09 | 1.51 | 53.00 | -4.08 | 48.92 | |
| V T v Serooskerkenpln 19 HS | 1076LX | 1 | 38.29 | 38.77 | | 50.00 | 0.48 | - | 38.77 | -2.06 | 36.71 | |
| V T v Serooskerkenpln 19 I | 1076LX | 1 | 39.32 | 40.10 | | 50.00 | 0.78 | - | 40.10 | -2.08 | 38.02 | |
| V T v Serooskerkenpln 19 II | 1076LX | 1 | 41.33 | 42.36 | | 50.00 | 1.03 | - | 42.36 | -2.26 | 40.10 | |
| V T v Serooskerkenpln 19 III | 1076LX | 1 | 49.45 | 51.55 | | 50.00 | 2.10 | 1.05 | 51.55 | -4.05 | 47.50 | |
| V T v Serooskerkenpln 20 I | 1076NA | 1 | 42.89 | 44.41 | | 50.00 | 1.52 | - | 44.41 | -2.50 | 41.91 | |
| V T v Serooskerkenpln 20 II | 1076NA | 1 | 45.24 | 46.79 | | 50.00 | 1.55 | - | 46.79 | -2.76 | 44.03 | |
| V T v Serooskerkenpln 20 III | 1076NA | 1 | 51.20 | 53.37 | | 51.20 | 2.17 | 1.88 | 53.37 | -4.04 | 49.33 | |
| V T v Serooskerkenpln 22 | 1076NA | 1 | 41.21 | 42.67 | | 50.00 | 1.46 | - | 42.67 | -2.42 | 40.25 | |
| V T v Serooskerkenpln 23 | 1076LZ | 1 | 37.35 | 37.81 | | 50.00 | 0.46 | - | 37.81 | -2.34 | 35.47 | |
| V T v Serooskerkenpln 24 | 1076NB | 1 | 41.25 | 42.66 | | 50.00 | 1.41 | - | 42.66 | -2.38 | 40.28 | |
| V T v Serooskerkenpln 25 I | 1076LZ | 1 | 37.14 | 37.47 | | 50.00 | 0.33 | - | 37.47 | -2.21 | 35.26 | |
| V T v Serooskerkenpln 25 II | 1076LZ | 1 | 39.27 | 40.29 | | 50.00 | 1.02 | - | 40.29 | -2.44 | 37.85 | |
| V T v Serooskerkenpln 25 III | 1076LZ | 1 | 44.81 | 47.31 | | 50.00 | 2.50 | - | 47.31 | -3.90 | 43.41 | |
| V T v Serooskerkenpln 26 I | 1076NB | 1 | 42.91 | 44.41 | | 50.00 | 1.50 | - | 44.41 | -2.50 | 41.91 | |
| V T v Serooskerkenpln 26 II | 1076NB | 1 | 45.01 | 46.50 | | 50.00 | 1.49 | - | 46.50 | -2.80 | 43.70 | |
| V T v Serooskerkenpln 26 III | 1076NB | 1 | 51.31 | 53.44 | | 51.31 | 2.13 | 1.95 | 53.44 | -4.21 | 49.23 | |
| V T v Serooskerkenpln 27 HS | 1076LZ | 1 | 39.85 | 40.35 | | 50.00 | 0.50 | - | 40.35 | -2.12 | 38.23 | |
| V T v Serooskerkenpln 27 I | 1076LZ | 1 | 41.72 | 41.42 | | 50.00 | -0.30 | - | 41.42 | -2.18 | 39.24 | |

## Gemeente AMSTERDAM

| Adres en postcode | | Bestemming | Geluidbelasting bij huidig GPP [dB] | Toekomst zonder nieuwe maatregelen [dB] | Sanering | Grenswaarde [dB] | Effect van het project | Benodigde reductie [dB] | Geluidbelasting standaard akoestische situatie [dB] | Geluidreductie door de doelmatige maatregelen [dB] | Toekomst met geadviseerde maatregel(en) [dB] | Overschrijding grenswaarde/ (X= ja, leeg vak=nee) |
|---|---|---|---|---|---|---|---|---|---|---|---|---|
| V T v Serooskerkenpln 27 II | 1076LZ | 1 | 44.06 | 43.66 | | 50.00 | -0.40 | - | 43.66 | -2.48 | 41.18 | |
| V T v Serooskerkenpln 27 III | 1076LZ | 1 | 49.92 | 51.49 | | 50.00 | 1.57 | 0.99 | 51.49 | -4.32 | 47.17 | |
| V T v Serooskerkenpln 28 I | 1076NB | 1 | 42.88 | 44.53 | | 50.00 | 1.65 | - | 44.53 | -2.51 | 42.02 | |
| V T v Serooskerkenpln 28 II | 1076NB | 1 | 45.13 | 46.76 | | 50.00 | 1.63 | - | 46.76 | -2.78 | 43.98 | |
| V T v Serooskerkenpln 28 III | 1076NB | 1 | 51.55 | 53.93 | | 51.55 | 2.38 | 1.43 | 53.93 | -4.23 | 49.70 | |
| V T v Serooskerkenpln 29 HS | 1076LZ | 1 | 39.90 | 40.52 | | 50.00 | 0.62 | - | 40.52 | -2.14 | 38.38 | |
| V T v Serooskerkenpln 29 I | 1076LZ | 1 | 41.19 | 42.17 | | 50.00 | 0.98 | - | 42.17 | -2.20 | 39.97 | |
| V T v Serooskerkenpln 29 II | 1076LZ | 1 | 43.33 | 44.54 | | 50.00 | 1.21 | - | 44.54 | -2.46 | 42.08 | |
| V T v Serooskerkenpln 29 III | 1076LZ | 1 | 50.12 | 51.56 | | 50.12 | 1.44 | 1.06 | 51.56 | -3.85 | 47.71 | |
| V T v Serooskerkenpln 31 HS | 1076LZ | 1 | 39.79 | 40.33 | | 50.00 | 0.54 | - | 40.33 | -2.12 | 38.21 | |
| V T v Serooskerkenpln 31 I | 1076LZ | 1 | 41.28 | 42.26 | | 50.00 | 0.98 | - | 42.26 | -2.19 | 40.07 | |
| V T v Serooskerkenpln 31 II | 1076LZ | 1 | 43.42 | 44.84 | | 50.00 | 1.42 | - | 44.84 | -2.45 | 42.39 | |
| V T v Serooskerkenpln 31 III | 1076LZ | 1 | 49.82 | 51.44 | | 50.00 | 1.62 | 0.94 | 51.44 | -3.73 | 47.71 | |
| V T v Serooskerkenpln 32 | 1076NB | 1 | 42.07 | 43.41 | | 50.00 | 1.34 | - | 43.41 | -2.41 | 41.00 | |
| V T v Serooskerkenpln 33 HS | 1076LZ | 1 | 39.82 | 40.38 | | 50.00 | 0.56 | - | 40.38 | -2.13 | 38.25 | |
| V T v Serooskerkenpln 33 I | 1076LZ | 1 | 41.13 | 42.11 | | 50.00 | 0.98 | - | 42.11 | -2.22 | 39.89 | |
| V T v Serooskerkenpln 33 II | 1076LZ | 1 | 43.30 | 44.73 | | 50.00 | 1.43 | - | 44.73 | -2.47 | 42.26 | |
| V T v Serooskerkenpln 33 III | 1076LZ | 1 | 49.88 | 51.57 | | 50.00 | 1.69 | 1.07 | 51.57 | -3.66 | 47.91 | |
| V T v Serooskerkenpln 34 I | 1076NB | 1 | 43.94 | 45.39 | | 50.00 | 1.45 | - | 45.39 | -2.56 | 42.83 | |
| V T v Serooskerkenpln 34 II | 1076NB | 1 | 45.85 | 47.48 | | 50.00 | 1.63 | - | 47.48 | -2.81 | 44.67 | |
| V T v Serooskerkenpln 34 III | 1076NB | 1 | 51.71 | 54.48 | | 51.71 | 2.77 | 1.98 | 54.48 | -4.32 | 50.16 | |
| V T v Serooskerkenpln 35 HS | 1076LZ | 1 | 39.55 | 40.12 | | 50.00 | 0.57 | - | 40.12 | -2.26 | 37.86 | |
| V T v Serooskerkenpln 35 I | 1076LZ | 1 | 40.62 | 41.46 | | 50.00 | 0.84 | - | 41.46 | -2.23 | 39.23 | |
| V T v Serooskerkenpln 35 II | 1076LZ | 1 | 42.08 | 42.99 | | 50.00 | 0.91 | - | 42.99 | -2.41 | 40.58 | |
| V T v Serooskerkenpln 35 III | 1076LZ | 1 | 49.28 | 50.87 | | 50.00 | 1.59 | 0.37 | 50.87 | -3.84 | 47.03 | |
| V T v Serooskerkenpln 36 I | 1076NB | 1 | 43.64 | 45.23 | | 50.00 | 1.59 | - | 45.23 | -2.54 | 42.69 | |
| V T v Serooskerkenpln 36 II | 1076NB | 1 | 45.53 | 47.21 | | 50.00 | 1.68 | - | 47.21 | -2.79 | 44.42 | |
| V T v Serooskerkenpln 36 III | 1076NB | 1 | 51.61 | 54.23 | | 51.61 | 2.62 | 1.73 | 54.23 | -4.27 | 49.96 | |
| V T v Serooskerkenpln 37 I | 1076LZ | 1 | 41.05 | 41.66 | | 50.00 | 0.61 | - | 41.66 | -2.25 | 39.41 | |
| V T v Serooskerkenpln 37 II | 1076LZ | 1 | 43.08 | 44.32 | | 50.00 | 1.24 | - | 44.32 | -2.52 | 41.80 | |
| V T v Serooskerkenpln 37 III | 1076LZ | 1 | 47.68 | 49.71 | | 50.00 | 2.03 | - | 49.71 | -3.79 | 45.92 | |
| V T v Serooskerkenpln 38 | 1076NB | 1 | 41.99 | 43.41 | | 50.00 | 1.42 | - | 43.41 | -2.41 | 41.00 | |
| V T v Serooskerkenpln 39 HS | 1076LZ | 1 | 39.49 | 40.25 | | 50.00 | 0.76 | - | 40.25 | -2.25 | 38.00 | |
| V T v Serooskerkenpln 39 I | 1076LZ | 1 | 39.97 | 41.13 | | 50.00 | 1.16 | - | 41.13 | -2.30 | 38.83 | |
| V T v Serooskerkenpln 39 II | 1076LZ | 1 | 41.39 | 42.61 | | 50.00 | 1.22 | - | 42.61 | -2.32 | 40.29 | |
| V T v Serooskerkenpln 39 III | 1076LZ | 1 | 47.83 | 49.15 | | 50.00 | 1.32 | - | 49.15 | -3.56 | 45.59 | |
| V T v Serooskerkenpln 40 | 1076NC | 1 | 42.02 | 43.49 | | 50.00 | 1.47 | - | 43.49 | -2.38 | 41.11 | |
| V T v Serooskerkenpln 41 HS | 1076LZ | 1 | 39.90 | 40.45 | | 50.00 | 0.55 | - | 40.45 | -2.18 | 38.27 | |
| V T v Serooskerkenpln 41 I | 1076LZ | 1 | 40.73 | 41.56 | | 50.00 | 0.83 | - | 41.56 | -2.20 | 39.36 | |
| V T v Serooskerkenpln 41 II | 1076LZ | 1 | 42.53 | 43.54 | | 50.00 | 1.01 | - | 43.54 | -2.31 | 41.23 | |
| V T v Serooskerkenpln 41 III | 1076LZ | 1 | 48.54 | 49.60 | | 50.00 | 1.06 | - | 49.60 | -3.54 | 46.06 | |
| V T v Serooskerkenpln 42 I | 1076NC | 1 | 43.58 | 45.16 | | 50.00 | 1.58 | - | 45.16 | -2.55 | 42.61 | |
| V T v Serooskerkenpln 42 II | 1076NC | 1 | 45.39 | 47.05 | | 50.00 | 1.66 | - | 47.05 | -2.79 | 44.26 | |
| V T v Serooskerkenpln 42 III | 1076NC | 1 | 51.65 | 54.23 | | 51.65 | 2.58 | 1.73 | 54.23 | -4.18 | 50.05 | |
| V T v Serooskerkenpln 43 HS | 1076LZ | 1 | 39.98 | 40.73 | | 50.00 | 0.75 | - | 40.73 | -2.26 | 38.47 | |
| V T v Serooskerkenpln 43 I | 1076LZ | 1 | 41.17 | 41.98 | | 50.00 | 0.81 | - | 41.98 | -2.26 | 39.72 | |
| V T v Serooskerkenpln 43 II | 1076LZ | 1 | 43.11 | 44.25 | | 50.00 | 1.14 | - | 44.25 | -2.44 | 41.81 | |
| V T v Serooskerkenpln 43 III | 1076LZ | 1 | 48.45 | 49.73 | | 50.00 | 1.28 | - | 49.73 | -3.87 | 45.86 | |
| V T v Serooskerkenpln 44 I | 1076NC | 1 | 44.11 | 45.39 | | 50.00 | 1.28 | - | 45.39 | -2.58 | 42.81 | |
| V T v Serooskerkenpln 44 II | 1076NC | 1 | 45.79 | 47.25 | | 50.00 | 1.46 | - | 47.25 | -2.81 | 44.44 | |
| V T v Serooskerkenpln 44 III | 1076NC | 1 | 51.71 | 54.34 | | 51.71 | 2.63 | 1.84 | 54.34 | -4.18 | 50.16 | |
| V T v Serooskerkenpln 46 | 1076NC | 1 | 42.46 | 43.67 | | 50.00 | 1.21 | - | 43.67 | -2.43 | 41.24 | |
| V T v Serooskerkenpln 48 I | 1076NC | 1 | 44.72 | 46.43 | | 50.00 | 1.71 | - | 46.43 | -2.62 | 43.81 | |

## Gemeente AMSTERDAM

| Adres en postcode | | Bestemming | Geluidbelasting bij huidig GPP [dB] | Toekomst zonder nieuwe maatregelen [dB] | Sanering | Grenswaarde [dB] | Effect van het project | Benodigde reductie [dB] | Geluidbelasting standaard akoestische situatie [dB] | Geluidreductie door de doelmatige maatregelen [dB] | Toekomst met geadviseerde maatregel(en) [dB] | Overschrijding grenswaarde/ (X= ja, leeg vak=nee) |
|---|---|---|---|---|---|---|---|---|---|---|---|---|
| V T v Serooskerkenpln 48 II | 1076NC | 1 | 46.27 | 48.16 | | 50.00 | 1.89 | - | 48.16 | -2.86 | 45.30 | |
| V T v Serooskerkenpln 48 III | 1076NC | 1 | 51.62 | 53.94 | | 51.62 | 2.32 | 1.44 | 53.94 | -4.02 | 49.92 | |
| V T v Serooskerkenpln 50 HS | 1076NC | 1 | 42.19 | 43.36 | | 50.00 | 1.17 | - | 43.36 | -2.36 | 41.00 | |
| V T v Serooskerkenpln 50 I | 1076NC | 1 | 43.74 | 45.02 | | 50.00 | 1.28 | - | 45.02 | -2.53 | 42.49 | |
| V T v Serooskerkenpln 50 II | 1076NC | 1 | 45.48 | 46.80 | | 50.00 | 1.32 | - | 46.80 | -2.78 | 44.02 | |
| V T v Serooskerkenpln 50 III | 1076NC | 1 | 51.46 | 53.30 | | 51.46 | 1.84 | 1.81 | 53.30 | -3.95 | 49.35 | |
| V T v Serooskerkenpln 52 HS | 1076NC | 1 | 42.15 | 43.36 | | 50.00 | 1.21 | - | 43.36 | -2.34 | 41.02 | |
| V T v Serooskerkenpln 52 I | 1076NC | 1 | 43.57 | 44.99 | | 50.00 | 1.42 | - | 44.99 | -2.51 | 42.48 | |
| V T v Serooskerkenpln 52 II | 1076NC | 1 | 45.25 | 46.72 | | 50.00 | 1.47 | - | 46.72 | -2.76 | 43.96 | |
| V T v Serooskerkenpln 52 III | 1076NC | 1 | 51.50 | 53.28 | | 51.50 | 1.78 | 0.78 | 53.28 | -4.05 | 49.23 | |
| V T v Serooskerkenpln 54 HS | 1076NC | 1 | 41.69 | 42.90 | | 50.00 | 1.21 | - | 42.90 | -2.30 | 40.60 | |
| V T v Serooskerkenpln 54 I | 1076NC | 1 | 43.34 | 44.75 | | 50.00 | 1.41 | - | 44.75 | -2.48 | 42.27 | |
| V T v Serooskerkenpln 54 II | 1076NC | 1 | 45.21 | 46.69 | | 50.00 | 1.48 | - | 46.69 | -2.76 | 43.93 | |
| V T v Serooskerkenpln 54 III | 1076NC | 1 | 50.78 | 52.65 | | 50.78 | 1.87 | 1.16 | 52.65 | -3.91 | 48.74 | |
| V Tuyll v Serooskerkenwg 1 I | 1076JA | 1 | 43.31 | 42.27 | | 50.00 | -1.04 | - | 42.27 | -2.11 | 40.16 | |
| V Tuyll v Serooskerkenwg 1 II | 1076JA | 1 | 44.89 | 44.29 | | 50.00 | -0.60 | - | 44.29 | -2.28 | 42.01 | |
| V Tuyll v Serooskerkenwg 1 III | 1076JA | 1 | 48.09 | 49.24 | | 50.00 | 1.15 | - | 49.24 | -3.51 | 45.73 | |
| V Tuyll v Serooskerkenwg 2 I | 1076JK | 1 | 44.90 | 46.13 | | 50.00 | 1.23 | - | 46.13 | -2.27 | 43.86 | |
| V Tuyll v Serooskerkenwg 2 II | 1076JK | 1 | 46.55 | 47.82 | | 50.00 | 1.27 | - | 47.82 | -2.49 | 45.33 | |
| V Tuyll v Serooskerkenwg 2 III | 1076JK | 1 | 48.46 | 50.09 | | 50.00 | 1.63 | - | 50.09 | -3.08 | 47.01 | |
| V Tuyll v Serooskerkenwg 2 IV | 1076JK | 1 | 50.89 | 53.00 | | 50.89 | 2.11 | 1.51 | 53.00 | -3.88 | 49.12 | |
| V Tuyll v Serooskerkenwg 3 I | 1076JA | 1 | 39.58 | 40.62 | | 50.00 | 1.04 | - | 40.62 | -2.28 | 38.34 | |
| V Tuyll v Serooskerkenwg 3 II | 1076JA | 1 | 40.59 | 41.91 | | 50.00 | 1.32 | - | 41.91 | -2.33 | 39.58 | |
| V Tuyll v Serooskerkenwg 3 III | 1076JA | 1 | 46.01 | 47.96 | | 50.00 | 1.95 | - | 47.96 | -3.43 | 44.53 | |
| V Tuyll v Serooskerkenwg 4 HS | 1076JK | 1 | 43.92 | 45.01 | | 50.00 | 1.09 | - | 45.01 | -2.15 | 42.86 | |
| V Tuyll v Serooskerkenwg 4 I | 1076JK | 1 | 44.88 | 46.11 | | 50.00 | 1.23 | - | 46.11 | -2.27 | 43.84 | |
| V Tuyll v Serooskerkenwg 4 II | 1076JK | 1 | 46.44 | 47.74 | | 50.00 | 1.30 | - | 47.74 | -2.49 | 45.25 | |
| V Tuyll v Serooskerkenwg 4 III | 1076JK | 1 | 47.94 | 49.55 | | 50.00 | 1.61 | - | 49.55 | -3.05 | 46.50 | |
| V Tuyll v Serooskerkenwg 4 IV | 1076JK | 1 | 50.41 | 52.44 | | 50.41 | 2.03 | 1.94 | 52.44 | -3.74 | 48.70 | |
| V Tuyll v Serooskerkenwg 5 | 1076JA | 1 | 38.81 | 39.75 | | 50.00 | 0.94 | - | 39.75 | -2.36 | 37.39 | |
| V Tuyll v Serooskerkenwg 6 HS | 1076JK | 1 | 43.92 | 45.11 | | 50.00 | 1.19 | - | 45.11 | -2.16 | 42.95 | |
| V Tuyll v Serooskerkenwg 6 I | 1076JK | 1 | 44.85 | 46.19 | | 50.00 | 1.34 | - | 46.19 | -2.30 | 43.89 | |
| V Tuyll v Serooskerkenwg 6 II | 1076JK | 1 | 46.37 | 47.83 | | 50.00 | 1.46 | - | 47.83 | -2.54 | 45.29 | |
| V Tuyll v Serooskerkenwg 6 III | 1076JK | 1 | 50.37 | 52.59 | | 50.37 | 2.22 | 2.09 | 52.59 | -3.78 | 48.81 | |
| V Tuyll v Serooskerkenwg 7 HS | 1076JA | 1 | 39.47 | 40.23 | | 50.00 | 0.76 | - | 40.23 | -2.30 | 37.93 | |
| V Tuyll v Serooskerkenwg 7 I | 1076JA | 1 | 40.28 | 41.12 | | 50.00 | 0.84 | - | 41.12 | -2.23 | 38.89 | |
| V Tuyll v Serooskerkenwg 7 II | 1076JA | 1 | 41.61 | 42.58 | | 50.00 | 0.97 | - | 42.58 | -2.29 | 40.29 | |
| V Tuyll v Serooskerkenwg 7 III | 1076JA | 1 | 48.03 | 49.36 | | 50.00 | 1.33 | - | 49.36 | -3.36 | 46.00 | |
| V Tuyll v Serooskerkenwg 8 HS | 1076JK | 1 | 43.89 | 45.08 | | 50.00 | 1.19 | - | 45.08 | -2.17 | 42.91 | |
| V Tuyll v Serooskerkenwg 8 I | 1076JK | 1 | 44.82 | 46.14 | | 50.00 | 1.32 | - | 46.14 | -2.31 | 43.83 | |
| V Tuyll v Serooskerkenwg 8 II | 1076JK | 1 | 46.19 | 47.70 | | 50.00 | 1.51 | - | 47.70 | -2.56 | 45.14 | |
| V Tuyll v Serooskerkenwg 8 III | 1076JK | 1 | 50.25 | 52.64 | | 50.25 | 2.39 | 2.14 | 52.64 | -3.89 | 48.75 | |
| V Tuyll v Serooskerkenwg 9 HS | 1076JA | 1 | 39.48 | 40.22 | | 50.00 | 0.74 | - | 40.22 | -2.30 | 37.92 | |
| V Tuyll v Serooskerkenwg 9 I | 1076JA | 1 | 40.27 | 41.10 | | 50.00 | 0.83 | - | 41.10 | -2.23 | 38.87 | |
| V Tuyll v Serooskerkenwg 9 II | 1076JA | 1 | 41.77 | 42.72 | | 50.00 | 0.95 | - | 42.72 | -2.34 | 40.38 | |
| V Tuyll v Serooskerkenwg 9 III | 1076JA | 1 | 48.13 | 49.54 | | 50.00 | 1.41 | - | 49.54 | -3.39 | 46.15 | |
| V Tuyll v Serooskerkenwg 10 HS | 1076JK | 1 | 43.77 | 44.94 | | 50.00 | 1.17 | - | 44.94 | -2.13 | 42.81 | |
| V Tuyll v Serooskerkenwg 10 I | 1076JK | 1 | 44.74 | 46.05 | | 50.00 | 1.31 | - | 46.05 | -2.28 | 43.77 | |
| V Tuyll v Serooskerkenwg 10 II | 1076JK | 1 | 46.01 | 47.46 | | 50.00 | 1.45 | - | 47.46 | -2.47 | 44.99 | |
| V Tuyll v Serooskerkenwg 10 III | 1076JK | 1 | 50.06 | 52.43 | | 50.06 | 2.37 | 1.93 | 52.43 | -3.83 | 48.60 | |
| V Tuyll v Serooskerkenwg 11 | 1076JA | 1 | 38.83 | 40.08 | | 50.00 | 1.25 | - | 40.08 | -2.40 | 37.68 | |
| V Tuyll v Serooskerkenwg 12 I | 1076JK | 1 | 44.73 | 45.98 | | 50.00 | 1.25 | - | 45.98 | -2.29 | 43.69 | |
| V Tuyll v Serooskerkenwg 12 II | 1076JK | 1 | 45.89 | 47.31 | | 50.00 | 1.42 | - | 47.31 | -2.49 | 44.82 | |

## Gemeente AMSTERDAM

| Adres en postcode | | Bestemming | Geluidbelasting bij huidig GPP [dB] | Toekomst zonder nieuwe maatregelen [dB] | Sanering | Grenswaarde [dB] | Effect van het project | Benodigde reductie [dB] | Geluidbelasting standaard akoestische situatie [dB] | Geluidreductie door de doelmatige maatregelen [dB] | Toekomst met geadviseerde maatregel(en) [dB] | Overschrijding grenswaarde/ (X= ja, leeg vak=nee) |
|---|---|---|---|---|---|---|---|---|---|---|---|---|
| V Tuyll v Serooskerkenwg 12 III | 1076JK | 1 | 50.26 | 52.26 | | 50.26 | 2.00 | 1.76 | 52.26 | -3.87 | 48.39 | |
| V Tuyll v Serooskerkenwg 13 I | 1076JA | 1 | 39.66 | 41.09 | | 50.00 | 1.43 | - | 41.09 | -2.38 | 38.71 | |
| V Tuyll v Serooskerkenwg 13 II | 1076JA | 1 | 41.00 | 42.44 | | 50.00 | 1.44 | - | 42.44 | -2.48 | 39.96 | |
| V Tuyll v Serooskerkenwg 13 III | 1076JA | 1 | 46.77 | 48.56 | | 50.00 | 1.79 | - | 48.56 | -3.49 | 45.07 | |
| V Tuyll v Serooskerkenwg 14 | 1076JL | 1 | 44.10 | 44.43 | | 50.00 | 0.33 | - | 44.43 | -2.20 | 42.23 | |
| V Tuyll v Serooskerkenwg 15 I | 1076JA | 1 | 43.75 | 43.44 | | 50.00 | -0.31 | - | 43.44 | -2.45 | 40.99 | |
| V Tuyll v Serooskerkenwg 15 II | 1076JA | 1 | 44.81 | 45.16 | | 50.00 | 0.35 | - | 45.16 | -2.71 | 42.45 | |
| V Tuyll v Serooskerkenwg 15 III | 1076JA | 1 | 49.63 | 51.52 | | 50.00 | 1.89 | 1.02 | 51.52 | -4.12 | 47.40 | |
| V Tuyll v Serooskerkenwg 16 HS | 1076JL | 1 | 43.81 | 44.92 | | 50.00 | 1.11 | - | 44.92 | -2.26 | 42.66 | |
| V Tuyll v Serooskerkenwg 16 I | 1076JL | 1 | 44.84 | 46.09 | | 50.00 | 1.25 | - | 46.09 | -2.40 | 43.69 | |
| V Tuyll v Serooskerkenwg 16 II | 1076JL | 1 | 46.06 | 47.46 | | 50.00 | 1.40 | - | 47.46 | -2.58 | 44.88 | |
| V Tuyll v Serooskerkenwg 16 III | 1076JL | 1 | 50.55 | 52.36 | | 50.55 | 1.81 | 0.87 | 52.36 | -3.70 | 48.66 | |
| V Tuyll v Serooskerkenwg 17 | 1076JA | 1 | 44.24 | 40.01 | | 50.00 | -4.23 | - | 40.01 | -2.23 | 37.78 | |
| V Tuyll v Serooskerkenwg 18 HS | 1076JL | 1 | 44.36 | 45.47 | | 50.00 | 1.11 | - | 45.47 | -2.17 | 43.30 | |
| V Tuyll v Serooskerkenwg 18 I | 1076JL | 1 | 45.32 | 46.58 | | 50.00 | 1.26 | - | 46.58 | -2.31 | 44.27 | |
| V Tuyll v Serooskerkenwg 18 II | 1076JL | 1 | 46.46 | 48.01 | | 50.00 | 1.55 | - | 48.01 | -2.61 | 45.40 | |
| V Tuyll v Serooskerkenwg 18 III | 1076JL | 1 | 50.47 | 52.46 | | 50.47 | 1.99 | 1.96 | 52.46 | -3.75 | 48.71 | |
| V Tuyll v Serooskerkenwg 19 HS | 1076JA | 1 | 40.38 | 41.79 | | 50.00 | 1.41 | - | 41.79 | -2.26 | 39.53 | |
| V Tuyll v Serooskerkenwg 19 I | 1076JA | 1 | 41.41 | 42.94 | | 50.00 | 1.53 | - | 42.94 | -2.26 | 40.68 | |
| V Tuyll v Serooskerkenwg 19 II | 1076JA | 1 | 43.32 | 44.90 | | 50.00 | 1.58 | - | 44.90 | -2.41 | 42.49 | |
| V Tuyll v Serooskerkenwg 19 III | 1076JA | 1 | 50.45 | 52.09 | | 50.45 | 1.64 | 1.59 | 52.09 | -3.34 | 48.75 | |
| V Tuyll v Serooskerkenwg 20 | 1076JL | 1 | 44.20 | 45.32 | | 50.00 | 1.12 | - | 45.32 | -2.19 | 43.13 | |
| V Tuyll v Serooskerkenwg 21 HS | 1076JA | 1 | 40.96 | 42.18 | | 50.00 | 1.22 | - | 42.18 | -2.20 | 39.98 | |
| V Tuyll v Serooskerkenwg 21 I | 1076JA | 1 | 41.53 | 43.03 | | 50.00 | 1.50 | - | 43.03 | -2.26 | 40.77 | |
| V Tuyll v Serooskerkenwg 21 II | 1076JA | 1 | 43.61 | 45.22 | | 50.00 | 1.61 | - | 45.22 | -2.39 | 42.83 | |
| V Tuyll v Serooskerkenwg 21 III | 1076JA | 1 | 50.99 | 52.74 | | 50.99 | 1.75 | 1.25 | 52.74 | -3.46 | 49.28 | |
| V Tuyll v Serooskerkenwg 22 I | 1076JL | 1 | 45.20 | 46.44 | | 50.00 | 1.24 | - | 46.44 | -2.34 | 44.10 | |
| V Tuyll v Serooskerkenwg 22 II | 1076JL | 1 | 46.37 | 47.94 | | 50.00 | 1.57 | - | 47.94 | -2.64 | 45.30 | |
| V Tuyll v Serooskerkenwg 22 III | 1076JL | 1 | 50.40 | 52.39 | | 50.40 | 1.99 | 1.89 | 52.39 | -3.74 | 48.65 | |
| V Tuyll v Serooskerkenwg 23 HS | 1076JB | 1 | 40.54 | 41.99 | | 50.00 | 1.45 | - | 41.99 | -2.16 | 39.83 | |
| V Tuyll v Serooskerkenwg 23 I | 1076JB | 1 | 41.77 | 43.41 | | 50.00 | 1.64 | - | 43.41 | -2.25 | 41.16 | |
| V Tuyll v Serooskerkenwg 23 II | 1076JB | 1 | 43.97 | 45.71 | | 50.00 | 1.74 | - | 45.71 | -2.40 | 43.31 | |
| V Tuyll v Serooskerkenwg 23 III | 1076JB | 1 | 51.31 | 53.18 | | 51.31 | 1.87 | 1.69 | 53.18 | -3.53 | 49.65 | |
| V Tuyll v Serooskerkenwg 24 I | 1076JL | 1 | 45.11 | 46.36 | | 50.00 | 1.25 | - | 46.36 | -2.33 | 44.03 | |
| V Tuyll v Serooskerkenwg 24 II | 1076JL | 1 | 46.28 | 47.66 | | 50.00 | 1.38 | - | 47.66 | -2.49 | 45.17 | |
| V Tuyll v Serooskerkenwg 24 III | 1076JL | 1 | 50.36 | 52.47 | | 50.36 | 2.11 | 1.97 | 52.47 | -3.69 | 48.78 | |
| V Tuyll v Serooskerkenwg 25 HS | 1076JB | 1 | 40.63 | 42.15 | | 50.00 | 1.52 | - | 42.15 | -2.20 | 39.95 | |
| V Tuyll v Serooskerkenwg 25 I | 1076JB | 1 | 41.91 | 43.53 | | 50.00 | 1.62 | - | 43.53 | -2.29 | 41.24 | |
| V Tuyll v Serooskerkenwg 25 II | 1076JB | 1 | 44.11 | 45.82 | | 50.00 | 1.71 | - | 45.82 | -2.48 | 43.34 | |
| V Tuyll v Serooskerkenwg 25 III | 1076JB | 1 | 51.27 | 53.19 | | 51.27 | 1.92 | 1.70 | 53.19 | -3.57 | 49.62 | |
| V Tuyll v Serooskerkenwg 26 | 1076JL | 1 | 44.14 | 45.25 | | 50.00 | 1.11 | - | 45.25 | -2.17 | 43.08 | |
| V Tuyll v Serooskerkenwg 27 HS | 1076JB | 1 | 40.95 | 42.34 | | 50.00 | 1.39 | - | 42.34 | -2.18 | 40.16 | |
| V Tuyll v Serooskerkenwg 27 I | 1076JB | 1 | 42.25 | 43.80 | | 50.00 | 1.55 | - | 43.80 | -2.26 | 41.54 | |
| V Tuyll v Serooskerkenwg 27 II | 1076JB | 1 | 44.60 | 46.21 | | 50.00 | 1.61 | - | 46.21 | -2.45 | 43.76 | |
| V Tuyll v Serooskerkenwg 27 III | 1076JB | 1 | 51.32 | 53.23 | | 51.32 | 1.91 | 1.74 | 53.23 | -3.55 | 49.68 | |
| V Tuyll v Serooskerkenwg 28 HS | 1076JL | 1 | 43.64 | 44.81 | | 50.00 | 1.17 | - | 44.81 | -2.12 | 42.69 | |
| V Tuyll v Serooskerkenwg 28 I | 1076JL | 1 | 44.66 | 45.99 | | 50.00 | 1.33 | - | 45.99 | -2.31 | 43.68 | |
| V Tuyll v Serooskerkenwg 28 II | 1076JL | 1 | 45.95 | 47.43 | | 50.00 | 1.48 | - | 47.43 | -2.49 | 44.94 | |
| V Tuyll v Serooskerkenwg 28 III | 1076JL | 1 | 50.19 | 52.39 | | 50.19 | 2.20 | 1.89 | 52.39 | -3.71 | 48.68 | |
| V Tuyll v Serooskerkenwg 29 HS | 1076JB | 1 | 41.03 | 42.43 | | 50.00 | 1.40 | - | 42.43 | -2.19 | 40.24 | |
| V Tuyll v Serooskerkenwg 29 I | 1076JB | 1 | 42.26 | 43.81 | | 50.00 | 1.55 | - | 43.81 | -2.27 | 41.54 | |
| V Tuyll v Serooskerkenwg 29 II | 1076JB | 1 | 44.68 | 46.23 | | 50.00 | 1.55 | - | 46.23 | -2.44 | 43.79 | |
| V Tuyll v Serooskerkenwg 29 III | 1076JB | 1 | 51.44 | 53.31 | | 51.44 | 1.87 | 1.82 | 53.31 | -3.53 | 49.78 | |

## Gemeente AMSTERDAM

| Adres en postcode | | Bestemming | Geluidbelasting bij huidig GPP [dB] | Toekomst zonder nieuwe maatregelen [dB] | Sanering | Grenswaarde [dB] | Effect van het project | Benodigde reductie [dB] | Geluidbelasting standaard akoestische situatie [dB] | Geluidreductie door de doelmatige maatregelen [dB] | Toekomst met geadviseerde maatregel(en) [dB] | Overschrijding grenswaarde/ (X= ja, leeg vak=nee) |
|---|---|---|---|---|---|---|---|---|---|---|---|---|
| V Tuyll v Serooskerkenwg 30 | 1076JL | 1 | 44.08 | 45.28 | | 50.00 | 1.20 | - | 45.28 | -2.18 | 43.10 | |
| V Tuyll v Serooskerkenwg 31 HS | 1076JB | 1 | 40.83 | 42.31 | | 50.00 | 1.48 | - | 42.31 | -2.18 | 40.13 | |
| V Tuyll v Serooskerkenwg 31 I | 1076JB | 1 | 42.16 | 43.76 | | 50.00 | 1.60 | - | 43.76 | -2.29 | 41.47 | |
| V Tuyll v Serooskerkenwg 31 II | 1076JB | 1 | 44.44 | 46.00 | | 50.00 | 1.56 | - | 46.00 | -2.48 | 43.52 | |
| V Tuyll v Serooskerkenwg 31 III | 1076JB | 1 | 51.28 | 53.18 | | 51.28 | 1.90 | 1.69 | 53.18 | -3.51 | 49.67 | |
| V Tuyll v Serooskerkenwg 32 I | 1076JL | 1 | 45.00 | 46.33 | | 50.00 | 1.33 | - | 46.33 | -2.33 | 44.00 | |
| V Tuyll v Serooskerkenwg 32 II | 1076JL | 1 | 46.25 | 47.73 | | 50.00 | 1.48 | - | 47.73 | -2.50 | 45.23 | |
| V Tuyll v Serooskerkenwg 32 III | 1076JL | 1 | 50.46 | 52.91 | | 50.46 | 2.45 | 2.41 | 52.91 | -3.85 | 49.06 | |
| V Tuyll v Serooskerkenwg 33 HS | 1076JB | 1 | 40.77 | 42.24 | | 50.00 | 1.47 | - | 42.24 | -2.20 | 40.04 | |
| V Tuyll v Serooskerkenwg 33 I | 1076JB | 1 | 41.92 | 43.53 | | 50.00 | 1.61 | - | 43.53 | -2.30 | 41.23 | |
| V Tuyll v Serooskerkenwg 33 II | 1076JB | 1 | 44.12 | 45.79 | | 50.00 | 1.67 | - | 45.79 | -2.51 | 43.28 | |
| V Tuyll v Serooskerkenwg 33 III | 1076JB | 1 | 51.46 | 53.37 | | 51.46 | 1.91 | 1.88 | 53.37 | -3.59 | 49.78 | |
| V Tuyll v Serooskerkenwg 34 I | 1076JL | 1 | 45.13 | 46.48 | | 50.00 | 1.35 | - | 46.48 | -2.33 | 44.15 | |
| V Tuyll v Serooskerkenwg 34 II | 1076JL | 1 | 46.40 | 47.93 | | 50.00 | 1.53 | - | 47.93 | -2.53 | 45.40 | |
| V Tuyll v Serooskerkenwg 34 III | 1076JL | 1 | 50.67 | 53.33 | | 50.67 | 2.66 | 1.84 | 53.33 | -3.94 | 49.39 | |
| V Tuyll v Serooskerkenwg 35 HS | 1076JB | 1 | 40.89 | 42.35 | | 50.00 | 1.46 | - | 42.35 | -2.18 | 40.17 | |
| V Tuyll v Serooskerkenwg 35 I | 1076JB | 1 | 42.17 | 43.77 | | 50.00 | 1.60 | - | 43.77 | -2.31 | 41.46 | |
| V Tuyll v Serooskerkenwg 35 II | 1076JB | 1 | 44.44 | 46.05 | | 50.00 | 1.61 | - | 46.05 | -2.49 | 43.56 | |
| V Tuyll v Serooskerkenwg 35 III | 1076JB | 1 | 51.65 | 53.44 | | 51.65 | 1.79 | 0.94 | 53.44 | -3.52 | 49.92 | |
| V Tuyll v Serooskerkenwg 36 | 1076JL | 1 | 44.18 | 45.36 | | 50.00 | 1.18 | - | 45.36 | -2.14 | 43.22 | |
| V Tuyll v Serooskerkenwg 37 HS | 1076JB | 1 | 42.30 | 43.93 | | 50.00 | 1.63 | - | 43.93 | -2.30 | 41.63 | |
| V Tuyll v Serooskerkenwg 37 II | 1076JB | 1 | 44.53 | 46.15 | | 50.00 | 1.62 | - | 46.15 | -2.49 | 43.66 | |
| V Tuyll v Serooskerkenwg 37 III | 1076JB | 1 | 51.76 | 53.60 | | 51.76 | 1.84 | 1.10 | 53.60 | -3.57 | 50.03 | |
| V Tuyll v Serooskerkenwg 38 HS | 1076JM | 1 | 44.24 | 45.44 | | 50.00 | 1.20 | - | 45.44 | -2.21 | 43.23 | |
| V Tuyll v Serooskerkenwg 38 I | 1076JM | 1 | 45.16 | 46.54 | | 50.00 | 1.38 | - | 46.54 | -2.40 | 44.14 | |
| V Tuyll v Serooskerkenwg 38 II | 1076JM | 1 | 46.55 | 48.30 | | 50.00 | 1.75 | - | 48.30 | -2.74 | 45.56 | |
| V Tuyll v Serooskerkenwg 38 III | 1076JM | 1 | 50.88 | 53.45 | | 50.88 | 2.57 | 1.96 | 53.45 | -3.99 | 49.46 | |
| V Tuyll v Serooskerkenwg 39 HS | 1076JC | 1 | 40.59 | 42.11 | | 50.00 | 1.52 | - | 42.11 | -2.21 | 39.90 | |
| V Tuyll v Serooskerkenwg 39 I | 1076JC | 1 | 41.90 | 43.49 | | 50.00 | 1.59 | - | 43.49 | -2.30 | 41.19 | |
| V Tuyll v Serooskerkenwg 39 II | 1076JC | 1 | 44.22 | 45.86 | | 50.00 | 1.64 | - | 45.86 | -2.52 | 43.34 | |
| V Tuyll v Serooskerkenwg 39 III | 1076JC | 1 | 51.50 | 53.32 | | 51.50 | 1.82 | 0.82 | 53.32 | -3.56 | 49.76 | |
| V Tuyll v Serooskerkenwg 40 | 1076JM | 1 | 44.31 | 45.47 | | 50.00 | 1.16 | - | 45.47 | -2.22 | 43.25 | |
| V Tuyll v Serooskerkenwg 41 HS | 1076JC | 1 | 40.83 | 42.35 | | 50.00 | 1.52 | - | 42.35 | -2.20 | 40.15 | |
| V Tuyll v Serooskerkenwg 41 I | 1076JC | 1 | 42.02 | 43.63 | | 50.00 | 1.61 | - | 43.63 | -2.29 | 41.34 | |
| V Tuyll v Serooskerkenwg 41 II | 1076JC | 1 | 44.26 | 45.87 | | 50.00 | 1.61 | - | 45.87 | -2.49 | 43.38 | |
| V Tuyll v Serooskerkenwg 41 III | 1076JC | 1 | 51.68 | 53.51 | | 51.68 | 1.83 | 1.01 | 53.51 | -3.53 | 49.98 | |
| V Tuyll v Serooskerkenwg 42 I | 1076JM | 1 | 45.24 | 46.61 | | 50.00 | 1.37 | - | 46.61 | -2.42 | 44.19 | |
| V Tuyll v Serooskerkenwg 42 II | 1076JM | 1 | 46.66 | 48.40 | | 50.00 | 1.74 | - | 48.40 | -2.74 | 45.66 | |
| V Tuyll v Serooskerkenwg 42 III | 1076JM | 1 | 50.85 | 53.33 | | 50.85 | 2.48 | 1.84 | 53.33 | -3.94 | 49.39 | |
| V Tuyll v Serooskerkenwg 43 HS | 1076JC | 1 | 40.59 | 42.20 | | 50.00 | 1.61 | - | 42.20 | -2.20 | 40.00 | |
| V Tuyll v Serooskerkenwg 43 I | 1076JC | 1 | 41.88 | 43.55 | | 50.00 | 1.67 | - | 43.55 | -2.29 | 41.26 | |
| V Tuyll v Serooskerkenwg 43 II | 1076JC | 1 | 44.09 | 45.75 | | 50.00 | 1.66 | - | 45.75 | -2.50 | 43.25 | |
| V Tuyll v Serooskerkenwg 43 III | 1076JC | 1 | 51.43 | 53.39 | | 51.43 | 1.96 | 1.90 | 53.39 | -3.57 | 49.82 | |
| V Tuyll v Serooskerkenwg 44 I | 1076JM | 1 | 45.09 | 46.38 | | 50.00 | 1.29 | - | 46.38 | -2.34 | 44.04 | |
| V Tuyll v Serooskerkenwg 44 II | 1076JM | 1 | 46.40 | 47.89 | | 50.00 | 1.49 | - | 47.89 | -2.53 | 45.36 | |
| V Tuyll v Serooskerkenwg 44 III | 1076JM | 1 | 50.74 | 53.24 | | 50.74 | 2.50 | 1.75 | 53.24 | -3.98 | 49.26 | |
| V Tuyll v Serooskerkenwg 45 HS | 1076JC | 1 | 40.67 | 42.24 | | 50.00 | 1.57 | - | 42.24 | -2.21 | 40.03 | |
| V Tuyll v Serooskerkenwg 45 I | 1076JC | 1 | 41.88 | 43.54 | | 50.00 | 1.66 | - | 43.54 | -2.31 | 41.23 | |
| V Tuyll v Serooskerkenwg 45 II | 1076JC | 1 | 44.05 | 45.70 | | 50.00 | 1.65 | - | 45.70 | -2.52 | 43.18 | |
| V Tuyll v Serooskerkenwg 45 III | 1076JC | 1 | 51.27 | 53.28 | | 51.27 | 2.01 | 1.79 | 53.28 | -3.62 | 49.66 | |
| V Tuyll v Serooskerkenwg 46 | 1076JM | 1 | 44.16 | 45.28 | | 50.00 | 1.12 | - | 45.28 | -2.18 | 43.10 | |
| V Tuyll v Serooskerkenwg 47 HS | 1076JC | 1 | 40.54 | 42.08 | | 50.00 | 1.54 | - | 42.08 | -2.20 | 39.88 | |
| V Tuyll v Serooskerkenwg 47 I | 1076JC | 1 | 41.77 | 43.46 | | 50.00 | 1.69 | - | 43.46 | -2.31 | 41.15 | |

## Gemeente AMSTERDAM

| Adres en postcode | | Bestemming | Geluidbelasting bij huidig GPP [dB] | Toekomst zonder nieuwe maatregelen [dB] | Sanering | Grenswaarde [dB] | Effect van het project | Benodigde reductie [dB] | Geluidbelasting standaard akoestische situatie [dB] | Geluidreductie door de doelmatige maatregelen [dB] | Toekomst met geadviseerde maatregel(en) [dB] | Overschrijding grenswaarde/ (X= ja, leeg vak=nee) |
|---|---|---|---|---|---|---|---|---|---|---|---|---|
| V Tuyll v Serooskerkenwg 47 II | 1076JC | 1 | 43.98 | 45.67 | | 50.00 | 1.69 | - | 45.67 | -2.54 | 43.13 | |
| V Tuyll v Serooskerkenwg 47 III | 1076JC | 1 | 51.17 | 53.29 | | 51.17 | 2.12 | 1.80 | 53.29 | -3.65 | 49.64 | |
| V Tuyll v Serooskerkenwg 48 HS | 1076JM | 1 | 44.24 | 45.39 | | 50.00 | 1.15 | - | 45.39 | -2.16 | 43.23 | |
| V Tuyll v Serooskerkenwg 48 I | 1076JM | 1 | 45.16 | 46.47 | | 50.00 | 1.31 | - | 46.47 | -2.33 | 44.14 | |
| V Tuyll v Serooskerkenwg 48 II | 1076JM | 1 | 46.52 | 48.00 | | 50.00 | 1.48 | - | 48.00 | -2.52 | 45.48 | |
| V Tuyll v Serooskerkenwg 48 III | 1076JM | 1 | 51.03 | 53.44 | | 51.03 | 2.41 | 1.95 | 53.44 | -3.96 | 49.48 | |
| V Tuyll v Serooskerkenwg 49 HS | 1076JC | 1 | 40.58 | 42.09 | | 50.00 | 1.51 | - | 42.09 | -2.19 | 39.90 | |
| V Tuyll v Serooskerkenwg 49 I | 1076JC | 1 | 41.85 | 43.48 | | 50.00 | 1.63 | - | 43.48 | -2.30 | 41.18 | |
| V Tuyll v Serooskerkenwg 49 II | 1076JC | 1 | 43.93 | 45.56 | | 50.00 | 1.63 | - | 45.56 | -2.51 | 43.05 | |
| V Tuyll v Serooskerkenwg 49 III | 1076JC | 1 | 51.17 | 53.19 | | 51.17 | 2.02 | 1.70 | 53.19 | -3.57 | 49.62 | |
| V Tuyll v Serooskerkenwg 50 | 1076JM | 1 | 43.86 | 45.06 | | 50.00 | 1.20 | - | 45.06 | -2.16 | 42.90 | |
| V Tuyll v Serooskerkenwg 51 HS | 1076JD | 1 | 40.19 | 41.75 | | 50.00 | 1.56 | - | 41.75 | -2.18 | 39.57 | |
| V Tuyll v Serooskerkenwg 51 I | 1076JD | 1 | 41.49 | 43.22 | | 50.00 | 1.73 | - | 43.22 | -2.29 | 40.93 | |
| V Tuyll v Serooskerkenwg 51 II | 1076JD | 1 | 43.53 | 45.26 | | 50.00 | 1.73 | - | 45.26 | -2.52 | 42.74 | |
| V Tuyll v Serooskerkenwg 51 III | 1076JD | 1 | 51.13 | 53.03 | | 51.13 | 1.90 | 1.54 | 53.03 | -3.55 | 49.48 | |
| V Tuyll v Serooskerkenwg 52 I | 1076JM | 1 | 44.74 | 46.05 | | 50.00 | 1.31 | - | 46.05 | -2.34 | 43.71 | |
| V Tuyll v Serooskerkenwg 52 II | 1076JM | 1 | 46.23 | 47.71 | | 50.00 | 1.48 | - | 47.71 | -2.54 | 45.17 | |
| V Tuyll v Serooskerkenwg 52 III | 1076JM | 1 | 50.97 | 53.26 | | 50.97 | 2.29 | 1.77 | 53.26 | -3.90 | 49.36 | |
| V Tuyll v Serooskerkenwg 53 HS | 1076JD | 1 | 39.83 | 41.51 | | 50.00 | 1.68 | - | 41.51 | -2.17 | 39.34 | |
| V Tuyll v Serooskerkenwg 53 I | 1076JD | 1 | 41.27 | 43.07 | | 50.00 | 1.80 | - | 43.07 | -2.26 | 40.81 | |
| V Tuyll v Serooskerkenwg 53 II | 1076JD | 1 | 43.18 | 44.98 | | 50.00 | 1.80 | - | 44.98 | -2.50 | 42.48 | |
| V Tuyll v Serooskerkenwg 53 III | 1076JD | 1 | 50.62 | 52.69 | | 50.62 | 2.07 | 1.20 | 52.69 | -3.56 | 49.13 | |
| V Tuyll v Serooskerkenwg 54 I | 1076JM | 1 | 44.51 | 45.81 | | 50.00 | 1.30 | - | 45.81 | -2.42 | 43.39 | |
| V Tuyll v Serooskerkenwg 54 II | 1076JM | 1 | 45.97 | 47.45 | | 50.00 | 1.48 | - | 47.45 | -2.59 | 44.86 | |
| V Tuyll v Serooskerkenwg 54 III | 1076JM | 1 | 50.86 | 53.16 | | 50.86 | 2.30 | 1.67 | 53.16 | -3.93 | 49.23 | |
| V Tuyll v Serooskerkenwg 55 HS | 1076JD | 1 | 39.95 | 41.60 | | 50.00 | 1.65 | - | 41.60 | -2.18 | 39.42 | |
| V Tuyll v Serooskerkenwg 55 I | 1076JD | 1 | 41.29 | 43.06 | | 50.00 | 1.77 | - | 43.06 | -2.27 | 40.79 | |
| V Tuyll v Serooskerkenwg 55 II | 1076JD | 1 | 43.20 | 44.94 | | 50.00 | 1.74 | - | 44.94 | -2.51 | 42.43 | |
| V Tuyll v Serooskerkenwg 55 III | 1076JD | 1 | 45.90 | 47.72 | | 50.00 | 1.82 | - | 47.72 | -2.82 | 44.90 | |
| V Tuyll v Serooskerkenwg 55 IV | 1076JD | 1 | 50.46 | 52.42 | | 50.46 | 1.96 | 1.92 | 52.42 | -3.52 | 48.90 | |
| V Tuyll v Serooskerkenwg 56 | 1076JM | 1 | 43.36 | 44.56 | | 50.00 | 1.20 | - | 44.56 | -2.25 | 42.31 | |
| V Tuyll v Serooskerkenwg 57 HS | 1076JD | 1 | 39.72 | 41.45 | | 50.00 | 1.73 | - | 41.45 | -2.15 | 39.30 | |
| V Tuyll v Serooskerkenwg 57 I | 1076JD | 1 | 40.92 | 42.77 | | 50.00 | 1.85 | - | 42.77 | -2.25 | 40.52 | |
| V Tuyll v Serooskerkenwg 57 II | 1076JD | 1 | 42.81 | 44.60 | | 50.00 | 1.79 | - | 44.60 | -2.47 | 42.13 | |
| V Tuyll v Serooskerkenwg 57 III | 1076JD | 1 | 50.16 | 52.30 | | 50.16 | 2.14 | 1.80 | 52.30 | -3.58 | 48.72 | |
| V Tuyll v Serooskerkenwg 58 HS | 1076JN | 1 | 43.66 | 44.84 | | 50.00 | 1.18 | - | 44.84 | -2.15 | 42.69 | |
| V Tuyll v Serooskerkenwg 58 I | 1076JN | 1 | 44.74 | 46.04 | | 50.00 | 1.30 | - | 46.04 | -2.33 | 43.71 | |
| V Tuyll v Serooskerkenwg 58 II | 1076JN | 1 | 46.22 | 47.69 | | 50.00 | 1.47 | - | 47.69 | -2.53 | 45.16 | |
| V Tuyll v Serooskerkenwg 58 III | 1076JN | 1 | 50.91 | 53.28 | | 50.91 | 2.37 | 1.79 | 53.28 | -3.98 | 49.30 | |
| V Tuyll v Serooskerkenwg 59 HS | 1076JD | 1 | 39.56 | 41.43 | | 50.00 | 1.87 | - | 41.43 | -2.20 | 39.23 | |
| V Tuyll v Serooskerkenwg 59 I | 1076JD | 1 | 40.77 | 42.67 | | 50.00 | 1.90 | - | 42.67 | -2.26 | 40.41 | |
| V Tuyll v Serooskerkenwg 59 II | 1076JD | 1 | 42.66 | 44.47 | | 50.00 | 1.81 | - | 44.47 | -2.48 | 41.99 | |
| V Tuyll v Serooskerkenwg 59 III | 1076JD | 1 | 49.79 | 51.98 | | 50.00 | 2.19 | 1.48 | 51.98 | -3.63 | 48.35 | |
| V Tuyll v Serooskerkenwg 60 | 1076JN | 1 | 43.85 | 45.11 | | 50.00 | 1.26 | - | 45.11 | -2.20 | 42.91 | |
| V Tuyll v Serooskerkenwg 61 HS | 1076JD | 1 | 39.18 | 40.89 | | 50.00 | 1.71 | - | 40.89 | -2.17 | 38.72 | |
| V Tuyll v Serooskerkenwg 61 I | 1076JD | 1 | 40.39 | 42.26 | | 50.00 | 1.87 | - | 42.26 | -2.24 | 40.02 | |
| V Tuyll v Serooskerkenwg 61 II | 1076JD | 1 | 42.35 | 44.12 | | 50.00 | 1.77 | - | 44.12 | -2.47 | 41.65 | |
| V Tuyll v Serooskerkenwg 61 III | 1076JD | 1 | 49.72 | 51.90 | | 50.00 | 2.18 | 1.40 | 51.90 | -3.71 | 48.19 | |
| V Tuyll v Serooskerkenwg 62 I | 1076JN | 1 | 44.97 | 46.47 | | 50.00 | 1.50 | - | 46.47 | -2.46 | 44.01 | |
| V Tuyll v Serooskerkenwg 62 II | 1076JN | 1 | 46.40 | 48.21 | | 50.00 | 1.81 | - | 48.21 | -2.73 | 45.48 | |
| V Tuyll v Serooskerkenwg 62 III | 1076JN | 1 | 50.87 | 53.39 | | 50.87 | 2.52 | 1.90 | 53.39 | -3.98 | 49.41 | |
| V Tuyll v Serooskerkenwg 63 HS | 1076JE | 1 | 39.45 | 41.18 | | 50.00 | 1.73 | - | 41.18 | -2.20 | 38.98 | |
| V Tuyll v Serooskerkenwg 63 I | 1076JE | 1 | 40.49 | 42.35 | | 50.00 | 1.86 | - | 42.35 | -2.23 | 40.12 | |

## Gemeente AMSTERDAM

| Adres en postcode | | Bestemming | Geluidbelasting bij huidig GPP [dB] | Toekomst zonder nieuwe maatregelen [dB] | Sanering | Grenswaarde [dB] | Effect van het project | Benodigde reductie [dB] | Geluidbelasting standaard akoestische situatie [dB] | Geluidreductie door de doelmatige maatregelen [dB] | Toekomst met geadviseerde maatregel(en) [dB] | Overschrijding grenswaarde/ (X= ja, leeg vak=nee) |
|---|---|---|---|---|---|---|---|---|---|---|---|---|
| V Tuyll v Serooskerkenwg 63 II | 1076JE | 1 | 42.33 | 44.10 | | 50.00 | 1.77 | - | 44.10 | -2.49 | 41.61 | |
| V Tuyll v Serooskerkenwg 63 III | 1076JE | 1 | 49.48 | 51.69 | | 50.00 | 2.21 | 1.19 | 51.69 | -3.74 | 47.95 | |
| V Tuyll v Serooskerkenwg 64 I | 1076JN | 1 | 44.86 | 46.39 | | 50.00 | 1.53 | - | 46.39 | -2.51 | 43.88 | |
| V Tuyll v Serooskerkenwg 64 II | 1076JN | 1 | 46.28 | 48.10 | | 50.00 | 1.82 | - | 48.10 | -2.74 | 45.36 | |
| V Tuyll v Serooskerkenwg 64 III | 1076JN | 1 | 50.86 | 53.29 | | 50.86 | 2.43 | 1.80 | 53.29 | -4.00 | 49.29 | |
| V Tuyll v Serooskerkenwg 65 HS | 1076JE | 1 | 39.36 | 41.11 | | 50.00 | 1.75 | - | 41.11 | -2.21 | 38.90 | |
| V Tuyll v Serooskerkenwg 65 I | 1076JE | 1 | 40.54 | 42.38 | | 50.00 | 1.84 | - | 42.38 | -2.26 | 40.12 | |
| V Tuyll v Serooskerkenwg 65 II | 1076JE | 1 | 42.40 | 44.19 | | 50.00 | 1.79 | - | 44.19 | -2.51 | 41.68 | |
| V Tuyll v Serooskerkenwg 65 III | 1076JE | 1 | 49.36 | 51.64 | | 50.00 | 2.28 | 1.14 | 51.64 | -3.84 | 47.80 | |
| V Tuyll v Serooskerkenwg 66 | 1076JN | 1 | 43.62 | 44.80 | | 50.00 | 1.18 | - | 44.80 | -2.19 | 42.61 | |
| V Tuyll v Serooskerkenwg 67 HS | 1076JE | 1 | 39.58 | 41.33 | | 50.00 | 1.75 | - | 41.33 | -2.24 | 39.09 | |
| V Tuyll v Serooskerkenwg 67 I | 1076JE | 1 | 40.54 | 42.44 | | 50.00 | 1.90 | - | 42.44 | -2.30 | 40.14 | |
| V Tuyll v Serooskerkenwg 67 II | 1076JE | 1 | 42.15 | 43.99 | | 50.00 | 1.84 | - | 43.99 | -2.50 | 41.49 | |
| V Tuyll v Serooskerkenwg 67 III | 1076JE | 1 | 49.10 | 51.41 | | 50.00 | 2.31 | 0.91 | 51.41 | -3.82 | 47.59 | |
| V Tuyll v Serooskerkenwg 68 HS | 1076JN | 1 | 43.57 | 44.72 | | 50.00 | 1.15 | - | 44.72 | -2.13 | 42.59 | |
| V Tuyll v Serooskerkenwg 68 I | 1076JN | 1 | 44.84 | 46.08 | | 50.00 | 1.24 | - | 46.08 | -2.33 | 43.75 | |
| V Tuyll v Serooskerkenwg 68 II | 1076JN | 1 | 46.27 | 47.88 | | 50.00 | 1.61 | - | 47.88 | -2.62 | 45.26 | |
| V Tuyll v Serooskerkenwg 68 III | 1076JN | 1 | 50.66 | 53.12 | | 50.66 | 2.46 | 1.63 | 53.12 | -3.98 | 49.14 | |
| V Tuyll v Serooskerkenwg 69 HS | 1076JE | 1 | 39.55 | 41.15 | | 50.00 | 1.60 | - | 41.15 | -2.22 | 38.93 | |
| V Tuyll v Serooskerkenwg 69 I | 1076JE | 1 | 40.28 | 42.17 | | 50.00 | 1.89 | - | 42.17 | -2.29 | 39.88 | |
| V Tuyll v Serooskerkenwg 69 II | 1076JE | 1 | 42.10 | 43.95 | | 50.00 | 1.85 | - | 43.95 | -2.50 | 41.45 | |
| V Tuyll v Serooskerkenwg 69 III | 1076JE | 1 | 48.91 | 51.20 | | 50.00 | 2.29 | 0.70 | 51.20 | -3.86 | 47.34 | |
| V Tuyll v Serooskerkenwg 70 | 1076JN | 1 | 43.49 | 44.55 | | 50.00 | 1.06 | - | 44.55 | -2.09 | 42.46 | |
| V Tuyll v Serooskerkenwg 71 HS | 1076JG | 1 | 39.44 | 40.98 | | 50.00 | 1.54 | - | 40.98 | -2.24 | 38.74 | |
| V Tuyll v Serooskerkenwg 71 I | 1076JG | 1 | 40.26 | 42.03 | | 50.00 | 1.77 | - | 42.03 | -2.30 | 39.73 | |
| V Tuyll v Serooskerkenwg 71 II | 1076JG | 1 | 41.92 | 43.74 | | 50.00 | 1.82 | - | 43.74 | -2.49 | 41.25 | |
| V Tuyll v Serooskerkenwg 71 III | 1076JG | 1 | 49.01 | 51.18 | | 50.00 | 2.17 | 0.68 | 51.18 | -3.90 | 47.28 | |
| V Tuyll v Serooskerkenwg 72 I | 1076JN | 1 | 44.84 | 45.97 | | 50.00 | 1.13 | - | 45.97 | -2.30 | 43.67 | |
| V Tuyll v Serooskerkenwg 72 II | 1076JN | 1 | 46.22 | 47.48 | | 50.00 | 1.26 | - | 47.48 | -2.44 | 45.04 | |
| V Tuyll v Serooskerkenwg 72 III | 1076JN | 1 | 50.64 | 53.00 | | 50.64 | 2.36 | 1.51 | 53.00 | -3.94 | 49.06 | |
| V Tuyll v Serooskerkenwg 73 HS | 1076JG | 1 | 39.45 | 40.95 | | 50.00 | 1.50 | - | 40.95 | -2.28 | 38.67 | |
| V Tuyll v Serooskerkenwg 73 I | 1076JG | 1 | 40.20 | 41.98 | | 50.00 | 1.78 | - | 41.98 | -2.34 | 39.64 | |
| V Tuyll v Serooskerkenwg 73 II | 1076JG | 1 | 41.91 | 43.65 | | 50.00 | 1.74 | - | 43.65 | -2.47 | 41.18 | |
| V Tuyll v Serooskerkenwg 73 III | 1076JG | 1 | 49.03 | 51.19 | | 50.00 | 2.16 | 0.69 | 51.19 | -3.89 | 47.30 | |
| V Tuyll v Serooskerkenwg 74 I | 1076JN | 1 | 45.01 | 46.14 | | 50.00 | 1.13 | - | 46.14 | -2.28 | 43.86 | |
| V Tuyll v Serooskerkenwg 74 II | 1076JN | 1 | 46.35 | 47.63 | | 50.00 | 1.28 | - | 47.63 | -2.45 | 45.18 | |
| V Tuyll v Serooskerkenwg 74 III | 1076JN | 1 | 50.65 | 53.03 | | 50.65 | 2.38 | 1.54 | 53.03 | -3.94 | 49.09 | |
| V Tuyll v Serooskerkenwg 75 HS | 1076JG | 1 | 39.11 | 40.64 | | 50.00 | 1.53 | - | 40.64 | -2.31 | 38.33 | |
| V Tuyll v Serooskerkenwg 75 I | 1076JG | 1 | 40.07 | 41.73 | | 50.00 | 1.66 | - | 41.73 | -2.34 | 39.39 | |
| V Tuyll v Serooskerkenwg 75 II | 1076JG | 1 | 41.50 | 43.24 | | 50.00 | 1.74 | - | 43.24 | -2.50 | 40.74 | |
| V Tuyll v Serooskerkenwg 75 III | 1076JG | 1 | 48.77 | 50.96 | | 50.00 | 2.19 | 0.46 | 50.96 | -3.87 | 47.09 | |
| V Tuyll v Serooskerkenwg 76 | 1076JN | 1 | 43.63 | 44.84 | | 50.00 | 1.21 | - | 44.84 | -2.18 | 42.66 | |
| V Tuyll v Serooskerkenwg 77 HS | 1076JG | 1 | 39.26 | 40.83 | | 50.00 | 1.57 | - | 40.83 | -2.37 | 38.46 | |
| V Tuyll v Serooskerkenwg 77 I | 1076JG | 1 | 39.90 | 41.46 | | 50.00 | 1.56 | - | 41.46 | -2.35 | 39.11 | |
| V Tuyll v Serooskerkenwg 77 II | 1076JG | 1 | 41.23 | 42.77 | | 50.00 | 1.54 | - | 42.77 | -2.52 | 40.25 | |
| V Tuyll v Serooskerkenwg 77 III | 1076JG | 1 | 48.69 | 50.56 | | 50.00 | 1.87 | 0.06 | 50.56 | -3.81 | 46.75 | |
| V Tuyll v Serooskerkenwg 78 1 | 1076JN | 1 | 44.97 | 46.31 | | 50.00 | 1.34 | - | 46.31 | -2.39 | 43.92 | |
| V Tuyll v Serooskerkenwg 78 2 | 1076JN | 1 | 46.24 | 47.59 | | 50.00 | 1.35 | - | 47.59 | -2.47 | 45.12 | |
| V Tuyll v Serooskerkenwg 78 3 | 1076JN | 1 | 50.33 | 52.71 | | 50.33 | 2.38 | 2.21 | 52.71 | -3.90 | 48.81 | |
| V Tuyll v Serooskerkenwg 78 HS | 1076JN | 1 | 43.37 | 44.70 | | 50.00 | 1.33 | - | 44.70 | -2.18 | 42.52 | |
| V Tuyll v Serooskerkenwg 79 I | 1076JG | 1 | 46.06 | 48.95 | | 50.00 | 2.89 | - | 48.95 | -3.97 | 44.98 | |
| V Tuyll v Serooskerkenwg 79 II | 1076JG | 1 | 47.30 | 50.98 | | 50.00 | 3.68 | 0.48 | 50.98 | -4.76 | 46.22 | |
| V Tuyll v Serooskerkenwg 79 III | 1076JG | 1 | 51.41 | 54.15 | | 51.41 | 2.74 | 2.66 | 54.15 | -4.68 | 49.47 | |

## Gemeente AMSTERDAM

| Adres en postcode | | Bestemming | Geluidbelasting bij huidig GPP [dB] | Toekomst zonder nieuwe maatregelen [dB] | Sanering | Grenswaarde [dB] | Effect van het project | Benodigde reductie [dB] | Geluidbelasting standaard akoestische situatie [dB] | Geluidreductie door de doelmatige maatregelen [dB] | Toekomst met geadviseerde maatregel(en) [dB] | Overschrijding grenswaarde/ (X= ja, leeg vak=nee) |
|---|---|---|---|---|---|---|---|---|---|---|---|---|
| V Tuyll v Serooskerkenwg 80 | 1076JP | 1 | 43.27 | 44.57 | | 50.00 | 1.30 | - | 44.57 | -2.18 | 42.39 | |
| V Tuyll v Serooskerkenwg 81 | 1076JH | 1 | 40.65 | 41.31 | | 50.00 | 0.66 | - | 41.31 | -2.82 | 38.49 | |
| V Tuyll v Serooskerkenwg 82 I | 1076JP | 1 | 45.01 | 46.29 | | 50.00 | 1.28 | - | 46.29 | -2.40 | 43.89 | |
| V Tuyll v Serooskerkenwg 82 II | 1076JP | 1 | 46.29 | 47.59 | | 50.00 | 1.30 | - | 47.59 | -2.50 | 45.09 | |
| V Tuyll v Serooskerkenwg 82 III | 1076JP | 1 | 50.46 | 52.65 | | 50.46 | 2.19 | 2.15 | 52.65 | -3.88 | 48.77 | |
| V Tuyll v Serooskerkenwg 83 I | 1076JH | 1 | 42.96 | 43.88 | | 50.00 | 0.92 | - | 43.88 | -3.69 | 40.19 | |
| V Tuyll v Serooskerkenwg 83 II | 1076JH | 1 | 45.03 | 46.75 | | 50.00 | 1.72 | - | 46.75 | -4.61 | 42.14 | |
| V Tuyll v Serooskerkenwg 83 III | 1076JH | 1 | 50.68 | 51.02 | | 50.68 | 0.34 | - | 51.02 | -4.35 | 46.67 | |
| V Tuyll v Serooskerkenwg 84 I | 1076JP | 1 | 45.08 | 46.53 | | 50.00 | 1.45 | - | 46.53 | -2.44 | 44.09 | |
| V Tuyll v Serooskerkenwg 84 II | 1076JP | 1 | 46.33 | 47.70 | | 50.00 | 1.37 | - | 47.70 | -2.50 | 45.20 | |
| V Tuyll v Serooskerkenwg 84 III | 1076JP | 1 | 50.53 | 52.58 | | 50.53 | 2.05 | 1.09 | 52.58 | -3.81 | 48.77 | |
| V Tuyll v Serooskerkenwg 85 HS | 1076JH | 1 | 39.04 | 41.02 | | 50.00 | 1.98 | - | 41.02 | -2.27 | 38.75 | |
| V Tuyll v Serooskerkenwg 85 I | 1076JH | 1 | 40.22 | 42.28 | | 50.00 | 2.06 | - | 42.28 | -2.27 | 40.01 | |
| V Tuyll v Serooskerkenwg 85 II | 1076JH | 1 | 42.15 | 44.24 | | 50.00 | 2.09 | - | 44.24 | -2.42 | 41.82 | |
| V Tuyll v Serooskerkenwg 85 III | 1076JH | 1 | 49.96 | 52.07 | | 50.00 | 2.11 | 1.57 | 52.07 | -3.54 | 48.53 | |
| V Tuyll v Serooskerkenwg 86 | 1076JP | 1 | 43.20 | 44.69 | | 50.00 | 1.49 | - | 44.69 | -2.22 | 42.47 | |
| V Tuyll v Serooskerkenwg 87 HS | 1076JH | 1 | 39.43 | 41.18 | | 50.00 | 1.75 | - | 41.18 | -2.18 | 39.00 | |
| V Tuyll v Serooskerkenwg 87 I | 1076JH | 1 | 40.79 | 42.55 | | 50.00 | 1.76 | - | 42.55 | -2.20 | 40.35 | |
| V Tuyll v Serooskerkenwg 87 II | 1076JH | 1 | 42.82 | 44.60 | | 50.00 | 1.78 | - | 44.60 | -2.37 | 42.23 | |
| V Tuyll v Serooskerkenwg 87 III | 1076JH | 1 | 50.98 | 52.71 | | 50.98 | 1.73 | 1.22 | 52.71 | -3.37 | 49.34 | |
| V Tuyll v Serooskerkenwg 88 HS | 1076JP | 1 | 43.21 | 44.52 | | 50.00 | 1.31 | - | 44.52 | -2.18 | 42.34 | |
| V Tuyll v Serooskerkenwg 88 I | 1076JP | 1 | 45.24 | 46.53 | | 50.00 | 1.29 | - | 46.53 | -2.42 | 44.11 | |
| V Tuyll v Serooskerkenwg 88 II | 1076JP | 1 | 46.50 | 47.82 | | 50.00 | 1.32 | - | 47.82 | -2.52 | 45.30 | |
| V Tuyll v Serooskerkenwg 88 III | 1076JP | 1 | 50.82 | 52.90 | | 50.82 | 2.08 | 1.41 | 52.90 | -3.79 | 49.11 | |
| V Tuyll v Serooskerkenwg 89 HS | 1076JH | 1 | 39.45 | 41.23 | | 50.00 | 1.78 | - | 41.23 | -2.17 | 39.06 | |
| V Tuyll v Serooskerkenwg 89 I | 1076JH | 1 | 40.79 | 42.59 | | 50.00 | 1.80 | - | 42.59 | -2.19 | 40.40 | |
| V Tuyll v Serooskerkenwg 89 II | 1076JH | 1 | 42.87 | 44.66 | | 50.00 | 1.79 | - | 44.66 | -2.38 | 42.28 | |
| V Tuyll v Serooskerkenwg 89 III | 1076JH | 1 | 50.86 | 52.56 | | 50.86 | 1.70 | 1.07 | 52.56 | -3.33 | 49.23 | |
| V Tuyll v Serooskerkenwg 90 | 1076JP | 1 | 42.97 | 44.36 | | 50.00 | 1.39 | - | 44.36 | -2.19 | 42.17 | |
| V Tuyll v Serooskerkenwg 91 | 1076JH | 1 | 39.56 | 41.36 | | 50.00 | 1.80 | - | 41.36 | -2.21 | 39.15 | |
| V Tuyll v Serooskerkenwg 92 I | 1076JP | 1 | 45.16 | 46.55 | | 50.00 | 1.39 | - | 46.55 | -2.42 | 44.13 | |
| V Tuyll v Serooskerkenwg 92 II | 1076JP | 1 | 46.36 | 47.78 | | 50.00 | 1.42 | - | 47.78 | -2.54 | 45.24 | |
| V Tuyll v Serooskerkenwg 92 III | 1076JP | 1 | 50.52 | 52.89 | | 50.52 | 2.37 | 1.40 | 52.89 | -3.94 | 48.95 | |
| V Tuyll v Serooskerkenwg 93 I | 1076JH | 1 | 41.00 | 42.85 | | 50.00 | 1.85 | - | 42.85 | -2.24 | 40.61 | |
| V Tuyll v Serooskerkenwg 93 II | 1076JH | 1 | 43.06 | 44.87 | | 50.00 | 1.81 | - | 44.87 | -2.52 | 42.35 | |
| V Tuyll v Serooskerkenwg 93 III | 1076JH | 1 | 50.96 | 52.74 | | 50.96 | 1.78 | 1.25 | 52.74 | -3.41 | 49.33 | |
| V Tuyll v Serooskerkenwg 94 I | 1076JP | 1 | 45.27 | 46.76 | | 50.00 | 1.49 | - | 46.76 | -2.46 | 44.30 | |
| V Tuyll v Serooskerkenwg 94 II | 1076JP | 1 | 46.48 | 47.97 | | 50.00 | 1.49 | - | 47.97 | -2.58 | 45.39 | |
| V Tuyll v Serooskerkenwg 94 III | 1076JP | 1 | 50.79 | 53.24 | | 50.79 | 2.45 | 1.75 | 53.24 | -4.03 | 49.21 | |
| V Tuyll v Serooskerkenwg 95 I | 1076JH | 1 | 41.00 | 42.94 | | 50.00 | 1.94 | - | 42.94 | -2.24 | 40.70 | |
| V Tuyll v Serooskerkenwg 95 II | 1076JH | 1 | 43.05 | 44.95 | | 50.00 | 1.90 | - | 44.95 | -2.49 | 42.46 | |
| V Tuyll v Serooskerkenwg 95 III | 1076JH | 1 | 50.78 | 52.64 | | 50.78 | 1.86 | 1.15 | 52.64 | -3.39 | 49.25 | |
| V Tuyll v Serooskerkenwg 96 | 1076JP | 1 | 42.87 | 44.33 | | 50.00 | 1.46 | - | 44.33 | -2.19 | 42.14 | |
| V Tuyll v Serooskerkenwg 97 | 1076JH | 1 | 39.59 | 41.50 | | 50.00 | 1.91 | - | 41.50 | -2.19 | 39.31 | |
| V Tuyll v Serooskerkenwg 98 HS | 1076JR | 1 | 42.79 | 44.26 | | 50.00 | 1.47 | - | 44.26 | -2.23 | 42.03 | |
| V Tuyll v Serooskerkenwg 98 I | 1076JR | 1 | 45.27 | 46.64 | | 50.00 | 1.37 | - | 46.64 | -2.45 | 44.19 | |
| V Tuyll v Serooskerkenwg 98 II | 1076JR | 1 | 46.43 | 47.85 | | 50.00 | 1.42 | - | 47.85 | -2.58 | 45.27 | |
| V Tuyll v Serooskerkenwg 98 III | 1076JR | 1 | 50.83 | 53.21 | | 50.83 | 2.38 | 1.72 | 53.21 | -4.05 | 49.16 | |
| V Tuyll v Serooskerkenwg 99 | 1076JH | 1 | 39.65 | 41.60 | | 50.00 | 1.95 | - | 41.60 | -2.21 | 39.39 | |
| V Tuyll v Serooskerkenwg 100 | 1076JR | 1 | 42.75 | 44.13 | | 50.00 | 1.38 | - | 44.13 | -2.23 | 41.90 | |
| V Tuyll v Serooskerkenwg 101 I | 1076JJ | 1 | 41.08 | 43.03 | | 50.00 | 1.95 | - | 43.03 | -2.26 | 40.77 | |
| V Tuyll v Serooskerkenwg 101 II | 1076JJ | 1 | 43.11 | 45.05 | | 50.00 | 1.94 | - | 45.05 | -2.46 | 42.59 | |
| V Tuyll v Serooskerkenwg 101 III | 1076JJ | 1 | 50.44 | 52.31 | | 50.44 | 1.87 | 1.81 | 52.31 | -3.35 | 48.96 | |

## Gemeente AMSTERDAM

| Adres en postcode | | Bestemming | Geluidbelasting bij huidig GPP [dB] | Toekomst zonder nieuwe maatregelen [dB] | Sanering | Grenswaarde [dB] | Effect van het project | Benodigde reductie [dB] | Geluidbelasting standaard akoestische situatie [dB] | Geluidreductie door de doelmatige maatregelen [dB] | Toekomst met geadviseerde maatregel(en) [dB] | Overschrijding grenswaarde/ (X= ja, leeg vak=nee) |
|---|---|---|---|---|---|---|---|---|---|---|---|---|
| V Tuyll v Serooskerkenwg 102 I | 1076JR | 1 | 45.44 | 46.84 | | 50.00 | 1.40 | - | 46.84 | -2.47 | 44.37 | |
| V Tuyll v Serooskerkenwg 102 II | 1076JR | 1 | 46.75 | 48.10 | | 50.00 | 1.35 | - | 48.10 | -2.59 | 45.51 | |
| V Tuyll v Serooskerkenwg 102 III | 1076JR | 1 | 50.97 | 53.22 | | 50.97 | 2.25 | 1.73 | 53.22 | -3.93 | 49.29 | |
| V Tuyll v Serooskerkenwg 103 I | 1076JJ | 1 | 41.10 | 43.08 | | 50.00 | 1.98 | - | 43.08 | -2.26 | 40.82 | |
| V Tuyll v Serooskerkenwg 103 II | 1076JJ | 1 | 43.17 | 45.21 | | 50.00 | 2.04 | - | 45.21 | -2.47 | 42.74 | |
| V Tuyll v Serooskerkenwg 103 III | 1076JJ | 1 | 50.53 | 52.65 | | 50.53 | 2.12 | 1.16 | 52.65 | -3.47 | 49.18 | |
| V Tuyll v Serooskerkenwg 104 I | 1076JR | 1 | 45.34 | 46.74 | | 50.00 | 1.40 | - | 46.74 | -2.45 | 44.29 | |
| V Tuyll v Serooskerkenwg 104 II | 1076JR | 1 | 46.59 | 48.00 | | 50.00 | 1.41 | - | 48.00 | -2.56 | 45.44 | |
| V Tuyll v Serooskerkenwg 104 III | 1076JR | 1 | 50.96 | 53.13 | | 50.96 | 2.17 | 1.64 | 53.13 | -3.94 | 49.19 | |
| V Tuyll v Serooskerkenwg 105 | 1076JJ | 1 | 39.77 | 41.70 | | 50.00 | 1.93 | - | 41.70 | -2.21 | 39.49 | |
| V Tuyll v Serooskerkenwg 106 | 1076JR | 1 | 42.65 | 44.10 | | 50.00 | 1.45 | - | 44.10 | -2.26 | 41.84 | |
| V Tuyll v Serooskerkenwg 107 | 1076JJ | 1 | 39.74 | 41.58 | | 50.00 | 1.84 | - | 41.58 | -2.20 | 39.38 | |
| V Tuyll v Serooskerkenwg 108 HS | 1076JR | 1 | 42.62 | 44.14 | | 50.00 | 1.52 | - | 44.14 | -2.26 | 41.88 | |
| V Tuyll v Serooskerkenwg 108 I | 1076JR | 1 | 45.35 | 46.84 | | 50.00 | 1.49 | - | 46.84 | -2.46 | 44.38 | |
| V Tuyll v Serooskerkenwg 108 II | 1076JR | 1 | 46.60 | 48.02 | | 50.00 | 1.42 | - | 48.02 | -2.57 | 45.45 | |
| V Tuyll v Serooskerkenwg 108 III | 1076JR | 1 | 48.29 | 49.72 | | 50.00 | 1.43 | - | 49.72 | -3.00 | 46.72 | |
| V Tuyll v Serooskerkenwg 109 I | 1076JJ | 1 | 40.98 | 42.95 | | 50.00 | 1.97 | - | 42.95 | -2.25 | 40.70 | |
| V Tuyll v Serooskerkenwg 109 II | 1076JJ | 1 | 42.82 | 44.83 | | 50.00 | 2.01 | - | 44.83 | -2.47 | 42.36 | |
| V Tuyll v Serooskerkenwg 109 III | 1076JJ | 1 | 50.22 | 52.32 | | 50.22 | 2.10 | 1.82 | 52.32 | -3.47 | 48.85 | |
| V Tuyll v Serooskerkenwg 110 I | 1076JR | 1 | 45.40 | 46.93 | | 50.00 | 1.53 | - | 46.93 | -2.45 | 44.48 | |
| V Tuyll v Serooskerkenwg 110 II | 1076JR | 1 | 46.71 | 48.16 | | 50.00 | 1.45 | - | 48.16 | -2.58 | 45.58 | |
| V Tuyll v Serooskerkenwg 110 III | 1076JR | 1 | 48.49 | 49.94 | | 50.00 | 1.45 | - | 49.94 | -3.01 | 46.93 | |
| V Tuyll v Serooskerkenwg 111 I | 1076JJ | 1 | 40.93 | 42.70 | | 50.00 | 1.77 | - | 42.70 | -2.25 | 40.45 | |
| V Tuyll v Serooskerkenwg 111 II | 1076JJ | 1 | 42.88 | 44.69 | | 50.00 | 1.81 | - | 44.69 | -2.47 | 42.22 | |
| V Tuyll v Serooskerkenwg 111 III | 1076JJ | 1 | 50.34 | 52.26 | | 50.34 | 1.92 | 1.76 | 52.26 | -3.43 | 48.83 | |
| V Tuyll v Serooskerkenwg 112 | 1076JR | 1 | 42.62 | 44.13 | | 50.00 | 1.51 | - | 44.13 | -2.27 | 41.86 | |
| V Tuyll v Serooskerkenwg 113 | 1076JJ | 1 | 39.68 | 41.35 | | 50.00 | 1.67 | - | 41.35 | -2.18 | 39.17 | |
| V Tuyll v Serooskerkenwg 115 | 1076JJ | 1 | 39.41 | 41.04 | | 50.00 | 1.63 | - | 41.04 | -2.24 | 38.80 | |
| V Tuyll v Serooskerkenwg 117 I | 1076JJ | 1 | 40.40 | 42.07 | | 50.00 | 1.67 | - | 42.07 | -2.27 | 39.80 | |
| V Tuyll v Serooskerkenwg 117 II | 1076JJ | 1 | 42.22 | 43.89 | | 50.00 | 1.67 | - | 43.89 | -2.45 | 41.44 | |
| V Tuyll v Serooskerkenwg 117 III | 1076JJ | 1 | 49.75 | 51.48 | | 50.00 | 1.73 | 0.98 | 51.48 | -3.50 | 47.98 | |
| V Tuyll v Serooskerkenwg 118 | 1076JS | 1 | 43.33 | 45.22 | | 50.00 | 1.89 | - | 45.22 | -2.67 | 42.55 | |
| V Tuyll v Serooskerkenwg 119 I | 1076JJ | 1 | 40.42 | 42.08 | | 50.00 | 1.66 | - | 42.08 | -2.28 | 39.80 | |
| V Tuyll v Serooskerkenwg 119 II | 1076JJ | 1 | 42.28 | 43.89 | | 50.00 | 1.61 | - | 43.89 | -2.43 | 41.46 | |
| V Tuyll v Serooskerkenwg 119 III | 1076JJ | 1 | 50.16 | 51.82 | | 50.16 | 1.66 | 1.32 | 51.82 | -3.33 | 48.49 | |
| V Tuyll v Serooskerkenwg 120 I | 1076JS | 1 | 46.03 | 47.48 | | 50.00 | 1.45 | - | 47.48 | -2.77 | 44.71 | |
| V Tuyll v Serooskerkenwg 120 II | 1076JS | 1 | 47.61 | 48.98 | | 50.00 | 1.37 | - | 48.98 | -3.02 | 45.96 | |
| V Tuyll v Serooskerkenwg 120 III | 1076JS | 1 | 52.16 | 54.47 | | 52.16 | 2.31 | 1.97 | 54.47 | -4.36 | 50.11 | |
| V Tuyll v Serooskerkenwg 121 | 1076JJ | 1 | 39.32 | 41.09 | | 50.00 | 1.77 | - | 41.09 | -2.29 | 38.80 | |
| V Tuyll v Serooskerkenwg 122 I | 1076JS | 1 | 45.71 | 47.16 | | 50.00 | 1.45 | - | 47.16 | -2.76 | 44.40 | |
| V Tuyll v Serooskerkenwg 122 II | 1076JS | 1 | 47.20 | 48.62 | | 50.00 | 1.42 | - | 48.62 | -3.01 | 45.61 | |
| V Tuyll v Serooskerkenwg 122 III | 1076JS | 1 | 52.08 | 54.09 | | 52.08 | 2.01 | 1.59 | 54.09 | -4.32 | 49.77 | |
| V Tuyll v Serooskerkenwg 123 | 1076JJ | 1 | 42.99 | 45.38 | | 50.00 | 2.39 | - | 45.38 | -2.83 | 42.55 | |
| V Tuyll v Serooskerkenwg 124 | 1076JS | 1 | 42.75 | 44.60 | | 50.00 | 1.85 | - | 44.60 | -2.58 | 42.02 | |
| V Tuyll v Serooskerkenwg 125 | 1076JJ | 1 | 42.76 | 45.21 | | 50.00 | 2.45 | - | 45.21 | -2.79 | 42.42 | |
| V Tuyll v Serooskerkenwg 126 | 1076JS | 1 | 44.12 | 45.75 | | 50.00 | 1.63 | - | 45.75 | -2.52 | 43.23 | |
| V Tuyll v Serooskerkenwg 128 | 1076JS | 1 | 44.19 | 45.83 | | 50.00 | 1.64 | - | 45.83 | -2.52 | 43.31 | |
| V Tuyll v Serooskerkenwg 130 I | 1076JS | 1 | 46.96 | 48.43 | | 50.00 | 1.47 | - | 48.43 | -2.63 | 45.80 | |
| V Tuyll v Serooskerkenwg 130 II | 1076JS | 1 | 48.96 | 50.16 | | 50.00 | 1.20 | - | 50.16 | -2.78 | 47.38 | |
| V Tuyll v Serooskerkenwg 130 III | 1076JS | 1 | 52.45 | 54.42 | | 52.45 | 1.97 | 1.92 | 54.42 | -4.05 | 50.37 | |
| V Tuyll v Serooskerkenwg 132 I | 1076JS | 1 | 46.90 | 48.40 | | 50.00 | 1.50 | - | 48.40 | -2.63 | 45.77 | |
| V Tuyll v Serooskerkenwg 132 II | 1076JS | 1 | 49.02 | 50.23 | | 50.00 | 1.21 | - | 50.23 | -2.79 | 47.44 | |
| V Tuyll v Serooskerkenwg 132 III | 1076JS | 1 | 52.41 | 54.41 | | 52.41 | 2.00 | 1.91 | 54.41 | -4.03 | 50.38 | |

## Gemeente AMSTERDAM

| Adres en postcode | | Bestemming | Geluidbelasting bij huidig GPP [dB] | Toekomst zonder nieuwe maatregelen [dB] | Sanering | Grenswaarde [dB] | Effect van het project | Benodigde reductie [dB] | Geluidbelasting standaard akoestische situatie [dB] | Geluidreductie door de doelmatige maatregelen [dB] | Toekomst met geadviseerde maatregel(en) [dB] | Overschrijding grenswaarde/ (X= ja, leeg vak=nee) |
|---|---|---|---|---|---|---|---|---|---|---|---|---|
| V Tuyll v Serooskerkenwg 134 | 1076JT | 1 | 44.17 | 45.79 | | 50.00 | 1.62 | - | 45.79 | -2.53 | 43.26 | |
| V Tuyll v Serooskerkenwg 136 I | 1076JT | 1 | 46.69 | 48.31 | | 50.00 | 1.62 | - | 48.31 | -2.63 | 45.68 | |
| V Tuyll v Serooskerkenwg 136 II | 1076JT | 1 | 49.00 | 50.31 | | 50.00 | 1.31 | - | 50.31 | -2.80 | 47.51 | |
| V Tuyll v Serooskerkenwg 136 III | 1076JT | 1 | 52.31 | 54.46 | | 52.31 | 2.15 | 1.96 | 54.46 | -4.12 | 50.34 | |
| V Tuyll v Serooskerkenwg 138 I | 1076JT | 1 | 46.63 | 48.37 | | 50.00 | 1.74 | - | 48.37 | -2.67 | 45.70 | |
| V Tuyll v Serooskerkenwg 138 II | 1076JT | 1 | 49.08 | 50.47 | | 50.00 | 1.39 | - | 50.47 | -2.85 | 47.62 | |
| V Tuyll v Serooskerkenwg 138 III | 1076JT | 1 | 52.45 | 54.52 | | 52.45 | 2.07 | 2.02 | 54.52 | -4.07 | 50.45 | |
| V Tuyll v Serooskerkenwg 140 | 1076JT | 1 | 44.40 | 46.09 | | 50.00 | 1.69 | - | 46.09 | -2.55 | 43.54 | |
| V Tuyll v Serooskerkenwg 142 | 1076JT | 1 | 44.34 | 46.05 | | 50.00 | 1.71 | - | 46.05 | -2.57 | 43.48 | |
| V Tuyll v Serooskerkenwg 144 I | 1076JT | 1 | 46.46 | 48.17 | | 50.00 | 1.71 | - | 48.17 | -2.71 | 45.46 | |
| V Tuyll v Serooskerkenwg 144 II | 1076JT | 1 | 49.16 | 50.57 | | 50.00 | 1.41 | 0.07 | 50.57 | -3.02 | 47.55 | |
| V Tuyll v Serooskerkenwg 144 III | 1076JT | 1 | 52.56 | 54.64 | | 52.56 | 2.08 | 1.15 | 54.64 | -4.22 | 50.42 | |
| V Tuyll v Serooskerkenwg 146 I | 1076JT | 1 | 46.32 | 48.02 | | 50.00 | 1.70 | - | 48.02 | -2.69 | 45.33 | |
| V Tuyll v Serooskerkenwg 146 II | 1076JT | 1 | 49.12 | 50.62 | | 50.00 | 1.50 | 0.12 | 50.62 | -3.02 | 47.60 | |
| V Tuyll v Serooskerkenwg 146 III | 1076JT | 1 | 52.64 | 54.62 | | 52.64 | 1.98 | 1.13 | 54.62 | -4.22 | 50.40 | |
| V Tuyll v Serooskerkenwg 148 | 1076JT | 1 | 44.28 | 45.89 | | 50.00 | 1.61 | - | 45.89 | -2.50 | 43.39 | |
| V Tuyll v Serooskerkenwg 150 | 1076JV | 1 | 44.35 | 45.99 | | 50.00 | 1.64 | - | 45.99 | -2.49 | 43.50 | |
| V Tuyll v Serooskerkenwg 152 I | 1076JV | 1 | 46.23 | 47.96 | | 50.00 | 1.73 | - | 47.96 | -2.67 | 45.29 | |
| V Tuyll v Serooskerkenwg 152 II | 1076JV | 1 | 49.11 | 50.82 | | 50.00 | 1.71 | 0.32 | 50.82 | -3.08 | 47.74 | |
| V Tuyll v Serooskerkenwg 152 III | 1076JV | 1 | 52.77 | 55.03 | | 52.77 | 2.26 | 1.54 | 55.03 | -4.32 | 50.71 | |
| V Tuyll v Serooskerkenwg 154 I | 1076JV | 1 | 46.29 | 47.98 | | 50.00 | 1.69 | - | 47.98 | -2.68 | 45.30 | |
| V Tuyll v Serooskerkenwg 154 II | 1076JV | 1 | 49.18 | 50.92 | | 50.00 | 1.74 | 0.42 | 50.92 | -3.16 | 47.76 | |
| V Tuyll v Serooskerkenwg 154 III | 1076JV | 1 | 52.85 | 55.09 | | 52.85 | 2.24 | 1.60 | 55.09 | -4.40 | 50.69 | |
| V Tuyll v Serooskerkenwg 156 | 1076JV | 1 | 44.62 | 46.20 | | 50.00 | 1.58 | - | 46.20 | -2.49 | 43.71 | |
| V Tuyll v Serooskerkenwg 158 | 1076JV | 1 | 44.55 | 46.11 | | 50.00 | 1.56 | - | 46.11 | -2.49 | 43.62 | |
| V Tuyll v Serooskerkenwg 160 I | 1076JV | 1 | 46.26 | 47.87 | | 50.00 | 1.61 | - | 47.87 | -2.69 | 45.18 | |
| V Tuyll v Serooskerkenwg 160 II | 1076JV | 1 | 49.38 | 51.02 | | 50.00 | 1.64 | 0.52 | 51.02 | -3.21 | 47.81 | |
| V Tuyll v Serooskerkenwg 160 III | 1076JV | 1 | 50.85 | 52.51 | | 50.85 | 1.66 | 1.02 | 52.51 | -3.60 | 48.91 | |
| V Tuyll v Serooskerkenwg 160 IV | 1076JV | 1 | 53.08 | 55.46 | | 53.08 | 2.38 | 1.97 | 55.46 | -4.53 | 50.93 | |
| V Tuyll v Serooskerkenwg 162 I | 1076JV | 1 | 46.17 | 47.70 | | 50.00 | 1.53 | - | 47.70 | -2.66 | 45.04 | |
| V Tuyll v Serooskerkenwg 162 II | 1076JV | 1 | 49.31 | 50.92 | | 50.00 | 1.61 | 0.42 | 50.92 | -3.16 | 47.76 | |
| V Tuyll v Serooskerkenwg 162 III | 1076JV | 1 | 50.81 | 52.37 | | 50.81 | 1.56 | 0.88 | 52.37 | -3.55 | 48.82 | |
| V Tuyll v Serooskerkenwg 162 IV | 1076JV | 1 | 53.03 | 55.28 | | 53.03 | 2.25 | 1.79 | 55.28 | -4.47 | 50.81 | |
| V Tuyll v Serooskerkenwg 164 | 1076JV | 1 | 44.75 | 46.27 | | 50.00 | 1.52 | - | 46.27 | -2.50 | 43.77 | |
| Valkhof 1 | 1082VC | 1 | 40.29 | 41.97 | | 50.00 | 1.68 | - | 41.97 | -3.07 | 38.90 | |
| Valkhof 3 | 1082VC | 1 | 39.59 | 41.03 | | 50.00 | 1.44 | - | 41.03 | -2.80 | 38.23 | |
| Valkhof 5 | 1082VC | 1 | 39.75 | 41.06 | | 50.00 | 1.31 | - | 41.06 | -2.78 | 38.28 | |
| Valkhof 7 | 1082VC | 1 | 39.38 | 40.49 | | 50.00 | 1.11 | - | 40.49 | -2.67 | 37.82 | |
| Valkhof 9 | 1082VC | 1 | 39.48 | 40.63 | | 50.00 | 1.15 | - | 40.63 | -2.70 | 37.93 | |
| Valkhof 11 | 1082VC | 1 | 39.52 | 40.67 | | 50.00 | 1.15 | - | 40.67 | -2.64 | 38.03 | |
| Valkhof 12 | 1082VJ | 1 | 42.48 | 41.16 | | 50.00 | -1.32 | - | 41.16 | -2.85 | 38.31 | |
| Valkhof 13 | 1082VC | 1 | 39.55 | 40.72 | | 50.00 | 1.17 | - | 40.72 | -2.56 | 38.16 | |
| Valkhof 14 | 1082VJ | 1 | 39.69 | 40.41 | | 50.00 | 0.72 | - | 40.41 | -3.03 | 37.38 | |
| Valkhof 15 | 1082VC | 1 | 39.49 | 40.53 | | 50.00 | 1.04 | - | 40.53 | -2.53 | 38.00 | |
| Valkhof 16 | 1082VJ | 1 | 39.88 | 40.69 | | 50.00 | 0.81 | - | 40.69 | -3.28 | 37.41 | |
| Valkhof 17 | 1082VC | 1 | 39.77 | 40.89 | | 50.00 | 1.12 | - | 40.89 | -2.55 | 38.34 | |
| Valkhof 18 | 1082VJ | 1 | 39.09 | 40.24 | | 50.00 | 1.15 | - | 40.24 | -2.68 | 37.56 | |
| Valkhof 19 | 1082VC | 1 | 39.54 | 40.56 | | 50.00 | 1.02 | - | 40.56 | -2.41 | 38.15 | |
| Valkhof 20 | 1082VJ | 1 | 40.80 | 40.32 | | 50.00 | -0.48 | - | 40.32 | -3.31 | 37.01 | |
| Valkhof 21 | 1082VC | 1 | 42.57 | 44.42 | | 50.00 | 1.85 | - | 44.42 | -3.42 | 41.00 | |
| Valkhof 22 | 1082VJ | 1 | 40.83 | 40.50 | | 50.00 | -0.33 | - | 40.50 | -3.37 | 37.13 | |
| Valkhof 23 | 1082VC | 1 | 41.06 | 43.13 | | 50.00 | 2.07 | - | 43.13 | -3.66 | 39.47 | |
| Valkhof 24 | 1082VJ | 1 | 42.36 | 41.64 | | 50.00 | -0.72 | - | 41.64 | -4.08 | 37.56 | |

## Gemeente AMSTERDAM

| Adres en postcode | | Bestemming | Geluidbelasting bij huidig GPP [dB] | Toekomst zonder nieuwe maatregelen [dB] | Sanering | Grenswaarde [dB] | Effect van het project | Benodigde reductie [dB] | Geluidbelasting standaard akoestische situatie [dB] | Geluidreductie door de doelmatige maatregelen [dB] | Toekomst met geadviseerde maatregel(en) [dB] | Overschrijding grenswaarde/ (X= ja, leeg vak=nee) |
|---|---|---|---|---|---|---|---|---|---|---|---|---|
| Valkhof 25 | 1082VC | 1 | 40.32 | 42.01 | | 50.00 | 1.69 | - | 42.01 | -3.04 | 38.97 | |
| Valkhof 26 | 1082VJ | 1 | 42.36 | 40.67 | | 50.00 | -1.69 | - | 40.67 | -3.39 | 37.28 | |
| Valkhof 27 | 1082VC | 1 | 41.16 | 43.06 | | 50.00 | 1.90 | - | 43.06 | -3.45 | 39.61 | |
| Valkhof 28 | 1082VJ | 1 | 42.69 | 41.42 | | 50.00 | -1.27 | - | 41.42 | -3.88 | 37.54 | |
| Valkhof 29 | 1082VC | 1 | 41.08 | 42.60 | | 50.00 | 1.52 | - | 42.60 | -3.19 | 39.41 | |
| Valkhof 30 | 1082VJ | 1 | 41.68 | 41.51 | | 50.00 | -0.17 | - | 41.51 | -3.88 | 37.63 | |
| Valkhof 31 | 1082VC | 1 | 40.67 | 42.04 | | 50.00 | 1.37 | - | 42.04 | -2.80 | 39.24 | |
| Valkhof 32 | 1082VJ | 1 | 43.85 | 44.94 | | 50.00 | 1.09 | - | 44.94 | -3.53 | 41.41 | |
| Valkhof 33 | 1082VC | 1 | 40.52 | 41.58 | | 50.00 | 1.06 | - | 41.58 | -2.42 | 39.16 | |
| Valkhof 34 | 1082VJ | 1 | 41.69 | 41.79 | | 50.00 | 0.10 | - | 41.79 | -2.97 | 38.82 | |
| Valkhof 35 | 1082VC | 1 | 40.42 | 41.62 | | 50.00 | 1.20 | - | 41.62 | -2.44 | 39.18 | |
| Valkhof 36 | 1082VJ | 1 | 40.48 | 41.93 | | 50.00 | 1.45 | - | 41.93 | -2.99 | 38.94 | |
| Valkhof 37 | 1082VC | 1 | 40.45 | 41.58 | | 50.00 | 1.13 | - | 41.58 | -2.42 | 39.16 | |
| Valkhof 38 | 1082VJ | 1 | 41.81 | 41.74 | | 50.00 | -0.07 | - | 41.74 | -3.63 | 38.11 | |
| Valkhof 39 | 1082VC | 1 | 40.37 | 41.50 | | 50.00 | 1.13 | - | 41.50 | -2.38 | 39.12 | |
| Valkhof 40 | 1082VJ | 1 | 42.94 | 41.75 | | 50.00 | -1.19 | - | 41.75 | -3.65 | 38.10 | |
| Valkhof 41 | 1082VD | 1 | 43.77 | 45.68 | | 50.00 | 1.91 | - | 45.68 | -3.69 | 41.99 | |
| Valkhof 42 | 1082VJ | 1 | 42.41 | 42.29 | | 50.00 | -0.12 | - | 42.29 | -3.98 | 38.31 | |
| Valkhof 43 | 1082VD | 1 | 43.16 | 45.76 | | 50.00 | 2.60 | - | 45.76 | -4.34 | 41.42 | |
| Valkhof 44 | 1082VJ | 1 | 44.10 | 42.35 | | 50.00 | -1.75 | - | 42.35 | -4.04 | 38.31 | |
| Valkhof 45 | 1082VD | 1 | 41.89 | 44.18 | | 50.00 | 2.29 | - | 44.18 | -3.67 | 40.51 | |
| Valkhof 46 | 1082VJ | 1 | 44.50 | 42.56 | | 50.00 | -1.94 | - | 42.56 | -3.89 | 38.67 | |
| Valkhof 47 | 1082VD | 1 | 43.21 | 45.45 | | 50.00 | 2.24 | - | 45.45 | -4.30 | 41.15 | |
| Valkhof 48 | 1082VJ | 1 | 45.23 | 42.54 | | 50.00 | -2.69 | - | 42.54 | -3.83 | 38.71 | |
| Valkhof 49 | 1082VD | 1 | 42.78 | 44.69 | | 50.00 | 1.91 | - | 44.69 | -3.65 | 41.04 | |
| Valkhof 50 | 1082VJ | 1 | 45.09 | 42.27 | | 50.00 | -2.82 | - | 42.27 | -3.78 | 38.49 | |
| Valkhof 51 | 1082VD | 1 | 42.42 | 43.72 | | 50.00 | 1.30 | - | 43.72 | -3.15 | 40.57 | |
| Valkhof 52 | 1082VK | 1 | 45.53 | 46.71 | | 50.00 | 1.18 | - | 46.71 | -4.15 | 42.56 | |
| Valkhof 53 | 1082VD | 1 | 41.89 | 43.03 | | 50.00 | 1.14 | - | 43.03 | -2.52 | 40.51 | |
| Valkhof 54 | 1082VK | 1 | 43.12 | 43.97 | | 50.00 | 0.85 | - | 43.97 | -3.46 | 40.51 | |
| Valkhof 55 | 1082VD | 1 | 41.64 | 43.02 | | 50.00 | 1.38 | - | 43.02 | -2.53 | 40.49 | |
| Valkhof 56 | 1082VK | 1 | 42.56 | 43.99 | | 50.00 | 1.43 | - | 43.99 | -3.41 | 40.58 | |
| Valkhof 57 | 1082VD | 1 | 41.66 | 42.97 | | 50.00 | 1.31 | - | 42.97 | -2.53 | 40.44 | |
| Valkhof 58 | 1082VK | 1 | 45.51 | 43.98 | | 50.00 | -1.53 | - | 43.98 | -4.80 | 39.18 | |
| Valkhof 59 | 1082VD | 1 | 41.63 | 42.82 | | 50.00 | 1.19 | - | 42.82 | -2.47 | 40.35 | |
| Valkhof 60 | 1082VK | 1 | 42.25 | 43.56 | | 50.00 | 1.31 | - | 43.56 | -2.94 | 40.62 | |
| Valkhof 61 | 1082VD | 1 | 46.85 | 48.47 | | 50.00 | 1.62 | - | 48.47 | -5.26 | 43.21 | |
| Valkhof 62 | 1082VK | 1 | 45.12 | 43.72 | | 50.00 | -1.40 | - | 43.72 | -4.61 | 39.11 | |
| Valkhof 63 | 1082VD | 1 | 46.44 | 49.05 | | 50.00 | 2.61 | - | 49.05 | -5.31 | 43.74 | |
| Valkhof 64 | 1082VK | 1 | 45.49 | 43.60 | | 50.00 | -1.89 | - | 43.60 | -4.52 | 39.08 | |
| Valkhof 65 | 1082VD | 1 | 45.91 | 48.22 | | 50.00 | 2.31 | - | 48.22 | -4.94 | 43.28 | |
| Valkhof 66 | 1082VK | 1 | 46.04 | 43.74 | | 50.00 | -2.30 | - | 43.74 | -4.38 | 39.36 | |
| Valkhof 67 | 1082VD | 1 | 45.66 | 47.58 | | 50.00 | 1.92 | - | 47.58 | -4.48 | 43.10 | |
| Valkhof 68 | 1082VK | 1 | 46.62 | 43.76 | | 50.00 | -2.86 | - | 43.76 | -4.21 | 39.55 | |
| Valkhof 69 | 1082VD | 1 | 45.89 | 47.43 | | 50.00 | 1.54 | - | 47.43 | -4.32 | 43.11 | |
| Valkhof 70 | 1082VK | 1 | 45.95 | 43.46 | | 50.00 | -2.49 | - | 43.46 | -4.00 | 39.46 | |
| Valkhof 71 | 1082VD | 1 | 45.74 | 47.30 | | 50.00 | 1.56 | - | 47.30 | -4.34 | 42.96 | |
| Valkhof 72 | 1082VK | 1 | 47.39 | 49.46 | | 50.00 | 2.07 | - | 49.46 | -5.95 | 43.51 | |
| Valkhof 73 | 1082VD | 1 | 44.85 | 46.13 | | 50.00 | 1.28 | - | 46.13 | -3.44 | 42.69 | |
| Valkhof 74 | 1082VK | 1 | 47.20 | 49.14 | | 50.00 | 1.94 | - | 49.14 | -5.41 | 43.73 | |
| Valkhof 75 | 1082VD | 1 | 44.34 | 45.97 | | 50.00 | 1.63 | - | 45.97 | -3.39 | 42.58 | |
| Valkhof 76 | 1082VK | 1 | 47.64 | 49.01 | | 50.00 | 1.37 | - | 49.01 | -5.16 | 43.85 | |
| Valkhof 77 | 1082VD | 1 | 44.43 | 45.97 | | 50.00 | 1.54 | - | 45.97 | -3.30 | 42.67 | |

## Gemeente AMSTERDAM

| Adres en postcode | | Bestemming | Geluidbelasting bij huidig GPP [dB] | Toekomst zonder nieuwe maatregelen [dB] | Sanering | Grenswaarde [dB] | Effect van het project | Benodigde reductie [dB] | Geluidbelasting standaard akoestische situatie [dB] | Geluidreductie door de doelmatige maatregelen [dB] | Toekomst met geadviseerde maatregel(en) [dB] | Overschrijding grenswaarde/ (X= ja, leeg vak=nee) |
|---|---|---|---|---|---|---|---|---|---|---|---|---|
| Valkhof 78 | 1082VK | 1 | 47.17 | 48.38 | | 50.00 | 1.21 | - | 48.38 | -4.87 | 43.51 | |
| Valkhof 79 | 1082VD | 1 | 44.53 | 45.33 | | 50.00 | 0.80 | - | 45.33 | -2.71 | 42.62 | |
| Valkhof 80 | 1082VK | 1 | 46.64 | 48.15 | | 50.00 | 1.51 | - | 48.15 | -4.74 | 43.41 | |
| Valkhof 82 | 1082VK | 1 | 45.87 | 47.41 | | 50.00 | 1.54 | - | 47.41 | -4.48 | 42.93 | |
| Valkhof 84 | 1082VK | 1 | 45.50 | 46.62 | | 50.00 | 1.12 | - | 46.62 | -4.03 | 42.59 | |
| Valkhof 86 | 1082VK | 1 | 47.63 | 46.05 | | 50.00 | -1.58 | - | 46.05 | -5.21 | 40.84 | |
| Valkhof 88 | 1082VK | 1 | 47.77 | 45.66 | | 50.00 | -2.11 | - | 45.66 | -4.89 | 40.77 | |
| Valkhof 90 | 1082VK | 1 | 44.37 | 45.46 | | 50.00 | 1.09 | - | 45.46 | -3.09 | 42.37 | |
| Valkhof 90 A | 1082VK | 1 | 41.96 | 43.16 | | 50.00 | 1.20 | - | 43.16 | -2.71 | 40.45 | |
| Valkhof 92 | 1082VL | 1 | 39.04 | 39.47 | | 50.00 | 0.43 | - | 39.47 | -2.42 | 37.05 | |
| Valkhof 94 | 1082VL | 1 | 40.63 | 41.10 | | 50.00 | 0.47 | - | 41.10 | -2.53 | 38.57 | |
| Valkhof 96 | 1082VL | 1 | 44.76 | 44.73 | | 50.00 | -0.03 | - | 44.73 | -3.06 | 41.67 | |
| Valkhof 98 | 1082VL | 1 | 46.23 | 45.95 | | 50.00 | -0.28 | - | 45.95 | -3.26 | 42.69 | |
| Valkhof 99 | 1082VE | 1 | 39.54 | 40.79 | | 50.00 | 1.25 | - | 40.79 | -2.31 | 38.48 | |
| Valkhof 100 | 1082VL | 1 | 46.21 | 45.96 | | 50.00 | -0.25 | - | 45.96 | -3.32 | 42.64 | |
| Valkhof 101 | 1082VE | 1 | 40.52 | 41.95 | | 50.00 | 1.43 | - | 41.95 | -2.51 | 39.44 | |
| Valkhof 102 | 1082VL | 1 | 44.42 | 44.84 | | 50.00 | 0.42 | - | 44.84 | -3.14 | 41.70 | |
| Valkhof 103 | 1082VE | 1 | 41.96 | 43.50 | | 50.00 | 1.54 | - | 43.50 | -2.75 | 40.75 | |
| Valkhof 104 | 1082VL | 1 | 40.63 | 41.42 | | 50.00 | 0.79 | - | 41.42 | -2.58 | 38.84 | |
| Valkhof 105 | 1082VE | 1 | 45.24 | 45.90 | | 50.00 | 0.66 | - | 45.90 | -3.35 | 42.55 | |
| Valkhof 107 | 1082VE | 1 | 45.26 | 45.94 | | 50.00 | 0.68 | - | 45.94 | -3.46 | 42.48 | |
| Valkhof 108 | 1082VL | 1 | 39.87 | 40.61 | | 50.00 | 0.74 | - | 40.61 | -2.33 | 38.28 | |
| Valkhof 109 | 1082VE | 1 | 41.56 | 42.85 | | 50.00 | 1.29 | - | 42.85 | -2.60 | 40.25 | |
| Valkhof 110 | 1082VL | 1 | 42.56 | 42.38 | | 50.00 | -0.18 | - | 42.38 | -2.46 | 39.92 | |
| Valkhof 111 | 1082VE | 1 | 39.88 | 41.13 | | 50.00 | 1.25 | - | 41.13 | -2.46 | 38.67 | |
| Valkhof 112 | 1082VL | 1 | 45.33 | 45.94 | | 50.00 | 0.61 | - | 45.94 | -3.42 | 42.52 | |
| Valkhof 114 | 1082VL | 1 | 45.02 | 45.25 | | 50.00 | 0.23 | - | 45.25 | -3.63 | 41.62 | |
| Valkhof 115 | 1082VE | 1 | 39.85 | 41.22 | | 50.00 | 1.37 | - | 41.22 | -2.45 | 38.77 | |
| Valkhof 116 | 1082VL | 1 | 41.58 | 42.33 | | 50.00 | 0.75 | - | 42.33 | -2.81 | 39.52 | |
| Valkhof 117 | 1082VE | 1 | 41.35 | 42.78 | | 50.00 | 1.43 | - | 42.78 | -2.66 | 40.12 | |
| Valkhof 118 | 1082VL | 1 | 39.54 | 40.72 | | 50.00 | 1.18 | - | 40.72 | -2.62 | 38.10 | |
| Valkhof 119 | 1082VE | 1 | 45.39 | 45.93 | | 50.00 | 0.54 | - | 45.93 | -3.53 | 42.40 | |
| Valkhof 120 | 1082VL | 1 | 38.15 | 39.18 | | 50.00 | 1.03 | - | 39.18 | -2.44 | 36.74 | |
| Valkhof 121 | 1082VE | 1 | 46.13 | 46.52 | | 50.00 | 0.39 | - | 46.52 | -3.64 | 42.88 | |
| Valkhof 122 | 1082VM | 1 | 38.15 | 39.27 | | 50.00 | 1.12 | - | 39.27 | -2.44 | 36.83 | |
| Valkhof 123 | 1082VE | 1 | 41.70 | 43.11 | | 50.00 | 1.41 | - | 43.11 | -2.69 | 40.42 | |
| Valkhof 124 | 1082VM | 1 | 39.39 | 40.72 | | 50.00 | 1.33 | - | 40.72 | -2.56 | 38.16 | |
| Valkhof 125 | 1082VE | 1 | 40.10 | 41.48 | | 50.00 | 1.38 | - | 41.48 | -2.47 | 39.01 | |
| Valkhof 126 | 1082VM | 1 | 41.03 | 42.46 | | 50.00 | 1.43 | - | 42.46 | -2.71 | 39.75 | |
| Valkhof 127 | 1082VE | 1 | 38.89 | 40.12 | | 50.00 | 1.23 | - | 40.12 | -2.35 | 37.77 | |
| Valkhof 128 | 1082VM | 1 | 44.25 | 44.80 | | 50.00 | 0.55 | - | 44.80 | -2.92 | 41.88 | |
| Valkhof 129 | 1082VE | 1 | 39.26 | 40.48 | | 50.00 | 1.22 | - | 40.48 | -2.32 | 38.16 | |
| Valkhof 130 | 1082VM | 1 | 46.44 | 44.75 | | 50.00 | -1.69 | - | 44.75 | -3.08 | 41.67 | |
| Valkhof 131 | 1082VE | 1 | 40.59 | 41.90 | | 50.00 | 1.31 | - | 41.90 | -2.49 | 39.41 | |
| Valkhof 132 | 1082VM | 1 | 40.96 | 42.16 | | 50.00 | 1.20 | - | 42.16 | -2.53 | 39.63 | |
| Valkhof 133 | 1082VE | 1 | 42.15 | 43.49 | | 50.00 | 1.34 | - | 43.49 | -2.71 | 40.78 | |
| Valkhof 134 | 1082VM | 1 | 39.41 | 40.55 | | 50.00 | 1.14 | - | 40.55 | -2.41 | 38.14 | |
| Valkhof 135 | 1082VE | 1 | 46.53 | 47.22 | | 50.00 | 0.69 | - | 47.22 | -3.82 | 43.40 | |
| Valkhof 137 | 1082VE | 1 | 46.30 | 47.56 | | 50.00 | 1.26 | - | 47.56 | -3.87 | 43.69 | |
| Valkhof 138 | 1082VM | 1 | 39.35 | 40.52 | | 50.00 | 1.17 | - | 40.52 | -2.37 | 38.15 | |
| Valkhof 139 | 1082VE | 1 | 42.10 | 43.68 | | 50.00 | 1.58 | - | 43.68 | -2.79 | 40.89 | |
| Valkhof 140 | 1082VM | 1 | 40.83 | 42.19 | | 50.00 | 1.36 | - | 42.19 | -2.51 | 39.68 | |
| Valkhof 141 | 1082VE | 1 | 40.67 | 42.16 | | 50.00 | 1.49 | - | 42.16 | -2.52 | 39.64 | |

## Gemeente AMSTERDAM

| Adres en postcode | | Bestemming | Geluidbelasting bij huidig GPP [dB] | Toekomst zonder nieuwe maatregelen [dB] | Sanering | Grenswaarde [dB] | Effect van het project | Benodigde reductie [dB] | Geluidbelasting standaard akoestische situatie [dB] | Geluidreductie door de doelmatige maatregelen [dB] | Toekomst met geadviseerde maatregel(en) [dB] | Overschrijding grenswaarde/ (X= ja, leeg vak=nee) |
|---|---|---|---|---|---|---|---|---|---|---|---|---|
| Valkhof 142 | 1082VM | 1 | 43.79 | 44.99 | | 50.00 | 1.20 | - | 44.99 | -3.06 | 41.93 | |
| Valkhof 144 | 1082VM | 1 | 46.78 | 44.97 | | 50.00 | -1.81 | - | 44.97 | -2.98 | 41.99 | |
| Valkhof 145 | 1082VG | 1 | 40.97 | 42.39 | | 50.00 | 1.42 | - | 42.39 | -2.58 | 39.81 | |
| Valkhof 146 | 1082VM | 1 | 40.88 | 42.25 | | 50.00 | 1.37 | - | 42.25 | -2.48 | 39.77 | |
| Valkhof 147 | 1082VG | 1 | 42.63 | 44.04 | | 50.00 | 1.41 | - | 44.04 | -2.84 | 41.20 | |
| Valkhof 148 | 1082VM | 1 | 39.88 | 40.64 | | 50.00 | 0.76 | - | 40.64 | -2.50 | 38.14 | |
| Valkhof 149 | 1082VG | 1 | 47.29 | 48.02 | | 50.00 | 0.73 | - | 48.02 | -3.93 | 44.09 | |
| Valkhof 150 | 1082VM | 1 | 38.66 | 39.55 | | 50.00 | 0.89 | - | 39.55 | -2.34 | 37.21 | |
| Valkhof 151 | 1082VG | 1 | 46.54 | 48.08 | | 50.00 | 1.54 | - | 48.08 | -4.20 | 43.88 | |
| Valkhof 153 | 1082VG | 1 | 42.38 | 44.02 | | 50.00 | 1.64 | - | 44.02 | -2.91 | 41.11 | |
| Valkhof 155 | 1082VG | 1 | 40.81 | 42.34 | | 50.00 | 1.53 | - | 42.34 | -2.63 | 39.71 | |
| Valkhof 157 | 1082VG | 1 | 39.58 | 40.94 | | 50.00 | 1.36 | - | 40.94 | -2.45 | 38.49 | |
| Valkhof 159 | 1082VG | 1 | 41.27 | 40.58 | | 50.00 | -0.69 | - | 40.58 | -2.31 | 38.27 | |
| Valkhof 161 | 1082VG | 1 | 42.49 | 41.64 | | 50.00 | -0.85 | - | 41.64 | -2.40 | 39.24 | |
| Valkhof 163 | 1082VG | 1 | 43.82 | 43.59 | | 50.00 | -0.23 | - | 43.59 | -2.66 | 40.93 | |
| Valkhof 165 | 1082VG | 1 | 47.46 | 46.85 | | 50.00 | -0.61 | - | 46.85 | -3.01 | 43.84 | |
| Valkhof 167 | 1082VG | 1 | 41.84 | 42.31 | | 50.00 | 0.47 | - | 42.31 | -2.47 | 39.84 | |
| Valkhof 169 | 1082VG | 1 | 43.29 | 44.10 | | 50.00 | 0.81 | - | 44.10 | -2.70 | 41.40 | |
| Valkhof 171 | 1082VG | 1 | 46.65 | 47.01 | | 50.00 | 0.36 | - | 47.01 | -3.08 | 43.93 | |
| Valkhof 175 | 1082VG | 1 | 41.84 | 42.72 | | 50.00 | 0.88 | - | 42.72 | -2.58 | 40.14 | |
| Valkhof 177 | 1082VG | 1 | 43.78 | 44.42 | | 50.00 | 0.64 | - | 44.42 | -2.73 | 41.69 | |
| Valkhof 179 | 1082VG | 1 | 46.78 | 47.07 | | 50.00 | 0.29 | - | 47.07 | -3.02 | 44.05 | |
| Valkhof 181 | 1082VG | 1 | 40.48 | 41.68 | | 50.00 | 1.20 | - | 41.68 | -2.43 | 39.25 | |
| Valkhof 183 | 1082VG | 1 | 42.06 | 43.04 | | 50.00 | 0.98 | - | 43.04 | -2.61 | 40.43 | |
| Valkhof 185 | 1082VG | 1 | 44.08 | 44.79 | | 50.00 | 0.71 | - | 44.79 | -2.86 | 41.93 | |
| Valkhof 187 | 1082VG | 1 | 47.52 | 47.32 | | 50.00 | -0.20 | - | 47.32 | -3.15 | 44.17 | |
| Valkhof 189 | 1082VH | 1 | 40.64 | 41.72 | | 50.00 | 1.08 | - | 41.72 | -2.32 | 39.40 | |
| Valkhof 191 | 1082VH | 1 | 41.80 | 42.94 | | 50.00 | 1.14 | - | 42.94 | -2.46 | 40.48 | |
| Valkhof 193 | 1082VH | 1 | 43.43 | 44.45 | | 50.00 | 1.02 | - | 44.45 | -2.53 | 41.92 | |
| Valkhof 195 | 1082VH | 1 | 47.45 | 47.25 | | 50.00 | -0.20 | - | 47.25 | -2.98 | 44.27 | |
| Valkhof 197 | 1082VH | 1 | 41.96 | 42.95 | | 50.00 | 0.99 | - | 42.95 | -2.50 | 40.45 | |
| Valkhof 199 | 1082VH | 1 | 43.80 | 44.49 | | 50.00 | 0.69 | - | 44.49 | -2.57 | 41.92 | |
| Valkhof 201 | 1082VH | 1 | 48.21 | 47.17 | | 50.00 | -1.04 | - | 47.17 | -2.94 | 44.23 | |
| Valkhof 205 | 1082VH | 1 | 42.04 | 43.06 | | 50.00 | 1.02 | - | 43.06 | -2.50 | 40.56 | |
| Valkhof 207 | 1082VH | 1 | 43.81 | 44.62 | | 50.00 | 0.81 | - | 44.62 | -2.62 | 42.00 | |
| Valkhof 209 | 1082VH | 1 | 48.27 | 47.10 | | 50.00 | -1.17 | - | 47.10 | -2.86 | 44.24 | |
| Valkhof 211 | 1082VH | 1 | 40.55 | 41.64 | | 50.00 | 1.09 | - | 41.64 | -2.34 | 39.30 | |
| Valkhof 213 | 1082VH | 1 | 41.93 | 42.98 | | 50.00 | 1.05 | - | 42.98 | -2.49 | 40.49 | |
| Valkhof 215 | 1082VH | 1 | 43.65 | 44.54 | | 50.00 | 0.89 | - | 44.54 | -2.61 | 41.93 | |
| Valkhof 217 | 1082VH | 1 | 48.13 | 47.28 | | 50.00 | -0.85 | - | 47.28 | -2.98 | 44.30 | |
| Valschermkade 19 | 1059CD | 1 | 53.92 | 54.86 | | 53.92 | 0.94 | 0.36 | 54.86 | -2.74 | 52.12 | |
| Van Boshuizenstraat 12 | 1083BA | 1 | 37.93 | 39.70 | | 50.00 | 1.77 | - | 39.70 | -2.07 | 37.63 | |
| Van Boshuizenstraat 420 | 1082BA | 1 | 39.64 | 41.30 | | 50.00 | 1.66 | - | 41.30 | -2.34 | 38.96 | |
| Van Boshuizenstraat 422 | 1082BA | 1 | 39.64 | 41.30 | | 50.00 | 1.66 | - | 41.30 | -2.34 | 38.96 | |
| Van der Boechorststraat 1 | 1081BT | 17 | 56.48 | 58.34 | | 56.48 | 1.86 | 1.84 | 58.34 | -9.59 | 48.75 | |
| Van der Boechorststraat 3 | 1081BT | 17 | 55.95 | 56.05 | | 55.95 | 0.10 | - | 56.05 | -14.29 | 41.76 | |
| Van der Boechorststraat 4 | 1081BT | 9 | 56.27 | 58.30 | | 56.27 | 2.03 | 1.80 | 58.30 | -6.53 | 51.77 | |
| Van der Boechorststraat 6 | 1081BT | 1 | 42.59 | 43.65 | | 50.00 | 1.06 | - | 43.65 | -2.58 | 41.07 | |
| Van der Boechorststraat 7 | 1081BT | 17 | 47.79 | 44.21 | | 50.00 | -3.58 | - | 44.21 | -3.53 | 40.68 | |
| Van der Boechorststraat 8 | 1081BT | 1 | 42.64 | 43.56 | | 50.00 | 0.92 | - | 43.56 | -2.59 | 40.97 | |
| Van der Boechorststraat 9 | 1081BT | 17 | 45.09 | 47.26 | | 50.00 | 2.17 | - | 47.26 | -5.07 | 42.19 | |
| Van der Boechorststraat 13 | 1081BT | 17 | 45.84 | 48.07 | | 50.00 | 2.23 | - | 48.07 | -5.05 | 43.02 | |
| Van der Boechorststraat 28 | 1081BT | 1 | 44.10 | 45.18 | | 50.00 | 1.08 | - | 45.18 | -2.56 | 42.62 | |

## Gemeente AMSTERDAM

| Adres en postcode | | Bestemming | Geluidbelasting bij huidig GPP [dB] | Toekomst zonder nieuwe maatregelen [dB] | Sanering | Grenswaarde [dB] | Effect van het project | Benodigde reductie [dB] | Geluidbelasting standaard akoestische situatie [dB] | Geluidreductie door doelmatige maatregelen [dB] | Toekomst met geadviseerde maatregel(en) [dB] | Overschrijding grenswaarde/ (X= ja, leeg vak=nee) |
|---|---|---|---|---|---|---|---|---|---|---|---|---|
| Van der Boechorststraat 30 | 1081BT | 1 | 40.65 | 41.82 | | 50.00 | 1.17 | - | 41.82 | -2.44 | 39.38 | |
| Van der Boechorststraat 32 | 1081BT | 1 | 41.35 | 42.42 | | 50.00 | 1.07 | - | 42.42 | -2.24 | 40.18 | |
| Van der Boechorststraat 34 | 1081BT | 1 | 42.52 | 43.41 | | 50.00 | 0.89 | - | 43.41 | -2.31 | 41.10 | |
| Van der Boechorststraat 42 | 1081BV | 1 | 44.74 | 45.64 | | 50.00 | 0.90 | - | 45.64 | -3.11 | 42.53 | |
| Van der Boechorststraat 44 | 1081BV | 1 | 44.34 | 45.15 | | 50.00 | 0.81 | - | 45.15 | -2.78 | 42.37 | |
| Van der Boechorststraat 46 | 1081BV | 1 | 44.35 | 44.95 | | 50.00 | 0.60 | - | 44.95 | -2.57 | 42.38 | |
| Van der Boechorststraat 48 | 1081BV | 1 | 44.51 | 45.34 | | 50.00 | 0.83 | - | 45.34 | -2.46 | 42.88 | |
| Van der Boechorststraat 50 | 1081BV | 1 | 44.67 | 45.52 | | 50.00 | 0.85 | - | 45.52 | -2.36 | 43.16 | |
| Van der Boechorststraat 52 | 1081BV | 1 | 45.42 | 46.26 | | 50.00 | 0.84 | - | 46.26 | -2.47 | 43.79 | |
| Van der Boechorststraat 54 | 1081BV | 1 | 46.21 | 46.78 | | 50.00 | 0.57 | - | 46.78 | -2.50 | 44.28 | |
| Van der Boechorststraat 56 | 1081BV | 1 | 46.91 | 47.24 | | 50.00 | 0.33 | - | 47.24 | -2.59 | 44.65 | |
| Van der Boechorststraat 58 | 1081BV | 1 | 42.93 | 44.54 | | 50.00 | 1.61 | - | 44.54 | -2.60 | 41.94 | |
| Van der Boechorststraat 60 | 1081BV | 1 | 43.39 | 44.98 | | 50.00 | 1.59 | - | 44.98 | -2.52 | 42.46 | |
| Van der Boechorststraat 62 | 1081BV | 1 | 43.04 | 44.52 | | 50.00 | 1.48 | - | 44.52 | -2.58 | 41.94 | |
| Van der Boechorststraat 64 | 1081BV | 1 | 41.97 | 43.66 | | 50.00 | 1.69 | - | 43.66 | -2.48 | 41.18 | |
| Van der Boechorststraat 66 | 1081BV | 1 | 46.11 | 47.11 | | 50.00 | 1.00 | - | 47.11 | -3.07 | 44.04 | |
| Van der Boechorststraat 68 | 1081BV | 1 | 40.46 | 42.41 | | 50.00 | 1.95 | - | 42.41 | -2.46 | 39.95 | |
| Van der Boechorststraat 70 | 1081BV | 1 | 45.33 | 46.40 | | 50.00 | 1.07 | - | 46.40 | -3.20 | 43.20 | |
| Van der Boechorststraat 72 | 1081BV | 1 | 41.03 | 42.90 | | 50.00 | 1.87 | - | 42.90 | -2.50 | 40.40 | |
| Van der Boechorststraat 74 | 1081BV | 1 | 42.68 | 44.19 | | 50.00 | 1.51 | - | 44.19 | -2.89 | 41.30 | |
| Van der Boechorststraat 76 | 1081BV | 1 | 41.80 | 43.40 | | 50.00 | 1.60 | - | 43.40 | -2.54 | 40.86 | |
| Van der Boechorststraat 78 | 1081BV | 1 | 42.93 | 44.08 | | 50.00 | 1.15 | - | 44.08 | -2.64 | 41.44 | |
| Van der Boechorststraat 80 | 1081BV | 1 | 41.16 | 42.12 | | 50.00 | 0.96 | - | 42.12 | -2.44 | 39.68 | |
| Van der Boechorststraat 84 | 1081BW | 1 | 40.81 | 41.99 | | 50.00 | 1.18 | - | 41.99 | -2.58 | 39.41 | |
| Van der Boechorststraat 86 | 1081BW | 1 | 40.81 | 41.99 | | 50.00 | 1.18 | - | 41.99 | -2.58 | 39.41 | |
| Van der Boechorststraat 88 | 1081BW | 1 | 40.81 | 41.99 | | 50.00 | 1.18 | - | 41.99 | -2.58 | 39.41 | |
| Van der Boechorststraat 90 | 1081BW | 1 | 40.81 | 41.99 | | 50.00 | 1.18 | - | 41.99 | -2.58 | 39.41 | |
| Van der Boechorststraat 92 | 1081BW | 1 | 40.81 | 41.99 | | 50.00 | 1.18 | - | 41.99 | -2.58 | 39.41 | |
| Van der Boechorststraat 94 | 1081BW | 1 | 40.81 | 41.99 | | 50.00 | 1.18 | - | 41.99 | -2.58 | 39.41 | |
| Van der Boechorststraat 96 | 1081BW | 1 | 40.81 | 41.99 | | 50.00 | 1.18 | - | 41.99 | -2.58 | 39.41 | |
| Van der Boechorststraat 98 | 1081BW | 1 | 40.81 | 41.99 | | 50.00 | 1.18 | - | 41.99 | -2.58 | 39.41 | |
| Van der Kunstraat 1 HS | 1097LV | 1 | 41.59 | 42.74 | | 50.00 | 1.15 | - | 42.74 | -2.63 | 40.11 | |
| Van der Kunstraat 1 I | 1097LV | 1 | 38.24 | 38.96 | | 50.00 | 0.72 | - | 38.96 | -2.66 | 36.30 | |
| Van der Kunstraat 1 II | 1097LV | 1 | 39.41 | 40.20 | | 50.00 | 0.79 | - | 40.20 | -2.49 | 37.71 | |
| Van der Kunstraat 1 III | 1097LV | 1 | 40.13 | 41.21 | | 50.00 | 1.08 | - | 41.21 | -2.42 | 38.79 | |
| Van der Kunstraat 2 HS | 1097LV | 1 | 42.56 | 43.67 | | 50.00 | 1.11 | - | 43.67 | -2.66 | 41.01 | |
| Van der Kunstraat 2 I | 1097LV | 1 | 33.07 | 34.32 | | 50.00 | 1.25 | - | 34.32 | -1.81 | 32.51 | |
| Van der Kunstraat 2 II | 1097LV | 1 | 35.22 | 36.52 | | 50.00 | 1.30 | - | 36.52 | -1.95 | 34.57 | |
| Van der Kunstraat 2 III | 1097LV | 1 | 37.83 | 39.24 | | 50.00 | 1.41 | - | 39.24 | -2.14 | 37.10 | |
| Van der Kunstraat 3 HS | 1097LV | 1 | 40.52 | 41.79 | | 50.00 | 1.27 | - | 41.79 | -2.59 | 39.20 | |
| Van der Kunstraat 3 I | 1097LV | 1 | 38.27 | 38.90 | | 50.00 | 0.63 | - | 38.90 | -2.56 | 36.34 | |
| Van der Kunstraat 3 II | 1097LV | 1 | 39.74 | 40.41 | | 50.00 | 0.67 | - | 40.41 | -2.45 | 37.96 | |
| Van der Kunstraat 3 III | 1097LV | 1 | 38.68 | 39.83 | | 50.00 | 1.15 | - | 39.83 | -2.30 | 37.53 | |
| Van der Kunstraat 4 HS | 1097LV | 1 | 42.34 | 43.45 | | 50.00 | 1.11 | - | 43.45 | -2.66 | 40.79 | |
| Van der Kunstraat 4 I | 1097LV | 1 | 33.21 | 34.38 | | 50.00 | 1.17 | - | 34.38 | -1.84 | 32.54 | |
| Van der Kunstraat 4 II | 1097LV | 1 | 35.30 | 36.54 | | 50.00 | 1.24 | - | 36.54 | -1.98 | 34.56 | |
| Van der Kunstraat 4 III | 1097LV | 1 | 37.71 | 39.11 | | 50.00 | 1.40 | - | 39.11 | -2.16 | 36.95 | |
| Van der Kunstraat 5 HS | 1097LV | 1 | 39.70 | 41.14 | | 50.00 | 1.44 | - | 41.14 | -2.51 | 38.63 | |
| Van der Kunstraat 5 I | 1097LV | 1 | 37.74 | 38.41 | | 50.00 | 0.67 | - | 38.41 | -2.51 | 35.90 | |
| Van der Kunstraat 5 II | 1097LV | 1 | 39.48 | 40.29 | | 50.00 | 0.81 | - | 40.29 | -2.51 | 37.78 | |
| Van der Kunstraat 5 III | 1097LV | 1 | 37.80 | 39.18 | | 50.00 | 1.38 | - | 39.18 | -2.32 | 36.86 | |
| Van der Kunstraat 6 HS | 1097LV | 1 | 42.08 | 43.28 | | 50.00 | 1.20 | - | 43.28 | -2.67 | 40.61 | |
| Van der Kunstraat 6 I | 1097LV | 1 | 33.12 | 34.38 | | 50.00 | 1.26 | - | 34.38 | -1.87 | 32.51 | |

## Gemeente AMSTERDAM

| Adres en postcode | | Bestemming | Geluidbelasting bij huidig GPP [dB] | Toekomst zonder nieuwe maatregelen [dB] | Sanering | Grenswaarde [dB] | Effect van het project | Benodigde reductie [dB] | Geluidbelasting standaard akoestische situatie [dB] | Geluidreductie door de doelmatige maatregelen [dB] | Toekomst met geadviseerde maatregel(en) [dB] | Overschrijding grenswaarde/ (X= ja, leeg vak=nee) |
|---|---|---|---|---|---|---|---|---|---|---|---|---|
| Van der Kunstraat 6 II | 1097LV | 1 | 35.12 | 36.46 | | 50.00 | 1.34 | - | 36.46 | -1.97 | 34.49 | |
| Van der Kunstraat 6 III | 1097LV | 1 | 37.66 | 39.12 | | 50.00 | 1.46 | - | 39.12 | -2.17 | 36.95 | |
| Van der Kunstraat 7 HS | 1097LW | 1 | 39.44 | 41.01 | | 50.00 | 1.57 | - | 41.01 | -2.48 | 38.53 | |
| Van der Kunstraat 7 I | 1097LW | 1 | 36.99 | 37.82 | | 50.00 | 0.83 | - | 37.82 | -2.41 | 35.41 | |
| Van der Kunstraat 7 II | 1097LW | 1 | 38.86 | 39.74 | | 50.00 | 0.88 | - | 39.74 | -2.44 | 37.30 | |
| Van der Kunstraat 7 III | 1097LW | 1 | 36.92 | 38.47 | | 50.00 | 1.55 | - | 38.47 | -2.21 | 36.26 | |
| Van der Kunstraat 8 HS | 1097LW | 1 | 41.37 | 42.64 | | 50.00 | 1.27 | - | 42.64 | -2.61 | 40.03 | |
| Van der Kunstraat 8 I | 1097LW | 1 | 32.96 | 34.21 | | 50.00 | 1.25 | - | 34.21 | -1.85 | 32.36 | |
| Van der Kunstraat 8 II | 1097LW | 1 | 34.90 | 36.25 | | 50.00 | 1.35 | - | 36.25 | -1.97 | 34.28 | |
| Van der Kunstraat 8 III | 1097LW | 1 | 37.38 | 38.79 | | 50.00 | 1.41 | - | 38.79 | -2.15 | 36.64 | |
| Van der Kunstraat 9 HS | 1097LW | 1 | 38.93 | 40.63 | | 50.00 | 1.70 | - | 40.63 | -2.52 | 38.11 | |
| Van der Kunstraat 9 I | 1097LW | 1 | 35.47 | 36.54 | | 50.00 | 1.07 | - | 36.54 | -2.52 | 34.02 | |
| Van der Kunstraat 9 II | 1097LW | 1 | 36.57 | 37.80 | | 50.00 | 1.23 | - | 37.80 | -2.44 | 35.36 | |
| Van der Kunstraat 9 III | 1097LW | 1 | 34.77 | 36.81 | | 50.00 | 2.04 | - | 36.81 | -2.01 | 34.80 | |
| Van der Kunstraat 10 HS | 1097LW | 1 | 40.83 | 42.08 | | 50.00 | 1.25 | - | 42.08 | -2.59 | 39.49 | |
| Van der Kunstraat 10 I | 1097LW | 1 | 32.84 | 34.09 | | 50.00 | 1.25 | - | 34.09 | -1.87 | 32.22 | |
| Van der Kunstraat 10 II | 1097LW | 1 | 34.71 | 36.06 | | 50.00 | 1.35 | - | 36.06 | -1.96 | 34.10 | |
| Van der Kunstraat 10 III | 1097LW | 1 | 37.15 | 38.54 | | 50.00 | 1.39 | - | 38.54 | -2.14 | 36.40 | |
| Van der Kunstraat 11 HS | 1097LW | 1 | 38.87 | 40.60 | | 50.00 | 1.73 | - | 40.60 | -2.57 | 38.03 | |
| Van der Kunstraat 11 I | 1097LW | 1 | 34.09 | 35.09 | | 50.00 | 1.00 | - | 35.09 | -2.26 | 32.83 | |
| Van der Kunstraat 11 II | 1097LW | 1 | 35.34 | 36.65 | | 50.00 | 1.31 | - | 36.65 | -2.22 | 34.43 | |
| Van der Kunstraat 11 III | 1097LW | 1 | 35.42 | 37.32 | | 50.00 | 1.90 | - | 37.32 | -2.10 | 35.22 | |
| Van der Kunstraat 12 HS | 1097LW | 1 | 41.13 | 42.68 | | 50.00 | 1.55 | - | 42.68 | -2.74 | 39.94 | |
| Van der Kunstraat 12 I | 1097LW | 1 | 35.78 | 37.39 | | 50.00 | 1.61 | - | 37.39 | -2.64 | 34.75 | |
| Van der Kunstraat 12 II | 1097LW | 1 | 36.89 | 38.53 | | 50.00 | 1.64 | - | 38.53 | -2.52 | 36.01 | |
| Van der Kunstraat 12 III | 1097LW | 1 | 38.52 | 40.16 | | 50.00 | 1.64 | - | 40.16 | -2.48 | 37.68 | |
| Van der Kunstraat 13 HS | 1097LX | 1 | 38.59 | 40.33 | | 50.00 | 1.74 | - | 40.33 | -2.99 | 37.34 | |
| Van der Kunstraat 13 I | 1097LX | 1 | 35.03 | 36.48 | | 50.00 | 1.45 | - | 36.48 | -3.70 | 32.78 | |
| Van der Kunstraat 13 II | 1097LX | 1 | 35.81 | 37.42 | | 50.00 | 1.61 | - | 37.42 | -3.38 | 34.04 | |
| Van der Kunstraat 13 III | 1097LX | 1 | 36.11 | 37.98 | | 50.00 | 1.87 | - | 37.98 | -3.12 | 34.86 | |
| Van der Kunstraat 14 HS | 1097LX | 1 | 40.94 | 42.51 | | 50.00 | 1.57 | - | 42.51 | -3.27 | 39.24 | |
| Van der Kunstraat 14 I | 1097LX | 1 | 37.94 | 39.57 | | 50.00 | 1.63 | - | 39.57 | -4.06 | 35.51 | |
| Van der Kunstraat 14 II | 1097LX | 1 | 38.70 | 40.36 | | 50.00 | 1.66 | - | 40.36 | -3.82 | 36.54 | |
| Van der Kunstraat 14 III | 1097LX | 1 | 39.63 | 41.26 | | 50.00 | 1.63 | - | 41.26 | -3.49 | 37.77 | |
| Van der Kunstraat 15 HS | 1097LX | 1 | 40.02 | 41.90 | | 50.00 | 1.88 | - | 41.90 | -3.50 | 38.40 | |
| Van der Kunstraat 15 I | 1097LX | 1 | 37.82 | 39.59 | | 50.00 | 1.77 | - | 39.59 | -4.26 | 35.33 | |
| Van der Kunstraat 15 II | 1097LX | 1 | 38.39 | 40.24 | | 50.00 | 1.85 | - | 40.24 | -4.06 | 36.18 | |
| Van der Kunstraat 15 III | 1097LX | 1 | 38.56 | 40.56 | | 50.00 | 2.00 | - | 40.56 | -3.84 | 36.72 | |
| Van der Kunstraat 16 HS | 1097LX | 1 | 40.66 | 42.32 | | 50.00 | 1.66 | - | 42.32 | -3.29 | 39.03 | |
| Van der Kunstraat 16 I | 1097LX | 1 | 37.82 | 39.56 | | 50.00 | 1.74 | - | 39.56 | -4.00 | 35.56 | |
| Van der Kunstraat 16 II | 1097LX | 1 | 38.55 | 40.34 | | 50.00 | 1.79 | - | 40.34 | -3.83 | 36.51 | |
| Van der Kunstraat 16 III | 1097LX | 1 | 39.41 | 41.16 | | 50.00 | 1.75 | - | 41.16 | -3.53 | 37.63 | |
| Van der Kunstraat 17 HS | 1097LX | 1 | 39.73 | 42.15 | | 50.00 | 2.42 | - | 42.15 | -4.04 | 38.11 | |
| Van der Kunstraat 17 I | 1097LX | 1 | 37.30 | 39.61 | | 50.00 | 2.31 | - | 39.61 | -3.72 | 35.89 | |
| Van der Kunstraat 17 II | 1097LX | 1 | 38.53 | 41.17 | | 50.00 | 2.64 | - | 41.17 | -4.13 | 37.04 | |
| Van der Kunstraat 17 III | 1097LX | 1 | 39.15 | 41.74 | | 50.00 | 2.59 | - | 41.74 | -4.19 | 37.55 | |
| Van Heenvlietlaan 102 | 1083CL | 1 | 47.73 | 49.44 | | 50.00 | 1.71 | - | 49.44 | -3.73 | 45.71 | |
| Van Heenvlietlaan 104 | 1083CL | 1 | 48.11 | 49.42 | | 50.00 | 1.31 | - | 49.42 | -3.83 | 45.59 | |
| Van Heenvlietlaan 106 | 1083CL | 1 | 48.31 | 49.55 | | 50.00 | 1.24 | - | 49.55 | -3.86 | 45.69 | |
| Van Heenvlietlaan 108 | 1083CL | 1 | 48.21 | 49.62 | | 50.00 | 1.41 | - | 49.62 | -3.94 | 45.68 | |
| Van Heenvlietlaan 110 | 1083CL | 1 | 48.16 | 49.76 | | 50.00 | 1.60 | - | 49.76 | -4.00 | 45.76 | |
| Van Heenvlietlaan 112 | 1083CL | 1 | 48.85 | 50.41 | | 50.00 | 1.56 | - | 50.41 | -3.93 | 46.48 | |
| Van Heenvlietlaan 114 | 1083CL | 1 | 47.73 | 49.44 | | 50.00 | 1.71 | - | 49.44 | -3.73 | 45.71 | |

## Gemeente AMSTERDAM

| Adres en postcode | | Bestemming | Geluidbelasting bij huidig GPP [dB] | Toekomst zonder nieuwe maatregelen [dB] | Sanering | Grenswaarde [dB] | Effect van het project | Benodigde reductie [dB] | Geluidbelasting standaard akoestische situatie [dB] | Geluidreductie door de doelmatige maatregelen [dB] | Toekomst met geadviseerde maatregel(en) [dB] | Overschrijding grenswaarde/ (X= ja, leeg vak=nee) |
|---|---|---|---|---|---|---|---|---|---|---|---|---|
| Van Heenvlietlaan 116 | 1083CL | 1 | 48.11 | 49.42 | | 50.00 | 1.31 | - | 49.42 | -3.83 | 45.59 | |
| Van Heenvlietlaan 118 | 1083CL | 1 | 48.31 | 49.55 | | 50.00 | 1.24 | - | 49.55 | -3.86 | 45.69 | |
| Van Heenvlietlaan 120 | 1083CL | 1 | 48.21 | 49.62 | | 50.00 | 1.41 | - | 49.62 | -3.94 | 45.68 | |
| Van Heenvlietlaan 122 | 1083CL | 1 | 48.16 | 49.76 | | 50.00 | 1.60 | - | 49.76 | -4.00 | 45.76 | |
| Van Heenvlietlaan 124 | 1083CL | 1 | 48.85 | 50.41 | | 50.00 | 1.56 | - | 50.41 | -3.93 | 46.48 | |
| Van Heenvlietlaan 126 | 1083CL | 1 | 47.73 | 49.44 | | 50.00 | 1.71 | - | 49.44 | -3.73 | 45.71 | |
| Van Heenvlietlaan 128 | 1083CL | 1 | 48.11 | 49.42 | | 50.00 | 1.31 | - | 49.42 | -3.83 | 45.59 | |
| Van Heenvlietlaan 130 | 1083CL | 1 | 48.31 | 49.55 | | 50.00 | 1.24 | - | 49.55 | -3.86 | 45.69 | |
| Van Heenvlietlaan 132 | 1083CL | 1 | 48.21 | 49.62 | | 50.00 | 1.41 | - | 49.62 | -3.94 | 45.68 | |
| Van Heenvlietlaan 134 | 1083CL | 1 | 48.16 | 49.76 | | 50.00 | 1.60 | - | 49.76 | -4.00 | 45.76 | |
| Van Heenvlietlaan 136 | 1083CL | 1 | 48.85 | 50.41 | | 50.00 | 1.56 | - | 50.41 | -3.93 | 46.48 | |
| Van Heenvlietlaan 138 | 1083CL | 1 | 47.73 | 49.44 | | 50.00 | 1.71 | - | 49.44 | -3.73 | 45.71 | |
| Van Heenvlietlaan 140 | 1083CL | 1 | 48.11 | 49.42 | | 50.00 | 1.31 | - | 49.42 | -3.83 | 45.59 | |
| Van Heenvlietlaan 142 | 1083CL | 1 | 48.31 | 49.55 | | 50.00 | 1.24 | - | 49.55 | -3.86 | 45.69 | |
| Van Heenvlietlaan 144 | 1083CL | 1 | 48.21 | 49.62 | | 50.00 | 1.41 | - | 49.62 | -3.94 | 45.68 | |
| Van Heenvlietlaan 146 | 1083CL | 1 | 48.16 | 49.76 | | 50.00 | 1.60 | - | 49.76 | -4.00 | 45.76 | |
| Van Heenvlietlaan 148 | 1083CL | 1 | 48.85 | 50.41 | | 50.00 | 1.56 | - | 50.41 | -3.93 | 46.48 | |
| Van Heenvlietlaan 150 | 1083CM | 1 | 48.85 | 50.41 | | 50.00 | 1.56 | - | 50.41 | -3.93 | 46.48 | |
| Van Heenvlietlaan 152 | 1083CM | 1 | 49.26 | 50.73 | | 50.00 | 1.47 | 0.23 | 50.73 | -3.97 | 46.76 | |
| Van Heenvlietlaan 154 | 1083CM | 1 | 49.32 | 50.80 | | 50.00 | 1.48 | 0.30 | 50.80 | -3.99 | 46.81 | |
| Van Heenvlietlaan 156 | 1083CM | 1 | 49.34 | 50.83 | | 50.00 | 1.49 | 0.33 | 50.83 | -4.00 | 46.83 | |
| Van Heenvlietlaan 158 | 1083CM | 1 | 49.22 | 50.71 | | 50.00 | 1.49 | 0.21 | 50.71 | -4.04 | 46.67 | |
| Van Heenvlietlaan 160 | 1083CM | 1 | 49.22 | 50.69 | | 50.00 | 1.47 | 0.19 | 50.69 | -4.04 | 46.65 | |
| Van Heenvlietlaan 162 | 1083CM | 1 | 49.26 | 50.69 | | 50.00 | 1.43 | 0.19 | 50.69 | -4.02 | 46.67 | |
| Van Heenvlietlaan 164 | 1083CM | 1 | 49.26 | 50.73 | | 50.00 | 1.47 | 0.23 | 50.73 | -3.97 | 46.76 | |
| Van Heenvlietlaan 166 | 1083CM | 1 | 49.32 | 50.80 | | 50.00 | 1.48 | 0.30 | 50.80 | -3.99 | 46.81 | |
| Van Heenvlietlaan 168 | 1083CM | 1 | 49.34 | 50.83 | | 50.00 | 1.49 | 0.33 | 50.83 | -4.00 | 46.83 | |
| Van Heenvlietlaan 170 | 1083CM | 1 | 49.22 | 50.71 | | 50.00 | 1.49 | 0.21 | 50.71 | -4.04 | 46.67 | |
| Van Heenvlietlaan 172 | 1083CM | 1 | 49.22 | 50.69 | | 50.00 | 1.47 | 0.19 | 50.69 | -4.04 | 46.65 | |
| Van Heenvlietlaan 174 | 1083CM | 1 | 49.26 | 50.69 | | 50.00 | 1.43 | 0.19 | 50.69 | -4.02 | 46.67 | |
| Van Heenvlietlaan 176 | 1083CM | 1 | 49.26 | 50.73 | | 50.00 | 1.47 | 0.23 | 50.73 | -3.97 | 46.76 | |
| Van Heenvlietlaan 178 | 1083CM | 1 | 49.32 | 50.80 | | 50.00 | 1.48 | 0.30 | 50.80 | -3.99 | 46.81 | |
| Van Heenvlietlaan 180 | 1083CM | 1 | 49.34 | 50.83 | | 50.00 | 1.49 | 0.33 | 50.83 | -4.00 | 46.83 | |
| Van Heenvlietlaan 182 | 1083CM | 1 | 49.22 | 50.71 | | 50.00 | 1.49 | 0.21 | 50.71 | -4.04 | 46.67 | |
| Van Heenvlietlaan 184 | 1083CM | 1 | 49.22 | 50.69 | | 50.00 | 1.47 | 0.19 | 50.69 | -4.04 | 46.65 | |
| Van Heenvlietlaan 186 | 1083CM | 1 | 49.26 | 50.69 | | 50.00 | 1.43 | 0.19 | 50.69 | -4.02 | 46.67 | |
| Van Heenvlietlaan 188 | 1083CM | 1 | 49.26 | 50.69 | | 50.00 | 1.43 | 0.19 | 50.69 | -4.02 | 46.67 | |
| Van Heenvlietlaan 190 | 1083CM | 1 | 49.29 | 50.72 | | 50.00 | 1.43 | 0.22 | 50.72 | -4.02 | 46.70 | |
| Van Heenvlietlaan 192 | 1083CM | 1 | 49.29 | 50.72 | | 50.00 | 1.43 | 0.22 | 50.72 | -4.02 | 46.70 | |
| Van Heenvlietlaan 194 | 1083CM | 1 | 49.34 | 50.76 | | 50.00 | 1.42 | 0.26 | 50.76 | -4.00 | 46.76 | |
| Van Heenvlietlaan 196 | 1083CM | 1 | 49.34 | 50.76 | | 50.00 | 1.42 | 0.26 | 50.76 | -4.00 | 46.76 | |
| Van Heenvlietlaan 269 | 1083DD | 1 | 35.68 | 36.84 | | 50.00 | 1.16 | - | 36.84 | -2.10 | 34.74 | |
| Van Heenvlietlaan 271 | 1083DD | 1 | 36.21 | 37.30 | | 50.00 | 1.09 | - | 37.30 | -2.03 | 35.27 | |
| Van Heenvlietlaan 273 | 1083DD | 1 | 36.90 | 37.87 | | 50.00 | 0.97 | - | 37.87 | -1.62 | 36.25 | |
| Van Heenvlietlaan 275 | 1083DD | 1 | 37.58 | 38.55 | | 50.00 | 0.97 | - | 38.55 | -1.66 | 36.89 | |
| Van Heenvlietlaan 277 | 1083DD | 1 | 38.25 | 39.32 | | 50.00 | 1.07 | - | 39.32 | -1.79 | 37.53 | |
| Van Heenvlietlaan 279 | 1083DD | 1 | 40.48 | 41.48 | | 50.00 | 1.00 | - | 41.48 | -2.19 | 39.29 | |
| Van Heenvlietlaan 281 | 1083DD | 1 | 35.68 | 36.84 | | 50.00 | 1.16 | - | 36.84 | -2.10 | 34.74 | |
| Van Heenvlietlaan 283 | 1083DD | 1 | 36.21 | 37.30 | | 50.00 | 1.09 | - | 37.30 | -2.03 | 35.27 | |
| Van Heenvlietlaan 285 | 1083DD | 1 | 36.90 | 37.87 | | 50.00 | 0.97 | - | 37.87 | -1.62 | 36.25 | |
| Van Heenvlietlaan 287 | 1083DD | 1 | 37.58 | 38.55 | | 50.00 | 0.97 | - | 38.55 | -1.66 | 36.89 | |
| Van Heenvlietlaan 289 | 1083DD | 1 | 38.25 | 39.32 | | 50.00 | 1.07 | - | 39.32 | -1.79 | 37.53 | |
| Van Heenvlietlaan 291 | 1083DD | 1 | 40.48 | 41.48 | | 50.00 | 1.00 | - | 41.48 | -2.19 | 39.29 | |

## Gemeente AMSTERDAM

| Adres en postcode | | Bestemming | Geluidbelasting bij huidig GPP [dB] | Toekomst zonder nieuwe maatregelen [dB] | Sanering | Grenswaarde [dB] | Effect van het project | Benodigde reductie [dB] | Geluidbelasting standaard akoestische situatie [dB] | Geluidreductie door de doelmatige maatregelen [dB] | Toekomst met geadviseerde maatregel(en) [dB] | Overschrijding grenswaarde/ (X= ja, leeg vak=nee) |
|---|---|---|---|---|---|---|---|---|---|---|---|---|
| Van Heenvlietlaan 293 | 1083DD | 1 | 35.68 | 36.84 | | 50.00 | 1.16 | - | 36.84 | -2.10 | 34.74 | |
| Van Heenvlietlaan 295 | 1083DD | 1 | 36.21 | 37.30 | | 50.00 | 1.09 | - | 37.30 | -2.03 | 35.27 | |
| Van Heenvlietlaan 297 | 1083DD | 1 | 36.90 | 37.87 | | 50.00 | 0.97 | - | 37.87 | -1.62 | 36.25 | |
| Van Heenvlietlaan 299 | 1083DD | 1 | 37.58 | 38.55 | | 50.00 | 0.97 | - | 38.55 | -1.66 | 36.89 | |
| Van Heenvlietlaan 301 | 1083DD | 1 | 38.25 | 39.32 | | 50.00 | 1.07 | - | 39.32 | -1.79 | 37.53 | |
| Van Heenvlietlaan 303 | 1083DD | 1 | 40.48 | 41.48 | | 50.00 | 1.00 | - | 41.48 | -2.19 | 39.29 | |
| Van Heenvlietlaan 305 | 1083DD | 1 | 37.58 | 38.55 | | 50.00 | 0.97 | - | 38.55 | -1.66 | 36.89 | |
| Van Heenvlietlaan 307 | 1083DD | 1 | 38.25 | 39.32 | | 50.00 | 1.07 | - | 39.32 | -1.79 | 37.53 | |
| Van Heenvlietlaan 309 | 1083DD | 1 | 40.48 | 41.48 | | 50.00 | 1.00 | - | 41.48 | -2.19 | 39.29 | |
| Van Heenvlietlaan 311 | 1083DD | 1 | 33.57 | 36.40 | | 50.00 | 2.83 | - | 36.40 | -2.11 | 34.29 | |
| Van Heenvlietlaan 313 | 1083DD | 1 | 36.96 | 39.69 | | 50.00 | 2.73 | - | 39.69 | -2.40 | 37.29 | |
| Van Heenvlietlaan 315 | 1083DD | 1 | 40.99 | 42.98 | | 50.00 | 1.99 | - | 42.98 | -2.65 | 40.33 | |
| Van Heenvlietlaan 321 | 1083DD | 1 | 32.69 | 35.58 | | 50.00 | 2.89 | - | 35.58 | -2.15 | 33.43 | |
| Van Heenvlietlaan 323 | 1083DD | 1 | 33.57 | 36.40 | | 50.00 | 2.83 | - | 36.40 | -2.11 | 34.29 | |
| Van Heenvlietlaan 325 | 1083DD | 1 | 35.29 | 37.91 | | 50.00 | 2.62 | - | 37.91 | -2.01 | 35.90 | |
| Van Heenvlietlaan 327 | 1083DD | 1 | 36.96 | 39.69 | | 50.00 | 2.73 | - | 39.69 | -2.40 | 37.29 | |
| Van Heenvlietlaan 329 | 1083DD | 1 | 37.56 | 39.82 | | 50.00 | 2.26 | - | 39.82 | -2.42 | 37.40 | |
| Van Heenvlietlaan 331 | 1083DD | 1 | 40.99 | 42.98 | | 50.00 | 1.99 | - | 42.98 | -2.65 | 40.33 | |
| Van Heenvlietlaan 333 | 1083DD | 1 | 32.69 | 35.58 | | 50.00 | 2.89 | - | 35.58 | -2.15 | 33.43 | |
| Van Heenvlietlaan 335 | 1083DD | 1 | 33.57 | 36.40 | | 50.00 | 2.83 | - | 36.40 | -2.11 | 34.29 | |
| Van Heenvlietlaan 337 | 1083DD | 1 | 35.29 | 37.91 | | 50.00 | 2.62 | - | 37.91 | -2.01 | 35.90 | |
| Van Heenvlietlaan 339 | 1083DD | 1 | 36.96 | 39.69 | | 50.00 | 2.73 | - | 39.69 | -2.40 | 37.29 | |
| Van Heenvlietlaan 341 | 1083DD | 1 | 37.56 | 39.82 | | 50.00 | 2.26 | - | 39.82 | -2.42 | 37.40 | |
| Van Heenvlietlaan 343 | 1083DD | 1 | 40.99 | 42.98 | | 50.00 | 1.99 | - | 42.98 | -2.65 | 40.33 | |
| Van Heenvlietlaan 347 | 1083DD | 1 | 34.78 | 36.69 | | 50.00 | 1.91 | - | 36.69 | -2.12 | 34.57 | |
| Van Heenvlietlaan 349 | 1083DD | 1 | 35.75 | 37.60 | | 50.00 | 1.85 | - | 37.60 | -2.10 | 35.50 | |
| Van Heenvlietlaan 351 | 1083DD | 1 | 37.04 | 38.84 | | 50.00 | 1.80 | - | 38.84 | -2.15 | 36.69 | |
| Van Heenvlietlaan 353 | 1083DD | 1 | 39.99 | 41.58 | | 50.00 | 1.59 | - | 41.58 | -2.41 | 39.17 | |
| Van Heenvlietlaan 355 | 1083DD | 1 | 41.93 | 43.38 | | 50.00 | 1.45 | - | 43.38 | -2.56 | 40.82 | |
| Van Heenvlietlaan 357 | 1083DD | 1 | 43.82 | 45.56 | | 50.00 | 1.74 | - | 45.56 | -2.79 | 42.77 | |
| Van Heenvlietlaan 359 | 1083DD | 1 | 34.78 | 36.69 | | 50.00 | 1.91 | - | 36.69 | -2.12 | 34.57 | |
| Van Heenvlietlaan 361 | 1083DD | 1 | 35.75 | 37.60 | | 50.00 | 1.85 | - | 37.60 | -2.10 | 35.50 | |
| Van Heenvlietlaan 363 | 1083DD | 1 | 37.04 | 38.84 | | 50.00 | 1.80 | - | 38.84 | -2.15 | 36.69 | |
| Van Heenvlietlaan 365 | 1083DD | 1 | 39.99 | 41.58 | | 50.00 | 1.59 | - | 41.58 | -2.41 | 39.17 | |
| Van Heenvlietlaan 367 | 1083DD | 1 | 41.93 | 43.38 | | 50.00 | 1.45 | - | 43.38 | -2.56 | 40.82 | |
| Van Heenvlietlaan 369 | 1083DD | 1 | 43.82 | 45.56 | | 50.00 | 1.74 | - | 45.56 | -2.79 | 42.77 | |
| Van Heenvlietlaan 371 | 1083DD | 1 | 34.78 | 36.69 | | 50.00 | 1.91 | - | 36.69 | -2.12 | 34.57 | |
| Van Heenvlietlaan 373 | 1083DD | 1 | 35.75 | 37.60 | | 50.00 | 1.85 | - | 37.60 | -2.10 | 35.50 | |
| Van Heenvlietlaan 375 | 1083DD | 1 | 37.04 | 38.84 | | 50.00 | 1.80 | - | 38.84 | -2.15 | 36.69 | |
| Van Heenvlietlaan 377 | 1083DD | 1 | 39.99 | 41.58 | | 50.00 | 1.59 | - | 41.58 | -2.41 | 39.17 | |
| Van Heenvlietlaan 379 | 1083DD | 1 | 41.93 | 43.38 | | 50.00 | 1.45 | - | 43.38 | -2.56 | 40.82 | |
| Van Heenvlietlaan 381 | 1083DD | 1 | 43.82 | 45.56 | | 50.00 | 1.74 | - | 45.56 | -2.79 | 42.77 | |
| Van Heenvlietlaan 383 | 1083DD | 1 | 34.78 | 36.69 | | 50.00 | 1.91 | - | 36.69 | -2.12 | 34.57 | |
| Van Heenvlietlaan 385 | 1083DD | 1 | 35.75 | 37.60 | | 50.00 | 1.85 | - | 37.60 | -2.10 | 35.50 | |
| Van Heenvlietlaan 387 | 1083DD | 1 | 37.04 | 38.84 | | 50.00 | 1.80 | - | 38.84 | -2.15 | 36.69 | |
| Van Heenvlietlaan 389 | 1083DD | 1 | 39.99 | 41.58 | | 50.00 | 1.59 | - | 41.58 | -2.41 | 39.17 | |
| Van Heenvlietlaan 390 I | 1083CR | 1 | 38.82 | 39.98 | | 50.00 | 1.16 | - | 39.98 | -2.64 | 37.34 | |
| Van Heenvlietlaan 390 II | 1083CR | 1 | 41.76 | 42.76 | | 50.00 | 1.00 | - | 42.76 | -2.78 | 39.98 | |
| Van Heenvlietlaan 390 III | 1083CR | 1 | 44.63 | 45.50 | | 50.00 | 0.87 | - | 45.50 | -2.90 | 42.60 | |
| Van Heenvlietlaan 390 IV | 1083CR | 1 | 44.35 | 45.41 | | 50.00 | 1.06 | - | 45.41 | -3.05 | 42.36 | |
| Van Heenvlietlaan 391 | 1083DD | 1 | 41.93 | 43.38 | | 50.00 | 1.45 | - | 43.38 | -2.56 | 40.82 | |
| Van Heenvlietlaan 392 I | 1083CR | 1 | 38.82 | 39.98 | | 50.00 | 1.16 | - | 39.98 | -2.64 | 37.34 | |
| Van Heenvlietlaan 392 II | 1083CR | 1 | 41.76 | 42.76 | | 50.00 | 1.00 | - | 42.76 | -2.78 | 39.98 | |

## Gemeente AMSTERDAM

| Adres en postcode | | Bestemming | Geluidbelasting bij huidig GPP [dB] | Toekomst zonder nieuwe maatregelen [dB] | Sanering | Grenswaarde [dB] | Effect van het project | Benodigde reductie [dB] | Geluidbelasting standaard akoestische situatie [dB] | Geluidreductie door de doelmatige maatregelen [dB] | Toekomst met geadviseerde maatregel(en) [dB] | Overschrijding grenswaarde/ (X= ja, leeg vak=nee) |
|---|---|---|---|---|---|---|---|---|---|---|---|---|
| Van Heenvlietlaan 392 III | 1083CR | 1 | 44.63 | 45.50 | | 50.00 | 0.87 | - | 45.50 | -2.90 | 42.60 | |
| Van Heenvlietlaan 392 IV | 1083CR | 1 | 44.35 | 45.41 | | 50.00 | 1.06 | - | 45.41 | -3.05 | 42.36 | |
| Van Heenvlietlaan 393 | 1083DD | 1 | 43.82 | 45.56 | | 50.00 | 1.74 | - | 45.56 | -2.79 | 42.77 | |
| Van Heenvlietlaan 395 | 1083DD | 1 | 43.82 | 45.56 | | 50.00 | 1.74 | - | 45.56 | -2.79 | 42.77 | |
| Van Heenvlietlaan 402 I | 1083CR | 1 | 38.00 | 39.26 | | 50.00 | 1.26 | - | 39.26 | -2.46 | 36.80 | |
| Van Heenvlietlaan 402 II | 1083CR | 1 | 39.64 | 40.69 | | 50.00 | 1.05 | - | 40.69 | -2.45 | 38.24 | |
| Van Heenvlietlaan 402 III | 1083CR | 1 | 42.60 | 43.71 | | 50.00 | 1.11 | - | 43.71 | -2.53 | 41.18 | |
| Van Heenvlietlaan 402 IV | 1083CR | 1 | 44.68 | 45.75 | | 50.00 | 1.07 | - | 45.75 | -2.96 | 42.79 | |
| Van Heenvlietlaan 404 I | 1083CR | 1 | 38.00 | 39.26 | | 50.00 | 1.26 | - | 39.26 | -2.46 | 36.80 | |
| Van Heenvlietlaan 404 II | 1083CR | 1 | 39.64 | 40.69 | | 50.00 | 1.05 | - | 40.69 | -2.45 | 38.24 | |
| Van Heenvlietlaan 404 III | 1083CR | 1 | 42.60 | 43.71 | | 50.00 | 1.11 | - | 43.71 | -2.53 | 41.18 | |
| Van Heenvlietlaan 404 IV | 1083CR | 1 | 44.68 | 45.75 | | 50.00 | 1.07 | - | 45.75 | -2.96 | 42.79 | |
| Van Heenvlietlaan 414 I | 1083CS | 1 | 37.49 | 38.87 | | 50.00 | 1.38 | - | 38.87 | -1.79 | 37.08 | |
| Van Heenvlietlaan 414 II | 1083CS | 1 | 39.22 | 40.52 | | 50.00 | 1.30 | - | 40.52 | -2.49 | 38.03 | |
| Van Heenvlietlaan 414 III | 1083CS | 1 | 41.67 | 42.90 | | 50.00 | 1.23 | - | 42.90 | -2.55 | 40.35 | |
| Van Heenvlietlaan 414 IV | 1083CS | 1 | 45.20 | 46.24 | | 50.00 | 1.04 | - | 46.24 | -2.80 | 43.44 | |
| Van Heenvlietlaan 416 I | 1083CS | 1 | 37.49 | 38.87 | | 50.00 | 1.38 | - | 38.87 | -1.79 | 37.08 | |
| Van Heenvlietlaan 416 II | 1083CS | 1 | 39.22 | 40.52 | | 50.00 | 1.30 | - | 40.52 | -2.49 | 38.03 | |
| Van Heenvlietlaan 416 III | 1083CS | 1 | 41.67 | 42.90 | | 50.00 | 1.23 | - | 42.90 | -2.55 | 40.35 | |
| Van Heenvlietlaan 416 IV | 1083CS | 1 | 45.20 | 46.24 | | 50.00 | 1.04 | - | 46.24 | -2.80 | 43.44 | |
| Van Heenvlietlaan 426 I | 1083CS | 1 | 40.23 | 40.79 | | 50.00 | 0.56 | - | 40.79 | -1.97 | 38.82 | |
| Van Heenvlietlaan 426 II | 1083CS | 1 | 41.12 | 41.82 | | 50.00 | 0.70 | - | 41.82 | -2.05 | 39.77 | |
| Van Heenvlietlaan 426 III | 1083CS | 1 | 43.04 | 43.94 | | 50.00 | 0.90 | - | 43.94 | -2.33 | 41.61 | |
| Van Heenvlietlaan 426 IV | 1083CS | 1 | 45.56 | 46.60 | | 50.00 | 1.04 | - | 46.60 | -2.92 | 43.68 | |
| Van Heenvlietlaan 428 I | 1083CS | 1 | 40.23 | 40.79 | | 50.00 | 0.56 | - | 40.79 | -1.97 | 38.82 | |
| Van Heenvlietlaan 428 II | 1083CS | 1 | 41.12 | 41.82 | | 50.00 | 0.70 | - | 41.82 | -2.05 | 39.77 | |
| Van Heenvlietlaan 428 III | 1083CS | 1 | 43.04 | 43.94 | | 50.00 | 0.90 | - | 43.94 | -2.33 | 41.61 | |
| Van Heenvlietlaan 428 IV | 1083CS | 1 | 45.56 | 46.60 | | 50.00 | 1.04 | - | 46.60 | -2.92 | 43.68 | |
| Van Leijenberghlaan 2 B | 1082GM | 1 | 49.83 | 47.22 | | 50.00 | -2.61 | - | 47.22 | -4.36 | 42.86 | |
| Van Leijenberghlaan 2 C | 1082GM | 1 | 48.87 | 48.43 | | 50.00 | -0.44 | - | 48.43 | -4.31 | 44.12 | |
| Van Leijenberghlaan 2 D | 1082GM | 1 | 49.91 | 49.53 | | 50.00 | -0.38 | - | 49.53 | -4.44 | 45.09 | |
| Van Leijenberghlaan 2 E | 1082GM | 1 | 49.99 | 50.03 | | 50.00 | 0.04 | - | 50.03 | -4.61 | 45.42 | |
| Van Leijenberghlaan 2 F | 1082GM | 1 | 49.67 | 49.18 | | 50.00 | -0.49 | - | 49.18 | -4.38 | 44.80 | |
| Van Leijenberghlaan 2 G | 1082GM | 1 | 49.67 | 49.12 | | 50.00 | -0.55 | - | 49.12 | -4.43 | 44.69 | |
| Van Leijenberghlaan 2 H | 1082GM | 1 | 52.02 | 49.75 | | 52.02 | -2.27 | - | 49.75 | -4.97 | 44.78 | |
| Van Leijenberghlaan 2 K | 1082GM | 1 | 52.03 | 50.10 | | 52.03 | -1.93 | - | 50.10 | -5.09 | 45.01 | |
| Van Leijenberghlaan 2 M | 1082GM | 1 | 49.83 | 47.22 | | 50.00 | -2.61 | - | 47.22 | -4.36 | 42.86 | |
| Van Leijenberghlaan 2 N | 1082GM | 1 | 48.87 | 48.43 | | 50.00 | -0.44 | - | 48.43 | -4.31 | 44.12 | |
| Van Leijenberghlaan 2 P | 1082GM | 1 | 49.91 | 49.53 | | 50.00 | -0.38 | - | 49.53 | -4.44 | 45.09 | |
| Van Leijenberghlaan 2 R | 1082GM | 1 | 49.99 | 50.03 | | 50.00 | 0.04 | - | 50.03 | -4.61 | 45.42 | |
| Van Leijenberghlaan 2 S | 1082GM | 1 | 49.67 | 49.18 | | 50.00 | -0.49 | - | 49.18 | -4.38 | 44.80 | |
| Van Leijenberghlaan 2 T | 1082GM | 1 | 49.67 | 49.12 | | 50.00 | -0.55 | - | 49.12 | -4.43 | 44.69 | |
| Van Leijenberghlaan 2 V | 1082GM | 1 | 52.02 | 49.75 | | 52.02 | -2.27 | - | 49.75 | -4.97 | 44.78 | |
| Van Leijenberghlaan 4 A | 1082GM | 1 | 52.03 | 50.10 | | 52.03 | -1.93 | - | 50.10 | -5.09 | 45.01 | |
| Van Leijenberghlaan 4 B | 1082GM | 1 | 49.83 | 47.22 | | 50.00 | -2.61 | - | 47.22 | -4.36 | 42.86 | |
| Van Leijenberghlaan 4 C | 1082GM | 1 | 48.87 | 48.43 | | 50.00 | -0.44 | - | 48.43 | -4.31 | 44.12 | |
| Van Leijenberghlaan 4 D | 1082GM | 1 | 49.91 | 49.53 | | 50.00 | -0.38 | - | 49.53 | -4.44 | 45.09 | |
| Van Leijenberghlaan 4 E | 1082GM | 1 | 49.99 | 50.03 | | 50.00 | 0.04 | - | 50.03 | -4.61 | 45.42 | |
| Van Leijenberghlaan 4 F | 1082GM | 1 | 49.67 | 49.18 | | 50.00 | -0.49 | - | 49.18 | -4.38 | 44.80 | |
| Van Leijenberghlaan 4 G | 1082GM | 1 | 49.67 | 49.12 | | 50.00 | -0.55 | - | 49.12 | -4.43 | 44.69 | |
| Van Leijenberghlaan 4 H | 1082GM | 1 | 52.02 | 49.75 | | 52.02 | -2.27 | - | 49.75 | -4.97 | 44.78 | |
| Van Leijenberghlaan 4 K | 1082GM | 1 | 52.03 | 50.10 | | 52.03 | -1.93 | - | 50.10 | -5.09 | 45.01 | |
| Van Leijenberghlaan 4 M | 1082GM | 1 | 52.02 | 49.75 | | 52.02 | -2.27 | - | 49.75 | -4.97 | 44.78 | |

## Gemeente AMSTERDAM

| Adres en postcode | | Bestemming | Geluidbelasting bij huidig GPP [dB] | Toekomst zonder nieuwe maatregelen [dB] | Sanering | Grenswaarde [dB] | Effect van het project | Benodigde reductie [dB] | Geluidbelasting standaard akoestische situatie [dB] | Geluidreductie door de doelmatige maatregelen [dB] | Toekomst met geadviseerde maatregel(en) [dB] | Overschrijding grenswaarde/ (X= ja, leeg vak=nee) |
|---|---|---|---|---|---|---|---|---|---|---|---|---|
| Van Leijenberghlaan 4 N | 1082GM | 1 | 52.03 | 50.10 | | 52.03 | -1.93 | - | 50.10 | -5.09 | 45.01 | |
| Van Leijenberghlaan 6 A | 1082GM | 1 | 47.36 | 44.60 | | 50.00 | -2.76 | - | 44.60 | -3.45 | 41.15 | |
| Van Leijenberghlaan 6 B | 1082GM | 1 | 48.15 | 47.29 | | 50.00 | -0.86 | - | 47.29 | -4.43 | 42.86 | |
| Van Leijenberghlaan 6 C | 1082GM | 1 | 48.89 | 48.39 | | 50.00 | -0.50 | - | 48.39 | -4.70 | 43.69 | |
| Van Leijenberghlaan 6 D | 1082GM | 1 | 49.04 | 49.54 | | 50.00 | 0.50 | - | 49.54 | -5.13 | 44.41 | |
| Van Leijenberghlaan 6 E | 1082GM | 1 | 48.74 | 48.73 | | 50.00 | -0.01 | - | 48.73 | -4.89 | 43.84 | |
| Van Leijenberghlaan 6 F | 1082GM | 1 | 48.58 | 48.11 | | 50.00 | -0.47 | - | 48.11 | -4.78 | 43.33 | |
| Van Leijenberghlaan 6 G | 1082GM | 1 | 48.52 | 47.98 | | 50.00 | -0.54 | - | 47.98 | -4.56 | 43.42 | |
| Van Leijenberghlaan 6 H | 1082GM | 1 | 48.48 | 48.17 | | 50.00 | -0.31 | - | 48.17 | -4.50 | 43.67 | |
| Van Leijenberghlaan 6 K | 1082GM | 1 | 47.36 | 44.60 | | 50.00 | -2.76 | - | 44.60 | -3.45 | 41.15 | |
| Van Leijenberghlaan 6 M | 1082GM | 1 | 48.15 | 47.29 | | 50.00 | -0.86 | - | 47.29 | -4.43 | 42.86 | |
| Van Leijenberghlaan 6 N | 1082GM | 1 | 48.89 | 48.39 | | 50.00 | -0.50 | - | 48.39 | -4.70 | 43.69 | |
| Van Leijenberghlaan 6 P | 1082GM | 1 | 49.04 | 49.54 | | 50.00 | 0.50 | - | 49.54 | -5.13 | 44.41 | |
| Van Leijenberghlaan 6 R | 1082GM | 1 | 48.74 | 48.73 | | 50.00 | -0.01 | - | 48.73 | -4.89 | 43.84 | |
| Van Leijenberghlaan 6 S | 1082GM | 1 | 48.58 | 48.11 | | 50.00 | -0.47 | - | 48.11 | -4.78 | 43.33 | |
| Van Leijenberghlaan 6 T | 1082GM | 1 | 48.52 | 47.98 | | 50.00 | -0.54 | - | 47.98 | -4.56 | 43.42 | |
| Van Leijenberghlaan 6 V | 1082GM | 1 | 48.48 | 48.17 | | 50.00 | -0.31 | - | 48.17 | -4.50 | 43.67 | |
| Van Leijenberghlaan 6 W | 1082GM | 1 | 48.58 | 48.11 | | 50.00 | -0.47 | - | 48.11 | -4.78 | 43.33 | |
| Van Leijenberghlaan 6 X | 1082GM | 1 | 48.52 | 47.98 | | 50.00 | -0.54 | - | 47.98 | -4.56 | 43.42 | |
| Van Leijenberghlaan 6 Z | 1082GM | 1 | 48.48 | 48.17 | | 50.00 | -0.31 | - | 48.17 | -4.50 | 43.67 | |
| Van Leijenberghlaan 8 A | 1082GM | 1 | 47.36 | 44.60 | | 50.00 | -2.76 | - | 44.60 | -3.45 | 41.15 | |
| Van Leijenberghlaan 8 B | 1082GM | 1 | 48.15 | 47.29 | | 50.00 | -0.86 | - | 47.29 | -4.43 | 42.86 | |
| Van Leijenberghlaan 8 C | 1082GM | 1 | 48.89 | 48.39 | | 50.00 | -0.50 | - | 48.39 | -4.70 | 43.69 | |
| Van Leijenberghlaan 8 D | 1082GM | 1 | 49.04 | 49.54 | | 50.00 | 0.50 | - | 49.54 | -5.13 | 44.41 | |
| Van Leijenberghlaan 8 E | 1082GM | 1 | 48.74 | 48.73 | | 50.00 | -0.01 | - | 48.73 | -4.89 | 43.84 | |
| Van Leijenberghlaan 8 F | 1082GM | 1 | 48.58 | 48.11 | | 50.00 | -0.47 | - | 48.11 | -4.78 | 43.33 | |
| Van Leijenberghlaan 8 G | 1082GM | 1 | 48.52 | 47.98 | | 50.00 | -0.54 | - | 47.98 | -4.56 | 43.42 | |
| Van Leijenberghlaan 8 H | 1082GM | 1 | 48.48 | 48.17 | | 50.00 | -0.31 | - | 48.17 | -4.50 | 43.67 | |
| Van Leijenberghlaan 8 K | 1082GM | 1 | 47.36 | 44.60 | | 50.00 | -2.76 | - | 44.60 | -3.45 | 41.15 | |
| Van Leijenberghlaan 8 M | 1082GM | 1 | 48.15 | 47.29 | | 50.00 | -0.86 | - | 47.29 | -4.43 | 42.86 | |
| Van Leijenberghlaan 8 N | 1082GM | 1 | 48.89 | 48.39 | | 50.00 | -0.50 | - | 48.39 | -4.70 | 43.69 | |
| Van Leijenberghlaan 8 P | 1082GM | 1 | 49.04 | 49.54 | | 50.00 | 0.50 | - | 49.54 | -5.13 | 44.41 | |
| Van Leijenberghlaan 8 R | 1082GM | 1 | 48.74 | 48.73 | | 50.00 | -0.01 | - | 48.73 | -4.89 | 43.84 | |
| Van Leijenberghlaan 8 S | 1082GM | 1 | 48.58 | 48.11 | | 50.00 | -0.47 | - | 48.11 | -4.78 | 43.33 | |
| Van Leijenberghlaan 8 T | 1082GM | 1 | 48.52 | 47.98 | | 50.00 | -0.54 | - | 47.98 | -4.56 | 43.42 | |
| Van Leijenberghlaan 8 V | 1082GM | 1 | 48.48 | 48.17 | | 50.00 | -0.31 | - | 48.17 | -4.50 | 43.67 | |
| Van Leijenberghlaan 8 W | 1082GM | 1 | 48.58 | 48.11 | | 50.00 | -0.47 | - | 48.11 | -4.78 | 43.33 | |
| Van Leijenberghlaan 8 X | 1082GM | 1 | 48.52 | 47.98 | | 50.00 | -0.54 | - | 47.98 | -4.56 | 43.42 | |
| Van Leijenberghlaan 11 | 1082GC | 1 | 48.88 | 46.74 | | 50.00 | -2.14 | - | 46.74 | -3.93 | 42.81 | |
| Van Leijenberghlaan 13 | 1082GC | 1 | 48.88 | 46.74 | | 50.00 | -2.14 | - | 46.74 | -3.93 | 42.81 | |
| Van Leijenberghlaan 15 | 1082GC | 1 | 48.88 | 46.74 | | 50.00 | -2.14 | - | 46.74 | -3.93 | 42.81 | |
| Van Leijenberghlaan 16 A | 1082GM | 1 | 47.13 | 44.08 | | 50.00 | -3.05 | - | 44.08 | -3.57 | 40.51 | |
| Van Leijenberghlaan 16 B | 1082GM | 1 | 47.88 | 46.34 | | 50.00 | -1.54 | - | 46.34 | -4.36 | 41.98 | |
| Van Leijenberghlaan 16 C | 1082GM | 1 | 48.24 | 47.15 | | 50.00 | -1.09 | - | 47.15 | -4.52 | 42.63 | |
| Van Leijenberghlaan 16 D | 1082GM | 1 | 48.80 | 48.41 | | 50.00 | -0.39 | - | 48.41 | -4.34 | 44.07 | |
| Van Leijenberghlaan 16 E | 1082GM | 1 | 48.61 | 47.91 | | 50.00 | -0.70 | - | 47.91 | -4.15 | 43.76 | |
| Van Leijenberghlaan 16 F | 1082GM | 1 | 48.56 | 47.63 | | 50.00 | -0.93 | - | 47.63 | -4.13 | 43.50 | |
| Van Leijenberghlaan 16 G | 1082GM | 1 | 48.78 | 47.90 | | 50.00 | -0.88 | - | 47.90 | -3.94 | 43.96 | |
| Van Leijenberghlaan 16 H | 1082GM | 1 | 48.93 | 48.12 | | 50.00 | -0.81 | - | 48.12 | -3.88 | 44.24 | |
| Van Leijenberghlaan 16 K | 1082GM | 1 | 47.13 | 44.08 | | 50.00 | -3.05 | - | 44.08 | -3.57 | 40.51 | |
| Van Leijenberghlaan 16 M | 1082GM | 1 | 47.88 | 46.34 | | 50.00 | -1.54 | - | 46.34 | -4.36 | 41.98 | |
| Van Leijenberghlaan 16 N | 1082GM | 1 | 48.24 | 47.15 | | 50.00 | -1.09 | - | 47.15 | -4.52 | 42.63 | |
| Van Leijenberghlaan 18 A | 1082GM | 1 | 48.80 | 48.41 | | 50.00 | -0.39 | - | 48.41 | -4.34 | 44.07 | |

## Gemeente AMSTERDAM

| Adres en postcode | | Bestemming | Geluidbelasting bij huidig GPP [dB] | Toekomst zonder nieuwe maatregelen [dB] | Sanering | Grenswaarde [dB] | Effect van het project | Benodigde reductie [dB] | Geluidbelasting standaard akoestische situatie [dB] | Geluidreductie door de doelmatige maatregelen [dB] | Toekomst met geadviseerde maatregel(en) [dB] | Overschrijding grenswaarde/ (X= ja, leeg vak=nee) |
|---|---|---|---|---|---|---|---|---|---|---|---|---|
| Van Leijenberghlaan 18 B | 1082GM | 1 | 48.61 | 47.91 | | 50.00 | -0.70 | - | 47.91 | -4.15 | 43.76 | |
| Van Leijenberghlaan 18 C | 1082GM | 1 | 48.56 | 47.63 | | 50.00 | -0.93 | - | 47.63 | -4.13 | 43.50 | |
| Van Leijenberghlaan 18 D | 1082GM | 1 | 48.78 | 47.90 | | 50.00 | -0.88 | - | 47.90 | -3.94 | 43.96 | |
| Van Leijenberghlaan 18 E | 1082GM | 1 | 48.93 | 48.12 | | 50.00 | -0.81 | - | 48.12 | -3.88 | 44.24 | |
| Van Leijenberghlaan 18 F | 1082GM | 1 | 47.13 | 44.08 | | 50.00 | -3.05 | - | 44.08 | -3.57 | 40.51 | |
| Van Leijenberghlaan 18 G | 1082GM | 1 | 47.88 | 46.34 | | 50.00 | -1.54 | - | 46.34 | -4.36 | 41.98 | |
| Van Leijenberghlaan 18 H | 1082GM | 1 | 48.24 | 47.15 | | 50.00 | -1.09 | - | 47.15 | -4.52 | 42.63 | |
| Van Leijenberghlaan 18 K | 1082GM | 1 | 48.80 | 48.41 | | 50.00 | -0.39 | - | 48.41 | -4.34 | 44.07 | |
| Van Leijenberghlaan 18 M | 1082GM | 1 | 48.61 | 47.91 | | 50.00 | -0.70 | - | 47.91 | -4.15 | 43.76 | |
| Van Leijenberghlaan 18 N | 1082GM | 1 | 48.56 | 47.63 | | 50.00 | -0.93 | - | 47.63 | -4.13 | 43.50 | |
| Van Leijenberghlaan 18 P | 1082GM | 1 | 48.78 | 47.90 | | 50.00 | -0.88 | - | 47.90 | -3.94 | 43.96 | |
| Van Leijenberghlaan 18 R | 1082GM | 1 | 48.93 | 48.12 | | 50.00 | -0.81 | - | 48.12 | -3.88 | 44.24 | |
| Van Leijenberghlaan 18 S | 1082GM | 1 | 48.80 | 48.41 | | 50.00 | -0.39 | - | 48.41 | -4.34 | 44.07 | |
| Van Leijenberghlaan 18 T | 1082GM | 1 | 48.61 | 47.91 | | 50.00 | -0.70 | - | 47.91 | -4.15 | 43.76 | |
| Van Leijenberghlaan 18 V | 1082GM | 1 | 48.56 | 47.63 | | 50.00 | -0.93 | - | 47.63 | -4.13 | 43.50 | |
| Van Leijenberghlaan 18 W | 1082GM | 1 | 48.78 | 47.90 | | 50.00 | -0.88 | - | 47.90 | -3.94 | 43.96 | |
| Van Leijenberghlaan 18 X | 1082GM | 1 | 48.93 | 48.12 | | 50.00 | -0.81 | - | 48.12 | -3.88 | 44.24 | |
| Van Leijenberghlaan 20 | 1082GM | 1 | 46.75 | 47.82 | | 50.00 | 1.07 | - | 47.82 | -3.74 | 44.08 | |
| Van Leijenberghlaan 22 | 1082GM | 1 | 47.28 | 48.78 | | 50.00 | 1.50 | - | 48.78 | -3.92 | 44.86 | |
| Van Leijenberghlaan 24 | 1082GM | 1 | 48.76 | 49.33 | | 50.00 | 0.57 | - | 49.33 | -3.92 | 45.41 | |
| Van Leijenberghlaan 26 | 1082GM | 1 | 48.76 | 49.56 | | 50.00 | 0.80 | - | 49.56 | -4.19 | 45.37 | |
| Van Leijenberghlaan 28 | 1082GM | 1 | 48.77 | 49.65 | | 50.00 | 0.88 | - | 49.65 | -4.24 | 45.41 | |
| Van Leijenberghlaan 30 | 1082GM | 1 | 48.91 | 49.77 | | 50.00 | 0.86 | - | 49.77 | -4.19 | 45.58 | |
| Van Leijenberghlaan 32 | 1082GM | 1 | 46.75 | 47.82 | | 50.00 | 1.07 | - | 47.82 | -3.74 | 44.08 | |
| Van Leijenberghlaan 34 | 1082GM | 1 | 47.28 | 48.78 | | 50.00 | 1.50 | - | 48.78 | -3.92 | 44.86 | |
| Van Leijenberghlaan 36 | 1082GM | 1 | 48.76 | 49.33 | | 50.00 | 0.57 | - | 49.33 | -3.92 | 45.41 | |
| Van Leijenberghlaan 38 | 1082GM | 1 | 48.76 | 49.56 | | 50.00 | 0.80 | - | 49.56 | -4.19 | 45.37 | |
| Van Leijenberghlaan 40 | 1082GM | 1 | 48.77 | 49.65 | | 50.00 | 0.88 | - | 49.65 | -4.24 | 45.41 | |
| Van Leijenberghlaan 42 | 1082GM | 1 | 48.91 | 49.77 | | 50.00 | 0.86 | - | 49.77 | -4.19 | 45.58 | |
| Van Leijenberghlaan 44 | 1082GM | 1 | 48.20 | 50.10 | | 50.00 | 1.90 | - | 50.10 | -4.85 | 45.25 | |
| Van Leijenberghlaan 46 | 1082GM | 1 | 50.07 | 50.34 | | 50.07 | 0.27 | - | 50.34 | -5.00 | 45.34 | |
| Van Leijenberghlaan 48 | 1082GM | 1 | 50.79 | 50.48 | | 50.79 | -0.31 | - | 50.48 | -5.01 | 45.47 | |
| Van Leijenberghlaan 50 | 1082GM | 1 | 51.26 | 50.91 | | 51.26 | -0.35 | - | 50.91 | -5.06 | 45.85 | |
| Van Leijenberghlaan 52 | 1082GM | 1 | 50.21 | 51.45 | | 50.21 | 1.24 | 0.95 | 51.45 | -4.53 | 46.92 | |
| Van Leijenberghlaan 54 | 1082GM | 1 | 50.53 | 51.82 | | 50.53 | 1.29 | 0.33 | 51.82 | -4.59 | 47.23 | |
| Van Leijenberghlaan 56 | 1082GM | 1 | 48.20 | 50.10 | | 50.00 | 1.90 | - | 50.10 | -4.85 | 45.25 | |
| Van Leijenberghlaan 58 | 1082GM | 1 | 50.07 | 50.34 | | 50.07 | 0.27 | - | 50.34 | -5.00 | 45.34 | |
| Van Leijenberghlaan 60 | 1082GM | 1 | 50.79 | 50.48 | | 50.79 | -0.31 | - | 50.48 | -5.01 | 45.47 | |
| Van Leijenberghlaan 62 | 1082GM | 1 | 51.26 | 50.91 | | 51.26 | -0.35 | - | 50.91 | -5.06 | 45.85 | |
| Van Leijenberghlaan 64 | 1082GM | 1 | 50.21 | 51.45 | | 50.21 | 1.24 | 0.95 | 51.45 | -4.53 | 46.92 | |
| Van Leijenberghlaan 66 | 1082GM | 1 | 50.53 | 51.82 | | 50.53 | 1.29 | 0.33 | 51.82 | -4.59 | 47.23 | |
| Van Leijenberghlaan 68 | 1082GM | 1 | 50.65 | 52.18 | | 50.65 | 1.53 | 0.69 | 52.18 | -4.69 | 47.49 | |
| Van Leijenberghlaan 70 | 1082GM | 1 | 50.80 | 52.38 | | 50.80 | 1.58 | 0.89 | 52.38 | -4.71 | 47.67 | |
| Van Leijenberghlaan 72 | 1082GM | 1 | 50.92 | 52.53 | | 50.92 | 1.61 | 1.04 | 52.53 | -4.69 | 47.84 | |
| Van Leijenberghlaan 74 | 1082GM | 1 | 51.04 | 52.67 | | 51.04 | 1.63 | 1.18 | 52.67 | -4.67 | 48.00 | |
| Van Leijenberghlaan 76 | 1082GM | 1 | 51.17 | 52.85 | | 51.17 | 1.68 | 1.36 | 52.85 | -4.64 | 48.21 | |
| Van Leijenberghlaan 76 | 1082GM | 1 | 52.72 | 52.85 | | 52.72 | 0.13 | - | 52.85 | -5.18 | 47.67 | |
| Van Leijenberghlaan 78 | 1082GM | 1 | 52.89 | 53.07 | | 52.89 | 0.18 | - | 53.07 | -5.16 | 47.91 | |
| Van Leijenberghlaan 80 | 1082GM | 1 | 50.65 | 52.18 | | 50.65 | 1.53 | 0.69 | 52.18 | -4.69 | 47.49 | |
| Van Leijenberghlaan 82 | 1082GM | 1 | 50.80 | 52.38 | | 50.80 | 1.58 | 0.89 | 52.38 | -4.71 | 47.67 | |
| Van Leijenberghlaan 84 | 1082GM | 1 | 50.92 | 52.53 | | 50.92 | 1.61 | 1.04 | 52.53 | -4.69 | 47.84 | |
| Van Leijenberghlaan 86 | 1082GM | 1 | 51.04 | 52.67 | | 51.04 | 1.63 | 1.18 | 52.67 | -4.67 | 48.00 | |
| Van Leijenberghlaan 88 | 1082GM | 1 | 51.17 | 52.85 | | 51.17 | 1.68 | 1.36 | 52.85 | -4.64 | 48.21 | |

## Gemeente AMSTERDAM

| Adres en postcode | | Bestemming | Geluidbelasting bij huidig GPP [dB] | Toekomst zonder nieuwe maatregelen [dB] | Sanering | Grenswaarde [dB] | Effect van het project | Benodigde reductie [dB] | Geluidbelasting standaard akoestische situatie [dB] | Geluidreductie door de doelmatige maatregelen [dB] | Toekomst met geadviseerde maatregel(en) [dB] | Overschrijding grenswaarde/ (X= ja, leeg vak=nee) |
|---|---|---|---|---|---|---|---|---|---|---|---|---|
| Van Leijenberghlaan 88 | 1082GM | 1 | 52.72 | 52.85 | | 52.72 | 0.13 | - | 52.85 | -5.18 | 47.67 | |
| Van Leijenberghlaan 90 | 1082GM | 1 | 52.89 | 53.07 | | 52.89 | 0.18 | - | 53.07 | -5.16 | 47.91 | |
| Van Leijenberghlaan 92 | 1082GM | 1 | 53.00 | 53.26 | | 53.00 | 0.26 | - | 53.26 | -5.16 | 48.10 | |
| Van Leijenberghlaan 94 | 1082GM | 1 | 53.00 | 53.26 | | 53.00 | 0.26 | - | 53.26 | -5.16 | 48.10 | |
| Van Leijenberghlaan 96 | 1082GM | 1 | 53.15 | 53.46 | | 53.15 | 0.31 | - | 53.46 | -5.15 | 48.31 | |
| Van Leijenberghlaan 98 | 1082GM | 1 | 53.15 | 53.46 | | 53.15 | 0.31 | - | 53.46 | -5.15 | 48.31 | |
| Van Leijenberghlaan 101 | 1082GD | 1 | 47.60 | 49.04 | | 50.00 | 1.44 | - | 49.04 | -3.72 | 45.32 | |
| Van Leijenberghlaan 103 | 1082GD | 1 | 47.63 | 49.03 | | 50.00 | 1.40 | - | 49.03 | -3.77 | 45.26 | |
| Van Leijenberghlaan 105 | 1082GD | 1 | 47.77 | 49.17 | | 50.00 | 1.40 | - | 49.17 | -3.83 | 45.34 | |
| Van Leijenberghlaan 107 | 1082GD | 1 | 47.77 | 49.18 | | 50.00 | 1.41 | - | 49.18 | -3.77 | 45.41 | |
| Van Leijenberghlaan 109 | 1082GD | 1 | 47.68 | 48.98 | | 50.00 | 1.30 | - | 48.98 | -3.61 | 45.37 | |
| Van Leijenberghlaan 111 | 1082GD | 1 | 47.87 | 49.07 | | 50.00 | 1.20 | - | 49.07 | -3.62 | 45.45 | |
| Van Leijenberghlaan 113 | 1082GD | 1 | 47.60 | 49.04 | | 50.00 | 1.44 | - | 49.04 | -3.72 | 45.32 | |
| Van Leijenberghlaan 115 | 1082GD | 1 | 47.63 | 49.03 | | 50.00 | 1.40 | - | 49.03 | -3.77 | 45.26 | |
| Van Leijenberghlaan 117 | 1082GD | 1 | 47.77 | 49.17 | | 50.00 | 1.40 | - | 49.17 | -3.83 | 45.34 | |
| Van Leijenberghlaan 119 | 1082GD | 1 | 47.77 | 49.18 | | 50.00 | 1.41 | - | 49.18 | -3.77 | 45.41 | |
| Van Leijenberghlaan 121 | 1082GD | 1 | 47.68 | 48.98 | | 50.00 | 1.30 | - | 48.98 | -3.61 | 45.37 | |
| Van Leijenberghlaan 123 | 1082GD | 1 | 47.87 | 49.07 | | 50.00 | 1.20 | - | 49.07 | -3.62 | 45.45 | |
| Van Leijenberghlaan 125 | 1082GD | 1 | 47.60 | 49.04 | | 50.00 | 1.44 | - | 49.04 | -3.72 | 45.32 | |
| Van Leijenberghlaan 127 | 1082GD | 1 | 47.63 | 49.03 | | 50.00 | 1.40 | - | 49.03 | -3.77 | 45.26 | |
| Van Leijenberghlaan 129 | 1082GD | 1 | 47.77 | 49.17 | | 50.00 | 1.40 | - | 49.17 | -3.83 | 45.34 | |
| Van Leijenberghlaan 131 | 1082GD | 1 | 47.77 | 49.18 | | 50.00 | 1.41 | - | 49.18 | -3.77 | 45.41 | |
| Van Leijenberghlaan 133 | 1082GD | 1 | 47.68 | 48.98 | | 50.00 | 1.30 | - | 48.98 | -3.61 | 45.37 | |
| Van Leijenberghlaan 135 | 1082GD | 1 | 47.87 | 49.07 | | 50.00 | 1.20 | - | 49.07 | -3.62 | 45.45 | |
| Van Leijenberghlaan 137 | 1082GD | 1 | 47.60 | 49.04 | | 50.00 | 1.44 | - | 49.04 | -3.72 | 45.32 | |
| Van Leijenberghlaan 139 | 1082GD | 1 | 47.63 | 49.03 | | 50.00 | 1.40 | - | 49.03 | -3.77 | 45.26 | |
| Van Leijenberghlaan 141 | 1082GD | 1 | 47.77 | 49.17 | | 50.00 | 1.40 | - | 49.17 | -3.83 | 45.34 | |
| Van Leijenberghlaan 143 | 1082GD | 1 | 47.77 | 49.18 | | 50.00 | 1.41 | - | 49.18 | -3.77 | 45.41 | |
| Van Leijenberghlaan 144 | 1082DC | 1 | 44.03 | 45.95 | | 50.00 | 1.92 | - | 45.95 | -3.89 | 42.06 | |
| Van Leijenberghlaan 145 | 1082GD | 1 | 47.68 | 48.98 | | 50.00 | 1.30 | - | 48.98 | -3.61 | 45.37 | |
| Van Leijenberghlaan 146 | 1082DC | 1 | 45.30 | 46.88 | | 50.00 | 1.58 | - | 46.88 | -3.83 | 43.05 | |
| Van Leijenberghlaan 147 | 1082GD | 1 | 47.87 | 49.07 | | 50.00 | 1.20 | - | 49.07 | -3.62 | 45.45 | |
| Van Leijenberghlaan 148 | 1082DC | 1 | 46.45 | 49.02 | | 50.00 | 2.57 | - | 49.02 | -4.33 | 44.69 | |
| Van Leijenberghlaan 149 | 1082GE | 1 | 47.87 | 49.07 | | 50.00 | 1.20 | - | 49.07 | -3.62 | 45.45 | |
| Van Leijenberghlaan 150 | 1082DC | 1 | 46.24 | 49.17 | | 50.00 | 2.93 | - | 49.17 | -4.52 | 44.65 | |
| Van Leijenberghlaan 151 | 1082GE | 1 | 47.94 | 49.17 | | 50.00 | 1.23 | - | 49.17 | -3.60 | 45.57 | |
| Van Leijenberghlaan 152 | 1082DC | 1 | 46.37 | 49.37 | | 50.00 | 3.00 | - | 49.37 | -4.61 | 44.76 | |
| Van Leijenberghlaan 153 | 1082GE | 1 | 48.17 | 49.38 | | 50.00 | 1.21 | - | 49.38 | -3.62 | 45.76 | |
| Van Leijenberghlaan 154 | 1082DC | 1 | 45.17 | 43.91 | | 50.00 | -1.26 | - | 43.91 | -3.32 | 40.59 | |
| Van Leijenberghlaan 155 | 1082GE | 1 | 48.38 | 49.54 | | 50.00 | 1.16 | - | 49.54 | -3.64 | 45.90 | |
| Van Leijenberghlaan 156 | 1082DC | 1 | 46.86 | 45.73 | | 50.00 | -1.13 | - | 45.73 | -3.26 | 42.47 | |
| Van Leijenberghlaan 157 | 1082GE | 1 | 48.44 | 49.59 | | 50.00 | 1.15 | - | 49.59 | -3.76 | 45.83 | |
| Van Leijenberghlaan 158 | 1082DC | 1 | 48.69 | 49.56 | | 50.00 | 0.87 | - | 49.56 | -3.73 | 45.83 | |
| Van Leijenberghlaan 159 | 1082GE | 1 | 48.54 | 49.85 | | 50.00 | 1.31 | - | 49.85 | -3.95 | 45.90 | |
| Van Leijenberghlaan 160 | 1082DC | 1 | 48.16 | 49.50 | | 50.00 | 1.34 | - | 49.50 | -3.87 | 45.63 | |
| Van Leijenberghlaan 161 | 1082GE | 1 | 48.55 | 49.90 | | 50.00 | 1.35 | - | 49.90 | -3.99 | 45.91 | |
| Van Leijenberghlaan 162 | 1082DC | 1 | 48.21 | 49.67 | | 50.00 | 1.46 | - | 49.67 | -3.97 | 45.70 | |
| Van Leijenberghlaan 163 | 1082GE | 1 | 47.94 | 49.17 | | 50.00 | 1.23 | - | 49.17 | -3.60 | 45.57 | |
| Van Leijenberghlaan 164 | 1082DC | 1 | 45.22 | 44.31 | | 50.00 | -0.91 | - | 44.31 | -3.41 | 40.90 | |
| Van Leijenberghlaan 165 | 1082GE | 1 | 48.17 | 49.38 | | 50.00 | 1.21 | - | 49.38 | -3.62 | 45.76 | |
| Van Leijenberghlaan 166 | 1082DC | 1 | 46.59 | 46.52 | | 50.00 | -0.07 | - | 46.52 | -3.42 | 43.10 | |
| Van Leijenberghlaan 167 | 1082GE | 1 | 48.38 | 49.54 | | 50.00 | 1.16 | - | 49.54 | -3.64 | 45.90 | |
| Van Leijenberghlaan 168 | 1082DC | 1 | 48.63 | 50.09 | | 50.00 | 1.46 | - | 50.09 | -3.71 | 46.38 | |

## Gemeente AMSTERDAM

| Adres en postcode | | Bestemming | Geluidbelasting bij huidig GPP [dB] | Toekomst zonder nieuwe maatregelen [dB] | Sanering | Grenswaarde [dB] | Effect van het project | Benodigde reductie [dB] | Geluidbelasting standaard akoestische situatie [dB] | Geluidreductie door de doelmatige maatregelen [dB] | Toekomst met geadviseerde maatregel(en) [dB] | Overschrijding grenswaarde/ (X= ja, leeg vak=nee) |
|---|---|---|---|---|---|---|---|---|---|---|---|---|
| Van Leijenberghlaan 169 | 1082GE | 1 | 48.44 | 49.59 | | 50.00 | 1.15 | - | 49.59 | -3.76 | 45.83 | |
| Van Leijenberghlaan 170 | 1082DC | 1 | 48.22 | 49.71 | | 50.00 | 1.49 | - | 49.71 | -3.70 | 46.01 | |
| Van Leijenberghlaan 171 | 1082GE | 1 | 48.54 | 49.85 | | 50.00 | 1.31 | - | 49.85 | -3.95 | 45.90 | |
| Van Leijenberghlaan 172 | 1082DC | 1 | 48.25 | 49.79 | | 50.00 | 1.54 | - | 49.79 | -3.82 | 45.97 | |
| Van Leijenberghlaan 173 | 1082GE | 1 | 48.55 | 49.90 | | 50.00 | 1.35 | - | 49.90 | -3.99 | 45.91 | |
| Van Leijenberghlaan 174 | 1082DC | 1 | 45.99 | 45.07 | | 50.00 | -0.92 | - | 45.07 | -4.04 | 41.03 | |
| Van Leijenberghlaan 175 | 1082GE | 1 | 47.94 | 49.17 | | 50.00 | 1.23 | - | 49.17 | -3.60 | 45.57 | |
| Van Leijenberghlaan 176 | 1082DC | 1 | 46.86 | 46.44 | | 50.00 | -0.42 | - | 46.44 | -3.80 | 42.64 | |
| Van Leijenberghlaan 177 | 1082GE | 1 | 48.17 | 49.38 | | 50.00 | 1.21 | - | 49.38 | -3.62 | 45.76 | |
| Van Leijenberghlaan 178 | 1082DC | 1 | 48.51 | 49.62 | | 50.00 | 1.11 | - | 49.62 | -3.86 | 45.76 | |
| Van Leijenberghlaan 179 | 1082GE | 1 | 48.38 | 49.54 | | 50.00 | 1.16 | - | 49.54 | -3.64 | 45.90 | |
| Van Leijenberghlaan 180 | 1082DC | 1 | 48.34 | 49.66 | | 50.00 | 1.32 | - | 49.66 | -3.92 | 45.74 | |
| Van Leijenberghlaan 181 | 1082GE | 1 | 48.44 | 49.59 | | 50.00 | 1.15 | - | 49.59 | -3.76 | 45.83 | |
| Van Leijenberghlaan 182 | 1082DC | 1 | 48.40 | 49.78 | | 50.00 | 1.38 | - | 49.78 | -3.95 | 45.83 | |
| Van Leijenberghlaan 183 | 1082GE | 1 | 48.54 | 49.85 | | 50.00 | 1.31 | - | 49.85 | -3.95 | 45.90 | |
| Van Leijenberghlaan 184 | 1082DC | 1 | 44.30 | 46.88 | | 50.00 | 2.58 | - | 46.88 | -3.94 | 42.94 | |
| Van Leijenberghlaan 185 | 1082GE | 1 | 48.55 | 49.90 | | 50.00 | 1.35 | - | 49.90 | -3.99 | 45.91 | |
| Van Leijenberghlaan 186 | 1082DC | 1 | 44.99 | 47.49 | | 50.00 | 2.50 | - | 47.49 | -3.85 | 43.64 | |
| Van Leijenberghlaan 187 | 1082GE | 1 | 48.55 | 49.90 | | 50.00 | 1.35 | - | 49.90 | -3.99 | 45.91 | |
| Van Leijenberghlaan 188 | 1082DC | 1 | 42.46 | 45.82 | | 50.00 | 3.36 | - | 45.82 | -4.57 | 41.25 | |
| Van Leijenberghlaan 189 | 1082GE | 1 | 48.69 | 49.93 | | 50.00 | 1.24 | - | 49.93 | -3.98 | 45.95 | |
| Van Leijenberghlaan 190 | 1082DC | 1 | 40.96 | 44.68 | | 50.00 | 3.72 | - | 44.68 | -4.29 | 40.39 | |
| Van Leijenberghlaan 191 | 1082GE | 1 | 48.69 | 49.93 | | 50.00 | 1.24 | - | 49.93 | -3.98 | 45.95 | |
| Van Leijenberghlaan 192 | 1082DC | 1 | 41.90 | 44.85 | | 50.00 | 2.95 | - | 44.85 | -4.07 | 40.78 | |
| Van Leijenberghlaan 193 | 1082GE | 1 | 48.73 | 50.00 | | 50.00 | 1.27 | - | 50.00 | -4.00 | 46.00 | |
| Van Leijenberghlaan 194 | 1082DC | 1 | 44.31 | 46.64 | | 50.00 | 2.33 | - | 46.64 | -3.61 | 43.03 | |
| Van Leijenberghlaan 195 | 1082GE | 1 | 48.73 | 50.00 | | 50.00 | 1.27 | - | 50.00 | -4.00 | 46.00 | |
| Van Leijenberghlaan 196 | 1082DC | 1 | 44.93 | 47.50 | | 50.00 | 2.57 | - | 47.50 | -3.74 | 43.76 | |
| Van Leijenberghlaan 198 | 1082DC | 1 | 41.86 | 44.42 | | 50.00 | 2.56 | - | 44.42 | -4.11 | 40.31 | |
| Van Leijenberghlaan 200 | 1082DC | 1 | 39.63 | 42.47 | | 50.00 | 2.84 | - | 42.47 | -3.77 | 38.70 | |
| Van Leijenberghlaan 202 | 1082DC | 1 | 40.39 | 41.83 | | 50.00 | 1.44 | - | 41.83 | -3.12 | 38.71 | |
| Van Leijenberghlaan 204 | 1082DC | 1 | 44.73 | 46.45 | | 50.00 | 1.72 | - | 46.45 | -3.24 | 43.21 | |
| Van Leijenberghlaan 206 | 1082DC | 1 | 45.26 | 47.20 | | 50.00 | 1.94 | - | 47.20 | -3.37 | 43.83 | |
| Van Leijenberghlaan 208 | 1082DC | 1 | 41.10 | 42.12 | | 50.00 | 1.02 | - | 42.12 | -2.99 | 39.13 | |
| Van Leijenberghlaan 210 | 1082DC | 1 | 40.81 | 41.76 | | 50.00 | 0.95 | - | 41.76 | -2.87 | 38.89 | |
| Van Leijenberghlaan 212 | 1082DC | 1 | 41.19 | 41.54 | | 50.00 | 0.35 | - | 41.54 | -2.58 | 38.96 | |
| Van Leijenberghlaan 214 | 1082DC | 1 | 45.60 | 45.42 | | 50.00 | -0.18 | - | 45.42 | -4.05 | 41.37 | |
| Van Leijenberghlaan 216 | 1082DC | 1 | 46.76 | 46.84 | | 50.00 | 0.08 | - | 46.84 | -3.83 | 43.01 | |
| Van Leijenberghlaan 218 | 1082DC | 1 | 48.36 | 49.98 | | 50.00 | 1.62 | - | 49.98 | -3.99 | 45.99 | |
| Van Leijenberghlaan 220 | 1082DC | 1 | 47.96 | 49.90 | | 50.00 | 1.94 | - | 49.90 | -4.12 | 45.78 | |
| Van Leijenberghlaan 222 | 1082DC | 1 | 47.96 | 49.97 | | 50.00 | 2.01 | - | 49.97 | -4.15 | 45.82 | |
| Van Leijenberghlaan 224 | 1082DC | 1 | 45.07 | 46.43 | | 50.00 | 1.36 | - | 46.43 | -3.15 | 43.28 | |
| Van Leijenberghlaan 226 | 1082DC | 1 | 45.51 | 46.98 | | 50.00 | 1.47 | - | 46.98 | -3.21 | 43.77 | |
| Van Leijenberghlaan 228 | 1082DC | 1 | 41.99 | 42.64 | | 50.00 | 0.65 | - | 42.64 | -2.75 | 39.89 | |
| Van Leijenberghlaan 230 | 1082DC | 1 | 42.74 | 43.55 | | 50.00 | 0.81 | - | 43.55 | -2.88 | 40.67 | |
| Van Leijenberghlaan 232 | 1082DC | 1 | 43.06 | 43.85 | | 50.00 | 0.79 | - | 43.85 | -2.87 | 40.98 | |
| Van Leijenberghlaan 234 | 1082DC | 1 | 44.30 | 46.88 | | 50.00 | 2.58 | - | 46.88 | -3.94 | 42.94 | |
| Van Leijenberghlaan 236 | 1082DC | 1 | 44.99 | 47.49 | | 50.00 | 2.50 | - | 47.49 | -3.85 | 43.64 | |
| Van Leijenberghlaan 238 | 1082DC | 1 | 42.46 | 45.82 | | 50.00 | 3.36 | - | 45.82 | -4.57 | 41.25 | |
| Van Leijenberghlaan 240 | 1082DC | 1 | 40.96 | 44.68 | | 50.00 | 3.72 | - | 44.68 | -4.29 | 40.39 | |
| Van Leijenberghlaan 242 | 1082DC | 1 | 41.90 | 44.85 | | 50.00 | 2.95 | - | 44.85 | -4.07 | 40.78 | |
| Van Leijenberghlaan 244 | 1082DC | 1 | 45.17 | 43.91 | | 50.00 | -1.26 | - | 43.91 | -3.32 | 40.59 | |
| Van Leijenberghlaan 246 | 1082DC | 1 | 46.86 | 45.73 | | 50.00 | -1.13 | - | 45.73 | -3.26 | 42.47 | |

## Gemeente AMSTERDAM

| Adres en postcode | | Bestemming | Geluidbelasting bij huidig GPP [dB] | Toekomst zonder nieuwe maatregelen [dB] | Sanering | Grenswaarde [dB] | Effect van het project | Benodigde reductie [dB] | Geluidbelasting standaard akoestische situatie [dB] | Geluidreductie door de doelmatige maatregelen [dB] | Toekomst met geadviseerde maatregel(en) [dB] | Overschrijding grenswaarde/ (X= ja, leeg vak=nee) |
|---|---|---|---|---|---|---|---|---|---|---|---|---|
| Van Leijenberghlaan 248 | 1082DC | 1 | 48.69 | 49.56 | | 50.00 | 0.87 | - | 49.56 | -3.73 | 45.83 | |
| Van Leijenberghlaan 250 | 1082DC | 1 | 48.16 | 49.50 | | 50.00 | 1.34 | - | 49.50 | -3.87 | 45.63 | |
| Van Leijenberghlaan 252 | 1082DC | 1 | 48.21 | 49.67 | | 50.00 | 1.46 | - | 49.67 | -3.97 | 45.70 | |
| Van Leijenberghlaan 256 | 1082DD | 1 | 46.47 | 47.84 | | 50.00 | 1.37 | - | 47.84 | -3.27 | 44.57 | |
| Van Leijenberghlaan 258 | 1082DD | 1 | 47.02 | 48.40 | | 50.00 | 1.38 | - | 48.40 | -3.37 | 45.03 | |
| Van Leijenberghlaan 260 | 1082DD | 1 | 45.15 | 47.82 | | 50.00 | 2.67 | - | 47.82 | -3.72 | 44.10 | |
| Van Leijenberghlaan 262 | 1082DD | 1 | 45.19 | 47.89 | | 50.00 | 2.70 | - | 47.89 | -3.77 | 44.12 | |
| Van Leijenberghlaan 264 | 1082DD | 1 | 45.50 | 48.14 | | 50.00 | 2.64 | - | 48.14 | -3.74 | 44.40 | |
| Van Leijenberghlaan 266 | 1082DD | 1 | 46.99 | 49.09 | | 50.00 | 2.10 | - | 49.09 | -3.81 | 45.28 | |
| Van Leijenberghlaan 268 | 1082DD | 1 | 46.47 | 47.84 | | 50.00 | 1.37 | - | 47.84 | -3.27 | 44.57 | |
| Van Leijenberghlaan 270 | 1082DD | 1 | 47.02 | 48.40 | | 50.00 | 1.38 | - | 48.40 | -3.37 | 45.03 | |
| Van Leijenberghlaan 272 | 1082DD | 1 | 45.15 | 47.82 | | 50.00 | 2.67 | - | 47.82 | -3.72 | 44.10 | |
| Van Leijenberghlaan 274 | 1082DD | 1 | 45.19 | 47.89 | | 50.00 | 2.70 | - | 47.89 | -3.77 | 44.12 | |
| Van Leijenberghlaan 276 | 1082DD | 1 | 45.50 | 48.14 | | 50.00 | 2.64 | - | 48.14 | -3.74 | 44.40 | |
| Van Leijenberghlaan 278 | 1082DD | 1 | 46.99 | 49.09 | | 50.00 | 2.10 | - | 49.09 | -3.81 | 45.28 | |
| Van Leijenberghlaan 280 | 1082DD | 1 | 46.47 | 47.84 | | 50.00 | 1.37 | - | 47.84 | -3.27 | 44.57 | |
| Van Leijenberghlaan 282 | 1082DD | 1 | 47.02 | 48.40 | | 50.00 | 1.38 | - | 48.40 | -3.37 | 45.03 | |
| Van Leijenberghlaan 284 | 1082DD | 1 | 45.15 | 47.82 | | 50.00 | 2.67 | - | 47.82 | -3.72 | 44.10 | |
| Van Leijenberghlaan 286 | 1082DD | 1 | 45.19 | 47.89 | | 50.00 | 2.70 | - | 47.89 | -3.77 | 44.12 | |
| Van Leijenberghlaan 288 | 1082DD | 1 | 45.50 | 48.14 | | 50.00 | 2.64 | - | 48.14 | -3.74 | 44.40 | |
| Van Leijenberghlaan 290 | 1082DD | 1 | 46.99 | 49.09 | | 50.00 | 2.10 | - | 49.09 | -3.81 | 45.28 | |
| Van Leijenberghlaan 292 | 1082DD | 1 | 46.47 | 47.84 | | 50.00 | 1.37 | - | 47.84 | -3.27 | 44.57 | |
| Van Leijenberghlaan 294 | 1082DD | 1 | 47.02 | 48.40 | | 50.00 | 1.38 | - | 48.40 | -3.37 | 45.03 | |
| Van Leijenberghlaan 296 | 1082DD | 1 | 45.15 | 47.82 | | 50.00 | 2.67 | - | 47.82 | -3.72 | 44.10 | |
| Van Leijenberghlaan 298 | 1082DD | 1 | 45.19 | 47.89 | | 50.00 | 2.70 | - | 47.89 | -3.77 | 44.12 | |
| Van Leijenberghlaan 300 | 1082DD | 1 | 45.50 | 48.14 | | 50.00 | 2.64 | - | 48.14 | -3.74 | 44.40 | |
| Van Leijenberghlaan 302 | 1082DD | 1 | 46.99 | 49.09 | | 50.00 | 2.10 | - | 49.09 | -3.81 | 45.28 | |
| Van Leijenberghlaan 304 | 1082DD | 1 | 47.72 | 49.68 | | 50.00 | 1.96 | - | 49.68 | -3.88 | 45.80 | |
| Van Leijenberghlaan 306 | 1082DD | 1 | 47.72 | 49.68 | | 50.00 | 1.96 | - | 49.68 | -3.88 | 45.80 | |
| Van Leijenberghlaan 308 | 1082DD | 1 | 47.76 | 49.70 | | 50.00 | 1.94 | - | 49.70 | -3.84 | 45.86 | |
| Van Leijenberghlaan 310 | 1082DD | 1 | 47.76 | 49.70 | | 50.00 | 1.94 | - | 49.70 | -3.84 | 45.86 | |
| Van Leijenberghlaan 389 HS | 1082GK | 1 | 41.48 | 43.30 | | 50.00 | 1.82 | - | 43.30 | -2.68 | 40.62 | |
| Van Leijenberghlaan 389 I | 1082GK | 1 | 36.71 | 38.18 | | 50.00 | 1.47 | - | 38.18 | -2.32 | 35.86 | |
| Van Leijenberghlaan 389 II | 1082GK | 1 | 37.69 | 39.18 | | 50.00 | 1.49 | - | 39.18 | -2.49 | 36.69 | |
| Van Leijenberghlaan 389 III | 1082GK | 1 | 40.50 | 41.85 | | 50.00 | 1.35 | - | 41.85 | -3.10 | 38.75 | |
| Van Leijenberghlaan 391 HS | 1082GK | 1 | 41.48 | 43.30 | | 50.00 | 1.82 | - | 43.30 | -2.68 | 40.62 | |
| Van Leijenberghlaan 391 I | 1082GK | 1 | 36.71 | 38.18 | | 50.00 | 1.47 | - | 38.18 | -2.32 | 35.86 | |
| Van Leijenberghlaan 391 II | 1082GK | 1 | 37.69 | 39.18 | | 50.00 | 1.49 | - | 39.18 | -2.49 | 36.69 | |
| Van Leijenberghlaan 391 III | 1082GK | 1 | 40.50 | 41.85 | | 50.00 | 1.35 | - | 41.85 | -3.10 | 38.75 | |
| Van Leijenberghlaan 401 HS | 1082GK | 1 | 42.33 | 43.81 | | 50.00 | 1.48 | - | 43.81 | -2.58 | 41.23 | |
| Van Leijenberghlaan 401 I | 1082GK | 1 | 36.50 | 37.94 | | 50.00 | 1.44 | - | 37.94 | -2.46 | 35.48 | |
| Van Leijenberghlaan 401 II | 1082GK | 1 | 37.83 | 39.44 | | 50.00 | 1.61 | - | 39.44 | -2.74 | 36.70 | |
| Van Leijenberghlaan 401 III | 1082GK | 1 | 40.57 | 42.26 | | 50.00 | 1.69 | - | 42.26 | -3.28 | 38.98 | |
| Van Leijenberghlaan 403 HS | 1082GK | 1 | 42.33 | 43.81 | | 50.00 | 1.48 | - | 43.81 | -2.58 | 41.23 | |
| Van Leijenberghlaan 403 I | 1082GK | 1 | 36.50 | 37.94 | | 50.00 | 1.44 | - | 37.94 | -2.46 | 35.48 | |
| Van Leijenberghlaan 403 II | 1082GK | 1 | 37.83 | 39.44 | | 50.00 | 1.61 | - | 39.44 | -2.74 | 36.70 | |
| Van Leijenberghlaan 403 III | 1082GK | 1 | 40.57 | 42.26 | | 50.00 | 1.69 | - | 42.26 | -3.28 | 38.98 | |
| Van Leijenberghlaan 413 I | 1082GL | 1 | 37.79 | 39.34 | | 50.00 | 1.55 | - | 39.34 | -2.65 | 36.69 | |
| Van Leijenberghlaan 413 II | 1082GL | 1 | 39.71 | 41.14 | | 50.00 | 1.43 | - | 41.14 | -3.05 | 38.09 | |
| Van Leijenberghlaan 413 III | 1082GL | 1 | 41.37 | 43.13 | | 50.00 | 1.76 | - | 43.13 | -3.68 | 39.45 | |
| Van Leijenberghlaan 413 IV | 1082GL | 1 | 43.56 | 44.81 | | 50.00 | 1.25 | - | 44.81 | -2.61 | 42.20 | |
| Van Leijenberghlaan 415 I | 1082GL | 1 | 37.79 | 39.34 | | 50.00 | 1.55 | - | 39.34 | -2.65 | 36.69 | |
| Van Leijenberghlaan 415 II | 1082GL | 1 | 39.71 | 41.14 | | 50.00 | 1.43 | - | 41.14 | -3.05 | 38.09 | |

## Gemeente AMSTERDAM

| Adres en postcode | | Bestemming | Geluidbelasting bij huidig GPP [dB] | Toekomst zonder nieuwe maatregelen [dB] | Sanering | Grenswaarde [dB] | Effect van het project | Benodigde reductie [dB] | Geluidbelasting standaard akoestische situatie [dB] | Geluidreductie door de doelmatige maatregelen [dB] | Toekomst met geadviseerde maatregel(en) [dB] | Overschrijding grenswaarde/ (X= ja, leeg vak=nee) |
|---|---|---|---|---|---|---|---|---|---|---|---|---|
| Van Leijenberghlaan 415 III | 1082GL | 1 | 41.37 | 43.13 | | 50.00 | 1.76 | - | 43.13 | -3.68 | 39.45 | |
| Van Leijenberghlaan 415 IV | 1082GL | 1 | 43.56 | 44.81 | | 50.00 | 1.25 | - | 44.81 | -2.61 | 42.20 | |
| Van Leijenberghlaan 425 I | 1082GL | 1 | 39.19 | 40.04 | | 50.00 | 0.85 | - | 40.04 | -1.74 | 38.30 | |
| Van Leijenberghlaan 425 II | 1082GL | 1 | 39.84 | 41.14 | | 50.00 | 1.30 | - | 41.14 | -2.80 | 38.34 | |
| Van Leijenberghlaan 425 III | 1082GL | 1 | 41.72 | 43.38 | | 50.00 | 1.66 | - | 43.38 | -3.89 | 39.49 | |
| Van Leijenberghlaan 425 IV | 1082GL | 1 | 43.39 | 44.69 | | 50.00 | 1.30 | - | 44.69 | -2.47 | 42.22 | |
| Van Leijenberghlaan 427 I | 1082GL | 1 | 39.19 | 40.04 | | 50.00 | 0.85 | - | 40.04 | -1.74 | 38.30 | |
| Van Leijenberghlaan 427 II | 1082GL | 1 | 39.84 | 41.14 | | 50.00 | 1.30 | - | 41.14 | -2.80 | 38.34 | |
| Van Leijenberghlaan 427 III | 1082GL | 1 | 41.72 | 43.38 | | 50.00 | 1.66 | - | 43.38 | -3.89 | 39.49 | |
| Van Leijenberghlaan 427 IV | 1082GL | 1 | 43.39 | 44.69 | | 50.00 | 1.30 | - | 44.69 | -2.47 | 42.22 | |
| Van Nijenrodeweg 4 | 1083EA | 1 | 46.17 | 47.08 | | 50.00 | 0.91 | - | 47.08 | -3.60 | 43.48 | |
| Van Nijenrodeweg 5 | 1083EA | 1 | 46.72 | 47.33 | | 50.00 | 0.61 | - | 47.33 | -3.64 | 43.69 | |
| Van Nijenrodeweg 6 | 1083EA | 1 | 46.95 | 47.47 | | 50.00 | 0.52 | - | 47.47 | -3.63 | 43.84 | |
| Van Nijenrodeweg 7 | 1083EA | 1 | 46.53 | 47.42 | | 50.00 | 0.89 | - | 47.42 | -3.60 | 43.82 | |
| Van Nijenrodeweg 8 | 1083EA | 1 | 46.10 | 47.12 | | 50.00 | 1.02 | - | 47.12 | -3.77 | 43.35 | |
| Van Nijenrodeweg 9 | 1083EA | 1 | 46.14 | 47.34 | | 50.00 | 1.20 | - | 47.34 | -3.95 | 43.39 | |
| Van Nijenrodeweg 10 | 1083EA | 1 | 46.17 | 47.08 | | 50.00 | 0.91 | - | 47.08 | -3.60 | 43.48 | |
| Van Nijenrodeweg 11 | 1083EA | 1 | 46.72 | 47.33 | | 50.00 | 0.61 | - | 47.33 | -3.64 | 43.69 | |
| Van Nijenrodeweg 12 | 1083EA | 1 | 46.95 | 47.47 | | 50.00 | 0.52 | - | 47.47 | -3.63 | 43.84 | |
| Van Nijenrodeweg 13 | 1083EA | 1 | 46.53 | 47.42 | | 50.00 | 0.89 | - | 47.42 | -3.60 | 43.82 | |
| Van Nijenrodeweg 14 | 1083EA | 1 | 46.10 | 47.12 | | 50.00 | 1.02 | - | 47.12 | -3.77 | 43.35 | |
| Van Nijenrodeweg 15 | 1083EA | 1 | 46.14 | 47.34 | | 50.00 | 1.20 | - | 47.34 | -3.95 | 43.39 | |
| Van Nijenrodeweg 16 | 1083EA | 1 | 46.17 | 47.08 | | 50.00 | 0.91 | - | 47.08 | -3.60 | 43.48 | |
| Van Nijenrodeweg 17 | 1083EA | 1 | 46.72 | 47.33 | | 50.00 | 0.61 | - | 47.33 | -3.64 | 43.69 | |
| Van Nijenrodeweg 18 | 1083EA | 1 | 46.95 | 47.47 | | 50.00 | 0.52 | - | 47.47 | -3.63 | 43.84 | |
| Van Nijenrodeweg 19 | 1083EA | 1 | 46.53 | 47.42 | | 50.00 | 0.89 | - | 47.42 | -3.60 | 43.82 | |
| Van Nijenrodeweg 20 | 1083EB | 1 | 46.10 | 47.12 | | 50.00 | 1.02 | - | 47.12 | -3.77 | 43.35 | |
| Van Nijenrodeweg 21 | 1083EB | 1 | 46.14 | 47.34 | | 50.00 | 1.20 | - | 47.34 | -3.95 | 43.39 | |
| Van Nijenrodeweg 22 | 1083EB | 1 | 46.17 | 47.08 | | 50.00 | 0.91 | - | 47.08 | -3.60 | 43.48 | |
| Van Nijenrodeweg 23 | 1083EB | 1 | 46.72 | 47.33 | | 50.00 | 0.61 | - | 47.33 | -3.64 | 43.69 | |
| Van Nijenrodeweg 24 | 1083EB | 1 | 46.95 | 47.47 | | 50.00 | 0.52 | - | 47.47 | -3.63 | 43.84 | |
| Van Nijenrodeweg 25 | 1083EB | 1 | 46.53 | 47.42 | | 50.00 | 0.89 | - | 47.42 | -3.60 | 43.82 | |
| Van Nijenrodeweg 26 | 1083EB | 1 | 46.10 | 47.12 | | 50.00 | 1.02 | - | 47.12 | -3.77 | 43.35 | |
| Van Nijenrodeweg 27 | 1083EB | 1 | 46.14 | 47.34 | | 50.00 | 1.20 | - | 47.34 | -3.95 | 43.39 | |
| Van Nijenrodeweg 28 | 1083EB | 1 | 46.50 | 47.27 | | 50.00 | 0.77 | - | 47.27 | -3.74 | 43.53 | |
| Van Nijenrodeweg 29 | 1083EB | 1 | 46.50 | 47.27 | | 50.00 | 0.77 | - | 47.27 | -3.74 | 43.53 | |
| Van Nijenrodeweg 30 | 1083EB | 1 | 46.50 | 47.27 | | 50.00 | 0.77 | - | 47.27 | -3.74 | 43.53 | |
| Van Nijenrodeweg 31 | 1083EB | 1 | 46.50 | 47.27 | | 50.00 | 0.77 | - | 47.27 | -3.74 | 43.53 | |
| Van Nijenrodeweg 32 | 1083EB | 1 | 47.32 | 48.23 | | 50.00 | 0.91 | - | 48.23 | -3.59 | 44.64 | |
| Van Nijenrodeweg 33 | 1083EB | 1 | 47.32 | 48.23 | | 50.00 | 0.91 | - | 48.23 | -3.59 | 44.64 | |
| Van Nijenrodeweg 34 | 1083EB | 1 | 47.32 | 48.23 | | 50.00 | 0.91 | - | 48.23 | -3.59 | 44.64 | |
| Van Nijenrodeweg 35 | 1083EB | 1 | 47.32 | 48.23 | | 50.00 | 0.91 | - | 48.23 | -3.59 | 44.64 | |
| Van Nijenrodeweg 40 | 1083EC | 1 | 46.22 | 45.70 | | 50.00 | -0.52 | - | 45.70 | -3.05 | 42.65 | |
| Van Nijenrodeweg 41 | 1083EC | 1 | 46.66 | 45.94 | | 50.00 | -0.72 | - | 45.94 | -3.11 | 42.83 | |
| Van Nijenrodeweg 42 | 1083EC | 1 | 46.91 | 46.12 | | 50.00 | -0.79 | - | 46.12 | -3.15 | 42.97 | |
| Van Nijenrodeweg 43 | 1083EC | 1 | 46.28 | 46.14 | | 50.00 | -0.14 | - | 46.14 | -3.25 | 42.89 | |
| Van Nijenrodeweg 44 | 1083EC | 1 | 45.78 | 45.50 | | 50.00 | -0.28 | - | 45.50 | -3.23 | 42.27 | |
| Van Nijenrodeweg 45 | 1083EC | 1 | 45.83 | 45.93 | | 50.00 | 0.10 | - | 45.93 | -3.51 | 42.42 | |
| Van Nijenrodeweg 46 | 1083EC | 1 | 46.22 | 45.70 | | 50.00 | -0.52 | - | 45.70 | -3.05 | 42.65 | |
| Van Nijenrodeweg 47 | 1083EC | 1 | 46.66 | 45.94 | | 50.00 | -0.72 | - | 45.94 | -3.11 | 42.83 | |
| Van Nijenrodeweg 48 | 1083EC | 1 | 46.91 | 46.12 | | 50.00 | -0.79 | - | 46.12 | -3.15 | 42.97 | |
| Van Nijenrodeweg 49 | 1083EC | 1 | 46.28 | 46.14 | | 50.00 | -0.14 | - | 46.14 | -3.25 | 42.89 | |
| Van Nijenrodeweg 50 | 1083EC | 1 | 45.78 | 45.50 | | 50.00 | -0.28 | - | 45.50 | -3.23 | 42.27 | |

## Gemeente AMSTERDAM

| Adres en postcode | | Bestemming | Geluidbelasting bij huidig GPP [dB] | Toekomst zonder nieuwe maatregelen [dB] | Sanering | Grenswaarde [dB] | Effect van het project | Benodigde reductie [dB] | Geluidbelasting standaard akoestische situatie [dB] | Geluidreductie door de doelmatige maatregelen [dB] | Toekomst met geadviseerde maatregel(en) [dB] | Overschrijding grenswaarde/ (X= ja, leeg vak=nee) |
|---|---|---|---|---|---|---|---|---|---|---|---|---|
| Van Nijenrodeweg 51 | 1083EC | 1 | 45.83 | 45.93 | | 50.00 | 0.10 | - | 45.93 | -3.51 | 42.42 | |
| Van Nijenrodeweg 52 | 1083EC | 1 | 46.22 | 45.70 | | 50.00 | -0.52 | - | 45.70 | -3.05 | 42.65 | |
| Van Nijenrodeweg 53 | 1083EC | 1 | 46.66 | 45.94 | | 50.00 | -0.72 | - | 45.94 | -3.11 | 42.83 | |
| Van Nijenrodeweg 54 | 1083EC | 1 | 46.91 | 46.12 | | 50.00 | -0.79 | - | 46.12 | -3.15 | 42.97 | |
| Van Nijenrodeweg 55 | 1083EC | 1 | 46.28 | 46.14 | | 50.00 | -0.14 | - | 46.14 | -3.25 | 42.89 | |
| Van Nijenrodeweg 56 | 1083ED | 1 | 45.78 | 45.50 | | 50.00 | -0.28 | - | 45.50 | -3.23 | 42.27 | |
| Van Nijenrodeweg 57 | 1083ED | 1 | 45.83 | 45.93 | | 50.00 | 0.10 | - | 45.93 | -3.51 | 42.42 | |
| Van Nijenrodeweg 58 | 1083ED | 1 | 46.22 | 45.70 | | 50.00 | -0.52 | - | 45.70 | -3.05 | 42.65 | |
| Van Nijenrodeweg 59 | 1083ED | 1 | 46.66 | 45.94 | | 50.00 | -0.72 | - | 45.94 | -3.11 | 42.83 | |
| Van Nijenrodeweg 60 | 1083ED | 1 | 46.91 | 46.12 | | 50.00 | -0.79 | - | 46.12 | -3.15 | 42.97 | |
| Van Nijenrodeweg 61 | 1083ED | 1 | 46.28 | 46.14 | | 50.00 | -0.14 | - | 46.14 | -3.25 | 42.89 | |
| Van Nijenrodeweg 62 | 1083ED | 1 | 45.78 | 45.50 | | 50.00 | -0.28 | - | 45.50 | -3.23 | 42.27 | |
| Van Nijenrodeweg 63 | 1083ED | 1 | 45.83 | 45.93 | | 50.00 | 0.10 | - | 45.93 | -3.51 | 42.42 | |
| Van Nijenrodeweg 64 | 1083ED | 1 | 46.43 | 47.04 | | 50.00 | 0.61 | - | 47.04 | -3.82 | 43.22 | |
| Van Nijenrodeweg 65 | 1083ED | 1 | 46.43 | 47.04 | | 50.00 | 0.61 | - | 47.04 | -3.82 | 43.22 | |
| Van Nijenrodeweg 66 | 1083ED | 1 | 46.43 | 47.04 | | 50.00 | 0.61 | - | 47.04 | -3.82 | 43.22 | |
| Van Nijenrodeweg 67 | 1083ED | 1 | 46.43 | 47.04 | | 50.00 | 0.61 | - | 47.04 | -3.82 | 43.22 | |
| Van Nijenrodeweg 68 | 1083ED | 1 | 47.18 | 48.00 | | 50.00 | 0.82 | - | 48.00 | -3.74 | 44.26 | |
| Van Nijenrodeweg 69 | 1083ED | 1 | 47.18 | 48.00 | | 50.00 | 0.82 | - | 48.00 | -3.74 | 44.26 | |
| Van Nijenrodeweg 70 | 1083ED | 1 | 47.18 | 48.00 | | 50.00 | 0.82 | - | 48.00 | -3.74 | 44.26 | |
| Van Nijenrodeweg 71 | 1083ED | 1 | 47.18 | 48.00 | | 50.00 | 0.82 | - | 48.00 | -3.74 | 44.26 | |
| Van Nijenrodeweg 76 | 1083EE | 1 | 46.59 | 45.72 | | 50.00 | -0.87 | - | 45.72 | -3.25 | 42.47 | |
| Van Nijenrodeweg 77 | 1083EE | 1 | 46.90 | 45.93 | | 50.00 | -0.97 | - | 45.93 | -3.28 | 42.65 | |
| Van Nijenrodeweg 78 | 1083EE | 1 | 47.09 | 46.14 | | 50.00 | -0.95 | - | 46.14 | -3.30 | 42.84 | |
| Van Nijenrodeweg 79 | 1083EE | 1 | 46.27 | 46.27 | | 50.00 | 0.00 | - | 46.27 | -3.41 | 42.86 | |
| Van Nijenrodeweg 80 | 1083EE | 1 | 45.89 | 45.88 | | 50.00 | -0.01 | - | 45.88 | -3.55 | 42.33 | |
| Van Nijenrodeweg 81 | 1083EE | 1 | 46.04 | 46.33 | | 50.00 | 0.29 | - | 46.33 | -3.78 | 42.55 | |
| Van Nijenrodeweg 82 | 1083EE | 1 | 46.59 | 45.72 | | 50.00 | -0.87 | - | 45.72 | -3.25 | 42.47 | |
| Van Nijenrodeweg 83 | 1083EE | 1 | 46.90 | 45.93 | | 50.00 | -0.97 | - | 45.93 | -3.28 | 42.65 | |
| Van Nijenrodeweg 84 | 1083EE | 1 | 47.09 | 46.14 | | 50.00 | -0.95 | - | 46.14 | -3.30 | 42.84 | |
| Van Nijenrodeweg 85 | 1083EE | 1 | 46.27 | 46.27 | | 50.00 | 0.00 | - | 46.27 | -3.41 | 42.86 | |
| Van Nijenrodeweg 86 | 1083EE | 1 | 45.89 | 45.88 | | 50.00 | -0.01 | - | 45.88 | -3.55 | 42.33 | |
| Van Nijenrodeweg 87 | 1083EE | 1 | 46.04 | 46.33 | | 50.00 | 0.29 | - | 46.33 | -3.78 | 42.55 | |
| Van Nijenrodeweg 88 | 1083EE | 1 | 46.59 | 45.72 | | 50.00 | -0.87 | - | 45.72 | -3.25 | 42.47 | |
| Van Nijenrodeweg 89 | 1083EE | 1 | 46.90 | 45.93 | | 50.00 | -0.97 | - | 45.93 | -3.28 | 42.65 | |
| Van Nijenrodeweg 90 | 1083EE | 1 | 47.09 | 46.14 | | 50.00 | -0.95 | - | 46.14 | -3.30 | 42.84 | |
| Van Nijenrodeweg 91 | 1083EE | 1 | 46.27 | 46.27 | | 50.00 | 0.00 | - | 46.27 | -3.41 | 42.86 | |
| Van Nijenrodeweg 92 | 1083EG | 1 | 45.89 | 45.88 | | 50.00 | -0.01 | - | 45.88 | -3.55 | 42.33 | |
| Van Nijenrodeweg 93 | 1083EG | 1 | 46.04 | 46.33 | | 50.00 | 0.29 | - | 46.33 | -3.78 | 42.55 | |
| Van Nijenrodeweg 94 | 1083EG | 1 | 46.59 | 45.72 | | 50.00 | -0.87 | - | 45.72 | -3.25 | 42.47 | |
| Van Nijenrodeweg 95 | 1083EG | 1 | 46.90 | 45.93 | | 50.00 | -0.97 | - | 45.93 | -3.28 | 42.65 | |
| Van Nijenrodeweg 96 | 1083EG | 1 | 47.09 | 46.14 | | 50.00 | -0.95 | - | 46.14 | -3.30 | 42.84 | |
| Van Nijenrodeweg 97 | 1083EG | 1 | 46.27 | 46.27 | | 50.00 | 0.00 | - | 46.27 | -3.41 | 42.86 | |
| Van Nijenrodeweg 98 | 1083EG | 1 | 45.89 | 45.88 | | 50.00 | -0.01 | - | 45.88 | -3.55 | 42.33 | |
| Van Nijenrodeweg 99 | 1083EG | 1 | 46.04 | 46.33 | | 50.00 | 0.29 | - | 46.33 | -3.78 | 42.55 | |
| Van Nijenrodeweg 100 | 1083EG | 1 | 46.65 | 47.23 | | 50.00 | 0.58 | - | 47.23 | -3.74 | 43.49 | |
| Van Nijenrodeweg 101 | 1083EG | 1 | 46.65 | 47.23 | | 50.00 | 0.58 | - | 47.23 | -3.74 | 43.49 | |
| Van Nijenrodeweg 102 | 1083EG | 1 | 46.65 | 47.23 | | 50.00 | 0.58 | - | 47.23 | -3.74 | 43.49 | |
| Van Nijenrodeweg 103 | 1083EG | 1 | 46.65 | 47.23 | | 50.00 | 0.58 | - | 47.23 | -3.74 | 43.49 | |
| Van Nijenrodeweg 104 | 1083EG | 1 | 47.29 | 48.09 | | 50.00 | 0.80 | - | 48.09 | -3.65 | 44.44 | |
| Van Nijenrodeweg 105 | 1083EG | 1 | 47.29 | 48.09 | | 50.00 | 0.80 | - | 48.09 | -3.65 | 44.44 | |
| Van Nijenrodeweg 106 | 1083EG | 1 | 47.29 | 48.09 | | 50.00 | 0.80 | - | 48.09 | -3.65 | 44.44 | |
| Van Nijenrodeweg 107 | 1083EG | 1 | 47.29 | 48.09 | | 50.00 | 0.80 | - | 48.09 | -3.65 | 44.44 | |

## Gemeente AMSTERDAM

| Adres en postcode | | Bestemming | Geluidbelasting bij huidig GPP [dB] | Toekomst zonder nieuwe maatregelen [dB] | Sanering | Grenswaarde [dB] | Effect van het project | Benodigde reductie [dB] | Geluidbelasting standaard akoestische situatie [dB] | Geluidreductie door de doelmatige maatregelen [dB] | Toekomst met geadviseerde maatregel(en) [dB] | Overschrijding grenswaarde/ (X= ja, leeg vak=nee) |
|---|---|---|---|---|---|---|---|---|---|---|---|---|
| Van Nijenrodeweg 111 | 1083EH | 1 | 46.81 | 46.52 | | 50.00 | -0.29 | - | 46.52 | -3.50 | 43.02 | |
| Van Nijenrodeweg 112 | 1083EH | 1 | 47.04 | 46.60 | | 50.00 | -0.44 | - | 46.60 | -3.48 | 43.12 | |
| Van Nijenrodeweg 113 | 1083EH | 1 | 47.23 | 46.82 | | 50.00 | -0.41 | - | 46.82 | -3.54 | 43.28 | |
| Van Nijenrodeweg 114 | 1083EH | 1 | 46.52 | 46.91 | | 50.00 | 0.39 | - | 46.91 | -3.66 | 43.25 | |
| Van Nijenrodeweg 115 | 1083EH | 1 | 46.20 | 46.73 | | 50.00 | 0.53 | - | 46.73 | -3.81 | 42.92 | |
| Van Nijenrodeweg 116 | 1083EH | 1 | 46.43 | 47.15 | | 50.00 | 0.72 | - | 47.15 | -3.98 | 43.17 | |
| Van Nijenrodeweg 117 | 1083EH | 1 | 46.81 | 46.52 | | 50.00 | -0.29 | - | 46.52 | -3.50 | 43.02 | |
| Van Nijenrodeweg 118 | 1083EH | 1 | 47.04 | 46.60 | | 50.00 | -0.44 | - | 46.60 | -3.48 | 43.12 | |
| Van Nijenrodeweg 119 | 1083EH | 1 | 47.23 | 46.82 | | 50.00 | -0.41 | - | 46.82 | -3.54 | 43.28 | |
| Van Nijenrodeweg 120 | 1083EH | 1 | 46.52 | 46.91 | | 50.00 | 0.39 | - | 46.91 | -3.66 | 43.25 | |
| Van Nijenrodeweg 121 | 1083EH | 1 | 46.20 | 46.73 | | 50.00 | 0.53 | - | 46.73 | -3.81 | 42.92 | |
| Van Nijenrodeweg 122 | 1083EH | 1 | 46.43 | 47.15 | | 50.00 | 0.72 | - | 47.15 | -3.98 | 43.17 | |
| Van Nijenrodeweg 123 | 1083EH | 1 | 46.81 | 46.52 | | 50.00 | -0.29 | - | 46.52 | -3.50 | 43.02 | |
| Van Nijenrodeweg 124 | 1083EH | 1 | 47.04 | 46.60 | | 50.00 | -0.44 | - | 46.60 | -3.48 | 43.12 | |
| Van Nijenrodeweg 125 | 1083EH | 1 | 47.23 | 46.82 | | 50.00 | -0.41 | - | 46.82 | -3.54 | 43.28 | |
| Van Nijenrodeweg 126 | 1083EH | 1 | 46.52 | 46.91 | | 50.00 | 0.39 | - | 46.91 | -3.66 | 43.25 | |
| Van Nijenrodeweg 127 | 1083EJ | 1 | 46.20 | 46.73 | | 50.00 | 0.53 | - | 46.73 | -3.81 | 42.92 | |
| Van Nijenrodeweg 128 | 1083EJ | 1 | 46.43 | 47.15 | | 50.00 | 0.72 | - | 47.15 | -3.98 | 43.17 | |
| Van Nijenrodeweg 129 | 1083EJ | 1 | 46.81 | 46.52 | | 50.00 | -0.29 | - | 46.52 | -3.50 | 43.02 | |
| Van Nijenrodeweg 130 | 1083EJ | 1 | 47.04 | 46.60 | | 50.00 | -0.44 | - | 46.60 | -3.48 | 43.12 | |
| Van Nijenrodeweg 131 | 1083EJ | 1 | 47.23 | 46.82 | | 50.00 | -0.41 | - | 46.82 | -3.54 | 43.28 | |
| Van Nijenrodeweg 132 | 1083EJ | 1 | 46.52 | 46.91 | | 50.00 | 0.39 | - | 46.91 | -3.66 | 43.25 | |
| Van Nijenrodeweg 133 | 1083EJ | 1 | 46.20 | 46.73 | | 50.00 | 0.53 | - | 46.73 | -3.81 | 42.92 | |
| Van Nijenrodeweg 134 | 1083EJ | 1 | 46.43 | 47.15 | | 50.00 | 0.72 | - | 47.15 | -3.98 | 43.17 | |
| Van Nijenrodeweg 135 | 1083EJ | 1 | 46.85 | 47.66 | | 50.00 | 0.81 | - | 47.66 | -3.94 | 43.72 | |
| Van Nijenrodeweg 136 | 1083EJ | 1 | 46.85 | 47.66 | | 50.00 | 0.81 | - | 47.66 | -3.94 | 43.72 | |
| Van Nijenrodeweg 137 | 1083EJ | 1 | 46.85 | 47.66 | | 50.00 | 0.81 | - | 47.66 | -3.94 | 43.72 | |
| Van Nijenrodeweg 138 | 1083EJ | 1 | 46.85 | 47.66 | | 50.00 | 0.81 | - | 47.66 | -3.94 | 43.72 | |
| Van Nijenrodeweg 139 | 1083EJ | 1 | 47.38 | 48.32 | | 50.00 | 0.94 | - | 48.32 | -3.82 | 44.50 | |
| Van Nijenrodeweg 140 | 1083EJ | 1 | 47.38 | 48.32 | | 50.00 | 0.94 | - | 48.32 | -3.82 | 44.50 | |
| Van Nijenrodeweg 141 | 1083EJ | 1 | 47.38 | 48.32 | | 50.00 | 0.94 | - | 48.32 | -3.82 | 44.50 | |
| Van Nijenrodeweg 142 | 1083EJ | 1 | 47.38 | 48.32 | | 50.00 | 0.94 | - | 48.32 | -3.82 | 44.50 | |
| Van Nijenrodeweg 147 | 1083EK | 1 | 46.82 | 47.08 | | 50.00 | 0.26 | - | 47.08 | -3.60 | 43.48 | |
| Van Nijenrodeweg 148 | 1083EK | 1 | 47.15 | 47.34 | | 50.00 | 0.19 | - | 47.34 | -3.72 | 43.62 | |
| Van Nijenrodeweg 149 | 1083EK | 1 | 47.36 | 47.54 | | 50.00 | 0.18 | - | 47.54 | -3.76 | 43.78 | |
| Van Nijenrodeweg 150 | 1083EK | 1 | 46.71 | 47.71 | | 50.00 | 1.00 | - | 47.71 | -3.90 | 43.81 | |
| Van Nijenrodeweg 151 | 1083EK | 1 | 46.55 | 47.54 | | 50.00 | 0.99 | - | 47.54 | -4.02 | 43.52 | |
| Van Nijenrodeweg 152 | 1083EK | 1 | 46.77 | 47.85 | | 50.00 | 1.08 | - | 47.85 | -4.17 | 43.68 | |
| Van Nijenrodeweg 153 | 1083EK | 1 | 46.82 | 47.08 | | 50.00 | 0.26 | - | 47.08 | -3.60 | 43.48 | |
| Van Nijenrodeweg 154 | 1083EK | 1 | 47.15 | 47.34 | | 50.00 | 0.19 | - | 47.34 | -3.72 | 43.62 | |
| Van Nijenrodeweg 155 | 1083EK | 1 | 47.36 | 47.54 | | 50.00 | 0.18 | - | 47.54 | -3.76 | 43.78 | |
| Van Nijenrodeweg 156 | 1083EK | 1 | 46.71 | 47.71 | | 50.00 | 1.00 | - | 47.71 | -3.90 | 43.81 | |
| Van Nijenrodeweg 157 | 1083EK | 1 | 46.55 | 47.54 | | 50.00 | 0.99 | - | 47.54 | -4.02 | 43.52 | |
| Van Nijenrodeweg 158 | 1083EK | 1 | 46.77 | 47.85 | | 50.00 | 1.08 | - | 47.85 | -4.17 | 43.68 | |
| Van Nijenrodeweg 159 | 1083EK | 1 | 46.82 | 47.08 | | 50.00 | 0.26 | - | 47.08 | -3.60 | 43.48 | |
| Van Nijenrodeweg 160 | 1083EK | 1 | 47.15 | 47.34 | | 50.00 | 0.19 | - | 47.34 | -3.72 | 43.62 | |
| Van Nijenrodeweg 161 | 1083EK | 1 | 47.36 | 47.54 | | 50.00 | 0.18 | - | 47.54 | -3.76 | 43.78 | |
| Van Nijenrodeweg 162 | 1083EK | 1 | 46.71 | 47.71 | | 50.00 | 1.00 | - | 47.71 | -3.90 | 43.81 | |
| Van Nijenrodeweg 163 | 1083EL | 1 | 46.55 | 47.54 | | 50.00 | 0.99 | - | 47.54 | -4.02 | 43.52 | |
| Van Nijenrodeweg 164 | 1083EL | 1 | 46.77 | 47.85 | | 50.00 | 1.08 | - | 47.85 | -4.17 | 43.68 | |
| Van Nijenrodeweg 165 | 1083EL | 1 | 46.82 | 47.08 | | 50.00 | 0.26 | - | 47.08 | -3.60 | 43.48 | |
| Van Nijenrodeweg 166 | 1083EL | 1 | 47.15 | 47.34 | | 50.00 | 0.19 | - | 47.34 | -3.72 | 43.62 | |
| Van Nijenrodeweg 167 | 1083EL | 1 | 47.36 | 47.54 | | 50.00 | 0.18 | - | 47.54 | -3.76 | 43.78 | |

## Gemeente AMSTERDAM

| Adres en postcode | | Bestemming | Geluidbelasting bij huidig GPP [dB] | Toekomst zonder nieuwe maatregelen [dB] | Sanering | Grenswaarde [dB] | Effect van het project | Benodigde reductie [dB] | Geluidbelasting standaard akoestische situatie [dB] | Geluidreductie door de doelmatige maatregelen [dB] | Toekomst met geadviseerde maatregel(en) [dB] | Overschrijding grenswaarde/ (X= ja, leeg vak=nee) |
|---|---|---|---|---|---|---|---|---|---|---|---|---|
| Van Nijenrodeweg 168 | 1083EL | 1 | 46.71 | 47.71 | | 50.00 | 1.00 | - | 47.71 | -3.90 | 43.81 | |
| Van Nijenrodeweg 169 | 1083EL | 1 | 46.55 | 47.54 | | 50.00 | 0.99 | - | 47.54 | -4.02 | 43.52 | |
| Van Nijenrodeweg 170 | 1083EL | 1 | 46.77 | 47.85 | | 50.00 | 1.08 | - | 47.85 | -4.17 | 43.68 | |
| Van Nijenrodeweg 171 | 1083EL | 1 | 46.96 | 47.96 | | 50.00 | 1.00 | - | 47.96 | -4.19 | 43.77 | |
| Van Nijenrodeweg 172 | 1083EL | 1 | 46.96 | 47.96 | | 50.00 | 1.00 | - | 47.96 | -4.19 | 43.77 | |
| Van Nijenrodeweg 173 | 1083EL | 1 | 46.96 | 47.96 | | 50.00 | 1.00 | - | 47.96 | -4.19 | 43.77 | |
| Van Nijenrodeweg 174 | 1083EL | 1 | 46.96 | 47.96 | | 50.00 | 1.00 | - | 47.96 | -4.19 | 43.77 | |
| Van Nijenrodeweg 175 | 1083EL | 1 | 47.49 | 48.62 | | 50.00 | 1.13 | - | 48.62 | -4.02 | 44.60 | |
| Van Nijenrodeweg 176 | 1083EL | 1 | 47.49 | 48.62 | | 50.00 | 1.13 | - | 48.62 | -4.02 | 44.60 | |
| Van Nijenrodeweg 177 | 1083EL | 1 | 47.49 | 48.62 | | 50.00 | 1.13 | - | 48.62 | -4.02 | 44.60 | |
| Van Nijenrodeweg 178 | 1083EL | 1 | 47.49 | 48.62 | | 50.00 | 1.13 | - | 48.62 | -4.02 | 44.60 | |
| Van Nijenrodeweg 183 | 1083EM | 1 | 46.78 | 46.08 | | 50.00 | -0.70 | - | 46.08 | -3.26 | 42.82 | |
| Van Nijenrodeweg 184 | 1083EM | 1 | 47.11 | 46.48 | | 50.00 | -0.63 | - | 46.48 | -3.43 | 43.05 | |
| Van Nijenrodeweg 185 | 1083EM | 1 | 47.33 | 46.76 | | 50.00 | -0.57 | - | 46.76 | -3.54 | 43.22 | |
| Van Nijenrodeweg 186 | 1083EM | 1 | 46.43 | 46.91 | | 50.00 | 0.48 | - | 46.91 | -3.73 | 43.18 | |
| Van Nijenrodeweg 187 | 1083EM | 1 | 46.36 | 47.00 | | 50.00 | 0.64 | - | 47.00 | -3.83 | 43.17 | |
| Van Nijenrodeweg 188 | 1083EM | 1 | 46.78 | 47.60 | | 50.00 | 0.82 | - | 47.60 | -3.91 | 43.69 | |
| Van Nijenrodeweg 189 | 1083EM | 1 | 46.78 | 46.08 | | 50.00 | -0.70 | - | 46.08 | -3.26 | 42.82 | |
| Van Nijenrodeweg 190 | 1083EM | 1 | 47.11 | 46.48 | | 50.00 | -0.63 | - | 46.48 | -3.43 | 43.05 | |
| Van Nijenrodeweg 191 | 1083EM | 1 | 47.33 | 46.76 | | 50.00 | -0.57 | - | 46.76 | -3.54 | 43.22 | |
| Van Nijenrodeweg 192 | 1083EM | 1 | 46.43 | 46.91 | | 50.00 | 0.48 | - | 46.91 | -3.73 | 43.18 | |
| Van Nijenrodeweg 193 | 1083EM | 1 | 46.36 | 47.00 | | 50.00 | 0.64 | - | 47.00 | -3.83 | 43.17 | |
| Van Nijenrodeweg 194 | 1083EM | 1 | 46.78 | 47.60 | | 50.00 | 0.82 | - | 47.60 | -3.91 | 43.69 | |
| Van Nijenrodeweg 195 | 1083EM | 1 | 46.78 | 46.08 | | 50.00 | -0.70 | - | 46.08 | -3.26 | 42.82 | |
| Van Nijenrodeweg 196 | 1083EM | 1 | 47.11 | 46.48 | | 50.00 | -0.63 | - | 46.48 | -3.43 | 43.05 | |
| Van Nijenrodeweg 197 | 1083EM | 1 | 47.33 | 46.76 | | 50.00 | -0.57 | - | 46.76 | -3.54 | 43.22 | |
| Van Nijenrodeweg 198 | 1083EM | 1 | 46.43 | 46.91 | | 50.00 | 0.48 | - | 46.91 | -3.73 | 43.18 | |
| Van Nijenrodeweg 199 | 1083EN | 1 | 46.36 | 47.00 | | 50.00 | 0.64 | - | 47.00 | -3.83 | 43.17 | |
| Van Nijenrodeweg 200 | 1083EN | 1 | 46.78 | 47.60 | | 50.00 | 0.82 | - | 47.60 | -3.91 | 43.69 | |
| Van Nijenrodeweg 201 | 1083EN | 1 | 46.78 | 46.08 | | 50.00 | -0.70 | - | 46.08 | -3.26 | 42.82 | |
| Van Nijenrodeweg 202 | 1083EN | 1 | 47.11 | 46.48 | | 50.00 | -0.63 | - | 46.48 | -3.43 | 43.05 | |
| Van Nijenrodeweg 203 | 1083EN | 1 | 47.33 | 46.76 | | 50.00 | -0.57 | - | 46.76 | -3.54 | 43.22 | |
| Van Nijenrodeweg 204 | 1083EN | 1 | 46.43 | 46.91 | | 50.00 | 0.48 | - | 46.91 | -3.73 | 43.18 | |
| Van Nijenrodeweg 205 | 1083EN | 1 | 46.36 | 47.00 | | 50.00 | 0.64 | - | 47.00 | -3.83 | 43.17 | |
| Van Nijenrodeweg 206 | 1083EN | 1 | 46.78 | 47.60 | | 50.00 | 0.82 | - | 47.60 | -3.91 | 43.69 | |
| Van Nijenrodeweg 207 | 1083EN | 1 | 47.21 | 48.20 | | 50.00 | 0.99 | - | 48.20 | -4.14 | 44.06 | |
| Van Nijenrodeweg 208 | 1083EN | 1 | 47.21 | 48.20 | | 50.00 | 0.99 | - | 48.20 | -4.14 | 44.06 | |
| Van Nijenrodeweg 209 | 1083EN | 1 | 47.21 | 48.20 | | 50.00 | 0.99 | - | 48.20 | -4.14 | 44.06 | |
| Van Nijenrodeweg 210 | 1083EN | 1 | 47.21 | 48.20 | | 50.00 | 0.99 | - | 48.20 | -4.14 | 44.06 | |
| Van Nijenrodeweg 211 | 1083EN | 1 | 47.69 | 48.73 | | 50.00 | 1.04 | - | 48.73 | -4.07 | 44.66 | |
| Van Nijenrodeweg 212 | 1083EN | 1 | 47.69 | 48.73 | | 50.00 | 1.04 | - | 48.73 | -4.07 | 44.66 | |
| Van Nijenrodeweg 213 | 1083EN | 1 | 47.69 | 48.73 | | 50.00 | 1.04 | - | 48.73 | -4.07 | 44.66 | |
| Van Nijenrodeweg 214 | 1083EN | 1 | 47.69 | 48.73 | | 50.00 | 1.04 | - | 48.73 | -4.07 | 44.66 | |
| Van Nijenrodeweg 220 | 1082GV | 1 | 47.55 | 48.90 | | 50.00 | 1.35 | - | 48.90 | -3.76 | 45.14 | |
| Van Nijenrodeweg 221 | 1082GV | 1 | 47.51 | 48.97 | | 50.00 | 1.46 | - | 48.97 | -3.88 | 45.09 | |
| Van Nijenrodeweg 222 | 1082GV | 1 | 47.76 | 49.26 | | 50.00 | 1.50 | - | 49.26 | -3.97 | 45.29 | |
| Van Nijenrodeweg 223 | 1082GV | 1 | 48.01 | 49.47 | | 50.00 | 1.46 | - | 49.47 | -3.96 | 45.51 | |
| Van Nijenrodeweg 224 | 1082GV | 1 | 47.74 | 49.35 | | 50.00 | 1.61 | - | 49.35 | -3.86 | 45.49 | |
| Van Nijenrodeweg 225 | 1082GV | 1 | 47.90 | 49.43 | | 50.00 | 1.53 | - | 49.43 | -3.85 | 45.58 | |
| Van Nijenrodeweg 226 | 1082GV | 1 | 47.55 | 48.90 | | 50.00 | 1.35 | - | 48.90 | -3.76 | 45.14 | |
| Van Nijenrodeweg 227 | 1082GV | 1 | 47.51 | 48.97 | | 50.00 | 1.46 | - | 48.97 | -3.88 | 45.09 | |
| Van Nijenrodeweg 228 | 1082GV | 1 | 47.76 | 49.26 | | 50.00 | 1.50 | - | 49.26 | -3.97 | 45.29 | |
| Van Nijenrodeweg 229 | 1082GV | 1 | 48.01 | 49.47 | | 50.00 | 1.46 | - | 49.47 | -3.96 | 45.51 | |

## Gemeente AMSTERDAM

| Adres en postcode | | Bestemming | Geluidbelasting bij huidig GPP [dB] | Toekomst zonder nieuwe maatregelen [dB] | Sanering | Grenswaarde [dB] | Effect van het project | Benodigde reductie [dB] | Geluidbelasting standaard akoestische situatie [dB] | Geluidreductie door de doelmatige maatregelen [dB] | Toekomst met geadviseerde maatregel(en) [dB] | Overschrijding grenswaarde/ (X= ja, leeg vak=nee) |
|---|---|---|---|---|---|---|---|---|---|---|---|---|
| Van Nijenrodeweg 230 | 1082GV | 1 | 47.74 | 49.35 | | 50.00 | 1.61 | - | 49.35 | -3.86 | 45.49 | |
| Van Nijenrodeweg 231 | 1082GV | 1 | 47.90 | 49.43 | | 50.00 | 1.53 | - | 49.43 | -3.85 | 45.58 | |
| Van Nijenrodeweg 232 | 1082GV | 1 | 47.55 | 48.90 | | 50.00 | 1.35 | - | 48.90 | -3.76 | 45.14 | |
| Van Nijenrodeweg 233 | 1082GV | 1 | 47.51 | 48.97 | | 50.00 | 1.46 | - | 48.97 | -3.88 | 45.09 | |
| Van Nijenrodeweg 234 | 1082GV | 1 | 47.76 | 49.26 | | 50.00 | 1.50 | - | 49.26 | -3.97 | 45.29 | |
| Van Nijenrodeweg 235 | 1082GV | 1 | 48.01 | 49.47 | | 50.00 | 1.46 | - | 49.47 | -3.96 | 45.51 | |
| Van Nijenrodeweg 236 | 1082GW | 1 | 47.74 | 49.35 | | 50.00 | 1.61 | - | 49.35 | -3.86 | 45.49 | |
| Van Nijenrodeweg 237 | 1082GW | 1 | 47.90 | 49.43 | | 50.00 | 1.53 | - | 49.43 | -3.85 | 45.58 | |
| Van Nijenrodeweg 238 | 1082GW | 1 | 47.55 | 48.90 | | 50.00 | 1.35 | - | 48.90 | -3.76 | 45.14 | |
| Van Nijenrodeweg 239 | 1082GW | 1 | 47.51 | 48.97 | | 50.00 | 1.46 | - | 48.97 | -3.88 | 45.09 | |
| Van Nijenrodeweg 240 | 1082GW | 1 | 47.76 | 49.26 | | 50.00 | 1.50 | - | 49.26 | -3.97 | 45.29 | |
| Van Nijenrodeweg 241 | 1082GW | 1 | 48.01 | 49.47 | | 50.00 | 1.46 | - | 49.47 | -3.96 | 45.51 | |
| Van Nijenrodeweg 242 | 1082GW | 1 | 47.74 | 49.35 | | 50.00 | 1.61 | - | 49.35 | -3.86 | 45.49 | |
| Van Nijenrodeweg 243 | 1082GW | 1 | 47.90 | 49.43 | | 50.00 | 1.53 | - | 49.43 | -3.85 | 45.58 | |
| Van Nijenrodeweg 244 | 1082GW | 1 | 47.98 | 49.51 | | 50.00 | 1.53 | - | 49.51 | -3.86 | 45.65 | |
| Van Nijenrodeweg 245 | 1082GW | 1 | 47.98 | 49.51 | | 50.00 | 1.53 | - | 49.51 | -3.86 | 45.65 | |
| Van Nijenrodeweg 246 | 1082GW | 1 | 47.98 | 49.51 | | 50.00 | 1.53 | - | 49.51 | -3.86 | 45.65 | |
| Van Nijenrodeweg 247 | 1082GW | 1 | 47.98 | 49.51 | | 50.00 | 1.53 | - | 49.51 | -3.86 | 45.65 | |
| Van Nijenrodeweg 248 | 1082GW | 1 | 48.17 | 49.69 | | 50.00 | 1.52 | - | 49.69 | -3.87 | 45.82 | |
| Van Nijenrodeweg 249 | 1082GW | 1 | 48.17 | 49.69 | | 50.00 | 1.52 | - | 49.69 | -3.87 | 45.82 | |
| Van Nijenrodeweg 250 | 1082GW | 1 | 48.17 | 49.69 | | 50.00 | 1.52 | - | 49.69 | -3.87 | 45.82 | |
| Van Nijenrodeweg 251 | 1082GW | 1 | 48.17 | 49.69 | | 50.00 | 1.52 | - | 49.69 | -3.87 | 45.82 | |
| Van Nijenrodeweg 256 | 1082GX | 1 | 45.43 | 46.00 | | 50.00 | 0.57 | - | 46.00 | -3.50 | 42.50 | |
| Van Nijenrodeweg 257 | 1082GX | 1 | 45.54 | 46.15 | | 50.00 | 0.61 | - | 46.15 | -3.57 | 42.58 | |
| Van Nijenrodeweg 258 | 1082GX | 1 | 45.76 | 46.49 | | 50.00 | 0.73 | - | 46.49 | -3.73 | 42.76 | |
| Van Nijenrodeweg 259 | 1082GX | 1 | 45.74 | 46.46 | | 50.00 | 0.72 | - | 46.46 | -3.73 | 42.73 | |
| Van Nijenrodeweg 260 | 1082GX | 1 | 45.03 | 45.91 | | 50.00 | 0.88 | - | 45.91 | -3.51 | 42.40 | |
| Van Nijenrodeweg 261 | 1082GX | 1 | 45.18 | 46.01 | | 50.00 | 0.83 | - | 46.01 | -3.51 | 42.50 | |
| Van Nijenrodeweg 262 | 1082GX | 1 | 45.43 | 46.00 | | 50.00 | 0.57 | - | 46.00 | -3.50 | 42.50 | |
| Van Nijenrodeweg 263 | 1082GX | 1 | 45.54 | 46.15 | | 50.00 | 0.61 | - | 46.15 | -3.57 | 42.58 | |
| Van Nijenrodeweg 264 | 1082GX | 1 | 45.76 | 46.49 | | 50.00 | 0.73 | - | 46.49 | -3.73 | 42.76 | |
| Van Nijenrodeweg 265 | 1082GX | 1 | 45.74 | 46.46 | | 50.00 | 0.72 | - | 46.46 | -3.73 | 42.73 | |
| Van Nijenrodeweg 266 | 1082GX | 1 | 45.03 | 45.91 | | 50.00 | 0.88 | - | 45.91 | -3.51 | 42.40 | |
| Van Nijenrodeweg 267 | 1082GX | 1 | 45.18 | 46.01 | | 50.00 | 0.83 | - | 46.01 | -3.51 | 42.50 | |
| Van Nijenrodeweg 268 | 1082GX | 1 | 45.43 | 46.00 | | 50.00 | 0.57 | - | 46.00 | -3.50 | 42.50 | |
| Van Nijenrodeweg 269 | 1082GX | 1 | 45.54 | 46.15 | | 50.00 | 0.61 | - | 46.15 | -3.57 | 42.58 | |
| Van Nijenrodeweg 270 | 1082GX | 1 | 45.76 | 46.49 | | 50.00 | 0.73 | - | 46.49 | -3.73 | 42.76 | |
| Van Nijenrodeweg 271 | 1082GX | 1 | 45.74 | 46.46 | | 50.00 | 0.72 | - | 46.46 | -3.73 | 42.73 | |
| Van Nijenrodeweg 272 | 1082GZ | 1 | 45.03 | 45.91 | | 50.00 | 0.88 | - | 45.91 | -3.51 | 42.40 | |
| Van Nijenrodeweg 273 | 1082GZ | 1 | 45.18 | 46.01 | | 50.00 | 0.83 | - | 46.01 | -3.51 | 42.50 | |
| Van Nijenrodeweg 274 | 1082GZ | 1 | 45.43 | 46.00 | | 50.00 | 0.57 | - | 46.00 | -3.50 | 42.50 | |
| Van Nijenrodeweg 275 | 1082GZ | 1 | 45.54 | 46.15 | | 50.00 | 0.61 | - | 46.15 | -3.57 | 42.58 | |
| Van Nijenrodeweg 276 | 1082GZ | 1 | 45.76 | 46.49 | | 50.00 | 0.73 | - | 46.49 | -3.73 | 42.76 | |
| Van Nijenrodeweg 277 | 1082GZ | 1 | 45.74 | 46.46 | | 50.00 | 0.72 | - | 46.46 | -3.73 | 42.73 | |
| Van Nijenrodeweg 278 | 1082GZ | 1 | 45.03 | 45.91 | | 50.00 | 0.88 | - | 45.91 | -3.51 | 42.40 | |
| Van Nijenrodeweg 279 | 1082GZ | 1 | 45.18 | 46.01 | | 50.00 | 0.83 | - | 46.01 | -3.51 | 42.50 | |
| Van Nijenrodeweg 280 | 1082GZ | 1 | 44.74 | 46.74 | | 50.00 | 2.00 | - | 46.74 | -4.43 | 42.31 | |
| Van Nijenrodeweg 281 | 1082GZ | 1 | 44.74 | 46.74 | | 50.00 | 2.00 | - | 46.74 | -4.43 | 42.31 | |
| Van Nijenrodeweg 282 | 1082GZ | 1 | 44.74 | 46.74 | | 50.00 | 2.00 | - | 46.74 | -4.43 | 42.31 | |
| Van Nijenrodeweg 283 | 1082GZ | 1 | 44.74 | 46.74 | | 50.00 | 2.00 | - | 46.74 | -4.43 | 42.31 | |
| Van Nijenrodeweg 284 | 1082GZ | 1 | 45.36 | 47.20 | | 50.00 | 1.84 | - | 47.20 | -4.28 | 42.92 | |
| Van Nijenrodeweg 285 | 1082GZ | 1 | 45.36 | 47.20 | | 50.00 | 1.84 | - | 47.20 | -4.28 | 42.92 | |
| Van Nijenrodeweg 286 | 1082GZ | 1 | 45.36 | 47.20 | | 50.00 | 1.84 | - | 47.20 | -4.28 | 42.92 | |

## Gemeente AMSTERDAM

| Adres en postcode | | Bestemming | Geluidbelasting bij huidig GPP [dB] | Toekomst zonder nieuwe maatregelen [dB] | Sanering | Grenswaarde [dB] | Effect van het project | Benodigde reductie [dB] | Geluidbelasting standaard akoestische situatie [dB] | Geluidreductie door de doelmatige maatregelen [dB] | Toekomst met geadviseerde maatregel(en) [dB] | Overschrijding grenswaarde/ (X= ja, leeg vak=nee) |
|---|---|---|---|---|---|---|---|---|---|---|---|---|
| Van Nijenrodeweg 287 | 1082GZ | 1 | 45.36 | 47.20 | | 50.00 | 1.84 | - | 47.20 | -4.28 | 42.92 | |
| Van Nijenrodeweg 292 | 1082HA | 1 | 47.26 | 49.31 | | 50.00 | 2.05 | - | 49.31 | -3.86 | 45.45 | |
| Van Nijenrodeweg 293 | 1082HA | 1 | 47.43 | 49.33 | | 50.00 | 1.90 | - | 49.33 | -3.93 | 45.40 | |
| Van Nijenrodeweg 294 | 1082HA | 1 | 47.78 | 49.64 | | 50.00 | 1.86 | - | 49.64 | -3.97 | 45.67 | |
| Van Nijenrodeweg 295 | 1082HA | 1 | 47.80 | 49.59 | | 50.00 | 1.79 | - | 49.59 | -3.90 | 45.69 | |
| Van Nijenrodeweg 296 | 1082HA | 1 | 47.63 | 49.18 | | 50.00 | 1.55 | - | 49.18 | -3.68 | 45.50 | |
| Van Nijenrodeweg 297 | 1082HA | 1 | 47.75 | 49.23 | | 50.00 | 1.48 | - | 49.23 | -3.66 | 45.57 | |
| Van Nijenrodeweg 298 | 1082HA | 1 | 47.26 | 49.31 | | 50.00 | 2.05 | - | 49.31 | -3.86 | 45.45 | |
| Van Nijenrodeweg 299 | 1082HA | 1 | 47.43 | 49.33 | | 50.00 | 1.90 | - | 49.33 | -3.93 | 45.40 | |
| Van Nijenrodeweg 300 | 1082HA | 1 | 47.78 | 49.64 | | 50.00 | 1.86 | - | 49.64 | -3.97 | 45.67 | |
| Van Nijenrodeweg 301 | 1082HA | 1 | 47.80 | 49.59 | | 50.00 | 1.79 | - | 49.59 | -3.90 | 45.69 | |
| Van Nijenrodeweg 302 | 1082HA | 1 | 47.63 | 49.18 | | 50.00 | 1.55 | - | 49.18 | -3.68 | 45.50 | |
| Van Nijenrodeweg 303 | 1082HA | 1 | 47.75 | 49.23 | | 50.00 | 1.48 | - | 49.23 | -3.66 | 45.57 | |
| Van Nijenrodeweg 304 | 1082HA | 1 | 47.26 | 49.31 | | 50.00 | 2.05 | - | 49.31 | -3.86 | 45.45 | |
| Van Nijenrodeweg 305 | 1082HA | 1 | 47.43 | 49.33 | | 50.00 | 1.90 | - | 49.33 | -3.93 | 45.40 | |
| Van Nijenrodeweg 306 | 1082HA | 1 | 47.78 | 49.64 | | 50.00 | 1.86 | - | 49.64 | -3.97 | 45.67 | |
| Van Nijenrodeweg 307 | 1082HA | 1 | 47.80 | 49.59 | | 50.00 | 1.79 | - | 49.59 | -3.90 | 45.69 | |
| Van Nijenrodeweg 308 | 1082HB | 1 | 47.63 | 49.18 | | 50.00 | 1.55 | - | 49.18 | -3.68 | 45.50 | |
| Van Nijenrodeweg 309 | 1082HB | 1 | 47.75 | 49.23 | | 50.00 | 1.48 | - | 49.23 | -3.66 | 45.57 | |
| Van Nijenrodeweg 310 | 1082HB | 1 | 47.26 | 49.31 | | 50.00 | 2.05 | - | 49.31 | -3.86 | 45.45 | |
| Van Nijenrodeweg 311 | 1082HB | 1 | 47.43 | 49.33 | | 50.00 | 1.90 | - | 49.33 | -3.93 | 45.40 | |
| Van Nijenrodeweg 312 | 1082HB | 1 | 47.78 | 49.64 | | 50.00 | 1.86 | - | 49.64 | -3.97 | 45.67 | |
| Van Nijenrodeweg 313 | 1082HB | 1 | 47.80 | 49.59 | | 50.00 | 1.79 | - | 49.59 | -3.90 | 45.69 | |
| Van Nijenrodeweg 314 | 1082HB | 1 | 47.63 | 49.18 | | 50.00 | 1.55 | - | 49.18 | -3.68 | 45.50 | |
| Van Nijenrodeweg 315 | 1082HB | 1 | 47.75 | 49.23 | | 50.00 | 1.48 | - | 49.23 | -3.66 | 45.57 | |
| Van Nijenrodeweg 316 | 1082HB | 1 | 47.91 | 49.31 | | 50.00 | 1.40 | - | 49.31 | -3.66 | 45.65 | |
| Van Nijenrodeweg 317 | 1082HB | 1 | 47.91 | 49.31 | | 50.00 | 1.40 | - | 49.31 | -3.66 | 45.65 | |
| Van Nijenrodeweg 318 | 1082HB | 1 | 47.91 | 49.31 | | 50.00 | 1.40 | - | 49.31 | -3.66 | 45.65 | |
| Van Nijenrodeweg 320 | 1082HB | 1 | 48.07 | 49.44 | | 50.00 | 1.37 | - | 49.44 | -3.68 | 45.76 | |
| Van Nijenrodeweg 321 | 1082HB | 1 | 48.07 | 49.44 | | 50.00 | 1.37 | - | 49.44 | -3.68 | 45.76 | |
| Van Nijenrodeweg 322 | 1082HB | 1 | 48.07 | 49.44 | | 50.00 | 1.37 | - | 49.44 | -3.68 | 45.76 | |
| Van Nijenrodeweg 323 | 1082HB | 1 | 47.91 | 49.31 | | 50.00 | 1.40 | - | 49.31 | -3.66 | 45.65 | |
| Van Nijenrodeweg 327 | 1082HC | 1 | 45.41 | 46.61 | | 50.00 | 1.20 | - | 46.61 | -3.48 | 43.13 | |
| Van Nijenrodeweg 328 | 1082HC | 1 | 45.62 | 46.84 | | 50.00 | 1.22 | - | 46.84 | -3.70 | 43.14 | |
| Van Nijenrodeweg 329 | 1082HC | 1 | 45.83 | 47.07 | | 50.00 | 1.24 | - | 47.07 | -3.75 | 43.32 | |
| Van Nijenrodeweg 330 | 1082HC | 1 | 45.62 | 46.96 | | 50.00 | 1.34 | - | 46.96 | -3.73 | 43.23 | |
| Van Nijenrodeweg 331 | 1082HC | 1 | 45.39 | 46.14 | | 50.00 | 0.75 | - | 46.14 | -3.31 | 42.83 | |
| Van Nijenrodeweg 332 | 1082HC | 1 | 45.57 | 46.22 | | 50.00 | 0.65 | - | 46.22 | -3.31 | 42.91 | |
| Van Nijenrodeweg 333 | 1082HC | 1 | 45.41 | 46.61 | | 50.00 | 1.20 | - | 46.61 | -3.48 | 43.13 | |
| Van Nijenrodeweg 334 | 1082HC | 1 | 45.62 | 46.84 | | 50.00 | 1.22 | - | 46.84 | -3.70 | 43.14 | |
| Van Nijenrodeweg 335 | 1082HC | 1 | 45.83 | 47.07 | | 50.00 | 1.24 | - | 47.07 | -3.75 | 43.32 | |
| Van Nijenrodeweg 336 | 1082HC | 1 | 45.62 | 46.96 | | 50.00 | 1.34 | - | 46.96 | -3.73 | 43.23 | |
| Van Nijenrodeweg 337 | 1082HC | 1 | 45.39 | 46.14 | | 50.00 | 0.75 | - | 46.14 | -3.31 | 42.83 | |
| Van Nijenrodeweg 338 | 1082HC | 1 | 45.57 | 46.22 | | 50.00 | 0.65 | - | 46.22 | -3.31 | 42.91 | |
| Van Nijenrodeweg 339 | 1082HC | 1 | 45.41 | 46.61 | | 50.00 | 1.20 | - | 46.61 | -3.48 | 43.13 | |
| Van Nijenrodeweg 340 | 1082HC | 1 | 45.62 | 46.84 | | 50.00 | 1.22 | - | 46.84 | -3.70 | 43.14 | |
| Van Nijenrodeweg 341 | 1082HC | 1 | 45.83 | 47.07 | | 50.00 | 1.24 | - | 47.07 | -3.75 | 43.32 | |
| Van Nijenrodeweg 342 | 1082HC | 1 | 45.62 | 46.96 | | 50.00 | 1.34 | - | 46.96 | -3.73 | 43.23 | |
| Van Nijenrodeweg 343 | 1082HD | 1 | 45.39 | 46.14 | | 50.00 | 0.75 | - | 46.14 | -3.31 | 42.83 | |
| Van Nijenrodeweg 344 | 1082HD | 1 | 45.57 | 46.22 | | 50.00 | 0.65 | - | 46.22 | -3.31 | 42.91 | |
| Van Nijenrodeweg 345 | 1082HD | 1 | 45.41 | 46.61 | | 50.00 | 1.20 | - | 46.61 | -3.48 | 43.13 | |
| Van Nijenrodeweg 346 | 1082HD | 1 | 45.62 | 46.84 | | 50.00 | 1.22 | - | 46.84 | -3.70 | 43.14 | |
| Van Nijenrodeweg 347 | 1082HD | 1 | 45.83 | 47.07 | | 50.00 | 1.24 | - | 47.07 | -3.75 | 43.32 | |

## Gemeente AMSTERDAM

| Adres en postcode | | Bestemming | Geluidbelasting bij huidig GPP [dB] | Toekomst zonder nieuwe maatregelen [dB] | Sanering | Grenswaarde [dB] | Effect van het project | Benodigde reductie [dB] | Geluidbelasting standaard akoestische situatie [dB] | Geluidreductie door doelmatige maatregelen [dB] | Toekomst met geadviseerde maatregel(en) [dB] | Overschrijding grenswaarde/ (X= ja, leeg vak=nee) |
|---|---|---|---|---|---|---|---|---|---|---|---|---|
| Van Nijenrodeweg 348 | 1082HD | 1 | 45.62 | 46.96 | | 50.00 | 1.34 | - | 46.96 | -3.73 | 43.23 | |
| Van Nijenrodeweg 349 | 1082HD | 1 | 45.39 | 46.14 | | 50.00 | 0.75 | - | 46.14 | -3.31 | 42.83 | |
| Van Nijenrodeweg 350 | 1082HD | 1 | 45.57 | 46.22 | | 50.00 | 0.65 | - | 46.22 | -3.31 | 42.91 | |
| Van Nijenrodeweg 351 | 1082HD | 1 | 44.65 | 46.88 | | 50.00 | 2.23 | - | 46.88 | -4.34 | 42.54 | |
| Van Nijenrodeweg 352 | 1082HD | 1 | 44.65 | 46.88 | | 50.00 | 2.23 | - | 46.88 | -4.34 | 42.54 | |
| Van Nijenrodeweg 353 | 1082HD | 1 | 44.65 | 46.88 | | 50.00 | 2.23 | - | 46.88 | -4.34 | 42.54 | |
| Van Nijenrodeweg 354 | 1082HD | 1 | 44.65 | 46.88 | | 50.00 | 2.23 | - | 46.88 | -4.34 | 42.54 | |
| Van Nijenrodeweg 355 | 1082HD | 1 | 45.27 | 47.31 | | 50.00 | 2.04 | - | 47.31 | -4.18 | 43.13 | |
| Van Nijenrodeweg 356 | 1082HD | 1 | 45.27 | 47.31 | | 50.00 | 2.04 | - | 47.31 | -4.18 | 43.13 | |
| Van Nijenrodeweg 357 | 1082HD | 1 | 45.27 | 47.31 | | 50.00 | 2.04 | - | 47.31 | -4.18 | 43.13 | |
| Van Nijenrodeweg 358 | 1082HD | 1 | 45.27 | 47.31 | | 50.00 | 2.04 | - | 47.31 | -4.18 | 43.13 | |
| Van Nijenrodeweg 865 | 1081BE | 1 | 45.36 | 46.46 | | 50.00 | 1.10 | - | 46.46 | -3.08 | 43.38 | |
| Van Nijenrodeweg 866 | 1081BE | 1 | 45.60 | 46.63 | | 50.00 | 1.03 | - | 46.63 | -3.10 | 43.53 | |
| Van Nijenrodeweg 867 A | 1081BE | 1 | 45.43 | 46.57 | | 50.00 | 1.14 | - | 46.57 | -3.10 | 43.47 | |
| Van Nijenrodeweg 867 B | 1081BE | 1 | 45.43 | 46.57 | | 50.00 | 1.14 | - | 46.57 | -3.10 | 43.47 | |
| Van Nijenrodeweg 867 C | 1081BE | 1 | 45.43 | 46.57 | | 50.00 | 1.14 | - | 46.57 | -3.10 | 43.47 | |
| Van Nijenrodeweg 869 A | 1081BE | 1 | 45.65 | 46.73 | | 50.00 | 1.08 | - | 46.73 | -3.13 | 43.60 | |
| Van Nijenrodeweg 869 B | 1081BE | 1 | 45.65 | 46.73 | | 50.00 | 1.08 | - | 46.73 | -3.13 | 43.60 | |
| Van Nijenrodeweg 869 C | 1081BE | 1 | 45.65 | 46.73 | | 50.00 | 1.08 | - | 46.73 | -3.13 | 43.60 | |
| Van Nijenrodeweg 871 | 1081BE | 1 | 45.67 | 46.80 | | 50.00 | 1.13 | - | 46.80 | -3.14 | 43.66 | |
| Van Nijenrodeweg 871 A | 1081BE | 1 | 45.67 | 46.89 | | 50.00 | 1.22 | - | 46.89 | -3.29 | 43.60 | |
| Van Nijenrodeweg 871 B | 1081BE | 1 | 45.90 | 47.06 | | 50.00 | 1.16 | - | 47.06 | -3.30 | 43.76 | |
| Van Nijenrodeweg 872 A | 1081BE | 1 | 45.67 | 46.89 | | 50.00 | 1.22 | - | 46.89 | -3.29 | 43.60 | |
| Van Nijenrodeweg 872 B | 1081BE | 1 | 45.90 | 47.06 | | 50.00 | 1.16 | - | 47.06 | -3.30 | 43.76 | |
| Van Nijenrodeweg 873 A | 1081BE | 1 | 45.67 | 46.89 | | 50.00 | 1.22 | - | 46.89 | -3.29 | 43.60 | |
| Van Nijenrodeweg 873 B | 1081BE | 1 | 45.90 | 47.06 | | 50.00 | 1.16 | - | 47.06 | -3.30 | 43.76 | |
| Van Nijenrodeweg 874 A | 1081BE | 1 | 45.67 | 46.89 | | 50.00 | 1.22 | - | 46.89 | -3.29 | 43.60 | |
| Van Nijenrodeweg 874 B | 1081BE | 1 | 45.90 | 47.06 | | 50.00 | 1.16 | - | 47.06 | -3.30 | 43.76 | |
| Van Nijenrodeweg 875 | 1081BG | 1 | 45.36 | 46.20 | | 50.00 | 0.84 | - | 46.20 | -3.05 | 43.15 | |
| Van Nijenrodeweg 876 | 1081BG | 1 | 45.36 | 46.20 | | 50.00 | 0.84 | - | 46.20 | -3.05 | 43.15 | |
| Van Nijenrodeweg 877 | 1081BG | 1 | 45.36 | 46.20 | | 50.00 | 0.84 | - | 46.20 | -3.05 | 43.15 | |
| Van Nijenrodeweg 878 | 1081BG | 1 | 45.36 | 46.20 | | 50.00 | 0.84 | - | 46.20 | -3.05 | 43.15 | |
| Van Nijenrodeweg 879 | 1081BG | 1 | 45.36 | 46.20 | | 50.00 | 0.84 | - | 46.20 | -3.05 | 43.15 | |
| Van Nijenrodeweg 880 | 1081BG | 1 | 45.36 | 46.20 | | 50.00 | 0.84 | - | 46.20 | -3.05 | 43.15 | |
| Van Nijenrodeweg 881 | 1081BG | 1 | 45.36 | 46.20 | | 50.00 | 0.84 | - | 46.20 | -3.05 | 43.15 | |
| Van Nijenrodeweg 882 | 1081BG | 1 | 45.36 | 46.20 | | 50.00 | 0.84 | - | 46.20 | -3.05 | 43.15 | |
| Van Nijenrodeweg 883 | 1081BG | 1 | 45.36 | 46.20 | | 50.00 | 0.84 | - | 46.20 | -3.05 | 43.15 | |
| Van Nijenrodeweg 884 | 1081BG | 1 | 45.36 | 46.20 | | 50.00 | 0.84 | - | 46.20 | -3.05 | 43.15 | |
| Van Nijenrodeweg 885 | 1081BG | 1 | 45.36 | 46.20 | | 50.00 | 0.84 | - | 46.20 | -3.05 | 43.15 | |
| Van Nijenrodeweg 886 | 1081BG | 1 | 45.36 | 46.20 | | 50.00 | 0.84 | - | 46.20 | -3.05 | 43.15 | |
| Van Nijenrodeweg 887 | 1081BH | 1 | 46.39 | 47.39 | | 50.00 | 1.00 | - | 47.39 | -2.89 | 44.50 | |
| Van Nijenrodeweg 888 | 1081BH | 1 | 46.39 | 47.39 | | 50.00 | 1.00 | - | 47.39 | -2.89 | 44.50 | |
| Van Nijenrodeweg 889 | 1081BH | 1 | 46.39 | 47.39 | | 50.00 | 1.00 | - | 47.39 | -2.89 | 44.50 | |
| Van Nijenrodeweg 890 | 1081BH | 1 | 46.39 | 47.39 | | 50.00 | 1.00 | - | 47.39 | -2.89 | 44.50 | |
| Van Nijenrodeweg 891 | 1081BH | 1 | 46.39 | 47.39 | | 50.00 | 1.00 | - | 47.39 | -2.89 | 44.50 | |
| Van Nijenrodeweg 892 | 1081BH | 1 | 46.39 | 47.39 | | 50.00 | 1.00 | - | 47.39 | -2.89 | 44.50 | |
| Van Nijenrodeweg 894 | 1081BH | 1 | 46.55 | 47.49 | | 50.00 | 0.94 | - | 47.49 | -3.16 | 44.33 | |
| Van Nijenrodeweg 895 | 1081BH | 1 | 46.07 | 46.96 | | 50.00 | 0.89 | - | 46.96 | -3.28 | 43.68 | |
| Van Nijenrodeweg 896 | 1081BH | 1 | 45.51 | 46.36 | | 50.00 | 0.85 | - | 46.36 | -3.27 | 43.09 | |
| Van Nijenrodeweg 897 | 1081BH | 1 | 44.89 | 45.58 | | 50.00 | 0.69 | - | 45.58 | -3.11 | 42.47 | |
| Van Nijenrodeweg 898 | 1081BH | 1 | 45.43 | 46.30 | | 50.00 | 0.87 | - | 46.30 | -3.06 | 43.24 | |
| Van Nijenrodeweg 899 | 1081BJ | 1 | 44.97 | 46.26 | | 50.00 | 1.29 | - | 46.26 | -2.81 | 43.45 | |
| Van Nijenrodeweg 900 | 1081BJ | 1 | 44.85 | 46.08 | | 50.00 | 1.23 | - | 46.08 | -2.74 | 43.34 | |

## Gemeente AMSTERDAM

| Adres en postcode | | Bestemming | Geluidbelasting bij huidig GPP [dB] | Toekomst zonder nieuwe maatregelen [dB] | Sanering | Grenswaarde [dB] | Effect van het project | Benodigde reductie [dB] | Geluidbelasting standaard akoestische situatie [dB] | Geluidreductie door de doelmatige maatregelen [dB] | Toekomst met geadviseerde maatregel(en) [dB] | Overschrijding grenswaarde/ (X= ja, leeg vak=nee) |
|---|---|---|---|---|---|---|---|---|---|---|---|---|
| Van Nijenrodeweg 901 | 1081BJ | 1 | 44.30 | 45.33 | | 50.00 | 1.03 | - | 45.33 | -2.78 | 42.55 | |
| Van Nijenrodeweg 902 | 1081BJ | 1 | 44.24 | 45.26 | | 50.00 | 1.02 | - | 45.26 | -2.75 | 42.51 | |
| Van Nijenrodeweg 903 | 1081BJ | 1 | 45.57 | 45.40 | | 50.00 | -0.17 | - | 45.40 | -2.82 | 42.58 | |
| Van Nijenrodeweg 904 | 1081BJ | 1 | 46.85 | 46.52 | | 50.00 | -0.33 | - | 46.52 | -2.84 | 43.68 | |
| Van Nijenrodeweg 905 | 1081BJ | 1 | 47.82 | 47.21 | | 50.00 | -0.61 | - | 47.21 | -2.99 | 44.22 | |
| Van Nijenrodeweg 906 | 1081BJ | 1 | 47.41 | 47.39 | | 50.00 | -0.02 | - | 47.39 | -3.06 | 44.33 | |
| Van Nijenrodeweg 907 | 1081BJ | 1 | 46.93 | 47.31 | | 50.00 | 0.38 | - | 47.31 | -3.15 | 44.16 | |
| Van Nijenrodeweg 908 | 1081BJ | 1 | 46.51 | 46.78 | | 50.00 | 0.27 | - | 46.78 | -3.20 | 43.58 | |
| Van Nijenrodeweg 909 | 1081BK | 1 | 45.74 | 46.69 | | 50.00 | 0.95 | - | 46.69 | -3.40 | 43.29 | |
| Van Nijenrodeweg 910 | 1081BK | 1 | 45.21 | 46.90 | | 50.00 | 1.69 | - | 46.90 | -3.26 | 43.64 | |
| Van Nijenrodeweg 911 | 1081BK | 1 | 44.78 | 47.06 | | 50.00 | 2.28 | - | 47.06 | -3.27 | 43.79 | |
| Van Nijenrodeweg 912 | 1081BK | 1 | 44.97 | 47.00 | | 50.00 | 2.03 | - | 47.00 | -3.18 | 43.82 | |
| Van Nijenrodeweg 913 | 1081BK | 1 | 45.66 | 47.61 | | 50.00 | 1.95 | - | 47.61 | -3.23 | 44.38 | |
| Van Nijenrodeweg 914 | 1081BK | 1 | 45.77 | 47.23 | | 50.00 | 1.46 | - | 47.23 | -3.10 | 44.13 | |
| Van Nijenrodeweg 915 | 1081BK | 1 | 46.20 | 46.84 | | 50.00 | 0.64 | - | 46.84 | -2.99 | 43.85 | |
| Van Nijenrodeweg 916 | 1081BK | 1 | 45.83 | 46.66 | | 50.00 | 0.83 | - | 46.66 | -3.08 | 43.58 | |
| Van Nijenrodeweg 917 | 1081BK | 1 | 46.48 | 47.00 | | 50.00 | 0.52 | - | 47.00 | -3.17 | 43.83 | |
| Van Nijenrodeweg 944 | 1081ES | 1 | 47.47 | 48.00 | | 50.00 | 0.53 | - | 48.00 | -2.64 | 45.36 | |
| Van Nijenrodeweg 946 | 1081ES | 1 | 47.47 | 48.00 | | 50.00 | 0.53 | - | 48.00 | -2.64 | 45.36 | |
| Van Nijenrodeweg 947 | 1081ES | 1 | 47.47 | 48.00 | | 50.00 | 0.53 | - | 48.00 | -2.64 | 45.36 | |
| Van Nijenrodeweg 948 | 1081ES | 1 | 47.47 | 48.00 | | 50.00 | 0.53 | - | 48.00 | -2.64 | 45.36 | |
| Van Nijenrodeweg 949 | 1081ES | 1 | 47.47 | 48.00 | | 50.00 | 0.53 | - | 48.00 | -2.64 | 45.36 | |
| Van Nijenrodeweg 950 | 1081ES | 1 | 47.47 | 48.00 | | 50.00 | 0.53 | - | 48.00 | -2.64 | 45.36 | |
| Van Nijenrodeweg 952 | 1081ES | 1 | 47.45 | 48.03 | | 50.00 | 0.58 | - | 48.03 | -2.59 | 45.44 | |
| Van Nijenrodeweg 953 | 1081ES | 1 | 47.45 | 48.03 | | 50.00 | 0.58 | - | 48.03 | -2.59 | 45.44 | |
| Van Nijenrodeweg 954 | 1081ES | 1 | 47.45 | 48.03 | | 50.00 | 0.58 | - | 48.03 | -2.59 | 45.44 | |
| Van Nijenrodeweg 955 | 1081ES | 1 | 47.45 | 48.03 | | 50.00 | 0.58 | - | 48.03 | -2.59 | 45.44 | |
| Van Nijenrodeweg 956 | 1081ES | 1 | 47.45 | 48.03 | | 50.00 | 0.58 | - | 48.03 | -2.59 | 45.44 | |
| Van Nijenrodeweg 957 | 1081ES | 1 | 47.45 | 48.03 | | 50.00 | 0.58 | - | 48.03 | -2.59 | 45.44 | |
| Van Nijenrodeweg 958 | 1081ES | 1 | 47.55 | 47.97 | | 50.00 | 0.42 | - | 47.97 | -2.59 | 45.38 | |
| Van Nijenrodeweg 959 | 1081ET | 1 | 47.55 | 47.97 | | 50.00 | 0.42 | - | 47.97 | -2.59 | 45.38 | |
| Van Nijenrodeweg 960 | 1081ET | 1 | 47.55 | 47.97 | | 50.00 | 0.42 | - | 47.97 | -2.59 | 45.38 | |
| Van Nijenrodeweg 961 | 1081ET | 1 | 47.55 | 47.97 | | 50.00 | 0.42 | - | 47.97 | -2.59 | 45.38 | |
| Van Nijenrodeweg 962 | 1081ET | 1 | 47.55 | 47.97 | | 50.00 | 0.42 | - | 47.97 | -2.59 | 45.38 | |
| Van Nijenrodeweg 963 | 1081ET | 1 | 47.55 | 47.97 | | 50.00 | 0.42 | - | 47.97 | -2.59 | 45.38 | |
| Van Nijenrodeweg 964 | 1081ET | 1 | 47.57 | 47.97 | | 50.00 | 0.40 | - | 47.97 | -2.55 | 45.42 | |
| Van Nijenrodeweg 965 | 1081ET | 1 | 47.57 | 47.97 | | 50.00 | 0.40 | - | 47.97 | -2.55 | 45.42 | |
| Van Nijenrodeweg 966 | 1081ET | 1 | 47.57 | 47.97 | | 50.00 | 0.40 | - | 47.97 | -2.55 | 45.42 | |
| Van Nijenrodeweg 967 | 1081ET | 1 | 47.57 | 47.97 | | 50.00 | 0.40 | - | 47.97 | -2.55 | 45.42 | |
| Van Nijenrodeweg 968 | 1081ET | 1 | 47.57 | 47.97 | | 50.00 | 0.40 | - | 47.97 | -2.55 | 45.42 | |
| Van Nijenrodeweg 969 | 1081ET | 1 | 47.57 | 47.97 | | 50.00 | 0.40 | - | 47.97 | -2.55 | 45.42 | |
| Van Nijenrodeweg 970 | 1081ET | 1 | 49.62 | 50.20 | | 50.00 | 0.58 | - | 50.20 | -2.84 | 47.36 | |
| Van Nijenrodeweg 971 | 1081ET | 1 | 49.62 | 50.20 | | 50.00 | 0.58 | - | 50.20 | -2.84 | 47.36 | |
| Van Nijenrodeweg 972 | 1081ET | 1 | 49.62 | 50.20 | | 50.00 | 0.58 | - | 50.20 | -2.84 | 47.36 | |
| Van Nijenrodeweg 973 | 1081ET | 1 | 49.62 | 50.20 | | 50.00 | 0.58 | - | 50.20 | -2.84 | 47.36 | |
| Van Nijenrodeweg 974 | 1081ET | 1 | 49.62 | 50.20 | | 50.00 | 0.58 | - | 50.20 | -2.84 | 47.36 | |
| Van Nijenrodeweg 975 | 1081ET | 1 | 49.62 | 50.20 | | 50.00 | 0.58 | - | 50.20 | -2.84 | 47.36 | |
| Van Nijenrodeweg 976 | 1081ET | 1 | 49.66 | 50.35 | | 50.00 | 0.69 | - | 50.35 | -2.81 | 47.54 | |
| Van Nijenrodeweg 977 | 1081ET | 1 | 49.66 | 50.35 | | 50.00 | 0.69 | - | 50.35 | -2.81 | 47.54 | |
| Van Nijenrodeweg 978 | 1081ET | 1 | 49.66 | 50.35 | | 50.00 | 0.69 | - | 50.35 | -2.81 | 47.54 | |
| Van Nijenrodeweg 979 | 1081ET | 1 | 49.66 | 50.35 | | 50.00 | 0.69 | - | 50.35 | -2.81 | 47.54 | |
| Van Nijenrodeweg 980 | 1081ET | 1 | 49.66 | 50.35 | | 50.00 | 0.69 | - | 50.35 | -2.81 | 47.54 | |
| Van Nijenrodeweg 981 | 1081ET | 1 | 49.66 | 50.35 | | 50.00 | 0.69 | - | 50.35 | -2.81 | 47.54 | |

## Gemeente AMSTERDAM

| Adres en postcode | | Bestemming | Geluidbelasting bij huidig GPP [dB] | Toekomst zonder nieuwe maatregelen [dB] | Sanering | Grenswaarde [dB] | Effect van het project | Benodigde reductie [dB] | Geluidbelasting standaard akoestische situatie [dB] | Geluidreductie door de doelmatige maatregelen [dB] | Toekomst met geadviseerde maatregel(en) [dB] | Overschrijding grenswaarde/ (X= ja, leeg vak=nee) |
|---|---|---|---|---|---|---|---|---|---|---|---|---|
| Van Nijenrodeweg 982 | 1081ET | 1 | 49.83 | 50.46 | | 50.00 | 0.63 | - | 50.46 | -2.83 | 47.63 | |
| Van Nijenrodeweg 983 | 1081ET | 1 | 49.83 | 50.46 | | 50.00 | 0.63 | - | 50.46 | -2.83 | 47.63 | |
| Van Nijenrodeweg 984 | 1081ET | 1 | 49.83 | 50.46 | | 50.00 | 0.63 | - | 50.46 | -2.83 | 47.63 | |
| Van Nijenrodeweg 985 | 1081ET | 1 | 49.83 | 50.46 | | 50.00 | 0.63 | - | 50.46 | -2.83 | 47.63 | |
| Van Nijenrodeweg 986 | 1081EV | 1 | 49.83 | 50.46 | | 50.00 | 0.63 | - | 50.46 | -2.83 | 47.63 | |
| Van Nijenrodeweg 987 | 1081EV | 1 | 49.83 | 50.46 | | 50.00 | 0.63 | - | 50.46 | -2.83 | 47.63 | |
| Van Nijenrodeweg 988 | 1081EV | 1 | 49.97 | 50.50 | | 50.00 | 0.53 | - | 50.50 | -2.77 | 47.73 | |
| Van Nijenrodeweg 989 | 1081EV | 1 | 49.97 | 50.50 | | 50.00 | 0.53 | - | 50.50 | -2.77 | 47.73 | |
| Van Nijenrodeweg 990 | 1081EV | 1 | 49.97 | 50.50 | | 50.00 | 0.53 | - | 50.50 | -2.77 | 47.73 | |
| Van Nijenrodeweg 991 | 1081EV | 1 | 49.97 | 50.50 | | 50.00 | 0.53 | - | 50.50 | -2.77 | 47.73 | |
| Van Nijenrodeweg 992 | 1081EV | 1 | 49.97 | 50.50 | | 50.00 | 0.53 | - | 50.50 | -2.77 | 47.73 | |
| Van Nijenrodeweg 993 | 1081EV | 1 | 49.97 | 50.50 | | 50.00 | 0.53 | - | 50.50 | -2.77 | 47.73 | |
| Van Nijenrodeweg 994 | 1081EV | 1 | 50.36 | 50.67 | | 50.36 | 0.31 | 0.17 | 50.67 | -2.93 | 47.74 | |
| Van Nijenrodeweg 995 | 1081EV | 1 | 50.36 | 50.67 | | 50.36 | 0.31 | 0.17 | 50.67 | -2.93 | 47.74 | |
| Van Nijenrodeweg 996 | 1081EV | 1 | 50.36 | 50.67 | | 50.36 | 0.31 | 0.17 | 50.67 | -2.93 | 47.74 | |
| Van Nijenrodeweg 997 | 1081EV | 1 | 50.36 | 50.67 | | 50.36 | 0.31 | 0.17 | 50.67 | -2.93 | 47.74 | |
| Van Nijenrodeweg 998 | 1081EV | 1 | 50.36 | 50.67 | | 50.36 | 0.31 | 0.17 | 50.67 | -2.93 | 47.74 | |
| Van Nijenrodeweg 999 | 1081EV | 1 | 50.36 | 50.67 | | 50.36 | 0.31 | 0.17 | 50.67 | -2.93 | 47.74 | |
| Van Nijenrodeweg 1000 | 1081EV | 1 | 50.24 | 50.69 | | 50.24 | 0.45 | 0.19 | 50.69 | -2.91 | 47.78 | |
| Van Nijenrodeweg 1001 | 1081EV | 1 | 50.24 | 50.69 | | 50.24 | 0.45 | 0.19 | 50.69 | -2.91 | 47.78 | |
| Van Nijenrodeweg 1002 | 1081EV | 1 | 50.24 | 50.69 | | 50.24 | 0.45 | 0.19 | 50.69 | -2.91 | 47.78 | |
| Van Nijenrodeweg 1003 | 1081EV | 1 | 50.24 | 50.69 | | 50.24 | 0.45 | 0.19 | 50.69 | -2.91 | 47.78 | |
| Van Nijenrodeweg 1004 | 1081EV | 1 | 50.24 | 50.69 | | 50.24 | 0.45 | 0.19 | 50.69 | -2.91 | 47.78 | |
| Van Nijenrodeweg 1005 | 1081EV | 1 | 50.24 | 50.69 | | 50.24 | 0.45 | 0.19 | 50.69 | -2.91 | 47.78 | |
| Van Nijenrodeweg 1006 | 1081EV | 1 | 50.30 | 50.81 | | 50.30 | 0.51 | 0.31 | 50.81 | -2.89 | 47.92 | |
| Van Nijenrodeweg 1007 | 1081EV | 1 | 50.30 | 50.81 | | 50.30 | 0.51 | 0.31 | 50.81 | -2.89 | 47.92 | |
| Van Nijenrodeweg 1008 | 1081EV | 1 | 50.30 | 50.81 | | 50.30 | 0.51 | 0.31 | 50.81 | -2.89 | 47.92 | |
| Van Nijenrodeweg 1009 | 1081EV | 1 | 50.30 | 50.81 | | 50.30 | 0.51 | 0.31 | 50.81 | -2.89 | 47.92 | |
| Van Nijenrodeweg 1010 | 1081EV | 1 | 50.30 | 50.81 | | 50.30 | 0.51 | 0.31 | 50.81 | -2.89 | 47.92 | |
| Van Nijenrodeweg 1011 | 1081EV | 1 | 50.30 | 50.81 | | 50.30 | 0.51 | 0.31 | 50.81 | -2.89 | 47.92 | |
| Van Nijenrodeweg 1012 | 1081EV | 1 | 50.38 | 50.79 | | 50.38 | 0.41 | 0.29 | 50.79 | -2.86 | 47.93 | |
| Van Nijenrodeweg 1013 | 1081EW | 1 | 50.38 | 50.79 | | 50.38 | 0.41 | 0.29 | 50.79 | -2.86 | 47.93 | |
| Van Nijenrodeweg 1014 | 1081EW | 1 | 50.38 | 50.79 | | 50.38 | 0.41 | 0.29 | 50.79 | -2.86 | 47.93 | |
| Van Nijenrodeweg 1015 | 1081EW | 1 | 50.38 | 50.79 | | 50.38 | 0.41 | 0.29 | 50.79 | -2.86 | 47.93 | |
| Van Nijenrodeweg 1016 | 1081EW | 1 | 50.38 | 50.79 | | 50.38 | 0.41 | 0.29 | 50.79 | -2.86 | 47.93 | |
| Van Nijenrodeweg 1017 | 1081EW | 1 | 50.38 | 50.79 | | 50.38 | 0.41 | 0.29 | 50.79 | -2.86 | 47.93 | |
| Van Nijenrodeweg 1018 | 1081EW | 1 | 50.57 | 51.04 | | 50.57 | 0.47 | - | 51.04 | -3.05 | 47.99 | |
| Van Nijenrodeweg 1019 | 1081EW | 1 | 50.57 | 51.04 | | 50.57 | 0.47 | - | 51.04 | -3.05 | 47.99 | |
| Van Nijenrodeweg 1020 | 1081EW | 1 | 50.57 | 51.04 | | 50.57 | 0.47 | - | 51.04 | -3.05 | 47.99 | |
| Van Nijenrodeweg 1021 | 1081EW | 1 | 50.57 | 51.04 | | 50.57 | 0.47 | - | 51.04 | -3.05 | 47.99 | |
| Van Nijenrodeweg 1022 | 1081EW | 1 | 50.57 | 51.04 | | 50.57 | 0.47 | - | 51.04 | -3.05 | 47.99 | |
| Van Nijenrodeweg 1023 | 1081EW | 1 | 50.57 | 51.04 | | 50.57 | 0.47 | - | 51.04 | -3.05 | 47.99 | |
| Van Nijenrodeweg 1024 | 1081EW | 1 | 50.44 | 51.05 | | 50.44 | 0.61 | 0.55 | 51.05 | -3.05 | 48.00 | |
| Van Nijenrodeweg 1025 | 1081EW | 1 | 50.44 | 51.05 | | 50.44 | 0.61 | 0.55 | 51.05 | -3.05 | 48.00 | |
| Van Nijenrodeweg 1026 | 1081EW | 1 | 50.44 | 51.05 | | 50.44 | 0.61 | 0.55 | 51.05 | -3.05 | 48.00 | |
| Van Nijenrodeweg 1027 | 1081EW | 1 | 50.44 | 51.05 | | 50.44 | 0.61 | 0.55 | 51.05 | -3.05 | 48.00 | |
| Van Nijenrodeweg 1028 | 1081EW | 1 | 50.44 | 51.05 | | 50.44 | 0.61 | 0.55 | 51.05 | -3.05 | 48.00 | |
| Van Nijenrodeweg 1029 | 1081EW | 1 | 50.44 | 51.05 | | 50.44 | 0.61 | 0.55 | 51.05 | -3.05 | 48.00 | |
| Van Nijenrodeweg 1030 | 1081EW | 1 | 50.53 | 51.21 | | 50.53 | 0.68 | - | 51.21 | -3.04 | 48.17 | |
| Van Nijenrodeweg 1031 | 1081EW | 1 | 50.53 | 51.21 | | 50.53 | 0.68 | - | 51.21 | -3.04 | 48.17 | |
| Van Nijenrodeweg 1032 | 1081EW | 1 | 50.53 | 51.21 | | 50.53 | 0.68 | - | 51.21 | -3.04 | 48.17 | |
| Van Nijenrodeweg 1033 | 1081EW | 1 | 50.53 | 51.21 | | 50.53 | 0.68 | - | 51.21 | -3.04 | 48.17 | |
| Van Nijenrodeweg 1034 | 1081EW | 1 | 50.53 | 51.21 | | 50.53 | 0.68 | - | 51.21 | -3.04 | 48.17 | |

## Gemeente AMSTERDAM

| Adres en postcode | | Bestemming | Geluidbelasting bij huidig GPP [dB] | Toekomst zonder nieuwe maatregelen [dB] | Sanering | Grenswaarde [dB] | Effect van het project | Benodigde reductie [dB] | Geluidbelasting standaard akoestische situatie [dB] | Geluidreductie door de doelmatige maatregelen [dB] | Toekomst met geadviseerde maatregel(en) [dB] | Overschrijding grenswaarde/ (X= ja, leeg vak=nee) |
|---|---|---|---|---|---|---|---|---|---|---|---|---|
| Van Nijenrodeweg 1035 | 1081EW | 1 | 50.53 | 51.21 | | 50.53 | 0.68 | - | 51.21 | -3.04 | 48.17 | |
| Van Nijenrodeweg 1036 | 1081EW | 1 | 50.64 | 51.27 | | 50.64 | 0.63 | - | 51.27 | -3.05 | 48.22 | |
| Van Nijenrodeweg 1037 | 1081EW | 1 | 50.64 | 51.27 | | 50.64 | 0.63 | - | 51.27 | -3.05 | 48.22 | |
| Van Nijenrodeweg 1038 | 1081EW | 1 | 50.64 | 51.27 | | 50.64 | 0.63 | - | 51.27 | -3.05 | 48.22 | |
| Van Nijenrodeweg 1039 | 1081EW | 1 | 50.64 | 51.27 | | 50.64 | 0.63 | - | 51.27 | -3.05 | 48.22 | |
| Van Nijenrodeweg 1040 | 1081EW | 1 | 50.64 | 51.27 | | 50.64 | 0.63 | - | 51.27 | -3.05 | 48.22 | |
| Van Nijenrodeweg 1041 | 1081EW | 1 | 50.64 | 51.27 | | 50.64 | 0.63 | - | 51.27 | -3.05 | 48.22 | |
| Van Nijenrodeweg 1043 | 1081EX | 1 | 49.01 | 49.86 | | 50.00 | 0.85 | - | 49.86 | -2.97 | 46.89 | |
| Van Nijenrodeweg 1044 | 1081EX | 1 | 51.67 | 52.29 | | 51.67 | 0.62 | - | 52.29 | -3.14 | 49.15 | |
| Van Nijenrodeweg 1045 | 1081EX | 1 | 50.30 | 51.28 | | 50.30 | 0.98 | 0.78 | 51.28 | -3.18 | 48.10 | |
| Van Nijenrodeweg 1046 | 1081EX | 1 | 50.75 | 51.83 | | 50.75 | 1.08 | 0.34 | 51.83 | -3.28 | 48.55 | |
| Van Nijenrodeweg 1047 | 1081EX | 1 | 51.63 | 52.42 | | 51.63 | 0.79 | - | 52.42 | -3.32 | 49.10 | |
| Van Nijenrodeweg 1048 | 1081EX | 1 | 50.91 | 51.85 | | 50.91 | 0.94 | 0.36 | 51.85 | -3.43 | 48.42 | |
| Van Nijenrodeweg 1049 | 1081EX | 1 | 49.01 | 49.86 | | 50.00 | 0.85 | - | 49.86 | -2.97 | 46.89 | |
| Van Nijenrodeweg 1050 | 1081EX | 1 | 51.67 | 52.29 | | 51.67 | 0.62 | - | 52.29 | -3.14 | 49.15 | |
| Van Nijenrodeweg 1051 | 1081EX | 1 | 50.30 | 51.28 | | 50.30 | 0.98 | 0.78 | 51.28 | -3.18 | 48.10 | |
| Van Nijenrodeweg 1052 | 1081EX | 1 | 50.75 | 51.83 | | 50.75 | 1.08 | 0.34 | 51.83 | -3.28 | 48.55 | |
| Van Nijenrodeweg 1053 | 1081EX | 1 | 51.63 | 52.42 | | 51.63 | 0.79 | - | 52.42 | -3.32 | 49.10 | |
| Van Nijenrodeweg 1054 | 1081EX | 1 | 50.91 | 51.85 | | 50.91 | 0.94 | 0.36 | 51.85 | -3.43 | 48.42 | |
| Van Nijenrodeweg 1055 | 1081EX | 1 | 49.01 | 49.86 | | 50.00 | 0.85 | - | 49.86 | -2.97 | 46.89 | |
| Van Nijenrodeweg 1056 | 1081EX | 1 | 51.67 | 52.29 | | 51.67 | 0.62 | - | 52.29 | -3.14 | 49.15 | |
| Van Nijenrodeweg 1057 | 1081EX | 1 | 50.30 | 51.28 | | 50.30 | 0.98 | 0.78 | 51.28 | -3.18 | 48.10 | |
| Van Nijenrodeweg 1058 | 1081EX | 1 | 50.75 | 51.83 | | 50.75 | 1.08 | 0.34 | 51.83 | -3.28 | 48.55 | |
| Van Nijenrodeweg 1059 | 1081EX | 1 | 51.63 | 52.42 | | 51.63 | 0.79 | - | 52.42 | -3.32 | 49.10 | |
| Van Nijenrodeweg 1060 | 1081EX | 1 | 50.91 | 51.85 | | 50.91 | 0.94 | 0.36 | 51.85 | -3.43 | 48.42 | |
| Van Nijenrodeweg 1061 | 1081EX | 1 | 49.01 | 49.86 | | 50.00 | 0.85 | - | 49.86 | -2.97 | 46.89 | |
| Van Nijenrodeweg 1062 | 1081EX | 1 | 51.67 | 52.29 | | 51.67 | 0.62 | - | 52.29 | -3.14 | 49.15 | |
| Van Nijenrodeweg 1063 | 1081EX | 1 | 50.30 | 51.28 | | 50.30 | 0.98 | 0.78 | 51.28 | -3.18 | 48.10 | |
| Van Nijenrodeweg 1064 | 1081EX | 1 | 50.75 | 51.83 | | 50.75 | 1.08 | 0.34 | 51.83 | -3.28 | 48.55 | |
| Van Nijenrodeweg 1065 | 1081EX | 1 | 51.63 | 52.42 | | 51.63 | 0.79 | - | 52.42 | -3.32 | 49.10 | |
| Van Nijenrodeweg 1066 | 1081EX | 1 | 50.91 | 51.85 | | 50.91 | 0.94 | 0.36 | 51.85 | -3.43 | 48.42 | |
| Van Nijenrodeweg 1067 | 1081EX | 1 | 49.01 | 49.86 | | 50.00 | 0.85 | - | 49.86 | -2.97 | 46.89 | |
| Van Nijenrodeweg 1068 | 1081EX | 1 | 51.67 | 52.29 | | 51.67 | 0.62 | - | 52.29 | -3.14 | 49.15 | |
| Van Nijenrodeweg 1069 | 1081EX | 1 | 50.30 | 51.28 | | 50.30 | 0.98 | 0.78 | 51.28 | -3.18 | 48.10 | |
| Van Nijenrodeweg 1070 | 1081EX | 1 | 50.75 | 51.83 | | 50.75 | 1.08 | 0.34 | 51.83 | -3.28 | 48.55 | |
| Van Nijenrodeweg 1071 | 1081EX | 1 | 51.63 | 52.42 | | 51.63 | 0.79 | - | 52.42 | -3.32 | 49.10 | |
| Van Nijenrodeweg 1072 | 1081EX | 1 | 50.91 | 51.85 | | 50.91 | 0.94 | 0.36 | 51.85 | -3.43 | 48.42 | |
| Van Nijenrodeweg 1073 | 1081EZ | 1 | 49.01 | 49.86 | | 50.00 | 0.85 | - | 49.86 | -2.97 | 46.89 | |
| Van Nijenrodeweg 1074 | 1081EZ | 1 | 51.67 | 52.29 | | 51.67 | 0.62 | - | 52.29 | -3.14 | 49.15 | |
| Van Nijenrodeweg 1075 | 1081EZ | 1 | 50.30 | 51.28 | | 50.30 | 0.98 | 0.78 | 51.28 | -3.18 | 48.10 | |
| Van Nijenrodeweg 1076 | 1081EZ | 1 | 50.75 | 51.83 | | 50.75 | 1.08 | 0.34 | 51.83 | -3.28 | 48.55 | |
| Van Nijenrodeweg 1077 | 1081EZ | 1 | 51.63 | 52.42 | | 51.63 | 0.79 | - | 52.42 | -3.32 | 49.10 | |
| Van Nijenrodeweg 1078 | 1081EZ | 1 | 50.91 | 51.85 | | 50.91 | 0.94 | 0.36 | 51.85 | -3.43 | 48.42 | |
| Van Nijenrodeweg 1079 | 1081EZ | 1 | 49.01 | 49.86 | | 50.00 | 0.85 | - | 49.86 | -2.97 | 46.89 | |
| Van Nijenrodeweg 1080 | 1081EZ | 1 | 51.67 | 52.29 | | 51.67 | 0.62 | - | 52.29 | -3.14 | 49.15 | |
| Van Nijenrodeweg 1081 | 1081EZ | 1 | 50.30 | 51.28 | | 50.30 | 0.98 | 0.78 | 51.28 | -3.18 | 48.10 | |
| Van Nijenrodeweg 1082 | 1081EZ | 1 | 50.75 | 51.83 | | 50.75 | 1.08 | 0.34 | 51.83 | -3.28 | 48.55 | |
| Van Nijenrodeweg 1083 | 1081EZ | 1 | 51.63 | 52.42 | | 51.63 | 0.79 | - | 52.42 | -3.32 | 49.10 | |
| Van Nijenrodeweg 1084 | 1081EZ | 1 | 50.91 | 51.85 | | 50.91 | 0.94 | 0.36 | 51.85 | -3.43 | 48.42 | |
| Van Nijenrodeweg 1085 | 1081EZ | 1 | 49.01 | 49.86 | | 50.00 | 0.85 | - | 49.86 | -2.97 | 46.89 | |
| Van Nijenrodeweg 1086 | 1081EZ | 1 | 51.67 | 52.29 | | 51.67 | 0.62 | - | 52.29 | -3.14 | 49.15 | |
| Van Nijenrodeweg 1087 | 1081EZ | 1 | 50.30 | 51.28 | | 50.30 | 0.98 | 0.78 | 51.28 | -3.18 | 48.10 | |
| Van Nijenrodeweg 1088 | 1081EZ | 1 | 50.75 | 51.83 | | 50.75 | 1.08 | 0.34 | 51.83 | -3.28 | 48.55 | |

## Gemeente AMSTERDAM

| Adres en postcode | | Bestemming | Geluidbelasting bij huidig GPP [dB] | Toekomst zonder nieuwe maatregelen [dB] | Sanering | Grenswaarde [dB] | Effect van het project | Benodigde reductie [dB] | Geluidbelasting standaard akoestische situatie [dB] | Geluidreductie door de doelmatige maatregelen [dB] | Toekomst met geadviseerde maatregel(en) [dB] | Overschrijding grenswaarde/ (X= ja, leeg vak=nee) |
|---|---|---|---|---|---|---|---|---|---|---|---|---|
| Van Nijenrodeweg 1089 | 1081EZ | 1 | 51.63 | 52.42 | | 51.63 | 0.79 | - | 52.42 | -3.32 | 49.10 | |
| Van Nijenrodeweg 1090 | 1081EZ | 1 | 50.94 | 51.94 | | 50.94 | 1.00 | 0.45 | 51.94 | -3.48 | 48.46 | |
| Van Nijenrodeweg 1091 | 1081EZ | 1 | 50.94 | 51.94 | | 50.94 | 1.00 | 0.45 | 51.94 | -3.48 | 48.46 | |
| Van Nijenrodeweg 1092 | 1081EZ | 1 | 50.94 | 51.94 | | 50.94 | 1.00 | 0.45 | 51.94 | -3.48 | 48.46 | |
| Van Nijenrodeweg 1093 | 1081EZ | 1 | 50.94 | 51.94 | | 50.94 | 1.00 | 0.45 | 51.94 | -3.48 | 48.46 | |
| Van Nijenrodeweg 1094 | 1081EZ | 1 | 50.94 | 51.94 | | 50.94 | 1.00 | 0.45 | 51.94 | -3.48 | 48.46 | |
| Van Nijenrodeweg 1095 | 1081EZ | 1 | 50.94 | 51.94 | | 50.94 | 1.00 | 0.45 | 51.94 | -3.48 | 48.46 | |
| Van Nijenrodeweg 1096 | 1081EZ | 1 | 50.94 | 51.94 | | 50.94 | 1.00 | 0.45 | 51.94 | -3.48 | 48.46 | |
| Van Nijenrodeweg 1097 | 1081EZ | 1 | 50.94 | 51.94 | | 50.94 | 1.00 | 0.45 | 51.94 | -3.48 | 48.46 | |
| Van Nijenrodeweg 1098 | 1081EZ | 1 | 50.79 | 51.91 | | 50.79 | 1.12 | 0.42 | 51.91 | -3.56 | 48.35 | |
| Van Nijenrodeweg 1099 | 1081EZ | 1 | 50.79 | 51.91 | | 50.79 | 1.12 | 0.42 | 51.91 | -3.56 | 48.35 | |
| Van Nijenrodeweg 1100 | 1081EZ | 1 | 50.79 | 51.91 | | 50.79 | 1.12 | 0.42 | 51.91 | -3.56 | 48.35 | |
| Van Nijenrodeweg 1101 | 1081EZ | 1 | 50.79 | 51.91 | | 50.79 | 1.12 | 0.42 | 51.91 | -3.56 | 48.35 | |
| Van Nijenrodeweg 1102 | 1081EZ | 1 | 50.79 | 51.91 | | 50.79 | 1.12 | 0.42 | 51.91 | -3.56 | 48.35 | |
| Van Nijenrodeweg 1103 | 1081EZ | 1 | 50.79 | 51.91 | | 50.79 | 1.12 | 0.42 | 51.91 | -3.56 | 48.35 | |
| Van Nijenrodeweg 1104 | 1081EZ | 1 | 50.79 | 51.91 | | 50.79 | 1.12 | 0.42 | 51.91 | -3.56 | 48.35 | |
| Van Nijenrodeweg 1105 | 1081EZ | 1 | 50.79 | 51.91 | | 50.79 | 1.12 | 0.42 | 51.91 | -3.56 | 48.35 | |
| Van Nijenrodeweg 1106 | 1081EZ | 1 | 50.58 | 51.76 | | 50.58 | 1.18 | 0.27 | 51.76 | -3.58 | 48.18 | |
| Van Nijenrodeweg 1107 | 1081EZ | 1 | 50.58 | 51.76 | | 50.58 | 1.18 | 0.27 | 51.76 | -3.58 | 48.18 | |
| Van Nijenrodeweg 1108 | 1081EZ | 1 | 50.58 | 51.76 | | 50.58 | 1.18 | 0.27 | 51.76 | -3.58 | 48.18 | |
| Van Nijenrodeweg 1109 | 1081EZ | 1 | 50.58 | 51.76 | | 50.58 | 1.18 | 0.27 | 51.76 | -3.58 | 48.18 | |
| Van Nijenrodeweg 1110 | 1081EZ | 1 | 50.58 | 51.76 | | 50.58 | 1.18 | 0.27 | 51.76 | -3.58 | 48.18 | |
| Van Nijenrodeweg 1111 | 1081EZ | 1 | 50.58 | 51.76 | | 50.58 | 1.18 | 0.27 | 51.76 | -3.58 | 48.18 | |
| Van Nijenrodeweg 1112 | 1081EZ | 1 | 50.58 | 51.76 | | 50.58 | 1.18 | 0.27 | 51.76 | -3.58 | 48.18 | |
| Van Nijenrodeweg 1113 | 1081EZ | 1 | 50.58 | 51.76 | | 50.58 | 1.18 | 0.27 | 51.76 | -3.58 | 48.18 | |
| Van Tuyl 1 | 9076CM | 18 | 53.19 | 56.19 | | 53.19 | 3.00 | 2.70 | 56.19 | -5.10 | 51.09 | |
| Vechtstraat 1 I | 1078RE | 1 | 38.23 | 39.22 | | 50.00 | 0.99 | - | 39.22 | -2.45 | 36.77 | |
| Vechtstraat 1 II | 1078RE | 1 | 40.21 | 41.43 | | 50.00 | 1.22 | - | 41.43 | -2.44 | 38.99 | |
| Vechtstraat 1 III | 1078RE | 1 | 42.51 | 44.43 | | 50.00 | 1.92 | - | 44.43 | -3.22 | 41.21 | |
| Vechtstraat 1 IV | 1078RE | 1 | 40.21 | 41.43 | | 50.00 | 1.22 | - | 41.43 | -2.44 | 38.99 | |
| Vechtstraat 1 V | 1078RE | 1 | 42.51 | 44.43 | | 50.00 | 1.92 | - | 44.43 | -3.22 | 41.21 | |
| Vechtstraat 2 HS | 1078RK | 1 | 31.70 | 33.79 | | 50.00 | 2.09 | - | 33.79 | -1.80 | 31.99 | |
| Vechtstraat 2 I | 1078RK | 1 | 33.35 | 35.55 | | 50.00 | 2.20 | - | 35.55 | -1.93 | 33.62 | |
| Vechtstraat 2 II | 1078RK | 1 | 35.63 | 37.88 | | 50.00 | 2.25 | - | 37.88 | -2.10 | 35.78 | |
| Vechtstraat 2 III | 1078RK | 1 | 43.50 | 46.12 | | 50.00 | 2.62 | - | 46.12 | -4.02 | 42.10 | |
| Vechtstraat 3 HS | 1078RE | 1 | 36.67 | 37.43 | | 50.00 | 0.76 | - | 37.43 | -2.59 | 34.84 | |
| Vechtstraat 3 I | 1078RE | 1 | 38.34 | 39.27 | | 50.00 | 0.93 | - | 39.27 | -2.45 | 36.82 | |
| Vechtstraat 3 II | 1078RE | 1 | 40.37 | 41.51 | | 50.00 | 1.14 | - | 41.51 | -2.42 | 39.09 | |
| Vechtstraat 3 III | 1078RE | 1 | 42.67 | 44.52 | | 50.00 | 1.85 | - | 44.52 | -3.22 | 41.30 | |
| Vechtstraat 4 HS | 1078RK | 1 | 31.61 | 33.82 | | 50.00 | 2.21 | - | 33.82 | -1.84 | 31.98 | |
| Vechtstraat 4 I | 1078RK | 1 | 33.24 | 35.58 | | 50.00 | 2.34 | - | 35.58 | -1.98 | 33.60 | |
| Vechtstraat 4 II | 1078RK | 1 | 35.58 | 37.99 | | 50.00 | 2.41 | - | 37.99 | -2.16 | 35.83 | |
| Vechtstraat 4 III | 1078RK | 1 | 43.20 | 46.18 | | 50.00 | 2.98 | - | 46.18 | -4.20 | 41.98 | |
| Vechtstraat 5 HS | 1078RE | 1 | 36.70 | 37.51 | | 50.00 | 0.81 | - | 37.51 | -2.57 | 34.94 | |
| Vechtstraat 5 I | 1078RE | 1 | 38.45 | 39.45 | | 50.00 | 1.00 | - | 39.45 | -2.42 | 37.03 | |
| Vechtstraat 5 II | 1078RE | 1 | 40.52 | 41.72 | | 50.00 | 1.20 | - | 41.72 | -2.41 | 39.31 | |
| Vechtstraat 5 III | 1078RE | 1 | 42.72 | 44.62 | | 50.00 | 1.90 | - | 44.62 | -3.19 | 41.43 | |
| Vechtstraat 6 HS | 1078RK | 1 | 31.55 | 33.73 | | 50.00 | 2.18 | - | 33.73 | -1.79 | 31.94 | |
| Vechtstraat 6 I | 1078RK | 1 | 32.86 | 35.13 | | 50.00 | 2.27 | - | 35.13 | -1.92 | 33.21 | |
| Vechtstraat 6 II | 1078RK | 1 | 35.35 | 37.62 | | 50.00 | 2.27 | - | 37.62 | -2.13 | 35.49 | |
| Vechtstraat 6 III | 1078RK | 1 | 42.82 | 45.95 | | 50.00 | 3.13 | - | 45.95 | -4.43 | 41.52 | |
| Vechtstraat 7 HS | 1078RE | 1 | 36.70 | 37.56 | | 50.00 | 0.86 | - | 37.56 | -2.54 | 35.02 | |
| Vechtstraat 7 I | 1078RE | 1 | 38.54 | 39.57 | | 50.00 | 1.03 | - | 39.57 | -2.43 | 37.14 | |

## Gemeente AMSTERDAM

| Adres en postcode | | Bestemming | Geluidbelasting bij huidig GPP [dB] | Toekomst zonder nieuwe maatregelen [dB] | Sanering | Grenswaarde [dB] | Effect van het project | Benodigde reductie [dB] | Geluidbelasting standaard akoestische situatie [dB] | Geluidreductie door de doelmatige maatregelen [dB] | Toekomst met geadviseerde maatregel(en) [dB] | Overschrijding grenswaarde/ (X= ja, leeg vak=nee) |
|---|---|---|---|---|---|---|---|---|---|---|---|---|
| Vechtstraat 7 II | 1078RE | 1 | 40.18 | 42.46 | | 50.00 | 2.28 | - | 42.46 | -2.57 | 39.89 | |
| Vechtstraat 7 III | 1078RE | 1 | 44.76 | 46.76 | | 50.00 | 2.00 | - | 46.76 | -3.42 | 43.34 | |
| Vechtstraat 8 HS | 1078RK | 1 | 30.72 | 32.92 | | 50.00 | 2.20 | - | 32.92 | -1.97 | 30.95 | |
| Vechtstraat 8 I | 1078RK | 1 | 31.93 | 34.06 | | 50.00 | 2.13 | - | 34.06 | -2.00 | 32.06 | |
| Vechtstraat 8 II | 1078RK | 1 | 34.40 | 36.48 | | 50.00 | 2.08 | - | 36.48 | -2.17 | 34.31 | |
| Vechtstraat 8 III | 1078RK | 1 | 41.59 | 44.17 | | 50.00 | 2.58 | - | 44.17 | -3.79 | 40.38 | |
| Vechtstraat 9 HS | 1078RE | 1 | 36.53 | 37.40 | | 50.00 | 0.87 | - | 37.40 | -2.49 | 34.91 | |
| Vechtstraat 9 I | 1078RE | 1 | 38.55 | 39.45 | | 50.00 | 0.90 | - | 39.45 | -2.82 | 36.63 | |
| Vechtstraat 9 II | 1078RE | 1 | 41.84 | 43.10 | | 50.00 | 1.26 | - | 43.10 | -2.67 | 40.43 | |
| Vechtstraat 10 HS | 1078RK | 1 | 32.86 | 34.60 | | 50.00 | 1.74 | - | 34.60 | -1.95 | 32.65 | |
| Vechtstraat 10 I | 1078RK | 1 | 33.70 | 35.57 | | 50.00 | 1.87 | - | 35.57 | -2.01 | 33.56 | |
| Vechtstraat 10 II | 1078RK | 1 | 36.29 | 38.19 | | 50.00 | 1.90 | - | 38.19 | -2.19 | 36.00 | |
| Vechtstraat 10 III | 1078RK | 1 | 43.95 | 46.38 | | 50.00 | 2.43 | - | 46.38 | -3.88 | 42.50 | |
| Vechtstraat 11 HS | 1078RE | 1 | 35.74 | 36.68 | | 50.00 | 0.94 | - | 36.68 | -2.36 | 34.32 | |
| Vechtstraat 11 I | 1078RE | 1 | 37.59 | 38.37 | | 50.00 | 0.78 | - | 38.37 | -2.45 | 35.92 | |
| Vechtstraat 11 II | 1078RE | 1 | 41.15 | 42.46 | | 50.00 | 1.31 | - | 42.46 | -2.46 | 40.00 | |
| Vechtstraat 12 HS | 1078RK | 1 | 32.77 | 34.57 | | 50.00 | 1.80 | - | 34.57 | -1.98 | 32.59 | |
| Vechtstraat 12 I | 1078RK | 1 | 34.01 | 35.74 | | 50.00 | 1.73 | - | 35.74 | -2.06 | 33.68 | |
| Vechtstraat 12 II | 1078RK | 1 | 37.14 | 38.74 | | 50.00 | 1.60 | - | 38.74 | -2.33 | 36.41 | |
| Vechtstraat 12 III | 1078RK | 1 | 44.15 | 46.37 | | 50.00 | 2.22 | - | 46.37 | -3.91 | 42.46 | |
| Vechtstraat 13 HS | 1078RE | 1 | 35.45 | 36.53 | | 50.00 | 1.08 | - | 36.53 | -2.40 | 34.13 | |
| Vechtstraat 13 I | 1078RE | 1 | 36.67 | 37.79 | | 50.00 | 1.12 | - | 37.79 | -2.41 | 35.38 | |
| Vechtstraat 13 II | 1078RE | 1 | 38.09 | 39.37 | | 50.00 | 1.28 | - | 39.37 | -2.36 | 37.01 | |
| Vechtstraat 13 III | 1078RE | 1 | 40.59 | 42.15 | | 50.00 | 1.56 | - | 42.15 | -2.50 | 39.65 | |
| Vechtstraat 14 HS | 1078RK | 1 | 33.08 | 34.72 | | 50.00 | 1.64 | - | 34.72 | -2.00 | 32.72 | |
| Vechtstraat 14 I | 1078RK | 1 | 33.86 | 35.53 | | 50.00 | 1.67 | - | 35.53 | -2.06 | 33.47 | |
| Vechtstraat 14 II | 1078RK | 1 | 36.94 | 38.49 | | 50.00 | 1.55 | - | 38.49 | -2.32 | 36.17 | |
| Vechtstraat 14 III | 1078RK | 1 | 43.81 | 45.89 | | 50.00 | 2.08 | - | 45.89 | -3.76 | 42.13 | |
| Vechtstraat 15 I | 1078RE | 1 | 34.35 | 35.56 | | 50.00 | 1.21 | - | 35.56 | -2.27 | 33.29 | |
| Vechtstraat 15 II | 1078RE | 1 | 35.11 | 36.44 | | 50.00 | 1.33 | - | 36.44 | -2.17 | 34.27 | |
| Vechtstraat 15 III | 1078RE | 1 | 36.52 | 38.05 | | 50.00 | 1.53 | - | 38.05 | -2.11 | 35.94 | |
| Vechtstraat 16 HS | 1078RK | 1 | 32.73 | 34.56 | | 50.00 | 1.83 | - | 34.56 | -2.00 | 32.56 | |
| Vechtstraat 16 I | 1078RK | 1 | 33.85 | 35.55 | | 50.00 | 1.70 | - | 35.55 | -2.09 | 33.46 | |
| Vechtstraat 16 II | 1078RK | 1 | 36.82 | 38.43 | | 50.00 | 1.61 | - | 38.43 | -2.33 | 36.10 | |
| Vechtstraat 16 III | 1078RK | 1 | 43.77 | 45.95 | | 50.00 | 2.18 | - | 45.95 | -3.86 | 42.09 | |
| Vechtstraat 17 | 1078RE | 1 | 39.15 | 40.95 | | 50.00 | 1.80 | - | 40.95 | -2.21 | 38.74 | |
| Vechtstraat 18 HS | 1078RK | 1 | 32.68 | 34.37 | | 50.00 | 1.69 | - | 34.37 | -2.01 | 32.36 | |
| Vechtstraat 18 I | 1078RK | 1 | 33.91 | 35.55 | | 50.00 | 1.64 | - | 35.55 | -2.12 | 33.43 | |
| Vechtstraat 18 II | 1078RK | 1 | 36.67 | 38.30 | | 50.00 | 1.63 | - | 38.30 | -2.34 | 35.96 | |
| Vechtstraat 18 III | 1078RK | 1 | 43.57 | 45.49 | | 50.00 | 1.92 | - | 45.49 | -3.50 | 41.99 | |
| Vechtstraat 19 HS | 1078RG | 1 | 32.85 | 34.67 | | 50.00 | 1.82 | - | 34.67 | -1.69 | 32.98 | |
| Vechtstraat 19 I | 1078RG | 1 | 34.80 | 36.71 | | 50.00 | 1.91 | - | 36.71 | -1.76 | 34.95 | |
| Vechtstraat 19 II | 1078RG | 1 | 41.35 | 43.47 | | 50.00 | 2.12 | - | 43.47 | -2.49 | 40.98 | |
| Vechtstraat 20 HS | 1078RL | 1 | 33.28 | 34.94 | | 50.00 | 1.66 | - | 34.94 | -2.04 | 32.90 | |
| Vechtstraat 20 I | 1078RL | 1 | 34.11 | 35.69 | | 50.00 | 1.58 | - | 35.69 | -2.17 | 33.52 | |
| Vechtstraat 20 II | 1078RL | 1 | 36.78 | 38.34 | | 50.00 | 1.56 | - | 38.34 | -2.33 | 36.01 | |
| Vechtstraat 20 III | 1078RL | 1 | 43.32 | 45.05 | | 50.00 | 1.73 | - | 45.05 | -3.19 | 41.86 | |
| Vechtstraat 21 HS | 1078RG | 1 | 32.71 | 34.56 | | 50.00 | 1.85 | - | 34.56 | -1.76 | 32.80 | |
| Vechtstraat 21 I | 1078RG | 1 | 34.73 | 36.70 | | 50.00 | 1.97 | - | 36.70 | -1.82 | 34.88 | |
| Vechtstraat 21 II | 1078RG | 1 | 37.68 | 39.83 | | 50.00 | 2.15 | - | 39.83 | -2.03 | 37.80 | |
| Vechtstraat 21 III | 1078RG | 1 | 41.43 | 43.72 | | 50.00 | 2.29 | - | 43.72 | -2.55 | 41.17 | |
| Vechtstraat 22 HS | 1078RL | 1 | 32.67 | 34.35 | | 50.00 | 1.68 | - | 34.35 | -2.05 | 32.30 | |
| Vechtstraat 22 I | 1078RL | 1 | 34.15 | 35.56 | | 50.00 | 1.41 | - | 35.56 | -2.17 | 33.39 | |

## Gemeente AMSTERDAM

| Adres en postcode | | Bestemming | Geluidbelasting bij huidig GPP [dB] | Toekomst zonder nieuwe maatregelen [dB] | Sanering | Grenswaarde [dB] | Effect van het project | Benodigde reductie [dB] | Geluidbelasting standaard akoestische situatie [dB] | Geluidreductie door de doelmatige maatregelen [dB] | Toekomst met geadviseerde maatregel(en) [dB] | Overschrijding grenswaarde/ (X= ja, leeg vak=nee) |
|---|---|---|---|---|---|---|---|---|---|---|---|---|
| Vechtstraat 22 II | 1078RL | 1 | 36.65 | 38.06 | | 50.00 | 1.41 | - | 38.06 | -2.29 | 35.77 | |
| Vechtstraat 22 III | 1078RL | 1 | 43.55 | 45.16 | | 50.00 | 1.61 | - | 45.16 | -2.96 | 42.20 | |
| Vechtstraat 23 HS | 1078RG | 1 | 32.91 | 34.87 | | 50.00 | 1.96 | - | 34.87 | -1.77 | 33.10 | |
| Vechtstraat 23 I | 1078RG | 1 | 34.99 | 36.96 | | 50.00 | 1.97 | - | 36.96 | -1.82 | 35.14 | |
| Vechtstraat 23 II | 1078RG | 1 | 38.26 | 40.34 | | 50.00 | 2.08 | - | 40.34 | -2.07 | 38.27 | |
| Vechtstraat 23 III | 1078RG | 1 | 42.63 | 44.83 | | 50.00 | 2.20 | - | 44.83 | -2.59 | 42.24 | |
| Vechtstraat 24 HS | 1078RL | 1 | 32.83 | 34.37 | | 50.00 | 1.54 | - | 34.37 | -2.10 | 32.27 | |
| Vechtstraat 24 I | 1078RL | 1 | 34.29 | 35.55 | | 50.00 | 1.26 | - | 35.55 | -2.19 | 33.36 | |
| Vechtstraat 24 II | 1078RL | 1 | 36.74 | 38.03 | | 50.00 | 1.29 | - | 38.03 | -2.29 | 35.74 | |
| Vechtstraat 24 III | 1078RL | 1 | 43.79 | 45.38 | | 50.00 | 1.59 | - | 45.38 | -2.93 | 42.45 | |
| Vechtstraat 25 HS | 1078RG | 1 | 32.53 | 34.57 | | 50.00 | 2.04 | - | 34.57 | -1.77 | 32.80 | |
| Vechtstraat 25 I | 1078RG | 1 | 34.54 | 36.60 | | 50.00 | 2.06 | - | 36.60 | -1.82 | 34.78 | |
| Vechtstraat 25 II | 1078RG | 1 | 41.76 | 44.14 | | 50.00 | 2.38 | - | 44.14 | -2.56 | 41.58 | |
| Vechtstraat 26 HS | 1078RL | 1 | 36.42 | 37.39 | | 50.00 | 0.97 | - | 37.39 | -1.89 | 35.50 | |
| Vechtstraat 26 I | 1078RL | 1 | 38.05 | 39.18 | | 50.00 | 1.13 | - | 39.18 | -2.02 | 37.16 | |
| Vechtstraat 26 II | 1078RL | 1 | 39.72 | 41.17 | | 50.00 | 1.45 | - | 41.17 | -2.13 | 39.04 | |
| Vechtstraat 26 III | 1078RL | 1 | 43.29 | 44.99 | | 50.00 | 1.70 | - | 44.99 | -2.92 | 42.07 | |
| Vechtstraat 27 HS | 1078RG | 1 | 32.05 | 34.15 | | 50.00 | 2.10 | - | 34.15 | -1.77 | 32.38 | |
| Vechtstraat 27 I | 1078RG | 1 | 33.96 | 36.13 | | 50.00 | 2.17 | - | 36.13 | -1.80 | 34.33 | |
| Vechtstraat 27 II | 1078RG | 1 | 40.71 | 43.22 | | 50.00 | 2.51 | - | 43.22 | -2.44 | 40.78 | |
| Vechtstraat 28 HS | 1078RL | 1 | 36.20 | 37.26 | | 50.00 | 1.06 | - | 37.26 | -1.91 | 35.35 | |
| Vechtstraat 28 I | 1078RL | 1 | 37.85 | 39.07 | | 50.00 | 1.22 | - | 39.07 | -2.01 | 37.06 | |
| Vechtstraat 28 II | 1078RL | 1 | 39.70 | 41.18 | | 50.00 | 1.48 | - | 41.18 | -2.11 | 39.07 | |
| Vechtstraat 28 III | 1078RL | 1 | 42.63 | 44.42 | | 50.00 | 1.79 | - | 44.42 | -2.89 | 41.53 | |
| Vechtstraat 29 HS | 1078RG | 1 | 32.34 | 34.24 | | 50.00 | 1.90 | - | 34.24 | -1.82 | 32.42 | |
| Vechtstraat 29 I | 1078RG | 1 | 34.13 | 36.18 | | 50.00 | 2.05 | - | 36.18 | -1.84 | 34.34 | |
| Vechtstraat 29 II | 1078RG | 1 | 41.09 | 43.74 | | 50.00 | 2.65 | - | 43.74 | -2.59 | 41.15 | |
| Vechtstraat 30 HS | 1078RL | 1 | 35.91 | 36.99 | | 50.00 | 1.08 | - | 36.99 | -1.96 | 35.03 | |
| Vechtstraat 30 I | 1078RL | 1 | 37.53 | 38.76 | | 50.00 | 1.23 | - | 38.76 | -2.03 | 36.73 | |
| Vechtstraat 30 II | 1078RL | 1 | 39.49 | 41.00 | | 50.00 | 1.51 | - | 41.00 | -2.15 | 38.85 | |
| Vechtstraat 30 III | 1078RL | 1 | 41.96 | 43.82 | | 50.00 | 1.86 | - | 43.82 | -2.89 | 40.93 | |
| Vechtstraat 31 HS | 1078RG | 1 | 32.87 | 34.94 | | 50.00 | 2.07 | - | 34.94 | -1.80 | 33.14 | |
| Vechtstraat 31 I | 1078RG | 1 | 34.83 | 37.01 | | 50.00 | 2.18 | - | 37.01 | -1.93 | 35.08 | |
| Vechtstraat 31 II | 1078RG | 1 | 41.33 | 44.12 | | 50.00 | 2.79 | - | 44.12 | -3.03 | 41.09 | |
| Vechtstraat 32 HS | 1078RL | 1 | 34.56 | 36.09 | | 50.00 | 1.53 | - | 36.09 | -1.97 | 34.12 | |
| Vechtstraat 32 I | 1078RL | 1 | 36.74 | 38.26 | | 50.00 | 1.52 | - | 38.26 | -2.07 | 36.19 | |
| Vechtstraat 32 II | 1078RL | 1 | 39.28 | 40.93 | | 50.00 | 1.65 | - | 40.93 | -2.25 | 38.68 | |
| Vechtstraat 32 III | 1078RL | 1 | 42.17 | 44.02 | | 50.00 | 1.85 | - | 44.02 | -2.87 | 41.15 | |
| Vechtstraat 33 HS | 1078RH | 1 | 32.49 | 34.56 | | 50.00 | 2.07 | - | 34.56 | -1.81 | 32.75 | |
| Vechtstraat 33 I | 1078RH | 1 | 34.54 | 36.63 | | 50.00 | 2.09 | - | 36.63 | -1.86 | 34.77 | |
| Vechtstraat 33 II | 1078RH | 1 | 41.07 | 43.62 | | 50.00 | 2.55 | - | 43.62 | -2.60 | 41.02 | |
| Vechtstraat 34 HS | 1078RL | 1 | 33.68 | 35.61 | | 50.00 | 1.93 | - | 35.61 | -1.96 | 33.65 | |
| Vechtstraat 34 I | 1078RL | 1 | 35.50 | 37.50 | | 50.00 | 2.00 | - | 37.50 | -2.15 | 35.35 | |
| Vechtstraat 34 II | 1078RL | 1 | 38.07 | 39.89 | | 50.00 | 1.82 | - | 39.89 | -2.34 | 37.55 | |
| Vechtstraat 34 III | 1078RL | 1 | 41.90 | 43.94 | | 50.00 | 2.04 | - | 43.94 | -2.92 | 41.02 | |
| Vechtstraat 35 HS | 1078RH | 1 | 32.41 | 34.45 | | 50.00 | 2.04 | - | 34.45 | -1.80 | 32.65 | |
| Vechtstraat 35 I | 1078RH | 1 | 34.38 | 36.46 | | 50.00 | 2.08 | - | 36.46 | -1.86 | 34.60 | |
| Vechtstraat 35 II | 1078RH | 1 | 41.07 | 43.45 | | 50.00 | 2.38 | - | 43.45 | -2.57 | 40.88 | |
| Vechtstraat 36 HS | 1078RM | 1 | 34.83 | 36.32 | | 50.00 | 1.49 | - | 36.32 | -2.00 | 34.32 | |
| Vechtstraat 36 I | 1078RM | 1 | 36.74 | 38.26 | | 50.00 | 1.52 | - | 38.26 | -2.09 | 36.17 | |
| Vechtstraat 36 II | 1078RM | 1 | 39.47 | 41.04 | | 50.00 | 1.57 | - | 41.04 | -2.31 | 38.73 | |
| Vechtstraat 36 III | 1078RM | 1 | 42.27 | 44.33 | | 50.00 | 2.06 | - | 44.33 | -2.88 | 41.45 | |
| Vechtstraat 37 HS | 1078RH | 1 | 31.75 | 33.70 | | 50.00 | 1.95 | - | 33.70 | -1.72 | 31.98 | |

## Gemeente AMSTERDAM

| Adres en postcode | | Bestemming | Geluidbelasting bij huidig GPP [dB] | Toekomst zonder nieuwe maatregelen [dB] | Sanering | Grenswaarde [dB] | Effect van het project | Benodigde reductie [dB] | Geluidbelasting standaard akoestische situatie [dB] | Geluidreductie door de doelmatige maatregelen [dB] | Toekomst met geadviseerde maatregel(en) [dB] | Overschrijding grenswaarde/ (X= ja, leeg vak=nee) |
|---|---|---|---|---|---|---|---|---|---|---|---|---|
| Vechtstraat 37 I | 1078RH | 1 | 33.83 | 35.81 | | 50.00 | 1.98 | - | 35.81 | -1.75 | 34.06 | |
| Vechtstraat 37 II | 1078RH | 1 | 41.17 | 43.51 | | 50.00 | 2.34 | - | 43.51 | -2.49 | 41.02 | |
| Vechtstraat 38 HS | 1078RM | 1 | 34.38 | 35.98 | | 50.00 | 1.60 | - | 35.98 | -2.00 | 33.98 | |
| Vechtstraat 38 I | 1078RM | 1 | 37.08 | 38.51 | | 50.00 | 1.43 | - | 38.51 | -2.21 | 36.30 | |
| Vechtstraat 38 II | 1078RM | 1 | 40.55 | 41.95 | | 50.00 | 1.40 | - | 41.95 | -2.48 | 39.47 | |
| Vechtstraat 38 III | 1078RM | 1 | 42.59 | 44.62 | | 50.00 | 2.03 | - | 44.62 | -2.94 | 41.68 | |
| Vechtstraat 39 HS | 1078RH | 1 | 31.05 | 32.83 | | 50.00 | 1.78 | - | 32.83 | -1.77 | 31.06 | |
| Vechtstraat 39 I | 1078RH | 1 | 32.97 | 34.77 | | 50.00 | 1.80 | - | 34.77 | -1.76 | 33.01 | |
| Vechtstraat 39 II | 1078RH | 1 | 40.90 | 43.11 | | 50.00 | 2.21 | - | 43.11 | -2.45 | 40.66 | |
| Vechtstraat 40 HS | 1078RM | 1 | 34.03 | 35.57 | | 50.00 | 1.54 | - | 35.57 | -1.86 | 33.71 | |
| Vechtstraat 40 I | 1078RM | 1 | 36.05 | 37.58 | | 50.00 | 1.53 | - | 37.58 | -1.94 | 35.64 | |
| Vechtstraat 40 II | 1078RM | 1 | 40.20 | 41.66 | | 50.00 | 1.46 | - | 41.66 | -2.54 | 39.12 | |
| Vechtstraat 40 III | 1078RM | 1 | 42.77 | 45.15 | | 50.00 | 2.38 | - | 45.15 | -3.08 | 42.07 | |
| Vechtstraat 41 AI | 1078RH | 1 | 37.97 | 39.04 | | 50.00 | 1.07 | - | 39.04 | -2.33 | 36.71 | |
| Vechtstraat 41 AII | 1078RH | 1 | 39.97 | 41.37 | | 50.00 | 1.40 | - | 41.37 | -2.37 | 39.00 | |
| Vechtstraat 41 HS | 1078RH | 1 | 33.65 | 34.96 | | 50.00 | 1.31 | - | 34.96 | -2.11 | 32.85 | |
| Vechtstraat 41 I | 1078RH | 1 | 36.00 | 37.00 | | 50.00 | 1.00 | - | 37.00 | -2.29 | 34.71 | |
| Vechtstraat 42 HS | 1078RM | 1 | 33.90 | 35.41 | | 50.00 | 1.51 | - | 35.41 | -1.85 | 33.56 | |
| Vechtstraat 42 I | 1078RM | 1 | 35.73 | 37.25 | | 50.00 | 1.52 | - | 37.25 | -1.99 | 35.26 | |
| Vechtstraat 42 II | 1078RM | 1 | 40.08 | 41.52 | | 50.00 | 1.44 | - | 41.52 | -2.67 | 38.85 | |
| Vechtstraat 42 III | 1078RM | 1 | 42.98 | 45.39 | | 50.00 | 2.41 | - | 45.39 | -3.14 | 42.25 | |
| Vechtstraat 43 HS | 1078RH | 1 | 33.43 | 34.83 | | 50.00 | 1.40 | - | 34.83 | -2.10 | 32.73 | |
| Vechtstraat 43 I | 1078RH | 1 | 35.71 | 36.83 | | 50.00 | 1.12 | - | 36.83 | -2.28 | 34.55 | |
| Vechtstraat 43 II | 1078RH | 1 | 40.05 | 41.51 | | 50.00 | 1.46 | - | 41.51 | -2.43 | 39.08 | |
| Vechtstraat 44 HS | 1078RM | 1 | 33.64 | 35.33 | | 50.00 | 1.69 | - | 35.33 | -1.90 | 33.43 | |
| Vechtstraat 44 I | 1078RM | 1 | 35.56 | 37.22 | | 50.00 | 1.66 | - | 37.22 | -2.04 | 35.18 | |
| Vechtstraat 44 II | 1078RM | 1 | 39.86 | 41.46 | | 50.00 | 1.60 | - | 41.46 | -2.73 | 38.73 | |
| Vechtstraat 44 III | 1078RM | 1 | 43.03 | 45.32 | | 50.00 | 2.29 | - | 45.32 | -3.26 | 42.06 | |
| Vechtstraat 45 HS | 1078RH | 1 | 33.70 | 34.87 | | 50.00 | 1.17 | - | 34.87 | -2.01 | 32.86 | |
| Vechtstraat 45 I | 1078RH | 1 | 36.53 | 37.48 | | 50.00 | 0.95 | - | 37.48 | -2.22 | 35.26 | |
| Vechtstraat 45 II | 1078RH | 1 | 40.81 | 42.06 | | 50.00 | 1.25 | - | 42.06 | -2.38 | 39.68 | |
| Vechtstraat 46 HS | 1078RM | 1 | 33.42 | 35.12 | | 50.00 | 1.70 | - | 35.12 | -1.96 | 33.16 | |
| Vechtstraat 46 I | 1078RM | 1 | 35.35 | 36.98 | | 50.00 | 1.63 | - | 36.98 | -2.12 | 34.86 | |
| Vechtstraat 46 II | 1078RM | 1 | 39.87 | 41.51 | | 50.00 | 1.64 | - | 41.51 | -3.13 | 38.38 | |
| Vechtstraat 46 III | 1078RM | 1 | 43.13 | 45.34 | | 50.00 | 2.21 | - | 45.34 | -3.35 | 41.99 | |
| Vechtstraat 47 HS | 1078RH | 1 | 33.27 | 35.28 | | 50.00 | 2.01 | - | 35.28 | -1.77 | 33.51 | |
| Vechtstraat 47 I | 1078RH | 1 | 35.32 | 37.45 | | 50.00 | 2.13 | - | 37.45 | -2.06 | 35.39 | |
| Vechtstraat 47 II | 1078RH | 1 | 40.94 | 42.91 | | 50.00 | 1.97 | - | 42.91 | -2.46 | 40.45 | |
| Vechtstraat 48 HS | 1078RM | 1 | 33.21 | 34.89 | | 50.00 | 1.68 | - | 34.89 | -1.91 | 32.98 | |
| Vechtstraat 48 I | 1078RM | 1 | 34.84 | 36.45 | | 50.00 | 1.61 | - | 36.45 | -2.01 | 34.44 | |
| Vechtstraat 48 II | 1078RM | 1 | 38.32 | 39.92 | | 50.00 | 1.60 | - | 39.92 | -2.63 | 37.29 | |
| Vechtstraat 48 III | 1078RM | 1 | 42.88 | 45.20 | | 50.00 | 2.32 | - | 45.20 | -3.55 | 41.65 | |
| Vechtstraat 49 HS | 1078RJ | 1 | 31.54 | 33.31 | | 50.00 | 1.77 | - | 33.31 | -1.84 | 31.47 | |
| Vechtstraat 49 I | 1078RJ | 1 | 33.35 | 35.06 | | 50.00 | 1.71 | - | 35.06 | -1.98 | 33.08 | |
| Vechtstraat 49 II | 1078RJ | 1 | 37.76 | 39.24 | | 50.00 | 1.48 | - | 39.24 | -2.43 | 36.81 | |
| Vechtstraat 49 III | 1078RJ | 1 | 39.68 | 41.50 | | 50.00 | 1.82 | - | 41.50 | -2.54 | 38.96 | |
| Vechtstraat 50 HS | 1078RM | 1 | 32.56 | 34.59 | | 50.00 | 2.03 | - | 34.59 | -2.00 | 32.59 | |
| Vechtstraat 50 I | 1078RM | 1 | 34.02 | 36.06 | | 50.00 | 2.04 | - | 36.06 | -2.08 | 33.98 | |
| Vechtstraat 50 II | 1078RM | 1 | 36.90 | 39.46 | | 50.00 | 2.56 | - | 39.46 | -3.11 | 36.35 | |
| Vechtstraat 50 III | 1078RM | 1 | 42.19 | 44.64 | | 50.00 | 2.45 | - | 44.64 | -3.30 | 41.34 | |
| Vechtstraat 51 HS | 1078RJ | 1 | 31.52 | 33.37 | | 50.00 | 1.85 | - | 33.37 | -1.91 | 31.46 | |
| Vechtstraat 51 I | 1078RJ | 1 | 33.31 | 35.13 | | 50.00 | 1.82 | - | 35.13 | -2.06 | 33.07 | |
| Vechtstraat 51 II | 1078RJ | 1 | 37.98 | 39.47 | | 50.00 | 1.49 | - | 39.47 | -2.52 | 36.95 | |

## Gemeente AMSTERDAM

| Adres en postcode | | Bestemming | Geluidbelasting bij huidig GPP [dB] | Toekomst zonder nieuwe maatregelen [dB] | Sanering | Grenswaarde [dB] | Effect van het project | Benodigde reductie [dB] | Geluidbelasting standaard akoestische situatie [dB] | Geluidreductie door de doelmatige maatregelen [dB] | Toekomst met geadviseerde maatregel(en) [dB] | Overschrijding grenswaarde/ (X= ja, leeg vak=nee) |
|---|---|---|---|---|---|---|---|---|---|---|---|---|
| Vechtstraat 51 III | 1078RJ | 1 | 39.93 | 41.76 | | 50.00 | 1.83 | - | 41.76 | -2.63 | 39.13 | |
| Vechtstraat 52 HS | 1078RM | 1 | 37.83 | 38.99 | | 50.00 | 1.16 | - | 38.99 | -1.94 | 37.05 | |
| Vechtstraat 52 I | 1078RM | 1 | 38.79 | 40.18 | | 50.00 | 1.39 | - | 40.18 | -2.13 | 38.05 | |
| Vechtstraat 52 II | 1078RM | 1 | 40.93 | 42.80 | | 50.00 | 1.87 | - | 42.80 | -2.71 | 40.09 | |
| Vechtstraat 52 III | 1078RM | 1 | 43.88 | 46.60 | | 50.00 | 2.72 | - | 46.60 | -4.20 | 42.40 | |
| Vechtstraat 53 HS | 1078RJ | 1 | 31.19 | 33.16 | | 50.00 | 1.97 | - | 33.16 | -1.87 | 31.29 | |
| Vechtstraat 53 I | 1078RJ | 1 | 32.96 | 34.94 | | 50.00 | 1.98 | - | 34.94 | -2.00 | 32.94 | |
| Vechtstraat 53 II | 1078RJ | 1 | 39.77 | 41.87 | | 50.00 | 2.10 | - | 41.87 | -2.57 | 39.30 | |
| Vechtstraat 54 HS | 1078RM | 1 | 37.37 | 38.51 | | 50.00 | 1.14 | - | 38.51 | -2.08 | 36.43 | |
| Vechtstraat 54 I | 1078RM | 1 | 38.60 | 39.93 | | 50.00 | 1.33 | - | 39.93 | -2.16 | 37.77 | |
| Vechtstraat 54 II | 1078RM | 1 | 40.75 | 42.40 | | 50.00 | 1.65 | - | 42.40 | -2.50 | 39.90 | |
| Vechtstraat 54 III | 1078RM | 1 | 44.14 | 46.34 | | 50.00 | 2.20 | - | 46.34 | -3.40 | 42.94 | |
| Vechtstraat 54 IV | 1078RM | 1 | 43.71 | 46.11 | | 50.00 | 2.40 | - | 46.11 | -3.65 | 42.46 | |
| Vechtstraat 55 A | 1078RJ | 1 | 30.96 | 33.08 | | 50.00 | 2.12 | - | 33.08 | -1.90 | 31.18 | |
| Vechtstraat 55 B | 1078RJ | 1 | 32.64 | 34.75 | | 50.00 | 2.11 | - | 34.75 | -1.97 | 32.78 | |
| Vechtstraat 55 C | 1078RJ | 1 | 36.64 | 38.66 | | 50.00 | 2.02 | - | 38.66 | -2.34 | 36.32 | |
| Vechtstraat 55 D | 1078RJ | 1 | 39.47 | 41.77 | | 50.00 | 2.30 | - | 41.77 | -2.57 | 39.20 | |
| Vechtstraat 56 HS | 1078RM | 1 | 36.67 | 38.02 | | 50.00 | 1.35 | - | 38.02 | -2.11 | 35.91 | |
| Vechtstraat 56 I | 1078RM | 1 | 38.08 | 39.41 | | 50.00 | 1.33 | - | 39.41 | -2.17 | 37.24 | |
| Vechtstraat 56 II | 1078RM | 1 | 40.22 | 41.55 | | 50.00 | 1.33 | - | 41.55 | -2.29 | 39.26 | |
| Vechtstraat 56 III | 1078RM | 1 | 43.34 | 44.94 | | 50.00 | 1.60 | - | 44.94 | -2.74 | 42.20 | |
| Vechtstraat 57 HS | 1078RJ | 1 | 31.31 | 33.64 | | 50.00 | 2.33 | - | 33.64 | -2.10 | 31.54 | |
| Vechtstraat 57 I | 1078RJ | 1 | 33.29 | 35.71 | | 50.00 | 2.42 | - | 35.71 | -2.29 | 33.42 | |
| Vechtstraat 57 II | 1078RJ | 1 | 36.24 | 38.65 | | 50.00 | 2.41 | - | 38.65 | -2.64 | 36.01 | |
| Vechtstraat 57 III | 1078RJ | 1 | 42.63 | 45.63 | | 50.00 | 3.00 | - | 45.63 | -4.15 | 41.48 | |
| Vechtstraat 58 HS | 1078RM | 1 | 34.15 | 35.87 | | 50.00 | 1.72 | - | 35.87 | -1.87 | 34.00 | |
| Vechtstraat 58 I | 1078RM | 1 | 36.29 | 37.92 | | 50.00 | 1.63 | - | 37.92 | -2.02 | 35.90 | |
| Vechtstraat 58 II | 1078RM | 1 | 39.10 | 40.46 | | 50.00 | 1.36 | - | 40.46 | -2.17 | 38.29 | |
| Vechtstraat 58 III | 1078RM | 1 | 42.94 | 44.38 | | 50.00 | 1.44 | - | 44.38 | -2.53 | 41.85 | |
| Vechtstraat 59 HS | 1078RJ | 1 | 33.00 | 35.24 | | 50.00 | 2.24 | - | 35.24 | -2.01 | 33.23 | |
| Vechtstraat 59 I | 1078RJ | 1 | 35.33 | 37.71 | | 50.00 | 2.38 | - | 37.71 | -2.25 | 35.46 | |
| Vechtstraat 59 II | 1078RJ | 1 | 38.39 | 40.82 | | 50.00 | 2.43 | - | 40.82 | -2.62 | 38.20 | |
| Vechtstraat 59 III | 1078RJ | 1 | 44.01 | 47.20 | | 50.00 | 3.19 | - | 47.20 | -4.66 | 42.54 | |
| Vechtstraat 60 HS | 1079JK | 1 | 44.53 | 47.78 | | 50.00 | 3.25 | - | 47.78 | -4.07 | 43.71 | |
| Vechtstraat 60 I | 1079JK | 1 | 35.38 | 37.61 | | 50.00 | 2.23 | - | 37.61 | -2.02 | 35.59 | |
| Vechtstraat 60 II | 1079JK | 1 | 37.37 | 39.79 | | 50.00 | 2.42 | - | 39.79 | -2.21 | 37.58 | |
| Vechtstraat 60 III | 1079JK | 1 | 40.33 | 42.99 | | 50.00 | 2.66 | - | 42.99 | -2.50 | 40.49 | |
| Vechtstraat 61 HS | 1078RJ | 1 | 33.07 | 35.73 | | 50.00 | 2.66 | - | 35.73 | -2.10 | 33.63 | |
| Vechtstraat 61 I | 1078RJ | 1 | 35.00 | 37.71 | | 50.00 | 2.71 | - | 37.71 | -2.27 | 35.44 | |
| Vechtstraat 61 II | 1078RJ | 1 | 37.50 | 40.46 | | 50.00 | 2.96 | - | 40.46 | -2.53 | 37.93 | |
| Vechtstraat 61 III | 1078RJ | 1 | 43.62 | 47.12 | | 50.00 | 3.50 | - | 47.12 | -4.93 | 42.19 | |
| Vechtstraat 62 HS | 1079JK | 1 | 44.43 | 47.75 | | 50.00 | 3.32 | - | 47.75 | -4.13 | 43.62 | |
| Vechtstraat 62 I | 1079JK | 1 | 35.48 | 37.68 | | 50.00 | 2.20 | - | 37.68 | -2.03 | 35.65 | |
| Vechtstraat 62 II | 1079JK | 1 | 37.37 | 39.84 | | 50.00 | 2.47 | - | 39.84 | -2.23 | 37.61 | |
| Vechtstraat 62 III | 1079JK | 1 | 40.35 | 43.09 | | 50.00 | 2.74 | - | 43.09 | -2.53 | 40.56 | |
| Vechtstraat 63 1 | 1079JA | 1 | 39.30 | 41.07 | | 50.00 | 1.77 | - | 41.07 | -2.66 | 38.41 | |
| Vechtstraat 63 2 | 1079JA | 1 | 42.23 | 44.65 | | 50.00 | 2.42 | - | 44.65 | -3.75 | 40.90 | |
| Vechtstraat 63 3 | 1079JA | 1 | 44.47 | 47.11 | | 50.00 | 2.64 | - | 47.11 | -3.83 | 43.28 | |
| Vechtstraat 63 HS | 1079JA | 1 | 37.76 | 39.29 | | 50.00 | 1.53 | - | 39.29 | -2.54 | 36.75 | |
| Vechtstraat 64 HS | 1079JK | 1 | 44.35 | 47.63 | | 50.00 | 3.28 | - | 47.63 | -4.12 | 43.51 | |
| Vechtstraat 64 I | 1079JK | 1 | 35.35 | 37.64 | | 50.00 | 2.29 | - | 37.64 | -2.05 | 35.59 | |
| Vechtstraat 64 II | 1079JK | 1 | 37.28 | 39.75 | | 50.00 | 2.47 | - | 39.75 | -2.23 | 37.52 | |
| Vechtstraat 64 III | 1079JK | 1 | 40.24 | 42.98 | | 50.00 | 2.74 | - | 42.98 | -2.54 | 40.44 | |

## Gemeente AMSTERDAM

| Adres en postcode | | Bestemming | Geluidbelasting bij huidig GPP [dB] | Toekomst zonder nieuwe maatregelen [dB] | Sanering | Grenswaarde [dB] | Effect van het project | Benodigde reductie [dB] | Geluidbelasting standaard akoestische situatie [dB] | Geluidreductie door de doelmatige maatregelen [dB] | Toekomst met geadviseerde maatregel(en) [dB] | Overschrijding grenswaarde/ (X= ja, leeg vak=nee) |
|---|---|---|---|---|---|---|---|---|---|---|---|---|
| Vechtstraat 65 HS | 1079JA | 1 | 44.50 | 46.89 | | 50.00 | 2.39 | - | 46.89 | -3.54 | 43.35 | |
| Vechtstraat 65 I | 1079JA | 1 | 37.34 | 38.66 | | 50.00 | 1.32 | - | 38.66 | -2.50 | 36.16 | |
| Vechtstraat 65 II | 1079JA | 1 | 39.07 | 40.64 | | 50.00 | 1.57 | - | 40.64 | -2.65 | 37.99 | |
| Vechtstraat 65 III | 1079JA | 1 | 42.17 | 44.32 | | 50.00 | 2.15 | - | 44.32 | -3.62 | 40.70 | |
| Vechtstraat 66 HS | 1079JK | 1 | 44.54 | 47.60 | | 50.00 | 3.06 | - | 47.60 | -4.02 | 43.58 | |
| Vechtstraat 66 I | 1079JK | 1 | 35.45 | 37.77 | | 50.00 | 2.32 | - | 37.77 | -2.05 | 35.72 | |
| Vechtstraat 66 II | 1079JK | 1 | 37.37 | 39.77 | | 50.00 | 2.40 | - | 39.77 | -2.22 | 37.55 | |
| Vechtstraat 66 III | 1079JK | 1 | 40.31 | 42.95 | | 50.00 | 2.64 | - | 42.95 | -2.53 | 40.42 | |
| Vechtstraat 67 HS | 1079JA | 1 | 44.36 | 46.54 | | 50.00 | 2.18 | - | 46.54 | -3.24 | 43.30 | |
| Vechtstraat 67 I | 1079JA | 1 | 36.85 | 38.19 | | 50.00 | 1.34 | - | 38.19 | -2.43 | 35.76 | |
| Vechtstraat 67 II | 1079JA | 1 | 38.66 | 40.18 | | 50.00 | 1.52 | - | 40.18 | -2.50 | 37.68 | |
| Vechtstraat 67 III | 1079JA | 1 | 41.92 | 43.73 | | 50.00 | 1.81 | - | 43.73 | -3.06 | 40.67 | |
| Vechtstraat 68 HS | 1079JK | 1 | 44.52 | 47.53 | | 50.00 | 3.01 | - | 47.53 | -3.97 | 43.56 | |
| Vechtstraat 68 I | 1079JK | 1 | 35.49 | 37.85 | | 50.00 | 2.36 | - | 37.85 | -2.08 | 35.77 | |
| Vechtstraat 68 II | 1079JK | 1 | 37.36 | 39.74 | | 50.00 | 2.38 | - | 39.74 | -2.21 | 37.53 | |
| Vechtstraat 68 III | 1079JK | 1 | 40.31 | 42.88 | | 50.00 | 2.57 | - | 42.88 | -2.52 | 40.36 | |
| Vechtstraat 69 HS | 1079JA | 1 | 42.46 | 44.74 | | 50.00 | 2.28 | - | 44.74 | -2.69 | 42.05 | |
| Vechtstraat 69 I | 1079JA | 1 | 34.81 | 36.45 | | 50.00 | 1.64 | - | 36.45 | -1.79 | 34.66 | |
| Vechtstraat 69 II | 1079JA | 1 | 36.51 | 38.41 | | 50.00 | 1.90 | - | 38.41 | -1.90 | 36.51 | |
| Vechtstraat 69 III | 1079JA | 1 | 38.84 | 40.97 | | 50.00 | 2.13 | - | 40.97 | -2.09 | 38.88 | |
| Vechtstraat 70 HS | 1079JK | 1 | 44.62 | 47.42 | | 50.00 | 2.80 | - | 47.42 | -3.91 | 43.51 | |
| Vechtstraat 70 I | 1079JK | 1 | 35.52 | 37.90 | | 50.00 | 2.38 | - | 37.90 | -2.07 | 35.83 | |
| Vechtstraat 70 II | 1079JK | 1 | 37.23 | 39.55 | | 50.00 | 2.32 | - | 39.55 | -2.22 | 37.33 | |
| Vechtstraat 70 III | 1079JK | 1 | 40.22 | 42.73 | | 50.00 | 2.51 | - | 42.73 | -2.52 | 40.21 | |
| Vechtstraat 71 HS | 1079JA | 1 | 44.40 | 46.43 | | 50.00 | 2.03 | - | 46.43 | -3.05 | 43.38 | |
| Vechtstraat 71 I | 1079JA | 1 | 35.38 | 37.11 | | 50.00 | 1.73 | - | 37.11 | -2.17 | 34.94 | |
| Vechtstraat 71 II | 1079JA | 1 | 37.76 | 39.39 | | 50.00 | 1.63 | - | 39.39 | -2.26 | 37.13 | |
| Vechtstraat 71 III | 1079JA | 1 | 40.80 | 42.63 | | 50.00 | 1.83 | - | 42.63 | -2.47 | 40.16 | |
| Vechtstraat 72 HS | 1079JL | 1 | 44.84 | 47.35 | | 50.00 | 2.51 | - | 47.35 | -3.69 | 43.66 | |
| Vechtstraat 72 I | 1079JL | 1 | 35.70 | 38.07 | | 50.00 | 2.37 | - | 38.07 | -2.11 | 35.96 | |
| Vechtstraat 72 II | 1079JL | 1 | 37.30 | 39.57 | | 50.00 | 2.27 | - | 39.57 | -2.23 | 37.34 | |
| Vechtstraat 72 III | 1079JL | 1 | 40.32 | 42.75 | | 50.00 | 2.43 | - | 42.75 | -2.53 | 40.22 | |
| Vechtstraat 73 HS | 1079JA | 1 | 43.91 | 46.05 | | 50.00 | 2.14 | - | 46.05 | -3.08 | 42.97 | |
| Vechtstraat 73 I | 1079JA | 1 | 34.24 | 36.23 | | 50.00 | 1.99 | - | 36.23 | -2.05 | 34.18 | |
| Vechtstraat 73 II | 1079JA | 1 | 36.89 | 38.65 | | 50.00 | 1.76 | - | 38.65 | -2.21 | 36.44 | |
| Vechtstraat 73 III | 1079JA | 1 | 40.13 | 42.04 | | 50.00 | 1.91 | - | 42.04 | -2.46 | 39.58 | |
| Vechtstraat 74 HS | 1079JL | 1 | 44.87 | 47.03 | | 50.00 | 2.16 | - | 47.03 | -3.46 | 43.57 | |
| Vechtstraat 74 I | 1079JL | 1 | 35.72 | 38.02 | | 50.00 | 2.30 | - | 38.02 | -2.10 | 35.92 | |
| Vechtstraat 74 II | 1079JL | 1 | 37.33 | 39.46 | | 50.00 | 2.13 | - | 39.46 | -2.21 | 37.25 | |
| Vechtstraat 74 III | 1079JL | 1 | 40.34 | 42.61 | | 50.00 | 2.27 | - | 42.61 | -2.51 | 40.10 | |
| Vechtstraat 75 HS | 1079JA | 1 | 43.56 | 45.72 | | 50.00 | 2.16 | - | 45.72 | -3.10 | 42.62 | |
| Vechtstraat 75 I | 1079JA | 1 | 33.79 | 35.93 | | 50.00 | 2.14 | - | 35.93 | -2.06 | 33.87 | |
| Vechtstraat 75 II | 1079JA | 1 | 36.03 | 38.01 | | 50.00 | 1.98 | - | 38.01 | -2.18 | 35.83 | |
| Vechtstraat 75 III | 1079JA | 1 | 39.24 | 41.28 | | 50.00 | 2.04 | - | 41.28 | -2.42 | 38.86 | |
| Vechtstraat 76 HS | 1079JL | 1 | 45.32 | 47.34 | | 50.00 | 2.02 | - | 47.34 | -3.32 | 44.02 | |
| Vechtstraat 76 I | 1079JL | 1 | 35.76 | 38.07 | | 50.00 | 2.31 | - | 38.07 | -2.15 | 35.92 | |
| Vechtstraat 76 II | 1079JL | 1 | 37.49 | 39.61 | | 50.00 | 2.12 | - | 39.61 | -2.23 | 37.38 | |
| Vechtstraat 76 III | 1079JL | 1 | 40.62 | 42.85 | | 50.00 | 2.23 | - | 42.85 | -2.52 | 40.33 | |
| Vechtstraat 77 A | 9079JA | 18 | 40.38 | 41.54 | | 50.00 | 1.16 | - | 41.54 | -2.49 | 39.05 | |
| Vechtstraat 77 HS | 1079JA | 1 | 42.95 | 45.11 | | 50.00 | 2.16 | - | 45.11 | -3.12 | 41.99 | |
| Vechtstraat 77 I | 1079JA | 1 | 33.65 | 35.78 | | 50.00 | 2.13 | - | 35.78 | -2.09 | 33.69 | |
| Vechtstraat 77 II | 1079JA | 1 | 36.23 | 38.04 | | 50.00 | 1.81 | - | 38.04 | -2.25 | 35.79 | |
| Vechtstraat 77 III | 1079JA | 1 | 38.97 | 40.91 | | 50.00 | 1.94 | - | 40.91 | -2.44 | 38.47 | |

## Gemeente AMSTERDAM

| Adres en postcode | | Bestemming | Geluidbelasting bij huidig GPP [dB] | Toekomst zonder nieuwe maatregelen [dB] | Sanering | Grenswaarde [dB] | Effect van het project | Benodigde reductie [dB] | Geluidbelasting standaard akoestische situatie [dB] | Geluidreductie door de doelmatige maatregelen [dB] | Toekomst met geadviseerde maatregel(en) [dB] | Overschrijding grenswaarde/ (X= ja, leeg vak=nee) |
|---|---|---|---|---|---|---|---|---|---|---|---|---|
| Vechtstraat 78 HS | 1079JL | 1 | 44.95 | 47.00 | | 50.00 | 2.05 | - | 47.00 | -3.26 | 43.74 | |
| Vechtstraat 78 I | 1079JL | 1 | 35.33 | 37.62 | | 50.00 | 2.29 | - | 37.62 | -2.17 | 35.45 | |
| Vechtstraat 78 II | 1079JL | 1 | 36.97 | 39.12 | | 50.00 | 2.15 | - | 39.12 | -2.24 | 36.88 | |
| Vechtstraat 78 III | 1079JL | 1 | 40.22 | 42.50 | | 50.00 | 2.28 | - | 42.50 | -2.51 | 39.99 | |
| Vechtstraat 79 | 1079JB | 1 | 42.35 | 43.11 | | 50.00 | 0.76 | - | 43.11 | -2.73 | 40.38 | |
| Vechtstraat 80 HS | 1079JM | 1 | 44.63 | 46.62 | | 50.00 | 1.99 | - | 46.62 | -3.19 | 43.43 | |
| Vechtstraat 80 I | 1079JM | 1 | 35.15 | 37.43 | | 50.00 | 2.28 | - | 37.43 | -2.26 | 35.17 | |
| Vechtstraat 80 II | 1079JM | 1 | 36.49 | 38.63 | | 50.00 | 2.14 | - | 38.63 | -2.29 | 36.34 | |
| Vechtstraat 80 III | 1079JM | 1 | 39.80 | 42.05 | | 50.00 | 2.25 | - | 42.05 | -2.52 | 39.53 | |
| Vechtstraat 81 I | 1079JB | 1 | 41.80 | 42.94 | | 50.00 | 1.14 | - | 42.94 | -2.68 | 40.26 | |
| Vechtstraat 81 II | 1079JB | 1 | 43.34 | 44.54 | | 50.00 | 1.20 | - | 44.54 | -2.73 | 41.81 | |
| Vechtstraat 81 III | 1079JB | 1 | 46.98 | 49.73 | | 50.00 | 2.75 | - | 49.73 | -4.52 | 45.21 | |
| Vechtstraat 82 HS | 1079JM | 1 | 44.39 | 46.32 | | 50.00 | 1.93 | - | 46.32 | -3.16 | 43.16 | |
| Vechtstraat 82 I | 1079JM | 1 | 34.76 | 36.98 | | 50.00 | 2.22 | - | 36.98 | -2.30 | 34.68 | |
| Vechtstraat 82 II | 1079JM | 1 | 35.96 | 38.00 | | 50.00 | 2.04 | - | 38.00 | -2.31 | 35.69 | |
| Vechtstraat 82 III | 1079JM | 1 | 39.30 | 41.38 | | 50.00 | 2.08 | - | 41.38 | -2.50 | 38.88 | |
| Vechtstraat 83 HS | 1079JB | 1 | 36.21 | 38.14 | | 50.00 | 1.93 | - | 38.14 | -2.28 | 35.86 | |
| Vechtstraat 83 I | 1079JB | 1 | 37.95 | 39.81 | | 50.00 | 1.86 | - | 39.81 | -2.37 | 37.44 | |
| Vechtstraat 83 II | 1079JB | 1 | 43.10 | 45.33 | | 50.00 | 2.23 | - | 45.33 | -2.99 | 42.34 | |
| Vechtstraat 84 HS | 1079JM | 1 | 40.80 | 43.60 | | 50.00 | 2.80 | - | 43.60 | -2.82 | 40.78 | |
| Vechtstraat 84 I | 1079JM | 1 | 32.48 | 34.87 | | 50.00 | 2.39 | - | 34.87 | -2.13 | 32.74 | |
| Vechtstraat 84 II | 1079JM | 1 | 33.06 | 35.52 | | 50.00 | 2.46 | - | 35.52 | -2.09 | 33.43 | |
| Vechtstraat 84 III | 1079JM | 1 | 35.99 | 38.65 | | 50.00 | 2.66 | - | 38.65 | -2.29 | 36.36 | |
| Vechtstraat 85 HS | 1079JB | 1 | 42.22 | 42.99 | | 50.00 | 0.77 | - | 42.99 | -2.79 | 40.20 | |
| Vechtstraat 85 I | 1079JB | 1 | 41.64 | 42.70 | | 50.00 | 1.06 | - | 42.70 | -2.70 | 40.00 | |
| Vechtstraat 85 II | 1079JB | 1 | 45.48 | 47.03 | | 50.00 | 1.55 | - | 47.03 | -3.02 | 44.01 | |
| Vechtstraat 87 HS | 1079JB | 1 | 42.20 | 42.92 | | 50.00 | 0.72 | - | 42.92 | -2.80 | 40.12 | |
| Vechtstraat 87 I | 1079JB | 1 | 41.62 | 42.66 | | 50.00 | 1.04 | - | 42.66 | -2.73 | 39.93 | |
| Vechtstraat 87 II | 1079JB | 1 | 45.36 | 47.01 | | 50.00 | 1.65 | - | 47.01 | -3.05 | 43.96 | |
| Vechtstraat 88 | 1079JN | 1 | 40.65 | 43.08 | | 50.00 | 2.43 | - | 43.08 | -2.55 | 40.53 | |
| Vechtstraat 89 HS | 1079JB | 1 | 42.21 | 42.86 | | 50.00 | 0.65 | - | 42.86 | -2.79 | 40.07 | |
| Vechtstraat 89 I | 1079JB | 1 | 41.59 | 42.58 | | 50.00 | 0.99 | - | 42.58 | -2.71 | 39.87 | |
| Vechtstraat 89 II | 1079JB | 1 | 45.35 | 47.04 | | 50.00 | 1.69 | - | 47.04 | -2.98 | 44.06 | |
| Vechtstraat 91 HS | 1079JB | 1 | 42.22 | 42.86 | | 50.00 | 0.64 | - | 42.86 | -2.80 | 40.06 | |
| Vechtstraat 91 I | 1079JB | 1 | 41.63 | 42.57 | | 50.00 | 0.94 | - | 42.57 | -2.71 | 39.86 | |
| Vechtstraat 91 III | 1079JB | 1 | 45.29 | 46.83 | | 50.00 | 1.54 | - | 46.83 | -2.87 | 43.96 | |
| Vechtstraat 92 | 1079JN | 1 | 45.12 | 48.05 | | 50.00 | 2.93 | - | 48.05 | -3.95 | 44.10 | |
| Vechtstraat 93 HS | 1079JC | 1 | 42.17 | 42.81 | | 50.00 | 0.64 | - | 42.81 | -2.80 | 40.01 | |
| Vechtstraat 93 I | 1079JC | 1 | 41.54 | 42.49 | | 50.00 | 0.95 | - | 42.49 | -2.72 | 39.77 | |
| Vechtstraat 93 II | 1079JC | 1 | 45.18 | 46.66 | | 50.00 | 1.48 | - | 46.66 | -2.85 | 43.81 | |
| Vechtstraat 95 HS | 1079JC | 1 | 41.91 | 42.64 | | 50.00 | 0.73 | - | 42.64 | -2.80 | 39.84 | |
| Vechtstraat 95 I | 1079JC | 1 | 41.50 | 42.46 | | 50.00 | 0.96 | - | 42.46 | -2.72 | 39.74 | |
| Vechtstraat 95 II | 1079JC | 1 | 45.59 | 47.06 | | 50.00 | 1.47 | - | 47.06 | -2.89 | 44.17 | |
| Vechtstraat 97 HS | 1079JC | 1 | 41.88 | 42.61 | | 50.00 | 0.73 | - | 42.61 | -2.80 | 39.81 | |
| Vechtstraat 97 I | 1079JC | 1 | 41.53 | 42.52 | | 50.00 | 0.99 | - | 42.52 | -2.72 | 39.80 | |
| Vechtstraat 97 II | 1079JC | 1 | 45.48 | 46.96 | | 50.00 | 1.48 | - | 46.96 | -2.87 | 44.09 | |
| Vechtstraat 98 HS | 1079JN | 1 | 40.81 | 41.44 | | 50.00 | 0.63 | - | 41.44 | -1.96 | 39.48 | |
| Vechtstraat 98 I | 1079JN | 1 | 41.90 | 42.60 | | 50.00 | 0.70 | - | 42.60 | -1.95 | 40.65 | |
| Vechtstraat 98 II | 1079JN | 1 | 43.81 | 44.83 | | 50.00 | 1.02 | - | 44.83 | -2.29 | 42.54 | |
| Vechtstraat 98 III | 1079JN | 1 | 45.00 | 46.86 | | 50.00 | 1.86 | - | 46.86 | -3.29 | 43.57 | |
| Vechtstraat 99 HS | 1079JC | 1 | 41.81 | 42.53 | | 50.00 | 0.72 | - | 42.53 | -2.81 | 39.72 | |
| Vechtstraat 99 I | 1079JC | 1 | 41.47 | 42.38 | | 50.00 | 0.91 | - | 42.38 | -2.73 | 39.65 | |
| Vechtstraat 99 II | 1079JC | 1 | 45.20 | 46.66 | | 50.00 | 1.46 | - | 46.66 | -2.87 | 43.79 | |

## Gemeente AMSTERDAM

| Adres en postcode | | Bestemming | Geluidbelasting bij huidig GPP [dB] | Toekomst zonder nieuwe maatregelen [dB] | Sanering | Grenswaarde [dB] | Effect van het project | Benodigde reductie [dB] | Geluidbelasting standaard akoestische situatie [dB] | Geluidreductie door de doelmatige maatregelen [dB] | Toekomst met geadviseerde maatregel(en) [dB] | Overschrijding grenswaarde/ (X= ja, leeg vak=nee) |
|---|---|---|---|---|---|---|---|---|---|---|---|---|
| Vechtstraat 100 HS | 1079JN | 1 | 39.42 | 40.42 | | 50.00 | 1.00 | - | 40.42 | -2.17 | 38.25 | |
| Vechtstraat 100 I | 1079JN | 1 | 40.56 | 41.59 | | 50.00 | 1.03 | - | 41.59 | -2.12 | 39.47 | |
| Vechtstraat 100 II | 1079JN | 1 | 43.16 | 44.42 | | 50.00 | 1.26 | - | 44.42 | -2.45 | 41.97 | |
| Vechtstraat 100 III | 1079JN | 1 | 44.58 | 46.50 | | 50.00 | 1.92 | - | 46.50 | -3.43 | 43.07 | |
| Vechtstraat 101 HS | 1079JC | 1 | 41.79 | 42.46 | | 50.00 | 0.67 | - | 42.46 | -2.80 | 39.66 | |
| Vechtstraat 101 I | 1079JC | 1 | 41.46 | 42.40 | | 50.00 | 0.94 | - | 42.40 | -2.74 | 39.66 | |
| Vechtstraat 101 II | 1079JC | 1 | 45.27 | 46.76 | | 50.00 | 1.49 | - | 46.76 | -2.88 | 43.88 | |
| Vechtstraat 102 HS | 1079JN | 1 | 36.31 | 37.89 | | 50.00 | 1.58 | - | 37.89 | -2.09 | 35.80 | |
| Vechtstraat 102 I | 1079JN | 1 | 37.71 | 39.24 | | 50.00 | 1.53 | - | 39.24 | -2.25 | 36.99 | |
| Vechtstraat 102 II | 1079JN | 1 | 42.08 | 43.43 | | 50.00 | 1.35 | - | 43.43 | -2.54 | 40.89 | |
| Vechtstraat 102 III | 1079JN | 1 | 44.30 | 46.76 | | 50.00 | 2.46 | - | 46.76 | -4.04 | 42.72 | |
| Vechtstraat 103 HS | 1079JC | 1 | 41.69 | 42.42 | | 50.00 | 0.73 | - | 42.42 | -2.77 | 39.65 | |
| Vechtstraat 103 I | 1079JC | 1 | 41.42 | 42.30 | | 50.00 | 0.88 | - | 42.30 | -2.71 | 39.59 | |
| Vechtstraat 103 II | 1079JC | 1 | 44.99 | 46.43 | | 50.00 | 1.44 | - | 46.43 | -2.84 | 43.59 | |
| Vechtstraat 104 HS | 1079JN | 1 | 40.88 | 41.46 | | 50.00 | 0.58 | - | 41.46 | -1.99 | 39.47 | |
| Vechtstraat 104 I | 1079JN | 1 | 41.87 | 42.56 | | 50.00 | 0.69 | - | 42.56 | -2.06 | 40.50 | |
| Vechtstraat 104 II | 1079JN | 1 | 44.18 | 45.07 | | 50.00 | 0.89 | - | 45.07 | -2.37 | 42.70 | |
| Vechtstraat 104 III | 1079JN | 1 | 46.03 | 47.61 | | 50.00 | 1.58 | - | 47.61 | -3.42 | 44.19 | |
| Vechtstraat 105 HS | 1079JC | 1 | 41.62 | 42.38 | | 50.00 | 0.76 | - | 42.38 | -2.76 | 39.62 | |
| Vechtstraat 105 I | 1079JC | 1 | 41.38 | 42.32 | | 50.00 | 0.94 | - | 42.32 | -2.70 | 39.62 | |
| Vechtstraat 105 II | 1079JC | 1 | 45.05 | 46.53 | | 50.00 | 1.48 | - | 46.53 | -2.86 | 43.67 | |
| Vechtstraat 106 HS | 1079JN | 1 | 40.95 | 41.57 | | 50.00 | 0.62 | - | 41.57 | -2.01 | 39.56 | |
| Vechtstraat 106 I | 1079JN | 1 | 41.89 | 42.61 | | 50.00 | 0.72 | - | 42.61 | -2.08 | 40.53 | |
| Vechtstraat 106 II | 1079JN | 1 | 44.19 | 45.11 | | 50.00 | 0.92 | - | 45.11 | -2.39 | 42.72 | |
| Vechtstraat 106 III | 1079JN | 1 | 45.97 | 47.72 | | 50.00 | 1.75 | - | 47.72 | -3.46 | 44.26 | |
| Vechtstraat 107 HS | 1079JC | 1 | 34.74 | 36.99 | | 50.00 | 2.25 | - | 36.99 | -2.16 | 34.83 | |
| Vechtstraat 107 I | 1079JC | 1 | 36.18 | 38.49 | | 50.00 | 2.31 | - | 38.49 | -2.20 | 36.29 | |
| Vechtstraat 107 II | 1079JC | 1 | 42.30 | 44.75 | | 50.00 | 2.45 | - | 44.75 | -2.62 | 42.13 | |
| Vechtstraat 108 HS | 1079JP | 1 | 40.29 | 41.13 | | 50.00 | 0.84 | - | 41.13 | -2.04 | 39.09 | |
| Vechtstraat 108 I | 1079JP | 1 | 41.28 | 42.22 | | 50.00 | 0.94 | - | 42.22 | -2.09 | 40.13 | |
| Vechtstraat 108 II | 1079JP | 1 | 43.25 | 44.29 | | 50.00 | 1.04 | - | 44.29 | -2.33 | 41.96 | |
| Vechtstraat 108 III | 1079JP | 1 | 45.78 | 47.88 | | 50.00 | 2.10 | - | 47.88 | -3.64 | 44.24 | |
| Vechtstraat 109 I | 1079JC | 1 | 37.83 | 40.38 | | 50.00 | 2.55 | - | 40.38 | -2.18 | 38.20 | |
| Vechtstraat 109 II | 1079JC | 1 | 43.14 | 46.17 | | 50.00 | 3.03 | - | 46.17 | -3.35 | 42.82 | |
| Vechtstraat 110 HS | 1079JP | 1 | 40.17 | 40.95 | | 50.00 | 0.78 | - | 40.95 | -2.00 | 38.95 | |
| Vechtstraat 110 I | 1079JP | 1 | 41.14 | 42.04 | | 50.00 | 0.90 | - | 42.04 | -2.08 | 39.96 | |
| Vechtstraat 110 II | 1079JP | 1 | 43.28 | 44.29 | | 50.00 | 1.01 | - | 44.29 | -2.37 | 41.92 | |
| Vechtstraat 110 III | 1079JP | 1 | 45.66 | 47.96 | | 50.00 | 2.30 | - | 47.96 | -3.91 | 44.05 | |
| Vechtstraat 111 | 1079JD | 1 | 42.25 | 42.97 | | 50.00 | 0.72 | - | 42.97 | -2.70 | 40.27 | |
| Vechtstraat 112 HS | 1079JP | 1 | 39.63 | 40.63 | | 50.00 | 1.00 | - | 40.63 | -2.17 | 38.46 | |
| Vechtstraat 112 I | 1079JP | 1 | 40.51 | 41.56 | | 50.00 | 1.05 | - | 41.56 | -2.21 | 39.35 | |
| Vechtstraat 112 II | 1079JP | 1 | 43.02 | 44.27 | | 50.00 | 1.25 | - | 44.27 | -2.47 | 41.80 | |
| Vechtstraat 112 III | 1079JP | 1 | 45.30 | 47.79 | | 50.00 | 2.49 | - | 47.79 | -3.83 | 43.96 | |
| Vechtstraat 113 I | 1079JD | 1 | 42.66 | 43.55 | | 50.00 | 0.89 | - | 43.55 | -2.66 | 40.89 | |
| Vechtstraat 113 II | 1079JD | 1 | 43.60 | 44.81 | | 50.00 | 1.21 | - | 44.81 | -2.72 | 42.09 | |
| Vechtstraat 113 III | 1079JD | 1 | 48.29 | 50.78 | | 50.00 | 2.49 | 0.28 | 50.78 | -4.15 | 46.63 | |
| Vechtstraat 114 HS | 1079JP | 1 | 36.45 | 38.06 | | 50.00 | 1.61 | - | 38.06 | -2.03 | 36.03 | |
| Vechtstraat 114 I | 1079JP | 1 | 37.93 | 39.48 | | 50.00 | 1.55 | - | 39.48 | -2.18 | 37.30 | |
| Vechtstraat 114 II | 1079JP | 1 | 41.06 | 42.62 | | 50.00 | 1.56 | - | 42.62 | -2.52 | 40.10 | |
| Vechtstraat 114 III | 1079JP | 1 | 44.30 | 47.40 | | 50.00 | 3.10 | - | 47.40 | -4.37 | 43.03 | |
| Vechtstraat 115 HS | 1079JD | 1 | 44.14 | 44.71 | | 50.00 | 0.57 | - | 44.71 | -2.85 | 41.86 | |
| Vechtstraat 115 I | 1079JD | 1 | 44.45 | 45.17 | | 50.00 | 0.72 | - | 45.17 | -2.83 | 42.34 | |
| Vechtstraat 115 II | 1079JD | 1 | 46.45 | 47.78 | | 50.00 | 1.33 | - | 47.78 | -2.85 | 44.93 | |

## Gemeente AMSTERDAM

| Adres en postcode | | Bestemming | Geluidbelasting bij huidig GPP [dB] | Toekomst zonder nieuwe maatregelen [dB] | Sanering | Grenswaarde [dB] | Effect van het project | Benodigde reductie [dB] | Geluidbelasting standaard akoestische situatie [dB] | Geluidreductie door de doelmatige maatregelen [dB] | Toekomst met geadviseerde maatregel(en) [dB] | Overschrijding grenswaarde/ (X= ja, leeg vak=nee) |
|---|---|---|---|---|---|---|---|---|---|---|---|---|
| Vechtstraat 116 HS | 1079JP | 1 | 41.13 | 41.72 | | 50.00 | 0.59 | - | 41.72 | -1.95 | 39.77 | |
| Vechtstraat 116 I | 1079JP | 1 | 41.98 | 42.70 | | 50.00 | 0.72 | - | 42.70 | -2.03 | 40.67 | |
| Vechtstraat 116 II | 1079JP | 1 | 43.65 | 44.60 | | 50.00 | 0.95 | - | 44.60 | -2.25 | 42.35 | |
| Vechtstraat 116 III | 1079JP | 1 | 45.86 | 47.96 | | 50.00 | 2.10 | - | 47.96 | -3.49 | 44.47 | |
| Vechtstraat 117 HS | 1079JD | 1 | 43.78 | 44.37 | | 50.00 | 0.59 | - | 44.37 | -2.83 | 41.54 | |
| Vechtstraat 117 I | 1079JD | 1 | 44.07 | 44.80 | | 50.00 | 0.73 | - | 44.80 | -2.82 | 41.98 | |
| Vechtstraat 117 II | 1079JD | 1 | 46.17 | 47.55 | | 50.00 | 1.38 | - | 47.55 | -2.86 | 44.69 | |
| Vechtstraat 118 HS | 1079JP | 1 | 41.17 | 41.76 | | 50.00 | 0.59 | - | 41.76 | -1.95 | 39.81 | |
| Vechtstraat 118 I | 1079JP | 1 | 42.00 | 42.74 | | 50.00 | 0.74 | - | 42.74 | -2.05 | 40.69 | |
| Vechtstraat 118 II | 1079JP | 1 | 44.04 | 44.96 | | 50.00 | 0.92 | - | 44.96 | -2.32 | 42.64 | |
| Vechtstraat 118 III | 1079JP | 1 | 46.17 | 48.09 | | 50.00 | 1.92 | - | 48.09 | -3.35 | 44.74 | |
| Vechtstraat 119 HS | 1079JD | 1 | 43.53 | 44.13 | | 50.00 | 0.60 | - | 44.13 | -2.81 | 41.32 | |
| Vechtstraat 119 I | 1079JD | 1 | 43.86 | 44.60 | | 50.00 | 0.74 | - | 44.60 | -2.80 | 41.80 | |
| Vechtstraat 119 II | 1079JD | 1 | 46.03 | 47.35 | | 50.00 | 1.32 | - | 47.35 | -2.73 | 44.62 | |
| Vechtstraat 120 HS | 1079JP | 1 | 40.03 | 40.91 | | 50.00 | 0.88 | - | 40.91 | -2.01 | 38.90 | |
| Vechtstraat 120 I | 1079JP | 1 | 40.79 | 41.73 | | 50.00 | 0.94 | - | 41.73 | -2.15 | 39.58 | |
| Vechtstraat 120 II | 1079JP | 1 | 42.51 | 43.63 | | 50.00 | 1.12 | - | 43.63 | -2.39 | 41.24 | |
| Vechtstraat 120 III | 1079JP | 1 | 45.50 | 46.80 | | 50.00 | 1.30 | - | 46.80 | -2.88 | 43.92 | |
| Vechtstraat 121 HS | 1079JD | 1 | 43.56 | 44.19 | | 50.00 | 0.63 | - | 44.19 | -2.83 | 41.36 | |
| Vechtstraat 121 I | 1079JD | 1 | 43.91 | 44.65 | | 50.00 | 0.74 | - | 44.65 | -2.79 | 41.86 | |
| Vechtstraat 121 II | 1079JD | 1 | 46.49 | 47.77 | | 50.00 | 1.28 | - | 47.77 | -2.77 | 45.00 | |
| Vechtstraat 122 HS | 1079JP | 1 | 37.25 | 38.49 | | 50.00 | 1.24 | - | 38.49 | -1.81 | 36.68 | |
| Vechtstraat 122 I | 1079JP | 1 | 38.34 | 39.91 | | 50.00 | 1.57 | - | 39.91 | -2.26 | 37.65 | |
| Vechtstraat 122 II | 1079JP | 1 | 41.50 | 42.96 | | 50.00 | 1.46 | - | 42.96 | -2.53 | 40.43 | |
| Vechtstraat 122 III | 1079JP | 1 | 44.81 | 46.13 | | 50.00 | 1.32 | - | 46.13 | -2.91 | 43.22 | |
| Vechtstraat 123 HS | 1079JD | 1 | 42.66 | 43.30 | | 50.00 | 0.64 | - | 43.30 | -2.78 | 40.52 | |
| Vechtstraat 123 I | 1079JD | 1 | 43.04 | 43.81 | | 50.00 | 0.77 | - | 43.81 | -2.76 | 41.05 | |
| Vechtstraat 123 II | 1079JD | 1 | 43.88 | 44.83 | | 50.00 | 0.95 | - | 44.83 | -2.72 | 42.11 | |
| Vechtstraat 123 III | 1079JD | 1 | 45.96 | 47.25 | | 50.00 | 1.29 | - | 47.25 | -2.77 | 44.48 | |
| Vechtstraat 124 HS | 1079JP | 1 | 41.58 | 42.13 | | 50.00 | 0.55 | - | 42.13 | -1.89 | 40.24 | |
| Vechtstraat 124 I | 1079JP | 1 | 42.51 | 43.23 | | 50.00 | 0.72 | - | 43.23 | -2.00 | 41.23 | |
| Vechtstraat 124 II | 1079JP | 1 | 43.99 | 44.90 | | 50.00 | 0.91 | - | 44.90 | -2.29 | 42.61 | |
| Vechtstraat 124 III | 1079JP | 1 | 46.24 | 47.52 | | 50.00 | 1.28 | - | 47.52 | -2.88 | 44.64 | |
| Vechtstraat 125 HS | 1079JD | 1 | 42.73 | 43.35 | | 50.00 | 0.62 | - | 43.35 | -2.77 | 40.58 | |
| Vechtstraat 125 I | 1079JD | 1 | 43.11 | 43.86 | | 50.00 | 0.75 | - | 43.86 | -2.76 | 41.10 | |
| Vechtstraat 125 II | 1079JD | 1 | 46.01 | 47.26 | | 50.00 | 1.25 | - | 47.26 | -2.71 | 44.55 | |
| Vechtstraat 127 HS | 1079JD | 1 | 42.86 | 43.43 | | 50.00 | 0.57 | - | 43.43 | -2.77 | 40.66 | |
| Vechtstraat 127 I | 1079JD | 1 | 43.23 | 43.94 | | 50.00 | 0.71 | - | 43.94 | -2.76 | 41.18 | |
| Vechtstraat 127 II | 1079JD | 1 | 46.11 | 47.42 | | 50.00 | 1.31 | - | 47.42 | -2.75 | 44.67 | |
| Vechtstraat 129 HS | 1079JE | 1 | 42.93 | 43.55 | | 50.00 | 0.62 | - | 43.55 | -2.80 | 40.75 | |
| Vechtstraat 129 I | 1079JE | 1 | 43.28 | 44.04 | | 50.00 | 0.76 | - | 44.04 | -2.78 | 41.26 | |
| Vechtstraat 129 II | 1079JE | 1 | 45.90 | 47.26 | | 50.00 | 1.36 | - | 47.26 | -2.82 | 44.44 | |
| Vechtstraat 130 HS | 1079JR | 1 | 43.22 | 44.03 | | 50.00 | 0.81 | - | 44.03 | -2.02 | 42.01 | |
| Vechtstraat 130 I | 1079JR | 1 | 43.81 | 44.74 | | 50.00 | 0.93 | - | 44.74 | -2.11 | 42.63 | |
| Vechtstraat 130 II | 1079JR | 1 | 45.32 | 46.65 | | 50.00 | 1.33 | - | 46.65 | -2.34 | 44.31 | |
| Vechtstraat 130 III | 1079JR | 1 | 47.02 | 48.85 | | 50.00 | 1.83 | - | 48.85 | -2.83 | 46.02 | |
| Vechtstraat 131 HS | 1079JE | 1 | 43.07 | 43.69 | | 50.00 | 0.62 | - | 43.69 | -2.81 | 40.88 | |
| Vechtstraat 131 I | 1079JE | 1 | 43.39 | 44.14 | | 50.00 | 0.75 | - | 44.14 | -2.80 | 41.34 | |
| Vechtstraat 131 II | 1079JE | 1 | 45.93 | 47.25 | | 50.00 | 1.32 | - | 47.25 | -2.80 | 44.45 | |
| Vechtstraat 132 HS | 1079JR | 1 | 42.30 | 43.16 | | 50.00 | 0.86 | - | 43.16 | -1.93 | 41.23 | |
| Vechtstraat 132 I | 1079JR | 1 | 42.00 | 43.01 | | 50.00 | 1.01 | - | 43.01 | -1.99 | 41.02 | |
| Vechtstraat 132 II | 1079JR | 1 | 44.57 | 45.95 | | 50.00 | 1.38 | - | 45.95 | -2.53 | 43.42 | |
| Vechtstraat 132 III | 1079JR | 1 | 45.85 | 47.94 | | 50.00 | 2.09 | - | 47.94 | -3.12 | 44.82 | |

## Gemeente AMSTERDAM

| Adres en postcode | | Bestemming | Geluidbelasting bij huidig GPP [dB] | Toekomst zonder nieuwe maatregelen [dB] | Sanering | Grenswaarde [dB] | Effect van het project | Benodigde reductie [dB] | Geluidbelasting standaard akoestische situatie [dB] | Geluidreductie door de doelmatige maatregelen [dB] | Toekomst met geadviseerde maatregel(en) [dB] | Overschrijding grenswaarde/ (X= ja, leeg vak=nee) |
|---|---|---|---|---|---|---|---|---|---|---|---|---|
| Vechtstraat 133 HS | 1079JE | 1 | 43.17 | 43.79 | | 50.00 | 0.62 | - | 43.79 | -2.80 | 40.99 | |
| Vechtstraat 133 I | 1079JE | 1 | 43.48 | 44.25 | | 50.00 | 0.77 | - | 44.25 | -2.80 | 41.45 | |
| Vechtstraat 133 II | 1079JE | 1 | 45.92 | 47.22 | | 50.00 | 1.30 | - | 47.22 | -2.72 | 44.50 | |
| Vechtstraat 134 HS | 1079JR | 1 | 42.50 | 43.29 | | 50.00 | 0.79 | - | 43.29 | -1.97 | 41.32 | |
| Vechtstraat 134 I | 1079JR | 1 | 43.14 | 44.11 | | 50.00 | 0.97 | - | 44.11 | -2.06 | 42.05 | |
| Vechtstraat 134 II | 1079JR | 1 | 44.67 | 45.95 | | 50.00 | 1.28 | - | 45.95 | -2.28 | 43.67 | |
| Vechtstraat 134 III | 1079JR | 1 | 47.00 | 48.77 | | 50.00 | 1.77 | - | 48.77 | -2.85 | 45.92 | |
| Vechtstraat 135 HS | 1079JE | 1 | 43.32 | 43.94 | | 50.00 | 0.62 | - | 43.94 | -2.83 | 41.11 | |
| Vechtstraat 135 I | 1079JE | 1 | 43.67 | 44.41 | | 50.00 | 0.74 | - | 44.41 | -2.80 | 41.61 | |
| Vechtstraat 135 II | 1079JE | 1 | 46.17 | 47.47 | | 50.00 | 1.30 | - | 47.47 | -2.75 | 44.72 | |
| Vechtstraat 136 HS | 1079JR | 1 | 42.53 | 43.34 | | 50.00 | 0.81 | - | 43.34 | -1.97 | 41.37 | |
| Vechtstraat 136 I | 1079JR | 1 | 43.19 | 44.12 | | 50.00 | 0.93 | - | 44.12 | -2.04 | 42.08 | |
| Vechtstraat 136 II | 1079JR | 1 | 44.77 | 46.03 | | 50.00 | 1.26 | - | 46.03 | -2.27 | 43.76 | |
| Vechtstraat 136 III | 1079JR | 1 | 46.92 | 48.63 | | 50.00 | 1.71 | - | 48.63 | -2.81 | 45.82 | |
| Vechtstraat 137 HS | 1079JE | 1 | 43.43 | 44.14 | | 50.00 | 0.71 | - | 44.14 | -2.85 | 41.29 | |
| Vechtstraat 137 I | 1079JE | 1 | 43.79 | 44.60 | | 50.00 | 0.81 | - | 44.60 | -2.82 | 41.78 | |
| Vechtstraat 137 II | 1079JE | 1 | 46.17 | 47.51 | | 50.00 | 1.34 | - | 47.51 | -2.81 | 44.70 | |
| Vechtstraat 138 HS | 1079JR | 1 | 41.55 | 42.50 | | 50.00 | 0.95 | - | 42.50 | -2.04 | 40.46 | |
| Vechtstraat 138 I | 1079JR | 1 | 42.16 | 43.31 | | 50.00 | 1.15 | - | 43.31 | -2.16 | 41.15 | |
| Vechtstraat 138 II | 1079JR | 1 | 43.89 | 45.42 | | 50.00 | 1.53 | - | 45.42 | -2.41 | 43.01 | |
| Vechtstraat 138 III | 1079JR | 1 | 46.48 | 48.49 | | 50.00 | 2.01 | - | 48.49 | -3.00 | 45.49 | |
| Vechtstraat 139 HS | 1079JE | 1 | 43.61 | 44.28 | | 50.00 | 0.67 | - | 44.28 | -2.85 | 41.43 | |
| Vechtstraat 139 I | 1079JE | 1 | 43.92 | 44.73 | | 50.00 | 0.81 | - | 44.73 | -2.85 | 41.88 | |
| Vechtstraat 139 II | 1079JE | 1 | 46.27 | 47.52 | | 50.00 | 1.25 | - | 47.52 | -2.82 | 44.70 | |
| Vechtstraat 140 HS | 1079JR | 1 | 39.83 | 41.17 | | 50.00 | 1.34 | - | 41.17 | -1.94 | 39.23 | |
| Vechtstraat 140 I | 1079JR | 1 | 40.68 | 42.23 | | 50.00 | 1.55 | - | 42.23 | -2.11 | 40.12 | |
| Vechtstraat 140 II | 1079JR | 1 | 42.68 | 44.53 | | 50.00 | 1.85 | - | 44.53 | -2.51 | 42.02 | |
| Vechtstraat 140 III | 1079JR | 1 | 45.85 | 48.04 | | 50.00 | 2.19 | - | 48.04 | -3.14 | 44.90 | |
| Vechtstraat 141 HS | 1079JE | 1 | 43.84 | 44.53 | | 50.00 | 0.69 | - | 44.53 | -2.86 | 41.67 | |
| Vechtstraat 141 I | 1079JE | 1 | 44.17 | 44.94 | | 50.00 | 0.77 | - | 44.94 | -2.85 | 42.09 | |
| Vechtstraat 141 II | 1079JE | 1 | 46.64 | 47.87 | | 50.00 | 1.23 | - | 47.87 | -2.79 | 45.08 | |
| Vechtstraat 142 HS | 1079JR | 1 | 42.78 | 43.56 | | 50.00 | 0.78 | - | 43.56 | -1.96 | 41.60 | |
| Vechtstraat 142 I | 1079JR | 1 | 43.50 | 44.42 | | 50.00 | 0.92 | - | 44.42 | -2.05 | 42.37 | |
| Vechtstraat 142 II | 1079JR | 1 | 44.96 | 46.24 | | 50.00 | 1.28 | - | 46.24 | -2.29 | 43.95 | |
| Vechtstraat 142 III | 1079JR | 1 | 47.37 | 49.04 | | 50.00 | 1.67 | - | 49.04 | -2.83 | 46.21 | |
| Vechtstraat 143 HS | 1079JE | 1 | 43.98 | 44.71 | | 50.00 | 0.73 | - | 44.71 | -2.87 | 41.84 | |
| Vechtstraat 143 I | 1079JE | 1 | 44.30 | 45.11 | | 50.00 | 0.81 | - | 45.11 | -2.87 | 42.24 | |
| Vechtstraat 143 II | 1079JE | 1 | 46.70 | 47.94 | | 50.00 | 1.24 | - | 47.94 | -2.79 | 45.15 | |
| Vechtstraat 144 HS | 1079JS | 1 | 43.10 | 43.62 | | 50.00 | 0.52 | - | 43.62 | -1.95 | 41.67 | |
| Vechtstraat 144 I | 1079JS | 1 | 43.63 | 44.41 | | 50.00 | 0.78 | - | 44.41 | -2.05 | 42.36 | |
| Vechtstraat 144 II | 1079JS | 1 | 44.90 | 46.15 | | 50.00 | 1.25 | - | 46.15 | -2.29 | 43.86 | |
| Vechtstraat 144 III | 1079JS | 1 | 47.21 | 48.91 | | 50.00 | 1.70 | - | 48.91 | -2.82 | 46.09 | |
| Vechtstraat 145 HS | 1079JG | 1 | 44.11 | 44.93 | | 50.00 | 0.82 | - | 44.93 | -2.89 | 42.04 | |
| Vechtstraat 145 I | 1079JG | 1 | 44.47 | 45.35 | | 50.00 | 0.88 | - | 45.35 | -2.89 | 42.46 | |
| Vechtstraat 145 II | 1079JG | 1 | 46.87 | 48.09 | | 50.00 | 1.22 | - | 48.09 | -2.86 | 45.23 | |
| Vechtstraat 146 HS | 1079JS | 1 | 42.18 | 43.05 | | 50.00 | 0.87 | - | 43.05 | -2.07 | 40.98 | |
| Vechtstraat 146 I | 1079JS | 1 | 42.73 | 43.85 | | 50.00 | 1.12 | - | 43.85 | -2.20 | 41.65 | |
| Vechtstraat 146 II | 1079JS | 1 | 44.19 | 45.64 | | 50.00 | 1.45 | - | 45.64 | -2.40 | 43.24 | |
| Vechtstraat 146 III | 1079JS | 1 | 46.94 | 48.85 | | 50.00 | 1.91 | - | 48.85 | -3.01 | 45.84 | |
| Vechtstraat 147 HS | 1079JG | 1 | 44.39 | 45.25 | | 50.00 | 0.86 | - | 45.25 | -2.92 | 42.33 | |
| Vechtstraat 147 I | 1079JG | 1 | 44.66 | 45.58 | | 50.00 | 0.92 | - | 45.58 | -2.93 | 42.65 | |
| Vechtstraat 147 II | 1079JG | 1 | 46.67 | 47.87 | | 50.00 | 1.20 | - | 47.87 | -2.88 | 44.99 | |
| Vechtstraat 148 HS | 1079JS | 1 | 40.77 | 41.80 | | 50.00 | 1.03 | - | 41.80 | -2.00 | 39.80 | |

## Gemeente AMSTERDAM

| Adres en postcode | | Bestemming | Geluidbelasting bij huidig GPP [dB] | Toekomst zonder nieuwe maatregelen [dB] | Sanering | Grenswaarde [dB] | Effect van het project | Benodigde reductie [dB] | Geluidbelasting standaard akoestische situatie [dB] | Geluidreductie door de doelmatige maatregelen [dB] | Toekomst met geadviseerde maatregel(en) [dB] | Overschrijding grenswaarde/ (X= ja, leeg vak=nee) |
|---|---|---|---|---|---|---|---|---|---|---|---|---|
| Vechtstraat 148 I | 1079JS | 1 | 41.39 | 42.76 | | 50.00 | 1.37 | - | 42.76 | -2.18 | 40.58 | |
| Vechtstraat 148 II | 1079JS | 1 | 43.11 | 44.93 | | 50.00 | 1.82 | - | 44.93 | -2.54 | 42.39 | |
| Vechtstraat 148 III | 1079JS | 1 | 46.45 | 48.50 | | 50.00 | 2.05 | - | 48.50 | -3.11 | 45.39 | |
| Vechtstraat 149 HS | 1079JG | 1 | 44.96 | 45.84 | | 50.00 | 0.88 | - | 45.84 | -2.97 | 42.87 | |
| Vechtstraat 149 I | 1079JG | 1 | 45.22 | 46.14 | | 50.00 | 0.92 | - | 46.14 | -2.96 | 43.18 | |
| Vechtstraat 149 II | 1079JG | 1 | 47.20 | 48.29 | | 50.00 | 1.09 | - | 48.29 | -2.83 | 45.46 | |
| Vechtstraat 150 HS | 1079JS | 1 | 43.32 | 43.98 | | 50.00 | 0.66 | - | 43.98 | -2.00 | 41.98 | |
| Vechtstraat 150 I | 1079JS | 1 | 43.82 | 44.71 | | 50.00 | 0.89 | - | 44.71 | -2.10 | 42.61 | |
| Vechtstraat 150 II | 1079JS | 1 | 45.10 | 46.33 | | 50.00 | 1.23 | - | 46.33 | -2.32 | 44.01 | |
| Vechtstraat 150 III | 1079JS | 1 | 47.55 | 49.23 | | 50.00 | 1.68 | - | 49.23 | -2.90 | 46.33 | |
| Vechtstraat 151 HS | 1079JG | 1 | 45.20 | 46.20 | | 50.00 | 1.00 | - | 46.20 | -2.98 | 43.22 | |
| Vechtstraat 151 I | 1079JG | 1 | 45.56 | 46.58 | | 50.00 | 1.02 | - | 46.58 | -2.99 | 43.59 | |
| Vechtstraat 151 II | 1079JG | 1 | 47.34 | 48.59 | | 50.00 | 1.25 | - | 48.59 | -2.85 | 45.74 | |
| Vechtstraat 152 HS | 1079JS | 1 | 43.33 | 44.01 | | 50.00 | 0.68 | - | 44.01 | -2.02 | 41.99 | |
| Vechtstraat 152 I | 1079JS | 1 | 43.85 | 44.74 | | 50.00 | 0.89 | - | 44.74 | -2.10 | 42.64 | |
| Vechtstraat 152 II | 1079JS | 1 | 45.07 | 46.30 | | 50.00 | 1.23 | - | 46.30 | -2.30 | 44.00 | |
| Vechtstraat 152 III | 1079JS | 1 | 47.75 | 49.45 | | 50.00 | 1.70 | - | 49.45 | -2.91 | 46.54 | |
| Vechtstraat 153 HS | 1079JG | 1 | 45.33 | 46.40 | | 50.00 | 1.07 | - | 46.40 | -3.01 | 43.39 | |
| Vechtstraat 153 I | 1079JG | 1 | 45.59 | 46.76 | | 50.00 | 1.17 | - | 46.76 | -3.01 | 43.75 | |
| Vechtstraat 153 II | 1079JG | 1 | 47.40 | 48.68 | | 50.00 | 1.28 | - | 48.68 | -2.93 | 45.75 | |
| Vechtstraat 154 HS | 1079JS | 1 | 42.47 | 43.32 | | 50.00 | 0.85 | - | 43.32 | -2.16 | 41.16 | |
| Vechtstraat 154 I | 1079JS | 1 | 43.00 | 44.06 | | 50.00 | 1.06 | - | 44.06 | -2.23 | 41.83 | |
| Vechtstraat 154 II | 1079JS | 1 | 44.25 | 45.73 | | 50.00 | 1.48 | - | 45.73 | -2.44 | 43.29 | |
| Vechtstraat 154 III | 1079JS | 1 | 47.15 | 49.14 | | 50.00 | 1.99 | - | 49.14 | -3.08 | 46.06 | |
| Vechtstraat 155 HS | 1079JG | 1 | 45.64 | 46.67 | | 50.00 | 1.03 | - | 46.67 | -3.21 | 43.46 | |
| Vechtstraat 155 I | 1079JG | 1 | 45.82 | 46.98 | | 50.00 | 1.16 | - | 46.98 | -3.21 | 43.77 | |
| Vechtstraat 155 II | 1079JG | 1 | 47.32 | 48.59 | | 50.00 | 1.27 | - | 48.59 | -3.06 | 45.53 | |
| Vechtstraat 156 HS | 1079JT | 1 | 41.14 | 42.20 | | 50.00 | 1.06 | - | 42.20 | -2.10 | 40.10 | |
| Vechtstraat 156 I | 1079JT | 1 | 41.68 | 43.10 | | 50.00 | 1.42 | - | 43.10 | -2.23 | 40.87 | |
| Vechtstraat 156 II | 1079JT | 1 | 43.37 | 45.12 | | 50.00 | 1.75 | - | 45.12 | -2.46 | 42.66 | |
| Vechtstraat 156 III | 1079JT | 1 | 46.67 | 48.70 | | 50.00 | 2.03 | - | 48.70 | -3.18 | 45.52 | |
| Vechtstraat 157 HS | 1079JG | 1 | 46.02 | 47.25 | | 50.00 | 1.23 | - | 47.25 | -3.51 | 43.74 | |
| Vechtstraat 157 I | 1079JG | 1 | 46.19 | 47.34 | | 50.00 | 1.15 | - | 47.34 | -3.42 | 43.92 | |
| Vechtstraat 157 II | 1079JG | 1 | 47.19 | 48.51 | | 50.00 | 1.32 | - | 48.51 | -3.13 | 45.38 | |
| Vechtstraat 158 HS | 1079JT | 1 | 43.68 | 44.31 | | 50.00 | 0.63 | - | 44.31 | -2.07 | 42.24 | |
| Vechtstraat 158 I | 1079JT | 1 | 44.13 | 45.00 | | 50.00 | 0.87 | - | 45.00 | -2.15 | 42.85 | |
| Vechtstraat 158 II | 1079JT | 1 | 45.14 | 46.42 | | 50.00 | 1.28 | - | 46.42 | -2.33 | 44.09 | |
| Vechtstraat 158 III | 1079JT | 1 | 47.83 | 49.55 | | 50.00 | 1.72 | - | 49.55 | -2.95 | 46.60 | |
| Vechtstraat 159 HS | 1079JG | 1 | 47.90 | 49.23 | | 50.00 | 1.33 | - | 49.23 | -4.00 | 45.23 | |
| Vechtstraat 159 I | 1079JG | 1 | 45.86 | 47.20 | | 50.00 | 1.34 | - | 47.20 | -3.69 | 43.51 | |
| Vechtstraat 159 II | 1079JG | 1 | 47.39 | 48.72 | | 50.00 | 1.33 | - | 48.72 | -3.25 | 45.47 | |
| Vechtstraat 160 HS | 1079JT | 1 | 43.83 | 44.46 | | 50.00 | 0.63 | - | 44.46 | -2.09 | 42.37 | |
| Vechtstraat 160 I | 1079JT | 1 | 44.18 | 45.04 | | 50.00 | 0.86 | - | 45.04 | -2.16 | 42.88 | |
| Vechtstraat 160 II | 1079JT | 1 | 45.21 | 46.45 | | 50.00 | 1.24 | - | 46.45 | -2.32 | 44.13 | |
| Vechtstraat 160 III | 1079JT | 1 | 47.80 | 49.52 | | 50.00 | 1.72 | - | 49.52 | -2.99 | 46.53 | |
| Vechtstraat 161 HS | 1079JH | 1 | 47.00 | 48.31 | | 50.00 | 1.31 | - | 48.31 | -4.05 | 44.26 | |
| Vechtstraat 161 I | 1079JH | 1 | 47.10 | 48.35 | | 50.00 | 1.25 | - | 48.35 | -3.95 | 44.40 | |
| Vechtstraat 161 II | 1079JH | 1 | 48.21 | 49.46 | | 50.00 | 1.25 | - | 49.46 | -3.50 | 45.96 | |
| Vechtstraat 162 HS | 1079JT | 1 | 43.03 | 43.98 | | 50.00 | 0.95 | - | 43.98 | -2.26 | 41.72 | |
| Vechtstraat 162 I | 1079JT | 1 | 43.47 | 44.61 | | 50.00 | 1.14 | - | 44.61 | -2.33 | 42.28 | |
| Vechtstraat 162 II | 1079JT | 1 | 44.54 | 46.02 | | 50.00 | 1.48 | - | 46.02 | -2.47 | 43.55 | |
| Vechtstraat 162 III | 1079JT | 1 | 47.34 | 49.22 | | 50.00 | 1.88 | - | 49.22 | -3.08 | 46.14 | |
| Vechtstraat 163 HS | 1079JH | 1 | 48.14 | 49.68 | | 50.00 | 1.54 | - | 49.68 | -4.54 | 45.14 | |

## Gemeente AMSTERDAM

| Adres en postcode | | Bestemming | Geluidbelasting bij huidig GPP [dB] | Toekomst zonder nieuwe maatregelen [dB] | Sanering | Grenswaarde [dB] | Effect van het project | Benodigde reductie [dB] | Geluidbelasting standaard akoestische situatie [dB] | Geluidreductie door de doelmatige maatregelen [dB] | Toekomst met geadviseerde maatregel(en) [dB] | Overschrijding grenswaarde/ (X= ja, leeg vak=nee) |
|---|---|---|---|---|---|---|---|---|---|---|---|---|
| Vechtstraat 163 I | 1079JH | 1 | 47.42 | 48.94 | | 50.00 | 1.52 | - | 48.94 | -4.23 | 44.71 | |
| Vechtstraat 163 II | 1079JH | 1 | 48.43 | 49.92 | | 50.00 | 1.49 | - | 49.92 | -3.80 | 46.12 | |
| Vechtstraat 164 HS | 1079JT | 1 | 41.75 | 42.83 | | 50.00 | 1.08 | - | 42.83 | -2.24 | 40.59 | |
| Vechtstraat 164 I | 1079JT | 1 | 42.63 | 43.92 | | 50.00 | 1.29 | - | 43.92 | -2.39 | 41.53 | |
| Vechtstraat 164 II | 1079JT | 1 | 43.49 | 45.26 | | 50.00 | 1.77 | - | 45.26 | -2.62 | 42.64 | |
| Vechtstraat 164 III | 1079JT | 1 | 46.83 | 49.02 | | 50.00 | 2.19 | - | 49.02 | -3.29 | 45.73 | |
| Vechtstraat 165 HS | 1079JH | 1 | 47.65 | 49.61 | | 50.00 | 1.96 | - | 49.61 | -4.84 | 44.77 | |
| Vechtstraat 165 I | 1079JH | 1 | 47.67 | 49.59 | | 50.00 | 1.92 | - | 49.59 | -4.75 | 44.84 | |
| Vechtstraat 166 1 | 1079JT | 1 | 44.97 | 45.76 | | 50.00 | 0.79 | - | 45.76 | -2.26 | 43.50 | |
| Vechtstraat 166 2 | 1079JT | 1 | 45.77 | 46.96 | | 50.00 | 1.19 | - | 46.96 | -2.36 | 44.60 | |
| Vechtstraat 166 3 | 1079JT | 1 | 47.86 | 49.61 | | 50.00 | 1.75 | - | 49.61 | -2.96 | 46.65 | |
| Vechtstraat 166 4 | 1079JT | 1 | 47.98 | 48.90 | | 50.00 | 0.92 | - | 48.90 | -2.75 | 46.15 | |
| Vechtstraat 166 HS | 1079JT | 1 | 44.56 | 45.19 | | 50.00 | 0.63 | - | 45.19 | -2.18 | 43.01 | |
| Vechtstraat 167 HS | 1079JH | 1 | 49.20 | 52.19 | | 50.00 | 2.99 | 1.69 | 52.19 | -5.85 | 46.34 | |
| Vechtstraat 167 I | 1079JH | 1 | 47.70 | 50.09 | | 50.00 | 2.39 | - | 50.09 | -5.12 | 44.97 | |
| Vechtstraat 167 II | 1079JH | 1 | 48.58 | 50.76 | | 50.00 | 2.18 | 0.26 | 50.76 | -4.60 | 46.16 | |
| Vechtstraat 168 HS | 1079JV | 1 | 44.67 | 45.50 | | 50.00 | 0.83 | - | 45.50 | -2.36 | 43.14 | |
| Vechtstraat 168 I | 1079JV | 1 | 45.05 | 45.94 | | 50.00 | 0.89 | - | 45.94 | -2.33 | 43.61 | |
| Vechtstraat 168 II | 1079JV | 1 | 45.86 | 47.03 | | 50.00 | 1.17 | - | 47.03 | -2.38 | 44.65 | |
| Vechtstraat 168 III | 1079JV | 1 | 48.02 | 49.75 | | 50.00 | 1.73 | - | 49.75 | -3.00 | 46.75 | |
| Vechtstraat 169 HS | 1079JH | 1 | 49.17 | 52.14 | | 50.00 | 2.97 | 1.64 | 52.14 | -5.70 | 46.44 | |
| Vechtstraat 169 I | 1079JH | 1 | 48.22 | 51.53 | | 50.00 | 3.31 | 1.03 | 51.53 | -5.75 | 45.78 | |
| Vechtstraat 169 II | 1079JH | 1 | 48.58 | 51.62 | | 50.00 | 3.04 | 1.12 | 51.62 | -5.38 | 46.24 | |
| Vechtstraat 170 HS | 1079JV | 1 | 43.94 | 44.71 | | 50.00 | 0.77 | - | 44.71 | -2.38 | 42.33 | |
| Vechtstraat 170 I | 1079JV | 1 | 44.44 | 45.49 | | 50.00 | 1.05 | - | 45.49 | -2.45 | 43.04 | |
| Vechtstraat 170 II | 1079JV | 1 | 45.45 | 46.72 | | 50.00 | 1.27 | - | 46.72 | -2.53 | 44.19 | |
| Vechtstraat 170 III | 1079JV | 1 | 47.79 | 49.51 | | 50.00 | 1.72 | - | 49.51 | -3.08 | 46.43 | |
| Vechtstraat 171 HS | 1079JH | 1 | 49.01 | 52.17 | | 50.00 | 3.16 | 1.67 | 52.17 | -5.59 | 46.58 | |
| Vechtstraat 171 I | 1079JH | 1 | 48.54 | 51.82 | | 50.00 | 3.28 | 1.32 | 51.82 | -5.60 | 46.22 | |
| Vechtstraat 171 II | 1079JH | 1 | 48.93 | 52.26 | | 50.00 | 3.33 | 1.76 | 52.26 | -5.72 | 46.54 | |
| Vechtstraat 172 HS | 1079JV | 1 | 42.05 | 44.02 | | 50.00 | 1.97 | - | 44.02 | -3.39 | 40.63 | |
| Vechtstraat 172 I | 1079JV | 1 | 43.11 | 44.54 | | 50.00 | 1.43 | - | 44.54 | -2.94 | 41.60 | |
| Vechtstraat 172 II | 1079JV | 1 | 44.40 | 46.09 | | 50.00 | 1.69 | - | 46.09 | -2.83 | 43.26 | |
| Vechtstraat 172 III | 1079JV | 1 | 47.25 | 49.21 | | 50.00 | 1.96 | - | 49.21 | -3.24 | 45.97 | |
| Vechtstraat 173 HS | 1079JH | 1 | 48.52 | 51.85 | | 50.00 | 3.33 | 1.35 | 51.85 | -5.53 | 46.32 | |
| Vechtstraat 173 I | 1079JH | 1 | 48.67 | 51.93 | | 50.00 | 3.26 | 1.43 | 51.93 | -5.54 | 46.39 | |
| Vechtstraat 173 II | 1079JH | 1 | 49.02 | 52.37 | | 50.00 | 3.35 | 1.87 | 52.37 | -5.69 | 46.68 | |
| Vechtstraat 174 HS | 1079JV | 1 | 45.68 | 47.40 | | 50.00 | 1.72 | - | 47.40 | -3.34 | 44.06 | |
| Vechtstraat 174 I | 1079JV | 1 | 45.88 | 47.34 | | 50.00 | 1.46 | - | 47.34 | -3.08 | 44.26 | |
| Vechtstraat 174 II | 1079JV | 1 | 46.61 | 48.19 | | 50.00 | 1.58 | - | 48.19 | -3.02 | 45.17 | |
| Vechtstraat 174 III | 1079JV | 1 | 48.35 | 50.24 | | 50.00 | 1.89 | - | 50.24 | -3.31 | 46.93 | |
| Vechtstraat 175 HS | 1079JJ | 1 | 47.33 | 51.31 | | 50.00 | 3.98 | 0.81 | 51.31 | -6.09 | 45.22 | |
| Vechtstraat 175 I | 1079JJ | 1 | 49.93 | 53.52 | | 50.00 | 3.59 | 3.02 | 53.52 | -6.01 | 47.51 | |
| Vechtstraat 175 II | 1079JJ | 1 | 49.10 | 52.43 | | 50.00 | 3.33 | 1.93 | 52.43 | -5.64 | 46.79 | |
| Vechtstraat 176 HS | 1079JV | 1 | 45.46 | 47.62 | | 50.00 | 2.16 | - | 47.62 | -3.86 | 43.76 | |
| Vechtstraat 176 I | 1079JV | 1 | 45.87 | 47.83 | | 50.00 | 1.96 | - | 47.83 | -3.52 | 44.31 | |
| Vechtstraat 176 II | 1079JV | 1 | 47.97 | 49.70 | | 50.00 | 1.73 | - | 49.70 | -3.13 | 46.57 | |
| Vechtstraat 176 III | 1079JV | 1 | 48.74 | 50.76 | | 50.00 | 2.02 | 0.26 | 50.76 | -3.40 | 47.36 | |
| Vechtstraat 177 HS | 1079JJ | 1 | 48.74 | 52.04 | | 50.00 | 3.30 | 1.54 | 52.04 | -5.52 | 46.52 | |
| Vechtstraat 177 I | 1079JJ | 1 | 48.80 | 52.14 | | 50.00 | 3.34 | 1.64 | 52.14 | -5.56 | 46.58 | |
| Vechtstraat 177 II | 1079JJ | 1 | 49.20 | 52.68 | | 50.00 | 3.48 | 2.18 | 52.68 | -5.81 | 46.87 | |
| Vechtstraat 178 HS | 1079JW | 1 | 45.10 | 47.83 | | 50.00 | 2.73 | - | 47.83 | -4.21 | 43.62 | |
| Vechtstraat 178 I | 1079JW | 1 | 45.50 | 47.88 | | 50.00 | 2.38 | - | 47.88 | -3.76 | 44.12 | |

## Gemeente AMSTERDAM

| Adres en postcode | | Bestemming | Geluidbelasting bij huidig GPP [dB] | Toekomst zonder nieuwe maatregelen [dB] | Sanering | Grenswaarde [dB] | Effect van het project | Benodigde reductie [dB] | Geluidbelasting standaard akoestische situatie [dB] | Geluidreductie door de doelmatige maatregelen [dB] | Toekomst met geadviseerde maatregel(en) [dB] | Overschrijding grenswaarde/ (X= ja, leeg vak=nee) |
|---|---|---|---|---|---|---|---|---|---|---|---|---|
| Vechtstraat 178 II | 1079JW | 1 | 46.34 | 48.79 | | 50.00 | 2.45 | - | 48.79 | -3.67 | 45.12 | |
| Vechtstraat 178 III | 1079JW | 1 | 48.02 | 50.39 | | 50.00 | 2.37 | - | 50.39 | -3.73 | 46.66 | |
| Vechtstraat 179 HS | 1079JJ | 1 | 48.69 | 52.52 | | 50.00 | 3.83 | 2.02 | 52.52 | -5.98 | 46.54 | |
| Vechtstraat 179 I | 1079JJ | 1 | 49.02 | 52.61 | | 50.00 | 3.59 | 2.11 | 52.61 | -5.95 | 46.66 | |
| Vechtstraat 179 II | 1079JJ | 1 | 49.36 | 53.13 | | 50.00 | 3.77 | 2.63 | 53.13 | -6.13 | 47.00 | |
| Vechtstraat 180 HS | 1079JW | 1 | 44.10 | 47.30 | | 50.00 | 3.20 | - | 47.30 | -5.10 | 42.20 | |
| Vechtstraat 180 I | 1079JW | 1 | 44.83 | 47.98 | | 50.00 | 3.15 | - | 47.98 | -4.85 | 43.13 | |
| Vechtstraat 180 II | 1079JW | 1 | 45.83 | 48.50 | | 50.00 | 2.67 | - | 48.50 | -4.14 | 44.36 | |
| Vechtstraat 180 III | 1079JW | 1 | 47.85 | 50.39 | | 50.00 | 2.54 | - | 50.39 | -3.93 | 46.46 | |
| Vechtstraat 181 HS | 1079JJ | 1 | 48.47 | 52.60 | | 50.00 | 4.13 | 2.10 | 52.60 | -6.31 | 46.29 | |
| Vechtstraat 181 I | 1079JJ | 1 | 48.95 | 52.87 | | 50.00 | 3.92 | 2.37 | 52.87 | -6.12 | 46.75 | |
| Vechtstraat 181 II | 1079JJ | 1 | 49.46 | 53.44 | | 50.00 | 3.98 | 2.94 | 53.44 | -6.28 | 47.16 | |
| Vechtstraat 182 HS | 1079JW | 1 | 46.95 | 49.29 | | 50.00 | 2.34 | - | 49.29 | -4.27 | 45.02 | |
| Vechtstraat 182 I | 1079JW | 1 | 47.13 | 49.73 | | 50.00 | 2.60 | - | 49.73 | -4.39 | 45.34 | |
| Vechtstraat 182 II | 1079JW | 1 | 47.43 | 49.85 | | 50.00 | 2.42 | - | 49.85 | -3.88 | 45.97 | |
| Vechtstraat 182 III | 1079JW | 1 | 48.66 | 51.01 | | 50.00 | 2.35 | 0.51 | 51.01 | -3.84 | 47.17 | |
| Vechtstraat 183 HS | 1079JJ | 1 | 48.32 | 52.59 | | 50.00 | 4.27 | 2.09 | 52.59 | -6.48 | 46.11 | |
| Vechtstraat 183 I | 1079JJ | 1 | 48.82 | 52.96 | | 50.00 | 4.14 | 2.46 | 52.96 | -6.42 | 46.54 | |
| Vechtstraat 183 II | 1079JJ | 1 | 49.29 | 53.48 | | 50.00 | 4.19 | 2.98 | 53.48 | -6.50 | 46.98 | |
| Vechtstraat 184 HS | 1079JW | 1 | 47.27 | 49.85 | | 50.00 | 2.58 | - | 49.85 | -4.56 | 45.29 | |
| Vechtstraat 184 I | 1079JW | 1 | 47.55 | 50.04 | | 50.00 | 2.49 | - | 50.04 | -4.36 | 45.68 | |
| Vechtstraat 184 II | 1079JW | 1 | 47.90 | 50.55 | | 50.00 | 2.65 | 0.05 | 50.55 | -4.34 | 46.21 | |
| Vechtstraat 184 III | 1079JW | 1 | 48.60 | 51.26 | | 50.00 | 2.66 | 0.76 | 51.26 | -4.24 | 47.02 | |
| Vechtstraat 185 HS | 1079JJ | 1 | 50.06 | 52.75 | | 50.06 | 2.69 | 2.25 | 52.75 | -4.69 | 48.06 | |
| Vechtstraat 185 I | 1079JJ | 1 | 51.10 | 53.59 | | 51.10 | 2.49 | 2.10 | 53.59 | -4.60 | 48.99 | |
| Vechtstraat 185 II | 1079JJ | 1 | 52.05 | 54.39 | | 52.05 | 2.34 | 1.89 | 54.39 | -4.35 | 50.04 | |
| Vechtstraat 186 HS | 1079JW | 1 | 47.41 | 50.07 | | 50.00 | 2.66 | - | 50.07 | -4.67 | 45.40 | |
| Vechtstraat 186 I | 1079JW | 1 | 47.74 | 50.22 | | 50.00 | 2.48 | - | 50.22 | -4.33 | 45.89 | |
| Vechtstraat 186 II | 1079JW | 1 | 48.19 | 50.87 | | 50.00 | 2.68 | 0.37 | 50.87 | -4.41 | 46.46 | |
| Vechtstraat 186 III | 1079JW | 1 | 49.04 | 51.56 | | 50.00 | 2.52 | 1.06 | 51.56 | -4.25 | 47.31 | |
| Vechtstraat 188 HS | 1079JW | 1 | 50.87 | 53.91 | | 50.87 | 3.04 | 2.42 | 53.91 | -5.07 | 48.84 | |
| Vechtstraat 188 I | 1079JW | 1 | 51.02 | 54.07 | | 51.02 | 3.05 | 2.58 | 54.07 | -5.07 | 49.00 | |
| Vechtstraat 188 II | 1079JW | 1 | 51.04 | 54.29 | | 51.04 | 3.25 | 2.80 | 54.29 | -5.31 | 48.98 | |
| Vechtstraat 188 III | 1079JW | 1 | 51.17 | 54.43 | | 51.17 | 3.26 | 2.94 | 54.43 | -5.28 | 49.15 | |
| Velazquezstraat 1 HS | 1077NG | 1 | 37.26 | 36.24 | | 50.00 | -1.02 | - | 36.24 | -2.24 | 34.00 | |
| Velazquezstraat 1 I | 1077NG | 1 | 40.64 | 40.42 | | 50.00 | -0.22 | - | 40.42 | -2.19 | 38.23 | |
| Velazquezstraat 2 | 1077NH | 1 | 42.77 | 43.23 | | 50.00 | 0.46 | - | 43.23 | -2.42 | 40.81 | |
| Velazquezstraat 3 HS | 1077NG | 1 | 35.93 | 35.45 | | 50.00 | -0.48 | - | 35.45 | -2.06 | 33.39 | |
| Velazquezstraat 3 I | 1077NG | 1 | 37.93 | 38.29 | | 50.00 | 0.36 | - | 38.29 | -1.89 | 36.40 | |
| Velazquezstraat 4 | 1077NH | 1 | 41.34 | 42.76 | | 50.00 | 1.42 | - | 42.76 | -2.27 | 40.49 | |
| Velazquezstraat 5 | 1077NG | 1 | 38.51 | 39.33 | | 50.00 | 0.82 | - | 39.33 | -2.02 | 37.31 | |
| Velazquezstraat 6 | 1077NH | 1 | 40.87 | 42.21 | | 50.00 | 1.34 | - | 42.21 | -2.28 | 39.93 | |
| Velazquezstraat 7 | 1077NG | 1 | 38.64 | 39.65 | | 50.00 | 1.01 | - | 39.65 | -2.06 | 37.59 | |
| Velazquezstraat 8 | 1077NH | 1 | 41.22 | 42.59 | | 50.00 | 1.37 | - | 42.59 | -2.30 | 40.29 | |
| Velazquezstraat 9 | 1077NG | 1 | 38.61 | 39.64 | | 50.00 | 1.03 | - | 39.64 | -2.07 | 37.57 | |
| Velazquezstraat 10 | 1077NH | 1 | 41.12 | 42.39 | | 50.00 | 1.27 | - | 42.39 | -2.27 | 40.12 | |
| Velazquezstraat 11 | 1077NG | 1 | 38.56 | 39.47 | | 50.00 | 0.91 | - | 39.47 | -2.09 | 37.38 | |
| Velazquezstraat 12 | 1077NH | 1 | 40.82 | 42.15 | | 50.00 | 1.33 | - | 42.15 | -2.25 | 39.90 | |
| Velazquezstraat 13 | 1077NG | 1 | 38.36 | 39.26 | | 50.00 | 0.90 | - | 39.26 | -2.11 | 37.15 | |
| Velazquezstraat 15 | 1077NG | 1 | 38.38 | 39.34 | | 50.00 | 0.96 | - | 39.34 | -2.10 | 37.24 | |
| Velazquezstraat 17 | 1077NG | 1 | 38.23 | 38.97 | | 50.00 | 0.74 | - | 38.97 | -2.09 | 36.88 | |
| Velazquezstraat 19 | 1077NH | 1 | 39.97 | 40.97 | | 50.00 | 1.00 | - | 40.97 | -2.17 | 38.80 | |
| Velazquezstraat 21 | 1077NH | 1 | 38.81 | 39.43 | | 50.00 | 0.62 | - | 39.43 | -2.25 | 37.18 | |

## Gemeente AMSTERDAM

| Adres en postcode | | Bestemming | Geluidbelasting bij huidig GPP [dB] | Toekomst zonder nieuwe maatregelen [dB] | Sanering | Grenswaarde [dB] | Effect van het project | Benodigde reductie [dB] | Geluidbelasting standaard akoestische situatie [dB] | Geluidreductie door de doelmatige maatregelen [dB] | Toekomst met geadviseerde maatregel(en) [dB] | Overschrijding grenswaarde/ (X= ja, leeg vak=nee) |
|---|---|---|---|---|---|---|---|---|---|---|---|---|
| Velazquezstraat 23 I | 1077NH | 1 | 38.35 | 35.97 | | 50.00 | -2.38 | - | 35.97 | -2.24 | 33.73 | |
| Velazquezstraat 25 BEL | 1077NH | 1 | 42.43 | 36.98 | | 50.00 | -5.45 | - | 36.98 | -2.22 | 34.76 | |
| Velazquezstraat 25 II | 1077NH | 1 | 43.76 | 40.20 | | 50.00 | -3.56 | - | 40.20 | -2.40 | 37.80 | |
| Veluwelaan 3 HS | 1079PW | 1 | 43.71 | 48.86 | | 50.00 | 5.15 | - | 48.86 | -5.57 | 43.29 | |
| Veluwelaan 3 I | 1079PW | 1 | 45.41 | 50.13 | | 50.00 | 4.72 | - | 50.13 | -5.04 | 45.09 | |
| Veluwelaan 3 II | 1079PW | 1 | 48.34 | 52.85 | | 50.00 | 4.51 | 2.35 | 52.85 | -5.39 | 47.46 | |
| Veluwelaan 4 HS | 1079PZ | 1 | 44.09 | 48.10 | | 50.00 | 4.01 | - | 48.10 | -4.04 | 44.06 | |
| Veluwelaan 4 I | 1079PZ | 1 | 45.85 | 50.60 | | 50.00 | 4.75 | 0.10 | 50.60 | -4.70 | 45.90 | |
| Veluwelaan 4 II | 1079PZ | 1 | 48.92 | 53.79 | | 50.00 | 4.87 | 3.29 | 53.79 | -5.76 | 48.03 | |
| Veluwelaan 5 HS | 1079PW | 1 | 44.05 | 49.23 | | 50.00 | 5.18 | - | 49.23 | -5.43 | 43.80 | |
| Veluwelaan 5 I | 1079PW | 1 | 45.53 | 50.61 | | 50.00 | 5.08 | 0.11 | 50.61 | -5.19 | 45.42 | |
| Veluwelaan 5 II | 1079PW | 1 | 48.56 | 53.39 | | 50.00 | 4.83 | 2.89 | 53.39 | -5.84 | 47.55 | |
| Veluwelaan 6 HS | 1079PZ | 1 | 44.03 | 49.47 | | 50.00 | 5.44 | - | 49.47 | -4.91 | 44.56 | |
| Veluwelaan 6 I | 1079PZ | 1 | 45.70 | 51.82 | | 50.00 | 6.12 | 1.32 | 51.82 | -5.72 | 46.10 | |
| Veluwelaan 6 II | 1079PZ | 1 | 48.55 | 54.48 | | 50.00 | 5.93 | 3.98 | 54.48 | -6.49 | 47.99 | |
| Veluwelaan 7 HS | 1079PW | 1 | 44.13 | 50.29 | | 50.00 | 6.16 | - | 50.29 | -6.30 | 43.99 | |
| Veluwelaan 7 I | 1079PW | 1 | 45.92 | 51.50 | | 50.00 | 5.58 | 1.00 | 51.50 | -5.61 | 45.89 | |
| Veluwelaan 7 II | 1079PW | 1 | 48.70 | 53.87 | | 50.00 | 5.17 | 3.37 | 53.87 | -6.08 | 47.79 | |
| Veluwelaan 8 HS | 1079PZ | 1 | 44.67 | 49.91 | | 50.00 | 5.24 | - | 49.91 | -5.11 | 44.80 | |
| Veluwelaan 8 I | 1079PZ | 1 | 46.27 | 52.39 | | 50.00 | 6.12 | 1.89 | 52.39 | -6.12 | 46.27 | |
| Veluwelaan 8 II | 1079PZ | 1 | 48.71 | 54.74 | | 50.00 | 6.03 | 4.24 | 54.74 | -6.79 | 47.95 | |
| Veluwelaan 9 HS | 1079PW | 1 | 44.61 | 51.33 | | 50.00 | 6.72 | 0.83 | 51.33 | -7.04 | 44.29 | |
| Veluwelaan 9 I | 1079PW | 1 | 46.13 | 52.49 | | 50.00 | 6.36 | 1.99 | 52.49 | -6.43 | 46.06 | |
| Veluwelaan 9 II | 1079PW | 1 | 48.26 | 54.31 | | 50.00 | 6.05 | 3.81 | 54.31 | -6.60 | 47.71 | |
| Veluwelaan 10 HS | 1079PZ | 1 | 45.31 | 50.85 | | 50.00 | 5.54 | 0.35 | 50.85 | -5.75 | 45.10 | |
| Veluwelaan 10 I | 1079PZ | 1 | 46.50 | 53.08 | | 50.00 | 6.58 | 2.58 | 53.08 | -6.68 | 46.40 | |
| Veluwelaan 10 II | 1079PZ | 1 | 48.75 | 55.15 | | 50.00 | 6.40 | 4.65 | 55.15 | -7.29 | 47.86 | |
| Veluwelaan 11 HS | 1079PX | 1 | 45.33 | 52.51 | | 50.00 | 7.18 | 2.01 | 52.51 | -7.47 | 45.04 | |
| Veluwelaan 11 I | 1079PX | 1 | 46.71 | 53.83 | | 50.00 | 7.12 | 3.33 | 53.83 | -7.43 | 46.40 | |
| Veluwelaan 11 II | 1079PX | 1 | 48.27 | 55.09 | | 50.00 | 6.82 | 4.59 | 55.09 | -7.38 | 47.71 | |
| Veluwelaan 12 HS | 1079RA | 1 | 46.73 | 51.97 | | 50.00 | 5.24 | 1.47 | 51.97 | -6.05 | 45.92 | |
| Veluwelaan 12 I | 1079RA | 1 | 48.03 | 54.43 | | 50.00 | 6.40 | 3.93 | 54.43 | -7.39 | 47.04 | |
| Veluwelaan 12 II | 1079RA | 1 | 49.27 | 55.86 | | 50.00 | 6.59 | 5.36 | 55.86 | -7.83 | 48.03 | |
| Veluwelaan 13 HS | 1079PX | 1 | 47.22 | 53.70 | | 50.00 | 6.48 | 3.20 | 53.70 | -7.37 | 46.33 | |
| Veluwelaan 13 I | 1079PX | 1 | 48.64 | 54.86 | | 50.00 | 6.22 | 4.36 | 54.86 | -7.63 | 47.23 | |
| Veluwelaan 13 II | 1079PX | 1 | 49.45 | 55.67 | | 50.00 | 6.22 | 5.17 | 55.67 | -7.57 | 48.10 | |
| Veluwelaan 14 HS | 1079RA | 1 | 48.77 | 53.90 | | 50.00 | 5.13 | 3.40 | 53.90 | -6.27 | 47.63 | |
| Veluwelaan 14 I | 1079RA | 1 | 49.47 | 55.45 | | 50.00 | 5.98 | 4.95 | 55.45 | -7.45 | 48.00 | |
| Veluwelaan 14 II | 1079RA | 1 | 50.26 | 56.58 | | 50.26 | 6.32 | 6.08 | 56.58 | -7.92 | 48.66 | |
| Veluwelaan 15 HS | 1079PX | 1 | 49.35 | 54.97 | | 50.00 | 5.62 | 4.47 | 54.97 | -7.37 | 47.60 | |
| Veluwelaan 15 I | 1079PX | 1 | 50.54 | 56.03 | | 50.54 | 5.49 | 4.54 | 56.03 | -7.54 | 48.49 | |
| Veluwelaan 15 II | 1079PX | 1 | 50.84 | 56.55 | | 50.84 | 5.71 | 5.06 | 56.55 | -7.71 | 48.84 | |
| Veluwelaan 16 HS | 1079RA | 1 | 49.99 | 54.57 | | 50.00 | 4.58 | 4.07 | 54.57 | -6.03 | 48.54 | |
| Veluwelaan 16 I | 1079RA | 1 | 50.74 | 56.15 | | 50.74 | 5.41 | 4.66 | 56.15 | -7.34 | 48.81 | |
| Veluwelaan 16 II | 1079RA | 1 | 51.48 | 57.10 | | 51.48 | 5.62 | 5.61 | 57.10 | -7.71 | 49.39 | |
| Veluwelaan 17 HS | 1079PX | 1 | 50.00 | 54.96 | | 50.00 | 4.96 | 4.46 | 54.96 | -6.87 | 48.09 | |
| Veluwelaan 17 I | 1079PX | 1 | 51.30 | 56.04 | | 51.30 | 4.74 | 4.55 | 56.04 | -7.01 | 49.03 | |
| Veluwelaan 17 II | 1079PX | 1 | 52.97 | 56.96 | | 52.97 | 3.99 | 3.47 | 56.96 | -6.47 | 50.49 | |
| Veluwelaan 18 HS | 1079RA | 1 | 50.09 | 55.35 | | 50.09 | 5.26 | 4.85 | 55.35 | -6.45 | 48.90 | |
| Veluwelaan 18 I | 1079RA | 1 | 52.18 | 58.02 | | 52.18 | 5.84 | 5.52 | 58.02 | -7.94 | 50.08 | |
| Veluwelaan 18 II | 1079RA | 1 | 51.84 | 57.89 | | 51.84 | 6.05 | 5.39 | 57.89 | -8.10 | 49.79 | |
| Veluwelaan 19 | 1079PX | 1 | 50.81 | 55.52 | | 50.81 | 4.71 | 4.03 | 55.52 | -7.03 | 48.49 | |
| Veluwelaan 20 | 9079RA | 18 | 47.89 | 51.16 | | 50.00 | 3.27 | 0.66 | 51.16 | -3.89 | 47.27 | |

## Gemeente AMSTERDAM

| Adres en postcode | | Bestemming | Geluidbelasting bij huidig GPP [dB] | Toekomst zonder nieuwe maatregelen [dB] | Sanering | Grenswaarde [dB] | Effect van het project | Benodigde reductie [dB] | Geluidbelasting standaard akoestische situatie [dB] | Geluidreductie door de doelmatige maatregelen [dB] | Toekomst met geadviseerde maatregel(en) [dB] | Overschrijding grenswaarde/ (X= ja, leeg vak=nee) |
|---|---|---|---|---|---|---|---|---|---|---|---|---|
| Veluwelaan 22 | 1079RA | 1 | 53.01 | 58.10 | | 53.01 | 5.09 | 4.61 | 58.10 | -7.77 | 50.33 | |
| Veluwelaan 23 | 1079RR | 1 | 50.95 | 56.26 | | 50.95 | 5.31 | 4.77 | 56.26 | -7.02 | 49.24 | |
| Veluwelaan 25 | 1079RR | 1 | 50.99 | 56.29 | | 50.99 | 5.30 | 4.80 | 56.29 | -7.02 | 49.27 | |
| Veluwelaan 27 | 1079RR | 1 | 50.89 | 56.09 | | 50.89 | 5.20 | 4.60 | 56.09 | -6.94 | 49.15 | |
| Veluwelaan 29 | 1079RR | 1 | 50.81 | 55.64 | | 50.81 | 4.83 | 4.15 | 55.64 | -6.25 | 49.39 | |
| Veluwelaan 31 | 1079RR | 1 | 49.23 | 52.83 | | 50.00 | 3.60 | 2.33 | 52.83 | -4.55 | 48.28 | |
| Veluwelaan 33 | 1079RR | 1 | 49.33 | 53.30 | | 50.00 | 3.97 | 2.80 | 53.30 | -4.93 | 48.37 | |
| Veluwelaan 35 | 1079RR | 1 | 49.37 | 53.84 | | 50.00 | 4.47 | 3.34 | 53.84 | -5.57 | 48.27 | |
| Veluwelaan 37 | 1079RR | 1 | 49.67 | 54.16 | | 50.00 | 4.49 | 3.66 | 54.16 | -6.01 | 48.15 | |
| Veluwelaan 39 | 1079RR | 1 | 52.07 | 56.69 | | 52.07 | 4.62 | 4.19 | 56.69 | -6.82 | 49.87 | |
| Veluwelaan 41 | 1079RR | 1 | 51.82 | 56.33 | | 51.82 | 4.51 | 3.83 | 56.33 | -6.65 | 49.68 | |
| Veluwelaan 43 | 1079RR | 1 | 49.50 | 54.96 | | 50.00 | 5.46 | 4.46 | 54.96 | -6.53 | 48.43 | |
| Veluwelaan 45 | 1079RR | 1 | 48.06 | 53.14 | | 50.00 | 5.08 | 2.64 | 53.14 | -5.18 | 47.96 | |
| Veluwelaan 47 | 1079RR | 1 | ######## | ######## | | 50.00 | 0.00 | - | ######## | 0.00 | ######## | |
| Veluwelaan 49 | 1079RR | 1 | ######## | ######## | | 50.00 | 0.00 | - | ######## | 0.00 | ######## | |
| Veluwelaan 51 | 1079RR | 1 | 45.87 | 47.36 | | 50.00 | 1.49 | - | 47.36 | -2.54 | 44.82 | |
| Veluwelaan 53 | 1079RR | 1 | 43.53 | 45.77 | | 50.00 | 2.24 | - | 45.77 | -3.05 | 42.72 | |
| Veluwelaan 55 | 1079RR | 1 | ######## | ######## | | 50.00 | 0.00 | - | ######## | 0.00 | ######## | |
| Veluwelaan 57 | 1079RR | 1 | ######## | ######## | | 50.00 | 0.00 | - | ######## | 0.00 | ######## | |
| Veluwelaan 59 | 1079RR | 1 | ######## | ######## | | 50.00 | 0.00 | - | ######## | 0.00 | ######## | |
| Veluwelaan 61 | 1079RR | 1 | ######## | ######## | | 50.00 | 0.00 | - | ######## | 0.00 | ######## | |
| Veluwelaan 63 | 1079RR | 1 | 46.31 | 48.92 | | 50.00 | 2.61 | - | 48.92 | -3.20 | 45.72 | |
| Veluwelaan 65 | 1079RS | 1 | 46.13 | 49.03 | | 50.00 | 2.90 | - | 49.03 | -3.61 | 45.42 | |
| Veluwelaan 67 | 1079RS | 1 | ######## | ######## | | 50.00 | 0.00 | - | ######## | 0.00 | ######## | |
| Veluwelaan 69 | 1079RS | 1 | ######## | ######## | | 50.00 | 0.00 | - | ######## | 0.00 | ######## | |
| Veluwelaan 71 | 1079RS | 1 | 52.24 | 57.73 | | 52.24 | 5.49 | 5.23 | 57.73 | -7.99 | 49.74 | |
| Veluwelaan 73 | 1079RS | 1 | 52.31 | 57.24 | | 52.31 | 4.93 | 4.74 | 57.24 | -7.71 | 49.53 | |
| Veluwelaan 75 | 1079RS | 1 | 52.19 | 56.83 | | 52.19 | 4.64 | 4.33 | 56.83 | -7.00 | 49.83 | |
| Veluwelaan 77 | 1079RS | 1 | 52.62 | 57.05 | | 52.62 | 4.43 | 3.56 | 57.05 | -7.38 | 49.67 | |
| Veluwelaan 79 | 1079RS | 1 | 53.32 | 57.83 | | 53.32 | 4.51 | 4.34 | 57.83 | -7.41 | 50.42 | |
| Veluwelaan 81 | 1079RS | 1 | 52.21 | 56.75 | | 52.21 | 4.54 | 4.25 | 56.75 | -7.30 | 49.45 | |
| Veluwelaan 83 | 1079RS | 1 | 52.54 | 57.15 | | 52.54 | 4.61 | 3.66 | 57.15 | -6.87 | 50.28 | |
| Veluwelaan 85 | 1079RS | 1 | 52.25 | 57.09 | | 52.25 | 4.84 | 4.59 | 57.09 | -6.83 | 50.26 | |
| Veluwelaan 87 | 1079RS | 1 | 52.75 | 57.14 | | 52.75 | 4.39 | 3.65 | 57.14 | -6.46 | 50.68 | |
| Veluwelaan 89 | 1079RS | 1 | 53.13 | 56.94 | | 53.13 | 3.81 | 3.45 | 56.94 | -5.80 | 51.14 | |
| Veluwelaan 91 | 1079RS | 1 | 52.68 | 56.59 | | 52.68 | 3.91 | 3.10 | 56.59 | -5.47 | 51.12 | |
| Veluwelaan 93 | 1079RS | 1 | 52.93 | 57.90 | | 52.93 | 4.97 | 4.41 | 57.90 | -6.36 | 51.54 | |
| Veluwelaan 95 | 1079RS | 1 | ######## | ######## | | 50.00 | 0.00 | - | ######## | 0.00 | ######## | |
| Veluwelaan 97 | 1079RS | 1 | 49.09 | 51.56 | | 50.00 | 2.47 | 1.06 | 51.56 | -3.22 | 48.34 | |
| Veluwelaan 99 | 1079RS | 1 | 47.82 | 50.09 | | 50.00 | 2.27 | - | 50.09 | -3.25 | 46.84 | |
| Veluwelaan 101 | 1079RS | 1 | 48.74 | 51.66 | | 50.00 | 2.92 | 1.16 | 51.66 | -3.22 | 48.44 | |
| Veluwelaan 103 | 1079RS | 1 | ######## | ######## | | 50.00 | 0.00 | - | ######## | 0.00 | ######## | |
| Veluwelaan 105 | 1079RS | 1 | ######## | ######## | | 50.00 | 0.00 | - | ######## | 0.00 | ######## | |
| Veluwelaan 107 | 1079RS | 1 | 52.10 | 55.34 | | 52.10 | 3.24 | 2.84 | 55.34 | -5.05 | 50.29 | |
| Veluwelaan 109 | 1079RS | 1 | ######## | ######## | | 50.00 | 0.00 | - | ######## | 0.00 | ######## | |
| Veluwelaan 111 | 1079RS | 1 | 52.53 | 58.15 | | 52.53 | 5.62 | 4.66 | 58.15 | -8.20 | 49.95 | |
| Veluwelaan 113 | 1079RS | 1 | 52.73 | 57.68 | | 52.73 | 4.95 | 4.19 | 57.68 | -7.86 | 49.82 | |
| Veluwelaan 115 | 1079RT | 1 | 53.39 | 58.08 | | 53.39 | 4.69 | 4.59 | 58.08 | -7.76 | 50.32 | |
| Veluwelaan 117 | 1079RT | 1 | 53.32 | 57.71 | | 53.32 | 4.39 | 4.22 | 57.71 | -7.72 | 49.99 | |
| Veluwelaan 119 | 1079RT | 1 | 53.87 | 58.78 | | 53.87 | 4.91 | 4.28 | 58.78 | -8.25 | 50.53 | |
| Veluwelaan 121 | 1079RT | 1 | 53.54 | 57.85 | | 53.54 | 4.31 | 3.35 | 57.85 | -7.70 | 50.15 | |
| Veluwelaan 123 | 1079RT | 1 | 53.80 | 58.74 | | 53.80 | 4.94 | 4.24 | 58.74 | -7.34 | 51.40 | |
| Veluwelaan 125 | 1079RT | 1 | 53.54 | 58.48 | | 53.54 | 4.94 | 3.98 | 58.48 | -7.10 | 51.38 | |

## Gemeente AMSTERDAM

| Adres en postcode | | Bestemming | Geluidbelasting bij huidig GPP [dB] | Toekomst zonder nieuwe maatregelen [dB] | Sanering | Grenswaarde [dB] | Effect van het project | Benodigde reductie [dB] | Geluidbelasting standaard akoestische situatie [dB] | Geluidreductie door de doelmatige maatregelen [dB] | Toekomst met geadviseerde maatregel(en) [dB] | Overschrijding grenswaarde/ (X= ja, leeg vak=nee) |
|---|---|---|---|---|---|---|---|---|---|---|---|---|
| Veluwelaan 127 | 1079RT | 1 | 54.12 | 58.96 | | 54.12 | 4.84 | 4.46 | 58.96 | -7.22 | 51.74 | |
| Veluwelaan 129 | 1079RT | 1 | 54.54 | 59.12 | | 54.54 | 4.58 | 3.63 | 59.12 | -6.97 | 52.15 | |
| Veluwelaan 131 | 1079RT | 1 | 54.06 | 58.59 | | 54.06 | 4.53 | 4.09 | 58.59 | -6.63 | 51.96 | |
| Veluwelaan 133 | 1079RT | 1 | 54.09 | 59.18 | | 54.09 | 5.09 | 4.68 | 59.18 | -7.11 | 52.07 | |
| Veluwelaan 135 | 1079RT | 1 | 52.64 | 57.26 | | 52.64 | 4.62 | 3.77 | 57.26 | -6.31 | 50.95 | |
| Veluwelaan 137 | 1079RT | 1 | 53.51 | 57.38 | | 53.51 | 3.87 | 2.88 | 57.38 | -5.93 | 51.45 | |
| Veluwelaan 139 | 1079RT | 1 | 53.69 | 56.41 | | 53.69 | 2.72 | 1.91 | 56.41 | -4.93 | 51.48 | |
| Veluwelaan 141 | 1079RT | 1 | 53.07 | 56.02 | | 53.07 | 2.95 | 2.53 | 56.02 | -4.98 | 51.04 | |
| Veluwelaan 143 | 1079RT | 1 | 52.58 | 55.85 | | 52.58 | 3.27 | 2.36 | 55.85 | -5.43 | 50.42 | |
| Veluwelaan 145 | 1079RT | 1 | 53.18 | 55.99 | | 53.18 | 2.81 | 2.50 | 55.99 | -5.00 | 50.99 | |
| Veluwelaan 147 | 1079RT | 1 | 52.88 | 55.72 | | 52.88 | 2.84 | 2.23 | 55.72 | -4.72 | 51.00 | |
| Veluwelaan 149 | 1079RT | 1 | 53.47 | 56.10 | | 53.47 | 2.63 | 2.61 | 56.10 | -4.87 | 51.23 | |
| Veluwelaan 151 | 1079RT | 1 | 52.79 | 55.23 | | 52.79 | 2.44 | 1.74 | 55.23 | -4.40 | 50.83 | |
| Veluwelaan 153 | 1079RT | 1 | 51.98 | 55.08 | | 51.98 | 3.10 | 2.58 | 55.08 | -5.09 | 49.99 | |
| Veluwelaan 155 | 1079RT | 1 | 52.71 | 56.04 | | 52.71 | 3.33 | 2.55 | 56.04 | -5.44 | 50.60 | |
| Veluwelaan 157 | 1079RT | 1 | 52.64 | 55.85 | | 52.64 | 3.21 | 2.36 | 55.85 | -5.45 | 50.40 | |
| Veluwelaan 159 | 1079RT | 1 | 52.92 | 58.43 | | 52.92 | 5.51 | 4.94 | 58.43 | -8.27 | 50.16 | |
| Veluwelaan 161 | 1079RT | 1 | 52.99 | 57.81 | | 52.99 | 4.82 | 4.32 | 57.81 | -7.92 | 49.89 | |
| Veluwelaan 163 | 1079RT | 1 | 53.89 | 58.86 | | 53.89 | 4.97 | 4.36 | 58.86 | -8.27 | 50.59 | |
| Veluwelaan 165 | 1079RV | 1 | 53.65 | 58.40 | | 53.65 | 4.75 | 3.90 | 58.40 | -8.27 | 50.13 | |
| Veluwelaan 167 | 1079RV | 1 | 54.11 | 59.17 | | 54.11 | 5.06 | 4.67 | 59.17 | -8.43 | 50.74 | |
| Veluwelaan 169 | 1079RV | 1 | 53.94 | 58.58 | | 53.94 | 4.64 | 4.08 | 58.58 | -8.21 | 50.37 | |
| Veluwelaan 171 | 1079RV | 1 | 54.45 | 59.95 | | 54.45 | 5.50 | 5.45 | 59.95 | -8.31 | 51.64 | |
| Veluwelaan 173 | 1079RV | 1 | 54.34 | 59.97 | | 54.34 | 5.63 | 5.47 | 59.97 | -8.36 | 51.61 | |
| Veluwelaan 175 | 1079RV | 1 | 54.74 | 60.14 | | 54.74 | 5.40 | 4.65 | 60.14 | -8.18 | 51.96 | |
| Veluwelaan 177 | 1079RV | 1 | 55.07 | 60.46 | | 55.07 | 5.39 | 4.97 | 60.46 | -7.96 | 52.50 | |
| Veluwelaan 179 | 1079RV | 1 | 54.72 | 59.86 | | 54.72 | 5.14 | 4.37 | 59.86 | -7.45 | 52.41 | |
| Veluwelaan 181 | 1079RV | 1 | 54.60 | 59.99 | | 54.60 | 5.39 | 4.50 | 59.99 | -7.65 | 52.34 | |
| Veluwelaan 183 | 1079RV | 1 | 52.85 | 56.71 | | 52.85 | 3.86 | 3.22 | 56.71 | -6.08 | 50.63 | |
| Veluwelaan 185 | 1079RV | 1 | 53.76 | 56.95 | | 53.76 | 3.19 | 2.45 | 56.95 | -5.64 | 51.31 | |
| Veluwelaan 187 | 1079RV | 1 | 54.00 | 56.76 | | 54.00 | 2.76 | 2.26 | 56.76 | -5.11 | 51.65 | |
| Veluwelaan 189 | 1079RV | 1 | 53.59 | 56.72 | | 53.59 | 3.13 | 2.22 | 56.72 | -5.57 | 51.15 | |
| Veluwelaan 191 | 1079RV | 1 | 53.86 | 56.65 | | 53.86 | 2.79 | 2.15 | 56.65 | -5.07 | 51.58 | |
| Veluwelaan 193 | 1079RV | 1 | 53.85 | 56.73 | | 53.85 | 2.88 | 2.23 | 56.73 | -4.95 | 51.78 | |
| Veluwelaan 195 | 1079RV | 1 | 53.78 | 56.79 | | 53.78 | 3.01 | 2.29 | 56.79 | -5.55 | 51.24 | |
| Veluwelaan 197 | 1079RV | 1 | 53.54 | 56.30 | | 53.54 | 2.76 | 1.80 | 56.30 | -5.12 | 51.18 | |
| Veluwelaan 199 | 1079RV | 1 | 52.96 | 56.31 | | 52.96 | 3.35 | 2.82 | 56.31 | -5.54 | 50.77 | |
| Veluwelaan 201 | 1079RV | 1 | 53.02 | 56.25 | | 53.02 | 3.23 | 2.76 | 56.25 | -5.47 | 50.78 | |
| Veluwelaan 203 | 1079RV | 1 | 52.85 | 58.16 | | 52.85 | 5.31 | 4.67 | 58.16 | -8.01 | 50.15 | |
| Veluwelaan 205 | 1079RV | 1 | 52.87 | 57.49 | | 52.87 | 4.62 | 4.00 | 57.49 | -7.63 | 49.86 | |
| Veluwelaan 207 | 1079RV | 1 | 53.84 | 58.84 | | 53.84 | 5.00 | 4.34 | 58.84 | -8.11 | 50.73 | |
| Veluwelaan 209 | 1079RV | 1 | 53.55 | 58.26 | | 53.55 | 4.71 | 3.76 | 58.26 | -8.13 | 50.13 | |
| Veluwelaan 211 | 1079RV | 1 | 54.02 | 59.09 | | 54.02 | 5.07 | 4.59 | 59.09 | -8.28 | 50.81 | |
| Veluwelaan 213 | 1079RV | 1 | 53.91 | 58.45 | | 53.91 | 4.54 | 3.95 | 58.45 | -7.98 | 50.47 | |
| Veluwelaan 215 | 1079RW | 1 | 54.60 | 60.17 | | 54.60 | 5.57 | 4.68 | 60.17 | -8.32 | 51.85 | |
| Veluwelaan 217 | 1079RW | 1 | 54.47 | 60.23 | | 54.47 | 5.76 | 5.73 | 60.23 | -8.41 | 51.82 | |
| Veluwelaan 219 | 1079RW | 1 | 54.90 | 60.35 | | 54.90 | 5.45 | 4.86 | 60.35 | -8.18 | 52.17 | |
| Veluwelaan 221 | 1079RW | 1 | 55.12 | 60.62 | | 55.12 | 5.50 | 5.13 | 60.62 | -7.92 | 52.70 | |
| Veluwelaan 223 | 1079RW | 1 | 55.04 | 60.28 | | 55.04 | 5.24 | 4.79 | 60.28 | -7.52 | 52.76 | |
| Veluwelaan 225 | 1079RW | 1 | 54.93 | 60.40 | | 54.93 | 5.47 | 4.91 | 60.40 | -7.71 | 52.69 | |
| Veluwelaan 227 | 1079RW | 1 | 52.97 | 56.60 | | 52.97 | 3.63 | 3.11 | 56.60 | -5.90 | 50.70 | |
| Veluwelaan 229 | 1079RW | 1 | 54.07 | 56.95 | | 54.07 | 2.88 | 2.45 | 56.95 | -5.42 | 51.53 | |
| Veluwelaan 231 | 1079RW | 1 | 54.32 | 56.92 | | 54.32 | 2.60 | 2.42 | 56.92 | -5.01 | 51.91 | |

## Gemeente AMSTERDAM

| Adres en postcode | | Bestemming | Geluidbelasting bij huidig GPP [dB] | Toekomstzonder nieuwe maatregelen [dB] | Sanering | Grenswaarde [dB] | Effect van het project | Benodigde reductie [dB] | Geluidbelasting standaard akoestische situatie [dB] | Geluidreductie door de doelmatige maatregelen [dB] | Toekomstmet geadviseerde maatregel(en) [dB] | Overschrijding grenswaarde/ (X= ja, leeg vak=nee) |
|---|---|---|---|---|---|---|---|---|---|---|---|---|
| Veluwelaan 233 | 1079RW | 1 | 53.50 | 56.57 | | 53.50 | 3.07 | 2.07 | 56.57 | -5.53 | 51.04 | |
| Veluwelaan 235 | 1079RW | 1 | 54.20 | 56.98 | | 54.20 | 2.78 | 2.48 | 56.98 | -5.08 | 51.90 | |
| Veluwelaan 237 | 1079RW | 1 | 53.32 | 56.23 | | 53.32 | 2.91 | 2.74 | 56.23 | -5.38 | 50.85 | |
| Veluwelaan 239 | 1079RW | 1 | 53.96 | 56.56 | | 53.96 | 2.60 | 2.06 | 56.56 | -4.96 | 51.60 | |
| Veluwelaan 241 | 1079RW | 1 | 51.91 | 54.70 | | 51.91 | 2.79 | 2.20 | 54.70 | -5.18 | 49.52 | |
| Veluwelaan 243 | 1079RW | 1 | 51.85 | 54.61 | | 51.85 | 2.76 | 2.11 | 54.61 | -5.12 | 49.49 | |
| Veluwelaan 245 | 1079RW | 1 | 54.77 | 60.20 | | 54.77 | 5.43 | 4.71 | 60.20 | -8.14 | 52.06 | |
| Veluwelaan 247 | 1079RW | 1 | 54.64 | 60.25 | | 54.64 | 5.61 | 4.76 | 60.25 | -8.22 | 52.03 | |
| Veluwelaan 249 | 1079RW | 1 | 54.98 | 60.27 | | 54.98 | 5.29 | 4.78 | 60.27 | -7.93 | 52.34 | |
| Veluwelaan 251 | 1079RW | 1 | 55.48 | 60.77 | | 55.48 | 5.29 | 5.28 | 60.77 | -7.44 | 53.33 | |
| Veluwelaan 253 | 1079RW | 1 | 55.28 | 60.54 | | 55.28 | 5.26 | 5.05 | 60.54 | -7.38 | 53.16 | |
| Veluwelaan 255 | 1079RW | 1 | 55.17 | 60.65 | | 55.17 | 5.48 | 5.16 | 60.65 | -7.60 | 53.05 | |
| Veluwelaan 257 | 1079RW | 1 | 52.77 | 56.02 | | 52.77 | 3.25 | 2.53 | 56.02 | -5.55 | 50.47 | |
| Veluwelaan 259 | 1079RW | 1 | 53.90 | 56.69 | | 53.90 | 2.79 | 2.19 | 56.69 | -5.30 | 51.39 | |
| Veluwelaan 261 | 1079RW | 1 | 54.58 | 57.18 | | 54.58 | 2.60 | 1.69 | 57.18 | -5.06 | 52.12 | |
| Veluwelaan 263 A | 1079RW | 1 | 46.74 | 48.92 | | 50.00 | 2.18 | - | 48.92 | -3.07 | 45.85 | |
| Veluwelaan 263 B | 1079RW | 1 | 47.36 | 48.94 | | 50.00 | 1.58 | - | 48.94 | -2.86 | 46.08 | |
| Veluwelaan 263 C | 1079RW | 1 | ######## | ######## | | 50.00 | 0.00 | - | ######## | 0.00 | ######## | |
| Veluwelaan 263 D | 1079RW | 1 | ######## | ######## | | 50.00 | 0.00 | - | ######## | 0.00 | ######## | |
| Veluwelaan 263 E | 1079RW | 1 | ######## | ######## | | 50.00 | 0.00 | - | ######## | 0.00 | ######## | |
| Veluwelaan 263 F | 1079RW | 1 | 47.10 | 49.63 | | 50.00 | 2.53 | - | 49.63 | -3.19 | 46.44 | |
| Verdistraat 1 | 1077GK | 1 | 47.85 | 51.85 | | 50.00 | 4.00 | 1.35 | 51.85 | -5.15 | 46.70 | |
| Verdistraat 2 | 1077GK | 1 | 47.19 | 50.21 | | 50.00 | 3.02 | - | 50.21 | -4.80 | 45.41 | |
| Verdistraat 3 HS | 1077GK | 1 | 37.63 | 37.57 | | 50.00 | -0.06 | - | 37.57 | -2.07 | 35.50 | |
| Verdistraat 3 I | 1077GK | 1 | 44.41 | 45.91 | | 50.00 | 1.50 | - | 45.91 | -3.75 | 42.16 | |
| Verdistraat 4 B | 1077GK | 1 | 47.58 | 51.04 | | 50.00 | 3.46 | 0.54 | 51.04 | -5.14 | 45.90 | |
| Verdistraat 4 HS | 1077GK | 1 | 44.01 | 45.68 | | 50.00 | 1.67 | - | 45.68 | -3.41 | 42.27 | |
| Verdistraat 6 | 1077GK | 1 | 43.32 | 45.79 | | 50.00 | 2.47 | - | 45.79 | -3.43 | 42.36 | |
| Verdistraat 8 | 1077GK | 1 | 42.64 | 44.81 | | 50.00 | 2.17 | - | 44.81 | -2.94 | 41.87 | |
| Verdistraat 10 | 1077GK | 1 | 41.71 | 43.58 | | 50.00 | 1.87 | - | 43.58 | -2.52 | 41.06 | |
| Veronesestraat 1 | 1077RB | 1 | 42.27 | 43.95 | | 50.00 | 1.68 | - | 43.95 | -2.51 | 41.44 | |
| Veronesestraat 2 | 1077RB | 1 | 42.02 | 43.53 | | 50.00 | 1.51 | - | 43.53 | -2.46 | 41.07 | |
| Veronesestraat 3 | 1077RB | 1 | 42.01 | 43.58 | | 50.00 | 1.57 | - | 43.58 | -2.47 | 41.11 | |
| Vetterstraat 1 | 9059AA | 18 | 56.43 | 57.98 | | 56.43 | 1.55 | 1.48 | 57.98 | -2.43 | 55.55 | |
| Vetterstraat 2 | 9059AA | 18 | 57.43 | 58.88 | | 57.43 | 1.45 | 1.39 | 58.88 | -2.48 | 56.40 | |
| Vetterstraat 3 | 9059AA | 18 | 53.95 | 55.83 | | 53.95 | 1.88 | 1.33 | 55.83 | -2.26 | 53.57 | |
| Victorieplein 1 I | 1079KK | 1 | 39.22 | 40.56 | | 50.00 | 1.34 | - | 40.56 | -2.67 | 37.89 | |
| Victorieplein 1 II | 1079KK | 1 | 41.46 | 42.84 | | 50.00 | 1.38 | - | 42.84 | -3.12 | 39.72 | |
| Victorieplein 1 III | 1079KK | 1 | 45.22 | 47.93 | | 50.00 | 2.71 | - | 47.93 | -4.60 | 43.33 | |
| Victorieplein 2 I | 1078PD | 1 | 38.73 | 41.32 | | 50.00 | 2.59 | - | 41.32 | -2.52 | 38.80 | |
| Victorieplein 2 II | 1078PD | 1 | 41.63 | 44.10 | | 50.00 | 2.47 | - | 44.10 | -3.20 | 40.90 | |
| Victorieplein 2 III | 1078PD | 1 | 46.14 | 49.63 | | 50.00 | 3.49 | - | 49.63 | -5.60 | 44.03 | |
| Victorieplein 3 I | 1079KK | 1 | 39.66 | 40.69 | | 50.00 | 1.03 | - | 40.69 | -2.83 | 37.86 | |
| Victorieplein 3 II | 1079KK | 1 | 41.68 | 42.57 | | 50.00 | 0.89 | - | 42.57 | -3.09 | 39.48 | |
| Victorieplein 3 III | 1079KK | 1 | 45.01 | 47.37 | | 50.00 | 2.36 | - | 47.37 | -4.35 | 43.02 | |
| Victorieplein 4 HS | 1078PD | 1 | 38.15 | 40.92 | | 50.00 | 2.77 | - | 40.92 | -2.51 | 38.41 | |
| Victorieplein 4 II | 1078PD | 1 | 40.11 | 43.15 | | 50.00 | 3.04 | - | 43.15 | -3.04 | 40.11 | |
| Victorieplein 4 III | 1078PD | 1 | 45.68 | 49.35 | | 50.00 | 3.67 | - | 49.35 | -5.72 | 43.63 | |
| Victorieplein 5 HS | 1079KK | 1 | 38.59 | 39.71 | | 50.00 | 1.12 | - | 39.71 | -2.35 | 37.36 | |
| Victorieplein 5 II | 1079KK | 1 | 40.52 | 42.10 | | 50.00 | 1.58 | - | 42.10 | -2.68 | 39.42 | |
| Victorieplein 5 III | 1079KK | 1 | 42.91 | 45.61 | | 50.00 | 2.70 | - | 45.61 | -3.98 | 41.63 | |
| Victorieplein 6 HS | 1078PD | 1 | 38.44 | 41.11 | | 50.00 | 2.67 | - | 41.11 | -2.48 | 38.63 | |
| Victorieplein 6 II | 1078PD | 1 | 40.47 | 43.29 | | 50.00 | 2.82 | - | 43.29 | -2.97 | 40.32 | |

## Gemeente AMSTERDAM

| Adres en postcode | | Bestemming | Geluidbelasting bij huidig GPP [dB] | Toekomst zonder nieuwe maatregelen [dB] | Sanering | Grenswaarde [dB] | Effect van het project | Benodigde reductie [dB] | Geluidbelasting standaard akoestische situatie [dB] | Geluidreductie door de doelmatige maatregelen [dB] | Toekomst met geadviseerde maatregel(en) [dB] | Overschrijding grenswaarde/ (X= ja, leeg vak=nee) |
|---|---|---|---|---|---|---|---|---|---|---|---|---|
| Victorieplein 6 III | 1078PD | 1 | 45.92 | 49.52 | | 50.00 | 3.60 | - | 49.52 | -5.69 | 43.83 | |
| Victorieplein 7 | 1079KK | 1 | 43.89 | 46.50 | | 50.00 | 2.61 | - | 46.50 | -4.07 | 42.43 | |
| Victorieplein 9 I | 1079KK | 1 | 34.55 | 36.47 | | 50.00 | 1.92 | - | 36.47 | -1.88 | 34.59 | |
| Victorieplein 9 II | 1079KK | 1 | 36.68 | 38.65 | | 50.00 | 1.97 | - | 38.65 | -1.94 | 36.71 | |
| Victorieplein 9 III | 1079KK | 1 | 41.34 | 43.98 | | 50.00 | 2.64 | - | 43.98 | -2.82 | 41.16 | |
| Victorieplein 9 IV | 1079KK | 1 | 39.83 | 41.58 | | 50.00 | 1.75 | - | 41.58 | -2.09 | 39.49 | |
| Victorieplein 10 I | 1078PD | 1 | 36.97 | 39.58 | | 50.00 | 2.61 | - | 39.58 | -2.29 | 37.29 | |
| Victorieplein 10 II | 1078PD | 1 | 38.40 | 41.08 | | 50.00 | 2.68 | - | 41.08 | -2.55 | 38.53 | |
| Victorieplein 10 III | 1078PD | 1 | 44.52 | 48.24 | | 50.00 | 3.72 | - | 48.24 | -5.48 | 42.76 | |
| Victorieplein 12 I | 1078PE | 1 | 37.35 | 40.00 | | 50.00 | 2.65 | - | 40.00 | -2.31 | 37.69 | |
| Victorieplein 12 II | 1078PE | 1 | 38.68 | 41.36 | | 50.00 | 2.68 | - | 41.36 | -2.50 | 38.86 | |
| Victorieplein 12 III | 1078PE | 1 | 44.12 | 48.14 | | 50.00 | 4.02 | - | 48.14 | -5.70 | 42.44 | |
| Victorieplein 13 I | 1079KK | 1 | 35.66 | 38.36 | | 50.00 | 2.70 | - | 38.36 | -2.18 | 36.18 | |
| Victorieplein 13 II | 1079KK | 1 | 37.86 | 40.64 | | 50.00 | 2.78 | - | 40.64 | -2.31 | 38.33 | |
| Victorieplein 13 III | 1079KK | 1 | 43.94 | 47.45 | | 50.00 | 3.51 | - | 47.45 | -4.24 | 43.21 | |
| Victorieplein 14 I | 1078PE | 1 | 37.43 | 40.18 | | 50.00 | 2.75 | - | 40.18 | -2.32 | 37.86 | |
| Victorieplein 14 II | 1078PE | 1 | 38.92 | 41.67 | | 50.00 | 2.75 | - | 41.67 | -2.55 | 39.12 | |
| Victorieplein 14 III | 1078PE | 1 | 45.21 | 48.70 | | 50.00 | 3.49 | - | 48.70 | -5.47 | 43.23 | |
| Victorieplein 15 | 1079KL | 1 | 44.40 | 47.24 | | 50.00 | 2.84 | - | 47.24 | -3.76 | 43.48 | |
| Victorieplein 17 | 1079KL | 1 | 43.94 | 47.12 | | 50.00 | 3.18 | - | 47.12 | -3.72 | 43.40 | |
| Victorieplein 17 AI | 1079KL | 1 | 36.80 | 38.93 | | 50.00 | 2.13 | - | 38.93 | -2.20 | 36.73 | |
| Victorieplein 17 AII | 1079KL | 1 | 38.76 | 40.68 | | 50.00 | 1.92 | - | 40.68 | -2.28 | 38.40 | |
| Victorieplein 17 AIII | 1079KL | 1 | 44.16 | 47.10 | | 50.00 | 2.94 | - | 47.10 | -3.73 | 43.37 | |
| Victorieplein 18 I | 1078PE | 1 | 37.91 | 40.52 | | 50.00 | 2.61 | - | 40.52 | -2.34 | 38.18 | |
| Victorieplein 18 II | 1078PE | 1 | 39.46 | 42.10 | | 50.00 | 2.64 | - | 42.10 | -2.56 | 39.54 | |
| Victorieplein 18 III | 1078PE | 1 | 45.04 | 48.67 | | 50.00 | 3.63 | - | 48.67 | -5.32 | 43.35 | |
| Victorieplein 19 A | 1079KL | 1 | 35.77 | 38.43 | | 50.00 | 2.66 | - | 38.43 | -2.20 | 36.23 | |
| Victorieplein 19 I | 1079KL | 1 | 36.77 | 39.02 | | 50.00 | 2.25 | - | 39.02 | -2.22 | 36.80 | |
| Victorieplein 19 II | 1079KL | 1 | 38.76 | 40.79 | | 50.00 | 2.03 | - | 40.79 | -2.30 | 38.49 | |
| Victorieplein 19 III | 1079KL | 1 | 44.40 | 47.30 | | 50.00 | 2.90 | - | 47.30 | -3.75 | 43.55 | |
| Victorieplein 21 | 1079KL | 1 | 44.27 | 47.32 | | 50.00 | 3.05 | - | 47.32 | -3.94 | 43.38 | |
| Victorieplein 21 AI | 1079KL | 1 | 36.93 | 39.03 | | 50.00 | 2.10 | - | 39.03 | -2.19 | 36.84 | |
| Victorieplein 21 AII | 1079KL | 1 | 39.04 | 40.95 | | 50.00 | 1.91 | - | 40.95 | -2.28 | 38.67 | |
| Victorieplein 21 AIII | 1079KL | 1 | 44.85 | 47.62 | | 50.00 | 2.77 | - | 47.62 | -3.86 | 43.76 | |
| Victorieplein 22 I | 1078PE | 1 | 37.21 | 39.87 | | 50.00 | 2.66 | - | 39.87 | -2.34 | 37.53 | |
| Victorieplein 22 II | 1078PE | 1 | 38.79 | 41.35 | | 50.00 | 2.56 | - | 41.35 | -2.50 | 38.85 | |
| Victorieplein 22 III | 1078PE | 1 | 45.09 | 48.40 | | 50.00 | 3.31 | - | 48.40 | -5.29 | 43.11 | |
| Victorieplein 23 I | 1079KL | 1 | 36.96 | 39.05 | | 50.00 | 2.09 | - | 39.05 | -2.20 | 36.85 | |
| Victorieplein 23 II | 1079KL | 1 | 39.08 | 40.98 | | 50.00 | 1.90 | - | 40.98 | -2.31 | 38.67 | |
| Victorieplein 23 III | 1079KL | 1 | 44.88 | 47.61 | | 50.00 | 2.73 | - | 47.61 | -4.00 | 43.61 | |
| Victorieplein 23 IV | 1079KL | 1 | 37.89 | 40.76 | | 50.00 | 2.87 | - | 40.76 | -2.29 | 38.47 | |
| Victorieplein 24 I | 1078PE | 1 | 36.92 | 39.62 | | 50.00 | 2.70 | - | 39.62 | -2.39 | 37.23 | |
| Victorieplein 24 II | 1078PE | 1 | 38.46 | 41.09 | | 50.00 | 2.63 | - | 41.09 | -2.46 | 38.63 | |
| Victorieplein 24 III | 1078PE | 1 | 45.09 | 48.33 | | 50.00 | 3.24 | - | 48.33 | -4.88 | 43.45 | |
| Victorieplein 25 | 1079KM | 1 | 44.82 | 48.22 | | 50.00 | 3.40 | - | 48.22 | -4.46 | 43.76 | |
| Victorieplein 26 A | 1078PE | 1 | 39.53 | 41.82 | | 50.00 | 2.29 | - | 41.82 | -2.30 | 39.52 | |
| Victorieplein 26 B | 1078PE | 1 | 41.72 | 44.28 | | 50.00 | 2.56 | - | 44.28 | -3.12 | 41.16 | |
| Victorieplein 26 C | 1078PE | 1 | 46.38 | 48.91 | | 50.00 | 2.53 | - | 48.91 | -4.36 | 44.55 | |
| Victorieplein 26 D | 1078PE | 1 | 47.37 | 49.95 | | 50.00 | 2.58 | - | 49.95 | -4.68 | 45.27 | |
| Victorieplein 27 | 1079KM | 1 | 43.22 | 46.50 | | 50.00 | 3.28 | - | 46.50 | -3.73 | 42.77 | |
| Victorieplein 27 AI | 1079KM | 1 | 36.86 | 38.91 | | 50.00 | 2.05 | - | 38.91 | -2.12 | 36.79 | |
| Victorieplein 27 AII | 1079KM | 1 | 38.92 | 40.87 | | 50.00 | 1.95 | - | 40.87 | -2.25 | 38.62 | |
| Victorieplein 27 AIII | 1079KM | 1 | 44.80 | 47.53 | | 50.00 | 2.73 | - | 47.53 | -3.75 | 43.78 | |

## Gemeente AMSTERDAM

| Adres en postcode | | Bestemming | Geluidbelasting bij huidig GPP [dB] | Toekomst zonder nieuwe maatregelen [dB] | Sanering | Grenswaarde [dB] | Effect van het project | Benodigde reductie [dB] | Geluidbelasting standaard akoestische situatie [dB] | Geluidreductie door de doelmatige maatregelen [dB] | Toekomst met geadviseerde maatregel(en) [dB] | Overschrijding grenswaarde/ (X= ja, leeg vak=nee) |
|---|---|---|---|---|---|---|---|---|---|---|---|---|
| Victorieplein 28 A | 1078PG | 1 | 38.25 | 40.57 | | 50.00 | 2.32 | - | 40.57 | -2.21 | 38.36 | |
| Victorieplein 28 B | 1078PG | 1 | 39.52 | 41.80 | | 50.00 | 2.28 | - | 41.80 | -2.36 | 39.44 | |
| Victorieplein 28 C | 1078PG | 1 | 41.77 | 44.33 | | 50.00 | 2.56 | - | 44.33 | -3.26 | 41.07 | |
| Victorieplein 28 D | 1078PG | 1 | 46.89 | 49.21 | | 50.00 | 2.32 | - | 49.21 | -4.31 | 44.90 | |
| Victorieplein 28 E | 1078PG | 1 | 47.44 | 49.79 | | 50.00 | 2.35 | - | 49.79 | -4.65 | 45.14 | |
| Victorieplein 29 A | 1079KM | 1 | 36.22 | 38.45 | | 50.00 | 2.23 | - | 38.45 | -2.19 | 36.26 | |
| Victorieplein 29 I | 1079KM | 1 | 36.92 | 38.91 | | 50.00 | 1.99 | - | 38.91 | -2.12 | 36.79 | |
| Victorieplein 29 II | 1079KM | 1 | 39.05 | 40.90 | | 50.00 | 1.85 | - | 40.90 | -2.24 | 38.66 | |
| Victorieplein 29 III | 1079KM | 1 | 44.78 | 47.36 | | 50.00 | 2.58 | - | 47.36 | -3.65 | 43.71 | |
| Victorieplein 30 A | 1078PG | 1 | 38.13 | 40.50 | | 50.00 | 2.37 | - | 40.50 | -2.27 | 38.23 | |
| Victorieplein 30 B | 1078PG | 1 | 39.41 | 41.70 | | 50.00 | 2.29 | - | 41.70 | -2.39 | 39.31 | |
| Victorieplein 30 C | 1078PG | 1 | 41.61 | 44.06 | | 50.00 | 2.45 | - | 44.06 | -3.06 | 41.00 | |
| Victorieplein 30 D | 1078PG | 1 | 46.70 | 49.01 | | 50.00 | 2.31 | - | 49.01 | -4.23 | 44.78 | |
| Victorieplein 30 E | 1078PG | 1 | 47.23 | 49.57 | | 50.00 | 2.34 | - | 49.57 | -4.54 | 45.03 | |
| Victorieplein 31 | 1079KM | 1 | 42.65 | 45.69 | | 50.00 | 3.04 | - | 45.69 | -3.18 | 42.51 | |
| Victorieplein 31 AI | 1079KM | 1 | 36.29 | 38.62 | | 50.00 | 2.33 | - | 38.62 | -2.10 | 36.52 | |
| Victorieplein 31 AII | 1079KM | 1 | 38.54 | 40.78 | | 50.00 | 2.24 | - | 40.78 | -2.26 | 38.52 | |
| Victorieplein 31 AIII | 1079KM | 1 | 44.78 | 47.34 | | 50.00 | 2.56 | - | 47.34 | -3.43 | 43.91 | |
| Victorieplein 32 A | 1078PG | 1 | 38.10 | 40.64 | | 50.00 | 2.54 | - | 40.64 | -2.35 | 38.29 | |
| Victorieplein 32 B | 1078PG | 1 | 39.40 | 41.84 | | 50.00 | 2.44 | - | 41.84 | -2.46 | 39.38 | |
| Victorieplein 32 C | 1078PG | 1 | 41.70 | 44.25 | | 50.00 | 2.55 | - | 44.25 | -3.14 | 41.11 | |
| Victorieplein 32 D | 1078PG | 1 | 46.69 | 49.20 | | 50.00 | 2.51 | - | 49.20 | -4.39 | 44.81 | |
| Victorieplein 32 E | 1078PG | 1 | 47.29 | 49.81 | | 50.00 | 2.52 | - | 49.81 | -4.70 | 45.11 | |
| Victorieplein 33 I | 1079KM | 1 | 36.43 | 38.70 | | 50.00 | 2.27 | - | 38.70 | -2.10 | 36.60 | |
| Victorieplein 33 II | 1079KM | 1 | 38.78 | 40.96 | | 50.00 | 2.18 | - | 40.96 | -2.28 | 38.68 | |
| Victorieplein 33 III | 1079KM | 1 | 45.01 | 47.37 | | 50.00 | 2.36 | - | 47.37 | -3.35 | 44.02 | |
| Victorieplein 34 A | 1078PG | 1 | 39.21 | 41.64 | | 50.00 | 2.43 | - | 41.64 | -2.41 | 39.23 | |
| Victorieplein 34 B | 1078PG | 1 | 41.44 | 43.97 | | 50.00 | 2.53 | - | 43.97 | -2.90 | 41.07 | |
| Victorieplein 34 C | 1078PG | 1 | 46.41 | 48.91 | | 50.00 | 2.50 | - | 48.91 | -4.34 | 44.57 | |
| Victorieplein 34 D | 1078PG | 1 | 47.08 | 49.46 | | 50.00 | 2.38 | - | 49.46 | -4.53 | 44.93 | |
| Victorieplein 34 E | 1078PG | 1 | 46.74 | 48.94 | | 50.00 | 2.20 | - | 48.94 | -4.26 | 44.68 | |
| Victorieplein 34 F | 1078PG | 1 | 39.21 | 41.64 | | 50.00 | 2.43 | - | 41.64 | -2.41 | 39.23 | |
| Victorieplein 34 G | 1078PG | 1 | 41.44 | 43.97 | | 50.00 | 2.53 | - | 43.97 | -2.90 | 41.07 | |
| Victorieplein 34 J | 1078PG | 1 | 46.41 | 48.91 | | 50.00 | 2.50 | - | 48.91 | -4.34 | 44.57 | |
| Victorieplein 34 K | 1078PG | 1 | 47.08 | 49.46 | | 50.00 | 2.38 | - | 49.46 | -4.53 | 44.93 | |
| Victorieplein 34 L | 1078PG | 1 | 46.74 | 48.94 | | 50.00 | 2.20 | - | 48.94 | -4.26 | 44.68 | |
| Victorieplein 35 | 1079KM | 1 | 44.80 | 47.45 | | 50.00 | 2.65 | - | 47.45 | -3.50 | 43.95 | |
| Victorieplein 36 HS | 1078PG | 1 | 38.98 | 41.25 | | 50.00 | 2.27 | - | 41.25 | -2.32 | 38.93 | |
| Victorieplein 36 II | 1078PG | 1 | 41.38 | 43.92 | | 50.00 | 2.54 | - | 43.92 | -3.22 | 40.70 | |
| Victorieplein 36 III | 1078PG | 1 | 47.05 | 49.60 | | 50.00 | 2.55 | - | 49.60 | -4.75 | 44.85 | |
| Victorieplein 37 | 1078PD | 1 | 40.55 | 43.51 | | 50.00 | 2.96 | - | 43.51 | -2.66 | 40.85 | |
| Victorieplein 38 HS | 1078PG | 1 | 39.16 | 41.32 | | 50.00 | 2.16 | - | 41.32 | -2.32 | 39.00 | |
| Victorieplein 38 II | 1078PG | 1 | 41.49 | 43.80 | | 50.00 | 2.31 | - | 43.80 | -2.98 | 40.82 | |
| Victorieplein 38 III | 1078PG | 1 | 46.99 | 49.42 | | 50.00 | 2.43 | - | 49.42 | -4.67 | 44.75 | |
| Victorieplein 39 I | 1078PD | 1 | 35.61 | 38.55 | | 50.00 | 2.94 | - | 38.55 | -2.29 | 36.26 | |
| Victorieplein 39 II | 1078PD | 1 | 40.39 | 43.41 | | 50.00 | 3.02 | - | 43.41 | -2.59 | 40.82 | |
| Victorieplein 40 | 9078PH | 18 | 46.92 | 49.37 | | 50.00 | 2.45 | - | 49.37 | -4.53 | 44.84 | |
| Victorieplein 41 | 1078PD | 1 | 40.74 | 42.78 | | 50.00 | 2.04 | - | 42.78 | -2.52 | 40.26 | |
| Victorieplein 42 | 9078PH | 18 | 46.79 | 49.21 | | 50.00 | 2.42 | - | 49.21 | -4.46 | 44.75 | |
| Victorieplein 43 | 1078PD | 1 | 40.79 | 42.83 | | 50.00 | 2.04 | - | 42.83 | -2.51 | 40.32 | |
| Victorieplein 44 HS | 1078PH | 1 | 38.98 | 41.01 | | 50.00 | 2.03 | - | 41.01 | -2.24 | 38.77 | |
| Victorieplein 44 II | 1078PH | 1 | 41.38 | 43.25 | | 50.00 | 1.87 | - | 43.25 | -2.48 | 40.77 | |
| Victorieplein 44 III | 1078PH | 1 | 46.66 | 49.03 | | 50.00 | 2.37 | - | 49.03 | -4.19 | 44.84 | |

## Gemeente AMSTERDAM

| Adres en postcode | | Bestemming | Geluidbelasting bij huidig GPP [dB] | Toekomst zonder nieuwe maatregelen [dB] | Sanering | Grenswaarde [dB] | Effect van het project | Benodigde reductie [dB] | Geluidbelasting standaard akoestische situatie [dB] | Geluidreductie door de doelmatige maatregelen [dB] | Toekomst met geadviseerde maatregel(en) [dB] | Overschrijding grenswaarde/ (X= ja, leeg vak=nee) |
|---|---|---|---|---|---|---|---|---|---|---|---|---|
| Victorieplein 45 I | 1078PD | 1 | 34.88 | 36.78 | | 50.00 | 1.90 | - | 36.78 | -2.09 | 34.69 | |
| Victorieplein 45 II | 1078PD | 1 | 36.95 | 38.89 | | 50.00 | 1.94 | - | 38.89 | -2.14 | 36.75 | |
| Victorieplein 45 III | 1078PD | 1 | 40.42 | 42.59 | | 50.00 | 2.17 | - | 42.59 | -2.39 | 40.20 | |
| Victorieplein 45 IV | 1078PD | 1 | 42.41 | 44.67 | | 50.00 | 2.26 | - | 44.67 | -2.91 | 41.76 | |
| Victorieplein 45 IX | 1078PD | 1 | 47.21 | 49.82 | | 50.00 | 2.61 | - | 49.82 | -4.62 | 45.20 | |
| Victorieplein 45 V | 1078PD | 1 | 47.73 | 50.43 | | 50.00 | 2.70 | - | 50.43 | -4.92 | 45.51 | |
| Victorieplein 45 VI | 1078PD | 1 | 48.01 | 50.85 | | 50.00 | 2.84 | 0.35 | 50.85 | -5.03 | 45.82 | |
| Victorieplein 45 VII | 1078PD | 1 | 48.11 | 51.07 | | 50.00 | 2.96 | 0.57 | 51.07 | -5.17 | 45.90 | |
| Victorieplein 45 VIII | 1078PD | 1 | 48.07 | 51.14 | | 50.00 | 3.07 | 0.64 | 51.14 | -5.28 | 45.86 | |
| Victorieplein 45 X | 1078PD | 1 | 48.04 | 51.16 | | 50.00 | 3.12 | 0.66 | 51.16 | -5.38 | 45.78 | |
| Victorieplein 45 XI | 1078PD | 1 | 47.94 | 51.08 | | 50.00 | 3.14 | 0.58 | 51.08 | -5.38 | 45.70 | |
| Victorieplein 47 I | 1078PD | 1 | 34.21 | 36.06 | | 50.00 | 1.85 | - | 36.06 | -2.12 | 33.94 | |
| Victorieplein 47 II | 1078PD | 1 | 36.60 | 38.50 | | 50.00 | 1.90 | - | 38.50 | -2.15 | 36.35 | |
| Victorieplein 47 III | 1078PD | 1 | 40.31 | 42.44 | | 50.00 | 2.13 | - | 42.44 | -2.40 | 40.04 | |
| Victorieplein 47 IV | 1078PD | 1 | 42.49 | 44.59 | | 50.00 | 2.10 | - | 44.59 | -2.78 | 41.81 | |
| Victorieplein 47 IX | 1078PD | 1 | 47.31 | 49.70 | | 50.00 | 2.39 | - | 49.70 | -4.34 | 45.36 | |
| Victorieplein 47 V | 1078PD | 1 | 47.88 | 50.51 | | 50.00 | 2.63 | 0.01 | 50.51 | -4.83 | 45.68 | |
| Victorieplein 47 VI | 1078PD | 1 | 48.14 | 50.91 | | 50.00 | 2.77 | 0.41 | 50.91 | -4.99 | 45.92 | |
| Victorieplein 47 VII | 1078PD | 1 | 48.21 | 51.10 | | 50.00 | 2.89 | 0.60 | 51.10 | -5.12 | 45.98 | |
| Victorieplein 47 VIII | 1078PD | 1 | 48.18 | 51.17 | | 50.00 | 2.99 | 0.67 | 51.17 | -5.21 | 45.96 | |
| Victorieplein 47 X | 1078PD | 1 | 48.15 | 51.18 | | 50.00 | 3.03 | 0.68 | 51.18 | -5.30 | 45.88 | |
| Victorieplein 47 XI | 1078PD | 1 | 48.06 | 51.10 | | 50.00 | 3.04 | 0.60 | 51.10 | -5.29 | 45.81 | |
| Victorieplein 50 | 1078PH | 1 | 34.59 | 36.29 | | 50.00 | 1.70 | - | 36.29 | -2.43 | 33.86 | |
| Victorieplein 52 | 1078PH | 1 | 36.16 | 38.35 | | 50.00 | 2.19 | - | 38.35 | -2.68 | 35.67 | |
| Vijverhoef 26 | 1081AX | 1 | 41.64 | 42.86 | | 50.00 | 1.22 | - | 42.86 | -2.47 | 40.39 | |
| Vijverhoef 28 | 1081AX | 1 | 41.82 | 43.22 | | 50.00 | 1.40 | - | 43.22 | -2.40 | 40.82 | |
| Vijverhoef 30 | 1081AX | 1 | 41.82 | 43.22 | | 50.00 | 1.40 | - | 43.22 | -2.40 | 40.82 | |
| Vijverhoef 32 | 1081AX | 1 | 41.82 | 43.22 | | 50.00 | 1.40 | - | 43.22 | -2.40 | 40.82 | |
| Vijverhoef 34 | 1081AX | 1 | 41.82 | 43.22 | | 50.00 | 1.40 | - | 43.22 | -2.40 | 40.82 | |
| Vijverhoef 36 | 1081AX | 1 | 41.82 | 43.22 | | 50.00 | 1.40 | - | 43.22 | -2.40 | 40.82 | |
| Vijverhoef 38 | 1081AX | 1 | 41.82 | 43.22 | | 50.00 | 1.40 | - | 43.22 | -2.40 | 40.82 | |
| Vijverhoef 40 | 1081AX | 1 | 41.82 | 43.22 | | 50.00 | 1.40 | - | 43.22 | -2.40 | 40.82 | |
| Vijverhoef 42 | 1081AX | 1 | 41.82 | 43.22 | | 50.00 | 1.40 | - | 43.22 | -2.40 | 40.82 | |
| Vijverhoef 44 | 1081AX | 1 | 41.82 | 43.22 | | 50.00 | 1.40 | - | 43.22 | -2.40 | 40.82 | |
| Vijverhoef 46 | 1081AX | 1 | 43.83 | 45.03 | | 50.00 | 1.20 | - | 45.03 | -2.61 | 42.42 | |
| Vijverhoef 48 | 1081AX | 1 | 41.28 | 42.61 | | 50.00 | 1.33 | - | 42.61 | -2.33 | 40.28 | |
| Vijverhoef 49 | 1081AW | 1 | 40.24 | 41.64 | | 50.00 | 1.40 | - | 41.64 | -2.29 | 39.35 | |
| Vijverhoef 50 | 1081AX | 1 | 41.28 | 42.61 | | 50.00 | 1.33 | - | 42.61 | -2.33 | 40.28 | |
| Vijverhoef 51 | 1081AW | 1 | 40.24 | 41.64 | | 50.00 | 1.40 | - | 41.64 | -2.29 | 39.35 | |
| Vijverhoef 52 | 1081AX | 1 | 41.28 | 42.61 | | 50.00 | 1.33 | - | 42.61 | -2.33 | 40.28 | |
| Vijverhoef 53 | 1081AW | 1 | 43.81 | 44.18 | | 50.00 | 0.37 | - | 44.18 | -2.41 | 41.77 | |
| Vijverhoef 54 | 1081AX | 1 | 44.37 | 45.37 | | 50.00 | 1.00 | - | 45.37 | -2.39 | 42.98 | |
| Vijverhoef 55 | 1081AW | 1 | 43.81 | 44.18 | | 50.00 | 0.37 | - | 44.18 | -2.41 | 41.77 | |
| Vijverhoef 56 | 1081AX | 1 | 41.94 | 43.06 | | 50.00 | 1.12 | - | 43.06 | -2.20 | 40.86 | |
| Vijverhoef 57 | 1081AW | 1 | 40.81 | 41.82 | | 50.00 | 1.01 | - | 41.82 | -2.57 | 39.25 | |
| Vijverhoef 58 | 1081AX | 1 | 41.94 | 43.06 | | 50.00 | 1.12 | - | 43.06 | -2.20 | 40.86 | |
| Vijverhoef 59 | 1081AW | 1 | 40.81 | 41.82 | | 50.00 | 1.01 | - | 41.82 | -2.57 | 39.25 | |
| Vijverhoef 60 | 1081AX | 1 | 41.94 | 43.06 | | 50.00 | 1.12 | - | 43.06 | -2.20 | 40.86 | |
| Vijverhoef 61 | 1081AW | 1 | 40.81 | 41.82 | | 50.00 | 1.01 | - | 41.82 | -2.57 | 39.25 | |
| Vijverhoef 63 | 1081AW | 1 | 40.81 | 41.82 | | 50.00 | 1.01 | - | 41.82 | -2.57 | 39.25 | |
| Vijverhoef 65 | 1081AW | 1 | 43.66 | 44.85 | | 50.00 | 1.19 | - | 44.85 | -2.75 | 42.10 | |
| Vijverhoef 67 | 1081AW | 1 | 39.96 | 41.14 | | 50.00 | 1.18 | - | 41.14 | -2.40 | 38.74 | |
| Vijverhoef 69 | 1081AW | 1 | 39.96 | 41.14 | | 50.00 | 1.18 | - | 41.14 | -2.40 | 38.74 | |

## Gemeente AMSTERDAM

| Adres en postcode | | Bestemming | Geluidbelasting bij huidig GPP [dB] | Toekomst zonder nieuwe maatregelen [dB] | Sanering | Grenswaarde [dB] | Effect van het project | Benodigde reductie [dB] | Geluidbelasting standaard akoestische situatie [dB] | Geluidreductie door de doelmatige maatregelen [dB] | Toekomst met geadviseerde maatregel(en) [dB] | Overschrijding grenswaarde/ (X= ja, leeg vak=nee) |
|---|---|---|---|---|---|---|---|---|---|---|---|---|
| Vlaardingenlaan 1 | 1059GL | 1 | 56.56 | 57.56 | | 56.56 | 1.00 | 0.07 | 57.56 | -1.77 | 55.79 | |
| Vlaardingenlaan 5 | 1059GL | 1 | 58.32 | 59.28 | | 58.32 | 0.96 | 0.78 | 59.28 | -1.78 | 57.50 | |
| Vlaardingenlaan 9 | 1059GL | 1 | 62.12 | 63.07 | | 62.12 | 0.95 | 0.57 | 63.07 | -1.66 | 61.41 | |
| Vlaardingenlaan 25 | 1062HM | 14 | 55.07 | 56.67 | | 55.07 | 1.60 | 1.18 | 56.67 | -1.53 | 55.14 | |
| Vliegtuigstraat 18 | 1059CL | 1 | 59.11 | 59.13 | | 59.11 | 0.02 | - | 59.13 | -2.88 | 56.25 | |
| Volkerakstraat 1 | 1078XM | 1 | 36.80 | 39.37 | | 50.00 | 2.57 | - | 39.37 | -2.42 | 36.95 | |
| Volkerakstraat 2 BEL | 1078XR | 1 | 48.28 | 50.82 | | 50.00 | 2.54 | 0.32 | 50.82 | -4.45 | 46.37 | |
| Volkerakstraat 2 HS | 1078XR | 1 | 37.17 | 39.69 | | 50.00 | 2.52 | - | 39.69 | -2.21 | 37.48 | |
| Volkerakstraat 2 I | 1078XR | 1 | 39.00 | 41.56 | | 50.00 | 2.56 | - | 41.56 | -2.29 | 39.27 | |
| Volkerakstraat 2 II | 1078XR | 1 | 41.58 | 44.07 | | 50.00 | 2.49 | - | 44.07 | -2.53 | 41.54 | |
| Volkerakstraat 3 HS | 1078XM | 1 | 36.86 | 39.39 | | 50.00 | 2.53 | - | 39.39 | -2.41 | 36.98 | |
| Volkerakstraat 3 I | 1078XM | 1 | 38.32 | 40.84 | | 50.00 | 2.52 | - | 40.84 | -2.47 | 38.37 | |
| Volkerakstraat 3 II | 1078XM | 1 | 43.49 | 46.42 | | 50.00 | 2.93 | - | 46.42 | -3.62 | 42.80 | |
| Volkerakstraat 4 BEL | 1078XR | 1 | 47.90 | 50.86 | | 50.00 | 2.96 | 0.36 | 50.86 | -4.81 | 46.05 | |
| Volkerakstraat 4 HS | 1078XR | 1 | 37.18 | 39.77 | | 50.00 | 2.59 | - | 39.77 | -2.24 | 37.53 | |
| Volkerakstraat 4 I | 1078XR | 1 | 38.99 | 41.60 | | 50.00 | 2.61 | - | 41.60 | -2.31 | 39.29 | |
| Volkerakstraat 4 II | 1078XR | 1 | 41.54 | 44.04 | | 50.00 | 2.50 | - | 44.04 | -2.53 | 41.51 | |
| Volkerakstraat 5 HS | 1078XM | 1 | 36.91 | 39.40 | | 50.00 | 2.49 | - | 39.40 | -2.40 | 37.00 | |
| Volkerakstraat 5 I | 1078XM | 1 | 38.58 | 40.99 | | 50.00 | 2.41 | - | 40.99 | -2.44 | 38.55 | |
| Volkerakstraat 5 II | 1078XM | 1 | 44.25 | 46.47 | | 50.00 | 2.22 | - | 46.47 | -3.51 | 42.96 | |
| Volkerakstraat 6 HS | 1078XR | 1 | 37.75 | 39.68 | | 50.00 | 1.93 | - | 39.68 | -2.07 | 37.61 | |
| Volkerakstraat 6 I | 1078XR | 1 | 39.84 | 41.93 | | 50.00 | 2.09 | - | 41.93 | -2.15 | 39.78 | |
| Volkerakstraat 6 II | 1078XR | 1 | 46.75 | 48.59 | | 50.00 | 1.84 | - | 48.59 | -3.31 | 45.28 | |
| Volkerakstraat 7 HS | 1078XM | 1 | 36.69 | 39.32 | | 50.00 | 2.63 | - | 39.32 | -2.45 | 36.87 | |
| Volkerakstraat 7 I | 1078XM | 1 | 38.39 | 40.93 | | 50.00 | 2.54 | - | 40.93 | -2.47 | 38.46 | |
| Volkerakstraat 7 II | 1078XM | 1 | 44.16 | 46.35 | | 50.00 | 2.19 | - | 46.35 | -3.44 | 42.91 | |
| Volkerakstraat 8 HS | 1078XR | 1 | 36.36 | 38.70 | | 50.00 | 2.34 | - | 38.70 | -2.22 | 36.48 | |
| Volkerakstraat 8 I | 1078XR | 1 | 37.65 | 39.63 | | 50.00 | 1.98 | - | 39.63 | -2.13 | 37.50 | |
| Volkerakstraat 8 II | 1078XR | 1 | 44.78 | 46.64 | | 50.00 | 1.86 | - | 46.64 | -2.97 | 43.67 | |
| Volkerakstraat 9 HS | 1078XM | 1 | 37.11 | 39.68 | | 50.00 | 2.57 | - | 39.68 | -2.40 | 37.28 | |
| Volkerakstraat 9 I | 1078XM | 1 | 38.62 | 41.14 | | 50.00 | 2.52 | - | 41.14 | -2.46 | 38.68 | |
| Volkerakstraat 9 II | 1078XM | 1 | 44.26 | 46.55 | | 50.00 | 2.29 | - | 46.55 | -3.37 | 43.18 | |
| Volkerakstraat 10 HS | 1078XR | 1 | 36.61 | 39.05 | | 50.00 | 2.44 | - | 39.05 | -2.26 | 36.79 | |
| Volkerakstraat 10 I | 1078XR | 1 | 38.02 | 40.37 | | 50.00 | 2.35 | - | 40.37 | -2.27 | 38.10 | |
| Volkerakstraat 10 II | 1078XR | 1 | 43.63 | 45.79 | | 50.00 | 2.16 | - | 45.79 | -2.96 | 42.83 | |
| Volkerakstraat 11 HS | 1078XM | 1 | 37.24 | 39.81 | | 50.00 | 2.57 | - | 39.81 | -2.33 | 37.48 | |
| Volkerakstraat 11 I | 1078XM | 1 | 38.89 | 41.44 | | 50.00 | 2.55 | - | 41.44 | -2.38 | 39.06 | |
| Volkerakstraat 11 II | 1078XM | 1 | 44.95 | 47.21 | | 50.00 | 2.26 | - | 47.21 | -3.21 | 44.00 | |
| Volkerakstraat 12 HS | 1078XR | 1 | 36.27 | 38.77 | | 50.00 | 2.50 | - | 38.77 | -2.28 | 36.49 | |
| Volkerakstraat 12 I | 1078XR | 1 | 38.12 | 40.47 | | 50.00 | 2.35 | - | 40.47 | -2.30 | 38.17 | |
| Volkerakstraat 12 II | 1078XR | 1 | 44.92 | 47.19 | | 50.00 | 2.27 | - | 47.19 | -3.21 | 43.98 | |
| Volkerakstraat 13 HS | 1078XM | 1 | 37.58 | 39.95 | | 50.00 | 2.37 | - | 39.95 | -2.28 | 37.67 | |
| Volkerakstraat 13 I | 1078XM | 1 | 39.23 | 41.57 | | 50.00 | 2.34 | - | 41.57 | -2.32 | 39.25 | |
| Volkerakstraat 13 II | 1078XM | 1 | 44.70 | 46.91 | | 50.00 | 2.21 | - | 46.91 | -3.13 | 43.78 | |
| Volkerakstraat 14 HS | 1078XR | 1 | 36.58 | 39.17 | | 50.00 | 2.59 | - | 39.17 | -2.29 | 36.88 | |
| Volkerakstraat 14 I | 1078XR | 1 | 38.51 | 41.00 | | 50.00 | 2.49 | - | 41.00 | -2.30 | 38.70 | |
| Volkerakstraat 14 II | 1078XR | 1 | 44.63 | 46.98 | | 50.00 | 2.35 | - | 46.98 | -3.27 | 43.71 | |
| Volkerakstraat 15 HS | 1078XM | 1 | 37.73 | 40.25 | | 50.00 | 2.52 | - | 40.25 | -2.33 | 37.92 | |
| Volkerakstraat 15 I | 1078XM | 1 | 39.41 | 41.81 | | 50.00 | 2.40 | - | 41.81 | -2.36 | 39.45 | |
| Volkerakstraat 15 II | 1078XM | 1 | 45.13 | 47.14 | | 50.00 | 2.01 | - | 47.14 | -3.19 | 43.95 | |
| Volkerakstraat 16 HS | 1078XS | 1 | 36.94 | 39.59 | | 50.00 | 2.65 | - | 39.59 | -2.27 | 37.32 | |
| Volkerakstraat 16 I | 1078XS | 1 | 38.75 | 41.37 | | 50.00 | 2.62 | - | 41.37 | -2.36 | 39.01 | |
| Volkerakstraat 16 II | 1078XS | 1 | 44.60 | 46.96 | | 50.00 | 2.36 | - | 46.96 | -3.37 | 43.59 | |

## Gemeente AMSTERDAM

| Adres en postcode | | Bestemming | Geluidbelasting bij huidig GPP [dB] | Toekomst zonder nieuwe maatregelen [dB] | Sanering | Grenswaarde [dB] | Effect van het project | Benodigde reductie [dB] | Geluidbelasting standaard akoestische situatie [dB] | Geluidreductie door de doelmatige maatregelen [dB] | Toekomst met geadviseerde maatregel(en) [dB] | Overschrijding grenswaarde/ (X= ja, leeg vak=nee) |
|---|---|---|---|---|---|---|---|---|---|---|---|---|
| Volkerakstraat 17 HS | 1078XM | 1 | 37.54 | 40.00 | | 50.00 | 2.46 | - | 40.00 | -2.39 | 37.61 | |
| Volkerakstraat 17 I | 1078XM | 1 | 39.36 | 41.77 | | 50.00 | 2.41 | - | 41.77 | -2.42 | 39.35 | |
| Volkerakstraat 17 II | 1078XM | 1 | 45.07 | 46.98 | | 50.00 | 1.91 | - | 46.98 | -3.25 | 43.73 | |
| Volkerakstraat 18 HS | 1078XS | 1 | 36.96 | 39.63 | | 50.00 | 2.67 | - | 39.63 | -2.25 | 37.38 | |
| Volkerakstraat 18 I | 1078XS | 1 | 38.93 | 41.47 | | 50.00 | 2.54 | - | 41.47 | -2.34 | 39.13 | |
| Volkerakstraat 18 II | 1078XS | 1 | 44.84 | 47.20 | | 50.00 | 2.36 | - | 47.20 | -3.52 | 43.68 | |
| Volkerakstraat 19 HS | 1078XM | 1 | 37.82 | 40.21 | | 50.00 | 2.39 | - | 40.21 | -2.41 | 37.80 | |
| Volkerakstraat 19 I | 1078XM | 1 | 39.37 | 41.79 | | 50.00 | 2.42 | - | 41.79 | -2.49 | 39.30 | |
| Volkerakstraat 19 II | 1078XM | 1 | 45.35 | 47.00 | | 50.00 | 1.65 | - | 47.00 | -3.41 | 43.59 | |
| Volkerakstraat 20 HS | 1078XS | 1 | 37.38 | 39.87 | | 50.00 | 2.49 | - | 39.87 | -2.25 | 37.62 | |
| Volkerakstraat 20 I | 1078XS | 1 | 38.64 | 41.04 | | 50.00 | 2.40 | - | 41.04 | -2.27 | 38.77 | |
| Volkerakstraat 20 II | 1078XS | 1 | 44.75 | 46.61 | | 50.00 | 1.86 | - | 46.61 | -3.27 | 43.34 | |
| Volkerakstraat 21 HS | 1078XN | 1 | 38.07 | 40.54 | | 50.00 | 2.47 | - | 40.54 | -2.41 | 38.13 | |
| Volkerakstraat 21 I | 1078XN | 1 | 39.78 | 42.18 | | 50.00 | 2.40 | - | 42.18 | -2.45 | 39.73 | |
| Volkerakstraat 21 II | 1078XN | 1 | 46.35 | 48.16 | | 50.00 | 1.81 | - | 48.16 | -3.66 | 44.50 | |
| Volkerakstraat 22 HS | 1078XS | 1 | 36.12 | 38.48 | | 50.00 | 2.36 | - | 38.48 | -2.15 | 36.33 | |
| Volkerakstraat 22 I | 1078XS | 1 | 38.23 | 40.62 | | 50.00 | 2.39 | - | 40.62 | -2.24 | 38.38 | |
| Volkerakstraat 22 II | 1078XS | 1 | 44.26 | 46.13 | | 50.00 | 1.87 | - | 46.13 | -3.19 | 42.94 | |
| Volkerakstraat 23 HS | 1078XN | 1 | 37.90 | 40.43 | | 50.00 | 2.53 | - | 40.43 | -2.42 | 38.01 | |
| Volkerakstraat 23 I | 1078XN | 1 | 39.65 | 42.13 | | 50.00 | 2.48 | - | 42.13 | -2.45 | 39.68 | |
| Volkerakstraat 23 II | 1078XN | 1 | 46.46 | 49.09 | | 50.00 | 2.63 | - | 49.09 | -3.99 | 45.10 | |
| Volkerakstraat 24 HS | 1078XS | 1 | 35.59 | 38.04 | | 50.00 | 2.45 | - | 38.04 | -2.15 | 35.89 | |
| Volkerakstraat 24 I | 1078XS | 1 | 37.82 | 40.32 | | 50.00 | 2.50 | - | 40.32 | -2.22 | 38.10 | |
| Volkerakstraat 24 II | 1078XS | 1 | 43.64 | 46.18 | | 50.00 | 2.54 | - | 46.18 | -3.45 | 42.73 | |
| Volkerakstraat 25 HS | 1078XN | 1 | 37.51 | 40.00 | | 50.00 | 2.49 | - | 40.00 | -2.41 | 37.59 | |
| Volkerakstraat 25 I | 1078XN | 1 | 39.69 | 42.13 | | 50.00 | 2.44 | - | 42.13 | -2.45 | 39.68 | |
| Volkerakstraat 25 II | 1078XN | 1 | 46.24 | 49.17 | | 50.00 | 2.93 | - | 49.17 | -4.20 | 44.97 | |
| Volkerakstraat 26 HS | 1078XS | 1 | 36.55 | 38.86 | | 50.00 | 2.31 | - | 38.86 | -2.17 | 36.69 | |
| Volkerakstraat 26 I | 1078XS | 1 | 38.90 | 41.18 | | 50.00 | 2.28 | - | 41.18 | -2.22 | 38.96 | |
| Volkerakstraat 26 II | 1078XS | 1 | 44.36 | 46.55 | | 50.00 | 2.19 | - | 46.55 | -2.70 | 43.85 | |
| Volkerakstraat 27 BEL | 1078XN | 1 | 45.76 | 48.27 | | 50.00 | 2.51 | - | 48.27 | -3.88 | 44.39 | |
| Volkerakstraat 27 HS | 1078XN | 1 | 37.46 | 39.83 | | 50.00 | 2.37 | - | 39.83 | -2.38 | 37.45 | |
| Volkerakstraat 27 I | 1078XN | 1 | 39.24 | 41.53 | | 50.00 | 2.29 | - | 41.53 | -2.43 | 39.10 | |
| Volkerakstraat 28 HS | 1078XS | 1 | 36.05 | 38.36 | | 50.00 | 2.31 | - | 38.36 | -2.19 | 36.17 | |
| Volkerakstraat 28 I | 1078XS | 1 | 38.61 | 40.85 | | 50.00 | 2.24 | - | 40.85 | -2.23 | 38.62 | |
| Volkerakstraat 28 II | 1078XS | 1 | 44.52 | 46.18 | | 50.00 | 1.66 | - | 46.18 | -2.61 | 43.57 | |
| Volkerakstraat 29 BEL | 1078XN | 1 | 45.78 | 47.86 | | 50.00 | 2.08 | - | 47.86 | -3.78 | 44.08 | |
| Volkerakstraat 29 HS | 1078XN | 1 | 37.57 | 40.11 | | 50.00 | 2.54 | - | 40.11 | -2.42 | 37.69 | |
| Volkerakstraat 29 I | 1078XN | 1 | 39.47 | 41.82 | | 50.00 | 2.35 | - | 41.82 | -2.46 | 39.36 | |
| Volkerakstraat 30 HS | 1078XS | 1 | 36.58 | 38.62 | | 50.00 | 2.04 | - | 38.62 | -2.10 | 36.52 | |
| Volkerakstraat 30 I | 1078XS | 1 | 38.70 | 40.76 | | 50.00 | 2.06 | - | 40.76 | -2.15 | 38.61 | |
| Volkerakstraat 30 II | 1078XS | 1 | 44.58 | 46.33 | | 50.00 | 1.75 | - | 46.33 | -2.64 | 43.69 | |
| Volkerakstraat 31 BEL | 1078XN | 1 | 45.64 | 47.78 | | 50.00 | 2.14 | - | 47.78 | -3.80 | 43.98 | |
| Volkerakstraat 31 HS | 1078XN | 1 | 37.33 | 39.84 | | 50.00 | 2.51 | - | 39.84 | -2.40 | 37.44 | |
| Volkerakstraat 31 I | 1078XN | 1 | 39.28 | 41.65 | | 50.00 | 2.37 | - | 41.65 | -2.45 | 39.20 | |
| Volkerakstraat 32 HS | 1078XS | 1 | 36.80 | 38.83 | | 50.00 | 2.03 | - | 38.83 | -2.11 | 36.72 | |
| Volkerakstraat 32 I | 1078XS | 1 | 38.83 | 40.84 | | 50.00 | 2.01 | - | 40.84 | -2.18 | 38.66 | |
| Volkerakstraat 32 II | 1078XS | 1 | 44.76 | 46.56 | | 50.00 | 1.80 | - | 46.56 | -2.77 | 43.79 | |
| Volkerakstraat 33 BEL | 1078XN | 1 | 45.30 | 47.64 | | 50.00 | 2.34 | - | 47.64 | -3.90 | 43.74 | |
| Volkerakstraat 33 HS | 1078XN | 1 | 37.10 | 39.69 | | 50.00 | 2.59 | - | 39.69 | -2.42 | 37.27 | |
| Volkerakstraat 33 I | 1078XN | 1 | 39.10 | 41.58 | | 50.00 | 2.48 | - | 41.58 | -2.46 | 39.12 | |
| Volkerakstraat 34 HS | 1078XS | 1 | 37.41 | 39.48 | | 50.00 | 2.07 | - | 39.48 | -2.16 | 37.32 | |
| Volkerakstraat 34 I | 1078XS | 1 | 39.32 | 41.32 | | 50.00 | 2.00 | - | 41.32 | -2.21 | 39.11 | |

## Gemeente AMSTERDAM

| Adres en postcode | | Bestemming | Geluidbelasting bij huidig GPP [dB] | Toekomst zonder nieuwe maatregelen [dB] | Sanering | Grenswaarde [dB] | Effect van het project | Benodigde reductie [dB] | Geluidbelasting standaard akoestische situatie [dB] | Geluidreductie door de doelmatige maatregelen [dB] | Toekomst met geadviseerde maatregel(en) [dB] | Overschrijding grenswaarde/ (X= ja, leeg vak=nee) |
|---|---|---|---|---|---|---|---|---|---|---|---|---|
| Volkerakstraat 34 II | 1078XS | 1 | 44.98 | 46.91 | | 50.00 | 1.93 | - | 46.91 | -2.94 | 43.97 | |
| Volkerakstraat 35 BEL | 1078XN | 1 | 45.32 | 47.48 | | 50.00 | 2.16 | - | 47.48 | -3.93 | 43.55 | |
| Volkerakstraat 35 HS | 1078XN | 1 | 37.06 | 39.51 | | 50.00 | 2.45 | - | 39.51 | -2.42 | 37.09 | |
| Volkerakstraat 35 I | 1078XN | 1 | 39.21 | 41.45 | | 50.00 | 2.24 | - | 41.45 | -2.45 | 39.00 | |
| Volkerakstraat 37 BEL | 1078XN | 1 | 45.24 | 47.60 | | 50.00 | 2.36 | - | 47.60 | -3.94 | 43.66 | |
| Volkerakstraat 37 HS | 1078XN | 1 | 37.00 | 39.51 | | 50.00 | 2.51 | - | 39.51 | -2.42 | 37.09 | |
| Volkerakstraat 37 I | 1078XN | 1 | 39.08 | 41.33 | | 50.00 | 2.25 | - | 41.33 | -2.43 | 38.90 | |
| Volkerakstraat 38 HS | 1078XT | 1 | 37.31 | 39.29 | | 50.00 | 1.98 | - | 39.29 | -2.16 | 37.13 | |
| Volkerakstraat 38 I | 1078XT | 1 | 39.52 | 41.35 | | 50.00 | 1.83 | - | 41.35 | -2.33 | 39.02 | |
| Volkerakstraat 38 II | 1078XT | 1 | 46.06 | 48.28 | | 50.00 | 2.22 | - | 48.28 | -3.77 | 44.51 | |
| Volkerakstraat 39 HS | 1078XP | 1 | 36.86 | 39.39 | | 50.00 | 2.53 | - | 39.39 | -2.31 | 37.08 | |
| Volkerakstraat 39 I | 1078XP | 1 | 38.43 | 40.74 | | 50.00 | 2.31 | - | 40.74 | -2.36 | 38.38 | |
| Volkerakstraat 39 II | 1078XP | 1 | 44.50 | 46.48 | | 50.00 | 1.98 | - | 46.48 | -3.16 | 43.32 | |
| Volkerakstraat 40 HS | 1078XT | 1 | 37.27 | 39.22 | | 50.00 | 1.95 | - | 39.22 | -2.17 | 37.05 | |
| Volkerakstraat 40 I | 1078XT | 1 | 39.35 | 41.40 | | 50.00 | 2.05 | - | 41.40 | -2.25 | 39.15 | |
| Volkerakstraat 40 II | 1078XT | 1 | 45.86 | 47.97 | | 50.00 | 2.11 | - | 47.97 | -3.21 | 44.76 | |
| Volkerakstraat 41 HS | 1078XP | 1 | 35.50 | 37.62 | | 50.00 | 2.12 | - | 37.62 | -2.21 | 35.41 | |
| Volkerakstraat 41 I | 1078XP | 1 | 37.22 | 39.31 | | 50.00 | 2.09 | - | 39.31 | -2.23 | 37.08 | |
| Volkerakstraat 41 II | 1078XP | 1 | 42.43 | 44.55 | | 50.00 | 2.12 | - | 44.55 | -2.55 | 42.00 | |
| Volkerakstraat 42 HS | 1078XT | 1 | 37.38 | 39.18 | | 50.00 | 1.80 | - | 39.18 | -2.15 | 37.03 | |
| Volkerakstraat 42 I | 1078XT | 1 | 39.35 | 41.25 | | 50.00 | 1.90 | - | 41.25 | -2.23 | 39.02 | |
| Volkerakstraat 42 II | 1078XT | 1 | 46.06 | 47.91 | | 50.00 | 1.85 | - | 47.91 | -3.29 | 44.62 | |
| Volkerakstraat 43 HS | 1078XP | 1 | 35.06 | 37.16 | | 50.00 | 2.10 | - | 37.16 | -2.21 | 34.95 | |
| Volkerakstraat 43 I | 1078XP | 1 | 36.67 | 38.76 | | 50.00 | 2.09 | - | 38.76 | -2.22 | 36.54 | |
| Volkerakstraat 43 II | 1078XP | 1 | 41.24 | 43.53 | | 50.00 | 2.29 | - | 43.53 | -2.46 | 41.07 | |
| Volkerakstraat 44 HS | 1078XT | 1 | 37.36 | 39.17 | | 50.00 | 1.81 | - | 39.17 | -2.16 | 37.01 | |
| Volkerakstraat 44 I | 1078XT | 1 | 39.13 | 41.09 | | 50.00 | 1.96 | - | 41.09 | -2.24 | 38.85 | |
| Volkerakstraat 44 II | 1078XT | 1 | 45.94 | 47.62 | | 50.00 | 1.68 | - | 47.62 | -3.22 | 44.40 | |
| Volkerakstraat 45 HS | 1078XP | 1 | 34.93 | 37.22 | | 50.00 | 2.29 | - | 37.22 | -2.20 | 35.02 | |
| Volkerakstraat 45 I | 1078XP | 1 | 36.46 | 38.77 | | 50.00 | 2.31 | - | 38.77 | -2.22 | 36.55 | |
| Volkerakstraat 45 II | 1078XP | 1 | 41.10 | 43.50 | | 50.00 | 2.40 | - | 43.50 | -2.43 | 41.07 | |
| Volkerakstraat 47 HS | 1078XP | 1 | 34.87 | 37.27 | | 50.00 | 2.40 | - | 37.27 | -2.19 | 35.08 | |
| Volkerakstraat 47 I | 1078XP | 1 | 36.36 | 38.58 | | 50.00 | 2.22 | - | 38.58 | -2.16 | 36.42 | |
| Volkerakstraat 47 II | 1078XP | 1 | 41.33 | 43.73 | | 50.00 | 2.40 | - | 43.73 | -2.38 | 41.35 | |
| Volkerakstraat 48 HS | 1078XT | 1 | 36.97 | 39.27 | | 50.00 | 2.30 | - | 39.27 | -2.15 | 37.12 | |
| Volkerakstraat 48 I | 1078XT | 1 | 39.07 | 41.44 | | 50.00 | 2.37 | - | 41.44 | -2.20 | 39.24 | |
| Volkerakstraat 48 II | 1078XT | 1 | 46.39 | 48.81 | | 50.00 | 2.42 | - | 48.81 | -3.25 | 45.56 | |
| Volkerakstraat 49 HS | 1078XP | 1 | 35.19 | 37.47 | | 50.00 | 2.28 | - | 37.47 | -2.20 | 35.27 | |
| Volkerakstraat 49 I | 1078XP | 1 | 36.74 | 38.95 | | 50.00 | 2.21 | - | 38.95 | -2.20 | 36.75 | |
| Volkerakstraat 49 II | 1078XP | 1 | 41.82 | 44.20 | | 50.00 | 2.38 | - | 44.20 | -2.43 | 41.77 | |
| Volkerakstraat 50 HS | 1078XT | 1 | 37.09 | 39.41 | | 50.00 | 2.32 | - | 39.41 | -2.19 | 37.22 | |
| Volkerakstraat 50 I | 1078XT | 1 | 39.25 | 41.72 | | 50.00 | 2.47 | - | 41.72 | -2.24 | 39.48 | |
| Volkerakstraat 50 II | 1078XT | 1 | 46.24 | 48.87 | | 50.00 | 2.63 | - | 48.87 | -3.28 | 45.59 | |
| Volkerakstraat 51 HS | 1078XP | 1 | 35.39 | 37.76 | | 50.00 | 2.37 | - | 37.76 | -2.21 | 35.55 | |
| Volkerakstraat 51 I | 1078XP | 1 | 36.90 | 39.05 | | 50.00 | 2.15 | - | 39.05 | -2.17 | 36.88 | |
| Volkerakstraat 51 II | 1078XP | 1 | 42.13 | 44.35 | | 50.00 | 2.22 | - | 44.35 | -2.40 | 41.95 | |
| Volkerakstraat 52 HS | 1078XT | 1 | 37.47 | 39.60 | | 50.00 | 2.13 | - | 39.60 | -2.10 | 37.50 | |
| Volkerakstraat 52 I | 1078XT | 1 | 39.22 | 41.43 | | 50.00 | 2.21 | - | 41.43 | -2.16 | 39.27 | |
| Volkerakstraat 52 II | 1078XT | 1 | 46.51 | 48.69 | | 50.00 | 2.18 | - | 48.69 | -3.10 | 45.59 | |
| Volkerakstraat 53 HS | 1078XP | 1 | 34.85 | 37.54 | | 50.00 | 2.69 | - | 37.54 | -2.24 | 35.30 | |
| Volkerakstraat 53 I | 1078XP | 1 | 36.85 | 39.44 | | 50.00 | 2.59 | - | 39.44 | -2.24 | 37.20 | |
| Volkerakstraat 53 II | 1078XP | 1 | 42.63 | 44.72 | | 50.00 | 2.09 | - | 44.72 | -2.42 | 42.30 | |
| Volkerakstraat 55 HS | 1078XP | 1 | 38.87 | 41.68 | | 50.00 | 2.81 | - | 41.68 | -2.78 | 38.90 | |

## Gemeente AMSTERDAM

| Adres en postcode | | Bestemming | Geluidbelasting bij huidig GPP [dB] | Toekomst zonder nieuwe maatregelen [dB] | Sanering | Grenswaarde [dB] | Effect van het project | Benodigde reductie [dB] | Geluidbelasting standaard akoestische situatie [dB] | Geluidreductie door de doelmatige maatregelen [dB] | Toekomst met geadviseerde maatregel(en) [dB] | Overschrijding grenswaarde/ (X= ja, leeg vak=nee) |
|---|---|---|---|---|---|---|---|---|---|---|---|---|
| Volkerakstraat 55 I | 1078XP | 1 | 40.53 | 43.41 | | 50.00 | 2.88 | - | 43.41 | -3.08 | 40.33 | |
| Volkerakstraat 55 II | 1078XP | 1 | 46.61 | 50.28 | | 50.00 | 3.67 | - | 50.28 | -5.09 | 45.19 | |
| Volkerakstraat 57 A | 1078XP | 1 | 45.33 | 47.18 | | 50.00 | 1.85 | - | 47.18 | -3.03 | 44.15 | |
| Volkerakstraat 57 B | 1078XP | 1 | 45.29 | 47.12 | | 50.00 | 1.83 | - | 47.12 | -3.01 | 44.11 | |
| Volkerakstraat 57 C | 1078XP | 1 | 45.37 | 47.21 | | 50.00 | 1.84 | - | 47.21 | -3.03 | 44.18 | |
| Volkerakstraat 57 D | 1078XP | 1 | 45.29 | 47.20 | | 50.00 | 1.91 | - | 47.20 | -3.02 | 44.18 | |
| Volkerakstraat 57 E | 1078XP | 1 | 45.27 | 47.22 | | 50.00 | 1.95 | - | 47.22 | -3.00 | 44.22 | |
| Volkerakstraat 57 F | 1078XP | 1 | 45.29 | 47.27 | | 50.00 | 1.98 | - | 47.27 | -3.02 | 44.25 | |
| Volkerakstraat 57 G | 1078XP | 1 | 45.32 | 47.30 | | 50.00 | 1.98 | - | 47.30 | -3.04 | 44.26 | |
| Volkerakstraat 57 J | 1078XP | 1 | 45.29 | 47.36 | | 50.00 | 2.07 | - | 47.36 | -3.10 | 44.26 | |
| Volkerakstraat 59 A | 1078XP | 1 | 45.52 | 47.67 | | 50.00 | 2.15 | - | 47.67 | -3.06 | 44.61 | |
| Volkerakstraat 59 B | 1078XP | 1 | 45.50 | 47.62 | | 50.00 | 2.12 | - | 47.62 | -3.04 | 44.58 | |
| Volkerakstraat 59 C | 1078XP | 1 | 45.46 | 47.60 | | 50.00 | 2.14 | - | 47.60 | -3.03 | 44.57 | |
| Volkerakstraat 59 D | 1078XP | 1 | 45.51 | 47.74 | | 50.00 | 2.23 | - | 47.74 | -3.06 | 44.68 | |
| Volkerakstraat 59 E | 1078XP | 1 | 45.46 | 47.69 | | 50.00 | 2.23 | - | 47.69 | -3.04 | 44.65 | |
| Volkerakstraat 59 F | 1078XP | 1 | 45.46 | 47.68 | | 50.00 | 2.22 | - | 47.68 | -3.04 | 44.64 | |
| Volkerakstraat 59 G | 1078XP | 1 | 45.46 | 47.71 | | 50.00 | 2.25 | - | 47.71 | -3.04 | 44.67 | |
| Volkerakstraat 59 J | 1078XP | 1 | 45.43 | 47.70 | | 50.00 | 2.27 | - | 47.70 | -3.02 | 44.68 | |
| Volkerakstraat 61 A | 1078XP | 1 | 45.34 | 47.69 | | 50.00 | 2.35 | - | 47.69 | -2.95 | 44.74 | |
| Volkerakstraat 61 B | 1078XP | 1 | 45.25 | 47.65 | | 50.00 | 2.40 | - | 47.65 | -2.88 | 44.77 | |
| Volkerakstraat 61 C | 1078XP | 1 | 44.98 | 47.40 | | 50.00 | 2.42 | - | 47.40 | -2.78 | 44.62 | |
| Volkerakstraat 61 D | 1078XP | 1 | 44.57 | 46.93 | | 50.00 | 2.36 | - | 46.93 | -2.64 | 44.29 | |
| Volkerakstraat 61 E | 1078XP | 1 | 45.43 | 47.83 | | 50.00 | 2.40 | - | 47.83 | -3.55 | 44.28 | |
| Volkerakstraat 61 F | 1078XP | 1 | 45.55 | 47.72 | | 50.00 | 2.17 | - | 47.72 | -3.46 | 44.26 | |
| Volkerakstraat 61 G | 1078XP | 1 | 45.67 | 47.84 | | 50.00 | 2.17 | - | 47.84 | -3.40 | 44.44 | |
| Volkerakstraat 63 A | 1078XP | 1 | 45.67 | 47.64 | | 50.00 | 1.97 | - | 47.64 | -3.28 | 44.36 | |
| Volkerakstraat 63 B | 1078XP | 1 | 45.63 | 47.55 | | 50.00 | 1.92 | - | 47.55 | -3.27 | 44.28 | |
| Volkerakstraat 63 C | 1078XP | 1 | 45.57 | 47.45 | | 50.00 | 1.88 | - | 47.45 | -3.21 | 44.24 | |
| Volkerakstraat 63 D | 1078XP | 1 | 45.66 | 47.47 | | 50.00 | 1.81 | - | 47.47 | -3.20 | 44.27 | |
| Volkerakstraat 63 E | 1078XP | 1 | 45.68 | 47.50 | | 50.00 | 1.82 | - | 47.50 | -3.21 | 44.29 | |
| Volkerakstraat 63 F | 1078XP | 1 | 45.67 | 47.49 | | 50.00 | 1.82 | - | 47.49 | -3.20 | 44.29 | |
| Volkerakstraat 63 G | 1078XP | 1 | 45.61 | 47.48 | | 50.00 | 1.87 | - | 47.48 | -3.20 | 44.28 | |
| Volkerakstraat 63 J | 1078XP | 1 | 45.62 | 47.49 | | 50.00 | 1.87 | - | 47.49 | -3.20 | 44.29 | |
| Volkerakstraat 65 A | 1078XP | 1 | 45.82 | 48.06 | | 50.00 | 2.24 | - | 48.06 | -3.27 | 44.79 | |
| Volkerakstraat 65 B | 1078XP | 1 | 45.79 | 48.03 | | 50.00 | 2.24 | - | 48.03 | -3.26 | 44.77 | |
| Volkerakstraat 65 C | 1078XP | 1 | 45.90 | 48.11 | | 50.00 | 2.21 | - | 48.11 | -3.26 | 44.85 | |
| Volkerakstraat 65 D | 1078XP | 1 | 45.92 | 48.14 | | 50.00 | 2.22 | - | 48.14 | -3.26 | 44.88 | |
| Volkerakstraat 65 E | 1078XP | 1 | 45.90 | 48.16 | | 50.00 | 2.26 | - | 48.16 | -3.24 | 44.92 | |
| Volkerakstraat 65 F | 1078XP | 1 | 45.89 | 48.18 | | 50.00 | 2.29 | - | 48.18 | -3.23 | 44.95 | |
| Volkerakstraat 65 G | 1078XP | 1 | 45.94 | 48.33 | | 50.00 | 2.39 | - | 48.33 | -3.26 | 45.07 | |
| Volkerakstraat 65 J | 1078XP | 1 | 45.94 | 48.29 | | 50.00 | 2.35 | - | 48.29 | -3.19 | 45.10 | |
| Voorburgstraat 1 I | 1059TT | 1 | 47.23 | 47.89 | | 50.00 | 0.66 | - | 47.89 | -1.18 | 46.71 | |
| Voorburgstraat 1 II | 1059TT | 1 | 49.19 | 49.98 | | 50.00 | 0.79 | - | 49.98 | -1.34 | 48.64 | |
| Voorburgstraat 1 III | 1059TT | 1 | 51.41 | 52.24 | | 51.41 | 0.83 | 0.75 | 52.24 | -1.56 | 50.68 | |
| Voorburgstraat 1 IV | 1059TT | 1 | 54.59 | 55.57 | | 54.59 | 0.98 | 0.08 | 55.57 | -1.93 | 53.64 | |
| Voorburgstraat 2 | 1059TX | 1 | 48.57 | 49.42 | | 50.00 | 0.85 | - | 49.42 | -1.09 | 48.33 | |
| Voorburgstraat 3 I | 1059TT | 1 | 47.17 | 47.94 | | 50.00 | 0.77 | - | 47.94 | -1.32 | 46.62 | |
| Voorburgstraat 3 II | 1059TT | 1 | 48.82 | 49.70 | | 50.00 | 0.88 | - | 49.70 | -1.53 | 48.17 | |
| Voorburgstraat 3 III | 1059TT | 1 | 50.99 | 51.79 | | 50.99 | 0.80 | 0.30 | 51.79 | -1.66 | 50.13 | |
| Voorburgstraat 3 IV | 1059TT | 1 | 54.15 | 55.21 | | 54.15 | 1.06 | 0.71 | 55.21 | -2.00 | 53.21 | |
| Voorburgstraat 4 | 1059TX | 1 | 48.57 | 49.42 | | 50.00 | 0.85 | - | 49.42 | -1.09 | 48.33 | |
| Voorburgstraat 5 I | 1059TT | 1 | 47.88 | 48.59 | | 50.00 | 0.71 | - | 48.59 | -1.23 | 47.36 | |
| Voorburgstraat 5 II | 1059TT | 1 | 49.90 | 50.70 | | 50.00 | 0.80 | 0.20 | 50.70 | -1.40 | 49.30 | |

## Gemeente AMSTERDAM

| Adres en postcode | | Bestemming | Geluidbelasting bij huidig GPP [dB] | Toekomst zonder nieuwe maatregelen [dB] | Sanering | Grenswaarde [dB] | Effect van het project | Benodigde reductie [dB] | Geluidbelasting standaard akoestische situatie [dB] | Geluidreductie door de doelmatige maatregelen [dB] | Toekomst met geadviseerde maatregel(en) [dB] | Overschrijding grenswaarde/ (X= ja, leeg vak=nee) |
|---|---|---|---|---|---|---|---|---|---|---|---|---|
| Voorburgstraat 5 III | 1059TT | 1 | 52.72 | 53.35 | | 52.72 | 0.63 | - | 53.35 | -1.44 | 51.91 | |
| Voorburgstraat 5 IV | 1059TT | 1 | 54.09 | 55.10 | | 54.09 | 1.01 | 0.60 | 55.10 | -2.02 | 53.08 | |
| Voorburgstraat 6 | 1059TX | 1 | 48.57 | 49.42 | | 50.00 | 0.85 | - | 49.42 | -1.09 | 48.33 | |
| Voorburgstraat 7 I | 1059TT | 1 | 48.70 | 49.16 | | 50.00 | 0.46 | - | 49.16 | -0.99 | 48.17 | |
| Voorburgstraat 7 II | 1059TT | 1 | 51.07 | 51.71 | | 51.07 | 0.64 | 0.22 | 51.71 | -1.17 | 50.54 | |
| Voorburgstraat 7 III | 1059TT | 1 | 53.32 | 53.94 | | 53.32 | 0.62 | 0.45 | 53.94 | -1.35 | 52.59 | |
| Voorburgstraat 7 IV | 1059TT | 1 | 54.39 | 55.39 | | 54.39 | 1.00 | 0.89 | 55.39 | -1.79 | 53.60 | |
| Voorburgstraat 8 | 1059TX | 1 | 48.57 | 49.42 | | 50.00 | 0.85 | - | 49.42 | -1.09 | 48.33 | |
| Voorburgstraat 9 I | 1059TT | 1 | 48.59 | 49.04 | | 50.00 | 0.45 | - | 49.04 | -1.07 | 47.97 | |
| Voorburgstraat 9 II | 1059TT | 1 | 50.78 | 51.46 | | 50.78 | 0.68 | - | 51.46 | -1.31 | 50.15 | |
| Voorburgstraat 9 III | 1059TT | 1 | 52.30 | 53.14 | | 52.30 | 0.84 | 0.64 | 53.14 | -1.48 | 51.66 | |
| Voorburgstraat 9 IV | 1059TT | 1 | 54.39 | 55.52 | | 54.39 | 1.13 | 1.02 | 55.52 | -1.90 | 53.62 | |
| Voorburgstraat 10 | 1059TX | 1 | 48.57 | 49.42 | | 50.00 | 0.85 | - | 49.42 | -1.09 | 48.33 | |
| Voorburgstraat 11 I | 1059TT | 1 | 48.18 | 48.71 | | 50.00 | 0.53 | - | 48.71 | -1.06 | 47.65 | |
| Voorburgstraat 11 II | 1059TT | 1 | 50.49 | 51.24 | | 50.49 | 0.75 | 0.74 | 51.24 | -1.24 | 50.00 | |
| Voorburgstraat 11 III | 1059TT | 1 | 51.94 | 52.88 | | 51.94 | 0.94 | 0.38 | 52.88 | -1.59 | 51.29 | |
| Voorburgstraat 11 IV | 1059TT | 1 | 54.53 | 55.73 | | 54.53 | 1.20 | 0.24 | 55.73 | -1.98 | 53.75 | |
| Voorburgstraat 12 | 1059TX | 1 | 48.57 | 49.42 | | 50.00 | 0.85 | - | 49.42 | -1.09 | 48.33 | |
| Voorburgstraat 13 I | 1059TV | 1 | 47.35 | 48.01 | | 50.00 | 0.66 | - | 48.01 | -1.13 | 46.88 | |
| Voorburgstraat 13 II | 1059TV | 1 | 49.86 | 50.67 | | 50.00 | 0.81 | 0.17 | 50.67 | -1.28 | 49.39 | |
| Voorburgstraat 13 III | 1059TV | 1 | 51.98 | 52.81 | | 51.98 | 0.83 | 0.31 | 52.81 | -1.49 | 51.32 | |
| Voorburgstraat 13 IV | 1059TV | 1 | 54.14 | 55.46 | | 54.14 | 1.32 | 0.96 | 55.46 | -2.15 | 53.31 | |
| Voorburgstraat 14 | 1059TX | 1 | 48.57 | 49.42 | | 50.00 | 0.85 | - | 49.42 | -1.09 | 48.33 | |
| Voorburgstraat 15 I | 1059TV | 1 | 50.57 | 50.69 | | 50.57 | 0.12 | - | 50.69 | -0.54 | 50.15 | |
| Voorburgstraat 15 II | 1059TV | 1 | 52.26 | 52.33 | | 52.26 | 0.07 | - | 52.33 | -0.52 | 51.81 | |
| Voorburgstraat 15 III | 1059TV | 1 | 54.48 | 54.50 | | 54.48 | 0.02 | - | 54.50 | -0.40 | 54.10 | |
| Voorburgstraat 15 IV | 1059TV | 1 | 56.58 | 56.82 | | 56.58 | 0.24 | - | 56.82 | -0.56 | 56.26 | |
| Voorburgstraat 16 | 1059TX | 1 | 48.57 | 49.42 | | 50.00 | 0.85 | - | 49.42 | -1.09 | 48.33 | |
| Voorburgstraat 17 I | 1059TV | 1 | 48.44 | 48.97 | | 50.00 | 0.53 | - | 48.97 | -0.99 | 47.98 | |
| Voorburgstraat 17 II | 1059TV | 1 | 50.63 | 51.23 | | 50.63 | 0.60 | - | 51.23 | -1.13 | 50.10 | |
| Voorburgstraat 17 III | 1059TV | 1 | 53.11 | 53.74 | | 53.11 | 0.63 | 0.25 | 53.74 | -1.24 | 52.50 | |
| Voorburgstraat 17 IV | 1059TV | 1 | 56.16 | 57.14 | | 56.16 | 0.98 | 0.64 | 57.14 | -1.58 | 55.56 | |
| Voorburgstraat 18 | 1059TX | 1 | 48.57 | 49.42 | | 50.00 | 0.85 | - | 49.42 | -1.09 | 48.33 | |
| Voorburgstraat 19 I | 1059TV | 1 | 49.01 | 49.77 | | 50.00 | 0.76 | - | 49.77 | -1.01 | 48.76 | |
| Voorburgstraat 19 II | 1059TV | 1 | 51.42 | 52.32 | | 51.42 | 0.90 | 0.83 | 52.32 | -1.30 | 51.02 | |
| Voorburgstraat 19 III | 1059TV | 1 | 54.10 | 54.88 | | 54.10 | 0.78 | 0.38 | 54.88 | -1.43 | 53.45 | |
| Voorburgstraat 19 IV | 1059TV | 1 | 56.77 | 57.63 | | 56.77 | 0.86 | 0.14 | 57.63 | -1.29 | 56.34 | |
| Voorburgstraat 20 | 1059TX | 1 | 48.57 | 49.42 | | 50.00 | 0.85 | - | 49.42 | -1.09 | 48.33 | |
| Voorburgstraat 21 I | 1059TV | 1 | 51.90 | 52.57 | | 51.90 | 0.67 | 0.07 | 52.57 | -1.68 | 50.89 | |
| Voorburgstraat 21 II | 1059TV | 1 | 54.48 | 53.60 | | 54.48 | -0.88 | - | 53.60 | -1.62 | 51.98 | |
| Voorburgstraat 21 III | 1059TV | 1 | 55.65 | 55.13 | | 55.65 | -0.52 | - | 55.13 | -1.51 | 53.62 | |
| Voorburgstraat 21 IV | 1059TV | 1 | 57.27 | 58.10 | | 57.27 | 0.83 | 0.61 | 58.10 | -1.42 | 56.68 | |
| Voorburgstraat 22 | 1059TX | 1 | 50.75 | 51.53 | | 50.75 | 0.78 | 0.04 | 51.53 | -1.12 | 50.41 | |
| Voorburgstraat 23 I | 1059TV | 1 | 51.91 | 52.65 | | 51.91 | 0.74 | 0.15 | 52.65 | -1.67 | 50.98 | |
| Voorburgstraat 23 II | 1059TV | 1 | 53.06 | 53.67 | | 53.06 | 0.61 | 0.18 | 53.67 | -1.51 | 52.16 | |
| Voorburgstraat 23 III | 1059TV | 1 | 54.83 | 55.34 | | 54.83 | 0.51 | - | 55.34 | -1.36 | 53.98 | |
| Voorburgstraat 23 IV | 1059TV | 1 | 57.95 | 58.08 | | 57.95 | 0.13 | - | 58.08 | -1.38 | 56.70 | |
| Voorburgstraat 24 | 1059TX | 1 | 50.75 | 51.53 | | 50.75 | 0.78 | 0.04 | 51.53 | -1.12 | 50.41 | |
| Voorburgstraat 25 I | 1059TW | 1 | 52.92 | 53.58 | | 52.92 | 0.66 | 0.09 | 53.58 | -1.71 | 51.87 | |
| Voorburgstraat 25 II | 1059TW | 1 | 53.78 | 54.35 | | 53.78 | 0.57 | - | 54.35 | -1.50 | 52.85 | |
| Voorburgstraat 25 III | 1059TW | 1 | 55.47 | 55.99 | | 55.47 | 0.52 | 0.50 | 55.99 | -1.35 | 54.64 | |
| Voorburgstraat 25 IV | 1059TW | 1 | 57.96 | 58.65 | | 57.96 | 0.69 | 0.15 | 58.65 | -1.44 | 57.21 | |
| Voorburgstraat 26 | 1059TX | 1 | 50.75 | 51.53 | | 50.75 | 0.78 | 0.04 | 51.53 | -1.12 | 50.41 | |

## Gemeente AMSTERDAM

| Adres en postcode | | Bestemming | Geluidbelasting bij huidig GPP [dB] | Toekomst zonder nieuwe maatregelen [dB] | Sanering | Grenswaarde [dB] | Effect van het project | Benodigde reductie [dB] | Geluidbelasting standaard akoestische situatie [dB] | Geluidreductie door de doelmatige maatregelen [dB] | Toekomst met geadviseerde maatregel(en) [dB] | Overschrijding grenswaarde/ (X= ja, leeg vak=nee) |
|---|---|---|---|---|---|---|---|---|---|---|---|---|
| Voorburgstraat 27 I | 1059TW | 1 | 52.38 | 52.83 | | 52.38 | 0.45 | 0.33 | 52.83 | -1.28 | 51.55 | |
| Voorburgstraat 27 II | 1059TW | 1 | 53.37 | 53.77 | | 53.37 | 0.40 | 0.28 | 53.77 | -1.19 | 52.58 | |
| Voorburgstraat 27 III | 1059TW | 1 | 55.18 | 55.61 | | 55.18 | 0.43 | 0.12 | 55.61 | -1.14 | 54.47 | |
| Voorburgstraat 27 IV | 1059TW | 1 | 58.31 | 58.88 | | 58.31 | 0.57 | 0.38 | 58.88 | -1.28 | 57.60 | |
| Voorburgstraat 28 | 1059TX | 1 | 50.75 | 51.53 | | 50.75 | 0.78 | 0.04 | 51.53 | -1.12 | 50.41 | |
| Voorburgstraat 29 I | 1059TW | 1 | 51.52 | 52.05 | | 51.52 | 0.53 | - | 52.05 | -0.88 | 51.17 | |
| Voorburgstraat 29 II | 1059TW | 1 | 53.07 | 53.49 | | 53.07 | 0.42 | - | 53.49 | -0.89 | 52.60 | |
| Voorburgstraat 29 III | 1059TW | 1 | 55.26 | 55.61 | | 55.26 | 0.35 | 0.12 | 55.61 | -0.87 | 54.74 | |
| Voorburgstraat 29 IV | 1059TW | 1 | 58.71 | 59.19 | | 58.71 | 0.48 | - | 59.19 | -1.14 | 58.05 | |
| Voorburgstraat 30 | 1059TX | 1 | 50.75 | 51.53 | | 50.75 | 0.78 | 0.04 | 51.53 | -1.12 | 50.41 | |
| Voorburgstraat 31 I | 1059TW | 1 | 53.01 | 52.93 | | 53.01 | -0.08 | - | 52.93 | -0.09 | 52.84 | |
| Voorburgstraat 31 II | 1059TW | 1 | 56.90 | 55.42 | | 56.90 | -1.48 | - | 55.42 | -0.16 | 55.26 | |
| Voorburgstraat 31 III | 1059TW | 1 | 58.25 | 58.19 | | 58.25 | -0.06 | - | 58.19 | -0.21 | 57.98 | |
| Voorburgstraat 31 IV | 1059TW | 1 | 62.67 | 62.26 | | 62.67 | -0.41 | - | 62.26 | -0.18 | 62.08 | |
| Voorburgstraat 32 | 1059TX | 1 | 50.75 | 51.53 | | 50.75 | 0.78 | 0.04 | 51.53 | -1.12 | 50.41 | |
| Voorburgstraat 34 | 1059TX | 1 | 50.75 | 51.53 | | 50.75 | 0.78 | 0.04 | 51.53 | -1.12 | 50.41 | |
| Voorburgstraat 36 | 1059TX | 1 | 50.75 | 51.53 | | 50.75 | 0.78 | 0.04 | 51.53 | -1.12 | 50.41 | |
| Voorburgstraat 38 | 1059TX | 1 | 50.75 | 51.53 | | 50.75 | 0.78 | 0.04 | 51.53 | -1.12 | 50.41 | |
| Voorburgstraat 40 | 1059TX | 1 | 50.75 | 51.53 | | 50.75 | 0.78 | 0.04 | 51.53 | -1.12 | 50.41 | |
| Voorburgstraat 42 | 1059TZ | 1 | 52.29 | 53.04 | | 52.29 | 0.75 | 0.54 | 53.04 | -1.20 | 51.84 | |
| Voorburgstraat 44 | 1059TZ | 1 | 52.29 | 53.04 | | 52.29 | 0.75 | 0.54 | 53.04 | -1.20 | 51.84 | |
| Voorburgstraat 46 | 1059TZ | 1 | 52.29 | 53.04 | | 52.29 | 0.75 | 0.54 | 53.04 | -1.20 | 51.84 | |
| Voorburgstraat 48 | 1059TZ | 1 | 52.29 | 53.04 | | 52.29 | 0.75 | 0.54 | 53.04 | -1.20 | 51.84 | |
| Voorburgstraat 50 | 1059TZ | 1 | 52.29 | 53.04 | | 52.29 | 0.75 | 0.54 | 53.04 | -1.20 | 51.84 | |
| Voorburgstraat 52 | 1059TZ | 1 | 52.29 | 53.04 | | 52.29 | 0.75 | 0.54 | 53.04 | -1.20 | 51.84 | |
| Voorburgstraat 54 | 1059TZ | 1 | 52.29 | 53.04 | | 52.29 | 0.75 | 0.54 | 53.04 | -1.20 | 51.84 | |
| Voorburgstraat 56 | 1059TZ | 1 | 52.29 | 53.04 | | 52.29 | 0.75 | 0.54 | 53.04 | -1.20 | 51.84 | |
| Voorburgstraat 58 | 1059TZ | 1 | 52.29 | 53.04 | | 52.29 | 0.75 | 0.54 | 53.04 | -1.20 | 51.84 | |
| Voorburgstraat 60 | 1059TZ | 1 | 52.29 | 53.04 | | 52.29 | 0.75 | 0.54 | 53.04 | -1.20 | 51.84 | |
| Voorburgstraat 62 | 1059TZ | 1 | 54.34 | 55.37 | | 54.34 | 1.03 | 0.87 | 55.37 | -1.67 | 53.70 | |
| Voorburgstraat 64 | 1059TZ | 1 | 54.34 | 55.37 | | 54.34 | 1.03 | 0.87 | 55.37 | -1.67 | 53.70 | |
| Voorburgstraat 66 | 1059TZ | 1 | 54.34 | 55.37 | | 54.34 | 1.03 | 0.87 | 55.37 | -1.67 | 53.70 | |
| Voorburgstraat 68 | 1059TZ | 1 | 54.34 | 55.37 | | 54.34 | 1.03 | 0.87 | 55.37 | -1.67 | 53.70 | |
| Voorburgstraat 70 | 1059TZ | 1 | 54.34 | 55.37 | | 54.34 | 1.03 | 0.87 | 55.37 | -1.67 | 53.70 | |
| Voorburgstraat 72 | 1059TZ | 1 | 54.34 | 55.37 | | 54.34 | 1.03 | 0.87 | 55.37 | -1.67 | 53.70 | |
| Voorburgstraat 74 | 1059TZ | 1 | 54.34 | 55.37 | | 54.34 | 1.03 | 0.87 | 55.37 | -1.67 | 53.70 | |
| Voorburgstraat 76 | 1059TZ | 1 | 54.34 | 55.37 | | 54.34 | 1.03 | 0.87 | 55.37 | -1.67 | 53.70 | |
| Voorburgstraat 78 | 1059TZ | 1 | 54.34 | 55.37 | | 54.34 | 1.03 | 0.87 | 55.37 | -1.67 | 53.70 | |
| Voorburgstraat 80 | 1059TZ | 1 | 54.34 | 55.37 | | 54.34 | 1.03 | 0.87 | 55.37 | -1.67 | 53.70 | |
| Voorburgstraat 82 | 1059VA | 1 | 55.03 | 56.18 | | 55.03 | 1.15 | 0.69 | 56.18 | -1.85 | 54.33 | |
| Voorburgstraat 84 | 1059VA | 1 | 55.03 | 56.18 | | 55.03 | 1.15 | 0.69 | 56.18 | -1.85 | 54.33 | |
| Voorburgstraat 86 | 1059VA | 1 | 55.03 | 56.18 | | 55.03 | 1.15 | 0.69 | 56.18 | -1.85 | 54.33 | |
| Voorburgstraat 88 | 1059VA | 1 | 55.03 | 56.18 | | 55.03 | 1.15 | 0.69 | 56.18 | -1.85 | 54.33 | |
| Voorburgstraat 90 | 1059VA | 1 | 55.03 | 56.18 | | 55.03 | 1.15 | 0.69 | 56.18 | -1.85 | 54.33 | |
| Voorburgstraat 92 | 1059VA | 1 | 55.03 | 56.18 | | 55.03 | 1.15 | 0.69 | 56.18 | -1.85 | 54.33 | |
| Voorburgstraat 94 | 1059VA | 1 | 55.03 | 56.18 | | 55.03 | 1.15 | 0.69 | 56.18 | -1.85 | 54.33 | |
| Voorburgstraat 96 | 1059VA | 1 | 55.03 | 56.18 | | 55.03 | 1.15 | 0.69 | 56.18 | -1.85 | 54.33 | |
| Voorburgstraat 98 | 1059VA | 1 | 55.03 | 56.18 | | 55.03 | 1.15 | 0.69 | 56.18 | -1.85 | 54.33 | |
| Voorburgstraat 100 | 1059VA | 1 | 55.03 | 56.18 | | 55.03 | 1.15 | 0.69 | 56.18 | -1.85 | 54.33 | |
| Voorburgstraat 102 | 1059VA | 1 | 55.22 | 56.22 | | 55.22 | 1.00 | 0.73 | 56.22 | -1.90 | 54.32 | |
| Voorburgstraat 104 | 1059VA | 1 | 55.22 | 56.22 | | 55.22 | 1.00 | 0.73 | 56.22 | -1.90 | 54.32 | |
| Voorburgstraat 106 | 1059VA | 1 | 55.22 | 56.22 | | 55.22 | 1.00 | 0.73 | 56.22 | -1.90 | 54.32 | |
| Voorburgstraat 108 | 1059VA | 1 | 55.22 | 56.22 | | 55.22 | 1.00 | 0.73 | 56.22 | -1.90 | 54.32 | |

## Gemeente AMSTERDAM

| Adres en postcode | | Bestemming | Geluidbelasting bij huidig GPP [dB] | Toekomst zonder nieuwe maatregelen [dB] | Sanering | Grenswaarde [dB] | Effect van het project | Benodigde reductie [dB] | Geluidbelasting standaard akoestische situatie [dB] | Geluidreductie door de doelmatige maatregelen [dB] | Toekomst met geadviseerde maatregel(en) [dB] | Overschrijding grenswaarde/ (X= ja, leeg vak=nee) |
|---|---|---|---|---|---|---|---|---|---|---|---|---|
| Voorburgstraat 110 | 1059VA | 1 | 55.22 | 56.22 | | 55.22 | 1.00 | 0.73 | 56.22 | -1.90 | 54.32 | |
| Voorburgstraat 112 | 1059VA | 1 | 55.22 | 56.22 | | 55.22 | 1.00 | 0.73 | 56.22 | -1.90 | 54.32 | |
| Voorburgstraat 114 | 1059VA | 1 | 55.22 | 56.22 | | 55.22 | 1.00 | 0.73 | 56.22 | -1.90 | 54.32 | |
| Voorburgstraat 116 | 1059VA | 1 | 55.22 | 56.22 | | 55.22 | 1.00 | 0.73 | 56.22 | -1.90 | 54.32 | |
| Voorburgstraat 118 | 1059VA | 1 | 55.22 | 56.22 | | 55.22 | 1.00 | 0.73 | 56.22 | -1.90 | 54.32 | |
| Voorburgstraat 120 | 1059VA | 1 | 55.22 | 56.22 | | 55.22 | 1.00 | 0.73 | 56.22 | -1.90 | 54.32 | |
| Voorburgstraat 122 | 1059VB | 1 | 55.66 | 56.66 | | 55.66 | 1.00 | 0.16 | 56.66 | -1.95 | 54.71 | |
| Voorburgstraat 124 | 1059VB | 1 | 55.66 | 56.66 | | 55.66 | 1.00 | 0.16 | 56.66 | -1.95 | 54.71 | |
| Voorburgstraat 126 | 1059VB | 1 | 55.66 | 56.66 | | 55.66 | 1.00 | 0.16 | 56.66 | -1.95 | 54.71 | |
| Voorburgstraat 128 | 1059VB | 1 | 55.66 | 56.66 | | 55.66 | 1.00 | 0.16 | 56.66 | -1.95 | 54.71 | |
| Voorburgstraat 130 | 1059VB | 1 | 55.66 | 56.66 | | 55.66 | 1.00 | 0.16 | 56.66 | -1.95 | 54.71 | |
| Voorburgstraat 132 | 1059VB | 1 | 55.66 | 56.66 | | 55.66 | 1.00 | 0.16 | 56.66 | -1.95 | 54.71 | |
| Voorburgstraat 134 | 1059VB | 1 | 55.66 | 56.66 | | 55.66 | 1.00 | 0.16 | 56.66 | -1.95 | 54.71 | |
| Voorburgstraat 136 | 1059VB | 1 | 55.66 | 56.66 | | 55.66 | 1.00 | 0.16 | 56.66 | -1.95 | 54.71 | |
| Voorburgstraat 138 | 1059VB | 1 | 55.66 | 56.66 | | 55.66 | 1.00 | 0.16 | 56.66 | -1.95 | 54.71 | |
| Voorburgstraat 140 | 1059VB | 1 | 55.66 | 56.66 | | 55.66 | 1.00 | 0.16 | 56.66 | -1.95 | 54.71 | |
| Voorburgstraat 142 | 1059VB | 1 | 56.46 | 57.39 | | 56.46 | 0.93 | 0.89 | 57.39 | -1.86 | 55.53 | |
| Voorburgstraat 144 | 1059VB | 1 | 56.46 | 57.39 | | 56.46 | 0.93 | 0.89 | 57.39 | -1.86 | 55.53 | |
| Voorburgstraat 146 | 1059VB | 1 | 56.46 | 57.39 | | 56.46 | 0.93 | 0.89 | 57.39 | -1.86 | 55.53 | |
| Voorburgstraat 148 | 1059VB | 1 | 56.46 | 57.39 | | 56.46 | 0.93 | 0.89 | 57.39 | -1.86 | 55.53 | |
| Voorburgstraat 150 | 1059VB | 1 | 56.46 | 57.39 | | 56.46 | 0.93 | 0.89 | 57.39 | -1.86 | 55.53 | |
| Voorburgstraat 152 | 1059VB | 1 | 56.46 | 57.39 | | 56.46 | 0.93 | 0.89 | 57.39 | -1.86 | 55.53 | |
| Voorburgstraat 154 | 1059VB | 1 | 56.46 | 57.39 | | 56.46 | 0.93 | 0.89 | 57.39 | -1.86 | 55.53 | |
| Voorburgstraat 156 | 1059VB | 1 | 56.46 | 57.39 | | 56.46 | 0.93 | 0.89 | 57.39 | -1.86 | 55.53 | |
| Voorburgstraat 158 | 1059VB | 1 | 56.46 | 57.39 | | 56.46 | 0.93 | 0.89 | 57.39 | -1.86 | 55.53 | |
| Voorburgstraat 160 | 1059VB | 1 | 56.46 | 57.39 | | 56.46 | 0.93 | 0.89 | 57.39 | -1.86 | 55.53 | |
| Voorburgstraat 162 | 1059VC | 1 | 57.32 | 58.10 | | 57.32 | 0.78 | 0.61 | 58.10 | -1.67 | 56.43 | |
| Voorburgstraat 164 | 1059VC | 1 | 57.32 | 58.10 | | 57.32 | 0.78 | 0.61 | 58.10 | -1.67 | 56.43 | |
| Voorburgstraat 166 | 1059VC | 1 | 57.32 | 58.10 | | 57.32 | 0.78 | 0.61 | 58.10 | -1.67 | 56.43 | |
| Voorburgstraat 168 | 1059VC | 1 | 57.32 | 58.10 | | 57.32 | 0.78 | 0.61 | 58.10 | -1.67 | 56.43 | |
| Voorburgstraat 170 | 1059VC | 1 | 57.32 | 58.10 | | 57.32 | 0.78 | 0.61 | 58.10 | -1.67 | 56.43 | |
| Voorburgstraat 172 | 1059VC | 1 | 57.32 | 58.10 | | 57.32 | 0.78 | 0.61 | 58.10 | -1.67 | 56.43 | |
| Voorburgstraat 174 | 1059VC | 1 | 57.32 | 58.10 | | 57.32 | 0.78 | 0.61 | 58.10 | -1.67 | 56.43 | |
| Voorburgstraat 176 | 1059VC | 1 | 57.32 | 58.10 | | 57.32 | 0.78 | 0.61 | 58.10 | -1.67 | 56.43 | |
| Voorburgstraat 178 | 1059VC | 1 | 57.32 | 58.10 | | 57.32 | 0.78 | 0.61 | 58.10 | -1.67 | 56.43 | |
| Voorburgstraat 180 | 1059VC | 1 | 57.32 | 58.10 | | 57.32 | 0.78 | 0.61 | 58.10 | -1.67 | 56.43 | |
| Voorburgstraat 182 | 1059VC | 1 | 57.87 | 58.60 | | 57.87 | 0.73 | 0.10 | 58.60 | -1.58 | 57.02 | |
| Voorburgstraat 184 | 1059VC | 1 | 57.87 | 58.60 | | 57.87 | 0.73 | 0.10 | 58.60 | -1.58 | 57.02 | |
| Voorburgstraat 186 | 1059VC | 1 | 57.87 | 58.60 | | 57.87 | 0.73 | 0.10 | 58.60 | -1.58 | 57.02 | |
| Voorburgstraat 188 | 1059VC | 1 | 57.87 | 58.60 | | 57.87 | 0.73 | 0.10 | 58.60 | -1.58 | 57.02 | |
| Voorburgstraat 190 | 1059VC | 1 | 57.87 | 58.60 | | 57.87 | 0.73 | 0.10 | 58.60 | -1.58 | 57.02 | |
| Voorburgstraat 192 | 1059VC | 1 | 57.87 | 58.60 | | 57.87 | 0.73 | 0.10 | 58.60 | -1.58 | 57.02 | |
| Voorburgstraat 194 | 1059VC | 1 | 57.87 | 58.60 | | 57.87 | 0.73 | 0.10 | 58.60 | -1.58 | 57.02 | |
| Voorburgstraat 196 | 1059VC | 1 | 57.87 | 58.60 | | 57.87 | 0.73 | 0.10 | 58.60 | -1.58 | 57.02 | |
| Voorburgstraat 198 | 1059VC | 1 | 57.87 | 58.60 | | 57.87 | 0.73 | 0.10 | 58.60 | -1.58 | 57.02 | |
| Voorburgstraat 200 | 1059VC | 1 | 57.87 | 58.60 | | 57.87 | 0.73 | 0.10 | 58.60 | -1.58 | 57.02 | |
| Voorburgstraat 202 | 1059VD | 1 | 58.14 | 58.84 | | 58.14 | 0.70 | 0.34 | 58.84 | -1.55 | 57.29 | |
| Voorburgstraat 204 | 1059VD | 1 | 58.14 | 58.84 | | 58.14 | 0.70 | 0.34 | 58.84 | -1.55 | 57.29 | |
| Voorburgstraat 206 | 1059VD | 1 | 58.14 | 58.84 | | 58.14 | 0.70 | 0.34 | 58.84 | -1.55 | 57.29 | |
| Voorburgstraat 208 | 1059VD | 1 | 58.14 | 58.84 | | 58.14 | 0.70 | 0.34 | 58.84 | -1.55 | 57.29 | |
| Voorburgstraat 210 | 1059VD | 1 | 58.14 | 58.84 | | 58.14 | 0.70 | 0.34 | 58.84 | -1.55 | 57.29 | |
| Voorburgstraat 212 | 1059VD | 1 | 58.14 | 58.84 | | 58.14 | 0.70 | 0.34 | 58.84 | -1.55 | 57.29 | |
| Voorburgstraat 214 | 1059VD | 1 | 58.14 | 58.84 | | 58.14 | 0.70 | 0.34 | 58.84 | -1.55 | 57.29 | |

## Gemeente AMSTERDAM

| Adres en postcode | | Bestemming | Geluidbelasting bij huidig GPP [dB] | Toekomstzonder nieuwe maatregelen [dB] | Sanering | Grenswaarde [dB] | Effect van het project | Benodigde reductie [dB] | Geluidbelasting standaard akoestische situatie [dB] | Geluidreductie door de doelmatige maatregelen [dB] | Toekomstmet geadviseerde maatregel(en) [dB] | Overschrijding grenswaarde/ (X= ja, leeg vak=nee) |
|---|---|---|---|---|---|---|---|---|---|---|---|---|
| Voorburgstraat 216 | 1059VD | 1 | 58.14 | 58.84 | | 58.14 | 0.70 | 0.34 | 58.84 | -1.55 | 57.29 | |
| Voorburgstraat 218 | 1059VD | 1 | 58.14 | 58.84 | | 58.14 | 0.70 | 0.34 | 58.84 | -1.55 | 57.29 | |
| Voorburgstraat 220 | 1059VD | 1 | 58.14 | 58.84 | | 58.14 | 0.70 | 0.34 | 58.84 | -1.55 | 57.29 | |
| Voorburgstraat 222 | 1059VD | 1 | 58.36 | 59.05 | | 58.36 | 0.69 | 0.55 | 59.05 | -1.55 | 57.50 | |
| Voorburgstraat 224 | 1059VD | 1 | 58.36 | 59.05 | | 58.36 | 0.69 | 0.55 | 59.05 | -1.55 | 57.50 | |
| Voorburgstraat 226 | 1059VD | 1 | 58.36 | 59.05 | | 58.36 | 0.69 | 0.55 | 59.05 | -1.55 | 57.50 | |
| Voorburgstraat 228 | 1059VD | 1 | 58.36 | 59.05 | | 58.36 | 0.69 | 0.55 | 59.05 | -1.55 | 57.50 | |
| Voorburgstraat 230 | 1059VD | 1 | 58.36 | 59.05 | | 58.36 | 0.69 | 0.55 | 59.05 | -1.55 | 57.50 | |
| Voorburgstraat 232 | 1059VD | 1 | 58.36 | 59.05 | | 58.36 | 0.69 | 0.55 | 59.05 | -1.55 | 57.50 | |
| Voorburgstraat 234 | 1059VD | 1 | 58.36 | 59.05 | | 58.36 | 0.69 | 0.55 | 59.05 | -1.55 | 57.50 | |
| Voorburgstraat 236 | 1059VD | 1 | 58.36 | 59.05 | | 58.36 | 0.69 | 0.55 | 59.05 | -1.55 | 57.50 | |
| Voorburgstraat 238 | 1059VD | 1 | 58.36 | 59.05 | | 58.36 | 0.69 | 0.55 | 59.05 | -1.55 | 57.50 | |
| Voorburgstraat 240 | 1059VD | 1 | 58.36 | 59.05 | | 58.36 | 0.69 | 0.55 | 59.05 | -1.55 | 57.50 | |
| Voorburgstraat 242 | 1059VD | 1 | 58.36 | 59.05 | | 58.36 | 0.69 | 0.55 | 59.05 | -1.55 | 57.50 | |
| Voorburgstraat 246 | 1059VD | 1 | 47.45 | 47.43 | | 50.00 | -0.02 | - | 47.43 | -0.35 | 47.08 | |
| Voorburgstraat 260 A1 | 1062JB | 1 | 51.41 | 51.68 | | 51.41 | 0.27 | 0.19 | 51.68 | -1.78 | 49.90 | |
| Voorburgstraat 260 A10 | 1062JB | 1 | 53.84 | 54.16 | | 53.84 | 0.32 | - | 54.16 | -1.56 | 52.60 | |
| Voorburgstraat 260 A11 | 1062JB | 1 | 51.41 | 51.68 | | 51.41 | 0.27 | 0.19 | 51.68 | -1.78 | 49.90 | |
| Voorburgstraat 260 A12 | 1062JB | 1 | 52.48 | 52.86 | | 52.48 | 0.38 | 0.36 | 52.86 | -1.91 | 50.95 | |
| Voorburgstraat 260 A13 | 1062JB | 1 | 52.55 | 52.99 | | 52.55 | 0.44 | - | 52.99 | -1.75 | 51.24 | |
| Voorburgstraat 260 A14 | 1062JB | 1 | 52.90 | 53.35 | | 52.90 | 0.45 | - | 53.35 | -1.68 | 51.67 | |
| Voorburgstraat 260 A15 | 1062JB | 1 | 53.84 | 54.16 | | 53.84 | 0.32 | - | 54.16 | -1.56 | 52.60 | |
| Voorburgstraat 260 A16 | 1062JB | 1 | 51.41 | 51.68 | | 51.41 | 0.27 | 0.19 | 51.68 | -1.78 | 49.90 | |
| Voorburgstraat 260 A17 | 1062JB | 1 | 52.48 | 52.86 | | 52.48 | 0.38 | 0.36 | 52.86 | -1.91 | 50.95 | |
| Voorburgstraat 260 A18 | 1062JB | 1 | 52.55 | 52.99 | | 52.55 | 0.44 | - | 52.99 | -1.75 | 51.24 | |
| Voorburgstraat 260 A19 | 1062JB | 1 | 52.90 | 53.35 | | 52.90 | 0.45 | - | 53.35 | -1.68 | 51.67 | |
| Voorburgstraat 260 A2 | 1062JB | 1 | 52.48 | 52.86 | | 52.48 | 0.38 | 0.36 | 52.86 | -1.91 | 50.95 | |
| Voorburgstraat 260 A20 | 1062JB | 1 | 53.84 | 54.16 | | 53.84 | 0.32 | - | 54.16 | -1.56 | 52.60 | |
| Voorburgstraat 260 A21 | 1062JB | 1 | 51.41 | 51.68 | | 51.41 | 0.27 | 0.19 | 51.68 | -1.78 | 49.90 | |
| Voorburgstraat 260 A22 | 1062JB | 1 | 52.48 | 52.86 | | 52.48 | 0.38 | 0.36 | 52.86 | -1.91 | 50.95 | |
| Voorburgstraat 260 A23 | 1062JB | 1 | 52.55 | 52.99 | | 52.55 | 0.44 | - | 52.99 | -1.75 | 51.24 | |
| Voorburgstraat 260 A24 | 1062JB | 1 | 52.90 | 53.35 | | 52.90 | 0.45 | - | 53.35 | -1.68 | 51.67 | |
| Voorburgstraat 260 A25 | 1062JB | 1 | 53.84 | 54.16 | | 53.84 | 0.32 | - | 54.16 | -1.56 | 52.60 | |
| Voorburgstraat 260 A26 | 1062JB | 1 | 51.41 | 51.68 | | 51.41 | 0.27 | 0.19 | 51.68 | -1.78 | 49.90 | |
| Voorburgstraat 260 A27 | 1062JB | 1 | 52.48 | 52.86 | | 52.48 | 0.38 | 0.36 | 52.86 | -1.91 | 50.95 | |
| Voorburgstraat 260 A3 | 1062JB | 1 | 52.55 | 52.99 | | 52.55 | 0.44 | - | 52.99 | -1.75 | 51.24 | |
| Voorburgstraat 260 A4 | 1062JB | 1 | 52.90 | 53.35 | | 52.90 | 0.45 | - | 53.35 | -1.68 | 51.67 | |
| Voorburgstraat 260 A5 | 1062JB | 1 | 53.84 | 54.16 | | 53.84 | 0.32 | - | 54.16 | -1.56 | 52.60 | |
| Voorburgstraat 260 A6 | 1062JB | 1 | 51.41 | 51.68 | | 51.41 | 0.27 | 0.19 | 51.68 | -1.78 | 49.90 | |
| Voorburgstraat 260 A7 | 1062JB | 1 | 52.48 | 52.86 | | 52.48 | 0.38 | 0.36 | 52.86 | -1.91 | 50.95 | |
| Voorburgstraat 260 A8 | 1062JB | 1 | 52.55 | 52.99 | | 52.55 | 0.44 | - | 52.99 | -1.75 | 51.24 | |
| Voorburgstraat 260 A9 | 1062JB | 1 | 52.90 | 53.35 | | 52.90 | 0.45 | - | 53.35 | -1.68 | 51.67 | |
| Voorburgstraat 262 | 1062JB | 1 | 52.16 | 53.38 | | 52.16 | 1.22 | 0.88 | 53.38 | -1.99 | 51.39 | |
| Vrijheidslaan 1 HS | 1079KA | 1 | 41.94 | 44.81 | | 50.00 | 2.87 | - | 44.81 | -3.78 | 41.03 | |
| Vrijheidslaan 1 I | 1079KA | 1 | 34.63 | 36.28 | | 50.00 | 1.65 | - | 36.28 | -1.94 | 34.34 | |
| Vrijheidslaan 1 II | 1079KA | 1 | 36.37 | 38.12 | | 50.00 | 1.75 | - | 38.12 | -2.11 | 36.01 | |
| Vrijheidslaan 1 III | 1079KA | 1 | 38.90 | 40.64 | | 50.00 | 1.74 | - | 40.64 | -2.40 | 38.24 | |
| Vrijheidslaan 2 I | 1078PJ | 1 | 39.59 | 41.82 | | 50.00 | 2.23 | - | 41.82 | -3.00 | 38.82 | |
| Vrijheidslaan 2 II | 1078PJ | 1 | 42.64 | 46.02 | | 50.00 | 3.38 | - | 46.02 | -5.05 | 40.97 | |
| Vrijheidslaan 2 III | 1078PJ | 1 | 43.41 | 46.70 | | 50.00 | 3.29 | - | 46.70 | -5.22 | 41.48 | |
| Vrijheidslaan 2 IV | 1078PJ | 1 | 43.83 | 47.16 | | 50.00 | 3.33 | - | 47.16 | -5.45 | 41.71 | |
| Vrijheidslaan 3 HS | 1079KA | 1 | 43.34 | 46.57 | | 50.00 | 3.23 | - | 46.57 | -4.06 | 42.51 | |
| Vrijheidslaan 3 I | 1079KA | 1 | 35.23 | 37.16 | | 50.00 | 1.93 | - | 37.16 | -2.01 | 35.15 | |

## Gemeente AMSTERDAM

| Adres en postcode | | Bestemming | Geluidbelasting bij huidig GPP [dB] | Toekomst zonder nieuwe maatregelen [dB] | Sanering | Grenswaarde [dB] | Effect van het project | Benodigde reductie [dB] | Geluidbelasting standaard akoestische situatie [dB] | Geluidreductie door de doelmatige maatregelen [dB] | Toekomst met geadviseerde maatregel(en) [dB] | Overschrijding grenswaarde/ (X= ja, leeg vak=nee) |
|---|---|---|---|---|---|---|---|---|---|---|---|---|
| Vrijheidslaan 3 II | 1079KA | 1 | 36.83 | 38.86 | | 50.00 | 2.03 | - | 38.86 | -2.16 | 36.70 | |
| Vrijheidslaan 3 III | 1079KA | 1 | 39.53 | 41.74 | | 50.00 | 2.21 | - | 41.74 | -2.54 | 39.20 | |
| Vrijheidslaan 4 A | 1078PJ | 1 | 36.45 | 38.40 | | 50.00 | 1.95 | - | 38.40 | -2.21 | 36.19 | |
| Vrijheidslaan 4 B | 1078PJ | 1 | 37.50 | 39.38 | | 50.00 | 1.88 | - | 39.38 | -2.31 | 37.07 | |
| Vrijheidslaan 4 C | 1078PJ | 1 | 42.47 | 46.09 | | 50.00 | 3.62 | - | 46.09 | -5.40 | 40.69 | |
| Vrijheidslaan 4 D | 1078PJ | 1 | 36.45 | 38.40 | | 50.00 | 1.95 | - | 38.40 | -2.21 | 36.19 | |
| Vrijheidslaan 4 E | 1078PJ | 1 | 37.50 | 39.38 | | 50.00 | 1.88 | - | 39.38 | -2.31 | 37.07 | |
| Vrijheidslaan 4 F | 1078PJ | 1 | 42.47 | 46.09 | | 50.00 | 3.62 | - | 46.09 | -5.40 | 40.69 | |
| Vrijheidslaan 5 A | 1079KA | 1 | 42.12 | 45.81 | | 50.00 | 3.69 | - | 45.81 | -4.51 | 41.30 | |
| Vrijheidslaan 5 I | 1079KA | 1 | 34.67 | 36.99 | | 50.00 | 2.32 | - | 36.99 | -2.04 | 34.95 | |
| Vrijheidslaan 5 II | 1079KA | 1 | 36.16 | 38.61 | | 50.00 | 2.45 | - | 38.61 | -2.18 | 36.43 | |
| Vrijheidslaan 5 III | 1079KA | 1 | 38.42 | 41.11 | | 50.00 | 2.69 | - | 41.11 | -2.46 | 38.65 | |
| Vrijheidslaan 6 A | 1078PJ | 1 | 36.41 | 38.27 | | 50.00 | 1.86 | - | 38.27 | -2.18 | 36.09 | |
| Vrijheidslaan 6 B | 1078PJ | 1 | 37.55 | 39.38 | | 50.00 | 1.83 | - | 39.38 | -2.32 | 37.06 | |
| Vrijheidslaan 6 C | 1078PJ | 1 | 42.68 | 46.06 | | 50.00 | 3.38 | - | 46.06 | -5.22 | 40.84 | |
| Vrijheidslaan 6 D | 1078PJ | 1 | 36.41 | 38.27 | | 50.00 | 1.86 | - | 38.27 | -2.18 | 36.09 | |
| Vrijheidslaan 6 E | 1078PJ | 1 | 37.55 | 39.38 | | 50.00 | 1.83 | - | 39.38 | -2.32 | 37.06 | |
| Vrijheidslaan 6 F | 1078PJ | 1 | 42.68 | 46.06 | | 50.00 | 3.38 | - | 46.06 | -5.22 | 40.84 | |
| Vrijheidslaan 7 HS | 1079KA | 1 | 42.42 | 45.59 | | 50.00 | 3.17 | - | 45.59 | -4.37 | 41.22 | |
| Vrijheidslaan 7 I | 1079KA | 1 | 35.40 | 37.32 | | 50.00 | 1.92 | - | 37.32 | -2.00 | 35.32 | |
| Vrijheidslaan 7 II | 1079KA | 1 | 36.90 | 38.82 | | 50.00 | 1.92 | - | 38.82 | -2.12 | 36.70 | |
| Vrijheidslaan 7 III | 1079KA | 1 | 39.42 | 41.39 | | 50.00 | 1.97 | - | 41.39 | -2.52 | 38.87 | |
| Vrijheidslaan 8 A | 1078PJ | 1 | 36.20 | 38.16 | | 50.00 | 1.96 | - | 38.16 | -2.14 | 36.02 | |
| Vrijheidslaan 8 B | 1078PJ | 1 | 37.15 | 39.11 | | 50.00 | 1.96 | - | 39.11 | -2.26 | 36.85 | |
| Vrijheidslaan 8 C | 1078PJ | 1 | 42.59 | 46.02 | | 50.00 | 3.43 | - | 46.02 | -5.23 | 40.79 | |
| Vrijheidslaan 8 D | 1078PJ | 1 | 36.20 | 38.16 | | 50.00 | 1.96 | - | 38.16 | -2.14 | 36.02 | |
| Vrijheidslaan 8 E | 1078PJ | 1 | 37.15 | 39.11 | | 50.00 | 1.96 | - | 39.11 | -2.26 | 36.85 | |
| Vrijheidslaan 8 F | 1078PJ | 1 | 42.59 | 46.02 | | 50.00 | 3.43 | - | 46.02 | -5.23 | 40.79 | |
| Vrijheidslaan 9 HS | 1079KA | 1 | 42.65 | 45.73 | | 50.00 | 3.08 | - | 45.73 | -4.30 | 41.43 | |
| Vrijheidslaan 9 I | 1079KA | 1 | 35.56 | 37.44 | | 50.00 | 1.88 | - | 37.44 | -2.00 | 35.44 | |
| Vrijheidslaan 9 II | 1079KA | 1 | 36.98 | 38.86 | | 50.00 | 1.88 | - | 38.86 | -2.10 | 36.76 | |
| Vrijheidslaan 9 III | 1079KA | 1 | 39.52 | 41.45 | | 50.00 | 1.93 | - | 41.45 | -2.47 | 38.98 | |
| Vrijheidslaan 10 HS | 1078PJ | 1 | 37.23 | 39.19 | | 50.00 | 1.96 | - | 39.19 | -2.35 | 36.84 | |
| Vrijheidslaan 10 I | 1078PJ | 1 | 39.39 | 41.69 | | 50.00 | 2.30 | - | 41.69 | -3.11 | 38.58 | |
| Vrijheidslaan 10 II | 1078PJ | 1 | 42.75 | 46.11 | | 50.00 | 3.36 | - | 46.11 | -5.24 | 40.87 | |
| Vrijheidslaan 10 III | 1078PJ | 1 | 43.57 | 46.85 | | 50.00 | 3.28 | - | 46.85 | -5.46 | 41.39 | |
| Vrijheidslaan 11 | 9079KK | 18 | 43.74 | 46.78 | | 50.00 | 3.04 | - | 46.78 | -3.93 | 42.85 | |
| Vrijheidslaan 11 HS | 1079KA | 1 | 42.71 | 45.78 | | 50.00 | 3.07 | - | 45.78 | -4.27 | 41.51 | |
| Vrijheidslaan 11 I | 1079KA | 1 | 35.75 | 37.66 | | 50.00 | 1.91 | - | 37.66 | -2.02 | 35.64 | |
| Vrijheidslaan 11 II | 1079KA | 1 | 37.11 | 38.93 | | 50.00 | 1.82 | - | 38.93 | -2.08 | 36.85 | |
| Vrijheidslaan 11 III | 1079KA | 1 | 39.58 | 41.51 | | 50.00 | 1.93 | - | 41.51 | -2.46 | 39.05 | |
| Vrijheidslaan 12 HS | 1078PJ | 1 | 37.37 | 39.39 | | 50.00 | 2.02 | - | 39.39 | -2.33 | 37.06 | |
| Vrijheidslaan 12 I | 1078PJ | 1 | 39.53 | 41.84 | | 50.00 | 2.31 | - | 41.84 | -3.07 | 38.77 | |
| Vrijheidslaan 12 II | 1078PJ | 1 | 43.04 | 46.30 | | 50.00 | 3.26 | - | 46.30 | -5.13 | 41.17 | |
| Vrijheidslaan 12 III | 1078PJ | 1 | 43.84 | 47.05 | | 50.00 | 3.21 | - | 47.05 | -5.34 | 41.71 | |
| Vrijheidslaan 13 HS | 1079KA | 1 | 42.80 | 46.04 | | 50.00 | 3.24 | - | 46.04 | -4.55 | 41.49 | |
| Vrijheidslaan 13 I | 1079KA | 1 | 35.79 | 37.82 | | 50.00 | 2.03 | - | 37.82 | -2.05 | 35.77 | |
| Vrijheidslaan 13 II | 1079KA | 1 | 37.05 | 38.89 | | 50.00 | 1.84 | - | 38.89 | -2.10 | 36.79 | |
| Vrijheidslaan 13 III | 1079KA | 1 | 39.49 | 41.53 | | 50.00 | 2.04 | - | 41.53 | -2.48 | 39.05 | |
| Vrijheidslaan 14 HS | 1078PJ | 1 | 37.54 | 39.54 | | 50.00 | 2.00 | - | 39.54 | -2.34 | 37.20 | |
| Vrijheidslaan 14 I | 1078PJ | 1 | 39.83 | 41.97 | | 50.00 | 2.14 | - | 41.97 | -3.06 | 38.91 | |
| Vrijheidslaan 14 II | 1078PJ | 1 | 43.55 | 46.58 | | 50.00 | 3.03 | - | 46.58 | -5.15 | 41.43 | |
| Vrijheidslaan 14 III | 1078PJ | 1 | 44.40 | 47.37 | | 50.00 | 2.97 | - | 47.37 | -5.39 | 41.98 | |

## Gemeente AMSTERDAM

| Adres en postcode | | Bestemming | Geluidbelasting bij huidig GPP [dB] | Toekomst zonder nieuwe maatregelen [dB] | Sanering | Grenswaarde [dB] | Effect van het project | Benodigde reductie [dB] | Geluidbelasting standaard akoestische situatie [dB] | Geluidreductie door de doelmatige maatregelen [dB] | Toekomst met geadviseerde maatregel(en) [dB] | Overschrijding grenswaarde/ (X= ja, leeg vak=nee) |
|---|---|---|---|---|---|---|---|---|---|---|---|---|
| Vrijheidslaan 15 HS | 1079KA | 1 | 42.58 | 45.56 | | 50.00 | 2.98 | - | 45.56 | -4.11 | 41.45 | |
| Vrijheidslaan 15 I | 1079KA | 1 | 35.94 | 37.99 | | 50.00 | 2.05 | - | 37.99 | -2.00 | 35.99 | |
| Vrijheidslaan 15 II | 1079KA | 1 | 37.10 | 38.87 | | 50.00 | 1.77 | - | 38.87 | -2.07 | 36.80 | |
| Vrijheidslaan 15 III | 1079KA | 1 | 39.34 | 41.34 | | 50.00 | 2.00 | - | 41.34 | -2.41 | 38.93 | |
| Vrijheidslaan 16 HS | 1078PJ | 1 | 37.79 | 39.83 | | 50.00 | 2.04 | - | 39.83 | -2.36 | 37.47 | |
| Vrijheidslaan 16 I | 1078PJ | 1 | 40.03 | 42.26 | | 50.00 | 2.23 | - | 42.26 | -3.05 | 39.21 | |
| Vrijheidslaan 16 II | 1078PJ | 1 | 44.03 | 46.98 | | 50.00 | 2.95 | - | 46.98 | -4.95 | 42.03 | |
| Vrijheidslaan 16 III | 1078PJ | 1 | 44.92 | 47.76 | | 50.00 | 2.84 | - | 47.76 | -5.08 | 42.68 | |
| Vrijheidslaan 17 HS | 1079KB | 1 | 43.07 | 45.82 | | 50.00 | 2.75 | - | 45.82 | -3.98 | 41.84 | |
| Vrijheidslaan 17 I | 1079KB | 1 | 36.27 | 38.36 | | 50.00 | 2.09 | - | 38.36 | -2.02 | 36.34 | |
| Vrijheidslaan 17 II | 1079KB | 1 | 37.31 | 38.97 | | 50.00 | 1.66 | - | 38.97 | -2.07 | 36.90 | |
| Vrijheidslaan 17 III | 1079KB | 1 | 39.53 | 41.46 | | 50.00 | 1.93 | - | 41.46 | -2.42 | 39.04 | |
| Vrijheidslaan 18 HS | 1078PJ | 1 | 37.97 | 40.04 | | 50.00 | 2.07 | - | 40.04 | -2.33 | 37.71 | |
| Vrijheidslaan 18 I | 1078PJ | 1 | 40.49 | 42.65 | | 50.00 | 2.16 | - | 42.65 | -2.94 | 39.71 | |
| Vrijheidslaan 18 II | 1078PJ | 1 | 44.55 | 47.44 | | 50.00 | 2.89 | - | 47.44 | -4.90 | 42.54 | |
| Vrijheidslaan 18 III | 1078PJ | 1 | 45.40 | 48.24 | | 50.00 | 2.84 | - | 48.24 | -5.08 | 43.16 | |
| Vrijheidslaan 19 I | 1079KB | 1 | 36.22 | 38.43 | | 50.00 | 2.21 | - | 38.43 | -2.00 | 36.43 | |
| Vrijheidslaan 19 II | 1079KB | 1 | 37.27 | 39.06 | | 50.00 | 1.79 | - | 39.06 | -2.06 | 37.00 | |
| Vrijheidslaan 19 III | 1079KB | 1 | 39.50 | 41.54 | | 50.00 | 2.04 | - | 41.54 | -2.37 | 39.17 | |
| Vrijheidslaan 19 IV | 1079KB | 1 | 43.26 | 46.18 | | 50.00 | 2.92 | - | 46.18 | -4.19 | 41.99 | |
| Vrijheidslaan 20 HS | 1078PK | 1 | 38.15 | 40.22 | | 50.00 | 2.07 | - | 40.22 | -2.33 | 37.89 | |
| Vrijheidslaan 20 I | 1078PK | 1 | 40.63 | 42.86 | | 50.00 | 2.23 | - | 42.86 | -2.97 | 39.89 | |
| Vrijheidslaan 20 II | 1078PK | 1 | 44.68 | 47.67 | | 50.00 | 2.99 | - | 47.67 | -4.90 | 42.77 | |
| Vrijheidslaan 20 III | 1078PK | 1 | 45.37 | 48.35 | | 50.00 | 2.98 | - | 48.35 | -5.07 | 43.28 | |
| Vrijheidslaan 21 I | 1079KB | 1 | 36.00 | 38.24 | | 50.00 | 2.24 | - | 38.24 | -2.01 | 36.23 | |
| Vrijheidslaan 21 II | 1079KB | 1 | 37.03 | 38.83 | | 50.00 | 1.80 | - | 38.83 | -2.03 | 36.80 | |
| Vrijheidslaan 21 III | 1079KB | 1 | 39.27 | 41.35 | | 50.00 | 2.08 | - | 41.35 | -2.33 | 39.02 | |
| Vrijheidslaan 21 IV | 1079KB | 1 | 43.07 | 46.11 | | 50.00 | 3.04 | - | 46.11 | -4.28 | 41.83 | |
| Vrijheidslaan 22 HS | 1078PK | 1 | 38.31 | 41.08 | | 50.00 | 2.77 | - | 41.08 | -3.00 | 38.08 | |
| Vrijheidslaan 22 I | 1078PK | 1 | 41.10 | 43.75 | | 50.00 | 2.65 | - | 43.75 | -3.46 | 40.29 | |
| Vrijheidslaan 22 II | 1078PK | 1 | 44.92 | 48.03 | | 50.00 | 3.11 | - | 48.03 | -4.99 | 43.04 | |
| Vrijheidslaan 22 III | 1078PK | 1 | 45.63 | 48.65 | | 50.00 | 3.02 | - | 48.65 | -5.05 | 43.60 | |
| Vrijheidslaan 23 HS | 1079KB | 1 | 43.31 | 46.10 | | 50.00 | 2.79 | - | 46.10 | -4.02 | 42.08 | |
| Vrijheidslaan 23 I | 1079KB | 1 | 36.20 | 38.47 | | 50.00 | 2.27 | - | 38.47 | -1.95 | 36.52 | |
| Vrijheidslaan 23 II | 1079KB | 1 | 36.96 | 38.93 | | 50.00 | 1.97 | - | 38.93 | -2.02 | 36.91 | |
| Vrijheidslaan 23 III | 1079KB | 1 | 39.33 | 41.46 | | 50.00 | 2.13 | - | 41.46 | -2.31 | 39.15 | |
| Vrijheidslaan 24 HS | 1078PK | 1 | 38.11 | 40.13 | | 50.00 | 2.02 | - | 40.13 | -2.34 | 37.79 | |
| Vrijheidslaan 24 I | 1078PK | 1 | 40.64 | 42.96 | | 50.00 | 2.32 | - | 42.96 | -3.22 | 39.74 | |
| Vrijheidslaan 24 II | 1078PK | 1 | 44.79 | 47.69 | | 50.00 | 2.90 | - | 47.69 | -4.81 | 42.88 | |
| Vrijheidslaan 24 III | 1078PK | 1 | 45.59 | 48.39 | | 50.00 | 2.80 | - | 48.39 | -4.91 | 43.48 | |
| Vrijheidslaan 25 HS | 1079KB | 1 | 43.05 | 45.73 | | 50.00 | 2.68 | - | 45.73 | -3.76 | 41.97 | |
| Vrijheidslaan 25 I | 1079KB | 1 | 36.01 | 38.31 | | 50.00 | 2.30 | - | 38.31 | -1.94 | 36.37 | |
| Vrijheidslaan 25 II | 1079KB | 1 | 36.72 | 38.83 | | 50.00 | 2.11 | - | 38.83 | -2.00 | 36.83 | |
| Vrijheidslaan 25 III | 1079KB | 1 | 39.05 | 41.29 | | 50.00 | 2.24 | - | 41.29 | -2.27 | 39.02 | |
| Vrijheidslaan 26 HS | 1078PK | 1 | 38.10 | 40.11 | | 50.00 | 2.01 | - | 40.11 | -2.33 | 37.78 | |
| Vrijheidslaan 26 I | 1078PK | 1 | 40.59 | 42.74 | | 50.00 | 2.15 | - | 42.74 | -2.96 | 39.78 | |
| Vrijheidslaan 26 II | 1078PK | 1 | 44.91 | 47.66 | | 50.00 | 2.75 | - | 47.66 | -4.67 | 42.99 | |
| Vrijheidslaan 26 III | 1078PK | 1 | 45.62 | 48.36 | | 50.00 | 2.74 | - | 48.36 | -4.80 | 43.56 | |
| Vrijheidslaan 27 HS | 1079KC | 1 | 43.22 | 45.81 | | 50.00 | 2.59 | - | 45.81 | -3.81 | 42.00 | |
| Vrijheidslaan 27 I | 1079KC | 1 | 36.13 | 38.52 | | 50.00 | 2.39 | - | 38.52 | -1.98 | 36.54 | |
| Vrijheidslaan 27 II | 1079KC | 1 | 36.69 | 38.78 | | 50.00 | 2.09 | - | 38.78 | -1.96 | 36.82 | |
| Vrijheidslaan 27 III | 1079KC | 1 | 39.06 | 41.23 | | 50.00 | 2.17 | - | 41.23 | -2.26 | 38.97 | |
| Vrijheidslaan 28 HS | 1078PK | 1 | 38.31 | 40.31 | | 50.00 | 2.00 | - | 40.31 | -2.25 | 38.06 | |

## Gemeente AMSTERDAM

| Adres en postcode | | Bestemming | Geluidbelasting bij huidig GPP [dB] | Toekomst zonder nieuwe maatregelen [dB] | Sanering | Grenswaarde [dB] | Effect van het project | Benodigde reductie [dB] | Geluidbelasting standaard akoestische situatie [dB] | Geluidreductie door de doelmatige maatregelen [dB] | Toekomst met geadviseerde maatregel(en) [dB] | Overschrijding grenswaarde/ (X= ja, leeg vak=nee) |
|---|---|---|---|---|---|---|---|---|---|---|---|---|
| Vrijheidslaan 28 I | 1078PK | 1 | 40.75 | 42.87 | | 50.00 | 2.12 | - | 42.87 | -2.85 | 40.02 | |
| Vrijheidslaan 28 II | 1078PK | 1 | 45.07 | 47.87 | | 50.00 | 2.80 | - | 47.87 | -4.68 | 43.19 | |
| Vrijheidslaan 28 III | 1078PK | 1 | 45.74 | 48.51 | | 50.00 | 2.77 | - | 48.51 | -4.78 | 43.73 | |
| Vrijheidslaan 29 I | 1079KC | 1 | 36.02 | 38.45 | | 50.00 | 2.43 | - | 38.45 | -1.98 | 36.47 | |
| Vrijheidslaan 29 II | 1079KC | 1 | 36.74 | 38.80 | | 50.00 | 2.06 | - | 38.80 | -1.94 | 36.86 | |
| Vrijheidslaan 29 III | 1079KC | 1 | 39.25 | 41.38 | | 50.00 | 2.13 | - | 41.38 | -2.25 | 39.13 | |
| Vrijheidslaan 29 IV | 1079KC | 1 | 43.56 | 46.19 | | 50.00 | 2.63 | - | 46.19 | -4.06 | 42.13 | |
| Vrijheidslaan 30 HS | 1078PK | 1 | 38.30 | 40.32 | | 50.00 | 2.02 | - | 40.32 | -2.25 | 38.07 | |
| Vrijheidslaan 30 I | 1078PK | 1 | 40.72 | 42.89 | | 50.00 | 2.17 | - | 42.89 | -2.85 | 40.04 | |
| Vrijheidslaan 30 II | 1078PK | 1 | 45.15 | 47.93 | | 50.00 | 2.78 | - | 47.93 | -4.67 | 43.26 | |
| Vrijheidslaan 30 III | 1078PK | 1 | 45.80 | 48.46 | | 50.00 | 2.66 | - | 48.46 | -4.70 | 43.76 | |
| Vrijheidslaan 31 I | 1079KC | 1 | 36.26 | 38.54 | | 50.00 | 2.28 | - | 38.54 | -1.93 | 36.61 | |
| Vrijheidslaan 31 II | 1079KC | 1 | 36.76 | 38.83 | | 50.00 | 2.07 | - | 38.83 | -1.95 | 36.88 | |
| Vrijheidslaan 31 III | 1079KC | 1 | 39.28 | 41.46 | | 50.00 | 2.18 | - | 41.46 | -2.29 | 39.17 | |
| Vrijheidslaan 31 IV | 1079KC | 1 | 43.64 | 46.29 | | 50.00 | 2.65 | - | 46.29 | -4.09 | 42.20 | |
| Vrijheidslaan 32 HS | 1078PL | 1 | 38.25 | 40.35 | | 50.00 | 2.10 | - | 40.35 | -2.33 | 38.02 | |
| Vrijheidslaan 32 I | 1078PL | 1 | 40.61 | 42.89 | | 50.00 | 2.28 | - | 42.89 | -2.87 | 40.02 | |
| Vrijheidslaan 32 II | 1078PL | 1 | 45.09 | 47.93 | | 50.00 | 2.84 | - | 47.93 | -4.62 | 43.31 | |
| Vrijheidslaan 32 III | 1078PL | 1 | 46.01 | 48.62 | | 50.00 | 2.61 | - | 48.62 | -4.61 | 44.01 | |
| Vrijheidslaan 33 HS | 1079KC | 1 | 43.32 | 45.77 | | 50.00 | 2.45 | - | 45.77 | -3.74 | 42.03 | |
| Vrijheidslaan 33 II | 1079KC | 1 | 36.46 | 38.44 | | 50.00 | 1.98 | - | 38.44 | -1.92 | 36.52 | |
| Vrijheidslaan 33 III | 1079KC | 1 | 39.08 | 41.15 | | 50.00 | 2.07 | - | 41.15 | -2.25 | 38.90 | |
| Vrijheidslaan 34 HS | 1078PL | 1 | 38.42 | 40.46 | | 50.00 | 2.04 | - | 40.46 | -2.36 | 38.10 | |
| Vrijheidslaan 34 I | 1078PL | 1 | 40.79 | 43.10 | | 50.00 | 2.31 | - | 43.10 | -2.97 | 40.13 | |
| Vrijheidslaan 34 II | 1078PL | 1 | 45.34 | 48.21 | | 50.00 | 2.87 | - | 48.21 | -4.72 | 43.49 | |
| Vrijheidslaan 34 III | 1078PL | 1 | 46.15 | 48.77 | | 50.00 | 2.62 | - | 48.77 | -4.66 | 44.11 | |
| Vrijheidslaan 35 I | 1079KC | 1 | 36.64 | 39.04 | | 50.00 | 2.40 | - | 39.04 | -2.04 | 37.00 | |
| Vrijheidslaan 35 II | 1079KC | 1 | 36.41 | 38.30 | | 50.00 | 1.89 | - | 38.30 | -1.88 | 36.42 | |
| Vrijheidslaan 35 III | 1079KC | 1 | 39.14 | 41.16 | | 50.00 | 2.02 | - | 41.16 | -2.24 | 38.92 | |
| Vrijheidslaan 35 IV | 1079KC | 1 | 43.13 | 45.45 | | 50.00 | 2.32 | - | 45.45 | -3.40 | 42.05 | |
| Vrijheidslaan 36 HS | 1078PL | 1 | 38.37 | 40.52 | | 50.00 | 2.15 | - | 40.52 | -2.40 | 38.12 | |
| Vrijheidslaan 36 I | 1078PL | 1 | 40.65 | 43.16 | | 50.00 | 2.51 | - | 43.16 | -3.16 | 40.00 | |
| Vrijheidslaan 36 II | 1078PL | 1 | 45.38 | 48.34 | | 50.00 | 2.96 | - | 48.34 | -4.86 | 43.48 | |
| Vrijheidslaan 36 III | 1078PL | 1 | 46.25 | 48.87 | | 50.00 | 2.62 | - | 48.87 | -4.76 | 44.11 | |
| Vrijheidslaan 37 HS | 1079KD | 1 | 43.13 | 45.33 | | 50.00 | 2.20 | - | 45.33 | -3.17 | 42.16 | |
| Vrijheidslaan 37 I | 1079KD | 1 | 36.58 | 38.74 | | 50.00 | 2.16 | - | 38.74 | -2.03 | 36.71 | |
| Vrijheidslaan 37 II | 1079KD | 1 | 36.24 | 38.10 | | 50.00 | 1.86 | - | 38.10 | -1.85 | 36.25 | |
| Vrijheidslaan 37 III | 1079KD | 1 | 39.08 | 41.03 | | 50.00 | 1.95 | - | 41.03 | -2.19 | 38.84 | |
| Vrijheidslaan 38 HS | 1078PL | 1 | 38.44 | 40.53 | | 50.00 | 2.09 | - | 40.53 | -2.43 | 38.10 | |
| Vrijheidslaan 38 I | 1078PL | 1 | 40.73 | 43.22 | | 50.00 | 2.49 | - | 43.22 | -3.18 | 40.04 | |
| Vrijheidslaan 38 II | 1078PL | 1 | 45.68 | 48.50 | | 50.00 | 2.82 | - | 48.50 | -4.78 | 43.72 | |
| Vrijheidslaan 38 III | 1078PL | 1 | 46.61 | 49.07 | | 50.00 | 2.46 | - | 49.07 | -4.58 | 44.49 | |
| Vrijheidslaan 39 HS | 1079KD | 1 | 42.87 | 44.74 | | 50.00 | 1.87 | - | 44.74 | -2.80 | 41.94 | |
| Vrijheidslaan 39 II | 1079KD | 1 | 35.56 | 37.16 | | 50.00 | 1.60 | - | 37.16 | -1.74 | 35.42 | |
| Vrijheidslaan 39 III | 1079KD | 1 | 38.49 | 40.12 | | 50.00 | 1.63 | - | 40.12 | -2.06 | 38.06 | |
| Vrijheidslaan 40 HS | 1078PL | 1 | 38.70 | 40.68 | | 50.00 | 1.98 | - | 40.68 | -2.41 | 38.27 | |
| Vrijheidslaan 40 I | 1078PL | 1 | 41.10 | 43.46 | | 50.00 | 2.36 | - | 43.46 | -3.21 | 40.25 | |
| Vrijheidslaan 40 II | 1078PL | 1 | 45.90 | 48.57 | | 50.00 | 2.67 | - | 48.57 | -4.68 | 43.89 | |
| Vrijheidslaan 40 III | 1078PL | 1 | 46.67 | 49.10 | | 50.00 | 2.43 | - | 49.10 | -4.58 | 44.52 | |
| Vrijheidslaan 41 I | 1079KD | 1 | 34.71 | 36.31 | | 50.00 | 1.60 | - | 36.31 | -1.83 | 34.48 | |
| Vrijheidslaan 41 II | 1079KD | 1 | 37.51 | 39.10 | | 50.00 | 1.59 | - | 39.10 | -2.10 | 37.00 | |
| Vrijheidslaan 41 III | 1079KD | 1 | 42.05 | 43.84 | | 50.00 | 1.79 | - | 43.84 | -2.66 | 41.18 | |
| Vrijheidslaan 42 HS | 1078PL | 1 | 38.66 | 40.64 | | 50.00 | 1.98 | - | 40.64 | -2.42 | 38.22 | |

## Gemeente AMSTERDAM

| Adres en postcode | | Bestemming | Geluidbelasting bij huidig GPP [dB] | Toekomst zonder nieuwe maatregelen [dB] | Sanering | Grenswaarde [dB] | Effect van het project | Benodigde reductie [dB] | Geluidbelasting standaard akoestische situatie [dB] | Geluidreductie door de doelmatige maatregelen [dB] | Toekomst met geadviseerde maatregel(en) [dB] | Overschrijding grenswaarde/ (X= ja, leeg vak=nee) |
|---|---|---|---|---|---|---|---|---|---|---|---|---|
| Vrijheidslaan 42 I | 1078PL | 1 | 41.00 | 43.27 | | 50.00 | 2.27 | - | 43.27 | -3.13 | 40.14 | |
| Vrijheidslaan 42 II | 1078PL | 1 | 45.87 | 48.49 | | 50.00 | 2.62 | - | 48.49 | -4.68 | 43.81 | |
| Vrijheidslaan 42 III | 1078PL | 1 | 46.60 | 49.03 | | 50.00 | 2.43 | - | 49.03 | -4.57 | 44.46 | |
| Vrijheidslaan 44 HS | 1078PM | 1 | 38.83 | 40.91 | | 50.00 | 2.08 | - | 40.91 | -2.50 | 38.41 | |
| Vrijheidslaan 44 I | 1078PM | 1 | 41.13 | 43.47 | | 50.00 | 2.34 | - | 43.47 | -3.15 | 40.32 | |
| Vrijheidslaan 44 II | 1078PM | 1 | 46.00 | 48.69 | | 50.00 | 2.69 | - | 48.69 | -4.72 | 43.97 | |
| Vrijheidslaan 44 III | 1078PM | 1 | 46.65 | 49.08 | | 50.00 | 2.43 | - | 49.08 | -4.57 | 44.51 | |
| Vrijheidslaan 45 HS | 1079KD | 1 | 44.65 | 46.34 | | 50.00 | 1.69 | - | 46.34 | -3.41 | 42.93 | |
| Vrijheidslaan 45 I | 1079KD | 1 | 37.32 | 38.91 | | 50.00 | 1.59 | - | 38.91 | -2.08 | 36.83 | |
| Vrijheidslaan 45 II | 1079KD | 1 | 38.86 | 40.47 | | 50.00 | 1.61 | - | 40.47 | -2.26 | 38.21 | |
| Vrijheidslaan 45 III | 1079KD | 1 | 42.06 | 43.98 | | 50.00 | 1.92 | - | 43.98 | -3.23 | 40.75 | |
| Vrijheidslaan 46 HS | 1078PM | 1 | 37.74 | 39.83 | | 50.00 | 2.09 | - | 39.83 | -2.32 | 37.51 | |
| Vrijheidslaan 46 I | 1078PM | 1 | 38.87 | 40.93 | | 50.00 | 2.06 | - | 40.93 | -2.43 | 38.50 | |
| Vrijheidslaan 46 II | 1078PM | 1 | 41.14 | 43.40 | | 50.00 | 2.26 | - | 43.40 | -2.87 | 40.53 | |
| Vrijheidslaan 46 III | 1078PM | 1 | 45.84 | 48.68 | | 50.00 | 2.84 | - | 48.68 | -4.71 | 43.97 | |
| Vrijheidslaan 47 HS | 1079KD | 1 | 44.61 | 47.34 | | 50.00 | 2.73 | - | 47.34 | -3.81 | 43.53 | |
| Vrijheidslaan 47 I | 1079KD | 1 | 35.99 | 38.13 | | 50.00 | 2.14 | - | 38.13 | -2.03 | 36.10 | |
| Vrijheidslaan 47 II | 1079KD | 1 | 37.73 | 39.86 | | 50.00 | 2.13 | - | 39.86 | -2.13 | 37.73 | |
| Vrijheidslaan 47 III | 1079KD | 1 | 40.40 | 42.66 | | 50.00 | 2.26 | - | 42.66 | -2.41 | 40.25 | |
| Vrijheidslaan 49 HS | 1079KD | 1 | 44.32 | 47.07 | | 50.00 | 2.75 | - | 47.07 | -3.82 | 43.25 | |
| Vrijheidslaan 49 I | 1079KD | 1 | 36.34 | 38.47 | | 50.00 | 2.13 | - | 38.47 | -1.98 | 36.49 | |
| Vrijheidslaan 49 II | 1079KD | 1 | 37.91 | 40.03 | | 50.00 | 2.12 | - | 40.03 | -2.07 | 37.96 | |
| Vrijheidslaan 49 III | 1079KD | 1 | 40.45 | 42.63 | | 50.00 | 2.18 | - | 42.63 | -2.35 | 40.28 | |
| Vrijheidslaan 50 HS | 1078PM | 1 | 38.04 | 40.23 | | 50.00 | 2.19 | - | 40.23 | -2.47 | 37.76 | |
| Vrijheidslaan 50 I | 1078PM | 1 | 39.16 | 41.28 | | 50.00 | 2.12 | - | 41.28 | -2.57 | 38.71 | |
| Vrijheidslaan 50 II | 1078PM | 1 | 42.27 | 44.27 | | 50.00 | 2.00 | - | 44.27 | -2.95 | 41.32 | |
| Vrijheidslaan 50 III | 1078PM | 1 | 46.32 | 48.88 | | 50.00 | 2.56 | - | 48.88 | -4.39 | 44.49 | |
| Vrijheidslaan 51 HS | 1079KD | 1 | 44.39 | 46.98 | | 50.00 | 2.59 | - | 46.98 | -3.82 | 43.16 | |
| Vrijheidslaan 51 I | 1079KD | 1 | 36.43 | 38.61 | | 50.00 | 2.18 | - | 38.61 | -2.02 | 36.59 | |
| Vrijheidslaan 51 II | 1079KD | 1 | 37.89 | 40.04 | | 50.00 | 2.15 | - | 40.04 | -2.10 | 37.94 | |
| Vrijheidslaan 51 III | 1079KD | 1 | 40.44 | 42.52 | | 50.00 | 2.08 | - | 42.52 | -2.35 | 40.17 | |
| Vrijheidslaan 52 HS | 1078PM | 1 | 37.84 | 40.05 | | 50.00 | 2.21 | - | 40.05 | -2.41 | 37.64 | |
| Vrijheidslaan 52 I | 1078PM | 1 | 39.02 | 41.21 | | 50.00 | 2.19 | - | 41.21 | -2.52 | 38.69 | |
| Vrijheidslaan 52 II | 1078PM | 1 | 41.53 | 43.82 | | 50.00 | 2.29 | - | 43.82 | -3.07 | 40.75 | |
| Vrijheidslaan 52 III | 1078PM | 1 | 46.83 | 49.28 | | 50.00 | 2.45 | - | 49.28 | -4.41 | 44.87 | |
| Vrijheidslaan 53 HS | 1079KD | 1 | 44.49 | 46.85 | | 50.00 | 2.36 | - | 46.85 | -3.77 | 43.08 | |
| Vrijheidslaan 53 I | 1079KD | 1 | 36.69 | 38.79 | | 50.00 | 2.10 | - | 38.79 | -2.02 | 36.77 | |
| Vrijheidslaan 53 II | 1079KD | 1 | 38.04 | 40.08 | | 50.00 | 2.04 | - | 40.08 | -2.10 | 37.98 | |
| Vrijheidslaan 53 III | 1079KD | 1 | 40.55 | 42.47 | | 50.00 | 1.92 | - | 42.47 | -2.35 | 40.12 | |
| Vrijheidslaan 54 HS | 1078PM | 1 | 37.83 | 40.06 | | 50.00 | 2.23 | - | 40.06 | -2.42 | 37.64 | |
| Vrijheidslaan 54 I | 1078PM | 1 | 39.06 | 41.23 | | 50.00 | 2.17 | - | 41.23 | -2.53 | 38.70 | |
| Vrijheidslaan 54 II | 1078PM | 1 | 41.63 | 43.82 | | 50.00 | 2.19 | - | 43.82 | -2.99 | 40.83 | |
| Vrijheidslaan 54 III | 1078PM | 1 | 46.69 | 49.09 | | 50.00 | 2.40 | - | 49.09 | -4.42 | 44.67 | |
| Vrijheidslaan 55 HS | 1079KE | 1 | 44.46 | 46.95 | | 50.00 | 2.49 | - | 46.95 | -3.91 | 43.04 | |
| Vrijheidslaan 55 I | 1079KE | 1 | 36.69 | 38.82 | | 50.00 | 2.13 | - | 38.82 | -2.02 | 36.80 | |
| Vrijheidslaan 55 II | 1079KE | 1 | 37.98 | 40.17 | | 50.00 | 2.19 | - | 40.17 | -2.11 | 38.06 | |
| Vrijheidslaan 55 III | 1079KE | 1 | 40.43 | 42.45 | | 50.00 | 2.02 | - | 42.45 | -2.36 | 40.09 | |
| Vrijheidslaan 56 HS | 1078PM | 1 | 37.79 | 40.09 | | 50.00 | 2.30 | - | 40.09 | -2.42 | 37.67 | |
| Vrijheidslaan 56 I | 1078PM | 1 | 39.06 | 41.28 | | 50.00 | 2.22 | - | 41.28 | -2.58 | 38.70 | |
| Vrijheidslaan 56 II | 1078PM | 1 | 41.57 | 43.86 | | 50.00 | 2.29 | - | 43.86 | -3.07 | 40.79 | |
| Vrijheidslaan 56 III | 1078PM | 1 | 46.98 | 49.25 | | 50.00 | 2.27 | - | 49.25 | -4.26 | 44.99 | |
| Vrijheidslaan 57 HS | 1079KE | 1 | 44.51 | 46.85 | | 50.00 | 2.34 | - | 46.85 | -3.89 | 42.96 | |
| Vrijheidslaan 57 I | 1079KE | 1 | 36.63 | 38.51 | | 50.00 | 1.88 | - | 38.51 | -2.02 | 36.49 | |

## Gemeente AMSTERDAM

| Adres en postcode | | Bestemming | Geluidbelasting bij huidig GPP [dB] | Toekomst zonder nieuwe maatregelen [dB] | Sanering | Grenswaarde [dB] | Effect van het project | Benodigde reductie [dB] | Geluidbelasting standaard akoestische situatie [dB] | Geluidreductie door de doelmatige maatregelen [dB] | Toekomst met geadviseerde maatregel(en) [dB] | Overschrijding grenswaarde/ (X= ja, leeg vak=nee) |
|---|---|---|---|---|---|---|---|---|---|---|---|---|
| Vrijheidslaan 57 II | 1079KE | 1 | 37.89 | 39.94 | | 50.00 | 2.05 | - | 39.94 | -2.11 | 37.83 | |
| Vrijheidslaan 57 III | 1079KE | 1 | 40.37 | 42.23 | | 50.00 | 1.86 | - | 42.23 | -2.36 | 39.87 | |
| Vrijheidslaan 58 HS | 1078PM | 1 | 37.81 | 40.12 | | 50.00 | 2.31 | - | 40.12 | -2.32 | 37.80 | |
| Vrijheidslaan 58 I | 1078PM | 1 | 39.15 | 41.53 | | 50.00 | 2.38 | - | 41.53 | -2.55 | 38.98 | |
| Vrijheidslaan 58 II | 1078PM | 1 | 41.56 | 44.43 | | 50.00 | 2.87 | - | 44.43 | -3.51 | 40.92 | |
| Vrijheidslaan 58 III | 1078PM | 1 | 46.20 | 49.28 | | 50.00 | 3.08 | - | 49.28 | -4.92 | 44.36 | |
| Vrijheidslaan 59 HS | 1079KE | 1 | 44.34 | 46.52 | | 50.00 | 2.18 | - | 46.52 | -3.56 | 42.96 | |
| Vrijheidslaan 59 I | 1079KE | 1 | 36.61 | 38.38 | | 50.00 | 1.77 | - | 38.38 | -1.98 | 36.40 | |
| Vrijheidslaan 59 II | 1079KE | 1 | 37.76 | 39.75 | | 50.00 | 1.99 | - | 39.75 | -2.06 | 37.69 | |
| Vrijheidslaan 59 III | 1079KE | 1 | 40.24 | 42.02 | | 50.00 | 1.78 | - | 42.02 | -2.31 | 39.71 | |
| Vrijheidslaan 60 HS | 1078PN | 1 | 37.60 | 39.87 | | 50.00 | 2.27 | - | 39.87 | -2.29 | 37.58 | |
| Vrijheidslaan 60 I | 1078PN | 1 | 39.00 | 41.39 | | 50.00 | 2.39 | - | 41.39 | -2.54 | 38.85 | |
| Vrijheidslaan 60 II | 1078PN | 1 | 41.36 | 44.18 | | 50.00 | 2.82 | - | 44.18 | -3.49 | 40.69 | |
| Vrijheidslaan 60 III | 1078PN | 1 | 46.15 | 49.18 | | 50.00 | 3.03 | - | 49.18 | -4.86 | 44.32 | |
| Vrijheidslaan 61 HS | 1079KE | 1 | 44.08 | 46.45 | | 50.00 | 2.37 | - | 46.45 | -3.62 | 42.83 | |
| Vrijheidslaan 61 I | 1079KE | 1 | 36.40 | 38.22 | | 50.00 | 1.82 | - | 38.22 | -1.97 | 36.25 | |
| Vrijheidslaan 61 II | 1079KE | 1 | 37.67 | 39.74 | | 50.00 | 2.07 | - | 39.74 | -2.07 | 37.67 | |
| Vrijheidslaan 61 III | 1079KE | 1 | 40.18 | 42.03 | | 50.00 | 1.85 | - | 42.03 | -2.32 | 39.71 | |
| Vrijheidslaan 62 HS | 1078PN | 1 | 37.58 | 39.86 | | 50.00 | 2.28 | - | 39.86 | -2.25 | 37.61 | |
| Vrijheidslaan 62 I | 1078PN | 1 | 38.98 | 41.33 | | 50.00 | 2.35 | - | 41.33 | -2.52 | 38.81 | |
| Vrijheidslaan 62 II | 1078PN | 1 | 41.16 | 43.84 | | 50.00 | 2.68 | - | 43.84 | -3.24 | 40.60 | |
| Vrijheidslaan 62 III | 1078PN | 1 | 46.01 | 48.98 | | 50.00 | 2.97 | - | 48.98 | -4.83 | 44.15 | |
| Vrijheidslaan 63 HS | 1079KE | 1 | 43.97 | 46.27 | | 50.00 | 2.30 | - | 46.27 | -3.57 | 42.70 | |
| Vrijheidslaan 63 I | 1079KE | 1 | 36.42 | 38.23 | | 50.00 | 1.81 | - | 38.23 | -1.96 | 36.27 | |
| Vrijheidslaan 63 II | 1079KE | 1 | 37.60 | 39.61 | | 50.00 | 2.01 | - | 39.61 | -2.04 | 37.57 | |
| Vrijheidslaan 63 III | 1079KE | 1 | 40.12 | 41.94 | | 50.00 | 1.82 | - | 41.94 | -2.32 | 39.62 | |
| Vrijheidslaan 64 HS | 1078PN | 1 | 37.53 | 39.69 | | 50.00 | 2.16 | - | 39.69 | -2.18 | 37.51 | |
| Vrijheidslaan 64 I | 1078PN | 1 | 39.08 | 41.32 | | 50.00 | 2.24 | - | 41.32 | -2.49 | 38.83 | |
| Vrijheidslaan 64 II | 1078PN | 1 | 41.24 | 43.73 | | 50.00 | 2.49 | - | 43.73 | -2.99 | 40.74 | |
| Vrijheidslaan 64 III | 1078PN | 1 | 46.59 | 49.03 | | 50.00 | 2.44 | - | 49.03 | -4.41 | 44.62 | |
| Vrijheidslaan 65 HS | 1079KG | 1 | 43.34 | 45.55 | | 50.00 | 2.21 | - | 45.55 | -3.07 | 42.48 | |
| Vrijheidslaan 65 I | 1079KG | 1 | 35.90 | 37.62 | | 50.00 | 1.72 | - | 37.62 | -1.90 | 35.72 | |
| Vrijheidslaan 65 II | 1079KG | 1 | 37.28 | 39.24 | | 50.00 | 1.96 | - | 39.24 | -1.98 | 37.26 | |
| Vrijheidslaan 65 III | 1079KG | 1 | 39.86 | 41.70 | | 50.00 | 1.84 | - | 41.70 | -2.21 | 39.49 | |
| Vrijheidslaan 66 HS | 1078PN | 1 | 37.67 | 39.85 | | 50.00 | 2.18 | - | 39.85 | -2.15 | 37.70 | |
| Vrijheidslaan 66 I | 1078PN | 1 | 39.22 | 41.44 | | 50.00 | 2.22 | - | 41.44 | -2.43 | 39.01 | |
| Vrijheidslaan 66 II | 1078PN | 1 | 41.52 | 43.97 | | 50.00 | 2.45 | - | 43.97 | -3.05 | 40.92 | |
| Vrijheidslaan 66 III | 1078PN | 1 | 47.12 | 49.47 | | 50.00 | 2.35 | - | 49.47 | -4.25 | 45.22 | |
| Vrijheidslaan 67 HS | 1079KG | 1 | 43.20 | 45.27 | | 50.00 | 2.07 | - | 45.27 | -2.97 | 42.30 | |
| Vrijheidslaan 67 I | 1079KG | 1 | 35.77 | 37.29 | | 50.00 | 1.52 | - | 37.29 | -1.85 | 35.44 | |
| Vrijheidslaan 67 II | 1079KG | 1 | 37.18 | 39.01 | | 50.00 | 1.83 | - | 39.01 | -1.96 | 37.05 | |
| Vrijheidslaan 67 III | 1079KG | 1 | 39.74 | 41.51 | | 50.00 | 1.77 | - | 41.51 | -2.19 | 39.32 | |
| Vrijheidslaan 68 HS | 1078PN | 1 | 37.34 | 39.65 | | 50.00 | 2.31 | - | 39.65 | -2.19 | 37.46 | |
| Vrijheidslaan 68 I | 1078PN | 1 | 38.97 | 41.30 | | 50.00 | 2.33 | - | 41.30 | -2.49 | 38.81 | |
| Vrijheidslaan 68 II | 1078PN | 1 | 41.21 | 43.83 | | 50.00 | 2.62 | - | 43.83 | -3.25 | 40.58 | |
| Vrijheidslaan 68 III | 1078PN | 1 | 46.78 | 49.14 | | 50.00 | 2.36 | - | 49.14 | -4.34 | 44.80 | |
| Vrijheidslaan 69 HS | 1079KG | 1 | 43.40 | 45.33 | | 50.00 | 1.93 | - | 45.33 | -2.84 | 42.49 | |
| Vrijheidslaan 69 I | 1079KG | 1 | 35.82 | 37.21 | | 50.00 | 1.39 | - | 37.21 | -1.91 | 35.30 | |
| Vrijheidslaan 69 II | 1079KG | 1 | 36.94 | 38.53 | | 50.00 | 1.59 | - | 38.53 | -1.98 | 36.55 | |
| Vrijheidslaan 69 III | 1079KG | 1 | 39.46 | 41.04 | | 50.00 | 1.58 | - | 41.04 | -2.15 | 38.89 | |
| Vrijheidslaan 70 HS | 1078PN | 1 | 37.70 | 39.92 | | 50.00 | 2.22 | - | 39.92 | -2.18 | 37.74 | |
| Vrijheidslaan 70 I | 1078PN | 1 | 39.32 | 41.54 | | 50.00 | 2.22 | - | 41.54 | -2.43 | 39.11 | |
| Vrijheidslaan 70 II | 1078PN | 1 | 41.43 | 44.02 | | 50.00 | 2.59 | - | 44.02 | -3.24 | 40.78 | |

## Gemeente AMSTERDAM

| Adres en postcode | | Bestemming | Geluidbelasting bij huidig GPP [dB] | Toekomst zonder nieuwe maatregelen [dB] | Sanering | Grenswaarde [dB] | Effect van het project | Benodigde reductie [dB] | Geluidbelasting standaard akoestische situatie [dB] | Geluidreductie door de doelmatige maatregelen [dB] | Toekomst met geadviseerde maatregel(en) [dB] | Overschrijding grenswaarde/ (X= ja, leeg vak=nee) |
|---|---|---|---|---|---|---|---|---|---|---|---|---|
| Vrijheidslaan 70 III | 1078PN | 1 | 47.01 | 49.26 | | 50.00 | 2.25 | - | 49.26 | -4.28 | 44.98 | |
| Vrijheidslaan 71 HS | 1079KG | 1 | 43.17 | 44.89 | | 50.00 | 1.72 | - | 44.89 | -2.71 | 42.18 | |
| Vrijheidslaan 71 I | 1079KG | 1 | 35.23 | 36.65 | | 50.00 | 1.42 | - | 36.65 | -1.91 | 34.74 | |
| Vrijheidslaan 71 II | 1079KG | 1 | 36.55 | 38.01 | | 50.00 | 1.46 | - | 38.01 | -1.98 | 36.03 | |
| Vrijheidslaan 71 III | 1079KG | 1 | 39.00 | 40.41 | | 50.00 | 1.41 | - | 40.41 | -2.12 | 38.29 | |
| Vrijheidslaan 72 HS | 1078PP | 1 | 37.42 | 39.77 | | 50.00 | 2.35 | - | 39.77 | -2.16 | 37.61 | |
| Vrijheidslaan 72 I | 1078PP | 1 | 38.98 | 41.32 | | 50.00 | 2.34 | - | 41.32 | -2.40 | 38.92 | |
| Vrijheidslaan 72 II | 1078PP | 1 | 41.17 | 43.80 | | 50.00 | 2.63 | - | 43.80 | -3.19 | 40.61 | |
| Vrijheidslaan 72 III | 1078PP | 1 | 46.60 | 49.08 | | 50.00 | 2.48 | - | 49.08 | -4.33 | 44.75 | |
| Vrijheidslaan 73 I | 1079KG | 1 | 39.22 | 40.98 | | 50.00 | 1.76 | - | 40.98 | -2.65 | 38.33 | |
| Vrijheidslaan 73 II | 1079KG | 1 | 41.86 | 44.41 | | 50.00 | 2.55 | - | 44.41 | -3.86 | 40.55 | |
| Vrijheidslaan 73 III | 1079KG | 1 | 44.13 | 46.91 | | 50.00 | 2.78 | - | 46.91 | -4.06 | 42.85 | |
| Vrijheidslaan 74 HS | 1078PP | 1 | 37.56 | 39.90 | | 50.00 | 2.34 | - | 39.90 | -2.16 | 37.74 | |
| Vrijheidslaan 74 I | 1078PP | 1 | 39.07 | 41.41 | | 50.00 | 2.34 | - | 41.41 | -2.39 | 39.02 | |
| Vrijheidslaan 74 II | 1078PP | 1 | 41.20 | 43.64 | | 50.00 | 2.44 | - | 43.64 | -2.96 | 40.68 | |
| Vrijheidslaan 74 III | 1078PP | 1 | 46.74 | 49.19 | | 50.00 | 2.45 | - | 49.19 | -4.26 | 44.93 | |
| Vrijheidslaan 75 I | 1079KG | 1 | 39.22 | 40.98 | | 50.00 | 1.76 | - | 40.98 | -2.65 | 38.33 | |
| Vrijheidslaan 75 II | 1079KG | 1 | 41.86 | 44.41 | | 50.00 | 2.55 | - | 44.41 | -3.86 | 40.55 | |
| Vrijheidslaan 75 III | 1079KG | 1 | 44.13 | 46.91 | | 50.00 | 2.78 | - | 46.91 | -4.06 | 42.85 | |
| Vrijheidslaan 76 HS | 1078PP | 1 | 37.44 | 39.71 | | 50.00 | 2.27 | - | 39.71 | -2.18 | 37.53 | |
| Vrijheidslaan 76 I | 1078PP | 1 | 39.07 | 41.23 | | 50.00 | 2.16 | - | 41.23 | -2.39 | 38.84 | |
| Vrijheidslaan 76 II | 1078PP | 1 | 41.22 | 43.49 | | 50.00 | 2.27 | - | 43.49 | -2.89 | 40.60 | |
| Vrijheidslaan 76 III | 1078PP | 1 | 46.77 | 49.31 | | 50.00 | 2.54 | - | 49.31 | -4.39 | 44.92 | |
| Vrijheidslaan 78 HS | 1078PP | 1 | 38.67 | 40.80 | | 50.00 | 2.13 | - | 40.80 | -2.31 | 38.49 | |
| Vrijheidslaan 78 I | 1078PP | 1 | 40.95 | 43.18 | | 50.00 | 2.23 | - | 43.18 | -2.85 | 40.33 | |
| Vrijheidslaan 78 II | 1078PP | 1 | 45.62 | 48.18 | | 50.00 | 2.56 | - | 48.18 | -4.15 | 44.03 | |
| Vrijheidslaan 78 III | 1078PP | 1 | 46.43 | 48.98 | | 50.00 | 2.55 | - | 48.98 | -4.34 | 44.64 | |
| Vrijheidslaan 79 HS | 1079KH | 1 | 41.64 | 45.01 | | 50.00 | 3.37 | - | 45.01 | -4.15 | 40.86 | |
| Vrijheidslaan 79 I | 1079KH | 1 | 32.60 | 35.21 | | 50.00 | 2.61 | - | 35.21 | -2.26 | 32.95 | |
| Vrijheidslaan 79 II | 1079KH | 1 | 34.47 | 37.17 | | 50.00 | 2.70 | - | 37.17 | -2.33 | 34.84 | |
| Vrijheidslaan 79 III | 1079KH | 1 | 37.22 | 40.06 | | 50.00 | 2.84 | - | 40.06 | -2.56 | 37.50 | |
| Vrijheidslaan 80 HS | 1078PR | 1 | 38.97 | 40.97 | | 50.00 | 2.00 | - | 40.97 | -2.28 | 38.69 | |
| Vrijheidslaan 80 I | 1078PR | 1 | 41.55 | 43.57 | | 50.00 | 2.02 | - | 43.57 | -2.89 | 40.68 | |
| Vrijheidslaan 80 II | 1078PR | 1 | 45.95 | 48.34 | | 50.00 | 2.39 | - | 48.34 | -4.11 | 44.23 | |
| Vrijheidslaan 80 III | 1078PR | 1 | 46.46 | 48.63 | | 50.00 | 2.17 | - | 48.63 | -3.89 | 44.74 | |
| Vrijheidslaan 81 HS | 1079KH | 1 | 44.20 | 46.93 | | 50.00 | 2.73 | - | 46.93 | -3.56 | 43.37 | |
| Vrijheidslaan 81 I | 1079KH | 1 | 35.52 | 37.55 | | 50.00 | 2.03 | - | 37.55 | -2.02 | 35.53 | |
| Vrijheidslaan 81 II | 1079KH | 1 | 37.17 | 39.30 | | 50.00 | 2.13 | - | 39.30 | -2.13 | 37.17 | |
| Vrijheidslaan 81 III | 1079KH | 1 | 39.92 | 42.20 | | 50.00 | 2.28 | - | 42.20 | -2.37 | 39.83 | |
| Vrijheidslaan 82 HS | 1078PR | 1 | 36.76 | 39.00 | | 50.00 | 2.24 | - | 39.00 | -2.08 | 36.92 | |
| Vrijheidslaan 82 I | 1078PR | 1 | 38.19 | 40.40 | | 50.00 | 2.21 | - | 40.40 | -2.24 | 38.16 | |
| Vrijheidslaan 82 II | 1078PR | 1 | 41.16 | 43.43 | | 50.00 | 2.27 | - | 43.43 | -2.97 | 40.46 | |
| Vrijheidslaan 82 III | 1078PR | 1 | 46.63 | 48.80 | | 50.00 | 2.17 | - | 48.80 | -3.93 | 44.87 | |
| Vrijheidslaan 83 HS | 1079KH | 1 | 45.05 | 48.01 | | 50.00 | 2.96 | - | 48.01 | -3.82 | 44.19 | |
| Vrijheidslaan 83 I | 1079KH | 1 | 36.04 | 38.05 | | 50.00 | 2.01 | - | 38.05 | -2.02 | 36.03 | |
| Vrijheidslaan 83 II | 1079KH | 1 | 37.90 | 40.10 | | 50.00 | 2.20 | - | 40.10 | -2.22 | 37.88 | |
| Vrijheidslaan 83 III | 1079KH | 1 | 40.84 | 43.24 | | 50.00 | 2.40 | - | 43.24 | -2.48 | 40.76 | |
| Vrijheidslaan 84 HS | 1078PR | 1 | 37.11 | 39.28 | | 50.00 | 2.17 | - | 39.28 | -2.10 | 37.18 | |
| Vrijheidslaan 84 I | 1078PR | 1 | 38.50 | 40.78 | | 50.00 | 2.28 | - | 40.78 | -2.25 | 38.53 | |
| Vrijheidslaan 84 II | 1078PR | 1 | 41.57 | 43.84 | | 50.00 | 2.27 | - | 43.84 | -3.11 | 40.73 | |
| Vrijheidslaan 84 III | 1078PR | 1 | 46.68 | 48.74 | | 50.00 | 2.06 | - | 48.74 | -3.89 | 44.85 | |
| Vrijheidslaan 85 HS | 1079KH | 1 | 44.52 | 47.61 | | 50.00 | 3.09 | - | 47.61 | -3.84 | 43.77 | |
| Vrijheidslaan 85 I | 1079KH | 1 | 36.00 | 38.07 | | 50.00 | 2.07 | - | 38.07 | -2.14 | 35.93 | |

## Gemeente AMSTERDAM

| Adres en postcode | | Bestemming | Geluidbelasting bij huidig GPP [dB] | Toekomst zonder nieuwe maatregelen [dB] | Sanering | Grenswaarde [dB] | Effect van het project | Benodigde reductie [dB] | Geluidbelasting standaard akoestische situatie [dB] | Geluidreductie door de doelmatige maatregelen [dB] | Toekomst met geadviseerde maatregel(en) [dB] | Overschrijding grenswaarde/ (X= ja, leeg vak=nee) |
|---|---|---|---|---|---|---|---|---|---|---|---|---|
| Vrijheidslaan 85 II | 1079KH | 1 | 37.82 | 40.13 | | 50.00 | 2.31 | - | 40.13 | -2.27 | 37.86 | |
| Vrijheidslaan 85 III | 1079KH | 1 | 40.53 | 43.01 | | 50.00 | 2.48 | - | 43.01 | -2.48 | 40.53 | |
| Vrijheidslaan 86 HS | 1078PR | 1 | 37.22 | 39.19 | | 50.00 | 1.97 | - | 39.19 | -2.20 | 36.99 | |
| Vrijheidslaan 86 I | 1078PR | 1 | 38.95 | 41.00 | | 50.00 | 2.05 | - | 41.00 | -2.39 | 38.61 | |
| Vrijheidslaan 86 II | 1078PR | 1 | 42.34 | 44.25 | | 50.00 | 1.91 | - | 44.25 | -3.28 | 40.97 | |
| Vrijheidslaan 86 III | 1078PR | 1 | 46.89 | 48.76 | | 50.00 | 1.87 | - | 48.76 | -3.81 | 44.95 | |
| Vrijheidslaan 87 I | 1079KH | 1 | 40.36 | 42.16 | | 50.00 | 1.80 | - | 42.16 | -2.73 | 39.43 | |
| Vrijheidslaan 87 II | 1079KH | 1 | 42.12 | 44.48 | | 50.00 | 2.36 | - | 44.48 | -3.24 | 41.24 | |
| Vrijheidslaan 87 III | 1079KH | 1 | 43.96 | 46.91 | | 50.00 | 2.95 | - | 46.91 | -3.84 | 43.07 | |
| Vrijheidslaan 88 HS | 1078PR | 1 | 39.39 | 41.33 | | 50.00 | 1.94 | - | 41.33 | -2.47 | 38.86 | |
| Vrijheidslaan 88 I | 1078PR | 1 | 42.73 | 44.56 | | 50.00 | 1.83 | - | 44.56 | -3.22 | 41.34 | |
| Vrijheidslaan 88 II | 1078PR | 1 | 46.30 | 48.22 | | 50.00 | 1.92 | - | 48.22 | -3.86 | 44.36 | |
| Vrijheidslaan 88 III | 1078PR | 1 | 46.88 | 48.53 | | 50.00 | 1.65 | - | 48.53 | -3.58 | 44.95 | |
| Vrijheidslaan 89 I | 1079KH | 1 | 40.36 | 42.16 | | 50.00 | 1.80 | - | 42.16 | -2.73 | 39.43 | |
| Vrijheidslaan 89 II | 1079KH | 1 | 42.12 | 44.48 | | 50.00 | 2.36 | - | 44.48 | -3.24 | 41.24 | |
| Vrijheidslaan 89 III | 1079KH | 1 | 43.96 | 46.91 | | 50.00 | 2.95 | - | 46.91 | -3.84 | 43.07 | |
| Vrijheidslaan 90 I | 1078PS | 1 | 39.54 | 41.98 | | 50.00 | 2.44 | - | 41.98 | -2.52 | 39.46 | |
| Vrijheidslaan 90 II | 1078PS | 1 | 42.27 | 44.71 | | 50.00 | 2.44 | - | 44.71 | -3.22 | 41.49 | |
| Vrijheidslaan 90 III | 1078PS | 1 | 45.04 | 48.33 | | 50.00 | 3.29 | - | 48.33 | -4.98 | 43.35 | |
| Vrijheidslaan 90 IV | 1078PS | 1 | 46.13 | 48.87 | | 50.00 | 2.74 | - | 48.87 | -4.44 | 44.43 | |
| Vrijheidslaan 91 I | 1079KJ | 1 | 41.27 | 42.89 | | 50.00 | 1.62 | - | 42.89 | -2.43 | 40.46 | |
| Vrijheidslaan 91 II | 1079KJ | 1 | 42.83 | 44.61 | | 50.00 | 1.78 | - | 44.61 | -2.58 | 42.03 | |
| Vrijheidslaan 91 III | 1079KJ | 1 | 44.72 | 47.31 | | 50.00 | 2.59 | - | 47.31 | -3.80 | 43.51 | |
| Vrijheidslaan 91 IV | 1079KJ | 1 | 44.16 | 45.51 | | 50.00 | 1.35 | - | 45.51 | -2.86 | 42.65 | |
| Vrijheidslaan 92 II | 1078PS | 1 | 44.85 | 48.41 | | 50.00 | 3.56 | - | 48.41 | -5.29 | 43.12 | |
| Vrijheidslaan 92 III | 1078PS | 1 | 44.57 | 47.45 | | 50.00 | 2.88 | - | 47.45 | -4.45 | 43.00 | |
| Vrijheidslaan 92 IV | 1078PS | 1 | 46.23 | 48.96 | | 50.00 | 2.73 | - | 48.96 | -4.54 | 44.42 | |
| Vrijheidslaan 93 HS | 1079KJ | 1 | 34.01 | 35.95 | | 50.00 | 1.94 | - | 35.95 | -1.98 | 33.97 | |
| Vrijheidslaan 93 I | 1079KJ | 1 | 35.85 | 37.80 | | 50.00 | 1.95 | - | 37.80 | -2.16 | 35.64 | |
| Vrijheidslaan 93 II | 1079KJ | 1 | 38.21 | 40.30 | | 50.00 | 2.09 | - | 40.30 | -2.49 | 37.81 | |
| Vrijheidslaan 93 III | 1079KJ | 1 | 40.20 | 43.58 | | 50.00 | 3.38 | - | 43.58 | -4.46 | 39.12 | |
| Vrijheidslaan 93 IV | 1079KJ | 1 | 43.40 | 45.99 | | 50.00 | 2.59 | - | 45.99 | -4.40 | 41.59 | |
| Vrijheidslaan 94 I | 1078PS | 1 | 38.35 | 41.56 | | 50.00 | 3.21 | - | 41.56 | -2.44 | 39.12 | |
| Vrijheidslaan 94 II | 1078PS | 1 | 40.64 | 43.90 | | 50.00 | 3.26 | - | 43.90 | -3.16 | 40.74 | |
| Vrijheidslaan 94 III | 1078PS | 1 | 43.20 | 47.60 | | 50.00 | 4.40 | - | 47.60 | -5.50 | 42.10 | |
| Vrijheidslaan 94 IV | 1078PS | 1 | 45.49 | 48.71 | | 50.00 | 3.22 | - | 48.71 | -4.90 | 43.81 | |
| Vrijheidslaan 95 HS | 1079KJ | 1 | 32.02 | 34.48 | | 50.00 | 2.46 | - | 34.48 | -2.12 | 32.36 | |
| Vrijheidslaan 95 II | 1079KJ | 1 | 33.33 | 35.73 | | 50.00 | 2.40 | - | 35.73 | -1.96 | 33.77 | |
| Vrijheidslaan 95 III | 1079KJ | 1 | 35.79 | 38.30 | | 50.00 | 2.51 | - | 38.30 | -2.00 | 36.30 | |
| Vrijheidslaan 95 IV | 1079KJ | 1 | 47.34 | 50.04 | | 50.00 | 2.70 | - | 50.04 | -4.70 | 45.34 | |
| Vrijheidslaan 96 HS | 1078PS | 1 | 38.21 | 41.35 | | 50.00 | 3.14 | - | 41.35 | -2.42 | 38.93 | |
| Vrijheidslaan 96 II | 1078PS | 1 | 40.35 | 43.57 | | 50.00 | 3.22 | - | 43.57 | -2.95 | 40.62 | |
| Vrijheidslaan 96 III | 1078PS | 1 | 42.90 | 47.31 | | 50.00 | 4.41 | - | 47.31 | -5.41 | 41.90 | |
| Vrijheidslaan 96 IV | 1078PS | 1 | 45.54 | 48.75 | | 50.00 | 3.21 | - | 48.75 | -5.08 | 43.67 | |
| Vrijheidslaan 97 HS | 1079KJ | 1 | 34.27 | 36.36 | | 50.00 | 2.09 | - | 36.36 | -2.02 | 34.34 | |
| Vrijheidslaan 97 II | 1079KJ | 1 | 36.57 | 38.61 | | 50.00 | 2.04 | - | 38.61 | -2.05 | 36.56 | |
| Vrijheidslaan 97 III | 1079KJ | 1 | 40.49 | 42.75 | | 50.00 | 2.26 | - | 42.75 | -2.35 | 40.40 | |
| Vrijheidslaan 97 IV | 1079KJ | 1 | 47.40 | 49.99 | | 50.00 | 2.59 | - | 49.99 | -4.63 | 45.36 | |
| Vrijheidslaan 98 II | 1078PS | 1 | 43.41 | 47.08 | | 50.00 | 3.67 | - | 47.08 | -5.01 | 42.07 | |
| Vrijheidslaan 98 III | 1078PS | 1 | 44.56 | 48.18 | | 50.00 | 3.62 | - | 48.18 | -5.77 | 42.41 | |
| Vrijheidslaan 98 IV | 1078PS | 1 | 46.04 | 49.02 | | 50.00 | 2.98 | - | 49.02 | -5.14 | 43.88 | |
| Vrijheidslaan 99 I | 1079KJ | 1 | 35.06 | 37.23 | | 50.00 | 2.17 | - | 37.23 | -2.15 | 35.08 | |
| Vrijheidslaan 99 II | 1079KJ | 1 | 37.59 | 39.78 | | 50.00 | 2.19 | - | 39.78 | -2.24 | 37.54 | |

## Gemeente AMSTERDAM

| Adres en postcode | | Bestemming | Geluidbelasting bij huidig GPP [dB] | Toekomst zonder nieuwe maatregelen [dB] | Sanering | Grenswaarde [dB] | Effect van het project | Benodigde reductie [dB] | Geluidbelasting standaard akoestische situatie [dB] | Geluidreductie door de doelmatige maatregelen [dB] | Toekomst met geadviseerde maatregel(en) [dB] | Overschrijding grenswaarde/ (X= ja, leeg vak=nee) |
|---|---|---|---|---|---|---|---|---|---|---|---|---|
| Vrijheidslaan 99 III | 1079KJ | 1 | 41.55 | 44.02 | | 50.00 | 2.47 | - | 44.02 | -2.68 | 41.34 | |
| Vrijheidslaan 99 IV | 1079KJ | 1 | 47.64 | 50.06 | | 50.00 | 2.42 | - | 50.06 | -4.57 | 45.49 | |
| Vrijheidslaan 100 I | 1078PS | 1 | 38.62 | 41.13 | | 50.00 | 2.51 | - | 41.13 | -2.47 | 38.66 | |
| Vrijheidslaan 100 II | 1078PS | 1 | 40.96 | 43.29 | | 50.00 | 2.33 | - | 43.29 | -2.81 | 40.48 | |
| Vrijheidslaan 100 III | 1078PS | 1 | 43.73 | 47.03 | | 50.00 | 3.30 | - | 47.03 | -4.85 | 42.18 | |
| Vrijheidslaan 100 IV | 1078PS | 1 | 46.39 | 49.29 | | 50.00 | 2.90 | - | 49.29 | -5.03 | 44.26 | |
| Vrijheidslaan 101 I | 1079KJ | 1 | 38.39 | 40.45 | | 50.00 | 2.06 | - | 40.45 | -2.60 | 37.85 | |
| Vrijheidslaan 101 II | 1079KJ | 1 | 40.78 | 42.81 | | 50.00 | 2.03 | - | 42.81 | -3.15 | 39.66 | |
| Vrijheidslaan 101 III | 1079KJ | 1 | 43.44 | 45.27 | | 50.00 | 1.83 | - | 45.27 | -3.24 | 42.03 | |
| Vrijheidslaan 101 IV | 1079KJ | 1 | 45.55 | 48.80 | | 50.00 | 3.25 | - | 48.80 | -5.61 | 43.19 | |
| VU 1 | 9081AD | 16 | 59.87 | 61.35 | | 59.87 | 1.48 | 0.85 | 61.35 | -7.03 | 54.32 | |
| VU k59 1 | 9081ZW | 18 | 55.67 | 57.01 | | 55.67 | 1.34 | 0.51 | 57.01 | -9.82 | 47.19 | |
| VU k59 2 | 9081ZW | 18 | 57.64 | 59.22 | | 57.64 | 1.58 | 0.72 | 59.22 | -7.46 | 51.76 | |
| VU k59 3 | 9081ZW | 18 | 56.06 | 56.44 | | 56.06 | 0.38 | - | 56.44 | -11.07 | 45.37 | |
| VU k59 4 | 9081ZW | 18 | 51.20 | 49.79 | | 51.20 | -1.41 | - | 49.79 | -8.32 | 41.47 | |
| VU k59 5 | 9081ZW | 18 | 53.70 | 56.08 | | 53.70 | 2.38 | 1.58 | 56.08 | -8.22 | 47.86 | |
| VU k59 6 | 9081ZW | 18 | 56.06 | 58.28 | | 56.06 | 2.22 | 1.78 | 58.28 | -6.67 | 51.61 | |
| VU k59 7 | 9081ZW | 18 | 52.92 | 55.55 | | 52.92 | 2.63 | 2.06 | 55.55 | -10.44 | 45.11 | |
| VU k59 8 | 9081ZW | 18 | 55.21 | 51.20 | | 55.21 | -4.01 | - | 51.20 | -5.99 | 45.21 | |
| VU k59 9 | 9081ZW | 18 | 56.27 | 55.04 | | 56.27 | -1.23 | - | 55.04 | -4.97 | 50.07 | |
| VU k59 10 | 9081ZW | 18 | 55.71 | 57.33 | | 55.71 | 1.62 | 0.83 | 57.33 | -9.44 | 47.89 | |
| VU k59 11 | 9081ZW | 18 | 57.37 | 59.19 | | 57.37 | 1.82 | 1.70 | 59.19 | -7.35 | 51.84 | |
| VU k59 12 | 9081ZW | 18 | 55.49 | 56.24 | | 55.49 | 0.75 | 0.75 | 56.24 | -10.62 | 45.62 | |
| VU k59 13 | 9081ZW | 18 | 51.16 | 49.86 | | 51.16 | -1.30 | - | 49.86 | -7.93 | 41.93 | |
| VU k59 14 | 9081ZW | 18 | 53.77 | 56.35 | | 53.77 | 2.58 | 1.85 | 56.35 | -7.99 | 48.36 | |
| VU k59 15 | 9081ZW | 18 | 55.91 | 58.10 | | 55.91 | 2.19 | 1.60 | 58.10 | -6.57 | 51.53 | |
| VU k59 16 | 9081ZW | 18 | 52.54 | 55.43 | | 52.54 | 2.89 | 1.94 | 55.43 | -9.84 | 45.59 | |
| VU k59 17 | 9081ZW | 18 | 55.42 | 51.63 | | 55.42 | -3.79 | - | 51.63 | -5.79 | 45.84 | |
| VU k59 18 | 9081ZW | 18 | 56.27 | 54.76 | | 56.27 | -1.51 | - | 54.76 | -4.78 | 49.98 | |
| VU k59 19 | 9081ZW | 18 | 56.01 | 57.66 | | 56.01 | 1.65 | 1.16 | 57.66 | -8.87 | 48.79 | |
| VU k59 20 | 9081ZW | 18 | 57.84 | 59.12 | | 57.84 | 1.28 | 0.62 | 59.12 | -7.05 | 52.07 | |
| VU k59 21 | 9081ZW | 18 | 55.29 | 56.04 | | 55.29 | 0.75 | 0.55 | 56.04 | -10.23 | 45.81 | |
| VU k59 22 | 9081ZW | 18 | 51.38 | 49.99 | | 51.38 | -1.39 | - | 49.99 | -7.33 | 42.66 | |
| VU k59 23 | 9081ZW | 18 | 54.09 | 56.67 | | 54.09 | 2.58 | 2.17 | 56.67 | -7.58 | 49.09 | |
| VU k59 24 | 9081ZW | 18 | 56.78 | 58.30 | | 56.78 | 1.52 | 0.81 | 58.30 | -6.52 | 51.78 | |
| VU k59 25 | 9081ZW | 18 | 52.42 | 55.28 | | 52.42 | 2.86 | 2.78 | 55.28 | -9.42 | 45.86 | |
| VU k59 26 | 9081ZW | 18 | 55.74 | 52.27 | | 55.74 | -3.47 | - | 52.27 | -5.40 | 46.87 | |
| VU k59 27 | 9081ZW | 18 | 56.92 | 56.11 | | 56.92 | -0.81 | - | 56.11 | -4.80 | 51.31 | |
| VU k59 28 | 9081ZW | 18 | 56.44 | 58.10 | | 56.44 | 1.66 | 1.60 | 58.10 | -8.25 | 49.85 | |
| VU k59 29 | 9081ZW | 18 | 58.11 | 59.29 | | 58.11 | 1.18 | 0.79 | 59.29 | -6.89 | 52.40 | |
| VU k59 30 | 9081ZW | 18 | 55.22 | 55.97 | | 55.22 | 0.75 | 0.48 | 55.97 | -9.62 | 46.35 | |
| VU k59 31 | 9081ZW | 18 | 53.11 | 50.42 | | 53.11 | -2.69 | - | 50.42 | -6.78 | 43.64 | |
| VU k59 32 | 9081ZW | 18 | 54.59 | 57.08 | | 54.59 | 2.49 | 1.59 | 57.08 | -7.10 | 49.98 | |
| VU k59 33 | 9081ZW | 18 | 57.55 | 58.66 | | 57.55 | 1.11 | 0.16 | 58.66 | -6.59 | 52.07 | |
| VU k59 34 | 9081ZW | 18 | 52.85 | 55.45 | | 52.85 | 2.60 | 1.96 | 55.45 | -8.42 | 47.03 | |
| VU k59 35 | 9081ZW | 18 | 56.06 | 53.00 | | 56.06 | -3.06 | - | 53.00 | -5.14 | 47.86 | |
| VU k59 36 | 9081ZW | 18 | 57.69 | 57.63 | | 57.69 | -0.06 | - | 57.63 | -5.61 | 52.02 | |
| VU k59 37 | 9081ZW | 18 | 56.77 | 58.44 | | 56.77 | 1.67 | 0.95 | 58.44 | -7.87 | 50.57 | |
| VU k59 38 | 9081ZW | 18 | 58.27 | 59.44 | | 58.27 | 1.17 | 0.94 | 59.44 | -6.77 | 52.67 | |
| VU k59 39 | 9081ZW | 18 | 55.32 | 56.14 | | 55.32 | 0.82 | 0.65 | 56.14 | -9.31 | 46.83 | |
| VU k59 40 | 9081ZW | 18 | 54.81 | 51.70 | | 54.81 | -3.11 | - | 51.70 | -6.97 | 44.73 | |
| VU k59 41 | 9081ZW | 18 | 55.02 | 57.45 | | 55.02 | 2.43 | 1.96 | 57.45 | -6.82 | 50.63 | |
| VU k59 42 | 9081ZW | 18 | 57.83 | 58.89 | | 57.83 | 1.06 | 0.39 | 58.89 | -6.48 | 52.41 | |

## Gemeente AMSTERDAM

| Adres en postcode | | Bestemming | Geluidbelasting bij huidig GPP [dB] | Toekomst zonder nieuwe maatregelen [dB] | Sanering | Grenswaarde [dB] | Effect van het project | Benodigde reductie [dB] | Geluidbelasting standaard akoestische situatie [dB] | Geluidreductie door de doelmatige maatregelen [dB] | Toekomst met geadviseerde maatregel(en) [dB] | Overschrijding grenswaarde/ (X= ja, leeg vak=nee) |
|---|---|---|---|---|---|---|---|---|---|---|---|---|
| VU k59 43 | 9081ZW | 18 | 53.10 | 55.58 | | 53.10 | 2.48 | 2.09 | 55.58 | -8.26 | 47.32 | |
| VU k59 44 | 9081ZW | 18 | 56.34 | 53.49 | | 56.34 | -2.85 | - | 53.49 | -5.06 | 48.43 | |
| VU k59 45 | 9081ZW | 18 | 57.98 | 58.65 | | 57.98 | 0.67 | 0.15 | 58.65 | -6.14 | 52.51 | |
| VU k59 46 | 9081ZW | 18 | 57.17 | 58.81 | | 57.17 | 1.64 | 1.32 | 58.81 | -7.61 | 51.20 | |
| VU k59 47 | 9081ZW | 18 | 55.66 | 56.65 | | 55.66 | 0.99 | 0.15 | 56.65 | -9.25 | 47.40 | |
| VU k59 48 | 9081ZW | 18 | 55.10 | 50.89 | | 55.10 | -4.21 | - | 50.89 | -5.85 | 45.04 | |
| VU k59 49 | 9081ZW | 18 | 55.49 | 57.90 | | 55.49 | 2.41 | 2.41 | 57.90 | -6.58 | 51.32 | |
| VU k59 50 | 9081ZW | 18 | 53.44 | 55.90 | | 53.44 | 2.46 | 2.41 | 55.90 | -8.31 | 47.59 | |
| VU k59 51 | 9081ZW | 18 | 56.69 | 54.15 | | 56.69 | -2.54 | - | 54.15 | -5.00 | 49.15 | |
| VU k59 52 | 9081ZW | 18 | 55.67 | 57.01 | | 55.67 | 1.34 | 0.51 | 57.01 | -9.82 | 47.19 | |
| VU k59 53 | 9081ZW | 18 | 57.64 | 59.22 | | 57.64 | 1.58 | 0.72 | 59.22 | -7.46 | 51.76 | |
| VU k59 54 | 9081ZW | 18 | 56.06 | 56.44 | | 56.06 | 0.38 | - | 56.44 | -11.07 | 45.37 | |
| VU k59 55 | 9081ZW | 18 | 51.20 | 49.79 | | 51.20 | -1.41 | - | 49.79 | -8.32 | 41.47 | |
| VU k59 56 | 9081ZW | 18 | 53.70 | 56.08 | | 53.70 | 2.38 | 1.58 | 56.08 | -8.22 | 47.86 | |
| VU k59 57 | 9081ZW | 18 | 56.06 | 58.28 | | 56.06 | 2.22 | 1.78 | 58.28 | -6.67 | 51.61 | |
| VU k59 58 | 9081ZW | 18 | 52.92 | 55.55 | | 52.92 | 2.63 | 2.06 | 55.55 | -10.44 | 45.11 | |
| VU k59 59 | 9081ZW | 18 | 55.21 | 51.20 | | 55.21 | -4.01 | - | 51.20 | -5.99 | 45.21 | |
| VU k59 60 | 9081ZW | 18 | 56.27 | 55.04 | | 56.27 | -1.23 | - | 55.04 | -4.97 | 50.07 | |
| VU k59 61 | 9081ZW | 18 | 55.71 | 57.33 | | 55.71 | 1.62 | 0.83 | 57.33 | -9.44 | 47.89 | |
| VU k59 62 | 9081ZW | 18 | 57.37 | 59.19 | | 57.37 | 1.82 | 1.70 | 59.19 | -7.35 | 51.84 | |
| VU k59 63 | 9081ZW | 18 | 55.49 | 56.24 | | 55.49 | 0.75 | 0.75 | 56.24 | -10.62 | 45.62 | |
| VU k59 64 | 9081ZW | 18 | 51.16 | 49.86 | | 51.16 | -1.30 | - | 49.86 | -7.93 | 41.93 | |
| VU k59 65 | 9081ZW | 18 | 53.77 | 56.35 | | 53.77 | 2.58 | 1.85 | 56.35 | -7.99 | 48.36 | |
| VU k59 66 | 9081ZW | 18 | 55.91 | 58.10 | | 55.91 | 2.19 | 1.60 | 58.10 | -6.57 | 51.53 | |
| VU k59 67 | 9081ZW | 18 | 52.54 | 55.43 | | 52.54 | 2.89 | 1.94 | 55.43 | -9.84 | 45.59 | |
| VU k59 68 | 9081ZW | 18 | 55.42 | 51.63 | | 55.42 | -3.79 | - | 51.63 | -5.79 | 45.84 | |
| VU k59 69 | 9081ZW | 18 | 56.27 | 54.76 | | 56.27 | -1.51 | - | 54.76 | -4.78 | 49.98 | |
| VU k59 70 | 9081ZW | 18 | 56.01 | 57.66 | | 56.01 | 1.65 | 1.16 | 57.66 | -8.87 | 48.79 | |
| VU k59 71 | 9081ZW | 18 | 57.84 | 59.12 | | 57.84 | 1.28 | 0.62 | 59.12 | -7.05 | 52.07 | |
| VU k59 72 | 9081ZW | 18 | 55.29 | 56.04 | | 55.29 | 0.75 | 0.55 | 56.04 | -10.23 | 45.81 | |
| VU k59 73 | 9081ZW | 18 | 51.38 | 49.99 | | 51.38 | -1.39 | - | 49.99 | -7.33 | 42.66 | |
| VU k59 74 | 9081ZW | 18 | 54.09 | 56.67 | | 54.09 | 2.58 | 2.17 | 56.67 | -7.58 | 49.09 | |
| VU k59 75 | 9081ZW | 18 | 56.78 | 58.30 | | 56.78 | 1.52 | 0.81 | 58.30 | -6.52 | 51.78 | |
| VU k59 76 | 9081ZW | 18 | 52.42 | 55.28 | | 52.42 | 2.86 | 2.78 | 55.28 | -9.42 | 45.86 | |
| VU k59 77 | 9081ZW | 18 | 55.74 | 52.27 | | 55.74 | -3.47 | - | 52.27 | -5.40 | 46.87 | |
| VU k59 78 | 9081ZW | 18 | 56.92 | 56.11 | | 56.92 | -0.81 | - | 56.11 | -4.80 | 51.31 | |
| VU k59 79 | 9081ZW | 18 | 56.44 | 58.10 | | 56.44 | 1.66 | 1.60 | 58.10 | -8.25 | 49.85 | |
| VU k59 80 | 9081ZW | 18 | 58.11 | 59.29 | | 58.11 | 1.18 | 0.79 | 59.29 | -6.89 | 52.40 | |
| VU k59 81 | 9081ZW | 18 | 55.22 | 55.97 | | 55.22 | 0.75 | 0.48 | 55.97 | -9.62 | 46.35 | |
| VU k59 82 | 9081ZW | 18 | 53.11 | 50.42 | | 53.11 | -2.69 | - | 50.42 | -6.78 | 43.64 | |
| VU k59 83 | 9081ZW | 18 | 54.59 | 57.08 | | 54.59 | 2.49 | 1.59 | 57.08 | -7.10 | 49.98 | |
| VU k59 84 | 9081ZW | 18 | 57.55 | 58.66 | | 57.55 | 1.11 | 0.16 | 58.66 | -6.59 | 52.07 | |
| VU k59 85 | 9081ZW | 18 | 52.85 | 55.45 | | 52.85 | 2.60 | 1.96 | 55.45 | -8.42 | 47.03 | |
| VU k59 86 | 9081ZW | 18 | 56.06 | 53.00 | | 56.06 | -3.06 | - | 53.00 | -5.14 | 47.86 | |
| VU k59 87 | 9081ZW | 18 | 57.69 | 57.63 | | 57.69 | -0.06 | - | 57.63 | -5.61 | 52.02 | |
| VU k59 88 | 9081ZW | 18 | 56.77 | 58.44 | | 56.77 | 1.67 | 0.95 | 58.44 | -7.87 | 50.57 | |
| VU k59 89 | 9081ZW | 18 | 58.27 | 59.44 | | 58.27 | 1.17 | 0.94 | 59.44 | -6.77 | 52.67 | |
| VU k59 90 | 9081ZW | 18 | 55.32 | 56.14 | | 55.32 | 0.82 | 0.65 | 56.14 | -9.31 | 46.83 | |
| VU k59 91 | 9081ZW | 18 | 54.81 | 51.70 | | 54.81 | -3.11 | - | 51.70 | -6.97 | 44.73 | |
| VU k59 92 | 9081ZW | 18 | 55.02 | 57.45 | | 55.02 | 2.43 | 1.96 | 57.45 | -6.82 | 50.63 | |
| VU k59 93 | 9081ZW | 18 | 57.83 | 58.89 | | 57.83 | 1.06 | 0.39 | 58.89 | -6.48 | 52.41 | |
| VU k59 94 | 9081ZW | 18 | 53.10 | 55.58 | | 53.10 | 2.48 | 2.09 | 55.58 | -8.26 | 47.32 | |
| VU k59 95 | 9081ZW | 18 | 56.34 | 53.49 | | 56.34 | -2.85 | - | 53.49 | -5.06 | 48.43 | |

## Gemeente AMSTERDAM

| Adres en postcode | | Bestemming | Geluidbelasting bij huidig GPP [dB] | Toekomst zonder nieuwe maatregelen [dB] | Sanering | Grenswaarde [dB] | Effect van het project | Benodigde reductie [dB] | Geluidbelasting standaard akoestische situatie [dB] | Geluidreductie door de doelmatige maatregelen [dB] | Toekomst met geadviseerde maatregel(en) [dB] | Overschrijding grenswaarde/ (X= ja, leeg vak=nee) |
|---|---|---|---|---|---|---|---|---|---|---|---|---|
| VU k59 96 | 9081ZW | 18 | 57.98 | 58.65 | | 57.98 | 0.67 | 0.15 | 58.65 | -6.14 | 52.51 | |
| VU k59 97 | 9081ZW | 18 | 57.17 | 58.81 | | 57.17 | 1.64 | 1.32 | 58.81 | -7.61 | 51.20 | |
| VU k59 98 | 9081ZW | 18 | 55.66 | 56.65 | | 55.66 | 0.99 | 0.15 | 56.65 | -9.25 | 47.40 | |
| VU k59 99 | 9081ZW | 18 | 55.10 | 50.89 | | 55.10 | -4.21 | - | 50.89 | -5.85 | 45.04 | |
| VU k59 100 | 9081ZW | 18 | 55.49 | 57.90 | | 55.49 | 2.41 | 2.41 | 57.90 | -6.58 | 51.32 | |
| VU k59 101 | 9081ZW | 18 | 53.44 | 55.90 | | 53.44 | 2.46 | 2.41 | 55.90 | -8.31 | 47.59 | |
| VU k59 102 | 9081ZW | 18 | 56.69 | 54.15 | | 56.69 | -2.54 | - | 54.15 | -5.00 | 49.15 | |
| VU k59 103 | 9081ZW | 18 | 55.67 | 57.01 | | 55.67 | 1.34 | 0.51 | 57.01 | -9.82 | 47.19 | |
| VU k59 104 | 9081ZW | 18 | 57.64 | 59.22 | | 57.64 | 1.58 | 0.72 | 59.22 | -7.46 | 51.76 | |
| VU k59 105 | 9081ZW | 18 | 56.06 | 56.44 | | 56.06 | 0.38 | - | 56.44 | -11.07 | 45.37 | |
| VU k59 106 | 9081ZW | 18 | 51.20 | 49.79 | | 51.20 | -1.41 | - | 49.79 | -8.32 | 41.47 | |
| VU k59 107 | 9081ZW | 18 | 53.70 | 56.08 | | 53.70 | 2.38 | 1.58 | 56.08 | -8.22 | 47.86 | |
| VU k59 108 | 9081ZW | 18 | 56.06 | 58.28 | | 56.06 | 2.22 | 1.78 | 58.28 | -6.67 | 51.61 | |
| VU k59 109 | 9081ZW | 18 | 52.92 | 55.55 | | 52.92 | 2.63 | 2.06 | 55.55 | -10.44 | 45.11 | |
| VU k59 110 | 9081ZW | 18 | 55.21 | 51.20 | | 55.21 | -4.01 | - | 51.20 | -5.99 | 45.21 | |
| VU k59 111 | 9081ZW | 18 | 56.27 | 55.04 | | 56.27 | -1.23 | - | 55.04 | -4.97 | 50.07 | |
| VU k59 112 | 9081ZW | 18 | 55.71 | 57.33 | | 55.71 | 1.62 | 0.83 | 57.33 | -9.44 | 47.89 | |
| VU k59 113 | 9081ZW | 18 | 57.37 | 59.19 | | 57.37 | 1.82 | 1.70 | 59.19 | -7.35 | 51.84 | |
| VU k59 114 | 9081ZW | 18 | 55.49 | 56.24 | | 55.49 | 0.75 | 0.75 | 56.24 | -10.62 | 45.62 | |
| VU k59 115 | 9081ZW | 18 | 51.16 | 49.86 | | 51.16 | -1.30 | - | 49.86 | -7.93 | 41.93 | |
| VU k59 116 | 9081ZW | 18 | 53.77 | 56.35 | | 53.77 | 2.58 | 1.85 | 56.35 | -7.99 | 48.36 | |
| VU k59 117 | 9081ZW | 18 | 55.91 | 58.10 | | 55.91 | 2.19 | 1.60 | 58.10 | -6.57 | 51.53 | |
| VU k59 118 | 9081ZW | 18 | 52.54 | 55.43 | | 52.54 | 2.89 | 1.94 | 55.43 | -9.84 | 45.59 | |
| VU k59 119 | 9081ZW | 18 | 55.42 | 51.63 | | 55.42 | -3.79 | - | 51.63 | -5.79 | 45.84 | |
| VU k59 120 | 9081ZW | 18 | 56.27 | 54.76 | | 56.27 | -1.51 | - | 54.76 | -4.78 | 49.98 | |
| VU k59 121 | 9081ZW | 18 | 56.01 | 57.66 | | 56.01 | 1.65 | 1.16 | 57.66 | -8.87 | 48.79 | |
| VU k59 122 | 9081ZW | 18 | 57.84 | 59.12 | | 57.84 | 1.28 | 0.62 | 59.12 | -7.05 | 52.07 | |
| VU k59 123 | 9081ZW | 18 | 55.29 | 56.04 | | 55.29 | 0.75 | 0.55 | 56.04 | -10.23 | 45.81 | |
| VU k59 124 | 9081ZW | 18 | 51.38 | 49.99 | | 51.38 | -1.39 | - | 49.99 | -7.33 | 42.66 | |
| VU k59 125 | 9081ZW | 18 | 54.09 | 56.67 | | 54.09 | 2.58 | 2.17 | 56.67 | -7.58 | 49.09 | |
| VU k59 126 | 9081ZW | 18 | 56.78 | 58.30 | | 56.78 | 1.52 | 0.81 | 58.30 | -6.52 | 51.78 | |
| VU k59 127 | 9081ZW | 18 | 52.42 | 55.28 | | 52.42 | 2.86 | 2.78 | 55.28 | -9.42 | 45.86 | |
| VU k59 128 | 9081ZW | 18 | 55.74 | 52.27 | | 55.74 | -3.47 | - | 52.27 | -5.40 | 46.87 | |
| VU k59 129 | 9081ZW | 18 | 56.92 | 56.11 | | 56.92 | -0.81 | - | 56.11 | -4.80 | 51.31 | |
| VU k59 130 | 9081ZW | 18 | 56.44 | 58.10 | | 56.44 | 1.66 | 1.60 | 58.10 | -8.25 | 49.85 | |
| VU k59 131 | 9081ZW | 18 | 58.11 | 59.29 | | 58.11 | 1.18 | 0.79 | 59.29 | -6.89 | 52.40 | |
| VU k59 132 | 9081ZW | 18 | 55.22 | 55.97 | | 55.22 | 0.75 | 0.48 | 55.97 | -9.62 | 46.35 | |
| VU k59 133 | 9081ZW | 18 | 53.11 | 50.42 | | 53.11 | -2.69 | - | 50.42 | -6.78 | 43.64 | |
| VU k59 134 | 9081ZW | 18 | 54.59 | 57.08 | | 54.59 | 2.49 | 1.59 | 57.08 | -7.10 | 49.98 | |
| VU k59 135 | 9081ZW | 18 | 57.55 | 58.66 | | 57.55 | 1.11 | 0.16 | 58.66 | -6.59 | 52.07 | |
| VU k59 136 | 9081ZW | 18 | 52.85 | 55.45 | | 52.85 | 2.60 | 1.96 | 55.45 | -8.42 | 47.03 | |
| VU k59 137 | 9081ZW | 18 | 56.06 | 53.00 | | 56.06 | -3.06 | - | 53.00 | -5.14 | 47.86 | |
| VU k59 138 | 9081ZW | 18 | 57.69 | 57.63 | | 57.69 | -0.06 | - | 57.63 | -5.61 | 52.02 | |
| VU k59 139 | 9081ZW | 18 | 56.77 | 58.44 | | 56.77 | 1.67 | 0.95 | 58.44 | -7.87 | 50.57 | |
| VU k59 140 | 9081ZW | 18 | 58.27 | 59.44 | | 58.27 | 1.17 | 0.94 | 59.44 | -6.77 | 52.67 | |
| VU k59 141 | 9081ZW | 18 | 55.32 | 56.14 | | 55.32 | 0.82 | 0.65 | 56.14 | -9.31 | 46.83 | |
| VU k59 142 | 9081ZW | 18 | 54.81 | 51.70 | | 54.81 | -3.11 | - | 51.70 | -6.97 | 44.73 | |
| VU k59 143 | 9081ZW | 18 | 55.02 | 57.45 | | 55.02 | 2.43 | 1.96 | 57.45 | -6.82 | 50.63 | |
| VU k59 144 | 9081ZW | 18 | 57.83 | 58.89 | | 57.83 | 1.06 | 0.39 | 58.89 | -6.48 | 52.41 | |
| VU k59 145 | 9081ZW | 18 | 53.10 | 55.58 | | 53.10 | 2.48 | 2.09 | 55.58 | -8.26 | 47.32 | |
| VU k59 146 | 9081ZW | 18 | 56.34 | 53.49 | | 56.34 | -2.85 | - | 53.49 | -5.06 | 48.43 | |
| VU k59 147 | 9081ZW | 18 | 57.98 | 58.65 | | 57.98 | 0.67 | 0.15 | 58.65 | -6.14 | 52.51 | |
| VU k59 148 | 9081ZW | 18 | 57.17 | 58.81 | | 57.17 | 1.64 | 1.32 | 58.81 | -7.61 | 51.20 | |

## Gemeente AMSTERDAM

| Adres en postcode | | Bestemming | Geluidbelasting bij huidig GPP [dB] | Toekomst zonder nieuwe maatregelen [dB] | Sanering | Grenswaarde [dB] | Effect van het project | Benodigde reductie [dB] | Geluidbelasting standaard akoestische situatie [dB] | Geluidreductie door de doelmatige maatregelen [dB] | Toekomst met geadviseerde maatregel(en) [dB] | Overschrijding grenswaarde/ (X= ja, leeg vak=nee) |
|---|---|---|---|---|---|---|---|---|---|---|---|---|
| VU k59 149 | 9081ZW | 18 | 55.66 | 56.65 | | 55.66 | 0.99 | 0.15 | 56.65 | -9.25 | 47.40 | |
| VU k59 150 | 9081ZW | 18 | 55.10 | 50.89 | | 55.10 | -4.21 | - | 50.89 | -5.85 | 45.04 | |
| VU k59 151 | 9081ZW | 18 | 55.49 | 57.90 | | 55.49 | 2.41 | 2.41 | 57.90 | -6.58 | 51.32 | |
| VU k59 152 | 9081ZW | 18 | 53.44 | 55.90 | | 53.44 | 2.46 | 2.41 | 55.90 | -8.31 | 47.59 | |
| VU k59 153 | 9081ZW | 18 | 56.69 | 54.15 | | 56.69 | -2.54 | - | 54.15 | -5.00 | 49.15 | |
| VU k59 154 | 9081ZW | 18 | 55.67 | 57.01 | | 55.67 | 1.34 | 0.51 | 57.01 | -9.82 | 47.19 | |
| VU k59 155 | 9081ZW | 18 | 57.64 | 59.22 | | 57.64 | 1.58 | 0.72 | 59.22 | -7.46 | 51.76 | |
| VU k59 156 | 9081ZW | 18 | 56.06 | 56.44 | | 56.06 | 0.38 | - | 56.44 | -11.07 | 45.37 | |
| VU k59 157 | 9081ZW | 18 | 51.20 | 49.79 | | 51.20 | -1.41 | - | 49.79 | -8.32 | 41.47 | |
| VU k59 158 | 9081ZW | 18 | 53.70 | 56.08 | | 53.70 | 2.38 | 1.58 | 56.08 | -8.22 | 47.86 | |
| VU k59 159 | 9081ZW | 18 | 56.06 | 58.28 | | 56.06 | 2.22 | 1.78 | 58.28 | -6.67 | 51.61 | |
| VU k59 160 | 9081ZW | 18 | 52.92 | 55.55 | | 52.92 | 2.63 | 2.06 | 55.55 | -10.44 | 45.11 | |
| VU k59 161 | 9081ZW | 18 | 55.21 | 51.20 | | 55.21 | -4.01 | - | 51.20 | -5.99 | 45.21 | |
| VU k59 162 | 9081ZW | 18 | 56.27 | 55.04 | | 56.27 | -1.23 | - | 55.04 | -4.97 | 50.07 | |
| VU k59 163 | 9081ZW | 18 | 55.71 | 57.33 | | 55.71 | 1.62 | 0.83 | 57.33 | -9.44 | 47.89 | |
| VU k59 164 | 9081ZW | 18 | 57.37 | 59.19 | | 57.37 | 1.82 | 1.70 | 59.19 | -7.35 | 51.84 | |
| VU k59 165 | 9081ZW | 18 | 55.49 | 56.24 | | 55.49 | 0.75 | 0.75 | 56.24 | -10.62 | 45.62 | |
| VU k59 166 | 9081ZW | 18 | 51.16 | 49.86 | | 51.16 | -1.30 | - | 49.86 | -7.93 | 41.93 | |
| VU k59 167 | 9081ZW | 18 | 53.77 | 56.35 | | 53.77 | 2.58 | 1.85 | 56.35 | -7.99 | 48.36 | |
| VU k59 168 | 9081ZW | 18 | 55.91 | 58.10 | | 55.91 | 2.19 | 1.60 | 58.10 | -6.57 | 51.53 | |
| VU k59 169 | 9081ZW | 18 | 52.54 | 55.43 | | 52.54 | 2.89 | 1.94 | 55.43 | -9.84 | 45.59 | |
| VU k59 170 | 9081ZW | 18 | 55.42 | 51.63 | | 55.42 | -3.79 | - | 51.63 | -5.79 | 45.84 | |
| VU k59 171 | 9081ZW | 18 | 56.27 | 54.76 | | 56.27 | -1.51 | - | 54.76 | -4.78 | 49.98 | |
| VU k59 172 | 9081ZW | 18 | 56.01 | 57.66 | | 56.01 | 1.65 | 1.16 | 57.66 | -8.87 | 48.79 | |
| VU k59 173 | 9081ZW | 18 | 57.84 | 59.12 | | 57.84 | 1.28 | 0.62 | 59.12 | -7.05 | 52.07 | |
| VU k59 174 | 9081ZW | 18 | 55.29 | 56.04 | | 55.29 | 0.75 | 0.55 | 56.04 | -10.23 | 45.81 | |
| VU k59 175 | 9081ZW | 18 | 51.38 | 49.99 | | 51.38 | -1.39 | - | 49.99 | -7.33 | 42.66 | |
| VU k59 176 | 9081ZW | 18 | 54.09 | 56.67 | | 54.09 | 2.58 | 2.17 | 56.67 | -7.58 | 49.09 | |
| VU k59 177 | 9081ZW | 18 | 56.78 | 58.30 | | 56.78 | 1.52 | 0.81 | 58.30 | -6.52 | 51.78 | |
| VU k59 178 | 9081ZW | 18 | 52.42 | 55.28 | | 52.42 | 2.86 | 2.78 | 55.28 | -9.42 | 45.86 | |
| VU k59 179 | 9081ZW | 18 | 55.74 | 52.27 | | 55.74 | -3.47 | - | 52.27 | -5.40 | 46.87 | |
| VU k59 180 | 9081ZW | 18 | 56.92 | 56.11 | | 56.92 | -0.81 | - | 56.11 | -4.80 | 51.31 | |
| VU k59 181 | 9081ZW | 18 | 56.44 | 58.10 | | 56.44 | 1.66 | 1.60 | 58.10 | -8.25 | 49.85 | |
| VU k59 182 | 9081ZW | 18 | 58.11 | 59.29 | | 58.11 | 1.18 | 0.79 | 59.29 | -6.89 | 52.40 | |
| VU k59 183 | 9081ZW | 18 | 55.22 | 55.97 | | 55.22 | 0.75 | 0.48 | 55.97 | -9.62 | 46.35 | |
| VU k59 184 | 9081ZW | 18 | 53.11 | 50.42 | | 53.11 | -2.69 | - | 50.42 | -6.78 | 43.64 | |
| VU k59 185 | 9081ZW | 18 | 54.59 | 57.08 | | 54.59 | 2.49 | 1.59 | 57.08 | -7.10 | 49.98 | |
| VU k59 186 | 9081ZW | 18 | 57.55 | 58.66 | | 57.55 | 1.11 | 0.16 | 58.66 | -6.59 | 52.07 | |
| VU k59 187 | 9081ZW | 18 | 52.85 | 55.45 | | 52.85 | 2.60 | 1.96 | 55.45 | -8.42 | 47.03 | |
| VU k59 188 | 9081ZW | 18 | 56.06 | 53.00 | | 56.06 | -3.06 | - | 53.00 | -5.14 | 47.86 | |
| VU k59 189 | 9081ZW | 18 | 57.69 | 57.63 | | 57.69 | -0.06 | - | 57.63 | -5.61 | 52.02 | |
| VU k59 190 | 9081ZW | 18 | 56.77 | 58.44 | | 56.77 | 1.67 | 0.95 | 58.44 | -7.87 | 50.57 | |
| VU k59 191 | 9081ZW | 18 | 58.27 | 59.44 | | 58.27 | 1.17 | 0.94 | 59.44 | -6.77 | 52.67 | |
| VU k59 192 | 9081ZW | 18 | 55.32 | 56.14 | | 55.32 | 0.82 | 0.65 | 56.14 | -9.31 | 46.83 | |
| VU k59 193 | 9081ZW | 18 | 54.81 | 51.70 | | 54.81 | -3.11 | - | 51.70 | -6.97 | 44.73 | |
| VU k59 194 | 9081ZW | 18 | 55.02 | 57.45 | | 55.02 | 2.43 | 1.96 | 57.45 | -6.82 | 50.63 | |
| VU k59 195 | 9081ZW | 18 | 57.83 | 58.89 | | 57.83 | 1.06 | 0.39 | 58.89 | -6.48 | 52.41 | |
| VU k59 196 | 9081ZW | 18 | 53.10 | 55.58 | | 53.10 | 2.48 | 2.09 | 55.58 | -8.26 | 47.32 | |
| VU k59 197 | 9081ZW | 18 | 56.34 | 53.49 | | 56.34 | -2.85 | - | 53.49 | -5.06 | 48.43 | |
| VU k59 198 | 9081ZW | 18 | 57.98 | 58.65 | | 57.98 | 0.67 | 0.15 | 58.65 | -6.14 | 52.51 | |
| VU k59 199 | 9081ZW | 18 | 57.17 | 58.81 | | 57.17 | 1.64 | 1.32 | 58.81 | -7.61 | 51.20 | |
| VU k59 200 | 9081ZW | 18 | 55.66 | 56.65 | | 55.66 | 0.99 | 0.15 | 56.65 | -9.25 | 47.40 | |
| VU k59 201 | 9081ZW | 18 | 55.10 | 50.89 | | 55.10 | -4.21 | - | 50.89 | -5.85 | 45.04 | |

## Gemeente AMSTERDAM

| Adres en postcode | | Bestemming | Geluidbelasting bij huidig GPP [dB] | Toekomst zonder nieuwe maatregelen [dB] | Sanering | Grenswaarde [dB] | Effect van het project | Benodigde reductie [dB] | Geluidbelasting standaard akoestische situatie [dB] | Geluidreductie door de doelmatige maatregelen [dB] | Toekomst met geadviseerde maatregel(en) [dB] | Overschrijding grenswaarde/ (X= ja, leeg vak=nee) |
|---|---|---|---|---|---|---|---|---|---|---|---|---|
| VU k59 202 | 9081ZW | 18 | 55.49 | 57.90 | | 55.49 | 2.41 | 2.41 | 57.90 | -6.58 | 51.32 | |
| VU k59 203 | 9081ZW | 18 | 53.44 | 55.90 | | 53.44 | 2.46 | 2.41 | 55.90 | -8.31 | 47.59 | |
| VU k59 204 | 9081ZW | 18 | 56.69 | 54.15 | | 56.69 | -2.54 | - | 54.15 | -5.00 | 49.15 | |
| VU k59 205 | 9081ZW | 18 | 55.67 | 57.01 | | 55.67 | 1.34 | 0.51 | 57.01 | -9.82 | 47.19 | |
| VU k59 206 | 9081ZW | 18 | 57.64 | 59.22 | | 57.64 | 1.58 | 0.72 | 59.22 | -7.46 | 51.76 | |
| VU k59 207 | 9081ZW | 18 | 56.06 | 56.44 | | 56.06 | 0.38 | - | 56.44 | -11.07 | 45.37 | |
| VU k59 208 | 9081ZW | 18 | 51.20 | 49.79 | | 51.20 | -1.41 | - | 49.79 | -8.32 | 41.47 | |
| VU k59 209 | 9081ZW | 18 | 53.70 | 56.08 | | 53.70 | 2.38 | 1.58 | 56.08 | -8.22 | 47.86 | |
| VU k59 210 | 9081ZW | 18 | 56.06 | 58.28 | | 56.06 | 2.22 | 1.78 | 58.28 | -6.67 | 51.61 | |
| VU k59 211 | 9081ZW | 18 | 52.92 | 55.55 | | 52.92 | 2.63 | 2.06 | 55.55 | -10.44 | 45.11 | |
| VU k59 212 | 9081ZW | 18 | 55.21 | 51.20 | | 55.21 | -4.01 | - | 51.20 | -5.99 | 45.21 | |
| VU k59 213 | 9081ZW | 18 | 56.27 | 55.04 | | 56.27 | -1.23 | - | 55.04 | -4.97 | 50.07 | |
| VU k59 214 | 9081ZW | 18 | 55.71 | 57.33 | | 55.71 | 1.62 | 0.83 | 57.33 | -9.44 | 47.89 | |
| VU k59 215 | 9081ZW | 18 | 57.37 | 59.19 | | 57.37 | 1.82 | 1.70 | 59.19 | -7.35 | 51.84 | |
| VU k59 216 | 9081ZW | 18 | 55.49 | 56.24 | | 55.49 | 0.75 | 0.75 | 56.24 | -10.62 | 45.62 | |
| VU k59 217 | 9081ZW | 18 | 51.16 | 49.86 | | 51.16 | -1.30 | - | 49.86 | -7.93 | 41.93 | |
| VU k59 218 | 9081ZW | 18 | 53.77 | 56.35 | | 53.77 | 2.58 | 1.85 | 56.35 | -7.99 | 48.36 | |
| VU k59 219 | 9081ZW | 18 | 55.91 | 58.10 | | 55.91 | 2.19 | 1.60 | 58.10 | -6.57 | 51.53 | |
| VU k59 220 | 9081ZW | 18 | 52.54 | 55.43 | | 52.54 | 2.89 | 1.94 | 55.43 | -9.84 | 45.59 | |
| VU k59 221 | 9081ZW | 18 | 55.42 | 51.63 | | 55.42 | -3.79 | - | 51.63 | -5.79 | 45.84 | |
| VU k59 222 | 9081ZW | 18 | 56.27 | 54.76 | | 56.27 | -1.51 | - | 54.76 | -4.78 | 49.98 | |
| VU k59 223 | 9081ZW | 18 | 56.01 | 57.66 | | 56.01 | 1.65 | 1.16 | 57.66 | -8.87 | 48.79 | |
| VU k59 224 | 9081ZW | 18 | 57.84 | 59.12 | | 57.84 | 1.28 | 0.62 | 59.12 | -7.05 | 52.07 | |
| VU k59 225 | 9081ZW | 18 | 55.29 | 56.04 | | 55.29 | 0.75 | 0.55 | 56.04 | -10.23 | 45.81 | |
| VU k59 226 | 9081ZW | 18 | 51.38 | 49.99 | | 51.38 | -1.39 | - | 49.99 | -7.33 | 42.66 | |
| VU k59 227 | 9081ZW | 18 | 54.09 | 56.67 | | 54.09 | 2.58 | 2.17 | 56.67 | -7.58 | 49.09 | |
| VU k59 228 | 9081ZW | 18 | 56.78 | 58.30 | | 56.78 | 1.52 | 0.81 | 58.30 | -6.52 | 51.78 | |
| VU k59 229 | 9081ZW | 18 | 52.42 | 55.28 | | 52.42 | 2.86 | 2.78 | 55.28 | -9.42 | 45.86 | |
| VU k59 230 | 9081ZW | 18 | 55.74 | 52.27 | | 55.74 | -3.47 | - | 52.27 | -5.40 | 46.87 | |
| VU k59 231 | 9081ZW | 18 | 56.92 | 56.11 | | 56.92 | -0.81 | - | 56.11 | -4.80 | 51.31 | |
| VU k59 232 | 9081ZW | 18 | 56.44 | 58.10 | | 56.44 | 1.66 | 1.60 | 58.10 | -8.25 | 49.85 | |
| VU k59 233 | 9081ZW | 18 | 58.11 | 59.29 | | 58.11 | 1.18 | 0.79 | 59.29 | -6.89 | 52.40 | |
| VU k59 234 | 9081ZW | 18 | 55.22 | 55.97 | | 55.22 | 0.75 | 0.48 | 55.97 | -9.62 | 46.35 | |
| VU k59 235 | 9081ZW | 18 | 53.11 | 50.42 | | 53.11 | -2.69 | - | 50.42 | -6.78 | 43.64 | |
| VU k59 236 | 9081ZW | 18 | 54.59 | 57.08 | | 54.59 | 2.49 | 1.59 | 57.08 | -7.10 | 49.98 | |
| VU k59 237 | 9081ZW | 18 | 57.55 | 58.66 | | 57.55 | 1.11 | 0.16 | 58.66 | -6.59 | 52.07 | |
| VU k59 238 | 9081ZW | 18 | 52.85 | 55.45 | | 52.85 | 2.60 | 1.96 | 55.45 | -8.42 | 47.03 | |
| VU k59 239 | 9081ZW | 18 | 56.06 | 53.00 | | 56.06 | -3.06 | - | 53.00 | -5.14 | 47.86 | |
| VU k59 240 | 9081ZW | 18 | 57.69 | 57.63 | | 57.69 | -0.06 | - | 57.63 | -5.61 | 52.02 | |
| VU k59 241 | 9081ZW | 18 | 56.77 | 58.44 | | 56.77 | 1.67 | 0.95 | 58.44 | -7.87 | 50.57 | |
| VU k59 242 | 9081ZW | 18 | 58.27 | 59.44 | | 58.27 | 1.17 | 0.94 | 59.44 | -6.77 | 52.67 | |
| VU k59 243 | 9081ZW | 18 | 55.32 | 56.14 | | 55.32 | 0.82 | 0.65 | 56.14 | -9.31 | 46.83 | |
| VU k59 244 | 9081ZW | 18 | 54.81 | 51.70 | | 54.81 | -3.11 | - | 51.70 | -6.97 | 44.73 | |
| VU k59 245 | 9081ZW | 18 | 55.02 | 57.45 | | 55.02 | 2.43 | 1.96 | 57.45 | -6.82 | 50.63 | |
| VU k59 246 | 9081ZW | 18 | 57.83 | 58.89 | | 57.83 | 1.06 | 0.39 | 58.89 | -6.48 | 52.41 | |
| VU k59 247 | 9081ZW | 18 | 53.10 | 55.58 | | 53.10 | 2.48 | 2.09 | 55.58 | -8.26 | 47.32 | |
| VU k59 248 | 9081ZW | 18 | 56.34 | 53.49 | | 56.34 | -2.85 | - | 53.49 | -5.06 | 48.43 | |
| VU k59 249 | 9081ZW | 18 | 57.98 | 58.65 | | 57.98 | 0.67 | 0.15 | 58.65 | -6.14 | 52.51 | |
| VU k59 250 | 9081ZW | 18 | 57.17 | 58.81 | | 57.17 | 1.64 | 1.32 | 58.81 | -7.61 | 51.20 | |
| VU k59 251 | 9081ZW | 18 | 55.66 | 56.65 | | 55.66 | 0.99 | 0.15 | 56.65 | -9.25 | 47.40 | |
| VU k59 252 | 9081ZW | 18 | 55.10 | 50.89 | | 55.10 | -4.21 | - | 50.89 | -5.85 | 45.04 | |
| VU k59 253 | 9081ZW | 18 | 55.49 | 57.90 | | 55.49 | 2.41 | 2.41 | 57.90 | -6.58 | 51.32 | |
| VU k59 254 | 9081ZW | 18 | 53.44 | 55.90 | | 53.44 | 2.46 | 2.41 | 55.90 | -8.31 | 47.59 | |

## Gemeente AMSTERDAM

| Adres en postcode | | Bestemming | Geluidbelasting bij huidig GPP [dB] | Toekomst zonder nieuwe maatregelen [dB] | Sanering | Grenswaarde [dB] | Effect van het project | Benodigde reductie [dB] | Geluidbelasting standaard akoestische situatie [dB] | Geluidreductie door de doelmatige maatregelen [dB] | Toekomst met geadviseerde maatregel(en) [dB] | Overschrijding grenswaarde/ (X= ja, leeg vak=nee) |
|---|---|---|---|---|---|---|---|---|---|---|---|---|
| VU k59 255 | 9081ZW | 18 | 56.69 | 54.15 | | 56.69 | -2.54 | - | 54.15 | -5.00 | 49.15 | |
| VU k59 256 | 9081ZW | 18 | 55.67 | 57.01 | | 55.67 | 1.34 | 0.51 | 57.01 | -9.82 | 47.19 | |
| VU k59 257 | 9081ZW | 18 | 57.64 | 59.22 | | 57.64 | 1.58 | 0.72 | 59.22 | -7.46 | 51.76 | |
| VU k59 258 | 9081ZW | 18 | 56.06 | 56.44 | | 56.06 | 0.38 | - | 56.44 | -11.07 | 45.37 | |
| VU k59 259 | 9081ZW | 18 | 51.20 | 49.79 | | 51.20 | -1.41 | - | 49.79 | -8.32 | 41.47 | |
| VU k59 260 | 9081ZW | 18 | 53.70 | 56.08 | | 53.70 | 2.38 | 1.58 | 56.08 | -8.22 | 47.86 | |
| VU k59 261 | 9081ZW | 18 | 56.06 | 58.28 | | 56.06 | 2.22 | 1.78 | 58.28 | -6.67 | 51.61 | |
| VU k59 262 | 9081ZW | 18 | 52.92 | 55.55 | | 52.92 | 2.63 | 2.06 | 55.55 | -10.44 | 45.11 | |
| VU k59 263 | 9081ZW | 18 | 55.21 | 51.20 | | 55.21 | -4.01 | - | 51.20 | -5.99 | 45.21 | |
| VU k59 264 | 9081ZW | 18 | 56.27 | 55.04 | | 56.27 | -1.23 | - | 55.04 | -4.97 | 50.07 | |
| VU k59 265 | 9081ZW | 18 | 55.71 | 57.33 | | 55.71 | 1.62 | 0.83 | 57.33 | -9.44 | 47.89 | |
| VU k59 266 | 9081ZW | 18 | 57.37 | 59.19 | | 57.37 | 1.82 | 1.70 | 59.19 | -7.35 | 51.84 | |
| VU k59 267 | 9081ZW | 18 | 55.49 | 56.24 | | 55.49 | 0.75 | 0.75 | 56.24 | -10.62 | 45.62 | |
| VU k59 268 | 9081ZW | 18 | 51.16 | 49.86 | | 51.16 | -1.30 | - | 49.86 | -7.93 | 41.93 | |
| VU k59 269 | 9081ZW | 18 | 53.77 | 56.35 | | 53.77 | 2.58 | 1.85 | 56.35 | -7.99 | 48.36 | |
| VU k59 270 | 9081ZW | 18 | 55.91 | 58.10 | | 55.91 | 2.19 | 1.60 | 58.10 | -6.57 | 51.53 | |
| VU k59 271 | 9081ZW | 18 | 52.54 | 55.43 | | 52.54 | 2.89 | 1.94 | 55.43 | -9.84 | 45.59 | |
| VU k59 272 | 9081ZW | 18 | 55.42 | 51.63 | | 55.42 | -3.79 | - | 51.63 | -5.79 | 45.84 | |
| VU k59 273 | 9081ZW | 18 | 56.27 | 54.76 | | 56.27 | -1.51 | - | 54.76 | -4.78 | 49.98 | |
| VU k59 274 | 9081ZW | 18 | 56.01 | 57.66 | | 56.01 | 1.65 | 1.16 | 57.66 | -8.87 | 48.79 | |
| VU k59 275 | 9081ZW | 18 | 57.84 | 59.12 | | 57.84 | 1.28 | 0.62 | 59.12 | -7.05 | 52.07 | |
| VU k59 276 | 9081ZW | 18 | 55.29 | 56.04 | | 55.29 | 0.75 | 0.55 | 56.04 | -10.23 | 45.81 | |
| VU k59 277 | 9081ZW | 18 | 51.38 | 49.99 | | 51.38 | -1.39 | - | 49.99 | -7.33 | 42.66 | |
| VU k59 278 | 9081ZW | 18 | 54.09 | 56.67 | | 54.09 | 2.58 | 2.17 | 56.67 | -7.58 | 49.09 | |
| VU k59 279 | 9081ZW | 18 | 56.78 | 58.30 | | 56.78 | 1.52 | 0.81 | 58.30 | -6.52 | 51.78 | |
| VU k59 280 | 9081ZW | 18 | 52.42 | 55.28 | | 52.42 | 2.86 | 2.78 | 55.28 | -9.42 | 45.86 | |
| VU k59 281 | 9081ZW | 18 | 55.74 | 52.27 | | 55.74 | -3.47 | - | 52.27 | -5.40 | 46.87 | |
| VU k59 282 | 9081ZW | 18 | 56.92 | 56.11 | | 56.92 | -0.81 | - | 56.11 | -4.80 | 51.31 | |
| VU k59 283 | 9081ZW | 18 | 56.44 | 58.10 | | 56.44 | 1.66 | 1.60 | 58.10 | -8.25 | 49.85 | |
| VU k59 284 | 9081ZW | 18 | 58.11 | 59.29 | | 58.11 | 1.18 | 0.79 | 59.29 | -6.89 | 52.40 | |
| VU k59 285 | 9081ZW | 18 | 55.22 | 55.97 | | 55.22 | 0.75 | 0.48 | 55.97 | -9.62 | 46.35 | |
| VU k59 286 | 9081ZW | 18 | 53.11 | 50.42 | | 53.11 | -2.69 | - | 50.42 | -6.78 | 43.64 | |
| VU k59 287 | 9081ZW | 18 | 54.59 | 57.08 | | 54.59 | 2.49 | 1.59 | 57.08 | -7.10 | 49.98 | |
| VU k59 288 | 9081ZW | 18 | 57.55 | 58.66 | | 57.55 | 1.11 | 0.16 | 58.66 | -6.59 | 52.07 | |
| VU k59 289 | 9081ZW | 18 | 52.85 | 55.45 | | 52.85 | 2.60 | 1.96 | 55.45 | -8.42 | 47.03 | |
| VU k59 290 | 9081ZW | 18 | 56.06 | 53.00 | | 56.06 | -3.06 | - | 53.00 | -5.14 | 47.86 | |
| VU k59 291 | 9081ZW | 18 | 57.69 | 57.63 | | 57.69 | -0.06 | - | 57.63 | -5.61 | 52.02 | |
| VU k59 292 | 9081ZW | 18 | 56.77 | 58.44 | | 56.77 | 1.67 | 0.95 | 58.44 | -7.87 | 50.57 | |
| VU k59 293 | 9081ZW | 18 | 58.27 | 59.44 | | 58.27 | 1.17 | 0.94 | 59.44 | -6.77 | 52.67 | |
| VU k59 294 | 9081ZW | 18 | 55.32 | 56.14 | | 55.32 | 0.82 | 0.65 | 56.14 | -9.31 | 46.83 | |
| VU k59 295 | 9081ZW | 18 | 54.81 | 51.70 | | 54.81 | -3.11 | - | 51.70 | -6.97 | 44.73 | |
| VU k59 296 | 9081ZW | 18 | 55.02 | 57.45 | | 55.02 | 2.43 | 1.96 | 57.45 | -6.82 | 50.63 | |
| VU k59 297 | 9081ZW | 18 | 57.83 | 58.89 | | 57.83 | 1.06 | 0.39 | 58.89 | -6.48 | 52.41 | |
| VU k59 298 | 9081ZW | 18 | 53.10 | 55.58 | | 53.10 | 2.48 | 2.09 | 55.58 | -8.26 | 47.32 | |
| VU k59 299 | 9081ZW | 18 | 56.34 | 53.49 | | 56.34 | -2.85 | - | 53.49 | -5.06 | 48.43 | |
| VU k59 300 | 9081ZW | 18 | 57.98 | 58.65 | | 57.98 | 0.67 | 0.15 | 58.65 | -6.14 | 52.51 | |
| VU k59 301 | 9081ZW | 18 | 57.17 | 58.81 | | 57.17 | 1.64 | 1.32 | 58.81 | -7.61 | 51.20 | |
| VU k59 302 | 9081ZW | 18 | 55.66 | 56.65 | | 55.66 | 0.99 | 0.15 | 56.65 | -9.25 | 47.40 | |
| VU k59 303 | 9081ZW | 18 | 55.10 | 50.89 | | 55.10 | -4.21 | - | 50.89 | -5.85 | 45.04 | |
| VU k59 304 | 9081ZW | 18 | 55.49 | 57.90 | | 55.49 | 2.41 | 2.41 | 57.90 | -6.58 | 51.32 | |
| VU k59 305 | 9081ZW | 18 | 53.44 | 55.90 | | 53.44 | 2.46 | 2.41 | 55.90 | -8.31 | 47.59 | |
| VU k59 306 | 9081ZW | 18 | 56.69 | 54.15 | | 56.69 | -2.54 | - | 54.15 | -5.00 | 49.15 | |
| VU k59 307 | 9081ZW | 18 | 55.67 | 57.01 | | 55.67 | 1.34 | 0.51 | 57.01 | -9.82 | 47.19 | |

## Gemeente AMSTERDAM

| Adres en postcode | | Bestemming | Geluidbelasting bij huidig GPP [dB] | Toekomst zonder nieuwe maatregelen [dB] | Sanering | Grenswaarde [dB] | Effect van het project | Benodigde reductie [dB] | Geluidbelasting standaard akoestische situatie [dB] | Geluidreductie door de doelmatige maatregelen [dB] | Toekomst met geadviseerde maatregel(en) [dB] | Overschrijding grenswaarde/ (X= ja, leeg vak=nee) |
|---|---|---|---|---|---|---|---|---|---|---|---|---|
| VU k59 308 | 9081ZW | 18 | 57.64 | 59.22 | | 57.64 | 1.58 | 0.72 | 59.22 | -7.46 | 51.76 | |
| VU k59 309 | 9081ZW | 18 | 56.06 | 56.44 | | 56.06 | 0.38 | - | 56.44 | -11.07 | 45.37 | |
| VU k59 310 | 9081ZW | 18 | 51.20 | 49.79 | | 51.20 | -1.41 | - | 49.79 | -8.32 | 41.47 | |
| VU k59 311 | 9081ZW | 18 | 53.70 | 56.08 | | 53.70 | 2.38 | 1.58 | 56.08 | -8.22 | 47.86 | |
| VU k59 312 | 9081ZW | 18 | 56.06 | 58.28 | | 56.06 | 2.22 | 1.78 | 58.28 | -6.67 | 51.61 | |
| VU k59 313 | 9081ZW | 18 | 52.92 | 55.55 | | 52.92 | 2.63 | 2.06 | 55.55 | -10.44 | 45.11 | |
| VU k59 314 | 9081ZW | 18 | 55.21 | 51.20 | | 55.21 | -4.01 | - | 51.20 | -5.99 | 45.21 | |
| VU k59 315 | 9081ZW | 18 | 56.27 | 55.04 | | 56.27 | -1.23 | - | 55.04 | -4.97 | 50.07 | |
| VU k59 316 | 9081ZW | 18 | 55.71 | 57.33 | | 55.71 | 1.62 | 0.83 | 57.33 | -9.44 | 47.89 | |
| VU k59 317 | 9081ZW | 18 | 57.37 | 59.19 | | 57.37 | 1.82 | 1.70 | 59.19 | -7.35 | 51.84 | |
| VU k59 318 | 9081ZW | 18 | 55.49 | 56.24 | | 55.49 | 0.75 | 0.75 | 56.24 | -10.62 | 45.62 | |
| VU k59 319 | 9081ZW | 18 | 51.16 | 49.86 | | 51.16 | -1.30 | - | 49.86 | -7.93 | 41.93 | |
| VU k59 320 | 9081ZW | 18 | 53.77 | 56.35 | | 53.77 | 2.58 | 1.85 | 56.35 | -7.99 | 48.36 | |
| VU k59 321 | 9081ZW | 18 | 55.91 | 58.10 | | 55.91 | 2.19 | 1.60 | 58.10 | -6.57 | 51.53 | |
| VU k59 322 | 9081ZW | 18 | 52.54 | 55.43 | | 52.54 | 2.89 | 1.94 | 55.43 | -9.84 | 45.59 | |
| VU k59 323 | 9081ZW | 18 | 55.42 | 51.63 | | 55.42 | -3.79 | - | 51.63 | -5.79 | 45.84 | |
| VU k59 324 | 9081ZW | 18 | 56.27 | 54.76 | | 56.27 | -1.51 | - | 54.76 | -4.78 | 49.98 | |
| VU k59 325 | 9081ZW | 18 | 56.01 | 57.66 | | 56.01 | 1.65 | 1.16 | 57.66 | -8.87 | 48.79 | |
| VU k59 326 | 9081ZW | 18 | 57.84 | 59.12 | | 57.84 | 1.28 | 0.62 | 59.12 | -7.05 | 52.07 | |
| VU k59 327 | 9081ZW | 18 | 55.29 | 56.04 | | 55.29 | 0.75 | 0.55 | 56.04 | -10.23 | 45.81 | |
| VU k59 328 | 9081ZW | 18 | 51.38 | 49.99 | | 51.38 | -1.39 | - | 49.99 | -7.33 | 42.66 | |
| VU k59 329 | 9081ZW | 18 | 54.09 | 56.67 | | 54.09 | 2.58 | 2.17 | 56.67 | -7.58 | 49.09 | |
| VU k59 330 | 9081ZW | 18 | 56.78 | 58.30 | | 56.78 | 1.52 | 0.81 | 58.30 | -6.52 | 51.78 | |
| VU k59 331 | 9081ZW | 18 | 52.42 | 55.28 | | 52.42 | 2.86 | 2.78 | 55.28 | -9.42 | 45.86 | |
| VU k59 332 | 9081ZW | 18 | 55.74 | 52.27 | | 55.74 | -3.47 | - | 52.27 | -5.40 | 46.87 | |
| VU k59 333 | 9081ZW | 18 | 56.92 | 56.11 | | 56.92 | -0.81 | - | 56.11 | -4.80 | 51.31 | |
| VU k59 334 | 9081ZW | 18 | 56.44 | 58.10 | | 56.44 | 1.66 | 1.60 | 58.10 | -8.25 | 49.85 | |
| VU k59 335 | 9081ZW | 18 | 58.11 | 59.29 | | 58.11 | 1.18 | 0.79 | 59.29 | -6.89 | 52.40 | |
| VU k59 336 | 9081ZW | 18 | 55.22 | 55.97 | | 55.22 | 0.75 | 0.48 | 55.97 | -9.62 | 46.35 | |
| VU k59 337 | 9081ZW | 18 | 53.11 | 50.42 | | 53.11 | -2.69 | - | 50.42 | -6.78 | 43.64 | |
| VU k59 338 | 9081ZW | 18 | 54.59 | 57.08 | | 54.59 | 2.49 | 1.59 | 57.08 | -7.10 | 49.98 | |
| VU k59 339 | 9081ZW | 18 | 57.55 | 58.66 | | 57.55 | 1.11 | 0.16 | 58.66 | -6.59 | 52.07 | |
| VU k59 340 | 9081ZW | 18 | 52.85 | 55.45 | | 52.85 | 2.60 | 1.96 | 55.45 | -8.42 | 47.03 | |
| VU k59 341 | 9081ZW | 18 | 56.06 | 53.00 | | 56.06 | -3.06 | - | 53.00 | -5.14 | 47.86 | |
| VU k59 342 | 9081ZW | 18 | 57.69 | 57.63 | | 57.69 | -0.06 | - | 57.63 | -5.61 | 52.02 | |
| VU k59 343 | 9081ZW | 18 | 56.77 | 58.44 | | 56.77 | 1.67 | 0.95 | 58.44 | -7.87 | 50.57 | |
| VU k59 344 | 9081ZW | 18 | 58.27 | 59.44 | | 58.27 | 1.17 | 0.94 | 59.44 | -6.77 | 52.67 | |
| VU k59 345 | 9081ZW | 18 | 55.32 | 56.14 | | 55.32 | 0.82 | 0.65 | 56.14 | -9.31 | 46.83 | |
| VU k59 346 | 9081ZW | 18 | 54.81 | 51.70 | | 54.81 | -3.11 | - | 51.70 | -6.97 | 44.73 | |
| VU k59 347 | 9081ZW | 18 | 55.02 | 57.45 | | 55.02 | 2.43 | 1.96 | 57.45 | -6.82 | 50.63 | |
| VU k59 348 | 9081ZW | 18 | 57.83 | 58.89 | | 57.83 | 1.06 | 0.39 | 58.89 | -6.48 | 52.41 | |
| VU k59 349 | 9081ZW | 18 | 53.10 | 55.58 | | 53.10 | 2.48 | 2.09 | 55.58 | -8.26 | 47.32 | |
| VU k59 350 | 9081ZW | 18 | 56.34 | 53.49 | | 56.34 | -2.85 | - | 53.49 | -5.06 | 48.43 | |
| VU k59 351 | 9081ZW | 18 | 57.98 | 58.65 | | 57.98 | 0.67 | 0.15 | 58.65 | -6.14 | 52.51 | |
| VU k59 352 | 9081ZW | 18 | 57.17 | 58.81 | | 57.17 | 1.64 | 1.32 | 58.81 | -7.61 | 51.20 | |
| VU k59 353 | 9081ZW | 18 | 55.66 | 56.65 | | 55.66 | 0.99 | 0.15 | 56.65 | -9.25 | 47.40 | |
| VU k59 354 | 9081ZW | 18 | 55.10 | 50.89 | | 55.10 | -4.21 | - | 50.89 | -5.85 | 45.04 | |
| VU k59 355 | 9081ZW | 18 | 55.49 | 57.90 | | 55.49 | 2.41 | 2.41 | 57.90 | -6.58 | 51.32 | |
| VU k59 356 | 9081ZW | 18 | 53.44 | 55.90 | | 53.44 | 2.46 | 2.41 | 55.90 | -8.31 | 47.59 | |
| VU k59 357 | 9081ZW | 18 | 56.69 | 54.15 | | 56.69 | -2.54 | - | 54.15 | -5.00 | 49.15 | |
| VU k59 358 | 9081ZW | 18 | 55.67 | 57.01 | | 55.67 | 1.34 | 0.51 | 57.01 | -9.82 | 47.19 | |
| VU k59 359 | 9081ZW | 18 | 57.64 | 59.22 | | 57.64 | 1.58 | 0.72 | 59.22 | -7.46 | 51.76 | |
| VU k59 360 | 9081ZW | 18 | 56.06 | 56.44 | | 56.06 | 0.38 | - | 56.44 | -11.07 | 45.37 | |

## Gemeente AMSTERDAM

| Adres en postcode | | Bestemming | Geluidbelasting bij huidig GPP [dB] | Toekomstzonder nieuwe maatregelen [dB] | Sanering | Grenswaarde [dB] | Effect van het project | Benodigde reductie [dB] | Geluidbelasting standaard akoestische situatie [dB] | Geluidreductie door de doelmatige maatregelen [dB] | Toekomstmet geadviseerde maatregel(en) [dB] | Overschrijding grenswaarde/ (X= ja, leeg vak=nee) |
|---|---|---|---|---|---|---|---|---|---|---|---|---|
| VU k59 361 | 9081ZW | 18 | 51.20 | 49.79 | | 51.20 | -1.41 | - | 49.79 | -8.32 | 41.47 | |
| VU k59 362 | 9081ZW | 18 | 53.70 | 56.08 | | 53.70 | 2.38 | 1.58 | 56.08 | -8.22 | 47.86 | |
| VU k59 363 | 9081ZW | 18 | 56.06 | 58.28 | | 56.06 | 2.22 | 1.78 | 58.28 | -6.67 | 51.61 | |
| VU k59 364 | 9081ZW | 18 | 52.92 | 55.55 | | 52.92 | 2.63 | 2.06 | 55.55 | -10.44 | 45.11 | |
| VU k59 365 | 9081ZW | 18 | 55.21 | 51.20 | | 55.21 | -4.01 | - | 51.20 | -5.99 | 45.21 | |
| VU k59 366 | 9081ZW | 18 | 56.27 | 55.04 | | 56.27 | -1.23 | - | 55.04 | -4.97 | 50.07 | |
| VU k59 367 | 9081ZW | 18 | 55.71 | 57.33 | | 55.71 | 1.62 | 0.83 | 57.33 | -9.44 | 47.89 | |
| VU k59 368 | 9081ZW | 18 | 57.37 | 59.19 | | 57.37 | 1.82 | 1.70 | 59.19 | -7.35 | 51.84 | |
| VU k59 369 | 9081ZW | 18 | 55.49 | 56.24 | | 55.49 | 0.75 | 0.75 | 56.24 | -10.62 | 45.62 | |
| VU k59 370 | 9081ZW | 18 | 51.16 | 49.86 | | 51.16 | -1.30 | - | 49.86 | -7.93 | 41.93 | |
| VU k59 371 | 9081ZW | 18 | 53.77 | 56.35 | | 53.77 | 2.58 | 1.85 | 56.35 | -7.99 | 48.36 | |
| VU k59 372 | 9081ZW | 18 | 55.91 | 58.10 | | 55.91 | 2.19 | 1.60 | 58.10 | -6.57 | 51.53 | |
| VU k59 373 | 9081ZW | 18 | 52.54 | 55.43 | | 52.54 | 2.89 | 1.94 | 55.43 | -9.84 | 45.59 | |
| VU k59 374 | 9081ZW | 18 | 55.42 | 51.63 | | 55.42 | -3.79 | - | 51.63 | -5.79 | 45.84 | |
| VU k59 375 | 9081ZW | 18 | 56.27 | 54.76 | | 56.27 | -1.51 | - | 54.76 | -4.78 | 49.98 | |
| VU k59 376 | 9081ZW | 18 | 56.01 | 57.66 | | 56.01 | 1.65 | 1.16 | 57.66 | -8.87 | 48.79 | |
| VU k59 377 | 9081ZW | 18 | 57.84 | 59.12 | | 57.84 | 1.28 | 0.62 | 59.12 | -7.05 | 52.07 | |
| VU k59 378 | 9081ZW | 18 | 55.29 | 56.04 | | 55.29 | 0.75 | 0.55 | 56.04 | -10.23 | 45.81 | |
| VU k59 379 | 9081ZW | 18 | 51.38 | 49.99 | | 51.38 | -1.39 | - | 49.99 | -7.33 | 42.66 | |
| VU k59 380 | 9081ZW | 18 | 54.09 | 56.67 | | 54.09 | 2.58 | 2.17 | 56.67 | -7.58 | 49.09 | |
| VU k59 381 | 9081ZW | 18 | 56.78 | 58.30 | | 56.78 | 1.52 | 0.81 | 58.30 | -6.52 | 51.78 | |
| VU k59 382 | 9081ZW | 18 | 52.42 | 55.28 | | 52.42 | 2.86 | 2.78 | 55.28 | -9.42 | 45.86 | |
| VU k59 383 | 9081ZW | 18 | 55.74 | 52.27 | | 55.74 | -3.47 | - | 52.27 | -5.40 | 46.87 | |
| VU k59 384 | 9081ZW | 18 | 56.92 | 56.11 | | 56.92 | -0.81 | - | 56.11 | -4.80 | 51.31 | |
| VU k59 385 | 9081ZW | 18 | 56.44 | 58.10 | | 56.44 | 1.66 | 1.60 | 58.10 | -8.25 | 49.85 | |
| VU k59 386 | 9081ZW | 18 | 58.11 | 59.29 | | 58.11 | 1.18 | 0.79 | 59.29 | -6.89 | 52.40 | |
| VU k59 387 | 9081ZW | 18 | 55.22 | 55.97 | | 55.22 | 0.75 | 0.48 | 55.97 | -9.62 | 46.35 | |
| VU k59 388 | 9081ZW | 18 | 53.11 | 50.42 | | 53.11 | -2.69 | - | 50.42 | -6.78 | 43.64 | |
| VU k59 389 | 9081ZW | 18 | 54.59 | 57.08 | | 54.59 | 2.49 | 1.59 | 57.08 | -7.10 | 49.98 | |
| VU k59 390 | 9081ZW | 18 | 57.55 | 58.66 | | 57.55 | 1.11 | 0.16 | 58.66 | -6.59 | 52.07 | |
| VU k59 391 | 9081ZW | 18 | 52.85 | 55.45 | | 52.85 | 2.60 | 1.96 | 55.45 | -8.42 | 47.03 | |
| VU k59 392 | 9081ZW | 18 | 56.06 | 53.00 | | 56.06 | -3.06 | - | 53.00 | -5.14 | 47.86 | |
| VU k59 393 | 9081ZW | 18 | 57.69 | 57.63 | | 57.69 | -0.06 | - | 57.63 | -5.61 | 52.02 | |
| VU k59 394 | 9081ZW | 18 | 56.77 | 58.44 | | 56.77 | 1.67 | 0.95 | 58.44 | -7.87 | 50.57 | |
| VU k59 395 | 9081ZW | 18 | 58.27 | 59.44 | | 58.27 | 1.17 | 0.94 | 59.44 | -6.77 | 52.67 | |
| VU k59 396 | 9081ZW | 18 | 55.32 | 56.14 | | 55.32 | 0.82 | 0.65 | 56.14 | -9.31 | 46.83 | |
| VU k59 397 | 9081ZW | 18 | 54.81 | 51.70 | | 54.81 | -3.11 | - | 51.70 | -6.97 | 44.73 | |
| VU k59 398 | 9081ZW | 18 | 55.02 | 57.45 | | 55.02 | 2.43 | 1.96 | 57.45 | -6.82 | 50.63 | |
| VU k59 399 | 9081ZW | 18 | 57.83 | 58.89 | | 57.83 | 1.06 | 0.39 | 58.89 | -6.48 | 52.41 | |
| VU k59 400 | 9081ZW | 18 | 53.10 | 55.58 | | 53.10 | 2.48 | 2.09 | 55.58 | -8.26 | 47.32 | |
| VU k59 401 | 9081ZW | 18 | 56.34 | 53.49 | | 56.34 | -2.85 | - | 53.49 | -5.06 | 48.43 | |
| VU k59 402 | 9081ZW | 18 | 57.98 | 58.65 | | 57.98 | 0.67 | 0.15 | 58.65 | -6.14 | 52.51 | |
| VU k59 403 | 9081ZW | 18 | 57.17 | 58.81 | | 57.17 | 1.64 | 1.32 | 58.81 | -7.61 | 51.20 | |
| VU k59 404 | 9081ZW | 18 | 55.66 | 56.65 | | 55.66 | 0.99 | 0.15 | 56.65 | -9.25 | 47.40 | |
| VU k59 405 | 9081ZW | 18 | 55.10 | 50.89 | | 55.10 | -4.21 | - | 50.89 | -5.85 | 45.04 | |
| VU k59 406 | 9081ZW | 18 | 55.49 | 57.90 | | 55.49 | 2.41 | 2.41 | 57.90 | -6.58 | 51.32 | |
| VU k59 407 | 9081ZW | 18 | 53.44 | 55.90 | | 53.44 | 2.46 | 2.41 | 55.90 | -8.31 | 47.59 | |
| VU k59 408 | 9081ZW | 18 | 56.69 | 54.15 | | 56.69 | -2.54 | - | 54.15 | -5.00 | 49.15 | |
| VU k59 409 | 9081ZW | 18 | 55.67 | 57.01 | | 55.67 | 1.34 | 0.51 | 57.01 | -9.82 | 47.19 | |
| VU k59 410 | 9081ZW | 18 | 57.64 | 59.22 | | 57.64 | 1.58 | 0.72 | 59.22 | -7.46 | 51.76 | |
| VU k59 411 | 9081ZW | 18 | 56.06 | 56.44 | | 56.06 | 0.38 | - | 56.44 | -11.07 | 45.37 | |
| VU k59 412 | 9081ZW | 18 | 51.20 | 49.79 | | 51.20 | -1.41 | - | 49.79 | -8.32 | 41.47 | |
| VU k59 413 | 9081ZW | 18 | 53.70 | 56.08 | | 53.70 | 2.38 | 1.58 | 56.08 | -8.22 | 47.86 | |

## Gemeente AMSTERDAM

| Adres en postcode | | Bestemming | Geluidbelasting bij huidig GPP [dB] | Toekomst zonder nieuwe maatregelen [dB] | Sanering | Grenswaarde [dB] | Effect van het project | Benodigde reductie [dB] | Geluidbelasting standaard akoestische situatie [dB] | Geluidreductie door de doelmatige maatregelen [dB] | Toekomst met geadviseerde maatregel(en) [dB] | Overschrijding grenswaarde/ (X= ja, leeg vak=nee) |
|---|---|---|---|---|---|---|---|---|---|---|---|---|
| VU k59 414 | 9081ZW | 18 | 56.06 | 58.28 | | 56.06 | 2.22 | 1.78 | 58.28 | -6.67 | 51.61 | |
| VU k59 415 | 9081ZW | 18 | 52.92 | 55.55 | | 52.92 | 2.63 | 2.06 | 55.55 | -10.44 | 45.11 | |
| VU k59 416 | 9081ZW | 18 | 55.21 | 51.20 | | 55.21 | -4.01 | - | 51.20 | -5.99 | 45.21 | |
| VU k59 417 | 9081ZW | 18 | 56.27 | 55.04 | | 56.27 | -1.23 | - | 55.04 | -4.97 | 50.07 | |
| VU k59 418 | 9081ZW | 18 | 55.71 | 57.33 | | 55.71 | 1.62 | 0.83 | 57.33 | -9.44 | 47.89 | |
| VU k59 419 | 9081ZW | 18 | 57.37 | 59.19 | | 57.37 | 1.82 | 1.70 | 59.19 | -7.35 | 51.84 | |
| VU k59 420 | 9081ZW | 18 | 55.49 | 56.24 | | 55.49 | 0.75 | 0.75 | 56.24 | -10.62 | 45.62 | |
| VU k59 421 | 9081ZW | 18 | 51.16 | 49.86 | | 51.16 | -1.30 | - | 49.86 | -7.93 | 41.93 | |
| VU k59 422 | 9081ZW | 18 | 53.77 | 56.35 | | 53.77 | 2.58 | 1.85 | 56.35 | -7.99 | 48.36 | |
| VU k59 423 | 9081ZW | 18 | 55.91 | 58.10 | | 55.91 | 2.19 | 1.60 | 58.10 | -6.57 | 51.53 | |
| VU k59 424 | 9081ZW | 18 | 52.54 | 55.43 | | 52.54 | 2.89 | 1.94 | 55.43 | -9.84 | 45.59 | |
| VU k59 425 | 9081ZW | 18 | 55.42 | 51.63 | | 55.42 | -3.79 | - | 51.63 | -5.79 | 45.84 | |
| VU k59 426 | 9081ZW | 18 | 56.27 | 54.76 | | 56.27 | -1.51 | - | 54.76 | -4.78 | 49.98 | |
| VU k59 427 | 9081ZW | 18 | 56.01 | 57.66 | | 56.01 | 1.65 | 1.16 | 57.66 | -8.87 | 48.79 | |
| VU k59 428 | 9081ZW | 18 | 57.84 | 59.12 | | 57.84 | 1.28 | 0.62 | 59.12 | -7.05 | 52.07 | |
| VU k59 429 | 9081ZW | 18 | 55.29 | 56.04 | | 55.29 | 0.75 | 0.55 | 56.04 | -10.23 | 45.81 | |
| VU k59 430 | 9081ZW | 18 | 51.38 | 49.99 | | 51.38 | -1.39 | - | 49.99 | -7.33 | 42.66 | |
| VU k59 431 | 9081ZW | 18 | 54.09 | 56.67 | | 54.09 | 2.58 | 2.17 | 56.67 | -7.58 | 49.09 | |
| VU k59 432 | 9081ZW | 18 | 56.78 | 58.30 | | 56.78 | 1.52 | 0.81 | 58.30 | -6.52 | 51.78 | |
| VU k59 433 | 9081ZW | 18 | 52.42 | 55.28 | | 52.42 | 2.86 | 2.78 | 55.28 | -9.42 | 45.86 | |
| VU k59 434 | 9081ZW | 18 | 55.74 | 52.27 | | 55.74 | -3.47 | - | 52.27 | -5.40 | 46.87 | |
| VU k59 435 | 9081ZW | 18 | 56.92 | 56.11 | | 56.92 | -0.81 | - | 56.11 | -4.80 | 51.31 | |
| VU k59 436 | 9081ZW | 18 | 56.44 | 58.10 | | 56.44 | 1.66 | 1.60 | 58.10 | -8.25 | 49.85 | |
| VU k59 437 | 9081ZW | 18 | 58.11 | 59.29 | | 58.11 | 1.18 | 0.79 | 59.29 | -6.89 | 52.40 | |
| VU k59 438 | 9081ZW | 18 | 55.22 | 55.97 | | 55.22 | 0.75 | 0.48 | 55.97 | -9.62 | 46.35 | |
| VU k59 439 | 9081ZW | 18 | 53.11 | 50.42 | | 53.11 | -2.69 | - | 50.42 | -6.78 | 43.64 | |
| VU k59 440 | 9081ZW | 18 | 54.59 | 57.08 | | 54.59 | 2.49 | 1.59 | 57.08 | -7.10 | 49.98 | |
| VU k59 441 | 9081ZW | 18 | 57.55 | 58.66 | | 57.55 | 1.11 | 0.16 | 58.66 | -6.59 | 52.07 | |
| VU k59 442 | 9081ZW | 18 | 52.85 | 55.45 | | 52.85 | 2.60 | 1.96 | 55.45 | -8.42 | 47.03 | |
| VU k59 443 | 9081ZW | 18 | 56.06 | 53.00 | | 56.06 | -3.06 | - | 53.00 | -5.14 | 47.86 | |
| VU k59 444 | 9081ZW | 18 | 57.69 | 57.63 | | 57.69 | -0.06 | - | 57.63 | -5.61 | 52.02 | |
| VU k59 445 | 9081ZW | 18 | 56.77 | 58.44 | | 56.77 | 1.67 | 0.95 | 58.44 | -7.87 | 50.57 | |
| VU k59 446 | 9081ZW | 18 | 58.27 | 59.44 | | 58.27 | 1.17 | 0.94 | 59.44 | -6.77 | 52.67 | |
| VU k59 447 | 9081ZW | 18 | 55.32 | 56.14 | | 55.32 | 0.82 | 0.65 | 56.14 | -9.31 | 46.83 | |
| VU k59 448 | 9081ZW | 18 | 54.81 | 51.70 | | 54.81 | -3.11 | - | 51.70 | -6.97 | 44.73 | |
| VU k59 449 | 9081ZW | 18 | 55.02 | 57.45 | | 55.02 | 2.43 | 1.96 | 57.45 | -6.82 | 50.63 | |
| VU k59 450 | 9081ZW | 18 | 57.83 | 58.89 | | 57.83 | 1.06 | 0.39 | 58.89 | -6.48 | 52.41 | |
| VU k59 451 | 9081ZW | 18 | 53.10 | 55.58 | | 53.10 | 2.48 | 2.09 | 55.58 | -8.26 | 47.32 | |
| VU k59 452 | 9081ZW | 18 | 56.34 | 53.49 | | 56.34 | -2.85 | - | 53.49 | -5.06 | 48.43 | |
| VU k59 453 | 9081ZW | 18 | 57.98 | 58.65 | | 57.98 | 0.67 | 0.15 | 58.65 | -6.14 | 52.51 | |
| VU k59 454 | 9081ZW | 18 | 57.17 | 58.81 | | 57.17 | 1.64 | 1.32 | 58.81 | -7.61 | 51.20 | |
| VU k59 455 | 9081ZW | 18 | 55.66 | 56.65 | | 55.66 | 0.99 | 0.15 | 56.65 | -9.25 | 47.40 | |
| VU k59 456 | 9081ZW | 18 | 55.10 | 50.89 | | 55.10 | -4.21 | - | 50.89 | -5.85 | 45.04 | |
| VU k59 457 | 9081ZW | 18 | 55.49 | 57.90 | | 55.49 | 2.41 | 2.41 | 57.90 | -6.58 | 51.32 | |
| VU k59 458 | 9081ZW | 18 | 53.44 | 55.90 | | 53.44 | 2.46 | 2.41 | 55.90 | -8.31 | 47.59 | |
| VU k59 459 | 9081ZW | 18 | 56.69 | 54.15 | | 56.69 | -2.54 | - | 54.15 | -5.00 | 49.15 | |
| VU k59 460 | 9081ZW | 18 | 55.67 | 57.01 | | 55.67 | 1.34 | 0.51 | 57.01 | -9.82 | 47.19 | |
| VU k59 461 | 9081ZW | 18 | 57.64 | 59.22 | | 57.64 | 1.58 | 0.72 | 59.22 | -7.46 | 51.76 | |
| VU k59 462 | 9081ZW | 18 | 56.06 | 56.44 | | 56.06 | 0.38 | - | 56.44 | -11.07 | 45.37 | |
| VU k59 463 | 9081ZW | 18 | 51.20 | 49.79 | | 51.20 | -1.41 | - | 49.79 | -8.32 | 41.47 | |
| VU k59 464 | 9081ZW | 18 | 53.70 | 56.08 | | 53.70 | 2.38 | 1.58 | 56.08 | -8.22 | 47.86 | |
| VU k59 465 | 9081ZW | 18 | 56.06 | 58.28 | | 56.06 | 2.22 | 1.78 | 58.28 | -6.67 | 51.61 | |
| VU k59 466 | 9081ZW | 18 | 52.92 | 55.55 | | 52.92 | 2.63 | 2.06 | 55.55 | -10.44 | 45.11 | |

## Gemeente AMSTERDAM

| Adres en postcode | | Bestemming | Geluidbelasting bij huidig GPP [dB] | Toekomst zonder nieuwe maatregelen [dB] | Sanering | Grenswaarde [dB] | Effect van het project | Benodigde reductie [dB] | Geluidbelasting standaard akoestische situatie [dB] | Geluidreductie door de doelmatige maatregelen [dB] | Toekomst met geadviseerde maatregel(en) [dB] | Overschrijding grenswaarde/ (X= ja, leeg vak=nee) |
|---|---|---|---|---|---|---|---|---|---|---|---|---|
| VU k59 467 | 9081ZW | 18 | 55.21 | 51.20 | | 55.21 | -4.01 | - | 51.20 | -5.99 | 45.21 | |
| VU k59 468 | 9081ZW | 18 | 56.27 | 55.04 | | 56.27 | -1.23 | - | 55.04 | -4.97 | 50.07 | |
| VU k59 469 | 9081ZW | 18 | 55.71 | 57.33 | | 55.71 | 1.62 | 0.83 | 57.33 | -9.44 | 47.89 | |
| VU k59 470 | 9081ZW | 18 | 57.37 | 59.19 | | 57.37 | 1.82 | 1.70 | 59.19 | -7.35 | 51.84 | |
| VU k59 471 | 9081ZW | 18 | 55.49 | 56.24 | | 55.49 | 0.75 | 0.75 | 56.24 | -10.62 | 45.62 | |
| VU k59 472 | 9081ZW | 18 | 51.16 | 49.86 | | 51.16 | -1.30 | - | 49.86 | -7.93 | 41.93 | |
| VU k59 473 | 9081ZW | 18 | 53.77 | 56.35 | | 53.77 | 2.58 | 1.85 | 56.35 | -7.99 | 48.36 | |
| VU k59 474 | 9081ZW | 18 | 55.91 | 58.10 | | 55.91 | 2.19 | 1.60 | 58.10 | -6.57 | 51.53 | |
| VU k59 475 | 9081ZW | 18 | 52.54 | 55.43 | | 52.54 | 2.89 | 1.94 | 55.43 | -9.84 | 45.59 | |
| VU k59 476 | 9081ZW | 18 | 55.42 | 51.63 | | 55.42 | -3.79 | - | 51.63 | -5.79 | 45.84 | |
| VU k59 477 | 9081ZW | 18 | 56.27 | 54.76 | | 56.27 | -1.51 | - | 54.76 | -4.78 | 49.98 | |
| VU k59 478 | 9081ZW | 18 | 56.01 | 57.66 | | 56.01 | 1.65 | 1.16 | 57.66 | -8.87 | 48.79 | |
| VU k59 479 | 9081ZW | 18 | 57.84 | 59.12 | | 57.84 | 1.28 | 0.62 | 59.12 | -7.05 | 52.07 | |
| VU k59 480 | 9081ZW | 18 | 55.29 | 56.04 | | 55.29 | 0.75 | 0.55 | 56.04 | -10.23 | 45.81 | |
| VU k59 481 | 9081ZW | 18 | 51.38 | 49.99 | | 51.38 | -1.39 | - | 49.99 | -7.33 | 42.66 | |
| VU k59 482 | 9081ZW | 18 | 54.09 | 56.67 | | 54.09 | 2.58 | 2.17 | 56.67 | -7.58 | 49.09 | |
| VU k59 483 | 9081ZW | 18 | 56.78 | 58.30 | | 56.78 | 1.52 | 0.81 | 58.30 | -6.52 | 51.78 | |
| VU k59 484 | 9081ZW | 18 | 52.42 | 55.28 | | 52.42 | 2.86 | 2.78 | 55.28 | -9.42 | 45.86 | |
| VU k59 485 | 9081ZW | 18 | 55.74 | 52.27 | | 55.74 | -3.47 | - | 52.27 | -5.40 | 46.87 | |
| VU k59 486 | 9081ZW | 18 | 56.92 | 56.11 | | 56.92 | -0.81 | - | 56.11 | -4.80 | 51.31 | |
| VU k59 487 | 9081ZW | 18 | 56.44 | 58.10 | | 56.44 | 1.66 | 1.60 | 58.10 | -8.25 | 49.85 | |
| VU k59 488 | 9081ZW | 18 | 58.11 | 59.29 | | 58.11 | 1.18 | 0.79 | 59.29 | -6.89 | 52.40 | |
| VU k59 489 | 9081ZW | 18 | 55.22 | 55.97 | | 55.22 | 0.75 | 0.48 | 55.97 | -9.62 | 46.35 | |
| VU k59 490 | 9081ZW | 18 | 53.11 | 50.42 | | 53.11 | -2.69 | - | 50.42 | -6.78 | 43.64 | |
| VU k59 491 | 9081ZW | 18 | 54.59 | 57.08 | | 54.59 | 2.49 | 1.59 | 57.08 | -7.10 | 49.98 | |
| VU k59 492 | 9081ZW | 18 | 57.55 | 58.66 | | 57.55 | 1.11 | 0.16 | 58.66 | -6.59 | 52.07 | |
| VU k59 493 | 9081ZW | 18 | 52.85 | 55.45 | | 52.85 | 2.60 | 1.96 | 55.45 | -8.42 | 47.03 | |
| VU k59 494 | 9081ZW | 18 | 56.06 | 53.00 | | 56.06 | -3.06 | - | 53.00 | -5.14 | 47.86 | |
| VU k59 495 | 9081ZW | 18 | 57.69 | 57.63 | | 57.69 | -0.06 | - | 57.63 | -5.61 | 52.02 | |
| VU k59 496 | 9081ZW | 18 | 56.77 | 58.44 | | 56.77 | 1.67 | 0.95 | 58.44 | -7.87 | 50.57 | |
| VU k59 497 | 9081ZW | 18 | 58.27 | 59.44 | | 58.27 | 1.17 | 0.94 | 59.44 | -6.77 | 52.67 | |
| VU k59 498 | 9081ZW | 18 | 55.32 | 56.14 | | 55.32 | 0.82 | 0.65 | 56.14 | -9.31 | 46.83 | |
| VU k59 499 | 9081ZW | 18 | 54.81 | 51.70 | | 54.81 | -3.11 | - | 51.70 | -6.97 | 44.73 | |
| VU k59 500 | 9081ZW | 18 | 55.02 | 57.45 | | 55.02 | 2.43 | 1.96 | 57.45 | -6.82 | 50.63 | |
| VU k59 501 | 9081ZW | 18 | 57.83 | 58.89 | | 57.83 | 1.06 | 0.39 | 58.89 | -6.48 | 52.41 | |
| VU k59 502 | 9081ZW | 18 | 53.10 | 55.58 | | 53.10 | 2.48 | 2.09 | 55.58 | -8.26 | 47.32 | |
| VU k59 503 | 9081ZW | 18 | 56.34 | 53.49 | | 56.34 | -2.85 | - | 53.49 | -5.06 | 48.43 | |
| VU k59 504 | 9081ZW | 18 | 57.98 | 58.65 | | 57.98 | 0.67 | 0.15 | 58.65 | -6.14 | 52.51 | |
| VU k59 505 | 9081ZW | 18 | 57.17 | 58.81 | | 57.17 | 1.64 | 1.32 | 58.81 | -7.61 | 51.20 | |
| VU k59 506 | 9081ZW | 18 | 55.66 | 56.65 | | 55.66 | 0.99 | 0.15 | 56.65 | -9.25 | 47.40 | |
| VU k59 507 | 9081ZW | 18 | 55.10 | 50.89 | | 55.10 | -4.21 | - | 50.89 | -5.85 | 45.04 | |
| VU k59 508 | 9081ZW | 18 | 55.49 | 57.90 | | 55.49 | 2.41 | 2.41 | 57.90 | -6.58 | 51.32 | |
| VU k59 509 | 9081ZW | 18 | 53.44 | 55.90 | | 53.44 | 2.46 | 2.41 | 55.90 | -8.31 | 47.59 | |
| VU k59 510 | 9081ZW | 18 | 56.69 | 54.15 | | 56.69 | -2.54 | - | 54.15 | -5.00 | 49.15 | |
| VU k59 511 | 9081ZW | 18 | 55.67 | 57.01 | | 55.67 | 1.34 | 0.51 | 57.01 | -9.82 | 47.19 | |
| VU k59 512 | 9081ZW | 18 | 57.64 | 59.22 | | 57.64 | 1.58 | 0.72 | 59.22 | -7.46 | 51.76 | |
| VU k59 513 | 9081ZW | 18 | 56.06 | 56.44 | | 56.06 | 0.38 | - | 56.44 | -11.07 | 45.37 | |
| VU k59 514 | 9081ZW | 18 | 51.20 | 49.79 | | 51.20 | -1.41 | - | 49.79 | -8.32 | 41.47 | |
| VU k59 515 | 9081ZW | 18 | 53.70 | 56.08 | | 53.70 | 2.38 | 1.58 | 56.08 | -8.22 | 47.86 | |
| VU k59 516 | 9081ZW | 18 | 56.06 | 58.28 | | 56.06 | 2.22 | 1.78 | 58.28 | -6.67 | 51.61 | |
| VU k59 517 | 9081ZW | 18 | 52.92 | 55.55 | | 52.92 | 2.63 | 2.06 | 55.55 | -10.44 | 45.11 | |
| VU k59 518 | 9081ZW | 18 | 55.21 | 51.20 | | 55.21 | -4.01 | - | 51.20 | -5.99 | 45.21 | |
| VU k59 519 | 9081ZW | 18 | 56.27 | 55.04 | | 56.27 | -1.23 | - | 55.04 | -4.97 | 50.07 | |

## Gemeente AMSTERDAM

| Adres en postcode | | Bestemming | Geluidbelasting bij huidig GPP [dB] | Toekomst zonder nieuwe maatregelen [dB] | Sanering | Grenswaarde [dB] | Effect van het project | Benodigde reductie [dB] | Geluidbelasting standaard akoestische situatie [dB] | Geluidreductie door de doelmatige maatregelen [dB] | Toekomst met geadviseerde maatregel(en) [dB] | Overschrijding grenswaarde/ (X= ja, leeg vak=nee) |
|---|---|---|---|---|---|---|---|---|---|---|---|---|
| VU k59 520 | 9081ZW | 18 | 55.71 | 57.33 | | 55.71 | 1.62 | 0.83 | 57.33 | -9.44 | 47.89 | |
| VU k59 521 | 9081ZW | 18 | 57.37 | 59.19 | | 57.37 | 1.82 | 1.70 | 59.19 | -7.35 | 51.84 | |
| VU k59 522 | 9081ZW | 18 | 55.49 | 56.24 | | 55.49 | 0.75 | 0.75 | 56.24 | -10.62 | 45.62 | |
| VU k59 523 | 9081ZW | 18 | 51.16 | 49.86 | | 51.16 | -1.30 | - | 49.86 | -7.93 | 41.93 | |
| VU k59 524 | 9081ZW | 18 | 53.77 | 56.35 | | 53.77 | 2.58 | 1.85 | 56.35 | -7.99 | 48.36 | |
| VU k59 525 | 9081ZW | 18 | 55.91 | 58.10 | | 55.91 | 2.19 | 1.60 | 58.10 | -6.57 | 51.53 | |
| VU k59 526 | 9081ZW | 18 | 52.54 | 55.43 | | 52.54 | 2.89 | 1.94 | 55.43 | -9.84 | 45.59 | |
| VU k59 527 | 9081ZW | 18 | 55.42 | 51.63 | | 55.42 | -3.79 | - | 51.63 | -5.79 | 45.84 | |
| VU k59 528 | 9081ZW | 18 | 56.27 | 54.76 | | 56.27 | -1.51 | - | 54.76 | -4.78 | 49.98 | |
| VU k59 529 | 9081ZW | 18 | 56.01 | 57.66 | | 56.01 | 1.65 | 1.16 | 57.66 | -8.87 | 48.79 | |
| VU k59 530 | 9081ZW | 18 | 57.84 | 59.12 | | 57.84 | 1.28 | 0.62 | 59.12 | -7.05 | 52.07 | |
| VU k59 531 | 9081ZW | 18 | 55.29 | 56.04 | | 55.29 | 0.75 | 0.55 | 56.04 | -10.23 | 45.81 | |
| VU k59 532 | 9081ZW | 18 | 51.38 | 49.99 | | 51.38 | -1.39 | - | 49.99 | -7.33 | 42.66 | |
| VU k59 533 | 9081ZW | 18 | 54.09 | 56.67 | | 54.09 | 2.58 | 2.17 | 56.67 | -7.58 | 49.09 | |
| VU k59 534 | 9081ZW | 18 | 56.78 | 58.30 | | 56.78 | 1.52 | 0.81 | 58.30 | -6.52 | 51.78 | |
| VU k59 535 | 9081ZW | 18 | 52.42 | 55.28 | | 52.42 | 2.86 | 2.78 | 55.28 | -9.42 | 45.86 | |
| VU k59 536 | 9081ZW | 18 | 55.74 | 52.27 | | 55.74 | -3.47 | - | 52.27 | -5.40 | 46.87 | |
| VU k59 537 | 9081ZW | 18 | 56.92 | 56.11 | | 56.92 | -0.81 | - | 56.11 | -4.80 | 51.31 | |
| VU k59 538 | 9081ZW | 18 | 56.44 | 58.10 | | 56.44 | 1.66 | 1.60 | 58.10 | -8.25 | 49.85 | |
| VU k59 539 | 9081ZW | 18 | 58.11 | 59.29 | | 58.11 | 1.18 | 0.79 | 59.29 | -6.89 | 52.40 | |
| VU k59 540 | 9081ZW | 18 | 55.22 | 55.97 | | 55.22 | 0.75 | 0.48 | 55.97 | -9.62 | 46.35 | |
| VU k59 541 | 9081ZW | 18 | 53.11 | 50.42 | | 53.11 | -2.69 | - | 50.42 | -6.78 | 43.64 | |
| VU k59 542 | 9081ZW | 18 | 54.59 | 57.08 | | 54.59 | 2.49 | 1.59 | 57.08 | -7.10 | 49.98 | |
| VU k59 543 | 9081ZW | 18 | 57.55 | 58.66 | | 57.55 | 1.11 | 0.16 | 58.66 | -6.59 | 52.07 | |
| VU k59 544 | 9081ZW | 18 | 52.85 | 55.45 | | 52.85 | 2.60 | 1.96 | 55.45 | -8.42 | 47.03 | |
| VU k59 545 | 9081ZW | 18 | 56.06 | 53.00 | | 56.06 | -3.06 | - | 53.00 | -5.14 | 47.86 | |
| VU k59 546 | 9081ZW | 18 | 57.69 | 57.63 | | 57.69 | -0.06 | - | 57.63 | -5.61 | 52.02 | |
| VU k59 547 | 9081ZW | 18 | 56.77 | 58.44 | | 56.77 | 1.67 | 0.95 | 58.44 | -7.87 | 50.57 | |
| VU k59 548 | 9081ZW | 18 | 58.27 | 59.44 | | 58.27 | 1.17 | 0.94 | 59.44 | -6.77 | 52.67 | |
| VU k59 549 | 9081ZW | 18 | 55.32 | 56.14 | | 55.32 | 0.82 | 0.65 | 56.14 | -9.31 | 46.83 | |
| VU k59 550 | 9081ZW | 18 | 54.81 | 51.70 | | 54.81 | -3.11 | - | 51.70 | -6.97 | 44.73 | |
| VU k59 551 | 9081ZW | 18 | 55.02 | 57.45 | | 55.02 | 2.43 | 1.96 | 57.45 | -6.82 | 50.63 | |
| VU k59 552 | 9081ZW | 18 | 57.83 | 58.89 | | 57.83 | 1.06 | 0.39 | 58.89 | -6.48 | 52.41 | |
| VU k59 553 | 9081ZW | 18 | 53.10 | 55.58 | | 53.10 | 2.48 | 2.09 | 55.58 | -8.26 | 47.32 | |
| VU k59 554 | 9081ZW | 18 | 56.34 | 53.49 | | 56.34 | -2.85 | - | 53.49 | -5.06 | 48.43 | |
| VU k59 555 | 9081ZW | 18 | 57.98 | 58.65 | | 57.98 | 0.67 | 0.15 | 58.65 | -6.14 | 52.51 | |
| VU k59 556 | 9081ZW | 18 | 57.17 | 58.81 | | 57.17 | 1.64 | 1.32 | 58.81 | -7.61 | 51.20 | |
| VU k59 557 | 9081ZW | 18 | 55.66 | 56.65 | | 55.66 | 0.99 | 0.15 | 56.65 | -9.25 | 47.40 | |
| VU k59 558 | 9081ZW | 18 | 55.10 | 50.89 | | 55.10 | -4.21 | - | 50.89 | -5.85 | 45.04 | |
| VU k59 559 | 9081ZW | 18 | 55.49 | 57.90 | | 55.49 | 2.41 | 2.41 | 57.90 | -6.58 | 51.32 | |
| VU k59 560 | 9081ZW | 18 | 53.44 | 55.90 | | 53.44 | 2.46 | 2.41 | 55.90 | -8.31 | 47.59 | |
| VU k59 561 | 9081ZW | 18 | 56.69 | 54.15 | | 56.69 | -2.54 | - | 54.15 | -5.00 | 49.15 | |
| VU k59 562 | 9081ZW | 18 | 55.67 | 57.01 | | 55.67 | 1.34 | 0.51 | 57.01 | -9.82 | 47.19 | |
| VU k59 563 | 9081ZW | 18 | 57.64 | 59.22 | | 57.64 | 1.58 | 0.72 | 59.22 | -7.46 | 51.76 | |
| VU k59 564 | 9081ZW | 18 | 56.06 | 56.44 | | 56.06 | 0.38 | - | 56.44 | -11.07 | 45.37 | |
| VU k59 565 | 9081ZW | 18 | 51.20 | 49.79 | | 51.20 | -1.41 | - | 49.79 | -8.32 | 41.47 | |
| VU k59 566 | 9081ZW | 18 | 53.70 | 56.08 | | 53.70 | 2.38 | 1.58 | 56.08 | -8.22 | 47.86 | |
| VU k59 567 | 9081ZW | 18 | 56.06 | 58.28 | | 56.06 | 2.22 | 1.78 | 58.28 | -6.67 | 51.61 | |
| VU k59 568 | 9081ZW | 18 | 52.92 | 55.55 | | 52.92 | 2.63 | 2.06 | 55.55 | -10.44 | 45.11 | |
| VU k59 569 | 9081ZW | 18 | 55.21 | 51.20 | | 55.21 | -4.01 | - | 51.20 | -5.99 | 45.21 | |
| VU k59 570 | 9081ZW | 18 | 56.27 | 55.04 | | 56.27 | -1.23 | - | 55.04 | -4.97 | 50.07 | |
| VU k59 571 | 9081ZW | 18 | 55.71 | 57.33 | | 55.71 | 1.62 | 0.83 | 57.33 | -9.44 | 47.89 | |
| VU k59 572 | 9081ZW | 18 | 57.37 | 59.19 | | 57.37 | 1.82 | 1.70 | 59.19 | -7.35 | 51.84 | |

## Gemeente AMSTERDAM

| Adres en postcode | | Bestemming | Geluidbelasting bij huidig GPP [dB] | Toekomst zonder nieuwe maatregelen [dB] | Sanering | Grenswaarde [dB] | Effect van het project | Benodigde reductie [dB] | Geluidbelasting standaard akoestische situatie [dB] | Geluidreductie door de doelmatige maatregelen [dB] | Toekomst met geadviseerde maatregel(en) [dB] | Overschrijding grenswaarde/ (X= ja, leeg vak=nee) |
|---|---|---|---|---|---|---|---|---|---|---|---|---|
| VU k59 573 | 9081ZW | 18 | 55.49 | 56.24 | | 55.49 | 0.75 | 0.75 | 56.24 | -10.62 | 45.62 | |
| VU k59 574 | 9081ZW | 18 | 51.16 | 49.86 | | 51.16 | -1.30 | - | 49.86 | -7.93 | 41.93 | |
| VU k59 575 | 9081ZW | 18 | 53.77 | 56.35 | | 53.77 | 2.58 | 1.85 | 56.35 | -7.99 | 48.36 | |
| VU k59 576 | 9081ZW | 18 | 55.91 | 58.10 | | 55.91 | 2.19 | 1.60 | 58.10 | -6.57 | 51.53 | |
| VU k59 577 | 9081ZW | 18 | 52.54 | 55.43 | | 52.54 | 2.89 | 1.94 | 55.43 | -9.84 | 45.59 | |
| VU k59 578 | 9081ZW | 18 | 55.42 | 51.63 | | 55.42 | -3.79 | - | 51.63 | -5.79 | 45.84 | |
| VU k59 579 | 9081ZW | 18 | 56.27 | 54.76 | | 56.27 | -1.51 | - | 54.76 | -4.78 | 49.98 | |
| VU k59 580 | 9081ZW | 18 | 56.01 | 57.66 | | 56.01 | 1.65 | 1.16 | 57.66 | -8.87 | 48.79 | |
| VU k59 581 | 9081ZW | 18 | 57.84 | 59.12 | | 57.84 | 1.28 | 0.62 | 59.12 | -7.05 | 52.07 | |
| VU k59 582 | 9081ZW | 18 | 55.29 | 56.04 | | 55.29 | 0.75 | 0.55 | 56.04 | -10.23 | 45.81 | |
| VU k59 583 | 9081ZW | 18 | 51.38 | 49.99 | | 51.38 | -1.39 | - | 49.99 | -7.33 | 42.66 | |
| VU k59 584 | 9081ZW | 18 | 54.09 | 56.67 | | 54.09 | 2.58 | 2.17 | 56.67 | -7.58 | 49.09 | |
| VU k59 585 | 9081ZW | 18 | 56.78 | 58.30 | | 56.78 | 1.52 | 0.81 | 58.30 | -6.52 | 51.78 | |
| VU k59 586 | 9081ZW | 18 | 52.42 | 55.28 | | 52.42 | 2.86 | 2.78 | 55.28 | -9.42 | 45.86 | |
| VU k59 587 | 9081ZW | 18 | 55.74 | 52.27 | | 55.74 | -3.47 | - | 52.27 | -5.40 | 46.87 | |
| VU k59 588 | 9081ZW | 18 | 56.92 | 56.11 | | 56.92 | -0.81 | - | 56.11 | -4.80 | 51.31 | |
| VU k59 589 | 9081ZW | 18 | 56.44 | 58.10 | | 56.44 | 1.66 | 1.60 | 58.10 | -8.25 | 49.85 | |
| VU k59 590 | 9081ZW | 18 | 58.11 | 59.29 | | 58.11 | 1.18 | 0.79 | 59.29 | -6.89 | 52.40 | |
| VU k59 591 | 9081ZW | 18 | 55.22 | 55.97 | | 55.22 | 0.75 | 0.48 | 55.97 | -9.62 | 46.35 | |
| VU k59 592 | 9081ZW | 18 | 53.11 | 50.42 | | 53.11 | -2.69 | - | 50.42 | -6.78 | 43.64 | |
| VU k59 593 | 9081ZW | 18 | 54.59 | 57.08 | | 54.59 | 2.49 | 1.59 | 57.08 | -7.10 | 49.98 | |
| VU k59 594 | 9081ZW | 18 | 57.55 | 58.66 | | 57.55 | 1.11 | 0.16 | 58.66 | -6.59 | 52.07 | |
| VU k59 595 | 9081ZW | 18 | 52.85 | 55.45 | | 52.85 | 2.60 | 1.96 | 55.45 | -8.42 | 47.03 | |
| VU k59 596 | 9081ZW | 18 | 56.06 | 53.00 | | 56.06 | -3.06 | - | 53.00 | -5.14 | 47.86 | |
| VU k59 597 | 9081ZW | 18 | 57.69 | 57.63 | | 57.69 | -0.06 | - | 57.63 | -5.61 | 52.02 | |
| VU k59 598 | 9081ZW | 18 | 56.77 | 58.44 | | 56.77 | 1.67 | 0.95 | 58.44 | -7.87 | 50.57 | |
| VU k59 599 | 9081ZW | 18 | 58.27 | 59.44 | | 58.27 | 1.17 | 0.94 | 59.44 | -6.77 | 52.67 | |
| VU k59 600 | 9081ZW | 18 | 55.32 | 56.14 | | 55.32 | 0.82 | 0.65 | 56.14 | -9.31 | 46.83 | |
| VU k59 601 | 9081ZW | 18 | 54.81 | 51.70 | | 54.81 | -3.11 | - | 51.70 | -6.97 | 44.73 | |
| VU k59 602 | 9081ZW | 18 | 55.02 | 57.45 | | 55.02 | 2.43 | 1.96 | 57.45 | -6.82 | 50.63 | |
| VU k59 603 | 9081ZW | 18 | 57.83 | 58.89 | | 57.83 | 1.06 | 0.39 | 58.89 | -6.48 | 52.41 | |
| VU k59 604 | 9081ZW | 18 | 53.10 | 55.58 | | 53.10 | 2.48 | 2.09 | 55.58 | -8.26 | 47.32 | |
| VU k59 605 | 9081ZW | 18 | 56.34 | 53.49 | | 56.34 | -2.85 | - | 53.49 | -5.06 | 48.43 | |
| VU k59 606 | 9081ZW | 18 | 57.98 | 58.65 | | 57.98 | 0.67 | 0.15 | 58.65 | -6.14 | 52.51 | |
| VU k59 607 | 9081ZW | 18 | 57.17 | 58.81 | | 57.17 | 1.64 | 1.32 | 58.81 | -7.61 | 51.20 | |
| VU k59 608 | 9081ZW | 18 | 55.66 | 56.65 | | 55.66 | 0.99 | 0.15 | 56.65 | -9.25 | 47.40 | |
| VU k59 609 | 9081ZW | 18 | 55.10 | 50.89 | | 55.10 | -4.21 | - | 50.89 | -5.85 | 45.04 | |
| VU k59 610 | 9081ZW | 18 | 55.49 | 57.90 | | 55.49 | 2.41 | 2.41 | 57.90 | -6.58 | 51.32 | |
| VU k59 611 | 9081ZW | 18 | 53.44 | 55.90 | | 53.44 | 2.46 | 2.41 | 55.90 | -8.31 | 47.59 | |
| VU k59 612 | 9081ZW | 18 | 56.69 | 54.15 | | 56.69 | -2.54 | - | 54.15 | -5.00 | 49.15 | |
| VU k59 613 | 9081ZW | 18 | 55.67 | 57.01 | | 55.67 | 1.34 | 0.51 | 57.01 | -9.82 | 47.19 | |
| VU k59 614 | 9081ZW | 18 | 57.64 | 59.22 | | 57.64 | 1.58 | 0.72 | 59.22 | -7.46 | 51.76 | |
| VU k59 615 | 9081ZW | 18 | 56.06 | 56.44 | | 56.06 | 0.38 | - | 56.44 | -11.07 | 45.37 | |
| VU k59 616 | 9081ZW | 18 | 51.20 | 49.79 | | 51.20 | -1.41 | - | 49.79 | -8.32 | 41.47 | |
| VU k59 617 | 9081ZW | 18 | 53.70 | 56.08 | | 53.70 | 2.38 | 1.58 | 56.08 | -8.22 | 47.86 | |
| VU k59 618 | 9081ZW | 18 | 56.06 | 58.28 | | 56.06 | 2.22 | 1.78 | 58.28 | -6.67 | 51.61 | |
| VU k59 619 | 9081ZW | 18 | 52.92 | 55.55 | | 52.92 | 2.63 | 2.06 | 55.55 | -10.44 | 45.11 | |
| VU k59 620 | 9081ZW | 18 | 55.21 | 51.20 | | 55.21 | -4.01 | - | 51.20 | -5.99 | 45.21 | |
| VU k59 621 | 9081ZW | 18 | 56.27 | 55.04 | | 56.27 | -1.23 | - | 55.04 | -4.97 | 50.07 | |
| VU k59 622 | 9081ZW | 18 | 55.71 | 57.33 | | 55.71 | 1.62 | 0.83 | 57.33 | -9.44 | 47.89 | |
| VU k59 623 | 9081ZW | 18 | 57.37 | 59.19 | | 57.37 | 1.82 | 1.70 | 59.19 | -7.35 | 51.84 | |
| VU k59 624 | 9081ZW | 18 | 55.49 | 56.24 | | 55.49 | 0.75 | 0.75 | 56.24 | -10.62 | 45.62 | |
| VU k59 625 | 9081ZW | 18 | 51.16 | 49.86 | | 51.16 | -1.30 | - | 49.86 | -7.93 | 41.93 | |

## Gemeente AMSTERDAM

| Adres en postcode | | Bestemming | Geluidbelasting bij huidig GPP [dB] | Toekomst zonder nieuwe maatregelen [dB] | Sanering | Grenswaarde [dB] | Effect van het project | Benodigde reductie [dB] | Geluidbelasting standaard akoestische situatie [dB] | Geluidreductie door de doelmatige maatregelen [dB] | Toekomst met geadviseerde maatregel(en) [dB] | Overschrijding grenswaarde/ (X= ja, leeg vak=nee) |
|---|---|---|---|---|---|---|---|---|---|---|---|---|
| VU k59 626 | 9081ZW | 18 | 53.77 | 56.35 | | 53.77 | 2.58 | 1.85 | 56.35 | -7.99 | 48.36 | |
| VU k59 627 | 9081ZW | 18 | 55.91 | 58.10 | | 55.91 | 2.19 | 1.60 | 58.10 | -6.57 | 51.53 | |
| VU k59 628 | 9081ZW | 18 | 52.54 | 55.43 | | 52.54 | 2.89 | 1.94 | 55.43 | -9.84 | 45.59 | |
| VU k59 629 | 9081ZW | 18 | 55.42 | 51.63 | | 55.42 | -3.79 | - | 51.63 | -5.79 | 45.84 | |
| VU k59 630 | 9081ZW | 18 | 56.27 | 54.76 | | 56.27 | -1.51 | - | 54.76 | -4.78 | 49.98 | |
| VU k59 631 | 9081ZW | 18 | 56.01 | 57.66 | | 56.01 | 1.65 | 1.16 | 57.66 | -8.87 | 48.79 | |
| VU k59 632 | 9081ZW | 18 | 57.84 | 59.12 | | 57.84 | 1.28 | 0.62 | 59.12 | -7.05 | 52.07 | |
| VU k59 633 | 9081ZW | 18 | 55.29 | 56.04 | | 55.29 | 0.75 | 0.55 | 56.04 | -10.23 | 45.81 | |
| VU k59 634 | 9081ZW | 18 | 51.38 | 49.99 | | 51.38 | -1.39 | - | 49.99 | -7.33 | 42.66 | |
| VU k59 635 | 9081ZW | 18 | 54.09 | 56.67 | | 54.09 | 2.58 | 2.17 | 56.67 | -7.58 | 49.09 | |
| VU k59 636 | 9081ZW | 18 | 56.78 | 58.30 | | 56.78 | 1.52 | 0.81 | 58.30 | -6.52 | 51.78 | |
| VU k59 637 | 9081ZW | 18 | 52.42 | 55.28 | | 52.42 | 2.86 | 2.78 | 55.28 | -9.42 | 45.86 | |
| VU k59 638 | 9081ZW | 18 | 55.74 | 52.27 | | 55.74 | -3.47 | - | 52.27 | -5.40 | 46.87 | |
| VU k59 639 | 9081ZW | 18 | 56.92 | 56.11 | | 56.92 | -0.81 | - | 56.11 | -4.80 | 51.31 | |
| VU k59 640 | 9081ZW | 18 | 56.44 | 58.10 | | 56.44 | 1.66 | 1.60 | 58.10 | -8.25 | 49.85 | |
| VU k59 641 | 9081ZW | 18 | 58.11 | 59.29 | | 58.11 | 1.18 | 0.79 | 59.29 | -6.89 | 52.40 | |
| VU k59 642 | 9081ZW | 18 | 55.22 | 55.97 | | 55.22 | 0.75 | 0.48 | 55.97 | -9.62 | 46.35 | |
| VU k59 643 | 9081ZW | 18 | 53.11 | 50.42 | | 53.11 | -2.69 | - | 50.42 | -6.78 | 43.64 | |
| VU k59 644 | 9081ZW | 18 | 54.59 | 57.08 | | 54.59 | 2.49 | 1.59 | 57.08 | -7.10 | 49.98 | |
| VU k59 645 | 9081ZW | 18 | 57.55 | 58.66 | | 57.55 | 1.11 | 0.16 | 58.66 | -6.59 | 52.07 | |
| VU k59 646 | 9081ZW | 18 | 52.85 | 55.45 | | 52.85 | 2.60 | 1.96 | 55.45 | -8.42 | 47.03 | |
| VU k59 647 | 9081ZW | 18 | 56.06 | 53.00 | | 56.06 | -3.06 | - | 53.00 | -5.14 | 47.86 | |
| VU k59 648 | 9081ZW | 18 | 57.69 | 57.63 | | 57.69 | -0.06 | - | 57.63 | -5.61 | 52.02 | |
| VU k59 649 | 9081ZW | 18 | 56.77 | 58.44 | | 56.77 | 1.67 | 0.95 | 58.44 | -7.87 | 50.57 | |
| VU k59 650 | 9081ZW | 18 | 58.27 | 59.44 | | 58.27 | 1.17 | 0.94 | 59.44 | -6.77 | 52.67 | |
| VU k59 651 | 9081ZW | 18 | 55.32 | 56.14 | | 55.32 | 0.82 | 0.65 | 56.14 | -9.31 | 46.83 | |
| VU k59 652 | 9081ZW | 18 | 54.81 | 51.70 | | 54.81 | -3.11 | - | 51.70 | -6.97 | 44.73 | |
| VU k59 653 | 9081ZW | 18 | 55.02 | 57.45 | | 55.02 | 2.43 | 1.96 | 57.45 | -6.82 | 50.63 | |
| VU k59 654 | 9081ZW | 18 | 57.83 | 58.89 | | 57.83 | 1.06 | 0.39 | 58.89 | -6.48 | 52.41 | |
| VU k59 655 | 9081ZW | 18 | 53.10 | 55.58 | | 53.10 | 2.48 | 2.09 | 55.58 | -8.26 | 47.32 | |
| VU k59 656 | 9081ZW | 18 | 56.34 | 53.49 | | 56.34 | -2.85 | - | 53.49 | -5.06 | 48.43 | |
| VU k59 657 | 9081ZW | 18 | 57.98 | 58.65 | | 57.98 | 0.67 | 0.15 | 58.65 | -6.14 | 52.51 | |
| VU k59 658 | 9081ZW | 18 | 57.17 | 58.81 | | 57.17 | 1.64 | 1.32 | 58.81 | -7.61 | 51.20 | |
| VU k59 659 | 9081ZW | 18 | 55.66 | 56.65 | | 55.66 | 0.99 | 0.15 | 56.65 | -9.25 | 47.40 | |
| VU k59 660 | 9081ZW | 18 | 55.10 | 50.89 | | 55.10 | -4.21 | - | 50.89 | -5.85 | 45.04 | |
| VU k59 661 | 9081ZW | 18 | 55.49 | 57.90 | | 55.49 | 2.41 | 2.41 | 57.90 | -6.58 | 51.32 | |
| VU k59 662 | 9081ZW | 18 | 53.44 | 55.90 | | 53.44 | 2.46 | 2.41 | 55.90 | -8.31 | 47.59 | |
| VU k59 663 | 9081ZW | 18 | 56.69 | 54.15 | | 56.69 | -2.54 | - | 54.15 | -5.00 | 49.15 | |
| VU k59 664 | 9081ZW | 18 | 55.67 | 57.01 | | 55.67 | 1.34 | 0.51 | 57.01 | -9.82 | 47.19 | |
| VU k59 665 | 9081ZW | 18 | 57.64 | 59.22 | | 57.64 | 1.58 | 0.72 | 59.22 | -7.46 | 51.76 | |
| VU k59 666 | 9081ZW | 18 | 56.06 | 56.44 | | 56.06 | 0.38 | - | 56.44 | -11.07 | 45.37 | |
| VU k59 667 | 9081ZW | 18 | 51.20 | 49.79 | | 51.20 | -1.41 | - | 49.79 | -8.32 | 41.47 | |
| VU k59 668 | 9081ZW | 18 | 53.70 | 56.08 | | 53.70 | 2.38 | 1.58 | 56.08 | -8.22 | 47.86 | |
| VU k59 669 | 9081ZW | 18 | 56.06 | 58.28 | | 56.06 | 2.22 | 1.78 | 58.28 | -6.67 | 51.61 | |
| VU k59 670 | 9081ZW | 18 | 52.92 | 55.55 | | 52.92 | 2.63 | 2.06 | 55.55 | -10.44 | 45.11 | |
| VU k59 671 | 9081ZW | 18 | 55.21 | 51.20 | | 55.21 | -4.01 | - | 51.20 | -5.99 | 45.21 | |
| VU k59 672 | 9081ZW | 18 | 56.27 | 55.04 | | 56.27 | -1.23 | - | 55.04 | -4.97 | 50.07 | |
| VU k59 673 | 9081ZW | 18 | 55.71 | 57.33 | | 55.71 | 1.62 | 0.83 | 57.33 | -9.44 | 47.89 | |
| VU k59 674 | 9081ZW | 18 | 57.37 | 59.19 | | 57.37 | 1.82 | 1.70 | 59.19 | -7.35 | 51.84 | |
| VU k59 675 | 9081ZW | 18 | 55.49 | 56.24 | | 55.49 | 0.75 | 0.75 | 56.24 | -10.62 | 45.62 | |
| VU k59 676 | 9081ZW | 18 | 51.16 | 49.86 | | 51.16 | -1.30 | - | 49.86 | -7.93 | 41.93 | |
| VU k59 677 | 9081ZW | 18 | 53.77 | 56.35 | | 53.77 | 2.58 | 1.85 | 56.35 | -7.99 | 48.36 | |
| VU k59 678 | 9081ZW | 18 | 55.91 | 58.10 | | 55.91 | 2.19 | 1.60 | 58.10 | -6.57 | 51.53 | |

## Gemeente AMSTERDAM

| Adres en postcode | | Bestemming | Geluidbelasting bij huidig GPP [dB] | Toekomst zonder nieuwe maatregelen [dB] | Sanering | Grenswaarde [dB] | Effect van het project | Benodigde reductie [dB] | Geluidbelasting standaard akoestische situatie [dB] | Geluidreductie door de doelmatige maatregelen [dB] | Toekomst met geadviseerde maatregel(en) [dB] | Overschrijding grenswaarde/ (X= ja, leeg vak=nee) |
|---|---|---|---|---|---|---|---|---|---|---|---|---|
| VU k59 679 | 9081ZW | 18 | 52.54 | 55.43 | | 52.54 | 2.89 | 1.94 | 55.43 | -9.84 | 45.59 | |
| VU k59 680 | 9081ZW | 18 | 55.42 | 51.63 | | 55.42 | -3.79 | - | 51.63 | -5.79 | 45.84 | |
| VU k59 681 | 9081ZW | 18 | 56.27 | 54.76 | | 56.27 | -1.51 | - | 54.76 | -4.78 | 49.98 | |
| VU k59 682 | 9081ZW | 18 | 56.01 | 57.66 | | 56.01 | 1.65 | 1.16 | 57.66 | -8.87 | 48.79 | |
| VU k59 683 | 9081ZW | 18 | 57.84 | 59.12 | | 57.84 | 1.28 | 0.62 | 59.12 | -7.05 | 52.07 | |
| VU k59 684 | 9081ZW | 18 | 55.29 | 56.04 | | 55.29 | 0.75 | 0.55 | 56.04 | -10.23 | 45.81 | |
| VU k59 685 | 9081ZW | 18 | 51.38 | 49.99 | | 51.38 | -1.39 | - | 49.99 | -7.33 | 42.66 | |
| VU k59 686 | 9081ZW | 18 | 54.09 | 56.67 | | 54.09 | 2.58 | 2.17 | 56.67 | -7.58 | 49.09 | |
| VU k59 687 | 9081ZW | 18 | 56.78 | 58.30 | | 56.78 | 1.52 | 0.81 | 58.30 | -6.52 | 51.78 | |
| VU k59 688 | 9081ZW | 18 | 52.42 | 55.28 | | 52.42 | 2.86 | 2.78 | 55.28 | -9.42 | 45.86 | |
| VU k59 689 | 9081ZW | 18 | 55.74 | 52.27 | | 55.74 | -3.47 | - | 52.27 | -5.40 | 46.87 | |
| VU k59 690 | 9081ZW | 18 | 56.92 | 56.11 | | 56.92 | -0.81 | - | 56.11 | -4.80 | 51.31 | |
| VU k59 691 | 9081ZW | 18 | 56.44 | 58.10 | | 56.44 | 1.66 | 1.60 | 58.10 | -8.25 | 49.85 | |
| VU k59 692 | 9081ZW | 18 | 58.11 | 59.29 | | 58.11 | 1.18 | 0.79 | 59.29 | -6.89 | 52.40 | |
| VU k59 693 | 9081ZW | 18 | 55.22 | 55.97 | | 55.22 | 0.75 | 0.48 | 55.97 | -9.62 | 46.35 | |
| VU k59 694 | 9081ZW | 18 | 53.11 | 50.42 | | 53.11 | -2.69 | - | 50.42 | -6.78 | 43.64 | |
| VU k59 695 | 9081ZW | 18 | 54.59 | 57.08 | | 54.59 | 2.49 | 1.59 | 57.08 | -7.10 | 49.98 | |
| VU k59 696 | 9081ZW | 18 | 57.55 | 58.66 | | 57.55 | 1.11 | 0.16 | 58.66 | -6.59 | 52.07 | |
| VU k59 697 | 9081ZW | 18 | 52.85 | 55.45 | | 52.85 | 2.60 | 1.96 | 55.45 | -8.42 | 47.03 | |
| VU k59 698 | 9081ZW | 18 | 56.06 | 53.00 | | 56.06 | -3.06 | - | 53.00 | -5.14 | 47.86 | |
| VU k59 699 | 9081ZW | 18 | 57.69 | 57.63 | | 57.69 | -0.06 | - | 57.63 | -5.61 | 52.02 | |
| VU k59 700 | 9081ZW | 18 | 56.77 | 58.44 | | 56.77 | 1.67 | 0.95 | 58.44 | -7.87 | 50.57 | |
| VU k59 701 | 9081ZW | 18 | 58.27 | 59.44 | | 58.27 | 1.17 | 0.94 | 59.44 | -6.77 | 52.67 | |
| VU k59 702 | 9081ZW | 18 | 55.32 | 56.14 | | 55.32 | 0.82 | 0.65 | 56.14 | -9.31 | 46.83 | |
| VU k59 703 | 9081ZW | 18 | 54.81 | 51.70 | | 54.81 | -3.11 | - | 51.70 | -6.97 | 44.73 | |
| VU k59 704 | 9081ZW | 18 | 55.02 | 57.45 | | 55.02 | 2.43 | 1.96 | 57.45 | -6.82 | 50.63 | |
| VU k59 705 | 9081ZW | 18 | 57.83 | 58.89 | | 57.83 | 1.06 | 0.39 | 58.89 | -6.48 | 52.41 | |
| VU k59 706 | 9081ZW | 18 | 53.10 | 55.58 | | 53.10 | 2.48 | 2.09 | 55.58 | -8.26 | 47.32 | |
| VU k59 707 | 9081ZW | 18 | 56.34 | 53.49 | | 56.34 | -2.85 | - | 53.49 | -5.06 | 48.43 | |
| VU k59 708 | 9081ZW | 18 | 57.98 | 58.65 | | 57.98 | 0.67 | 0.15 | 58.65 | -6.14 | 52.51 | |
| VU k59 709 | 9081ZW | 18 | 57.17 | 58.81 | | 57.17 | 1.64 | 1.32 | 58.81 | -7.61 | 51.20 | |
| VU k59 710 | 9081ZW | 18 | 55.66 | 56.65 | | 55.66 | 0.99 | 0.15 | 56.65 | -9.25 | 47.40 | |
| VU k59 711 | 9081ZW | 18 | 55.10 | 50.89 | | 55.10 | -4.21 | - | 50.89 | -5.85 | 45.04 | |
| VU k59 712 | 9081ZW | 18 | 55.49 | 57.90 | | 55.49 | 2.41 | 2.41 | 57.90 | -6.58 | 51.32 | |
| VU k59 713 | 9081ZW | 18 | 53.44 | 55.90 | | 53.44 | 2.46 | 2.41 | 55.90 | -8.31 | 47.59 | |
| VU k59 714 | 9081ZW | 18 | 56.69 | 54.15 | | 56.69 | -2.54 | - | 54.15 | -5.00 | 49.15 | |
| VU k59 715 | 9081ZW | 18 | 55.67 | 57.01 | | 55.67 | 1.34 | 0.51 | 57.01 | -9.82 | 47.19 | |
| VU k59 716 | 9081ZW | 18 | 57.64 | 59.22 | | 57.64 | 1.58 | 0.72 | 59.22 | -7.46 | 51.76 | |
| VU k59 717 | 9081ZW | 18 | 56.06 | 56.44 | | 56.06 | 0.38 | - | 56.44 | -11.07 | 45.37 | |
| VU k59 718 | 9081ZW | 18 | 51.20 | 49.79 | | 51.20 | -1.41 | - | 49.79 | -8.32 | 41.47 | |
| VU k59 719 | 9081ZW | 18 | 53.70 | 56.08 | | 53.70 | 2.38 | 1.58 | 56.08 | -8.22 | 47.86 | |
| VU k59 720 | 9081ZW | 18 | 56.06 | 58.28 | | 56.06 | 2.22 | 1.78 | 58.28 | -6.67 | 51.61 | |
| VU k59 721 | 9081ZW | 18 | 52.92 | 55.55 | | 52.92 | 2.63 | 2.06 | 55.55 | -10.44 | 45.11 | |
| VU k59 722 | 9081ZW | 18 | 55.21 | 51.20 | | 55.21 | -4.01 | - | 51.20 | -5.99 | 45.21 | |
| VU k59 723 | 9081ZW | 18 | 56.27 | 55.04 | | 56.27 | -1.23 | - | 55.04 | -4.97 | 50.07 | |
| VU k59 724 | 9081ZW | 18 | 55.71 | 57.33 | | 55.71 | 1.62 | 0.83 | 57.33 | -9.44 | 47.89 | |
| VU k59 725 | 9081ZW | 18 | 57.37 | 59.19 | | 57.37 | 1.82 | 1.70 | 59.19 | -7.35 | 51.84 | |
| VU k59 726 | 9081ZW | 18 | 55.49 | 56.24 | | 55.49 | 0.75 | 0.75 | 56.24 | -10.62 | 45.62 | |
| VU k59 727 | 9081ZW | 18 | 51.16 | 49.86 | | 51.16 | -1.30 | - | 49.86 | -7.93 | 41.93 | |
| VU k59 728 | 9081ZW | 18 | 53.77 | 56.35 | | 53.77 | 2.58 | 1.85 | 56.35 | -7.99 | 48.36 | |
| VU k59 729 | 9081ZW | 18 | 55.91 | 58.10 | | 55.91 | 2.19 | 1.60 | 58.10 | -6.57 | 51.53 | |
| VU k59 730 | 9081ZW | 18 | 52.54 | 55.43 | | 52.54 | 2.89 | 1.94 | 55.43 | -9.84 | 45.59 | |
| VU k59 731 | 9081ZW | 18 | 55.42 | 51.63 | | 55.42 | -3.79 | - | 51.63 | -5.79 | 45.84 | |

## Gemeente AMSTERDAM

| Adres en postcode | | Bestemming | Geluidbelasting bij huidig GPP [dB] | Toekomst zonder nieuwe maatregelen [dB] | Sanering | Grenswaarde [dB] | Effect van het project | Benodigde reductie [dB] | Geluidbelasting standaard akoestische situatie [dB] | Geluidreductie door de doelmatige maatregelen [dB] | Toekomst met geadviseerde maatregel(en) [dB] | Overschrijding grenswaarde/ (X= ja, leeg vak=nee) |
|---|---|---|---|---|---|---|---|---|---|---|---|---|
| VU k59 732 | 9081ZW | 18 | 56.27 | 54.76 | | 56.27 | -1.51 | - | 54.76 | -4.78 | 49.98 | |
| VU k59 733 | 9081ZW | 18 | 56.01 | 57.66 | | 56.01 | 1.65 | 1.16 | 57.66 | -8.87 | 48.79 | |
| VU k59 734 | 9081ZW | 18 | 57.84 | 59.12 | | 57.84 | 1.28 | 0.62 | 59.12 | -7.05 | 52.07 | |
| VU k59 735 | 9081ZW | 18 | 55.29 | 56.04 | | 55.29 | 0.75 | 0.55 | 56.04 | -10.23 | 45.81 | |
| VU k59 736 | 9081ZW | 18 | 51.38 | 49.99 | | 51.38 | -1.39 | - | 49.99 | -7.33 | 42.66 | |
| VU k59 737 | 9081ZW | 18 | 54.09 | 56.67 | | 54.09 | 2.58 | 2.17 | 56.67 | -7.58 | 49.09 | |
| VU k59 738 | 9081ZW | 18 | 56.78 | 58.30 | | 56.78 | 1.52 | 0.81 | 58.30 | -6.52 | 51.78 | |
| VU k59 739 | 9081ZW | 18 | 52.42 | 55.28 | | 52.42 | 2.86 | 2.78 | 55.28 | -9.42 | 45.86 | |
| VU k59 740 | 9081ZW | 18 | 55.74 | 52.27 | | 55.74 | -3.47 | - | 52.27 | -5.40 | 46.87 | |
| VU k59 741 | 9081ZW | 18 | 56.92 | 56.11 | | 56.92 | -0.81 | - | 56.11 | -4.80 | 51.31 | |
| VU k59 742 | 9081ZW | 18 | 56.44 | 58.10 | | 56.44 | 1.66 | 1.60 | 58.10 | -8.25 | 49.85 | |
| VU k59 743 | 9081ZW | 18 | 58.11 | 59.29 | | 58.11 | 1.18 | 0.79 | 59.29 | -6.89 | 52.40 | |
| VU k59 744 | 9081ZW | 18 | 55.22 | 55.97 | | 55.22 | 0.75 | 0.48 | 55.97 | -9.62 | 46.35 | |
| VU k59 745 | 9081ZW | 18 | 53.11 | 50.42 | | 53.11 | -2.69 | - | 50.42 | -6.78 | 43.64 | |
| VU k59 746 | 9081ZW | 18 | 54.59 | 57.08 | | 54.59 | 2.49 | 1.59 | 57.08 | -7.10 | 49.98 | |
| VU k59 747 | 9081ZW | 18 | 57.55 | 58.66 | | 57.55 | 1.11 | 0.16 | 58.66 | -6.59 | 52.07 | |
| VU k59 748 | 9081ZW | 18 | 52.85 | 55.45 | | 52.85 | 2.60 | 1.96 | 55.45 | -8.42 | 47.03 | |
| VU k59 749 | 9081ZW | 18 | 56.06 | 53.00 | | 56.06 | -3.06 | - | 53.00 | -5.14 | 47.86 | |
| VU k59 750 | 9081ZW | 18 | 57.69 | 57.63 | | 57.69 | -0.06 | - | 57.63 | -5.61 | 52.02 | |
| VU k59 751 | 9081ZW | 18 | 56.77 | 58.44 | | 56.77 | 1.67 | 0.95 | 58.44 | -7.87 | 50.57 | |
| VU k59 752 | 9081ZW | 18 | 58.27 | 59.44 | | 58.27 | 1.17 | 0.94 | 59.44 | -6.77 | 52.67 | |
| VU k59 753 | 9081ZW | 18 | 55.32 | 56.14 | | 55.32 | 0.82 | 0.65 | 56.14 | -9.31 | 46.83 | |
| VU k59 754 | 9081ZW | 18 | 54.81 | 51.70 | | 54.81 | -3.11 | - | 51.70 | -6.97 | 44.73 | |
| VU k59 755 | 9081ZW | 18 | 55.02 | 57.45 | | 55.02 | 2.43 | 1.96 | 57.45 | -6.82 | 50.63 | |
| VU k59 756 | 9081ZW | 18 | 57.83 | 58.89 | | 57.83 | 1.06 | 0.39 | 58.89 | -6.48 | 52.41 | |
| VU k59 757 | 9081ZW | 18 | 53.10 | 55.58 | | 53.10 | 2.48 | 2.09 | 55.58 | -8.26 | 47.32 | |
| VU k59 758 | 9081ZW | 18 | 56.34 | 53.49 | | 56.34 | -2.85 | - | 53.49 | -5.06 | 48.43 | |
| VU k59 759 | 9081ZW | 18 | 57.98 | 58.65 | | 57.98 | 0.67 | 0.15 | 58.65 | -6.14 | 52.51 | |
| VU k59 760 | 9081ZW | 18 | 57.17 | 58.81 | | 57.17 | 1.64 | 1.32 | 58.81 | -7.61 | 51.20 | |
| VUMc 1 | 9081AF | 18 | 57.61 | 59.65 | | 57.61 | 2.04 | 1.15 | 59.65 | -3.91 | 55.74 | |
| Waalstraat 2 HS | 1078BS | 1 | 33.35 | 36.10 | | 50.00 | 2.75 | - | 36.10 | -2.12 | 33.98 | |
| Waalstraat 2 I | 1078BS | 1 | 35.16 | 37.96 | | 50.00 | 2.80 | - | 37.96 | -2.23 | 35.73 | |
| Waalstraat 2 II | 1078BS | 1 | 37.38 | 40.07 | | 50.00 | 2.69 | - | 40.07 | -2.39 | 37.68 | |
| Waalstraat 2 III | 1078BS | 1 | 42.16 | 45.85 | | 50.00 | 3.69 | - | 45.85 | -4.90 | 40.95 | |
| Waalstraat 3 A | 1078BN | 1 | 34.81 | 38.40 | | 50.00 | 3.59 | - | 38.40 | -2.11 | 36.29 | |
| Waalstraat 3 B | 1078BN | 1 | 36.43 | 41.43 | | 50.00 | 5.00 | - | 41.43 | -3.70 | 37.73 | |
| Waalstraat 3 C | 1078BN | 1 | 41.46 | 46.57 | | 50.00 | 5.11 | - | 46.57 | -6.28 | 40.29 | |
| Waalstraat 4 HS | 1078BS | 1 | 33.83 | 36.24 | | 50.00 | 2.41 | - | 36.24 | -2.15 | 34.09 | |
| Waalstraat 4 I | 1078BS | 1 | 35.54 | 38.08 | | 50.00 | 2.54 | - | 38.08 | -2.28 | 35.80 | |
| Waalstraat 4 II | 1078BS | 1 | 37.68 | 39.96 | | 50.00 | 2.28 | - | 39.96 | -2.43 | 37.53 | |
| Waalstraat 4 III | 1078BS | 1 | 41.74 | 44.88 | | 50.00 | 3.14 | - | 44.88 | -4.41 | 40.47 | |
| Waalstraat 5 A | 1078BN | 1 | 33.57 | 37.64 | | 50.00 | 4.07 | - | 37.64 | -2.25 | 35.39 | |
| Waalstraat 5 B | 1078BN | 1 | 35.31 | 41.01 | | 50.00 | 5.70 | - | 41.01 | -4.08 | 36.93 | |
| Waalstraat 5 C | 1078BN | 1 | 40.10 | 46.15 | | 50.00 | 6.05 | - | 46.15 | -6.84 | 39.31 | |
| Waalstraat 6 I | 1078BS | 1 | 35.73 | 38.05 | | 50.00 | 2.32 | - | 38.05 | -2.26 | 35.79 | |
| Waalstraat 6 II | 1078BS | 1 | 38.01 | 40.13 | | 50.00 | 2.12 | - | 40.13 | -2.44 | 37.69 | |
| Waalstraat 6 III | 1078BS | 1 | 41.12 | 43.11 | | 50.00 | 1.99 | - | 43.11 | -3.23 | 39.88 | |
| Waalstraat 6 IV | 1078BS | 1 | 41.80 | 43.87 | | 50.00 | 2.07 | - | 43.87 | -3.71 | 40.16 | |
| Waalstraat 6 V | 1078BS | 1 | 33.96 | 36.27 | | 50.00 | 2.31 | - | 36.27 | -2.16 | 34.11 | |
| Waalstraat 7 HS | 1078BN | 1 | 33.35 | 37.04 | | 50.00 | 3.69 | - | 37.04 | -2.14 | 34.90 | |
| Waalstraat 7 I | 1078BN | 1 | 34.75 | 38.88 | | 50.00 | 4.13 | - | 38.88 | -2.37 | 36.51 | |
| Waalstraat 7 II | 1078BN | 1 | 36.34 | 42.16 | | 50.00 | 5.82 | - | 42.16 | -4.25 | 37.91 | |
| Waalstraat 7 III | 1078BN | 1 | 41.62 | 47.10 | | 50.00 | 5.48 | - | 47.10 | -6.85 | 40.25 | |

## Gemeente AMSTERDAM

| Adres en postcode | | Bestemming | Geluidbelasting bij huidig GPP [dB] | Toekomst zonder nieuwe maatregelen [dB] | Sanering | Grenswaarde [dB] | Effect van het project | Benodigde reductie [dB] | Geluidbelasting standaard akoestische situatie [dB] | Geluidreductie door de doelmatige maatregelen [dB] | Toekomst met geadviseerde maatregel(en) [dB] | Overschrijding grenswaarde/ (X= ja, leeg vak=nee) |
|---|---|---|---|---|---|---|---|---|---|---|---|---|
| Waalstraat 8 HS | 1078BS | 1 | 33.15 | 35.39 | | 50.00 | 2.24 | - | 35.39 | -2.19 | 33.20 | |
| Waalstraat 8 I | 1078BS | 1 | 34.61 | 36.64 | | 50.00 | 2.03 | - | 36.64 | -2.21 | 34.43 | |
| Waalstraat 8 II | 1078BS | 1 | 36.76 | 38.43 | | 50.00 | 1.67 | - | 38.43 | -2.33 | 36.10 | |
| Waalstraat 8 III | 1078BS | 1 | 40.14 | 41.67 | | 50.00 | 1.53 | - | 41.67 | -3.34 | 38.33 | |
| Waalstraat 8 IV | 1078BS | 1 | 41.30 | 43.27 | | 50.00 | 1.97 | - | 43.27 | -3.08 | 40.19 | |
| Waalstraat 10 I | 1078BS | 1 | 35.74 | 38.28 | | 50.00 | 2.54 | - | 38.28 | -2.30 | 35.98 | |
| Waalstraat 10 II | 1078BS | 1 | 37.71 | 40.20 | | 50.00 | 2.49 | - | 40.20 | -2.50 | 37.70 | |
| Waalstraat 10 III | 1078BS | 1 | 44.62 | 47.43 | | 50.00 | 2.81 | - | 47.43 | -4.17 | 43.26 | |
| Waalstraat 11 I | 1078BP | 1 | 29.95 | 31.85 | | 50.00 | 1.90 | - | 31.85 | -1.88 | 29.97 | |
| Waalstraat 11 II | 1078BP | 1 | 30.90 | 32.65 | | 50.00 | 1.75 | - | 32.65 | -1.70 | 30.95 | |
| Waalstraat 11 III | 1078BP | 1 | 35.63 | 37.42 | | 50.00 | 1.79 | - | 37.42 | -1.79 | 35.63 | |
| Waalstraat 12 | 1078BS | 1 | 44.89 | 48.18 | | 50.00 | 3.29 | - | 48.18 | -4.46 | 43.72 | |
| Waalstraat 13 I | 1078BP | 1 | 29.92 | 31.84 | | 50.00 | 1.92 | - | 31.84 | -1.89 | 29.95 | |
| Waalstraat 13 II | 1078BP | 1 | 30.91 | 32.70 | | 50.00 | 1.79 | - | 32.70 | -1.73 | 30.97 | |
| Waalstraat 13 III | 1078BP | 1 | 35.57 | 37.34 | | 50.00 | 1.77 | - | 37.34 | -1.79 | 35.55 | |
| Waalstraat 14 HS | 1078BS | 1 | 34.12 | 36.01 | | 50.00 | 1.89 | - | 36.01 | -2.05 | 33.96 | |
| Waalstraat 14 I | 1078BS | 1 | 35.72 | 37.65 | | 50.00 | 1.93 | - | 37.65 | -2.15 | 35.50 | |
| Waalstraat 14 II | 1078BS | 1 | 37.72 | 39.68 | | 50.00 | 1.96 | - | 39.68 | -2.32 | 37.36 | |
| Waalstraat 14 III | 1078BS | 1 | 44.72 | 47.41 | | 50.00 | 2.69 | - | 47.41 | -4.22 | 43.19 | |
| Waalstraat 16 HS | 1078BS | 1 | 33.94 | 35.62 | | 50.00 | 1.68 | - | 35.62 | -2.00 | 33.62 | |
| Waalstraat 16 I | 1078BS | 1 | 35.36 | 37.13 | | 50.00 | 1.77 | - | 37.13 | -2.10 | 35.03 | |
| Waalstraat 16 II | 1078BS | 1 | 37.27 | 39.17 | | 50.00 | 1.90 | - | 39.17 | -2.38 | 36.79 | |
| Waalstraat 16 III | 1078BS | 1 | 44.50 | 46.63 | | 50.00 | 2.13 | - | 46.63 | -3.58 | 43.05 | |
| Waalstraat 17 HS | 1078BP | 1 | 30.03 | 31.99 | | 50.00 | 1.96 | - | 31.99 | -1.94 | 30.05 | |
| Waalstraat 17 I | 1078BP | 1 | 30.96 | 32.77 | | 50.00 | 1.81 | - | 32.77 | -1.76 | 31.01 | |
| Waalstraat 17 II | 1078BP | 1 | 32.63 | 34.33 | | 50.00 | 1.70 | - | 34.33 | -1.64 | 32.69 | |
| Waalstraat 17 III | 1078BP | 1 | 35.44 | 37.20 | | 50.00 | 1.76 | - | 37.20 | -1.79 | 35.41 | |
| Waalstraat 19 HS | 1078BP | 1 | 30.30 | 31.57 | | 50.00 | 1.27 | - | 31.57 | -1.66 | 29.91 | |
| Waalstraat 19 I | 1078BP | 1 | 31.57 | 32.77 | | 50.00 | 1.20 | - | 32.77 | -1.57 | 31.20 | |
| Waalstraat 19 II | 1078BP | 1 | 33.99 | 35.10 | | 50.00 | 1.11 | - | 35.10 | -1.59 | 33.51 | |
| Waalstraat 19 III | 1078BP | 1 | 43.76 | 45.63 | | 50.00 | 1.87 | - | 45.63 | -3.45 | 42.18 | |
| Waalstraat 21 HS | 1078BP | 1 | 30.74 | 31.77 | | 50.00 | 1.03 | - | 31.77 | -1.54 | 30.23 | |
| Waalstraat 21 I | 1078BP | 1 | 32.38 | 33.31 | | 50.00 | 0.93 | - | 33.31 | -1.53 | 31.78 | |
| Waalstraat 21 II | 1078BP | 1 | 34.95 | 35.89 | | 50.00 | 0.94 | - | 35.89 | -1.64 | 34.25 | |
| Waalstraat 21 III | 1078BP | 1 | 43.09 | 45.02 | | 50.00 | 1.93 | - | 45.02 | -3.47 | 41.55 | |
| Waalstraat 22 HS | 1078BT | 1 | 34.03 | 36.03 | | 50.00 | 2.00 | - | 36.03 | -1.93 | 34.10 | |
| Waalstraat 22 I | 1078BT | 1 | 35.20 | 37.39 | | 50.00 | 2.19 | - | 37.39 | -2.03 | 35.36 | |
| Waalstraat 22 II | 1078BT | 1 | 37.46 | 39.68 | | 50.00 | 2.22 | - | 39.68 | -2.10 | 37.58 | |
| Waalstraat 22 III | 1078BT | 1 | 40.62 | 42.67 | | 50.00 | 2.05 | - | 42.67 | -2.33 | 40.34 | |
| Waalstraat 23 HS | 1078BP | 1 | 37.04 | 40.20 | | 50.00 | 3.16 | - | 40.20 | -2.34 | 37.86 | |
| Waalstraat 23 I | 1078BP | 1 | 38.82 | 42.04 | | 50.00 | 3.22 | - | 42.04 | -2.52 | 39.52 | |
| Waalstraat 23 II | 1078BP | 1 | 42.95 | 48.57 | | 50.00 | 5.62 | - | 48.57 | -6.57 | 42.00 | |
| Waalstraat 24 HS | 1078BT | 1 | 33.55 | 35.70 | | 50.00 | 2.15 | - | 35.70 | -1.96 | 33.74 | |
| Waalstraat 24 I | 1078BT | 1 | 34.85 | 37.15 | | 50.00 | 2.30 | - | 37.15 | -2.08 | 35.07 | |
| Waalstraat 24 II | 1078BT | 1 | 37.11 | 39.46 | | 50.00 | 2.35 | - | 39.46 | -2.17 | 37.29 | |
| Waalstraat 24 III | 1078BT | 1 | 40.27 | 42.63 | | 50.00 | 2.36 | - | 42.63 | -2.53 | 40.10 | |
| Waalstraat 27 I | 1078BR | 1 | 33.32 | 35.16 | | 50.00 | 1.84 | - | 35.16 | -2.10 | 33.06 | |
| Waalstraat 27 II | 1078BR | 1 | 35.29 | 37.06 | | 50.00 | 1.77 | - | 37.06 | -2.15 | 34.91 | |
| Waalstraat 27 III | 1078BR | 1 | 42.26 | 44.28 | | 50.00 | 2.02 | - | 44.28 | -2.71 | 41.57 | |
| Waalstraat 28 HS | 1078BT | 1 | 34.05 | 36.32 | | 50.00 | 2.27 | - | 36.32 | -2.08 | 34.24 | |
| Waalstraat 28 I | 1078BT | 1 | 36.30 | 38.61 | | 50.00 | 2.31 | - | 38.61 | -2.17 | 36.44 | |
| Waalstraat 28 II | 1078BT | 1 | 40.14 | 42.73 | | 50.00 | 2.59 | - | 42.73 | -2.64 | 40.09 | |
| Waalstraat 28 III | 1078BT | 1 | 41.88 | 44.81 | | 50.00 | 2.93 | - | 44.81 | -3.14 | 41.67 | |

## Gemeente AMSTERDAM

| Adres en postcode | | Bestemming | Geluidbelasting bij huidig GPP [dB] | Toekomst zonder nieuwe maatregelen [dB] | Sanering | Grenswaarde [dB] | Effect van het project | Benodigde reductie [dB] | Geluidbelasting standaard akoestische situatie [dB] | Geluidreductie door de doelmatige maatregelen [dB] | Toekomst met geadviseerde maatregel(en) [dB] | Overschrijding grenswaarde/ (X= ja, leeg vak=nee) |
|---|---|---|---|---|---|---|---|---|---|---|---|---|
| Waalstraat 29 I | 1078BR | 1 | 33.29 | 35.07 | | 50.00 | 1.78 | - | 35.07 | -2.01 | 33.06 | |
| Waalstraat 29 II | 1078BR | 1 | 35.41 | 37.07 | | 50.00 | 1.66 | - | 37.07 | -2.13 | 34.94 | |
| Waalstraat 29 III | 1078BR | 1 | 42.40 | 44.38 | | 50.00 | 1.98 | - | 44.38 | -2.72 | 41.66 | |
| Waalstraat 30 HS | 1078BT | 1 | 32.05 | 33.92 | | 50.00 | 1.87 | - | 33.92 | -1.81 | 32.11 | |
| Waalstraat 30 I | 1078BT | 1 | 33.11 | 35.12 | | 50.00 | 2.01 | - | 35.12 | -1.83 | 33.29 | |
| Waalstraat 30 II | 1078BT | 1 | 35.22 | 37.42 | | 50.00 | 2.20 | - | 37.42 | -1.93 | 35.49 | |
| Waalstraat 30 III | 1078BT | 1 | 38.60 | 40.89 | | 50.00 | 2.29 | - | 40.89 | -2.14 | 38.75 | |
| Waalstraat 32 HS | 1078BT | 1 | 33.59 | 35.67 | | 50.00 | 2.08 | - | 35.67 | -1.97 | 33.70 | |
| Waalstraat 32 I | 1078BT | 1 | 35.19 | 37.28 | | 50.00 | 2.09 | - | 37.28 | -2.08 | 35.20 | |
| Waalstraat 32 II | 1078BT | 1 | 37.50 | 39.61 | | 50.00 | 2.11 | - | 39.61 | -2.36 | 37.25 | |
| Waalstraat 32 III | 1078BT | 1 | 40.39 | 43.16 | | 50.00 | 2.77 | - | 43.16 | -3.58 | 39.58 | |
| Waalstraat 33 | 1078BR | 1 | 42.62 | 44.73 | | 50.00 | 2.11 | - | 44.73 | -2.88 | 41.85 | |
| Waalstraat 34 HS | 1078BT | 1 | 34.30 | 36.60 | | 50.00 | 2.30 | - | 36.60 | -1.96 | 34.64 | |
| Waalstraat 34 I | 1078BT | 1 | 35.95 | 38.23 | | 50.00 | 2.28 | - | 38.23 | -2.04 | 36.19 | |
| Waalstraat 34 II | 1078BT | 1 | 38.12 | 40.44 | | 50.00 | 2.32 | - | 40.44 | -2.27 | 38.17 | |
| Waalstraat 34 III | 1078BT | 1 | 40.58 | 43.92 | | 50.00 | 3.34 | - | 43.92 | -4.04 | 39.88 | |
| Waalstraat 35 I | 1078BR | 1 | 32.51 | 33.58 | | 50.00 | 1.07 | - | 33.58 | -2.11 | 31.47 | |
| Waalstraat 35 II | 1078BR | 1 | 34.32 | 35.29 | | 50.00 | 0.97 | - | 35.29 | -2.28 | 33.01 | |
| Waalstraat 35 III | 1078BR | 1 | 41.11 | 42.46 | | 50.00 | 1.35 | - | 42.46 | -2.52 | 39.94 | |
| Waalstraat 36 I | 1078BT | 1 | 37.84 | 40.69 | | 50.00 | 2.85 | - | 40.69 | -2.69 | 38.00 | |
| Waalstraat 36 II | 1078BT | 1 | 39.79 | 42.49 | | 50.00 | 2.70 | - | 42.49 | -2.83 | 39.66 | |
| Waalstraat 36 III | 1078BT | 1 | 45.99 | 48.85 | | 50.00 | 2.86 | - | 48.85 | -4.43 | 44.42 | |
| Waalstraat 37 I | 1078BR | 1 | 39.18 | 41.59 | | 50.00 | 2.41 | - | 41.59 | -2.31 | 39.28 | |
| Waalstraat 37 II | 1078BR | 1 | 40.97 | 43.29 | | 50.00 | 2.32 | - | 43.29 | -2.45 | 40.84 | |
| Waalstraat 37 III | 1078BR | 1 | 46.49 | 49.65 | | 50.00 | 3.16 | - | 49.65 | -4.76 | 44.89 | |
| Waalstraat 38 | 1078BV | 1 | 46.37 | 48.04 | | 50.00 | 1.67 | - | 48.04 | -3.62 | 44.42 | |
| Waalstraat 39 I | 1078BW | 1 | 35.70 | 38.83 | | 50.00 | 3.13 | - | 38.83 | -2.32 | 36.51 | |
| Waalstraat 39 II | 1078BW | 1 | 37.43 | 40.60 | | 50.00 | 3.17 | - | 40.60 | -2.43 | 38.17 | |
| Waalstraat 39 III | 1078BW | 1 | 41.26 | 44.20 | | 50.00 | 2.94 | - | 44.20 | -3.00 | 41.20 | |
| Waalstraat 40 A | 1078BV | 1 | 36.24 | 38.24 | | 50.00 | 2.00 | - | 38.24 | -2.23 | 36.01 | |
| Waalstraat 40 B | 1078BV | 1 | 37.94 | 39.91 | | 50.00 | 1.97 | - | 39.91 | -2.34 | 37.57 | |
| Waalstraat 40 C | 1078BV | 1 | 39.84 | 41.77 | | 50.00 | 1.93 | - | 41.77 | -2.45 | 39.32 | |
| Waalstraat 40 D | 1078BV | 1 | 43.65 | 45.32 | | 50.00 | 1.67 | - | 45.32 | -2.76 | 42.56 | |
| Waalstraat 40 E | 1078BV | 1 | 46.96 | 49.06 | | 50.00 | 2.10 | - | 49.06 | -3.97 | 45.09 | |
| Waalstraat 41 I | 1078BW | 1 | 37.90 | 40.20 | | 50.00 | 2.30 | - | 40.20 | -2.24 | 37.96 | |
| Waalstraat 41 II | 1078BW | 1 | 41.61 | 43.55 | | 50.00 | 1.94 | - | 43.55 | -2.40 | 41.15 | |
| Waalstraat 41 III | 1078BW | 1 | 44.86 | 46.70 | | 50.00 | 1.84 | - | 46.70 | -2.70 | 44.00 | |
| Waalstraat 42 A | 1078BV | 1 | 35.86 | 37.58 | | 50.00 | 1.72 | - | 37.58 | -2.12 | 35.46 | |
| Waalstraat 42 B | 1078BV | 1 | 37.61 | 39.30 | | 50.00 | 1.69 | - | 39.30 | -2.28 | 37.02 | |
| Waalstraat 42 C | 1078BV | 1 | 39.67 | 41.30 | | 50.00 | 1.63 | - | 41.30 | -2.41 | 38.89 | |
| Waalstraat 42 D | 1078BV | 1 | 43.74 | 45.13 | | 50.00 | 1.39 | - | 45.13 | -2.80 | 42.33 | |
| Waalstraat 42 E | 1078BV | 1 | 46.97 | 48.88 | | 50.00 | 1.91 | - | 48.88 | -3.80 | 45.08 | |
| Waalstraat 43 | 1078BW | 1 | 44.39 | 46.28 | | 50.00 | 1.89 | - | 46.28 | -2.71 | 43.57 | |
| Waalstraat 44 A | 1078BV | 1 | 35.72 | 37.28 | | 50.00 | 1.56 | - | 37.28 | -2.06 | 35.22 | |
| Waalstraat 44 B | 1078BV | 1 | 37.51 | 39.09 | | 50.00 | 1.58 | - | 39.09 | -2.23 | 36.86 | |
| Waalstraat 44 C | 1078BV | 1 | 39.61 | 41.16 | | 50.00 | 1.55 | - | 41.16 | -2.36 | 38.80 | |
| Waalstraat 44 D | 1078BV | 1 | 43.62 | 44.92 | | 50.00 | 1.30 | - | 44.92 | -2.79 | 42.13 | |
| Waalstraat 44 E | 1078BV | 1 | 47.00 | 48.78 | | 50.00 | 1.78 | - | 48.78 | -3.73 | 45.05 | |
| Waalstraat 45 | 1078BW | 1 | 43.96 | 45.85 | | 50.00 | 1.89 | - | 45.85 | -2.68 | 43.17 | |
| Waalstraat 46 A | 1078BV | 1 | 35.95 | 37.82 | | 50.00 | 1.87 | - | 37.82 | -1.99 | 35.83 | |
| Waalstraat 46 B | 1078BV | 1 | 37.93 | 39.91 | | 50.00 | 1.98 | - | 39.91 | -2.09 | 37.82 | |
| Waalstraat 46 C | 1078BV | 1 | 39.89 | 41.97 | | 50.00 | 2.08 | - | 41.97 | -2.21 | 39.76 | |
| Waalstraat 46 D | 1078BV | 1 | 42.52 | 45.00 | | 50.00 | 2.48 | - | 45.00 | -2.80 | 42.20 | |

## Gemeente AMSTERDAM

| Adres en postcode | | Bestemming | Geluidbelasting bij huidig GPP [dB] | Toekomst zonder nieuwe maatregelen [dB] | Sanering | Grenswaarde [dB] | Effect van het project | Benodigde reductie [dB] | Geluidbelasting standaard akoestische situatie [dB] | Geluidreductie door de doelmatige maatregelen [dB] | Toekomst met geadviseerde maatregel(en) [dB] | Overschrijding grenswaarde/ (X= ja, leeg vak=nee) |
|---|---|---|---|---|---|---|---|---|---|---|---|---|
| Waalstraat 46 E | 1078BV | 1 | 46.57 | 49.76 | | 50.00 | 3.19 | - | 49.76 | -4.71 | 45.05 | |
| Waalstraat 47 I | 1078BW | 1 | 37.36 | 40.10 | | 50.00 | 2.74 | - | 40.10 | -2.35 | 37.75 | |
| Waalstraat 47 II | 1078BW | 1 | 40.61 | 42.98 | | 50.00 | 2.37 | - | 42.98 | -2.51 | 40.47 | |
| Waalstraat 47 III | 1078BW | 1 | 44.01 | 45.97 | | 50.00 | 1.96 | - | 45.97 | -2.75 | 43.22 | |
| Waalstraat 49 I | 1078BW | 1 | 37.52 | 40.29 | | 50.00 | 2.77 | - | 40.29 | -2.33 | 37.96 | |
| Waalstraat 49 II | 1078BW | 1 | 40.48 | 42.91 | | 50.00 | 2.43 | - | 42.91 | -2.48 | 40.43 | |
| Waalstraat 49 III | 1078BW | 1 | 44.01 | 46.26 | | 50.00 | 2.25 | - | 46.26 | -2.83 | 43.43 | |
| Waalstraat 50 | 1078BX | 1 | 43.74 | 46.72 | | 50.00 | 2.98 | - | 46.72 | -2.83 | 43.89 | |
| Waalstraat 52 I | 1078BX | 1 | 38.56 | 41.27 | | 50.00 | 2.71 | - | 41.27 | -2.32 | 38.95 | |
| Waalstraat 52 II | 1078BX | 1 | 41.43 | 44.14 | | 50.00 | 2.71 | - | 44.14 | -2.48 | 41.66 | |
| Waalstraat 52 III | 1078BX | 1 | 44.52 | 47.39 | | 50.00 | 2.87 | - | 47.39 | -2.91 | 44.48 | |
| Waalstraat 53 I | 1078BW | 1 | 37.55 | 39.82 | | 50.00 | 2.27 | - | 39.82 | -2.13 | 37.69 | |
| Waalstraat 53 II | 1078BW | 1 | 40.12 | 41.96 | | 50.00 | 1.84 | - | 41.96 | -2.29 | 39.67 | |
| Waalstraat 53 III | 1078BW | 1 | 45.18 | 47.16 | | 50.00 | 1.98 | - | 47.16 | -3.07 | 44.09 | |
| Waalstraat 54 I | 1078BX | 1 | 38.40 | 41.07 | | 50.00 | 2.67 | - | 41.07 | -2.32 | 38.75 | |
| Waalstraat 54 II | 1078BX | 1 | 41.24 | 44.00 | | 50.00 | 2.76 | - | 44.00 | -2.50 | 41.50 | |
| Waalstraat 54 III | 1078BX | 1 | 44.61 | 47.54 | | 50.00 | 2.93 | - | 47.54 | -2.94 | 44.60 | |
| Waalstraat 55 I | 1079DP | 1 | 37.65 | 39.86 | | 50.00 | 2.21 | - | 39.86 | -2.29 | 37.57 | |
| Waalstraat 55 II | 1079DP | 1 | 39.53 | 41.92 | | 50.00 | 2.39 | - | 41.92 | -2.49 | 39.43 | |
| Waalstraat 55 III | 1079DP | 1 | 43.49 | 45.60 | | 50.00 | 2.11 | - | 45.60 | -2.86 | 42.74 | |
| Waalstraat 55 IV | 1079DP | 1 | 44.52 | 47.33 | | 50.00 | 2.81 | - | 47.33 | -3.75 | 43.58 | |
| Waalstraat 56 | 1078BX | 1 | 44.39 | 47.14 | | 50.00 | 2.75 | - | 47.14 | -2.98 | 44.16 | |
| Waalstraat 57 I | 1079DP | 1 | 36.56 | 39.15 | | 50.00 | 2.59 | - | 39.15 | -2.41 | 36.74 | |
| Waalstraat 57 II | 1079DP | 1 | 43.75 | 46.62 | | 50.00 | 2.87 | - | 46.62 | -3.86 | 42.76 | |
| Waalstraat 59 | 1079DP | 1 | 34.35 | 37.23 | | 50.00 | 2.88 | - | 37.23 | -2.32 | 34.91 | |
| Waalstraat 61 | 1079DP | 1 | 34.79 | 37.13 | | 50.00 | 2.34 | - | 37.13 | -2.24 | 34.89 | |
| Waalstraat 62 I | 1079EA | 1 | 37.96 | 39.94 | | 50.00 | 1.98 | - | 39.94 | -2.40 | 37.54 | |
| Waalstraat 62 II | 1079EA | 1 | 40.22 | 42.21 | | 50.00 | 1.99 | - | 42.21 | -2.73 | 39.48 | |
| Waalstraat 62 III | 1079EA | 1 | 42.40 | 44.82 | | 50.00 | 2.42 | - | 44.82 | -3.15 | 41.67 | |
| Waalstraat 62 IV | 1079EA | 1 | 44.04 | 47.51 | | 50.00 | 3.47 | - | 47.51 | -4.56 | 42.95 | |
| Waalstraat 63 I | 1079DP | 1 | 36.48 | 38.85 | | 50.00 | 2.37 | - | 38.85 | -2.37 | 36.48 | |
| Waalstraat 63 II | 1079DP | 1 | 38.66 | 41.13 | | 50.00 | 2.47 | - | 41.13 | -2.58 | 38.55 | |
| Waalstraat 63 III | 1079DP | 1 | 44.23 | 46.88 | | 50.00 | 2.65 | - | 46.88 | -3.78 | 43.10 | |
| Waalstraat 64 I | 1079EA | 1 | 40.73 | 43.57 | | 50.00 | 2.84 | - | 43.57 | -2.57 | 41.00 | |
| Waalstraat 64 II | 1079EA | 1 | 42.74 | 45.60 | | 50.00 | 2.86 | - | 45.60 | -3.06 | 42.54 | |
| Waalstraat 64 III | 1079EA | 1 | 45.69 | 48.64 | | 50.00 | 2.95 | - | 48.64 | -3.75 | 44.89 | |
| Waalstraat 64 IV | 1079EA | 1 | 47.80 | 52.07 | | 50.00 | 4.27 | 1.57 | 52.07 | -6.09 | 45.98 | |
| Waalstraat 65 I | 1079DP | 1 | 35.54 | 38.12 | | 50.00 | 2.58 | - | 38.12 | -2.41 | 35.71 | |
| Waalstraat 65 II | 1079DP | 1 | 38.18 | 40.32 | | 50.00 | 2.14 | - | 40.32 | -2.50 | 37.82 | |
| Waalstraat 65 III | 1079DP | 1 | 42.31 | 44.12 | | 50.00 | 1.81 | - | 44.12 | -2.88 | 41.24 | |
| Waalstraat 65 IV | 1079DP | 1 | 44.06 | 46.27 | | 50.00 | 2.21 | - | 46.27 | -3.38 | 42.89 | |
| Waalstraat 66 HS | 1079EA | 1 | 38.99 | 41.92 | | 50.00 | 2.93 | - | 41.92 | -2.49 | 39.43 | |
| Waalstraat 67 I | 1079DP | 1 | 36.18 | 38.15 | | 50.00 | 1.97 | - | 38.15 | -2.29 | 35.86 | |
| Waalstraat 67 II | 1079DP | 1 | 38.05 | 39.94 | | 50.00 | 1.89 | - | 39.94 | -2.49 | 37.45 | |
| Waalstraat 67 III | 1079DP | 1 | 44.84 | 46.27 | | 50.00 | 1.43 | - | 46.27 | -2.77 | 43.50 | |
| Waalstraat 68 | 1079EA | 1 | 39.53 | 42.39 | | 50.00 | 2.86 | - | 42.39 | -2.45 | 39.94 | |
| Waalstraat 69 HS | 1079DP | 1 | 33.94 | 36.21 | | 50.00 | 2.27 | - | 36.21 | -2.27 | 33.94 | |
| Waalstraat 69 I | 1079DP | 1 | 35.13 | 37.32 | | 50.00 | 2.19 | - | 37.32 | -2.32 | 35.00 | |
| Waalstraat 69 II | 1079DP | 1 | 36.63 | 38.82 | | 50.00 | 2.19 | - | 38.82 | -2.36 | 36.46 | |
| Waalstraat 69 III | 1079DP | 1 | 40.31 | 42.58 | | 50.00 | 2.27 | - | 42.58 | -2.48 | 40.10 | |
| Waalstraat 70 I | 1079EA | 1 | 40.76 | 43.46 | | 50.00 | 2.70 | - | 43.46 | -2.53 | 40.93 | |
| Waalstraat 70 II | 1079EA | 1 | 42.39 | 45.27 | | 50.00 | 2.88 | - | 45.27 | -2.93 | 42.34 | |
| Waalstraat 70 III | 1079EA | 1 | 47.43 | 51.71 | | 50.00 | 4.28 | 1.21 | 51.71 | -6.09 | 45.62 | |

## Gemeente AMSTERDAM

| Adres en postcode | | Bestemming | Geluidbelasting bij huidig GPP [dB] | Toekomst zonder nieuwe maatregelen [dB] | Sanering | Grenswaarde [dB] | Effect van het project | Benodigde reductie [dB] | Geluidbelasting standaard akoestische situatie [dB] | Geluidreductie door de doelmatige maatregelen [dB] | Toekomst met geadviseerde maatregel(en) [dB] | Overschrijding grenswaarde/ (X= ja, leeg vak=nee) |
|---|---|---|---|---|---|---|---|---|---|---|---|---|
| Waalstraat 71 HS | 1079DP | 1 | 33.25 | 35.55 | | 50.00 | 2.30 | - | 35.55 | -2.19 | 33.36 | |
| Waalstraat 71 I | 1079DP | 1 | 34.36 | 36.59 | | 50.00 | 2.23 | - | 36.59 | -2.21 | 34.38 | |
| Waalstraat 71 II | 1079DP | 1 | 35.90 | 38.12 | | 50.00 | 2.22 | - | 38.12 | -2.24 | 35.88 | |
| Waalstraat 71 III | 1079DP | 1 | 40.21 | 42.69 | | 50.00 | 2.48 | - | 42.69 | -2.52 | 40.17 | |
| Waalstraat 72 I | 1079EA | 1 | 40.67 | 43.32 | | 50.00 | 2.65 | - | 43.32 | -2.53 | 40.79 | |
| Waalstraat 72 II | 1079EA | 1 | 42.86 | 45.50 | | 50.00 | 2.64 | - | 45.50 | -2.91 | 42.59 | |
| Waalstraat 72 III | 1079EA | 1 | 47.89 | 51.86 | | 50.00 | 3.97 | 1.36 | 51.86 | -5.89 | 45.97 | |
| Waalstraat 73 HS | 1079DP | 1 | 33.70 | 35.94 | | 50.00 | 2.24 | - | 35.94 | -2.23 | 33.71 | |
| Waalstraat 73 I | 1079DP | 1 | 34.84 | 36.99 | | 50.00 | 2.15 | - | 36.99 | -2.24 | 34.75 | |
| Waalstraat 73 II | 1079DP | 1 | 36.57 | 38.68 | | 50.00 | 2.11 | - | 38.68 | -2.44 | 36.24 | |
| Waalstraat 73 III | 1079DP | 1 | 40.82 | 43.18 | | 50.00 | 2.36 | - | 43.18 | -2.76 | 40.42 | |
| Waalstraat 74 | 1079EA | 1 | 39.44 | 42.33 | | 50.00 | 2.89 | - | 42.33 | -2.46 | 39.87 | |
| Waalstraat 75 HS | 1079DR | 1 | 37.14 | 40.91 | | 50.00 | 3.77 | - | 40.91 | -5.50 | 35.41 | |
| Waalstraat 75 I | 1079DR | 1 | 37.70 | 41.14 | | 50.00 | 3.44 | - | 41.14 | -4.86 | 36.28 | |
| Waalstraat 75 II | 1079DR | 1 | 38.64 | 41.86 | | 50.00 | 3.22 | - | 41.86 | -4.39 | 37.47 | |
| Waalstraat 75 III | 1079DR | 1 | 45.34 | 47.28 | | 50.00 | 1.94 | - | 47.28 | -3.86 | 43.42 | |
| Waalstraat 76 | 1079EA | 1 | 39.61 | 42.45 | | 50.00 | 2.84 | - | 42.45 | -2.46 | 39.99 | |
| Waalstraat 77 HS | 1079DR | 1 | 37.71 | 41.61 | | 50.00 | 3.90 | - | 41.61 | -6.14 | 35.47 | |
| Waalstraat 77 I | 1079DR | 1 | 38.50 | 42.27 | | 50.00 | 3.77 | - | 42.27 | -5.69 | 36.58 | |
| Waalstraat 77 II | 1079DR | 1 | 39.65 | 43.01 | | 50.00 | 3.36 | - | 43.01 | -5.24 | 37.77 | |
| Waalstraat 77 III | 1079DR | 1 | 43.58 | 46.14 | | 50.00 | 2.56 | - | 46.14 | -4.44 | 41.70 | |
| Waalstraat 78 I | 1079EA | 1 | 40.73 | 43.32 | | 50.00 | 2.59 | - | 43.32 | -2.50 | 40.82 | |
| Waalstraat 78 II | 1079EA | 1 | 43.05 | 45.48 | | 50.00 | 2.43 | - | 45.48 | -2.82 | 42.66 | |
| Waalstraat 78 III | 1079EA | 1 | 45.73 | 48.21 | | 50.00 | 2.48 | - | 48.21 | -3.49 | 44.72 | |
| Waalstraat 78 IV | 1079EA | 1 | 48.32 | 51.81 | | 50.00 | 3.49 | 1.31 | 51.81 | -5.36 | 46.45 | |
| Waalstraat 79 HS | 1079DR | 1 | 37.71 | 42.16 | | 50.00 | 4.45 | - | 42.16 | -6.82 | 35.34 | |
| Waalstraat 79 I | 1079DR | 1 | 38.16 | 42.36 | | 50.00 | 4.20 | - | 42.36 | -6.17 | 36.19 | |
| Waalstraat 79 II | 1079DR | 1 | 39.11 | 42.98 | | 50.00 | 3.87 | - | 42.98 | -5.53 | 37.45 | |
| Waalstraat 79 III | 1079DR | 1 | 44.96 | 47.45 | | 50.00 | 2.49 | - | 47.45 | -4.49 | 42.96 | |
| Waalstraat 80 1 | 1079EA | 1 | 40.36 | 42.91 | | 50.00 | 2.55 | - | 42.91 | -2.47 | 40.44 | |
| Waalstraat 80 2 | 1079EA | 1 | 42.95 | 45.31 | | 50.00 | 2.36 | - | 45.31 | -2.76 | 42.55 | |
| Waalstraat 80 3 | 1079EA | 1 | 45.49 | 47.77 | | 50.00 | 2.28 | - | 47.77 | -3.42 | 44.35 | |
| Waalstraat 80 4 | 1079EA | 1 | 47.85 | 51.25 | | 50.00 | 3.40 | 0.75 | 51.25 | -5.35 | 45.90 | |
| Waalstraat 81 HS | 1079DR | 1 | 37.70 | 42.24 | | 50.00 | 4.54 | - | 42.24 | -7.01 | 35.23 | |
| Waalstraat 81 I | 1079DR | 1 | 38.44 | 42.74 | | 50.00 | 4.30 | - | 42.74 | -6.37 | 36.37 | |
| Waalstraat 81 II | 1079DR | 1 | 39.30 | 43.29 | | 50.00 | 3.99 | - | 43.29 | -5.69 | 37.60 | |
| Waalstraat 81 III | 1079DR | 1 | 43.94 | 46.72 | | 50.00 | 2.78 | - | 46.72 | -4.90 | 41.82 | |
| Waalstraat 82 | 1079EA | 1 | 39.53 | 42.18 | | 50.00 | 2.65 | - | 42.18 | -2.38 | 39.80 | |
| Waalstraat 83 HS | 1079DR | 1 | 38.13 | 43.31 | | 50.00 | 5.18 | - | 43.31 | -7.17 | 36.14 | |
| Waalstraat 83 I | 1079DR | 1 | 37.70 | 42.71 | | 50.00 | 5.01 | - | 42.71 | -6.51 | 36.20 | |
| Waalstraat 83 II | 1079DR | 1 | 38.73 | 43.27 | | 50.00 | 4.54 | - | 43.27 | -5.74 | 37.53 | |
| Waalstraat 83 III | 1079DR | 1 | 44.66 | 47.48 | | 50.00 | 2.82 | - | 47.48 | -4.62 | 42.86 | |
| Waalstraat 84 | 1079EB | 1 | 39.49 | 42.14 | | 50.00 | 2.65 | - | 42.14 | -2.38 | 39.76 | |
| Waalstraat 85 HS | 1079DR | 1 | 37.99 | 43.30 | | 50.00 | 5.31 | - | 43.30 | -7.64 | 35.66 | |
| Waalstraat 85 I | 1079DR | 1 | 38.04 | 42.82 | | 50.00 | 4.78 | - | 42.82 | -6.24 | 36.58 | |
| Waalstraat 85 II | 1079DR | 1 | 39.54 | 43.56 | | 50.00 | 4.02 | - | 43.56 | -5.30 | 38.26 | |
| Waalstraat 85 III | 1079DR | 1 | 43.96 | 46.50 | | 50.00 | 2.54 | - | 46.50 | -4.03 | 42.47 | |
| Waalstraat 86 I | 1079EB | 1 | 40.48 | 43.00 | | 50.00 | 2.52 | - | 43.00 | -2.46 | 40.54 | |
| Waalstraat 86 II | 1079EB | 1 | 42.91 | 45.22 | | 50.00 | 2.31 | - | 45.22 | -2.76 | 42.46 | |
| Waalstraat 86 III | 1079EB | 1 | 47.99 | 51.24 | | 50.00 | 3.25 | 0.74 | 51.24 | -5.31 | 45.93 | |
| Waalstraat 87 HS | 1079DS | 1 | 37.86 | 42.82 | | 50.00 | 4.96 | - | 42.82 | -6.83 | 35.99 | |
| Waalstraat 87 I | 1079DS | 1 | 37.03 | 42.53 | | 50.00 | 5.50 | - | 42.53 | -5.89 | 36.64 | |
| Waalstraat 87 II | 1079DS | 1 | 38.10 | 43.11 | | 50.00 | 5.01 | - | 43.11 | -5.21 | 37.90 | |

## Gemeente AMSTERDAM

| Adres en postcode | | Bestemming | Geluidbelasting bij huidig GPP [dB] | Toekomst zonder nieuwe maatregelen [dB] | Sanering | Grenswaarde [dB] | Effect van het project | Benodigde reductie [dB] | Geluidbelasting standaard akoestische situatie [dB] | Geluidreductie door de doelmatige maatregelen [dB] | Toekomst met geadviseerde maatregel(en) [dB] | Overschrijding grenswaarde/ (X= ja, leeg vak=nee) |
|---|---|---|---|---|---|---|---|---|---|---|---|---|
| Waalstraat 87 III | 1079DS | 1 | 44.16 | 47.59 | | 50.00 | 3.43 | - | 47.59 | -4.57 | 43.02 | |
| Waalstraat 88 I | 1079EB | 1 | 40.73 | 43.22 | | 50.00 | 2.49 | - | 43.22 | -2.44 | 40.78 | |
| Waalstraat 88 II | 1079EB | 1 | 42.98 | 45.22 | | 50.00 | 2.24 | - | 45.22 | -2.65 | 42.57 | |
| Waalstraat 88 III | 1079EB | 1 | 48.17 | 51.24 | | 50.00 | 3.07 | 0.74 | 51.24 | -5.06 | 46.18 | |
| Waalstraat 89 HS | 1079DS | 1 | 37.71 | 42.75 | | 50.00 | 5.04 | - | 42.75 | -6.78 | 35.97 | |
| Waalstraat 89 I | 1079DS | 1 | 38.15 | 42.97 | | 50.00 | 4.82 | - | 42.97 | -6.27 | 36.70 | |
| Waalstraat 89 II | 1079DS | 1 | 38.60 | 43.17 | | 50.00 | 4.57 | - | 43.17 | -5.05 | 38.12 | |
| Waalstraat 89 III | 1079DS | 1 | 43.47 | 47.09 | | 50.00 | 3.62 | - | 47.09 | -4.60 | 42.49 | |
| Waalstraat 90 | 1079EB | 1 | 39.60 | 42.14 | | 50.00 | 2.54 | - | 42.14 | -2.35 | 39.79 | |
| Waalstraat 91 HS | 1079DS | 1 | 37.41 | 42.40 | | 50.00 | 4.99 | - | 42.40 | -5.90 | 36.50 | |
| Waalstraat 91 I | 1079DS | 1 | 38.22 | 42.87 | | 50.00 | 4.65 | - | 42.87 | -5.32 | 37.55 | |
| Waalstraat 91 II | 1079DS | 1 | 39.62 | 43.92 | | 50.00 | 4.30 | - | 43.92 | -4.90 | 39.02 | |
| Waalstraat 91 III | 1079DS | 1 | 42.70 | 47.25 | | 50.00 | 4.55 | - | 47.25 | -5.18 | 42.07 | |
| Waalstraat 92 | 1079EB | 1 | 39.49 | 42.00 | | 50.00 | 2.51 | - | 42.00 | -2.34 | 39.66 | |
| Waalstraat 93 HS | 1079DS | 1 | 37.29 | 42.26 | | 50.00 | 4.97 | - | 42.26 | -5.88 | 36.38 | |
| Waalstraat 93 I | 1079DS | 1 | 38.23 | 42.89 | | 50.00 | 4.66 | - | 42.89 | -5.24 | 37.65 | |
| Waalstraat 93 II | 1079DS | 1 | 39.41 | 43.85 | | 50.00 | 4.44 | - | 43.85 | -4.77 | 39.08 | |
| Waalstraat 93 III | 1079DS | 1 | 43.64 | 48.10 | | 50.00 | 4.46 | - | 48.10 | -5.85 | 42.25 | |
| Waalstraat 94 I | 1079EB | 1 | 40.51 | 42.89 | | 50.00 | 2.38 | - | 42.89 | -2.44 | 40.45 | |
| Waalstraat 94 II | 1079EB | 1 | 42.47 | 44.72 | | 50.00 | 2.25 | - | 44.72 | -2.64 | 42.08 | |
| Waalstraat 94 III | 1079EB | 1 | 47.33 | 50.54 | | 50.00 | 3.21 | 0.04 | 50.54 | -5.03 | 45.51 | |
| Waalstraat 95 | 1079DS | 1 | 37.39 | 42.30 | | 50.00 | 4.91 | - | 42.30 | -5.85 | 36.45 | |
| Waalstraat 96 I | 1079EB | 1 | 40.39 | 42.64 | | 50.00 | 2.25 | - | 42.64 | -2.41 | 40.23 | |
| Waalstraat 96 II | 1079EB | 1 | 42.63 | 44.62 | | 50.00 | 1.99 | - | 44.62 | -2.61 | 42.01 | |
| Waalstraat 96 III | 1079EB | 1 | 47.13 | 49.95 | | 50.00 | 2.82 | - | 49.95 | -4.62 | 45.33 | |
| Waalstraat 97 I | 1079DS | 1 | 38.30 | 42.88 | | 50.00 | 4.58 | - | 42.88 | -5.16 | 37.72 | |
| Waalstraat 97 II | 1079DS | 1 | 39.54 | 43.87 | | 50.00 | 4.33 | - | 43.87 | -4.70 | 39.17 | |
| Waalstraat 97 III | 1079DS | 1 | 43.85 | 48.05 | | 50.00 | 4.20 | - | 48.05 | -5.65 | 42.40 | |
| Waalstraat 98 | 1079EB | 1 | 39.50 | 41.81 | | 50.00 | 2.31 | - | 41.81 | -2.28 | 39.53 | |
| Waalstraat 99 I | 1079DS | 1 | 38.56 | 43.04 | | 50.00 | 4.48 | - | 43.04 | -5.09 | 37.95 | |
| Waalstraat 99 II | 1079DS | 1 | 40.08 | 44.08 | | 50.00 | 4.00 | - | 44.08 | -4.54 | 39.54 | |
| Waalstraat 99 III | 1079DS | 1 | 45.08 | 48.02 | | 50.00 | 2.94 | - | 48.02 | -4.34 | 43.68 | |
| Waalstraat 100 | 1079EB | 1 | 39.26 | 41.68 | | 50.00 | 2.42 | - | 41.68 | -2.31 | 39.37 | |
| Waalstraat 101 | 1079DS | 1 | 37.52 | 42.45 | | 50.00 | 4.93 | - | 42.45 | -5.79 | 36.66 | |
| Waalstraat 102 I | 1079EB | 1 | 40.29 | 42.59 | | 50.00 | 2.30 | - | 42.59 | -2.43 | 40.16 | |
| Waalstraat 102 II | 1079EB | 1 | 42.75 | 44.69 | | 50.00 | 1.94 | - | 44.69 | -2.61 | 42.08 | |
| Waalstraat 102 III | 1079EB | 1 | 47.52 | 50.29 | | 50.00 | 2.77 | - | 50.29 | -4.56 | 45.73 | |
| Waalstraat 103 | 1079DT | 1 | 35.80 | 40.11 | | 50.00 | 4.31 | - | 40.11 | -3.45 | 36.66 | |
| Waalstraat 104 I | 1079EB | 1 | 40.29 | 42.34 | | 50.00 | 2.05 | - | 42.34 | -2.46 | 39.88 | |
| Waalstraat 104 II | 1079EB | 1 | 42.64 | 44.69 | | 50.00 | 2.05 | - | 44.69 | -2.82 | 41.87 | |
| Waalstraat 104 III | 1079EB | 1 | 46.99 | 49.68 | | 50.00 | 2.69 | - | 49.68 | -4.40 | 45.28 | |
| Waalstraat 105 I | 1079DT | 1 | 37.22 | 40.75 | | 50.00 | 3.53 | - | 40.75 | -3.04 | 37.71 | |
| Waalstraat 105 II | 1079DT | 1 | 38.77 | 42.16 | | 50.00 | 3.39 | - | 42.16 | -2.96 | 39.20 | |
| Waalstraat 105 III | 1079DT | 1 | 40.75 | 43.55 | | 50.00 | 2.80 | - | 43.55 | -2.51 | 41.04 | |
| Waalstraat 105 IV | 1079DT | 1 | 44.57 | 47.07 | | 50.00 | 2.50 | - | 47.07 | -3.24 | 43.83 | |
| Waalstraat 106 | 1079EB | 1 | 39.05 | 41.25 | | 50.00 | 2.20 | - | 41.25 | -2.32 | 38.93 | |
| Waalstraat 107 HS | 1079DT | 1 | 37.84 | 42.77 | | 50.00 | 4.93 | - | 42.77 | -5.86 | 36.91 | |
| Waalstraat 107 I | 1079DT | 1 | 38.68 | 43.26 | | 50.00 | 4.58 | - | 43.26 | -5.16 | 38.10 | |
| Waalstraat 107 II | 1079DT | 1 | 39.78 | 43.96 | | 50.00 | 4.18 | - | 43.96 | -4.47 | 39.49 | |
| Waalstraat 107 III | 1079DT | 1 | 44.99 | 48.42 | | 50.00 | 3.43 | - | 48.42 | -4.59 | 43.83 | |
| Waalstraat 108 | 1079EC | 1 | 38.71 | 40.87 | | 50.00 | 2.16 | - | 40.87 | -2.34 | 38.53 | |
| Waalstraat 109 HS | 1079DT | 1 | 37.83 | 42.77 | | 50.00 | 4.94 | - | 42.77 | -5.90 | 36.87 | |
| Waalstraat 109 I | 1079DT | 1 | 38.62 | 43.26 | | 50.00 | 4.64 | - | 43.26 | -5.20 | 38.06 | |

## Gemeente AMSTERDAM

| Adres en postcode | | Bestemming | Geluidbelasting bij huidig GPP [dB] | Toekomst zonder nieuwe maatregelen [dB] | Sanering | Grenswaarde [dB] | Effect van het project | Benodigde reductie [dB] | Geluidbelasting standaard akoestische situatie [dB] | Geluidreductie door de doelmatige maatregelen [dB] | Toekomst met geadviseerde maatregel(en) [dB] | Overschrijding grenswaarde/ (X= ja, leeg vak=nee) |
|---|---|---|---|---|---|---|---|---|---|---|---|---|
| Waalstraat 109 II | 1079DT | 1 | 39.69 | 43.97 | | 50.00 | 4.28 | - | 43.97 | -4.52 | 39.45 | |
| Waalstraat 109 III | 1079DT | 1 | 45.23 | 48.94 | | 50.00 | 3.71 | - | 48.94 | -4.85 | 44.09 | |
| Waalstraat 110 I | 1079EC | 1 | 39.97 | 41.95 | | 50.00 | 1.98 | - | 41.95 | -2.48 | 39.47 | |
| Waalstraat 110 II | 1079EC | 1 | 42.49 | 44.14 | | 50.00 | 1.65 | - | 44.14 | -2.62 | 41.52 | |
| Waalstraat 110 III | 1079EC | 1 | 46.74 | 48.84 | | 50.00 | 2.10 | - | 48.84 | -3.80 | 45.04 | |
| Waalstraat 111 HS | 1079DT | 1 | 37.64 | 42.88 | | 50.00 | 5.24 | - | 42.88 | -5.82 | 37.06 | |
| Waalstraat 111 I | 1079DT | 1 | 38.52 | 43.37 | | 50.00 | 4.85 | - | 43.37 | -5.13 | 38.24 | |
| Waalstraat 111 II | 1079DT | 1 | 39.88 | 44.26 | | 50.00 | 4.38 | - | 44.26 | -4.38 | 39.88 | |
| Waalstraat 111 III | 1079DT | 1 | 45.29 | 48.92 | | 50.00 | 3.63 | - | 48.92 | -4.62 | 44.30 | |
| Waalstraat 112 I | 1079EC | 1 | 39.05 | 40.79 | | 50.00 | 1.74 | - | 40.79 | -2.35 | 38.44 | |
| Waalstraat 112 II | 1079EC | 1 | 40.83 | 42.47 | | 50.00 | 1.64 | - | 42.47 | -2.42 | 40.05 | |
| Waalstraat 112 III | 1079EC | 1 | 46.32 | 48.00 | | 50.00 | 1.68 | - | 48.00 | -3.21 | 44.79 | |
| Waalstraat 113 HS | 1079DT | 1 | 37.54 | 42.87 | | 50.00 | 5.33 | - | 42.87 | -5.89 | 36.98 | |
| Waalstraat 113 I | 1079DT | 1 | 38.50 | 43.38 | | 50.00 | 4.88 | - | 43.38 | -5.17 | 38.21 | |
| Waalstraat 113 II | 1079DT | 1 | 39.80 | 44.24 | | 50.00 | 4.44 | - | 44.24 | -4.41 | 39.83 | |
| Waalstraat 113 III | 1079DT | 1 | 45.14 | 48.70 | | 50.00 | 3.56 | - | 48.70 | -4.47 | 44.23 | |
| Waalstraat 114 | 1079EC | 1 | 38.15 | 40.19 | | 50.00 | 2.04 | - | 40.19 | -2.28 | 37.91 | |
| Waalstraat 115 HS | 1079DT | 1 | 37.55 | 42.94 | | 50.00 | 5.39 | - | 42.94 | -5.96 | 36.98 | |
| Waalstraat 115 I | 1079DT | 1 | 38.55 | 43.46 | | 50.00 | 4.91 | - | 43.46 | -5.17 | 38.29 | |
| Waalstraat 115 II | 1079DT | 1 | 39.89 | 44.29 | | 50.00 | 4.40 | - | 44.29 | -4.43 | 39.86 | |
| Waalstraat 115 III | 1079DT | 1 | 44.96 | 48.60 | | 50.00 | 3.64 | - | 48.60 | -4.28 | 44.32 | |
| Waalstraat 116 | 1079EC | 1 | 37.18 | 39.46 | | 50.00 | 2.28 | - | 39.46 | -2.37 | 37.09 | |
| Waalstraat 117 HS | 1079DV | 1 | 37.56 | 42.96 | | 50.00 | 5.40 | - | 42.96 | -5.97 | 36.99 | |
| Waalstraat 117 I | 1079DV | 1 | 38.56 | 43.51 | | 50.00 | 4.95 | - | 43.51 | -5.19 | 38.32 | |
| Waalstraat 117 II | 1079DV | 1 | 39.79 | 44.30 | | 50.00 | 4.51 | - | 44.30 | -4.48 | 39.82 | |
| Waalstraat 117 III | 1079DV | 1 | 44.89 | 48.53 | | 50.00 | 3.64 | - | 48.53 | -4.30 | 44.23 | |
| Waalstraat 118 I | 1079EC | 1 | 38.49 | 39.92 | | 50.00 | 1.43 | - | 39.92 | -2.42 | 37.50 | |
| Waalstraat 118 II | 1079EC | 1 | 40.72 | 41.81 | | 50.00 | 1.09 | - | 41.81 | -2.66 | 39.15 | |
| Waalstraat 118 III | 1079EC | 1 | 43.21 | 44.27 | | 50.00 | 1.06 | - | 44.27 | -2.70 | 41.57 | |
| Waalstraat 119 HS | 1079DV | 1 | 37.55 | 43.00 | | 50.00 | 5.45 | - | 43.00 | -6.05 | 36.95 | |
| Waalstraat 119 I | 1079DV | 1 | 38.43 | 43.79 | | 50.00 | 5.36 | - | 43.79 | -5.63 | 38.16 | |
| Waalstraat 119 II | 1079DV | 1 | 39.73 | 44.52 | | 50.00 | 4.79 | - | 44.52 | -4.82 | 39.70 | |
| Waalstraat 119 III | 1079DV | 1 | 44.85 | 48.38 | | 50.00 | 3.53 | - | 48.38 | -4.21 | 44.17 | |
| Waalstraat 120 I | 1079EC | 1 | 37.61 | 38.72 | | 50.00 | 1.11 | - | 38.72 | -2.37 | 36.35 | |
| Waalstraat 120 II | 1079EC | 1 | 39.94 | 40.89 | | 50.00 | 0.95 | - | 40.89 | -2.71 | 38.18 | |
| Waalstraat 120 III | 1079EC | 1 | 42.85 | 44.04 | | 50.00 | 1.19 | - | 44.04 | -2.88 | 41.16 | |
| Waalstraat 121 HS | 1079DV | 1 | 38.39 | 43.73 | | 50.00 | 5.34 | - | 43.73 | -6.21 | 37.52 | |
| Waalstraat 121 I | 1079DV | 1 | 39.21 | 44.17 | | 50.00 | 4.96 | - | 44.17 | -5.50 | 38.67 | |
| Waalstraat 121 II | 1079DV | 1 | 40.32 | 44.81 | | 50.00 | 4.49 | - | 44.81 | -4.78 | 40.03 | |
| Waalstraat 121 III | 1079DV | 1 | 45.18 | 48.60 | | 50.00 | 3.42 | - | 48.60 | -4.11 | 44.49 | |
| Waalstraat 122 | 1079EC | 1 | 36.21 | 38.17 | | 50.00 | 1.96 | - | 38.17 | -2.32 | 35.85 | |
| Waalstraat 123 HS | 1079DV | 1 | 38.65 | 43.72 | | 50.00 | 5.07 | - | 43.72 | -6.34 | 37.38 | |
| Waalstraat 123 I | 1079DV | 1 | 39.32 | 44.06 | | 50.00 | 4.74 | - | 44.06 | -5.66 | 38.40 | |
| Waalstraat 123 II | 1079DV | 1 | 40.22 | 44.70 | | 50.00 | 4.48 | - | 44.70 | -4.89 | 39.81 | |
| Waalstraat 123 III | 1079DV | 1 | 45.08 | 48.32 | | 50.00 | 3.24 | - | 48.32 | -4.09 | 44.23 | |
| Waalstraat 124 | 1079EC | 1 | 35.88 | 37.80 | | 50.00 | 1.92 | - | 37.80 | -2.33 | 35.47 | |
| Waalstraat 125 HS | 1079DV | 1 | 39.14 | 44.18 | | 50.00 | 5.04 | - | 44.18 | -6.21 | 37.97 | |
| Waalstraat 125 I | 1079DV | 1 | 39.46 | 44.21 | | 50.00 | 4.75 | - | 44.21 | -5.64 | 38.57 | |
| Waalstraat 125 II | 1079DV | 1 | 40.33 | 44.75 | | 50.00 | 4.42 | - | 44.75 | -4.88 | 39.87 | |
| Waalstraat 125 III | 1079DV | 1 | 45.28 | 48.29 | | 50.00 | 3.01 | - | 48.29 | -3.80 | 44.49 | |
| Waalstraat 126 I | 1079EC | 1 | 38.20 | 39.29 | | 50.00 | 1.09 | - | 39.29 | -2.35 | 36.94 | |
| Waalstraat 126 II | 1079EC | 1 | 40.16 | 41.22 | | 50.00 | 1.06 | - | 41.22 | -2.65 | 38.57 | |
| Waalstraat 126 III | 1079EC | 1 | 42.29 | 43.53 | | 50.00 | 1.24 | - | 43.53 | -2.88 | 40.65 | |

## Gemeente AMSTERDAM

| Adres en postcode | | Bestemming | Geluidbelasting bij huidig GPP [dB] | Toekomst zonder nieuwe maatregelen [dB] | Sanering | Grenswaarde [dB] | Effect van het project | Benodigde reductie [dB] | Geluidbelasting standaard akoestische situatie [dB] | Geluidreductie door de doelmatige maatregelen [dB] | Toekomst met geadviseerde maatregel(en) [dB] | Overschrijding grenswaarde/ (X= ja, leeg vak=nee) |
|---|---|---|---|---|---|---|---|---|---|---|---|---|
| Waalstraat 127 HS | 1079DV | 1 | 38.37 | 43.53 | | 50.00 | 5.16 | - | 43.53 | -6.32 | 37.21 | |
| Waalstraat 127 I | 1079DV | 1 | 39.14 | 43.95 | | 50.00 | 4.81 | - | 43.95 | -5.58 | 38.37 | |
| Waalstraat 127 II | 1079DV | 1 | 40.25 | 44.62 | | 50.00 | 4.37 | - | 44.62 | -4.81 | 39.81 | |
| Waalstraat 127 III | 1079DV | 1 | 45.28 | 48.18 | | 50.00 | 2.90 | - | 48.18 | -3.82 | 44.36 | |
| Waalstraat 128 I | 1079EC | 1 | 38.62 | 40.81 | | 50.00 | 2.19 | - | 40.81 | -2.14 | 38.67 | |
| Waalstraat 128 II | 1079EC | 1 | 40.76 | 43.05 | | 50.00 | 2.29 | - | 43.05 | -2.34 | 40.71 | |
| Waalstraat 128 III | 1079EC | 1 | 48.31 | 50.54 | | 50.00 | 2.23 | 0.04 | 50.54 | -4.25 | 46.29 | |
| Waalstraat 129 HS | 1079DW | 1 | 38.35 | 44.51 | | 50.00 | 6.16 | - | 44.51 | -7.15 | 37.36 | |
| Waalstraat 129 I | 1079DW | 1 | 39.16 | 44.84 | | 50.00 | 5.68 | - | 44.84 | -6.32 | 38.52 | |
| Waalstraat 129 II | 1079DW | 1 | 40.32 | 45.40 | | 50.00 | 5.08 | - | 45.40 | -5.47 | 39.93 | |
| Waalstraat 129 III | 1079DW | 1 | 45.08 | 48.52 | | 50.00 | 3.44 | - | 48.52 | -4.22 | 44.30 | |
| Waalstraat 130 | 1079EC | 1 | 36.64 | 38.79 | | 50.00 | 2.15 | - | 38.79 | -2.06 | 36.73 | |
| Waalstraat 131 HS | 1079DW | 1 | 39.72 | 45.14 | | 50.00 | 5.42 | - | 45.14 | -7.08 | 38.06 | |
| Waalstraat 131 I | 1079DW | 1 | 40.49 | 45.40 | | 50.00 | 4.91 | - | 45.40 | -6.36 | 39.04 | |
| Waalstraat 131 II | 1079DW | 1 | 41.26 | 45.85 | | 50.00 | 4.59 | - | 45.85 | -5.62 | 40.23 | |
| Waalstraat 131 III | 1079DW | 1 | 45.56 | 48.72 | | 50.00 | 3.16 | - | 48.72 | -4.35 | 44.37 | |
| Waalstraat 132 HS | 1079ED | 1 | 40.10 | 43.79 | | 50.00 | 3.69 | - | 43.79 | -6.03 | 37.76 | |
| Waalstraat 132 I | 1079ED | 1 | 40.61 | 44.16 | | 50.00 | 3.55 | - | 44.16 | -5.53 | 38.63 | |
| Waalstraat 132 II | 1079ED | 1 | 41.75 | 44.96 | | 50.00 | 3.21 | - | 44.96 | -4.78 | 40.18 | |
| Waalstraat 132 III | 1079ED | 1 | 47.70 | 49.70 | | 50.00 | 2.00 | - | 49.70 | -4.35 | 45.35 | |
| Waalstraat 133 HS | 1079DW | 1 | 39.76 | 45.18 | | 50.00 | 5.42 | - | 45.18 | -7.06 | 38.12 | |
| Waalstraat 133 I | 1079DW | 1 | 40.32 | 45.43 | | 50.00 | 5.11 | - | 45.43 | -6.38 | 39.05 | |
| Waalstraat 133 II | 1079DW | 1 | 41.17 | 45.89 | | 50.00 | 4.72 | - | 45.89 | -5.63 | 40.26 | |
| Waalstraat 133 III | 1079DW | 1 | 45.61 | 48.89 | | 50.00 | 3.28 | - | 48.89 | -4.29 | 44.60 | |
| Waalstraat 134 HS | 1079ED | 1 | 40.04 | 43.76 | | 50.00 | 3.72 | - | 43.76 | -6.10 | 37.66 | |
| Waalstraat 134 I | 1079ED | 1 | 40.59 | 44.14 | | 50.00 | 3.55 | - | 44.14 | -5.59 | 38.55 | |
| Waalstraat 134 II | 1079ED | 1 | 41.78 | 44.91 | | 50.00 | 3.13 | - | 44.91 | -4.80 | 40.11 | |
| Waalstraat 134 III | 1079ED | 1 | 47.72 | 49.67 | | 50.00 | 1.95 | - | 49.67 | -4.35 | 45.32 | |
| Waalstraat 135 HS | 1079DW | 1 | 39.55 | 44.98 | | 50.00 | 5.43 | - | 44.98 | -7.08 | 37.90 | |
| Waalstraat 135 I | 1079DW | 1 | 40.13 | 45.23 | | 50.00 | 5.10 | - | 45.23 | -6.36 | 38.87 | |
| Waalstraat 135 II | 1079DW | 1 | 40.96 | 45.67 | | 50.00 | 4.71 | - | 45.67 | -5.61 | 40.06 | |
| Waalstraat 135 III | 1079DW | 1 | 45.68 | 48.83 | | 50.00 | 3.15 | - | 48.83 | -4.27 | 44.56 | |
| Waalstraat 136 HS | 1079ED | 1 | 40.25 | 43.91 | | 50.00 | 3.66 | - | 43.91 | -6.09 | 37.82 | |
| Waalstraat 136 I | 1079ED | 1 | 40.85 | 44.35 | | 50.00 | 3.50 | - | 44.35 | -5.52 | 38.83 | |
| Waalstraat 136 II | 1079ED | 1 | 41.83 | 45.06 | | 50.00 | 3.23 | - | 45.06 | -4.86 | 40.20 | |
| Waalstraat 136 III | 1079ED | 1 | 47.99 | 50.01 | | 50.00 | 2.02 | - | 50.01 | -4.36 | 45.65 | |
| Waalstraat 137 HS | 1079DW | 1 | 39.52 | 44.98 | | 50.00 | 5.46 | - | 44.98 | -7.12 | 37.86 | |
| Waalstraat 137 I | 1079DW | 1 | 40.10 | 45.25 | | 50.00 | 5.15 | - | 45.25 | -6.42 | 38.83 | |
| Waalstraat 137 II | 1079DW | 1 | 41.01 | 45.71 | | 50.00 | 4.70 | - | 45.71 | -5.62 | 40.09 | |
| Waalstraat 137 III | 1079DW | 1 | 45.23 | 48.53 | | 50.00 | 3.30 | - | 48.53 | -4.31 | 44.22 | |
| Waalstraat 138 HS | 1079ED | 1 | 40.24 | 43.92 | | 50.00 | 3.68 | - | 43.92 | -6.08 | 37.84 | |
| Waalstraat 138 I | 1079ED | 1 | 40.80 | 44.26 | | 50.00 | 3.46 | - | 44.26 | -5.66 | 38.60 | |
| Waalstraat 138 II | 1079ED | 1 | 42.02 | 45.11 | | 50.00 | 3.09 | - | 45.11 | -4.85 | 40.26 | |
| Waalstraat 138 III | 1079ED | 1 | 48.29 | 50.25 | | 50.00 | 1.96 | - | 50.25 | -4.28 | 45.97 | |
| Waalstraat 139 HS | 1079DW | 1 | 39.28 | 45.06 | | 50.00 | 5.78 | - | 45.06 | -7.08 | 37.98 | |
| Waalstraat 139 I | 1079DW | 1 | 39.89 | 45.31 | | 50.00 | 5.42 | - | 45.31 | -6.40 | 38.91 | |
| Waalstraat 139 II | 1079DW | 1 | 40.79 | 45.76 | | 50.00 | 4.97 | - | 45.76 | -5.63 | 40.13 | |
| Waalstraat 139 III | 1079DW | 1 | 45.36 | 48.65 | | 50.00 | 3.29 | - | 48.65 | -4.27 | 44.38 | |
| Waalstraat 140 HS | 1079ED | 1 | 40.45 | 44.09 | | 50.00 | 3.64 | - | 44.09 | -6.08 | 38.01 | |
| Waalstraat 140 I | 1079ED | 1 | 41.04 | 44.52 | | 50.00 | 3.48 | - | 44.52 | -5.64 | 38.88 | |
| Waalstraat 140 II | 1079ED | 1 | 42.03 | 45.23 | | 50.00 | 3.20 | - | 45.23 | -5.01 | 40.22 | |
| Waalstraat 140 III | 1079ED | 1 | 48.51 | 50.48 | | 50.00 | 1.97 | - | 50.48 | -4.35 | 46.13 | |
| Waalstraat 141 HS | 1079DW | 1 | 39.25 | 44.98 | | 50.00 | 5.73 | - | 44.98 | -7.06 | 37.92 | |

## Gemeente AMSTERDAM

| Adres en postcode | | Bestemming | Geluidbelasting bij huidig GPP [dB] | Toekomst zonder nieuwe maatregelen [dB] | Sanering | Grenswaarde [dB] | Effect van het project | Benodigde reductie [dB] | Geluidbelasting standaard akoestische situatie [dB] | Geluidreductie door de doelmatige maatregelen [dB] | Toekomst met geadviseerde maatregel(en) [dB] | Overschrijding grenswaarde/ (X= ja, leeg vak=nee) |
|---|---|---|---|---|---|---|---|---|---|---|---|---|
| Waalstraat 141 I | 1079DW | 1 | 39.85 | 45.23 | | 50.00 | 5.38 | - | 45.23 | -6.38 | 38.85 | |
| Waalstraat 141 II | 1079DW | 1 | 40.95 | 45.76 | | 50.00 | 4.81 | - | 45.76 | -5.53 | 40.23 | |
| Waalstraat 141 III | 1079DW | 1 | 45.71 | 48.91 | | 50.00 | 3.20 | - | 48.91 | -4.20 | 44.71 | |
| Waalstraat 142 HS | 1079ED | 1 | 40.53 | 44.15 | | 50.00 | 3.62 | - | 44.15 | -6.02 | 38.13 | |
| Waalstraat 142 I | 1079ED | 1 | 41.03 | 44.56 | | 50.00 | 3.53 | - | 44.56 | -5.73 | 38.83 | |
| Waalstraat 142 II | 1079ED | 1 | 42.12 | 45.34 | | 50.00 | 3.22 | - | 45.34 | -5.06 | 40.28 | |
| Waalstraat 142 III | 1079ED | 1 | 48.44 | 50.28 | | 50.00 | 1.84 | - | 50.28 | -4.23 | 46.05 | |
| Waalstraat 143 HS | 1079DW | 1 | 40.74 | 45.57 | | 50.00 | 4.83 | - | 45.57 | -7.01 | 38.56 | |
| Waalstraat 143 I | 1079DW | 1 | 41.12 | 45.76 | | 50.00 | 4.64 | - | 45.76 | -6.42 | 39.34 | |
| Waalstraat 143 II | 1079DW | 1 | 41.73 | 46.13 | | 50.00 | 4.40 | - | 46.13 | -5.74 | 40.39 | |
| Waalstraat 143 III | 1079DW | 1 | 45.44 | 48.80 | | 50.00 | 3.36 | - | 48.80 | -4.41 | 44.39 | |
| Waalstraat 144 HS | 1079EE | 1 | 40.69 | 44.31 | | 50.00 | 3.62 | - | 44.31 | -6.01 | 38.30 | |
| Waalstraat 144 I | 1079EE | 1 | 41.47 | 44.80 | | 50.00 | 3.33 | - | 44.80 | -5.67 | 39.13 | |
| Waalstraat 144 II | 1079EE | 1 | 42.35 | 45.56 | | 50.00 | 3.21 | - | 45.56 | -5.09 | 40.47 | |
| Waalstraat 144 III | 1079EE | 1 | 48.58 | 50.59 | | 50.00 | 2.01 | 0.09 | 50.59 | -4.34 | 46.25 | |
| Waalstraat 145 HS | 1079DX | 1 | 40.69 | 45.55 | | 50.00 | 4.86 | - | 45.55 | -7.06 | 38.49 | |
| Waalstraat 145 I | 1079DX | 1 | 41.09 | 45.76 | | 50.00 | 4.67 | - | 45.76 | -6.46 | 39.30 | |
| Waalstraat 145 II | 1079DX | 1 | 41.72 | 46.08 | | 50.00 | 4.36 | - | 46.08 | -5.80 | 40.28 | |
| Waalstraat 145 III | 1079DX | 1 | 45.35 | 48.76 | | 50.00 | 3.41 | - | 48.76 | -4.46 | 44.30 | |
| Waalstraat 146 HS | 1079EE | 1 | 41.15 | 45.05 | | 50.00 | 3.90 | - | 45.05 | -6.57 | 38.48 | |
| Waalstraat 146 I | 1079EE | 1 | 41.52 | 44.81 | | 50.00 | 3.29 | - | 44.81 | -5.67 | 39.14 | |
| Waalstraat 146 II | 1079EE | 1 | 42.65 | 45.64 | | 50.00 | 2.99 | - | 45.64 | -5.05 | 40.59 | |
| Waalstraat 146 III | 1079EE | 1 | 48.80 | 50.58 | | 50.00 | 1.78 | 0.08 | 50.58 | -4.20 | 46.38 | |
| Waalstraat 147 HS | 1079DX | 1 | 40.69 | 45.51 | | 50.00 | 4.82 | - | 45.51 | -7.51 | 38.00 | |
| Waalstraat 147 I | 1079DX | 1 | 40.97 | 45.54 | | 50.00 | 4.57 | - | 45.54 | -6.78 | 38.76 | |
| Waalstraat 147 II | 1079DX | 1 | 41.86 | 45.99 | | 50.00 | 4.13 | - | 45.99 | -5.93 | 40.06 | |
| Waalstraat 147 III | 1079DX | 1 | 44.95 | 48.24 | | 50.00 | 3.29 | - | 48.24 | -4.57 | 43.67 | |
| Waalstraat 148 HS | 1079EE | 1 | 40.94 | 44.49 | | 50.00 | 3.55 | - | 44.49 | -5.94 | 38.55 | |
| Waalstraat 148 I | 1079EE | 1 | 41.62 | 44.92 | | 50.00 | 3.30 | - | 44.92 | -5.67 | 39.25 | |
| Waalstraat 148 II | 1079EE | 1 | 42.76 | 45.75 | | 50.00 | 2.99 | - | 45.75 | -5.08 | 40.67 | |
| Waalstraat 148 III | 1079EE | 1 | 48.59 | 50.49 | | 50.00 | 1.90 | - | 50.49 | -4.35 | 46.14 | |
| Waalstraat 149 HS | 1079DX | 1 | 39.46 | 41.12 | | 50.00 | 1.66 | - | 41.12 | -3.91 | 37.21 | |
| Waalstraat 149 I | 1079DX | 1 | 40.16 | 41.91 | | 50.00 | 1.75 | - | 41.91 | -3.68 | 38.23 | |
| Waalstraat 149 II | 1079DX | 1 | 42.54 | 43.83 | | 50.00 | 1.29 | - | 43.83 | -3.13 | 40.70 | |
| Waalstraat 149 III | 1079DX | 1 | 45.72 | 48.70 | | 50.00 | 2.98 | - | 48.70 | -4.27 | 44.43 | |
| Waalstraat 150 HS | 1079EE | 1 | 40.97 | 44.49 | | 50.00 | 3.52 | - | 44.49 | -5.96 | 38.53 | |
| Waalstraat 150 I | 1079EE | 1 | 41.67 | 44.92 | | 50.00 | 3.25 | - | 44.92 | -5.71 | 39.21 | |
| Waalstraat 150 II | 1079EE | 1 | 42.96 | 45.94 | | 50.00 | 2.98 | - | 45.94 | -5.02 | 40.92 | |
| Waalstraat 150 III | 1079EE | 1 | 49.18 | 50.83 | | 50.00 | 1.65 | 0.33 | 50.83 | -4.16 | 46.67 | |
| Waalstraat 151 HS | 1079DX | 1 | 41.16 | 45.93 | | 50.00 | 4.77 | - | 45.93 | -7.27 | 38.66 | |
| Waalstraat 151 I | 1079DX | 1 | 41.74 | 46.05 | | 50.00 | 4.31 | - | 46.05 | -6.67 | 39.38 | |
| Waalstraat 151 II | 1079DX | 1 | 42.95 | 46.58 | | 50.00 | 3.63 | - | 46.58 | -5.79 | 40.79 | |
| Waalstraat 151 III | 1079DX | 1 | 45.34 | 48.58 | | 50.00 | 3.24 | - | 48.58 | -5.02 | 43.56 | |
| Waalstraat 152 HS | 1079EE | 1 | 41.14 | 44.65 | | 50.00 | 3.51 | - | 44.65 | -6.00 | 38.65 | |
| Waalstraat 152 I | 1079EE | 1 | 41.73 | 45.10 | | 50.00 | 3.37 | - | 45.10 | -5.72 | 39.38 | |
| Waalstraat 152 II | 1079EE | 1 | 42.97 | 46.03 | | 50.00 | 3.06 | - | 46.03 | -5.13 | 40.90 | |
| Waalstraat 152 III | 1079EE | 1 | 48.75 | 50.60 | | 50.00 | 1.85 | 0.10 | 50.60 | -4.32 | 46.28 | |
| Waalstraat 153 HS | 1079DX | 1 | 41.81 | 43.22 | | 50.00 | 1.41 | - | 43.22 | -3.75 | 39.47 | |
| Waalstraat 153 I | 1079DX | 1 | 42.43 | 43.72 | | 50.00 | 1.29 | - | 43.72 | -3.57 | 40.15 | |
| Waalstraat 153 II | 1079DX | 1 | 43.41 | 44.62 | | 50.00 | 1.21 | - | 44.62 | -3.34 | 41.28 | |
| Waalstraat 153 III | 1079DX | 1 | 46.41 | 49.14 | | 50.00 | 2.73 | - | 49.14 | -4.68 | 44.46 | |
| Waalstraat 154 HS | 1079EE | 1 | 41.19 | 44.66 | | 50.00 | 3.47 | - | 44.66 | -6.01 | 38.65 | |
| Waalstraat 154 I | 1079EE | 1 | 41.81 | 45.09 | | 50.00 | 3.28 | - | 45.09 | -5.73 | 39.36 | |

## Gemeente AMSTERDAM

| Adres en postcode | | Bestemming | Geluidbelasting bij huidig GPP [dB] | Toekomst zonder nieuwe maatregelen [dB] | Sanering | Grenswaarde [dB] | Effect van het project | Benodigde reductie [dB] | Geluidbelasting standaard akoestische situatie [dB] | Geluidreductie door de doelmatige maatregelen [dB] | Toekomst met geadviseerde maatregel(en) [dB] | Overschrijding grenswaarde/ (X= ja, leeg vak=nee) |
|---|---|---|---|---|---|---|---|---|---|---|---|---|
| Waalstraat 154 II | 1079EE | 1 | 43.20 | 46.08 | | 50.00 | 2.88 | - | 46.08 | -5.09 | 40.99 | |
| Waalstraat 154 III | 1079EE | 1 | 49.11 | 50.82 | | 50.00 | 1.71 | 0.32 | 50.82 | -4.19 | 46.63 | |
| Waalstraat 155 HS | 1079DX | 1 | 42.81 | 46.79 | | 50.00 | 3.98 | - | 46.79 | -6.50 | 40.29 | |
| Waalstraat 155 I | 1079DX | 1 | 42.23 | 46.38 | | 50.00 | 4.15 | - | 46.38 | -6.27 | 40.11 | |
| Waalstraat 155 II | 1079DX | 1 | 43.17 | 46.84 | | 50.00 | 3.67 | - | 46.84 | -5.62 | 41.22 | |
| Waalstraat 155 III | 1079DX | 1 | 45.38 | 48.22 | | 50.00 | 2.84 | - | 48.22 | -4.57 | 43.65 | |
| Waalstraat 156 HS | 1079EG | 1 | 41.25 | 44.84 | | 50.00 | 3.59 | - | 44.84 | -6.15 | 38.69 | |
| Waalstraat 156 I | 1079EG | 1 | 41.89 | 45.22 | | 50.00 | 3.33 | - | 45.22 | -5.81 | 39.41 | |
| Waalstraat 156 II | 1079EG | 1 | 43.39 | 46.16 | | 50.00 | 2.77 | - | 46.16 | -5.31 | 40.85 | |
| Waalstraat 156 III | 1079EG | 1 | 48.87 | 50.59 | | 50.00 | 1.72 | 0.09 | 50.59 | -4.21 | 46.38 | |
| Waalstraat 157 HS | 1079DX | 1 | 42.84 | 44.54 | | 50.00 | 1.70 | - | 44.54 | -4.11 | 40.43 | |
| Waalstraat 157 I | 1079DX | 1 | 43.45 | 44.88 | | 50.00 | 1.43 | - | 44.88 | -3.72 | 41.16 | |
| Waalstraat 157 II | 1079DX | 1 | 44.12 | 45.41 | | 50.00 | 1.29 | - | 45.41 | -3.64 | 41.77 | |
| Waalstraat 157 III | 1079DX | 1 | 46.35 | 48.69 | | 50.00 | 2.34 | - | 48.69 | -4.45 | 44.24 | |
| Waalstraat 158 HS | 1079EG | 1 | 41.36 | 44.88 | | 50.00 | 3.52 | - | 44.88 | -6.10 | 38.78 | |
| Waalstraat 158 I | 1079EG | 1 | 41.97 | 45.24 | | 50.00 | 3.27 | - | 45.24 | -5.82 | 39.42 | |
| Waalstraat 158 II | 1079EG | 1 | 43.61 | 46.28 | | 50.00 | 2.67 | - | 46.28 | -5.23 | 41.05 | |
| Waalstraat 158 III | 1079EG | 1 | 49.26 | 50.74 | | 50.00 | 1.48 | 0.24 | 50.74 | -4.24 | 46.50 | |
| Waalstraat 159 HS | 1079DX | 1 | 43.74 | 46.83 | | 50.00 | 3.09 | - | 46.83 | -5.06 | 41.77 | |
| Waalstraat 159 I | 1079DX | 1 | 44.02 | 47.54 | | 50.00 | 3.52 | - | 47.54 | -5.72 | 41.82 | |
| Waalstraat 159 II | 1079DX | 1 | 45.23 | 48.13 | | 50.00 | 2.90 | - | 48.13 | -5.07 | 43.06 | |
| Waalstraat 159 III | 1079DX | 1 | 45.95 | 46.74 | | 50.00 | 0.79 | - | 46.74 | -2.97 | 43.77 | |
| Waalstraat 160 HS | 1079EG | 1 | 41.81 | 45.12 | | 50.00 | 3.31 | - | 45.12 | -6.04 | 39.08 | |
| Waalstraat 160 I | 1079EG | 1 | 42.26 | 45.42 | | 50.00 | 3.16 | - | 45.42 | -5.68 | 39.74 | |
| Waalstraat 160 II | 1079EG | 1 | 43.82 | 46.53 | | 50.00 | 2.71 | - | 46.53 | -5.28 | 41.25 | |
| Waalstraat 160 III | 1079EG | 1 | 49.21 | 50.74 | | 50.00 | 1.53 | 0.24 | 50.74 | -4.17 | 46.57 | |
| Waalstraat 161 HS | 1079DZ | 1 | 43.26 | 44.90 | | 50.00 | 1.64 | - | 44.90 | -3.82 | 41.08 | |
| Waalstraat 161 I | 1079DZ | 1 | 43.67 | 45.53 | | 50.00 | 1.86 | - | 45.53 | -3.84 | 41.69 | |
| Waalstraat 161 II | 1079DZ | 1 | 44.89 | 47.83 | | 50.00 | 2.94 | - | 47.83 | -4.71 | 43.12 | |
| Waalstraat 161 III | 1079DZ | 1 | 46.70 | 49.22 | | 50.00 | 2.52 | - | 49.22 | -4.52 | 44.70 | |
| Waalstraat 162 HS | 1079EG | 1 | 41.73 | 45.06 | | 50.00 | 3.33 | - | 45.06 | -6.18 | 38.88 | |
| Waalstraat 162 I | 1079EG | 1 | 42.25 | 45.42 | | 50.00 | 3.17 | - | 45.42 | -5.77 | 39.65 | |
| Waalstraat 162 II | 1079EG | 1 | 43.84 | 46.63 | | 50.00 | 2.79 | - | 46.63 | -5.32 | 41.31 | |
| Waalstraat 162 III | 1079EG | 1 | 49.29 | 50.81 | | 50.00 | 1.52 | 0.31 | 50.81 | -4.25 | 46.56 | |
| Waalstraat 163 HS | 1079DZ | 1 | 43.85 | 47.67 | | 50.00 | 3.82 | - | 47.67 | -5.61 | 42.06 | |
| Waalstraat 163 I | 1079DZ | 1 | 44.27 | 47.82 | | 50.00 | 3.55 | - | 47.82 | -5.27 | 42.55 | |
| Waalstraat 163 II | 1079DZ | 1 | 45.04 | 48.29 | | 50.00 | 3.25 | - | 48.29 | -4.83 | 43.46 | |
| Waalstraat 163 III | 1079DZ | 1 | 44.74 | 47.04 | | 50.00 | 2.30 | - | 47.04 | -4.05 | 42.99 | |
| Waalstraat 164 HS | 1079EG | 1 | 41.91 | 45.38 | | 50.00 | 3.47 | - | 45.38 | -6.17 | 39.21 | |
| Waalstraat 164 I | 1079EG | 1 | 42.34 | 45.66 | | 50.00 | 3.32 | - | 45.66 | -5.79 | 39.87 | |
| Waalstraat 164 II | 1079EG | 1 | 44.06 | 46.75 | | 50.00 | 2.69 | - | 46.75 | -5.38 | 41.37 | |
| Waalstraat 164 III | 1079EG | 1 | 49.34 | 50.93 | | 50.00 | 1.59 | 0.43 | 50.93 | -4.26 | 46.67 | |
| Waalstraat 165 HS | 1079DZ | 1 | 43.33 | 45.04 | | 50.00 | 1.71 | - | 45.04 | -3.83 | 41.21 | |
| Waalstraat 165 I | 1079DZ | 1 | 43.70 | 46.34 | | 50.00 | 2.64 | - | 46.34 | -4.43 | 41.91 | |
| Waalstraat 165 II | 1079DZ | 1 | 44.70 | 47.63 | | 50.00 | 2.93 | - | 47.63 | -4.49 | 43.14 | |
| Waalstraat 165 III | 1079DZ | 1 | 46.37 | 49.62 | | 50.00 | 3.25 | - | 49.62 | -5.26 | 44.36 | |
| Waalstraat 166 HS | 1079EG | 1 | 41.94 | 45.40 | | 50.00 | 3.46 | - | 45.40 | -6.16 | 39.24 | |
| Waalstraat 166 I | 1079EG | 1 | 42.35 | 45.66 | | 50.00 | 3.31 | - | 45.66 | -5.82 | 39.84 | |
| Waalstraat 166 II | 1079EG | 1 | 44.17 | 46.86 | | 50.00 | 2.69 | - | 46.86 | -5.38 | 41.48 | |
| Waalstraat 166 III | 1079EG | 1 | 49.31 | 50.85 | | 50.00 | 1.54 | 0.35 | 50.85 | -4.37 | 46.48 | |
| Waalstraat 167 HS | 1079DZ | 1 | 43.89 | 48.24 | | 50.00 | 4.35 | - | 48.24 | -5.96 | 42.28 | |
| Waalstraat 167 I | 1079DZ | 1 | 44.44 | 48.46 | | 50.00 | 4.02 | - | 48.46 | -5.71 | 42.75 | |
| Waalstraat 167 II | 1079DZ | 1 | 44.71 | 47.26 | | 50.00 | 2.55 | - | 47.26 | -4.10 | 43.16 | |

## Gemeente AMSTERDAM

| Adres en postcode | | Bestemming | Geluidbelasting bij huidig GPP [dB] | Toekomst zonder nieuwe maatregelen [dB] | Sanering | Grenswaarde [dB] | Effect van het project | Benodigde reductie [dB] | Geluidbelasting standaard akoestische situatie [dB] | Geluidreductie door de doelmatige maatregelen [dB] | Toekomst met geadviseerde maatregel(en) [dB] | Overschrijding grenswaarde/ (X= ja, leeg vak=nee) |
|---|---|---|---|---|---|---|---|---|---|---|---|---|
| Waalstraat 167 III | 1079DZ | 1 | 43.10 | 45.47 | | 50.00 | 2.37 | - | 45.47 | -3.51 | 41.96 | |
| Waalstraat 168 HS | 1079EH | 1 | 42.23 | 45.57 | | 50.00 | 3.34 | - | 45.57 | -6.26 | 39.31 | |
| Waalstraat 168 I | 1079EH | 1 | 42.63 | 45.82 | | 50.00 | 3.19 | - | 45.82 | -5.86 | 39.96 | |
| Waalstraat 168 II | 1079EH | 1 | 44.34 | 47.03 | | 50.00 | 2.69 | - | 47.03 | -5.50 | 41.53 | |
| Waalstraat 168 III | 1079EH | 1 | 48.88 | 50.52 | | 50.00 | 1.64 | 0.02 | 50.52 | -4.43 | 46.09 | |
| Waalstraat 169 HS | 1079DZ | 1 | 43.64 | 45.59 | | 50.00 | 1.95 | - | 45.59 | -3.65 | 41.94 | |
| Waalstraat 169 I | 1079DZ | 1 | 43.74 | 46.43 | | 50.00 | 2.69 | - | 46.43 | -4.30 | 42.13 | |
| Waalstraat 169 II | 1079DZ | 1 | 44.99 | 48.68 | | 50.00 | 3.69 | - | 48.68 | -5.46 | 43.22 | |
| Waalstraat 169 III | 1079DZ | 1 | 45.52 | 49.13 | | 50.00 | 3.61 | - | 49.13 | -5.19 | 43.94 | |
| Waalstraat 170 HS | 1079EH | 1 | 42.23 | 45.56 | | 50.00 | 3.33 | - | 45.56 | -6.30 | 39.26 | |
| Waalstraat 170 I | 1079EH | 1 | 42.66 | 45.83 | | 50.00 | 3.17 | - | 45.83 | -5.88 | 39.95 | |
| Waalstraat 170 II | 1079EH | 1 | 44.39 | 47.10 | | 50.00 | 2.71 | - | 47.10 | -5.49 | 41.61 | |
| Waalstraat 170 III | 1079EH | 1 | 49.20 | 50.75 | | 50.00 | 1.55 | 0.25 | 50.75 | -4.37 | 46.38 | |
| Waalstraat 171 HS | 1079DZ | 1 | 45.00 | 49.97 | | 50.00 | 4.97 | - | 49.97 | -6.84 | 43.13 | |
| Waalstraat 171 I | 1079DZ | 1 | 43.93 | 48.27 | | 50.00 | 4.34 | - | 48.27 | -5.70 | 42.57 | |
| Waalstraat 171 II | 1079DZ | 1 | 44.71 | 48.63 | | 50.00 | 3.92 | - | 48.63 | -5.40 | 43.23 | |
| Waalstraat 171 III | 1079DZ | 1 | 42.73 | 44.28 | | 50.00 | 1.55 | - | 44.28 | -2.59 | 41.69 | |
| Waalstraat 172 HS | 1079EH | 1 | 41.38 | 44.20 | | 50.00 | 2.82 | - | 44.20 | -5.44 | 38.76 | |
| Waalstraat 172 I | 1079EH | 1 | 39.23 | 41.77 | | 50.00 | 2.54 | - | 41.77 | -4.00 | 37.77 | |
| Waalstraat 172 II | 1079EH | 1 | 44.59 | 47.21 | | 50.00 | 2.62 | - | 47.21 | -5.62 | 41.59 | |
| Waalstraat 172 III | 1079EH | 1 | 48.81 | 50.39 | | 50.00 | 1.58 | - | 50.39 | -4.35 | 46.04 | |
| Waalstraat 174 HS | 1079EH | 1 | 42.49 | 45.74 | | 50.00 | 3.25 | - | 45.74 | -6.33 | 39.41 | |
| Waalstraat 174 I | 1079EH | 1 | 44.08 | 47.05 | | 50.00 | 2.97 | - | 47.05 | -5.92 | 41.13 | |
| Waalstraat 174 II | 1079EH | 1 | 45.28 | 47.97 | | 50.00 | 2.69 | - | 47.97 | -5.71 | 42.26 | |
| Waalstraat 174 III | 1079EH | 1 | 49.07 | 50.54 | | 50.00 | 1.47 | 0.04 | 50.54 | -4.32 | 46.22 | |
| Waalstraat 176 HS | 1079EJ | 1 | 41.49 | 44.29 | | 50.00 | 2.80 | - | 44.29 | -5.50 | 38.79 | |
| Waalstraat 176 I | 1079EJ | 1 | 39.46 | 41.81 | | 50.00 | 2.35 | - | 41.81 | -4.03 | 37.78 | |
| Waalstraat 176 II | 1079EJ | 1 | 44.86 | 47.49 | | 50.00 | 2.63 | - | 47.49 | -5.52 | 41.97 | |
| Waalstraat 176 III | 1079EJ | 1 | 48.84 | 50.46 | | 50.00 | 1.62 | - | 50.46 | -4.22 | 46.24 | |
| Waalstraat 178 HS | 1079EJ | 1 | 42.75 | 45.89 | | 50.00 | 3.14 | - | 45.89 | -6.40 | 39.49 | |
| Waalstraat 178 I | 1079EJ | 1 | 44.53 | 47.57 | | 50.00 | 3.04 | - | 47.57 | -6.04 | 41.53 | |
| Waalstraat 178 II | 1079EJ | 1 | 45.40 | 48.23 | | 50.00 | 2.83 | - | 48.23 | -5.51 | 42.72 | |
| Waalstraat 178 III | 1079EJ | 1 | 48.83 | 50.44 | | 50.00 | 1.61 | - | 50.44 | -4.23 | 46.21 | |
| Waalstraat 180 HS | 1079EJ | 1 | 42.09 | 44.96 | | 50.00 | 2.87 | - | 44.96 | -5.82 | 39.14 | |
| Waalstraat 180 I | 1079EJ | 1 | 42.16 | 44.35 | | 50.00 | 2.19 | - | 44.35 | -5.11 | 39.24 | |
| Waalstraat 180 II | 1079EJ | 1 | 42.76 | 44.18 | | 50.00 | 1.42 | - | 44.18 | -2.44 | 41.74 | |
| Waalstraat 180 III | 1079EJ | 1 | 48.89 | 50.35 | | 50.00 | 1.46 | - | 50.35 | -4.23 | 46.12 | |
| Waalstraat 182 HS | 1079EJ | 1 | 43.00 | 46.20 | | 50.00 | 3.20 | - | 46.20 | -6.53 | 39.67 | |
| Waalstraat 182 I | 1079EJ | 1 | 44.78 | 48.21 | | 50.00 | 3.43 | - | 48.21 | -6.31 | 41.90 | |
| Waalstraat 182 II | 1079EJ | 1 | 49.89 | 51.48 | | 50.00 | 1.59 | 0.98 | 51.48 | -4.07 | 47.41 | |
| Waalstraat 542 | 9079AZ | 18 | 38.40 | 41.17 | | 50.00 | 2.77 | - | 41.17 | -2.30 | 38.87 | |
| Wamberg 2 I | 1083CT | 1 | 41.32 | 43.58 | | 50.00 | 2.26 | - | 43.58 | -3.72 | 39.86 | |
| Wamberg 2 II | 1083CT | 1 | 42.74 | 44.83 | | 50.00 | 2.09 | - | 44.83 | -3.52 | 41.31 | |
| Wamberg 2 III | 1083CT | 1 | 44.26 | 46.89 | | 50.00 | 2.63 | - | 46.89 | -4.40 | 42.49 | |
| Wamberg 3 I | 1083CT | 1 | 41.32 | 43.58 | | 50.00 | 2.26 | - | 43.58 | -3.72 | 39.86 | |
| Wamberg 3 II | 1083CT | 1 | 42.74 | 44.83 | | 50.00 | 2.09 | - | 44.83 | -3.52 | 41.31 | |
| Wamberg 3 III | 1083CT | 1 | 44.26 | 46.89 | | 50.00 | 2.63 | - | 46.89 | -4.40 | 42.49 | |
| Wamberg 6 I | 1083CT | 1 | 43.62 | 42.84 | | 50.00 | -0.78 | - | 42.84 | -3.13 | 39.71 | |
| Wamberg 6 II | 1083CT | 1 | 44.45 | 44.08 | | 50.00 | -0.37 | - | 44.08 | -3.10 | 40.98 | |
| Wamberg 6 III | 1083CT | 1 | 45.71 | 46.91 | | 50.00 | 1.20 | - | 46.91 | -4.49 | 42.42 | |
| Wamberg 7 I | 1083CT | 1 | 43.62 | 42.84 | | 50.00 | -0.78 | - | 42.84 | -3.13 | 39.71 | |
| Wamberg 7 II | 1083CT | 1 | 44.45 | 44.08 | | 50.00 | -0.37 | - | 44.08 | -3.10 | 40.98 | |
| Wamberg 7 III | 1083CT | 1 | 45.71 | 46.91 | | 50.00 | 1.20 | - | 46.91 | -4.49 | 42.42 | |

## Gemeente AMSTERDAM

| Adres en postcode | | Bestemming | Geluidbelasting bij huidig GPP [dB] | Toekomst zonder nieuwe maatregelen [dB] | Sanering | Grenswaarde [dB] | Effect van het project | Benodigde reductie [dB] | Geluidbelasting standaard akoestische situatie [dB] | Geluidreductie door de doelmatige maatregelen [dB] | Toekomst met geadviseerde maatregel(en) [dB] | Overschrijding grenswaarde/ (X= ja, leeg vak=nee) |
|---|---|---|---|---|---|---|---|---|---|---|---|---|
| Wamberg 10 I | 1083CT | 1 | 44.45 | 42.65 | | 50.00 | -1.80 | - | 42.65 | -3.26 | 39.39 | |
| Wamberg 10 II | 1083CT | 1 | 44.97 | 43.46 | | 50.00 | -1.51 | - | 43.46 | -3.27 | 40.19 | |
| Wamberg 10 III | 1083CT | 1 | 45.54 | 44.95 | | 50.00 | -0.59 | - | 44.95 | -3.60 | 41.35 | |
| Wamberg 11 I | 1083CT | 1 | 44.45 | 42.65 | | 50.00 | -1.80 | - | 42.65 | -3.26 | 39.39 | |
| Wamberg 11 II | 1083CT | 1 | 44.97 | 43.46 | | 50.00 | -1.51 | - | 43.46 | -3.27 | 40.19 | |
| Wamberg 11 III | 1083CT | 1 | 45.54 | 44.95 | | 50.00 | -0.59 | - | 44.95 | -3.60 | 41.35 | |
| Wamberg 14 I | 1083CT | 1 | 43.43 | 42.23 | | 50.00 | -1.20 | - | 42.23 | -2.73 | 39.50 | |
| Wamberg 14 II | 1083CT | 1 | 43.89 | 42.69 | | 50.00 | -1.20 | - | 42.69 | -2.74 | 39.95 | |
| Wamberg 14 III | 1083CT | 1 | 44.36 | 43.25 | | 50.00 | -1.11 | - | 43.25 | -2.79 | 40.46 | |
| Wamberg 15 I | 1083CT | 1 | 43.43 | 42.23 | | 50.00 | -1.20 | - | 42.23 | -2.73 | 39.50 | |
| Wamberg 15 II | 1083CT | 1 | 43.89 | 42.69 | | 50.00 | -1.20 | - | 42.69 | -2.74 | 39.95 | |
| Wamberg 15 III | 1083CT | 1 | 44.36 | 43.25 | | 50.00 | -1.11 | - | 43.25 | -2.79 | 40.46 | |
| Wamberg 18 I | 1083CV | 1 | 40.16 | 42.87 | | 50.00 | 2.71 | - | 42.87 | -3.94 | 38.93 | |
| Wamberg 18 II | 1083CV | 1 | 40.66 | 43.19 | | 50.00 | 2.53 | - | 43.19 | -3.87 | 39.32 | |
| Wamberg 18 III | 1083CV | 1 | 41.16 | 43.64 | | 50.00 | 2.48 | - | 43.64 | -3.82 | 39.82 | |
| Wamberg 19 I | 1083CV | 1 | 40.16 | 42.87 | | 50.00 | 2.71 | - | 42.87 | -3.94 | 38.93 | |
| Wamberg 19 II | 1083CV | 1 | 40.66 | 43.19 | | 50.00 | 2.53 | - | 43.19 | -3.87 | 39.32 | |
| Wamberg 19 III | 1083CV | 1 | 41.16 | 43.64 | | 50.00 | 2.48 | - | 43.64 | -3.82 | 39.82 | |
| Wamberg 22 I | 1083CV | 1 | 42.16 | 45.52 | | 50.00 | 3.36 | - | 45.52 | -4.22 | 41.30 | |
| Wamberg 22 II | 1083CV | 1 | 41.76 | 45.25 | | 50.00 | 3.49 | - | 45.25 | -4.34 | 40.91 | |
| Wamberg 23 I | 1083CV | 1 | 42.16 | 45.52 | | 50.00 | 3.36 | - | 45.52 | -4.22 | 41.30 | |
| Wamberg 23 II | 1083CV | 1 | 41.76 | 45.25 | | 50.00 | 3.49 | - | 45.25 | -4.34 | 40.91 | |
| Wamberg 26 I | 1083CV | 1 | 42.20 | 45.86 | | 50.00 | 3.66 | - | 45.86 | -4.39 | 41.47 | |
| Wamberg 26 II | 1083CV | 1 | 42.45 | 46.03 | | 50.00 | 3.58 | - | 46.03 | -4.28 | 41.75 | |
| Wamberg 26 III | 1083CV | 1 | 42.81 | 46.25 | | 50.00 | 3.44 | - | 46.25 | -4.18 | 42.07 | |
| Wamberg 27 I | 1083CV | 1 | 42.20 | 45.86 | | 50.00 | 3.66 | - | 45.86 | -4.39 | 41.47 | |
| Wamberg 27 II | 1083CV | 1 | 42.45 | 46.03 | | 50.00 | 3.58 | - | 46.03 | -4.28 | 41.75 | |
| Wamberg 27 III | 1083CV | 1 | 42.81 | 46.25 | | 50.00 | 3.44 | - | 46.25 | -4.18 | 42.07 | |
| Wamberg 30 I | 1083CV | 1 | 42.36 | 45.71 | | 50.00 | 3.35 | - | 45.71 | -3.53 | 42.18 | |
| Wamberg 30 II | 1083CV | 1 | 41.94 | 45.46 | | 50.00 | 3.52 | - | 45.46 | -3.61 | 41.85 | |
| Wamberg 31 I | 1083CV | 1 | 42.36 | 45.71 | | 50.00 | 3.35 | - | 45.71 | -3.53 | 42.18 | |
| Wamberg 31 II | 1083CV | 1 | 41.94 | 45.46 | | 50.00 | 3.52 | - | 45.46 | -3.61 | 41.85 | |
| Wamberg 38 | 1083CW | 1 | 47.39 | 50.89 | | 50.00 | 3.50 | 0.39 | 50.89 | -4.71 | 46.18 | |
| Wamberg 39 | 1083CW | 1 | 47.71 | 50.99 | | 50.00 | 3.28 | 0.49 | 50.99 | -4.70 | 46.29 | |
| Wamberg 40 | 1083CW | 1 | 47.86 | 51.06 | | 50.00 | 3.20 | 0.56 | 51.06 | -4.69 | 46.37 | |
| Wamberg 41 | 1083CW | 1 | 47.80 | 50.99 | | 50.00 | 3.19 | 0.49 | 50.99 | -4.65 | 46.34 | |
| Wamberg 42 | 1083CW | 1 | 47.73 | 50.73 | | 50.00 | 3.00 | 0.23 | 50.73 | -4.60 | 46.13 | |
| Wamberg 43 | 1083CW | 1 | 47.76 | 50.81 | | 50.00 | 3.05 | 0.31 | 50.81 | -4.62 | 46.19 | |
| Wamberg 44 | 1083CW | 1 | 47.39 | 50.89 | | 50.00 | 3.50 | 0.39 | 50.89 | -4.71 | 46.18 | |
| Wamberg 45 | 1083CW | 1 | 47.71 | 50.99 | | 50.00 | 3.28 | 0.49 | 50.99 | -4.70 | 46.29 | |
| Wamberg 46 | 1083CW | 1 | 47.86 | 51.06 | | 50.00 | 3.20 | 0.56 | 51.06 | -4.69 | 46.37 | |
| Wamberg 47 | 1083CW | 1 | 47.80 | 50.99 | | 50.00 | 3.19 | 0.49 | 50.99 | -4.65 | 46.34 | |
| Wamberg 48 | 1083CW | 1 | 47.73 | 50.73 | | 50.00 | 3.00 | 0.23 | 50.73 | -4.60 | 46.13 | |
| Wamberg 49 | 1083CW | 1 | 47.76 | 50.81 | | 50.00 | 3.05 | 0.31 | 50.81 | -4.62 | 46.19 | |
| Wamberg 50 | 1083CX | 1 | 47.39 | 50.89 | | 50.00 | 3.50 | 0.39 | 50.89 | -4.71 | 46.18 | |
| Wamberg 51 | 1083CX | 1 | 47.71 | 50.99 | | 50.00 | 3.28 | 0.49 | 50.99 | -4.70 | 46.29 | |
| Wamberg 52 | 1083CX | 1 | 47.86 | 51.06 | | 50.00 | 3.20 | 0.56 | 51.06 | -4.69 | 46.37 | |
| Wamberg 53 | 1083CX | 1 | 47.80 | 50.99 | | 50.00 | 3.19 | 0.49 | 50.99 | -4.65 | 46.34 | |
| Wamberg 54 | 1083CX | 1 | 47.73 | 50.73 | | 50.00 | 3.00 | 0.23 | 50.73 | -4.60 | 46.13 | |
| Wamberg 55 | 1083CX | 1 | 47.76 | 50.81 | | 50.00 | 3.05 | 0.31 | 50.81 | -4.62 | 46.19 | |
| Wamberg 56 | 1083CX | 1 | 47.39 | 50.89 | | 50.00 | 3.50 | 0.39 | 50.89 | -4.71 | 46.18 | |
| Wamberg 57 | 1083CX | 1 | 47.71 | 50.99 | | 50.00 | 3.28 | 0.49 | 50.99 | -4.70 | 46.29 | |
| Wamberg 58 | 1083CX | 1 | 47.86 | 51.06 | | 50.00 | 3.20 | 0.56 | 51.06 | -4.69 | 46.37 | |

## Gemeente AMSTERDAM

| Adres en postcode | | Bestemming | Geluidbelasting bij huidig GPP [dB] | Toekomst zonder nieuwe maatregelen [dB] | Sanering | Grenswaarde [dB] | Effect van het project | Benodigde reductie [dB] | Geluidbelasting standaard akoestische situatie [dB] | Geluidreductie door de doelmatige maatregelen [dB] | Toekomst met geadviseerde maatregel(en) [dB] | Overschrijding grenswaarde/ (X= ja, leeg vak=nee) |
|---|---|---|---|---|---|---|---|---|---|---|---|---|
| Wamberg 59 | 1083CX | 1 | 47.80 | 50.99 | | 50.00 | 3.19 | 0.49 | 50.99 | -4.65 | 46.34 | |
| Wamberg 60 | 1083CX | 1 | 47.73 | 50.73 | | 50.00 | 3.00 | 0.23 | 50.73 | -4.60 | 46.13 | |
| Wamberg 61 | 1083CX | 1 | 47.76 | 50.81 | | 50.00 | 3.05 | 0.31 | 50.81 | -4.62 | 46.19 | |
| Wamberg 62 | 1083CX | 1 | 47.99 | 50.94 | | 50.00 | 2.95 | 0.44 | 50.94 | -4.52 | 46.42 | |
| Wamberg 63 | 1083CX | 1 | 49.84 | 52.23 | | 50.00 | 2.39 | 1.73 | 52.23 | -4.14 | 48.09 | |
| Wamberg 64 | 1083CX | 1 | 50.38 | 52.64 | | 50.38 | 2.26 | 2.14 | 52.64 | -4.05 | 48.59 | |
| Wamberg 65 | 1083CX | 1 | 50.51 | 52.73 | | 50.51 | 2.22 | 1.24 | 52.73 | -4.06 | 48.67 | |
| Wamberg 66 | 1083CX | 1 | 50.62 | 52.84 | | 50.62 | 2.22 | 1.35 | 52.84 | -4.05 | 48.79 | |
| Wamberg 67 | 1083CX | 1 | 50.78 | 52.95 | | 50.78 | 2.17 | 1.46 | 52.95 | -4.02 | 48.93 | |
| Wamberg 68 | 1083CZ | 1 | 47.99 | 50.94 | | 50.00 | 2.95 | 0.44 | 50.94 | -4.52 | 46.42 | |
| Wamberg 69 | 1083CZ | 1 | 49.84 | 52.23 | | 50.00 | 2.39 | 1.73 | 52.23 | -4.14 | 48.09 | |
| Wamberg 70 | 1083CZ | 1 | 50.38 | 52.64 | | 50.38 | 2.26 | 2.14 | 52.64 | -4.05 | 48.59 | |
| Wamberg 71 | 1083CZ | 1 | 50.51 | 52.73 | | 50.51 | 2.22 | 1.24 | 52.73 | -4.06 | 48.67 | |
| Wamberg 72 | 1083CZ | 1 | 50.62 | 52.84 | | 50.62 | 2.22 | 1.35 | 52.84 | -4.05 | 48.79 | |
| Wamberg 73 | 1083CZ | 1 | 50.78 | 52.95 | | 50.78 | 2.17 | 1.46 | 52.95 | -4.02 | 48.93 | |
| Wamberg 74 | 1083CZ | 1 | 47.99 | 50.94 | | 50.00 | 2.95 | 0.44 | 50.94 | -4.52 | 46.42 | |
| Wamberg 75 | 1083CZ | 1 | 49.84 | 52.23 | | 50.00 | 2.39 | 1.73 | 52.23 | -4.14 | 48.09 | |
| Wamberg 76 | 1083CZ | 1 | 50.38 | 52.64 | | 50.38 | 2.26 | 2.14 | 52.64 | -4.05 | 48.59 | |
| Wamberg 77 | 1083CZ | 1 | 50.51 | 52.73 | | 50.51 | 2.22 | 1.24 | 52.73 | -4.06 | 48.67 | |
| Wamberg 78 | 1083CZ | 1 | 50.62 | 52.84 | | 50.62 | 2.22 | 1.35 | 52.84 | -4.05 | 48.79 | |
| Wamberg 79 | 1083CZ | 1 | 50.78 | 52.95 | | 50.78 | 2.17 | 1.46 | 52.95 | -4.02 | 48.93 | |
| Wamberg 80 | 1083CZ | 1 | 50.62 | 52.84 | | 50.62 | 2.22 | 1.35 | 52.84 | -4.05 | 48.79 | |
| Wamberg 81 | 1083CZ | 1 | 50.78 | 52.95 | | 50.78 | 2.17 | 1.46 | 52.95 | -4.02 | 48.93 | |
| Wamberg 82 | 1083CZ | 1 | 50.97 | 53.11 | | 50.97 | 2.14 | 1.62 | 53.11 | -4.01 | 49.10 | |
| Wamberg 83 | 1083CZ | 1 | 50.97 | 53.11 | | 50.97 | 2.14 | 1.62 | 53.11 | -4.01 | 49.10 | |
| Wamberg 84 | 1083CZ | 1 | 51.07 | 53.24 | | 51.07 | 2.17 | 1.75 | 53.24 | -4.00 | 49.24 | |
| Wamberg 85 | 1083CZ | 1 | 51.07 | 53.24 | | 51.07 | 2.17 | 1.75 | 53.24 | -4.00 | 49.24 | |
| Warmelo 2 | 1081HS | 1 | 45.76 | 47.10 | | 50.00 | 1.34 | - | 47.10 | -2.54 | 44.56 | |
| Warmelo 3 | 1081HS | 1 | 45.20 | 46.51 | | 50.00 | 1.31 | - | 46.51 | -2.63 | 43.88 | |
| Warmelo 4 | 1081HS | 1 | 44.34 | 45.61 | | 50.00 | 1.27 | - | 45.61 | -2.50 | 43.11 | |
| Warmelo 5 | 1081HS | 1 | 45.56 | 46.77 | | 50.00 | 1.21 | - | 46.77 | -2.52 | 44.25 | |
| Warmelo 6 | 1081HS | 1 | 45.00 | 46.12 | | 50.00 | 1.12 | - | 46.12 | -2.54 | 43.58 | |
| Warmelo 7 | 1081HS | 1 | 45.57 | 46.65 | | 50.00 | 1.08 | - | 46.65 | -2.49 | 44.16 | |
| Warmelo 8 | 1081HS | 1 | 45.58 | 46.69 | | 50.00 | 1.11 | - | 46.69 | -2.58 | 44.11 | |
| Warmelo 9 | 1081HS | 1 | 46.73 | 48.61 | | 50.00 | 1.88 | - | 48.61 | -3.17 | 45.44 | |
| Watteaustraat 1 | 1077ZH | 1 | 38.08 | 38.99 | | 50.00 | 0.91 | - | 38.99 | -2.17 | 36.82 | |
| Watteaustraat 2 | 1077ZL | 1 | 38.93 | 38.95 | | 50.00 | 0.02 | - | 38.95 | -1.99 | 36.96 | |
| Watteaustraat 3 I | 1077ZH | 1 | 36.91 | 38.11 | | 50.00 | 1.20 | - | 38.11 | -2.27 | 35.84 | |
| Watteaustraat 3 II | 1077ZH | 1 | 38.05 | 39.22 | | 50.00 | 1.17 | - | 39.22 | -1.95 | 37.27 | |
| Watteaustraat 3 III | 1077ZH | 1 | 44.19 | 45.99 | | 50.00 | 1.80 | - | 45.99 | -2.83 | 43.16 | |
| Watteaustraat 4 HS | 1077ZL | 1 | 35.81 | 37.02 | | 50.00 | 1.21 | - | 37.02 | -2.01 | 35.01 | |
| Watteaustraat 4 I | 1077ZL | 1 | 36.16 | 37.43 | | 50.00 | 1.27 | - | 37.43 | -2.02 | 35.41 | |
| Watteaustraat 4 I | 1077ZL | 1 | 36.90 | 37.43 | | 50.00 | 0.53 | - | 37.43 | -1.88 | 35.55 | |
| Watteaustraat 4 II | 1077ZL | 1 | 39.15 | 39.76 | | 50.00 | 0.61 | - | 39.76 | -1.79 | 37.97 | |
| Watteaustraat 4 III | 1077ZL | 1 | 43.98 | 45.78 | | 50.00 | 1.80 | - | 45.78 | -2.71 | 43.07 | |
| Watteaustraat 5 I | 1077ZH | 1 | 37.13 | 38.18 | | 50.00 | 1.05 | - | 38.18 | -2.32 | 35.86 | |
| Watteaustraat 5 II | 1077ZH | 1 | 38.04 | 39.18 | | 50.00 | 1.14 | - | 39.18 | -2.07 | 37.11 | |
| Watteaustraat 5 III | 1077ZH | 1 | 44.29 | 46.21 | | 50.00 | 1.92 | - | 46.21 | -2.92 | 43.29 | |
| Watteaustraat 6 HS | 1077ZL | 1 | 35.83 | 36.68 | | 50.00 | 0.85 | - | 36.68 | -2.07 | 34.61 | |
| Watteaustraat 6 I | 1077ZL | 1 | 37.05 | 37.38 | | 50.00 | 0.33 | - | 37.38 | -2.00 | 35.38 | |
| Watteaustraat 6 II | 1077ZL | 1 | 38.96 | 39.55 | | 50.00 | 0.59 | - | 39.55 | -1.96 | 37.59 | |
| Watteaustraat 6 III | 1077ZL | 1 | 44.26 | 45.36 | | 50.00 | 1.10 | - | 45.36 | -2.67 | 42.69 | |
| Watteaustraat 7 | 1077ZH | 1 | 35.87 | 36.48 | | 50.00 | 0.61 | - | 36.48 | -2.11 | 34.37 | |

## Gemeente AMSTERDAM

| Adres en postcode | | Bestemming | Geluidbelasting bij huidig GPP [dB] | Toekomst zonder nieuwe maatregelen [dB] | Sanering | Grenswaarde [dB] | Effect van het project | Benodigde reductie [dB] | Geluidbelasting standaard akoestische situatie [dB] | Geluidreductie door de doelmatige maatregelen [dB] | Toekomst met geadviseerde maatregel(en) [dB] | Overschrijding grenswaarde/ (X= ja, leeg vak=nee) |
|---|---|---|---|---|---|---|---|---|---|---|---|---|
| Watteaustraat 8 AHS | 1077ZL | 1 | 37.69 | 38.33 | | 50.00 | 0.64 | - | 38.33 | -2.15 | 36.18 | |
| Watteaustraat 8 AI | 1077ZL | 1 | 37.50 | 38.12 | | 50.00 | 0.62 | - | 38.12 | -2.16 | 35.96 | |
| Watteaustraat 8 AII | 1077ZL | 1 | 37.54 | 38.15 | | 50.00 | 0.61 | - | 38.15 | -2.16 | 35.99 | |
| Watteaustraat 8 AIII | 1077ZL | 1 | 44.74 | 45.86 | | 50.00 | 1.12 | - | 45.86 | -2.68 | 43.18 | |
| Watteaustraat 8 HS | 1077ZL | 1 | 37.79 | 37.93 | | 50.00 | 0.14 | - | 37.93 | -2.04 | 35.89 | |
| Watteaustraat 8 I | 1077ZL | 1 | 38.65 | 38.70 | | 50.00 | 0.05 | - | 38.70 | -1.99 | 36.71 | |
| Watteaustraat 8 II | 1077ZL | 1 | 40.18 | 40.58 | | 50.00 | 0.40 | - | 40.58 | -2.09 | 38.49 | |
| Watteaustraat 8 III | 1077ZL | 1 | 44.99 | 46.35 | | 50.00 | 1.36 | - | 46.35 | -2.73 | 43.62 | |
| Watteaustraat 9 HS | 1077ZH | 1 | 38.90 | 39.62 | | 50.00 | 0.72 | - | 39.62 | -2.23 | 37.39 | |
| Watteaustraat 9 I | 1077ZH | 1 | 38.55 | 39.20 | | 50.00 | 0.65 | - | 39.20 | -2.27 | 36.93 | |
| Watteaustraat 9 II | 1077ZH | 1 | 39.88 | 40.73 | | 50.00 | 0.85 | - | 40.73 | -2.36 | 38.37 | |
| Watteaustraat 9 III | 1077ZH | 1 | 43.85 | 45.24 | | 50.00 | 1.39 | - | 45.24 | -2.76 | 42.48 | |
| Watteaustraat 10 | 1077ZL | 1 | 37.42 | 38.06 | | 50.00 | 0.64 | - | 38.06 | -2.11 | 35.95 | |
| Watteaustraat 11 HS | 1077ZH | 1 | 36.91 | 37.33 | | 50.00 | 0.42 | - | 37.33 | -1.99 | 35.34 | |
| Watteaustraat 11 I | 1077ZH | 1 | 37.38 | 38.63 | | 50.00 | 1.25 | - | 38.63 | -2.08 | 36.55 | |
| Watteaustraat 11 II | 1077ZH | 1 | 39.05 | 40.57 | | 50.00 | 1.52 | - | 40.57 | -2.19 | 38.38 | |
| Watteaustraat 11 III | 1077ZH | 1 | 40.96 | 42.71 | | 50.00 | 1.75 | - | 42.71 | -2.44 | 40.27 | |
| Watteaustraat 12 I | 1077ZL | 1 | 37.94 | 38.75 | | 50.00 | 0.81 | - | 38.75 | -2.08 | 36.67 | |
| Watteaustraat 12 II | 1077ZL | 1 | 39.22 | 40.34 | | 50.00 | 1.12 | - | 40.34 | -2.16 | 38.18 | |
| Watteaustraat 12 III | 1077ZL | 1 | 43.82 | 45.83 | | 50.00 | 2.01 | - | 45.83 | -2.77 | 43.06 | |
| Watteaustraat 13 HS | 1077ZJ | 1 | 40.45 | 37.41 | | 50.00 | -3.04 | - | 37.41 | -2.01 | 35.40 | |
| Watteaustraat 13 I | 1077ZJ | 1 | 41.17 | 38.63 | | 50.00 | -2.54 | - | 38.63 | -2.09 | 36.54 | |
| Watteaustraat 13 II | 1077ZJ | 1 | 41.98 | 40.67 | | 50.00 | -1.31 | - | 40.67 | -2.21 | 38.46 | |
| Watteaustraat 13 III | 1077ZJ | 1 | 43.08 | 42.83 | | 50.00 | -0.25 | - | 42.83 | -2.47 | 40.36 | |
| Watteaustraat 13 IV | 1077ZJ | 1 | 44.69 | 45.10 | | 50.00 | 0.41 | - | 45.10 | -2.91 | 42.19 | |
| Watteaustraat 14 I | 1077ZL | 1 | 38.36 | 39.02 | | 50.00 | 0.66 | - | 39.02 | -2.08 | 36.94 | |
| Watteaustraat 14 II | 1077ZL | 1 | 39.73 | 40.72 | | 50.00 | 0.99 | - | 40.72 | -2.18 | 38.54 | |
| Watteaustraat 14 III | 1077ZL | 1 | 44.08 | 45.94 | | 50.00 | 1.86 | - | 45.94 | -2.91 | 43.03 | |
| Watteaustraat 15 HS | 1077ZJ | 1 | 35.31 | 35.96 | | 50.00 | 0.65 | - | 35.96 | -1.95 | 34.01 | |
| Watteaustraat 15 I | 1077ZJ | 1 | 36.15 | 37.06 | | 50.00 | 0.91 | - | 37.06 | -2.00 | 35.06 | |
| Watteaustraat 15 II | 1077ZJ | 1 | 38.23 | 39.36 | | 50.00 | 1.13 | - | 39.36 | -2.15 | 37.21 | |
| Watteaustraat 15 III | 1077ZJ | 1 | 40.11 | 41.50 | | 50.00 | 1.39 | - | 41.50 | -2.36 | 39.14 | |
| Watteaustraat 15 IV | 1077ZJ | 1 | 42.49 | 44.13 | | 50.00 | 1.64 | - | 44.13 | -2.86 | 41.27 | |
| Watteaustraat 16 | 1077ZM | 1 | 37.56 | 38.00 | | 50.00 | 0.44 | - | 38.00 | -2.03 | 35.97 | |
| Watteaustraat 17 AHS | 1077ZJ | 1 | 39.99 | 34.69 | | 50.00 | -5.30 | - | 34.69 | -1.92 | 32.77 | |
| Watteaustraat 17 AI | 1077ZJ | 1 | 40.18 | 35.93 | | 50.00 | -4.25 | - | 35.93 | -1.91 | 34.02 | |
| Watteaustraat 17 AII | 1077ZJ | 1 | 40.69 | 37.89 | | 50.00 | -2.80 | - | 37.89 | -2.08 | 35.81 | |
| Watteaustraat 17 AIII | 1077ZJ | 1 | 41.76 | 40.27 | | 50.00 | -1.49 | - | 40.27 | -2.32 | 37.95 | |
| Watteaustraat 17 AIV | 1077ZJ | 1 | 43.40 | 43.18 | | 50.00 | -0.22 | - | 43.18 | -2.93 | 40.25 | |
| Watteaustraat 17 HS | 1077ZJ | 1 | 40.41 | 35.08 | | 50.00 | -5.33 | - | 35.08 | -1.92 | 33.16 | |
| Watteaustraat 17 I | 1077ZJ | 1 | 40.65 | 36.55 | | 50.00 | -4.10 | - | 36.55 | -1.93 | 34.62 | |
| Watteaustraat 17 II | 1077ZJ | 1 | 41.22 | 38.49 | | 50.00 | -2.73 | - | 38.49 | -2.10 | 36.39 | |
| Watteaustraat 17 III | 1077ZJ | 1 | 42.17 | 41.04 | | 50.00 | -1.13 | - | 41.04 | -2.41 | 38.63 | |
| Watteaustraat 17 IV | 1077ZJ | 1 | 43.74 | 43.68 | | 50.00 | -0.06 | - | 43.68 | -2.90 | 40.78 | |
| Watteaustraat 18 | 1077ZM | 1 | 37.58 | 38.30 | | 50.00 | 0.72 | - | 38.30 | -2.09 | 36.21 | |
| Watteaustraat 19 | 1077ZK | 1 | 37.48 | 37.03 | | 50.00 | -0.45 | - | 37.03 | -2.32 | 34.71 | |
| Watteaustraat 20 I | 1077ZM | 1 | 38.63 | 39.81 | | 50.00 | 1.18 | - | 39.81 | -2.21 | 37.60 | |
| Watteaustraat 20 II | 1077ZM | 1 | 40.19 | 41.65 | | 50.00 | 1.46 | - | 41.65 | -2.36 | 39.29 | |
| Watteaustraat 20 III | 1077ZM | 1 | 44.90 | 46.99 | | 50.00 | 2.09 | - | 46.99 | -2.99 | 44.00 | |
| Watteaustraat 21 I | 1077ZK | 1 | 39.13 | 38.80 | | 50.00 | -0.33 | - | 38.80 | -2.81 | 35.99 | |
| Watteaustraat 21 II | 1077ZK | 1 | 41.39 | 41.26 | | 50.00 | -0.13 | - | 41.26 | -3.81 | 37.45 | |
| Watteaustraat 21 III | 1077ZK | 1 | 44.85 | 45.23 | | 50.00 | 0.38 | - | 45.23 | -3.47 | 41.76 | |
| Watteaustraat 22 I | 1077ZM | 1 | 39.02 | 40.27 | | 50.00 | 1.25 | - | 40.27 | -2.25 | 38.02 | |

## Gemeente AMSTERDAM

| Adres en postcode | | Bestemming | Geluidbelasting bij huidig GPP [dB] | Toekomst zonder nieuwe maatregelen [dB] | Sanering | Grenswaarde [dB] | Effect van het project | Benodigde reductie [dB] | Geluidbelasting standaard akoestische situatie [dB] | Geluidreductie door de doelmatige maatregelen [dB] | Toekomst met geadviseerde maatregel(en) [dB] | Overschrijding grenswaarde/ (X= ja, leeg vak=nee) |
|---|---|---|---|---|---|---|---|---|---|---|---|---|
| Watteaustraat 22 II | 1077ZM | 1 | 40.65 | 42.17 | | 50.00 | 1.52 | - | 42.17 | -2.37 | 39.80 | |
| Watteaustraat 22 III | 1077ZM | 1 | 42.53 | 44.33 | | 50.00 | 1.80 | - | 44.33 | -2.63 | 41.70 | |
| Watteaustraat 22 IV | 1077ZM | 1 | 45.38 | 47.54 | | 50.00 | 2.16 | - | 47.54 | -3.01 | 44.53 | |
| Watteaustraat 23 I | 1077ZK | 1 | 41.26 | 43.49 | | 50.00 | 2.23 | - | 43.49 | -4.82 | 38.67 | |
| Watteaustraat 23 II | 1077ZK | 1 | 44.47 | 46.68 | | 50.00 | 2.21 | - | 46.68 | -5.26 | 41.42 | |
| Watteaustraat 23 III | 1077ZK | 1 | 45.83 | 47.55 | | 50.00 | 1.72 | - | 47.55 | -4.69 | 42.86 | |
| Watteaustraat 24 | 1077ZM | 1 | 38.24 | 39.22 | | 50.00 | 0.98 | - | 39.22 | -2.14 | 37.08 | |
| Watteaustraat 25 | 1077ZK | 1 | 40.26 | 43.43 | | 50.00 | 3.17 | - | 43.43 | -4.68 | 38.75 | |
| Watteaustraat 26 | 1077ZM | 1 | 37.94 | 38.68 | | 50.00 | 0.74 | - | 38.68 | -2.05 | 36.63 | |
| Watteaustraat 27 | 1077ZK | 1 | 44.50 | 47.58 | | 50.00 | 3.08 | - | 47.58 | -4.01 | 43.57 | |
| Watteaustraat 28 I | 1077ZM | 1 | 38.97 | 40.06 | | 50.00 | 1.09 | - | 40.06 | -2.12 | 37.94 | |
| Watteaustraat 28 II | 1077ZM | 1 | 40.54 | 41.88 | | 50.00 | 1.34 | - | 41.88 | -2.25 | 39.63 | |
| Watteaustraat 28 III | 1077ZM | 1 | 42.57 | 44.24 | | 50.00 | 1.67 | - | 44.24 | -2.47 | 41.77 | |
| Watteaustraat 28 IV | 1077ZM | 1 | 45.19 | 47.30 | | 50.00 | 2.11 | - | 47.30 | -2.97 | 44.33 | |
| Watteaustraat 29 I | 1077ZK | 1 | 46.41 | 49.65 | | 50.00 | 3.24 | - | 49.65 | -4.96 | 44.69 | |
| Watteaustraat 29 II | 1077ZK | 1 | 48.68 | 51.05 | | 50.00 | 2.37 | 0.55 | 51.05 | -5.09 | 45.96 | |
| Watteaustraat 30 I | 1077ZM | 1 | 38.64 | 39.45 | | 50.00 | 0.81 | - | 39.45 | -2.04 | 37.41 | |
| Watteaustraat 30 II | 1077ZM | 1 | 40.08 | 41.15 | | 50.00 | 1.07 | - | 41.15 | -2.17 | 38.98 | |
| Watteaustraat 30 III | 1077ZM | 1 | 42.26 | 43.60 | | 50.00 | 1.34 | - | 43.60 | -2.38 | 41.22 | |
| Watteaustraat 30 IV | 1077ZM | 1 | 44.68 | 46.46 | | 50.00 | 1.78 | - | 46.46 | -2.84 | 43.62 | |
| Watteaustraat 32 | 1077ZM | 1 | 37.62 | 38.04 | | 50.00 | 0.42 | - | 38.04 | -1.94 | 36.10 | |
| Watteaustraat 34 | 1077ZM | 1 | 37.57 | 37.61 | | 50.00 | 0.04 | - | 37.61 | -1.75 | 35.86 | |
| Watteaustraat 36 I | 1077ZM | 1 | 38.47 | 38.84 | | 50.00 | 0.37 | - | 38.84 | -1.84 | 37.00 | |
| Watteaustraat 36 II | 1077ZM | 1 | 39.96 | 40.76 | | 50.00 | 0.80 | - | 40.76 | -1.93 | 38.83 | |
| Watteaustraat 36 III | 1077ZM | 1 | 44.56 | 45.80 | | 50.00 | 1.24 | - | 45.80 | -2.38 | 43.42 | |
| Watteaustraat 38 I | 1077ZM | 1 | 38.21 | 38.31 | | 50.00 | 0.10 | - | 38.31 | -1.76 | 36.55 | |
| Watteaustraat 38 II | 1077ZM | 1 | 39.19 | 39.82 | | 50.00 | 0.63 | - | 39.82 | -1.83 | 37.99 | |
| Watteaustraat 38 III | 1077ZM | 1 | 44.24 | 45.32 | | 50.00 | 1.08 | - | 45.32 | -2.26 | 43.06 | |
| Watteaustraat 40 HS | 1077ZN | 1 | 40.33 | 37.07 | | 50.00 | -3.26 | - | 37.07 | -1.75 | 35.32 | |
| Watteaustraat 42 HS | 1077ZN | 1 | 36.92 | 37.41 | | 50.00 | 0.49 | - | 37.41 | -2.16 | 35.25 | |
| Watteaustraat 42 I | 1077ZN | 1 | 37.68 | 38.48 | | 50.00 | 0.80 | - | 38.48 | -2.17 | 36.31 | |
| Watteaustraat 42 II | 1077ZN | 1 | 39.19 | 40.26 | | 50.00 | 1.07 | - | 40.26 | -2.25 | 38.01 | |
| Watteaustraat 42 III | 1077ZN | 1 | 44.61 | 46.53 | | 50.00 | 1.92 | - | 46.53 | -2.97 | 43.56 | |
| Watteaustraat 44 HS | 1077ZN | 1 | 37.51 | 38.22 | | 50.00 | 0.71 | - | 38.22 | -2.16 | 36.06 | |
| Watteaustraat 44 II | 1077ZN | 1 | 44.43 | 46.24 | | 50.00 | 1.81 | - | 46.24 | -2.95 | 43.29 | |
| Watteaustraat 46 HS | 1077ZN | 1 | 36.32 | 35.99 | | 50.00 | -0.33 | - | 35.99 | -2.11 | 33.88 | |
| Watteaustraat 46 I | 1077ZN | 1 | 36.49 | 36.71 | | 50.00 | 0.22 | - | 36.71 | -2.15 | 34.56 | |
| Watteaustraat 46 II | 1077ZN | 1 | 37.72 | 38.26 | | 50.00 | 0.54 | - | 38.26 | -2.24 | 36.02 | |
| Watteaustraat 46 III | 1077ZN | 1 | 42.82 | 44.72 | | 50.00 | 1.90 | - | 44.72 | -3.35 | 41.37 | |
| Watteaustraat 48 HS | 1077ZN | 1 | 40.73 | 40.23 | | 50.00 | -0.50 | - | 40.23 | -2.49 | 37.74 | |
| Watteaustraat 48 II | 1077ZN | 1 | 45.90 | 46.97 | | 50.00 | 1.07 | - | 46.97 | -3.10 | 43.87 | |
| Watteaustraat 50 HS | 1077ZN | 1 | 40.58 | 40.90 | | 50.00 | 0.32 | - | 40.90 | -2.86 | 38.04 | |
| Watteaustraat 50 II | 1077ZN | 1 | 45.58 | 47.06 | | 50.00 | 1.48 | - | 47.06 | -3.42 | 43.64 | |
| Watteaustraat 52 HS | 1077ZN | 1 | 41.71 | 45.80 | | 50.00 | 4.09 | - | 45.80 | -4.96 | 40.84 | |
| Watteaustraat 52 II | 1077ZN | 1 | 45.17 | 48.72 | | 50.00 | 3.55 | - | 48.72 | -4.50 | 44.22 | |
| Watteaustraat 54 HS | 1077ZN | 1 | 42.54 | 46.76 | | 50.00 | 4.22 | - | 46.76 | -5.21 | 41.55 | |
| Watteaustraat 54 II | 1077ZN | 1 | 45.64 | 48.98 | | 50.00 | 3.34 | - | 48.98 | -4.63 | 44.35 | |
| Waverstraat 2 I | 1079VL | 1 | 38.13 | 40.52 | | 50.00 | 2.39 | - | 40.52 | -2.59 | 37.93 | |
| Waverstraat 2 II | 1079VL | 1 | 39.80 | 42.35 | | 50.00 | 2.55 | - | 42.35 | -3.15 | 39.20 | |
| Waverstraat 2 III | 1079VL | 1 | 42.81 | 46.48 | | 50.00 | 3.67 | - | 46.48 | -5.46 | 41.02 | |
| Waverstraat 4 I | 1079VL | 1 | 37.12 | 39.79 | | 50.00 | 2.67 | - | 39.79 | -2.72 | 37.07 | |
| Waverstraat 4 II | 1079VL | 1 | 38.30 | 40.70 | | 50.00 | 2.40 | - | 40.70 | -2.39 | 38.31 | |
| Waverstraat 4 III | 1079VL | 1 | 40.03 | 42.62 | | 50.00 | 2.59 | - | 42.62 | -2.89 | 39.73 | |

## Gemeente AMSTERDAM

| Adres en postcode | | Bestemming | Geluidbelasting bij huidig GPP [dB] | Toekomst zonder nieuwe maatregelen [dB] | Sanering | Grenswaarde [dB] | Effect van het project | Benodigde reductie [dB] | Geluidbelasting standaard akoestische situatie [dB] | Geluidreductie door de doelmatige maatregelen [dB] | Toekomst met geadviseerde maatregel(en) [dB] | Overschrijding grenswaarde/ (X= ja, leeg vak=nee) |
|---|---|---|---|---|---|---|---|---|---|---|---|---|
| Waverstraat 4 IV | 1079VL | 1 | 43.46 | 47.34 | | 50.00 | 3.88 | - | 47.34 | -5.68 | 41.66 | |
| Waverstraat 6 I | 1079VL | 1 | 37.24 | 39.87 | | 50.00 | 2.63 | - | 39.87 | -2.71 | 37.16 | |
| Waverstraat 6 II | 1079VL | 1 | 38.31 | 40.70 | | 50.00 | 2.39 | - | 40.70 | -2.32 | 38.38 | |
| Waverstraat 6 III | 1079VL | 1 | 39.91 | 42.62 | | 50.00 | 2.71 | - | 42.62 | -2.83 | 39.79 | |
| Waverstraat 6 IV | 1079VL | 1 | 43.08 | 47.47 | | 50.00 | 4.39 | - | 47.47 | -5.84 | 41.63 | |
| Waverstraat 8 I | 1079VL | 1 | 37.58 | 40.20 | | 50.00 | 2.62 | - | 40.20 | -2.70 | 37.50 | |
| Waverstraat 8 II | 1079VL | 1 | 38.46 | 40.97 | | 50.00 | 2.51 | - | 40.97 | -2.35 | 38.62 | |
| Waverstraat 8 III | 1079VL | 1 | 40.22 | 43.01 | | 50.00 | 2.79 | - | 43.01 | -2.91 | 40.10 | |
| Waverstraat 8 IV | 1079VL | 1 | 43.23 | 47.62 | | 50.00 | 4.39 | - | 47.62 | -5.80 | 41.82 | |
| Waverstraat 10 HS | 1079VL | 1 | 43.10 | 47.36 | | 50.00 | 4.26 | - | 47.36 | -5.73 | 41.63 | |
| Waverstraat 10 I | 1079VL | 1 | 37.42 | 40.06 | | 50.00 | 2.64 | - | 40.06 | -2.70 | 37.36 | |
| Waverstraat 10 II | 1079VL | 1 | 38.26 | 40.75 | | 50.00 | 2.49 | - | 40.75 | -2.31 | 38.44 | |
| Waverstraat 10 III | 1079VL | 1 | 40.06 | 42.91 | | 50.00 | 2.85 | - | 42.91 | -3.10 | 39.81 | |
| Waverstraat 12 HS | 1079VL | 1 | 43.32 | 47.46 | | 50.00 | 4.14 | - | 47.46 | -5.83 | 41.63 | |
| Waverstraat 12 I | 1079VL | 1 | 37.51 | 40.11 | | 50.00 | 2.60 | - | 40.11 | -2.71 | 37.40 | |
| Waverstraat 12 II | 1079VL | 1 | 38.38 | 40.84 | | 50.00 | 2.46 | - | 40.84 | -2.37 | 38.47 | |
| Waverstraat 12 III | 1079VL | 1 | 40.28 | 43.16 | | 50.00 | 2.88 | - | 43.16 | -3.36 | 39.80 | |
| Waverstraat 14 HS | 1079VL | 1 | 43.54 | 47.44 | | 50.00 | 3.90 | - | 47.44 | -5.64 | 41.80 | |
| Waverstraat 14 I | 1079VL | 1 | 37.56 | 40.18 | | 50.00 | 2.62 | - | 40.18 | -2.74 | 37.44 | |
| Waverstraat 14 II | 1079VL | 1 | 38.61 | 40.95 | | 50.00 | 2.34 | - | 40.95 | -2.40 | 38.55 | |
| Waverstraat 14 III | 1079VL | 1 | 40.67 | 43.33 | | 50.00 | 2.66 | - | 43.33 | -3.32 | 40.01 | |
| Waverstraat 16 HS | 1079VL | 1 | 43.54 | 47.44 | | 50.00 | 3.90 | - | 47.44 | -5.69 | 41.75 | |
| Waverstraat 16 I | 1079VL | 1 | 37.53 | 40.20 | | 50.00 | 2.67 | - | 40.20 | -2.75 | 37.45 | |
| Waverstraat 16 II | 1079VL | 1 | 38.30 | 40.82 | | 50.00 | 2.52 | - | 40.82 | -2.40 | 38.42 | |
| Waverstraat 16 III | 1079VL | 1 | 40.37 | 43.34 | | 50.00 | 2.97 | - | 43.34 | -3.45 | 39.89 | |
| Waverstraat 18 HS | 1079VL | 1 | 43.86 | 47.37 | | 50.00 | 3.51 | - | 47.37 | -5.35 | 42.02 | |
| Waverstraat 18 I | 1079VL | 1 | 37.14 | 39.55 | | 50.00 | 2.41 | - | 39.55 | -2.29 | 37.26 | |
| Waverstraat 18 II | 1079VL | 1 | 38.33 | 40.71 | | 50.00 | 2.38 | - | 40.71 | -2.38 | 38.33 | |
| Waverstraat 18 III | 1079VL | 1 | 40.74 | 43.34 | | 50.00 | 2.60 | - | 43.34 | -3.35 | 39.99 | |
| Waverstraat 20 HS | 1079VL | 1 | 43.37 | 46.95 | | 50.00 | 3.58 | - | 46.95 | -5.27 | 41.68 | |
| Waverstraat 20 I | 1079VL | 1 | 37.00 | 39.48 | | 50.00 | 2.48 | - | 39.48 | -2.31 | 37.17 | |
| Waverstraat 20 II | 1079VL | 1 | 38.10 | 40.53 | | 50.00 | 2.43 | - | 40.53 | -2.38 | 38.15 | |
| Waverstraat 20 III | 1079VL | 1 | 40.17 | 42.80 | | 50.00 | 2.63 | - | 42.80 | -3.08 | 39.72 | |
| Waverstraat 22 HS | 1079VL | 1 | 43.49 | 46.76 | | 50.00 | 3.27 | - | 46.76 | -4.80 | 41.96 | |
| Waverstraat 22 I | 1079VL | 1 | 37.34 | 39.73 | | 50.00 | 2.39 | - | 39.73 | -2.25 | 37.48 | |
| Waverstraat 22 II | 1079VL | 1 | 38.41 | 40.72 | | 50.00 | 2.31 | - | 40.72 | -2.36 | 38.36 | |
| Waverstraat 22 III | 1079VL | 1 | 40.39 | 42.93 | | 50.00 | 2.54 | - | 42.93 | -3.07 | 39.86 | |
| Waverstraat 24 HS | 1079VL | 1 | 43.34 | 46.34 | | 50.00 | 3.00 | - | 46.34 | -4.52 | 41.82 | |
| Waverstraat 24 I | 1079VL | 1 | 37.32 | 39.63 | | 50.00 | 2.31 | - | 39.63 | -2.21 | 37.42 | |
| Waverstraat 24 II | 1079VL | 1 | 38.30 | 40.48 | | 50.00 | 2.18 | - | 40.48 | -2.29 | 38.19 | |
| Waverstraat 24 III | 1079VL | 1 | 40.43 | 42.77 | | 50.00 | 2.34 | - | 42.77 | -3.07 | 39.70 | |
| Waverstraat 26 HS | 1079VM | 1 | 43.71 | 46.65 | | 50.00 | 2.94 | - | 46.65 | -4.63 | 42.02 | |
| Waverstraat 26 I | 1079VM | 1 | 37.42 | 39.77 | | 50.00 | 2.35 | - | 39.77 | -2.27 | 37.50 | |
| Waverstraat 26 II | 1079VM | 1 | 38.42 | 40.64 | | 50.00 | 2.22 | - | 40.64 | -2.35 | 38.29 | |
| Waverstraat 26 III | 1079VM | 1 | 40.81 | 43.22 | | 50.00 | 2.41 | - | 43.22 | -3.43 | 39.79 | |
| Waverstraat 28 HS | 1079VM | 1 | 43.60 | 46.57 | | 50.00 | 2.97 | - | 46.57 | -4.47 | 42.10 | |
| Waverstraat 28 I | 1079VM | 1 | 37.43 | 39.77 | | 50.00 | 2.34 | - | 39.77 | -2.26 | 37.51 | |
| Waverstraat 28 II | 1079VM | 1 | 38.43 | 40.65 | | 50.00 | 2.22 | - | 40.65 | -2.34 | 38.31 | |
| Waverstraat 28 III | 1079VM | 1 | 40.70 | 43.24 | | 50.00 | 2.54 | - | 43.24 | -3.35 | 39.89 | |
| Waverstraat 30 HS | 1079VM | 1 | 43.84 | 46.76 | | 50.00 | 2.92 | - | 46.76 | -4.49 | 42.27 | |
| Waverstraat 30 I | 1079VM | 1 | 37.38 | 39.70 | | 50.00 | 2.32 | - | 39.70 | -2.11 | 37.59 | |
| Waverstraat 30 II | 1079VM | 1 | 38.62 | 40.78 | | 50.00 | 2.16 | - | 40.78 | -2.31 | 38.47 | |
| Waverstraat 30 III | 1079VM | 1 | 40.92 | 43.26 | | 50.00 | 2.34 | - | 43.26 | -3.23 | 40.03 | |

## Gemeente AMSTERDAM

| Adres en postcode | | Bestemming | Geluidbelasting bij huidig GPP [dB] | Toekomst zonder nieuwe maatregelen [dB] | Sanering | Grenswaarde [dB] | Effect van het project | Benodigde reductie [dB] | Geluidbelasting standaard akoestische situatie [dB] | Geluidreductie door de doelmatige maatregelen [dB] | Toekomst met geadviseerde maatregel(en) [dB] | Overschrijding grenswaarde/ (X= ja, leeg vak=nee) |
|---|---|---|---|---|---|---|---|---|---|---|---|---|
| Waverstraat 32 HS | 1079VM | 1 | 43.58 | 46.66 | | 50.00 | 3.08 | - | 46.66 | -4.71 | 41.95 | |
| Waverstraat 32 I | 1079VM | 1 | 37.32 | 39.63 | | 50.00 | 2.31 | - | 39.63 | -2.16 | 37.47 | |
| Waverstraat 32 II | 1079VM | 1 | 38.42 | 40.59 | | 50.00 | 2.17 | - | 40.59 | -2.39 | 38.20 | |
| Waverstraat 32 III | 1079VM | 1 | 40.59 | 42.97 | | 50.00 | 2.38 | - | 42.97 | -3.26 | 39.71 | |
| Waverstraat 34 HS | 1079VM | 1 | 43.66 | 46.62 | | 50.00 | 2.96 | - | 46.62 | -4.69 | 41.93 | |
| Waverstraat 34 I | 1079VM | 1 | 37.24 | 39.56 | | 50.00 | 2.32 | - | 39.56 | -2.18 | 37.38 | |
| Waverstraat 34 II | 1079VM | 1 | 38.40 | 40.58 | | 50.00 | 2.18 | - | 40.58 | -2.43 | 38.15 | |
| Waverstraat 34 III | 1079VM | 1 | 40.53 | 42.91 | | 50.00 | 2.38 | - | 42.91 | -3.21 | 39.70 | |
| Waverstraat 36 HS | 1079VM | 1 | 43.74 | 46.58 | | 50.00 | 2.84 | - | 46.58 | -4.64 | 41.94 | |
| Waverstraat 36 I | 1079VM | 1 | 37.21 | 39.41 | | 50.00 | 2.20 | - | 39.41 | -2.13 | 37.28 | |
| Waverstraat 36 II | 1079VM | 1 | 38.60 | 40.66 | | 50.00 | 2.06 | - | 40.66 | -2.46 | 38.20 | |
| Waverstraat 36 III | 1079VM | 1 | 41.00 | 43.16 | | 50.00 | 2.16 | - | 43.16 | -3.22 | 39.94 | |
| Waverstraat 38 HS | 1079VM | 1 | 43.72 | 46.48 | | 50.00 | 2.76 | - | 46.48 | -4.54 | 41.94 | |
| Waverstraat 38 I | 1079VM | 1 | 37.27 | 39.50 | | 50.00 | 2.23 | - | 39.50 | -2.15 | 37.35 | |
| Waverstraat 38 II | 1079VM | 1 | 38.54 | 40.65 | | 50.00 | 2.11 | - | 40.65 | -2.50 | 38.15 | |
| Waverstraat 38 III | 1079VM | 1 | 40.69 | 42.95 | | 50.00 | 2.26 | - | 42.95 | -3.23 | 39.72 | |
| Waverstraat 40 HS | 1079VM | 1 | 43.72 | 46.21 | | 50.00 | 2.49 | - | 46.21 | -4.27 | 41.94 | |
| Waverstraat 40 I | 1079VM | 1 | 37.45 | 39.46 | | 50.00 | 2.01 | - | 39.46 | -2.12 | 37.34 | |
| Waverstraat 40 II | 1079VM | 1 | 38.59 | 40.50 | | 50.00 | 1.91 | - | 40.50 | -2.39 | 38.11 | |
| Waverstraat 40 III | 1079VM | 1 | 40.66 | 42.73 | | 50.00 | 2.07 | - | 42.73 | -3.03 | 39.70 | |
| Waverstraat 42 HS | 1079VM | 1 | 43.84 | 46.17 | | 50.00 | 2.33 | - | 46.17 | -4.09 | 42.08 | |
| Waverstraat 42 I | 1079VM | 1 | 37.40 | 39.47 | | 50.00 | 2.07 | - | 39.47 | -2.10 | 37.37 | |
| Waverstraat 42 II | 1079VM | 1 | 38.73 | 40.63 | | 50.00 | 1.90 | - | 40.63 | -2.41 | 38.22 | |
| Waverstraat 42 III | 1079VM | 1 | 40.92 | 42.87 | | 50.00 | 1.95 | - | 42.87 | -2.94 | 39.93 | |
| Waverstraat 44 HS | 1079VM | 1 | 43.73 | 45.83 | | 50.00 | 2.10 | - | 45.83 | -3.81 | 42.02 | |
| Waverstraat 44 I | 1079VM | 1 | 37.38 | 39.39 | | 50.00 | 2.01 | - | 39.39 | -2.08 | 37.31 | |
| Waverstraat 44 II | 1079VM | 1 | 38.60 | 40.33 | | 50.00 | 1.73 | - | 40.33 | -2.25 | 38.08 | |
| Waverstraat 44 III | 1079VM | 1 | 40.71 | 42.38 | | 50.00 | 1.67 | - | 42.38 | -2.56 | 39.82 | |
| Waverstraat 46 HS | 1079VM | 1 | 43.61 | 45.73 | | 50.00 | 2.12 | - | 45.73 | -3.77 | 41.96 | |
| Waverstraat 46 I | 1079VM | 1 | 37.37 | 39.32 | | 50.00 | 1.95 | - | 39.32 | -2.02 | 37.30 | |
| Waverstraat 46 II | 1079VM | 1 | 38.52 | 40.26 | | 50.00 | 1.74 | - | 40.26 | -2.17 | 38.09 | |
| Waverstraat 46 III | 1079VM | 1 | 40.47 | 42.17 | | 50.00 | 1.70 | - | 42.17 | -2.45 | 39.72 | |
| Waverstraat 48 HS | 1079VM | 1 | 43.54 | 45.68 | | 50.00 | 2.14 | - | 45.68 | -3.75 | 41.93 | |
| Waverstraat 48 I | 1079VM | 1 | 37.20 | 39.07 | | 50.00 | 1.87 | - | 39.07 | -1.99 | 37.08 | |
| Waverstraat 48 II | 1079VM | 1 | 38.35 | 40.06 | | 50.00 | 1.71 | - | 40.06 | -2.17 | 37.89 | |
| Waverstraat 48 III | 1079VM | 1 | 40.57 | 42.26 | | 50.00 | 1.69 | - | 42.26 | -2.56 | 39.70 | |
| Waverstraat 50 HS | 1079VN | 1 | 43.45 | 45.48 | | 50.00 | 2.03 | - | 45.48 | -3.55 | 41.93 | |
| Waverstraat 50 I | 1079VN | 1 | 37.14 | 38.99 | | 50.00 | 1.85 | - | 38.99 | -1.98 | 37.01 | |
| Waverstraat 50 II | 1079VN | 1 | 38.21 | 39.94 | | 50.00 | 1.73 | - | 39.94 | -2.14 | 37.80 | |
| Waverstraat 50 III | 1079VN | 1 | 40.38 | 42.09 | | 50.00 | 1.71 | - | 42.09 | -2.55 | 39.54 | |
| Waverstraat 52 HS | 1079VN | 1 | 43.61 | 45.55 | | 50.00 | 1.94 | - | 45.55 | -3.35 | 42.20 | |
| Waverstraat 52 I | 1079VN | 1 | 37.01 | 38.73 | | 50.00 | 1.72 | - | 38.73 | -1.94 | 36.79 | |
| Waverstraat 52 II | 1079VN | 1 | 38.24 | 39.91 | | 50.00 | 1.67 | - | 39.91 | -2.10 | 37.81 | |
| Waverstraat 52 III | 1079VN | 1 | 40.51 | 42.16 | | 50.00 | 1.65 | - | 42.16 | -2.49 | 39.67 | |
| Waverstraat 54 HS | 1079VN | 1 | 43.29 | 45.21 | | 50.00 | 1.92 | - | 45.21 | -3.19 | 42.02 | |
| Waverstraat 54 I | 1079VN | 1 | 36.91 | 38.61 | | 50.00 | 1.70 | - | 38.61 | -1.93 | 36.68 | |
| Waverstraat 54 II | 1079VN | 1 | 38.11 | 39.68 | | 50.00 | 1.57 | - | 39.68 | -2.04 | 37.64 | |
| Waverstraat 54 III | 1079VN | 1 | 40.26 | 41.82 | | 50.00 | 1.56 | - | 41.82 | -2.31 | 39.51 | |
| Waverstraat 56 HS | 1079VN | 1 | 42.92 | 44.96 | | 50.00 | 2.04 | - | 44.96 | -3.15 | 41.81 | |
| Waverstraat 56 I | 1079VN | 1 | 36.88 | 38.64 | | 50.00 | 1.76 | - | 38.64 | -1.94 | 36.70 | |
| Waverstraat 56 II | 1079VN | 1 | 38.01 | 39.60 | | 50.00 | 1.59 | - | 39.60 | -2.04 | 37.56 | |
| Waverstraat 56 III | 1079VN | 1 | 40.18 | 41.80 | | 50.00 | 1.62 | - | 41.80 | -2.31 | 39.49 | |
| Waverstraat 58 HS | 1079VN | 1 | 43.03 | 45.00 | | 50.00 | 1.97 | - | 45.00 | -3.11 | 41.89 | |

## Gemeente AMSTERDAM

| Adres en postcode | | Bestemming | Geluidbelasting bij huidig GPP [dB] | Toekomst zonder nieuwe maatregelen [dB] | Sanering | Grenswaarde [dB] | Effect van het project | Benodigde reductie [dB] | Geluidbelasting standaard akoestische situatie [dB] | Geluidreductie door de doelmatige maatregelen [dB] | Toekomst met geadviseerde maatregel(en) [dB] | Overschrijding grenswaarde/ (X= ja, leeg vak=nee) |
|---|---|---|---|---|---|---|---|---|---|---|---|---|
| Waverstraat 58 I | 1079VN | 1 | 37.10 | 38.64 | | 50.00 | 1.54 | - | 38.64 | -1.97 | 36.67 | |
| Waverstraat 58 II | 1079VN | 1 | 38.26 | 39.71 | | 50.00 | 1.45 | - | 39.71 | -2.10 | 37.61 | |
| Waverstraat 58 III | 1079VN | 1 | 40.39 | 41.98 | | 50.00 | 1.59 | - | 41.98 | -2.46 | 39.52 | |
| Waverstraat 60 HS | 1079VN | 1 | 43.04 | 44.91 | | 50.00 | 1.87 | - | 44.91 | -2.97 | 41.94 | |
| Waverstraat 60 I | 1079VN | 1 | 35.86 | 37.70 | | 50.00 | 1.84 | - | 37.70 | -2.10 | 35.60 | |
| Waverstraat 60 II | 1079VN | 1 | 37.20 | 39.04 | | 50.00 | 1.84 | - | 39.04 | -2.21 | 36.83 | |
| Waverstraat 60 III | 1079VN | 1 | 39.47 | 41.00 | | 50.00 | 1.53 | - | 41.00 | -2.48 | 38.52 | |
| Waverstraat 62 HS | 1079VN | 1 | 43.12 | 45.05 | | 50.00 | 1.93 | - | 45.05 | -2.95 | 42.10 | |
| Waverstraat 62 I | 1079VN | 1 | 35.49 | 37.41 | | 50.00 | 1.92 | - | 37.41 | -2.10 | 35.31 | |
| Waverstraat 62 II | 1079VN | 1 | 36.79 | 38.75 | | 50.00 | 1.96 | - | 38.75 | -2.27 | 36.48 | |
| Waverstraat 62 III | 1079VN | 1 | 39.13 | 40.82 | | 50.00 | 1.69 | - | 40.82 | -2.43 | 38.39 | |
| Waverstraat 64 HS | 1079VN | 1 | 43.45 | 45.58 | | 50.00 | 2.13 | - | 45.58 | -2.95 | 42.63 | |
| Waverstraat 64 I | 1079VN | 1 | 35.16 | 37.00 | | 50.00 | 1.84 | - | 37.00 | -2.06 | 34.94 | |
| Waverstraat 64 II | 1079VN | 1 | 36.65 | 38.42 | | 50.00 | 1.77 | - | 38.42 | -2.04 | 36.38 | |
| Waverstraat 64 III | 1079VN | 1 | 39.24 | 40.85 | | 50.00 | 1.61 | - | 40.85 | -2.22 | 38.63 | |
| Waverstraat 65 HS | 1079VH | 1 | 42.94 | 45.50 | | 50.00 | 2.56 | - | 45.50 | -3.39 | 42.11 | |
| Waverstraat 65 I | 1079VH | 1 | 34.05 | 35.99 | | 50.00 | 1.94 | - | 35.99 | -1.87 | 34.12 | |
| Waverstraat 65 II | 1079VH | 1 | 35.69 | 37.67 | | 50.00 | 1.98 | - | 37.67 | -2.01 | 35.66 | |
| Waverstraat 65 III | 1079VH | 1 | 38.88 | 40.85 | | 50.00 | 1.97 | - | 40.85 | -2.24 | 38.61 | |
| Waverstraat 66 HS | 1079VN | 1 | 42.97 | 45.19 | | 50.00 | 2.22 | - | 45.19 | -2.95 | 42.24 | |
| Waverstraat 66 I | 1079VN | 1 | 34.88 | 36.74 | | 50.00 | 1.86 | - | 36.74 | -2.03 | 34.71 | |
| Waverstraat 66 II | 1079VN | 1 | 36.41 | 38.21 | | 50.00 | 1.80 | - | 38.21 | -2.01 | 36.20 | |
| Waverstraat 66 III | 1079VN | 1 | 38.95 | 40.66 | | 50.00 | 1.71 | - | 40.66 | -2.25 | 38.41 | |
| Waverstraat 67 HS | 1079VH | 1 | 41.78 | 44.59 | | 50.00 | 2.81 | - | 44.59 | -2.98 | 41.61 | |
| Waverstraat 67 I | 1079VH | 1 | 33.22 | 35.32 | | 50.00 | 2.10 | - | 35.32 | -2.07 | 33.25 | |
| Waverstraat 67 II | 1079VH | 1 | 35.11 | 37.15 | | 50.00 | 2.04 | - | 37.15 | -2.11 | 35.04 | |
| Waverstraat 67 III | 1079VH | 1 | 37.75 | 39.95 | | 50.00 | 2.20 | - | 39.95 | -2.34 | 37.61 | |
| Waverstraat 68 HS | 1079VN | 1 | 42.86 | 45.00 | | 50.00 | 2.14 | - | 45.00 | -2.90 | 42.10 | |
| Waverstraat 68 I | 1079VN | 1 | 34.69 | 36.54 | | 50.00 | 1.85 | - | 36.54 | -2.01 | 34.53 | |
| Waverstraat 68 II | 1079VN | 1 | 36.31 | 38.16 | | 50.00 | 1.85 | - | 38.16 | -2.03 | 36.13 | |
| Waverstraat 68 III | 1079VN | 1 | 38.75 | 40.53 | | 50.00 | 1.78 | - | 40.53 | -2.20 | 38.33 | |
| Waverstraat 70 HS | 1079VP | 1 | 42.75 | 44.90 | | 50.00 | 2.15 | - | 44.90 | -2.91 | 41.99 | |
| Waverstraat 70 I | 1079VP | 1 | 34.43 | 36.26 | | 50.00 | 1.83 | - | 36.26 | -1.97 | 34.29 | |
| Waverstraat 70 II | 1079VP | 1 | 36.07 | 37.92 | | 50.00 | 1.85 | - | 37.92 | -2.00 | 35.92 | |
| Waverstraat 70 III | 1079VP | 1 | 38.56 | 40.41 | | 50.00 | 1.85 | - | 40.41 | -2.15 | 38.26 | |
| Waverstraat 71 HS | 1079VH | 1 | 43.33 | 45.85 | | 50.00 | 2.52 | - | 45.85 | -3.37 | 42.48 | |
| Waverstraat 71 I | 1079VH | 1 | 35.64 | 37.60 | | 50.00 | 1.96 | - | 37.60 | -1.93 | 35.67 | |
| Waverstraat 71 II | 1079VH | 1 | 37.56 | 39.53 | | 50.00 | 1.97 | - | 39.53 | -2.04 | 37.49 | |
| Waverstraat 71 III | 1079VH | 1 | 39.98 | 41.97 | | 50.00 | 1.99 | - | 41.97 | -2.26 | 39.71 | |
| Waverstraat 72 HS | 1079VP | 1 | 42.86 | 45.07 | | 50.00 | 2.21 | - | 45.07 | -2.91 | 42.16 | |
| Waverstraat 72 I | 1079VP | 1 | 34.54 | 36.47 | | 50.00 | 1.93 | - | 36.47 | -1.98 | 34.49 | |
| Waverstraat 72 II | 1079VP | 1 | 36.26 | 38.24 | | 50.00 | 1.98 | - | 38.24 | -2.00 | 36.24 | |
| Waverstraat 72 III | 1079VP | 1 | 38.68 | 40.65 | | 50.00 | 1.97 | - | 40.65 | -2.16 | 38.49 | |
| Waverstraat 73 HS | 1079VH | 1 | 42.94 | 45.54 | | 50.00 | 2.60 | - | 45.54 | -3.16 | 42.38 | |
| Waverstraat 73 I | 1079VH | 1 | 34.81 | 37.08 | | 50.00 | 2.27 | - | 37.08 | -1.94 | 35.14 | |
| Waverstraat 73 II | 1079VH | 1 | 36.81 | 39.07 | | 50.00 | 2.26 | - | 39.07 | -2.01 | 37.06 | |
| Waverstraat 73 III | 1079VH | 1 | 39.40 | 41.70 | | 50.00 | 2.30 | - | 41.70 | -2.23 | 39.47 | |
| Waverstraat 74 HS | 1079VP | 1 | 43.05 | 45.13 | | 50.00 | 2.08 | - | 45.13 | -2.79 | 42.34 | |
| Waverstraat 74 I | 1079VP | 1 | 34.83 | 36.67 | | 50.00 | 1.84 | - | 36.67 | -1.93 | 34.74 | |
| Waverstraat 74 II | 1079VP | 1 | 36.50 | 38.38 | | 50.00 | 1.88 | - | 38.38 | -1.96 | 36.42 | |
| Waverstraat 74 III | 1079VP | 1 | 38.84 | 40.69 | | 50.00 | 1.85 | - | 40.69 | -2.11 | 38.58 | |
| Waverstraat 75 HS | 1079VH | 1 | 43.05 | 45.47 | | 50.00 | 2.42 | - | 45.47 | -3.14 | 42.33 | |
| Waverstraat 75 I | 1079VH | 1 | 35.67 | 37.66 | | 50.00 | 1.99 | - | 37.66 | -1.90 | 35.76 | |

## Gemeente AMSTERDAM

| Adres en postcode | | Bestemming | Geluidbelasting bij huidig GPP [dB] | Toekomst zonder nieuwe maatregelen [dB] | Sanering | Grenswaarde [dB] | Effect van het project | Benodigde reductie [dB] | Geluidbelasting standaard akoestische situatie [dB] | Geluidreductie door de doelmatige maatregelen [dB] | Toekomst met geadviseerde maatregel(en) [dB] | Overschrijding grenswaarde/ (X= ja, leeg vak=nee) |
|---|---|---|---|---|---|---|---|---|---|---|---|---|
| Waverstraat 75 II | 1079VH | 1 | 37.49 | 39.52 | | 50.00 | 2.03 | - | 39.52 | -2.00 | 37.52 | |
| Waverstraat 75 III | 1079VH | 1 | 39.79 | 41.79 | | 50.00 | 2.00 | - | 41.79 | -2.18 | 39.61 | |
| Waverstraat 76 HS | 1079VP | 1 | 42.73 | 44.87 | | 50.00 | 2.14 | - | 44.87 | -2.83 | 42.04 | |
| Waverstraat 76 I | 1079VP | 1 | 34.63 | 36.35 | | 50.00 | 1.72 | - | 36.35 | -1.90 | 34.45 | |
| Waverstraat 76 II | 1079VP | 1 | 36.24 | 38.10 | | 50.00 | 1.86 | - | 38.10 | -1.95 | 36.15 | |
| Waverstraat 76 III | 1079VP | 1 | 38.56 | 40.41 | | 50.00 | 1.85 | - | 40.41 | -2.05 | 38.36 | |
| Waverstraat 77 HS | 1079VH | 1 | 42.92 | 45.26 | | 50.00 | 2.34 | - | 45.26 | -2.92 | 42.34 | |
| Waverstraat 77 I | 1079VH | 1 | 35.03 | 37.18 | | 50.00 | 2.15 | - | 37.18 | -1.87 | 35.31 | |
| Waverstraat 77 II | 1079VH | 1 | 36.88 | 39.01 | | 50.00 | 2.13 | - | 39.01 | -1.95 | 37.06 | |
| Waverstraat 77 III | 1079VH | 1 | 39.37 | 41.52 | | 50.00 | 2.15 | - | 41.52 | -2.15 | 39.37 | |
| Waverstraat 78 HS | 1079VP | 1 | 42.65 | 44.83 | | 50.00 | 2.18 | - | 44.83 | -2.84 | 41.99 | |
| Waverstraat 78 I | 1079VP | 1 | 34.44 | 36.12 | | 50.00 | 1.68 | - | 36.12 | -1.90 | 34.22 | |
| Waverstraat 78 II | 1079VP | 1 | 36.12 | 37.97 | | 50.00 | 1.85 | - | 37.97 | -1.95 | 36.02 | |
| Waverstraat 78 III | 1079VP | 1 | 38.47 | 40.30 | | 50.00 | 1.83 | - | 40.30 | -2.07 | 38.23 | |
| Waverstraat 79 HS | 1079VJ | 1 | 43.29 | 45.54 | | 50.00 | 2.25 | - | 45.54 | -3.19 | 42.35 | |
| Waverstraat 79 I | 1079VJ | 1 | 35.70 | 37.61 | | 50.00 | 1.91 | - | 37.61 | -1.91 | 35.70 | |
| Waverstraat 79 II | 1079VJ | 1 | 37.42 | 39.30 | | 50.00 | 1.88 | - | 39.30 | -1.99 | 37.31 | |
| Waverstraat 79 III | 1079VJ | 1 | 39.76 | 41.60 | | 50.00 | 1.84 | - | 41.60 | -2.19 | 39.41 | |
| Waverstraat 80 HS | 1079VP | 1 | 42.79 | 44.93 | | 50.00 | 2.14 | - | 44.93 | -2.83 | 42.10 | |
| Waverstraat 80 I | 1079VP | 1 | 34.36 | 36.02 | | 50.00 | 1.66 | - | 36.02 | -1.89 | 34.13 | |
| Waverstraat 80 II | 1079VP | 1 | 36.09 | 37.94 | | 50.00 | 1.85 | - | 37.94 | -1.96 | 35.98 | |
| Waverstraat 80 III | 1079VP | 1 | 38.47 | 40.32 | | 50.00 | 1.85 | - | 40.32 | -2.09 | 38.23 | |
| Waverstraat 81 HS | 1079VJ | 1 | 43.05 | 45.30 | | 50.00 | 2.25 | - | 45.30 | -2.70 | 42.60 | |
| Waverstraat 81 I | 1079VJ | 1 | 34.81 | 37.03 | | 50.00 | 2.22 | - | 37.03 | -1.91 | 35.12 | |
| Waverstraat 81 II | 1079VJ | 1 | 36.85 | 39.08 | | 50.00 | 2.23 | - | 39.08 | -2.00 | 37.08 | |
| Waverstraat 81 III | 1079VJ | 1 | 39.44 | 41.69 | | 50.00 | 2.25 | - | 41.69 | -2.20 | 39.49 | |
| Waverstraat 82 HS | 1079VP | 1 | 42.63 | 45.04 | | 50.00 | 2.41 | - | 45.04 | -3.07 | 41.97 | |
| Waverstraat 82 I | 1079VP | 1 | 34.39 | 36.08 | | 50.00 | 1.69 | - | 36.08 | -1.92 | 34.16 | |
| Waverstraat 82 II | 1079VP | 1 | 36.12 | 38.00 | | 50.00 | 1.88 | - | 38.00 | -2.00 | 36.00 | |
| Waverstraat 82 III | 1079VP | 1 | 38.36 | 40.40 | | 50.00 | 2.04 | - | 40.40 | -2.14 | 38.26 | |
| Waverstraat 83 HS | 1079VJ | 1 | 43.11 | 45.21 | | 50.00 | 2.10 | - | 45.21 | -2.88 | 42.33 | |
| Waverstraat 83 I | 1079VJ | 1 | 35.76 | 37.62 | | 50.00 | 1.86 | - | 37.62 | -1.92 | 35.70 | |
| Waverstraat 83 II | 1079VJ | 1 | 37.53 | 39.29 | | 50.00 | 1.76 | - | 39.29 | -1.99 | 37.30 | |
| Waverstraat 83 III | 1079VJ | 1 | 39.75 | 41.50 | | 50.00 | 1.75 | - | 41.50 | -2.18 | 39.32 | |
| Waverstraat 84 HS | 1079VP | 1 | 42.54 | 44.98 | | 50.00 | 2.44 | - | 44.98 | -2.95 | 42.03 | |
| Waverstraat 84 I | 1079VP | 1 | 34.40 | 36.01 | | 50.00 | 1.61 | - | 36.01 | -1.86 | 34.15 | |
| Waverstraat 84 II | 1079VP | 1 | 36.13 | 37.95 | | 50.00 | 1.82 | - | 37.95 | -1.95 | 36.00 | |
| Waverstraat 84 III | 1079VP | 1 | 38.48 | 40.55 | | 50.00 | 2.07 | - | 40.55 | -2.14 | 38.41 | |
| Waverstraat 85 HS | 1079VJ | 1 | 43.29 | 45.25 | | 50.00 | 1.96 | - | 45.25 | -2.72 | 42.53 | |
| Waverstraat 85 I | 1079VJ | 1 | 34.86 | 36.83 | | 50.00 | 1.97 | - | 36.83 | -1.83 | 35.00 | |
| Waverstraat 85 II | 1079VJ | 1 | 36.87 | 38.80 | | 50.00 | 1.93 | - | 38.80 | -1.93 | 36.87 | |
| Waverstraat 85 III | 1079VJ | 1 | 39.55 | 41.45 | | 50.00 | 1.90 | - | 41.45 | -2.14 | 39.31 | |
| Waverstraat 87 HS | 1079VJ | 1 | 43.34 | 45.57 | | 50.00 | 2.23 | - | 45.57 | -2.96 | 42.61 | |
| Waverstraat 87 I | 1079VJ | 1 | 35.81 | 37.66 | | 50.00 | 1.85 | - | 37.66 | -1.95 | 35.71 | |
| Waverstraat 87 II | 1079VJ | 1 | 37.59 | 39.44 | | 50.00 | 1.85 | - | 39.44 | -2.03 | 37.41 | |
| Waverstraat 87 III | 1079VJ | 1 | 39.89 | 41.76 | | 50.00 | 1.87 | - | 41.76 | -2.25 | 39.51 | |
| Waverstraat 89 HS | 1079VJ | 1 | 42.84 | 45.20 | | 50.00 | 2.36 | - | 45.20 | -2.79 | 42.41 | |
| Waverstraat 89 I | 1079VJ | 1 | 34.71 | 36.80 | | 50.00 | 2.09 | - | 36.80 | -1.87 | 34.93 | |
| Waverstraat 89 II | 1079VJ | 1 | 36.64 | 38.77 | | 50.00 | 2.13 | - | 38.77 | -1.95 | 36.82 | |
| Waverstraat 89 III | 1079VJ | 1 | 39.27 | 41.49 | | 50.00 | 2.22 | - | 41.49 | -2.22 | 39.27 | |
| Waverstraat 91 HS | 1079VK | 1 | 42.76 | 45.31 | | 50.00 | 2.55 | - | 45.31 | -3.01 | 42.30 | |
| Waverstraat 91 I | 1079VK | 1 | 35.50 | 37.30 | | 50.00 | 1.80 | - | 37.30 | -1.95 | 35.35 | |
| Waverstraat 91 II | 1079VK | 1 | 37.22 | 39.01 | | 50.00 | 1.79 | - | 39.01 | -2.01 | 37.00 | |

## Gemeente AMSTERDAM

| Adres en postcode | | Bestemming | Geluidbelasting bij huidig GPP [dB] | Toekomst zonder nieuwe maatregelen [dB] | Sanering | Grenswaarde [dB] | Effect van het project | Benodigde reductie [dB] | Geluidbelasting standaard akoestische situatie [dB] | Geluidreductie door de doelmatige maatregelen [dB] | Toekomst met geadviseerde maatregel(en) [dB] | Overschrijding grenswaarde/ (X= ja, leeg vak=nee) |
|---|---|---|---|---|---|---|---|---|---|---|---|---|
| Waverstraat 91 III | 1079VK | 1 | 39.53 | 41.57 | | 50.00 | 2.04 | - | 41.57 | -2.27 | 39.30 | |
| Waverstraat 93 HS | 1079VK | 1 | 42.74 | 45.34 | | 50.00 | 2.60 | - | 45.34 | -2.83 | 42.51 | |
| Waverstraat 93 I | 1079VK | 1 | 34.47 | 36.59 | | 50.00 | 2.12 | - | 36.59 | -1.86 | 34.73 | |
| Waverstraat 93 II | 1079VK | 1 | 36.57 | 38.75 | | 50.00 | 2.18 | - | 38.75 | -1.93 | 36.82 | |
| Waverstraat 93 III | 1079VK | 1 | 39.35 | 41.74 | | 50.00 | 2.39 | - | 41.74 | -2.24 | 39.50 | |
| Waverstraat 95 HS | 1079VK | 1 | 42.74 | 45.29 | | 50.00 | 2.55 | - | 45.29 | -3.00 | 42.29 | |
| Waverstraat 95 I | 1079VK | 1 | 35.25 | 36.92 | | 50.00 | 1.67 | - | 36.92 | -1.89 | 35.03 | |
| Waverstraat 95 II | 1079VK | 1 | 37.05 | 38.73 | | 50.00 | 1.68 | - | 38.73 | -1.95 | 36.78 | |
| Waverstraat 95 III | 1079VK | 1 | 39.50 | 41.57 | | 50.00 | 2.07 | - | 41.57 | -2.22 | 39.35 | |
| Waverstraat 97 HS | 1079VK | 1 | 42.73 | 45.11 | | 50.00 | 2.38 | - | 45.11 | -2.69 | 42.42 | |
| Waverstraat 97 I | 1079VK | 1 | 34.07 | 35.96 | | 50.00 | 1.89 | - | 35.96 | -1.76 | 34.20 | |
| Waverstraat 97 II | 1079VK | 1 | 36.09 | 38.04 | | 50.00 | 1.95 | - | 38.04 | -1.81 | 36.23 | |
| Waverstraat 97 III | 1079VK | 1 | 39.14 | 41.34 | | 50.00 | 2.20 | - | 41.34 | -2.12 | 39.22 | |
| Waverstraat 99 | 1079VK | 1 | 33.73 | 35.52 | | 50.00 | 1.79 | - | 35.52 | -1.74 | 33.78 | |
| Waverstraat 101 I | 1079VK | 1 | 35.65 | 37.45 | | 50.00 | 1.80 | - | 37.45 | -1.77 | 35.68 | |
| Waverstraat 101 II | 1079VK | 1 | 38.69 | 40.72 | | 50.00 | 2.03 | - | 40.72 | -2.04 | 38.68 | |
| Waverstraat 101 III | 1079VK | 1 | 42.80 | 45.02 | | 50.00 | 2.22 | - | 45.02 | -2.61 | 42.41 | |
| Waverstraat 103 I | 1079VK | 1 | 38.32 | 39.43 | | 50.00 | 1.11 | - | 39.43 | -2.51 | 36.92 | |
| Waverstraat 103 II | 1079VK | 1 | 39.67 | 40.93 | | 50.00 | 1.26 | - | 40.93 | -2.51 | 38.42 | |
| Waverstraat 103 III | 1079VK | 1 | 44.69 | 46.56 | | 50.00 | 1.87 | - | 46.56 | -2.97 | 43.59 | |
| Waverstraat 105 I | 1079VK | 1 | 38.32 | 39.43 | | 50.00 | 1.11 | - | 39.43 | -2.51 | 36.92 | |
| Waverstraat 105 II | 1079VK | 1 | 39.67 | 40.93 | | 50.00 | 1.26 | - | 40.93 | -2.51 | 38.42 | |
| Waverstraat 105 III | 1079VK | 1 | 44.69 | 46.56 | | 50.00 | 1.87 | - | 46.56 | -2.97 | 43.59 | |
| Wedderborg 2 | 1082TA | 1 | 38.60 | 38.52 | | 50.00 | -0.08 | - | 38.52 | -2.21 | 36.31 | |
| Wedderborg 3 | 1082SV | 1 | 39.81 | 38.48 | | 50.00 | -1.33 | - | 38.48 | -2.15 | 36.33 | |
| Wedderborg 4 | 1082TA | 1 | 39.11 | 39.34 | | 50.00 | 0.23 | - | 39.34 | -2.31 | 37.03 | |
| Wedderborg 5 | 1082SV | 1 | 40.29 | 39.47 | | 50.00 | -0.82 | - | 39.47 | -2.20 | 37.27 | |
| Wedderborg 6 | 1082TA | 1 | 39.36 | 39.77 | | 50.00 | 0.41 | - | 39.77 | -2.39 | 37.38 | |
| Wedderborg 7 | 1082SV | 1 | 41.22 | 41.78 | | 50.00 | 0.56 | - | 41.78 | -3.00 | 38.78 | |
| Wedderborg 8 | 1082TA | 1 | 46.39 | 46.61 | | 50.00 | 0.22 | - | 46.61 | -3.50 | 43.11 | |
| Wedderborg 9 | 1082SV | 1 | 44.28 | 44.84 | | 50.00 | 0.56 | - | 44.84 | -2.80 | 42.04 | |
| Wedderborg 10 | 1082TA | 1 | 42.24 | 43.30 | | 50.00 | 1.06 | - | 43.30 | -2.87 | 40.43 | |
| Wedderborg 11 | 1082SV | 1 | 41.03 | 41.86 | | 50.00 | 0.83 | - | 41.86 | -2.38 | 39.48 | |
| Wedderborg 12 | 1082TA | 1 | 41.13 | 42.36 | | 50.00 | 1.23 | - | 42.36 | -2.74 | 39.62 | |
| Wedderborg 13 | 1082SV | 1 | 39.76 | 40.39 | | 50.00 | 0.63 | - | 40.39 | -2.26 | 38.13 | |
| Wedderborg 14 | 1082TA | 1 | 39.82 | 40.77 | | 50.00 | 0.95 | - | 40.77 | -2.49 | 38.28 | |
| Wedderborg 15 | 1082SV | 1 | 38.80 | 39.13 | | 50.00 | 0.33 | - | 39.13 | -2.20 | 36.93 | |
| Wedderborg 16 | 1082TA | 1 | 39.93 | 40.68 | | 50.00 | 0.75 | - | 40.68 | -2.47 | 38.21 | |
| Wedderborg 17 | 1082SV | 1 | 38.96 | 39.32 | | 50.00 | 0.36 | - | 39.32 | -2.19 | 37.13 | |
| Wedderborg 18 | 1082TA | 1 | 41.34 | 41.61 | | 50.00 | 0.27 | - | 41.61 | -2.62 | 38.99 | |
| Wedderborg 19 | 1082SV | 1 | 39.93 | 40.54 | | 50.00 | 0.61 | - | 40.54 | -2.27 | 38.27 | |
| Wedderborg 20 | 1082TA | 1 | 42.85 | 43.23 | | 50.00 | 0.38 | - | 43.23 | -2.97 | 40.26 | |
| Wedderborg 21 | 1082SV | 1 | 41.15 | 42.12 | | 50.00 | 0.97 | - | 42.12 | -2.42 | 39.70 | |
| Wedderborg 22 | 1082TA | 1 | 46.69 | 47.56 | | 50.00 | 0.87 | - | 47.56 | -3.96 | 43.60 | |
| Wedderborg 23 | 1082SV | 1 | 43.76 | 45.27 | | 50.00 | 1.51 | - | 45.27 | -3.50 | 41.77 | |
| Wedderborg 24 | 1082TA | 1 | 46.74 | 47.75 | | 50.00 | 1.01 | - | 47.75 | -3.82 | 43.93 | |
| Wedderborg 25 | 1082SV | 1 | 44.50 | 45.61 | | 50.00 | 1.11 | - | 45.61 | -3.63 | 41.98 | |
| Wedderborg 26 | 1082TA | 1 | 42.71 | 43.86 | | 50.00 | 1.15 | - | 43.86 | -3.37 | 40.49 | |
| Wedderborg 27 | 1082SV | 1 | 41.28 | 42.44 | | 50.00 | 1.16 | - | 42.44 | -2.46 | 39.98 | |
| Wedderborg 28 | 1082TA | 1 | 40.53 | 41.69 | | 50.00 | 1.16 | - | 41.69 | -2.61 | 39.08 | |
| Wedderborg 29 | 1082SV | 1 | 40.00 | 40.90 | | 50.00 | 0.90 | - | 40.90 | -2.31 | 38.59 | |
| Wedderborg 30 | 1082TA | 1 | 40.53 | 41.92 | | 50.00 | 1.39 | - | 41.92 | -2.69 | 39.23 | |
| Wedderborg 32 | 1082TA | 1 | 42.31 | 44.07 | | 50.00 | 1.76 | - | 44.07 | -3.39 | 40.68 | |

## Gemeente AMSTERDAM

| Adres en postcode | | Bestemming | Geluidbelasting bij huidig GPP [dB] | Toekomst zonder nieuwe maatregelen [dB] | Sanering | Grenswaarde [dB] | Effect van het project | Benodigde reductie [dB] | Geluidbelasting standaard akoestische situatie [dB] | Geluidreductie door de doelmatige maatregelen [dB] | Toekomst met geadviseerde maatregel(en) [dB] | Overschrijding grenswaarde/ (X= ja, leeg vak=nee) |
|---|---|---|---|---|---|---|---|---|---|---|---|---|
| Wedderborg 34 | 1082TA | 1 | 46.20 | 48.04 | | 50.00 | 1.84 | - | 48.04 | -3.82 | 44.22 | |
| Wedderborg 35 | 1082SV | 1 | 40.06 | 41.08 | | 50.00 | 1.02 | - | 41.08 | -2.37 | 38.71 | |
| Wedderborg 36 | 1082TA | 1 | 46.47 | 48.22 | | 50.00 | 1.75 | - | 48.22 | -3.95 | 44.27 | |
| Wedderborg 37 | 1082SV | 1 | 41.45 | 42.78 | | 50.00 | 1.33 | - | 42.78 | -2.54 | 40.24 | |
| Wedderborg 38 | 1082TA | 1 | 42.25 | 44.03 | | 50.00 | 1.78 | - | 44.03 | -3.36 | 40.67 | |
| Wedderborg 39 | 1082SV | 1 | 44.17 | 46.29 | | 50.00 | 2.12 | - | 46.29 | -3.57 | 42.72 | |
| Wedderborg 40 | 1082TA | 1 | 40.49 | 41.88 | | 50.00 | 1.39 | - | 41.88 | -2.60 | 39.28 | |
| Wedderborg 41 | 1082SV | 1 | 45.28 | 46.52 | | 50.00 | 1.24 | - | 46.52 | -3.45 | 43.07 | |
| Wedderborg 42 | 1082TA | 1 | 39.72 | 40.68 | | 50.00 | 0.96 | - | 40.68 | -2.37 | 38.31 | |
| Wedderborg 43 | 1082SV | 1 | 41.69 | 43.07 | | 50.00 | 1.38 | - | 43.07 | -2.73 | 40.34 | |
| Wedderborg 44 | 1082TB | 1 | 39.70 | 40.64 | | 50.00 | 0.94 | - | 40.64 | -2.31 | 38.33 | |
| Wedderborg 45 | 1082SV | 1 | 40.28 | 41.45 | | 50.00 | 1.17 | - | 41.45 | -2.45 | 39.00 | |
| Wedderborg 46 | 1082TB | 1 | 40.45 | 41.74 | | 50.00 | 1.29 | - | 41.74 | -2.44 | 39.30 | |
| Wedderborg 47 | 1082SV | 1 | 39.34 | 40.46 | | 50.00 | 1.12 | - | 40.46 | -2.27 | 38.19 | |
| Wedderborg 48 | 1082TB | 1 | 41.72 | 43.28 | | 50.00 | 1.56 | - | 43.28 | -2.79 | 40.49 | |
| Wedderborg 49 | 1082SW | 1 | 39.68 | 40.64 | | 50.00 | 0.96 | - | 40.64 | -2.26 | 38.38 | |
| Wedderborg 50 | 1082TB | 1 | 45.99 | 47.57 | | 50.00 | 1.58 | - | 47.57 | -3.57 | 44.00 | |
| Wedderborg 51 | 1082SW | 1 | 40.37 | 41.70 | | 50.00 | 1.33 | - | 41.70 | -2.63 | 39.07 | |
| Wedderborg 52 | 1082TB | 1 | 45.60 | 47.27 | | 50.00 | 1.67 | - | 47.27 | -3.77 | 43.50 | |
| Wedderborg 53 | 1082SW | 1 | 41.79 | 43.29 | | 50.00 | 1.50 | - | 43.29 | -2.93 | 40.36 | |
| Wedderborg 54 | 1082TB | 1 | 41.50 | 42.96 | | 50.00 | 1.46 | - | 42.96 | -2.65 | 40.31 | |
| Wedderborg 55 | 1082SW | 1 | 45.40 | 47.23 | | 50.00 | 1.83 | - | 47.23 | -4.05 | 43.18 | |
| Wedderborg 56 | 1082TB | 1 | 40.42 | 41.62 | | 50.00 | 1.20 | - | 41.62 | -2.43 | 39.19 | |
| Wedderborg 57 | 1082SW | 1 | 45.42 | 48.05 | | 50.00 | 2.63 | - | 48.05 | -4.84 | 43.21 | |
| Wedderborg 58 | 1082TB | 1 | 40.53 | 41.77 | | 50.00 | 1.24 | - | 41.77 | -2.49 | 39.28 | |
| Wedderborg 59 | 1082SW | 1 | 41.90 | 43.67 | | 50.00 | 1.77 | - | 43.67 | -3.15 | 40.52 | |
| Wedderborg 60 | 1082TB | 1 | 42.14 | 43.75 | | 50.00 | 1.61 | - | 43.75 | -2.91 | 40.84 | |
| Wedderborg 61 | 1082SW | 1 | 40.57 | 42.03 | | 50.00 | 1.46 | - | 42.03 | -2.72 | 39.31 | |
| Wedderborg 62 | 1082TB | 1 | 45.92 | 47.72 | | 50.00 | 1.80 | - | 47.72 | -4.28 | 43.44 | |
| Wedderborg 64 | 1082TB | 1 | 46.56 | 49.10 | | 50.00 | 2.54 | - | 49.10 | -5.51 | 43.59 | |
| Wedderborg 66 | 1082TB | 1 | 42.77 | 44.80 | | 50.00 | 2.03 | - | 44.80 | -3.35 | 41.45 | |
| Wedderborg 67 | 1082SW | 1 | 40.50 | 42.12 | | 50.00 | 1.62 | - | 42.12 | -2.84 | 39.28 | |
| Wedderborg 68 | 1082TB | 1 | 40.71 | 42.37 | | 50.00 | 1.66 | - | 42.37 | -2.80 | 39.57 | |
| Wedderborg 69 | 1082SW | 1 | 41.88 | 43.95 | | 50.00 | 2.07 | - | 43.95 | -3.37 | 40.58 | |
| Wedderborg 70 | 1082TB | 1 | 39.76 | 41.17 | | 50.00 | 1.41 | - | 41.17 | -2.49 | 38.68 | |
| Wedderborg 71 | 1082SW | 1 | 45.49 | 48.27 | | 50.00 | 2.78 | - | 48.27 | -5.23 | 43.04 | |
| Wedderborg 73 | 1082SW | 1 | 45.63 | 48.42 | | 50.00 | 2.79 | - | 48.42 | -5.37 | 43.05 | |
| Wedderborg 75 | 1082SW | 1 | 42.46 | 44.89 | | 50.00 | 2.43 | - | 44.89 | -3.56 | 41.33 | |
| Wedderborg 77 | 1082SW | 1 | 40.40 | 42.31 | | 50.00 | 1.91 | - | 42.31 | -2.78 | 39.53 | |
| Wedderborg 79 | 1082SW | 1 | 40.03 | 41.26 | | 50.00 | 1.23 | - | 41.26 | -2.26 | 39.00 | |
| Wedderborg 81 | 1082SW | 1 | 40.10 | 41.48 | | 50.00 | 1.38 | - | 41.48 | -2.30 | 39.18 | |
| Wedderborg 83 | 1082SW | 1 | 40.77 | 42.10 | | 50.00 | 1.33 | - | 42.10 | -2.36 | 39.74 | |
| Wedderborg 85 | 1082SW | 1 | 42.16 | 43.72 | | 50.00 | 1.56 | - | 43.72 | -2.54 | 41.18 | |
| Wedderborg 87 | 1082SW | 1 | 45.74 | 47.73 | | 50.00 | 1.99 | - | 47.73 | -3.53 | 44.20 | |
| Wedderborg 89 | 1082SW | 1 | 45.39 | 47.10 | | 50.00 | 1.71 | - | 47.10 | -3.42 | 43.68 | |
| Wedderborg 91 | 1082SW | 1 | 41.65 | 43.05 | | 50.00 | 1.40 | - | 43.05 | -2.58 | 40.47 | |
| Wedderborg 93 | 1082SW | 1 | 40.23 | 41.37 | | 50.00 | 1.14 | - | 41.37 | -2.41 | 38.96 | |
| Wedderborg 95 | 1082SX | 1 | 39.71 | 40.88 | | 50.00 | 1.17 | - | 40.88 | -2.36 | 38.52 | |
| Wedderborg 97 | 1082SX | 1 | 38.18 | 38.94 | | 50.00 | 0.76 | - | 38.94 | -2.35 | 36.59 | |
| Wedderborg 99 | 1082SX | 1 | 40.65 | 41.95 | | 50.00 | 1.30 | - | 41.95 | -2.79 | 39.16 | |
| Wedderborg 101 | 1082SX | 1 | 42.26 | 44.05 | | 50.00 | 1.79 | - | 44.05 | -3.29 | 40.76 | |
| Wedderborg 103 | 1082SX | 1 | 45.65 | 48.37 | | 50.00 | 2.72 | - | 48.37 | -5.56 | 42.81 | |
| Wedderborg 107 | 1082SX | 1 | 41.05 | 42.64 | | 50.00 | 1.59 | - | 42.64 | -2.76 | 39.88 | |

## Gemeente AMSTERDAM

| Adres en postcode | | Bestemming | Geluidbelasting bij huidig GPP [dB] | Toekomst zonder nieuwe maatregelen [dB] | Sanering | Grenswaarde [dB] | Effect van het project | Benodigde reductie [dB] | Geluidbelasting standaard akoestische situatie [dB] | Geluidreductie door de doelmatige maatregelen [dB] | Toekomst met geadviseerde maatregel(en) [dB] | Overschrijding grenswaarde/ (X= ja, leeg vak=nee) |
|---|---|---|---|---|---|---|---|---|---|---|---|---|
| Wedderborg 109 | 1082SX | 1 | 42.35 | 44.39 | | 50.00 | 2.04 | - | 44.39 | -3.40 | 40.99 | |
| Wedderborg 111 | 1082SX | 1 | 45.50 | 48.48 | | 50.00 | 2.98 | - | 48.48 | -5.75 | 42.73 | |
| Wedderborg 115 | 1082SX | 1 | 41.09 | 42.62 | | 50.00 | 1.53 | - | 42.62 | -2.71 | 39.91 | |
| Wedderborg 117 | 1082SX | 1 | 42.43 | 44.33 | | 50.00 | 1.90 | - | 44.33 | -3.10 | 41.23 | |
| Wedderborg 119 | 1082SX | 1 | 45.51 | 48.54 | | 50.00 | 3.03 | - | 48.54 | -5.40 | 43.14 | |
| Wedderborg 123 | 1082SX | 1 | 41.13 | 42.75 | | 50.00 | 1.62 | - | 42.75 | -2.74 | 40.01 | |
| Wedderborg 125 | 1082SX | 1 | 42.28 | 44.25 | | 50.00 | 1.97 | - | 44.25 | -3.27 | 40.98 | |
| Wedderborg 127 | 1082SX | 1 | 45.31 | 48.23 | | 50.00 | 2.92 | - | 48.23 | -5.55 | 42.68 | |
| Wedderborg 131 | 1082SZ | 1 | 41.18 | 42.54 | | 50.00 | 1.36 | - | 42.54 | -2.64 | 39.90 | |
| Wedderborg 133 | 1082SZ | 1 | 42.39 | 44.13 | | 50.00 | 1.74 | - | 44.13 | -3.00 | 41.13 | |
| Wedderborg 135 | 1082SZ | 1 | 45.57 | 48.08 | | 50.00 | 2.51 | - | 48.08 | -4.83 | 43.25 | |
| Wedderborg 139 | 1082SZ | 1 | 40.97 | 42.44 | | 50.00 | 1.47 | - | 42.44 | -2.71 | 39.73 | |
| Wedderborg 141 | 1082SZ | 1 | 41.95 | 43.78 | | 50.00 | 1.83 | - | 43.78 | -3.10 | 40.68 | |
| Wedderborg 143 | 1082SZ | 1 | 44.79 | 46.97 | | 50.00 | 2.18 | - | 46.97 | -4.64 | 42.33 | |
| Wedderborg 147 | 1082SZ | 1 | 41.51 | 42.63 | | 50.00 | 1.12 | - | 42.63 | -2.57 | 40.06 | |
| Wedderborg 149 | 1082SZ | 1 | 42.64 | 44.24 | | 50.00 | 1.60 | - | 44.24 | -2.87 | 41.37 | |
| Wedderborg 151 | 1082SZ | 1 | 45.22 | 47.49 | | 50.00 | 2.27 | - | 47.49 | -3.97 | 43.52 | |
| Wedderborg 153 | 1082SZ | 1 | 39.50 | 40.35 | | 50.00 | 0.85 | - | 40.35 | -2.45 | 37.90 | |
| Wedderborg 155 | 1082SZ | 1 | 41.05 | 42.34 | | 50.00 | 1.29 | - | 42.34 | -2.58 | 39.76 | |
| Wedderborg 157 | 1082SZ | 1 | 42.12 | 43.67 | | 50.00 | 1.55 | - | 43.67 | -2.87 | 40.80 | |
| Wedderborg 159 | 1082SZ | 1 | 44.75 | 47.02 | | 50.00 | 2.27 | - | 47.02 | -4.17 | 42.85 | |
| Weenahof 1 | 1083JE | 1 | 42.41 | 42.14 | | 50.00 | -0.27 | - | 42.14 | -2.46 | 39.68 | |
| Weenahof 2 | 1083JE | 1 | 40.48 | 41.66 | | 50.00 | 1.18 | - | 41.66 | -2.47 | 39.19 | |
| Weenahof 3 | 1083JE | 1 | 44.03 | 42.69 | | 50.00 | -1.34 | - | 42.69 | -2.61 | 40.08 | |
| Weenahof 4 | 1083JE | 1 | 43.23 | 45.49 | | 50.00 | 2.26 | - | 45.49 | -3.74 | 41.75 | |
| Weenahof 5 | 1083JE | 1 | 44.28 | 45.02 | | 50.00 | 0.74 | - | 45.02 | -3.55 | 41.47 | |
| Weenahof 6 | 1083JE | 1 | 45.73 | 43.88 | | 50.00 | -1.85 | - | 43.88 | -2.58 | 41.30 | |
| Weenahof 7 | 1083JE | 1 | 44.78 | 46.38 | | 50.00 | 1.60 | - | 46.38 | -3.70 | 42.68 | |
| Weenahof 8 | 1083JE | 1 | 45.63 | 46.07 | | 50.00 | 0.44 | - | 46.07 | -3.53 | 42.54 | |
| Weenahof 9 | 1083JE | 1 | 46.21 | 46.14 | | 50.00 | -0.07 | - | 46.14 | -2.93 | 43.21 | |
| Weenahof 10 | 1083JE | 1 | 46.17 | 47.62 | | 50.00 | 1.45 | - | 47.62 | -3.59 | 44.03 | |
| Weenahof 11 | 1083JE | 1 | 46.43 | 47.92 | | 50.00 | 1.49 | - | 47.92 | -3.49 | 44.43 | |
| Weenahof 12 | 1083JE | 1 | 41.38 | 42.79 | | 50.00 | 1.41 | - | 42.79 | -2.86 | 39.93 | |
| Weenahof 13 | 1083JE | 1 | 41.35 | 43.07 | | 50.00 | 1.72 | - | 43.07 | -3.28 | 39.79 | |
| Weenahof 14 | 1083JE | 1 | 42.74 | 42.51 | | 50.00 | -0.23 | - | 42.51 | -2.82 | 39.69 | |
| Weenahof 15 | 1083JE | 1 | 44.26 | 45.20 | | 50.00 | 0.94 | - | 45.20 | -3.70 | 41.50 | |
| Weenahof 16 | 1083JE | 1 | 43.55 | 45.06 | | 50.00 | 1.51 | - | 45.06 | -3.52 | 41.54 | |
| Weenahof 17 | 1083JE | 1 | 44.60 | 44.23 | | 50.00 | -0.37 | - | 44.23 | -2.88 | 41.35 | |
| Weenahof 18 | 1083JE | 1 | 45.75 | 46.61 | | 50.00 | 0.86 | - | 46.61 | -3.80 | 42.81 | |
| Weenahof 19 | 1083JE | 1 | 45.30 | 46.68 | | 50.00 | 1.38 | - | 46.68 | -3.79 | 42.89 | |
| Weenahof 20 | 1083JE | 1 | 45.21 | 46.04 | | 50.00 | 0.83 | - | 46.04 | -2.93 | 43.11 | |
| Weenahof 21 | 1083JE | 1 | 46.36 | 47.60 | | 50.00 | 1.24 | - | 47.60 | -4.12 | 43.48 | |
| Weenahof 22 | 1083JE | 1 | 46.52 | 47.87 | | 50.00 | 1.35 | - | 47.87 | -4.03 | 43.84 | |
| Weenahof 23 | 1083JG | 1 | 40.58 | 41.26 | | 50.00 | 0.68 | - | 41.26 | -2.50 | 38.76 | |
| Weenahof 24 | 1083JG | 1 | 41.91 | 42.96 | | 50.00 | 1.05 | - | 42.96 | -2.95 | 40.01 | |
| Weenahof 25 | 1083JG | 1 | 43.06 | 42.38 | | 50.00 | -0.68 | - | 42.38 | -2.79 | 39.59 | |
| Weenahof 26 | 1083JG | 1 | 43.10 | 44.41 | | 50.00 | 1.31 | - | 44.41 | -3.08 | 41.33 | |
| Weenahof 27 | 1083JG | 1 | 44.42 | 44.03 | | 50.00 | -0.39 | - | 44.03 | -3.00 | 41.03 | |
| Weenahof 28 | 1083JG | 1 | 46.11 | 45.31 | | 50.00 | -0.80 | - | 45.31 | -3.60 | 41.71 | |
| Weenahof 29 | 1083JG | 1 | 46.23 | 47.72 | | 50.00 | 1.49 | - | 47.72 | -4.26 | 43.46 | |
| Weenahof 30 | 1083JG | 1 | 46.86 | 47.75 | | 50.00 | 0.89 | - | 47.75 | -4.40 | 43.35 | |
| Weenahof 31 | 1083JG | 1 | 46.78 | 47.22 | | 50.00 | 0.44 | - | 47.22 | -4.25 | 42.97 | |
| Weenahof 32 | 1083JG | 1 | 46.56 | 48.28 | | 50.00 | 1.72 | - | 48.28 | -4.23 | 44.05 | |

## Gemeente AMSTERDAM

| Adres en postcode | | Bestemming | Geluidbelasting bij huidig GPP [dB] | Toekomst zonder nieuwe maatregelen [dB] | Sanering | Grenswaarde [dB] | Effect van het project | Benodigde reductie [dB] | Geluidbelasting standaard akoestische situatie [dB] | Geluidreductie door de doelmatige maatregelen [dB] | Toekomst met geadviseerde maatregel(en) [dB] | Overschrijding grenswaarde/ (X= ja, leeg vak=nee) |
|---|---|---|---|---|---|---|---|---|---|---|---|---|
| Weenahof 33 | 1083JG | 1 | 47.68 | 48.42 | | 50.00 | 0.74 | - | 48.42 | -4.26 | 44.16 | |
| Weenahof 34 | 1083JG | 1 | 49.36 | 48.38 | | 50.00 | -0.98 | - | 48.38 | -4.14 | 44.24 | |
| Weenahof 35 | 1083JG | 1 | 49.60 | 49.49 | | 50.00 | -0.11 | - | 49.49 | -4.34 | 45.15 | |
| Weenahof 36 | 1083JG | 1 | 49.82 | 48.63 | | 50.00 | -1.19 | - | 48.63 | -4.05 | 44.58 | |
| Weerdestein 22 | 1083GA | 1 | 54.89 | 58.99 | | 54.89 | 4.10 | 3.50 | 58.99 | -4.76 | 54.23 | |
| Weerdestein 23 | 1083GA | 1 | 54.71 | 58.67 | | 54.71 | 3.96 | 3.18 | 58.67 | -4.62 | 54.05 | |
| Weerdestein 24 | 1083GA | 1 | 54.42 | 58.34 | | 54.42 | 3.92 | 3.84 | 58.34 | -4.56 | 53.78 | |
| Weerdestein 25 | 1083GA | 1 | 54.07 | 57.78 | | 54.07 | 3.71 | 3.28 | 57.78 | -4.39 | 53.39 | |
| Weerdestein 26 | 1083GA | 1 | 54.58 | 58.42 | | 54.58 | 3.84 | 2.93 | 58.42 | -4.48 | 53.94 | |
| Weerdestein 27 | 1083GA | 1 | 54.14 | 57.86 | | 54.14 | 3.72 | 3.36 | 57.86 | -4.36 | 53.50 | |
| Weerdestein 28 | 1083GA | 1 | 54.79 | 58.58 | | 54.79 | 3.79 | 3.09 | 58.58 | -4.43 | 54.15 | |
| Weerdestein 29 | 1083GA | 1 | 54.35 | 58.00 | | 54.35 | 3.65 | 3.50 | 58.00 | -4.30 | 53.70 | |
| Weerdestein 30 | 1083GA | 1 | 55.03 | 58.78 | | 55.03 | 3.75 | 3.29 | 58.78 | -4.37 | 54.41 | |
| Weerdestein 31 | 1083GA | 1 | 54.46 | 58.11 | | 54.46 | 3.65 | 3.61 | 58.11 | -4.24 | 53.87 | |
| Weerdestein 32 | 1083GA | 1 | 55.28 | 59.01 | | 55.28 | 3.73 | 3.52 | 59.01 | -4.32 | 54.69 | |
| Weerdestein 33 | 1083GA | 1 | 54.69 | 58.32 | | 54.69 | 3.63 | 2.83 | 58.32 | -4.18 | 54.14 | |
| Weerdestein 34 | 1083GB | 1 | 55.43 | 59.15 | | 55.43 | 3.72 | 3.66 | 59.15 | -4.24 | 54.91 | |
| Weerdestein 35 | 1083GB | 1 | 54.94 | 58.49 | | 54.94 | 3.55 | 3.00 | 58.49 | -4.13 | 54.36 | |
| Weerdestein 36 | 1083GB | 1 | 55.71 | 59.36 | | 55.71 | 3.65 | 2.86 | 59.36 | -4.17 | 55.19 | |
| Weerdestein 37 | 1083GB | 1 | 55.20 | 58.70 | | 55.20 | 3.50 | 3.21 | 58.70 | -4.08 | 54.62 | |
| Weerdestein 38 | 1083GB | 1 | 55.93 | 59.55 | | 55.93 | 3.62 | 3.05 | 59.55 | -4.11 | 55.44 | |
| Weerdestein 39 | 1083GB | 1 | 55.32 | 58.80 | | 55.32 | 3.48 | 3.31 | 58.80 | -3.99 | 54.81 | |
| Weerdestein 40 | 1083GB | 1 | 56.16 | 59.80 | | 56.16 | 3.64 | 3.30 | 59.80 | -4.10 | 55.70 | |
| Weerdestein 41 | 1083GB | 1 | 55.43 | 58.98 | | 55.43 | 3.55 | 3.49 | 58.98 | -3.97 | 55.01 | |
| Weerdestein 42 | 1083GB | 1 | 56.32 | 59.89 | | 56.32 | 3.57 | 3.39 | 59.89 | -4.04 | 55.85 | |
| Weerdestein 43 | 1083GB | 1 | 55.60 | 59.16 | | 55.60 | 3.56 | 2.66 | 59.16 | -3.96 | 55.20 | |
| Weerdestein 44 | 1083GB | 1 | 56.45 | 60.10 | | 56.45 | 3.65 | 3.60 | 60.10 | -4.01 | 56.09 | |
| Weerdestein 45 | 1083GB | 1 | 55.78 | 59.36 | | 55.78 | 3.58 | 2.86 | 59.36 | -3.93 | 55.43 | |
| Weerdestein 47 | 1083GC | 1 | 54.61 | 58.56 | | 54.61 | 3.95 | 3.07 | 58.56 | -4.66 | 53.90 | |
| Weerdestein 48 | 1083GC | 1 | 54.62 | 58.54 | | 54.62 | 3.92 | 3.05 | 58.54 | -4.60 | 53.94 | |
| Weerdestein 49 | 1083GC | 1 | 53.76 | 57.41 | | 53.76 | 3.65 | 2.91 | 57.41 | -4.41 | 53.00 | |
| Weerdestein 50 | 1083GC | 1 | 53.47 | 57.08 | | 53.47 | 3.61 | 3.59 | 57.08 | -4.37 | 52.71 | |
| Weerdestein 51 | 1083GC | 1 | 53.81 | 57.44 | | 53.81 | 3.63 | 2.94 | 57.44 | -4.32 | 53.12 | |
| Weerdestein 52 | 1083GC | 1 | 53.42 | 56.97 | | 53.42 | 3.55 | 3.48 | 56.97 | -4.27 | 52.70 | |
| Weerdestein 53 | 1083GC | 1 | 54.00 | 57.57 | | 54.00 | 3.57 | 3.07 | 57.57 | -4.26 | 53.31 | |
| Weerdestein 54 | 1083GC | 1 | 53.44 | 56.94 | | 53.44 | 3.50 | 3.45 | 56.94 | -4.17 | 52.77 | |
| Weerdestein 55 | 1083GC | 1 | 54.21 | 57.76 | | 54.21 | 3.55 | 3.26 | 57.76 | -4.20 | 53.56 | |
| Weerdestein 56 | 1083GC | 1 | 53.65 | 57.14 | | 53.65 | 3.49 | 2.64 | 57.14 | -4.15 | 52.99 | |
| Weerdestein 57 | 1083GC | 1 | 54.40 | 57.96 | | 54.40 | 3.56 | 3.46 | 57.96 | -4.15 | 53.81 | |
| Weerdestein 58 | 1083GC | 1 | 53.84 | 57.31 | | 53.84 | 3.47 | 2.81 | 57.31 | -4.12 | 53.19 | |
| Weerdestein 59 | 1083GD | 1 | 54.51 | 58.02 | | 54.51 | 3.51 | 2.53 | 58.02 | -4.10 | 53.92 | |
| Weerdestein 60 | 1083GD | 1 | 53.98 | 57.48 | | 53.98 | 3.50 | 2.98 | 57.48 | -4.08 | 53.40 | |
| Weerdestein 61 | 1083GD | 1 | 54.79 | 58.21 | | 54.79 | 3.42 | 2.72 | 58.21 | -4.04 | 54.17 | |
| Weerdestein 62 | 1083GD | 1 | 54.18 | 57.60 | | 54.18 | 3.42 | 3.10 | 57.60 | -4.03 | 53.57 | |
| Weerdestein 63 | 1083GD | 1 | 54.99 | 58.38 | | 54.99 | 3.39 | 2.89 | 58.38 | -4.00 | 54.38 | |
| Weerdestein 64 | 1083GD | 1 | 54.39 | 57.77 | | 54.39 | 3.38 | 3.27 | 57.77 | -3.99 | 53.78 | |
| Weerdestein 65 | 1083GD | 1 | 55.17 | 58.59 | | 55.17 | 3.42 | 3.10 | 58.59 | -3.98 | 54.61 | |
| Weerdestein 66 | 1083GD | 1 | 54.59 | 57.96 | | 54.59 | 3.37 | 2.47 | 57.96 | -3.96 | 54.00 | |
| Weerdestein 67 | 1083GD | 1 | 55.26 | 58.68 | | 55.26 | 3.42 | 3.19 | 58.68 | -3.94 | 54.74 | |
| Weerdestein 68 | 1083GD | 1 | 54.78 | 58.14 | | 54.78 | 3.36 | 2.65 | 58.14 | -3.94 | 54.20 | |
| Weerdestein 69 | 1083GD | 1 | 55.47 | 58.90 | | 55.47 | 3.43 | 3.41 | 58.90 | -3.92 | 54.98 | |
| Weerdestein 70 | 1083GD | 1 | 54.93 | 58.36 | | 54.93 | 3.43 | 2.87 | 58.36 | -3.93 | 54.43 | |
| Weerdestein 72 | 1083GE | 1 | 54.00 | 57.91 | | 54.00 | 3.91 | 3.41 | 57.91 | -4.52 | 53.39 | |

## Gemeente AMSTERDAM

| Adres en postcode | | Bestemming | Geluidbelasting bij huidig GPP [dB] | Toekomst zonder nieuwe maatregelen [dB] | Sanering | Grenswaarde [dB] | Effect van het project | Benodigde reductie [dB] | Geluidbelasting standaard akoestische situatie [dB] | Geluidreductie door de doelmatige maatregelen [dB] | Toekomst met geadviseerde maatregel(en) [dB] | Overschrijding grenswaarde/ (X= ja, leeg vak=nee) |
|---|---|---|---|---|---|---|---|---|---|---|---|---|
| Weerdestein 73 | 1083GE | 1 | 53.20 | 57.28 | | 53.20 | 4.08 | 3.79 | 57.28 | -4.75 | 52.53 | |
| Weerdestein 74 | 1083GE | 1 | 52.71 | 56.27 | | 52.71 | 3.56 | 2.78 | 56.27 | -4.35 | 51.92 | |
| Weerdestein 75 | 1083GE | 1 | 51.59 | 55.36 | | 51.59 | 3.77 | 2.86 | 55.36 | -4.82 | 50.54 | |
| Weerdestein 76 | 1083GE | 1 | 52.61 | 56.20 | | 52.61 | 3.59 | 2.71 | 56.20 | -4.37 | 51.83 | |
| Weerdestein 77 | 1083GE | 1 | 51.53 | 55.15 | | 51.53 | 3.62 | 2.65 | 55.15 | -4.62 | 50.53 | |
| Weerdestein 78 | 1083GE | 1 | 52.78 | 56.33 | | 52.78 | 3.55 | 2.84 | 56.33 | -4.31 | 52.02 | |
| Weerdestein 79 | 1083GE | 1 | 51.65 | 55.22 | | 51.65 | 3.57 | 2.72 | 55.22 | -4.63 | 50.59 | |
| Weerdestein 80 | 1083GE | 1 | 52.90 | 56.40 | | 52.90 | 3.50 | 2.91 | 56.40 | -4.24 | 52.16 | |
| Weerdestein 81 | 1083GE | 1 | 51.86 | 55.39 | | 51.86 | 3.53 | 2.89 | 55.39 | -4.59 | 50.80 | |
| Weerdestein 82 | 1083GE | 1 | 53.08 | 56.58 | | 53.08 | 3.50 | 3.09 | 56.58 | -4.22 | 52.36 | |
| Weerdestein 83 | 1083GE | 1 | 52.04 | 55.55 | | 52.04 | 3.51 | 3.05 | 55.55 | -4.57 | 50.98 | |
| Weerdestein 84 | 1083GG | 1 | 53.25 | 56.74 | | 53.25 | 3.49 | 3.25 | 56.74 | -4.17 | 52.57 | |
| Weerdestein 85 | 1083GG | 1 | 52.17 | 55.72 | | 52.17 | 3.55 | 3.22 | 55.72 | -4.55 | 51.17 | |
| Weerdestein 86 | 1083GG | 1 | 53.53 | 56.93 | | 53.53 | 3.40 | 2.43 | 56.93 | -4.15 | 52.78 | |
| Weerdestein 87 | 1083GG | 1 | 52.39 | 55.89 | | 52.39 | 3.50 | 3.39 | 55.89 | -4.53 | 51.36 | |
| Weerdestein 88 | 1083GG | 1 | 53.74 | 57.08 | | 53.74 | 3.34 | 2.58 | 57.08 | -4.13 | 52.95 | |
| Weerdestein 89 | 1083GG | 1 | 52.63 | 56.05 | | 52.63 | 3.42 | 2.56 | 56.05 | -4.49 | 51.56 | |
| Weerdestein 90 | 1083GG | 1 | 53.92 | 57.28 | | 53.92 | 3.36 | 2.78 | 57.28 | -4.12 | 53.16 | |
| Weerdestein 91 | 1083GG | 1 | 52.82 | 56.25 | | 52.82 | 3.43 | 2.76 | 56.25 | -4.47 | 51.78 | |
| Weerdestein 92 | 1083GG | 1 | 53.99 | 57.34 | | 53.99 | 3.35 | 2.84 | 57.34 | -4.05 | 53.29 | |
| Weerdestein 93 | 1083GG | 1 | 53.02 | 56.33 | | 53.02 | 3.31 | 2.84 | 56.33 | -4.39 | 51.94 | |
| Weerdestein 94 | 1083GG | 1 | 54.20 | 57.59 | | 54.20 | 3.39 | 3.09 | 57.59 | -4.02 | 53.57 | |
| Weerdestein 95 | 1083GG | 1 | 53.26 | 56.61 | | 53.26 | 3.35 | 3.12 | 56.61 | -4.36 | 52.25 | |
| Weerdestein 119 | 1083GH | 1 | 54.82 | 58.54 | | 54.82 | 3.72 | 3.05 | 58.54 | -4.48 | 54.06 | |
| Weerdestein 120 | 1083GH | 1 | 54.69 | 58.30 | | 54.69 | 3.61 | 2.81 | 58.30 | -4.37 | 53.93 | |
| Weerdestein 121 | 1083GH | 1 | 53.91 | 57.71 | | 53.91 | 3.80 | 3.21 | 57.71 | -4.56 | 53.15 | |
| Weerdestein 122 | 1083GH | 1 | 53.61 | 57.31 | | 53.61 | 3.70 | 2.81 | 57.31 | -4.46 | 52.85 | |
| Weerdestein 123 | 1083GH | 1 | 53.76 | 57.47 | | 53.76 | 3.71 | 2.97 | 57.47 | -4.44 | 53.03 | |
| Weerdestein 124 | 1083GH | 1 | 53.35 | 56.94 | | 53.35 | 3.59 | 3.45 | 56.94 | -4.30 | 52.64 | |
| Weerdestein 125 | 1083GH | 1 | 53.86 | 57.54 | | 53.86 | 3.68 | 3.04 | 57.54 | -4.43 | 53.11 | |
| Weerdestein 126 | 1083GH | 1 | 53.37 | 56.95 | | 53.37 | 3.58 | 3.46 | 56.95 | -4.31 | 52.64 | |
| Weerdestein 127 | 1083GH | 1 | 54.07 | 57.71 | | 54.07 | 3.64 | 3.21 | 57.71 | -4.39 | 53.32 | |
| Weerdestein 128 | 1083GH | 1 | 53.48 | 57.02 | | 53.48 | 3.54 | 3.53 | 57.02 | -4.28 | 52.74 | |
| Weerdestein 129 | 1083GH | 1 | 54.27 | 57.89 | | 54.27 | 3.62 | 3.39 | 57.89 | -4.37 | 53.52 | |
| Weerdestein 130 | 1083GH | 1 | 53.64 | 57.18 | | 53.64 | 3.54 | 2.68 | 57.18 | -4.25 | 52.93 | |
| Weerdestein 131 | 1083GJ | 1 | 54.46 | 58.06 | | 54.46 | 3.60 | 3.56 | 58.06 | -4.34 | 53.72 | |
| Weerdestein 132 | 1083GJ | 1 | 53.80 | 57.33 | | 53.80 | 3.53 | 2.83 | 57.33 | -4.21 | 53.12 | |
| Weerdestein 133 | 1083GJ | 1 | 54.61 | 58.18 | | 54.61 | 3.57 | 2.69 | 58.18 | -4.25 | 53.93 | |
| Weerdestein 134 | 1083GJ | 1 | 54.00 | 57.49 | | 54.00 | 3.49 | 2.99 | 57.49 | -4.16 | 53.33 | |
| Weerdestein 135 | 1083GJ | 1 | 54.80 | 58.38 | | 54.80 | 3.58 | 2.89 | 58.38 | -4.21 | 54.17 | |
| Weerdestein 136 | 1083GJ | 1 | 54.17 | 57.66 | | 54.17 | 3.49 | 3.16 | 57.66 | -4.11 | 53.55 | |
| Weerdestein 137 | 1083GJ | 1 | 54.96 | 58.56 | | 54.96 | 3.60 | 3.07 | 58.56 | -4.18 | 54.38 | |
| Weerdestein 138 | 1083GJ | 1 | 54.31 | 57.70 | | 54.31 | 3.39 | 3.20 | 57.70 | -4.03 | 53.67 | |
| Weerdestein 139 | 1083GJ | 1 | 55.12 | 58.77 | | 55.12 | 3.65 | 3.28 | 58.77 | -4.15 | 54.62 | |
| Weerdestein 140 | 1083GJ | 1 | 54.46 | 57.88 | | 54.46 | 3.42 | 3.38 | 57.88 | -4.02 | 53.86 | |
| Weerdestein 141 | 1083GJ | 1 | 55.29 | 58.88 | | 55.29 | 3.59 | 3.39 | 58.88 | -4.08 | 54.80 | |
| Weerdestein 142 | 1083GJ | 1 | 54.66 | 58.09 | | 54.66 | 3.43 | 2.60 | 58.09 | -3.98 | 54.11 | |
| Weerdestein 144 | 1083GK | 1 | 54.56 | 58.18 | | 54.56 | 3.62 | 2.69 | 58.18 | -4.39 | 53.79 | |
| Weerdestein 145 | 1083GK | 1 | 54.47 | 58.08 | | 54.47 | 3.61 | 3.58 | 58.08 | -4.46 | 53.62 | |
| Weerdestein 146 | 1083GK | 1 | 54.22 | 57.68 | | 54.22 | 3.46 | 3.18 | 57.68 | -4.39 | 53.29 | |
| Weerdestein 147 | 1083GK | 1 | 53.42 | 57.10 | | 53.42 | 3.68 | 3.61 | 57.10 | -4.50 | 52.60 | |
| Weerdestein 148 | 1083GK | 1 | 53.21 | 56.86 | | 53.21 | 3.65 | 3.37 | 56.86 | -4.53 | 52.33 | |
| Weerdestein 149 | 1083GK | 1 | 52.86 | 56.25 | | 52.86 | 3.39 | 2.76 | 56.25 | -4.48 | 51.77 | |

## Gemeente AMSTERDAM

| Adres en postcode | | Bestemming | Geluidbelasting bij huidig GPP [dB] | Toekomst zonder nieuwe maatregelen [dB] | Sanering | Grenswaarde [dB] | Effect van het project | Benodigde reductie [dB] | Geluidbelasting standaard akoestische situatie [dB] | Geluidreductie door de doelmatige maatregelen [dB] | Toekomst met geadviseerde maatregel(en) [dB] | Overschrijding grenswaarde/ (X= ja, leeg vak=nee) |
|---|---|---|---|---|---|---|---|---|---|---|---|---|
| Weerdestein 150 | 1083GK | 1 | 53.05 | 56.56 | | 53.05 | 3.51 | 3.07 | 56.56 | -4.23 | 52.33 | |
| Weerdestein 151 | 1083GK | 1 | 52.73 | 56.15 | | 52.73 | 3.42 | 2.66 | 56.15 | -4.21 | 51.94 | |
| Weerdestein 152 | 1083GK | 1 | 52.53 | 55.85 | | 52.53 | 3.32 | 2.36 | 55.85 | -4.30 | 51.55 | |
| Weerdestein 153 | 1083GK | 1 | 53.08 | 56.57 | | 53.08 | 3.49 | 3.08 | 56.57 | -4.25 | 52.32 | |
| Weerdestein 154 | 1083GK | 1 | 52.63 | 56.10 | | 52.63 | 3.47 | 2.61 | 56.10 | -4.24 | 51.86 | |
| Weerdestein 155 | 1083GK | 1 | 52.47 | 55.78 | | 52.47 | 3.31 | 3.28 | 55.78 | -4.35 | 51.43 | |
| Weerdestein 156 | 1083GK | 1 | 53.22 | 56.73 | | 53.22 | 3.51 | 3.24 | 56.73 | -4.25 | 52.48 | |
| Weerdestein 157 | 1083GK | 1 | 52.87 | 56.25 | | 52.87 | 3.38 | 2.76 | 56.25 | -4.25 | 52.00 | |
| Weerdestein 158 | 1083GK | 1 | 52.58 | 55.91 | | 52.58 | 3.33 | 2.42 | 55.91 | -4.37 | 51.54 | |
| Weerdestein 159 | 1083GK | 1 | 53.36 | 56.88 | | 53.36 | 3.52 | 3.39 | 56.88 | -4.24 | 52.64 | |
| Weerdestein 160 | 1083GK | 1 | 53.00 | 56.39 | | 53.00 | 3.39 | 2.90 | 56.39 | -4.25 | 52.14 | |
| Weerdestein 161 | 1083GK | 1 | 52.71 | 56.06 | | 52.71 | 3.35 | 2.57 | 56.06 | -4.37 | 51.69 | |
| Weerdestein 162 | 1083GL | 1 | 53.49 | 56.88 | | 53.49 | 3.39 | 3.39 | 56.88 | -4.16 | 52.72 | |
| Weerdestein 163 | 1083GL | 1 | 53.13 | 56.50 | | 53.13 | 3.37 | 3.01 | 56.50 | -4.22 | 52.28 | |
| Weerdestein 164 | 1083GL | 1 | 52.82 | 56.17 | | 52.82 | 3.35 | 2.68 | 56.17 | -4.35 | 51.82 | |
| Weerdestein 165 | 1083GL | 1 | 53.70 | 57.04 | | 53.70 | 3.34 | 2.54 | 57.04 | -4.13 | 52.91 | |
| Weerdestein 166 | 1083GL | 1 | 53.29 | 56.56 | | 53.29 | 3.27 | 3.07 | 56.56 | -4.14 | 52.42 | |
| Weerdestein 167 | 1083GL | 1 | 52.93 | 56.20 | | 52.93 | 3.27 | 2.71 | 56.20 | -4.30 | 51.90 | |
| Weerdestein 168 | 1083GL | 1 | 53.78 | 57.20 | | 53.78 | 3.42 | 2.70 | 57.20 | -4.10 | 53.10 | |
| Weerdestein 169 | 1083GL | 1 | 53.49 | 56.72 | | 53.49 | 3.23 | 3.23 | 56.72 | -4.11 | 52.61 | |
| Weerdestein 170 | 1083GL | 1 | 53.09 | 56.34 | | 53.09 | 3.25 | 2.85 | 56.34 | -4.30 | 52.04 | |
| Weerdestein 171 | 1083GL | 1 | 53.95 | 57.36 | | 53.95 | 3.41 | 2.86 | 57.36 | -4.09 | 53.27 | |
| Weerdestein 172 | 1083GL | 1 | 53.68 | 56.89 | | 53.68 | 3.21 | 2.39 | 56.89 | -4.10 | 52.79 | |
| Weerdestein 173 | 1083GL | 1 | 53.25 | 56.48 | | 53.25 | 3.23 | 2.99 | 56.48 | -4.27 | 52.21 | |
| Weerdestein 174 | 1083GL | 1 | 54.11 | 57.47 | | 54.11 | 3.36 | 2.97 | 57.47 | -4.03 | 53.44 | |
| Weerdestein 175 | 1083GL | 1 | 53.78 | 57.07 | | 53.78 | 3.29 | 2.57 | 57.07 | -4.09 | 52.98 | |
| Weerdestein 176 | 1083GL | 1 | 53.41 | 56.69 | | 53.41 | 3.28 | 3.20 | 56.69 | -4.29 | 52.40 | |
| Weerdestein 177 | 1083GL | 1 | 54.30 | 57.65 | | 54.30 | 3.35 | 3.15 | 57.65 | -4.00 | 53.65 | |
| Weerdestein 178 | 1083GL | 1 | 53.95 | 57.28 | | 53.95 | 3.33 | 2.78 | 57.28 | -4.06 | 53.22 | |
| Weerdestein 179 | 1083GL | 1 | 53.48 | 56.79 | | 53.48 | 3.31 | 3.30 | 56.79 | -4.23 | 52.56 | |
| Weerdestein 181 | 1083GM | 1 | 53.95 | 57.40 | | 53.95 | 3.45 | 2.90 | 57.40 | -4.43 | 52.97 | |
| Weerdestein 182 | 1083GM | 1 | 53.49 | 56.99 | | 53.49 | 3.50 | 3.50 | 56.99 | -4.46 | 52.53 | |
| Weerdestein 183 | 1083GM | 1 | 52.44 | 55.90 | | 52.44 | 3.46 | 3.40 | 55.90 | -4.59 | 51.31 | |
| Weerdestein 184 | 1083GM | 1 | 51.80 | 55.16 | | 51.80 | 3.36 | 2.66 | 55.16 | -4.63 | 50.53 | |
| Weerdestein 185 | 1083GM | 1 | 52.08 | 55.44 | | 52.08 | 3.36 | 2.94 | 55.44 | -4.47 | 50.97 | |
| Weerdestein 186 | 1083GM | 1 | 51.52 | 54.74 | | 51.52 | 3.22 | 2.24 | 54.74 | -4.51 | 50.23 | |
| Weerdestein 187 | 1083GM | 1 | 52.02 | 55.37 | | 52.02 | 3.35 | 2.87 | 55.37 | -4.56 | 50.81 | |
| Weerdestein 188 | 1083GM | 1 | 51.38 | 54.65 | | 51.38 | 3.27 | 3.16 | 54.65 | -4.61 | 50.04 | |
| Weerdestein 189 | 1083GM | 1 | 52.08 | 55.40 | | 52.08 | 3.32 | 2.90 | 55.40 | -4.52 | 50.88 | |
| Weerdestein 190 | 1083GM | 1 | 51.48 | 54.79 | | 51.48 | 3.31 | 3.30 | 54.79 | -4.59 | 50.20 | |
| Weerdestein 191 | 1083GM | 1 | 52.26 | 55.56 | | 52.26 | 3.30 | 3.06 | 55.56 | -4.51 | 51.05 | |
| Weerdestein 192 | 1083GM | 1 | 51.60 | 54.89 | | 51.60 | 3.29 | 2.39 | 54.89 | -4.59 | 50.30 | |
| Weerdestein 193 | 1083GN | 1 | 52.36 | 55.66 | | 52.36 | 3.30 | 3.16 | 55.66 | -4.48 | 51.18 | |
| Weerdestein 194 | 1083GN | 1 | 51.69 | 54.92 | | 51.69 | 3.23 | 2.42 | 54.92 | -4.53 | 50.39 | |
| Weerdestein 195 | 1083GN | 1 | 52.51 | 55.81 | | 52.51 | 3.30 | 2.32 | 55.81 | -4.47 | 51.34 | |
| Weerdestein 196 | 1083GN | 1 | 51.84 | 55.06 | | 51.84 | 3.22 | 2.56 | 55.06 | -4.50 | 50.56 | |
| Weerdestein 197 | 1083GN | 1 | 52.69 | 55.97 | | 52.69 | 3.28 | 2.48 | 55.97 | -4.45 | 51.52 | |
| Weerdestein 198 | 1083GN | 1 | 52.02 | 55.21 | | 52.02 | 3.19 | 2.71 | 55.21 | -4.46 | 50.75 | |
| Weerdestein 199 | 1083GN | 1 | 52.86 | 56.14 | | 52.86 | 3.28 | 2.65 | 56.14 | -4.41 | 51.73 | |
| Weerdestein 200 | 1083GN | 1 | 52.22 | 55.35 | | 52.22 | 3.13 | 2.85 | 55.35 | -4.42 | 50.93 | |
| Weerdestein 201 | 1083GN | 1 | 53.04 | 56.35 | | 53.04 | 3.31 | 2.86 | 56.35 | -4.40 | 51.95 | |
| Weerdestein 202 | 1083GN | 1 | 52.43 | 55.54 | | 52.43 | 3.11 | 3.04 | 55.54 | -4.39 | 51.15 | |
| Weerdestein 203 | 1083GN | 1 | 53.19 | 56.50 | | 53.19 | 3.31 | 3.01 | 56.50 | -4.34 | 52.16 | |

## Gemeente AMSTERDAM

| Adres en postcode | | Bestemming | Geluidbelasting bij huidig GPP [dB] | Toekomst zonder nieuwe maatregelen [dB] | Sanering | Grenswaarde [dB] | Effect van het project | Benodigde reductie [dB] | Geluidbelasting standaard akoestische situatie [dB] | Geluidreductie door doelmatige maatregelen [dB] | Toekomst met geadviseerde maatregel(en) [dB] | Overschrijding grenswaarde/ (X= ja, leeg vak=nee) |
|---|---|---|---|---|---|---|---|---|---|---|---|---|
| Weerdestein 204 | 1083GN | 1 | 52.55 | 55.75 | | 52.55 | 3.20 | 2.26 | 55.75 | -4.33 | 51.42 | |
| Weesperzijde 159 HS | 1097DS | 1 | 44.06 | 45.83 | | 50.00 | 1.77 | - | 45.83 | -3.73 | 42.10 | |
| Weesperzijde 159 I | 1097DS | 1 | 42.34 | 43.62 | | 50.00 | 1.28 | - | 43.62 | -2.89 | 40.73 | |
| Weesperzijde 159 II | 1097DS | 1 | 43.28 | 44.98 | | 50.00 | 1.70 | - | 44.98 | -3.58 | 41.40 | |
| Weesperzijde 159 III | 1097DS | 1 | 43.76 | 45.56 | | 50.00 | 1.80 | - | 45.56 | -3.72 | 41.84 | |
| Weesperzijde 160 HS | 1097DS | 1 | 44.23 | 46.13 | | 50.00 | 1.90 | - | 46.13 | -3.77 | 42.36 | |
| Weesperzijde 160 I | 1097DS | 1 | 42.44 | 43.60 | | 50.00 | 1.16 | - | 43.60 | -2.77 | 40.83 | |
| Weesperzijde 160 II | 1097DS | 1 | 43.44 | 45.21 | | 50.00 | 1.77 | - | 45.21 | -3.58 | 41.63 | |
| Weesperzijde 160 III | 1097DS | 1 | 44.07 | 45.95 | | 50.00 | 1.88 | - | 45.95 | -3.70 | 42.25 | |
| Weesperzijde 161 HS | 1097DS | 1 | 44.20 | 45.96 | | 50.00 | 1.76 | - | 45.96 | -3.68 | 42.28 | |
| Weesperzijde 161 I | 1097DS | 1 | 42.39 | 43.69 | | 50.00 | 1.30 | - | 43.69 | -2.90 | 40.79 | |
| Weesperzijde 161 II | 1097DS | 1 | 43.45 | 45.24 | | 50.00 | 1.79 | - | 45.24 | -3.65 | 41.59 | |
| Weesperzijde 161 III | 1097DS | 1 | 43.93 | 45.79 | | 50.00 | 1.86 | - | 45.79 | -3.80 | 41.99 | |
| Weesperzijde 164 HS | 1097DT | 1 | 44.02 | 45.72 | | 50.00 | 1.70 | - | 45.72 | -3.63 | 42.09 | |
| Weesperzijde 164 I | 1097DT | 1 | 42.31 | 43.34 | | 50.00 | 1.03 | - | 43.34 | -2.72 | 40.62 | |
| Weesperzijde 164 II | 1097DT | 1 | 43.27 | 44.71 | | 50.00 | 1.44 | - | 44.71 | -3.28 | 41.43 | |
| Weesperzijde 164 III | 1097DT | 1 | 43.75 | 45.43 | | 50.00 | 1.68 | - | 45.43 | -3.61 | 41.82 | |
| Weesperzijde 165 HS | 1097DT | 1 | 44.24 | 45.76 | | 50.00 | 1.52 | - | 45.76 | -3.41 | 42.35 | |
| Weesperzijde 165 I | 1097DT | 1 | 42.38 | 43.49 | | 50.00 | 1.11 | - | 43.49 | -2.88 | 40.61 | |
| Weesperzijde 165 II | 1097DT | 1 | 43.25 | 44.47 | | 50.00 | 1.22 | - | 44.47 | -3.03 | 41.44 | |
| Weesperzijde 165 III | 1097DT | 1 | 43.94 | 45.40 | | 50.00 | 1.46 | - | 45.40 | -3.31 | 42.09 | |
| Weesperzijde 166 HS | 1097DT | 1 | 44.30 | 46.03 | | 50.00 | 1.73 | - | 46.03 | -3.45 | 42.58 | |
| Weesperzijde 166 I | 1097DT | 1 | 42.44 | 43.77 | | 50.00 | 1.33 | - | 43.77 | -2.82 | 40.95 | |
| Weesperzijde 166 II | 1097DT | 1 | 43.51 | 44.95 | | 50.00 | 1.44 | - | 44.95 | -3.00 | 41.95 | |
| Weesperzijde 166 III | 1097DT | 1 | 44.08 | 45.76 | | 50.00 | 1.68 | - | 45.76 | -3.35 | 42.41 | |
| Weesperzijde 167 HS | 1097DT | 1 | 44.02 | 45.60 | | 50.00 | 1.58 | - | 45.60 | -3.35 | 42.25 | |
| Weesperzijde 167 I | 1097DT | 1 | 42.12 | 43.41 | | 50.00 | 1.29 | - | 43.41 | -2.79 | 40.62 | |
| Weesperzijde 167 II | 1097DT | 1 | 43.23 | 44.72 | | 50.00 | 1.49 | - | 44.72 | -3.14 | 41.58 | |
| Weesperzijde 167 III | 1097DT | 1 | 43.80 | 45.37 | | 50.00 | 1.57 | - | 45.37 | -3.29 | 42.08 | |
| Weesperzijde 170 HS | 1097DV | 1 | 43.93 | 45.46 | | 50.00 | 1.53 | - | 45.46 | -3.35 | 42.11 | |
| Weesperzijde 170 I | 1097DV | 1 | 41.99 | 43.39 | | 50.00 | 1.40 | - | 43.39 | -2.97 | 40.42 | |
| Weesperzijde 170 II | 1097DV | 1 | 43.13 | 44.65 | | 50.00 | 1.52 | - | 44.65 | -3.25 | 41.40 | |
| Weesperzijde 170 III | 1097DV | 1 | 43.64 | 45.15 | | 50.00 | 1.51 | - | 45.15 | -3.31 | 41.84 | |
| Weesperzijde 171 HS | 1097DV | 1 | 45.34 | 46.55 | | 50.00 | 1.21 | - | 46.55 | -3.16 | 43.39 | |
| Weesperzijde 171 I | 1097DV | 1 | 43.76 | 44.93 | | 50.00 | 1.17 | - | 44.93 | -2.93 | 42.00 | |
| Weesperzijde 171 II | 1097DV | 1 | 44.60 | 45.86 | | 50.00 | 1.26 | - | 45.86 | -3.14 | 42.72 | |
| Weesperzijde 171 III | 1097DV | 1 | 45.01 | 46.26 | | 50.00 | 1.25 | - | 46.26 | -3.17 | 43.09 | |
| Weesperzijde 172 HS | 1097DV | 1 | 43.42 | 44.86 | | 50.00 | 1.44 | - | 44.86 | -3.20 | 41.66 | |
| Weesperzijde 172 I | 1097DV | 1 | 41.63 | 42.91 | | 50.00 | 1.28 | - | 42.91 | -2.88 | 40.03 | |
| Weesperzijde 172 II | 1097DV | 1 | 42.89 | 44.34 | | 50.00 | 1.45 | - | 44.34 | -3.16 | 41.18 | |
| Weesperzijde 172 III | 1097DV | 1 | 43.28 | 44.75 | | 50.00 | 1.47 | - | 44.75 | -3.17 | 41.58 | |
| Weesperzijde 173 HS | 1097DV | 1 | 43.42 | 44.96 | | 50.00 | 1.54 | - | 44.96 | -3.36 | 41.60 | |
| Weesperzijde 173 I | 1097DV | 1 | 41.50 | 43.00 | | 50.00 | 1.50 | - | 43.00 | -3.09 | 39.91 | |
| Weesperzijde 173 II | 1097DV | 1 | 42.65 | 44.41 | | 50.00 | 1.76 | - | 44.41 | -3.52 | 40.89 | |
| Weesperzijde 173 III | 1097DV | 1 | 43.10 | 44.69 | | 50.00 | 1.59 | - | 44.69 | -3.40 | 41.29 | |
| Weesperzijde 176 HS | 1097DW | 1 | 42.97 | 44.48 | | 50.00 | 1.51 | - | 44.48 | -3.41 | 41.07 | |
| Weesperzijde 176 I | 1097DW | 1 | 40.98 | 42.42 | | 50.00 | 1.44 | - | 42.42 | -3.05 | 39.37 | |
| Weesperzijde 176 II | 1097DW | 1 | 42.23 | 43.93 | | 50.00 | 1.70 | - | 43.93 | -3.50 | 40.43 | |
| Weesperzijde 176 III | 1097DW | 1 | 42.63 | 44.19 | | 50.00 | 1.56 | - | 44.19 | -3.43 | 40.76 | |
| Weesperzijde 177 HS | 1097DW | 1 | 43.12 | 44.78 | | 50.00 | 1.66 | - | 44.78 | -3.43 | 41.35 | |
| Weesperzijde 177 I | 1097DW | 1 | 41.02 | 42.54 | | 50.00 | 1.52 | - | 42.54 | -3.14 | 39.40 | |
| Weesperzijde 177 II | 1097DW | 1 | 42.35 | 44.17 | | 50.00 | 1.82 | - | 44.17 | -3.62 | 40.55 | |
| Weesperzijde 177 III | 1097DW | 1 | 42.74 | 44.42 | | 50.00 | 1.68 | - | 44.42 | -3.46 | 40.96 | |

## Gemeente AMSTERDAM

| Adres en postcode | | Bestemming | Geluidbelasting bij huidig GPP [dB] | Toekomst zonder nieuwe maatregelen [dB] | Sanering | Grenswaarde [dB] | Effect van het project | Benodigde reductie [dB] | Geluidbelasting standaard akoestische situatie [dB] | Geluidreductie door de doelmatige maatregelen [dB] | Toekomst met geadviseerde maatregel(en) [dB] | Overschrijding grenswaarde/ (X= ja, leeg vak=nee) |
|---|---|---|---|---|---|---|---|---|---|---|---|---|
| Weesperzijde 178 HS | 1097DW | 1 | 42.98 | 44.52 | | 50.00 | 1.54 | - | 44.52 | -3.46 | 41.06 | |
| Weesperzijde 178 I | 1097DW | 1 | 40.78 | 42.25 | | 50.00 | 1.47 | - | 42.25 | -3.16 | 39.09 | |
| Weesperzijde 178 II | 1097DW | 1 | 41.93 | 43.59 | | 50.00 | 1.66 | - | 43.59 | -3.50 | 40.09 | |
| Weesperzijde 178 III | 1097DW | 1 | 42.60 | 44.12 | | 50.00 | 1.52 | - | 44.12 | -3.45 | 40.67 | |
| Weesperzijde 179 HS | 1097DW | 1 | 42.69 | 44.31 | | 50.00 | 1.62 | - | 44.31 | -3.54 | 40.77 | |
| Weesperzijde 179 I | 1097DW | 1 | 40.58 | 42.04 | | 50.00 | 1.46 | - | 42.04 | -3.29 | 38.75 | |
| Weesperzijde 179 II | 1097DW | 1 | 41.58 | 43.22 | | 50.00 | 1.64 | - | 43.22 | -3.53 | 39.69 | |
| Weesperzijde 179 III | 1097DW | 1 | 42.35 | 43.89 | | 50.00 | 1.54 | - | 43.89 | -3.55 | 40.34 | |
| Weesperzijde 190 | 1097DZ | 1 | 38.10 | 39.16 | | 50.00 | 1.06 | - | 39.16 | -2.20 | 36.96 | |
| Weesperzijde 242 I | 1097EB | 1 | 43.76 | 45.15 | | 50.00 | 1.39 | - | 45.15 | -1.90 | 43.25 | |
| Weesperzijde 242 II | 1097EB | 1 | 45.97 | 48.05 | | 50.00 | 2.08 | - | 48.05 | -3.56 | 44.49 | |
| Weesperzijde 244 I | 1097EB | 1 | 44.10 | 45.35 | | 50.00 | 1.25 | - | 45.35 | -1.85 | 43.50 | |
| Weesperzijde 244 II | 1097EB | 1 | 46.15 | 48.30 | | 50.00 | 2.15 | - | 48.30 | -3.56 | 44.74 | |
| Weesperzijde 270 | 1097EB | 1 | 45.29 | 45.79 | | 50.00 | 0.50 | - | 45.79 | -1.48 | 44.31 | |
| Weesperzijde 1096 | 1097DT | 21 | 45.03 | 45.86 | | 50.00 | 0.83 | - | 45.86 | -2.70 | 43.16 | |
| Weesperzijde 1098 | 1097DT | 21 | 45.09 | 46.01 | | 50.00 | 0.92 | - | 46.01 | -2.81 | 43.20 | |
| Weesperzijde 1099 | 1097DT | 21 | 45.24 | 46.11 | | 50.00 | 0.87 | - | 46.11 | -2.73 | 43.38 | |
| Weesperzijde 1100 | 1097DW | 21 | 44.53 | 45.42 | | 50.00 | 0.89 | - | 45.42 | -2.64 | 42.78 | |
| Weldam 1 | 1081HN | 1 | 47.56 | 48.56 | | 50.00 | 1.00 | - | 48.56 | -2.96 | 45.60 | |
| Weldam 3 | 1081HN | 1 | 43.43 | 44.98 | | 50.00 | 1.55 | - | 44.98 | -2.84 | 42.14 | |
| Weldam 4 | 1081HN | 1 | 44.96 | 46.51 | | 50.00 | 1.55 | - | 46.51 | -3.18 | 43.33 | |
| Weldam 5 | 1081HN | 1 | 42.74 | 44.10 | | 50.00 | 1.36 | - | 44.10 | -2.37 | 41.73 | |
| Weldam 6 | 1081HN | 1 | 45.96 | 47.16 | | 50.00 | 1.20 | - | 47.16 | -2.74 | 44.42 | |
| Weldam 7 | 1081HN | 1 | 42.93 | 44.53 | | 50.00 | 1.60 | - | 44.53 | -2.63 | 41.90 | |
| Weldam 8 | 1081HN | 1 | 46.05 | 47.51 | | 50.00 | 1.46 | - | 47.51 | -2.85 | 44.66 | |
| Weldam 9 | 1081HN | 1 | 43.28 | 44.78 | | 50.00 | 1.50 | - | 44.78 | -2.68 | 42.10 | |
| Weldam 10 | 1081HN | 1 | 46.93 | 47.72 | | 50.00 | 0.79 | - | 47.72 | -2.55 | 45.17 | |
| Weldam 11 | 1081HN | 1 | 42.65 | 44.17 | | 50.00 | 1.52 | - | 44.17 | -2.67 | 41.50 | |
| Wessel Ilckenstraat 1 | 1066GX | 1 | 47.60 | 48.22 | | 50.00 | 0.62 | - | 48.22 | -1.50 | 46.72 | |
| Wessel Ilckenstraat 2 | 1066GZ | 1 | 51.23 | 51.74 | | 51.23 | 0.51 | 0.25 | 51.74 | -1.19 | 50.55 | |
| Wessel Ilckenstraat 3 | 1066GX | 1 | 46.87 | 47.69 | | 50.00 | 0.82 | - | 47.69 | -1.84 | 45.85 | |
| Wessel Ilckenstraat 4 | 1066GZ | 1 | 50.63 | 51.11 | | 50.63 | 0.48 | - | 51.11 | -1.22 | 49.89 | |
| Wessel Ilckenstraat 5 | 1066GX | 1 | 47.34 | 47.82 | | 50.00 | 0.48 | - | 47.82 | -1.00 | 46.82 | |
| Wessel Ilckenstraat 6 | 1066GZ | 1 | 51.04 | 51.52 | | 51.04 | 0.48 | 0.03 | 51.52 | -1.07 | 50.45 | |
| Wessel Ilckenstraat 7 | 1066GX | 1 | 47.46 | 47.93 | | 50.00 | 0.47 | - | 47.93 | -1.00 | 46.93 | |
| Wessel Ilckenstraat 8 | 1066GZ | 1 | 50.79 | 51.35 | | 50.79 | 0.56 | - | 51.35 | -1.10 | 50.25 | |
| Wessel Ilckenstraat 9 | 1066GX | 1 | 48.40 | 48.87 | | 50.00 | 0.47 | - | 48.87 | -1.06 | 47.81 | |
| Wessel Ilckenstraat 10 | 1066GZ | 1 | 50.48 | 50.95 | | 50.48 | 0.47 | 0.45 | 50.95 | -1.15 | 49.80 | |
| Wessel Ilckenstraat 11 | 1066GX | 1 | 49.65 | 50.05 | | 50.00 | 0.40 | - | 50.05 | -0.86 | 49.19 | |
| Wessel Ilckenstraat 12 | 1066GZ | 1 | 51.06 | 51.35 | | 51.06 | 0.29 | - | 51.35 | -0.81 | 50.54 | |
| Wessel Ilckenstraat 13 | 1066GX | 1 | 47.75 | 48.14 | | 50.00 | 0.39 | - | 48.14 | -0.90 | 47.24 | |
| Wessel Ilckenstraat 14 | 1066GZ | 1 | 52.52 | 52.90 | | 52.52 | 0.38 | - | 52.90 | -0.71 | 52.19 | |
| Wessel Ilckenstraat 15 | 1066GX | 1 | 47.85 | 48.24 | | 50.00 | 0.39 | - | 48.24 | -0.89 | 47.35 | |
| Wessel Ilckenstraat 16 | 1066GZ | 1 | 52.69 | 52.99 | | 52.69 | 0.30 | - | 52.99 | -0.62 | 52.37 | |
| Wessel Ilckenstraat 17 | 1066GX | 1 | 49.30 | 49.70 | | 50.00 | 0.40 | - | 49.70 | -0.83 | 48.87 | |
| Wessel Ilckenstraat 18 | 1066GZ | 1 | 51.99 | 52.34 | | 51.99 | 0.35 | - | 52.34 | -0.63 | 51.71 | |
| Wessel Ilckenstraat 19 | 1066GX | 1 | 50.40 | 50.70 | | 50.40 | 0.30 | 0.20 | 50.70 | -0.64 | 50.06 | |
| Wessel Ilckenstraat 20 | 1066GZ | 1 | 52.36 | 52.56 | | 52.36 | 0.20 | 0.06 | 52.56 | -0.43 | 52.13 | |
| Wessel Ilckenstraat 21 | 1066GX | 1 | 47.35 | 47.88 | | 50.00 | 0.53 | - | 47.88 | -1.17 | 46.71 | |
| Wessel Ilckenstraat 22 | 1066GZ | 1 | 54.19 | 54.36 | | 54.19 | 0.17 | - | 54.36 | -0.32 | 54.04 | |
| Wessel Ilckenstraat 23 | 1066GX | 1 | 47.91 | 48.31 | | 50.00 | 0.40 | - | 48.31 | -0.70 | 47.61 | |
| Wessel Ilckenstraat 24 | 1066GZ | 1 | 55.10 | 55.20 | | 55.10 | 0.10 | - | 55.20 | -0.22 | 54.98 | |
| Wessel Ilckenstraat 25 | 1066GX | 1 | 51.70 | 51.89 | | 51.70 | 0.19 | - | 51.89 | -0.37 | 51.52 | |

## Gemeente AMSTERDAM

| Adres en postcode | | Bestemming | Geluidbelasting bij huidig GPP [dB] | Toekomst zonder nieuwe maatregelen [dB] | Sanering | Grenswaarde [dB] | Effect van het project | Benodigde reductie [dB] | Geluidbelasting standaard akoestische situatie [dB] | Geluidreductie door de doelmatige maatregelen [dB] | Toekomst met geadviseerde maatregel(en) [dB] | Overschrijding grenswaarde/ (X= ja, leeg vak=nee) |
|---|---|---|---|---|---|---|---|---|---|---|---|---|
| Wessel Ilckenstraat 26 | 1066GZ | 1 | 56.25 | 56.30 | | 56.25 | 0.05 | - | 56.30 | -0.15 | 56.15 | |
| Wessel Ilckenstraat 27 | 1066GX | 1 | 52.25 | 52.44 | | 52.25 | 0.19 | - | 52.44 | -0.35 | 52.09 | |
| Wessel Ilckenstraat 29 | 1066GX | 1 | 56.36 | 56.38 | | 56.36 | 0.02 | - | 56.38 | -0.04 | 56.34 | |
| Westerwoldestraat 1 | 1079PS | 1 | 49.87 | 53.34 | | 50.00 | 3.47 | 2.84 | 53.34 | -5.24 | 48.10 | |
| Westerwoldestraat 2 | 1079PS | 1 | 50.01 | 53.56 | | 50.01 | 3.55 | 3.06 | 53.56 | -4.74 | 48.82 | |
| Westerwoldestraat 3 | 1079PS | 1 | 48.54 | 52.43 | | 50.00 | 3.89 | 1.93 | 52.43 | -5.47 | 46.96 | |
| Westerwoldestraat 4 | 1079PS | 1 | 48.89 | 52.94 | | 50.00 | 4.05 | 2.44 | 52.94 | -5.65 | 47.29 | |
| Westerwoldestraat 5 | 1079PS | 1 | 50.81 | 54.99 | | 50.81 | 4.18 | 3.50 | 54.99 | -5.68 | 49.31 | |
| Westerwoldestraat 6 | 1079PS | 1 | 57.32 | 61.84 | | 57.32 | 4.52 | 4.35 | 61.84 | -9.90 | 51.94 | |
| Westerwoldestraat 7 | 1079PS | 1 | 57.38 | 61.94 | | 57.38 | 4.56 | 4.45 | 61.94 | -8.58 | 53.36 | |
| Westerwoldestraat 8 | 1079PS | 1 | 57.70 | 62.45 | | 57.70 | 4.75 | 3.95 | 62.45 | -8.48 | 53.97 | |
| Westerwoldestraat 9 | 1079PS | 1 | 57.42 | 62.27 | | 57.42 | 4.85 | 4.78 | 62.27 | -8.38 | 53.89 | |
| Westerwoldestraat 10 | 1079PS | 1 | 57.95 | 62.46 | | 57.95 | 4.51 | 3.96 | 62.46 | -8.16 | 54.30 | |
| Westlandgracht 201 HS | 1059TM | 1 | 47.79 | 48.58 | | 50.00 | 0.79 | - | 48.58 | -0.87 | 47.71 | |
| Westlandgracht 201 I | 1059TM | 1 | 48.45 | 49.16 | | 50.00 | 0.71 | - | 49.16 | -0.97 | 48.19 | |
| Westlandgracht 201 II | 1059TM | 1 | 49.86 | 50.61 | | 50.00 | 0.75 | 0.11 | 50.61 | -1.22 | 49.39 | |
| Westlandgracht 201 III | 1059TM | 1 | 52.63 | 53.39 | | 52.63 | 0.76 | - | 53.39 | -1.61 | 51.78 | |
| Westlandgracht 203 I | 1059TM | 1 | 49.58 | 50.14 | | 50.00 | 0.56 | - | 50.14 | -0.89 | 49.25 | |
| Westlandgracht 203 II | 1059TM | 1 | 50.54 | 51.24 | | 50.54 | 0.70 | - | 51.24 | -1.16 | 50.08 | |
| Westlandgracht 203 III | 1059TM | 1 | 52.91 | 53.67 | | 52.91 | 0.76 | 0.18 | 53.67 | -1.67 | 52.00 | |
| Westlandgracht 205 HS | 1059TM | 1 | 48.22 | 48.92 | | 50.00 | 0.70 | - | 48.92 | -0.95 | 47.97 | |
| Westlandgracht 205 I | 1059TM | 1 | 49.03 | 49.73 | | 50.00 | 0.70 | - | 49.73 | -1.01 | 48.72 | |
| Westlandgracht 205 II | 1059TM | 1 | 50.32 | 51.09 | | 50.32 | 0.77 | 0.59 | 51.09 | -1.24 | 49.85 | |
| Westlandgracht 205 III | 1059TM | 1 | 52.96 | 53.75 | | 52.96 | 0.79 | 0.26 | 53.75 | -1.64 | 52.11 | |
| Westlandgracht 207 HS | 1059TM | 1 | 49.21 | 49.69 | | 50.00 | 0.48 | - | 49.69 | -0.81 | 48.88 | |
| Westlandgracht 207 I | 1059TM | 1 | 49.74 | 50.31 | | 50.00 | 0.57 | - | 50.31 | -0.95 | 49.36 | |
| Westlandgracht 207 II | 1059TM | 1 | 50.83 | 51.54 | | 50.83 | 0.71 | 0.05 | 51.54 | -1.29 | 50.25 | |
| Westlandgracht 207 III | 1059TM | 1 | 53.19 | 54.01 | | 53.19 | 0.82 | 0.52 | 54.01 | -1.76 | 52.25 | |
| Westlandgracht 209 HS | 1059TM | 1 | 48.43 | 49.06 | | 50.00 | 0.63 | - | 49.06 | -0.92 | 48.14 | |
| Westlandgracht 209 I | 1059TM | 1 | 48.74 | 49.52 | | 50.00 | 0.78 | - | 49.52 | -1.09 | 48.43 | |
| Westlandgracht 209 II | 1059TM | 1 | 49.77 | 50.72 | | 50.00 | 0.95 | 0.22 | 50.72 | -1.42 | 49.30 | |
| Westlandgracht 209 III | 1059TM | 1 | 53.08 | 53.79 | | 53.08 | 0.71 | 0.30 | 53.79 | -1.66 | 52.13 | |
| Westlandgracht 211 HS | 1059TM | 1 | 49.16 | 49.68 | | 50.00 | 0.52 | - | 49.68 | -0.86 | 48.82 | |
| Westlandgracht 211 I | 1059TM | 1 | 49.65 | 50.25 | | 50.00 | 0.60 | - | 50.25 | -0.99 | 49.26 | |
| Westlandgracht 211 II | 1059TM | 1 | 50.60 | 51.30 | | 50.60 | 0.70 | - | 51.30 | -1.24 | 50.06 | |
| Westlandgracht 211 III | 1059TM | 1 | 53.26 | 54.06 | | 53.26 | 0.80 | 0.57 | 54.06 | -1.79 | 52.27 | |
| Westlandgracht 213 HS | 1059TN | 1 | 48.36 | 49.02 | | 50.00 | 0.66 | - | 49.02 | -1.01 | 48.01 | |
| Westlandgracht 213 I | 1059TN | 1 | 48.76 | 49.63 | | 50.00 | 0.87 | - | 49.63 | -1.20 | 48.43 | |
| Westlandgracht 213 II | 1059TN | 1 | 49.77 | 50.77 | | 50.00 | 1.00 | 0.27 | 50.77 | -1.46 | 49.31 | |
| Westlandgracht 213 III | 1059TN | 1 | 53.20 | 54.11 | | 53.20 | 0.91 | 0.62 | 54.11 | -1.80 | 52.31 | |
| Westlandgracht 215 HS | 1059TN | 1 | 49.11 | 49.65 | | 50.00 | 0.54 | - | 49.65 | -0.92 | 48.73 | |
| Westlandgracht 215 I | 1059TN | 1 | 49.67 | 50.26 | | 50.00 | 0.59 | - | 50.26 | -1.05 | 49.21 | |
| Westlandgracht 215 II | 1059TN | 1 | 50.57 | 51.32 | | 50.57 | 0.75 | - | 51.32 | -1.29 | 50.03 | |
| Westlandgracht 215 III | 1059TN | 1 | 53.27 | 54.19 | | 53.27 | 0.92 | 0.70 | 54.19 | -1.85 | 52.34 | |
| Westlandgracht 217 HS | 1059TN | 1 | 48.20 | 48.97 | | 50.00 | 0.77 | - | 48.97 | -1.06 | 47.91 | |
| Westlandgracht 217 I | 1059TN | 1 | 48.63 | 49.50 | | 50.00 | 0.87 | - | 49.50 | -1.20 | 48.30 | |
| Westlandgracht 217 II | 1059TN | 1 | 49.57 | 50.54 | | 50.00 | 0.97 | 0.04 | 50.54 | -1.42 | 49.12 | |
| Westlandgracht 217 III | 1059TN | 1 | 53.03 | 53.93 | | 53.03 | 0.90 | 0.44 | 53.93 | -1.86 | 52.07 | |
| Westlandgracht 219 HS | 1059TN | 1 | 49.03 | 49.65 | | 50.00 | 0.62 | - | 49.65 | -0.97 | 48.68 | |
| Westlandgracht 219 I | 1059TN | 1 | 49.58 | 50.29 | | 50.00 | 0.71 | - | 50.29 | -1.12 | 49.17 | |
| Westlandgracht 219 II | 1059TN | 1 | 50.45 | 51.20 | | 50.45 | 0.75 | 0.70 | 51.20 | -1.31 | 49.89 | |
| Westlandgracht 219 III | 1059TN | 1 | 53.23 | 54.16 | | 53.23 | 0.93 | 0.67 | 54.16 | -1.90 | 52.26 | |
| Westlandgracht 223 HS | 1059TP | 1 | 48.76 | 49.63 | | 50.00 | 0.87 | - | 49.63 | -1.22 | 48.41 | |

## Gemeente AMSTERDAM

| Adres en postcode | | Bestemming | Geluidbelasting bij huidig GPP [dB] | Toekomst zonder nieuwe maatregelen [dB] | Sanering | Grenswaarde [dB] | Effect van het project | Benodigde reductie [dB] | Geluidbelasting standaard akoestische situatie [dB] | Geluidreductie door de doelmatige maatregelen [dB] | Toekomst met geadviseerde maatregel(en) [dB] | Overschrijding grenswaarde/ (X= ja, leeg vak=nee) |
|---|---|---|---|---|---|---|---|---|---|---|---|---|
| Westlandgracht 223 I | 1059TP | 1 | 49.50 | 50.49 | | 50.00 | 0.99 | - | 50.49 | -1.42 | 49.07 | |
| Westlandgracht 223 II | 1059TP | 1 | 50.28 | 51.29 | | 50.28 | 1.01 | 0.79 | 51.29 | -1.56 | 49.73 | |
| Westlandgracht 223 III | 1059TP | 1 | 52.94 | 53.82 | | 52.94 | 0.88 | 0.33 | 53.82 | -1.95 | 51.87 | |
| Westlandgracht 225 HS | 1059TP | 1 | 48.84 | 49.70 | | 50.00 | 0.86 | - | 49.70 | -1.24 | 48.46 | |
| Westlandgracht 225 I | 1059TP | 1 | 49.56 | 50.54 | | 50.00 | 0.98 | 0.04 | 50.54 | -1.39 | 49.15 | |
| Westlandgracht 225 II | 1059TP | 1 | 50.22 | 51.29 | | 50.22 | 1.07 | 0.79 | 51.29 | -1.67 | 49.62 | |
| Westlandgracht 225 III | 1059TP | 1 | 53.07 | 53.98 | | 53.07 | 0.91 | 0.49 | 53.98 | -1.94 | 52.04 | |
| Westlandgracht 227 HS | 1059TP | 1 | 48.66 | 49.40 | | 50.00 | 0.74 | - | 49.40 | -1.15 | 48.25 | |
| Westlandgracht 227 I | 1059TP | 1 | 49.51 | 50.43 | | 50.00 | 0.92 | - | 50.43 | -1.36 | 49.07 | |
| Westlandgracht 227 II | 1059TP | 1 | 50.37 | 51.45 | | 50.37 | 1.08 | 0.95 | 51.45 | -1.69 | 49.76 | |
| Westlandgracht 227 III | 1059TP | 1 | 53.17 | 54.01 | | 53.17 | 0.84 | 0.52 | 54.01 | -1.90 | 52.11 | |
| Westlandgracht 229 HS | 1059TP | 1 | 48.59 | 49.43 | | 50.00 | 0.84 | - | 49.43 | -1.24 | 48.19 | |
| Westlandgracht 229 I | 1059TP | 1 | 49.34 | 50.32 | | 50.00 | 0.98 | - | 50.32 | -1.42 | 48.90 | |
| Westlandgracht 229 II | 1059TP | 1 | 50.56 | 51.14 | | 50.56 | 0.58 | - | 51.14 | -1.60 | 49.54 | |
| Westlandgracht 229 III | 1059TP | 1 | 53.17 | 53.96 | | 53.17 | 0.79 | 0.47 | 53.96 | -1.91 | 52.05 | |
| Westlandgracht 231 HS | 1059TP | 1 | 48.62 | 49.50 | | 50.00 | 0.88 | - | 49.50 | -1.27 | 48.23 | |
| Westlandgracht 231 I | 1059TP | 1 | 49.37 | 50.35 | | 50.00 | 0.98 | - | 50.35 | -1.42 | 48.93 | |
| Westlandgracht 231 II | 1059TP | 1 | 50.22 | 51.28 | | 50.22 | 1.06 | 0.78 | 51.28 | -1.69 | 49.59 | |
| Westlandgracht 231 III | 1059TP | 1 | 53.59 | 54.44 | | 53.59 | 0.85 | - | 54.44 | -2.03 | 52.41 | |
| Westlandgracht 237 HS | 1059TR | 1 | 48.67 | 49.81 | | 50.00 | 1.14 | - | 49.81 | -1.59 | 48.22 | |
| Westlandgracht 237 I | 1059TR | 1 | 49.60 | 50.69 | | 50.00 | 1.09 | 0.19 | 50.69 | -1.71 | 48.98 | |
| Westlandgracht 237 II | 1059TR | 1 | 50.65 | 51.55 | | 50.65 | 0.90 | 0.06 | 51.55 | -1.73 | 49.82 | |
| Westlandgracht 237 III | 1059TR | 1 | 54.04 | 55.10 | | 54.04 | 1.06 | 0.60 | 55.10 | -2.16 | 52.94 | |
| Westlandgracht 239 HS | 1059TR | 1 | 48.63 | 49.84 | | 50.00 | 1.21 | - | 49.84 | -1.63 | 48.21 | |
| Westlandgracht 239 I | 1059TR | 1 | 49.63 | 50.75 | | 50.00 | 1.12 | 0.25 | 50.75 | -1.73 | 49.02 | |
| Westlandgracht 239 II | 1059TR | 1 | 50.45 | 51.49 | | 50.45 | 1.04 | 0.99 | 51.49 | -1.80 | 49.69 | |
| Westlandgracht 239 III | 1059TR | 1 | 53.91 | 54.98 | | 53.91 | 1.07 | 0.48 | 54.98 | -2.13 | 52.85 | |
| Westlandgracht 241 HS | 1059TR | 1 | 48.52 | 49.47 | | 50.00 | 0.95 | - | 49.47 | -1.45 | 48.02 | |
| Westlandgracht 241 I | 1059TR | 1 | 49.74 | 50.67 | | 50.00 | 0.93 | 0.17 | 50.67 | -1.57 | 49.10 | |
| Westlandgracht 241 II | 1059TR | 1 | 50.58 | 51.52 | | 50.58 | 0.94 | 0.03 | 51.52 | -1.71 | 49.81 | |
| Westlandgracht 241 III | 1059TR | 1 | 53.88 | 54.94 | | 53.88 | 1.06 | 0.44 | 54.94 | -2.05 | 52.89 | |
| Westlandgracht 243 HS | 1059TR | 1 | 48.67 | 49.69 | | 50.00 | 1.02 | - | 49.69 | -1.52 | 48.17 | |
| Westlandgracht 243 I | 1059TR | 1 | 49.76 | 50.87 | | 50.00 | 1.11 | 0.37 | 50.87 | -1.72 | 49.15 | |
| Westlandgracht 243 II | 1059TR | 1 | 50.68 | 51.58 | | 50.68 | 0.90 | 0.09 | 51.58 | -1.80 | 49.78 | |
| Westlandgracht 243 III | 1059TR | 1 | 54.17 | 55.24 | | 54.17 | 1.07 | 0.74 | 55.24 | -2.03 | 53.21 | |
| Westlandgracht 245 HS | 1059TR | 1 | 48.61 | 49.50 | | 50.00 | 0.89 | - | 49.50 | -1.39 | 48.11 | |
| Westlandgracht 245 I | 1059TR | 1 | 49.85 | 50.95 | | 50.00 | 1.10 | 0.45 | 50.95 | -1.72 | 49.23 | |
| Westlandgracht 245 II | 1059TR | 1 | 50.77 | 51.83 | | 50.77 | 1.06 | 0.34 | 51.83 | -1.78 | 50.05 | |
| Westlandgracht 245 III | 1059TR | 1 | 53.90 | 54.95 | | 53.90 | 1.05 | 0.45 | 54.95 | -1.94 | 53.01 | |
| Westlandgracht 247 HS | 1059TS | 1 | 48.88 | 50.02 | | 50.00 | 1.14 | - | 50.02 | -1.48 | 48.54 | |
| Westlandgracht 247 I | 1059TS | 1 | 49.98 | 51.13 | | 50.00 | 1.15 | 0.63 | 51.13 | -1.65 | 49.48 | |
| Westlandgracht 247 II | 1059TS | 1 | 51.07 | 51.98 | | 51.07 | 0.91 | 0.49 | 51.98 | -1.74 | 50.24 | |
| Westlandgracht 247 III | 1059TS | 1 | 54.04 | 55.23 | | 54.04 | 1.19 | 0.73 | 55.23 | -2.13 | 53.10 | |
| Westlandgracht 249 HS | 1059TS | 1 | 49.12 | 50.09 | | 50.00 | 0.97 | - | 50.09 | -1.45 | 48.64 | |
| Westlandgracht 249 I | 1059TS | 1 | 50.16 | 51.13 | | 50.16 | 0.97 | 0.63 | 51.13 | -1.58 | 49.55 | |
| Westlandgracht 249 II | 1059TS | 1 | 51.10 | 52.03 | | 51.10 | 0.93 | 0.54 | 52.03 | -1.69 | 50.34 | |
| Westlandgracht 249 III | 1059TS | 1 | 54.08 | 55.30 | | 54.08 | 1.22 | 0.80 | 55.30 | -2.10 | 53.20 | |
| Westlandgracht 251 HS | 1059TS | 1 | 49.32 | 50.20 | | 50.00 | 0.88 | - | 50.20 | -1.41 | 48.79 | |
| Westlandgracht 251 I | 1059TS | 1 | 50.26 | 51.30 | | 50.26 | 1.04 | 0.80 | 51.30 | -1.57 | 49.73 | |
| Westlandgracht 251 II | 1059TS | 1 | 51.07 | 51.99 | | 51.07 | 0.92 | 0.50 | 51.99 | -1.67 | 50.32 | |
| Westlandgracht 251 III | 1059TS | 1 | 54.02 | 55.36 | | 54.02 | 1.34 | 0.86 | 55.36 | -2.17 | 53.19 | |
| Westlandgracht 253 I | 1059TS | 1 | 50.40 | 51.64 | | 50.40 | 1.24 | 1.14 | 51.64 | -1.62 | 50.02 | |
| Westlandgracht 253 II | 1059TS | 1 | 51.29 | 52.34 | | 51.29 | 1.05 | 0.85 | 52.34 | -1.67 | 50.67 | |

## Gemeente AMSTERDAM

| Adres en postcode | | Bestemming | Geluidbelasting bij huidig GPP [dB] | Toekomst zonder nieuwe maatregelen [dB] | Sanering | Grenswaarde [dB] | Effect van het project | Benodigde reductie [dB] | Geluidbelasting standaard akoestische situatie [dB] | Geluidreductie door de doelmatige maatregelen [dB] | Toekomst met geadviseerde maatregel(en) [dB] | Overschrijding grenswaarde/ (X= ja, leeg vak=nee) |
|---|---|---|---|---|---|---|---|---|---|---|---|---|
| Westlandgracht 253 III | 1059TS | 1 | 53.88 | 55.30 | | 53.88 | 1.42 | 0.80 | 55.30 | -2.17 | 53.13 | |
| Westlandgracht 255 | 1059TS | 1 | 49.23 | 50.32 | | 50.00 | 1.09 | - | 50.32 | -1.43 | 48.89 | |
| Westlandgracht 257 I | 1059TS | 1 | 50.62 | 51.93 | | 50.62 | 1.31 | 0.44 | 51.93 | -1.84 | 50.09 | |
| Westlandgracht 257 II | 1059TS | 1 | 50.56 | 53.20 | | 50.56 | 2.64 | 1.71 | 53.20 | -3.20 | 50.00 | |
| Westlandgracht 257 III | 1059TS | 1 | 53.83 | 56.17 | | 53.83 | 2.34 | 1.67 | 56.17 | -3.26 | 52.91 | |
| Westlandgracht 259 | 1059TS | 1 | 49.22 | 50.51 | | 50.00 | 1.29 | 0.01 | 50.51 | -1.66 | 48.85 | |
| Wibautstraat 222 | 1097DN | 1 | 35.14 | 36.71 | | 50.00 | 1.57 | - | 36.71 | -2.23 | 34.48 | |
| Wielingenstraat 2 BEL | 1078KK | 1 | 50.37 | 53.24 | | 50.37 | 2.87 | 2.74 | 53.24 | -5.27 | 47.97 | |
| Wielingenstraat 2 I | 1078KK | 1 | 45.89 | 47.41 | | 50.00 | 1.52 | - | 47.41 | -3.65 | 43.76 | |
| Wielingenstraat 2 II | 1078KK | 1 | 48.27 | 50.99 | | 50.00 | 2.72 | 0.49 | 50.99 | -5.36 | 45.63 | |
| Wielingenstraat 4 BEL | 1078KK | 1 | 49.92 | 53.00 | | 50.00 | 3.08 | 2.50 | 53.00 | -5.55 | 47.45 | |
| Wielingenstraat 4 I | 1078KK | 1 | 45.70 | 47.77 | | 50.00 | 2.07 | - | 47.77 | -3.56 | 44.21 | |
| Wielingenstraat 4 II | 1078KK | 1 | 48.77 | 51.19 | | 50.00 | 2.42 | 0.69 | 51.19 | -5.30 | 45.89 | |
| Wielingenstraat 6 | 1078KK | 1 | 44.10 | 45.67 | | 50.00 | 1.57 | - | 45.67 | -2.70 | 42.97 | |
| Wielingenstraat 8 | 1078KK | 1 | 43.83 | 46.16 | | 50.00 | 2.33 | - | 46.16 | -3.05 | 43.11 | |
| Wielingenstraat 10 BEL | 1078KK | 1 | 49.28 | 52.42 | | 50.00 | 3.14 | 1.92 | 52.42 | -6.03 | 46.39 | |
| Wielingenstraat 10 I | 1078KK | 1 | 45.64 | 47.78 | | 50.00 | 2.14 | - | 47.78 | -3.33 | 44.45 | |
| Wielingenstraat 10 II | 1078KK | 1 | 48.82 | 51.21 | | 50.00 | 2.39 | 0.71 | 51.21 | -4.90 | 46.31 | |
| Wielingenstraat 12 BEL | 1078KK | 1 | 49.77 | 52.88 | | 50.00 | 3.11 | 2.38 | 52.88 | -5.45 | 47.43 | |
| Wielingenstraat 12 I | 1078KK | 1 | 45.23 | 46.34 | | 50.00 | 1.11 | - | 46.34 | -3.13 | 43.21 | |
| Wielingenstraat 12 II | 1078KK | 1 | 48.94 | 51.39 | | 50.00 | 2.45 | 0.89 | 51.39 | -5.16 | 46.23 | |
| Wielingenstraat 14 | 1078KK | 1 | 43.82 | 45.25 | | 50.00 | 1.43 | - | 45.25 | -2.54 | 42.71 | |
| Wielingenstraat 16 | 1078KK | 1 | 43.66 | 45.67 | | 50.00 | 2.01 | - | 45.67 | -2.46 | 43.21 | |
| Wielingenstraat 18 I | 1078KK | 1 | 45.40 | 47.57 | | 50.00 | 2.17 | - | 47.57 | -3.16 | 44.41 | |
| Wielingenstraat 18 II | 1078KK | 1 | 49.06 | 51.86 | | 50.00 | 2.80 | 1.36 | 51.86 | -4.96 | 46.90 | |
| Wielingenstraat 18 III | 1078KK | 1 | 49.76 | 53.84 | | 50.00 | 4.08 | 3.34 | 53.84 | -5.81 | 48.03 | |
| Wielingenstraat 20 BEL | 1078KK | 1 | 49.85 | 53.41 | | 50.00 | 3.56 | 2.91 | 53.41 | -5.67 | 47.74 | |
| Wielingenstraat 20 I | 1078KK | 1 | 45.81 | 47.51 | | 50.00 | 1.70 | - | 47.51 | -3.15 | 44.36 | |
| Wielingenstraat 20 II | 1078KK | 1 | 49.28 | 51.80 | | 50.00 | 2.52 | 1.30 | 51.80 | -4.94 | 46.86 | |
| Wielingenstraat 22 | 1078KK | 1 | 43.73 | 45.52 | | 50.00 | 1.79 | - | 45.52 | -2.56 | 42.96 | |
| Wielingenstraat 24 A | 1078KL | 1 | 49.76 | 53.23 | | 50.00 | 3.47 | 2.73 | 53.23 | -5.82 | 47.41 | |
| Wielingenstraat 24 D | 1078KL | 1 | 49.78 | 53.24 | | 50.00 | 3.46 | 2.74 | 53.24 | -5.81 | 47.43 | |
| Wielingenstraat 24 E | 1078KL | 1 | 49.95 | 53.35 | | 50.00 | 3.40 | 2.85 | 53.35 | -5.61 | 47.74 | |
| Wielingenstraat 24 F | 1078KL | 1 | 49.97 | 53.36 | | 50.00 | 3.39 | 2.86 | 53.36 | -5.67 | 47.69 | |
| Wielingenstraat 24 G | 1078KL | 1 | 49.97 | 53.44 | | 50.00 | 3.47 | 2.94 | 53.44 | -5.75 | 47.69 | |
| Wielingenstraat 24 J | 1078KL | 1 | 49.96 | 53.44 | | 50.00 | 3.48 | 2.94 | 53.44 | -5.75 | 47.69 | |
| Wielingenstraat 24 K | 1078KL | 1 | 50.01 | 53.39 | | 50.01 | 3.38 | 2.89 | 53.39 | -5.77 | 47.62 | |
| Wielingenstraat 24 L | 1078KL | 1 | 50.08 | 53.47 | | 50.08 | 3.39 | 2.97 | 53.47 | -5.80 | 47.67 | |
| Wielingenstraat 24 M | 1078KL | 1 | 50.06 | 53.43 | | 50.06 | 3.37 | 2.93 | 53.43 | -5.82 | 47.61 | |
| Wielingenstraat 24 N | 1078KL | 1 | 49.94 | 53.33 | | 50.00 | 3.39 | 2.83 | 53.33 | -5.76 | 47.57 | |
| Wielingenstraat 24 P | 1078KL | 1 | 49.95 | 53.35 | | 50.00 | 3.40 | 2.85 | 53.35 | -5.75 | 47.60 | |
| Wielingenstraat 24 R | 1078KL | 1 | 49.93 | 53.34 | | 50.00 | 3.41 | 2.84 | 53.34 | -5.76 | 47.58 | |
| Wielingenstraat 24 S | 1078KL | 1 | 49.95 | 53.34 | | 50.00 | 3.39 | 2.84 | 53.34 | -5.75 | 47.59 | |
| Wielingenstraat 26 C | 1078KL | 1 | 49.76 | 53.32 | | 50.00 | 3.56 | 2.82 | 53.32 | -5.67 | 47.65 | |
| Wielingenstraat 26 D | 1078KL | 1 | 49.83 | 53.33 | | 50.00 | 3.50 | 2.83 | 53.33 | -5.65 | 47.68 | |
| Wielingenstraat 26 E | 1078KL | 1 | 49.93 | 53.49 | | 50.00 | 3.56 | 2.99 | 53.49 | -5.76 | 47.73 | |
| Wielingenstraat 26 F | 1078KL | 1 | 50.04 | 53.54 | | 50.04 | 3.50 | 3.04 | 53.54 | -5.76 | 47.78 | |
| Wielingenstraat 26 G | 1078KL | 1 | 50.04 | 53.48 | | 50.04 | 3.44 | 2.98 | 53.48 | -5.78 | 47.70 | |
| Wielingenstraat 26 J | 1078KL | 1 | 50.15 | 53.61 | | 50.15 | 3.46 | 3.11 | 53.61 | -5.85 | 47.76 | |
| Wielingenstraat 26 K | 1078KL | 1 | 50.45 | 53.85 | | 50.45 | 3.40 | 3.35 | 53.85 | -5.94 | 47.91 | |
| Wielingenstraat 26 L | 1078KL | 1 | 50.22 | 53.60 | | 50.22 | 3.38 | 3.10 | 53.60 | -5.86 | 47.74 | |
| Wielingenstraat 26 M | 1078KL | 1 | 50.19 | 53.60 | | 50.19 | 3.41 | 3.10 | 53.60 | -5.86 | 47.74 | |
| Wielingenstraat 26 N | 1078KL | 1 | 50.17 | 53.59 | | 50.17 | 3.42 | 3.09 | 53.59 | -5.88 | 47.71 | |

## Gemeente AMSTERDAM

| Adres en postcode | | Bestemming | Geluidbelasting bij huidig GPP [dB] | Toekomst zonder nieuwe maatregelen [dB] | Sanering | Grenswaarde [dB] | Effect van het project | Benodigde reductie [dB] | Geluidbelasting standaard akoestische situatie [dB] | Geluidreductie door de doelmatige maatregelen [dB] | Toekomst met geadviseerde maatregel(en) [dB] | Overschrijding grenswaarde/ (X= ja, leeg vak=nee) |
|---|---|---|---|---|---|---|---|---|---|---|---|---|
| Wielingenstraat 26 P | 1078KL | 1 | 50.17 | 53.60 | | 50.17 | 3.43 | 3.10 | 53.60 | -5.86 | 47.74 | |
| Wielingenstraat 26 R | 1078KL | 1 | 50.15 | 53.61 | | 50.15 | 3.46 | 3.11 | 53.61 | -5.88 | 47.73 | |
| Wielingenstraat 28 | 1078KL | 1 | 50.43 | 53.81 | | 50.43 | 3.38 | 3.31 | 53.81 | -5.74 | 48.07 | |
| Wielingenstraat 28 C | 1078KL | 1 | 50.42 | 53.78 | | 50.42 | 3.36 | 3.28 | 53.78 | -5.75 | 48.03 | |
| Wielingenstraat 28 D | 1078KL | 1 | 50.38 | 53.77 | | 50.38 | 3.39 | 3.27 | 53.77 | -5.78 | 47.99 | |
| Wielingenstraat 28 E | 1078KL | 1 | 50.40 | 53.78 | | 50.40 | 3.38 | 3.28 | 53.78 | -5.74 | 48.04 | |
| Wielingenstraat 28 F | 1078KL | 1 | 50.45 | 53.85 | | 50.45 | 3.40 | 3.35 | 53.85 | -5.82 | 48.03 | |
| Wielingenstraat 28 G | 1078KL | 1 | 50.74 | 54.07 | | 50.74 | 3.33 | 2.58 | 54.07 | -5.76 | 48.31 | |
| Wielingenstraat 28 J | 1078KL | 1 | 50.79 | 54.06 | | 50.79 | 3.27 | 2.57 | 54.06 | -5.76 | 48.30 | |
| Wielingenstraat 28 K | 1078KL | 1 | 50.78 | 54.06 | | 50.78 | 3.28 | 2.57 | 54.06 | -5.83 | 48.23 | |
| Wielingenstraat 28 L | 1078KL | 1 | 50.73 | 54.02 | | 50.73 | 3.29 | 2.53 | 54.02 | -5.78 | 48.24 | |
| Wielingenstraat 28 M | 1078KL | 1 | 50.82 | 54.07 | | 50.82 | 3.25 | 2.58 | 54.07 | -5.80 | 48.27 | |
| Wielingenstraat 28 N | 1078KL | 1 | 50.82 | 54.09 | | 50.82 | 3.27 | 2.60 | 54.09 | -5.78 | 48.31 | |
| Wielingenstraat 28 P | 1078KL | 1 | 50.79 | 54.07 | | 50.79 | 3.28 | 2.58 | 54.07 | -5.78 | 48.29 | |
| Wielingenstraat 28 R | 1078KL | 1 | 50.52 | 54.09 | | 50.52 | 3.57 | 2.60 | 54.09 | -5.81 | 48.28 | |
| Wielingenstraat 30 C | 1078KL | 1 | 50.84 | 54.58 | | 50.84 | 3.74 | 3.09 | 54.58 | -5.73 | 48.85 | |
| Wielingenstraat 30 D | 1078KL | 1 | 50.73 | 54.54 | | 50.73 | 3.81 | 3.05 | 54.54 | -5.78 | 48.76 | |
| Wielingenstraat 30 E | 1078KL | 1 | 50.72 | 54.44 | | 50.72 | 3.72 | 2.95 | 54.44 | -5.73 | 48.71 | |
| Wielingenstraat 30 F | 1078KL | 1 | 51.04 | 54.53 | | 51.04 | 3.49 | 3.04 | 54.53 | -5.77 | 48.76 | |
| Wielingenstraat 30 G | 1078KL | 1 | 51.03 | 54.60 | | 51.03 | 3.57 | 3.11 | 54.60 | -5.83 | 48.77 | |
| Wielingenstraat 30 J | 1078KL | 1 | 51.08 | 54.63 | | 51.08 | 3.55 | 3.14 | 54.63 | -5.79 | 48.84 | |
| Wielingenstraat 30 K | 1078KL | 1 | 51.14 | 54.62 | | 51.14 | 3.48 | 3.13 | 54.62 | -5.81 | 48.81 | |
| Wielingenstraat 30 L | 1078KL | 1 | 51.09 | 54.58 | | 51.09 | 3.49 | 3.09 | 54.58 | -5.83 | 48.75 | |
| Wielingenstraat 30 M | 1078KL | 1 | 51.16 | 54.56 | | 51.16 | 3.40 | 3.07 | 54.56 | -5.84 | 48.72 | |
| Wielingenstraat 30 N | 1078KL | 1 | 51.15 | 54.57 | | 51.15 | 3.42 | 3.08 | 54.57 | -5.87 | 48.70 | |
| Wielingenstraat 30 P | 1078KL | 1 | 51.18 | 54.58 | | 51.18 | 3.40 | 3.09 | 54.58 | -5.83 | 48.75 | |
| Wielingenstraat 30 R | 1078KL | 1 | 51.15 | 54.57 | | 51.15 | 3.42 | 3.08 | 54.57 | -5.86 | 48.71 | |
| Wielingenstraat 30 S | 1078KL | 1 | 51.16 | 54.51 | | 51.16 | 3.35 | 3.02 | 54.51 | -5.84 | 48.67 | |
| Wielingenstraat 32 HS | 1078KL | 1 | 46.68 | 50.14 | | 50.00 | 3.46 | - | 50.14 | -3.66 | 46.48 | |
| Wielingenstraat 32 I | 1078KL | 1 | 46.90 | 49.44 | | 50.00 | 2.54 | - | 49.44 | -3.93 | 45.51 | |
| Wielingenstraat 32 II | 1078KL | 1 | 50.60 | 53.75 | | 50.60 | 3.15 | 2.26 | 53.75 | -5.21 | 48.54 | |
| Wielingenstraat 32 III | 1078KL | 1 | 51.34 | 54.99 | | 51.34 | 3.65 | 3.50 | 54.99 | -5.83 | 49.16 | |
| Wielingenstraat 34 BEL | 1078KL | 1 | 51.67 | 55.35 | | 51.67 | 3.68 | 2.85 | 55.35 | -6.03 | 49.32 | |
| Wielingenstraat 34 I | 1078KL | 1 | 47.04 | 49.30 | | 50.00 | 2.26 | - | 49.30 | -3.98 | 45.32 | |
| Wielingenstraat 34 II | 1078KL | 1 | 50.42 | 53.80 | | 50.42 | 3.38 | 3.30 | 53.80 | -5.52 | 48.28 | |
| Wielingenstraat 36 | 1078KL | 1 | 47.36 | 50.92 | | 50.00 | 3.56 | 0.42 | 50.92 | -3.99 | 46.93 | |
| Wielingenstraat 38 BEL | 1078KL | 1 | 51.44 | 55.24 | | 51.44 | 3.80 | 3.75 | 55.24 | -6.00 | 49.24 | |
| Wielingenstraat 38 HS | 1078KL | 1 | 47.14 | 50.29 | | 50.00 | 3.15 | - | 50.29 | -3.99 | 46.30 | |
| Wielingenstraat 38 I | 1078KL | 1 | 47.25 | 49.81 | | 50.00 | 2.56 | - | 49.81 | -4.09 | 45.72 | |
| Wielingenstraat 38 II | 1078KL | 1 | 50.28 | 53.51 | | 50.28 | 3.23 | 3.01 | 53.51 | -5.42 | 48.09 | |
| Wielingenstraat 40 | 1078KL | 1 | 48.45 | 51.40 | | 50.00 | 2.95 | 0.90 | 51.40 | -3.97 | 47.43 | |
| Wielingenstraat 42 BEL | 1078KL | 1 | 51.41 | 55.77 | | 51.41 | 4.36 | 4.28 | 55.77 | -6.13 | 49.64 | |
| Wielingenstraat 42 I | 1078KL | 1 | 47.92 | 50.16 | | 50.00 | 2.24 | - | 50.16 | -4.13 | 46.03 | |
| Wielingenstraat 42 II | 1078KL | 1 | 50.68 | 53.69 | | 50.68 | 3.01 | 2.20 | 53.69 | -5.41 | 48.28 | |
| Wielingenstraat 44 BEL | 1078KL | 1 | 51.56 | 56.17 | | 51.56 | 4.61 | 3.67 | 56.17 | -6.15 | 50.02 | |
| Wielingenstraat 44 I | 1078KL | 1 | 48.58 | 51.24 | | 50.00 | 2.66 | 0.74 | 51.24 | -4.66 | 46.58 | |
| Wielingenstraat 44 II | 1078KL | 1 | 51.02 | 54.35 | | 51.02 | 3.33 | 2.86 | 54.35 | -5.68 | 48.67 | |
| Wijenburg 1 | 1082VN | 1 | 39.43 | 40.20 | | 50.00 | 0.77 | - | 40.20 | -2.43 | 37.77 | |
| Wijenburg 3 | 1082VN | 1 | 39.94 | 40.26 | | 50.00 | 0.32 | - | 40.26 | -2.60 | 37.66 | |
| Wijenburg 5 | 1082VN | 1 | 39.96 | 40.03 | | 50.00 | 0.07 | - | 40.03 | -2.44 | 37.59 | |
| Wijenburg 7 | 1082VN | 1 | 40.15 | 40.16 | | 50.00 | 0.01 | - | 40.16 | -2.46 | 37.70 | |
| Wijenburg 9 | 1082VN | 1 | 39.85 | 40.25 | | 50.00 | 0.40 | - | 40.25 | -2.45 | 37.80 | |
| Wijenburg 11 | 1082VN | 1 | 39.91 | 40.43 | | 50.00 | 0.52 | - | 40.43 | -2.48 | 37.95 | |

## Gemeente AMSTERDAM

| Adres en postcode | | Bestemming | Geluidbelasting bij huidig GPP [dB] | Toekomst zonder nieuwe maatregelen [dB] | Sanering | Grenswaarde [dB] | Effect van het project | Benodigde reductie [dB] | Geluidbelasting standaard akoestische situatie [dB] | Geluidreductie door de doelmatige maatregelen [dB] | Toekomst met geadviseerde maatregel(en) [dB] | Overschrijding grenswaarde/ (X= ja, leeg vak=nee) |
|---|---|---|---|---|---|---|---|---|---|---|---|---|
| Wijenburg 12 | 1082VV | 1 | 39.82 | 40.60 | | 50.00 | 0.78 | - | 40.60 | -2.80 | 37.80 | |
| Wijenburg 13 | 1082VN | 1 | 40.08 | 40.54 | | 50.00 | 0.46 | - | 40.54 | -2.45 | 38.09 | |
| Wijenburg 14 | 1082VV | 1 | 39.86 | 40.39 | | 50.00 | 0.53 | - | 40.39 | -2.55 | 37.84 | |
| Wijenburg 15 | 1082VN | 1 | 40.18 | 40.56 | | 50.00 | 0.38 | - | 40.56 | -2.43 | 38.13 | |
| Wijenburg 16 | 1082VV | 1 | 39.92 | 40.64 | | 50.00 | 0.72 | - | 40.64 | -2.72 | 37.92 | |
| Wijenburg 17 | 1082VN | 1 | 40.07 | 40.63 | | 50.00 | 0.56 | - | 40.63 | -2.41 | 38.22 | |
| Wijenburg 18 | 1082VV | 1 | 39.60 | 40.18 | | 50.00 | 0.58 | - | 40.18 | -2.52 | 37.66 | |
| Wijenburg 19 | 1082VN | 1 | 40.08 | 40.59 | | 50.00 | 0.51 | - | 40.59 | -2.39 | 38.20 | |
| Wijenburg 20 | 1082VV | 1 | 39.76 | 40.39 | | 50.00 | 0.63 | - | 40.39 | -2.54 | 37.85 | |
| Wijenburg 21 | 1082VN | 1 | 41.62 | 43.65 | | 50.00 | 2.03 | - | 43.65 | -3.22 | 40.43 | |
| Wijenburg 22 | 1082VV | 1 | 39.70 | 40.32 | | 50.00 | 0.62 | - | 40.32 | -2.57 | 37.75 | |
| Wijenburg 23 | 1082VN | 1 | 41.37 | 41.23 | | 50.00 | -0.14 | - | 41.23 | -2.60 | 38.63 | |
| Wijenburg 24 | 1082VV | 1 | 39.96 | 40.57 | | 50.00 | 0.61 | - | 40.57 | -2.55 | 38.02 | |
| Wijenburg 25 | 1082VN | 1 | 42.27 | 41.42 | | 50.00 | -0.85 | - | 41.42 | -2.60 | 38.82 | |
| Wijenburg 26 | 1082VV | 1 | 39.91 | 40.69 | | 50.00 | 0.78 | - | 40.69 | -2.53 | 38.16 | |
| Wijenburg 27 | 1082VN | 1 | 41.77 | 41.66 | | 50.00 | -0.11 | - | 41.66 | -2.62 | 39.04 | |
| Wijenburg 28 | 1082VV | 1 | 39.98 | 40.79 | | 50.00 | 0.81 | - | 40.79 | -2.55 | 38.24 | |
| Wijenburg 29 | 1082VN | 1 | 41.41 | 41.72 | | 50.00 | 0.31 | - | 41.72 | -2.59 | 39.13 | |
| Wijenburg 30 | 1082VV | 1 | 40.03 | 40.84 | | 50.00 | 0.81 | - | 40.84 | -2.54 | 38.30 | |
| Wijenburg 31 | 1082VN | 1 | 40.94 | 41.77 | | 50.00 | 0.83 | - | 41.77 | -2.53 | 39.24 | |
| Wijenburg 32 | 1082VV | 1 | 42.27 | 44.25 | | 50.00 | 1.98 | - | 44.25 | -3.40 | 40.85 | |
| Wijenburg 33 | 1082VN | 1 | 40.70 | 42.00 | | 50.00 | 1.30 | - | 42.00 | -2.77 | 39.23 | |
| Wijenburg 34 | 1082VV | 1 | 40.87 | 41.24 | | 50.00 | 0.37 | - | 41.24 | -2.78 | 38.46 | |
| Wijenburg 35 | 1082VN | 1 | 41.02 | 42.21 | | 50.00 | 1.19 | - | 42.21 | -2.84 | 39.37 | |
| Wijenburg 36 | 1082VV | 1 | 40.80 | 41.34 | | 50.00 | 0.54 | - | 41.34 | -2.77 | 38.57 | |
| Wijenburg 37 | 1082VN | 1 | 41.02 | 42.20 | | 50.00 | 1.18 | - | 42.20 | -2.82 | 39.38 | |
| Wijenburg 38 | 1082VV | 1 | 41.20 | 41.68 | | 50.00 | 0.48 | - | 41.68 | -2.83 | 38.85 | |
| Wijenburg 39 | 1082VN | 1 | 41.00 | 42.20 | | 50.00 | 1.20 | - | 42.20 | -2.88 | 39.32 | |
| Wijenburg 40 | 1082VV | 1 | 41.28 | 42.05 | | 50.00 | 0.77 | - | 42.05 | -2.91 | 39.14 | |
| Wijenburg 41 | 1082VP | 1 | 43.28 | 45.12 | | 50.00 | 1.84 | - | 45.12 | -3.61 | 41.51 | |
| Wijenburg 42 | 1082VV | 1 | 41.42 | 42.21 | | 50.00 | 0.79 | - | 42.21 | -2.88 | 39.33 | |
| Wijenburg 43 | 1082VP | 1 | 42.06 | 42.88 | | 50.00 | 0.82 | - | 42.88 | -3.04 | 39.84 | |
| Wijenburg 44 | 1082VV | 1 | 41.25 | 42.00 | | 50.00 | 0.75 | - | 42.00 | -2.68 | 39.32 | |
| Wijenburg 45 | 1082VP | 1 | 42.04 | 43.26 | | 50.00 | 1.22 | - | 43.26 | -3.16 | 40.10 | |
| Wijenburg 46 | 1082VV | 1 | 41.14 | 41.84 | | 50.00 | 0.70 | - | 41.84 | -2.59 | 39.25 | |
| Wijenburg 47 | 1082VP | 1 | 43.50 | 43.15 | | 50.00 | -0.35 | - | 43.15 | -2.91 | 40.24 | |
| Wijenburg 48 | 1082VV | 1 | 41.08 | 41.55 | | 50.00 | 0.47 | - | 41.55 | -2.50 | 39.05 | |
| Wijenburg 49 | 1082VP | 1 | 41.66 | 43.25 | | 50.00 | 1.59 | - | 43.25 | -3.09 | 40.16 | |
| Wijenburg 50 | 1082VV | 1 | 42.80 | 43.25 | | 50.00 | 0.45 | - | 43.25 | -2.74 | 40.51 | |
| Wijenburg 51 | 1082VP | 1 | 42.71 | 44.19 | | 50.00 | 1.48 | - | 44.19 | -3.81 | 40.38 | |
| Wijenburg 52 | 1082VW | 1 | 43.50 | 45.24 | | 50.00 | 1.74 | - | 45.24 | -3.58 | 41.66 | |
| Wijenburg 53 | 1082VP | 1 | 43.35 | 44.37 | | 50.00 | 1.02 | - | 44.37 | -3.59 | 40.78 | |
| Wijenburg 54 | 1082VW | 1 | 43.92 | 42.84 | | 50.00 | -1.08 | - | 42.84 | -3.09 | 39.75 | |
| Wijenburg 55 | 1082VP | 1 | 44.14 | 44.12 | | 50.00 | -0.02 | - | 44.12 | -3.42 | 40.70 | |
| Wijenburg 56 | 1082VW | 1 | 43.94 | 43.09 | | 50.00 | -0.85 | - | 43.09 | -3.23 | 39.86 | |
| Wijenburg 57 | 1082VP | 1 | 44.00 | 44.27 | | 50.00 | 0.27 | - | 44.27 | -3.54 | 40.73 | |
| Wijenburg 58 | 1082VW | 1 | 44.06 | 43.35 | | 50.00 | -0.71 | - | 43.35 | -3.23 | 40.12 | |
| Wijenburg 59 | 1082VP | 1 | 43.86 | 44.16 | | 50.00 | 0.30 | - | 44.16 | -3.52 | 40.64 | |
| Wijenburg 60 | 1082VW | 1 | 43.89 | 43.66 | | 50.00 | -0.23 | - | 43.66 | -3.29 | 40.37 | |
| Wijenburg 61 | 1082VP | 1 | 46.78 | 47.39 | | 50.00 | 0.61 | - | 47.39 | -4.51 | 42.88 | |
| Wijenburg 62 | 1082VW | 1 | 43.97 | 43.63 | | 50.00 | -0.34 | - | 43.63 | -3.23 | 40.40 | |
| Wijenburg 63 | 1082VP | 1 | 47.67 | 46.86 | | 50.00 | -0.81 | - | 46.86 | -3.87 | 42.99 | |
| Wijenburg 64 | 1082VW | 1 | 43.66 | 43.60 | | 50.00 | -0.06 | - | 43.60 | -3.19 | 40.41 | |

## Gemeente AMSTERDAM

| Adres en postcode | | Bestemming | Geluidbelasting bij huidig GPP [dB] | Toekomst zonder nieuwe maatregelen [dB] | Sanering | Grenswaarde [dB] | Effect van het project | Benodigde reductie [dB] | Geluidbelasting standaard akoestische situatie [dB] | Geluidreductie door de doelmatige maatregelen [dB] | Toekomst met geadviseerde maatregel(en) [dB] | Overschrijding grenswaarde/ (X= ja, leeg vak=nee) |
|---|---|---|---|---|---|---|---|---|---|---|---|---|
| Wijenburg 65 | 1082VP | 1 | 47.86 | 46.93 | | 50.00 | -0.93 | - | 46.93 | -3.74 | 43.19 | |
| Wijenburg 66 | 1082VW | 1 | 43.90 | 43.32 | | 50.00 | -0.58 | - | 43.32 | -3.04 | 40.28 | |
| Wijenburg 67 | 1082VP | 1 | 47.63 | 46.89 | | 50.00 | -0.74 | - | 46.89 | -3.70 | 43.19 | |
| Wijenburg 68 | 1082VW | 1 | 44.23 | 42.94 | | 50.00 | -1.29 | - | 42.94 | -2.92 | 40.02 | |
| Wijenburg 69 | 1082VP | 1 | 47.53 | 46.91 | | 50.00 | -0.62 | - | 46.91 | -3.56 | 43.35 | |
| Wijenburg 70 | 1082VW | 1 | 45.17 | 44.22 | | 50.00 | -0.95 | - | 44.22 | -2.99 | 41.23 | |
| Wijenburg 71 | 1082VP | 1 | 46.16 | 47.80 | | 50.00 | 1.64 | - | 47.80 | -4.83 | 42.97 | |
| Wijenburg 72 | 1082VW | 1 | 46.48 | 47.11 | | 50.00 | 0.63 | - | 47.11 | -4.44 | 42.67 | |
| Wijenburg 73 | 1082VP | 1 | 46.05 | 47.87 | | 50.00 | 1.82 | - | 47.87 | -4.68 | 43.19 | |
| Wijenburg 74 | 1082VW | 1 | 47.67 | 46.01 | | 50.00 | -1.66 | - | 46.01 | -3.70 | 42.31 | |
| Wijenburg 75 | 1082VP | 1 | 46.87 | 47.22 | | 50.00 | 0.35 | - | 47.22 | -4.40 | 42.82 | |
| Wijenburg 76 | 1082VW | 1 | 47.76 | 46.56 | | 50.00 | -1.20 | - | 46.56 | -4.11 | 42.45 | |
| Wijenburg 77 | 1082VP | 1 | 46.33 | 47.13 | | 50.00 | 0.80 | - | 47.13 | -4.35 | 42.78 | |
| Wijenburg 78 | 1082VW | 1 | 48.21 | 46.90 | | 50.00 | -1.31 | - | 46.90 | -4.18 | 42.72 | |
| Wijenburg 79 | 1082VP | 1 | 46.28 | 47.26 | | 50.00 | 0.98 | - | 47.26 | -4.60 | 42.66 | |
| Wijenburg 80 | 1082VW | 1 | 47.60 | 47.03 | | 50.00 | -0.57 | - | 47.03 | -4.28 | 42.75 | |
| Wijenburg 82 | 1082VW | 1 | 47.84 | 47.20 | | 50.00 | -0.64 | - | 47.20 | -4.30 | 42.90 | |
| Wijenburg 84 | 1082VW | 1 | 47.20 | 47.29 | | 50.00 | 0.09 | - | 47.29 | -4.48 | 42.81 | |
| Wijenburg 86 | 1082VW | 1 | 46.90 | 46.60 | | 50.00 | -0.30 | - | 46.60 | -4.39 | 42.21 | |
| Wijenburg 88 | 1082VW | 1 | 46.87 | 45.99 | | 50.00 | -0.88 | - | 45.99 | -4.12 | 41.87 | |
| Wijenburg 90 | 1082VW | 1 | 46.58 | 46.24 | | 50.00 | -0.34 | - | 46.24 | -3.97 | 42.27 | |
| Wijenburg 90 A | 1082VW | 1 | 41.67 | 43.19 | | 50.00 | 1.52 | - | 43.19 | -2.66 | 40.53 | |
| Wijenburg 92 | 1082VX | 1 | 38.64 | 39.96 | | 50.00 | 1.32 | - | 39.96 | -2.53 | 37.43 | |
| Wijenburg 94 | 1082VX | 1 | 39.65 | 41.15 | | 50.00 | 1.50 | - | 41.15 | -2.72 | 38.43 | |
| Wijenburg 96 | 1082VX | 1 | 41.18 | 43.34 | | 50.00 | 2.16 | - | 43.34 | -3.43 | 39.91 | |
| Wijenburg 98 | 1082VX | 1 | 45.76 | 46.13 | | 50.00 | 0.37 | - | 46.13 | -3.04 | 43.09 | |
| Wijenburg 100 | 1082VX | 1 | 45.79 | 46.09 | | 50.00 | 0.30 | - | 46.09 | -3.09 | 43.00 | |
| Wijenburg 102 | 1082VX | 1 | 40.96 | 42.57 | | 50.00 | 1.61 | - | 42.57 | -2.63 | 39.94 | |
| Wijenburg 104 | 1082VX | 1 | 39.48 | 40.82 | | 50.00 | 1.34 | - | 40.82 | -2.40 | 38.42 | |
| Wijenburg 107 | 1082VR | 1 | 39.99 | 41.07 | | 50.00 | 1.08 | - | 41.07 | -2.32 | 38.75 | |
| Wijenburg 108 | 1082VX | 1 | 40.12 | 40.97 | | 50.00 | 0.85 | - | 40.97 | -2.39 | 38.58 | |
| Wijenburg 109 | 1082VR | 1 | 40.89 | 42.13 | | 50.00 | 1.24 | - | 42.13 | -2.50 | 39.63 | |
| Wijenburg 110 | 1082VX | 1 | 41.19 | 42.73 | | 50.00 | 1.54 | - | 42.73 | -2.72 | 40.01 | |
| Wijenburg 111 | 1082VR | 1 | 42.44 | 43.78 | | 50.00 | 1.34 | - | 43.78 | -2.79 | 40.99 | |
| Wijenburg 112 | 1082VX | 1 | 45.79 | 46.33 | | 50.00 | 0.54 | - | 46.33 | -3.23 | 43.10 | |
| Wijenburg 113 | 1082VR | 1 | 45.54 | 46.05 | | 50.00 | 0.51 | - | 46.05 | -3.34 | 42.71 | |
| Wijenburg 114 | 1082VX | 1 | 46.03 | 46.46 | | 50.00 | 0.43 | - | 46.46 | -3.25 | 43.21 | |
| Wijenburg 115 | 1082VR | 1 | 45.87 | 47.89 | | 50.00 | 2.02 | - | 47.89 | -4.94 | 42.95 | |
| Wijenburg 116 | 1082VX | 1 | 42.10 | 42.77 | | 50.00 | 0.67 | - | 42.77 | -2.69 | 40.08 | |
| Wijenburg 117 | 1082VR | 1 | 42.62 | 43.46 | | 50.00 | 0.84 | - | 43.46 | -3.23 | 40.23 | |
| Wijenburg 118 | 1082VX | 1 | 40.42 | 41.37 | | 50.00 | 0.95 | - | 41.37 | -2.47 | 38.90 | |
| Wijenburg 119 | 1082VR | 1 | 40.62 | 41.76 | | 50.00 | 1.14 | - | 41.76 | -2.67 | 39.09 | |
| Wijenburg 120 | 1082VX | 1 | 39.35 | 40.31 | | 50.00 | 0.96 | - | 40.31 | -2.32 | 37.99 | |
| Wijenburg 122 | 1082VZ | 1 | 39.47 | 40.38 | | 50.00 | 0.91 | - | 40.38 | -2.33 | 38.05 | |
| Wijenburg 123 | 1082VR | 1 | 41.23 | 41.72 | | 50.00 | 0.49 | - | 41.72 | -2.65 | 39.07 | |
| Wijenburg 124 | 1082VZ | 1 | 40.60 | 41.49 | | 50.00 | 0.89 | - | 41.49 | -2.49 | 39.00 | |
| Wijenburg 125 | 1082VR | 1 | 43.60 | 43.55 | | 50.00 | -0.05 | - | 43.55 | -3.12 | 40.43 | |
| Wijenburg 126 | 1082VZ | 1 | 42.36 | 43.02 | | 50.00 | 0.66 | - | 43.02 | -2.76 | 40.26 | |
| Wijenburg 127 | 1082VR | 1 | 45.75 | 47.78 | | 50.00 | 2.03 | - | 47.78 | -4.86 | 42.92 | |
| Wijenburg 128 | 1082VZ | 1 | 47.01 | 47.01 | | 50.00 | 0.00 | - | 47.01 | -3.50 | 43.51 | |
| Wijenburg 129 | 1082VR | 1 | 45.47 | 47.73 | | 50.00 | 2.26 | - | 47.73 | -4.61 | 43.12 | |
| Wijenburg 130 | 1082VZ | 1 | 46.85 | 47.21 | | 50.00 | 0.36 | - | 47.21 | -3.62 | 43.59 | |
| Wijenburg 131 | 1082VR | 1 | 43.28 | 43.28 | | 50.00 | 0.00 | - | 43.28 | -2.90 | 40.38 | |

## Gemeente AMSTERDAM

| Adres en postcode | | Bestemming | Geluidbelasting bij huidig GPP [dB] | Toekomst zonder nieuwe maatregelen [dB] | Sanering | Grenswaarde [dB] | Effect van het project | Benodigde reductie [dB] | Geluidbelasting standaard akoestische situatie [dB] | Geluidreductie door de doelmatige maatregelen [dB] | Toekomst met geadviseerde maatregel(en) [dB] | Overschrijding grenswaarde/ (X= ja, leeg vak=nee) |
|---|---|---|---|---|---|---|---|---|---|---|---|---|
| Wijenburg 131 | 1082VR | 1 | 41.45 | 43.28 | | 50.00 | 1.83 | - | 43.28 | -2.89 | 40.39 | |
| Wijenburg 132 | 1082VZ | 1 | 42.52 | 43.16 | | 50.00 | 0.64 | - | 43.16 | -2.88 | 40.28 | |
| Wijenburg 133 | 1082VR | 1 | 40.16 | 41.74 | | 50.00 | 1.58 | - | 41.74 | -2.61 | 39.13 | |
| Wijenburg 134 | 1082VZ | 1 | 40.64 | 41.64 | | 50.00 | 1.00 | - | 41.64 | -2.55 | 39.09 | |
| Wijenburg 135 | 1082VR | 1 | 38.90 | 40.24 | | 50.00 | 1.34 | - | 40.24 | -2.41 | 37.83 | |
| Wijenburg 137 | 1082VR | 1 | 39.37 | 40.85 | | 50.00 | 1.48 | - | 40.85 | -2.47 | 38.38 | |
| Wijenburg 138 | 1082VZ | 1 | 40.80 | 41.87 | | 50.00 | 1.07 | - | 41.87 | -2.55 | 39.32 | |
| Wijenburg 139 | 1082VR | 1 | 40.66 | 42.27 | | 50.00 | 1.61 | - | 42.27 | -2.61 | 39.66 | |
| Wijenburg 140 | 1082VZ | 1 | 42.44 | 43.40 | | 50.00 | 0.96 | - | 43.40 | -2.89 | 40.51 | |
| Wijenburg 141 | 1082VR | 1 | 42.04 | 43.77 | | 50.00 | 1.73 | - | 43.77 | -2.90 | 40.87 | |
| Wijenburg 142 | 1082VZ | 1 | 47.10 | 47.60 | | 50.00 | 0.50 | - | 47.60 | -3.71 | 43.89 | |
| Wijenburg 143 | 1082VR | 1 | 45.98 | 47.89 | | 50.00 | 1.91 | - | 47.89 | -4.35 | 43.54 | |
| Wijenburg 144 | 1082VZ | 1 | 47.01 | 47.50 | | 50.00 | 0.49 | - | 47.50 | -3.84 | 43.66 | |
| Wijenburg 145 | 1082VR | 1 | 45.60 | 47.81 | | 50.00 | 2.21 | - | 47.81 | -4.09 | 43.72 | |
| Wijenburg 146 | 1082VZ | 1 | 42.69 | 43.78 | | 50.00 | 1.09 | - | 43.78 | -2.96 | 40.82 | |
| Wijenburg 147 | 1082VR | 1 | 42.79 | 44.07 | | 50.00 | 1.28 | - | 44.07 | -2.78 | 41.29 | |
| Wijenburg 148 | 1082VZ | 1 | 40.70 | 41.89 | | 50.00 | 1.19 | - | 41.89 | -2.62 | 39.27 | |
| Wijenburg 149 | 1082VR | 1 | 40.48 | 42.15 | | 50.00 | 1.67 | - | 42.15 | -2.59 | 39.56 | |
| Wijenburg 150 | 1082VZ | 1 | 39.63 | 40.82 | | 50.00 | 1.19 | - | 40.82 | -2.43 | 38.39 | |
| Wijenburg 153 | 1082VS | 1 | 40.61 | 42.04 | | 50.00 | 1.43 | - | 42.04 | -2.56 | 39.48 | |
| Wijenburg 155 | 1082VS | 1 | 42.32 | 43.80 | | 50.00 | 1.48 | - | 43.80 | -2.70 | 41.10 | |
| Wijenburg 157 | 1082VS | 1 | 46.03 | 47.54 | | 50.00 | 1.51 | - | 47.54 | -3.95 | 43.59 | |
| Wijenburg 159 | 1082VS | 1 | 46.37 | 47.67 | | 50.00 | 1.30 | - | 47.67 | -4.13 | 43.54 | |
| Wijenburg 161 | 1082VS | 1 | 42.08 | 43.52 | | 50.00 | 1.44 | - | 43.52 | -2.75 | 40.77 | |
| Wijenburg 163 | 1082VS | 1 | 40.50 | 41.95 | | 50.00 | 1.45 | - | 41.95 | -2.58 | 39.37 | |
| Wijenburg 165 | 1082VS | 1 | 39.53 | 40.86 | | 50.00 | 1.33 | - | 40.86 | -2.41 | 38.45 | |
| Wijenburg 167 | 1082VS | 1 | 39.76 | 40.61 | | 50.00 | 0.85 | - | 40.61 | -2.31 | 38.30 | |
| Wijenburg 169 | 1082VS | 1 | 40.68 | 41.65 | | 50.00 | 0.97 | - | 41.65 | -2.38 | 39.27 | |
| Wijenburg 171 | 1082VS | 1 | 42.34 | 43.52 | | 50.00 | 1.18 | - | 43.52 | -2.61 | 40.91 | |
| Wijenburg 173 | 1082VS | 1 | 46.04 | 47.04 | | 50.00 | 1.00 | - | 47.04 | -3.27 | 43.77 | |
| Wijenburg 175 | 1082VS | 1 | 41.89 | 42.34 | | 50.00 | 0.45 | - | 42.34 | -2.44 | 39.90 | |
| Wijenburg 177 | 1082VS | 1 | 43.72 | 44.26 | | 50.00 | 0.54 | - | 44.26 | -2.69 | 41.57 | |
| Wijenburg 179 | 1082VS | 1 | 46.09 | 47.27 | | 50.00 | 1.18 | - | 47.27 | -3.37 | 43.90 | |
| Wijenburg 183 | 1082VS | 1 | 41.63 | 43.03 | | 50.00 | 1.40 | - | 43.03 | -2.60 | 40.43 | |
| Wijenburg 185 | 1082VS | 1 | 43.93 | 44.84 | | 50.00 | 0.91 | - | 44.84 | -2.89 | 41.95 | |
| Wijenburg 187 | 1082VS | 1 | 46.52 | 47.95 | | 50.00 | 1.43 | - | 47.95 | -3.88 | 44.07 | |
| Wijenburg 189 | 1082VS | 1 | 40.66 | 41.91 | | 50.00 | 1.25 | - | 41.91 | -2.40 | 39.51 | |
| Wijenburg 191 | 1082VS | 1 | 41.82 | 43.22 | | 50.00 | 1.40 | - | 43.22 | -2.60 | 40.62 | |
| Wijenburg 193 | 1082VS | 1 | 43.76 | 45.03 | | 50.00 | 1.27 | - | 45.03 | -2.87 | 42.16 | |
| Wijenburg 195 | 1082VS | 1 | 47.02 | 47.94 | | 50.00 | 0.92 | - | 47.94 | -3.90 | 44.04 | |
| Wijenburg 197 | 1082VT | 1 | 40.70 | 42.03 | | 50.00 | 1.33 | - | 42.03 | -2.38 | 39.65 | |
| Wijenburg 199 | 1082VT | 1 | 41.87 | 43.37 | | 50.00 | 1.50 | - | 43.37 | -2.59 | 40.78 | |
| Wijenburg 201 | 1082VT | 1 | 43.46 | 45.11 | | 50.00 | 1.65 | - | 45.11 | -2.86 | 42.25 | |
| Wijenburg 203 | 1082VT | 1 | 47.26 | 48.36 | | 50.00 | 1.10 | - | 48.36 | -4.09 | 44.27 | |
| Wijenburg 205 | 1082VT | 1 | 42.00 | 43.36 | | 50.00 | 1.36 | - | 43.36 | -2.62 | 40.74 | |
| Wijenburg 207 | 1082VT | 1 | 43.53 | 44.99 | | 50.00 | 1.46 | - | 44.99 | -2.86 | 42.13 | |
| Wijenburg 209 | 1082VT | 1 | 46.96 | 48.10 | | 50.00 | 1.14 | - | 48.10 | -3.89 | 44.21 | |
| Wijenburg 213 | 1082VT | 1 | 41.96 | 43.20 | | 50.00 | 1.24 | - | 43.20 | -2.53 | 40.67 | |
| Wijenburg 215 | 1082VT | 1 | 43.57 | 44.94 | | 50.00 | 1.37 | - | 44.94 | -2.84 | 42.10 | |
| Wijenburg 217 | 1082VT | 1 | 47.36 | 48.11 | | 50.00 | 0.75 | - | 48.11 | -3.90 | 44.21 | |
| Wijenburg 219 | 1082VT | 1 | 40.82 | 41.83 | | 50.00 | 1.01 | - | 41.83 | -2.33 | 39.50 | |
| Wijenburg 221 | 1082VT | 1 | 41.94 | 43.22 | | 50.00 | 1.28 | - | 43.22 | -2.52 | 40.70 | |
| Wijenburg 223 | 1082VT | 1 | 43.48 | 44.88 | | 50.00 | 1.40 | - | 44.88 | -2.80 | 42.08 | |

## Gemeente AMSTERDAM

| Adres en postcode | | Bestemming | Geluidbelasting bij huidig GPP [dB] | Toekomst zonder nieuwe maatregelen [dB] | Sanering | Grenswaarde [dB] | Effect van het project | Benodigde reductie [dB] | Geluidbelasting standaard akoestische situatie [dB] | Geluidreductie door de doelmatige maatregelen [dB] | Toekomst met geadviseerde maatregel(en) [dB] | Overschrijding grenswaarde/ (X= ja, leeg vak=nee) |
|---|---|---|---|---|---|---|---|---|---|---|---|---|
| Wijenburg 225 | 1082VT | 1 | 47.19 | 47.80 | | 50.00 | 0.61 | - | 47.80 | -3.65 | 44.15 | |
| Wildenborch 7 | 1082KB | 1 | 40.35 | 41.68 | | 50.00 | 1.33 | - | 41.68 | -2.30 | 39.38 | |
| Wildenborch 8 | 1082KD | 1 | 40.82 | 42.14 | | 50.00 | 1.32 | - | 42.14 | -2.55 | 39.59 | |
| Wildenborch 9 | 1082KB | 1 | 42.31 | 43.92 | | 50.00 | 1.61 | - | 43.92 | -2.59 | 41.33 | |
| Wildenborch 10 | 1082KD | 1 | 42.74 | 44.17 | | 50.00 | 1.43 | - | 44.17 | -2.82 | 41.35 | |
| Wildenborch 11 | 1082KB | 1 | 45.60 | 47.32 | | 50.00 | 1.72 | - | 47.32 | -3.06 | 44.26 | |
| Wildenborch 12 | 1082KD | 1 | 46.49 | 47.56 | | 50.00 | 1.07 | - | 47.56 | -3.93 | 43.63 | |
| Wildenborch 13 | 1082KB | 1 | 39.55 | 40.87 | | 50.00 | 1.32 | - | 40.87 | -2.35 | 38.52 | |
| Wildenborch 14 | 1082KD | 1 | 38.94 | 40.27 | | 50.00 | 1.33 | - | 40.27 | -2.22 | 38.05 | |
| Wildenborch 15 | 1082KB | 1 | 41.99 | 43.46 | | 50.00 | 1.47 | - | 43.46 | -2.74 | 40.72 | |
| Wildenborch 16 | 1082KD | 1 | 41.12 | 42.57 | | 50.00 | 1.45 | - | 42.57 | -2.47 | 40.10 | |
| Wildenborch 17 | 1082KB | 1 | 45.79 | 47.21 | | 50.00 | 1.42 | - | 47.21 | -3.20 | 44.01 | |
| Wildenborch 18 | 1082KD | 1 | 45.52 | 47.00 | | 50.00 | 1.48 | - | 47.00 | -3.25 | 43.75 | |
| Wildenborch 23 | 1082KB | 1 | 39.81 | 41.13 | | 50.00 | 1.32 | - | 41.13 | -2.39 | 38.74 | |
| Wildenborch 25 | 1082KB | 1 | 42.15 | 43.31 | | 50.00 | 1.16 | - | 43.31 | -2.50 | 40.81 | |
| Wildenborch 27 | 1082KB | 1 | 46.31 | 47.57 | | 50.00 | 1.26 | - | 47.57 | -3.33 | 44.24 | |
| Wildenborch 29 | 1082KB | 1 | 39.85 | 40.94 | | 50.00 | 1.09 | - | 40.94 | -2.55 | 38.39 | |
| Wildenborch 30 | 1082KD | 1 | 39.09 | 40.30 | | 50.00 | 1.21 | - | 40.30 | -2.55 | 37.75 | |
| Wildenborch 31 | 1082KB | 1 | 41.52 | 42.72 | | 50.00 | 1.20 | - | 42.72 | -2.34 | 40.38 | |
| Wildenborch 32 | 1082KD | 1 | 40.82 | 41.99 | | 50.00 | 1.17 | - | 41.99 | -2.72 | 39.27 | |
| Wildenborch 33 | 1082KB | 1 | 46.12 | 47.30 | | 50.00 | 1.18 | - | 47.30 | -3.09 | 44.21 | |
| Wildenborch 34 | 1082KD | 1 | 45.77 | 46.00 | | 50.00 | 0.23 | - | 46.00 | -3.02 | 42.98 | |
| Wildenborch 36 | 1082KD | 1 | 39.11 | 40.15 | | 50.00 | 1.04 | - | 40.15 | -2.40 | 37.75 | |
| Wildenborch 38 | 1082KD | 1 | 41.02 | 42.09 | | 50.00 | 1.07 | - | 42.09 | -2.55 | 39.54 | |
| Wildenborch 39 | 1082KB | 1 | 39.98 | 41.35 | | 50.00 | 1.37 | - | 41.35 | -2.30 | 39.05 | |
| Wildenborch 40 | 1082KD | 1 | 44.73 | 45.79 | | 50.00 | 1.06 | - | 45.79 | -3.18 | 42.61 | |
| Wildenborch 41 | 1082KB | 1 | 41.84 | 43.29 | | 50.00 | 1.45 | - | 43.29 | -2.39 | 40.90 | |
| Wildenborch 43 | 1082KB | 1 | 46.38 | 48.12 | | 50.00 | 1.74 | - | 48.12 | -3.28 | 44.84 | |
| Wildenborch 45 | 1082KB | 1 | 39.91 | 41.31 | | 50.00 | 1.40 | - | 41.31 | -2.32 | 38.99 | |
| Wildenborch 47 | 1082KB | 1 | 43.19 | 43.64 | | 50.00 | 0.45 | - | 43.64 | -2.77 | 40.87 | |
| Wildenborch 49 | 1082KB | 1 | 46.54 | 47.96 | | 50.00 | 1.42 | - | 47.96 | -3.26 | 44.70 | |
| Wildenborch 52 | 1082KD | 1 | 39.36 | 40.16 | | 50.00 | 0.80 | - | 40.16 | -2.41 | 37.75 | |
| Wildenborch 54 | 1082KD | 1 | 41.18 | 42.16 | | 50.00 | 0.98 | - | 42.16 | -2.42 | 39.74 | |
| Wildenborch 55 | 1082KB | 1 | 40.23 | 41.67 | | 50.00 | 1.44 | - | 41.67 | -2.42 | 39.25 | |
| Wildenborch 56 | 1082KD | 1 | 44.62 | 45.46 | | 50.00 | 0.84 | - | 45.46 | -2.88 | 42.58 | |
| Wildenborch 57 | 1082KB | 1 | 43.22 | 43.87 | | 50.00 | 0.65 | - | 43.87 | -2.89 | 40.98 | |
| Wildenborch 58 | 1082KD | 1 | 41.02 | 42.09 | | 50.00 | 1.07 | - | 42.09 | -2.64 | 39.45 | |
| Wildenborch 59 | 1082KB | 1 | 47.02 | 48.65 | | 50.00 | 1.63 | - | 48.65 | -3.45 | 45.20 | |
| Wildenborch 60 | 1082KD | 1 | 41.11 | 42.47 | | 50.00 | 1.36 | - | 42.47 | -2.38 | 40.09 | |
| Wildenborch 61 | 1082KB | 1 | 40.10 | 41.55 | | 50.00 | 1.45 | - | 41.55 | -2.39 | 39.16 | |
| Wildenborch 62 | 1082KD | 1 | 45.91 | 46.04 | | 50.00 | 0.13 | - | 46.04 | -3.14 | 42.90 | |
| Wildenborch 63 | 1082KB | 1 | 42.17 | 43.56 | | 50.00 | 1.39 | - | 43.56 | -2.53 | 41.03 | |
| Wildenborch 65 | 1082KB | 1 | 46.97 | 48.15 | | 50.00 | 1.18 | - | 48.15 | -3.30 | 44.85 | |
| Wildenborch 75 | 1082KC | 1 | 41.05 | 41.98 | | 50.00 | 0.93 | - | 41.98 | -2.38 | 39.60 | |
| Wildenborch 77 | 1082KC | 1 | 43.77 | 44.38 | | 50.00 | 0.61 | - | 44.38 | -2.61 | 41.77 | |
| Wildenborch 79 | 1082KC | 1 | 47.60 | 48.17 | | 50.00 | 0.57 | - | 48.17 | -2.90 | 45.27 | |
| Wildenborch 81 | 1082KC | 1 | 41.69 | 42.55 | | 50.00 | 0.86 | - | 42.55 | -2.45 | 40.10 | |
| Wildenborch 83 | 1082KC | 1 | 44.66 | 44.64 | | 50.00 | -0.02 | - | 44.64 | -2.61 | 42.03 | |
| Wildenborch 85 | 1082KC | 1 | 47.82 | 48.26 | | 50.00 | 0.44 | - | 48.26 | -2.97 | 45.29 | |
| Wildenborch 93 | 1082KC | 1 | 41.47 | 42.84 | | 50.00 | 1.37 | - | 42.84 | -2.41 | 40.43 | |
| Wildenborch 95 | 1082KC | 1 | 43.52 | 44.84 | | 50.00 | 1.32 | - | 44.84 | -2.54 | 42.30 | |
| Wildenborch 97 | 1082KC | 1 | 47.44 | 48.46 | | 50.00 | 1.02 | - | 48.46 | -3.01 | 45.45 | |
| Wildenborch 99 | 1082KC | 1 | 41.70 | 42.98 | | 50.00 | 1.28 | - | 42.98 | -2.42 | 40.56 | |

## Gemeente AMSTERDAM

| Adres en postcode | | Bestemming | Geluidbelasting bij huidig GPP [dB] | Toekomst zonder nieuwe maatregelen [dB] | Sanering | Grenswaarde [dB] | Effect van het project | Benodigde reductie [dB] | Geluidbelasting standaard akoestische situatie [dB] | Geluidreductie door de doelmatige maatregelen [dB] | Toekomst met geadviseerde maatregel(en) [dB] | Overschrijding grenswaarde/ (X= ja, leeg vak=nee) |
|---|---|---|---|---|---|---|---|---|---|---|---|---|
| Wildenborch 101 | 1082KC | 1 | 43.57 | 44.89 | | 50.00 | 1.32 | - | 44.89 | -2.57 | 42.32 | |
| Wildenborch 103 | 1082KC | 1 | 47.86 | 48.91 | | 50.00 | 1.05 | - | 48.91 | -3.13 | 45.78 | |
| Wildenborch 111 | 1082KC | 1 | 41.50 | 42.46 | | 50.00 | 0.96 | - | 42.46 | -2.32 | 40.14 | |
| Wildenborch 113 | 1082KC | 1 | 43.52 | 44.43 | | 50.00 | 0.91 | - | 44.43 | -2.46 | 41.97 | |
| Wildenborch 115 | 1082KC | 1 | 48.03 | 48.50 | | 50.00 | 0.47 | - | 48.50 | -2.84 | 45.66 | |
| Wildenborch 117 | 1082KC | 1 | 41.71 | 42.65 | | 50.00 | 0.94 | - | 42.65 | -2.34 | 40.31 | |
| Wildenborch 119 | 1082KC | 1 | 43.78 | 44.62 | | 50.00 | 0.84 | - | 44.62 | -2.44 | 42.18 | |
| Wildenborch 121 | 1082KC | 1 | 48.51 | 48.72 | | 50.00 | 0.21 | - | 48.72 | -2.86 | 45.86 | |
| Wilhelmina Druckerstraat 7 I | 1066AA | 1 | 48.79 | 48.82 | | 50.00 | 0.03 | - | 48.82 | -0.59 | 48.23 | |
| Wilhelmina Druckerstraat 7 II | 1066AA | 1 | 48.75 | 48.89 | | 50.00 | 0.14 | - | 48.89 | -0.74 | 48.15 | |
| Wilhelmina Druckerstraat 7 III | 1066AA | 1 | 48.84 | 49.21 | | 50.00 | 0.37 | - | 49.21 | -1.05 | 48.16 | |
| Wilhelmina Druckerstraat 7 IV | 1066AA | 1 | 49.19 | 49.62 | | 50.00 | 0.43 | - | 49.62 | -1.23 | 48.39 | |
| Wilhelmina Druckerstraat 9 I | 1066AA | 1 | 47.36 | 46.74 | | 50.00 | -0.62 | - | 46.74 | 0.00 | 46.74 | |
| Wilhelmina Druckerstraat 9 II | 1066AA | 1 | 47.23 | 46.61 | | 50.00 | -0.62 | - | 46.61 | 0.00 | 46.61 | |
| Wilhelmina Druckerstraat 9 III | 1066AA | 1 | 47.12 | 46.50 | | 50.00 | -0.62 | - | 46.50 | 0.00 | 46.50 | |
| Wilhelmina Druckerstraat 9 IV | 1066AA | 1 | 47.01 | 46.40 | | 50.00 | -0.61 | - | 46.40 | 0.00 | 46.40 | |
| Wilhelmina Druckerstraat 11 I | 1066AA | 1 | 40.57 | 41.52 | | 50.00 | 0.95 | - | 41.52 | -1.50 | 40.02 | |
| Wilhelmina Druckerstraat 11 II | 1066AA | 1 | 42.54 | 43.60 | | 50.00 | 1.06 | - | 43.60 | -1.68 | 41.92 | |
| Wilhelmina Druckerstraat 11 III | 1066AA | 1 | 46.03 | 46.89 | | 50.00 | 0.86 | - | 46.89 | -1.98 | 44.91 | |
| Wilhelmina Druckerstraat 11 IV | 1066AA | 1 | 50.79 | 51.77 | | 50.79 | 0.98 | 0.28 | 51.77 | -1.82 | 49.95 | |
| Wilhelmina Druckerstraat 13 I | 1066AB | 1 | 40.75 | 41.61 | | 50.00 | 0.86 | - | 41.61 | -1.47 | 40.14 | |
| Wilhelmina Druckerstraat 13 II | 1066AB | 1 | 42.53 | 43.47 | | 50.00 | 0.94 | - | 43.47 | -1.64 | 41.83 | |
| Wilhelmina Druckerstraat 13 III | 1066AB | 1 | 45.59 | 46.64 | | 50.00 | 1.05 | - | 46.64 | -1.92 | 44.72 | |
| Wilhelmina Druckerstraat 13 IV | 1066AB | 1 | 50.49 | 51.47 | | 50.49 | 0.98 | 0.97 | 51.47 | -1.85 | 49.62 | |
| Wilhelmina Druckerstraat 15 I | 1066AB | 1 | 40.86 | 41.67 | | 50.00 | 0.81 | - | 41.67 | -1.45 | 40.22 | |
| Wilhelmina Druckerstraat 15 II | 1066AB | 1 | 42.42 | 43.32 | | 50.00 | 0.90 | - | 43.32 | -1.64 | 41.68 | |
| Wilhelmina Druckerstraat 15 III | 1066AB | 1 | 45.03 | 46.07 | | 50.00 | 1.04 | - | 46.07 | -1.91 | 44.16 | |
| Wilhelmina Druckerstraat 15 IV | 1066AB | 1 | 50.27 | 51.28 | | 50.27 | 1.01 | 0.78 | 51.28 | -1.95 | 49.33 | |
| Wilhelmina Druckerstraat 17 I | 1066AB | 1 | 40.82 | 41.63 | | 50.00 | 0.81 | - | 41.63 | -1.47 | 40.16 | |
| Wilhelmina Druckerstraat 17 II | 1066AB | 1 | 42.36 | 43.21 | | 50.00 | 0.85 | - | 43.21 | -1.69 | 41.52 | |
| Wilhelmina Druckerstraat 17 III | 1066AB | 1 | 44.86 | 45.79 | | 50.00 | 0.93 | - | 45.79 | -1.96 | 43.83 | |
| Wilhelmina Druckerstraat 17 IV | 1066AB | 1 | 49.81 | 50.80 | | 50.00 | 0.99 | 0.30 | 50.80 | -2.11 | 48.69 | |
| Wilhelmina Druckerstraat 19 I | 1066AB | 1 | 40.83 | 41.78 | | 50.00 | 0.95 | - | 41.78 | -1.64 | 40.14 | |
| Wilhelmina Druckerstraat 19 II | 1066AB | 1 | 42.46 | 43.41 | | 50.00 | 0.95 | - | 43.41 | -1.83 | 41.58 | |
| Wilhelmina Druckerstraat 19 III | 1066AB | 1 | 45.25 | 46.26 | | 50.00 | 1.01 | - | 46.26 | -2.07 | 44.19 | |
| Wilhelmina Druckerstraat 19 IV | 1066AB | 1 | 49.98 | 51.02 | | 50.00 | 1.04 | 0.52 | 51.02 | -2.32 | 48.70 | |
| Wilhelmina Druckerstraat 21 I | 1066AC | 1 | 47.11 | 46.66 | | 50.00 | -0.45 | - | 46.66 | -0.16 | 46.50 | |
| Wilhelmina Druckerstraat 21 II | 1066AC | 1 | 47.15 | 46.76 | | 50.00 | -0.39 | - | 46.76 | -0.24 | 46.52 | |
| Wilhelmina Druckerstraat 21 III | 1066AC | 1 | 47.47 | 47.20 | | 50.00 | -0.27 | - | 47.20 | -0.40 | 46.80 | |
| Wilhelmina Druckerstraat 21 IV | 1066AC | 1 | 49.11 | 49.42 | | 50.00 | 0.31 | - | 49.42 | -1.07 | 48.35 | |
| Wilhelmina Druckerstraat 23 I | 1066AC | 1 | 46.68 | 46.07 | | 50.00 | -0.61 | - | 46.07 | 0.00 | 46.07 | |
| Wilhelmina Druckerstraat 23 II | 1066AC | 1 | 46.57 | 45.96 | | 50.00 | -0.61 | - | 45.96 | 0.00 | 45.96 | |
| Wilhelmina Druckerstraat 23 III | 1066AC | 1 | 46.45 | 45.84 | | 50.00 | -0.61 | - | 45.84 | 0.00 | 45.84 | |
| Wilhelmina Druckerstraat 23 IV | 1066AC | 1 | 46.34 | 45.73 | | 50.00 | -0.61 | - | 45.73 | 0.00 | 45.73 | |
| Wilhelmina Druckerstraat 25 I | 1066AC | 1 | 40.26 | 41.22 | | 50.00 | 0.96 | - | 41.22 | -1.85 | 39.37 | |
| Wilhelmina Druckerstraat 25 II | 1066AC | 1 | 41.56 | 42.44 | | 50.00 | 0.88 | - | 42.44 | -1.92 | 40.52 | |
| Wilhelmina Druckerstraat 25 III | 1066AC | 1 | 43.42 | 44.61 | | 50.00 | 1.19 | - | 44.61 | -1.87 | 42.74 | |
| Wilhelmina Druckerstraat 25 IV | 1066AC | 1 | 47.62 | 48.47 | | 50.00 | 0.85 | - | 48.47 | -1.58 | 46.89 | |
| Wilhelmina Druckerstraat 31 I | 1066AC | 1 | 40.68 | 41.48 | | 50.00 | 0.80 | - | 41.48 | -1.83 | 39.65 | |
| Wilhelmina Druckerstraat 31 II | 1066AC | 1 | 42.72 | 43.58 | | 50.00 | 0.86 | - | 43.58 | -2.10 | 41.48 | |
| Wilhelmina Druckerstraat 31 III | 1066AC | 1 | 45.33 | 46.32 | | 50.00 | 0.99 | - | 46.32 | -2.12 | 44.20 | |
| Wilhelmina Druckerstraat 31 IV | 1066AC | 1 | 48.52 | 49.31 | | 50.00 | 0.79 | - | 49.31 | -1.73 | 47.58 | |
| Wilhelmina Druckerstraat 33 I | 1066AC | 1 | 41.69 | 42.68 | | 50.00 | 0.99 | - | 42.68 | -1.70 | 40.98 | |

## Gemeente AMSTERDAM

| Adres en postcode | | Bestemming | Geluidbelasting bij huidig GPP [dB] | Toekomst zonder nieuwe maatregelen [dB] | Sanering | Grenswaarde [dB] | Effect van het project | Benodigde reductie [dB] | Geluidbelasting standaard akoestische situatie [dB] | Geluidreductie door de doelmatige maatregelen [dB] | Toekomst met geadviseerde maatregel(en) [dB] | Overschrijding grenswaarde/ (X= ja, leeg vak=nee) |
|---|---|---|---|---|---|---|---|---|---|---|---|---|
| Wilhelmina Druckerstraat 33 II | 1066AC | 1 | 44.66 | 45.71 | | 50.00 | 1.05 | - | 45.71 | -1.93 | 43.78 | |
| Wilhelmina Druckerstraat 33 III | 1066AC | 1 | 46.75 | 47.89 | | 50.00 | 1.14 | - | 47.89 | -2.15 | 45.74 | |
| Wilhelmina Druckerstraat 33 IV | 1066AC | 1 | 49.31 | 50.13 | | 50.00 | 0.82 | - | 50.13 | -1.84 | 48.29 | |
| Wilhelmina Druckerstraat 39 I | 1066AD | 1 | 42.01 | 42.97 | | 50.00 | 0.96 | - | 42.97 | -1.59 | 41.38 | |
| Wilhelmina Druckerstraat 39 II | 1066AD | 1 | 45.13 | 46.13 | | 50.00 | 1.00 | - | 46.13 | -1.80 | 44.33 | |
| Wilhelmina Druckerstraat 39 III | 1066AD | 1 | 46.74 | 47.89 | | 50.00 | 1.15 | - | 47.89 | -2.04 | 45.85 | |
| Wilhelmina Druckerstraat 39 IV | 1066AD | 1 | 49.30 | 50.24 | | 50.00 | 0.94 | - | 50.24 | -1.83 | 48.41 | |
| Wilhelmina Druckerstraat 41 I | 1066AD | 1 | 43.02 | 43.79 | | 50.00 | 0.77 | - | 43.79 | -1.45 | 42.34 | |
| Wilhelmina Druckerstraat 41 II | 1066AD | 1 | 45.44 | 46.40 | | 50.00 | 0.96 | - | 46.40 | -2.00 | 44.40 | |
| Wilhelmina Druckerstraat 41 III | 1066AD | 1 | 47.02 | 48.23 | | 50.00 | 1.21 | - | 48.23 | -2.20 | 46.03 | |
| Wilhelmina Druckerstraat 41 IV | 1066AD | 1 | 49.84 | 50.89 | | 50.00 | 1.05 | 0.39 | 50.89 | -2.00 | 48.89 | |
| Wilhelmina Druckerstraat 47 I | 1066AD | 1 | 43.34 | 43.98 | | 50.00 | 0.64 | - | 43.98 | -1.48 | 42.50 | |
| Wilhelmina Druckerstraat 47 II | 1066AD | 1 | 45.19 | 46.21 | | 50.00 | 1.02 | - | 46.21 | -1.88 | 44.33 | |
| Wilhelmina Druckerstraat 47 III | 1066AD | 1 | 47.01 | 48.21 | | 50.00 | 1.20 | - | 48.21 | -2.08 | 46.13 | |
| Wilhelmina Druckerstraat 47 IV | 1066AD | 1 | 50.42 | 51.39 | | 50.42 | 0.97 | 0.89 | 51.39 | -1.95 | 49.44 | |
| Wilhelmina Druckerstraat 49 I | 1066AD | 1 | 43.57 | 44.12 | | 50.00 | 0.55 | - | 44.12 | -1.51 | 42.61 | |
| Wilhelmina Druckerstraat 49 II | 1066AD | 1 | 44.35 | 45.04 | | 50.00 | 0.69 | - | 45.04 | -1.73 | 43.31 | |
| Wilhelmina Druckerstraat 49 III | 1066AD | 1 | 46.27 | 47.37 | | 50.00 | 1.10 | - | 47.37 | -1.94 | 45.43 | |
| Wilhelmina Druckerstraat 49 IV | 1066AD | 1 | 49.62 | 50.68 | | 50.00 | 1.06 | 0.18 | 50.68 | -2.21 | 48.47 | |
| Willaertstraat 1 | 1075LD | 1 | 41.40 | 42.44 | | 50.00 | 1.04 | - | 42.44 | -1.68 | 40.76 | |
| Willaertstraat 2 | 1075LG | 1 | 42.16 | 43.35 | | 50.00 | 1.19 | - | 43.35 | -1.64 | 41.71 | |
| Willaertstraat 3 | 1075LD | 1 | 43.20 | 44.16 | | 50.00 | 0.96 | - | 44.16 | -1.76 | 42.40 | |
| Willaertstraat 4 | 1075LG | 1 | 43.25 | 44.35 | | 50.00 | 1.10 | - | 44.35 | -1.59 | 42.76 | |
| Willaertstraat 5 | 1075LD | 1 | 45.72 | 46.69 | | 50.00 | 0.97 | - | 46.69 | -2.11 | 44.58 | |
| Willaertstraat 6 | 1075LG | 1 | 44.60 | 45.80 | | 50.00 | 1.20 | - | 45.80 | -1.82 | 43.98 | |
| Willaertstraat 7 | 1075LD | 1 | 47.99 | 49.50 | | 50.00 | 1.51 | - | 49.50 | -2.76 | 46.74 | |
| Willaertstraat 8 | 1075LG | 1 | 46.46 | 48.05 | | 50.00 | 1.59 | - | 48.05 | -2.39 | 45.66 | |
| Willaertstraat 9 | 1075LE | 1 | 40.34 | 41.56 | | 50.00 | 1.22 | - | 41.56 | -1.78 | 39.78 | |
| Willaertstraat 10 | 1075LH | 1 | 38.21 | 39.01 | | 50.00 | 0.80 | - | 39.01 | -1.51 | 37.50 | |
| Willaertstraat 11 | 1075LE | 1 | 42.30 | 43.52 | | 50.00 | 1.22 | - | 43.52 | -1.89 | 41.63 | |
| Willaertstraat 12 | 1075LH | 1 | 40.17 | 41.08 | | 50.00 | 0.91 | - | 41.08 | -1.54 | 39.54 | |
| Willaertstraat 13 | 1075LE | 1 | 44.80 | 46.30 | | 50.00 | 1.50 | - | 46.30 | -2.25 | 44.05 | |
| Willaertstraat 14 | 1075LH | 1 | 42.95 | 44.08 | | 50.00 | 1.13 | - | 44.08 | -1.95 | 42.13 | |
| Willaertstraat 15 | 1075LE | 1 | 47.66 | 49.52 | | 50.00 | 1.86 | - | 49.52 | -2.94 | 46.58 | |
| Willaertstraat 16 | 1075LH | 1 | 46.50 | 47.74 | | 50.00 | 1.24 | - | 47.74 | -2.65 | 45.09 | |
| Willaertstraat 17 | 1075LE | 1 | 40.34 | 41.56 | | 50.00 | 1.22 | - | 41.56 | -1.78 | 39.78 | |
| Willaertstraat 18 | 1075LH | 1 | 38.21 | 39.01 | | 50.00 | 0.80 | - | 39.01 | -1.51 | 37.50 | |
| Willaertstraat 19 | 1075LE | 1 | 42.30 | 43.52 | | 50.00 | 1.22 | - | 43.52 | -1.89 | 41.63 | |
| Willaertstraat 20 | 1075LH | 1 | 40.17 | 41.08 | | 50.00 | 0.91 | - | 41.08 | -1.54 | 39.54 | |
| Willaertstraat 21 | 1075LE | 1 | 44.80 | 46.30 | | 50.00 | 1.50 | - | 46.30 | -2.25 | 44.05 | |
| Willaertstraat 22 | 1075LH | 1 | 42.95 | 44.08 | | 50.00 | 1.13 | - | 44.08 | -1.95 | 42.13 | |
| Willaertstraat 23 | 1075LE | 1 | 47.66 | 49.52 | | 50.00 | 1.86 | - | 49.52 | -2.94 | 46.58 | |
| Willaertstraat 24 | 1075LH | 1 | 46.50 | 47.74 | | 50.00 | 1.24 | - | 47.74 | -2.65 | 45.09 | |
| Willaertstraat 25 | 1075LE | 1 | 40.34 | 41.56 | | 50.00 | 1.22 | - | 41.56 | -1.78 | 39.78 | |
| Willaertstraat 26 | 1075LH | 1 | 38.44 | 39.60 | | 50.00 | 1.16 | - | 39.60 | -1.70 | 37.90 | |
| Willaertstraat 27 | 1075LE | 1 | 42.30 | 43.52 | | 50.00 | 1.22 | - | 43.52 | -1.89 | 41.63 | |
| Willaertstraat 28 | 1075LH | 1 | 40.22 | 41.43 | | 50.00 | 1.21 | - | 41.43 | -1.77 | 39.66 | |
| Willaertstraat 29 | 1075LE | 1 | 44.80 | 46.30 | | 50.00 | 1.50 | - | 46.30 | -2.25 | 44.05 | |
| Willaertstraat 30 | 1075LH | 1 | 42.95 | 44.31 | | 50.00 | 1.36 | - | 44.31 | -2.26 | 42.05 | |
| Willaertstraat 31 | 1075LE | 1 | 47.66 | 49.52 | | 50.00 | 1.86 | - | 49.52 | -2.94 | 46.58 | |
| Willaertstraat 32 | 1075LH | 1 | 46.46 | 47.91 | | 50.00 | 1.45 | - | 47.91 | -2.67 | 45.24 | |
| Willaertstraat 34 | 1075LH | 1 | 39.08 | 40.32 | | 50.00 | 1.24 | - | 40.32 | -1.61 | 38.71 | |
| Willaertstraat 35 | 1075LE | 1 | 41.40 | 42.09 | | 50.00 | 0.69 | - | 42.09 | -1.37 | 40.72 | |

## Gemeente AMSTERDAM

| Adres en postcode | | Bestemming | Geluidbelasting bij huidig GPP [dB] | Toekomst zonder nieuwe maatregelen [dB] | Sanering | Grenswaarde [dB] | Effect van het project | Benodigde reductie [dB] | Geluidbelasting standaard akoestische situatie [dB] | Geluidreductie door doelmatige maatregelen [dB] | Toekomst met geadviseerde maatregel(en) [dB] | Overschrijding grenswaarde/ (X= ja, leeg vak=nee) |
|---|---|---|---|---|---|---|---|---|---|---|---|---|
| Willaertstraat 36 | 1075LH | 1 | 40.97 | 42.22 | | 50.00 | 1.25 | - | 42.22 | -1.71 | 40.51 | |
| Willaertstraat 37 | 1075LE | 1 | 41.40 | 42.09 | | 50.00 | 0.69 | - | 42.09 | -1.37 | 40.72 | |
| Willaertstraat 38 | 1075LH | 1 | 43.55 | 44.89 | | 50.00 | 1.34 | - | 44.89 | -2.06 | 42.83 | |
| Willaertstraat 39 | 1075LE | 1 | 41.40 | 42.09 | | 50.00 | 0.69 | - | 42.09 | -1.37 | 40.72 | |
| Willaertstraat 40 | 1075LH | 1 | 46.68 | 48.18 | | 50.00 | 1.50 | - | 48.18 | -2.56 | 45.62 | |
| Willaertstraat 41 | 1075LE | 1 | 41.40 | 42.09 | | 50.00 | 0.69 | - | 42.09 | -1.37 | 40.72 | |
| Willaertstraat 42 | 1075LH | 1 | 39.08 | 40.33 | | 50.00 | 1.25 | - | 40.33 | -1.51 | 38.82 | |
| Willaertstraat 43 | 1075LE | 1 | 41.78 | 42.67 | | 50.00 | 0.89 | - | 42.67 | -1.53 | 41.14 | |
| Willaertstraat 44 | 1075LH | 1 | 40.89 | 42.06 | | 50.00 | 1.17 | - | 42.06 | -1.56 | 40.50 | |
| Willaertstraat 45 | 1075LE | 1 | 41.78 | 42.67 | | 50.00 | 0.89 | - | 42.67 | -1.53 | 41.14 | |
| Willaertstraat 46 | 1075LH | 1 | 43.58 | 44.76 | | 50.00 | 1.18 | - | 44.76 | -1.80 | 42.96 | |
| Willaertstraat 47 | 1075LE | 1 | 41.67 | 42.78 | | 50.00 | 1.11 | - | 42.78 | -1.79 | 40.99 | |
| Willaertstraat 48 | 1075LH | 1 | 46.56 | 47.93 | | 50.00 | 1.37 | - | 47.93 | -2.39 | 45.54 | |
| Willaertstraat 49 | 1075LE | 1 | 41.67 | 42.78 | | 50.00 | 1.11 | - | 42.78 | -1.79 | 40.99 | |
| Willaertstraat 50 | 1075LH | 1 | 39.13 | 40.39 | | 50.00 | 1.26 | - | 40.39 | -1.54 | 38.85 | |
| Willaertstraat 51 | 1075LE | 1 | 42.45 | 43.83 | | 50.00 | 1.38 | - | 43.83 | -1.97 | 41.86 | |
| Willaertstraat 52 | 1075LH | 1 | 40.91 | 42.04 | | 50.00 | 1.13 | - | 42.04 | -1.54 | 40.50 | |
| Willaertstraat 54 | 1075LH | 1 | 43.58 | 44.70 | | 50.00 | 1.12 | - | 44.70 | -1.77 | 42.93 | |
| Willaertstraat 56 | 1075LH | 1 | 46.64 | 47.92 | | 50.00 | 1.28 | - | 47.92 | -2.39 | 45.53 | |
| Willaertstraat 58 | 1075LH | 1 | 38.69 | 39.83 | | 50.00 | 1.14 | - | 39.83 | -1.59 | 38.24 | |
| Willaertstraat 60 | 1075LH | 1 | 40.34 | 41.39 | | 50.00 | 1.05 | - | 41.39 | -1.61 | 39.78 | |
| Willaertstraat 62 | 1075LH | 1 | 42.89 | 43.87 | | 50.00 | 0.98 | - | 43.87 | -1.78 | 42.09 | |
| Willaertstraat 64 | 1075LH | 1 | 46.29 | 47.44 | | 50.00 | 1.15 | - | 47.44 | -2.28 | 45.16 | |
| Willem Fenengastraat 19 | 1096BL | 1 | 59.88 | 60.80 | | 59.88 | 0.92 | 0.30 | 60.80 | -2.86 | 57.94 | |
| Willem Fenengastraat 24 | 1096BP | 21 | 57.74 | 58.85 | | 57.74 | 1.11 | 0.35 | 58.85 | -2.90 | 55.95 | |
| Willem Fenengastraat 26 | 1096BP | 21 | 57.79 | 58.95 | | 57.79 | 1.16 | 0.45 | 58.95 | -2.92 | 56.03 | |
| Willem Fenengastraat 28 | 1096BP | 21 | 57.85 | 58.83 | | 57.85 | 0.98 | 0.33 | 58.83 | -2.99 | 55.84 | |
| Willem Fenengastraat 30 | 1096BP | 21 | 58.87 | 59.77 | | 58.87 | 0.90 | 0.28 | 59.77 | -2.87 | 56.90 | |
| Willem Fenengastraat 32 | 1096BP | 21 | 59.42 | 60.41 | | 59.42 | 0.99 | 0.92 | 60.41 | -2.95 | 57.46 | |
| Willem Fenengastraat 33 | 1096BL | 1 | 61.78 | 62.80 | | 61.78 | 1.02 | 0.30 | 62.80 | -2.79 | 60.01 | |
| Willem Fenengastraat 34 | 1096BP | 21 | 60.06 | 60.90 | | 60.06 | 0.84 | 0.40 | 60.90 | -2.90 | 58.00 | |
| Willem Fenengastraat 36 | 1096BP | 21 | 60.73 | 61.56 | | 60.73 | 0.83 | 0.07 | 61.56 | -2.91 | 58.65 | |
| Willem Fenengastraat 38 | 1096BP | 21 | 61.06 | 61.92 | | 61.06 | 0.86 | 0.43 | 61.92 | -2.84 | 59.08 | |
| Willem Fenengastraat 40 | 1096BP | 21 | 61.36 | 62.19 | | 61.36 | 0.83 | 0.70 | 62.19 | -2.74 | 59.45 | |
| Willem Fenengastraat 42 | 1096BP | 21 | 61.78 | 62.75 | | 61.78 | 0.97 | 0.25 | 62.75 | -2.80 | 59.95 | |
| Willem Fenengastraat 43 | 1096BM | 1 | 65.46 | 66.39 | | 65.46 | 0.93 | 0.90 | 66.39 | -2.57 | 63.82 | |
| Willem Fenengastraat 44 | 1096BP | 21 | 63.34 | 64.41 | | 63.34 | 1.07 | 0.92 | 64.41 | -2.83 | 61.58 | |
| Willem Fenengastraat 45 | 1096BM | 1 | 64.48 | 65.73 | | 64.48 | 1.25 | 1.23 | 65.73 | -2.45 | 63.28 | |
| Willem Kesstraat 1 I | 1077KP | 1 | 45.24 | 48.28 | | 50.00 | 3.04 | - | 48.28 | -3.77 | 44.51 | |
| Willem Kesstraat 1 II | 1077KP | 1 | 46.15 | 49.41 | | 50.00 | 3.26 | - | 49.41 | -3.91 | 45.50 | |
| Willem Kesstraat 1 III | 1077KP | 1 | 48.84 | 52.24 | | 50.00 | 3.40 | 1.74 | 52.24 | -3.82 | 48.42 | |
| Willem Kesstraat 1 IV | 1077KP | 1 | 51.36 | 54.90 | | 51.36 | 3.54 | 3.41 | 54.90 | -4.24 | 50.66 | |
| Willem Kesstraat 3 I | 1077KP | 1 | 45.28 | 48.22 | | 50.00 | 2.94 | - | 48.22 | -3.60 | 44.62 | |
| Willem Kesstraat 3 II | 1077KP | 1 | 46.26 | 49.66 | | 50.00 | 3.40 | - | 49.66 | -4.00 | 45.66 | |
| Willem Kesstraat 3 III | 1077KP | 1 | 48.25 | 51.69 | | 50.00 | 3.44 | 1.19 | 51.69 | -3.97 | 47.72 | |
| Willem Kesstraat 3 IV | 1077KP | 1 | 51.14 | 54.81 | | 51.14 | 3.67 | 3.32 | 54.81 | -4.24 | 50.57 | |
| Willem Kesstraat 5 I | 1077KP | 1 | 43.75 | 45.99 | | 50.00 | 2.24 | - | 45.99 | -3.03 | 42.96 | |
| Willem Kesstraat 5 II | 1077KP | 1 | 45.52 | 48.64 | | 50.00 | 3.12 | - | 48.64 | -3.93 | 44.71 | |
| Willem Kesstraat 5 III | 1077KP | 1 | 46.75 | 50.04 | | 50.00 | 3.29 | - | 50.04 | -4.17 | 45.87 | |
| Willem Kesstraat 5 IV | 1077KP | 1 | 48.89 | 52.45 | | 50.00 | 3.56 | 1.95 | 52.45 | -4.25 | 48.20 | |
| Willem Kesstraat 7 I | 1077KP | 1 | 44.32 | 46.04 | | 50.00 | 1.72 | - | 46.04 | -2.98 | 43.06 | |
| Willem Kesstraat 7 II | 1077KP | 1 | 45.83 | 48.36 | | 50.00 | 2.53 | - | 48.36 | -3.88 | 44.48 | |
| Willem Kesstraat 7 III | 1077KP | 1 | 46.92 | 49.81 | | 50.00 | 2.89 | - | 49.81 | -4.31 | 45.50 | |

## Gemeente AMSTERDAM

| Adres en postcode | | Bestemming | Geluidbelasting bij huidig GPP [dB] | Toekomst zonder nieuwe maatregelen [dB] | Sanering | Grenswaarde [dB] | Effect van het project | Benodigde reductie [dB] | Geluidbelasting standaard akoestische situatie [dB] | Geluidreductie door de doelmatige maatregelen [dB] | Toekomst met geadviseerde maatregel(en) [dB] | Overschrijding grenswaarde/ (X= ja, leeg vak=nee) |
|---|---|---|---|---|---|---|---|---|---|---|---|---|
| Willem Kesstraat 7 IV | 1077KP | 1 | 48.20 | 51.23 | | 50.00 | 3.03 | 0.73 | 51.23 | -4.40 | 46.83 | |
| Willem Kesstraat 13 | 1077KR | 1 | 38.97 | 39.87 | | 50.00 | 0.90 | - | 39.87 | -3.45 | 36.42 | |
| Willem Kesstraat 13 A | 1077KR | 1 | 40.00 | 40.71 | | 50.00 | 0.71 | - | 40.71 | -3.34 | 37.37 | |
| Willem Kesstraat 13 B | 1077KR | 1 | 38.59 | 38.98 | | 50.00 | 0.39 | - | 38.98 | -2.33 | 36.65 | |
| Willem Kesstraat 13 C | 1077KR | 1 | 39.33 | 40.16 | | 50.00 | 0.83 | - | 40.16 | -2.45 | 37.71 | |
| Willem Kesstraat 13 D | 1077KR | 1 | 39.55 | 40.46 | | 50.00 | 0.91 | - | 40.46 | -2.54 | 37.92 | |
| Willem Kesstraat 13 E | 1077KR | 1 | 39.12 | 40.23 | | 50.00 | 1.11 | - | 40.23 | -2.59 | 37.64 | |
| Willem Kesstraat 13 F | 1077KR | 1 | 40.41 | 40.98 | | 50.00 | 0.57 | - | 40.98 | -3.95 | 37.03 | |
| Willem Kesstraat 15 | 1077KR | 1 | 44.38 | 45.81 | | 50.00 | 1.43 | - | 45.81 | -2.84 | 42.97 | |
| Willem Kesstraat 17 | 1077KR | 1 | 46.24 | 48.04 | | 50.00 | 1.80 | - | 48.04 | -3.63 | 44.41 | |
| Willem Kesstraat 19 | 1077KR | 1 | 44.13 | 45.27 | | 50.00 | 1.14 | - | 45.27 | -2.64 | 42.63 | |
| Willem Kesstraat 20 | 1077KR | 1 | 44.24 | 45.94 | | 50.00 | 1.70 | - | 45.94 | -3.25 | 42.69 | |
| Willem Kesstraat 21 | 1077KR | 1 | 44.31 | 45.17 | | 50.00 | 0.86 | - | 45.17 | -2.59 | 42.58 | |
| Willem Kesstraat 23 | 1077KR | 1 | 43.67 | 44.37 | | 50.00 | 0.70 | - | 44.37 | -2.58 | 41.79 | |
| Willem Kesstraat 25 | 1077KR | 1 | 45.99 | 47.49 | | 50.00 | 1.50 | - | 47.49 | -3.54 | 43.95 | |
| Willem Kesstraat 27 | 1077KR | 1 | 43.89 | 44.48 | | 50.00 | 0.59 | - | 44.48 | -2.47 | 42.01 | |
| Willem Kesstraat 29 | 1077KR | 1 | 46.24 | 47.97 | | 50.00 | 1.73 | - | 47.97 | -3.48 | 44.49 | |
| Willem Kesstraat 31 | 1077KR | 1 | 48.37 | 49.65 | | 50.00 | 1.28 | - | 49.65 | -3.62 | 46.03 | |
| Willem Pijperstraat 1 | 1077XK | 1 | 49.13 | 51.55 | | 50.00 | 2.42 | 1.05 | 51.55 | -4.26 | 47.29 | |
| Willem Pijperstraat 3 | 1077XK | 1 | 49.19 | 52.59 | | 50.00 | 3.40 | 2.09 | 52.59 | -4.34 | 48.25 | |
| Willem Pijperstraat 5 | 1077XK | 1 | 49.58 | 51.93 | | 50.00 | 2.35 | 1.43 | 51.93 | -4.62 | 47.31 | |
| Willem Pijperstraat 5 A | 1077XK | 1 | 43.95 | 44.62 | | 50.00 | 0.67 | - | 44.62 | -2.48 | 42.14 | |
| Willem Pijperstraat 5 B | 1077XK | 1 | 43.97 | 44.10 | | 50.00 | 0.13 | - | 44.10 | -2.41 | 41.69 | |
| Willem Pijperstraat 5 C | 1077XK | 1 | 44.12 | 44.26 | | 50.00 | 0.14 | - | 44.26 | -2.41 | 41.85 | |
| Willem Pijperstraat 5 D | 1077XK | 1 | 44.23 | 44.59 | | 50.00 | 0.36 | - | 44.59 | -2.37 | 42.22 | |
| Willem Pijperstraat 5 E | 1077XK | 1 | 44.31 | 44.85 | | 50.00 | 0.54 | - | 44.85 | -2.39 | 42.46 | |
| Willem Pijperstraat 5 F | 1077XK | 1 | 43.20 | 42.69 | | 50.00 | -0.51 | - | 42.69 | -2.19 | 40.50 | |
| Willem Pijperstraat 5 G | 1077XK | 1 | 43.44 | 43.09 | | 50.00 | -0.35 | - | 43.09 | -2.26 | 40.83 | |
| Willem Pijperstraat 5 H | 1077XK | 1 | 43.63 | 43.31 | | 50.00 | -0.32 | - | 43.31 | -2.29 | 41.02 | |
| Willem Pijperstraat 5 J | 1077XK | 1 | 43.72 | 43.54 | | 50.00 | -0.18 | - | 43.54 | -2.31 | 41.23 | |
| Willem Pijperstraat 5 K | 1077XK | 1 | 43.61 | 43.50 | | 50.00 | -0.11 | - | 43.50 | -2.31 | 41.19 | |
| Willem Pijperstraat 5 L | 1077XK | 1 | 43.85 | 43.98 | | 50.00 | 0.13 | - | 43.98 | -2.35 | 41.63 | |
| Willem Pijperstraat 5 M | 1077XK | 1 | 43.22 | 44.87 | | 50.00 | 1.65 | - | 44.87 | -4.28 | 40.59 | |
| Willem Pijperstraat 5 N | 1077XK | 1 | 42.85 | 44.92 | | 50.00 | 2.07 | - | 44.92 | -4.37 | 40.55 | |
| Willem Pijperstraat 7 | 1077XK | 1 | 44.34 | 45.32 | | 50.00 | 0.98 | - | 45.32 | -2.41 | 42.91 | |
| Willem Pijperstraat 9 | 1077XK | 1 | 48.19 | 51.68 | | 50.00 | 3.49 | 1.18 | 51.68 | -4.33 | 47.35 | |
| Willem Pijperstraat 11 | 1077XK | 1 | 48.59 | 51.92 | | 50.00 | 3.33 | 1.42 | 51.92 | -4.30 | 47.62 | |
| Willem Pijperstraat 13 | 1077XK | 1 | 48.28 | 51.40 | | 50.00 | 3.12 | 0.90 | 51.40 | -3.95 | 47.45 | |
| Willem Pijperstraat 15 | 1077XK | 1 | 48.57 | 52.03 | | 50.00 | 3.46 | 1.53 | 52.03 | -4.08 | 47.95 | |
| Willem Pijperstraat 17 | 1077XK | 1 | 48.16 | 50.92 | | 50.00 | 2.76 | 0.42 | 50.92 | -4.18 | 46.74 | |
| Willem Pijperstraat 19 | 1077XK | 1 | 48.45 | 52.05 | | 50.00 | 3.60 | 1.55 | 52.05 | -4.45 | 47.60 | |
| Willem Pijperstraat 21 | 1077XK | 1 | 51.47 | 54.51 | | 51.47 | 3.04 | 3.02 | 54.51 | -4.39 | 50.12 | |
| Willem Pijperstraat 23 | 1077XK | 1 | 48.68 | 50.99 | | 50.00 | 2.31 | 0.49 | 50.99 | -3.56 | 47.43 | |
| Willem Pijperstraat 25 | 1077XK | 1 | 44.92 | 45.86 | | 50.00 | 0.94 | - | 45.86 | -2.65 | 43.21 | |
| Willem Pijperstraat 27 | 1077XK | 1 | 45.00 | 46.02 | | 50.00 | 1.02 | - | 46.02 | -2.63 | 43.39 | |
| Willem Pijperstraat 29 | 1077XK | 1 | 44.39 | 45.09 | | 50.00 | 0.70 | - | 45.09 | -2.60 | 42.49 | |
| Willem Pijperstraat 31 | 1077XL | 1 | 44.71 | 45.57 | | 50.00 | 0.86 | - | 45.57 | -2.67 | 42.90 | |
| Willem Pijperstraat 33 | 1077XL | 1 | 44.41 | 45.32 | | 50.00 | 0.91 | - | 45.32 | -2.75 | 42.57 | |
| Willem Pijperstraat 35 | 1077XL | 1 | 44.86 | 46.05 | | 50.00 | 1.19 | - | 46.05 | -3.19 | 42.86 | |
| Willem Pijperstraat 37 | 1077XL | 1 | 44.43 | 45.32 | | 50.00 | 0.89 | - | 45.32 | -2.70 | 42.62 | |
| Willem Pijperstraat 39 | 1077XL | 1 | 44.60 | 45.49 | | 50.00 | 0.89 | - | 45.49 | -2.68 | 42.81 | |
| Willem Pijperstraat 48 | 1077XM | 1 | 46.30 | 47.60 | | 50.00 | 1.30 | - | 47.60 | -3.05 | 44.55 | |
| Willem Pijperstraat 50 HS | 1077XM | 1 | 43.62 | 44.19 | | 50.00 | 0.57 | - | 44.19 | -2.54 | 41.65 | |

## Gemeente AMSTERDAM

| Adres en postcode | | Bestemming | Geluidbelasting bij huidig GPP [dB] | Toekomst zonder nieuwe maatregelen [dB] | Sanering | Grenswaarde [dB] | Effect van het project | Benodigde reductie [dB] | Geluidbelasting standaard akoestische situatie [dB] | Geluidreductie door doelmatige maatregelen [dB] | Toekomst met geadviseerde maatregel(en) [dB] | Overschrijding grenswaarde/ (X= ja, leeg vak=nee) |
|---|---|---|---|---|---|---|---|---|---|---|---|---|
| Willem Pijperstraat 50 I | 1077XM | 1 | 47.09 | 49.34 | | 50.00 | 2.25 | - | 49.34 | -3.83 | 45.51 | |
| Willem Pijperstraat 52 | 1077XM | 1 | 47.47 | 49.20 | | 50.00 | 1.73 | - | 49.20 | -3.51 | 45.69 | |
| Willem Pijperstraat 54 | 1077XM | 1 | 47.12 | 48.77 | | 50.00 | 1.65 | - | 48.77 | -3.17 | 45.60 | |
| Willem Pijperstraat 56 HS | 1077XM | 1 | 43.11 | 43.54 | | 50.00 | 0.43 | - | 43.54 | -2.35 | 41.19 | |
| Willem Pijperstraat 56 I | 1077XM | 1 | 46.72 | 48.20 | | 50.00 | 1.48 | - | 48.20 | -2.85 | 45.35 | |
| Willem Pijperstraat 58 | 1077XM | 1 | 47.39 | 49.44 | | 50.00 | 2.05 | - | 49.44 | -3.13 | 46.31 | |
| Willem Pijperstraat 59 | 1077XL | 1 | 44.38 | 44.84 | | 50.00 | 0.46 | - | 44.84 | -2.61 | 42.23 | |
| Willem Pijperstraat 60 | 1077XM | 1 | 47.52 | 49.62 | | 50.00 | 2.10 | - | 49.62 | -3.19 | 46.43 | |
| Willem Pijperstraat 61 | 1077XL | 1 | 44.59 | 45.18 | | 50.00 | 0.59 | - | 45.18 | -2.65 | 42.53 | |
| Willem Pijperstraat 62 | 1077XM | 1 | 46.43 | 47.91 | | 50.00 | 1.48 | - | 47.91 | -2.83 | 45.08 | |
| Willem Pijperstraat 63 | 1077XL | 1 | 44.56 | 44.79 | | 50.00 | 0.23 | - | 44.79 | -2.55 | 42.24 | |
| Willem Pijperstraat 64 | 1077XM | 1 | 46.56 | 47.99 | | 50.00 | 1.43 | - | 47.99 | -2.83 | 45.16 | |
| Willem Pijperstraat 65 | 1077XL | 1 | 44.99 | 44.35 | | 50.00 | -0.64 | - | 44.35 | -2.54 | 41.81 | |
| Willem Pijperstraat 66 | 1077XM | 1 | 46.43 | 47.80 | | 50.00 | 1.37 | - | 47.80 | -2.82 | 44.98 | |
| Willem Pijperstraat 67 | 1077XL | 1 | 43.99 | 44.22 | | 50.00 | 0.23 | - | 44.22 | -2.56 | 41.66 | |
| Willem Pijperstraat 68 | 1077XM | 1 | 45.96 | 47.19 | | 50.00 | 1.23 | - | 47.19 | -2.78 | 44.41 | |
| Willem Pijperstraat 69 | 1077XL | 1 | 43.96 | 44.25 | | 50.00 | 0.29 | - | 44.25 | -2.56 | 41.69 | |
| Willem Pijperstraat 70 | 1077XM | 1 | 46.14 | 47.46 | | 50.00 | 1.32 | - | 47.46 | -2.75 | 44.71 | |
| Willem Pijperstraat 71 | 1077XL | 1 | 43.84 | 44.10 | | 50.00 | 0.26 | - | 44.10 | -2.55 | 41.55 | |
| Willem Pijperstraat 72 | 1077XM | 1 | 45.67 | 47.02 | | 50.00 | 1.35 | - | 47.02 | -2.87 | 44.15 | |
| Willem Pijperstraat 73 | 1077XL | 1 | 43.82 | 44.28 | | 50.00 | 0.46 | - | 44.28 | -2.58 | 41.70 | |
| Willem Pijperstraat 74 | 1077XM | 1 | 45.57 | 46.81 | | 50.00 | 1.24 | - | 46.81 | -2.87 | 43.94 | |
| Willem Pijperstraat 75 | 1077XL | 1 | 47.37 | 48.37 | | 50.00 | 1.00 | - | 48.37 | -2.82 | 45.55 | |
| Willem Royaardsstraat 2 | 1077WR | 1 | 47.08 | 50.14 | | 50.00 | 3.06 | - | 50.14 | -4.76 | 45.38 | |
| Willem Royaardsstraat 4 | 1077WR | 1 | 44.83 | 46.65 | | 50.00 | 1.82 | - | 46.65 | -3.17 | 43.48 | |
| Willem Royaardsstraat 6 | 1077WR | 1 | 44.56 | 46.16 | | 50.00 | 1.60 | - | 46.16 | -2.87 | 43.29 | |
| Willem Royaardsstraat 8 | 1077WR | 1 | 44.92 | 46.43 | | 50.00 | 1.51 | - | 46.43 | -2.96 | 43.47 | |
| Willem Royaardsstraat 10 | 1077WR | 1 | 44.45 | 46.19 | | 50.00 | 1.74 | - | 46.19 | -2.87 | 43.32 | |
| Willem Royaardsstraat 12 | 1077WR | 1 | 43.80 | 45.87 | | 50.00 | 2.07 | - | 45.87 | -2.77 | 43.10 | |
| Willem Royaardsstraat 14 | 1077WR | 1 | 43.46 | 45.42 | | 50.00 | 1.96 | - | 45.42 | -2.62 | 42.80 | |
| Willem Royaardsstraat 16 | 1077WR | 1 | 43.03 | 44.92 | | 50.00 | 1.89 | - | 44.92 | -2.48 | 42.44 | |
| Willem Royaardsstraat 18 | 1077WR | 1 | 41.81 | 43.88 | | 50.00 | 2.07 | - | 43.88 | -2.44 | 41.44 | |
| Willem van Weldammelaan 12 | 1082KV | 1 | 40.86 | 42.22 | | 50.00 | 1.36 | - | 42.22 | -2.80 | 39.42 | |
| Willem van Weldammelaan 14 | 1082KV | 1 | 42.05 | 43.62 | | 50.00 | 1.57 | - | 43.62 | -2.95 | 40.67 | |
| Willem van Weldammelaan 16 | 1082KV | 1 | 44.51 | 46.53 | | 50.00 | 2.02 | - | 46.53 | -3.85 | 42.68 | |
| Willem van Weldammelaan 18 | 1082KV | 1 | 42.04 | 43.50 | | 50.00 | 1.46 | - | 43.50 | -2.69 | 40.81 | |
| Willem van Weldammelaan 20 | 1082KV | 1 | 43.36 | 44.92 | | 50.00 | 1.56 | - | 44.92 | -3.00 | 41.92 | |
| Willem van Weldammelaan 22 | 1082KV | 1 | 46.99 | 48.40 | | 50.00 | 1.41 | - | 48.40 | -3.10 | 45.30 | |
| Willem van Weldammelaan 28 | 1082KV | 1 | 42.50 | 44.30 | | 50.00 | 1.80 | - | 44.30 | -3.03 | 41.27 | |
| Willem van Weldammelaan 30 | 1082KV | 1 | 43.98 | 45.86 | | 50.00 | 1.88 | - | 45.86 | -3.39 | 42.47 | |
| Willem van Weldammelaan 32 | 1082KV | 1 | 47.07 | 48.70 | | 50.00 | 1.63 | - | 48.70 | -3.17 | 45.53 | |
| Willem van Weldammelaan 34 | 1082KV | 1 | 42.50 | 43.78 | | 50.00 | 1.28 | - | 43.78 | -2.66 | 41.12 | |
| Willem van Weldammelaan 36 | 1082KV | 1 | 44.45 | 45.86 | | 50.00 | 1.41 | - | 45.86 | -3.06 | 42.80 | |
| Willem van Weldammelaan 38 | 1082KV | 1 | 47.29 | 48.91 | | 50.00 | 1.62 | - | 48.91 | -3.19 | 45.72 | |
| Willem van Weldammelaan 46 | 1082KV | 1 | 41.25 | 43.41 | | 50.00 | 2.16 | - | 43.41 | -2.86 | 40.55 | |
| Willem van Weldammelaan 48 | 1082KV | 1 | 44.07 | 45.83 | | 50.00 | 1.76 | - | 45.83 | -3.30 | 42.53 | |
| Willem van Weldammelaan 50 | 1082KV | 1 | 47.54 | 49.15 | | 50.00 | 1.61 | - | 49.15 | -3.25 | 45.90 | |
| Willem van Weldammelaan 52 | 1082KV | 1 | 40.85 | 43.42 | | 50.00 | 2.57 | - | 43.42 | -2.99 | 40.43 | |
| Willem van Weldammelaan 54 | 1082KV | 1 | 44.01 | 45.78 | | 50.00 | 1.77 | - | 45.78 | -3.40 | 42.38 | |
| Willem van Weldammelaan 56 | 1082KV | 1 | 47.82 | 49.52 | | 50.00 | 1.70 | - | 49.52 | -3.37 | 46.15 | |
| Willem van Weldammelaan 64 | 1082KW | 1 | 40.20 | 42.79 | | 50.00 | 2.59 | - | 42.79 | -3.05 | 39.74 | |
| Willem van Weldammelaan 66 | 1082KW | 1 | 43.89 | 45.53 | | 50.00 | 1.64 | - | 45.53 | -3.41 | 42.12 | |
| Willem van Weldammelaan 68 | 1082KW | 1 | 47.37 | 49.39 | | 50.00 | 2.02 | - | 49.39 | -3.41 | 45.98 | |

## Gemeente AMSTERDAM

| Adres en postcode | | Bestemming | Geluidbelasting bij huidig GPP [dB] | Toekomst zonder nieuwe maatregelen [dB] | Sanering | Grenswaarde [dB] | Effect van het project | Benodigde reductie [dB] | Geluidbelasting standaard akoestische situatie [dB] | Geluidreductie door de doelmatige maatregelen [dB] | Toekomst met geadviseerde maatregel(en) [dB] | Overschrijding grenswaarde/ (X= ja, leeg vak=nee) |
|---|---|---|---|---|---|---|---|---|---|---|---|---|
| Willem van Weldammelaan 70 | 1082KW | 1 | 39.75 | 42.22 | | 50.00 | 2.47 | - | 42.22 | -2.87 | 39.35 | |
| Willem van Weldammelaan 72 | 1082KW | 1 | 43.05 | 44.58 | | 50.00 | 1.53 | - | 44.58 | -3.27 | 41.31 | |
| Willem van Weldammelaan 74 | 1082KW | 1 | 47.34 | 49.51 | | 50.00 | 2.17 | - | 49.51 | -3.43 | 46.08 | |
| Willem van Weldammelaan 77 | 1082KT | 1 | 40.68 | 42.22 | | 50.00 | 1.54 | - | 42.22 | -2.44 | 39.78 | |
| Willem van Weldammelaan 79 | 1082KT | 1 | 42.22 | 43.97 | | 50.00 | 1.75 | - | 43.97 | -2.83 | 41.14 | |
| Willem van Weldammelaan 80 | 1082KW | 1 | 40.32 | 41.85 | | 50.00 | 1.53 | - | 41.85 | -2.41 | 39.44 | |
| Willem van Weldammelaan 81 | 1082KT | 1 | 44.49 | 46.07 | | 50.00 | 1.58 | - | 46.07 | -3.10 | 42.97 | |
| Willem van Weldammelaan 82 | 1082KW | 1 | 42.08 | 43.73 | | 50.00 | 1.65 | - | 43.73 | -2.57 | 41.16 | |
| Willem van Weldammelaan 83 | 1082KT | 1 | 47.20 | 49.65 | | 50.00 | 2.45 | - | 49.65 | -3.60 | 46.05 | |
| Willem van Weldammelaan 84 | 1082KW | 1 | 46.67 | 48.62 | | 50.00 | 1.95 | - | 48.62 | -3.39 | 45.23 | |
| Willem van Weldammelaan 85 | 1082KT | 1 | 42.77 | 44.10 | | 50.00 | 1.33 | - | 44.10 | -2.89 | 41.21 | |
| Willem van Weldammelaan 86 | 1082KW | 1 | 40.58 | 41.97 | | 50.00 | 1.39 | - | 41.97 | -2.43 | 39.54 | |
| Willem van Weldammelaan 87 | 1082KT | 1 | 42.77 | 44.10 | | 50.00 | 1.33 | - | 44.10 | -2.89 | 41.21 | |
| Willem van Weldammelaan 88 | 1082KW | 1 | 42.13 | 43.75 | | 50.00 | 1.62 | - | 43.75 | -2.58 | 41.17 | |
| Willem van Weldammelaan 89 | 1082KT | 1 | 42.77 | 44.10 | | 50.00 | 1.33 | - | 44.10 | -2.89 | 41.21 | |
| Willem van Weldammelaan 90 | 1082KW | 1 | 46.49 | 48.27 | | 50.00 | 1.78 | - | 48.27 | -3.44 | 44.83 | |
| Willem van Weldammelaan 91 | 1082KT | 1 | 44.01 | 45.38 | | 50.00 | 1.37 | - | 45.38 | -2.98 | 42.40 | |
| Willem van Weldammelaan 93 | 1082KT | 1 | 44.01 | 45.38 | | 50.00 | 1.37 | - | 45.38 | -2.98 | 42.40 | |
| Willem van Weldammelaan 95 | 1082KT | 1 | 44.01 | 45.38 | | 50.00 | 1.37 | - | 45.38 | -2.98 | 42.40 | |
| Willem van Weldammelaan 97 | 1082KT | 1 | 46.28 | 47.72 | | 50.00 | 1.44 | - | 47.72 | -3.48 | 44.24 | |
| Willem van Weldammelaan 99 | 1082KT | 1 | 46.28 | 47.72 | | 50.00 | 1.44 | - | 47.72 | -3.48 | 44.24 | |
| Willem van Weldammelaan 101 | 1082KT | 1 | 46.28 | 47.72 | | 50.00 | 1.44 | - | 47.72 | -3.48 | 44.24 | |
| Willem van Weldammelaan 103 | 1082KT | 1 | 48.36 | 50.46 | | 50.00 | 2.10 | - | 50.46 | -3.82 | 46.64 | |
| Willem van Weldammelaan 107 | 1082KT | 1 | 41.30 | 43.20 | | 50.00 | 1.90 | - | 43.20 | -2.65 | 40.55 | |
| Willem van Weldammelaan 109 | 1082KT | 1 | 41.30 | 43.20 | | 50.00 | 1.90 | - | 43.20 | -2.65 | 40.55 | |
| Willem van Weldammelaan 111 | 1082KT | 1 | 41.30 | 43.20 | | 50.00 | 1.90 | - | 43.20 | -2.65 | 40.55 | |
| Willem van Weldammelaan 113 | 1082KT | 1 | 41.30 | 43.20 | | 50.00 | 1.90 | - | 43.20 | -2.65 | 40.55 | |
| Willem van Weldammelaan 115 | 1082KT | 1 | 42.84 | 44.88 | | 50.00 | 2.04 | - | 44.88 | -2.90 | 41.98 | |
| Willem van Weldammelaan 117 | 1082KT | 1 | 42.84 | 44.88 | | 50.00 | 2.04 | - | 44.88 | -2.90 | 41.98 | |
| Willem van Weldammelaan 119 | 1082KT | 1 | 42.84 | 44.88 | | 50.00 | 2.04 | - | 44.88 | -2.90 | 41.98 | |
| Willem van Weldammelaan 121 | 1082KT | 1 | 42.84 | 44.88 | | 50.00 | 2.04 | - | 44.88 | -2.90 | 41.98 | |
| Willem van Weldammelaan 123 | 1082KT | 1 | 45.25 | 47.36 | | 50.00 | 2.11 | - | 47.36 | -3.47 | 43.89 | |
| Willem van Weldammelaan 125 | 1082KT | 1 | 45.25 | 47.36 | | 50.00 | 2.11 | - | 47.36 | -3.47 | 43.89 | |
| Willem van Weldammelaan 127 | 1082KT | 1 | 45.25 | 47.36 | | 50.00 | 2.11 | - | 47.36 | -3.47 | 43.89 | |
| Willem van Weldammelaan 129 | 1082KT | 1 | 45.25 | 47.36 | | 50.00 | 2.11 | - | 47.36 | -3.47 | 43.89 | |
| Willem van Weldammelaan 131 | 1082KT | 1 | 48.21 | 50.32 | | 50.00 | 2.11 | - | 50.32 | -3.79 | 46.53 | |
| Willem van Weldammelaan 133 | 1082KT | 1 | 48.21 | 50.32 | | 50.00 | 2.11 | - | 50.32 | -3.79 | 46.53 | |
| Willem Witsenstraat 8 | 1077AZ | 1 | 37.73 | 39.24 | | 50.00 | 1.51 | - | 39.24 | -2.40 | 36.84 | |
| Willem Witsenstraat 10 | 1077AZ | 1 | 40.14 | 41.69 | | 50.00 | 1.55 | - | 41.69 | -2.39 | 39.30 | |
| Willem Witsenstraat 12 | 1077AZ | 1 | 40.80 | 42.65 | | 50.00 | 1.85 | - | 42.65 | -2.82 | 39.83 | |
| Willem Witsenstraat 14 | 1077AZ | 1 | 41.27 | 43.31 | | 50.00 | 2.04 | - | 43.31 | -3.29 | 40.02 | |
| William Boothstraat 2 I | 1066BB | 1 | 47.53 | 48.27 | | 50.00 | 0.74 | - | 48.27 | -1.92 | 46.35 | |
| William Boothstraat 2 II | 1066BB | 1 | 47.75 | 48.51 | | 50.00 | 0.76 | - | 48.51 | -1.95 | 46.56 | |
| William Boothstraat 2 III | 1066BB | 1 | 48.29 | 48.99 | | 50.00 | 0.70 | - | 48.99 | -2.05 | 46.94 | |
| William Boothstraat 2 IV | 1066BB | 1 | 49.92 | 50.87 | | 50.00 | 0.95 | 0.37 | 50.87 | -2.09 | 48.78 | |
| William Boothstraat 3 I | 1066BB | 1 | 46.26 | 47.27 | | 50.00 | 1.01 | - | 47.27 | -2.34 | 44.93 | |
| William Boothstraat 3 II | 1066BB | 1 | 47.18 | 48.20 | | 50.00 | 1.02 | - | 48.20 | -2.44 | 45.76 | |
| William Boothstraat 3 III | 1066BB | 1 | 48.29 | 49.34 | | 50.00 | 1.05 | - | 49.34 | -2.52 | 46.82 | |
| William Boothstraat 3 IV | 1066BB | 1 | 50.43 | 51.71 | | 50.43 | 1.28 | 1.21 | 51.71 | -2.55 | 49.16 | |
| William Boothstraat 7 I | 1066BB | 1 | 46.97 | 47.74 | | 50.00 | 0.77 | - | 47.74 | -2.48 | 45.26 | |
| William Boothstraat 7 II | 1066BB | 1 | 48.37 | 49.18 | | 50.00 | 0.81 | - | 49.18 | -2.39 | 46.79 | |
| William Boothstraat 7 III | 1066BB | 1 | 49.54 | 50.47 | | 50.00 | 0.93 | - | 50.47 | -2.39 | 48.08 | |
| William Boothstraat 7 IV | 1066BB | 1 | 51.04 | 52.24 | | 51.04 | 1.20 | 0.75 | 52.24 | -2.58 | 49.66 | |

## Gemeente AMSTERDAM

| Adres en postcode | | Bestemming | Geluidbelasting bij huidig GPP [dB] | Toekomst zonder nieuwe maatregelen [dB] | Sanering | Grenswaarde [dB] | Effect van het project | Benodigde reductie [dB] | Geluidbelasting standaard akoestische situatie [dB] | Geluidreductie door de doelmatige maatregelen [dB] | Toekomst met geadviseerde maatregel(en) [dB] | Overschrijding grenswaarde/ (X= ja, leeg vak=nee) |
|---|---|---|---|---|---|---|---|---|---|---|---|---|
| William Boothstraat 8 I | 1066BB | 1 | 47.33 | 48.36 | | 50.00 | 1.03 | - | 48.36 | -2.62 | 45.74 | |
| William Boothstraat 8 II | 1066BB | 1 | 48.56 | 49.58 | | 50.00 | 1.02 | - | 49.58 | -2.60 | 46.98 | |
| William Boothstraat 8 III | 1066BB | 1 | 49.85 | 50.93 | | 50.00 | 1.08 | 0.43 | 50.93 | -2.51 | 48.42 | |
| William Boothstraat 8 IV | 1066BB | 1 | 51.27 | 52.53 | | 51.27 | 1.26 | 1.04 | 52.53 | -2.64 | 49.89 | |
| William Boothstraat 12 I | 1066BC | 1 | 48.96 | 50.15 | | 50.00 | 1.19 | - | 50.15 | -2.37 | 47.78 | |
| William Boothstraat 12 II | 1066BC | 1 | 49.67 | 50.89 | | 50.00 | 1.22 | 0.39 | 50.89 | -2.43 | 48.46 | |
| William Boothstraat 12 III | 1066BC | 1 | 50.04 | 51.43 | | 50.04 | 1.39 | 0.93 | 51.43 | -2.71 | 48.72 | |
| William Boothstraat 12 IV | 1066BC | 1 | 51.18 | 52.48 | | 51.18 | 1.30 | 0.99 | 52.48 | -2.67 | 49.81 | |
| William Boothstraat 13 I | 1066BC | 1 | 49.57 | 50.79 | | 50.00 | 1.22 | 0.29 | 50.79 | -2.37 | 48.42 | |
| William Boothstraat 13 II | 1066BC | 1 | 50.14 | 51.44 | | 50.14 | 1.30 | 0.94 | 51.44 | -2.48 | 48.96 | |
| William Boothstraat 13 III | 1066BC | 1 | 50.06 | 51.57 | | 50.06 | 1.51 | 1.07 | 51.57 | -2.86 | 48.71 | |
| William Boothstraat 13 IV | 1066BC | 1 | 51.13 | 52.43 | | 51.13 | 1.30 | 0.94 | 52.43 | -2.65 | 49.78 | |
| William Boothstraat 17 I | 1066BC | 1 | 49.57 | 50.75 | | 50.00 | 1.18 | 0.25 | 50.75 | -2.24 | 48.51 | |
| William Boothstraat 17 II | 1066BC | 1 | 50.25 | 51.43 | | 50.25 | 1.18 | 0.93 | 51.43 | -2.31 | 49.12 | |
| William Boothstraat 17 III | 1066BC | 1 | 49.87 | 51.35 | | 50.00 | 1.48 | 0.85 | 51.35 | -2.74 | 48.61 | |
| William Boothstraat 17 IV | 1066BC | 1 | 50.61 | 51.93 | | 50.61 | 1.32 | 0.44 | 51.93 | -2.59 | 49.34 | |
| William Boothstraat 18 I | 1066BC | 1 | 49.89 | 50.93 | | 50.00 | 1.04 | 0.43 | 50.93 | -2.23 | 48.70 | |
| William Boothstraat 18 II | 1066BC | 1 | 50.43 | 51.45 | | 50.43 | 1.02 | 0.95 | 51.45 | -2.39 | 49.06 | |
| William Boothstraat 18 III | 1066BC | 1 | 50.14 | 51.39 | | 50.14 | 1.25 | 0.89 | 51.39 | -2.65 | 48.74 | |
| William Boothstraat 18 IV | 1066BC | 1 | 50.61 | 51.74 | | 50.61 | 1.13 | 0.25 | 51.74 | -2.39 | 49.35 | |
| William Boothstraat 21 | 1066BC | 1 | 51.05 | 51.89 | | 51.05 | 0.84 | 0.40 | 51.89 | -2.22 | 49.67 | |
| William Boothstraat 22 | 1066BC | 1 | 50.89 | 51.73 | | 50.89 | 0.84 | 0.24 | 51.73 | -2.07 | 49.66 | |
| William Boothstraat 23 | 1066BC | 1 | 51.24 | 52.36 | | 51.24 | 1.12 | 0.87 | 52.36 | -2.25 | 50.11 | |
| William Boothstraat 24 | 1066BC | 1 | 51.44 | 52.50 | | 51.44 | 1.06 | 1.01 | 52.50 | -2.50 | 50.00 | |
| William Boothstraat 25 | 1066BC | 1 | 51.65 | 52.73 | | 51.65 | 1.08 | 0.23 | 52.73 | -2.52 | 50.21 | |
| Windtunnelkade 1 | 1059BZ | 1 | 52.83 | 54.09 | | 52.83 | 1.26 | 0.60 | 54.09 | -3.01 | 51.08 | |
| Windtunnelkade 5 | 1059BZ | 1 | 53.23 | 55.66 | | 53.23 | 2.43 | 2.17 | 55.66 | -3.83 | 51.83 | |
| Winterdijkstraat 2 HS | 1079GT | 1 | 39.20 | 41.40 | | 50.00 | 2.20 | - | 41.40 | -2.55 | 38.85 | |
| Winterdijkstraat 2 I | 1079GT | 1 | 40.96 | 42.96 | | 50.00 | 2.00 | - | 42.96 | -2.65 | 40.31 | |
| Winterdijkstraat 2 II | 1079GT | 1 | 42.81 | 44.98 | | 50.00 | 2.17 | - | 44.98 | -2.75 | 42.23 | |
| Winterdijkstraat 2 III | 1079GT | 1 | 49.48 | 51.97 | | 50.00 | 2.49 | 1.47 | 51.97 | -4.42 | 47.55 | |
| Winterdijkstraat 4 HS | 1079GT | 1 | 38.77 | 41.05 | | 50.00 | 2.28 | - | 41.05 | -2.22 | 38.83 | |
| Winterdijkstraat 4 I | 1079GT | 1 | 40.44 | 42.70 | | 50.00 | 2.26 | - | 42.70 | -2.32 | 40.38 | |
| Winterdijkstraat 4 II | 1079GT | 1 | 42.52 | 44.76 | | 50.00 | 2.24 | - | 44.76 | -2.47 | 42.29 | |
| Winterdijkstraat 4 III | 1079GT | 1 | 49.50 | 51.98 | | 50.00 | 2.48 | 1.48 | 51.98 | -4.47 | 47.51 | |
| Winterdijkstraat 6 HS | 1079GT | 1 | 38.45 | 40.80 | | 50.00 | 2.35 | - | 40.80 | -2.16 | 38.64 | |
| Winterdijkstraat 6 I | 1079GT | 1 | 40.08 | 42.41 | | 50.00 | 2.33 | - | 42.41 | -2.27 | 40.14 | |
| Winterdijkstraat 6 II | 1079GT | 1 | 42.15 | 44.43 | | 50.00 | 2.28 | - | 44.43 | -2.40 | 42.03 | |
| Winterdijkstraat 6 III | 1079GT | 1 | 49.40 | 51.85 | | 50.00 | 2.45 | 1.35 | 51.85 | -4.46 | 47.39 | |
| Winterdijkstraat 8 | 1079GT | 1 | 36.72 | 39.76 | | 50.00 | 3.04 | - | 39.76 | -2.40 | 37.36 | |
| Winterdijkstraat 10 | 1079GT | 1 | 41.65 | 43.57 | | 50.00 | 1.92 | - | 43.57 | -2.33 | 41.24 | |
| Winterdijkstraat 30 HS | 1079GV | 1 | 37.31 | 39.55 | | 50.00 | 2.24 | - | 39.55 | -2.01 | 37.54 | |
| Winterdijkstraat 30 I | 1079GV | 1 | 39.02 | 41.33 | | 50.00 | 2.31 | - | 41.33 | -2.12 | 39.21 | |
| Winterdijkstraat 30 II | 1079GV | 1 | 40.76 | 43.22 | | 50.00 | 2.46 | - | 43.22 | -2.30 | 40.92 | |
| Winterdijkstraat 30 III | 1079GV | 1 | 47.40 | 49.73 | | 50.00 | 2.33 | - | 49.73 | -3.74 | 45.99 | |
| Winterdijkstraat 32 HS | 1079GV | 1 | 36.89 | 40.01 | | 50.00 | 3.12 | - | 40.01 | -3.33 | 36.68 | |
| Winterdijkstraat 32 I | 1079GV | 1 | 38.52 | 41.57 | | 50.00 | 3.05 | - | 41.57 | -3.13 | 38.44 | |
| Winterdijkstraat 32 II | 1079GV | 1 | 40.38 | 43.41 | | 50.00 | 3.03 | - | 43.41 | -3.17 | 40.24 | |
| Winterdijkstraat 32 III | 1079GV | 1 | 46.79 | 49.34 | | 50.00 | 2.55 | - | 49.34 | -3.66 | 45.68 | |
| Winterdijkstraat 34 HS | 1079GV | 1 | 36.14 | 38.33 | | 50.00 | 2.19 | - | 38.33 | -2.03 | 36.30 | |
| Winterdijkstraat 34 I | 1079GV | 1 | 37.92 | 40.09 | | 50.00 | 2.17 | - | 40.09 | -2.11 | 37.98 | |
| Winterdijkstraat 34 II | 1079GV | 1 | 39.97 | 42.03 | | 50.00 | 2.06 | - | 42.03 | -2.22 | 39.81 | |
| Winterdijkstraat 34 III | 1079GV | 1 | 46.11 | 48.33 | | 50.00 | 2.22 | - | 48.33 | -3.39 | 44.94 | |

## Gemeente AMSTERDAM

| Adres en postcode | | Bestemming | Geluidbelasting bij huidig GPP [dB] | Toekomst zonder nieuwe maatregelen [dB] | Sanering | Grenswaarde [dB] | Effect van het project | Benodigde reductie [dB] | Geluidbelasting standaard akoestische situatie [dB] | Geluidreductie door de doelmatige maatregelen [dB] | Toekomst met geadviseerde maatregel(en) [dB] | Overschrijding grenswaarde/ (X= ja, leeg vak=nee) |
|---|---|---|---|---|---|---|---|---|---|---|---|---|
| Winterdijkstraat 36 HS | 1079GV | 1 | 37.34 | 40.30 | | 50.00 | 2.96 | - | 40.30 | -3.22 | 37.08 | |
| Winterdijkstraat 36 I | 1079GV | 1 | 39.00 | 42.02 | | 50.00 | 3.02 | - | 42.02 | -3.45 | 38.57 | |
| Winterdijkstraat 36 II | 1079GV | 1 | 40.64 | 43.29 | | 50.00 | 2.65 | - | 43.29 | -3.02 | 40.27 | |
| Winterdijkstraat 36 III | 1079GV | 1 | 45.53 | 48.79 | | 50.00 | 3.26 | - | 48.79 | -4.29 | 44.50 | |
| Winterdijkstraat 38 HS | 1079GV | 1 | 37.45 | 40.40 | | 50.00 | 2.95 | - | 40.40 | -3.33 | 37.07 | |
| Winterdijkstraat 38 I | 1079GV | 1 | 39.52 | 42.70 | | 50.00 | 3.18 | - | 42.70 | -3.99 | 38.71 | |
| Winterdijkstraat 38 II | 1079GV | 1 | 41.44 | 44.63 | | 50.00 | 3.19 | - | 44.63 | -4.01 | 40.62 | |
| Winterdijkstraat 38 III | 1079GV | 1 | 45.94 | 49.47 | | 50.00 | 3.53 | - | 49.47 | -4.83 | 44.64 | |
| Winterdijkstraat 40 HS | 1079GV | 1 | 37.48 | 40.16 | | 50.00 | 2.68 | - | 40.16 | -3.25 | 36.91 | |
| Winterdijkstraat 40 I | 1079GV | 1 | 39.92 | 42.80 | | 50.00 | 2.88 | - | 42.80 | -3.94 | 38.86 | |
| Winterdijkstraat 40 II | 1079GV | 1 | 42.04 | 44.71 | | 50.00 | 2.67 | - | 44.71 | -4.10 | 40.61 | |
| Winterdijkstraat 40 III | 1079GV | 1 | 45.55 | 48.53 | | 50.00 | 2.98 | - | 48.53 | -4.50 | 44.03 | |
| Wodanstraat 4 I | 1076CC | 1 | 43.97 | 45.07 | | 50.00 | 1.10 | - | 45.07 | -2.79 | 42.28 | |
| Wodanstraat 4 II | 1076CC | 1 | 44.97 | 46.02 | | 50.00 | 1.05 | - | 46.02 | -2.85 | 43.17 | |
| Wodanstraat 4 III | 1076CC | 1 | 48.85 | 48.93 | | 50.00 | 0.08 | - | 48.93 | -3.57 | 45.36 | |
| Wodanstraat 6 I | 1076CC | 1 | 42.83 | 43.93 | | 50.00 | 1.10 | - | 43.93 | -2.79 | 41.14 | |
| Wodanstraat 6 II | 1076CC | 1 | 42.58 | 44.92 | | 50.00 | 2.34 | - | 44.92 | -2.58 | 42.34 | |
| Wodanstraat 6 III | 1076CC | 1 | 50.06 | 52.27 | | 50.06 | 2.21 | 1.77 | 52.27 | -3.77 | 48.50 | |
| Wodanstraat 8 | 1076CC | 1 | 41.88 | 43.13 | | 50.00 | 1.25 | - | 43.13 | -2.73 | 40.40 | |
| Wodanstraat 9 | 1076CC | 1 | 53.07 | 57.33 | | 53.07 | 4.26 | 3.84 | 57.33 | -6.13 | 51.20 | |
| Wodanstraat 10 | 1076CC | 1 | 43.35 | 46.15 | | 50.00 | 2.80 | - | 46.15 | -4.77 | 41.38 | |
| Wodanstraat 12 1 | 1076CD | 1 | 43.34 | 45.47 | | 50.00 | 2.13 | - | 45.47 | -4.71 | 40.76 | |
| Wodanstraat 12 2 | 1076CD | 1 | 44.85 | 46.48 | | 50.00 | 1.63 | - | 46.48 | -4.20 | 42.28 | |
| Wodanstraat 12 3 | 1076CD | 1 | 50.02 | 52.45 | | 50.02 | 2.43 | 1.95 | 52.45 | -3.89 | 48.56 | |
| Wodanstraat 14 I | 1076CD | 1 | 40.90 | 43.12 | | 50.00 | 2.22 | - | 43.12 | -2.35 | 40.77 | |
| Wodanstraat 14 II | 1076CD | 1 | 45.63 | 46.95 | | 50.00 | 1.32 | - | 46.95 | -4.47 | 42.48 | |
| Wodanstraat 14 III | 1076CD | 1 | 49.76 | 52.18 | | 50.00 | 2.42 | 1.68 | 52.18 | -3.81 | 48.37 | |
| Wodanstraat 16 | 1076CD | 1 | 40.33 | 42.41 | | 50.00 | 2.08 | - | 42.41 | -2.34 | 40.07 | |
| Wodanstraat 18 HS | 1076CD | 1 | 46.87 | 51.58 | | 50.00 | 4.71 | 1.08 | 51.58 | -7.43 | 44.15 | |
| Wodanstraat 18 I | 1076CD | 1 | 47.29 | 51.99 | | 50.00 | 4.70 | 1.49 | 51.99 | -7.42 | 44.57 | |
| Wodanstraat 18 II | 1076CD | 1 | 47.90 | 52.46 | | 50.00 | 4.56 | 1.96 | 52.46 | -7.37 | 45.09 | |
| Wodanstraat 18 III | 1076CD | 1 | 51.22 | 53.00 | | 51.22 | 1.78 | 1.51 | 53.00 | -6.35 | 46.65 | |
| Wodanstraat 20 HS | 1076CD | 1 | 47.10 | 52.04 | | 50.00 | 4.94 | 1.54 | 52.04 | -7.51 | 44.53 | |
| Wodanstraat 20 I | 1076CD | 1 | 47.46 | 52.44 | | 50.00 | 4.98 | 1.94 | 52.44 | -7.52 | 44.92 | |
| Wodanstraat 20 II | 1076CD | 1 | 48.12 | 52.55 | | 50.00 | 4.43 | 2.05 | 52.55 | -7.23 | 45.32 | |
| Wodanstraat 20 III | 1076CD | 1 | 51.75 | 53.37 | | 51.75 | 1.62 | 0.87 | 53.37 | -6.24 | 47.13 | |
| Wodanstraat 22 HS | 1076CD | 1 | 47.43 | 52.28 | | 50.00 | 4.85 | 1.78 | 52.28 | -7.48 | 44.80 | |
| Wodanstraat 22 I | 1076CD | 1 | 47.89 | 52.67 | | 50.00 | 4.78 | 2.17 | 52.67 | -7.46 | 45.21 | |
| Wodanstraat 22 II | 1076CD | 1 | 48.69 | 53.08 | | 50.00 | 4.39 | 2.58 | 53.08 | -7.18 | 45.90 | |
| Wodanstraat 22 III | 1076CD | 1 | 51.63 | 53.67 | | 51.63 | 2.04 | 1.17 | 53.67 | -6.67 | 47.00 | |
| Wodanstraat 24 HS | 1076CD | 1 | 48.40 | 53.09 | | 50.00 | 4.69 | 2.59 | 53.09 | -7.24 | 45.85 | |
| Wodanstraat 24 I | 1076CD | 1 | 48.58 | 53.13 | | 50.00 | 4.55 | 2.63 | 53.13 | -7.13 | 46.00 | |
| Wodanstraat 24 II | 1076CD | 1 | 49.38 | 53.11 | | 50.00 | 3.73 | 2.61 | 53.11 | -6.73 | 46.38 | |
| Wodanstraat 24 III | 1076CD | 1 | 51.94 | 53.99 | | 51.94 | 2.05 | 1.49 | 53.99 | -6.70 | 47.29 | |
| Woubruggestraat 2 HS | 1059VR | 1 | 39.74 | 40.62 | | 50.00 | 0.88 | - | 40.62 | -1.28 | 39.34 | |
| Woubruggestraat 2 I | 1059VR | 1 | 41.36 | 42.20 | | 50.00 | 0.84 | - | 42.20 | -1.37 | 40.83 | |
| Woubruggestraat 2 II | 1059VR | 1 | 45.81 | 46.85 | | 50.00 | 1.04 | - | 46.85 | -2.02 | 44.83 | |
| Woubruggestraat 3 I | 1059VN | 1 | 45.21 | 45.70 | | 50.00 | 0.49 | - | 45.70 | -0.98 | 44.72 | |
| Woubruggestraat 3 II | 1059VN | 1 | 46.49 | 47.10 | | 50.00 | 0.61 | - | 47.10 | -1.17 | 45.93 | |
| Woubruggestraat 3 III | 1059VN | 1 | 50.71 | 52.09 | | 50.71 | 1.38 | 0.60 | 52.09 | -2.46 | 49.63 | |
| Woubruggestraat 4 HS | 1059VR | 1 | 40.38 | 41.17 | | 50.00 | 0.79 | - | 41.17 | -1.18 | 39.99 | |
| Woubruggestraat 4 I | 1059VR | 1 | 42.20 | 42.95 | | 50.00 | 0.75 | - | 42.95 | -1.26 | 41.69 | |
| Woubruggestraat 4 II | 1059VR | 1 | 46.66 | 47.62 | | 50.00 | 0.96 | - | 47.62 | -1.79 | 45.83 | |

## Gemeente AMSTERDAM

| Adres en postcode | | Bestemming | Geluidbelasting bij huidig GPP [dB] | Toekomst zonder nieuwe maatregelen [dB] | Sanering | Grenswaarde [dB] | Effect van het project | Benodigde reductie [dB] | Geluidbelasting standaard akoestische situatie [dB] | Geluidreductie door de doelmatige maatregelen [dB] | Toekomst met geadviseerde maatregel(en) [dB] | Overschrijding grenswaarde/ (X= ja, leeg vak=nee) |
|---|---|---|---|---|---|---|---|---|---|---|---|---|
| Woubruggestraat 5 HS | 1059VN | 1 | 44.29 | 44.72 | | 50.00 | 0.43 | - | 44.72 | -0.96 | 43.76 | |
| Woubruggestraat 5 I | 1059VN | 1 | 45.08 | 45.59 | | 50.00 | 0.51 | - | 45.59 | -1.05 | 44.54 | |
| Woubruggestraat 5 II | 1059VN | 1 | 48.25 | 49.07 | | 50.00 | 0.82 | - | 49.07 | -1.60 | 47.47 | |
| Woubruggestraat 6 HS | 1059VR | 1 | 40.87 | 41.61 | | 50.00 | 0.74 | - | 41.61 | -1.04 | 40.57 | |
| Woubruggestraat 6 I | 1059VR | 1 | 42.55 | 43.32 | | 50.00 | 0.77 | - | 43.32 | -1.21 | 42.11 | |
| Woubruggestraat 6 II | 1059VR | 1 | 46.91 | 47.80 | | 50.00 | 0.89 | - | 47.80 | -1.62 | 46.18 | |
| Woubruggestraat 7 HS | 1059VN | 1 | 44.10 | 44.63 | | 50.00 | 0.53 | - | 44.63 | -1.03 | 43.60 | |
| Woubruggestraat 7 I | 1059VN | 1 | 44.78 | 45.44 | | 50.00 | 0.66 | - | 45.44 | -1.15 | 44.29 | |
| Woubruggestraat 7 II | 1059VN | 1 | 48.28 | 49.05 | | 50.00 | 0.77 | - | 49.05 | -1.58 | 47.47 | |
| Woubruggestraat 8 HS | 1059VR | 1 | 41.23 | 41.93 | | 50.00 | 0.70 | - | 41.93 | -1.01 | 40.92 | |
| Woubruggestraat 8 I | 1059VR | 1 | 42.84 | 43.58 | | 50.00 | 0.74 | - | 43.58 | -1.16 | 42.42 | |
| Woubruggestraat 8 II | 1059VR | 1 | 46.82 | 47.78 | | 50.00 | 0.96 | - | 47.78 | -1.55 | 46.23 | |
| Woubruggestraat 9 HS | 1059VN | 1 | 42.85 | 43.71 | | 50.00 | 0.86 | - | 43.71 | -1.40 | 42.31 | |
| Woubruggestraat 9 I | 1059VN | 1 | 44.01 | 45.03 | | 50.00 | 1.02 | - | 45.03 | -1.57 | 43.46 | |
| Woubruggestraat 9 II | 1059VN | 1 | 48.10 | 48.93 | | 50.00 | 0.83 | - | 48.93 | -1.73 | 47.20 | |
| Woubruggestraat 10 HS | 1059VR | 1 | 41.39 | 41.94 | | 50.00 | 0.55 | - | 41.94 | -0.97 | 40.97 | |
| Woubruggestraat 10 I | 1059VR | 1 | 43.40 | 43.94 | | 50.00 | 0.54 | - | 43.94 | -1.02 | 42.92 | |
| Woubruggestraat 10 II | 1059VR | 1 | 47.02 | 47.84 | | 50.00 | 0.82 | - | 47.84 | -1.48 | 46.36 | |
| Woubruggestraat 11 HS | 1059VN | 1 | 42.21 | 43.19 | | 50.00 | 0.98 | - | 43.19 | -1.62 | 41.57 | |
| Woubruggestraat 11 I | 1059VN | 1 | 43.65 | 44.56 | | 50.00 | 0.91 | - | 44.56 | -1.52 | 43.04 | |
| Woubruggestraat 11 II | 1059VN | 1 | 48.10 | 49.11 | | 50.00 | 1.01 | - | 49.11 | -2.00 | 47.11 | |
| Woubruggestraat 12 HS | 1059VR | 1 | 42.64 | 42.96 | | 50.00 | 0.32 | - | 42.96 | -0.75 | 42.21 | |
| Woubruggestraat 12 I | 1059VR | 1 | 44.26 | 44.69 | | 50.00 | 0.43 | - | 44.69 | -0.85 | 43.84 | |
| Woubruggestraat 12 II | 1059VR | 1 | 47.33 | 48.03 | | 50.00 | 0.70 | - | 48.03 | -1.32 | 46.71 | |
| Woubruggestraat 13 HS | 1059VN | 1 | 41.32 | 42.76 | | 50.00 | 1.44 | - | 42.76 | -2.17 | 40.59 | |
| Woubruggestraat 13 I | 1059VN | 1 | 43.20 | 44.47 | | 50.00 | 1.27 | - | 44.47 | -1.92 | 42.55 | |
| Woubruggestraat 13 II | 1059VN | 1 | 48.08 | 49.07 | | 50.00 | 0.99 | - | 49.07 | -2.04 | 47.03 | |
| Woubruggestraat 14 HS | 1059VR | 1 | 43.29 | 43.54 | | 50.00 | 0.25 | - | 43.54 | -0.65 | 42.89 | |
| Woubruggestraat 14 I | 1059VR | 1 | 44.46 | 44.82 | | 50.00 | 0.36 | - | 44.82 | -0.80 | 44.02 | |
| Woubruggestraat 14 II | 1059VR | 1 | 47.54 | 48.09 | | 50.00 | 0.55 | - | 48.09 | -1.20 | 46.89 | |
| Woubruggestraat 15 HS | 1059VN | 1 | 41.45 | 43.33 | | 50.00 | 1.88 | - | 43.33 | -2.54 | 40.79 | |
| Woubruggestraat 15 I | 1059VN | 1 | 43.14 | 44.48 | | 50.00 | 1.34 | - | 44.48 | -1.97 | 42.51 | |
| Woubruggestraat 15 II | 1059VN | 1 | 48.09 | 49.11 | | 50.00 | 1.02 | - | 49.11 | -2.06 | 47.05 | |
| Woubruggestraat 16 HS | 1059VS | 1 | 43.56 | 44.12 | | 50.00 | 0.56 | - | 44.12 | -0.87 | 43.25 | |
| Woubruggestraat 16 I | 1059VS | 1 | 44.77 | 45.30 | | 50.00 | 0.53 | - | 45.30 | -0.90 | 44.40 | |
| Woubruggestraat 16 II | 1059VS | 1 | 47.72 | 48.41 | | 50.00 | 0.69 | - | 48.41 | -1.25 | 47.16 | |
| Woubruggestraat 17 HS | 1059VN | 1 | 41.46 | 42.96 | | 50.00 | 1.50 | - | 42.96 | -2.29 | 40.67 | |
| Woubruggestraat 17 I | 1059VN | 1 | 43.41 | 44.97 | | 50.00 | 1.56 | - | 44.97 | -2.27 | 42.70 | |
| Woubruggestraat 17 II | 1059VN | 1 | 48.08 | 49.20 | | 50.00 | 1.12 | - | 49.20 | -2.15 | 47.05 | |
| Woubruggestraat 18 HS | 1059VS | 1 | 43.65 | 44.48 | | 50.00 | 0.83 | - | 44.48 | -1.06 | 43.42 | |
| Woubruggestraat 18 I | 1059VS | 1 | 44.80 | 45.58 | | 50.00 | 0.78 | - | 45.58 | -1.09 | 44.49 | |
| Woubruggestraat 18 II | 1059VS | 1 | 47.57 | 48.44 | | 50.00 | 0.87 | - | 48.44 | -1.37 | 47.07 | |
| Woubruggestraat 19 HS | 1059VN | 1 | 41.45 | 43.28 | | 50.00 | 1.83 | - | 43.28 | -2.52 | 40.76 | |
| Woubruggestraat 19 I | 1059VN | 1 | 43.33 | 44.77 | | 50.00 | 1.44 | - | 44.77 | -2.10 | 42.67 | |
| Woubruggestraat 19 II | 1059VN | 1 | 48.11 | 49.27 | | 50.00 | 1.16 | - | 49.27 | -2.16 | 47.11 | |
| Woubruggestraat 20 HS | 1059VS | 1 | 42.81 | 44.35 | | 50.00 | 1.54 | - | 44.35 | -1.67 | 42.68 | |
| Woubruggestraat 20 I | 1059VS | 1 | 44.25 | 45.55 | | 50.00 | 1.30 | - | 45.55 | -1.49 | 44.06 | |
| Woubruggestraat 20 II | 1059VS | 1 | 47.24 | 48.37 | | 50.00 | 1.13 | - | 48.37 | -1.62 | 46.75 | |
| Woubruggestraat 21 1 | 1059VN | 1 | 47.95 | 49.36 | | 50.00 | 1.41 | - | 49.36 | -2.39 | 46.97 | |
| Woubruggestraat 21 HS | 1059VN | 1 | 41.67 | 44.27 | | 50.00 | 2.60 | - | 44.27 | -3.31 | 40.96 | |
| Woubruggestraat 22 HS | 1059VS | 1 | 42.83 | 44.62 | | 50.00 | 1.79 | - | 44.62 | -1.92 | 42.70 | |
| Woubruggestraat 22 I | 1059VS | 1 | 43.93 | 45.67 | | 50.00 | 1.74 | - | 45.67 | -1.91 | 43.76 | |
| Woubruggestraat 22 II | 1059VS | 1 | 47.20 | 48.40 | | 50.00 | 1.20 | - | 48.40 | -1.76 | 46.64 | |

## Gemeente AMSTERDAM

| Adres en postcode | | Bestemming | Geluidbelasting bij huidig GPP [dB] | Toekomst zonder nieuwe maatregelen [dB] | Sanering | Grenswaarde [dB] | Effect van het project | Benodigde reductie [dB] | Geluidbelasting standaard akoestische situatie [dB] | Geluidreductie door de doelmatige maatregelen [dB] | Toekomst met geadviseerde maatregel(en) [dB] | Overschrijding grenswaarde/ (X= ja, leeg vak=nee) |
|---|---|---|---|---|---|---|---|---|---|---|---|---|
| Woubruggestraat 23 1 | 1059VP | 1 | 43.35 | 45.49 | | 50.00 | 2.14 | - | 45.49 | -2.78 | 42.71 | |
| Woubruggestraat 23 2 | 1059VP | 1 | 47.98 | 49.40 | | 50.00 | 1.42 | - | 49.40 | -2.39 | 47.01 | |
| Woubruggestraat 24 HS | 1059VS | 1 | 42.37 | 44.56 | | 50.00 | 2.19 | - | 44.56 | -2.30 | 42.26 | |
| Woubruggestraat 24 I | 1059VS | 1 | 43.70 | 45.59 | | 50.00 | 1.89 | - | 45.59 | -2.12 | 43.47 | |
| Woubruggestraat 24 II | 1059VS | 1 | 46.93 | 48.22 | | 50.00 | 1.29 | - | 48.22 | -1.93 | 46.29 | |
| Woubruggestraat 25 1 | 1059VP | 1 | 43.26 | 45.26 | | 50.00 | 2.00 | - | 45.26 | -2.70 | 42.56 | |
| Woubruggestraat 25 2 | 1059VP | 1 | 47.86 | 49.27 | | 50.00 | 1.41 | - | 49.27 | -2.34 | 46.93 | |
| Woubruggestraat 25 HS | 1059VP | 1 | 41.58 | 44.01 | | 50.00 | 2.43 | - | 44.01 | -3.24 | 40.77 | |
| Woubruggestraat 26 HS | 1059VS | 1 | 42.62 | 45.21 | | 50.00 | 2.59 | - | 45.21 | -2.80 | 42.41 | |
| Woubruggestraat 26 I | 1059VS | 1 | 43.67 | 46.04 | | 50.00 | 2.37 | - | 46.04 | -2.61 | 43.43 | |
| Woubruggestraat 26 II | 1059VS | 1 | 46.91 | 48.50 | | 50.00 | 1.59 | - | 48.50 | -2.19 | 46.31 | |
| Woubruggestraat 27 HS | 1059VP | 1 | 41.62 | 44.07 | | 50.00 | 2.45 | - | 44.07 | -3.24 | 40.83 | |
| Woubruggestraat 27 I | 1059VP | 1 | 43.39 | 45.38 | | 50.00 | 1.99 | - | 45.38 | -2.66 | 42.72 | |
| Woubruggestraat 27 II | 1059VP | 1 | 47.93 | 49.32 | | 50.00 | 1.39 | - | 49.32 | -2.34 | 46.98 | |
| Woubruggestraat 28 HS | 1059VS | 1 | 42.47 | 45.74 | | 50.00 | 3.27 | - | 45.74 | -3.56 | 42.18 | |
| Woubruggestraat 28 I | 1059VS | 1 | 43.72 | 46.47 | | 50.00 | 2.75 | - | 46.47 | -3.04 | 43.43 | |
| Woubruggestraat 28 II | 1059VS | 1 | 46.72 | 48.71 | | 50.00 | 1.99 | - | 48.71 | -2.57 | 46.14 | |
| Woubruggestraat 29 HS | 1059VP | 1 | 41.67 | 44.18 | | 50.00 | 2.51 | - | 44.18 | -3.27 | 40.91 | |
| Woubruggestraat 29 I | 1059VP | 1 | 43.38 | 45.48 | | 50.00 | 2.10 | - | 45.48 | -2.75 | 42.73 | |
| Woubruggestraat 29 II | 1059VP | 1 | 47.96 | 49.44 | | 50.00 | 1.48 | - | 49.44 | -2.41 | 47.03 | |
| Woubruggestraat 30 HS | 1059VS | 1 | 42.62 | 46.10 | | 50.00 | 3.48 | - | 46.10 | -3.98 | 42.12 | |
| Woubruggestraat 30 I | 1059VS | 1 | 43.71 | 46.88 | | 50.00 | 3.17 | - | 46.88 | -3.54 | 43.34 | |
| Woubruggestraat 30 II | 1059VS | 1 | 46.60 | 48.85 | | 50.00 | 2.25 | - | 48.85 | -2.88 | 45.97 | |
| Woubruggestraat 31 HS | 1059VP | 1 | 41.62 | 44.23 | | 50.00 | 2.61 | - | 44.23 | -3.34 | 40.89 | |
| Woubruggestraat 31 I | 1059VP | 1 | 43.39 | 45.53 | | 50.00 | 2.14 | - | 45.53 | -2.85 | 42.68 | |
| Woubruggestraat 31 II | 1059VP | 1 | 48.04 | 49.64 | | 50.00 | 1.60 | - | 49.64 | -2.55 | 47.09 | |
| Woubruggestraat 32 HS | 1059VS | 1 | 42.55 | 45.94 | | 50.00 | 3.39 | - | 45.94 | -3.94 | 42.00 | |
| Woubruggestraat 32 I | 1059VS | 1 | 43.41 | 46.38 | | 50.00 | 2.97 | - | 46.38 | -3.43 | 42.95 | |
| Woubruggestraat 32 II | 1059VS | 1 | 46.42 | 48.63 | | 50.00 | 2.21 | - | 48.63 | -2.93 | 45.70 | |
| Woubruggestraat 33 HS | 1059VP | 1 | 41.56 | 44.21 | | 50.00 | 2.65 | - | 44.21 | -3.41 | 40.80 | |
| Woubruggestraat 33 I | 1059VP | 1 | 43.33 | 45.50 | | 50.00 | 2.17 | - | 45.50 | -2.88 | 42.62 | |
| Woubruggestraat 33 II | 1059VP | 1 | 48.21 | 49.80 | | 50.00 | 1.59 | - | 49.80 | -2.57 | 47.23 | |
| Woubruggestraat 34 HS | 1059VS | 1 | 42.23 | 45.36 | | 50.00 | 3.13 | - | 45.36 | -3.73 | 41.63 | |
| Woubruggestraat 34 I | 1059VS | 1 | 43.82 | 46.39 | | 50.00 | 2.57 | - | 46.39 | -3.33 | 43.06 | |
| Woubruggestraat 34 II | 1059VS | 1 | 46.16 | 48.32 | | 50.00 | 2.16 | - | 48.32 | -2.88 | 45.44 | |
| Woubruggestraat 35 HS | 1059VP | 1 | 41.85 | 44.69 | | 50.00 | 2.84 | - | 44.69 | -3.75 | 40.94 | |
| Woubruggestraat 35 I | 1059VP | 1 | 43.46 | 45.78 | | 50.00 | 2.32 | - | 45.78 | -3.16 | 42.62 | |
| Woubruggestraat 35 II | 1059VP | 1 | 48.26 | 49.93 | | 50.00 | 1.67 | - | 49.93 | -2.62 | 47.31 | |
| Woubruggestraat 36 HS | 1059VT | 1 | 41.63 | 44.46 | | 50.00 | 2.83 | - | 44.46 | -3.21 | 41.25 | |
| Woubruggestraat 36 I | 1059VT | 1 | 42.71 | 45.35 | | 50.00 | 2.64 | - | 45.35 | -2.97 | 42.38 | |
| Woubruggestraat 36 II | 1059VT | 1 | 45.96 | 48.04 | | 50.00 | 2.08 | - | 48.04 | -2.69 | 45.35 | |
| Woubruggestraat 37 HS | 1059VP | 1 | 41.82 | 45.05 | | 50.00 | 3.23 | - | 45.05 | -4.18 | 40.87 | |
| Woubruggestraat 37 I | 1059VP | 1 | 43.35 | 45.84 | | 50.00 | 2.49 | - | 45.84 | -3.31 | 42.53 | |
| Woubruggestraat 37 II | 1059VP | 1 | 48.25 | 49.88 | | 50.00 | 1.63 | - | 49.88 | -2.67 | 47.21 | |
| Woubruggestraat 38 HS | 1059VT | 1 | 41.17 | 43.58 | | 50.00 | 2.41 | - | 43.58 | -2.75 | 40.83 | |
| Woubruggestraat 38 I | 1059VT | 1 | 42.31 | 44.53 | | 50.00 | 2.22 | - | 44.53 | -2.54 | 41.99 | |
| Woubruggestraat 38 II | 1059VT | 1 | 45.57 | 47.41 | | 50.00 | 1.84 | - | 47.41 | -2.47 | 44.94 | |
| Woubruggestraat 39 HS | 1059VP | 1 | 41.74 | 45.17 | | 50.00 | 3.43 | - | 45.17 | -4.36 | 40.81 | |
| Woubruggestraat 39 I | 1059VP | 1 | 43.27 | 46.05 | | 50.00 | 2.78 | - | 46.05 | -3.59 | 42.46 | |
| Woubruggestraat 39 II | 1059VP | 1 | 48.20 | 50.08 | | 50.00 | 1.88 | - | 50.08 | -2.83 | 47.25 | |
| Woubruggestraat 40 HS | 1059VT | 1 | 40.26 | 41.46 | | 50.00 | 1.20 | - | 41.46 | -1.45 | 40.01 | |
| Woubruggestraat 40 I | 1059VT | 1 | 41.51 | 42.78 | | 50.00 | 1.27 | - | 42.78 | -1.50 | 41.28 | |
| Woubruggestraat 40 II | 1059VT | 1 | 45.02 | 46.49 | | 50.00 | 1.47 | - | 46.49 | -2.05 | 44.44 | |

## Gemeente AMSTERDAM

| Adres en postcode | | Bestemming | Geluidbelasting bij huidig GPP [dB] | Toekomst zonder nieuwe maatregelen [dB] | Sanering | Grenswaarde [dB] | Effect van het project | Benodigde reductie [dB] | Geluidbelasting standaard akoestische situatie [dB] | Geluidreductie door de doelmatige maatregelen [dB] | Toekomst met geadviseerde maatregel(en) [dB] | Overschrijding grenswaarde/ (X= ja, leeg vak=nee) |
|---|---|---|---|---|---|---|---|---|---|---|---|---|
| Woubruggestraat 41 HS | 1059VP | 1 | 42.64 | 45.99 | | 50.00 | 3.35 | - | 45.99 | -4.82 | 41.17 | |
| Woubruggestraat 41 I | 1059VP | 1 | 43.65 | 46.53 | | 50.00 | 2.88 | - | 46.53 | -4.12 | 42.41 | |
| Woubruggestraat 41 II | 1059VP | 1 | 48.20 | 50.18 | | 50.00 | 1.98 | - | 50.18 | -3.01 | 47.17 | |
| Woubruggestraat 42 HS | 1059VT | 1 | 40.18 | 41.35 | | 50.00 | 1.17 | - | 41.35 | -1.46 | 39.89 | |
| Woubruggestraat 42 I | 1059VT | 1 | 41.41 | 42.56 | | 50.00 | 1.15 | - | 42.56 | -1.52 | 41.04 | |
| Woubruggestraat 42 II | 1059VT | 1 | 44.81 | 46.29 | | 50.00 | 1.48 | - | 46.29 | -2.21 | 44.08 | |
| Woubruggestraat 44 HS | 1059VT | 1 | 40.92 | 44.75 | | 50.00 | 3.83 | - | 44.75 | -3.73 | 41.02 | |
| Woubruggestraat 44 I | 1059VT | 1 | 41.73 | 45.12 | | 50.00 | 3.39 | - | 45.12 | -3.27 | 41.85 | |
| Woubruggestraat 44 II | 1059VT | 1 | 44.77 | 47.58 | | 50.00 | 2.81 | - | 47.58 | -3.28 | 44.30 | |
| Woubruggestraat 46 HS | 1059VT | 1 | 43.73 | 47.40 | | 50.00 | 3.67 | - | 47.40 | -5.40 | 42.00 | |
| Woubruggestraat 46 I | 1059VT | 1 | 44.25 | 47.55 | | 50.00 | 3.30 | - | 47.55 | -5.02 | 42.53 | |
| Woubruggestraat 46 II | 1059VT | 1 | 45.83 | 48.62 | | 50.00 | 2.79 | - | 48.62 | -4.35 | 44.27 | |
| Woubruggestraat 48 I | 1059VT | 1 | 39.97 | 40.94 | | 50.00 | 0.97 | - | 40.94 | -1.38 | 39.56 | |
| Woubruggestraat 48 II | 1059VT | 1 | 44.37 | 45.50 | | 50.00 | 1.13 | - | 45.50 | -1.63 | 43.87 | |
| Woubruggestraat 50 | 1059VT | 1 | 47.29 | 51.31 | | 50.00 | 4.02 | 0.81 | 51.31 | -5.20 | 46.11 | |
| Zeelandstraat 11 | 1082BV | 14 | 42.49 | 43.04 | | 50.00 | 0.55 | - | 43.04 | -2.84 | 40.20 | |
| Zomerdijkstraat 1 I | 1079WX | 1 | 38.00 | 40.42 | | 50.00 | 2.42 | - | 40.42 | -2.52 | 37.90 | |
| Zomerdijkstraat 1 II | 1079WX | 1 | 43.97 | 46.97 | | 50.00 | 3.00 | - | 46.97 | -4.13 | 42.84 | |
| Zomerdijkstraat 2 I | 1079XA | 1 | 40.39 | 42.74 | | 50.00 | 2.35 | - | 42.74 | -3.19 | 39.55 | |
| Zomerdijkstraat 2 II | 1079XA | 1 | 42.95 | 45.16 | | 50.00 | 2.21 | - | 45.16 | -3.41 | 41.75 | |
| Zomerdijkstraat 2 III | 1079XA | 1 | 48.83 | 51.89 | | 50.00 | 3.06 | 1.39 | 51.89 | -5.03 | 46.86 | |
| Zomerdijkstraat 3 I | 1079WX | 1 | 39.81 | 42.43 | | 50.00 | 2.62 | - | 42.43 | -2.39 | 40.04 | |
| Zomerdijkstraat 3 II | 1079WX | 1 | 46.95 | 50.47 | | 50.00 | 3.52 | - | 50.47 | -4.63 | 45.84 | |
| Zomerdijkstraat 4 I | 1079XA | 1 | 38.53 | 40.79 | | 50.00 | 2.26 | - | 40.79 | -2.14 | 38.65 | |
| Zomerdijkstraat 4 II | 1079XA | 1 | 40.96 | 43.28 | | 50.00 | 2.32 | - | 43.28 | -2.33 | 40.95 | |
| Zomerdijkstraat 4 III | 1079XA | 1 | 49.38 | 52.12 | | 50.00 | 2.74 | 1.62 | 52.12 | -4.63 | 47.49 | |
| Zomerdijkstraat 5 | 1079WX | 1 | 37.94 | 40.40 | | 50.00 | 2.46 | - | 40.40 | -2.25 | 38.15 | |
| Zomerdijkstraat 6 I | 1079XA | 1 | 38.43 | 40.69 | | 50.00 | 2.26 | - | 40.69 | -2.08 | 38.61 | |
| Zomerdijkstraat 6 II | 1079XA | 1 | 41.00 | 43.25 | | 50.00 | 2.25 | - | 43.25 | -2.23 | 41.02 | |
| Zomerdijkstraat 6 III | 1079XA | 1 | 49.74 | 52.29 | | 50.00 | 2.55 | 1.79 | 52.29 | -4.52 | 47.77 | |
| Zomerdijkstraat 7 HS | 1079WX | 1 | 37.79 | 40.19 | | 50.00 | 2.40 | - | 40.19 | -2.26 | 37.93 | |
| Zomerdijkstraat 7 I | 1079WX | 1 | 40.07 | 42.47 | | 50.00 | 2.40 | - | 42.47 | -2.41 | 40.06 | |
| Zomerdijkstraat 7 II | 1079WX | 1 | 47.83 | 50.84 | | 50.00 | 3.01 | 0.34 | 50.84 | -4.34 | 46.50 | |
| Zomerdijkstraat 8 I | 1079XA | 1 | 38.53 | 40.94 | | 50.00 | 2.41 | - | 40.94 | -2.13 | 38.81 | |
| Zomerdijkstraat 8 II | 1079XA | 1 | 40.92 | 43.29 | | 50.00 | 2.37 | - | 43.29 | -2.28 | 41.01 | |
| Zomerdijkstraat 8 III | 1079XA | 1 | 49.79 | 52.54 | | 50.00 | 2.75 | 2.04 | 52.54 | -4.59 | 47.95 | |
| Zomerdijkstraat 9 | 1079WX | 1 | 37.97 | 40.20 | | 50.00 | 2.23 | - | 40.20 | -2.27 | 37.93 | |
| Zomerdijkstraat 10 I | 1079XA | 1 | 38.63 | 41.04 | | 50.00 | 2.41 | - | 41.04 | -2.15 | 38.89 | |
| Zomerdijkstraat 10 II | 1079XA | 1 | 41.06 | 43.39 | | 50.00 | 2.33 | - | 43.39 | -2.30 | 41.09 | |
| Zomerdijkstraat 10 III | 1079XA | 1 | 50.01 | 52.63 | | 50.01 | 2.62 | 2.13 | 52.63 | -4.50 | 48.13 | |
| Zomerdijkstraat 11 I | 1079WX | 1 | 39.98 | 42.16 | | 50.00 | 2.18 | - | 42.16 | -2.41 | 39.75 | |
| Zomerdijkstraat 11 II | 1079WX | 1 | 47.89 | 50.41 | | 50.00 | 2.52 | - | 50.41 | -3.91 | 46.50 | |
| Zomerdijkstraat 12 I | 1079XA | 1 | 38.81 | 41.21 | | 50.00 | 2.40 | - | 41.21 | -2.19 | 39.02 | |
| Zomerdijkstraat 12 II | 1079XA | 1 | 41.34 | 43.61 | | 50.00 | 2.27 | - | 43.61 | -2.34 | 41.27 | |
| Zomerdijkstraat 12 III | 1079XA | 1 | 49.91 | 52.49 | | 50.00 | 2.58 | 1.99 | 52.49 | -4.49 | 48.00 | |
| Zomerdijkstraat 13 I | 1079WX | 1 | 37.89 | 40.67 | | 50.00 | 2.78 | - | 40.67 | -2.49 | 38.18 | |
| Zomerdijkstraat 13 II | 1079WX | 1 | 44.34 | 47.75 | | 50.00 | 3.41 | - | 47.75 | -4.54 | 43.21 | |
| Zomerdijkstraat 14 I | 1079XB | 1 | 39.55 | 42.16 | | 50.00 | 2.61 | - | 42.16 | -2.30 | 39.86 | |
| Zomerdijkstraat 14 II | 1079XB | 1 | 41.71 | 44.52 | | 50.00 | 2.81 | - | 44.52 | -2.48 | 42.04 | |
| Zomerdijkstraat 14 III | 1079XB | 1 | 49.99 | 52.55 | | 50.00 | 2.56 | 2.05 | 52.55 | -4.47 | 48.08 | |
| Zomerdijkstraat 16 I | 1079XB | 1 | 41.16 | 43.89 | | 50.00 | 2.73 | - | 43.89 | -3.24 | 40.65 | |
| Zomerdijkstraat 16 II | 1079XB | 1 | 43.66 | 46.55 | | 50.00 | 2.89 | - | 46.55 | -3.83 | 42.72 | |
| Zomerdijkstraat 16 III | 1079XB | 1 | 50.28 | 52.88 | | 50.28 | 2.60 | 2.38 | 52.88 | -4.77 | 48.11 | |

## Gemeente AMSTERDAM

| Adres en postcode | | Bestemming | Geluidbelasting bij huidig GPP [dB] | Toekomst zonder nieuwe maatregelen [dB] | Sanering | Grenswaarde [dB] | Effect van het project | Benodigde reductie [dB] | Geluidbelasting standaard akoestische situatie [dB] | Geluidreductie door de doelmatige maatregelen [dB] | Toekomst met geadviseerde maatregel(en) [dB] | Overschrijding grenswaarde/ (X= ja, leeg vak=nee) |
|---|---|---|---|---|---|---|---|---|---|---|---|---|
| Zomerdijkstraat 16 IV | 1079XB | 1 | 40.02 | 42.49 | | 50.00 | 2.47 | - | 42.49 | -3.49 | 39.00 | |
| Zomerdijkstraat 17 I | 1079WZ | 1 | 43.05 | 44.82 | | 50.00 | 1.77 | - | 44.82 | -4.01 | 40.81 | |
| Zomerdijkstraat 17 II | 1079WZ | 1 | 48.79 | 50.15 | | 50.00 | 1.36 | - | 50.15 | -3.48 | 46.67 | |
| Zomerdijkstraat 18 I | 1079XB | 1 | 41.61 | 44.01 | | 50.00 | 2.40 | - | 44.01 | -3.48 | 40.53 | |
| Zomerdijkstraat 18 II | 1079XB | 1 | 43.85 | 46.42 | | 50.00 | 2.57 | - | 46.42 | -3.47 | 42.95 | |
| Zomerdijkstraat 18 III | 1079XB | 1 | 50.36 | 52.91 | | 50.36 | 2.55 | 2.41 | 52.91 | -4.82 | 48.09 | |
| Zomerdijkstraat 18 IV | 1079XB | 1 | 40.98 | 42.81 | | 50.00 | 1.83 | - | 42.81 | -3.74 | 39.07 | |
| Zomerdijkstraat 19 I | 1079WZ | 1 | 40.05 | 43.01 | | 50.00 | 2.96 | - | 43.01 | -2.46 | 40.55 | |
| Zomerdijkstraat 19 II | 1079WZ | 1 | 47.44 | 50.95 | | 50.00 | 3.51 | 0.45 | 50.95 | -4.52 | 46.43 | |
| Zomerdijkstraat 20 I | 1079XB | 1 | 41.59 | 43.00 | | 50.00 | 1.41 | - | 43.00 | -2.82 | 40.18 | |
| Zomerdijkstraat 20 II | 1079XB | 1 | 44.08 | 45.88 | | 50.00 | 1.80 | - | 45.88 | -3.38 | 42.50 | |
| Zomerdijkstraat 20 III | 1079XB | 1 | 50.29 | 52.95 | | 50.29 | 2.66 | 2.45 | 52.95 | -4.84 | 48.11 | |
| Zomerdijkstraat 20 IV | 1079XB | 1 | 37.95 | 39.94 | | 50.00 | 1.99 | - | 39.94 | -2.11 | 37.83 | |
| Zomerdijkstraat 21 | 1079WZ | 1 | 38.62 | 41.32 | | 50.00 | 2.70 | - | 41.32 | -2.34 | 38.98 | |
| Zomerdijkstraat 22 I | 1079XB | 1 | 39.66 | 41.55 | | 50.00 | 1.89 | - | 41.55 | -2.14 | 39.41 | |
| Zomerdijkstraat 22 II | 1079XB | 1 | 42.74 | 44.33 | | 50.00 | 1.59 | - | 44.33 | -2.39 | 41.94 | |
| Zomerdijkstraat 22 III | 1079XB | 1 | 50.35 | 52.96 | | 50.35 | 2.61 | 2.46 | 52.96 | -4.83 | 48.13 | |
| Zomerdijkstraat 22 IV | 1079XB | 1 | 37.72 | 39.89 | | 50.00 | 2.17 | - | 39.89 | -2.09 | 37.80 | |
| Zomerdijkstraat 23 HS | 1079WZ | 1 | 38.18 | 40.73 | | 50.00 | 2.55 | - | 40.73 | -2.26 | 38.47 | |
| Zomerdijkstraat 23 I | 1079WZ | 1 | 40.22 | 42.83 | | 50.00 | 2.61 | - | 42.83 | -2.41 | 40.42 | |
| Zomerdijkstraat 23 II | 1079WZ | 1 | 47.99 | 51.14 | | 50.00 | 3.15 | 0.64 | 51.14 | -4.32 | 46.82 | |
| Zomerdijkstraat 24 I | 1079XC | 1 | 39.30 | 41.38 | | 50.00 | 2.08 | - | 41.38 | -2.14 | 39.24 | |
| Zomerdijkstraat 24 II | 1079XC | 1 | 42.32 | 44.03 | | 50.00 | 1.71 | - | 44.03 | -2.37 | 41.66 | |
| Zomerdijkstraat 24 III | 1079XC | 1 | 50.23 | 52.85 | | 50.23 | 2.62 | 2.35 | 52.85 | -4.77 | 48.08 | |
| Zomerdijkstraat 24 IV | 1079XC | 1 | 37.30 | 39.53 | | 50.00 | 2.23 | - | 39.53 | -2.05 | 37.48 | |
| Zomerdijkstraat 25 HS | 1079WZ | 1 | 38.46 | 40.95 | | 50.00 | 2.49 | - | 40.95 | -2.32 | 38.63 | |
| Zomerdijkstraat 25 I | 1079WZ | 1 | 40.18 | 42.61 | | 50.00 | 2.43 | - | 42.61 | -2.40 | 40.21 | |
| Zomerdijkstraat 25 II | 1079WZ | 1 | 48.57 | 51.00 | | 50.00 | 2.43 | 0.50 | 51.00 | -3.84 | 47.16 | |
| Zomerdijkstraat 26 I | 1079XC | 1 | 39.06 | 41.24 | | 50.00 | 2.18 | - | 41.24 | -2.13 | 39.11 | |
| Zomerdijkstraat 26 II | 1079XC | 1 | 41.94 | 43.76 | | 50.00 | 1.82 | - | 43.76 | -2.36 | 41.40 | |
| Zomerdijkstraat 26 III | 1079XC | 1 | 50.14 | 52.73 | | 50.14 | 2.59 | 2.23 | 52.73 | -4.70 | 48.03 | |
| Zomerdijkstraat 26 IV | 1079XC | 1 | 37.09 | 39.51 | | 50.00 | 2.42 | - | 39.51 | -2.07 | 37.44 | |
| Zomerdijkstraat 27 | 1079WZ | 1 | 38.97 | 41.50 | | 50.00 | 2.53 | - | 41.50 | -2.49 | 39.01 | |
| Zomerdijkstraat 28 I | 1079XC | 1 | 38.92 | 41.02 | | 50.00 | 2.10 | - | 41.02 | -2.10 | 38.92 | |
| Zomerdijkstraat 28 II | 1079XC | 1 | 41.65 | 43.51 | | 50.00 | 1.86 | - | 43.51 | -2.29 | 41.22 | |
| Zomerdijkstraat 28 III | 1079XC | 1 | 50.24 | 52.83 | | 50.24 | 2.59 | 2.33 | 52.83 | -4.66 | 48.17 | |
| Zomerdijkstraat 28 IV | 1079XC | 1 | 37.04 | 39.31 | | 50.00 | 2.27 | - | 39.31 | -2.02 | 37.29 | |
| Zomerdijkstraat 29 I | 1079WZ | 1 | 40.43 | 42.80 | | 50.00 | 2.37 | - | 42.80 | -2.61 | 40.19 | |
| Zomerdijkstraat 29 II | 1079WZ | 1 | 49.49 | 51.49 | | 50.00 | 2.00 | 0.99 | 51.49 | -3.79 | 47.70 | |
| Zomerdijkstraat 30 I | 1079XC | 1 | 38.96 | 42.31 | | 50.00 | 3.35 | - | 42.31 | -2.94 | 39.37 | |
| Zomerdijkstraat 30 II | 1079XC | 1 | 41.18 | 43.45 | | 50.00 | 2.27 | - | 43.45 | -2.20 | 41.25 | |
| Zomerdijkstraat 30 III | 1079XC | 1 | 50.19 | 52.76 | | 50.19 | 2.57 | 2.26 | 52.76 | -4.69 | 48.07 | |
| Zomerdijkstraat 30 IV | 1079XC | 1 | 37.46 | 41.45 | | 50.00 | 3.99 | - | 41.45 | -3.36 | 38.09 | |
| Zomerdijkstraat 31 I | 1079WZ | 1 | 39.20 | 43.66 | | 50.00 | 4.46 | - | 43.66 | -4.56 | 39.10 | |
| Zomerdijkstraat 31 II | 1079WZ | 1 | 43.59 | 47.98 | | 50.00 | 4.39 | - | 47.98 | -4.66 | 43.32 | |
| Zoomstraat 1 | 1078XG | 1 | 37.37 | 39.90 | | 50.00 | 2.53 | - | 39.90 | -2.42 | 37.48 | |
| Zoomstraat 2 BEL | 1078XJ | 1 | 41.18 | 44.30 | | 50.00 | 3.12 | - | 44.30 | -2.53 | 41.77 | |
| Zoomstraat 2 HS | 1078XJ | 1 | 36.96 | 40.01 | | 50.00 | 3.05 | - | 40.01 | -2.41 | 37.60 | |
| Zoomstraat 2 I | 1078XJ | 1 | 38.21 | 41.21 | | 50.00 | 3.00 | - | 41.21 | -2.38 | 38.83 | |
| Zoomstraat 3 I | 1078XG | 1 | 39.01 | 41.14 | | 50.00 | 2.13 | - | 41.14 | -2.59 | 38.55 | |
| Zoomstraat 3 II | 1078XG | 1 | 38.30 | 41.33 | | 50.00 | 3.03 | - | 41.33 | -2.40 | 38.93 | |
| Zoomstraat 3 III | 1078XG | 1 | 42.83 | 46.16 | | 50.00 | 3.33 | - | 46.16 | -2.74 | 43.42 | |
| Zoomstraat 4 BEL | 1078XJ | 1 | 41.38 | 44.45 | | 50.00 | 3.07 | - | 44.45 | -2.49 | 41.96 | |

## Gemeente AMSTERDAM

| Adres en postcode | | Bestemming | Geluidbelasting bij huidig GPP [dB] | Toekomst zonder nieuwe maatregelen [dB] | Sanering | Grenswaarde [dB] | Effect van het project | Benodigde reductie [dB] | Geluidbelasting standaard akoestische situatie [dB] | Geluidreductie door de doelmatige maatregelen [dB] | Toekomst met geadviseerde maatregel(en) [dB] | Overschrijding grenswaarde/ (X= ja, leeg vak=nee) |
|---|---|---|---|---|---|---|---|---|---|---|---|---|
| Zoomstraat 4 HS | 1078XJ | 1 | 36.71 | 39.86 | | 50.00 | 3.15 | - | 39.86 | -2.36 | 37.50 | |
| Zoomstraat 4 I | 1078XJ | 1 | 37.95 | 40.99 | | 50.00 | 3.04 | - | 40.99 | -2.35 | 38.64 | |
| Zoomstraat 5 | 1078XG | 1 | 35.88 | 39.02 | | 50.00 | 3.14 | - | 39.02 | -2.39 | 36.63 | |
| Zoomstraat 6 | 1078XJ | 1 | 36.89 | 40.17 | | 50.00 | 3.28 | - | 40.17 | -2.35 | 37.82 | |
| Zoomstraat 7 BEL | 1078XG | 1 | 40.48 | 43.64 | | 50.00 | 3.16 | - | 43.64 | -2.50 | 41.14 | |
| Zoomstraat 7 I | 1078XG | 1 | 37.07 | 40.20 | | 50.00 | 3.13 | - | 40.20 | -2.35 | 37.85 | |
| Zoomstraat 8 BEL | 1078XJ | 1 | 41.49 | 44.79 | | 50.00 | 3.30 | - | 44.79 | -2.52 | 42.27 | |
| Zoomstraat 8 I | 1078XJ | 1 | 38.01 | 41.22 | | 50.00 | 3.21 | - | 41.22 | -2.35 | 38.87 | |
| Zoomstraat 9 BEL | 1078XG | 1 | 40.52 | 43.70 | | 50.00 | 3.18 | - | 43.70 | -2.51 | 41.19 | |
| Zoomstraat 10 BEL | 1078XJ | 1 | 41.33 | 44.66 | | 50.00 | 3.33 | - | 44.66 | -2.51 | 42.15 | |
| Zoomstraat 10 I | 1078XJ | 1 | 37.92 | 41.14 | | 50.00 | 3.22 | - | 41.14 | -2.34 | 38.80 | |
| Zoomstraat 11 | 1078XG | 1 | 35.76 | 38.78 | | 50.00 | 3.02 | - | 38.78 | -2.37 | 36.41 | |
| Zoomstraat 12 | 1078XJ | 1 | 36.68 | 39.97 | | 50.00 | 3.29 | - | 39.97 | -2.34 | 37.63 | |
| Zoomstraat 13 | 1078XG | 1 | 35.25 | 38.23 | | 50.00 | 2.98 | - | 38.23 | -2.34 | 35.89 | |
| Zoomstraat 14 | 1078XJ | 1 | 36.46 | 39.69 | | 50.00 | 3.23 | - | 39.69 | -2.28 | 37.41 | |
| Zoomstraat 15 BEL | 1078XG | 1 | 40.43 | 43.47 | | 50.00 | 3.04 | - | 43.47 | -2.48 | 40.99 | |
| Zoomstraat 15 I | 1078XG | 1 | 36.82 | 39.77 | | 50.00 | 2.95 | - | 39.77 | -2.31 | 37.46 | |
| Zoomstraat 16 I | 1078XJ | 1 | 37.77 | 40.97 | | 50.00 | 3.20 | - | 40.97 | -2.30 | 38.67 | |
| Zoomstraat 16 II | 1078XJ | 1 | 41.16 | 44.54 | | 50.00 | 3.38 | - | 44.54 | -2.48 | 42.06 | |
| Zoomstraat 17 BEL | 1078XG | 1 | 40.34 | 43.48 | | 50.00 | 3.14 | - | 43.48 | -2.49 | 40.99 | |
| Zoomstraat 17 I | 1078XG | 1 | 36.70 | 39.66 | | 50.00 | 2.96 | - | 39.66 | -2.35 | 37.31 | |
| Zoomstraat 18 BEL | 1078XJ | 1 | 41.17 | 44.57 | | 50.00 | 3.40 | - | 44.57 | -2.51 | 42.06 | |
| Zoomstraat 18 I | 1078XJ | 1 | 37.77 | 40.96 | | 50.00 | 3.19 | - | 40.96 | -2.29 | 38.67 | |
| Zoomstraat 19 | 1078XG | 1 | 35.73 | 38.69 | | 50.00 | 2.96 | - | 38.69 | -2.41 | 36.28 | |
| Zoomstraat 20 | 1078XK | 1 | 36.52 | 39.75 | | 50.00 | 3.23 | - | 39.75 | -2.30 | 37.45 | |
| Zoomstraat 21 | 1078XG | 1 | 35.33 | 38.23 | | 50.00 | 2.90 | - | 38.23 | -2.29 | 35.94 | |
| Zoomstraat 22 | 1078XK | 1 | 36.21 | 39.41 | | 50.00 | 3.20 | - | 39.41 | -2.30 | 37.11 | |
| Zoomstraat 23 BEL | 1078XG | 1 | 39.81 | 42.87 | | 50.00 | 3.06 | - | 42.87 | -2.40 | 40.47 | |
| Zoomstraat 23 I | 1078XG | 1 | 36.21 | 39.10 | | 50.00 | 2.89 | - | 39.10 | -2.26 | 36.84 | |
| Zoomstraat 24 BEL | 1078XK | 1 | 40.71 | 44.04 | | 50.00 | 3.33 | - | 44.04 | -2.49 | 41.55 | |
| Zoomstraat 24 I | 1078XK | 1 | 37.40 | 40.57 | | 50.00 | 3.17 | - | 40.57 | -2.30 | 38.27 | |
| Zoomstraat 25 BEL | 1078XG | 1 | 39.92 | 42.96 | | 50.00 | 3.04 | - | 42.96 | -2.44 | 40.52 | |
| Zoomstraat 25 I | 1078XG | 1 | 36.48 | 39.47 | | 50.00 | 2.99 | - | 39.47 | -2.36 | 37.11 | |
| Zoomstraat 26 BEL | 1078XK | 1 | 40.75 | 44.04 | | 50.00 | 3.29 | - | 44.04 | -2.48 | 41.56 | |
| Zoomstraat 26 I | 1078XK | 1 | 37.38 | 40.54 | | 50.00 | 3.16 | - | 40.54 | -2.30 | 38.24 | |
| Zoomstraat 27 | 1078XG | 1 | 35.46 | 38.51 | | 50.00 | 3.05 | - | 38.51 | -2.41 | 36.10 | |
| Zoomstraat 28 | 1078XK | 1 | 36.23 | 39.40 | | 50.00 | 3.17 | - | 39.40 | -2.30 | 37.10 | |
| Zoomstraat 29 | 1078XG | 1 | 35.30 | 38.14 | | 50.00 | 2.84 | - | 38.14 | -2.32 | 35.82 | |
| Zoomstraat 30 | 1078XK | 1 | 35.89 | 38.96 | | 50.00 | 3.07 | - | 38.96 | -2.27 | 36.69 | |
| Zoomstraat 31 BEL | 1078XH | 1 | 39.67 | 42.69 | | 50.00 | 3.02 | - | 42.69 | -2.40 | 40.29 | |
| Zoomstraat 31 I | 1078XH | 1 | 36.26 | 39.14 | | 50.00 | 2.88 | - | 39.14 | -2.27 | 36.87 | |
| Zoomstraat 32 BEL | 1078XK | 1 | 40.26 | 43.40 | | 50.00 | 3.14 | - | 43.40 | -2.40 | 41.00 | |
| Zoomstraat 32 I | 1078XK | 1 | 37.01 | 40.03 | | 50.00 | 3.02 | - | 40.03 | -2.25 | 37.78 | |
| Zoomstraat 33 BEL | 1078XH | 1 | 39.63 | 42.73 | | 50.00 | 3.10 | - | 42.73 | -2.39 | 40.34 | |
| Zoomstraat 33 I | 1078XH | 1 | 36.12 | 39.12 | | 50.00 | 3.00 | - | 39.12 | -2.29 | 36.83 | |
| Zoomstraat 34 BEL | 1078XK | 1 | 40.05 | 43.26 | | 50.00 | 3.21 | - | 43.26 | -2.42 | 40.84 | |
| Zoomstraat 34 I | 1078XK | 1 | 36.93 | 39.97 | | 50.00 | 3.04 | - | 39.97 | -2.26 | 37.71 | |
| Zoomstraat 35 | 1078XH | 1 | 35.17 | 38.14 | | 50.00 | 2.97 | - | 38.14 | -2.36 | 35.78 | |
| Zoomstraat 36 | 1078XK | 1 | 35.85 | 38.93 | | 50.00 | 3.08 | - | 38.93 | -2.27 | 36.66 | |
| Zoomstraat 37 HS | 1078XH | 1 | 35.20 | 38.02 | | 50.00 | 2.82 | - | 38.02 | -2.30 | 35.72 | |
| Zoomstraat 37 I | 1078XH | 1 | 36.13 | 39.01 | | 50.00 | 2.88 | - | 39.01 | -2.25 | 36.76 | |
| Zoomstraat 37 II | 1078XH | 1 | 39.60 | 42.59 | | 50.00 | 2.99 | - | 42.59 | -2.37 | 40.22 | |
| Zoomstraat 38 | 1078XK | 1 | 34.96 | 37.97 | | 50.00 | 3.01 | - | 37.97 | -2.38 | 35.59 | |

## Gemeente AMSTERDAM

| Adres en postcode | | Bestemming | Geluidbelasting bij huidig GPP [dB] | Toekomst zonder nieuwe maatregelen [dB] | Sanering | Grenswaarde [dB] | Effect van het project | Benodigde reductie [dB] | Geluidbelasting standaard akoestische situatie [dB] | Geluidreductie door de doelmatige maatregelen [dB] | Toekomst met geadviseerde maatregel(en) [dB] | Overschrijding grenswaarde/ (X= ja, leeg vak=nee) |
|---|---|---|---|---|---|---|---|---|---|---|---|---|
| Zoomstraat 39 HS | 1078XH | 1 | 35.16 | 38.18 | | 50.00 | 3.02 | - | 38.18 | -2.30 | 35.88 | |
| Zoomstraat 39 I | 1078XH | 1 | 36.17 | 39.08 | | 50.00 | 2.91 | - | 39.08 | -2.29 | 36.79 | |
| Zoomstraat 39 II | 1078XH | 1 | 39.09 | 42.10 | | 50.00 | 3.01 | - | 42.10 | -2.39 | 39.71 | |
| Zoomstraat 40 BEL | 1078XK | 1 | 39.32 | 42.34 | | 50.00 | 3.02 | - | 42.34 | -2.38 | 39.96 | |
| Zoomstraat 40 I | 1078XK | 1 | 36.21 | 39.12 | | 50.00 | 2.91 | - | 39.12 | -2.27 | 36.85 | |
| Zoomstraat 41 HS | 1078XH | 1 | 35.21 | 37.93 | | 50.00 | 2.72 | - | 37.93 | -2.28 | 35.65 | |
| Zoomstraat 41 I | 1078XH | 1 | 36.13 | 39.01 | | 50.00 | 2.88 | - | 39.01 | -2.26 | 36.75 | |
| Zoomstraat 41 II | 1078XH | 1 | 39.45 | 42.46 | | 50.00 | 3.01 | - | 42.46 | -2.37 | 40.09 | |
| Zoomstraat 42 BEL | 1078XK | 1 | 40.06 | 43.27 | | 50.00 | 3.21 | - | 43.27 | -2.47 | 40.80 | |
| Zoomstraat 42 I | 1078XK | 1 | 36.59 | 39.56 | | 50.00 | 2.97 | - | 39.56 | -2.27 | 37.29 | |
| Zoomstraat 43 HS | 1078XH | 1 | 35.20 | 38.23 | | 50.00 | 3.03 | - | 38.23 | -2.31 | 35.92 | |
| Zoomstraat 43 I | 1078XH | 1 | 35.98 | 38.95 | | 50.00 | 2.97 | - | 38.95 | -2.27 | 36.68 | |
| Zoomstraat 43 II | 1078XH | 1 | 38.85 | 41.83 | | 50.00 | 2.98 | - | 41.83 | -2.41 | 39.42 | |
| Zoomstraat 44 | 1078XL | 1 | 35.21 | 38.17 | | 50.00 | 2.96 | - | 38.17 | -2.28 | 35.89 | |
| Zoomstraat 45 HS | 1078XH | 1 | 35.12 | 37.88 | | 50.00 | 2.76 | - | 37.88 | -2.29 | 35.59 | |
| Zoomstraat 45 I | 1078XH | 1 | 35.92 | 38.78 | | 50.00 | 2.86 | - | 38.78 | -2.22 | 36.56 | |
| Zoomstraat 45 II | 1078XH | 1 | 39.25 | 42.32 | | 50.00 | 3.07 | - | 42.32 | -2.38 | 39.94 | |
| Zoomstraat 46 | 1078XL | 1 | 34.75 | 37.68 | | 50.00 | 2.93 | - | 37.68 | -2.31 | 35.37 | |
| Zoomstraat 47 HS | 1078XH | 1 | 35.10 | 38.22 | | 50.00 | 3.12 | - | 38.22 | -2.30 | 35.92 | |
| Zoomstraat 47 I | 1078XH | 1 | 35.79 | 38.89 | | 50.00 | 3.10 | - | 38.89 | -2.26 | 36.63 | |
| Zoomstraat 47 II | 1078XH | 1 | 38.72 | 41.72 | | 50.00 | 3.00 | - | 41.72 | -2.38 | 39.34 | |
| Zoomstraat 48 BEL | 1078XL | 1 | 39.26 | 42.25 | | 50.00 | 2.99 | - | 42.25 | -2.40 | 39.85 | |
| Zoomstraat 48 I | 1078XL | 1 | 35.96 | 38.80 | | 50.00 | 2.84 | - | 38.80 | -2.27 | 36.53 | |
| Zoomstraat 49 HS | 1078XH | 1 | 34.94 | 37.78 | | 50.00 | 2.84 | - | 37.78 | -2.26 | 35.52 | |
| Zoomstraat 49 I | 1078XH | 1 | 35.96 | 38.80 | | 50.00 | 2.84 | - | 38.80 | -2.22 | 36.58 | |
| Zoomstraat 49 II | 1078XH | 1 | 39.48 | 42.48 | | 50.00 | 3.00 | - | 42.48 | -2.39 | 40.09 | |
| Zoomstraat 50 BEL | 1078XL | 1 | 39.83 | 43.06 | | 50.00 | 3.23 | - | 43.06 | -2.46 | 40.60 | |
| Zoomstraat 51 BEL | 1078XH | 1 | 39.39 | 42.42 | | 50.00 | 3.03 | - | 42.42 | -2.36 | 40.06 | |
| Zoomstraat 51 HS | 1078XH | 1 | 35.05 | 38.13 | | 50.00 | 3.08 | - | 38.13 | -2.28 | 35.85 | |
| Zoomstraat 51 I | 1078XH | 1 | 36.02 | 39.02 | | 50.00 | 3.00 | - | 39.02 | -2.22 | 36.80 | |
| Zoomstraat 52 | 1078XL | 1 | 34.97 | 37.92 | | 50.00 | 2.95 | - | 37.92 | -2.29 | 35.63 | |
| Zoomstraat 53 BEL | 1078XH | 1 | 39.15 | 42.27 | | 50.00 | 3.12 | - | 42.27 | -2.37 | 39.90 | |
| Zoomstraat 53 HS | 1078XH | 1 | 34.98 | 38.00 | | 50.00 | 3.02 | - | 38.00 | -2.27 | 35.73 | |
| Zoomstraat 53 I | 1078XH | 1 | 35.88 | 38.85 | | 50.00 | 2.97 | - | 38.85 | -2.22 | 36.63 | |
| Zoomstraat 54 | 1078XL | 1 | 34.66 | 37.53 | | 50.00 | 2.87 | - | 37.53 | -2.34 | 35.19 | |
| Zoomstraat 56 BEL | 1078XL | 1 | 38.83 | 41.85 | | 50.00 | 3.02 | - | 41.85 | -2.41 | 39.44 | |
| Zoomstraat 56 I | 1078XL | 1 | 35.52 | 38.38 | | 50.00 | 2.86 | - | 38.38 | -2.29 | 36.09 | |
| Zoomstraat 58 BEL | 1078XL | 1 | 39.30 | 42.38 | | 50.00 | 3.08 | - | 42.38 | -2.39 | 39.99 | |
| Zoomstraat 58 I | 1078XL | 1 | 35.62 | 38.48 | | 50.00 | 2.86 | - | 38.48 | -2.28 | 36.20 | |
| Zoomstraat 60 | 1078XL | 1 | 34.86 | 37.76 | | 50.00 | 2.90 | - | 37.76 | -2.29 | 35.47 | |
| Zoomstraat 62 | 1078XL | 1 | 34.63 | 37.51 | | 50.00 | 2.88 | - | 37.51 | -2.33 | 35.18 | |
| Zoomstraat 64 BEL | 1078XL | 1 | 38.69 | 41.55 | | 50.00 | 2.86 | - | 41.55 | -2.32 | 39.23 | |
| Zoomstraat 64 I | 1078XL | 1 | 35.37 | 38.12 | | 50.00 | 2.75 | - | 38.12 | -2.25 | 35.87 | |
| Zoomstraat 66 BEL | 1078XL | 1 | 38.11 | 40.74 | | 50.00 | 2.63 | - | 40.74 | -2.27 | 38.47 | |
| Zoomstraat 66 I | 1078XL | 1 | 35.24 | 37.85 | | 50.00 | 2.61 | - | 37.85 | -2.26 | 35.59 | |
| Zoomstraat 68 | 1078XL | 1 | 34.51 | 37.11 | | 50.00 | 2.60 | - | 37.11 | -2.37 | 34.74 | |
| Zuidelijke Wandelweg 1 | 1079RJ | 1 | 54.99 | 58.76 | | 54.99 | 3.77 | 3.27 | 58.76 | -5.78 | 52.98 | |
| Zuidelijke Wandelweg 3 | 1079RJ | 1 | 55.94 | 59.61 | | 55.94 | 3.67 | 3.11 | 59.61 | -6.01 | 53.60 | |
| Zuidelijke Wandelweg 5 | 1079RJ | 1 | 55.42 | 59.51 | | 55.42 | 4.09 | 4.02 | 59.51 | -6.74 | 52.77 | |
| Zuidelijke Wandelweg 6 | 1079RK | 1 | 50.29 | 58.39 | | 50.29 | 8.10 | 7.89 | 58.39 | -9.05 | 49.34 | |
| Zuidelijke Wandelweg 7 | 1079RJ | 1 | 55.70 | 59.67 | | 55.70 | 3.97 | 3.17 | 59.67 | -6.22 | 53.45 | |
| Zuidelijke Wandelweg 8 | 1079RK | 1 | 53.01 | 59.80 | | 53.01 | 6.79 | 6.31 | 59.80 | -8.57 | 51.23 | |
| Zuidelijke Wandelweg 9 | 1079RJ | 1 | 55.57 | 59.80 | | 55.57 | 4.23 | 3.30 | 59.80 | -6.64 | 53.16 | |

## Gemeente AMSTERDAM

| Adres en postcode | | Bestemming | Geluidbelasting bij huidig GPP [dB] | Toekomst zonder nieuwe maatregelen [dB] | Sanering | Grenswaarde [dB] | Effect van het project | Benodigde reductie [dB] | Geluidbelasting standaard akoestische situatie [dB] | Geluidreductie door de doelmatige maatregelen [dB] | Toekomst met geadviseerde maatregel(en) [dB] | Overschrijding grenswaarde/ (X= ja, leeg vak=nee) |
|---|---|---|---|---|---|---|---|---|---|---|---|---|
| Zuidelijke Wandelweg 10 | 1079RK | 1 | 46.28 | 57.45 | | 50.00 | 11.17 | 6.95 | 57.45 | -11.02 | 46.43 | |
| Zuidelijke Wandelweg 11 | 1079RJ | 1 | 55.57 | 59.86 | | 55.57 | 4.29 | 3.36 | 59.86 | -6.71 | 53.15 | |
| Zuidelijke Wandelweg 12 | 1079RK | 1 | 47.01 | 56.68 | | 50.00 | 9.67 | 6.18 | 56.68 | -9.91 | 46.77 | |
| Zuidelijke Wandelweg 13 | 1079RJ | 1 | 55.54 | 59.72 | | 55.54 | 4.18 | 3.22 | 59.72 | -6.65 | 53.07 | |
| Zuidelijke Wandelweg 14 | 1079RK | 1 | 46.09 | 56.98 | | 50.00 | 10.89 | 6.48 | 56.98 | -10.98 | 46.00 | |
| Zuidelijke Wandelweg 15 | 1079RJ | 1 | 55.52 | 59.77 | | 55.52 | 4.25 | 3.27 | 59.77 | -6.60 | 53.17 | |
| Zuidelijke Wandelweg 15 | 1079RJ | 1 | 55.57 | 59.77 | | 55.57 | 4.20 | 3.27 | 59.77 | -6.53 | 53.24 | |
| Zuidelijke Wandelweg 16 | 1079RK | 1 | 46.51 | 56.17 | | 50.00 | 9.66 | 5.67 | 56.17 | -10.08 | 46.09 | |
| Zuidelijke Wandelweg 17 | 1079RJ | 1 | 55.74 | 59.33 | | 55.74 | 3.59 | 2.83 | 59.33 | -5.76 | 53.57 | |
| Zuidelijke Wandelweg 18 | 1079RK | 1 | 48.51 | 57.99 | | 50.00 | 9.48 | 7.49 | 57.99 | -9.78 | 48.21 | |
| Zuidelijke Wandelweg 19 | 1079RJ | 1 | 54.11 | 59.04 | | 54.11 | 4.93 | 4.54 | 59.04 | -7.24 | 51.80 | |
| Zuidelijke Wandelweg 20 | 1079RK | 1 | 48.99 | 58.53 | | 50.00 | 9.54 | 8.03 | 58.53 | -10.12 | 48.41 | |
| Zuidelijke Wandelweg 21 | 1079RJ | 1 | 53.89 | 59.33 | | 53.89 | 5.44 | 4.83 | 59.33 | -7.64 | 51.69 | |
| Zuidelijke Wandelweg 22 | 1079RK | 1 | 49.70 | 58.70 | | 50.00 | 9.00 | 8.20 | 58.70 | -9.60 | 49.10 | |
| Zuidelijke Wandelweg 23 | 1079RJ | 1 | 55.69 | 58.84 | | 55.69 | 3.15 | 2.34 | 58.84 | -5.34 | 53.50 | |
| Zuidelijke Wandelweg 24 | 1079RK | 1 | 49.53 | 58.88 | | 50.00 | 9.35 | 8.38 | 58.88 | -9.97 | 48.91 | |
| Zuidelijke Wandelweg 25 | 1079RK | 1 | 55.37 | 60.45 | | 55.37 | 5.08 | 4.96 | 60.45 | -7.54 | 52.91 | |
| Zuidelijke Wandelweg 26 | 1079RK | 1 | 54.61 | 60.55 | | 54.61 | 5.94 | 5.06 | 60.55 | -8.15 | 52.40 | |
| Zuidelijke Wandelweg 27 | 1079RK | 1 | 53.53 | 59.37 | | 53.53 | 5.84 | 4.87 | 59.37 | -7.84 | 51.53 | |
| Zuidelijke Wandelweg 28 | 1079RK | 1 | 53.13 | 59.76 | | 53.13 | 6.63 | 6.27 | 59.76 | -8.65 | 51.11 | |
| Zuidelijke Wandelweg 29 | 1079RK | 1 | 55.00 | 60.12 | | 55.00 | 5.12 | 4.63 | 60.12 | -7.41 | 52.71 | |
| Zuidelijke Wandelweg 30 | 1079RK | 1 | 53.86 | 59.83 | | 53.86 | 5.97 | 5.33 | 59.83 | -7.91 | 51.92 | |
| Zuidelijke Wandelweg 31 | 1079RK | 1 | 53.99 | 60.27 | | 53.99 | 6.28 | 5.77 | 60.27 | -8.61 | 51.66 | |
| Zuidelijke Wandelweg 33 | 1079RK | 1 | 55.01 | 60.66 | | 55.01 | 5.65 | 5.17 | 60.66 | -8.06 | 52.60 | |
| Zuidelijke Wandelweg 35 | 1079RK | 1 | 55.33 | 61.05 | | 55.33 | 5.72 | 5.56 | 61.05 | -8.15 | 52.90 | |
| Zuidelijke Wandelweg 37 | 1079RK | 1 | 55.17 | 61.11 | | 55.17 | 5.94 | 5.62 | 61.11 | -8.13 | 52.98 | |
| Zuidelijke Wandelweg 39 | 1079RK | 1 | 54.16 | 60.19 | | 54.16 | 6.03 | 5.69 | 60.19 | -8.46 | 51.73 | |
| Zuidelijke Wandelweg 40 | 1079RP | 1 | 54.01 | 58.96 | | 54.01 | 4.95 | 4.46 | 58.96 | -7.47 | 51.49 | |
| Zuidelijke Wandelweg 42 | 1079RP | 1 | 53.27 | 58.48 | | 53.27 | 5.21 | 4.99 | 58.48 | -7.59 | 50.89 | |
| Zuidelijke Wandelweg 44 | 1079RP | 1 | 54.20 | 59.03 | | 54.20 | 4.83 | 4.53 | 59.03 | -7.14 | 51.89 | |
| Zuidelijke Wandelweg 45 | 1079RK | 1 | 58.05 | 63.94 | | 58.05 | 5.89 | 5.44 | 63.94 | -9.40 | 54.54 | |
| Zuidelijke Wandelweg 46 | 1079RP | 1 | 53.18 | 58.41 | | 53.18 | 5.23 | 4.92 | 58.41 | -7.27 | 51.14 | |
| Zuidelijke Wandelweg 48 | 1079RP | 1 | 52.32 | 58.05 | | 52.32 | 5.73 | 5.55 | 58.05 | -7.46 | 50.59 | |
| Zuidelijke Wandelweg 50 | 1079RP | 1 | 54.41 | 59.20 | | 54.41 | 4.79 | 4.70 | 59.20 | -7.02 | 52.18 | |
| Zuidelijke Wandelweg 52 | 1079RP | 1 | 53.33 | 58.53 | | 53.33 | 5.20 | 5.04 | 58.53 | -7.06 | 51.47 | |
| Zuidelijke Wandelweg 54 | 1079RP | 1 | 52.51 | 58.05 | | 52.51 | 5.54 | 4.56 | 58.05 | -7.02 | 51.03 | |
| Zuidelijke Wandelweg 56 | 1079RP | 1 | 49.71 | 53.52 | | 50.00 | 3.81 | 3.02 | 53.52 | -6.04 | 47.48 | |
| Zuidelijke Wandelweg 58 | 1079RP | 1 | 48.07 | 50.12 | | 50.00 | 2.05 | - | 50.12 | -3.63 | 46.49 | |
| Zuidelijke Wandelweg 60 | 1079RP | 1 | 50.48 | 53.93 | | 50.48 | 3.45 | 3.43 | 53.93 | -5.65 | 48.28 | |
| Zuidelijke Wandelweg 62 | 1079RP | 1 | 48.49 | 50.83 | | 50.00 | 2.34 | 0.33 | 50.83 | -3.66 | 47.17 | |
| Zuidelijke Wandelweg 64 | 1079RP | 1 | 45.68 | 48.69 | | 50.00 | 3.01 | - | 48.69 | -3.85 | 44.84 | |
| Zuidelijke Wandelweg 66 | 1079RP | 1 | 51.97 | 54.95 | | 51.97 | 2.98 | 2.45 | 54.95 | -4.65 | 50.30 | |
| Zuidelijke Wandelweg 68 | 1079RP | 1 | 50.06 | 52.45 | | 50.06 | 2.39 | 1.95 | 52.45 | -3.29 | 49.16 | |
| Zuidelijke Wandelweg 70 | 1079RP | 1 | 48.46 | 51.31 | | 50.00 | 2.85 | 0.81 | 51.31 | -3.28 | 48.03 | |
| Zuidewijn 2 I | 1083BJ | 1 | 43.26 | 44.95 | | 50.00 | 1.69 | - | 44.95 | -2.83 | 42.12 | |
| Zuidewijn 2 II | 1083BJ | 1 | 45.92 | 47.44 | | 50.00 | 1.52 | - | 47.44 | -3.00 | 44.44 | |
| Zuidewijn 2 III | 1083BJ | 1 | 50.63 | 52.04 | | 50.63 | 1.41 | 0.55 | 52.04 | -3.14 | 48.90 | |
| Zuidewijn 4 | 1083BJ | 1 | 50.63 | 52.04 | | 50.63 | 1.41 | 0.55 | 52.04 | -3.14 | 48.90 | |
| Zuidewijn 6 I | 1083BJ | 1 | 42.57 | 44.22 | | 50.00 | 1.65 | - | 44.22 | -2.65 | 41.57 | |
| Zuidewijn 6 II | 1083BJ | 1 | 46.41 | 47.85 | | 50.00 | 1.44 | - | 47.85 | -2.89 | 44.96 | |
| Zuidewijn 6 III | 1083BJ | 1 | 50.61 | 51.71 | | 50.61 | 1.10 | 0.22 | 51.71 | -3.05 | 48.66 | |
| Zuidewijn 7 I | 1083BJ | 1 | 42.57 | 44.22 | | 50.00 | 1.65 | - | 44.22 | -2.65 | 41.57 | |
| Zuidewijn 7 II | 1083BJ | 1 | 46.41 | 47.85 | | 50.00 | 1.44 | - | 47.85 | -2.89 | 44.96 | |

## Gemeente AMSTERDAM

| Adres en postcode | | Bestemming | Geluidbelasting bij huidig GPP [dB] | Toekomst zonder nieuwe maatregelen [dB] | Sanering | Grenswaarde [dB] | Effect van het project | Benodigde reductie [dB] | Geluidbelasting standaard akoestische situatie [dB] | Geluidreductie door de doelmatige maatregelen [dB] | Toekomst met geadviseerde maatregel(en) [dB] | Overschrijding grenswaarde/ (X= ja, leeg vak=nee) |
|---|---|---|---|---|---|---|---|---|---|---|---|---|
| Zuidewijn 7 III | 1083BJ | 1 | 50.61 | 51.71 | | 50.61 | 1.10 | 0.22 | 51.71 | -3.05 | 48.66 | |
| Zuidewijn 10 I | 1083BJ | 1 | 41.94 | 43.48 | | 50.00 | 1.54 | - | 43.48 | -2.26 | 41.22 | |
| Zuidewijn 10 II | 1083BJ | 1 | 46.73 | 48.04 | | 50.00 | 1.31 | - | 48.04 | -2.73 | 45.31 | |
| Zuidewijn 10 III | 1083BJ | 1 | 49.76 | 50.89 | | 50.00 | 1.13 | 0.39 | 50.89 | -2.93 | 47.96 | |
| Zuidewijn 11 I | 1083BJ | 1 | 41.94 | 43.48 | | 50.00 | 1.54 | - | 43.48 | -2.26 | 41.22 | |
| Zuidewijn 11 II | 1083BJ | 1 | 46.73 | 48.04 | | 50.00 | 1.31 | - | 48.04 | -2.73 | 45.31 | |
| Zuidewijn 11 III | 1083BJ | 1 | 49.76 | 50.89 | | 50.00 | 1.13 | 0.39 | 50.89 | -2.93 | 47.96 | |
| Zuidewijn 14 I | 1083BJ | 1 | 41.69 | 43.15 | | 50.00 | 1.46 | - | 43.15 | -2.33 | 40.82 | |
| Zuidewijn 14 II | 1083BJ | 1 | 47.12 | 48.17 | | 50.00 | 1.05 | - | 48.17 | -2.72 | 45.45 | |
| Zuidewijn 14 III | 1083BJ | 1 | 49.24 | 50.56 | | 50.00 | 1.32 | 0.06 | 50.56 | -2.98 | 47.58 | |
| Zuidewijn 15 I | 1083BJ | 1 | 41.69 | 43.15 | | 50.00 | 1.46 | - | 43.15 | -2.33 | 40.82 | |
| Zuidewijn 15 II | 1083BJ | 1 | 47.12 | 48.17 | | 50.00 | 1.05 | - | 48.17 | -2.72 | 45.45 | |
| Zuidewijn 15 III | 1083BJ | 1 | 49.24 | 50.56 | | 50.00 | 1.32 | 0.06 | 50.56 | -2.98 | 47.58 | |
| Zuidewijn 16 I | 1083BK | 1 | 41.27 | 42.55 | | 50.00 | 1.28 | - | 42.55 | -2.16 | 40.39 | |
| Zuidewijn 16 II | 1083BK | 1 | 44.95 | 45.97 | | 50.00 | 1.02 | - | 45.97 | -2.80 | 43.17 | |
| Zuidewijn 16 III | 1083BK | 1 | 47.89 | 49.31 | | 50.00 | 1.42 | - | 49.31 | -3.07 | 46.24 | |
| Zuidewijn 17 I | 1083BK | 1 | 41.27 | 42.55 | | 50.00 | 1.28 | - | 42.55 | -2.16 | 40.39 | |
| Zuidewijn 17 II | 1083BK | 1 | 44.95 | 45.97 | | 50.00 | 1.02 | - | 45.97 | -2.80 | 43.17 | |
| Zuidewijn 17 III | 1083BK | 1 | 47.89 | 49.31 | | 50.00 | 1.42 | - | 49.31 | -3.07 | 46.24 | |
| Zuidewijn 20 I | 1083BK | 1 | 38.70 | 40.55 | | 50.00 | 1.85 | - | 40.55 | -2.29 | 38.26 | |
| Zuidewijn 20 II | 1083BK | 1 | 42.15 | 43.81 | | 50.00 | 1.66 | - | 43.81 | -2.73 | 41.08 | |
| Zuidewijn 20 III | 1083BK | 1 | 46.43 | 48.02 | | 50.00 | 1.59 | - | 48.02 | -3.00 | 45.02 | |
| Zuidewijn 21 I | 1083BK | 1 | 38.70 | 40.55 | | 50.00 | 1.85 | - | 40.55 | -2.29 | 38.26 | |
| Zuidewijn 21 II | 1083BK | 1 | 42.15 | 43.81 | | 50.00 | 1.66 | - | 43.81 | -2.73 | 41.08 | |
| Zuidewijn 21 III | 1083BK | 1 | 46.43 | 48.02 | | 50.00 | 1.59 | - | 48.02 | -3.00 | 45.02 | |
| Zuidewijn 24 I | 1083BK | 1 | 39.42 | 41.30 | | 50.00 | 1.88 | - | 41.30 | -2.17 | 39.13 | |
| Zuidewijn 24 II | 1083BK | 1 | 40.39 | 42.51 | | 50.00 | 2.12 | - | 42.51 | -2.49 | 40.02 | |
| Zuidewijn 24 III | 1083BK | 1 | 45.29 | 46.84 | | 50.00 | 1.55 | - | 46.84 | -2.76 | 44.08 | |
| Zuidewijn 25 I | 1083BK | 1 | 39.42 | 41.30 | | 50.00 | 1.88 | - | 41.30 | -2.17 | 39.13 | |
| Zuidewijn 25 II | 1083BK | 1 | 40.39 | 42.51 | | 50.00 | 2.12 | - | 42.51 | -2.49 | 40.02 | |
| Zuidewijn 25 III | 1083BK | 1 | 45.29 | 46.84 | | 50.00 | 1.55 | - | 46.84 | -2.76 | 44.08 | |
| Zuidewijn 28 I | 1083BK | 1 | 39.56 | 41.44 | | 50.00 | 1.88 | - | 41.44 | -2.22 | 39.22 | |
| Zuidewijn 28 II | 1083BK | 1 | 42.35 | 44.13 | | 50.00 | 1.78 | - | 44.13 | -2.48 | 41.65 | |
| Zuidewijn 28 III | 1083BK | 1 | 47.10 | 48.56 | | 50.00 | 1.46 | - | 48.56 | -2.85 | 45.71 | |
| Zuidewijn 29 I | 1083BK | 1 | 39.56 | 41.44 | | 50.00 | 1.88 | - | 41.44 | -2.22 | 39.22 | |
| Zuidewijn 29 II | 1083BK | 1 | 42.35 | 44.13 | | 50.00 | 1.78 | - | 44.13 | -2.48 | 41.65 | |
| Zuidewijn 29 III | 1083BK | 1 | 47.10 | 48.56 | | 50.00 | 1.46 | - | 48.56 | -2.85 | 45.71 | |
| Zwaansvliet 1 | 1081AP | 1 | 44.52 | 45.72 | | 50.00 | 1.20 | - | 45.72 | -2.93 | 42.79 | |
| Zwaansvliet 5 | 1081AP | 1 | 43.90 | 45.17 | | 50.00 | 1.27 | - | 45.17 | -2.72 | 42.45 | |

## Gemeente OUDER-AMSTEL

| Adres en postcode | | Bestemming | Geluidbelasting bij huidig GPP [dB] | Toekomst zonder nieuwe maatregelen [dB] | Sanering | Grenswaarde [dB] | Effect van het project | Benodigde reductie [dB] | Geluidbelasting standaard akoestische situatie [dB] | Geluidreductie door de doelmatige maatregelen [dB] | Toekomst met geadviseerde maatregel(en) [dB] | Overschrijding grenswaarde/ (X= ja, leeg vak=nee) |
|---|---|---|---|---|---|---|---|---|---|---|---|---|
| Abeelstraat 1 | 1115GW | 1 | 47.50 | 47.64 | | 50.00 | 0.14 | - | 47.64 | -0.38 | 47.26 | |
| Abeelstraat 3 | 1115GW | 1 | 47.72 | 47.91 | | 50.00 | 0.19 | - | 47.91 | -0.42 | 47.49 | |
| Abeelstraat 5 | 1115GW | 1 | 47.72 | 47.91 | | 50.00 | 0.19 | - | 47.91 | -0.42 | 47.49 | |
| Abeelstraat 7 | 1115GW | 1 | 48.23 | 48.49 | | 50.00 | 0.26 | - | 48.49 | -0.71 | 47.78 | |
| Abeelstraat 9 | 1115GW | 1 | 48.23 | 48.49 | | 50.00 | 0.26 | - | 48.49 | -0.71 | 47.78 | |
| Abeelstraat 11 | 1115GW | 1 | 46.67 | 46.92 | | 50.00 | 0.25 | - | 46.92 | -0.41 | 46.51 | |
| Abeelstraat 13 | 1115GW | 1 | 47.83 | 48.13 | | 50.00 | 0.30 | - | 48.13 | -0.79 | 47.34 | |
| Abeelstraat 15 | 1115GW | 1 | 48.38 | 48.82 | | 50.00 | 0.44 | - | 48.82 | -1.11 | 47.71 | |
| Abeelstraat 17 | 1115GW | 1 | 47.94 | 48.50 | | 50.00 | 0.56 | - | 48.50 | -1.24 | 47.26 | |
| Abeelstraat 19 | 1115GW | 1 | 46.96 | 47.50 | | 50.00 | 0.54 | - | 47.50 | -1.05 | 46.45 | |
| Abeelstraat 22 | 1115GZ | 1 | 45.36 | 45.88 | | 50.00 | 0.52 | - | 45.88 | -0.80 | 45.08 | |
| Abeelstraat 24 | 1115GZ | 1 | 45.19 | 45.63 | | 50.00 | 0.44 | - | 45.63 | -0.69 | 44.94 | |
| Abeelstraat 26 | 1115GZ | 1 | 45.23 | 45.65 | | 50.00 | 0.42 | - | 45.65 | -0.68 | 44.97 | |
| Abeelstraat 28 | 1115GZ | 1 | 45.77 | 46.19 | | 50.00 | 0.42 | - | 46.19 | -0.97 | 45.22 | |
| Amstel Business Park 9 | 1114AM | 1 | 58.14 | 59.35 | | 58.14 | 1.21 | 0.85 | 59.35 | -2.35 | 57.00 | |
| Amstel Business Park 14 | 1114AM | 1 | 60.18 | 61.40 | | 60.18 | 1.22 | 0.90 | 61.40 | -2.41 | 58.99 | |
| Amstel Business Park 27 A | 1114AN | 1 | 60.78 | 62.37 | | 60.78 | 1.59 | 0.88 | 62.37 | -2.68 | 59.69 | |
| Amstel Business Park 32 | 1114AM | 1 | 60.47 | 61.44 | | 60.47 | 0.97 | 0.94 | 61.44 | -2.79 | 58.65 | |
| Amstel Business Park 38 A | 1114AM | 1 | 60.37 | 61.71 | | 60.37 | 1.34 | 1.21 | 61.71 | -2.85 | 58.86 | |
| Amstel Business Park 38 B | 1114AM | 1 | 53.92 | 54.99 | | 53.92 | 1.07 | 0.49 | 54.99 | -2.62 | 52.37 | |
| Amstel Business Park 38 C | 1114AM | 1 | 60.48 | 62.06 | | 60.48 | 1.58 | 1.56 | 62.06 | -2.84 | 59.22 | |
| Azaleahof 1 | 1115DG | 1 | 49.58 | 50.61 | | 50.00 | 1.03 | 0.11 | 50.61 | -2.38 | 48.23 | |
| Azaleahof 2 | 1115DG | 1 | 49.68 | 50.75 | | 50.00 | 1.07 | 0.25 | 50.75 | -2.37 | 48.38 | |
| Azaleahof 3 | 1115DG | 1 | 49.64 | 50.65 | | 50.00 | 1.01 | 0.15 | 50.65 | -2.30 | 48.35 | |
| Azaleahof 4 | 1115DG | 1 | 49.72 | 50.72 | | 50.00 | 1.00 | 0.22 | 50.72 | -2.26 | 48.46 | |
| Azaleahof 5 | 1115DG | 1 | 50.21 | 51.47 | | 50.21 | 1.26 | 0.97 | 51.47 | -2.46 | 49.01 | |
| Azaleahof 6 | 1115DG | 1 | 50.60 | 52.03 | | 50.60 | 1.43 | 0.54 | 52.03 | -2.58 | 49.45 | |
| Azaleahof 7 | 1115DG | 1 | 51.67 | 52.79 | | 51.67 | 1.12 | 0.29 | 52.79 | -2.68 | 50.11 | |
| Azaleahof 8 | 1115DG | 1 | 49.39 | 50.35 | | 50.00 | 0.96 | - | 50.35 | -2.47 | 47.88 | |
| Azaleahof 9 | 1115DG | 1 | 48.93 | 49.98 | | 50.00 | 1.05 | - | 49.98 | -2.42 | 47.56 | |
| Azaleahof 10 | 1115DG | 1 | 48.84 | 49.79 | | 50.00 | 0.95 | - | 49.79 | -2.39 | 47.40 | |
| Azaleahof 11 | 1115DG | 1 | 48.65 | 49.58 | | 50.00 | 0.93 | - | 49.58 | -2.42 | 47.16 | |
| Azaleahof 12 | 1115DG | 1 | 48.47 | 49.49 | | 50.00 | 1.02 | - | 49.49 | -2.43 | 47.06 | |
| Azaleahof 13 | 1115DG | 1 | 48.41 | 49.39 | | 50.00 | 0.98 | - | 49.39 | -2.43 | 46.96 | |
| Azaleahof 14 | 1115DG | 1 | 49.86 | 50.96 | | 50.00 | 1.10 | 0.46 | 50.96 | -2.42 | 48.54 | |
| Azaleahof 15 | 1115DG | 1 | 50.00 | 51.20 | | 50.00 | 1.20 | 0.70 | 51.20 | -2.47 | 48.73 | |
| Azaleahof 16 | 1115DG | 1 | 50.14 | 51.31 | | 50.14 | 1.17 | 0.81 | 51.31 | -2.41 | 48.90 | |
| Azaleahof 17 | 1115DH | 1 | 50.44 | 51.68 | | 50.44 | 1.24 | 1.18 | 51.68 | -2.47 | 49.21 | |
| Azaleahof 18 | 1115DH | 1 | 50.69 | 52.13 | | 50.69 | 1.44 | 0.64 | 52.13 | -2.61 | 49.52 | |
| Azaleahof 19 | 1115DH | 1 | 51.47 | 52.90 | | 51.47 | 1.43 | 1.41 | 52.90 | -2.72 | 50.18 | |
| Azaleahof 20 | 1115DH | 1 | 52.12 | 53.25 | | 52.12 | 1.13 | 0.75 | 53.25 | -2.78 | 50.47 | |
| Azaleahof 21 | 1115DH | 1 | 49.87 | 50.90 | | 50.00 | 1.03 | 0.40 | 50.90 | -2.59 | 48.31 | |
| Azaleahof 22 | 1115DH | 1 | 49.32 | 50.47 | | 50.00 | 1.15 | - | 50.47 | -2.56 | 47.91 | |
| Azaleahof 23 | 1115DH | 1 | 49.43 | 50.49 | | 50.00 | 1.06 | - | 50.49 | -2.53 | 47.96 | |
| Azaleahof 24 | 1115DH | 1 | 49.22 | 50.14 | | 50.00 | 0.92 | - | 50.14 | -2.56 | 47.58 | |
| Azaleahof 25 | 1115DH | 1 | 48.64 | 49.73 | | 50.00 | 1.09 | - | 49.73 | -2.54 | 47.19 | |
| Azaleahof 26 | 1115DH | 1 | 48.90 | 49.84 | | 50.00 | 0.94 | - | 49.84 | -2.53 | 47.31 | |
| Azaleahof 27 | 1115DH | 1 | 49.91 | 51.16 | | 50.00 | 1.25 | 0.66 | 51.16 | -2.62 | 48.54 | |
| Azaleahof 28 | 1115DH | 1 | 49.89 | 51.18 | | 50.00 | 1.29 | 0.68 | 51.18 | -2.61 | 48.57 | |
| Azaleahof 29 | 1115DH | 1 | 50.12 | 51.40 | | 50.12 | 1.28 | 0.90 | 51.40 | -2.58 | 48.82 | |
| Azaleahof 30 | 1115DH | 1 | 50.45 | 51.86 | | 50.45 | 1.41 | 1.36 | 51.86 | -2.68 | 49.18 | |
| Azaleahof 31 | 1115DH | 1 | 50.65 | 52.25 | | 50.65 | 1.60 | 0.76 | 52.25 | -2.79 | 49.46 | |
| Azaleahof 32 | 1115DH | 1 | 51.46 | 52.91 | | 51.46 | 1.45 | 1.42 | 52.91 | -2.82 | 50.09 | |

## Gemeente OUDER-AMSTEL

| Adres en postcode | | Bestemming | Geluidbelasting bij huidig GPP [dB] | Toekomst zonder nieuwe maatregelen [dB] | Sanering | Grenswaarde [dB] | Effect van het project | Benodigde reductie [dB] | Geluidbelasting standaard akoestische situatie [dB] | Geluidreductie door de doelmatige maatregelen [dB] | Toekomst met geadviseerde maatregel(en) [dB] | Overschrijding grenswaarde/ (X= ja, leeg vak=nee) |
|---|---|---|---|---|---|---|---|---|---|---|---|---|
| Azaleahof 33 | 1115DJ | 1 | 52.10 | 53.19 | | 52.10 | 1.09 | 0.69 | 53.19 | -2.86 | 50.33 | |
| Azaleahof 34 | 1115DJ | 1 | 49.89 | 51.02 | | 50.00 | 1.13 | 0.52 | 51.02 | -2.74 | 48.28 | |
| Azaleahof 35 | 1115DJ | 1 | 49.42 | 50.65 | | 50.00 | 1.23 | 0.15 | 50.65 | -2.67 | 47.98 | |
| Azaleahof 36 | 1115DJ | 1 | 49.56 | 50.71 | | 50.00 | 1.15 | 0.21 | 50.71 | -2.68 | 48.03 | |
| Azaleahof 37 | 1115DJ | 1 | 49.48 | 50.43 | | 50.00 | 0.95 | - | 50.43 | -2.67 | 47.76 | |
| Azaleahof 38 | 1115DJ | 1 | 48.88 | 49.98 | | 50.00 | 1.10 | - | 49.98 | -2.64 | 47.34 | |
| Azaleahof 39 | 1115DJ | 1 | 48.90 | 49.98 | | 50.00 | 1.08 | - | 49.98 | -2.62 | 47.36 | |
| Azaleahof 40 | 1115DJ | 1 | 49.41 | 50.60 | | 50.00 | 1.19 | 0.10 | 50.60 | -2.70 | 47.90 | |
| Azaleahof 41 | 1115DJ | 1 | 49.40 | 50.62 | | 50.00 | 1.22 | 0.12 | 50.62 | -2.68 | 47.94 | |
| Azaleahof 42 | 1115DJ | 1 | 49.39 | 50.61 | | 50.00 | 1.22 | 0.11 | 50.61 | -2.66 | 47.95 | |
| Azaleahof 43 | 1115DJ | 1 | 49.53 | 50.82 | | 50.00 | 1.29 | 0.32 | 50.82 | -2.74 | 48.08 | |
| Azaleahof 44 | 1115DJ | 1 | 49.77 | 51.27 | | 50.00 | 1.50 | 0.77 | 51.27 | -2.79 | 48.48 | |
| Azaleahof 45 | 1115DJ | 1 | 51.09 | 52.54 | | 51.09 | 1.45 | 1.05 | 52.54 | -2.85 | 49.69 | |
| Azaleahof 46 | 1115DJ | 1 | 51.32 | 52.63 | | 51.32 | 1.31 | 1.14 | 52.63 | -2.85 | 49.78 | |
| Azaleahof 47 | 1115DJ | 1 | 48.98 | 50.19 | | 50.00 | 1.21 | - | 50.19 | -2.70 | 47.49 | |
| Azaleahof 48 | 1115DJ | 1 | 48.90 | 50.09 | | 50.00 | 1.19 | - | 50.09 | -2.70 | 47.39 | |
| Azaleahof 49 | 1115DJ | 1 | 48.84 | 49.99 | | 50.00 | 1.15 | - | 49.99 | -2.71 | 47.28 | |
| Azaleahof 50 | 1115DJ | 1 | 48.73 | 49.90 | | 50.00 | 1.17 | - | 49.90 | -2.72 | 47.18 | |
| Azaleahof 51 | 1115DJ | 1 | 48.70 | 49.85 | | 50.00 | 1.15 | - | 49.85 | -2.70 | 47.15 | |
| Azaleahof 52 | 1115DJ | 1 | 48.64 | 49.81 | | 50.00 | 1.17 | - | 49.81 | -2.71 | 47.10 | |
| Azaleastraat 1 I | 1115DB | 1 | 43.19 | 43.37 | | 50.00 | 0.18 | - | 43.37 | -0.29 | 43.08 | |
| Azaleastraat 1 II | 1115DB | 1 | 44.67 | 44.85 | | 50.00 | 0.18 | - | 44.85 | -0.29 | 44.56 | |
| Azaleastraat 2 I | 1115DC | 1 | 45.95 | 46.14 | | 50.00 | 0.19 | - | 46.14 | -0.28 | 45.86 | |
| Azaleastraat 2 II | 1115DC | 1 | 47.80 | 48.04 | | 50.00 | 0.24 | - | 48.04 | -0.36 | 47.68 | |
| Azaleastraat 3 | 1115DB | 1 | 46.92 | 47.07 | | 50.00 | 0.15 | - | 47.07 | -0.42 | 46.65 | |
| Azaleastraat 4 | 1115DC | 1 | 44.78 | 44.97 | | 50.00 | 0.19 | - | 44.97 | -0.27 | 44.70 | |
| Azaleastraat 5 I | 1115DB | 1 | 43.75 | 43.94 | | 50.00 | 0.19 | - | 43.94 | -0.29 | 43.65 | |
| Azaleastraat 5 II | 1115DB | 1 | 45.20 | 45.38 | | 50.00 | 0.18 | - | 45.38 | -0.28 | 45.10 | |
| Azaleastraat 6 I | 1115DC | 1 | 46.18 | 46.34 | | 50.00 | 0.16 | - | 46.34 | -0.24 | 46.10 | |
| Azaleastraat 6 II | 1115DC | 1 | 48.11 | 48.37 | | 50.00 | 0.26 | - | 48.37 | -0.40 | 47.97 | |
| Azaleastraat 7 | 1115DB | 1 | 47.27 | 47.48 | | 50.00 | 0.21 | - | 47.48 | -0.38 | 47.10 | |
| Azaleastraat 8 | 1115DC | 1 | 44.70 | 44.87 | | 50.00 | 0.17 | - | 44.87 | -0.24 | 44.63 | |
| Azaleastraat 9 | 1115DB | 1 | 42.98 | 43.15 | | 50.00 | 0.17 | - | 43.15 | -0.27 | 42.88 | |
| Azaleastraat 10 | 1115DC | 1 | 44.87 | 45.02 | | 50.00 | 0.15 | - | 45.02 | -0.22 | 44.80 | |
| Azaleastraat 11 I | 1115DB | 1 | 44.90 | 45.06 | | 50.00 | 0.16 | - | 45.06 | -0.27 | 44.79 | |
| Azaleastraat 11 II | 1115DB | 1 | 47.09 | 47.23 | | 50.00 | 0.14 | - | 47.23 | -0.31 | 46.92 | |
| Azaleastraat 12 I | 1115DC | 1 | 46.35 | 46.51 | | 50.00 | 0.16 | - | 46.51 | -0.22 | 46.29 | |
| Azaleastraat 12 II | 1115DC | 1 | 48.01 | 48.32 | | 50.00 | 0.31 | - | 48.32 | -0.43 | 47.89 | |
| Azaleastraat 13 | 1115DB | 1 | 43.18 | 43.33 | | 50.00 | 0.15 | - | 43.33 | -0.24 | 43.09 | |
| Azaleastraat 14 | 1115DC | 1 | 45.08 | 45.19 | | 50.00 | 0.11 | - | 45.19 | -0.22 | 44.97 | |
| Azaleastraat 15 I | 1115DB | 1 | 45.07 | 45.22 | | 50.00 | 0.15 | - | 45.22 | -0.25 | 44.97 | |
| Azaleastraat 15 II | 1115DB | 1 | 47.05 | 47.19 | | 50.00 | 0.14 | - | 47.19 | -0.28 | 46.91 | |
| Azaleastraat 16 I | 1115DC | 1 | 46.23 | 46.33 | | 50.00 | 0.10 | - | 46.33 | -0.20 | 46.13 | |
| Azaleastraat 16 II | 1115DC | 1 | 47.95 | 48.07 | | 50.00 | 0.12 | - | 48.07 | -0.32 | 47.75 | |
| Azaleastraat 17 I | 1115DB | 1 | 43.20 | 43.37 | | 50.00 | 0.17 | - | 43.37 | -0.25 | 43.12 | |
| Azaleastraat 17 II | 1115DB | 1 | 45.05 | 45.20 | | 50.00 | 0.15 | - | 45.20 | -0.23 | 44.97 | |
| Azaleastraat 18 | 1115DC | 1 | 47.38 | 47.51 | | 50.00 | 0.13 | - | 47.51 | -0.34 | 47.17 | |
| Azaleastraat 19 | 1115DB | 1 | 47.10 | 47.25 | | 50.00 | 0.15 | - | 47.25 | -0.27 | 46.98 | |
| Azaleastraat 20 | 1115DC | 1 | 44.27 | 44.41 | | 50.00 | 0.14 | - | 44.41 | -0.23 | 44.18 | |
| Azaleastraat 21 I | 1115DB | 1 | 43.41 | 43.57 | | 50.00 | 0.16 | - | 43.57 | -0.23 | 43.34 | |
| Azaleastraat 21 II | 1115DB | 1 | 45.31 | 45.43 | | 50.00 | 0.12 | - | 45.43 | -0.21 | 45.22 | |
| Azaleastraat 22 | 1115DC | 1 | 47.71 | 47.85 | | 50.00 | 0.14 | - | 47.85 | -0.37 | 47.48 | |
| Azaleastraat 23 | 1115DB | 1 | 47.47 | 47.58 | | 50.00 | 0.11 | - | 47.58 | -0.22 | 47.36 | |

## Gemeente OUDER-AMSTEL

| Adres en postcode | | Bestemming | Geluidbelasting bij huidig GPP [dB] | Toekomst zonder nieuwe maatregelen [dB] | Sanering | Grenswaarde [dB] | Effect van het project | Benodigde reductie [dB] | Geluidbelasting standaard akoestische situatie [dB] | Geluidreductie door de doelmatige maatregelen [dB] | Toekomst met geadviseerde maatregel(en) [dB] | Overschrijding grenswaarde/ (X= ja, leeg vak=nee) |
|---|---|---|---|---|---|---|---|---|---|---|---|---|
| Azaleastraat 24 | 1115DC | 1 | 44.40 | 44.55 | | 50.00 | 0.15 | - | 44.55 | -0.22 | 44.33 | |
| Azaleastraat 25 | 1115DB | 1 | 43.24 | 43.40 | | 50.00 | 0.16 | - | 43.40 | -0.25 | 43.15 | |
| Azaleastraat 26 | 1115DC | 1 | 44.59 | 44.72 | | 50.00 | 0.13 | - | 44.72 | -0.21 | 44.51 | |
| Azaleastraat 27 | 1115DB | 1 | 47.18 | 47.34 | | 50.00 | 0.16 | - | 47.34 | -0.35 | 46.99 | |
| Azaleastraat 27 I | 1115DB | 1 | 45.25 | 45.39 | | 50.00 | 0.14 | - | 45.39 | -0.23 | 45.16 | |
| Azaleastraat 28 | 1115DC | 1 | 48.03 | 48.15 | | 50.00 | 0.12 | - | 48.15 | -0.37 | 47.78 | |
| Azaleastraat 29 | 1115DB | 1 | 43.46 | 43.63 | | 50.00 | 0.17 | - | 43.63 | -0.27 | 43.36 | |
| Azaleastraat 30 | 1115DC | 1 | 44.62 | 44.73 | | 50.00 | 0.11 | - | 44.73 | -0.19 | 44.54 | |
| Azaleastraat 31 I | 1115DB | 1 | 45.34 | 45.48 | | 50.00 | 0.14 | - | 45.48 | -0.26 | 45.22 | |
| Azaleastraat 31 II | 1115DB | 1 | 47.15 | 47.28 | | 50.00 | 0.13 | - | 47.28 | -0.36 | 46.92 | |
| Azaleastraat 32 | 1115DC | 1 | 47.90 | 47.99 | | 50.00 | 0.09 | - | 47.99 | -0.37 | 47.62 | |
| Azaleastraat 33 A | 1115DB | 1 | 49.13 | 49.92 | | 50.00 | 0.79 | - | 49.92 | -2.26 | 47.66 | |
| Azaleastraat 33 B | 1115DB | 1 | 49.07 | 49.84 | | 50.00 | 0.77 | - | 49.84 | -2.27 | 47.57 | |
| Azaleastraat 35 A | 1115DB | 1 | 49.28 | 50.12 | | 50.00 | 0.84 | - | 50.12 | -2.28 | 47.84 | |
| Azaleastraat 35 B | 1115DB | 1 | 49.44 | 50.09 | | 50.00 | 0.65 | - | 50.09 | -2.28 | 47.81 | |
| Azaleastraat 36 | 1115DC | 1 | 47.58 | 47.71 | | 50.00 | 0.13 | - | 47.71 | -0.32 | 47.39 | |
| Azaleastraat 37 A | 1115DB | 1 | 49.40 | 50.13 | | 50.00 | 0.73 | - | 50.13 | -2.24 | 47.89 | |
| Azaleastraat 37 B | 1115DB | 1 | 49.38 | 49.80 | | 50.00 | 0.42 | - | 49.80 | -1.48 | 48.32 | |
| Azaleastraat 38 | 1115DC | 1 | 43.76 | 43.88 | | 50.00 | 0.12 | - | 43.88 | -0.22 | 43.66 | |
| Azaleastraat 40 | 1115DC | 1 | 47.86 | 48.08 | | 50.00 | 0.22 | - | 48.08 | -0.56 | 47.52 | |
| Azaleastraat 42 | 1115DC | 1 | 49.74 | 50.24 | | 50.00 | 0.50 | - | 50.24 | -2.37 | 47.87 | |
| Basilicumhof 1 | 1115DK | 1 | 50.96 | 52.06 | | 50.96 | 1.10 | 0.57 | 52.06 | -2.08 | 49.98 | |
| Basilicumhof 2 | 1115DK | 1 | 46.77 | 47.57 | | 50.00 | 0.80 | - | 47.57 | -1.07 | 46.50 | |
| Basilicumhof 3 | 1115DK | 1 | 46.32 | 47.11 | | 50.00 | 0.79 | - | 47.11 | -1.09 | 46.02 | |
| Basilicumhof 4 | 1115DK | 1 | 46.38 | 47.19 | | 50.00 | 0.81 | - | 47.19 | -1.08 | 46.11 | |
| Basilicumhof 5 | 1115DK | 1 | 46.41 | 47.18 | | 50.00 | 0.77 | - | 47.18 | -1.11 | 46.07 | |
| Basilicumhof 6 | 1115DK | 1 | 46.32 | 47.11 | | 50.00 | 0.79 | - | 47.11 | -1.13 | 45.98 | |
| Basilicumhof 7 | 1115DK | 1 | 45.92 | 46.74 | | 50.00 | 0.82 | - | 46.74 | -1.14 | 45.60 | |
| Basilicumhof 8 | 1115DK | 1 | 46.65 | 47.33 | | 50.00 | 0.68 | - | 47.33 | -0.98 | 46.35 | |
| Basilicumhof 9 | 1115DK | 1 | 46.41 | 47.19 | | 50.00 | 0.78 | - | 47.19 | -1.01 | 46.18 | |
| Basilicumhof 10 | 1115DK | 1 | 46.19 | 46.97 | | 50.00 | 0.78 | - | 46.97 | -1.07 | 45.90 | |
| Basilicumhof 11 | 1115DK | 1 | 45.81 | 46.64 | | 50.00 | 0.83 | - | 46.64 | -1.05 | 45.59 | |
| Basilicumhof 12 | 1115DK | 1 | 45.27 | 46.16 | | 50.00 | 0.89 | - | 46.16 | -1.14 | 45.02 | |
| Basilicumhof 13 | 1115DK | 1 | 45.37 | 46.23 | | 50.00 | 0.86 | - | 46.23 | -1.18 | 45.05 | |
| Basilicumhof 14 | 1115DL | 1 | 46.36 | 47.00 | | 50.00 | 0.64 | - | 47.00 | -1.21 | 45.79 | |
| Basilicumhof 15 | 1115DL | 1 | 46.14 | 46.78 | | 50.00 | 0.64 | - | 46.78 | -1.16 | 45.62 | |
| Basilicumhof 16 | 1115DL | 1 | 49.60 | 50.84 | | 50.00 | 1.24 | 0.34 | 50.84 | -2.14 | 48.70 | |
| Basilicumhof 17 | 1115DL | 1 | 50.02 | 51.29 | | 50.02 | 1.27 | 0.79 | 51.29 | -2.18 | 49.11 | |
| Basilicumhof 18 | 1115DL | 1 | 49.93 | 51.17 | | 50.00 | 1.24 | 0.67 | 51.17 | -2.14 | 49.03 | |
| Basilicumhof 19 | 1115DL | 1 | 49.73 | 50.83 | | 50.00 | 1.10 | 0.33 | 50.83 | -2.06 | 48.77 | |
| Basilicumhof 20 | 1115DL | 1 | 50.02 | 51.04 | | 50.02 | 1.02 | 0.54 | 51.04 | -2.03 | 49.01 | |
| Basilicumhof 21 | 1115DL | 1 | 49.98 | 50.79 | | 50.00 | 0.81 | 0.29 | 50.79 | -1.96 | 48.83 | |
| Basilicumhof 22 | 1115DL | 1 | 49.32 | 50.55 | | 50.00 | 1.23 | 0.05 | 50.55 | -1.92 | 48.63 | |
| Basilicumhof 23 | 1115DL | 1 | 48.92 | 50.30 | | 50.00 | 1.38 | - | 50.30 | -1.88 | 48.42 | |
| Basilicumhof 24 | 1115DL | 1 | 48.60 | 49.94 | | 50.00 | 1.34 | - | 49.94 | -1.73 | 48.21 | |
| Basilicumhof 25 | 1115DL | 1 | 48.42 | 49.57 | | 50.00 | 1.15 | - | 49.57 | -1.65 | 47.92 | |
| Basilicumhof 26 | 1115DL | 1 | 47.93 | 48.89 | | 50.00 | 0.96 | - | 48.89 | -1.44 | 47.45 | |
| Basilicumhof 27 | 1115DL | 1 | 47.87 | 48.84 | | 50.00 | 0.97 | - | 48.84 | -1.38 | 47.46 | |
| Basilicumhof 28 | 1115DL | 1 | 48.35 | 49.30 | | 50.00 | 0.95 | - | 49.30 | -1.45 | 47.85 | |
| Basilicumhof 29 | 1115DL | 1 | 49.07 | 49.69 | | 50.00 | 0.62 | - | 49.69 | -1.57 | 48.12 | |
| Basilicumhof 30 | 1115DL | 1 | 44.85 | 45.30 | | 50.00 | 0.45 | - | 45.30 | -0.78 | 44.52 | |
| Basilicumhof 31 | 1115DL | 1 | 44.94 | 45.40 | | 50.00 | 0.46 | - | 45.40 | -0.75 | 44.65 | |
| Basilicumhof 32 | 1115DL | 1 | 44.68 | 45.15 | | 50.00 | 0.47 | - | 45.15 | -0.72 | 44.43 | |

## Gemeente OUDER-AMSTEL

| Adres en postcode | | Bestemming | Geluidbelasting bij huidig GPP [dB] | Toekomst zonder nieuwe maatregelen [dB] | Sanering | Grenswaarde [dB] | Effect van het project | Benodigde reductie [dB] | Geluidbelasting standaard akoestische situatie [dB] | Geluidreductie door de doelmatige maatregelen [dB] | Toekomst met geadviseerde maatregel(en) [dB] | Overschrijding grenswaarde/ (X= ja, leeg vak=nee) |
|---|---|---|---|---|---|---|---|---|---|---|---|---|
| Basilicumhof 33 | 1115DL | 1 | 44.59 | 45.07 | | 50.00 | 0.48 | - | 45.07 | -0.70 | 44.37 | |
| Basilicumhof 34 | 1115DL | 1 | 44.60 | 45.06 | | 50.00 | 0.46 | - | 45.06 | -0.74 | 44.32 | |
| Basilicumhof 35 | 1115DL | 1 | 44.16 | 44.62 | | 50.00 | 0.46 | - | 44.62 | -0.71 | 43.91 | |
| Basilicumhof 36 | 1115DL | 1 | 43.85 | 44.30 | | 50.00 | 0.45 | - | 44.30 | -0.67 | 43.63 | |
| Basilicumhof 37 | 1115DM | 1 | 49.90 | 51.30 | | 50.00 | 1.40 | 0.80 | 51.30 | -2.09 | 49.21 | |
| Basilicumhof 38 | 1115DM | 1 | 49.53 | 50.48 | | 50.00 | 0.95 | - | 50.48 | -1.93 | 48.55 | |
| Basilicumhof 39 | 1115DM | 1 | 49.86 | 50.61 | | 50.00 | 0.75 | 0.11 | 50.61 | -1.92 | 48.69 | |
| Basilicumhof 40 | 1115DM | 1 | 49.38 | 49.85 | | 50.00 | 0.47 | - | 49.85 | -1.76 | 48.09 | |
| Basilicumhof 41 | 1115DM | 1 | 45.90 | 46.22 | | 50.00 | 0.32 | - | 46.22 | -0.88 | 45.34 | |
| Basilicumhof 42 | 1115DM | 1 | 45.94 | 46.19 | | 50.00 | 0.25 | - | 46.19 | -0.76 | 45.43 | |
| Basilicumhof 43 | 1115DM | 1 | 47.57 | 47.94 | | 50.00 | 0.37 | - | 47.94 | -0.78 | 47.16 | |
| Basilicumhof 44 | 1115DM | 1 | 48.22 | 49.09 | | 50.00 | 0.87 | - | 49.09 | -1.22 | 47.87 | |
| Basilicumhof 45 | 1115DM | 1 | 48.37 | 49.49 | | 50.00 | 1.12 | - | 49.49 | -1.42 | 48.07 | |
| Basilicumhof 46 | 1115DM | 1 | 49.65 | 51.11 | | 50.00 | 1.46 | 0.61 | 51.11 | -1.79 | 49.32 | |
| Basilicumhof 47 | 1115DM | 1 | 51.04 | 52.23 | | 51.04 | 1.19 | 0.74 | 52.23 | -2.02 | 50.21 | |
| Basilicumhof 48 | 1115DM | 1 | 51.16 | 52.38 | | 51.16 | 1.22 | 0.89 | 52.38 | -2.03 | 50.35 | |
| Basilicumhof 49 | 1115DM | 1 | 50.92 | 52.14 | | 50.92 | 1.22 | 0.65 | 52.14 | -2.02 | 50.12 | |
| Basilicumhof 50 | 1115DM | 1 | 50.98 | 52.11 | | 50.98 | 1.13 | 0.62 | 52.11 | -2.00 | 50.11 | |
| Basilicumhof 51 | 1115DM | 1 | 50.92 | 51.82 | | 50.92 | 0.90 | 0.33 | 51.82 | -1.94 | 49.88 | |
| Basilicumhof 52 | 1115DM | 1 | 51.05 | 52.10 | | 51.05 | 1.05 | 0.61 | 52.10 | -1.93 | 50.17 | |
| Basilicumhof 53 | 1115DM | 1 | 51.31 | 52.59 | | 51.31 | 1.28 | 1.10 | 52.59 | -2.04 | 50.55 | |
| Basilicumhof 54 | 1115DM | 1 | 43.72 | 44.23 | | 50.00 | 0.51 | - | 44.23 | -0.63 | 43.60 | |
| Basilicumhof 55 | 1115DM | 1 | 43.99 | 44.53 | | 50.00 | 0.54 | - | 44.53 | -0.67 | 43.86 | |
| Basilicumhof 56 | 1115DM | 1 | 44.43 | 44.95 | | 50.00 | 0.52 | - | 44.95 | -0.74 | 44.21 | |
| Basilicumhof 57 | 1115DM | 1 | 44.49 | 45.00 | | 50.00 | 0.51 | - | 45.00 | -0.68 | 44.32 | |
| Basilicumhof 58 | 1115DM | 1 | 44.51 | 45.03 | | 50.00 | 0.52 | - | 45.03 | -0.73 | 44.30 | |
| Begoniastraat 41 | 1115DA | 1 | 48.13 | 48.57 | | 50.00 | 0.44 | - | 48.57 | -0.68 | 47.89 | |
| Begoniastraat 42 | 1115DA | 1 | 48.59 | 48.87 | | 50.00 | 0.28 | - | 48.87 | -0.56 | 48.31 | |
| Begoniastraat 43 | 1115DA | 1 | 48.22 | 48.27 | | 50.00 | 0.05 | - | 48.27 | -0.26 | 48.01 | |
| Begoniastraat 44 | 1115DA | 1 | 48.14 | 48.64 | | 50.00 | 0.50 | - | 48.64 | -0.69 | 47.95 | |
| Begoniastraat 45 | 1115DA | 1 | 48.76 | 49.12 | | 50.00 | 0.36 | - | 49.12 | -0.58 | 48.54 | |
| Begoniastraat 46 | 1115DA | 1 | 49.33 | 49.64 | | 50.00 | 0.31 | - | 49.64 | -0.44 | 49.20 | |
| Begoniastraat 47 | 1115DA | 1 | 46.81 | 47.33 | | 50.00 | 0.52 | - | 47.33 | -0.75 | 46.58 | |
| Begoniastraat 48 | 1115DA | 1 | 47.93 | 48.56 | | 50.00 | 0.63 | - | 48.56 | -0.85 | 47.71 | |
| Begoniastraat 49 | 1115DA | 1 | 48.26 | 48.78 | | 50.00 | 0.52 | - | 48.78 | -0.77 | 48.01 | |
| Begoniastraat 50 | 1115DA | 1 | 46.49 | 46.72 | | 50.00 | 0.23 | - | 46.72 | -0.83 | 45.89 | |
| Begoniastraat 51 | 1115DA | 1 | 47.62 | 47.81 | | 50.00 | 0.19 | - | 47.81 | -0.80 | 47.01 | |
| Begoniastraat 52 | 1115DA | 1 | 48.39 | 48.61 | | 50.00 | 0.22 | - | 48.61 | -0.65 | 47.96 | |
| Begoniastraat 53 | 1115DA | 1 | 45.91 | 46.19 | | 50.00 | 0.28 | - | 46.19 | -0.72 | 45.47 | |
| Begoniastraat 54 | 1115DA | 1 | 46.53 | 46.71 | | 50.00 | 0.18 | - | 46.71 | -0.68 | 46.03 | |
| Begoniastraat 55 | 1115DA | 1 | 47.71 | 47.93 | | 50.00 | 0.22 | - | 47.93 | -0.61 | 47.32 | |
| Begoniastraat 56 | 1115DA | 1 | 45.53 | 45.82 | | 50.00 | 0.29 | - | 45.82 | -0.74 | 45.08 | |
| Begoniastraat 57 | 1115DA | 1 | 46.52 | 46.71 | | 50.00 | 0.19 | - | 46.71 | -0.69 | 46.02 | |
| Begoniastraat 58 | 1115DA | 1 | 47.61 | 47.77 | | 50.00 | 0.16 | - | 47.77 | -0.58 | 47.19 | |
| Binnenweg 19 | 1191AA | 1 | 56.76 | 57.05 | | 56.76 | 0.29 | - | 57.05 | -1.98 | 55.07 | |
| Braaijweg 1 | 1114AJ | 1 | 53.56 | 55.17 | | 53.56 | 1.61 | 0.67 | 55.17 | -2.25 | 52.92 | |
| Clarissenhof 1 | 1115CA | 1 | 53.23 | 53.46 | | 53.23 | 0.23 | - | 53.46 | -0.27 | 53.19 | |
| Clarissenhof 2 | 1115CE | 1 | 50.48 | 51.16 | | 50.48 | 0.68 | 0.66 | 51.16 | -0.92 | 50.24 | |
| Clarissenhof 3 | 1115CA | 1 | 53.36 | 53.46 | | 53.36 | 0.10 | - | 53.46 | -0.12 | 53.34 | |
| Clarissenhof 4 | 1115CE | 1 | 53.49 | 53.56 | | 53.49 | 0.07 | 0.07 | 53.56 | -0.09 | 53.47 | |
| Clarissenhof 5 | 1115CA | 1 | 52.87 | 53.07 | | 52.87 | 0.20 | - | 53.07 | -0.27 | 52.80 | |
| Clarissenhof 6 | 1115CE | 1 | 51.67 | 51.81 | | 51.67 | 0.14 | - | 51.81 | -0.21 | 51.60 | |
| Clarissenhof 7 | 1115CA | 1 | 53.01 | 53.16 | | 53.01 | 0.15 | - | 53.16 | -0.26 | 52.90 | |

## Gemeente OUDER-AMSTEL

| Adres en postcode | | Bestemming | Geluidbelasting bij huidig GPP [dB] | Toekomst zonder nieuwe maatregelen [dB] | Sanering | Grenswaarde [dB] | Effect van het project | Benodigde reductie [dB] | Geluidbelasting standaard akoestische situatie [dB] | Geluidreductie door de doelmatige maatregelen [dB] | Toekomst met geadviseerde maatregel(en) [dB] | Overschrijding grenswaarde/ (X= ja, leeg vak=nee) |
|---|---|---|---|---|---|---|---|---|---|---|---|---|
| Clarissenhof 8 | 1115CE | 1 | 51.61 | 51.74 | | 51.61 | 0.13 | - | 51.74 | -0.19 | 51.55 | |
| Clarissenhof 9 | 1115CA | 1 | 52.00 | 52.18 | | 52.00 | 0.18 | - | 52.18 | -0.23 | 51.95 | |
| Clarissenhof 11 | 1115CA | 1 | 50.77 | 50.86 | | 50.77 | 0.09 | - | 50.86 | -0.10 | 50.76 | |
| Clarissenhof 12 | 1115CE | 1 | 50.96 | 50.99 | | 50.96 | 0.03 | - | 50.99 | -0.08 | 50.91 | |
| Clarissenhof 13 | 1115CA | 1 | 50.89 | 50.92 | | 50.89 | 0.03 | - | 50.92 | -0.03 | 50.89 | |
| Clarissenhof 14 | 1115CE | 1 | 50.93 | 51.00 | | 50.93 | 0.07 | - | 51.00 | -0.09 | 50.91 | |
| Clarissenhof 15 | 1115CA | 1 | 52.92 | 53.04 | | 52.92 | 0.12 | - | 53.04 | -0.14 | 52.90 | |
| Clarissenhof 16 | 1115CE | 1 | 50.89 | 50.95 | | 50.89 | 0.06 | - | 50.95 | -0.08 | 50.87 | |
| Clarissenhof 17 | 1115CA | 1 | 51.91 | 52.01 | | 51.91 | 0.10 | - | 52.01 | -0.14 | 51.87 | |
| Clarissenhof 18 | 1115CE | 1 | 50.52 | 50.58 | | 50.52 | 0.06 | - | 50.58 | -0.08 | 50.50 | |
| Clarissenhof 19 | 1115CA | 1 | 50.82 | 50.92 | | 50.82 | 0.10 | - | 50.92 | -0.13 | 50.79 | |
| Clarissenhof 20 | 1115CE | 1 | 50.59 | 50.75 | | 50.59 | 0.16 | - | 50.75 | -0.26 | 50.49 | |
| Clarissenhof 21 | 1115CA | 1 | 50.41 | 50.45 | | 50.41 | 0.04 | - | 50.45 | -0.06 | 50.39 | |
| Clarissenhof 22 | 1115CE | 1 | 50.56 | 50.63 | | 50.56 | 0.07 | - | 50.63 | -0.08 | 50.55 | |
| Clarissenhof 23 | 1115CA | 1 | 50.98 | 51.10 | | 50.98 | 0.12 | - | 51.10 | -0.13 | 50.97 | |
| Clarissenhof 24 | 1115CE | 1 | 50.99 | 51.09 | | 50.99 | 0.10 | - | 51.09 | -0.07 | 51.02 | |
| Clarissenhof 25 | 1115CA | 1 | 51.40 | 51.48 | | 51.40 | 0.08 | - | 51.48 | -0.09 | 51.39 | |
| Clarissenhof 26 | 1115CG | 1 | 49.81 | 49.87 | | 50.00 | 0.06 | - | 49.87 | -0.08 | 49.79 | |
| Clarissenhof 27 | 1115CA | 1 | 52.06 | 52.16 | | 52.06 | 0.10 | - | 52.16 | -0.11 | 52.05 | |
| Clarissenhof 28 | 1115CG | 1 | 49.98 | 50.01 | | 50.00 | 0.03 | - | 50.01 | -0.07 | 49.94 | |
| Clarissenhof 29 | 1115CA | 1 | 52.52 | 52.59 | | 52.52 | 0.07 | - | 52.59 | -0.08 | 52.51 | |
| Clarissenhof 30 | 1115CG | 1 | 48.73 | 48.77 | | 50.00 | 0.04 | - | 48.77 | -0.06 | 48.71 | |
| Clarissenhof 31 | 1115CA | 1 | 51.94 | 52.06 | | 51.94 | 0.12 | - | 52.06 | -0.12 | 51.94 | |
| Clarissenhof 32 | 1115CG | 1 | 49.95 | 50.00 | | 50.00 | 0.05 | - | 50.00 | -0.08 | 49.92 | |
| Clarissenhof 33 | 1115CA | 1 | 52.37 | 52.45 | | 52.37 | 0.08 | - | 52.45 | -0.09 | 52.36 | |
| Clarissenhof 34 | 1115CG | 1 | 49.90 | 49.94 | | 50.00 | 0.04 | - | 49.94 | -0.06 | 49.88 | |
| Clarissenhof 35 | 1115CB | 1 | 51.86 | 51.99 | | 51.86 | 0.13 | - | 51.99 | -0.24 | 51.75 | |
| Clarissenhof 36 | 1115CG | 1 | 50.41 | 50.51 | | 50.41 | 0.10 | 0.01 | 50.51 | -0.13 | 50.38 | |
| Clarissenhof 37 | 1115CB | 1 | 51.39 | 51.60 | | 51.39 | 0.21 | 0.11 | 51.60 | -0.23 | 51.37 | |
| Clarissenhof 38 | 1115CG | 1 | 51.43 | 51.49 | | 51.43 | 0.06 | - | 51.49 | -0.13 | 51.36 | |
| Clarissenhof 39 | 1115CB | 1 | 50.84 | 50.85 | | 50.84 | 0.01 | - | 50.85 | -0.09 | 50.76 | |
| Clarissenhof 40 | 1115CG | 1 | 48.13 | 48.20 | | 50.00 | 0.07 | - | 48.20 | -0.11 | 48.09 | |
| Clarissenhof 41 | 1115CB | 1 | 50.76 | 50.82 | | 50.76 | 0.06 | - | 50.82 | -0.09 | 50.73 | |
| Clarissenhof 42 | 1115CG | 1 | 47.89 | 47.97 | | 50.00 | 0.08 | - | 47.97 | -0.10 | 47.87 | |
| Clarissenhof 43 | 1115CB | 1 | 50.61 | 50.74 | | 50.61 | 0.13 | - | 50.74 | -0.18 | 50.56 | |
| Clarissenhof 44 | 1115CG | 1 | 50.48 | 50.53 | | 50.48 | 0.05 | 0.03 | 50.53 | -0.12 | 50.41 | |
| Clarissenhof 45 | 1115CB | 1 | 50.74 | 50.93 | | 50.74 | 0.19 | - | 50.93 | -0.25 | 50.68 | |
| Clarissenhof 46 | 1115CG | 1 | 49.84 | 49.92 | | 50.00 | 0.08 | - | 49.92 | -0.10 | 49.82 | |
| Clarissenhof 47 | 1115CB | 1 | 49.55 | 49.66 | | 50.00 | 0.11 | - | 49.66 | -0.14 | 49.52 | |
| Clarissenhof 48 | 1115CG | 1 | 49.92 | 50.00 | | 50.00 | 0.08 | - | 50.00 | -0.10 | 49.90 | |
| Clarissenhof 49 | 1115CB | 1 | 49.54 | 49.62 | | 50.00 | 0.08 | - | 49.62 | -0.10 | 49.52 | |
| Clarissenhof 50 | 1115CG | 1 | 50.72 | 50.91 | | 50.72 | 0.19 | - | 50.91 | -0.23 | 50.68 | |
| Clarissenhof 51 | 1115CB | 1 | 49.66 | 49.72 | | 50.00 | 0.06 | - | 49.72 | -0.09 | 49.63 | |
| Clarissenhof 52 | 1115CG | 1 | 50.61 | 50.71 | | 50.61 | 0.10 | - | 50.71 | -0.13 | 50.58 | |
| Clarissenhof 53 | 1115CB | 1 | 49.62 | 49.67 | | 50.00 | 0.05 | - | 49.67 | -0.08 | 49.59 | |
| Clarissenhof 54 | 1115CG | 1 | 49.45 | 49.50 | | 50.00 | 0.05 | - | 49.50 | -0.08 | 49.42 | |
| Clarissenhof 55 | 1115CB | 1 | 50.33 | 50.41 | | 50.33 | 0.08 | - | 50.41 | -0.12 | 50.29 | |
| Clarissenhof 56 | 1115CH | 1 | 51.05 | 51.10 | | 51.05 | 0.05 | - | 51.10 | -0.06 | 51.04 | |
| Clarissenhof 57 | 1115CB | 1 | 50.26 | 50.38 | | 50.26 | 0.12 | - | 50.38 | -0.16 | 50.22 | |
| Clarissenhof 58 | 1115CH | 1 | 50.94 | 50.92 | | 50.94 | -0.02 | - | 50.92 | -0.06 | 50.86 | |
| Clarissenhof 59 | 1115CC | 1 | 47.34 | 47.43 | | 50.00 | 0.09 | - | 47.43 | -0.14 | 47.29 | |
| Clarissenhof 60 | 1115CH | 1 | 50.89 | 50.98 | | 50.89 | 0.09 | - | 50.98 | -0.10 | 50.88 | |
| Clarissenhof 61 | 1115CC | 1 | 46.77 | 46.80 | | 50.00 | 0.03 | - | 46.80 | -0.06 | 46.74 | |

## Gemeente OUDER-AMSTEL

| Adres en postcode | | Bestemming | Geluidbelasting bij huidig GPP [dB] | Toekomst zonder nieuwe maatregelen [dB] | Sanering | Grenswaarde [dB] | Effect van het project | Benodigde reductie [dB] | Geluidbelasting standaard akoestische situatie [dB] | Geluidreductie door de doelmatige maatregelen [dB] | Toekomst met geadviseerde maatregel(en) [dB] | Overschrijding grenswaarde/ (X= ja, leeg vak=nee) |
|---|---|---|---|---|---|---|---|---|---|---|---|---|
| Clarissenhof 62 | 1115CH | 1 | 50.02 | 50.08 | | 50.02 | 0.06 | - | 50.08 | -0.07 | 50.01 | |
| Clarissenhof 63 | 1115CC | 1 | 45.89 | 46.07 | | 50.00 | 0.18 | - | 46.07 | -0.32 | 45.75 | |
| Clarissenhof 64 | 1115CH | 1 | 49.93 | 50.05 | | 50.00 | 0.12 | - | 50.05 | -0.14 | 49.91 | |
| Clarissenhof 65 | 1115CC | 1 | 49.18 | 49.28 | | 50.00 | 0.10 | - | 49.28 | -0.12 | 49.16 | |
| Clarissenhof 66 | 1115CH | 1 | 52.44 | 52.51 | | 52.44 | 0.07 | 0.01 | 52.51 | -0.08 | 52.43 | |
| Clarissenhof 67 | 1115CC | 1 | 48.33 | 48.37 | | 50.00 | 0.04 | - | 48.37 | -0.05 | 48.32 | |
| Clarissenhof 68 | 1115CH | 1 | 49.87 | 49.97 | | 50.00 | 0.10 | - | 49.97 | -0.13 | 49.84 | |
| Clarissenhof 69 | 1115CC | 1 | 48.06 | 48.14 | | 50.00 | 0.08 | - | 48.14 | -0.09 | 48.05 | |
| Clarissenhof 70 | 1115CH | 1 | 52.03 | 52.07 | | 52.03 | 0.04 | - | 52.07 | -0.05 | 52.02 | |
| Clarissenhof 71 | 1115CC | 1 | 50.07 | 50.21 | | 50.07 | 0.14 | - | 50.21 | -0.17 | 50.04 | |
| Clarissenhof 72 | 1115CH | 1 | 50.18 | 50.24 | | 50.18 | 0.06 | - | 50.24 | -0.09 | 50.15 | |
| Clarissenhof 73 | 1115CC | 1 | 49.81 | 49.99 | | 50.00 | 0.18 | - | 49.99 | -0.23 | 49.76 | |
| Clarissenhof 74 | 1115CH | 1 | 51.85 | 51.90 | | 51.85 | 0.05 | - | 51.90 | -0.07 | 51.83 | |
| Clarissenhof 75 | 1115CC | 1 | 49.33 | 49.47 | | 50.00 | 0.14 | - | 49.47 | -0.16 | 49.31 | |
| Clarissenhof 76 | 1115CH | 1 | 49.58 | 49.66 | | 50.00 | 0.08 | - | 49.66 | -0.10 | 49.56 | |
| Clarissenhof 77 | 1115CC | 1 | 49.56 | 49.61 | | 50.00 | 0.05 | - | 49.61 | -0.10 | 49.51 | |
| Clarissenhof 78 | 1115CH | 1 | 51.31 | 51.34 | | 51.31 | 0.03 | - | 51.34 | -0.04 | 51.30 | |
| Clarissenhof 79 | 1115CC | 1 | 48.69 | 48.74 | | 50.00 | 0.05 | - | 48.74 | -0.06 | 48.68 | |
| Clarissenhof 80 | 1115CH | 1 | 47.69 | 47.78 | | 50.00 | 0.09 | - | 47.78 | -0.12 | 47.66 | |
| Clarissenhof 81 | 1115CC | 1 | 48.43 | 48.48 | | 50.00 | 0.05 | - | 48.48 | -0.06 | 48.42 | |
| Clarissenhof 82 | 1115CH | 1 | 53.55 | 53.65 | | 53.55 | 0.10 | - | 53.65 | -0.09 | 53.56 | |
| Clarissenhof 83 | 1115CC | 1 | 50.32 | 50.41 | | 50.32 | 0.09 | - | 50.41 | -0.12 | 50.29 | |
| Clarissenhof 85 | 1115CC | 1 | 49.51 | 49.59 | | 50.00 | 0.08 | - | 49.59 | -0.13 | 49.46 | |
| Clarissenhof 87 | 1115CC | 1 | 47.82 | 47.87 | | 50.00 | 0.05 | - | 47.87 | -0.06 | 47.81 | |
| Clarissenhof 89 | 1115CC | 1 | 50.16 | 50.19 | | 50.16 | 0.03 | - | 50.19 | -0.05 | 50.14 | |
| Clarissenhof 91 | 1115CC | 1 | 49.68 | 49.74 | | 50.00 | 0.06 | - | 49.74 | -0.11 | 49.63 | |
| Clarissenhof 93 | 1115CC | 1 | 49.03 | 49.06 | | 50.00 | 0.03 | - | 49.06 | -0.05 | 49.01 | |
| Clarissenhof 95 | 1115CC | 1 | 48.56 | 48.62 | | 50.00 | 0.06 | - | 48.62 | -0.08 | 48.54 | |
| Clarissenhof 97 | 1115CC | 1 | 50.40 | 50.42 | | 50.40 | 0.02 | - | 50.42 | -0.04 | 50.38 | |
| Clarissenhof 99 | 1115CC | 1 | 49.96 | 50.03 | | 50.00 | 0.07 | - | 50.03 | -0.12 | 49.91 | |
| Clarissenhof 101 | 1115CD | 1 | 46.17 | 46.24 | | 50.00 | 0.07 | - | 46.24 | -0.13 | 46.11 | |
| Clarissenhof 103 | 1115CD | 1 | 45.74 | 45.80 | | 50.00 | 0.06 | - | 45.80 | -0.11 | 45.69 | |
| Clarissenhof 105 | 1115CD | 1 | 48.41 | 48.49 | | 50.00 | 0.08 | - | 48.49 | -0.14 | 48.35 | |
| Clarissenhof 107 | 1115CD | 1 | 48.61 | 48.65 | | 50.00 | 0.04 | - | 48.65 | -0.07 | 48.58 | |
| Clarissenhof 109 | 1115CD | 1 | 49.57 | 49.67 | | 50.00 | 0.10 | - | 49.67 | -0.13 | 49.54 | |
| Clarissenhof 111 | 1115CD | 1 | 49.45 | 49.55 | | 50.00 | 0.10 | - | 49.55 | -0.10 | 49.45 | |
| Clarissenhof 113 | 1115CD | 1 | 49.80 | 49.87 | | 50.00 | 0.07 | - | 49.87 | -0.09 | 49.78 | |
| Clarissenhof 115 | 1115CD | 1 | 50.06 | 50.13 | | 50.06 | 0.07 | - | 50.13 | -0.10 | 50.03 | |
| Clarissenhof 117 | 1115CD | 1 | 49.40 | 49.44 | | 50.00 | 0.04 | - | 49.44 | -0.09 | 49.35 | |
| Clarissenhof 119 | 1115CD | 1 | 48.56 | 48.61 | | 50.00 | 0.05 | - | 48.61 | -0.08 | 48.53 | |
| Clarissenhof 121 | 1115CD | 1 | 49.17 | 49.20 | | 50.00 | 0.03 | - | 49.20 | -0.09 | 49.11 | |
| Clarissenhof 123 | 1115CD | 1 | 48.85 | 48.93 | | 50.00 | 0.08 | - | 48.93 | -0.10 | 48.83 | |
| Clarissenhof 125 | 1115CD | 1 | 48.85 | 48.91 | | 50.00 | 0.06 | - | 48.91 | -0.09 | 48.82 | |
| Clarissenhof 127 | 1115CD | 1 | 48.79 | 48.87 | | 50.00 | 0.08 | - | 48.87 | -0.10 | 48.77 | |
| Clarissenhof 129 | 1115CD | 1 | 50.60 | 50.72 | | 50.60 | 0.12 | - | 50.72 | -0.16 | 50.56 | |
| Clarissenhof 131 | 1115CD | 1 | 48.87 | 48.99 | | 50.00 | 0.12 | - | 48.99 | -0.15 | 48.84 | |
| Clarissenhof 133 | 1115CD | 1 | 49.07 | 49.14 | | 50.00 | 0.07 | - | 49.14 | -0.10 | 49.04 | |
| De Flinesstraat 12 | 1114AL | 1 | 54.10 | 55.20 | | 54.10 | 1.10 | 0.70 | 55.20 | -2.44 | 52.76 | |
| De Hazelaar 1 | 1115BA | 1 | 45.31 | 45.46 | | 50.00 | 0.15 | - | 45.46 | -0.23 | 45.23 | |
| De Hazelaar 2 | 1115BA | 1 | 43.76 | 44.05 | | 50.00 | 0.29 | - | 44.05 | -0.39 | 43.66 | |
| De Hazelaar 3 | 1115BA | 1 | 43.76 | 44.05 | | 50.00 | 0.29 | - | 44.05 | -0.39 | 43.66 | |
| De Hazelaar 4 | 1115BA | 1 | 43.76 | 44.05 | | 50.00 | 0.29 | - | 44.05 | -0.39 | 43.66 | |
| De Hazelaar 5 | 1115BA | 1 | 43.76 | 44.05 | | 50.00 | 0.29 | - | 44.05 | -0.39 | 43.66 | |

## Gemeente OUDER-AMSTEL

| Adres en postcode | | Bestemming | Geluidbelasting bij huidig GPP [dB] | Toekomst zonder nieuwe maatregelen [dB] | Sanering | Grenswaarde [dB] | Effect van het project | Benodigde reductie [dB] | Geluidbelasting standaard akoestische situatie [dB] | Geluidreductie door de doelmatige maatregelen [dB] | Toekomst met geadviseerde maatregel(en) [dB] | Overschrijding grenswaarde/ (X= ja, leeg vak=nee) |
|---|---|---|---|---|---|---|---|---|---|---|---|---|
| De Hazelaar 6 | 1115BA | 1 | 45.60 | 45.76 | | 50.00 | 0.16 | - | 45.76 | -0.22 | 45.54 | |
| De Hazelaar 7 | 1115BA | 1 | 45.80 | 45.99 | | 50.00 | 0.19 | - | 45.99 | -0.31 | 45.68 | |
| De Hazelaar 8 | 1115BA | 1 | 45.79 | 45.93 | | 50.00 | 0.14 | - | 45.93 | -0.23 | 45.70 | |
| De Hazelaar 9 | 1115BA | 1 | 45.86 | 46.00 | | 50.00 | 0.14 | - | 46.00 | -0.20 | 45.80 | |
| De Hazelaar 10 | 1115BA | 1 | 46.02 | 46.18 | | 50.00 | 0.16 | - | 46.18 | -0.28 | 45.90 | |
| De Hazelaar 11 | 1115BA | 1 | 45.73 | 45.87 | | 50.00 | 0.14 | - | 45.87 | -0.21 | 45.66 | |
| De Hazelaar 12 | 1115BA | 1 | 45.83 | 45.93 | | 50.00 | 0.10 | - | 45.93 | -0.21 | 45.72 | |
| De Hazelaar 13 | 1115BA | 1 | 45.49 | 45.63 | | 50.00 | 0.14 | - | 45.63 | -0.20 | 45.43 | |
| De Hazelaar 14 | 1115BA | 1 | 44.77 | 44.91 | | 50.00 | 0.14 | - | 44.91 | -0.23 | 44.68 | |
| De Hazelaar 101 | 1115BA | 1 | 46.99 | 47.20 | | 50.00 | 0.21 | - | 47.20 | -0.29 | 46.91 | |
| De Hazelaar 102 | 1115BA | 1 | 45.17 | 45.67 | | 50.00 | 0.50 | - | 45.67 | -0.68 | 44.99 | |
| De Hazelaar 103 | 1115BA | 1 | 45.17 | 45.67 | | 50.00 | 0.50 | - | 45.67 | -0.68 | 44.99 | |
| De Hazelaar 104 | 1115BA | 1 | 45.17 | 45.67 | | 50.00 | 0.50 | - | 45.67 | -0.68 | 44.99 | |
| De Hazelaar 105 | 1115BA | 1 | 45.17 | 45.67 | | 50.00 | 0.50 | - | 45.67 | -0.68 | 44.99 | |
| De Hazelaar 106 | 1115BA | 1 | 47.24 | 47.51 | | 50.00 | 0.27 | - | 47.51 | -0.28 | 47.23 | |
| De Hazelaar 107 | 1115BA | 1 | 47.13 | 47.27 | | 50.00 | 0.14 | - | 47.27 | -0.21 | 47.06 | |
| De Hazelaar 108 | 1115BA | 1 | 46.95 | 47.08 | | 50.00 | 0.13 | - | 47.08 | -0.19 | 46.89 | |
| De Hazelaar 109 | 1115BA | 1 | 47.01 | 47.11 | | 50.00 | 0.10 | - | 47.11 | -0.17 | 46.94 | |
| De Hazelaar 110 | 1115BA | 1 | 46.98 | 47.12 | | 50.00 | 0.14 | - | 47.12 | -0.25 | 46.87 | |
| De Hazelaar 111 | 1115BA | 1 | 46.56 | 46.67 | | 50.00 | 0.11 | - | 46.67 | -0.22 | 46.45 | |
| De Hazelaar 112 | 1115BA | 1 | 46.43 | 46.55 | | 50.00 | 0.12 | - | 46.55 | -0.21 | 46.34 | |
| De Hazelaar 113 | 1115BA | 1 | 46.32 | 46.45 | | 50.00 | 0.13 | - | 46.45 | -0.22 | 46.23 | |
| De Hazelaar 114 | 1115BA | 1 | 45.33 | 45.47 | | 50.00 | 0.14 | - | 45.47 | -0.27 | 45.20 | |
| De Hazelaar 201 | 1115BA | 1 | 47.75 | 47.98 | | 50.00 | 0.23 | - | 47.98 | -0.38 | 47.60 | |
| De Hazelaar 202 | 1115BA | 1 | 44.93 | 45.35 | | 50.00 | 0.42 | - | 45.35 | -0.92 | 44.43 | |
| De Hazelaar 203 | 1115BA | 1 | 44.93 | 45.35 | | 50.00 | 0.42 | - | 45.35 | -0.92 | 44.43 | |
| De Hazelaar 204 | 1115BA | 1 | 44.93 | 45.35 | | 50.00 | 0.42 | - | 45.35 | -0.92 | 44.43 | |
| De Hazelaar 205 | 1115BA | 1 | 44.93 | 45.35 | | 50.00 | 0.42 | - | 45.35 | -0.92 | 44.43 | |
| De Hazelaar 206 | 1115BA | 1 | 48.64 | 48.89 | | 50.00 | 0.25 | - | 48.89 | -0.28 | 48.61 | |
| De Hazelaar 207 | 1115BA | 1 | 48.65 | 48.83 | | 50.00 | 0.18 | - | 48.83 | -0.26 | 48.57 | |
| De Hazelaar 208 | 1115BA | 1 | 48.63 | 48.77 | | 50.00 | 0.14 | - | 48.77 | -0.21 | 48.56 | |
| De Hazelaar 209 | 1115BA | 1 | 48.54 | 48.65 | | 50.00 | 0.11 | - | 48.65 | -0.22 | 48.43 | |
| De Hazelaar 210 | 1115BA | 1 | 48.56 | 48.68 | | 50.00 | 0.12 | - | 48.68 | -0.28 | 48.40 | |
| De Hazelaar 211 | 1115BA | 1 | 48.62 | 48.70 | | 50.00 | 0.08 | - | 48.70 | -0.28 | 48.42 | |
| De Hazelaar 212 | 1115BA | 1 | 48.46 | 48.59 | | 50.00 | 0.13 | - | 48.59 | -0.30 | 48.29 | |
| De Hazelaar 213 | 1115BA | 1 | 48.46 | 48.56 | | 50.00 | 0.10 | - | 48.56 | -0.31 | 48.25 | |
| De Hazelaar 214 | 1115BA | 1 | 47.49 | 47.65 | | 50.00 | 0.16 | - | 47.65 | -0.40 | 47.25 | |
| De Hazelaar 301 | 1115BA | 1 | 49.45 | 49.64 | | 50.00 | 0.19 | - | 49.64 | -0.39 | 49.25 | |
| De Hazelaar 302 | 1115BA | 1 | 44.35 | 44.94 | | 50.00 | 0.59 | - | 44.94 | -1.45 | 43.49 | |
| De Hazelaar 303 | 1115BA | 1 | 44.35 | 44.94 | | 50.00 | 0.59 | - | 44.94 | -1.45 | 43.49 | |
| De Hazelaar 304 | 1115BA | 1 | 44.35 | 44.94 | | 50.00 | 0.59 | - | 44.94 | -1.45 | 43.49 | |
| De Hazelaar 305 | 1115BA | 1 | 44.35 | 44.94 | | 50.00 | 0.59 | - | 44.94 | -1.45 | 43.49 | |
| De Hazelaar 306 | 1115BA | 1 | 49.36 | 49.57 | | 50.00 | 0.21 | - | 49.57 | -0.24 | 49.33 | |
| De Hazelaar 307 | 1115BA | 1 | 49.48 | 49.73 | | 50.00 | 0.25 | - | 49.73 | -0.38 | 49.35 | |
| De Hazelaar 308 | 1115BA | 1 | 49.33 | 49.48 | | 50.00 | 0.15 | - | 49.48 | -0.33 | 49.15 | |
| De Hazelaar 309 | 1115BA | 1 | 49.40 | 49.52 | | 50.00 | 0.12 | - | 49.52 | -0.33 | 49.19 | |
| De Hazelaar 310 | 1115BA | 1 | 49.58 | 49.67 | | 50.00 | 0.09 | - | 49.67 | -0.29 | 49.38 | |
| De Hazelaar 311 | 1115BA | 1 | 49.33 | 49.42 | | 50.00 | 0.09 | - | 49.42 | -0.31 | 49.11 | |
| De Hazelaar 312 | 1115BA | 1 | 49.13 | 49.26 | | 50.00 | 0.13 | - | 49.26 | -0.36 | 48.90 | |
| De Hazelaar 313 | 1115BA | 1 | 49.18 | 49.30 | | 50.00 | 0.12 | - | 49.30 | -0.32 | 48.98 | |
| De Hazelaar 314 | 1115BA | 1 | 48.61 | 48.73 | | 50.00 | 0.12 | - | 48.73 | -0.40 | 48.33 | |
| De Hazelaar 401 | 1115BA | 1 | 49.68 | 49.88 | | 50.00 | 0.20 | - | 49.88 | -0.41 | 49.47 | |
| De Hazelaar 402 | 1115BA | 1 | 44.71 | 45.41 | | 50.00 | 0.70 | - | 45.41 | -1.71 | 43.70 | |

## Gemeente OUDER-AMSTEL

| Adres en postcode | | Bestemming | Geluidbelasting bij huidig GPP [dB] | Toekomst zonder nieuwe maatregelen [dB] | Sanering | Grenswaarde [dB] | Effect van het project | Benodigde reductie [dB] | Geluidbelasting standaard akoestische situatie [dB] | Geluidreductie door de doelmatige maatregelen [dB] | Toekomst met geadviseerde maatregel(en) [dB] | Overschrijding grenswaarde/ (X= ja, leeg vak=nee) |
|---|---|---|---|---|---|---|---|---|---|---|---|---|
| De Hazelaar 403 | 1115BA | 1 | 44.71 | 45.41 | | 50.00 | 0.70 | - | 45.41 | -1.71 | 43.70 | |
| De Hazelaar 404 | 1115BA | 1 | 44.71 | 45.41 | | 50.00 | 0.70 | - | 45.41 | -1.71 | 43.70 | |
| De Hazelaar 405 | 1115BA | 1 | 44.71 | 45.41 | | 50.00 | 0.70 | - | 45.41 | -1.71 | 43.70 | |
| Dorpsplein 30 | 1115CW | 1 | 47.85 | 47.89 | | 50.00 | 0.04 | - | 47.89 | -0.12 | 47.77 | |
| Dorpsplein 31 | 1115CW | 1 | 48.90 | 49.02 | | 50.00 | 0.12 | - | 49.02 | -0.16 | 48.86 | |
| Dorpsplein 32 | 1115CW | 1 | 47.78 | 47.84 | | 50.00 | 0.06 | - | 47.84 | -0.11 | 47.73 | |
| Dorpsplein 33 | 1115CW | 1 | 49.15 | 49.27 | | 50.00 | 0.12 | - | 49.27 | -0.15 | 49.12 | |
| Dorpsplein 34 | 1115CW | 1 | 47.86 | 47.92 | | 50.00 | 0.06 | - | 47.92 | -0.11 | 47.81 | |
| Dorpsplein 35 | 1115CW | 1 | 49.20 | 49.32 | | 50.00 | 0.12 | - | 49.32 | -0.16 | 49.16 | |
| Dorpsplein 36 | 1115CW | 1 | 48.10 | 48.16 | | 50.00 | 0.06 | - | 48.16 | -0.10 | 48.06 | |
| Dorpsplein 37 | 1115CW | 1 | 49.25 | 49.37 | | 50.00 | 0.12 | - | 49.37 | -0.16 | 49.21 | |
| Dorpsplein 38 | 1115CW | 1 | 47.97 | 48.05 | | 50.00 | 0.08 | - | 48.05 | -0.12 | 47.93 | |
| Dorpsplein 39 | 1115CW | 1 | 49.20 | 49.29 | | 50.00 | 0.09 | - | 49.29 | -0.14 | 49.15 | |
| Ellermanstraat 2 | 1114AK | 1 | 54.24 | 55.31 | | 54.24 | 1.07 | 0.81 | 55.31 | -2.33 | 52.98 | |
| Entrada 501 | 1114AA | 1 | 58.26 | 59.50 | | 58.26 | 1.24 | 1.00 | 59.50 | -1.50 | 58.00 | |
| Entrada 701 | 1114AA | 1 | 58.55 | 59.67 | | 58.55 | 1.12 | 0.18 | 59.67 | -1.54 | 58.13 | |
| Fenengastraat 37 | 1114AH | 1 | 66.90 | 68.41 | | 66.90 | 1.51 | 0.92 | 68.41 | -2.87 | 65.54 | |
| Fenengastraat 46 | 1114AH | 1 | 55.20 | 57.09 | | 55.20 | 1.89 | 1.60 | 57.09 | -2.48 | 54.61 | |
| Fenengastraat 48 | 1114AH | 1 | 55.21 | 56.27 | | 55.21 | 1.06 | 0.78 | 56.27 | -2.63 | 53.64 | |
| Fenengastraat 50 | 1114AH | 1 | 59.69 | 60.58 | | 59.69 | 0.89 | 0.08 | 60.58 | -2.82 | 57.76 | |
| Fenengastraat 52 | 1114AH | 1 | 59.10 | 60.08 | | 59.10 | 0.98 | 0.59 | 60.08 | -2.81 | 57.27 | |
| Fenengastraat 54 | 1114AH | 1 | 61.47 | 62.35 | | 61.47 | 0.88 | 0.86 | 62.35 | -2.77 | 59.58 | |
| Fenengastraat 56 | 1114AH | 1 | 58.34 | 59.30 | | 58.34 | 0.96 | 0.80 | 59.30 | -2.78 | 56.52 | |
| Fenengastraat 58 | 1114AH | 1 | 65.76 | 66.75 | | 65.76 | 0.99 | 0.25 | 66.75 | -2.84 | 63.91 | |
| Fenengastraat 60 | 1114AH | 1 | 65.63 | 66.90 | | 65.63 | 1.27 | 0.40 | 66.90 | -2.80 | 64.10 | |
| Fenengastraat 62 | 1114AH | 1 | 67.32 | 68.41 | | 67.32 | 1.09 | 0.92 | 68.41 | -2.80 | 65.61 | |
| Fenengastraat 64 | 1114AH | 1 | 62.27 | 63.43 | | 62.27 | 1.16 | 0.93 | 63.43 | -2.82 | 60.61 | |
| Fenengastraat 66 | 1114AH | 1 | 65.04 | 66.03 | | 65.04 | 0.99 | 0.54 | 66.03 | -2.72 | 63.31 | |
| Fenengastraat 68 | 1114AH | 1 | 66.30 | 67.70 | | 66.30 | 1.40 | 1.20 | 67.70 | -2.56 | 65.14 | |
| Fenengastraat 70 | 1114AH | 1 | 63.80 | 65.71 | | 63.80 | 1.91 | 1.21 | 65.71 | -2.41 | 63.30 | |
| Herculeslaan 94 | 1115BG | 14 | 54.34 | 54.92 | | 54.34 | 0.58 | 0.42 | 54.92 | -2.42 | 52.50 | |
| In de Korenmolen 2 | 1115GN | 1 | 46.50 | 46.59 | | 50.00 | 0.09 | - | 46.59 | -0.46 | 46.13 | |
| In de Korenmolen 4 | 1115GN | 1 | 46.50 | 46.59 | | 50.00 | 0.09 | - | 46.59 | -0.46 | 46.13 | |
| In de Korenmolen 6 | 1115GN | 1 | 46.50 | 46.59 | | 50.00 | 0.09 | - | 46.59 | -0.46 | 46.13 | |
| In de Korenmolen 8 | 1115GN | 1 | 46.50 | 46.59 | | 50.00 | 0.09 | - | 46.59 | -0.46 | 46.13 | |
| In de Korenmolen 10 | 1115GN | 1 | 46.40 | 46.60 | | 50.00 | 0.20 | - | 46.60 | -0.45 | 46.15 | |
| In de Korenmolen 12 | 1115GN | 1 | 46.40 | 46.60 | | 50.00 | 0.20 | - | 46.60 | -0.45 | 46.15 | |
| In de Korenmolen 14 | 1115GN | 1 | 46.40 | 46.60 | | 50.00 | 0.20 | - | 46.60 | -0.45 | 46.15 | |
| In de Korenmolen 16 | 1115GN | 1 | 46.40 | 46.60 | | 50.00 | 0.20 | - | 46.60 | -0.45 | 46.15 | |
| In de Korenmolen 17 | 1115GN | 1 | 47.56 | 48.08 | | 50.00 | 0.52 | - | 48.08 | -1.81 | 46.27 | |
| In de Korenmolen 18 | 1115GN | 1 | 46.40 | 46.60 | | 50.00 | 0.20 | - | 46.60 | -0.45 | 46.15 | |
| In de Korenmolen 19 | 1115GN | 1 | 45.43 | 45.94 | | 50.00 | 0.51 | - | 45.94 | -1.30 | 44.64 | |
| In de Korenmolen 20 | 1115GN | 1 | 46.40 | 46.60 | | 50.00 | 0.20 | - | 46.60 | -0.45 | 46.15 | |
| In de Korenmolen 21 | 1115GN | 1 | 45.43 | 45.94 | | 50.00 | 0.51 | - | 45.94 | -1.30 | 44.64 | |
| In de Korenmolen 22 | 1115GN | 1 | 46.27 | 46.54 | | 50.00 | 0.27 | - | 46.54 | -0.41 | 46.13 | |
| In de Korenmolen 23 | 1115GN | 1 | 45.88 | 46.51 | | 50.00 | 0.63 | - | 46.51 | -1.31 | 45.20 | |
| In de Korenmolen 24 | 1115GN | 1 | 46.27 | 46.54 | | 50.00 | 0.27 | - | 46.54 | -0.41 | 46.13 | |
| In de Korenmolen 25 | 1115GN | 1 | 45.88 | 46.51 | | 50.00 | 0.63 | - | 46.51 | -1.31 | 45.20 | |
| In de Korenmolen 26 | 1115GP | 1 | 44.80 | 45.42 | | 50.00 | 0.62 | - | 45.42 | -0.99 | 44.43 | |
| In de Korenmolen 27 | 1115GN | 1 | 45.52 | 46.22 | | 50.00 | 0.70 | - | 46.22 | -1.34 | 44.88 | |
| In de Korenmolen 28 | 1115GP | 1 | 44.80 | 45.42 | | 50.00 | 0.62 | - | 45.42 | -0.99 | 44.43 | |
| In de Korenmolen 29 | 1115GN | 1 | 45.52 | 46.22 | | 50.00 | 0.70 | - | 46.22 | -1.34 | 44.88 | |
| In de Korenmolen 30 A | 1115GP | 1 | 46.55 | 46.71 | | 50.00 | 0.16 | - | 46.71 | -0.48 | 46.23 | |

## Gemeente OUDER-AMSTEL

| Adres en postcode | | Bestemming | Geluidbelasting bij huidig GPP [dB] | Toekomst zonder nieuwe maatregelen [dB] | Sanering | Grenswaarde [dB] | Effect van het project | Benodigde reductie [dB] | Geluidbelasting standaard akoestische situatie [dB] | Geluidreductie door de doelmatige maatregelen [dB] | Toekomst met geadviseerde maatregel(en) [dB] | Overschrijding grenswaarde/ (X= ja, leeg vak=nee) |
|---|---|---|---|---|---|---|---|---|---|---|---|---|
| In de Korenmolen 30 B | 1115GP | 1 | 45.47 | 45.75 | | 50.00 | 0.28 | - | 45.75 | -0.62 | 45.13 | |
| In de Korenmolen 30 C | 1115GP | 1 | 45.47 | 45.75 | | 50.00 | 0.28 | - | 45.75 | -0.62 | 45.13 | |
| In de Korenmolen 31 | 1115GN | 1 | 45.69 | 46.40 | | 50.00 | 0.71 | - | 46.40 | -1.21 | 45.19 | |
| In de Korenmolen 32 | 1115GP | 1 | 44.99 | 45.53 | | 50.00 | 0.54 | - | 45.53 | -1.29 | 44.24 | |
| In de Korenmolen 33 | 1115GN | 1 | 45.69 | 46.40 | | 50.00 | 0.71 | - | 46.40 | -1.21 | 45.19 | |
| In de Korenmolen 34 | 1115GP | 1 | 44.99 | 45.53 | | 50.00 | 0.54 | - | 45.53 | -1.29 | 44.24 | |
| In de Korenmolen 35 | 1115GN | 1 | 45.76 | 46.34 | | 50.00 | 0.58 | - | 46.34 | -1.22 | 45.12 | |
| In de Korenmolen 36 | 1115GP | 1 | 43.55 | 44.14 | | 50.00 | 0.59 | - | 44.14 | -0.96 | 43.18 | |
| In de Korenmolen 37 | 1115GN | 1 | 44.96 | 45.42 | | 50.00 | 0.46 | - | 45.42 | -1.14 | 44.28 | |
| In de Korenmolen 38 | 1115GP | 1 | 43.55 | 44.14 | | 50.00 | 0.59 | - | 44.14 | -0.96 | 43.18 | |
| In de Korenmolen 39 | 1115GN | 1 | 44.74 | 45.23 | | 50.00 | 0.49 | - | 45.23 | -1.00 | 44.23 | |
| In de Korenmolen 40 | 1115GP | 1 | 43.55 | 44.14 | | 50.00 | 0.59 | - | 44.14 | -0.96 | 43.18 | |
| In de Korenmolen 41 | 1115GN | 1 | 44.18 | 44.58 | | 50.00 | 0.40 | - | 44.58 | -0.76 | 43.82 | |
| In de Korenmolen 42 | 1115GP | 1 | 43.55 | 44.14 | | 50.00 | 0.59 | - | 44.14 | -0.96 | 43.18 | |
| In de Korenmolen 43 | 1115GN | 1 | 44.78 | 45.07 | | 50.00 | 0.29 | - | 45.07 | -0.55 | 44.52 | |
| In de Korenmolen 44 | 1115GP | 1 | 44.88 | 45.32 | | 50.00 | 0.44 | - | 45.32 | -1.41 | 43.91 | |
| In de Korenmolen 46 | 1115GP | 1 | 44.88 | 45.32 | | 50.00 | 0.44 | - | 45.32 | -1.41 | 43.91 | |
| In de Korenmolen 48 | 1115GP | 1 | 44.03 | 44.56 | | 50.00 | 0.53 | - | 44.56 | -0.97 | 43.59 | |
| In de Korenmolen 50 | 1115GP | 1 | 44.03 | 44.56 | | 50.00 | 0.53 | - | 44.56 | -0.97 | 43.59 | |
| In de Korenmolen 52 | 1115GP | 1 | 44.91 | 45.69 | | 50.00 | 0.78 | - | 45.69 | -1.43 | 44.26 | |
| Jupiter 1 | 1115TK | 5 | 57.25 | 58.02 | | 57.25 | 0.77 | 0.53 | 58.02 | -0.98 | 57.04 | |
| Jupiter 2 | 1115TK | 5 | 57.18 | 57.93 | | 57.18 | 0.75 | 0.44 | 57.93 | -0.98 | 56.95 | |
| Jupiter 3 | 1115TK | 5 | 56.90 | 57.67 | | 56.90 | 0.77 | 0.18 | 57.67 | -1.03 | 56.64 | |
| Jupiter 4 | 1115TK | 5 | 57.25 | 58.02 | | 57.25 | 0.77 | 0.53 | 58.02 | -0.98 | 57.04 | |
| Jupiter 5 | 1115TK | 5 | 57.18 | 57.93 | | 57.18 | 0.75 | 0.44 | 57.93 | -0.98 | 56.95 | |
| Jupiter 6 | 1115TK | 5 | 56.90 | 57.67 | | 56.90 | 0.77 | 0.18 | 57.67 | -1.03 | 56.64 | |
| Jupiter 7 | 1115TK | 5 | 57.25 | 58.02 | | 57.25 | 0.77 | 0.53 | 58.02 | -0.98 | 57.04 | |
| Jupiter 8 | 1115TK | 5 | 57.18 | 57.93 | | 57.18 | 0.75 | 0.44 | 57.93 | -0.98 | 56.95 | |
| Jupiter 9 | 1115TK | 5 | 56.90 | 57.67 | | 56.90 | 0.77 | 0.18 | 57.67 | -1.03 | 56.64 | |
| Jupiter 10 | 1115TK | 5 | 57.25 | 58.02 | | 57.25 | 0.77 | 0.53 | 58.02 | -0.98 | 57.04 | |
| Jupiter 11 | 1115TK | 5 | 57.18 | 57.93 | | 57.18 | 0.75 | 0.44 | 57.93 | -0.98 | 56.95 | |
| Jupiter 12 | 1115TK | 5 | 54.60 | 55.37 | | 54.60 | 0.77 | - | 55.37 | -0.88 | 54.49 | |
| Jupiter 14 | 1115TK | 5 | 54.60 | 55.37 | | 54.60 | 0.77 | - | 55.37 | -0.88 | 54.49 | |
| Jupiter 16 | 1115TK | 5 | 54.60 | 55.37 | | 54.60 | 0.77 | - | 55.37 | -0.88 | 54.49 | |
| Jupiter 18 | 1115TK | 5 | 54.60 | 55.37 | | 54.60 | 0.77 | - | 55.37 | -0.88 | 54.49 | |
| Jupiter 101 | 1115TL | 5 | 59.02 | 59.50 | | 59.02 | 0.48 | 0.01 | 59.50 | -0.64 | 58.86 | |
| Jupiter 103 | 1115TL | 5 | 58.67 | 59.20 | | 58.67 | 0.53 | - | 59.20 | -0.70 | 58.50 | |
| Jupiter 105 | 1115TL | 5 | 58.15 | 58.75 | | 58.15 | 0.60 | 0.25 | 58.75 | -0.79 | 57.96 | |
| Jupiter 107 | 1115TL | 5 | 59.02 | 59.50 | | 59.02 | 0.48 | 0.01 | 59.50 | -0.64 | 58.86 | |
| Jupiter 109 | 1115TL | 5 | 58.67 | 59.20 | | 58.67 | 0.53 | - | 59.20 | -0.70 | 58.50 | |
| Jupiter 111 | 1115TL | 5 | 58.15 | 58.75 | | 58.15 | 0.60 | 0.25 | 58.75 | -0.79 | 57.96 | |
| Jupiter 112 | 1115TL | 5 | 55.09 | 55.78 | | 55.09 | 0.69 | 0.29 | 55.78 | -0.80 | 54.98 | |
| Jupiter 114 | 1115TL | 5 | 55.09 | 55.78 | | 55.09 | 0.69 | 0.29 | 55.78 | -0.80 | 54.98 | |
| Jupiter 116 | 1115TL | 5 | 55.09 | 55.78 | | 55.09 | 0.69 | 0.29 | 55.78 | -0.80 | 54.98 | |
| Jupiter 118 | 1115TL | 5 | 55.09 | 55.78 | | 55.09 | 0.69 | 0.29 | 55.78 | -0.80 | 54.98 | |
| Jupiter 201 | 1115TM | 5 | 60.13 | 60.51 | | 60.13 | 0.38 | 0.01 | 60.51 | -0.51 | 60.00 | |
| Jupiter 202 | 1115TM | 5 | 60.13 | 60.51 | | 60.13 | 0.38 | 0.01 | 60.51 | -0.51 | 60.00 | |
| Jupiter 203 | 1115TM | 5 | 60.13 | 60.51 | | 60.13 | 0.38 | 0.01 | 60.51 | -0.51 | 60.00 | |
| Jupiter 204 | 1115TM | 5 | 60.13 | 60.51 | | 60.13 | 0.38 | 0.01 | 60.51 | -0.51 | 60.00 | |
| Jupiter 205 | 1115TM | 5 | 59.50 | 59.96 | | 59.50 | 0.46 | - | 59.96 | -0.57 | 59.39 | |
| Jupiter 206 | 1115TM | 5 | 59.50 | 59.96 | | 59.50 | 0.46 | - | 59.96 | -0.57 | 59.39 | |
| Jupiter 207 | 1115TM | 5 | 59.50 | 59.96 | | 59.50 | 0.46 | - | 59.96 | -0.57 | 59.39 | |
| Jupiter 208 | 1115TM | 5 | 58.68 | 59.22 | | 58.68 | 0.54 | - | 59.22 | -0.71 | 58.51 | |

## Gemeente OUDER-AMSTEL

| Adres en postcode | | Bestemming | Geluidbelasting bij huidig GPP [dB] | Toekomst zonder nieuwe maatregelen [dB] | Sanering | Grenswaarde [dB] | Effect van het project | Benodigde reductie [dB] | Geluidbelasting standaard akoestische situatie [dB] | Geluidreductie door de doelmatige maatregelen [dB] | Toekomst met geadviseerde maatregel(en) [dB] | Overschrijding grenswaarde/ (X= ja, leeg vak=nee) |
|---|---|---|---|---|---|---|---|---|---|---|---|---|
| Jupiter 209 | 1115TM | 5 | 58.68 | 59.22 | | 58.68 | 0.54 | - | 59.22 | -0.71 | 58.51 | |
| Jupiter 210 | 1115TM | 5 | 58.68 | 59.22 | | 58.68 | 0.54 | - | 59.22 | -0.71 | 58.51 | |
| Jupiter 211 | 1115TM | 5 | 58.68 | 59.22 | | 58.68 | 0.54 | - | 59.22 | -0.71 | 58.51 | |
| Jupiter 212 | 1115TM | 5 | 55.69 | 56.31 | | 55.69 | 0.62 | - | 56.31 | -0.69 | 55.62 | |
| Jupiter 214 | 1115TM | 5 | 55.69 | 56.31 | | 55.69 | 0.62 | - | 56.31 | -0.69 | 55.62 | |
| Jupiter 216 | 1115TM | 5 | 55.69 | 56.31 | | 55.69 | 0.62 | - | 56.31 | -0.69 | 55.62 | |
| Jupiter 218 | 1115TM | 5 | 55.69 | 56.31 | | 55.69 | 0.62 | - | 56.31 | -0.69 | 55.62 | |
| Jupiter 301 | 1115TN | 5 | 60.76 | 61.07 | | 60.76 | 0.31 | - | 61.07 | -0.42 | 60.65 | |
| Jupiter 302 | 1115TN | 5 | 60.76 | 61.07 | | 60.76 | 0.31 | - | 61.07 | -0.42 | 60.65 | |
| Jupiter 303 | 1115TN | 5 | 60.76 | 61.07 | | 60.76 | 0.31 | - | 61.07 | -0.42 | 60.65 | |
| Jupiter 304 | 1115TN | 5 | 60.76 | 61.07 | | 60.76 | 0.31 | - | 61.07 | -0.42 | 60.65 | |
| Jupiter 305 | 1115TN | 5 | 60.15 | 60.55 | | 60.15 | 0.40 | 0.05 | 60.55 | -0.49 | 60.06 | |
| Jupiter 306 | 1115TN | 5 | 60.15 | 60.55 | | 60.15 | 0.40 | 0.05 | 60.55 | -0.49 | 60.06 | |
| Jupiter 307 | 1115TN | 5 | 60.15 | 60.55 | | 60.15 | 0.40 | 0.05 | 60.55 | -0.49 | 60.06 | |
| Jupiter 308 | 1115TN | 5 | 59.22 | 59.72 | | 59.22 | 0.50 | 0.23 | 59.72 | -0.64 | 59.08 | |
| Jupiter 309 | 1115TN | 5 | 59.22 | 59.72 | | 59.22 | 0.50 | 0.23 | 59.72 | -0.64 | 59.08 | |
| Jupiter 310 | 1115TN | 5 | 59.22 | 59.72 | | 59.22 | 0.50 | 0.23 | 59.72 | -0.64 | 59.08 | |
| Jupiter 311 | 1115TN | 5 | 59.22 | 59.72 | | 59.22 | 0.50 | 0.23 | 59.72 | -0.64 | 59.08 | |
| Jupiter 312 | 1115TN | 5 | 56.21 | 56.73 | | 56.21 | 0.52 | 0.23 | 56.73 | -0.62 | 56.11 | |
| Jupiter 314 | 1115TN | 5 | 56.21 | 56.73 | | 56.21 | 0.52 | 0.23 | 56.73 | -0.62 | 56.11 | |
| Jupiter 316 | 1115TN | 5 | 56.21 | 56.73 | | 56.21 | 0.52 | 0.23 | 56.73 | -0.62 | 56.11 | |
| Jupiter 318 | 1115TN | 5 | 56.21 | 56.73 | | 56.21 | 0.52 | 0.23 | 56.73 | -0.62 | 56.11 | |
| Jupiter 401 | 1115TP | 5 | 62.01 | 62.24 | | 62.01 | 0.23 | - | 62.24 | -0.31 | 61.93 | |
| Jupiter 402 | 1115TP | 5 | 62.01 | 62.24 | | 62.01 | 0.23 | - | 62.24 | -0.31 | 61.93 | |
| Jupiter 403 | 1115TP | 5 | 62.01 | 62.24 | | 62.01 | 0.23 | - | 62.24 | -0.31 | 61.93 | |
| Jupiter 404 | 1115TP | 5 | 62.01 | 62.24 | | 62.01 | 0.23 | - | 62.24 | -0.31 | 61.93 | |
| Jupiter 405 | 1115TP | 5 | 60.66 | 61.02 | | 60.66 | 0.36 | - | 61.02 | -0.44 | 60.58 | |
| Jupiter 406 | 1115TP | 5 | 60.66 | 61.02 | | 60.66 | 0.36 | - | 61.02 | -0.44 | 60.58 | |
| Jupiter 407 | 1115TP | 5 | 60.66 | 61.02 | | 60.66 | 0.36 | - | 61.02 | -0.44 | 60.58 | |
| Jupiter 408 | 1115TP | 5 | 59.65 | 60.10 | | 59.65 | 0.45 | - | 60.10 | -0.59 | 59.51 | |
| Jupiter 409 | 1115TP | 5 | 59.65 | 60.10 | | 59.65 | 0.45 | - | 60.10 | -0.59 | 59.51 | |
| Jupiter 410 | 1115TP | 5 | 59.65 | 60.10 | | 59.65 | 0.45 | - | 60.10 | -0.59 | 59.51 | |
| Jupiter 411 | 1115TP | 5 | 59.65 | 60.10 | | 59.65 | 0.45 | - | 60.10 | -0.59 | 59.51 | |
| Jupiter 412 | 1115TP | 5 | 57.12 | 57.64 | | 57.12 | 0.52 | 0.15 | 57.64 | -0.71 | 56.93 | |
| Jupiter 414 | 1115TP | 5 | 57.12 | 57.64 | | 57.12 | 0.52 | 0.15 | 57.64 | -0.71 | 56.93 | |
| Jupiter 416 | 1115TP | 5 | 57.12 | 57.64 | | 57.12 | 0.52 | 0.15 | 57.64 | -0.71 | 56.93 | |
| Jupiter 418 | 1115TP | 5 | 57.12 | 57.64 | | 57.12 | 0.52 | 0.15 | 57.64 | -0.71 | 56.93 | |
| Jupiter 501 | 1115TR | 5 | 62.59 | 62.77 | | 62.59 | 0.18 | - | 62.77 | -0.25 | 62.52 | |
| Jupiter 502 | 1115TR | 5 | 62.59 | 62.77 | | 62.59 | 0.18 | - | 62.77 | -0.25 | 62.52 | |
| Jupiter 503 | 1115TR | 5 | 62.59 | 62.77 | | 62.59 | 0.18 | - | 62.77 | -0.25 | 62.52 | |
| Jupiter 504 | 1115TR | 5 | 62.59 | 62.77 | | 62.59 | 0.18 | - | 62.77 | -0.25 | 62.52 | |
| Jupiter 505 | 1115TR | 5 | 61.48 | 61.74 | | 61.48 | 0.26 | 0.25 | 61.74 | -0.34 | 61.40 | |
| Jupiter 506 | 1115TR | 5 | 61.48 | 61.74 | | 61.48 | 0.26 | 0.25 | 61.74 | -0.34 | 61.40 | |
| Jupiter 507 | 1115TR | 5 | 61.48 | 61.74 | | 61.48 | 0.26 | 0.25 | 61.74 | -0.34 | 61.40 | |
| Jupiter 508 | 1115TR | 5 | 60.35 | 60.73 | | 60.35 | 0.38 | 0.23 | 60.73 | -0.50 | 60.23 | |
| Jupiter 509 | 1115TR | 5 | 60.35 | 60.73 | | 60.35 | 0.38 | 0.23 | 60.73 | -0.50 | 60.23 | |
| Jupiter 510 | 1115TR | 5 | 60.35 | 60.73 | | 60.35 | 0.38 | 0.23 | 60.73 | -0.50 | 60.23 | |
| Jupiter 511 | 1115TR | 5 | 60.35 | 60.73 | | 60.35 | 0.38 | 0.23 | 60.73 | -0.50 | 60.23 | |
| Jupiter 512 | 1115TR | 5 | 57.84 | 58.49 | | 57.84 | 0.65 | - | 58.49 | -0.81 | 57.68 | |
| Jupiter 514 | 1115TR | 5 | 57.84 | 58.49 | | 57.84 | 0.65 | - | 58.49 | -0.81 | 57.68 | |
| Jupiter 516 | 1115TR | 5 | 57.84 | 58.49 | | 57.84 | 0.65 | - | 58.49 | -0.81 | 57.68 | |
| Jupiter 518 | 1115TR | 5 | 57.84 | 58.49 | | 57.84 | 0.65 | - | 58.49 | -0.81 | 57.68 | |
| Jupiter 601 | 1115TS | 5 | 63.01 | 63.18 | | 63.01 | 0.17 | - | 63.18 | -0.24 | 62.94 | |

## Gemeente OUDER-AMSTEL

| Adres en postcode | | Bestemming | Geluidbelasting bij huidig GPP [dB] | Toekomst zonder nieuwe maatregelen [dB] | Sanering | Grenswaarde [dB] | Effect van het project | Benodigde reductie [dB] | Geluidbelasting standaard akoestische situatie [dB] | Geluidreductie door de doelmatige maatregelen [dB] | Toekomst met geadviseerde maatregel(en) [dB] | Overschrijding grenswaarde/ (X= ja, leeg vak=nee) |
|---|---|---|---|---|---|---|---|---|---|---|---|---|
| Jupiter 602 | 1115TS | 5 | 63.01 | 63.18 | | 63.01 | 0.17 | - | 63.18 | -0.24 | 62.94 | |
| Jupiter 603 | 1115TS | 5 | 63.01 | 63.18 | | 63.01 | 0.17 | - | 63.18 | -0.24 | 62.94 | |
| Jupiter 604 | 1115TS | 5 | 63.01 | 63.18 | | 63.01 | 0.17 | - | 63.18 | -0.24 | 62.94 | |
| Jupiter 605 | 1115TS | 5 | 61.75 | 61.98 | | 61.75 | 0.23 | - | 61.98 | -0.31 | 61.67 | |
| Jupiter 606 | 1115TS | 5 | 61.75 | 61.98 | | 61.75 | 0.23 | - | 61.98 | -0.31 | 61.67 | |
| Jupiter 607 | 1115TS | 5 | 61.75 | 61.98 | | 61.75 | 0.23 | - | 61.98 | -0.31 | 61.67 | |
| Jupiter 608 | 1115TS | 5 | 60.98 | 61.28 | | 60.98 | 0.30 | - | 61.28 | -0.43 | 60.85 | |
| Jupiter 609 | 1115TS | 5 | 60.98 | 61.28 | | 60.98 | 0.30 | - | 61.28 | -0.43 | 60.85 | |
| Jupiter 610 | 1115TS | 5 | 60.98 | 61.28 | | 60.98 | 0.30 | - | 61.28 | -0.43 | 60.85 | |
| Jupiter 611 | 1115TS | 5 | 60.98 | 61.28 | | 60.98 | 0.30 | - | 61.28 | -0.43 | 60.85 | |
| Jupiter 612 | 1115TS | 5 | 58.18 | 58.74 | | 58.18 | 0.56 | 0.24 | 58.74 | -0.75 | 57.99 | |
| Jupiter 614 | 1115TS | 5 | 58.18 | 58.74 | | 58.18 | 0.56 | 0.24 | 58.74 | -0.75 | 57.99 | |
| Jupiter 616 | 1115TS | 5 | 58.18 | 58.74 | | 58.18 | 0.56 | 0.24 | 58.74 | -0.75 | 57.99 | |
| Jupiter 618 | 1115TS | 5 | 58.18 | 58.74 | | 58.18 | 0.56 | 0.24 | 58.74 | -0.75 | 57.99 | |
| Jupiter 701 | 1115TT | 5 | 63.72 | 63.86 | | 63.72 | 0.14 | - | 63.86 | -0.20 | 63.66 | |
| Jupiter 702 | 1115TT | 5 | 63.72 | 63.86 | | 63.72 | 0.14 | - | 63.86 | -0.20 | 63.66 | |
| Jupiter 703 | 1115TT | 5 | 63.72 | 63.86 | | 63.72 | 0.14 | - | 63.86 | -0.20 | 63.66 | |
| Jupiter 704 | 1115TT | 5 | 63.72 | 63.86 | | 63.72 | 0.14 | - | 63.86 | -0.20 | 63.66 | |
| Jupiter 705 | 1115TT | 5 | 62.01 | 62.23 | | 62.01 | 0.22 | - | 62.23 | -0.30 | 61.93 | |
| Jupiter 706 | 1115TT | 5 | 62.01 | 62.23 | | 62.01 | 0.22 | - | 62.23 | -0.30 | 61.93 | |
| Jupiter 707 | 1115TT | 5 | 62.01 | 62.23 | | 62.01 | 0.22 | - | 62.23 | -0.30 | 61.93 | |
| Jupiter 708 | 1115TT | 5 | 61.20 | 61.49 | | 61.20 | 0.29 | - | 61.49 | -0.41 | 61.08 | |
| Jupiter 709 | 1115TT | 5 | 61.20 | 61.49 | | 61.20 | 0.29 | - | 61.49 | -0.41 | 61.08 | |
| Jupiter 710 | 1115TT | 5 | 61.20 | 61.49 | | 61.20 | 0.29 | - | 61.49 | -0.41 | 61.08 | |
| Jupiter 711 | 1115TT | 5 | 61.20 | 61.49 | | 61.20 | 0.29 | - | 61.49 | -0.41 | 61.08 | |
| Jupiter 712 | 1115TT | 5 | 58.47 | 58.98 | | 58.47 | 0.51 | 0.48 | 58.98 | -0.71 | 58.27 | |
| Jupiter 714 | 1115TT | 5 | 58.47 | 58.98 | | 58.47 | 0.51 | 0.48 | 58.98 | -0.71 | 58.27 | |
| Jupiter 716 | 1115TT | 5 | 58.47 | 58.98 | | 58.47 | 0.51 | 0.48 | 58.98 | -0.71 | 58.27 | |
| Jupiter 718 | 1115TT | 5 | 58.47 | 58.98 | | 58.47 | 0.51 | 0.48 | 58.98 | -0.71 | 58.27 | |
| Jupiter 801 | 1115TV | 5 | 64.09 | 64.23 | | 64.09 | 0.14 | - | 64.23 | -0.19 | 64.04 | |
| Jupiter 802 | 1115TV | 5 | 64.09 | 64.23 | | 64.09 | 0.14 | - | 64.23 | -0.19 | 64.04 | |
| Jupiter 803 | 1115TV | 5 | 64.09 | 64.23 | | 64.09 | 0.14 | - | 64.23 | -0.19 | 64.04 | |
| Jupiter 804 | 1115TV | 5 | 64.09 | 64.23 | | 64.09 | 0.14 | - | 64.23 | -0.19 | 64.04 | |
| Jupiter 805 | 1115TV | 5 | 62.55 | 62.75 | | 62.55 | 0.20 | - | 62.75 | -0.27 | 62.48 | |
| Jupiter 806 | 1115TV | 5 | 62.55 | 62.75 | | 62.55 | 0.20 | - | 62.75 | -0.27 | 62.48 | |
| Jupiter 807 | 1115TV | 5 | 62.55 | 62.75 | | 62.55 | 0.20 | - | 62.75 | -0.27 | 62.48 | |
| Jupiter 808 | 1115TV | 5 | 61.40 | 61.68 | | 61.40 | 0.28 | 0.19 | 61.68 | -0.39 | 61.29 | |
| Jupiter 809 | 1115TV | 5 | 61.40 | 61.68 | | 61.40 | 0.28 | 0.19 | 61.68 | -0.39 | 61.29 | |
| Jupiter 810 | 1115TV | 5 | 61.40 | 61.68 | | 61.40 | 0.28 | 0.19 | 61.68 | -0.39 | 61.29 | |
| Jupiter 811 | 1115TV | 5 | 61.40 | 61.68 | | 61.40 | 0.28 | 0.19 | 61.68 | -0.39 | 61.29 | |
| Jupiter 812 | 1115TV | 5 | 58.63 | 59.13 | | 58.63 | 0.50 | - | 59.13 | -0.67 | 58.46 | |
| Jupiter 814 | 1115TV | 5 | 58.63 | 59.13 | | 58.63 | 0.50 | - | 59.13 | -0.67 | 58.46 | |
| Jupiter 816 | 1115TV | 5 | 58.63 | 59.13 | | 58.63 | 0.50 | - | 59.13 | -0.67 | 58.46 | |
| Jupiter 818 | 1115TV | 5 | 58.63 | 59.13 | | 58.63 | 0.50 | - | 59.13 | -0.67 | 58.46 | |
| Jupiter 901 | 1115TW | 5 | 64.32 | 64.45 | | 64.32 | 0.13 | - | 64.45 | -0.18 | 64.27 | |
| Jupiter 902 | 1115TW | 5 | 64.32 | 64.45 | | 64.32 | 0.13 | - | 64.45 | -0.18 | 64.27 | |
| Jupiter 903 | 1115TW | 5 | 64.32 | 64.45 | | 64.32 | 0.13 | - | 64.45 | -0.18 | 64.27 | |
| Jupiter 904 | 1115TW | 5 | 64.32 | 64.45 | | 64.32 | 0.13 | - | 64.45 | -0.18 | 64.27 | |
| Jupiter 905 | 1115TW | 5 | 63.01 | 63.18 | | 63.01 | 0.17 | - | 63.18 | -0.24 | 62.94 | |
| Jupiter 906 | 1115TW | 5 | 63.01 | 63.18 | | 63.01 | 0.17 | - | 63.18 | -0.24 | 62.94 | |
| Jupiter 907 | 1115TW | 5 | 63.01 | 63.18 | | 63.01 | 0.17 | - | 63.18 | -0.24 | 62.94 | |
| Jupiter 908 | 1115TW | 5 | 61.77 | 62.03 | | 61.77 | 0.26 | - | 62.03 | -0.37 | 61.66 | |
| Jupiter 909 | 1115TW | 5 | 61.77 | 62.03 | | 61.77 | 0.26 | - | 62.03 | -0.37 | 61.66 | |

## Gemeente OUDER-AMSTEL

| Adres en postcode | | Bestemming | Geluidbelasting bij huidig GPP [dB] | Toekomst zonder nieuwe maatregelen [dB] | Sanering | Grenswaarde [dB] | Effect van het project | Benodigde reductie [dB] | Geluidbelasting standaard akoestische situatie [dB] | Geluidreductie door de doelmatige maatregelen [dB] | Toekomst met geadviseerde maatregel(en) [dB] | Overschrijding grenswaarde/ (X= ja, leeg vak=nee) |
|---|---|---|---|---|---|---|---|---|---|---|---|---|
| Jupiter 910 | 1115TW | 5 | 61.77 | 62.03 | | 61.77 | 0.26 | - | 62.03 | -0.37 | 61.66 | |
| Jupiter 911 | 1115TW | 5 | 61.77 | 62.03 | | 61.77 | 0.26 | - | 62.03 | -0.37 | 61.66 | |
| Jupiter 912 | 1115TW | 5 | 58.77 | 59.28 | | 58.77 | 0.51 | - | 59.28 | -0.68 | 58.60 | |
| Jupiter 914 | 1115TW | 5 | 58.77 | 59.28 | | 58.77 | 0.51 | - | 59.28 | -0.68 | 58.60 | |
| Jupiter 916 | 1115TW | 5 | 58.77 | 59.28 | | 58.77 | 0.51 | - | 59.28 | -0.68 | 58.60 | |
| Jupiter 918 | 1115TW | 5 | 58.77 | 59.28 | | 58.77 | 0.51 | - | 59.28 | -0.68 | 58.60 | |
| Jupiter 1001 | 1115TX | 5 | 64.66 | 64.78 | | 64.66 | 0.12 | - | 64.78 | -0.17 | 64.61 | |
| Jupiter 1003 | 1115TX | 5 | 63.14 | 63.32 | | 63.14 | 0.18 | - | 63.32 | -0.24 | 63.08 | |
| Jupiter 1005 | 1115TX | 5 | 62.17 | 62.41 | | 62.17 | 0.24 | - | 62.41 | -0.32 | 62.09 | |
| Jupiter 1007 | 1115TX | 5 | 64.66 | 64.78 | | 64.66 | 0.12 | - | 64.78 | -0.17 | 64.61 | |
| Jupiter 1009 | 1115TX | 5 | 63.14 | 63.32 | | 63.14 | 0.18 | - | 63.32 | -0.24 | 63.08 | |
| Jupiter 1011 | 1115TX | 5 | 62.17 | 62.41 | | 62.17 | 0.24 | - | 62.41 | -0.32 | 62.09 | |
| Jupiter 1012 | 1115TX | 5 | 59.10 | 59.57 | | 59.10 | 0.47 | 0.08 | 59.57 | -0.65 | 58.92 | |
| Jupiter 1014 | 1115TX | 5 | 59.10 | 59.57 | | 59.10 | 0.47 | 0.08 | 59.57 | -0.65 | 58.92 | |
| Jupiter 1016 | 1115TX | 5 | 59.10 | 59.57 | | 59.10 | 0.47 | 0.08 | 59.57 | -0.65 | 58.92 | |
| Jupiter 1018 | 1115TX | 5 | 59.10 | 59.57 | | 59.10 | 0.47 | 0.08 | 59.57 | -0.65 | 58.92 | |
| Kastanjepad 1 | 1115GV | 1 | 47.18 | 47.91 | | 50.00 | 0.73 | - | 47.91 | -1.75 | 46.16 | |
| Kastanjepad 2 | 1115GV | 1 | 47.18 | 47.91 | | 50.00 | 0.73 | - | 47.91 | -1.75 | 46.16 | |
| Kastanjepad 3 | 1115GV | 1 | 47.18 | 47.91 | | 50.00 | 0.73 | - | 47.91 | -1.75 | 46.16 | |
| Kastanjepad 4 | 1115GV | 1 | 47.18 | 47.91 | | 50.00 | 0.73 | - | 47.91 | -1.75 | 46.16 | |
| Kastanjepad 5 | 1115GV | 1 | 47.18 | 47.91 | | 50.00 | 0.73 | - | 47.91 | -1.75 | 46.16 | |
| Kastanjepad 6 | 1115GV | 1 | 47.18 | 47.91 | | 50.00 | 0.73 | - | 47.91 | -1.75 | 46.16 | |
| Kastanjepad 7 | 1115GV | 1 | 47.18 | 47.91 | | 50.00 | 0.73 | - | 47.91 | -1.75 | 46.16 | |
| Kastanjepad 8 | 1115GV | 1 | 47.18 | 47.91 | | 50.00 | 0.73 | - | 47.91 | -1.75 | 46.16 | |
| Kastanjepad 9 | 1115GV | 1 | 47.18 | 47.91 | | 50.00 | 0.73 | - | 47.91 | -1.75 | 46.16 | |
| Kastanjepad 10 | 1115GV | 1 | 47.18 | 47.91 | | 50.00 | 0.73 | - | 47.91 | -1.75 | 46.16 | |
| Kastanjepad 11 | 1115GV | 1 | 47.18 | 47.91 | | 50.00 | 0.73 | - | 47.91 | -1.75 | 46.16 | |
| Kastanjepad 12 | 1115GV | 1 | 47.18 | 47.91 | | 50.00 | 0.73 | - | 47.91 | -1.75 | 46.16 | |
| Kastanjepad 13 | 1115GV | 1 | 47.18 | 47.91 | | 50.00 | 0.73 | - | 47.91 | -1.75 | 46.16 | |
| Kastanjepad 14 | 1115GV | 1 | 47.18 | 47.91 | | 50.00 | 0.73 | - | 47.91 | -1.75 | 46.16 | |
| Kastanjepad 15 | 1115GV | 1 | 47.18 | 47.91 | | 50.00 | 0.73 | - | 47.91 | -1.75 | 46.16 | |
| Kastanjepad 16 | 1115GV | 1 | 47.18 | 47.91 | | 50.00 | 0.73 | - | 47.91 | -1.75 | 46.16 | |
| Kastanjepad 17 | 1115GV | 1 | 47.18 | 47.91 | | 50.00 | 0.73 | - | 47.91 | -1.75 | 46.16 | |
| Kastanjepad 18 | 1115GV | 1 | 47.18 | 47.91 | | 50.00 | 0.73 | - | 47.91 | -1.75 | 46.16 | |
| Kastanjepad 19 | 1115GV | 1 | 47.18 | 47.91 | | 50.00 | 0.73 | - | 47.91 | -1.75 | 46.16 | |
| Kastanjepad 20 | 1115GV | 1 | 47.18 | 47.91 | | 50.00 | 0.73 | - | 47.91 | -1.75 | 46.16 | |
| Kloosterstraat 1 | 1115BJ | 1 | 50.15 | 50.45 | | 50.15 | 0.30 | - | 50.45 | -0.45 | 50.00 | |
| Kloosterstraat 2 | 1115BL | 1 | 53.30 | 53.61 | | 53.30 | 0.31 | 0.12 | 53.61 | -0.45 | 53.16 | |
| Kloosterstraat 4 | 1115BL | 1 | 50.68 | 50.70 | | 50.68 | 0.02 | - | 50.70 | -0.02 | 50.68 | |
| Kloosterstraat 5 | 1115BJ | 1 | 50.38 | 50.51 | | 50.38 | 0.13 | 0.01 | 50.51 | -0.18 | 50.33 | |
| Kloosterstraat 6 | 1115BL | 1 | 49.87 | 49.89 | | 50.00 | 0.02 | - | 49.89 | -0.02 | 49.87 | |
| Kloosterstraat 7 | 1115BJ | 1 | 51.29 | 51.51 | | 51.29 | 0.22 | 0.02 | 51.51 | -0.29 | 51.22 | |
| Kloosterstraat 8 | 1115BL | 1 | 50.35 | 50.37 | | 50.35 | 0.02 | - | 50.37 | -0.04 | 50.33 | |
| Kloosterstraat 9 | 1115BJ | 1 | 51.07 | 51.13 | | 51.07 | 0.06 | - | 51.13 | -0.12 | 51.01 | |
| Kloosterstraat 10 | 1115BL | 1 | 50.27 | 50.30 | | 50.27 | 0.03 | - | 50.30 | -0.05 | 50.25 | |
| Kloosterstraat 11 | 1115BJ | 1 | 50.89 | 51.02 | | 50.89 | 0.13 | - | 51.02 | -0.21 | 50.81 | |
| Kloosterstraat 12 | 1115BL | 1 | 48.69 | 48.72 | | 50.00 | 0.03 | - | 48.72 | -0.03 | 48.69 | |
| Kloosterstraat 13 | 1115BJ | 1 | 50.82 | 50.98 | | 50.82 | 0.16 | - | 50.98 | -0.26 | 50.72 | |
| Kloosterstraat 14 | 1115BL | 1 | 50.86 | 50.89 | | 50.86 | 0.03 | - | 50.89 | -0.02 | 50.87 | |
| Kloosterstraat 15 A | 1115BJ | 1 | 52.79 | 53.12 | | 52.79 | 0.33 | - | 53.12 | -0.47 | 52.65 | |
| Kloosterstraat 16 | 1115BL | 1 | 55.00 | 55.03 | | 55.00 | 0.03 | - | 55.03 | -0.04 | 54.99 | |
| Kloosterstraat 17 | 1115BJ | 1 | 50.75 | 50.97 | | 50.75 | 0.22 | - | 50.97 | -0.27 | 50.70 | |
| Kloosterstraat 17 HS | 1115BJ | 1 | 53.11 | 53.43 | | 53.11 | 0.32 | - | 53.43 | -0.43 | 53.00 | |

## Gemeente OUDER-AMSTEL

| Adres en postcode | | Bestemming | Geluidbelasting bij huidig GPP [dB] | Toekomst zonder nieuwe maatregelen [dB] | Sanering | Grenswaarde [dB] | Effect van het project | Benodigde reductie [dB] | Geluidbelasting standaard akoestische situatie [dB] | Geluidreductie door de doelmatige maatregelen [dB] | Toekomst met geadviseerde maatregel(en) [dB] | Overschrijding grenswaarde/ (X= ja, leeg vak=nee) |
|---|---|---|---|---|---|---|---|---|---|---|---|---|
| Kloosterstraat 18 | 1115BL | 1 | 55.35 | 55.39 | | 55.35 | 0.04 | - | 55.39 | -0.05 | 55.34 | |
| Kloosterstraat 19 | 1115BJ | 1 | 50.72 | 50.96 | | 50.72 | 0.24 | - | 50.96 | -0.30 | 50.66 | |
| Kloosterstraat 20 | 1115BL | 1 | 50.81 | 50.85 | | 50.81 | 0.04 | - | 50.85 | -0.04 | 50.81 | |
| Kloosterstraat 20 A | 1115BL | 1 | 48.56 | 48.60 | | 50.00 | 0.04 | - | 48.60 | -0.04 | 48.56 | |
| Kloosterstraat 22 | 1115BL | 1 | 52.67 | 52.68 | | 52.67 | 0.01 | - | 52.68 | -0.03 | 52.65 | |
| Kloosterstraat 23 | 1115BJ | 1 | 52.78 | 52.87 | | 52.78 | 0.09 | - | 52.87 | -0.13 | 52.74 | |
| Kloosterstraat 24 | 1115BL | 1 | 48.30 | 48.32 | | 50.00 | 0.02 | - | 48.32 | -0.03 | 48.29 | |
| Kloosterstraat 26 | 1115BL | 1 | 48.13 | 48.16 | | 50.00 | 0.03 | - | 48.16 | -0.03 | 48.13 | |
| Kloosterstraat 27 | 1115BJ | 1 | 53.22 | 53.53 | | 53.22 | 0.31 | 0.04 | 53.53 | -0.41 | 53.12 | |
| Kloosterstraat 28 | 1115BL | 1 | 52.57 | 52.59 | | 52.57 | 0.02 | - | 52.59 | -0.03 | 52.56 | |
| Kloosterstraat 29 | 1115BJ | 1 | 53.11 | 53.46 | | 53.11 | 0.35 | - | 53.46 | -0.46 | 53.00 | |
| Kloosterstraat 30 | 1115BL | 1 | 52.46 | 52.49 | | 52.46 | 0.03 | - | 52.49 | -0.03 | 52.46 | |
| Kloosterstraat 31 | 1115BJ | 1 | 48.18 | 48.32 | | 50.00 | 0.14 | - | 48.32 | -0.22 | 48.10 | |
| Kloosterstraat 32 | 1115BL | 1 | 47.93 | 47.97 | | 50.00 | 0.04 | - | 47.97 | -0.04 | 47.93 | |
| Kloosterstraat 33 | 1115BJ | 1 | 53.13 | 53.46 | | 53.13 | 0.33 | - | 53.46 | -0.40 | 53.06 | |
| Kloosterstraat 34 | 1115BM | 1 | 47.65 | 47.67 | | 50.00 | 0.02 | - | 47.67 | -0.02 | 47.65 | |
| Kloosterstraat 35 | 1115BJ | 1 | 48.37 | 48.50 | | 50.00 | 0.13 | - | 48.50 | -0.24 | 48.26 | |
| Kloosterstraat 36 | 1115BM | 1 | 52.25 | 52.27 | | 52.25 | 0.02 | - | 52.27 | -0.02 | 52.25 | |
| Kloosterstraat 39 | 1115BJ | 1 | 53.67 | 53.99 | | 53.67 | 0.32 | - | 53.99 | -0.45 | 53.54 | |
| Kloosterstraat 41 | 1115BK | 1 | 53.95 | 54.22 | | 53.95 | 0.27 | - | 54.22 | -0.34 | 53.88 | |
| Kloosterstraat 43 | 1115BK | 1 | 53.93 | 54.28 | | 53.93 | 0.35 | - | 54.28 | -0.47 | 53.81 | |
| Kloosterstraat 45 | 1115BK | 1 | 50.46 | 51.16 | | 50.46 | 0.70 | 0.66 | 51.16 | -0.90 | 50.26 | |
| Kloosterstraat 46 | 1115BM | 1 | 48.67 | 48.70 | | 50.00 | 0.03 | - | 48.70 | -0.04 | 48.66 | |
| Kloosterstraat 47 | 1115BK | 1 | 54.03 | 54.29 | | 54.03 | 0.26 | - | 54.29 | -0.33 | 53.96 | |
| Kloosterstraat 48 | 1115BM | 1 | 53.07 | 53.10 | | 53.07 | 0.03 | - | 53.10 | -0.03 | 53.07 | |
| Kloosterstraat 49 | 1115BK | 1 | 49.94 | 50.43 | | 50.00 | 0.49 | - | 50.43 | -0.68 | 49.75 | |
| Kloosterstraat 50 | 1115BM | 1 | 52.94 | 52.97 | | 52.94 | 0.03 | - | 52.97 | -0.03 | 52.94 | |
| Kloosterstraat 51 | 1115BK | 1 | 53.89 | 54.23 | | 53.89 | 0.34 | - | 54.23 | -0.42 | 53.81 | |
| Kloosterstraat 52 | 1115BM | 1 | 48.75 | 48.80 | | 50.00 | 0.05 | - | 48.80 | -0.06 | 48.74 | |
| Kloosterstraat 53 | 1115BK | 1 | 53.53 | 53.88 | | 53.53 | 0.35 | - | 53.88 | -0.41 | 53.47 | |
| Kloosterstraat 54 | 1115BM | 1 | 48.79 | 48.82 | | 50.00 | 0.03 | - | 48.82 | -0.04 | 48.78 | |
| Kloosterstraat 55 | 1115BK | 1 | 48.52 | 48.57 | | 50.00 | 0.05 | - | 48.57 | -0.06 | 48.51 | |
| Kloosterstraat 56 | 1115BM | 1 | 52.93 | 52.97 | | 52.93 | 0.04 | - | 52.97 | -0.03 | 52.94 | |
| Kloosterstraat 57 | 1115BK | 1 | 53.19 | 53.24 | | 53.19 | 0.05 | - | 53.24 | -0.07 | 53.17 | |
| Kloosterstraat 58 | 1115BM | 1 | 52.96 | 52.98 | | 52.96 | 0.02 | - | 52.98 | -0.02 | 52.96 | |
| Kloosterstraat 59 | 1115BK | 1 | 48.45 | 48.49 | | 50.00 | 0.04 | - | 48.49 | -0.04 | 48.45 | |
| Kloosterstraat 60 | 1115BM | 1 | 48.71 | 48.77 | | 50.00 | 0.06 | - | 48.77 | -0.05 | 48.72 | |
| Kloosterstraat 61 | 1115BK | 1 | 53.34 | 53.38 | | 53.34 | 0.04 | - | 53.38 | -0.04 | 53.34 | |
| Kloosterstraat 62 | 1115BM | 1 | 48.80 | 48.84 | | 50.00 | 0.04 | - | 48.84 | -0.05 | 48.79 | |
| Kloosterstraat 63 | 1115BK | 1 | 53.37 | 53.40 | | 53.37 | 0.03 | - | 53.40 | -0.04 | 53.36 | |
| Kloosterstraat 64 | 1115BM | 1 | 52.90 | 52.93 | | 52.90 | 0.03 | - | 52.93 | -0.03 | 52.90 | |
| Kloosterstraat 65 | 1115BK | 1 | 48.47 | 48.52 | | 50.00 | 0.05 | - | 48.52 | -0.04 | 48.48 | |
| Kloosterstraat 66 | 1115BM | 1 | 52.90 | 52.93 | | 52.90 | 0.03 | - | 52.93 | -0.03 | 52.90 | |
| Kloosterstraat 67 | 1115BK | 1 | 53.39 | 53.42 | | 53.39 | 0.03 | - | 53.42 | -0.04 | 53.38 | |
| Kloosterstraat 69 | 1115BK | 1 | 53.36 | 53.38 | | 53.36 | 0.02 | - | 53.38 | -0.03 | 53.35 | |
| Kloosterstraat 70 | 1115BM | 1 | 48.75 | 48.79 | | 50.00 | 0.04 | - | 48.79 | -0.05 | 48.74 | |
| Kloosterstraat 71 | 1115BK | 1 | 48.39 | 48.43 | | 50.00 | 0.04 | - | 48.43 | -0.04 | 48.39 | |
| Kloosterstraat 72 | 1115BM | 1 | 53.00 | 53.02 | | 53.00 | 0.02 | - | 53.02 | -0.02 | 53.00 | |
| Kloosterstraat 73 | 1115BK | 1 | 53.33 | 53.37 | | 53.33 | 0.04 | - | 53.37 | -0.04 | 53.33 | |
| Kloosterstraat 74 | 1115BN | 1 | 48.58 | 48.62 | | 50.00 | 0.04 | - | 48.62 | -0.03 | 48.59 | |
| Kloosterstraat 75 | 1115BK | 1 | 53.34 | 53.36 | | 53.34 | 0.02 | - | 53.36 | -0.03 | 53.33 | |
| Kloosterstraat 76 | 1115BN | 1 | 52.92 | 52.94 | | 52.92 | 0.02 | - | 52.94 | -0.02 | 52.92 | |
| Kloosterstraat 78 | 1115BN | 1 | 52.63 | 52.65 | | 52.63 | 0.02 | - | 52.65 | -0.01 | 52.64 | |

## Gemeente OUDER-AMSTEL

| Adres en postcode | | Bestemming | Geluidbelasting bij huidig GPP [dB] | Toekomst zonder nieuwe maatregelen [dB] | Sanering | Grenswaarde [dB] | Effect van het project | Benodigde reductie [dB] | Geluidbelasting standaard akoestische situatie [dB] | Geluidreductie door de doelmatige maatregelen [dB] | Toekomst met geadviseerde maatregel(en) [dB] | Overschrijding grenswaarde/ (X= ja, leeg vak=nee) |
|---|---|---|---|---|---|---|---|---|---|---|---|---|
| Kloosterstraat 80 | 1115BN | 1 | 48.08 | 48.09 | | 50.00 | 0.01 | - | 48.09 | -0.02 | 48.07 | |
| Kloosterstraat 82 | 1115BN | 1 | 49.29 | 49.34 | | 50.00 | 0.05 | - | 49.34 | -0.05 | 49.29 | |
| Kloosterstraat 84 | 1115BN | 1 | 53.17 | 53.20 | | 53.17 | 0.03 | - | 53.20 | -0.03 | 53.17 | |
| Kloosterstraat 86 | 1115BN | 1 | 53.19 | 53.22 | | 53.19 | 0.03 | - | 53.22 | -0.03 | 53.19 | |
| Kloosterstraat 88 | 1115BN | 1 | 49.17 | 49.20 | | 50.00 | 0.03 | - | 49.20 | -0.04 | 49.16 | |
| Kloosterstraat 90 | 1115BN | 1 | 49.69 | 49.75 | | 50.00 | 0.06 | - | 49.75 | -0.11 | 49.64 | |
| Kloosterstraat 92 | 1115BN | 1 | 53.72 | 53.75 | | 53.72 | 0.03 | - | 53.75 | -0.02 | 53.73 | |
| Kloosterstraat 94 | 1115BN | 1 | 53.48 | 53.51 | | 53.48 | 0.03 | 0.02 | 53.51 | -0.03 | 53.48 | |
| Kloosterstraat 96 | 1115BN | 1 | 49.32 | 49.35 | | 50.00 | 0.03 | - | 49.35 | -0.04 | 49.31 | |
| Kloosterstraat 98 | 1115BN | 1 | 50.65 | 51.11 | | 50.65 | 0.46 | - | 51.11 | -0.66 | 50.45 | |
| Kloosterstraat 100 | 1115BN | 1 | 53.36 | 53.37 | | 53.36 | 0.01 | - | 53.37 | -0.02 | 53.35 | |
| Kloosterstraat 102 | 1115BN | 1 | 53.21 | 53.23 | | 53.21 | 0.02 | - | 53.23 | -0.02 | 53.21 | |
| Kloosterstraat 104 | 1115BN | 1 | 50.57 | 51.19 | | 50.57 | 0.62 | - | 51.19 | -0.78 | 50.41 | |
| Kloosterstraat 106 | 1115BN | 1 | 48.58 | 48.60 | | 50.00 | 0.02 | - | 48.60 | -0.03 | 48.57 | |
| Kloosterstraat 108 | 1115BN | 1 | 53.16 | 53.19 | | 53.16 | 0.03 | - | 53.19 | -0.03 | 53.16 | |
| Kloosterstraat 110 | 1115BN | 1 | 53.09 | 53.11 | | 53.09 | 0.02 | - | 53.11 | -0.02 | 53.09 | |
| Kloosterstraat 112 | 1115BN | 1 | 48.25 | 48.28 | | 50.00 | 0.03 | - | 48.28 | -0.02 | 48.26 | |
| Koekoekslaan 3 | 1115BG | 14 | 56.19 | 56.94 | | 56.19 | 0.75 | 0.44 | 56.94 | -2.31 | 54.63 | |
| Korenbloemstraat 2 | 1115DE | 1 | 44.54 | 45.44 | | 50.00 | 0.90 | - | 45.44 | -1.41 | 44.03 | |
| Korenbloemstraat 3 | 1115DD | 1 | 41.38 | 41.83 | | 50.00 | 0.45 | - | 41.83 | -0.59 | 41.24 | |
| Korenbloemstraat 4 | 1115DE | 1 | 46.81 | 47.43 | | 50.00 | 0.62 | - | 47.43 | -1.39 | 46.04 | |
| Korenbloemstraat 5 | 1115DD | 1 | 44.32 | 45.14 | | 50.00 | 0.82 | - | 45.14 | -1.27 | 43.87 | |
| Korenbloemstraat 6 A | 1115DE | 1 | 44.72 | 45.76 | | 50.00 | 1.04 | - | 45.76 | -1.63 | 44.13 | |
| Korenbloemstraat 6 B | 1115DE | 1 | 45.03 | 46.04 | | 50.00 | 1.01 | - | 46.04 | -1.70 | 44.34 | |
| Korenbloemstraat 7 | 1115DD | 1 | 46.93 | 48.04 | | 50.00 | 1.11 | - | 48.04 | -2.24 | 45.80 | |
| Korenbloemstraat 8 A | 1115DE | 1 | 45.54 | 46.52 | | 50.00 | 0.98 | - | 46.52 | -1.88 | 44.64 | |
| Korenbloemstraat 8 B | 1115DE | 1 | 46.87 | 47.44 | | 50.00 | 0.57 | - | 47.44 | -2.15 | 45.29 | |
| Korenbloemstraat 9 | 1115DD | 1 | 47.25 | 48.36 | | 50.00 | 1.11 | - | 48.36 | -2.16 | 46.20 | |
| Korenbloemstraat 10 A | 1115DE | 1 | 47.41 | 47.98 | | 50.00 | 0.57 | - | 47.98 | -2.22 | 45.76 | |
| Korenbloemstraat 10 B | 1115DE | 1 | 47.82 | 48.35 | | 50.00 | 0.53 | - | 48.35 | -1.89 | 46.46 | |
| Korenbloemstraat 11 | 1115DD | 1 | 47.55 | 48.56 | | 50.00 | 1.01 | - | 48.56 | -2.34 | 46.22 | |
| Korenbloemstraat 13 | 1115DD | 1 | 47.91 | 48.96 | | 50.00 | 1.05 | - | 48.96 | -2.23 | 46.73 | |
| Korenbloemstraat 14 | 1115DE | 1 | 47.64 | 48.29 | | 50.00 | 0.65 | - | 48.29 | -2.18 | 46.11 | |
| Korenbloemstraat 15 | 1115DD | 1 | 48.19 | 49.51 | | 50.00 | 1.32 | - | 49.51 | -2.36 | 47.15 | |
| Korenbloemstraat 16 | 1115DE | 1 | 49.64 | 50.25 | | 50.00 | 0.61 | - | 50.25 | -2.38 | 47.87 | |
| Korenbloemstraat 17 | 1115DD | 1 | 49.14 | 50.56 | | 50.00 | 1.42 | 0.06 | 50.56 | -2.38 | 48.18 | |
| Korenbloemstraat 18 | 1115DE | 1 | 48.10 | 48.76 | | 50.00 | 0.66 | - | 48.76 | -2.18 | 46.58 | |
| Korenbloemstraat 19 | 1115DD | 1 | 47.78 | 48.77 | | 50.00 | 0.99 | - | 48.77 | -2.16 | 46.61 | |
| Korenbloemstraat 20 | 1115DE | 1 | 50.04 | 50.72 | | 50.04 | 0.68 | 0.22 | 50.72 | -2.31 | 48.41 | |
| Korenbloemstraat 21 | 1115DD | 1 | 48.43 | 49.53 | | 50.00 | 1.10 | - | 49.53 | -2.16 | 47.37 | |
| Korenbloemstraat 22 | 1115DE | 1 | 48.10 | 48.81 | | 50.00 | 0.71 | - | 48.81 | -2.17 | 46.64 | |
| Korenbloemstraat 23 | 1115DD | 1 | 47.46 | 48.33 | | 50.00 | 0.87 | - | 48.33 | -2.31 | 46.02 | |
| Korenbloemstraat 24 | 1115DE | 1 | 49.89 | 50.69 | | 50.00 | 0.80 | 0.19 | 50.69 | -2.29 | 48.40 | |
| Korenbloemstraat 25 | 1115DD | 1 | 49.55 | 50.39 | | 50.00 | 0.84 | - | 50.39 | -2.29 | 48.10 | |
| Korenbloemstraat 26 | 1115DE | 1 | 46.43 | 46.76 | | 50.00 | 0.33 | - | 46.76 | -0.85 | 45.91 | |
| Korenbloemstraat 27 | 1115DD | 1 | 49.30 | 50.26 | | 50.00 | 0.96 | - | 50.26 | -2.26 | 48.00 | |
| Korenbloemstraat 28 | 1115DE | 1 | 48.34 | 48.58 | | 50.00 | 0.24 | - | 48.58 | -0.70 | 47.88 | |
| Korenbloemstraat 29 | 1115DD | 1 | 47.99 | 48.96 | | 50.00 | 0.97 | - | 48.96 | -2.34 | 46.62 | |
| Korenbloemstraat 31 | 1115DD | 1 | 42.87 | 42.97 | | 50.00 | 0.10 | - | 42.97 | -0.11 | 42.86 | |
| Korenbloemstraat 33 | 1115DD | 1 | 47.03 | 47.09 | | 50.00 | 0.06 | - | 47.09 | -0.06 | 47.03 | |
| Korenbloemstraat 35 | 1115DD | 1 | 49.65 | 50.64 | | 50.00 | 0.99 | 0.14 | 50.64 | -2.43 | 48.21 | |
| Korenbloemstraat 37 | 1115DD | 1 | 48.54 | 49.65 | | 50.00 | 1.11 | - | 49.65 | -2.33 | 47.32 | |
| Kruidenommegang 1 | 1115DN | 1 | 53.29 | 54.56 | | 53.29 | 1.27 | 1.07 | 54.56 | -2.10 | 52.46 | |

## Gemeente OUDER-AMSTEL

| Adres en postcode | | Bestemming | Geluidbelasting bij huidig GPP [dB] | Toekomst zonder nieuwe maatregelen [dB] | Sanering | Grenswaarde [dB] | Effect van het project | Benodigde reductie [dB] | Geluidbelasting standaard akoestische situatie [dB] | Geluidreductie door de doelmatige maatregelen [dB] | Toekomst met geadviseerde maatregel(en) [dB] | Overschrijding grenswaarde/ (X= ja, leeg vak=nee) |
|---|---|---|---|---|---|---|---|---|---|---|---|---|
| Kruidenommegang 2 | 1115DN | 1 | 53.25 | 54.42 | | 53.25 | 1.17 | 0.93 | 54.42 | -2.01 | 52.41 | |
| Kruidenommegang 3 | 1115DN | 1 | 52.73 | 54.01 | | 52.73 | 1.28 | 0.52 | 54.01 | -1.82 | 52.19 | |
| Kruidenommegang 4 | 1115DN | 1 | 51.91 | 53.08 | | 51.91 | 1.17 | 0.58 | 53.08 | -1.45 | 51.63 | |
| Kruidenommegang 5 | 1115DN | 1 | 51.36 | 52.56 | | 51.36 | 1.20 | 1.07 | 52.56 | -1.41 | 51.15 | |
| Kruidenommegang 6 | 1115DN | 1 | 49.76 | 50.33 | | 50.00 | 0.57 | - | 50.33 | -0.94 | 49.39 | |
| Kruidenommegang 7 | 1115DN | 1 | 51.17 | 51.88 | | 51.17 | 0.71 | 0.39 | 51.88 | -1.48 | 50.40 | |
| Kruidenommegang 8 | 1115DN | 1 | 52.08 | 53.26 | | 52.08 | 1.18 | 0.76 | 53.26 | -2.13 | 51.13 | |
| Kruidenommegang 9 | 1115DN | 1 | 52.13 | 53.47 | | 52.13 | 1.34 | 0.97 | 53.47 | -1.72 | 51.75 | |
| Kruidenommegang 10 | 1115DN | 1 | 51.91 | 53.25 | | 51.91 | 1.34 | 0.75 | 53.25 | -1.75 | 51.50 | |
| Kruidenommegang 11 | 1115DN | 1 | 51.80 | 52.71 | | 51.80 | 0.91 | 0.21 | 52.71 | -1.54 | 51.17 | |
| Kruidenommegang 12 | 1115DN | 1 | 51.88 | 52.78 | | 51.88 | 0.90 | 0.28 | 52.78 | -1.52 | 51.26 | |
| Kruidenommegang 13 | 1115DN | 1 | 51.71 | 52.55 | | 51.71 | 0.84 | 0.05 | 52.55 | -1.37 | 51.18 | |
| Kruidenommegang 14 | 1115DN | 1 | 51.37 | 52.12 | | 51.37 | 0.75 | 0.63 | 52.12 | -1.41 | 50.71 | |
| Kruidenommegang 15 | 1115DN | 1 | 50.83 | 51.73 | | 50.83 | 0.90 | 0.24 | 51.73 | -1.61 | 50.12 | |
| Kruidenommegang 16 | 1115DN | 1 | 51.06 | 51.90 | | 51.06 | 0.84 | 0.41 | 51.90 | -1.49 | 50.41 | |
| Kruidenommegang 17 | 1115DN | 1 | 51.62 | 52.41 | | 51.62 | 0.79 | - | 52.41 | -1.58 | 50.83 | |
| Kruidenommegang 18 | 1115DN | 1 | 52.35 | 52.93 | | 52.35 | 0.58 | 0.43 | 52.93 | -1.70 | 51.23 | |
| Kruidenommegang 19 | 1115DN | 1 | 52.86 | 53.74 | | 52.86 | 0.88 | 0.25 | 53.74 | -1.85 | 51.89 | |
| Kruidenommegang 20 | 1115DN | 1 | 53.04 | 54.03 | | 53.04 | 0.99 | 0.54 | 54.03 | -2.06 | 51.97 | |
| Kruidenommegang 26 | 1115DP | 5 | 47.01 | 48.00 | | 50.00 | 0.99 | - | 48.00 | -1.41 | 46.59 | |
| Kruidenommegang 27 | 1115DP | 5 | 48.34 | 49.31 | | 50.00 | 0.97 | - | 49.31 | -1.31 | 48.00 | |
| Kruidenommegang 28 | 1115DP | 5 | 48.69 | 49.75 | | 50.00 | 1.06 | - | 49.75 | -1.39 | 48.36 | |
| Kruidenommegang 29 | 1115DP | 5 | 49.07 | 50.14 | | 50.00 | 1.07 | - | 50.14 | -1.50 | 48.64 | |
| Kruidenommegang 30 | 1115DP | 5 | 50.75 | 51.84 | | 50.75 | 1.09 | 0.35 | 51.84 | -1.87 | 49.97 | |
| Kruidenommegang 31 | 1115DP | 5 | 45.75 | 45.93 | | 50.00 | 0.18 | - | 45.93 | -0.86 | 45.07 | |
| Kruidenommegang 32 | 1115DP | 5 | 47.05 | 47.24 | | 50.00 | 0.19 | - | 47.24 | -0.71 | 46.53 | |
| Kruidenommegang 33 | 1115DP | 5 | 47.48 | 47.73 | | 50.00 | 0.25 | - | 47.73 | -0.77 | 46.96 | |
| Kruidenommegang 34 | 1115DP | 5 | 48.03 | 48.43 | | 50.00 | 0.40 | - | 48.43 | -0.99 | 47.44 | |
| Kruidenommegang 35 | 1115DP | 5 | 50.50 | 51.42 | | 50.50 | 0.92 | 0.92 | 51.42 | -1.77 | 49.65 | |
| Kruidenommegang 36 | 1115DP | 5 | 47.70 | 47.97 | | 50.00 | 0.27 | - | 47.97 | -1.99 | 45.98 | |
| Kruidenommegang 37 | 1115DP | 5 | 48.22 | 48.51 | | 50.00 | 0.29 | - | 48.51 | -1.87 | 46.64 | |
| Kruidenommegang 38 | 1115DP | 5 | 48.59 | 48.93 | | 50.00 | 0.34 | - | 48.93 | -1.89 | 47.04 | |
| Kruidenommegang 39 | 1115DP | 5 | 49.23 | 49.71 | | 50.00 | 0.48 | - | 49.71 | -1.97 | 47.74 | |
| Kruidenommegang 40 | 1115DP | 5 | 51.00 | 51.93 | | 51.00 | 0.93 | 0.44 | 51.93 | -2.00 | 49.93 | |
| Kruidenommegang 41 | 1115DR | 5 | 46.11 | 47.01 | | 50.00 | 0.90 | - | 47.01 | -2.22 | 44.79 | |
| Kruidenommegang 42 | 1115DR | 5 | 46.52 | 47.38 | | 50.00 | 0.86 | - | 47.38 | -2.28 | 45.10 | |
| Kruidenommegang 43 | 1115DR | 5 | 46.66 | 47.52 | | 50.00 | 0.86 | - | 47.52 | -2.29 | 45.23 | |
| Kruidenommegang 44 | 1115DR | 5 | 47.10 | 47.89 | | 50.00 | 0.79 | - | 47.89 | -2.44 | 45.45 | |
| Kruidenommegang 45 | 1115DR | 5 | 48.46 | 49.10 | | 50.00 | 0.64 | - | 49.10 | -2.60 | 46.50 | |
| Kruidenommegang 46 | 1115DR | 5 | 36.32 | 39.33 | | 50.00 | 3.01 | - | 39.33 | -2.57 | 36.76 | |
| Kruidenommegang 47 | 1115DR | 5 | 31.74 | 31.80 | | 50.00 | 0.06 | - | 31.80 | -0.40 | 31.40 | |
| Kruidenommegang 48 | 1115DR | 5 | 30.57 | 30.90 | | 50.00 | 0.33 | - | 30.90 | -0.33 | 30.57 | |
| Kruidenommegang 49 | 1115DR | 5 | 29.87 | 29.87 | | 50.00 | 0.00 | - | 29.87 | 0.00 | 29.87 | |
| Kruidenommegang 50 | 1115DR | 5 | 28.85 | 28.87 | | 50.00 | 0.02 | - | 28.87 | 0.00 | 28.87 | |
| Kruidenommegang 51 | 1115DR | 5 | 47.12 | 48.40 | | 50.00 | 1.28 | - | 48.40 | -1.34 | 47.06 | |
| Kruidenommegang 52 | 1115DR | 5 | 47.84 | 49.11 | | 50.00 | 1.27 | - | 49.11 | -1.33 | 47.78 | |
| Kruidenommegang 53 | 1115DR | 5 | 48.01 | 49.31 | | 50.00 | 1.30 | - | 49.31 | -1.32 | 47.99 | |
| Kruidenommegang 54 | 1115DR | 5 | 48.19 | 49.52 | | 50.00 | 1.33 | - | 49.52 | -1.33 | 48.19 | |
| Kruidenpoort 1 | 1115DS | 5 | 44.29 | 44.71 | | 50.00 | 0.42 | - | 44.71 | -0.77 | 43.94 | |
| Kruidenpoort 2 | 1115DS | 5 | 45.31 | 45.99 | | 50.00 | 0.68 | - | 45.99 | -1.08 | 44.91 | |
| Kruidenpoort 3 | 1115DS | 5 | 48.85 | 49.93 | | 50.00 | 1.08 | - | 49.93 | -1.75 | 48.18 | |
| Kruidenpoort 4 | 1115DS | 5 | 51.37 | 52.56 | | 51.37 | 1.19 | 1.07 | 52.56 | -2.08 | 50.48 | |
| Kruidenpoort 5 | 1115DS | 5 | 52.06 | 53.23 | | 52.06 | 1.17 | 0.73 | 53.23 | -2.16 | 51.07 | |

## Gemeente OUDER-AMSTEL

| Adres en postcode | | Bestemming | Geluidbelasting bij huidig GPP [dB] | Toekomst zonder nieuwe maatregelen [dB] | Sanering | Grenswaarde [dB] | Effect van het project | Benodigde reductie [dB] | Geluidbelasting standaard akoestische situatie [dB] | Geluidreductie door de doelmatige maatregelen [dB] | Toekomst met geadviseerde maatregel(en) [dB] | Overschrijding grenswaarde/ (X= ja, leeg vak=nee) |
|---|---|---|---|---|---|---|---|---|---|---|---|---|
| Kruidenpoort 6 | 1115DS | 5 | 44.97 | 45.73 | | 50.00 | 0.76 | - | 45.73 | -1.46 | 44.27 | |
| Kruidenpoort 7 | 1115DS | 5 | 48.69 | 49.71 | | 50.00 | 1.02 | - | 49.71 | -2.10 | 47.61 | |
| Kruidenpoort 8 | 1115DS | 5 | 50.94 | 52.10 | | 50.94 | 1.16 | 0.61 | 52.10 | -2.20 | 49.90 | |
| Kruidenpoort 9 | 1115DS | 5 | 51.51 | 52.76 | | 51.51 | 1.25 | 0.26 | 52.76 | -2.20 | 50.56 | |
| Kruidenpoort 10 | 1115DS | 5 | 52.12 | 53.31 | | 52.12 | 1.19 | 0.81 | 53.31 | -2.17 | 51.14 | |
| Kruidenpoort 11 | 1115DS | 5 | 45.30 | 46.18 | | 50.00 | 0.88 | - | 46.18 | -1.48 | 44.70 | |
| Kruidenpoort 12 | 1115DS | 5 | 49.33 | 50.52 | | 50.00 | 1.19 | 0.02 | 50.52 | -2.13 | 48.39 | |
| Kruidenpoort 13 | 1115DS | 5 | 51.17 | 52.32 | | 51.17 | 1.15 | 0.83 | 52.32 | -2.14 | 50.18 | |
| Kruidenpoort 14 | 1115DS | 5 | 51.46 | 52.60 | | 51.46 | 1.14 | 1.11 | 52.60 | -2.22 | 50.38 | |
| Kruidenpoort 15 | 1115DS | 5 | 52.03 | 53.10 | | 52.03 | 1.07 | 0.60 | 53.10 | -2.12 | 50.98 | |
| Kruidenpoort 16 | 1115DT | 5 | 47.52 | 48.66 | | 50.00 | 1.14 | - | 48.66 | -2.29 | 46.37 | |
| Kruidenpoort 17 | 1115DT | 5 | 49.59 | 50.78 | | 50.00 | 1.19 | 0.28 | 50.78 | -2.67 | 48.11 | |
| Kruidenpoort 18 | 1115DT | 5 | 50.52 | 51.58 | | 50.52 | 1.06 | 0.09 | 51.58 | -2.78 | 48.80 | |
| Kruidenpoort 19 | 1115DT | 5 | 49.08 | 50.13 | | 50.00 | 1.05 | - | 50.13 | -2.83 | 47.30 | |
| Kruidenpoort 20 | 1115DT | 5 | 49.74 | 50.66 | | 50.00 | 0.92 | 0.16 | 50.66 | -2.70 | 47.96 | |
| Kruidenpoort 21 | 1115DT | 5 | 45.55 | 45.70 | | 50.00 | 0.15 | - | 45.70 | -2.06 | 43.64 | |
| Kruidenpoort 22 | 1115DT | 5 | 45.81 | 46.19 | | 50.00 | 0.38 | - | 46.19 | -2.20 | 43.99 | |
| Kruidenpoort 23 | 1115DT | 5 | 47.05 | 47.84 | | 50.00 | 0.79 | - | 47.84 | -2.41 | 45.43 | |
| Kruidenpoort 24 | 1115DT | 5 | 43.21 | 44.43 | | 50.00 | 1.22 | - | 44.43 | -2.72 | 41.71 | |
| Kruidenpoort 25 | 1115DT | 5 | 32.82 | 32.85 | | 50.00 | 0.03 | - | 32.85 | 0.00 | 32.85 | |
| Kruidenpoort 26 | 1115DT | 5 | 46.43 | 47.72 | | 50.00 | 1.29 | - | 47.72 | -1.25 | 46.47 | |
| Kruidenpoort 27 | 1115DT | 5 | 49.30 | 50.67 | | 50.00 | 1.37 | 0.17 | 50.67 | -1.60 | 49.07 | |
| Kruidenpoort 28 | 1115DT | 5 | 49.25 | 50.33 | | 50.00 | 1.08 | - | 50.33 | -1.56 | 48.77 | |
| Kruidenpoort 29 | 1115DT | 5 | 48.29 | 49.53 | | 50.00 | 1.24 | - | 49.53 | -1.33 | 48.20 | |
| Kruizemunthof 1 | 1115DZ | 1 | 54.10 | 55.27 | | 54.10 | 1.17 | 0.77 | 55.27 | -1.97 | 53.30 | |
| Kruizemunthof 2 | 1115DZ | 1 | 51.22 | 52.71 | | 51.22 | 1.49 | 1.22 | 52.71 | -1.43 | 51.28 | |
| Kruizemunthof 3 | 1115DZ | 1 | 51.22 | 52.72 | | 51.22 | 1.50 | 1.23 | 52.72 | -1.43 | 51.29 | |
| Kruizemunthof 4 | 1115DZ | 1 | 51.74 | 53.16 | | 51.74 | 1.42 | 0.66 | 53.16 | -1.35 | 51.81 | |
| Kruizemunthof 5 | 1115DZ | 1 | 51.74 | 53.16 | | 51.74 | 1.42 | 0.66 | 53.16 | -1.35 | 51.81 | |
| Kruizemunthof 6 | 1115DZ | 1 | 51.57 | 52.97 | | 51.57 | 1.40 | 0.47 | 52.97 | -1.38 | 51.59 | |
| Kruizemunthof 7 | 1115DZ | 1 | 51.78 | 53.14 | | 51.78 | 1.36 | 0.64 | 53.14 | -1.33 | 51.81 | |
| Kruizemunthof 8 | 1115DZ | 1 | 51.84 | 53.20 | | 51.84 | 1.36 | 0.70 | 53.20 | -1.32 | 51.88 | |
| Kruizemunthof 9 | 1115DZ | 1 | 47.21 | 48.23 | | 50.00 | 1.02 | - | 48.23 | -0.96 | 47.27 | |
| Kruizemunthof 10 | 1115DZ | 1 | 47.91 | 48.80 | | 50.00 | 0.89 | - | 48.80 | -0.76 | 48.04 | |
| Kruizemunthof 11 | 1115DZ | 1 | 48.66 | 49.39 | | 50.00 | 0.73 | - | 49.39 | -0.69 | 48.70 | |
| Kruizemunthof 12 | 1115DZ | 1 | 48.71 | 49.25 | | 50.00 | 0.54 | - | 49.25 | -0.61 | 48.64 | |
| Kruizemunthof 13 | 1115DZ | 1 | 48.29 | 48.76 | | 50.00 | 0.47 | - | 48.76 | -0.67 | 48.09 | |
| Kruizemunthof 14 | 1115DZ | 1 | 45.71 | 46.27 | | 50.00 | 0.56 | - | 46.27 | -0.75 | 45.52 | |
| Kruizemunthof 15 | 1115DZ | 1 | 46.32 | 46.92 | | 50.00 | 0.60 | - | 46.92 | -0.81 | 46.11 | |
| Kruizemunthof 16 | 1115DZ | 1 | 46.52 | 47.07 | | 50.00 | 0.55 | - | 47.07 | -0.93 | 46.14 | |
| Kruizemunthof 17 | 1115DZ | 1 | 46.38 | 47.00 | | 50.00 | 0.62 | - | 47.00 | -1.00 | 46.00 | |
| Kruizemunthof 18 | 1115DZ | 1 | 46.65 | 47.30 | | 50.00 | 0.65 | - | 47.30 | -1.04 | 46.26 | |
| Kruizemunthof 19 | 1115EA | 1 | 52.65 | 54.39 | | 52.65 | 1.74 | 0.90 | 54.39 | -1.41 | 52.98 | |
| Kruizemunthof 20 | 1115EA | 1 | 55.06 | 56.13 | | 55.06 | 1.07 | 0.64 | 56.13 | -1.91 | 54.22 | |
| Kruizemunthof 21 | 1115EA | 1 | 54.97 | 56.04 | | 54.97 | 1.07 | 0.55 | 56.04 | -1.92 | 54.12 | |
| Kruizemunthof 22 | 1115EA | 1 | 54.99 | 56.15 | | 54.99 | 1.16 | 0.66 | 56.15 | -1.98 | 54.17 | |
| Kruizemunthof 23 | 1115EA | 1 | 54.92 | 56.15 | | 54.92 | 1.23 | 0.66 | 56.15 | -2.01 | 54.14 | |
| Kruizemunthof 24 | 1115EA | 1 | 54.78 | 55.93 | | 54.78 | 1.15 | 0.44 | 55.93 | -1.98 | 53.95 | |
| Kruizemunthof 25 | 1115EA | 1 | 54.76 | 55.89 | | 54.76 | 1.13 | 0.40 | 55.89 | -2.00 | 53.89 | |
| Kruizemunthof 26 | 1115EA | 1 | 54.67 | 55.79 | | 54.67 | 1.12 | 0.30 | 55.79 | -1.98 | 53.81 | |
| Kruizemunthof 27 | 1115EA | 1 | 54.68 | 55.88 | | 54.68 | 1.20 | 0.39 | 55.88 | -1.99 | 53.89 | |
| Kruizemunthof 28 | 1115EA | 1 | 54.66 | 55.93 | | 54.66 | 1.27 | 0.44 | 55.93 | -2.02 | 53.91 | |
| Kruizemunthof 29 | 1115EA | 1 | 54.52 | 55.68 | | 54.52 | 1.16 | 0.19 | 55.68 | -1.96 | 53.72 | |

## Gemeente OUDER-AMSTEL

| Adres en postcode | | Bestemming | Geluidbelasting bij huidig GPP [dB] | Toekomst zonder nieuwe maatregelen [dB] | Sanering | Grenswaarde [dB] | Effect van het project | Benodigde reductie [dB] | Geluidbelasting standaard akoestische situatie [dB] | Geluidreductie door de doelmatige maatregelen [dB] | Toekomst met geadviseerde maatregel(en) [dB] | Overschrijding grenswaarde/ (X= ja, leeg vak=nee) |
|---|---|---|---|---|---|---|---|---|---|---|---|---|
| Lunaweg 1 | 1115TA | 1 | 61.38 | 61.39 | | 61.38 | 0.01 | - | 61.39 | -0.01 | 61.38 | |
| Lunaweg 3 | 1115SX | 1 | 48.48 | 48.55 | | 50.00 | 0.07 | - | 48.55 | -0.09 | 48.46 | |
| Lunaweg 4 | 1115SZ | 1 | 55.15 | 55.68 | | 55.15 | 0.53 | 0.19 | 55.68 | -0.74 | 54.94 | |
| Lunaweg 5 | 1115SX | 1 | 49.96 | 50.05 | | 50.00 | 0.09 | - | 50.05 | -0.10 | 49.95 | |
| Lunaweg 6 | 1115SZ | 1 | 55.15 | 55.68 | | 55.15 | 0.53 | 0.19 | 55.68 | -0.74 | 54.94 | |
| Lunaweg 7 | 1115SX | 1 | 52.07 | 52.22 | | 52.07 | 0.15 | - | 52.22 | -0.17 | 52.05 | |
| Lunaweg 8 | 1115SZ | 1 | 55.15 | 55.68 | | 55.15 | 0.53 | 0.19 | 55.68 | -0.74 | 54.94 | |
| Lunaweg 9 | 1115SX | 1 | 48.48 | 48.55 | | 50.00 | 0.07 | - | 48.55 | -0.09 | 48.46 | |
| Lunaweg 10 | 1115SZ | 1 | 55.15 | 55.68 | | 55.15 | 0.53 | 0.19 | 55.68 | -0.74 | 54.94 | |
| Lunaweg 11 | 1115SX | 1 | 49.96 | 50.05 | | 50.00 | 0.09 | - | 50.05 | -0.10 | 49.95 | |
| Lunaweg 12 | 1115SZ | 1 | 55.15 | 55.68 | | 55.15 | 0.53 | 0.19 | 55.68 | -0.74 | 54.94 | |
| Lunaweg 13 | 1115SX | 1 | 52.07 | 52.22 | | 52.07 | 0.15 | - | 52.22 | -0.17 | 52.05 | |
| Lunaweg 14 | 1115SZ | 1 | 55.15 | 55.68 | | 55.15 | 0.53 | 0.19 | 55.68 | -0.74 | 54.94 | |
| Lunaweg 15 | 1115SX | 1 | 48.48 | 48.55 | | 50.00 | 0.07 | - | 48.55 | -0.09 | 48.46 | |
| Lunaweg 16 | 1115SZ | 1 | 55.24 | 55.81 | | 55.24 | 0.57 | 0.32 | 55.81 | -0.79 | 55.02 | |
| Lunaweg 17 | 1115SX | 1 | 49.96 | 50.05 | | 50.00 | 0.09 | - | 50.05 | -0.10 | 49.95 | |
| Lunaweg 18 | 1115SZ | 1 | 55.24 | 55.81 | | 55.24 | 0.57 | 0.32 | 55.81 | -0.79 | 55.02 | |
| Lunaweg 19 | 1115SX | 1 | 52.07 | 52.22 | | 52.07 | 0.15 | - | 52.22 | -0.17 | 52.05 | |
| Lunaweg 20 | 1115SZ | 1 | 55.24 | 55.81 | | 55.24 | 0.57 | 0.32 | 55.81 | -0.79 | 55.02 | |
| Lunaweg 21 | 1115SX | 1 | 48.48 | 48.55 | | 50.00 | 0.07 | - | 48.55 | -0.09 | 48.46 | |
| Lunaweg 22 | 1115SZ | 1 | 55.24 | 55.81 | | 55.24 | 0.57 | 0.32 | 55.81 | -0.79 | 55.02 | |
| Lunaweg 23 | 1115SX | 1 | 49.96 | 50.05 | | 50.00 | 0.09 | - | 50.05 | -0.10 | 49.95 | |
| Lunaweg 24 | 1115SZ | 1 | 55.24 | 55.81 | | 55.24 | 0.57 | 0.32 | 55.81 | -0.79 | 55.02 | |
| Lunaweg 25 | 1115SX | 1 | 52.07 | 52.22 | | 52.07 | 0.15 | - | 52.22 | -0.17 | 52.05 | |
| Lunaweg 27 | 1115SX | 1 | 48.48 | 48.55 | | 50.00 | 0.07 | - | 48.55 | -0.09 | 48.46 | |
| Lunaweg 29 | 1115SX | 1 | 49.96 | 50.05 | | 50.00 | 0.09 | - | 50.05 | -0.10 | 49.95 | |
| Lunaweg 31 | 1115SX | 1 | 52.07 | 52.22 | | 52.07 | 0.15 | - | 52.22 | -0.17 | 52.05 | |
| Lunaweg 33 | 1115SX | 1 | 52.07 | 52.22 | | 52.07 | 0.15 | - | 52.22 | -0.17 | 52.05 | |
| Mercurius 1 | 1115VL | 5 | 46.89 | 47.09 | | 50.00 | 0.20 | - | 47.09 | -0.20 | 46.89 | |
| Mercurius 2 | 1115VL | 5 | 48.16 | 48.38 | | 50.00 | 0.22 | - | 48.38 | -0.29 | 48.09 | |
| Mercurius 3 | 1115VL | 5 | 47.21 | 47.36 | | 50.00 | 0.15 | - | 47.36 | -0.23 | 47.13 | |
| Mercurius 4 | 1115VL | 5 | 47.50 | 48.22 | | 50.00 | 0.72 | - | 48.22 | -1.81 | 46.41 | |
| Mercurius 5 | 1115VL | 5 | 47.39 | 48.24 | | 50.00 | 0.85 | - | 48.24 | -2.02 | 46.22 | |
| Mercurius 6 | 1115VL | 5 | 46.89 | 47.09 | | 50.00 | 0.20 | - | 47.09 | -0.20 | 46.89 | |
| Mercurius 7 | 1115VL | 5 | 48.16 | 48.38 | | 50.00 | 0.22 | - | 48.38 | -0.29 | 48.09 | |
| Mercurius 8 | 1115VL | 5 | 47.21 | 47.36 | | 50.00 | 0.15 | - | 47.36 | -0.23 | 47.13 | |
| Mercurius 9 | 1115VL | 5 | 47.50 | 48.22 | | 50.00 | 0.72 | - | 48.22 | -1.81 | 46.41 | |
| Mercurius 10 | 1115VL | 5 | 47.39 | 48.24 | | 50.00 | 0.85 | - | 48.24 | -2.02 | 46.22 | |
| Mercurius 11 | 1115VL | 5 | 46.89 | 47.09 | | 50.00 | 0.20 | - | 47.09 | -0.20 | 46.89 | |
| Mercurius 12 | 1115VL | 5 | 48.16 | 48.38 | | 50.00 | 0.22 | - | 48.38 | -0.29 | 48.09 | |
| Mercurius 13 | 1115VL | 5 | 47.21 | 47.36 | | 50.00 | 0.15 | - | 47.36 | -0.23 | 47.13 | |
| Mercurius 14 | 1115VL | 5 | 47.50 | 48.22 | | 50.00 | 0.72 | - | 48.22 | -1.81 | 46.41 | |
| Mercurius 15 | 1115VL | 5 | 47.39 | 48.24 | | 50.00 | 0.85 | - | 48.24 | -2.02 | 46.22 | |
| Mercurius 101 | 1115VM | 5 | 48.57 | 48.76 | | 50.00 | 0.19 | - | 48.76 | -0.16 | 48.60 | |
| Mercurius 102 | 1115VM | 5 | 48.12 | 48.25 | | 50.00 | 0.13 | - | 48.25 | -0.16 | 48.09 | |
| Mercurius 103 | 1115VM | 5 | 48.17 | 48.50 | | 50.00 | 0.33 | - | 48.50 | -0.39 | 48.11 | |
| Mercurius 104 | 1115VM | 5 | 48.98 | 49.70 | | 50.00 | 0.72 | - | 49.70 | -1.96 | 47.74 | |
| Mercurius 105 | 1115VM | 5 | 50.09 | 50.97 | | 50.09 | 0.88 | 0.47 | 50.97 | -2.36 | 48.61 | |
| Mercurius 106 | 1115VM | 5 | 48.98 | 49.70 | | 50.00 | 0.72 | - | 49.70 | -1.96 | 47.74 | |
| Mercurius 107 | 1115VM | 5 | 50.09 | 50.97 | | 50.09 | 0.88 | 0.47 | 50.97 | -2.36 | 48.61 | |
| Mercurius 108 | 1115VM | 5 | 48.57 | 48.76 | | 50.00 | 0.19 | - | 48.76 | -0.16 | 48.60 | |
| Mercurius 109 | 1115VM | 5 | 48.12 | 48.25 | | 50.00 | 0.13 | - | 48.25 | -0.16 | 48.09 | |
| Mercurius 110 | 1115VM | 5 | 48.17 | 48.50 | | 50.00 | 0.33 | - | 48.50 | -0.39 | 48.11 | |

## Gemeente OUDER-AMSTEL

| Adres en postcode | | Bestemming | Geluidbelasting bij huidig GPP [dB] | Toekomst zonder nieuwe maatregelen [dB] | Sanering | Grenswaarde [dB] | Effect van het project | Benodigde reductie [dB] | Geluidbelasting standaard akoestische situatie [dB] | Geluidreductie door de doelmatige maatregelen [dB] | Toekomst met geadviseerde maatregel(en) [dB] | Overschrijding grenswaarde/ (X= ja, leeg vak=nee) |
|---|---|---|---|---|---|---|---|---|---|---|---|---|
| Mercurius 111 | 1115VM | 5 | 48.98 | 49.70 | | 50.00 | 0.72 | - | 49.70 | -1.96 | 47.74 | |
| Mercurius 112 | 1115VM | 5 | 50.09 | 50.97 | | 50.09 | 0.88 | 0.47 | 50.97 | -2.36 | 48.61 | |
| Mercurius 113 | 1115VM | 5 | 48.57 | 48.76 | | 50.00 | 0.19 | - | 48.76 | -0.16 | 48.60 | |
| Mercurius 114 | 1115VM | 5 | 48.12 | 48.25 | | 50.00 | 0.13 | - | 48.25 | -0.16 | 48.09 | |
| Mercurius 115 | 1115VM | 5 | 48.17 | 48.50 | | 50.00 | 0.33 | - | 48.50 | -0.39 | 48.11 | |
| Mercurius 201 | 1115VN | 5 | 50.53 | 51.18 | | 50.53 | 0.65 | - | 51.18 | -2.25 | 48.93 | |
| Mercurius 202 | 1115VN | 5 | 50.53 | 51.18 | | 50.53 | 0.65 | - | 51.18 | -2.25 | 48.93 | |
| Mercurius 203 | 1115VN | 5 | 50.53 | 51.18 | | 50.53 | 0.65 | - | 51.18 | -2.25 | 48.93 | |
| Mercurius 204 | 1115VN | 5 | 48.78 | 49.00 | | 50.00 | 0.22 | - | 49.00 | -0.22 | 48.78 | |
| Mercurius 205 | 1115VN | 5 | 50.53 | 51.18 | | 50.53 | 0.65 | - | 51.18 | -2.25 | 48.93 | |
| Mercurius 206 | 1115VN | 5 | 50.53 | 51.18 | | 50.53 | 0.65 | - | 51.18 | -2.25 | 48.93 | |
| Mercurius 207 | 1115VN | 5 | 50.53 | 51.18 | | 50.53 | 0.65 | - | 51.18 | -2.25 | 48.93 | |
| Mercurius 208 | 1115VN | 5 | 50.36 | 51.16 | | 50.36 | 0.80 | 0.66 | 51.16 | -2.47 | 48.69 | |
| Mercurius 209 | 1115VN | 5 | 50.36 | 51.16 | | 50.36 | 0.80 | 0.66 | 51.16 | -2.47 | 48.69 | |
| Mercurius 210 | 1115VN | 5 | 50.36 | 51.16 | | 50.36 | 0.80 | 0.66 | 51.16 | -2.47 | 48.69 | |
| Mercurius 211 | 1115VN | 5 | 50.36 | 51.16 | | 50.36 | 0.80 | 0.66 | 51.16 | -2.47 | 48.69 | |
| Mercurius 212 | 1115VN | 5 | 50.36 | 51.16 | | 50.36 | 0.80 | 0.66 | 51.16 | -2.47 | 48.69 | |
| Mercurius 213 | 1115VN | 5 | 50.36 | 51.16 | | 50.36 | 0.80 | 0.66 | 51.16 | -2.47 | 48.69 | |
| Mercurius 214 | 1115VN | 5 | 50.36 | 51.16 | | 50.36 | 0.80 | 0.66 | 51.16 | -2.47 | 48.69 | |
| Mercurius 215 | 1115VN | 5 | 50.36 | 51.16 | | 50.36 | 0.80 | 0.66 | 51.16 | -2.47 | 48.69 | |
| Mercurius 301 | 1115VP | 5 | 50.50 | 51.20 | | 50.50 | 0.70 | 0.70 | 51.20 | -2.36 | 48.84 | |
| Mercurius 302 | 1115VP | 5 | 50.50 | 51.20 | | 50.50 | 0.70 | 0.70 | 51.20 | -2.36 | 48.84 | |
| Mercurius 303 | 1115VP | 5 | 50.50 | 51.20 | | 50.50 | 0.70 | 0.70 | 51.20 | -2.36 | 48.84 | |
| Mercurius 304 | 1115VP | 5 | 50.50 | 51.20 | | 50.50 | 0.70 | 0.70 | 51.20 | -2.36 | 48.84 | |
| Mercurius 305 | 1115VP | 5 | 50.50 | 51.20 | | 50.50 | 0.70 | 0.70 | 51.20 | -2.36 | 48.84 | |
| Mercurius 306 | 1115VP | 5 | 50.50 | 51.20 | | 50.50 | 0.70 | 0.70 | 51.20 | -2.36 | 48.84 | |
| Mercurius 307 | 1115VP | 5 | 50.50 | 51.20 | | 50.50 | 0.70 | 0.70 | 51.20 | -2.36 | 48.84 | |
| Mercurius 308 | 1115VP | 5 | 50.10 | 50.96 | | 50.10 | 0.86 | 0.46 | 50.96 | -2.58 | 48.38 | |
| Mercurius 309 | 1115VP | 5 | 50.10 | 50.96 | | 50.10 | 0.86 | 0.46 | 50.96 | -2.58 | 48.38 | |
| Mercurius 310 | 1115VP | 5 | 50.10 | 50.96 | | 50.10 | 0.86 | 0.46 | 50.96 | -2.58 | 48.38 | |
| Mercurius 311 | 1115VP | 5 | 50.10 | 50.96 | | 50.10 | 0.86 | 0.46 | 50.96 | -2.58 | 48.38 | |
| Mercurius 312 | 1115VP | 5 | 50.10 | 50.96 | | 50.10 | 0.86 | 0.46 | 50.96 | -2.58 | 48.38 | |
| Mercurius 313 | 1115VP | 5 | 50.10 | 50.96 | | 50.10 | 0.86 | 0.46 | 50.96 | -2.58 | 48.38 | |
| Mercurius 314 | 1115VP | 5 | 50.10 | 50.96 | | 50.10 | 0.86 | 0.46 | 50.96 | -2.58 | 48.38 | |
| Mercurius 315 | 1115VP | 5 | 50.10 | 50.96 | | 50.10 | 0.86 | 0.46 | 50.96 | -2.58 | 48.38 | |
| Mercurius 401 | 1115VR | 5 | 50.24 | 51.01 | | 50.24 | 0.77 | 0.51 | 51.01 | -2.50 | 48.51 | |
| Mercurius 402 | 1115VR | 5 | 50.24 | 51.01 | | 50.24 | 0.77 | 0.51 | 51.01 | -2.50 | 48.51 | |
| Mercurius 403 | 1115VR | 5 | 50.24 | 51.01 | | 50.24 | 0.77 | 0.51 | 51.01 | -2.50 | 48.51 | |
| Mercurius 404 | 1115VR | 5 | 50.24 | 51.01 | | 50.24 | 0.77 | 0.51 | 51.01 | -2.50 | 48.51 | |
| Mercurius 405 | 1115VR | 5 | 50.24 | 51.01 | | 50.24 | 0.77 | 0.51 | 51.01 | -2.50 | 48.51 | |
| Mercurius 406 | 1115VR | 5 | 50.24 | 51.01 | | 50.24 | 0.77 | 0.51 | 51.01 | -2.50 | 48.51 | |
| Mercurius 407 | 1115VR | 5 | 50.24 | 51.01 | | 50.24 | 0.77 | 0.51 | 51.01 | -2.50 | 48.51 | |
| Mercurius 408 | 1115VR | 5 | 49.93 | 50.81 | | 50.00 | 0.88 | 0.31 | 50.81 | -2.61 | 48.20 | |
| Mercurius 409 | 1115VR | 5 | 49.93 | 50.81 | | 50.00 | 0.88 | 0.31 | 50.81 | -2.61 | 48.20 | |
| Mercurius 410 | 1115VR | 5 | 49.93 | 50.81 | | 50.00 | 0.88 | 0.31 | 50.81 | -2.61 | 48.20 | |
| Mercurius 411 | 1115VR | 5 | 49.93 | 50.81 | | 50.00 | 0.88 | 0.31 | 50.81 | -2.61 | 48.20 | |
| Mercurius 412 | 1115VR | 5 | 49.93 | 50.81 | | 50.00 | 0.88 | 0.31 | 50.81 | -2.61 | 48.20 | |
| Mercurius 413 | 1115VR | 5 | 49.93 | 50.81 | | 50.00 | 0.88 | 0.31 | 50.81 | -2.61 | 48.20 | |
| Mercurius 414 | 1115VR | 5 | 49.93 | 50.81 | | 50.00 | 0.88 | 0.31 | 50.81 | -2.61 | 48.20 | |
| Mercurius 415 | 1115VR | 5 | 49.93 | 50.81 | | 50.00 | 0.88 | 0.31 | 50.81 | -2.61 | 48.20 | |
| Mercurius 501 | 1115VS | 5 | 50.11 | 50.91 | | 50.11 | 0.80 | 0.41 | 50.91 | -2.61 | 48.30 | |
| Mercurius 502 | 1115VS | 5 | 50.11 | 50.91 | | 50.11 | 0.80 | 0.41 | 50.91 | -2.61 | 48.30 | |
| Mercurius 503 | 1115VS | 5 | 50.11 | 50.91 | | 50.11 | 0.80 | 0.41 | 50.91 | -2.61 | 48.30 | |

## Gemeente OUDER-AMSTEL

| Adres en postcode | | Bestemming | Geluidbelasting bij huidig GPP [dB] | Toekomst zonder nieuwe maatregelen [dB] | Sanering | Grenswaarde [dB] | Effect van het project | Benodigde reductie [dB] | Geluidbelasting standaard akoestische situatie [dB] | Geluidreductie door de doelmatige maatregelen [dB] | Toekomst met geadviseerde maatregel(en) [dB] | Overschrijding grenswaarde/ (X= ja, leeg vak=nee) |
|---|---|---|---|---|---|---|---|---|---|---|---|---|
| Mercurius 504 | 1115VS | 5 | 50.11 | 50.91 | | 50.11 | 0.80 | 0.41 | 50.91 | -2.61 | 48.30 | |
| Mercurius 505 | 1115VS | 5 | 50.11 | 50.91 | | 50.11 | 0.80 | 0.41 | 50.91 | -2.61 | 48.30 | |
| Mercurius 506 | 1115VS | 5 | 50.11 | 50.91 | | 50.11 | 0.80 | 0.41 | 50.91 | -2.61 | 48.30 | |
| Mercurius 507 | 1115VS | 5 | 50.11 | 50.91 | | 50.11 | 0.80 | 0.41 | 50.91 | -2.61 | 48.30 | |
| Mercurius 508 | 1115VS | 5 | 50.03 | 51.00 | | 50.03 | 0.97 | 0.50 | 51.00 | -2.65 | 48.35 | |
| Mercurius 509 | 1115VS | 5 | 50.03 | 51.00 | | 50.03 | 0.97 | 0.50 | 51.00 | -2.65 | 48.35 | |
| Mercurius 510 | 1115VS | 5 | 50.03 | 51.00 | | 50.03 | 0.97 | 0.50 | 51.00 | -2.65 | 48.35 | |
| Mercurius 511 | 1115VS | 5 | 51.27 | 51.62 | | 51.27 | 0.35 | 0.13 | 51.62 | -1.03 | 50.59 | |
| Mercurius 512 | 1115VS | 5 | 51.27 | 51.62 | | 51.27 | 0.35 | 0.13 | 51.62 | -1.03 | 50.59 | |
| Mercurius 513 | 1115VS | 5 | 51.27 | 51.62 | | 51.27 | 0.35 | 0.13 | 51.62 | -1.03 | 50.59 | |
| Mercurius 514 | 1115VS | 5 | 51.27 | 51.62 | | 51.27 | 0.35 | 0.13 | 51.62 | -1.03 | 50.59 | |
| Mercurius 515 | 1115VS | 5 | 51.27 | 51.62 | | 51.27 | 0.35 | 0.13 | 51.62 | -1.03 | 50.59 | |
| Mercurius 601 | 1115VT | 5 | 50.23 | 51.14 | | 50.23 | 0.91 | 0.64 | 51.14 | -2.63 | 48.51 | |
| Mercurius 602 | 1115VT | 5 | 50.23 | 51.14 | | 50.23 | 0.91 | 0.64 | 51.14 | -2.63 | 48.51 | |
| Mercurius 603 | 1115VT | 5 | 50.23 | 51.14 | | 50.23 | 0.91 | 0.64 | 51.14 | -2.63 | 48.51 | |
| Mercurius 604 | 1115VT | 5 | 50.23 | 51.14 | | 50.23 | 0.91 | 0.64 | 51.14 | -2.63 | 48.51 | |
| Mercurius 605 | 1115VT | 5 | 50.23 | 51.14 | | 50.23 | 0.91 | 0.64 | 51.14 | -2.63 | 48.51 | |
| Mercurius 606 | 1115VT | 5 | 51.80 | 52.14 | | 51.80 | 0.34 | - | 52.14 | -0.78 | 51.36 | |
| Mercurius 607 | 1115VT | 5 | 51.80 | 52.14 | | 51.80 | 0.34 | - | 52.14 | -0.78 | 51.36 | |
| Mercurius 608 | 1115VT | 5 | 51.80 | 52.14 | | 51.80 | 0.34 | - | 52.14 | -0.78 | 51.36 | |
| Mercurius 609 | 1115VT | 5 | 51.80 | 52.14 | | 51.80 | 0.34 | - | 52.14 | -0.78 | 51.36 | |
| Mercurius 610 | 1115VT | 5 | 51.80 | 52.14 | | 51.80 | 0.34 | - | 52.14 | -0.78 | 51.36 | |
| Mercurius 611 | 1115VT | 5 | 52.25 | 52.90 | | 52.25 | 0.65 | 0.40 | 52.90 | -1.26 | 51.64 | |
| Mercurius 612 | 1115VT | 5 | 52.25 | 52.90 | | 52.25 | 0.65 | 0.40 | 52.90 | -1.26 | 51.64 | |
| Mercurius 613 | 1115VT | 5 | 52.25 | 52.90 | | 52.25 | 0.65 | 0.40 | 52.90 | -1.26 | 51.64 | |
| Mercurius 614 | 1115VT | 5 | 52.25 | 52.90 | | 52.25 | 0.65 | 0.40 | 52.90 | -1.26 | 51.64 | |
| Mercurius 615 | 1115VT | 5 | 52.25 | 52.90 | | 52.25 | 0.65 | 0.40 | 52.90 | -1.26 | 51.64 | |
| Michaelplein 1 | 1115CJ | 1 | 48.32 | 48.35 | | 50.00 | 0.03 | - | 48.35 | -0.03 | 48.32 | |
| Michaelplein 3 | 1115CJ | 1 | 52.75 | 52.86 | | 52.75 | 0.11 | - | 52.86 | -0.18 | 52.68 | |
| Michaelplein 4 | 1115CK | 1 | 52.05 | 52.31 | | 52.05 | 0.26 | - | 52.31 | -0.37 | 51.94 | |
| Michaelplein 5 | 1115CJ | 1 | 52.43 | 52.53 | | 52.43 | 0.10 | 0.03 | 52.53 | -0.13 | 52.40 | |
| Michaelplein 6 | 1115CK | 1 | 55.37 | 55.80 | | 55.37 | 0.43 | 0.31 | 55.80 | -0.61 | 55.19 | |
| Michaelplein 7 | 1115CJ | 1 | 52.26 | 52.37 | | 52.26 | 0.11 | - | 52.37 | -0.14 | 52.23 | |
| Michaelplein 8 | 1115CK | 1 | 56.97 | 57.30 | | 56.97 | 0.33 | - | 57.30 | -0.46 | 56.84 | |
| Michaelplein 9 | 1115CJ | 1 | 49.91 | 49.98 | | 50.00 | 0.07 | - | 49.98 | -0.09 | 49.89 | |
| Michaelplein 10 | 1115CK | 1 | 59.21 | 59.44 | | 59.21 | 0.23 | - | 59.44 | -0.31 | 59.13 | |
| Michaelplein 11 | 1115CJ | 1 | 49.68 | 49.73 | | 50.00 | 0.05 | - | 49.73 | -0.07 | 49.66 | |
| Michaelplein 12 | 1115CK | 1 | 52.05 | 52.31 | | 52.05 | 0.26 | - | 52.31 | -0.37 | 51.94 | |
| Michaelplein 14 | 1115CK | 1 | 55.37 | 55.80 | | 55.37 | 0.43 | 0.31 | 55.80 | -0.61 | 55.19 | |
| Michaelplein 16 | 1115CK | 1 | 56.97 | 57.30 | | 56.97 | 0.33 | - | 57.30 | -0.46 | 56.84 | |
| Michaelplein 18 | 1115CK | 1 | 59.21 | 59.44 | | 59.21 | 0.23 | - | 59.44 | -0.31 | 59.13 | |
| Michaelplein 20 | 1115CK | 1 | 59.21 | 59.44 | | 59.21 | 0.23 | - | 59.44 | -0.31 | 59.13 | |
| Michaelplein 22 | 1115CK | 1 | 50.86 | 50.89 | | 50.86 | 0.03 | - | 50.89 | -0.04 | 50.85 | |
| Michaelplein 24 | 1115CK | 1 | 52.64 | 52.69 | | 52.64 | 0.05 | - | 52.69 | -0.07 | 52.62 | |
| Michaelplein 26 | 1115CK | 1 | 54.65 | 54.68 | | 54.65 | 0.03 | - | 54.68 | -0.06 | 54.62 | |
| Michaelplein 28 | 1115CK | 1 | 56.89 | 56.90 | | 56.89 | 0.01 | - | 56.90 | -0.03 | 56.87 | |
| Michaelplein 30 | 1115CK | 1 | 52.64 | 52.69 | | 52.64 | 0.05 | - | 52.69 | -0.07 | 52.62 | |
| Michaelplein 32 | 1115CK | 1 | 54.65 | 54.68 | | 54.65 | 0.03 | - | 54.68 | -0.06 | 54.62 | |
| Michaelplein 34 | 1115CK | 1 | 56.89 | 56.90 | | 56.89 | 0.01 | - | 56.90 | -0.03 | 56.87 | |
| Michaelplein 36 | 1115CL | 1 | 51.05 | 51.09 | | 51.05 | 0.04 | - | 51.09 | -0.04 | 51.05 | |
| Michaelplein 38 | 1115CL | 1 | 52.73 | 52.79 | | 52.73 | 0.06 | - | 52.79 | -0.07 | 52.72 | |
| Michaelplein 40 | 1115CL | 1 | 54.50 | 54.54 | | 54.50 | 0.04 | 0.04 | 54.54 | -0.06 | 54.48 | |
| Michaelplein 42 | 1115CL | 1 | 56.53 | 56.54 | | 56.53 | 0.01 | - | 56.54 | -0.03 | 56.51 | |

## Gemeente OUDER-AMSTEL

| Adres en postcode | | Bestemming | Geluidbelasting bij huidig GPP [dB] | Toekomst zonder nieuwe maatregelen [dB] | Sanering | Grenswaarde [dB] | Effect van het project | Benodigde reductie [dB] | Geluidbelasting standaard akoestische situatie [dB] | Geluidreductie door de doelmatige maatregelen [dB] | Toekomst met geadviseerde maatregel(en) [dB] | Overschrijding grenswaarde/ (X= ja, leeg vak=nee) |
|---|---|---|---|---|---|---|---|---|---|---|---|---|
| Michaelplein 44 | 1115CL | 1 | 51.05 | 51.09 | | 51.05 | 0.04 | - | 51.09 | -0.04 | 51.05 | |
| Michaelplein 46 | 1115CL | 1 | 52.73 | 52.79 | | 52.73 | 0.06 | - | 52.79 | -0.07 | 52.72 | |
| Michaelplein 48 | 1115CL | 1 | 54.50 | 54.54 | | 54.50 | 0.04 | 0.04 | 54.54 | -0.06 | 54.48 | |
| Michaelplein 50 | 1115CL | 1 | 56.53 | 56.54 | | 56.53 | 0.01 | - | 56.54 | -0.03 | 56.51 | |
| Michaelplein 52 | 1115CL | 1 | 52.73 | 52.79 | | 52.73 | 0.06 | - | 52.79 | -0.07 | 52.72 | |
| Michaelplein 54 | 1115CL | 1 | 54.50 | 54.54 | | 54.50 | 0.04 | 0.04 | 54.54 | -0.06 | 54.48 | |
| Michaelplein 56 | 1115CL | 1 | 56.53 | 56.54 | | 56.53 | 0.01 | - | 56.54 | -0.03 | 56.51 | |
| Michaelplein 58 | 1115CL | 1 | 46.41 | 46.58 | | 50.00 | 0.17 | - | 46.58 | -0.17 | 46.41 | |
| Michaelplein 60 | 1115CL | 1 | 48.13 | 48.30 | | 50.00 | 0.17 | - | 48.30 | -0.19 | 48.11 | |
| Michaelplein 62 | 1115CL | 1 | 50.73 | 50.90 | | 50.73 | 0.17 | - | 50.90 | -0.19 | 50.71 | |
| Michaelplein 64 | 1115CL | 1 | 54.03 | 54.16 | | 54.03 | 0.13 | - | 54.16 | -0.16 | 54.00 | |
| Michaelplein 66 | 1115CL | 1 | 48.13 | 48.30 | | 50.00 | 0.17 | - | 48.30 | -0.19 | 48.11 | |
| Michaelplein 68 | 1115CL | 1 | 50.73 | 50.90 | | 50.73 | 0.17 | - | 50.90 | -0.19 | 50.71 | |
| Michaelplein 70 | 1115CL | 1 | 54.03 | 54.16 | | 54.03 | 0.13 | - | 54.16 | -0.16 | 54.00 | |
| Michaelplein 72 | 1115CM | 1 | 48.32 | 48.38 | | 50.00 | 0.06 | - | 48.38 | -0.08 | 48.30 | |
| Michaelplein 74 | 1115CM | 1 | 50.05 | 50.09 | | 50.05 | 0.04 | - | 50.09 | -0.06 | 50.03 | |
| Michaelplein 76 | 1115CM | 1 | 52.41 | 52.45 | | 52.41 | 0.04 | - | 52.45 | -0.05 | 52.40 | |
| Michaelplein 78 | 1115CM | 1 | 55.98 | 55.99 | | 55.98 | 0.01 | - | 55.99 | -0.02 | 55.97 | |
| Michaelplein 80 | 1115CM | 1 | 48.32 | 48.38 | | 50.00 | 0.06 | - | 48.38 | -0.08 | 48.30 | |
| Michaelplein 82 | 1115CM | 1 | 50.05 | 50.09 | | 50.05 | 0.04 | - | 50.09 | -0.06 | 50.03 | |
| Michaelplein 84 | 1115CM | 1 | 52.41 | 52.45 | | 52.41 | 0.04 | - | 52.45 | -0.05 | 52.40 | |
| Michaelplein 86 | 1115CM | 1 | 55.98 | 55.99 | | 55.98 | 0.01 | - | 55.99 | -0.02 | 55.97 | |
| Michaelplein 88 | 1115CM | 1 | 55.98 | 55.99 | | 55.98 | 0.01 | - | 55.99 | -0.02 | 55.97 | |
| Michaelplein 90 | 1115CM | 1 | 48.08 | 48.10 | | 50.00 | 0.02 | - | 48.10 | -0.03 | 48.07 | |
| Michaelplein 92 | 1115CM | 1 | 49.35 | 49.39 | | 50.00 | 0.04 | - | 49.39 | -0.06 | 49.33 | |
| Michaelplein 94 | 1115CM | 1 | 50.89 | 50.91 | | 50.89 | 0.02 | - | 50.91 | -0.03 | 50.88 | |
| Michaelplein 96 | 1115CM | 1 | 54.36 | 54.37 | | 54.36 | 0.01 | - | 54.37 | -0.01 | 54.36 | |
| Michaelplein 98 | 1115CM | 1 | 49.35 | 49.39 | | 50.00 | 0.04 | - | 49.39 | -0.06 | 49.33 | |
| Michaelplein 100 | 1115CM | 1 | 50.89 | 50.91 | | 50.89 | 0.02 | - | 50.91 | -0.03 | 50.88 | |
| Michaelplein 102 | 1115CM | 1 | 54.36 | 54.37 | | 54.36 | 0.01 | - | 54.37 | -0.01 | 54.36 | |
| Michaelplein 104 | 1115CN | 1 | 50.66 | 50.71 | | 50.66 | 0.05 | - | 50.71 | -0.05 | 50.66 | |
| Michaelplein 106 | 1115CN | 1 | 52.40 | 52.47 | | 52.40 | 0.07 | - | 52.47 | -0.07 | 52.40 | |
| Michaelplein 108 | 1115CN | 1 | 53.72 | 53.79 | | 53.72 | 0.07 | - | 53.79 | -0.04 | 53.75 | |
| Michaelplein 110 | 1115CN | 1 | 55.39 | 55.46 | | 55.39 | 0.07 | - | 55.46 | -0.05 | 55.41 | |
| Michaelplein 112 | 1115CN | 1 | 50.66 | 50.71 | | 50.66 | 0.05 | - | 50.71 | -0.05 | 50.66 | |
| Michaelplein 114 | 1115CN | 1 | 52.40 | 52.47 | | 52.40 | 0.07 | - | 52.47 | -0.07 | 52.40 | |
| Michaelplein 116 | 1115CN | 1 | 53.72 | 53.79 | | 53.72 | 0.07 | - | 53.79 | -0.04 | 53.75 | |
| Michaelplein 118 | 1115CN | 1 | 55.39 | 55.46 | | 55.39 | 0.07 | - | 55.46 | -0.05 | 55.41 | |
| Michaelplein 120 | 1115CN | 1 | 52.40 | 52.47 | | 52.40 | 0.07 | - | 52.47 | -0.07 | 52.40 | |
| Michaelplein 122 | 1115CN | 1 | 53.72 | 53.79 | | 53.72 | 0.07 | - | 53.79 | -0.04 | 53.75 | |
| Michaelplein 124 | 1115CN | 1 | 55.39 | 55.46 | | 55.39 | 0.07 | - | 55.46 | -0.05 | 55.41 | |
| Michaelplein 126 | 1115CN | 1 | 44.70 | 44.81 | | 50.00 | 0.11 | - | 44.81 | -0.13 | 44.68 | |
| Michaelplein 128 | 1115CN | 1 | 46.46 | 46.55 | | 50.00 | 0.09 | - | 46.55 | -0.11 | 46.44 | |
| Michaelplein 130 | 1115CN | 1 | 49.07 | 49.13 | | 50.00 | 0.06 | - | 49.13 | -0.09 | 49.04 | |
| Michaelplein 132 | 1115CN | 1 | 51.85 | 51.91 | | 51.85 | 0.06 | - | 51.91 | -0.07 | 51.84 | |
| Michaelplein 134 | 1115CN | 1 | 46.46 | 46.55 | | 50.00 | 0.09 | - | 46.55 | -0.11 | 46.44 | |
| Michaelplein 136 | 1115CN | 1 | 49.07 | 49.13 | | 50.00 | 0.06 | - | 49.13 | -0.09 | 49.04 | |
| Michaelplein 138 | 1115CN | 1 | 51.85 | 51.91 | | 51.85 | 0.06 | - | 51.91 | -0.07 | 51.84 | |
| Michaelplein 140 | 1115CP | 1 | 46.90 | 46.97 | | 50.00 | 0.07 | - | 46.97 | -0.08 | 46.89 | |
| Michaelplein 142 | 1115CP | 1 | 48.41 | 48.48 | | 50.00 | 0.07 | - | 48.48 | -0.11 | 48.37 | |
| Michaelplein 144 | 1115CP | 1 | 50.62 | 50.66 | | 50.62 | 0.04 | - | 50.66 | -0.05 | 50.61 | |
| Michaelplein 146 | 1115CP | 1 | 53.76 | 53.79 | | 53.76 | 0.03 | - | 53.79 | -0.03 | 53.76 | |
| Michaelplein 148 | 1115CP | 1 | 46.90 | 46.97 | | 50.00 | 0.07 | - | 46.97 | -0.08 | 46.89 | |

## Gemeente OUDER-AMSTEL

| Adres en postcode | | Bestemming | Geluidbelasting bij huidig GPP [dB] | Toekomst zonder nieuwe maatregelen [dB] | Sanering | Grenswaarde [dB] | Effect van het project | Benodigde reductie [dB] | Geluidbelasting standaard akoestische situatie [dB] | Geluidreductie door de doelmatige maatregelen [dB] | Toekomst met geadviseerde maatregel(en) [dB] | Overschrijding grenswaarde/ (X= ja, leeg vak=nee) |
|---|---|---|---|---|---|---|---|---|---|---|---|---|
| Michaelplein 150 | 1115CP | 1 | 48.41 | 48.48 | | 50.00 | 0.07 | - | 48.48 | -0.11 | 48.37 | |
| Michaelplein 152 | 1115CP | 1 | 50.62 | 50.66 | | 50.62 | 0.04 | - | 50.66 | -0.05 | 50.61 | |
| Michaelplein 154 | 1115CP | 1 | 53.76 | 53.79 | | 53.76 | 0.03 | - | 53.79 | -0.03 | 53.76 | |
| Michaelplein 156 | 1115CP | 1 | 53.76 | 53.79 | | 53.76 | 0.03 | - | 53.79 | -0.03 | 53.76 | |
| Michaelplein 158 | 1115CP | 1 | 45.82 | 45.92 | | 50.00 | 0.10 | - | 45.92 | -0.11 | 45.81 | |
| Michaelplein 160 | 1115CP | 1 | 47.09 | 47.19 | | 50.00 | 0.10 | - | 47.19 | -0.09 | 47.10 | |
| Michaelplein 162 | 1115CP | 1 | 48.55 | 48.69 | | 50.00 | 0.14 | - | 48.69 | -0.16 | 48.53 | |
| Michaelplein 164 | 1115CP | 1 | 51.79 | 51.82 | | 51.79 | 0.03 | - | 51.82 | -0.01 | 51.81 | |
| Michaelplein 166 | 1115CP | 1 | 47.09 | 47.19 | | 50.00 | 0.10 | - | 47.19 | -0.09 | 47.10 | |
| Michaelplein 168 | 1115CP | 1 | 48.55 | 48.69 | | 50.00 | 0.14 | - | 48.69 | -0.16 | 48.53 | |
| Michaelplein 170 | 1115CP | 1 | 51.79 | 51.82 | | 51.79 | 0.03 | - | 51.82 | -0.01 | 51.81 | |
| Michaelplein 172 | 1115CR | 1 | 49.31 | 49.36 | | 50.00 | 0.05 | - | 49.36 | -0.04 | 49.32 | |
| Michaelplein 174 | 1115CR | 1 | 50.94 | 51.09 | | 50.94 | 0.15 | - | 51.09 | -0.04 | 51.05 | |
| Michaelplein 176 | 1115CR | 1 | 51.99 | 52.20 | | 51.99 | 0.21 | - | 52.20 | -0.07 | 52.13 | |
| Michaelplein 178 | 1115CR | 1 | 53.33 | 53.48 | | 53.33 | 0.15 | - | 53.48 | -0.04 | 53.44 | |
| Michaelplein 180 | 1115CR | 1 | 49.31 | 49.36 | | 50.00 | 0.05 | - | 49.36 | -0.04 | 49.32 | |
| Michaelplein 182 | 1115CR | 1 | 50.94 | 51.09 | | 50.94 | 0.15 | - | 51.09 | -0.04 | 51.05 | |
| Michaelplein 184 | 1115CR | 1 | 51.99 | 52.20 | | 51.99 | 0.21 | - | 52.20 | -0.07 | 52.13 | |
| Michaelplein 186 | 1115CR | 1 | 53.33 | 53.48 | | 53.33 | 0.15 | - | 53.48 | -0.04 | 53.44 | |
| Michaelplein 188 | 1115CR | 1 | 49.31 | 49.36 | | 50.00 | 0.05 | - | 49.36 | -0.04 | 49.32 | |
| Michaelplein 190 | 1115CR | 1 | 50.94 | 51.09 | | 50.94 | 0.15 | - | 51.09 | -0.04 | 51.05 | |
| Michaelplein 192 | 1115CR | 1 | 51.99 | 52.20 | | 51.99 | 0.21 | - | 52.20 | -0.07 | 52.13 | |
| Michaelplein 194 | 1115CR | 1 | 44.86 | 44.99 | | 50.00 | 0.13 | - | 44.99 | -0.17 | 44.82 | |
| Michaelplein 196 | 1115CR | 1 | 45.37 | 45.50 | | 50.00 | 0.13 | - | 45.50 | -0.17 | 45.33 | |
| Michaelplein 198 | 1115CR | 1 | 47.08 | 47.23 | | 50.00 | 0.15 | - | 47.23 | -0.24 | 46.99 | |
| Michaelplein 200 | 1115CR | 1 | 49.94 | 50.07 | | 50.00 | 0.13 | - | 50.07 | -0.20 | 49.87 | |
| Michaelplein 202 | 1115CR | 1 | 45.37 | 45.50 | | 50.00 | 0.13 | - | 45.50 | -0.17 | 45.33 | |
| Michaelplein 204 | 1115CR | 1 | 47.08 | 47.23 | | 50.00 | 0.15 | - | 47.23 | -0.24 | 46.99 | |
| Michaelplein 206 | 1115CR | 1 | 49.94 | 50.07 | | 50.00 | 0.13 | - | 50.07 | -0.20 | 49.87 | |
| Neptunus 1 | 1115VA | 5 | 55.24 | 55.76 | | 55.24 | 0.52 | 0.27 | 55.76 | -0.65 | 55.11 | |
| Neptunus 2 | 1115VA | 5 | 52.80 | 53.00 | | 52.80 | 0.20 | - | 53.00 | -0.74 | 52.26 | |
| Neptunus 3 | 1115VA | 5 | 51.49 | 51.77 | | 51.49 | 0.28 | 0.28 | 51.77 | -0.77 | 51.00 | |
| Neptunus 4 | 1115VA | 5 | 45.88 | 46.33 | | 50.00 | 0.45 | - | 46.33 | -1.66 | 44.67 | |
| Neptunus 5 | 1115VA | 5 | 50.59 | 50.65 | | 50.59 | 0.06 | - | 50.65 | -0.08 | 50.57 | |
| Neptunus 6 | 1115VA | 5 | 55.24 | 55.76 | | 55.24 | 0.52 | 0.27 | 55.76 | -0.65 | 55.11 | |
| Neptunus 7 | 1115VA | 5 | 52.80 | 53.00 | | 52.80 | 0.20 | - | 53.00 | -0.74 | 52.26 | |
| Neptunus 8 | 1115VA | 5 | 51.49 | 51.77 | | 51.49 | 0.28 | 0.28 | 51.77 | -0.77 | 51.00 | |
| Neptunus 9 | 1115VA | 5 | 45.88 | 46.33 | | 50.00 | 0.45 | - | 46.33 | -1.66 | 44.67 | |
| Neptunus 10 | 1115VA | 5 | 50.59 | 50.65 | | 50.59 | 0.06 | - | 50.65 | -0.08 | 50.57 | |
| Neptunus 11 | 1115VA | 5 | 55.24 | 55.76 | | 55.24 | 0.52 | 0.27 | 55.76 | -0.65 | 55.11 | |
| Neptunus 12 | 1115VA | 5 | 52.80 | 53.00 | | 52.80 | 0.20 | - | 53.00 | -0.74 | 52.26 | |
| Neptunus 13 | 1115VA | 5 | 51.49 | 51.77 | | 51.49 | 0.28 | 0.28 | 51.77 | -0.77 | 51.00 | |
| Neptunus 14 | 1115VA | 5 | 45.88 | 46.33 | | 50.00 | 0.45 | - | 46.33 | -1.66 | 44.67 | |
| Neptunus 15 | 1115VA | 5 | 50.59 | 50.65 | | 50.59 | 0.06 | - | 50.65 | -0.08 | 50.57 | |
| Neptunus 101 | 1115VB | 5 | 55.53 | 55.97 | | 55.53 | 0.44 | - | 55.97 | -0.49 | 55.48 | |
| Neptunus 102 | 1115VB | 5 | 52.56 | 52.68 | | 52.56 | 0.12 | - | 52.68 | -0.44 | 52.24 | |
| Neptunus 103 | 1115VB | 5 | 51.06 | 51.28 | | 51.06 | 0.22 | - | 51.28 | -0.38 | 50.90 | |
| Neptunus 104 | 1115VB | 5 | 46.23 | 46.60 | | 50.00 | 0.37 | - | 46.60 | -1.52 | 45.08 | |
| Neptunus 105 | 1115VB | 5 | 50.94 | 51.00 | | 50.94 | 0.06 | - | 51.00 | -0.05 | 50.95 | |
| Neptunus 106 | 1115VB | 5 | 55.53 | 55.97 | | 55.53 | 0.44 | - | 55.97 | -0.49 | 55.48 | |
| Neptunus 107 | 1115VB | 5 | 52.56 | 52.68 | | 52.56 | 0.12 | - | 52.68 | -0.44 | 52.24 | |
| Neptunus 108 | 1115VB | 5 | 51.06 | 51.28 | | 51.06 | 0.22 | - | 51.28 | -0.38 | 50.90 | |
| Neptunus 109 | 1115VB | 5 | 46.23 | 46.60 | | 50.00 | 0.37 | - | 46.60 | -1.52 | 45.08 | |

## Gemeente OUDER-AMSTEL

| Adres en postcode | | Bestemming | Geluidbelasting bij huidig GPP [dB] | Toekomst zonder nieuwe maatregelen [dB] | Sanering | Grenswaarde [dB] | Effect van het project | Benodigde reductie [dB] | Geluidbelasting standaard akoestische situatie [dB] | Geluidreductie door de doelmatige maatregelen [dB] | Toekomst met geadviseerde maatregel(en) [dB] | Overschrijding grenswaarde/ (X= ja, leeg vak= nee) |
|---|---|---|---|---|---|---|---|---|---|---|---|---|
| Neptunus 110 | 1115VB | 5 | 50.94 | 51.00 | | 50.94 | 0.06 | - | 51.00 | -0.05 | 50.95 | |
| Neptunus 111 | 1115VB | 5 | 55.53 | 55.97 | | 55.53 | 0.44 | - | 55.97 | -0.49 | 55.48 | |
| Neptunus 112 | 1115VB | 5 | 52.56 | 52.68 | | 52.56 | 0.12 | - | 52.68 | -0.44 | 52.24 | |
| Neptunus 113 | 1115VB | 5 | 51.06 | 51.28 | | 51.06 | 0.22 | - | 51.28 | -0.38 | 50.90 | |
| Neptunus 114 | 1115VB | 5 | 46.23 | 46.60 | | 50.00 | 0.37 | - | 46.60 | -1.52 | 45.08 | |
| Neptunus 115 | 1115VB | 5 | 50.94 | 51.00 | | 50.94 | 0.06 | - | 51.00 | -0.05 | 50.95 | |
| Neptunus 201 | 1115VC | 5 | 55.78 | 56.20 | | 55.78 | 0.42 | - | 56.20 | -0.54 | 55.66 | |
| Neptunus 202 | 1115VC | 5 | 55.78 | 56.20 | | 55.78 | 0.42 | - | 56.20 | -0.54 | 55.66 | |
| Neptunus 203 | 1115VC | 5 | 55.78 | 56.20 | | 55.78 | 0.42 | - | 56.20 | -0.54 | 55.66 | |
| Neptunus 204 | 1115VC | 5 | 53.31 | 53.53 | | 53.31 | 0.22 | 0.04 | 53.53 | -0.56 | 52.97 | |
| Neptunus 205 | 1115VC | 5 | 53.31 | 53.53 | | 53.31 | 0.22 | 0.04 | 53.53 | -0.56 | 52.97 | |
| Neptunus 206 | 1115VC | 5 | 53.31 | 53.53 | | 53.31 | 0.22 | 0.04 | 53.53 | -0.56 | 52.97 | |
| Neptunus 207 | 1115VC | 5 | 52.57 | 53.03 | | 52.57 | 0.46 | - | 53.03 | -0.85 | 52.18 | |
| Neptunus 208 | 1115VC | 5 | 52.57 | 53.03 | | 52.57 | 0.46 | - | 53.03 | -0.85 | 52.18 | |
| Neptunus 209 | 1115VC | 5 | 52.57 | 53.03 | | 52.57 | 0.46 | - | 53.03 | -0.85 | 52.18 | |
| Neptunus 210 | 1115VC | 5 | 47.29 | 48.00 | | 50.00 | 0.71 | - | 48.00 | -1.70 | 46.30 | |
| Neptunus 211 | 1115VC | 5 | 47.29 | 48.00 | | 50.00 | 0.71 | - | 48.00 | -1.70 | 46.30 | |
| Neptunus 212 | 1115VC | 5 | 47.29 | 48.00 | | 50.00 | 0.71 | - | 48.00 | -1.70 | 46.30 | |
| Neptunus 213 | 1115VC | 5 | 51.16 | 51.19 | | 51.16 | 0.03 | - | 51.19 | -0.03 | 51.16 | |
| Neptunus 214 | 1115VC | 5 | 51.16 | 51.19 | | 51.16 | 0.03 | - | 51.19 | -0.03 | 51.16 | |
| Neptunus 215 | 1115VC | 5 | 51.16 | 51.19 | | 51.16 | 0.03 | - | 51.19 | -0.03 | 51.16 | |
| Neptunus 301 | 1115VD | 5 | 56.45 | 56.90 | | 56.45 | 0.45 | 0.40 | 56.90 | -0.64 | 56.26 | |
| Neptunus 302 | 1115VD | 5 | 56.45 | 56.90 | | 56.45 | 0.45 | 0.40 | 56.90 | -0.64 | 56.26 | |
| Neptunus 303 | 1115VD | 5 | 56.45 | 56.90 | | 56.45 | 0.45 | 0.40 | 56.90 | -0.64 | 56.26 | |
| Neptunus 304 | 1115VD | 5 | 54.81 | 55.10 | | 54.81 | 0.29 | - | 55.10 | -0.97 | 54.13 | |
| Neptunus 305 | 1115VD | 5 | 54.81 | 55.10 | | 54.81 | 0.29 | - | 55.10 | -0.97 | 54.13 | |
| Neptunus 306 | 1115VD | 5 | 54.81 | 55.10 | | 54.81 | 0.29 | - | 55.10 | -0.97 | 54.13 | |
| Neptunus 307 | 1115VD | 5 | 53.66 | 54.10 | | 53.66 | 0.44 | - | 54.10 | -0.97 | 53.13 | |
| Neptunus 308 | 1115VD | 5 | 53.66 | 54.10 | | 53.66 | 0.44 | - | 54.10 | -0.97 | 53.13 | |
| Neptunus 309 | 1115VD | 5 | 53.66 | 54.10 | | 53.66 | 0.44 | - | 54.10 | -0.97 | 53.13 | |
| Neptunus 310 | 1115VD | 5 | 47.19 | 47.95 | | 50.00 | 0.76 | - | 47.95 | -1.97 | 45.98 | |
| Neptunus 311 | 1115VD | 5 | 47.19 | 47.95 | | 50.00 | 0.76 | - | 47.95 | -1.97 | 45.98 | |
| Neptunus 312 | 1115VD | 5 | 47.19 | 47.95 | | 50.00 | 0.76 | - | 47.95 | -1.97 | 45.98 | |
| Neptunus 313 | 1115VD | 5 | 51.37 | 51.37 | | 51.37 | 0.00 | - | 51.37 | 0.00 | 51.37 | |
| Neptunus 314 | 1115VD | 5 | 51.37 | 51.37 | | 51.37 | 0.00 | - | 51.37 | 0.00 | 51.37 | |
| Neptunus 315 | 1115VD | 5 | 51.37 | 51.37 | | 51.37 | 0.00 | - | 51.37 | 0.00 | 51.37 | |
| Neptunus 401 | 1115VE | 5 | 56.28 | 56.70 | | 56.28 | 0.42 | 0.20 | 56.70 | -0.58 | 56.12 | |
| Neptunus 402 | 1115VE | 5 | 56.28 | 56.70 | | 56.28 | 0.42 | 0.20 | 56.70 | -0.58 | 56.12 | |
| Neptunus 403 | 1115VE | 5 | 56.28 | 56.70 | | 56.28 | 0.42 | 0.20 | 56.70 | -0.58 | 56.12 | |
| Neptunus 404 | 1115VE | 5 | 54.37 | 54.72 | | 54.37 | 0.35 | 0.22 | 54.72 | -0.65 | 54.07 | |
| Neptunus 405 | 1115VE | 5 | 54.37 | 54.72 | | 54.37 | 0.35 | 0.22 | 54.72 | -0.65 | 54.07 | |
| Neptunus 406 | 1115VE | 5 | 54.37 | 54.72 | | 54.37 | 0.35 | 0.22 | 54.72 | -0.65 | 54.07 | |
| Neptunus 407 | 1115VE | 5 | 53.83 | 54.29 | | 53.83 | 0.46 | - | 54.29 | -0.96 | 53.33 | |
| Neptunus 408 | 1115VE | 5 | 53.83 | 54.29 | | 53.83 | 0.46 | - | 54.29 | -0.96 | 53.33 | |
| Neptunus 409 | 1115VE | 5 | 53.83 | 54.29 | | 53.83 | 0.46 | - | 54.29 | -0.96 | 53.33 | |
| Neptunus 410 | 1115VE | 5 | 47.10 | 48.01 | | 50.00 | 0.91 | - | 48.01 | -2.15 | 45.86 | |
| Neptunus 411 | 1115VE | 5 | 47.10 | 48.01 | | 50.00 | 0.91 | - | 48.01 | -2.15 | 45.86 | |
| Neptunus 412 | 1115VE | 5 | 47.10 | 48.01 | | 50.00 | 0.91 | - | 48.01 | -2.15 | 45.86 | |
| Neptunus 413 | 1115VE | 5 | 51.65 | 51.66 | | 51.65 | 0.01 | - | 51.66 | 0.00 | 51.66 | |
| Neptunus 414 | 1115VE | 5 | 51.65 | 51.66 | | 51.65 | 0.01 | - | 51.66 | 0.00 | 51.66 | |
| Neptunus 415 | 1115VE | 5 | 51.65 | 51.66 | | 51.65 | 0.01 | - | 51.66 | 0.00 | 51.66 | |
| Neptunus 501 | 1115VG | 5 | 57.25 | 57.60 | | 57.25 | 0.35 | 0.11 | 57.60 | -0.62 | 56.98 | |
| Neptunus 502 | 1115VG | 5 | 57.25 | 57.60 | | 57.25 | 0.35 | 0.11 | 57.60 | -0.62 | 56.98 | |

## Gemeente OUDER-AMSTEL

| Adres en postcode | | Bestemming | Geluidbelasting bij huidig GPP [dB] | Toekomst zonder nieuwe maatregelen [dB] | Sanering | Grenswaarde [dB] | Effect van het project | Benodigde reductie [dB] | Geluidbelasting standaard akoestische situatie [dB] | Geluidreductie door de doelmatige maatregelen [dB] | Toekomst met geadviseerde maatregel(en) [dB] | Overschrijding grenswaarde/ (X= ja, leeg vak=nee) |
|---|---|---|---|---|---|---|---|---|---|---|---|---|
| Neptunus 503 | 1115VG | 5 | 57.25 | 57.60 | | 57.25 | 0.35 | 0.11 | 57.60 | -0.62 | 56.98 | |
| Neptunus 504 | 1115VG | 5 | 55.16 | 55.80 | | 55.16 | 0.64 | 0.31 | 55.80 | -0.77 | 55.03 | |
| Neptunus 505 | 1115VG | 5 | 55.16 | 55.80 | | 55.16 | 0.64 | 0.31 | 55.80 | -0.77 | 55.03 | |
| Neptunus 506 | 1115VG | 5 | 55.16 | 55.80 | | 55.16 | 0.64 | 0.31 | 55.80 | -0.77 | 55.03 | |
| Neptunus 507 | 1115VG | 5 | 54.30 | 54.80 | | 54.30 | 0.50 | 0.30 | 54.80 | -0.97 | 53.83 | |
| Neptunus 508 | 1115VG | 5 | 54.30 | 54.80 | | 54.30 | 0.50 | 0.30 | 54.80 | -0.97 | 53.83 | |
| Neptunus 509 | 1115VG | 5 | 54.30 | 54.80 | | 54.30 | 0.50 | 0.30 | 54.80 | -0.97 | 53.83 | |
| Neptunus 510 | 1115VG | 5 | 47.56 | 48.60 | | 50.00 | 1.04 | - | 48.60 | -2.40 | 46.20 | |
| Neptunus 511 | 1115VG | 5 | 47.56 | 48.60 | | 50.00 | 1.04 | - | 48.60 | -2.40 | 46.20 | |
| Neptunus 512 | 1115VG | 5 | 47.56 | 48.60 | | 50.00 | 1.04 | - | 48.60 | -2.40 | 46.20 | |
| Neptunus 513 | 1115VG | 5 | 51.89 | 51.90 | | 51.89 | 0.01 | - | 51.90 | -0.01 | 51.89 | |
| Neptunus 514 | 1115VG | 5 | 51.89 | 51.90 | | 51.89 | 0.01 | - | 51.90 | -0.01 | 51.89 | |
| Neptunus 515 | 1115VG | 5 | 51.89 | 51.90 | | 51.89 | 0.01 | - | 51.90 | -0.01 | 51.89 | |
| Neptunus 601 | 1115VH | 5 | 58.04 | 58.40 | | 58.04 | 0.36 | - | 58.40 | -0.66 | 57.74 | |
| Neptunus 602 | 1115VH | 5 | 58.04 | 58.40 | | 58.04 | 0.36 | - | 58.40 | -0.66 | 57.74 | |
| Neptunus 603 | 1115VH | 5 | 58.04 | 58.40 | | 58.04 | 0.36 | - | 58.40 | -0.66 | 57.74 | |
| Neptunus 604 | 1115VH | 5 | 56.36 | 56.95 | | 56.36 | 0.59 | 0.45 | 56.95 | -0.87 | 56.08 | |
| Neptunus 605 | 1115VH | 5 | 56.36 | 56.95 | | 56.36 | 0.59 | 0.45 | 56.95 | -0.87 | 56.08 | |
| Neptunus 606 | 1115VH | 5 | 56.36 | 56.95 | | 56.36 | 0.59 | 0.45 | 56.95 | -0.87 | 56.08 | |
| Neptunus 607 | 1115VH | 5 | 54.82 | 55.47 | | 54.82 | 0.65 | - | 55.47 | -1.04 | 54.43 | |
| Neptunus 608 | 1115VH | 5 | 54.82 | 55.47 | | 54.82 | 0.65 | - | 55.47 | -1.04 | 54.43 | |
| Neptunus 609 | 1115VH | 5 | 54.82 | 55.47 | | 54.82 | 0.65 | - | 55.47 | -1.04 | 54.43 | |
| Neptunus 610 | 1115VH | 5 | 48.83 | 50.02 | | 50.00 | 1.19 | - | 50.02 | -2.55 | 47.47 | |
| Neptunus 611 | 1115VH | 5 | 48.83 | 50.02 | | 50.00 | 1.19 | - | 50.02 | -2.55 | 47.47 | |
| Neptunus 612 | 1115VH | 5 | 48.83 | 50.02 | | 50.00 | 1.19 | - | 50.02 | -2.55 | 47.47 | |
| Neptunus 613 | 1115VH | 5 | 52.12 | 52.13 | | 52.12 | 0.01 | - | 52.13 | -0.01 | 52.12 | |
| Neptunus 615 | 1115VH | 5 | 52.12 | 52.13 | | 52.12 | 0.01 | - | 52.13 | -0.01 | 52.12 | |
| Neptunus 701 | 1115VJ | 5 | 58.32 | 58.87 | | 58.32 | 0.55 | 0.37 | 58.87 | -0.82 | 58.05 | |
| Neptunus 702 | 1115VJ | 5 | 58.32 | 58.87 | | 58.32 | 0.55 | 0.37 | 58.87 | -0.82 | 58.05 | |
| Neptunus 703 | 1115VJ | 5 | 58.32 | 58.87 | | 58.32 | 0.55 | 0.37 | 58.87 | -0.82 | 58.05 | |
| Neptunus 704 | 1115VJ | 5 | 57.14 | 57.82 | | 57.14 | 0.68 | 0.33 | 57.82 | -1.03 | 56.79 | |
| Neptunus 705 | 1115VJ | 5 | 57.14 | 57.82 | | 57.14 | 0.68 | 0.33 | 57.82 | -1.03 | 56.79 | |
| Neptunus 706 | 1115VJ | 5 | 57.14 | 57.82 | | 57.14 | 0.68 | 0.33 | 57.82 | -1.03 | 56.79 | |
| Neptunus 707 | 1115VJ | 5 | 55.83 | 56.64 | | 55.83 | 0.81 | 0.14 | 56.64 | -1.25 | 55.39 | |
| Neptunus 708 | 1115VJ | 5 | 55.83 | 56.64 | | 55.83 | 0.81 | 0.14 | 56.64 | -1.25 | 55.39 | |
| Neptunus 709 | 1115VJ | 5 | 55.83 | 56.64 | | 55.83 | 0.81 | 0.14 | 56.64 | -1.25 | 55.39 | |
| Neptunus 710 | 1115VJ | 5 | 51.12 | 52.51 | | 51.12 | 1.39 | 1.02 | 52.51 | -2.68 | 49.83 | |
| Neptunus 711 | 1115VJ | 5 | 51.12 | 52.51 | | 51.12 | 1.39 | 1.02 | 52.51 | -2.68 | 49.83 | |
| Neptunus 712 | 1115VJ | 5 | 51.12 | 52.51 | | 51.12 | 1.39 | 1.02 | 52.51 | -2.68 | 49.83 | |
| Neptunus 713 | 1115VJ | 5 | 52.47 | 52.48 | | 52.47 | 0.01 | - | 52.48 | -0.01 | 52.47 | |
| Neptunus 714 | 1115VJ | 5 | 52.47 | 52.48 | | 52.47 | 0.01 | - | 52.48 | -0.01 | 52.47 | |
| Neptunus 715 | 1115VJ | 5 | 52.47 | 52.48 | | 52.47 | 0.01 | - | 52.48 | -0.01 | 52.47 | |
| Neptunus 801 | 1115VK | 5 | 58.44 | 59.05 | | 58.44 | 0.61 | 0.55 | 59.05 | -0.84 | 58.21 | |
| Neptunus 803 | 1115VK | 5 | 58.44 | 59.05 | | 58.44 | 0.61 | 0.55 | 59.05 | -0.84 | 58.21 | |
| Neptunus 804 | 1115VK | 5 | 57.58 | 58.28 | | 57.58 | 0.70 | - | 58.28 | -1.00 | 57.28 | |
| Neptunus 805 | 1115VK | 5 | 57.58 | 58.28 | | 57.58 | 0.70 | - | 58.28 | -1.00 | 57.28 | |
| Neptunus 806 | 1115VK | 5 | 57.58 | 58.28 | | 57.58 | 0.70 | - | 58.28 | -1.00 | 57.28 | |
| Neptunus 807 | 1115VK | 5 | 56.52 | 57.39 | | 56.52 | 0.87 | - | 57.39 | -1.23 | 56.16 | |
| Neptunus 808 | 1115VK | 5 | 56.52 | 57.39 | | 56.52 | 0.87 | - | 57.39 | -1.23 | 56.16 | |
| Neptunus 809 | 1115VK | 5 | 56.52 | 57.39 | | 56.52 | 0.87 | - | 57.39 | -1.23 | 56.16 | |
| Neptunus 811 | 1115VK | 5 | 51.65 | 53.27 | | 51.65 | 1.62 | 0.77 | 53.27 | -2.75 | 50.52 | |
| Neptunus 812 | 1115VK | 5 | 51.65 | 53.27 | | 51.65 | 1.62 | 0.77 | 53.27 | -2.75 | 50.52 | |
| Neptunus 813 | 1115VK | 5 | 52.47 | 52.48 | | 52.47 | 0.01 | - | 52.48 | -0.01 | 52.47 | |

## Gemeente OUDER-AMSTEL

| Adres en postcode | | Bestemming | Geluidbelasting bij huidig GPP [dB] | Toekomst zonder nieuwe maatregelen [dB] | Sanering | Grenswaarde [dB] | Effect van het project | Benodigde reductie [dB] | Geluidbelasting standaard akoestische situatie [dB] | Geluidreductie door de doelmatige maatregelen [dB] | Toekomst met geadviseerde maatregel(en) [dB] | Overschrijding grenswaarde/ (X= ja, leeg vak=nee) |
|---|---|---|---|---|---|---|---|---|---|---|---|---|
| Neptunus 814 | 1115VK | 5 | 52.47 | 52.48 | | 52.47 | 0.01 | - | 52.48 | -0.01 | 52.47 | |
| Neptunus 815 | 1115VK | 5 | 52.47 | 52.48 | | 52.47 | 0.01 | - | 52.48 | -0.01 | 52.47 | |
| Parnassiaveld 1 | 1115EB | 5 | 47.10 | 48.35 | | 50.00 | 1.25 | - | 48.35 | -1.65 | 46.70 | |
| Parnassiaveld 2 | 1115EB | 5 | 48.83 | 49.90 | | 50.00 | 1.07 | - | 49.90 | -1.44 | 48.46 | |
| Parnassiaveld 3 | 1115EB | 5 | 49.39 | 50.46 | | 50.00 | 1.07 | - | 50.46 | -1.34 | 49.12 | |
| Parnassiaveld 4 | 1115EB | 5 | 49.76 | 50.96 | | 50.00 | 1.20 | 0.46 | 50.96 | -1.55 | 49.41 | |
| Parnassiaveld 5 | 1115EB | 5 | 51.88 | 52.97 | | 51.88 | 1.09 | 0.47 | 52.97 | -1.99 | 50.98 | |
| Parnassiaveld 6 | 1115EB | 5 | 46.78 | 48.05 | | 50.00 | 1.27 | - | 48.05 | -1.40 | 46.65 | |
| Parnassiaveld 7 | 1115EB | 5 | 48.51 | 49.61 | | 50.00 | 1.10 | - | 49.61 | -1.29 | 48.32 | |
| Parnassiaveld 8 | 1115EB | 5 | 48.86 | 49.97 | | 50.00 | 1.11 | - | 49.97 | -1.28 | 48.69 | |
| Parnassiaveld 9 | 1115EB | 5 | 49.39 | 50.52 | | 50.00 | 1.13 | 0.02 | 50.52 | -1.45 | 49.07 | |
| Parnassiaveld 10 | 1115EB | 5 | 51.67 | 52.81 | | 51.67 | 1.14 | 0.31 | 52.81 | -1.98 | 50.83 | |
| Parnassiaveld 11 | 1115EB | 5 | 47.69 | 48.44 | | 50.00 | 0.75 | - | 48.44 | -1.29 | 47.15 | |
| Parnassiaveld 12 | 1115EB | 5 | 50.53 | 51.10 | | 50.53 | 0.57 | - | 51.10 | -1.41 | 49.69 | |
| Parnassiaveld 13 | 1115EB | 5 | 50.74 | 51.38 | | 50.74 | 0.64 | - | 51.38 | -1.52 | 49.86 | |
| Parnassiaveld 14 | 1115EB | 5 | 50.89 | 51.68 | | 50.89 | 0.79 | 0.19 | 51.68 | -1.64 | 50.04 | |
| Parnassiaveld 15 | 1115EB | 5 | 51.95 | 53.09 | | 51.95 | 1.14 | 0.59 | 53.09 | -1.88 | 51.21 | |
| Parnassiaveld 16 | 1115EC | 5 | 47.16 | 47.69 | | 50.00 | 0.53 | - | 47.69 | -2.11 | 45.58 | |
| Parnassiaveld 17 | 1115EC | 5 | 48.39 | 48.98 | | 50.00 | 0.59 | - | 48.98 | -2.35 | 46.63 | |
| Parnassiaveld 18 | 1115EC | 5 | 48.59 | 49.26 | | 50.00 | 0.67 | - | 49.26 | -2.48 | 46.78 | |
| Parnassiaveld 19 | 1115EC | 5 | 48.71 | 49.47 | | 50.00 | 0.76 | - | 49.47 | -2.54 | 46.93 | |
| Parnassiaveld 20 | 1115EC | 5 | 49.63 | 50.45 | | 50.00 | 0.82 | - | 50.45 | -2.46 | 47.99 | |
| Parnassiaveld 21 | 1115EC | 5 | 45.28 | 46.11 | | 50.00 | 0.83 | - | 46.11 | -2.18 | 43.93 | |
| Parnassiaveld 22 | 1115EC | 5 | 44.70 | 45.45 | | 50.00 | 0.75 | - | 45.45 | -2.22 | 43.23 | |
| Parnassiaveld 23 | 1115EC | 5 | 45.23 | 46.15 | | 50.00 | 0.92 | - | 46.15 | -2.36 | 43.79 | |
| Parnassiaveld 24 | 1115EC | 5 | 45.72 | 46.74 | | 50.00 | 1.02 | - | 46.74 | -2.38 | 44.36 | |
| Parnassiaveld 25 | 1115EC | 5 | 47.61 | 49.02 | | 50.00 | 1.41 | - | 49.02 | -2.71 | 46.31 | |
| Parnassiaveld 26 | 1115EC | 5 | 48.05 | 49.37 | | 50.00 | 1.32 | - | 49.37 | -1.45 | 47.92 | |
| Parnassiaveld 27 | 1115EC | 5 | 48.39 | 49.80 | | 50.00 | 1.41 | - | 49.80 | -1.41 | 48.39 | |
| Parnassiaveld 28 | 1115EC | 5 | 48.38 | 49.90 | | 50.00 | 1.52 | - | 49.90 | -1.43 | 48.47 | |
| Parnassiaveld 29 | 1115EC | 5 | 48.58 | 50.03 | | 50.00 | 1.45 | - | 50.03 | -1.35 | 48.68 | |
| Parnassiaveld 30 | 1115ED | 5 | 48.34 | 49.72 | | 50.00 | 1.38 | - | 49.72 | -2.14 | 47.58 | |
| Parnassiaveld 31 | 1115ED | 5 | 48.91 | 50.22 | | 50.00 | 1.31 | - | 50.22 | -2.18 | 48.04 | |
| Parnassiaveld 32 | 1115ED | 5 | 49.39 | 50.72 | | 50.00 | 1.33 | 0.22 | 50.72 | -2.14 | 48.58 | |
| Parnassiaveld 33 | 1115ED | 5 | 49.73 | 51.12 | | 50.00 | 1.39 | 0.62 | 51.12 | -2.14 | 48.98 | |
| Parnassiaveld 34 | 1115ED | 5 | 51.91 | 53.15 | | 51.91 | 1.24 | 0.65 | 53.15 | -2.11 | 51.04 | |
| Parnassiaveld 35 | 1115ED | 5 | 46.88 | 48.09 | | 50.00 | 1.21 | - | 48.09 | -1.64 | 46.45 | |
| Parnassiaveld 36 | 1115ED | 5 | 47.06 | 48.27 | | 50.00 | 1.21 | - | 48.27 | -1.78 | 46.49 | |
| Parnassiaveld 37 | 1115ED | 5 | 47.78 | 48.96 | | 50.00 | 1.18 | - | 48.96 | -1.72 | 47.24 | |
| Parnassiaveld 38 | 1115ED | 5 | 48.39 | 49.72 | | 50.00 | 1.33 | - | 49.72 | -1.81 | 47.91 | |
| Parnassiaveld 39 | 1115ED | 5 | 51.70 | 52.95 | | 51.70 | 1.25 | 0.45 | 52.95 | -1.99 | 50.96 | |
| Parnassiaveld 40 | 1115ED | 5 | 46.14 | 47.25 | | 50.00 | 1.11 | - | 47.25 | -1.42 | 45.83 | |
| Parnassiaveld 41 | 1115ED | 5 | 47.05 | 48.06 | | 50.00 | 1.01 | - | 48.06 | -1.24 | 46.82 | |
| Parnassiaveld 42 | 1115ED | 5 | 47.81 | 48.79 | | 50.00 | 0.98 | - | 48.79 | -1.25 | 47.54 | |
| Parnassiaveld 43 | 1115ED | 5 | 48.46 | 49.51 | | 50.00 | 1.05 | - | 49.51 | -1.43 | 48.08 | |
| Parnassiaveld 44 | 1115ED | 5 | 51.99 | 52.99 | | 51.99 | 1.00 | 0.49 | 52.99 | -1.84 | 51.15 | |
| Parnassiaveld 45 | 1115EE | 5 | 42.98 | 43.30 | | 50.00 | 0.32 | - | 43.30 | -1.15 | 42.15 | |
| Parnassiaveld 46 | 1115EE | 5 | 43.99 | 44.27 | | 50.00 | 0.28 | - | 44.27 | -1.19 | 43.08 | |
| Parnassiaveld 47 | 1115EE | 5 | 44.19 | 44.55 | | 50.00 | 0.36 | - | 44.55 | -1.44 | 43.11 | |
| Parnassiaveld 48 | 1115EE | 5 | 44.98 | 45.46 | | 50.00 | 0.48 | - | 45.46 | -1.81 | 43.65 | |
| Parnassiaveld 49 | 1115EE | 5 | 49.13 | 49.76 | | 50.00 | 0.63 | - | 49.76 | -2.47 | 47.29 | |
| Parnassiaveld 50 | 1115EE | 5 | 36.18 | 36.73 | | 50.00 | 0.55 | - | 36.73 | -0.87 | 35.86 | |
| Parnassiaveld 51 | 1115EE | 5 | 34.43 | 34.46 | | 50.00 | 0.03 | - | 34.46 | -0.18 | 34.28 | |

## Gemeente OUDER-AMSTEL

| Adres en postcode | | Bestemming | Geluidbelasting bij huidig GPP [dB] | Toekomst zonder nieuwe maatregelen [dB] | Sanering | Grenswaarde [dB] | Effect van het project | Benodigde reductie [dB] | Geluidbelasting standaard akoestische situatie [dB] | Geluidreductie door de doelmatige maatregelen [dB] | Toekomst met geadviseerde maatregel(en) [dB] | Overschrijding grenswaarde/ (X= ja, leeg vak=nee) |
|---|---|---|---|---|---|---|---|---|---|---|---|---|
| Parnassiaveld 52 | 1115EE | 5 | 34.41 | 34.47 | | 50.00 | 0.06 | - | 34.47 | -0.05 | 34.42 | |
| Parnassiaveld 53 | 1115EE | 5 | 35.04 | 35.04 | | 50.00 | 0.00 | - | 35.04 | 0.00 | 35.04 | |
| Parnassiaveld 54 | 1115EE | 5 | 36.18 | 36.18 | | 50.00 | 0.00 | - | 36.18 | 0.00 | 36.18 | |
| Parnassiaveld 55 | 1115EE | 5 | 46.45 | 47.35 | | 50.00 | 0.90 | - | 47.35 | -1.19 | 46.16 | |
| Parnassiaveld 56 | 1115EE | 5 | 47.09 | 48.05 | | 50.00 | 0.96 | - | 48.05 | -1.19 | 46.86 | |
| Parnassiaveld 57 | 1115EE | 5 | 47.60 | 48.73 | | 50.00 | 1.13 | - | 48.73 | -1.25 | 47.48 | |
| Parnassiaveld 58 | 1115EE | 5 | 49.82 | 51.20 | | 50.00 | 1.38 | 0.70 | 51.20 | -1.35 | 49.85 | |
| Parnassiaveld 59 | 1115EG | 5 | 47.44 | 48.35 | | 50.00 | 0.91 | - | 48.35 | -2.03 | 46.32 | |
| Parnassiaveld 60 | 1115EG | 5 | 51.38 | 52.20 | | 51.38 | 0.82 | 0.71 | 52.20 | -2.22 | 49.98 | |
| Parnassiaveld 61 | 1115EG | 5 | 51.61 | 52.44 | | 51.61 | 0.83 | - | 52.44 | -2.24 | 50.20 | |
| Parnassiaveld 62 | 1115EG | 5 | 51.73 | 52.60 | | 51.73 | 0.87 | 0.10 | 52.60 | -2.26 | 50.34 | |
| Parnassiaveld 63 | 1115EG | 5 | 52.12 | 53.09 | | 52.12 | 0.97 | 0.59 | 53.09 | -2.22 | 50.87 | |
| Parnassiaveld 64 | 1115EG | 5 | 47.55 | 48.68 | | 50.00 | 1.13 | - | 48.68 | -2.19 | 46.49 | |
| Parnassiaveld 65 | 1115EG | 5 | 51.60 | 52.48 | | 51.60 | 0.88 | - | 52.48 | -2.30 | 50.18 | |
| Parnassiaveld 66 | 1115EG | 5 | 51.77 | 52.68 | | 51.77 | 0.91 | 0.18 | 52.68 | -2.38 | 50.30 | |
| Parnassiaveld 67 | 1115EG | 5 | 51.91 | 52.85 | | 51.91 | 0.94 | 0.35 | 52.85 | -2.38 | 50.47 | |
| Parnassiaveld 68 | 1115EG | 5 | 52.27 | 53.27 | | 52.27 | 1.00 | 0.77 | 53.27 | -2.30 | 50.97 | |
| Parnassiaveld 69 | 1115EG | 5 | 48.06 | 49.74 | | 50.00 | 1.68 | - | 49.74 | -2.19 | 47.55 | |
| Parnassiaveld 70 | 1115EG | 5 | 51.99 | 53.13 | | 51.99 | 1.14 | 0.63 | 53.13 | -2.33 | 50.80 | |
| Parnassiaveld 71 | 1115EG | 5 | 52.15 | 53.34 | | 52.15 | 1.19 | 0.84 | 53.34 | -2.43 | 50.91 | |
| Parnassiaveld 72 | 1115EG | 5 | 52.30 | 53.51 | | 52.30 | 1.21 | 1.01 | 53.51 | -2.43 | 51.08 | |
| Parnassiaveld 73 | 1115EG | 5 | 52.64 | 53.82 | | 52.64 | 1.18 | 0.33 | 53.82 | -2.33 | 51.49 | |
| Parnassiaveld 74 | 1115EH | 5 | 46.27 | 46.71 | | 50.00 | 0.44 | - | 46.71 | -2.29 | 44.42 | |
| Parnassiaveld 75 | 1115EH | 5 | 49.68 | 50.05 | | 50.00 | 0.37 | - | 50.05 | -2.34 | 47.71 | |
| Parnassiaveld 76 | 1115EH | 5 | 49.80 | 50.20 | | 50.00 | 0.40 | - | 50.20 | -2.47 | 47.73 | |
| Parnassiaveld 77 | 1115EH | 5 | 49.85 | 50.25 | | 50.00 | 0.40 | - | 50.25 | -2.51 | 47.74 | |
| Parnassiaveld 78 | 1115EH | 5 | 49.78 | 50.18 | | 50.00 | 0.40 | - | 50.18 | -2.55 | 47.63 | |
| Parnassiaveld 79 | 1115EH | 5 | 35.14 | 35.52 | | 50.00 | 0.38 | - | 35.52 | -0.78 | 34.74 | |
| Parnassiaveld 80 | 1115EH | 5 | 33.08 | 33.08 | | 50.00 | 0.00 | - | 33.08 | -0.22 | 32.86 | |
| Parnassiaveld 81 | 1115EH | 5 | 32.52 | 32.51 | | 50.00 | -0.01 | - | 32.51 | 0.00 | 32.51 | |
| Parnassiaveld 82 | 1115EH | 5 | 33.51 | 33.50 | | 50.00 | -0.01 | - | 33.50 | 0.00 | 33.50 | |
| Parnassiaveld 83 | 1115EH | 5 | 36.27 | 36.27 | | 50.00 | 0.00 | - | 36.27 | 0.00 | 36.27 | |
| Parnassiaveld 84 | 1115EH | 5 | 42.90 | 43.16 | | 50.00 | 0.26 | - | 43.16 | -0.39 | 42.77 | |
| Parnassiaveld 85 | 1115EH | 5 | 43.58 | 43.99 | | 50.00 | 0.41 | - | 43.99 | -0.53 | 43.46 | |
| Parnassiaveld 86 | 1115EH | 5 | 44.98 | 45.61 | | 50.00 | 0.63 | - | 45.61 | -0.77 | 44.84 | |
| Parnassiaveld 87 | 1115EH | 5 | 48.53 | 49.72 | | 50.00 | 1.19 | - | 49.72 | -1.19 | 48.53 | |
| Parnassiaveld 88 | 1115EJ | 5 | 49.21 | 50.22 | | 50.00 | 1.01 | - | 50.22 | -1.33 | 48.89 | |
| Parnassiaveld 89 | 1115EJ | 5 | 53.17 | 54.23 | | 53.17 | 1.06 | 0.74 | 54.23 | -2.02 | 52.21 | |
| Parnassiaveld 90 | 1115EJ | 5 | 53.41 | 54.55 | | 53.41 | 1.14 | 1.06 | 54.55 | -2.18 | 52.37 | |
| Parnassiaveld 93 | 1115EJ | 5 | 48.90 | 49.72 | | 50.00 | 0.82 | - | 49.72 | -1.14 | 48.58 | |
| Parnassiaveld 94 | 1115EJ | 5 | 52.84 | 53.86 | | 52.84 | 1.02 | 0.37 | 53.86 | -1.95 | 51.91 | |
| Parnassiaveld 95 | 1115EJ | 5 | 53.21 | 54.31 | | 53.21 | 1.10 | 0.82 | 54.31 | -2.11 | 52.20 | |
| Parnassiaveld 98 | 1115EJ | 5 | 48.48 | 49.18 | | 50.00 | 0.70 | - | 49.18 | -1.07 | 48.11 | |
| Parnassiaveld 99 | 1115EJ | 5 | 52.61 | 53.62 | | 52.61 | 1.01 | 0.13 | 53.62 | -1.97 | 51.65 | |
| Parnassiaveld 100 | 1115EJ | 5 | 53.16 | 54.20 | | 53.16 | 1.04 | 0.71 | 54.20 | -2.11 | 52.09 | |
| Parnassiaveld 103 | 1115EK | 5 | 47.80 | 48.30 | | 50.00 | 0.50 | - | 48.30 | -2.58 | 45.72 | |
| Parnassiaveld 104 | 1115EK | 5 | 51.61 | 52.14 | | 51.61 | 0.53 | - | 52.14 | -2.60 | 49.54 | |
| Parnassiaveld 105 | 1115EK | 5 | 52.05 | 52.60 | | 52.05 | 0.55 | 0.10 | 52.60 | -2.70 | 49.90 | |
| Parnassiaveld 108 | 1115EK | 5 | 41.48 | 42.67 | | 50.00 | 1.19 | - | 42.67 | -2.72 | 39.95 | |
| Parnassiaveld 109 | 1115EK | 5 | 43.30 | 44.18 | | 50.00 | 0.88 | - | 44.18 | -2.75 | 41.43 | |
| Parnassiaveld 110 | 1115EK | 5 | 43.66 | 44.70 | | 50.00 | 1.04 | - | 44.70 | -2.73 | 41.97 | |
| Parnassiaveld 113 | 1115EK | 5 | 50.19 | 51.80 | | 50.19 | 1.61 | 1.30 | 51.80 | -1.79 | 50.01 | |
| Parnassiaveld 114 | 1115EK | 5 | 50.48 | 52.14 | | 50.48 | 1.66 | 1.64 | 52.14 | -1.84 | 50.30 | |

## Gemeente OUDER-AMSTEL

| Adres en postcode | | Bestemming | Geluidbelasting bij huidig GPP [dB] | Toekomst zonder nieuwe maatregelen [dB] | Sanering | Grenswaarde [dB] | Effect van het project | Benodigde reductie [dB] | Geluidbelasting standaard akoestische situatie [dB] | Geluidreductie door de doelmatige maatregelen [dB] | Toekomst met geadviseerde maatregel(en) [dB] | Overschrijding grenswaarde/ (X= ja, leeg vak=nee) |
|---|---|---|---|---|---|---|---|---|---|---|---|---|
| Parnassiaveld 117 | 1115EL | 5 | 47.50 | 48.49 | | 50.00 | 0.99 | - | 48.49 | -1.42 | 47.07 | |
| Parnassiaveld 118 | 1115EL | 5 | 48.97 | 49.93 | | 50.00 | 0.96 | - | 49.93 | -1.52 | 48.41 | |
| Parnassiaveld 119 | 1115EL | 5 | 50.55 | 51.32 | | 50.55 | 0.77 | - | 51.32 | -1.17 | 50.15 | |
| Parnassiaveld 120 | 1115EL | 5 | 50.88 | 51.66 | | 50.88 | 0.78 | 0.17 | 51.66 | -1.18 | 50.48 | |
| Parnassiaveld 121 | 1115EL | 5 | 51.53 | 52.46 | | 51.53 | 0.93 | - | 52.46 | -1.40 | 51.06 | |
| Parnassiaveld 122 | 1115EL | 5 | 46.33 | 46.47 | | 50.00 | 0.14 | - | 46.47 | -1.11 | 45.36 | |
| Parnassiaveld 123 | 1115EL | 5 | 47.65 | 47.96 | | 50.00 | 0.31 | - | 47.96 | -1.23 | 46.73 | |
| Parnassiaveld 124 | 1115EL | 5 | 49.35 | 49.62 | | 50.00 | 0.27 | - | 49.62 | -0.94 | 48.68 | |
| Parnassiaveld 125 | 1115EL | 5 | 49.97 | 50.35 | | 50.00 | 0.38 | - | 50.35 | -1.00 | 49.35 | |
| Parnassiaveld 126 | 1115EL | 5 | 50.97 | 51.69 | | 50.97 | 0.72 | 0.20 | 51.69 | -1.39 | 50.30 | |
| Parnassiaveld 127 | 1115EL | 5 | 50.25 | 50.93 | | 50.25 | 0.68 | 0.43 | 50.93 | -2.12 | 48.81 | |
| Parnassiaveld 128 | 1115EL | 5 | 51.21 | 51.90 | | 51.21 | 0.69 | 0.41 | 51.90 | -2.25 | 49.65 | |
| Parnassiaveld 129 | 1115EL | 5 | 51.31 | 52.03 | | 51.31 | 0.72 | 0.54 | 52.03 | -2.15 | 49.88 | |
| Parnassiaveld 130 | 1115EL | 5 | 51.57 | 52.32 | | 51.57 | 0.75 | - | 52.32 | -2.08 | 50.24 | |
| Parnassiaveld 131 | 1115EL | 5 | 52.10 | 53.01 | | 52.10 | 0.91 | 0.51 | 53.01 | -2.06 | 50.95 | |
| Parnassiaveld 132 | 1115EM | 5 | 51.82 | 52.69 | | 51.82 | 0.87 | 0.19 | 52.69 | -2.50 | 50.19 | |
| Parnassiaveld 133 | 1115EM | 5 | 50.37 | 51.06 | | 50.37 | 0.69 | 0.56 | 51.06 | -2.33 | 48.73 | |
| Parnassiaveld 134 | 1115EM | 5 | 50.16 | 50.89 | | 50.16 | 0.73 | 0.39 | 50.89 | -2.49 | 48.40 | |
| Parnassiaveld 135 | 1115EM | 5 | 50.15 | 50.90 | | 50.15 | 0.75 | 0.40 | 50.90 | -2.53 | 48.37 | |
| Parnassiaveld 136 | 1115EM | 5 | 50.43 | 51.18 | | 50.43 | 0.75 | 0.68 | 51.18 | -2.50 | 48.68 | |
| Parnassiaveld 137 | 1115EM | 5 | 46.97 | 47.87 | | 50.00 | 0.90 | - | 47.87 | -2.46 | 45.41 | |
| Parnassiaveld 138 | 1115EM | 5 | 45.10 | 46.64 | | 50.00 | 1.54 | - | 46.64 | -2.50 | 44.14 | |
| Parnassiaveld 139 | 1115EM | 5 | 44.95 | 46.56 | | 50.00 | 1.61 | - | 46.56 | -2.49 | 44.07 | |
| Parnassiaveld 140 | 1115EM | 5 | 46.52 | 48.46 | | 50.00 | 1.94 | - | 48.46 | -2.63 | 45.83 | |
| Parnassiaveld 141 | 1115EM | 5 | 47.54 | 49.25 | | 50.00 | 1.71 | - | 49.25 | -2.65 | 46.60 | |
| Parnassiaveld 142 | 1115EM | 5 | 48.95 | 50.78 | | 50.00 | 1.83 | 0.28 | 50.78 | -1.87 | 48.91 | |
| Parnassiaveld 143 | 1115EM | 5 | 50.23 | 51.65 | | 50.23 | 1.42 | 1.15 | 51.65 | -1.42 | 50.23 | |
| Parnassiaveld 144 | 1115EM | 5 | 50.41 | 51.86 | | 50.41 | 1.45 | 1.36 | 51.86 | -1.42 | 50.44 | |
| Parnassiaveld 145 | 1115EM | 5 | 50.34 | 51.85 | | 50.34 | 1.51 | 1.35 | 51.85 | -1.40 | 50.45 | |
| Parnassiaveld 146 | 1115EN | 5 | 51.18 | 52.08 | | 51.18 | 0.90 | 0.59 | 52.08 | -1.31 | 50.77 | |
| Parnassiaveld 147 | 1115EN | 5 | 54.02 | 54.94 | | 54.02 | 0.92 | 0.44 | 54.94 | -1.77 | 53.17 | |
| Parnassiaveld 148 | 1115EN | 5 | 54.19 | 55.16 | | 54.19 | 0.97 | 0.66 | 55.16 | -1.93 | 53.23 | |
| Parnassiaveld 149 | 1115EN | 5 | 54.19 | 55.22 | | 54.19 | 1.03 | 0.72 | 55.22 | -1.93 | 53.29 | |
| Parnassiaveld 150 | 1115EN | 5 | 54.12 | 55.21 | | 54.12 | 1.09 | 0.71 | 55.21 | -1.96 | 53.25 | |
| Parnassiaveld 151 | 1115EN | 5 | 50.79 | 51.75 | | 50.79 | 0.96 | 0.26 | 51.75 | -1.33 | 50.42 | |
| Parnassiaveld 152 | 1115EN | 5 | 53.74 | 54.73 | | 53.74 | 0.99 | 0.23 | 54.73 | -1.87 | 52.86 | |
| Parnassiaveld 153 | 1115EN | 5 | 54.06 | 55.10 | | 54.06 | 1.04 | 0.60 | 55.10 | -1.97 | 53.13 | |
| Parnassiaveld 154 | 1115EN | 5 | 54.10 | 55.18 | | 54.10 | 1.08 | 0.68 | 55.18 | -1.96 | 53.22 | |
| Parnassiaveld 155 | 1115EN | 5 | 54.08 | 55.24 | | 54.08 | 1.16 | 0.74 | 55.24 | -1.99 | 53.25 | |
| Parnassiaveld 156 | 1115EN | 5 | 50.14 | 51.28 | | 50.14 | 1.14 | 0.78 | 51.28 | -1.39 | 49.89 | |
| Parnassiaveld 157 | 1115EN | 5 | 53.52 | 54.69 | | 53.52 | 1.17 | 0.19 | 54.69 | -1.97 | 52.72 | |
| Parnassiaveld 158 | 1115EN | 5 | 53.85 | 55.07 | | 53.85 | 1.22 | 0.57 | 55.07 | -2.11 | 52.96 | |
| Parnassiaveld 159 | 1115EN | 5 | 53.80 | 55.07 | | 53.80 | 1.27 | 0.57 | 55.07 | -2.11 | 52.96 | |
| Parnassiaveld 160 | 1115EN | 5 | 53.84 | 55.13 | | 53.84 | 1.29 | 0.63 | 55.13 | -2.12 | 53.01 | |
| Parnassiaveld 161 | 1115EP | 5 | 48.78 | 49.64 | | 50.00 | 0.86 | - | 49.64 | -2.51 | 47.13 | |
| Parnassiaveld 162 | 1115EP | 5 | 51.90 | 52.83 | | 51.90 | 0.93 | 0.33 | 52.83 | -2.57 | 50.26 | |
| Parnassiaveld 163 | 1115EP | 5 | 52.18 | 53.10 | | 52.18 | 0.92 | 0.60 | 53.10 | -2.71 | 50.39 | |
| Parnassiaveld 164 | 1115EP | 5 | 52.40 | 53.28 | | 52.40 | 0.88 | 0.78 | 53.28 | -2.71 | 50.57 | |
| Parnassiaveld 165 | 1115EP | 5 | 52.63 | 53.46 | | 52.63 | 0.83 | - | 53.46 | -2.72 | 50.74 | |
| Parnassiaveld 166 | 1115EP | 5 | 47.37 | 48.29 | | 50.00 | 0.92 | - | 48.29 | -2.53 | 45.76 | |
| Parnassiaveld 167 | 1115EP | 5 | 46.50 | 47.16 | | 50.00 | 0.66 | - | 47.16 | -2.83 | 44.33 | |
| Parnassiaveld 168 | 1115EP | 5 | 46.55 | 47.30 | | 50.00 | 0.75 | - | 47.30 | -2.85 | 44.45 | |
| Parnassiaveld 169 | 1115EP | 5 | 46.86 | 47.84 | | 50.00 | 0.98 | - | 47.84 | -2.93 | 44.91 | |

## Gemeente OUDER-AMSTEL

| Adres en postcode | | Bestemming | Geluidbelasting bij huidig GPP [dB] | Toekomst zonder nieuwe maatregelen [dB] | Sanering | Grenswaarde [dB] | Effect van het project | Benodigde reductie [dB] | Geluidbelasting standaard akoestische situatie [dB] | Geluidreductie door de doelmatige maatregelen [dB] | Toekomst met geadviseerde maatregel(en) [dB] | Overschrijding grenswaarde/ (X= ja, leeg vak=nee) |
|---|---|---|---|---|---|---|---|---|---|---|---|---|
| Parnassiaveld 170 | 1115EP | 5 | 48.72 | 50.24 | | 50.00 | 1.52 | - | 50.24 | -2.96 | 47.28 | |
| Parnassiaveld 171 | 1115EP | 5 | 50.53 | 51.87 | | 50.53 | 1.34 | 0.38 | 51.87 | -1.59 | 50.28 | |
| Parnassiaveld 172 | 1115EP | 5 | 50.80 | 52.13 | | 50.80 | 1.33 | 0.64 | 52.13 | -1.45 | 50.68 | |
| Parnassiaveld 173 | 1115EP | 5 | 51.34 | 52.65 | | 51.34 | 1.31 | 1.16 | 52.65 | -1.37 | 51.28 | |
| Parnassiaveld 174 | 1115EP | 5 | 50.95 | 52.27 | | 50.95 | 1.32 | 0.78 | 52.27 | -1.24 | 51.03 | |
| Plataanstraat 2 | 1115AZ | 1 | 44.34 | 44.48 | | 50.00 | 0.14 | - | 44.48 | -0.45 | 44.03 | |
| Plataanstraat 4 | 1115AZ | 1 | 43.67 | 43.82 | | 50.00 | 0.15 | - | 43.82 | -0.20 | 43.62 | |
| Plataanstraat 6 | 1115AZ | 1 | 43.56 | 43.66 | | 50.00 | 0.10 | - | 43.66 | -0.18 | 43.48 | |
| Plataanstraat 8 | 1115AZ | 1 | 43.53 | 43.64 | | 50.00 | 0.11 | - | 43.64 | -0.19 | 43.45 | |
| Plataanstraat 10 | 1115AZ | 1 | 42.87 | 43.13 | | 50.00 | 0.26 | - | 43.13 | -0.69 | 42.44 | |
| Plataanstraat 12 | 1115AZ | 1 | 42.97 | 43.22 | | 50.00 | 0.25 | - | 43.22 | -0.69 | 42.53 | |
| Populierstraat 35 | 1115BC | 1 | 42.92 | 43.19 | | 50.00 | 0.27 | - | 43.19 | -0.75 | 42.44 | |
| Populierstraat 36 | 1115BC | 1 | 43.81 | 44.05 | | 50.00 | 0.24 | - | 44.05 | -0.62 | 43.43 | |
| Rijksstraatweg 2 | 1115AK | 1 | 52.08 | 52.12 | | 52.08 | 0.04 | - | 52.12 | -0.06 | 52.06 | |
| Rijksstraatweg 4 | 1115AK | 1 | 52.42 | 52.53 | | 52.42 | 0.11 | 0.03 | 52.53 | -0.18 | 52.35 | |
| Rijksstraatweg 6 | 1115AK | 1 | 52.94 | 53.24 | | 52.94 | 0.30 | - | 53.24 | -0.41 | 52.83 | |
| Rijksstraatweg 8 | 1115AK | 1 | 50.44 | 50.54 | | 50.44 | 0.10 | 0.04 | 50.54 | -0.17 | 50.37 | |
| Rijksstraatweg 10 | 1115AK | 1 | 50.44 | 50.54 | | 50.44 | 0.10 | 0.04 | 50.54 | -0.17 | 50.37 | |
| Rijksstraatweg 12 | 1115AK | 1 | 50.66 | 50.81 | | 50.66 | 0.15 | - | 50.81 | -0.22 | 50.59 | |
| Rijksstraatweg 14 | 1115AK | 1 | 50.66 | 50.81 | | 50.66 | 0.15 | - | 50.81 | -0.22 | 50.59 | |
| Rijksstraatweg 16 | 1115AK | 1 | 50.85 | 50.98 | | 50.85 | 0.13 | - | 50.98 | -0.22 | 50.76 | |
| Rijksstraatweg 18 | 1115AK | 1 | 50.85 | 50.98 | | 50.85 | 0.13 | - | 50.98 | -0.22 | 50.76 | |
| Rijksstraatweg 20 | 1115AK | 1 | 50.98 | 51.14 | | 50.98 | 0.16 | - | 51.14 | -0.27 | 50.87 | |
| Rijksstraatweg 22 | 1115AK | 1 | 50.98 | 51.14 | | 50.98 | 0.16 | - | 51.14 | -0.27 | 50.87 | |
| Rijksstraatweg 24 | 1115AK | 1 | 52.49 | 52.69 | | 52.49 | 0.20 | 0.19 | 52.69 | -0.28 | 52.41 | |
| Rijksstraatweg 26 | 1115AK | 1 | 52.49 | 52.69 | | 52.49 | 0.20 | 0.19 | 52.69 | -0.28 | 52.41 | |
| Rijksstraatweg 27 B | 1114AN | 1 | 57.69 | 58.99 | | 57.69 | 1.30 | 0.49 | 58.99 | -2.46 | 56.53 | |
| Rijksstraatweg 27 C | 1114AN | 1 | 58.47 | 59.37 | | 58.47 | 0.90 | 0.87 | 59.37 | -2.62 | 56.75 | |
| Rijksstraatweg 27 D | 1114AN | 1 | 63.99 | 65.23 | | 63.99 | 1.24 | 0.73 | 65.23 | -2.87 | 62.36 | |
| Rijksstraatweg 28 | 1115AL | 1 | 52.65 | 52.80 | | 52.65 | 0.15 | - | 52.80 | -0.16 | 52.64 | |
| Rijksstraatweg 29 | 1114AN | 1 | 68.48 | 70.00 | | 68.48 | 1.52 | 1.50 | 70.00 | -2.83 | 67.17 | |
| Rijksstraatweg 29 B | 1114AN | 1 | 63.39 | 64.77 | | 63.39 | 1.38 | 1.28 | 64.77 | -2.75 | 62.02 | |
| Rijksstraatweg 29 C | 1114AN | 1 | 62.36 | 63.46 | | 62.36 | 1.10 | 0.96 | 63.46 | -2.76 | 60.70 | |
| Rijksstraatweg 30 | 1115AL | 1 | 52.55 | 52.69 | | 52.55 | 0.14 | - | 52.69 | -0.18 | 52.51 | |
| Rijksstraatweg 31 | 1114AN | 1 | 64.18 | 65.91 | | 64.18 | 1.73 | 1.41 | 65.91 | -2.45 | 63.46 | |
| Rijksstraatweg 32 | 1115AL | 1 | 52.37 | 52.52 | | 52.37 | 0.15 | 0.02 | 52.52 | -0.20 | 52.32 | |
| Rijksstraatweg 32 A | 1114AN | 1 | 70.76 | 70.02 | | 70.76 | -0.74 | - | 70.02 | -2.73 | 67.29 | |
| Rijksstraatweg 33 | 1114AN | 1 | 69.31 | 69.65 | | 69.31 | 0.34 | 0.16 | 69.65 | -2.45 | 67.20 | |
| Rijksstraatweg 34 | 1115AL | 1 | 51.68 | 51.80 | | 51.68 | 0.12 | - | 51.80 | -0.15 | 51.65 | |
| Rijksstraatweg 36 | 1115AM | 1 | 52.23 | 52.29 | | 52.23 | 0.06 | - | 52.29 | -0.09 | 52.20 | |
| Rijksstraatweg 38 | 1115AM | 1 | 52.14 | 52.27 | | 52.14 | 0.13 | - | 52.27 | -0.19 | 52.08 | |
| Rijksstraatweg 40 | 1115AM | 1 | 52.35 | 52.44 | | 52.35 | 0.09 | - | 52.44 | -0.12 | 52.32 | |
| Rijksstraatweg 42 | 1115AT | 1 | 50.27 | 50.34 | | 50.27 | 0.07 | - | 50.34 | -0.16 | 50.18 | |
| Rijksstraatweg 44 | 1115AT | 1 | 50.27 | 50.34 | | 50.27 | 0.07 | - | 50.34 | -0.16 | 50.18 | |
| Rijksstraatweg 46 | 1115AT | 1 | 50.27 | 50.34 | | 50.27 | 0.07 | - | 50.34 | -0.16 | 50.18 | |
| Rijksstraatweg 48 | 1115AT | 1 | 50.27 | 50.34 | | 50.27 | 0.07 | - | 50.34 | -0.16 | 50.18 | |
| Rijksstraatweg 50 | 1115AT | 1 | 50.27 | 50.34 | | 50.27 | 0.07 | - | 50.34 | -0.16 | 50.18 | |
| Rijksstraatweg 52 | 1115AT | 1 | 49.42 | 49.50 | | 50.00 | 0.08 | - | 49.50 | -0.12 | 49.38 | |
| Rijksstraatweg 54 | 1115AT | 1 | 48.98 | 49.10 | | 50.00 | 0.12 | - | 49.10 | -0.17 | 48.93 | |
| Rijksstraatweg 66 | 1115HG | 1 | 49.52 | 50.57 | | 50.00 | 1.05 | 0.07 | 50.57 | -2.06 | 48.51 | |
| Rijksstraatweg 70 | 1115AT | 1 | 44.06 | 44.30 | | 50.00 | 0.24 | - | 44.30 | -0.44 | 43.86 | |
| Rijksstraatweg 72 | 1115AT | 1 | 49.73 | 49.99 | | 50.00 | 0.26 | - | 49.99 | -0.52 | 49.47 | |
| Rijksstraatweg 74 | 1115AT | 1 | 46.19 | 46.29 | | 50.00 | 0.10 | - | 46.29 | -0.25 | 46.04 | |

## Gemeente OUDER-AMSTEL

| Adres en postcode | | Bestemming | Geluidbelasting bij huidig GPP [dB] | Toekomst zonder nieuwe maatregelen [dB] | Sanering | Grenswaarde [dB] | Effect van het project | Benodigde reductie [dB] | Geluidbelasting standaard akoestische situatie [dB] | Geluidreductie door de doelmatige maatregelen [dB] | Toekomst met geadviseerde maatregel(en) [dB] | Overschrijding grenswaarde/ (X= ja, leeg vak=nee) |
|---|---|---|---|---|---|---|---|---|---|---|---|---|
| Rijksstraatweg 76 | 1115AT | 1 | 47.80 | 47.94 | | 50.00 | 0.14 | - | 47.94 | -0.47 | 47.47 | |
| Rijksstraatweg 77 | 1115AN | 1 | 49.10 | 49.18 | | 50.00 | 0.08 | - | 49.18 | -0.19 | 48.99 | |
| Rijksstraatweg 78 | 1115AT | 1 | 49.81 | 49.92 | | 50.00 | 0.11 | - | 49.92 | -0.46 | 49.46 | |
| Rijksstraatweg 79 | 1115AN | 1 | 49.06 | 49.13 | | 50.00 | 0.07 | - | 49.13 | -0.19 | 48.94 | |
| Rijksstraatweg 80 | 1115AT | 1 | 46.19 | 46.29 | | 50.00 | 0.10 | - | 46.29 | -0.25 | 46.04 | |
| Rijksstraatweg 81 | 1115AN | 1 | 49.02 | 49.09 | | 50.00 | 0.07 | - | 49.09 | -0.18 | 48.91 | |
| Rijksstraatweg 82 | 1115AT | 1 | 47.80 | 47.94 | | 50.00 | 0.14 | - | 47.94 | -0.47 | 47.47 | |
| Rijksstraatweg 83 | 1115AN | 1 | 48.95 | 49.02 | | 50.00 | 0.07 | - | 49.02 | -0.17 | 48.85 | |
| Rijksstraatweg 84 | 1115AT | 1 | 49.81 | 49.92 | | 50.00 | 0.11 | - | 49.92 | -0.46 | 49.46 | |
| Rijksstraatweg 85 | 1115AN | 1 | 48.92 | 49.03 | | 50.00 | 0.11 | - | 49.03 | -0.22 | 48.81 | |
| Rijksstraatweg 86 | 1115AV | 1 | 46.36 | 46.49 | | 50.00 | 0.13 | - | 46.49 | -0.20 | 46.29 | |
| Rijksstraatweg 87 | 1115AN | 1 | 49.03 | 49.15 | | 50.00 | 0.12 | - | 49.15 | -0.24 | 48.91 | |
| Rijksstraatweg 88 | 1115AV | 1 | 47.11 | 47.22 | | 50.00 | 0.11 | - | 47.22 | -0.20 | 47.02 | |
| Rijksstraatweg 89 | 1115AN | 1 | 48.92 | 49.03 | | 50.00 | 0.11 | - | 49.03 | -0.17 | 48.86 | |
| Rijksstraatweg 90 | 1115AV | 1 | 48.83 | 48.91 | | 50.00 | 0.08 | - | 48.91 | -0.33 | 48.58 | |
| Rijksstraatweg 91 | 1115AN | 1 | 49.03 | 49.17 | | 50.00 | 0.14 | - | 49.17 | -0.20 | 48.97 | |
| Rijksstraatweg 92 | 1115AV | 1 | 49.88 | 49.98 | | 50.00 | 0.10 | - | 49.98 | -0.39 | 49.59 | |
| Rijksstraatweg 93 | 1115AN | 1 | 49.25 | 49.41 | | 50.00 | 0.16 | - | 49.41 | -0.22 | 49.19 | |
| Rijksstraatweg 94 | 1115AV | 1 | 47.11 | 47.22 | | 50.00 | 0.11 | - | 47.22 | -0.20 | 47.02 | |
| Rijksstraatweg 95 | 1115AN | 1 | 49.15 | 49.29 | | 50.00 | 0.14 | - | 49.29 | -0.19 | 49.10 | |
| Rijksstraatweg 96 | 1115AV | 1 | 48.83 | 48.91 | | 50.00 | 0.08 | - | 48.91 | -0.33 | 48.58 | |
| Rijksstraatweg 97 | 1115AN | 1 | 49.32 | 49.43 | | 50.00 | 0.11 | - | 49.43 | -0.21 | 49.22 | |
| Rijksstraatweg 98 | 1115AV | 1 | 49.88 | 49.98 | | 50.00 | 0.10 | - | 49.98 | -0.39 | 49.59 | |
| Rijksstraatweg 99 | 1115AN | 1 | 49.05 | 49.17 | | 50.00 | 0.12 | - | 49.17 | -0.19 | 48.98 | |
| Rijksstraatweg 100 | 1115AV | 1 | 46.05 | 46.17 | | 50.00 | 0.12 | - | 46.17 | -0.18 | 45.99 | |
| Rijksstraatweg 101 | 1115AN | 1 | 49.10 | 49.23 | | 50.00 | 0.13 | - | 49.23 | -0.20 | 49.03 | |
| Rijksstraatweg 102 | 1115AV | 1 | 46.70 | 46.83 | | 50.00 | 0.13 | - | 46.83 | -0.22 | 46.61 | |
| Rijksstraatweg 103 | 1115AN | 1 | 49.18 | 49.30 | | 50.00 | 0.12 | - | 49.30 | -0.23 | 49.07 | |
| Rijksstraatweg 104 | 1115AV | 1 | 48.79 | 48.91 | | 50.00 | 0.12 | - | 48.91 | -0.36 | 48.55 | |
| Rijksstraatweg 105 | 1115AN | 1 | 48.85 | 48.95 | | 50.00 | 0.10 | - | 48.95 | -0.19 | 48.76 | |
| Rijksstraatweg 106 | 1115AV | 1 | 49.61 | 49.73 | | 50.00 | 0.12 | - | 49.73 | -0.38 | 49.35 | |
| Rijksstraatweg 107 | 1115AN | 1 | 49.08 | 49.18 | | 50.00 | 0.10 | - | 49.18 | -0.20 | 48.98 | |
| Rijksstraatweg 108 | 1115AV | 1 | 49.61 | 49.73 | | 50.00 | 0.12 | - | 49.73 | -0.38 | 49.35 | |
| Rijksstraatweg 109 | 1115AN | 1 | 49.36 | 49.45 | | 50.00 | 0.09 | - | 49.45 | -0.23 | 49.22 | |
| Rijksstraatweg 111 | 1115AN | 1 | 48.90 | 48.96 | | 50.00 | 0.06 | - | 48.96 | -0.23 | 48.73 | |
| Rijksstraatweg 113 | 1115AN | 1 | 48.88 | 48.97 | | 50.00 | 0.09 | - | 48.97 | -0.27 | 48.70 | |
| Rijksstraatweg 115 | 1115AN | 1 | 48.98 | 49.10 | | 50.00 | 0.12 | - | 49.10 | -0.29 | 48.81 | |
| Rijksstraatweg 117 | 1115AN | 1 | 48.66 | 48.78 | | 50.00 | 0.12 | - | 48.78 | -0.33 | 48.45 | |
| Rijksstraatweg 118 | 1115AV | 1 | 44.94 | 45.10 | | 50.00 | 0.16 | - | 45.10 | -0.26 | 44.84 | |
| Rijksstraatweg 119 | 1115AN | 1 | 47.95 | 48.08 | | 50.00 | 0.13 | - | 48.08 | -0.31 | 47.77 | |
| Rijksstraatweg 120 | 1115AV | 1 | 48.11 | 48.31 | | 50.00 | 0.20 | - | 48.31 | -0.46 | 47.85 | |
| Rijksstraatweg 121 | 1115AN | 1 | 47.55 | 47.69 | | 50.00 | 0.14 | - | 47.69 | -0.28 | 47.41 | |
| Rijksstraatweg 122 | 1115AV | 1 | 47.98 | 48.27 | | 50.00 | 0.29 | - | 48.27 | -0.64 | 47.63 | |
| Rijksstraatweg 125 | 1115AN | 1 | 45.64 | 45.76 | | 50.00 | 0.12 | - | 45.76 | -0.19 | 45.57 | |
| Rijksstraatweg 126 | 1115AV | 1 | 41.32 | 41.76 | | 50.00 | 0.44 | - | 41.76 | -0.66 | 41.10 | |
| Rijksstraatweg 127 | 1115AP | 1 | 46.32 | 46.59 | | 50.00 | 0.27 | - | 46.59 | -0.56 | 46.03 | |
| Rijksstraatweg 128 | 1115AV | 1 | 46.95 | 47.32 | | 50.00 | 0.37 | - | 47.32 | -1.46 | 45.86 | |
| Rijksstraatweg 130 | 1115AV | 1 | 47.90 | 48.13 | | 50.00 | 0.23 | - | 48.13 | -0.43 | 47.70 | |
| Rijksstraatweg 132 | 1115AV | 1 | 45.60 | 45.92 | | 50.00 | 0.32 | - | 45.92 | -0.65 | 45.27 | |
| Rijksstraatweg 134 | 1115AV | 1 | 48.72 | 49.61 | | 50.00 | 0.89 | - | 49.61 | -2.24 | 47.37 | |
| Rijksstraatweg 135 | 1115AP | 1 | 48.80 | 49.39 | | 50.00 | 0.59 | - | 49.39 | -1.42 | 47.97 | |
| Rijksstraatweg 136 | 1115AV | 1 | 45.21 | 46.63 | | 50.00 | 1.42 | - | 46.63 | -1.85 | 44.78 | |
| Rijksstraatweg 137 | 1115AP | 1 | 48.98 | 49.70 | | 50.00 | 0.72 | - | 49.70 | -1.51 | 48.19 | |

## Gemeente OUDER-AMSTEL

| Adres en postcode | | Bestemming | Geluidbelasting bij huidig GPP [dB] | Toekomst zonder nieuwe maatregelen [dB] | Sanering | Grenswaarde [dB] | Effect van het project | Benodigde reductie [dB] | Geluidbelasting standaard akoestische situatie [dB] | Geluidreductie door de doelmatige maatregelen [dB] | Toekomst met geadviseerde maatregel(en) [dB] | Overschrijding grenswaarde/ (X= ja, leeg vak=nee) |
|---|---|---|---|---|---|---|---|---|---|---|---|---|
| Rijksstraatweg 138 | 1115AV | 1 | 45.39 | 45.79 | | 50.00 | 0.40 | - | 45.79 | -0.52 | 45.27 | |
| Rijksstraatweg 139 | 1115AP | 1 | 48.91 | 49.53 | | 50.00 | 0.62 | - | 49.53 | -1.41 | 48.12 | |
| Rijksstraatweg 140 | 1115AV | 1 | 47.39 | 47.74 | | 50.00 | 0.35 | - | 47.74 | -1.30 | 46.44 | |
| Rijksstraatweg 141 | 1115AP | 1 | 47.56 | 48.25 | | 50.00 | 0.69 | - | 48.25 | -0.88 | 47.37 | |
| Rijksstraatweg 143 | 1115AP | 1 | 47.05 | 47.39 | | 50.00 | 0.34 | - | 47.39 | -0.55 | 46.84 | |
| Rijksstraatweg 145 | 1115AP | 15 | 49.86 | 50.81 | | 50.00 | 0.95 | 0.31 | 50.81 | -1.94 | 48.87 | |
| Rijksstraatweg 147 | 1115AP | 1 | 44.39 | 44.89 | | 50.00 | 0.50 | - | 44.89 | -1.13 | 43.76 | |
| Rijksstraatweg 149 | 1115AP | 1 | 45.39 | 46.01 | | 50.00 | 0.62 | - | 46.01 | -1.44 | 44.57 | |
| Rijksstraatweg 149 A | 1115AP | 1 | 45.39 | 46.01 | | 50.00 | 0.62 | - | 46.01 | -1.44 | 44.57 | |
| Rijksstraatweg 149 B | 1115AP | 1 | 45.39 | 46.01 | | 50.00 | 0.62 | - | 46.01 | -1.44 | 44.57 | |
| Rijksstraatweg 149 C | 1115AP | 1 | 45.39 | 46.01 | | 50.00 | 0.62 | - | 46.01 | -1.44 | 44.57 | |
| Rijksstraatweg 149 D | 1115AP | 1 | 45.39 | 46.01 | | 50.00 | 0.62 | - | 46.01 | -1.44 | 44.57 | |
| Rijksstraatweg 149 E | 1115AP | 1 | 45.39 | 46.01 | | 50.00 | 0.62 | - | 46.01 | -1.44 | 44.57 | |
| Rijksstraatweg 151 | 1115AP | 1 | 45.14 | 45.86 | | 50.00 | 0.72 | - | 45.86 | -1.96 | 43.90 | |
| Rijksstraatweg 151 A | 1115AP | 1 | 45.14 | 45.86 | | 50.00 | 0.72 | - | 45.86 | -1.96 | 43.90 | |
| Roosmarijnhof 1 | 1115DV | 1 | 49.51 | 50.82 | | 50.00 | 1.31 | 0.32 | 50.82 | -1.63 | 49.19 | |
| Roosmarijnhof 2 | 1115DV | 1 | 47.14 | 48.42 | | 50.00 | 1.28 | - | 48.42 | -1.08 | 47.34 | |
| Roosmarijnhof 3 | 1115DV | 1 | 46.77 | 48.15 | | 50.00 | 1.38 | - | 48.15 | -1.18 | 46.97 | |
| Roosmarijnhof 4 | 1115DV | 1 | 46.40 | 47.99 | | 50.00 | 1.59 | - | 47.99 | -1.32 | 46.67 | |
| Roosmarijnhof 5 | 1115DV | 1 | 46.72 | 48.26 | | 50.00 | 1.54 | - | 48.26 | -1.28 | 46.98 | |
| Roosmarijnhof 6 | 1115DV | 1 | 46.48 | 48.16 | | 50.00 | 1.68 | - | 48.16 | -1.38 | 46.78 | |
| Roosmarijnhof 7 | 1115DV | 1 | 46.58 | 48.25 | | 50.00 | 1.67 | - | 48.25 | -1.36 | 46.89 | |
| Roosmarijnhof 8 | 1115DV | 1 | 46.45 | 48.21 | | 50.00 | 1.76 | - | 48.21 | -1.44 | 46.77 | |
| Roosmarijnhof 9 | 1115DV | 1 | 46.17 | 48.07 | | 50.00 | 1.90 | - | 48.07 | -1.54 | 46.53 | |
| Roosmarijnhof 10 | 1115DV | 1 | 46.42 | 48.28 | | 50.00 | 1.86 | - | 48.28 | -1.52 | 46.76 | |
| Roosmarijnhof 11 | 1115DV | 1 | 46.60 | 48.49 | | 50.00 | 1.89 | - | 48.49 | -1.53 | 46.96 | |
| Roosmarijnhof 12 | 1115DV | 1 | 46.79 | 48.62 | | 50.00 | 1.83 | - | 48.62 | -1.51 | 47.11 | |
| Roosmarijnhof 13 | 1115DV | 1 | 47.19 | 48.90 | | 50.00 | 1.71 | - | 48.90 | -1.42 | 47.48 | |
| Roosmarijnhof 14 | 1115DW | 1 | 47.76 | 48.45 | | 50.00 | 0.69 | - | 48.45 | -1.27 | 47.18 | |
| Roosmarijnhof 15 | 1115DW | 1 | 48.32 | 49.15 | | 50.00 | 0.83 | - | 49.15 | -1.61 | 47.54 | |
| Roosmarijnhof 16 | 1115DW | 1 | 51.24 | 52.61 | | 51.24 | 1.37 | 1.12 | 52.61 | -2.37 | 50.24 | |
| Roosmarijnhof 17 | 1115DW | 1 | 52.18 | 53.24 | | 52.18 | 1.06 | 0.74 | 53.24 | -2.30 | 50.94 | |
| Roosmarijnhof 18 | 1115DW | 1 | 51.22 | 52.39 | | 51.22 | 1.17 | 0.90 | 52.39 | -2.20 | 50.19 | |
| Roosmarijnhof 19 | 1115DW | 1 | 51.39 | 52.59 | | 51.39 | 1.20 | 1.10 | 52.59 | -2.19 | 50.40 | |
| Roosmarijnhof 20 | 1115DW | 1 | 51.52 | 52.62 | | 51.52 | 1.10 | 0.12 | 52.62 | -2.14 | 50.48 | |
| Roosmarijnhof 21 | 1115DW | 1 | 51.50 | 52.69 | | 51.50 | 1.19 | 0.19 | 52.69 | -2.12 | 50.57 | |
| Roosmarijnhof 22 | 1115DW | 1 | 51.46 | 52.61 | | 51.46 | 1.15 | 1.12 | 52.61 | -2.09 | 50.52 | |
| Roosmarijnhof 23 | 1115DW | 1 | 51.56 | 52.67 | | 51.56 | 1.11 | 0.17 | 52.67 | -2.01 | 50.66 | |
| Roosmarijnhof 24 | 1115DW | 1 | 51.59 | 52.63 | | 51.59 | 1.04 | 0.13 | 52.63 | -2.02 | 50.61 | |
| Roosmarijnhof 25 | 1115DW | 1 | 51.54 | 52.53 | | 51.54 | 0.99 | 0.03 | 52.53 | -1.97 | 50.56 | |
| Roosmarijnhof 26 | 1115DW | 1 | 51.66 | 52.64 | | 51.66 | 0.98 | 0.14 | 52.64 | -1.91 | 50.73 | |
| Roosmarijnhof 27 | 1115DW | 1 | 51.69 | 52.77 | | 51.69 | 1.08 | 0.27 | 52.77 | -1.98 | 50.79 | |
| Roosmarijnhof 28 | 1115DW | 1 | 51.62 | 52.76 | | 51.62 | 1.14 | 0.26 | 52.76 | -1.98 | 50.78 | |
| Roosmarijnhof 29 | 1115DW | 1 | 46.20 | 46.84 | | 50.00 | 0.64 | - | 46.84 | -1.03 | 45.81 | |
| Roosmarijnhof 30 | 1115DW | 1 | 46.12 | 46.71 | | 50.00 | 0.59 | - | 46.71 | -1.09 | 45.62 | |
| Roosmarijnhof 31 | 1115DW | 1 | 45.99 | 46.67 | | 50.00 | 0.68 | - | 46.67 | -1.08 | 45.59 | |
| Roosmarijnhof 32 | 1115DW | 1 | 45.69 | 46.47 | | 50.00 | 0.78 | - | 46.47 | -1.07 | 45.40 | |
| Roosmarijnhof 33 | 1115DW | 1 | 45.79 | 46.48 | | 50.00 | 0.69 | - | 46.48 | -0.97 | 45.51 | |
| Roosmarijnhof 34 | 1115DW | 1 | 45.26 | 45.98 | | 50.00 | 0.72 | - | 45.98 | -0.96 | 45.02 | |
| Roosmarijnhof 35 | 1115DW | 1 | 44.56 | 45.91 | | 50.00 | 1.35 | - | 45.91 | -1.29 | 44.62 | |
| Roosmarijnhof 36 | 1115DX | 1 | 49.43 | 50.27 | | 50.00 | 0.84 | - | 50.27 | -1.32 | 48.95 | |
| Roosmarijnhof 37 | 1115DX | 1 | 49.28 | 50.22 | | 50.00 | 0.94 | - | 50.22 | -1.37 | 48.85 | |
| Roosmarijnhof 38 | 1115DX | 1 | 49.23 | 50.11 | | 50.00 | 0.88 | - | 50.11 | -1.36 | 48.75 | |

## Gemeente OUDER-AMSTEL

| Adres en postcode | | Bestemming | Geluidbelasting bij huidig GPP [dB] | Toekomst zonder nieuwe maatregelen [dB] | Sanering | Grenswaarde [dB] | Effect van het project | Benodigde reductie [dB] | Geluidbelasting standaard akoestische situatie [dB] | Geluidreductie door de doelmatige maatregelen [dB] | Toekomst met geadviseerde maatregel(en) [dB] | Overschrijding grenswaarde/ (X= ja, leeg vak=nee) |
|---|---|---|---|---|---|---|---|---|---|---|---|---|
| Roosmarijnhof 39 | 1115DX | 1 | 48.98 | 49.93 | | 50.00 | 0.95 | - | 49.93 | -1.35 | 48.58 | |
| Roosmarijnhof 40 | 1115DX | 1 | 48.94 | 49.88 | | 50.00 | 0.94 | - | 49.88 | -1.36 | 48.52 | |
| Roosmarijnhof 41 | 1115DX | 1 | 48.99 | 49.95 | | 50.00 | 0.96 | - | 49.95 | -1.39 | 48.56 | |
| Roosmarijnhof 42 | 1115DX | 1 | 49.35 | 50.24 | | 50.00 | 0.89 | - | 50.24 | -1.29 | 48.95 | |
| Roosmarijnhof 43 | 1115DX | 1 | 49.24 | 50.17 | | 50.00 | 0.93 | - | 50.17 | -1.33 | 48.84 | |
| Roosmarijnhof 44 | 1115DX | 1 | 49.30 | 50.23 | | 50.00 | 0.93 | - | 50.23 | -1.34 | 48.89 | |
| Roosmarijnhof 45 | 1115DX | 1 | 49.23 | 50.21 | | 50.00 | 0.98 | - | 50.21 | -1.37 | 48.84 | |
| Roosmarijnhof 46 | 1115DX | 1 | 49.23 | 50.18 | | 50.00 | 0.95 | - | 50.18 | -1.38 | 48.80 | |
| Roosmarijnhof 47 | 1115DX | 1 | 48.94 | 49.94 | | 50.00 | 1.00 | - | 49.94 | -1.43 | 48.51 | |
| Roosmarijnhof 48 | 1115DX | 1 | 49.17 | 50.14 | | 50.00 | 0.97 | - | 50.14 | -1.38 | 48.76 | |
| Roosmarijnhof 49 | 1115DX | 1 | 49.20 | 50.14 | | 50.00 | 0.94 | - | 50.14 | -1.38 | 48.76 | |
| Roosmarijnhof 50 | 1115DX | 1 | 49.42 | 50.32 | | 50.00 | 0.90 | - | 50.32 | -1.37 | 48.95 | |
| Roosmarijnhof 51 | 1115DX | 1 | 44.85 | 45.49 | | 50.00 | 0.64 | - | 45.49 | -0.91 | 44.58 | |
| Roosmarijnhof 52 | 1115DX | 1 | 45.46 | 46.15 | | 50.00 | 0.69 | - | 46.15 | -1.01 | 45.14 | |
| Roosmarijnhof 53 | 1115DX | 1 | 45.78 | 46.47 | | 50.00 | 0.69 | - | 46.47 | -1.02 | 45.45 | |
| Roosmarijnhof 54 | 1115DX | 1 | 45.68 | 46.34 | | 50.00 | 0.66 | - | 46.34 | -1.05 | 45.29 | |
| Saturnus 1 | 1115TC | 1 | 52.27 | 52.36 | | 52.27 | 0.09 | - | 52.36 | -0.13 | 52.23 | |
| Saturnus 2 | 1115TC | 1 | 54.73 | 54.79 | | 54.73 | 0.06 | - | 54.79 | -0.08 | 54.71 | |
| Saturnus 3 | 1115TC | 1 | 58.21 | 58.24 | | 58.21 | 0.03 | - | 58.24 | -0.03 | 58.21 | |
| Saturnus 4 | 1115TC | 1 | 59.49 | 59.51 | | 59.49 | 0.02 | 0.02 | 59.51 | -0.03 | 59.48 | |
| Saturnus 5 | 1115TC | 1 | 60.80 | 60.82 | | 60.80 | 0.02 | - | 60.82 | -0.02 | 60.80 | |
| Saturnus 6 | 1115TC | 1 | 62.19 | 62.20 | | 62.19 | 0.01 | - | 62.20 | -0.02 | 62.18 | |
| Saturnus 7 | 1115TC | 1 | 62.78 | 62.79 | | 62.78 | 0.01 | - | 62.79 | -0.01 | 62.78 | |
| Saturnus 8 | 1115TC | 1 | 63.22 | 63.23 | | 63.22 | 0.01 | - | 63.23 | -0.01 | 63.22 | |
| Saturnus 9 | 1115TC | 1 | 63.86 | 63.87 | | 63.86 | 0.01 | - | 63.87 | -0.01 | 63.86 | |
| Saturnus 10 | 1115TC | 1 | 64.30 | 64.31 | | 64.30 | 0.01 | - | 64.31 | -0.01 | 64.30 | |
| Saturnus 11 | 1115TC | 1 | 64.55 | 64.56 | | 64.55 | 0.01 | - | 64.56 | -0.01 | 64.55 | |
| Saturnus 12 | 1115TC | 1 | 64.81 | 64.81 | | 64.81 | 0.00 | - | 64.81 | 0.00 | 64.81 | |
| Saturnus 13 | 1115TC | 1 | 62.78 | 62.79 | | 62.78 | 0.01 | - | 62.79 | -0.01 | 62.78 | |
| Saturnus 14 | 1115TC | 1 | 63.22 | 63.23 | | 63.22 | 0.01 | - | 63.23 | -0.01 | 63.22 | |
| Saturnus 15 | 1115TC | 1 | 63.86 | 63.87 | | 63.86 | 0.01 | - | 63.87 | -0.01 | 63.86 | |
| Saturnus 16 | 1115TC | 1 | 64.30 | 64.31 | | 64.30 | 0.01 | - | 64.31 | -0.01 | 64.30 | |
| Saturnus 17 | 1115TC | 1 | 64.55 | 64.56 | | 64.55 | 0.01 | - | 64.56 | -0.01 | 64.55 | |
| Saturnus 18 | 1115TC | 1 | 64.81 | 64.81 | | 64.81 | 0.00 | - | 64.81 | 0.00 | 64.81 | |
| Saturnus 20 | 1115TD | 1 | 52.18 | 52.28 | | 52.18 | 0.10 | - | 52.28 | -0.14 | 52.14 | |
| Saturnus 21 | 1115TD | 1 | 54.50 | 54.56 | | 54.50 | 0.06 | 0.06 | 54.56 | -0.08 | 54.48 | |
| Saturnus 22 A | 1115TD | 1 | 57.95 | 57.97 | | 57.95 | 0.02 | - | 57.97 | -0.03 | 57.94 | |
| Saturnus 22 B | 1115TD | 1 | 57.95 | 57.97 | | 57.95 | 0.02 | - | 57.97 | -0.03 | 57.94 | |
| Saturnus 23 | 1115TD | 1 | 59.28 | 59.30 | | 59.28 | 0.02 | - | 59.30 | -0.02 | 59.28 | |
| Saturnus 24 | 1115TD | 1 | 60.63 | 60.65 | | 60.63 | 0.02 | - | 60.65 | -0.02 | 60.63 | |
| Saturnus 25 | 1115TD | 1 | 62.04 | 62.05 | | 62.04 | 0.01 | - | 62.05 | -0.01 | 62.04 | |
| Saturnus 26 | 1115TD | 1 | 62.67 | 62.68 | | 62.67 | 0.01 | - | 62.68 | -0.01 | 62.67 | |
| Saturnus 27 | 1115TD | 1 | 63.10 | 63.11 | | 63.10 | 0.01 | - | 63.11 | -0.01 | 63.10 | |
| Saturnus 28 | 1115TD | 1 | 63.75 | 63.75 | | 63.75 | 0.00 | - | 63.75 | -0.01 | 63.74 | |
| Saturnus 29 | 1115TD | 1 | 64.19 | 64.20 | | 64.19 | 0.01 | - | 64.20 | -0.01 | 64.19 | |
| Saturnus 30 | 1115TD | 1 | 64.46 | 64.46 | | 64.46 | 0.00 | - | 64.46 | -0.01 | 64.45 | |
| Saturnus 31 | 1115TD | 1 | 64.71 | 64.72 | | 64.71 | 0.01 | - | 64.72 | -0.01 | 64.71 | |
| Saturnus 32 | 1115TD | 1 | 62.67 | 62.68 | | 62.67 | 0.01 | - | 62.68 | -0.01 | 62.67 | |
| Saturnus 33 | 1115TD | 1 | 63.10 | 63.11 | | 63.10 | 0.01 | - | 63.11 | -0.01 | 63.10 | |
| Saturnus 34 | 1115TD | 1 | 63.75 | 63.75 | | 63.75 | 0.00 | - | 63.75 | -0.01 | 63.74 | |
| Saturnus 35 | 1115TD | 1 | 64.19 | 64.20 | | 64.19 | 0.01 | - | 64.20 | -0.01 | 64.19 | |
| Saturnus 36 | 1115TD | 1 | 64.46 | 64.46 | | 64.46 | 0.00 | - | 64.46 | -0.01 | 64.45 | |
| Saturnus 37 | 1115TD | 1 | 64.71 | 64.72 | | 64.71 | 0.01 | - | 64.72 | -0.01 | 64.71 | |

## Gemeente OUDER-AMSTEL

| Adres en postcode | | Bestemming | Geluidbelasting bij huidig GPP [dB] | Toekomst zonder nieuwe maatregelen [dB] | Sanering | Grenswaarde [dB] | Effect van het project | Benodigde reductie [dB] | Geluidbelasting standaard akoestische situatie [dB] | Geluidreductie door de doelmatige maatregelen [dB] | Toekomst met geadviseerde maatregel(en) [dB] | Overschrijding grenswaarde/ (X= ja, leeg vak=nee) |
|---|---|---|---|---|---|---|---|---|---|---|---|---|
| Saturnus 38 | 1115TE | 1 | 53.07 | 53.16 | | 53.07 | 0.09 | - | 53.16 | -0.12 | 53.04 | |
| Saturnus 39 | 1115TE | 1 | 55.74 | 55.79 | | 55.74 | 0.05 | - | 55.79 | -0.07 | 55.72 | |
| Saturnus 40 | 1115TE | 1 | 58.95 | 58.98 | | 58.95 | 0.03 | - | 58.98 | -0.04 | 58.94 | |
| Saturnus 41 | 1115TE | 1 | 60.22 | 60.24 | | 60.22 | 0.02 | - | 60.24 | -0.02 | 60.22 | |
| Saturnus 42 | 1115TE | 1 | 61.71 | 61.73 | | 61.71 | 0.02 | - | 61.73 | -0.02 | 61.71 | |
| Saturnus 43 | 1115TE | 1 | 63.08 | 63.09 | | 63.08 | 0.01 | - | 63.09 | -0.01 | 63.08 | |
| Saturnus 44 A | 1115TE | 1 | 63.45 | 63.47 | | 63.45 | 0.02 | - | 63.47 | -0.02 | 63.45 | |
| Saturnus 44 B | 1115TE | 1 | 63.45 | 63.47 | | 63.45 | 0.02 | - | 63.47 | -0.02 | 63.45 | |
| Saturnus 45 | 1115TE | 1 | 64.12 | 64.13 | | 64.12 | 0.01 | - | 64.13 | -0.01 | 64.12 | |
| Saturnus 46 | 1115TE | 1 | 64.67 | 64.68 | | 64.67 | 0.01 | - | 64.68 | -0.01 | 64.67 | |
| Saturnus 47 | 1115TE | 1 | 64.98 | 64.99 | | 64.98 | 0.01 | - | 64.99 | -0.02 | 64.97 | |
| Saturnus 48 | 1115TE | 1 | 65.29 | 65.30 | | 65.29 | 0.01 | - | 65.30 | -0.01 | 65.29 | |
| Saturnus 49 | 1115TE | 1 | 65.58 | 65.59 | | 65.58 | 0.01 | - | 65.59 | -0.01 | 65.58 | |
| Saturnus 50 | 1115TE | 1 | 61.71 | 61.73 | | 61.71 | 0.02 | - | 61.73 | -0.02 | 61.71 | |
| Saturnus 51 | 1115TE | 1 | 63.08 | 63.09 | | 63.08 | 0.01 | - | 63.09 | -0.01 | 63.08 | |
| Saturnus 52 | 1115TE | 1 | 63.45 | 63.47 | | 63.45 | 0.02 | - | 63.47 | -0.02 | 63.45 | |
| Saturnus 53 | 1115TE | 1 | 64.12 | 64.13 | | 64.12 | 0.01 | - | 64.13 | -0.01 | 64.12 | |
| Saturnus 54 | 1115TE | 1 | 64.67 | 64.68 | | 64.67 | 0.01 | - | 64.68 | -0.01 | 64.67 | |
| Saturnus 55 | 1115TE | 1 | 64.98 | 64.99 | | 64.98 | 0.01 | - | 64.99 | -0.02 | 64.97 | |
| Saturnus 56 | 1115TE | 1 | 65.29 | 65.30 | | 65.29 | 0.01 | - | 65.30 | -0.01 | 65.29 | |
| Saturnus 57 | 1115TE | 1 | 65.58 | 65.59 | | 65.58 | 0.01 | - | 65.59 | -0.01 | 65.58 | |
| Saturnus 58 | 1115TG | 1 | 52.97 | 53.05 | | 52.97 | 0.08 | - | 53.05 | -0.11 | 52.94 | |
| Saturnus 59 A | 1115TG | 1 | 55.50 | 55.55 | | 55.50 | 0.05 | - | 55.55 | -0.07 | 55.48 | |
| Saturnus 59 B | 1115TG | 1 | 55.50 | 55.55 | | 55.50 | 0.05 | - | 55.55 | -0.07 | 55.48 | |
| Saturnus 60 | 1115TG | 1 | 58.70 | 58.73 | | 58.70 | 0.03 | - | 58.73 | -0.04 | 58.69 | |
| Saturnus 61 | 1115TG | 1 | 60.04 | 60.05 | | 60.04 | 0.01 | - | 60.05 | -0.02 | 60.03 | |
| Saturnus 62 A | 1115TG | 1 | 61.53 | 61.54 | | 61.53 | 0.01 | - | 61.54 | -0.02 | 61.52 | |
| Saturnus 62 B | 1115TG | 1 | 61.53 | 61.54 | | 61.53 | 0.01 | - | 61.54 | -0.02 | 61.52 | |
| Saturnus 63 | 1115TG | 1 | 62.95 | 62.96 | | 62.95 | 0.01 | - | 62.96 | -0.01 | 62.95 | |
| Saturnus 64 | 1115TG | 1 | 63.31 | 63.33 | | 63.31 | 0.02 | - | 63.33 | -0.02 | 63.31 | |
| Saturnus 65 | 1115TG | 1 | 63.94 | 63.95 | | 63.94 | 0.01 | - | 63.95 | -0.01 | 63.94 | |
| Saturnus 66 | 1115TG | 1 | 64.54 | 64.55 | | 64.54 | 0.01 | - | 64.55 | -0.01 | 64.54 | |
| Saturnus 67 | 1115TG | 1 | 64.87 | 64.88 | | 64.87 | 0.01 | - | 64.88 | -0.01 | 64.87 | |
| Saturnus 68 | 1115TG | 1 | 65.17 | 65.18 | | 65.17 | 0.01 | - | 65.18 | -0.01 | 65.17 | |
| Saturnus 69 | 1115TG | 1 | 65.46 | 65.47 | | 65.46 | 0.01 | - | 65.47 | -0.01 | 65.46 | |
| Saturnus 70 | 1115TG | 1 | 63.31 | 63.33 | | 63.31 | 0.02 | - | 63.33 | -0.02 | 63.31 | |
| Saturnus 71 | 1115TG | 1 | 63.94 | 63.95 | | 63.94 | 0.01 | - | 63.95 | -0.01 | 63.94 | |
| Saturnus 72 | 1115TG | 1 | 64.54 | 64.55 | | 64.54 | 0.01 | - | 64.55 | -0.01 | 64.54 | |
| Saturnus 73 | 1115TG | 1 | 64.87 | 64.88 | | 64.87 | 0.01 | - | 64.88 | -0.01 | 64.87 | |
| Saturnus 74 | 1115TG | 1 | 65.17 | 65.18 | | 65.17 | 0.01 | - | 65.18 | -0.01 | 65.17 | |
| Saturnus 75 | 1115TG | 1 | 65.46 | 65.47 | | 65.46 | 0.01 | - | 65.47 | -0.01 | 65.46 | |
| Saturnus 76 | 1115TH | 1 | 53.91 | 53.99 | | 53.91 | 0.08 | - | 53.99 | -0.12 | 53.87 | |
| Saturnus 77 | 1115TH | 1 | 57.00 | 57.04 | | 57.00 | 0.04 | - | 57.04 | -0.06 | 56.98 | |
| Saturnus 78 | 1115TH | 1 | 60.02 | 60.05 | | 60.02 | 0.03 | - | 60.05 | -0.04 | 60.01 | |
| Saturnus 79 | 1115TH | 1 | 61.19 | 61.20 | | 61.19 | 0.01 | - | 61.20 | -0.02 | 61.18 | |
| Saturnus 80 | 1115TH | 1 | 62.99 | 63.00 | | 62.99 | 0.01 | - | 63.00 | -0.02 | 62.98 | |
| Saturnus 81 | 1115TH | 1 | 63.87 | 63.88 | | 63.87 | 0.01 | - | 63.88 | -0.01 | 63.87 | |
| Saturnus 82 | 1115TH | 1 | 64.31 | 64.33 | | 64.31 | 0.02 | - | 64.33 | -0.02 | 64.31 | |
| Saturnus 83 | 1115TH | 1 | 65.05 | 65.06 | | 65.05 | 0.01 | - | 65.06 | -0.01 | 65.05 | |
| Saturnus 84 | 1115TH | 1 | 65.43 | 65.44 | | 65.43 | 0.01 | - | 65.44 | -0.01 | 65.43 | |
| Saturnus 85 | 1115TH | 1 | 65.79 | 65.80 | | 65.79 | 0.01 | - | 65.80 | -0.01 | 65.79 | |
| Saturnus 86 | 1115TH | 1 | 66.13 | 66.14 | | 66.13 | 0.01 | - | 66.14 | -0.01 | 66.13 | |
| Saturnus 87 | 1115TH | 1 | 66.42 | 66.43 | | 66.42 | 0.01 | - | 66.43 | -0.01 | 66.42 | |

## Gemeente OUDER-AMSTEL

| Adres en postcode | | Bestemming | Geluidbelasting bij huidig GPP [dB] | Toekomst zonder nieuwe maatregelen [dB] | Sanering | Grenswaarde [dB] | Effect van het project | Benodigde reductie [dB] | Geluidbelasting standaard akoestische situatie [dB] | Geluidreductie door de doelmatige maatregelen [dB] | Toekomst met geadviseerde maatregel(en) [dB] | Overschrijding grenswaarde/ (X= ja, leeg vak=nee) |
|---|---|---|---|---|---|---|---|---|---|---|---|---|
| Saturnus 88 | 1115TH | 1 | 64.31 | 64.33 | | 64.31 | 0.02 | - | 64.33 | -0.02 | 64.31 | |
| Saturnus 89 | 1115TH | 1 | 65.05 | 65.06 | | 65.05 | 0.01 | - | 65.06 | -0.01 | 65.05 | |
| Saturnus 90 | 1115TH | 1 | 65.43 | 65.44 | | 65.43 | 0.01 | - | 65.44 | -0.01 | 65.43 | |
| Saturnus 91 | 1115TH | 1 | 65.79 | 65.80 | | 65.79 | 0.01 | - | 65.80 | -0.01 | 65.79 | |
| Saturnus 92 | 1115TH | 1 | 66.13 | 66.14 | | 66.13 | 0.01 | - | 66.14 | -0.01 | 66.13 | |
| Saturnus 93 | 1115TH | 1 | 66.42 | 66.43 | | 66.42 | 0.01 | - | 66.43 | -0.01 | 66.42 | |
| Saturnus 94 | 1115TJ | 1 | 53.76 | 53.83 | | 53.76 | 0.07 | - | 53.83 | -0.11 | 53.72 | |
| Saturnus 95 | 1115TJ | 1 | 56.65 | 56.68 | | 56.65 | 0.03 | - | 56.68 | -0.06 | 56.62 | |
| Saturnus 96 | 1115TJ | 1 | 59.63 | 59.65 | | 59.63 | 0.02 | - | 59.65 | -0.03 | 59.62 | |
| Saturnus 97 | 1115TJ | 1 | 60.83 | 60.85 | | 60.83 | 0.02 | - | 60.85 | -0.02 | 60.83 | |
| Saturnus 98 | 1115TJ | 1 | 62.66 | 62.67 | | 62.66 | 0.01 | - | 62.67 | -0.01 | 62.66 | |
| Saturnus 99 | 1115TJ | 1 | 63.68 | 63.69 | | 63.68 | 0.01 | - | 63.69 | -0.02 | 63.67 | |
| Saturnus 100 | 1115TJ | 1 | 64.15 | 64.16 | | 64.15 | 0.01 | - | 64.16 | -0.02 | 64.14 | |
| Saturnus 101 | 1115TJ | 1 | 64.91 | 64.92 | | 64.91 | 0.01 | - | 64.92 | -0.01 | 64.91 | |
| Saturnus 102 | 1115TJ | 1 | 65.33 | 65.33 | | 65.33 | 0.00 | - | 65.33 | -0.01 | 65.32 | |
| Saturnus 103 | 1115TJ | 1 | 65.66 | 65.67 | | 65.66 | 0.01 | - | 65.67 | -0.01 | 65.66 | |
| Saturnus 104 | 1115TJ | 1 | 66.00 | 66.01 | | 66.00 | 0.01 | - | 66.01 | -0.01 | 66.00 | |
| Saturnus 105 | 1115TJ | 1 | 66.32 | 66.32 | | 66.32 | 0.00 | - | 66.32 | -0.01 | 66.31 | |
| Saturnus 106 | 1115TJ | 1 | 59.63 | 59.65 | | 59.63 | 0.02 | - | 59.65 | -0.03 | 59.62 | |
| Saturnus 107 | 1115TJ | 1 | 60.83 | 60.85 | | 60.83 | 0.02 | - | 60.85 | -0.02 | 60.83 | |
| Saturnus 108 | 1115TJ | 1 | 62.66 | 62.67 | | 62.66 | 0.01 | - | 62.67 | -0.01 | 62.66 | |
| Saturnus 109 | 1115TJ | 1 | 63.68 | 63.69 | | 63.68 | 0.01 | - | 63.69 | -0.02 | 63.67 | |
| Saturnus 110 | 1115TJ | 1 | 65.33 | 65.33 | | 65.33 | 0.00 | - | 65.33 | -0.01 | 65.32 | |
| Saturnus 111 | 1115TJ | 1 | 65.66 | 65.67 | | 65.66 | 0.01 | - | 65.67 | -0.01 | 65.66 | |
| Saturnus 112 | 1115TJ | 1 | 66.00 | 66.01 | | 66.00 | 0.01 | - | 66.01 | -0.01 | 66.00 | |
| Saturnus 113 | 1115TJ | 1 | 66.32 | 66.32 | | 66.32 | 0.00 | - | 66.32 | -0.01 | 66.31 | |
| Spaklerweg 54 | 1114AE | 1 | 62.30 | 63.61 | | 62.30 | 1.31 | 1.11 | 63.61 | -2.26 | 61.35 | |
| Spaklerweg 56 | 1114AE | 1 | 52.59 | 53.82 | | 52.59 | 1.23 | 0.33 | 53.82 | -1.90 | 51.92 | |
| Spaklerweg 58 | 1114AE | 1 | 56.30 | 57.59 | | 56.30 | 1.29 | 1.09 | 57.59 | -2.30 | 55.29 | |
| 't Ven 1 | 1115HA | 1 | 45.51 | 46.35 | | 50.00 | 0.84 | - | 46.35 | -2.11 | 44.24 | |
| 't Ven 2 | 1115HB | 1 | 44.90 | 45.73 | | 50.00 | 0.83 | - | 45.73 | -1.32 | 44.41 | |
| 't Ven 3 | 1115HA | 1 | 44.63 | 45.52 | | 50.00 | 0.89 | - | 45.52 | -1.97 | 43.55 | |
| 't Ven 4 | 1115HB | 1 | 44.98 | 46.08 | | 50.00 | 1.10 | - | 46.08 | -1.31 | 44.77 | |
| 't Ven 5 | 1115HA | 1 | 44.05 | 45.06 | | 50.00 | 1.01 | - | 45.06 | -2.19 | 42.87 | |
| 't Ven 6 | 1115HB | 1 | 42.65 | 43.04 | | 50.00 | 0.39 | - | 43.04 | -0.48 | 42.56 | |
| 't Ven 7 | 1115HA | 1 | 44.04 | 45.13 | | 50.00 | 1.09 | - | 45.13 | -2.28 | 42.85 | |
| 't Ven 8 | 1115HB | 1 | 43.10 | 43.96 | | 50.00 | 0.86 | - | 43.96 | -1.18 | 42.78 | |
| 't Ven 9 | 1115HA | 1 | 43.03 | 44.00 | | 50.00 | 0.97 | - | 44.00 | -1.29 | 42.71 | |
| 't Ven 10 | 1115HB | 1 | 43.10 | 43.96 | | 50.00 | 0.86 | - | 43.96 | -1.18 | 42.78 | |
| 't Ven 11 | 1115HA | 1 | 45.67 | 46.36 | | 50.00 | 0.69 | - | 46.36 | -1.28 | 45.08 | |
| 't Ven 12 | 1115HB | 1 | 43.31 | 44.05 | | 50.00 | 0.74 | - | 44.05 | -1.13 | 42.92 | |
| 't Ven 13 | 1115HA | 1 | 43.06 | 44.00 | | 50.00 | 0.94 | - | 44.00 | -1.22 | 42.78 | |
| 't Ven 14 | 1115HB | 1 | 43.31 | 44.05 | | 50.00 | 0.74 | - | 44.05 | -1.13 | 42.92 | |
| 't Ven 15 | 1115HA | 1 | 43.08 | 43.73 | | 50.00 | 0.65 | - | 43.73 | -1.03 | 42.70 | |
| 't Ven 16 | 1115HB | 1 | 44.72 | 45.27 | | 50.00 | 0.55 | - | 45.27 | -0.87 | 44.40 | |
| 't Ven 17 | 1115HA | 1 | 43.04 | 43.82 | | 50.00 | 0.78 | - | 43.82 | -1.00 | 42.82 | |
| 't Ven 18 | 1115HB | 1 | 43.54 | 44.75 | | 50.00 | 1.21 | - | 44.75 | -1.52 | 43.23 | |
| 't Ven 19 | 1115HA | 1 | 42.86 | 43.63 | | 50.00 | 0.77 | - | 43.63 | -1.04 | 42.59 | |
| 't Ven 20 | 1115HB | 1 | 44.32 | 45.39 | | 50.00 | 1.07 | - | 45.39 | -1.46 | 43.93 | |
| 't Ven 21 | 1115HA | 1 | 44.01 | 45.19 | | 50.00 | 1.18 | - | 45.19 | -1.61 | 43.58 | |
| 't Ven 22 | 1115HB | 1 | 44.32 | 45.39 | | 50.00 | 1.07 | - | 45.39 | -1.46 | 43.93 | |
| 't Ven 23 | 1115HA | 1 | 43.83 | 44.70 | | 50.00 | 0.87 | - | 44.70 | -1.38 | 43.32 | |
| 't Ven 24 | 1115HB | 1 | 44.87 | 45.75 | | 50.00 | 0.88 | - | 45.75 | -1.54 | 44.21 | |

## Gemeente OUDER-AMSTEL

| Adres en postcode | | Bestemming | Geluidbelasting bij huidig GPP [dB] | Toekomst zonder nieuwe maatregelen [dB] | Sanering | Grenswaarde [dB] | Effect van het project | Benodigde reductie [dB] | Geluidbelasting standaard akoestische situatie [dB] | Geluidreductie door de doelmatige maatregelen [dB] | Toekomst met geadviseerde maatregel(en) [dB] | Overschrijding grenswaarde/ (X= ja, leeg vak=nee) |
|---|---|---|---|---|---|---|---|---|---|---|---|---|
| 't Ven 25 | 1115HA | 1 | 44.91 | 45.92 | | 50.00 | 1.01 | - | 45.92 | -1.45 | 44.47 | |
| 't Ven 26 | 1115HB | 1 | 44.87 | 45.75 | | 50.00 | 0.88 | - | 45.75 | -1.54 | 44.21 | |
| 't Ven 27 | 1115HA | 1 | 46.71 | 47.72 | | 50.00 | 1.01 | - | 47.72 | -1.52 | 46.20 | |
| 't Ven 28 | 1115HB | 1 | 44.95 | 45.92 | | 50.00 | 0.97 | - | 45.92 | -1.77 | 44.15 | |
| 't Ven 29 | 1115HC | 1 | 43.57 | 44.24 | | 50.00 | 0.67 | - | 44.24 | -1.01 | 43.23 | |
| 't Ven 30 | 1115HB | 1 | 44.57 | 46.04 | | 50.00 | 1.47 | - | 46.04 | -1.82 | 44.22 | |
| 't Ven 31 | 1115HC | 1 | 43.60 | 44.68 | | 50.00 | 1.08 | - | 44.68 | -1.38 | 43.30 | |
| 't Ven 32 | 1115HB | 1 | 44.20 | 45.38 | | 50.00 | 1.18 | - | 45.38 | -1.63 | 43.75 | |
| 't Ven 33 | 1115HC | 1 | 43.83 | 44.65 | | 50.00 | 0.82 | - | 44.65 | -1.48 | 43.17 | |
| 't Ven 34 | 1115HB | 1 | 44.20 | 45.38 | | 50.00 | 1.18 | - | 45.38 | -1.63 | 43.75 | |
| 't Ven 35 | 1115HC | 1 | 42.04 | 43.52 | | 50.00 | 1.48 | - | 43.52 | -1.82 | 41.70 | |
| 't Ven 36 | 1115HB | 1 | 45.64 | 47.00 | | 50.00 | 1.36 | - | 47.00 | -2.17 | 44.83 | |
| 't Ven 37 | 1115HC | 1 | 43.71 | 44.97 | | 50.00 | 1.26 | - | 44.97 | -2.37 | 42.60 | |
| 't Ven 38 | 1115HB | 1 | 45.64 | 47.00 | | 50.00 | 1.36 | - | 47.00 | -2.17 | 44.83 | |
| 't Ven 39 | 1115HC | 1 | 43.05 | 43.98 | | 50.00 | 0.93 | - | 43.98 | -1.36 | 42.62 | |
| 't Ven 40 | 1115HB | 1 | 43.66 | 44.57 | | 50.00 | 0.91 | - | 44.57 | -1.44 | 43.13 | |
| 't Ven 41 | 1115HC | 1 | 44.85 | 45.92 | | 50.00 | 1.07 | - | 45.92 | -2.05 | 43.87 | |
| 't Ven 42 | 1115HB | 1 | 47.80 | 49.55 | | 50.00 | 1.75 | - | 49.55 | -2.31 | 47.24 | |
| 't Ven 44 | 1115HB | 1 | 48.43 | 49.49 | | 50.00 | 1.06 | - | 49.49 | -2.01 | 47.48 | |
| 't Ven 46 | 1115HD | 1 | 48.77 | 50.08 | | 50.00 | 1.31 | - | 50.08 | -2.10 | 47.98 | |
| 't Ven 48 | 1115HD | 1 | 47.73 | 49.32 | | 50.00 | 1.59 | - | 49.32 | -2.12 | 47.20 | |
| 't Ven 50 | 1115HD | 1 | 47.16 | 48.48 | | 50.00 | 1.32 | - | 48.48 | -1.54 | 46.94 | |
| 't Ven 52 | 1115HD | 1 | 45.96 | 47.17 | | 50.00 | 1.21 | - | 47.17 | -1.60 | 45.57 | |
| 't Ven 54 | 1115HD | 1 | 43.70 | 44.36 | | 50.00 | 0.66 | - | 44.36 | -1.42 | 42.94 | |
| 't Ven 56 | 1115HD | 1 | 46.55 | 47.42 | | 50.00 | 0.87 | - | 47.42 | -2.39 | 45.03 | |
| 't Ven 58 | 1115HD | 1 | 47.19 | 48.00 | | 50.00 | 0.81 | - | 48.00 | -2.23 | 45.77 | |
| 't Ven 58 | 1115HD | 1 | 47.15 | 48.00 | | 50.00 | 0.85 | - | 48.00 | -2.31 | 45.69 | |
| 't Ven 60 | 1115HD | 1 | 47.86 | 49.05 | | 50.00 | 1.19 | - | 49.05 | -2.31 | 46.74 | |
| Tamarindestraat 1 A | 1115BD | 1 | 46.17 | 46.30 | | 50.00 | 0.13 | - | 46.30 | -1.45 | 44.85 | |
| Tamarindestraat 1 B | 1115BD | 1 | 46.95 | 47.08 | | 50.00 | 0.13 | - | 47.08 | -1.26 | 45.82 | |
| Tamarindestraat 1 C | 1115BD | 1 | 48.07 | 48.23 | | 50.00 | 0.16 | - | 48.23 | -1.16 | 47.07 | |
| Tamarindestraat 1 D | 1115BD | 1 | 46.17 | 46.30 | | 50.00 | 0.13 | - | 46.30 | -1.45 | 44.85 | |
| Tamarindestraat 1 E | 1115BD | 1 | 46.95 | 47.08 | | 50.00 | 0.13 | - | 47.08 | -1.26 | 45.82 | |
| Tamarindestraat 1 F | 1115BD | 1 | 48.07 | 48.23 | | 50.00 | 0.16 | - | 48.23 | -1.16 | 47.07 | |
| Tamarindestraat 3 | 1115BD | 1 | 48.07 | 48.23 | | 50.00 | 0.16 | - | 48.23 | -1.16 | 47.07 | |
| Tamarindestraat 5 | 1115BD | 1 | 48.07 | 48.23 | | 50.00 | 0.16 | - | 48.23 | -1.16 | 47.07 | |
| Tamarindestraat 7 | 1115BD | 1 | 48.07 | 48.23 | | 50.00 | 0.16 | - | 48.23 | -1.16 | 47.07 | |
| Tamarindestraat 9 | 1115BD | 1 | 48.07 | 48.23 | | 50.00 | 0.16 | - | 48.23 | -1.16 | 47.07 | |
| Tamarindestraat 11 | 1115BD | 1 | 48.07 | 48.23 | | 50.00 | 0.16 | - | 48.23 | -1.16 | 47.07 | |
| Tamarindestraat 13 | 1115BD | 1 | 43.02 | 43.15 | | 50.00 | 0.13 | - | 43.15 | -1.15 | 42.00 | |
| Tamarindestraat 15 | 1115BD | 1 | 43.02 | 43.15 | | 50.00 | 0.13 | - | 43.15 | -1.15 | 42.00 | |
| Tamarindestraat 17 | 1115BD | 1 | 43.02 | 43.15 | | 50.00 | 0.13 | - | 43.15 | -1.15 | 42.00 | |
| Tamarindestraat 19 | 1115BD | 1 | 43.02 | 43.15 | | 50.00 | 0.13 | - | 43.15 | -1.15 | 42.00 | |
| Telstarweg 13 | 1115CS | 1 | 46.54 | 46.59 | | 50.00 | 0.05 | - | 46.59 | -0.06 | 46.53 | |
| Telstarweg 19 | 1115CS | 1 | 46.80 | 46.84 | | 50.00 | 0.04 | - | 46.84 | -0.06 | 46.78 | |
| Telstarweg 21 | 1115CS | 1 | 46.97 | 47.00 | | 50.00 | 0.03 | - | 47.00 | -0.05 | 46.95 | |
| Telstarweg 27 | 1115CS | 1 | 47.03 | 47.19 | | 50.00 | 0.16 | - | 47.19 | -0.18 | 47.01 | |
| Van Marwijk Kooy 14 | 1114AG | 1 | 66.95 | 68.44 | | 66.95 | 1.49 | 0.95 | 68.44 | -2.88 | 65.56 | |
| Waddenland 1 | 1115XA | 1 | 45.42 | 45.55 | | 50.00 | 0.13 | - | 45.55 | -0.19 | 45.36 | |
| Waddenland 2 | 1115XA | 1 | 45.42 | 45.55 | | 50.00 | 0.13 | - | 45.55 | -0.19 | 45.36 | |
| Waddenland 3 | 1115XA | 1 | 45.42 | 45.55 | | 50.00 | 0.13 | - | 45.55 | -0.19 | 45.36 | |
| Waddenland 4 | 1115XA | 1 | 47.06 | 47.18 | | 50.00 | 0.12 | - | 47.18 | -0.20 | 46.98 | |
| Waddenland 5 | 1115XA | 1 | 47.06 | 47.18 | | 50.00 | 0.12 | - | 47.18 | -0.20 | 46.98 | |

## Gemeente OUDER-AMSTEL

| Adres en postcode | | Bestemming | Geluidbelasting bij huidig GPP [dB] | Toekomst zonder nieuwe maatregelen [dB] | Sanering | Grenswaarde [dB] | Effect van het project | Benodigde reductie [dB] | Geluidbelasting standaard akoestische situatie [dB] | Geluidreductie door de doelmatige maatregelen [dB] | Toekomst met geadviseerde maatregel(en) [dB] | Overschrijding grenswaarde/ (X= ja, leeg vak=nee) |
|---|---|---|---|---|---|---|---|---|---|---|---|---|
| Waddenland 6 | 1115XA | 1 | 47.06 | 47.18 | | 50.00 | 0.12 | - | 47.18 | -0.20 | 46.98 | |
| Waddenland 7 | 1115XA | 1 | 49.37 | 49.44 | | 50.00 | 0.07 | - | 49.44 | -0.16 | 49.28 | |
| Waddenland 8 | 1115XA | 1 | 49.37 | 49.44 | | 50.00 | 0.07 | - | 49.44 | -0.16 | 49.28 | |
| Waddenland 9 | 1115XA | 1 | 49.37 | 49.44 | | 50.00 | 0.07 | - | 49.44 | -0.16 | 49.28 | |
| Waddenland 10 | 1115XA | 1 | 50.30 | 50.38 | | 50.30 | 0.08 | - | 50.38 | -0.19 | 50.19 | |
| Waddenland 11 | 1115XA | 1 | 50.30 | 50.38 | | 50.30 | 0.08 | - | 50.38 | -0.19 | 50.19 | |
| Waddenland 12 | 1115XA | 1 | 50.30 | 50.38 | | 50.30 | 0.08 | - | 50.38 | -0.19 | 50.19 | |
| Waddenland 13 | 1115XB | 1 | 46.70 | 46.80 | | 50.00 | 0.10 | - | 46.80 | -0.19 | 46.61 | |
| Waddenland 14 | 1115XB | 1 | 46.70 | 46.80 | | 50.00 | 0.10 | - | 46.80 | -0.19 | 46.61 | |
| Waddenland 15 | 1115XB | 1 | 46.70 | 46.80 | | 50.00 | 0.10 | - | 46.80 | -0.19 | 46.61 | |
| Waddenland 16 | 1115XB | 1 | 47.87 | 47.99 | | 50.00 | 0.12 | - | 47.99 | -0.15 | 47.84 | |
| Waddenland 17 | 1115XB | 1 | 47.87 | 47.99 | | 50.00 | 0.12 | - | 47.99 | -0.15 | 47.84 | |
| Waddenland 18 | 1115XB | 1 | 47.87 | 47.99 | | 50.00 | 0.12 | - | 47.99 | -0.15 | 47.84 | |
| Waddenland 19 | 1115XB | 1 | 49.30 | 49.37 | | 50.00 | 0.07 | - | 49.37 | -0.14 | 49.23 | |
| Waddenland 20 | 1115XB | 1 | 49.30 | 49.37 | | 50.00 | 0.07 | - | 49.37 | -0.14 | 49.23 | |
| Waddenland 21 | 1115XB | 1 | 49.30 | 49.37 | | 50.00 | 0.07 | - | 49.37 | -0.14 | 49.23 | |
| Waddenland 22 | 1115XB | 1 | 50.25 | 50.32 | | 50.25 | 0.07 | - | 50.32 | -0.12 | 50.20 | |
| Waddenland 23 | 1115XB | 1 | 50.25 | 50.32 | | 50.25 | 0.07 | - | 50.32 | -0.12 | 50.20 | |
| Waddenland 24 | 1115XB | 1 | 50.25 | 50.32 | | 50.25 | 0.07 | - | 50.32 | -0.12 | 50.20 | |
| Waddenland 25 | 1115XC | 1 | 47.64 | 47.78 | | 50.00 | 0.14 | - | 47.78 | -0.35 | 47.43 | |
| Waddenland 26 | 1115XC | 1 | 47.64 | 47.78 | | 50.00 | 0.14 | - | 47.78 | -0.35 | 47.43 | |
| Waddenland 27 | 1115XC | 1 | 47.64 | 47.78 | | 50.00 | 0.14 | - | 47.78 | -0.35 | 47.43 | |
| Waddenland 28 | 1115XC | 1 | 48.65 | 48.71 | | 50.00 | 0.06 | - | 48.71 | -0.18 | 48.53 | |
| Waddenland 29 | 1115XC | 1 | 48.65 | 48.71 | | 50.00 | 0.06 | - | 48.71 | -0.18 | 48.53 | |
| Waddenland 30 | 1115XC | 1 | 48.65 | 48.71 | | 50.00 | 0.06 | - | 48.71 | -0.18 | 48.53 | |
| Waddenland 31 | 1115XC | 1 | 49.18 | 49.22 | | 50.00 | 0.04 | - | 49.22 | -0.15 | 49.07 | |
| Waddenland 32 | 1115XC | 1 | 49.18 | 49.22 | | 50.00 | 0.04 | - | 49.22 | -0.15 | 49.07 | |
| Waddenland 33 | 1115XC | 1 | 49.18 | 49.22 | | 50.00 | 0.04 | - | 49.22 | -0.15 | 49.07 | |
| Waddenland 34 | 1115XC | 1 | 50.34 | 50.39 | | 50.34 | 0.05 | - | 50.39 | -0.11 | 50.28 | |
| Waddenland 35 | 1115XC | 1 | 50.34 | 50.39 | | 50.34 | 0.05 | - | 50.39 | -0.11 | 50.28 | |
| Waddenland 36 | 1115XC | 1 | 50.34 | 50.39 | | 50.34 | 0.05 | - | 50.39 | -0.11 | 50.28 | |
| Waddenland 37 | 1115XD | 1 | 46.59 | 46.63 | | 50.00 | 0.04 | - | 46.63 | -0.13 | 46.50 | |
| Waddenland 38 | 1115XD | 1 | 46.59 | 46.63 | | 50.00 | 0.04 | - | 46.63 | -0.13 | 46.50 | |
| Waddenland 39 | 1115XD | 1 | 46.59 | 46.63 | | 50.00 | 0.04 | - | 46.63 | -0.13 | 46.50 | |
| Waddenland 40 | 1115XD | 1 | 46.48 | 46.59 | | 50.00 | 0.11 | - | 46.59 | -0.19 | 46.40 | |
| Waddenland 41 | 1115XD | 1 | 46.48 | 46.59 | | 50.00 | 0.11 | - | 46.59 | -0.19 | 46.40 | |
| Waddenland 42 | 1115XD | 1 | 46.48 | 46.59 | | 50.00 | 0.11 | - | 46.59 | -0.19 | 46.40 | |
| Waddenland 43 | 1115XD | 1 | 47.71 | 47.81 | | 50.00 | 0.10 | - | 47.81 | -0.30 | 47.51 | |
| Waddenland 45 | 1115XD | 1 | 47.71 | 47.81 | | 50.00 | 0.10 | - | 47.81 | -0.30 | 47.51 | |
| Waddenland 46 | 1115XD | 1 | 49.22 | 49.30 | | 50.00 | 0.08 | - | 49.30 | -0.32 | 48.98 | |
| Waddenland 47 | 1115XD | 1 | 49.22 | 49.30 | | 50.00 | 0.08 | - | 49.30 | -0.32 | 48.98 | |
| Waddenland 48 | 1115XD | 1 | 49.22 | 49.30 | | 50.00 | 0.08 | - | 49.30 | -0.32 | 48.98 | |
| Waddenland 49 | 1115XE | 1 | 46.42 | 46.53 | | 50.00 | 0.11 | - | 46.53 | -0.17 | 46.36 | |
| Waddenland 50 | 1115XE | 1 | 46.42 | 46.53 | | 50.00 | 0.11 | - | 46.53 | -0.17 | 46.36 | |
| Waddenland 51 | 1115XE | 1 | 46.42 | 46.53 | | 50.00 | 0.11 | - | 46.53 | -0.17 | 46.36 | |
| Waddenland 52 | 1115XE | 1 | 46.67 | 46.73 | | 50.00 | 0.06 | - | 46.73 | -0.17 | 46.56 | |
| Waddenland 53 | 1115XE | 1 | 46.67 | 46.73 | | 50.00 | 0.06 | - | 46.73 | -0.17 | 46.56 | |
| Waddenland 54 | 1115XE | 1 | 46.67 | 46.73 | | 50.00 | 0.06 | - | 46.73 | -0.17 | 46.56 | |
| Waddenland 55 | 1115XE | 1 | 48.14 | 48.22 | | 50.00 | 0.08 | - | 48.22 | -0.20 | 48.02 | |
| Waddenland 56 | 1115XE | 1 | 48.14 | 48.22 | | 50.00 | 0.08 | - | 48.22 | -0.20 | 48.02 | |
| Waddenland 57 | 1115XE | 1 | 48.14 | 48.22 | | 50.00 | 0.08 | - | 48.22 | -0.20 | 48.02 | |
| Waddenland 58 | 1115XE | 1 | 50.02 | 50.09 | | 50.02 | 0.07 | - | 50.09 | -0.16 | 49.93 | |
| Waddenland 59 | 1115XE | 1 | 50.02 | 50.09 | | 50.02 | 0.07 | - | 50.09 | -0.16 | 49.93 | |

## Gemeente OUDER-AMSTEL

| Adres en postcode | | Bestemming | Geluidbelasting bij huidig GPP [dB] | Toekomst zonder nieuwe maatregelen [dB] | Sanering | Grenswaarde [dB] | Effect van het project | Benodigde reductie [dB] | Geluidbelasting standaard akoestische situatie [dB] | Geluidreductie door de doelmatige maatregelen [dB] | Toekomst met geadviseerde maatregel(en) [dB] | Overschrijding grenswaarde/ (X= ja, leeg vak=nee) |
|---|---|---|---|---|---|---|---|---|---|---|---|---|
| Waddenland 60 | 1115XE | 1 | 50.02 | 50.09 | | 50.02 | 0.07 | - | 50.09 | -0.16 | 49.93 | |
| Waddenland 61 | 1115XG | 1 | 46.93 | 47.18 | | 50.00 | 0.25 | - | 47.18 | -0.43 | 46.75 | |
| Waddenland 62 | 1115XG | 1 | 46.93 | 47.18 | | 50.00 | 0.25 | - | 47.18 | -0.43 | 46.75 | |
| Waddenland 63 | 1115XG | 1 | 46.93 | 47.18 | | 50.00 | 0.25 | - | 47.18 | -0.43 | 46.75 | |
| Waddenland 64 | 1115XG | 1 | 48.09 | 48.34 | | 50.00 | 0.25 | - | 48.34 | -0.41 | 47.93 | |
| Waddenland 65 | 1115XG | 1 | 48.09 | 48.34 | | 50.00 | 0.25 | - | 48.34 | -0.41 | 47.93 | |
| Waddenland 66 | 1115XG | 1 | 48.09 | 48.34 | | 50.00 | 0.25 | - | 48.34 | -0.41 | 47.93 | |
| Waddenland 67 | 1115XG | 1 | 49.37 | 49.45 | | 50.00 | 0.08 | - | 49.45 | -0.20 | 49.25 | |
| Waddenland 68 | 1115XG | 1 | 49.37 | 49.45 | | 50.00 | 0.08 | - | 49.45 | -0.20 | 49.25 | |
| Waddenland 69 | 1115XG | 1 | 49.37 | 49.45 | | 50.00 | 0.08 | - | 49.45 | -0.20 | 49.25 | |
| Waddenland 70 | 1115XG | 1 | 50.30 | 50.39 | | 50.30 | 0.09 | - | 50.39 | -0.18 | 50.21 | |
| Waddenland 71 | 1115XG | 1 | 50.30 | 50.39 | | 50.30 | 0.09 | - | 50.39 | -0.18 | 50.21 | |
| Waddenland 72 | 1115XG | 1 | 50.30 | 50.39 | | 50.30 | 0.09 | - | 50.39 | -0.18 | 50.21 | |
| Waddenland 76 | 1115XH | 1 | 49.51 | 49.57 | | 50.00 | 0.06 | - | 49.57 | -0.08 | 49.49 | |
| Waddenland 80 | 1115XH | 1 | 49.50 | 49.55 | | 50.00 | 0.05 | - | 49.55 | -0.10 | 49.45 | |
| Waddenland 81 | 1115XH | 1 | 48.87 | 48.87 | | 50.00 | 0.00 | - | 48.87 | -0.05 | 48.82 | |
| Waddenland 84 | 1115XH | 1 | 48.89 | 48.95 | | 50.00 | 0.06 | - | 48.95 | -0.09 | 48.86 | |
| Zonnehof 1 | 9115AD | 18 | 51.44 | 51.60 | | 51.44 | 0.16 | 0.11 | 51.60 | -0.19 | 51.41 | |
| Zonnehof 1 | 9115AC | 18 | 48.14 | 48.24 | | 50.00 | 0.10 | - | 48.24 | -0.19 | 48.05 | |
| Zonnehof 1 | 9115AA | 18 | 50.65 | 50.67 | | 50.65 | 0.02 | - | 50.67 | -0.02 | 50.65 | |
| Zonnehof 1 | 9115AB | 18 | 49.55 | 49.59 | | 50.00 | 0.04 | - | 49.59 | -0.06 | 49.53 | |
| Zonnehof 2 | 9115AD | 18 | 46.15 | 46.30 | | 50.00 | 0.15 | - | 46.30 | -0.27 | 46.03 | |
| Zonnehof 2 | 9115AA | 18 | 46.79 | 46.84 | | 50.00 | 0.05 | - | 46.84 | -0.08 | 46.76 | |
| Zonnehof 2 | 9115AB | 18 | 49.42 | 49.45 | | 50.00 | 0.03 | - | 49.45 | -0.08 | 49.37 | |
| Zonnehof 2 | 9115AC | 18 | 49.61 | 49.67 | | 50.00 | 0.06 | - | 49.67 | -0.08 | 49.59 | |
| Zonnehof 3 | 9115AA | 18 | 52.41 | 52.42 | | 52.41 | 0.01 | - | 52.42 | -0.04 | 52.38 | |
| Zonnehof 3 | 9115AC | 18 | 48.72 | 48.81 | | 50.00 | 0.09 | - | 48.81 | -0.09 | 48.72 | |
| Zonnehof 3 | 9115AD | 18 | 46.49 | 46.81 | | 50.00 | 0.32 | - | 46.81 | -0.44 | 46.37 | |
| Zonnehof 3 | 9115AB | 18 | 48.77 | 48.78 | | 50.00 | 0.01 | - | 48.78 | -0.04 | 48.74 | |
| Zonnehof 4 | 9115AD | 18 | 47.81 | 48.02 | | 50.00 | 0.21 | - | 48.02 | -0.31 | 47.71 | |
| Zonnehof 4 | 9115AC | 18 | 48.63 | 48.74 | | 50.00 | 0.11 | - | 48.74 | -0.10 | 48.64 | |
| Zonnehof 4 | 9115AA | 18 | 51.31 | 51.34 | | 51.31 | 0.03 | - | 51.34 | -0.03 | 51.31 | |
| Zonnehof 4 | 9115AB | 18 | 47.33 | 47.37 | | 50.00 | 0.04 | - | 47.37 | -0.07 | 47.30 | |
| Zonnehof 5 | 9115AD | 18 | 49.35 | 49.49 | | 50.00 | 0.14 | - | 49.49 | -0.18 | 49.31 | |
| Zonnehof 5 | 9115AC | 18 | 49.30 | 49.35 | | 50.00 | 0.05 | - | 49.35 | -0.07 | 49.28 | |
| Zonnehof 6 | 9115AC | 18 | 49.83 | 49.89 | | 50.00 | 0.06 | - | 49.89 | -0.06 | 49.83 | |
| Zonnehof 6 | 9115AD | 18 | 48.12 | 48.21 | | 50.00 | 0.09 | - | 48.21 | -0.11 | 48.10 | |
| Zonnehof 7 | 9115AD | 18 | 48.79 | 48.86 | | 50.00 | 0.07 | - | 48.86 | -0.10 | 48.76 | |
| Zonnehof 7 | 9115AC | 18 | 49.71 | 49.77 | | 50.00 | 0.06 | - | 49.77 | -0.09 | 49.68 | |
| Zonnehof 8 | 9115AD | 18 | 49.15 | 49.20 | | 50.00 | 0.05 | - | 49.20 | -0.08 | 49.12 | |
| Zonnehof 8 | 9115AC | 18 | 49.00 | 49.11 | | 50.00 | 0.11 | - | 49.11 | -0.08 | 49.03 | |
| Zonnehof 9 | 9115AC | 18 | 47.21 | 47.34 | | 50.00 | 0.13 | - | 47.34 | -0.20 | 47.14 | |
| Zonnehof 9 | 9115AD | 18 | 49.76 | 49.82 | | 50.00 | 0.06 | - | 49.82 | -0.07 | 49.75 | |
| Zonnehof 10 | 9115AD | 18 | 47.02 | 47.08 | | 50.00 | 0.06 | - | 47.08 | -0.09 | 46.99 | |
| Zonnehof 10 | 9115AC | 18 | 47.19 | 47.28 | | 50.00 | 0.09 | - | 47.28 | -0.14 | 47.14 | |
| Zonnehof 11 | 9115AD | 18 | 47.06 | 47.14 | | 50.00 | 0.08 | - | 47.14 | -0.12 | 47.02 | |
| Zonnehof 11 | 9115AC | 18 | 46.93 | 47.01 | | 50.00 | 0.08 | - | 47.01 | -0.13 | 46.88 | |
| Zonnehof 12 | 9115AC | 18 | 46.56 | 46.64 | | 50.00 | 0.08 | - | 46.64 | -0.14 | 46.50 | |
| Zonnehof 12 | 9115AD | 18 | 46.91 | 47.00 | | 50.00 | 0.09 | - | 47.00 | -0.10 | 46.90 | |
| Zonnehof 13 | 9115AD | 18 | 47.76 | 47.81 | | 50.00 | 0.05 | - | 47.81 | -0.08 | 47.73 | |

# Bijlage B Basisberekeningen geluidbelastingen op niet-geluidgevoelige objecten

# Niet-geluidgevoelige bestemmingen

In deze bijlage zijn enkel voor bestemmingen in het onderzoeksgebied de volledige gegevens weergegeven. In deze bijlage zijn aanvullend voor alle in het onderzoek meegenomen bestemmingen buiten het onderzoeksgebied, de voor de maatregelafweging relevante gegevens weergegeven.

## Gemeente Amsterdam

| Adres en postcode | | Bestemming | Geluidbelasting bij huidig GPP [dB] | Toekomst zonder nieuwe maatregelen [dB] | Effect van het project | Geluidreductie door de doelmatige maatregelen [dB] | Toekomst met geadviseerde maatregel(en) [dB] | |
|---|---|---|---|---|---|---|---|---|
| Amsteldijk 273 A | 1079LL | 61 | 57,01 | 67,01 | 10,00 | -12,01 | 55,00 | begraafplaats |
| Amsteldijk 273 B | 1079LL | 61 | 59,25 | 69,87 | 10,62 | -13,02 | 56,85 | begraafplaats |
| Amstelpark 17 | 1083HZ | 99 | 67,03 | 64,65 | -2,38 | -3,71 | 60,94 | overig |
| Amstelpark 20 | 1083HZ | 99 | 65,43 | 70,48 | 5,05 | -3,76 | 66,72 | overig |
| Amstelpark 22 | 1083HZ | 99 | 59,69 | 63,03 | 3,34 | -3,59 | 59,44 | overig |
| Amstelveenseweg 500 | 1081KL | 56 | 71,83 | 76,69 | 4,86 | -3,28 | 73,41 | kantorenpand |
| Anthony Fokkerweg 3 | 1059CM | 54 | 68,04 | 69,48 | 1,44 | -2,03 | 67,45 | bedrijf |
| Anthony Fokkerweg 15 | 1059CM | 54 | 72,19 | 73,23 | 1,04 | -2,71 | 70,52 | bedrijf |
| Anthony Fokkerweg 59 | 1059CP | 54 | 73,65 | 73,74 | 0,09 | -4,01 | 69,73 | bedrijf |
| Anthony Fokkerweg 61 | 1059CP | 56 | 70,20 | 70,14 | -0,06 | -3,14 | 67,00 | kantorenpand |
| Arnold Schonberglaan 7 | 1082MJ | 56 | 68,82 | 58,05 | -10,77 | -3,45 | 54,60 | kantorenpand |
| Barbara Strozzilaan 251 | 1083HN | 54 | 67,51 | 71,77 | 4,26 | -3,80 | 67,97 | bedrijf |
| Barbara Strozzilaan 310 | 1083HN | 56 | 64,38 | 68,75 | 4,37 | -4,53 | 64,22 | kantorenpand |
| Barbara Strozzilaan 342 | 1083HN | 56 | 66,29 | 71,07 | 4,78 | -4,86 | 66,21 | kantorenpand |
| Beethovenplein 10 | 1077WM | 56 | 63,71 | 61,37 | -2,34 | -3,26 | 58,11 | kantorenpand |
| Beethovenplein 44 | 1077WM | 56 | 70,48 | 61,67 | -8,81 | -3,10 | 58,57 | kantorenpand |
| Buitensingel 99 A | 1114BE | 62 | 65,36 | 65,56 | 0,20 | -2,44 | 63,12 | volkstuin |
| Buitensingel 99 B | 1114BE | 62 | 66,97 | 67,05 | 0,08 | -2,45 | 64,60 | volkstuin |
| Buitensingel 99 C | 1114BE | 62 | 66,40 | 66,09 | -0,31 | -1,98 | 64,11 | volkstuin |
| Burgerweeshuispad 54 | 1076EP | 97 | 61,77 | 75,10 | 13,33 | -8,35 | 66,75 | sportlocatie |
| Burgerweeshuispad 201 | 1076GR | 56 | 65,70 | 77,25 | 11,55 | -3,91 | 73,34 | kantorenpand |
| Burgerweeshuispad 401 | 1076HZ | 56 | 64,17 | 77,25 | 13,08 | -6,77 | 70,48 | kantorenpand |
| Burgerweeshuispad 401 | 1076HZ | 56 | 67,01 | 77,25 | 10,24 | -4,34 | 72,91 | kantorenpand |
| Claude Debussylaan 34 | 1082MD | 56 | 68,92 | 56,37 | -12,55 | -3,51 | 52,86 | kantorenpand |
| De Boelelaan 2 | 1083HJ | 98 | 64,30 | 68,10 | 3,80 | -3,47 | 64,63 | hotel |
| De Boelelaan 50 | 1082LR | 97 | 60,00 | 56,46 | -3,54 | -5,99 | 50,47 | sportlocatie |
| De Boelelaan 50 V | 1082LR | 97 | 66,34 | 62,05 | -4,29 | -5,18 | 56,87 | sportlocatie |
| De Boelelaan 52 | 1082LR | 97 | 65,44 | 67,27 | 1,83 | -6,17 | 61,10 | sportlocatie |
| De Mirandalaan 9 | 1079PA | 97 | 52,63 | 57,73 | 5,10 | -7,20 | 50,53 | sportlocatie |
| Europaboulevard 2 A | 1078RV | 56 | 67,73 | 71,05 | 3,32 | -5,08 | 65,97 | kantorenpand |
| Europaboulevard 2 B | 1078RV | 54 | 69,52 | 72,84 | 3,32 | -4,78 | 68,06 | bedrijf |
| Europaboulevard 10 | 1083AD | 98 | 62,69 | 65,93 | 3,24 | -2,98 | 62,95 | hotel |
| Europaboulevard 21 | 1079PC | 98 | 63,90 | 68,06 | 4,16 | -6,81 | 61,25 | hotel |
| Fred. Roeskestraat 91 | 1076EC | 61 | 59,68 | 61,76 | 2,08 | -5,81 | 55,95 | begraafplaats |
| Fred. Roeskestraat 94 B | 1076ED | 61 | 57,97 | 67,16 | 9,19 | -8,91 | 58,25 | begraafplaats |
| Fred. Roeskestraat 95 | 1076EC | 56 | 59,88 | 63,03 | 3,15 | -6,30 | 56,73 | kantorenpand |
| Fred. Roeskestraat 100 | 1076ED | 56 | 59,32 | 64,65 | 5,33 | -5,92 | 58,73 | kantorenpand |
| Fred. Roeskestraat 103 | 1076EE | 61 | 57,26 | 64,29 | 7,03 | -7,93 | 56,36 | begraafplaats |
| Fred. Roeskestraat 117 | 1076EE | 56 | 60,73 | 67,22 | 6,49 | -5,97 | 61,25 | kantorenpand |
| Gershwinlaan 1 | 1082MT | 56 | 59,20 | 55,28 | -3,92 | -5,02 | 50,26 | kantorenpand |
| Gershwinlaan 101 | 1082MT | 98 | 52,35 | 51,33 | -1,02 | -4,96 | 46,37 | hotel |
| Gustav Mahlerlaan 10 | 1082PP | 56 | 67,18 | 56,86 | -10,32 | -3,43 | 53,43 | kantorenpand |
| Gustav Mahlerlaan 2988 | 1081LA | 56 | 69,32 | 73,47 | 4,15 | -5,68 | 67,79 | kantorenpand |
| Gustav Mahlerplein 14 | 1082MA | 56 | 67,02 | 60,81 | -6,21 | -3,10 | 57,71 | kantorenpand |

## Gemeente Amsterdam

| Adres en postcode | | Bestemming | Geluidbelasting bij huidig GPP [dB] | Toekomst zonder nieuwe maatregelen [dB] | Effect van het project | Ê Ê luidreductie door de doelmatige maatregelen [dB] | Toekomst met geadvi-seerde maatregel(en) [dB] | |
|---|---|---|---|---|---|---|---|---|
| Gustav Mahlerplein 40 | 1082MA | 56 | 65,21 | 43,53 | -21,68 | -3,44 | 40,09 | kantorenpand |
| Gustav Mahlerplein 66 B | 1082MA | 56 | 63,52 | 56,47 | -7,05 | -3,53 | 52,94 | kantorenpand |
| IJsbaanpad 40 | 1076VC | 97 | 52,88 | 58,43 | 5,55 | -6,12 | 52,31 | sportlocatie |
| IJsbaanpad 43 B | 1076CV | 97 | 58,60 | 74,49 | 15,89 | -4,06 | 70,43 | sportlocatie |
| Jaagpad 48 | 1059BP | 97 | 64,66 | 58,83 | -5,83 | -2,22 | 56,61 | sportlocatie |
| Jachthavenweg 111 | 1081KM | 56 | 65,52 | 68,92 | 3,40 | -3,26 | 65,66 | kantorenpand |
| Jachthavenweg 112 | 1081KJ | 56 | 66,93 | 71,24 | 4,31 | -4,58 | 66,66 | kantorenpand |
| Jachthavenweg 118 | 1081KJ | 56 | 64,53 | 67,05 | 2,52 | -3,78 | 63,27 | kantorenpand |
| Joan Muyskenweg 24 | 1096CJ | 56 | 64,69 | 64,90 | 0,21 | -1,32 | 63,58 | kantorenpand |
| Joan Muyskenweg 25 A | 1096CJ | 56 | 64,93 | 65,91 | 0,98 | -2,49 | 63,42 | kantorenpand |
| Joan Muyskenweg 29 | 1114AN | 54 | 67,61 | 68,98 | 1,37 | -2,67 | 66,31 | bedrijf |
| Joan Muyskenweg 32 A | 1114AN | 54 | 71,22 | 70,36 | -0,86 | -2,70 | 67,66 | bedrijf |
| Joan Muyskenweg 41 | 1114AN | 56 | 72,88 | 73,01 | 0,13 | -2,82 | 70,19 | kantorenpand |
| Johan Huizingalaan 400 A | 1066JS | 56 | 73,02 | 75,08 | 2,06 | -2,80 | 72,28 | kantorenpand |
| Johan Huizingalaan 765 | 1066VH | 56 | 65,47 | 65,85 | 0,38 | -2,69 | 63,16 | kantorenpand |
| Jollenpad 12 A | 1081KC | 56 | 65,94 | 66,84 | 0,90 | -3,60 | 63,24 | kantorenpand |
| Mahlerlaan 97 | 1082MS | 56 | 61,37 | 56,72 | -4,65 | -3,88 | 52,84 | kantorenpand |
| Mahlerlaan 342 | 1082ME | 56 | 64,73 | 60,89 | -3,84 | -6,47 | 54,42 | kantorenpand |
| Mahlerlaan 2008 | 1081LB | 97 | 63,11 | 62,79 | -0,32 | -12,99 | 49,80 | sportlocatie |
| Mahlerlaan 2009 | 1081LB | 97 | 61,99 | 64,03 | 2,04 | -12,11 | 51,92 | sportlocatie |
| Ouderkerkerdijk 140 | 1096CR | 63 | 66,58 | 68,48 | 1,90 | -2,49 | 65,99 | manege |
| Ouderkerkerdijk 141 | 1096CR | 63 | 64,75 | 65,42 | 0,67 | -2,41 | 63,01 | manege |
| Ouderkerkerdijk 150 | 1096CR | 63 | 69,06 | 71,28 | 2,22 | -3,00 | 68,28 | manege |
| Ouderkerkerdijk 151 | 1096CR | 97 | 66,10 | 66,95 | 0,85 | -2,74 | 64,21 | sportlocatie |
| Overschiestraat 59 | 1062XD | 56 | 69,31 | 70,38 | 1,07 | -1,02 | 69,36 | kantorenpand |
| Overschiestraat 61 | 1062XD | 56 | 69,67 | 71,69 | 2,02 | -1,47 | 70,22 | kantorenpand |
| Overschiestraat 61 | 1062XD | 56 | 69,83 | 71,69 | 1,86 | -1,45 | 70,24 | kantorenpand |
| Overschiestraat 63 | 1062XD | 56 | 70,64 | 72,42 | 1,78 | -1,43 | 70,99 | kantorenpand |
| Parnassusweg 220 | 1076AV | 56 | 70,34 | 63,54 | -6,80 | -3,14 | 60,40 | kantorenpand |
| Pilotenstraat 35 | 1059CH | 56 | 65,93 | 67,55 | 1,62 | -3,38 | 64,17 | kantorenpand |
| Pilotenstraat 66 | 1059CR | 54 | 73,82 | 68,42 | -5,40 | -3,16 | 65,26 | bedrijf |
| Punterspad 15 | 1081KB | 97 | 72,48 | 67,73 | -4,75 | -2,80 | 64,93 | sportlocatie |
| Riekerweg 15 | 1066BT | 62 | 60,75 | 60,73 | -0,02 | -2,57 | 58,16 | volkstuin |
| Riekerweg 36 | 1066BT | 97 | 57,77 | 57,71 | -0,06 | -2,61 | 55,10 | sportlocatie |
| Riekerweg 99 A | 1066BT | 62 | 65,14 | 63,57 | -1,57 | -2,53 | 61,04 | volkstuin |
| Riekerweg 99 B | 1066BT | 62 | 65,56 | 65,07 | -0,49 | -2,52 | 62,55 | volkstuin |
| Riekerweg 99 C | 1066BT | 62 | 65,85 | 65,87 | 0,02 | -2,40 | 63,47 | volkstuin |
| Spaklerweg 50 | 1114AE | 54 | 71,84 | 74,73 | 2,89 | -2,68 | 72,05 | bedrijf |
| Strawinskylaan 1143 | 1077XX | 56 | 70,49 | 55,94 | -14,55 | -3,47 | 52,47 | kantorenpand |
| Strawinskylaan 2001 | 1077ZZ | 56 | 67,79 | 55,75 | -12,04 | -3,51 | 52,24 | kantorenpand |
| Strawinskylaan 2501 | 1077ZZ | 56 | 71,09 | 55,36 | -15,73 | -3,64 | 51,72 | kantorenpand |
| Strawinskylaan 3001 | 1077ZX | 56 | 71,43 | 59,33 | -12,10 | -3,27 | 56,06 | kantorenpand |
| Strozzilaan 125 | 1083HN | 56 | 61,96 | 64,01 | 2,05 | -5,57 | 58,44 | kantorenpand |
| Vivaldistraat 150 | 1083HP | 56 | 71,13 | 75,49 | 4,36 | -5,10 | 70,39 | kantorenpand |
| Vroegopsingel 12 | 1096CN | 97 | 56,14 | 58,81 | 2,67 | -5,03 | 53,78 | sportlocatie |
| Vroegopsingel 99 A | 1096CN | 62 | 64,57 | 64,59 | 0,02 | -4,13 | 60,46 | volkstuin |
| Vroegopsingel 99 B | 1096CN | 62 | 62,68 | 63,20 | 0,52 | -3,17 | 60,03 | volkstuin |
| Vroegopsingel 99 C | 1096CN | 62 | 60,03 | 60,98 | 0,95 | -3,37 | 57,61 | volkstuin |
| Vroegopsingel 99 D | 1096CN | 62 | 64,71 | 64,12 | -0,59 | -2,51 | 61,61 | volkstuin |
| Vroegopsingel 99 E | 1096CN | 62 | 60,13 | 60,65 | 0,52 | -1,50 | 59,15 | volkstuin |
| Zuidplein 78 | 1077XV | 56 | 68,02 | 59,76 | -8,26 | -3,16 | 56,60 | kantorenpand |

# Bijlage C Resultaten maatregelberekeningen

# Resultaten varianten cluster 1

| Cluster 1<br>Adres en postcode | | Prognose zonder nieuwe maatregelen [dB] | Na toepassing tweelaags ZOAB [dB] | Variant 108 [dB] | Variant 142 [dB] | Variant 127 [dB] (DOELMATIG) | Variant 138 [dB] |
|---|---|---|---|---|---|---|---|
| Aalsmeerplein 1 HS | 1059AS | 50,90 | 49,37 | 49,36 | 49,32 | 49,32 | 49,29 |
| Aalsmeerplein 1 I | 1059AS | 51,63 | 49,99 | 49,91 | 49,84 | 49,83 | 49,74 |
| Aalsmeerplein 1 II | 1059AS | 53,16 | 51,23 | 50,79 | 50,86 | 50,73 | 50,53 |
| Aalsmeerplein 1 III | 1059AS | 55,05 | 52,96 | 52,24 | 52,57 | 52,28 | 52,06 |
| Aalsmeerplein 2 HS | 1059AS | 50,88 | 49,10 | 48,99 | 49,05 | 48,96 | 48,91 |
| Aalsmeerplein 2 I | 1059AS | 51,81 | 49,97 | 49,77 | 49,81 | 49,71 | 49,57 |
| Aalsmeerplein 2 II | 1059AS | 53,12 | 51,15 | 50,74 | 50,82 | 50,68 | 50,48 |
| Aalsmeerplein 2 III | 1059AS | 55,21 | 53,10 | 52,40 | 52,74 | 52,45 | 52,25 |
| Aalsmeerplein 5 HS | 1059AS | 50,22 | 48,33 | 47,89 | 48,12 | 47,83 | 47,71 |
| Aalsmeerplein 5 I | 1059AS | 51,11 | 49,09 | 48,60 | 48,75 | 48,49 | 48,34 |
| Aalsmeerplein 5 II | 1059AS | 53,13 | 50,92 | 50,04 | 50,33 | 49,95 | 49,73 |
| Aalsmeerplein 5 III | 1059AS | 55,60 | 53,28 | 52,36 | 52,68 | 52,33 | 52,09 |
| Aalsmeerplein 6 HS | 1059AS | 49,60 | 47,75 | 47,40 | 47,57 | 47,32 | 47,20 |
| Aalsmeerplein 6 I | 1059AS | 51,22 | 49,24 | 48,79 | 48,93 | 48,69 | 48,52 |
| Aalsmeerplein 6 II | 1059AS | 52,98 | 50,76 | 49,89 | 50,18 | 49,81 | 49,60 |
| Aalsmeerplein 6 III | 1059AS | 55,47 | 53,12 | 52,21 | 52,54 | 52,18 | 51,95 |
| Aalsmeerplein 7 HS | 1059AS | 48,91 | 46,82 | 46,72 | 46,60 | 46,57 | 46,51 |
| Aalsmeerplein 7 I | 1059AS | 50,74 | 48,54 | 48,23 | 48,12 | 48,06 | 47,93 |
| Aalsmeerplein 7 II | 1059AS | 52,78 | 50,42 | 49,61 | 49,77 | 49,47 | 49,29 |
| Aalsmeerplein 7 III | 1059AS | 55,65 | 53,22 | 52,26 | 52,55 | 52,20 | 52,00 |
| Aalsmeerplein 8 HS | 1059AS | 49,41 | 47,43 | 47,30 | 47,18 | 47,14 | 47,06 |
| Aalsmeerplein 8 I | 1059AS | 51,47 | 49,36 | 48,97 | 48,86 | 48,80 | 48,62 |
| Aalsmeerplein 8 II | 1059AS | 53,00 | 50,69 | 49,97 | 50,03 | 49,81 | 49,58 |
| Aalsmeerplein 8 III | 1059AS | 55,76 | 53,35 | 52,43 | 52,72 | 52,39 | 52,16 |
| Aalsmeerweg 52 I | 1059AL | 43,14 | 41,63 | 41,63 | 41,61 | 41,61 | 41,61 |
| Aalsmeerweg 52 II | 1059AL | 44,54 | 42,92 | 42,90 | 42,88 | 42,87 | 42,87 |
| Aalsmeerweg 52 III | 1059AL | 48,87 | 46,99 | 46,86 | 46,81 | 46,78 | 46,74 |
| Aalsmeerweg 54 HS | 1059AL | 42,10 | 40,71 | 40,71 | 40,71 | 40,71 | 40,71 |
| Aalsmeerweg 54 I | 1059AL | 43,14 | 41,69 | 41,69 | 41,67 | 41,67 | 41,67 |
| Aalsmeerweg 54 II | 1059AL | 44,53 | 42,97 | 42,95 | 42,93 | 42,93 | 42,93 |
| Aalsmeerweg 54 III | 1059AL | 48,67 | 46,88 | 46,78 | 46,74 | 46,72 | 46,69 |
| Aalsmeerweg 56 I | 1059AL | 44,36 | 43,46 | 43,46 | 43,45 | 43,45 | 43,45 |
| Aalsmeerweg 56 II | 1059AL | 45,39 | 44,18 | 44,15 | 44,14 | 44,13 | 44,13 |
| Aalsmeerweg 56 III | 1059AL | 47,32 | 45,86 | 45,76 | 45,77 | 45,74 | 45,73 |
| Aalsmeerweg 56 IV | 1059AL | 49,18 | 47,60 | 47,51 | 47,48 | 47,46 | 47,44 |
| Aalsmeerweg 57 I | 1059AD | 46,34 | 45,16 | 44,73 | 44,83 | 44,69 | 44,69 |
| Aalsmeerweg 57 II | 1059AD | 47,05 | 45,76 | 45,38 | 45,48 | 45,35 | 45,34 |
| Aalsmeerweg 57 III | 1059AD | 49,45 | 47,99 | 47,73 | 47,78 | 47,69 | 47,67 |
| Aalsmeerweg 57 IV | 1059AD | 49,42 | 47,98 | 47,73 | 47,78 | 47,69 | 47,67 |
| Aalsmeerweg 58 I | 1059AL | 44,87 | 44,10 | 44,10 | 44,09 | 44,09 | 44,09 |
| Aalsmeerweg 58 II | 1059AL | 45,90 | 44,95 | 44,93 | 44,92 | 44,92 | 44,92 |
| Aalsmeerweg 58 III | 1059AL | 49,50 | 48,03 | 47,95 | 47,93 | 47,91 | 47,89 |
| Aalsmeerweg 59 HS | 1059AD | 40,83 | 39,34 | 39,34 | 39,32 | 39,32 | 39,32 |
| Aalsmeerweg 59 I | 1059AD | 42,31 | 40,71 | 40,71 | 40,65 | 40,65 | 40,64 |
| Aalsmeerweg 59 II | 1059AD | 44,48 | 42,65 | 42,63 | 42,54 | 42,53 | 42,49 |
| Aalsmeerweg 59 III | 1059AD | 51,90 | 49,72 | 48,52 | 49,22 | 48,62 | 48,29 |
| Aalsmeerweg 60 HS | 1059AL | 43,70 | 43,01 | 43,01 | 43,01 | 43,01 | 43,01 |
| Aalsmeerweg 60 I | 1059AL | 44,73 | 43,93 | 43,93 | 43,92 | 43,92 | 43,92 |
| Aalsmeerweg 60 II | 1059AL | 45,85 | 44,87 | 44,86 | 44,85 | 44,84 | 44,84 |
| Aalsmeerweg 60 III | 1059AL | 49,85 | 48,29 | 48,13 | 48,21 | 48,13 | 48,08 |
| Aalsmeerweg 61 HS | 1059AD | 41,06 | 39,69 | 39,69 | 39,68 | 39,68 | 39,67 |
| Aalsmeerweg 61 I | 1059AD | 42,64 | 41,16 | 41,16 | 41,10 | 41,10 | 41,08 |

| **Cluster 1**<br>**Adres en postcode** | | Prognose zonder nieuwe maatregelen [dB] | Na toepassing tweelaags ZOAB [dB] | Variant 108 [dB] | Variant 142 [dB] | Variant 127 [dB] (DOELMATIG) | Variant 138 [dB] |
|---|---|---|---|---|---|---|---|
| Aalsmeerweg 61 II | 1059AD | 44,73 | 43,07 | 43,06 | 42,97 | 42,96 | 42,92 |
| Aalsmeerweg 61 III | 1059AD | 51,63 | 49,61 | 48,61 | 49,21 | 48,73 | 48,37 |
| Aalsmeerweg 62 HS | 1059AL | 43,41 | 42,22 | 41,99 | 42,09 | 41,99 | 41,99 |
| Aalsmeerweg 62 I | 1059AL | 44,35 | 43,12 | 42,94 | 43,00 | 42,92 | 42,92 |
| Aalsmeerweg 62 II | 1059AL | 45,70 | 44,34 | 44,14 | 44,18 | 44,12 | 44,12 |
| Aalsmeerweg 62 III | 1059AL | 49,84 | 48,09 | 47,86 | 47,93 | 47,84 | 47,82 |
| Aalsmeerweg 63 HS | 1059AD | 41,19 | 39,87 | 39,87 | 39,85 | 39,85 | 39,83 |
| Aalsmeerweg 63 I | 1059AD | 42,81 | 41,39 | 41,39 | 41,34 | 41,34 | 41,30 |
| Aalsmeerweg 63 II | 1059AD | 45,18 | 43,59 | 43,59 | 43,49 | 43,49 | 43,44 |
| Aalsmeerweg 63 III | 1059AD | 50,87 | 48,80 | 47,98 | 48,30 | 48,01 | 47,69 |
| Aalsmeerweg 64 HS | 1059AL | 43,30 | 41,67 | 41,22 | 41,29 | 41,08 | 41,08 |
| Aalsmeerweg 64 I | 1059AL | 44,93 | 43,15 | 42,38 | 42,60 | 42,29 | 42,29 |
| Aalsmeerweg 64 II | 1059AL | 46,03 | 44,27 | 43,68 | 43,87 | 43,62 | 43,62 |
| Aalsmeerweg 64 III | 1059AL | 49,88 | 48,00 | 47,70 | 47,76 | 47,66 | 47,63 |
| Aalsmeerweg 65 HS | 1059AD | 41,58 | 40,32 | 40,32 | 40,30 | 40,30 | 40,27 |
| Aalsmeerweg 65 I | 1059AD | 43,26 | 41,92 | 41,92 | 41,87 | 41,87 | 41,83 |
| Aalsmeerweg 65 II | 1059AD | 45,58 | 44,05 | 44,05 | 43,96 | 43,96 | 43,91 |
| Aalsmeerweg 65 III | 1059AD | 50,51 | 48,42 | 47,62 | 47,85 | 47,63 | 47,29 |
| Aalsmeerweg 66 HS | 1059AL | 43,83 | 42,08 | 41,33 | 41,48 | 41,22 | 41,22 |
| Aalsmeerweg 66 I | 1059AL | 44,74 | 43,07 | 42,49 | 42,60 | 42,41 | 42,41 |
| Aalsmeerweg 66 II | 1059AL | 45,83 | 44,17 | 43,73 | 43,82 | 43,68 | 43,67 |
| Aalsmeerweg 66 III | 1059AL | 49,71 | 47,87 | 47,63 | 47,67 | 47,58 | 47,55 |
| Aalsmeerweg 67 HS | 1059AD | 41,69 | 40,48 | 40,47 | 40,45 | 40,45 | 40,42 |
| Aalsmeerweg 67 I | 1059AD | 43,51 | 42,22 | 42,22 | 42,17 | 42,17 | 42,13 |
| Aalsmeerweg 67 II | 1059AD | 45,96 | 44,43 | 44,42 | 44,34 | 44,34 | 44,28 |
| Aalsmeerweg 67 III | 1059AD | 50,38 | 48,28 | 47,39 | 47,52 | 47,30 | 46,95 |
| Aalsmeerweg 68 HS | 1059AM | 42,44 | 41,15 | 41,14 | 41,13 | 41,13 | 41,12 |
| Aalsmeerweg 68 I | 1059AM | 43,66 | 42,33 | 42,33 | 42,30 | 42,30 | 42,29 |
| Aalsmeerweg 68 II | 1059AM | 45,09 | 43,67 | 43,67 | 43,64 | 43,63 | 43,62 |
| Aalsmeerweg 68 III | 1059AM | 49,68 | 47,80 | 47,61 | 47,61 | 47,56 | 47,45 |
| Aalsmeerweg 69 HS | 1059AD | 42,04 | 40,85 | 40,85 | 40,83 | 40,83 | 40,80 |
| Aalsmeerweg 69 I | 1059AD | 43,76 | 42,52 | 42,52 | 42,50 | 42,50 | 42,45 |
| Aalsmeerweg 69 II | 1059AD | 45,91 | 44,47 | 44,46 | 44,41 | 44,41 | 44,36 |
| Aalsmeerweg 69 III | 1059AD | 49,62 | 47,64 | 47,17 | 47,08 | 47,04 | 46,68 |
| Aalsmeerweg 70 HS | 1059AM | 42,66 | 41,34 | 41,34 | 41,33 | 41,33 | 41,31 |
| Aalsmeerweg 70 I | 1059AM | 43,86 | 42,49 | 42,49 | 42,47 | 42,47 | 42,44 |
| Aalsmeerweg 70 II | 1059AM | 45,38 | 43,92 | 43,92 | 43,87 | 43,87 | 43,83 |
| Aalsmeerweg 70 III | 1059AM | 50,61 | 48,60 | 48,27 | 48,27 | 48,20 | 48,02 |
| Aalsmeerweg 71 1 | 1059AD | 44,00 | 42,75 | 42,75 | 42,74 | 42,74 | 42,71 |
| Aalsmeerweg 71 2 | 1059AD | 46,01 | 44,58 | 44,57 | 44,53 | 44,53 | 44,49 |
| Aalsmeerweg 71 3 | 1059AD | 48,22 | 46,62 | 46,61 | 46,52 | 46,52 | 46,47 |
| Aalsmeerweg 71 4 | 1059AD | 49,13 | 47,19 | 46,76 | 46,65 | 46,61 | 46,25 |
| Aalsmeerweg 71 HS | 1059AD | 42,12 | 40,95 | 40,94 | 40,93 | 40,93 | 40,92 |
| Aalsmeerweg 72 I | 1059AM | 44,15 | 42,37 | 42,37 | 42,34 | 42,34 | 42,34 |
| Aalsmeerweg 72 II | 1059AM | 45,74 | 43,74 | 43,72 | 43,68 | 43,67 | 43,66 |
| Aalsmeerweg 72 III | 1059AM | 48,12 | 45,90 | 45,77 | 45,68 | 45,65 | 45,62 |
| Aalsmeerweg 73 HS | 1059AD | 41,90 | 40,86 | 40,86 | 40,86 | 40,86 | 40,86 |
| Aalsmeerweg 73 I | 1059AD | 43,81 | 42,66 | 42,66 | 42,66 | 42,66 | 42,65 |
| Aalsmeerweg 73 II | 1059AD | 45,72 | 44,37 | 44,37 | 44,36 | 44,36 | 44,34 |
| Aalsmeerweg 73 III | 1059AD | 48,08 | 46,17 | 45,97 | 45,82 | 45,80 | 45,62 |
| Aalsmeerweg 74 | 1059AM | 42,83 | 41,16 | 41,16 | 41,15 | 41,15 | 41,15 |
| Aalsmeerweg 75 HS | 1059AD | 41,18 | 40,31 | 40,31 | 40,31 | 40,31 | 40,31 |
| Aalsmeerweg 75 I | 1059AD | 42,93 | 42,06 | 42,06 | 42,06 | 42,06 | 42,05 |
| Aalsmeerweg 75 II | 1059AD | 44,61 | 43,64 | 43,64 | 43,63 | 43,63 | 43,61 |
| Aalsmeerweg 75 III | 1059AD | 46,70 | 45,47 | 45,47 | 45,44 | 45,44 | 45,42 |

| Cluster 1<br>Adres en postcode | | Prognose zonder nieuwe maatregelen [dB] | Na toepassing tweelaags ZOAB [dB] | Variant 108 [dB] | Variant 142 [dB] | Variant 127 [dB] (DOELMATIG) | Variant 138 [dB] |
|---|---|---|---|---|---|---|---|
| Aalsmeerweg 76 HS | 1059AM | 43,17 | 41,51 | 41,51 | 41,51 | 41,51 | 41,51 |
| Aalsmeerweg 76 I | 1059AM | 44,44 | 42,72 | 42,72 | 42,71 | 42,71 | 42,71 |
| Aalsmeerweg 76 II | 1059AM | 45,96 | 44,06 | 44,06 | 44,04 | 44,04 | 44,02 |
| Aalsmeerweg 76 III | 1059AM | 51,93 | 49,49 | 48,96 | 49,27 | 49,04 | 48,79 |
| Aalsmeerweg 78 | 1059AM | 44,42 | 42,71 | 42,13 | 42,25 | 42,04 | 42,04 |
| Aalsmeerweg 79 | 1059AE | 43,43 | 41,85 | 41,83 | 41,78 | 41,77 | 41,76 |
| Aalsmeerweg 80 I | 1059AM | 45,64 | 43,93 | 43,51 | 43,58 | 43,43 | 43,42 |
| Aalsmeerweg 80 II | 1059AM | 46,82 | 45,15 | 44,82 | 44,87 | 44,76 | 44,75 |
| Aalsmeerweg 80 III | 1059AM | 51,02 | 49,04 | 48,79 | 48,73 | 48,66 | 48,60 |
| Aalsmeerweg 81 I | 1059AE | 45,09 | 43,27 | 42,93 | 43,01 | 42,91 | 42,90 |
| Aalsmeerweg 81 II | 1059AE | 46,75 | 44,78 | 44,40 | 44,49 | 44,35 | 44,33 |
| Aalsmeerweg 81 III | 1059AE | 50,63 | 48,54 | 48,16 | 48,19 | 48,07 | 47,97 |
| Aalsmeerweg 81 IV | 1059AE | 45,04 | 43,20 | 42,86 | 42,94 | 42,84 | 42,83 |
| Aalsmeerweg 81 V | 1059AE | 46,70 | 44,72 | 44,33 | 44,42 | 44,28 | 44,26 |
| Aalsmeerweg 81 VI | 1059AE | 50,65 | 48,55 | 48,16 | 48,20 | 48,09 | 47,98 |
| Aalsmeerweg 82 HS | 1059AM | 44,78 | 42,99 | 42,39 | 42,55 | 42,29 | 42,29 |
| Aalsmeerweg 82 I | 1059AM | 46,31 | 44,46 | 43,80 | 43,99 | 43,73 | 43,73 |
| Aalsmeerweg 82 II | 1059AM | 47,49 | 45,66 | 45,13 | 45,27 | 45,07 | 45,06 |
| Aalsmeerweg 82 III | 1059AM | 51,33 | 49,34 | 48,97 | 49,00 | 48,87 | 48,83 |
| Aalsmeerweg 83 HS | 1059AE | 41,02 | 39,93 | 39,93 | 39,93 | 39,93 | 39,93 |
| Aalsmeerweg 83 I | 1059AE | 41,72 | 40,62 | 40,62 | 40,62 | 40,62 | 40,62 |
| Aalsmeerweg 83 II | 1059AE | 43,03 | 41,82 | 41,82 | 41,82 | 41,82 | 41,81 |
| Aalsmeerweg 83 III | 1059AE | 45,29 | 43,91 | 43,90 | 43,88 | 43,88 | 43,87 |
| Aalsmeerweg 84 HS | 1059AM | 45,48 | 43,50 | 42,54 | 42,92 | 42,51 | 42,49 |
| Aalsmeerweg 84 I | 1059AM | 46,65 | 44,76 | 44,08 | 44,32 | 44,04 | 44,02 |
| Aalsmeerweg 84 II | 1059AM | 47,72 | 45,88 | 45,36 | 45,54 | 45,33 | 45,31 |
| Aalsmeerweg 84 III | 1059AM | 51,73 | 49,72 | 49,30 | 49,43 | 49,24 | 49,18 |
| Aalsmeerweg 85 A | 1059AE | 43,02 | 41,46 | 41,46 | 41,44 | 41,44 | 41,43 |
| Aalsmeerweg 85 B | 1059AE | 44,19 | 42,54 | 42,49 | 42,48 | 42,47 | 42,45 |
| Aalsmeerweg 85 C | 1059AE | 44,19 | 42,55 | 42,50 | 42,48 | 42,47 | 42,45 |
| Aalsmeerweg 85 D | 1059AE | 47,64 | 45,80 | 45,67 | 45,67 | 45,61 | 45,59 |
| Aalsmeerweg 85 E | 1059AE | 47,64 | 45,81 | 45,68 | 45,67 | 45,62 | 45,60 |
| Aalsmeerweg 86 1 | 1059AN | 46,74 | 44,86 | 44,15 | 44,56 | 44,18 | 44,11 |
| Aalsmeerweg 86 2 | 1059AN | 47,70 | 45,93 | 45,52 | 45,68 | 45,50 | 45,48 |
| Aalsmeerweg 86 3 | 1059AN | 49,36 | 47,55 | 47,14 | 47,32 | 47,14 | 47,08 |
| Aalsmeerweg 86 4 | 1059AN | 51,97 | 49,96 | 49,54 | 49,71 | 49,49 | 49,41 |
| Aalsmeerweg 86 HS | 1059AN | 45,31 | 43,37 | 42,53 | 43,06 | 42,59 | 42,49 |
| Aalsmeerweg 87 II | 1059AE | 41,92 | 40,67 | 40,67 | 40,67 | 40,67 | 40,67 |
| Aalsmeerweg 87 III | 1059AE | 48,33 | 46,78 | 46,78 | 46,76 | 46,76 | 46,74 |
| Aalsmeerweg 88 HS | 1059AN | 44,62 | 42,91 | 42,48 | 42,91 | 42,57 | 42,48 |
| Aalsmeerweg 88 I | 1059AN | 46,08 | 44,40 | 44,11 | 44,38 | 44,15 | 44,08 |
| Aalsmeerweg 88 II | 1059AN | 47,30 | 45,66 | 45,43 | 45,63 | 45,46 | 45,39 |
| Aalsmeerweg 88 III | 1059AN | 51,60 | 49,70 | 49,38 | 49,55 | 49,35 | 49,24 |
| Aalsmeerweg 89 | 1059AE | 40,74 | 39,46 | 39,46 | 39,46 | 39,46 | 39,46 |
| Aalsmeerweg 90 HS | 1059AN | 43,86 | 42,42 | 42,38 | 42,42 | 42,38 | 42,38 |
| Aalsmeerweg 90 I | 1059AN | 45,59 | 44,12 | 44,09 | 44,11 | 44,08 | 44,08 |
| Aalsmeerweg 90 II | 1059AN | 47,00 | 45,49 | 45,47 | 45,47 | 45,45 | 45,44 |
| Aalsmeerweg 90 III | 1059AN | 51,55 | 49,68 | 49,43 | 49,55 | 49,39 | 49,31 |
| Aalsmeerweg 91 H | 1059AE | 40,44 | 39,06 | 39,06 | 39,06 | 39,06 | 39,06 |
| Aalsmeerweg 92 HS | 1059AN | 44,29 | 42,84 | 42,84 | 42,84 | 42,84 | 42,84 |
| Aalsmeerweg 92 I | 1059AN | 45,90 | 44,43 | 44,43 | 44,41 | 44,41 | 44,41 |
| Aalsmeerweg 92 II | 1059AN | 47,39 | 45,81 | 45,81 | 45,77 | 45,77 | 45,77 |
| Aalsmeerweg 92 III | 1059AN | 51,52 | 49,63 | 49,45 | 49,44 | 49,38 | 49,36 |
| Aalsmeerweg 93 HS | 1059AE | 42,60 | 41,23 | 41,23 | 41,23 | 41,23 | 41,23 |
| Aalsmeerweg 93 I | 1059AE | 43,80 | 42,35 | 42,35 | 42,35 | 42,35 | 42,35 |

| Cluster 1<br>Adres en postcode | | Prognose zonder nieuwe maatregelen [dB] | Na toepassing tweelaags ZOAB [dB] | Variant 108 [dB] | Variant 142 [dB] | Variant 127 [dB] (DOELMATIG) | Variant 138 [dB] |
|---|---|---|---|---|---|---|---|
| Aalsmeerweg 93 II | 1059AE | 45,54 | 43,96 | 43,95 | 43,91 | 43,91 | 43,90 |
| Aalsmeerweg 93 III | 1059AE | 51,04 | 49,05 | 48,93 | 48,90 | 48,85 | 48,77 |
| Aalsmeerweg 94 I | 1059AN | 45,93 | 44,48 | 44,48 | 44,46 | 44,46 | 44,46 |
| Aalsmeerweg 94 II | 1059AN | 47,26 | 45,81 | 45,81 | 45,78 | 45,78 | 45,78 |
| Aalsmeerweg 94 III | 1059AN | 51,57 | 49,75 | 49,55 | 49,57 | 49,51 | 49,47 |
| Aalsmeerweg 95 HS | 1059AE | 42,94 | 41,60 | 41,60 | 41,60 | 41,60 | 41,60 |
| Aalsmeerweg 95 I | 1059AE | 44,22 | 42,82 | 42,82 | 42,81 | 42,81 | 42,81 |
| Aalsmeerweg 95 II | 1059AE | 46,02 | 44,50 | 44,50 | 44,46 | 44,46 | 44,45 |
| Aalsmeerweg 95 III | 1059AE | 51,24 | 49,24 | 49,13 | 49,07 | 49,03 | 48,95 |
| Aalsmeerweg 96 HS | 1059AN | 42,61 | 41,71 | 41,71 | 41,71 | 41,71 | 41,71 |
| Aalsmeerweg 96 I | 1059AN | 43,39 | 42,42 | 42,42 | 42,42 | 42,42 | 42,43 |
| Aalsmeerweg 96 II | 1059AN | 44,78 | 43,71 | 43,71 | 43,70 | 43,70 | 43,70 |
| Aalsmeerweg 96 III | 1059AN | 49,70 | 48,17 | 48,15 | 48,06 | 48,05 | 48,02 |
| Aalsmeerweg 97 HS | 1059AE | 43,20 | 41,87 | 41,87 | 41,87 | 41,87 | 41,87 |
| Aalsmeerweg 97 I | 1059AE | 44,40 | 43,03 | 43,03 | 43,02 | 43,02 | 43,01 |
| Aalsmeerweg 97 II | 1059AE | 46,28 | 44,82 | 44,82 | 44,78 | 44,78 | 44,76 |
| Aalsmeerweg 97 III | 1059AE | 51,28 | 49,31 | 49,21 | 49,15 | 49,11 | 49,02 |
| Aalsmeerweg 98 | 1059AP | 46,60 | 44,92 | 44,92 | 44,92 | 44,92 | 44,92 |
| Aalsmeerweg 99 HS | 1059AE | 43,40 | 42,10 | 42,10 | 42,10 | 42,10 | 42,10 |
| Aalsmeerweg 99 I | 1059AE | 44,56 | 43,24 | 43,24 | 43,24 | 43,24 | 43,23 |
| Aalsmeerweg 99 II | 1059AE | 46,41 | 44,97 | 44,97 | 44,94 | 44,94 | 44,91 |
| Aalsmeerweg 99 III | 1059AE | 51,65 | 49,67 | 49,56 | 49,45 | 49,41 | 49,31 |
| Aalsmeerweg 100 I | 1059AP | 47,46 | 45,76 | 45,76 | 45,74 | 45,74 | 45,74 |
| Aalsmeerweg 100 II | 1059AP | 48,52 | 46,88 | 46,87 | 46,84 | 46,84 | 46,83 |
| Aalsmeerweg 100 III | 1059AP | 51,87 | 50,03 | 49,87 | 49,85 | 49,81 | 49,78 |
| Aalsmeerweg 101 HS | 1059AE | 43,60 | 42,32 | 42,32 | 42,32 | 42,32 | 42,32 |
| Aalsmeerweg 101 I | 1059AE | 44,66 | 43,37 | 43,37 | 43,36 | 43,36 | 43,36 |
| Aalsmeerweg 101 II | 1059AE | 46,49 | 45,09 | 45,09 | 45,07 | 45,07 | 45,04 |
| Aalsmeerweg 101 III | 1059AE | 51,82 | 49,87 | 49,76 | 49,63 | 49,59 | 49,50 |
| Aalsmeerweg 102 HS | 1059AP | 46,21 | 44,72 | 44,72 | 44,72 | 44,72 | 44,72 |
| Aalsmeerweg 102 I | 1059AP | 47,29 | 45,70 | 45,70 | 45,68 | 45,68 | 45,68 |
| Aalsmeerweg 102 II | 1059AP | 48,33 | 46,77 | 46,76 | 46,73 | 46,73 | 46,73 |
| Aalsmeerweg 102 III | 1059AP | 51,68 | 49,90 | 49,80 | 49,76 | 49,74 | 49,71 |
| Aalsmeerweg 103 HS | 1059AG | 43,57 | 42,45 | 42,45 | 42,45 | 42,45 | 42,45 |
| Aalsmeerweg 103 I | 1059AG | 44,48 | 43,19 | 43,19 | 43,18 | 43,18 | 43,18 |
| Aalsmeerweg 103 II | 1059AG | 46,29 | 44,91 | 44,91 | 44,89 | 44,89 | 44,86 |
| Aalsmeerweg 103 III | 1059AG | 51,33 | 49,38 | 49,29 | 49,13 | 49,10 | 49,02 |
| Aalsmeerweg 104 HS | 1059AP | 46,42 | 44,92 | 44,92 | 44,91 | 44,91 | 44,91 |
| Aalsmeerweg 104 I | 1059AP | 47,54 | 45,92 | 45,85 | 45,86 | 45,84 | 45,83 |
| Aalsmeerweg 104 II | 1059AP | 48,90 | 47,24 | 47,09 | 47,16 | 47,07 | 47,06 |
| Aalsmeerweg 104 III | 1059AP | 51,91 | 50,12 | 50,03 | 50,00 | 49,97 | 49,95 |
| Aalsmeerweg 105 HS | 1059AG | 43,78 | 42,57 | 42,57 | 42,56 | 42,56 | 42,57 |
| Aalsmeerweg 105 I | 1059AG | 44,32 | 43,09 | 43,09 | 43,08 | 43,08 | 43,08 |
| Aalsmeerweg 105 II | 1059AG | 46,34 | 45,00 | 45,00 | 44,99 | 44,99 | 44,96 |
| Aalsmeerweg 105 III | 1059AG | 50,87 | 49,01 | 48,94 | 48,75 | 48,73 | 48,66 |
| Aalsmeerweg 106 HS | 1059AP | 46,48 | 44,96 | 44,96 | 44,95 | 44,95 | 44,95 |
| Aalsmeerweg 106 I | 1059AP | 47,58 | 45,94 | 45,89 | 45,89 | 45,88 | 45,87 |
| Aalsmeerweg 106 II | 1059AP | 48,90 | 47,22 | 47,07 | 47,14 | 47,06 | 47,04 |
| Aalsmeerweg 106 III | 1059AP | 51,83 | 50,05 | 49,97 | 49,93 | 49,90 | 49,87 |
| Aalsmeerweg 107 HS | 1059AG | 43,69 | 42,53 | 42,53 | 42,53 | 42,53 | 42,53 |
| Aalsmeerweg 107 I | 1059AG | 44,14 | 42,98 | 42,98 | 42,97 | 42,97 | 42,97 |
| Aalsmeerweg 107 II | 1059AG | 45,88 | 44,60 | 44,60 | 44,59 | 44,59 | 44,57 |
| Aalsmeerweg 107 III | 1059AG | 50,47 | 48,67 | 48,61 | 48,42 | 48,41 | 48,35 |
| Aalsmeerweg 108 HS | 1059AP | 46,33 | 44,70 | 44,69 | 44,69 | 44,68 | 44,68 |
| Aalsmeerweg 108 I | 1059AP | 47,38 | 45,64 | 45,61 | 45,60 | 45,59 | 45,58 |

| **Cluster 1**<br>**Adres en postcode** | | Prognose zonder nieuwe maatregelen [dB] | Na toepassing tweelaags ZOAB [dB] | Variant 108 [dB] | Variant 142 [dB] | Variant 127 [dB] (DOELMATIG) | Variant 138 [dB] |
|---|---|---|---|---|---|---|---|
| Aalsmeerweg 108 II | 1059AP | 48,93 | 47,15 | 46,96 | 47,07 | 46,95 | 46,93 |
| Aalsmeerweg 108 III | 1059AP | 51,83 | 49,89 | 49,77 | 49,76 | 49,69 | 49,64 |
| Aalsmeerweg 109 HS | 1059AG | 43,65 | 42,52 | 42,52 | 42,52 | 42,52 | 42,52 |
| Aalsmeerweg 109 I | 1059AG | 44,07 | 42,93 | 42,93 | 42,93 | 42,93 | 42,92 |
| Aalsmeerweg 109 II | 1059AG | 45,86 | 44,62 | 44,62 | 44,61 | 44,61 | 44,59 |
| Aalsmeerweg 109 III | 1059AG | 50,41 | 48,57 | 48,50 | 48,29 | 48,28 | 48,21 |
| Aalsmeerweg 110 HS | 1059AP | 47,24 | 45,54 | 45,28 | 45,54 | 45,33 | 45,28 |
| Aalsmeerweg 110 I | 1059AP | 48,13 | 46,37 | 46,13 | 46,36 | 46,18 | 46,12 |
| Aalsmeerweg 110 II | 1059AP | 49,60 | 47,84 | 47,45 | 47,82 | 47,52 | 47,43 |
| Aalsmeerweg 110 III | 1059AP | 52,00 | 50,04 | 49,70 | 49,92 | 49,68 | 49,59 |
| Aalsmeerweg 111 HS | 1059AG | 43,48 | 42,39 | 42,39 | 42,39 | 42,39 | 42,40 |
| Aalsmeerweg 111 I | 1059AG | 43,91 | 42,79 | 42,79 | 42,80 | 42,80 | 42,79 |
| Aalsmeerweg 111 II | 1059AG | 45,62 | 44,42 | 44,42 | 44,41 | 44,41 | 44,39 |
| Aalsmeerweg 111 III | 1059AG | 50,30 | 48,51 | 48,42 | 48,22 | 48,20 | 48,11 |
| Aalsmeerweg 112 HS | 1059AR | 47,68 | 45,90 | 45,55 | 45,90 | 45,61 | 45,55 |
| Aalsmeerweg 112 I | 1059AR | 48,57 | 46,71 | 46,36 | 46,70 | 46,45 | 46,34 |
| Aalsmeerweg 112 II | 1059AR | 50,10 | 48,18 | 47,56 | 48,16 | 47,68 | 47,53 |
| Aalsmeerweg 112 III | 1059AR | 52,32 | 50,16 | 49,49 | 49,95 | 49,52 | 49,37 |
| Aalsmeerweg 113 HS | 1059AG | 43,29 | 42,20 | 42,20 | 42,20 | 42,20 | 42,20 |
| Aalsmeerweg 113 I | 1059AG | 43,63 | 42,54 | 42,54 | 42,55 | 42,55 | 42,55 |
| Aalsmeerweg 113 II | 1059AG | 45,39 | 44,19 | 44,19 | 44,17 | 44,17 | 44,16 |
| Aalsmeerweg 113 III | 1059AG | 50,06 | 48,25 | 48,14 | 47,93 | 47,91 | 47,82 |
| Aalsmeerweg 114 HS | 1059AR | 47,92 | 46,24 | 46,03 | 46,23 | 46,05 | 46,02 |
| Aalsmeerweg 114 I | 1059AR | 48,73 | 46,98 | 46,77 | 46,96 | 46,80 | 46,74 |
| Aalsmeerweg 114 II | 1059AR | 50,05 | 48,24 | 47,68 | 48,19 | 47,78 | 47,62 |
| Aalsmeerweg 114 III | 1059AR | 52,65 | 50,45 | 49,51 | 50,07 | 49,54 | 49,37 |
| Aalsmeerweg 115 HS | 1059AG | 43,04 | 41,98 | 41,98 | 41,98 | 41,98 | 41,98 |
| Aalsmeerweg 115 I | 1059AG | 43,48 | 42,39 | 42,39 | 42,40 | 42,40 | 42,39 |
| Aalsmeerweg 115 II | 1059AG | 45,08 | 43,88 | 43,88 | 43,86 | 43,86 | 43,85 |
| Aalsmeerweg 115 III | 1059AG | 49,81 | 47,97 | 47,83 | 47,65 | 47,63 | 47,52 |
| Aalsmeerweg 116 HS | 1059AR | 48,05 | 46,33 | 46,09 | 46,32 | 46,11 | 46,08 |
| Aalsmeerweg 116 I | 1059AR | 48,96 | 47,14 | 46,88 | 47,09 | 46,90 | 46,84 |
| Aalsmeerweg 116 II | 1059AR | 50,52 | 48,57 | 47,79 | 48,43 | 47,92 | 47,73 |
| Aalsmeerweg 116 III | 1059AR | 52,78 | 50,59 | 49,64 | 50,21 | 49,68 | 49,52 |
| Aalsmeerweg 117 HS | 1059AG | 42,70 | 41,67 | 41,67 | 41,67 | 41,67 | 41,67 |
| Aalsmeerweg 117 I | 1059AG | 43,25 | 42,19 | 42,19 | 42,19 | 42,19 | 42,19 |
| Aalsmeerweg 117 II | 1059AG | 44,86 | 43,64 | 43,64 | 43,62 | 43,62 | 43,61 |
| Aalsmeerweg 117 III | 1059AG | 49,54 | 47,65 | 47,49 | 47,30 | 47,29 | 47,18 |
| Aalsmeerweg 118 I | 1059AR | 49,52 | 47,54 | 46,98 | 47,26 | 46,94 | 46,63 |
| Aalsmeerweg 118 II | 1059AR | 51,11 | 48,97 | 47,98 | 48,58 | 48,03 | 47,71 |
| Aalsmeerweg 118 III | 1059AR | 53,01 | 50,70 | 49,66 | 50,22 | 49,70 | 49,42 |
| Aalsmeerweg 119 HS | 1059AH | 42,62 | 41,60 | 41,60 | 41,60 | 41,60 | 41,60 |
| Aalsmeerweg 119 I | 1059AH | 43,15 | 42,10 | 42,10 | 42,11 | 42,11 | 42,11 |
| Aalsmeerweg 119 II | 1059AH | 44,80 | 43,61 | 43,61 | 43,58 | 43,58 | 43,58 |
| Aalsmeerweg 119 III | 1059AH | 49,65 | 47,76 | 47,53 | 47,35 | 47,34 | 47,20 |
| Aalsmeerweg 120 | 1059AR | 48,18 | 46,47 | 46,03 | 46,38 | 45,99 | 45,90 |
| Aalsmeerweg 121 HS | 1059AH | 42,47 | 41,41 | 41,41 | 41,41 | 41,41 | 41,41 |
| Aalsmeerweg 121 I | 1059AH | 43,02 | 41,94 | 41,94 | 41,94 | 41,94 | 41,94 |
| Aalsmeerweg 121 II | 1059AH | 44,57 | 43,38 | 43,38 | 43,35 | 43,35 | 43,35 |
| Aalsmeerweg 121 III | 1059AH | 49,48 | 47,53 | 47,29 | 47,13 | 47,12 | 47,00 |
| Aalsmeerweg 122 I | 1059AR | 51,13 | 49,05 | 48,52 | 48,67 | 48,40 | 48,17 |
| Aalsmeerweg 122 II | 1059AR | 52,95 | 50,65 | 49,60 | 49,94 | 49,50 | 49,18 |
| Aalsmeerweg 122 III | 1059AR | 55,34 | 53,00 | 52,03 | 52,37 | 51,98 | 51,69 |
| Aalsmeerweg 123 HS | 1059AH | 41,97 | 40,79 | 40,79 | 40,79 | 40,79 | 40,79 |
| Aalsmeerweg 123 I | 1059AH | 42,51 | 41,43 | 41,43 | 41,43 | 41,43 | 41,43 |

| Cluster 1<br>Adres en postcode | | Prognose zonder nieuwe maatregelen [dB] | Na toepassing tweelaags ZOAB [dB] | Variant 108 [dB] | Variant 142 [dB] | Variant 127 [dB] (DOELMATIG) | Variant 138 [dB] |
|---|---|---|---|---|---|---|---|
| Aalsmeerweg 123 II | 1059AH | 44,25 | 43,04 | 43,04 | 43,01 | 43,01 | 43,01 |
| Aalsmeerweg 123 III | 1059AH | 49,38 | 47,38 | 47,10 | 46,98 | 46,96 | 46,83 |
| Aalsmeerweg 124 | 1059AR | 50,26 | 48,41 | 47,95 | 48,18 | 47,88 | 47,76 |
| Aalsmeerweg 125 HS | 1059AH | 41,60 | 40,37 | 40,37 | 40,37 | 40,37 | 40,37 |
| Aalsmeerweg 125 I | 1059AH | 42,14 | 40,99 | 40,99 | 40,99 | 40,99 | 40,99 |
| Aalsmeerweg 125 II | 1059AH | 43,54 | 42,28 | 42,28 | 42,25 | 42,25 | 42,25 |
| Aalsmeerweg 125 III | 1059AH | 48,89 | 46,83 | 46,59 | 46,47 | 46,45 | 46,35 |
| Aalsmeerweg 127 HS | 1059AH | 41,37 | 40,09 | 40,09 | 40,09 | 40,09 | 40,09 |
| Aalsmeerweg 127 I | 1059AH | 41,80 | 40,61 | 40,61 | 40,61 | 40,61 | 40,61 |
| Aalsmeerweg 127 II | 1059AH | 43,29 | 41,99 | 41,99 | 41,94 | 41,94 | 41,94 |
| Aalsmeerweg 127 III | 1059AH | 48,88 | 46,82 | 46,57 | 46,48 | 46,47 | 46,34 |
| Aalsmeerweg 129 HS | 1059AH | 41,25 | 39,92 | 39,92 | 39,93 | 39,93 | 39,93 |
| Aalsmeerweg 129 I | 1059AH | 41,44 | 40,26 | 40,26 | 40,26 | 40,26 | 40,26 |
| Aalsmeerweg 129 II | 1059AH | 42,97 | 41,66 | 41,66 | 41,61 | 41,61 | 41,61 |
| Aalsmeerweg 129 III | 1059AH | 48,45 | 46,49 | 46,21 | 46,16 | 46,13 | 45,99 |
| Aalsmeerweg 131 I | 1059AH | 51,90 | 50,01 | 49,78 | 49,79 | 49,72 | 49,56 |
| Aalsmeerweg 131 II | 1059AH | 53,14 | 51,14 | 50,69 | 50,79 | 50,65 | 50,43 |
| Aalsmeerweg 131 III | 1059AH | 55,29 | 53,15 | 52,38 | 52,77 | 52,43 | 52,23 |
| Aalsmeerweg 133 | 1059AH | 50,76 | 48,88 | 48,75 | 48,78 | 48,70 | 48,65 |
| Abbenesstraat 3 I | 1059TB | 47,65 | 45,95 | 45,95 | 45,92 | 45,92 | 45,92 |
| Abbenesstraat 3 II | 1059TB | 48,67 | 47,05 | 47,04 | 47,01 | 47,01 | 47,01 |
| Abbenesstraat 3 III | 1059TB | 49,77 | 48,14 | 48,12 | 48,09 | 48,08 | 48,07 |
| Abbenesstraat 4 | 1059TD | 42,51 | 41,62 | 41,62 | 41,62 | 41,62 | 41,62 |
| Abbenesstraat 5 | 1059TB | 42,49 | 41,31 | 41,31 | 41,31 | 41,31 | 41,31 |
| Abbenesstraat 6 I | 1059TD | 43,21 | 42,26 | 42,26 | 42,26 | 42,26 | 42,26 |
| Abbenesstraat 6 II | 1059TD | 44,55 | 43,49 | 43,49 | 43,48 | 43,48 | 43,47 |
| Abbenesstraat 6 III | 1059TD | 49,10 | 47,54 | 47,52 | 47,42 | 47,41 | 47,37 |
| Abbenesstraat 7 I | 1059TB | 43,58 | 42,36 | 42,36 | 42,36 | 42,36 | 42,36 |
| Abbenesstraat 7 II | 1059TB | 45,01 | 43,72 | 43,72 | 43,72 | 43,72 | 43,72 |
| Abbenesstraat 7 III | 1059TB | 50,18 | 48,64 | 48,62 | 48,55 | 48,55 | 48,53 |
| Abbenesstraat 8 HS | 1059TD | 42,92 | 42,15 | 42,15 | 42,15 | 42,15 | 42,15 |
| Abbenesstraat 8 I | 1059TD | 43,49 | 42,63 | 42,63 | 42,63 | 42,63 | 42,62 |
| Abbenesstraat 8 II | 1059TD | 44,72 | 43,75 | 43,75 | 43,74 | 43,74 | 43,72 |
| Abbenesstraat 8 III | 1059TD | 49,26 | 47,76 | 47,74 | 47,65 | 47,65 | 47,61 |
| Abbenesstraat 9 HS | 1059TB | 42,61 | 41,52 | 41,52 | 41,52 | 41,52 | 41,52 |
| Abbenesstraat 9 I | 1059TB | 43,66 | 42,51 | 42,51 | 42,51 | 42,51 | 42,50 |
| Abbenesstraat 9 II | 1059TB | 45,10 | 43,82 | 43,82 | 43,82 | 43,82 | 43,82 |
| Abbenesstraat 9 III | 1059TB | 50,37 | 48,78 | 48,76 | 48,67 | 48,66 | 48,63 |
| Abbenesstraat 10 HS | 1059TD | 43,06 | 42,34 | 42,34 | 42,34 | 42,34 | 42,34 |
| Abbenesstraat 10 I | 1059TD | 43,72 | 42,91 | 42,91 | 42,90 | 42,90 | 42,90 |
| Abbenesstraat 10 II | 1059TD | 44,89 | 43,95 | 43,95 | 43,94 | 43,94 | 43,93 |
| Abbenesstraat 10 III | 1059TD | 46,75 | 45,59 | 45,59 | 45,56 | 45,56 | 45,54 |
| Abbenesstraat 11 HS | 1059TB | 42,66 | 41,61 | 41,61 | 41,61 | 41,61 | 41,61 |
| Abbenesstraat 11 I | 1059TB | 43,70 | 42,56 | 42,56 | 42,56 | 42,56 | 42,56 |
| Abbenesstraat 11 II | 1059TB | 45,16 | 43,88 | 43,88 | 43,88 | 43,88 | 43,88 |
| Abbenesstraat 11 III | 1059TB | 50,49 | 48,83 | 48,81 | 48,70 | 48,69 | 48,66 |
| Abbenesstraat 12 | 1059TD | 43,38 | 42,64 | 42,64 | 42,64 | 42,64 | 42,64 |
| Abbenesstraat 13 HS | 1059TB | 42,63 | 41,56 | 41,56 | 41,56 | 41,56 | 41,56 |
| Abbenesstraat 13 I | 1059TB | 43,63 | 42,45 | 42,45 | 42,45 | 42,45 | 42,45 |
| Abbenesstraat 13 II | 1059TB | 45,10 | 43,79 | 43,79 | 43,78 | 43,78 | 43,78 |
| Abbenesstraat 13 III | 1059TB | 50,53 | 48,78 | 48,75 | 48,61 | 48,61 | 48,56 |
| Abbenesstraat 14 I | 1059TD | 44,11 | 43,30 | 43,30 | 43,29 | 43,29 | 43,29 |
| Abbenesstraat 14 II | 1059TD | 45,21 | 44,27 | 44,26 | 44,26 | 44,26 | 44,26 |
| Abbenesstraat 14 III | 1059TD | 49,62 | 48,13 | 48,11 | 48,04 | 48,04 | 48,01 |
| Abbenesstraat 15 HS | 1059TB | 42,47 | 41,40 | 41,40 | 41,40 | 41,40 | 41,40 |

| Cluster 1<br>Adres en postcode | | Prognose zonder nieuwe maatregelen [dB] | Na toepassing tweelaags ZOAB [dB] | Variant 108 [dB] | Variant 142 [dB] | Variant 127 [dB] (DOELMATIG) | Variant 138 [dB] |
|---|---|---|---|---|---|---|---|
| Abbenesstraat 15 I | 1059TB | 43,47 | 42,30 | 42,29 | 42,29 | 42,29 | 42,28 |
| Abbenesstraat 15 II | 1059TB | 45,14 | 43,86 | 43,86 | 43,85 | 43,85 | 43,83 |
| Abbenesstraat 15 III | 1059TB | 50,58 | 48,90 | 48,87 | 48,74 | 48,73 | 48,68 |
| Abbenesstraat 16 HS | 1059TD | 43,37 | 42,49 | 42,49 | 42,49 | 42,49 | 42,49 |
| Abbenesstraat 16 I | 1059TD | 44,13 | 43,16 | 43,16 | 43,16 | 43,16 | 43,15 |
| Abbenesstraat 16 II | 1059TD | 45,27 | 44,19 | 44,19 | 44,19 | 44,19 | 44,19 |
| Abbenesstraat 16 III | 1059TD | 50,03 | 48,52 | 48,51 | 48,41 | 48,41 | 48,38 |
| Abbenesstraat 17 HS | 1059TC | 42,53 | 41,42 | 41,42 | 41,42 | 41,42 | 41,42 |
| Abbenesstraat 17 I | 1059TC | 43,47 | 42,29 | 42,29 | 42,28 | 42,28 | 42,28 |
| Abbenesstraat 17 II | 1059TC | 44,91 | 43,64 | 43,64 | 43,63 | 43,63 | 43,61 |
| Abbenesstraat 17 III | 1059TC | 50,41 | 48,75 | 48,72 | 48,57 | 48,56 | 48,51 |
| Abbenesstraat 18 | 1059TE | 43,43 | 42,52 | 42,52 | 42,52 | 42,52 | 42,52 |
| Abbenesstraat 19 HS | 1059TC | 42,70 | 41,63 | 41,63 | 41,63 | 41,63 | 41,63 |
| Abbenesstraat 19 I | 1059TC | 43,57 | 42,37 | 42,37 | 42,37 | 42,37 | 42,36 |
| Abbenesstraat 19 II | 1059TC | 44,66 | 43,49 | 43,48 | 43,47 | 43,47 | 43,44 |
| Abbenesstraat 19 III | 1059TC | 50,23 | 48,66 | 48,63 | 48,47 | 48,46 | 48,39 |
| Abbenesstraat 20 I | 1059TE | 44,26 | 43,26 | 43,25 | 43,24 | 43,24 | 43,24 |
| Abbenesstraat 20 II | 1059TE | 45,47 | 44,37 | 44,37 | 44,37 | 44,37 | 44,36 |
| Abbenesstraat 20 III | 1059TE | 50,31 | 48,88 | 48,86 | 48,78 | 48,77 | 48,73 |
| Abbenesstraat 21 | 1059TC | 42,43 | 41,33 | 41,33 | 41,33 | 41,33 | 41,33 |
| Abbenesstraat 22 I | 1059TE | 44,31 | 43,32 | 43,31 | 43,30 | 43,30 | 43,30 |
| Abbenesstraat 22 II | 1059TE | 45,51 | 44,44 | 44,44 | 44,44 | 44,44 | 44,43 |
| Abbenesstraat 22 III | 1059TE | 50,36 | 49,00 | 48,98 | 48,91 | 48,91 | 48,86 |
| Abbenesstraat 23 I | 1059TC | 43,19 | 42,04 | 42,04 | 42,03 | 42,03 | 42,02 |
| Abbenesstraat 23 II | 1059TC | 44,10 | 42,93 | 42,92 | 42,91 | 42,91 | 42,87 |
| Abbenesstraat 23 III | 1059TC | 49,39 | 47,81 | 47,76 | 47,59 | 47,57 | 47,50 |
| Abbenesstraat 24 | 1059TE | 43,48 | 42,56 | 42,56 | 42,55 | 42,55 | 42,55 |
| Abbenesstraat 25 I | 1059TC | 50,55 | 49,15 | 48,93 | 48,94 | 48,87 | 48,83 |
| Abbenesstraat 25 II | 1059TC | 51,21 | 49,74 | 49,57 | 49,58 | 49,53 | 49,50 |
| Abbenesstraat 25 III | 1059TC | 54,97 | 52,99 | 52,78 | 52,83 | 52,76 | 52,71 |
| Abbenesstraat 26 HS | 1059TE | 43,64 | 42,70 | 42,70 | 42,69 | 42,69 | 42,69 |
| Abbenesstraat 26 I | 1059TE | 44,47 | 43,47 | 43,47 | 43,46 | 43,46 | 43,46 |
| Abbenesstraat 26 II | 1059TE | 45,65 | 44,53 | 44,53 | 44,52 | 44,52 | 44,51 |
| Abbenesstraat 26 III | 1059TE | 50,35 | 49,00 | 48,95 | 48,89 | 48,88 | 48,84 |
| Abbenesstraat 27 | 1059TC | 49,82 | 48,48 | 48,22 | 48,24 | 48,17 | 48,12 |
| Abbenesstraat 28 HS | 1059TE | 45,00 | 43,63 | 43,28 | 43,21 | 43,18 | 43,06 |
| Abbenesstraat 28 I | 1059TE | 45,73 | 44,34 | 44,04 | 43,99 | 43,96 | 43,86 |
| Abbenesstraat 28 II | 1059TE | 46,64 | 45,27 | 45,04 | 44,98 | 44,96 | 44,88 |
| Abbenesstraat 28 III | 1059TE | 50,86 | 49,34 | 49,16 | 49,07 | 49,05 | 48,95 |
| Abbenesstraat 30 | 1059TE | 45,91 | 44,48 | 44,16 | 44,10 | 44,06 | 43,93 |
| Abbenesstraat 32 I | 1059TE | 46,72 | 45,25 | 44,98 | 44,92 | 44,89 | 44,77 |
| Abbenesstraat 32 II | 1059TE | 48,04 | 46,46 | 46,23 | 46,17 | 46,15 | 46,05 |
| Abbenesstraat 32 III | 1059TE | 52,72 | 50,87 | 50,68 | 50,62 | 50,60 | 50,49 |
| Abbenesstraat 34 I | 1059TE | 48,86 | 47,13 | 46,80 | 46,80 | 46,73 | 46,65 |
| Abbenesstraat 34 II | 1059TE | 50,22 | 48,36 | 47,95 | 48,04 | 47,91 | 47,82 |
| Abbenesstraat 34 III | 1059TE | 54,15 | 52,08 | 51,86 | 51,89 | 51,82 | 51,73 |
| Abbenesstraat 36 | 1059TE | 47,85 | 46,09 | 45,65 | 45,67 | 45,56 | 45,46 |
| Achillesstraat 10 HS | 1076RB | 43,69 | 41,07 | 40,72 | 41,05 | 40,83 | 40,69 |
| Achillesstraat 10 I | 1076RB | 45,41 | 42,73 | 42,47 | 42,65 | 42,49 | 42,39 |
| Achillesstraat 10 II | 1076RB | 47,53 | 44,78 | 44,57 | 44,46 | 44,35 | 44,24 |
| Achillesstraat 10 III | 1076RB | 50,81 | 48,04 | 47,34 | 47,15 | 47,08 | 46,77 |
| Achillesstraat 12 HS | 1076RB | 42,37 | 39,88 | 39,68 | 39,90 | 39,76 | 39,69 |
| Achillesstraat 12 I | 1076RB | 43,87 | 41,38 | 41,17 | 41,37 | 41,24 | 41,18 |
| Achillesstraat 12 II | 1076RB | 45,68 | 43,14 | 42,92 | 42,93 | 42,77 | 42,67 |
| Achillesstraat 12 III | 1076RB | 49,01 | 46,37 | 45,73 | 45,61 | 45,51 | 45,23 |

| Cluster 1<br>Adres en postcode | | Prognose zonder nieuwe maatregelen [dB] | Na toepassing tweelaags ZOAB [dB] | Variant 108 [dB] | Variant 142 [dB] | Variant 127 [dB] (DOELMATIG) | Variant 138 [dB] |
|---|---|---|---|---|---|---|---|
| Achillesstraat 13 I | 1076PT | 39,77 | 37,42 | 37,41 | 37,40 | 37,40 | 37,37 |
| Achillesstraat 13 II | 1076PT | 42,00 | 39,51 | 39,49 | 39,48 | 39,48 | 39,44 |
| Achillesstraat 13 III | 1076PT | 50,59 | 47,78 | 47,01 | 46,89 | 46,76 | 46,28 |
| Achillesstraat 14 | 1076RB | 39,06 | 36,92 | 36,93 | 36,93 | 36,93 | 36,94 |
| Achillesstraat 15 1 | 1076PT | 41,90 | 39,41 | 39,40 | 39,39 | 39,39 | 39,35 |
| Achillesstraat 15 2 | 1076PT | 45,38 | 42,68 | 42,66 | 42,14 | 42,14 | 42,05 |
| Achillesstraat 15 3 | 1076PT | 50,70 | 47,85 | 47,21 | 46,92 | 46,84 | 46,45 |
| Achillesstraat 15 HS | 1076PT | 39,56 | 37,21 | 37,21 | 37,17 | 37,17 | 37,15 |
| Achillesstraat 16 I | 1076RB | 40,72 | 38,50 | 38,51 | 38,53 | 38,53 | 38,53 |
| Achillesstraat 16 II | 1076RB | 42,45 | 40,15 | 40,16 | 40,17 | 40,17 | 40,19 |
| Achillesstraat 16 III | 1076RB | 48,16 | 45,59 | 45,15 | 44,80 | 44,80 | 44,58 |
| Achillesstraat 17 HS | 1076PT | 39,44 | 37,10 | 37,11 | 37,06 | 37,06 | 37,04 |
| Achillesstraat 17 I | 1076PT | 41,86 | 39,38 | 39,38 | 39,37 | 39,37 | 39,34 |
| Achillesstraat 17 II | 1076PT | 45,42 | 42,72 | 42,71 | 42,22 | 42,22 | 42,13 |
| Achillesstraat 17 III | 1076PT | 50,61 | 47,75 | 47,16 | 46,88 | 46,80 | 46,43 |
| Achillesstraat 18 I | 1076RB | 38,68 | 36,88 | 36,90 | 36,91 | 36,91 | 36,91 |
| Achillesstraat 18 II | 1076RB | 40,68 | 38,73 | 38,75 | 38,78 | 38,78 | 38,81 |
| Achillesstraat 18 III | 1076RB | 47,20 | 44,66 | 44,36 | 43,89 | 43,89 | 43,70 |
| Achillesstraat 19 HS | 1076PT | 37,83 | 35,59 | 35,61 | 35,61 | 35,61 | 35,62 |
| Achillesstraat 19 I | 1076PT | 38,67 | 36,31 | 36,33 | 36,30 | 36,30 | 36,28 |
| Achillesstraat 19 II | 1076PT | 40,98 | 38,53 | 38,54 | 38,52 | 38,52 | 38,52 |
| Achillesstraat 19 III | 1076PT | 49,97 | 47,16 | 46,58 | 46,12 | 46,07 | 45,69 |
| Achillesstraat 20 | 1076RC | 37,00 | 35,35 | 35,36 | 35,36 | 35,36 | 35,36 |
| Achillesstraat 21 HS | 1076PT | 37,43 | 35,40 | 35,41 | 35,41 | 35,41 | 35,42 |
| Achillesstraat 21 I | 1076PT | 38,44 | 36,24 | 36,25 | 36,22 | 36,22 | 36,21 |
| Achillesstraat 21 II | 1076PT | 43,99 | 41,45 | 41,45 | 41,10 | 41,10 | 41,01 |
| Achillesstraat 22 HS | 1076RC | 36,59 | 34,95 | 34,97 | 34,97 | 34,97 | 34,97 |
| Achillesstraat 22 I | 1076RC | 38,36 | 36,57 | 36,58 | 36,58 | 36,58 | 36,58 |
| Achillesstraat 22 II | 1076RC | 44,08 | 41,74 | 41,72 | 41,43 | 41,43 | 41,36 |
| Achillesstraat 23 HS | 1076PT | 37,40 | 35,43 | 35,45 | 35,46 | 35,46 | 35,46 |
| Achillesstraat 23 I | 1076PT | 38,51 | 36,33 | 36,35 | 36,31 | 36,31 | 36,30 |
| Achillesstraat 23 II | 1076PT | 44,11 | 41,60 | 41,58 | 41,26 | 41,26 | 41,18 |
| Achillesstraat 24 HS | 1076RC | 36,12 | 34,61 | 34,62 | 34,62 | 34,62 | 34,63 |
| Achillesstraat 24 I | 1076RC | 37,81 | 36,03 | 36,05 | 36,05 | 36,05 | 36,05 |
| Achillesstraat 24 II | 1076RC | 44,05 | 41,68 | 41,68 | 41,40 | 41,40 | 41,30 |
| Achillesstraat 25 HS | 1076PT | 37,29 | 35,37 | 35,39 | 35,39 | 35,39 | 35,38 |
| Achillesstraat 25 I | 1076PT | 38,40 | 36,28 | 36,29 | 36,27 | 36,27 | 36,23 |
| Achillesstraat 25 II | 1076PT | 43,72 | 41,26 | 41,25 | 41,03 | 41,03 | 40,95 |
| Achillesstraat 26 HS | 1076RC | 35,84 | 34,22 | 34,23 | 34,23 | 34,23 | 34,24 |
| Achillesstraat 26 I | 1076RC | 37,68 | 35,86 | 35,88 | 35,88 | 35,88 | 35,88 |
| Achillesstraat 26 II | 1076RC | 44,41 | 41,98 | 41,96 | 41,77 | 41,77 | 41,71 |
| Achillesstraat 27 HS | 1076PT | 37,41 | 35,60 | 35,61 | 35,61 | 35,61 | 35,60 |
| Achillesstraat 27 I | 1076PT | 38,53 | 36,45 | 36,45 | 36,45 | 36,45 | 36,42 |
| Achillesstraat 27 II | 1076PT | 43,79 | 41,32 | 41,27 | 40,98 | 40,98 | 40,83 |
| Achillesstraat 28 HS | 1076RC | 35,46 | 33,81 | 33,83 | 33,83 | 33,83 | 33,83 |
| Achillesstraat 28 I | 1076RC | 37,35 | 35,51 | 35,53 | 35,55 | 35,55 | 35,55 |
| Achillesstraat 28 II | 1076RC | 44,13 | 41,74 | 41,72 | 41,57 | 41,57 | 41,50 |
| Achillesstraat 29 HS | 1076PT | 37,16 | 35,32 | 35,33 | 35,32 | 35,32 | 35,31 |
| Achillesstraat 29 I | 1076PT | 38,09 | 36,10 | 36,11 | 36,11 | 36,11 | 36,09 |
| Achillesstraat 29 II | 1076PT | 43,08 | 40,68 | 40,68 | 40,48 | 40,48 | 40,41 |
| Achillesstraat 30 HS | 1076RC | 35,09 | 33,43 | 33,44 | 33,44 | 33,44 | 33,45 |
| Achillesstraat 30 I | 1076RC | 37,00 | 35,16 | 35,17 | 35,22 | 35,22 | 35,22 |
| Achillesstraat 30 II | 1076RC | 44,38 | 41,94 | 41,95 | 41,72 | 41,72 | 41,63 |
| Achillesstraat 31 HS | 1076PT | 36,87 | 34,86 | 34,86 | 34,82 | 34,82 | 34,81 |
| Achillesstraat 31 I | 1076PT | 38,26 | 36,13 | 36,12 | 36,11 | 36,11 | 36,09 |

| Cluster 1<br>Adres en postcode | | Prognose zonder nieuwe maatregelen [dB] | Na toepassing tweelaags ZOAB [dB] | Variant 108 [dB] | Variant 142 [dB] | Variant 127 [dB] (DOELMATIG) | Variant 138 [dB] |
|---|---|---|---|---|---|---|---|
| Achillesstraat 31 II | 1076PT | 43,11 | 40,66 | 40,63 | 40,54 | 40,54 | 40,47 |
| Achillesstraat 32 HS | 1076RC | 34,72 | 32,93 | 32,94 | 32,94 | 32,94 | 32,94 |
| Achillesstraat 32 I | 1076RC | 36,55 | 34,69 | 34,70 | 34,76 | 34,76 | 34,76 |
| Achillesstraat 32 II | 1076RC | 43,65 | 41,26 | 41,25 | 41,03 | 41,03 | 41,00 |
| Achillesstraat 33 | 1076PT | 42,29 | 40,06 | 40,07 | 39,95 | 39,95 | 39,91 |
| Achillesstraat 34 | 1076RC | 44,43 | 41,85 | 41,86 | 41,78 | 41,78 | 41,76 |
| Achillesstraat 35 | 1076PV | 43,74 | 41,10 | 41,12 | 40,88 | 40,88 | 40,86 |
| Achillesstraat 36 | 1076RD | 45,19 | 42,77 | 42,76 | 42,24 | 42,24 | 42,21 |
| Achillesstraat 37 HS | 1076PV | 38,60 | 36,55 | 36,56 | 36,56 | 36,56 | 36,57 |
| Achillesstraat 37 I | 1076PV | 39,37 | 37,09 | 37,10 | 37,06 | 37,06 | 37,04 |
| Achillesstraat 37 II | 1076PV | 44,48 | 41,86 | 41,84 | 41,40 | 41,40 | 41,35 |
| Achillesstraat 38 HS | 1076RD | 38,64 | 36,61 | 36,63 | 36,61 | 36,61 | 36,61 |
| Achillesstraat 38 I | 1076RD | 40,15 | 38,05 | 38,07 | 38,08 | 38,08 | 38,06 |
| Achillesstraat 38 II | 1076RD | 45,85 | 43,40 | 43,40 | 42,92 | 42,92 | 42,89 |
| Achillesstraat 39 HS | 1076PV | 38,63 | 36,56 | 36,57 | 36,57 | 36,57 | 36,58 |
| Achillesstraat 39 I | 1076PV | 39,70 | 37,40 | 37,39 | 37,36 | 37,36 | 37,33 |
| Achillesstraat 39 II | 1076PV | 44,76 | 42,12 | 42,08 | 41,62 | 41,62 | 41,52 |
| Achillesstraat 40 HS | 1076RD | 38,63 | 36,63 | 36,64 | 36,63 | 36,63 | 36,63 |
| Achillesstraat 40 I | 1076RD | 40,27 | 38,17 | 38,19 | 38,20 | 38,20 | 38,17 |
| Achillesstraat 40 II | 1076RD | 45,88 | 43,42 | 43,42 | 42,97 | 42,97 | 42,93 |
| Achillesstraat 41 HS | 1076PV | 38,62 | 36,51 | 36,52 | 36,51 | 36,51 | 36,52 |
| Achillesstraat 41 I | 1076PV | 39,62 | 37,36 | 37,35 | 37,35 | 37,35 | 37,34 |
| Achillesstraat 41 II | 1076PV | 45,28 | 42,64 | 42,53 | 42,12 | 42,12 | 42,01 |
| Achillesstraat 42 HS | 1076RD | 38,51 | 36,49 | 36,51 | 36,51 | 36,51 | 36,50 |
| Achillesstraat 42 I | 1076RD | 40,21 | 38,08 | 38,09 | 38,12 | 38,12 | 38,10 |
| Achillesstraat 42 II | 1076RD | 45,90 | 43,41 | 43,42 | 43,02 | 43,02 | 42,97 |
| Achillesstraat 43 HS | 1076PV | 38,78 | 36,67 | 36,68 | 36,67 | 36,67 | 36,67 |
| Achillesstraat 43 I | 1076PV | 39,65 | 37,41 | 37,42 | 37,44 | 37,44 | 37,44 |
| Achillesstraat 43 II | 1076PV | 45,33 | 42,70 | 42,60 | 42,26 | 42,26 | 42,16 |
| Achillesstraat 44 HS | 1076RD | 38,68 | 36,66 | 36,67 | 36,67 | 36,67 | 36,66 |
| Achillesstraat 44 I | 1076RD | 40,27 | 38,18 | 38,20 | 38,23 | 38,23 | 38,23 |
| Achillesstraat 44 II | 1076RD | 45,74 | 43,26 | 43,27 | 42,89 | 42,89 | 42,84 |
| Achillesstraat 45 HS | 1076PV | 38,79 | 36,57 | 36,57 | 36,56 | 36,56 | 36,56 |
| Achillesstraat 45 I | 1076PV | 39,19 | 36,95 | 36,97 | 36,98 | 36,98 | 36,97 |
| Achillesstraat 45 II | 1076PV | 44,42 | 41,89 | 41,89 | 41,53 | 41,53 | 41,48 |
| Achillesstraat 46 HS | 1076RD | 38,47 | 36,41 | 36,43 | 36,43 | 36,43 | 36,43 |
| Achillesstraat 46 I | 1076RD | 40,10 | 38,01 | 38,03 | 38,07 | 38,07 | 38,06 |
| Achillesstraat 46 II | 1076RD | 45,55 | 43,09 | 43,09 | 42,68 | 42,68 | 42,62 |
| Achillesstraat 47 HS | 1076PV | 39,03 | 36,77 | 36,78 | 36,77 | 36,77 | 36,77 |
| Achillesstraat 47 I | 1076PV | 38,94 | 36,71 | 36,72 | 36,75 | 36,75 | 36,73 |
| Achillesstraat 47 II | 1076PV | 44,29 | 41,75 | 41,76 | 41,35 | 41,35 | 41,30 |
| Achillesstraat 48 HS | 1076RD | 38,29 | 36,21 | 36,24 | 36,23 | 36,23 | 36,22 |
| Achillesstraat 48 I | 1076RD | 39,96 | 37,85 | 37,87 | 37,90 | 37,90 | 37,89 |
| Achillesstraat 48 II | 1076RD | 45,31 | 42,84 | 42,84 | 42,40 | 42,40 | 42,35 |
| Achillesstraat 49 HS | 1076PV | 38,41 | 36,22 | 36,23 | 36,23 | 36,23 | 36,23 |
| Achillesstraat 49 I | 1076PV | 38,22 | 36,02 | 36,02 | 36,05 | 36,05 | 36,06 |
| Achillesstraat 49 II | 1076PV | 43,61 | 41,14 | 41,15 | 40,82 | 40,82 | 40,76 |
| Achillesstraat 50 HS | 1076RE | 38,45 | 36,29 | 36,32 | 36,31 | 36,31 | 36,30 |
| Achillesstraat 50 I | 1076RE | 39,98 | 37,80 | 37,83 | 37,85 | 37,85 | 37,84 |
| Achillesstraat 50 II | 1076RE | 45,26 | 42,76 | 42,77 | 42,34 | 42,34 | 42,29 |
| Achillesstraat 51 HS | 1076PV | 38,78 | 36,87 | 36,90 | 36,90 | 36,90 | 36,91 |
| Achillesstraat 51 I | 1076PV | 40,33 | 38,39 | 38,41 | 38,40 | 38,40 | 38,39 |
| Achillesstraat 51 III | 1076PV | 47,38 | 45,01 | 44,91 | 44,41 | 44,40 | 44,31 |
| Achillesstraat 52 HS | 1076RE | 38,56 | 36,31 | 36,33 | 36,32 | 36,32 | 36,31 |
| Achillesstraat 52 I | 1076RE | 39,98 | 37,70 | 37,72 | 37,74 | 37,74 | 37,71 |

| Cluster 1<br>Adres en postcode | | Prognose zonder nieuwe maatregelen [dB] | Na toepassing tweelaags ZOAB [dB] | Variant 108 [dB] | Variant 142 [dB] | Variant 127 [dB] (DOELMATIG) | Variant 138 [dB] |
|---|---|---|---|---|---|---|---|
| Achillesstraat 52 II | 1076RE | 45,27 | 42,75 | 42,75 | 42,31 | 42,31 | 42,24 |
| Achillesstraat 53 HS | 1076PV | 39,42 | 37,47 | 37,49 | 37,49 | 37,49 | 37,50 |
| Achillesstraat 53 I | 1076PV | 40,89 | 38,88 | 38,90 | 38,91 | 38,91 | 38,92 |
| Achillesstraat 53 II | 1076PV | 42,94 | 40,79 | 40,79 | 40,75 | 40,75 | 40,78 |
| Achillesstraat 53 III | 1076PV | 47,95 | 45,53 | 45,15 | 45,13 | 44,90 | 44,65 |
| Achillesstraat 54 HS | 1076RE | 38,64 | 36,31 | 36,33 | 36,31 | 36,31 | 36,29 |
| Achillesstraat 54 I | 1076RE | 40,11 | 37,73 | 37,73 | 37,69 | 37,69 | 37,65 |
| Achillesstraat 54 II | 1076RE | 45,20 | 42,54 | 42,53 | 42,06 | 42,06 | 41,97 |
| Achillesstraat 55 I | 1076PW | 40,86 | 38,67 | 38,68 | 38,61 | 38,61 | 38,54 |
| Achillesstraat 55 II | 1076PW | 42,62 | 40,32 | 40,32 | 40,18 | 40,18 | 40,12 |
| Achillesstraat 55 III | 1076PW | 48,79 | 46,13 | 45,67 | 45,33 | 45,27 | 44,98 |
| Achillesstraat 56 HS | 1076RE | 38,76 | 36,43 | 36,43 | 36,42 | 36,42 | 36,40 |
| Achillesstraat 56 I | 1076RE | 40,20 | 37,79 | 37,79 | 37,76 | 37,76 | 37,71 |
| Achillesstraat 56 II | 1076RE | 45,30 | 42,62 | 42,60 | 42,04 | 42,04 | 41,92 |
| Achillesstraat 57 HS | 1076PW | 38,49 | 36,37 | 36,39 | 36,36 | 36,36 | 36,34 |
| Achillesstraat 57 I | 1076PW | 40,14 | 37,95 | 37,97 | 37,92 | 37,92 | 37,87 |
| Achillesstraat 57 II | 1076PW | 41,99 | 39,72 | 39,72 | 39,60 | 39,60 | 39,55 |
| Achillesstraat 57 III | 1076PW | 47,56 | 45,05 | 44,87 | 44,37 | 44,37 | 44,18 |
| Achillesstraat 58 HS | 1076RE | 38,74 | 36,87 | 36,88 | 36,89 | 36,89 | 36,89 |
| Achillesstraat 58 I | 1076RE | 40,11 | 38,20 | 38,21 | 38,21 | 38,21 | 38,21 |
| Achillesstraat 58 II | 1076RE | 42,27 | 40,24 | 40,24 | 40,19 | 40,19 | 40,18 |
| Achillesstraat 58 III | 1076RE | 49,19 | 46,62 | 46,28 | 45,96 | 45,89 | 45,66 |
| Achillesstraat 59 HS | 1076PW | 39,54 | 37,41 | 37,45 | 37,43 | 37,43 | 37,43 |
| Achillesstraat 59 II | 1076PW | 41,18 | 38,99 | 39,02 | 38,97 | 38,97 | 39,01 |
| Achillesstraat 59 III | 1076PW | 46,91 | 44,43 | 44,43 | 43,96 | 43,96 | 43,86 |
| Achillesstraat 60 HS | 1076RE | 38,75 | 36,88 | 36,89 | 36,90 | 36,90 | 36,89 |
| Achillesstraat 60 I | 1076RE | 40,12 | 38,22 | 38,21 | 38,18 | 38,18 | 38,16 |
| Achillesstraat 60 II | 1076RE | 41,98 | 39,98 | 39,97 | 39,84 | 39,84 | 39,82 |
| Achillesstraat 60 III | 1076RE | 48,93 | 46,39 | 45,91 | 45,58 | 45,56 | 45,32 |
| Achillesstraat 61 HS | 1076PW | 37,98 | 35,89 | 35,93 | 35,93 | 35,93 | 35,94 |
| Achillesstraat 61 I | 1076PW | 39,16 | 37,03 | 37,07 | 37,09 | 37,09 | 37,09 |
| Achillesstraat 61 II | 1076PW | 41,00 | 38,81 | 38,84 | 38,84 | 38,84 | 38,88 |
| Achillesstraat 61 III | 1076PW | 46,77 | 44,22 | 44,22 | 43,70 | 43,70 | 43,59 |
| Achillesstraat 63 HS | 1076PW | 38,03 | 35,91 | 35,95 | 35,96 | 35,96 | 35,96 |
| Achillesstraat 63 I | 1076PW | 39,20 | 37,05 | 37,10 | 37,13 | 37,13 | 37,13 |
| Achillesstraat 63 II | 1076PW | 40,84 | 38,63 | 38,67 | 38,68 | 38,68 | 38,72 |
| Achillesstraat 63 III | 1076PW | 46,80 | 44,21 | 44,21 | 43,72 | 43,72 | 43,62 |
| Achillesstraat 64 I | 1076RG | 41,35 | 39,05 | 39,04 | 39,03 | 39,03 | 39,01 |
| Achillesstraat 64 II | 1076RG | 43,21 | 40,81 | 40,80 | 40,72 | 40,72 | 40,65 |
| Achillesstraat 64 III | 1076RG | 49,83 | 46,98 | 46,47 | 46,24 | 46,15 | 45,76 |
| Achillesstraat 65 HS | 1076PW | 37,96 | 35,86 | 35,90 | 35,91 | 35,91 | 35,91 |
| Achillesstraat 65 I | 1076PW | 39,06 | 36,91 | 36,96 | 37,00 | 37,00 | 37,01 |
| Achillesstraat 65 II | 1076PW | 40,79 | 38,59 | 38,63 | 38,65 | 38,65 | 38,70 |
| Achillesstraat 65 III | 1076PW | 46,71 | 44,13 | 44,14 | 43,66 | 43,66 | 43,58 |
| Achillesstraat 67 HS | 1076PW | 38,16 | 36,04 | 36,08 | 36,11 | 36,11 | 36,11 |
| Achillesstraat 67 I | 1076PW | 39,39 | 37,19 | 37,23 | 37,29 | 37,29 | 37,29 |
| Achillesstraat 67 II | 1076PW | 41,06 | 38,81 | 38,86 | 38,87 | 38,87 | 38,92 |
| Achillesstraat 67 III | 1076PW | 47,43 | 44,77 | 44,77 | 44,33 | 44,33 | 44,25 |
| Achillesstraat 68 | 1076RG | 39,19 | 37,05 | 37,05 | 37,07 | 37,07 | 37,07 |
| Achillesstraat 69 HS | 1076PW | 38,46 | 36,33 | 36,38 | 36,39 | 36,39 | 36,40 |
| Achillesstraat 69 I | 1076PW | 39,64 | 37,45 | 37,50 | 37,56 | 37,56 | 37,56 |
| Achillesstraat 69 II | 1076PW | 41,30 | 39,03 | 39,06 | 39,06 | 39,06 | 39,11 |
| Achillesstraat 69 III | 1076PW | 47,57 | 44,93 | 44,92 | 44,45 | 44,45 | 44,40 |
| Achillesstraat 70 I | 1076RG | 40,59 | 38,40 | 38,40 | 38,40 | 38,40 | 38,38 |
| Achillesstraat 70 II | 1076RG | 42,62 | 40,30 | 40,29 | 40,23 | 40,23 | 40,18 |

| Cluster 1<br>Adres en postcode | | Prognose zonder nieuwe maatregelen [dB] | Na toepassing tweelaags ZOAB [dB] | Variant 108 [dB] | Variant 142 [dB] | Variant 127 [dB] (DOELMATIG) | Variant 138 [dB] |
|---|---|---|---|---|---|---|---|
| Achillesstraat 70 III | 1076RG | 49,24 | 46,46 | 45,88 | 45,80 | 45,65 | 45,25 |
| Achillesstraat 71 HS | 1076PW | 38,54 | 36,44 | 36,48 | 36,49 | 36,49 | 36,49 |
| Achillesstraat 71 I | 1076PW | 39,71 | 37,55 | 37,59 | 37,63 | 37,63 | 37,63 |
| Achillesstraat 71 II | 1076PW | 41,45 | 39,21 | 39,24 | 39,25 | 39,25 | 39,30 |
| Achillesstraat 71 III | 1076PW | 47,73 | 45,11 | 45,10 | 44,59 | 44,59 | 44,51 |
| Achillesstraat 72 I | 1076RG | 40,13 | 38,00 | 38,00 | 38,01 | 38,01 | 38,01 |
| Achillesstraat 72 II | 1076RG | 42,10 | 39,87 | 39,86 | 39,82 | 39,82 | 39,81 |
| Achillesstraat 72 III | 1076RG | 48,57 | 45,90 | 45,47 | 45,48 | 45,30 | 44,98 |
| Achillesstraat 73 I | 1076PX | 40,05 | 37,91 | 37,95 | 37,98 | 37,98 | 37,99 |
| Achillesstraat 73 II | 1076PX | 41,82 | 39,59 | 39,61 | 39,65 | 39,65 | 39,68 |
| Achillesstraat 73 III | 1076PX | 48,22 | 45,59 | 45,58 | 45,07 | 45,07 | 44,99 |
| Achillesstraat 74 | 1076RG | 38,74 | 36,65 | 36,65 | 36,68 | 36,68 | 36,68 |
| Achillesstraat 75 HS | 1076PX | 40,26 | 38,01 | 38,04 | 38,04 | 38,04 | 38,04 |
| Achillesstraat 75 I | 1076PX | 41,51 | 39,22 | 39,25 | 39,28 | 39,28 | 39,28 |
| Achillesstraat 75 II | 1076PX | 43,12 | 40,73 | 40,76 | 40,79 | 40,79 | 40,81 |
| Achillesstraat 75 III | 1076PX | 49,12 | 46,38 | 46,37 | 45,67 | 45,67 | 45,55 |
| Achillesstraat 76 | 1076RG | 38,37 | 36,31 | 36,31 | 36,34 | 36,34 | 36,34 |
| Achillesstraat 78 I | 1076RG | 39,85 | 37,76 | 37,76 | 37,77 | 37,77 | 37,77 |
| Achillesstraat 78 II | 1076RG | 41,97 | 39,78 | 39,78 | 39,73 | 39,73 | 39,71 |
| Achillesstraat 78 III | 1076RG | 44,57 | 42,20 | 42,19 | 42,11 | 42,11 | 42,06 |
| Achillesstraat 78 IV | 1076RG | 48,36 | 45,73 | 45,41 | 45,37 | 45,22 | 44,96 |
| Achillesstraat 79 | 1076PX | 45,01 | 42,67 | 42,68 | 42,69 | 42,69 | 42,70 |
| Achillesstraat 80 1 | 1076RG | 42,06 | 39,88 | 39,88 | 39,83 | 39,83 | 39,82 |
| Achillesstraat 80 3 | 1076RG | 48,02 | 45,42 | 45,36 | 44,99 | 44,99 | 44,90 |
| Achillesstraat 82 | 1076RG | 38,59 | 36,55 | 36,55 | 36,57 | 36,57 | 36,57 |
| Achillesstraat 84 | 1076RG | 38,62 | 36,59 | 36,59 | 36,61 | 36,61 | 36,61 |
| Achillesstraat 85 | 1076PX | 42,53 | 40,31 | 40,32 | 40,30 | 40,30 | 40,26 |
| Achillesstraat 86 I | 1076RH | 40,18 | 38,08 | 38,08 | 38,12 | 38,12 | 38,12 |
| Achillesstraat 86 II | 1076RH | 42,28 | 40,09 | 40,08 | 40,02 | 40,02 | 40,00 |
| Achillesstraat 86 III | 1076RH | 48,09 | 45,50 | 45,37 | 45,06 | 45,06 | 44,95 |
| Achillesstraat 87 | 1076PX | 41,65 | 39,32 | 39,34 | 39,32 | 39,32 | 39,26 |
| Achillesstraat 88 I | 1076RH | 40,32 | 38,15 | 38,15 | 38,17 | 38,17 | 38,17 |
| Achillesstraat 88 II | 1076RH | 42,30 | 40,07 | 40,06 | 39,96 | 39,96 | 39,95 |
| Achillesstraat 88 III | 1076RH | 48,20 | 45,58 | 45,11 | 44,87 | 44,83 | 44,61 |
| Achillesstraat 89 | 1076PX | 41,21 | 39,00 | 39,02 | 39,00 | 39,00 | 38,94 |
| Achillesstraat 90 | 1076RH | 38,92 | 36,83 | 36,83 | 36,83 | 36,83 | 36,83 |
| Achillesstraat 91 | 1076PX | 40,80 | 38,53 | 38,53 | 38,47 | 38,47 | 38,45 |
| Achillesstraat 92 | 1076RH | 39,41 | 37,27 | 37,26 | 37,24 | 37,24 | 37,23 |
| Achillesstraat 93 HS | 1076PX | 39,19 | 36,97 | 37,01 | 37,01 | 37,01 | 37,02 |
| Achillesstraat 93 I | 1076PX | 40,35 | 38,11 | 38,15 | 38,18 | 38,18 | 38,19 |
| Achillesstraat 93 II | 1076PX | 42,20 | 39,89 | 39,92 | 39,92 | 39,92 | 39,96 |
| Achillesstraat 93 III | 1076PX | 44,72 | 42,26 | 42,27 | 42,10 | 42,10 | 42,06 |
| Achillesstraat 94 I | 1076RH | 40,80 | 38,58 | 38,57 | 38,54 | 38,54 | 38,53 |
| Achillesstraat 94 II | 1076RH | 42,53 | 40,24 | 40,23 | 40,11 | 40,11 | 40,09 |
| Achillesstraat 94 III | 1076RH | 48,38 | 45,76 | 45,18 | 44,94 | 44,87 | 44,62 |
| Achillesstraat 95 I | 1076PX | 41,86 | 39,45 | 39,46 | 39,50 | 39,50 | 39,50 |
| Achillesstraat 95 II | 1076PX | 43,82 | 41,32 | 41,31 | 41,28 | 41,28 | 41,25 |
| Achillesstraat 95 III | 1076PX | 46,96 | 44,28 | 44,29 | 43,76 | 43,76 | 43,68 |
| Achillesstraat 96 I | 1076RH | 41,42 | 39,14 | 39,12 | 39,04 | 39,04 | 39,00 |
| Achillesstraat 96 II | 1076RH | 43,18 | 40,83 | 40,81 | 40,63 | 40,63 | 40,57 |
| Achillesstraat 96 III | 1076RH | 49,01 | 46,35 | 45,66 | 45,49 | 45,38 | 45,14 |
| Achillesstraat 97 HS | 1076PX | 39,18 | 36,97 | 37,01 | 37,01 | 37,01 | 37,02 |
| Achillesstraat 97 I | 1076PX | 40,22 | 37,99 | 38,03 | 38,06 | 38,06 | 38,07 |
| Achillesstraat 97 II | 1076PX | 42,16 | 39,85 | 39,89 | 39,90 | 39,90 | 39,94 |
| Achillesstraat 97 III | 1076PX | 48,54 | 45,86 | 45,85 | 45,10 | 45,10 | 44,99 |

| **Cluster 1**<br>**Adres en postcode** | | Prognose zonder nieuwe maatregelen [dB] | Na toepassing tweelaags ZOAB [dB] | Variant 108 [dB] | Variant 142 [dB] | Variant 127 [dB] (DOELMATIG) | Variant 138 [dB] |
|---|---|---|---|---|---|---|---|
| Achillesstraat 98 | 1076RH | 39,84 | 37,66 | 37,65 | 37,64 | 37,64 | 37,62 |
| Achillesstraat 99 HS | 1076PX | 38,99 | 36,78 | 36,82 | 36,84 | 36,84 | 36,84 |
| Achillesstraat 99 I | 1076PX | 40,27 | 38,03 | 38,07 | 38,10 | 38,10 | 38,11 |
| Achillesstraat 99 II | 1076PX | 42,00 | 39,69 | 39,74 | 39,76 | 39,76 | 39,80 |
| Achillesstraat 99 III | 1076PX | 48,58 | 45,88 | 45,89 | 45,10 | 45,10 | 45,02 |
| Achillesstraat 100 HS | 1076RH | 40,23 | 38,00 | 38,00 | 38,01 | 38,01 | 38,01 |
| Achillesstraat 100 I | 1076RH | 42,36 | 39,94 | 39,93 | 39,86 | 39,86 | 39,83 |
| Achillesstraat 100 II | 1076RH | 44,46 | 41,92 | 41,92 | 41,69 | 41,69 | 41,63 |
| Achillesstraat 100 III | 1076RH | 50,18 | 47,41 | 46,59 | 46,43 | 46,27 | 45,90 |
| Achillesstraat 101 I | 1076PZ | 40,12 | 37,89 | 37,94 | 37,96 | 37,96 | 37,96 |
| Achillesstraat 101 II | 1076PZ | 41,71 | 39,44 | 39,48 | 39,52 | 39,52 | 39,57 |
| Achillesstraat 101 III | 1076PZ | 48,49 | 45,81 | 45,83 | 45,00 | 45,00 | 44,93 |
| Achillesstraat 101 IV | 1076PZ | 48,52 | 45,83 | 45,85 | 45,03 | 45,03 | 44,96 |
| Achillesstraat 102 HS | 1076RH | 40,39 | 38,18 | 38,18 | 38,20 | 38,20 | 38,20 |
| Achillesstraat 102 I | 1076RH | 42,75 | 40,38 | 40,37 | 40,32 | 40,32 | 40,29 |
| Achillesstraat 102 II | 1076RH | 44,98 | 42,46 | 42,46 | 42,29 | 42,29 | 42,25 |
| Achillesstraat 102 III | 1076RH | 50,73 | 47,96 | 47,16 | 47,02 | 46,86 | 46,45 |
| Achillesstraat 103 HS | 1076PZ | 39,13 | 36,90 | 36,94 | 36,97 | 36,97 | 36,98 |
| Achillesstraat 103 I | 1076PZ | 40,34 | 38,07 | 38,11 | 38,12 | 38,12 | 38,13 |
| Achillesstraat 103 II | 1076PZ | 41,93 | 39,65 | 39,69 | 39,74 | 39,74 | 39,79 |
| Achillesstraat 103 III | 1076PZ | 48,64 | 45,95 | 45,98 | 45,20 | 45,20 | 45,13 |
| Achillesstraat 104 | 1076RH | 44,76 | 42,44 | 42,44 | 42,44 | 42,44 | 42,44 |
| Achillesstraat 105 HS | 1076PZ | 39,17 | 36,93 | 36,97 | 36,99 | 36,99 | 37,00 |
| Achillesstraat 105 I | 1076PZ | 40,06 | 37,81 | 37,85 | 37,86 | 37,86 | 37,87 |
| Achillesstraat 105 II | 1076PZ | 41,89 | 39,60 | 39,64 | 39,69 | 39,69 | 39,73 |
| Achillesstraat 105 III | 1076PZ | 48,37 | 45,70 | 45,74 | 44,95 | 44,95 | 44,87 |
| Achillesstraat 107 HS | 1076PZ | 39,27 | 37,00 | 37,04 | 37,06 | 37,06 | 37,07 |
| Achillesstraat 107 I | 1076PZ | 40,35 | 38,08 | 38,12 | 38,13 | 38,13 | 38,14 |
| Achillesstraat 107 II | 1076PZ | 41,88 | 39,58 | 39,62 | 39,66 | 39,66 | 39,71 |
| Achillesstraat 107 III | 1076PZ | 48,33 | 45,66 | 45,70 | 44,90 | 44,90 | 44,82 |
| Achillesstraat 108 | 1076RJ | 39,97 | 37,89 | 37,89 | 37,89 | 37,89 | 37,89 |
| Achillesstraat 109 HS | 1076RA | 39,62 | 37,25 | 37,30 | 37,29 | 37,29 | 37,29 |
| Achillesstraat 109 I | 1076RA | 40,42 | 38,10 | 38,12 | 38,13 | 38,13 | 38,13 |
| Achillesstraat 109 II | 1076RA | 41,83 | 39,49 | 39,53 | 39,56 | 39,56 | 39,60 |
| Achillesstraat 109 III | 1076RA | 48,15 | 45,49 | 45,54 | 44,76 | 44,76 | 44,69 |
| Achillesstraat 110 | 1076RJ | 39,86 | 37,73 | 37,73 | 37,73 | 37,73 | 37,73 |
| Achillesstraat 111 HS | 1076RA | 40,78 | 38,28 | 38,33 | 38,25 | 38,25 | 38,25 |
| Achillesstraat 111 I | 1076RA | 41,55 | 39,03 | 39,06 | 39,02 | 39,02 | 39,03 |
| Achillesstraat 111 II | 1076RA | 42,43 | 39,97 | 40,00 | 39,99 | 39,99 | 40,03 |
| Achillesstraat 111 III | 1076RA | 48,12 | 45,43 | 45,47 | 44,74 | 44,74 | 44,67 |
| Achillesstraat 112 I | 1076RJ | 41,72 | 39,54 | 39,54 | 39,56 | 39,56 | 39,56 |
| Achillesstraat 112 II | 1076RJ | 43,69 | 41,38 | 41,37 | 41,37 | 41,37 | 41,36 |
| Achillesstraat 112 III | 1076RJ | 49,06 | 46,37 | 46,40 | 45,67 | 45,67 | 45,54 |
| Achillesstraat 113 HS | 1076RA | 41,59 | 39,04 | 39,11 | 38,92 | 38,92 | 38,93 |
| Achillesstraat 113 I | 1076RA | 42,61 | 39,99 | 40,04 | 39,90 | 39,90 | 39,90 |
| Achillesstraat 113 II | 1076RA | 43,38 | 40,80 | 40,84 | 40,74 | 40,74 | 40,77 |
| Achillesstraat 113 III | 1076RA | 48,39 | 45,66 | 45,69 | 45,06 | 45,06 | 44,99 |
| Achillesstraat 114 I | 1076RJ | 41,44 | 39,25 | 39,25 | 39,29 | 39,29 | 39,29 |
| Achillesstraat 114 II | 1076RJ | 43,38 | 41,06 | 41,06 | 41,06 | 41,06 | 41,05 |
| Achillesstraat 114 III | 1076RJ | 49,19 | 46,51 | 46,53 | 45,76 | 45,76 | 45,67 |
| Achillesstraat 115 HS | 1076RA | 43,60 | 40,97 | 41,05 | 40,74 | 40,74 | 40,74 |
| Achillesstraat 115 I | 1076RA | 44,75 | 42,10 | 42,06 | 41,81 | 41,81 | 41,82 |
| Achillesstraat 115 II | 1076RA | 44,67 | 42,16 | 42,22 | 42,03 | 42,03 | 42,05 |
| Achillesstraat 115 III | 1076RA | 48,71 | 46,03 | 46,06 | 45,43 | 45,43 | 45,36 |
| Achillesstraat 116 | 1076RJ | 39,76 | 37,61 | 37,61 | 37,61 | 37,61 | 37,61 |

| **Cluster 1**<br>**Adres en postcode** | | Prognose zonder nieuwe maatregelen [dB] | Na toepassing tweelaags ZOAB [dB] | Variant 108 [dB] | Variant 142 [dB] | Variant 127 [dB] (DOELMATIG) | Variant 138 [dB] |
|---|---|---|---|---|---|---|---|
| Achillesstraat 117 HS | 1076RA | 46,59 | 43,93 | 43,65 | 43,37 | 43,37 | 43,31 |
| Achillesstraat 117 I | 1076RA | 47,93 | 45,34 | 45,03 | 44,82 | 44,79 | 44,73 |
| Achillesstraat 117 II | 1076RA | 48,67 | 46,12 | 45,99 | 45,75 | 45,75 | 45,75 |
| Achillesstraat 117 III | 1076RA | 50,53 | 47,90 | 47,70 | 47,27 | 47,27 | 47,21 |
| Achillesstraat 118 | 1076RJ | 39,68 | 37,54 | 37,57 | 37,58 | 37,58 | 37,58 |
| Achillesstraat 120 I | 1076RJ | 40,88 | 38,70 | 38,74 | 38,77 | 38,77 | 38,77 |
| Achillesstraat 120 II | 1076RJ | 43,00 | 40,72 | 40,71 | 40,70 | 40,70 | 40,69 |
| Achillesstraat 120 III | 1076RJ | 49,37 | 46,72 | 46,74 | 45,92 | 45,92 | 45,84 |
| Achillesstraat 122 I | 1076RJ | 40,86 | 38,67 | 38,71 | 38,74 | 38,74 | 38,74 |
| Achillesstraat 122 II | 1076RJ | 42,69 | 40,42 | 40,46 | 40,49 | 40,49 | 40,52 |
| Achillesstraat 122 III | 1076RJ | 49,29 | 46,65 | 46,67 | 45,85 | 45,85 | 45,78 |
| Achillesstraat 124 | 1076RJ | 39,73 | 37,58 | 37,61 | 37,61 | 37,61 | 37,62 |
| Achillesstraat 126 HS | 1076RJ | 39,95 | 37,80 | 37,83 | 37,83 | 37,83 | 37,83 |
| Achillesstraat 126 I | 1076RJ | 41,11 | 38,93 | 38,96 | 38,98 | 38,98 | 38,99 |
| Achillesstraat 126 II | 1076RJ | 42,92 | 40,64 | 40,67 | 40,69 | 40,69 | 40,72 |
| Achillesstraat 126 III | 1076RJ | 49,40 | 46,76 | 46,77 | 45,97 | 45,97 | 45,88 |
| Achillesstraat 128 HS | 1076RK | 40,02 | 37,86 | 37,89 | 37,89 | 37,89 | 37,90 |
| Achillesstraat 128 I | 1076RK | 41,11 | 38,94 | 38,97 | 38,99 | 38,99 | 39,00 |
| Achillesstraat 128 II | 1076RK | 42,83 | 40,57 | 40,60 | 40,64 | 40,64 | 40,68 |
| Achillesstraat 128 III | 1076RK | 49,34 | 46,68 | 46,69 | 45,84 | 45,84 | 45,74 |
| Achillesstraat 130 HS | 1076RK | 40,17 | 38,02 | 38,06 | 38,07 | 38,07 | 38,08 |
| Achillesstraat 130 I | 1076RK | 41,19 | 38,99 | 39,03 | 39,05 | 39,05 | 39,07 |
| Achillesstraat 130 II | 1076RK | 42,93 | 40,65 | 40,68 | 40,72 | 40,72 | 40,76 |
| Achillesstraat 130 III | 1076RK | 49,30 | 46,62 | 46,64 | 45,81 | 45,81 | 45,69 |
| Achillesstraat 132 HS | 1076RK | 40,06 | 37,91 | 37,95 | 37,96 | 37,96 | 37,96 |
| Achillesstraat 132 I | 1076RK | 40,86 | 38,67 | 38,71 | 38,73 | 38,73 | 38,73 |
| Achillesstraat 132 II | 1076RK | 42,64 | 40,35 | 40,38 | 40,42 | 40,42 | 40,46 |
| Achillesstraat 132 III | 1076RK | 49,07 | 46,39 | 46,40 | 45,61 | 45,61 | 45,50 |
| Achillesstraat 134 HS | 1076RK | 40,95 | 38,57 | 38,57 | 38,39 | 38,39 | 38,39 |
| Achillesstraat 134 I | 1076RK | 41,83 | 39,45 | 39,45 | 39,26 | 39,26 | 39,26 |
| Achillesstraat 134 II | 1076RK | 43,20 | 40,83 | 40,83 | 40,70 | 40,70 | 40,69 |
| Achillesstraat 134 III | 1076RK | 49,25 | 46,56 | 46,58 | 45,78 | 45,78 | 45,67 |
| Achillesstraat 136 HS | 1076RL | 42,29 | 39,83 | 39,82 | 39,52 | 39,52 | 39,52 |
| Achillesstraat 136 I | 1076RL | 43,52 | 41,09 | 41,08 | 40,77 | 40,77 | 40,77 |
| Achillesstraat 136 II | 1076RL | 44,30 | 41,88 | 41,87 | 41,65 | 41,65 | 41,65 |
| Achillesstraat 136 III | 1076RL | 49,09 | 46,42 | 46,43 | 45,70 | 45,70 | 45,58 |
| Achillesstraat 138 HS | 1076RL | 43,42 | 40,92 | 40,90 | 40,45 | 40,45 | 40,44 |
| Achillesstraat 138 I | 1076RL | 45,14 | 42,71 | 42,68 | 42,25 | 42,25 | 42,24 |
| Achillesstraat 138 II | 1076RL | 46,30 | 43,90 | 43,86 | 43,54 | 43,54 | 43,53 |
| Achillesstraat 138 III | 1076RL | 49,14 | 46,57 | 46,43 | 45,82 | 45,82 | 45,75 |
| Achillesstraat 140 HS | 1076RL | 44,58 | 42,02 | 41,61 | 41,26 | 41,18 | 41,07 |
| Achillesstraat 140 I | 1076RL | 47,40 | 44,84 | 44,25 | 43,81 | 43,75 | 43,52 |
| Achillesstraat 140 II | 1076RL | 48,41 | 45,90 | 45,57 | 45,06 | 45,02 | 44,94 |
| Achillesstraat 140 III | 1076RL | 51,04 | 48,42 | 47,61 | 47,08 | 46,98 | 46,69 |
| Achillesstraat 142 HS | 1076RL | 45,25 | 42,58 | 42,12 | 41,72 | 41,62 | 41,42 |
| Achillesstraat 142 I | 1076RL | 48,86 | 46,19 | 45,13 | 44,68 | 44,56 | 44,05 |
| Achillesstraat 142 II | 1076RL | 50,14 | 47,49 | 46,64 | 46,16 | 46,03 | 45,62 |
| Achillesstraat 142 III | 1076RL | 52,60 | 49,90 | 48,49 | 48,09 | 47,90 | 47,24 |
| Achillesstraat 144 HS | 1076RL | 45,41 | 42,69 | 42,67 | 42,27 | 42,27 | 42,20 |
| Achillesstraat 144 I | 1076RL | 49,30 | 46,51 | 45,80 | 45,34 | 45,27 | 44,91 |
| Achillesstraat 144 II | 1076RL | 50,77 | 48,00 | 47,22 | 46,72 | 46,62 | 46,24 |
| Achillesstraat 144 III | 1076RL | 53,43 | 50,63 | 49,21 | 48,87 | 48,64 | 47,87 |
| Afroditekade 1 A | 1076DP | 39,70 | 37,74 | 37,75 | 37,75 | 37,75 | 37,75 |
| Afroditekade 1 B | 1076DP | 41,43 | 39,40 | 39,40 | 39,37 | 39,37 | 39,38 |
| Afroditekade 1 C | 1076DP | 43,52 | 41,35 | 41,35 | 41,34 | 41,34 | 41,31 |

| Cluster 1<br>Adres en postcode | | Prognose zonder nieuwe maatregelen [dB] | Na toepassing tweelaags ZOAB [dB] | Variant 108 [dB] | Variant 142 [dB] | Variant 127 [dB] (DOELMATIG) | Variant 138 [dB] |
|---|---|---|---|---|---|---|---|
| Afroditekade 1 D | 1076DP | 46,21 | 43,78 | 43,77 | 43,57 | 43,57 | 43,48 |
| Afroditekade 1 E | 1076DP | 49,64 | 46,96 | 46,79 | 46,51 | 46,46 | 46,33 |
| Afroditekade 1 F | 1076DP | 52,52 | 49,65 | 48,45 | 48,72 | 48,36 | 47,87 |
| Afroditekade 2 A | 1076DP | 39,70 | 37,74 | 37,75 | 37,75 | 37,75 | 37,75 |
| Afroditekade 2 B | 1076DP | 41,43 | 39,40 | 39,40 | 39,37 | 39,37 | 39,38 |
| Afroditekade 2 C | 1076DP | 43,52 | 41,35 | 41,35 | 41,34 | 41,34 | 41,31 |
| Afroditekade 2 D | 1076DP | 46,21 | 43,78 | 43,77 | 43,57 | 43,57 | 43,48 |
| Afroditekade 2 E | 1076DP | 49,64 | 46,96 | 46,79 | 46,51 | 46,46 | 46,33 |
| Afroditekade 2 F | 1076DP | 52,52 | 49,65 | 48,45 | 48,72 | 48,36 | 47,87 |
| Afroditekade 3 A | 1076DP | 39,70 | 37,74 | 37,75 | 37,75 | 37,75 | 37,75 |
| Afroditekade 3 B | 1076DP | 41,43 | 39,40 | 39,40 | 39,37 | 39,37 | 39,38 |
| Afroditekade 3 C | 1076DP | 43,52 | 41,35 | 41,35 | 41,34 | 41,34 | 41,31 |
| Afroditekade 3 D | 1076DP | 46,21 | 43,78 | 43,77 | 43,57 | 43,57 | 43,48 |
| Afroditekade 3 E | 1076DP | 49,64 | 46,96 | 46,79 | 46,51 | 46,46 | 46,33 |
| Afroditekade 3 F | 1076DP | 52,52 | 49,65 | 48,45 | 48,72 | 48,36 | 47,87 |
| Afroditekade 4 A | 1076DP | 39,70 | 37,74 | 37,75 | 37,75 | 37,75 | 37,75 |
| Afroditekade 4 B | 1076DP | 41,43 | 39,40 | 39,40 | 39,37 | 39,37 | 39,38 |
| Afroditekade 4 C | 1076DP | 43,52 | 41,35 | 41,35 | 41,34 | 41,34 | 41,31 |
| Afroditekade 4 D | 1076DP | 46,21 | 43,78 | 43,77 | 43,57 | 43,57 | 43,48 |
| Afroditekade 4 E | 1076DP | 49,64 | 46,96 | 46,79 | 46,51 | 46,46 | 46,33 |
| Afroditekade 4 F | 1076DP | 52,52 | 49,65 | 48,45 | 48,72 | 48,36 | 47,87 |
| Afroditekade 5 A | 1076DP | 39,70 | 37,74 | 37,75 | 37,75 | 37,75 | 37,75 |
| Afroditekade 5 B | 1076DP | 41,43 | 39,40 | 39,40 | 39,37 | 39,37 | 39,38 |
| Afroditekade 5 C | 1076DP | 43,52 | 41,35 | 41,35 | 41,34 | 41,34 | 41,31 |
| Afroditekade 5 D | 1076DP | 46,21 | 43,78 | 43,77 | 43,57 | 43,57 | 43,48 |
| Afroditekade 5 E | 1076DP | 49,64 | 46,96 | 46,79 | 46,51 | 46,46 | 46,33 |
| Afroditekade 5 F | 1076DP | 52,52 | 49,65 | 48,45 | 48,72 | 48,36 | 47,87 |
| Afroditekade 6 A | 1076DP | 39,70 | 37,74 | 37,75 | 37,75 | 37,75 | 37,75 |
| Afroditekade 6 B | 1076DP | 41,43 | 39,40 | 39,40 | 39,37 | 39,37 | 39,38 |
| Afroditekade 6 C | 1076DP | 43,52 | 41,35 | 41,35 | 41,34 | 41,34 | 41,31 |
| Afroditekade 6 D | 1076DP | 46,21 | 43,78 | 43,77 | 43,57 | 43,57 | 43,48 |
| Afroditekade 6 E | 1076DP | 49,64 | 46,96 | 46,79 | 46,51 | 46,46 | 46,33 |
| Afroditekade 6 F | 1076DP | 52,52 | 49,65 | 48,45 | 48,72 | 48,36 | 47,87 |
| Afroditekade 7 A | 1076DP | 39,70 | 37,74 | 37,75 | 37,75 | 37,75 | 37,75 |
| Afroditekade 7 B | 1076DP | 41,43 | 39,40 | 39,40 | 39,37 | 39,37 | 39,38 |
| Afroditekade 7 C | 1076DP | 43,52 | 41,35 | 41,35 | 41,34 | 41,34 | 41,31 |
| Afroditekade 7 D | 1076DP | 46,21 | 43,78 | 43,77 | 43,57 | 43,57 | 43,48 |
| Afroditekade 7 E | 1076DP | 49,64 | 46,96 | 46,79 | 46,51 | 46,46 | 46,33 |
| Afroditekade 7 F | 1076DP | 52,52 | 49,65 | 48,45 | 48,72 | 48,36 | 47,87 |
| Afroditekade 8 A | 1076DP | 39,70 | 37,74 | 37,75 | 37,75 | 37,75 | 37,75 |
| Afroditekade 8 B | 1076DP | 41,43 | 39,40 | 39,40 | 39,37 | 39,37 | 39,38 |
| Afroditekade 8 C | 1076DP | 43,52 | 41,35 | 41,35 | 41,34 | 41,34 | 41,31 |
| Afroditekade 8 D | 1076DP | 46,21 | 43,78 | 43,77 | 43,57 | 43,57 | 43,48 |
| Afroditekade 8 E | 1076DP | 49,64 | 46,96 | 46,79 | 46,51 | 46,46 | 46,33 |
| Afroditekade 8 F | 1076DP | 52,52 | 49,65 | 48,45 | 48,72 | 48,36 | 47,87 |
| Afroditekade 9 A | 1076DP | 39,70 | 37,74 | 37,75 | 37,75 | 37,75 | 37,75 |
| Afroditekade 9 B | 1076DP | 41,43 | 39,40 | 39,40 | 39,37 | 39,37 | 39,38 |
| Afroditekade 9 C | 1076DP | 43,52 | 41,35 | 41,35 | 41,34 | 41,34 | 41,31 |
| Afroditekade 9 D | 1076DP | 46,21 | 43,78 | 43,77 | 43,57 | 43,57 | 43,48 |
| Afroditekade 9 E | 1076DP | 49,64 | 46,96 | 46,79 | 46,51 | 46,46 | 46,33 |
| Afroditekade 9 F | 1076DP | 52,52 | 49,65 | 48,45 | 48,72 | 48,36 | 47,87 |
| Afroditekade 10 A | 1076DP | 39,70 | 37,74 | 37,75 | 37,75 | 37,75 | 37,75 |
| Afroditekade 10 B | 1076DP | 41,43 | 39,40 | 39,40 | 39,37 | 39,37 | 39,38 |
| Afroditekade 10 C | 1076DP | 43,52 | 41,35 | 41,35 | 41,34 | 41,34 | 41,31 |
| Afroditekade 10 D | 1076DP | 46,21 | 43,78 | 43,77 | 43,57 | 43,57 | 43,48 |

| **Cluster 1**<br>**Adres en postcode** | | Prognose zonder nieuwe maatregelen [dB] | Na toepassing tweelaags ZOAB [dB] | Variant 108 [dB] | Variant 142 [dB] | Variant 127 [dB] (DOELMATIG) | Variant 138 [dB] |
|---|---|---|---|---|---|---|---|
| Afroditekade 10 E | 1076DP | 49,64 | 46,96 | 46,79 | 46,51 | 46,46 | 46,33 |
| Afroditekade 10 F | 1076DP | 52,52 | 49,65 | 48,45 | 48,72 | 48,36 | 47,87 |
| Afroditekade 11 A | 1076DP | 39,70 | 37,74 | 37,75 | 37,75 | 37,75 | 37,75 |
| Afroditekade 11 B | 1076DP | 41,43 | 39,40 | 39,40 | 39,37 | 39,37 | 39,38 |
| Afroditekade 11 C | 1076DP | 43,52 | 41,35 | 41,35 | 41,34 | 41,34 | 41,31 |
| Afroditekade 11 D | 1076DP | 46,21 | 43,78 | 43,77 | 43,57 | 43,57 | 43,48 |
| Afroditekade 11 E | 1076DP | 49,64 | 46,96 | 46,79 | 46,51 | 46,46 | 46,33 |
| Afroditekade 11 F | 1076DP | 52,52 | 49,65 | 48,45 | 48,72 | 48,36 | 47,87 |
| Afroditekade 12 A | 1076DP | 39,70 | 37,74 | 37,75 | 37,75 | 37,75 | 37,75 |
| Afroditekade 12 B | 1076DP | 41,43 | 39,40 | 39,40 | 39,37 | 39,37 | 39,38 |
| Afroditekade 12 C | 1076DP | 43,52 | 41,35 | 41,35 | 41,34 | 41,34 | 41,31 |
| Afroditekade 12 D | 1076DP | 46,21 | 43,78 | 43,77 | 43,57 | 43,57 | 43,48 |
| Afroditekade 12 E | 1076DP | 49,64 | 46,96 | 46,79 | 46,51 | 46,46 | 46,33 |
| Afroditekade 12 F | 1076DP | 52,52 | 49,65 | 48,45 | 48,72 | 48,36 | 47,87 |
| Afroditekade 13 A | 1076DP | 39,70 | 37,74 | 37,75 | 37,75 | 37,75 | 37,75 |
| Afroditekade 13 B | 1076DP | 41,43 | 39,40 | 39,40 | 39,37 | 39,37 | 39,38 |
| Afroditekade 13 C | 1076DP | 43,52 | 41,35 | 41,35 | 41,34 | 41,34 | 41,31 |
| Afroditekade 13 D | 1076DP | 46,21 | 43,78 | 43,77 | 43,57 | 43,57 | 43,48 |
| Afroditekade 13 E | 1076DP | 49,64 | 46,96 | 46,79 | 46,51 | 46,46 | 46,33 |
| Afroditekade 13 F | 1076DP | 52,52 | 49,65 | 48,45 | 48,72 | 48,36 | 47,87 |
| Afroditekade 14 A | 1076DP | 39,70 | 37,74 | 37,75 | 37,75 | 37,75 | 37,75 |
| Afroditekade 14 B | 1076DP | 41,43 | 39,40 | 39,40 | 39,37 | 39,37 | 39,38 |
| Afroditekade 14 C | 1076DP | 43,52 | 41,35 | 41,35 | 41,34 | 41,34 | 41,31 |
| Afroditekade 14 D | 1076DP | 46,21 | 43,78 | 43,77 | 43,57 | 43,57 | 43,48 |
| Afroditekade 14 E | 1076DP | 49,64 | 46,96 | 46,79 | 46,51 | 46,46 | 46,33 |
| Afroditekade 14 F | 1076DP | 52,52 | 49,65 | 48,45 | 48,72 | 48,36 | 47,87 |
| Afroditekade 15 A | 1076DP | 39,70 | 37,74 | 37,75 | 37,75 | 37,75 | 37,75 |
| Afroditekade 15 B | 1076DP | 41,43 | 39,40 | 39,40 | 39,37 | 39,37 | 39,38 |
| Afroditekade 15 C | 1076DP | 43,52 | 41,35 | 41,35 | 41,34 | 41,34 | 41,31 |
| Afroditekade 15 D | 1076DP | 46,21 | 43,78 | 43,77 | 43,57 | 43,57 | 43,48 |
| Afroditekade 15 E | 1076DP | 49,64 | 46,96 | 46,79 | 46,51 | 46,46 | 46,33 |
| Afroditekade 15 F | 1076DP | 52,52 | 49,65 | 48,45 | 48,72 | 48,36 | 47,87 |
| Afroditekade 16 A | 1076DP | 39,70 | 37,74 | 37,75 | 37,75 | 37,75 | 37,75 |
| Afroditekade 16 B | 1076DP | 41,43 | 39,40 | 39,40 | 39,37 | 39,37 | 39,38 |
| Afroditekade 16 C | 1076DP | 43,52 | 41,35 | 41,35 | 41,34 | 41,34 | 41,31 |
| Afroditekade 16 D | 1076DP | 46,21 | 43,78 | 43,77 | 43,57 | 43,57 | 43,48 |
| Afroditekade 16 E | 1076DP | 49,64 | 46,96 | 46,79 | 46,51 | 46,46 | 46,33 |
| Afroditekade 16 F | 1076DP | 52,52 | 49,65 | 48,45 | 48,72 | 48,36 | 47,87 |
| Afroditekade 17 A | 1076DP | 39,70 | 37,74 | 37,75 | 37,75 | 37,75 | 37,75 |
| Afroditekade 17 B | 1076DP | 41,43 | 39,40 | 39,40 | 39,37 | 39,37 | 39,38 |
| Afroditekade 17 C | 1076DP | 43,52 | 41,35 | 41,35 | 41,34 | 41,34 | 41,31 |
| Afroditekade 17 D | 1076DP | 46,21 | 43,78 | 43,77 | 43,57 | 43,57 | 43,48 |
| Afroditekade 17 E | 1076DP | 49,64 | 46,96 | 46,79 | 46,51 | 46,46 | 46,33 |
| Afroditekade 17 F | 1076DP | 52,52 | 49,65 | 48,45 | 48,72 | 48,36 | 47,87 |
| Afroditekade 18 A | 1076DP | 39,70 | 37,74 | 37,75 | 37,75 | 37,75 | 37,75 |
| Afroditekade 18 B | 1076DP | 41,43 | 39,40 | 39,40 | 39,37 | 39,37 | 39,38 |
| Afroditekade 18 C | 1076DP | 43,52 | 41,35 | 41,35 | 41,34 | 41,34 | 41,31 |
| Afroditekade 18 D | 1076DP | 46,21 | 43,78 | 43,77 | 43,57 | 43,57 | 43,48 |
| Afroditekade 18 E | 1076DP | 49,64 | 46,96 | 46,79 | 46,51 | 46,46 | 46,33 |
| Afroditekade 18 F | 1076DP | 52,52 | 49,65 | 48,45 | 48,72 | 48,36 | 47,87 |
| Afroditekade 19 A | 1076DP | 39,70 | 37,74 | 37,75 | 37,75 | 37,75 | 37,75 |
| Afroditekade 19 B | 1076DP | 41,43 | 39,40 | 39,40 | 39,37 | 39,37 | 39,38 |
| Afroditekade 19 C | 1076DP | 43,52 | 41,35 | 41,35 | 41,34 | 41,34 | 41,31 |
| Afroditekade 19 D | 1076DP | 46,21 | 43,78 | 43,77 | 43,57 | 43,57 | 43,48 |
| Afroditekade 19 E | 1076DP | 49,64 | 46,96 | 46,79 | 46,51 | 46,46 | 46,33 |

| **Cluster 1**<br>**Adres en postcode** | | Prognose zonder nieuwe maatregelen [dB] | Na toepassing tweelaags ZOAB [dB] | Variant 108 [dB] | Variant 142 [dB] | Variant 127 [dB] (DOELMATIG) | Variant 138 [dB] |
|---|---|---|---|---|---|---|---|
| Afroditekade 19 F | 1076DP | 52,52 | 49,65 | 48,45 | 48,72 | 48,36 | 47,87 |
| Afroditekade 20 A | 1076DP | 39,70 | 37,74 | 37,75 | 37,75 | 37,75 | 37,75 |
| Afroditekade 20 B | 1076DP | 41,43 | 39,40 | 39,40 | 39,37 | 39,37 | 39,38 |
| Afroditekade 20 C | 1076DP | 43,52 | 41,35 | 41,35 | 41,34 | 41,34 | 41,31 |
| Afroditekade 20 D | 1076DP | 46,21 | 43,78 | 43,77 | 43,57 | 43,57 | 43,48 |
| Afroditekade 20 E | 1076DP | 49,64 | 46,96 | 46,79 | 46,51 | 46,46 | 46,33 |
| Afroditekade 20 F | 1076DP | 52,52 | 49,65 | 48,45 | 48,72 | 48,36 | 47,87 |
| Afroditekade 21 A | 1076DP | 39,70 | 37,74 | 37,75 | 37,75 | 37,75 | 37,75 |
| Afroditekade 21 B | 1076DP | 41,43 | 39,40 | 39,40 | 39,37 | 39,37 | 39,38 |
| Afroditekade 21 C | 1076DP | 43,52 | 41,35 | 41,35 | 41,34 | 41,34 | 41,31 |
| Afroditekade 21 D | 1076DP | 46,21 | 43,78 | 43,77 | 43,57 | 43,57 | 43,48 |
| Afroditekade 21 E | 1076DP | 49,64 | 46,96 | 46,79 | 46,51 | 46,46 | 46,33 |
| Afroditekade 21 F | 1076DP | 52,52 | 49,65 | 48,45 | 48,72 | 48,36 | 47,87 |
| Afroditekade 22 A | 1076DP | 39,70 | 37,74 | 37,75 | 37,75 | 37,75 | 37,75 |
| Afroditekade 22 B | 1076DP | 41,43 | 39,40 | 39,40 | 39,37 | 39,37 | 39,38 |
| Afroditekade 22 C | 1076DP | 43,52 | 41,35 | 41,35 | 41,34 | 41,34 | 41,31 |
| Afroditekade 22 D | 1076DP | 46,21 | 43,78 | 43,77 | 43,57 | 43,57 | 43,48 |
| Afroditekade 22 E | 1076DP | 49,64 | 46,96 | 46,79 | 46,51 | 46,46 | 46,33 |
| Afroditekade 22 F | 1076DP | 52,52 | 49,65 | 48,45 | 48,72 | 48,36 | 47,87 |
| Afroditekade 23 A | 1076DP | 39,70 | 37,74 | 37,75 | 37,75 | 37,75 | 37,75 |
| Afroditekade 23 B | 1076DP | 41,43 | 39,40 | 39,40 | 39,37 | 39,37 | 39,38 |
| Afroditekade 23 C | 1076DP | 43,52 | 41,35 | 41,35 | 41,34 | 41,34 | 41,31 |
| Afroditekade 23 D | 1076DP | 46,21 | 43,78 | 43,77 | 43,57 | 43,57 | 43,48 |
| Afroditekade 23 E | 1076DP | 49,64 | 46,96 | 46,79 | 46,51 | 46,46 | 46,33 |
| Afroditekade 23 F | 1076DP | 52,52 | 49,65 | 48,45 | 48,72 | 48,36 | 47,87 |
| Afroditekade 24 A | 1076DP | 39,70 | 37,74 | 37,75 | 37,75 | 37,75 | 37,75 |
| Afroditekade 24 B | 1076DP | 41,43 | 39,40 | 39,40 | 39,37 | 39,37 | 39,38 |
| Afroditekade 24 C | 1076DP | 43,52 | 41,35 | 41,35 | 41,34 | 41,34 | 41,31 |
| Afroditekade 24 D | 1076DP | 46,21 | 43,78 | 43,77 | 43,57 | 43,57 | 43,48 |
| Afroditekade 24 E | 1076DP | 49,64 | 46,96 | 46,79 | 46,51 | 46,46 | 46,33 |
| Afroditekade 24 F | 1076DP | 52,52 | 49,65 | 48,45 | 48,72 | 48,36 | 47,87 |
| Afroditekade 25 A | 1076DP | 39,70 | 37,74 | 37,75 | 37,75 | 37,75 | 37,75 |
| Afroditekade 25 B | 1076DP | 41,43 | 39,40 | 39,40 | 39,37 | 39,37 | 39,38 |
| Afroditekade 25 C | 1076DP | 43,52 | 41,35 | 41,35 | 41,34 | 41,34 | 41,31 |
| Afroditekade 25 D | 1076DP | 46,21 | 43,78 | 43,77 | 43,57 | 43,57 | 43,48 |
| Afroditekade 25 E | 1076DP | 49,64 | 46,96 | 46,79 | 46,51 | 46,46 | 46,33 |
| Afroditekade 25 F | 1076DP | 52,52 | 49,65 | 48,45 | 48,72 | 48,36 | 47,87 |
| Afroditekade 26 A | 1076DP | 39,70 | 37,74 | 37,75 | 37,75 | 37,75 | 37,75 |
| Afroditekade 26 B | 1076DP | 41,43 | 39,40 | 39,40 | 39,37 | 39,37 | 39,38 |
| Afroditekade 26 C | 1076DP | 43,52 | 41,35 | 41,35 | 41,34 | 41,34 | 41,31 |
| Afroditekade 26 D | 1076DP | 46,21 | 43,78 | 43,77 | 43,57 | 43,57 | 43,48 |
| Afroditekade 26 E | 1076DP | 49,64 | 46,96 | 46,79 | 46,51 | 46,46 | 46,33 |
| Afroditekade 26 F | 1076DP | 52,52 | 49,65 | 48,45 | 48,72 | 48,36 | 47,87 |
| Afroditekade 27 A | 1076DP | 39,70 | 37,74 | 37,75 | 37,75 | 37,75 | 37,75 |
| Afroditekade 27 B | 1076DP | 41,43 | 39,40 | 39,40 | 39,37 | 39,37 | 39,38 |
| Afroditekade 27 C | 1076DP | 43,52 | 41,35 | 41,35 | 41,34 | 41,34 | 41,31 |
| Afroditekade 27 D | 1076DP | 46,21 | 43,78 | 43,77 | 43,57 | 43,57 | 43,48 |
| Afroditekade 27 E | 1076DP | 49,64 | 46,96 | 46,79 | 46,51 | 46,46 | 46,33 |
| Afroditekade 27 F | 1076DP | 52,52 | 49,65 | 48,45 | 48,72 | 48,36 | 47,87 |
| Afroditekade 28 A | 1076DP | 39,70 | 37,74 | 37,75 | 37,75 | 37,75 | 37,75 |
| Afroditekade 28 B | 1076DP | 41,43 | 39,40 | 39,40 | 39,37 | 39,37 | 39,38 |
| Afroditekade 28 C | 1076DP | 43,52 | 41,35 | 41,35 | 41,34 | 41,34 | 41,31 |
| Afroditekade 28 D | 1076DP | 46,21 | 43,78 | 43,77 | 43,57 | 43,57 | 43,48 |
| Afroditekade 28 E | 1076DP | 49,64 | 46,96 | 46,79 | 46,51 | 46,46 | 46,33 |
| Afroditekade 28 F | 1076DP | 52,52 | 49,65 | 48,45 | 48,72 | 48,36 | 47,87 |

| **Cluster 1**<br>**Adres en postcode** | | Prognose zonder nieuwe maatregelen [dB] | Na toepassing tweelaags ZOAB [dB] | Variant 108 [dB] | Variant 142 [dB] | Variant 127 [dB] (DOELMATIG) | Variant 138 [dB] |
|---|---|---|---|---|---|---|---|
| Afroditekade 29 A | 1076DP | 39,70 | 37,74 | 37,75 | 37,75 | 37,75 | 37,75 |
| Afroditekade 29 B | 1076DP | 41,43 | 39,40 | 39,40 | 39,37 | 39,37 | 39,38 |
| Afroditekade 29 C | 1076DP | 43,52 | 41,35 | 41,35 | 41,34 | 41,34 | 41,31 |
| Afroditekade 29 D | 1076DP | 46,21 | 43,78 | 43,77 | 43,57 | 43,57 | 43,48 |
| Afroditekade 29 E | 1076DP | 49,64 | 46,96 | 46,79 | 46,51 | 46,46 | 46,33 |
| Afroditekade 29 F | 1076DP | 52,52 | 49,65 | 48,45 | 48,72 | 48,36 | 47,87 |
| Afroditekade 30 A | 1076DP | 39,70 | 37,74 | 37,75 | 37,75 | 37,75 | 37,75 |
| Afroditekade 30 B | 1076DP | 41,43 | 39,40 | 39,40 | 39,37 | 39,37 | 39,38 |
| Afroditekade 30 C | 1076DP | 43,52 | 41,35 | 41,35 | 41,34 | 41,34 | 41,31 |
| Afroditekade 30 D | 1076DP | 46,21 | 43,78 | 43,77 | 43,57 | 43,57 | 43,48 |
| Afroditekade 30 E | 1076DP | 49,64 | 46,96 | 46,79 | 46,51 | 46,46 | 46,33 |
| Afroditekade 30 F | 1076DP | 52,52 | 49,65 | 48,45 | 48,72 | 48,36 | 47,87 |
| Afroditekade 31 A | 1076DP | 39,70 | 37,74 | 37,75 | 37,75 | 37,75 | 37,75 |
| Afroditekade 31 B | 1076DP | 41,43 | 39,40 | 39,40 | 39,37 | 39,37 | 39,38 |
| Afroditekade 31 C | 1076DP | 43,52 | 41,35 | 41,35 | 41,34 | 41,34 | 41,31 |
| Afroditekade 31 D | 1076DP | 46,21 | 43,78 | 43,77 | 43,57 | 43,57 | 43,48 |
| Afroditekade 31 E | 1076DP | 49,64 | 46,96 | 46,79 | 46,51 | 46,46 | 46,33 |
| Afroditekade 31 F | 1076DP | 52,52 | 49,65 | 48,45 | 48,72 | 48,36 | 47,87 |
| Afroditekade 32 A | 1076DP | 39,70 | 37,74 | 37,75 | 37,75 | 37,75 | 37,75 |
| Afroditekade 32 B | 1076DP | 41,43 | 39,40 | 39,40 | 39,37 | 39,37 | 39,38 |
| Afroditekade 32 C | 1076DP | 43,52 | 41,35 | 41,35 | 41,34 | 41,34 | 41,31 |
| Afroditekade 32 D | 1076DP | 46,21 | 43,78 | 43,77 | 43,57 | 43,57 | 43,48 |
| Afroditekade 32 E | 1076DP | 49,64 | 46,96 | 46,79 | 46,51 | 46,46 | 46,33 |
| Afroditekade 32 F | 1076DP | 52,52 | 49,65 | 48,45 | 48,72 | 48,36 | 47,87 |
| Afroditekade 33 A | 1076DP | 39,70 | 37,74 | 37,75 | 37,75 | 37,75 | 37,75 |
| Afroditekade 33 B | 1076DP | 41,43 | 39,40 | 39,40 | 39,37 | 39,37 | 39,38 |
| Afroditekade 35 | 1076DP | 40,07 | 38,02 | 38,02 | 38,02 | 38,02 | 38,02 |
| Afroditekade 36 | 1076DP | 41,63 | 39,52 | 39,52 | 39,47 | 39,47 | 39,47 |
| Afroditekade 37 | 1076DP | 43,67 | 41,42 | 41,42 | 41,40 | 41,40 | 41,33 |
| Afroditekade 38 | 1076DP | 46,40 | 43,93 | 43,92 | 43,66 | 43,66 | 43,54 |
| Afroditekade 39 | 1076DP | 50,22 | 47,55 | 47,38 | 47,17 | 47,11 | 46,95 |
| Afroditekade 40 | 1076DP | 53,85 | 51,05 | 49,76 | 50,30 | 49,83 | 49,30 |
| Afroditekade 41 | 1076DP | 40,07 | 38,02 | 38,02 | 38,02 | 38,02 | 38,02 |
| Afroditekade 42 | 1076DP | 41,63 | 39,52 | 39,52 | 39,47 | 39,47 | 39,47 |
| Afroditekade 43 | 1076DP | 43,67 | 41,42 | 41,42 | 41,40 | 41,40 | 41,33 |
| Afroditekade 44 | 1076DP | 46,40 | 43,93 | 43,92 | 43,66 | 43,66 | 43,54 |
| Afroditekade 45 | 1076DP | 50,22 | 47,55 | 47,38 | 47,17 | 47,11 | 46,95 |
| Afroditekade 46 | 1076DP | 53,85 | 51,05 | 49,76 | 50,30 | 49,83 | 49,30 |
| Afroditekade 47 | 1076DP | 40,07 | 38,02 | 38,02 | 38,02 | 38,02 | 38,02 |
| Afroditekade 48 | 1076DP | 41,63 | 39,52 | 39,52 | 39,47 | 39,47 | 39,47 |
| Afroditekade 49 | 1076DP | 43,67 | 41,42 | 41,42 | 41,40 | 41,40 | 41,33 |
| Afroditekade 50 | 1076DP | 46,40 | 43,93 | 43,92 | 43,66 | 43,66 | 43,54 |
| Afroditekade 51 | 1076DP | 50,22 | 47,55 | 47,38 | 47,17 | 47,11 | 46,95 |
| Afroditekade 52 | 1076DP | 53,85 | 51,05 | 49,76 | 50,30 | 49,83 | 49,30 |
| Afroditekade 53 | 1076DP | 40,07 | 38,02 | 38,02 | 38,02 | 38,02 | 38,02 |
| Afroditekade 54 | 1076DP | 41,63 | 39,52 | 39,52 | 39,47 | 39,47 | 39,47 |
| Afroditekade 55 | 1076DP | 43,67 | 41,42 | 41,42 | 41,40 | 41,40 | 41,33 |
| Afroditekade 56 | 1076DP | 46,40 | 43,93 | 43,92 | 43,66 | 43,66 | 43,54 |
| Afroditekade 57 | 1076DP | 50,22 | 47,55 | 47,38 | 47,17 | 47,11 | 46,95 |
| Afroditekade 58 | 1076DP | 53,85 | 51,05 | 49,76 | 50,30 | 49,83 | 49,30 |
| Afroditekade 59 | 1076DP | 40,07 | 38,02 | 38,02 | 38,02 | 38,02 | 38,02 |
| Afroditekade 60 | 1076DP | 41,63 | 39,52 | 39,52 | 39,47 | 39,47 | 39,47 |
| Afroditekade 61 | 1076DP | 43,67 | 41,42 | 41,42 | 41,40 | 41,40 | 41,33 |
| Afroditekade 62 | 1076DP | 46,40 | 43,93 | 43,92 | 43,66 | 43,66 | 43,54 |
| Afroditekade 63 | 1076DP | 50,22 | 47,55 | 47,38 | 47,17 | 47,11 | 46,95 |

| **Cluster 1**<br>**Adres en postcode** | | Prognose zonder nieuwe maatregelen [dB] | Na toepassing tweelaags ZOAB [dB] | Variant 108 [dB] | Variant 142 [dB] | Variant 127 [dB] (DOELMATIG) | Variant 138 [dB] |
|---|---|---|---|---|---|---|---|
| Afroditekade 64 | 1076DP | 53,85 | 51,05 | 49,76 | 50,30 | 49,83 | 49,30 |
| Afroditekade 65 | 1076DP | 40,07 | 38,02 | 38,02 | 38,02 | 38,02 | 38,02 |
| Afroditekade 66 | 1076DP | 41,63 | 39,52 | 39,52 | 39,47 | 39,47 | 39,47 |
| Afroditekade 67 | 1076DP | 43,67 | 41,42 | 41,42 | 41,40 | 41,40 | 41,33 |
| Afroditekade 68 | 1076DP | 46,40 | 43,93 | 43,92 | 43,66 | 43,66 | 43,54 |
| Afroditekade 69 | 1076DP | 50,22 | 47,55 | 47,38 | 47,17 | 47,11 | 46,95 |
| Afroditekade 70 | 1076DP | 53,85 | 51,05 | 49,76 | 50,30 | 49,83 | 49,30 |
| Afroditekade 71 | 1076DP | 40,07 | 38,02 | 38,02 | 38,02 | 38,02 | 38,02 |
| Afroditekade 72 | 1076DP | 41,63 | 39,52 | 39,52 | 39,47 | 39,47 | 39,47 |
| Afroditekade 73 | 1076DP | 43,67 | 41,42 | 41,42 | 41,40 | 41,40 | 41,33 |
| Afroditekade 74 | 1076DP | 46,40 | 43,93 | 43,92 | 43,66 | 43,66 | 43,54 |
| Afroditekade 75 | 1076DP | 50,22 | 47,55 | 47,38 | 47,17 | 47,11 | 46,95 |
| Afroditekade 76 | 1076DP | 53,85 | 51,05 | 49,76 | 50,30 | 49,83 | 49,30 |
| Afroditekade 77 | 1076DP | 40,07 | 38,02 | 38,02 | 38,02 | 38,02 | 38,02 |
| Afroditekade 78 | 1076DP | 41,63 | 39,52 | 39,52 | 39,47 | 39,47 | 39,47 |
| Afroditekade 79 | 1076DP | 43,67 | 41,42 | 41,42 | 41,40 | 41,40 | 41,33 |
| Afroditekade 80 | 1076DP | 46,40 | 43,93 | 43,92 | 43,66 | 43,66 | 43,54 |
| Afroditekade 81 | 1076DP | 50,22 | 47,55 | 47,38 | 47,17 | 47,11 | 46,95 |
| Afroditekade 82 | 1076DP | 53,85 | 51,05 | 49,76 | 50,30 | 49,83 | 49,30 |
| Afroditekade 83 | 1076DP | 40,07 | 38,02 | 38,02 | 38,02 | 38,02 | 38,02 |
| Afroditekade 84 | 1076DP | 41,63 | 39,52 | 39,52 | 39,47 | 39,47 | 39,47 |
| Afroditekade 85 | 1076DP | 43,67 | 41,42 | 41,42 | 41,40 | 41,40 | 41,33 |
| Afroditekade 86 | 1076DP | 46,40 | 43,93 | 43,92 | 43,66 | 43,66 | 43,54 |
| Afroditekade 87 | 1076DP | 50,22 | 47,55 | 47,38 | 47,17 | 47,11 | 46,95 |
| Afroditekade 88 | 1076DP | 53,85 | 51,05 | 49,76 | 50,30 | 49,83 | 49,30 |
| Afroditekade 89 | 1076DP | 40,07 | 38,02 | 38,02 | 38,02 | 38,02 | 38,02 |
| Afroditekade 90 | 1076DP | 41,63 | 39,52 | 39,52 | 39,47 | 39,47 | 39,47 |
| Afroditekade 91 | 1076DP | 43,67 | 41,42 | 41,42 | 41,40 | 41,40 | 41,33 |
| Afroditekade 92 | 1076DP | 46,40 | 43,93 | 43,92 | 43,66 | 43,66 | 43,54 |
| Afroditekade 93 | 1076DP | 50,22 | 47,55 | 47,38 | 47,17 | 47,11 | 46,95 |
| Afroditekade 94 | 1076DP | 53,85 | 51,05 | 49,76 | 50,30 | 49,83 | 49,30 |
| Afroditekade 95 | 1076DP | 40,07 | 38,02 | 38,02 | 38,02 | 38,02 | 38,02 |
| Afroditekade 96 | 1076DP | 41,63 | 39,52 | 39,52 | 39,47 | 39,47 | 39,47 |
| Afroditekade 97 | 1076DP | 43,67 | 41,42 | 41,42 | 41,40 | 41,40 | 41,33 |
| Afroditekade 98 | 1076DP | 46,40 | 43,93 | 43,92 | 43,66 | 43,66 | 43,54 |
| Afroditekade 99 | 1076DP | 50,22 | 47,55 | 47,38 | 47,17 | 47,11 | 46,95 |
| Afroditekade 100 | 1076DP | 53,85 | 51,05 | 49,76 | 50,30 | 49,83 | 49,30 |
| Afroditekade 101 | 1076DP | 40,07 | 38,02 | 38,02 | 38,02 | 38,02 | 38,02 |
| Afroditekade 102 | 1076DP | 41,63 | 39,52 | 39,52 | 39,47 | 39,47 | 39,47 |
| Afroditekade 103 | 1076DP | 43,67 | 41,42 | 41,42 | 41,40 | 41,40 | 41,33 |
| Afroditekade 104 | 1076DP | 46,40 | 43,93 | 43,92 | 43,66 | 43,66 | 43,54 |
| Afroditekade 105 | 1076DP | 50,22 | 47,55 | 47,38 | 47,17 | 47,11 | 46,95 |
| Afroditekade 106 | 1076DP | 53,85 | 51,05 | 49,76 | 50,30 | 49,83 | 49,30 |
| Afroditekade 107 | 1076DP | 40,07 | 38,02 | 38,02 | 38,02 | 38,02 | 38,02 |
| Afroditekade 108 | 1076DP | 41,63 | 39,52 | 39,52 | 39,47 | 39,47 | 39,47 |
| Afroditekade 109 | 1076DP | 43,67 | 41,42 | 41,42 | 41,40 | 41,40 | 41,33 |
| Afroditekade 110 | 1076DP | 46,40 | 43,93 | 43,92 | 43,66 | 43,66 | 43,54 |
| Afroditekade 111 | 1076DP | 50,22 | 47,55 | 47,38 | 47,17 | 47,11 | 46,95 |
| Afroditekade 112 | 1076DP | 53,85 | 51,05 | 49,76 | 50,30 | 49,83 | 49,30 |
| Afroditekade 113 | 1076DP | 40,07 | 38,02 | 38,02 | 38,02 | 38,02 | 38,02 |
| Afroditekade 114 | 1076DP | 41,63 | 39,52 | 39,52 | 39,47 | 39,47 | 39,47 |
| Afroditekade 115 | 1076DP | 43,67 | 41,42 | 41,42 | 41,40 | 41,40 | 41,33 |
| Afroditekade 116 | 1076DP | 46,40 | 43,93 | 43,92 | 43,66 | 43,66 | 43,54 |
| Afroditekade 117 | 1076DP | 50,22 | 47,55 | 47,38 | 47,17 | 47,11 | 46,95 |
| Afroditekade 118 | 1076DP | 53,85 | 51,05 | 49,76 | 50,30 | 49,83 | 49,30 |

| **Cluster 1**<br>**Adres en postcode** | | Prognose zonder nieuwe maatregelen [dB] | Na toepassing tweelaags ZOAB [dB] | Variant 108 [dB] | Variant 142 [dB] | Variant 127 [dB] (DOELMATIG) | Variant 138 [dB] |
|---|---|---|---|---|---|---|---|
| Afroditekade 119 | 1076DP | 40,07 | 38,02 | 38,02 | 38,02 | 38,02 | 38,02 |
| Afroditekade 120 | 1076DP | 41,63 | 39,52 | 39,52 | 39,47 | 39,47 | 39,47 |
| Afroditekade 121 | 1076DP | 43,67 | 41,42 | 41,42 | 41,40 | 41,40 | 41,33 |
| Afroditekade 122 | 1076DP | 46,40 | 43,93 | 43,92 | 43,66 | 43,66 | 43,54 |
| Afroditekade 123 | 1076DP | 50,22 | 47,55 | 47,38 | 47,17 | 47,11 | 46,95 |
| Afroditekade 124 | 1076DP | 53,85 | 51,05 | 49,76 | 50,30 | 49,83 | 49,30 |
| Afroditekade 125 | 1076DP | 40,07 | 38,02 | 38,02 | 38,02 | 38,02 | 38,02 |
| Afroditekade 126 | 1076DP | 41,63 | 39,52 | 39,52 | 39,47 | 39,47 | 39,47 |
| Afroditekade 127 | 1076DP | 43,67 | 41,42 | 41,42 | 41,40 | 41,40 | 41,33 |
| Afroditekade 128 | 1076DP | 46,40 | 43,93 | 43,92 | 43,66 | 43,66 | 43,54 |
| Afroditekade 129 | 1076DP | 50,22 | 47,55 | 47,38 | 47,17 | 47,11 | 46,95 |
| Afroditekade 130 | 1076DP | 53,85 | 51,05 | 49,76 | 50,30 | 49,83 | 49,30 |
| Afroditekade 131 | 1076DP | 53,85 | 51,05 | 49,76 | 50,30 | 49,83 | 49,30 |
| Afroditekade 132 | 1076DZ | 40,87 | 38,75 | 38,75 | 38,75 | 38,75 | 38,75 |
| Afroditekade 133 | 1076DZ | 42,56 | 40,35 | 40,34 | 40,30 | 40,30 | 40,26 |
| Afroditekade 134 | 1076DZ | 44,68 | 42,33 | 42,32 | 42,27 | 42,27 | 42,16 |
| Afroditekade 135 | 1076DZ | 47,44 | 44,85 | 44,82 | 44,54 | 44,54 | 44,41 |
| Afroditekade 136 | 1076DZ | 50,47 | 47,75 | 47,67 | 47,40 | 47,37 | 47,25 |
| Afroditekade 137 | 1076DZ | 53,80 | 50,97 | 49,81 | 50,15 | 49,83 | 49,32 |
| Afroditekade 138 | 1076DZ | 40,87 | 38,75 | 38,75 | 38,75 | 38,75 | 38,75 |
| Afroditekade 139 | 1076DZ | 42,56 | 40,35 | 40,34 | 40,30 | 40,30 | 40,26 |
| Afroditekade 140 | 1076DZ | 44,68 | 42,33 | 42,32 | 42,27 | 42,27 | 42,16 |
| Afroditekade 141 | 1076DZ | 47,44 | 44,85 | 44,82 | 44,54 | 44,54 | 44,41 |
| Afroditekade 142 | 1076DZ | 50,47 | 47,75 | 47,67 | 47,40 | 47,37 | 47,25 |
| Afroditekade 143 | 1076DZ | 53,80 | 50,97 | 49,81 | 50,15 | 49,83 | 49,32 |
| Afroditekade 144 | 1076DZ | 40,87 | 38,75 | 38,75 | 38,75 | 38,75 | 38,75 |
| Afroditekade 145 | 1076DZ | 42,56 | 40,35 | 40,34 | 40,30 | 40,30 | 40,26 |
| Afroditekade 146 | 1076DZ | 44,68 | 42,33 | 42,32 | 42,27 | 42,27 | 42,16 |
| Afroditekade 147 | 1076DZ | 47,44 | 44,85 | 44,82 | 44,54 | 44,54 | 44,41 |
| Afroditekade 148 | 1076DZ | 50,47 | 47,75 | 47,67 | 47,40 | 47,37 | 47,25 |
| Afroditekade 149 | 1076DZ | 53,80 | 50,97 | 49,81 | 50,15 | 49,83 | 49,32 |
| Afroditekade 150 | 1076DZ | 40,87 | 38,75 | 38,75 | 38,75 | 38,75 | 38,75 |
| Afroditekade 151 | 1076DZ | 42,56 | 40,35 | 40,34 | 40,30 | 40,30 | 40,26 |
| Afroditekade 152 | 1076DZ | 44,68 | 42,33 | 42,32 | 42,27 | 42,27 | 42,16 |
| Afroditekade 153 | 1076DZ | 47,44 | 44,85 | 44,82 | 44,54 | 44,54 | 44,41 |
| Afroditekade 154 | 1076DZ | 50,47 | 47,75 | 47,67 | 47,40 | 47,37 | 47,25 |
| Afroditekade 155 | 1076DZ | 53,80 | 50,97 | 49,81 | 50,15 | 49,83 | 49,32 |
| Afroditekade 156 | 1076DZ | 40,87 | 38,75 | 38,75 | 38,75 | 38,75 | 38,75 |
| Afroditekade 157 | 1076DZ | 42,56 | 40,35 | 40,34 | 40,30 | 40,30 | 40,26 |
| Afroditekade 158 | 1076DZ | 44,68 | 42,33 | 42,32 | 42,27 | 42,27 | 42,16 |
| Afroditekade 159 | 1076DZ | 47,44 | 44,85 | 44,82 | 44,54 | 44,54 | 44,41 |
| Afroditekade 160 | 1076DZ | 50,47 | 47,75 | 47,67 | 47,40 | 47,37 | 47,25 |
| Afroditekade 161 | 1076DZ | 53,80 | 50,97 | 49,81 | 50,15 | 49,83 | 49,32 |
| Afroditekade 162 | 1076DZ | 40,87 | 38,75 | 38,75 | 38,75 | 38,75 | 38,75 |
| Afroditekade 163 | 1076DZ | 42,56 | 40,35 | 40,34 | 40,30 | 40,30 | 40,26 |
| Afroditekade 164 | 1076DZ | 44,68 | 42,33 | 42,32 | 42,27 | 42,27 | 42,16 |
| Afroditekade 165 | 1076DZ | 47,44 | 44,85 | 44,82 | 44,54 | 44,54 | 44,41 |
| Afroditekade 166 | 1076DZ | 50,47 | 47,75 | 47,67 | 47,40 | 47,37 | 47,25 |
| Afroditekade 167 | 1076DZ | 53,80 | 50,97 | 49,81 | 50,15 | 49,83 | 49,32 |
| Afroditekade 168 | 1076DZ | 40,87 | 38,75 | 38,75 | 38,75 | 38,75 | 38,75 |
| Afroditekade 169 | 1076DZ | 42,56 | 40,35 | 40,34 | 40,30 | 40,30 | 40,26 |
| Afroditekade 170 | 1076DZ | 44,68 | 42,33 | 42,32 | 42,27 | 42,27 | 42,16 |
| Afroditekade 171 | 1076DZ | 47,44 | 44,85 | 44,82 | 44,54 | 44,54 | 44,41 |
| Afroditekade 172 | 1076DZ | 50,47 | 47,75 | 47,67 | 47,40 | 47,37 | 47,25 |
| Afroditekade 173 | 1076DZ | 53,80 | 50,97 | 49,81 | 50,15 | 49,83 | 49,32 |

| Cluster 1<br>Adres en postcode | | Prognose zonder nieuwe maatregelen [dB] | Na toepassing tweelaags ZOAB [dB] | Variant 108 [dB] | Variant 142 [dB] | Variant 127 [dB] (DOELMATIG) | Variant 138 [dB] |
|---|---|---|---|---|---|---|---|
| Afroditekade 174 | 1076DZ | 40,87 | 38,75 | 38,75 | 38,75 | 38,75 | 38,75 |
| Afroditekade 175 | 1076DZ | 42,56 | 40,35 | 40,34 | 40,30 | 40,30 | 40,26 |
| Afroditekade 176 | 1076DZ | 44,68 | 42,33 | 42,32 | 42,27 | 42,27 | 42,16 |
| Afroditekade 177 | 1076DZ | 47,44 | 44,85 | 44,82 | 44,54 | 44,54 | 44,41 |
| Afroditekade 178 | 1076DZ | 50,47 | 47,75 | 47,67 | 47,40 | 47,37 | 47,25 |
| Afroditekade 179 | 1076DZ | 53,80 | 50,97 | 49,81 | 50,15 | 49,83 | 49,32 |
| Afroditekade 180 | 1076DZ | 42,56 | 40,35 | 40,34 | 40,30 | 40,30 | 40,26 |
| Afroditekade 181 | 1076DZ | 44,68 | 42,33 | 42,32 | 42,27 | 42,27 | 42,16 |
| Afroditekade 182 | 1076DZ | 47,44 | 44,85 | 44,82 | 44,54 | 44,54 | 44,41 |
| Afroditekade 183 | 1076DZ | 50,47 | 47,75 | 47,67 | 47,40 | 47,37 | 47,25 |
| Afroditekade 184 | 1076DZ | 53,80 | 50,97 | 49,81 | 50,15 | 49,83 | 49,32 |
| Afroditekade 185 | 1076DZ | 52,98 | 50,32 | 48,70 | 49,81 | 48,81 | 48,60 |
| Afroditekade 186 | 1076DZ | 53,19 | 50,48 | 49,00 | 50,02 | 49,14 | 48,91 |
| Afroditekade 187 | 1076DZ | 53,33 | 50,61 | 49,21 | 50,19 | 49,39 | 49,15 |
| Afroditekade 188 | 1076DZ | 53,47 | 50,75 | 49,41 | 50,35 | 49,61 | 49,36 |
| Afroditekade 189 | 1076DZ | 53,62 | 50,89 | 49,59 | 50,49 | 49,79 | 49,54 |
| Afroditekade 190 | 1076DZ | 55,34 | 52,51 | 51,01 | 51,55 | 51,02 | 50,31 |
| Afroditekade 191 | 1076DZ | 52,98 | 50,32 | 48,70 | 49,81 | 48,81 | 48,60 |
| Afroditekade 192 | 1076DZ | 53,19 | 50,48 | 49,00 | 50,02 | 49,14 | 48,91 |
| Afroditekade 193 | 1076DZ | 53,33 | 50,61 | 49,21 | 50,19 | 49,39 | 49,15 |
| Afroditekade 194 | 1076DZ | 53,47 | 50,75 | 49,41 | 50,35 | 49,61 | 49,36 |
| Afroditekade 195 | 1076DZ | 53,62 | 50,89 | 49,59 | 50,49 | 49,79 | 49,54 |
| Afroditekade 196 | 1076DZ | 55,34 | 52,51 | 51,01 | 51,55 | 51,02 | 50,31 |
| Afroditekade 197 | 1076DZ | 52,98 | 50,32 | 48,70 | 49,81 | 48,81 | 48,60 |
| Afroditekade 198 | 1076DZ | 53,19 | 50,48 | 49,00 | 50,02 | 49,14 | 48,91 |
| Afroditekade 199 | 1076DZ | 53,33 | 50,61 | 49,21 | 50,19 | 49,39 | 49,15 |
| Afroditekade 200 | 1076DZ | 53,47 | 50,75 | 49,41 | 50,35 | 49,61 | 49,36 |
| Afroditekade 201 | 1076DZ | 53,62 | 50,89 | 49,59 | 50,49 | 49,79 | 49,54 |
| Afroditekade 202 | 1076DZ | 55,34 | 52,51 | 51,01 | 51,55 | 51,02 | 50,31 |
| Afroditekade 203 | 1076DZ | 52,98 | 50,32 | 48,70 | 49,81 | 48,81 | 48,60 |
| Afroditekade 204 | 1076DZ | 53,19 | 50,48 | 49,00 | 50,02 | 49,14 | 48,91 |
| Afroditekade 205 | 1076DZ | 53,33 | 50,61 | 49,21 | 50,19 | 49,39 | 49,15 |
| Afroditekade 206 | 1076DZ | 53,47 | 50,75 | 49,41 | 50,35 | 49,61 | 49,36 |
| Afroditekade 207 | 1076DZ | 53,62 | 50,89 | 49,59 | 50,49 | 49,79 | 49,54 |
| Afroditekade 208 | 1076DZ | 55,34 | 52,51 | 51,01 | 51,55 | 51,02 | 50,31 |
| Afroditekade 209 | 1076DZ | 53,62 | 50,89 | 49,59 | 50,49 | 49,79 | 49,54 |
| Afroditekade 210 | 1076DZ | 55,34 | 52,51 | 51,01 | 51,55 | 51,02 | 50,31 |
| Afroditekade 211 | 1076DZ | 53,14 | 50,40 | 48,66 | 49,85 | 48,76 | 48,49 |
| Afroditekade 212 | 1076DZ | 53,43 | 50,72 | 49,22 | 50,27 | 49,38 | 49,08 |
| Afroditekade 213 | 1076DZ | 53,73 | 51,03 | 49,67 | 50,64 | 49,86 | 49,58 |
| Afroditekade 214 | 1076DZ | 53,77 | 51,07 | 49,76 | 50,71 | 49,98 | 49,69 |
| Afroditekade 215 | 1076DZ | 53,91 | 51,19 | 49,91 | 50,83 | 50,13 | 49,84 |
| Afroditekade 216 | 1076DZ | 54,14 | 51,42 | 50,21 | 51,07 | 50,41 | 50,11 |
| Afroditekade 216 | 1076DZ | 54,12 | 51,46 | 50,49 | 50,44 | 50,34 | 49,86 |
| Afroditekade 217 | 1076DZ | 53,14 | 50,40 | 48,66 | 49,85 | 48,76 | 48,49 |
| Afroditekade 218 | 1076DZ | 53,43 | 50,72 | 49,22 | 50,27 | 49,38 | 49,08 |
| Afroditekade 219 | 1076DZ | 53,73 | 51,03 | 49,67 | 50,64 | 49,86 | 49,58 |
| Afroditekade 220 | 1076DZ | 53,77 | 51,07 | 49,76 | 50,71 | 49,98 | 49,69 |
| Afroditekade 221 | 1076DZ | 53,91 | 51,19 | 49,91 | 50,83 | 50,13 | 49,84 |
| Afroditekade 222 | 1076DZ | 54,14 | 51,42 | 50,21 | 51,07 | 50,41 | 50,11 |
| Afroditekade 222 | 1076DZ | 54,12 | 51,46 | 50,49 | 50,44 | 50,34 | 49,86 |
| Afroditekade 223 | 1076DZ | 53,14 | 50,40 | 48,66 | 49,85 | 48,76 | 48,49 |
| Afroditekade 224 | 1076DZ | 53,43 | 50,72 | 49,22 | 50,27 | 49,38 | 49,08 |
| Afroditekade 225 | 1076DZ | 53,73 | 51,03 | 49,67 | 50,64 | 49,86 | 49,58 |
| Afroditekade 226 | 1076DZ | 53,77 | 51,07 | 49,76 | 50,71 | 49,98 | 49,69 |

| **Cluster 1**<br>**Adres en postcode** | | Prognose zonder nieuwe maatregelen [dB] | Na toepassing tweelaags ZOAB [dB] | Variant 108 [dB] | Variant 142 [dB] | Variant 127 [dB] (DOELMATIG) | Variant 138 [dB] |
|---|---|---|---|---|---|---|---|
| Afroditekade 227 | 1076DZ | 53,91 | 51,19 | 49,91 | 50,83 | 50,13 | 49,84 |
| Afroditekade 228 | 1076DZ | 54,14 | 51,42 | 50,21 | 51,07 | 50,41 | 50,11 |
| Afroditekade 228 | 1076DZ | 54,12 | 51,46 | 50,49 | 50,44 | 50,34 | 49,86 |
| Afroditekade 229 | 1076DZ | 53,14 | 50,40 | 48,66 | 49,85 | 48,76 | 48,49 |
| Afroditekade 230 | 1076DZ | 53,43 | 50,72 | 49,22 | 50,27 | 49,38 | 49,08 |
| Afroditekade 231 | 1076DZ | 53,73 | 51,03 | 49,67 | 50,64 | 49,86 | 49,58 |
| Afroditekade 232 | 1076DZ | 53,77 | 51,07 | 49,76 | 50,71 | 49,98 | 49,69 |
| Afroditekade 233 | 1076DZ | 53,91 | 51,19 | 49,91 | 50,83 | 50,13 | 49,84 |
| Afroditekade 234 | 1076DZ | 54,14 | 51,42 | 50,21 | 51,07 | 50,41 | 50,11 |
| Afroditekade 234 | 1076DZ | 54,12 | 51,46 | 50,49 | 50,44 | 50,34 | 49,86 |
| Afroditekade 235 | 1076DZ | 53,14 | 50,40 | 48,66 | 49,85 | 48,76 | 48,49 |
| Afroditekade 236 | 1076DZ | 53,43 | 50,72 | 49,22 | 50,27 | 49,38 | 49,08 |
| Afroditekade 237 | 1076DZ | 53,73 | 51,03 | 49,67 | 50,64 | 49,86 | 49,58 |
| Afroditekade 238 | 1076DZ | 53,77 | 51,07 | 49,76 | 50,71 | 49,98 | 49,69 |
| Afroditekade 239 | 1076DZ | 53,91 | 51,19 | 49,91 | 50,83 | 50,13 | 49,84 |
| Afroditekade 240 | 1076DZ | 54,14 | 51,42 | 50,21 | 51,07 | 50,41 | 50,11 |
| Afroditekade 240 | 1076DZ | 54,12 | 51,46 | 50,49 | 50,44 | 50,34 | 49,86 |
| Afroditekade 241 | 1076DZ | 53,14 | 50,40 | 48,66 | 49,85 | 48,76 | 48,49 |
| Afroditekade 242 | 1076DZ | 53,43 | 50,72 | 49,22 | 50,27 | 49,38 | 49,08 |
| Afroditekade 243 | 1076DZ | 53,73 | 51,03 | 49,67 | 50,64 | 49,86 | 49,58 |
| Afroditekade 244 | 1076DZ | 53,77 | 51,07 | 49,76 | 50,71 | 49,98 | 49,69 |
| Afroditekade 245 | 1076DZ | 53,91 | 51,19 | 49,91 | 50,83 | 50,13 | 49,84 |
| Afroditekade 246 | 1076DZ | 54,12 | 51,46 | 50,49 | 50,44 | 50,34 | 49,86 |
| Afroditekade 246 | 1076DZ | 54,14 | 51,42 | 50,21 | 51,07 | 50,41 | 50,11 |
| Afroditekade 247 | 1076DZ | 53,14 | 50,40 | 48,66 | 49,85 | 48,76 | 48,49 |
| Afroditekade 248 | 1076DZ | 53,43 | 50,72 | 49,22 | 50,27 | 49,38 | 49,08 |
| Afroditekade 249 | 1076DZ | 53,73 | 51,03 | 49,67 | 50,64 | 49,86 | 49,58 |
| Afroditekade 250 | 1076DZ | 54,12 | 51,46 | 50,49 | 50,44 | 50,34 | 49,86 |
| Agamemnonstraat 1 HS | 1076LN | 39,66 | 37,49 | 37,53 | 37,53 | 37,53 | 37,53 |
| Agamemnonstraat 1 I | 1076LN | 40,87 | 38,69 | 38,71 | 38,71 | 38,71 | 38,70 |
| Agamemnonstraat 1 II | 1076LN | 49,78 | 47,27 | 47,09 | 46,42 | 46,41 | 46,25 |
| Agamemnonstraat 2 | 1076LT | 38,99 | 36,75 | 36,75 | 36,76 | 36,76 | 36,76 |
| Agamemnonstraat 3 HS | 1076LN | 40,48 | 38,34 | 38,38 | 38,40 | 38,40 | 38,41 |
| Agamemnonstraat 3 II | 1076LN | 49,82 | 47,28 | 47,08 | 46,40 | 46,39 | 46,23 |
| Agamemnonstraat 4 HS | 1076LT | 38,95 | 36,81 | 36,82 | 36,82 | 36,82 | 36,82 |
| Agamemnonstraat 4 I | 1076LT | 40,12 | 37,97 | 37,98 | 37,97 | 37,97 | 37,97 |
| Agamemnonstraat 4 II | 1076LT | 41,99 | 39,79 | 39,78 | 39,78 | 39,78 | 39,79 |
| Agamemnonstraat 5 HS | 1076LN | 39,15 | 37,04 | 37,09 | 37,14 | 37,14 | 37,15 |
| Agamemnonstraat 5 I | 1076LN | 40,56 | 38,40 | 38,45 | 38,45 | 38,45 | 38,47 |
| Agamemnonstraat 5 II | 1076LN | 49,68 | 47,13 | 46,97 | 46,24 | 46,24 | 46,05 |
| Agamemnonstraat 6 HS | 1076LT | 38,53 | 36,35 | 36,36 | 36,36 | 36,36 | 36,36 |
| Agamemnonstraat 6 I | 1076LT | 39,66 | 37,46 | 37,46 | 37,42 | 37,42 | 37,41 |
| Agamemnonstraat 6 II | 1076LT | 41,61 | 39,34 | 39,33 | 39,26 | 39,26 | 39,21 |
| Agamemnonstraat 7 HS | 1076LN | 39,25 | 37,18 | 37,22 | 37,29 | 37,29 | 37,29 |
| Agamemnonstraat 7 I | 1076LN | 40,66 | 38,55 | 38,59 | 38,59 | 38,59 | 38,59 |
| Agamemnonstraat 7 II | 1076LN | 49,89 | 47,32 | 47,13 | 46,50 | 46,45 | 46,20 |
| Agamemnonstraat 8 | 1076LT | 38,15 | 36,01 | 36,01 | 36,01 | 36,01 | 36,01 |
| Agamemnonstraat 9 HS | 1076LN | 40,96 | 38,81 | 38,86 | 38,87 | 38,87 | 38,87 |
| Agamemnonstraat 9 II | 1076LN | 50,04 | 47,44 | 47,35 | 46,68 | 46,67 | 46,53 |
| Agamemnonstraat 10 HS | 1076LT | 40,27 | 38,06 | 38,07 | 38,07 | 38,07 | 38,07 |
| Agamemnonstraat 10 I | 1076LT | 41,24 | 39,00 | 39,01 | 39,01 | 39,01 | 39,01 |
| Agamemnonstraat 10 II | 1076LT | 46,42 | 43,98 | 43,97 | 43,90 | 43,90 | 43,83 |
| Agamemnonstraat 11 HS | 1076LN | 39,93 | 37,77 | 37,81 | 37,84 | 37,84 | 37,84 |
| Agamemnonstraat 11 I | 1076LN | 41,29 | 39,08 | 39,12 | 39,14 | 39,14 | 39,14 |
| Agamemnonstraat 11 II | 1076LN | 43,24 | 40,94 | 40,98 | 40,90 | 40,90 | 40,94 |

| **Cluster 1**<br>**Adres en postcode** | | Prognose zonder nieuwe maatregelen [dB] | Na toepassing tweelaags ZOAB [dB] | Variant 108 [dB] | Variant 142 [dB] | Variant 127 [dB] (DOELMATIG) | Variant 138 [dB] |
|---|---|---|---|---|---|---|---|
| Agamemnonstraat 12 HS | 1076LT | 40,42 | 38,21 | 38,22 | 38,22 | 38,22 | 38,22 |
| Agamemnonstraat 12 I | 1076LT | 41,15 | 38,93 | 38,94 | 38,93 | 38,93 | 38,93 |
| Agamemnonstraat 12 II | 1076LT | 46,27 | 43,85 | 43,84 | 43,75 | 43,75 | 43,66 |
| Agamemnonstraat 13 HS | 1076LN | 40,06 | 37,84 | 37,87 | 37,90 | 37,90 | 37,90 |
| Agamemnonstraat 13 I | 1076LN | 41,40 | 39,14 | 39,17 | 39,19 | 39,19 | 39,19 |
| Agamemnonstraat 13 II | 1076LN | 50,58 | 47,87 | 47,59 | 46,98 | 46,91 | 46,63 |
| Agamemnonstraat 14 HS | 1076LT | 40,27 | 38,02 | 38,02 | 38,02 | 38,02 | 38,02 |
| Agamemnonstraat 14 I | 1076LT | 41,13 | 38,89 | 38,89 | 38,86 | 38,86 | 38,85 |
| Agamemnonstraat 14 II | 1076LT | 45,98 | 43,47 | 43,46 | 43,24 | 43,24 | 43,12 |
| Agamemnonstraat 15 HS | 1076LN | 39,93 | 37,72 | 37,76 | 37,78 | 37,78 | 37,78 |
| Agamemnonstraat 15 I | 1076LN | 41,29 | 39,03 | 39,06 | 39,06 | 39,06 | 39,05 |
| Agamemnonstraat 15 II | 1076LN | 50,41 | 47,68 | 47,45 | 46,71 | 46,69 | 46,45 |
| Agamemnonstraat 16 I | 1076LT | 45,51 | 43,08 | 43,08 | 43,03 | 43,03 | 43,00 |
| Agamemnonstraat 16 II | 1076LT | 47,10 | 44,55 | 44,52 | 44,43 | 44,43 | 44,38 |
| Agamemnonstraat 16 III | 1076LT | 52,29 | 49,56 | 49,12 | 48,72 | 48,59 | 48,38 |
| Agamemnonstraat 17 HS | 1076LN | 39,95 | 37,73 | 37,76 | 37,77 | 37,77 | 37,78 |
| Agamemnonstraat 17 I | 1076LN | 41,27 | 39,01 | 39,04 | 39,03 | 39,03 | 39,02 |
| Agamemnonstraat 17 II | 1076LN | 43,28 | 40,94 | 40,94 | 40,80 | 40,80 | 40,79 |
| Agamemnonstraat 18 I | 1076LV | 41,30 | 39,02 | 39,02 | 39,03 | 39,03 | 39,03 |
| Agamemnonstraat 18 II | 1076LV | 43,18 | 40,79 | 40,78 | 40,74 | 40,74 | 40,73 |
| Agamemnonstraat 18 III | 1076LV | 49,88 | 47,13 | 47,01 | 46,49 | 46,48 | 46,33 |
| Agamemnonstraat 19 2 | 1076LN | 50,20 | 47,54 | 47,42 | 46,59 | 46,59 | 46,45 |
| Agamemnonstraat 19 HS | 1076LN | 41,39 | 39,14 | 39,17 | 39,20 | 39,20 | 39,21 |
| Agamemnonstraat 20 HS | 1076LV | 41,19 | 38,94 | 38,95 | 38,95 | 38,95 | 38,95 |
| Agamemnonstraat 20 I | 1076LV | 42,40 | 40,11 | 40,12 | 40,12 | 40,12 | 40,13 |
| Agamemnonstraat 20 II | 1076LV | 47,81 | 45,28 | 45,27 | 45,17 | 45,17 | 45,08 |
| Agamemnonstraat 21 HS | 1076LP | 40,41 | 38,20 | 38,23 | 38,24 | 38,24 | 38,25 |
| Agamemnonstraat 21 I | 1076LP | 41,67 | 39,41 | 39,44 | 39,46 | 39,46 | 39,46 |
| Agamemnonstraat 21 II | 1076LP | 50,19 | 47,54 | 47,46 | 46,65 | 46,65 | 46,49 |
| Agamemnonstraat 22 HS | 1076LV | 41,22 | 38,97 | 38,98 | 38,98 | 38,98 | 38,98 |
| Agamemnonstraat 22 I | 1076LV | 42,47 | 40,19 | 40,20 | 40,19 | 40,19 | 40,18 |
| Agamemnonstraat 22 II | 1076LV | 47,78 | 45,28 | 45,27 | 45,20 | 45,20 | 45,11 |
| Agamemnonstraat 23 HS | 1076LP | 42,17 | 39,94 | 39,96 | 39,93 | 39,93 | 39,90 |
| Agamemnonstraat 23 II | 1076LP | 50,40 | 47,75 | 47,66 | 46,81 | 46,81 | 46,63 |
| Agamemnonstraat 24 HS | 1076LV | 41,30 | 39,00 | 39,01 | 39,01 | 39,01 | 39,01 |
| Agamemnonstraat 24 I | 1076LV | 42,20 | 39,91 | 39,91 | 39,87 | 39,87 | 39,84 |
| Agamemnonstraat 24 II | 1076LV | 46,46 | 44,05 | 44,03 | 43,87 | 43,86 | 43,76 |
| Agamemnonstraat 25 | 1076LP | 44,61 | 42,30 | 42,31 | 42,30 | 42,30 | 42,31 |
| Agamemnonstraat 26 HS | 1076LV | 41,51 | 39,21 | 39,21 | 39,21 | 39,21 | 39,21 |
| Agamemnonstraat 26 I | 1076LV | 42,35 | 40,02 | 40,01 | 39,97 | 39,97 | 39,95 |
| Agamemnonstraat 26 II | 1076LV | 46,98 | 44,51 | 44,47 | 44,29 | 44,28 | 44,19 |
| Agamemnonstraat 27 | 1076LP | 42,09 | 39,80 | 39,81 | 39,78 | 39,78 | 39,73 |
| Agamemnonstraat 28 I | 1076LV | 44,51 | 42,06 | 42,07 | 42,04 | 42,04 | 42,04 |
| Agamemnonstraat 28 II | 1076LV | 49,70 | 47,04 | 46,86 | 46,94 | 46,84 | 46,74 |
| Agamemnonstraat 29 HS | 1076LP | 41,83 | 39,53 | 39,55 | 39,50 | 39,50 | 39,48 |
| Agamemnonstraat 29 I | 1076LP | 42,99 | 40,65 | 40,67 | 40,62 | 40,62 | 40,59 |
| Agamemnonstraat 29 II | 1076LP | 47,40 | 44,83 | 44,78 | 44,26 | 44,26 | 44,18 |
| Agamemnonstraat 30 | 1076LV | 42,72 | 40,36 | 40,37 | 40,34 | 40,34 | 40,34 |
| Agamemnonstraat 31 HS | 1076LP | 41,36 | 39,07 | 39,10 | 39,09 | 39,09 | 39,09 |
| Agamemnonstraat 31 I | 1076LP | 42,50 | 40,20 | 40,22 | 40,23 | 40,23 | 40,23 |
| Agamemnonstraat 31 II | 1076LP | 46,92 | 44,41 | 44,41 | 43,95 | 43,95 | 43,90 |
| Agamemnonstraat 32 I | 1076LW | 40,84 | 38,47 | 38,48 | 38,48 | 38,48 | 38,48 |
| Agamemnonstraat 32 II | 1076LW | 44,79 | 42,37 | 42,36 | 42,24 | 42,24 | 42,22 |
| Agamemnonstraat 33 HS | 1076LP | 40,98 | 38,71 | 38,75 | 38,76 | 38,76 | 38,76 |
| Agamemnonstraat 33 I | 1076LP | 42,27 | 39,98 | 40,01 | 40,03 | 40,03 | 40,04 |

| **Cluster 1**<br>**Adres en postcode** | | Prognose zonder nieuwe maatregelen [dB] | Na toepassing tweelaags ZOAB [dB] | Variant 108 [dB] | Variant 142 [dB] | Variant 127 [dB] (DOELMATIG) | Variant 138 [dB] |
|---|---|---|---|---|---|---|---|
| Agamemnonstraat 33 II | 1076LP | 46,93 | 44,42 | 44,42 | 44,00 | 44,00 | 43,95 |
| Agamemnonstraat 34 1 | 1076LW | 41,77 | 39,50 | 39,51 | 39,51 | 39,51 | 39,52 |
| Agamemnonstraat 34 2 | 1076LW | 45,81 | 43,37 | 43,40 | 43,31 | 43,31 | 43,31 |
| Agamemnonstraat 34 HS | 1076LW | 41,55 | 39,25 | 39,26 | 39,26 | 39,26 | 39,27 |
| Agamemnonstraat 35 HS | 1076LP | 40,87 | 38,60 | 38,64 | 38,64 | 38,64 | 38,65 |
| Agamemnonstraat 35 I | 1076LP | 42,06 | 39,79 | 39,82 | 39,85 | 39,85 | 39,85 |
| Agamemnonstraat 35 II | 1076LP | 46,69 | 44,19 | 44,20 | 43,84 | 43,84 | 43,81 |
| Agamemnonstraat 36 HS | 1076LW | 41,74 | 39,50 | 39,52 | 39,52 | 39,52 | 39,52 |
| Agamemnonstraat 36 I | 1076LW | 42,71 | 40,28 | 40,26 | 39,96 | 39,96 | 39,95 |
| Agamemnonstraat 36 II | 1076LW | 46,45 | 44,01 | 44,03 | 43,97 | 43,97 | 43,96 |
| Agamemnonstraat 37 HS | 1076LP | 40,86 | 38,61 | 38,65 | 38,66 | 38,66 | 38,67 |
| Agamemnonstraat 37 I | 1076LP | 41,98 | 39,74 | 39,78 | 39,81 | 39,81 | 39,82 |
| Agamemnonstraat 37 II | 1076LP | 46,62 | 44,12 | 44,13 | 43,79 | 43,79 | 43,75 |
| Agamemnonstraat 38 HS | 1076LW | 42,03 | 39,58 | 39,58 | 39,24 | 39,24 | 39,24 |
| Agamemnonstraat 38 I | 1076LW | 43,14 | 40,69 | 40,67 | 40,31 | 40,31 | 40,31 |
| Agamemnonstraat 38 II | 1076LW | 46,61 | 44,14 | 44,16 | 44,08 | 44,08 | 44,07 |
| Agamemnonstraat 39 HS | 1076LR | 41,19 | 38,94 | 38,99 | 38,98 | 38,98 | 38,98 |
| Agamemnonstraat 39 I | 1076LR | 42,55 | 40,26 | 40,30 | 40,33 | 40,33 | 40,33 |
| Agamemnonstraat 39 II | 1076LR | 47,52 | 44,91 | 44,90 | 44,66 | 44,64 | 44,60 |
| Agamemnonstraat 40 HS | 1076LW | 42,82 | 40,31 | 40,31 | 40,00 | 40,00 | 40,00 |
| Agamemnonstraat 40 I | 1076LW | 43,66 | 41,17 | 41,15 | 40,76 | 40,76 | 40,76 |
| Agamemnonstraat 40 II | 1076LW | 47,28 | 44,87 | 44,80 | 44,44 | 44,44 | 44,42 |
| Agamemnonstraat 41 HS | 1076LR | 42,15 | 39,85 | 39,88 | 39,90 | 39,90 | 39,90 |
| Agamemnonstraat 41 I | 1076LR | 43,62 | 41,27 | 41,31 | 41,30 | 41,30 | 41,30 |
| Agamemnonstraat 41 II | 1076LR | 48,62 | 46,04 | 46,05 | 45,86 | 45,86 | 45,84 |
| Agamemnonstraat 42 HS | 1076LW | 43,80 | 41,26 | 41,24 | 40,89 | 40,89 | 40,89 |
| Agamemnonstraat 42 I | 1076LW | 44,47 | 41,95 | 41,91 | 41,48 | 41,48 | 41,48 |
| Agamemnonstraat 42 II | 1076LW | 49,15 | 46,62 | 46,27 | 45,77 | 45,77 | 45,69 |
| Agamemnonstraat 43 HS | 1076LR | 42,76 | 40,39 | 40,42 | 40,42 | 40,42 | 40,42 |
| Agamemnonstraat 43 I | 1076LR | 44,00 | 41,59 | 41,61 | 41,59 | 41,59 | 41,59 |
| Agamemnonstraat 43 II | 1076LR | 48,92 | 46,30 | 46,12 | 46,11 | 45,99 | 45,88 |
| Agamemnonstraat 44 | 1076LW | 54,13 | 51,29 | 50,31 | 49,84 | 49,77 | 49,18 |
| Agamemnonstraat 45 HS | 1076LR | 42,39 | 39,99 | 40,03 | 40,02 | 40,02 | 40,02 |
| Agamemnonstraat 45 I | 1076LR | 43,64 | 41,22 | 41,26 | 41,22 | 41,22 | 41,22 |
| Agamemnonstraat 45 II | 1076LR | 48,51 | 45,91 | 45,74 | 45,65 | 45,55 | 45,40 |
| Agamemnonstraat 47 HS | 1076LR | 43,45 | 41,05 | 41,09 | 41,07 | 41,07 | 41,06 |
| Agamemnonstraat 47 II | 1076LR | 48,09 | 45,45 | 45,45 | 45,09 | 45,09 | 45,02 |
| Agamemnonstraat 49 HS | 1076LR | 42,26 | 39,88 | 39,94 | 39,90 | 39,90 | 39,90 |
| Agamemnonstraat 49 I | 1076LR | 43,39 | 40,99 | 41,03 | 41,00 | 41,00 | 41,00 |
| Agamemnonstraat 49 II | 1076LR | 47,75 | 45,12 | 45,13 | 44,77 | 44,77 | 44,73 |
| Agamemnonstraat 51 1 | 1076LR | 43,52 | 41,10 | 41,14 | 41,08 | 41,08 | 41,09 |
| Agamemnonstraat 51 2 | 1076LR | 47,78 | 45,15 | 45,16 | 44,81 | 44,81 | 44,79 |
| Agamemnonstraat 51 HS | 1076LR | 42,26 | 39,86 | 39,92 | 39,82 | 39,82 | 39,82 |
| Agamemnonstraat 53 HS | 1076LR | 42,41 | 39,97 | 40,07 | 39,91 | 39,91 | 39,91 |
| Agamemnonstraat 53 I | 1076LR | 43,92 | 41,44 | 41,49 | 41,35 | 41,35 | 41,35 |
| Agamemnonstraat 53 II | 1076LR | 47,94 | 45,29 | 45,27 | 44,92 | 44,92 | 44,89 |
| Agamemnonstraat 55 HS | 1076LS | 42,77 | 40,33 | 40,47 | 40,23 | 40,23 | 40,23 |
| Agamemnonstraat 55 I | 1076LS | 44,40 | 41,91 | 41,96 | 41,76 | 41,76 | 41,76 |
| Agamemnonstraat 55 II | 1076LS | 48,12 | 45,49 | 45,45 | 45,09 | 45,09 | 45,04 |
| Agamemnonstraat 57 HS | 1076LS | 43,53 | 41,02 | 41,13 | 40,88 | 40,88 | 40,88 |
| Agamemnonstraat 57 I | 1076LS | 46,12 | 43,51 | 43,51 | 43,23 | 43,23 | 43,24 |
| Agamemnonstraat 57 II | 1076LS | 49,95 | 47,33 | 47,25 | 46,94 | 46,94 | 46,92 |
| Agamemnonstraat 59 HS | 1076LS | 45,30 | 42,70 | 42,77 | 42,51 | 42,51 | 42,52 |
| Agamemnonstraat 59 I | 1076LS | 47,31 | 44,67 | 44,67 | 44,33 | 44,33 | 44,33 |
| Agamemnonstraat 59 II | 1076LS | 51,80 | 49,15 | 48,98 | 48,51 | 48,51 | 48,46 |

| Cluster 1<br>Adres en postcode | | Prognose zonder nieuwe maatregelen [dB] | Na toepassing tweelaags ZOAB [dB] | Variant 108 [dB] | Variant 142 [dB] | Variant 127 [dB] (DOELMATIG) | Variant 138 [dB] |
|---|---|---|---|---|---|---|---|
| Agamemnonstraat 61 HS | 1076LS | 46,62 | 43,98 | 44,01 | 43,77 | 43,77 | 43,73 |
| Agamemnonstraat 61 I | 1076LS | 50,24 | 47,46 | 46,95 | 46,59 | 46,55 | 46,31 |
| Agamemnonstraat 61 II | 1076LS | 54,21 | 51,41 | 50,74 | 50,30 | 50,24 | 49,87 |
| Agamemnonstraat 63 HS | 1076LS | 50,02 | 47,24 | 46,63 | 46,37 | 46,37 | 45,84 |
| Agamemnonstraat 65 I | 1076LS | 52,29 | 49,46 | 48,48 | 48,19 | 48,09 | 47,56 |
| Agamemnonstraat 65 II | 1076LS | 55,42 | 52,59 | 51,72 | 51,29 | 51,20 | 50,74 |
| Agamemnonstraat 67 I | 1076LS | 52,37 | 49,61 | 48,93 | 48,55 | 48,48 | 48,18 |
| Agamemnonstraat 67 II | 1076LS | 54,41 | 51,66 | 50,70 | 50,28 | 50,18 | 49,82 |
| Agamemnonstraat 67 III | 1076LS | 56,83 | 54,05 | 52,64 | 52,29 | 52,14 | 51,52 |
| Albert Hahnplantsoen 10 | 1077BM | 42,61 | 40,27 | 40,26 | 40,06 | 40,06 | 40,00 |
| Albert Hahnplantsoen 12 | 1077BM | 43,59 | 41,12 | 41,11 | 40,97 | 40,96 | 40,94 |
| Albert Hahnplantsoen 14 | 1077BM | 43,15 | 40,74 | 40,09 | 40,58 | 40,16 | 39,93 |
| Albert Hahnplantsoen 16 | 1077BM | 43,14 | 40,71 | 40,52 | 40,28 | 40,28 | 40,22 |
| Albert Hahnplantsoen 18 | 1077BM | 41,89 | 39,61 | 39,58 | 39,42 | 39,42 | 39,38 |
| Albert Hahnplantsoen 20 | 1077BM | 40,92 | 39,20 | 38,71 | 38,58 | 38,58 | 38,23 |
| Albert Hahnplantsoen 21 | 1077BM | 41,28 | 39,15 | 39,13 | 39,00 | 39,00 | 38,97 |
| Albert Hahnplantsoen 25 | 1077BM | 43,49 | 40,86 | 40,74 | 40,61 | 40,61 | 40,51 |
| Albert Hahnplantsoen 27 | 1077BM | 44,20 | 41,62 | 41,42 | 41,51 | 41,39 | 41,33 |
| Amazonenstraat 1 I | 1076LD | 39,33 | 37,19 | 37,19 | 37,20 | 37,20 | 37,20 |
| Amazonenstraat 1 II | 1076LD | 43,72 | 41,37 | 41,36 | 41,09 | 41,09 | 41,01 |
| Amazonenstraat 2 HS | 1076LJ | 40,24 | 38,06 | 38,07 | 38,08 | 38,08 | 38,08 |
| Amazonenstraat 2 I | 1076LJ | 41,64 | 39,43 | 39,43 | 39,41 | 39,41 | 39,41 |
| Amazonenstraat 2 II | 1076LJ | 46,38 | 43,92 | 43,91 | 43,70 | 43,70 | 43,63 |
| Amazonenstraat 3 HS | 1076LD | 39,87 | 37,71 | 37,72 | 37,72 | 37,72 | 37,73 |
| Amazonenstraat 3 I | 1076LD | 40,96 | 38,75 | 38,76 | 38,76 | 38,76 | 38,77 |
| Amazonenstraat 3 II | 1076LD | 46,07 | 43,64 | 43,63 | 43,56 | 43,56 | 43,51 |
| Amazonenstraat 4 HS | 1076LJ | 40,07 | 37,95 | 37,96 | 37,96 | 37,96 | 37,96 |
| Amazonenstraat 4 I | 1076LJ | 41,45 | 39,28 | 39,28 | 39,26 | 39,26 | 39,25 |
| Amazonenstraat 4 II | 1076LJ | 46,31 | 43,85 | 43,83 | 43,70 | 43,70 | 43,61 |
| Amazonenstraat 5 HS | 1076LD | 40,17 | 38,00 | 38,01 | 38,01 | 38,01 | 38,01 |
| Amazonenstraat 5 I | 1076LD | 46,52 | 44,06 | 44,05 | 43,97 | 43,97 | 43,90 |
| Amazonenstraat 6 HS | 1076LJ | 39,93 | 37,81 | 37,82 | 37,82 | 37,82 | 37,82 |
| Amazonenstraat 6 I | 1076LJ | 41,35 | 39,19 | 39,19 | 39,17 | 39,17 | 39,16 |
| Amazonenstraat 6 II | 1076LJ | 46,29 | 43,86 | 43,84 | 43,77 | 43,77 | 43,68 |
| Amazonenstraat 7 HS | 1076LD | 40,12 | 37,96 | 37,97 | 37,97 | 37,97 | 37,97 |
| Amazonenstraat 7 I | 1076LD | 41,20 | 38,98 | 38,99 | 38,99 | 38,99 | 38,99 |
| Amazonenstraat 7 II | 1076LD | 46,73 | 44,21 | 44,19 | 44,11 | 44,11 | 44,04 |
| Amazonenstraat 8 HS | 1076LJ | 39,96 | 37,87 | 37,88 | 37,88 | 37,88 | 37,88 |
| Amazonenstraat 8 I | 1076LJ | 41,41 | 39,26 | 39,27 | 39,27 | 39,27 | 39,27 |
| Amazonenstraat 8 II | 1076LJ | 46,34 | 43,91 | 43,90 | 43,85 | 43,85 | 43,77 |
| Amazonenstraat 9 HS | 1076LD | 40,28 | 38,13 | 38,14 | 38,14 | 38,14 | 38,14 |
| Amazonenstraat 9 I | 1076LD | 41,29 | 39,08 | 39,09 | 39,09 | 39,09 | 39,09 |
| Amazonenstraat 9 II | 1076LD | 46,93 | 44,38 | 44,37 | 44,31 | 44,31 | 44,25 |
| Amazonenstraat 10 HS | 1076LJ | 39,85 | 37,81 | 37,81 | 37,81 | 37,81 | 37,82 |
| Amazonenstraat 10 I | 1076LJ | 41,30 | 39,18 | 39,19 | 39,19 | 39,19 | 39,19 |
| Amazonenstraat 10 II | 1076LJ | 46,24 | 43,82 | 43,80 | 43,76 | 43,76 | 43,70 |
| Amazonenstraat 11 HS | 1076LD | 40,35 | 38,21 | 38,22 | 38,22 | 38,22 | 38,22 |
| Amazonenstraat 11 I | 1076LD | 41,44 | 39,23 | 39,24 | 39,24 | 39,24 | 39,25 |
| Amazonenstraat 11 II | 1076LD | 47,07 | 44,54 | 44,54 | 44,49 | 44,49 | 44,42 |
| Amazonenstraat 12 HS | 1076LJ | 39,92 | 37,87 | 37,88 | 37,88 | 37,88 | 37,88 |
| Amazonenstraat 12 I | 1076LJ | 41,35 | 39,25 | 39,26 | 39,26 | 39,26 | 39,26 |
| Amazonenstraat 12 II | 1076LJ | 46,33 | 43,91 | 43,90 | 43,87 | 43,87 | 43,81 |
| Amazonenstraat 13 HS | 1076LD | 40,46 | 38,35 | 38,36 | 38,36 | 38,36 | 38,36 |
| Amazonenstraat 13 I | 1076LD | 41,40 | 39,22 | 39,23 | 39,23 | 39,23 | 39,23 |
| Amazonenstraat 13 II | 1076LD | 47,07 | 44,57 | 44,56 | 44,52 | 44,52 | 44,47 |

| Cluster 1<br>Adres en postcode | | Prognose zonder nieuwe maatregelen [dB] | Na toepassing tweelaags ZOAB [dB] | Variant 108 [dB] | Variant 142 [dB] | Variant 127 [dB] (DOELMATIG) | Variant 138 [dB] |
|---|---|---|---|---|---|---|---|
| Amazonenstraat 14 1 | 1076LJ | 39,76 | 37,72 | 37,73 | 37,73 | 37,73 | 37,74 |
| Amazonenstraat 14 2 | 1076LJ | 46,27 | 43,84 | 43,83 | 43,78 | 43,78 | 43,71 |
| Amazonenstraat 14 HS | 1076LJ | 39,76 | 37,72 | 37,73 | 37,73 | 37,73 | 37,74 |
| Amazonenstraat 15 HS | 1076LD | 40,40 | 38,31 | 38,31 | 38,31 | 38,31 | 38,32 |
| Amazonenstraat 15 I | 1076LD | 41,33 | 39,18 | 39,19 | 39,19 | 39,19 | 39,20 |
| Amazonenstraat 15 II | 1076LD | 46,69 | 44,23 | 44,22 | 44,18 | 44,18 | 44,14 |
| Amazonenstraat 16 1 | 1076LJ | 41,07 | 38,99 | 39,00 | 39,00 | 39,00 | 39,00 |
| Amazonenstraat 16 2 | 1076LJ | 43,28 | 41,07 | 41,08 | 41,06 | 41,06 | 41,09 |
| Amazonenstraat 16 3 | 1076LJ | 46,11 | 43,71 | 43,69 | 43,64 | 43,64 | 43,56 |
| Amazonenstraat 16 HS | 1076LJ | 39,67 | 37,64 | 37,65 | 37,65 | 37,65 | 37,65 |
| Amazonenstraat 17 HS | 1076LE | 40,04 | 37,94 | 37,95 | 37,95 | 37,95 | 37,95 |
| Amazonenstraat 17 I | 1076LE | 41,28 | 39,11 | 39,11 | 39,11 | 39,11 | 39,12 |
| Amazonenstraat 17 II | 1076LE | 46,49 | 43,97 | 43,96 | 43,92 | 43,92 | 43,87 |
| Amazonenstraat 18 HS | 1076LJ | 39,58 | 37,56 | 37,57 | 37,57 | 37,57 | 37,57 |
| Amazonenstraat 18 I | 1076LJ | 41,03 | 38,95 | 38,96 | 38,96 | 38,96 | 38,96 |
| Amazonenstraat 18 II | 1076LJ | 43,17 | 40,95 | 40,96 | 40,94 | 40,94 | 40,98 |
| Amazonenstraat 18 III | 1076LJ | 46,08 | 43,67 | 43,66 | 43,60 | 43,60 | 43,52 |
| Amazonenstraat 19 HS | 1076LE | 40,20 | 38,11 | 38,12 | 38,12 | 38,12 | 38,12 |
| Amazonenstraat 19 I | 1076LE | 41,19 | 39,02 | 39,04 | 39,04 | 39,04 | 39,04 |
| Amazonenstraat 19 II | 1076LE | 46,57 | 44,06 | 44,04 | 43,99 | 43,99 | 43,94 |
| Amazonenstraat 20 HS | 1076LJ | 39,54 | 37,51 | 37,52 | 37,52 | 37,52 | 37,53 |
| Amazonenstraat 20 I | 1076LJ | 40,98 | 38,89 | 38,90 | 38,90 | 38,90 | 38,90 |
| Amazonenstraat 20 II | 1076LJ | 43,12 | 40,90 | 40,91 | 40,91 | 40,91 | 40,93 |
| Amazonenstraat 20 III | 1076LJ | 46,08 | 43,66 | 43,65 | 43,61 | 43,61 | 43,53 |
| Amazonenstraat 21 HS | 1076LE | 39,66 | 37,59 | 37,60 | 37,60 | 37,60 | 37,61 |
| Amazonenstraat 21 I | 1076LE | 40,85 | 38,72 | 38,73 | 38,73 | 38,73 | 38,74 |
| Amazonenstraat 21 II | 1076LE | 46,05 | 43,55 | 43,54 | 43,48 | 43,48 | 43,42 |
| Amazonenstraat 22 HS | 1076LK | 39,62 | 37,59 | 37,60 | 37,60 | 37,60 | 37,61 |
| Amazonenstraat 22 I | 1076LK | 41,09 | 38,99 | 39,00 | 39,00 | 39,00 | 39,00 |
| Amazonenstraat 22 II | 1076LK | 43,16 | 40,93 | 40,94 | 40,93 | 40,93 | 40,97 |
| Amazonenstraat 22 III | 1076LK | 46,14 | 43,69 | 43,68 | 43,65 | 43,65 | 43,57 |
| Amazonenstraat 23 HS | 1076LE | 39,23 | 37,14 | 37,15 | 37,15 | 37,15 | 37,15 |
| Amazonenstraat 23 I | 1076LE | 40,34 | 38,23 | 38,24 | 38,24 | 38,24 | 38,24 |
| Amazonenstraat 23 II | 1076LE | 45,69 | 43,23 | 43,21 | 43,13 | 43,13 | 43,07 |
| Amazonenstraat 24 HS | 1076LK | 39,54 | 37,51 | 37,52 | 37,52 | 37,52 | 37,52 |
| Amazonenstraat 24 I | 1076LK | 40,91 | 38,81 | 38,82 | 38,82 | 38,82 | 38,83 |
| Amazonenstraat 24 II | 1076LK | 46,15 | 43,69 | 43,68 | 43,66 | 43,66 | 43,58 |
| Amazonenstraat 25 HS | 1076LE | 38,95 | 36,87 | 36,89 | 36,89 | 36,89 | 36,89 |
| Amazonenstraat 25 I | 1076LE | 40,16 | 38,03 | 38,04 | 38,04 | 38,04 | 38,05 |
| Amazonenstraat 25 II | 1076LE | 45,31 | 42,82 | 42,80 | 42,72 | 42,72 | 42,67 |
| Amazonenstraat 26 HS | 1076LK | 39,42 | 37,37 | 37,38 | 37,38 | 37,38 | 37,38 |
| Amazonenstraat 26 I | 1076LK | 40,89 | 38,77 | 38,77 | 38,77 | 38,77 | 38,78 |
| Amazonenstraat 26 II | 1076LK | 46,03 | 43,56 | 43,55 | 43,52 | 43,52 | 43,47 |
| Amazonenstraat 27 HS | 1076LE | 38,57 | 36,44 | 36,46 | 36,46 | 36,46 | 36,46 |
| Amazonenstraat 27 I | 1076LE | 39,82 | 37,68 | 37,69 | 37,69 | 37,69 | 37,70 |
| Amazonenstraat 27 II | 1076LE | 45,05 | 42,61 | 42,58 | 42,50 | 42,50 | 42,44 |
| Amazonenstraat 28 HS | 1076LK | 39,30 | 37,26 | 37,28 | 37,28 | 37,28 | 37,28 |
| Amazonenstraat 28 I | 1076LK | 40,81 | 38,72 | 38,73 | 38,73 | 38,73 | 38,73 |
| Amazonenstraat 28 II | 1076LK | 42,93 | 40,71 | 40,72 | 40,71 | 40,71 | 40,75 |
| Amazonenstraat 28 III | 1076LK | 45,97 | 43,52 | 43,51 | 43,48 | 43,48 | 43,43 |
| Amazonenstraat 29 HS | 1076LE | 38,86 | 36,77 | 36,78 | 36,78 | 36,78 | 36,79 |
| Amazonenstraat 29 I | 1076LE | 40,09 | 37,95 | 37,96 | 37,96 | 37,96 | 37,97 |
| Amazonenstraat 29 II | 1076LE | 45,40 | 42,93 | 42,91 | 42,85 | 42,85 | 42,80 |
| Amazonenstraat 30 HS | 1076LK | 39,22 | 37,22 | 37,23 | 37,23 | 37,23 | 37,23 |
| Amazonenstraat 30 I | 1076LK | 40,66 | 38,57 | 38,58 | 38,58 | 38,58 | 38,58 |

| Cluster 1<br>Adres en postcode | | Prognose zonder nieuwe maatregelen [dB] | Na toepassing tweelaags ZOAB [dB] | Variant 108 [dB] | Variant 142 [dB] | Variant 127 [dB] (DOELMATIG) | Variant 138 [dB] |
|---|---|---|---|---|---|---|---|
| Amazonenstraat 30 II | 1076LK | 45,96 | 43,55 | 43,54 | 43,51 | 43,51 | 43,46 |
| Amazonenstraat 31 HS | 1076LE | 38,62 | 36,48 | 36,49 | 36,49 | 36,49 | 36,50 |
| Amazonenstraat 31 I | 1076LE | 39,83 | 37,72 | 37,73 | 37,73 | 37,73 | 37,74 |
| Amazonenstraat 31 II | 1076LE | 45,08 | 42,67 | 42,64 | 42,57 | 42,57 | 42,51 |
| Amazonenstraat 32 HS | 1076LK | 39,21 | 37,20 | 37,21 | 37,21 | 37,21 | 37,21 |
| Amazonenstraat 32 I | 1076LK | 40,61 | 38,52 | 38,53 | 38,53 | 38,53 | 38,53 |
| Amazonenstraat 32 II | 1076LK | 45,88 | 43,46 | 43,45 | 43,42 | 43,42 | 43,37 |
| Amazonenstraat 33 HS | 1076LE | 39,02 | 36,94 | 36,95 | 36,95 | 36,95 | 36,95 |
| Amazonenstraat 33 I | 1076LE | 40,07 | 37,92 | 37,93 | 37,93 | 37,93 | 37,94 |
| Amazonenstraat 33 II | 1076LE | 45,27 | 42,78 | 42,77 | 42,72 | 42,72 | 42,66 |
| Amazonenstraat 34 HS | 1076LK | 39,24 | 37,22 | 37,23 | 37,23 | 37,23 | 37,23 |
| Amazonenstraat 34 I | 1076LK | 40,64 | 38,55 | 38,56 | 38,56 | 38,56 | 38,57 |
| Amazonenstraat 34 II | 1076LK | 45,81 | 43,41 | 43,40 | 43,36 | 43,36 | 43,33 |
| Amazonenstraat 35 HS | 1076LE | 38,56 | 36,47 | 36,49 | 36,49 | 36,49 | 36,49 |
| Amazonenstraat 35 I | 1076LE | 39,59 | 37,51 | 37,53 | 37,53 | 37,53 | 37,53 |
| Amazonenstraat 35 II | 1076LE | 44,75 | 42,37 | 42,34 | 42,28 | 42,28 | 42,19 |
| Amazonenstraat 36 HS | 1076LK | 39,24 | 37,24 | 37,25 | 37,25 | 37,25 | 37,26 |
| Amazonenstraat 36 I | 1076LK | 40,67 | 38,60 | 38,61 | 38,61 | 38,61 | 38,62 |
| Amazonenstraat 36 II | 1076LK | 45,65 | 43,28 | 43,26 | 43,24 | 43,24 | 43,21 |
| Amazonenstraat 37 HS | 1076LG | 39,06 | 36,95 | 36,96 | 36,96 | 36,96 | 36,96 |
| Amazonenstraat 37 I | 1076LG | 40,01 | 37,85 | 37,86 | 37,86 | 37,86 | 37,86 |
| Amazonenstraat 37 II | 1076LG | 45,36 | 42,86 | 42,85 | 42,80 | 42,80 | 42,73 |
| Amazonenstraat 38 HS | 1076LK | 39,25 | 37,25 | 37,26 | 37,26 | 37,26 | 37,27 |
| Amazonenstraat 38 I | 1076LK | 40,66 | 38,60 | 38,61 | 38,61 | 38,61 | 38,62 |
| Amazonenstraat 38 II | 1076LK | 45,71 | 43,34 | 43,32 | 43,29 | 43,29 | 43,25 |
| Amazonenstraat 39 HS | 1076LG | 38,64 | 36,52 | 36,54 | 36,54 | 36,54 | 36,54 |
| Amazonenstraat 39 I | 1076LG | 39,58 | 37,47 | 37,48 | 37,48 | 37,48 | 37,48 |
| Amazonenstraat 39 II | 1076LG | 44,76 | 42,34 | 42,32 | 42,26 | 42,26 | 42,19 |
| Amazonenstraat 40 HS | 1076LK | 39,26 | 37,26 | 37,27 | 37,27 | 37,27 | 37,27 |
| Amazonenstraat 40 I | 1076LK | 40,68 | 38,62 | 38,63 | 38,63 | 38,63 | 38,63 |
| Amazonenstraat 40 II | 1076LK | 45,67 | 43,32 | 43,29 | 43,26 | 43,26 | 43,22 |
| Amazonenstraat 41 HS | 1076LG | 39,15 | 37,08 | 37,09 | 37,09 | 37,09 | 37,10 |
| Amazonenstraat 41 I | 1076LG | 40,10 | 37,98 | 37,99 | 37,99 | 37,99 | 38,00 |
| Amazonenstraat 41 II | 1076LG | 45,38 | 42,89 | 42,89 | 42,85 | 42,85 | 42,78 |
| Amazonenstraat 42 HS | 1076LL | 39,20 | 37,21 | 37,22 | 37,22 | 37,22 | 37,22 |
| Amazonenstraat 42 I | 1076LL | 40,62 | 38,57 | 38,58 | 38,58 | 38,58 | 38,58 |
| Amazonenstraat 42 II | 1076LL | 45,72 | 43,35 | 43,33 | 43,30 | 43,30 | 43,26 |
| Amazonenstraat 43 HS | 1076LG | 38,67 | 36,54 | 36,55 | 36,55 | 36,55 | 36,56 |
| Amazonenstraat 43 I | 1076LG | 39,56 | 37,47 | 37,48 | 37,48 | 37,48 | 37,50 |
| Amazonenstraat 43 II | 1076LG | 44,80 | 42,41 | 42,40 | 42,35 | 42,35 | 42,30 |
| Amazonenstraat 44 HS | 1076LL | 39,17 | 37,17 | 37,18 | 37,18 | 37,18 | 37,18 |
| Amazonenstraat 44 I | 1076LL | 40,54 | 38,49 | 38,50 | 38,50 | 38,50 | 38,50 |
| Amazonenstraat 44 II | 1076LL | 45,64 | 43,28 | 43,27 | 43,25 | 43,25 | 43,20 |
| Amazonenstraat 45 HS | 1076LG | 39,05 | 36,97 | 36,98 | 36,98 | 36,98 | 36,98 |
| Amazonenstraat 45 I | 1076LG | 39,95 | 37,81 | 37,83 | 37,83 | 37,83 | 37,83 |
| Amazonenstraat 45 II | 1076LG | 45,16 | 42,69 | 42,68 | 42,65 | 42,65 | 42,58 |
| Amazonenstraat 46 HS | 1076LL | 39,22 | 37,22 | 37,23 | 37,23 | 37,23 | 37,23 |
| Amazonenstraat 46 I | 1076LL | 40,59 | 38,54 | 38,55 | 38,55 | 38,55 | 38,56 |
| Amazonenstraat 46 II | 1076LL | 45,62 | 43,25 | 43,23 | 43,21 | 43,21 | 43,16 |
| Amazonenstraat 47 HS | 1076LG | 38,64 | 36,50 | 36,51 | 36,51 | 36,51 | 36,51 |
| Amazonenstraat 47 I | 1076LG | 39,49 | 37,38 | 37,39 | 37,39 | 37,39 | 37,40 |
| Amazonenstraat 47 II | 1076LG | 44,64 | 42,24 | 42,23 | 42,18 | 42,18 | 42,11 |
| Amazonenstraat 48 HS | 1076LL | 40,57 | 38,53 | 38,54 | 38,54 | 38,54 | 38,54 |
| Amazonenstraat 48 II | 1076LL | 45,64 | 43,27 | 43,25 | 43,23 | 43,23 | 43,18 |
| Amazonenstraat 49 HS | 1076LG | 39,21 | 37,10 | 37,11 | 37,11 | 37,11 | 37,11 |

| Cluster 1<br>Adres en postcode | | Prognose zonder nieuwe maatregelen [dB] | Na toepassing tweelaags ZOAB [dB] | Variant 108 [dB] | Variant 142 [dB] | Variant 127 [dB] (DOELMATIG) | Variant 138 [dB] |
|---|---|---|---|---|---|---|---|
| Amazonenstraat 49 I | 1076LG | 40,03 | 37,90 | 37,92 | 37,92 | 37,92 | 37,92 |
| Amazonenstraat 49 II | 1076LG | 45,21 | 42,75 | 42,74 | 42,70 | 42,70 | 42,64 |
| Amazonenstraat 50 HS | 1076LL | 39,02 | 37,03 | 37,04 | 37,04 | 37,04 | 37,04 |
| Amazonenstraat 50 I | 1076LL | 40,33 | 38,28 | 38,29 | 38,29 | 38,29 | 38,30 |
| Amazonenstraat 50 II | 1076LL | 45,48 | 43,12 | 43,12 | 43,11 | 43,11 | 43,07 |
| Amazonenstraat 51 HS | 1076LG | 38,68 | 36,50 | 36,52 | 36,52 | 36,52 | 36,52 |
| Amazonenstraat 51 I | 1076LG | 39,42 | 37,31 | 37,33 | 37,33 | 37,33 | 37,33 |
| Amazonenstraat 51 II | 1076LG | 44,50 | 42,09 | 42,07 | 42,03 | 42,03 | 41,96 |
| Amazonenstraat 52 HS | 1076LL | 38,73 | 36,73 | 36,74 | 36,74 | 36,74 | 36,74 |
| Amazonenstraat 52 I | 1076LL | 40,02 | 37,97 | 37,98 | 37,98 | 37,98 | 37,98 |
| Amazonenstraat 52 II | 1076LL | 45,25 | 42,89 | 42,88 | 42,86 | 42,86 | 42,80 |
| Amazonenstraat 53 HS | 1076LH | 38,71 | 36,59 | 36,60 | 36,60 | 36,60 | 36,61 |
| Amazonenstraat 53 I | 1076LH | 39,51 | 37,40 | 37,41 | 37,41 | 37,41 | 37,42 |
| Amazonenstraat 53 II | 1076LH | 44,73 | 42,29 | 42,27 | 42,23 | 42,23 | 42,16 |
| Amazonenstraat 54 HS | 1076LL | 38,35 | 36,32 | 36,33 | 36,33 | 36,33 | 36,33 |
| Amazonenstraat 54 I | 1076LL | 39,66 | 37,60 | 37,61 | 37,61 | 37,61 | 37,61 |
| Amazonenstraat 54 II | 1076LL | 44,61 | 42,23 | 42,21 | 42,18 | 42,18 | 42,13 |
| Amazonenstraat 55 HS | 1076LH | 39,05 | 36,94 | 36,95 | 36,95 | 36,95 | 36,96 |
| Amazonenstraat 55 I | 1076LH | 39,81 | 37,69 | 37,71 | 37,71 | 37,71 | 37,71 |
| Amazonenstraat 55 II | 1076LH | 45,07 | 42,61 | 42,60 | 42,55 | 42,55 | 42,49 |
| Amazonenstraat 56 HS | 1076LL | 38,42 | 36,40 | 36,41 | 36,41 | 36,41 | 36,42 |
| Amazonenstraat 56 I | 1076LL | 39,90 | 37,85 | 37,86 | 37,86 | 37,86 | 37,86 |
| Amazonenstraat 56 II | 1076LL | 44,56 | 42,17 | 42,16 | 42,14 | 42,14 | 42,09 |
| Amazonenstraat 57 HS | 1076LH | 38,62 | 36,49 | 36,51 | 36,51 | 36,51 | 36,52 |
| Amazonenstraat 57 I | 1076LH | 39,38 | 37,29 | 37,30 | 37,30 | 37,30 | 37,31 |
| Amazonenstraat 57 II | 1076LH | 44,38 | 42,01 | 42,01 | 41,96 | 41,96 | 41,88 |
| Amazonenstraat 58 2 | 1076LM | 44,43 | 42,06 | 42,06 | 42,04 | 42,04 | 42,00 |
| Amazonenstraat 58 HS | 1076LM | 39,65 | 37,60 | 37,61 | 37,61 | 37,61 | 37,62 |
| Amazonenstraat 59 HS | 1076LH | 39,04 | 36,92 | 36,93 | 36,93 | 36,93 | 36,93 |
| Amazonenstraat 59 I | 1076LH | 39,96 | 37,82 | 37,83 | 37,83 | 37,83 | 37,84 |
| Amazonenstraat 59 II | 1076LH | 45,20 | 42,72 | 42,71 | 42,65 | 42,65 | 42,58 |
| Amazonenstraat 60 HS | 1076LM | 38,11 | 36,10 | 36,11 | 36,11 | 36,11 | 36,11 |
| Amazonenstraat 60 I | 1076LM | 39,47 | 37,42 | 37,43 | 37,43 | 37,43 | 37,44 |
| Amazonenstraat 60 II | 1076LM | 44,40 | 42,02 | 42,02 | 42,00 | 42,00 | 41,94 |
| Amazonenstraat 61 HS | 1076LH | 39,25 | 37,08 | 37,09 | 37,09 | 37,09 | 37,09 |
| Amazonenstraat 61 I | 1076LH | 39,80 | 37,65 | 37,67 | 37,67 | 37,67 | 37,67 |
| Amazonenstraat 61 II | 1076LH | 44,74 | 42,31 | 42,30 | 42,23 | 42,23 | 42,15 |
| Amazonenstraat 62 HS | 1076LM | 38,08 | 36,04 | 36,05 | 36,05 | 36,05 | 36,05 |
| Amazonenstraat 62 I | 1076LM | 39,35 | 37,31 | 37,32 | 37,32 | 37,32 | 37,32 |
| Amazonenstraat 62 II | 1076LM | 44,32 | 41,93 | 41,93 | 41,91 | 41,91 | 41,85 |
| Amazonenstraat 63 HS | 1076LH | 38,99 | 36,87 | 36,88 | 36,88 | 36,88 | 36,88 |
| Amazonenstraat 63 I | 1076LH | 39,87 | 37,70 | 37,71 | 37,71 | 37,71 | 37,71 |
| Amazonenstraat 63 II | 1076LH | 44,96 | 42,49 | 42,47 | 42,38 | 42,38 | 42,31 |
| Amazonenstraat 64 HS | 1076LM | 37,95 | 35,90 | 35,91 | 35,91 | 35,91 | 35,91 |
| Amazonenstraat 64 I | 1076LM | 39,30 | 37,25 | 37,26 | 37,26 | 37,26 | 37,26 |
| Amazonenstraat 64 II | 1076LM | 44,14 | 41,78 | 41,78 | 41,76 | 41,76 | 41,70 |
| Amazonenstraat 65 HS | 1076LH | 38,94 | 36,76 | 36,78 | 36,78 | 36,78 | 36,78 |
| Amazonenstraat 65 I | 1076LH | 39,75 | 37,59 | 37,60 | 37,60 | 37,60 | 37,61 |
| Amazonenstraat 65 II | 1076LH | 44,53 | 42,13 | 42,12 | 42,06 | 42,06 | 41,97 |
| Amazonenstraat 66 HS | 1076LM | 38,05 | 35,98 | 35,99 | 35,99 | 35,99 | 35,99 |
| Amazonenstraat 66 I | 1076LM | 39,41 | 37,34 | 37,35 | 37,35 | 37,35 | 37,35 |
| Amazonenstraat 66 II | 1076LM | 44,23 | 41,84 | 41,83 | 41,79 | 41,79 | 41,73 |
| Amazonenstraat 67 HS | 1076LH | 38,83 | 36,66 | 36,68 | 36,68 | 36,68 | 36,68 |
| Amazonenstraat 67 I | 1076LH | 39,56 | 37,38 | 37,39 | 37,39 | 37,39 | 37,40 |
| Amazonenstraat 67 II | 1076LH | 44,37 | 41,97 | 41,96 | 41,93 | 41,93 | 41,88 |

| Cluster 1<br>Adres en postcode | | Prognose zonder nieuwe maatregelen [dB] | Na toepassing tweelaags ZOAB [dB] | Variant 108 [dB] | Variant 142 [dB] | Variant 127 [dB] (DOELMATIG) | Variant 138 [dB] |
|---|---|---|---|---|---|---|---|
| Amazonenstraat 68 HS | 1076LM | 38,09 | 36,01 | 36,02 | 36,02 | 36,02 | 36,02 |
| Amazonenstraat 68 I | 1076LM | 39,48 | 37,37 | 37,38 | 37,38 | 37,38 | 37,39 |
| Amazonenstraat 68 II | 1076LM | 44,28 | 41,88 | 41,87 | 41,84 | 41,84 | 41,79 |
| Amazonenstraat 69 HS | 1076LH | 38,57 | 36,31 | 36,32 | 36,32 | 36,32 | 36,32 |
| Amazonenstraat 69 I | 1076LH | 38,89 | 36,69 | 36,71 | 36,71 | 36,71 | 36,71 |
| Amazonenstraat 69 II | 1076LH | 43,58 | 41,17 | 41,17 | 41,16 | 41,16 | 41,15 |
| Amazonenstraat 70 HS | 1076LM | 38,19 | 36,08 | 36,09 | 36,09 | 36,09 | 36,09 |
| Amazonenstraat 70 I | 1076LM | 39,44 | 37,30 | 37,31 | 37,31 | 37,31 | 37,32 |
| Amazonenstraat 70 II | 1076LM | 44,12 | 41,73 | 41,73 | 41,69 | 41,69 | 41,62 |
| Amazonenstraat 71 I | 1076LH | 38,57 | 36,30 | 36,32 | 36,32 | 36,32 | 36,32 |
| Amazonenstraat 71 II | 1076LH | 42,25 | 39,84 | 39,85 | 39,86 | 39,86 | 39,85 |
| Amazonenstraat 72 HS | 1076LM | 38,59 | 36,44 | 36,45 | 36,39 | 36,39 | 36,36 |
| Amazonenstraat 72 I | 1076LM | 40,15 | 37,96 | 37,96 | 37,91 | 37,91 | 37,85 |
| Amazonenstraat 72 II | 1076LM | 44,30 | 41,87 | 41,85 | 41,77 | 41,77 | 41,68 |
| Amazonenstraat 74 HS | 1076LM | 39,54 | 37,29 | 37,30 | 37,31 | 37,31 | 37,31 |
| Amazonenstraat 74 I | 1076LM | 40,73 | 38,46 | 38,47 | 38,43 | 38,43 | 38,44 |
| Amazonenstraat 74 II | 1076LM | 42,40 | 40,09 | 40,10 | 39,96 | 39,96 | 40,00 |
| Amstelveenseweg 173 A | 1075XB | 38,15 | 36,37 | 36,37 | 36,37 | 36,37 | 36,34 |
| Amstelveenseweg 173 B | 1075XB | 40,29 | 38,40 | 38,39 | 38,18 | 38,18 | 38,15 |
| Amstelveenseweg 173 C | 1075XB | 43,09 | 41,01 | 41,00 | 40,51 | 40,51 | 40,40 |
| Amstelveenseweg 173 D | 1075XB | 47,56 | 45,04 | 44,39 | 44,02 | 43,97 | 43,53 |
| Amstelveenseweg 175 A | 1075XB | 37,89 | 36,08 | 36,07 | 36,10 | 36,10 | 36,09 |
| Amstelveenseweg 175 B | 1075XB | 40,03 | 38,11 | 38,10 | 37,99 | 37,99 | 37,96 |
| Amstelveenseweg 175 C | 1075XB | 42,79 | 40,70 | 40,71 | 40,30 | 40,29 | 40,24 |
| Amstelveenseweg 175 D | 1075XB | 47,45 | 44,97 | 44,31 | 44,05 | 43,93 | 43,56 |
| Amstelveenseweg 177 A | 1075XB | 45,95 | 43,82 | 43,54 | 43,67 | 43,47 | 43,35 |
| Amstelveenseweg 177 B | 1075XB | 46,95 | 44,75 | 44,20 | 44,55 | 44,21 | 44,04 |
| Amstelveenseweg 177 C | 1075XB | 47,17 | 45,08 | 44,91 | 44,82 | 44,78 | 44,72 |
| Amstelveenseweg 177 D | 1075XB | 50,21 | 47,79 | 47,09 | 47,49 | 47,18 | 46,91 |
| Amstelveenseweg 179 A | 1075XB | 46,84 | 44,64 | 44,25 | 44,46 | 44,23 | 44,02 |
| Amstelveenseweg 179 B | 1075XB | 47,33 | 45,15 | 44,45 | 44,95 | 44,53 | 44,29 |
| Amstelveenseweg 179 C | 1075XB | 47,47 | 45,38 | 45,20 | 45,12 | 45,08 | 45,02 |
| Amstelveenseweg 179 D | 1075XB | 50,24 | 47,83 | 47,21 | 47,54 | 47,27 | 47,00 |
| Amstelveenseweg 181 A | 1075XB | 46,94 | 44,82 | 44,38 | 44,52 | 44,31 | 44,02 |
| Amstelveenseweg 181 B | 1075XB | 47,30 | 45,20 | 44,49 | 44,99 | 44,59 | 44,34 |
| Amstelveenseweg 181 C | 1075XB | 47,48 | 45,46 | 45,29 | 45,21 | 45,17 | 45,12 |
| Amstelveenseweg 181 D | 1075XB | 50,15 | 47,80 | 47,25 | 47,55 | 47,33 | 47,06 |
| Amstelveenseweg 183 A | 1075XC | 46,11 | 43,95 | 43,49 | 43,66 | 43,43 | 43,11 |
| Amstelveenseweg 183 B | 1075XC | 46,54 | 44,41 | 43,59 | 44,22 | 43,72 | 43,45 |
| Amstelveenseweg 183 C | 1075XC | 46,84 | 44,74 | 44,66 | 44,55 | 44,53 | 44,49 |
| Amstelveenseweg 183 D | 1075XC | 49,82 | 47,40 | 46,90 | 47,17 | 46,98 | 46,69 |
| Amstelveenseweg 185 A | 1075XC | 45,93 | 43,84 | 43,26 | 43,55 | 43,26 | 42,90 |
| Amstelveenseweg 185 B | 1075XC | 46,31 | 44,22 | 43,43 | 43,97 | 43,52 | 43,28 |
| Amstelveenseweg 185 C | 1075XC | 46,78 | 44,75 | 44,56 | 44,55 | 44,50 | 44,40 |
| Amstelveenseweg 185 D | 1075XC | 49,65 | 47,26 | 46,83 | 47,02 | 46,88 | 46,61 |
| Amstelveenseweg 187 A | 1075XC | 45,84 | 43,77 | 43,32 | 43,44 | 43,22 | 42,86 |
| Amstelveenseweg 187 B | 1075XC | 46,42 | 44,36 | 43,58 | 43,99 | 43,58 | 43,31 |
| Amstelveenseweg 187 C | 1075XC | 47,19 | 45,10 | 44,75 | 44,80 | 44,70 | 44,48 |
| Amstelveenseweg 187 D | 1075XC | 49,75 | 47,36 | 46,96 | 47,07 | 46,94 | 46,69 |
| Amstelveenseweg 189 A | 1075XC | 45,42 | 43,43 | 42,90 | 43,15 | 42,80 | 42,53 |
| Amstelveenseweg 189 B | 1075XC | 45,71 | 43,76 | 43,15 | 43,51 | 43,15 | 42,98 |
| Amstelveenseweg 189 C | 1075XC | 46,58 | 44,57 | 44,41 | 44,39 | 44,34 | 44,23 |
| Amstelveenseweg 189 D | 1075XC | 49,73 | 47,33 | 47,09 | 47,13 | 47,06 | 46,88 |
| Amstelveenseweg 191 A | 1075XD | 44,54 | 42,70 | 42,66 | 42,44 | 42,44 | 42,35 |
| Amstelveenseweg 191 B | 1075XD | 45,34 | 43,44 | 43,17 | 43,09 | 43,04 | 43,00 |

| Cluster 1<br>Adres en postcode | | Prognose zonder nieuwe maatregelen [dB] | Na toepassing tweelaags ZOAB [dB] | Variant 108 [dB] | Variant 142 [dB] | Variant 127 [dB] (DOELMATIG) | Variant 138 [dB] |
|---|---|---|---|---|---|---|---|
| Amstelveenseweg 191 C | 1075XD | 46,28 | 44,32 | 44,26 | 44,12 | 44,12 | 44,07 |
| Amstelveenseweg 191 D | 1075XD | 49,65 | 47,25 | 47,05 | 47,03 | 46,98 | 46,83 |
| Amstelveenseweg 193 A | 1075XD | 44,11 | 42,33 | 42,29 | 42,13 | 42,13 | 42,04 |
| Amstelveenseweg 193 B | 1075XD | 44,60 | 42,81 | 42,78 | 42,65 | 42,65 | 42,60 |
| Amstelveenseweg 193 C | 1075XD | 45,95 | 44,01 | 43,98 | 43,83 | 43,83 | 43,79 |
| Amstelveenseweg 193 D | 1075XD | 49,54 | 47,14 | 46,96 | 46,90 | 46,85 | 46,73 |
| Amstelveenseweg 195 A | 1075XD | 44,39 | 42,54 | 42,52 | 42,38 | 42,38 | 42,29 |
| Amstelveenseweg 195 B | 1075XD | 44,90 | 43,06 | 43,04 | 42,91 | 42,91 | 42,87 |
| Amstelveenseweg 195 C | 1075XD | 46,29 | 44,29 | 44,26 | 44,13 | 44,13 | 44,09 |
| Amstelveenseweg 195 D | 1075XD | 49,51 | 47,12 | 46,98 | 46,89 | 46,86 | 46,75 |
| Amstelveenseweg 197 A | 1075XD | 44,51 | 42,57 | 42,54 | 42,39 | 42,39 | 42,26 |
| Amstelveenseweg 197 B | 1075XD | 45,13 | 43,22 | 43,16 | 43,00 | 43,00 | 42,91 |
| Amstelveenseweg 197 C | 1075XD | 46,50 | 44,43 | 44,38 | 44,17 | 44,17 | 44,09 |
| Amstelveenseweg 197 D | 1075XD | 49,82 | 47,39 | 47,09 | 47,01 | 46,94 | 46,77 |
| Amstelveenseweg 199 A | 1075XE | 43,13 | 41,27 | 41,24 | 41,16 | 41,16 | 41,07 |
| Amstelveenseweg 199 B | 1075XE | 44,31 | 42,35 | 42,31 | 42,21 | 42,21 | 42,13 |
| Amstelveenseweg 199 C | 1075XE | 46,15 | 43,98 | 43,93 | 43,80 | 43,80 | 43,72 |
| Amstelveenseweg 199 D | 1075XE | 48,96 | 46,58 | 46,34 | 46,21 | 46,17 | 46,02 |
| Amstelveenseweg 201 A | 1075XE | 43,22 | 41,33 | 41,30 | 41,20 | 41,20 | 41,10 |
| Amstelveenseweg 201 B | 1075XE | 44,36 | 42,37 | 42,34 | 42,22 | 42,22 | 42,12 |
| Amstelveenseweg 201 C | 1075XE | 46,28 | 44,07 | 43,92 | 43,80 | 43,78 | 43,63 |
| Amstelveenseweg 201 D | 1075XE | 48,79 | 46,41 | 46,16 | 46,03 | 45,99 | 45,79 |
| Amstelveenseweg 203 A | 1075XE | 43,29 | 41,35 | 41,34 | 41,28 | 41,28 | 41,18 |
| Amstelveenseweg 203 B | 1075XE | 44,55 | 42,49 | 42,49 | 42,39 | 42,39 | 42,30 |
| Amstelveenseweg 203 C | 1075XE | 46,30 | 44,09 | 43,98 | 43,87 | 43,85 | 43,73 |
| Amstelveenseweg 203 D | 1075XE | 48,62 | 46,28 | 46,05 | 45,91 | 45,87 | 45,70 |
| Amstelveenseweg 205 A | 1075XE | 43,22 | 41,32 | 41,30 | 41,21 | 41,21 | 41,11 |
| Amstelveenseweg 205 B | 1075XE | 44,08 | 42,14 | 42,13 | 42,00 | 42,00 | 41,89 |
| Amstelveenseweg 205 C | 1075XE | 46,18 | 44,01 | 43,83 | 43,73 | 43,69 | 43,56 |
| Amstelveenseweg 205 D | 1075XE | 48,33 | 46,04 | 45,75 | 45,60 | 45,55 | 45,36 |
| Amstelveenseweg 207 A | 1075XG | 43,09 | 41,17 | 41,16 | 41,05 | 41,05 | 40,94 |
| Amstelveenseweg 207 B | 1075XG | 43,98 | 42,04 | 42,03 | 41,87 | 41,87 | 41,75 |
| Amstelveenseweg 207 C | 1075XG | 46,12 | 43,92 | 43,78 | 43,63 | 43,61 | 43,45 |
| Amstelveenseweg 207 D | 1075XG | 48,32 | 45,98 | 45,68 | 45,52 | 45,47 | 45,23 |
| Amstelveenseweg 209 A | 1075XG | 43,09 | 41,16 | 41,15 | 41,01 | 41,01 | 40,91 |
| Amstelveenseweg 209 B | 1075XG | 44,03 | 42,09 | 42,07 | 41,86 | 41,86 | 41,73 |
| Amstelveenseweg 209 C | 1075XG | 45,97 | 43,80 | 43,64 | 43,44 | 43,43 | 43,26 |
| Amstelveenseweg 209 D | 1075XG | 48,26 | 45,91 | 45,56 | 45,37 | 45,32 | 45,07 |
| Amstelveenseweg 211 A | 1075XG | 43,48 | 41,56 | 41,53 | 41,43 | 41,43 | 41,35 |
| Amstelveenseweg 211 B | 1075XG | 44,93 | 42,92 | 42,88 | 42,69 | 42,68 | 42,60 |
| Amstelveenseweg 211 C | 1075XG | 46,77 | 44,71 | 44,61 | 44,27 | 44,26 | 44,13 |
| Amstelveenseweg 211 D | 1075XG | 50,22 | 47,80 | 47,13 | 46,95 | 46,91 | 46,53 |
| Amstelveenseweg 213 A | 1075XG | 43,48 | 41,56 | 41,53 | 41,43 | 41,43 | 41,35 |
| Amstelveenseweg 213 B | 1075XG | 44,93 | 42,92 | 42,88 | 42,69 | 42,68 | 42,60 |
| Amstelveenseweg 213 C | 1075XG | 46,77 | 44,71 | 44,61 | 44,27 | 44,26 | 44,13 |
| Amstelveenseweg 213 D | 1075XG | 50,22 | 47,80 | 47,13 | 46,95 | 46,91 | 46,53 |
| Amstelveenseweg 215 HS | 1076CN | 43,24 | 41,14 | 41,10 | 40,91 | 40,91 | 40,81 |
| Amstelveenseweg 215 I | 1076CN | 44,26 | 42,07 | 42,02 | 41,71 | 41,71 | 41,58 |
| Amstelveenseweg 215 II | 1076CN | 44,78 | 42,64 | 42,49 | 42,12 | 42,12 | 42,00 |
| Amstelveenseweg 215 III | 1076CN | 48,07 | 45,78 | 45,26 | 45,14 | 45,03 | 44,78 |
| Amstelveenseweg 217 HS | 1076CN | 43,05 | 40,96 | 40,91 | 40,73 | 40,73 | 40,60 |
| Amstelveenseweg 217 I | 1076CN | 44,00 | 41,84 | 41,78 | 41,47 | 41,47 | 41,33 |
| Amstelveenseweg 217 II | 1076CN | 44,80 | 42,61 | 42,34 | 41,95 | 41,96 | 41,83 |
| Amstelveenseweg 217 III | 1076CN | 48,10 | 45,81 | 45,28 | 45,17 | 45,07 | 44,82 |
| Amstelveenseweg 219 HS | 1076CN | 43,45 | 41,23 | 41,05 | 40,88 | 40,86 | 40,57 |

| **Cluster 1**<br>**Adres en postcode** | | Prognose zonder nieuwe maatregelen [dB] | Na toepassing tweelaags ZOAB [dB] | Variant 108 [dB] | Variant 142 [dB] | Variant 127 [dB] (DOELMATIG) | Variant 138 [dB] |
|---|---|---|---|---|---|---|---|
| Amstelveenseweg 219 I | 1076CN | 43,94 | 41,74 | 41,60 | 41,38 | 41,39 | 41,19 |
| Amstelveenseweg 219 II | 1076CN | 44,59 | 42,37 | 42,26 | 41,95 | 41,95 | 41,77 |
| Amstelveenseweg 219 III | 1076CN | 48,31 | 45,98 | 45,61 | 45,48 | 45,40 | 45,12 |
| Amstelveenseweg 221 HS | 1076CN | 42,70 | 40,56 | 40,44 | 40,31 | 40,31 | 40,04 |
| Amstelveenseweg 221 I | 1076CN | 43,68 | 41,48 | 41,33 | 41,13 | 41,12 | 40,86 |
| Amstelveenseweg 221 II | 1076CN | 44,65 | 42,39 | 42,11 | 41,78 | 41,78 | 41,52 |
| Amstelveenseweg 221 III | 1076CN | 48,47 | 46,11 | 45,63 | 45,53 | 45,45 | 45,21 |
| Amstelveenseweg 223 HS | 1076CN | 42,64 | 40,49 | 40,37 | 40,23 | 40,23 | 39,76 |
| Amstelveenseweg 223 I | 1076CN | 43,63 | 41,42 | 41,28 | 41,03 | 41,02 | 40,60 |
| Amstelveenseweg 223 II | 1076CN | 44,38 | 42,16 | 41,87 | 41,58 | 41,57 | 41,27 |
| Amstelveenseweg 223 III | 1076CN | 48,43 | 46,07 | 45,63 | 45,57 | 45,48 | 45,22 |
| Amstelveenseweg 225 HS | 1076CN | 42,62 | 40,43 | 40,32 | 40,14 | 40,14 | 39,79 |
| Amstelveenseweg 225 I | 1076CN | 43,72 | 41,46 | 41,32 | 41,03 | 41,03 | 40,66 |
| Amstelveenseweg 225 II | 1076CN | 45,49 | 43,06 | 42,70 | 42,41 | 42,40 | 41,97 |
| Amstelveenseweg 225 III | 1076CN | 48,77 | 46,34 | 45,87 | 45,78 | 45,69 | 45,36 |
| Amstelveenseweg 227 HS | 1076CN | 42,14 | 39,97 | 39,92 | 39,77 | 39,77 | 39,56 |
| Amstelveenseweg 227 I | 1076CN | 43,14 | 40,94 | 40,84 | 40,63 | 40,63 | 40,39 |
| Amstelveenseweg 227 II | 1076CN | 44,96 | 42,64 | 42,43 | 42,19 | 42,18 | 41,90 |
| Amstelveenseweg 227 III | 1076CN | 48,55 | 46,15 | 45,65 | 45,57 | 45,47 | 45,15 |
| Amstelveenseweg 229 HS | 1076CN | 42,03 | 39,86 | 39,84 | 39,70 | 39,70 | 39,51 |
| Amstelveenseweg 229 I | 1076CN | 43,03 | 40,83 | 40,78 | 40,60 | 40,60 | 40,43 |
| Amstelveenseweg 229 II | 1076CN | 44,55 | 42,21 | 42,10 | 41,89 | 41,89 | 41,71 |
| Amstelveenseweg 229 III | 1076CN | 48,44 | 45,95 | 45,58 | 45,42 | 45,38 | 45,09 |
| Amstelveenseweg 231 HS | 1076CP | 41,93 | 39,85 | 39,84 | 39,75 | 39,75 | 39,63 |
| Amstelveenseweg 231 I | 1076CP | 42,86 | 40,72 | 40,70 | 40,57 | 40,57 | 40,47 |
| Amstelveenseweg 231 II | 1076CP | 43,94 | 41,73 | 41,71 | 41,56 | 41,56 | 41,46 |
| Amstelveenseweg 231 III | 1076CP | 47,86 | 45,43 | 45,34 | 45,10 | 45,06 | 44,86 |
| Amstelveenseweg 233 HS | 1076CP | 41,86 | 39,72 | 39,72 | 39,59 | 39,59 | 39,48 |
| Amstelveenseweg 233 I | 1076CP | 42,86 | 40,71 | 40,66 | 40,50 | 40,50 | 40,41 |
| Amstelveenseweg 233 II | 1076CP | 43,84 | 41,63 | 41,57 | 41,41 | 41,41 | 41,34 |
| Amstelveenseweg 233 III | 1076CP | 48,06 | 45,55 | 45,39 | 45,18 | 45,16 | 45,04 |
| Amstelveenseweg 235 HS | 1076CP | 41,54 | 39,44 | 39,43 | 39,28 | 39,28 | 39,21 |
| Amstelveenseweg 235 I | 1076CP | 42,69 | 40,56 | 40,54 | 40,39 | 40,39 | 40,32 |
| Amstelveenseweg 235 II | 1076CP | 43,80 | 41,58 | 41,50 | 41,36 | 41,36 | 41,30 |
| Amstelveenseweg 235 III | 1076CP | 47,97 | 45,48 | 45,33 | 45,12 | 45,11 | 44,98 |
| Amstelveenseweg 237 HS | 1076CP | 42,04 | 39,85 | 39,85 | 39,71 | 39,71 | 39,66 |
| Amstelveenseweg 237 I | 1076CP | 43,11 | 40,89 | 40,88 | 40,69 | 40,69 | 40,62 |
| Amstelveenseweg 237 II | 1076CP | 44,30 | 41,99 | 41,93 | 41,76 | 41,76 | 41,66 |
| Amstelveenseweg 237 III | 1076CP | 48,34 | 45,76 | 45,48 | 45,25 | 45,24 | 44,99 |
| Amstelveenseweg 239 HS | 1076CP | 42,20 | 39,97 | 39,97 | 39,85 | 39,85 | 39,81 |
| Amstelveenseweg 239 I | 1076CP | 43,34 | 41,08 | 41,07 | 40,89 | 40,89 | 40,82 |
| Amstelveenseweg 239 II | 1076CP | 44,45 | 42,12 | 42,07 | 41,88 | 41,88 | 41,79 |
| Amstelveenseweg 239 III | 1076CP | 48,58 | 45,98 | 45,70 | 45,45 | 45,44 | 45,18 |
| Amstelveenseweg 241 HS | 1076CP | 42,57 | 40,29 | 40,28 | 40,13 | 40,13 | 40,10 |
| Amstelveenseweg 241 I | 1076CP | 43,97 | 41,60 | 41,54 | 41,34 | 41,32 | 41,27 |
| Amstelveenseweg 241 II | 1076CP | 45,70 | 43,20 | 42,54 | 42,60 | 42,37 | 42,29 |
| Amstelveenseweg 241 III | 1076CP | 48,92 | 46,30 | 45,94 | 45,67 | 45,63 | 45,39 |
| Amstelveenseweg 243 HS | 1076CP | 42,86 | 40,55 | 40,55 | 40,44 | 40,44 | 40,44 |
| Amstelveenseweg 243 I | 1076CP | 44,36 | 41,99 | 41,94 | 41,82 | 41,80 | 41,75 |
| Amstelveenseweg 243 II | 1076CP | 46,54 | 44,02 | 42,89 | 43,74 | 43,11 | 42,71 |
| Amstelveenseweg 243 III | 1076CP | 49,28 | 46,68 | 45,94 | 46,31 | 45,87 | 45,51 |
| Amstelveenseweg 245 HS | 1076CR | 42,81 | 40,50 | 40,50 | 40,39 | 40,39 | 40,37 |
| Amstelveenseweg 245 I | 1076CR | 44,42 | 42,04 | 41,97 | 41,91 | 41,87 | 41,81 |
| Amstelveenseweg 245 II | 1076CR | 47,59 | 45,00 | 43,45 | 44,80 | 43,87 | 43,30 |
| Amstelveenseweg 245 III | 1076CR | 49,86 | 47,18 | 46,15 | 46,84 | 46,20 | 45,73 |

| **Cluster 1**<br>**Adres en postcode** | | Prognose zonder nieuwe maatregelen [dB] | Na toepassing tweelaags ZOAB [dB] | Variant 108 [dB] | Variant 142 [dB] | Variant 127 [dB] (DOELMATIG) | Variant 138 [dB] |
|---|---|---|---|---|---|---|---|
| Amstelveenseweg 247 HS | 1076CR | 42,71 | 40,38 | 40,37 | 40,25 | 40,25 | 40,22 |
| Amstelveenseweg 247 I | 1076CR | 44,40 | 41,97 | 41,90 | 41,84 | 41,81 | 41,74 |
| Amstelveenseweg 247 II | 1076CR | 48,04 | 45,35 | 43,94 | 45,16 | 44,32 | 43,79 |
| Amstelveenseweg 247 III | 1076CR | 50,16 | 47,42 | 46,39 | 47,05 | 46,44 | 45,98 |
| Amstelveenseweg 249 HS | 1076CR | 43,16 | 40,77 | 40,76 | 40,63 | 40,63 | 40,59 |
| Amstelveenseweg 249 I | 1076CR | 44,86 | 42,37 | 42,31 | 42,20 | 42,17 | 42,11 |
| Amstelveenseweg 249 II | 1076CR | 48,80 | 46,08 | 44,89 | 45,88 | 45,19 | 44,69 |
| Amstelveenseweg 249 III | 1076CR | 51,09 | 48,29 | 47,05 | 47,69 | 47,11 | 46,55 |
| Amstelveenseweg 251 HS | 1076CR | 43,95 | 41,47 | 41,48 | 41,36 | 41,36 | 41,34 |
| Amstelveenseweg 251 I | 1076CR | 45,65 | 43,07 | 43,03 | 42,91 | 42,88 | 42,85 |
| Amstelveenseweg 253 II | 1076CR | 49,76 | 47,00 | 45,94 | 46,69 | 46,13 | 45,79 |
| Amstelveenseweg 253 III | 1076CR | 51,91 | 49,09 | 47,99 | 48,50 | 48,01 | 47,60 |
| Amstelveenseweg 255 II | 1076CR | 49,80 | 47,07 | 46,24 | 46,89 | 46,42 | 46,10 |
| Amstelveenseweg 255 III | 1076CR | 51,95 | 49,11 | 48,23 | 48,60 | 48,21 | 47,79 |
| Amstelveenseweg 262 | 1075XV | 49,15 | 47,25 | 47,17 | 47,04 | 47,02 | 46,98 |
| Amstelveenseweg 266 | 1075XV | 48,28 | 45,73 | 45,50 | 45,33 | 45,29 | 45,20 |
| Amstelveenseweg 268 | 1075XV | 46,61 | 44,17 | 43,92 | 44,01 | 43,91 | 43,85 |
| Amstelveenseweg 272 1 | 1075XW | 37,23 | 35,39 | 35,40 | 35,29 | 35,29 | 35,28 |
| Amstelveenseweg 272 2 | 1075XW | 39,13 | 37,07 | 37,11 | 36,80 | 36,80 | 36,79 |
| Amstelveenseweg 272 3 | 1075XW | 41,87 | 39,54 | 39,13 | 38,95 | 38,94 | 38,78 |
| Amstelveenseweg 272 4 | 1075XW | 45,07 | 42,50 | 41,89 | 41,79 | 41,68 | 41,49 |
| Amstelveenseweg 276 I | 1075XW | 35,52 | 33,93 | 33,93 | 33,89 | 33,89 | 33,88 |
| Amstelveenseweg 276 II | 1075XW | 37,09 | 35,35 | 35,35 | 35,28 | 35,28 | 35,27 |
| Amstelveenseweg 276 III | 1075XW | 43,76 | 41,34 | 40,99 | 41,15 | 41,00 | 40,84 |
| Amstelveenseweg 278 I | 1075XW | 39,58 | 37,45 | 37,42 | 37,23 | 37,23 | 37,21 |
| Amstelveenseweg 278 II | 1075XW | 41,63 | 39,34 | 39,15 | 38,85 | 38,85 | 38,71 |
| Amstelveenseweg 278 III | 1075XW | 46,48 | 43,95 | 43,12 | 43,26 | 42,99 | 42,74 |
| Amstelveenseweg 282 HS | 1075XW | 40,11 | 37,95 | 37,94 | 37,68 | 37,68 | 37,66 |
| Amstelveenseweg 282 I | 1075XW | 42,19 | 39,83 | 39,53 | 39,12 | 39,12 | 38,90 |
| Amstelveenseweg 282 II | 1075XW | 44,38 | 41,89 | 41,23 | 40,93 | 40,81 | 40,51 |
| Amstelveenseweg 282 III | 1075XW | 46,59 | 44,03 | 43,16 | 43,03 | 42,86 | 42,61 |
| Amstelveenseweg 284 HS | 1075XW | 39,41 | 37,34 | 37,30 | 37,10 | 37,10 | 37,08 |
| Amstelveenseweg 284 I | 1075XW | 41,32 | 39,07 | 38,86 | 38,52 | 38,52 | 38,39 |
| Amstelveenseweg 284 II | 1075XW | 43,62 | 41,19 | 40,72 | 40,43 | 40,34 | 40,14 |
| Amstelveenseweg 284 III | 1075XW | 45,74 | 43,29 | 42,53 | 42,51 | 42,32 | 42,02 |
| Amstelveenseweg 286 HS | 1075XX | 39,76 | 37,83 | 37,79 | 37,63 | 37,63 | 37,62 |
| Amstelveenseweg 286 I | 1075XX | 41,80 | 39,63 | 39,40 | 39,15 | 39,15 | 39,06 |
| Amstelveenseweg 286 II | 1075XX | 44,13 | 41,77 | 41,37 | 41,13 | 41,06 | 40,90 |
| Amstelveenseweg 286 III | 1075XX | 46,21 | 43,85 | 43,08 | 43,10 | 42,90 | 42,57 |
| Amstelveenseweg 288 I | 1075XX | 39,69 | 37,79 | 37,71 | 37,56 | 37,56 | 37,54 |
| Amstelveenseweg 288 II | 1075XX | 41,68 | 39,67 | 39,42 | 39,18 | 39,15 | 39,05 |
| Amstelveenseweg 288 III | 1075XX | 45,89 | 43,46 | 42,76 | 42,65 | 42,53 | 42,31 |
| Amstelveenseweg 290 I | 1075XX | 39,69 | 37,79 | 37,71 | 37,56 | 37,56 | 37,54 |
| Amstelveenseweg 290 II | 1075XX | 41,68 | 39,67 | 39,42 | 39,18 | 39,15 | 39,05 |
| Amstelveenseweg 290 III | 1075XX | 45,89 | 43,46 | 42,76 | 42,65 | 42,53 | 42,31 |
| Amstelveenseweg 292 I | 1075XX | 39,90 | 37,98 | 37,87 | 37,75 | 37,75 | 37,72 |
| Amstelveenseweg 292 II | 1075XX | 41,71 | 39,61 | 39,32 | 39,07 | 39,02 | 38,88 |
| Amstelveenseweg 292 III | 1075XX | 46,09 | 43,62 | 43,10 | 42,91 | 42,85 | 42,70 |
| Amstelveenseweg 294 HS | 1075XZ | 39,12 | 37,30 | 37,19 | 37,07 | 37,07 | 37,03 |
| Amstelveenseweg 294 I | 1075XZ | 41,16 | 39,17 | 38,89 | 38,63 | 38,58 | 38,42 |
| Amstelveenseweg 294 II | 1075XZ | 43,76 | 41,53 | 41,18 | 40,86 | 40,78 | 40,63 |
| Amstelveenseweg 294 III | 1075XZ | 45,76 | 43,29 | 42,46 | 42,24 | 42,14 | 41,91 |
| Amstelveenseweg 296 I | 1075XZ | 37,34 | 35,96 | 35,96 | 35,95 | 35,95 | 35,94 |
| Amstelveenseweg 296 II | 1075XZ | 39,05 | 37,47 | 37,47 | 37,42 | 37,42 | 37,41 |
| Amstelveenseweg 296 III | 1075XZ | 44,40 | 42,04 | 41,64 | 41,52 | 41,49 | 41,38 |

| **Cluster 1**<br>**Adres en postcode** | | Prognose zonder nieuwe maatregelen [dB] | Na toepassing tweelaags ZOAB [dB] | Variant 108 [dB] | Variant 142 [dB] | Variant 127 [dB] (DOELMATIG) | Variant 138 [dB] |
|---|---|---|---|---|---|---|---|
| Amstelveenseweg 300 I | 1075XZ | 41,64 | 39,78 | 39,71 | 39,52 | 39,52 | 39,49 |
| Amstelveenseweg 300 II | 1075XZ | 43,56 | 41,44 | 41,16 | 40,85 | 40,80 | 40,62 |
| Amstelveenseweg 300 III | 1075XZ | 47,39 | 44,88 | 44,06 | 43,82 | 43,71 | 43,39 |
| Amstelveenseweg 304 I | 1075XZ | 41,47 | 39,50 | 39,39 | 39,18 | 39,18 | 39,14 |
| Amstelveenseweg 304 II | 1075XZ | 43,28 | 41,12 | 40,69 | 40,33 | 40,28 | 40,04 |
| Amstelveenseweg 304 III | 1075XZ | 46,84 | 44,34 | 43,51 | 43,22 | 43,09 | 42,79 |
| Amstelveenseweg 308 | 1076CS | 39,94 | 37,81 | 37,81 | 37,69 | 37,69 | 37,68 |
| Amstelveenseweg 310 | 1076CS | 41,07 | 38,86 | 38,83 | 38,76 | 38,74 | 38,72 |
| Amstelveenseweg 312 I | 1076CS | 44,92 | 42,28 | 41,16 | 42,24 | 41,69 | 41,08 |
| Amstelveenseweg 312 II | 1076CS | 46,02 | 43,38 | 42,22 | 43,27 | 42,53 | 42,00 |
| Amstelveenseweg 312 III | 1076CS | 49,57 | 46,87 | 45,94 | 46,18 | 45,75 | 45,33 |
| Amstelveenseweg 314 | 1076CS | 40,51 | 38,29 | 38,31 | 38,25 | 38,25 | 38,22 |
| Amstelveenseweg 316 I | 1076CS | 43,18 | 40,69 | 40,70 | 40,64 | 40,64 | 40,60 |
| Amstelveenseweg 316 II | 1076CS | 44,60 | 42,01 | 41,91 | 41,89 | 41,80 | 41,73 |
| Amstelveenseweg 316 III | 1076CS | 48,88 | 46,21 | 45,73 | 45,37 | 45,32 | 45,06 |
| Amstelveenseweg 318 I | 1076CS | 42,36 | 40,04 | 40,05 | 39,99 | 39,99 | 39,93 |
| Amstelveenseweg 318 II | 1076CS | 44,38 | 42,00 | 41,98 | 41,87 | 41,87 | 41,80 |
| Amstelveenseweg 318 III | 1076CS | 46,13 | 43,68 | 43,56 | 43,27 | 43,26 | 43,16 |
| Amstelveenseweg 318 IV | 1076CS | 49,02 | 46,35 | 45,96 | 45,68 | 45,54 | 45,27 |
| Amstelveenseweg 320 | 1076CS | 40,56 | 38,41 | 38,41 | 38,38 | 38,38 | 38,36 |
| Amstelveenseweg 322 | 1076CS | 40,55 | 38,49 | 38,48 | 38,44 | 38,44 | 38,43 |
| Amstelveenseweg 324 I | 1076CS | 41,94 | 39,65 | 39,66 | 39,63 | 39,63 | 39,56 |
| Amstelveenseweg 324 II | 1076CS | 43,74 | 41,30 | 41,29 | 41,17 | 41,17 | 41,09 |
| Amstelveenseweg 324 III | 1076CS | 48,65 | 46,03 | 45,49 | 45,06 | 45,04 | 44,71 |
| Amstelveenseweg 324 IV | 1076CS | 49,38 | 46,75 | 46,28 | 46,14 | 45,98 | 45,47 |
| Amstelveenseweg 326 I | 1076CS | 41,49 | 39,35 | 39,35 | 39,30 | 39,30 | 39,27 |
| Amstelveenseweg 326 II | 1076CS | 43,18 | 40,94 | 40,93 | 40,87 | 40,87 | 40,76 |
| Amstelveenseweg 326 III | 1076CS | 49,06 | 46,38 | 46,16 | 45,83 | 45,75 | 45,42 |
| Amstelveenseweg 330 | 1076CS | 40,83 | 38,69 | 38,68 | 38,65 | 38,65 | 38,64 |
| Amstelveenseweg 332 I | 1076CT | 41,56 | 39,42 | 39,41 | 39,31 | 39,31 | 39,31 |
| Amstelveenseweg 332 II | 1076CT | 43,09 | 40,88 | 40,85 | 40,70 | 40,70 | 40,66 |
| Amstelveenseweg 332 III | 1076CT | 48,91 | 46,24 | 45,24 | 45,06 | 44,93 | 44,33 |
| Amstelveenseweg 334 I | 1076CT | 41,69 | 39,40 | 39,39 | 39,35 | 39,35 | 39,23 |
| Amstelveenseweg 334 II | 1076CT | 43,28 | 40,87 | 40,86 | 40,66 | 40,66 | 40,54 |
| Amstelveenseweg 334 III | 1076CT | 49,23 | 46,52 | 45,23 | 45,32 | 44,96 | 44,28 |
| Amstelveenseweg 336 | 1076CT | 40,81 | 38,63 | 38,61 | 38,55 | 38,55 | 38,54 |
| Amstelveenseweg 340 I | 1076CT | 41,88 | 39,56 | 39,56 | 39,51 | 39,51 | 39,48 |
| Amstelveenseweg 340 II | 1076CT | 43,81 | 41,36 | 41,36 | 41,16 | 41,16 | 41,09 |
| Amstelveenseweg 340 III | 1076CT | 49,21 | 46,49 | 45,53 | 45,29 | 45,04 | 44,53 |
| Amstelveenseweg 342 I | 1076CT | 41,92 | 39,59 | 39,60 | 39,53 | 39,53 | 39,46 |
| Amstelveenseweg 342 II | 1076CT | 43,59 | 41,10 | 41,11 | 40,84 | 40,84 | 40,73 |
| Amstelveenseweg 342 III | 1076CT | 49,52 | 46,78 | 45,70 | 45,48 | 45,28 | 44,68 |
| Amstelveenseweg 344 | 1076CT | 41,08 | 38,77 | 38,78 | 38,66 | 38,66 | 38,63 |
| Anthony Fokkerweg 1 A | 1059CM | 52,17 | 50,05 | 49,61 | 50,05 | 49,66 | 49,60 |
| Apollolaan 166 | 1077BH | 43,83 | 41,56 | 41,36 | 41,42 | 41,29 | 41,22 |
| Apollolaan 174 | 1077BH | 46,00 | 43,29 | 42,42 | 42,95 | 42,52 | 42,16 |
| Apollolaan 175 HS | 1077AS | 38,18 | 36,02 | 36,00 | 35,97 | 35,97 | 35,94 |
| Apollolaan 175 II | 1077AS | 45,47 | 42,73 | 42,45 | 42,32 | 42,24 | 42,03 |
| Apollolaan 175 III | 1077AS | 47,64 | 44,82 | 43,79 | 43,89 | 43,58 | 43,04 |
| Apollolaan 176 | 1077BH | 47,33 | 44,58 | 43,55 | 43,83 | 43,52 | 43,11 |
| Apollolaan 177 HS | 1077AS | 39,12 | 37,13 | 37,12 | 37,11 | 37,11 | 37,10 |
| Apollolaan 177 I | 1077AS | 41,94 | 39,67 | 39,67 | 39,61 | 39,61 | 39,60 |
| Apollolaan 177 II | 1077AS | 48,94 | 46,21 | 45,31 | 45,37 | 45,12 | 44,72 |
| Apollolaan 178 | 1077BH | 48,54 | 45,70 | 45,05 | 45,11 | 44,97 | 44,69 |
| Apollolaan 179 HS | 1077AS | 39,32 | 37,30 | 37,30 | 37,26 | 37,26 | 37,25 |

| **Cluster 1**<br>**Adres en postcode** | | Prognose zonder nieuwe maatregelen [dB] | Na toepassing tweelaags ZOAB [dB] | Variant 108 [dB] | Variant 142 [dB] | Variant 127 [dB] (DOELMATIG) | Variant 138 [dB] |
|---|---|---|---|---|---|---|---|
| Apollolaan 179 I | 1077AS | 42,13 | 39,84 | 39,83 | 39,77 | 39,77 | 39,75 |
| Apollolaan 179 II | 1077AS | 49,10 | 46,31 | 45,39 | 45,50 | 45,26 | 44,86 |
| Apollolaan 180 | 1077BH | 46,38 | 43,70 | 43,18 | 42,94 | 42,92 | 42,76 |
| Apollolaan 181 HS | 1077AT | 39,30 | 37,31 | 37,31 | 37,28 | 37,28 | 37,28 |
| Apollolaan 181 I | 1077AT | 42,11 | 39,86 | 39,85 | 39,80 | 39,80 | 39,79 |
| Apollolaan 181 II | 1077AT | 49,07 | 46,30 | 45,53 | 45,53 | 45,37 | 45,05 |
| Apollolaan 183 HS | 1077AT | 39,78 | 37,76 | 37,76 | 37,75 | 37,75 | 37,74 |
| Apollolaan 183 I | 1077AT | 42,69 | 40,38 | 40,37 | 40,32 | 40,32 | 40,32 |
| Apollolaan 183 II | 1077AT | 49,79 | 47,00 | 46,00 | 45,96 | 45,79 | 45,38 |
| Apollolaan 185 HS | 1077AT | 39,46 | 37,47 | 37,46 | 37,42 | 37,42 | 37,41 |
| Apollolaan 185 I | 1077AT | 42,19 | 39,93 | 39,92 | 39,86 | 39,86 | 39,83 |
| Apollolaan 185 II | 1077AT | 45,97 | 43,40 | 43,31 | 42,92 | 42,92 | 42,81 |
| Apollolaan 185 III | 1077AT | 49,45 | 46,69 | 45,91 | 45,87 | 45,71 | 45,38 |
| Apollolaan 187 HS | 1077AV | 36,75 | 35,06 | 35,06 | 35,05 | 35,05 | 35,06 |
| Apollolaan 187 I | 1077AV | 38,98 | 37,08 | 37,08 | 37,06 | 37,06 | 37,07 |
| Apollolaan 187 II | 1077AV | 42,04 | 39,80 | 39,79 | 39,77 | 39,77 | 39,76 |
| Apollolaan 187 III | 1077AV | 46,38 | 43,76 | 43,67 | 43,20 | 43,20 | 43,12 |
| Apollolaan 187 IV | 1077AV | 50,64 | 47,83 | 47,28 | 47,32 | 47,22 | 47,02 |
| Apollolaan 189 I | 1077AV | 38,78 | 36,81 | 36,81 | 36,78 | 36,78 | 36,78 |
| Apollolaan 189 II | 1077AV | 41,90 | 39,60 | 39,59 | 39,54 | 39,54 | 39,50 |
| Apollolaan 189 III | 1077AV | 46,20 | 43,54 | 43,40 | 43,03 | 42,99 | 42,83 |
| Apollolaan 189 IV | 1077AV | 49,99 | 47,18 | 46,58 | 46,62 | 46,50 | 46,27 |
| Apollolaan 189 V | 1077AV | 36,56 | 34,79 | 34,79 | 34,79 | 34,79 | 34,79 |
| Apollolaan 189 VI | 1077AV | 36,54 | 34,74 | 34,74 | 34,73 | 34,73 | 34,74 |
| Apollolaan 191 I | 1077AW | 41,36 | 38,95 | 38,94 | 38,83 | 38,83 | 38,79 |
| Apollolaan 191 II | 1077AW | 45,55 | 42,82 | 42,65 | 42,39 | 42,35 | 42,21 |
| Apollolaan 191 III | 1077AW | 49,15 | 46,33 | 45,94 | 45,80 | 45,79 | 45,63 |
| Apollolaan 191 IV | 1077AW | 38,49 | 36,37 | 36,35 | 36,30 | 36,30 | 36,27 |
| Apollolaan 193 A | 1077AW | 36,49 | 34,62 | 34,62 | 34,62 | 34,62 | 34,63 |
| Apollolaan 193 B | 1077AW | 38,60 | 36,61 | 36,61 | 36,60 | 36,60 | 36,60 |
| Apollolaan 193 C | 1077AW | 41,51 | 39,23 | 39,22 | 39,19 | 39,19 | 39,19 |
| Apollolaan 193 D | 1077AW | 45,37 | 42,75 | 42,68 | 42,46 | 42,44 | 42,38 |
| Apollolaan 193 E | 1077AW | 49,22 | 46,42 | 46,09 | 45,99 | 45,98 | 45,85 |
| Apollolaan 193 F | 1077AW | 36,49 | 34,62 | 34,62 | 34,62 | 34,62 | 34,63 |
| Apollolaan 193 G | 1077AW | 38,60 | 36,61 | 36,61 | 36,60 | 36,60 | 36,60 |
| Apollolaan 193 H | 1077AW | 41,51 | 39,23 | 39,22 | 39,19 | 39,19 | 39,19 |
| Apollolaan 193 K | 1077AW | 45,37 | 42,75 | 42,68 | 42,46 | 42,44 | 42,38 |
| Apollolaan 193 L | 1077AW | 49,22 | 46,42 | 46,09 | 45,99 | 45,98 | 45,85 |
| Apollolaan 193 M | 1077AW | 45,37 | 42,75 | 42,68 | 42,46 | 42,44 | 42,38 |
| Apollolaan 193 N | 1077AW | 49,22 | 46,42 | 46,09 | 45,99 | 45,98 | 45,85 |
| Apollolaan 197 A | 1077AX | 35,99 | 34,11 | 34,11 | 34,11 | 34,11 | 34,12 |
| Apollolaan 197 B | 1077AX | 37,92 | 35,95 | 35,95 | 35,94 | 35,94 | 35,95 |
| Apollolaan 197 C | 1077AX | 40,82 | 38,57 | 38,56 | 38,54 | 38,54 | 38,55 |
| Apollolaan 197 D | 1077AX | 45,03 | 42,39 | 42,31 | 42,21 | 42,17 | 42,11 |
| Apollolaan 197 E | 1077AX | 48,71 | 45,85 | 45,73 | 45,69 | 45,67 | 45,63 |
| Apollolaan 197 F | 1077AX | 35,99 | 34,11 | 34,11 | 34,11 | 34,11 | 34,12 |
| Apollolaan 197 G | 1077AX | 37,92 | 35,95 | 35,95 | 35,94 | 35,94 | 35,95 |
| Apollolaan 197 H | 1077AX | 40,82 | 38,57 | 38,56 | 38,54 | 38,54 | 38,55 |
| Apollolaan 197 K | 1077AX | 45,03 | 42,39 | 42,31 | 42,21 | 42,17 | 42,11 |
| Apollolaan 197 L | 1077AX | 48,71 | 45,85 | 45,73 | 45,69 | 45,67 | 45,63 |
| Apollolaan 197 M | 1077AX | 37,92 | 35,95 | 35,95 | 35,94 | 35,94 | 35,95 |
| Apollolaan 197 N | 1077AX | 40,82 | 38,57 | 38,56 | 38,54 | 38,54 | 38,55 |
| Apollolaan 197 P | 1077AX | 45,03 | 42,39 | 42,31 | 42,21 | 42,17 | 42,11 |
| Apollolaan 197 R | 1077AX | 48,71 | 45,85 | 45,73 | 45,69 | 45,67 | 45,63 |
| Argonauten 2 | 9076CM | 56,93 | 54,04 | 52,40 | 52,50 | 52,19 | 51,15 |

| **Cluster 1**<br>**Adres en postcode** | | Prognose zonder nieuwe maatregelen [dB] | Na toepassing tweelaags ZOAB [dB] | Variant 108 [dB] | Variant 142 [dB] | Variant 127 [dB] (DOELMATIG) | Variant 138 [dB] |
|---|---|---|---|---|---|---|---|
| Argonautenstraat 1 | 1076KJ | 40,78 | 38,37 | 38,38 | 38,38 | 38,38 | 38,38 |
| Argonautenstraat 2 HS | 1076KN | 42,84 | 40,46 | 40,47 | 40,47 | 40,47 | 40,48 |
| Argonautenstraat 2 I | 1076KN | 44,59 | 42,13 | 42,13 | 42,14 | 42,14 | 42,14 |
| Argonautenstraat 2 II | 1076KN | 49,79 | 47,11 | 46,94 | 47,01 | 46,92 | 46,81 |
| Argonautenstraat 3 HS | 1076KJ | 40,14 | 37,73 | 37,76 | 37,76 | 37,76 | 37,77 |
| Argonautenstraat 3 I | 1076KJ | 40,80 | 38,46 | 38,50 | 38,50 | 38,50 | 38,50 |
| Argonautenstraat 3 II | 1076KJ | 44,25 | 41,83 | 41,87 | 41,78 | 41,78 | 41,78 |
| Argonautenstraat 4 HS | 1076KN | 42,97 | 40,59 | 40,60 | 40,60 | 40,60 | 40,61 |
| Argonautenstraat 4 I | 1076KN | 44,54 | 42,08 | 42,08 | 42,07 | 42,07 | 42,07 |
| Argonautenstraat 4 II | 1076KN | 49,63 | 46,95 | 46,78 | 46,92 | 46,82 | 46,70 |
| Argonautenstraat 5 HS | 1076KJ | 40,71 | 38,41 | 38,44 | 38,44 | 38,44 | 38,44 |
| Argonautenstraat 5 I | 1076KJ | 41,55 | 39,24 | 39,27 | 39,27 | 39,27 | 39,27 |
| Argonautenstraat 5 II | 1076KJ | 45,28 | 42,81 | 42,85 | 42,65 | 42,65 | 42,66 |
| Argonautenstraat 6 HS | 1076KN | 43,13 | 40,77 | 40,78 | 40,78 | 40,78 | 40,79 |
| Argonautenstraat 6 I | 1076KN | 44,85 | 42,40 | 42,41 | 42,39 | 42,39 | 42,39 |
| Argonautenstraat 6 II | 1076KN | 49,73 | 47,03 | 46,88 | 46,98 | 46,90 | 46,79 |
| Argonautenstraat 7 HS | 1076KJ | 40,84 | 38,51 | 38,53 | 38,53 | 38,53 | 38,53 |
| Argonautenstraat 7 I | 1076KJ | 41,94 | 39,63 | 39,66 | 39,66 | 39,66 | 39,66 |
| Argonautenstraat 7 II | 1076KJ | 46,55 | 43,99 | 43,99 | 43,65 | 43,65 | 43,63 |
| Argonautenstraat 8 HS | 1076KN | 43,36 | 40,97 | 40,98 | 40,98 | 40,98 | 40,99 |
| Argonautenstraat 8 I | 1076KN | 45,03 | 42,57 | 42,57 | 42,55 | 42,55 | 42,55 |
| Argonautenstraat 8 II | 1076KN | 49,86 | 47,13 | 46,96 | 47,02 | 46,95 | 46,83 |
| Argonautenstraat 9 HS | 1076KJ | 40,64 | 38,14 | 38,15 | 38,15 | 38,15 | 38,15 |
| Argonautenstraat 9 I | 1076KJ | 39,95 | 37,48 | 37,49 | 37,49 | 37,49 | 37,49 |
| Argonautenstraat 9 II | 1076KJ | 41,31 | 38,99 | 39,02 | 39,01 | 39,01 | 39,02 |
| Argonautenstraat 10 HS | 1076KN | 44,07 | 41,71 | 41,74 | 41,73 | 41,73 | 41,74 |
| Argonautenstraat 10 I | 1076KN | 45,73 | 43,26 | 43,26 | 43,19 | 43,19 | 43,18 |
| Argonautenstraat 10 II | 1076KN | 50,75 | 48,06 | 47,85 | 47,90 | 47,81 | 47,67 |
| Argonautenstraat 11 | 1076KJ | 44,61 | 42,21 | 42,25 | 42,16 | 42,16 | 42,13 |
| Argonautenstraat 12 HS | 1076KN | 44,27 | 41,91 | 41,94 | 41,93 | 41,93 | 41,94 |
| Argonautenstraat 12 I | 1076KN | 46,00 | 43,54 | 43,57 | 43,46 | 43,46 | 43,44 |
| Argonautenstraat 12 II | 1076KN | 48,01 | 45,42 | 45,43 | 45,27 | 45,27 | 45,26 |
| Argonautenstraat 12 III | 1076KN | 53,06 | 50,29 | 50,06 | 49,67 | 49,58 | 49,38 |
| Argonautenstraat 14 HS | 1076KN | 44,31 | 41,94 | 41,97 | 41,96 | 41,96 | 41,97 |
| Argonautenstraat 14 I | 1076KN | 46,08 | 43,61 | 43,63 | 43,51 | 43,51 | 43,49 |
| Argonautenstraat 14 II | 1076KN | 47,99 | 45,41 | 45,42 | 45,22 | 45,22 | 45,21 |
| Argonautenstraat 14 III | 1076KN | 53,07 | 50,33 | 50,00 | 49,66 | 49,56 | 49,33 |
| Argonautenstraat 16 HS | 1076KP | 44,32 | 41,94 | 41,95 | 41,94 | 41,94 | 41,94 |
| Argonautenstraat 16 I | 1076KP | 46,19 | 43,70 | 43,71 | 43,59 | 43,59 | 43,57 |
| Argonautenstraat 16 II | 1076KP | 48,10 | 45,51 | 45,50 | 45,29 | 45,29 | 45,27 |
| Argonautenstraat 16 III | 1076KP | 53,57 | 50,83 | 50,24 | 50,03 | 49,89 | 49,59 |
| Argonautenstraat 17 | 1076KJ | 43,97 | 41,57 | 41,51 | 41,20 | 41,20 | 41,20 |
| Argonautenstraat 18 HS | 1076KP | 44,18 | 41,79 | 41,79 | 41,78 | 41,78 | 41,79 |
| Argonautenstraat 18 I | 1076KP | 45,94 | 43,44 | 43,43 | 43,29 | 43,29 | 43,25 |
| Argonautenstraat 18 II | 1076KP | 48,12 | 45,50 | 45,46 | 45,21 | 45,21 | 45,14 |
| Argonautenstraat 18 III | 1076KP | 53,82 | 51,06 | 50,27 | 50,15 | 49,90 | 49,52 |
| Argonautenstraat 19 AI | 1076KJ | 42,82 | 40,42 | 40,43 | 40,43 | 40,43 | 40,44 |
| Argonautenstraat 19 AII | 1076KJ | 44,38 | 41,91 | 41,91 | 41,91 | 41,91 | 41,94 |
| Argonautenstraat 19 AIII | 1076KJ | 51,79 | 49,02 | 48,94 | 48,20 | 48,19 | 47,94 |
| Argonautenstraat 19 HS | 1076KJ | 41,86 | 39,50 | 39,51 | 39,51 | 39,51 | 39,51 |
| Argonautenstraat 20 HS | 1076KP | 44,36 | 41,99 | 42,00 | 42,02 | 42,02 | 42,01 |
| Argonautenstraat 20 I | 1076KP | 46,28 | 43,79 | 43,78 | 43,64 | 43,64 | 43,59 |
| Argonautenstraat 20 II | 1076KP | 48,31 | 45,70 | 45,63 | 45,35 | 45,35 | 45,24 |
| Argonautenstraat 20 III | 1076KP | 54,18 | 51,42 | 50,50 | 50,37 | 50,14 | 49,72 |
| Argonautenstraat 21 HS | 1076KJ | 42,17 | 39,81 | 39,82 | 39,82 | 39,82 | 39,82 |

| Cluster 1<br>Adres en postcode | | Prognose zonder nieuwe maatregelen [dB] | Na toepassing tweelaags ZOAB [dB] | Variant 108 [dB] | Variant 142 [dB] | Variant 127 [dB] (DOELMATIG) | Variant 138 [dB] |
|---|---|---|---|---|---|---|---|
| Argonautenstraat 21 I | 1076KJ | 43,16 | 40,75 | 40,76 | 40,71 | 40,71 | 40,70 |
| Argonautenstraat 21 II | 1076KJ | 44,90 | 42,43 | 42,43 | 42,43 | 42,43 | 42,42 |
| Argonautenstraat 21 III | 1076KJ | 51,73 | 48,95 | 48,88 | 48,12 | 48,12 | 47,89 |
| Argonautenstraat 22 HS | 1076KP | 44,74 | 42,32 | 42,32 | 42,29 | 42,29 | 42,28 |
| Argonautenstraat 22 I | 1076KP | 46,57 | 44,06 | 44,05 | 43,87 | 43,87 | 43,81 |
| Argonautenstraat 22 II | 1076KP | 48,48 | 45,82 | 45,67 | 45,37 | 45,37 | 45,24 |
| Argonautenstraat 22 III | 1076KP | 54,11 | 51,31 | 50,50 | 50,35 | 50,16 | 49,72 |
| Argonautenstraat 23 AI | 1076KK | 43,09 | 40,67 | 40,66 | 40,59 | 40,59 | 40,57 |
| Argonautenstraat 23 AII | 1076KK | 44,96 | 42,46 | 42,44 | 42,39 | 42,39 | 42,33 |
| Argonautenstraat 23 AIII | 1076KK | 51,85 | 49,05 | 48,97 | 48,25 | 48,24 | 48,01 |
| Argonautenstraat 23 HS | 1076KK | 42,20 | 39,77 | 39,79 | 39,79 | 39,79 | 39,79 |
| Argonautenstraat 24 HS | 1076KP | 44,85 | 42,41 | 42,41 | 42,34 | 42,34 | 42,33 |
| Argonautenstraat 24 I | 1076KP | 46,64 | 44,11 | 44,09 | 43,89 | 43,89 | 43,84 |
| Argonautenstraat 24 II | 1076KP | 48,85 | 46,16 | 45,86 | 45,61 | 45,61 | 45,43 |
| Argonautenstraat 24 III | 1076KP | 54,46 | 51,64 | 50,81 | 50,67 | 50,48 | 50,00 |
| Argonautenstraat 25 1 | 1076KK | 42,83 | 40,40 | 40,41 | 40,36 | 40,36 | 40,34 |
| Argonautenstraat 25 HS | 1076KK | 42,38 | 39,93 | 39,95 | 39,94 | 39,94 | 39,95 |
| Argonautenstraat 25 II | 1076KK | 44,50 | 41,99 | 41,99 | 41,99 | 41,99 | 41,92 |
| Argonautenstraat 25 III | 1076KK | 51,57 | 48,76 | 48,69 | 48,08 | 48,05 | 47,85 |
| Argonautenstraat 26 HS | 1076KP | 44,87 | 42,44 | 42,43 | 42,36 | 42,36 | 42,36 |
| Argonautenstraat 26 I | 1076KP | 46,63 | 44,10 | 44,09 | 43,91 | 43,91 | 43,86 |
| Argonautenstraat 26 II | 1076KP | 49,05 | 46,34 | 45,83 | 45,58 | 45,58 | 45,43 |
| Argonautenstraat 26 III | 1076KP | 54,29 | 51,47 | 50,63 | 50,56 | 50,37 | 49,91 |
| Argonautenstraat 27 | 1076KK | 43,94 | 41,39 | 41,39 | 40,97 | 40,97 | 40,96 |
| Argonautenstraat 28 HS | 1076KR | 45,01 | 42,57 | 42,56 | 42,46 | 42,46 | 42,45 |
| Argonautenstraat 28 I | 1076KR | 46,64 | 44,12 | 44,11 | 43,96 | 43,96 | 43,92 |
| Argonautenstraat 28 II | 1076KR | 48,91 | 46,19 | 45,82 | 45,66 | 45,65 | 45,45 |
| Argonautenstraat 28 III | 1076KR | 54,06 | 51,24 | 50,52 | 50,46 | 50,28 | 49,86 |
| Argonautenstraat 29 | 1076KK | 41,97 | 39,53 | 39,55 | 39,28 | 39,28 | 39,28 |
| Argonautenstraat 30 HS | 1076KR | 44,97 | 42,57 | 42,57 | 42,46 | 42,46 | 42,45 |
| Argonautenstraat 30 I | 1076KR | 46,58 | 44,07 | 44,05 | 43,87 | 43,87 | 43,82 |
| Argonautenstraat 30 II | 1076KR | 48,55 | 45,84 | 45,49 | 45,35 | 45,35 | 45,16 |
| Argonautenstraat 30 III | 1076KR | 53,68 | 50,87 | 50,25 | 50,17 | 50,01 | 49,65 |
| Argonautenstraat 31 HS | 1076KK | 43,08 | 40,67 | 40,67 | 40,67 | 40,67 | 40,67 |
| Argonautenstraat 32 HS | 1076KR | 45,02 | 42,61 | 42,60 | 42,47 | 42,47 | 42,46 |
| Argonautenstraat 32 I | 1076KR | 46,40 | 43,91 | 43,81 | 43,71 | 43,71 | 43,67 |
| Argonautenstraat 32 II | 1076KR | 47,79 | 45,18 | 44,97 | 44,88 | 44,88 | 44,73 |
| Argonautenstraat 32 III | 1076KR | 53,24 | 50,49 | 49,92 | 49,85 | 49,70 | 49,39 |
| Argonautenstraat 33 I | 1076KK | 44,37 | 41,85 | 41,85 | 41,85 | 41,85 | 41,86 |
| Argonautenstraat 33 II | 1076KK | 49,25 | 46,47 | 46,45 | 46,28 | 46,28 | 46,18 |
| Argonautenstraat 34 HS | 1076KR | 44,66 | 42,27 | 42,27 | 42,22 | 42,22 | 42,21 |
| Argonautenstraat 34 I | 1076KR | 46,33 | 43,83 | 43,82 | 43,72 | 43,72 | 43,68 |
| Argonautenstraat 34 II | 1076KR | 48,08 | 45,46 | 45,23 | 45,04 | 45,04 | 44,97 |
| Argonautenstraat 34 III | 1076KR | 53,27 | 50,52 | 49,93 | 49,82 | 49,67 | 49,35 |
| Argonautenstraat 35 I | 1076KK | 44,35 | 41,87 | 41,88 | 41,88 | 41,88 | 41,89 |
| Argonautenstraat 35 II | 1076KK | 49,51 | 46,77 | 46,75 | 46,57 | 46,57 | 46,46 |
| Argonautenstraat 36 HS | 1076KR | 44,93 | 42,50 | 42,50 | 42,45 | 42,45 | 42,44 |
| Argonautenstraat 36 I | 1076KR | 46,38 | 43,86 | 43,85 | 43,77 | 43,77 | 43,73 |
| Argonautenstraat 36 II | 1076KR | 48,46 | 45,81 | 45,53 | 45,37 | 45,35 | 45,25 |
| Argonautenstraat 36 III | 1076KR | 53,43 | 50,66 | 50,02 | 49,87 | 49,72 | 49,40 |
| Argonautenstraat 37 | 1076KK | 42,92 | 40,51 | 40,52 | 40,52 | 40,52 | 40,52 |
| Argonautenstraat 38 HS | 1076KR | 44,89 | 42,45 | 42,45 | 42,39 | 42,39 | 42,38 |
| Argonautenstraat 38 I | 1076KR | 46,71 | 44,16 | 44,14 | 43,95 | 43,95 | 43,92 |
| Argonautenstraat 38 II | 1076KR | 50,13 | 47,45 | 46,68 | 46,41 | 46,37 | 46,12 |
| Argonautenstraat 38 III | 1076KR | 53,75 | 50,96 | 50,26 | 50,13 | 49,97 | 49,58 |

| Cluster 1<br>Adres en postcode | | Prognose zonder nieuwe maatregelen [dB] | Na toepassing tweelaags ZOAB [dB] | Variant 108 [dB] | Variant 142 [dB] | Variant 127 [dB] (DOELMATIG) | Variant 138 [dB] |
|---|---|---|---|---|---|---|---|
| Argonautenstraat 39 | 1076KK | 43,14 | 40,76 | 40,78 | 40,78 | 40,78 | 40,78 |
| Argonautenstraat 40 HS | 1076KR | 45,30 | 42,80 | 42,80 | 42,53 | 42,53 | 42,49 |
| Argonautenstraat 40 I | 1076KR | 47,75 | 45,13 | 44,86 | 44,61 | 44,61 | 44,50 |
| Argonautenstraat 40 II | 1076KR | 49,95 | 47,31 | 46,55 | 46,38 | 46,18 | 45,77 |
| Argonautenstraat 40 III | 1076KR | 54,40 | 51,63 | 50,75 | 50,63 | 50,39 | 49,94 |
| Argonautenstraat 41 I | 1076KL | 44,38 | 41,90 | 41,92 | 41,91 | 41,91 | 41,91 |
| Argonautenstraat 41 II | 1076KL | 49,72 | 46,94 | 46,93 | 46,75 | 46,75 | 46,62 |
| Argonautenstraat 42 HS | 1076KR | 49,85 | 47,11 | 44,98 | 45,50 | 45,08 | 44,61 |
| Argonautenstraat 42 I | 1076KR | 49,69 | 47,00 | 45,35 | 45,58 | 45,27 | 44,82 |
| Argonautenstraat 42 II | 1076KR | 50,71 | 48,02 | 46,52 | 46,62 | 46,25 | 45,75 |
| Argonautenstraat 42 III | 1076KR | 54,49 | 51,75 | 50,71 | 50,62 | 50,38 | 49,92 |
| Argonautenstraat 43 I | 1076KL | 44,25 | 41,81 | 41,82 | 41,81 | 41,81 | 41,82 |
| Argonautenstraat 43 II | 1076KL | 49,63 | 46,87 | 46,87 | 46,73 | 46,74 | 46,62 |
| Argonautenstraat 44 HS | 1076KS | 51,12 | 48,36 | 45,90 | 46,59 | 46,20 | 45,66 |
| Argonautenstraat 44 I | 1076KS | 51,22 | 48,46 | 46,33 | 46,88 | 46,52 | 46,04 |
| Argonautenstraat 44 II | 1076KS | 51,77 | 49,01 | 47,16 | 47,51 | 47,15 | 46,73 |
| Argonautenstraat 44 III | 1076KS | 54,81 | 52,03 | 50,83 | 50,85 | 50,59 | 50,14 |
| Argonautenstraat 45 | 1076KL | 43,16 | 40,79 | 40,80 | 40,80 | 40,80 | 40,80 |
| Argonautenstraat 46 HS | 1076KS | 50,19 | 47,41 | 45,24 | 45,69 | 45,42 | 44,90 |
| Argonautenstraat 46 I | 1076KS | 50,99 | 48,21 | 46,02 | 46,41 | 46,12 | 45,61 |
| Argonautenstraat 46 II | 1076KS | 51,95 | 49,15 | 47,13 | 47,50 | 47,19 | 46,69 |
| Argonautenstraat 46 III | 1076KS | 54,76 | 51,95 | 50,61 | 50,68 | 50,40 | 49,91 |
| Argonautenstraat 47 | 1076KL | 42,91 | 40,61 | 40,63 | 40,63 | 40,63 | 40,63 |
| Argonautenstraat 48 HS | 1076KS | 47,01 | 44,41 | 43,69 | 43,56 | 43,56 | 43,37 |
| Argonautenstraat 48 I | 1076KS | 48,31 | 45,67 | 44,69 | 44,63 | 44,61 | 44,33 |
| Argonautenstraat 48 II | 1076KS | 50,43 | 47,69 | 46,43 | 46,45 | 46,38 | 45,97 |
| Argonautenstraat 48 III | 1076KS | 54,36 | 51,55 | 50,41 | 50,30 | 50,09 | 49,63 |
| Argonautenstraat 49 I | 1076KL | 43,92 | 41,53 | 41,54 | 41,54 | 41,54 | 41,54 |
| Argonautenstraat 49 II | 1076KL | 49,35 | 46,65 | 46,64 | 46,51 | 46,51 | 46,43 |
| Argonautenstraat 50 HS | 1076KS | 44,75 | 42,29 | 42,27 | 42,00 | 42,00 | 41,97 |
| Argonautenstraat 50 I | 1076KS | 46,59 | 44,05 | 43,75 | 43,51 | 43,49 | 43,33 |
| Argonautenstraat 50 II | 1076KS | 48,75 | 46,10 | 45,36 | 45,13 | 44,95 | 44,70 |
| Argonautenstraat 50 III | 1076KS | 53,28 | 50,50 | 49,85 | 49,60 | 49,45 | 49,10 |
| Argonautenstraat 51 I | 1076KL | 43,84 | 41,48 | 41,50 | 41,50 | 41,50 | 41,50 |
| Argonautenstraat 51 II | 1076KL | 49,41 | 46,75 | 46,74 | 46,64 | 46,64 | 46,55 |
| Argonautenstraat 52 HS | 1076KS | 43,70 | 41,27 | 41,28 | 41,14 | 41,14 | 41,13 |
| Argonautenstraat 52 I | 1076KS | 45,69 | 43,16 | 42,85 | 42,72 | 42,72 | 42,67 |
| Argonautenstraat 52 II | 1076KS | 47,32 | 44,72 | 44,41 | 44,31 | 44,21 | 44,02 |
| Argonautenstraat 52 III | 1076KS | 48,95 | 46,21 | 46,14 | 45,83 | 45,83 | 45,72 |
| Argonautenstraat 53 | 1076KL | 42,44 | 40,14 | 40,15 | 40,15 | 40,15 | 40,15 |
| Argonautenstraat 54 HS | 1076KS | 43,42 | 41,00 | 41,01 | 40,96 | 40,96 | 40,96 |
| Argonautenstraat 54 I | 1076KS | 45,04 | 42,54 | 42,54 | 42,47 | 42,47 | 42,44 |
| Argonautenstraat 54 II | 1076KS | 46,37 | 43,78 | 43,76 | 43,72 | 43,72 | 43,69 |
| Argonautenstraat 54 III | 1076KS | 48,73 | 46,00 | 45,94 | 45,67 | 45,67 | 45,55 |
| Argonautenstraat 55 HS | 1076KL | 43,25 | 40,98 | 40,99 | 40,99 | 40,99 | 40,99 |
| Argonautenstraat 55 I | 1076KL | 44,11 | 41,75 | 41,77 | 41,77 | 41,77 | 41,77 |
| Argonautenstraat 55 II | 1076KL | 49,41 | 46,77 | 46,75 | 46,64 | 46,64 | 46,57 |
| Argonautenstraat 56 HS | 1076KS | 43,38 | 40,99 | 40,99 | 40,97 | 40,97 | 40,97 |
| Argonautenstraat 56 I | 1076KS | 45,03 | 42,55 | 42,54 | 42,47 | 42,47 | 42,44 |
| Argonautenstraat 56 II | 1076KS | 46,67 | 44,09 | 44,07 | 44,01 | 44,01 | 43,97 |
| Argonautenstraat 56 III | 1076KS | 52,91 | 50,15 | 49,57 | 49,24 | 49,08 | 48,63 |
| Argonautenstraat 57 | 1076KL | 43,04 | 40,75 | 40,76 | 40,76 | 40,76 | 40,76 |
| Argonautenstraat 58 HS | 1076KS | 43,41 | 40,99 | 41,00 | 40,98 | 40,98 | 40,97 |
| Argonautenstraat 58 I | 1076KS | 45,15 | 42,64 | 42,63 | 42,58 | 42,58 | 42,55 |
| Argonautenstraat 58 II | 1076KS | 46,63 | 44,03 | 44,00 | 43,92 | 43,92 | 43,87 |

| Cluster 1<br>Adres en postcode | | Prognose zonder nieuwe maatregelen [dB] | Na toepassing tweelaags ZOAB [dB] | Variant 108 [dB] | Variant 142 [dB] | Variant 127 [dB] (DOELMATIG) | Variant 138 [dB] |
|---|---|---|---|---|---|---|---|
| Argonautenstraat 58 III | 1076KS | 52,69 | 49,93 | 49,49 | 48,98 | 48,89 | 48,53 |
| Argonautenstraat 59 I | 1076KM | 43,83 | 41,47 | 41,48 | 41,47 | 41,47 | 41,48 |
| Argonautenstraat 59 II | 1076KM | 48,61 | 45,97 | 45,95 | 45,82 | 45,82 | 45,70 |
| Argonautenstraat 60 HS | 1076KS | 43,03 | 40,61 | 40,61 | 40,58 | 40,58 | 40,57 |
| Argonautenstraat 60 I | 1076KS | 44,80 | 42,28 | 42,29 | 42,23 | 42,23 | 42,21 |
| Argonautenstraat 60 II | 1076KS | 46,19 | 43,59 | 43,55 | 43,46 | 43,46 | 43,42 |
| Argonautenstraat 60 III | 1076KS | 52,28 | 49,49 | 49,16 | 48,58 | 48,52 | 48,19 |
| Argonautenstraat 61 I | 1076KM | 43,92 | 41,54 | 41,55 | 41,53 | 41,53 | 41,54 |
| Argonautenstraat 61 II | 1076KM | 52,92 | 50,19 | 50,00 | 49,70 | 49,63 | 49,37 |
| Argonautenstraat 62 HS | 1076KS | 44,01 | 41,49 | 41,41 | 41,14 | 41,13 | 41,10 |
| Argonautenstraat 62 I | 1076KS | 45,81 | 43,24 | 43,12 | 42,88 | 42,88 | 42,77 |
| Argonautenstraat 62 II | 1076KS | 46,89 | 44,37 | 44,14 | 44,06 | 44,01 | 43,90 |
| Argonautenstraat 62 III | 1076KS | 51,72 | 48,91 | 48,72 | 48,05 | 48,00 | 47,72 |
| Argonautenstraat 63 | 1076KM | 43,25 | 40,90 | 40,91 | 40,91 | 40,91 | 40,91 |
| Argonautenstraat 65 | 1076KM | 43,12 | 40,76 | 40,77 | 40,77 | 40,77 | 40,77 |
| Argonautenstraat 67 I | 1076KM | 43,95 | 41,55 | 41,55 | 41,54 | 41,54 | 41,54 |
| Argonautenstraat 67 II | 1076KM | 48,97 | 46,27 | 46,25 | 46,12 | 46,12 | 46,00 |
| Argonautenstraat 68 | 1076KT | 43,98 | 41,62 | 41,63 | 41,63 | 41,63 | 41,63 |
| Argonautenstraat 69 I | 1076KM | 44,03 | 41,62 | 41,64 | 41,62 | 41,62 | 41,62 |
| Argonautenstraat 69 II | 1076KM | 48,99 | 46,29 | 46,26 | 46,12 | 46,12 | 46,02 |
| Argonautenstraat 70 HS | 1076KT | 43,99 | 41,64 | 41,65 | 41,64 | 41,64 | 41,65 |
| Argonautenstraat 70 I | 1076KT | 45,48 | 43,11 | 43,11 | 43,10 | 43,10 | 43,09 |
| Argonautenstraat 70 II | 1076KT | 48,82 | 46,18 | 46,15 | 46,03 | 46,03 | 45,90 |
| Argonautenstraat 71 | 1076KM | 43,35 | 41,00 | 41,01 | 41,01 | 41,01 | 41,01 |
| Argonautenstraat 72 HS | 1076KT | 43,96 | 41,63 | 41,64 | 41,64 | 41,64 | 41,64 |
| Argonautenstraat 72 I | 1076KT | 45,30 | 42,94 | 42,95 | 42,94 | 42,94 | 42,94 |
| Argonautenstraat 72 II | 1076KT | 48,92 | 46,28 | 46,25 | 46,13 | 46,13 | 46,01 |
| Argonautenstraat 73 HS | 1076KM | 43,15 | 40,80 | 40,81 | 40,81 | 40,81 | 40,80 |
| Argonautenstraat 73 I | 1076KM | 43,87 | 41,46 | 41,47 | 41,47 | 41,47 | 41,46 |
| Argonautenstraat 73 II | 1076KM | 48,88 | 46,19 | 46,17 | 46,01 | 46,01 | 45,91 |
| Argonautenstraat 74 HS | 1076KT | 44,00 | 41,67 | 41,67 | 41,64 | 41,64 | 41,64 |
| Argonautenstraat 74 I | 1076KT | 45,24 | 42,88 | 42,89 | 42,88 | 42,88 | 42,88 |
| Argonautenstraat 74 II | 1076KT | 48,83 | 46,21 | 46,19 | 46,10 | 46,10 | 46,02 |
| Argonautenstraat 75 HS | 1076KM | 44,21 | 41,72 | 41,67 | 41,28 | 41,28 | 40,99 |
| Argonautenstraat 75 I | 1076KM | 45,61 | 43,05 | 42,77 | 42,46 | 42,44 | 41,84 |
| Argonautenstraat 75 II | 1076KM | 46,74 | 44,11 | 43,37 | 43,23 | 43,17 | 42,41 |
| Argonautenstraat 75 III | 1076KM | 52,46 | 49,69 | 49,44 | 49,11 | 49,02 | 48,71 |
| Argonautenstraat 76 HS | 1076KT | 43,94 | 41,62 | 41,62 | 41,62 | 41,62 | 41,62 |
| Argonautenstraat 76 I | 1076KT | 45,32 | 42,96 | 42,96 | 42,95 | 42,95 | 42,95 |
| Argonautenstraat 76 II | 1076KT | 48,91 | 46,28 | 46,26 | 46,19 | 46,19 | 46,11 |
| Argonautenstraat 78 HS | 1076KT | 43,96 | 41,65 | 41,65 | 41,64 | 41,64 | 41,64 |
| Argonautenstraat 78 I | 1076KT | 45,17 | 42,83 | 42,83 | 42,82 | 42,82 | 42,82 |
| Argonautenstraat 78 II | 1076KT | 48,92 | 46,29 | 46,28 | 46,21 | 46,21 | 46,13 |
| Argonautenstraat 80 HS | 1076KT | 43,95 | 41,65 | 41,65 | 41,64 | 41,64 | 41,64 |
| Argonautenstraat 80 I | 1076KT | 45,28 | 42,93 | 42,93 | 42,92 | 42,92 | 42,92 |
| Argonautenstraat 80 II | 1076KT | 48,83 | 46,20 | 46,18 | 46,10 | 46,10 | 46,03 |
| Argonautenstraat 82 HS | 1076KV | 43,99 | 41,69 | 41,69 | 41,68 | 41,68 | 41,68 |
| Argonautenstraat 82 I | 1076KV | 44,59 | 42,16 | 42,16 | 42,15 | 42,15 | 42,15 |
| Argonautenstraat 82 II | 1076KV | 48,74 | 46,09 | 46,08 | 46,00 | 46,00 | 45,92 |
| Argonautenstraat 84 HS | 1076KV | 44,02 | 41,71 | 41,71 | 41,71 | 41,71 | 41,71 |
| Argonautenstraat 84 I | 1076KV | 45,30 | 42,96 | 42,96 | 42,95 | 42,95 | 42,95 |
| Argonautenstraat 84 II | 1076KV | 48,76 | 46,14 | 46,12 | 46,05 | 46,05 | 45,97 |
| Argonautenstraat 86 HS | 1076KV | 44,21 | 41,88 | 41,88 | 41,88 | 41,88 | 41,88 |
| Argonautenstraat 86 I | 1076KV | 45,38 | 43,01 | 43,01 | 43,00 | 43,00 | 43,00 |
| Argonautenstraat 86 II | 1076KV | 48,67 | 46,03 | 46,00 | 45,93 | 45,93 | 45,85 |

| Cluster 1<br>Adres en postcode | | Prognose zonder nieuwe maatregelen [dB] | Na toepassing tweelaags ZOAB [dB] | Variant 108 [dB] | Variant 142 [dB] | Variant 127 [dB] (DOELMATIG) | Variant 138 [dB] |
|---|---|---|---|---|---|---|---|
| Argonautenstraat 88 HS | 1076KV | 44,24 | 41,91 | 41,90 | 41,90 | 41,90 | 41,90 |
| Argonautenstraat 88 I | 1076KV | 45,51 | 43,13 | 43,13 | 43,12 | 43,12 | 43,12 |
| Argonautenstraat 88 II | 1076KV | 48,71 | 46,07 | 46,06 | 46,02 | 46,02 | 45,94 |
| Argonautenstraat 90 | 1076KV | 44,27 | 41,93 | 41,93 | 41,93 | 41,93 | 41,93 |
| Argonautenstraat 92 | 1076KV | 44,35 | 42,00 | 41,99 | 41,99 | 41,99 | 41,99 |
| Argonautenstraat 94 I | 1076KV | 44,82 | 42,32 | 42,32 | 42,31 | 42,31 | 42,31 |
| Argonautenstraat 94 II | 1076KV | 48,62 | 45,96 | 45,95 | 45,89 | 45,89 | 45,83 |
| Argonautenstraat 96 I | 1076KV | 45,51 | 43,11 | 43,11 | 43,10 | 43,10 | 43,10 |
| Argonautenstraat 96 II | 1076KV | 48,82 | 46,18 | 46,17 | 46,12 | 46,12 | 46,06 |
| Argonautenstraat 98 | 1076KV | 45,28 | 42,73 | 42,70 | 42,41 | 42,41 | 42,22 |
| Artemisstraat 1 | 1076DV | 41,07 | 39,81 | 39,80 | 39,76 | 39,76 | 39,71 |
| Artemisstraat 2 | 1076DW | 49,93 | 47,89 | 47,68 | 47,64 | 47,61 | 47,55 |
| Artemisstraat 3 | 1076DV | 41,59 | 40,35 | 40,29 | 40,22 | 40,22 | 40,16 |
| Artemisstraat 4 | 1076DW | 50,07 | 47,87 | 47,61 | 47,58 | 47,54 | 47,47 |
| Artemisstraat 5 | 1076DV | 42,55 | 41,42 | 41,35 | 41,25 | 41,25 | 41,18 |
| Artemisstraat 6 | 1076DW | 50,14 | 47,89 | 47,66 | 47,66 | 47,62 | 47,55 |
| Artemisstraat 7 | 1076DV | 43,85 | 42,70 | 42,62 | 42,53 | 42,53 | 42,45 |
| Artemisstraat 8 | 1076DW | 50,31 | 48,09 | 47,92 | 47,91 | 47,88 | 47,83 |
| Artemisstraat 9 | 1076DV | 45,13 | 43,71 | 43,56 | 43,47 | 43,45 | 43,36 |
| Artemisstraat 10 | 1076DW | 50,58 | 48,30 | 48,13 | 48,12 | 48,09 | 48,04 |
| Artemisstraat 11 | 1076DV | 48,16 | 45,64 | 45,60 | 45,32 | 45,30 | 45,26 |
| Artemisstraat 12 | 1076DW | 50,55 | 48,28 | 48,25 | 48,23 | 48,23 | 48,22 |
| Artemisstraat 13 | 1076DV | 42,55 | 41,42 | 41,35 | 41,25 | 41,25 | 41,18 |
| Artemisstraat 14 | 1076DW | 49,93 | 47,89 | 47,68 | 47,64 | 47,61 | 47,55 |
| Artemisstraat 15 | 1076DV | 43,85 | 42,70 | 42,62 | 42,53 | 42,53 | 42,45 |
| Artemisstraat 16 | 1076DW | 50,07 | 47,87 | 47,61 | 47,58 | 47,54 | 47,47 |
| Artemisstraat 17 | 1076DV | 45,13 | 43,71 | 43,56 | 43,47 | 43,45 | 43,36 |
| Artemisstraat 18 | 1076DW | 50,14 | 47,89 | 47,66 | 47,66 | 47,62 | 47,55 |
| Artemisstraat 19 | 1076DV | 48,16 | 45,64 | 45,60 | 45,32 | 45,30 | 45,26 |
| Artemisstraat 20 | 1076DW | 50,31 | 48,09 | 47,92 | 47,91 | 47,88 | 47,83 |
| Artemisstraat 22 | 1076DW | 50,58 | 48,30 | 48,13 | 48,12 | 48,09 | 48,04 |
| Artemisstraat 24 | 1076DW | 50,55 | 48,28 | 48,25 | 48,23 | 48,23 | 48,22 |
| Artemisstraat 26 | 1076DW | 49,93 | 47,89 | 47,68 | 47,64 | 47,61 | 47,55 |
| Artemisstraat 28 | 1076DW | 50,07 | 47,87 | 47,61 | 47,58 | 47,54 | 47,47 |
| Artemisstraat 30 | 1076DW | 50,14 | 47,89 | 47,66 | 47,66 | 47,62 | 47,55 |
| Artemisstraat 32 | 1076DW | 50,31 | 48,09 | 47,92 | 47,91 | 47,88 | 47,83 |
| Artemisstraat 34 | 1076DW | 50,58 | 48,30 | 48,13 | 48,12 | 48,09 | 48,04 |
| Artemisstraat 36 | 1076DW | 50,55 | 48,28 | 48,25 | 48,23 | 48,23 | 48,22 |
| Artemisstraat 38 | 1076DW | 49,93 | 47,89 | 47,68 | 47,64 | 47,61 | 47,55 |
| Artemisstraat 40 | 1076DW | 50,07 | 47,87 | 47,61 | 47,58 | 47,54 | 47,47 |
| Artemisstraat 41 | 1076DV | 46,59 | 43,69 | 40,41 | 42,20 | 40,46 | 40,23 |
| Artemisstraat 42 | 1076DW | 50,14 | 47,89 | 47,66 | 47,66 | 47,62 | 47,55 |
| Artemisstraat 43 | 1076DV | 46,84 | 44,00 | 41,04 | 42,64 | 41,12 | 40,83 |
| Artemisstraat 44 | 1076DW | 50,31 | 48,09 | 47,92 | 47,91 | 47,88 | 47,83 |
| Artemisstraat 45 | 1076DV | 47,26 | 44,52 | 41,98 | 43,26 | 42,00 | 41,65 |
| Artemisstraat 46 | 1076DW | 50,58 | 48,30 | 48,13 | 48,12 | 48,09 | 48,04 |
| Artemisstraat 47 | 1076DV | 48,03 | 45,38 | 43,37 | 44,19 | 43,20 | 42,82 |
| Artemisstraat 48 | 1076DW | 50,55 | 48,28 | 48,25 | 48,23 | 48,23 | 48,22 |
| Artemisstraat 49 | 1076DV | 50,14 | 47,40 | 45,46 | 45,89 | 45,24 | 44,12 |
| Artemisstraat 50 | 1076DW | 49,93 | 47,89 | 47,68 | 47,64 | 47,61 | 47,55 |
| Artemisstraat 51 | 1076DV | 51,69 | 48,89 | 47,19 | 47,51 | 47,06 | 46,02 |
| Artemisstraat 52 | 1076DW | 50,07 | 47,87 | 47,61 | 47,58 | 47,54 | 47,47 |
| Artemisstraat 53 | 1076DV | 46,59 | 43,69 | 40,41 | 42,20 | 40,46 | 40,23 |
| Artemisstraat 54 | 1076DW | 50,14 | 47,89 | 47,66 | 47,66 | 47,62 | 47,55 |
| Artemisstraat 55 | 1076DV | 46,84 | 44,00 | 41,04 | 42,64 | 41,12 | 40,83 |

| **Cluster 1**<br>**Adres en postcode** | | Prognose zonder nieuwe maatregelen [dB] | Na toepassing tweelaags ZOAB [dB] | Variant 108 [dB] | Variant 142 [dB] | Variant 127 [dB] (DOELMATIG) | Variant 138 [dB] |
|---|---|---|---|---|---|---|---|
| Artemisstraat 56 | 1076DW | 50,31 | 48,09 | 47,92 | 47,91 | 47,88 | 47,83 |
| Artemisstraat 57 | 1076DV | 47,26 | 44,52 | 41,98 | 43,26 | 42,00 | 41,65 |
| Artemisstraat 58 | 1076DW | 50,58 | 48,30 | 48,13 | 48,12 | 48,09 | 48,04 |
| Artemisstraat 59 | 1076DV | 48,03 | 45,38 | 43,37 | 44,19 | 43,20 | 42,82 |
| Artemisstraat 60 | 1076DW | 49,63 | 47,29 | 46,18 | 47,13 | 46,58 | 46,10 |
| Artemisstraat 61 | 1076DV | 50,14 | 47,40 | 45,46 | 45,89 | 45,24 | 44,12 |
| Artemisstraat 62 | 1076DW | 42,34 | 40,57 | 40,57 | 40,38 | 40,38 | 40,31 |
| Artemisstraat 63 | 1076DV | 51,69 | 48,89 | 47,19 | 47,51 | 47,06 | 46,02 |
| Artemisstraat 64 | 1076DW | 44,53 | 42,54 | 42,38 | 42,15 | 42,15 | 41,96 |
| Artemisstraat 65 | 1076DV | 46,59 | 43,69 | 40,41 | 42,20 | 40,46 | 40,23 |
| Artemisstraat 66 | 1076DW | 47,77 | 45,40 | 44,57 | 44,40 | 44,40 | 43,82 |
| Artemisstraat 67 | 1076DV | 46,84 | 44,00 | 41,04 | 42,64 | 41,12 | 40,83 |
| Artemisstraat 68 | 1076DW | 49,76 | 47,24 | 46,71 | 46,53 | 46,52 | 46,17 |
| Artemisstraat 69 | 1076DV | 47,26 | 44,52 | 41,98 | 43,26 | 42,00 | 41,65 |
| Artemisstraat 70 | 1076DW | 50,94 | 48,26 | 47,51 | 47,49 | 47,35 | 46,95 |
| Artemisstraat 71 | 1076DV | 48,03 | 45,38 | 43,37 | 44,19 | 43,20 | 42,82 |
| Artemisstraat 72 | 1076DW | 53,08 | 50,34 | 49,24 | 49,07 | 48,92 | 48,25 |
| Artemisstraat 73 | 1076DV | 50,14 | 47,40 | 45,46 | 45,89 | 45,24 | 44,12 |
| Artemisstraat 74 | 1076DW | 53,08 | 50,34 | 49,24 | 49,07 | 48,92 | 48,25 |
| Artemisstraat 75 | 1076DV | 51,69 | 48,89 | 47,19 | 47,51 | 47,06 | 46,02 |
| Artemisstraat 76 | 1076DW | 53,08 | 50,34 | 49,24 | 49,07 | 48,92 | 48,25 |
| Artemisstraat 77 | 1076DV | 46,59 | 43,69 | 40,41 | 42,20 | 40,46 | 40,23 |
| Artemisstraat 78 | 1076DW | 47,77 | 45,40 | 44,57 | 44,40 | 44,40 | 43,82 |
| Artemisstraat 79 | 1076DV | 46,84 | 44,00 | 41,04 | 42,64 | 41,12 | 40,83 |
| Artemisstraat 80 | 1076DW | 49,76 | 47,24 | 46,71 | 46,53 | 46,52 | 46,17 |
| Artemisstraat 81 | 1076DV | 47,26 | 44,52 | 41,98 | 43,26 | 42,00 | 41,65 |
| Artemisstraat 82 | 1076DW | 50,94 | 48,26 | 47,51 | 47,49 | 47,35 | 46,95 |
| Artemisstraat 83 | 1076DV | 48,03 | 45,38 | 43,37 | 44,19 | 43,20 | 42,82 |
| Artemisstraat 84 | 1076DW | 41,18 | 39,54 | 39,54 | 39,46 | 39,46 | 39,40 |
| Artemisstraat 85 | 1076DV | 50,14 | 47,40 | 45,46 | 45,89 | 45,24 | 44,12 |
| Artemisstraat 86 | 1076DW | 42,34 | 40,57 | 40,57 | 40,38 | 40,38 | 40,31 |
| Artemisstraat 87 | 1076DV | 51,69 | 48,89 | 47,19 | 47,51 | 47,06 | 46,02 |
| Artemisstraat 88 | 1076DW | 44,53 | 42,54 | 42,38 | 42,15 | 42,15 | 41,96 |
| Artemisstraat 89 | 1076DV | 46,59 | 43,69 | 40,41 | 42,20 | 40,46 | 40,23 |
| Artemisstraat 90 | 1076DW | 47,77 | 45,40 | 44,57 | 44,40 | 44,40 | 43,82 |
| Artemisstraat 91 | 1076DV | 46,84 | 44,00 | 41,04 | 42,64 | 41,12 | 40,83 |
| Artemisstraat 92 | 1076DW | 49,76 | 47,24 | 46,71 | 46,53 | 46,52 | 46,17 |
| Artemisstraat 93 | 1076DV | 47,26 | 44,52 | 41,98 | 43,26 | 42,00 | 41,65 |
| Artemisstraat 94 | 1076DW | 50,94 | 48,26 | 47,51 | 47,49 | 47,35 | 46,95 |
| Artemisstraat 95 | 1076DV | 48,03 | 45,38 | 43,37 | 44,19 | 43,20 | 42,82 |
| Artemisstraat 96 | 1076DW | 47,77 | 45,40 | 44,57 | 44,40 | 44,40 | 43,82 |
| Artemisstraat 97 | 1076DV | 50,14 | 47,40 | 45,46 | 45,89 | 45,24 | 44,12 |
| Artemisstraat 98 | 1076DW | 49,76 | 47,24 | 46,71 | 46,53 | 46,52 | 46,17 |
| Artemisstraat 99 | 1076DV | 51,69 | 48,89 | 47,19 | 47,51 | 47,06 | 46,02 |
| Artemisstraat 100 | 1076DW | 50,94 | 48,26 | 47,51 | 47,49 | 47,35 | 46,95 |
| Artemisstraat 101 | 1076DV | 50,14 | 47,40 | 45,46 | 45,89 | 45,24 | 44,12 |
| Artemisstraat 102 | 1076DW | 44,92 | 42,58 | 42,55 | 42,00 | 42,00 | 41,87 |
| Artemisstraat 103 | 1076DV | 51,69 | 48,89 | 47,19 | 47,51 | 47,06 | 46,02 |
| Artemisstraat 104 | 1076DW | 50,10 | 47,47 | 46,19 | 45,87 | 45,86 | 44,94 |
| Artemisstraat 106 | 1076DW | 51,59 | 48,89 | 47,70 | 47,50 | 47,40 | 46,70 |
| Artemisstraat 108 | 1076DW | 53,09 | 50,38 | 48,70 | 49,45 | 48,86 | 48,12 |
| Artemisstraat 110 | 1076DW | 42,24 | 40,81 | 40,81 | 40,81 | 40,81 | 40,81 |
| Artemisstraat 112 | 1076DW | 43,02 | 41,51 | 41,51 | 41,48 | 41,48 | 41,47 |
| Artemisstraat 114 | 1076DW | 44,92 | 42,58 | 42,55 | 42,00 | 42,00 | 41,87 |
| Artemisstraat 116 | 1076DW | 50,10 | 47,47 | 46,19 | 45,87 | 45,86 | 44,94 |

| **Cluster 1**<br>**Adres en postcode** | | Prognose zonder nieuwe maatregelen [dB] | Na toepassing tweelaags ZOAB [dB] | Variant 108 [dB] | Variant 142 [dB] | Variant 127 [dB] (DOELMATIG) | Variant 138 [dB] |
|---|---|---|---|---|---|---|---|
| Artemisstraat 118 | 1076DW | 51,59 | 48,89 | 47,70 | 47,50 | 47,40 | 46,70 |
| Artemisstraat 120 | 1076DW | 53,09 | 50,38 | 48,70 | 49,45 | 48,86 | 48,12 |
| Artemisstraat 122 | 1076DW | 39,19 | 37,68 | 37,68 | 37,68 | 37,68 | 37,68 |
| Artemisstraat 124 | 1076DW | 48,38 | 45,55 | 42,42 | 44,98 | 42,98 | 42,34 |
| Artemisstraat 126 | 1076DW | 48,73 | 45,92 | 43,16 | 45,34 | 43,65 | 42,98 |
| Artemisstraat 128 | 1076DW | 49,36 | 46,56 | 44,25 | 45,85 | 44,45 | 43,81 |
| Artemisstraat 130 | 1076DW | 51,97 | 49,16 | 47,19 | 48,03 | 47,19 | 46,54 |
| Artemisstraat 132 | 1076DW | 54,13 | 51,36 | 49,89 | 50,58 | 50,06 | 49,43 |
| Artemisstraat 134 | 1076DW | 54,00 | 51,17 | 49,78 | 50,23 | 49,73 | 49,21 |
| Artemisstraat 136 | 1076DW | 48,38 | 45,55 | 42,42 | 44,98 | 42,98 | 42,34 |
| Artemisstraat 138 | 1076DW | 48,73 | 45,92 | 43,16 | 45,34 | 43,65 | 42,98 |
| Artemisstraat 140 | 1076DW | 49,36 | 46,56 | 44,25 | 45,85 | 44,45 | 43,81 |
| Artemisstraat 142 | 1076DW | 51,97 | 49,16 | 47,19 | 48,03 | 47,19 | 46,54 |
| Artemisstraat 144 | 1076DW | 54,13 | 51,36 | 49,89 | 50,58 | 50,06 | 49,43 |
| Artemisstraat 146 | 1076DW | 54,00 | 51,17 | 49,78 | 50,23 | 49,73 | 49,21 |
| Artemisstraat 148 | 1076DW | 48,38 | 45,55 | 42,42 | 44,98 | 42,98 | 42,34 |
| Artemisstraat 150 | 1076DW | 48,73 | 45,92 | 43,16 | 45,34 | 43,65 | 42,98 |
| Artemisstraat 152 | 1076DW | 49,36 | 46,56 | 44,25 | 45,85 | 44,45 | 43,81 |
| Artemisstraat 154 | 1076DW | 51,97 | 49,16 | 47,19 | 48,03 | 47,19 | 46,54 |
| Artemisstraat 156 | 1076DW | 54,13 | 51,36 | 49,89 | 50,58 | 50,06 | 49,43 |
| Artemisstraat 158 | 1076DW | 54,00 | 51,17 | 49,78 | 50,23 | 49,73 | 49,21 |
| Artemisstraat 160 | 1076DW | 48,38 | 45,55 | 42,42 | 44,98 | 42,98 | 42,34 |
| Artemisstraat 162 | 1076DW | 48,73 | 45,92 | 43,16 | 45,34 | 43,65 | 42,98 |
| Artemisstraat 164 | 1076DW | 49,36 | 46,56 | 44,25 | 45,85 | 44,45 | 43,81 |
| Artemisstraat 166 | 1076DW | 51,97 | 49,16 | 47,19 | 48,03 | 47,19 | 46,54 |
| Artemisstraat 168 | 1076DW | 54,13 | 51,36 | 49,89 | 50,58 | 50,06 | 49,43 |
| Artemisstraat 170 | 1076DW | 54,00 | 51,17 | 49,78 | 50,23 | 49,73 | 49,21 |
| Artemisstraat 172 | 1076DW | 48,38 | 45,55 | 42,42 | 44,98 | 42,98 | 42,34 |
| Artemisstraat 174 | 1076DW | 48,73 | 45,92 | 43,16 | 45,34 | 43,65 | 42,98 |
| Artemisstraat 176 | 1076DW | 49,36 | 46,56 | 44,25 | 45,85 | 44,45 | 43,81 |
| Artemisstraat 178 | 1076DW | 51,97 | 49,16 | 47,19 | 48,03 | 47,19 | 46,54 |
| Artemisstraat 180 | 1076DW | 54,13 | 51,36 | 49,89 | 50,58 | 50,06 | 49,43 |
| Bernard Kochstraat 2 | 1075LL | 38,52 | 36,71 | 36,71 | 36,71 | 36,71 | 36,68 |
| Bernard Kochstraat 4 | 1075LL | 40,48 | 38,54 | 38,53 | 38,33 | 38,33 | 38,28 |
| Bernard Kochstraat 6 | 1075LL | 43,28 | 41,15 | 41,15 | 40,66 | 40,66 | 40,53 |
| Bernard Kochstraat 8 | 1075LL | 47,94 | 45,54 | 44,77 | 44,45 | 44,38 | 44,01 |
| Bernard Kochstraat 10 | 1075LL | 38,68 | 37,03 | 37,03 | 37,02 | 37,02 | 37,00 |
| Bernard Kochstraat 12 | 1075LL | 40,72 | 38,98 | 38,97 | 38,86 | 38,86 | 38,82 |
| Bernard Kochstraat 14 | 1075LM | 43,68 | 41,79 | 41,75 | 41,42 | 41,42 | 41,34 |
| Bernard Kochstraat 16 | 1075LM | 47,85 | 45,61 | 45,12 | 44,87 | 44,82 | 44,60 |
| Bernard Kochstraat 18 | 1075LM | 38,29 | 36,83 | 36,83 | 36,78 | 36,78 | 36,75 |
| Bernard Kochstraat 20 | 1075LM | 40,41 | 38,89 | 38,89 | 38,81 | 38,81 | 38,76 |
| Bernard Kochstraat 22 | 1075LM | 43,38 | 41,71 | 41,66 | 41,46 | 41,46 | 41,40 |
| Bernard Kochstraat 24 | 1075LM | 47,14 | 45,02 | 44,72 | 44,51 | 44,45 | 44,32 |
| Bernard Kochstraat 26 | 1075LM | 38,43 | 36,96 | 36,94 | 36,90 | 36,90 | 36,85 |
| Bernard Kochstraat 28 | 1075LM | 40,54 | 39,01 | 39,00 | 38,93 | 38,93 | 38,87 |
| Bernard Kochstraat 30 | 1075LM | 43,51 | 41,82 | 41,76 | 41,57 | 41,57 | 41,51 |
| Bernard Kochstraat 32 | 1075LM | 47,38 | 45,18 | 44,85 | 44,67 | 44,59 | 44,42 |
| Bernard Kochstraat 34 | 1075LM | 36,54 | 35,13 | 35,13 | 35,13 | 35,13 | 35,13 |
| Bernard Kochstraat 36 | 1075LM | 37,74 | 36,33 | 36,33 | 36,33 | 36,33 | 36,33 |
| Bernard Kochstraat 38 | 1075LM | 39,53 | 38,12 | 38,12 | 38,12 | 38,12 | 38,13 |
| Bernard Kochstraat 40 | 1075LM | 42,30 | 40,68 | 40,68 | 40,68 | 40,68 | 40,68 |
| Bernard Kochstraat 42 | 1075LM | 46,57 | 44,37 | 44,19 | 44,20 | 44,14 | 43,98 |
| Bernard Kochstraat 44 | 1075LM | 46,57 | 44,37 | 44,19 | 44,20 | 44,14 | 43,98 |
| Bernard Kochstraat 46 | 1075LM | 46,57 | 44,37 | 44,19 | 44,20 | 44,14 | 43,98 |

| Cluster 1<br>Adres en postcode | | Prognose zonder nieuwe maatregelen [dB] | Na toepassing tweelaags ZOAB [dB] | Variant 108 [dB] | Variant 142 [dB] | Variant 127 [dB] (DOELMATIG) | Variant 138 [dB] |
|---|---|---|---|---|---|---|---|
| Bernard Kochstraat 52 | 1075LM | 44,23 | 42,01 | 41,97 | 41,68 | 41,68 | 41,56 |
| Bernard Kochstraat 54 | 1075LM | 44,03 | 41,95 | 41,91 | 41,71 | 41,71 | 41,63 |
| Bernard Kochstraat 56 | 1075LM | 44,03 | 41,95 | 41,91 | 41,71 | 41,71 | 41,63 |
| Bernard Kochstraat 58 | 1075LM | 44,30 | 42,32 | 42,30 | 42,16 | 42,16 | 42,09 |
| Bernard Kochstraat 60 | 1075LM | 44,30 | 42,32 | 42,30 | 42,16 | 42,16 | 42,09 |
| Bernard Kochstraat 62 | 1075LM | 43,83 | 41,81 | 41,80 | 41,66 | 41,66 | 41,64 |
| Bernard Kochstraat 64 | 1075LM | 43,83 | 41,81 | 41,80 | 41,66 | 41,66 | 41,64 |
| Bernard Kochstraat 66 | 1075LM | 45,30 | 42,91 | 42,86 | 42,63 | 42,63 | 42,58 |
| Bertelmanplein 25 | 1075LN | 44,01 | 41,85 | 41,80 | 41,54 | 41,54 | 41,42 |
| Bertelmanplein 27 | 1075LN | 42,95 | 41,11 | 41,05 | 40,83 | 40,83 | 40,74 |
| Bertelmanplein 29 | 1075LN | 42,95 | 41,11 | 41,05 | 40,83 | 40,83 | 40,74 |
| Bertelmanplein 31 | 1075LN | 43,57 | 41,67 | 41,62 | 41,41 | 41,41 | 41,33 |
| Bertelmanplein 33 | 1075LN | 43,57 | 41,67 | 41,62 | 41,41 | 41,41 | 41,33 |
| Bertelmanplein 35 | 1075LN | 43,70 | 41,73 | 41,68 | 41,44 | 41,44 | 41,32 |
| Bertelmanplein 37 | 1075LN | 43,70 | 41,73 | 41,68 | 41,44 | 41,44 | 41,32 |
| Bertelmanplein 39 | 1075LN | 42,42 | 40,69 | 40,65 | 40,48 | 40,48 | 40,45 |
| Bertelmanplein 41 | 1075LN | 42,42 | 40,69 | 40,65 | 40,48 | 40,48 | 40,45 |
| Bertelmanplein 78 | 1075LS | 36,62 | 35,29 | 35,29 | 35,29 | 35,29 | 35,29 |
| Bertelmanplein 80 | 1075LS | 38,07 | 36,71 | 36,71 | 36,72 | 36,72 | 36,72 |
| Bertelmanplein 82 | 1075LS | 40,07 | 38,57 | 38,57 | 38,57 | 38,57 | 38,58 |
| Bertelmanplein 84 | 1075LS | 43,87 | 41,94 | 41,93 | 41,90 | 41,90 | 41,88 |
| Bertelmanplein 86 | 1075LS | 46,25 | 43,75 | 43,68 | 43,36 | 43,36 | 43,28 |
| Bertelmanplein 88 | 1075LS | 38,00 | 36,49 | 36,50 | 36,50 | 36,50 | 36,50 |
| Bertelmanplein 94 | 1075LS | 40,11 | 38,50 | 38,50 | 38,49 | 38,49 | 38,50 |
| Bertelmanplein 96 | 1075LS | 43,89 | 41,95 | 41,95 | 41,91 | 41,91 | 41,91 |
| Bertelmanplein 98 | 1075LS | 46,19 | 43,71 | 43,65 | 43,34 | 43,34 | 43,27 |
| Bertelmanplein 100 | 1075LS | 38,39 | 36,70 | 36,70 | 36,70 | 36,70 | 36,71 |
| Bertelmanplein 102 | 1075LS | 40,28 | 38,59 | 38,59 | 38,56 | 38,56 | 38,56 |
| Bertelmanplein 104 | 1075LS | 43,27 | 41,37 | 41,37 | 41,27 | 41,27 | 41,22 |
| Bertelmanplein 106 | 1075LS | 47,16 | 44,90 | 44,80 | 44,55 | 44,52 | 44,41 |
| Bertelmanplein 108 | 1075LS | 38,39 | 36,70 | 36,70 | 36,70 | 36,70 | 36,71 |
| Bertelmanplein 110 | 1075LS | 40,28 | 38,59 | 38,59 | 38,56 | 38,56 | 38,56 |
| Bertelmanplein 112 | 1075LS | 43,27 | 41,37 | 41,37 | 41,27 | 41,27 | 41,22 |
| Bertelmanplein 114 | 1075LS | 47,16 | 44,90 | 44,80 | 44,55 | 44,52 | 44,41 |
| Bertelmanplein 116 | 1075LS | 39,12 | 37,45 | 37,45 | 37,45 | 37,45 | 37,45 |
| Bertelmanplein 118 | 1075LS | 40,94 | 39,22 | 39,21 | 39,19 | 39,19 | 39,16 |
| Bertelmanplein 120 | 1075LS | 43,93 | 41,96 | 41,96 | 41,86 | 41,86 | 41,78 |
| Bertelmanplein 122 | 1075LS | 47,92 | 45,58 | 45,46 | 45,19 | 45,15 | 45,01 |
| Bertelmanplein 124 | 1075LS | 39,14 | 37,51 | 37,51 | 37,51 | 37,51 | 37,51 |
| Bertelmanplein 126 | 1075LS | 40,80 | 39,12 | 39,12 | 39,12 | 39,12 | 39,13 |
| Bertelmanplein 128 | 1075LS | 43,67 | 41,77 | 41,76 | 41,72 | 41,72 | 41,69 |
| Bertelmanplein 130 | 1075LS | 47,75 | 45,51 | 45,42 | 45,20 | 45,18 | 45,07 |
| Bertelmanplein 132 | 1075LS | 38,89 | 37,53 | 37,52 | 37,48 | 37,48 | 37,44 |
| Bertelmanplein 134 | 1075LS | 41,53 | 40,06 | 40,06 | 39,99 | 39,99 | 39,95 |
| Bertelmanplein 136 | 1075LS | 44,85 | 43,11 | 43,07 | 42,74 | 42,74 | 42,65 |
| Bertelmanplein 138 | 1075LS | 48,56 | 46,25 | 45,56 | 45,44 | 45,37 | 45,13 |
| Bertelmanstraat 55 | 1075LV | 43,15 | 41,37 | 41,35 | 41,17 | 41,17 | 41,09 |
| Bertelmanstraat 57 | 1075LV | 43,15 | 41,37 | 41,35 | 41,17 | 41,17 | 41,09 |
| Bertelmanstraat 59 | 1075LV | 42,93 | 41,09 | 41,05 | 40,84 | 40,84 | 40,74 |
| Bertelmanstraat 61 | 1075LV | 42,93 | 41,09 | 41,05 | 40,84 | 40,84 | 40,74 |
| Bertelmanstraat 63 | 1075LV | 42,44 | 40,71 | 40,70 | 40,55 | 40,55 | 40,45 |
| Bertelmanstraat 65 | 1075LV | 42,44 | 40,71 | 40,70 | 40,55 | 40,55 | 40,45 |
| Bertelmanstraat 67 | 1075LV | 42,00 | 40,33 | 40,33 | 40,20 | 40,20 | 40,10 |
| Bertelmanstraat 69 | 1075LV | 42,00 | 40,33 | 40,33 | 40,20 | 40,20 | 40,10 |
| Bertelmanstraat 71 | 1075LV | 40,30 | 38,93 | 38,93 | 38,95 | 38,95 | 38,95 |

| **Cluster 1**<br>**Adres en postcode** | | Prognose zonder nieuwe maatregelen [dB] | Na toepassing tweelaags ZOAB [dB] | Variant 108 [dB] | Variant 142 [dB] | Variant 127 [dB] (DOELMATIG) | Variant 138 [dB] |
|---|---|---|---|---|---|---|---|
| Bertelmanstraat 73 | 1075LV | 40,30 | 38,93 | 38,93 | 38,95 | 38,95 | 38,95 |
| Bertelmanstraat 76 | 1075LZ | 39,10 | 37,70 | 37,69 | 37,65 | 37,65 | 37,63 |
| Bertelmanstraat 78 | 1075LZ | 41,81 | 40,28 | 40,28 | 40,24 | 40,24 | 40,21 |
| Bertelmanstraat 80 | 1075LZ | 45,12 | 43,29 | 43,25 | 42,89 | 42,89 | 42,81 |
| Bertelmanstraat 82 | 1075LZ | 48,23 | 45,86 | 45,27 | 45,11 | 45,06 | 44,81 |
| Bertelmanstraat 84 | 1075LZ | 38,63 | 37,33 | 37,33 | 37,30 | 37,30 | 37,28 |
| Bertelmanstraat 86 | 1075LZ | 41,30 | 39,87 | 39,87 | 39,84 | 39,84 | 39,81 |
| Bertelmanstraat 88 | 1075LZ | 44,61 | 42,85 | 42,83 | 42,47 | 42,47 | 42,39 |
| Bertelmanstraat 90 | 1075LZ | 47,52 | 45,26 | 44,89 | 44,66 | 44,64 | 44,44 |
| Bertelmanstraat 92 | 1075LZ | 38,55 | 37,19 | 37,19 | 37,17 | 37,17 | 37,16 |
| Bertelmanstraat 94 | 1075LZ | 41,21 | 39,72 | 39,72 | 39,70 | 39,70 | 39,67 |
| Bertelmanstraat 96 | 1075LZ | 44,50 | 42,71 | 42,70 | 42,40 | 42,40 | 42,34 |
| Bertelmanstraat 98 | 1075LZ | 47,40 | 45,14 | 44,88 | 44,62 | 44,60 | 44,44 |
| Bertelmanstraat 100 | 1075LZ | 38,41 | 36,96 | 36,95 | 36,93 | 36,93 | 36,92 |
| Bertelmanstraat 102 | 1075LZ | 41,00 | 39,41 | 39,39 | 39,33 | 39,33 | 39,29 |
| Bertelmanstraat 104 | 1075LZ | 44,32 | 42,44 | 42,40 | 42,12 | 42,12 | 42,01 |
| Bertelmanstraat 106 | 1075LZ | 46,99 | 44,70 | 44,51 | 44,17 | 44,16 | 44,02 |
| Botticellistraat 1 BEL | 1077EW | 39,80 | 37,52 | 37,51 | 37,53 | 37,53 | 37,53 |
| Botticellistraat 1 HS | 1077EW | 42,35 | 39,85 | 39,84 | 39,58 | 39,58 | 39,60 |
| Botticellistraat 1 I | 1077EW | 49,11 | 46,35 | 45,09 | 45,02 | 44,83 | 44,33 |
| Botticellistraat 2 HS | 1077GA | 39,94 | 37,76 | 37,76 | 37,74 | 37,74 | 37,75 |
| Botticellistraat 2 I | 1077GA | 48,40 | 45,71 | 44,97 | 44,81 | 44,72 | 44,35 |
| Botticellistraat 3 | 1077EW | 49,72 | 46,92 | 45,90 | 45,85 | 45,70 | 45,31 |
| Botticellistraat 4 HS | 1077GA | 40,68 | 38,46 | 38,45 | 38,41 | 38,41 | 38,39 |
| Botticellistraat 4 I | 1077GA | 48,84 | 46,13 | 45,46 | 45,25 | 45,19 | 44,85 |
| Botticellistraat 5 | 1077EW | 42,70 | 40,24 | 40,25 | 40,08 | 40,08 | 40,07 |
| Botticellistraat 6 | 1077GA | 41,81 | 39,49 | 39,48 | 39,45 | 39,45 | 39,45 |
| Botticellistraat 7 | 1077EW | 43,28 | 40,81 | 40,81 | 40,65 | 40,65 | 40,65 |
| Botticellistraat 8 | 1077GA | 41,31 | 39,04 | 39,03 | 38,99 | 38,99 | 39,00 |
| Botticellistraat 9 | 1077EW | 43,44 | 40,99 | 40,98 | 40,85 | 40,85 | 40,82 |
| Botticellistraat 10 | 1077GA | 41,22 | 38,97 | 38,96 | 38,95 | 38,95 | 38,96 |
| Botticellistraat 11 | 1077EW | 43,31 | 40,86 | 40,85 | 40,70 | 40,70 | 40,68 |
| Botticellistraat 12 | 1077GA | 40,79 | 38,55 | 38,54 | 38,52 | 38,52 | 38,54 |
| Botticellistraat 13 | 1077EW | 43,49 | 41,02 | 41,01 | 40,83 | 40,83 | 40,77 |
| Botticellistraat 14 | 1077GB | 41,28 | 38,99 | 38,99 | 38,97 | 38,97 | 38,98 |
| Botticellistraat 15 | 1077EX | 43,32 | 40,85 | 40,84 | 40,62 | 40,62 | 40,58 |
| Botticellistraat 16 | 1077GB | 41,08 | 38,81 | 38,80 | 38,76 | 38,76 | 38,77 |
| Botticellistraat 17 | 1077EX | 43,10 | 40,67 | 40,67 | 40,44 | 40,44 | 40,41 |
| Botticellistraat 18 | 1077GB | 41,45 | 39,15 | 39,14 | 39,12 | 39,12 | 39,13 |
| Botticellistraat 19 | 1077EX | 42,66 | 40,27 | 40,25 | 40,02 | 40,02 | 40,00 |
| Botticellistraat 20 | 1077GB | 40,98 | 38,71 | 38,71 | 38,69 | 38,69 | 38,72 |
| Botticellistraat 21 | 1077EX | 42,66 | 40,30 | 40,30 | 40,06 | 40,06 | 40,05 |
| Botticellistraat 22 | 1077GB | 40,56 | 38,31 | 38,31 | 38,30 | 38,30 | 38,33 |
| Botticellistraat 23 | 1077EX | 42,50 | 40,17 | 40,18 | 39,97 | 39,97 | 39,97 |
| Botticellistraat 24 | 1077GB | 40,84 | 38,58 | 38,58 | 38,56 | 38,56 | 38,58 |
| Botticellistraat 25 | 1077EX | 42,29 | 39,99 | 40,00 | 39,81 | 39,81 | 39,82 |
| Botticellistraat 26 | 1077GB | 40,46 | 38,22 | 38,22 | 38,20 | 38,20 | 38,22 |
| Botticellistraat 27 | 1077EX | 41,84 | 39,57 | 39,57 | 39,39 | 39,39 | 39,39 |
| Botticellistraat 28 | 1077GB | 40,16 | 37,95 | 37,95 | 37,93 | 37,93 | 37,97 |
| Botticellistraat 29 | 1077EZ | 41,74 | 39,50 | 39,51 | 39,30 | 39,30 | 39,31 |
| Botticellistraat 30 | 1077GC | 39,00 | 36,95 | 36,96 | 36,98 | 36,98 | 37,03 |
| Botticellistraat 31 | 1077EZ | 41,05 | 38,84 | 38,84 | 38,63 | 38,63 | 38,64 |
| Botticellistraat 32 | 1077GC | 38,07 | 36,06 | 36,07 | 36,00 | 36,00 | 36,05 |
| Botticellistraat 33 | 1077EZ | 44,25 | 41,79 | 41,76 | 41,42 | 41,42 | 41,39 |
| Botticellistraat 34 | 1077GC | 37,48 | 35,52 | 35,53 | 35,44 | 35,44 | 35,50 |

| **Cluster 1**<br>**Adres en postcode** | | Prognose zonder nieuwe maatregelen [dB] | Na toepassing tweelaags ZOAB [dB] | Variant 108 [dB] | Variant 142 [dB] | Variant 127 [dB] (DOELMATIG) | Variant 138 [dB] |
|---|---|---|---|---|---|---|---|
| Botticellistraat 35 HS | 1077EZ | 36,66 | 34,59 | 34,61 | 34,62 | 34,62 | 34,65 |
| Botticellistraat 35 I | 1077EZ | 38,37 | 36,23 | 36,24 | 36,23 | 36,23 | 36,26 |
| Botticellistraat 35 II | 1077EZ | 43,54 | 41,08 | 41,02 | 40,64 | 40,64 | 40,59 |
| Botticellistraat 36 HS | 1077GC | 33,72 | 31,83 | 31,84 | 31,87 | 31,87 | 31,88 |
| Botticellistraat 36 I | 1077GC | 34,56 | 32,74 | 32,75 | 32,77 | 32,77 | 32,78 |
| Botticellistraat 36 II | 1077GC | 39,73 | 37,68 | 37,67 | 37,56 | 37,56 | 37,56 |
| Botticellistraat 37 1 | 1077EZ | 41,37 | 39,02 | 39,03 | 39,02 | 39,02 | 39,03 |
| Botticellistraat 37 2 | 1077EZ | 46,16 | 43,52 | 43,27 | 43,47 | 43,31 | 43,20 |
| Botticellistraat 37 HS | 1077EZ | 39,13 | 36,91 | 36,92 | 36,92 | 36,92 | 36,93 |
| Botticellistraat 38 HS | 1077GC | 40,97 | 38,70 | 38,70 | 38,68 | 38,68 | 38,65 |
| Botticellistraat 38 I | 1077GC | 42,75 | 40,37 | 40,36 | 40,28 | 40,28 | 40,25 |
| Botticellistraat 38 II | 1077GC | 48,48 | 45,73 | 45,23 | 45,19 | 45,07 | 44,90 |
| Burgerweeshuispad 1 | 9076HZ | 51,68 | 49,10 | 47,85 | 47,49 | 47,01 | 46,37 |
| Burgerweeshuispad 1 | 9076EX | 58,24 | 55,44 | 53,18 | 51,69 | 51,48 | 48,93 |
| Burgerweeshuispad 54 | 1076EP | 60,89 | 58,54 | 49,25 | 56,08 | 48,81 | 46,81 |
| Burgerweeshuispad 151 | 1076EX | 65,62 | 63,00 | 55,13 | 60,32 | 54,03 | 50,59 |
| Burgerweeshuispad 241 | 1076GW | 56,85 | 54,09 | 53,50 | 52,92 | 52,92 | 52,73 |
| Burgerweeshuispad 401 | 1076HZ | 63,09 | 60,22 | 55,68 | 57,61 | 55,06 | 52,57 |
| Courbetstraat 1 | 1077ZP | 35,90 | 33,74 | 33,76 | 33,76 | 33,76 | 33,76 |
| Courbetstraat 2 I | 1077ZT | 38,88 | 36,86 | 36,87 | 36,87 | 36,87 | 36,87 |
| Courbetstraat 2 II | 1077ZT | 40,26 | 38,23 | 38,24 | 38,24 | 38,24 | 38,24 |
| Courbetstraat 2 III | 1077ZT | 44,88 | 42,56 | 42,55 | 42,50 | 42,50 | 42,48 |
| Courbetstraat 3 I | 1077ZP | 38,18 | 36,18 | 36,19 | 36,19 | 36,19 | 36,19 |
| Courbetstraat 3 II | 1077ZP | 42,00 | 39,74 | 39,75 | 39,74 | 39,74 | 39,74 |
| Courbetstraat 4 I | 1077ZT | 40,63 | 38,50 | 38,52 | 38,47 | 38,48 | 38,49 |
| Courbetstraat 4 II | 1077ZT | 42,03 | 39,84 | 39,85 | 39,82 | 39,82 | 39,83 |
| Courbetstraat 4 III | 1077ZT | 45,82 | 43,45 | 43,45 | 43,41 | 43,41 | 43,38 |
| Courbetstraat 5 | 1077ZP | 37,16 | 35,17 | 35,18 | 35,18 | 35,18 | 35,19 |
| Courbetstraat 6 | 1077ZT | 39,23 | 37,16 | 37,16 | 37,11 | 37,11 | 37,12 |
| Courbetstraat 7 HS | 1077ZP | 37,44 | 35,46 | 35,47 | 35,47 | 35,47 | 35,47 |
| Courbetstraat 7 I | 1077ZP | 38,05 | 36,08 | 36,08 | 36,08 | 36,08 | 36,09 |
| Courbetstraat 7 II | 1077ZP | 39,58 | 37,53 | 37,54 | 37,54 | 37,54 | 37,56 |
| Courbetstraat 7 III | 1077ZP | 41,57 | 39,35 | 39,35 | 39,35 | 39,35 | 39,35 |
| Courbetstraat 7 IV | 1077ZP | 44,75 | 42,31 | 42,31 | 42,31 | 42,31 | 42,29 |
| Courbetstraat 7 V | 1077ZP | 47,48 | 44,87 | 44,71 | 44,64 | 44,59 | 44,51 |
| Courbetstraat 8 | 1077ZT | 38,41 | 36,42 | 36,43 | 36,43 | 36,43 | 36,43 |
| Courbetstraat 9 HS | 1077ZP | 37,39 | 35,47 | 35,48 | 35,48 | 35,48 | 35,49 |
| Courbetstraat 9 I | 1077ZP | 37,97 | 36,02 | 36,03 | 36,03 | 36,03 | 36,04 |
| Courbetstraat 9 II | 1077ZP | 39,61 | 37,56 | 37,57 | 37,57 | 37,57 | 37,59 |
| Courbetstraat 9 III | 1077ZP | 41,61 | 39,39 | 39,39 | 39,38 | 39,38 | 39,38 |
| Courbetstraat 9 IV | 1077ZP | 44,60 | 42,18 | 42,17 | 42,17 | 42,17 | 42,15 |
| Courbetstraat 10 I | 1077ZT | 39,64 | 37,62 | 37,62 | 37,62 | 37,62 | 37,63 |
| Courbetstraat 10 II | 1077ZT | 41,24 | 39,12 | 39,13 | 39,13 | 39,13 | 39,14 |
| Courbetstraat 10 III | 1077ZT | 45,80 | 43,40 | 43,37 | 43,28 | 43,28 | 43,25 |
| Courbetstraat 11 HS | 1077ZP | 37,43 | 35,52 | 35,53 | 35,53 | 35,53 | 35,54 |
| Courbetstraat 11 I | 1077ZP | 37,90 | 35,98 | 36,00 | 36,00 | 36,00 | 36,01 |
| Courbetstraat 11 II | 1077ZP | 39,48 | 37,47 | 37,48 | 37,48 | 37,48 | 37,52 |
| Courbetstraat 11 III | 1077ZP | 44,04 | 41,63 | 41,62 | 41,59 | 41,59 | 41,58 |
| Courbetstraat 12 I | 1077ZT | 40,09 | 38,03 | 38,04 | 38,04 | 38,04 | 38,05 |
| Courbetstraat 12 II | 1077ZT | 41,78 | 39,60 | 39,61 | 39,61 | 39,61 | 39,63 |
| Courbetstraat 12 III | 1077ZT | 43,52 | 41,19 | 41,18 | 41,17 | 41,17 | 41,17 |
| Courbetstraat 12 IV | 1077ZT | 46,08 | 43,62 | 43,61 | 43,54 | 43,54 | 43,52 |
| Courbetstraat 13 HS | 1077ZP | 37,28 | 35,37 | 35,38 | 35,38 | 35,38 | 35,39 |
| Courbetstraat 13 I | 1077ZP | 37,86 | 35,94 | 35,95 | 35,95 | 35,95 | 35,96 |
| Courbetstraat 13 II | 1077ZP | 39,57 | 37,54 | 37,55 | 37,55 | 37,55 | 37,59 |

| **Cluster 1**<br>**Adres en postcode** | | Prognose zonder nieuwe maatregelen [dB] | Na toepassing tweelaags ZOAB [dB] | Variant 108 [dB] | Variant 142 [dB] | Variant 127 [dB] (DOELMATIG) | Variant 138 [dB] |
|---|---|---|---|---|---|---|---|
| Courbetstraat 13 III | 1077ZP | 44,21 | 41,80 | 41,79 | 41,75 | 41,75 | 41,74 |
| Courbetstraat 14 | 1077ZT | 38,72 | 36,71 | 36,71 | 36,72 | 36,72 | 36,72 |
| Courbetstraat 15 HS | 1077ZR | 38,04 | 36,06 | 36,07 | 36,08 | 36,08 | 36,08 |
| Courbetstraat 15 I | 1077ZR | 38,83 | 36,80 | 36,81 | 36,81 | 36,81 | 36,82 |
| Courbetstraat 15 II | 1077ZR | 40,31 | 38,21 | 38,22 | 38,22 | 38,22 | 38,26 |
| Courbetstraat 15 III | 1077ZR | 44,76 | 42,29 | 42,28 | 42,23 | 42,23 | 42,22 |
| Courbetstraat 16 | 1077ZT | 38,30 | 36,20 | 36,21 | 36,21 | 36,21 | 36,22 |
| Courbetstraat 17 HS | 1077ZR | 38,48 | 36,47 | 36,48 | 36,49 | 36,49 | 36,49 |
| Courbetstraat 17 I | 1077ZR | 38,96 | 36,91 | 36,93 | 36,93 | 36,93 | 36,93 |
| Courbetstraat 17 II | 1077ZR | 40,93 | 38,77 | 38,78 | 38,77 | 38,77 | 38,80 |
| Courbetstraat 17 III | 1077ZR | 45,51 | 42,98 | 42,97 | 42,92 | 42,92 | 42,90 |
| Courbetstraat 18 I | 1077ZT | 39,57 | 37,44 | 37,45 | 37,45 | 37,45 | 37,46 |
| Courbetstraat 18 II | 1077ZT | 41,29 | 39,06 | 39,07 | 39,07 | 39,07 | 39,10 |
| Courbetstraat 18 III | 1077ZT | 46,42 | 43,85 | 43,83 | 43,81 | 43,80 | 43,80 |
| Courbetstraat 19 HS | 1077ZR | 38,18 | 36,13 | 36,15 | 36,15 | 36,15 | 36,16 |
| Courbetstraat 19 I | 1077ZR | 38,92 | 36,86 | 36,88 | 36,88 | 36,88 | 36,89 |
| Courbetstraat 19 II | 1077ZR | 40,65 | 38,48 | 38,50 | 38,50 | 38,50 | 38,54 |
| Courbetstraat 19 III | 1077ZR | 44,91 | 42,40 | 42,40 | 42,34 | 42,34 | 42,33 |
| Courbetstraat 20 I | 1077ZT | 39,61 | 37,55 | 37,56 | 37,56 | 37,56 | 37,57 |
| Courbetstraat 20 II | 1077ZT | 41,36 | 39,19 | 39,20 | 39,20 | 39,20 | 39,23 |
| Courbetstraat 20 III | 1077ZT | 46,59 | 44,00 | 43,93 | 43,91 | 43,88 | 43,83 |
| Courbetstraat 21 HS | 1077ZR | 38,38 | 36,29 | 36,31 | 36,31 | 36,31 | 36,32 |
| Courbetstraat 21 I | 1077ZR | 38,83 | 36,74 | 36,75 | 36,75 | 36,75 | 36,77 |
| Courbetstraat 21 II | 1077ZR | 40,47 | 38,30 | 38,32 | 38,32 | 38,32 | 38,36 |
| Courbetstraat 21 III | 1077ZR | 44,84 | 42,33 | 42,33 | 42,27 | 42,27 | 42,26 |
| Courbetstraat 22 | 1077ZV | 37,90 | 35,86 | 35,87 | 35,87 | 35,87 | 35,88 |
| Courbetstraat 23 | 1077ZS | 37,80 | 35,66 | 35,68 | 35,69 | 35,69 | 35,69 |
| Courbetstraat 24 | 1077ZV | 38,59 | 36,60 | 36,61 | 36,61 | 36,61 | 36,61 |
| Courbetstraat 25 I | 1077ZS | 38,72 | 36,56 | 36,59 | 36,59 | 36,59 | 36,60 |
| Courbetstraat 25 II | 1077ZS | 40,38 | 38,14 | 38,17 | 38,17 | 38,17 | 38,19 |
| Courbetstraat 25 III | 1077ZS | 49,56 | 46,73 | 46,50 | 46,14 | 46,13 | 45,96 |
| Courbetstraat 26 I | 1077ZV | 39,27 | 37,18 | 37,19 | 37,19 | 37,19 | 37,20 |
| Courbetstraat 26 II | 1077ZV | 40,79 | 38,62 | 38,63 | 38,63 | 38,63 | 38,67 |
| Courbetstraat 26 III | 1077ZV | 42,97 | 40,61 | 40,60 | 40,59 | 40,59 | 40,59 |
| Courbetstraat 27 I | 1077ZS | 38,51 | 36,30 | 36,32 | 36,32 | 36,32 | 36,32 |
| Courbetstraat 27 II | 1077ZS | 40,11 | 37,84 | 37,86 | 37,86 | 37,86 | 37,88 |
| Courbetstraat 27 III | 1077ZS | 49,68 | 46,81 | 46,51 | 46,15 | 46,14 | 45,91 |
| Courbetstraat 28 I | 1077ZV | 39,14 | 37,09 | 37,10 | 37,10 | 37,10 | 37,11 |
| Courbetstraat 28 II | 1077ZV | 40,93 | 38,81 | 38,81 | 38,81 | 38,81 | 38,85 |
| Courbetstraat 28 III | 1077ZV | 43,02 | 40,69 | 40,69 | 40,67 | 40,67 | 40,69 |
| Courbetstraat 29 | 1077ZS | 37,82 | 35,64 | 35,65 | 35,65 | 35,65 | 35,66 |
| Courbetstraat 30 | 1077ZV | 38,21 | 36,21 | 36,22 | 36,22 | 36,22 | 36,23 |
| Courbetstraat 31 | 1077ZS | 36,55 | 34,26 | 34,28 | 34,28 | 34,28 | 34,28 |
| Courbetstraat 32 I | 1077ZV | 39,42 | 37,39 | 37,39 | 37,39 | 37,39 | 37,41 |
| Courbetstraat 32 II | 1077ZV | 41,09 | 38,93 | 38,94 | 38,94 | 38,94 | 38,97 |
| Courbetstraat 32 III | 1077ZV | 43,06 | 40,73 | 40,73 | 40,71 | 40,71 | 40,73 |
| Courbetstraat 33 I | 1077ZS | 37,35 | 35,09 | 35,10 | 35,10 | 35,10 | 35,11 |
| Courbetstraat 33 II | 1077ZS | 38,59 | 36,34 | 36,36 | 36,36 | 36,36 | 36,37 |
| Courbetstraat 33 III | 1077ZS | 48,75 | 45,93 | 45,45 | 45,17 | 45,14 | 44,84 |
| Courbetstraat 34 I | 1077ZV | 39,29 | 37,27 | 37,28 | 37,28 | 37,28 | 37,29 |
| Courbetstraat 34 II | 1077ZV | 46,07 | 43,54 | 43,47 | 43,49 | 43,45 | 43,42 |
| Courbetstraat 34 III | 1077ZV | 37,98 | 36,01 | 36,02 | 36,02 | 36,02 | 36,02 |
| Courbetstraat 35 I | 1077ZS | 36,05 | 33,99 | 34,02 | 34,02 | 34,02 | 34,05 |
| Courbetstraat 35 II | 1077ZS | 37,81 | 35,71 | 35,73 | 35,73 | 35,73 | 35,77 |
| Courbetstraat 35 III | 1077ZS | 49,98 | 47,20 | 46,25 | 45,89 | 45,79 | 45,19 |

| Cluster 1<br>Adres en postcode | | Prognose zonder nieuwe maatregelen [dB] | Na toepassing tweelaags ZOAB [dB] | Variant 108 [dB] | Variant 142 [dB] | Variant 127 [dB] (DOELMATIG) | Variant 138 [dB] |
|---|---|---|---|---|---|---|---|
| Courbetstraat 36 I | 1077ZV | 39,41 | 37,34 | 37,35 | 37,35 | 37,35 | 37,36 |
| Courbetstraat 36 II | 1077ZV | 41,19 | 38,99 | 39,00 | 39,00 | 39,00 | 39,02 |
| Courbetstraat 36 III | 1077ZV | 46,11 | 43,57 | 43,55 | 43,50 | 43,50 | 43,48 |
| Courbetstraat 37 | 1077ZS | 35,17 | 33,12 | 33,16 | 33,16 | 33,16 | 33,17 |
| Courbetstraat 38 I | 1077ZV | 37,43 | 35,23 | 35,23 | 35,23 | 35,23 | 35,24 |
| Courbetstraat 38 II | 1077ZV | 41,03 | 38,85 | 38,86 | 38,86 | 38,86 | 38,89 |
| Courbetstraat 38 III | 1077ZV | 46,07 | 43,51 | 43,50 | 43,38 | 43,38 | 43,35 |
| Courbetstraat 40 | 1077ZW | 36,72 | 34,60 | 34,62 | 34,62 | 34,62 | 34,64 |
| Courbetstraat 42 HS | 1077ZW | 37,71 | 35,55 | 35,57 | 35,57 | 35,57 | 35,58 |
| Courbetstraat 42 I | 1077ZW | 38,72 | 36,55 | 36,56 | 36,56 | 36,56 | 36,58 |
| Courbetstraat 42 II | 1077ZW | 40,54 | 38,26 | 38,26 | 38,23 | 38,23 | 38,27 |
| Courbetstraat 42 III | 1077ZW | 43,01 | 40,51 | 40,51 | 40,48 | 40,48 | 40,46 |
| Courbetstraat 42 IV | 1077ZW | 45,90 | 43,19 | 43,18 | 42,89 | 42,89 | 42,83 |
| Courbetstraat 44 HS | 1077ZW | 37,49 | 35,42 | 35,43 | 35,43 | 35,43 | 35,44 |
| Courbetstraat 44 I | 1077ZW | 38,77 | 36,65 | 36,66 | 36,66 | 36,66 | 36,67 |
| Courbetstraat 44 II | 1077ZW | 40,41 | 38,18 | 38,19 | 38,19 | 38,19 | 38,24 |
| Courbetstraat 44 III | 1077ZW | 42,88 | 40,43 | 40,42 | 40,40 | 40,40 | 40,40 |
| Courbetstraat 44 IV | 1077ZW | 46,14 | 43,46 | 43,47 | 43,13 | 43,13 | 43,09 |
| Courbetstraat 46 HS | 1077ZW | 37,67 | 35,62 | 35,64 | 35,64 | 35,64 | 35,65 |
| Courbetstraat 46 I | 1077ZW | 38,95 | 36,85 | 36,87 | 36,87 | 36,87 | 36,88 |
| Courbetstraat 46 II | 1077ZW | 40,89 | 38,67 | 38,69 | 38,69 | 38,69 | 38,74 |
| Courbetstraat 46 III | 1077ZW | 43,13 | 40,70 | 40,71 | 40,70 | 40,70 | 40,71 |
| Courbetstraat 46 IV | 1077ZW | 46,31 | 43,64 | 43,64 | 43,33 | 43,33 | 43,30 |
| Courbetstraat 48 HS | 1077ZW | 34,50 | 32,58 | 32,61 | 32,61 | 32,61 | 32,63 |
| Courbetstraat 48 I | 1077ZW | 35,68 | 33,75 | 33,76 | 33,74 | 33,74 | 33,76 |
| Courbetstraat 48 II | 1077ZW | 37,70 | 35,68 | 35,69 | 35,68 | 35,68 | 35,75 |
| Courbetstraat 48 III | 1077ZW | 39,65 | 37,50 | 37,49 | 37,45 | 37,45 | 37,47 |
| Courbetstraat 48 IV | 1077ZW | 43,08 | 40,59 | 40,57 | 40,21 | 40,21 | 40,19 |
| Dina Appeldoornstraat 1 I | 1076AW | 45,91 | 43,46 | 43,43 | 43,20 | 43,20 | 43,20 |
| Dina Appeldoornstraat 1 II | 1076AW | 48,07 | 45,44 | 45,40 | 45,20 | 45,20 | 45,15 |
| Dina Appeldoornstraat 1 III | 1076AW | 53,49 | 50,79 | 50,14 | 49,46 | 49,36 | 48,91 |
| Dina Appeldoornstraat 3 I | 1076AW | 45,09 | 42,60 | 42,57 | 42,54 | 42,54 | 42,53 |
| Dina Appeldoornstraat 3 II | 1076AW | 48,21 | 45,56 | 45,50 | 45,32 | 45,32 | 45,28 |
| Dina Appeldoornstraat 3 III | 1076AW | 52,66 | 49,99 | 49,64 | 48,98 | 48,92 | 48,65 |
| Dina Appeldoornstraat 5 I | 1076AW | 45,57 | 43,07 | 43,04 | 43,03 | 43,03 | 43,02 |
| Dina Appeldoornstraat 5 II | 1076AW | 48,63 | 45,99 | 45,96 | 45,81 | 45,80 | 45,74 |
| Dina Appeldoornstraat 5 III | 1076AW | 53,39 | 50,66 | 50,13 | 49,56 | 49,45 | 49,02 |
| Dina Appeldoornstraat 7 I | 1076AW | 47,26 | 44,69 | 44,67 | 44,67 | 44,66 | 44,60 |
| Dina Appeldoornstraat 7 II | 1076AW | 50,45 | 47,75 | 47,67 | 47,22 | 47,21 | 47,12 |
| Dina Appeldoornstraat 7 III | 1076AW | 54,63 | 51,99 | 51,24 | 50,63 | 50,53 | 50,08 |
| Dina Appeldoornstraat 9 I | 1076AW | 48,40 | 45,79 | 45,58 | 45,40 | 45,38 | 45,28 |
| Dina Appeldoornstraat 9 II | 1076AW | 51,31 | 48,61 | 48,45 | 47,90 | 47,84 | 47,62 |
| Dina Appeldoornstraat 9 III | 1076AW | 55,97 | 53,27 | 52,27 | 51,54 | 51,41 | 50,72 |
| Dina Appeldoornstraat 11 I | 1076AX | 48,90 | 46,10 | 44,64 | 44,22 | 44,03 | 43,51 |
| Dina Appeldoornstraat 11 II | 1076AX | 50,45 | 47,80 | 47,69 | 47,40 | 47,38 | 47,33 |
| Dina Appeldoornstraat 11 III | 1076AX | 54,51 | 51,80 | 51,30 | 50,64 | 50,54 | 50,24 |
| Dina Appeldoornstraat 13 I | 1076AX | 49,41 | 46,71 | 46,09 | 46,15 | 46,01 | 45,84 |
| Dina Appeldoornstraat 13 II | 1076AX | 51,36 | 48,60 | 48,11 | 48,00 | 47,88 | 47,72 |
| Dina Appeldoornstraat 13 III | 1076AX | 55,36 | 52,59 | 51,93 | 51,28 | 51,13 | 50,69 |
| Dina Appeldoornstraat 15 I | 1076AX | 51,63 | 49,09 | 48,94 | 48,74 | 48,73 | 48,67 |
| Dina Appeldoornstraat 15 II | 1076AX | 53,42 | 50,82 | 50,37 | 50,00 | 49,99 | 49,94 |
| Dina Appeldoornstraat 15 III | 1076AX | 56,26 | 53,61 | 52,82 | 52,24 | 52,17 | 51,79 |
| Dina Appeldoornstraat 17 I | 1076AX | 53,54 | 50,94 | 50,55 | 50,06 | 50,06 | 49,96 |
| Dina Appeldoornstraat 17 II | 1076AX | 56,63 | 53,98 | 53,02 | 52,34 | 52,27 | 51,76 |
| Dina Appeldoornstraat 17 III | 1076AX | 58,03 | 55,35 | 54,18 | 53,54 | 53,37 | 52,76 |

| Cluster 1<br>Adres en postcode | | Prognose zonder nieuwe maatregelen [dB] | Na toepassing tweelaags ZOAB [dB] | Variant 108 [dB] | Variant 142 [dB] | Variant 127 [dB] (DOELMATIG) | Variant 138 [dB] |
|---|---|---|---|---|---|---|---|
| Dirk Schaferstraat 5 I | 1076BA | 52,38 | 49,73 | 49,60 | 49,26 | 49,24 | 49,19 |
| Dirk Schaferstraat 5 II | 1076BA | 55,94 | 53,28 | 52,62 | 52,02 | 51,96 | 51,62 |
| Dirk Schaferstraat 5 III | 1076BA | 57,11 | 54,43 | 53,38 | 52,85 | 52,69 | 52,20 |
| Dirk Schaferstraat 7 I | 1076BA | 52,18 | 49,53 | 49,41 | 49,12 | 49,10 | 49,05 |
| Dirk Schaferstraat 7 II | 1076BA | 55,89 | 53,23 | 52,65 | 52,10 | 52,03 | 51,75 |
| Dirk Schaferstraat 7 III | 1076BA | 57,30 | 54,61 | 53,61 | 53,07 | 52,92 | 52,46 |
| Dirk Schaferstraat 9 I | 1076BA | 51,68 | 49,04 | 48,82 | 48,56 | 48,52 | 48,43 |
| Dirk Schaferstraat 9 II | 1076BA | 55,60 | 52,92 | 52,45 | 51,93 | 51,87 | 51,58 |
| Dirk Schaferstraat 9 III | 1076BA | 57,41 | 54,72 | 53,74 | 53,21 | 53,07 | 52,58 |
| Dirk Schaferstraat 19 I | 1076BA | 52,06 | 49,40 | 49,02 | 48,82 | 48,73 | 48,40 |
| Dirk Schaferstraat 19 II | 1076BA | 55,05 | 52,33 | 51,85 | 51,34 | 51,23 | 50,87 |
| Dirk Schaferstraat 19 III | 1076BA | 57,37 | 54,68 | 53,64 | 53,08 | 52,93 | 52,39 |
| Dirk Schaferstraat 21 I | 1076BA | 52,86 | 50,21 | 49,68 | 49,51 | 49,42 | 49,09 |
| Dirk Schaferstraat 21 II | 1076BA | 55,03 | 52,32 | 51,81 | 51,31 | 51,18 | 50,84 |
| Dirk Schaferstraat 21 III | 1076BA | 57,52 | 54,83 | 53,82 | 53,28 | 53,14 | 52,63 |
| Dirk Schaferstraat 23 I | 1076BA | 52,75 | 50,12 | 49,52 | 49,29 | 49,20 | 48,74 |
| Dirk Schaferstraat 23 II | 1076BA | 54,93 | 52,22 | 51,70 | 51,17 | 51,03 | 50,64 |
| Dirk Schaferstraat 23 III | 1076BA | 57,59 | 54,91 | 53,89 | 53,36 | 53,22 | 52,71 |
| Dirk Schaferstraat 33 I | 1076BB | 56,58 | 53,86 | 52,38 | 52,06 | 51,81 | 50,93 |
| Dirk Schaferstraat 33 II | 1076BB | 57,69 | 54,98 | 53,66 | 53,23 | 52,91 | 52,08 |
| Dirk Schaferstraat 33 III | 1076BB | 58,72 | 56,04 | 54,79 | 54,34 | 54,09 | 53,46 |
| Dirk Schaferstraat 35 I | 1076BB | 56,17 | 53,43 | 51,82 | 51,44 | 51,27 | 50,50 |
| Dirk Schaferstraat 35 II | 1076BB | 57,37 | 54,66 | 53,18 | 52,75 | 52,45 | 51,74 |
| Dirk Schaferstraat 35 III | 1076BB | 58,37 | 55,66 | 54,40 | 53,96 | 53,74 | 53,20 |
| Dirk Schaferstraat 37 I | 1076BB | 56,00 | 53,28 | 51,70 | 51,20 | 51,09 | 50,46 |
| Dirk Schaferstraat 37 II | 1076BB | 57,42 | 54,70 | 53,19 | 52,73 | 52,46 | 51,85 |
| Dirk Schaferstraat 37 III | 1076BB | 58,40 | 55,70 | 54,41 | 53,96 | 53,75 | 53,24 |
| Dirk Schaferstraat 47 I | 1076BB | 56,32 | 53,64 | 52,32 | 51,76 | 51,71 | 51,35 |
| Dirk Schaferstraat 47 II | 1076BB | 57,81 | 55,11 | 53,63 | 53,23 | 52,99 | 52,46 |
| Dirk Schaferstraat 47 III | 1076BB | 58,74 | 56,02 | 54,71 | 54,28 | 54,08 | 53,56 |
| Dirk Schaferstraat 49 I | 1076BB | 56,07 | 53,42 | 52,43 | 51,85 | 51,80 | 51,58 |
| Dirk Schaferstraat 49 II | 1076BB | 58,16 | 55,45 | 54,09 | 53,68 | 53,49 | 53,02 |
| Dirk Schaferstraat 49 III | 1076BB | 58,74 | 56,01 | 54,73 | 54,27 | 54,10 | 53,60 |
| Dirk Schaferstraat 51 I | 1076BB | 56,18 | 53,53 | 52,81 | 52,28 | 52,22 | 52,05 |
| Dirk Schaferstraat 51 II | 1076BB | 58,24 | 55,56 | 54,26 | 53,85 | 53,68 | 53,25 |
| Dirk Schaferstraat 51 III | 1076BB | 58,89 | 56,18 | 54,92 | 54,46 | 54,28 | 53,79 |
| Dirk Schaferstraat 57 | 1076BB | 56,68 | 54,02 | 53,18 | 52,85 | 52,77 | 52,54 |
| Dirk Schaferstraat 59 | 1076BB | 51,82 | 49,11 | 48,48 | 48,04 | 47,91 | 47,65 |
| Dirk Schaferstraat 61 | 1076BB | 54,24 | 51,53 | 50,92 | 50,45 | 50,33 | 50,00 |
| Dirk Schaferstraat 63 | 1076BB | 52,25 | 49,51 | 48,16 | 47,92 | 47,67 | 46,91 |
| Discusstraat 1 | 1076VK | 41,60 | 39,28 | 39,28 | 39,25 | 39,25 | 39,24 |
| Discusstraat 2 I | 1076VL | 42,95 | 40,61 | 40,62 | 40,55 | 40,55 | 40,52 |
| Discusstraat 2 II | 1076VL | 46,05 | 43,49 | 43,48 | 43,32 | 43,32 | 43,27 |
| Discusstraat 2 III | 1076VL | 52,00 | 49,23 | 48,40 | 48,36 | 48,15 | 47,62 |
| Discusstraat 3 1L | 1076VK | 43,54 | 41,15 | 41,15 | 41,12 | 41,12 | 41,08 |
| Discusstraat 3 1R | 1076VK | 42,48 | 40,10 | 40,09 | 40,02 | 40,02 | 39,98 |
| Discusstraat 3 2L | 1076VK | 45,70 | 43,16 | 43,15 | 43,01 | 43,01 | 42,95 |
| Discusstraat 3 2R | 1076VK | 44,76 | 42,21 | 42,20 | 42,05 | 42,05 | 41,97 |
| Discusstraat 3 3L | 1076VK | 52,14 | 49,37 | 48,49 | 48,40 | 48,20 | 47,65 |
| Discusstraat 3 3R | 1076VK | 51,26 | 48,53 | 47,76 | 47,61 | 47,44 | 46,89 |
| Discusstraat 4 | 1076VL | 41,37 | 39,09 | 39,10 | 39,07 | 39,07 | 39,07 |
| Discusstraat 5 | 1076VK | 41,59 | 39,38 | 39,36 | 39,27 | 39,27 | 39,22 |
| Discusstraat 6 | 1076VL | 40,83 | 38,73 | 38,74 | 38,68 | 38,68 | 38,68 |
| Discusstraat 7 HS | 1076VK | 40,33 | 38,21 | 38,22 | 38,18 | 38,18 | 38,18 |
| Discusstraat 7 I | 1076VK | 44,63 | 42,30 | 42,30 | 42,21 | 42,21 | 42,19 |

| Cluster 1<br>Adres en postcode | | Prognose zonder nieuwe maatregelen [dB] | Na toepassing tweelaags ZOAB [dB] | Variant 108 [dB] | Variant 142 [dB] | Variant 127 [dB] (DOELMATIG) | Variant 138 [dB] |
|---|---|---|---|---|---|---|---|
| Discusstraat 8 HS | 1076VL | 39,48 | 37,42 | 37,43 | 37,43 | 37,43 | 37,44 |
| Discusstraat 8 I | 1076VL | 42,66 | 40,51 | 40,52 | 40,44 | 40,44 | 40,45 |
| Discusstraat 9 HS | 1076VK | 40,65 | 38,56 | 38,57 | 38,57 | 38,57 | 38,57 |
| Discusstraat 9 I | 1076VK | 44,40 | 42,12 | 42,12 | 42,01 | 42,01 | 41,98 |
| Discusstraat 10 HS | 1076VL | 39,57 | 37,54 | 37,56 | 37,56 | 37,56 | 37,56 |
| Discusstraat 10 I | 1076VL | 42,67 | 40,54 | 40,55 | 40,47 | 40,47 | 40,48 |
| Discusstraat 11 HS | 1076VK | 40,49 | 38,42 | 38,44 | 38,43 | 38,43 | 38,43 |
| Discusstraat 11 I | 1076VK | 44,30 | 42,07 | 42,08 | 42,02 | 42,02 | 42,00 |
| Discusstraat 12 | 1076VL | 43,06 | 40,93 | 40,93 | 40,88 | 40,88 | 40,89 |
| Discusstraat 13 HS | 1076VK | 40,55 | 38,54 | 38,55 | 38,55 | 38,55 | 38,55 |
| Discusstraat 13 I | 1076VK | 44,23 | 42,07 | 42,07 | 42,03 | 42,03 | 42,02 |
| Discusstraat 18 | 1076VL | 43,14 | 41,21 | 41,20 | 41,17 | 41,17 | 41,18 |
| Discusstraat 19 HS | 1076VK | 40,50 | 38,57 | 38,57 | 38,57 | 38,57 | 38,58 |
| Discusstraat 19 I | 1076VK | 44,42 | 42,36 | 42,35 | 42,30 | 42,30 | 42,30 |
| Discusstraat 20 HS | 1076VL | 39,46 | 37,66 | 37,66 | 37,66 | 37,66 | 37,66 |
| Discusstraat 20 I | 1076VL | 42,58 | 40,66 | 40,66 | 40,63 | 40,63 | 40,65 |
| Discusstraat 21 HS | 1076VK | 40,59 | 38,75 | 38,75 | 38,75 | 38,75 | 38,75 |
| Discusstraat 21 I | 1076VK | 44,18 | 42,15 | 42,15 | 42,12 | 42,12 | 42,12 |
| Discusstraat 22 HS | 1076VL | 39,36 | 37,55 | 37,55 | 37,55 | 37,55 | 37,55 |
| Discusstraat 22 I | 1076VL | 42,15 | 40,28 | 40,28 | 40,29 | 40,29 | 40,31 |
| Discusstraat 23 HS | 1076VK | 40,16 | 38,35 | 38,36 | 38,35 | 38,35 | 38,35 |
| Discusstraat 23 I | 1076VK | 43,75 | 41,79 | 41,79 | 41,76 | 41,76 | 41,76 |
| Discusstraat 24 | 1076VL | 38,53 | 36,61 | 36,62 | 36,62 | 36,62 | 36,62 |
| Discusstraat 25 HS | 1076VK | 39,73 | 37,95 | 37,95 | 37,94 | 37,94 | 37,95 |
| Discusstraat 25 I | 1076VK | 43,35 | 41,54 | 41,54 | 41,52 | 41,52 | 41,54 |
| Discusstraat 26 IIIL | 1076VL | 50,29 | 47,62 | 47,25 | 47,05 | 46,93 | 46,63 |
| Discusstraat 26 IIIR | 1076VL | 50,29 | 47,63 | 47,26 | 47,05 | 46,94 | 46,64 |
| Discusstraat 26 IIL | 1076VL | 45,41 | 42,99 | 42,96 | 42,94 | 42,94 | 42,93 |
| Discusstraat 26 IIR | 1076VL | 45,41 | 42,99 | 42,97 | 42,95 | 42,95 | 42,93 |
| Discusstraat 26 IL | 1076VL | 44,14 | 41,77 | 41,76 | 41,75 | 41,75 | 41,75 |
| Discusstraat 26 IR | 1076VL | 44,14 | 41,78 | 41,76 | 41,76 | 41,76 | 41,75 |
| Discusstraat 27 | 1076VK | 37,22 | 35,06 | 35,07 | 35,07 | 35,07 | 35,07 |
| Discusstraat 28 | 1076VL | 42,45 | 40,21 | 40,19 | 40,18 | 40,18 | 40,17 |
| Discusstraat 29 | 1076VK | 42,51 | 40,25 | 40,23 | 40,22 | 40,22 | 40,22 |
| Discusstraat 31 I | 1076VK | 43,85 | 41,51 | 41,49 | 41,48 | 41,48 | 41,47 |
| Discusstraat 31 II | 1076VK | 45,28 | 42,89 | 42,87 | 42,85 | 42,85 | 42,84 |
| Discusstraat 31 III | 1076VK | 50,62 | 47,95 | 47,60 | 47,35 | 47,24 | 46,95 |
| Donarstraat 1 I | 1076CA | 46,02 | 43,54 | 43,58 | 43,37 | 43,37 | 43,33 |
| Donarstraat 1 II | 1076CA | 48,38 | 45,86 | 45,88 | 45,55 | 45,55 | 45,52 |
| Donarstraat 1 III | 1076CA | 53,93 | 51,23 | 50,87 | 50,54 | 50,46 | 50,28 |
| Donarstraat 3 HS | 1076CA | 44,69 | 42,30 | 42,34 | 42,24 | 42,24 | 42,21 |
| Donarstraat 3 I | 1076CA | 46,04 | 43,57 | 43,60 | 43,40 | 43,40 | 43,36 |
| Donarstraat 3 II | 1076CA | 48,27 | 45,75 | 45,77 | 45,39 | 45,39 | 45,35 |
| Donarstraat 3 III | 1076CA | 54,31 | 51,61 | 51,02 | 50,64 | 50,56 | 50,36 |
| Donarstraat 4 | 1076CB | 54,36 | 51,59 | 50,15 | 49,73 | 49,46 | 48,68 |
| Donarstraat 5 HS | 1076CA | 44,74 | 42,37 | 42,40 | 42,29 | 42,29 | 42,26 |
| Donarstraat 5 I | 1076CA | 45,99 | 43,52 | 43,55 | 43,38 | 43,38 | 43,34 |
| Donarstraat 5 II | 1076CA | 48,32 | 45,73 | 45,75 | 45,27 | 45,27 | 45,23 |
| Donarstraat 5 III | 1076CA | 54,98 | 52,26 | 51,33 | 51,01 | 50,83 | 50,46 |
| Donarstraat 6 | 1076CB | 52,92 | 50,11 | 48,76 | 48,22 | 48,07 | 47,35 |
| Donarstraat 7 HS | 1076CA | 44,74 | 42,37 | 42,41 | 42,29 | 42,29 | 42,26 |
| Donarstraat 7 I | 1076CA | 46,15 | 43,67 | 43,70 | 43,56 | 43,56 | 43,52 |
| Donarstraat 7 II | 1076CA | 48,54 | 45,91 | 45,94 | 45,43 | 45,43 | 45,40 |
| Donarstraat 7 III | 1076CA | 55,72 | 52,97 | 51,87 | 51,52 | 51,30 | 50,78 |
| Donarstraat 8 | 1076CB | 53,61 | 50,81 | 49,38 | 48,88 | 48,69 | 47,95 |

| **Cluster 1**<br>**Adres en postcode** | | Prognose zonder nieuwe maatregelen [dB] | Na toepassing tweelaags ZOAB [dB] | Variant 108 [dB] | Variant 142 [dB] | Variant 127 [dB] (DOELMATIG) | Variant 138 [dB] |
|---|---|---|---|---|---|---|---|
| Donarstraat 9 HS | 1076CA | 44,68 | 42,31 | 42,35 | 42,23 | 42,23 | 42,19 |
| Donarstraat 9 I | 1076CA | 46,25 | 43,78 | 43,81 | 43,67 | 43,67 | 43,63 |
| Donarstraat 9 II | 1076CA | 48,56 | 45,94 | 45,94 | 45,45 | 45,45 | 45,42 |
| Donarstraat 9 III | 1076CA | 55,81 | 53,04 | 51,87 | 51,48 | 51,27 | 50,76 |
| Donarstraat 10 | 1076CB | 56,75 | 53,82 | 52,27 | 51,79 | 51,59 | 50,75 |
| Donarstraat 11 HS | 1076CA | 44,58 | 42,19 | 42,23 | 42,12 | 42,12 | 42,10 |
| Donarstraat 11 I | 1076CA | 46,31 | 43,81 | 43,84 | 43,75 | 43,75 | 43,72 |
| Donarstraat 11 II | 1076CA | 48,86 | 46,20 | 46,19 | 45,73 | 45,73 | 45,69 |
| Donarstraat 11 III | 1076CA | 56,16 | 53,37 | 52,19 | 51,87 | 51,63 | 51,08 |
| Donarstraat 13 HS | 1076CA | 43,62 | 41,21 | 41,27 | 41,08 | 41,08 | 41,08 |
| Donarstraat 13 I | 1076CA | 45,87 | 43,31 | 43,33 | 43,03 | 43,03 | 43,02 |
| Donarstraat 13 II | 1076CA | 48,09 | 45,42 | 45,42 | 44,93 | 44,93 | 44,90 |
| Donarstraat 13 III | 1076CA | 56,39 | 53,61 | 52,45 | 52,14 | 51,92 | 51,36 |
| Eosstraat 1 H | 1076DK | 40,37 | 38,21 | 38,19 | 38,16 | 38,16 | 38,09 |
| Eosstraat 2 | 1076DL | 39,22 | 37,25 | 37,25 | 37,27 | 37,27 | 37,27 |
| Eosstraat 3 1 | 1076DK | 40,45 | 38,25 | 38,23 | 38,20 | 38,20 | 38,13 |
| Eosstraat 3 2 | 1076DK | 42,20 | 39,92 | 39,91 | 39,81 | 39,81 | 39,69 |
| Eosstraat 3 3 | 1076DK | 44,59 | 42,17 | 42,14 | 41,90 | 41,90 | 41,73 |
| Eosstraat 3 4 | 1076DK | 47,98 | 45,34 | 45,09 | 44,79 | 44,73 | 44,53 |
| Eosstraat 4 | 1076DL | 40,41 | 38,39 | 38,39 | 38,40 | 38,40 | 38,40 |
| Eosstraat 5 1 | 1076DK | 40,34 | 38,15 | 38,14 | 38,06 | 38,06 | 38,02 |
| Eosstraat 5 2 | 1076DK | 42,03 | 39,76 | 39,75 | 39,65 | 39,65 | 39,57 |
| Eosstraat 5 3 | 1076DK | 48,01 | 45,38 | 45,18 | 44,86 | 44,81 | 44,61 |
| Eosstraat 5 HS | 1076DK | 39,25 | 37,14 | 37,14 | 37,12 | 37,12 | 37,11 |
| Eosstraat 6 | 1076DL | 42,11 | 39,98 | 39,98 | 39,97 | 39,97 | 39,99 |
| Eosstraat 7 1 | 1076DK | 39,84 | 37,66 | 37,65 | 37,62 | 37,62 | 37,62 |
| Eosstraat 7 2 | 1076DK | 41,65 | 39,39 | 39,39 | 39,35 | 39,35 | 39,36 |
| Eosstraat 7 3 | 1076DK | 48,08 | 45,43 | 45,07 | 45,18 | 45,00 | 44,68 |
| Eosstraat 7 HS | 1076DK | 38,89 | 36,72 | 36,72 | 36,70 | 36,70 | 36,70 |
| Eosstraat 8 | 1076DL | 44,18 | 41,93 | 41,93 | 41,91 | 41,91 | 41,89 |
| Eosstraat 9 1 | 1076DK | 39,57 | 37,34 | 37,34 | 37,34 | 37,34 | 37,34 |
| Eosstraat 9 2 | 1076DK | 41,14 | 38,86 | 38,86 | 38,87 | 38,87 | 38,87 |
| Eosstraat 9 3 | 1076DK | 47,07 | 44,44 | 44,24 | 44,20 | 44,10 | 43,96 |
| Eosstraat 9 HS | 1076DK | 39,02 | 36,75 | 36,76 | 36,76 | 36,76 | 36,75 |
| Eosstraat 10 | 1076DL | 47,30 | 44,80 | 44,77 | 44,54 | 44,54 | 44,44 |
| Eosstraat 11 | 1076DN | 38,88 | 36,69 | 36,69 | 36,69 | 36,69 | 36,70 |
| Eosstraat 12 | 1076DL | 39,22 | 37,25 | 37,25 | 37,27 | 37,27 | 37,27 |
| Eosstraat 13 | 1076DN | 39,78 | 37,59 | 37,59 | 37,59 | 37,59 | 37,59 |
| Eosstraat 14 | 1076DL | 40,41 | 38,39 | 38,39 | 38,40 | 38,40 | 38,40 |
| Eosstraat 15 | 1076DN | 41,18 | 38,94 | 38,94 | 38,94 | 38,94 | 38,96 |
| Eosstraat 16 | 1076DL | 42,11 | 39,98 | 39,98 | 39,97 | 39,97 | 39,99 |
| Eosstraat 17 | 1076DN | 43,01 | 40,67 | 40,66 | 40,61 | 40,61 | 40,58 |
| Eosstraat 18 | 1076DL | 44,18 | 41,93 | 41,93 | 41,91 | 41,91 | 41,89 |
| Eosstraat 19 | 1076DN | 45,43 | 42,92 | 42,91 | 42,88 | 42,88 | 42,77 |
| Eosstraat 20 | 1076DL | 47,30 | 44,80 | 44,77 | 44,54 | 44,54 | 44,44 |
| Eosstraat 21 | 1076DN | 38,88 | 36,69 | 36,69 | 36,69 | 36,69 | 36,70 |
| Eosstraat 22 | 1076DL | 39,22 | 37,25 | 37,25 | 37,27 | 37,27 | 37,27 |
| Eosstraat 23 | 1076DN | 39,78 | 37,59 | 37,59 | 37,59 | 37,59 | 37,59 |
| Eosstraat 24 | 1076DL | 40,41 | 38,39 | 38,39 | 38,40 | 38,40 | 38,40 |
| Eosstraat 25 | 1076DN | 41,18 | 38,94 | 38,94 | 38,94 | 38,94 | 38,96 |
| Eosstraat 26 | 1076DL | 42,11 | 39,98 | 39,98 | 39,97 | 39,97 | 39,99 |
| Eosstraat 27 | 1076DN | 43,01 | 40,67 | 40,66 | 40,61 | 40,61 | 40,58 |
| Eosstraat 28 | 1076DL | 44,18 | 41,93 | 41,93 | 41,91 | 41,91 | 41,89 |
| Eosstraat 29 | 1076DN | 45,43 | 42,92 | 42,91 | 42,88 | 42,88 | 42,77 |
| Eosstraat 30 | 1076DL | 47,30 | 44,80 | 44,77 | 44,54 | 44,54 | 44,44 |

| **Cluster 1**<br>**Adres en postcode** | | Prognose zonder nieuwe maatregelen [dB] | Na toepassing tweelaags ZOAB [dB] | Variant 108 [dB] | Variant 142 [dB] | Variant 127 [dB] (DOELMATIG) | Variant 138 [dB] |
|---|---|---|---|---|---|---|---|
| Eosstraat 31 | 1076DN | 38,88 | 36,69 | 36,69 | 36,69 | 36,69 | 36,70 |
| Eosstraat 32 | 1076DL | 39,22 | 37,25 | 37,25 | 37,27 | 37,27 | 37,27 |
| Eosstraat 33 | 1076DN | 39,78 | 37,59 | 37,59 | 37,59 | 37,59 | 37,59 |
| Eosstraat 34 | 1076DL | 40,41 | 38,39 | 38,39 | 38,40 | 38,40 | 38,40 |
| Eosstraat 35 | 1076DN | 41,18 | 38,94 | 38,94 | 38,94 | 38,94 | 38,96 |
| Eosstraat 36 | 1076DL | 42,11 | 39,98 | 39,98 | 39,97 | 39,97 | 39,99 |
| Eosstraat 37 | 1076DN | 43,01 | 40,67 | 40,66 | 40,61 | 40,61 | 40,58 |
| Eosstraat 38 | 1076DL | 44,18 | 41,93 | 41,93 | 41,91 | 41,91 | 41,89 |
| Eosstraat 39 | 1076DN | 45,43 | 42,92 | 42,91 | 42,88 | 42,88 | 42,77 |
| Eosstraat 40 | 1076DL | 47,30 | 44,80 | 44,77 | 44,54 | 44,54 | 44,44 |
| Eosstraat 41 | 1076DN | 38,88 | 36,69 | 36,69 | 36,69 | 36,69 | 36,70 |
| Eosstraat 42 | 1076DL | 39,22 | 37,25 | 37,25 | 37,27 | 37,27 | 37,27 |
| Eosstraat 43 | 1076DN | 39,78 | 37,59 | 37,59 | 37,59 | 37,59 | 37,59 |
| Eosstraat 44 | 1076DL | 40,41 | 38,39 | 38,39 | 38,40 | 38,40 | 38,40 |
| Eosstraat 45 | 1076DN | 41,18 | 38,94 | 38,94 | 38,94 | 38,94 | 38,96 |
| Eosstraat 46 | 1076DL | 42,11 | 39,98 | 39,98 | 39,97 | 39,97 | 39,99 |
| Eosstraat 47 | 1076DN | 43,01 | 40,67 | 40,66 | 40,61 | 40,61 | 40,58 |
| Eosstraat 48 | 1076DL | 44,18 | 41,93 | 41,93 | 41,91 | 41,91 | 41,89 |
| Eosstraat 49 | 1076DN | 45,43 | 42,92 | 42,91 | 42,88 | 42,88 | 42,77 |
| Eosstraat 50 | 1076DL | 47,30 | 44,80 | 44,77 | 44,54 | 44,54 | 44,44 |
| Eosstraat 51 | 1076DN | 38,88 | 36,69 | 36,69 | 36,69 | 36,69 | 36,70 |
| Eosstraat 52 | 1076DL | 39,22 | 37,25 | 37,25 | 37,27 | 37,27 | 37,27 |
| Eosstraat 53 | 1076DN | 39,78 | 37,59 | 37,59 | 37,59 | 37,59 | 37,59 |
| Eosstraat 54 | 1076DL | 40,41 | 38,39 | 38,39 | 38,40 | 38,40 | 38,40 |
| Eosstraat 55 | 1076DN | 41,18 | 38,94 | 38,94 | 38,94 | 38,94 | 38,96 |
| Eosstraat 57 | 1076DN | 43,01 | 40,67 | 40,66 | 40,61 | 40,61 | 40,58 |
| Eosstraat 58 | 1076DL | 44,18 | 41,93 | 41,93 | 41,91 | 41,91 | 41,89 |
| Eosstraat 59 | 1076DN | 45,43 | 42,92 | 42,91 | 42,88 | 42,88 | 42,77 |
| Eosstraat 60 | 1076DL | 47,30 | 44,80 | 44,77 | 44,54 | 44,54 | 44,44 |
| Eosstraat 61 | 1076DN | 38,88 | 36,69 | 36,69 | 36,69 | 36,69 | 36,70 |
| Eosstraat 62 | 1076DL | 39,22 | 37,25 | 37,25 | 37,27 | 37,27 | 37,27 |
| Eosstraat 63 | 1076DN | 39,78 | 37,59 | 37,59 | 37,59 | 37,59 | 37,59 |
| Eosstraat 64 | 1076DL | 40,41 | 38,39 | 38,39 | 38,40 | 38,40 | 38,40 |
| Eosstraat 65 | 1076DN | 41,18 | 38,94 | 38,94 | 38,94 | 38,94 | 38,96 |
| Eosstraat 66 | 1076DL | 42,11 | 39,98 | 39,98 | 39,97 | 39,97 | 39,99 |
| Eosstraat 67 | 1076DN | 43,01 | 40,67 | 40,66 | 40,61 | 40,61 | 40,58 |
| Eosstraat 68 | 1076DL | 44,18 | 41,93 | 41,93 | 41,91 | 41,91 | 41,89 |
| Eosstraat 69 | 1076DN | 45,43 | 42,92 | 42,91 | 42,88 | 42,88 | 42,77 |
| Eosstraat 70 | 1076DL | 47,30 | 44,80 | 44,77 | 44,54 | 44,54 | 44,44 |
| Eosstraat 71 | 1076DN | 38,88 | 36,69 | 36,69 | 36,69 | 36,69 | 36,70 |
| Eosstraat 72 | 1076DL | 39,22 | 37,25 | 37,25 | 37,27 | 37,27 | 37,27 |
| Eosstraat 73 | 1076DN | 39,78 | 37,59 | 37,59 | 37,59 | 37,59 | 37,59 |
| Eosstraat 74 | 1076DL | 40,41 | 38,39 | 38,39 | 38,40 | 38,40 | 38,40 |
| Eosstraat 75 | 1076DN | 41,18 | 38,94 | 38,94 | 38,94 | 38,94 | 38,96 |
| Eosstraat 76 | 1076DL | 42,11 | 39,98 | 39,98 | 39,97 | 39,97 | 39,99 |
| Eosstraat 77 | 1076DN | 43,01 | 40,67 | 40,66 | 40,61 | 40,61 | 40,58 |
| Eosstraat 78 | 1076DL | 44,18 | 41,93 | 41,93 | 41,91 | 41,91 | 41,89 |
| Eosstraat 79 | 1076DN | 45,43 | 42,92 | 42,91 | 42,88 | 42,88 | 42,77 |
| Eosstraat 80 | 1076DL | 47,30 | 44,80 | 44,77 | 44,54 | 44,54 | 44,44 |
| Eosstraat 81 | 1076DN | 38,88 | 36,69 | 36,69 | 36,69 | 36,69 | 36,70 |
| Eosstraat 82 | 1076DL | 39,22 | 37,25 | 37,25 | 37,27 | 37,27 | 37,27 |
| Eosstraat 83 | 1076DN | 39,78 | 37,59 | 37,59 | 37,59 | 37,59 | 37,59 |
| Eosstraat 84 | 1076DL | 40,41 | 38,39 | 38,39 | 38,40 | 38,40 | 38,40 |
| Eosstraat 85 | 1076DN | 41,18 | 38,94 | 38,94 | 38,94 | 38,94 | 38,96 |
| Eosstraat 86 | 1076DL | 42,11 | 39,98 | 39,98 | 39,97 | 39,97 | 39,99 |

| Cluster 1<br>Adres en postcode | | Prognose zonder nieuwe maatregelen [dB] | Na toepassing tweelaags ZOAB [dB] | Variant 108 [dB] | Variant 142 [dB] | Variant 127 [dB] (DOELMATIG) | Variant 138 [dB] |
|---|---|---|---|---|---|---|---|
| Eosstraat 87 | 1076DN | 43,01 | 40,67 | 40,66 | 40,61 | 40,61 | 40,58 |
| Eosstraat 88 | 1076DL | 44,18 | 41,93 | 41,93 | 41,91 | 41,91 | 41,89 |
| Eosstraat 89 | 1076DN | 45,43 | 42,92 | 42,91 | 42,88 | 42,88 | 42,77 |
| Eosstraat 90 | 1076DL | 47,30 | 44,80 | 44,77 | 44,54 | 44,54 | 44,44 |
| Eosstraat 91 | 1076DN | 38,88 | 36,69 | 36,69 | 36,69 | 36,69 | 36,70 |
| Eosstraat 92 | 1076DL | 39,22 | 37,25 | 37,25 | 37,27 | 37,27 | 37,27 |
| Eosstraat 93 | 1076DN | 39,78 | 37,59 | 37,59 | 37,59 | 37,59 | 37,59 |
| Eosstraat 94 | 1076DL | 40,41 | 38,39 | 38,39 | 38,40 | 38,40 | 38,40 |
| Eosstraat 95 | 1076DN | 41,18 | 38,94 | 38,94 | 38,94 | 38,94 | 38,96 |
| Eosstraat 96 | 1076DL | 42,11 | 39,98 | 39,98 | 39,97 | 39,97 | 39,99 |
| Eosstraat 97 | 1076DN | 43,01 | 40,67 | 40,66 | 40,61 | 40,61 | 40,58 |
| Eosstraat 98 | 1076DL | 44,18 | 41,93 | 41,93 | 41,91 | 41,91 | 41,89 |
| Eosstraat 99 | 1076DN | 45,43 | 42,92 | 42,91 | 42,88 | 42,88 | 42,77 |
| Eosstraat 100 | 1076DL | 47,30 | 44,80 | 44,77 | 44,54 | 44,54 | 44,44 |
| Eosstraat 101 | 1076DN | 41,18 | 38,94 | 38,94 | 38,94 | 38,94 | 38,96 |
| Eosstraat 102 | 1076DL | 39,22 | 37,25 | 37,25 | 37,27 | 37,27 | 37,27 |
| Eosstraat 103 | 1076DN | 43,01 | 40,67 | 40,66 | 40,61 | 40,61 | 40,58 |
| Eosstraat 104 | 1076DL | 40,41 | 38,39 | 38,39 | 38,40 | 38,40 | 38,40 |
| Eosstraat 105 | 1076DN | 45,43 | 42,92 | 42,91 | 42,88 | 42,88 | 42,77 |
| Eosstraat 106 | 1076DL | 42,11 | 39,98 | 39,98 | 39,97 | 39,97 | 39,99 |
| Eosstraat 107 | 1076DT | 39,27 | 37,03 | 37,03 | 37,03 | 37,03 | 37,03 |
| Eosstraat 108 | 1076DL | 44,18 | 41,93 | 41,93 | 41,91 | 41,91 | 41,89 |
| Eosstraat 109 | 1076DT | 40,08 | 37,83 | 37,83 | 37,83 | 37,83 | 37,83 |
| Eosstraat 110 | 1076DL | 47,30 | 44,80 | 44,77 | 44,54 | 44,54 | 44,44 |
| Eosstraat 111 | 1076DT | 41,32 | 39,05 | 39,05 | 39,05 | 39,05 | 39,05 |
| Eosstraat 112 | 1076DL | 39,22 | 37,25 | 37,25 | 37,27 | 37,27 | 37,27 |
| Eosstraat 113 | 1076DT | 43,15 | 40,81 | 40,81 | 40,77 | 40,77 | 40,76 |
| Eosstraat 114 | 1076DL | 40,41 | 38,39 | 38,39 | 38,40 | 38,40 | 38,40 |
| Eosstraat 115 | 1076DT | 45,52 | 43,02 | 43,00 | 42,96 | 42,96 | 42,89 |
| Eosstraat 116 | 1076DL | 42,11 | 39,98 | 39,98 | 39,97 | 39,97 | 39,99 |
| Eosstraat 117 | 1076DT | 39,27 | 37,03 | 37,03 | 37,03 | 37,03 | 37,03 |
| Eosstraat 118 | 1076DL | 44,18 | 41,93 | 41,93 | 41,91 | 41,91 | 41,89 |
| Eosstraat 119 | 1076DT | 40,08 | 37,83 | 37,83 | 37,83 | 37,83 | 37,83 |
| Eosstraat 120 | 1076DL | 47,30 | 44,80 | 44,77 | 44,54 | 44,54 | 44,44 |
| Eosstraat 121 | 1076DT | 41,32 | 39,05 | 39,05 | 39,05 | 39,05 | 39,05 |
| Eosstraat 122 | 1076DL | 39,22 | 37,25 | 37,25 | 37,27 | 37,27 | 37,27 |
| Eosstraat 123 | 1076DT | 43,15 | 40,81 | 40,81 | 40,77 | 40,77 | 40,76 |
| Eosstraat 124 | 1076DL | 40,41 | 38,39 | 38,39 | 38,40 | 38,40 | 38,40 |
| Eosstraat 125 | 1076DT | 45,52 | 43,02 | 43,00 | 42,96 | 42,96 | 42,89 |
| Eosstraat 126 | 1076DL | 42,11 | 39,98 | 39,98 | 39,97 | 39,97 | 39,99 |
| Eosstraat 127 | 1076DT | 39,27 | 37,03 | 37,03 | 37,03 | 37,03 | 37,03 |
| Eosstraat 128 | 1076DL | 44,18 | 41,93 | 41,93 | 41,91 | 41,91 | 41,89 |
| Eosstraat 129 | 1076DT | 40,08 | 37,83 | 37,83 | 37,83 | 37,83 | 37,83 |
| Eosstraat 130 | 1076DL | 47,30 | 44,80 | 44,77 | 44,54 | 44,54 | 44,44 |
| Eosstraat 131 | 1076DT | 41,32 | 39,05 | 39,05 | 39,05 | 39,05 | 39,05 |
| Eosstraat 132 | 1076DL | 39,22 | 37,25 | 37,25 | 37,27 | 37,27 | 37,27 |
| Eosstraat 133 | 1076DT | 43,15 | 40,81 | 40,81 | 40,77 | 40,77 | 40,76 |
| Eosstraat 134 | 1076DL | 40,41 | 38,39 | 38,39 | 38,40 | 38,40 | 38,40 |
| Eosstraat 135 | 1076DT | 45,52 | 43,02 | 43,00 | 42,96 | 42,96 | 42,89 |
| Eosstraat 136 | 1076DL | 42,11 | 39,98 | 39,98 | 39,97 | 39,97 | 39,99 |
| Eosstraat 137 | 1076DT | 39,27 | 37,03 | 37,03 | 37,03 | 37,03 | 37,03 |
| Eosstraat 138 | 1076DL | 44,18 | 41,93 | 41,93 | 41,91 | 41,91 | 41,89 |
| Eosstraat 139 | 1076DT | 40,08 | 37,83 | 37,83 | 37,83 | 37,83 | 37,83 |
| Eosstraat 140 | 1076DL | 47,30 | 44,80 | 44,77 | 44,54 | 44,54 | 44,44 |
| Eosstraat 141 | 1076DT | 41,32 | 39,05 | 39,05 | 39,05 | 39,05 | 39,05 |

| Cluster 1<br>Adres en postcode | | Prognose zonder nieuwe maatregelen [dB] | Na toepassing tweelaags ZOAB [dB] | Variant 108 [dB] | Variant 142 [dB] | Variant 127 [dB] (DOELMATIG) | Variant 138 [dB] |
|---|---|---|---|---|---|---|---|
| Eosstraat 142 | 1076DL | 39,22 | 37,25 | 37,25 | 37,27 | 37,27 | 37,27 |
| Eosstraat 143 | 1076DT | 43,15 | 40,81 | 40,81 | 40,77 | 40,77 | 40,76 |
| Eosstraat 144 | 1076DL | 40,41 | 38,39 | 38,39 | 38,40 | 38,40 | 38,40 |
| Eosstraat 145 | 1076DT | 45,52 | 43,02 | 43,00 | 42,96 | 42,96 | 42,89 |
| Eosstraat 146 | 1076DL | 42,11 | 39,98 | 39,98 | 39,97 | 39,97 | 39,99 |
| Eosstraat 147 | 1076DT | 39,27 | 37,03 | 37,03 | 37,03 | 37,03 | 37,03 |
| Eosstraat 148 | 1076DL | 44,18 | 41,93 | 41,93 | 41,91 | 41,91 | 41,89 |
| Eosstraat 149 | 1076DT | 40,08 | 37,83 | 37,83 | 37,83 | 37,83 | 37,83 |
| Eosstraat 150 | 1076DL | 47,30 | 44,80 | 44,77 | 44,54 | 44,54 | 44,44 |
| Eosstraat 151 | 1076DT | 41,32 | 39,05 | 39,05 | 39,05 | 39,05 | 39,05 |
| Eosstraat 152 | 1076DL | 39,22 | 37,25 | 37,25 | 37,27 | 37,27 | 37,27 |
| Eosstraat 153 | 1076DT | 43,15 | 40,81 | 40,81 | 40,77 | 40,77 | 40,76 |
| Eosstraat 154 | 1076DL | 40,41 | 38,39 | 38,39 | 38,40 | 38,40 | 38,40 |
| Eosstraat 155 | 1076DT | 45,52 | 43,02 | 43,00 | 42,96 | 42,96 | 42,89 |
| Eosstraat 156 | 1076DL | 42,11 | 39,98 | 39,98 | 39,97 | 39,97 | 39,99 |
| Eosstraat 157 | 1076DT | 39,27 | 37,03 | 37,03 | 37,03 | 37,03 | 37,03 |
| Eosstraat 158 | 1076DL | 44,18 | 41,93 | 41,93 | 41,91 | 41,91 | 41,89 |
| Eosstraat 159 | 1076DT | 40,08 | 37,83 | 37,83 | 37,83 | 37,83 | 37,83 |
| Eosstraat 160 | 1076DL | 47,30 | 44,80 | 44,77 | 44,54 | 44,54 | 44,44 |
| Eosstraat 161 | 1076DT | 41,32 | 39,05 | 39,05 | 39,05 | 39,05 | 39,05 |
| Eosstraat 162 | 1076DL | 39,22 | 37,25 | 37,25 | 37,27 | 37,27 | 37,27 |
| Eosstraat 163 | 1076DT | 43,15 | 40,81 | 40,81 | 40,77 | 40,77 | 40,76 |
| Eosstraat 164 | 1076DL | 40,41 | 38,39 | 38,39 | 38,40 | 38,40 | 38,40 |
| Eosstraat 165 | 1076DT | 45,52 | 43,02 | 43,00 | 42,96 | 42,96 | 42,89 |
| Eosstraat 166 | 1076DL | 42,11 | 39,98 | 39,98 | 39,97 | 39,97 | 39,99 |
| Eosstraat 167 | 1076DT | 39,27 | 37,03 | 37,03 | 37,03 | 37,03 | 37,03 |
| Eosstraat 168 | 1076DL | 44,18 | 41,93 | 41,93 | 41,91 | 41,91 | 41,89 |
| Eosstraat 169 | 1076DT | 40,08 | 37,83 | 37,83 | 37,83 | 37,83 | 37,83 |
| Eosstraat 170 | 1076DL | 47,30 | 44,80 | 44,77 | 44,54 | 44,54 | 44,44 |
| Eosstraat 171 | 1076DT | 41,32 | 39,05 | 39,05 | 39,05 | 39,05 | 39,05 |
| Eosstraat 172 | 1076DL | 39,22 | 37,25 | 37,25 | 37,27 | 37,27 | 37,27 |
| Eosstraat 173 | 1076DT | 43,15 | 40,81 | 40,81 | 40,77 | 40,77 | 40,76 |
| Eosstraat 174 | 1076DL | 40,41 | 38,39 | 38,39 | 38,40 | 38,40 | 38,40 |
| Eosstraat 175 | 1076DT | 45,52 | 43,02 | 43,00 | 42,96 | 42,96 | 42,89 |
| Eosstraat 176 | 1076DL | 42,11 | 39,98 | 39,98 | 39,97 | 39,97 | 39,99 |
| Eosstraat 178 | 1076DL | 44,18 | 41,93 | 41,93 | 41,91 | 41,91 | 41,89 |
| Eosstraat 180 | 1076DL | 47,30 | 44,80 | 44,77 | 44,54 | 44,54 | 44,44 |
| Eosstraat 182 | 1076DL | 40,41 | 38,39 | 38,39 | 38,40 | 38,40 | 38,40 |
| Eosstraat 184 | 1076DL | 42,11 | 39,98 | 39,98 | 39,97 | 39,97 | 39,99 |
| Eosstraat 186 | 1076DL | 44,18 | 41,93 | 41,93 | 41,91 | 41,91 | 41,89 |
| Eosstraat 188 | 1076DL | 47,30 | 44,80 | 44,77 | 44,54 | 44,54 | 44,44 |
| Eosstraat 190 | 1076DR | 39,16 | 37,19 | 37,19 | 37,19 | 37,19 | 37,19 |
| Eosstraat 192 | 1076DR | 40,11 | 38,14 | 38,14 | 38,14 | 38,14 | 38,14 |
| Eosstraat 194 | 1076DR | 41,56 | 39,52 | 39,52 | 39,53 | 39,53 | 39,54 |
| Eosstraat 196 | 1076DR | 43,47 | 41,31 | 41,31 | 41,30 | 41,30 | 41,29 |
| Eosstraat 198 | 1076DR | 46,18 | 43,78 | 43,78 | 43,70 | 43,70 | 43,62 |
| Eosstraat 200 | 1076DR | 39,16 | 37,19 | 37,19 | 37,19 | 37,19 | 37,19 |
| Eosstraat 202 | 1076DR | 40,11 | 38,14 | 38,14 | 38,14 | 38,14 | 38,14 |
| Eosstraat 204 | 1076DR | 41,56 | 39,52 | 39,52 | 39,53 | 39,53 | 39,54 |
| Eosstraat 206 | 1076DR | 43,47 | 41,31 | 41,31 | 41,30 | 41,30 | 41,29 |
| Eosstraat 208 | 1076DR | 46,18 | 43,78 | 43,78 | 43,70 | 43,70 | 43,62 |
| Eosstraat 210 | 1076DR | 39,16 | 37,19 | 37,19 | 37,19 | 37,19 | 37,19 |
| Eosstraat 212 | 1076DR | 40,11 | 38,14 | 38,14 | 38,14 | 38,14 | 38,14 |
| Eosstraat 214 | 1076DR | 41,56 | 39,52 | 39,52 | 39,53 | 39,53 | 39,54 |
| Eosstraat 216 | 1076DR | 43,47 | 41,31 | 41,31 | 41,30 | 41,30 | 41,29 |

| **Cluster 1**<br>**Adres en postcode** | | Prognose zonder nieuwe maatregelen [dB] | Na toepassing tweelaags ZOAB [dB] | Variant 108 [dB] | Variant 142 [dB] | Variant 127 [dB] (DOELMATIG) | Variant 138 [dB] |
|---|---|---|---|---|---|---|---|
| Eosstraat 218 | 1076DR | 46,18 | 43,78 | 43,78 | 43,70 | 43,70 | 43,62 |
| Eosstraat 220 | 1076DR | 39,16 | 37,19 | 37,19 | 37,19 | 37,19 | 37,19 |
| Eosstraat 222 | 1076DR | 40,11 | 38,14 | 38,14 | 38,14 | 38,14 | 38,14 |
| Eosstraat 224 | 1076DR | 41,56 | 39,52 | 39,52 | 39,53 | 39,53 | 39,54 |
| Eosstraat 226 | 1076DR | 43,47 | 41,31 | 41,31 | 41,30 | 41,30 | 41,29 |
| Eosstraat 228 | 1076DR | 46,18 | 43,78 | 43,78 | 43,70 | 43,70 | 43,62 |
| Eosstraat 230 | 1076DR | 39,16 | 37,19 | 37,19 | 37,19 | 37,19 | 37,19 |
| Eosstraat 232 | 1076DR | 40,11 | 38,14 | 38,14 | 38,14 | 38,14 | 38,14 |
| Eosstraat 234 | 1076DR | 41,56 | 39,52 | 39,52 | 39,53 | 39,53 | 39,54 |
| Eosstraat 236 | 1076DR | 43,47 | 41,31 | 41,31 | 41,30 | 41,30 | 41,29 |
| Eosstraat 238 | 1076DR | 46,18 | 43,78 | 43,78 | 43,70 | 43,70 | 43,62 |
| Eosstraat 240 | 1076DR | 39,16 | 37,19 | 37,19 | 37,19 | 37,19 | 37,19 |
| Eosstraat 242 | 1076DR | 40,11 | 38,14 | 38,14 | 38,14 | 38,14 | 38,14 |
| Eosstraat 244 | 1076DR | 41,56 | 39,52 | 39,52 | 39,53 | 39,53 | 39,54 |
| Eosstraat 246 | 1076DR | 43,47 | 41,31 | 41,31 | 41,30 | 41,30 | 41,29 |
| Eosstraat 248 | 1076DR | 46,18 | 43,78 | 43,78 | 43,70 | 43,70 | 43,62 |
| Eosstraat 250 | 1076DR | 39,16 | 37,19 | 37,19 | 37,19 | 37,19 | 37,19 |
| Eosstraat 252 | 1076DR | 40,11 | 38,14 | 38,14 | 38,14 | 38,14 | 38,14 |
| Eosstraat 254 | 1076DR | 41,56 | 39,52 | 39,52 | 39,53 | 39,53 | 39,54 |
| Eosstraat 256 | 1076DR | 43,47 | 41,31 | 41,31 | 41,30 | 41,30 | 41,29 |
| Eosstraat 258 | 1076DR | 46,18 | 43,78 | 43,78 | 43,70 | 43,70 | 43,62 |
| Eosstraat 260 | 1076DR | 39,16 | 37,19 | 37,19 | 37,19 | 37,19 | 37,19 |
| Eosstraat 262 | 1076DR | 40,11 | 38,14 | 38,14 | 38,14 | 38,14 | 38,14 |
| Eosstraat 264 | 1076DR | 41,56 | 39,52 | 39,52 | 39,53 | 39,53 | 39,54 |
| Eosstraat 266 | 1076DR | 43,47 | 41,31 | 41,31 | 41,30 | 41,30 | 41,29 |
| Eosstraat 268 | 1076DR | 46,18 | 43,78 | 43,78 | 43,70 | 43,70 | 43,62 |
| Eosstraat 270 | 1076DR | 39,16 | 37,19 | 37,19 | 37,19 | 37,19 | 37,19 |
| Eosstraat 272 | 1076DR | 40,11 | 38,14 | 38,14 | 38,14 | 38,14 | 38,14 |
| Eosstraat 274 | 1076DR | 41,56 | 39,52 | 39,52 | 39,53 | 39,53 | 39,54 |
| Eosstraat 276 | 1076DR | 43,47 | 41,31 | 41,31 | 41,30 | 41,30 | 41,29 |
| Eosstraat 278 | 1076DR | 46,18 | 43,78 | 43,78 | 43,70 | 43,70 | 43,62 |
| Eosstraat 280 | 1076DR | 39,16 | 37,19 | 37,19 | 37,19 | 37,19 | 37,19 |
| Eosstraat 282 | 1076DR | 40,11 | 38,14 | 38,14 | 38,14 | 38,14 | 38,14 |
| Eosstraat 284 | 1076DR | 41,56 | 39,52 | 39,52 | 39,53 | 39,53 | 39,54 |
| Eosstraat 286 | 1076DR | 43,47 | 41,31 | 41,31 | 41,30 | 41,30 | 41,29 |
| Eosstraat 288 | 1076DR | 46,18 | 43,78 | 43,78 | 43,70 | 43,70 | 43,62 |
| Eosstraat 290 | 1076DR | 39,16 | 37,19 | 37,19 | 37,19 | 37,19 | 37,19 |
| Eosstraat 292 | 1076DR | 40,11 | 38,14 | 38,14 | 38,14 | 38,14 | 38,14 |
| Eosstraat 294 | 1076DR | 41,56 | 39,52 | 39,52 | 39,53 | 39,53 | 39,54 |
| Eosstraat 296 | 1076DR | 46,18 | 43,78 | 43,78 | 43,70 | 43,70 | 43,62 |
| Eosstraat 300 | 1076DR | 39,16 | 37,19 | 37,19 | 37,19 | 37,19 | 37,19 |
| Eosstraat 302 | 1076DR | 40,11 | 38,14 | 38,14 | 38,14 | 38,14 | 38,14 |
| Eosstraat 304 | 1076DR | 41,56 | 39,52 | 39,52 | 39,53 | 39,53 | 39,54 |
| Eosstraat 306 | 1076DR | 43,47 | 41,31 | 41,31 | 41,30 | 41,30 | 41,29 |
| Eosstraat 308 | 1076DR | 46,18 | 43,78 | 43,78 | 43,70 | 43,70 | 43,62 |
| Eosstraat 310 | 1076DR | 39,16 | 37,19 | 37,19 | 37,19 | 37,19 | 37,19 |
| Eosstraat 312 | 1076DR | 40,11 | 38,14 | 38,14 | 38,14 | 38,14 | 38,14 |
| Eosstraat 314 | 1076DR | 41,56 | 39,52 | 39,52 | 39,53 | 39,53 | 39,54 |
| Eosstraat 316 | 1076DR | 43,47 | 41,31 | 41,31 | 41,30 | 41,30 | 41,29 |
| Eosstraat 318 | 1076DR | 46,18 | 43,78 | 43,78 | 43,70 | 43,70 | 43,62 |
| Eosstraat 320 | 1076DR | 39,16 | 37,19 | 37,19 | 37,19 | 37,19 | 37,19 |
| Eosstraat 322 | 1076DR | 40,11 | 38,14 | 38,14 | 38,14 | 38,14 | 38,14 |
| Eosstraat 324 | 1076DR | 41,56 | 39,52 | 39,52 | 39,53 | 39,53 | 39,54 |
| Eosstraat 326 | 1076DR | 43,47 | 41,31 | 41,31 | 41,30 | 41,30 | 41,29 |
| Eosstraat 328 | 1076DR | 46,18 | 43,78 | 43,78 | 43,70 | 43,70 | 43,62 |

| Cluster 1<br>Adres en postcode | | Prognose zonder nieuwe maatregelen [dB] | Na toepassing tweelaags ZOAB [dB] | Variant 108 [dB] | Variant 142 [dB] | Variant 127 [dB] (DOELMATIG) | Variant 138 [dB] |
|---|---|---|---|---|---|---|---|
| Eosstraat 330 | 1076DR | 39,16 | 37,19 | 37,19 | 37,19 | 37,19 | 37,19 |
| Eosstraat 332 | 1076DR | 40,11 | 38,14 | 38,14 | 38,14 | 38,14 | 38,14 |
| Eosstraat 334 | 1076DR | 41,56 | 39,52 | 39,52 | 39,53 | 39,53 | 39,54 |
| Eosstraat 336 | 1076DR | 43,47 | 41,31 | 41,31 | 41,30 | 41,30 | 41,29 |
| Eosstraat 338 | 1076DR | 46,18 | 43,78 | 43,78 | 43,70 | 43,70 | 43,62 |
| Eosstraat 340 | 1076DR | 39,16 | 37,19 | 37,19 | 37,19 | 37,19 | 37,19 |
| Eosstraat 342 | 1076DR | 40,11 | 38,14 | 38,14 | 38,14 | 38,14 | 38,14 |
| Eosstraat 344 | 1076DR | 41,56 | 39,52 | 39,52 | 39,53 | 39,53 | 39,54 |
| Eosstraat 346 | 1076DR | 43,47 | 41,31 | 41,31 | 41,30 | 41,30 | 41,29 |
| Eosstraat 348 | 1076DR | 46,18 | 43,78 | 43,78 | 43,70 | 43,70 | 43,62 |
| Eosstraat 350 | 1076DR | 39,16 | 37,19 | 37,19 | 37,19 | 37,19 | 37,19 |
| Eosstraat 352 | 1076DR | 40,11 | 38,14 | 38,14 | 38,14 | 38,14 | 38,14 |
| Eosstraat 354 | 1076DR | 41,56 | 39,52 | 39,52 | 39,53 | 39,53 | 39,54 |
| Eosstraat 356 | 1076DR | 43,47 | 41,31 | 41,31 | 41,30 | 41,30 | 41,29 |
| Eosstraat 358 | 1076DR | 46,18 | 43,78 | 43,78 | 43,70 | 43,70 | 43,62 |
| Eosstraat 360 | 1076DR | 40,11 | 38,14 | 38,14 | 38,14 | 38,14 | 38,14 |
| Eosstraat 362 | 1076DR | 41,56 | 39,52 | 39,52 | 39,53 | 39,53 | 39,54 |
| Eosstraat 364 | 1076DR | 43,47 | 41,31 | 41,31 | 41,30 | 41,30 | 41,29 |
| Eosstraat 366 | 1076DR | 46,18 | 43,78 | 43,78 | 43,70 | 43,70 | 43,62 |
| Eosstraat 370 | 1076DT | 39,24 | 37,22 | 37,22 | 37,22 | 37,22 | 37,22 |
| Eosstraat 372 | 1076DT | 40,14 | 38,11 | 38,11 | 38,11 | 38,11 | 38,11 |
| Eosstraat 374 | 1076DT | 41,61 | 39,52 | 39,52 | 39,52 | 39,52 | 39,53 |
| Eosstraat 376 | 1076DT | 43,71 | 41,50 | 41,50 | 41,48 | 41,48 | 41,47 |
| Eosstraat 378 | 1076DT | 46,45 | 44,02 | 44,01 | 43,94 | 43,94 | 43,84 |
| Eosstraat 380 | 1076DT | 49,89 | 47,23 | 47,20 | 46,88 | 46,88 | 46,76 |
| Eosstraat 382 | 1076DT | 39,24 | 37,22 | 37,22 | 37,22 | 37,22 | 37,22 |
| Eosstraat 384 | 1076DT | 40,14 | 38,11 | 38,11 | 38,11 | 38,11 | 38,11 |
| Eosstraat 386 | 1076DT | 41,61 | 39,52 | 39,52 | 39,52 | 39,52 | 39,53 |
| Eosstraat 388 | 1076DT | 43,71 | 41,50 | 41,50 | 41,48 | 41,48 | 41,47 |
| Eosstraat 390 | 1076DT | 46,45 | 44,02 | 44,01 | 43,94 | 43,94 | 43,84 |
| Eosstraat 392 | 1076DT | 49,89 | 47,23 | 47,20 | 46,88 | 46,88 | 46,76 |
| Eosstraat 394 | 1076DT | 39,24 | 37,22 | 37,22 | 37,22 | 37,22 | 37,22 |
| Eosstraat 396 | 1076DT | 40,14 | 38,11 | 38,11 | 38,11 | 38,11 | 38,11 |
| Eosstraat 398 | 1076DT | 41,61 | 39,52 | 39,52 | 39,52 | 39,52 | 39,53 |
| Eosstraat 400 | 1076DT | 43,71 | 41,50 | 41,50 | 41,48 | 41,48 | 41,47 |
| Eosstraat 402 | 1076DT | 46,45 | 44,02 | 44,01 | 43,94 | 43,94 | 43,84 |
| Eosstraat 404 | 1076DT | 49,89 | 47,23 | 47,20 | 46,88 | 46,88 | 46,76 |
| Eosstraat 406 | 1076DT | 39,24 | 37,22 | 37,22 | 37,22 | 37,22 | 37,22 |
| Eosstraat 408 | 1076DT | 40,14 | 38,11 | 38,11 | 38,11 | 38,11 | 38,11 |
| Eosstraat 410 | 1076DT | 41,61 | 39,52 | 39,52 | 39,52 | 39,52 | 39,53 |
| Eosstraat 412 | 1076DT | 43,71 | 41,50 | 41,50 | 41,48 | 41,48 | 41,47 |
| Eosstraat 414 | 1076DT | 46,45 | 44,02 | 44,01 | 43,94 | 43,94 | 43,84 |
| Eosstraat 416 | 1076DT | 49,89 | 47,23 | 47,20 | 46,88 | 46,88 | 46,76 |
| Eosstraat 418 | 1076DT | 39,24 | 37,22 | 37,22 | 37,22 | 37,22 | 37,22 |
| Eosstraat 420 | 1076DT | 40,14 | 38,11 | 38,11 | 38,11 | 38,11 | 38,11 |
| Eosstraat 422 | 1076DT | 41,61 | 39,52 | 39,52 | 39,52 | 39,52 | 39,53 |
| Eosstraat 424 | 1076DT | 43,71 | 41,50 | 41,50 | 41,48 | 41,48 | 41,47 |
| Eosstraat 426 | 1076DT | 46,45 | 44,02 | 44,01 | 43,94 | 43,94 | 43,84 |
| Eosstraat 428 | 1076DT | 49,89 | 47,23 | 47,20 | 46,88 | 46,88 | 46,76 |
| Eosstraat 430 | 1076DT | 39,24 | 37,22 | 37,22 | 37,22 | 37,22 | 37,22 |
| Eosstraat 432 | 1076DT | 40,14 | 38,11 | 38,11 | 38,11 | 38,11 | 38,11 |
| Eosstraat 434 | 1076DT | 41,61 | 39,52 | 39,52 | 39,52 | 39,52 | 39,53 |
| Eosstraat 436 | 1076DT | 43,71 | 41,50 | 41,50 | 41,48 | 41,48 | 41,47 |
| Eosstraat 438 | 1076DT | 46,45 | 44,02 | 44,01 | 43,94 | 43,94 | 43,84 |
| Eosstraat 440 | 1076DT | 49,89 | 47,23 | 47,20 | 46,88 | 46,88 | 46,76 |

| Cluster 1<br>Adres en postcode | | Prognose zonder nieuwe maatregelen [dB] | Na toepassing tweelaags ZOAB [dB] | Variant 108 [dB] | Variant 142 [dB] | Variant 127 [dB] (DOELMATIG) | Variant 138 [dB] |
|---|---|---|---|---|---|---|---|
| Eosstraat 442 | 1076DT | 39,24 | 37,22 | 37,22 | 37,22 | 37,22 | 37,22 |
| Eosstraat 444 | 1076DT | 40,14 | 38,11 | 38,11 | 38,11 | 38,11 | 38,11 |
| Eosstraat 446 | 1076DT | 41,61 | 39,52 | 39,52 | 39,52 | 39,52 | 39,53 |
| Eosstraat 448 | 1076DT | 43,71 | 41,50 | 41,50 | 41,48 | 41,48 | 41,47 |
| Eosstraat 450 | 1076DT | 46,45 | 44,02 | 44,01 | 43,94 | 43,94 | 43,84 |
| Eosstraat 452 | 1076DT | 49,89 | 47,23 | 47,20 | 46,88 | 46,88 | 46,76 |
| Eosstraat 454 | 1076DT | 39,24 | 37,22 | 37,22 | 37,22 | 37,22 | 37,22 |
| Eosstraat 456 | 1076DT | 40,14 | 38,11 | 38,11 | 38,11 | 38,11 | 38,11 |
| Eosstraat 458 | 1076DT | 41,61 | 39,52 | 39,52 | 39,52 | 39,52 | 39,53 |
| Eosstraat 460 | 1076DT | 43,71 | 41,50 | 41,50 | 41,48 | 41,48 | 41,47 |
| Eosstraat 462 | 1076DT | 46,45 | 44,02 | 44,01 | 43,94 | 43,94 | 43,84 |
| Eosstraat 464 | 1076DT | 49,89 | 47,23 | 47,20 | 46,88 | 46,88 | 46,76 |
| Eosstraat 466 | 1076DT | 39,24 | 37,22 | 37,22 | 37,22 | 37,22 | 37,22 |
| Eosstraat 468 | 1076DT | 40,14 | 38,11 | 38,11 | 38,11 | 38,11 | 38,11 |
| Eosstraat 470 | 1076DT | 41,61 | 39,52 | 39,52 | 39,52 | 39,52 | 39,53 |
| Eosstraat 472 | 1076DT | 43,71 | 41,50 | 41,50 | 41,48 | 41,48 | 41,47 |
| Eosstraat 474 | 1076DT | 46,45 | 44,02 | 44,01 | 43,94 | 43,94 | 43,84 |
| Eosstraat 476 | 1076DT | 49,89 | 47,23 | 47,20 | 46,88 | 46,88 | 46,76 |
| Eosstraat 478 | 1076DT | 39,24 | 37,22 | 37,22 | 37,22 | 37,22 | 37,22 |
| Eosstraat 480 | 1076DT | 40,14 | 38,11 | 38,11 | 38,11 | 38,11 | 38,11 |
| Eosstraat 482 | 1076DT | 41,61 | 39,52 | 39,52 | 39,52 | 39,52 | 39,53 |
| Eosstraat 484 | 1076DT | 43,71 | 41,50 | 41,50 | 41,48 | 41,48 | 41,47 |
| Eosstraat 486 | 1076DT | 46,45 | 44,02 | 44,01 | 43,94 | 43,94 | 43,84 |
| Eosstraat 488 | 1076DT | 49,89 | 47,23 | 47,20 | 46,88 | 46,88 | 46,76 |
| Eosstraat 490 | 1076DT | 39,24 | 37,22 | 37,22 | 37,22 | 37,22 | 37,22 |
| Eosstraat 492 | 1076DT | 40,14 | 38,11 | 38,11 | 38,11 | 38,11 | 38,11 |
| Eosstraat 494 | 1076DT | 41,61 | 39,52 | 39,52 | 39,52 | 39,52 | 39,53 |
| Eosstraat 496 | 1076DT | 43,71 | 41,50 | 41,50 | 41,48 | 41,48 | 41,47 |
| Eosstraat 498 | 1076DT | 46,45 | 44,02 | 44,01 | 43,94 | 43,94 | 43,84 |
| Eosstraat 500 | 1076DT | 49,89 | 47,23 | 47,20 | 46,88 | 46,88 | 46,76 |
| Eosstraat 502 | 1076DT | 39,24 | 37,22 | 37,22 | 37,22 | 37,22 | 37,22 |
| Eosstraat 504 | 1076DT | 40,14 | 38,11 | 38,11 | 38,11 | 38,11 | 38,11 |
| Eosstraat 506 | 1076DT | 41,61 | 39,52 | 39,52 | 39,52 | 39,52 | 39,53 |
| Eosstraat 508 | 1076DT | 43,71 | 41,50 | 41,50 | 41,48 | 41,48 | 41,47 |
| Eosstraat 510 | 1076DT | 46,45 | 44,02 | 44,01 | 43,94 | 43,94 | 43,84 |
| Eosstraat 512 | 1076DT | 49,89 | 47,23 | 47,20 | 46,88 | 46,88 | 46,76 |
| Fred. Roeskestraat 73 | 1076EC | 61,22 | 58,52 | 57,83 | 56,70 | 56,60 | 56,30 |
| Fred. Roeskestraat 74 | 1076ED | 55,50 | 52,68 | 51,54 | 50,83 | 50,54 | 49,65 |
| Fred. Roeskestraat 84 | 1076ED | 61,31 | 58,53 | 56,53 | 56,37 | 55,96 | 54,94 |
| Fred. Roeskestraat 94 | 1076ED | 62,53 | 59,72 | 57,19 | 57,21 | 56,53 | 55,02 |
| Fred. Roeskestraat 94 A | 1076ED | 57,66 | 54,91 | 51,94 | 52,48 | 51,95 | 50,86 |
| Fred. Roeskestraat 94 B | 1076ED | 56,54 | 53,79 | 50,91 | 51,44 | 50,99 | 50,05 |
| Fred. Roeskestraat 96 | 1076ED | 46,36 | 43,82 | 43,67 | 43,38 | 43,38 | 43,30 |
| Fred. Roeskestraat 96 A | 1076ED | 43,85 | 41,29 | 41,31 | 41,26 | 41,26 | 41,24 |
| Fred. Roeskestraat 98 A | 1076ED | 64,58 | 61,81 | 59,63 | 59,37 | 58,92 | 57,12 |
| Fred. Roeskestraat 98 B | 1076ED | 64,82 | 62,05 | 60,03 | 59,63 | 59,27 | 57,44 |
| Fred. Roeskestraat 98 C | 1076ED | 65,16 | 62,40 | 60,52 | 59,99 | 59,75 | 57,97 |
| Fred. Roeskestraat 105 | 1076EE | 64,83 | 62,02 | 58,89 | 58,28 | 56,89 | 53,64 |
| Generaal Vetterstraat 1 | 1059BS | 52,41 | 49,55 | 47,91 | 47,95 | 47,46 | 46,66 |
| Generaal Vetterstraat 2 | 1059BV | 52,41 | 50,99 | 50,95 | 50,92 | 50,92 | 50,87 |
| Generaal Vetterstraat 2 HS | 1059BV | 51,20 | 50,04 | 50,04 | 50,03 | 50,03 | 50,02 |
| Generaal Vetterstraat 3 | 1059BS | 52,20 | 49,39 | 47,86 | 47,90 | 47,47 | 46,69 |
| Generaal Vetterstraat 4 | 1059BV | 52,84 | 51,19 | 51,02 | 51,04 | 51,00 | 50,90 |
| Generaal Vetterstraat 5 | 1059BS | 51,31 | 48,59 | 47,33 | 47,25 | 46,98 | 46,22 |
| Generaal Vetterstraat 6 | 1059BV | 52,93 | 51,30 | 51,13 | 51,18 | 51,12 | 51,03 |

| Cluster 1<br>Adres en postcode | | Prognose zonder nieuwe maatregelen [dB] | Na toepassing tweelaags ZOAB [dB] | Variant 108 [dB] | Variant 142 [dB] | Variant 127 [dB] (DOELMATIG) | Variant 138 [dB] |
|---|---|---|---|---|---|---|---|
| Generaal Vetterstraat 6 HS | 1059BV | 51,45 | 50,19 | 50,18 | 50,17 | 50,17 | 50,16 |
| Generaal Vetterstraat 7 | 1059BS | 52,20 | 49,36 | 47,36 | 47,52 | 46,87 | 46,04 |
| Generaal Vetterstraat 7 HS | 1059BS | 51,67 | 49,07 | 47,68 | 47,68 | 47,25 | 46,69 |
| Generaal Vetterstraat 8 | 1059BV | 53,05 | 51,46 | 51,29 | 51,35 | 51,29 | 51,20 |
| Generaal Vetterstraat 9 | 1059BS | 52,28 | 49,40 | 47,24 | 47,38 | 46,71 | 45,75 |
| Generaal Vetterstraat 9 HS | 1059BS | 51,25 | 48,69 | 47,20 | 47,26 | 46,70 | 46,54 |
| Generaal Vetterstraat 10 | 1059BV | 52,87 | 51,32 | 51,20 | 51,22 | 51,18 | 51,12 |
| Generaal Vetterstraat 11 | 1059BS | 52,26 | 49,34 | 47,13 | 47,20 | 46,57 | 45,56 |
| Generaal Vetterstraat 11 HS | 1059BS | 52,22 | 49,60 | 47,86 | 47,90 | 47,28 | 46,77 |
| Generaal Vetterstraat 12 | 1059BV | 52,76 | 51,31 | 51,21 | 51,23 | 51,19 | 51,13 |
| Generaal Vetterstraat 12 HS | 1059BV | 51,68 | 50,53 | 50,50 | 50,50 | 50,49 | 50,49 |
| Generaal Vetterstraat 13 | 1059BS | 52,56 | 49,62 | 47,28 | 47,51 | 46,76 | 45,60 |
| Generaal Vetterstraat 13 HS | 1059BS | 50,96 | 48,46 | 47,00 | 47,08 | 46,53 | 46,36 |
| Generaal Vetterstraat 14 | 1059BV | 52,50 | 50,99 | 50,92 | 50,87 | 50,86 | 50,79 |
| Generaal Vetterstraat 15 | 1059BS | 52,40 | 49,47 | 47,12 | 47,34 | 46,59 | 45,44 |
| Generaal Vetterstraat 15 HS | 1059BS | 51,93 | 49,34 | 47,71 | 47,63 | 47,11 | 46,46 |
| Generaal Vetterstraat 16 | 1059BV | 52,17 | 50,81 | 50,70 | 50,73 | 50,69 | 50,62 |
| Generaal Vetterstraat 17 | 1059BS | 52,18 | 49,21 | 46,91 | 47,16 | 46,39 | 45,20 |
| Generaal Vetterstraat 17 HS | 1059BS | 50,98 | 48,50 | 46,83 | 47,00 | 46,33 | 46,14 |
| Generaal Vetterstraat 18 | 1059BV | 52,73 | 51,04 | 50,92 | 50,86 | 50,82 | 50,74 |
| Generaal Vetterstraat 18 B | 1059BV | 50,94 | 49,70 | 49,70 | 49,69 | 49,69 | 49,68 |
| Generaal Vetterstraat 19 | 1059BS | 52,62 | 49,62 | 47,45 | 47,65 | 46,95 | 45,74 |
| Generaal Vetterstraat 19 HS | 1059BS | 52,59 | 49,86 | 48,00 | 48,01 | 47,36 | 46,55 |
| Generaal Vetterstraat 20 | 1059BV | 51,04 | 49,82 | 49,82 | 49,81 | 49,81 | 49,80 |
| Generaal Vetterstraat 20 HS | 1059BV | 50,61 | 49,49 | 49,49 | 49,49 | 49,49 | 49,48 |
| Generaal Vetterstraat 21 | 1059BS | 52,30 | 49,29 | 47,31 | 47,31 | 46,74 | 45,48 |
| Generaal Vetterstraat 21 HS | 1059BS | 51,51 | 48,93 | 47,24 | 47,28 | 46,62 | 46,35 |
| Generaal Vetterstraat 22 | 1059BV | 51,51 | 48,87 | 47,68 | 47,33 | 47,22 | 46,22 |
| Generaal Vetterstraat 22 HS | 1059BV | 51,04 | 48,58 | 47,52 | 47,16 | 47,10 | 46,15 |
| Generaal Vetterstraat 23 | 1059BS | 52,00 | 48,98 | 46,88 | 46,94 | 46,29 | 45,10 |
| Generaal Vetterstraat 23 HS | 1059BS | 53,34 | 50,54 | 48,59 | 48,44 | 47,84 | 46,81 |
| Generaal Vetterstraat 24 | 1059BV | 51,43 | 48,84 | 47,90 | 47,63 | 47,54 | 46,73 |
| Generaal Vetterstraat 72 | 1059BW | ########## | ########## | ########## | ########## | ########## | ########## |
| Generaal Vetterstraat 74 | 1059BW | 47,05 | 44,63 | 44,60 | 44,61 | 44,60 | 44,59 |
| Gerrit van der Veenstr 108 HS | 1077EN | 42,07 | 39,74 | 0,00 | 0,00 | 0,00 | 0,00 |
| Gerrit van der Veenstr 108 I | 1077EN | 45,35 | 42,71 | 0,00 | 0,00 | 0,00 | 0,00 |
| Gerrit van der Veenstr 108 II | 1077EN | 49,97 | 47,09 | 0,00 | 0,00 | 0,00 | 0,00 |
| Gerrit van der Veenstr 108 III | 1077EN | 50,97 | 48,07 | 47,66 | 47,59 | 47,51 | 47,30 |
| Gerrit van der Veenstr 110 HS | 1077EN | 40,29 | 38,11 | 37,99 | 37,93 | 37,93 | 37,87 |
| Gerrit van der Veenstr 110 I | 1077EN | 42,16 | 39,88 | 39,86 | 39,80 | 39,80 | 39,77 |
| Gerrit van der Veenstr 110 II | 1077EN | 44,45 | 41,92 | 41,82 | 41,67 | 41,65 | 41,55 |
| Gerrit van der Veenstr 110 III | 1077EN | 48,73 | 45,91 | 45,49 | 45,35 | 45,27 | 45,04 |
| Gerrit van der Veenstr 112 HS | 1077EN | 39,88 | 37,79 | 37,69 | 37,67 | 37,67 | 37,63 |
| Gerrit van der Veenstr 112 I | 1077EN | 41,70 | 39,57 | 39,56 | 39,55 | 39,55 | 39,56 |
| Gerrit van der Veenstr 112 II | 1077EN | 44,17 | 41,80 | 41,79 | 41,70 | 41,70 | 41,67 |
| Gerrit van der Veenstr 112 III | 1077EN | 48,94 | 46,19 | 45,90 | 45,69 | 45,67 | 45,50 |
| Gerrit van der Veenstr 114 HS | 1077EP | 38,11 | 36,13 | 36,12 | 36,10 | 36,10 | 36,10 |
| Gerrit van der Veenstr 114 I | 1077EP | 39,96 | 37,87 | 37,85 | 37,81 | 37,81 | 37,80 |
| Gerrit van der Veenstr 114 II | 1077EP | 45,47 | 42,95 | 42,75 | 42,65 | 42,63 | 42,52 |
| Gerrit van der Veenstr 116 BEL | 1077EP | 39,32 | 37,26 | 37,26 | 37,23 | 37,23 | 37,23 |
| Gerrit van der Veenstr 116 HS | 1077EP | 41,46 | 39,30 | 39,29 | 39,27 | 39,27 | 39,28 |
| Gerrit van der Veenstr 116 I | 1077EP | 44,17 | 41,71 | 41,70 | 41,62 | 41,62 | 41,58 |
| Gerrit van der Veenstr 116 II | 1077EP | 37,57 | 35,61 | 35,61 | 35,58 | 35,58 | 35,58 |
| Gerrit van der Veenstr 118 HS | 1077EP | 38,07 | 36,05 | 36,03 | 36,00 | 36,00 | 36,00 |
| Gerrit van der Veenstr 118 I | 1077EP | 39,76 | 37,65 | 37,63 | 37,58 | 37,58 | 37,58 |

| Cluster 1<br>Adres en postcode | | Prognose zonder nieuwe maatregelen [dB] | Na toepassing tweelaags ZOAB [dB] | Variant 108 [dB] | Variant 142 [dB] | Variant 127 [dB] (DOELMATIG) | Variant 138 [dB] |
|---|---|---|---|---|---|---|---|
| Gerrit van der Veenstr 118 II | 1077EP | 44,42 | 41,93 | 41,92 | 41,83 | 41,83 | 41,81 |
| Gerrit van der Veenstr 119 HS | 1077DW | 40,19 | 37,93 | 37,92 | 37,90 | 37,90 | 37,91 |
| Gerrit van der Veenstr 119 I | 1077DW | 48,54 | 45,73 | 45,57 | 45,31 | 45,30 | 45,16 |
| Gerrit van der Veenstr 120 HS | 1077ER | 37,63 | 35,64 | 35,63 | 35,62 | 35,62 | 35,62 |
| Gerrit van der Veenstr 120 I | 1077ER | 39,40 | 37,31 | 37,30 | 37,26 | 37,26 | 37,27 |
| Gerrit van der Veenstr 120 II | 1077ER | 44,62 | 42,12 | 42,08 | 41,91 | 41,91 | 41,87 |
| Gerrit van der Veenstr 121 HS | 1077DW | 40,54 | 38,36 | 38,36 | 38,36 | 38,36 | 38,38 |
| Gerrit van der Veenstr 121 I | 1077DW | 49,03 | 46,25 | 46,02 | 45,74 | 45,73 | 45,57 |
| Gerrit van der Veenstr 122 HS | 1077ER | 37,47 | 35,65 | 35,63 | 35,60 | 35,60 | 35,61 |
| Gerrit van der Veenstr 122 I | 1077ER | 39,02 | 37,09 | 37,07 | 37,04 | 37,04 | 37,04 |
| Gerrit van der Veenstr 122 II | 1077ER | 43,64 | 41,28 | 41,27 | 41,20 | 41,20 | 41,16 |
| Gerrit van der Veenstr 123 HS | 1077DW | 37,84 | 35,79 | 35,79 | 35,79 | 35,79 | 35,80 |
| Gerrit van der Veenstr 123 I | 1077DW | 40,18 | 38,04 | 38,04 | 38,04 | 38,04 | 38,06 |
| Gerrit van der Veenstr 123 II | 1077DW | 48,65 | 45,87 | 45,64 | 45,32 | 45,30 | 45,12 |
| Gerrit van der Veenstr 124 HS | 1077ER | 38,26 | 36,32 | 36,31 | 36,29 | 36,29 | 36,29 |
| Gerrit van der Veenstr 124 I | 1077ER | 39,93 | 37,86 | 37,85 | 37,80 | 37,80 | 37,80 |
| Gerrit van der Veenstr 124 II | 1077ER | 45,12 | 42,64 | 42,55 | 42,33 | 42,33 | 42,24 |
| Gerrit van der Veenstr 125 HS | 1077DW | 37,87 | 35,78 | 35,78 | 35,78 | 35,78 | 35,78 |
| Gerrit van der Veenstr 125 I | 1077DW | 39,98 | 37,79 | 37,79 | 37,80 | 37,80 | 37,79 |
| Gerrit van der Veenstr 125 II | 1077DW | 48,26 | 45,52 | 45,24 | 44,95 | 44,94 | 44,77 |
| Gerrit van der Veenstr 126 | 1077ES | 46,34 | 43,57 | 43,19 | 43,48 | 43,24 | 43,05 |
| Gerrit van der Veenstr 127 A | 1077DW | 44,11 | 41,57 | 40,70 | 40,72 | 40,59 | 40,22 |
| Gerrit van der Veenstr 127 B | 1077DW | 47,17 | 44,47 | 44,18 | 44,01 | 43,91 | 43,76 |
| Gerrit van der Veenstr 128 | 1077ES | 46,14 | 43,29 | 42,61 | 42,87 | 42,60 | 42,27 |
| Gerrit van der Veenstr 130 HS | 1077ES | 43,75 | 41,11 | 40,97 | 40,84 | 40,79 | 40,71 |
| Gerrit van der Veenstr 130 I | 1077ES | 47,10 | 44,31 | 43,75 | 43,96 | 43,73 | 43,47 |
| Gerrit van der Veenstr 130 II | 1077ES | 49,74 | 46,84 | 46,23 | 46,17 | 45,98 | 45,62 |
| Gerrit van der Veenstr 130 III | 1077ES | 41,17 | 38,72 | 38,67 | 38,46 | 38,46 | 38,37 |
| Gerrit van der Veenstr 131 HS | 1077DX | 45,81 | 43,12 | 43,03 | 42,66 | 42,65 | 42,60 |
| Gerrit van der Veenstr 131 I | 1077DX | 52,11 | 49,15 | 48,15 | 48,11 | 47,94 | 47,56 |
| Gerrit van der Veenstr 132 HS | 1077ES | 47,24 | 44,51 | 43,76 | 43,53 | 43,41 | 43,13 |
| Gerrit van der Veenstr 132 I | 1077ES | 51,31 | 48,37 | 47,49 | 47,44 | 47,26 | 46,87 |
| Gerrit van der Veenstr 133 HS | 1077DX | 45,74 | 43,10 | 42,99 | 42,67 | 42,65 | 42,57 |
| Gerrit van der Veenstr 133 I | 1077DX | 52,05 | 49,12 | 48,05 | 48,02 | 47,83 | 47,42 |
| Gerrit van der Veenstr 134 HS | 1077ES | 43,50 | 40,93 | 40,89 | 40,37 | 40,37 | 40,27 |
| Gerrit van der Veenstr 134 I | 1077ES | 46,95 | 44,25 | 43,43 | 43,31 | 43,15 | 42,79 |
| Gerrit van der Veenstr 134 II | 1077ES | 49,61 | 46,75 | 45,85 | 45,86 | 45,65 | 45,29 |
| Gerrit van der Veenstr 134 III | 1077ES | 51,12 | 48,18 | 47,32 | 47,33 | 47,11 | 46,75 |
| Gerrit van der Veenstr 135 HS | 1077DX | 45,20 | 42,68 | 42,56 | 42,48 | 42,43 | 42,37 |
| Gerrit van der Veenstr 135 I | 1077DX | 51,67 | 48,82 | 47,87 | 47,78 | 47,61 | 47,22 |
| Gerrit van der Veenstr 137 HS | 1077DX | 45,18 | 42,66 | 42,57 | 42,39 | 42,39 | 42,35 |
| Gerrit van der Veenstr 137 I | 1077DX | 51,75 | 48,89 | 47,93 | 47,79 | 47,65 | 47,27 |
| Gerrit van der Veenstr 139 HS | 1077DX | 44,08 | 41,66 | 41,47 | 41,48 | 41,42 | 41,32 |
| Gerrit van der Veenstr 139 I | 1077DX | 51,72 | 48,86 | 47,87 | 47,81 | 47,62 | 47,22 |
| Gerrit van der Veenstr 141 HS | 1077DX | 44,39 | 41,91 | 41,61 | 41,61 | 41,53 | 41,39 |
| Gerrit van der Veenstr 141 I | 1077DX | 52,20 | 49,32 | 48,30 | 48,24 | 48,06 | 47,65 |
| Gerrit van der Veenstr 145 HS | 1077DZ | 43,78 | 41,31 | 41,28 | 41,12 | 41,10 | 41,08 |
| Gerrit van der Veenstr 145 I | 1077DZ | 50,72 | 47,88 | 47,39 | 47,37 | 47,29 | 47,10 |
| Gerrit van der Veenstr 147 HS | 1077DZ | 43,80 | 41,27 | 41,24 | 40,93 | 40,93 | 40,91 |
| Gerrit van der Veenstr 147 I | 1077DZ | 49,89 | 47,10 | 46,11 | 46,12 | 45,94 | 45,58 |
| Gerrit van der Veenstr 149 HS | 1077DZ | 43,96 | 41,40 | 41,36 | 40,99 | 40,99 | 40,95 |
| Gerrit van der Veenstr 149 I | 1077DZ | 50,49 | 47,62 | 46,45 | 46,39 | 46,18 | 45,67 |
| Gerrit van der Veenstr 151 HS | 1077DZ | 44,91 | 42,33 | 42,28 | 41,91 | 41,91 | 41,86 |
| Gerrit van der Veenstr 151 I | 1077DZ | 51,09 | 48,22 | 47,19 | 47,20 | 47,01 | 46,59 |
| Gerrit van der Veenstr 153 HS | 1077DZ | 45,46 | 42,85 | 42,79 | 42,51 | 42,51 | 42,45 |

| Cluster 1<br>Adres en postcode | | Prognose zonder nieuwe maatregelen [dB] | Na toepassing tweelaags ZOAB [dB] | Variant 108 [dB] | Variant 142 [dB] | Variant 127 [dB] (DOELMATIG) | Variant 138 [dB] |
|---|---|---|---|---|---|---|---|
| Gerrit van der Veenstr 153 I | 1077DZ | 51,14 | 48,29 | 47,39 | 47,31 | 47,19 | 46,87 |
| Gerrit van der Veenstr 155 HS | 1077DZ | 44,92 | 42,34 | 42,33 | 42,07 | 42,06 | 42,02 |
| Gerrit van der Veenstr 155 I | 1077DZ | 51,32 | 48,43 | 47,74 | 47,67 | 47,57 | 47,31 |
| Gerrit van der Veenstr 157 HS | 1077DZ | 41,75 | 39,33 | 39,32 | 39,29 | 39,29 | 39,28 |
| Gerrit van der Veenstr 157 I | 1077DZ | 43,86 | 41,31 | 41,29 | 41,17 | 41,17 | 41,13 |
| Gerrit van der Veenstr 157 II | 1077DZ | 46,57 | 43,86 | 43,62 | 43,65 | 43,54 | 43,39 |
| Gerrit van der Veenstr 157 III | 1077DZ | 49,48 | 46,59 | 46,15 | 46,05 | 45,97 | 45,79 |
| Gerrit van der Veenstr 159 HS | 1077EA | 43,78 | 41,24 | 41,22 | 40,95 | 40,95 | 40,87 |
| Gerrit van der Veenstr 159 I | 1077EA | 48,49 | 45,68 | 45,18 | 45,05 | 44,99 | 44,80 |
| Gerrit van der Veenstr 161 HS | 1077EA | 41,75 | 39,32 | 39,30 | 39,08 | 39,08 | 39,08 |
| Gerrit van der Veenstr 161 I | 1077EA | 48,04 | 45,38 | 44,15 | 43,89 | 43,74 | 43,28 |
| Gerrit van der Veenstr 163 HS | 1077EA | 41,59 | 39,15 | 39,14 | 39,09 | 39,09 | 39,05 |
| Gerrit van der Veenstr 163 I | 1077EA | 50,50 | 47,75 | 46,64 | 46,35 | 46,27 | 45,67 |
| Gerrit van der Veenstr 165 HS | 1077EA | 41,45 | 39,11 | 39,10 | 39,07 | 39,07 | 39,06 |
| Gerrit van der Veenstr 165 I | 1077EA | 49,52 | 46,77 | 46,04 | 45,79 | 45,72 | 45,31 |
| Gerrit van der Veenstr 167 HS | 1077EA | 42,87 | 40,46 | 40,45 | 40,39 | 40,39 | 40,39 |
| Gerrit van der Veenstr 167 I | 1077EA | 49,86 | 47,05 | 46,44 | 46,23 | 46,16 | 45,81 |
| Gerrit van der Veenstr 169 HS | 1077EB | 42,82 | 40,39 | 40,38 | 40,30 | 40,30 | 40,28 |
| Gerrit van der Veenstr 169 II | 1077EB | 49,81 | 46,98 | 46,35 | 46,15 | 46,07 | 45,70 |
| Gerrit van der Veenstr 171 HS | 1077EB | 42,76 | 40,29 | 40,27 | 40,14 | 40,14 | 40,10 |
| Gerrit van der Veenstr 171 I | 1077EB | 47,71 | 44,93 | 44,52 | 44,41 | 44,32 | 44,10 |
| Gerrit van der Veenstr 173 HS | 1077EB | 42,73 | 40,24 | 40,21 | 40,07 | 40,07 | 40,02 |
| Gerrit van der Veenstr 173 I | 1077EB | 47,43 | 44,66 | 44,23 | 44,17 | 44,08 | 43,85 |
| Gerrit van der Veenstr 175 HS | 1077EB | 43,93 | 41,29 | 41,24 | 40,95 | 40,95 | 40,83 |
| Gerrit van der Veenstr 175 I | 1077EB | 49,19 | 46,26 | 45,96 | 45,91 | 45,84 | 45,70 |
| Gerrit van der Veenstr 177 A | 1077EB | 43,41 | 40,70 | 40,63 | 40,27 | 40,27 | 40,11 |
| Gerrit van der Veenstr 177 B | 1077EB | 48,64 | 45,69 | 45,41 | 45,36 | 45,32 | 45,19 |
| Gerrit van der Veenstr 179 | 1077EB | 49,55 | 46,80 | 45,68 | 45,72 | 45,47 | 45,01 |
| Havenstraat 20 II | 1075PR | 47,89 | 45,50 | 45,31 | 45,42 | 45,28 | 45,19 |
| Havenstraat 20 III | 1075PR | 49,53 | 46,99 | 46,79 | 46,80 | 46,67 | 46,57 |
| Havenstraat 22 | 1075PR | 47,22 | 45,36 | 45,30 | 45,31 | 45,29 | 45,23 |
| Havenstraat 24 I | 1075PR | 46,92 | 45,26 | 45,26 | 45,20 | 45,20 | 45,13 |
| Havenstraat 24 II | 1075PR | 48,17 | 45,73 | 45,47 | 45,51 | 45,40 | 45,22 |
| Havenstraat 26 I | 1075PR | 45,91 | 44,27 | 44,27 | 44,19 | 44,19 | 44,14 |
| Havenstraat 26 II | 1075PR | 47,18 | 44,87 | 44,79 | 44,67 | 44,64 | 44,52 |
| Hectorstraat 1 | 1076PM | 39,90 | 37,81 | 37,82 | 37,79 | 37,79 | 37,78 |
| Hectorstraat 2 I | 1076PR | 44,70 | 42,12 | 42,12 | 41,94 | 41,94 | 41,73 |
| Hectorstraat 2 II | 1076PR | 46,20 | 43,61 | 43,57 | 43,42 | 43,42 | 43,23 |
| Hectorstraat 2 III | 1076PR | 51,70 | 48,83 | 48,26 | 48,10 | 48,02 | 47,63 |
| Hectorstraat 3 HS | 1076PM | 39,75 | 37,65 | 37,66 | 37,66 | 37,66 | 37,67 |
| Hectorstraat 3 I | 1076PM | 40,92 | 38,77 | 38,78 | 38,81 | 38,81 | 38,82 |
| Hectorstraat 3 II | 1076PM | 46,08 | 43,59 | 43,60 | 43,32 | 43,32 | 43,28 |
| Hectorstraat 4 HS | 1076PR | 42,70 | 40,19 | 40,19 | 40,20 | 40,20 | 40,01 |
| Hectorstraat 4 I | 1076PR | 44,63 | 42,08 | 42,08 | 41,90 | 41,90 | 41,69 |
| Hectorstraat 4 II | 1076PR | 48,72 | 46,02 | 45,98 | 45,71 | 45,71 | 45,53 |
| Hectorstraat 5 HS | 1076PM | 39,02 | 36,95 | 36,97 | 36,97 | 36,97 | 36,98 |
| Hectorstraat 5 I | 1076PM | 40,52 | 38,40 | 38,42 | 38,45 | 38,45 | 38,45 |
| Hectorstraat 5 II | 1076PM | 45,94 | 43,44 | 43,45 | 43,23 | 43,23 | 43,19 |
| Hectorstraat 6 HS | 1076PR | 42,57 | 40,09 | 40,09 | 40,10 | 40,10 | 39,93 |
| Hectorstraat 6 I | 1076PR | 44,62 | 42,09 | 42,08 | 41,92 | 41,92 | 41,71 |
| Hectorstraat 6 II | 1076PR | 48,67 | 46,01 | 45,97 | 45,71 | 45,70 | 45,52 |
| Hectorstraat 7 HS | 1076PM | 39,15 | 37,08 | 37,10 | 37,10 | 37,10 | 37,11 |
| Hectorstraat 7 I | 1076PM | 40,40 | 38,29 | 38,32 | 38,32 | 38,32 | 38,33 |
| Hectorstraat 7 II | 1076PM | 45,85 | 43,36 | 43,36 | 43,16 | 43,16 | 43,09 |
| Hectorstraat 8 HS | 1076PR | 42,53 | 40,07 | 40,07 | 40,09 | 40,09 | 39,94 |

| **Cluster 1**<br>**Adres en postcode** | | Prognose zonder nieuwe maatregelen [dB] | Na toepassing tweelaags ZOAB [dB] | Variant 108 [dB] | Variant 142 [dB] | Variant 127 [dB] (DOELMATIG) | Variant 138 [dB] |
|---|---|---|---|---|---|---|---|
| Hectorstraat 8 I | 1076PR | 44,63 | 42,12 | 42,11 | 41,97 | 41,97 | 41,75 |
| Hectorstraat 8 II | 1076PR | 48,74 | 46,10 | 46,06 | 45,83 | 45,82 | 45,64 |
| Hectorstraat 9 HS | 1076PM | 38,89 | 36,83 | 36,87 | 36,88 | 36,88 | 36,89 |
| Hectorstraat 9 I | 1076PM | 40,38 | 38,29 | 38,32 | 38,33 | 38,33 | 38,34 |
| Hectorstraat 9 II | 1076PM | 45,42 | 42,99 | 42,99 | 42,78 | 42,78 | 42,71 |
| Hectorstraat 10 HS | 1076PR | 42,58 | 40,13 | 40,13 | 40,15 | 40,15 | 39,99 |
| Hectorstraat 10 I | 1076PR | 44,63 | 42,13 | 42,12 | 41,99 | 41,99 | 41,78 |
| Hectorstraat 10 II | 1076PR | 48,74 | 46,12 | 46,09 | 45,86 | 45,85 | 45,70 |
| Hectorstraat 11 HS | 1076PM | 38,77 | 36,73 | 36,77 | 36,83 | 36,83 | 36,84 |
| Hectorstraat 11 I | 1076PM | 40,35 | 38,29 | 38,32 | 38,32 | 38,32 | 38,33 |
| Hectorstraat 11 II | 1076PM | 45,41 | 43,00 | 43,00 | 42,77 | 42,77 | 42,71 |
| Hectorstraat 12 HS | 1076PR | 42,41 | 39,98 | 39,97 | 39,99 | 39,99 | 39,86 |
| Hectorstraat 12 I | 1076PR | 44,57 | 42,07 | 42,07 | 41,94 | 41,94 | 41,73 |
| Hectorstraat 12 II | 1076PR | 48,54 | 45,95 | 45,91 | 45,69 | 45,69 | 45,54 |
| Hectorstraat 13 HS | 1076PM | 38,73 | 36,70 | 36,73 | 36,79 | 36,79 | 36,79 |
| Hectorstraat 13 I | 1076PM | 40,34 | 38,26 | 38,29 | 38,31 | 38,31 | 38,32 |
| Hectorstraat 13 II | 1076PM | 45,32 | 42,90 | 42,91 | 42,66 | 42,66 | 42,62 |
| Hectorstraat 14 HS | 1076PR | 42,14 | 39,72 | 39,71 | 39,72 | 39,72 | 39,62 |
| Hectorstraat 14 I | 1076PR | 44,42 | 41,91 | 41,90 | 41,78 | 41,78 | 41,56 |
| Hectorstraat 14 II | 1076PR | 48,16 | 45,59 | 45,55 | 45,34 | 45,33 | 45,17 |
| Hectorstraat 15 HS | 1076PM | 38,82 | 36,76 | 36,79 | 36,81 | 36,81 | 36,81 |
| Hectorstraat 15 I | 1076PM | 40,16 | 38,07 | 38,11 | 38,15 | 38,15 | 38,15 |
| Hectorstraat 15 II | 1076PM | 45,11 | 42,73 | 42,75 | 42,47 | 42,47 | 42,47 |
| Hectorstraat 16 HS | 1076PR | 41,90 | 39,48 | 39,47 | 39,47 | 39,47 | 39,39 |
| Hectorstraat 16 I | 1076PR | 44,24 | 41,73 | 41,72 | 41,60 | 41,60 | 41,38 |
| Hectorstraat 16 II | 1076PR | 47,84 | 45,29 | 45,23 | 45,02 | 45,01 | 44,86 |
| Hectorstraat 17 HS | 1076PM | 39,35 | 37,23 | 37,26 | 37,29 | 37,29 | 37,29 |
| Hectorstraat 17 I | 1076PM | 40,76 | 38,61 | 38,64 | 38,69 | 38,69 | 38,70 |
| Hectorstraat 17 II | 1076PM | 45,67 | 43,25 | 43,27 | 42,93 | 42,93 | 42,93 |
| Hectorstraat 18 HS | 1076PR | 41,62 | 39,22 | 39,20 | 39,16 | 39,16 | 39,10 |
| Hectorstraat 18 I | 1076PR | 44,10 | 41,59 | 41,58 | 41,45 | 41,45 | 41,20 |
| Hectorstraat 18 II | 1076PR | 47,20 | 44,68 | 44,61 | 44,41 | 44,41 | 44,22 |
| Hectorstraat 19 HS | 1076PN | 39,67 | 37,48 | 37,52 | 37,52 | 37,52 | 37,52 |
| Hectorstraat 19 I | 1076PN | 41,15 | 38,91 | 38,94 | 39,02 | 39,02 | 39,01 |
| Hectorstraat 19 II | 1076PN | 45,94 | 43,43 | 43,45 | 42,93 | 42,93 | 42,91 |
| Hectorstraat 20 | 1076PR | 44,28 | 41,83 | 41,83 | 41,82 | 41,82 | 41,81 |
| Hectorstraat 21 HS | 1076PN | 43,29 | 40,92 | 40,93 | 40,91 | 40,91 | 40,91 |
| Hectorstraat 21 I | 1076PN | 45,07 | 42,57 | 42,55 | 42,54 | 42,54 | 42,49 |
| Hectorstraat 21 II | 1076PN | 47,00 | 44,34 | 44,32 | 44,21 | 44,21 | 44,16 |
| Hectorstraat 21 III | 1076PN | 54,28 | 51,42 | 50,56 | 50,34 | 50,21 | 49,77 |
| Hectorstraat 22 | 1076PS | 39,71 | 37,55 | 37,54 | 37,54 | 37,54 | 37,54 |
| Hectorstraat 23 | 1076PN | 40,24 | 38,10 | 38,12 | 38,12 | 38,12 | 38,10 |
| Hectorstraat 24 HS | 1076PS | 40,04 | 37,85 | 37,84 | 37,83 | 37,83 | 37,83 |
| Hectorstraat 24 I | 1076PS | 41,83 | 39,54 | 39,53 | 39,54 | 39,54 | 39,54 |
| Hectorstraat 24 II | 1076PS | 47,82 | 45,16 | 45,14 | 44,78 | 44,78 | 44,68 |
| Hectorstraat 25 I | 1076PN | 41,66 | 39,45 | 39,48 | 39,45 | 39,45 | 39,42 |
| Hectorstraat 25 II | 1076PN | 43,78 | 41,40 | 41,42 | 41,25 | 41,25 | 41,26 |
| Hectorstraat 25 III | 1076PN | 46,31 | 43,74 | 43,75 | 43,29 | 43,29 | 43,23 |
| Hectorstraat 26 HS | 1076PS | 40,31 | 38,11 | 38,10 | 38,10 | 38,10 | 38,10 |
| Hectorstraat 26 I | 1076PS | 42,16 | 39,88 | 39,87 | 39,86 | 39,86 | 39,86 |
| Hectorstraat 26 II | 1076PS | 44,90 | 42,46 | 42,44 | 42,46 | 42,46 | 42,44 |
| Hectorstraat 27 HS | 1076PN | 39,46 | 37,31 | 37,35 | 37,35 | 37,35 | 37,36 |
| Hectorstraat 27 I | 1076PN | 40,87 | 38,68 | 38,72 | 38,75 | 38,75 | 38,75 |
| Hectorstraat 27 II | 1076PN | 45,97 | 43,42 | 43,44 | 43,01 | 43,01 | 42,97 |
| Hectorstraat 28 HS | 1076PS | 40,02 | 37,83 | 37,83 | 37,83 | 37,83 | 37,83 |

| **Cluster 1**<br>**Adres en postcode** | | Prognose zonder nieuwe maatregelen [dB] | Na toepassing tweelaags ZOAB [dB] | Variant 108 [dB] | Variant 142 [dB] | Variant 127 [dB] (DOELMATIG) | Variant 138 [dB] |
|---|---|---|---|---|---|---|---|
| Hectorstraat 28 I | 1076PS | 41,55 | 39,33 | 39,32 | 39,31 | 39,31 | 39,31 |
| Hectorstraat 28 II | 1076PS | 44,19 | 41,85 | 41,83 | 41,84 | 41,84 | 41,82 |
| Hectorstraat 29 HS | 1076PN | 39,35 | 37,21 | 37,25 | 37,25 | 37,25 | 37,25 |
| Hectorstraat 29 I | 1076PN | 40,72 | 38,54 | 38,58 | 38,56 | 38,56 | 38,57 |
| Hectorstraat 29 II | 1076PN | 46,01 | 43,43 | 43,45 | 43,09 | 43,09 | 43,04 |
| Hectorstraat 30 HS | 1076PS | 40,02 | 37,81 | 37,81 | 37,81 | 37,81 | 37,81 |
| Hectorstraat 30 I | 1076PS | 41,69 | 39,44 | 39,43 | 39,42 | 39,42 | 39,42 |
| Hectorstraat 30 II | 1076PS | 44,13 | 41,79 | 41,78 | 41,78 | 41,78 | 41,76 |
| Hectorstraat 31 HS | 1076PN | 39,43 | 37,27 | 37,31 | 37,32 | 37,32 | 37,33 |
| Hectorstraat 31 I | 1076PN | 40,88 | 38,69 | 38,72 | 38,70 | 38,70 | 38,72 |
| Hectorstraat 31 II | 1076PN | 46,16 | 43,57 | 43,57 | 43,26 | 43,26 | 43,17 |
| Hectorstraat 32 HS | 1076PS | 39,71 | 37,52 | 37,52 | 37,51 | 37,51 | 37,51 |
| Hectorstraat 32 I | 1076PS | 41,32 | 39,10 | 39,09 | 39,08 | 39,08 | 39,08 |
| Hectorstraat 32 II | 1076PS | 47,16 | 44,57 | 44,55 | 44,36 | 44,36 | 44,27 |
| Hectorstraat 33 HS | 1076PN | 39,39 | 37,20 | 37,23 | 37,23 | 37,23 | 37,24 |
| Hectorstraat 33 I | 1076PN | 40,87 | 38,66 | 38,69 | 38,68 | 38,68 | 38,69 |
| Hectorstraat 33 II | 1076PN | 46,42 | 43,81 | 43,81 | 43,57 | 43,57 | 43,48 |
| Hectorstraat 34 HS | 1076PS | 39,92 | 37,70 | 37,70 | 37,66 | 37,66 | 37,66 |
| Hectorstraat 34 I | 1076PS | 41,55 | 39,28 | 39,27 | 39,24 | 39,24 | 39,24 |
| Hectorstraat 34 II | 1076PS | 46,77 | 44,21 | 44,19 | 44,02 | 44,02 | 43,91 |
| Hectorstraat 35 HS | 1076PP | 39,50 | 37,31 | 37,34 | 37,35 | 37,35 | 37,36 |
| Hectorstraat 35 I | 1076PP | 41,03 | 38,80 | 38,83 | 38,82 | 38,82 | 38,83 |
| Hectorstraat 35 II | 1076PP | 46,29 | 43,71 | 43,71 | 43,47 | 43,47 | 43,42 |
| Hectorstraat 36 HS | 1076PS | 41,71 | 39,35 | 39,32 | 38,96 | 38,96 | 38,96 |
| Hectorstraat 36 I | 1076PS | 43,22 | 40,85 | 40,61 | 40,22 | 40,22 | 40,18 |
| Hectorstraat 36 II | 1076PS | 47,37 | 44,92 | 44,87 | 44,67 | 44,67 | 44,63 |
| Hectorstraat 37 HS | 1076PP | 39,30 | 37,11 | 37,14 | 37,15 | 37,15 | 37,17 |
| Hectorstraat 37 I | 1076PP | 40,80 | 38,59 | 38,62 | 38,61 | 38,61 | 38,63 |
| Hectorstraat 37 II | 1076PP | 46,06 | 43,50 | 43,51 | 43,27 | 43,27 | 43,25 |
| Hectorstraat 38 HS | 1076PS | 43,79 | 41,21 | 41,12 | 40,50 | 40,50 | 40,47 |
| Hectorstraat 38 I | 1076PS | 47,09 | 44,44 | 43,45 | 43,00 | 42,98 | 42,63 |
| Hectorstraat 38 II | 1076PS | 48,34 | 45,84 | 45,57 | 45,34 | 45,33 | 45,26 |
| Hectorstraat 39 HS | 1076PP | 39,22 | 37,04 | 37,07 | 37,08 | 37,08 | 37,09 |
| Hectorstraat 39 I | 1076PP | 40,61 | 38,39 | 38,42 | 38,42 | 38,42 | 38,43 |
| Hectorstraat 39 II | 1076PP | 45,78 | 43,22 | 43,24 | 43,02 | 43,02 | 42,98 |
| Hectorstraat 40 HS | 1076PS | 45,68 | 43,00 | 42,08 | 41,67 | 41,49 | 41,22 |
| Hectorstraat 40 I | 1076PS | 49,27 | 46,57 | 45,22 | 44,74 | 44,68 | 44,18 |
| Hectorstraat 40 II | 1076PS | 51,06 | 48,38 | 47,25 | 46,93 | 46,84 | 46,41 |
| Hectorstraat 41 HS | 1076PP | 38,90 | 36,72 | 36,74 | 36,74 | 36,74 | 36,75 |
| Hectorstraat 41 I | 1076PP | 45,61 | 43,05 | 43,07 | 42,88 | 42,88 | 42,84 |
| Hectorstraat 42 HS | 1076PS | 46,16 | 43,32 | 42,30 | 41,93 | 41,75 | 41,47 |
| Hectorstraat 42 I | 1076PS | 49,44 | 46,67 | 45,10 | 44,62 | 44,50 | 43,91 |
| Hectorstraat 42 II | 1076PS | 51,69 | 48,98 | 47,36 | 47,09 | 46,95 | 46,33 |
| Hectorstraat 43 | 1076PP | 39,91 | 37,66 | 37,73 | 37,67 | 37,67 | 37,67 |
| Hectorstraat 45 I | 1076PP | 41,31 | 38,99 | 39,02 | 39,03 | 39,03 | 39,04 |
| Hectorstraat 45 II | 1076PP | 45,32 | 42,79 | 42,80 | 42,62 | 42,62 | 42,59 |
| Hectorstraat 47 I | 1076PP | 45,82 | 43,23 | 43,15 | 42,94 | 42,94 | 42,95 |
| Hectorstraat 47 II | 1076PP | 48,42 | 45,79 | 45,76 | 45,47 | 45,47 | 45,35 |
| Hectorstraat 49 | 1076PP | 43,35 | 40,88 | 40,94 | 40,62 | 40,62 | 40,62 |
| Henri Zagwijnstraat 2 I | 1077XP | 46,07 | 43,65 | 43,56 | 43,33 | 43,30 | 43,27 |
| Henri Zagwijnstraat 2 II | 1077XP | 48,32 | 45,77 | 45,53 | 45,28 | 45,26 | 45,22 |
| Henri Zagwijnstraat 2 III | 1077XP | 52,90 | 50,21 | 49,85 | 49,16 | 49,14 | 48,96 |
| Henri Zagwijnstraat 4 I | 1077XP | 45,21 | 42,73 | 42,73 | 42,56 | 42,56 | 42,57 |
| Henri Zagwijnstraat 4 II | 1077XP | 49,02 | 46,30 | 46,27 | 46,13 | 46,13 | 46,07 |
| Henri Zagwijnstraat 4 III | 1077XP | 52,57 | 49,87 | 49,68 | 48,97 | 48,95 | 48,83 |

| Cluster 1<br>Adres en postcode | | Prognose zonder nieuwe maatregelen [dB] | Na toepassing tweelaags ZOAB [dB] | Variant 108 [dB] | Variant 142 [dB] | Variant 127 [dB] (DOELMATIG) | Variant 138 [dB] |
|---|---|---|---|---|---|---|---|
| Henri Zagwijnstraat 6 I | 1077XP | 44,82 | 42,35 | 42,35 | 42,34 | 42,34 | 42,38 |
| Henri Zagwijnstraat 6 II | 1077XP | 48,41 | 45,73 | 45,65 | 45,50 | 45,50 | 45,40 |
| Henri Zagwijnstraat 6 III | 1077XP | 52,50 | 49,80 | 49,57 | 48,88 | 48,84 | 48,70 |
| Henri Zagwijnstraat 8 I | 1077XP | 44,99 | 42,52 | 42,51 | 42,51 | 42,51 | 42,55 |
| Henri Zagwijnstraat 8 II | 1077XP | 48,77 | 46,07 | 45,99 | 45,92 | 45,92 | 45,83 |
| Henri Zagwijnstraat 8 III | 1077XP | 52,13 | 49,45 | 49,26 | 48,48 | 48,45 | 48,31 |
| Henri Zagwijnstraat 10 I | 1077XP | 44,82 | 42,36 | 42,36 | 42,36 | 42,36 | 42,40 |
| Henri Zagwijnstraat 10 II | 1077XP | 48,23 | 45,55 | 45,46 | 45,42 | 45,42 | 45,33 |
| Henri Zagwijnstraat 10 III | 1077XP | 52,14 | 49,45 | 49,27 | 48,47 | 48,45 | 48,29 |
| Henri Zagwijnstraat 12 I | 1077XR | 44,37 | 41,95 | 41,95 | 41,95 | 41,95 | 41,97 |
| Henri Zagwijnstraat 12 II | 1077XR | 47,89 | 45,24 | 45,17 | 45,17 | 45,17 | 45,09 |
| Henri Zagwijnstraat 12 III | 1077XR | 52,12 | 49,41 | 49,18 | 48,33 | 48,31 | 48,07 |
| Henri Zagwijnstraat 14 I | 1077XR | 46,17 | 43,73 | 43,05 | 42,73 | 42,73 | 42,74 |
| Henri Zagwijnstraat 14 II | 1077XR | 47,95 | 45,34 | 44,95 | 44,71 | 44,71 | 44,67 |
| Henri Zagwijnstraat 14 III | 1077XR | 52,74 | 49,99 | 49,58 | 48,67 | 48,65 | 48,36 |
| Henri Zagwijnstraat 16 I | 1077XR | 51,62 | 48,82 | 47,30 | 46,69 | 46,53 | 45,93 |
| Henri Zagwijnstraat 16 II | 1077XR | 52,64 | 49,81 | 48,52 | 47,94 | 47,74 | 47,11 |
| Henri Zagwijnstraat 16 III | 1077XR | 54,34 | 51,50 | 50,47 | 49,72 | 49,55 | 48,98 |
| Henri Zagwijnstraat 18 I | 1077XR | 51,19 | 48,47 | 47,54 | 47,02 | 46,79 | 46,07 |
| Henri Zagwijnstraat 18 II | 1077XR | 52,38 | 49,66 | 48,75 | 48,33 | 48,02 | 47,26 |
| Henri Zagwijnstraat 18 III | 1077XR | 53,96 | 51,21 | 50,36 | 49,72 | 49,48 | 48,76 |
| Henriette Bosmansstraat 1 | 1077XE | 47,02 | 44,57 | 44,46 | 44,17 | 44,17 | 44,16 |
| Henriette Bosmansstraat 2 | 1077XH | 49,04 | 46,19 | 46,20 | 46,03 | 46,03 | 46,03 |
| Henriette Bosmansstraat 3 | 1077XE | 47,50 | 44,99 | 44,32 | 43,97 | 43,95 | 43,83 |
| Henriette Bosmansstraat 4 | 1077XH | 50,35 | 47,47 | 47,24 | 47,02 | 47,02 | 46,92 |
| Henriette Bosmansstraat 5 | 1077XE | 48,55 | 45,78 | 45,11 | 44,62 | 44,56 | 44,14 |
| Henriette Bosmansstraat 6 | 1077XH | 51,04 | 48,20 | 47,58 | 47,35 | 47,28 | 47,05 |
| Henriette Bosmansstraat 7 | 1077XE | 49,09 | 46,40 | 46,34 | 45,73 | 45,73 | 45,68 |
| Henriette Bosmansstraat 7 A | 1077XE | 42,99 | 40,69 | 40,66 | 40,65 | 40,65 | 40,63 |
| Henriette Bosmansstraat 7 B | 1077XE | 41,38 | 39,16 | 39,18 | 39,19 | 39,19 | 39,20 |
| Henriette Bosmansstraat 7 C | 1077XE | 41,30 | 39,08 | 39,11 | 39,11 | 39,11 | 39,11 |
| Henriette Bosmansstraat 7 D | 1077XE | 41,24 | 39,02 | 39,03 | 39,00 | 39,00 | 39,00 |
| Henriette Bosmansstraat 8 | 1077XH | 51,80 | 49,14 | 48,64 | 48,06 | 48,04 | 47,72 |
| Henriette Bosmansstraat 8 A | 1077XH | 44,69 | 42,07 | 41,53 | 41,36 | 41,27 | 41,09 |
| Henriette Bosmansstraat 8 B | 1077XH | 44,35 | 41,86 | 41,86 | 41,88 | 41,88 | 41,87 |
| Henriette Bosmansstraat 8 C | 1077XH | 44,08 | 41,62 | 41,62 | 41,63 | 41,63 | 41,63 |
| Henriette Bosmansstraat 8 D | 1077XH | 42,80 | 40,35 | 40,34 | 40,33 | 40,33 | 40,33 |
| Henriette Bosmansstraat 9 | 1077XE | 50,10 | 47,35 | 46,60 | 46,12 | 46,06 | 45,60 |
| Henriette Bosmansstraat 10 | 1077XH | 45,44 | 42,82 | 42,10 | 41,90 | 41,80 | 41,57 |
| Henriette Bosmansstraat 11 | 1077XE | 49,64 | 46,91 | 45,96 | 45,38 | 45,31 | 44,75 |
| Henriette Bosmansstraat 12 | 1077XH | 49,21 | 46,54 | 46,15 | 45,48 | 45,47 | 45,14 |
| Henriette Bosmansstraat 13 | 1077XE | 49,86 | 47,10 | 46,00 | 45,49 | 45,35 | 44,79 |
| Henriette Bosmansstraat 14 | 1077XH | 49,38 | 46,70 | 46,30 | 45,68 | 45,68 | 45,32 |
| Henriette Bosmansstraat 15 | 1077XE | 50,69 | 47,89 | 46,85 | 46,43 | 46,26 | 45,75 |
| Henriette Bosmansstraat 16 | 1077XH | 49,26 | 46,59 | 46,14 | 45,48 | 45,48 | 45,10 |
| Henriette Bosmansstraat 17 | 1077XE | 50,96 | 48,11 | 47,10 | 46,73 | 46,56 | 46,04 |
| Henriette Bosmansstraat 18 | 1077XH | 49,97 | 47,29 | 46,64 | 46,04 | 46,00 | 45,54 |
| Henriette Bosmansstraat 19 | 1077XE | 48,34 | 45,58 | 44,82 | 44,63 | 44,49 | 43,98 |
| Henriette Bosmansstraat 20 | 1077XH | 50,76 | 48,01 | 47,11 | 46,52 | 46,46 | 45,93 |
| Henriette Bosmansstraat 21 | 1077XE | 50,33 | 47,62 | 46,95 | 46,23 | 46,17 | 45,69 |
| Henriette Bosmansstraat 22 | 1077XH | 51,18 | 48,37 | 47,57 | 47,01 | 46,95 | 46,45 |
| Henriette Bosmansstraat 23 | 1077XE | 53,21 | 50,43 | 49,73 | 49,17 | 49,10 | 48,62 |
| Henriette Bosmansstraat 24 | 1077XH | 52,98 | 50,15 | 49,58 | 49,03 | 48,96 | 48,52 |
| Henriette Bosmansstraat 25 | 1077XG | 50,03 | 47,32 | 47,27 | 46,74 | 46,74 | 46,68 |
| Henriette Bosmansstraat 26 | 1077XJ | 45,88 | 43,34 | 43,31 | 43,28 | 43,28 | 43,27 |

| Cluster 1<br>Adres en postcode | | Prognose zonder nieuwe maatregelen [dB] | Na toepassing tweelaags ZOAB [dB] | Variant 108 [dB] | Variant 142 [dB] | Variant 127 [dB] (DOELMATIG) | Variant 138 [dB] |
|---|---|---|---|---|---|---|---|
| Henriette Bosmansstraat 27 | 1077XG | 50,09 | 47,33 | 47,18 | 46,67 | 46,67 | 46,53 |
| Henriette Bosmansstraat 28 | 1077XJ | 50,82 | 48,06 | 47,58 | 47,07 | 47,02 | 46,66 |
| Henriette Bosmansstraat 29 | 1077XG | 49,93 | 47,18 | 46,55 | 46,16 | 46,03 | 45,58 |
| Henriette Bosmansstraat 30 | 1077XJ | 50,90 | 48,14 | 47,54 | 47,04 | 46,98 | 46,55 |
| Henriette Bosmansstraat 31 | 1077XG | 50,42 | 47,63 | 47,48 | 46,96 | 46,96 | 46,82 |
| Henriette Bosmansstraat 32 | 1077XJ | 50,70 | 47,94 | 47,39 | 46,90 | 46,83 | 46,39 |
| Henriette Bosmansstraat 33 | 1077XG | 50,75 | 47,99 | 47,37 | 46,58 | 46,56 | 46,11 |
| Henriette Bosmansstraat 34 | 1077XJ | 49,40 | 46,69 | 46,26 | 46,04 | 45,94 | 45,66 |
| Henriette Bosmansstraat 35 | 1077XG | 52,46 | 49,70 | 49,33 | 48,92 | 48,84 | 48,58 |
| Henriette Bosmansstraat 36 | 1077XJ | 51,04 | 48,28 | 48,11 | 47,70 | 47,66 | 47,52 |
| Henriette Bosmansstraat 37 | 1077XG | 44,86 | 42,37 | 42,35 | 42,36 | 42,36 | 42,36 |
| Henriette Bosmansstraat 38 | 1077XJ | 43,00 | 40,60 | 40,61 | 40,61 | 40,61 | 40,63 |
| Henriette Bosmansstraat 39 | 1077XG | 48,75 | 46,04 | 45,82 | 45,43 | 45,43 | 45,21 |
| Henriette Bosmansstraat 40 | 1077XJ | 48,22 | 45,51 | 45,34 | 45,11 | 45,09 | 44,89 |
| Henriette Bosmansstraat 41 | 1077XG | 47,54 | 44,90 | 44,72 | 44,50 | 44,45 | 44,12 |
| Henriette Bosmansstraat 42 | 1077XJ | 48,62 | 45,93 | 45,71 | 45,08 | 45,09 | 44,90 |
| Henriette Bosmansstraat 43 | 1077XG | 48,75 | 45,92 | 45,72 | 45,62 | 45,55 | 45,42 |
| Henriette Bosmansstraat 44 | 1077XJ | 48,89 | 46,18 | 45,74 | 45,51 | 45,42 | 45,06 |
| Henriette Bosmansstraat 45 | 1077XG | 49,36 | 46,63 | 46,20 | 45,64 | 45,57 | 45,20 |
| Henriette Bosmansstraat 46 | 1077XJ | 48,85 | 46,19 | 45,98 | 45,36 | 45,36 | 45,13 |
| Henriette Bosmansstraat 47 | 1077XG | 42,35 | 40,03 | 40,00 | 39,99 | 39,99 | 39,99 |
| Henriette Bosmansstraat 48 | 1077XJ | 43,55 | 41,14 | 41,17 | 41,08 | 41,08 | 41,09 |
| Henriette Bosmansstraat 49 | 1077XG | 48,01 | 45,36 | 44,80 | 44,49 | 44,44 | 44,22 |
| Henriette Bosmansstraat 50 | 1077XJ | 48,67 | 46,06 | 45,69 | 45,27 | 45,22 | 45,05 |
| Henriette Bosmansstraat 51 | 1077XG | 46,74 | 44,14 | 44,02 | 43,65 | 43,64 | 43,59 |
| Henriette Bosmansstraat 52 | 1077XJ | 47,79 | 45,18 | 45,00 | 44,62 | 44,62 | 44,54 |
| Henriette Bosmansstraat 53 | 1077XG | 46,70 | 44,00 | 43,96 | 43,92 | 43,92 | 43,88 |
| Henriette Bosmansstraat 54 | 1077XJ | 48,27 | 45,58 | 45,38 | 44,99 | 44,97 | 44,90 |
| Henriette Bosmansstraat 55 | 1077XG | 46,72 | 44,09 | 44,00 | 43,63 | 43,63 | 43,57 |
| Henriette Bosmansstraat 56 | 1077XJ | 47,36 | 44,64 | 44,58 | 44,26 | 44,25 | 44,23 |
| Henriette Bosmansstraat 57 | 1077XG | 48,15 | 45,34 | 45,12 | 44,71 | 44,62 | 44,22 |
| Henriette Bosmansstraat 58 | 1077XJ | 49,44 | 46,68 | 46,43 | 45,97 | 45,92 | 45,60 |
| Herculesstraat 1 HS | 1076RX | 40,05 | 37,72 | 37,72 | 37,70 | 37,70 | 37,69 |
| Herculesstraat 1 I | 1076RX | 42,12 | 39,66 | 39,65 | 39,55 | 39,55 | 39,54 |
| Herculesstraat 1 II | 1076RX | 45,72 | 43,08 | 43,07 | 42,81 | 42,81 | 42,75 |
| Herculesstraat 1 III | 1076RX | 49,21 | 46,42 | 46,09 | 45,76 | 45,73 | 45,50 |
| Herculesstraat 2 | 1076SL | 39,02 | 36,88 | 36,88 | 36,81 | 36,81 | 36,76 |
| Herculesstraat 3 I | 1076RX | 40,18 | 37,86 | 37,86 | 37,82 | 37,82 | 37,81 |
| Herculesstraat 3 II | 1076RX | 42,32 | 39,87 | 39,87 | 39,73 | 39,73 | 39,72 |
| Herculesstraat 3 III | 1076RX | 49,73 | 46,94 | 46,45 | 46,20 | 46,14 | 45,84 |
| Herculesstraat 4 I | 1076SL | 40,52 | 38,23 | 38,14 | 38,08 | 38,08 | 38,04 |
| Herculesstraat 4 II | 1076SL | 43,09 | 40,59 | 40,39 | 40,36 | 40,34 | 40,28 |
| Herculesstraat 4 III | 1076SL | 48,59 | 45,84 | 45,45 | 45,37 | 45,25 | 45,03 |
| Herculesstraat 5 | 1076RX | 38,56 | 36,38 | 36,38 | 36,39 | 36,39 | 36,40 |
| Herculesstraat 6 I | 1076SL | 41,61 | 39,31 | 39,31 | 39,23 | 39,23 | 39,22 |
| Herculesstraat 6 II | 1076SL | 44,15 | 41,65 | 41,51 | 41,46 | 41,44 | 41,40 |
| Herculesstraat 6 III | 1076SL | 49,14 | 46,40 | 46,08 | 45,94 | 45,86 | 45,66 |
| Herculesstraat 7 HS | 1076RX | 40,45 | 38,12 | 38,11 | 38,04 | 38,04 | 38,03 |
| Herculesstraat 7 I | 1076RX | 42,52 | 40,07 | 40,06 | 39,89 | 39,89 | 39,87 |
| Herculesstraat 7 II | 1076RX | 46,50 | 43,83 | 43,54 | 43,27 | 43,27 | 43,16 |
| Herculesstraat 7 III | 1076RX | 49,90 | 47,09 | 46,53 | 46,29 | 46,19 | 45,91 |
| Herculesstraat 8 | 1076SL | 39,67 | 37,51 | 37,51 | 37,45 | 37,45 | 37,41 |
| Herculesstraat 9 I | 1076RX | 40,65 | 38,30 | 38,29 | 38,24 | 38,24 | 38,22 |
| Herculesstraat 9 II | 1076RX | 42,84 | 40,37 | 40,36 | 40,21 | 40,21 | 40,17 |
| Herculesstraat 9 III | 1076RX | 50,24 | 47,41 | 46,90 | 46,70 | 46,60 | 46,31 |

| Cluster 1<br>Adres en postcode | | Prognose zonder nieuwe maatregelen [dB] | Na toepassing tweelaags ZOAB [dB] | Variant 108 [dB] | Variant 142 [dB] | Variant 127 [dB] (DOELMATIG) | Variant 138 [dB] |
|---|---|---|---|---|---|---|---|
| Herculesstraat 10 | 1076SL | 39,26 | 37,16 | 37,17 | 37,12 | 37,12 | 37,13 |
| Herculesstraat 11 | 1076RX | 39,36 | 37,13 | 37,13 | 37,12 | 37,12 | 37,12 |
| Herculesstraat 12 I | 1076SL | 40,47 | 38,30 | 38,31 | 38,26 | 38,26 | 38,26 |
| Herculesstraat 12 II | 1076SL | 42,55 | 40,26 | 40,26 | 40,19 | 40,19 | 40,20 |
| Herculesstraat 12 III | 1076SL | 48,81 | 46,12 | 45,85 | 45,66 | 45,60 | 45,40 |
| Herculesstraat 13 HS | 1076RX | 41,25 | 38,94 | 38,94 | 38,87 | 38,87 | 38,84 |
| Herculesstraat 13 I | 1076RX | 43,38 | 40,93 | 40,93 | 40,74 | 40,74 | 40,71 |
| Herculesstraat 13 II | 1076RX | 46,94 | 44,26 | 44,04 | 43,83 | 43,81 | 43,66 |
| Herculesstraat 13 III | 1076RX | 50,97 | 48,12 | 47,44 | 47,46 | 47,27 | 46,92 |
| Herculesstraat 14 I | 1076SL | 41,19 | 38,87 | 38,63 | 38,81 | 38,65 | 38,57 |
| Herculesstraat 14 II | 1076SL | 43,26 | 40,85 | 40,70 | 40,77 | 40,67 | 40,62 |
| Herculesstraat 14 III | 1076SL | 49,08 | 46,35 | 46,00 | 45,91 | 45,77 | 45,57 |
| Herculesstraat 15 I | 1076RX | 41,50 | 39,23 | 39,21 | 39,13 | 39,13 | 39,11 |
| Herculesstraat 15 II | 1076RX | 43,61 | 41,18 | 41,17 | 41,01 | 41,01 | 40,99 |
| Herculesstraat 15 III | 1076RX | 51,26 | 48,40 | 47,72 | 47,83 | 47,60 | 47,24 |
| Herculesstraat 16 | 1076SL | 39,06 | 36,90 | 36,64 | 36,88 | 36,74 | 36,62 |
| Herculesstraat 17 | 1076RX | 40,48 | 38,35 | 38,34 | 38,32 | 38,32 | 38,30 |
| Herculesstraat 18 | 1076SL | 40,21 | 37,97 | 37,97 | 37,90 | 37,90 | 37,90 |
| Herculesstraat 18 AI | 1076SL | 42,24 | 39,85 | 39,84 | 39,72 | 39,71 | 39,71 |
| Herculesstraat 18 AII | 1076SL | 46,04 | 43,35 | 42,89 | 42,99 | 42,85 | 42,57 |
| Herculesstraat 18 AIII | 1076SL | 49,05 | 46,23 | 45,73 | 45,76 | 45,52 | 45,26 |
| Herculesstraat 19 HS | 1076RZ | 41,60 | 39,31 | 39,27 | 39,20 | 39,20 | 39,13 |
| Herculesstraat 19 I | 1076RZ | 43,72 | 41,26 | 41,21 | 41,01 | 41,01 | 40,95 |
| Herculesstraat 19 II | 1076RZ | 46,44 | 43,82 | 43,76 | 43,49 | 43,48 | 43,39 |
| Herculesstraat 19 III | 1076RZ | 51,11 | 48,28 | 47,74 | 47,82 | 47,63 | 47,35 |
| Herculesstraat 20 I | 1076SL | 40,06 | 37,78 | 37,79 | 37,70 | 37,70 | 37,64 |
| Herculesstraat 20 II | 1076SL | 42,21 | 39,76 | 39,75 | 39,55 | 39,55 | 39,49 |
| Herculesstraat 20 III | 1076SL | 49,47 | 46,63 | 45,99 | 45,98 | 45,75 | 45,41 |
| Herculesstraat 21 I | 1076RZ | 41,29 | 39,04 | 38,99 | 38,93 | 38,93 | 38,85 |
| Herculesstraat 21 II | 1076RZ | 43,52 | 41,13 | 41,10 | 40,90 | 40,90 | 40,85 |
| Herculesstraat 21 III | 1076RZ | 50,90 | 48,14 | 47,49 | 47,62 | 47,41 | 47,08 |
| Herculesstraat 22 | 1076SL | 38,43 | 36,21 | 36,21 | 36,21 | 36,21 | 36,14 |
| Herculesstraat 23 | 1076RZ | 40,42 | 38,24 | 38,22 | 38,19 | 38,19 | 38,14 |
| Herculesstraat 24 | 1076SM | 49,64 | 46,77 | 46,05 | 46,07 | 45,85 | 45,46 |
| Herculesstraat 24 AI | 1076SM | 43,88 | 41,22 | 41,17 | 40,99 | 40,99 | 40,95 |
| Herculesstraat 24 AII | 1076SM | 46,47 | 43,65 | 43,49 | 43,26 | 43,23 | 43,11 |
| Herculesstraat 25 HS | 1076RZ | 41,06 | 38,78 | 38,77 | 38,74 | 38,74 | 38,69 |
| Herculesstraat 25 I | 1076RZ | 43,37 | 40,94 | 40,92 | 40,76 | 40,76 | 40,74 |
| Herculesstraat 25 II | 1076RZ | 46,47 | 43,84 | 43,80 | 43,47 | 43,45 | 43,38 |
| Herculesstraat 25 III | 1076RZ | 50,69 | 47,88 | 47,40 | 47,43 | 47,27 | 47,01 |
| Herculesstraat 26 I | 1076SM | 39,92 | 37,56 | 37,55 | 37,45 | 37,45 | 37,35 |
| Herculesstraat 26 II | 1076SM | 42,31 | 39,75 | 39,70 | 39,39 | 39,39 | 39,35 |
| Herculesstraat 26 III | 1076SM | 50,11 | 47,25 | 46,17 | 46,11 | 45,87 | 45,30 |
| Herculesstraat 27 I | 1076RZ | 41,02 | 38,76 | 38,75 | 38,74 | 38,74 | 38,69 |
| Herculesstraat 27 II | 1076RZ | 43,37 | 40,96 | 40,95 | 40,77 | 40,77 | 40,76 |
| Herculesstraat 27 III | 1076RZ | 50,97 | 48,20 | 47,54 | 47,56 | 47,41 | 47,11 |
| Herculesstraat 28 | 1076SM | 38,36 | 36,11 | 36,09 | 36,03 | 36,03 | 35,96 |
| Herculesstraat 29 | 1076RZ | 40,11 | 37,93 | 37,91 | 37,88 | 37,88 | 37,86 |
| Herculesstraat 30 A | 1076SM | 37,23 | 35,57 | 35,55 | 35,49 | 35,49 | 35,47 |
| Herculesstraat 30 B | 1076SM | 38,92 | 37,15 | 37,14 | 37,15 | 37,15 | 37,09 |
| Herculesstraat 30 C | 1076SM | 44,73 | 42,44 | 42,40 | 41,97 | 41,97 | 41,87 |
| Herculesstraat 31 HS | 1076RZ | 40,66 | 38,52 | 38,50 | 38,45 | 38,45 | 38,39 |
| Herculesstraat 31 I | 1076RZ | 42,89 | 40,60 | 40,57 | 40,33 | 40,33 | 40,29 |
| Herculesstraat 31 II | 1076RZ | 45,81 | 43,32 | 43,25 | 42,81 | 42,81 | 42,71 |
| Herculesstraat 32 A | 1076SM | 37,16 | 35,53 | 35,53 | 35,47 | 35,47 | 35,45 |

| **Cluster 1**<br>**Adres en postcode** | | Prognose zonder nieuwe maatregelen [dB] | Na toepassing tweelaags ZOAB [dB] | Variant 108 [dB] | Variant 142 [dB] | Variant 127 [dB] (DOELMATIG) | Variant 138 [dB] |
|---|---|---|---|---|---|---|---|
| Herculesstraat 32 B | 1076SM | 38,92 | 37,19 | 37,18 | 37,18 | 37,18 | 37,14 |
| Herculesstraat 32 C | 1076SM | 44,89 | 42,66 | 42,64 | 42,26 | 42,26 | 42,18 |
| Herculesstraat 33 I | 1076RZ | 40,24 | 38,20 | 38,19 | 38,14 | 38,14 | 38,07 |
| Herculesstraat 33 II | 1076RZ | 42,46 | 40,28 | 40,26 | 40,04 | 40,04 | 40,00 |
| Herculesstraat 33 III | 1076RZ | 45,09 | 42,67 | 42,62 | 42,22 | 42,22 | 42,13 |
| Herculesstraat 34 A | 1076SM | 37,18 | 35,55 | 35,55 | 35,51 | 35,51 | 35,49 |
| Herculesstraat 34 B | 1076SM | 39,00 | 37,28 | 37,27 | 37,29 | 37,29 | 37,26 |
| Herculesstraat 34 C | 1076SM | 45,01 | 42,80 | 42,79 | 42,42 | 42,42 | 42,37 |
| Herculesstraat 35 | 1076RZ | 39,33 | 37,44 | 37,42 | 37,35 | 37,35 | 37,32 |
| Herculesstraat 36 A | 1076SM | 37,10 | 35,50 | 35,51 | 35,49 | 35,49 | 35,49 |
| Herculesstraat 36 B | 1076SM | 38,88 | 37,17 | 37,17 | 37,19 | 37,19 | 37,17 |
| Herculesstraat 36 C | 1076SM | 44,99 | 42,78 | 42,75 | 42,37 | 42,37 | 42,31 |
| Herculesstraat 37 HS | 1076SB | 39,50 | 37,66 | 37,64 | 37,60 | 37,60 | 37,53 |
| Herculesstraat 37 I | 1076SB | 41,73 | 39,74 | 39,71 | 39,57 | 39,57 | 39,53 |
| Herculesstraat 37 II | 1076SB | 44,32 | 42,09 | 42,02 | 41,68 | 41,68 | 41,57 |
| Herculesstraat 38 A | 1076SN | 37,02 | 35,46 | 35,47 | 35,47 | 35,47 | 35,48 |
| Herculesstraat 38 B | 1076SN | 38,85 | 37,19 | 37,18 | 37,19 | 37,19 | 37,18 |
| Herculesstraat 38 C | 1076SN | 45,16 | 42,95 | 42,90 | 42,56 | 42,56 | 42,48 |
| Herculesstraat 39 I | 1076SB | 39,18 | 37,38 | 37,37 | 37,33 | 37,33 | 37,27 |
| Herculesstraat 39 II | 1076SB | 44,16 | 41,96 | 41,91 | 41,59 | 41,58 | 41,48 |
| Herculesstraat 40 A | 1076SN | 36,69 | 35,15 | 35,16 | 35,16 | 35,16 | 35,16 |
| Herculesstraat 40 B | 1076SN | 38,49 | 36,84 | 36,83 | 36,84 | 36,84 | 36,83 |
| Herculesstraat 40 C | 1076SN | 44,97 | 42,77 | 42,65 | 42,33 | 42,33 | 42,23 |
| Herculesstraat 41 | 1076SB | 38,45 | 36,74 | 36,74 | 36,71 | 36,71 | 36,68 |
| Herculesstraat 42 A | 1076SN | 36,29 | 34,76 | 34,76 | 34,76 | 34,76 | 34,77 |
| Herculesstraat 42 B | 1076SN | 38,08 | 36,43 | 36,44 | 36,43 | 36,43 | 36,43 |
| Herculesstraat 42 C | 1076SN | 44,61 | 42,43 | 42,32 | 42,07 | 42,07 | 41,95 |
| Herculesstraat 43 HS | 1076SB | 38,66 | 36,99 | 36,98 | 36,91 | 36,91 | 36,85 |
| Herculesstraat 43 I | 1076SB | 40,80 | 38,99 | 38,98 | 38,87 | 38,87 | 38,84 |
| Herculesstraat 43 II | 1076SB | 43,64 | 41,50 | 41,44 | 41,13 | 41,13 | 41,03 |
| Herculesstraat 44 A | 1076SN | 35,94 | 34,37 | 34,38 | 34,38 | 34,38 | 34,38 |
| Herculesstraat 44 B | 1076SN | 37,77 | 36,10 | 36,11 | 36,09 | 36,09 | 36,10 |
| Herculesstraat 44 C | 1076SN | 44,41 | 42,21 | 42,09 | 41,89 | 41,89 | 41,77 |
| Herculesstraat 45 I | 1076SB | 38,65 | 36,97 | 36,96 | 36,89 | 36,89 | 36,82 |
| Herculesstraat 45 II | 1076SB | 43,73 | 41,57 | 41,50 | 41,20 | 41,20 | 41,11 |
| Herculesstraat 46 A | 1076SN | 35,35 | 33,80 | 33,81 | 33,81 | 33,81 | 33,81 |
| Herculesstraat 46 B | 1076SN | 37,07 | 35,45 | 35,46 | 35,45 | 35,45 | 35,45 |
| Herculesstraat 46 C | 1076SN | 43,45 | 41,36 | 41,23 | 41,09 | 41,09 | 40,96 |
| Herculesstraat 47 | 1076SB | 38,23 | 36,51 | 36,50 | 36,49 | 36,49 | 36,47 |
| Herculesstraat 48 A | 1076SN | 34,80 | 33,16 | 33,17 | 33,17 | 33,17 | 33,17 |
| Herculesstraat 48 B | 1076SN | 36,47 | 34,79 | 34,80 | 34,76 | 34,76 | 34,76 |
| Herculesstraat 48 C | 1076SN | 42,66 | 40,60 | 40,52 | 40,44 | 40,44 | 40,39 |
| Herculesstraat 49 HS | 1076SB | 38,61 | 36,99 | 36,99 | 36,95 | 36,95 | 36,88 |
| Herculesstraat 49 I | 1076SB | 41,00 | 39,22 | 39,21 | 39,15 | 39,15 | 39,13 |
| Herculesstraat 49 II | 1076SB | 44,21 | 42,06 | 41,97 | 41,75 | 41,75 | 41,67 |
| Herculesstraat 50 | 1076SN | 45,07 | 42,48 | 42,48 | 42,40 | 42,40 | 42,37 |
| Herculesstraat 51 I | 1076SB | 38,43 | 36,83 | 36,84 | 36,80 | 36,80 | 36,74 |
| Herculesstraat 51 II | 1076SB | 44,11 | 41,95 | 41,86 | 41,65 | 41,64 | 41,56 |
| Herculesstraat 52 | 1076SP | 47,59 | 44,99 | 44,62 | 44,04 | 44,03 | 43,80 |
| Herculesstraat 53 | 1076SB | 37,75 | 36,15 | 36,14 | 36,11 | 36,11 | 36,08 |
| Herculesstraat 54 A | 1076SP | 39,61 | 37,54 | 37,52 | 37,41 | 37,41 | 37,26 |
| Herculesstraat 54 B | 1076SP | 41,59 | 39,40 | 39,38 | 39,23 | 39,23 | 39,09 |
| Herculesstraat 54 C | 1076SP | 47,73 | 45,20 | 44,93 | 44,41 | 44,40 | 44,23 |
| Herculesstraat 55 HS | 1076SC | 37,85 | 36,25 | 36,26 | 36,23 | 36,23 | 36,20 |
| Herculesstraat 55 I | 1076SC | 40,45 | 38,65 | 38,65 | 38,58 | 38,58 | 38,57 |

| Cluster 1<br>Adres en postcode | | Prognose zonder nieuwe maatregelen [dB] | Na toepassing tweelaags ZOAB [dB] | Variant 108 [dB] | Variant 142 [dB] | Variant 127 [dB] (DOELMATIG) | Variant 138 [dB] |
|---|---|---|---|---|---|---|---|
| Herculesstraat 55 II | 1076SC | 43,83 | 41,67 | 41,56 | 41,43 | 41,42 | 41,34 |
| Herculesstraat 56 A | 1076SP | 39,59 | 37,55 | 37,53 | 37,41 | 37,41 | 37,27 |
| Herculesstraat 56 B | 1076SP | 41,54 | 39,39 | 39,36 | 39,20 | 39,20 | 39,06 |
| Herculesstraat 56 C | 1076SP | 47,56 | 45,09 | 44,82 | 44,33 | 44,33 | 44,14 |
| Herculesstraat 57 I | 1076SC | 37,49 | 35,88 | 35,90 | 35,86 | 35,86 | 35,82 |
| Herculesstraat 57 II | 1076SC | 43,39 | 41,24 | 41,11 | 40,99 | 40,98 | 40,86 |
| Herculesstraat 58 A | 1076SP | 39,47 | 37,44 | 37,42 | 37,31 | 37,31 | 37,19 |
| Herculesstraat 58 B | 1076SP | 41,41 | 39,28 | 39,26 | 39,10 | 39,10 | 38,97 |
| Herculesstraat 58 C | 1076SP | 47,27 | 44,82 | 44,64 | 44,15 | 44,15 | 43,95 |
| Herculesstraat 59 | 1076SC | 37,03 | 35,30 | 35,27 | 35,18 | 35,18 | 35,14 |
| Herculesstraat 60 A | 1076SP | 39,57 | 37,52 | 37,50 | 37,37 | 37,37 | 37,24 |
| Herculesstraat 60 B | 1076SP | 41,48 | 39,37 | 39,32 | 39,19 | 39,19 | 39,07 |
| Herculesstraat 60 C | 1076SP | 47,25 | 44,80 | 44,66 | 44,16 | 44,16 | 43,98 |
| Herculesstraat 61 HS | 1076SC | 36,80 | 35,16 | 35,16 | 35,13 | 35,13 | 35,07 |
| Herculesstraat 61 I | 1076SC | 39,35 | 37,52 | 37,53 | 37,39 | 37,39 | 37,37 |
| Herculesstraat 61 II | 1076SC | 42,65 | 40,55 | 40,38 | 40,26 | 40,25 | 40,16 |
| Herculesstraat 62 A | 1076SP | 39,69 | 37,66 | 37,63 | 37,53 | 37,53 | 37,44 |
| Herculesstraat 62 B | 1076SP | 41,63 | 39,51 | 39,45 | 39,31 | 39,31 | 39,20 |
| Herculesstraat 62 C | 1076SP | 47,20 | 44,78 | 44,64 | 44,09 | 44,08 | 43,90 |
| Herculesstraat 63 I | 1076SC | 36,52 | 34,72 | 34,72 | 34,74 | 34,74 | 34,74 |
| Herculesstraat 63 II | 1076SC | 42,28 | 40,16 | 40,15 | 40,06 | 40,06 | 40,03 |
| Herculesstraat 64 A | 1076SP | 39,29 | 37,31 | 37,29 | 37,18 | 37,18 | 37,10 |
| Herculesstraat 64 B | 1076SP | 41,40 | 39,32 | 39,27 | 39,16 | 39,16 | 39,06 |
| Herculesstraat 64 C | 1076SP | 47,03 | 44,64 | 44,56 | 43,97 | 43,96 | 43,82 |
| Herculesstraat 65 | 1076SC | 36,04 | 34,25 | 34,25 | 34,26 | 34,26 | 34,26 |
| Herculesstraat 66 A | 1076SP | 39,14 | 37,17 | 37,15 | 37,03 | 37,03 | 36,95 |
| Herculesstraat 66 B | 1076SP | 41,34 | 39,23 | 39,18 | 39,05 | 39,05 | 38,91 |
| Herculesstraat 66 C | 1076SP | 46,99 | 44,58 | 44,47 | 43,89 | 43,89 | 43,68 |
| Herculesstraat 67 | 1076SC | 42,72 | 40,56 | 40,57 | 40,45 | 40,45 | 40,41 |
| Herculesstraat 68 A | 1076SR | 39,42 | 37,38 | 37,37 | 37,22 | 37,22 | 37,11 |
| Herculesstraat 68 B | 1076SR | 41,38 | 39,27 | 39,22 | 39,07 | 39,07 | 38,93 |
| Herculesstraat 68 C | 1076SR | 46,91 | 44,50 | 44,39 | 43,79 | 43,79 | 43,59 |
| Herculesstraat 69 | 1076SE | 44,52 | 42,17 | 42,18 | 41,73 | 41,73 | 41,66 |
| Herculesstraat 70 A | 1076SR | 39,32 | 37,25 | 37,23 | 37,08 | 37,08 | 36,97 |
| Herculesstraat 70 B | 1076SR | 41,17 | 39,01 | 38,96 | 38,80 | 38,80 | 38,64 |
| Herculesstraat 70 C | 1076SR | 46,69 | 44,24 | 44,10 | 43,48 | 43,48 | 43,27 |
| Herculesstraat 71 HS | 1076SE | 38,84 | 36,96 | 36,94 | 36,88 | 36,88 | 36,86 |
| Herculesstraat 71 II | 1076SE | 44,90 | 42,61 | 42,59 | 42,17 | 42,17 | 42,08 |
| Herculesstraat 72 A | 1076SR | 39,47 | 37,37 | 37,35 | 37,20 | 37,20 | 37,08 |
| Herculesstraat 72 B | 1076SR | 41,41 | 39,23 | 39,19 | 39,02 | 39,02 | 38,87 |
| Herculesstraat 72 C | 1076SR | 46,82 | 44,35 | 44,20 | 43,59 | 43,59 | 43,35 |
| Herculesstraat 73 HS | 1076SE | 39,82 | 37,77 | 37,75 | 37,64 | 37,64 | 37,55 |
| Herculesstraat 73 I | 1076SE | 41,43 | 39,23 | 39,21 | 39,09 | 39,09 | 38,97 |
| Herculesstraat 73 II | 1076SE | 46,63 | 44,14 | 44,06 | 43,59 | 43,59 | 43,48 |
| Herculesstraat 74 A | 1076SR | 39,37 | 37,25 | 37,22 | 37,06 | 37,06 | 36,95 |
| Herculesstraat 74 B | 1076SR | 41,20 | 39,02 | 38,97 | 38,81 | 38,81 | 38,65 |
| Herculesstraat 74 C | 1076SR | 46,69 | 44,17 | 44,01 | 43,42 | 43,42 | 43,14 |
| Herculesstraat 75 HS | 1076SE | 40,02 | 37,97 | 37,95 | 37,84 | 37,84 | 37,72 |
| Herculesstraat 75 I | 1076SE | 41,61 | 39,44 | 39,41 | 39,29 | 39,29 | 39,17 |
| Herculesstraat 75 II | 1076SE | 46,74 | 44,26 | 44,16 | 43,69 | 43,69 | 43,56 |
| Herculesstraat 76 A | 1076SR | 39,37 | 37,24 | 37,22 | 37,03 | 37,03 | 36,93 |
| Herculesstraat 76 B | 1076SR | 41,04 | 38,84 | 38,79 | 38,61 | 38,61 | 38,45 |
| Herculesstraat 76 C | 1076SR | 46,60 | 44,04 | 43,92 | 43,37 | 43,37 | 43,11 |
| Herculesstraat 77 HS | 1076SE | 40,07 | 37,98 | 37,97 | 37,88 | 37,88 | 37,79 |
| Herculesstraat 77 I | 1076SE | 41,81 | 39,64 | 39,61 | 39,51 | 39,51 | 39,40 |

| Cluster 1<br>Adres en postcode | | Prognose zonder nieuwe maatregelen [dB] | Na toepassing tweelaags ZOAB [dB] | Variant 108 [dB] | Variant 142 [dB] | Variant 127 [dB] (DOELMATIG) | Variant 138 [dB] |
|---|---|---|---|---|---|---|---|
| Herculesstraat 77 II | 1076SE | 47,16 | 44,64 | 44,50 | 44,06 | 44,06 | 43,93 |
| Herculesstraat 78 A | 1076SR | 39,21 | 37,08 | 37,05 | 36,89 | 36,89 | 36,79 |
| Herculesstraat 78 B | 1076SR | 40,81 | 38,61 | 38,57 | 38,41 | 38,41 | 38,26 |
| Herculesstraat 78 C | 1076SR | 46,28 | 43,71 | 43,60 | 43,11 | 43,10 | 42,83 |
| Herculesstraat 79 HS | 1076SE | 40,01 | 37,93 | 37,92 | 37,86 | 37,86 | 37,77 |
| Herculesstraat 79 I | 1076SE | 41,74 | 39,58 | 39,55 | 39,43 | 39,43 | 39,31 |
| Herculesstraat 79 II | 1076SE | 47,03 | 44,56 | 44,41 | 43,91 | 43,91 | 43,75 |
| Herculesstraat 80 A | 1076SR | 39,40 | 37,24 | 37,21 | 37,05 | 37,05 | 36,96 |
| Herculesstraat 80 B | 1076SR | 40,86 | 38,67 | 38,62 | 38,44 | 38,44 | 38,31 |
| Herculesstraat 80 C | 1076SR | 46,11 | 43,56 | 43,47 | 43,03 | 43,03 | 42,78 |
| Herculesstraat 81 HS | 1076SE | 39,99 | 37,92 | 37,90 | 37,82 | 37,82 | 37,74 |
| Herculesstraat 81 I | 1076SE | 41,79 | 39,60 | 39,57 | 39,40 | 39,40 | 39,28 |
| Herculesstraat 81 II | 1076SE | 47,12 | 44,63 | 44,47 | 43,97 | 43,97 | 43,80 |
| Herculesstraat 82 A | 1076SR | 39,41 | 37,23 | 37,21 | 37,08 | 37,08 | 36,99 |
| Herculesstraat 82 B | 1076SR | 40,74 | 38,54 | 38,49 | 38,32 | 38,32 | 38,20 |
| Herculesstraat 82 C | 1076SR | 45,99 | 43,43 | 43,34 | 42,89 | 42,88 | 42,63 |
| Herculesstraat 83 HS | 1076SE | 39,99 | 37,88 | 37,87 | 37,78 | 37,78 | 37,70 |
| Herculesstraat 83 I | 1076SE | 41,74 | 39,55 | 39,50 | 39,33 | 39,33 | 39,22 |
| Herculesstraat 83 II | 1076SE | 46,97 | 44,49 | 44,33 | 43,81 | 43,81 | 43,63 |
| Herculesstraat 84 A | 1076ST | 39,41 | 37,22 | 37,20 | 37,10 | 37,10 | 37,02 |
| Herculesstraat 84 B | 1076ST | 40,62 | 38,42 | 38,39 | 38,23 | 38,23 | 38,12 |
| Herculesstraat 84 C | 1076ST | 46,05 | 43,51 | 43,44 | 42,90 | 42,89 | 42,69 |
| Herculesstraat 85 HS | 1076SG | 39,90 | 37,79 | 37,77 | 37,70 | 37,70 | 37,64 |
| Herculesstraat 85 I | 1076SG | 41,56 | 39,38 | 39,32 | 39,17 | 39,17 | 39,06 |
| Herculesstraat 85 II | 1076SG | 46,68 | 44,25 | 44,15 | 43,63 | 43,62 | 43,46 |
| Herculesstraat 86 A | 1076ST | 39,24 | 37,03 | 37,03 | 36,95 | 36,95 | 36,87 |
| Herculesstraat 86 B | 1076ST | 40,56 | 38,32 | 38,31 | 38,20 | 38,20 | 38,12 |
| Herculesstraat 86 C | 1076ST | 46,07 | 43,49 | 43,43 | 42,87 | 42,86 | 42,65 |
| Herculesstraat 87 HS | 1076SG | 39,62 | 37,50 | 37,50 | 37,44 | 37,44 | 37,37 |
| Herculesstraat 87 I | 1076SG | 41,52 | 39,31 | 39,27 | 39,14 | 39,14 | 39,03 |
| Herculesstraat 87 II | 1076SG | 46,49 | 44,01 | 43,88 | 43,30 | 43,29 | 43,11 |
| Herculesstraat 89 HS | 1076SG | 39,14 | 37,10 | 37,10 | 37,07 | 37,07 | 37,01 |
| Herculesstraat 89 I | 1076SG | 41,12 | 38,98 | 38,91 | 38,79 | 38,79 | 38,68 |
| Herculesstraat 89 II | 1076SG | 46,14 | 43,68 | 43,58 | 42,98 | 42,98 | 42,76 |
| Herculesstraat 91 HS | 1076SG | 39,11 | 37,04 | 37,05 | 37,03 | 37,03 | 37,00 |
| Herculesstraat 91 I | 1076SG | 40,81 | 38,69 | 38,63 | 38,53 | 38,53 | 38,46 |
| Herculesstraat 91 II | 1076SG | 45,54 | 43,13 | 43,05 | 42,40 | 42,40 | 42,26 |
| Herculesstraat 93 HS | 1076SG | 39,10 | 36,99 | 36,98 | 36,95 | 36,95 | 36,92 |
| Herculesstraat 93 I | 1076SG | 40,80 | 38,59 | 38,51 | 38,39 | 38,39 | 38,33 |
| Herculesstraat 93 II | 1076SG | 45,72 | 43,21 | 43,09 | 42,39 | 42,39 | 42,24 |
| Herculesstraat 95 HS | 1076SG | 39,45 | 37,21 | 37,16 | 37,12 | 37,12 | 37,07 |
| Herculesstraat 95 I | 1076SG | 41,07 | 38,74 | 38,67 | 38,55 | 38,55 | 38,47 |
| Herculesstraat 95 II | 1076SG | 45,68 | 43,06 | 43,00 | 42,29 | 42,29 | 42,09 |
| Herculesstraat 97 HS | 1076SG | 38,93 | 36,66 | 36,64 | 36,64 | 36,64 | 36,61 |
| Herculesstraat 97 I | 1076SG | 40,69 | 38,31 | 38,25 | 38,19 | 38,19 | 38,12 |
| Herculesstraat 97 II | 1076SG | 45,64 | 42,99 | 42,93 | 42,27 | 42,27 | 42,06 |
| Herculesstraat 99 HS | 1076SG | 39,85 | 37,55 | 37,52 | 37,45 | 37,45 | 37,42 |
| Herculesstraat 99 I | 1076SG | 40,41 | 38,02 | 37,98 | 37,95 | 37,95 | 37,90 |
| Herculesstraat 99 II | 1076SG | 45,53 | 42,82 | 42,71 | 42,20 | 42,20 | 42,04 |
| Herculesstraat 101 HS | 1076SH | 38,96 | 36,69 | 36,66 | 36,69 | 36,69 | 36,66 |
| Herculesstraat 101 I | 1076SH | 40,35 | 37,94 | 37,90 | 37,87 | 37,87 | 37,82 |
| Herculesstraat 101 II | 1076SH | 45,51 | 42,80 | 42,72 | 42,12 | 42,12 | 41,92 |
| Herculesstraat 103 HS | 1076SH | 40,13 | 37,80 | 37,77 | 37,71 | 37,71 | 37,68 |
| Herculesstraat 103 I | 1076SH | 40,05 | 37,70 | 37,66 | 37,62 | 37,62 | 37,56 |
| Herculesstraat 103 II | 1076SH | 45,10 | 42,45 | 42,32 | 41,85 | 41,85 | 41,71 |

| Cluster 1<br>Adres en postcode | | Prognose zonder nieuwe maatregelen [dB] | Na toepassing tweelaags ZOAB [dB] | Variant 108 [dB] | Variant 142 [dB] | Variant 127 [dB] (DOELMATIG) | Variant 138 [dB] |
|---|---|---|---|---|---|---|---|
| Herculesstraat 105 HS | 1076SH | 40,23 | 37,91 | 37,87 | 37,81 | 37,81 | 37,75 |
| Herculesstraat 105 I | 1076SH | 39,96 | 37,62 | 37,59 | 37,46 | 37,46 | 37,37 |
| Herculesstraat 105 II | 1076SH | 44,69 | 42,06 | 41,97 | 41,64 | 41,64 | 41,48 |
| Herculesstraat 107 HS | 1076SH | 39,91 | 37,60 | 37,59 | 37,58 | 37,58 | 37,55 |
| Herculesstraat 107 I | 1076SH | 39,85 | 37,49 | 37,49 | 37,41 | 37,41 | 37,34 |
| Herculesstraat 107 II | 1076SH | 44,03 | 41,43 | 41,31 | 40,90 | 40,90 | 40,79 |
| Herculesstraat 111 I | 1076SH | 42,36 | 40,18 | 40,19 | 40,10 | 40,10 | 40,09 |
| Herculesstraat 111 II | 1076SH | 44,36 | 42,05 | 42,04 | 41,81 | 41,81 | 41,82 |
| Herculesstraat 111 III | 1076SH | 51,12 | 48,48 | 47,82 | 47,37 | 47,28 | 46,94 |
| Herculesstraat 113 I | 1076SH | 42,46 | 40,31 | 40,31 | 40,23 | 40,23 | 40,22 |
| Herculesstraat 113 II | 1076SH | 44,39 | 42,10 | 42,10 | 41,88 | 41,88 | 41,88 |
| Herculesstraat 113 III | 1076SH | 51,42 | 48,80 | 48,16 | 47,75 | 47,67 | 47,35 |
| Herculesstraat 117 HS | 1076SJ | 41,01 | 38,96 | 38,98 | 39,00 | 39,00 | 39,00 |
| Herculesstraat 117 I | 1076SJ | 42,48 | 40,34 | 40,34 | 40,29 | 40,29 | 40,27 |
| Herculesstraat 117 II | 1076SJ | 44,42 | 42,14 | 42,14 | 41,92 | 41,92 | 41,93 |
| Herculesstraat 117 III | 1076SJ | 51,34 | 48,74 | 48,11 | 47,75 | 47,65 | 47,31 |
| Herculesstraat 119 HS | 1076SJ | 40,71 | 38,83 | 38,84 | 38,82 | 38,82 | 38,82 |
| Herculesstraat 119 I | 1076SJ | 42,21 | 40,24 | 40,24 | 40,19 | 40,19 | 40,18 |
| Herculesstraat 119 II | 1076SJ | 43,93 | 41,84 | 41,84 | 41,71 | 41,71 | 41,73 |
| Herculesstraat 119 III | 1076SJ | 50,78 | 48,28 | 47,86 | 47,53 | 47,49 | 47,25 |
| Herculesstraat 121 HS | 1076SJ | 40,67 | 38,77 | 38,78 | 38,76 | 38,76 | 38,76 |
| Herculesstraat 121 I | 1076SJ | 42,18 | 40,19 | 40,19 | 40,14 | 40,14 | 40,12 |
| Herculesstraat 121 II | 1076SJ | 43,95 | 41,83 | 41,83 | 41,71 | 41,71 | 41,72 |
| Herculesstraat 121 III | 1076SJ | 50,83 | 48,33 | 47,87 | 47,52 | 47,48 | 47,23 |
| Herculesstraat 122 HS | 1076ST | 39,73 | 37,96 | 37,96 | 37,96 | 37,96 | 37,97 |
| Herculesstraat 122 I | 1076ST | 41,94 | 40,06 | 40,05 | 39,99 | 39,99 | 39,99 |
| Herculesstraat 122 II | 1076ST | 44,50 | 42,39 | 42,39 | 42,32 | 42,32 | 42,31 |
| Herculesstraat 122 III | 1076ST | 50,78 | 48,24 | 47,43 | 47,23 | 47,14 | 46,77 |
| Herculesstraat 123 HS | 1076SJ | 40,69 | 38,82 | 38,82 | 38,79 | 38,79 | 38,79 |
| Herculesstraat 123 I | 1076SJ | 42,09 | 40,14 | 40,14 | 40,12 | 40,12 | 40,09 |
| Herculesstraat 123 II | 1076SJ | 43,97 | 41,87 | 41,86 | 41,79 | 41,79 | 41,79 |
| Herculesstraat 123 III | 1076SJ | 50,71 | 48,27 | 47,85 | 47,49 | 47,46 | 47,22 |
| Herculesstraat 124 HS | 1076ST | 39,91 | 38,15 | 38,15 | 38,15 | 38,15 | 38,15 |
| Herculesstraat 124 I | 1076ST | 42,03 | 40,19 | 40,19 | 40,16 | 40,16 | 40,16 |
| Herculesstraat 124 II | 1076ST | 44,26 | 42,22 | 42,22 | 42,15 | 42,15 | 42,15 |
| Herculesstraat 124 III | 1076ST | 50,62 | 48,14 | 47,49 | 47,28 | 47,20 | 46,88 |
| Herculesstraat 125 HS | 1076SJ | 40,46 | 38,59 | 38,59 | 38,54 | 38,54 | 38,53 |
| Herculesstraat 125 I | 1076SJ | 42,00 | 40,05 | 40,04 | 40,01 | 40,01 | 39,99 |
| Herculesstraat 125 II | 1076SJ | 43,89 | 41,79 | 41,78 | 41,72 | 41,72 | 41,72 |
| Herculesstraat 125 III | 1076SJ | 50,66 | 48,23 | 47,81 | 47,44 | 47,42 | 47,19 |
| Herculesstraat 126 HS | 1076SV | 40,32 | 38,52 | 38,52 | 38,52 | 38,52 | 38,52 |
| Herculesstraat 126 I | 1076SV | 42,24 | 40,36 | 40,36 | 40,37 | 40,37 | 40,37 |
| Herculesstraat 126 II | 1076SV | 44,45 | 42,40 | 42,40 | 42,31 | 42,31 | 42,31 |
| Herculesstraat 126 III | 1076SV | 50,34 | 47,93 | 47,41 | 47,15 | 47,08 | 46,85 |
| Herculesstraat 127 HS | 1076SK | 40,33 | 38,46 | 38,46 | 38,40 | 38,40 | 38,39 |
| Herculesstraat 127 I | 1076SK | 41,78 | 39,84 | 39,83 | 39,78 | 39,78 | 39,73 |
| Herculesstraat 127 II | 1076SK | 43,67 | 41,61 | 41,60 | 41,51 | 41,51 | 41,49 |
| Herculesstraat 127 III | 1076SK | 50,42 | 48,02 | 47,65 | 47,26 | 47,24 | 47,03 |
| Herculesstraat 128 HS | 1076SV | 40,00 | 38,25 | 38,25 | 38,25 | 38,25 | 38,25 |
| Herculesstraat 128 I | 1076SV | 41,71 | 39,86 | 39,85 | 39,83 | 39,83 | 39,82 |
| Herculesstraat 128 II | 1076SV | 43,74 | 41,73 | 41,73 | 41,63 | 41,63 | 41,63 |
| Herculesstraat 128 III | 1076SV | 50,23 | 47,79 | 47,30 | 47,05 | 47,00 | 46,80 |
| Herculesstraat 129 HS | 1076SK | 40,15 | 38,28 | 38,30 | 38,25 | 38,25 | 38,24 |
| Herculesstraat 129 I | 1076SK | 41,76 | 39,81 | 39,78 | 39,72 | 39,72 | 39,67 |
| Herculesstraat 129 II | 1076SK | 43,66 | 41,56 | 41,54 | 41,46 | 41,46 | 41,43 |

| Cluster 1<br>Adres en postcode | | Prognose zonder nieuwe maatregelen [dB] | Na toepassing tweelaags ZOAB [dB] | Variant 108 [dB] | Variant 142 [dB] | Variant 127 [dB] (DOELMATIG) | Variant 138 [dB] |
|---|---|---|---|---|---|---|---|
| Herculesstraat 129 III | 1076SK | 50,26 | 47,84 | 47,36 | 46,96 | 46,94 | 46,67 |
| Herculesstraat 130 HS | 1076SV | 39,86 | 38,10 | 38,10 | 38,10 | 38,10 | 38,10 |
| Herculesstraat 130 I | 1076SV | 41,53 | 39,69 | 39,68 | 39,69 | 39,69 | 39,69 |
| Herculesstraat 130 II | 1076SV | 43,61 | 41,60 | 41,60 | 41,51 | 41,51 | 41,51 |
| Herculesstraat 130 III | 1076SV | 49,90 | 47,49 | 47,06 | 46,78 | 46,76 | 46,60 |
| Herculesstraat 131 HS | 1076SK | 39,97 | 38,10 | 38,12 | 38,08 | 38,08 | 38,08 |
| Herculesstraat 131 I | 1076SK | 41,74 | 39,79 | 39,77 | 39,67 | 39,67 | 39,64 |
| Herculesstraat 131 II | 1076SK | 43,68 | 41,62 | 41,60 | 41,52 | 41,52 | 41,50 |
| Herculesstraat 131 III | 1076SK | 50,36 | 47,92 | 47,28 | 47,16 | 46,99 | 46,61 |
| Herculesstraat 132 I | 1076SV | 41,01 | 39,16 | 39,15 | 39,16 | 39,16 | 39,14 |
| Herculesstraat 132 II | 1076SV | 42,69 | 40,74 | 40,74 | 40,65 | 40,65 | 40,63 |
| Herculesstraat 132 III | 1076SV | 48,84 | 46,55 | 46,24 | 46,16 | 46,14 | 46,03 |
| Herculesstraat 134 | 1076SV | 42,39 | 40,13 | 40,14 | 40,14 | 40,14 | 40,14 |
| Herculesstraat 135 I | 1076SK | 41,46 | 39,47 | 39,48 | 39,43 | 39,43 | 39,42 |
| Herculesstraat 135 II | 1076SK | 43,48 | 41,38 | 41,36 | 41,35 | 41,35 | 41,36 |
| Herculesstraat 135 III | 1076SK | 50,31 | 47,76 | 47,25 | 47,04 | 46,90 | 46,55 |
| Herculesstraat 137 I | 1076SK | 43,42 | 41,09 | 41,09 | 41,07 | 41,07 | 41,06 |
| Herculesstraat 137 II | 1076SK | 44,99 | 42,56 | 42,54 | 42,51 | 42,51 | 42,48 |
| Herculesstraat 137 III | 1076SK | 51,49 | 48,71 | 48,28 | 48,06 | 47,93 | 47,58 |
| Hestiastraat 1 | 1076DM | 44,88 | 42,27 | 41,86 | 41,49 | 41,22 | 40,26 |
| Hestiastraat 3 | 1076DM | 46,11 | 43,46 | 43,08 | 42,74 | 42,54 | 41,87 |
| Hestiastraat 5 | 1076DM | 47,58 | 44,92 | 44,34 | 43,82 | 43,68 | 43,17 |
| Hestiastraat 7 | 1076DM | 48,94 | 46,24 | 45,09 | 44,72 | 44,61 | 43,97 |
| Hestiastraat 9 | 1076DM | 49,60 | 46,91 | 45,75 | 45,41 | 45,32 | 44,65 |
| Hestiastraat 11 | 1076DM | 44,88 | 42,27 | 41,86 | 41,49 | 41,22 | 40,26 |
| Hestiastraat 13 | 1076DM | 46,11 | 43,46 | 43,08 | 42,74 | 42,54 | 41,87 |
| Hestiastraat 15 | 1076DM | 47,58 | 44,92 | 44,34 | 43,82 | 43,68 | 43,17 |
| Hestiastraat 17 | 1076DM | 48,94 | 46,24 | 45,09 | 44,72 | 44,61 | 43,97 |
| Hestiastraat 19 | 1076DM | 49,60 | 46,91 | 45,75 | 45,41 | 45,32 | 44,65 |
| Hestiastraat 21 | 1076DM | 44,88 | 42,27 | 41,86 | 41,49 | 41,22 | 40,26 |
| Hestiastraat 23 | 1076DM | 46,11 | 43,46 | 43,08 | 42,74 | 42,54 | 41,87 |
| Hestiastraat 25 | 1076DM | 47,58 | 44,92 | 44,34 | 43,82 | 43,68 | 43,17 |
| Hestiastraat 27 | 1076DM | 48,94 | 46,24 | 45,09 | 44,72 | 44,61 | 43,97 |
| Hestiastraat 29 | 1076DM | 49,60 | 46,91 | 45,75 | 45,41 | 45,32 | 44,65 |
| Hestiastraat 31 | 1076DM | 44,88 | 42,27 | 41,86 | 41,49 | 41,22 | 40,26 |
| Hestiastraat 33 | 1076DM | 46,11 | 43,46 | 43,08 | 42,74 | 42,54 | 41,87 |
| Hestiastraat 35 | 1076DM | 47,58 | 44,92 | 44,34 | 43,82 | 43,68 | 43,17 |
| Hestiastraat 36 | 1076DM | 46,08 | 43,37 | 42,37 | 41,87 | 41,82 | 41,22 |
| Hestiastraat 37 | 1076DM | 48,94 | 46,24 | 45,09 | 44,72 | 44,61 | 43,97 |
| Hestiastraat 38 | 1076DM | 46,44 | 43,75 | 42,87 | 42,47 | 42,43 | 41,92 |
| Hestiastraat 39 | 1076DM | 49,60 | 46,91 | 45,75 | 45,41 | 45,32 | 44,65 |
| Hestiastraat 40 | 1076DM | 47,01 | 44,33 | 43,56 | 43,25 | 43,20 | 42,67 |
| Hestiastraat 41 | 1076DM | 44,88 | 42,27 | 41,86 | 41,49 | 41,22 | 40,26 |
| Hestiastraat 42 | 1076DM | 49,14 | 46,44 | 44,88 | 45,52 | 44,97 | 44,00 |
| Hestiastraat 43 | 1076DM | 46,11 | 43,46 | 43,08 | 42,74 | 42,54 | 41,87 |
| Hestiastraat 44 | 1076DM | 50,14 | 47,42 | 46,08 | 46,63 | 46,09 | 45,35 |
| Hestiastraat 45 | 1076DM | 47,58 | 44,92 | 44,34 | 43,82 | 43,68 | 43,17 |
| Hestiastraat 46 | 1076DM | 50,10 | 47,45 | 46,79 | 46,53 | 46,45 | 46,12 |
| Hestiastraat 47 | 1076DM | 48,94 | 46,24 | 45,09 | 44,72 | 44,61 | 43,97 |
| Hestiastraat 48 | 1076DM | 46,08 | 43,37 | 42,37 | 41,87 | 41,82 | 41,22 |
| Hestiastraat 49 | 1076DM | 49,60 | 46,91 | 45,75 | 45,41 | 45,32 | 44,65 |
| Hestiastraat 50 | 1076DM | 46,44 | 43,75 | 42,87 | 42,47 | 42,43 | 41,92 |
| Hestiastraat 51 | 1076DM | 47,58 | 44,92 | 44,34 | 43,82 | 43,68 | 43,17 |
| Hestiastraat 52 | 1076DM | 47,01 | 44,33 | 43,56 | 43,25 | 43,20 | 42,67 |
| Hestiastraat 53 | 1076DM | 48,94 | 46,24 | 45,09 | 44,72 | 44,61 | 43,97 |

| **Cluster 1**<br>**Adres en postcode** | | Prognose zonder nieuwe maatregelen [dB] | Na toepassing tweelaags ZOAB [dB] | Variant 108 [dB] | Variant 142 [dB] | Variant 127 [dB] (DOELMATIG) | Variant 138 [dB] |
|---|---|---|---|---|---|---|---|
| Hestiastraat 54 | 1076DM | 49,14 | 46,44 | 44,88 | 45,52 | 44,97 | 44,00 |
| Hestiastraat 55 | 1076DM | 49,60 | 46,91 | 45,75 | 45,41 | 45,32 | 44,65 |
| Hestiastraat 56 | 1076DM | 50,14 | 47,42 | 46,08 | 46,63 | 46,09 | 45,35 |
| Hestiastraat 58 | 1076DM | 50,10 | 47,45 | 46,79 | 46,53 | 46,45 | 46,12 |
| Hestiastraat 59 1 | 1076DK | 41,85 | 39,76 | 39,74 | 39,69 | 39,69 | 39,65 |
| Hestiastraat 59 2 | 1076DK | 43,00 | 40,86 | 40,84 | 40,75 | 40,75 | 40,70 |
| Hestiastraat 59 3 | 1076DK | 47,43 | 44,91 | 44,82 | 44,37 | 44,37 | 44,12 |
| Hestiastraat 59 HS | 1076DK | 40,58 | 38,53 | 38,51 | 38,45 | 38,45 | 38,42 |
| Hestiastraat 60 | 1076DM | 46,08 | 43,37 | 42,37 | 41,87 | 41,82 | 41,22 |
| Hestiastraat 61 1 | 1076DK | 41,38 | 39,38 | 39,35 | 39,31 | 39,31 | 39,28 |
| Hestiastraat 61 2 | 1076DK | 42,60 | 40,54 | 40,52 | 40,44 | 40,44 | 40,39 |
| Hestiastraat 61 3 | 1076DK | 47,29 | 44,76 | 44,66 | 44,20 | 44,20 | 43,95 |
| Hestiastraat 61 HS | 1076DK | 40,28 | 38,30 | 38,27 | 38,21 | 38,21 | 38,20 |
| Hestiastraat 62 | 1076DM | 46,44 | 43,75 | 42,87 | 42,47 | 42,43 | 41,92 |
| Hestiastraat 63 1 | 1076DK | 41,32 | 39,34 | 39,31 | 39,26 | 39,26 | 39,23 |
| Hestiastraat 63 2 | 1076DK | 42,54 | 40,50 | 40,46 | 40,37 | 40,37 | 40,29 |
| Hestiastraat 63 3 | 1076DK | 44,62 | 42,39 | 42,35 | 42,17 | 42,17 | 42,04 |
| Hestiastraat 63 4 | 1076DK | 47,34 | 44,81 | 44,68 | 44,25 | 44,25 | 44,00 |
| Hestiastraat 63 HS | 1076DK | 40,24 | 38,27 | 38,24 | 38,18 | 38,18 | 38,17 |
| Hestiastraat 64 | 1076DM | 47,01 | 44,33 | 43,56 | 43,25 | 43,20 | 42,67 |
| Hestiastraat 65 1 | 1076DK | 41,06 | 39,11 | 39,09 | 39,05 | 39,05 | 39,01 |
| Hestiastraat 65 2 | 1076DK | 42,10 | 40,12 | 40,08 | 39,99 | 39,99 | 39,91 |
| Hestiastraat 65 3 | 1076DK | 46,96 | 44,55 | 44,38 | 44,06 | 44,06 | 43,85 |
| Hestiastraat 65 HS | 1076DK | 40,08 | 38,12 | 38,11 | 38,06 | 38,06 | 38,04 |
| Hestiastraat 66 | 1076DM | 49,14 | 46,44 | 44,88 | 45,52 | 44,97 | 44,00 |
| Hestiastraat 67 1 | 1076DK | 39,25 | 37,34 | 37,34 | 37,34 | 37,34 | 37,34 |
| Hestiastraat 67 2 | 1076DK | 41,28 | 39,28 | 39,28 | 39,21 | 39,21 | 39,20 |
| Hestiastraat 67 3 | 1076DK | 46,92 | 44,43 | 44,34 | 43,87 | 43,85 | 43,64 |
| Hestiastraat 67 HS | 1076DK | 38,60 | 36,63 | 36,64 | 36,64 | 36,64 | 36,64 |
| Hestiastraat 68 | 1076DM | 50,14 | 47,42 | 46,08 | 46,63 | 46,09 | 45,35 |
| Hestiastraat 69 1 | 1076DK | 39,34 | 37,20 | 37,20 | 37,20 | 37,20 | 37,20 |
| Hestiastraat 69 2 | 1076DK | 41,18 | 38,98 | 38,99 | 38,99 | 38,99 | 39,01 |
| Hestiastraat 69 3 | 1076DK | 43,76 | 41,39 | 41,39 | 41,37 | 41,37 | 41,28 |
| Hestiastraat 69 4L | 1076DK | 47,41 | 44,68 | 44,63 | 44,20 | 44,19 | 43,97 |
| Hestiastraat 69 4R | 1076DK | 47,38 | 44,67 | 44,61 | 44,20 | 44,19 | 43,97 |
| Hestiastraat 69 HS | 1076DK | 38,47 | 36,38 | 36,38 | 36,38 | 36,38 | 36,38 |
| Hestiastraat 70 | 1076DM | 50,10 | 47,45 | 46,79 | 46,53 | 46,45 | 46,12 |
| Hestiastraat 71 1 | 1076DK | 38,86 | 36,68 | 36,68 | 36,68 | 36,68 | 36,68 |
| Hestiastraat 71 2 | 1076DK | 40,62 | 38,38 | 38,38 | 38,36 | 38,36 | 38,38 |
| Hestiastraat 71 3 | 1076DK | 46,97 | 44,25 | 44,18 | 43,74 | 43,73 | 43,53 |
| Hestiastraat 71 HS | 1076DK | 37,85 | 35,65 | 35,65 | 35,65 | 35,65 | 35,65 |
| Hestiastraat 72 | 1076DM | 46,08 | 43,37 | 42,37 | 41,87 | 41,82 | 41,22 |
| Hestiastraat 73 1 | 1076DK | 38,44 | 36,10 | 36,10 | 36,10 | 36,10 | 36,10 |
| Hestiastraat 73 2 | 1076DK | 39,75 | 37,40 | 37,41 | 37,41 | 37,41 | 37,42 |
| Hestiastraat 73 3 | 1076DK | 45,65 | 42,97 | 42,95 | 42,59 | 42,59 | 42,51 |
| Hestiastraat 73 HS | 1076DK | 38,13 | 35,70 | 35,70 | 35,70 | 35,70 | 35,70 |
| Hestiastraat 74 | 1076DM | 46,44 | 43,75 | 42,87 | 42,47 | 42,43 | 41,92 |
| Hestiastraat 75 1 | 1076DK | 45,69 | 42,94 | 42,50 | 42,01 | 41,94 | 41,22 |
| Hestiastraat 75 2 | 1076DK | 47,35 | 44,52 | 44,00 | 43,53 | 43,48 | 42,82 |
| Hestiastraat 75 3 | 1076DK | 50,29 | 47,44 | 45,83 | 45,57 | 45,33 | 44,24 |
| Hestiastraat 75 HS | 1076DK | 44,71 | 41,97 | 41,57 | 41,20 | 41,11 | 40,36 |
| Hestiastraat 76 | 1076DM | 47,01 | 44,33 | 43,56 | 43,25 | 43,20 | 42,67 |
| Hestiastraat 77 1 | 1076DK | 44,52 | 41,93 | 41,39 | 40,80 | 40,71 | 40,34 |
| Hestiastraat 77 2 | 1076DK | 46,57 | 43,82 | 43,29 | 42,73 | 42,67 | 42,26 |
| Hestiastraat 77 3 | 1076DK | 49,49 | 46,64 | 44,97 | 44,68 | 44,46 | 43,14 |

| **Cluster 1**<br>**Adres en postcode** | | Prognose zonder nieuwe maatregelen [dB] | Na toepassing tweelaags ZOAB [dB] | Variant 108 [dB] | Variant 142 [dB] | Variant 127 [dB] (DOELMATIG) | Variant 138 [dB] |
|---|---|---|---|---|---|---|---|
| Hestiastraat 77 4 | 1076DK | 50,38 | 47,50 | 45,83 | 45,55 | 45,34 | 43,97 |
| Hestiastraat 77 HS | 1076DK | 43,30 | 40,79 | 40,28 | 39,81 | 39,68 | 39,39 |
| Hestiastraat 78 | 1076DM | 49,14 | 46,44 | 44,88 | 45,52 | 44,97 | 44,00 |
| Hestiastraat 79 1 | 1076DK | 44,46 | 41,86 | 41,65 | 41,07 | 41,03 | 40,73 |
| Hestiastraat 79 2 | 1076DK | 46,77 | 43,99 | 43,67 | 43,11 | 43,08 | 42,74 |
| Hestiastraat 79 3 | 1076DK | 50,94 | 48,02 | 46,25 | 46,14 | 45,85 | 44,71 |
| Hestiastraat 79 HS | 1076DK | 43,04 | 40,54 | 40,46 | 40,05 | 39,99 | 39,78 |
| Hestiastraat 80 | 1076DM | 50,14 | 47,42 | 46,08 | 46,63 | 46,09 | 45,35 |
| Hestiastraat 81 1 | 1076DK | 49,97 | 47,17 | 46,41 | 45,99 | 45,93 | 45,34 |
| Hestiastraat 81 2 | 1076DK | 51,14 | 48,29 | 47,66 | 47,28 | 47,24 | 46,80 |
| Hestiastraat 81 3 | 1076DK | 55,09 | 52,15 | 50,65 | 50,92 | 50,54 | 49,66 |
| Hestiastraat 81 HS | 1076DK | 50,11 | 47,27 | 46,10 | 45,72 | 45,48 | 44,68 |
| Hestiastraat 82 | 1076DM | 50,10 | 47,45 | 46,79 | 46,53 | 46,45 | 46,12 |
| Hestiastraat 84 | 1076DM | 46,08 | 43,37 | 42,37 | 41,87 | 41,82 | 41,22 |
| Hestiastraat 86 | 1076DM | 46,44 | 43,75 | 42,87 | 42,47 | 42,43 | 41,92 |
| Hestiastraat 88 | 1076DM | 47,01 | 44,33 | 43,56 | 43,25 | 43,20 | 42,67 |
| Hestiastraat 90 | 1076DM | 49,14 | 46,44 | 44,88 | 45,52 | 44,97 | 44,00 |
| Hestiastraat 92 | 1076DM | 50,14 | 47,42 | 46,08 | 46,63 | 46,09 | 45,35 |
| Hestiastraat 94 | 1076DM | 50,10 | 47,45 | 46,79 | 46,53 | 46,45 | 46,12 |
| Hestiastraat 96 | 1076DM | 46,08 | 43,37 | 42,37 | 41,87 | 41,82 | 41,22 |
| Hestiastraat 98 | 1076DM | 46,44 | 43,75 | 42,87 | 42,47 | 42,43 | 41,92 |
| Hestiastraat 100 | 1076DM | 47,01 | 44,33 | 43,56 | 43,25 | 43,20 | 42,67 |
| Hestiastraat 102 | 1076DM | 49,14 | 46,44 | 44,88 | 45,52 | 44,97 | 44,00 |
| Hoek van Hollandstraat 2 I | 1059ET | 49,62 | 48,66 | 48,66 | 48,65 | 48,65 | 48,64 |
| Hoek van Hollandstraat 2 II | 1059ET | 51,60 | 50,47 | 50,46 | 50,45 | 50,45 | 50,44 |
| Hoek van Hollandstraat 2 III | 1059ET | 54,17 | 53,08 | 53,08 | 53,05 | 53,05 | 53,04 |
| Hoek van Hollandstraat 2 IV | 1059ET | 56,24 | 55,05 | 54,93 | 54,92 | 54,91 | 54,85 |
| Hoek van Hollandstraat 3 I | 1059EP | 49,35 | 47,07 | 46,24 | 46,54 | 46,16 | 45,77 |
| Hoek van Hollandstraat 3 II | 1059EP | 51,00 | 50,04 | 50,02 | 50,00 | 50,00 | 49,97 |
| Hoek van Hollandstraat 3 III | 1059EP | 53,13 | 52,15 | 52,12 | 52,10 | 52,10 | 52,07 |
| Hoek van Hollandstraat 3 IV | 1059EP | 55,01 | 53,82 | 53,72 | 53,71 | 53,69 | 53,66 |
| Hoek van Hollandstraat 4 I | 1059ET | 49,60 | 48,63 | 48,62 | 48,62 | 48,62 | 48,61 |
| Hoek van Hollandstraat 4 II | 1059ET | 51,63 | 50,52 | 50,52 | 50,51 | 50,51 | 50,49 |
| Hoek van Hollandstraat 4 III | 1059ET | 54,18 | 53,13 | 53,13 | 53,11 | 53,11 | 53,10 |
| Hoek van Hollandstraat 4 IV | 1059ET | 56,09 | 54,92 | 54,80 | 54,80 | 54,78 | 54,73 |
| Hoek van Hollandstraat 5 I | 1059EP | 49,09 | 46,87 | 46,03 | 46,31 | 45,95 | 45,54 |
| Hoek van Hollandstraat 5 II | 1059EP | 50,87 | 49,83 | 49,79 | 49,77 | 49,76 | 49,71 |
| Hoek van Hollandstraat 5 III | 1059EP | 53,24 | 52,25 | 52,20 | 52,18 | 52,18 | 52,14 |
| Hoek van Hollandstraat 5 IV | 1059EP | 55,22 | 54,00 | 53,91 | 53,89 | 53,87 | 53,84 |
| Hoek van Hollandstraat 6 I | 1059ET | 49,79 | 48,84 | 48,84 | 48,83 | 48,83 | 48,82 |
| Hoek van Hollandstraat 6 II | 1059ET | 51,72 | 50,67 | 50,66 | 50,65 | 50,65 | 50,64 |
| Hoek van Hollandstraat 6 III | 1059ET | 54,34 | 53,34 | 53,33 | 53,31 | 53,31 | 53,30 |
| Hoek van Hollandstraat 6 IV | 1059ET | 56,13 | 55,01 | 54,91 | 54,90 | 54,89 | 54,85 |
| Hoek van Hollandstraat 8 I | 1059ET | 49,84 | 48,86 | 48,86 | 48,85 | 48,85 | 48,84 |
| Hoek van Hollandstraat 8 II | 1059ET | 51,72 | 50,69 | 50,69 | 50,68 | 50,68 | 50,67 |
| Hoek van Hollandstraat 8 III | 1059ET | 54,48 | 53,51 | 53,49 | 53,48 | 53,47 | 53,46 |
| Hoek van Hollandstraat 8 IV | 1059ET | 56,18 | 55,09 | 55,01 | 55,00 | 54,99 | 54,95 |
| Hoek van Hollandstraat 10 I | 1059ET | 49,78 | 48,79 | 48,79 | 48,79 | 48,79 | 48,78 |
| Hoek van Hollandstraat 10 II | 1059ET | 51,55 | 50,52 | 50,52 | 50,51 | 50,51 | 50,50 |
| Hoek van Hollandstraat 10 III | 1059ET | 54,40 | 53,43 | 53,41 | 53,39 | 53,39 | 53,38 |
| Hoek van Hollandstraat 10 IV | 1059ET | 56,27 | 55,19 | 55,12 | 55,11 | 55,10 | 55,07 |
| Hoek van Hollandstraat 11 I | 1059EP | 49,39 | 47,20 | 46,41 | 46,66 | 46,33 | 45,94 |
| Hoek van Hollandstraat 11 II | 1059EP | 50,93 | 49,93 | 49,88 | 49,85 | 49,85 | 49,78 |
| Hoek van Hollandstraat 11 III | 1059EP | 53,45 | 52,48 | 52,43 | 52,42 | 52,41 | 52,37 |
| Hoek van Hollandstraat 11 IV | 1059EP | 55,23 | 54,03 | 53,93 | 53,92 | 53,90 | 53,86 |

| Cluster 1<br>Adres en postcode | | Prognose zonder nieuwe maatregelen [dB] | Na toepassing tweelaags ZOAB [dB] | Variant 108 [dB] | Variant 142 [dB] | Variant 127 [dB] (DOELMATIG) | Variant 138 [dB] |
|---|---|---|---|---|---|---|---|
| Hoek van Hollandstraat 12 I | 1059ET | 49,89 | 48,89 | 48,88 | 48,88 | 48,88 | 48,88 |
| Hoek van Hollandstraat 12 II | 1059ET | 51,64 | 50,64 | 50,63 | 50,63 | 50,63 | 50,63 |
| Hoek van Hollandstraat 12 III | 1059ET | 54,18 | 53,21 | 53,21 | 53,20 | 53,20 | 53,19 |
| Hoek van Hollandstraat 12 IV | 1059ET | 56,21 | 55,19 | 55,15 | 55,14 | 55,14 | 55,12 |
| Hoek van Hollandstraat 13 I | 1059EP | 49,34 | 47,21 | 46,47 | 46,70 | 46,37 | 45,96 |
| Hoek van Hollandstraat 13 II | 1059EP | 50,94 | 49,86 | 49,76 | 49,73 | 49,73 | 49,64 |
| Hoek van Hollandstraat 13 III | 1059EP | 53,54 | 52,52 | 52,43 | 52,42 | 52,41 | 52,36 |
| Hoek van Hollandstraat 13 IV | 1059EP | 55,23 | 54,08 | 54,00 | 53,98 | 53,97 | 53,93 |
| Hoek van Hollandstraat 14 I | 1059EV | 49,92 | 48,94 | 48,94 | 48,94 | 48,94 | 48,94 |
| Hoek van Hollandstraat 14 II | 1059EV | 51,52 | 50,53 | 50,53 | 50,53 | 50,53 | 50,52 |
| Hoek van Hollandstraat 14 III | 1059EV | 54,15 | 53,18 | 53,17 | 53,15 | 53,15 | 53,14 |
| Hoek van Hollandstraat 14 IV | 1059EV | 56,16 | 55,09 | 55,05 | 55,04 | 55,04 | 55,02 |
| Hoek van Hollandstraat 16 I | 1059EV | 49,87 | 48,90 | 48,90 | 48,90 | 48,90 | 48,90 |
| Hoek van Hollandstraat 16 II | 1059EV | 51,53 | 50,51 | 50,50 | 50,50 | 50,50 | 50,49 |
| Hoek van Hollandstraat 16 III | 1059EV | 54,10 | 53,08 | 53,08 | 53,07 | 53,07 | 53,07 |
| Hoek van Hollandstraat 16 IV | 1059EV | 56,16 | 55,11 | 55,09 | 55,08 | 55,08 | 55,07 |
| Hoek van Hollandstraat 18 I | 1059EV | 50,39 | 49,52 | 49,52 | 49,52 | 49,52 | 49,51 |
| Hoek van Hollandstraat 18 II | 1059EV | 51,44 | 50,43 | 50,42 | 50,42 | 50,42 | 50,42 |
| Hoek van Hollandstraat 18 III | 1059EV | 53,83 | 52,82 | 52,82 | 52,81 | 52,81 | 52,81 |
| Hoek van Hollandstraat 18 IV | 1059EV | 56,22 | 55,17 | 55,16 | 55,15 | 55,15 | 55,14 |
| Hoek van Hollandstraat 19 I | 1059ER | 49,15 | 47,99 | 47,86 | 47,83 | 47,82 | 47,69 |
| Hoek van Hollandstraat 19 II | 1059ER | 50,79 | 49,61 | 49,50 | 49,49 | 49,48 | 49,38 |
| Hoek van Hollandstraat 19 III | 1059ER | 53,50 | 52,39 | 52,30 | 52,30 | 52,29 | 52,24 |
| Hoek van Hollandstraat 19 IV | 1059ER | 55,16 | 53,94 | 53,83 | 53,82 | 53,80 | 53,76 |
| Hoek van Hollandstraat 20 I | 1059EV | 50,42 | 49,53 | 49,52 | 49,51 | 49,51 | 49,50 |
| Hoek van Hollandstraat 20 II | 1059EV | 52,02 | 51,14 | 51,13 | 51,13 | 51,13 | 51,12 |
| Hoek van Hollandstraat 20 III | 1059EV | 54,17 | 53,26 | 53,25 | 53,25 | 53,25 | 53,24 |
| Hoek van Hollandstraat 20 IV | 1059EV | 56,58 | 55,60 | 55,59 | 55,58 | 55,58 | 55,57 |
| Hoek van Hollandstraat 21 I | 1059ER | 49,26 | 47,99 | 47,84 | 47,80 | 47,80 | 47,67 |
| Hoek van Hollandstraat 21 II | 1059ER | 50,86 | 49,60 | 49,45 | 49,43 | 49,42 | 49,32 |
| Hoek van Hollandstraat 21 III | 1059ER | 53,57 | 52,41 | 52,30 | 52,30 | 52,29 | 52,24 |
| Hoek van Hollandstraat 21 IV | 1059ER | 55,31 | 54,04 | 53,94 | 53,93 | 53,92 | 53,88 |
| Hoek van Hollandstraat 22 I | 1059EV | 50,72 | 49,91 | 49,91 | 49,90 | 49,90 | 49,90 |
| Hoek van Hollandstraat 22 II | 1059EV | 52,21 | 51,38 | 51,37 | 51,37 | 51,37 | 51,36 |
| Hoek van Hollandstraat 22 III | 1059EV | 54,13 | 53,26 | 53,26 | 53,25 | 53,25 | 53,25 |
| Hoek van Hollandstraat 22 IV | 1059EV | 56,80 | 55,85 | 55,83 | 55,83 | 55,82 | 55,81 |
| Hoek van Hollandstraat 24 I | 1059EV | 51,04 | 50,20 | 50,20 | 50,20 | 50,20 | 50,19 |
| Hoek van Hollandstraat 24 II | 1059EV | 52,46 | 51,64 | 51,64 | 51,64 | 51,64 | 51,64 |
| Hoek van Hollandstraat 24 III | 1059EV | 54,10 | 53,23 | 53,23 | 53,22 | 53,22 | 53,22 |
| Hoek van Hollandstraat 24 IV | 1059EV | 57,06 | 56,05 | 56,04 | 56,03 | 56,03 | 56,03 |
| Hoek van Hollandstraat 26 I | 1059EW | 51,34 | 50,47 | 50,46 | 50,45 | 50,45 | 50,45 |
| Hoek van Hollandstraat 26 II | 1059EW | 53,03 | 52,21 | 52,21 | 52,21 | 52,21 | 52,21 |
| Hoek van Hollandstraat 26 III | 1059EW | 54,62 | 53,74 | 53,74 | 53,73 | 53,73 | 53,73 |
| Hoek van Hollandstraat 26 IV | 1059EW | 57,38 | 56,39 | 56,39 | 56,39 | 56,39 | 56,38 |
| Hoek van Hollandstraat 27 I | 1059ER | 49,73 | 48,45 | 48,20 | 48,16 | 48,15 | 48,01 |
| Hoek van Hollandstraat 27 II | 1059ER | 51,15 | 49,88 | 49,68 | 49,65 | 49,64 | 49,53 |
| Hoek van Hollandstraat 27 III | 1059ER | 53,63 | 52,45 | 52,33 | 52,32 | 52,31 | 52,25 |
| Hoek van Hollandstraat 27 IV | 1059ER | 55,44 | 54,15 | 54,05 | 54,05 | 54,03 | 54,00 |
| Hoek van Hollandstraat 28 I | 1059EW | 51,46 | 50,42 | 50,42 | 50,42 | 50,42 | 50,42 |
| Hoek van Hollandstraat 28 II | 1059EW | 53,24 | 52,34 | 52,34 | 52,33 | 52,33 | 52,33 |
| Hoek van Hollandstraat 28 III | 1059EW | 55,06 | 54,08 | 54,06 | 54,06 | 54,06 | 54,05 |
| Hoek van Hollandstraat 28 IV | 1059EW | 57,69 | 56,65 | 56,64 | 56,64 | 56,64 | 56,63 |
| Hoek van Hollandstraat 29 I | 1059ER | 49,87 | 48,53 | 48,24 | 48,19 | 48,16 | 48,00 |
| Hoek van Hollandstraat 29 II | 1059ER | 51,19 | 49,85 | 49,62 | 49,59 | 49,57 | 49,45 |
| Hoek van Hollandstraat 29 III | 1059ER | 53,82 | 52,62 | 52,50 | 52,48 | 52,47 | 52,41 |

| Cluster 1<br>Adres en postcode | | Prognose zonder nieuwe maatregelen [dB] | Na toepassing tweelaags ZOAB [dB] | Variant 108 [dB] | Variant 142 [dB] | Variant 127 [dB] (DOELMATIG) | Variant 138 [dB] |
|---|---|---|---|---|---|---|---|
| Hoek van Hollandstraat 29 IV | 1059ER | 55,34 | 54,02 | 53,90 | 53,90 | 53,88 | 53,83 |
| Hoek van Hollandstraat 30 I | 1059EW | 52,02 | 51,12 | 51,12 | 51,12 | 51,12 | 51,12 |
| Hoek van Hollandstraat 30 II | 1059EW | 53,61 | 52,74 | 52,74 | 52,73 | 52,73 | 52,73 |
| Hoek van Hollandstraat 30 III | 1059EW | 55,26 | 54,35 | 54,34 | 54,34 | 54,34 | 54,33 |
| Hoek van Hollandstraat 30 IV | 1059EW | 58,08 | 56,99 | 56,99 | 56,98 | 56,98 | 56,98 |
| Hoek van Hollandstraat 32 I | 1059EW | 52,18 | 51,26 | 51,25 | 51,25 | 51,25 | 51,25 |
| Hoek van Hollandstraat 32 II | 1059EW | 53,35 | 52,49 | 52,48 | 52,48 | 52,47 | 52,47 |
| Hoek van Hollandstraat 32 III | 1059EW | 55,31 | 54,45 | 54,44 | 54,44 | 54,44 | 54,43 |
| Hoek van Hollandstraat 32 IV | 1059EW | 58,15 | 57,04 | 57,03 | 57,02 | 57,02 | 57,02 |
| Hoek van Hollandstraat 35 I | 1059ER | 49,71 | 48,39 | 48,14 | 48,09 | 48,07 | 47,92 |
| Hoek van Hollandstraat 35 II | 1059ER | 51,10 | 49,77 | 49,59 | 49,56 | 49,54 | 49,45 |
| Hoek van Hollandstraat 35 III | 1059ER | 53,72 | 52,42 | 52,32 | 52,30 | 52,29 | 52,24 |
| Hoek van Hollandstraat 35 IV | 1059ER | 55,56 | 54,22 | 54,12 | 54,11 | 54,10 | 54,05 |
| Hoek van Hollandstraat 37 I | 1059ER | 49,53 | 48,20 | 47,98 | 47,94 | 47,91 | 47,79 |
| Hoek van Hollandstraat 37 II | 1059ER | 50,93 | 49,58 | 49,42 | 49,39 | 49,36 | 49,27 |
| Hoek van Hollandstraat 37 III | 1059ER | 53,62 | 52,37 | 52,27 | 52,25 | 52,24 | 52,18 |
| Hoek van Hollandstraat 37 IV | 1059ER | 55,72 | 54,24 | 54,15 | 54,14 | 54,12 | 54,07 |
| Hoek van Hollandstraat 43 I | 1059ES | 49,57 | 48,28 | 48,07 | 48,04 | 48,01 | 47,90 |
| Hoek van Hollandstraat 43 II | 1059ES | 51,42 | 50,24 | 50,12 | 50,10 | 50,08 | 50,02 |
| Hoek van Hollandstraat 43 III | 1059ES | 53,60 | 52,33 | 52,25 | 52,23 | 52,22 | 52,17 |
| Hoek van Hollandstraat 43 IV | 1059ES | 55,61 | 54,19 | 54,11 | 54,10 | 54,09 | 54,05 |
| Hoek van Hollandstraat 45 I | 1059ES | 49,58 | 48,34 | 48,16 | 48,13 | 48,11 | 48,03 |
| Hoek van Hollandstraat 45 II | 1059ES | 51,41 | 50,20 | 50,09 | 50,06 | 50,05 | 50,00 |
| Hoek van Hollandstraat 45 III | 1059ES | 53,55 | 52,22 | 52,15 | 52,13 | 52,12 | 52,08 |
| Hoek van Hollandstraat 45 IV | 1059ES | 56,16 | 54,61 | 54,53 | 54,52 | 54,51 | 54,47 |
| Hoek van Hollandstraat 51 I | 1059ES | 49,50 | 48,23 | 48,07 | 48,03 | 48,01 | 47,94 |
| Hoek van Hollandstraat 51 II | 1059ES | 51,35 | 50,13 | 50,02 | 49,99 | 49,97 | 49,93 |
| Hoek van Hollandstraat 51 III | 1059ES | 53,46 | 52,09 | 52,01 | 52,00 | 51,99 | 51,95 |
| Hoek van Hollandstraat 51 IV | 1059ES | 56,42 | 54,72 | 54,63 | 54,65 | 54,62 | 54,58 |
| Hoek van Hollandstraat 53 I | 1059ES | 50,92 | 48,97 | 48,49 | 48,38 | 48,33 | 48,03 |
| Hoek van Hollandstraat 53 II | 1059ES | 52,26 | 50,19 | 49,67 | 49,67 | 49,58 | 49,27 |
| Hoek van Hollandstraat 53 III | 1059ES | 53,66 | 51,50 | 51,07 | 51,11 | 51,02 | 50,77 |
| Hoek van Hollandstraat 53 IV | 1059ES | 56,78 | 54,69 | 54,35 | 54,48 | 54,37 | 54,22 |
| Honselersdijkstraat 2 I | 1059GB | 55,48 | 54,39 | 54,39 | 54,39 | 54,39 | 54,39 |
| Honselersdijkstraat 2 II | 1059GB | 55,25 | 53,87 | 53,87 | 53,86 | 53,86 | 53,86 |
| Honselersdijkstraat 2 III | 1059GB | 56,73 | 55,57 | 55,57 | 55,56 | 55,56 | 55,55 |
| Honselersdijkstraat 2 IV | 1059GB | 59,16 | 58,11 | 58,08 | 58,07 | 58,07 | 58,06 |
| Honselersdijkstraat 4 I | 1059GB | 54,09 | 52,75 | 52,75 | 52,75 | 52,75 | 52,75 |
| Honselersdijkstraat 4 II | 1059GB | 55,07 | 53,81 | 53,81 | 53,81 | 53,81 | 53,80 |
| Honselersdijkstraat 4 III | 1059GB | 56,59 | 55,50 | 55,50 | 55,49 | 55,49 | 55,49 |
| Honselersdijkstraat 4 IV | 1059GB | 59,04 | 58,01 | 57,98 | 57,98 | 57,97 | 57,96 |
| Honselersdijkstraat 6 I | 1059GB | 54,04 | 52,75 | 52,75 | 52,75 | 52,75 | 52,75 |
| Honselersdijkstraat 6 II | 1059GB | 55,11 | 53,87 | 53,87 | 53,86 | 53,86 | 53,85 |
| Honselersdijkstraat 6 III | 1059GB | 56,57 | 55,49 | 55,48 | 55,47 | 55,47 | 55,47 |
| Honselersdijkstraat 6 IV | 1059GB | 59,02 | 57,98 | 57,95 | 57,94 | 57,94 | 57,93 |
| Honselersdijkstraat 8 I | 1059GB | 53,88 | 52,63 | 52,63 | 52,63 | 52,63 | 52,63 |
| Honselersdijkstraat 8 II | 1059GB | 55,01 | 53,81 | 53,80 | 53,80 | 53,80 | 53,80 |
| Honselersdijkstraat 8 III | 1059GB | 56,58 | 55,52 | 55,51 | 55,50 | 55,50 | 55,50 |
| Honselersdijkstraat 8 IV | 1059GB | 59,04 | 57,99 | 57,95 | 57,96 | 57,95 | 57,94 |
| Honselersdijkstraat 10 I | 1059GB | 54,12 | 52,93 | 52,91 | 52,92 | 52,91 | 52,90 |
| Honselersdijkstraat 10 II | 1059GB | 55,22 | 54,04 | 54,02 | 54,04 | 54,03 | 54,02 |
| Honselersdijkstraat 10 III | 1059GB | 56,77 | 55,69 | 55,67 | 55,68 | 55,67 | 55,66 |
| Honselersdijkstraat 10 IV | 1059GB | 59,07 | 58,00 | 57,97 | 57,97 | 57,96 | 57,96 |
| Honselersdijkstraat 12 I | 1059GB | 54,52 | 53,40 | 53,35 | 53,39 | 53,36 | 53,35 |
| Honselersdijkstraat 12 II | 1059GB | 55,62 | 54,48 | 54,45 | 54,47 | 54,45 | 54,44 |

| Cluster 1<br>Adres en postcode | | Prognose zonder nieuwe maatregelen [dB] | Na toepassing tweelaags ZOAB [dB] | Variant 108 [dB] | Variant 142 [dB] | Variant 127 [dB] (DOELMATIG) | Variant 138 [dB] |
|---|---|---|---|---|---|---|---|
| Honselersdijkstraat 12 III | 1059GB | 56,83 | 55,79 | 55,77 | 55,77 | 55,76 | 55,76 |
| Honselersdijkstraat 12 IV | 1059GB | 59,21 | 58,12 | 58,10 | 58,10 | 58,09 | 58,09 |
| Honselersdijkstraat 14 I | 1059GC | 54,10 | 53,02 | 52,99 | 53,01 | 53,00 | 52,99 |
| Honselersdijkstraat 14 II | 1059GC | 55,21 | 54,13 | 54,11 | 54,12 | 54,11 | 54,11 |
| Honselersdijkstraat 14 III | 1059GC | 56,82 | 55,80 | 55,78 | 55,79 | 55,78 | 55,78 |
| Honselersdijkstraat 14 IV | 1059GC | 59,24 | 58,16 | 58,14 | 58,14 | 58,14 | 58,13 |
| Honselersdijkstraat 16 I | 1059GC | 54,47 | 53,28 | 53,25 | 53,27 | 53,26 | 53,25 |
| Honselersdijkstraat 16 II | 1059GC | 55,74 | 54,56 | 54,53 | 54,55 | 54,53 | 54,52 |
| Honselersdijkstraat 16 III | 1059GC | 57,35 | 56,18 | 56,16 | 56,17 | 56,16 | 56,15 |
| Honselersdijkstraat 16 IV | 1059GC | 59,68 | 58,48 | 58,46 | 58,47 | 58,46 | 58,46 |
| Honselersdijkstraat 18 I | 1059GC | 55,08 | 53,72 | 53,69 | 53,70 | 53,69 | 53,69 |
| Honselersdijkstraat 18 II | 1059GC | 56,66 | 55,28 | 55,25 | 55,25 | 55,25 | 55,25 |
| Honselersdijkstraat 18 III | 1059GC | 58,30 | 56,92 | 56,89 | 56,90 | 56,89 | 56,89 |
| Honselersdijkstraat 18 IV | 1059GC | 60,40 | 59,05 | 59,04 | 59,04 | 59,04 | 59,04 |
| Honselersdijkstraat 19 I | 1059EX | 50,37 | 49,76 | 49,76 | 49,75 | 49,75 | 49,75 |
| Honselersdijkstraat 19 II | 1059EX | 52,35 | 51,76 | 51,74 | 51,74 | 51,73 | 51,72 |
| Honselersdijkstraat 19 III | 1059EX | 54,59 | 54,12 | 54,08 | 54,08 | 54,06 | 54,05 |
| Honselersdijkstraat 19 IV | 1059EX | 56,78 | 56,22 | 56,11 | 56,13 | 56,10 | 56,07 |
| Honselersdijkstraat 20 I | 1059GC | 55,69 | 54,49 | 54,46 | 54,46 | 54,46 | 54,46 |
| Honselersdijkstraat 20 II | 1059GC | 57,60 | 56,36 | 56,33 | 56,34 | 56,33 | 56,33 |
| Honselersdijkstraat 20 III | 1059GC | 59,15 | 57,89 | 57,86 | 57,87 | 57,86 | 57,86 |
| Honselersdijkstraat 20 IV | 1059GC | 61,04 | 59,77 | 59,75 | 59,76 | 59,75 | 59,75 |
| Honselersdijkstraat 21 I | 1059EX | 50,21 | 49,56 | 49,56 | 49,55 | 49,55 | 49,55 |
| Honselersdijkstraat 21 II | 1059EX | 52,05 | 51,44 | 51,42 | 51,41 | 51,41 | 51,40 |
| Honselersdijkstraat 21 III | 1059EX | 54,47 | 54,00 | 53,96 | 53,96 | 53,95 | 53,94 |
| Honselersdijkstraat 21 IV | 1059EX | 56,70 | 56,12 | 56,01 | 56,03 | 55,99 | 55,97 |
| Honselersdijkstraat 22 I | 1059GC | 56,12 | 55,12 | 55,10 | 55,10 | 55,10 | 55,10 |
| Honselersdijkstraat 22 II | 1059GC | 58,42 | 57,39 | 57,36 | 57,37 | 57,36 | 57,35 |
| Honselersdijkstraat 22 III | 1059GC | 59,81 | 58,72 | 58,69 | 58,71 | 58,69 | 58,69 |
| Honselersdijkstraat 22 IV | 1059GC | 61,59 | 60,46 | 60,44 | 60,44 | 60,44 | 60,44 |
| Honselersdijkstraat 23 I | 1059EX | 50,13 | 49,47 | 49,47 | 49,46 | 49,46 | 49,45 |
| Honselersdijkstraat 23 II | 1059EX | 52,05 | 51,41 | 51,40 | 51,38 | 51,38 | 51,37 |
| Honselersdijkstraat 23 III | 1059EX | 54,50 | 54,01 | 53,97 | 53,97 | 53,96 | 53,95 |
| Honselersdijkstraat 23 IV | 1059EX | 56,72 | 56,09 | 55,99 | 56,01 | 55,98 | 55,96 |
| Honselersdijkstraat 24 I | 1059GC | 55,90 | 55,02 | 55,02 | 55,01 | 55,01 | 55,01 |
| Honselersdijkstraat 24 II | 1059GC | 58,47 | 57,52 | 57,50 | 57,50 | 57,50 | 57,50 |
| Honselersdijkstraat 24 III | 1059GC | 59,96 | 58,93 | 58,91 | 58,92 | 58,91 | 58,91 |
| Honselersdijkstraat 24 IV | 1059GC | 61,94 | 60,83 | 60,82 | 60,82 | 60,82 | 60,82 |
| Honselersdijkstraat 25 I | 1059EX | 50,11 | 49,41 | 49,41 | 49,40 | 49,40 | 49,39 |
| Honselersdijkstraat 25 II | 1059EX | 52,09 | 51,40 | 51,39 | 51,38 | 51,38 | 51,37 |
| Honselersdijkstraat 25 III | 1059EX | 54,48 | 53,98 | 53,96 | 53,94 | 53,94 | 53,93 |
| Honselersdijkstraat 25 IV | 1059EX | 56,67 | 56,08 | 55,99 | 55,99 | 55,98 | 55,96 |
| Honselersdijkstraat 26 I | 1059GD | 56,07 | 55,21 | 55,16 | 55,17 | 55,15 | 55,15 |
| Honselersdijkstraat 26 II | 1059GD | 58,58 | 57,70 | 57,65 | 57,66 | 57,65 | 57,65 |
| Honselersdijkstraat 26 III | 1059GD | 60,10 | 59,16 | 59,14 | 59,14 | 59,13 | 59,13 |
| Honselersdijkstraat 26 IV | 1059GD | 62,09 | 61,07 | 61,06 | 61,07 | 61,06 | 61,06 |
| Honselersdijkstraat 28 I | 1059GD | 56,01 | 55,14 | 55,09 | 55,10 | 55,09 | 55,09 |
| Honselersdijkstraat 28 II | 1059GD | 58,84 | 57,97 | 57,94 | 57,95 | 57,94 | 57,94 |
| Honselersdijkstraat 28 III | 1059GD | 60,49 | 59,54 | 59,52 | 59,53 | 59,52 | 59,52 |
| Honselersdijkstraat 28 IV | 1059GD | 62,35 | 61,37 | 61,36 | 61,36 | 61,36 | 61,36 |
| Honselersdijkstraat 30 I | 1059GD | 56,55 | 55,75 | 55,75 | 55,75 | 55,75 | 55,75 |
| Honselersdijkstraat 30 II | 1059GD | 59,15 | 58,49 | 58,49 | 58,49 | 58,49 | 58,49 |
| Honselersdijkstraat 30 III | 1059GD | 60,73 | 59,99 | 59,99 | 59,99 | 59,99 | 59,99 |
| Honselersdijkstraat 30 IV | 1059GD | 62,50 | 61,70 | 61,70 | 61,70 | 61,70 | 61,70 |
| Honselersdijkstraat 32 I | 1059GD | 56,99 | 56,27 | 56,26 | 56,26 | 56,26 | 56,26 |

| Cluster 1<br>Adres en postcode | | Prognose zonder nieuwe maatregelen [dB] | Na toepassing tweelaags ZOAB [dB] | Variant 108 [dB] | Variant 142 [dB] | Variant 127 [dB] (DOELMATIG) | Variant 138 [dB] |
|---|---|---|---|---|---|---|---|
| Honselersdijkstraat 32 II | 1059GD | 59,22 | 58,50 | 58,50 | 58,50 | 58,50 | 58,49 |
| Honselersdijkstraat 32 III | 1059GD | 60,81 | 60,01 | 60,01 | 60,01 | 60,01 | 60,01 |
| Honselersdijkstraat 32 IV | 1059GD | 62,57 | 61,73 | 61,73 | 61,73 | 61,73 | 61,73 |
| Honselersdijkstraat 35 I | 1059EZ | 50,00 | 49,28 | 49,28 | 49,27 | 49,27 | 49,26 |
| Honselersdijkstraat 35 II | 1059EZ | 52,12 | 51,39 | 51,38 | 51,37 | 51,37 | 51,36 |
| Honselersdijkstraat 35 III | 1059EZ | 54,44 | 53,92 | 53,91 | 53,90 | 53,89 | 53,88 |
| Honselersdijkstraat 35 IV | 1059EZ | 56,66 | 56,03 | 55,95 | 55,96 | 55,93 | 55,92 |
| Honselersdijkstraat 37 I | 1059EZ | 50,12 | 49,38 | 49,37 | 49,36 | 49,36 | 49,35 |
| Honselersdijkstraat 37 II | 1059EZ | 52,16 | 51,42 | 51,41 | 51,40 | 51,40 | 51,39 |
| Honselersdijkstraat 37 III | 1059EZ | 54,38 | 53,84 | 53,82 | 53,80 | 53,80 | 53,79 |
| Honselersdijkstraat 37 IV | 1059EZ | 56,73 | 56,07 | 55,99 | 55,99 | 55,98 | 55,96 |
| Honselersdijkstraat 39 I | 1059EZ | 50,09 | 49,38 | 49,38 | 49,37 | 49,37 | 49,36 |
| Honselersdijkstraat 39 II | 1059EZ | 52,07 | 51,36 | 51,36 | 51,34 | 51,34 | 51,34 |
| Honselersdijkstraat 39 III | 1059EZ | 54,41 | 53,87 | 53,87 | 53,85 | 53,85 | 53,85 |
| Honselersdijkstraat 39 IV | 1059EZ | 56,74 | 56,06 | 55,99 | 55,99 | 55,98 | 55,96 |
| Honselersdijkstraat 41 I | 1059EZ | 50,22 | 49,51 | 49,51 | 49,49 | 49,49 | 49,49 |
| Honselersdijkstraat 41 II | 1059EZ | 52,09 | 51,36 | 51,36 | 51,34 | 51,34 | 51,33 |
| Honselersdijkstraat 41 III | 1059EZ | 54,38 | 53,84 | 53,82 | 53,80 | 53,80 | 53,79 |
| Honselersdijkstraat 41 IV | 1059EZ | 56,71 | 55,99 | 55,91 | 55,91 | 55,90 | 55,88 |
| Honselersdijkstraat 51 I | 1059EZ | 50,34 | 49,65 | 49,65 | 49,64 | 49,64 | 49,63 |
| Honselersdijkstraat 51 II | 1059EZ | 52,12 | 51,42 | 51,41 | 51,39 | 51,39 | 51,39 |
| Honselersdijkstraat 51 III | 1059EZ | 54,40 | 53,82 | 53,79 | 53,77 | 53,77 | 53,76 |
| Honselersdijkstraat 51 IV | 1059EZ | 56,75 | 56,03 | 55,98 | 55,97 | 55,96 | 55,94 |
| Honselersdijkstraat 53 I | 1059EZ | 50,48 | 49,77 | 49,77 | 49,76 | 49,76 | 49,75 |
| Honselersdijkstraat 53 II | 1059EZ | 52,32 | 51,58 | 51,58 | 51,56 | 51,56 | 51,56 |
| Honselersdijkstraat 53 III | 1059EZ | 54,41 | 53,79 | 53,76 | 53,75 | 53,74 | 53,73 |
| Honselersdijkstraat 53 IV | 1059EZ | 56,68 | 55,96 | 55,91 | 55,90 | 55,89 | 55,87 |
| Honselersdijkstraat 55 I | 1059GA | 50,83 | 50,02 | 50,02 | 50,01 | 50,01 | 50,01 |
| Honselersdijkstraat 55 II | 1059GA | 52,52 | 51,73 | 51,72 | 51,71 | 51,71 | 51,70 |
| Honselersdijkstraat 55 III | 1059GA | 54,47 | 53,83 | 53,80 | 53,79 | 53,79 | 53,77 |
| Honselersdijkstraat 55 IV | 1059GA | 56,62 | 55,89 | 55,85 | 55,84 | 55,83 | 55,81 |
| Honselersdijkstraat 57 I | 1059GA | 51,17 | 50,26 | 50,25 | 50,25 | 50,25 | 50,24 |
| Honselersdijkstraat 57 II | 1059GA | 52,70 | 51,85 | 51,84 | 51,83 | 51,83 | 51,83 |
| Honselersdijkstraat 57 III | 1059GA | 54,47 | 53,74 | 53,71 | 53,70 | 53,70 | 53,68 |
| Honselersdijkstraat 57 IV | 1059GA | 56,63 | 55,84 | 55,80 | 55,79 | 55,78 | 55,76 |
| Honselersdijkstraat 67 I | 1059GA | 51,92 | 51,09 | 51,09 | 51,09 | 51,09 | 51,09 |
| Honselersdijkstraat 67 II | 1059GA | 52,61 | 51,77 | 51,77 | 51,76 | 51,76 | 51,75 |
| Honselersdijkstraat 67 III | 1059GA | 54,33 | 53,60 | 53,57 | 53,55 | 53,55 | 53,53 |
| Honselersdijkstraat 67 IV | 1059GA | 56,51 | 55,66 | 55,62 | 55,61 | 55,61 | 55,59 |
| Honselersdijkstraat 69 I | 1059GA | 52,17 | 51,41 | 51,41 | 51,41 | 51,41 | 51,41 |
| Honselersdijkstraat 69 II | 1059GA | 52,73 | 51,82 | 51,81 | 51,81 | 51,81 | 51,80 |
| Honselersdijkstraat 69 III | 1059GA | 54,32 | 53,53 | 53,51 | 53,50 | 53,50 | 53,49 |
| Honselersdijkstraat 69 IV | 1059GA | 56,28 | 55,45 | 55,43 | 55,42 | 55,42 | 55,41 |
| Honselersdijkstraat 71 | 1059GA | 51,64 | 51,16 | 51,16 | 51,16 | 51,16 | 51,16 |
| Honselersdijkstraat 73 | 1059GA | 52,34 | 51,44 | 51,44 | 51,44 | 51,44 | 51,44 |
| Honselersdijkstraat 75 | 1059GA | 51,74 | 50,69 | 50,68 | 50,68 | 50,68 | 50,67 |
| Honselersdijkstraat 77 | 1059GA | 52,37 | 51,50 | 51,48 | 51,48 | 51,48 | 51,47 |
| Honselersdijkstraat 79 | 1059GA | 51,73 | 50,68 | 50,66 | 50,65 | 50,65 | 50,64 |
| Honselersdijkstraat 81 | 1059GA | 52,74 | 52,25 | 52,25 | 52,25 | 52,25 | 52,25 |
| Honselersdijkstraat 83 | 1059GA | 53,22 | 52,31 | 52,31 | 52,31 | 52,31 | 52,30 |
| Honselersdijkstraat 85 | 1059GA | 53,00 | 51,99 | 51,97 | 51,97 | 51,97 | 51,95 |
| Honselersdijkstraat 87 | 1059GA | 53,33 | 52,46 | 52,45 | 52,44 | 52,44 | 52,43 |
| Honselersdijkstraat 89 | 1059GA | 52,88 | 51,94 | 51,92 | 51,91 | 51,91 | 51,90 |
| Hygieaplein 1 1 | 1076RN | 43,22 | 40,90 | 40,85 | 40,43 | 40,43 | 40,47 |
| Hygieaplein 1 2 | 1076RN | 46,45 | 43,93 | 43,64 | 43,15 | 43,15 | 43,04 |

| Cluster 1<br>Adres en postcode | | Prognose zonder nieuwe maatregelen [dB] | Na toepassing tweelaags ZOAB [dB] | Variant 108 [dB] | Variant 142 [dB] | Variant 127 [dB] (DOELMATIG) | Variant 138 [dB] |
|---|---|---|---|---|---|---|---|
| Hygieaplein 1 3 | 1076RN | 49,97 | 47,32 | 46,58 | 46,36 | 46,29 | 46,02 |
| Hygieaplein 1 HS | 1076RN | 41,33 | 39,19 | 39,18 | 39,01 | 39,01 | 38,98 |
| Hygieaplein 2 HS | 1076RT | 39,02 | 37,39 | 37,36 | 37,31 | 37,31 | 37,31 |
| Hygieaplein 2 I | 1076RT | 40,52 | 38,77 | 38,74 | 38,72 | 38,72 | 38,69 |
| Hygieaplein 2 II | 1076RT | 42,32 | 40,36 | 40,35 | 40,19 | 40,19 | 40,21 |
| Hygieaplein 2 III | 1076RT | 49,48 | 46,98 | 46,49 | 46,27 | 46,24 | 46,06 |
| Hygieaplein 3 HS | 1076RN | 41,51 | 39,31 | 39,26 | 39,05 | 39,05 | 39,01 |
| Hygieaplein 3 I | 1076RN | 43,42 | 41,07 | 40,98 | 40,55 | 40,55 | 40,57 |
| Hygieaplein 3 II | 1076RN | 46,61 | 44,07 | 43,65 | 43,13 | 43,13 | 43,00 |
| Hygieaplein 3 III | 1076RN | 50,06 | 47,39 | 46,55 | 46,34 | 46,25 | 45,94 |
| Hygieaplein 4 HS | 1076RT | 39,01 | 37,38 | 37,36 | 37,33 | 37,33 | 37,31 |
| Hygieaplein 4 I | 1076RT | 40,43 | 38,69 | 38,68 | 38,64 | 38,64 | 38,62 |
| Hygieaplein 4 II | 1076RT | 42,32 | 40,32 | 40,31 | 40,16 | 40,16 | 40,19 |
| Hygieaplein 4 III | 1076RT | 49,68 | 47,19 | 46,73 | 46,48 | 46,46 | 46,27 |
| Hygieaplein 5 HS | 1076RN | 41,31 | 39,21 | 39,17 | 38,98 | 38,98 | 38,94 |
| Hygieaplein 5 I | 1076RN | 43,39 | 41,14 | 41,07 | 40,71 | 40,71 | 40,73 |
| Hygieaplein 5 II | 1076RN | 46,45 | 44,02 | 43,72 | 43,28 | 43,28 | 43,16 |
| Hygieaplein 5 III | 1076RN | 49,74 | 47,11 | 46,47 | 46,23 | 46,18 | 45,93 |
| Hygieaplein 6 HS | 1076RT | 38,81 | 37,29 | 37,28 | 37,24 | 37,24 | 37,22 |
| Hygieaplein 6 I | 1076RT | 40,13 | 38,46 | 38,44 | 38,43 | 38,43 | 38,39 |
| Hygieaplein 6 II | 1076RT | 41,92 | 40,00 | 39,99 | 39,86 | 39,86 | 39,89 |
| Hygieaplein 6 III | 1076RT | 49,35 | 46,90 | 46,45 | 46,19 | 46,17 | 45,98 |
| Hygieaplein 7 HS | 1076RN | 40,12 | 38,20 | 38,20 | 38,16 | 38,16 | 38,13 |
| Hygieaplein 7 I | 1076RN | 41,67 | 39,63 | 39,57 | 39,40 | 39,40 | 39,36 |
| Hygieaplein 7 II | 1076RN | 43,49 | 41,32 | 41,26 | 40,88 | 40,88 | 40,91 |
| Hygieaplein 7 III | 1076RN | 46,83 | 44,45 | 44,14 | 43,73 | 43,72 | 43,62 |
| Hygieaplein 8 | 1076RT | 41,99 | 40,01 | 40,02 | 39,88 | 39,88 | 39,90 |
| Hygieaplein 9 HS | 1076RN | 41,74 | 39,72 | 39,67 | 39,52 | 39,52 | 39,49 |
| Hygieaplein 9 I | 1076RN | 43,78 | 41,59 | 41,53 | 41,19 | 41,19 | 41,21 |
| Hygieaplein 9 II | 1076RN | 46,94 | 44,48 | 44,05 | 43,61 | 43,61 | 43,47 |
| Hygieaplein 9 III | 1076RN | 50,59 | 48,00 | 47,26 | 47,11 | 47,04 | 46,76 |
| Hygieaplein 10 | 1076RT | 41,28 | 39,22 | 39,22 | 39,07 | 39,07 | 39,06 |
| Hygieaplein 11 HS | 1076RN | 41,74 | 39,67 | 39,61 | 39,45 | 39,45 | 39,41 |
| Hygieaplein 11 I | 1076RN | 43,81 | 41,57 | 41,52 | 41,18 | 41,18 | 41,20 |
| Hygieaplein 11 II | 1076RN | 46,99 | 44,49 | 44,08 | 43,64 | 43,64 | 43,49 |
| Hygieaplein 11 III | 1076RN | 50,63 | 48,01 | 47,26 | 47,13 | 47,05 | 46,76 |
| Hygieaplein 12 HS | 1076RT | 36,81 | 34,87 | 34,84 | 34,86 | 34,86 | 34,85 |
| Hygieaplein 12 I | 1076RT | 38,21 | 36,22 | 36,19 | 36,13 | 36,13 | 36,11 |
| Hygieaplein 12 II | 1076RT | 40,42 | 38,29 | 38,26 | 38,04 | 38,04 | 38,00 |
| Hygieaplein 12 III | 1076RT | 47,19 | 44,67 | 44,43 | 43,82 | 43,82 | 43,64 |
| Hygieaplein 13 HS | 1076RN | 41,83 | 39,73 | 39,67 | 39,50 | 39,50 | 39,47 |
| Hygieaplein 13 I | 1076RN | 43,83 | 41,59 | 41,53 | 41,18 | 41,18 | 41,20 |
| Hygieaplein 13 II | 1076RN | 47,13 | 44,62 | 44,19 | 43,72 | 43,72 | 43,57 |
| Hygieaplein 13 III | 1076RN | 50,68 | 48,04 | 47,26 | 47,08 | 47,01 | 46,71 |
| Hygieaplein 14 HS | 1076RT | 36,62 | 34,59 | 34,54 | 34,55 | 34,55 | 34,55 |
| Hygieaplein 14 I | 1076RT | 37,91 | 35,85 | 35,82 | 35,78 | 35,78 | 35,77 |
| Hygieaplein 14 II | 1076RT | 39,81 | 37,63 | 37,61 | 37,48 | 37,48 | 37,42 |
| Hygieaplein 14 III | 1076RT | 47,03 | 44,44 | 44,16 | 43,65 | 43,65 | 43,41 |
| Hygieaplein 15 HS | 1076RN | 41,57 | 39,41 | 39,35 | 39,20 | 39,20 | 39,17 |
| Hygieaplein 15 I | 1076RN | 43,64 | 41,34 | 41,27 | 40,98 | 40,98 | 40,99 |
| Hygieaplein 15 II | 1076RN | 46,61 | 44,11 | 43,85 | 43,42 | 43,42 | 43,29 |
| Hygieaplein 15 III | 1076RN | 50,23 | 47,59 | 46,95 | 46,78 | 46,73 | 46,48 |
| Hygieaplein 16 HS | 1076RT | 37,28 | 34,93 | 34,88 | 34,87 | 34,87 | 34,74 |
| Hygieaplein 16 I | 1076RT | 38,56 | 36,20 | 36,17 | 36,08 | 36,08 | 36,02 |
| Hygieaplein 16 II | 1076RT | 40,94 | 38,42 | 38,40 | 38,13 | 38,13 | 38,05 |

| **Cluster 1**<br>**Adres en postcode** | | Prognose zonder nieuwe maatregelen [dB] | Na toepassing tweelaags ZOAB [dB] | Variant 108 [dB] | Variant 142 [dB] | Variant 127 [dB] (DOELMATIG) | Variant 138 [dB] |
|---|---|---|---|---|---|---|---|
| Hygieaplein 16 III | 1076RT | 48,69 | 45,91 | 44,77 | 44,83 | 44,52 | 43,79 |
| Hygieaplein 17 HS | 1076RN | 42,39 | 40,08 | 40,00 | 39,80 | 39,80 | 39,75 |
| Hygieaplein 17 I | 1076RN | 44,43 | 41,99 | 41,92 | 41,57 | 41,57 | 41,56 |
| Hygieaplein 17 II | 1076RN | 47,29 | 44,69 | 44,39 | 43,93 | 43,93 | 43,75 |
| Hygieaplein 17 III | 1076RN | 50,83 | 48,12 | 47,44 | 47,18 | 47,13 | 46,82 |
| Hygieaplein 18 HS | 1076RT | 39,28 | 37,37 | 37,38 | 37,37 | 37,37 | 37,38 |
| Hygieaplein 18 I | 1076RT | 40,69 | 38,69 | 38,67 | 38,60 | 38,60 | 38,58 |
| Hygieaplein 18 II | 1076RT | 42,62 | 40,43 | 40,42 | 40,37 | 40,37 | 40,35 |
| Hygieaplein 18 III | 1076RT | 49,80 | 47,23 | 46,89 | 46,53 | 46,48 | 46,28 |
| Hygieaplein 19 HS | 1076RN | 42,37 | 40,00 | 39,94 | 39,74 | 39,74 | 39,68 |
| Hygieaplein 19 I | 1076RN | 44,45 | 41,96 | 41,89 | 41,54 | 41,54 | 41,51 |
| Hygieaplein 19 II | 1076RN | 47,39 | 44,75 | 44,48 | 44,00 | 44,00 | 43,81 |
| Hygieaplein 19 III | 1076RN | 50,97 | 48,23 | 47,49 | 47,21 | 47,15 | 46,81 |
| Hygieaplein 20 HS | 1076RT | 40,09 | 38,18 | 38,19 | 38,19 | 38,19 | 38,20 |
| Hygieaplein 20 I | 1076RT | 41,19 | 39,24 | 39,22 | 39,16 | 39,16 | 39,14 |
| Hygieaplein 20 II | 1076RT | 43,08 | 40,90 | 40,88 | 40,85 | 40,85 | 40,84 |
| Hygieaplein 20 III | 1076RT | 50,28 | 47,65 | 47,21 | 46,82 | 46,76 | 46,47 |
| Hygieaplein 21 HS | 1076RP | 43,38 | 40,85 | 40,76 | 40,47 | 40,47 | 40,33 |
| Hygieaplein 21 I | 1076RP | 45,46 | 42,83 | 42,72 | 42,26 | 42,26 | 42,17 |
| Hygieaplein 21 II | 1076RP | 48,58 | 45,83 | 45,49 | 44,93 | 44,93 | 44,68 |
| Hygieaplein 21 III | 1076RP | 51,91 | 49,11 | 48,18 | 47,90 | 47,84 | 47,41 |
| Hygieaplein 22 HS | 1076RT | 39,79 | 37,91 | 37,92 | 37,91 | 37,91 | 37,92 |
| Hygieaplein 22 I | 1076RT | 41,12 | 39,20 | 39,19 | 39,13 | 39,13 | 39,10 |
| Hygieaplein 22 II | 1076RT | 42,91 | 40,75 | 40,74 | 40,71 | 40,71 | 40,69 |
| Hygieaplein 22 III | 1076RT | 50,18 | 47,57 | 47,11 | 46,77 | 46,69 | 46,40 |
| Hygieaplein 23 HS | 1076RP | 43,42 | 40,88 | 40,79 | 40,51 | 40,51 | 40,38 |
| Hygieaplein 23 I | 1076RP | 45,62 | 42,97 | 42,85 | 42,41 | 42,41 | 42,32 |
| Hygieaplein 23 II | 1076RP | 48,74 | 45,97 | 45,60 | 45,11 | 45,10 | 44,84 |
| Hygieaplein 23 III | 1076RP | 51,91 | 49,11 | 48,12 | 47,99 | 47,88 | 47,42 |
| Hygieaplein 24 HS | 1076RV | 39,31 | 37,45 | 37,46 | 37,44 | 37,44 | 37,44 |
| Hygieaplein 24 I | 1076RV | 40,92 | 39,00 | 39,00 | 38,97 | 38,97 | 38,96 |
| Hygieaplein 24 II | 1076RV | 42,59 | 40,51 | 40,49 | 40,45 | 40,45 | 40,46 |
| Hygieaplein 24 III | 1076RV | 49,75 | 47,17 | 46,71 | 46,43 | 46,33 | 46,00 |
| Hygieaplein 25 HS | 1076RP | 43,54 | 41,03 | 40,94 | 40,66 | 40,66 | 40,55 |
| Hygieaplein 25 I | 1076RP | 45,97 | 43,37 | 43,10 | 42,85 | 42,80 | 42,62 |
| Hygieaplein 25 II | 1076RP | 49,19 | 46,47 | 45,89 | 45,68 | 45,56 | 45,22 |
| Hygieaplein 25 III | 1076RP | 51,86 | 49,07 | 48,08 | 48,12 | 47,92 | 47,47 |
| Hygieaplein 26 HS | 1076RV | 39,26 | 37,44 | 37,45 | 37,43 | 37,43 | 37,43 |
| Hygieaplein 26 I | 1076RV | 40,75 | 38,85 | 38,85 | 38,84 | 38,84 | 38,84 |
| Hygieaplein 26 II | 1076RV | 42,46 | 40,40 | 40,39 | 40,34 | 40,34 | 40,36 |
| Hygieaplein 26 III | 1076RV | 49,70 | 47,13 | 46,71 | 46,41 | 46,31 | 46,00 |
| Hygieaplein 27 HS | 1076RP | 43,67 | 41,15 | 41,08 | 40,80 | 40,80 | 40,71 |
| Hygieaplein 27 I | 1076RP | 46,26 | 43,61 | 43,32 | 43,09 | 43,02 | 42,85 |
| Hygieaplein 27 II | 1076RP | 49,39 | 46,64 | 46,02 | 45,88 | 45,73 | 45,43 |
| Hygieaplein 27 III | 1076RP | 51,99 | 49,20 | 48,29 | 48,37 | 48,15 | 47,75 |
| Hygieaplein 28 HS | 1076RV | 38,62 | 36,66 | 36,67 | 36,67 | 36,67 | 36,67 |
| Hygieaplein 28 I | 1076RV | 40,31 | 38,27 | 38,28 | 38,28 | 38,28 | 38,28 |
| Hygieaplein 28 II | 1076RV | 42,61 | 40,44 | 40,43 | 40,36 | 40,36 | 40,37 |
| Hygieaplein 28 III | 1076RV | 49,95 | 47,30 | 47,07 | 46,77 | 46,69 | 46,51 |
| Hygieaplein 29 HS | 1076RR | 43,71 | 41,18 | 41,13 | 40,84 | 40,84 | 40,74 |
| Hygieaplein 29 I | 1076RR | 46,62 | 43,93 | 43,57 | 43,35 | 43,27 | 43,07 |
| Hygieaplein 29 II | 1076RR | 49,70 | 46,91 | 46,25 | 46,17 | 46,02 | 45,66 |
| Hygieaplein 29 III | 1076RR | 52,18 | 49,34 | 48,40 | 48,51 | 48,26 | 47,81 |
| Hygieaplein 30 HS | 1076RV | 38,50 | 36,54 | 36,55 | 36,55 | 36,55 | 36,55 |
| Hygieaplein 30 I | 1076RV | 40,20 | 38,17 | 38,18 | 38,18 | 38,18 | 38,19 |

| **Cluster 1**<br>**Adres en postcode** | | Prognose zonder nieuwe maatregelen [dB] | Na toepassing tweelaags ZOAB [dB] | Variant 108 [dB] | Variant 142 [dB] | Variant 127 [dB] (DOELMATIG) | Variant 138 [dB] |
|---|---|---|---|---|---|---|---|
| Hygieaplein 30 II | 1076RV | 42,44 | 40,25 | 40,25 | 40,19 | 40,19 | 40,21 |
| Hygieaplein 30 III | 1076RV | 49,94 | 47,27 | 47,06 | 46,72 | 46,65 | 46,48 |
| Hygieaplein 31 HS | 1076RR | 44,00 | 41,44 | 41,38 | 41,05 | 41,05 | 40,89 |
| Hygieaplein 31 I | 1076RR | 47,26 | 44,53 | 43,99 | 43,92 | 43,78 | 43,44 |
| Hygieaplein 31 II | 1076RR | 50,24 | 47,42 | 46,49 | 46,71 | 46,42 | 45,89 |
| Hygieaplein 31 III | 1076RR | 52,30 | 49,45 | 48,47 | 48,69 | 48,37 | 47,90 |
| Hygieaplein 32 HS | 1076RV | 38,62 | 36,60 | 36,61 | 36,61 | 36,61 | 36,62 |
| Hygieaplein 32 I | 1076RV | 40,33 | 38,24 | 38,25 | 38,25 | 38,25 | 38,26 |
| Hygieaplein 32 II | 1076RV | 42,56 | 40,31 | 40,30 | 40,27 | 40,27 | 40,28 |
| Hygieaplein 32 III | 1076RV | 50,27 | 47,56 | 47,26 | 46,97 | 46,85 | 46,58 |
| Hygieaplein 33 HS | 1076RR | 43,77 | 41,20 | 41,16 | 40,84 | 40,84 | 40,70 |
| Hygieaplein 33 I | 1076RR | 47,11 | 44,36 | 43,88 | 43,79 | 43,66 | 43,37 |
| Hygieaplein 33 II | 1076RR | 50,01 | 47,17 | 46,34 | 46,57 | 46,31 | 45,81 |
| Hygieaplein 33 III | 1076RR | 52,04 | 49,18 | 48,35 | 48,54 | 48,24 | 47,83 |
| Hygieaplein 34 HS | 1076RV | 39,86 | 37,63 | 37,62 | 37,61 | 37,61 | 37,58 |
| Hygieaplein 34 I | 1076RV | 40,98 | 38,67 | 38,65 | 38,57 | 38,57 | 38,54 |
| Hygieaplein 34 II | 1076RV | 43,22 | 40,81 | 40,79 | 40,59 | 40,59 | 40,56 |
| Hygieaplein 34 III | 1076RV | 50,82 | 48,11 | 47,30 | 46,62 | 46,58 | 46,09 |
| Hygieaplein 35 HS | 1076RR | 37,79 | 35,75 | 35,74 | 35,66 | 35,66 | 35,55 |
| Hygieaplein 35 I | 1076RR | 39,94 | 37,75 | 37,70 | 37,51 | 37,51 | 37,38 |
| Hygieaplein 35 II | 1076RR | 42,80 | 40,40 | 40,32 | 39,94 | 39,94 | 39,79 |
| Hygieaplein 35 III | 1076RR | 47,86 | 45,21 | 44,56 | 44,47 | 44,38 | 43,95 |
| Hygieaplein 36 HS | 1076RV | 39,88 | 37,67 | 37,67 | 37,67 | 37,67 | 37,64 |
| Hygieaplein 36 I | 1076RV | 41,03 | 38,78 | 38,76 | 38,68 | 38,68 | 38,63 |
| Hygieaplein 36 II | 1076RV | 43,28 | 40,89 | 40,87 | 40,66 | 40,66 | 40,64 |
| Hygieaplein 36 III | 1076RV | 50,77 | 48,11 | 47,25 | 46,69 | 46,61 | 46,10 |
| Hygieaplein 37 HS | 1076RR | 38,37 | 36,32 | 36,32 | 36,28 | 36,28 | 36,20 |
| Hygieaplein 37 I | 1076RR | 40,63 | 38,41 | 38,39 | 38,20 | 38,20 | 38,10 |
| Hygieaplein 37 II | 1076RR | 43,48 | 41,05 | 40,99 | 40,65 | 40,65 | 40,54 |
| Hygieaplein 37 III | 1076RR | 48,07 | 45,41 | 44,89 | 44,83 | 44,72 | 44,39 |
| Hygieaplein 38 HS | 1076RW | 40,11 | 37,94 | 37,95 | 37,96 | 37,96 | 37,94 |
| Hygieaplein 38 I | 1076RW | 41,48 | 39,26 | 39,26 | 39,15 | 39,15 | 39,12 |
| Hygieaplein 38 II | 1076RW | 43,61 | 41,26 | 41,25 | 41,06 | 41,06 | 41,03 |
| Hygieaplein 38 III | 1076RW | 51,17 | 48,47 | 47,63 | 47,01 | 46,99 | 46,53 |
| Hygieaplein 39 HS | 1076RR | 39,44 | 37,46 | 37,47 | 37,48 | 37,48 | 37,48 |
| Hygieaplein 39 I | 1076RR | 41,69 | 39,51 | 39,52 | 39,42 | 39,42 | 39,42 |
| Hygieaplein 39 II | 1076RR | 44,73 | 42,31 | 42,30 | 42,01 | 41,99 | 41,92 |
| Hygieaplein 39 III | 1076RR | 49,78 | 47,12 | 46,38 | 46,35 | 46,20 | 45,82 |
| Hygieaplein 40 | 1076RW | 43,55 | 41,25 | 41,22 | 41,03 | 41,03 | 40,98 |
| Hygieaplein 41 HS | 1076RS | 39,13 | 37,27 | 37,29 | 37,33 | 37,33 | 37,33 |
| Hygieaplein 41 I | 1076RS | 41,33 | 39,27 | 39,29 | 39,25 | 39,25 | 39,28 |
| Hygieaplein 41 II | 1076RS | 44,29 | 41,96 | 42,00 | 41,69 | 41,69 | 41,67 |
| Hygieaplein 41 III | 1076RS | 49,35 | 46,73 | 46,14 | 46,00 | 45,94 | 45,64 |
| Hygieaplein 42 HS | 1076RW | 40,20 | 38,25 | 38,26 | 38,26 | 38,26 | 38,25 |
| Hygieaplein 42 I | 1076RW | 41,61 | 39,52 | 39,54 | 39,53 | 39,53 | 39,51 |
| Hygieaplein 42 II | 1076RW | 43,91 | 41,66 | 41,65 | 41,48 | 41,48 | 41,50 |
| Hygieaplein 42 III | 1076RW | 51,53 | 48,85 | 48,18 | 47,70 | 47,67 | 47,36 |
| Hygieaplein 43 HS | 1076RS | 38,74 | 37,06 | 37,07 | 37,11 | 37,11 | 37,11 |
| Hygieaplein 43 I | 1076RS | 40,95 | 39,05 | 39,06 | 39,05 | 39,05 | 39,05 |
| Hygieaplein 43 II | 1076RS | 43,79 | 41,62 | 41,66 | 41,42 | 41,42 | 41,42 |
| Hygieaplein 43 III | 1076RS | 48,62 | 46,12 | 45,65 | 45,46 | 45,44 | 45,26 |
| Hygieaplein 44 HS | 1076RW | 41,71 | 39,62 | 39,63 | 39,61 | 39,61 | 39,58 |
| Hygieaplein 44 II | 1076RW | 43,95 | 41,70 | 41,70 | 41,51 | 41,51 | 41,52 |
| Hygieaplein 44 III | 1076RW | 51,51 | 48,80 | 48,00 | 47,53 | 47,50 | 47,17 |
| Hygieaplein 45 HS | 1076RS | 38,38 | 36,77 | 36,79 | 36,83 | 36,83 | 36,83 |

| **Cluster 1**<br>**Adres en postcode** | | Prognose zonder nieuwe maatregelen [dB] | Na toepassing tweelaags ZOAB [dB] | Variant 108 [dB] | Variant 142 [dB] | Variant 127 [dB] (DOELMATIG) | Variant 138 [dB] |
|---|---|---|---|---|---|---|---|
| Hygieaplein 45 I | 1076RS | 40,50 | 38,68 | 38,70 | 38,70 | 38,70 | 38,71 |
| Hygieaplein 45 II | 1076RS | 43,27 | 41,18 | 41,22 | 41,07 | 41,07 | 41,07 |
| Hygieaplein 45 III | 1076RS | 47,64 | 45,19 | 45,10 | 44,93 | 44,93 | 44,90 |
| Hygieaplein 46 HS | 1076RW | 40,32 | 38,31 | 38,32 | 38,30 | 38,30 | 38,29 |
| Hygieaplein 46 I | 1076RW | 41,64 | 39,57 | 39,57 | 39,58 | 39,58 | 39,55 |
| Hygieaplein 46 II | 1076RW | 43,99 | 41,73 | 41,73 | 41,54 | 41,54 | 41,55 |
| Hygieaplein 46 III | 1076RW | 51,53 | 48,84 | 48,06 | 47,60 | 47,57 | 47,27 |
| Hygieaplein 47 | 1076RS | 43,98 | 41,81 | 41,81 | 41,68 | 41,68 | 41,61 |
| Hygieaplein 48 HS | 1076RW | 40,11 | 38,11 | 38,12 | 38,12 | 38,12 | 38,11 |
| Hygieaplein 48 I | 1076RW | 41,43 | 39,38 | 39,39 | 39,40 | 39,40 | 39,38 |
| Hygieaplein 48 II | 1076RW | 43,73 | 41,50 | 41,48 | 41,31 | 41,31 | 41,33 |
| Hygieaplein 48 III | 1076RW | 51,33 | 48,64 | 47,84 | 47,37 | 47,34 | 47,01 |
| Hygieaplein 50 HS | 1076RW | 39,74 | 37,77 | 37,78 | 37,77 | 37,77 | 37,76 |
| Hygieaplein 50 I | 1076RW | 41,12 | 39,07 | 39,09 | 39,10 | 39,10 | 39,08 |
| Hygieaplein 50 II | 1076RW | 43,47 | 41,26 | 41,24 | 41,08 | 41,08 | 41,10 |
| Hygieaplein 50 III | 1076RW | 50,61 | 47,97 | 47,23 | 46,81 | 46,76 | 46,49 |
| Hygieaplein 51 I | 1076RS | 36,53 | 34,77 | 34,78 | 34,78 | 34,78 | 34,78 |
| Hygieaplein 51 II | 1076RS | 38,99 | 36,99 | 36,99 | 36,96 | 36,96 | 36,96 |
| Hygieaplein 51 III | 1076RS | 47,87 | 45,08 | 45,05 | 44,86 | 44,86 | 44,83 |
| Hygieaplein 53 I | 1076RS | 34,87 | 32,93 | 32,94 | 32,94 | 32,94 | 32,94 |
| Hygieaplein 53 II | 1076RS | 37,30 | 35,32 | 35,32 | 35,28 | 35,28 | 35,25 |
| Hygieaplein 53 III | 1076RS | 49,39 | 46,57 | 46,19 | 46,22 | 46,00 | 45,79 |
| IJsbaanpad 1 | 9076EL | 61,81 | 58,91 | 56,78 | 56,96 | 56,59 | 54,12 |
| IJsbaanpad 1 | 9076CV | 62,43 | 59,70 | 56,91 | 55,71 | 55,02 | 51,50 |
| IJsbaanpad 1 | 9076CT | 61,94 | 59,15 | 0,00 | 55,65 | 55,36 | 52,93 |
| IJsbaanpad 7 | 1076CV | 58,63 | 56,01 | 53,96 | 54,17 | 52,72 | 51,43 |
| IJsbaanpad 8 | 1076CV | 58,42 | 55,61 | 0,00 | 53,32 | 53,19 | 51,89 |
| IJsbaanpad 10 A | 1076CV | 59,02 | 56,31 | 0,00 | 54,33 | 53,76 | 52,28 |
| IJsbaanpad 10 B | 1076CV | 58,74 | 55,93 | 0,00 | 54,20 | 53,55 | 52,47 |
| IJsbaanpad 10 C | 1076CV | 58,02 | 55,22 | 0,00 | 53,67 | 52,90 | 51,83 |
| IJsbaanpad 11 | 1076CV | ########## | ########## | ########## | ########## | ########## | ########## |
| IJsbaanpad 11 | 1076CV | ########## | ########## | ########## | ########## | ########## | ########## |
| IJsbaanpad 11 | 1076CV | ########## | ########## | ########## | ########## | ########## | ########## |
| IJsbaanpad 43 A | 1076CV | 57,11 | 54,39 | 51,61 | 53,51 | 51,61 | 51,30 |
| IJsbaanpad 43 B | 1076CV | 56,66 | 53,96 | 51,14 | 53,20 | 51,15 | 50,84 |
| IJsbaanpad 45 A | 1076CV | 61,58 | 58,64 | 55,60 | 56,96 | 55,22 | 53,31 |
| IJsbaanpad 62 A | 1076CW | 56,75 | 53,88 | 53,35 | 53,25 | 53,06 | 52,92 |
| IJsbaanpad 62 B | 1076CW | 55,14 | 52,30 | 52,22 | 51,99 | 51,94 | 51,80 |
| IJsbaanpad 62 C | 1076CW | 55,85 | 53,02 | 52,91 | 52,56 | 52,52 | 52,39 |
| IJsbaanpad 62 D | 1076CW | 56,41 | 53,54 | 53,24 | 52,89 | 52,78 | 52,67 |
| IJsbaanpad 62 E | 1076CW | 57,55 | 54,65 | 53,58 | 53,57 | 53,14 | 53,04 |
| IJsbaanpad 62 F | 1076CW | 58,55 | 55,67 | 54,35 | 54,94 | 54,10 | 53,94 |
| IJsbaanpad 64 A | 1076CW | 53,45 | 50,74 | 49,23 | 49,00 | 48,51 | 47,18 |
| IJsbaanpad 64 B | 1076CW | 54,41 | 51,56 | 51,41 | 51,24 | 51,20 | 51,11 |
| IJsbaanpad 64 C | 1076CW | 54,69 | 51,84 | 51,73 | 51,56 | 51,54 | 51,43 |
| IJsbaanpad 64 D | 1076CW | 54,57 | 51,76 | 51,57 | 51,45 | 51,39 | 51,34 |
| IJsbaanpad 64 E | 1076CW | 54,29 | 51,50 | 51,47 | 51,38 | 51,36 | 51,30 |
| IJsbaanpad 64 F | 1076CW | 54,87 | 52,17 | 51,96 | 51,89 | 51,82 | 51,76 |
| IJsbaanpad 64 G | 1076CW | 60,93 | 58,21 | 54,98 | 57,41 | 54,89 | 54,52 |
| IJsbaanpad 66 A | 1076CW | 56,31 | 53,49 | 52,39 | 52,18 | 51,85 | 51,17 |
| IJsbaanpad 66 B | 1076CW | 56,85 | 53,96 | 53,35 | 53,22 | 52,95 | 52,83 |
| IJsbaanpad 66 C | 1076CW | 57,28 | 54,40 | 54,03 | 53,82 | 53,67 | 53,54 |
| IJsbaanpad 66 D | 1076CW | 55,55 | 52,73 | 52,49 | 52,23 | 52,14 | 52,05 |
| IJsbaanpad 66 E | 1076CW | 55,98 | 53,18 | 52,53 | 52,67 | 52,30 | 52,25 |
| IJsbaanpad 66 F | 1076CW | 60,77 | 58,02 | 55,04 | 56,87 | 54,77 | 54,48 |

| Cluster 1<br>Adres en postcode | | Prognose zonder nieuwe maatregelen [dB] | Na toepassing tweelaags ZOAB [dB] | Variant 108 [dB] | Variant 142 [dB] | Variant 127 [dB] (DOELMATIG) | Variant 138 [dB] |
|---|---|---|---|---|---|---|---|
| IJsbaanpad 68 A | 1076CW | 54,33 | 51,66 | 49,92 | 49,39 | 48,90 | 47,23 |
| IJsbaanpad 68 B | 1076CW | 52,60 | 49,87 | 49,45 | 49,37 | 49,23 | 49,22 |
| IJsbaanpad 68 C | 1076CW | 53,42 | 50,68 | 50,24 | 50,24 | 50,11 | 50,09 |
| IJsbaanpad 68 D | 1076CW | 56,34 | 53,56 | 53,11 | 53,03 | 52,90 | 52,81 |
| IJsbaanpad 68 E | 1076CW | 56,80 | 54,00 | 53,32 | 53,15 | 52,99 | 52,92 |
| IJsbaanpad 68 F | 1076CW | 61,46 | 58,68 | 55,54 | 57,49 | 55,31 | 55,00 |
| IJsbaanpad 70 A | 1076CW | 56,25 | 53,43 | 52,75 | 52,57 | 52,42 | 52,32 |
| IJsbaanpad 70 B | 1076CW | 56,53 | 53,68 | 52,96 | 52,88 | 52,62 | 52,54 |
| IJsbaanpad 70 C | 1076CW | 55,34 | 52,53 | 52,05 | 51,99 | 51,85 | 51,78 |
| IJsbaanpad 70 D | 1076CW | 55,99 | 53,21 | 52,58 | 52,53 | 52,32 | 52,27 |
| IJsbaanpad 70 E | 1076CW | 58,26 | 55,39 | 54,39 | 54,33 | 53,98 | 53,90 |
| IJsbaanpad 70 F | 1076CW | 61,04 | 58,23 | 55,31 | 56,97 | 55,08 | 54,84 |
| IJsbaanpad 72 A | 1076CW | 55,08 | 52,38 | 52,37 | 52,10 | 52,10 | 51,98 |
| IJsbaanpad 72 B | 1076CW | 54,65 | 51,94 | 51,93 | 51,78 | 51,78 | 51,68 |
| IJsbaanpad 72 C | 1076CW | 53,16 | 50,44 | 50,43 | 50,26 | 50,26 | 50,23 |
| IJsbaanpad 72 D | 1076CW | 53,16 | 50,43 | 49,72 | 49,73 | 49,51 | 49,48 |
| IJsbaanpad 72 E | 1076CW | 53,78 | 51,00 | 50,33 | 50,26 | 49,97 | 49,96 |
| IJsbaanpad 72 F | 1076CW | 61,38 | 58,58 | 55,35 | 57,36 | 55,15 | 54,84 |
| IJsbaanpad 74 A | 1076CW | 57,54 | 54,79 | 54,07 | 53,79 | 53,57 | 53,23 |
| IJsbaanpad 74 B | 1076CW | 57,03 | 54,19 | 53,66 | 53,44 | 53,25 | 53,14 |
| IJsbaanpad 74 C | 1076CW | 57,14 | 54,31 | 53,84 | 53,60 | 53,45 | 53,34 |
| IJsbaanpad 74 D | 1076CW | 56,77 | 53,99 | 53,67 | 53,45 | 53,37 | 53,29 |
| IJsbaanpad 74 E | 1076CW | 56,56 | 53,78 | 53,27 | 53,18 | 52,98 | 52,90 |
| IJsbaanpad 74 F | 1076CW | 59,15 | 56,26 | 53,46 | 54,07 | 52,81 | 52,58 |
| IJsbaanpad 76 A | 1076CW | 54,76 | 52,10 | 52,07 | 51,83 | 51,83 | 51,72 |
| IJsbaanpad 76 B | 1076CW | 54,12 | 51,45 | 51,32 | 51,13 | 51,09 | 51,02 |
| IJsbaanpad 76 C | 1076CW | 56,15 | 53,40 | 53,29 | 53,04 | 53,01 | 52,92 |
| IJsbaanpad 76 D | 1076CW | 56,26 | 53,54 | 53,43 | 53,19 | 53,16 | 53,07 |
| IJsbaanpad 76 E | 1076CW | 56,50 | 53,75 | 53,63 | 53,41 | 53,37 | 53,23 |
| IJsbaanpad 76 F | 1076CW | 59,75 | 56,86 | 54,10 | 55,26 | 53,66 | 53,41 |
| IJsbaanpad 78 A | 1076CW | 57,59 | 54,80 | 54,15 | 53,67 | 53,54 | 52,99 |
| IJsbaanpad 78 B | 1076CW | 55,76 | 53,02 | 52,89 | 52,60 | 52,55 | 52,43 |
| IJsbaanpad 78 C | 1076CW | 56,12 | 53,31 | 53,16 | 52,93 | 52,88 | 52,77 |
| IJsbaanpad 78 D | 1076CW | 56,16 | 53,38 | 53,15 | 52,92 | 52,83 | 52,74 |
| IJsbaanpad 78 E | 1076CW | 55,91 | 53,16 | 52,75 | 52,62 | 52,49 | 52,41 |
| IJsbaanpad 78 F | 1076CW | 59,66 | 56,79 | 54,35 | 54,98 | 53,77 | 53,56 |
| IJsbaanpad 80 A | 1076CW | 54,84 | 52,13 | 52,01 | 51,81 | 51,79 | 51,69 |
| IJsbaanpad 80 B | 1076CW | 57,86 | 55,08 | 54,63 | 54,73 | 54,51 | 54,29 |
| IJsbaanpad 80 C | 1076CW | 55,70 | 53,01 | 52,97 | 52,75 | 52,74 | 52,66 |
| IJsbaanpad 80 D | 1076CW | 56,07 | 53,40 | 53,09 | 52,94 | 52,86 | 52,78 |
| IJsbaanpad 80 E | 1076CW | 60,21 | 57,34 | 54,96 | 56,03 | 54,61 | 54,31 |
| IJsbaanpad 82 A | 1076CW | 55,62 | 52,91 | 52,25 | 51,72 | 51,64 | 50,92 |
| IJsbaanpad 82 B | 1076CW | 55,25 | 52,54 | 51,66 | 51,73 | 51,38 | 51,30 |
| IJsbaanpad 82 C | 1076CW | 57,08 | 54,32 | 53,83 | 53,86 | 53,67 | 53,44 |
| IJsbaanpad 82 D | 1076CW | 57,70 | 54,93 | 54,54 | 54,31 | 54,16 | 53,98 |
| IJsbaanpad 82 E | 1076CW | 58,97 | 56,16 | 54,54 | 55,04 | 54,17 | 53,92 |
| IJsbaanpad 84 A | 1076CW | 53,62 | 50,96 | 49,37 | 48,52 | 48,03 | 45,68 |
| IJsbaanpad 84 B | 1076CW | 49,58 | 47,14 | 47,11 | 47,09 | 47,09 | 47,05 |
| IJsbaanpad 84 C | 1076CW | 49,64 | 47,16 | 47,16 | 47,12 | 47,12 | 47,08 |
| IJsbaanpad 84 D | 1076CW | 51,59 | 49,07 | 49,01 | 48,89 | 48,90 | 48,85 |
| IJsbaanpad 84 E | 1076CW | 60,00 | 57,16 | 55,01 | 56,14 | 54,76 | 54,33 |
| IJsbaanpad 86 A | 1076CW | 53,99 | 51,36 | 50,84 | 50,94 | 50,72 | 50,59 |
| IJsbaanpad 86 B | 1076CW | 55,19 | 52,50 | 52,39 | 52,26 | 52,24 | 52,18 |
| IJsbaanpad 86 C | 1076CW | 55,23 | 52,55 | 52,08 | 52,02 | 51,91 | 51,79 |
| IJsbaanpad 86 D | 1076CW | 56,78 | 54,04 | 53,11 | 52,98 | 52,73 | 52,54 |

| **Cluster 1**<br>**Adres en postcode** | | Prognose zonder nieuwe maatregelen [dB] | Na toepassing tweelaags ZOAB [dB] | Variant 108 [dB] | Variant 142 [dB] | Variant 127 [dB] (DOELMATIG) | Variant 138 [dB] |
|---|---|---|---|---|---|---|---|
| IJsbaanpad 88 A | 1076CW | 52,37 | 49,88 | 49,81 | 49,73 | 49,71 | 49,65 |
| IJsbaanpad 88 B | 1076CW | 52,59 | 50,04 | 49,94 | 49,87 | 49,84 | 49,77 |
| IJsbaanpad 88 C | 1076CW | 54,09 | 51,55 | 51,51 | 51,38 | 51,38 | 51,29 |
| IJsbaanpad 88 D | 1076CW | 52,36 | 49,80 | 49,55 | 49,50 | 49,42 | 49,36 |
| IJsbaanpad 88 E | 1076CW | 58,72 | 55,90 | 54,22 | 55,31 | 54,09 | 53,86 |
| IJsbaanpad 98 | 1076CW | 58,97 | 56,21 | 52,26 | 54,06 | 51,71 | 51,06 |
| IJsbaanpad 100 | 1076CW | 61,46 | 58,79 | 54,64 | 57,39 | 54,48 | 53,78 |
| IJsbaanpad 102 | 1076CW | 61,44 | 58,75 | 54,70 | 57,32 | 54,49 | 53,86 |
| IJsbaanpad 104 | 1076CW | 61,47 | 58,77 | 54,51 | 57,31 | 54,33 | 53,69 |
| IJsbaanpad 106 | 1076CW | 61,47 | 58,61 | 55,12 | 56,49 | 54,64 | 54,28 |
| IJsbaanpad 107 | 1076CW | 59,73 | 56,91 | 53,54 | 54,29 | 52,76 | 52,15 |
| IJsbaanpad 108 | 1076CW | 60,60 | 57,76 | 54,95 | 55,63 | 54,42 | 54,22 |
| IJsbaanpad 109 | 1076CW | 60,71 | 57,89 | 53,89 | 57,07 | 54,06 | 53,64 |
| IJsbaanpad 110 | 1076CW | 60,42 | 57,72 | 54,99 | 56,62 | 54,73 | 54,43 |
| IJsbaanpad 111 | 1076CW | 62,65 | 59,92 | 56,55 | 59,23 | 56,61 | 56,37 |
| IJsbaanpad 113 | 1076CW | 62,47 | 59,96 | 56,59 | 59,64 | 56,72 | 56,37 |
| IJsbaanpad 115 | 1076CW | 63,26 | 60,62 | 56,72 | 60,00 | 56,88 | 56,63 |
| IJsbaanpad 116 | 1076CW | 61,32 | 58,34 | 56,19 | 57,24 | 55,96 | 55,85 |
| IJsbaanpad 117 | 1076CW | 61,98 | 59,04 | 56,23 | 58,76 | 56,02 | 55,59 |
| IJsbaanpad 118 | 1076CW | 63,11 | 60,22 | 56,01 | 58,75 | 55,97 | 55,15 |
| IJsbaanpad 119 | 1076CW | 64,57 | 61,89 | 56,40 | 61,75 | 57,12 | 56,31 |
| IJsbaanpad 120 | 1076CW | 62,57 | 59,78 | 56,96 | 58,96 | 56,83 | 56,67 |
| IJsbaanpad 122 | 1076CW | 64,22 | 61,34 | 56,76 | 60,57 | 56,90 | 56,26 |
| IJsbaanpad 123 | 1076CW | 66,46 | 63,49 | 55,20 | 63,09 | 55,95 | 55,13 |
| IJsbaanpad 124 | 1076CW | 63,34 | 60,39 | 56,87 | 59,39 | 56,90 | 56,44 |
| IJsbaanpad 125 | 1076CW | 66,86 | 63,87 | 56,64 | 63,41 | 56,85 | 56,09 |
| IJsbaanpad 126 | 1076CW | 65,11 | 62,32 | 56,33 | 61,37 | 56,72 | 55,99 |
| IJsbaanpad 127 | 1076CW | 68,23 | 65,40 | 56,24 | 65,05 | 57,20 | 55,97 |
| IJsbaanpad 131 | 1076CW | 67,86 | 65,01 | 56,07 | 64,67 | 56,87 | 55,94 |
| IJsbaanpad 133 | 1076CW | 66,82 | 63,80 | 58,79 | 63,22 | 58,73 | 58,05 |
| IJsbaanpad 135 | 1076CW | 65,78 | 62,82 | 58,40 | 60,85 | 57,91 | 57,34 |
| Jaagpad 1 | 1059BN | 52,33 | 49,38 | 46,95 | 48,25 | 46,80 | 45,69 |
| Jaagpad 2 | 1059BN | 52,90 | 49,88 | 47,33 | 48,65 | 47,11 | 46,16 |
| Jaagpad 3 | 1059BN | 53,54 | 50,59 | 47,97 | 49,44 | 47,82 | 46,77 |
| Jaagpad 4 | 1059BN | 52,71 | 49,88 | 47,36 | 48,77 | 47,19 | 46,11 |
| Jaagpad 5 | 1059BN | 53,31 | 50,45 | 47,88 | 49,33 | 47,70 | 46,72 |
| Jaagpad 6 | 1059BN | 52,57 | 49,61 | 47,51 | 48,15 | 47,07 | 46,24 |
| Jaagpad 7 | 1059BN | 53,10 | 50,23 | 47,75 | 49,03 | 47,43 | 46,37 |
| Jaagpad 8 | 1059BN | 54,42 | 51,53 | 48,55 | 50,41 | 48,38 | 47,36 |
| Jaagpad 9 | 1059BN | 53,98 | 51,09 | 48,41 | 49,84 | 48,16 | 47,09 |
| Jaagpad 10 | 1059BN | 53,43 | 50,55 | 48,25 | 49,00 | 47,76 | 46,72 |
| Jaagpad 11 | 1059BN | 54,64 | 51,76 | 48,93 | 50,40 | 48,66 | 47,59 |
| Jaagpad 12 | 1059BN | 55,76 | 52,81 | 49,94 | 51,33 | 49,61 | 48,66 |
| Jaagpad 13 | 1059BN | 54,70 | 51,77 | 49,34 | 50,10 | 48,81 | 47,86 |
| Jaagpad 14 | 1059BN | 55,75 | 52,88 | 49,82 | 51,19 | 49,34 | 48,26 |
| Jaagpad 15 | 1059BN | 55,87 | 53,07 | 49,82 | 51,80 | 49,66 | 48,33 |
| Jaagpad 16 | 1059BN | 55,57 | 52,75 | 49,78 | 51,38 | 49,42 | 48,32 |
| Jaagpad 17 | 1059BN | 56,23 | 53,42 | 50,35 | 52,07 | 49,98 | 48,80 |
| Jaagpad 18 | 1059BN | 56,50 | 53,67 | 50,81 | 52,26 | 50,47 | 49,30 |
| Jaagpad 19 | 1059BN | 56,48 | 53,71 | 50,84 | 52,33 | 50,43 | 49,38 |
| Jaagpad 20 | 1059BN | 58,70 | 55,91 | 52,85 | 54,50 | 52,42 | 51,40 |
| Jaagpad 21 | 1059BN | 58,12 | 55,38 | 52,47 | 54,42 | 52,32 | 51,48 |
| Jaagpad 22 | 1059BN | 57,47 | 54,88 | 51,81 | 53,75 | 51,61 | 50,61 |
| Jaagpad 23 | 1059BN | 57,76 | 55,10 | 52,51 | 53,95 | 52,25 | 51,48 |
| Jaagpad 24 | 1059BN | 58,02 | 55,09 | 52,07 | 53,89 | 52,02 | 50,85 |

| **Cluster 1**<br>**Adres en postcode** | | Prognose zonder nieuwe maatregelen [dB] | Na toepassing tweelaags ZOAB [dB] | Variant 108 [dB] | Variant 142 [dB] | Variant 127 [dB] (DOELMATIG) | Variant 138 [dB] |
|---|---|---|---|---|---|---|---|
| Jaagpad 25 | 1059BN | 58,30 | 55,63 | 52,81 | 54,55 | 52,56 | 51,74 |
| Jaagpad 26 | 1059BP | 59,82 | 57,12 | 54,58 | 56,01 | 54,31 | 53,74 |
| Jaagpad 27 | 1059BP | 60,10 | 57,30 | 54,42 | 56,38 | 54,32 | 53,79 |
| Jaagpad 28 | 1059BP | 60,60 | 57,77 | 54,73 | 56,85 | 54,70 | 54,15 |
| Jaagpad 29 | 1059BP | 60,16 | 57,42 | 53,81 | 56,30 | 53,69 | 53,15 |
| Jaagpad 30 | 1059BP | 60,86 | 58,09 | 54,41 | 57,10 | 54,36 | 54,00 |
| Jaagpad 31 | 1059BP | 61,63 | 59,02 | 55,41 | 58,02 | 55,33 | 54,81 |
| Jaagpad 32 | 1059BP | 60,32 | 57,39 | 55,21 | 56,07 | 54,93 | 54,73 |
| Jaagpad 33 | 1059BP | 62,33 | 59,56 | 55,54 | 58,41 | 55,38 | 54,97 |
| Jaagpad 34 | 1059BP | 61,91 | 59,23 | 55,76 | 58,49 | 55,82 | 55,48 |
| Jaagpad 35 | 1059BP | 61,70 | 59,02 | 54,98 | 58,10 | 55,05 | 54,66 |
| Jaagpad 36 | 1059BP | 61,88 | 59,16 | 54,23 | 57,98 | 54,37 | 53,93 |
| Jaagpad 37 | 1059BP | 62,27 | 59,34 | 54,44 | 57,84 | 54,60 | 54,10 |
| Jaagpad 38 | 1059BP | 61,82 | 58,89 | 54,07 | 57,11 | 53,89 | 53,47 |
| Jaagpad 39 | 1059BP | 62,69 | 59,83 | 55,38 | 58,33 | 55,35 | 54,79 |
| Jaagpad 40 | 1059BP | 60,71 | 57,88 | 56,54 | 57,41 | 56,46 | 56,40 |
| Jaagpad 41 | 1059BP | 65,07 | 62,50 | 57,85 | 61,75 | 58,04 | 57,64 |
| Jachthavenweg 2 A | 1076CZ | 60,47 | 57,67 | 54,53 | 55,31 | 53,78 | 52,98 |
| Jachthavenweg 2 B | 1076CZ | 60,75 | 58,10 | 54,23 | 57,33 | 54,53 | 54,07 |
| Jachthavenweg 4 A | 1076CZ | 62,01 | 59,19 | 54,96 | 56,57 | 54,23 | 52,93 |
| Jachthavenweg 4 B | 1076CZ | 59,93 | 57,10 | 55,05 | 56,45 | 54,95 | 54,77 |
| Jachthavenweg 6 A | 1076CZ | 62,36 | 59,58 | 55,22 | 56,91 | 54,41 | 52,56 |
| Jachthavenweg 6 B | 1076CZ | 61,45 | 58,80 | 56,22 | 58,49 | 56,40 | 56,03 |
| Jachthavenweg 8 A | 1076CZ | 62,11 | 59,35 | 54,63 | 56,57 | 53,70 | 52,02 |
| Jachthavenweg 8 B | 1076CZ | 60,90 | 58,20 | 55,85 | 57,42 | 55,90 | 55,63 |
| Jachthavenweg 10 A | 1076CZ | 62,91 | 60,08 | 54,16 | 56,83 | 53,65 | 52,60 |
| Jachthavenweg 10 B | 1076CZ | 62,83 | 60,21 | 56,40 | 59,68 | 56,64 | 56,26 |
| Jachthavenweg 12 A | 1076CZ | 62,81 | 59,97 | 53,67 | 56,69 | 53,16 | 52,25 |
| Jachthavenweg 12 B | 1076CZ | 61,63 | 59,09 | 56,49 | 58,87 | 56,53 | 56,35 |
| Jachthavenweg 14 A | 1076CZ | 63,00 | 60,15 | 53,25 | 56,83 | 52,80 | 52,00 |
| Jachthavenweg 14 B | 1076CZ | 61,48 | 58,66 | 56,18 | 58,04 | 56,09 | 56,00 |
| Jachthavenweg 16 A | 1076CZ | 62,79 | 59,95 | 52,90 | 56,73 | 52,44 | 51,76 |
| Jachthavenweg 16 B | 1076CZ | 58,27 | 55,42 | 55,07 | 55,34 | 54,99 | 54,98 |
| Jachthavenweg 18 A | 1076CZ | 63,31 | 60,47 | 53,33 | 57,38 | 52,88 | 52,33 |
| Jachthavenweg 18 B | 1076CZ | 53,82 | 50,98 | 51,01 | 50,83 | 50,83 | 50,85 |
| Jachthavenweg 18 C | 1076CZ | 63,98 | 61,20 | 55,71 | 60,80 | 56,38 | 55,70 |
| Jachthavenweg 20 A | 1076CZ | 64,49 | 61,65 | 52,71 | 58,36 | 52,59 | 52,28 |
| Jachthavenweg 20 B | 1076CZ | 59,81 | 56,85 | 55,77 | 55,99 | 55,49 | 55,50 |
| Jachthavenweg 20 C | 1076CZ | 63,72 | 60,95 | 56,31 | 60,12 | 56,43 | 56,11 |
| Jachthavenweg 22 A | 1076CZ | 65,38 | 62,49 | 53,95 | 59,40 | 53,82 | 53,61 |
| Jachthavenweg 22 B | 1076CZ | 61,31 | 58,37 | 54,95 | 57,29 | 55,01 | 54,84 |
| Jachthavenweg 24 A | 1076CZ | 65,45 | 62,55 | 54,63 | 59,64 | 54,38 | 54,05 |
| Jachthavenweg 24 B | 1076CZ | 60,01 | 57,12 | 56,26 | 56,44 | 55,97 | 55,97 |
| Jachthavenweg 24 C | 1076CZ | 64,62 | 61,89 | 55,67 | 61,08 | 55,96 | 55,54 |
| Jachthavenweg 26 A | 1076CZ | 63,66 | 61,01 | 53,74 | 58,49 | 53,46 | 53,06 |
| Jachthavenweg 26 B | 1076CZ | 60,22 | 57,41 | 55,95 | 56,89 | 56,21 | 55,42 |
| Jachthavenweg 26 C | 1076CZ | 65,67 | 63,07 | 54,72 | 62,55 | 55,50 | 54,67 |
| Jachthavenweg 28 A | 1076CZ | 66,45 | 63,70 | 56,39 | 62,24 | 56,75 | 56,20 |
| Jachthavenweg 28 B | 1076CZ | 62,82 | 59,99 | 56,63 | 59,52 | 56,98 | 56,39 |
| Jachthavenweg 28 C | 1076CZ | 66,24 | 63,59 | 57,40 | 63,15 | 58,04 | 57,25 |
| Jachthavenweg 30 A | 1076CZ | 66,05 | 63,28 | 56,16 | 61,26 | 55,48 | 55,40 |
| Jachthavenweg 30 B | 1076CZ | 62,43 | 59,49 | 56,37 | 59,14 | 56,48 | 56,24 |
| Jachthavenweg 30 C | 1076CZ | 67,20 | 64,45 | 55,33 | 64,24 | 56,30 | 55,24 |
| Jachthavenweg 32 A | 1076CZ | 66,86 | 64,20 | 55,04 | 63,57 | 55,53 | 54,79 |
| Jachthavenweg 32 B | 1076CZ | 68,07 | 65,39 | 56,44 | 64,89 | 56,96 | 56,08 |

| **Cluster 1**<br>**Adres en postcode** | | Prognose zonder nieuwe maatregelen [dB] | Na toepassing tweelaags ZOAB [dB] | Variant 108 [dB] | Variant 142 [dB] | Variant 127 [dB] (DOELMATIG) | Variant 138 [dB] |
|---|---|---|---|---|---|---|---|
| Jachthavenweg 32 C | 1076CZ | 68,40 | 65,53 | 56,94 | 65,26 | 57,59 | 56,53 |
| Jasonstraat 1 | 1076KW | 43,42 | 40,90 | 40,60 | 40,56 | 40,53 | 40,39 |
| Jasonstraat 2 HS | 1076LA | 39,82 | 37,68 | 37,68 | 37,68 | 37,68 | 37,69 |
| Jasonstraat 2 I | 1076LA | 40,85 | 38,53 | 38,11 | 38,10 | 38,10 | 37,98 |
| Jasonstraat 2 II | 1076LA | 42,87 | 40,44 | 40,03 | 39,89 | 39,89 | 39,74 |
| Jasonstraat 2 III | 1076LA | 48,49 | 45,89 | 45,79 | 45,23 | 45,23 | 45,04 |
| Jasonstraat 3 HS | 1076KW | 42,78 | 40,22 | 39,96 | 39,82 | 39,82 | 39,70 |
| Jasonstraat 3 I | 1076KW | 44,71 | 42,08 | 40,90 | 41,12 | 41,02 | 40,71 |
| Jasonstraat 3 II | 1076KW | 47,45 | 44,83 | 44,05 | 43,96 | 43,83 | 43,59 |
| Jasonstraat 4 HS | 1076LA | 41,57 | 39,04 | 38,90 | 38,78 | 38,78 | 38,71 |
| Jasonstraat 4 I | 1076LA | 43,24 | 40,64 | 39,86 | 39,98 | 39,98 | 39,74 |
| Jasonstraat 4 II | 1076LA | 42,81 | 40,56 | 40,54 | 40,43 | 40,43 | 40,44 |
| Jasonstraat 4 III | 1076LA | 48,73 | 46,08 | 45,97 | 45,32 | 45,32 | 45,08 |
| Jasonstraat 5 HS | 1076KW | 42,57 | 40,00 | 39,74 | 39,60 | 39,60 | 39,47 |
| Jasonstraat 5 I | 1076KW | 44,54 | 41,90 | 40,72 | 40,92 | 40,83 | 40,52 |
| Jasonstraat 5 II | 1076KW | 47,34 | 44,70 | 43,82 | 43,88 | 43,70 | 43,45 |
| Jasonstraat 6 HS | 1076LA | 40,36 | 38,23 | 38,23 | 38,23 | 38,23 | 38,23 |
| Jasonstraat 6 I | 1076LA | 41,19 | 39,01 | 39,01 | 38,98 | 38,98 | 38,98 |
| Jasonstraat 6 II | 1076LA | 42,93 | 40,70 | 40,68 | 40,54 | 40,54 | 40,53 |
| Jasonstraat 6 III | 1076LA | 48,92 | 46,28 | 46,14 | 45,46 | 45,46 | 45,21 |
| Jasonstraat 7 | 1076KW | 44,10 | 41,53 | 41,36 | 41,15 | 41,15 | 41,05 |
| Jasonstraat 8 HS | 1076LA | 40,50 | 38,36 | 38,36 | 38,36 | 38,36 | 38,36 |
| Jasonstraat 8 I | 1076LA | 41,31 | 39,01 | 38,64 | 38,63 | 38,63 | 38,49 |
| Jasonstraat 8 II | 1076LA | 42,97 | 40,76 | 40,74 | 40,61 | 40,61 | 40,58 |
| Jasonstraat 8 III | 1076LA | 48,92 | 46,29 | 46,16 | 45,48 | 45,48 | 45,25 |
| Jasonstraat 9 I | 1076KW | 46,36 | 43,70 | 42,67 | 42,75 | 42,70 | 42,38 |
| Jasonstraat 9 II | 1076KW | 48,23 | 45,63 | 44,71 | 44,48 | 44,34 | 43,98 |
| Jasonstraat 10 | 1076LA | 40,54 | 38,40 | 38,40 | 38,40 | 38,40 | 38,40 |
| Jasonstraat 11 II | 1076KW | 49,24 | 46,48 | 45,70 | 45,67 | 45,56 | 45,37 |
| Jasonstraat 11 III | 1076KW | 53,20 | 50,41 | 49,09 | 49,36 | 49,02 | 48,41 |
| Jasonstraat 12 I | 1076LA | 41,70 | 39,27 | 38,84 | 38,72 | 38,72 | 38,48 |
| Jasonstraat 12 II | 1076LA | 43,52 | 41,04 | 40,46 | 40,18 | 40,18 | 39,91 |
| Jasonstraat 12 III | 1076LA | 49,10 | 46,41 | 45,70 | 45,27 | 45,24 | 44,83 |
| Jasonstraat 13 | 1076KW | 48,18 | 45,46 | 44,80 | 44,82 | 44,79 | 44,57 |
| Jasonstraat 14 | 1076LB | 40,59 | 38,15 | 38,11 | 37,95 | 37,95 | 37,80 |
| Jasonstraat 15 HS | 1076KW | 45,47 | 42,95 | 42,87 | 42,69 | 42,69 | 42,61 |
| Jasonstraat 15 I | 1076KW | 48,60 | 45,97 | 45,39 | 45,46 | 45,43 | 45,21 |
| Jasonstraat 15 II | 1076KW | 49,87 | 47,15 | 46,46 | 46,49 | 46,36 | 46,18 |
| Jasonstraat 15 III | 1076KW | 53,87 | 51,08 | 49,83 | 50,06 | 49,76 | 49,26 |
| Jasonstraat 16 I | 1076LB | 42,21 | 39,69 | 39,32 | 39,17 | 39,17 | 38,93 |
| Jasonstraat 16 II | 1076LB | 44,18 | 41,60 | 41,06 | 40,72 | 40,72 | 40,44 |
| Jasonstraat 16 III | 1076LB | 50,14 | 47,36 | 46,50 | 46,15 | 46,12 | 45,56 |
| Jasonstraat 17 | 1076KW | 45,34 | 42,89 | 42,85 | 42,65 | 42,65 | 42,59 |
| Jasonstraat 18 | 1076LB | 41,05 | 38,54 | 38,51 | 38,32 | 38,32 | 38,17 |
| Jasonstraat 19 I | 1076KW | 48,72 | 46,14 | 45,46 | 45,56 | 45,54 | 45,30 |
| Jasonstraat 19 II | 1076KW | 49,91 | 47,23 | 46,48 | 46,61 | 46,47 | 46,29 |
| Jasonstraat 19 III | 1076KW | 50,95 | 48,18 | 47,63 | 47,52 | 47,39 | 47,21 |
| Jasonstraat 20 I | 1076LB | 42,95 | 40,36 | 40,08 | 39,90 | 39,90 | 39,70 |
| Jasonstraat 20 II | 1076LB | 45,23 | 42,54 | 42,08 | 41,83 | 41,81 | 41,57 |
| Jasonstraat 20 III | 1076LB | 50,92 | 48,08 | 46,89 | 47,11 | 46,76 | 46,11 |
| Jasonstraat 21 I | 1076KW | 48,71 | 46,06 | 45,49 | 45,55 | 45,52 | 45,27 |
| Jasonstraat 21 II | 1076KW | 50,20 | 47,48 | 46,77 | 46,82 | 46,67 | 46,47 |
| Jasonstraat 21 III | 1076KW | 54,67 | 51,86 | 50,61 | 50,88 | 50,55 | 49,96 |
| Jasonstraat 22 HS | 1076LB | 41,34 | 39,04 | 39,04 | 39,04 | 39,04 | 39,04 |
| Jasonstraat 22 I | 1076LB | 42,53 | 40,21 | 40,21 | 40,21 | 40,21 | 40,21 |

| Cluster 1<br>Adres en postcode | | Prognose zonder nieuwe maatregelen [dB] | Na toepassing tweelaags ZOAB [dB] | Variant 108 [dB] | Variant 142 [dB] | Variant 127 [dB] (DOELMATIG) | Variant 138 [dB] |
|---|---|---|---|---|---|---|---|
| Jasonstraat 22 II | 1076LB | 44,49 | 42,07 | 42,05 | 42,01 | 42,01 | 42,01 |
| Jasonstraat 22 III | 1076LB | 52,81 | 50,02 | 49,82 | 49,44 | 49,35 | 49,10 |
| Jasonstraat 23 | 1076KX | 45,54 | 42,95 | 42,93 | 42,61 | 42,60 | 42,47 |
| Jasonstraat 24 HS | 1076LB | 41,50 | 39,17 | 39,17 | 39,17 | 39,17 | 39,17 |
| Jasonstraat 24 I | 1076LB | 42,74 | 40,40 | 40,40 | 40,40 | 40,40 | 40,39 |
| Jasonstraat 24 II | 1076LB | 44,64 | 42,21 | 42,20 | 42,18 | 42,18 | 42,15 |
| Jasonstraat 24 III | 1076LB | 52,67 | 49,94 | 49,73 | 49,29 | 49,23 | 48,93 |
| Jasonstraat 25 HS | 1076KX | 45,63 | 43,04 | 43,01 | 42,68 | 42,67 | 42,54 |
| Jasonstraat 25 I | 1076KX | 48,41 | 45,81 | 45,19 | 45,23 | 45,05 | 44,76 |
| Jasonstraat 25 II | 1076KX | 50,62 | 47,87 | 46,29 | 46,58 | 46,22 | 45,82 |
| Jasonstraat 25 III | 1076KX | 53,92 | 51,08 | 49,86 | 49,83 | 49,55 | 49,02 |
| Jasonstraat 26 | 1076LB | 41,61 | 39,24 | 39,24 | 39,24 | 39,24 | 39,24 |
| Jasonstraat 27 HS | 1076KX | 45,76 | 43,07 | 42,96 | 42,60 | 42,50 | 42,29 |
| Jasonstraat 27 I | 1076KX | 48,23 | 45,53 | 45,03 | 44,78 | 44,70 | 44,46 |
| Jasonstraat 27 II | 1076KX | 50,47 | 47,68 | 46,19 | 46,29 | 46,00 | 45,60 |
| Jasonstraat 27 III | 1076KX | 53,54 | 50,71 | 49,59 | 49,38 | 49,18 | 48,66 |
| Jasonstraat 28 I | 1076LB | 42,78 | 40,42 | 40,42 | 40,40 | 40,40 | 40,39 |
| Jasonstraat 28 II | 1076LB | 44,65 | 42,20 | 42,19 | 42,13 | 42,13 | 42,09 |
| Jasonstraat 28 III | 1076LB | 52,04 | 49,33 | 49,03 | 48,73 | 48,64 | 48,33 |
| Jasonstraat 29 HS | 1076KX | 46,43 | 43,75 | 43,45 | 43,09 | 43,04 | 42,88 |
| Jasonstraat 29 I | 1076KX | 48,60 | 45,86 | 45,47 | 45,21 | 45,12 | 44,85 |
| Jasonstraat 29 II | 1076KX | 50,75 | 47,94 | 46,48 | 46,53 | 46,25 | 45,80 |
| Jasonstraat 29 III | 1076KX | 53,61 | 50,76 | 49,57 | 49,40 | 49,15 | 48,66 |
| Jasonstraat 30 I | 1076LB | 45,47 | 43,09 | 43,08 | 43,04 | 43,04 | 43,03 |
| Jasonstraat 30 II | 1076LB | 48,66 | 46,01 | 45,98 | 45,86 | 45,86 | 45,75 |
| Jasonstraat 30 III | 1076LB | 52,43 | 49,64 | 49,51 | 48,93 | 48,92 | 48,71 |
| Jasonstraat 31 HS | 1076KX | 45,58 | 42,88 | 42,34 | 41,87 | 41,68 | 41,37 |
| Jasonstraat 31 I | 1076KX | 47,68 | 45,00 | 44,46 | 44,07 | 43,96 | 43,64 |
| Jasonstraat 31 II | 1076KX | 50,09 | 47,34 | 45,63 | 45,72 | 45,39 | 44,89 |
| Jasonstraat 31 III | 1076KX | 53,56 | 50,73 | 49,41 | 49,26 | 48,99 | 48,42 |
| Jasonstraat 34 I | 1076LC | 43,46 | 40,96 | 40,94 | 40,47 | 40,47 | 40,39 |
| Jasonstraat 34 II | 1076LC | 49,22 | 46,53 | 45,24 | 45,20 | 45,12 | 44,73 |
| Jasonstraat 36 I | 1076LC | 43,57 | 41,08 | 41,11 | 40,60 | 40,60 | 40,55 |
| Jasonstraat 36 II | 1076LC | 49,72 | 47,02 | 45,67 | 45,72 | 45,59 | 45,15 |
| Jasonstraat 37 I | 1076KZ | 45,68 | 43,09 | 43,02 | 42,40 | 42,40 | 42,23 |
| Jasonstraat 37 II | 1076KZ | 50,32 | 47,68 | 45,90 | 46,02 | 45,82 | 45,08 |
| Jasonstraat 37 III | 1076KZ | 52,13 | 49,42 | 47,62 | 47,68 | 47,32 | 46,67 |
| Jasonstraat 38 | 1076LC | 42,04 | 39,61 | 39,60 | 39,28 | 39,28 | 39,27 |
| Jasonstraat 39 I | 1076KZ | 46,45 | 43,77 | 42,48 | 42,49 | 42,21 | 41,88 |
| Jasonstraat 39 II | 1076KZ | 49,67 | 47,06 | 45,47 | 45,52 | 45,32 | 44,67 |
| Jasonstraat 39 III | 1076KZ | 51,56 | 48,89 | 47,35 | 47,29 | 46,98 | 46,39 |
| Jasonstraat 40 | 1076LC | 42,41 | 39,98 | 39,93 | 39,48 | 39,48 | 39,46 |
| Jasonstraat 41 | 1076KZ | 43,46 | 40,97 | 40,86 | 40,48 | 40,48 | 40,48 |
| Jasonstraat 42 I | 1076LC | 44,13 | 41,59 | 41,58 | 40,81 | 40,81 | 40,72 |
| Jasonstraat 42 II | 1076LC | 48,47 | 45,86 | 44,72 | 44,64 | 44,59 | 44,21 |
| Jasonstraat 43 | 1076KZ | 45,50 | 42,83 | 41,43 | 41,43 | 41,20 | 40,97 |
| Jasonstraat 44 | 1076LC | 47,08 | 44,29 | 43,29 | 42,75 | 42,38 | 42,03 |
| Jasonstraat 45 I | 1076KZ | 46,29 | 43,65 | 42,76 | 42,50 | 42,34 | 42,13 |
| Jasonstraat 45 II | 1076KZ | 50,25 | 47,63 | 46,67 | 46,39 | 46,18 | 45,83 |
| Jasonstraat 46 I | 1076LC | 47,94 | 45,17 | 44,47 | 43,65 | 43,38 | 43,04 |
| Jasonstraat 46 II | 1076LC | 53,11 | 50,34 | 47,99 | 48,31 | 47,89 | 47,25 |
| Jasonstraat 47 I | 1076KZ | 47,24 | 44,51 | 42,50 | 42,87 | 42,46 | 42,02 |
| Jasonstraat 47 II | 1076KZ | 48,13 | 45,48 | 45,35 | 44,98 | 44,98 | 44,81 |
| Jasonstraat 48 I | 1076LC | 49,66 | 46,87 | 45,84 | 45,17 | 44,70 | 44,07 |
| Jasonstraat 48 II | 1076LC | 53,99 | 51,20 | 49,04 | 49,23 | 48,77 | 48,08 |

| **Cluster 1**<br>**Adres en postcode** | | Prognose zonder nieuwe maatregelen [dB] | Na toepassing tweelaags ZOAB [dB] | Variant 108 [dB] | Variant 142 [dB] | Variant 127 [dB] (DOELMATIG) | Variant 138 [dB] |
|---|---|---|---|---|---|---|---|
| Jasonstraat 49 | 1076KZ | 46,89 | 44,12 | 41,57 | 42,21 | 41,69 | 41,11 |
| Jasonstraat 50 | 1076LC | 48,49 | 45,68 | 44,36 | 43,84 | 43,31 | 42,73 |
| Jasonstraat 51 HS | 1076KZ | 42,38 | 40,05 | 40,05 | 39,96 | 39,96 | 39,96 |
| Jasonstraat 51 I | 1076KZ | 43,41 | 41,03 | 41,02 | 40,89 | 40,89 | 40,88 |
| Jasonstraat 51 II | 1076KZ | 47,78 | 45,18 | 45,13 | 44,85 | 44,85 | 44,70 |
| Jasonstraat 52 | 1076LC | 53,82 | 50,98 | 49,60 | 49,31 | 49,00 | 48,22 |
| Jasonstraat 53 HS | 1076KZ | 42,05 | 39,73 | 39,73 | 39,67 | 39,67 | 39,67 |
| Jasonstraat 53 I | 1076KZ | 43,25 | 40,91 | 40,88 | 40,75 | 40,75 | 40,74 |
| Jasonstraat 53 II | 1076KZ | 47,65 | 45,05 | 45,01 | 44,77 | 44,77 | 44,61 |
| Jasonstraat 55 | 1076KZ | 54,15 | 51,33 | 49,65 | 49,51 | 49,21 | 48,33 |
| Johannes Worpstraat 5 I | 1076BC | 49,97 | 47,41 | 46,86 | 46,80 | 46,70 | 46,57 |
| Johannes Worpstraat 5 II | 1076BC | 52,07 | 49,43 | 48,98 | 48,81 | 48,76 | 48,61 |
| Johannes Worpstraat 5 III | 1076BC | 56,26 | 53,54 | 52,92 | 52,22 | 52,12 | 51,65 |
| Johannes Worpstraat 7 I | 1076BC | 49,63 | 47,16 | 47,07 | 46,85 | 46,85 | 46,84 |
| Johannes Worpstraat 7 II | 1076BC | 52,24 | 49,64 | 49,17 | 48,85 | 48,84 | 48,75 |
| Johannes Worpstraat 7 III | 1076BC | 56,29 | 53,58 | 52,88 | 52,10 | 52,02 | 51,59 |
| Johannes Worpstraat 9 I | 1076BC | 49,83 | 47,31 | 47,09 | 46,82 | 46,80 | 46,79 |
| Johannes Worpstraat 9 II | 1076BC | 52,45 | 49,87 | 49,56 | 49,26 | 49,23 | 49,20 |
| Johannes Worpstraat 9 III | 1076BC | 56,19 | 53,50 | 52,95 | 52,20 | 52,13 | 51,80 |
| Johannes Worpstraat 19 I | 1076BD | 50,18 | 47,51 | 47,09 | 46,94 | 46,85 | 46,77 |
| Johannes Worpstraat 19 II | 1076BD | 53,18 | 50,48 | 49,94 | 49,76 | 49,68 | 49,58 |
| Johannes Worpstraat 19 III | 1076BD | 56,40 | 53,64 | 53,05 | 52,38 | 52,30 | 51,94 |
| Johannes Worpstraat 21 I | 1076BD | 50,13 | 47,42 | 46,88 | 46,68 | 46,58 | 46,49 |
| Johannes Worpstraat 21 II | 1076BD | 52,58 | 49,83 | 49,07 | 48,89 | 48,77 | 48,55 |
| Johannes Worpstraat 21 III | 1076BD | 55,95 | 53,16 | 52,51 | 51,83 | 51,72 | 51,27 |
| Johannes Worpstraat 23 I | 1076BD | 50,45 | 47,70 | 47,21 | 46,97 | 46,88 | 46,71 |
| Johannes Worpstraat 23 II | 1076BD | 52,69 | 49,90 | 49,18 | 49,06 | 48,91 | 48,63 |
| Johannes Worpstraat 23 III | 1076BD | 55,66 | 52,86 | 52,21 | 51,59 | 51,45 | 51,02 |
| Johannes Worpstraat 33 I | 1076BE | 50,21 | 47,50 | 47,09 | 46,94 | 46,79 | 46,45 |
| Johannes Worpstraat 33 II | 1076BE | 53,81 | 51,04 | 50,36 | 50,04 | 49,89 | 49,56 |
| Johannes Worpstraat 33 III | 1076BE | 56,27 | 53,51 | 52,67 | 52,17 | 51,97 | 51,41 |
| Johannes Worpstraat 35 I | 1076BE | 52,48 | 49,73 | 48,52 | 48,27 | 48,12 | 47,51 |
| Johannes Worpstraat 35 II | 1076BE | 54,97 | 52,18 | 51,09 | 50,74 | 50,51 | 50,04 |
| Johannes Worpstraat 35 III | 1076BE | 56,87 | 54,10 | 52,96 | 52,53 | 52,27 | 51,61 |
| Johannes Worpstraat 37 I | 1076BE | 52,66 | 49,94 | 48,70 | 48,34 | 48,29 | 47,68 |
| Johannes Worpstraat 37 II | 1076BE | 55,44 | 52,67 | 51,27 | 50,96 | 50,76 | 50,25 |
| Johannes Worpstraat 37 III | 1076BE | 57,44 | 54,69 | 53,36 | 53,00 | 52,78 | 52,07 |
| Johannes Worpstraat 47 I | 1076BG | 52,98 | 50,34 | 49,31 | 48,84 | 48,83 | 48,48 |
| Johannes Worpstraat 47 II | 1076BG | 55,69 | 52,98 | 51,63 | 51,26 | 51,11 | 50,73 |
| Johannes Worpstraat 47 III | 1076BG | 57,74 | 55,02 | 53,68 | 53,28 | 53,09 | 52,48 |
| Johannes Worpstraat 49 I | 1076BG | 53,83 | 51,19 | 50,46 | 50,00 | 49,98 | 49,75 |
| Johannes Worpstraat 49 II | 1076BG | 55,75 | 53,07 | 51,93 | 51,58 | 51,46 | 51,19 |
| Johannes Worpstraat 49 III | 1076BG | 58,05 | 55,33 | 54,09 | 53,72 | 53,56 | 53,02 |
| Johannes Worpstraat 51 I | 1076BG | 53,64 | 50,99 | 50,51 | 50,13 | 50,11 | 49,99 |
| Johannes Worpstraat 51 II | 1076BG | 55,75 | 53,07 | 52,19 | 51,81 | 51,72 | 51,50 |
| Johannes Worpstraat 51 III | 1076BG | 58,14 | 55,42 | 54,24 | 53,85 | 53,71 | 53,21 |
| Karperstraat 1 I | 1075KV | 44,55 | 42,70 | 42,67 | 42,51 | 42,51 | 42,35 |
| Karperstraat 1 II | 1075KV | 45,67 | 44,04 | 43,97 | 43,87 | 43,86 | 43,80 |
| Karperstraat 1 III | 1075KV | 48,06 | 46,16 | 46,08 | 46,00 | 45,98 | 45,92 |
| Karperstraat 3 I | 1075KV | 42,22 | 40,44 | 40,44 | 40,43 | 40,43 | 40,41 |
| Karperstraat 3 II | 1075KV | 42,97 | 41,23 | 41,21 | 41,16 | 41,16 | 41,10 |
| Karperstraat 3 III | 1075KV | 47,69 | 45,81 | 45,71 | 45,65 | 45,61 | 45,56 |
| Karperstraat 5 I | 1075KV | 42,22 | 40,44 | 40,44 | 40,43 | 40,43 | 40,41 |
| Karperstraat 5 II | 1075KV | 42,97 | 41,23 | 41,21 | 41,16 | 41,16 | 41,10 |
| Karperstraat 5 III | 1075KV | 47,69 | 45,81 | 45,71 | 45,65 | 45,61 | 45,56 |

| **Cluster 1**<br>**Adres en postcode** | | Prognose zonder nieuwe maatregelen [dB] | Na toepassing tweelaags ZOAB [dB] | Variant 108 [dB] | Variant 142 [dB] | Variant 127 [dB] (DOELMATIG) | Variant 138 [dB] |
|---|---|---|---|---|---|---|---|
| Karperstraat 6 A | 1075KZ | 39,29 | 37,70 | 37,70 | 37,69 | 37,69 | 37,69 |
| Karperstraat 6 B | 1075KZ | 41,67 | 40,01 | 40,01 | 40,02 | 40,02 | 40,01 |
| Karperstraat 6 C | 1075KZ | 44,13 | 42,41 | 42,41 | 42,38 | 42,38 | 42,37 |
| Karperstraat 7 I | 1075KV | 42,22 | 40,44 | 40,44 | 40,43 | 40,43 | 40,41 |
| Karperstraat 7 II | 1075KV | 42,97 | 41,23 | 41,21 | 41,16 | 41,16 | 41,10 |
| Karperstraat 7 III | 1075KV | 47,69 | 45,81 | 45,71 | 45,65 | 45,61 | 45,56 |
| Karperstraat 9 I | 1075KV | 42,22 | 40,44 | 40,44 | 40,43 | 40,43 | 40,41 |
| Karperstraat 9 II | 1075KV | 42,97 | 41,23 | 41,21 | 41,16 | 41,16 | 41,10 |
| Karperstraat 9 III | 1075KV | 47,69 | 45,81 | 45,71 | 45,65 | 45,61 | 45,56 |
| Karperstraat 10 | 1075KZ | 46,06 | 43,87 | 43,69 | 43,62 | 43,62 | 43,54 |
| Karperstraat 11 I | 1075KW | 41,80 | 40,02 | 40,02 | 39,99 | 39,99 | 39,96 |
| Karperstraat 11 II | 1075KW | 43,01 | 41,32 | 41,30 | 41,25 | 41,25 | 41,19 |
| Karperstraat 11 III | 1075KW | 47,36 | 45,56 | 45,52 | 45,44 | 45,43 | 45,38 |
| Karperstraat 13 I | 1075KW | 41,80 | 40,02 | 40,02 | 39,99 | 39,99 | 39,96 |
| Karperstraat 13 II | 1075KW | 43,01 | 41,32 | 41,30 | 41,25 | 41,25 | 41,19 |
| Karperstraat 13 III | 1075KW | 47,36 | 45,56 | 45,52 | 45,44 | 45,43 | 45,38 |
| Karperstraat 15 I | 1075KW | 41,80 | 40,02 | 40,02 | 39,99 | 39,99 | 39,96 |
| Karperstraat 15 II | 1075KW | 43,01 | 41,32 | 41,30 | 41,25 | 41,25 | 41,19 |
| Karperstraat 15 III | 1075KW | 47,36 | 45,56 | 45,52 | 45,44 | 45,43 | 45,38 |
| Karperstraat 17 I | 1075KW | 41,80 | 40,02 | 40,02 | 39,99 | 39,99 | 39,96 |
| Karperstraat 17 II | 1075KW | 43,01 | 41,32 | 41,30 | 41,25 | 41,25 | 41,19 |
| Karperstraat 17 III | 1075KW | 47,36 | 45,56 | 45,52 | 45,44 | 45,43 | 45,38 |
| Karperstraat 19 I | 1075KW | 41,80 | 40,02 | 40,02 | 39,99 | 39,99 | 39,96 |
| Karperstraat 19 II | 1075KW | 43,01 | 41,32 | 41,30 | 41,25 | 41,25 | 41,19 |
| Karperstraat 19 III | 1075KW | 47,36 | 45,56 | 45,52 | 45,44 | 45,43 | 45,38 |
| Karperstraat 21 I | 1075KW | 41,80 | 40,02 | 40,02 | 39,99 | 39,99 | 39,96 |
| Karperstraat 21 II | 1075KW | 43,01 | 41,32 | 41,30 | 41,25 | 41,25 | 41,19 |
| Karperstraat 21 III | 1075KW | 47,36 | 45,56 | 45,52 | 45,44 | 45,43 | 45,38 |
| Karperstraat 23 I | 1075KX | 41,86 | 40,07 | 40,06 | 40,03 | 40,03 | 40,01 |
| Karperstraat 23 II | 1075KX | 43,20 | 41,49 | 41,47 | 41,43 | 41,43 | 41,39 |
| Karperstraat 23 III | 1075KX | 47,16 | 45,45 | 45,42 | 45,33 | 45,33 | 45,28 |
| Karperstraat 25 I | 1075KX | 41,86 | 40,07 | 40,06 | 40,03 | 40,03 | 40,01 |
| Karperstraat 25 II | 1075KX | 43,20 | 41,49 | 41,47 | 41,43 | 41,43 | 41,39 |
| Karperstraat 25 III | 1075KX | 47,16 | 45,45 | 45,42 | 45,33 | 45,33 | 45,28 |
| Karperstraat 27 HS | 1075KX | 41,95 | 40,18 | 40,18 | 40,16 | 40,16 | 40,15 |
| Karperstraat 27 I | 1075KX | 43,67 | 42,02 | 42,01 | 41,94 | 41,94 | 41,88 |
| Karperstraat 27 II | 1075KX | 46,09 | 44,20 | 44,17 | 44,02 | 44,01 | 43,94 |
| Karperstraat 27 III | 1075KX | 47,40 | 45,63 | 45,53 | 45,46 | 45,45 | 45,36 |
| Karperstraat 29 HS | 1075KX | 41,22 | 39,54 | 39,55 | 39,55 | 39,55 | 39,55 |
| Karperstraat 29 I | 1075KX | 43,17 | 41,36 | 41,35 | 41,32 | 41,32 | 41,32 |
| Karperstraat 29 II | 1075KX | 45,85 | 43,78 | 43,71 | 43,72 | 43,66 | 43,64 |
| Karperstraat 29 III | 1075KX | 48,40 | 46,14 | 45,91 | 45,91 | 45,83 | 45,74 |
| Karperweg 1 | 9076AC | 55,17 | 52,48 | 51,25 | 51,83 | 51,35 | 50,90 |
| Karperweg 1 | 9075AA | 49,70 | 47,15 | 47,01 | 46,80 | 46,79 | 46,66 |
| Karperweg 2 | 9075AA | 54,60 | 52,02 | 50,73 | 51,26 | 50,76 | 50,21 |
| Karperweg 3 | 9075AA | 52,07 | 49,37 | 48,71 | 48,98 | 48,64 | 48,38 |
| Karperweg 3 I | 1075LA | 40,51 | 38,52 | 38,51 | 38,51 | 38,51 | 38,41 |
| Karperweg 3 II | 1075LA | 42,15 | 40,07 | 40,06 | 39,97 | 39,97 | 39,90 |
| Karperweg 3 III | 1075LA | 48,06 | 45,63 | 45,61 | 45,37 | 45,36 | 45,27 |
| Karperweg 4 | 9075AA | 49,53 | 46,97 | 46,86 | 46,77 | 46,75 | 46,68 |
| Karperweg 5 | 9075AA | 53,30 | 50,68 | 49,60 | 49,92 | 49,56 | 49,15 |
| Karperweg 5 I | 1075LA | 40,89 | 38,96 | 38,94 | 38,93 | 38,93 | 38,87 |
| Karperweg 5 II | 1075LA | 42,61 | 40,62 | 40,61 | 40,53 | 40,53 | 40,50 |
| Karperweg 5 III | 1075LA | 48,22 | 45,86 | 45,80 | 45,55 | 45,53 | 45,45 |
| Karperweg 6 | 9075AA | 49,91 | 47,26 | 46,00 | 46,48 | 45,96 | 45,52 |

| Cluster 1<br>Adres en postcode | | Prognose zonder nieuwe maatregelen [dB] | Na toepassing tweelaags ZOAB [dB] | Variant 108 [dB] | Variant 142 [dB] | Variant 127 [dB] (DOELMATIG) | Variant 138 [dB] |
|---|---|---|---|---|---|---|---|
| Karperweg 7 | 9075AA | 52,23 | 49,70 | 48,66 | 48,96 | 48,61 | 48,25 |
| Karperweg 7 I | 1075LA | 42,61 | 40,52 | 40,52 | 40,46 | 40,46 | 40,43 |
| Karperweg 7 II | 1075LA | 48,77 | 46,28 | 46,13 | 45,89 | 45,87 | 45,78 |
| Karperweg 8 | 9075AA | 47,89 | 45,30 | 45,16 | 44,97 | 44,94 | 44,87 |
| Karperweg 9 | 9075AA | 46,94 | 44,46 | 44,14 | 44,23 | 44,13 | 44,05 |
| Karperweg 9 HS | 1075LA | 38,26 | 36,30 | 36,29 | 36,27 | 36,27 | 36,27 |
| Karperweg 9 I | 1075LA | 39,66 | 37,65 | 37,64 | 37,65 | 37,65 | 37,64 |
| Karperweg 9 II | 1075LA | 41,58 | 39,47 | 39,46 | 39,40 | 39,40 | 39,38 |
| Karperweg 9 III | 1075LA | 47,78 | 45,39 | 45,25 | 44,97 | 44,96 | 44,86 |
| Karperweg 10 | 9075AA | 51,30 | 48,44 | 47,10 | 47,87 | 47,09 | 46,72 |
| Karperweg 11 | 9075AA | 54,79 | 52,21 | 51,05 | 51,57 | 51,11 | 50,70 |
| Karperweg 11 HS | 1075LA | 39,49 | 37,41 | 37,41 | 37,42 | 37,42 | 37,42 |
| Karperweg 11 I | 1075LA | 41,30 | 39,14 | 39,13 | 39,06 | 39,06 | 39,07 |
| Karperweg 11 II | 1075LA | 43,83 | 41,54 | 41,55 | 41,31 | 41,31 | 41,29 |
| Karperweg 11 III | 1075LA | 47,70 | 45,24 | 45,09 | 44,80 | 44,79 | 44,68 |
| Karperweg 37 1 | 1075LB | 47,45 | 45,07 | 44,44 | 44,50 | 44,34 | 44,20 |
| Karperweg 40 | 1075LC | 47,08 | 44,88 | 44,85 | 44,80 | 44,80 | 44,75 |
| Karperweg 43 | 1075LB | 47,54 | 45,03 | 44,84 | 44,83 | 44,79 | 44,72 |
| Karperweg 45 | 1075LB | 49,68 | 47,16 | 46,27 | 46,54 | 46,21 | 46,04 |
| Karperweg 47 | 1075LB | 49,76 | 47,17 | 46,06 | 46,73 | 46,12 | 45,88 |
| Kromme Leimuidenstraat 1 HS | 1059EL | 43,58 | 43,16 | 43,15 | 43,13 | 43,13 | 43,13 |
| Kromme Leimuidenstraat 1 I | 1059EL | 44,30 | 43,76 | 43,71 | 43,68 | 43,68 | 43,69 |
| Kromme Leimuidenstraat 1 II | 1059EL | 47,26 | 46,30 | 46,25 | 46,19 | 46,19 | 46,17 |
| Kromme Leimuidenstraat 2 HS | 1059EM | 38,62 | 37,48 | 37,48 | 37,48 | 37,48 | 37,47 |
| Kromme Leimuidenstraat 2 I | 1059EM | 40,11 | 38,92 | 38,92 | 38,90 | 38,90 | 38,86 |
| Kromme Leimuidenstraat 2 II | 1059EM | 41,71 | 40,26 | 40,25 | 40,22 | 40,22 | 40,16 |
| Kromme Leimuidenstraat 2 III | 1059EM | 43,87 | 42,13 | 42,11 | 42,02 | 42,02 | 41,93 |
| Kromme Leimuidenstraat 2 IV | 1059EM | 43,97 | 42,52 | 42,29 | 42,10 | 42,02 | 41,85 |
| Kromme Leimuidenstraat 3 HS | 1059EL | 43,00 | 42,48 | 42,48 | 42,47 | 42,47 | 42,46 |
| Kromme Leimuidenstraat 3 I | 1059EL | 44,04 | 43,51 | 43,51 | 43,49 | 43,49 | 43,49 |
| Kromme Leimuidenstraat 3 II | 1059EL | 47,27 | 46,26 | 46,25 | 46,21 | 46,21 | 46,19 |
| Kromme Leimuidenstraat 4 HS | 1059EM | 39,33 | 38,39 | 38,39 | 38,38 | 38,38 | 38,37 |
| Kromme Leimuidenstraat 4 I | 1059EM | 41,01 | 39,97 | 39,97 | 39,95 | 39,95 | 39,93 |
| Kromme Leimuidenstraat 4 II | 1059EM | 44,39 | 42,86 | 42,84 | 42,78 | 42,77 | 42,71 |
| Kromme Leimuidenstraat 5 HS | 1059EL | 41,49 | 40,73 | 40,73 | 40,72 | 40,72 | 40,72 |
| Kromme Leimuidenstraat 5 I | 1059EL | 42,30 | 41,37 | 41,37 | 41,35 | 41,35 | 41,35 |
| Kromme Leimuidenstraat 5 II | 1059EL | 46,96 | 45,72 | 45,71 | 45,67 | 45,67 | 45,65 |
| Kromme Leimuidenstraat 6 2 | 1059EM | 44,76 | 43,33 | 43,31 | 43,27 | 43,27 | 43,24 |
| Kromme Leimuidenstraat 6 HS | 1059EM | 41,38 | 40,34 | 40,34 | 40,32 | 40,32 | 40,30 |
| Kromme Leimuidenstraat 7 HS | 1059EL | 39,91 | 38,74 | 38,74 | 38,74 | 38,74 | 38,74 |
| Kromme Leimuidenstraat 7 I | 1059EL | 41,47 | 40,28 | 40,28 | 40,26 | 40,26 | 40,26 |
| Kromme Leimuidenstraat 7 II | 1059EL | 46,73 | 45,27 | 45,27 | 45,23 | 45,23 | 45,19 |
| Kromme Leimuidenstraat 8 HS | 1059EM | 40,43 | 39,59 | 39,58 | 39,57 | 39,57 | 39,57 |
| Kromme Leimuidenstraat 8 I | 1059EM | 42,32 | 41,45 | 41,44 | 41,43 | 41,43 | 41,42 |
| Kromme Leimuidenstraat 8 II | 1059EM | 45,07 | 43,76 | 43,74 | 43,71 | 43,71 | 43,69 |
| Kromme Leimuidenstraat 9 HS | 1059EL | 39,71 | 38,51 | 38,51 | 38,51 | 38,51 | 38,51 |
| Kromme Leimuidenstraat 9 I | 1059EL | 41,09 | 39,81 | 39,80 | 39,80 | 39,80 | 39,80 |
| Kromme Leimuidenstraat 9 II | 1059EL | 46,83 | 45,28 | 45,28 | 45,24 | 45,24 | 45,20 |
| Kromme Leimuidenstraat 10 HS | 1059EM | 42,26 | 41,69 | 41,68 | 41,67 | 41,67 | 41,67 |
| Kromme Leimuidenstraat 10 I | 1059EM | 43,12 | 42,43 | 42,42 | 42,41 | 42,41 | 42,41 |
| Kromme Leimuidenstraat 10 II | 1059EM | 45,95 | 44,85 | 44,84 | 44,81 | 44,81 | 44,79 |
| Kromme Leimuidenstraat 11 HS | 1059EL | 39,61 | 38,33 | 38,33 | 38,33 | 38,33 | 38,33 |
| Kromme Leimuidenstraat 11 I | 1059EL | 41,10 | 39,79 | 39,79 | 39,79 | 39,79 | 39,79 |
| Kromme Leimuidenstraat 11 II | 1059EL | 46,92 | 45,35 | 45,35 | 45,32 | 45,32 | 45,29 |
| Kromme Leimuidenstraat 12 HS | 1059EM | 42,88 | 42,40 | 42,40 | 42,39 | 42,39 | 42,39 |

| Cluster 1<br>Adres en postcode | | Prognose zonder nieuwe maatregelen [dB] | Na toepassing tweelaags ZOAB [dB] | Variant 108 [dB] | Variant 142 [dB] | Variant 127 [dB] (DOELMATIG) | Variant 138 [dB] |
|---|---|---|---|---|---|---|---|
| Kromme Leimuidenstraat 12 I | 1059EM | 43,70 | 43,07 | 43,07 | 43,05 | 43,05 | 43,05 |
| Kromme Leimuidenstraat 12 II | 1059EM | 46,34 | 45,29 | 45,28 | 45,21 | 45,21 | 45,19 |
| Kromme Leimuidenstraat 13 HS | 1059EL | 39,43 | 38,15 | 38,15 | 38,15 | 38,15 | 38,15 |
| Kromme Leimuidenstraat 13 I | 1059EL | 40,96 | 39,61 | 39,61 | 39,61 | 39,61 | 39,61 |
| Kromme Leimuidenstraat 13 II | 1059EL | 47,06 | 45,41 | 45,41 | 45,37 | 45,37 | 45,34 |
| Kromme Leimuidenstraat 14 HS | 1059EN | 43,29 | 42,41 | 42,36 | 42,32 | 42,32 | 42,31 |
| Kromme Leimuidenstraat 14 I | 1059EN | 44,23 | 43,31 | 43,20 | 43,14 | 43,14 | 43,09 |
| Kromme Leimuidenstraat 14 II | 1059EN | 46,93 | 45,66 | 45,59 | 45,47 | 45,47 | 45,44 |
| Kromme Leimuidenstraat 15 HS | 1059EL | 42,16 | 40,46 | 40,42 | 40,26 | 40,26 | 40,18 |
| Kromme Leimuidenstraat 15 I | 1059EL | 43,61 | 41,68 | 41,23 | 41,00 | 41,00 | 40,63 |
| Kromme Leimuidenstraat 15 II | 1059EL | 46,88 | 45,01 | 44,68 | 44,50 | 44,48 | 44,27 |
| Kromme Leimuidenstraat 16 HS | 1059EN | 42,67 | 41,83 | 41,81 | 41,78 | 41,78 | 41,76 |
| Kromme Leimuidenstraat 16 I | 1059EN | 43,33 | 42,32 | 42,32 | 42,26 | 42,26 | 42,19 |
| Kromme Leimuidenstraat 16 II | 1059EN | 46,74 | 45,36 | 45,28 | 45,12 | 45,12 | 45,03 |
| Kromme Leimuidenstraat 17 HS | 1059EL | 42,78 | 40,94 | 40,90 | 40,63 | 40,63 | 40,47 |
| Kromme Leimuidenstraat 17 I | 1059EL | 45,20 | 42,95 | 42,19 | 41,88 | 41,88 | 40,93 |
| Kromme Leimuidenstraat 17 II | 1059EL | 47,71 | 45,54 | 44,94 | 44,68 | 44,66 | 44,06 |
| Kromme Leimuidenstraat 18 HS | 1059EN | 41,94 | 40,94 | 40,94 | 40,90 | 40,90 | 40,89 |
| Kromme Leimuidenstraat 18 I | 1059EN | 42,93 | 41,77 | 41,67 | 41,58 | 41,58 | 41,52 |
| Kromme Leimuidenstraat 18 II | 1059EN | 45,61 | 44,22 | 44,19 | 43,99 | 43,99 | 43,94 |
| Kromme Leimuidenstraat 20 HS | 1059EN | 42,46 | 41,38 | 41,30 | 41,18 | 41,18 | 41,13 |
| Kromme Leimuidenstraat 20 I | 1059EN | 44,18 | 42,84 | 42,50 | 42,33 | 42,33 | 42,12 |
| Kromme Leimuidenstraat 20 II | 1059EN | 45,94 | 44,14 | 43,78 | 43,60 | 43,55 | 43,31 |
| Kromme Leimuidenstraat 22 HS | 1059EN | 44,06 | 42,48 | 41,67 | 42,31 | 41,67 | 41,43 |
| Kromme Leimuidenstraat 22 I | 1059EN | 45,91 | 44,02 | 43,37 | 43,45 | 43,21 | 42,64 |
| Kromme Leimuidenstraat 22 II | 1059EN | 46,49 | 44,25 | 43,60 | 43,40 | 43,33 | 42,57 |
| Kromme Leimuidenstraat 24 HS | 1059EN | 40,97 | 39,93 | 39,93 | 39,93 | 39,93 | 39,93 |
| Kromme Leimuidenstraat 24 I | 1059EN | 42,59 | 41,51 | 41,51 | 41,51 | 41,51 | 41,51 |
| Kromme Leimuidenstraat 24 II | 1059EN | 47,20 | 45,74 | 45,73 | 45,66 | 45,66 | 45,60 |
| Kromme Leimuidenstraat 26 HS | 1059EN | 41,36 | 40,31 | 40,31 | 40,31 | 40,31 | 40,31 |
| Kromme Leimuidenstraat 26 I | 1059EN | 43,12 | 42,00 | 42,00 | 42,00 | 42,00 | 41,98 |
| Kromme Leimuidenstraat 26 II | 1059EN | 47,56 | 46,09 | 46,08 | 45,97 | 45,97 | 45,88 |
| Kromme Leimuidenstraat 28 HS | 1059EN | 41,43 | 40,39 | 40,39 | 40,39 | 40,39 | 40,39 |
| Kromme Leimuidenstraat 28 I | 1059EN | 43,13 | 42,06 | 42,06 | 42,06 | 42,06 | 42,04 |
| Kromme Leimuidenstraat 28 II | 1059EN | 47,62 | 46,16 | 46,14 | 46,05 | 46,05 | 45,98 |
| Laan der Hesperiden 2 1 | 1076DK | 46,55 | 43,85 | 43,79 | 43,55 | 43,54 | 43,36 |
| Laan der Hesperiden 2 2 | 1076DK | 49,44 | 46,61 | 45,99 | 45,95 | 45,80 | 45,27 |
| Laan der Hesperiden 2 3 | 1076DK | 52,86 | 49,98 | 48,49 | 49,21 | 48,56 | 47,92 |
| Laan der Hesperiden 4 1 | 1076DK | 46,66 | 43,96 | 43,84 | 43,60 | 43,58 | 43,40 |
| Laan der Hesperiden 4 2 | 1076DK | 49,29 | 46,46 | 45,79 | 45,73 | 45,58 | 45,04 |
| Laan der Hesperiden 4 3 | 1076DK | 53,30 | 50,41 | 48,89 | 49,54 | 48,93 | 48,26 |
| Laan der Hesperiden 6 1 | 1076DK | 46,85 | 44,16 | 44,01 | 43,73 | 43,71 | 43,54 |
| Laan der Hesperiden 6 2 | 1076DK | 49,21 | 46,40 | 45,70 | 45,63 | 45,50 | 44,95 |
| Laan der Hesperiden 6 3 | 1076DK | 53,32 | 50,42 | 49,01 | 49,61 | 49,03 | 48,39 |
| Laan der Hesperiden 6 HS | 1076DK | 45,45 | 42,87 | 42,75 | 42,51 | 42,51 | 42,33 |
| Laan der Hesperiden 8 2 | 1076DK | 48,82 | 46,07 | 45,49 | 45,43 | 45,30 | 44,97 |
| Laan der Hesperiden 8 3 | 1076DK | 53,06 | 50,18 | 48,86 | 49,41 | 48,88 | 48,24 |
| Laan der Hesperiden 8 HS | 1076DK | 46,77 | 44,12 | 43,94 | 43,68 | 43,67 | 43,50 |
| Laan der Hesperiden 10 1 | 1076DK | 48,66 | 45,85 | 45,07 | 44,80 | 44,67 | 44,36 |
| Laan der Hesperiden 10 2 | 1076DK | 49,69 | 46,87 | 46,49 | 46,34 | 46,22 | 45,79 |
| Laan der Hesperiden 10 3 | 1076DK | 53,88 | 50,95 | 49,60 | 50,06 | 49,58 | 48,86 |
| Laan der Hesperiden 10 HS | 1076DK | 47,46 | 44,68 | 43,75 | 43,43 | 43,25 | 42,85 |
| Laan der Hesperiden 12 1 | 1076DK | 49,46 | 46,60 | 45,72 | 45,43 | 45,26 | 44,76 |
| Laan der Hesperiden 12 2 | 1076DK | 50,90 | 48,01 | 47,33 | 47,09 | 46,97 | 46,53 |
| Laan der Hesperiden 12 3 | 1076DK | 54,54 | 51,58 | 49,99 | 50,39 | 49,93 | 49,15 |

| Cluster 1<br>Adres en postcode | | Prognose zonder nieuwe maatregelen [dB] | Na toepassing tweelaags ZOAB [dB] | Variant 108 [dB] | Variant 142 [dB] | Variant 127 [dB] (DOELMATIG) | Variant 138 [dB] |
|---|---|---|---|---|---|---|---|
| Laan der Hesperiden 12 HS | 1076DK | 48,79 | 45,94 | 44,86 | 44,54 | 44,33 | 43,72 |
| Laan der Hesperiden 14 1 | 1076DK | 50,09 | 47,27 | 46,15 | 45,90 | 45,68 | 45,19 |
| Laan der Hesperiden 14 2 | 1076DK | 50,98 | 48,15 | 47,30 | 47,10 | 46,93 | 46,60 |
| Laan der Hesperiden 14 3 | 1076DK | 54,80 | 51,87 | 50,34 | 50,70 | 50,25 | 49,52 |
| Laan der Hesperiden 14 HS | 1076DK | 49,33 | 46,48 | 45,09 | 44,83 | 44,63 | 44,07 |
| Laan der Hesperiden 16 1 | 1076DK | 49,92 | 47,13 | 45,94 | 45,71 | 45,46 | 44,83 |
| Laan der Hesperiden 16 2 | 1076DK | 51,70 | 48,84 | 47,89 | 47,65 | 47,49 | 46,88 |
| Laan der Hesperiden 16 3 | 1076DK | 54,95 | 52,02 | 50,50 | 50,85 | 50,40 | 49,57 |
| Laan der Hesperiden 16 HS | 1076DK | 49,26 | 46,51 | 45,07 | 44,88 | 44,56 | 43,79 |
| Laan der Hesperiden 18 | 1076DN | 46,47 | 43,78 | 43,32 | 43,55 | 43,23 | 42,99 |
| Laan der Hesperiden 20 | 1076DN | 47,89 | 45,13 | 44,71 | 44,76 | 44,52 | 44,25 |
| Laan der Hesperiden 22 | 1076DN | 49,65 | 46,82 | 46,27 | 46,08 | 45,88 | 45,37 |
| Laan der Hesperiden 24 | 1076DN | 53,03 | 50,16 | 49,01 | 48,99 | 48,73 | 48,07 |
| Laan der Hesperiden 26 | 1076DN | 55,15 | 52,28 | 50,55 | 51,07 | 50,53 | 49,60 |
| Laan der Hesperiden 28 | 1076DN | 55,55 | 52,62 | 50,94 | 51,42 | 50,90 | 50,06 |
| Laan der Hesperiden 30 | 1076DN | 47,89 | 45,13 | 44,71 | 44,76 | 44,52 | 44,25 |
| Laan der Hesperiden 32 | 1076DN | 49,65 | 46,82 | 46,27 | 46,08 | 45,88 | 45,37 |
| Laan der Hesperiden 34 | 1076DN | 53,03 | 50,16 | 49,01 | 48,99 | 48,73 | 48,07 |
| Laan der Hesperiden 36 | 1076DN | 55,15 | 52,28 | 50,55 | 51,07 | 50,53 | 49,60 |
| Laan der Hesperiden 38 | 1076DN | 55,55 | 52,62 | 50,94 | 51,42 | 50,90 | 50,06 |
| Laan der Hesperiden 40 | 1076DN | 46,63 | 44,09 | 43,40 | 43,94 | 43,39 | 43,08 |
| Laan der Hesperiden 42 | 1076DN | 49,24 | 46,47 | 45,43 | 45,45 | 45,11 | 44,79 |
| Laan der Hesperiden 44 | 1076DN | 50,33 | 47,51 | 46,63 | 46,57 | 46,30 | 46,03 |
| Laan der Hesperiden 46 | 1076DN | 52,42 | 49,59 | 48,57 | 48,47 | 48,24 | 47,90 |
| Laan der Hesperiden 48 | 1076DN | 54,99 | 52,15 | 50,53 | 51,03 | 50,51 | 49,69 |
| Laan der Hesperiden 50 | 1076DN | 55,38 | 52,51 | 50,92 | 51,42 | 50,89 | 50,16 |
| Laan der Hesperiden 52 | 1076DN | 49,24 | 46,47 | 45,43 | 45,45 | 45,11 | 44,79 |
| Laan der Hesperiden 54 | 1076DN | 50,33 | 47,51 | 46,63 | 46,57 | 46,30 | 46,03 |
| Laan der Hesperiden 56 | 1076DN | 52,42 | 49,59 | 48,57 | 48,47 | 48,24 | 47,90 |
| Laan der Hesperiden 58 | 1076DN | 54,99 | 52,15 | 50,53 | 51,03 | 50,51 | 49,69 |
| Laan der Hesperiden 60 | 1076DN | 55,38 | 52,51 | 50,92 | 51,42 | 50,89 | 50,16 |
| Laan der Hesperiden 62 | 1076DN | 46,97 | 44,41 | 43,56 | 44,05 | 43,47 | 43,14 |
| Laan der Hesperiden 64 | 1076DN | 46,97 | 44,41 | 43,56 | 44,04 | 43,45 | 43,11 |
| Laan der Hesperiden 66 | 1076DN | 47,01 | 44,45 | 43,59 | 44,07 | 43,49 | 43,14 |
| Laan der Hesperiden 68 | 1076DX | 49,08 | 46,29 | 45,76 | 45,82 | 45,63 | 45,58 |
| Laan der Hesperiden 70 | 1076DX | 49,66 | 46,88 | 46,56 | 46,53 | 46,42 | 46,33 |
| Laan der Hesperiden 72 | 1076DX | 50,59 | 47,77 | 47,55 | 47,42 | 47,33 | 47,21 |
| Laan der Hesperiden 74 | 1076DX | 52,77 | 49,91 | 49,09 | 49,28 | 48,96 | 48,47 |
| Laan der Hesperiden 76 | 1076DX | 55,14 | 52,29 | 50,85 | 51,27 | 50,87 | 50,07 |
| Laan der Hesperiden 78 | 1076DX | 55,98 | 53,13 | 51,46 | 52,05 | 51,50 | 50,67 |
| Laan der Hesperiden 80 | 1076DX | 49,66 | 46,88 | 46,56 | 46,53 | 46,42 | 46,33 |
| Laan der Hesperiden 82 | 1076DX | 50,59 | 47,77 | 47,55 | 47,42 | 47,33 | 47,21 |
| Laan der Hesperiden 84 | 1076DX | 52,77 | 49,91 | 49,09 | 49,28 | 48,96 | 48,47 |
| Laan der Hesperiden 86 | 1076DX | 55,14 | 52,29 | 50,85 | 51,27 | 50,87 | 50,07 |
| Laan der Hesperiden 88 | 1076DX | 55,98 | 53,13 | 51,46 | 52,05 | 51,50 | 50,67 |
| Laan der Hesperiden 90 | 1076DX | 49,10 | 46,31 | 45,78 | 45,84 | 45,65 | 45,60 |
| Laan der Hesperiden 92 | 1076DX | 51,14 | 48,29 | 47,60 | 48,00 | 47,56 | 47,45 |
| Laan der Hesperiden 94 | 1076DX | 52,04 | 49,18 | 48,56 | 48,85 | 48,51 | 48,31 |
| Laan der Hesperiden 96 | 1076DX | 53,66 | 50,77 | 49,79 | 50,36 | 49,85 | 49,43 |
| Laan der Hesperiden 98 | 1076DX | 54,73 | 51,85 | 50,59 | 51,12 | 50,60 | 49,97 |
| Laan der Hesperiden 100 | 1076DX | 55,99 | 53,12 | 51,43 | 52,05 | 51,47 | 50,61 |
| Laan der Hesperiden 102 | 1076DX | 51,14 | 48,29 | 47,60 | 48,00 | 47,56 | 47,45 |
| Laan der Hesperiden 104 | 1076DX | 52,04 | 49,18 | 48,56 | 48,85 | 48,51 | 48,31 |
| Laan der Hesperiden 106 | 1076DX | 53,66 | 50,77 | 49,79 | 50,36 | 49,85 | 49,43 |
| Laan der Hesperiden 108 | 1076DX | 54,73 | 51,85 | 50,59 | 51,12 | 50,60 | 49,97 |

| Cluster 1<br>Adres en postcode | | Prognose zonder nieuwe maatregelen [dB] | Na toepassing tweelaags ZOAB [dB] | Variant 108 [dB] | Variant 142 [dB] | Variant 127 [dB] (DOELMATIG) | Variant 138 [dB] |
|---|---|---|---|---|---|---|---|
| Laan der Hesperiden 110 | 1076DX | 55,99 | 53,12 | 51,43 | 52,05 | 51,47 | 50,61 |
| Laan der Hesperiden 112 | 1076DX | 49,10 | 46,32 | 45,81 | 45,86 | 45,68 | 45,63 |
| Laan der Hesperiden 114 | 1076DX | 49,10 | 46,32 | 45,81 | 45,86 | 45,68 | 45,63 |
| Laan der Hesperiden 116 | 1076DX | 49,10 | 46,32 | 45,81 | 45,86 | 45,68 | 45,63 |
| Laan der Hesperiden 118 | 1076DX | 53,08 | 50,18 | 48,02 | 49,55 | 48,14 | 47,80 |
| Laan der Hesperiden 120 | 1076DX | 53,06 | 50,19 | 48,04 | 49,57 | 48,17 | 47,85 |
| Laan der Hesperiden 122 | 1076DX | 53,37 | 50,49 | 48,51 | 49,93 | 48,70 | 48,38 |
| Laan der Hesperiden 124 | 1076DX | 53,95 | 51,06 | 49,46 | 50,58 | 49,62 | 49,26 |
| Laan der Hesperiden 126 | 1076DX | 54,54 | 51,63 | 50,20 | 51,07 | 50,25 | 49,85 |
| Laan der Hesperiden 128 | 1076DX | 55,57 | 52,67 | 51,05 | 51,73 | 51,02 | 50,28 |
| Laan der Hesperiden 130 | 1076DX | 56,22 | 53,35 | 51,62 | 52,25 | 51,61 | 50,80 |
| Laan der Hesperiden 132 | 1076DX | 53,37 | 50,49 | 48,51 | 49,93 | 48,70 | 48,38 |
| Laan der Hesperiden 134 | 1076DX | 53,95 | 51,06 | 49,46 | 50,58 | 49,62 | 49,26 |
| Laan der Hesperiden 136 | 1076DX | 54,54 | 51,63 | 50,20 | 51,07 | 50,25 | 49,85 |
| Laan der Hesperiden 138 | 1076DX | 55,57 | 52,67 | 51,05 | 51,73 | 51,02 | 50,28 |
| Laan der Hesperiden 140 | 1076DX | 56,22 | 53,35 | 51,62 | 52,25 | 51,61 | 50,80 |
| Laan der Hesperiden 142 | 1076DX | 53,25 | 50,35 | 48,06 | 49,59 | 48,16 | 47,78 |
| Laan der Hesperiden 144 | 1076DX | 53,18 | 50,29 | 48,02 | 49,58 | 48,14 | 47,79 |
| Laan der Hesperiden 146 | 1076DX | 53,84 | 50,89 | 48,86 | 50,07 | 48,91 | 48,32 |
| Laan der Hesperiden 148 | 1076DX | 54,25 | 51,31 | 49,60 | 50,60 | 49,67 | 49,09 |
| Laan der Hesperiden 150 | 1076DX | 54,73 | 51,78 | 50,24 | 51,05 | 50,24 | 49,65 |
| Laan der Hesperiden 152 | 1076DX | 56,01 | 53,10 | 51,42 | 52,05 | 51,40 | 50,55 |
| Laan der Hesperiden 154 | 1076DX | 56,43 | 53,55 | 51,74 | 52,38 | 51,72 | 50,87 |
| Laan der Hesperiden 156 | 1076DX | 53,84 | 50,89 | 48,86 | 50,07 | 48,91 | 48,32 |
| Laan der Hesperiden 158 | 1076DX | 54,25 | 51,31 | 49,60 | 50,60 | 49,67 | 49,09 |
| Laan der Hesperiden 160 | 1076DX | 54,73 | 51,78 | 50,24 | 51,05 | 50,24 | 49,65 |
| Laan der Hesperiden 162 | 1076DX | 56,01 | 53,10 | 51,42 | 52,05 | 51,40 | 50,55 |
| Laan der Hesperiden 164 | 1076DX | 56,43 | 53,55 | 51,74 | 52,38 | 51,72 | 50,87 |
| Laan der Hesperiden 166 | 1076DX | 53,80 | 50,89 | 48,59 | 49,57 | 48,29 | 47,55 |
| Laan der Hesperiden 168 | 1076DX | 53,76 | 50,85 | 48,62 | 49,60 | 48,35 | 47,63 |
| Laan der Hesperiden 170 | 1076DX | 53,80 | 50,88 | 48,66 | 49,65 | 48,41 | 47,70 |
| Leonardostraat 1 BEL | 1077ET | 39,83 | 37,70 | 37,69 | 37,69 | 37,69 | 37,69 |
| Leonardostraat 1 HS | 1077ET | 40,69 | 38,46 | 38,46 | 38,45 | 38,45 | 38,45 |
| Leonardostraat 1 I | 1077ET | 48,22 | 45,42 | 45,30 | 45,37 | 45,30 | 45,23 |
| Leonardostraat 2 HS | 1077EV | 36,12 | 34,09 | 34,09 | 34,09 | 34,09 | 34,10 |
| Leonardostraat 2 I | 1077EV | 38,04 | 35,89 | 35,89 | 35,89 | 35,89 | 35,90 |
| Leonardostraat 2 II | 1077EV | 45,46 | 42,71 | 42,70 | 42,57 | 42,57 | 42,54 |
| Leonardostraat 3 BEL | 1077ET | 37,02 | 34,96 | 34,96 | 34,98 | 34,98 | 34,99 |
| Leonardostraat 3 HS | 1077ET | 39,23 | 37,05 | 37,04 | 37,02 | 37,02 | 37,02 |
| Leonardostraat 3 I | 1077ET | 45,14 | 42,53 | 42,47 | 41,99 | 41,99 | 41,89 |
| Leonardostraat 4 HS | 1077EV | 34,80 | 32,88 | 32,88 | 32,88 | 32,88 | 32,89 |
| Leonardostraat 4 I | 1077EV | 36,64 | 34,61 | 34,61 | 34,63 | 34,63 | 34,64 |
| Leonardostraat 4 II | 1077EV | 42,50 | 40,04 | 40,03 | 39,84 | 39,84 | 39,81 |
| Leonardostraat 5 BEL | 1077ET | 36,69 | 34,67 | 34,67 | 34,69 | 34,69 | 34,69 |
| Leonardostraat 5 HS | 1077ET | 38,96 | 36,81 | 36,81 | 36,82 | 36,82 | 36,81 |
| Leonardostraat 5 I | 1077ET | 45,06 | 42,44 | 42,39 | 41,96 | 41,96 | 41,89 |
| Leonardostraat 6 HS | 1077EV | 34,30 | 32,40 | 32,40 | 32,40 | 32,40 | 32,41 |
| Leonardostraat 6 I | 1077EV | 35,99 | 34,02 | 34,02 | 34,04 | 34,04 | 34,05 |
| Leonardostraat 6 II | 1077EV | 41,65 | 39,30 | 39,30 | 39,14 | 39,14 | 39,12 |
| Leonardostraat 7 BEL | 1077ET | 36,25 | 34,24 | 34,24 | 34,25 | 34,25 | 34,26 |
| Leonardostraat 7 HS | 1077ET | 38,31 | 36,20 | 36,20 | 36,22 | 36,22 | 36,22 |
| Leonardostraat 7 I | 1077ET | 43,84 | 41,31 | 41,29 | 41,04 | 41,04 | 40,99 |
| Leonardostraat 8 HS | 1077EV | 32,92 | 31,06 | 31,06 | 31,06 | 31,06 | 31,07 |
| Leonardostraat 8 I | 1077EV | 34,39 | 32,49 | 32,49 | 32,52 | 32,52 | 32,53 |
| Leonardostraat 8 II | 1077EV | 40,32 | 38,07 | 38,06 | 37,92 | 37,92 | 37,90 |

| **Cluster 1**<br>**Adres en postcode** | | Prognose zonder nieuwe maatregelen [dB] | Na toepassing tweelaags ZOAB [dB] | Variant 108 [dB] | Variant 142 [dB] | Variant 127 [dB] (DOELMATIG) | Variant 138 [dB] |
|---|---|---|---|---|---|---|---|
| Leonardostraat 9 BEL | 1077ET | 36,22 | 34,24 | 34,24 | 34,25 | 34,25 | 34,25 |
| Leonardostraat 9 HS | 1077ET | 38,20 | 36,14 | 36,14 | 36,13 | 36,13 | 36,14 |
| Leonardostraat 9 I | 1077ET | 43,71 | 41,23 | 41,19 | 40,82 | 40,82 | 40,74 |
| Leonardostraat 10 HS | 1077EV | 32,94 | 31,01 | 31,01 | 31,01 | 31,01 | 31,02 |
| Leonardostraat 10 I | 1077EV | 34,32 | 32,37 | 32,37 | 32,45 | 32,45 | 32,45 |
| Leonardostraat 10 II | 1077EV | 41,29 | 38,84 | 38,86 | 38,70 | 38,70 | 38,71 |
| Leonardostraat 11 BEL | 1077ET | 38,74 | 36,70 | 36,69 | 36,68 | 36,68 | 36,68 |
| Leonardostraat 11 HS | 1077ET | 40,40 | 38,25 | 38,24 | 38,17 | 38,17 | 38,17 |
| Leonardostraat 11 I | 1077ET | 46,15 | 43,54 | 43,20 | 43,02 | 43,02 | 42,82 |
| Locatellikade 1 | 1076AZ | 57,06 | 54,26 | 53,24 | 52,65 | 52,55 | 52,02 |
| Marathonweg 3 I | 1076SW | 44,31 | 41,79 | 41,78 | 41,67 | 41,67 | 41,64 |
| Marathonweg 3 II | 1076SW | 44,95 | 42,47 | 42,47 | 42,38 | 42,38 | 42,37 |
| Marathonweg 3 III | 1076SW | 48,06 | 45,46 | 45,36 | 45,11 | 45,10 | 45,00 |
| Marathonweg 4 I | 1076TE | 40,65 | 38,84 | 38,84 | 38,83 | 38,83 | 38,80 |
| Marathonweg 4 II | 1076TE | 43,38 | 41,21 | 41,20 | 40,93 | 40,93 | 40,88 |
| Marathonweg 4 III | 1076TE | 50,69 | 47,99 | 46,64 | 46,96 | 46,56 | 46,06 |
| Marathonweg 5 I | 1076SW | 43,89 | 41,40 | 41,40 | 41,29 | 41,29 | 41,26 |
| Marathonweg 5 II | 1076SW | 44,48 | 42,05 | 42,04 | 41,97 | 41,97 | 41,97 |
| Marathonweg 5 III | 1076SW | 47,58 | 45,03 | 44,92 | 44,60 | 44,59 | 44,48 |
| Marathonweg 6 I | 1076TE | 40,91 | 39,13 | 39,13 | 39,12 | 39,12 | 39,10 |
| Marathonweg 6 II | 1076TE | 43,60 | 41,47 | 41,47 | 41,25 | 41,25 | 41,21 |
| Marathonweg 6 III | 1076TE | 50,98 | 48,29 | 47,10 | 47,38 | 47,04 | 46,59 |
| Marathonweg 7 I | 1076SW | 43,79 | 41,26 | 41,25 | 41,12 | 41,12 | 41,07 |
| Marathonweg 7 II | 1076SW | 44,46 | 41,97 | 41,94 | 41,87 | 41,87 | 41,83 |
| Marathonweg 7 III | 1076SW | 47,56 | 44,93 | 44,84 | 44,51 | 44,50 | 44,40 |
| Marathonweg 8 I | 1076TE | 40,99 | 39,23 | 39,23 | 39,23 | 39,23 | 39,21 |
| Marathonweg 8 II | 1076TE | 43,67 | 41,58 | 41,58 | 41,40 | 41,40 | 41,36 |
| Marathonweg 8 III | 1076TE | 50,87 | 48,18 | 47,13 | 47,38 | 47,08 | 46,73 |
| Marathonweg 9 I | 1076SW | 43,68 | 41,14 | 41,13 | 41,03 | 41,03 | 40,98 |
| Marathonweg 9 II | 1076SW | 44,49 | 41,97 | 41,92 | 41,87 | 41,87 | 41,82 |
| Marathonweg 9 III | 1076SW | 47,62 | 45,00 | 44,91 | 44,55 | 44,54 | 44,44 |
| Marathonweg 10 I | 1076TE | 41,08 | 39,30 | 39,30 | 39,28 | 39,28 | 39,26 |
| Marathonweg 10 II | 1076TE | 43,67 | 41,57 | 41,57 | 41,41 | 41,41 | 41,38 |
| Marathonweg 10 III | 1076TE | 50,71 | 48,04 | 47,24 | 47,43 | 47,18 | 46,81 |
| Marathonweg 11 I | 1076SX | 43,54 | 41,01 | 41,01 | 40,93 | 40,93 | 40,88 |
| Marathonweg 11 II | 1076SX | 44,32 | 41,83 | 41,82 | 41,79 | 41,79 | 41,78 |
| Marathonweg 11 III | 1076SX | 47,83 | 45,20 | 45,10 | 44,73 | 44,71 | 44,59 |
| Marathonweg 12 I | 1076TG | 41,03 | 39,26 | 39,26 | 39,26 | 39,26 | 39,23 |
| Marathonweg 12 II | 1076TG | 43,60 | 41,53 | 41,53 | 41,40 | 41,40 | 41,36 |
| Marathonweg 12 III | 1076TG | 50,72 | 48,05 | 47,07 | 47,33 | 47,05 | 46,68 |
| Marathonweg 13 I | 1076SX | 43,38 | 40,87 | 40,87 | 40,82 | 40,82 | 40,79 |
| Marathonweg 13 II | 1076SX | 44,30 | 41,81 | 41,80 | 41,78 | 41,78 | 41,77 |
| Marathonweg 13 III | 1076SX | 47,92 | 45,27 | 45,17 | 44,80 | 44,79 | 44,67 |
| Marathonweg 14 I | 1076TG | 41,20 | 39,44 | 39,44 | 39,42 | 39,42 | 39,39 |
| Marathonweg 14 II | 1076TG | 43,68 | 41,64 | 41,64 | 41,52 | 41,52 | 41,48 |
| Marathonweg 14 III | 1076TG | 50,56 | 47,91 | 47,06 | 47,28 | 47,03 | 46,69 |
| Marathonweg 15 I | 1076SX | 43,24 | 40,73 | 40,73 | 40,73 | 40,73 | 40,72 |
| Marathonweg 15 II | 1076SX | 44,30 | 41,79 | 41,79 | 41,79 | 41,79 | 41,79 |
| Marathonweg 15 III | 1076SX | 47,94 | 45,27 | 45,17 | 44,81 | 44,79 | 44,68 |
| Marathonweg 16 I | 1076TG | 41,02 | 39,28 | 39,28 | 39,24 | 39,24 | 39,20 |
| Marathonweg 16 II | 1076TG | 43,47 | 41,47 | 41,47 | 41,32 | 41,32 | 41,29 |
| Marathonweg 16 III | 1076TG | 50,12 | 47,52 | 46,72 | 46,94 | 46,65 | 46,35 |
| Marathonweg 17 I | 1076SX | 43,18 | 40,66 | 40,66 | 40,66 | 40,66 | 40,65 |
| Marathonweg 17 II | 1076SX | 44,41 | 41,88 | 41,86 | 41,87 | 41,86 | 41,86 |
| Marathonweg 17 III | 1076SX | 47,92 | 45,26 | 45,17 | 44,82 | 44,80 | 44,70 |

| Cluster 1<br>Adres en postcode | | Prognose zonder nieuwe maatregelen [dB] | Na toepassing tweelaags ZOAB [dB] | Variant 108 [dB] | Variant 142 [dB] | Variant 127 [dB] (DOELMATIG) | Variant 138 [dB] |
|---|---|---|---|---|---|---|---|
| Marathonweg 18 I | 1076TG | 41,03 | 39,28 | 39,28 | 39,23 | 39,23 | 39,18 |
| Marathonweg 18 II | 1076TG | 43,43 | 41,43 | 41,44 | 41,32 | 41,32 | 41,27 |
| Marathonweg 18 III | 1076TG | 50,14 | 47,53 | 46,73 | 46,96 | 46,66 | 46,36 |
| Marathonweg 19 I | 1076SZ | 43,12 | 40,61 | 40,61 | 40,62 | 40,62 | 40,61 |
| Marathonweg 19 II | 1076SZ | 44,44 | 41,91 | 41,89 | 41,89 | 41,89 | 41,88 |
| Marathonweg 19 III | 1076SZ | 47,94 | 45,30 | 45,23 | 44,89 | 44,88 | 44,79 |
| Marathonweg 20 I | 1076TH | 40,98 | 39,21 | 39,21 | 39,18 | 39,18 | 39,11 |
| Marathonweg 20 II | 1076TH | 43,36 | 41,35 | 41,35 | 41,22 | 41,22 | 41,17 |
| Marathonweg 20 III | 1076TH | 50,23 | 47,65 | 46,99 | 47,14 | 46,91 | 46,64 |
| Marathonweg 21 I | 1076SZ | 43,22 | 40,69 | 40,69 | 40,71 | 40,71 | 40,70 |
| Marathonweg 21 II | 1076SZ | 44,72 | 42,12 | 42,09 | 42,08 | 42,07 | 42,06 |
| Marathonweg 21 III | 1076SZ | 48,88 | 46,20 | 45,85 | 45,63 | 45,60 | 45,42 |
| Marathonweg 22 I | 1076TH | 40,74 | 38,98 | 38,98 | 38,97 | 38,97 | 38,89 |
| Marathonweg 22 II | 1076TH | 43,09 | 41,07 | 41,07 | 40,93 | 40,93 | 40,87 |
| Marathonweg 22 III | 1076TH | 50,25 | 47,67 | 47,01 | 47,18 | 46,95 | 46,71 |
| Marathonweg 24 HS | 1076TH | 39,63 | 37,84 | 37,84 | 37,67 | 37,67 | 37,50 |
| Marathonweg 25 | 1076TA | 39,58 | 37,62 | 37,62 | 37,64 | 37,64 | 37,64 |
| Marathonweg 27 I | 1076TA | 42,16 | 39,79 | 39,80 | 39,79 | 39,79 | 39,78 |
| Marathonweg 27 II | 1076TA | 44,66 | 42,04 | 42,04 | 42,00 | 42,00 | 42,01 |
| Marathonweg 27 III | 1076TA | 49,19 | 46,41 | 46,10 | 45,85 | 45,80 | 45,67 |
| Marathonweg 28 I | 1076TJ | 40,63 | 38,53 | 38,54 | 38,50 | 38,50 | 38,48 |
| Marathonweg 28 II | 1076TJ | 43,12 | 40,87 | 40,87 | 40,50 | 40,50 | 40,54 |
| Marathonweg 28 III | 1076TJ | 48,90 | 46,32 | 45,55 | 45,22 | 45,06 | 44,72 |
| Marathonweg 29 HS | 1076TA | 41,92 | 39,61 | 39,61 | 39,61 | 39,61 | 39,59 |
| Marathonweg 29 I | 1076TA | 44,60 | 42,00 | 42,00 | 41,95 | 41,95 | 41,95 |
| Marathonweg 29 II | 1076TA | 46,12 | 43,49 | 43,48 | 43,35 | 43,34 | 43,30 |
| Marathonweg 29 III | 1076TA | 48,77 | 46,03 | 45,74 | 45,49 | 45,45 | 45,31 |
| Marathonweg 30 HS | 1076TJ | 41,30 | 39,16 | 39,16 | 39,05 | 39,05 | 38,93 |
| Marathonweg 30 I | 1076TJ | 43,57 | 41,31 | 41,24 | 40,90 | 40,90 | 40,86 |
| Marathonweg 30 II | 1076TJ | 46,31 | 43,92 | 43,75 | 43,25 | 43,25 | 43,09 |
| Marathonweg 30 III | 1076TJ | 49,63 | 46,99 | 46,19 | 45,87 | 45,75 | 45,35 |
| Marathonweg 31 HS | 1076TA | 41,35 | 39,09 | 39,09 | 39,10 | 39,10 | 39,08 |
| Marathonweg 31 I | 1076TA | 44,27 | 41,69 | 41,69 | 41,66 | 41,66 | 41,66 |
| Marathonweg 31 II | 1076TA | 45,72 | 43,10 | 43,10 | 43,01 | 43,00 | 42,98 |
| Marathonweg 31 III | 1076TA | 47,84 | 45,15 | 45,06 | 44,69 | 44,68 | 44,59 |
| Marathonweg 32 HS | 1076TJ | 41,16 | 39,07 | 39,06 | 38,98 | 38,98 | 38,88 |
| Marathonweg 32 I | 1076TJ | 43,80 | 41,54 | 41,49 | 41,25 | 41,25 | 41,21 |
| Marathonweg 32 II | 1076TJ | 46,99 | 44,58 | 44,47 | 44,03 | 44,03 | 43,92 |
| Marathonweg 32 III | 1076TJ | 50,42 | 47,77 | 47,06 | 46,77 | 46,66 | 46,33 |
| Marathonweg 33 HS | 1076TA | 41,05 | 38,83 | 38,84 | 38,83 | 38,83 | 38,80 |
| Marathonweg 33 I | 1076TA | 44,10 | 41,52 | 41,52 | 41,51 | 41,51 | 41,51 |
| Marathonweg 33 II | 1076TA | 45,58 | 42,94 | 42,95 | 42,87 | 42,87 | 42,86 |
| Marathonweg 33 III | 1076TA | 47,78 | 45,07 | 44,99 | 44,61 | 44,60 | 44,51 |
| Marathonweg 34 HS | 1076TJ | 40,92 | 38,80 | 38,79 | 38,67 | 38,67 | 38,57 |
| Marathonweg 34 I | 1076TJ | 43,47 | 41,22 | 41,19 | 40,93 | 40,93 | 40,89 |
| Marathonweg 34 II | 1076TJ | 46,92 | 44,49 | 44,42 | 43,99 | 43,99 | 43,89 |
| Marathonweg 34 III | 1076TJ | 50,52 | 47,86 | 47,20 | 46,95 | 46,87 | 46,53 |
| Marathonweg 35 HS | 1076TA | 40,87 | 38,69 | 38,69 | 38,69 | 38,69 | 38,66 |
| Marathonweg 35 I | 1076TA | 44,10 | 41,53 | 41,53 | 41,51 | 41,51 | 41,51 |
| Marathonweg 35 II | 1076TA | 45,68 | 43,02 | 43,02 | 42,95 | 42,95 | 42,93 |
| Marathonweg 35 III | 1076TA | 47,96 | 45,22 | 45,13 | 44,73 | 44,72 | 44,61 |
| Marathonweg 36 HS | 1076TJ | 39,67 | 37,71 | 37,71 | 37,65 | 37,65 | 37,65 |
| Marathonweg 36 I | 1076TJ | 41,88 | 39,83 | 39,84 | 39,72 | 39,72 | 39,75 |
| Marathonweg 36 II | 1076TJ | 45,67 | 43,34 | 43,31 | 42,97 | 42,97 | 42,90 |
| Marathonweg 36 III | 1076TJ | 50,82 | 48,14 | 47,46 | 47,22 | 47,13 | 46,81 |

| Cluster 1<br>Adres en postcode | | Prognose zonder nieuwe maatregelen [dB] | Na toepassing tweelaags ZOAB [dB] | Variant 108 [dB] | Variant 142 [dB] | Variant 127 [dB] (DOELMATIG) | Variant 138 [dB] |
|---|---|---|---|---|---|---|---|
| Marathonweg 37 HS | 1076TA | 40,56 | 38,44 | 38,45 | 38,44 | 38,44 | 38,41 |
| Marathonweg 37 I | 1076TA | 44,06 | 41,49 | 41,49 | 41,48 | 41,48 | 41,48 |
| Marathonweg 37 II | 1076TA | 45,70 | 43,04 | 43,04 | 42,96 | 42,96 | 42,94 |
| Marathonweg 37 III | 1076TA | 48,02 | 45,28 | 45,20 | 44,78 | 44,77 | 44,68 |
| Marathonweg 38 HS | 1076TJ | 41,26 | 39,00 | 38,99 | 38,87 | 38,87 | 38,74 |
| Marathonweg 38 I | 1076TJ | 43,88 | 41,43 | 41,38 | 41,04 | 41,04 | 40,99 |
| Marathonweg 38 II | 1076TJ | 47,89 | 45,24 | 44,90 | 44,39 | 44,38 | 44,16 |
| Marathonweg 38 III | 1076TJ | 50,36 | 47,68 | 47,03 | 46,80 | 46,72 | 46,41 |
| Marathonweg 39 HS | 1076TB | 40,14 | 38,16 | 38,16 | 38,15 | 38,15 | 38,12 |
| Marathonweg 39 I | 1076TB | 43,84 | 41,33 | 41,34 | 41,33 | 41,33 | 41,33 |
| Marathonweg 39 II | 1076TB | 45,70 | 43,03 | 43,04 | 42,99 | 42,99 | 42,96 |
| Marathonweg 39 III | 1076TB | 48,12 | 45,38 | 45,30 | 44,90 | 44,89 | 44,79 |
| Marathonweg 40 HS | 1076TK | 41,40 | 39,10 | 39,09 | 38,94 | 38,94 | 38,85 |
| Marathonweg 40 I | 1076TK | 43,96 | 41,51 | 41,50 | 41,16 | 41,16 | 41,11 |
| Marathonweg 40 II | 1076TK | 47,89 | 45,25 | 44,86 | 44,44 | 44,43 | 44,22 |
| Marathonweg 40 III | 1076TK | 50,35 | 47,69 | 47,14 | 46,99 | 46,92 | 46,65 |
| Marathonweg 41 HS | 1076TB | 40,10 | 38,11 | 38,12 | 38,10 | 38,10 | 38,08 |
| Marathonweg 41 I | 1076TB | 43,76 | 41,25 | 41,25 | 41,25 | 41,25 | 41,25 |
| Marathonweg 41 II | 1076TB | 45,71 | 43,03 | 43,03 | 42,97 | 42,97 | 42,95 |
| Marathonweg 41 III | 1076TB | 47,98 | 45,22 | 45,15 | 44,78 | 44,77 | 44,67 |
| Marathonweg 42 HS | 1076TK | 38,76 | 36,82 | 36,83 | 36,77 | 36,77 | 36,77 |
| Marathonweg 42 I | 1076TK | 40,30 | 38,28 | 38,29 | 38,26 | 38,26 | 38,25 |
| Marathonweg 42 II | 1076TK | 42,77 | 40,58 | 40,59 | 40,39 | 40,39 | 40,45 |
| Marathonweg 42 III | 1076TK | 50,67 | 47,95 | 47,36 | 47,18 | 47,15 | 46,86 |
| Marathonweg 43 HS | 1076TB | 40,05 | 38,09 | 38,09 | 38,09 | 38,09 | 38,07 |
| Marathonweg 43 I | 1076TB | 43,67 | 41,19 | 41,20 | 41,20 | 41,20 | 41,20 |
| Marathonweg 43 II | 1076TB | 45,76 | 43,10 | 43,10 | 43,04 | 43,04 | 43,02 |
| Marathonweg 43 III | 1076TB | 47,89 | 45,15 | 45,07 | 44,70 | 44,69 | 44,60 |
| Marathonweg 44 HS | 1076TK | 40,36 | 38,27 | 38,26 | 38,21 | 38,21 | 38,15 |
| Marathonweg 44 I | 1076TK | 42,26 | 40,03 | 40,02 | 39,96 | 39,96 | 39,89 |
| Marathonweg 44 II | 1076TK | 44,85 | 42,44 | 42,40 | 42,16 | 42,16 | 42,13 |
| Marathonweg 44 III | 1076TK | 51,12 | 48,44 | 47,85 | 47,69 | 47,66 | 47,38 |
| Marathonweg 45 HS | 1076TB | 40,00 | 38,07 | 38,08 | 38,07 | 38,07 | 38,05 |
| Marathonweg 45 I | 1076TB | 43,49 | 41,07 | 41,07 | 41,08 | 41,08 | 41,07 |
| Marathonweg 45 II | 1076TB | 45,71 | 43,10 | 43,10 | 43,05 | 43,05 | 43,03 |
| Marathonweg 45 III | 1076TB | 47,87 | 45,14 | 45,07 | 44,72 | 44,71 | 44,61 |
| Marathonweg 46 HS | 1076TK | 40,67 | 38,56 | 38,56 | 38,55 | 38,55 | 38,50 |
| Marathonweg 46 I | 1076TK | 42,58 | 40,33 | 40,32 | 40,23 | 40,23 | 40,17 |
| Marathonweg 46 II | 1076TK | 44,98 | 42,57 | 42,54 | 42,27 | 42,27 | 42,23 |
| Marathonweg 46 III | 1076TK | 51,23 | 48,53 | 47,97 | 47,84 | 47,80 | 47,52 |
| Marathonweg 47 HS | 1076TB | 40,50 | 38,52 | 38,54 | 38,54 | 38,54 | 38,53 |
| Marathonweg 47 I | 1076TB | 43,69 | 41,28 | 41,30 | 41,28 | 41,28 | 41,28 |
| Marathonweg 47 II | 1076TB | 46,30 | 43,67 | 43,68 | 43,62 | 43,62 | 43,60 |
| Marathonweg 47 III | 1076TB | 48,02 | 45,29 | 45,23 | 44,86 | 44,86 | 44,77 |
| Marathonweg 48 HS | 1076TK | 40,36 | 38,29 | 38,29 | 38,31 | 38,31 | 38,31 |
| Marathonweg 48 I | 1076TK | 42,17 | 39,96 | 39,95 | 39,88 | 39,88 | 39,85 |
| Marathonweg 48 II | 1076TK | 44,70 | 42,31 | 42,30 | 42,06 | 42,06 | 42,02 |
| Marathonweg 48 III | 1076TK | 50,63 | 47,89 | 47,53 | 47,44 | 47,39 | 47,19 |
| Marathonweg 49 HS | 1076TB | 40,95 | 38,90 | 38,93 | 38,92 | 38,92 | 38,91 |
| Marathonweg 49 I | 1076TB | 43,94 | 41,52 | 41,54 | 41,43 | 41,43 | 41,43 |
| Marathonweg 49 II | 1076TB | 46,72 | 44,08 | 44,09 | 43,88 | 43,88 | 43,86 |
| Marathonweg 49 III | 1076TB | 49,02 | 46,33 | 46,13 | 45,85 | 45,84 | 45,73 |
| Marathonweg 50 HS | 1076TK | 39,58 | 37,51 | 37,51 | 37,53 | 37,53 | 37,53 |
| Marathonweg 50 I | 1076TK | 41,56 | 39,37 | 39,37 | 39,31 | 39,31 | 39,29 |
| Marathonweg 50 II | 1076TK | 44,12 | 41,74 | 41,74 | 41,47 | 41,47 | 41,43 |

| Cluster 1<br>Adres en postcode | | Prognose zonder nieuwe maatregelen [dB] | Na toepassing tweelaags ZOAB [dB] | Variant 108 [dB] | Variant 142 [dB] | Variant 127 [dB] (DOELMATIG) | Variant 138 [dB] |
|---|---|---|---|---|---|---|---|
| Marathonweg 50 III | 1076TK | 50,31 | 47,57 | 47,08 | 47,19 | 47,07 | 46,77 |
| Marathonweg 51 I | 1076TB | 41,92 | 39,74 | 39,74 | 39,68 | 39,68 | 39,66 |
| Marathonweg 51 II | 1076TB | 44,52 | 42,04 | 42,02 | 41,84 | 41,84 | 41,86 |
| Marathonweg 51 III | 1076TB | 50,17 | 47,42 | 46,94 | 46,69 | 46,67 | 46,50 |
| Marathonweg 52 HS | 1076TK | 39,60 | 37,97 | 37,93 | 37,89 | 37,89 | 37,86 |
| Marathonweg 52 I | 1076TK | 40,87 | 39,11 | 39,08 | 39,02 | 39,02 | 38,98 |
| Marathonweg 52 II | 1076TK | 42,80 | 40,80 | 40,77 | 40,57 | 40,57 | 40,58 |
| Marathonweg 52 III | 1076TK | 49,27 | 46,70 | 46,22 | 45,95 | 45,94 | 45,73 |
| Marathonweg 53 I | 1076TC | 41,19 | 38,96 | 38,97 | 38,90 | 38,90 | 38,88 |
| Marathonweg 53 II | 1076TC | 43,06 | 40,67 | 40,67 | 40,54 | 40,54 | 40,54 |
| Marathonweg 53 III | 1076TC | 45,48 | 42,91 | 42,89 | 42,77 | 42,77 | 42,75 |
| Marathonweg 54 I | 1076TL | 38,57 | 36,62 | 36,64 | 36,69 | 36,69 | 36,68 |
| Marathonweg 54 II | 1076TL | 40,31 | 38,28 | 38,27 | 38,21 | 38,21 | 38,21 |
| Marathonweg 54 III | 1076TL | 45,79 | 43,15 | 42,82 | 42,41 | 42,36 | 42,18 |
| Marathonweg 55 HS | 1076TC | 39,07 | 37,05 | 37,06 | 37,06 | 37,06 | 37,05 |
| Marathonweg 55 I | 1076TC | 40,66 | 38,48 | 38,49 | 38,44 | 38,44 | 38,42 |
| Marathonweg 55 II | 1076TC | 42,37 | 40,05 | 40,06 | 39,95 | 39,95 | 39,94 |
| Marathonweg 55 III | 1076TC | 48,59 | 45,80 | 45,74 | 45,38 | 45,37 | 45,29 |
| Marathonweg 56 HS | 1076TL | 39,65 | 37,64 | 37,64 | 37,61 | 37,61 | 37,59 |
| Marathonweg 56 I | 1076TL | 41,21 | 39,10 | 39,11 | 39,11 | 39,11 | 39,09 |
| Marathonweg 56 II | 1076TL | 43,39 | 41,14 | 41,10 | 40,93 | 40,93 | 40,92 |
| Marathonweg 56 III | 1076TL | 50,39 | 47,76 | 46,94 | 46,42 | 46,38 | 46,04 |
| Marathonweg 57 HS | 1076TC | 38,40 | 36,47 | 36,48 | 36,47 | 36,47 | 36,46 |
| Marathonweg 57 I | 1076TC | 39,95 | 37,90 | 37,91 | 37,87 | 37,87 | 37,83 |
| Marathonweg 57 II | 1076TC | 41,70 | 39,52 | 39,53 | 39,48 | 39,48 | 39,48 |
| Marathonweg 57 III | 1076TC | 48,43 | 45,67 | 45,60 | 45,19 | 45,18 | 45,08 |
| Marathonweg 58 HS | 1076TL | 39,86 | 37,83 | 37,83 | 37,81 | 37,81 | 37,78 |
| Marathonweg 58 I | 1076TL | 41,25 | 39,12 | 39,13 | 39,12 | 39,12 | 39,06 |
| Marathonweg 58 II | 1076TL | 43,56 | 41,27 | 41,24 | 41,06 | 41,06 | 41,02 |
| Marathonweg 58 III | 1076TL | 50,30 | 47,63 | 46,85 | 46,34 | 46,32 | 45,99 |
| Marathonweg 59 HS | 1076TC | 37,88 | 36,01 | 36,02 | 36,00 | 36,00 | 35,98 |
| Marathonweg 59 I | 1076TC | 39,51 | 37,50 | 37,51 | 37,50 | 37,50 | 37,46 |
| Marathonweg 59 II | 1076TC | 41,31 | 39,18 | 39,18 | 39,16 | 39,16 | 39,17 |
| Marathonweg 59 III | 1076TC | 48,17 | 45,42 | 45,35 | 44,91 | 44,91 | 44,82 |
| Marathonweg 60 HS | 1076TL | 39,70 | 37,67 | 37,65 | 37,60 | 37,60 | 37,55 |
| Marathonweg 60 I | 1076TL | 41,40 | 39,24 | 39,22 | 39,18 | 39,18 | 39,10 |
| Marathonweg 60 II | 1076TL | 43,73 | 41,41 | 41,39 | 41,19 | 41,19 | 41,14 |
| Marathonweg 60 III | 1076TL | 50,10 | 47,43 | 46,71 | 46,49 | 46,39 | 46,04 |
| Marathonweg 61 HS | 1076TC | 37,65 | 35,82 | 35,83 | 35,80 | 35,80 | 35,78 |
| Marathonweg 61 I | 1076TC | 39,10 | 37,16 | 37,18 | 37,15 | 37,15 | 37,11 |
| Marathonweg 61 II | 1076TC | 40,96 | 38,87 | 38,88 | 38,82 | 38,82 | 38,82 |
| Marathonweg 61 III | 1076TC | 48,28 | 45,50 | 45,44 | 44,98 | 44,97 | 44,87 |
| Marathonweg 62 HS | 1076TL | 39,51 | 37,44 | 37,41 | 37,36 | 37,36 | 37,33 |
| Marathonweg 62 I | 1076TL | 41,20 | 38,99 | 38,97 | 38,91 | 38,91 | 38,83 |
| Marathonweg 62 II | 1076TL | 43,59 | 41,25 | 41,24 | 41,04 | 41,04 | 41,02 |
| Marathonweg 62 III | 1076TL | 49,88 | 47,21 | 46,62 | 46,40 | 46,30 | 45,98 |
| Marathonweg 63 HS | 1076TC | 37,68 | 35,86 | 35,87 | 35,85 | 35,85 | 35,82 |
| Marathonweg 63 I | 1076TC | 39,02 | 37,09 | 37,10 | 37,06 | 37,06 | 37,02 |
| Marathonweg 63 II | 1076TC | 40,80 | 38,71 | 38,72 | 38,67 | 38,67 | 38,67 |
| Marathonweg 63 III | 1076TC | 48,22 | 45,43 | 45,38 | 44,91 | 44,90 | 44,82 |
| Marathonweg 64 HS | 1076TL | 38,06 | 36,02 | 36,01 | 36,00 | 36,00 | 35,97 |
| Marathonweg 64 I | 1076TL | 39,11 | 37,05 | 37,06 | 37,03 | 37,03 | 37,00 |
| Marathonweg 64 II | 1076TL | 40,97 | 38,88 | 38,88 | 38,79 | 38,79 | 38,82 |
| Marathonweg 64 III | 1076TL | 50,09 | 47,43 | 46,82 | 46,77 | 46,60 | 46,28 |
| Marathonweg 65 HS | 1076TC | 37,52 | 35,68 | 35,69 | 35,67 | 35,67 | 35,65 |

| Cluster 1<br>Adres en postcode | | Prognose zonder nieuwe maatregelen [dB] | Na toepassing tweelaags ZOAB [dB] | Variant 108 [dB] | Variant 142 [dB] | Variant 127 [dB] (DOELMATIG) | Variant 138 [dB] |
|---|---|---|---|---|---|---|---|
| Marathonweg 65 I | 1076TC | 38,88 | 36,94 | 36,95 | 36,91 | 36,91 | 36,88 |
| Marathonweg 65 II | 1076TC | 40,77 | 38,67 | 38,66 | 38,59 | 38,59 | 38,59 |
| Marathonweg 65 III | 1076TC | 48,19 | 45,41 | 45,35 | 44,90 | 44,89 | 44,81 |
| Marathonweg 66 HS | 1076TL | 38,84 | 36,79 | 36,79 | 36,76 | 36,76 | 36,76 |
| Marathonweg 66 I | 1076TL | 40,49 | 38,35 | 38,35 | 38,35 | 38,35 | 38,32 |
| Marathonweg 66 II | 1076TL | 42,85 | 40,55 | 40,56 | 40,50 | 40,50 | 40,48 |
| Marathonweg 66 III | 1076TL | 50,16 | 47,48 | 46,97 | 46,89 | 46,73 | 46,48 |
| Marathonweg 67 HS | 1076TD | 37,45 | 35,59 | 35,60 | 35,58 | 35,58 | 35,57 |
| Marathonweg 67 I | 1076TD | 38,88 | 36,94 | 36,95 | 36,92 | 36,92 | 36,90 |
| Marathonweg 67 II | 1076TD | 40,68 | 38,58 | 38,59 | 38,54 | 38,54 | 38,56 |
| Marathonweg 67 III | 1076TD | 48,25 | 45,48 | 45,42 | 44,98 | 44,97 | 44,88 |
| Marathonweg 68 HS | 1076TM | 39,15 | 37,02 | 37,02 | 36,98 | 36,98 | 36,97 |
| Marathonweg 68 I | 1076TM | 40,76 | 38,54 | 38,53 | 38,51 | 38,51 | 38,46 |
| Marathonweg 68 II | 1076TM | 43,09 | 40,72 | 40,71 | 40,66 | 40,66 | 40,62 |
| Marathonweg 68 III | 1076TM | 50,80 | 48,16 | 47,72 | 47,66 | 47,53 | 47,31 |
| Marathonweg 69 HS | 1076TD | 37,41 | 35,55 | 35,56 | 35,55 | 35,55 | 35,55 |
| Marathonweg 69 I | 1076TD | 38,86 | 36,91 | 36,92 | 36,90 | 36,90 | 36,89 |
| Marathonweg 69 II | 1076TD | 40,76 | 38,66 | 38,67 | 38,65 | 38,65 | 38,67 |
| Marathonweg 69 III | 1076TD | 48,27 | 45,49 | 45,44 | 45,00 | 44,99 | 44,90 |
| Marathonweg 70 HS | 1076TM | 37,50 | 35,40 | 35,42 | 35,42 | 35,42 | 35,43 |
| Marathonweg 70 I | 1076TM | 38,38 | 36,18 | 36,20 | 36,20 | 36,20 | 36,21 |
| Marathonweg 70 II | 1076TM | 40,80 | 38,48 | 38,50 | 38,54 | 38,54 | 38,59 |
| Marathonweg 70 III | 1076TM | 50,77 | 47,96 | 47,46 | 47,28 | 47,20 | 46,90 |
| Marathonweg 71 HS | 1076TD | 37,53 | 35,68 | 35,69 | 35,67 | 35,67 | 35,67 |
| Marathonweg 71 I | 1076TD | 38,95 | 37,00 | 37,00 | 36,97 | 36,97 | 36,96 |
| Marathonweg 71 II | 1076TD | 40,79 | 38,70 | 38,71 | 38,67 | 38,67 | 38,69 |
| Marathonweg 71 III | 1076TD | 48,33 | 45,56 | 45,51 | 45,07 | 45,07 | 44,99 |
| Marathonweg 72 HS | 1076TM | 38,78 | 36,70 | 36,72 | 36,72 | 36,72 | 36,73 |
| Marathonweg 72 I | 1076TM | 40,21 | 38,05 | 38,06 | 38,03 | 38,03 | 38,02 |
| Marathonweg 72 II | 1076TM | 42,59 | 40,29 | 40,28 | 40,29 | 40,29 | 40,30 |
| Marathonweg 72 III | 1076TM | 50,43 | 47,68 | 47,33 | 47,14 | 47,05 | 46,82 |
| Marathonweg 73 HS | 1076TD | 37,43 | 35,60 | 35,62 | 35,59 | 35,59 | 35,59 |
| Marathonweg 73 I | 1076TD | 38,99 | 37,04 | 37,04 | 37,00 | 37,00 | 37,00 |
| Marathonweg 73 II | 1076TD | 40,83 | 38,73 | 38,74 | 38,71 | 38,71 | 38,74 |
| Marathonweg 73 III | 1076TD | 48,44 | 45,69 | 45,65 | 45,24 | 45,24 | 45,16 |
| Marathonweg 74 HS | 1076TM | 38,79 | 36,79 | 36,80 | 36,80 | 36,80 | 36,81 |
| Marathonweg 74 I | 1076TM | 40,37 | 38,28 | 38,28 | 38,27 | 38,27 | 38,27 |
| Marathonweg 74 II | 1076TM | 42,79 | 40,55 | 40,53 | 40,52 | 40,52 | 40,52 |
| Marathonweg 74 III | 1076TM | 50,33 | 47,60 | 47,32 | 47,04 | 46,98 | 46,78 |
| Marathonweg 75 HS | 1076TD | 37,35 | 35,52 | 35,54 | 35,52 | 35,52 | 35,53 |
| Marathonweg 75 I | 1076TD | 38,79 | 36,87 | 36,88 | 36,87 | 36,87 | 36,87 |
| Marathonweg 75 II | 1076TD | 40,71 | 38,63 | 38,65 | 38,62 | 38,62 | 38,66 |
| Marathonweg 75 III | 1076TD | 48,54 | 45,79 | 45,72 | 45,30 | 45,29 | 45,22 |
| Marathonweg 76 HS | 1076TM | 38,68 | 36,73 | 36,75 | 36,75 | 36,75 | 36,75 |
| Marathonweg 76 I | 1076TM | 40,32 | 38,32 | 38,33 | 38,32 | 38,32 | 38,32 |
| Marathonweg 76 II | 1076TM | 42,76 | 40,59 | 40,59 | 40,59 | 40,59 | 40,59 |
| Marathonweg 76 III | 1076TM | 50,47 | 47,76 | 47,52 | 47,20 | 47,16 | 46,97 |
| Marathonweg 77 HS | 1076TD | 37,60 | 35,73 | 35,75 | 35,72 | 35,72 | 35,73 |
| Marathonweg 77 I | 1076TD | 39,13 | 37,15 | 37,16 | 37,13 | 37,13 | 37,13 |
| Marathonweg 77 II | 1076TD | 40,98 | 38,90 | 38,91 | 38,90 | 38,90 | 38,93 |
| Marathonweg 77 III | 1076TD | 49,06 | 46,36 | 45,99 | 45,57 | 45,55 | 45,33 |
| Marathonweg 78 HS | 1076TM | 38,40 | 36,52 | 36,53 | 36,53 | 36,53 | 36,54 |
| Marathonweg 78 I | 1076TM | 40,19 | 38,22 | 38,22 | 38,21 | 38,21 | 38,22 |
| Marathonweg 78 II | 1076TM | 42,61 | 40,48 | 40,47 | 40,44 | 40,44 | 40,46 |
| Marathonweg 78 III | 1076TM | 50,42 | 47,69 | 47,35 | 47,11 | 47,01 | 46,79 |

| Cluster 1<br>Adres en postcode | | Prognose zonder nieuwe maatregelen [dB] | Na toepassing tweelaags ZOAB [dB] | Variant 108 [dB] | Variant 142 [dB] | Variant 127 [dB] (DOELMATIG) | Variant 138 [dB] |
|---|---|---|---|---|---|---|---|
| Marathonweg 79 HS | 1076TD | 38,25 | 36,35 | 36,36 | 36,33 | 36,33 | 36,34 |
| Marathonweg 79 I | 1076TD | 39,46 | 37,51 | 37,52 | 37,47 | 37,47 | 37,46 |
| Marathonweg 79 II | 1076TD | 41,17 | 39,11 | 39,11 | 39,07 | 39,07 | 39,09 |
| Marathonweg 80 HS | 1076TM | 38,32 | 36,47 | 36,48 | 36,47 | 36,47 | 36,48 |
| Marathonweg 80 I | 1076TM | 39,76 | 37,87 | 37,87 | 37,85 | 37,85 | 37,85 |
| Marathonweg 80 II | 1076TM | 42,08 | 40,03 | 40,02 | 39,95 | 39,95 | 39,95 |
| Marathonweg 81 HS | 1076TD | 37,89 | 35,87 | 35,90 | 35,88 | 35,88 | 35,88 |
| Marathonweg 81 I | 1076TD | 39,56 | 37,46 | 37,49 | 37,49 | 37,49 | 37,48 |
| Marathonweg 81 II | 1076TD | 41,62 | 39,42 | 39,43 | 39,40 | 39,40 | 39,41 |
| Marathonweg 81 III | 1076TD | 50,06 | 47,27 | 46,78 | 46,65 | 46,51 | 46,26 |
| Marathonweg 82 HS | 1076TM | 36,87 | 35,10 | 35,11 | 35,11 | 35,11 | 35,11 |
| Marathonweg 82 I | 1076TM | 38,34 | 36,54 | 36,56 | 36,56 | 36,56 | 36,56 |
| Marathonweg 82 II | 1076TM | 41,11 | 39,23 | 39,24 | 39,21 | 39,21 | 39,23 |
| Marathonweg 82 III | 1076TM | 49,77 | 47,11 | 46,78 | 46,47 | 46,43 | 46,28 |
| Marathonweg 83 III | 1076TD | 52,48 | 49,66 | 48,58 | 48,62 | 48,42 | 48,04 |
| Marathonweg 84 III | 1076TM | 49,73 | 47,09 | 46,76 | 46,45 | 46,42 | 46,28 |
| Michelangelostraat 7 HS | 1077BN | 40,60 | 38,36 | 38,35 | 38,24 | 38,24 | 38,19 |
| Michelangelostraat 7 I | 1077BN | 44,05 | 41,52 | 41,26 | 41,14 | 41,07 | 40,93 |
| Michelangelostraat 7 II | 1077BN | 48,88 | 46,03 | 44,87 | 45,04 | 44,74 | 44,29 |
| Michelangelostraat 9 HS | 1077BN | 44,11 | 41,57 | 41,41 | 41,19 | 41,18 | 41,09 |
| Michelangelostraat 9 I | 1077BN | 49,28 | 46,45 | 45,47 | 45,44 | 45,26 | 44,85 |
| Michelangelostraat 10 | 1077CB | 43,82 | 41,39 | 41,36 | 41,11 | 41,11 | 41,07 |
| Michelangelostraat 11 HS | 1077BN | 44,48 | 41,87 | 41,64 | 41,48 | 41,42 | 41,27 |
| Michelangelostraat 11 I | 1077BN | 50,69 | 47,75 | 46,60 | 46,68 | 46,42 | 45,93 |
| Michelangelostraat 12 | 1077CB | 43,80 | 41,30 | 41,26 | 40,83 | 40,82 | 40,75 |
| Michelangelostraat 13 HS | 1077BN | 50,32 | 47,44 | 46,30 | 46,25 | 46,06 | 45,60 |
| Michelangelostraat 13 I | 1077BN | 47,56 | 44,81 | 44,01 | 43,81 | 43,68 | 43,29 |
| Michelangelostraat 14 | 1077CB | 42,83 | 40,41 | 40,35 | 40,16 | 40,15 | 40,10 |
| Michelangelostraat 15 HS | 1077BN | 42,89 | 40,43 | 40,37 | 40,01 | 40,01 | 39,95 |
| Michelangelostraat 15 I | 1077BN | 49,76 | 46,94 | 45,82 | 45,77 | 45,60 | 45,17 |
| Michelangelostraat 17 HS | 1077BN | 43,03 | 40,53 | 40,44 | 40,14 | 40,12 | 40,08 |
| Michelangelostraat 17 I | 1077BN | 49,52 | 46,71 | 45,43 | 45,34 | 45,15 | 44,63 |
| Michelangelostraat 19 HS | 1077BP | 40,36 | 38,14 | 38,13 | 38,07 | 38,07 | 38,04 |
| Michelangelostraat 19 I | 1077BP | 43,16 | 40,71 | 40,63 | 40,28 | 40,28 | 40,19 |
| Michelangelostraat 19 II | 1077BP | 49,46 | 46,67 | 45,36 | 45,25 | 45,05 | 44,48 |
| Michelangelostraat 20 HS | 1077CB | 40,22 | 38,11 | 38,10 | 38,10 | 38,10 | 38,09 |
| Michelangelostraat 20 I | 1077CB | 48,62 | 45,89 | 45,52 | 45,27 | 45,25 | 45,02 |
| Michelangelostraat 21 HS | 1077BP | 43,04 | 40,64 | 40,53 | 40,22 | 40,22 | 40,11 |
| Michelangelostraat 21 I | 1077BP | 48,87 | 46,12 | 44,76 | 44,64 | 44,44 | 43,84 |
| Michelangelostraat 22 HS | 1077CB | 42,00 | 39,61 | 39,59 | 39,52 | 39,52 | 39,47 |
| Michelangelostraat 22 I | 1077CB | 44,89 | 42,28 | 42,18 | 41,82 | 41,81 | 41,73 |
| Michelangelostraat 22 II | 1077CB | 50,75 | 47,82 | 46,73 | 46,74 | 46,54 | 46,09 |
| Michelangelostraat 23 HS | 1077BP | 39,97 | 37,81 | 37,78 | 37,69 | 37,69 | 37,66 |
| Michelangelostraat 23 I | 1077BP | 42,73 | 40,38 | 40,30 | 40,04 | 40,04 | 39,98 |
| Michelangelostraat 23 II | 1077BP | 44,85 | 42,46 | 42,10 | 41,84 | 41,80 | 41,68 |
| Michelangelostraat 23 III | 1077BP | 48,16 | 45,46 | 44,26 | 44,18 | 44,01 | 43,50 |
| Michelangelostraat 24 HS | 1077CB | 41,62 | 39,33 | 39,31 | 39,24 | 39,24 | 39,21 |
| Michelangelostraat 24 I | 1077CB | 44,65 | 42,13 | 42,10 | 41,73 | 41,72 | 41,69 |
| Michelangelostraat 24 II | 1077CB | 48,65 | 45,84 | 44,88 | 44,71 | 44,58 | 44,14 |
| Michelangelostraat 24 III | 1077CB | 50,68 | 47,83 | 46,49 | 46,43 | 46,20 | 45,65 |
| Michelangelostraat 25 I | 1077BP | 40,25 | 38,17 | 38,15 | 38,04 | 38,04 | 38,01 |
| Michelangelostraat 25 II | 1077BP | 42,69 | 40,40 | 40,32 | 40,10 | 40,10 | 40,06 |
| Michelangelostraat 25 III | 1077BP | 47,22 | 44,60 | 43,79 | 43,63 | 43,54 | 43,20 |
| Michelangelostraat 26 | 1077CC | 39,06 | 36,98 | 36,98 | 36,97 | 36,97 | 36,98 |
| Michelangelostraat 28 BEL | 1077CC | 41,44 | 39,20 | 39,19 | 39,18 | 39,18 | 39,14 |

| Cluster 1<br>Adres en postcode | | Prognose zonder nieuwe maatregelen [dB] | Na toepassing tweelaags ZOAB [dB] | Variant 108 [dB] | Variant 142 [dB] | Variant 127 [dB] (DOELMATIG) | Variant 138 [dB] |
|---|---|---|---|---|---|---|---|
| Michelangelostraat 28 I | 1077CC | 44,38 | 41,91 | 41,87 | 41,60 | 41,60 | 41,56 |
| Michelangelostraat 28 II | 1077CC | 50,53 | 47,74 | 46,39 | 46,33 | 46,11 | 45,49 |
| Michelangelostraat 29 | 1077BR | 40,43 | 38,06 | 38,04 | 37,59 | 37,59 | 37,48 |
| Michelangelostraat 30 BEL | 1077CC | 41,55 | 39,31 | 39,30 | 39,25 | 39,25 | 39,22 |
| Michelangelostraat 30 I | 1077CC | 44,44 | 41,98 | 41,94 | 41,69 | 41,68 | 41,62 |
| Michelangelostraat 30 II | 1077CC | 50,54 | 47,76 | 46,48 | 46,34 | 46,16 | 45,61 |
| Michelangelostraat 31 HS | 1077BR | 43,21 | 40,63 | 40,05 | 39,75 | 39,74 | 39,51 |
| Michelangelostraat 31 I | 1077BR | 46,73 | 43,95 | 43,84 | 43,52 | 43,52 | 43,43 |
| Michelangelostraat 32 | 1077CC | 39,08 | 37,00 | 37,00 | 36,99 | 36,99 | 36,99 |
| Michelangelostraat 33 HS | 1077BR | 38,80 | 36,59 | 36,55 | 36,31 | 36,31 | 36,29 |
| Michelangelostraat 33 I | 1077BR | 41,20 | 38,90 | 38,83 | 38,63 | 38,63 | 38,62 |
| Michelangelostraat 33 II | 1077BR | 46,70 | 43,94 | 43,87 | 43,54 | 43,53 | 43,44 |
| Michelangelostraat 34 | 1077CC | 39,49 | 37,40 | 37,39 | 37,41 | 37,41 | 37,41 |
| Michelangelostraat 35 HS | 1077BR | 40,77 | 38,55 | 38,47 | 38,37 | 38,37 | 38,38 |
| Michelangelostraat 35 I | 1077BR | 46,81 | 44,04 | 43,96 | 43,65 | 43,65 | 43,57 |
| Michelangelostraat 36 I | 1077CD | 41,47 | 39,25 | 39,23 | 39,19 | 39,19 | 39,16 |
| Michelangelostraat 36 II | 1077CD | 44,14 | 41,69 | 41,68 | 41,47 | 41,46 | 41,43 |
| Michelangelostraat 36 III | 1077CD | 50,08 | 47,28 | 46,04 | 46,01 | 45,81 | 45,25 |
| Michelangelostraat 37 HS | 1077BR | 41,15 | 38,90 | 38,85 | 38,74 | 38,74 | 38,75 |
| Michelangelostraat 37 I | 1077BR | 47,30 | 44,52 | 44,41 | 44,10 | 44,09 | 43,98 |
| Michelangelostraat 38 I | 1077CD | 41,80 | 39,56 | 39,55 | 39,50 | 39,50 | 39,47 |
| Michelangelostraat 38 II | 1077CD | 44,48 | 42,01 | 41,99 | 41,80 | 41,79 | 41,75 |
| Michelangelostraat 38 III | 1077CD | 50,29 | 47,50 | 46,16 | 46,18 | 45,93 | 45,28 |
| Michelangelostraat 39 HS | 1077BR | 40,49 | 38,30 | 38,29 | 38,28 | 38,28 | 38,29 |
| Michelangelostraat 39 I | 1077BR | 47,22 | 44,44 | 44,33 | 43,94 | 43,93 | 43,80 |
| Michelangelostraat 40 | 1077CD | 39,66 | 37,55 | 37,54 | 37,53 | 37,53 | 37,52 |
| Michelangelostraat 41 HS | 1077BR | 40,33 | 38,15 | 38,14 | 38,10 | 38,10 | 38,11 |
| Michelangelostraat 41 I | 1077BR | 47,11 | 44,33 | 44,20 | 43,77 | 43,77 | 43,62 |
| Michelangelostraat 42 | 1077CD | 40,16 | 38,02 | 38,01 | 38,02 | 38,02 | 38,00 |
| Michelangelostraat 43 HS | 1077BS | 39,84 | 37,68 | 37,67 | 37,66 | 37,66 | 37,68 |
| Michelangelostraat 43 I | 1077BS | 46,97 | 44,22 | 44,07 | 43,59 | 43,58 | 43,43 |
| Michelangelostraat 44 I | 1077CD | 42,15 | 39,87 | 39,86 | 39,80 | 39,80 | 39,75 |
| Michelangelostraat 44 II | 1077CD | 44,66 | 42,18 | 42,13 | 41,77 | 41,77 | 41,68 |
| Michelangelostraat 44 III | 1077CD | 49,77 | 47,02 | 45,64 | 45,52 | 45,32 | 44,78 |
| Michelangelostraat 45 HS | 1077BS | 39,56 | 37,41 | 37,40 | 37,38 | 37,38 | 37,41 |
| Michelangelostraat 45 I | 1077BS | 46,62 | 43,87 | 43,72 | 43,19 | 43,19 | 43,01 |
| Michelangelostraat 46 I | 1077CD | 42,10 | 39,79 | 39,77 | 39,69 | 39,69 | 39,63 |
| Michelangelostraat 46 II | 1077CD | 44,67 | 42,16 | 42,11 | 41,68 | 41,68 | 41,57 |
| Michelangelostraat 46 III | 1077CD | 49,87 | 47,11 | 45,70 | 45,59 | 45,39 | 44,84 |
| Michelangelostraat 47 HS | 1077BS | 39,22 | 37,07 | 37,06 | 37,07 | 37,07 | 37,10 |
| Michelangelostraat 47 I | 1077BS | 45,75 | 43,08 | 42,91 | 42,30 | 42,30 | 42,11 |
| Michelangelostraat 48 | 1077CE | 39,74 | 37,57 | 37,56 | 37,55 | 37,55 | 37,54 |
| Michelangelostraat 49 HS | 1077BS | 39,42 | 37,26 | 37,25 | 37,24 | 37,24 | 37,27 |
| Michelangelostraat 49 I | 1077BS | 45,74 | 43,07 | 42,89 | 42,28 | 42,28 | 42,07 |
| Michelangelostraat 50 | 1077CE | 39,42 | 37,27 | 37,24 | 37,20 | 37,20 | 37,20 |
| Michelangelostraat 51 HS | 1077BS | 38,95 | 36,81 | 36,80 | 36,76 | 36,76 | 36,80 |
| Michelangelostraat 51 I | 1077BS | 45,71 | 43,12 | 42,61 | 42,17 | 42,12 | 41,90 |
| Michelangelostraat 52 BEL | 1077CE | 41,31 | 38,99 | 38,96 | 38,85 | 38,85 | 38,78 |
| Michelangelostraat 52 I | 1077CE | 44,23 | 41,71 | 41,67 | 41,05 | 41,04 | 40,94 |
| Michelangelostraat 52 II | 1077CE | 49,94 | 47,15 | 45,60 | 45,56 | 45,27 | 44,57 |
| Michelangelostraat 53 HS | 1077BS | 36,82 | 34,78 | 34,78 | 34,79 | 34,79 | 34,81 |
| Michelangelostraat 53 I | 1077BS | 39,21 | 37,03 | 37,03 | 36,98 | 36,98 | 37,02 |
| Michelangelostraat 53 II | 1077BS | 46,56 | 43,90 | 42,89 | 42,55 | 42,37 | 41,99 |
| Michelangelostraat 54 BEL | 1077CE | 41,04 | 38,74 | 38,71 | 38,61 | 38,61 | 38,56 |
| Michelangelostraat 54 I | 1077CE | 44,00 | 41,50 | 41,43 | 40,87 | 40,86 | 40,80 |

| Cluster 1<br>Adres en postcode | | Prognose zonder nieuwe maatregelen [dB] | Na toepassing tweelaags ZOAB [dB] | Variant 108 [dB] | Variant 142 [dB] | Variant 127 [dB] (DOELMATIG) | Variant 138 [dB] |
|---|---|---|---|---|---|---|---|
| Michelangelostraat 54 II | 1077CE | 50,07 | 47,27 | 45,60 | 45,65 | 45,30 | 44,58 |
| Michelangelostraat 55 HS | 1077BT | 40,15 | 37,88 | 37,86 | 37,80 | 37,80 | 37,80 |
| Michelangelostraat 55 I | 1077BT | 48,82 | 46,00 | 44,51 | 44,38 | 44,12 | 43,43 |
| Michelangelostraat 56 | 1077CE | 38,80 | 36,71 | 36,69 | 36,66 | 36,66 | 36,65 |
| Michelangelostraat 57 HS | 1077BT | 39,98 | 37,76 | 37,74 | 37,67 | 37,67 | 37,66 |
| Michelangelostraat 57 I | 1077BT | 48,73 | 45,94 | 44,43 | 44,33 | 44,07 | 43,38 |
| Michelangelostraat 58 HS | 1077CE | 37,95 | 35,94 | 35,94 | 35,96 | 35,96 | 35,96 |
| Michelangelostraat 58 I | 1077CE | 40,12 | 37,86 | 37,85 | 37,71 | 37,71 | 37,72 |
| Michelangelostraat 58 II | 1077CE | 48,58 | 45,88 | 44,97 | 44,52 | 44,39 | 43,99 |
| Michelangelostraat 59 HS | 1077BT | 37,02 | 35,05 | 35,04 | 35,03 | 35,03 | 35,05 |
| Michelangelostraat 59 I | 1077BT | 39,95 | 37,76 | 37,73 | 37,67 | 37,67 | 37,64 |
| Michelangelostraat 59 II | 1077BT | 43,89 | 41,39 | 41,34 | 40,83 | 40,83 | 40,72 |
| Michelangelostraat 59 III | 1077BT | 48,58 | 45,79 | 44,51 | 44,39 | 44,16 | 43,54 |
| Michelangelostraat 60 BEL | 1077CG | 39,92 | 37,63 | 37,63 | 37,47 | 37,47 | 37,45 |
| Michelangelostraat 60 HS | 1077CG | 43,71 | 41,20 | 41,09 | 40,40 | 40,40 | 40,24 |
| Michelangelostraat 60 II | 1077CG | 48,16 | 45,51 | 44,50 | 44,11 | 43,92 | 43,42 |
| Michelangelostraat 61 I | 1077BT | 36,26 | 34,33 | 34,30 | 34,23 | 34,23 | 34,24 |
| Michelangelostraat 61 II | 1077BT | 39,16 | 37,04 | 37,00 | 36,95 | 36,95 | 36,87 |
| Michelangelostraat 61 III | 1077BT | 43,02 | 40,60 | 40,52 | 40,08 | 40,07 | 39,90 |
| Michelangelostraat 61 IV | 1077BT | 47,18 | 44,53 | 43,59 | 43,52 | 43,37 | 42,88 |
| Michelangelostraat 62 HS | 1077CG | 38,80 | 36,88 | 36,88 | 36,88 | 36,88 | 36,91 |
| Michelangelostraat 62 I | 1077CG | 44,15 | 41,76 | 41,75 | 41,53 | 41,52 | 41,49 |
| Michelangelostraat 63 HS | 1077BV | 37,51 | 35,56 | 35,56 | 35,56 | 35,56 | 35,57 |
| Michelangelostraat 63 I | 1077BV | 39,90 | 37,75 | 37,75 | 37,72 | 37,72 | 37,72 |
| Michelangelostraat 63 II | 1077BV | 44,13 | 41,66 | 41,54 | 41,19 | 41,18 | 41,07 |
| Michelangelostraat 63 III | 1077BV | 47,83 | 45,20 | 43,99 | 44,01 | 43,79 | 43,28 |
| Michelangelostraat 65 HS | 1077BV | 38,18 | 36,30 | 36,30 | 36,29 | 36,29 | 36,28 |
| Michelangelostraat 65 I | 1077BV | 39,88 | 37,92 | 37,92 | 37,89 | 37,89 | 37,89 |
| Michelangelostraat 65 II | 1077BV | 42,70 | 40,57 | 40,53 | 40,34 | 40,34 | 40,33 |
| Michelangelostraat 65 III | 1077BV | 44,77 | 42,52 | 41,85 | 41,74 | 41,70 | 41,52 |
| Michelangelostraat 66 | 1077CG | 37,89 | 35,78 | 35,78 | 35,78 | 35,78 | 35,79 |
| Michelangelostraat 67 | 1077BW | 36,14 | 33,76 | 33,76 | 33,76 | 33,76 | 33,77 |
| Michelangelostraat 71 HS | 1077BW | 36,17 | 34,22 | 34,22 | 34,22 | 34,22 | 34,22 |
| Michelangelostraat 71 I | 1077BW | 37,24 | 35,27 | 35,27 | 35,27 | 35,27 | 35,28 |
| Michelangelostraat 71 II | 1077BW | 39,10 | 37,05 | 37,04 | 37,04 | 37,04 | 37,06 |
| Michelangelostraat 71 III | 1077BW | 40,63 | 38,47 | 38,47 | 38,48 | 38,48 | 38,49 |
| Michelangelostraat 71 IV | 1077BW | 43,72 | 41,30 | 41,29 | 41,23 | 41,23 | 41,21 |
| Michelangelostraat 71 V | 1077BW | 43,60 | 41,16 | 41,14 | 41,08 | 41,08 | 41,06 |
| Michelangelostraat 73 HS | 1077BW | 37,49 | 35,45 | 35,44 | 35,44 | 35,44 | 35,44 |
| Michelangelostraat 73 I | 1077BW | 38,73 | 36,65 | 36,65 | 36,65 | 36,65 | 36,66 |
| Michelangelostraat 73 II | 1077BW | 40,28 | 38,10 | 38,09 | 38,06 | 38,06 | 38,06 |
| Michelangelostraat 73 III | 1077BW | 42,38 | 40,07 | 40,06 | 40,04 | 40,04 | 40,03 |
| Michelangelostraat 73 IV | 1077BW | 45,34 | 42,76 | 42,74 | 42,61 | 42,60 | 42,55 |
| Michelangelostraat 73 V | 1077BW | 45,28 | 42,70 | 42,68 | 42,55 | 42,54 | 42,49 |
| Michelangelostraat 75 HS | 1077BX | 37,14 | 35,17 | 35,17 | 35,16 | 35,16 | 35,16 |
| Michelangelostraat 75 I | 1077BX | 38,36 | 36,32 | 36,31 | 36,28 | 36,28 | 36,28 |
| Michelangelostraat 75 II | 1077BX | 40,03 | 37,89 | 37,86 | 37,81 | 37,81 | 37,79 |
| Michelangelostraat 75 III | 1077BX | 45,26 | 42,70 | 42,59 | 42,36 | 42,32 | 42,16 |
| Michelangelostraat 77 I | 1077BX | 38,83 | 36,72 | 36,70 | 36,68 | 36,68 | 36,68 |
| Michelangelostraat 77 II | 1077BX | 40,47 | 38,26 | 38,24 | 38,22 | 38,22 | 38,20 |
| Michelangelostraat 77 III | 1077BX | 46,21 | 43,62 | 43,33 | 42,99 | 42,94 | 42,68 |
| Michelangelostraat 79 HS | 1077BX | 37,60 | 35,49 | 35,49 | 35,49 | 35,49 | 35,52 |
| Michelangelostraat 79 I | 1077BX | 46,78 | 44,12 | 43,69 | 43,16 | 43,15 | 42,80 |
| Michelangelostraat 81 HS | 1077BX | 37,49 | 35,39 | 35,39 | 35,39 | 35,39 | 35,40 |
| Michelangelostraat 81 I | 1077BX | 38,68 | 36,53 | 36,51 | 36,47 | 36,47 | 36,46 |

| Cluster 1<br>Adres en postcode | | Prognose zonder nieuwe maatregelen [dB] | Na toepassing tweelaags ZOAB [dB] | Variant 108 [dB] | Variant 142 [dB] | Variant 127 [dB] (DOELMATIG) | Variant 138 [dB] |
|---|---|---|---|---|---|---|---|
| Michelangelostraat 81 II | 1077BX | 40,44 | 38,19 | 38,17 | 38,17 | 38,17 | 38,12 |
| Michelangelostraat 81 III | 1077BX | 47,05 | 44,42 | 43,85 | 43,32 | 43,31 | 42,92 |
| Michelangelostraat 83 HS | 1077BX | 37,30 | 35,20 | 35,20 | 35,20 | 35,20 | 35,21 |
| Michelangelostraat 83 I | 1077BX | 38,41 | 36,29 | 36,29 | 36,29 | 36,29 | 36,30 |
| Michelangelostraat 83 II | 1077BX | 40,09 | 37,85 | 37,85 | 37,89 | 37,89 | 37,89 |
| Michelangelostraat 83 III | 1077BX | 47,25 | 44,59 | 43,79 | 43,33 | 43,30 | 42,81 |
| Michelangelostraat 85 | 1077BX | 46,16 | 43,60 | 42,95 | 42,68 | 42,67 | 42,30 |
| Michelangelostraat 87 HS | 1077BZ | 36,13 | 34,20 | 34,20 | 34,20 | 34,20 | 34,20 |
| Michelangelostraat 87 I | 1077BZ | 37,32 | 35,36 | 35,36 | 35,39 | 35,39 | 35,40 |
| Michelangelostraat 87 II | 1077BZ | 38,88 | 36,86 | 36,86 | 36,86 | 36,86 | 36,88 |
| Michelangelostraat 87 III | 1077BZ | 44,29 | 41,99 | 41,71 | 41,53 | 41,52 | 41,36 |
| Michelangelostraat 89 I | 1077BZ | 37,91 | 35,96 | 35,96 | 35,97 | 35,97 | 35,99 |
| Michelangelostraat 89 II | 1077BZ | 39,61 | 37,57 | 37,55 | 37,52 | 37,52 | 37,52 |
| Michelangelostraat 89 III | 1077BZ | 44,23 | 41,87 | 41,81 | 41,65 | 41,65 | 41,59 |
| Michelangelostraat 91 HS | 1077BZ | 37,39 | 35,41 | 35,41 | 35,41 | 35,41 | 35,42 |
| Michelangelostraat 91 I | 1077BZ | 38,71 | 36,68 | 36,68 | 36,68 | 36,68 | 36,71 |
| Michelangelostraat 91 II | 1077BZ | 40,43 | 38,28 | 38,28 | 38,27 | 38,27 | 38,30 |
| Michelangelostraat 91 III | 1077BZ | 45,38 | 42,82 | 42,79 | 42,70 | 42,70 | 42,66 |
| Michelangelostraat 93 I | 1077BZ | 39,14 | 37,15 | 37,15 | 37,15 | 37,15 | 37,16 |
| Michelangelostraat 93 II | 1077BZ | 40,67 | 38,58 | 38,58 | 38,58 | 38,58 | 38,60 |
| Michelangelostraat 93 III | 1077BZ | 46,89 | 44,29 | 44,27 | 44,21 | 44,21 | 44,17 |
| Michelangelostraat 95 HS | 1077BZ | 37,31 | 35,37 | 35,37 | 35,36 | 35,36 | 35,35 |
| Michelangelostraat 95 I | 1077BZ | 38,46 | 36,52 | 36,52 | 36,52 | 36,52 | 36,53 |
| Michelangelostraat 95 II | 1077BZ | 40,18 | 38,15 | 38,15 | 38,15 | 38,15 | 38,17 |
| Michelangelostraat 95 III | 1077BZ | 45,61 | 43,14 | 43,12 | 43,03 | 43,03 | 42,98 |
| Michelangelostraat 97 I | 1077BZ | 38,52 | 36,59 | 36,59 | 36,59 | 36,59 | 36,60 |
| Michelangelostraat 97 II | 1077BZ | 40,22 | 38,23 | 38,23 | 38,23 | 38,23 | 38,24 |
| Michelangelostraat 97 III | 1077BZ | 44,73 | 42,34 | 42,32 | 42,18 | 42,18 | 42,11 |
| Michelangelostraat 99 HS | 1077CA | 37,56 | 35,62 | 35,62 | 35,61 | 35,61 | 35,62 |
| Michelangelostraat 99 I | 1077CA | 39,02 | 37,04 | 37,03 | 37,03 | 37,03 | 37,04 |
| Michelangelostraat 99 II | 1077CA | 40,65 | 38,59 | 38,59 | 38,59 | 38,59 | 38,60 |
| Michelangelostraat 99 III | 1077CA | 45,23 | 42,78 | 42,76 | 42,63 | 42,63 | 42,57 |
| Michelangelostraat 101 I | 1077CA | 41,36 | 38,89 | 38,89 | 38,89 | 38,89 | 38,90 |
| Michelangelostraat 101 II | 1077CA | 43,00 | 40,50 | 40,50 | 40,49 | 40,49 | 40,50 |
| Michelangelostraat 101 III | 1077CA | 46,64 | 43,98 | 43,95 | 43,84 | 43,83 | 43,78 |
| Michelangelostraat 102 | 1077CG | 38,39 | 36,34 | 36,35 | 36,35 | 36,35 | 36,35 |
| Michelangelostraat 103 | 1077CA | 40,34 | 38,00 | 38,00 | 37,99 | 37,99 | 38,00 |
| Michelangelostraat 104 I | 1077CG | 39,16 | 37,04 | 37,04 | 37,02 | 37,02 | 37,01 |
| Michelangelostraat 104 II | 1077CG | 40,88 | 38,67 | 38,66 | 38,65 | 38,65 | 38,65 |
| Michelangelostraat 104 III | 1077CG | 46,70 | 44,09 | 43,95 | 43,79 | 43,74 | 43,60 |
| Michelangelostraat 105 HS | 1077CA | 40,50 | 38,08 | 38,07 | 38,07 | 38,07 | 38,07 |
| Michelangelostraat 105 I | 1077CA | 42,96 | 40,33 | 40,32 | 40,31 | 40,31 | 40,31 |
| Michelangelostraat 105 II | 1077CA | 44,80 | 42,09 | 42,08 | 42,06 | 42,06 | 42,06 |
| Michelangelostraat 105 III | 1077CA | 47,18 | 44,38 | 44,37 | 44,35 | 44,35 | 44,34 |
| Michelangelostraat 106 I | 1077CG | 39,01 | 36,87 | 36,87 | 36,85 | 36,85 | 36,83 |
| Michelangelostraat 106 II | 1077CG | 40,74 | 38,49 | 38,47 | 38,43 | 38,43 | 38,40 |
| Michelangelostraat 106 III | 1077CG | 46,73 | 44,13 | 43,81 | 43,58 | 43,51 | 43,29 |
| Michelangelostraat 107 HS | 1077CA | 41,41 | 38,92 | 38,92 | 38,84 | 38,84 | 38,84 |
| Michelangelostraat 107 I | 1077CA | 45,23 | 42,57 | 42,50 | 42,46 | 42,46 | 42,46 |
| Michelangelostraat 107 II | 1077CA | 47,11 | 44,35 | 44,32 | 44,28 | 44,28 | 44,28 |
| Michelangelostraat 107 III | 1077CA | 48,29 | 45,49 | 45,46 | 45,43 | 45,43 | 45,42 |
| Michelangelostraat 108 | 1077CH | 38,00 | 35,89 | 35,89 | 35,88 | 35,88 | 35,90 |
| Michelangelostraat 109 | 1077CA | 42,61 | 39,96 | 39,34 | 39,11 | 39,11 | 38,85 |
| Michelangelostraat 110 | 1077CH | 37,66 | 35,64 | 35,66 | 35,66 | 35,66 | 35,66 |
| Michelangelostraat 112 I | 1077CH | 37,04 | 34,98 | 34,99 | 34,99 | 34,99 | 35,00 |

| **Cluster 1**<br>**Adres en postcode** | | Prognose zonder nieuwe maatregelen [dB] | Na toepassing tweelaags ZOAB [dB] | Variant 108 [dB] | Variant 142 [dB] | Variant 127 [dB] (DOELMATIG) | Variant 138 [dB] |
|---|---|---|---|---|---|---|---|
| Michelangelostraat 112 II | 1077CH | 40,33 | 38,15 | 38,17 | 38,17 | 38,17 | 38,16 |
| Michelangelostraat 114 I | 1077CH | 41,54 | 38,85 | 38,85 | 38,85 | 38,85 | 38,85 |
| Michelangelostraat 114 II | 1077CH | 46,28 | 43,42 | 43,42 | 43,42 | 43,42 | 43,42 |
| Michelangelostraat 116 | 1077CH | 38,88 | 36,40 | 36,40 | 36,40 | 36,40 | 36,40 |
| Michelangelostraat 118 | 1077CH | 40,50 | 37,87 | 37,87 | 37,87 | 37,87 | 37,87 |
| Michelangelostraat 120 I | 1077CH | 42,64 | 39,86 | 39,86 | 39,86 | 39,86 | 39,86 |
| Michelangelostraat 120 II | 1077CH | 47,23 | 44,34 | 44,34 | 44,34 | 44,34 | 44,34 |
| Milletstraat 1 | 1077ZA | 38,64 | 36,58 | 36,59 | 36,59 | 36,59 | 36,60 |
| Milletstraat 3 I | 1077ZA | 39,51 | 37,33 | 37,34 | 37,34 | 37,34 | 37,36 |
| Milletstraat 3 II | 1077ZA | 41,21 | 38,92 | 38,91 | 38,88 | 38,88 | 38,90 |
| Milletstraat 3 III | 1077ZA | 46,91 | 44,30 | 44,25 | 44,10 | 44,08 | 44,02 |
| Milletstraat 5 I | 1077ZA | 39,07 | 36,80 | 36,81 | 36,81 | 36,81 | 36,84 |
| Milletstraat 5 II | 1077ZA | 40,66 | 38,34 | 38,32 | 38,28 | 38,28 | 38,31 |
| Milletstraat 5 III | 1077ZA | 46,42 | 43,78 | 43,76 | 43,54 | 43,53 | 43,50 |
| Milletstraat 7 | 1077ZA | 38,83 | 36,65 | 36,66 | 36,66 | 36,66 | 36,67 |
| Milletstraat 9 | 1077ZA | 38,79 | 36,71 | 36,72 | 36,72 | 36,72 | 36,72 |
| Milletstraat 10 HS | 1077ZD | 38,51 | 36,43 | 36,44 | 36,44 | 36,44 | 36,45 |
| Milletstraat 10 I | 1077ZD | 39,63 | 37,48 | 37,49 | 37,49 | 37,49 | 37,50 |
| Milletstraat 10 II | 1077ZD | 41,28 | 39,02 | 39,02 | 39,01 | 39,01 | 39,05 |
| Milletstraat 10 III | 1077ZD | 43,29 | 40,87 | 40,85 | 40,85 | 40,85 | 40,85 |
| Milletstraat 10 IV | 1077ZD | 45,87 | 43,34 | 43,33 | 43,25 | 43,25 | 43,22 |
| Milletstraat 11 I | 1077ZA | 39,64 | 37,48 | 37,49 | 37,49 | 37,49 | 37,51 |
| Milletstraat 11 II | 1077ZA | 41,21 | 38,95 | 38,94 | 38,92 | 38,92 | 38,95 |
| Milletstraat 11 III | 1077ZA | 47,12 | 44,51 | 44,51 | 44,35 | 44,35 | 44,33 |
| Milletstraat 12 HS | 1077ZD | 38,87 | 36,75 | 36,76 | 36,76 | 36,76 | 36,76 |
| Milletstraat 12 I | 1077ZD | 39,93 | 37,77 | 37,78 | 37,78 | 37,78 | 37,78 |
| Milletstraat 12 II | 1077ZD | 41,62 | 39,35 | 39,34 | 39,33 | 39,33 | 39,35 |
| Milletstraat 12 III | 1077ZD | 43,54 | 41,08 | 41,07 | 41,05 | 41,05 | 41,04 |
| Milletstraat 12 IV | 1077ZD | 46,04 | 43,49 | 43,48 | 43,38 | 43,38 | 43,34 |
| Milletstraat 13 I | 1077ZA | 39,88 | 37,74 | 37,75 | 37,75 | 37,75 | 37,77 |
| Milletstraat 13 II | 1077ZA | 41,62 | 39,38 | 39,38 | 39,37 | 39,37 | 39,40 |
| Milletstraat 13 III | 1077ZA | 47,22 | 44,60 | 44,59 | 44,41 | 44,41 | 44,38 |
| Milletstraat 14 | 1077ZD | 38,96 | 36,83 | 36,84 | 36,84 | 36,84 | 36,84 |
| Milletstraat 15 | 1077ZA | 39,46 | 37,41 | 37,42 | 37,43 | 37,43 | 37,44 |
| Milletstraat 16 I | 1077ZD | 40,10 | 37,91 | 37,92 | 37,92 | 37,92 | 37,93 |
| Milletstraat 16 II | 1077ZD | 41,74 | 39,45 | 39,44 | 39,42 | 39,42 | 39,44 |
| Milletstraat 16 III | 1077ZD | 43,72 | 41,26 | 41,23 | 41,21 | 41,21 | 41,19 |
| Milletstraat 16 IV | 1077ZD | 46,44 | 43,85 | 43,83 | 43,71 | 43,71 | 43,66 |
| Milletstraat 17 | 1077ZA | 39,71 | 37,63 | 37,64 | 37,64 | 37,64 | 37,65 |
| Milletstraat 18 I | 1077ZD | 39,55 | 37,40 | 37,41 | 37,40 | 37,40 | 37,42 |
| Milletstraat 18 II | 1077ZD | 41,16 | 38,90 | 38,88 | 38,85 | 38,85 | 38,87 |
| Milletstraat 18 III | 1077ZD | 46,08 | 43,51 | 43,50 | 43,42 | 43,42 | 43,36 |
| Milletstraat 19 I | 1077ZB | 39,81 | 37,67 | 37,68 | 37,68 | 37,68 | 37,70 |
| Milletstraat 19 II | 1077ZB | 41,64 | 39,40 | 39,39 | 39,38 | 39,38 | 39,41 |
| Milletstraat 19 III | 1077ZB | 46,99 | 44,38 | 44,36 | 44,18 | 44,18 | 44,15 |
| Milletstraat 20 | 1077ZE | 38,37 | 36,29 | 36,29 | 36,30 | 36,30 | 36,30 |
| Milletstraat 21 I | 1077ZB | 39,83 | 37,67 | 37,68 | 37,68 | 37,68 | 37,70 |
| Milletstraat 21 II | 1077ZB | 41,62 | 39,34 | 39,34 | 39,32 | 39,32 | 39,36 |
| Milletstraat 21 III | 1077ZB | 46,97 | 44,29 | 44,21 | 44,08 | 44,04 | 43,97 |
| Milletstraat 22 | 1077ZE | 38,24 | 36,16 | 36,16 | 36,17 | 36,17 | 36,16 |
| Milletstraat 23 | 1077ZB | 39,77 | 37,67 | 37,68 | 37,68 | 37,68 | 37,69 |
| Milletstraat 24 I | 1077ZE | 39,31 | 37,19 | 37,20 | 37,20 | 37,20 | 37,21 |
| Milletstraat 24 II | 1077ZE | 41,01 | 38,80 | 38,79 | 38,79 | 38,79 | 38,82 |
| Milletstraat 24 III | 1077ZE | 46,18 | 43,63 | 43,61 | 43,53 | 43,53 | 43,49 |
| Milletstraat 25 | 1077ZB | 39,36 | 37,26 | 37,26 | 37,26 | 37,26 | 37,27 |

| Cluster 1<br>Adres en postcode | | Prognose zonder nieuwe maatregelen [dB] | Na toepassing tweelaags ZOAB [dB] | Variant 108 [dB] | Variant 142 [dB] | Variant 127 [dB] (DOELMATIG) | Variant 138 [dB] |
|---|---|---|---|---|---|---|---|
| Milletstraat 26 I | 1077ZE | 39,43 | 37,31 | 37,32 | 37,32 | 37,32 | 37,33 |
| Milletstraat 26 II | 1077ZE | 40,93 | 38,75 | 38,75 | 38,75 | 38,75 | 38,77 |
| Milletstraat 26 III | 1077ZE | 46,23 | 43,64 | 43,62 | 43,57 | 43,57 | 43,51 |
| Milletstraat 27 I | 1077ZB | 40,14 | 37,98 | 37,99 | 37,99 | 37,99 | 38,00 |
| Milletstraat 27 II | 1077ZB | 41,87 | 39,58 | 39,57 | 39,55 | 39,55 | 39,58 |
| Milletstraat 27 III | 1077ZB | 47,26 | 44,59 | 44,51 | 44,37 | 44,34 | 44,26 |
| Milletstraat 28 | 1077ZE | 38,26 | 36,20 | 36,21 | 36,21 | 36,21 | 36,21 |
| Milletstraat 29 I | 1077ZB | 39,97 | 37,80 | 37,81 | 37,81 | 37,81 | 37,84 |
| Milletstraat 29 II | 1077ZB | 41,82 | 39,53 | 39,52 | 39,51 | 39,51 | 39,55 |
| Milletstraat 29 III | 1077ZB | 46,88 | 44,22 | 44,19 | 43,97 | 43,96 | 43,89 |
| Milletstraat 30 | 1077ZE | 38,06 | 36,00 | 36,01 | 36,01 | 36,01 | 36,01 |
| Milletstraat 31 | 1077ZB | 39,76 | 37,62 | 37,63 | 37,63 | 37,63 | 37,65 |
| Milletstraat 32 I | 1077ZE | 39,36 | 37,24 | 37,25 | 37,24 | 37,24 | 37,25 |
| Milletstraat 32 II | 1077ZE | 41,09 | 38,89 | 38,89 | 38,89 | 38,89 | 38,91 |
| Milletstraat 32 III | 1077ZE | 46,11 | 43,53 | 43,50 | 43,44 | 43,44 | 43,36 |
| Milletstraat 33 | 1077ZB | 39,68 | 37,55 | 37,56 | 37,56 | 37,56 | 37,57 |
| Milletstraat 34 I | 1077ZE | 39,17 | 37,05 | 37,06 | 37,06 | 37,06 | 37,07 |
| Milletstraat 34 II | 1077ZE | 41,06 | 38,84 | 38,84 | 38,84 | 38,84 | 38,88 |
| Milletstraat 34 III | 1077ZE | 46,15 | 43,54 | 43,52 | 43,46 | 43,46 | 43,40 |
| Milletstraat 35 I | 1077ZB | 39,99 | 37,81 | 37,82 | 37,82 | 37,82 | 37,84 |
| Milletstraat 35 II | 1077ZB | 41,73 | 39,44 | 39,44 | 39,42 | 39,42 | 39,45 |
| Milletstraat 35 III | 1077ZB | 46,75 | 44,07 | 44,05 | 43,77 | 43,76 | 43,69 |
| Milletstraat 36 | 1077ZE | 38,14 | 36,05 | 36,05 | 36,06 | 36,06 | 36,07 |
| Milletstraat 37 I | 1077ZB | 39,99 | 37,79 | 37,80 | 37,80 | 37,80 | 37,81 |
| Milletstraat 37 II | 1077ZB | 41,75 | 39,44 | 39,43 | 39,41 | 39,41 | 39,45 |
| Milletstraat 37 III | 1077ZB | 46,70 | 43,99 | 43,97 | 43,63 | 43,63 | 43,55 |
| Milletstraat 38 | 1077ZE | 38,08 | 35,98 | 35,99 | 35,99 | 35,99 | 36,00 |
| Milletstraat 39 | 1077ZC | 39,54 | 37,40 | 37,41 | 37,41 | 37,41 | 37,42 |
| Milletstraat 40 I | 1077ZE | 39,16 | 37,04 | 37,04 | 37,04 | 37,04 | 37,05 |
| Milletstraat 40 II | 1077ZE | 40,95 | 38,72 | 38,73 | 38,72 | 38,72 | 38,75 |
| Milletstraat 40 III | 1077ZE | 46,34 | 43,76 | 43,74 | 43,69 | 43,69 | 43,65 |
| Milletstraat 41 | 1077ZC | 39,24 | 37,10 | 37,11 | 37,11 | 37,11 | 37,12 |
| Milletstraat 42 I | 1077ZE | 39,32 | 37,20 | 37,21 | 37,21 | 37,21 | 37,21 |
| Milletstraat 42 II | 1077ZE | 40,90 | 38,68 | 38,68 | 38,69 | 38,69 | 38,71 |
| Milletstraat 42 III | 1077ZE | 45,97 | 43,40 | 43,37 | 43,28 | 43,28 | 43,23 |
| Milletstraat 43 I | 1077ZC | 39,68 | 37,48 | 37,48 | 37,48 | 37,48 | 37,50 |
| Milletstraat 43 II | 1077ZC | 41,38 | 39,06 | 39,06 | 39,04 | 39,04 | 39,08 |
| Milletstraat 43 III | 1077ZC | 46,44 | 43,73 | 43,72 | 43,36 | 43,36 | 43,32 |
| Milletstraat 44 | 1077ZG | 38,24 | 36,16 | 36,16 | 36,16 | 36,16 | 36,17 |
| Milletstraat 45 I | 1077ZC | 39,61 | 37,43 | 37,45 | 37,45 | 37,45 | 37,46 |
| Milletstraat 45 II | 1077ZC | 41,35 | 39,05 | 39,06 | 39,06 | 39,06 | 39,09 |
| Milletstraat 45 III | 1077ZC | 46,57 | 43,89 | 43,89 | 43,65 | 43,65 | 43,60 |
| Milletstraat 46 | 1077ZG | 38,32 | 36,24 | 36,24 | 36,24 | 36,24 | 36,25 |
| Milletstraat 47 | 1077ZC | 39,29 | 37,15 | 37,16 | 37,17 | 37,17 | 37,17 |
| Milletstraat 48 I | 1077ZG | 39,47 | 37,36 | 37,35 | 37,33 | 37,33 | 37,34 |
| Milletstraat 48 II | 1077ZG | 41,14 | 38,93 | 38,92 | 38,91 | 38,91 | 38,92 |
| Milletstraat 48 III | 1077ZG | 46,13 | 43,55 | 43,52 | 43,40 | 43,40 | 43,34 |
| Milletstraat 49 | 1077ZC | 39,41 | 37,27 | 37,27 | 37,27 | 37,27 | 37,28 |
| Milletstraat 50 I | 1077ZG | 39,89 | 37,73 | 37,73 | 37,70 | 37,70 | 37,72 |
| Milletstraat 50 II | 1077ZG | 41,55 | 39,28 | 39,27 | 39,25 | 39,25 | 39,26 |
| Milletstraat 50 III | 1077ZG | 46,56 | 43,99 | 43,97 | 43,78 | 43,78 | 43,73 |
| Milletstraat 51 I | 1077ZC | 39,64 | 37,46 | 37,46 | 37,46 | 37,46 | 37,47 |
| Milletstraat 51 II | 1077ZC | 41,36 | 39,07 | 39,07 | 39,06 | 39,06 | 39,08 |
| Milletstraat 51 III | 1077ZC | 46,48 | 43,81 | 43,80 | 43,71 | 43,71 | 43,67 |
| Milletstraat 52 | 1077ZG | 38,67 | 36,56 | 36,57 | 36,57 | 36,57 | 36,58 |

| Cluster 1<br>Adres en postcode | | Prognose zonder nieuwe maatregelen [dB] | Na toepassing tweelaags ZOAB [dB] | Variant 108 [dB] | Variant 142 [dB] | Variant 127 [dB] (DOELMATIG) | Variant 138 [dB] |
|---|---|---|---|---|---|---|---|
| Milletstraat 53 I | 1077ZC | 39,13 | 36,90 | 36,90 | 36,90 | 36,90 | 36,91 |
| Milletstraat 53 II | 1077ZC | 40,73 | 38,41 | 38,40 | 38,38 | 38,38 | 38,39 |
| Milletstraat 53 III | 1077ZC | 45,76 | 43,10 | 43,09 | 43,02 | 43,02 | 42,99 |
| Milletstraat 54 | 1077ZG | 39,73 | 37,56 | 37,57 | 37,58 | 37,58 | 37,58 |
| Milletstraat 55 | 1077ZC | 39,30 | 37,10 | 37,11 | 37,11 | 37,11 | 37,11 |
| Milletstraat 56 I | 1077ZG | 40,87 | 38,65 | 38,66 | 38,68 | 38,68 | 38,69 |
| Milletstraat 56 II | 1077ZG | 42,58 | 40,24 | 40,24 | 40,24 | 40,24 | 40,25 |
| Milletstraat 56 III | 1077ZG | 44,61 | 42,06 | 42,06 | 42,03 | 42,03 | 42,02 |
| Milletstraat 58 I | 1077ZG | 40,56 | 38,37 | 38,39 | 38,39 | 38,39 | 38,40 |
| Milletstraat 58 II | 1077ZG | 42,46 | 40,13 | 40,15 | 40,15 | 40,15 | 40,17 |
| Milletstraat 58 III | 1077ZG | 48,07 | 45,29 | 45,29 | 45,15 | 45,15 | 45,11 |
| Milletstraat 60 | 1077ZG | 39,33 | 37,19 | 37,21 | 37,22 | 37,22 | 37,23 |
| Minervalaan 8 HS | 1077NX | 39,15 | 36,97 | 36,96 | 36,97 | 36,97 | 36,99 |
| Minervalaan 8 I | 1077NX | 47,89 | 45,13 | 44,19 | 44,08 | 43,99 | 43,58 |
| Minervalaan 10 HS | 1077NX | 39,18 | 37,04 | 37,03 | 37,03 | 37,03 | 37,07 |
| Minervalaan 10 I | 1077NX | 47,54 | 44,77 | 44,00 | 43,82 | 43,76 | 43,40 |
| Minervalaan 12 HS | 1077NX | 39,34 | 37,20 | 37,19 | 37,16 | 37,16 | 37,16 |
| Minervalaan 12 I | 1077NX | 47,88 | 45,12 | 44,34 | 44,22 | 44,13 | 43,75 |
| Minervalaan 14 HS | 1077NX | 37,03 | 35,00 | 35,00 | 35,00 | 35,00 | 35,02 |
| Minervalaan 14 I | 1077NX | 39,39 | 37,21 | 37,19 | 37,15 | 37,15 | 37,15 |
| Minervalaan 14 II | 1077NX | 48,18 | 45,42 | 44,82 | 44,68 | 44,61 | 44,32 |
| Minervalaan 16 HS | 1077NX | 37,11 | 35,08 | 35,08 | 35,08 | 35,08 | 35,08 |
| Minervalaan 16 I | 1077NX | 39,56 | 37,38 | 37,36 | 37,31 | 37,31 | 37,30 |
| Minervalaan 16 II | 1077NX | 48,48 | 45,72 | 45,11 | 45,03 | 44,94 | 44,61 |
| Minervalaan 18 HS | 1077NX | 36,95 | 34,94 | 34,94 | 34,94 | 34,94 | 34,92 |
| Minervalaan 18 I | 1077NX | 39,43 | 37,27 | 37,26 | 37,23 | 37,23 | 37,21 |
| Minervalaan 18 II | 1077NX | 48,33 | 45,62 | 44,88 | 44,68 | 44,62 | 44,24 |
| Minervalaan 20 HS | 1077NX | 38,88 | 36,73 | 36,72 | 36,66 | 36,66 | 36,62 |
| Minervalaan 20 I | 1077NX | 47,38 | 44,65 | 43,84 | 43,55 | 43,46 | 43,02 |
| Minervalaan 22 HS | 1077NX | 38,51 | 36,42 | 36,40 | 36,33 | 36,33 | 36,28 |
| Minervalaan 22 I | 1077NX | 46,27 | 43,61 | 42,98 | 42,57 | 42,54 | 42,21 |
| Minervalaan 24 HS | 1077NZ | 34,88 | 32,96 | 32,95 | 32,95 | 32,95 | 32,89 |
| Minervalaan 24 I | 1077NZ | 37,16 | 35,18 | 35,16 | 35,07 | 35,07 | 34,99 |
| Minervalaan 24 II | 1077NZ | 40,65 | 38,38 | 38,20 | 37,92 | 37,92 | 37,73 |
| Minervalaan 24 III | 1077NZ | 44,87 | 42,38 | 42,05 | 41,68 | 41,66 | 41,46 |
| Minervalaan 26 HS | 1077NZ | 40,80 | 38,65 | 38,56 | 38,52 | 38,52 | 38,46 |
| Minervalaan 26 I | 1077NZ | 42,87 | 40,65 | 40,64 | 40,56 | 40,56 | 40,55 |
| Minervalaan 26 II | 1077NZ | 45,51 | 42,98 | 42,94 | 42,74 | 42,74 | 42,68 |
| Minervalaan 26 III | 1077NZ | 51,11 | 48,25 | 47,85 | 47,74 | 47,68 | 47,50 |
| Minervalaan 26 IV | 1077NZ | 50,63 | 47,68 | 47,03 | 47,06 | 46,93 | 46,71 |
| Minervalaan 32 I | 1077PA | 42,48 | 40,06 | 40,05 | 40,01 | 40,01 | 39,98 |
| Minervalaan 32 II | 1077PA | 44,78 | 42,14 | 42,12 | 41,91 | 41,91 | 41,85 |
| Minervalaan 32 III | 1077PA | 50,69 | 47,78 | 47,38 | 47,31 | 47,27 | 47,08 |
| Minervalaan 34 HS | 1077PA | 38,68 | 36,56 | 36,56 | 36,56 | 36,56 | 36,58 |
| Minervalaan 34 I | 1077PA | 40,98 | 38,70 | 38,70 | 38,69 | 38,69 | 38,70 |
| Minervalaan 34 II | 1077PA | 43,53 | 40,99 | 40,98 | 40,86 | 40,86 | 40,84 |
| Minervalaan 34 III | 1077PA | 49,55 | 46,73 | 46,48 | 46,20 | 46,20 | 46,04 |
| Minervalaan 36 HS | 1077PA | 40,70 | 38,50 | 38,49 | 38,47 | 38,47 | 38,49 |
| Minervalaan 36 I | 1077PA | 49,22 | 46,40 | 46,22 | 45,89 | 45,88 | 45,74 |
| Minervalaan 38 HS | 1077PA | 38,16 | 36,12 | 36,12 | 36,12 | 36,12 | 36,14 |
| Minervalaan 38 I | 1077PA | 40,55 | 38,36 | 38,36 | 38,35 | 38,35 | 38,38 |
| Minervalaan 38 II | 1077PA | 43,61 | 41,12 | 41,11 | 41,04 | 41,04 | 41,02 |
| Minervalaan 38 III | 1077PA | 49,35 | 46,55 | 46,34 | 46,00 | 45,99 | 45,84 |
| Minervalaan 40 HS | 1077PB | 38,09 | 36,05 | 36,05 | 36,05 | 36,05 | 36,07 |
| Minervalaan 40 I | 1077PB | 40,44 | 38,24 | 38,24 | 38,25 | 38,25 | 38,27 |

| **Cluster 1**<br>**Adres en postcode** | | Prognose zonder nieuwe maatregelen [dB] | Na toepassing tweelaags ZOAB [dB] | Variant 108 [dB] | Variant 142 [dB] | Variant 127 [dB] (DOELMATIG) | Variant 138 [dB] |
|---|---|---|---|---|---|---|---|
| Minervalaan 40 II | 1077PB | 43,34 | 40,85 | 40,85 | 40,76 | 40,76 | 40,75 |
| Minervalaan 40 III | 1077PB | 49,12 | 46,31 | 46,13 | 45,91 | 45,90 | 45,78 |
| Minervalaan 42 HS | 1077PB | 35,93 | 34,00 | 34,00 | 34,00 | 34,00 | 34,02 |
| Minervalaan 42 I | 1077PB | 37,59 | 35,57 | 35,57 | 35,58 | 35,58 | 35,60 |
| Minervalaan 42 II | 1077PB | 39,90 | 37,73 | 37,73 | 37,73 | 37,73 | 37,76 |
| Minervalaan 42 III | 1077PB | 42,81 | 40,35 | 40,34 | 40,25 | 40,25 | 40,21 |
| Minervalaan 42 IV | 1077PB | 48,24 | 45,46 | 45,31 | 45,07 | 45,05 | 44,95 |
| Minervalaan 44 HS | 1077PB | 37,36 | 35,36 | 35,36 | 35,38 | 35,38 | 35,41 |
| Minervalaan 44 I | 1077PB | 39,65 | 37,51 | 37,49 | 37,49 | 37,49 | 37,51 |
| Minervalaan 44 II | 1077PB | 42,52 | 40,09 | 40,08 | 39,98 | 39,98 | 39,95 |
| Minervalaan 44 III | 1077PB | 46,99 | 44,27 | 44,09 | 43,77 | 43,76 | 43,63 |
| Minervalaan 46 HS | 1077PB | 37,16 | 35,17 | 35,16 | 35,18 | 35,18 | 35,19 |
| Minervalaan 46 I | 1077PB | 39,51 | 37,36 | 37,35 | 37,33 | 37,33 | 37,33 |
| Minervalaan 46 II | 1077PB | 42,37 | 39,95 | 39,94 | 39,84 | 39,84 | 39,78 |
| Minervalaan 46 III | 1077PB | 46,72 | 43,96 | 43,80 | 43,48 | 43,47 | 43,31 |
| Minervalaan 48 HS | 1077PC | 36,42 | 34,45 | 34,45 | 34,46 | 34,46 | 34,47 |
| Minervalaan 48 I | 1077PC | 38,73 | 36,63 | 36,62 | 36,59 | 36,59 | 36,60 |
| Minervalaan 48 II | 1077PC | 41,54 | 39,17 | 39,16 | 39,06 | 39,06 | 38,99 |
| Minervalaan 48 III | 1077PC | 45,66 | 42,96 | 42,79 | 42,46 | 42,45 | 42,29 |
| Minervalaan 50 HS | 1077PC | 35,88 | 33,94 | 33,94 | 33,95 | 33,95 | 33,98 |
| Minervalaan 50 I | 1077PC | 38,02 | 36,00 | 35,99 | 35,96 | 35,96 | 36,00 |
| Minervalaan 50 II | 1077PC | 40,65 | 38,39 | 38,38 | 38,30 | 38,30 | 38,25 |
| Minervalaan 50 III | 1077PC | 44,50 | 41,93 | 41,83 | 41,53 | 41,52 | 41,39 |
| Minervalaan 52 HS | 1077PC | 35,92 | 33,97 | 33,97 | 33,98 | 33,98 | 34,00 |
| Minervalaan 52 I | 1077PC | 38,09 | 36,05 | 36,04 | 36,03 | 36,03 | 36,05 |
| Minervalaan 52 II | 1077PC | 40,71 | 38,44 | 38,43 | 38,37 | 38,37 | 38,33 |
| Minervalaan 52 III | 1077PC | 43,95 | 41,43 | 41,35 | 41,10 | 41,08 | 40,97 |
| Minervalaan 54 HS | 1077PC | 35,34 | 33,40 | 33,40 | 33,41 | 33,41 | 33,45 |
| Minervalaan 54 I | 1077PC | 37,47 | 35,46 | 35,45 | 35,43 | 35,43 | 35,50 |
| Minervalaan 54 II | 1077PC | 39,94 | 37,75 | 37,73 | 37,67 | 37,67 | 37,69 |
| Minervalaan 54 III | 1077PC | 43,21 | 40,77 | 40,66 | 40,50 | 40,50 | 40,45 |
| Minervalaan 56 HS | 1077PD | 35,26 | 33,32 | 33,32 | 33,34 | 33,34 | 33,37 |
| Minervalaan 56 I | 1077PD | 37,31 | 35,33 | 35,33 | 35,32 | 35,32 | 35,37 |
| Minervalaan 56 II | 1077PD | 39,72 | 37,61 | 37,59 | 37,55 | 37,55 | 37,56 |
| Minervalaan 56 III | 1077PD | 43,01 | 40,60 | 40,54 | 40,43 | 40,43 | 40,36 |
| Minervalaan 58 HS | 1077PD | 32,63 | 30,87 | 30,87 | 30,87 | 30,87 | 30,89 |
| Minervalaan 58 I | 1077PD | 34,49 | 32,76 | 32,75 | 32,72 | 32,72 | 32,74 |
| Minervalaan 58 II | 1077PD | 36,97 | 35,12 | 35,10 | 35,04 | 35,04 | 35,04 |
| Minervalaan 58 III | 1077PD | 40,65 | 38,45 | 38,29 | 38,12 | 38,11 | 37,99 |
| Minervalaan 60 HS | 1077PD | 32,41 | 30,62 | 30,62 | 30,62 | 30,62 | 30,64 |
| Minervalaan 60 I | 1077PD | 34,20 | 32,45 | 32,44 | 32,39 | 32,39 | 32,40 |
| Minervalaan 60 II | 1077PD | 36,68 | 34,85 | 34,85 | 34,77 | 34,77 | 34,76 |
| Minervalaan 60 III | 1077PD | 40,76 | 38,60 | 38,41 | 38,11 | 38,11 | 37,98 |
| Minervalaan 64 | 1077PE | 36,19 | 33,82 | 33,82 | 33,82 | 33,82 | 33,83 |
| Minervalaan 66 4L | 1077PE | 49,32 | 46,38 | 46,38 | 46,38 | 46,38 | 46,37 |
| Minervalaan 66 4R | 1077PE | 48,85 | 45,92 | 45,92 | 45,91 | 45,91 | 45,91 |
| Minervalaan 66 I | 1077PE | 40,48 | 38,11 | 38,11 | 38,11 | 38,11 | 38,11 |
| Minervalaan 66 II | 1077PE | 43,95 | 41,25 | 41,25 | 41,25 | 41,25 | 41,25 |
| Minervalaan 66 III | 1077PE | 46,62 | 43,76 | 43,75 | 43,75 | 43,75 | 43,75 |
| Minervalaan 68 4L | 1077PE | 48,52 | 45,63 | 45,63 | 45,63 | 45,63 | 45,62 |
| Minervalaan 68 4R | 1077PE | 48,53 | 45,64 | 45,64 | 45,63 | 45,63 | 45,63 |
| Minervalaan 68 I | 1077PE | 40,08 | 37,79 | 37,79 | 37,78 | 37,78 | 37,79 |
| Minervalaan 68 II | 1077PE | 42,30 | 39,79 | 39,79 | 39,79 | 39,79 | 39,79 |
| Minervalaan 68 III | 1077PE | 44,46 | 41,79 | 41,78 | 41,80 | 41,80 | 41,79 |
| Minervalaan 70 HS | 1077PG | 38,39 | 36,20 | 36,20 | 36,20 | 36,20 | 36,20 |

| **Cluster 1**<br>**Adres en postcode** | | Prognose zonder nieuwe maatregelen [dB] | Na toepassing tweelaags ZOAB [dB] | Variant 108 [dB] | Variant 142 [dB] | Variant 127 [dB] (DOELMATIG) | Variant 138 [dB] |
|---|---|---|---|---|---|---|---|
| Minervalaan 70 I | 1077PG | 39,81 | 37,54 | 37,54 | 37,54 | 37,54 | 37,54 |
| Minervalaan 70 II | 1077PG | 43,23 | 40,60 | 40,60 | 40,60 | 40,60 | 40,60 |
| Minervalaan 70 III | 1077PG | 47,87 | 45,00 | 45,00 | 45,00 | 45,00 | 44,99 |
| Minervalaan 72 HS | 1077PG | 38,31 | 36,15 | 36,15 | 36,15 | 36,15 | 36,15 |
| Minervalaan 72 I | 1077PG | 39,67 | 37,45 | 37,45 | 37,45 | 37,45 | 37,45 |
| Minervalaan 72 II | 1077PG | 42,42 | 39,95 | 39,95 | 39,95 | 39,95 | 39,95 |
| Minervalaan 72 III | 1077PG | 47,08 | 44,32 | 44,30 | 44,29 | 44,29 | 44,26 |
| Minervalaan 74 HS | 1077PH | 38,63 | 36,46 | 36,46 | 36,42 | 36,42 | 36,42 |
| Minervalaan 74 I | 1077PH | 39,92 | 37,71 | 37,71 | 37,68 | 37,68 | 37,68 |
| Minervalaan 74 II | 1077PH | 41,82 | 39,47 | 39,47 | 39,45 | 39,45 | 39,45 |
| Minervalaan 74 III | 1077PH | 45,63 | 43,06 | 43,00 | 42,96 | 42,96 | 42,93 |
| Minervalaan 76 HS | 1077PH | 40,13 | 37,99 | 37,96 | 37,73 | 37,73 | 37,73 |
| Minervalaan 76 I | 1077PH | 40,99 | 38,83 | 38,76 | 38,54 | 38,54 | 38,54 |
| Minervalaan 76 II | 1077PH | 42,03 | 39,83 | 39,70 | 39,54 | 39,54 | 39,54 |
| Minervalaan 76 III | 1077PH | 45,25 | 42,76 | 42,59 | 42,52 | 42,52 | 42,50 |
| Minervalaan 78 HS | 1077PJ | 41,83 | 39,55 | 39,05 | 38,75 | 38,74 | 38,69 |
| Minervalaan 78 I | 1077PJ | 42,59 | 40,30 | 39,74 | 39,46 | 39,46 | 39,40 |
| Minervalaan 78 II | 1077PJ | 42,96 | 40,72 | 40,38 | 40,16 | 40,16 | 40,15 |
| Minervalaan 78 III | 1077PJ | 46,22 | 43,74 | 43,38 | 43,23 | 43,23 | 43,17 |
| Minervalaan 80 HS | 1077PJ | 42,28 | 39,94 | 39,23 | 38,92 | 38,90 | 38,79 |
| Minervalaan 80 I | 1077PJ | 43,03 | 40,67 | 39,87 | 39,59 | 39,55 | 39,44 |
| Minervalaan 80 II | 1077PJ | 43,79 | 41,45 | 40,78 | 40,54 | 40,52 | 40,42 |
| Minervalaan 80 III | 1077PJ | 45,80 | 43,34 | 42,79 | 42,62 | 42,61 | 42,53 |
| Minervalaan 82 HS | 1077PK | 42,77 | 40,34 | 39,38 | 39,05 | 39,01 | 38,81 |
| Minervalaan 82 I | 1077PK | 43,88 | 41,40 | 40,31 | 40,06 | 39,95 | 39,76 |
| Minervalaan 82 II | 1077PK | 44,68 | 42,14 | 41,12 | 40,89 | 40,82 | 40,64 |
| Minervalaan 82 III | 1077PK | 46,50 | 43,95 | 43,34 | 43,17 | 43,14 | 43,04 |
| Minervalaan 84 HS | 1077PK | 43,67 | 41,00 | 39,82 | 39,58 | 39,53 | 39,18 |
| Minervalaan 84 I | 1077PK | 44,82 | 42,09 | 40,90 | 40,78 | 40,66 | 40,36 |
| Minervalaan 84 II | 1077PK | 46,15 | 43,33 | 42,51 | 42,41 | 42,34 | 42,13 |
| Minervalaan 84 III | 1077PK | 50,97 | 47,93 | 47,73 | 47,71 | 47,69 | 47,63 |
| Minervalaan 88 HS | 1077PL | 41,85 | 39,29 | 39,29 | 39,29 | 39,29 | 39,29 |
| Minervalaan 88 I | 1077PL | 43,05 | 40,45 | 40,45 | 40,46 | 40,46 | 40,46 |
| Minervalaan 88 II | 1077PL | 44,90 | 42,14 | 42,14 | 42,12 | 42,12 | 42,12 |
| Minervalaan 88 III | 1077PL | 50,97 | 47,97 | 47,89 | 47,86 | 47,85 | 47,83 |
| Minervalaan 90 HS | 1077PL | 41,49 | 39,16 | 39,16 | 39,16 | 39,16 | 39,16 |
| Minervalaan 90 I | 1077PL | 42,94 | 40,53 | 40,53 | 40,54 | 40,54 | 40,54 |
| Minervalaan 90 II | 1077PL | 44,52 | 41,95 | 41,95 | 41,94 | 41,94 | 41,93 |
| Minervalaan 90 III | 1077PL | 50,74 | 47,75 | 47,69 | 47,67 | 47,66 | 47,63 |
| Minervalaan 96 | 1077PM | 50,03 | 47,31 | 46,72 | 46,46 | 46,36 | 46,01 |
| Minervalaan 98 | 1077PM | 49,53 | 46,80 | 46,41 | 46,10 | 46,03 | 45,73 |
| Minervalaan 100 | 1077PM | 49,64 | 46,91 | 46,62 | 46,45 | 46,40 | 46,21 |
| Minervalaan 102 | 1077PM | 50,33 | 47,57 | 47,32 | 47,02 | 46,98 | 46,81 |
| Minervalaan 104 | 1077PM | 50,06 | 47,36 | 47,05 | 46,77 | 46,71 | 46,43 |
| Minervalaan 106 | 1077PM | 49,71 | 47,02 | 46,82 | 46,64 | 46,59 | 46,53 |
| Minervalaan 108 | 1077PM | 49,11 | 46,39 | 46,29 | 46,21 | 46,18 | 46,12 |
| Minervalaan 110 | 1077PM | 48,78 | 46,04 | 45,94 | 45,71 | 45,70 | 45,64 |
| Minervalaan 112 | 1077PM | 48,35 | 45,63 | 45,54 | 45,32 | 45,31 | 45,22 |
| Minervalaan 114 | 1077PM | 47,71 | 45,04 | 44,96 | 44,85 | 44,84 | 44,80 |
| Minervalaan 116 | 1077PM | 45,18 | 42,54 | 42,51 | 42,35 | 42,35 | 42,33 |
| Minervaplein 2 HS | 1077TN | 39,06 | 36,92 | 36,92 | 36,92 | 36,92 | 36,94 |
| Minervaplein 2 I | 1077TN | 40,70 | 38,50 | 38,49 | 38,45 | 38,45 | 38,49 |
| Minervaplein 2 II | 1077TN | 42,60 | 40,33 | 40,30 | 40,27 | 40,27 | 40,26 |
| Minervaplein 2 III | 1077TN | 44,82 | 42,32 | 42,31 | 42,15 | 42,15 | 42,12 |
| Minervaplein 2 IV | 1077TN | 48,71 | 45,94 | 45,27 | 45,12 | 45,04 | 44,70 |

| **Cluster 1**<br>**Adres en postcode** | | Prognose zonder nieuwe maatregelen [dB] | Na toepassing tweelaags ZOAB [dB] | Variant 108 [dB] | Variant 142 [dB] | Variant 127 [dB] (DOELMATIG) | Variant 138 [dB] |
|---|---|---|---|---|---|---|---|
| Minervaplein 4 HS | 1077TN | 38,55 | 36,43 | 36,42 | 36,42 | 36,42 | 36,45 |
| Minervaplein 4 I | 1077TN | 40,10 | 37,93 | 37,91 | 37,88 | 37,88 | 37,92 |
| Minervaplein 4 II | 1077TN | 41,97 | 39,72 | 39,70 | 39,68 | 39,68 | 39,68 |
| Minervaplein 4 III | 1077TN | 44,35 | 41,86 | 41,84 | 41,68 | 41,68 | 41,65 |
| Minervaplein 4 IV | 1077TN | 48,40 | 45,61 | 44,95 | 44,76 | 44,67 | 44,33 |
| Minervaplein 6 HS | 1077TN | 38,45 | 36,32 | 36,32 | 36,32 | 36,32 | 36,35 |
| Minervaplein 6 I | 1077TN | 39,97 | 37,78 | 37,77 | 37,76 | 37,76 | 37,82 |
| Minervaplein 6 II | 1077TN | 41,79 | 39,45 | 39,43 | 39,43 | 39,43 | 39,44 |
| Minervaplein 6 III | 1077TN | 44,02 | 41,47 | 41,46 | 41,32 | 41,32 | 41,29 |
| Minervaplein 6 IV | 1077TN | 48,20 | 45,41 | 44,87 | 44,61 | 44,55 | 44,24 |
| Minervaplein 8 HS | 1077TN | 38,56 | 36,44 | 36,44 | 36,43 | 36,43 | 36,45 |
| Minervaplein 8 I | 1077TN | 39,95 | 37,77 | 37,77 | 37,76 | 37,76 | 37,78 |
| Minervaplein 8 II | 1077TN | 41,81 | 39,49 | 39,47 | 39,47 | 39,47 | 39,48 |
| Minervaplein 8 III | 1077TN | 44,19 | 41,70 | 41,69 | 41,61 | 41,61 | 41,59 |
| Minervaplein 8 IV | 1077TN | 47,83 | 45,06 | 44,69 | 44,39 | 44,36 | 44,12 |
| Minervaplein 10 1 | 1077TP | 35,40 | 33,52 | 33,52 | 33,52 | 33,52 | 33,54 |
| Minervaplein 10 2 | 1077TP | 38,09 | 36,05 | 36,04 | 36,02 | 36,02 | 36,06 |
| Minervaplein 10 3 | 1077TP | 42,13 | 39,89 | 39,87 | 39,85 | 39,85 | 39,82 |
| Minervaplein 10 4 | 1077TP | 47,80 | 45,15 | 44,38 | 43,91 | 43,84 | 43,40 |
| Minervaplein 10 5 | 1077TP | 49,25 | 46,52 | 45,06 | 44,99 | 44,75 | 44,14 |
| Minervaplein 10 6 | 1077TP | 49,56 | 46,71 | 45,27 | 45,23 | 44,96 | 44,36 |
| Minervaplein 12 HS | 1077TP | 36,37 | 34,44 | 34,44 | 34,44 | 34,44 | 34,45 |
| Minervaplein 12 I | 1077TP | 37,47 | 35,52 | 35,52 | 35,52 | 35,52 | 35,53 |
| Minervaplein 12 II | 1077TP | 39,97 | 37,94 | 37,94 | 37,92 | 37,92 | 37,94 |
| Minervaplein 12 III | 1077TP | 43,64 | 41,33 | 41,32 | 41,19 | 41,19 | 41,16 |
| Minervaplein 12 IV | 1077TP | 49,35 | 46,62 | 45,13 | 45,06 | 44,80 | 44,14 |
| Minervaplein 14 I | 1077TP | 37,55 | 35,63 | 35,63 | 35,62 | 35,62 | 35,61 |
| Minervaplein 14 II | 1077TP | 40,32 | 38,23 | 38,21 | 38,13 | 38,13 | 38,11 |
| Minervaplein 14 III | 1077TP | 43,42 | 41,07 | 41,04 | 40,70 | 40,70 | 40,65 |
| Minervaplein 14 IV | 1077TP | 49,60 | 46,86 | 45,28 | 45,31 | 45,00 | 44,33 |
| Minervaplein 20 I | 1077TR | 37,61 | 35,65 | 35,64 | 35,59 | 35,59 | 35,59 |
| Minervaplein 20 II | 1077TR | 40,21 | 38,03 | 38,00 | 37,93 | 37,93 | 37,85 |
| Minervaplein 20 III | 1077TR | 42,80 | 40,49 | 40,44 | 39,95 | 39,95 | 39,88 |
| Minervaplein 20 IV | 1077TR | 45,85 | 43,40 | 42,39 | 42,05 | 41,89 | 41,45 |
| Minervaplein 20 V | 1077TR | 50,28 | 47,54 | 46,02 | 45,95 | 45,70 | 45,05 |
| Minervaplein 22 I | 1077TR | 38,15 | 36,19 | 36,19 | 36,18 | 36,18 | 36,18 |
| Minervaplein 22 II | 1077TR | 39,36 | 37,32 | 37,31 | 37,30 | 37,30 | 37,29 |
| Minervaplein 22 III | 1077TR | 43,63 | 41,15 | 41,12 | 41,04 | 41,04 | 41,02 |
| Minervaplein 24 I | 1077TR | 38,20 | 36,20 | 36,18 | 36,16 | 36,16 | 36,17 |
| Minervaplein 24 II | 1077TR | 39,55 | 37,45 | 37,43 | 37,42 | 37,42 | 37,46 |
| Minervaplein 24 III | 1077TR | 44,52 | 42,10 | 42,03 | 41,89 | 41,87 | 41,81 |
| Minervaplein 26 I | 1077TS | 37,86 | 35,69 | 35,69 | 35,69 | 35,69 | 35,71 |
| Minervaplein 26 II | 1077TS | 39,43 | 37,19 | 37,20 | 37,19 | 37,19 | 37,25 |
| Minervaplein 26 III | 1077TS | 41,78 | 39,37 | 39,34 | 39,34 | 39,34 | 39,33 |
| Minervaplein 26 IV | 1077TS | 45,60 | 43,02 | 43,00 | 42,66 | 42,65 | 42,57 |
| Minervaplein 26 V | 1077TS | 50,84 | 48,03 | 47,00 | 46,75 | 46,61 | 46,02 |
| Minervaplein 28 I | 1077TS | 38,43 | 36,21 | 36,21 | 36,21 | 36,21 | 36,21 |
| Minervaplein 28 II | 1077TS | 39,94 | 37,67 | 37,67 | 37,67 | 37,67 | 37,67 |
| Minervaplein 28 III | 1077TS | 41,58 | 39,13 | 39,10 | 39,10 | 39,10 | 39,08 |
| Minervaplein 28 IV | 1077TS | 50,62 | 47,79 | 46,65 | 46,39 | 46,23 | 45,57 |
| Minervaplein 30 HS | 1077TS | 36,56 | 34,57 | 34,57 | 34,57 | 34,57 | 34,57 |
| Minervaplein 30 I | 1077TS | 37,53 | 35,48 | 35,48 | 35,48 | 35,48 | 35,49 |
| Minervaplein 30 II | 1077TS | 38,88 | 36,81 | 36,79 | 36,76 | 36,76 | 36,75 |
| Minervaplein 30 III | 1077TS | 41,09 | 38,78 | 38,75 | 38,72 | 38,72 | 38,69 |
| Minervaplein 30 IV | 1077TS | 44,79 | 42,25 | 42,22 | 41,83 | 41,83 | 41,72 |

| **Cluster 1**<br>**Adres en postcode** | | Prognose zonder nieuwe maatregelen [dB] | Na toepassing tweelaags ZOAB [dB] | Variant 108 [dB] | Variant 142 [dB] | Variant 127 [dB] (DOELMATIG) | Variant 138 [dB] |
|---|---|---|---|---|---|---|---|
| Minervaplein 30 V | 1077TS | 50,33 | 47,53 | 46,37 | 46,05 | 45,91 | 45,24 |
| Minervaplein 32 HS | 1077TT | 36,43 | 34,44 | 34,44 | 34,44 | 34,44 | 34,44 |
| Minervaplein 32 I | 1077TT | 37,71 | 35,62 | 35,62 | 35,62 | 35,62 | 35,62 |
| Minervaplein 32 II | 1077TT | 38,84 | 36,80 | 36,79 | 36,77 | 36,77 | 36,76 |
| Minervaplein 32 III | 1077TT | 42,68 | 40,08 | 40,06 | 40,07 | 40,07 | 40,04 |
| Minervaplein 32 IV | 1077TT | 44,24 | 41,78 | 41,69 | 41,47 | 41,45 | 41,32 |
| Minervaplein 32 V | 1077TT | 49,62 | 46,84 | 45,80 | 45,47 | 45,35 | 44,76 |
| Minervaplein 34 HS | 1077TT | 37,08 | 34,87 | 34,87 | 34,87 | 34,87 | 34,87 |
| Minervaplein 34 I | 1077TT | 38,34 | 36,05 | 36,05 | 36,05 | 36,05 | 36,05 |
| Minervaplein 34 II | 1077TT | 40,36 | 37,88 | 37,88 | 37,87 | 37,87 | 37,88 |
| Minervaplein 34 III | 1077TT | 44,29 | 41,43 | 41,42 | 41,42 | 41,42 | 41,41 |
| Minervaplein 34 IV | 1077TT | 45,58 | 42,72 | 42,71 | 42,67 | 42,67 | 42,65 |
| Minervaplein 34 V | 1077TT | 46,22 | 43,50 | 42,94 | 42,75 | 42,67 | 42,33 |
| Minervaplein 36 I | 1077TT | 39,02 | 36,87 | 36,88 | 36,88 | 36,88 | 36,89 |
| Minervaplein 36 II | 1077TT | 40,41 | 38,24 | 38,24 | 38,24 | 38,24 | 38,28 |
| Minervaplein 36 III | 1077TT | 42,43 | 40,07 | 40,05 | 40,03 | 40,03 | 40,04 |
| Minervaplein 36 IV | 1077TT | 45,05 | 42,60 | 42,58 | 42,50 | 42,50 | 42,47 |
| Minervaplein 36 V | 1077TT | 49,47 | 46,77 | 46,42 | 46,15 | 46,10 | 45,85 |
| Minervaplein 36 VI | 1077TT | 51,82 | 48,97 | 48,15 | 48,02 | 47,89 | 47,45 |
| Minervaplein 38 I | 1077TV | 35,92 | 33,96 | 33,96 | 33,96 | 33,96 | 33,98 |
| Minervaplein 38 II | 1077TV | 37,93 | 35,86 | 35,86 | 35,86 | 35,86 | 35,94 |
| Minervaplein 38 III | 1077TV | 39,58 | 37,34 | 37,31 | 37,30 | 37,30 | 37,30 |
| Minervaplein 38 IV | 1077TV | 42,30 | 39,92 | 39,90 | 39,80 | 39,80 | 39,76 |
| Minervaplein 38 V | 1077TV | 47,15 | 44,43 | 43,79 | 43,53 | 43,45 | 43,07 |
| Minervaplein 40 I | 1077TV | 36,40 | 34,07 | 34,07 | 34,07 | 34,07 | 34,07 |
| Minervaplein 40 II | 1077TV | 37,33 | 35,02 | 35,01 | 35,00 | 35,00 | 35,00 |
| Minervaplein 40 III | 1077TV | 38,61 | 36,26 | 36,25 | 36,23 | 36,23 | 36,20 |
| Minervaplein 40 IV | 1077TV | 40,65 | 38,18 | 38,18 | 37,94 | 37,94 | 37,91 |
| Minervaplein 40 V | 1077TV | 44,90 | 42,19 | 41,28 | 41,16 | 41,03 | 40,56 |
| Minervaplein 42 I | 1077TV | 36,38 | 33,92 | 33,92 | 33,92 | 33,92 | 33,93 |
| Minervaplein 42 II | 1077TV | 37,23 | 34,88 | 34,88 | 34,88 | 34,88 | 34,89 |
| Minervaplein 42 III | 1077TV | 38,49 | 36,13 | 36,13 | 36,14 | 36,14 | 36,14 |
| Minervaplein 42 IV | 1077TV | 40,60 | 38,13 | 38,13 | 38,05 | 38,05 | 38,05 |
| Minervaplein 42 V | 1077TV | 42,54 | 39,95 | 39,95 | 39,95 | 39,95 | 39,96 |
| Minervaplein 44 I | 1077TW | 36,56 | 34,20 | 34,20 | 34,20 | 34,20 | 34,20 |
| Minervaplein 44 II | 1077TW | 37,45 | 35,13 | 35,13 | 35,13 | 35,13 | 35,14 |
| Minervaplein 44 III | 1077TW | 38,75 | 36,41 | 36,41 | 36,42 | 36,42 | 36,43 |
| Minervaplein 44 IV | 1077TW | 40,66 | 38,20 | 38,20 | 38,14 | 38,14 | 38,14 |
| Minervaplein 44 V | 1077TW | 44,51 | 41,83 | 41,41 | 41,38 | 41,35 | 41,23 |
| Minervaplein 46 I | 1077TW | 36,89 | 34,60 | 34,60 | 34,60 | 34,60 | 34,61 |
| Minervaplein 46 II | 1077TW | 37,89 | 35,63 | 35,63 | 35,63 | 35,63 | 35,64 |
| Minervaplein 46 III | 1077TW | 39,28 | 36,98 | 36,98 | 36,99 | 36,99 | 36,99 |
| Minervaplein 46 IV | 1077TW | 41,42 | 39,01 | 39,01 | 38,99 | 38,99 | 38,99 |
| Minervaplein 46 V | 1077TW | 44,54 | 41,96 | 41,75 | 41,75 | 41,74 | 41,68 |
| Minervaplein 48 I | 1077TW | 40,15 | 37,82 | 37,82 | 37,82 | 37,82 | 37,83 |
| Minervaplein 48 II | 1077TW | 43,02 | 40,39 | 40,39 | 40,38 | 40,38 | 40,38 |
| Minervaplein 48 III | 1077TW | 45,92 | 43,12 | 43,11 | 43,11 | 43,11 | 43,10 |
| Minervaplein 48 IV | 1077TW | 48,50 | 45,60 | 45,60 | 45,59 | 45,59 | 45,58 |
| Minervaplein 48 V | 1077TW | 49,11 | 46,15 | 46,04 | 45,96 | 45,95 | 45,88 |
| Naaldwijkstraat 9 I | 1059GE | 57,32 | 55,89 | 55,89 | 55,89 | 55,89 | 55,89 |
| Naaldwijkstraat 9 II | 1059GE | 58,63 | 57,41 | 57,41 | 57,40 | 57,40 | 57,40 |
| Naaldwijkstraat 9 III | 1059GE | 60,57 | 59,65 | 59,64 | 59,64 | 59,63 | 59,63 |
| Naaldwijkstraat 9 IV | 1059GE | 63,74 | 63,20 | 63,20 | 63,20 | 63,20 | 63,20 |
| Naaldwijkstraat 10 I | 1059GE | 57,51 | 56,05 | 56,05 | 56,05 | 56,05 | 56,05 |
| Naaldwijkstraat 10 II | 1059GE | 58,85 | 57,56 | 57,56 | 57,56 | 57,56 | 57,56 |

| **Cluster 1**<br>**Adres en postcode** | | Prognose zonder nieuwe maatregelen [dB] | Na toepassing tweelaags ZOAB [dB] | Variant 108 [dB] | Variant 142 [dB] | Variant 127 [dB] (DOELMATIG) | Variant 138 [dB] |
|---|---|---|---|---|---|---|---|
| Naaldwijkstraat 10 III | 1059GE | 60,69 | 59,71 | 59,70 | 59,70 | 59,69 | 59,69 |
| Naaldwijkstraat 10 IV | 1059GE | 63,81 | 63,21 | 63,20 | 63,20 | 63,20 | 63,20 |
| Naaldwijkstraat 11 I | 1059GE | 57,63 | 56,14 | 56,14 | 56,14 | 56,14 | 56,14 |
| Naaldwijkstraat 11 II | 1059GE | 58,99 | 57,67 | 57,64 | 57,65 | 57,64 | 57,64 |
| Naaldwijkstraat 11 III | 1059GE | 60,83 | 59,79 | 59,76 | 59,77 | 59,76 | 59,75 |
| Naaldwijkstraat 11 IV | 1059GE | 63,87 | 63,21 | 63,21 | 63,21 | 63,21 | 63,20 |
| Naaldwijkstraat 12 I | 1059GE | 57,67 | 56,18 | 56,18 | 56,18 | 56,18 | 56,18 |
| Naaldwijkstraat 12 II | 1059GE | 59,11 | 57,75 | 57,72 | 57,74 | 57,72 | 57,71 |
| Naaldwijkstraat 12 III | 1059GE | 60,84 | 59,77 | 59,75 | 59,75 | 59,75 | 59,74 |
| Naaldwijkstraat 12 IV | 1059GE | 63,77 | 63,10 | 63,10 | 63,10 | 63,10 | 63,10 |
| Naaldwijkstraat 17 I | 1059GG | 57,99 | 56,42 | 56,42 | 56,41 | 56,41 | 56,41 |
| Naaldwijkstraat 17 II | 1059GG | 59,44 | 57,99 | 57,97 | 57,97 | 57,96 | 57,96 |
| Naaldwijkstraat 17 III | 1059GG | 61,20 | 60,02 | 60,00 | 60,00 | 59,99 | 59,99 |
| Naaldwijkstraat 17 IV | 1059GG | 64,04 | 63,26 | 63,26 | 63,26 | 63,26 | 63,26 |
| Naaldwijkstraat 18 I | 1059GG | 58,03 | 56,47 | 56,46 | 56,47 | 56,46 | 56,46 |
| Naaldwijkstraat 18 II | 1059GG | 59,44 | 57,99 | 57,96 | 57,96 | 57,95 | 57,95 |
| Naaldwijkstraat 18 III | 1059GG | 61,17 | 59,97 | 59,96 | 59,96 | 59,95 | 59,95 |
| Naaldwijkstraat 18 IV | 1059GG | 64,04 | 63,23 | 63,23 | 63,23 | 63,23 | 63,23 |
| Naaldwijkstraat 19 I | 1059GG | 58,19 | 56,55 | 56,53 | 56,55 | 56,53 | 56,53 |
| Naaldwijkstraat 19 II | 1059GG | 59,68 | 58,15 | 58,14 | 58,14 | 58,13 | 58,13 |
| Naaldwijkstraat 19 III | 1059GG | 61,39 | 60,08 | 60,08 | 60,07 | 60,07 | 60,07 |
| Naaldwijkstraat 19 IV | 1059GG | 64,18 | 63,28 | 63,28 | 63,28 | 63,28 | 63,28 |
| Naaldwijkstraat 20 I | 1059GG | 58,62 | 56,92 | 56,91 | 56,91 | 56,91 | 56,91 |
| Naaldwijkstraat 20 II | 1059GG | 60,11 | 58,50 | 58,48 | 58,48 | 58,48 | 58,48 |
| Naaldwijkstraat 20 III | 1059GG | 61,72 | 60,28 | 60,27 | 60,27 | 60,27 | 60,27 |
| Naaldwijkstraat 20 IV | 1059GG | 64,39 | 63,39 | 63,39 | 63,39 | 63,38 | 63,38 |
| Naaldwijkstraat 25 I | 1059GG | 58,77 | 57,07 | 57,07 | 57,07 | 57,06 | 57,06 |
| Naaldwijkstraat 25 II | 1059GG | 60,25 | 58,63 | 58,62 | 58,62 | 58,61 | 58,61 |
| Naaldwijkstraat 25 III | 1059GG | 61,84 | 60,37 | 60,36 | 60,36 | 60,36 | 60,36 |
| Naaldwijkstraat 25 IV | 1059GG | 64,43 | 63,38 | 63,37 | 63,38 | 63,37 | 63,37 |
| Naaldwijkstraat 26 I | 1059GG | 59,00 | 57,30 | 57,30 | 57,30 | 57,30 | 57,30 |
| Naaldwijkstraat 26 II | 1059GG | 60,70 | 59,06 | 59,05 | 59,05 | 59,05 | 59,04 |
| Naaldwijkstraat 26 III | 1059GG | 62,27 | 60,75 | 60,74 | 60,74 | 60,74 | 60,73 |
| Naaldwijkstraat 26 IV | 1059GG | 64,68 | 63,55 | 63,55 | 63,55 | 63,55 | 63,54 |
| Naaldwijkstraat 27 I | 1059GH | 59,15 | 57,47 | 57,47 | 57,47 | 57,47 | 57,47 |
| Naaldwijkstraat 27 II | 1059GH | 61,03 | 59,37 | 59,36 | 59,36 | 59,36 | 59,36 |
| Naaldwijkstraat 27 III | 1059GH | 62,60 | 61,03 | 61,02 | 61,02 | 61,02 | 61,02 |
| Naaldwijkstraat 27 IV | 1059GH | 64,92 | 63,73 | 63,72 | 63,73 | 63,72 | 63,72 |
| Naaldwijkstraat 28 I | 1059GH | 59,24 | 57,67 | 57,67 | 57,67 | 57,67 | 57,67 |
| Naaldwijkstraat 28 II | 1059GH | 61,26 | 59,65 | 59,65 | 59,65 | 59,65 | 59,64 |
| Naaldwijkstraat 28 III | 1059GH | 62,84 | 61,30 | 61,30 | 61,30 | 61,30 | 61,29 |
| Naaldwijkstraat 28 IV | 1059GH | 65,07 | 63,86 | 63,86 | 63,86 | 63,86 | 63,86 |
| Naaldwijkstraat 33 I | 1059GH | 59,51 | 58,05 | 58,05 | 58,05 | 58,05 | 58,05 |
| Naaldwijkstraat 33 II | 1059GH | 61,66 | 60,16 | 60,16 | 60,16 | 60,16 | 60,15 |
| Naaldwijkstraat 33 III | 1059GH | 63,25 | 61,78 | 61,78 | 61,78 | 61,78 | 61,78 |
| Naaldwijkstraat 33 IV | 1059GH | 65,44 | 64,20 | 64,20 | 64,20 | 64,20 | 64,20 |
| Naaldwijkstraat 34 I | 1059GH | 59,86 | 58,47 | 58,47 | 58,46 | 58,46 | 58,46 |
| Naaldwijkstraat 34 II | 1059GH | 62,47 | 61,04 | 61,03 | 61,04 | 61,03 | 61,02 |
| Naaldwijkstraat 34 III | 1059GH | 63,80 | 62,30 | 62,29 | 62,29 | 62,29 | 62,28 |
| Naaldwijkstraat 34 IV | 1059GH | 65,72 | 64,50 | 64,50 | 64,50 | 64,50 | 64,50 |
| Naaldwijkstraat 35 | 1059GH | 58,17 | 56,75 | 56,75 | 56,75 | 56,75 | 56,75 |
| Naaldwijkstraat 36 | 1059GH | 58,28 | 56,64 | 56,63 | 56,63 | 56,63 | 56,63 |
| Naaldwijkstraat 37 | 1059GH | 57,18 | 55,86 | 55,86 | 55,86 | 55,86 | 55,85 |
| Naaldwijkstraat 38 | 1059GH | 55,88 | 54,92 | 54,92 | 54,92 | 54,91 | 54,91 |
| Naaldwijkstraat 39 | 1059GH | 55,49 | 54,54 | 54,54 | 54,54 | 54,53 | 54,53 |

| **Cluster 1**<br>**Adres en postcode** | | Prognose zonder nieuwe maatregelen [dB] | Na toepassing tweelaags ZOAB [dB] | Variant 108 [dB] | Variant 142 [dB] | Variant 127 [dB] (DOELMATIG) | Variant 138 [dB] |
|---|---|---|---|---|---|---|---|
| Naaldwijkstraat 40 | 1059GH | 61,46 | 60,24 | 60,23 | 60,24 | 60,24 | 60,23 |
| Naaldwijkstraat 41 | 1059GH | 60,67 | 59,25 | 59,23 | 59,24 | 59,23 | 59,23 |
| Naaldwijkstraat 42 | 1059GH | 59,79 | 58,60 | 58,58 | 58,59 | 58,58 | 58,58 |
| Naaldwijkstraat 43 | 1059GH | 58,90 | 57,94 | 57,91 | 57,92 | 57,91 | 57,91 |
| Naaldwijkstraat 44 | 1059GH | 58,32 | 57,44 | 57,41 | 57,42 | 57,41 | 57,41 |
| Naaldwijkstraat 45 | 1059GJ | 67,76 | 66,47 | 66,46 | 66,47 | 66,46 | 66,46 |
| Olympiakade 9 | 1076XP | 41,66 | 39,47 | 39,47 | 39,37 | 39,37 | 39,35 |
| Olympiakade 10 | 1076XP | 46,10 | 43,59 | 43,50 | 43,12 | 43,10 | 42,99 |
| Olympiakade 11 | 1076XP | 45,82 | 43,27 | 43,18 | 42,81 | 42,79 | 42,67 |
| Olympiakade 12 | 1076XP | 45,73 | 43,64 | 43,48 | 43,34 | 43,28 | 43,15 |
| Olympiakade 14 HS | 1076XP | 39,30 | 37,12 | 37,12 | 37,08 | 37,08 | 37,05 |
| Olympiakade 14 I | 1076XP | 41,31 | 38,96 | 38,96 | 38,85 | 38,85 | 38,75 |
| Olympiakade 14 II | 1076XP | 43,97 | 41,52 | 41,47 | 41,09 | 41,09 | 41,04 |
| Olympiakade 15 HS | 1076XP | 41,89 | 39,61 | 39,61 | 39,51 | 39,51 | 39,43 |
| Olympiakade 15 I | 1076XP | 45,08 | 42,56 | 42,53 | 42,20 | 42,20 | 42,13 |
| Olympiakade 15 II | 1076XP | 47,53 | 44,86 | 44,61 | 44,38 | 44,31 | 44,15 |
| Olympiakade 15 III | 1076XP | 50,90 | 48,09 | 47,31 | 47,46 | 47,21 | 46,94 |
| Olympiakade 16 HS | 1076XP | 41,90 | 39,76 | 39,76 | 39,71 | 39,71 | 39,63 |
| Olympiakade 16 I | 1076XP | 44,70 | 42,30 | 42,27 | 41,98 | 41,98 | 41,93 |
| Olympiakade 16 II | 1076XP | 46,79 | 44,25 | 44,20 | 43,83 | 43,82 | 43,75 |
| Olympiakade 16 III | 1076XP | 50,65 | 47,91 | 47,15 | 47,30 | 47,05 | 46,78 |
| Olympiakade 17 A | 1076XP | 40,08 | 38,16 | 38,16 | 38,13 | 38,13 | 38,12 |
| Olympiakade 17 B | 1076XP | 42,00 | 39,91 | 39,91 | 39,85 | 39,85 | 39,82 |
| Olympiakade 17 C | 1076XP | 44,63 | 42,26 | 42,22 | 41,97 | 41,97 | 41,95 |
| Olympiakade 17 D | 1076XP | 46,75 | 44,27 | 44,22 | 43,87 | 43,86 | 43,80 |
| Olympiakade 17 E | 1076XP | 50,14 | 47,49 | 46,71 | 46,87 | 46,62 | 46,35 |
| Olympiakade 18 A | 1076XP | 40,08 | 38,19 | 38,19 | 38,11 | 38,11 | 38,09 |
| Olympiakade 18 B | 1076XP | 41,93 | 39,89 | 39,88 | 39,80 | 39,80 | 39,73 |
| Olympiakade 18 C | 1076XP | 44,57 | 42,24 | 42,21 | 41,95 | 41,95 | 41,86 |
| Olympiakade 18 D | 1076XP | 46,88 | 44,41 | 44,34 | 43,94 | 43,93 | 43,81 |
| Olympiakade 18 E | 1076XP | 50,19 | 47,61 | 46,83 | 46,97 | 46,74 | 46,45 |
| Olympiakade 19 HS | 1076XR | 41,59 | 39,56 | 39,56 | 39,49 | 39,49 | 39,43 |
| Olympiakade 19 I | 1076XR | 44,14 | 41,84 | 41,84 | 41,63 | 41,63 | 41,55 |
| Olympiakade 19 II | 1076XR | 46,89 | 44,39 | 44,26 | 43,91 | 43,87 | 43,71 |
| Olympiakade 19 III | 1076XR | 49,91 | 47,32 | 46,74 | 46,70 | 46,57 | 46,33 |
| Olympiakade 20 HS | 1076XR | 40,91 | 39,02 | 39,03 | 39,00 | 39,00 | 38,99 |
| Olympiakade 20 I | 1076XR | 43,29 | 41,19 | 41,19 | 41,11 | 41,11 | 41,10 |
| Olympiakade 20 II | 1076XR | 46,46 | 44,07 | 43,88 | 43,76 | 43,69 | 43,56 |
| Olympiakade 20 III | 1076XR | 48,99 | 46,47 | 45,93 | 45,92 | 45,83 | 45,62 |
| Olympiakade 21 HS | 1076XR | 40,41 | 38,62 | 38,63 | 38,62 | 38,62 | 38,63 |
| Olympiakade 21 I | 1076XR | 42,73 | 40,77 | 40,77 | 40,75 | 40,75 | 40,75 |
| Olympiakade 21 II | 1076XR | 46,35 | 44,03 | 43,91 | 43,76 | 43,71 | 43,61 |
| Olympiakade 21 III | 1076XR | 49,05 | 46,49 | 46,02 | 46,01 | 45,92 | 45,72 |
| Olympiakade 22 HS | 1076XR | 39,66 | 37,91 | 37,91 | 37,90 | 37,90 | 37,90 |
| Olympiakade 22 I | 1076XR | 41,90 | 40,08 | 40,08 | 40,06 | 40,06 | 40,08 |
| Olympiakade 22 II | 1076XR | 45,73 | 43,57 | 43,55 | 43,32 | 43,32 | 43,27 |
| Olympiakade 22 III | 1076XR | 49,09 | 46,53 | 46,13 | 46,05 | 46,00 | 45,85 |
| Olympiakade 23 HS | 1076XR | 38,57 | 36,78 | 36,78 | 36,75 | 36,75 | 36,75 |
| Olympiakade 23 I | 1076XR | 40,56 | 38,79 | 38,79 | 38,75 | 38,75 | 38,77 |
| Olympiakade 23 II | 1076XR | 44,49 | 42,46 | 42,47 | 42,38 | 42,38 | 42,37 |
| Olympiakade 23 III | 1076XR | 48,37 | 45,86 | 45,56 | 45,44 | 45,43 | 45,32 |
| Olympiakade 24 HS | 1076XR | 37,65 | 36,13 | 36,14 | 36,12 | 36,12 | 36,12 |
| Olympiakade 24 I | 1076XR | 40,30 | 38,58 | 38,58 | 38,53 | 38,53 | 38,54 |
| Olympiakade 24 II | 1076XR | 43,95 | 41,86 | 41,81 | 41,42 | 41,42 | 41,36 |
| Olympiakade 24 III | 1076XR | 48,07 | 45,62 | 45,21 | 44,91 | 44,90 | 44,66 |

| **Cluster 1**<br>**Adres en postcode** | | Prognose zonder nieuwe maatregelen [dB] | Na toepassing tweelaags ZOAB [dB] | Variant 108 [dB] | Variant 142 [dB] | Variant 127 [dB] (DOELMATIG) | Variant 138 [dB] |
|---|---|---|---|---|---|---|---|
| Olympiakade 25 HS | 1076XS | 37,72 | 36,09 | 36,08 | 36,08 | 36,08 | 36,06 |
| Olympiakade 25 I | 1076XS | 40,30 | 38,54 | 38,54 | 38,45 | 38,45 | 38,40 |
| Olympiakade 25 II | 1076XS | 43,70 | 41,83 | 41,81 | 41,50 | 41,50 | 41,43 |
| Olympiakade 25 III | 1076XS | 46,19 | 44,02 | 44,00 | 43,88 | 43,88 | 43,82 |
| Olympiakade 26 HS | 1076XS | 38,21 | 36,56 | 36,57 | 36,56 | 36,56 | 36,56 |
| Olympiakade 26 I | 1076XS | 40,50 | 38,70 | 38,70 | 38,67 | 38,67 | 38,69 |
| Olympiakade 26 II | 1076XS | 44,39 | 42,22 | 42,20 | 41,87 | 41,87 | 41,80 |
| Olympiakade 26 III | 1076XS | 47,28 | 44,92 | 44,86 | 44,59 | 44,59 | 44,51 |
| Olympiakade 27 HS | 1076XS | 38,69 | 37,01 | 37,02 | 37,00 | 37,00 | 37,00 |
| Olympiakade 27 I | 1076XS | 41,20 | 39,34 | 39,34 | 39,32 | 39,32 | 39,32 |
| Olympiakade 27 II | 1076XS | 45,09 | 42,84 | 42,82 | 42,37 | 42,37 | 42,27 |
| Olympiakade 27 III | 1076XS | 47,41 | 44,99 | 44,93 | 44,67 | 44,67 | 44,61 |
| Olympiakade 28 HS | 1076XS | 38,83 | 37,08 | 37,08 | 37,04 | 37,04 | 37,03 |
| Olympiakade 28 I | 1076XS | 41,46 | 39,50 | 39,50 | 39,46 | 39,46 | 39,42 |
| Olympiakade 28 II | 1076XS | 45,08 | 42,82 | 42,77 | 42,29 | 42,29 | 42,16 |
| Olympiakade 28 III | 1076XS | 47,26 | 44,86 | 44,76 | 44,49 | 44,49 | 44,41 |
| Olympiakade 29 HS | 1076XS | 39,03 | 37,17 | 37,16 | 37,15 | 37,15 | 37,11 |
| Olympiakade 29 I | 1076XS | 41,53 | 39,45 | 39,45 | 39,32 | 39,32 | 39,24 |
| Olympiakade 29 II | 1076XS | 44,84 | 42,53 | 42,48 | 41,90 | 41,90 | 41,75 |
| Olympiakade 29 III | 1076XS | 46,65 | 44,24 | 44,23 | 44,00 | 44,00 | 43,97 |
| Olympiakade 30 I | 1076XS | 39,14 | 37,21 | 37,20 | 37,19 | 37,19 | 37,14 |
| Olympiakade 30 II | 1076XS | 41,61 | 39,45 | 39,45 | 39,27 | 39,27 | 39,16 |
| Olympiakade 30 III | 1076XS | 46,18 | 43,86 | 43,81 | 43,70 | 43,70 | 43,65 |
| Olympiakade 31 II | 1076XS | 43,85 | 41,81 | 41,78 | 41,69 | 41,68 | 41,67 |
| Olympiakade 31 III | 1076XS | 47,97 | 45,55 | 45,18 | 45,21 | 45,01 | 44,82 |
| Olympiakade 32 HS | 1076XT | 40,75 | 38,85 | 38,85 | 38,82 | 38,82 | 38,77 |
| Olympiakade 32 I | 1076XT | 43,40 | 41,17 | 41,16 | 40,86 | 40,86 | 40,77 |
| Olympiakade 32 II | 1076XT | 46,12 | 43,65 | 43,54 | 42,93 | 42,93 | 42,75 |
| Olympiakade 32 III | 1076XT | 50,04 | 47,37 | 46,32 | 46,22 | 46,03 | 45,64 |
| Olympiakade 33 I | 1076XT | 40,76 | 38,85 | 38,85 | 38,83 | 38,83 | 38,77 |
| Olympiakade 33 II | 1076XT | 43,45 | 41,21 | 41,19 | 40,90 | 40,90 | 40,80 |
| Olympiakade 33 III | 1076XT | 50,29 | 47,60 | 46,66 | 46,54 | 46,37 | 45,99 |
| Olympiakade 34 HS | 1076XT | 40,91 | 39,03 | 39,03 | 39,03 | 39,03 | 38,98 |
| Olympiakade 34 I | 1076XT | 43,62 | 41,44 | 41,41 | 41,16 | 41,16 | 41,08 |
| Olympiakade 34 II | 1076XT | 46,68 | 44,27 | 44,18 | 43,65 | 43,65 | 43,49 |
| Olympiakade 34 III | 1076XT | 50,62 | 48,01 | 47,14 | 46,99 | 46,84 | 46,48 |
| Olympiakade 35 HS | 1076XT | 40,83 | 38,96 | 38,96 | 38,95 | 38,95 | 38,90 |
| Olympiakade 35 I | 1076XT | 43,52 | 41,42 | 41,40 | 41,21 | 41,21 | 41,13 |
| Olympiakade 35 II | 1076XT | 46,86 | 44,49 | 44,42 | 43,95 | 43,95 | 43,77 |
| Olympiakade 35 III | 1076XT | 50,70 | 48,13 | 47,27 | 47,11 | 46,97 | 46,62 |
| Olympiakade 36 HS | 1076XT | 40,68 | 38,74 | 38,74 | 38,68 | 38,68 | 38,63 |
| Olympiakade 36 I | 1076XT | 43,28 | 41,20 | 41,16 | 40,92 | 40,92 | 40,86 |
| Olympiakade 36 II | 1076XT | 46,98 | 44,63 | 44,56 | 44,12 | 44,12 | 43,94 |
| Olympiakade 36 III | 1076XT | 50,52 | 47,94 | 47,03 | 46,87 | 46,71 | 46,32 |
| Olympiakade 37 HS | 1076XT | 40,31 | 38,25 | 38,24 | 38,16 | 38,16 | 38,09 |
| Olympiakade 37 I | 1076XT | 42,72 | 40,57 | 40,53 | 40,26 | 40,26 | 40,17 |
| Olympiakade 37 II | 1076XT | 46,53 | 44,27 | 44,21 | 43,80 | 43,80 | 43,61 |
| Olympiakade 37 III | 1076XT | 50,44 | 47,86 | 46,95 | 46,80 | 46,64 | 46,26 |
| Olympiakade 38 HS | 1076XV | 39,75 | 38,07 | 38,07 | 38,07 | 38,07 | 38,08 |
| Olympiakade 38 I | 1076XV | 42,44 | 40,56 | 40,56 | 40,53 | 40,53 | 40,50 |
| Olympiakade 38 II | 1076XV | 46,56 | 44,22 | 44,16 | 43,67 | 43,67 | 43,55 |
| Olympiakade 38 III | 1076XV | 50,57 | 47,97 | 46,88 | 46,80 | 46,64 | 46,19 |
| Olympiakade 39 I | 1076XV | 39,70 | 37,95 | 37,95 | 37,94 | 37,94 | 37,93 |
| Olympiakade 39 II | 1076XV | 42,55 | 40,63 | 40,63 | 40,56 | 40,56 | 40,52 |
| Olympiakade 39 III | 1076XV | 50,56 | 47,98 | 46,98 | 46,76 | 46,64 | 46,16 |

| Cluster 1<br>Adres en postcode | | Prognose zonder nieuwe maatregelen [dB] | Na toepassing tweelaags ZOAB [dB] | Variant 108 [dB] | Variant 142 [dB] | Variant 127 [dB] (DOELMATIG) | Variant 138 [dB] |
|---|---|---|---|---|---|---|---|
| Olympiakade 40 HS | 1076XV | 41,84 | 39,92 | 39,92 | 39,92 | 39,92 | 39,85 |
| Olympiakade 40 I | 1076XV | 44,34 | 42,28 | 42,27 | 42,12 | 42,12 | 42,09 |
| Olympiakade 40 II | 1076XV | 47,86 | 45,52 | 45,49 | 45,05 | 45,05 | 44,95 |
| Olympiakade 40 III | 1076XV | 50,24 | 47,68 | 46,87 | 46,62 | 46,53 | 46,15 |
| Olympiakade 41 HS | 1076XV | 42,37 | 40,48 | 40,48 | 40,46 | 40,46 | 40,39 |
| Olympiakade 41 I | 1076XV | 45,12 | 43,05 | 43,03 | 42,88 | 42,88 | 42,81 |
| Olympiakade 41 II | 1076XV | 48,50 | 46,13 | 46,07 | 45,49 | 45,49 | 45,33 |
| Olympiakade 41 III | 1076XV | 49,98 | 47,44 | 46,72 | 46,42 | 46,34 | 45,97 |
| Olympiakade 42 HS | 1076XV | 42,87 | 40,92 | 40,92 | 40,90 | 40,90 | 40,84 |
| Olympiakade 42 I | 1076XV | 45,63 | 43,49 | 43,48 | 43,34 | 43,34 | 43,23 |
| Olympiakade 42 II | 1076XV | 48,71 | 46,31 | 46,26 | 45,64 | 45,64 | 45,46 |
| Olympiakade 42 III | 1076XV | 49,92 | 47,40 | 46,73 | 46,42 | 46,33 | 45,97 |
| Olympiakade 43 HS | 1076XV | 42,92 | 40,94 | 40,93 | 40,88 | 40,88 | 40,80 |
| Olympiakade 43 I | 1076XV | 45,70 | 43,51 | 43,50 | 43,28 | 43,28 | 43,15 |
| Olympiakade 43 II | 1076XV | 48,60 | 46,20 | 46,12 | 45,49 | 45,49 | 45,28 |
| Olympiakade 43 III | 1076XV | 49,89 | 47,35 | 46,62 | 46,35 | 46,25 | 45,87 |
| Olympiakade 44 HS | 1076XW | 43,15 | 41,13 | 41,12 | 41,04 | 41,04 | 40,94 |
| Olympiakade 44 I | 1076XW | 45,90 | 43,65 | 43,64 | 43,36 | 43,36 | 43,20 |
| Olympiakade 44 II | 1076XW | 48,47 | 46,08 | 45,99 | 45,39 | 45,39 | 45,17 |
| Olympiakade 44 III | 1076XW | 50,12 | 47,58 | 46,82 | 46,59 | 46,50 | 46,11 |
| Olympiakade 45 HS | 1076XW | 43,21 | 41,14 | 41,14 | 41,06 | 41,06 | 40,93 |
| Olympiakade 45 I | 1076XW | 45,94 | 43,66 | 43,61 | 43,28 | 43,28 | 43,10 |
| Olympiakade 45 II | 1076XW | 48,37 | 45,98 | 45,88 | 45,29 | 45,29 | 45,05 |
| Olympiakade 45 III | 1076XW | 50,18 | 47,62 | 46,85 | 46,60 | 46,52 | 46,14 |
| Olympiakade 46 HS | 1076XW | 42,99 | 40,91 | 40,91 | 40,80 | 40,80 | 40,64 |
| Olympiakade 46 I | 1076XW | 45,59 | 43,34 | 43,27 | 42,89 | 42,89 | 42,70 |
| Olympiakade 46 II | 1076XW | 48,00 | 45,64 | 45,51 | 44,94 | 44,93 | 44,67 |
| Olympiakade 46 III | 1076XW | 49,69 | 47,18 | 46,54 | 46,21 | 46,13 | 45,78 |
| Olympiakade 47 HS | 1076XW | 42,83 | 40,72 | 40,71 | 40,54 | 40,54 | 40,36 |
| Olympiakade 47 I | 1076XW | 45,30 | 43,05 | 42,97 | 42,54 | 42,54 | 42,34 |
| Olympiakade 47 II | 1076XW | 47,62 | 45,28 | 45,12 | 44,57 | 44,57 | 44,28 |
| Olympiakade 47 III | 1076XW | 49,04 | 46,57 | 46,04 | 45,64 | 45,56 | 45,23 |
| Olympiakade 48 HS | 1076XW | 41,08 | 38,96 | 38,94 | 38,79 | 38,79 | 38,65 |
| Olympiakade 48 I | 1076XW | 42,59 | 40,42 | 40,39 | 40,15 | 40,15 | 39,94 |
| Olympiakade 48 II | 1076XW | 44,90 | 42,65 | 42,56 | 42,11 | 42,11 | 41,90 |
| Olympiakade 48 III | 1076XW | 48,93 | 46,47 | 45,96 | 45,57 | 45,48 | 45,13 |
| Olympiakade 49 HS | 1076XW | 40,78 | 38,62 | 38,61 | 38,46 | 38,46 | 38,27 |
| Olympiakade 49 I | 1076XW | 42,26 | 40,03 | 40,01 | 39,73 | 39,73 | 39,47 |
| Olympiakade 49 II | 1076XW | 44,50 | 42,22 | 42,13 | 41,65 | 41,65 | 41,41 |
| Olympiakade 49 III | 1076XW | 48,54 | 46,11 | 45,77 | 45,34 | 45,29 | 44,98 |
| Olympiakade 50 HS | 1076XX | 40,53 | 38,27 | 38,25 | 38,11 | 38,11 | 37,89 |
| Olympiakade 50 I | 1076XX | 41,82 | 39,50 | 39,46 | 39,14 | 39,14 | 38,86 |
| Olympiakade 50 II | 1076XX | 43,72 | 41,38 | 41,29 | 40,79 | 40,79 | 40,55 |
| Olympiakade 50 III | 1076XX | 48,08 | 45,67 | 45,45 | 45,02 | 44,99 | 44,71 |
| Olympiakade 51 HS | 1076XX | 42,74 | 40,71 | 40,69 | 40,51 | 40,51 | 40,38 |
| Olympiakade 51 I | 1076XX | 44,13 | 42,01 | 41,86 | 41,62 | 41,62 | 41,44 |
| Olympiakade 51 II | 1076XX | 44,97 | 42,90 | 42,81 | 42,61 | 42,61 | 42,44 |
| Olympiakade 51 III | 1076XX | 49,83 | 47,40 | 46,87 | 46,71 | 46,65 | 46,37 |
| Olympiakade 52 | 1076XX | 42,82 | 40,91 | 40,91 | 40,92 | 40,92 | 40,88 |
| Olympiakade 53 II | 1076XX | 45,15 | 43,02 | 43,02 | 42,90 | 42,90 | 42,86 |
| Olympiakade 53 III | 1076XX | 51,89 | 49,24 | 48,43 | 48,80 | 48,47 | 48,07 |
| Olympiakade 54 HS | 1076XX | 41,16 | 39,40 | 39,40 | 39,40 | 39,40 | 39,39 |
| Olympiakade 54 I | 1076XX | 42,73 | 40,91 | 40,90 | 40,91 | 40,91 | 40,85 |
| Olympiakade 54 II | 1076XX | 45,14 | 43,13 | 43,13 | 43,00 | 43,00 | 42,93 |
| Olympiakade 54 III | 1076XX | 51,80 | 49,16 | 48,26 | 48,35 | 48,17 | 47,73 |

| Cluster 1<br>Adres en postcode | | Prognose zonder nieuwe maatregelen [dB] | Na toepassing tweelaags ZOAB [dB] | Variant 108 [dB] | Variant 142 [dB] | Variant 127 [dB] (DOELMATIG) | Variant 138 [dB] |
|---|---|---|---|---|---|---|---|
| Olympiakade 55 HS | 1076XX | 41,18 | 39,42 | 39,43 | 39,42 | 39,42 | 39,42 |
| Olympiakade 55 I | 1076XX | 42,46 | 40,68 | 40,68 | 40,70 | 40,70 | 40,64 |
| Olympiakade 55 II | 1076XX | 44,94 | 42,98 | 42,98 | 42,85 | 42,85 | 42,78 |
| Olympiakade 55 III | 1076XX | 51,65 | 49,06 | 48,11 | 48,14 | 47,97 | 47,53 |
| Olympiakade 56 HS | 1076XZ | 41,19 | 39,31 | 39,31 | 39,28 | 39,28 | 39,26 |
| Olympiakade 56 I | 1076XZ | 42,19 | 40,35 | 40,35 | 40,37 | 40,37 | 40,30 |
| Olympiakade 56 II | 1076XZ | 44,63 | 42,61 | 42,61 | 42,50 | 42,50 | 42,43 |
| Olympiakade 56 III | 1076XZ | 51,47 | 48,86 | 47,91 | 47,81 | 47,68 | 47,21 |
| Olympiakade 57 HS | 1076XZ | 41,06 | 39,23 | 39,22 | 39,18 | 39,18 | 39,17 |
| Olympiakade 57 I | 1076XZ | 42,23 | 40,37 | 40,37 | 40,35 | 40,35 | 40,28 |
| Olympiakade 57 II | 1076XZ | 44,64 | 42,61 | 42,61 | 42,48 | 42,48 | 42,42 |
| Olympiakade 57 III | 1076XZ | 51,68 | 49,07 | 48,24 | 48,04 | 47,96 | 47,55 |
| Olympiakade 58 HS | 1076XZ | 41,07 | 39,13 | 39,14 | 39,12 | 39,12 | 39,11 |
| Olympiakade 58 I | 1076XZ | 42,01 | 40,09 | 40,09 | 40,03 | 40,03 | 40,00 |
| Olympiakade 58 II | 1076XZ | 44,24 | 42,22 | 42,23 | 42,03 | 42,03 | 41,99 |
| Olympiakade 58 III | 1076XZ | 51,12 | 48,59 | 47,88 | 47,63 | 47,58 | 47,22 |
| Olympiakade 59 HS | 1076XZ | 41,27 | 39,24 | 39,25 | 39,24 | 39,24 | 39,22 |
| Olympiakade 59 I | 1076XZ | 41,93 | 39,99 | 39,99 | 39,94 | 39,94 | 39,92 |
| Olympiakade 59 II | 1076XZ | 44,15 | 42,09 | 42,11 | 41,86 | 41,86 | 41,83 |
| Olympiakade 59 III | 1076XZ | 51,25 | 48,71 | 47,97 | 47,71 | 47,67 | 47,36 |
| Olympiakade 60 HS | 1076XZ | 40,29 | 38,32 | 38,33 | 38,39 | 38,39 | 38,39 |
| Olympiakade 60 I | 1076XZ | 41,31 | 39,40 | 39,41 | 39,38 | 39,38 | 39,36 |
| Olympiakade 60 II | 1076XZ | 43,31 | 41,31 | 41,34 | 41,07 | 41,07 | 41,05 |
| Olympiakade 60 III | 1076XZ | 50,07 | 47,65 | 47,04 | 46,77 | 46,73 | 46,45 |
| Olympiaplein 2 HS | 1076AB | 41,55 | 39,25 | 39,04 | 39,17 | 39,10 | 38,94 |
| Olympiaplein 2 I | 1076AB | 44,06 | 41,48 | 41,20 | 41,42 | 41,25 | 41,10 |
| Olympiaplein 2 II | 1076AB | 46,84 | 44,04 | 43,79 | 43,93 | 43,80 | 43,70 |
| Olympiaplein 5 | 1077CJ | 48,33 | 45,67 | 44,59 | 44,71 | 44,43 | 43,99 |
| Olympiaplein 6 | 1076AB | 41,97 | 39,66 | 39,53 | 39,35 | 39,35 | 39,17 |
| Olympiaplein 7 HS | 1077CJ | 42,53 | 40,58 | 40,43 | 40,21 | 40,17 | 40,12 |
| Olympiaplein 7 I | 1077CJ | 44,58 | 42,31 | 42,09 | 41,80 | 41,75 | 41,69 |
| Olympiaplein 7 II | 1077CJ | 46,54 | 44,05 | 43,54 | 43,28 | 43,24 | 43,10 |
| Olympiaplein 7 III | 1077CJ | 48,74 | 46,03 | 45,02 | 45,13 | 44,87 | 44,47 |
| Olympiaplein 9 HS | 1077CJ | 45,04 | 42,66 | 42,58 | 42,28 | 42,28 | 42,23 |
| Olympiaplein 9 I | 1077CJ | 46,41 | 43,94 | 43,51 | 43,20 | 43,19 | 43,06 |
| Olympiaplein 9 II | 1077CJ | 48,82 | 46,11 | 45,08 | 45,18 | 44,92 | 44,52 |
| Olympiaplein 11 HS | 1077CJ | 45,80 | 43,42 | 42,99 | 42,64 | 42,63 | 42,49 |
| Olympiaplein 11 I | 1077CJ | 48,65 | 45,96 | 44,85 | 44,95 | 44,66 | 44,25 |
| Olympiaplein 12 | 1076AB | 42,73 | 40,41 | 39,93 | 39,73 | 39,73 | 39,43 |
| Olympiaplein 12 A | 1076AB | 35,73 | 33,81 | 33,81 | 33,81 | 33,81 | 33,82 |
| Olympiaplein 13 HS | 1077CJ | 45,74 | 43,41 | 42,97 | 42,61 | 42,60 | 42,46 |
| Olympiaplein 13 I | 1077CJ | 48,69 | 46,00 | 44,89 | 44,98 | 44,70 | 44,27 |
| Olympiaplein 14 | 1076AB | 36,48 | 34,57 | 34,58 | 34,58 | 34,58 | 34,59 |
| Olympiaplein 14 AI | 1076AB | 38,78 | 36,75 | 36,75 | 36,73 | 36,73 | 36,79 |
| Olympiaplein 14 AII | 1076AB | 41,85 | 39,53 | 39,53 | 39,47 | 39,47 | 39,45 |
| Olympiaplein 14 AIII | 1076AB | 46,28 | 43,59 | 43,54 | 43,16 | 43,15 | 43,07 |
| Olympiaplein 15 HS | 1077CK | 46,03 | 43,66 | 43,29 | 42,95 | 42,94 | 42,79 |
| Olympiaplein 15 I | 1077CK | 48,95 | 46,24 | 45,20 | 45,28 | 45,02 | 44,60 |
| Olympiaplein 16 I | 1076AB | 36,63 | 34,71 | 34,71 | 34,71 | 34,71 | 34,72 |
| Olympiaplein 16 II | 1076AB | 38,91 | 36,87 | 36,86 | 36,82 | 36,82 | 36,88 |
| Olympiaplein 16 III | 1076AB | 46,31 | 43,62 | 43,54 | 43,17 | 43,15 | 43,07 |
| Olympiaplein 17 II | 1077CK | 48,96 | 46,23 | 45,18 | 45,25 | 44,99 | 44,58 |
| Olympiaplein 18 | 1076AB | 36,17 | 34,28 | 34,29 | 34,29 | 34,29 | 34,29 |
| Olympiaplein 19 HS | 1077CK | 46,02 | 43,63 | 43,21 | 42,86 | 42,86 | 42,70 |
| Olympiaplein 19 I | 1077CK | 49,08 | 46,35 | 45,33 | 45,40 | 45,14 | 44,75 |

| **Cluster 1**<br>**Adres en postcode** | | Prognose zonder nieuwe maatregelen [dB] | Na toepassing tweelaags ZOAB [dB] | Variant 108 [dB] | Variant 142 [dB] | Variant 127 [dB] (DOELMATIG) | Variant 138 [dB] |
|---|---|---|---|---|---|---|---|
| Olympiaplein 20 | 1076AB | 37,58 | 35,63 | 35,63 | 35,63 | 35,63 | 35,64 |
| Olympiaplein 20 AI | 1076AB | 39,97 | 37,88 | 37,87 | 37,84 | 37,84 | 37,88 |
| Olympiaplein 20 AII | 1076AB | 43,02 | 40,66 | 40,65 | 40,57 | 40,57 | 40,53 |
| Olympiaplein 20 AIII | 1076AB | 47,60 | 44,97 | 44,85 | 44,57 | 44,54 | 44,44 |
| Olympiaplein 21 HS | 1077CK | 46,23 | 43,81 | 43,29 | 42,93 | 42,91 | 42,74 |
| Olympiaplein 21 I | 1077CK | 49,16 | 46,44 | 45,39 | 45,44 | 45,19 | 44,80 |
| Olympiaplein 22 I | 1076AB | 37,59 | 35,61 | 35,61 | 35,61 | 35,61 | 35,62 |
| Olympiaplein 22 II | 1076AB | 39,95 | 37,83 | 37,82 | 37,80 | 37,80 | 37,85 |
| Olympiaplein 22 III | 1076AB | 47,85 | 45,19 | 44,99 | 44,83 | 44,76 | 44,62 |
| Olympiaplein 23 HS | 1077CK | 43,39 | 41,22 | 41,11 | 40,61 | 40,61 | 40,51 |
| Olympiaplein 23 I | 1077CK | 46,29 | 43,78 | 43,20 | 42,79 | 42,76 | 42,54 |
| Olympiaplein 23 II | 1077CK | 49,24 | 46,46 | 45,27 | 45,34 | 45,07 | 44,62 |
| Olympiaplein 24 | 1076AC | 36,69 | 34,74 | 34,75 | 34,75 | 34,75 | 34,75 |
| Olympiaplein 25 HS | 1077CK | 43,25 | 41,11 | 41,00 | 40,49 | 40,48 | 40,37 |
| Olympiaplein 25 I | 1077CK | 46,04 | 43,57 | 43,02 | 42,62 | 42,56 | 42,36 |
| Olympiaplein 25 II | 1077CK | 48,93 | 46,18 | 45,01 | 45,08 | 44,80 | 44,36 |
| Olympiaplein 26 | 1076AC | 38,03 | 36,02 | 36,02 | 36,02 | 36,02 | 36,03 |
| Olympiaplein 26 AI | 1076AC | 40,40 | 38,23 | 38,22 | 38,19 | 38,19 | 38,22 |
| Olympiaplein 26 AII | 1076AC | 43,46 | 41,05 | 41,03 | 40,90 | 40,90 | 40,85 |
| Olympiaplein 26 AIII | 1076AC | 48,45 | 45,77 | 45,51 | 45,37 | 45,29 | 45,10 |
| Olympiaplein 27 HS | 1077CL | 43,36 | 41,22 | 41,14 | 40,66 | 40,66 | 40,56 |
| Olympiaplein 27 I | 1077CL | 46,30 | 43,82 | 43,30 | 42,92 | 42,88 | 42,71 |
| Olympiaplein 27 II | 1077CL | 49,50 | 46,71 | 45,66 | 45,73 | 45,49 | 45,11 |
| Olympiaplein 28 I | 1076AC | 38,11 | 36,07 | 36,07 | 36,07 | 36,07 | 36,08 |
| Olympiaplein 28 II | 1076AC | 40,47 | 38,27 | 38,26 | 38,24 | 38,24 | 38,24 |
| Olympiaplein 28 III | 1076AC | 48,61 | 45,92 | 45,60 | 45,43 | 45,34 | 45,09 |
| Olympiaplein 29 HS | 1077CL | 46,48 | 44,00 | 43,47 | 43,11 | 43,06 | 42,90 |
| Olympiaplein 29 I | 1077CL | 49,89 | 47,05 | 46,09 | 46,15 | 45,93 | 45,61 |
| Olympiaplein 30 | 1076AC | 36,65 | 34,69 | 34,69 | 34,69 | 34,69 | 34,70 |
| Olympiaplein 32 | 1076AC | 37,72 | 35,57 | 35,57 | 35,57 | 35,57 | 35,56 |
| Olympiaplein 32 AI | 1076AC | 39,96 | 37,65 | 37,63 | 37,62 | 37,62 | 37,61 |
| Olympiaplein 32 AII | 1076AC | 42,99 | 40,46 | 40,45 | 40,20 | 40,20 | 40,10 |
| Olympiaplein 32 AIII | 1076AC | 48,50 | 45,76 | 45,23 | 45,14 | 45,00 | 44,66 |
| Olympiaplein 33 HS | 1077CL | 46,76 | 44,15 | 43,59 | 43,21 | 43,19 | 42,96 |
| Olympiaplein 33 I | 1077CL | 49,85 | 47,07 | 45,99 | 46,02 | 45,78 | 45,36 |
| Olympiaplein 34 I | 1076AC | 37,88 | 35,83 | 35,83 | 35,82 | 35,82 | 35,82 |
| Olympiaplein 34 II | 1076AC | 40,02 | 37,80 | 37,78 | 37,77 | 37,77 | 37,76 |
| Olympiaplein 34 III | 1076AC | 48,18 | 45,55 | 45,04 | 44,90 | 44,75 | 44,41 |
| Olympiaplein 35 HS | 1077CL | 46,35 | 43,74 | 43,13 | 42,71 | 42,70 | 42,46 |
| Olympiaplein 35 I | 1077CL | 49,64 | 46,87 | 45,71 | 45,75 | 45,48 | 45,03 |
| Olympiaplein 36 | 1076AD | 36,53 | 34,59 | 34,59 | 34,59 | 34,59 | 34,60 |
| Olympiaplein 37 HS | 1077CL | 42,68 | 40,40 | 40,38 | 39,92 | 39,92 | 39,87 |
| Olympiaplein 37 I | 1077CL | 46,03 | 43,46 | 42,89 | 42,45 | 42,44 | 42,25 |
| Olympiaplein 37 II | 1077CL | 49,63 | 46,89 | 45,73 | 45,77 | 45,50 | 45,07 |
| Olympiaplein 38 | 1076AD | 38,04 | 36,14 | 36,14 | 36,11 | 36,11 | 36,10 |
| Olympiaplein 38 AI | 1076AD | 40,06 | 38,02 | 38,01 | 37,99 | 37,99 | 37,98 |
| Olympiaplein 38 AII | 1076AD | 42,88 | 40,61 | 40,59 | 40,38 | 40,38 | 40,31 |
| Olympiaplein 38 AIII | 1076AD | 47,51 | 45,00 | 44,66 | 44,39 | 44,31 | 44,06 |
| Olympiaplein 39 HS | 1077CM | 42,50 | 40,20 | 40,16 | 39,70 | 39,70 | 39,63 |
| Olympiaplein 39 I | 1077CM | 45,72 | 43,16 | 42,59 | 42,11 | 42,11 | 41,92 |
| Olympiaplein 39 II | 1077CM | 48,79 | 46,10 | 45,10 | 45,06 | 44,86 | 44,46 |
| Olympiaplein 39 III | 1077CM | 49,49 | 46,72 | 45,51 | 45,55 | 45,27 | 44,79 |
| Olympiaplein 40 I | 1076AD | 37,94 | 36,10 | 36,09 | 36,06 | 36,06 | 36,04 |
| Olympiaplein 40 II | 1076AD | 39,93 | 37,98 | 37,97 | 37,94 | 37,94 | 37,94 |
| Olympiaplein 40 III | 1076AD | 47,41 | 44,91 | 44,53 | 44,22 | 44,12 | 43,85 |

| **Cluster 1**<br>**Adres en postcode** | | Prognose zonder nieuwe maatregelen [dB] | Na toepassing tweelaags ZOAB [dB] | Variant 108 [dB] | Variant 142 [dB] | Variant 127 [dB] (DOELMATIG) | Variant 138 [dB] |
|---|---|---|---|---|---|---|---|
| Olympiaplein 41 HS | 1077CM | 42,57 | 40,29 | 40,25 | 39,82 | 39,82 | 39,73 |
| Olympiaplein 41 I | 1077CM | 45,83 | 43,28 | 42,80 | 42,31 | 42,31 | 42,11 |
| Olympiaplein 41 II | 1077CM | 49,79 | 47,02 | 45,83 | 45,87 | 45,60 | 45,13 |
| Olympiaplein 42 | 1076AD | 36,32 | 34,55 | 34,55 | 34,53 | 34,53 | 34,54 |
| Olympiaplein 43 HS | 1077CM | 49,80 | 47,02 | 45,85 | 45,88 | 45,62 | 45,15 |
| Olympiaplein 43 I | 1077CM | 49,23 | 46,52 | 45,45 | 45,40 | 45,21 | 44,77 |
| Olympiaplein 44 | 1076AD | 37,63 | 35,90 | 35,88 | 35,85 | 35,85 | 35,80 |
| Olympiaplein 44 AII | 1076AD | 39,24 | 37,42 | 37,41 | 37,33 | 37,33 | 37,27 |
| Olympiaplein 44 AIII | 1076AD | 47,07 | 44,57 | 43,90 | 43,77 | 43,63 | 43,22 |
| Olympiaplein 45 HS | 1077CM | 44,67 | 42,23 | 42,05 | 41,49 | 41,48 | 41,36 |
| Olympiaplein 45 I | 1077CM | 49,67 | 46,92 | 45,73 | 45,74 | 45,48 | 45,00 |
| Olympiaplein 46 I | 1076AD | 43,62 | 40,96 | 40,93 | 40,85 | 40,85 | 40,80 |
| Olympiaplein 46 II | 1076AD | 46,92 | 44,03 | 43,88 | 43,87 | 43,84 | 43,76 |
| Olympiaplein 46 III | 1076AD | 50,12 | 47,23 | 46,93 | 46,88 | 46,80 | 46,62 |
| Olympiaplein 47 HS | 1077CM | 42,79 | 40,40 | 40,35 | 39,87 | 39,87 | 39,76 |
| Olympiaplein 47 I | 1077CM | 43,84 | 41,40 | 41,27 | 40,73 | 40,73 | 40,66 |
| Olympiaplein 47 II | 1077CM | 47,95 | 45,30 | 44,47 | 44,13 | 44,12 | 43,70 |
| Olympiaplein 47 III | 1077CM | 49,51 | 46,76 | 45,65 | 45,58 | 45,41 | 44,94 |
| Olympiaplein 48 | 1076AD | 41,12 | 38,72 | 38,68 | 38,58 | 38,58 | 38,52 |
| Olympiaplein 49 HS | 1077CM | 43,99 | 41,61 | 41,52 | 40,95 | 40,95 | 40,85 |
| Olympiaplein 49 I | 1077CM | 49,67 | 46,93 | 45,72 | 45,68 | 45,47 | 44,99 |
| Olympiaplein 50 | 1076AE | 38,37 | 36,00 | 35,99 | 35,95 | 35,95 | 35,94 |
| Olympiaplein 50 A1 | 1076AE | 40,25 | 37,77 | 37,75 | 37,71 | 37,71 | 37,69 |
| Olympiaplein 50 A2 | 1076AE | 43,75 | 41,05 | 41,01 | 40,72 | 40,72 | 40,63 |
| Olympiaplein 50 A3 | 1076AE | 48,24 | 45,45 | 44,91 | 44,77 | 44,66 | 44,30 |
| Olympiaplein 51 HS | 1077CN | 42,64 | 40,35 | 40,31 | 39,87 | 39,87 | 39,78 |
| Olympiaplein 51 I | 1077CN | 44,87 | 42,47 | 42,33 | 41,83 | 41,83 | 41,74 |
| Olympiaplein 51 II | 1077CN | 50,01 | 47,29 | 46,12 | 46,11 | 45,89 | 45,44 |
| Olympiaplein 52 1 | 1076AE | 40,02 | 37,73 | 37,73 | 37,70 | 37,70 | 37,70 |
| Olympiaplein 52 2 | 1076AE | 42,05 | 39,61 | 39,61 | 39,50 | 39,50 | 39,49 |
| Olympiaplein 52 3 | 1076AE | 49,06 | 46,29 | 45,98 | 45,65 | 45,59 | 45,35 |
| Olympiaplein 53 HS | 1077CN | 44,92 | 42,55 | 42,29 | 41,91 | 41,88 | 41,75 |
| Olympiaplein 53 I | 1077CN | 49,97 | 47,27 | 46,03 | 46,04 | 45,79 | 45,37 |
| Olympiaplein 55 HS | 1077CN | 44,79 | 42,43 | 42,15 | 41,90 | 41,79 | 41,61 |
| Olympiaplein 55 I | 1077CN | 49,78 | 47,10 | 45,81 | 45,81 | 45,56 | 45,09 |
| Olympiaplein 56 1 | 1076AE | 40,11 | 37,83 | 37,82 | 37,78 | 37,78 | 37,78 |
| Olympiaplein 56 2 | 1076AE | 42,08 | 39,68 | 39,67 | 39,54 | 39,54 | 39,52 |
| Olympiaplein 56 3 | 1076AE | 49,29 | 46,53 | 46,13 | 45,71 | 45,66 | 45,36 |
| Olympiaplein 57 HS | 1077CN | 44,85 | 42,41 | 42,23 | 41,89 | 41,82 | 41,70 |
| Olympiaplein 57 I | 1077CN | 50,03 | 47,32 | 46,05 | 46,04 | 45,81 | 45,32 |
| Olympiaplein 58 1 | 1076AE | 40,50 | 38,30 | 38,30 | 38,25 | 38,25 | 38,22 |
| Olympiaplein 58 2 | 1076AE | 42,56 | 40,21 | 40,21 | 40,05 | 40,05 | 40,01 |
| Olympiaplein 58 3 | 1076AE | 50,01 | 47,24 | 46,43 | 46,20 | 46,03 | 45,57 |
| Olympiaplein 59 HS | 1077CN | 45,03 | 42,56 | 42,46 | 42,07 | 42,05 | 41,98 |
| Olympiaplein 59 I | 1077CN | 50,47 | 47,73 | 46,56 | 46,55 | 46,34 | 45,93 |
| Olympiaplein 60 1 | 1076AE | 40,68 | 38,44 | 38,44 | 38,39 | 38,39 | 38,36 |
| Olympiaplein 60 2 | 1076AE | 42,69 | 40,32 | 40,32 | 40,17 | 40,16 | 40,13 |
| Olympiaplein 60 3 | 1076AE | 50,26 | 47,49 | 46,67 | 46,45 | 46,28 | 45,86 |
| Olympiaplein 61 HS | 1077CN | 44,58 | 42,13 | 41,99 | 41,62 | 41,60 | 41,51 |
| Olympiaplein 61 I | 1077CN | 50,06 | 47,35 | 46,09 | 46,07 | 45,84 | 45,36 |
| Olympiaplein 62 1 | 1076AE | 40,47 | 38,20 | 38,20 | 38,13 | 38,13 | 38,08 |
| Olympiaplein 62 2 | 1076AE | 42,60 | 40,21 | 40,19 | 39,92 | 39,91 | 39,88 |
| Olympiaplein 62 3 | 1076AE | 50,57 | 47,84 | 46,70 | 46,53 | 46,33 | 45,79 |
| Olympiaplein 63 | 1077CP | 41,20 | 38,98 | 38,98 | 38,83 | 38,83 | 38,71 |
| Olympiaplein 64 | 1076AG | 40,88 | 38,62 | 38,62 | 38,60 | 38,60 | 38,57 |

| **Cluster 1**<br>**Adres en postcode** | | Prognose zonder nieuwe maatregelen [dB] | Na toepassing tweelaags ZOAB [dB] | Variant 108 [dB] | Variant 142 [dB] | Variant 127 [dB] (DOELMATIG) | Variant 138 [dB] |
|---|---|---|---|---|---|---|---|
| Olympiaplein 65 BEL | 1077CP | 42,50 | 40,18 | 40,16 | 39,87 | 39,87 | 39,76 |
| Olympiaplein 65 I | 1077CP | 44,65 | 42,19 | 42,00 | 41,77 | 41,68 | 41,55 |
| Olympiaplein 65 II | 1077CP | 50,04 | 47,36 | 46,10 | 46,09 | 45,85 | 45,37 |
| Olympiaplein 66 I | 1076AG | 40,92 | 38,64 | 38,62 | 38,52 | 38,52 | 38,45 |
| Olympiaplein 66 II | 1076AG | 43,07 | 40,66 | 40,63 | 40,32 | 40,32 | 40,26 |
| Olympiaplein 66 III | 1076AG | 51,04 | 48,30 | 47,37 | 47,07 | 46,99 | 46,55 |
| Olympiaplein 67 BEL | 1077CP | 42,36 | 40,01 | 39,99 | 39,74 | 39,74 | 39,66 |
| Olympiaplein 67 I | 1077CP | 44,50 | 42,00 | 41,93 | 41,63 | 41,60 | 41,55 |
| Olympiaplein 67 II | 1077CP | 50,29 | 47,57 | 46,38 | 46,38 | 46,16 | 45,73 |
| Olympiaplein 68 I | 1076AG | 40,81 | 38,54 | 38,52 | 38,43 | 38,43 | 38,34 |
| Olympiaplein 68 II | 1076AG | 42,99 | 40,57 | 40,52 | 40,26 | 40,26 | 40,19 |
| Olympiaplein 68 III | 1076AG | 51,09 | 48,35 | 47,46 | 47,14 | 47,08 | 46,63 |
| Olympiaplein 69 | 1077CP | 40,90 | 38,65 | 38,65 | 38,48 | 38,48 | 38,39 |
| Olympiaplein 70 | 1076AG | 40,42 | 38,20 | 38,18 | 38,14 | 38,14 | 38,08 |
| Olympiaplein 71 HS | 1077CP | 42,81 | 40,38 | 40,37 | 40,25 | 40,25 | 40,18 |
| Olympiaplein 71 I | 1077CP | 45,30 | 42,71 | 42,63 | 42,41 | 42,39 | 42,33 |
| Olympiaplein 71 II | 1077CP | 51,59 | 48,78 | 47,82 | 47,69 | 47,53 | 47,11 |
| Olympiaplein 72 | 1076AG | 40,17 | 37,96 | 37,94 | 37,92 | 37,92 | 37,91 |
| Olympiaplein 73 | 1077CR | 41,43 | 39,12 | 39,10 | 39,08 | 39,08 | 39,03 |
| Olympiaplein 74 A | 1076AG | 40,14 | 37,92 | 37,90 | 37,89 | 37,89 | 37,88 |
| Olympiaplein 74 I | 1076AG | 40,82 | 38,54 | 38,53 | 38,49 | 38,49 | 38,43 |
| Olympiaplein 74 II | 1076AG | 43,04 | 40,61 | 40,56 | 40,32 | 40,32 | 40,28 |
| Olympiaplein 74 III | 1076AG | 51,15 | 48,37 | 47,46 | 47,17 | 47,07 | 46,65 |
| Olympiaplein 75 | 1077CR | 41,27 | 38,96 | 38,95 | 38,94 | 38,94 | 38,91 |
| Olympiaplein 76 I | 1076AG | 40,71 | 38,42 | 38,41 | 38,40 | 38,40 | 38,34 |
| Olympiaplein 76 II | 1076AG | 42,93 | 40,49 | 40,47 | 40,22 | 40,22 | 40,19 |
| Olympiaplein 76 III | 1076AG | 50,83 | 48,08 | 47,00 | 46,72 | 46,59 | 46,03 |
| Olympiaplein 77 BEL | 1077CR | 42,86 | 40,45 | 40,45 | 40,37 | 40,37 | 40,33 |
| Olympiaplein 77 I | 1077CR | 45,63 | 43,08 | 42,93 | 42,86 | 42,79 | 42,70 |
| Olympiaplein 77 II | 1077CR | 51,43 | 48,55 | 47,72 | 47,56 | 47,40 | 47,05 |
| Olympiaplein 78 | 1076AG | 39,85 | 37,65 | 37,64 | 37,64 | 37,64 | 37,63 |
| Olympiaplein 79 BEL | 1077CR | 42,98 | 40,58 | 40,59 | 40,50 | 40,50 | 40,46 |
| Olympiaplein 79 I | 1077CR | 46,02 | 43,45 | 43,31 | 43,26 | 43,19 | 43,11 |
| Olympiaplein 79 II | 1077CR | 51,74 | 48,84 | 48,16 | 48,05 | 47,92 | 47,63 |
| Olympiaplein 80 | 1076AG | 39,86 | 37,63 | 37,61 | 37,60 | 37,60 | 37,58 |
| Olympiaplein 81 | 1077CR | 41,22 | 38,95 | 38,95 | 38,93 | 38,93 | 38,90 |
| Olympiaplein 82 I | 1076AH | 40,16 | 37,93 | 37,93 | 37,92 | 37,92 | 37,88 |
| Olympiaplein 82 II | 1076AH | 42,41 | 40,02 | 40,01 | 39,78 | 39,78 | 39,74 |
| Olympiaplein 82 III | 1076AH | 49,96 | 47,25 | 46,19 | 46,00 | 45,81 | 45,30 |
| Olympiaplein 83 1 | 1077CS | 43,32 | 41,03 | 41,02 | 40,90 | 40,90 | 40,83 |
| Olympiaplein 83 2 | 1077CS | 45,42 | 43,09 | 43,05 | 42,84 | 42,83 | 42,79 |
| Olympiaplein 83 3 | 1077CS | 48,18 | 45,59 | 45,05 | 44,90 | 44,82 | 44,53 |
| Olympiaplein 83 4 | 1077CS | 50,05 | 47,33 | 46,47 | 46,30 | 46,12 | 45,77 |
| Olympiaplein 84 I | 1076AH | 39,24 | 37,13 | 37,14 | 37,14 | 37,14 | 37,14 |
| Olympiaplein 84 II | 1076AH | 41,50 | 39,25 | 39,25 | 39,10 | 39,10 | 39,11 |
| Olympiaplein 84 III | 1076AH | 48,71 | 46,10 | 45,48 | 45,31 | 45,14 | 44,81 |
| Olympiaplein 85 | 1077CS | 41,49 | 39,37 | 39,37 | 39,34 | 39,34 | 39,30 |
| Olympiaplein 86 | 1076AH | 38,88 | 36,84 | 36,84 | 36,93 | 36,93 | 36,93 |
| Olympiaplein 87 I | 1077CS | 42,86 | 40,62 | 40,61 | 40,49 | 40,49 | 40,43 |
| Olympiaplein 87 II | 1077CS | 44,90 | 42,68 | 42,66 | 42,47 | 42,47 | 42,43 |
| Olympiaplein 87 III | 1077CS | 49,86 | 47,17 | 46,22 | 46,08 | 45,88 | 45,47 |
| Olympiaplein 88 | 1076AH | 38,49 | 36,52 | 36,53 | 36,55 | 36,55 | 36,56 |
| Olympiaplein 89 I | 1077CS | 42,23 | 40,06 | 40,07 | 40,06 | 40,06 | 40,07 |
| Olympiaplein 89 II | 1077CS | 44,47 | 42,14 | 42,14 | 42,13 | 42,13 | 42,14 |
| Olympiaplein 89 III | 1077CS | 49,53 | 46,76 | 46,63 | 46,52 | 46,44 | 46,33 |

| Cluster 1<br>Adres en postcode | | Prognose zonder nieuwe maatregelen [dB] | Na toepassing tweelaags ZOAB [dB] | Variant 108 [dB] | Variant 142 [dB] | Variant 127 [dB] (DOELMATIG) | Variant 138 [dB] |
|---|---|---|---|---|---|---|---|
| Olympiaplein 90 I | 1076AH | 38,93 | 36,99 | 36,99 | 36,99 | 36,99 | 36,99 |
| Olympiaplein 90 II | 1076AH | 40,97 | 38,91 | 38,91 | 38,85 | 38,85 | 38,84 |
| Olympiaplein 90 III | 1076AH | 47,94 | 45,36 | 45,21 | 44,95 | 44,95 | 44,84 |
| Olympiaplein 91 | 1077CS | 40,62 | 38,55 | 38,56 | 38,56 | 38,56 | 38,57 |
| Olympiaplein 92 I | 1076AH | 43,93 | 41,27 | 41,03 | 41,12 | 41,02 | 40,93 |
| Olympiaplein 92 II | 1076AH | 45,85 | 43,07 | 42,83 | 42,85 | 42,78 | 42,71 |
| Olympiaplein 92 III | 1076AH | 50,23 | 47,34 | 46,85 | 46,82 | 46,67 | 46,41 |
| Olympiaplein 94 | 1076AH | 42,19 | 39,60 | 39,47 | 39,51 | 39,46 | 39,38 |
| Olympiaplein 98 HS | 1076AJ | 38,65 | 36,50 | 36,52 | 36,54 | 36,54 | 36,55 |
| Olympiaplein 98 I | 1076AJ | 39,58 | 37,39 | 37,39 | 37,38 | 37,38 | 37,37 |
| Olympiaplein 98 II | 1076AJ | 41,98 | 39,65 | 39,65 | 39,63 | 39,63 | 39,59 |
| Olympiaplein 98 III | 1076AJ | 50,07 | 47,34 | 46,83 | 46,44 | 46,39 | 46,06 |
| Olympiaplein 99 | 1077CT | 37,59 | 35,47 | 35,47 | 35,47 | 35,47 | 35,47 |
| Olympiaplein 100 HS | 1076AJ | 38,84 | 36,85 | 36,86 | 36,87 | 36,87 | 36,87 |
| Olympiaplein 100 I | 1076AJ | 39,99 | 37,92 | 37,93 | 37,95 | 37,95 | 37,95 |
| Olympiaplein 100 II | 1076AJ | 42,52 | 40,31 | 40,31 | 40,29 | 40,29 | 40,30 |
| Olympiaplein 100 III | 1076AJ | 50,11 | 47,39 | 47,02 | 46,67 | 46,64 | 46,44 |
| Olympiaplein 101 I | 1077CT | 37,81 | 35,71 | 35,72 | 35,72 | 35,72 | 35,72 |
| Olympiaplein 101 II | 1077CT | 39,22 | 37,09 | 37,10 | 37,10 | 37,10 | 37,11 |
| Olympiaplein 101 III | 1077CT | 46,03 | 43,49 | 43,48 | 43,40 | 43,40 | 43,36 |
| Olympiaplein 102 HS | 1076AJ | 38,94 | 36,97 | 36,98 | 36,98 | 36,98 | 36,99 |
| Olympiaplein 102 I | 1076AJ | 39,82 | 37,78 | 37,79 | 37,82 | 37,82 | 37,81 |
| Olympiaplein 102 II | 1076AJ | 42,54 | 40,34 | 40,34 | 40,31 | 40,31 | 40,31 |
| Olympiaplein 102 III | 1076AJ | 49,82 | 47,13 | 46,88 | 46,51 | 46,49 | 46,34 |
| Olympiaplein 103 I | 1077CT | 37,55 | 35,28 | 35,28 | 35,28 | 35,28 | 35,28 |
| Olympiaplein 103 II | 1077CT | 39,07 | 36,81 | 36,82 | 36,82 | 36,82 | 36,84 |
| Olympiaplein 103 III | 1077CT | 44,97 | 42,38 | 42,36 | 42,27 | 42,27 | 42,25 |
| Olympiaplein 104 HS | 1076AJ | 38,95 | 37,04 | 37,05 | 37,05 | 37,05 | 37,06 |
| Olympiaplein 104 I | 1076AJ | 40,16 | 38,18 | 38,19 | 38,17 | 38,17 | 38,17 |
| Olympiaplein 104 II | 1076AJ | 42,78 | 40,60 | 40,60 | 40,57 | 40,57 | 40,57 |
| Olympiaplein 104 III | 1076AJ | 49,30 | 46,67 | 46,22 | 45,93 | 45,88 | 45,66 |
| Olympiaplein 105 | 1077CT | 38,33 | 36,44 | 36,45 | 36,35 | 36,35 | 36,31 |
| Olympiaplein 106 HS | 1076AJ | 38,78 | 36,87 | 36,89 | 36,89 | 36,89 | 36,90 |
| Olympiaplein 106 I | 1076AJ | 40,02 | 38,05 | 38,06 | 38,05 | 38,05 | 38,04 |
| Olympiaplein 106 II | 1076AJ | 42,63 | 40,46 | 40,48 | 40,43 | 40,43 | 40,44 |
| Olympiaplein 106 III | 1076AJ | 49,31 | 46,67 | 46,21 | 45,89 | 45,88 | 45,62 |
| Olympiaplein 107 | 1077CV | 37,53 | 35,53 | 35,53 | 35,53 | 35,53 | 35,53 |
| Olympiaplein 108 HS | 1076AJ | 38,64 | 36,78 | 36,79 | 36,78 | 36,78 | 36,79 |
| Olympiaplein 108 I | 1076AJ | 39,92 | 37,98 | 37,99 | 37,96 | 37,96 | 37,95 |
| Olympiaplein 108 II | 1076AJ | 42,48 | 40,33 | 40,34 | 40,31 | 40,31 | 40,32 |
| Olympiaplein 108 III | 1076AJ | 48,73 | 46,07 | 45,80 | 45,57 | 45,56 | 45,47 |
| Olympiaplein 109 I | 1077CV | 38,76 | 36,60 | 36,61 | 36,61 | 36,61 | 36,63 |
| Olympiaplein 109 II | 1077CV | 40,37 | 38,14 | 38,15 | 38,15 | 38,15 | 38,19 |
| Olympiaplein 109 III | 1077CV | 46,28 | 43,63 | 43,64 | 43,56 | 43,56 | 43,54 |
| Olympiaplein 110 HS | 1076AJ | 38,68 | 36,78 | 36,79 | 36,79 | 36,79 | 36,79 |
| Olympiaplein 110 I | 1076AJ | 40,16 | 38,20 | 38,22 | 38,20 | 38,20 | 38,19 |
| Olympiaplein 110 II | 1076AJ | 42,81 | 40,62 | 40,62 | 40,60 | 40,60 | 40,58 |
| Olympiaplein 110 III | 1076AJ | 49,55 | 46,85 | 46,51 | 46,30 | 46,30 | 46,16 |
| Olympiaplein 111 | 1077CV | 37,84 | 35,63 | 35,65 | 35,65 | 35,65 | 35,67 |
| Olympiaplein 112 HS | 1076AK | 38,33 | 36,45 | 36,47 | 36,48 | 36,48 | 36,48 |
| Olympiaplein 112 I | 1076AK | 39,47 | 37,57 | 37,58 | 37,58 | 37,58 | 37,58 |
| Olympiaplein 112 II | 1076AK | 41,97 | 39,87 | 39,88 | 39,89 | 39,89 | 39,90 |
| Olympiaplein 112 III | 1076AK | 49,29 | 46,71 | 46,29 | 46,12 | 46,11 | 45,93 |
| Olympiaplein 113 I | 1077CV | 39,07 | 36,88 | 36,90 | 36,90 | 36,90 | 36,91 |
| Olympiaplein 113 II | 1077CV | 40,67 | 38,42 | 38,44 | 38,44 | 38,44 | 38,48 |

| **Cluster 1**<br>**Adres en postcode** | | Prognose zonder nieuwe maatregelen [dB] | Na toepassing tweelaags ZOAB [dB] | Variant 108 [dB] | Variant 142 [dB] | Variant 127 [dB] (DOELMATIG) | Variant 138 [dB] |
|---|---|---|---|---|---|---|---|
| Olympiaplein 113 III | 1077CV | 47,07 | 44,35 | 44,34 | 44,27 | 44,27 | 44,22 |
| Olympiaplein 114 HS | 1076AK | 38,06 | 36,23 | 36,24 | 36,24 | 36,24 | 36,25 |
| Olympiaplein 114 I | 1076AK | 39,35 | 37,49 | 37,49 | 37,49 | 37,49 | 37,49 |
| Olympiaplein 114 II | 1076AK | 41,62 | 39,59 | 39,60 | 39,59 | 39,59 | 39,60 |
| Olympiaplein 114 III | 1076AK | 49,87 | 47,25 | 46,69 | 46,48 | 46,47 | 46,25 |
| Olympiaplein 115 I | 1077CV | 39,01 | 36,83 | 36,85 | 36,85 | 36,85 | 36,87 |
| Olympiaplein 115 II | 1077CV | 40,74 | 38,50 | 38,52 | 38,52 | 38,52 | 38,56 |
| Olympiaplein 115 III | 1077CV | 47,26 | 44,55 | 44,54 | 44,46 | 44,46 | 44,41 |
| Olympiaplein 116 I | 1076AK | 42,75 | 40,40 | 40,40 | 40,34 | 40,34 | 40,29 |
| Olympiaplein 116 II | 1076AK | 44,69 | 42,20 | 42,20 | 41,97 | 41,97 | 41,93 |
| Olympiaplein 116 III | 1076AK | 52,58 | 49,74 | 48,70 | 48,48 | 48,37 | 47,88 |
| Olympiaplein 117 | 1077CW | 37,87 | 35,70 | 35,73 | 35,73 | 35,73 | 35,74 |
| Olympiaplein 119 BEL | 1077CW | 38,26 | 36,10 | 36,12 | 36,13 | 36,13 | 36,13 |
| Olympiaplein 120 I | 1076AK | 42,12 | 39,79 | 39,78 | 39,71 | 39,71 | 39,66 |
| Olympiaplein 120 II | 1076AK | 47,97 | 45,25 | 44,84 | 44,36 | 44,36 | 44,08 |
| Olympiaplein 121 I | 1077CW | 38,58 | 36,47 | 36,48 | 36,48 | 36,48 | 36,49 |
| Olympiaplein 121 II | 1077CW | 40,37 | 38,20 | 38,21 | 38,21 | 38,21 | 38,23 |
| Olympiaplein 121 III | 1077CW | 46,40 | 43,79 | 43,77 | 43,63 | 43,63 | 43,57 |
| Olympiaplein 122 I | 1076AK | 42,20 | 39,81 | 39,80 | 39,72 | 39,72 | 39,68 |
| Olympiaplein 122 II | 1076AK | 48,04 | 45,27 | 44,82 | 44,43 | 44,42 | 44,09 |
| Olympiaplein 123 I | 1077CW | 38,58 | 36,46 | 36,48 | 36,48 | 36,48 | 36,48 |
| Olympiaplein 123 II | 1077CW | 40,39 | 38,21 | 38,22 | 38,21 | 38,21 | 38,22 |
| Olympiaplein 123 III | 1077CW | 46,05 | 43,47 | 43,45 | 43,32 | 43,32 | 43,25 |
| Olympiaplein 124 | 1076AK | 40,55 | 38,28 | 38,28 | 38,26 | 38,26 | 38,23 |
| Olympiaplein 125 | 1077CX | 38,04 | 35,79 | 35,80 | 35,80 | 35,80 | 35,80 |
| Olympiaplein 126 | 1076AK | 38,10 | 36,48 | 36,48 | 36,45 | 36,45 | 36,45 |
| Olympiaplein 127 | 1077CX | 37,57 | 35,19 | 35,20 | 35,20 | 35,20 | 35,20 |
| Olympiaplein 128 I | 1076AK | 39,76 | 38,07 | 38,07 | 38,05 | 38,05 | 38,04 |
| Olympiaplein 128 II | 1076AK | 45,20 | 42,89 | 42,89 | 42,88 | 42,88 | 42,88 |
| Olympiaplein 129 I | 1077CX | 37,99 | 35,73 | 35,74 | 35,74 | 35,74 | 35,75 |
| Olympiaplein 129 II | 1077CX | 39,46 | 37,23 | 37,24 | 37,24 | 37,24 | 37,25 |
| Olympiaplein 129 III | 1077CX | 45,37 | 42,74 | 42,74 | 42,58 | 42,58 | 42,53 |
| Olympiaplein 130 I | 1076AK | 37,98 | 36,21 | 36,20 | 36,16 | 36,16 | 36,13 |
| Olympiaplein 130 II | 1076AK | 41,56 | 39,59 | 39,59 | 39,60 | 39,59 | 39,59 |
| Olympiaplein 131 I | 1077CX | 38,67 | 36,44 | 36,45 | 36,45 | 36,45 | 36,45 |
| Olympiaplein 131 II | 1077CX | 40,28 | 38,00 | 38,00 | 38,01 | 38,01 | 38,02 |
| Olympiaplein 131 III | 1077CX | 46,08 | 43,39 | 43,40 | 43,19 | 43,19 | 43,16 |
| Olympiaplein 133 | 1077CX | 39,84 | 37,89 | 37,90 | 37,84 | 37,84 | 37,81 |
| Olympiaplein 134 I | 1076AK | 42,99 | 40,66 | 40,65 | 40,63 | 40,63 | 40,62 |
| Olympiaplein 134 II | 1076AK | 45,00 | 42,50 | 42,49 | 42,40 | 42,39 | 42,40 |
| Olympiaplein 134 III | 1076AK | 52,36 | 49,51 | 48,71 | 48,45 | 48,34 | 47,91 |
| Olympiaplein 136 | 1076AL | 40,38 | 38,16 | 38,18 | 38,18 | 38,18 | 38,19 |
| Olympiaplein 138 II | 1076AL | 44,71 | 42,28 | 42,28 | 42,27 | 42,27 | 42,27 |
| Olympiaplein 138 III | 1076AL | 52,61 | 49,81 | 49,26 | 48,88 | 48,82 | 48,53 |
| Olympiaplein 140 I | 1076AL | 42,02 | 39,77 | 39,77 | 39,75 | 39,75 | 39,75 |
| Olympiaplein 140 II | 1076AL | 44,67 | 42,27 | 42,27 | 42,27 | 42,27 | 42,27 |
| Olympiaplein 140 III | 1076AL | 52,99 | 50,18 | 49,56 | 49,21 | 49,13 | 48,83 |
| Olympiaplein 144 HS | 1076AL | 42,02 | 39,76 | 39,77 | 39,76 | 39,76 | 39,76 |
| Olympiaplein 144 II | 1076AL | 44,33 | 41,92 | 41,92 | 41,92 | 41,92 | 41,93 |
| Olympiaplein 144 III | 1076AL | 53,02 | 50,20 | 49,39 | 49,04 | 48,96 | 48,51 |
| Olympiaplein 146 | 1076AL | 40,33 | 38,13 | 38,15 | 38,15 | 38,15 | 38,15 |
| Olympiaplein 148 | 1076AL | 37,69 | 35,51 | 35,51 | 35,52 | 35,52 | 35,52 |
| Olympiaplein 150 | 1076AL | 39,01 | 36,95 | 36,95 | 36,89 | 36,89 | 36,87 |
| Olympiaplein 152 1 | 1076AL | 40,47 | 38,33 | 38,33 | 38,29 | 38,29 | 38,24 |
| Olympiaplein 152 2 | 1076AL | 42,77 | 40,48 | 40,46 | 40,38 | 40,38 | 40,38 |

| Cluster 1<br>Adres en postcode | | Prognose zonder nieuwe maatregelen [dB] | Na toepassing tweelaags ZOAB [dB] | Variant 108 [dB] | Variant 142 [dB] | Variant 127 [dB] (DOELMATIG) | Variant 138 [dB] |
|---|---|---|---|---|---|---|---|
| Olympiaplein 152 3 | 1076AL | 46,00 | 43,49 | 43,43 | 43,17 | 43,17 | 43,11 |
| Olympiaplein 152 4 | 1076AL | 50,16 | 47,44 | 46,98 | 46,60 | 46,54 | 46,27 |
| Olympiaplein 154 | 1076AL | 40,01 | 37,68 | 37,68 | 37,68 | 37,68 | 37,68 |
| Olympiaplein 156 I | 1076AL | 41,95 | 39,65 | 39,65 | 39,65 | 39,65 | 39,65 |
| Olympiaplein 156 II | 1076AL | 44,30 | 41,87 | 41,86 | 41,83 | 41,83 | 41,82 |
| Olympiaplein 156 III | 1076AL | 52,36 | 49,57 | 49,07 | 48,66 | 48,59 | 48,28 |
| Olympiaplein 158 I | 1076AL | 41,99 | 39,72 | 39,72 | 39,72 | 39,72 | 39,71 |
| Olympiaplein 158 II | 1076AL | 44,44 | 42,02 | 42,01 | 42,00 | 42,00 | 41,99 |
| Olympiaplein 158 III | 1076AL | 52,20 | 49,42 | 48,99 | 48,57 | 48,50 | 48,24 |
| Olympiaplein 160 | 1076AM | 41,58 | 39,38 | 39,39 | 39,39 | 39,39 | 39,39 |
| Olympiaplein 162 | 1076AM | 41,17 | 38,98 | 38,99 | 38,99 | 38,99 | 39,00 |
| Olympiaplein 164 1 | 1076AM | 42,57 | 40,29 | 40,29 | 40,29 | 40,29 | 40,29 |
| Olympiaplein 164 2 | 1076AM | 44,85 | 42,42 | 42,41 | 42,41 | 42,41 | 42,42 |
| Olympiaplein 164 3 | 1076AM | 47,83 | 45,19 | 45,17 | 44,93 | 44,93 | 44,88 |
| Olympiaplein 164 4 | 1076AM | 51,98 | 49,18 | 48,71 | 48,29 | 48,19 | 47,89 |
| Olympiaplein 166 1 | 1076AM | 42,33 | 40,08 | 40,08 | 40,05 | 40,05 | 40,04 |
| Olympiaplein 166 2 | 1076AM | 44,51 | 42,11 | 42,11 | 42,09 | 42,09 | 42,08 |
| Olympiaplein 166 3 | 1076AM | 47,55 | 44,94 | 44,94 | 44,72 | 44,72 | 44,67 |
| Olympiaplein 166 4 | 1076AM | 51,88 | 49,10 | 48,74 | 48,34 | 48,26 | 48,01 |
| Olympiaplein 168 | 1076AM | 40,71 | 38,49 | 38,51 | 38,50 | 38,50 | 38,51 |
| Olympiaplein 172 1 | 1076AM | 42,02 | 39,73 | 39,73 | 39,70 | 39,70 | 39,68 |
| Olympiaplein 172 2 | 1076AM | 44,09 | 41,65 | 41,65 | 41,63 | 41,63 | 41,61 |
| Olympiaplein 172 3 | 1076AM | 51,32 | 48,52 | 48,15 | 47,72 | 47,64 | 47,39 |
| Olympiaplein 174 1 | 1076AM | 41,84 | 39,56 | 39,54 | 39,51 | 39,51 | 39,49 |
| Olympiaplein 174 2 | 1076AM | 43,87 | 41,42 | 41,41 | 41,38 | 41,38 | 41,36 |
| Olympiaplein 174 3 | 1076AM | 46,66 | 44,02 | 44,01 | 43,78 | 43,77 | 43,72 |
| Olympiaplein 174 4 | 1076AM | 51,39 | 48,58 | 48,23 | 47,89 | 47,81 | 47,57 |
| Olympiaplein 176 | 1076AM | 38,79 | 36,67 | 36,67 | 36,69 | 36,69 | 36,69 |
| Olympiastraat 1 | 1076AA | 45,26 | 43,30 | 43,30 | 43,25 | 43,25 | 43,24 |
| Olympiastraat 3 | 1076AA | 43,27 | 41,81 | 41,03 | 41,76 | 41,22 | 41,03 |
| Olympiastraat 5 | 1076AA | 40,83 | 40,06 | 40,06 | 40,03 | 40,03 | 40,06 |
| Olympiastraat 7 | 1076AA | 43,07 | 41,33 | 41,26 | 41,02 | 41,02 | 40,95 |
| Olympiaweg 16 HS | 1076VX | 39,00 | 36,79 | 36,63 | 36,32 | 36,32 | 35,95 |
| Olympiaweg 16 I | 1076VX | 41,05 | 38,69 | 38,13 | 37,87 | 37,87 | 37,31 |
| Olympiaweg 16 II | 1076VX | 42,86 | 40,44 | 39,83 | 39,62 | 39,62 | 39,19 |
| Olympiaweg 18 I | 1076VX | 41,07 | 39,10 | 39,07 | 38,97 | 38,97 | 38,88 |
| Olympiaweg 18 II | 1076VX | 46,40 | 44,03 | 43,90 | 43,69 | 43,68 | 43,55 |
| Olympiaweg 22 HS | 1076VX | 39,33 | 37,25 | 37,20 | 36,93 | 36,93 | 36,67 |
| Olympiaweg 22 I | 1076VX | 41,68 | 39,39 | 38,90 | 38,65 | 38,65 | 38,14 |
| Olympiaweg 22 II | 1076VX | 43,52 | 41,20 | 40,69 | 40,43 | 40,42 | 40,05 |
| Olympiaweg 24 HS | 1076VX | 41,28 | 38,94 | 38,40 | 38,10 | 38,10 | 37,53 |
| Olympiaweg 24 I | 1076VX | 43,05 | 40,68 | 40,10 | 39,82 | 39,81 | 39,39 |
| Olympiaweg 24 II | 1076VX | 44,99 | 42,61 | 42,14 | 41,81 | 41,81 | 41,42 |
| Olympiaweg 24 III | 1076VX | 47,95 | 45,41 | 44,67 | 44,45 | 44,44 | 44,04 |
| Olympiaweg 25 I | 1076VM | 36,23 | 34,38 | 34,38 | 34,38 | 34,38 | 34,39 |
| Olympiaweg 25 II | 1076VM | 38,48 | 36,55 | 36,55 | 36,53 | 36,53 | 36,59 |
| Olympiaweg 25 III | 1076VM | 46,15 | 43,54 | 43,50 | 43,06 | 43,05 | 42,98 |
| Olympiaweg 26 HS | 1076VX | 41,21 | 38,88 | 38,34 | 38,04 | 38,04 | 37,47 |
| Olympiaweg 26 I | 1076VX | 42,92 | 40,57 | 40,00 | 39,72 | 39,72 | 39,28 |
| Olympiaweg 26 II | 1076VX | 45,02 | 42,66 | 42,03 | 41,69 | 41,69 | 41,22 |
| Olympiaweg 26 III | 1076VX | 47,83 | 45,27 | 44,44 | 44,18 | 44,12 | 43,66 |
| Olympiaweg 27 I | 1076VM | 35,31 | 33,57 | 33,58 | 33,58 | 33,58 | 33,58 |
| Olympiaweg 27 II | 1076VM | 37,22 | 35,46 | 35,46 | 35,44 | 35,44 | 35,46 |
| Olympiaweg 27 III | 1076VM | 45,06 | 42,55 | 42,48 | 42,13 | 42,13 | 42,06 |
| Olympiaweg 28 HS | 1076VX | 41,17 | 38,85 | 38,42 | 38,13 | 38,13 | 37,57 |

| **Cluster 1**<br>**Adres en postcode** | | Prognose zonder nieuwe maatregelen [dB] | Na toepassing tweelaags ZOAB [dB] | Variant 108 [dB] | Variant 142 [dB] | Variant 127 [dB] (DOELMATIG) | Variant 138 [dB] |
|---|---|---|---|---|---|---|---|
| Olympiaweg 28 I | 1076VX | 42,87 | 40,52 | 40,06 | 39,81 | 39,81 | 39,40 |
| Olympiaweg 28 II | 1076VX | 44,83 | 42,46 | 42,02 | 41,71 | 41,71 | 41,32 |
| Olympiaweg 28 III | 1076VX | 47,60 | 45,03 | 44,42 | 44,16 | 44,15 | 43,77 |
| Olympiaweg 30 HS | 1076VX | 41,05 | 38,76 | 38,34 | 38,03 | 38,03 | 37,51 |
| Olympiaweg 30 I | 1076VX | 42,73 | 40,42 | 39,96 | 39,69 | 39,69 | 39,32 |
| Olympiaweg 30 II | 1076VX | 44,69 | 42,36 | 41,88 | 41,57 | 41,58 | 41,19 |
| Olympiaweg 30 III | 1076VX | 47,37 | 44,86 | 44,19 | 43,93 | 43,92 | 43,54 |
| Olympiaweg 32 HS | 1076VZ | 41,14 | 38,87 | 38,49 | 38,18 | 38,18 | 37,71 |
| Olympiaweg 32 I | 1076VZ | 42,88 | 40,57 | 40,06 | 39,80 | 39,80 | 39,48 |
| Olympiaweg 32 II | 1076VZ | 44,95 | 42,60 | 42,14 | 41,84 | 41,84 | 41,48 |
| Olympiaweg 32 III | 1076VZ | 47,74 | 45,20 | 44,58 | 44,33 | 44,31 | 43,96 |
| Olympiaweg 34 HS | 1076VZ | 41,02 | 38,73 | 38,36 | 38,06 | 38,06 | 37,57 |
| Olympiaweg 34 I | 1076VZ | 42,75 | 40,44 | 39,91 | 39,65 | 39,66 | 39,31 |
| Olympiaweg 34 II | 1076VZ | 44,80 | 42,44 | 41,97 | 41,65 | 41,65 | 41,26 |
| Olympiaweg 34 III | 1076VZ | 47,76 | 45,18 | 44,57 | 44,31 | 44,30 | 43,93 |
| Olympiaweg 35 A | 1076VM | 40,76 | 38,76 | 38,74 | 38,71 | 38,71 | 38,62 |
| Olympiaweg 35 B | 1076VM | 43,47 | 41,28 | 41,25 | 40,98 | 40,98 | 40,91 |
| Olympiaweg 35 C | 1076VM | 46,62 | 44,17 | 44,11 | 43,44 | 43,44 | 43,26 |
| Olympiaweg 35 D | 1076VM | 50,47 | 47,63 | 46,67 | 46,42 | 46,33 | 45,87 |
| Olympiaweg 36 HS | 1076VZ | 41,93 | 39,49 | 38,93 | 38,52 | 38,51 | 37,73 |
| Olympiaweg 36 I | 1076VZ | 43,91 | 41,43 | 40,61 | 40,29 | 40,29 | 39,64 |
| Olympiaweg 36 II | 1076VZ | 45,96 | 43,44 | 42,76 | 42,41 | 42,41 | 41,77 |
| Olympiaweg 36 III | 1076VZ | 48,68 | 46,04 | 45,26 | 44,97 | 44,94 | 44,44 |
| Olympiaweg 37 A | 1076VM | 40,82 | 38,83 | 38,82 | 38,78 | 38,78 | 38,71 |
| Olympiaweg 37 B | 1076VM | 43,55 | 41,36 | 41,34 | 41,09 | 41,09 | 41,03 |
| Olympiaweg 37 C | 1076VM | 46,79 | 44,32 | 44,26 | 43,61 | 43,61 | 43,43 |
| Olympiaweg 37 D | 1076VM | 50,60 | 47,79 | 46,86 | 46,63 | 46,55 | 46,11 |
| Olympiaweg 38 HS | 1076VZ | 40,40 | 38,25 | 37,88 | 37,70 | 37,70 | 37,27 |
| Olympiaweg 38 I | 1076VZ | 42,22 | 40,02 | 39,63 | 39,43 | 39,43 | 39,18 |
| Olympiaweg 38 II | 1076VZ | 44,65 | 42,35 | 42,09 | 41,71 | 41,71 | 41,45 |
| Olympiaweg 38 III | 1076VZ | 48,47 | 45,91 | 45,12 | 44,90 | 44,86 | 44,45 |
| Olympiaweg 39 A | 1076VN | 41,02 | 39,03 | 39,01 | 38,98 | 38,98 | 38,92 |
| Olympiaweg 39 B | 1076VN | 43,78 | 41,57 | 41,54 | 41,31 | 41,31 | 41,25 |
| Olympiaweg 39 C | 1076VN | 47,04 | 44,57 | 44,48 | 43,86 | 43,86 | 43,69 |
| Olympiaweg 39 D | 1076VN | 50,84 | 48,06 | 47,18 | 47,09 | 46,95 | 46,54 |
| Olympiaweg 40 HS | 1076VZ | 41,14 | 38,85 | 38,61 | 38,33 | 38,33 | 37,97 |
| Olympiaweg 40 I | 1076VZ | 43,12 | 40,75 | 40,21 | 39,95 | 39,94 | 39,61 |
| Olympiaweg 40 II | 1076VZ | 45,33 | 42,91 | 42,47 | 42,09 | 42,10 | 41,74 |
| Olympiaweg 40 III | 1076VZ | 48,38 | 45,84 | 45,14 | 44,91 | 44,89 | 44,51 |
| Olympiaweg 41 A | 1076VN | 40,83 | 38,84 | 38,82 | 38,76 | 38,76 | 38,69 |
| Olympiaweg 41 B | 1076VN | 43,54 | 41,33 | 41,29 | 41,05 | 41,05 | 40,98 |
| Olympiaweg 41 C | 1076VN | 46,76 | 44,31 | 44,21 | 43,62 | 43,62 | 43,44 |
| Olympiaweg 41 D | 1076VN | 50,71 | 47,94 | 47,05 | 46,96 | 46,84 | 46,42 |
| Olympiaweg 42 HS | 1076VZ | 40,94 | 38,66 | 38,44 | 38,18 | 38,18 | 37,83 |
| Olympiaweg 42 I | 1076VZ | 43,01 | 40,62 | 40,07 | 39,81 | 39,80 | 39,45 |
| Olympiaweg 42 II | 1076VZ | 45,20 | 42,74 | 42,28 | 41,87 | 41,87 | 41,48 |
| Olympiaweg 42 III | 1076VZ | 48,35 | 45,78 | 45,10 | 44,85 | 44,84 | 44,49 |
| Olympiaweg 43 A | 1076VN | 40,48 | 38,52 | 38,50 | 38,42 | 38,42 | 38,34 |
| Olympiaweg 43 B | 1076VN | 43,16 | 41,01 | 40,96 | 40,71 | 40,71 | 40,65 |
| Olympiaweg 43 C | 1076VN | 46,53 | 44,13 | 43,96 | 43,47 | 43,46 | 43,27 |
| Olympiaweg 43 D | 1076VN | 50,18 | 47,47 | 46,72 | 46,62 | 46,52 | 46,14 |
| Olympiaweg 44 HS | 1076XA | 40,64 | 38,40 | 38,25 | 37,98 | 37,98 | 37,65 |
| Olympiaweg 44 I | 1076XA | 42,97 | 40,59 | 40,03 | 39,78 | 39,78 | 39,42 |
| Olympiaweg 44 II | 1076XA | 45,05 | 42,60 | 42,11 | 41,73 | 41,74 | 41,35 |
| Olympiaweg 44 III | 1076XA | 48,11 | 45,57 | 44,95 | 44,67 | 44,66 | 44,29 |

| **Cluster 1**<br>**Adres en postcode** | | Prognose zonder nieuwe maatregelen [dB] | Na toepassing tweelaags ZOAB [dB] | Variant 108 [dB] | Variant 142 [dB] | Variant 127 [dB] (DOELMATIG) | Variant 138 [dB] |
|---|---|---|---|---|---|---|---|
| Olympiaweg 45 A | 1076VN | 40,40 | 38,44 | 38,42 | 38,32 | 38,32 | 38,24 |
| Olympiaweg 45 B | 1076VN | 43,07 | 40,93 | 40,86 | 40,61 | 40,61 | 40,55 |
| Olympiaweg 45 C | 1076VN | 46,49 | 44,10 | 43,89 | 43,43 | 43,42 | 43,23 |
| Olympiaweg 45 D | 1076VN | 50,03 | 47,32 | 46,59 | 46,50 | 46,39 | 46,03 |
| Olympiaweg 46 HS | 1076XA | 40,69 | 38,44 | 38,34 | 38,06 | 38,06 | 37,75 |
| Olympiaweg 46 I | 1076XA | 43,06 | 40,65 | 40,06 | 39,80 | 39,80 | 39,45 |
| Olympiaweg 46 II | 1076XA | 45,10 | 42,63 | 42,15 | 41,78 | 41,78 | 41,42 |
| Olympiaweg 46 III | 1076XA | 47,77 | 45,27 | 44,70 | 44,41 | 44,41 | 44,06 |
| Olympiaweg 47 A | 1076VP | 40,05 | 38,13 | 38,11 | 37,98 | 37,98 | 37,90 |
| Olympiaweg 47 B | 1076VP | 42,59 | 40,52 | 40,45 | 40,22 | 40,22 | 40,17 |
| Olympiaweg 47 C | 1076VP | 46,21 | 43,84 | 43,50 | 43,20 | 43,19 | 42,99 |
| Olympiaweg 47 D | 1076VP | 49,19 | 46,46 | 45,99 | 45,88 | 45,76 | 45,50 |
| Olympiaweg 48 I | 1076XA | 40,46 | 38,17 | 38,09 | 37,77 | 37,77 | 37,47 |
| Olympiaweg 48 II | 1076XA | 42,98 | 40,50 | 39,84 | 39,57 | 39,57 | 39,15 |
| Olympiaweg 48 III | 1076XA | 47,76 | 45,24 | 44,66 | 44,38 | 44,38 | 44,02 |
| Olympiaweg 49 A | 1076VP | 39,74 | 37,84 | 37,81 | 37,66 | 37,66 | 37,58 |
| Olympiaweg 49 B | 1076VP | 42,23 | 40,21 | 40,14 | 39,92 | 39,92 | 39,86 |
| Olympiaweg 49 C | 1076VP | 45,81 | 43,48 | 43,17 | 42,89 | 42,88 | 42,68 |
| Olympiaweg 49 D | 1076VP | 48,95 | 46,20 | 45,75 | 45,62 | 45,50 | 45,24 |
| Olympiaweg 50 I | 1076XA | 41,16 | 38,83 | 38,75 | 38,49 | 38,49 | 38,26 |
| Olympiaweg 50 II | 1076XA | 43,63 | 41,11 | 40,52 | 40,31 | 40,31 | 39,94 |
| Olympiaweg 50 III | 1076XA | 48,66 | 46,04 | 45,52 | 45,30 | 45,29 | 44,97 |
| Olympiaweg 51 A | 1076VP | 39,29 | 37,42 | 37,37 | 37,26 | 37,26 | 37,23 |
| Olympiaweg 51 B | 1076VP | 41,79 | 39,79 | 39,73 | 39,54 | 39,54 | 39,53 |
| Olympiaweg 51 C | 1076VP | 45,05 | 42,80 | 42,63 | 42,42 | 42,42 | 42,35 |
| Olympiaweg 51 D | 1076VP | 48,80 | 46,06 | 45,78 | 45,55 | 45,49 | 45,31 |
| Olympiaweg 52 I | 1076XB | 41,32 | 39,43 | 39,40 | 39,18 | 39,18 | 38,99 |
| Olympiaweg 52 II | 1076XB | 43,78 | 41,60 | 41,12 | 40,91 | 40,90 | 40,58 |
| Olympiaweg 52 III | 1076XB | 48,75 | 46,25 | 45,58 | 45,46 | 45,35 | 45,00 |
| Olympiaweg 53 A | 1076VP | 38,98 | 37,11 | 37,07 | 36,94 | 36,94 | 36,89 |
| Olympiaweg 53 B | 1076VP | 41,45 | 39,47 | 39,41 | 39,23 | 39,23 | 39,21 |
| Olympiaweg 53 C | 1076VP | 44,56 | 42,37 | 42,33 | 42,14 | 42,14 | 42,06 |
| Olympiaweg 53 D | 1076VP | 48,45 | 45,74 | 45,59 | 45,26 | 45,25 | 45,13 |
| Olympiaweg 54 I | 1076XB | 41,20 | 39,14 | 39,11 | 38,87 | 38,87 | 38,68 |
| Olympiaweg 54 II | 1076XB | 43,74 | 41,46 | 40,98 | 40,75 | 40,75 | 40,43 |
| Olympiaweg 54 III | 1076XB | 48,79 | 46,29 | 45,62 | 45,46 | 45,35 | 45,00 |
| Olympiaweg 55 HS | 1076VP | 38,81 | 36,78 | 36,71 | 36,51 | 36,51 | 36,34 |
| Olympiaweg 55 I | 1076VP | 41,30 | 39,17 | 39,12 | 38,79 | 38,79 | 38,67 |
| Olympiaweg 55 II | 1076VP | 45,19 | 42,79 | 42,40 | 42,18 | 42,18 | 41,87 |
| Olympiaweg 55 III | 1076VP | 48,16 | 45,51 | 45,40 | 45,08 | 45,08 | 44,95 |
| Olympiaweg 56 HS | 1076XB | 40,97 | 38,86 | 38,84 | 38,58 | 38,58 | 38,38 |
| Olympiaweg 56 I | 1076XB | 43,54 | 41,25 | 40,75 | 40,51 | 40,50 | 40,17 |
| Olympiaweg 56 II | 1076XB | 45,78 | 43,43 | 42,81 | 42,61 | 42,56 | 42,17 |
| Olympiaweg 56 III | 1076XB | 48,49 | 45,99 | 45,35 | 45,19 | 45,09 | 44,73 |
| Olympiaweg 57 HS | 1076VP | 38,89 | 36,81 | 36,74 | 36,51 | 36,51 | 36,34 |
| Olympiaweg 57 I | 1076VP | 41,36 | 39,18 | 39,12 | 38,77 | 38,77 | 38,63 |
| Olympiaweg 57 II | 1076VP | 45,19 | 42,78 | 42,39 | 42,16 | 42,16 | 41,80 |
| Olympiaweg 57 III | 1076VP | 48,15 | 45,54 | 45,43 | 45,13 | 45,13 | 45,00 |
| Olympiaweg 58 HS | 1076XB | 40,91 | 38,84 | 38,82 | 38,57 | 38,57 | 38,36 |
| Olympiaweg 58 I | 1076XB | 43,65 | 41,36 | 40,89 | 40,64 | 40,63 | 40,32 |
| Olympiaweg 58 II | 1076XB | 45,92 | 43,58 | 42,98 | 42,76 | 42,70 | 42,28 |
| Olympiaweg 58 III | 1076XB | 48,75 | 46,25 | 45,54 | 45,37 | 45,28 | 44,91 |
| Olympiaweg 59 I | 1076VP | 38,16 | 36,00 | 35,92 | 35,69 | 35,69 | 35,51 |
| Olympiaweg 59 II | 1076VP | 40,53 | 38,27 | 38,20 | 37,86 | 37,86 | 37,70 |
| Olympiaweg 59 III | 1076VP | 47,54 | 44,99 | 44,88 | 44,64 | 44,64 | 44,54 |

| **Cluster 1**<br>**Adres en postcode** | | Prognose zonder nieuwe maatregelen [dB] | Na toepassing tweelaags ZOAB [dB] | Variant 108 [dB] | Variant 142 [dB] | Variant 127 [dB] (DOELMATIG) | Variant 138 [dB] |
|---|---|---|---|---|---|---|---|
| Olympiaweg 60 HS | 1076XB | 41,31 | 39,14 | 38,98 | 38,91 | 38,80 | 38,57 |
| Olympiaweg 60 I | 1076XB | 43,92 | 41,58 | 41,02 | 40,88 | 40,77 | 40,47 |
| Olympiaweg 60 II | 1076XB | 46,05 | 43,68 | 43,07 | 42,87 | 42,75 | 42,36 |
| Olympiaweg 60 III | 1076XB | 48,82 | 46,29 | 45,57 | 45,37 | 45,28 | 44,92 |
| Olympiaweg 62 HS | 1076XC | 40,84 | 38,80 | 38,79 | 38,55 | 38,55 | 38,34 |
| Olympiaweg 62 I | 1076XC | 43,57 | 41,31 | 40,88 | 40,60 | 40,60 | 40,32 |
| Olympiaweg 62 II | 1076XC | 45,84 | 43,53 | 43,05 | 42,67 | 42,67 | 42,32 |
| Olympiaweg 62 III | 1076XC | 48,85 | 46,35 | 45,68 | 45,37 | 45,34 | 44,97 |
| Olympiaweg 64 HS | 1076XC | 41,06 | 38,96 | 38,96 | 38,62 | 38,62 | 38,34 |
| Olympiaweg 64 I | 1076XC | 44,01 | 41,68 | 41,15 | 40,79 | 40,78 | 40,37 |
| Olympiaweg 64 II | 1076XC | 46,43 | 44,04 | 43,33 | 42,95 | 42,95 | 42,42 |
| Olympiaweg 64 III | 1076XC | 49,17 | 46,64 | 45,69 | 45,37 | 45,30 | 44,79 |
| Olympiaweg 65 HS | 1076VR | 41,75 | 39,66 | 39,64 | 39,54 | 39,54 | 39,42 |
| Olympiaweg 65 I | 1076VR | 44,28 | 42,05 | 41,98 | 41,63 | 41,63 | 41,57 |
| Olympiaweg 65 II | 1076VR | 47,20 | 44,82 | 44,68 | 44,19 | 44,19 | 44,01 |
| Olympiaweg 65 III | 1076VR | 50,75 | 48,07 | 47,37 | 47,03 | 46,92 | 46,54 |
| Olympiaweg 66 I | 1076XC | 39,06 | 37,32 | 37,33 | 37,34 | 37,34 | 37,33 |
| Olympiaweg 66 II | 1076XC | 41,79 | 39,87 | 39,84 | 39,74 | 39,74 | 39,78 |
| Olympiaweg 66 III | 1076XC | 48,69 | 46,21 | 45,54 | 45,22 | 45,16 | 44,82 |
| Olympiaweg 67 HS | 1076VR | 41,50 | 39,45 | 39,43 | 39,33 | 39,33 | 39,24 |
| Olympiaweg 67 I | 1076VR | 44,05 | 41,86 | 41,79 | 41,45 | 41,45 | 41,42 |
| Olympiaweg 67 II | 1076VR | 46,97 | 44,65 | 44,46 | 44,00 | 44,00 | 43,83 |
| Olympiaweg 67 III | 1076VR | 50,39 | 47,73 | 47,07 | 46,68 | 46,56 | 46,22 |
| Olympiaweg 68 HS | 1076XC | 39,40 | 37,41 | 37,40 | 37,22 | 37,22 | 37,02 |
| Olympiaweg 68 I | 1076XC | 40,98 | 38,92 | 38,91 | 38,67 | 38,67 | 38,47 |
| Olympiaweg 68 II | 1076XC | 43,44 | 41,21 | 41,01 | 40,75 | 40,75 | 40,54 |
| Olympiaweg 68 III | 1076XC | 49,02 | 46,48 | 45,79 | 45,44 | 45,43 | 45,01 |
| Olympiaweg 69 A | 1076VR | 39,99 | 38,00 | 38,00 | 37,91 | 37,91 | 37,79 |
| Olympiaweg 69 B | 1076VR | 41,98 | 39,88 | 39,84 | 39,72 | 39,72 | 39,57 |
| Olympiaweg 69 C | 1076VR | 44,52 | 42,30 | 42,23 | 41,85 | 41,85 | 41,77 |
| Olympiaweg 69 D | 1076VR | 51,10 | 48,41 | 47,55 | 47,17 | 47,06 | 46,58 |
| Olympiaweg 70 HS | 1076XC | 39,65 | 37,63 | 37,63 | 37,46 | 37,46 | 37,31 |
| Olympiaweg 70 I | 1076XC | 41,32 | 39,23 | 39,23 | 39,00 | 39,00 | 38,83 |
| Olympiaweg 70 II | 1076XC | 43,69 | 41,44 | 41,28 | 41,02 | 41,02 | 40,85 |
| Olympiaweg 70 III | 1076XC | 49,42 | 46,87 | 46,18 | 45,84 | 45,82 | 45,42 |
| Olympiaweg 71 A | 1076VR | 40,31 | 38,30 | 38,30 | 38,22 | 38,22 | 38,13 |
| Olympiaweg 71 B | 1076VR | 42,07 | 40,00 | 39,97 | 39,87 | 39,87 | 39,73 |
| Olympiaweg 71 C | 1076VR | 44,54 | 42,33 | 42,29 | 41,94 | 41,94 | 41,87 |
| Olympiaweg 71 D | 1076VR | 51,06 | 48,31 | 47,39 | 47,00 | 46,89 | 46,39 |
| Olympiaweg 72 HS | 1076XD | 39,73 | 37,69 | 37,68 | 37,52 | 37,52 | 37,36 |
| Olympiaweg 72 I | 1076XD | 41,39 | 39,27 | 39,27 | 39,04 | 39,04 | 38,87 |
| Olympiaweg 72 II | 1076XD | 43,70 | 41,43 | 41,27 | 41,02 | 41,01 | 40,83 |
| Olympiaweg 72 III | 1076XD | 49,53 | 46,94 | 46,27 | 45,92 | 45,91 | 45,50 |
| Olympiaweg 73 A | 1076VR | 40,26 | 38,26 | 38,25 | 38,16 | 38,16 | 38,08 |
| Olympiaweg 73 B | 1076VR | 42,05 | 39,95 | 39,92 | 39,81 | 39,81 | 39,69 |
| Olympiaweg 73 C | 1076VR | 44,48 | 42,25 | 42,21 | 41,87 | 41,87 | 41,78 |
| Olympiaweg 73 D | 1076VR | 50,93 | 48,18 | 47,26 | 46,89 | 46,79 | 46,28 |
| Olympiaweg 74 HS | 1076XD | 39,72 | 37,67 | 37,67 | 37,51 | 37,51 | 37,34 |
| Olympiaweg 74 I | 1076XD | 41,25 | 39,12 | 39,13 | 38,86 | 38,86 | 38,69 |
| Olympiaweg 74 II | 1076XD | 43,58 | 41,30 | 41,12 | 40,83 | 40,82 | 40,65 |
| Olympiaweg 74 III | 1076XD | 49,27 | 46,70 | 46,06 | 45,70 | 45,68 | 45,31 |
| Olympiaweg 75 A | 1076VR | 40,15 | 38,13 | 38,12 | 38,01 | 38,01 | 37,92 |
| Olympiaweg 75 B | 1076VR | 42,00 | 39,93 | 39,90 | 39,80 | 39,80 | 39,67 |
| Olympiaweg 75 C | 1076VR | 44,38 | 42,18 | 42,15 | 41,83 | 41,83 | 41,74 |
| Olympiaweg 75 D | 1076VR | 51,03 | 48,25 | 47,33 | 46,96 | 46,86 | 46,37 |

| **Cluster 1**<br>**Adres en postcode** | | Prognose zonder nieuwe maatregelen [dB] | Na toepassing tweelaags ZOAB [dB] | Variant 108 [dB] | Variant 142 [dB] | Variant 127 [dB] (DOELMATIG) | Variant 138 [dB] |
|---|---|---|---|---|---|---|---|
| Olympiaweg 76 HS | 1076XD | 39,86 | 37,77 | 37,78 | 37,62 | 37,62 | 37,45 |
| Olympiaweg 76 I | 1076XD | 41,33 | 39,19 | 39,19 | 38,97 | 38,97 | 38,79 |
| Olympiaweg 76 II | 1076XD | 43,54 | 41,26 | 41,12 | 40,83 | 40,83 | 40,66 |
| Olympiaweg 76 III | 1076XD | 49,21 | 46,64 | 46,00 | 45,64 | 45,62 | 45,24 |
| Olympiaweg 77 A | 1076VR | 40,16 | 38,14 | 38,13 | 38,01 | 38,01 | 37,93 |
| Olympiaweg 77 B | 1076VR | 42,06 | 39,96 | 39,90 | 39,80 | 39,80 | 39,68 |
| Olympiaweg 77 C | 1076VR | 44,47 | 42,24 | 42,21 | 41,89 | 41,89 | 41,80 |
| Olympiaweg 77 D | 1076VR | 51,12 | 48,33 | 47,34 | 46,97 | 46,87 | 46,36 |
| Olympiaweg 78 HS | 1076XD | 39,68 | 37,62 | 37,62 | 37,46 | 37,46 | 37,28 |
| Olympiaweg 78 I | 1076XD | 41,16 | 39,03 | 39,04 | 38,81 | 38,81 | 38,60 |
| Olympiaweg 78 II | 1076XD | 43,35 | 41,06 | 40,95 | 40,64 | 40,64 | 40,48 |
| Olympiaweg 78 III | 1076XD | 49,34 | 46,79 | 46,10 | 45,71 | 45,69 | 45,24 |
| Olympiaweg 79 A | 1076VS | 39,75 | 37,77 | 37,78 | 37,67 | 37,67 | 37,61 |
| Olympiaweg 79 B | 1076VS | 41,60 | 39,56 | 39,52 | 39,47 | 39,47 | 39,38 |
| Olympiaweg 79 C | 1076VS | 44,12 | 41,94 | 41,92 | 41,66 | 41,66 | 41,59 |
| Olympiaweg 79 D | 1076VS | 51,02 | 48,25 | 47,17 | 46,86 | 46,74 | 46,24 |
| Olympiaweg 80 HS | 1076XD | 39,53 | 37,46 | 37,46 | 37,31 | 37,31 | 37,12 |
| Olympiaweg 80 I | 1076XD | 41,02 | 38,88 | 38,89 | 38,67 | 38,67 | 38,46 |
| Olympiaweg 80 II | 1076XD | 43,15 | 40,89 | 40,81 | 40,50 | 40,50 | 40,35 |
| Olympiaweg 80 III | 1076XD | 49,47 | 46,92 | 46,16 | 45,80 | 45,77 | 45,30 |
| Olympiaweg 81 A | 1076VS | 39,80 | 37,79 | 37,79 | 37,69 | 37,69 | 37,63 |
| Olympiaweg 81 B | 1076VS | 41,55 | 39,49 | 39,44 | 39,38 | 39,38 | 39,29 |
| Olympiaweg 81 C | 1076VS | 44,09 | 41,89 | 41,87 | 41,59 | 41,59 | 41,53 |
| Olympiaweg 81 D | 1076VS | 51,13 | 48,35 | 47,29 | 46,98 | 46,86 | 46,40 |
| Olympiaweg 82 HS | 1076XD | 39,52 | 37,41 | 37,41 | 37,26 | 37,26 | 37,06 |
| Olympiaweg 82 I | 1076XD | 40,99 | 38,83 | 38,83 | 38,60 | 38,60 | 38,40 |
| Olympiaweg 82 II | 1076XD | 43,11 | 40,83 | 40,75 | 40,42 | 40,42 | 40,28 |
| Olympiaweg 82 III | 1076XD | 49,61 | 47,01 | 46,07 | 45,78 | 45,75 | 45,21 |
| Olympiaweg 83 A | 1076VS | 39,50 | 37,51 | 37,50 | 37,44 | 37,44 | 37,39 |
| Olympiaweg 83 B | 1076VS | 41,37 | 39,30 | 39,27 | 39,19 | 39,19 | 39,11 |
| Olympiaweg 83 C | 1076VS | 43,95 | 41,72 | 41,69 | 41,44 | 41,44 | 41,36 |
| Olympiaweg 83 D | 1076VS | 51,26 | 48,47 | 47,26 | 46,95 | 46,84 | 46,29 |
| Olympiaweg 84 HS | 1076XE | 39,50 | 37,39 | 37,39 | 37,23 | 37,23 | 37,04 |
| Olympiaweg 84 I | 1076XE | 40,93 | 38,76 | 38,76 | 38,53 | 38,53 | 38,33 |
| Olympiaweg 84 II | 1076XE | 42,95 | 40,66 | 40,61 | 40,27 | 40,27 | 40,14 |
| Olympiaweg 84 III | 1076XE | 49,60 | 46,96 | 46,05 | 45,74 | 45,72 | 45,18 |
| Olympiaweg 85 A | 1076VS | 39,60 | 37,56 | 37,55 | 37,48 | 37,48 | 37,43 |
| Olympiaweg 85 B | 1076VS | 41,56 | 39,44 | 39,40 | 39,31 | 39,31 | 39,22 |
| Olympiaweg 85 C | 1076VS | 43,90 | 41,65 | 41,62 | 41,35 | 41,35 | 41,28 |
| Olympiaweg 85 D | 1076VS | 51,13 | 48,35 | 47,23 | 46,91 | 46,81 | 46,29 |
| Olympiaweg 86 HS | 1076XE | 39,54 | 37,41 | 37,42 | 37,26 | 37,26 | 37,09 |
| Olympiaweg 86 I | 1076XE | 41,06 | 38,87 | 38,87 | 38,67 | 38,67 | 38,49 |
| Olympiaweg 86 II | 1076XE | 43,03 | 40,70 | 40,67 | 40,34 | 40,34 | 40,24 |
| Olympiaweg 86 III | 1076XE | 49,42 | 46,79 | 46,07 | 45,73 | 45,70 | 45,22 |
| Olympiaweg 87 A | 1076VS | 39,19 | 37,11 | 37,09 | 36,99 | 36,99 | 36,90 |
| Olympiaweg 87 B | 1076VS | 40,89 | 38,76 | 38,73 | 38,61 | 38,61 | 38,51 |
| Olympiaweg 87 C | 1076VS | 43,41 | 41,16 | 41,13 | 40,85 | 40,85 | 40,78 |
| Olympiaweg 87 D | 1076VS | 49,97 | 47,29 | 46,34 | 46,04 | 45,87 | 45,33 |
| Olympiaweg 88 HS | 1076XE | 39,86 | 37,60 | 37,60 | 37,44 | 37,44 | 37,28 |
| Olympiaweg 88 I | 1076XE | 41,24 | 38,95 | 38,94 | 38,74 | 38,74 | 38,55 |
| Olympiaweg 88 II | 1076XE | 43,20 | 40,78 | 40,74 | 40,42 | 40,42 | 40,30 |
| Olympiaweg 88 III | 1076XE | 49,15 | 46,47 | 45,79 | 45,39 | 45,36 | 44,88 |
| Olympiaweg 89 A | 1076VS | 39,07 | 36,99 | 36,96 | 36,86 | 36,86 | 36,77 |
| Olympiaweg 89 B | 1076VS | 40,68 | 38,56 | 38,53 | 38,42 | 38,42 | 38,32 |
| Olympiaweg 89 C | 1076VS | 43,22 | 40,97 | 40,93 | 40,66 | 40,66 | 40,58 |

| Cluster 1<br>Adres en postcode | | Prognose zonder nieuwe maatregelen [dB] | Na toepassing tweelaags ZOAB [dB] | Variant 108 [dB] | Variant 142 [dB] | Variant 127 [dB] (DOELMATIG) | Variant 138 [dB] |
|---|---|---|---|---|---|---|---|
| Olympiaweg 89 D | 1076VS | 50,12 | 47,39 | 46,44 | 46,28 | 46,05 | 45,50 |
| Olympiaweg 90 HS | 1076XE | 40,59 | 38,15 | 38,15 | 38,00 | 38,00 | 37,86 |
| Olympiaweg 90 I | 1076XE | 41,85 | 39,38 | 39,37 | 39,15 | 39,15 | 38,98 |
| Olympiaweg 90 II | 1076XE | 43,29 | 40,78 | 40,74 | 40,40 | 40,40 | 40,29 |
| Olympiaweg 90 III | 1076XE | 49,34 | 46,71 | 45,96 | 45,57 | 45,55 | 45,08 |
| Olympiaweg 91 A | 1076VT | 38,45 | 36,36 | 36,34 | 36,24 | 36,24 | 36,15 |
| Olympiaweg 91 B | 1076VT | 39,85 | 37,78 | 37,75 | 37,59 | 37,59 | 37,49 |
| Olympiaweg 91 C | 1076VT | 42,41 | 40,22 | 40,17 | 39,90 | 39,90 | 39,83 |
| Olympiaweg 91 D | 1076VT | 49,28 | 46,54 | 45,91 | 45,43 | 45,37 | 44,95 |
| Olympiaweg 92 HS | 1076XE | 41,22 | 38,82 | 38,82 | 38,71 | 38,71 | 38,55 |
| Olympiaweg 92 I | 1076XE | 42,57 | 40,11 | 40,10 | 39,91 | 39,91 | 39,73 |
| Olympiaweg 92 II | 1076XE | 44,45 | 41,89 | 41,85 | 41,55 | 41,55 | 41,41 |
| Olympiaweg 92 III | 1076XE | 50,26 | 47,55 | 47,08 | 46,77 | 46,76 | 46,44 |
| Olympiaweg 93 A | 1076VT | 38,71 | 36,62 | 36,60 | 36,50 | 36,50 | 36,41 |
| Olympiaweg 93 B | 1076VT | 40,12 | 38,01 | 38,00 | 37,84 | 37,84 | 37,75 |
| Olympiaweg 93 C | 1076VT | 42,69 | 40,47 | 40,44 | 40,16 | 40,16 | 40,09 |
| Olympiaweg 93 D | 1076VT | 49,30 | 46,58 | 45,99 | 45,51 | 45,45 | 45,05 |
| Olympiaweg 94 I | 1076XG | 42,32 | 40,00 | 40,00 | 39,88 | 39,88 | 39,74 |
| Olympiaweg 94 II | 1076XG | 44,13 | 41,75 | 41,72 | 41,49 | 41,49 | 41,37 |
| Olympiaweg 94 III | 1076XG | 50,26 | 47,60 | 46,86 | 46,58 | 46,49 | 46,03 |
| Olympiaweg 95 A | 1076VT | 38,11 | 35,95 | 35,91 | 35,82 | 35,82 | 35,74 |
| Olympiaweg 95 B | 1076VT | 39,45 | 37,28 | 37,25 | 37,09 | 37,09 | 37,00 |
| Olympiaweg 95 C | 1076VT | 41,98 | 39,68 | 39,64 | 39,35 | 39,35 | 39,22 |
| Olympiaweg 95 D | 1076VT | 49,35 | 46,56 | 45,84 | 45,42 | 45,32 | 44,93 |
| Olympiaweg 96 HS | 1076XG | 41,98 | 39,63 | 39,64 | 39,59 | 39,59 | 39,49 |
| Olympiaweg 96 I | 1076XG | 42,61 | 40,31 | 40,31 | 40,21 | 40,21 | 40,08 |
| Olympiaweg 96 II | 1076XG | 44,25 | 41,86 | 41,82 | 41,60 | 41,60 | 41,49 |
| Olympiaweg 96 III | 1076XG | 50,27 | 47,59 | 46,73 | 46,36 | 46,32 | 45,80 |
| Olympiaweg 97 B | 1076VT | 38,64 | 36,50 | 36,49 | 36,34 | 36,34 | 36,26 |
| Olympiaweg 97 C | 1076VT | 40,84 | 38,61 | 38,57 | 38,28 | 38,28 | 38,20 |
| Olympiaweg 97 D | 1076VT | 48,50 | 45,75 | 45,22 | 44,78 | 44,68 | 44,34 |
| Olympiaweg 98 HS | 1076XG | 42,22 | 39,85 | 39,85 | 39,80 | 39,80 | 39,71 |
| Olympiaweg 98 I | 1076XG | 43,23 | 40,82 | 40,83 | 40,74 | 40,74 | 40,62 |
| Olympiaweg 98 II | 1076XG | 44,74 | 42,29 | 42,25 | 42,05 | 42,05 | 41,94 |
| Olympiaweg 98 III | 1076XG | 50,63 | 47,95 | 47,13 | 46,75 | 46,70 | 46,20 |
| Olympiaweg 100 HS | 1076XG | 42,44 | 40,05 | 40,05 | 40,00 | 40,00 | 39,93 |
| Olympiaweg 100 I | 1076XG | 43,53 | 41,10 | 41,11 | 41,03 | 41,03 | 40,91 |
| Olympiaweg 100 II | 1076XG | 44,94 | 42,49 | 42,45 | 42,28 | 42,28 | 42,18 |
| Olympiaweg 100 III | 1076XG | 50,80 | 48,13 | 47,32 | 46,96 | 46,90 | 46,43 |
| Olympiaweg 101 I | 1076VV | 41,94 | 39,56 | 39,55 | 39,48 | 39,48 | 39,39 |
| Olympiaweg 101 II | 1076VV | 43,81 | 41,29 | 41,25 | 41,01 | 41,01 | 40,93 |
| Olympiaweg 101 III | 1076VV | 50,52 | 47,83 | 46,99 | 46,56 | 46,56 | 46,02 |
| Olympiaweg 102 HS | 1076XG | 42,42 | 40,04 | 40,04 | 39,98 | 39,98 | 39,90 |
| Olympiaweg 102 I | 1076XG | 43,64 | 41,20 | 41,20 | 41,12 | 41,12 | 41,01 |
| Olympiaweg 102 II | 1076XG | 44,98 | 42,52 | 42,49 | 42,32 | 42,32 | 42,23 |
| Olympiaweg 102 III | 1076XG | 50,58 | 47,93 | 47,14 | 46,81 | 46,74 | 46,30 |
| Olympiaweg 103 HS | 1076VV | 40,15 | 37,85 | 37,84 | 37,73 | 37,73 | 37,68 |
| Olympiaweg 103 I | 1076VV | 42,10 | 39,70 | 39,69 | 39,64 | 39,64 | 39,54 |
| Olympiaweg 103 II | 1076VV | 44,20 | 41,66 | 41,64 | 41,41 | 41,41 | 41,27 |
| Olympiaweg 103 III | 1076VV | 51,54 | 48,78 | 47,90 | 47,44 | 47,42 | 46,82 |
| Olympiaweg 104 HS | 1076XH | 42,00 | 39,67 | 39,67 | 39,62 | 39,62 | 39,52 |
| Olympiaweg 104 I | 1076XH | 43,49 | 41,07 | 41,08 | 40,98 | 40,98 | 40,87 |
| Olympiaweg 104 II | 1076XH | 44,99 | 42,54 | 42,49 | 42,32 | 42,32 | 42,22 |
| Olympiaweg 104 III | 1076XH | 50,33 | 47,71 | 47,10 | 46,70 | 46,66 | 46,33 |
| Olympiaweg 105 HS | 1076VV | 40,21 | 37,94 | 37,94 | 37,89 | 37,89 | 37,87 |

| **Cluster 1**<br>**Adres en postcode** | | Prognose zonder nieuwe maatregelen [dB] | Na toepassing tweelaags ZOAB [dB] | Variant 108 [dB] | Variant 142 [dB] | Variant 127 [dB] (DOELMATIG) | Variant 138 [dB] |
|---|---|---|---|---|---|---|---|
| Olympiaweg 105 I | 1076VV | 42,11 | 39,75 | 39,75 | 39,70 | 39,70 | 39,65 |
| Olympiaweg 105 II | 1076VV | 44,65 | 42,12 | 42,10 | 41,89 | 41,89 | 41,79 |
| Olympiaweg 105 III | 1076VV | 52,14 | 49,35 | 48,49 | 48,11 | 48,04 | 47,50 |
| Olympiaweg 106 HS | 1076XH | 42,29 | 39,96 | 39,96 | 39,91 | 39,91 | 39,83 |
| Olympiaweg 106 I | 1076XH | 43,58 | 41,13 | 41,13 | 41,04 | 41,04 | 40,94 |
| Olympiaweg 106 II | 1076XH | 45,00 | 42,51 | 42,48 | 42,30 | 42,30 | 42,20 |
| Olympiaweg 106 III | 1076XH | 50,27 | 47,63 | 47,08 | 46,69 | 46,67 | 46,35 |
| Olympiaweg 107 HS | 1076VV | 39,80 | 37,54 | 37,54 | 37,51 | 37,51 | 37,48 |
| Olympiaweg 107 I | 1076VV | 41,05 | 38,68 | 38,69 | 38,67 | 38,67 | 38,61 |
| Olympiaweg 107 II | 1076VV | 44,22 | 41,63 | 41,61 | 41,41 | 41,41 | 41,29 |
| Olympiaweg 107 III | 1076VV | 52,05 | 49,20 | 48,30 | 48,05 | 47,93 | 47,36 |
| Olympiaweg 108 HS | 1076XH | 42,15 | 39,88 | 39,88 | 39,81 | 39,81 | 39,73 |
| Olympiaweg 108 I | 1076XH | 43,79 | 41,37 | 41,37 | 41,27 | 41,27 | 41,18 |
| Olympiaweg 108 II | 1076XH | 45,13 | 42,66 | 42,61 | 42,43 | 42,43 | 42,34 |
| Olympiaweg 108 III | 1076XH | 50,22 | 47,57 | 47,05 | 46,66 | 46,64 | 46,29 |
| Olympiaweg 109 HS | 1076VV | 41,10 | 38,85 | 38,85 | 38,79 | 38,79 | 38,76 |
| Olympiaweg 109 I | 1076VV | 42,90 | 40,58 | 40,57 | 40,45 | 40,45 | 40,38 |
| Olympiaweg 109 II | 1076VV | 46,16 | 43,59 | 43,57 | 43,37 | 43,37 | 43,28 |
| Olympiaweg 109 III | 1076VV | 51,54 | 48,77 | 48,16 | 47,77 | 47,67 | 47,26 |
| Olympiaweg 110 HS | 1076XH | 42,36 | 40,13 | 40,13 | 40,06 | 40,06 | 39,98 |
| Olympiaweg 110 I | 1076XH | 43,63 | 41,28 | 41,28 | 41,19 | 41,19 | 41,09 |
| Olympiaweg 110 II | 1076XH | 45,04 | 42,64 | 42,60 | 42,44 | 42,44 | 42,34 |
| Olympiaweg 110 III | 1076XH | 50,26 | 47,64 | 47,09 | 46,70 | 46,68 | 46,29 |
| Olympiaweg 111 HS | 1076VV | 41,92 | 39,60 | 39,61 | 39,58 | 39,58 | 39,56 |
| Olympiaweg 111 I | 1076VV | 43,45 | 41,03 | 41,02 | 40,87 | 40,87 | 40,80 |
| Olympiaweg 111 II | 1076VV | 46,17 | 43,57 | 43,53 | 43,29 | 43,29 | 43,15 |
| Olympiaweg 111 III | 1076VV | 51,48 | 48,73 | 48,12 | 47,79 | 47,69 | 47,29 |
| Olympiaweg 112 HS | 1076XH | 41,86 | 39,73 | 39,73 | 39,64 | 39,64 | 39,57 |
| Olympiaweg 112 I | 1076XH | 43,02 | 40,78 | 40,78 | 40,67 | 40,67 | 40,56 |
| Olympiaweg 112 II | 1076XH | 44,86 | 42,48 | 42,42 | 42,25 | 42,25 | 42,16 |
| Olympiaweg 112 III | 1076XH | 49,98 | 47,40 | 46,85 | 46,47 | 46,45 | 46,10 |
| Olympiaweg 113 HS | 1076VW | 42,50 | 40,24 | 40,23 | 40,10 | 40,10 | 40,07 |
| Olympiaweg 113 I | 1076VW | 43,75 | 41,33 | 41,31 | 41,16 | 41,16 | 41,09 |
| Olympiaweg 113 II | 1076VW | 46,16 | 43,57 | 43,52 | 43,30 | 43,30 | 43,19 |
| Olympiaweg 113 III | 1076VW | 50,73 | 48,04 | 47,55 | 47,22 | 47,11 | 46,68 |
| Olympiaweg 114 HS | 1076XH | 40,74 | 38,71 | 38,71 | 38,60 | 38,60 | 38,51 |
| Olympiaweg 114 I | 1076XH | 42,05 | 39,91 | 39,91 | 39,79 | 39,79 | 39,67 |
| Olympiaweg 114 II | 1076XH | 43,97 | 41,68 | 41,61 | 41,39 | 41,39 | 41,26 |
| Olympiaweg 114 III | 1076XH | 49,73 | 47,22 | 46,63 | 46,21 | 46,20 | 45,81 |
| Olympiaweg 115 HS | 1076VW | 42,46 | 40,16 | 40,14 | 40,00 | 40,00 | 39,96 |
| Olympiaweg 115 I | 1076VW | 43,72 | 41,27 | 41,25 | 41,11 | 41,11 | 41,02 |
| Olympiaweg 115 II | 1076VW | 45,91 | 43,33 | 43,27 | 43,06 | 43,06 | 42,95 |
| Olympiaweg 115 III | 1076VW | 50,14 | 47,45 | 47,04 | 46,62 | 46,57 | 46,23 |
| Olympiaweg 116 HS | 1076XJ | 42,56 | 40,20 | 39,85 | 39,79 | 39,79 | 39,64 |
| Olympiaweg 116 I | 1076XJ | 42,60 | 40,36 | 40,12 | 39,99 | 39,97 | 39,83 |
| Olympiaweg 116 II | 1076XJ | 44,17 | 41,84 | 41,78 | 41,48 | 41,48 | 41,37 |
| Olympiaweg 116 III | 1076XJ | 50,34 | 47,77 | 46,96 | 46,61 | 46,56 | 46,14 |
| Olympiaweg 117 HS | 1076VW | 42,41 | 40,09 | 40,08 | 39,96 | 39,96 | 39,91 |
| Olympiaweg 117 I | 1076VW | 43,53 | 41,07 | 41,05 | 40,90 | 40,90 | 40,78 |
| Olympiaweg 117 II | 1076VW | 45,50 | 42,91 | 42,85 | 42,59 | 42,59 | 42,45 |
| Olympiaweg 117 III | 1076VW | 49,64 | 46,98 | 46,58 | 46,13 | 46,09 | 45,77 |
| Olympiaweg 118 HS | 1076XJ | 41,94 | 39,70 | 39,26 | 39,19 | 39,19 | 38,99 |
| Olympiaweg 118 I | 1076XJ | 43,56 | 41,20 | 40,48 | 40,50 | 40,40 | 40,12 |
| Olympiaweg 118 II | 1076XJ | 45,32 | 42,85 | 42,24 | 42,10 | 42,00 | 41,79 |
| Olympiaweg 118 III | 1076XJ | 50,72 | 48,12 | 47,00 | 46,79 | 46,69 | 46,23 |

| Cluster 1<br>Adres en postcode | | Prognose zonder nieuwe maatregelen [dB] | Na toepassing tweelaags ZOAB [dB] | Variant 108 [dB] | Variant 142 [dB] | Variant 127 [dB] (DOELMATIG) | Variant 138 [dB] |
|---|---|---|---|---|---|---|---|
| Olympiaweg 119 HS | 1076VW | 42,39 | 40,04 | 40,02 | 39,89 | 39,89 | 39,83 |
| Olympiaweg 119 I | 1076VW | 43,27 | 40,79 | 40,75 | 40,57 | 40,57 | 40,41 |
| Olympiaweg 119 II | 1076VW | 45,13 | 42,52 | 42,45 | 42,17 | 42,17 | 41,98 |
| Olympiaweg 119 III | 1076VW | 49,07 | 46,43 | 46,04 | 45,58 | 45,54 | 45,23 |
| Olympiaweg 120 II | 1076XJ | 45,80 | 43,33 | 42,89 | 42,73 | 42,69 | 42,47 |
| Olympiaweg 120 III | 1076XJ | 52,85 | 50,18 | 49,27 | 49,30 | 49,14 | 48,83 |
| Olympiaweg 121 HS | 1076VW | 41,95 | 39,60 | 39,59 | 39,43 | 39,43 | 39,36 |
| Olympiaweg 121 I | 1076VW | 42,64 | 40,17 | 40,13 | 39,92 | 39,92 | 39,76 |
| Olympiaweg 121 II | 1076VW | 44,39 | 41,80 | 41,72 | 41,42 | 41,42 | 41,24 |
| Olympiaweg 121 III | 1076VW | 48,14 | 45,57 | 45,31 | 44,95 | 44,92 | 44,68 |
| Olympiaweg 122 HS | 1076XJ | 41,38 | 39,09 | 39,08 | 38,99 | 38,99 | 38,89 |
| Olympiaweg 122 I | 1076XJ | 42,66 | 40,30 | 40,30 | 40,21 | 40,21 | 40,05 |
| Olympiaweg 122 II | 1076XJ | 44,49 | 41,95 | 41,91 | 41,65 | 41,65 | 41,48 |
| Olympiaweg 122 III | 1076XJ | 50,16 | 47,45 | 46,68 | 46,19 | 46,18 | 45,65 |
| Olympiaweg 123 HS | 1076VW | 41,66 | 39,28 | 39,26 | 39,09 | 39,09 | 38,98 |
| Olympiaweg 123 I | 1076VW | 42,32 | 39,81 | 39,75 | 39,52 | 39,52 | 39,30 |
| Olympiaweg 123 II | 1076VW | 44,03 | 41,41 | 41,32 | 40,96 | 40,96 | 40,70 |
| Olympiaweg 123 III | 1076VW | 47,17 | 44,62 | 44,22 | 43,94 | 43,90 | 43,59 |
| Olympiaweg 124 HS | 1076XJ | 41,85 | 39,52 | 39,51 | 39,40 | 39,40 | 39,33 |
| Olympiaweg 124 I | 1076XJ | 43,12 | 40,76 | 40,75 | 40,63 | 40,63 | 40,51 |
| Olympiaweg 124 II | 1076XJ | 44,78 | 42,27 | 42,23 | 42,00 | 42,00 | 41,87 |
| Olympiaweg 124 III | 1076XJ | 50,51 | 47,80 | 46,92 | 46,38 | 46,36 | 45,86 |
| Olympiaweg 126 III | 1076XJ | 50,25 | 47,59 | 46,93 | 46,47 | 46,44 | 46,08 |
| Olympisch Stadion 1 | 1076DE | 45,37 | 42,71 | 42,63 | 42,41 | 42,41 | 42,13 |
| Olympisch Stadion 2 | 1076DE | 48,61 | 45,89 | 45,28 | 44,68 | 44,66 | 43,86 |
| Olympisch Stadion 3 | 1076DE | 45,29 | 42,62 | 42,54 | 42,31 | 42,31 | 42,04 |
| Olympisch Stadion 4 | 1076DE | 46,09 | 43,44 | 42,66 | 42,33 | 42,33 | 41,68 |
| Olympisch Stadion 5 | 1076DE | 46,53 | 43,85 | 43,25 | 42,84 | 42,84 | 42,21 |
| Olympisch Stadion 6 | 1076DE | 46,89 | 44,25 | 43,55 | 43,12 | 43,12 | 42,42 |
| Olympisch Stadion 7 | 1076DE | 45,57 | 43,00 | 42,44 | 42,07 | 42,07 | 41,63 |
| Olympisch Stadion 8 | 1076DE | 45,46 | 42,91 | 42,76 | 42,62 | 42,51 | 42,42 |
| Olympisch Stadion 9 | 1076DE | 45,99 | 43,28 | 43,27 | 43,12 | 43,12 | 43,05 |
| Olympisch Stadion 10 | 1076DE | 41,25 | 39,16 | 39,15 | 38,96 | 38,96 | 38,78 |
| Olympisch Stadion 11 | 1076DE | 45,29 | 42,63 | 42,53 | 42,30 | 42,30 | 42,03 |
| Olympisch Stadion 12 | 1076DE | 51,68 | 48,84 | 46,72 | 48,13 | 46,79 | 46,21 |
| Olympisch Stadion 13 | 1076DE | 52,50 | 49,65 | 47,78 | 48,92 | 47,80 | 47,38 |
| Olympisch Stadion 14 | 1076DE | 52,97 | 50,06 | 48,59 | 49,33 | 48,51 | 48,10 |
| Olympisch Stadion 15 | 1076DE | 54,25 | 51,35 | 49,85 | 50,68 | 49,82 | 49,40 |
| Olympisch Stadion 16 | 1076DE | 45,24 | 42,58 | 42,52 | 42,29 | 42,29 | 42,02 |
| Olympisch Stadion 17 | 1076DE | 45,34 | 42,69 | 42,63 | 42,41 | 42,41 | 42,16 |
| Olympisch Stadion 18 | 1076DE | 45,46 | 42,79 | 42,72 | 42,49 | 42,49 | 42,21 |
| Olympisch Stadion 19 | 1076DE | 45,35 | 42,67 | 42,60 | 42,37 | 42,37 | 42,10 |
| Olympisch Stadion 20 | 1076DE | 54,75 | 51,88 | 49,83 | 51,15 | 49,97 | 49,55 |
| Olympisch Stadion 21 | 1076DE | 56,09 | 53,21 | 51,32 | 52,03 | 51,08 | 50,15 |
| Olympisch Stadion 22 | 1076DE | 45,33 | 42,67 | 42,58 | 42,35 | 42,35 | 42,09 |
| Olympisch Stadion 23 | 1076DE | 45,29 | 42,62 | 42,53 | 42,29 | 42,29 | 42,03 |
| Olympisch Stadion 24 | 1076DE | 56,14 | 53,27 | 51,42 | 52,15 | 51,20 | 50,26 |
| Olympisch Stadion 25 | 1076DE | 45,07 | 42,45 | 42,35 | 42,11 | 42,11 | 41,86 |
| Olympisch Stadion 26 | 1076DE | 56,26 | 53,40 | 51,48 | 52,24 | 51,25 | 50,35 |
| Olympisch Stadion 27 | 1076DE | 57,03 | 54,15 | 52,27 | 52,57 | 51,69 | 50,51 |
| Olympisch Stadion 28 | 1076DE | 57,19 | 54,27 | 52,48 | 52,78 | 51,93 | 50,72 |
| Olympisch Stadion 29 | 1076DE | 45,31 | 42,65 | 42,56 | 42,32 | 42,32 | 42,03 |
| Olympisch Stadion 30 | 1076DE | 57,72 | 54,87 | 52,88 | 53,09 | 52,33 | 51,06 |
| Olympisch Stadion 31 | 1076DE | 57,10 | 54,22 | 52,30 | 52,60 | 51,75 | 50,51 |
| Olympisch Stadion 32 | 1076DE | 58,19 | 55,34 | 53,36 | 53,45 | 52,76 | 51,41 |

| **Cluster 1**<br>**Adres en postcode** | | Prognose zonder nieuwe maatregelen [dB] | Na toepassing tweelaags ZOAB [dB] | Variant 108 [dB] | Variant 142 [dB] | Variant 127 [dB] (DOELMATIG) | Variant 138 [dB] |
|---|---|---|---|---|---|---|---|
| Olympisch Stadion 33 | 1076DE | 58,30 | 55,49 | 53,55 | 53,67 | 53,04 | 51,90 |
| Olympisch Stadion 34 | 1076DE | 57,93 | 55,12 | 53,19 | 53,43 | 52,81 | 51,56 |
| Olympisch Stadion 35 | 1076DE | 45,18 | 42,54 | 42,44 | 42,21 | 42,21 | 41,94 |
| Olympisch Stadion 36 | 1076DE | 57,46 | 54,64 | 52,55 | 53,00 | 52,22 | 50,89 |
| Olympisch Stadion 37 | 1076DE | 54,54 | 51,74 | 50,47 | 50,43 | 49,97 | 48,78 |
| Olympisch Stadion 38 | 1076DE | 53,64 | 50,92 | 49,75 | 49,33 | 48,99 | 48,23 |
| Olympisch Stadion 39 | 1076DE | 53,40 | 50,57 | 49,73 | 49,14 | 48,96 | 48,01 |
| Olympisch Stadion 40 | 1076DE | 52,58 | 49,77 | 48,90 | 48,31 | 48,06 | 47,40 |
| Olympisch Stadion 41 | 1076DE | 53,24 | 50,48 | 49,07 | 48,69 | 48,26 | 47,33 |
| Olympisch Stadion 42 | 1076DE | 52,89 | 50,04 | 48,69 | 48,57 | 48,09 | 47,07 |
| Olympisch Stadion 43 | 1076DE | 52,77 | 49,90 | 48,48 | 48,86 | 48,15 | 47,31 |
| Olympisch Stadion 44 | 1076DE | 45,11 | 42,48 | 42,39 | 42,16 | 42,16 | 41,90 |
| Parkeiland 1 | 9076AD | 55,32 | 52,57 | 51,21 | 51,79 | 51,09 | 50,56 |
| Parnassusweg 1 | 1077DA | 38,99 | 37,03 | 37,03 | 36,96 | 36,96 | 36,95 |
| Parnassusweg 3 | 1077DA | 38,78 | 36,80 | 36,83 | 36,80 | 36,80 | 36,79 |
| Parnassusweg 5 I | 1077DA | 40,14 | 38,06 | 38,09 | 38,02 | 38,02 | 38,02 |
| Parnassusweg 5 II | 1077DA | 42,62 | 40,29 | 40,30 | 40,21 | 40,21 | 40,23 |
| Parnassusweg 5 III | 1077DA | 51,78 | 49,06 | 47,97 | 47,82 | 47,71 | 47,26 |
| Parnassusweg 7 I | 1077DA | 40,80 | 38,53 | 38,56 | 38,49 | 38,49 | 38,50 |
| Parnassusweg 7 II | 1077DA | 42,16 | 39,94 | 39,94 | 39,85 | 39,85 | 39,87 |
| Parnassusweg 7 III | 1077DA | 51,57 | 48,86 | 47,71 | 47,54 | 47,40 | 46,91 |
| Parnassusweg 8 HS | 1076AN | 39,37 | 37,29 | 37,31 | 37,30 | 37,30 | 37,32 |
| Parnassusweg 8 I | 1076AN | 40,54 | 38,38 | 38,37 | 38,35 | 38,35 | 38,33 |
| Parnassusweg 8 II | 1076AN | 42,77 | 40,38 | 40,38 | 40,36 | 40,36 | 40,34 |
| Parnassusweg 8 III | 1076AN | 49,73 | 47,00 | 46,73 | 46,17 | 46,12 | 45,90 |
| Parnassusweg 9 | 1077DA | 38,47 | 36,41 | 36,45 | 36,42 | 36,42 | 36,42 |
| Parnassusweg 10 HS | 1076AN | 39,53 | 37,44 | 37,46 | 37,45 | 37,45 | 37,46 |
| Parnassusweg 10 I | 1076AN | 40,48 | 38,35 | 38,35 | 38,34 | 38,34 | 38,36 |
| Parnassusweg 10 II | 1076AN | 42,62 | 40,31 | 40,30 | 40,25 | 40,25 | 40,26 |
| Parnassusweg 10 III | 1076AN | 45,46 | 42,96 | 42,93 | 42,65 | 42,65 | 42,59 |
| Parnassusweg 10 IV | 1076AN | 49,97 | 47,25 | 46,77 | 46,28 | 46,18 | 45,88 |
| Parnassusweg 11 HS | 1077DA | 38,01 | 36,01 | 36,06 | 36,00 | 36,00 | 36,01 |
| Parnassusweg 11 I | 1077DA | 39,19 | 37,16 | 37,20 | 37,13 | 37,13 | 37,14 |
| Parnassusweg 11 II | 1077DA | 41,24 | 39,11 | 39,12 | 39,00 | 39,00 | 39,01 |
| Parnassusweg 11 III | 1077DA | 51,44 | 48,70 | 47,42 | 47,23 | 47,08 | 46,54 |
| Parnassusweg 12 HS | 1076AN | 38,64 | 36,66 | 36,68 | 36,67 | 36,67 | 36,68 |
| Parnassusweg 12 I | 1076AN | 39,52 | 37,54 | 37,55 | 37,57 | 37,57 | 37,57 |
| Parnassusweg 12 II | 1076AN | 41,75 | 39,62 | 39,63 | 39,59 | 39,59 | 39,58 |
| Parnassusweg 12 III | 1076AN | 47,47 | 44,99 | 44,78 | 44,30 | 44,30 | 44,19 |
| Parnassusweg 13 HS | 1077DA | 37,88 | 35,87 | 35,90 | 35,86 | 35,86 | 35,87 |
| Parnassusweg 13 I | 1077DA | 39,15 | 37,11 | 37,15 | 37,12 | 37,12 | 37,14 |
| Parnassusweg 13 II | 1077DA | 41,09 | 38,95 | 38,97 | 38,94 | 38,94 | 38,97 |
| Parnassusweg 13 III | 1077DA | 51,73 | 49,00 | 47,74 | 47,55 | 47,38 | 46,80 |
| Parnassusweg 14 HS | 1076AN | 38,41 | 36,44 | 36,46 | 36,46 | 36,46 | 36,46 |
| Parnassusweg 14 I | 1076AN | 39,67 | 37,71 | 37,72 | 37,73 | 37,73 | 37,73 |
| Parnassusweg 14 II | 1076AN | 41,52 | 39,49 | 39,51 | 39,49 | 39,49 | 39,50 |
| Parnassusweg 14 III | 1076AN | 47,31 | 44,75 | 44,59 | 44,08 | 44,07 | 43,87 |
| Parnassusweg 15 HS | 1077DB | 37,93 | 35,92 | 35,96 | 35,94 | 35,94 | 35,94 |
| Parnassusweg 15 I | 1077DB | 39,18 | 37,15 | 37,18 | 37,17 | 37,17 | 37,18 |
| Parnassusweg 15 II | 1077DB | 41,21 | 39,06 | 39,08 | 39,05 | 39,05 | 39,08 |
| Parnassusweg 15 III | 1077DB | 52,46 | 49,70 | 48,17 | 47,95 | 47,76 | 47,05 |
| Parnassusweg 16 HS | 1076AP | 38,99 | 37,05 | 37,07 | 37,06 | 37,06 | 37,06 |
| Parnassusweg 16 I | 1076AP | 39,92 | 37,98 | 37,98 | 37,96 | 37,96 | 37,96 |
| Parnassusweg 16 II | 1076AP | 41,97 | 39,90 | 39,90 | 39,88 | 39,88 | 39,90 |
| Parnassusweg 16 III | 1076AP | 48,64 | 46,10 | 45,78 | 45,24 | 45,24 | 45,02 |

| **Cluster 1**<br>**Adres en postcode** | | Prognose zonder nieuwe maatregelen [dB] | Na toepassing tweelaags ZOAB [dB] | Variant 108 [dB] | Variant 142 [dB] | Variant 127 [dB] (DOELMATIG) | Variant 138 [dB] |
|---|---|---|---|---|---|---|---|
| Parnassusweg 17 HS | 1077DB | 38,01 | 35,97 | 36,01 | 35,97 | 35,97 | 35,98 |
| Parnassusweg 17 I | 1077DB | 39,36 | 37,31 | 37,34 | 37,33 | 37,33 | 37,34 |
| Parnassusweg 17 II | 1077DB | 41,36 | 39,19 | 39,21 | 39,19 | 39,19 | 39,23 |
| Parnassusweg 17 III | 1077DB | 52,65 | 49,89 | 48,49 | 48,28 | 48,13 | 47,49 |
| Parnassusweg 18 1 | 1076AP | 39,99 | 38,07 | 38,08 | 38,08 | 38,08 | 38,08 |
| Parnassusweg 18 2 | 1076AP | 41,85 | 39,85 | 39,86 | 39,82 | 39,82 | 39,83 |
| Parnassusweg 18 3 | 1076AP | 48,51 | 45,98 | 45,68 | 45,08 | 45,07 | 44,82 |
| Parnassusweg 18 HS | 1076AP | 39,07 | 37,11 | 37,14 | 37,13 | 37,13 | 37,12 |
| Parnassusweg 19 HS | 1077DB | 37,55 | 35,56 | 35,60 | 35,58 | 35,58 | 35,59 |
| Parnassusweg 19 I | 1077DB | 39,10 | 37,06 | 37,10 | 37,10 | 37,10 | 37,11 |
| Parnassusweg 19 II | 1077DB | 41,01 | 38,87 | 38,90 | 38,91 | 38,91 | 38,94 |
| Parnassusweg 19 III | 1077DB | 52,72 | 49,98 | 48,69 | 48,47 | 48,33 | 47,76 |
| Parnassusweg 20 HS | 1076AP | 39,55 | 37,56 | 37,58 | 37,58 | 37,58 | 37,59 |
| Parnassusweg 20 I | 1076AP | 40,43 | 38,42 | 38,44 | 38,45 | 38,45 | 38,46 |
| Parnassusweg 20 II | 1076AP | 42,40 | 40,23 | 40,24 | 40,17 | 40,17 | 40,20 |
| Parnassusweg 20 III | 1076AP | 49,08 | 46,47 | 45,98 | 45,54 | 45,52 | 45,29 |
| Parnassusweg 21 HS | 1077DB | 37,17 | 35,17 | 35,22 | 35,22 | 35,22 | 35,23 |
| Parnassusweg 21 I | 1077DB | 38,47 | 36,48 | 36,53 | 36,55 | 36,55 | 36,57 |
| Parnassusweg 21 II | 1077DB | 40,75 | 38,63 | 38,67 | 38,70 | 38,70 | 38,73 |
| Parnassusweg 21 III | 1077DB | 52,60 | 49,88 | 48,55 | 48,39 | 48,24 | 47,68 |
| Parnassusweg 22 HS | 1076AP | 39,27 | 37,28 | 37,30 | 37,32 | 37,32 | 37,32 |
| Parnassusweg 22 I | 1076AP | 40,17 | 38,18 | 38,21 | 38,22 | 38,22 | 38,23 |
| Parnassusweg 22 II | 1076AP | 42,20 | 40,08 | 40,10 | 40,04 | 40,04 | 40,07 |
| Parnassusweg 22 III | 1076AP | 48,93 | 46,36 | 45,93 | 45,50 | 45,45 | 45,22 |
| Parnassusweg 23 HS | 1077DC | 37,03 | 35,02 | 35,07 | 35,06 | 35,06 | 35,07 |
| Parnassusweg 23 I | 1077DC | 38,39 | 36,38 | 36,42 | 36,44 | 36,44 | 36,46 |
| Parnassusweg 23 II | 1077DC | 40,30 | 38,18 | 38,21 | 38,24 | 38,24 | 38,27 |
| Parnassusweg 23 III | 1077DC | 52,39 | 49,65 | 48,27 | 48,08 | 47,93 | 47,29 |
| Parnassusweg 24 HS | 1076AR | 39,28 | 37,25 | 37,29 | 37,30 | 37,30 | 37,31 |
| Parnassusweg 24 I | 1076AR | 40,71 | 38,48 | 38,46 | 38,30 | 38,30 | 38,30 |
| Parnassusweg 24 II | 1076AR | 42,23 | 39,94 | 39,90 | 39,74 | 39,74 | 39,72 |
| Parnassusweg 24 III | 1076AR | 48,78 | 46,10 | 45,98 | 45,47 | 45,44 | 45,34 |
| Parnassusweg 25 HS | 1077DC | 37,16 | 35,14 | 35,19 | 35,20 | 35,20 | 35,21 |
| Parnassusweg 25 I | 1077DC | 38,39 | 36,37 | 36,41 | 36,43 | 36,43 | 36,44 |
| Parnassusweg 25 II | 1077DC | 40,46 | 38,33 | 38,36 | 38,40 | 38,40 | 38,44 |
| Parnassusweg 25 III | 1077DC | 52,48 | 49,73 | 48,36 | 48,12 | 47,97 | 47,31 |
| Parnassusweg 26 HS | 1076AR | 39,77 | 37,52 | 37,56 | 37,31 | 37,31 | 37,31 |
| Parnassusweg 26 I | 1076AR | 41,56 | 39,26 | 39,19 | 38,95 | 38,95 | 38,95 |
| Parnassusweg 26 II | 1076AR | 42,50 | 40,20 | 40,07 | 39,89 | 39,89 | 39,87 |
| Parnassusweg 26 III | 1076AR | 48,68 | 46,05 | 46,04 | 45,44 | 45,43 | 45,35 |
| Parnassusweg 27 HS | 1077DC | 37,36 | 35,34 | 35,39 | 35,39 | 35,39 | 35,40 |
| Parnassusweg 27 I | 1077DC | 38,48 | 36,44 | 36,49 | 36,49 | 36,49 | 36,50 |
| Parnassusweg 27 II | 1077DC | 40,53 | 38,36 | 38,39 | 38,41 | 38,41 | 38,46 |
| Parnassusweg 27 III | 1077DC | 43,17 | 40,76 | 40,78 | 40,73 | 40,73 | 40,71 |
| Parnassusweg 27 IV | 1077DC | 52,41 | 49,67 | 48,33 | 48,07 | 47,93 | 47,27 |
| Parnassusweg 28 HS | 1076AR | 41,10 | 38,86 | 38,87 | 38,49 | 38,49 | 38,49 |
| Parnassusweg 28 I | 1076AR | 42,60 | 40,31 | 40,26 | 39,94 | 39,94 | 39,94 |
| Parnassusweg 28 II | 1076AR | 43,83 | 41,50 | 41,16 | 40,88 | 40,87 | 40,83 |
| Parnassusweg 28 III | 1076AR | 49,20 | 46,57 | 45,99 | 45,30 | 45,29 | 44,91 |
| Parnassusweg 29 HS | 1077DC | 39,69 | 37,27 | 37,30 | 37,30 | 37,30 | 37,31 |
| Parnassusweg 29 I | 1077DC | 41,00 | 38,52 | 38,53 | 38,54 | 38,54 | 38,55 |
| Parnassusweg 29 II | 1077DC | 43,32 | 40,74 | 40,76 | 40,78 | 40,78 | 40,80 |
| Parnassusweg 29 III | 1077DC | 45,15 | 42,49 | 42,51 | 42,47 | 42,47 | 42,46 |
| Parnassusweg 29 IV | 1077DC | 52,37 | 49,62 | 48,31 | 48,05 | 47,91 | 47,30 |
| Parnassusweg 30 HS | 1076AR | 41,08 | 38,83 | 38,84 | 38,29 | 38,29 | 38,27 |

| **Cluster 1**<br>**Adres en postcode** | | Prognose zonder nieuwe maatregelen [dB] | Na toepassing tweelaags ZOAB [dB] | Variant 108 [dB] | Variant 142 [dB] | Variant 127 (DOELMATIG) [dB] | Variant 138 [dB] |
|---|---|---|---|---|---|---|---|
| Parnassusweg 30 I | 1076AR | 43,49 | 41,15 | 40,90 | 40,53 | 40,48 | 40,40 |
| Parnassusweg 30 II | 1076AR | 44,21 | 41,90 | 41,41 | 41,07 | 41,05 | 41,00 |
| Parnassusweg 30 III | 1076AR | 50,59 | 47,84 | 46,93 | 46,32 | 46,28 | 45,72 |
| Parnassusweg 31 1 | 1077DD | 45,10 | 42,29 | 42,31 | 42,25 | 42,25 | 42,25 |
| Parnassusweg 31 2 | 1077DD | 46,78 | 43,98 | 43,98 | 43,92 | 43,92 | 43,94 |
| Parnassusweg 31 3 | 1077DD | 46,74 | 43,96 | 43,97 | 43,91 | 43,91 | 43,91 |
| Parnassusweg 31 4 | 1077DD | 52,76 | 50,00 | 48,61 | 48,37 | 48,21 | 47,55 |
| Parnassusweg 31 4R | 1077DD | 52,75 | 50,00 | 48,65 | 48,39 | 48,24 | 47,64 |
| Parnassusweg 31 HS | 1077DD | 43,68 | 40,92 | 40,95 | 40,91 | 40,91 | 40,92 |
| Parnassusweg 32 HS | 1076AS | 43,86 | 41,29 | 41,06 | 40,29 | 40,29 | 40,08 |
| Parnassusweg 32 I | 1076AS | 45,90 | 43,27 | 42,62 | 42,09 | 41,94 | 41,69 |
| Parnassusweg 32 II | 1076AS | 47,98 | 45,25 | 43,67 | 43,32 | 43,17 | 42,71 |
| Parnassusweg 32 III | 1076AS | 50,40 | 47,61 | 46,85 | 46,28 | 46,20 | 45,82 |
| Parnassusweg 33 HS | 1077DD | 44,99 | 42,30 | 42,32 | 42,16 | 42,16 | 42,16 |
| Parnassusweg 33 I | 1077DD | 47,78 | 45,06 | 44,99 | 44,85 | 44,85 | 44,85 |
| Parnassusweg 33 II | 1077DD | 48,83 | 46,14 | 46,00 | 45,85 | 45,85 | 45,86 |
| Parnassusweg 33 III | 1077DD | 53,20 | 50,44 | 49,09 | 48,84 | 48,69 | 48,04 |
| Parnassusweg 34 HS | 1076AS | 44,07 | 41,44 | 41,14 | 40,29 | 40,29 | 40,13 |
| Parnassusweg 34 I | 1076AS | 46,72 | 43,98 | 42,84 | 42,28 | 42,14 | 41,80 |
| Parnassusweg 34 II | 1076AS | 48,18 | 45,42 | 43,74 | 43,39 | 43,26 | 42,63 |
| Parnassusweg 34 III | 1076AS | 50,36 | 47,59 | 45,92 | 45,76 | 45,50 | 44,70 |
| Parnassusweg 35 1 | 1077DD | 47,83 | 45,20 | 44,73 | 44,36 | 44,29 | 44,16 |
| Parnassusweg 35 2 | 1077DD | 49,40 | 46,70 | 45,54 | 45,19 | 45,08 | 44,75 |
| Parnassusweg 35 3 | 1077DD | 49,88 | 47,19 | 45,77 | 45,60 | 45,41 | 44,97 |
| Parnassusweg 35 4 | 1077DD | 53,27 | 50,52 | 48,99 | 48,82 | 48,63 | 47,96 |
| Parnassusweg 35 HS | 1077DD | 44,39 | 41,76 | 41,79 | 41,23 | 41,23 | 41,18 |
| Parnassusweg 36 HS | 1076AS | 44,43 | 41,64 | 41,54 | 41,17 | 41,17 | 41,10 |
| Parnassusweg 36 I | 1076AS | 47,44 | 44,53 | 44,05 | 43,84 | 43,84 | 43,71 |
| Parnassusweg 36 II | 1076AS | 49,14 | 46,25 | 44,91 | 44,64 | 44,53 | 43,96 |
| Parnassusweg 36 III | 1076AS | 51,10 | 48,32 | 47,59 | 47,10 | 47,04 | 46,67 |
| Parnassusweg 37 HS | 1077DD | 45,59 | 42,85 | 42,81 | 41,97 | 41,97 | 41,89 |
| Parnassusweg 37 I | 1077DD | 49,99 | 47,22 | 46,55 | 46,07 | 46,01 | 45,83 |
| Parnassusweg 37 II | 1077DD | 51,54 | 48,70 | 47,28 | 46,94 | 46,86 | 46,46 |
| Parnassusweg 37 III | 1077DD | 52,13 | 49,29 | 47,64 | 47,42 | 47,25 | 46,60 |
| Parnassusweg 37 IV | 1077DD | 53,56 | 50,75 | 49,07 | 48,95 | 48,67 | 47,95 |
| Parnassusweg 38 HS | 1076AS | 42,54 | 39,90 | 39,87 | 39,83 | 39,83 | 39,81 |
| Parnassusweg 38 I | 1076AS | 45,63 | 42,82 | 42,77 | 42,74 | 42,74 | 42,72 |
| Parnassusweg 38 II | 1076AS | 46,64 | 43,79 | 43,75 | 43,72 | 43,72 | 43,71 |
| Parnassusweg 38 III | 1076AS | 47,20 | 44,39 | 44,35 | 44,27 | 44,27 | 44,25 |
| Parnassusweg 38 IV | 1076AS | 50,45 | 47,77 | 47,06 | 46,62 | 46,56 | 46,20 |
| Parnassusweg 101 | 1077DE | 52,28 | 49,58 | 49,28 | 48,81 | 48,76 | 48,49 |
| Parnassusweg 103 | 1077DE | 52,24 | 49,53 | 49,25 | 48,78 | 48,73 | 48,47 |
| Parnassusweg 107 | 1077DE | 50,09 | 47,25 | 46,73 | 46,59 | 46,43 | 46,15 |
| Parnassusweg 109 | 1077DE | 48,93 | 46,25 | 46,05 | 45,96 | 45,94 | 45,86 |
| Parnassusweg 111 | 1077DE | 48,52 | 45,70 | 45,26 | 45,05 | 45,03 | 44,93 |
| Parnassusweg 113 | 1077DE | 48,23 | 45,39 | 45,07 | 44,90 | 44,90 | 44,87 |
| Parnassusweg 115 | 1077DE | 47,87 | 45,07 | 45,04 | 45,02 | 44,98 | 44,95 |
| Parnassusweg 117 | 1077DE | 49,85 | 46,98 | 46,75 | 46,70 | 46,59 | 46,41 |
| Parnassusweg 119 | 1077DE | 50,94 | 48,32 | 47,60 | 47,32 | 47,29 | 47,08 |
| Parnassusweg 121 | 1077DE | 49,93 | 47,20 | 46,79 | 46,62 | 46,56 | 46,47 |
| Parnassusweg 123 | 1077DE | 49,59 | 46,88 | 46,66 | 46,57 | 46,55 | 46,47 |
| Parnassusweg 126 | 1076AT | 51,58 | 48,86 | 48,35 | 48,18 | 48,06 | 47,85 |
| Parnassusweg 127 | 1077DE | 48,36 | 45,46 | 45,46 | 45,46 | 45,46 | 45,46 |
| Parnassusweg 129 | 1077DE | 48,56 | 45,66 | 45,65 | 45,65 | 45,65 | 45,65 |
| Parnassusweg 130 | 1076AT | 53,21 | 50,53 | 49,46 | 49,27 | 49,11 | 48,72 |

| **Cluster 1**<br>**Adres en postcode** | | Prognose zonder nieuwe maatregelen [dB] | Na toepassing tweelaags ZOAB [dB] | Variant 108 [dB] | Variant 142 [dB] | Variant 127 [dB] (DOELMATIG) | Variant 138 [dB] |
|---|---|---|---|---|---|---|---|
| Parnassusweg 131 | 1077DE | 48,56 | 45,67 | 45,67 | 45,67 | 45,67 | 45,67 |
| Parnassusweg 132 | 1076AT | 54,62 | 51,92 | 50,61 | 50,28 | 50,06 | 49,41 |
| Parnassusweg 133 | 1077DE | 51,79 | 49,17 | 48,21 | 47,74 | 47,70 | 47,35 |
| Parnassusweg 134 | 1076AT | 55,25 | 52,51 | 50,90 | 50,57 | 50,33 | 49,45 |
| Parnassusweg 135 | 1077DE | 50,94 | 48,32 | 47,60 | 47,32 | 47,29 | 47,08 |
| Parnassusweg 136 | 1076AT | 54,98 | 52,20 | 50,78 | 50,39 | 50,16 | 49,32 |
| Parnassusweg 137 | 1077DE | 50,14 | 47,42 | 46,86 | 46,70 | 46,64 | 46,55 |
| Parnassusweg 138 | 1076AT | 54,71 | 51,94 | 50,40 | 50,09 | 49,83 | 49,00 |
| Parnassusweg 139 | 1077DE | 49,66 | 46,96 | 46,75 | 46,64 | 46,62 | 46,55 |
| Parnassusweg 140 | 1076AT | 54,26 | 51,56 | 50,11 | 49,77 | 49,55 | 48,91 |
| Parnassusweg 141 | 1077DE | 49,25 | 46,34 | 46,33 | 46,33 | 46,33 | 46,33 |
| Parnassusweg 142 | 1076AT | 52,60 | 49,89 | 49,37 | 48,85 | 48,74 | 48,45 |
| Parnassusweg 143 | 1077DE | 49,43 | 46,49 | 46,49 | 46,49 | 46,48 | 46,48 |
| Parnassusweg 144 | 1076AT | 53,65 | 50,92 | 50,09 | 49,63 | 49,47 | 49,02 |
| Parnassusweg 145 | 1077DE | 49,31 | 46,41 | 46,40 | 46,40 | 46,40 | 46,40 |
| Parnassusweg 146 | 1076AT | 54,47 | 51,71 | 50,73 | 50,27 | 50,08 | 49,54 |
| Parnassusweg 147 | 1077DE | 52,26 | 49,60 | 48,28 | 48,00 | 47,86 | 47,45 |
| Parnassusweg 148 | 1076AT | 55,23 | 52,45 | 51,26 | 50,89 | 50,67 | 50,09 |
| Parnassusweg 149 | 1077DE | 51,20 | 48,58 | 47,73 | 47,50 | 47,44 | 47,23 |
| Parnassusweg 150 | 1076AT | 55,56 | 52,77 | 51,46 | 51,15 | 50,90 | 50,27 |
| Parnassusweg 151 | 1077DE | 50,14 | 47,42 | 46,86 | 46,70 | 46,64 | 46,55 |
| Parnassusweg 152 | 1076AT | 55,50 | 52,73 | 51,37 | 51,06 | 50,82 | 50,24 |
| Parnassusweg 153 | 1077DE | 49,72 | 47,02 | 46,82 | 46,72 | 46,70 | 46,62 |
| Parnassusweg 154 | 1076AT | 55,48 | 52,81 | 51,68 | 51,31 | 51,17 | 50,64 |
| Parnassusweg 155 | 1077DE | 47,95 | 45,31 | 45,32 | 45,29 | 45,29 | 45,30 |
| Parnassusweg 156 | 1076AT | 55,52 | 52,83 | 51,60 | 51,26 | 51,10 | 50,55 |
| Parnassusweg 157 | 1077DE | 47,98 | 45,35 | 45,06 | 44,92 | 44,88 | 44,75 |
| Parnassusweg 158 | 1076AT | 55,59 | 52,87 | 51,60 | 51,26 | 51,07 | 50,51 |
| Parnassusweg 159 | 1077DE | 48,47 | 45,77 | 45,08 | 44,94 | 44,78 | 44,37 |
| Parnassusweg 160 | 1076AT | 55,90 | 53,13 | 51,79 | 51,49 | 51,28 | 50,71 |
| Parnassusweg 161 | 1077DE | 52,37 | 49,69 | 48,39 | 48,11 | 47,96 | 47,56 |
| Parnassusweg 162 | 1076AT | 55,92 | 53,15 | 51,83 | 51,52 | 51,31 | 50,72 |
| Parnassusweg 163 | 1077DE | 51,33 | 48,69 | 47,87 | 47,63 | 47,58 | 47,36 |
| Parnassusweg 164 | 1076AT | 55,74 | 52,98 | 51,63 | 51,32 | 51,10 | 50,52 |
| Parnassusweg 165 | 1077DE | 50,20 | 47,47 | 46,94 | 46,77 | 46,71 | 46,62 |
| Parnassusweg 166 | 1076AT | 56,00 | 53,25 | 51,99 | 51,67 | 51,46 | 50,91 |
| Parnassusweg 167 | 1077DE | 49,72 | 47,02 | 46,82 | 46,72 | 46,70 | 46,62 |
| Parnassusweg 168 | 1076AT | 55,86 | 53,12 | 51,82 | 51,50 | 51,30 | 50,76 |
| Parnassusweg 169 | 1077DE | 48,29 | 45,63 | 45,60 | 45,61 | 45,58 | 45,58 |
| Parnassusweg 170 | 1076AT | 55,75 | 53,00 | 51,72 | 51,38 | 51,18 | 50,63 |
| Parnassusweg 171 | 1077DE | 48,45 | 45,81 | 45,44 | 45,38 | 45,31 | 45,12 |
| Parnassusweg 172 | 1076AT | 55,92 | 53,12 | 51,79 | 51,46 | 51,26 | 50,67 |
| Parnassusweg 173 | 1077DE | 48,76 | 46,05 | 45,34 | 45,26 | 45,11 | 44,71 |
| Parnassusweg 174 | 1076AT | 55,89 | 53,10 | 51,78 | 51,44 | 51,24 | 50,63 |
| Parnassusweg 175 | 1077DE | 52,21 | 49,52 | 48,40 | 48,00 | 47,90 | 47,52 |
| Parnassusweg 176 | 1076AT | 55,72 | 52,94 | 51,60 | 51,27 | 51,05 | 50,46 |
| Parnassusweg 177 | 1077DE | 51,07 | 48,46 | 47,85 | 47,53 | 47,53 | 47,37 |
| Parnassusweg 178 | 1076AT | 55,90 | 53,14 | 51,94 | 51,55 | 51,36 | 50,79 |
| Parnassusweg 179 | 1077DE | 49,64 | 46,98 | 46,71 | 46,54 | 46,52 | 46,52 |
| Parnassusweg 180 | 1076AT | 55,72 | 52,97 | 51,73 | 51,36 | 51,18 | 50,62 |
| Parnassusweg 181 | 1077DE | 49,40 | 46,76 | 46,72 | 46,63 | 46,62 | 46,61 |
| Parnassusweg 182 | 1076AT | 55,62 | 52,87 | 51,64 | 51,27 | 51,09 | 50,53 |
| Parnassusweg 183 | 1077DE | 48,29 | 45,63 | 45,60 | 45,61 | 45,58 | 45,58 |
| Parnassusweg 184 | 1076AT | 55,68 | 52,89 | 51,70 | 51,34 | 51,18 | 50,63 |
| Parnassusweg 185 | 1077DE | 49,17 | 46,50 | 46,10 | 46,01 | 45,93 | 45,72 |

| Cluster 1<br>Adres en postcode | | Prognose zonder nieuwe maatregelen [dB] | Na toepassing tweelaags ZOAB [dB] | Variant 108 [dB] | Variant 142 [dB] | Variant 127 [dB] (DOELMATIG) | Variant 138 [dB] |
|---|---|---|---|---|---|---|---|
| Parnassusweg 186 | 1076AT | 55,61 | 52,84 | 51,68 | 51,33 | 51,17 | 50,62 |
| Parnassusweg 187 | 1077DE | 49,40 | 46,66 | 45,96 | 45,83 | 45,68 | 45,32 |
| Parnassusweg 188 | 1076AT | 55,45 | 52,69 | 51,52 | 51,14 | 50,98 | 50,43 |
| Parnassusweg 189 | 1077DE | 52,56 | 49,86 | 48,79 | 48,35 | 48,27 | 47,88 |
| Parnassusweg 190 | 1076AT | 55,97 | 53,22 | 52,03 | 51,61 | 51,44 | 50,84 |
| Parnassusweg 191 | 1077DE | 51,59 | 48,95 | 48,33 | 47,97 | 47,97 | 47,79 |
| Parnassusweg 192 | 1076AT | 55,75 | 53,01 | 51,82 | 51,40 | 51,25 | 50,67 |
| Parnassusweg 193 | 1077DE | 50,21 | 47,53 | 47,28 | 47,06 | 47,05 | 47,03 |
| Parnassusweg 194 | 1076AT | 55,66 | 52,92 | 51,72 | 51,32 | 51,15 | 50,58 |
| Parnassusweg 195 | 1077DE | 49,94 | 47,26 | 47,21 | 47,09 | 47,09 | 47,07 |
| Parnassusweg 196 | 1076AT | 55,74 | 52,96 | 51,78 | 51,41 | 51,26 | 50,68 |
| Parnassusweg 197 | 1077DE | 48,99 | 46,30 | 46,26 | 46,21 | 46,17 | 46,15 |
| Parnassusweg 198 | 1076AT | 55,70 | 52,94 | 51,76 | 51,41 | 51,25 | 50,68 |
| Parnassusweg 199 | 1077DE | 49,23 | 46,56 | 46,17 | 46,09 | 46,00 | 45,80 |
| Parnassusweg 200 | 1076AT | 55,56 | 52,81 | 51,62 | 51,25 | 51,09 | 50,50 |
| Patroclosstraat 1 HS | 1076ND | 38,34 | 36,27 | 36,29 | 36,29 | 36,29 | 36,30 |
| Patroclosstraat 1 I | 1076ND | 39,81 | 37,70 | 37,71 | 37,70 | 37,70 | 37,71 |
| Patroclosstraat 1 II | 1076ND | 42,31 | 40,08 | 40,07 | 40,03 | 40,03 | 40,06 |
| Patroclosstraat 1 III | 1076ND | 45,79 | 43,31 | 43,27 | 43,06 | 43,06 | 42,97 |
| Patroclosstraat 2 II | 1076NG | 43,35 | 40,94 | 40,94 | 40,94 | 40,94 | 40,93 |
| Patroclosstraat 2 III | 1076NG | 52,79 | 49,97 | 49,14 | 48,77 | 48,68 | 48,19 |
| Patroclosstraat 3 HS | 1076ND | 38,19 | 36,14 | 36,16 | 36,16 | 36,16 | 36,17 |
| Patroclosstraat 3 I | 1076ND | 39,96 | 37,85 | 37,87 | 37,87 | 37,87 | 37,88 |
| Patroclosstraat 3 II | 1076ND | 45,87 | 43,39 | 43,36 | 43,20 | 43,20 | 43,15 |
| Patroclosstraat 4 HS | 1076NG | 39,93 | 37,74 | 37,75 | 37,75 | 37,75 | 37,76 |
| Patroclosstraat 4 I | 1076NG | 41,47 | 39,22 | 39,23 | 39,22 | 39,22 | 39,23 |
| Patroclosstraat 4 II | 1076NG | 46,71 | 44,02 | 44,00 | 43,63 | 43,63 | 43,52 |
| Patroclosstraat 5 HS | 1076ND | 38,32 | 36,25 | 36,27 | 36,27 | 36,27 | 36,28 |
| Patroclosstraat 5 I | 1076ND | 39,99 | 37,87 | 37,89 | 37,88 | 37,88 | 37,89 |
| Patroclosstraat 5 II | 1076ND | 42,43 | 40,20 | 40,18 | 40,12 | 40,12 | 40,14 |
| Patroclosstraat 5 III | 1076ND | 45,86 | 43,40 | 43,37 | 43,18 | 43,18 | 43,10 |
| Patroclosstraat 6 2 | 1076NG | 46,77 | 44,17 | 44,16 | 43,80 | 43,80 | 43,71 |
| Patroclosstraat 6 2 | 1076NG | 46,75 | 44,09 | 44,08 | 43,74 | 43,74 | 43,63 |
| Patroclosstraat 6 H | 1076NG | 41,43 | 39,21 | 39,23 | 39,21 | 39,21 | 39,22 |
| Patroclosstraat 7 AHS | 1076ND | 38,73 | 36,64 | 36,68 | 36,70 | 36,70 | 36,70 |
| Patroclosstraat 7 AI | 1076ND | 38,83 | 36,74 | 36,78 | 36,79 | 36,79 | 36,80 |
| Patroclosstraat 7 AII | 1076ND | 38,80 | 36,70 | 36,74 | 36,75 | 36,75 | 36,75 |
| Patroclosstraat 7 AIII | 1076ND | 45,74 | 43,33 | 43,32 | 43,07 | 43,07 | 43,01 |
| Patroclosstraat 7 HS | 1076ND | 38,54 | 36,46 | 36,48 | 36,50 | 36,50 | 36,51 |
| Patroclosstraat 7 I | 1076ND | 40,17 | 38,06 | 38,08 | 38,08 | 38,08 | 38,09 |
| Patroclosstraat 7 II | 1076ND | 45,80 | 43,39 | 43,36 | 43,18 | 43,18 | 43,13 |
| Patroclosstraat 8 HS | 1076NG | 40,12 | 37,98 | 37,99 | 37,99 | 37,99 | 37,99 |
| Patroclosstraat 8 I | 1076NG | 41,38 | 39,21 | 39,21 | 39,22 | 39,22 | 39,23 |
| Patroclosstraat 8 II | 1076NG | 46,89 | 44,26 | 44,25 | 43,97 | 43,97 | 43,89 |
| Patroclosstraat 9 | 1076ND | 39,20 | 37,08 | 37,12 | 37,13 | 37,13 | 37,12 |
| Patroclosstraat 10 HS | 1076NG | 40,39 | 38,26 | 38,27 | 38,27 | 38,27 | 38,27 |
| Patroclosstraat 10 I | 1076NG | 41,03 | 38,89 | 38,90 | 38,90 | 38,90 | 38,92 |
| Patroclosstraat 10 II | 1076NG | 46,97 | 44,38 | 44,37 | 44,11 | 44,11 | 44,04 |
| Patroclosstraat 11 I | 1076NE | 40,72 | 38,56 | 38,59 | 38,64 | 38,64 | 38,64 |
| Patroclosstraat 11 II | 1076NE | 45,99 | 43,56 | 43,55 | 43,21 | 43,21 | 43,19 |
| Patroclosstraat 12 1 | 1076NG | 40,56 | 38,44 | 38,45 | 38,46 | 38,46 | 38,47 |
| Patroclosstraat 12 2 | 1076NG | 46,82 | 44,25 | 44,24 | 44,00 | 44,00 | 43,92 |
| Patroclosstraat 12 HS | 1076NG | 39,85 | 37,75 | 37,76 | 37,76 | 37,76 | 37,77 |
| Patroclosstraat 13 I | 1076NE | 40,90 | 38,67 | 38,70 | 38,76 | 38,76 | 38,76 |
| Patroclosstraat 13 II | 1076NE | 46,26 | 43,79 | 43,78 | 43,29 | 43,29 | 43,26 |

| Cluster 1<br>Adres en postcode | | Prognose zonder nieuwe maatregelen [dB] | Na toepassing tweelaags ZOAB [dB] | Variant 108 [dB] | Variant 142 [dB] | Variant 127 [dB] (DOELMATIG) | Variant 138 [dB] |
|---|---|---|---|---|---|---|---|
| Patroclosstraat 14 1 | 1076NG | 40,13 | 37,98 | 37,98 | 37,99 | 37,99 | 37,99 |
| Patroclosstraat 14 2 | 1076NG | 46,37 | 43,85 | 43,84 | 43,61 | 43,61 | 43,53 |
| Patroclosstraat 15 | 1076NE | 39,25 | 37,08 | 37,12 | 37,12 | 37,12 | 37,12 |
| Patroclosstraat 16 HS | 1076NG | 38,91 | 36,75 | 36,75 | 36,75 | 36,75 | 36,75 |
| Patroclosstraat 16 I | 1076NG | 40,20 | 38,01 | 38,01 | 38,02 | 38,02 | 38,02 |
| Patroclosstraat 16 II | 1076NG | 46,15 | 43,66 | 43,65 | 43,31 | 43,31 | 43,28 |
| Patroclosstraat 17 HS | 1076NE | 38,85 | 36,77 | 36,80 | 36,82 | 36,82 | 36,82 |
| Patroclosstraat 17 I | 1076NE | 40,52 | 38,40 | 38,43 | 38,42 | 38,42 | 38,42 |
| Patroclosstraat 17 II | 1076NE | 45,65 | 43,21 | 43,23 | 42,94 | 42,94 | 42,92 |
| Patroclosstraat 18 HS | 1076NG | 39,26 | 37,06 | 37,03 | 36,98 | 36,98 | 36,95 |
| Patroclosstraat 18 I | 1076NG | 40,58 | 38,37 | 38,34 | 38,32 | 38,32 | 38,26 |
| Patroclosstraat 18 II | 1076NG | 46,05 | 43,56 | 43,51 | 43,09 | 43,09 | 43,01 |
| Patroclosstraat 19 HS | 1076NE | 40,80 | 38,44 | 38,46 | 38,46 | 38,46 | 38,47 |
| Patroclosstraat 19 I | 1076NE | 42,18 | 39,82 | 39,84 | 39,83 | 39,83 | 39,83 |
| Patroclosstraat 19 II | 1076NE | 47,57 | 44,94 | 44,95 | 44,66 | 44,66 | 44,62 |
| Patroclosstraat 20 HS | 1076NG | 43,23 | 40,84 | 40,83 | 40,81 | 40,81 | 40,80 |
| Patroclosstraat 20 I | 1076NG | 45,17 | 42,65 | 42,63 | 42,62 | 42,62 | 42,59 |
| Patroclosstraat 20 II | 1076NG | 47,24 | 44,57 | 44,56 | 44,42 | 44,42 | 44,39 |
| Patroclosstraat 20 III | 1076NG | 54,26 | 51,42 | 50,65 | 50,27 | 50,19 | 49,79 |
| Patroclosstraat 21 HS | 1076NE | 40,97 | 38,59 | 38,61 | 38,62 | 38,62 | 38,62 |
| Patroclosstraat 21 I | 1076NE | 42,84 | 40,40 | 40,41 | 40,40 | 40,40 | 40,40 |
| Patroclosstraat 21 II | 1076NE | 48,24 | 45,55 | 45,56 | 45,26 | 45,26 | 45,21 |
| Patroclosstraat 22 | 1076NH | 38,14 | 36,23 | 36,23 | 36,23 | 36,23 | 36,23 |
| Patroclosstraat 23 HS | 1076NE | 40,91 | 38,53 | 38,55 | 38,56 | 38,56 | 38,57 |
| Patroclosstraat 23 I | 1076NE | 42,65 | 40,21 | 40,22 | 40,21 | 40,21 | 40,21 |
| Patroclosstraat 23 II | 1076NE | 47,93 | 45,25 | 45,25 | 45,02 | 45,02 | 44,97 |
| Patroclosstraat 24 I | 1076NH | 40,22 | 38,13 | 38,13 | 38,18 | 38,18 | 38,18 |
| Patroclosstraat 24 II | 1076NH | 42,52 | 40,32 | 40,31 | 40,30 | 40,30 | 40,27 |
| Patroclosstraat 24 III | 1076NH | 50,23 | 47,52 | 46,65 | 46,24 | 46,21 | 45,71 |
| Patroclosstraat 26 HS | 1076NH | 40,65 | 38,52 | 38,55 | 38,55 | 38,55 | 38,56 |
| Patroclosstraat 26 I | 1076NH | 42,01 | 39,77 | 39,80 | 39,84 | 39,84 | 39,86 |
| Patroclosstraat 26 II | 1076NH | 47,53 | 44,88 | 44,90 | 44,42 | 44,42 | 44,36 |
| Patroclosstraat 28 HS | 1076NH | 40,72 | 38,60 | 38,64 | 38,64 | 38,64 | 38,65 |
| Patroclosstraat 28 I | 1076NH | 42,16 | 39,94 | 39,96 | 40,00 | 40,00 | 40,02 |
| Patroclosstraat 28 II | 1076NH | 47,52 | 44,90 | 44,90 | 44,47 | 44,47 | 44,40 |
| Patroclosstraat 30 HS | 1076NH | 40,55 | 38,47 | 38,50 | 38,50 | 38,50 | 38,51 |
| Patroclosstraat 30 I | 1076NH | 42,11 | 39,89 | 39,89 | 39,77 | 39,77 | 39,77 |
| Patroclosstraat 30 II | 1076NH | 47,36 | 44,75 | 44,76 | 44,37 | 44,37 | 44,30 |
| Patroclosstraat 32 HS | 1076NH | 40,75 | 38,64 | 38,67 | 38,68 | 38,68 | 38,69 |
| Patroclosstraat 32 I | 1076NH | 41,84 | 39,65 | 39,67 | 39,68 | 39,68 | 39,70 |
| Patroclosstraat 32 II | 1076NH | 47,20 | 44,62 | 44,63 | 44,26 | 44,26 | 44,21 |
| Patroclosstraat 34 HS | 1076NH | 40,38 | 38,25 | 38,27 | 38,28 | 38,28 | 38,28 |
| Patroclosstraat 34 I | 1076NH | 41,74 | 39,53 | 39,54 | 39,54 | 39,54 | 39,55 |
| Patroclosstraat 34 II | 1076NH | 46,95 | 44,38 | 44,37 | 44,02 | 44,02 | 43,95 |
| Patroclosstraat 36 HS | 1076NH | 41,72 | 39,28 | 39,14 | 39,03 | 39,03 | 38,96 |
| Patroclosstraat 36 I | 1076NH | 43,46 | 41,07 | 41,07 | 40,99 | 40,99 | 40,99 |
| Patroclosstraat 36 II | 1076NH | 47,30 | 44,78 | 44,73 | 44,63 | 44,63 | 44,60 |
| Patroclosstraat 38 | 1076NH | 41,28 | 38,92 | 38,92 | 38,86 | 38,86 | 38,86 |
| Patroclosstraat 40 I | 1076NH | 44,61 | 42,11 | 41,81 | 41,68 | 41,67 | 41,51 |
| Patroclosstraat 40 II | 1076NH | 45,41 | 42,96 | 42,95 | 42,87 | 42,87 | 42,87 |
| Patroclosstraat 40 III | 1076NH | 46,79 | 44,30 | 44,21 | 44,12 | 44,12 | 44,11 |
| Patroclosstraat 42 I | 1076NH | 43,81 | 41,40 | 41,29 | 41,18 | 41,18 | 41,17 |
| Patroclosstraat 42 II | 1076NH | 45,35 | 42,90 | 42,81 | 42,69 | 42,68 | 42,68 |
| Patroclosstraat 42 III | 1076NH | 48,94 | 46,32 | 46,10 | 45,63 | 45,62 | 45,45 |
| Patroclosstraat 44 | 1076NH | 43,32 | 40,66 | 40,66 | 40,61 | 40,61 | 40,61 |

| **Cluster 1**<br>**Adres en postcode** | | Prognose zonder nieuwe maatregelen [dB] | Na toepassing tweelaags ZOAB [dB] | Variant 108 [dB] | Variant 142 [dB] | Variant 127 [dB] (DOELMATIG) | Variant 138 [dB] |
|---|---|---|---|---|---|---|---|
| Peter van Anrooystraat 6 | 1076BH | 45,43 | 42,96 | 42,92 | 42,87 | 42,80 | 42,63 |
| Peter van Anrooystraat 8 | 1076BH | 57,69 | 54,88 | 53,50 | 53,07 | 52,87 | 52,11 |
| Pieter Lastmankade 150 | 1075KT | 44,83 | 42,51 | 42,48 | 42,24 | 42,24 | 42,20 |
| Pieter Lastmankade 151 | 1075KT | 43,81 | 41,87 | 41,83 | 41,55 | 41,55 | 41,49 |
| Pieter Lastmankade 152 | 1075KT | 43,81 | 41,87 | 41,83 | 41,55 | 41,55 | 41,49 |
| Pieter Lastmankade 153 | 1075KT | 43,85 | 41,88 | 41,85 | 41,55 | 41,54 | 41,49 |
| Pieter Lastmankade 154 | 1075KT | 43,85 | 41,88 | 41,85 | 41,55 | 41,54 | 41,49 |
| Pieter Lastmankade 155 | 1075KT | 43,72 | 41,80 | 41,77 | 41,47 | 41,46 | 41,41 |
| Pieter Lastmankade 156 | 1075KT | 43,72 | 41,80 | 41,77 | 41,47 | 41,46 | 41,41 |
| Pieter Lastmankade 157 | 1075KT | 43,85 | 41,99 | 41,97 | 41,70 | 41,70 | 41,65 |
| Pieter Lastmankade 158 | 1075KT | 43,85 | 41,99 | 41,97 | 41,70 | 41,70 | 41,65 |
| Pieter Lastmankade 159 | 1075KT | 43,98 | 42,27 | 42,25 | 42,04 | 42,04 | 41,99 |
| Pieter Lastmankade 160 | 1075KT | 43,98 | 42,27 | 42,25 | 42,04 | 42,04 | 41,99 |
| Pieter Lastmankade 161 | 1075KT | 43,98 | 42,27 | 42,25 | 42,04 | 42,04 | 41,99 |
| Pieter Lastmankade 162 | 1075KT | 43,98 | 42,27 | 42,25 | 42,04 | 42,04 | 41,99 |
| Pieter Lastmankade 163 | 1075KT | 44,13 | 42,31 | 42,29 | 42,01 | 42,01 | 41,94 |
| Pieter Lastmankade 164 | 1075KT | 44,13 | 42,31 | 42,29 | 42,01 | 42,01 | 41,94 |
| Pieter Lastmankade 165 | 1075KT | 44,33 | 42,50 | 42,47 | 42,20 | 42,20 | 42,16 |
| Pieter Lastmankade 166 | 1075KT | 44,33 | 42,50 | 42,47 | 42,20 | 42,20 | 42,16 |
| Pieter Lastmankade 167 | 1075KT | 44,18 | 42,42 | 42,40 | 42,15 | 42,15 | 42,10 |
| Pieter Lastmankade 168 | 1075KT | 44,18 | 42,42 | 42,40 | 42,15 | 42,15 | 42,10 |
| Pieter Lastmankade 169 | 1075KT | 44,20 | 42,36 | 42,35 | 42,08 | 42,08 | 42,03 |
| Pieter Lastmankade 170 | 1075KT | 44,20 | 42,36 | 42,35 | 42,08 | 42,08 | 42,03 |
| Pieter Lastmankade 171 | 1075KT | 43,93 | 42,09 | 42,08 | 41,82 | 41,82 | 41,76 |
| Pieter Lastmankade 172 | 1075KT | 41,53 | 39,92 | 39,92 | 39,83 | 39,83 | 39,76 |
| Pieter Lastmankade 173 | 1075KT | 43,49 | 41,75 | 41,76 | 41,44 | 41,44 | 41,38 |
| Pieter Lastmankade 174 | 1075KT | 46,05 | 44,20 | 43,96 | 43,63 | 43,62 | 43,46 |
| Pieter Lastmankade 175 | 1075KT | 49,15 | 46,87 | 45,99 | 45,87 | 45,80 | 45,40 |
| Pieter Lastmankade 176 | 1075KT | 41,95 | 40,30 | 40,30 | 40,21 | 40,21 | 40,14 |
| Pieter Lastmankade 177 | 1075KT | 43,84 | 42,02 | 42,03 | 41,73 | 41,73 | 41,67 |
| Pieter Lastmankade 178 | 1075KT | 46,34 | 44,41 | 44,16 | 43,81 | 43,78 | 43,63 |
| Pieter Lastmankade 179 | 1075KT | 49,94 | 47,56 | 46,57 | 46,56 | 46,41 | 45,99 |
| Pieter Lastmankade 180 | 1075KT | 41,84 | 40,20 | 40,20 | 40,11 | 40,11 | 40,04 |
| Pieter Lastmankade 181 | 1075KT | 43,70 | 41,91 | 41,91 | 41,62 | 41,62 | 41,56 |
| Pieter Lastmankade 182 | 1075KT | 46,13 | 44,29 | 44,13 | 43,73 | 43,71 | 43,58 |
| Pieter Lastmankade 183 | 1075KT | 49,70 | 47,43 | 46,49 | 46,43 | 46,29 | 45,91 |
| Pieter Lastmankade 184 | 1075KT | 41,70 | 40,05 | 40,05 | 39,97 | 39,97 | 39,90 |
| Pieter Lastmankade 185 | 1075KT | 43,55 | 41,73 | 41,73 | 41,45 | 41,45 | 41,39 |
| Pieter Lastmankade 186 | 1075KT | 46,09 | 44,22 | 44,06 | 43,66 | 43,63 | 43,51 |
| Pieter Lastmankade 187 | 1075KT | 49,69 | 47,36 | 46,47 | 46,39 | 46,26 | 45,87 |
| Pieter Lastmankade 188 | 1075KT | 42,32 | 40,66 | 40,65 | 40,63 | 40,63 | 40,57 |
| Pieter Lastmankade 189 | 1075KT | 43,97 | 42,14 | 42,14 | 42,01 | 42,01 | 41,95 |
| Pieter Lastmankade 190 | 1075KT | 46,12 | 44,24 | 44,25 | 43,95 | 43,95 | 43,89 |
| Pieter Lastmankade 191 | 1075KT | 50,01 | 47,71 | 47,04 | 47,05 | 46,96 | 46,62 |
| Pieter Lastmankade 192 | 1075KT | 42,62 | 40,89 | 40,86 | 40,82 | 40,82 | 40,74 |
| Pieter Lastmankade 193 | 1075KT | 44,17 | 42,30 | 42,26 | 42,12 | 42,11 | 42,04 |
| Pieter Lastmankade 194 | 1075KT | 46,29 | 44,38 | 44,31 | 44,03 | 44,03 | 43,92 |
| Pieter Lastmankade 195 | 1075KT | 49,68 | 47,41 | 46,83 | 46,74 | 46,70 | 46,40 |
| Pieter Lastmankade 196 | 1075KT | 42,76 | 41,02 | 40,98 | 40,93 | 40,93 | 40,85 |
| Pieter Lastmankade 197 | 1075KT | 44,26 | 42,38 | 42,35 | 42,20 | 42,20 | 42,12 |
| Pieter Lastmankade 198 | 1075KT | 46,35 | 44,46 | 44,38 | 44,09 | 44,09 | 43,98 |
| Pieter Lastmankade 199 | 1075KT | 49,76 | 47,50 | 46,90 | 46,80 | 46,75 | 46,43 |
| Pieter Lastmankade 200 | 1075KT | 43,00 | 41,18 | 41,14 | 41,04 | 41,04 | 40,95 |
| Pieter Lastmankade 201 | 1075KT | 44,51 | 42,55 | 42,52 | 42,30 | 42,30 | 42,23 |
| Pieter Lastmankade 202 | 1075KT | 46,65 | 44,67 | 44,52 | 44,21 | 44,21 | 44,06 |

| Cluster 1<br>Adres en postcode | | Prognose zonder nieuwe maatregelen [dB] | Na toepassing tweelaags ZOAB [dB] | Variant 108 [dB] | Variant 142 [dB] | Variant 127 [dB] (DOELMATIG) | Variant 138 [dB] |
|---|---|---|---|---|---|---|---|
| Pieter Lastmankade 203 | 1075KT | 49,70 | 47,42 | 46,79 | 46,66 | 46,62 | 46,31 |
| Pieter Lastmankade 204 | 1075KT | 43,11 | 41,24 | 41,20 | 41,09 | 41,09 | 40,99 |
| Pieter Lastmankade 205 | 1075KT | 44,70 | 42,69 | 42,63 | 42,39 | 42,39 | 42,29 |
| Pieter Lastmankade 206 | 1075KT | 46,83 | 44,75 | 44,46 | 44,19 | 44,15 | 43,94 |
| Pieter Lastmankade 207 | 1075KT | 49,80 | 47,44 | 46,76 | 46,64 | 46,57 | 46,24 |
| Pieter Lastmankade 211 | 1075KH | 44,14 | 41,96 | 41,84 | 41,73 | 41,73 | 41,68 |
| Pieter Lastmankade 212 | 1075KH | 45,53 | 43,39 | 43,15 | 43,00 | 42,97 | 42,83 |
| Pieter Lastmankade 213 | 1075KH | 49,01 | 46,60 | 45,87 | 45,99 | 45,79 | 45,53 |
| Pieter Lastmankade 214 | 1075KH | 43,53 | 41,44 | 41,39 | 41,30 | 41,30 | 41,28 |
| Pieter Lastmankade 215 | 1075KH | 44,96 | 42,93 | 42,80 | 42,68 | 42,67 | 42,58 |
| Pieter Lastmankade 216 | 1075KH | 46,56 | 44,53 | 44,34 | 44,24 | 44,21 | 44,11 |
| Pieter Lastmankade 217 | 1075KH | 48,75 | 46,42 | 45,94 | 46,05 | 45,93 | 45,67 |
| Pieter Lastmankade 218 | 1075KH | 42,13 | 40,27 | 40,27 | 40,23 | 40,23 | 40,23 |
| Pieter Lastmankade 219 | 1075KH | 43,77 | 41,86 | 41,88 | 41,76 | 41,76 | 41,76 |
| Pieter Lastmankade 220 | 1075KH | 46,19 | 44,11 | 44,01 | 43,92 | 43,92 | 43,88 |
| Pieter Lastmankade 221 | 1075KH | 48,12 | 45,79 | 45,59 | 45,50 | 45,49 | 45,39 |
| Pieter Lastmankade 222 | 1075KH | 41,36 | 39,67 | 39,67 | 39,64 | 39,64 | 39,64 |
| Pieter Lastmankade 223 | 1075KH | 43,14 | 41,38 | 41,39 | 41,32 | 41,32 | 41,32 |
| Pieter Lastmankade 224 | 1075KH | 45,68 | 43,71 | 43,70 | 43,63 | 43,63 | 43,61 |
| Pieter Lastmankade 225 | 1075KH | 47,47 | 45,28 | 45,14 | 45,07 | 45,05 | 44,99 |
| Pieter Lastmankade 226 | 1075KH | 41,29 | 39,60 | 39,59 | 39,58 | 39,58 | 39,58 |
| Pieter Lastmankade 227 | 1075KH | 43,05 | 41,28 | 41,28 | 41,25 | 41,25 | 41,25 |
| Pieter Lastmankade 228 | 1075KH | 45,51 | 43,54 | 43,53 | 43,48 | 43,48 | 43,46 |
| Pieter Lastmankade 229 | 1075KH | 47,57 | 45,40 | 45,26 | 45,21 | 45,19 | 45,13 |
| Pieter Lastmankade 230 | 1075KH | 40,07 | 38,42 | 38,43 | 38,43 | 38,43 | 38,43 |
| Pieter Lastmankade 231 | 1075KH | 41,38 | 39,65 | 39,65 | 39,65 | 39,65 | 39,65 |
| Pieter Lastmankade 232 | 1075KA | 45,88 | 43,86 | 43,59 | 43,80 | 43,66 | 43,51 |
| Pieter Lastmankade 233 | 1075KA | 48,17 | 45,93 | 45,53 | 45,69 | 45,52 | 45,35 |
| Pilotenstraat 11 | 1059CH | 53,01 | 50,32 | 50,32 | 50,31 | 50,31 | 50,30 |
| Poeldijkstraat 16 | 1059VM | 56,89 | 56,75 | 56,75 | 56,74 | 56,74 | 56,74 |
| Poeldijkstraat 20 | 1059VM | 56,14 | 55,95 | 55,93 | 55,94 | 55,93 | 55,91 |
| Poeldijkstraat 255 | 1059VL | 53,58 | 53,21 | 53,17 | 53,15 | 53,14 | 53,13 |
| Poeldijkstraat 261 | 1059VL | 59,68 | 58,43 | 58,30 | 58,36 | 58,31 | 58,27 |
| Prinses Irenestraat 60 | 1077WX | 49,95 | 47,21 | 46,94 | 46,77 | 46,65 | 46,48 |
| Prinses Marijkestraat 3 | 1077XA | 45,86 | 43,35 | 43,28 | 43,18 | 43,18 | 43,09 |
| Prinses Marijkestraat 4 | 1077XC | 47,51 | 44,81 | 44,57 | 44,30 | 44,30 | 44,26 |
| Prinses Marijkestraat 5 | 1077XA | 49,95 | 47,22 | 46,94 | 46,68 | 46,64 | 46,44 |
| Prinses Marijkestraat 6 | 1077XC | 47,75 | 45,03 | 45,00 | 44,63 | 44,63 | 44,60 |
| Prinses Marijkestraat 8 | 1077XC | 53,41 | 50,59 | 50,17 | 49,88 | 49,86 | 49,64 |
| Prinses Marijkestraat 8 A | 1077XC | 45,99 | 43,47 | 43,46 | 43,48 | 43,48 | 43,47 |
| Prinses Marijkestraat 8 B | 1077XC | 46,26 | 43,73 | 43,70 | 43,66 | 43,66 | 43,65 |
| Prinses Marijkestraat 8 C | 1077XC | 46,20 | 43,68 | 43,65 | 43,60 | 43,60 | 43,59 |
| Prinses Marijkestraat 8 D | 1077XC | 45,61 | 43,14 | 43,11 | 43,06 | 43,06 | 43,04 |
| Prinses Marijkestraat 8 E | 1077XC | 45,46 | 43,00 | 42,98 | 42,95 | 42,95 | 42,93 |
| Prinses Marijkestraat 8 F | 1077XC | 43,14 | 40,84 | 40,83 | 40,82 | 40,82 | 40,82 |
| Prinses Marijkestraat 8 G | 1077XC | 43,49 | 41,19 | 41,18 | 41,18 | 41,18 | 41,18 |
| Prinses Marijkestraat 8 H | 1077XC | 43,54 | 41,23 | 41,22 | 41,22 | 41,22 | 41,22 |
| Prinses Marijkestraat 8 J | 1077XC | 43,53 | 41,20 | 41,20 | 41,21 | 41,21 | 41,21 |
| Prinses Marijkestraat 8 K | 1077XC | 43,35 | 41,01 | 41,02 | 41,04 | 41,04 | 41,04 |
| Prinses Marijkestraat 8 L | 1077XC | 43,41 | 41,06 | 41,06 | 41,08 | 41,08 | 41,08 |
| Prinses Marijkestraat 8 M | 1077XC | 45,82 | 43,15 | 43,14 | 43,01 | 43,01 | 43,02 |
| Prinses Marijkestraat 8 N | 1077XC | 45,30 | 42,68 | 42,68 | 42,60 | 42,60 | 42,58 |
| Prinses Marijkestraat 9 | 1077XA | 48,94 | 46,23 | 46,09 | 45,83 | 45,79 | 45,71 |
| Prinses Marijkestraat 10 | 1077XC | 50,14 | 47,40 | 46,98 | 46,37 | 46,36 | 46,05 |
| Prinses Marijkestraat 11 | 1077XA | 49,83 | 47,12 | 46,87 | 46,66 | 46,62 | 46,45 |

| **Cluster 1**<br>**Adres en postcode** | | Prognose zonder nieuwe maatregelen [dB] | Na toepassing tweelaags ZOAB [dB] | Variant 108 [dB] | Variant 142 [dB] | Variant 127 [dB] (DOELMATIG) | Variant 138 [dB] |
|---|---|---|---|---|---|---|---|
| Prinses Marijkestraat 12 | 1077XC | 51,37 | 48,60 | 47,84 | 47,23 | 47,16 | 46,71 |
| Prinses Marijkestraat 13 | 1077XA | 48,72 | 46,05 | 45,85 | 45,66 | 45,63 | 45,47 |
| Prinses Marijkestraat 14 | 1077XC | 51,00 | 48,31 | 47,80 | 47,11 | 47,10 | 46,81 |
| Prinses Marijkestraat 15 | 1077XA | 47,33 | 44,70 | 44,64 | 44,33 | 44,33 | 44,27 |
| Prinses Marijkestraat 16 | 1077XC | 50,41 | 47,68 | 47,26 | 46,54 | 46,53 | 46,20 |
| Prinses Marijkestraat 17 | 1077XA | 50,64 | 47,87 | 47,31 | 47,06 | 46,95 | 46,54 |
| Prinses Marijkestraat 18 | 1077XC | 50,16 | 47,44 | 46,90 | 46,17 | 46,16 | 45,81 |
| Prinses Marijkestraat 19 | 1077XB | 48,66 | 45,96 | 45,85 | 45,89 | 45,82 | 45,78 |
| Prinses Marijkestraat 20 | 1077XC | 51,33 | 48,57 | 47,58 | 47,01 | 46,89 | 46,36 |
| Prinses Marijkestraat 21 | 1077XB | 48,82 | 46,09 | 45,81 | 45,65 | 45,59 | 45,40 |
| Prinses Marijkestraat 22 | 1077XC | 52,33 | 49,53 | 48,53 | 48,11 | 47,98 | 47,47 |
| Prinses Marijkestraat 23 | 1077XB | 50,16 | 47,36 | 47,31 | 47,21 | 47,20 | 47,16 |
| Prinses Marijkestraat 24 | 1077XC | 52,80 | 49,99 | 49,29 | 48,89 | 48,79 | 48,37 |
| Prinses Marijkestraat 25 | 1077XB | 47,22 | 44,56 | 44,52 | 44,49 | 44,49 | 44,43 |
| Prinses Marijkestraat 26 | 1077XC | 49,64 | 46,88 | 46,80 | 46,37 | 46,37 | 46,29 |
| Prinses Marijkestraat 27 | 1077XB | 47,76 | 45,09 | 45,07 | 45,09 | 45,09 | 45,10 |
| Prinses Marijkestraat 28 | 1077XC | 49,96 | 47,18 | 46,98 | 46,55 | 46,51 | 46,33 |
| Prinses Marijkestraat 29 | 1077XB | 48,69 | 45,90 | 45,57 | 45,18 | 45,09 | 44,85 |
| Prinses Marijkestraat 30 | 1077XC | 49,02 | 46,32 | 46,20 | 45,73 | 45,72 | 45,56 |
| Prinses Marijkestraat 31 | 1077XB | 47,81 | 45,06 | 45,02 | 45,00 | 45,00 | 44,97 |
| Prinses Marijkestraat 32 | 1077XD | 49,32 | 46,60 | 46,41 | 45,91 | 45,91 | 45,77 |
| Prinses Marijkestraat 33 | 1077XB | 46,05 | 43,46 | 43,40 | 43,25 | 43,25 | 43,20 |
| Prinses Marijkestraat 34 | 1077XD | 51,10 | 48,35 | 47,71 | 47,21 | 47,13 | 46,70 |
| Prinses Marijkestraat 35 | 1077XB | 46,40 | 43,74 | 43,63 | 43,44 | 43,43 | 43,24 |
| Prinses Marijkestraat 36 | 1077XD | 49,84 | 47,14 | 46,80 | 46,34 | 46,26 | 46,01 |
| Prinses Marijkestraat 38 | 1077XD | 50,98 | 48,19 | 48,03 | 47,68 | 47,67 | 47,51 |
| Prinses Marijkestraat 40 | 1077XD | 51,40 | 48,63 | 48,18 | 47,71 | 47,66 | 47,34 |
| Prinses Marijkestraat 42 | 1077XD | 50,26 | 47,39 | 47,39 | 47,39 | 47,39 | 47,40 |
| Prinses Marijkestraat 44 | 1077XD | 48,71 | 46,13 | 45,75 | 45,26 | 45,17 | 44,88 |
| Prinses Marijkestraat 46 | 1077XD | 48,15 | 45,53 | 45,30 | 45,07 | 45,00 | 44,86 |
| Prinses Marijkestraat 48 | 1077XD | 47,77 | 45,18 | 45,01 | 44,77 | 44,75 | 44,64 |
| Prinses Marijkestraat 50 | 1077XD | 45,40 | 42,83 | 42,78 | 42,58 | 42,58 | 42,55 |
| Prinses Marijkestraat 52 | 1077XD | 48,25 | 45,56 | 45,27 | 44,89 | 44,88 | 44,65 |
| Prinses Marijkestraat 54 | 1077XD | 47,89 | 45,24 | 44,86 | 44,60 | 44,55 | 44,29 |
| Prinses Marijkestraat 56 | 1077XD | 47,96 | 45,27 | 44,76 | 44,50 | 44,47 | 44,25 |
| Prinses Marijkestraat 58 | 1077XD | 46,97 | 44,31 | 44,02 | 43,75 | 43,75 | 43,57 |
| Prinses Marijkestraat 60 | 1077XD | 50,58 | 47,78 | 47,61 | 47,24 | 47,19 | 46,92 |
| Raphaelplein 1 HS | 1077PW | 44,90 | 42,46 | 42,44 | 42,35 | 42,35 | 42,31 |
| Raphaelplein 1 I | 1077PW | 50,49 | 47,68 | 47,06 | 46,88 | 46,80 | 46,50 |
| Raphaelplein 2 HS | 1077PZ | 44,26 | 41,86 | 41,84 | 41,74 | 41,74 | 41,69 |
| Raphaelplein 2 I | 1077PZ | 49,01 | 46,29 | 45,78 | 45,54 | 45,48 | 45,21 |
| Raphaelplein 3 | 1077PW | 50,44 | 47,63 | 47,01 | 46,90 | 46,80 | 46,53 |
| Raphaelplein 4 | 1077PZ | 46,58 | 44,02 | 43,97 | 43,75 | 43,75 | 43,70 |
| Raphaelplein 5 | 1077PW | 47,15 | 44,56 | 44,53 | 44,23 | 44,23 | 44,19 |
| Raphaelplein 6 | 1077PZ | 46,24 | 43,67 | 43,62 | 43,45 | 43,44 | 43,39 |
| Raphaelplein 7 | 1077PW | 46,04 | 43,45 | 43,42 | 43,05 | 43,05 | 43,00 |
| Raphaelplein 8 | 1077PZ | 43,58 | 41,15 | 41,14 | 40,94 | 40,94 | 40,92 |
| Raphaelplein 9 | 1077PW | 45,68 | 43,11 | 43,05 | 42,67 | 42,66 | 42,61 |
| Raphaelplein 10 | 1077PZ | 43,61 | 41,19 | 41,17 | 40,96 | 40,96 | 40,93 |
| Raphaelplein 11 | 1077PW | 45,26 | 42,69 | 42,64 | 42,25 | 42,25 | 42,20 |
| Raphaelplein 12 | 1077PZ | 43,64 | 41,23 | 41,21 | 40,98 | 40,98 | 40,97 |
| Raphaelplein 13 | 1077PW | 44,77 | 42,24 | 42,21 | 41,87 | 41,87 | 41,81 |
| Raphaelplein 14 | 1077PZ | 43,68 | 41,25 | 41,25 | 40,99 | 40,99 | 40,98 |
| Raphaelplein 15 | 1077PW | 44,31 | 41,82 | 41,77 | 41,43 | 41,43 | 41,36 |
| Raphaelplein 16 | 1077PZ | 44,19 | 41,75 | 41,75 | 41,53 | 41,53 | 41,49 |

| **Cluster 1**<br>**Adres en postcode** | | Prognose zonder nieuwe maatregelen [dB] | Na toepassing tweelaags ZOAB [dB] | Variant 108 [dB] | Variant 142 [dB] | Variant 127 [dB] (DOELMATIG) | Variant 138 [dB] |
|---|---|---|---|---|---|---|---|
| Raphaelplein 17 | 1077PW | 44,38 | 41,88 | 41,85 | 41,49 | 41,49 | 41,38 |
| Raphaelplein 18 | 1077PZ | 43,87 | 41,46 | 41,44 | 41,21 | 41,21 | 41,17 |
| Raphaelplein 19 | 1077PW | 43,81 | 41,37 | 41,32 | 40,98 | 40,97 | 40,89 |
| Raphaelplein 20 | 1077PZ | 43,62 | 41,22 | 41,21 | 40,99 | 40,99 | 40,92 |
| Raphaelplein 21 HS | 1077PW | 39,64 | 37,55 | 37,54 | 37,49 | 37,49 | 37,47 |
| Raphaelplein 21 I | 1077PW | 44,15 | 41,68 | 41,50 | 41,11 | 41,11 | 41,03 |
| Raphaelplein 22 | 1077RA | 43,68 | 41,27 | 41,25 | 41,06 | 41,06 | 40,99 |
| Raphaelplein 23 | 1077PX | 44,89 | 42,31 | 41,90 | 41,44 | 41,44 | 41,22 |
| Raphaelplein 24 | 1077RA | 43,46 | 41,12 | 41,07 | 40,90 | 40,90 | 40,89 |
| Raphaelplein 25 | 1077PX | 44,73 | 42,14 | 41,67 | 41,20 | 41,18 | 40,92 |
| Raphaelplein 26 | 1077RA | 44,74 | 42,30 | 42,29 | 42,24 | 42,24 | 42,22 |
| Raphaelplein 28 | 1077RA | 42,90 | 40,58 | 40,57 | 40,50 | 40,50 | 40,49 |
| Raphaelplein 29 HS | 1077PX | 38,81 | 36,63 | 36,62 | 36,63 | 36,63 | 36,60 |
| Raphaelplein 29 I | 1077PX | 43,60 | 41,13 | 40,72 | 40,23 | 40,20 | 40,01 |
| Raphaelplein 30 | 1077RA | 42,20 | 39,85 | 39,84 | 39,51 | 39,51 | 39,51 |
| Raphaelplein 31 | 1077PX | 42,33 | 39,87 | 39,51 | 39,08 | 39,07 | 38,97 |
| Raphaelplein 32 | 1077RA | 42,03 | 39,71 | 39,70 | 39,27 | 39,27 | 39,24 |
| Raphaelplein 33 I | 1077PX | 36,86 | 34,68 | 34,68 | 34,66 | 34,66 | 34,68 |
| Raphaelplein 33 II | 1077PX | 41,05 | 38,60 | 38,61 | 38,23 | 38,23 | 38,25 |
| Raphaelplein 34 HS | 1077RA | 36,49 | 34,47 | 34,47 | 34,49 | 34,49 | 34,48 |
| Raphaelplein 34 I | 1077RA | 38,37 | 36,27 | 36,28 | 36,08 | 36,08 | 36,07 |
| Raphaelplein 34 II | 1077RA | 41,19 | 39,00 | 39,01 | 38,55 | 38,55 | 38,51 |
| Raphaelplein 35 | 1077PX | 41,52 | 39,22 | 39,21 | 39,09 | 39,09 | 39,06 |
| Raphaelplein 35 HS | 1077PX | 36,16 | 34,22 | 34,22 | 34,22 | 34,22 | 34,23 |
| Raphaelplein 36 I | 1077RA | 38,27 | 36,31 | 36,31 | 36,31 | 36,31 | 36,32 |
| Raphaelplein 36 II | 1077RA | 40,23 | 38,16 | 38,17 | 38,17 | 38,17 | 38,19 |
| Raphaelplein 36 III | 1077RA | 42,78 | 40,54 | 40,52 | 40,52 | 40,52 | 40,52 |
| Raphaelplein 37 | 1077PX | 38,19 | 36,18 | 36,18 | 36,18 | 36,18 | 36,20 |
| Raphaelplein 39 | 1077PX | 42,08 | 39,85 | 39,82 | 39,82 | 39,82 | 39,79 |
| Raphaelstraat 1 | 1077PN | 41,29 | 38,84 | 38,83 | 38,56 | 38,56 | 38,58 |
| Raphaelstraat 2 HS | 1077PP | 36,48 | 34,70 | 34,70 | 34,68 | 34,68 | 34,69 |
| Raphaelstraat 2 I | 1077PP | 38,45 | 36,51 | 36,50 | 36,46 | 36,46 | 36,44 |
| Raphaelstraat 2 II | 1077PP | 41,12 | 38,89 | 38,88 | 38,75 | 38,75 | 38,70 |
| Raphaelstraat 2 III | 1077PP | 46,39 | 43,72 | 42,84 | 43,13 | 42,80 | 42,37 |
| Raphaelstraat 3 | 1077PN | 40,48 | 38,07 | 38,04 | 37,63 | 37,63 | 37,59 |
| Raphaelstraat 4 HS | 1077PP | 38,21 | 36,26 | 36,25 | 36,23 | 36,23 | 36,21 |
| Raphaelstraat 4 I | 1077PP | 40,90 | 38,71 | 38,71 | 38,57 | 38,57 | 38,55 |
| Raphaelstraat 4 II | 1077PP | 47,96 | 45,21 | 44,23 | 44,33 | 44,01 | 43,56 |
| Raphaelstraat 5 | 1077PN | 40,81 | 38,44 | 38,44 | 38,18 | 38,18 | 38,18 |
| Raphaelstraat 6 HS | 1077PP | 37,89 | 35,99 | 35,98 | 35,97 | 35,97 | 35,93 |
| Raphaelstraat 6 I | 1077PP | 40,49 | 38,37 | 38,35 | 38,17 | 38,17 | 38,13 |
| Raphaelstraat 6 II | 1077PP | 47,70 | 45,04 | 44,28 | 44,18 | 44,02 | 43,67 |
| Raphaelstraat 7 | 1077PN | 45,24 | 42,72 | 42,69 | 42,44 | 42,43 | 42,37 |
| Raphaelstraat 8 HS | 1077PR | 42,12 | 39,85 | 39,83 | 39,78 | 39,78 | 39,73 |
| Raphaelstraat 8 I | 1077PR | 44,84 | 42,36 | 42,33 | 42,12 | 42,12 | 42,05 |
| Raphaelstraat 8 II | 1077PR | 48,81 | 46,07 | 45,93 | 45,80 | 45,75 | 45,65 |
| Raphaelstraat 8 III | 1077PR | 51,40 | 48,53 | 47,83 | 47,89 | 47,74 | 47,48 |
| Raphaelstraat 10 HS | 1077PR | 39,66 | 37,54 | 37,53 | 37,52 | 37,52 | 37,50 |
| Raphaelstraat 10 I | 1077PR | 40,88 | 38,54 | 38,54 | 38,46 | 38,46 | 38,42 |
| Raphaelstraat 10 II | 1077PR | 43,07 | 40,60 | 40,57 | 40,35 | 40,34 | 40,33 |
| Raphaelstraat 10 III | 1077PR | 47,97 | 45,21 | 44,79 | 44,85 | 44,69 | 44,45 |
| Raphaelstraat 11 | 1077PN | 42,67 | 40,23 | 40,19 | 39,98 | 39,98 | 39,93 |
| Raphaelstraat 12 BEL | 1077PS | 41,25 | 38,99 | 38,98 | 38,89 | 38,89 | 38,83 |
| Raphaelstraat 12 HS | 1077PS | 40,12 | 38,03 | 38,02 | 37,99 | 37,99 | 37,95 |
| Raphaelstraat 12 I | 1077PS | 47,78 | 45,10 | 44,76 | 44,25 | 44,20 | 43,93 |

| **Cluster 1**<br>**Adres en postcode** | | Prognose zonder nieuwe maatregelen [dB] | Na toepassing tweelaags ZOAB [dB] | Variant 108 [dB] | Variant 142 [dB] | Variant 127 [dB] (DOELMATIG) | Variant 138 [dB] |
|---|---|---|---|---|---|---|---|
| Raphaelstraat 13 | 1077PN | 42,93 | 40,52 | 40,50 | 40,33 | 40,33 | 40,31 |
| Raphaelstraat 14 BEL | 1077PS | 41,15 | 38,90 | 38,89 | 38,81 | 38,81 | 38,74 |
| Raphaelstraat 14 HS | 1077PS | 40,03 | 37,96 | 37,94 | 37,90 | 37,90 | 37,86 |
| Raphaelstraat 14 I | 1077PS | 47,88 | 45,22 | 44,84 | 44,26 | 44,24 | 43,95 |
| Raphaelstraat 15 | 1077PN | 43,62 | 41,24 | 41,23 | 41,16 | 41,16 | 41,15 |
| Raphaelstraat 16 BEL | 1077PT | 40,87 | 38,70 | 38,69 | 38,57 | 38,57 | 38,52 |
| Raphaelstraat 16 HS | 1077PT | 39,47 | 37,48 | 37,46 | 37,45 | 37,45 | 37,42 |
| Raphaelstraat 16 I | 1077PT | 48,47 | 45,79 | 45,01 | 44,77 | 44,67 | 44,22 |
| Raphaelstraat 18 BEL | 1077PT | 40,51 | 38,36 | 38,33 | 38,18 | 38,18 | 38,11 |
| Raphaelstraat 18 HS | 1077PT | 38,89 | 36,86 | 36,84 | 36,81 | 36,81 | 36,74 |
| Raphaelstraat 18 I | 1077PT | 48,22 | 45,56 | 44,70 | 44,48 | 44,36 | 43,92 |
| Raphaelstraat 20 BEL | 1077PV | 39,68 | 37,66 | 37,64 | 37,62 | 37,62 | 37,61 |
| Raphaelstraat 20 HS | 1077PV | 37,85 | 35,91 | 35,91 | 35,89 | 35,89 | 35,89 |
| Raphaelstraat 20 I | 1077PV | 44,88 | 42,50 | 42,30 | 42,15 | 42,15 | 42,04 |
| Raphaelstraat 22 HS | 1077PV | 44,29 | 41,70 | 41,64 | 41,20 | 41,20 | 41,16 |
| Raphaelstraat 22 I | 1077PV | 51,04 | 48,17 | 46,76 | 46,77 | 46,49 | 45,90 |
| Raphaelstraat 24 HS | 1077PV | 41,32 | 38,98 | 38,97 | 38,87 | 38,87 | 38,83 |
| Raphaelstraat 24 I | 1077PV | 48,53 | 45,74 | 44,92 | 44,56 | 44,50 | 44,06 |
| Raphaelstraat 25 HS | 1077PN | 39,26 | 37,03 | 37,02 | 37,00 | 37,00 | 36,96 |
| Raphaelstraat 25 I | 1077PN | 46,10 | 43,45 | 43,15 | 42,47 | 42,47 | 42,22 |
| Raphaelstraat 27 HS | 1077PN | 37,99 | 35,86 | 35,86 | 35,88 | 35,88 | 35,88 |
| Raphaelstraat 27 I | 1077PN | 39,77 | 37,56 | 37,56 | 37,57 | 37,57 | 37,58 |
| Raphaelstraat 27 II | 1077PN | 46,80 | 44,09 | 43,66 | 43,08 | 43,07 | 42,82 |
| Raphaelstraat 31 HS | 1077PN | 38,76 | 36,65 | 36,65 | 36,71 | 36,71 | 36,71 |
| Raphaelstraat 31 I | 1077PN | 40,73 | 38,51 | 38,52 | 38,45 | 38,45 | 38,45 |
| Raphaelstraat 31 II | 1077PN | 47,05 | 44,44 | 44,23 | 43,86 | 43,86 | 43,74 |
| Rheastraat 2 | 1076DS | 43,68 | 41,35 | 41,25 | 40,77 | 40,77 | 40,75 |
| Rheastraat 4 | 1076DS | 45,15 | 42,92 | 42,74 | 42,33 | 42,33 | 42,28 |
| Rheastraat 6 | 1076DS | 46,59 | 44,20 | 43,31 | 42,95 | 42,95 | 42,82 |
| Rheastraat 8 | 1076DS | 48,35 | 45,81 | 44,46 | 44,17 | 44,17 | 43,66 |
| Rheastraat 10 | 1076DS | 49,47 | 46,86 | 45,68 | 45,40 | 45,40 | 44,83 |
| Rheastraat 12 | 1076DS | 50,98 | 48,31 | 47,45 | 47,21 | 47,18 | 46,75 |
| Rheastraat 14 | 1076DS | 43,68 | 41,35 | 41,25 | 40,77 | 40,77 | 40,75 |
| Rheastraat 16 | 1076DS | 45,15 | 42,92 | 42,74 | 42,33 | 42,33 | 42,28 |
| Rheastraat 18 | 1076DS | 46,59 | 44,20 | 43,31 | 42,95 | 42,95 | 42,82 |
| Rheastraat 20 | 1076DS | 48,35 | 45,81 | 44,46 | 44,17 | 44,17 | 43,66 |
| Rheastraat 22 | 1076DS | 49,47 | 46,86 | 45,68 | 45,40 | 45,40 | 44,83 |
| Rheastraat 24 | 1076DS | 50,98 | 48,31 | 47,45 | 47,21 | 47,18 | 46,75 |
| Rheastraat 26 | 1076DS | 43,68 | 41,35 | 41,25 | 40,77 | 40,77 | 40,75 |
| Rheastraat 28 | 1076DS | 45,15 | 42,92 | 42,74 | 42,33 | 42,33 | 42,28 |
| Rheastraat 30 | 1076DS | 46,59 | 44,20 | 43,31 | 42,95 | 42,95 | 42,82 |
| Rheastraat 32 | 1076DS | 48,35 | 45,81 | 44,46 | 44,17 | 44,17 | 43,66 |
| Rheastraat 34 | 1076DS | 49,47 | 46,86 | 45,68 | 45,40 | 45,40 | 44,83 |
| Rheastraat 35 | 1076DS | 44,11 | 41,46 | 41,13 | 40,51 | 40,51 | 40,17 |
| Rheastraat 37 | 1076DS | 46,13 | 43,34 | 42,86 | 42,34 | 42,34 | 41,62 |
| Rheastraat 39 | 1076DS | 47,08 | 44,22 | 43,76 | 43,29 | 43,29 | 42,64 |
| Rheastraat 41 | 1076DS | 48,05 | 45,24 | 44,50 | 43,96 | 43,94 | 43,25 |
| Rheastraat 43 | 1076DS | 50,71 | 47,90 | 46,27 | 46,07 | 45,90 | 44,47 |
| Rheastraat 45 | 1076DS | 51,67 | 48,85 | 47,39 | 47,15 | 46,99 | 45,88 |
| Rheastraat 47 | 1076DS | 51,67 | 48,85 | 47,39 | 47,15 | 46,99 | 45,88 |
| Rheastraat 49 | 1076DS | 51,67 | 48,85 | 47,39 | 47,15 | 46,99 | 45,88 |
| Rheastraat 51 | 1076DS | 51,67 | 48,85 | 47,39 | 47,15 | 46,99 | 45,88 |
| Rheastraat 53 | 1076DS | 44,11 | 41,46 | 41,13 | 40,51 | 40,51 | 40,17 |
| Rheastraat 53 A | 1076DS | 44,11 | 41,45 | 41,14 | 40,53 | 40,53 | 40,21 |
| Rheastraat 74 | 1076DS | 45,57 | 43,17 | 42,18 | 41,99 | 41,56 | 40,91 |

| **Cluster 1**<br>**Adres en postcode** | | Prognose zonder nieuwe maatregelen [dB] | Na toepassing tweelaags ZOAB [dB] | Variant 108 [dB] | Variant 142 [dB] | Variant 127 [dB] (DOELMATIG) | Variant 138 [dB] |
|---|---|---|---|---|---|---|---|
| Rheastraat 76 | 1076DS | 47,03 | 44,55 | 43,59 | 43,39 | 43,10 | 42,57 |
| Rheastraat 78 | 1076DS | 48,08 | 45,61 | 44,66 | 44,47 | 44,21 | 43,83 |
| Rheastraat 80 | 1076DS | 50,20 | 47,57 | 46,03 | 45,97 | 45,70 | 44,97 |
| Rheastraat 82 | 1076DS | 51,35 | 48,66 | 46,84 | 47,51 | 46,89 | 46,18 |
| Rheastraat 84 | 1076DS | 51,80 | 49,09 | 47,50 | 48,09 | 47,52 | 46,88 |
| Rheastraat 86 | 1076DS | 39,38 | 37,39 | 37,39 | 37,39 | 37,39 | 37,39 |
| Rheastraat 88 | 1076DS | 40,10 | 38,15 | 38,15 | 38,15 | 38,15 | 38,14 |
| Rheastraat 90 | 1076DS | 41,07 | 39,18 | 39,17 | 39,09 | 39,09 | 39,04 |
| Rheastraat 92 | 1076DS | 42,50 | 40,58 | 40,57 | 40,49 | 40,49 | 40,35 |
| Rheastraat 94 | 1076DS | 44,74 | 42,63 | 42,60 | 42,26 | 42,26 | 42,07 |
| Rheastraat 96 | 1076DS | 47,52 | 45,17 | 45,07 | 44,44 | 44,43 | 44,18 |
| Rheastraat 98 | 1076DS | 45,57 | 43,17 | 42,18 | 41,99 | 41,56 | 40,91 |
| Rheastraat 100 | 1076DS | 47,03 | 44,55 | 43,59 | 43,39 | 43,10 | 42,57 |
| Rheastraat 102 | 1076DS | 48,08 | 45,61 | 44,66 | 44,47 | 44,21 | 43,83 |
| Rheastraat 104 | 1076DS | 50,20 | 47,57 | 46,03 | 45,97 | 45,70 | 44,97 |
| Rheastraat 106 | 1076DS | 51,35 | 48,66 | 46,84 | 47,51 | 46,89 | 46,18 |
| Rheastraat 108 | 1076DS | 51,80 | 49,09 | 47,50 | 48,09 | 47,52 | 46,88 |
| Rheastraat 110 | 1076DS | 39,38 | 37,39 | 37,39 | 37,39 | 37,39 | 37,39 |
| Rheastraat 112 | 1076DS | 40,10 | 38,15 | 38,15 | 38,15 | 38,15 | 38,14 |
| Rheastraat 114 | 1076DS | 41,07 | 39,18 | 39,17 | 39,09 | 39,09 | 39,04 |
| Rheastraat 116 | 1076DS | 42,50 | 40,58 | 40,57 | 40,49 | 40,49 | 40,35 |
| Rheastraat 118 | 1076DS | 44,74 | 42,63 | 42,60 | 42,26 | 42,26 | 42,07 |
| Rietwijkerstraat 1 I | 1059VV | 43,25 | 42,86 | 42,86 | 42,86 | 42,86 | 42,86 |
| Rietwijkerstraat 1 II | 1059VV | 43,57 | 43,19 | 43,19 | 43,19 | 43,19 | 43,19 |
| Rietwijkerstraat 1 III | 1059VV | 42,74 | 42,70 | 42,70 | 42,70 | 42,70 | 42,70 |
| Rietwijkerstraat 3 HS | 1059VV | 41,64 | 40,44 | 40,44 | 40,44 | 40,44 | 40,44 |
| Rietwijkerstraat 3 I | 1059VV | 43,55 | 42,30 | 42,30 | 42,29 | 42,29 | 42,28 |
| Rietwijkerstraat 3 II | 1059VV | 45,39 | 43,97 | 43,97 | 43,95 | 43,95 | 43,91 |
| Rietwijkerstraat 3 III | 1059VV | 50,94 | 49,01 | 48,84 | 48,81 | 48,79 | 48,71 |
| Rietwijkerstraat 5 HS | 1059VV | 41,56 | 40,40 | 40,40 | 40,40 | 40,40 | 40,40 |
| Rietwijkerstraat 5 I | 1059VV | 43,57 | 42,35 | 42,35 | 42,35 | 42,35 | 42,34 |
| Rietwijkerstraat 5 II | 1059VV | 45,64 | 44,23 | 44,23 | 44,20 | 44,20 | 44,16 |
| Rietwijkerstraat 5 III | 1059VV | 51,31 | 49,36 | 49,16 | 49,13 | 49,10 | 49,00 |
| Rietwijkerstraat 7 HS | 1059VV | 41,13 | 40,05 | 40,05 | 40,05 | 40,05 | 40,05 |
| Rietwijkerstraat 7 I | 1059VV | 42,97 | 41,83 | 41,83 | 41,83 | 41,83 | 41,83 |
| Rietwijkerstraat 7 II | 1059VV | 45,31 | 43,96 | 43,96 | 43,93 | 43,93 | 43,89 |
| Rietwijkerstraat 7 III | 1059VV | 50,95 | 49,03 | 48,85 | 48,80 | 48,78 | 48,68 |
| Rietwijkerstraat 9 HS | 1059VV | 40,56 | 39,57 | 39,57 | 39,57 | 39,57 | 39,57 |
| Rietwijkerstraat 9 I | 1059VV | 42,09 | 41,03 | 41,03 | 41,03 | 41,03 | 41,03 |
| Rietwijkerstraat 9 II | 1059VV | 44,21 | 42,99 | 42,98 | 42,97 | 42,97 | 42,94 |
| Rietwijkerstraat 9 III | 1059VV | 50,42 | 48,47 | 48,30 | 48,21 | 48,18 | 48,09 |
| Rietwijkerstraat 11 HS | 1059VV | 40,06 | 39,12 | 39,12 | 39,12 | 39,12 | 39,12 |
| Rietwijkerstraat 11 I | 1059VV | 41,17 | 40,23 | 40,23 | 40,23 | 40,23 | 40,23 |
| Rietwijkerstraat 11 II | 1059VV | 42,34 | 41,26 | 41,25 | 41,22 | 41,22 | 41,19 |
| Rietwijkerstraat 11 III | 1059VV | 49,48 | 47,55 | 47,46 | 47,35 | 47,34 | 47,26 |
| Rietwijkerstraat 13 I | 1059VV | 44,51 | 44,06 | 44,01 | 43,99 | 43,99 | 43,99 |
| Rietwijkerstraat 13 II | 1059VV | 45,41 | 44,82 | 44,77 | 44,74 | 44,74 | 44,74 |
| Rietwijkerstraat 13 III | 1059VV | 49,66 | 48,38 | 48,25 | 48,19 | 48,19 | 48,13 |
| Rietwijkerstraat 15 | 1059VV | 44,00 | 43,67 | 43,64 | 43,63 | 43,63 | 43,63 |
| Rietwijkerstraat 21 HS | 1059VV | 41,17 | 39,94 | 39,94 | 39,94 | 39,94 | 39,94 |
| Rietwijkerstraat 21 I | 1059VV | 42,98 | 41,69 | 41,69 | 41,69 | 41,69 | 41,69 |
| Rietwijkerstraat 21 II | 1059VV | 45,49 | 43,92 | 43,92 | 43,90 | 43,90 | 43,89 |
| Rietwijkerstraat 21 III | 1059VV | 51,69 | 49,58 | 49,37 | 49,43 | 49,32 | 49,24 |
| Rietwijkerstraat 23 HS | 1059VV | 41,44 | 40,10 | 40,10 | 40,10 | 40,10 | 40,10 |
| Rietwijkerstraat 23 I | 1059VV | 43,19 | 41,75 | 41,75 | 41,74 | 41,74 | 41,74 |

| Cluster 1<br>Adres en postcode | | Prognose zonder nieuwe maatregelen [dB] | Na toepassing tweelaags ZOAB [dB] | Variant 108 [dB] | Variant 142 [dB] | Variant 127 [dB] (DOELMATIG) | Variant 138 [dB] |
|---|---|---|---|---|---|---|---|
| Rietwijkerstraat 23 II | 1059VV | 45,58 | 43,90 | 43,90 | 43,88 | 43,88 | 43,87 |
| Rietwijkerstraat 23 III | 1059VV | 52,64 | 50,43 | 50,15 | 50,29 | 50,13 | 50,03 |
| Rietwijkerstraat 25 HS | 1059VV | 41,06 | 39,71 | 39,71 | 39,71 | 39,71 | 39,71 |
| Rietwijkerstraat 25 I | 1059VV | 42,35 | 40,91 | 40,91 | 40,89 | 40,89 | 40,89 |
| Rietwijkerstraat 25 II | 1059VV | 44,16 | 42,46 | 42,46 | 42,44 | 42,44 | 42,43 |
| Rietwijkerstraat 25 III | 1059VV | 51,85 | 49,71 | 49,38 | 49,57 | 49,37 | 49,26 |
| Rietwijkerstraat 27 HS | 1059VV | 40,73 | 39,36 | 39,36 | 39,35 | 39,35 | 39,35 |
| Rietwijkerstraat 27 I | 1059VV | 42,13 | 40,67 | 40,67 | 40,65 | 40,65 | 40,64 |
| Rietwijkerstraat 27 II | 1059VV | 43,61 | 41,94 | 41,94 | 41,93 | 41,93 | 41,92 |
| Rietwijkerstraat 27 III | 1059VV | 49,51 | 47,54 | 47,52 | 47,44 | 47,43 | 47,42 |
| Rietwijkerstraat 29 | 1059VW | 40,73 | 39,13 | 39,13 | 39,11 | 39,11 | 39,11 |
| Rietwijkerstraat 31 I | 1059VW | 42,05 | 40,34 | 40,34 | 40,28 | 40,28 | 40,28 |
| Rietwijkerstraat 31 II | 1059VW | 43,81 | 41,95 | 41,93 | 41,86 | 41,84 | 41,84 |
| Rietwijkerstraat 31 III | 1059VW | 51,23 | 48,90 | 47,52 | 48,52 | 47,74 | 47,42 |
| Rietwijkerstraat 33 HS | 1059VW | 40,31 | 38,78 | 38,78 | 38,76 | 38,76 | 38,77 |
| Rietwijkerstraat 33 I | 1059VW | 41,51 | 39,90 | 39,90 | 39,84 | 39,84 | 39,84 |
| Rietwijkerstraat 33 II | 1059VW | 43,31 | 41,50 | 41,49 | 41,39 | 41,38 | 41,36 |
| Rietwijkerstraat 33 III | 1059VW | 50,74 | 48,38 | 47,42 | 47,92 | 47,45 | 47,09 |
| Rietwijkerstraat 35 | 1059VW | 45,62 | 44,62 | 44,25 | 44,31 | 44,22 | 44,22 |
| Rietwijkerstraat 39 HS | 1059VW | 43,26 | 42,73 | 42,73 | 42,73 | 42,73 | 42,74 |
| Rietwijkerstraat 39 I | 1059VW | 44,23 | 43,67 | 43,67 | 43,68 | 43,68 | 43,68 |
| Rietwijkerstraat 39 II | 1059VW | 45,52 | 44,89 | 44,89 | 44,90 | 44,90 | 44,90 |
| Rietwijkerstraat 39 III | 1059VW | 48,57 | 47,42 | 47,41 | 47,39 | 47,38 | 47,38 |
| Rietwijkerstraat 41 HS | 1059VW | 43,59 | 43,10 | 43,10 | 43,10 | 43,10 | 43,10 |
| Rietwijkerstraat 41 I | 1059VW | 44,61 | 44,06 | 44,06 | 44,06 | 44,06 | 44,06 |
| Rietwijkerstraat 41 II | 1059VW | 45,91 | 45,28 | 45,28 | 45,28 | 45,28 | 45,28 |
| Rietwijkerstraat 41 III | 1059VW | 49,35 | 48,14 | 48,12 | 48,05 | 48,05 | 48,03 |
| Rietwijkerstraat 43 HS | 1059VW | 43,82 | 43,33 | 43,33 | 43,33 | 43,33 | 43,33 |
| Rietwijkerstraat 43 I | 1059VW | 44,89 | 44,34 | 44,34 | 44,35 | 44,35 | 44,35 |
| Rietwijkerstraat 43 II | 1059VW | 46,19 | 45,54 | 45,54 | 45,54 | 45,54 | 45,54 |
| Rietwijkerstraat 43 III | 1059VW | 49,63 | 48,42 | 48,39 | 48,31 | 48,31 | 48,27 |
| Rietwijkerstraat 45 HS | 1059VW | 43,80 | 43,26 | 43,26 | 43,27 | 43,27 | 43,27 |
| Rietwijkerstraat 45 I | 1059VW | 44,81 | 44,22 | 44,22 | 44,22 | 44,22 | 44,22 |
| Rietwijkerstraat 45 II | 1059VW | 47,90 | 46,99 | 46,99 | 46,96 | 46,96 | 46,95 |
| Rietwijkerstraat 47 HS | 1059VW | 43,96 | 43,43 | 43,43 | 43,43 | 43,43 | 43,44 |
| Rietwijkerstraat 47 I | 1059VW | 45,18 | 44,59 | 44,59 | 44,59 | 44,59 | 44,59 |
| Rietwijkerstraat 47 II | 1059VW | 48,54 | 47,69 | 47,69 | 47,65 | 47,65 | 47,64 |
| Rietwijkerstraat 49 HS | 1059VX | 45,34 | 44,73 | 44,73 | 44,74 | 44,74 | 44,74 |
| Rietwijkerstraat 49 II | 1059VX | 46,78 | 46,08 | 46,08 | 46,08 | 46,08 | 46,07 |
| Rietwijkerstraat 51 HS | 1059VX | 44,16 | 43,59 | 43,59 | 43,59 | 43,59 | 43,59 |
| Rietwijkerstraat 51 I | 1059VX | 45,44 | 44,81 | 44,81 | 44,82 | 44,82 | 44,82 |
| Rietwijkerstraat 51 II | 1059VX | 46,85 | 46,12 | 46,12 | 46,12 | 46,12 | 46,12 |
| Rietwijkerstraat 55 | 1059VX | 47,44 | 46,65 | 46,65 | 46,64 | 46,64 | 46,63 |
| Rietwijkerstraat 77 | 1059VX | 47,12 | 46,29 | 46,29 | 46,29 | 46,29 | 46,27 |
| Rietwijkerstraat 83 HS | 1059VX | 43,59 | 42,84 | 42,84 | 42,84 | 42,84 | 42,84 |
| Rietwijkerstraat 83 I | 1059VX | 44,94 | 44,12 | 44,12 | 44,11 | 44,11 | 44,10 |
| Rietwijkerstraat 83 II | 1059VX | 48,60 | 47,46 | 47,45 | 47,40 | 47,40 | 47,36 |
| Rietwijkerstraat 85 HS | 1059VX | 43,07 | 42,38 | 42,38 | 42,38 | 42,38 | 42,38 |
| Rietwijkerstraat 85 I | 1059VX | 44,32 | 43,56 | 43,56 | 43,55 | 43,55 | 43,54 |
| Rietwijkerstraat 85 II | 1059VX | 47,67 | 46,54 | 46,54 | 46,48 | 46,48 | 46,45 |
| Rietwijkerstraat 87 | 1059VX | 42,85 | 42,14 | 42,14 | 42,14 | 42,14 | 42,14 |
| Rietwijkerstraat 89 I | 1059VX | 43,81 | 43,02 | 43,02 | 43,01 | 43,01 | 43,00 |
| Rietwijkerstraat 89 II | 1059VX | 46,77 | 45,58 | 45,58 | 45,51 | 45,51 | 45,48 |
| Rijnsburgstraat 2 | 1059AV | 48,09 | 45,59 | 45,10 | 44,87 | 44,84 | 44,42 |
| Rijnsburgstraat 4 I | 1059AV | 50,11 | 47,46 | 46,30 | 46,60 | 46,15 | 45,58 |

| Cluster 1<br>Adres en postcode | | Prognose zonder nieuwe maatregelen [dB] | Na toepassing tweelaags ZOAB [dB] | Variant 108 [dB] | Variant 142 [dB] | Variant 127 [dB] (DOELMATIG) | Variant 138 [dB] |
|---|---|---|---|---|---|---|---|
| Rijnsburgstraat 4 II | 1059AV | 51,12 | 48,27 | 46,69 | 47,40 | 46,66 | 46,03 |
| Rijnsburgstraat 4 III | 1059AV | 50,68 | 47,71 | 46,12 | 46,55 | 45,99 | 45,20 |
| Rijnsburgstraat 6 I | 1059AV | 50,02 | 47,44 | 46,56 | 46,59 | 46,36 | 45,90 |
| Rijnsburgstraat 6 II | 1059AV | 51,17 | 48,34 | 47,01 | 47,46 | 46,90 | 46,37 |
| Rijnsburgstraat 6 III | 1059AV | 50,96 | 47,98 | 46,41 | 46,82 | 46,29 | 45,52 |
| Rijnsburgstraat 8 | 1059AV | 48,05 | 45,67 | 45,26 | 45,02 | 45,00 | 44,60 |
| Rijnsburgstraat 10 HS | 1059AV | 48,45 | 46,12 | 45,57 | 45,44 | 45,34 | 44,90 |
| Rijnsburgstraat 10 I | 1059AV | 50,28 | 47,85 | 46,97 | 47,01 | 46,82 | 46,35 |
| Rijnsburgstraat 10 II | 1059AV | 51,02 | 48,23 | 47,03 | 47,37 | 46,93 | 46,37 |
| Rijnsburgstraat 10 III | 1059AV | 50,53 | 47,65 | 46,30 | 46,45 | 46,13 | 45,34 |
| Rijnsburgstraat 11 | 1059AT | 54,65 | 52,02 | 50,73 | 51,22 | 50,70 | 50,19 |
| Rijnsburgstraat 12 HS | 1059AV | 48,78 | 46,55 | 45,83 | 45,99 | 45,68 | 45,22 |
| Rijnsburgstraat 12 I | 1059AV | 50,32 | 48,00 | 47,10 | 47,34 | 46,99 | 46,54 |
| Rijnsburgstraat 12 II | 1059AV | 50,80 | 47,99 | 46,85 | 47,25 | 46,76 | 46,20 |
| Rijnsburgstraat 12 III | 1059AV | 50,64 | 47,80 | 46,36 | 46,72 | 46,28 | 45,46 |
| Rijnsburgstraat 14 I | 1059AV | 49,74 | 47,49 | 46,86 | 47,01 | 46,76 | 46,32 |
| Rijnsburgstraat 14 II | 1059AV | 50,31 | 47,61 | 46,81 | 46,90 | 46,65 | 46,07 |
| Rijnsburgstraat 14 III | 1059AV | 49,66 | 46,89 | 45,98 | 45,81 | 45,72 | 44,93 |
| Rijnsburgstraat 14 IV | 1059AV | 50,37 | 47,57 | 46,43 | 46,55 | 46,29 | 45,47 |
| Rijnsburgstraat 16 | 1059AV | 47,84 | 45,76 | 45,35 | 45,56 | 45,27 | 45,07 |
| Rijnsburgstraat 18 HS | 1059AV | 47,59 | 45,59 | 45,51 | 45,40 | 45,40 | 45,26 |
| Rijnsburgstraat 18 I | 1059AV | 49,63 | 47,45 | 47,11 | 46,98 | 46,97 | 46,66 |
| Rijnsburgstraat 18 II | 1059AV | 50,27 | 47,76 | 47,29 | 47,14 | 47,11 | 46,69 |
| Rijnsburgstraat 18 III | 1059AV | 50,76 | 47,97 | 47,04 | 47,01 | 46,85 | 46,23 |
| Rijnsburgstraat 20 HS | 1059AV | 47,57 | 45,49 | 45,42 | 45,33 | 45,32 | 45,21 |
| Rijnsburgstraat 20 I | 1059AV | 49,29 | 47,05 | 46,81 | 46,71 | 46,69 | 46,49 |
| Rijnsburgstraat 20 II | 1059AV | 49,87 | 47,38 | 47,07 | 46,96 | 46,93 | 46,66 |
| Rijnsburgstraat 20 III | 1059AV | 50,45 | 47,64 | 47,00 | 46,94 | 46,83 | 46,50 |
| Rijnsburgstraat 22 HS | 1059AV | 47,97 | 45,83 | 45,83 | 45,77 | 45,77 | 45,73 |
| Rijnsburgstraat 22 I | 1059AV | 49,23 | 47,02 | 46,96 | 46,87 | 46,87 | 46,79 |
| Rijnsburgstraat 22 II | 1059AV | 49,59 | 47,19 | 47,10 | 47,00 | 47,00 | 46,91 |
| Rijnsburgstraat 22 III | 1059AV | 50,34 | 47,55 | 47,25 | 47,17 | 47,13 | 46,99 |
| Rijnsburgstraat 24 HS | 1059AV | 49,98 | 47,73 | 47,27 | 47,56 | 47,24 | 47,09 |
| Rijnsburgstraat 24 II | 1059AV | 50,23 | 47,82 | 47,31 | 47,61 | 47,29 | 47,14 |
| Rijnsburgstraat 24 III | 1059AV | 50,48 | 47,70 | 47,16 | 47,34 | 47,08 | 46,87 |
| Rijnsburgstraat 26 HS | 1059AV | 49,47 | 47,09 | 46,16 | 47,00 | 46,25 | 46,01 |
| Rijnsburgstraat 26 I | 1059AV | 50,60 | 48,25 | 47,38 | 48,06 | 47,44 | 47,21 |
| Rijnsburgstraat 26 II | 1059AV | 51,03 | 48,56 | 47,64 | 48,34 | 47,70 | 47,47 |
| Rijnsburgstraat 26 III | 1059AV | 51,04 | 48,28 | 47,34 | 47,99 | 47,42 | 47,08 |
| Rijnsburgstraat 28 HS | 1059AW | 49,81 | 47,32 | 46,13 | 47,13 | 46,22 | 45,96 |
| Rijnsburgstraat 28 I | 1059AW | 50,93 | 48,48 | 47,26 | 48,09 | 47,31 | 47,07 |
| Rijnsburgstraat 28 II | 1059AW | 51,54 | 49,00 | 47,75 | 48,55 | 47,81 | 47,58 |
| Rijnsburgstraat 28 III | 1059AW | 51,57 | 48,78 | 47,45 | 48,27 | 47,56 | 47,20 |
| Rijnsburgstraat 30 HS | 1059AW | 50,33 | 47,70 | 45,98 | 47,17 | 46,04 | 45,76 |
| Rijnsburgstraat 30 I | 1059AW | 51,69 | 49,07 | 47,69 | 48,52 | 47,74 | 47,46 |
| Rijnsburgstraat 30 III | 1059AW | 51,64 | 48,86 | 47,40 | 48,30 | 47,55 | 47,17 |
| Rijnsburgstraat 32 HS | 1059AW | 50,28 | 47,61 | 45,82 | 47,03 | 45,83 | 45,49 |
| Rijnsburgstraat 32 I | 1059AW | 51,52 | 48,89 | 47,37 | 48,20 | 47,35 | 46,86 |
| Rijnsburgstraat 32 II | 1059AW | 52,33 | 49,68 | 48,26 | 48,97 | 48,25 | 47,72 |
| Rijnsburgstraat 32 III | 1059AW | 52,52 | 49,71 | 48,13 | 48,96 | 48,25 | 47,60 |
| Rijnsburgstraat 34 HS | 1059AW | 51,18 | 48,47 | 46,58 | 47,51 | 46,44 | 45,54 |
| Rijnsburgstraat 34 I | 1059AW | 51,85 | 49,19 | 47,66 | 48,39 | 47,57 | 46,94 |
| Rijnsburgstraat 34 II | 1059AW | 52,39 | 49,75 | 48,31 | 49,00 | 48,29 | 47,75 |
| Rijnsburgstraat 34 III | 1059AW | 53,45 | 50,87 | 49,69 | 50,15 | 49,65 | 49,14 |
| Rijnsburgstraat 36 I | 1059AW | 52,11 | 49,35 | 47,55 | 48,29 | 47,37 | 46,53 |

| Cluster 1<br>Adres en postcode | | Prognose zonder nieuwe maatregelen [dB] | Na toepassing tweelaags ZOAB [dB] | Variant 108 [dB] | Variant 142 [dB] | Variant 127 [dB] (DOELMATIG) | Variant 138 [dB] |
|---|---|---|---|---|---|---|---|
| Rijnsburgstraat 36 II | 1059AW | 52,68 | 49,90 | 48,14 | 48,81 | 48,01 | 47,09 |
| Rijnsburgstraat 36 III | 1059AW | 53,08 | 50,22 | 48,44 | 49,10 | 48,38 | 47,41 |
| Rijnsburgstraat 38 HS | 1059AW | 51,25 | 48,46 | 46,36 | 47,34 | 46,13 | 45,27 |
| Rijnsburgstraat 38 I | 1059AW | 51,97 | 49,15 | 47,21 | 48,04 | 47,04 | 46,14 |
| Rijnsburgstraat 38 II | 1059AW | 52,54 | 49,72 | 47,84 | 48,57 | 47,70 | 46,72 |
| Rijnsburgstraat 38 III | 1059AW | 53,15 | 50,26 | 48,47 | 49,15 | 48,44 | 47,47 |
| Rijnsburgstraat 40 HS | 1059AW | 51,52 | 48,72 | 46,77 | 47,65 | 46,52 | 45,73 |
| Rijnsburgstraat 40 I | 1059AW | 52,19 | 49,36 | 47,33 | 48,19 | 47,15 | 46,29 |
| Rijnsburgstraat 40 II | 1059AW | 52,84 | 49,98 | 47,93 | 48,72 | 47,78 | 46,76 |
| Rijnsburgstraat 40 III | 1059AW | 53,41 | 50,51 | 48,65 | 49,35 | 48,60 | 47,66 |
| Rijnsburgstraat 42 HS | 1059AW | 51,65 | 48,87 | 46,89 | 47,76 | 46,63 | 45,87 |
| Rijnsburgstraat 42 I | 1059AW | 52,48 | 49,68 | 47,57 | 48,48 | 47,43 | 46,62 |
| Rijnsburgstraat 42 II | 1059AW | 53,15 | 50,30 | 48,18 | 49,06 | 48,07 | 47,12 |
| Rijnsburgstraat 42 III | 1059AW | 53,86 | 50,97 | 49,03 | 49,81 | 49,01 | 48,20 |
| Rijnsburgstraat 44 HS | 1059AW | 52,01 | 49,21 | 47,16 | 47,94 | 46,81 | 45,87 |
| Rijnsburgstraat 44 I | 1059AW | 52,99 | 50,16 | 47,83 | 48,94 | 47,75 | 46,78 |
| Rijnsburgstraat 44 II | 1059AW | 53,46 | 50,62 | 48,30 | 49,44 | 48,27 | 47,33 |
| Rijnsburgstraat 44 III | 1059AW | 54,12 | 51,25 | 49,26 | 50,23 | 49,31 | 48,53 |
| Rijnsburgstraat 46 HS | 1059AW | 52,16 | 49,34 | 47,38 | 48,08 | 47,04 | 46,01 |
| Rijnsburgstraat 46 I | 1059AW | 53,14 | 50,34 | 47,92 | 49,18 | 47,91 | 46,72 |
| Rijnsburgstraat 46 II | 1059AW | 53,42 | 50,61 | 48,26 | 49,51 | 48,27 | 47,35 |
| Rijnsburgstraat 46 III | 1059AW | 54,15 | 51,33 | 49,30 | 50,38 | 49,39 | 48,69 |
| Rijnsburgstraat 48 HS | 1059AX | 53,11 | 50,53 | 49,08 | 49,58 | 48,86 | 48,21 |
| Rijnsburgstraat 48 I | 1059AX | 54,03 | 51,38 | 49,63 | 50,40 | 49,56 | 48,79 |
| Rijnsburgstraat 48 II | 1059AX | 54,30 | 51,65 | 49,96 | 50,76 | 49,94 | 49,32 |
| Rijnsburgstraat 48 III | 1059AX | 55,31 | 52,63 | 51,16 | 51,86 | 51,21 | 50,73 |
| Rijnsburgstraat 50 2 | 1059AX | 54,20 | 51,58 | 49,87 | 50,70 | 49,85 | 49,24 |
| Rijnsburgstraat 50 3 | 1059AX | 55,37 | 52,70 | 51,24 | 51,93 | 51,29 | 50,79 |
| Rijnsburgstraat 50 HS | 1059AX | 53,92 | 51,29 | 49,47 | 50,31 | 49,41 | 48,66 |
| Rijnsburgstraat 51 | 1059AT | 54,37 | 51,81 | 50,33 | 50,95 | 50,28 | 49,74 |
| Rijnsburgstraat 52 HS | 1059AX | 53,05 | 50,56 | 49,18 | 49,68 | 48,96 | 48,35 |
| Rijnsburgstraat 52 I | 1059AX | 53,92 | 51,30 | 49,45 | 50,30 | 49,37 | 48,67 |
| Rijnsburgstraat 52 II | 1059AX | 54,07 | 51,46 | 49,72 | 50,58 | 49,71 | 49,10 |
| Rijnsburgstraat 52 III | 1059AX | 55,34 | 52,66 | 51,20 | 51,90 | 51,24 | 50,73 |
| Rijnsburgstraat 54 | 1059AX | 52,97 | 50,52 | 49,34 | 49,62 | 49,11 | 48,71 |
| Rijnsburgstraat 70 | 1059AX | 53,18 | 50,72 | 49,46 | 49,90 | 49,29 | 48,92 |
| Rijnsburgstraat 72 HS | 1059AX | 53,20 | 50,78 | 49,52 | 50,00 | 49,40 | 49,07 |
| Rijnsburgstraat 72 I | 1059AX | 54,11 | 51,59 | 50,08 | 50,71 | 50,00 | 49,57 |
| Rijnsburgstraat 72 II | 1059AX | 54,62 | 52,10 | 50,68 | 51,32 | 50,64 | 50,18 |
| Rijnsburgstraat 72 III | 1059AX | 55,39 | 52,85 | 51,58 | 52,17 | 51,57 | 51,17 |
| Rijnsburgstraat 74 HS | 1059AX | 52,85 | 50,53 | 49,34 | 49,85 | 49,27 | 49,10 |
| Rijnsburgstraat 74 I | 1059AX | 53,69 | 51,23 | 49,74 | 50,38 | 49,69 | 49,39 |
| Rijnsburgstraat 74 II | 1059AX | 54,26 | 51,81 | 50,43 | 51,12 | 50,43 | 50,06 |
| Rijnsburgstraat 74 III | 1059AX | 55,20 | 52,66 | 51,39 | 52,00 | 51,40 | 51,01 |
| Rijnsburgstraat 74 IV | 1059AX | 55,77 | 53,21 | 51,94 | 52,58 | 52,01 | 51,59 |
| Rijnsburgstraat 75 | 1059AT | 52,60 | 49,99 | 48,80 | 48,60 | 48,43 | 47,58 |
| Rijnsburgstraat 76 HS | 1059AX | 52,96 | 50,73 | 49,61 | 49,96 | 49,47 | 49,20 |
| Rijnsburgstraat 76 I | 1059AX | 53,77 | 51,36 | 49,89 | 50,46 | 49,79 | 49,38 |
| Rijnsburgstraat 76 II | 1059AX | 54,45 | 52,02 | 50,69 | 51,26 | 50,63 | 50,17 |
| Rijnsburgstraat 76 III | 1059AX | 55,74 | 53,22 | 51,99 | 52,60 | 52,04 | 51,64 |
| Rijnsburgstraat 78 HS | 1059AX | 52,84 | 50,65 | 49,67 | 50,05 | 49,58 | 49,25 |
| Rijnsburgstraat 78 I | 1059AX | 53,48 | 51,13 | 49,94 | 50,38 | 49,84 | 49,45 |
| Rijnsburgstraat 78 II | 1059AX | 54,22 | 51,83 | 50,63 | 51,17 | 50,62 | 50,19 |
| Rijnsburgstraat 78 III | 1059AX | 55,26 | 52,74 | 51,48 | 52,08 | 51,49 | 51,07 |
| Rijnsburgstraat 78 IV | 1059AX | 55,72 | 53,19 | 51,98 | 52,56 | 52,02 | 51,63 |

| Cluster 1<br>Adres en postcode | | Prognose zonder nieuwe maatregelen [dB] | Na toepassing tweelaags ZOAB [dB] | Variant 108 [dB] | Variant 142 [dB] | Variant 127 [dB] (DOELMATIG) | Variant 138 [dB] |
|---|---|---|---|---|---|---|---|
| Rijnsburgstraat 80 HS | 1059AX | 52,67 | 50,55 | 49,75 | 50,09 | 49,68 | 49,32 |
| Rijnsburgstraat 80 I | 1059AX | 53,17 | 50,88 | 49,93 | 50,33 | 49,85 | 49,42 |
| Rijnsburgstraat 80 II | 1059AX | 54,13 | 51,79 | 50,68 | 51,24 | 50,66 | 50,20 |
| Rijnsburgstraat 80 III | 1059AX | 55,33 | 52,83 | 51,59 | 52,18 | 51,59 | 51,14 |
| Rijnsburgstraat 80 IV | 1059AX | 55,83 | 53,32 | 52,15 | 52,72 | 52,18 | 51,79 |
| Rijnsburgstraat 81 | 1059AT | 53,87 | 51,40 | 50,18 | 50,37 | 50,05 | 49,41 |
| Rijnsburgstraat 82 HS | 1059AZ | 52,87 | 50,64 | 49,60 | 50,14 | 49,56 | 49,31 |
| Rijnsburgstraat 82 I | 1059AZ | 53,29 | 50,94 | 49,78 | 50,36 | 49,73 | 49,40 |
| Rijnsburgstraat 82 II | 1059AZ | 54,13 | 51,78 | 50,67 | 51,23 | 50,67 | 50,23 |
| Rijnsburgstraat 82 III | 1059AZ | 55,96 | 53,46 | 52,26 | 52,82 | 52,29 | 51,89 |
| Rijnsburgstraat 83 | 1059AT | 53,40 | 50,99 | 49,94 | 50,04 | 49,83 | 49,21 |
| Rijnsburgstraat 84 1 | 1059AZ | 52,80 | 50,53 | 49,49 | 50,00 | 49,43 | 49,18 |
| Rijnsburgstraat 84 2 | 1059AZ | 53,91 | 51,57 | 50,55 | 51,02 | 50,54 | 50,11 |
| Rijnsburgstraat 84 3 | 1059AZ | 55,41 | 52,93 | 51,69 | 52,25 | 51,70 | 51,21 |
| Rijnsburgstraat 84 4 | 1059AZ | 55,73 | 53,25 | 52,04 | 52,64 | 52,09 | 51,70 |
| Rijnsburgstraat 84 HS | 1059AZ | 52,46 | 50,35 | 49,42 | 49,93 | 49,40 | 49,27 |
| Rijnsburgstraat 85 | 1059AT | 47,59 | 45,72 | 45,50 | 45,38 | 45,36 | 45,30 |
| Rijnsburgstraat 86 HS | 1059AZ | 51,90 | 49,85 | 49,18 | 49,66 | 49,22 | 49,08 |
| Rijnsburgstraat 86 I | 1059AZ | 52,60 | 50,33 | 49,60 | 50,00 | 49,56 | 49,25 |
| Rijnsburgstraat 86 II | 1059AZ | 53,92 | 51,56 | 50,58 | 51,07 | 50,59 | 50,16 |
| Rijnsburgstraat 86 III | 1059AZ | 55,85 | 53,32 | 52,06 | 52,69 | 52,11 | 51,72 |
| Rijnsburgstraat 87 1 | 1059AT | 49,12 | 46,73 | 46,09 | 45,92 | 45,76 | 45,58 |
| Rijnsburgstraat 87 2 | 1059AT | 51,38 | 48,83 | 47,51 | 47,56 | 47,26 | 46,55 |
| Rijnsburgstraat 87 3 | 1059AT | 52,96 | 50,15 | 48,37 | 48,75 | 48,14 | 47,38 |
| Rijnsburgstraat 88 HS | 1059AZ | 52,45 | 50,40 | 49,76 | 50,20 | 49,78 | 49,65 |
| Rijnsburgstraat 88 I | 1059AZ | 53,05 | 50,86 | 50,14 | 50,52 | 50,12 | 49,87 |
| Rijnsburgstraat 88 II | 1059AZ | 54,24 | 51,94 | 51,05 | 51,45 | 51,04 | 50,68 |
| Rijnsburgstraat 88 III | 1059AZ | 56,00 | 53,50 | 52,29 | 52,88 | 52,34 | 51,96 |
| Rijnsburgstraat 89 1 | 1059AT | 48,54 | 46,70 | 46,67 | 46,59 | 46,58 | 46,54 |
| Rijnsburgstraat 89 2 | 1059AT | 53,49 | 51,05 | 50,00 | 50,60 | 50,08 | 49,81 |
| Rijnsburgstraat 89 H | 1059AT | 47,74 | 46,06 | 46,05 | 46,00 | 46,00 | 45,97 |
| Rijnsburgstraat 90 HS | 1059AZ | 52,41 | 50,36 | 49,62 | 50,10 | 49,66 | 49,49 |
| Rijnsburgstraat 90 I | 1059AZ | 52,85 | 50,71 | 49,99 | 50,40 | 49,97 | 49,80 |
| Rijnsburgstraat 90 II | 1059AZ | 54,17 | 51,84 | 50,80 | 51,30 | 50,80 | 50,48 |
| Rijnsburgstraat 90 III | 1059AZ | 56,02 | 53,53 | 52,29 | 52,90 | 52,34 | 51,95 |
| Rijnsburgstraat 91 HS | 1059AT | 52,74 | 51,43 | 51,41 | 51,39 | 51,38 | 51,37 |
| Rijnsburgstraat 91 II | 1059AT | 54,17 | 52,42 | 52,24 | 52,22 | 52,18 | 52,09 |
| Rijnsburgstraat 92 HS | 1059AZ | 52,47 | 50,41 | 49,72 | 50,17 | 49,72 | 49,59 |
| Rijnsburgstraat 92 I | 1059AZ | 53,26 | 51,05 | 50,24 | 50,63 | 50,19 | 50,01 |
| Rijnsburgstraat 92 II | 1059AZ | 54,50 | 52,11 | 51,04 | 51,46 | 50,98 | 50,72 |
| Rijnsburgstraat 92 III | 1059AZ | 55,99 | 53,52 | 52,35 | 52,93 | 52,40 | 52,02 |
| Rijnsburgstraat 94 I | 1059AZ | 52,68 | 50,55 | 49,85 | 50,28 | 49,81 | 49,66 |
| Rijnsburgstraat 94 II | 1059AZ | 53,92 | 51,59 | 50,82 | 51,06 | 50,74 | 50,50 |
| Rijnsburgstraat 94 III | 1059AZ | 55,60 | 53,16 | 52,09 | 52,61 | 52,16 | 51,78 |
| Rijnsburgstraat 96 | 1059AZ | 52,00 | 49,98 | 49,34 | 49,84 | 49,37 | 49,23 |
| Roeskestraat 1 | 9076AE | 60,89 | 58,25 | 57,33 | 56,27 | 56,18 | 55,81 |
| Roeskestraat 1 | 9076AA | 65,30 | 62,54 | 60,78 | 60,26 | 60,01 | 58,32 |
| Roeskestraat 1 | 9076AB | 61,46 | 58,59 | 58,10 | 58,09 | 58,00 | 57,86 |
| Roeskestraat 2 | 9076AA | 64,68 | 61,91 | 59,92 | 59,45 | 59,23 | 57,53 |
| Roeskestraat 2 | 9076AB | 48,59 | 46,13 | 46,13 | 46,13 | 46,13 | 46,13 |
| Roeskestraat 3 | 9076AA | 64,31 | 61,55 | 59,53 | 59,05 | 58,86 | 57,26 |
| Sassenheimstraat 1 I | 1059BA | 54,10 | 51,54 | 49,96 | 50,64 | 49,87 | 49,41 |
| Sassenheimstraat 1 II | 1059BA | 54,56 | 52,01 | 50,53 | 51,20 | 50,47 | 49,98 |
| Sassenheimstraat 1 III | 1059BA | 55,34 | 52,74 | 51,36 | 51,98 | 51,35 | 50,89 |
| Sassenheimstraat 2 I | 1059BG | 53,82 | 51,26 | 49,72 | 50,33 | 49,63 | 49,14 |

| Cluster 1<br>Adres en postcode | | Prognose zonder nieuwe maatregelen [dB] | Na toepassing tweelaags ZOAB [dB] | Variant 108 [dB] | Variant 142 [dB] | Variant 127 [dB] (DOELMATIG) | Variant 138 [dB] |
|---|---|---|---|---|---|---|---|
| Sassenheimstraat 2 II | 1059BG | 54,20 | 51,62 | 50,23 | 50,76 | 50,15 | 49,61 |
| Sassenheimstraat 2 III | 1059BG | 55,17 | 52,57 | 51,20 | 51,81 | 51,20 | 50,69 |
| Sassenheimstraat 3 HS | 1059BA | 49,28 | 46,74 | 45,85 | 45,58 | 45,43 | 44,66 |
| Sassenheimstraat 3 I | 1059BA | 49,40 | 46,67 | 45,22 | 44,96 | 44,78 | 43,63 |
| Sassenheimstraat 3 II | 1059BA | 50,10 | 47,40 | 45,99 | 45,82 | 45,63 | 44,56 |
| Sassenheimstraat 3 III | 1059BA | 51,18 | 48,53 | 47,25 | 47,18 | 46,92 | 46,15 |
| Sassenheimstraat 4 HS | 1059BG | 47,54 | 45,46 | 44,68 | 45,01 | 44,64 | 44,57 |
| Sassenheimstraat 4 I | 1059BG | 48,95 | 46,71 | 46,02 | 46,28 | 45,98 | 45,87 |
| Sassenheimstraat 4 II | 1059BG | 50,74 | 48,40 | 47,65 | 47,86 | 47,57 | 47,37 |
| Sassenheimstraat 4 III | 1059BG | 52,74 | 50,36 | 49,65 | 50,12 | 49,71 | 49,49 |
| Sassenheimstraat 5 HS | 1059BA | 48,90 | 46,39 | 45,54 | 45,26 | 45,13 | 44,34 |
| Sassenheimstraat 5 I | 1059BA | 48,97 | 46,28 | 44,87 | 44,61 | 44,44 | 43,26 |
| Sassenheimstraat 5 II | 1059BA | 49,62 | 46,97 | 45,65 | 45,46 | 45,29 | 44,27 |
| Sassenheimstraat 5 III | 1059BA | 50,90 | 48,32 | 47,06 | 46,97 | 46,74 | 45,98 |
| Sassenheimstraat 6 HS | 1059BG | 47,18 | 45,19 | 44,37 | 44,70 | 44,32 | 44,27 |
| Sassenheimstraat 6 I | 1059BG | 48,70 | 46,49 | 45,57 | 45,91 | 45,57 | 45,43 |
| Sassenheimstraat 6 II | 1059BG | 50,02 | 47,74 | 46,86 | 47,20 | 46,85 | 46,67 |
| Sassenheimstraat 6 III | 1059BG | 52,52 | 50,14 | 49,36 | 49,85 | 49,40 | 49,19 |
| Sassenheimstraat 7 HS | 1059BA | 49,22 | 46,84 | 46,10 | 45,87 | 45,76 | 45,10 |
| Sassenheimstraat 7 I | 1059BA | 49,34 | 46,81 | 45,63 | 45,42 | 45,28 | 44,35 |
| Sassenheimstraat 7 II | 1059BA | 50,00 | 47,47 | 46,36 | 46,22 | 46,07 | 45,26 |
| Sassenheimstraat 7 III | 1059BA | 51,20 | 48,66 | 47,53 | 47,47 | 47,26 | 46,62 |
| Sassenheimstraat 8 HS | 1059BG | 47,39 | 45,34 | 44,45 | 44,78 | 44,38 | 44,31 |
| Sassenheimstraat 8 I | 1059BG | 48,98 | 46,72 | 45,73 | 46,05 | 45,71 | 45,51 |
| Sassenheimstraat 8 II | 1059BG | 50,07 | 47,76 | 46,76 | 47,22 | 46,78 | 46,55 |
| Sassenheimstraat 8 III | 1059BG | 52,76 | 50,36 | 49,56 | 50,02 | 49,60 | 49,37 |
| Sassenheimstraat 9 HS | 1059BA | 48,41 | 45,72 | 44,75 | 44,45 | 44,29 | 43,37 |
| Sassenheimstraat 9 I | 1059BA | 48,83 | 46,15 | 44,76 | 44,52 | 44,36 | 43,24 |
| Sassenheimstraat 9 II | 1059BA | 49,65 | 47,02 | 45,77 | 45,61 | 45,44 | 44,52 |
| Sassenheimstraat 9 III | 1059BA | 50,72 | 48,18 | 46,93 | 46,89 | 46,66 | 45,96 |
| Sassenheimstraat 10 HS | 1059BG | 47,39 | 45,23 | 44,10 | 44,64 | 44,07 | 43,95 |
| Sassenheimstraat 10 I | 1059BG | 48,84 | 46,52 | 45,33 | 45,84 | 45,34 | 45,10 |
| Sassenheimstraat 10 II | 1059BG | 49,85 | 47,53 | 46,52 | 47,01 | 46,55 | 46,32 |
| Sassenheimstraat 10 III | 1059BG | 52,71 | 50,34 | 49,54 | 49,99 | 49,56 | 49,33 |
| Sassenheimstraat 11 HS | 1059BA | 48,11 | 45,43 | 44,33 | 43,98 | 43,81 | 42,77 |
| Sassenheimstraat 11 I | 1059BA | 48,59 | 45,93 | 44,51 | 44,26 | 44,09 | 42,93 |
| Sassenheimstraat 11 II | 1059BA | 49,28 | 46,69 | 45,48 | 45,36 | 45,20 | 44,28 |
| Sassenheimstraat 11 III | 1059BA | 50,45 | 47,93 | 46,73 | 46,73 | 46,49 | 45,79 |
| Sassenheimstraat 12 HS | 1059BG | 47,31 | 45,13 | 43,85 | 44,35 | 43,77 | 43,59 |
| Sassenheimstraat 12 I | 1059BG | 48,63 | 46,32 | 45,07 | 45,58 | 45,04 | 44,75 |
| Sassenheimstraat 12 II | 1059BG | 49,75 | 47,38 | 46,22 | 46,74 | 46,24 | 45,96 |
| Sassenheimstraat 12 III | 1059BG | 52,64 | 50,32 | 49,45 | 49,91 | 49,45 | 49,18 |
| Sassenheimstraat 13 HS | 1059BA | 47,80 | 45,14 | 43,97 | 43,75 | 43,50 | 42,42 |
| Sassenheimstraat 13 I | 1059BA | 47,86 | 45,27 | 44,09 | 43,96 | 43,71 | 42,69 |
| Sassenheimstraat 13 II | 1059BA | 48,73 | 46,25 | 45,22 | 45,19 | 44,97 | 44,22 |
| Sassenheimstraat 13 III | 1059BA | 50,08 | 47,65 | 46,63 | 46,67 | 46,41 | 45,87 |
| Sassenheimstraat 14 HS | 1059BG | 47,47 | 45,38 | 43,97 | 44,61 | 43,87 | 43,62 |
| Sassenheimstraat 14 I | 1059BG | 48,76 | 46,48 | 45,04 | 45,65 | 44,99 | 44,62 |
| Sassenheimstraat 14 II | 1059BG | 49,63 | 47,34 | 46,08 | 46,69 | 46,10 | 45,77 |
| Sassenheimstraat 14 III | 1059BG | 52,55 | 50,29 | 49,43 | 49,87 | 49,43 | 49,16 |
| Sassenheimstraat 15 HS | 1059BA | 48,11 | 45,46 | 44,28 | 44,12 | 43,86 | 42,89 |
| Sassenheimstraat 15 I | 1059BA | 48,28 | 45,69 | 44,47 | 44,35 | 44,09 | 43,08 |
| Sassenheimstraat 15 II | 1059BA | 48,89 | 46,43 | 45,37 | 45,38 | 45,14 | 44,44 |
| Sassenheimstraat 15 III | 1059BA | 48,88 | 46,42 | 45,36 | 45,37 | 45,13 | 44,43 |
| Sassenheimstraat 16 HS | 1059BG | 47,46 | 45,38 | 43,92 | 44,49 | 43,75 | 43,47 |

| **Cluster 1**<br>**Adres en postcode** | | Prognose zonder nieuwe maatregelen [dB] | Na toepassing tweelaags ZOAB [dB] | Variant 108 [dB] | Variant 142 [dB] | Variant 127 [dB] (DOELMATIG) | Variant 138 [dB] |
|---|---|---|---|---|---|---|---|
| Sassenheimstraat 16 I | 1059BG | 48,76 | 46,49 | 44,96 | 45,61 | 44,92 | 44,48 |
| Sassenheimstraat 16 II | 1059BG | 49,58 | 47,33 | 46,01 | 46,69 | 46,06 | 45,65 |
| Sassenheimstraat 16 III | 1059BG | 52,36 | 50,13 | 49,26 | 49,71 | 49,26 | 48,96 |
| Sassenheimstraat 17 HS | 1059BA | 47,97 | 45,36 | 44,21 | 44,04 | 43,78 | 42,86 |
| Sassenheimstraat 17 I | 1059BA | 48,02 | 45,49 | 44,29 | 44,21 | 43,95 | 43,05 |
| Sassenheimstraat 17 II | 1059BA | 48,37 | 45,97 | 44,98 | 44,98 | 44,75 | 44,12 |
| Sassenheimstraat 17 III | 1059BA | 49,88 | 47,57 | 46,67 | 46,71 | 46,49 | 46,01 |
| Sassenheimstraat 18 HS | 1059BG | 47,46 | 45,32 | 43,85 | 44,43 | 43,70 | 43,25 |
| Sassenheimstraat 18 I | 1059BG | 48,63 | 46,33 | 44,80 | 45,49 | 44,77 | 44,25 |
| Sassenheimstraat 18 II | 1059BG | 49,28 | 47,05 | 45,72 | 46,47 | 45,81 | 45,44 |
| Sassenheimstraat 18 III | 1059BG | 52,24 | 50,06 | 49,25 | 49,69 | 49,24 | 48,98 |
| Sassenheimstraat 19 HS | 1059BA | 46,87 | 44,33 | 43,07 | 42,96 | 42,65 | 41,93 |
| Sassenheimstraat 19 I | 1059BA | 47,17 | 44,72 | 43,58 | 43,55 | 43,28 | 42,61 |
| Sassenheimstraat 19 II | 1059BA | 48,06 | 45,75 | 44,80 | 44,81 | 44,59 | 44,07 |
| Sassenheimstraat 19 III | 1059BA | 49,51 | 47,30 | 46,47 | 46,51 | 46,30 | 45,90 |
| Sassenheimstraat 20 HS | 1059BH | 47,12 | 45,00 | 43,48 | 44,17 | 43,39 | 42,97 |
| Sassenheimstraat 20 I | 1059BH | 48,36 | 46,06 | 44,48 | 45,43 | 44,52 | 44,04 |
| Sassenheimstraat 20 II | 1059BH | 49,28 | 46,99 | 45,54 | 46,48 | 45,66 | 45,20 |
| Sassenheimstraat 20 III | 1059BH | 52,28 | 50,05 | 49,27 | 49,71 | 49,27 | 48,98 |
| Sassenheimstraat 21 HS | 1059BA | 46,35 | 43,87 | 42,42 | 42,45 | 42,04 | 41,44 |
| Sassenheimstraat 21 I | 1059BA | 46,78 | 44,39 | 43,14 | 43,21 | 42,87 | 42,33 |
| Sassenheimstraat 21 II | 1059BA | 47,75 | 45,48 | 44,53 | 44,61 | 44,35 | 43,93 |
| Sassenheimstraat 21 III | 1059BA | 49,25 | 47,08 | 46,31 | 46,37 | 46,15 | 45,82 |
| Sassenheimstraat 22 HS | 1059BH | 46,82 | 44,81 | 43,32 | 44,18 | 43,29 | 43,02 |
| Sassenheimstraat 22 I | 1059BH | 47,93 | 45,77 | 44,24 | 45,25 | 44,32 | 43,98 |
| Sassenheimstraat 22 II | 1059BH | 48,96 | 46,77 | 45,31 | 46,34 | 45,47 | 45,10 |
| Sassenheimstraat 22 III | 1059BH | 51,99 | 49,81 | 49,07 | 49,53 | 49,08 | 48,86 |
| Sassenheimstraat 23 HS | 1059BB | 46,06 | 43,66 | 42,37 | 42,47 | 42,07 | 41,66 |
| Sassenheimstraat 23 I | 1059BB | 46,36 | 44,05 | 42,93 | 43,05 | 42,70 | 42,39 |
| Sassenheimstraat 23 II | 1059BB | 47,51 | 45,29 | 44,39 | 44,52 | 44,25 | 44,03 |
| Sassenheimstraat 23 III | 1059BB | 49,25 | 47,12 | 46,41 | 46,48 | 46,27 | 46,04 |
| Sassenheimstraat 24 HS | 1059BH | 46,62 | 44,55 | 42,99 | 43,90 | 42,97 | 42,69 |
| Sassenheimstraat 24 I | 1059BH | 47,79 | 45,61 | 44,04 | 45,10 | 44,14 | 43,81 |
| Sassenheimstraat 24 II | 1059BH | 48,83 | 46,62 | 45,11 | 46,21 | 45,30 | 44,91 |
| Sassenheimstraat 24 III | 1059BH | 51,94 | 49,79 | 49,01 | 49,48 | 49,02 | 48,79 |
| Sassenheimstraat 25 HS | 1059BB | 44,19 | 42,14 | 41,45 | 41,39 | 41,22 | 41,09 |
| Sassenheimstraat 25 I | 1059BB | 45,13 | 43,09 | 42,54 | 42,48 | 42,34 | 42,22 |
| Sassenheimstraat 25 II | 1059BB | 47,26 | 45,10 | 44,23 | 44,39 | 44,12 | 43,97 |
| Sassenheimstraat 25 III | 1059BB | 48,81 | 46,80 | 46,20 | 46,29 | 46,09 | 46,01 |
| Sassenheimstraat 26 1 | 1059BH | 47,70 | 45,54 | 43,93 | 45,02 | 44,02 | 43,68 |
| Sassenheimstraat 26 2 | 1059BH | 48,80 | 46,61 | 45,08 | 46,21 | 45,26 | 44,89 |
| Sassenheimstraat 26 3 | 1059BH | 50,08 | 48,00 | 46,84 | 47,67 | 46,95 | 46,65 |
| Sassenheimstraat 26 4 | 1059BH | 51,91 | 49,82 | 49,09 | 49,53 | 49,08 | 48,88 |
| Sassenheimstraat 26 HS | 1059BH | 46,41 | 44,40 | 42,87 | 43,80 | 42,86 | 42,56 |
| Sassenheimstraat 27 HS | 1059BB | 43,82 | 41,87 | 41,30 | 41,29 | 41,11 | 41,10 |
| Sassenheimstraat 27 I | 1059BB | 44,69 | 42,76 | 42,29 | 42,26 | 42,11 | 42,09 |
| Sassenheimstraat 27 II | 1059BB | 46,31 | 44,38 | 43,69 | 43,84 | 43,61 | 43,57 |
| Sassenheimstraat 27 III | 1059BB | 48,55 | 46,59 | 46,00 | 46,11 | 45,90 | 45,85 |
| Sassenheimstraat 28 HS | 1059BH | 46,22 | 44,07 | 42,36 | 43,38 | 42,34 | 41,99 |
| Sassenheimstraat 28 I | 1059BH | 47,28 | 45,07 | 43,41 | 44,55 | 43,51 | 43,15 |
| Sassenheimstraat 28 II | 1059BH | 48,56 | 46,34 | 44,70 | 45,92 | 44,89 | 44,48 |
| Sassenheimstraat 28 III | 1059BH | 51,83 | 49,76 | 49,00 | 49,44 | 48,98 | 48,77 |
| Sassenheimstraat 29 HS | 1059BB | 43,47 | 41,59 | 40,99 | 40,95 | 40,76 | 40,75 |
| Sassenheimstraat 29 I | 1059BB | 44,35 | 42,52 | 42,05 | 42,02 | 41,88 | 41,86 |
| Sassenheimstraat 29 II | 1059BB | 46,27 | 44,35 | 43,62 | 43,79 | 43,54 | 43,50 |

| Cluster 1<br>Adres en postcode | | Prognose zonder nieuwe maatregelen [dB] | Na toepassing tweelaags ZOAB [dB] | Variant 108 [dB] | Variant 142 [dB] | Variant 127 [dB] (DOELMATIG) | Variant 138 [dB] |
|---|---|---|---|---|---|---|---|
| Sassenheimstraat 29 III | 1059BB | 48,27 | 46,36 | 45,74 | 45,87 | 45,64 | 45,59 |
| Sassenheimstraat 30 HS | 1059BH | 45,94 | 43,86 | 42,25 | 43,21 | 42,27 | 41,97 |
| Sassenheimstraat 30 I | 1059BH | 47,19 | 45,03 | 43,32 | 44,51 | 43,43 | 43,10 |
| Sassenheimstraat 30 II | 1059BH | 48,40 | 46,23 | 44,59 | 45,85 | 44,79 | 44,42 |
| Sassenheimstraat 30 III | 1059BH | 51,79 | 49,76 | 49,00 | 49,43 | 48,98 | 48,76 |
| Sassenheimstraat 31 HS | 1059BB | 43,46 | 41,59 | 40,99 | 40,95 | 40,76 | 40,76 |
| Sassenheimstraat 31 I | 1059BB | 44,33 | 42,51 | 42,05 | 42,02 | 41,87 | 41,86 |
| Sassenheimstraat 31 II | 1059BB | 46,30 | 44,41 | 43,66 | 43,83 | 43,57 | 43,54 |
| Sassenheimstraat 31 III | 1059BB | 48,40 | 46,48 | 45,89 | 46,02 | 45,80 | 45,75 |
| Sassenheimstraat 32 HS | 1059BH | 45,72 | 43,67 | 41,99 | 43,12 | 42,09 | 41,85 |
| Sassenheimstraat 32 I | 1059BH | 46,87 | 44,76 | 43,04 | 44,31 | 43,19 | 42,89 |
| Sassenheimstraat 32 II | 1059BH | 48,21 | 46,10 | 44,48 | 45,76 | 44,69 | 44,34 |
| Sassenheimstraat 32 III | 1059BH | 51,82 | 49,80 | 49,00 | 49,44 | 48,98 | 48,75 |
| Sassenheimstraat 33 HS | 1059BB | 43,64 | 41,73 | 40,95 | 41,02 | 40,73 | 40,72 |
| Sassenheimstraat 33 I | 1059BB | 44,19 | 42,41 | 41,94 | 41,92 | 41,76 | 41,74 |
| Sassenheimstraat 33 II | 1059BB | 46,29 | 44,39 | 43,57 | 43,78 | 43,48 | 43,45 |
| Sassenheimstraat 33 III | 1059BB | 48,11 | 46,24 | 45,61 | 45,75 | 45,51 | 45,47 |
| Sassenheimstraat 34 HS | 1059BH | 46,47 | 44,43 | 42,70 | 44,02 | 42,88 | 42,61 |
| Sassenheimstraat 34 II | 1059BH | 47,96 | 45,89 | 44,22 | 45,59 | 44,47 | 44,13 |
| Sassenheimstraat 34 III | 1059BH | 51,65 | 49,66 | 48,87 | 49,33 | 48,87 | 48,65 |
| Sassenheimstraat 35 HS | 1059BB | 43,93 | 41,97 | 41,00 | 41,14 | 40,80 | 40,80 |
| Sassenheimstraat 35 I | 1059BB | 44,70 | 42,83 | 42,04 | 42,16 | 41,89 | 41,87 |
| Sassenheimstraat 35 II | 1059BB | 46,57 | 44,63 | 43,78 | 44,00 | 43,69 | 43,65 |
| Sassenheimstraat 35 III | 1059BB | 48,30 | 46,44 | 45,85 | 45,97 | 45,75 | 45,71 |
| Sassenheimstraat 36 HS | 1059BJ | 45,38 | 43,42 | 41,68 | 42,93 | 41,88 | 41,65 |
| Sassenheimstraat 36 I | 1059BJ | 46,56 | 44,56 | 42,92 | 44,19 | 43,13 | 42,88 |
| Sassenheimstraat 36 II | 1059BJ | 47,95 | 45,92 | 44,31 | 45,64 | 44,56 | 44,27 |
| Sassenheimstraat 36 III | 1059BJ | 51,90 | 49,91 | 49,15 | 49,59 | 49,16 | 48,95 |
| Sassenheimstraat 37 HS | 1059BB | 44,01 | 42,07 | 41,14 | 41,26 | 40,95 | 40,94 |
| Sassenheimstraat 37 I | 1059BB | 44,79 | 42,90 | 42,15 | 42,26 | 42,00 | 41,98 |
| Sassenheimstraat 37 II | 1059BB | 46,61 | 44,63 | 43,78 | 44,00 | 43,68 | 43,64 |
| Sassenheimstraat 37 III | 1059BB | 48,39 | 46,48 | 45,90 | 46,03 | 45,81 | 45,77 |
| Sassenheimstraat 38 HS | 1059BJ | 45,45 | 43,53 | 41,86 | 43,07 | 42,07 | 41,83 |
| Sassenheimstraat 38 I | 1059BJ | 46,44 | 44,53 | 43,01 | 44,17 | 43,23 | 42,98 |
| Sassenheimstraat 38 II | 1059BJ | 47,89 | 45,89 | 44,37 | 45,61 | 44,60 | 44,31 |
| Sassenheimstraat 38 III | 1059BJ | 51,96 | 49,93 | 49,18 | 49,60 | 49,19 | 48,99 |
| Sassenheimstraat 39 HS | 1059BB | 43,97 | 42,02 | 41,12 | 41,24 | 40,92 | 40,92 |
| Sassenheimstraat 39 I | 1059BB | 44,78 | 42,86 | 42,10 | 42,21 | 41,95 | 41,93 |
| Sassenheimstraat 39 II | 1059BB | 46,64 | 44,66 | 43,82 | 44,04 | 43,72 | 43,69 |
| Sassenheimstraat 39 III | 1059BB | 48,48 | 46,54 | 45,97 | 46,09 | 45,88 | 45,84 |
| Sassenheimstraat 40 HS | 1059BJ | 45,23 | 43,41 | 41,89 | 42,92 | 42,05 | 41,86 |
| Sassenheimstraat 40 I | 1059BJ | 46,41 | 44,54 | 43,12 | 44,18 | 43,32 | 43,09 |
| Sassenheimstraat 40 II | 1059BJ | 47,81 | 45,91 | 44,50 | 45,63 | 44,71 | 44,45 |
| Sassenheimstraat 40 III | 1059BJ | 51,70 | 49,71 | 48,96 | 49,41 | 49,00 | 48,80 |
| Sassenheimstraat 42 HS | 1059BJ | 45,79 | 43,86 | 41,94 | 43,43 | 42,23 | 41,91 |
| Sassenheimstraat 42 I | 1059BJ | 46,53 | 44,69 | 43,14 | 44,38 | 43,36 | 43,12 |
| Sassenheimstraat 42 II | 1059BJ | 47,56 | 45,71 | 44,32 | 45,42 | 44,49 | 44,27 |
| Sassenheimstraat 42 III | 1059BJ | 51,49 | 49,52 | 48,72 | 49,20 | 48,77 | 48,57 |
| Sassenheimstraat 43 | 1059BC | 42,08 | 41,09 | 41,09 | 41,09 | 41,09 | 41,09 |
| Sassenheimstraat 44 HS | 1059BJ | 45,51 | 43,65 | 41,87 | 43,28 | 42,09 | 41,82 |
| Sassenheimstraat 44 I | 1059BJ | 46,46 | 44,62 | 43,03 | 44,29 | 43,25 | 42,99 |
| Sassenheimstraat 44 II | 1059BJ | 47,46 | 45,61 | 44,20 | 45,31 | 44,36 | 44,12 |
| Sassenheimstraat 44 III | 1059BJ | 51,51 | 49,51 | 48,58 | 49,07 | 48,61 | 48,32 |
| Sassenheimstraat 45 I | 1059BC | 42,91 | 41,94 | 41,94 | 41,94 | 41,94 | 41,94 |
| Sassenheimstraat 45 II | 1059BC | 44,22 | 43,19 | 43,19 | 43,19 | 43,19 | 43,19 |

| Cluster 1<br>Adres en postcode | | Prognose zonder nieuwe maatregelen [dB] | Na toepassing tweelaags ZOAB [dB] | Variant 108 [dB] | Variant 142 [dB] | Variant 127 [dB] (DOELMATIG) | Variant 138 [dB] |
|---|---|---|---|---|---|---|---|
| Sassenheimstraat 45 III | 1059BC | 48,57 | 47,19 | 47,18 | 47,16 | 47,16 | 47,15 |
| Sassenheimstraat 46 HS | 1059BJ | 45,77 | 43,73 | 41,76 | 43,46 | 42,03 | 41,68 |
| Sassenheimstraat 46 I | 1059BJ | 46,67 | 44,64 | 42,81 | 44,36 | 43,10 | 42,75 |
| Sassenheimstraat 46 II | 1059BJ | 47,98 | 45,87 | 44,19 | 45,59 | 44,45 | 44,12 |
| Sassenheimstraat 46 III | 1059BJ | 49,31 | 47,27 | 46,01 | 47,01 | 46,16 | 45,87 |
| Sassenheimstraat 47 | 1059BC | 42,07 | 41,14 | 41,14 | 41,14 | 41,14 | 41,14 |
| Sassenheimstraat 48 HS | 1059BJ | 45,68 | 43,38 | 41,65 | 42,89 | 41,71 | 41,49 |
| Sassenheimstraat 48 I | 1059BJ | 46,46 | 44,25 | 42,75 | 43,80 | 42,84 | 42,65 |
| Sassenheimstraat 48 II | 1059BJ | 47,48 | 45,24 | 43,93 | 44,77 | 43,98 | 43,81 |
| Sassenheimstraat 48 III | 1059BJ | 52,36 | 50,03 | 49,05 | 49,47 | 49,04 | 48,72 |
| Sassenheimstraat 49 I | 1059BC | 42,91 | 41,99 | 41,99 | 41,99 | 41,99 | 41,99 |
| Sassenheimstraat 49 II | 1059BC | 44,10 | 43,13 | 43,13 | 43,13 | 43,13 | 43,13 |
| Sassenheimstraat 49 III | 1059BC | 48,50 | 47,11 | 47,11 | 47,07 | 47,07 | 47,06 |
| Sassenheimstraat 50 I | 1059BJ | 46,38 | 44,17 | 42,81 | 43,27 | 42,73 | 42,67 |
| Sassenheimstraat 50 II | 1059BJ | 47,45 | 45,24 | 44,09 | 44,51 | 44,02 | 43,95 |
| Sassenheimstraat 50 III | 1059BJ | 52,21 | 49,87 | 48,85 | 49,32 | 48,91 | 48,56 |
| Sassenheimstraat 51 HS | 1059BC | 41,97 | 41,08 | 41,08 | 41,08 | 41,08 | 41,08 |
| Sassenheimstraat 51 I | 1059BC | 42,79 | 41,89 | 41,89 | 41,89 | 41,89 | 41,89 |
| Sassenheimstraat 51 II | 1059BC | 44,19 | 43,21 | 43,21 | 43,21 | 43,21 | 43,21 |
| Sassenheimstraat 51 III | 1059BC | 49,01 | 47,61 | 47,60 | 47,56 | 47,56 | 47,54 |
| Sassenheimstraat 52 | 1059BJ | 45,75 | 43,47 | 41,82 | 42,30 | 41,66 | 41,65 |
| Sassenheimstraat 53 HS | 1059BC | 42,08 | 41,24 | 41,24 | 41,24 | 41,24 | 41,24 |
| Sassenheimstraat 53 I | 1059BC | 43,02 | 42,17 | 42,17 | 42,17 | 42,17 | 42,17 |
| Sassenheimstraat 53 II | 1059BC | 44,38 | 43,44 | 43,44 | 43,44 | 43,44 | 43,44 |
| Sassenheimstraat 54 HS | 1059BK | 43,26 | 42,31 | 42,31 | 42,31 | 42,31 | 42,31 |
| Sassenheimstraat 54 I | 1059BK | 44,43 | 43,37 | 43,37 | 43,37 | 43,37 | 43,37 |
| Sassenheimstraat 54 II | 1059BK | 45,89 | 44,62 | 44,62 | 44,60 | 44,60 | 44,59 |
| Sassenheimstraat 54 III | 1059BK | 51,19 | 49,26 | 48,83 | 49,04 | 48,85 | 48,72 |
| Sassenheimstraat 55 HS | 1059BC | 42,33 | 41,54 | 41,54 | 41,54 | 41,54 | 41,54 |
| Sassenheimstraat 55 I | 1059BC | 43,25 | 42,43 | 42,43 | 42,43 | 42,43 | 42,43 |
| Sassenheimstraat 55 II | 1059BC | 44,55 | 43,65 | 43,65 | 43,65 | 43,65 | 43,65 |
| Sassenheimstraat 55 III | 1059BC | 49,56 | 48,21 | 48,21 | 48,14 | 48,14 | 48,12 |
| Sassenheimstraat 56 HS | 1059BK | 42,99 | 41,96 | 41,96 | 41,96 | 41,96 | 41,95 |
| Sassenheimstraat 56 I | 1059BK | 44,17 | 43,05 | 43,05 | 43,05 | 43,05 | 43,04 |
| Sassenheimstraat 56 II | 1059BK | 45,70 | 44,41 | 44,40 | 44,37 | 44,37 | 44,35 |
| Sassenheimstraat 56 III | 1059BK | 50,53 | 48,63 | 48,41 | 48,35 | 48,29 | 48,26 |
| Sassenheimstraat 57 HS | 1059BD | 42,48 | 41,70 | 41,70 | 41,70 | 41,70 | 41,70 |
| Sassenheimstraat 57 I | 1059BD | 43,45 | 42,65 | 42,65 | 42,65 | 42,65 | 42,65 |
| Sassenheimstraat 57 II | 1059BD | 44,96 | 44,08 | 44,08 | 44,08 | 44,08 | 44,07 |
| Sassenheimstraat 57 III | 1059BD | 49,76 | 48,43 | 48,42 | 48,35 | 48,35 | 48,32 |
| Sassenheimstraat 58 HS | 1059BK | 43,10 | 42,15 | 42,15 | 42,15 | 42,15 | 42,14 |
| Sassenheimstraat 58 I | 1059BK | 44,30 | 43,26 | 43,26 | 43,26 | 43,26 | 43,24 |
| Sassenheimstraat 58 II | 1059BK | 45,68 | 44,49 | 44,49 | 44,46 | 44,46 | 44,43 |
| Sassenheimstraat 58 III | 1059BK | 50,56 | 48,82 | 48,72 | 48,61 | 48,61 | 48,50 |
| Sassenheimstraat 59 HS | 1059BD | 42,49 | 41,73 | 41,73 | 41,73 | 41,73 | 41,73 |
| Sassenheimstraat 59 I | 1059BD | 43,47 | 42,70 | 42,70 | 42,70 | 42,70 | 42,70 |
| Sassenheimstraat 59 II | 1059BD | 45,02 | 44,16 | 44,16 | 44,16 | 44,16 | 44,15 |
| Sassenheimstraat 59 III | 1059BD | 49,82 | 48,54 | 48,53 | 48,45 | 48,45 | 48,42 |
| Sassenheimstraat 60 HS | 1059BK | 43,07 | 42,15 | 42,15 | 42,15 | 42,15 | 42,14 |
| Sassenheimstraat 60 I | 1059BK | 44,19 | 43,20 | 43,19 | 43,19 | 43,19 | 43,18 |
| Sassenheimstraat 60 II | 1059BK | 45,60 | 44,46 | 44,45 | 44,43 | 44,43 | 44,42 |
| Sassenheimstraat 60 III | 1059BK | 50,88 | 49,12 | 48,97 | 48,90 | 48,87 | 48,81 |
| Sassenheimstraat 61 HS | 1059BD | 42,61 | 41,87 | 41,87 | 41,87 | 41,87 | 41,87 |
| Sassenheimstraat 61 I | 1059BD | 43,67 | 42,90 | 42,90 | 42,90 | 42,90 | 42,90 |
| Sassenheimstraat 61 II | 1059BD | 45,27 | 44,44 | 44,44 | 44,43 | 44,43 | 44,43 |

| Cluster 1<br>Adres en postcode | | Prognose zonder nieuwe maatregelen [dB] | Na toepassing tweelaags ZOAB [dB] | Variant 108 [dB] | Variant 142 [dB] | Variant 127 [dB] (DOELMATIG) | Variant 138 [dB] |
|---|---|---|---|---|---|---|---|
| Sassenheimstraat 61 III | 1059BD | 50,07 | 48,86 | 48,84 | 48,77 | 48,77 | 48,75 |
| Sassenheimstraat 62 HS | 1059BK | 43,08 | 42,21 | 42,21 | 42,21 | 42,21 | 42,21 |
| Sassenheimstraat 62 I | 1059BK | 44,19 | 43,25 | 43,25 | 43,24 | 43,24 | 43,24 |
| Sassenheimstraat 62 II | 1059BK | 45,54 | 44,47 | 44,47 | 44,46 | 44,46 | 44,46 |
| Sassenheimstraat 62 III | 1059BK | 50,75 | 49,10 | 49,05 | 48,97 | 48,96 | 48,93 |
| Sassenheimstraat 63 HS | 1059BD | 42,46 | 41,71 | 41,71 | 41,71 | 41,71 | 41,71 |
| Sassenheimstraat 63 I | 1059BD | 43,57 | 42,79 | 42,79 | 42,79 | 42,79 | 42,79 |
| Sassenheimstraat 63 II | 1059BD | 45,12 | 44,28 | 44,28 | 44,27 | 44,27 | 44,27 |
| Sassenheimstraat 63 III | 1059BD | 49,96 | 48,74 | 48,73 | 48,66 | 48,66 | 48,63 |
| Sassenheimstraat 64 HS | 1059BK | 43,13 | 42,32 | 42,32 | 42,32 | 42,32 | 42,32 |
| Sassenheimstraat 64 I | 1059BK | 44,25 | 43,34 | 43,34 | 43,34 | 43,34 | 43,34 |
| Sassenheimstraat 64 II | 1059BK | 45,63 | 44,61 | 44,60 | 44,60 | 44,60 | 44,60 |
| Sassenheimstraat 64 III | 1059BK | 50,84 | 49,23 | 49,17 | 49,09 | 49,09 | 49,06 |
| Sassenheimstraat 65 HS | 1059BD | 42,43 | 41,69 | 41,69 | 41,69 | 41,69 | 41,69 |
| Sassenheimstraat 65 I | 1059BD | 43,46 | 42,68 | 42,68 | 42,68 | 42,68 | 42,68 |
| Sassenheimstraat 65 II | 1059BD | 45,04 | 44,19 | 44,19 | 44,19 | 44,19 | 44,19 |
| Sassenheimstraat 65 III | 1059BD | 49,99 | 48,82 | 48,81 | 48,74 | 48,74 | 48,72 |
| Sassenheimstraat 66 HS | 1059BL | 43,17 | 42,36 | 42,36 | 42,36 | 42,36 | 42,36 |
| Sassenheimstraat 66 I | 1059BL | 44,21 | 43,33 | 43,33 | 43,33 | 43,33 | 43,33 |
| Sassenheimstraat 66 II | 1059BL | 45,52 | 44,53 | 44,53 | 44,53 | 44,53 | 44,53 |
| Sassenheimstraat 66 III | 1059BL | 50,53 | 48,99 | 48,92 | 48,84 | 48,84 | 48,79 |
| Sassenheimstraat 67 HS | 1059BD | 42,33 | 41,55 | 41,55 | 41,55 | 41,55 | 41,55 |
| Sassenheimstraat 67 I | 1059BD | 43,36 | 42,56 | 42,56 | 42,56 | 42,56 | 42,56 |
| Sassenheimstraat 67 II | 1059BD | 44,94 | 44,06 | 44,06 | 44,06 | 44,06 | 44,06 |
| Sassenheimstraat 67 III | 1059BD | 49,97 | 48,78 | 48,77 | 48,70 | 48,70 | 48,68 |
| Sassenheimstraat 68 HS | 1059BL | 43,09 | 42,35 | 42,35 | 42,35 | 42,35 | 42,35 |
| Sassenheimstraat 68 I | 1059BL | 44,05 | 43,24 | 43,24 | 43,24 | 43,24 | 43,24 |
| Sassenheimstraat 68 II | 1059BL | 45,46 | 44,54 | 44,54 | 44,54 | 44,54 | 44,54 |
| Sassenheimstraat 68 III | 1059BL | 50,43 | 48,98 | 48,92 | 48,86 | 48,85 | 48,82 |
| Sassenheimstraat 69 HS | 1059BE | 42,23 | 41,44 | 41,44 | 41,44 | 41,44 | 41,44 |
| Sassenheimstraat 69 I | 1059BE | 43,13 | 42,32 | 42,32 | 42,32 | 42,32 | 42,32 |
| Sassenheimstraat 69 II | 1059BE | 44,67 | 43,79 | 43,79 | 43,79 | 43,79 | 43,79 |
| Sassenheimstraat 69 III | 1059BE | 49,73 | 48,52 | 48,51 | 48,45 | 48,45 | 48,42 |
| Sassenheimstraat 70 HS | 1059BL | 42,98 | 42,26 | 42,26 | 42,26 | 42,26 | 42,26 |
| Sassenheimstraat 70 I | 1059BL | 43,90 | 43,10 | 43,10 | 43,10 | 43,10 | 43,10 |
| Sassenheimstraat 70 II | 1059BL | 45,27 | 44,38 | 44,38 | 44,38 | 44,38 | 44,38 |
| Sassenheimstraat 70 III | 1059BL | 50,32 | 48,93 | 48,88 | 48,80 | 48,80 | 48,77 |
| Sassenheimstraat 71 HS | 1059BE | 42,03 | 41,22 | 41,22 | 41,22 | 41,22 | 41,22 |
| Sassenheimstraat 71 I | 1059BE | 43,03 | 42,19 | 42,19 | 42,18 | 42,18 | 42,19 |
| Sassenheimstraat 71 II | 1059BE | 44,52 | 43,61 | 43,61 | 43,61 | 43,61 | 43,61 |
| Sassenheimstraat 71 III | 1059BE | 49,69 | 48,44 | 48,43 | 48,36 | 48,36 | 48,34 |
| Sassenheimstraat 72 HS | 1059BL | 43,13 | 42,41 | 42,41 | 42,40 | 42,40 | 42,40 |
| Sassenheimstraat 72 I | 1059BL | 44,05 | 43,26 | 43,26 | 43,26 | 43,26 | 43,26 |
| Sassenheimstraat 72 II | 1059BL | 45,58 | 44,64 | 44,64 | 44,64 | 44,64 | 44,64 |
| Sassenheimstraat 72 III | 1059BL | 50,59 | 49,21 | 49,19 | 49,10 | 49,10 | 49,07 |
| Sassenheimstraat 73 HS | 1059BE | 41,90 | 41,07 | 41,07 | 41,07 | 41,07 | 41,07 |
| Sassenheimstraat 73 I | 1059BE | 42,81 | 41,94 | 41,94 | 41,94 | 41,94 | 41,94 |
| Sassenheimstraat 73 II | 1059BE | 44,21 | 43,27 | 43,27 | 43,26 | 43,26 | 43,26 |
| Sassenheimstraat 73 III | 1059BE | 49,53 | 48,29 | 48,28 | 48,21 | 48,21 | 48,19 |
| Sassenheimstraat 74 HS | 1059BL | 43,32 | 42,58 | 42,58 | 42,57 | 42,57 | 42,57 |
| Sassenheimstraat 74 I | 1059BL | 44,22 | 43,41 | 43,41 | 43,41 | 43,41 | 43,41 |
| Sassenheimstraat 74 II | 1059BL | 45,87 | 44,86 | 44,86 | 44,85 | 44,85 | 44,85 |
| Sassenheimstraat 74 III | 1059BL | 50,61 | 49,24 | 49,21 | 49,12 | 49,12 | 49,09 |
| Sassenheimstraat 75 I | 1059BE | 41,89 | 40,98 | 40,98 | 40,98 | 40,98 | 40,98 |
| Sassenheimstraat 75 II | 1059BE | 42,95 | 41,92 | 41,92 | 41,92 | 41,92 | 41,92 |

| **Cluster 1**<br>**Adres en postcode** | | Prognose zonder nieuwe maatregelen [dB] | Na toepassing tweelaags ZOAB [dB] | Variant 108 [dB] | Variant 142 [dB] | Variant 127 [dB] (DOELMATIG) | Variant 138 [dB] |
|---|---|---|---|---|---|---|---|
| Sassenheimstraat 75 III | 1059BE | 48,80 | 47,55 | 47,54 | 47,48 | 47,48 | 47,44 |
| Sassenheimstraat 76 HS | 1059BL | 43,20 | 42,49 | 42,49 | 42,49 | 42,49 | 42,49 |
| Sassenheimstraat 76 I | 1059BL | 44,10 | 43,30 | 43,30 | 43,30 | 43,30 | 43,30 |
| Sassenheimstraat 76 II | 1059BL | 45,69 | 44,73 | 44,73 | 44,72 | 44,72 | 44,72 |
| Sassenheimstraat 76 III | 1059BL | 50,67 | 49,28 | 49,25 | 49,15 | 49,15 | 49,12 |
| Sassenheimstraat 77 | 1059BE | 41,34 | 40,45 | 40,45 | 40,45 | 40,45 | 40,45 |
| Sassenheimstraat 78 HS | 1059BM | 43,35 | 42,63 | 42,62 | 42,62 | 42,62 | 42,62 |
| Sassenheimstraat 78 I | 1059BM | 44,26 | 43,45 | 43,45 | 43,44 | 43,44 | 43,44 |
| Sassenheimstraat 78 II | 1059BM | 45,74 | 44,78 | 44,78 | 44,77 | 44,77 | 44,76 |
| Sassenheimstraat 78 III | 1059BM | 50,61 | 49,25 | 49,23 | 49,12 | 49,12 | 49,09 |
| Sassenheimstraat 79 I | 1059BE | 50,36 | 49,22 | 49,02 | 48,99 | 48,98 | 48,87 |
| Sassenheimstraat 79 II | 1059BE | 51,08 | 49,77 | 49,53 | 49,56 | 49,50 | 49,38 |
| Sassenheimstraat 79 III | 1059BE | 53,79 | 52,11 | 51,81 | 51,86 | 51,78 | 51,65 |
| Sassenheimstraat 80 HS | 1059BM | 43,44 | 42,75 | 42,75 | 42,75 | 42,75 | 42,75 |
| Sassenheimstraat 80 I | 1059BM | 44,31 | 43,55 | 43,55 | 43,54 | 43,54 | 43,54 |
| Sassenheimstraat 80 II | 1059BM | 45,76 | 44,86 | 44,85 | 44,84 | 44,84 | 44,84 |
| Sassenheimstraat 80 III | 1059BM | 50,65 | 49,34 | 49,32 | 49,21 | 49,21 | 49,18 |
| Sassenheimstraat 81 HS | 1059BE | 49,58 | 48,58 | 48,46 | 48,42 | 48,41 | 48,31 |
| Sassenheimstraat 82 HS | 1059BM | 43,74 | 43,07 | 43,06 | 43,06 | 43,06 | 43,06 |
| Sassenheimstraat 82 I | 1059BM | 44,62 | 43,88 | 43,88 | 43,88 | 43,88 | 43,87 |
| Sassenheimstraat 82 II | 1059BM | 45,90 | 45,06 | 45,05 | 45,04 | 45,04 | 45,03 |
| Sassenheimstraat 82 III | 1059BM | 51,01 | 49,73 | 49,68 | 49,59 | 49,59 | 49,54 |
| Sassenheimstraat 84 HS | 1059BM | 43,96 | 43,26 | 43,26 | 43,26 | 43,26 | 43,26 |
| Sassenheimstraat 84 I | 1059BM | 44,87 | 44,08 | 44,08 | 44,08 | 44,08 | 44,07 |
| Sassenheimstraat 84 II | 1059BM | 46,09 | 45,20 | 45,19 | 45,18 | 45,18 | 45,17 |
| Sassenheimstraat 84 III | 1059BM | 50,99 | 49,73 | 49,70 | 49,61 | 49,61 | 49,58 |
| Sassenheimstraat 86 HS | 1059BM | 44,27 | 43,53 | 43,53 | 43,54 | 43,54 | 43,54 |
| Sassenheimstraat 86 I | 1059BM | 45,18 | 44,35 | 44,35 | 44,35 | 44,35 | 44,35 |
| Sassenheimstraat 86 II | 1059BM | 46,40 | 45,46 | 45,46 | 45,43 | 45,43 | 45,42 |
| Sassenheimstraat 86 III | 1059BM | 51,25 | 49,88 | 49,77 | 49,68 | 49,66 | 49,60 |
| Sassenheimstraat 88 I | 1059BM | 46,47 | 45,35 | 45,14 | 45,10 | 45,09 | 45,02 |
| Sassenheimstraat 88 II | 1059BM | 47,49 | 46,29 | 46,11 | 46,04 | 46,03 | 45,96 |
| Sassenheimstraat 88 III | 1059BM | 51,85 | 50,24 | 49,94 | 49,84 | 49,80 | 49,68 |
| Sassenheimstraat 90 | 1059BM | 45,35 | 44,47 | 44,41 | 44,37 | 44,37 | 44,35 |
| Sassenheimstraat 92 I | 1059BM | 48,16 | 46,54 | 46,27 | 46,21 | 46,20 | 45,99 |
| Sassenheimstraat 92 II | 1059BM | 49,71 | 48,05 | 47,85 | 47,79 | 47,78 | 47,63 |
| Sassenheimstraat 92 III | 1059BM | 53,23 | 51,34 | 51,02 | 50,97 | 50,93 | 50,77 |
| Sassenheimstraat 94 | 1059BM | 47,02 | 45,51 | 45,31 | 45,23 | 45,22 | 45,01 |
| Simsonstraat 3 HS | 1076VG | 37,63 | 36,13 | 36,13 | 36,13 | 36,13 | 36,13 |
| Simsonstraat 3 I | 1076VG | 39,38 | 37,85 | 37,85 | 37,85 | 37,85 | 37,85 |
| Simsonstraat 3 II | 1076VG | 46,43 | 44,07 | 44,02 | 43,55 | 43,55 | 43,44 |
| Simsonstraat 4 HS | 1076VJ | 39,96 | 38,05 | 38,04 | 37,97 | 37,97 | 37,94 |
| Simsonstraat 4 I | 1076VJ | 41,82 | 39,84 | 39,84 | 39,80 | 39,80 | 39,72 |
| Simsonstraat 4 II | 1076VJ | 47,22 | 44,95 | 44,92 | 44,53 | 44,52 | 44,45 |
| Simsonstraat 5 HS | 1076VG | 37,83 | 36,40 | 36,41 | 36,41 | 36,41 | 36,41 |
| Simsonstraat 5 I | 1076VG | 39,74 | 38,26 | 38,26 | 38,26 | 38,26 | 38,26 |
| Simsonstraat 5 II | 1076VG | 46,46 | 44,16 | 44,11 | 43,76 | 43,75 | 43,69 |
| Simsonstraat 6 HS | 1076VJ | 39,79 | 37,85 | 37,85 | 37,83 | 37,83 | 37,82 |
| Simsonstraat 6 I | 1076VJ | 41,63 | 39,62 | 39,62 | 39,57 | 39,57 | 39,51 |
| Simsonstraat 6 II | 1076VJ | 47,33 | 45,05 | 45,00 | 44,62 | 44,61 | 44,53 |
| Simsonstraat 7 HS | 1076VG | 38,21 | 36,68 | 36,68 | 36,68 | 36,68 | 36,68 |
| Simsonstraat 7 I | 1076VG | 40,21 | 38,59 | 38,60 | 38,62 | 38,62 | 38,62 |
| Simsonstraat 7 II | 1076VG | 46,76 | 44,43 | 44,39 | 44,00 | 43,99 | 43,93 |
| Simsonstraat 8 HS | 1076VJ | 39,53 | 37,54 | 37,54 | 37,53 | 37,53 | 37,53 |
| Simsonstraat 8 I | 1076VJ | 41,23 | 39,15 | 39,15 | 39,13 | 39,13 | 39,11 |

| Cluster 1<br>Adres en postcode | | Prognose zonder nieuwe maatregelen [dB] | Na toepassing tweelaags ZOAB [dB] | Variant 108 [dB] | Variant 142 [dB] | Variant 127 [dB] (DOELMATIG) | Variant 138 [dB] |
|---|---|---|---|---|---|---|---|
| Simsonstraat 8 II | 1076VJ | 47,33 | 44,99 | 44,94 | 44,59 | 44,59 | 44,51 |
| Simsonstraat 9 HS | 1076VG | 39,02 | 37,33 | 37,33 | 37,27 | 37,27 | 37,27 |
| Simsonstraat 9 I | 1076VG | 41,10 | 39,31 | 39,31 | 39,28 | 39,28 | 39,25 |
| Simsonstraat 9 II | 1076VG | 46,99 | 44,62 | 44,60 | 44,21 | 44,21 | 44,15 |
| Simsonstraat 10 HS | 1076VJ | 39,98 | 38,04 | 38,04 | 37,96 | 37,96 | 37,93 |
| Simsonstraat 10 I | 1076VJ | 41,67 | 39,66 | 39,65 | 39,59 | 39,59 | 39,52 |
| Simsonstraat 10 II | 1076VJ | 47,44 | 45,04 | 45,02 | 44,62 | 44,61 | 44,54 |
| Simsonstraat 11 HS | 1076VG | 39,46 | 37,67 | 37,67 | 37,65 | 37,65 | 37,61 |
| Simsonstraat 11 I | 1076VG | 41,55 | 39,65 | 39,65 | 39,58 | 39,58 | 39,50 |
| Simsonstraat 11 II | 1076VG | 47,17 | 44,77 | 44,73 | 44,36 | 44,35 | 44,30 |
| Simsonstraat 12 HS | 1076VJ | 40,02 | 38,06 | 38,06 | 38,01 | 38,01 | 37,98 |
| Simsonstraat 12 I | 1076VJ | 41,83 | 39,80 | 39,80 | 39,73 | 39,73 | 39,68 |
| Simsonstraat 12 II | 1076VJ | 47,41 | 44,99 | 44,96 | 44,58 | 44,57 | 44,51 |
| Simsonstraat 13 HS | 1076VH | 39,48 | 37,70 | 37,70 | 37,66 | 37,66 | 37,66 |
| Simsonstraat 13 I | 1076VH | 41,50 | 39,62 | 39,62 | 39,58 | 39,58 | 39,55 |
| Simsonstraat 13 II | 1076VH | 47,31 | 44,90 | 44,86 | 44,52 | 44,51 | 44,46 |
| Simsonstraat 14 HS | 1076VJ | 40,02 | 38,04 | 38,04 | 38,00 | 38,00 | 37,98 |
| Simsonstraat 14 I | 1076VJ | 41,91 | 39,86 | 39,86 | 39,84 | 39,84 | 39,80 |
| Simsonstraat 14 II | 1076VJ | 47,10 | 44,68 | 44,65 | 44,29 | 44,29 | 44,22 |
| Simsonstraat 15 HS | 1076VH | 39,38 | 37,65 | 37,65 | 37,64 | 37,64 | 37,64 |
| Simsonstraat 15 I | 1076VH | 41,43 | 39,60 | 39,61 | 39,59 | 39,59 | 39,57 |
| Simsonstraat 15 II | 1076VH | 47,44 | 45,05 | 45,02 | 44,64 | 44,63 | 44,56 |
| Simsonstraat 17 HS | 1076VH | 38,85 | 37,21 | 37,21 | 37,22 | 37,22 | 37,22 |
| Simsonstraat 17 I | 1076VH | 40,94 | 39,20 | 39,20 | 39,22 | 39,22 | 39,20 |
| Simsonstraat 17 II | 1076VH | 47,34 | 44,96 | 44,91 | 44,54 | 44,54 | 44,45 |
| Simsonstraat 19 HS | 1076VH | 38,38 | 36,78 | 36,78 | 36,78 | 36,78 | 36,77 |
| Simsonstraat 19 I | 1076VH | 40,40 | 38,69 | 38,70 | 38,70 | 38,70 | 38,66 |
| Simsonstraat 19 II | 1076VH | 46,77 | 44,43 | 44,39 | 44,02 | 44,02 | 43,93 |
| Simsonstraat 21 HS | 1076VH | 38,00 | 36,43 | 36,43 | 36,39 | 36,39 | 36,38 |
| Simsonstraat 21 I | 1076VH | 39,82 | 38,19 | 38,19 | 38,16 | 38,16 | 38,12 |
| Simsonstraat 21 II | 1076VH | 46,08 | 43,78 | 43,77 | 43,41 | 43,40 | 43,32 |
| Sloterkade 183 HS | 1059EC | 46,29 | 43,72 | 42,25 | 42,48 | 41,99 | 41,47 |
| Sloterkade 183 I | 1059EC | 47,04 | 44,42 | 43,06 | 43,32 | 42,81 | 42,33 |
| Sloterkade 183 II | 1059EC | 48,14 | 45,26 | 43,61 | 44,18 | 43,45 | 42,92 |
| Sloterkade 183 III | 1059EC | 48,32 | 45,39 | 43,90 | 44,02 | 43,59 | 42,80 |
| Sloterkade 184 HS | 1059EC | 46,57 | 43,98 | 42,59 | 42,77 | 42,33 | 41,77 |
| Sloterkade 184 I | 1059EC | 47,30 | 44,67 | 43,35 | 43,59 | 43,09 | 42,59 |
| Sloterkade 184 II | 1059EC | 48,48 | 45,65 | 44,19 | 44,80 | 44,08 | 43,55 |
| Sloterkade 184 III | 1059EC | 48,22 | 45,31 | 43,79 | 43,93 | 43,46 | 42,62 |
| Sloterkade 185 HS | 1059EC | 46,88 | 44,27 | 42,83 | 43,04 | 42,55 | 42,03 |
| Sloterkade 185 I | 1059EC | 47,93 | 45,26 | 43,70 | 44,05 | 43,44 | 42,95 |
| Sloterkade 185 II | 1059EC | 48,98 | 46,06 | 44,53 | 44,92 | 44,31 | 43,87 |
| Sloterkade 185 III | 1059EC | 48,22 | 45,31 | 43,77 | 43,90 | 43,42 | 42,54 |
| Sloterkade 186 HS | 1059EC | 47,57 | 44,93 | 43,32 | 43,75 | 43,10 | 42,49 |
| Sloterkade 186 I | 1059EC | 48,42 | 45,74 | 44,13 | 44,63 | 43,92 | 43,38 |
| Sloterkade 186 II | 1059EC | 49,03 | 46,16 | 44,55 | 45,10 | 44,40 | 43,90 |
| Sloterkade 186 III | 1059EC | 48,49 | 45,52 | 43,78 | 43,96 | 43,44 | 42,43 |
| Sloterkade 187 HS | 1059EC | 48,04 | 45,43 | 43,76 | 44,51 | 43,61 | 42,97 |
| Sloterkade 187 I | 1059EC | 48,90 | 46,28 | 44,64 | 45,42 | 44,55 | 43,97 |
| Sloterkade 187 II | 1059EC | 49,85 | 47,06 | 45,18 | 46,28 | 45,25 | 44,59 |
| Sloterkade 187 III | 1059EC | 48,68 | 45,71 | 43,91 | 44,14 | 43,56 | 42,72 |
| Sloterkade 188 HS | 1059EC | 48,16 | 45,61 | 44,95 | 44,81 | 44,69 | 44,27 |
| Sloterkade 188 I | 1059EC | 50,03 | 47,40 | 46,14 | 46,61 | 46,05 | 45,49 |
| Sloterkade 188 II | 1059EC | 50,87 | 48,01 | 46,45 | 47,16 | 46,41 | 45,83 |
| Sloterkade 188 III | 1059EC | 50,88 | 47,94 | 46,19 | 46,82 | 46,14 | 45,35 |

| **Cluster 1**<br>**Adres en postcode** | | Prognose zonder nieuwe maatregelen [dB] | Na toepassing tweelaags ZOAB [dB] | Variant 108 [dB] | Variant 142 [dB] | Variant 127 [dB] (DOELMATIG) | Variant 138 [dB] |
|---|---|---|---|---|---|---|---|
| Speerstraat 1 | 1076XM | 39,57 | 38,85 | 38,86 | 38,86 | 38,86 | 38,86 |
| Speerstraat 1 A | 1076XM | 40,96 | 39,90 | 39,90 | 39,90 | 39,90 | 39,90 |
| Speerstraat 1 B | 1076XM | 42,94 | 41,40 | 41,40 | 41,30 | 41,30 | 41,31 |
| Speerstraat 1 C | 1076XM | 45,71 | 43,65 | 43,53 | 43,26 | 43,25 | 43,16 |
| Speerstraat 2 HS | 1076XN | 39,09 | 36,90 | 36,89 | 36,84 | 36,84 | 36,80 |
| Speerstraat 2 I | 1076XN | 41,09 | 38,68 | 38,68 | 38,55 | 38,55 | 38,43 |
| Speerstraat 2 II | 1076XN | 43,54 | 40,95 | 40,89 | 40,44 | 40,44 | 40,36 |
| Speerstraat 3 | 1076XM | 45,67 | 43,60 | 43,50 | 43,23 | 43,22 | 43,13 |
| Speerstraat 4 HS | 1076XN | 38,27 | 36,23 | 36,23 | 36,24 | 36,24 | 36,20 |
| Speerstraat 4 I | 1076XN | 40,18 | 37,89 | 37,89 | 37,79 | 37,79 | 37,70 |
| Speerstraat 4 II | 1076XN | 42,60 | 40,15 | 40,13 | 39,71 | 39,71 | 39,65 |
| Speerstraat 5 I | 1076XM | 46,18 | 43,97 | 43,68 | 43,68 | 43,57 | 43,42 |
| Speerstraat 6 | 1076XN | 45,27 | 43,11 | 43,06 | 42,74 | 42,74 | 42,67 |
| Speerstraat 7 I | 1076XM | 40,42 | 38,53 | 38,52 | 38,46 | 38,46 | 38,40 |
| Speerstraat 7 II | 1076XM | 46,61 | 44,20 | 43,91 | 43,95 | 43,82 | 43,64 |
| Speerstraat 8 HS | 1076XN | 37,85 | 36,13 | 36,13 | 36,12 | 36,12 | 36,11 |
| Speerstraat 8 I | 1076XN | 39,79 | 37,92 | 37,91 | 37,88 | 37,88 | 37,83 |
| Speerstraat 8 II | 1076XN | 42,43 | 40,34 | 40,34 | 40,24 | 40,24 | 40,23 |
| Speerstraat 10 I | 1076XN | 40,19 | 38,33 | 38,33 | 38,30 | 38,30 | 38,29 |
| Speerstraat 10 II | 1076XN | 42,74 | 40,66 | 40,66 | 40,55 | 40,55 | 40,56 |
| Speerstraat 11 I | 1076XM | 40,80 | 38,85 | 38,85 | 38,82 | 38,82 | 38,77 |
| Speerstraat 11 II | 1076XM | 46,59 | 44,20 | 44,08 | 43,90 | 43,86 | 43,77 |
| Speerstraat 12 A | 1076XN | 39,96 | 38,04 | 38,03 | 38,01 | 38,01 | 37,99 |
| Speerstraat 12 B | 1076XN | 42,49 | 40,38 | 40,36 | 40,13 | 40,13 | 40,16 |
| Speerstraat 12 C | 1076XN | 49,85 | 47,05 | 46,47 | 46,29 | 46,24 | 46,03 |
| Speerstraat 14 A | 1076XN | 38,66 | 36,73 | 36,72 | 36,68 | 36,68 | 36,65 |
| Speerstraat 14 B | 1076XN | 40,40 | 38,39 | 38,38 | 38,37 | 38,37 | 38,32 |
| Speerstraat 14 C | 1076XN | 46,01 | 43,63 | 43,58 | 43,14 | 43,14 | 43,06 |
| Speerstraat 15 | 1076XM | 39,19 | 37,43 | 37,40 | 37,31 | 37,31 | 37,24 |
| Speerstraat 16 A | 1076XN | 38,48 | 36,54 | 36,54 | 36,51 | 36,51 | 36,49 |
| Speerstraat 16 B | 1076XN | 40,24 | 38,20 | 38,19 | 38,15 | 38,15 | 38,10 |
| Speerstraat 16 C | 1076XN | 46,57 | 44,17 | 44,14 | 43,77 | 43,77 | 43,71 |
| Speerstraat 17 II | 1076XM | 41,51 | 39,68 | 39,65 | 39,52 | 39,52 | 39,49 |
| Speerstraat 17 III | 1076XM | 49,28 | 46,63 | 46,00 | 45,80 | 45,74 | 45,49 |
| Speerstraat 18 A | 1076XN | 36,96 | 35,25 | 35,23 | 35,16 | 35,16 | 35,14 |
| Speerstraat 18 B | 1076XN | 38,55 | 36,77 | 36,75 | 36,74 | 36,74 | 36,68 |
| Speerstraat 18 C | 1076XN | 44,10 | 41,88 | 41,82 | 41,36 | 41,36 | 41,27 |
| Speerstraat 19 HS | 1076XM | 37,23 | 35,62 | 35,60 | 35,55 | 35,55 | 35,50 |
| Speerstraat 19 I | 1076XM | 38,89 | 37,20 | 37,16 | 37,07 | 37,07 | 37,00 |
| Speerstraat 19 II | 1076XM | 45,17 | 42,84 | 42,71 | 42,25 | 42,25 | 42,08 |
| Speerstraat 21 HS | 1076XM | 37,49 | 35,82 | 35,80 | 35,74 | 35,74 | 35,69 |
| Speerstraat 21 I | 1076XM | 39,24 | 37,48 | 37,44 | 37,35 | 37,35 | 37,28 |
| Speerstraat 21 II | 1076XM | 45,78 | 43,37 | 43,31 | 42,78 | 42,78 | 42,63 |
| Speerstraat 23 HS | 1076XM | 37,20 | 35,55 | 35,53 | 35,47 | 35,47 | 35,43 |
| Speerstraat 23 I | 1076XM | 39,00 | 37,27 | 37,23 | 37,14 | 37,14 | 37,09 |
| Speerstraat 23 II | 1076XM | 45,58 | 43,16 | 43,04 | 42,56 | 42,56 | 42,40 |
| Speerstraat 25 HS | 1076XM | 37,19 | 35,53 | 35,52 | 35,47 | 35,47 | 35,43 |
| Speerstraat 25 I | 1076XM | 39,16 | 37,37 | 37,33 | 37,24 | 37,24 | 37,19 |
| Speerstraat 25 II | 1076XM | 45,69 | 43,25 | 43,14 | 42,68 | 42,67 | 42,52 |
| Spijtellaantje 5 | 1059BR | 51,61 | 48,75 | 47,16 | 47,12 | 46,77 | 45,95 |
| Spijtellaantje 7 | 1059BR | 51,62 | 49,29 | 48,53 | 48,49 | 48,30 | 47,72 |
| Spijtellaantje 9 | 1059BR | 51,54 | 49,24 | 48,50 | 48,47 | 48,28 | 47,75 |
| Spijtellaantje 11 | 1059BR | 53,45 | 50,76 | 49,26 | 49,31 | 48,89 | 48,06 |
| Sportstraat 1 HS | 1076TN | 39,24 | 37,43 | 37,44 | 37,39 | 37,39 | 37,37 |
| Sportstraat 1 I | 1076TN | 40,71 | 38,89 | 38,89 | 38,85 | 38,85 | 38,79 |

| **Cluster 1**<br>**Adres en postcode** | | Prognose zonder nieuwe maatregelen [dB] | Na toepassing tweelaags ZOAB [dB] | Variant 108 [dB] | Variant 142 [dB] | Variant 127 [dB] (DOELMATIG) | Variant 138 [dB] |
|---|---|---|---|---|---|---|---|
| Sportstraat 1 II | 1076TN | 46,38 | 44,09 | 44,04 | 43,65 | 43,65 | 43,47 |
| Sportstraat 2 HS | 1076TV | 40,55 | 38,52 | 38,52 | 38,46 | 38,46 | 38,40 |
| Sportstraat 2 I | 1076TV | 42,33 | 40,27 | 40,26 | 40,16 | 40,16 | 40,02 |
| Sportstraat 2 II | 1076TV | 47,86 | 45,48 | 45,42 | 44,85 | 44,84 | 44,67 |
| Sportstraat 3 HS | 1076TN | 39,62 | 37,77 | 37,77 | 37,73 | 37,73 | 37,71 |
| Sportstraat 3 I | 1076TN | 41,22 | 39,32 | 39,32 | 39,29 | 39,29 | 39,23 |
| Sportstraat 3 II | 1076TN | 46,81 | 44,43 | 44,38 | 43,89 | 43,89 | 43,70 |
| Sportstraat 4 HS | 1076TV | 40,65 | 38,59 | 38,59 | 38,51 | 38,51 | 38,44 |
| Sportstraat 4 I | 1076TV | 42,34 | 40,26 | 40,25 | 40,12 | 40,12 | 39,96 |
| Sportstraat 4 II | 1076TV | 47,61 | 45,24 | 45,17 | 44,60 | 44,60 | 44,41 |
| Sportstraat 5 HS | 1076TN | 39,77 | 37,89 | 37,89 | 37,81 | 37,81 | 37,81 |
| Sportstraat 5 I | 1076TN | 41,52 | 39,59 | 39,59 | 39,51 | 39,51 | 39,47 |
| Sportstraat 5 II | 1076TN | 46,83 | 44,45 | 44,38 | 43,87 | 43,87 | 43,64 |
| Sportstraat 6 HS | 1076TV | 40,75 | 38,68 | 38,67 | 38,54 | 38,54 | 38,45 |
| Sportstraat 6 I | 1076TV | 42,39 | 40,30 | 40,29 | 40,15 | 40,15 | 39,97 |
| Sportstraat 6 II | 1076TV | 47,60 | 45,23 | 45,16 | 44,59 | 44,58 | 44,38 |
| Sportstraat 7 HS | 1076TN | 39,85 | 37,95 | 37,95 | 37,88 | 37,88 | 37,88 |
| Sportstraat 7 I | 1076TN | 41,49 | 39,56 | 39,56 | 39,45 | 39,45 | 39,37 |
| Sportstraat 7 II | 1076TN | 46,70 | 44,30 | 44,22 | 43,68 | 43,68 | 43,43 |
| Sportstraat 8 HS | 1076TV | 40,70 | 38,62 | 38,61 | 38,45 | 38,45 | 38,35 |
| Sportstraat 8 I | 1076TV | 42,31 | 40,20 | 40,19 | 40,02 | 40,02 | 39,83 |
| Sportstraat 8 II | 1076TV | 47,54 | 45,17 | 45,08 | 44,51 | 44,51 | 44,30 |
| Sportstraat 9 HS | 1076TN | 39,92 | 37,99 | 38,00 | 37,96 | 37,96 | 37,95 |
| Sportstraat 9 I | 1076TN | 41,45 | 39,50 | 39,49 | 39,36 | 39,36 | 39,26 |
| Sportstraat 9 II | 1076TN | 46,62 | 44,20 | 44,11 | 43,55 | 43,54 | 43,27 |
| Sportstraat 10 HS | 1076TV | 40,64 | 38,54 | 38,53 | 38,35 | 38,35 | 38,23 |
| Sportstraat 10 I | 1076TV | 42,19 | 40,08 | 40,07 | 39,89 | 39,89 | 39,67 |
| Sportstraat 10 II | 1076TV | 47,57 | 45,17 | 45,05 | 44,51 | 44,50 | 44,30 |
| Sportstraat 11 HS | 1076TN | 39,59 | 37,66 | 37,66 | 37,56 | 37,56 | 37,52 |
| Sportstraat 11 I | 1076TN | 41,24 | 39,27 | 39,26 | 39,13 | 39,13 | 38,97 |
| Sportstraat 11 II | 1076TN | 46,42 | 43,99 | 43,86 | 43,29 | 43,29 | 42,98 |
| Sportstraat 12 HS | 1076TV | 40,51 | 38,41 | 38,40 | 38,21 | 38,21 | 38,06 |
| Sportstraat 12 I | 1076TV | 41,95 | 39,84 | 39,82 | 39,62 | 39,62 | 39,40 |
| Sportstraat 12 II | 1076TV | 47,39 | 45,00 | 44,84 | 44,27 | 44,27 | 44,04 |
| Sportstraat 13 HS | 1076TN | 39,40 | 37,46 | 37,46 | 37,36 | 37,36 | 37,26 |
| Sportstraat 13 I | 1076TN | 40,98 | 38,99 | 38,99 | 38,86 | 38,86 | 38,65 |
| Sportstraat 13 II | 1076TN | 46,14 | 43,72 | 43,56 | 43,00 | 43,00 | 42,66 |
| Sportstraat 14 HS | 1076TV | 40,28 | 38,22 | 38,21 | 38,02 | 38,02 | 37,84 |
| Sportstraat 14 I | 1076TV | 41,81 | 39,71 | 39,70 | 39,50 | 39,50 | 39,27 |
| Sportstraat 14 II | 1076TV | 47,34 | 44,94 | 44,74 | 44,22 | 44,22 | 43,95 |
| Sportstraat 15 HS | 1076TP | 39,08 | 37,15 | 37,15 | 37,03 | 37,03 | 36,90 |
| Sportstraat 15 I | 1076TP | 40,61 | 38,62 | 38,62 | 38,49 | 38,49 | 38,26 |
| Sportstraat 15 II | 1076TP | 45,97 | 43,54 | 43,31 | 42,78 | 42,77 | 42,43 |
| Sportstraat 16 AHS | 1076TW | 39,94 | 37,81 | 37,80 | 37,62 | 37,62 | 37,36 |
| Sportstraat 16 AI | 1076TW | 41,32 | 39,20 | 39,18 | 38,95 | 38,95 | 38,68 |
| Sportstraat 16 AII | 1076TW | 46,60 | 44,25 | 43,99 | 43,58 | 43,57 | 43,25 |
| Sportstraat 16 HS | 1076TW | 40,04 | 37,92 | 37,92 | 37,75 | 37,75 | 37,52 |
| Sportstraat 16 I | 1076TW | 41,46 | 39,35 | 39,34 | 39,14 | 39,14 | 38,90 |
| Sportstraat 16 II | 1076TW | 46,78 | 44,43 | 44,19 | 43,74 | 43,74 | 43,43 |
| Sportstraat 17 HS | 1076TP | 38,93 | 36,95 | 36,95 | 36,82 | 36,82 | 36,66 |
| Sportstraat 17 I | 1076TP | 40,49 | 38,48 | 38,48 | 38,31 | 38,31 | 38,05 |
| Sportstraat 17 II | 1076TP | 45,80 | 43,40 | 43,13 | 42,66 | 42,65 | 42,30 |
| Sportstraat 18 AHS | 1076TW | 39,48 | 37,30 | 37,29 | 37,08 | 37,08 | 36,76 |
| Sportstraat 18 AI | 1076TW | 40,76 | 38,61 | 38,60 | 38,30 | 38,30 | 37,99 |
| Sportstraat 18 AII | 1076TW | 46,08 | 43,75 | 43,43 | 43,07 | 43,07 | 42,70 |

| **Cluster 1**<br>**Adres en postcode** | | Prognose zonder nieuwe maatregelen [dB] | Na toepassing tweelaags ZOAB [dB] | Variant 108 [dB] | Variant 142 [dB] | Variant 127 [dB] (DOELMATIG) | Variant 138 [dB] |
|---|---|---|---|---|---|---|---|
| Sportstraat 18 HS | 1076TW | 39,58 | 37,43 | 37,42 | 37,22 | 37,22 | 36,92 |
| Sportstraat 18 I | 1076TW | 40,82 | 38,70 | 38,68 | 38,40 | 38,40 | 38,10 |
| Sportstraat 18 II | 1076TW | 46,15 | 43,84 | 43,54 | 43,21 | 43,21 | 42,85 |
| Sportstraat 19 HS | 1076TP | 38,74 | 36,74 | 36,73 | 36,62 | 36,62 | 36,43 |
| Sportstraat 19 I | 1076TP | 40,21 | 38,16 | 38,15 | 37,96 | 37,96 | 37,65 |
| Sportstraat 19 II | 1076TP | 45,65 | 43,22 | 42,83 | 42,41 | 42,40 | 42,00 |
| Sportstraat 21 HS | 1076TP | 38,39 | 36,36 | 36,35 | 36,24 | 36,24 | 36,00 |
| Sportstraat 21 I | 1076TP | 39,81 | 37,73 | 37,73 | 37,51 | 37,51 | 37,15 |
| Sportstraat 21 II | 1076TP | 45,27 | 42,87 | 42,46 | 42,09 | 42,08 | 41,65 |
| Sportstraat 22 HS | 1076TW | 40,98 | 38,91 | 38,92 | 38,89 | 38,89 | 38,85 |
| Sportstraat 22 I | 1076TW | 42,36 | 40,26 | 40,26 | 40,20 | 40,20 | 40,13 |
| Sportstraat 22 II | 1076TW | 47,29 | 44,94 | 44,91 | 44,63 | 44,63 | 44,54 |
| Sportstraat 24 HS | 1076TW | 40,79 | 38,74 | 38,74 | 38,70 | 38,70 | 38,67 |
| Sportstraat 24 I | 1076TW | 42,26 | 40,14 | 40,13 | 40,06 | 40,06 | 39,99 |
| Sportstraat 24 II | 1076TW | 46,84 | 44,49 | 44,44 | 44,18 | 44,18 | 44,05 |
| Sportstraat 25 HS | 1076TP | 38,95 | 36,80 | 36,81 | 36,81 | 36,81 | 36,76 |
| Sportstraat 25 I | 1076TP | 40,34 | 38,12 | 38,13 | 38,05 | 38,05 | 37,96 |
| Sportstraat 25 II | 1076TP | 46,06 | 43,62 | 43,62 | 43,40 | 43,40 | 43,31 |
| Sportstraat 26 HS | 1076TW | 40,76 | 38,71 | 38,71 | 38,67 | 38,67 | 38,64 |
| Sportstraat 26 I | 1076TW | 42,13 | 40,02 | 40,02 | 39,92 | 39,92 | 39,85 |
| Sportstraat 26 II | 1076TW | 46,71 | 44,36 | 44,31 | 44,02 | 44,02 | 43,85 |
| Sportstraat 27 HS | 1076TP | 40,65 | 38,63 | 38,64 | 38,60 | 38,60 | 38,52 |
| Sportstraat 27 I | 1076TP | 41,85 | 39,73 | 39,73 | 39,66 | 39,66 | 39,52 |
| Sportstraat 27 II | 1076TP | 46,92 | 44,44 | 44,43 | 44,06 | 44,06 | 43,87 |
| Sportstraat 28 HS | 1076TW | 42,01 | 39,99 | 39,99 | 39,98 | 39,98 | 39,95 |
| Sportstraat 28 I | 1076TW | 43,78 | 41,61 | 41,61 | 41,55 | 41,55 | 41,50 |
| Sportstraat 28 II | 1076TW | 48,14 | 45,66 | 45,60 | 45,48 | 45,45 | 45,38 |
| Sportstraat 29 HS | 1076TP | 40,81 | 38,70 | 38,70 | 38,65 | 38,65 | 38,58 |
| Sportstraat 29 I | 1076TP | 42,02 | 39,91 | 39,91 | 39,82 | 39,82 | 39,73 |
| Sportstraat 29 II | 1076TP | 47,02 | 44,56 | 44,54 | 44,16 | 44,16 | 43,96 |
| Sportstraat 30 HS | 1076TW | 41,36 | 39,50 | 39,50 | 39,46 | 39,46 | 39,43 |
| Sportstraat 30 I | 1076TW | 43,05 | 41,06 | 41,06 | 41,02 | 41,02 | 40,96 |
| Sportstraat 30 II | 1076TW | 47,32 | 45,00 | 44,95 | 44,75 | 44,74 | 44,68 |
| Sportstraat 31 HS | 1076TR | 41,07 | 38,94 | 38,94 | 38,88 | 38,88 | 38,81 |
| Sportstraat 31 I | 1076TR | 42,29 | 40,11 | 40,11 | 40,03 | 40,03 | 39,92 |
| Sportstraat 31 II | 1076TR | 44,36 | 42,07 | 42,04 | 41,95 | 41,95 | 41,79 |
| Sportstraat 31 III | 1076TR | 49,76 | 47,18 | 46,91 | 46,44 | 46,41 | 46,09 |
| Sportstraat 32 HS | 1076TW | 41,20 | 39,39 | 39,39 | 39,36 | 39,36 | 39,33 |
| Sportstraat 32 I | 1076TW | 42,90 | 40,97 | 40,97 | 40,92 | 40,92 | 40,87 |
| Sportstraat 32 II | 1076TW | 47,44 | 45,11 | 45,08 | 44,81 | 44,80 | 44,73 |
| Sportstraat 33 HS | 1076TR | 41,06 | 38,92 | 38,92 | 38,85 | 38,85 | 38,76 |
| Sportstraat 33 I | 1076TR | 42,17 | 40,00 | 40,00 | 39,90 | 39,90 | 39,76 |
| Sportstraat 33 II | 1076TR | 44,26 | 41,97 | 41,94 | 41,80 | 41,80 | 41,64 |
| Sportstraat 33 III | 1076TR | 49,48 | 46,93 | 46,74 | 46,32 | 46,29 | 46,04 |
| Sportstraat 34 HS | 1076TX | 41,25 | 39,46 | 39,45 | 39,44 | 39,44 | 39,42 |
| Sportstraat 34 I | 1076TX | 42,95 | 41,02 | 41,02 | 40,98 | 40,98 | 40,93 |
| Sportstraat 34 II | 1076TX | 47,22 | 44,93 | 44,91 | 44,60 | 44,60 | 44,54 |
| Sportstraat 35 HS | 1076TR | 41,14 | 39,03 | 39,02 | 38,93 | 38,93 | 38,85 |
| Sportstraat 35 I | 1076TR | 42,15 | 39,97 | 39,97 | 39,87 | 39,87 | 39,71 |
| Sportstraat 35 II | 1076TR | 44,29 | 41,97 | 41,93 | 41,77 | 41,77 | 41,59 |
| Sportstraat 35 III | 1076TR | 49,42 | 46,85 | 46,58 | 46,09 | 46,08 | 45,80 |
| Sportstraat 36 HS | 1076TX | 40,94 | 39,17 | 39,17 | 39,18 | 39,18 | 39,17 |
| Sportstraat 36 I | 1076TX | 42,56 | 40,67 | 40,68 | 40,65 | 40,65 | 40,62 |
| Sportstraat 36 II | 1076TX | 47,27 | 44,97 | 44,97 | 44,61 | 44,61 | 44,56 |
| Sportstraat 37 HS | 1076TR | 40,86 | 38,82 | 38,81 | 38,70 | 38,70 | 38,62 |

| **Cluster 1**<br>**Adres en postcode** | | Prognose zonder nieuwe maatregelen [dB] | Na toepassing tweelaags ZOAB [dB] | Variant 108 [dB] | Variant 142 [dB] | Variant 127 [dB] (DOELMATIG) | Variant 138 [dB] |
|---|---|---|---|---|---|---|---|
| Sportstraat 37 I | 1076TR | 41,97 | 39,84 | 39,84 | 39,75 | 39,75 | 39,60 |
| Sportstraat 37 II | 1076TR | 44,05 | 41,78 | 41,76 | 41,62 | 41,62 | 41,44 |
| Sportstraat 37 III | 1076TR | 49,27 | 46,79 | 46,52 | 46,11 | 46,08 | 45,79 |
| Sportstraat 38 HS | 1076TX | 40,55 | 38,79 | 38,80 | 38,83 | 38,83 | 38,83 |
| Sportstraat 38 I | 1076TX | 42,26 | 40,35 | 40,35 | 40,34 | 40,34 | 40,32 |
| Sportstraat 38 II | 1076TX | 47,46 | 45,10 | 45,08 | 44,67 | 44,67 | 44,61 |
| Sportstraat 39 HS | 1076TR | 40,64 | 38,59 | 38,59 | 38,46 | 38,46 | 38,39 |
| Sportstraat 39 I | 1076TR | 41,73 | 39,61 | 39,60 | 39,50 | 39,50 | 39,33 |
| Sportstraat 39 II | 1076TR | 43,75 | 41,50 | 41,49 | 41,31 | 41,31 | 41,12 |
| Sportstraat 39 III | 1076TR | 49,24 | 46,75 | 46,33 | 45,92 | 45,89 | 45,62 |
| Sportstraat 40 I | 1076TX | 40,87 | 39,08 | 39,09 | 39,15 | 39,15 | 39,15 |
| Sportstraat 40 II | 1076TX | 46,51 | 44,22 | 44,21 | 43,76 | 43,76 | 43,64 |
| Sportstraat 41 HS | 1076TR | 40,42 | 38,33 | 38,33 | 38,21 | 38,21 | 38,13 |
| Sportstraat 41 I | 1076TR | 41,77 | 39,63 | 39,63 | 39,51 | 39,51 | 39,34 |
| Sportstraat 41 II | 1076TR | 43,84 | 41,58 | 41,57 | 41,38 | 41,38 | 41,20 |
| Sportstraat 41 III | 1076TR | 49,10 | 46,64 | 46,25 | 45,85 | 45,83 | 45,53 |
| Sportstraat 42 HS | 1076TX | 39,56 | 37,81 | 37,82 | 37,87 | 37,87 | 37,87 |
| Sportstraat 43 HS | 1076TS | 40,16 | 38,11 | 38,10 | 38,01 | 38,01 | 37,91 |
| Sportstraat 43 I | 1076TS | 41,47 | 39,37 | 39,36 | 39,23 | 39,23 | 39,06 |
| Sportstraat 43 II | 1076TS | 43,53 | 41,31 | 41,30 | 41,09 | 41,09 | 40,90 |
| Sportstraat 43 III | 1076TS | 48,77 | 46,33 | 45,92 | 45,56 | 45,54 | 45,25 |
| Sportstraat 44 HS | 1076TX | 39,45 | 37,68 | 37,69 | 37,73 | 37,73 | 37,73 |
| Sportstraat 44 I | 1076TX | 41,22 | 39,29 | 39,30 | 39,30 | 39,30 | 39,29 |
| Sportstraat 44 II | 1076TX | 46,29 | 43,89 | 43,87 | 43,38 | 43,38 | 43,24 |
| Sportstraat 45 HS | 1076TS | 39,64 | 37,62 | 37,61 | 37,53 | 37,53 | 37,42 |
| Sportstraat 45 I | 1076TS | 40,88 | 38,80 | 38,80 | 38,68 | 38,68 | 38,52 |
| Sportstraat 45 II | 1076TS | 43,33 | 41,15 | 41,13 | 40,94 | 40,94 | 40,76 |
| Sportstraat 45 III | 1076TS | 48,77 | 46,33 | 45,80 | 45,38 | 45,37 | 45,08 |
| Sportstraat 46 HS | 1076TX | 39,70 | 37,87 | 37,88 | 37,84 | 37,84 | 37,82 |
| Sportstraat 46 I | 1076TX | 41,51 | 39,50 | 39,51 | 39,47 | 39,47 | 39,43 |
| Sportstraat 46 II | 1076TX | 46,37 | 43,94 | 43,91 | 43,44 | 43,43 | 43,32 |
| Sportstraat 47 HS | 1076TS | 39,57 | 37,51 | 37,51 | 37,45 | 37,45 | 37,31 |
| Sportstraat 47 I | 1076TS | 40,42 | 38,30 | 38,31 | 38,19 | 38,19 | 37,99 |
| Sportstraat 47 II | 1076TS | 42,82 | 40,64 | 40,63 | 40,44 | 40,44 | 40,27 |
| Sportstraat 47 III | 1076TS | 49,06 | 46,59 | 46,07 | 45,64 | 45,63 | 45,31 |
| Sportstraat 48 HS | 1076TX | 39,96 | 38,03 | 38,03 | 37,91 | 37,91 | 37,87 |
| Sportstraat 48 I | 1076TX | 41,45 | 39,41 | 39,41 | 39,35 | 39,35 | 39,25 |
| Sportstraat 48 II | 1076TX | 46,02 | 43,61 | 43,57 | 43,13 | 43,11 | 42,94 |
| Sportstraat 49 HS | 1076TS | 39,00 | 36,88 | 36,87 | 36,81 | 36,81 | 36,65 |
| Sportstraat 49 I | 1076TS | 39,92 | 37,74 | 37,74 | 37,61 | 37,61 | 37,38 |
| Sportstraat 49 II | 1076TS | 41,95 | 39,73 | 39,72 | 39,52 | 39,52 | 39,32 |
| Sportstraat 49 III | 1076TS | 49,09 | 46,56 | 46,01 | 45,64 | 45,57 | 45,19 |
| Sportstraat 50 HS | 1076TX | 39,84 | 37,89 | 37,88 | 37,80 | 37,80 | 37,73 |
| Sportstraat 50 I | 1076TX | 41,47 | 39,39 | 39,38 | 39,34 | 39,34 | 39,24 |
| Sportstraat 50 II | 1076TX | 46,20 | 43,79 | 43,68 | 43,43 | 43,37 | 43,23 |
| Sportstraat 51 HS | 1076TT | 38,63 | 36,76 | 36,77 | 36,72 | 36,72 | 36,72 |
| Sportstraat 51 I | 1076TT | 40,70 | 38,78 | 38,78 | 38,73 | 38,73 | 38,73 |
| Sportstraat 51 II | 1076TT | 46,17 | 43,82 | 43,80 | 43,72 | 43,72 | 43,68 |
| Sportstraat 52 HS | 1076TX | 40,00 | 37,95 | 37,95 | 37,89 | 37,89 | 37,79 |
| Sportstraat 52 I | 1076TX | 41,60 | 39,45 | 39,43 | 39,35 | 39,35 | 39,21 |
| Sportstraat 52 II | 1076TX | 47,01 | 44,51 | 43,95 | 44,01 | 43,80 | 43,45 |
| Sportstraat 53 HS | 1076TT | 39,04 | 37,15 | 37,17 | 37,15 | 37,15 | 37,15 |
| Sportstraat 53 I | 1076TT | 40,83 | 38,90 | 38,91 | 38,82 | 38,82 | 38,82 |
| Sportstraat 53 II | 1076TT | 45,61 | 43,28 | 43,26 | 43,17 | 43,17 | 43,14 |
| Sportstraat 54 HS | 1076TZ | 39,79 | 37,68 | 37,68 | 37,61 | 37,61 | 37,52 |

| Cluster 1<br>Adres en postcode | | Prognose zonder nieuwe maatregelen [dB] | Na toepassing tweelaags ZOAB [dB] | Variant 108 [dB] | Variant 142 [dB] | Variant 127 [dB] (DOELMATIG) | Variant 138 [dB] |
|---|---|---|---|---|---|---|---|
| Sportstraat 54 I | 1076TZ | 41,48 | 39,25 | 39,25 | 39,13 | 39,13 | 39,02 |
| Sportstraat 54 II | 1076TZ | 47,35 | 44,72 | 43,97 | 44,29 | 43,99 | 43,56 |
| Sportstraat 55 HS | 1076TT | 39,02 | 37,10 | 37,13 | 37,11 | 37,11 | 37,11 |
| Sportstraat 55 I | 1076TT | 40,77 | 38,80 | 38,82 | 38,76 | 38,76 | 38,76 |
| Sportstraat 55 II | 1076TT | 45,31 | 42,98 | 42,98 | 42,84 | 42,84 | 42,81 |
| Sportstraat 56 HS | 1076TZ | 39,41 | 37,24 | 37,25 | 37,20 | 37,20 | 37,10 |
| Sportstraat 56 I | 1076TZ | 41,28 | 39,01 | 39,01 | 38,85 | 38,85 | 38,74 |
| Sportstraat 56 II | 1076TZ | 47,34 | 44,72 | 43,85 | 44,41 | 43,97 | 43,42 |
| Sportstraat 57 HS | 1076TT | 39,49 | 37,53 | 37,56 | 37,53 | 37,53 | 37,53 |
| Sportstraat 57 I | 1076TT | 41,03 | 39,02 | 39,03 | 39,00 | 39,00 | 39,00 |
| Sportstraat 57 II | 1076TT | 45,00 | 42,70 | 42,69 | 42,45 | 42,44 | 42,41 |
| Sportstraat 58 HS | 1076TZ | 39,51 | 37,23 | 37,24 | 37,17 | 37,17 | 37,06 |
| Sportstraat 58 I | 1076TZ | 41,30 | 38,95 | 38,95 | 38,79 | 38,79 | 38,69 |
| Sportstraat 58 II | 1076TZ | 47,51 | 44,80 | 44,08 | 44,44 | 44,01 | 43,72 |
| Sportstraat 59 HS | 1076TT | 39,93 | 37,91 | 37,93 | 37,90 | 37,90 | 37,90 |
| Sportstraat 59 I | 1076TT | 41,58 | 39,46 | 39,48 | 39,45 | 39,45 | 39,44 |
| Sportstraat 59 II | 1076TT | 45,52 | 43,14 | 43,13 | 42,80 | 42,80 | 42,75 |
| Sportstraat 60 HS | 1076TZ | 39,40 | 37,10 | 37,11 | 37,08 | 37,08 | 36,98 |
| Sportstraat 60 I | 1076TZ | 41,54 | 39,08 | 39,09 | 38,91 | 38,91 | 38,79 |
| Sportstraat 60 II | 1076TZ | 48,08 | 45,30 | 44,21 | 44,86 | 44,24 | 43,76 |
| Sportstraat 61 | 1076TT | 44,65 | 42,24 | 41,80 | 41,78 | 41,74 | 41,54 |
| Sportstraat 62 HS | 1076TZ | 39,87 | 37,52 | 37,52 | 37,48 | 37,48 | 37,41 |
| Sportstraat 62 I | 1076TZ | 41,57 | 39,12 | 39,12 | 39,00 | 39,00 | 38,91 |
| Sportstraat 62 II | 1076TZ | 45,96 | 43,38 | 43,29 | 42,84 | 42,79 | 42,66 |
| Sportstraat 64 I | 1076TZ | 40,46 | 38,53 | 38,54 | 38,51 | 38,51 | 38,50 |
| Sportstraat 64 II | 1076TZ | 45,08 | 42,84 | 42,84 | 42,70 | 42,70 | 42,66 |
| Sportstraat 66 HS | 1076TZ | 39,00 | 37,20 | 37,21 | 37,21 | 37,21 | 37,21 |
| Sportstraat 68 HS | 1076TZ | 39,27 | 37,44 | 37,45 | 37,45 | 37,45 | 37,45 |
| Sportstraat 68 I | 1076TZ | 40,04 | 38,15 | 38,16 | 38,16 | 38,16 | 38,17 |
| Sportstraat 68 II | 1076TZ | 45,03 | 42,79 | 42,80 | 42,73 | 42,73 | 42,69 |
| Sportstraat 70 HS | 1076TZ | 39,48 | 37,67 | 37,68 | 37,68 | 37,68 | 37,68 |
| Sportstraat 70 I | 1076TZ | 40,32 | 38,48 | 38,49 | 38,48 | 38,48 | 38,48 |
| Sportstraat 70 II | 1076TZ | 45,24 | 43,08 | 43,08 | 43,01 | 43,01 | 42,98 |
| Sportstraat 72 HS | 1076TZ | 38,99 | 37,17 | 37,18 | 37,18 | 37,18 | 37,18 |
| Sportstraat 72 I | 1076TZ | 39,75 | 37,97 | 37,97 | 37,96 | 37,96 | 37,96 |
| Sportstraat 72 II | 1076TZ | 44,71 | 42,61 | 42,61 | 42,57 | 42,57 | 42,54 |
| Sportstraat 74 HS | 1076TZ | 39,01 | 37,23 | 37,24 | 37,24 | 37,24 | 37,24 |
| Sportstraat 74 I | 1076TZ | 40,21 | 38,44 | 38,44 | 38,42 | 38,42 | 38,42 |
| Sportstraat 74 II | 1076TZ | 41,98 | 40,13 | 40,14 | 40,14 | 40,14 | 40,16 |
| Sportstraat 74 III | 1076TZ | 48,87 | 46,42 | 46,37 | 46,11 | 46,09 | 46,02 |
| Stadionkade 18 HS | 1077VK | 45,47 | 42,80 | 42,79 | 42,72 | 42,71 | 42,70 |
| Stadionkade 18 I | 1077VK | 47,46 | 44,81 | 44,67 | 44,53 | 44,52 | 44,51 |
| Stadionkade 18 II | 1077VK | 48,29 | 45,60 | 45,42 | 45,29 | 45,28 | 45,27 |
| Stadionkade 18 III | 1077VK | 51,51 | 48,64 | 48,47 | 48,40 | 48,39 | 48,34 |
| Stadionkade 19 HS | 1077VK | 44,99 | 42,36 | 42,31 | 42,24 | 42,21 | 42,19 |
| Stadionkade 19 I | 1077VK | 46,80 | 44,19 | 44,07 | 43,97 | 43,94 | 43,93 |
| Stadionkade 19 II | 1077VK | 48,20 | 45,53 | 45,39 | 45,30 | 45,28 | 45,28 |
| Stadionkade 19 III | 1077VK | 50,66 | 47,85 | 47,72 | 47,67 | 47,65 | 47,64 |
| Stadionkade 20 HS | 1077VL | 44,68 | 42,03 | 41,92 | 41,88 | 41,84 | 41,79 |
| Stadionkade 20 I | 1077VL | 46,45 | 43,83 | 43,71 | 43,66 | 43,63 | 43,59 |
| Stadionkade 20 II | 1077VL | 47,70 | 45,01 | 44,84 | 44,81 | 44,78 | 44,74 |
| Stadionkade 20 III | 1077VL | 49,87 | 47,04 | 46,89 | 46,87 | 46,84 | 46,82 |
| Stadionkade 21 HS | 1077VL | 44,64 | 41,94 | 41,80 | 41,79 | 41,75 | 41,70 |
| Stadionkade 21 I | 1077VL | 47,10 | 44,42 | 44,27 | 44,25 | 44,22 | 44,18 |
| Stadionkade 21 II | 1077VL | 48,07 | 45,35 | 45,16 | 45,15 | 45,12 | 45,08 |

| **Cluster 1**<br>**Adres en postcode** | | Prognose zonder nieuwe maatregelen [dB] | Na toepassing tweelaags ZOAB [dB] | Variant 108 [dB] | Variant 142 [dB] | Variant 127 [dB] (DOELMATIG) | Variant 138 [dB] |
|---|---|---|---|---|---|---|---|
| Stadionkade 21 III | 1077VL | 50,04 | 47,20 | 47,02 | 47,03 | 47,00 | 46,96 |
| Stadionkade 22 | 1077VL | 46,94 | 44,09 | 43,47 | 43,40 | 43,37 | 43,16 |
| Stadionkade 23 I | 1077VL | 48,77 | 45,89 | 45,43 | 45,40 | 45,36 | 45,20 |
| Stadionkade 23 II | 1077VL | 51,15 | 48,19 | 47,90 | 47,90 | 47,86 | 47,76 |
| Stadionkade 23 III | 1077VL | 50,86 | 47,91 | 47,59 | 47,60 | 47,55 | 47,42 |
| Stadionkade 24 HS | 1077VM | 47,07 | 44,23 | 43,43 | 43,30 | 43,25 | 42,98 |
| Stadionkade 24 I | 1077VM | 48,81 | 45,90 | 45,32 | 45,24 | 45,18 | 44,97 |
| Stadionkade 24 II | 1077VM | 51,28 | 48,30 | 47,90 | 47,85 | 47,79 | 47,67 |
| Stadionkade 24 III | 1077VM | 51,32 | 48,34 | 47,99 | 47,99 | 47,92 | 47,78 |
| Stadionkade 25 HS | 1077VM | 47,17 | 44,32 | 43,49 | 43,36 | 43,29 | 42,86 |
| Stadionkade 25 I | 1077VM | 48,98 | 46,07 | 45,43 | 45,30 | 45,21 | 44,89 |
| Stadionkade 25 II | 1077VM | 51,01 | 48,04 | 47,59 | 47,58 | 47,51 | 47,31 |
| Stadionkade 25 III | 1077VM | 51,64 | 48,64 | 48,26 | 48,25 | 48,18 | 47,99 |
| Stadionkade 26 HS | 1077VM | 47,81 | 44,92 | 44,05 | 43,91 | 43,86 | 43,47 |
| Stadionkade 26 I | 1077VM | 49,32 | 46,37 | 45,68 | 45,57 | 45,49 | 45,17 |
| Stadionkade 26 II | 1077VM | 50,90 | 47,93 | 47,41 | 47,36 | 47,29 | 47,09 |
| Stadionkade 26 III | 1077VM | 51,74 | 48,73 | 48,32 | 48,28 | 48,22 | 48,03 |
| Stadionkade 27 HS | 1077VM | 47,78 | 44,89 | 44,11 | 43,97 | 43,93 | 43,54 |
| Stadionkade 27 I | 1077VM | 49,15 | 46,20 | 45,48 | 45,39 | 45,29 | 44,95 |
| Stadionkade 27 II | 1077VM | 50,68 | 47,70 | 47,19 | 47,14 | 47,05 | 46,80 |
| Stadionkade 27 III | 1077VM | 51,57 | 48,56 | 48,14 | 48,10 | 48,03 | 47,83 |
| Stadionkade 28 | 1077VN | 47,80 | 44,94 | 44,16 | 43,98 | 43,96 | 43,58 |
| Stadionkade 29 I | 1077VN | 49,31 | 46,39 | 45,60 | 45,49 | 45,37 | 45,03 |
| Stadionkade 29 II | 1077VN | 50,43 | 47,46 | 46,85 | 46,78 | 46,67 | 46,42 |
| Stadionkade 29 III | 1077VN | 51,27 | 48,27 | 47,78 | 47,72 | 47,62 | 47,40 |
| Stadionkade 30 I | 1077VN | 49,59 | 46,71 | 45,86 | 45,69 | 45,55 | 45,16 |
| Stadionkade 30 II | 1077VN | 50,48 | 47,56 | 46,92 | 46,82 | 46,69 | 46,39 |
| Stadionkade 30 III | 1077VN | 51,13 | 48,17 | 47,65 | 47,58 | 47,47 | 47,20 |
| Stadionkade 31 | 1077VN | 47,35 | 44,53 | 43,86 | 43,65 | 43,64 | 43,25 |
| Stadionkade 32 | 1077VN | 47,25 | 44,43 | 43,81 | 43,54 | 43,53 | 43,22 |
| Stadionkade 33 I | 1077VN | 49,51 | 46,65 | 45,79 | 45,62 | 45,48 | 45,10 |
| Stadionkade 33 II | 1077VN | 50,47 | 47,58 | 46,86 | 46,74 | 46,60 | 46,34 |
| Stadionkade 33 III | 1077VN | 51,03 | 48,07 | 47,53 | 47,46 | 47,33 | 47,10 |
| Stadionkade 34 I | 1077VN | 50,67 | 47,81 | 46,85 | 46,59 | 46,47 | 46,03 |
| Stadionkade 34 II | 1077VN | 51,48 | 48,57 | 47,67 | 47,54 | 47,34 | 46,99 |
| Stadionkade 34 III | 1077VN | 51,23 | 48,24 | 47,47 | 47,40 | 47,20 | 46,86 |
| Stadionkade 35 | 1077VN | 47,22 | 44,39 | 44,19 | 43,73 | 43,73 | 43,59 |
| Stadionkade 36 | 1077VN | 46,36 | 43,58 | 43,51 | 43,05 | 43,05 | 42,95 |
| Stadionkade 37 I | 1077VP | 49,86 | 47,04 | 46,05 | 45,82 | 45,71 | 45,32 |
| Stadionkade 37 II | 1077VP | 50,96 | 48,10 | 47,19 | 47,07 | 46,90 | 46,57 |
| Stadionkade 37 III | 1077VP | 50,91 | 47,95 | 47,28 | 47,26 | 47,10 | 46,87 |
| Stadionkade 38 I | 1077VP | 49,52 | 46,70 | 45,52 | 45,38 | 45,21 | 44,79 |
| Stadionkade 38 II | 1077VP | 50,57 | 47,69 | 46,41 | 46,41 | 46,21 | 45,85 |
| Stadionkade 38 III | 1077VP | 50,65 | 47,70 | 46,90 | 46,94 | 46,78 | 46,56 |
| Stadionkade 39 | 1077VP | 46,52 | 43,70 | 43,43 | 42,95 | 42,94 | 42,72 |
| Stadionkade 40 HS | 1077VP | 46,42 | 43,62 | 43,28 | 42,85 | 42,85 | 42,61 |
| Stadionkade 40 I | 1077VP | 49,03 | 46,21 | 45,18 | 45,06 | 44,93 | 44,56 |
| Stadionkade 40 II | 1077VP | 50,24 | 47,36 | 46,35 | 46,42 | 46,27 | 46,01 |
| Stadionkade 40 III | 1077VP | 50,49 | 47,56 | 46,66 | 46,74 | 46,58 | 46,36 |
| Stadionkade 40 IV | 1077VP | 50,75 | 47,82 | 47,02 | 47,08 | 46,94 | 46,72 |
| Stadionkade 41 HS | 1077VP | 46,01 | 43,33 | 43,04 | 42,75 | 42,73 | 42,58 |
| Stadionkade 41 I | 1077VP | 48,39 | 45,68 | 44,94 | 44,77 | 44,70 | 44,48 |
| Stadionkade 41 II | 1077VP | 49,67 | 46,89 | 45,99 | 46,05 | 45,96 | 45,78 |
| Stadionkade 41 III | 1077VP | 50,65 | 47,77 | 47,00 | 47,07 | 46,95 | 46,78 |
| Stadionkade 42 HS | 1077VR | 46,11 | 43,42 | 43,10 | 42,80 | 42,79 | 42,63 |

| Cluster 1<br>Adres en postcode | | Prognose zonder nieuwe maatregelen [dB] | Na toepassing tweelaags ZOAB [dB] | Variant 108 [dB] | Variant 142 [dB] | Variant 127 [dB] (DOELMATIG) | Variant 138 [dB] |
|---|---|---|---|---|---|---|---|
| Stadionkade 42 I | 1077VR | 48,30 | 45,61 | 44,97 | 44,75 | 44,70 | 44,40 |
| Stadionkade 42 II | 1077VR | 49,91 | 47,16 | 46,42 | 46,39 | 46,32 | 46,11 |
| Stadionkade 42 III | 1077VR | 50,37 | 47,56 | 46,77 | 46,80 | 46,69 | 46,51 |
| Stadionkade 42 IV | 1077VR | 50,77 | 47,94 | 47,22 | 47,25 | 47,13 | 46,92 |
| Stadionkade 43 HS | 1077VR | 45,83 | 43,15 | 43,03 | 42,65 | 42,65 | 42,63 |
| Stadionkade 43 I | 1077VR | 48,43 | 45,75 | 45,03 | 44,69 | 44,66 | 44,46 |
| Stadionkade 43 II | 1077VR | 48,54 | 45,86 | 44,91 | 44,66 | 44,60 | 44,15 |
| Stadionkade 43 III | 1077VR | 49,70 | 46,95 | 45,94 | 45,76 | 45,66 | 45,28 |
| Stadionkade 43 IV | 1077VR | 49,31 | 46,57 | 45,58 | 45,45 | 45,28 | 44,80 |
| Stadionkade 67 BEL | 1077VR | 52,89 | 49,97 | 48,74 | 48,62 | 48,38 | 47,77 |
| Stadionkade 67 HS | 1077VR | 47,51 | 44,63 | 44,34 | 43,82 | 43,82 | 43,72 |
| Stadionkade 67 I | 1077VR | 50,50 | 47,57 | 46,37 | 46,06 | 45,95 | 45,49 |
| Stadionkade 67 II | 1077VR | 51,57 | 48,61 | 47,09 | 46,89 | 46,69 | 45,99 |
| Stadionkade 68 BEL | 1077VR | 53,06 | 50,12 | 48,73 | 48,66 | 48,40 | 47,74 |
| Stadionkade 68 HS | 1077VR | 46,94 | 44,09 | 43,94 | 43,33 | 43,32 | 43,25 |
| Stadionkade 68 I | 1077VR | 50,55 | 47,64 | 46,59 | 46,23 | 46,14 | 45,81 |
| Stadionkade 68 II | 1077VR | 51,98 | 49,00 | 47,42 | 47,24 | 47,07 | 46,39 |
| Stadionkade 69 HS | 1077VS | 47,15 | 44,30 | 44,18 | 43,50 | 43,50 | 43,43 |
| Stadionkade 69 I | 1077VS | 51,27 | 48,38 | 47,47 | 47,11 | 47,06 | 46,81 |
| Stadionkade 69 II | 1077VS | 52,80 | 49,83 | 48,49 | 48,29 | 48,17 | 47,71 |
| Stadionkade 69 III | 1077VS | 53,85 | 50,90 | 49,57 | 49,49 | 49,29 | 48,77 |
| Stadionkade 70 HS | 1077VS | 47,43 | 44,59 | 44,46 | 43,78 | 43,78 | 43,70 |
| Stadionkade 70 I | 1077VS | 51,60 | 48,73 | 47,94 | 47,57 | 47,52 | 47,33 |
| Stadionkade 70 II | 1077VS | 52,98 | 50,04 | 48,71 | 48,49 | 48,39 | 47,93 |
| Stadionkade 70 III | 1077VS | 53,99 | 51,07 | 49,71 | 49,63 | 49,44 | 48,89 |
| Stadionkade 71 HS | 1077VS | 47,44 | 44,63 | 44,51 | 43,84 | 43,84 | 43,77 |
| Stadionkade 71 I | 1077VS | 51,54 | 48,72 | 48,07 | 47,69 | 47,65 | 47,48 |
| Stadionkade 71 II | 1077VS | 53,07 | 50,17 | 48,96 | 48,69 | 48,62 | 48,22 |
| Stadionkade 71 III | 1077VS | 54,17 | 51,28 | 49,93 | 49,82 | 49,63 | 49,12 |
| Stadionkade 72 HS | 1077VS | 46,85 | 44,09 | 44,00 | 43,33 | 43,33 | 43,26 |
| Stadionkade 72 I | 1077VS | 51,40 | 48,61 | 48,06 | 47,71 | 47,67 | 47,50 |
| Stadionkade 72 II | 1077VS | 53,14 | 50,25 | 49,10 | 48,83 | 48,76 | 48,36 |
| Stadionkade 72 III | 1077VS | 53,94 | 51,03 | 49,73 | 49,62 | 49,42 | 48,92 |
| Stadionkade 73 A | 1076BJ | 46,12 | 43,41 | 43,38 | 42,91 | 42,91 | 42,91 |
| Stadionkade 73 HS | 1076BJ | 45,98 | 43,33 | 43,30 | 42,66 | 42,62 | 42,55 |
| Stadionkade 73 I | 1076BJ | 50,29 | 47,57 | 47,30 | 46,87 | 46,84 | 46,72 |
| Stadionkade 73 II | 1076BJ | 52,40 | 49,60 | 48,62 | 48,31 | 48,27 | 47,97 |
| Stadionkade 73 III | 1076BJ | 53,60 | 50,76 | 49,41 | 49,25 | 49,06 | 48,54 |
| Stadionkade 74 HS | 1076BJ | 46,39 | 43,69 | 43,44 | 42,85 | 42,73 | 42,59 |
| Stadionkade 74 I | 1076BJ | 50,08 | 47,33 | 46,99 | 46,55 | 46,50 | 46,40 |
| Stadionkade 74 II | 1076BJ | 52,20 | 49,38 | 48,41 | 48,10 | 48,06 | 47,81 |
| Stadionkade 74 III | 1076BJ | 53,66 | 50,79 | 49,44 | 49,28 | 49,11 | 48,58 |
| Stadionkade 75 HS | 1076BJ | 46,45 | 43,72 | 43,23 | 42,70 | 42,48 | 42,24 |
| Stadionkade 75 I | 1076BJ | 49,37 | 46,64 | 46,27 | 45,82 | 45,72 | 45,60 |
| Stadionkade 75 II | 1076BJ | 51,66 | 48,90 | 48,11 | 47,79 | 47,73 | 47,57 |
| Stadionkade 75 III | 1076BJ | 53,24 | 50,41 | 49,15 | 48,97 | 48,81 | 48,35 |
| Stadionkade 76 HS | 1076BJ | 46,14 | 43,46 | 42,73 | 42,25 | 42,09 | 41,91 |
| Stadionkade 76 I | 1076BJ | 48,35 | 45,68 | 45,29 | 44,84 | 44,75 | 44,65 |
| Stadionkade 76 II | 1076BJ | 50,24 | 47,60 | 47,03 | 46,69 | 46,64 | 46,53 |
| Stadionkade 76 III | 1076BJ | 52,21 | 49,46 | 48,26 | 48,09 | 47,92 | 47,58 |
| Stadionkade 77 HS | 1076BK | 44,01 | 41,59 | 41,66 | 41,39 | 41,39 | 41,38 |
| Stadionkade 77 I | 1076BK | 46,36 | 43,85 | 43,90 | 43,57 | 43,57 | 43,57 |
| Stadionkade 77 II | 1076BK | 49,87 | 47,34 | 47,11 | 46,89 | 46,89 | 46,86 |
| Stadionkade 77 III | 1076BK | 51,60 | 48,88 | 48,07 | 47,98 | 47,92 | 47,75 |
| Stadionkade 78 HS | 1076BK | 42,66 | 40,26 | 40,31 | 40,21 | 40,21 | 40,21 |

| **Cluster 1**<br>**Adres en postcode** | | Prognose zonder nieuwe maatregelen [dB] | Na toepassing tweelaags ZOAB [dB] | Variant 108 [dB] | Variant 142 [dB] | Variant 127 [dB] (DOELMATIG) | Variant 138 [dB] |
|---|---|---|---|---|---|---|---|
| Stadionkade 78 I | 1076BK | 45,08 | 42,58 | 42,63 | 42,43 | 42,43 | 42,43 |
| Stadionkade 78 II | 1076BK | 47,95 | 45,40 | 45,35 | 45,18 | 45,18 | 45,18 |
| Stadionkade 78 III | 1076BK | 49,97 | 47,27 | 47,19 | 46,97 | 46,97 | 46,96 |
| Stadionkade 79 | 1076BK | 48,02 | 45,25 | 44,61 | 44,23 | 44,09 | 43,86 |
| Stadionkade 80 I | 1076BK | 49,81 | 47,01 | 46,40 | 45,83 | 45,74 | 45,50 |
| Stadionkade 80 II | 1076BK | 52,98 | 50,24 | 49,62 | 49,25 | 49,20 | 49,04 |
| Stadionkade 80 III | 1076BK | 54,84 | 52,01 | 50,62 | 50,44 | 50,28 | 49,75 |
| Stadionkade 81 I | 1076BK | 49,35 | 46,57 | 45,95 | 45,45 | 45,33 | 45,13 |
| Stadionkade 81 II | 1076BK | 52,70 | 49,96 | 49,36 | 48,97 | 48,92 | 48,76 |
| Stadionkade 81 III | 1076BK | 54,95 | 52,12 | 50,71 | 50,54 | 50,37 | 49,84 |
| Stadionkade 82 | 1076BK | 47,63 | 44,87 | 44,14 | 43,83 | 43,68 | 43,45 |
| Stadionkade 83 | 1076BK | 48,01 | 45,28 | 44,50 | 44,23 | 44,10 | 43,90 |
| Stadionkade 84 I | 1076BK | 49,45 | 46,70 | 46,11 | 45,60 | 45,51 | 45,38 |
| Stadionkade 84 II | 1076BK | 52,37 | 49,64 | 49,05 | 48,62 | 48,57 | 48,47 |
| Stadionkade 84 III | 1076BK | 54,74 | 51,93 | 50,39 | 50,19 | 50,01 | 49,43 |
| Stadionkade 85 I | 1076BK | 49,82 | 47,05 | 46,53 | 46,08 | 46,00 | 45,84 |
| Stadionkade 85 II | 1076BK | 52,53 | 49,80 | 49,31 | 48,92 | 48,87 | 48,79 |
| Stadionkade 85 III | 1076BK | 55,17 | 52,36 | 50,97 | 50,78 | 50,64 | 50,15 |
| Stadionkade 86 | 1076BL | 48,30 | 45,53 | 44,82 | 44,62 | 44,51 | 44,32 |
| Stadionkade 87 | 1076BL | 47,56 | 44,80 | 43,91 | 43,82 | 43,65 | 43,39 |
| Stadionkade 88 I | 1076BL | 49,47 | 46,69 | 46,04 | 45,65 | 45,54 | 45,34 |
| Stadionkade 88 II | 1076BL | 51,55 | 48,81 | 48,11 | 47,65 | 47,58 | 47,39 |
| Stadionkade 88 III | 1076BL | 55,09 | 52,29 | 50,71 | 50,54 | 50,39 | 49,80 |
| Stadionkade 89 I | 1076BL | 50,77 | 48,02 | 47,22 | 46,76 | 46,69 | 46,45 |
| Stadionkade 89 II | 1076BL | 53,46 | 50,72 | 49,82 | 49,44 | 49,35 | 49,08 |
| Stadionkade 89 III | 1076BL | 55,76 | 52,95 | 51,42 | 51,22 | 51,03 | 50,41 |
| Stadionkade 90 | 1076BL | 48,98 | 46,24 | 45,56 | 45,32 | 45,23 | 45,03 |
| Stadionkade 91 | 1076BL | 48,98 | 46,22 | 45,47 | 45,22 | 45,11 | 44,89 |
| Stadionkade 92 I | 1076BL | 51,54 | 48,80 | 47,93 | 47,54 | 47,47 | 47,17 |
| Stadionkade 92 II | 1076BL | 53,71 | 50,95 | 50,01 | 49,65 | 49,56 | 49,23 |
| Stadionkade 92 III | 1076BL | 56,11 | 53,27 | 51,73 | 51,52 | 51,31 | 50,65 |
| Stadionkade 93 I | 1076BL | 52,12 | 49,37 | 48,63 | 48,26 | 48,21 | 47,94 |
| Stadionkade 93 II | 1076BL | 54,07 | 51,28 | 50,34 | 49,98 | 49,90 | 49,54 |
| Stadionkade 93 III | 1076BL | 56,41 | 53,59 | 52,17 | 51,95 | 51,76 | 51,10 |
| Stadionkade 94 | 1076BL | 49,63 | 46,87 | 46,28 | 46,01 | 45,94 | 45,79 |
| Stadionkade 95 HS | 1076BL | 48,83 | 46,09 | 45,43 | 45,14 | 45,03 | 44,84 |
| Stadionkade 95 I | 1076BL | 51,38 | 48,63 | 47,85 | 47,39 | 47,35 | 47,07 |
| Stadionkade 95 II | 1076BL | 53,65 | 50,86 | 49,93 | 49,56 | 49,45 | 49,11 |
| Stadionkade 95 III | 1076BL | 56,00 | 53,19 | 51,60 | 51,42 | 51,22 | 50,51 |
| Stadionkade 96 HS | 1076BL | 49,43 | 46,66 | 46,18 | 45,94 | 45,86 | 45,73 |
| Stadionkade 96 I | 1076BL | 52,12 | 49,37 | 48,65 | 48,28 | 48,24 | 47,93 |
| Stadionkade 96 II | 1076BL | 53,89 | 51,14 | 50,31 | 49,94 | 49,84 | 49,52 |
| Stadionkade 96 III | 1076BL | 56,15 | 53,35 | 51,79 | 51,62 | 51,41 | 50,76 |
| Stadionkade 97 HS | 1076BM | 49,09 | 46,37 | 45,97 | 45,66 | 45,60 | 45,49 |
| Stadionkade 97 I | 1076BM | 51,82 | 49,07 | 48,32 | 47,89 | 47,85 | 47,51 |
| Stadionkade 97 II | 1076BM | 53,85 | 51,09 | 50,23 | 49,85 | 49,74 | 49,38 |
| Stadionkade 97 III | 1076BM | 56,16 | 53,36 | 51,81 | 51,66 | 51,45 | 50,78 |
| Stadionkade 98 HS | 1076BM | 49,27 | 46,53 | 46,12 | 45,91 | 45,83 | 45,68 |
| Stadionkade 98 I | 1076BM | 51,92 | 49,14 | 48,46 | 48,10 | 48,05 | 47,70 |
| Stadionkade 98 II | 1076BM | 53,68 | 50,91 | 50,12 | 49,75 | 49,63 | 49,30 |
| Stadionkade 98 III | 1076BM | 56,20 | 53,37 | 51,80 | 51,62 | 51,41 | 50,70 |
| Stadionkade 99 HS | 1076BM | 48,75 | 46,03 | 45,66 | 45,39 | 45,34 | 45,20 |
| Stadionkade 99 I | 1076BM | 51,78 | 49,01 | 48,37 | 47,99 | 47,95 | 47,63 |
| Stadionkade 99 II | 1076BM | 53,61 | 50,86 | 50,25 | 49,87 | 49,78 | 49,51 |
| Stadionkade 99 III | 1076BM | 56,37 | 53,55 | 52,04 | 51,83 | 51,64 | 50,95 |

| **Cluster 1**<br>**Adres en postcode** | | Prognose zonder nieuwe maatregelen [dB] | Na toepassing tweelaags ZOAB [dB] | Variant 108 [dB] | Variant 142 [dB] | Variant 127 [dB] (DOELMATIG) | Variant 138 [dB] |
|---|---|---|---|---|---|---|---|
| Stadionkade 100 HS | 1076BM | 49,39 | 46,66 | 46,38 | 46,15 | 46,10 | 46,00 |
| Stadionkade 100 I | 1076BM | 51,68 | 48,90 | 48,30 | 47,92 | 47,87 | 47,58 |
| Stadionkade 100 II | 1076BM | 53,32 | 50,59 | 50,00 | 49,61 | 49,51 | 49,22 |
| Stadionkade 100 III | 1076BM | 56,31 | 53,50 | 51,98 | 51,75 | 51,56 | 50,85 |
| Stadionkade 101 | 1076BM | 49,83 | 47,12 | 46,86 | 46,59 | 46,58 | 46,35 |
| Stadionkade 102 I | 1076BM | 51,97 | 49,23 | 48,78 | 48,41 | 48,34 | 48,12 |
| Stadionkade 102 II | 1076BM | 53,64 | 50,93 | 50,33 | 49,90 | 49,83 | 49,58 |
| Stadionkade 102 III | 1076BM | 56,43 | 53,67 | 52,35 | 52,05 | 51,92 | 51,33 |
| Stadionkade 103 I | 1076BM | 51,44 | 48,72 | 48,35 | 47,93 | 47,85 | 47,60 |
| Stadionkade 103 II | 1076BM | 53,31 | 50,62 | 50,01 | 49,56 | 49,48 | 49,23 |
| Stadionkade 103 III | 1076BM | 56,45 | 53,70 | 52,31 | 51,98 | 51,85 | 51,22 |
| Stadionkade 104 | 1076BM | 49,17 | 46,49 | 46,11 | 45,76 | 45,75 | 45,45 |
| Stadionkade 105 HS | 1076BN | 50,09 | 47,38 | 46,97 | 46,69 | 46,68 | 46,40 |
| Stadionkade 105 I | 1076BN | 52,05 | 49,31 | 48,79 | 48,39 | 48,32 | 48,10 |
| Stadionkade 105 II | 1076BN | 53,39 | 50,67 | 49,86 | 49,42 | 49,31 | 49,02 |
| Stadionkade 105 III | 1076BN | 56,45 | 53,68 | 52,24 | 51,89 | 51,75 | 51,08 |
| Stadionkade 106 HS | 1076BN | 49,71 | 47,00 | 46,60 | 46,27 | 46,26 | 45,82 |
| Stadionkade 106 I | 1076BN | 52,10 | 49,37 | 48,84 | 48,44 | 48,36 | 48,05 |
| Stadionkade 106 II | 1076BN | 53,91 | 51,20 | 50,45 | 50,00 | 49,92 | 49,60 |
| Stadionkade 106 III | 1076BN | 56,74 | 53,98 | 52,59 | 52,24 | 52,12 | 51,51 |
| Stadionkade 107 | 1076BN | 50,27 | 47,53 | 46,94 | 46,57 | 46,57 | 46,18 |
| Stadionkade 108 | 1076BN | 56,64 | 53,73 | 52,17 | 51,67 | 51,44 | 50,56 |
| Stadionkade 109 | 1076BN | 56,70 | 53,80 | 52,20 | 51,72 | 51,43 | 50,46 |
| Stadionkade 110 | 1076BN | 56,85 | 53,95 | 52,27 | 51,80 | 51,50 | 50,54 |
| Stadionkade 110 A | 1076BN | 57,19 | 54,30 | 52,61 | 52,15 | 51,83 | 50,84 |
| Stadionkade 111 | 1076BN | 56,99 | 54,10 | 52,41 | 51,94 | 51,59 | 50,51 |
| Stadionkade 111 A | 1076BN | 57,35 | 54,45 | 52,69 | 52,23 | 51,87 | 50,78 |
| Stadionkade 112 | 1076BN | 57,39 | 54,48 | 52,70 | 52,29 | 51,92 | 50,84 |
| Stadionkade 113 B | 1076BN | 55,64 | 52,82 | 51,11 | 50,76 | 50,46 | 49,55 |
| Stadionkade 114 | 1076BN | 57,97 | 55,17 | 53,22 | 53,13 | 52,76 | 51,97 |
| Stadionkade 114 A | 1076BN | 57,76 | 54,96 | 53,00 | 52,95 | 52,58 | 51,76 |
| Stadionkade 115 | 1076BN | 57,64 | 54,84 | 52,81 | 52,74 | 52,35 | 51,50 |
| Stadionkade 115 A | 1076BN | 57,52 | 54,73 | 52,76 | 52,71 | 52,35 | 51,59 |
| Stadionkade 116 | 1076BN | 57,64 | 54,87 | 52,80 | 52,84 | 52,46 | 51,69 |
| Stadionkade 118 HS | 1076BP | 55,93 | 53,08 | 51,13 | 51,10 | 50,73 | 49,99 |
| Stadionkade 118 I | 1076BP | 56,06 | 53,23 | 51,31 | 51,28 | 50,94 | 50,27 |
| Stadionkade 118 II | 1076BP | 56,69 | 53,87 | 51,99 | 51,93 | 51,61 | 50,90 |
| Stadionkade 118 III | 1076BP | 57,55 | 54,78 | 52,80 | 52,75 | 52,34 | 51,45 |
| Stadionkade 119 HS | 1076BP | 55,21 | 52,38 | 50,71 | 50,50 | 50,20 | 49,50 |
| Stadionkade 119 I | 1076BP | 55,82 | 52,99 | 51,28 | 51,09 | 50,79 | 50,10 |
| Stadionkade 119 II | 1076BP | 56,44 | 53,64 | 52,09 | 51,89 | 51,64 | 51,00 |
| Stadionkade 119 III | 1076BP | 57,75 | 54,98 | 53,08 | 53,03 | 52,60 | 51,79 |
| Stadionkade 120 HS | 1076BP | 54,36 | 51,56 | 50,22 | 49,81 | 49,57 | 48,85 |
| Stadionkade 120 I | 1076BP | 55,14 | 52,32 | 50,93 | 50,59 | 50,35 | 49,65 |
| Stadionkade 120 II | 1076BP | 55,89 | 53,10 | 51,78 | 51,51 | 51,29 | 50,62 |
| Stadionkade 120 III | 1076BP | 57,40 | 54,65 | 52,69 | 52,73 | 52,28 | 51,41 |
| Stadionkade 121 HS | 1076BP | 53,82 | 51,05 | 49,87 | 49,44 | 49,19 | 48,51 |
| Stadionkade 121 I | 1076BP | 54,66 | 51,86 | 50,60 | 50,17 | 49,93 | 49,22 |
| Stadionkade 121 II | 1076BP | 55,40 | 52,66 | 51,55 | 51,17 | 50,99 | 50,38 |
| Stadionkade 121 III | 1076BP | 57,34 | 54,61 | 52,66 | 52,75 | 52,29 | 51,43 |
| Stadionkade 122 HS | 1076BR | 53,80 | 51,02 | 49,76 | 49,42 | 49,17 | 48,41 |
| Stadionkade 122 I | 1076BR | 54,26 | 51,48 | 50,17 | 49,83 | 49,55 | 48,93 |
| Stadionkade 122 II | 1076BR | 55,38 | 52,61 | 51,46 | 51,07 | 50,90 | 50,33 |
| Stadionkade 122 III | 1076BR | 57,33 | 54,59 | 52,53 | 52,69 | 52,23 | 51,37 |
| Stadionkade 123 I | 1076BR | 54,52 | 51,71 | 50,21 | 49,98 | 49,65 | 48,90 |

| Cluster 1<br>Adres en postcode | | Prognose zonder nieuwe maatregelen [dB] | Na toepassing tweelaags ZOAB [dB] | Variant 108 [dB] | Variant 142 [dB] | Variant 127 [dB] (DOELMATIG) | Variant 138 [dB] |
|---|---|---|---|---|---|---|---|
| Stadionkade 123 II | 1076BR | 55,38 | 52,60 | 51,26 | 50,99 | 50,76 | 50,09 |
| Stadionkade 123 III | 1076BR | 57,15 | 54,38 | 52,39 | 52,43 | 52,04 | 51,23 |
| Stadionkade 125 | 1076BR | 54,21 | 51,35 | 49,83 | 49,61 | 49,30 | 48,52 |
| Stadionkade 126 I | 1076BR | 54,44 | 51,60 | 50,20 | 49,96 | 49,65 | 48,98 |
| Stadionkade 126 II | 1076BR | 55,12 | 52,28 | 51,09 | 50,77 | 50,57 | 49,98 |
| Stadionkade 126 III | 1076BR | 56,47 | 53,66 | 51,81 | 51,87 | 51,55 | 50,83 |
| Stadionkade 127 I | 1076BR | 54,08 | 51,23 | 49,94 | 49,83 | 49,57 | 49,01 |
| Stadionkade 127 II | 1076BR | 55,12 | 52,29 | 51,12 | 50,96 | 50,75 | 50,25 |
| Stadionkade 127 III | 1076BR | 56,44 | 53,62 | 51,84 | 51,97 | 51,66 | 50,99 |
| Stadionkade 128 | 1076BR | 53,77 | 50,93 | 49,52 | 49,48 | 49,20 | 48,56 |
| Stadionkade 129 | 1076BR | 53,37 | 50,51 | 49,37 | 49,29 | 49,05 | 48,46 |
| Stadionkade 130 I | 1076BS | 54,03 | 51,18 | 50,01 | 49,87 | 49,63 | 49,04 |
| Stadionkade 130 II | 1076BS | 54,67 | 51,84 | 50,76 | 50,55 | 50,34 | 49,76 |
| Stadionkade 130 III | 1076BS | 56,18 | 53,36 | 51,75 | 51,76 | 51,47 | 50,80 |
| Stadionkade 131 I | 1076BS | 53,78 | 50,93 | 49,73 | 49,60 | 49,34 | 48,75 |
| Stadionkade 131 II | 1076BS | 54,26 | 51,42 | 50,53 | 50,30 | 50,15 | 49,62 |
| Stadionkade 131 III | 1076BS | 55,69 | 52,88 | 51,37 | 51,32 | 51,03 | 50,37 |
| Stadionkade 132 | 1076BS | 53,36 | 50,52 | 49,27 | 49,21 | 48,93 | 48,31 |
| Stadionkade 133 | 1076BS | 52,74 | 49,88 | 48,70 | 48,78 | 48,51 | 48,05 |
| Stadionkade 134 I | 1076BS | 53,23 | 50,38 | 49,40 | 49,28 | 49,06 | 48,52 |
| Stadionkade 134 II | 1076BS | 54,31 | 51,49 | 50,39 | 50,20 | 50,00 | 49,43 |
| Stadionkade 134 III | 1076BS | 55,58 | 52,76 | 51,26 | 51,16 | 50,89 | 50,30 |
| Stadionkade 135 HS | 1076BS | 53,07 | 50,23 | 48,72 | 48,93 | 48,62 | 48,10 |
| Stadionkade 135 I | 1076BS | 53,54 | 50,66 | 49,42 | 49,38 | 49,14 | 48,60 |
| Stadionkade 135 II | 1076BS | 54,38 | 51,53 | 50,39 | 50,20 | 50,01 | 49,45 |
| Stadionkade 135 III | 1076BS | 55,49 | 52,65 | 51,32 | 51,14 | 50,95 | 50,30 |
| Stadionkade 136 HS | 1076BT | 52,64 | 49,75 | 48,20 | 48,20 | 47,83 | 47,18 |
| Stadionkade 136 I | 1076BT | 52,58 | 49,71 | 48,51 | 48,41 | 48,16 | 47,62 |
| Stadionkade 136 II | 1076BT | 53,37 | 50,52 | 49,48 | 49,22 | 49,04 | 48,50 |
| Stadionkade 136 III | 1076BT | 55,13 | 52,30 | 50,81 | 50,70 | 50,46 | 49,81 |
| Stadionkade 137 | 1076BT | 52,79 | 49,94 | 48,50 | 48,28 | 47,93 | 47,27 |
| Stadionkade 138 I | 1076BT | 53,20 | 50,32 | 48,91 | 48,70 | 48,38 | 47,75 |
| Stadionkade 138 II | 1076BT | 53,65 | 50,78 | 49,61 | 49,30 | 49,03 | 48,49 |
| Stadionkade 138 III | 1076BT | 54,95 | 52,12 | 50,84 | 50,68 | 50,47 | 49,88 |
| Stadionkade 139 I | 1076BT | 53,31 | 50,48 | 49,23 | 48,98 | 48,68 | 47,97 |
| Stadionkade 139 II | 1076BT | 53,78 | 50,97 | 49,85 | 49,53 | 49,21 | 48,56 |
| Stadionkade 139 III | 1076BT | 54,94 | 52,12 | 50,97 | 50,71 | 50,51 | 49,94 |
| Stadionkade 140 | 1076BT | 52,78 | 49,93 | 48,56 | 48,38 | 48,04 | 47,35 |
| Stadionkade 141 | 1076BT | 53,44 | 50,61 | 49,04 | 48,81 | 48,45 | 47,65 |
| Stadionkade 142 I | 1076BV | 52,80 | 50,00 | 48,87 | 48,62 | 48,35 | 47,76 |
| Stadionkade 142 II | 1076BV | 55,31 | 52,51 | 51,28 | 51,12 | 50,87 | 50,20 |
| Stadionkade 142 III | 1076BV | 53,21 | 50,41 | 49,47 | 49,14 | 48,92 | 48,41 |
| Stadionkade 143 I | 1076BV | 53,28 | 50,44 | 49,30 | 49,15 | 48,91 | 48,37 |
| Stadionkade 143 II | 1076BV | 53,39 | 50,57 | 49,60 | 49,39 | 49,21 | 48,79 |
| Stadionkade 143 III | 1076BV | 55,66 | 52,86 | 51,69 | 51,56 | 51,35 | 50,75 |
| Stadionkade 144 | 1076BV | 52,90 | 50,06 | 48,78 | 48,69 | 48,40 | 47,81 |
| Stadionkade 145 HS | 1076BV | 53,19 | 50,40 | 49,04 | 48,85 | 48,52 | 47,96 |
| Stadionkade 145 I | 1076BV | 53,58 | 50,78 | 49,62 | 49,38 | 49,14 | 48,64 |
| Stadionkade 145 II | 1076BV | 54,19 | 51,36 | 50,10 | 49,81 | 49,58 | 48,99 |
| Stadionkade 145 III | 1076BV | 55,98 | 53,16 | 51,87 | 51,75 | 51,54 | 50,83 |
| Stadionkade 146 HS | 1076BV | 52,90 | 50,14 | 48,65 | 48,48 | 48,03 | 47,45 |
| Stadionkade 146 I | 1076BV | 53,87 | 51,09 | 49,84 | 49,65 | 49,28 | 48,61 |
| Stadionkade 146 II | 1076BV | 54,10 | 51,33 | 50,18 | 49,94 | 49,69 | 49,18 |
| Stadionkade 146 III | 1076BV | 55,99 | 53,24 | 51,96 | 51,85 | 51,60 | 50,89 |
| Stadionkade 147 HS | 1076BW | 52,81 | 50,06 | 48,78 | 48,65 | 48,14 | 47,51 |

| Cluster 1<br>Adres en postcode | | Prognose zonder nieuwe maatregelen [dB] | Na toepassing tweelaags ZOAB [dB] | Variant 108 [dB] | Variant 142 [dB] | Variant 127 [dB] (DOELMATIG) | Variant 138 [dB] |
|---|---|---|---|---|---|---|---|
| Stadionkade 147 I | 1076BW | 53,72 | 50,94 | 49,72 | 49,52 | 49,07 | 48,43 |
| Stadionkade 147 II | 1076BW | 54,24 | 51,49 | 50,32 | 50,07 | 49,73 | 49,14 |
| Stadionkade 147 III | 1076BW | 56,21 | 53,46 | 52,21 | 52,09 | 51,80 | 51,08 |
| Stadionkade 148 HS | 1076BW | 53,19 | 50,31 | 48,93 | 48,78 | 48,35 | 47,86 |
| Stadionkade 148 I | 1076BW | 53,60 | 50,76 | 49,57 | 49,38 | 48,90 | 48,31 |
| Stadionkade 148 II | 1076BW | 54,18 | 51,35 | 50,19 | 49,94 | 49,52 | 48,98 |
| Stadionkade 148 III | 1076BW | 56,04 | 53,25 | 51,96 | 51,78 | 51,48 | 50,77 |
| Stadionkade 149 | 1076BW | 53,17 | 50,25 | 48,95 | 48,93 | 48,63 | 48,20 |
| Stadionkade 150 I | 1076BW | 53,74 | 50,83 | 49,57 | 49,50 | 49,18 | 48,73 |
| Stadionkade 150 II | 1076BW | 54,15 | 51,26 | 50,15 | 49,98 | 49,65 | 49,20 |
| Stadionkade 150 III | 1076BW | 56,07 | 53,23 | 51,97 | 51,80 | 51,54 | 50,92 |
| Stadionkade 151 I | 1076BW | 53,01 | 50,09 | 48,72 | 48,89 | 48,58 | 48,17 |
| Stadionkade 151 II | 1076BW | 53,92 | 51,02 | 49,86 | 49,81 | 49,55 | 49,14 |
| Stadionkade 151 III | 1076BW | 56,02 | 53,16 | 51,98 | 51,87 | 51,66 | 51,09 |
| Stadionkade 152 | 1076BX | 52,64 | 49,75 | 48,06 | 48,39 | 48,04 | 47,53 |
| Stadionkade 153 | 1076BX | 53,27 | 50,46 | 48,53 | 48,69 | 48,19 | 47,44 |
| Stadionkade 154 I | 1076BX | 53,65 | 50,80 | 48,91 | 49,22 | 48,73 | 48,08 |
| Stadionkade 154 II | 1076BX | 54,21 | 51,32 | 49,81 | 49,84 | 49,51 | 48,92 |
| Stadionkade 154 III | 1076BX | 56,43 | 53,58 | 52,11 | 52,10 | 51,86 | 51,07 |
| Stadionkade 155 I | 1076BX | 54,76 | 51,90 | 50,29 | 50,09 | 49,76 | 48,90 |
| Stadionkade 155 II | 1076BX | 54,49 | 51,65 | 50,25 | 50,21 | 49,87 | 49,13 |
| Stadionkade 155 III | 1076BX | 56,48 | 53,64 | 52,18 | 52,12 | 51,89 | 51,10 |
| Stadionkade 156 | 1076BX | 54,24 | 51,40 | 49,68 | 49,27 | 48,88 | 47,94 |
| Stadionkade 157 | 1076BZ | 55,25 | 52,35 | 50,48 | 49,50 | 49,20 | 48,11 |
| Stadionkade 158 1 | 1076BZ | 55,36 | 52,46 | 50,76 | 50,27 | 49,99 | 49,00 |
| Stadionkade 158 2 | 1076BZ | 55,96 | 53,05 | 51,41 | 51,16 | 50,88 | 49,98 |
| Stadionkade 158 3 | 1076BZ | 56,91 | 54,04 | 52,46 | 52,32 | 52,12 | 51,27 |
| Stadionkade 158 BEL | 1076BZ | 55,79 | 52,94 | 50,96 | 50,07 | 49,67 | 48,29 |
| Stadionkade 159 | 1076BZ | 55,88 | 53,04 | 51,05 | 50,07 | 49,69 | 48,43 |
| Stadionkade 160 BEL | 1076BZ | 56,35 | 53,51 | 51,46 | 50,47 | 50,03 | 48,51 |
| Stadionkade 160 I | 1076BZ | 55,90 | 53,02 | 51,42 | 50,83 | 50,51 | 49,43 |
| Stadionkade 160 II | 1076BZ | 55,98 | 53,13 | 51,62 | 51,30 | 51,02 | 50,10 |
| Stadionkade 160 III | 1076BZ | 57,40 | 54,53 | 53,02 | 52,86 | 52,66 | 51,68 |
| Stadionkade 161 I | 1076BZ | 56,75 | 53,88 | 52,00 | 51,52 | 51,13 | 49,69 |
| Stadionkade 161 II | 1076BZ | 56,85 | 54,00 | 52,28 | 52,08 | 51,72 | 50,63 |
| Stadionkade 161 III | 1076BZ | 57,63 | 54,76 | 53,16 | 53,01 | 52,82 | 51,80 |
| Stadionplein 1 HS | 1076CE | 45,38 | 42,84 | 42,78 | 42,57 | 42,56 | 42,39 |
| Stadionplein 1 I | 1076CE | 46,12 | 43,51 | 43,45 | 43,23 | 43,22 | 43,13 |
| Stadionplein 1 II | 1076CE | 48,77 | 45,96 | 45,30 | 45,02 | 44,89 | 44,40 |
| Stadionplein 1 III | 1076CE | 49,91 | 47,10 | 46,45 | 46,01 | 45,89 | 45,40 |
| Stadionplein 1 IV | 1076CE | 53,17 | 50,35 | 48,95 | 48,72 | 48,60 | 47,86 |
| Stadionplein 3 I | 1076CE | 46,90 | 44,23 | 43,86 | 43,58 | 43,54 | 42,95 |
| Stadionplein 3 II | 1076CE | 48,23 | 45,45 | 44,94 | 44,54 | 44,46 | 43,80 |
| Stadionplein 3 III | 1076CE | 49,44 | 46,64 | 46,12 | 45,60 | 45,51 | 44,89 |
| Stadionplein 3 IV | 1076CE | 52,62 | 49,82 | 48,48 | 48,28 | 48,16 | 47,25 |
| Stadionplein 5 | 1076CE | 44,74 | 42,23 | 42,14 | 41,86 | 41,85 | 41,52 |
| Stadionplein 7 | 1076CE | 44,91 | 42,39 | 42,26 | 41,98 | 41,97 | 41,54 |
| Stadionplein 9 I | 1076CE | 46,58 | 43,94 | 43,44 | 43,10 | 43,06 | 42,35 |
| Stadionplein 9 II | 1076CE | 47,71 | 44,96 | 44,33 | 43,83 | 43,77 | 42,95 |
| Stadionplein 9 III | 1076CE | 49,32 | 46,51 | 45,73 | 45,35 | 45,08 | 44,24 |
| Stadionplein 9 IV | 1076CE | 52,88 | 50,06 | 48,55 | 48,41 | 48,19 | 47,16 |
| Stadionplein 11 I | 1076CE | 46,68 | 44,02 | 43,52 | 43,17 | 43,13 | 42,47 |
| Stadionplein 11 II | 1076CE | 48,52 | 45,75 | 45,05 | 44,75 | 44,61 | 43,90 |
| Stadionplein 11 III | 1076CE | 49,45 | 46,67 | 46,10 | 45,53 | 45,40 | 44,76 |
| Stadionplein 11 IV | 1076CE | 52,97 | 50,16 | 48,76 | 48,56 | 48,40 | 47,44 |

| **Cluster 1**<br>**Adres en postcode** | | Prognose zonder nieuwe maatregelen [dB] | Na toepassing tweelaags ZOAB [dB] | Variant 108 [dB] | Variant 142 [dB] | Variant 127 [dB] (DOELMATIG) | Variant 138 [dB] |
|---|---|---|---|---|---|---|---|
| Stadionplein 13 | 1076CE | 45,41 | 42,82 | 42,67 | 42,37 | 42,36 | 41,93 |
| Stadionplein 17 I | 1076CG | 46,62 | 43,96 | 43,62 | 43,29 | 43,28 | 42,93 |
| Stadionplein 17 II | 1076CG | 49,62 | 46,83 | 45,77 | 46,20 | 45,81 | 44,97 |
| Stadionplein 17 III | 1076CG | 51,14 | 48,28 | 47,08 | 47,47 | 46,88 | 46,03 |
| Stadionplein 17 IV | 1076CG | 53,89 | 51,06 | 49,26 | 49,62 | 49,14 | 48,09 |
| Stadionplein 18 | 1076CM | 44,35 | 41,81 | 41,82 | 41,60 | 41,60 | 41,47 |
| Stadionplein 19 H | 1076CG | 46,15 | 43,64 | 43,64 | 43,57 | 43,57 | 43,51 |
| Stadionplein 19 I | 1076CG | 47,64 | 45,01 | 45,00 | 44,89 | 44,88 | 44,77 |
| Stadionplein 19 II | 1076CG | 50,71 | 47,97 | 47,46 | 47,74 | 47,53 | 47,17 |
| Stadionplein 19 III | 1076CG | 52,60 | 49,78 | 49,12 | 49,27 | 48,90 | 48,53 |
| Stadionplein 19 IV | 1076CG | 55,61 | 52,76 | 51,43 | 51,52 | 51,22 | 50,50 |
| Stadionplein 20 A | 1076CM | 45,38 | 42,82 | 42,66 | 42,53 | 42,53 | 42,31 |
| Stadionplein 20 B | 1076CM | 44,10 | 41,75 | 41,43 | 41,75 | 41,55 | 41,41 |
| Stadionplein 21 I | 1076CG | 46,78 | 44,16 | 44,05 | 43,73 | 43,71 | 43,50 |
| Stadionplein 21 II | 1076CG | 49,45 | 46,69 | 46,17 | 45,99 | 45,94 | 45,40 |
| Stadionplein 21 III | 1076CG | 51,12 | 48,30 | 47,66 | 47,35 | 47,27 | 46,82 |
| Stadionplein 21 IV | 1076CG | 53,65 | 50,86 | 49,94 | 49,71 | 49,58 | 49,09 |
| Stadionplein 22 | 1076CM | 52,37 | 49,49 | 48,32 | 48,50 | 48,14 | 47,60 |
| Stadionplein 22 A | 1076CM | 53,64 | 50,79 | 49,69 | 49,46 | 49,27 | 48,46 |
| Stadionplein 23 I | 1076CG | 46,63 | 44,05 | 43,94 | 43,64 | 43,63 | 43,40 |
| Stadionplein 23 II | 1076CG | 49,28 | 46,55 | 46,10 | 45,93 | 45,90 | 45,38 |
| Stadionplein 23 III | 1076CG | 50,82 | 48,01 | 47,50 | 47,20 | 47,15 | 46,69 |
| Stadionplein 23 IV | 1076CG | 53,23 | 50,46 | 49,77 | 49,52 | 49,40 | 48,97 |
| Stadionplein 25 | 1076CG | 44,80 | 42,27 | 42,26 | 42,01 | 42,01 | 41,83 |
| Stadionplein 26 | 1076CM | 53,70 | 50,82 | 49,43 | 50,11 | 49,18 | 48,48 |
| Stadionplein 27 | 1076CG | 43,97 | 41,53 | 41,53 | 41,40 | 41,40 | 41,31 |
| Stadionplein 29 I | 1076CG | 46,51 | 43,92 | 43,81 | 43,49 | 43,48 | 43,23 |
| Stadionplein 29 II | 1076CG | 49,46 | 46,70 | 46,07 | 46,13 | 45,92 | 45,34 |
| Stadionplein 29 III | 1076CG | 50,80 | 47,99 | 47,38 | 47,26 | 47,09 | 46,60 |
| Stadionplein 29 IV | 1076CG | 53,53 | 50,73 | 49,81 | 49,69 | 49,50 | 48,94 |
| Stadionplein 30 1 | 1076CM | 54,48 | 51,63 | 50,13 | 50,82 | 50,07 | 49,17 |
| Stadionplein 30 2 | 1076CM | 55,43 | 52,54 | 50,95 | 51,49 | 50,86 | 49,83 |
| Stadionplein 31 I | 1076CG | 46,30 | 43,68 | 43,56 | 43,27 | 43,25 | 43,01 |
| Stadionplein 31 II | 1076CG | 49,49 | 46,74 | 45,81 | 46,19 | 45,80 | 45,06 |
| Stadionplein 31 III | 1076CG | 50,81 | 48,01 | 47,17 | 47,34 | 46,98 | 46,39 |
| Stadionplein 31 IV | 1076CG | 53,33 | 50,54 | 49,60 | 49,52 | 49,27 | 48,77 |
| Stadionplein 32 | 1076CM | 54,37 | 51,63 | 50,22 | 50,67 | 50,15 | 49,27 |
| Stadionplein 33 | 1076CH | 46,29 | 43,79 | 42,72 | 43,57 | 42,89 | 42,33 |
| Stadionplein 34 | 1076CM | 54,81 | 51,95 | 51,09 | 51,10 | 50,79 | 50,26 |
| Stadionplein 35 | 1076CH | 45,98 | 43,25 | 43,22 | 43,00 | 43,00 | 42,85 |
| Stadionplein 36 | 1076CM | 53,61 | 50,82 | 49,37 | 50,00 | 49,37 | 48,78 |
| Stadionplein 37 I | 1076CH | 47,57 | 44,94 | 44,01 | 44,61 | 44,03 | 43,49 |
| Stadionplein 37 II | 1076CH | 50,16 | 47,39 | 46,05 | 46,88 | 46,19 | 45,30 |
| Stadionplein 37 III | 1076CH | 51,27 | 48,47 | 47,34 | 47,77 | 47,24 | 46,54 |
| Stadionplein 37 IV | 1076CH | 53,42 | 50,61 | 49,66 | 49,59 | 49,32 | 48,78 |
| Stadionplein 39 I | 1076CH | 47,62 | 44,89 | 44,69 | 44,50 | 44,46 | 44,24 |
| Stadionplein 39 II | 1076CH | 49,70 | 46,89 | 45,82 | 46,18 | 45,74 | 45,11 |
| Stadionplein 39 III | 1076CH | 51,24 | 48,37 | 47,35 | 47,67 | 47,26 | 46,69 |
| Stadionplein 39 IV | 1076CH | 53,29 | 50,48 | 49,71 | 49,83 | 49,53 | 49,01 |
| Stadionplein 41 | 1076CH | 44,68 | 42,11 | 42,07 | 41,74 | 41,74 | 41,55 |
| Stadionplein 43 I | 1076CH | 46,09 | 43,45 | 43,27 | 42,92 | 42,90 | 42,47 |
| Stadionplein 43 II | 1076CH | 46,79 | 44,10 | 43,46 | 43,14 | 43,07 | 42,37 |
| Stadionplein 43 III | 1076CH | 48,85 | 46,14 | 45,25 | 45,07 | 44,97 | 44,43 |
| Stadionplein 43 IV | 1076CH | 50,95 | 48,17 | 46,99 | 47,01 | 46,77 | 46,11 |
| Stadionplein 45 I | 1076CH | 46,92 | 44,14 | 43,30 | 43,87 | 43,29 | 42,87 |

| **Cluster 1**<br>**Adres en postcode** | | Prognose zonder nieuwe maatregelen [dB] | Na toepassing tweelaags ZOAB [dB] | Variant 108 [dB] | Variant 142 [dB] | Variant 127 [dB] (DOELMATIG) | Variant 138 [dB] |
|---|---|---|---|---|---|---|---|
| Stadionplein 45 II | 1076CH | 47,02 | 44,22 | 43,74 | 43,55 | 43,43 | 42,93 |
| Stadionplein 45 III | 1076CH | 49,15 | 46,40 | 45,66 | 45,53 | 45,40 | 45,08 |
| Stadionplein 45 IV | 1076CH | 52,42 | 49,65 | 49,40 | 49,00 | 48,91 | 48,61 |
| Stadionplein 47 | 1076CH | 46,02 | 43,28 | 42,35 | 43,12 | 42,48 | 42,15 |
| Stadionplein 49 | 1076CH | 47,37 | 44,66 | 43,00 | 44,59 | 43,56 | 42,91 |
| Stadionplein 51 I | 1076CH | 47,77 | 45,06 | 43,56 | 44,92 | 44,01 | 43,37 |
| Stadionplein 51 II | 1076CH | 48,04 | 45,30 | 43,94 | 45,08 | 44,24 | 43,61 |
| Stadionplein 51 III | 1076CH | 49,50 | 46,79 | 45,64 | 46,24 | 45,71 | 45,11 |
| Stadionplein 51 IV | 1076CH | 51,13 | 48,36 | 47,03 | 47,53 | 47,05 | 46,31 |
| Stadionplein 53 I | 1076CH | 47,92 | 45,15 | 43,54 | 45,03 | 43,99 | 43,36 |
| Stadionplein 53 II | 1076CH | 48,43 | 45,64 | 44,20 | 45,42 | 44,48 | 43,87 |
| Stadionplein 53 III | 1076CH | 50,14 | 47,40 | 46,11 | 46,79 | 46,20 | 45,67 |
| Stadionplein 53 IV | 1076CH | 51,98 | 49,20 | 49,03 | 48,40 | 48,37 | 48,07 |
| Stadionplein 55 | 1076CH | 47,45 | 44,69 | 42,86 | 44,65 | 43,47 | 42,80 |
| Stadionplein 57 | 1076CH | 47,63 | 44,89 | 43,12 | 44,86 | 43,72 | 43,08 |
| Stadionplein 59 I | 1076CJ | 48,06 | 45,29 | 43,72 | 45,21 | 44,19 | 43,60 |
| Stadionplein 59 II | 1076CJ | 50,00 | 47,12 | 45,36 | 46,31 | 45,53 | 44,25 |
| Stadionplein 59 III | 1076CJ | 50,13 | 47,34 | 46,04 | 46,82 | 46,14 | 45,61 |
| Stadionplein 59 IV | 1076CJ | 51,96 | 49,15 | 47,83 | 48,25 | 47,76 | 47,02 |
| Stadionplein 61 I | 1076CJ | 49,35 | 46,52 | 44,71 | 45,85 | 44,97 | 43,73 |
| Stadionplein 61 II | 1076CJ | 48,44 | 45,61 | 44,15 | 45,42 | 44,45 | 43,83 |
| Stadionplein 61 III | 1076CJ | 50,69 | 47,87 | 46,47 | 47,19 | 46,56 | 45,69 |
| Stadionplein 61 IV | 1076CJ | 52,07 | 49,25 | 48,08 | 48,35 | 47,87 | 47,07 |
| Stadionplein 63 | 1076CJ | 47,92 | 45,14 | 43,45 | 44,94 | 43,81 | 43,02 |
| Stadionplein 65 | 1076CJ | 48,18 | 45,43 | 43,81 | 45,19 | 44,10 | 43,29 |
| Stadionplein 67 1 | 1076CJ | 49,65 | 46,87 | 45,06 | 46,07 | 45,19 | 43,74 |
| Stadionplein 67 2 | 1076CJ | 50,71 | 47,85 | 45,90 | 46,73 | 45,98 | 44,29 |
| Stadionplein 67 3 | 1076CJ | 51,77 | 48,93 | 47,27 | 47,87 | 47,31 | 46,19 |
| Stadionplein 67 4 | 1076CJ | 53,00 | 50,16 | 48,86 | 49,01 | 48,58 | 47,72 |
| Stadionplein 69 1 | 1076CJ | 52,95 | 50,09 | 48,14 | 47,68 | 47,27 | 45,21 |
| Stadionplein 69 2 | 1076CJ | 53,21 | 50,37 | 48,31 | 48,39 | 47,88 | 45,76 |
| Stadionplein 69 3 | 1076CJ | 52,92 | 50,11 | 48,15 | 48,53 | 48,06 | 46,51 |
| Stadionplein 69 4 | 1076CJ | 53,53 | 50,72 | 49,21 | 49,40 | 48,96 | 47,78 |
| Stadionplein 71 | 1076CJ | 48,16 | 45,46 | 43,75 | 45,15 | 43,97 | 42,96 |
| Stadionplein 73 | 1076CJ | 57,34 | 54,45 | 52,29 | 51,07 | 50,56 | 48,87 |
| Stadionplein 75 I | 1076CK | 57,41 | 54,49 | 52,43 | 51,86 | 51,54 | 49,87 |
| Stadionplein 75 II | 1076CK | 57,90 | 54,98 | 52,87 | 52,65 | 52,34 | 50,78 |
| Stadionplein 75 III | 1076CK | 58,28 | 55,39 | 53,43 | 53,35 | 53,10 | 51,80 |
| Stadionplein 75 IV | 1076CK | 58,53 | 55,64 | 53,76 | 53,74 | 53,47 | 52,29 |
| Stadionplein 77 I | 1076CK | 57,30 | 54,41 | 52,30 | 51,80 | 51,49 | 49,92 |
| Stadionplein 77 II | 1076CK | 57,69 | 54,80 | 52,73 | 52,57 | 52,21 | 50,80 |
| Stadionplein 77 III | 1076CK | 58,35 | 55,48 | 53,51 | 53,48 | 53,15 | 51,84 |
| Stadionplein 77 IV | 1076CK | 58,86 | 55,99 | 54,12 | 54,13 | 53,81 | 52,59 |
| Stadionplein 79 | 1076CK | 57,11 | 54,18 | 52,11 | 50,66 | 50,37 | 48,81 |
| Stadionplein 81 | 1076CK | 56,89 | 54,01 | 51,85 | 50,49 | 50,19 | 48,56 |
| Stadionplein 83 I | 1076CK | 57,72 | 54,87 | 52,86 | 52,18 | 51,85 | 50,31 |
| Stadionplein 83 II | 1076CK | 57,96 | 55,10 | 53,22 | 52,97 | 52,63 | 51,39 |
| Stadionplein 83 III | 1076CK | 58,47 | 55,62 | 53,80 | 53,73 | 53,42 | 52,22 |
| Stadionplein 83 IV | 1076CK | 58,77 | 55,92 | 54,07 | 54,02 | 53,73 | 52,60 |
| Stadionplein 85 I | 1076CK | 58,08 | 55,23 | 53,12 | 52,79 | 52,25 | 50,74 |
| Stadionplein 85 II | 1076CK | 58,00 | 55,17 | 53,26 | 53,15 | 52,71 | 51,42 |
| Stadionplein 85 III | 1076CK | 58,71 | 55,87 | 54,02 | 54,08 | 53,67 | 52,52 |
| Stadionplein 85 IV | 1076CK | 58,85 | 56,02 | 54,19 | 54,16 | 53,83 | 52,64 |
| Stadionplein 87 | 1076CK | 57,43 | 54,57 | 52,40 | 51,05 | 50,67 | 48,87 |
| Stadionplein 89 | 1076CK | 57,77 | 54,94 | 52,70 | 51,74 | 51,15 | 49,41 |

| **Cluster 1**<br>**Adres en postcode** | | Prognose zonder nieuwe maatregelen [dB] | Na toepassing tweelaags ZOAB [dB] | Variant 108 [dB] | Variant 142 [dB] | Variant 127 [dB] (DOELMATIG) | Variant 138 [dB] |
|---|---|---|---|---|---|---|---|
| Stadionweg 91 | 1077SG | 36,19 | 34,22 | 34,22 | 34,22 | 34,22 | 34,22 |
| Stadionweg 95 I | 1077SG | 37,88 | 35,76 | 35,77 | 35,77 | 35,77 | 35,78 |
| Stadionweg 95 II | 1077SG | 39,57 | 37,40 | 37,40 | 37,40 | 37,40 | 37,45 |
| Stadionweg 95 III | 1077SG | 41,92 | 39,57 | 39,53 | 39,50 | 39,49 | 39,50 |
| Stadionweg 95 IV | 1077SG | 45,62 | 43,07 | 42,98 | 42,72 | 42,69 | 42,62 |
| Stadionweg 97 HS | 1077SG | 36,89 | 34,87 | 34,87 | 34,88 | 34,88 | 34,89 |
| Stadionweg 97 I | 1077SG | 37,76 | 35,70 | 35,70 | 35,70 | 35,70 | 35,72 |
| Stadionweg 97 II | 1077SG | 39,46 | 37,30 | 37,30 | 37,29 | 37,29 | 37,36 |
| Stadionweg 97 III | 1077SG | 41,76 | 39,41 | 39,38 | 39,37 | 39,37 | 39,39 |
| Stadionweg 97 IV | 1077SG | 45,52 | 42,98 | 42,96 | 42,67 | 42,67 | 42,63 |
| Stadionweg 99 | 1077SH | 37,75 | 35,71 | 35,72 | 35,72 | 35,72 | 35,72 |
| Stadionweg 101 1 | 1077SH | 38,19 | 36,11 | 36,12 | 36,12 | 36,12 | 36,13 |
| Stadionweg 101 2 | 1077SH | 39,97 | 37,80 | 37,81 | 37,81 | 37,81 | 37,86 |
| Stadionweg 101 3 | 1077SH | 42,36 | 40,03 | 40,01 | 39,99 | 39,99 | 39,98 |
| Stadionweg 101 4 | 1077SH | 45,84 | 43,32 | 43,31 | 43,05 | 43,05 | 42,98 |
| Stadionweg 103 1 | 1077SH | 38,65 | 36,56 | 36,57 | 36,57 | 36,57 | 36,58 |
| Stadionweg 103 2 | 1077SH | 40,57 | 38,38 | 38,39 | 38,38 | 38,38 | 38,43 |
| Stadionweg 103 3 | 1077SH | 43,14 | 40,74 | 40,72 | 40,72 | 40,72 | 40,73 |
| Stadionweg 103 4 | 1077SH | 46,84 | 44,22 | 44,21 | 43,94 | 43,93 | 43,88 |
| Stadionweg 105 | 1077SH | 38,04 | 35,99 | 35,99 | 35,99 | 35,99 | 36,00 |
| Stadionweg 107 | 1077SJ | 38,35 | 36,29 | 36,30 | 36,30 | 36,30 | 36,31 |
| Stadionweg 109 I | 1077SJ | 38,78 | 36,69 | 36,70 | 36,70 | 36,70 | 36,71 |
| Stadionweg 109 II | 1077SJ | 40,77 | 38,57 | 38,57 | 38,57 | 38,57 | 38,61 |
| Stadionweg 109 III | 1077SJ | 47,18 | 44,52 | 44,51 | 44,21 | 44,21 | 44,14 |
| Stadionweg 111 I | 1077SJ | 38,66 | 36,57 | 36,58 | 36,58 | 36,58 | 36,59 |
| Stadionweg 111 II | 1077SJ | 40,65 | 38,45 | 38,46 | 38,45 | 38,45 | 38,49 |
| Stadionweg 111 III | 1077SJ | 43,39 | 40,95 | 40,92 | 40,92 | 40,92 | 40,90 |
| Stadionweg 111 IV | 1077SJ | 47,01 | 44,36 | 44,35 | 44,06 | 44,06 | 44,00 |
| Stadionweg 113 | 1077SJ | 38,38 | 36,34 | 36,35 | 36,35 | 36,35 | 36,36 |
| Stadionweg 115 | 1077SK | 38,19 | 36,21 | 36,22 | 36,22 | 36,22 | 36,23 |
| Stadionweg 117 I | 1077SK | 38,62 | 36,57 | 36,57 | 36,57 | 36,57 | 36,58 |
| Stadionweg 117 II | 1077SK | 40,61 | 38,44 | 38,45 | 38,45 | 38,45 | 38,49 |
| Stadionweg 117 III | 1077SK | 46,90 | 44,26 | 44,25 | 43,98 | 43,97 | 43,92 |
| Stadionweg 119 I | 1077SK | 38,58 | 36,49 | 36,49 | 36,49 | 36,49 | 36,50 |
| Stadionweg 119 II | 1077SK | 40,57 | 38,37 | 38,37 | 38,37 | 38,37 | 38,42 |
| Stadionweg 119 III | 1077SK | 46,76 | 44,08 | 44,07 | 43,79 | 43,79 | 43,74 |
| Stadionweg 121 | 1077SK | 38,04 | 36,01 | 36,01 | 36,02 | 36,02 | 36,02 |
| Stadionweg 123 | 1077SL | 38,16 | 36,12 | 36,12 | 36,12 | 36,12 | 36,13 |
| Stadionweg 125 I | 1077SL | 38,60 | 36,51 | 36,52 | 36,52 | 36,52 | 36,53 |
| Stadionweg 125 II | 1077SL | 40,61 | 38,42 | 38,43 | 38,43 | 38,43 | 38,48 |
| Stadionweg 125 III | 1077SL | 47,08 | 44,40 | 44,39 | 44,10 | 44,10 | 44,05 |
| Stadionweg 127 I | 1077SL | 38,50 | 36,41 | 36,41 | 36,41 | 36,41 | 36,43 |
| Stadionweg 127 II | 1077SL | 40,49 | 38,29 | 38,30 | 38,29 | 38,29 | 38,34 |
| Stadionweg 127 III | 1077SL | 46,94 | 44,27 | 44,26 | 43,96 | 43,96 | 43,89 |
| Stadionweg 129 | 1077SL | 37,83 | 35,79 | 35,80 | 35,80 | 35,80 | 35,81 |
| Stadionweg 131 | 1077SL | 36,73 | 34,50 | 34,50 | 34,51 | 34,51 | 34,52 |
| Stadionweg 133 I | 1077SL | 37,48 | 35,29 | 35,30 | 35,30 | 35,30 | 35,32 |
| Stadionweg 133 II | 1077SL | 39,37 | 37,16 | 37,16 | 37,16 | 37,16 | 37,22 |
| Stadionweg 133 III | 1077SL | 46,57 | 43,89 | 43,89 | 43,49 | 43,49 | 43,44 |
| Stadionweg 135 I | 1077SL | 38,07 | 35,98 | 35,99 | 35,99 | 35,99 | 36,00 |
| Stadionweg 135 II | 1077SL | 39,97 | 37,80 | 37,81 | 37,81 | 37,81 | 37,85 |
| Stadionweg 135 III | 1077SL | 42,93 | 40,55 | 40,53 | 40,53 | 40,53 | 40,53 |
| Stadionweg 135 IV | 1077SL | 46,90 | 44,26 | 44,24 | 44,02 | 44,02 | 43,97 |
| Stadionweg 137 | 1077SL | 37,12 | 35,02 | 35,02 | 35,03 | 35,03 | 35,03 |
| Stadionweg 139 | 1076NM | 39,33 | 36,99 | 37,00 | 37,00 | 37,00 | 37,00 |

| **Cluster 1**<br>**Adres en postcode** | | Prognose zonder nieuwe maatregelen [dB] | Na toepassing tweelaags ZOAB [dB] | Variant 108 [dB] | Variant 142 [dB] | Variant 127 [dB] (DOELMATIG) | Variant 138 [dB] |
|---|---|---|---|---|---|---|---|
| Stadionweg 141 I | 1076NM | 40,80 | 38,42 | 38,43 | 38,43 | 38,43 | 38,43 |
| Stadionweg 141 II | 1076NM | 43,08 | 40,58 | 40,58 | 40,54 | 40,54 | 40,53 |
| Stadionweg 141 III | 1076NM | 51,19 | 48,41 | 48,00 | 47,61 | 47,57 | 47,35 |
| Stadionweg 143 I | 1076NM | 41,29 | 39,14 | 39,14 | 39,14 | 39,14 | 39,11 |
| Stadionweg 143 II | 1076NM | 43,53 | 41,22 | 41,22 | 41,17 | 41,17 | 41,16 |
| Stadionweg 143 III | 1076NM | 49,54 | 46,88 | 46,65 | 45,92 | 45,92 | 45,70 |
| Stadionweg 145 | 1076NM | 42,80 | 40,25 | 40,25 | 40,25 | 40,25 | 40,04 |
| Stadionweg 147 HS | 1076NM | 39,23 | 36,96 | 36,98 | 36,98 | 36,98 | 36,98 |
| Stadionweg 147 I | 1076NM | 40,28 | 38,03 | 38,05 | 38,05 | 38,05 | 38,06 |
| Stadionweg 147 II | 1076NM | 41,99 | 39,69 | 39,72 | 39,73 | 39,73 | 39,77 |
| Stadionweg 147 III | 1076NM | 48,90 | 46,15 | 46,08 | 45,55 | 45,55 | 45,46 |
| Stadionweg 149 HS | 1076NM | 39,59 | 37,36 | 37,38 | 37,38 | 37,38 | 37,38 |
| Stadionweg 149 I | 1076NM | 40,66 | 38,42 | 38,44 | 38,44 | 38,44 | 38,45 |
| Stadionweg 149 II | 1076NM | 42,77 | 40,44 | 40,46 | 40,47 | 40,47 | 40,50 |
| Stadionweg 149 III | 1076NM | 50,50 | 47,71 | 47,25 | 46,82 | 46,80 | 46,51 |
| Stadionweg 151 HS | 1076NM | 39,64 | 37,41 | 37,43 | 37,43 | 37,43 | 37,43 |
| Stadionweg 151 I | 1076NM | 41,09 | 38,82 | 38,84 | 38,84 | 38,84 | 38,84 |
| Stadionweg 151 II | 1076NM | 43,45 | 41,08 | 41,09 | 41,08 | 41,08 | 41,09 |
| Stadionweg 151 III | 1076NM | 50,31 | 47,58 | 47,05 | 46,80 | 46,74 | 46,47 |
| Stadionweg 153 HS | 1076NM | 39,84 | 37,60 | 37,61 | 37,61 | 37,61 | 37,61 |
| Stadionweg 153 I | 1076NM | 41,44 | 39,18 | 39,19 | 39,19 | 39,19 | 39,19 |
| Stadionweg 153 II | 1076NM | 43,82 | 41,43 | 41,41 | 41,36 | 41,36 | 41,34 |
| Stadionweg 153 III | 1076NM | 50,34 | 47,62 | 47,12 | 46,95 | 46,89 | 46,62 |
| Stadionweg 155 HS | 1076NM | 39,64 | 37,28 | 37,28 | 37,28 | 37,28 | 37,28 |
| Stadionweg 155 I | 1076NM | 41,01 | 38,62 | 38,62 | 38,60 | 38,60 | 38,59 |
| Stadionweg 155 II | 1076NM | 43,12 | 40,58 | 40,53 | 40,46 | 40,46 | 40,39 |
| Stadionweg 155 III | 1076NM | 48,66 | 45,91 | 45,15 | 44,86 | 44,79 | 44,41 |
| Stadionweg 157 | 1076NM | 39,51 | 37,38 | 37,39 | 37,34 | 37,34 | 37,31 |
| Stadionweg 159 | 1076NN | 40,38 | 38,22 | 38,24 | 38,19 | 38,19 | 38,19 |
| Stadionweg 161 I | 1076NN | 41,45 | 39,11 | 39,11 | 39,11 | 39,11 | 39,10 |
| Stadionweg 161 II | 1076NN | 43,58 | 41,13 | 41,11 | 41,06 | 41,06 | 41,03 |
| Stadionweg 161 III | 1076NN | 49,97 | 47,15 | 46,86 | 46,46 | 46,43 | 46,16 |
| Stadionweg 163 I | 1076NN | 39,93 | 37,62 | 37,66 | 37,66 | 37,66 | 37,66 |
| Stadionweg 163 II | 1076NN | 41,39 | 39,07 | 39,09 | 39,14 | 39,14 | 39,19 |
| Stadionweg 163 III | 1076NN | 46,82 | 44,17 | 44,21 | 43,63 | 43,63 | 43,54 |
| Stadionweg 169 I | 1076NN | 39,37 | 37,10 | 37,13 | 37,13 | 37,13 | 37,13 |
| Stadionweg 169 II | 1076NN | 40,75 | 38,48 | 38,51 | 38,52 | 38,52 | 38,55 |
| Stadionweg 169 III | 1076NN | 46,48 | 43,89 | 43,92 | 43,50 | 43,50 | 43,43 |
| Stadionweg 171 I | 1076NN | 39,39 | 37,20 | 37,22 | 37,22 | 37,22 | 37,22 |
| Stadionweg 171 II | 1076NN | 40,94 | 38,71 | 38,73 | 38,72 | 38,72 | 38,74 |
| Stadionweg 171 III | 1076NN | 46,71 | 44,12 | 44,12 | 43,77 | 43,77 | 43,69 |
| Stadionweg 177 I | 1076NN | 38,82 | 36,50 | 36,51 | 36,51 | 36,51 | 36,51 |
| Stadionweg 177 II | 1076NN | 39,99 | 37,71 | 37,72 | 37,71 | 37,71 | 37,72 |
| Stadionweg 177 III | 1076NN | 45,14 | 42,65 | 42,66 | 42,31 | 42,31 | 42,29 |
| Stadionweg 178 | 1077TC | 37,97 | 35,98 | 35,97 | 35,97 | 35,97 | 35,98 |
| Stadionweg 179 I | 1076NN | 41,96 | 39,74 | 39,76 | 39,72 | 39,72 | 39,67 |
| Stadionweg 179 II | 1076NN | 43,86 | 41,58 | 41,60 | 41,44 | 41,44 | 41,43 |
| Stadionweg 179 III | 1076NN | 50,57 | 47,99 | 47,57 | 47,14 | 47,04 | 46,83 |
| Stadionweg 180 I | 1077TC | 39,07 | 37,04 | 37,03 | 37,03 | 37,03 | 37,04 |
| Stadionweg 180 II | 1077TC | 40,48 | 38,38 | 38,36 | 38,33 | 38,33 | 38,35 |
| Stadionweg 180 III | 1077TC | 45,68 | 43,16 | 43,12 | 42,76 | 42,75 | 42,67 |
| Stadionweg 182 I | 1077TC | 39,03 | 37,03 | 37,03 | 37,02 | 37,02 | 37,04 |
| Stadionweg 182 II | 1077TC | 40,81 | 38,74 | 38,74 | 38,72 | 38,72 | 38,74 |
| Stadionweg 182 III | 1077TC | 45,77 | 43,24 | 43,20 | 42,85 | 42,84 | 42,77 |
| Stadionweg 183 I | 1076NP | 40,52 | 38,25 | 38,24 | 38,20 | 38,20 | 38,18 |

| **Cluster 1**<br>**Adres en postcode** | | Prognose zonder nieuwe maatregelen [dB] | Na toepassing tweelaags ZOAB [dB] | Variant 108 [dB] | Variant 142 [dB] | Variant 127 [dB] (DOELMATIG) | Variant 138 [dB] |
|---|---|---|---|---|---|---|---|
| Stadionweg 183 II | 1076NP | 42,29 | 39,90 | 39,88 | 39,78 | 39,78 | 39,69 |
| Stadionweg 183 III | 1076NP | 48,86 | 46,14 | 45,97 | 45,51 | 45,50 | 45,33 |
| Stadionweg 185 HS | 1076NP | 39,68 | 37,45 | 37,46 | 37,46 | 37,46 | 37,46 |
| Stadionweg 185 I | 1076NP | 40,83 | 38,64 | 38,65 | 38,65 | 38,65 | 38,66 |
| Stadionweg 185 II | 1076NP | 42,66 | 40,43 | 40,44 | 40,42 | 40,42 | 40,44 |
| Stadionweg 185 III | 1076NP | 50,88 | 48,20 | 48,09 | 47,65 | 47,61 | 47,44 |
| Stadionweg 187 HS | 1076NP | 39,60 | 37,45 | 37,46 | 37,46 | 37,46 | 37,46 |
| Stadionweg 187 I | 1076NP | 40,95 | 38,81 | 38,82 | 38,82 | 38,82 | 38,82 |
| Stadionweg 187 II | 1076NP | 43,08 | 40,87 | 40,86 | 40,82 | 40,82 | 40,84 |
| Stadionweg 187 III | 1076NP | 51,11 | 48,41 | 48,32 | 47,77 | 47,74 | 47,59 |
| Stadionweg 188 I | 1077TC | 39,21 | 37,19 | 37,20 | 37,20 | 37,20 | 37,21 |
| Stadionweg 188 II | 1077TC | 40,77 | 38,66 | 38,65 | 38,63 | 38,63 | 38,65 |
| Stadionweg 188 III | 1077TC | 45,77 | 43,24 | 43,21 | 42,85 | 42,84 | 42,78 |
| Stadionweg 189 HS | 1076NP | 40,20 | 38,10 | 38,11 | 38,11 | 38,11 | 38,11 |
| Stadionweg 189 I | 1076NP | 41,48 | 39,35 | 39,36 | 39,36 | 39,36 | 39,36 |
| Stadionweg 189 II | 1076NP | 43,76 | 41,50 | 41,50 | 41,46 | 41,46 | 41,47 |
| Stadionweg 189 III | 1076NP | 51,16 | 48,46 | 48,39 | 47,84 | 47,82 | 47,66 |
| Stadionweg 190 I | 1077TC | 39,43 | 37,43 | 37,43 | 37,43 | 37,43 | 37,44 |
| Stadionweg 190 II | 1077TC | 41,07 | 38,96 | 38,95 | 38,94 | 38,94 | 38,96 |
| Stadionweg 190 III | 1077TC | 46,03 | 43,51 | 43,49 | 43,16 | 43,15 | 43,09 |
| Stadionweg 191 HS | 1076NP | 39,50 | 37,45 | 37,45 | 37,45 | 37,45 | 37,46 |
| Stadionweg 191 I | 1076NP | 41,53 | 39,42 | 39,43 | 39,42 | 39,42 | 39,43 |
| Stadionweg 191 II | 1076NP | 43,67 | 41,46 | 41,46 | 41,41 | 41,41 | 41,42 |
| Stadionweg 191 III | 1076NP | 51,13 | 48,43 | 48,35 | 47,82 | 47,79 | 47,65 |
| Stadionweg 192 | 1077TC | 38,21 | 36,21 | 36,21 | 36,21 | 36,21 | 36,22 |
| Stadionweg 193 HS | 1076NR | 40,52 | 38,44 | 38,45 | 38,45 | 38,45 | 38,45 |
| Stadionweg 193 I | 1076NR | 41,62 | 39,50 | 39,51 | 39,51 | 39,51 | 39,52 |
| Stadionweg 193 II | 1076NR | 43,79 | 41,55 | 41,56 | 41,52 | 41,52 | 41,53 |
| Stadionweg 193 III | 1076NR | 51,07 | 48,36 | 48,30 | 47,77 | 47,75 | 47,61 |
| Stadionweg 194 | 1077TD | 38,42 | 36,43 | 36,43 | 36,43 | 36,43 | 36,44 |
| Stadionweg 195 HS | 1076NR | 40,38 | 38,33 | 38,33 | 38,33 | 38,33 | 38,33 |
| Stadionweg 195 I | 1076NR | 41,75 | 39,65 | 39,65 | 39,65 | 39,65 | 39,65 |
| Stadionweg 195 II | 1076NR | 43,92 | 41,68 | 41,68 | 41,65 | 41,65 | 41,66 |
| Stadionweg 195 III | 1076NR | 51,05 | 48,35 | 48,25 | 47,77 | 47,73 | 47,58 |
| Stadionweg 196 I | 1077TD | 39,46 | 37,49 | 37,50 | 37,50 | 37,50 | 37,51 |
| Stadionweg 196 II | 1077TD | 41,29 | 39,18 | 39,18 | 39,17 | 39,17 | 39,20 |
| Stadionweg 196 III | 1077TD | 46,53 | 44,00 | 44,00 | 43,64 | 43,63 | 43,58 |
| Stadionweg 197 HS | 1076NR | 40,39 | 38,35 | 38,36 | 38,36 | 38,36 | 38,37 |
| Stadionweg 197 I | 1076NR | 41,69 | 39,60 | 39,60 | 39,60 | 39,60 | 39,61 |
| Stadionweg 197 II | 1076NR | 43,87 | 41,64 | 41,65 | 41,62 | 41,62 | 41,63 |
| Stadionweg 197 III | 1076NR | 51,02 | 48,34 | 48,26 | 47,81 | 47,78 | 47,66 |
| Stadionweg 198 I | 1077TD | 40,54 | 38,61 | 38,62 | 38,62 | 38,62 | 38,63 |
| Stadionweg 198 II | 1077TD | 42,20 | 40,09 | 40,09 | 40,08 | 40,08 | 40,10 |
| Stadionweg 198 III | 1077TD | 47,57 | 44,94 | 44,93 | 44,59 | 44,58 | 44,52 |
| Stadionweg 199 HS | 1076NR | 40,25 | 38,23 | 38,24 | 38,24 | 38,24 | 38,24 |
| Stadionweg 199 I | 1076NR | 41,61 | 39,52 | 39,53 | 39,53 | 39,53 | 39,53 |
| Stadionweg 199 II | 1076NR | 43,73 | 41,51 | 41,51 | 41,48 | 41,48 | 41,50 |
| Stadionweg 199 III | 1076NR | 50,84 | 48,16 | 48,09 | 47,63 | 47,60 | 47,48 |
| Stadionweg 201 HS | 1076NR | 39,96 | 37,96 | 37,96 | 37,96 | 37,96 | 37,96 |
| Stadionweg 201 I | 1076NR | 41,38 | 39,29 | 39,30 | 39,30 | 39,30 | 39,30 |
| Stadionweg 201 II | 1076NR | 43,56 | 41,33 | 41,33 | 41,30 | 41,30 | 41,32 |
| Stadionweg 201 III | 1076NR | 50,78 | 48,10 | 48,00 | 47,55 | 47,51 | 47,38 |
| Stadionweg 202 | 1077TD | 38,93 | 36,94 | 36,95 | 36,95 | 36,95 | 36,96 |
| Stadionweg 203 HS | 1076NR | 39,75 | 37,76 | 37,76 | 37,76 | 37,76 | 37,77 |
| Stadionweg 203 I | 1076NR | 41,14 | 39,08 | 39,09 | 39,09 | 39,09 | 39,09 |

| Cluster 1<br>Adres en postcode | | Prognose zonder nieuwe maatregelen [dB] | Na toepassing tweelaags ZOAB [dB] | Variant 108 [dB] | Variant 142 [dB] | Variant 127 [dB] (DOELMATIG) | Variant 138 [dB] |
|---|---|---|---|---|---|---|---|
| Stadionweg 203 II | 1076NR | 43,29 | 41,08 | 41,09 | 41,05 | 41,05 | 41,07 |
| Stadionweg 203 III | 1076NR | 50,59 | 47,90 | 47,81 | 47,33 | 47,29 | 47,16 |
| Stadionweg 204 I | 1077TD | 40,52 | 38,61 | 38,62 | 38,62 | 38,62 | 38,63 |
| Stadionweg 204 II | 1077TD | 42,35 | 40,24 | 40,23 | 40,21 | 40,21 | 40,22 |
| Stadionweg 204 III | 1077TD | 47,30 | 44,66 | 44,66 | 44,29 | 44,28 | 44,20 |
| Stadionweg 205 HS | 1076NS | 39,82 | 37,81 | 37,82 | 37,82 | 37,82 | 37,83 |
| Stadionweg 205 I | 1076NS | 41,22 | 39,14 | 39,15 | 39,15 | 39,15 | 39,15 |
| Stadionweg 205 II | 1076NS | 43,40 | 41,16 | 41,17 | 41,13 | 41,13 | 41,16 |
| Stadionweg 205 III | 1076NS | 50,76 | 48,07 | 47,95 | 47,50 | 47,46 | 47,33 |
| Stadionweg 206 I | 1077TD | 40,75 | 38,71 | 38,71 | 38,71 | 38,71 | 38,73 |
| Stadionweg 206 II | 1077TD | 42,70 | 40,52 | 40,51 | 40,50 | 40,50 | 40,52 |
| Stadionweg 206 III | 1077TD | 47,85 | 45,16 | 45,17 | 44,78 | 44,77 | 44,71 |
| Stadionweg 207 HS | 1076NS | 39,84 | 37,84 | 37,85 | 37,85 | 37,85 | 37,86 |
| Stadionweg 207 I | 1076NS | 41,28 | 39,22 | 39,23 | 39,23 | 39,23 | 39,23 |
| Stadionweg 207 II | 1076NS | 43,41 | 41,19 | 41,20 | 41,18 | 41,18 | 41,19 |
| Stadionweg 207 III | 1076NS | 50,87 | 48,20 | 48,06 | 47,65 | 47,61 | 47,46 |
| Stadionweg 208 | 1077TD | 38,93 | 36,86 | 36,87 | 36,87 | 36,87 | 36,88 |
| Stadionweg 209 HS | 1076NS | 39,75 | 37,75 | 37,75 | 37,75 | 37,75 | 37,75 |
| Stadionweg 209 I | 1076NS | 41,21 | 39,13 | 39,14 | 39,14 | 39,14 | 39,14 |
| Stadionweg 209 II | 1076NS | 43,32 | 41,11 | 41,11 | 41,10 | 41,10 | 41,11 |
| Stadionweg 209 III | 1076NS | 50,97 | 48,28 | 48,17 | 47,73 | 47,69 | 47,53 |
| Stadionweg 210 | 1077TE | 38,93 | 36,85 | 36,85 | 36,86 | 36,86 | 36,87 |
| Stadionweg 211 HS | 1076NS | 39,79 | 37,80 | 37,81 | 37,81 | 37,81 | 37,81 |
| Stadionweg 211 I | 1076NS | 41,18 | 39,13 | 39,14 | 39,14 | 39,14 | 39,14 |
| Stadionweg 211 II | 1076NS | 43,33 | 41,13 | 41,14 | 41,13 | 41,13 | 41,14 |
| Stadionweg 211 III | 1076NS | 50,87 | 48,20 | 48,08 | 47,67 | 47,62 | 47,46 |
| Stadionweg 212 I | 1077TE | 40,56 | 38,51 | 38,52 | 38,52 | 38,52 | 38,53 |
| Stadionweg 212 II | 1077TE | 42,73 | 40,48 | 40,46 | 40,44 | 40,44 | 40,45 |
| Stadionweg 212 III | 1077TE | 48,07 | 45,34 | 45,35 | 44,97 | 44,96 | 44,91 |
| Stadionweg 213 HS | 1076NS | 39,76 | 37,76 | 37,77 | 37,77 | 37,77 | 37,77 |
| Stadionweg 213 I | 1076NS | 41,19 | 39,12 | 39,13 | 39,13 | 39,13 | 39,14 |
| Stadionweg 213 II | 1076NS | 43,37 | 41,15 | 41,16 | 41,15 | 41,15 | 41,17 |
| Stadionweg 213 III | 1076NS | 50,72 | 48,05 | 47,95 | 47,54 | 47,51 | 47,36 |
| Stadionweg 214 1 | 1077TE | 40,32 | 38,16 | 38,16 | 38,16 | 38,16 | 38,17 |
| Stadionweg 214 2 | 1077TE | 42,55 | 40,25 | 40,24 | 40,22 | 40,22 | 40,23 |
| Stadionweg 214 3 | 1077TE | 45,03 | 42,50 | 42,48 | 42,45 | 42,45 | 42,42 |
| Stadionweg 214 4 | 1077TE | 48,29 | 45,54 | 45,55 | 45,19 | 45,18 | 45,12 |
| Stadionweg 215 HS | 1076NS | 39,68 | 37,69 | 37,70 | 37,70 | 37,70 | 37,70 |
| Stadionweg 215 I | 1076NS | 41,14 | 39,10 | 39,11 | 39,11 | 39,11 | 39,12 |
| Stadionweg 215 II | 1076NS | 43,16 | 40,97 | 40,97 | 40,96 | 40,96 | 40,99 |
| Stadionweg 215 III | 1076NS | 50,69 | 48,03 | 47,92 | 47,51 | 47,47 | 47,33 |
| Stadionweg 216 | 1077TE | 38,91 | 36,85 | 36,85 | 36,86 | 36,86 | 36,86 |
| Stadionweg 217 HS | 1076NT | 39,59 | 37,62 | 37,62 | 37,62 | 37,62 | 37,63 |
| Stadionweg 217 I | 1076NT | 41,00 | 38,97 | 38,98 | 38,98 | 38,98 | 38,98 |
| Stadionweg 217 II | 1076NT | 43,10 | 40,93 | 40,94 | 40,92 | 40,92 | 40,94 |
| Stadionweg 217 III | 1076NT | 50,37 | 47,73 | 47,63 | 47,19 | 47,15 | 47,02 |
| Stadionweg 218 | 1077TE | 39,47 | 37,41 | 37,42 | 37,42 | 37,42 | 37,42 |
| Stadionweg 219 HS | 1076NT | 39,41 | 37,42 | 37,43 | 37,43 | 37,43 | 37,43 |
| Stadionweg 219 I | 1076NT | 40,86 | 38,82 | 38,83 | 38,83 | 38,83 | 38,84 |
| Stadionweg 219 II | 1076NT | 42,94 | 40,77 | 40,78 | 40,75 | 40,75 | 40,78 |
| Stadionweg 219 III | 1076NT | 50,50 | 47,86 | 47,75 | 47,31 | 47,27 | 47,15 |
| Stadionweg 220 I | 1077TE | 41,00 | 38,92 | 38,93 | 38,93 | 38,93 | 38,94 |
| Stadionweg 220 II | 1077TE | 43,17 | 40,99 | 40,98 | 40,96 | 40,96 | 40,97 |
| Stadionweg 220 III | 1077TE | 48,50 | 45,79 | 45,80 | 45,48 | 45,48 | 45,42 |
| Stadionweg 221 HS | 1076NT | 39,17 | 37,20 | 37,21 | 37,21 | 37,21 | 37,21 |

| Cluster 1<br>Adres en postcode | | Prognose zonder nieuwe maatregelen [dB] | Na toepassing tweelaags ZOAB [dB] | Variant 108 [dB] | Variant 142 [dB] | Variant 127 [dB] (DOELMATIG) | Variant 138 [dB] |
|---|---|---|---|---|---|---|---|
| Stadionweg 221 I | 1076NT | 40,69 | 38,66 | 38,67 | 38,67 | 38,67 | 38,67 |
| Stadionweg 221 II | 1076NT | 42,74 | 40,58 | 40,59 | 40,57 | 40,57 | 40,60 |
| Stadionweg 221 III | 1076NT | 49,92 | 47,31 | 47,21 | 46,75 | 46,72 | 46,57 |
| Stadionweg 222 I | 1077TE | 40,80 | 38,70 | 38,70 | 38,70 | 38,70 | 38,72 |
| Stadionweg 222 II | 1077TE | 43,20 | 41,00 | 40,99 | 40,97 | 40,97 | 40,99 |
| Stadionweg 222 III | 1077TE | 45,71 | 43,22 | 43,21 | 43,18 | 43,18 | 43,17 |
| Stadionweg 222 IV | 1077TE | 48,60 | 45,87 | 45,87 | 45,55 | 45,55 | 45,50 |
| Stadionweg 223 HS | 1076NT | 39,06 | 37,09 | 37,10 | 37,10 | 37,10 | 37,10 |
| Stadionweg 223 I | 1076NT | 40,52 | 38,48 | 38,49 | 38,49 | 38,49 | 38,50 |
| Stadionweg 223 II | 1076NT | 42,60 | 40,46 | 40,47 | 40,45 | 40,45 | 40,47 |
| Stadionweg 223 III | 1076NT | 49,76 | 47,16 | 47,04 | 46,56 | 46,52 | 46,36 |
| Stadionweg 224 | 1077TE | 39,11 | 37,09 | 37,10 | 37,10 | 37,10 | 37,12 |
| Stadionweg 225 HS | 1076NT | 38,42 | 36,47 | 36,48 | 36,48 | 36,48 | 36,48 |
| Stadionweg 225 I | 1076NT | 39,94 | 37,93 | 37,94 | 37,94 | 37,94 | 37,95 |
| Stadionweg 225 II | 1076NT | 42,01 | 39,88 | 39,89 | 39,86 | 39,86 | 39,88 |
| Stadionweg 225 III | 1076NT | 49,07 | 46,45 | 46,30 | 45,76 | 45,71 | 45,53 |
| Stadionweg 227 HS | 1076NT | 38,33 | 36,37 | 36,38 | 36,38 | 36,38 | 36,39 |
| Stadionweg 227 I | 1076NT | 39,82 | 37,80 | 37,81 | 37,81 | 37,81 | 37,82 |
| Stadionweg 227 II | 1076NT | 41,87 | 39,74 | 39,75 | 39,72 | 39,72 | 39,75 |
| Stadionweg 227 III | 1076NT | 48,80 | 46,19 | 46,06 | 45,45 | 45,42 | 45,25 |
| Stadionweg 229 HS | 1076NV | 38,37 | 36,37 | 36,39 | 36,39 | 36,39 | 36,39 |
| Stadionweg 229 I | 1076NV | 39,85 | 37,83 | 37,84 | 37,84 | 37,84 | 37,84 |
| Stadionweg 229 II | 1076NV | 41,99 | 39,85 | 39,86 | 39,84 | 39,84 | 39,86 |
| Stadionweg 229 III | 1076NV | 48,92 | 46,26 | 46,15 | 45,49 | 45,46 | 45,28 |
| Stadionweg 230 HS | 1076PB | 41,01 | 38,82 | 38,84 | 38,82 | 38,82 | 38,83 |
| Stadionweg 230 I | 1076PB | 42,82 | 40,52 | 40,52 | 40,50 | 40,50 | 40,49 |
| Stadionweg 230 II | 1076PB | 44,77 | 42,30 | 42,29 | 42,23 | 42,23 | 42,22 |
| Stadionweg 230 III | 1076PB | 51,58 | 48,74 | 48,29 | 48,01 | 47,94 | 47,70 |
| Stadionweg 231 HS | 1076NV | 38,17 | 36,15 | 36,17 | 36,17 | 36,17 | 36,17 |
| Stadionweg 231 I | 1076NV | 39,63 | 37,59 | 37,60 | 37,60 | 37,60 | 37,61 |
| Stadionweg 231 II | 1076NV | 41,83 | 39,67 | 39,68 | 39,66 | 39,66 | 39,69 |
| Stadionweg 231 III | 1076NV | 48,99 | 46,32 | 46,21 | 45,59 | 45,54 | 45,33 |
| Stadionweg 232 HS | 1076PB | 40,82 | 38,66 | 38,67 | 38,63 | 38,63 | 38,64 |
| Stadionweg 232 I | 1076PB | 42,64 | 40,37 | 40,37 | 40,33 | 40,33 | 40,32 |
| Stadionweg 232 II | 1076PB | 44,68 | 42,23 | 42,20 | 42,16 | 42,16 | 42,14 |
| Stadionweg 232 III | 1076PB | 51,02 | 48,24 | 47,89 | 47,51 | 47,47 | 47,22 |
| Stadionweg 233 HS | 1076NV | 37,85 | 35,84 | 35,85 | 35,85 | 35,85 | 35,85 |
| Stadionweg 233 I | 1076NV | 39,45 | 37,43 | 37,44 | 37,44 | 37,44 | 37,45 |
| Stadionweg 233 II | 1076NV | 41,48 | 39,35 | 39,36 | 39,32 | 39,32 | 39,35 |
| Stadionweg 233 III | 1076NV | 48,77 | 46,13 | 46,02 | 45,35 | 45,31 | 45,10 |
| Stadionweg 234 HS | 1076PB | 41,11 | 38,88 | 38,88 | 38,86 | 38,86 | 38,86 |
| Stadionweg 234 I | 1076PB | 42,88 | 40,53 | 40,53 | 40,49 | 40,49 | 40,46 |
| Stadionweg 234 II | 1076PB | 44,94 | 42,42 | 42,39 | 42,33 | 42,33 | 42,29 |
| Stadionweg 234 III | 1076PB | 51,44 | 48,63 | 48,24 | 47,91 | 47,84 | 47,56 |
| Stadionweg 235 HS | 1076NV | 37,82 | 35,77 | 35,79 | 35,79 | 35,79 | 35,79 |
| Stadionweg 235 I | 1076NV | 39,24 | 37,17 | 37,18 | 37,18 | 37,18 | 37,19 |
| Stadionweg 235 II | 1076NV | 41,30 | 39,16 | 39,17 | 39,12 | 39,12 | 39,16 |
| Stadionweg 235 III | 1076NV | 48,57 | 45,91 | 45,81 | 45,10 | 45,07 | 44,86 |
| Stadionweg 236 HS | 1076PB | 41,33 | 39,12 | 39,13 | 39,13 | 39,13 | 39,12 |
| Stadionweg 236 I | 1076PB | 43,00 | 40,70 | 40,69 | 40,66 | 40,66 | 40,62 |
| Stadionweg 236 II | 1076PB | 45,09 | 42,61 | 42,60 | 42,51 | 42,51 | 42,46 |
| Stadionweg 236 III | 1076PB | 51,90 | 49,09 | 48,64 | 48,27 | 48,19 | 47,83 |
| Stadionweg 237 HS | 1076NV | 37,59 | 35,48 | 35,49 | 35,49 | 35,49 | 35,49 |
| Stadionweg 237 I | 1076NV | 38,88 | 36,76 | 36,77 | 36,77 | 36,77 | 36,77 |
| Stadionweg 237 II | 1076NV | 40,97 | 38,80 | 38,80 | 38,73 | 38,73 | 38,77 |

| **Cluster 1**<br>**Adres en postcode** | | Prognose zonder nieuwe maatregelen [dB] | Na toepassing tweelaags ZOAB [dB] | Variant 108 [dB] | Variant 142 [dB] | Variant 127 [dB] (DOELMATIG) | Variant 138 [dB] |
|---|---|---|---|---|---|---|---|
| Stadionweg 237 III | 1076NV | 48,36 | 45,68 | 45,59 | 44,86 | 44,83 | 44,63 |
| Stadionweg 238 HS | 1076PB | 41,41 | 39,17 | 39,18 | 39,18 | 39,18 | 39,18 |
| Stadionweg 238 I | 1076PB | 43,05 | 40,72 | 40,71 | 40,69 | 40,69 | 40,66 |
| Stadionweg 238 II | 1076PB | 45,01 | 42,53 | 42,52 | 42,42 | 42,42 | 42,38 |
| Stadionweg 238 III | 1076PB | 51,58 | 48,79 | 48,31 | 47,90 | 47,84 | 47,54 |
| Stadionweg 239 HS | 1076NV | 37,30 | 35,12 | 35,14 | 35,14 | 35,14 | 35,14 |
| Stadionweg 239 I | 1076NV | 38,39 | 36,23 | 36,25 | 36,25 | 36,25 | 36,25 |
| Stadionweg 239 II | 1076NV | 40,50 | 38,27 | 38,29 | 38,25 | 38,25 | 38,29 |
| Stadionweg 239 III | 1076NV | 48,30 | 45,58 | 45,53 | 44,82 | 44,79 | 44,58 |
| Stadionweg 240 HS | 1076PB | 41,12 | 38,92 | 38,93 | 38,93 | 38,93 | 38,94 |
| Stadionweg 240 I | 1076PB | 43,00 | 40,69 | 40,69 | 40,66 | 40,66 | 40,65 |
| Stadionweg 240 II | 1076PB | 45,16 | 42,68 | 42,66 | 42,55 | 42,55 | 42,53 |
| Stadionweg 240 III | 1076PB | 51,86 | 49,06 | 48,51 | 48,05 | 48,00 | 47,65 |
| Stadionweg 241 HS | 1076NV | 36,77 | 34,47 | 34,49 | 34,49 | 34,49 | 34,49 |
| Stadionweg 241 I | 1076NV | 37,43 | 35,22 | 35,24 | 35,24 | 35,24 | 35,24 |
| Stadionweg 241 II | 1076NV | 39,21 | 36,97 | 36,99 | 36,99 | 36,99 | 37,02 |
| Stadionweg 241 III | 1076NV | 47,46 | 44,73 | 44,71 | 44,01 | 43,98 | 43,79 |
| Stadionweg 242 HS | 1076PB | 41,35 | 39,10 | 39,10 | 39,10 | 39,10 | 39,11 |
| Stadionweg 242 I | 1076PB | 43,10 | 40,73 | 40,73 | 40,70 | 40,70 | 40,70 |
| Stadionweg 242 II | 1076PB | 45,16 | 42,63 | 42,61 | 42,52 | 42,52 | 42,50 |
| Stadionweg 242 III | 1076PB | 51,66 | 48,83 | 48,26 | 47,85 | 47,79 | 47,47 |
| Stadionweg 243 I | 1076NV | 45,58 | 43,04 | 41,46 | 42,31 | 41,85 | 41,31 |
| Stadionweg 243 II | 1076NV | 46,34 | 43,68 | 42,60 | 42,80 | 42,52 | 42,32 |
| Stadionweg 243 III | 1076NV | 50,95 | 48,18 | 46,83 | 47,25 | 46,80 | 46,36 |
| Stadionweg 244 HS | 1076PB | 41,29 | 39,08 | 39,08 | 39,06 | 39,06 | 39,06 |
| Stadionweg 244 I | 1076PB | 42,95 | 40,62 | 40,62 | 40,57 | 40,57 | 40,56 |
| Stadionweg 244 II | 1076PB | 45,20 | 42,67 | 42,66 | 42,56 | 42,56 | 42,53 |
| Stadionweg 244 III | 1076PB | 51,63 | 48,79 | 48,22 | 47,93 | 47,83 | 47,51 |
| Stadionweg 245 I | 1076NX | 40,73 | 38,41 | 38,43 | 38,33 | 38,33 | 38,29 |
| Stadionweg 245 II | 1076NX | 42,28 | 39,84 | 39,88 | 39,66 | 39,66 | 39,58 |
| Stadionweg 245 III | 1076NX | 44,89 | 42,24 | 42,22 | 41,75 | 41,75 | 41,52 |
| Stadionweg 245 IV | 1076NX | 48,58 | 45,79 | 45,26 | 44,68 | 44,65 | 44,26 |
| Stadionweg 246 HS | 1076PB | 40,99 | 38,80 | 38,80 | 38,76 | 38,76 | 38,76 |
| Stadionweg 246 I | 1076PB | 42,65 | 40,34 | 40,34 | 40,28 | 40,28 | 40,26 |
| Stadionweg 246 II | 1076PB | 44,98 | 42,46 | 42,45 | 42,36 | 42,36 | 42,33 |
| Stadionweg 246 III | 1076PB | 51,30 | 48,42 | 47,92 | 47,63 | 47,53 | 47,24 |
| Stadionweg 247 HS | 1076NX | 39,56 | 37,27 | 37,28 | 37,28 | 37,28 | 37,28 |
| Stadionweg 247 I | 1076NX | 40,47 | 38,12 | 38,12 | 38,12 | 38,12 | 38,13 |
| Stadionweg 247 II | 1076NX | 42,19 | 39,83 | 39,83 | 39,78 | 39,78 | 39,79 |
| Stadionweg 247 III | 1076NX | 44,53 | 42,06 | 42,05 | 41,87 | 41,87 | 41,76 |
| Stadionweg 247 IV | 1076NX | 47,82 | 45,19 | 45,13 | 44,51 | 44,51 | 44,28 |
| Stadionweg 248 HS | 1076PB | 41,20 | 38,98 | 38,99 | 38,98 | 38,98 | 38,98 |
| Stadionweg 248 I | 1076PB | 42,68 | 40,36 | 40,36 | 40,35 | 40,35 | 40,32 |
| Stadionweg 248 II | 1076PB | 44,80 | 42,31 | 42,30 | 42,25 | 42,25 | 42,19 |
| Stadionweg 248 III | 1076PB | 50,62 | 47,77 | 47,40 | 47,11 | 46,99 | 46,74 |
| Stadionweg 249 HS | 1076NX | 39,60 | 37,37 | 37,39 | 37,38 | 37,38 | 37,38 |
| Stadionweg 249 I | 1076NX | 40,63 | 38,36 | 38,37 | 38,33 | 38,33 | 38,33 |
| Stadionweg 249 II | 1076NX | 42,32 | 39,99 | 40,00 | 40,00 | 40,00 | 40,02 |
| Stadionweg 249 III | 1076NX | 45,14 | 42,67 | 42,64 | 42,44 | 42,44 | 42,40 |
| Stadionweg 249 IV | 1076NX | 48,85 | 46,16 | 46,12 | 45,53 | 45,53 | 45,39 |
| Stadionweg 250 II | 1076PC | 44,61 | 42,14 | 42,12 | 42,08 | 42,08 | 42,06 |
| Stadionweg 250 III | 1076PC | 50,61 | 47,83 | 47,40 | 47,23 | 47,08 | 46,78 |
| Stadionweg 251 HS | 1076NX | 39,46 | 37,22 | 37,24 | 37,22 | 37,22 | 37,22 |
| Stadionweg 251 I | 1076NX | 40,42 | 38,18 | 38,19 | 38,15 | 38,15 | 38,15 |
| Stadionweg 251 II | 1076NX | 42,34 | 40,01 | 40,02 | 40,01 | 40,01 | 40,01 |

| **Cluster 1**<br>**Adres en postcode** | | Prognose zonder nieuwe maatregelen [dB] | Na toepassing tweelaags ZOAB [dB] | Variant 108 [dB] | Variant 142 [dB] | Variant 127 [dB] (DOELMATIG) | Variant 138 [dB] |
|---|---|---|---|---|---|---|---|
| Stadionweg 251 III | 1076NX | 44,91 | 42,44 | 42,43 | 42,23 | 42,23 | 42,17 |
| Stadionweg 251 IV | 1076NX | 48,62 | 45,95 | 45,89 | 45,33 | 45,33 | 45,14 |
| Stadionweg 252 I | 1076PC | 42,67 | 40,37 | 40,37 | 40,35 | 40,35 | 40,35 |
| Stadionweg 252 II | 1076PC | 44,62 | 42,16 | 42,14 | 42,10 | 42,10 | 42,08 |
| Stadionweg 252 III | 1076PC | 50,68 | 47,90 | 47,48 | 47,30 | 47,15 | 46,85 |
| Stadionweg 253 HS | 1076NX | 39,47 | 37,11 | 37,13 | 37,12 | 37,12 | 37,11 |
| Stadionweg 253 I | 1076NX | 40,04 | 37,70 | 37,72 | 37,66 | 37,66 | 37,63 |
| Stadionweg 253 II | 1076NX | 41,13 | 38,75 | 38,76 | 38,69 | 38,69 | 38,61 |
| Stadionweg 253 III | 1076NX | 43,51 | 41,00 | 40,97 | 40,71 | 40,71 | 40,55 |
| Stadionweg 253 IV | 1076NX | 47,43 | 44,77 | 44,69 | 44,11 | 44,11 | 43,90 |
| Stadionweg 254 HS | 1076PC | 41,25 | 39,05 | 39,06 | 39,06 | 39,06 | 39,06 |
| Stadionweg 255 HS | 1076NX | 43,96 | 41,70 | 41,69 | 41,67 | 41,66 | 41,65 |
| Stadionweg 255 I | 1076NX | 45,24 | 42,91 | 42,89 | 42,83 | 42,82 | 42,77 |
| Stadionweg 255 II | 1076NX | 47,62 | 45,17 | 45,00 | 44,96 | 44,88 | 44,80 |
| Stadionweg 255 III | 1076NX | 48,41 | 45,89 | 45,71 | 45,58 | 45,49 | 45,35 |
| Stadionweg 255 IV | 1076NX | 51,08 | 48,41 | 47,82 | 47,68 | 47,54 | 47,10 |
| Stadionweg 256 HS | 1076PC | 41,47 | 39,26 | 39,27 | 39,27 | 39,27 | 39,27 |
| Stadionweg 256 I | 1076PC | 42,84 | 40,54 | 40,54 | 40,49 | 40,49 | 40,49 |
| Stadionweg 256 II | 1076PC | 44,76 | 42,30 | 42,29 | 42,22 | 42,22 | 42,20 |
| Stadionweg 256 III | 1076PC | 50,74 | 47,94 | 47,52 | 47,34 | 47,21 | 46,95 |
| Stadionweg 258 HS | 1076PC | 41,23 | 39,03 | 39,04 | 39,02 | 39,02 | 39,03 |
| Stadionweg 258 I | 1076PC | 42,58 | 40,28 | 40,28 | 40,22 | 40,22 | 40,21 |
| Stadionweg 258 II | 1076PC | 44,60 | 42,14 | 42,12 | 42,05 | 42,05 | 42,01 |
| Stadionweg 258 III | 1076PC | 46,89 | 44,24 | 44,23 | 43,99 | 43,99 | 43,88 |
| Stadionweg 259 HS | 1076NZ | 43,81 | 41,56 | 41,55 | 41,52 | 41,52 | 41,48 |
| Stadionweg 259 I | 1076NZ | 46,12 | 43,61 | 43,54 | 43,54 | 43,49 | 43,42 |
| Stadionweg 260 HS | 1076PC | 41,34 | 39,18 | 39,18 | 39,17 | 39,17 | 39,17 |
| Stadionweg 260 I | 1076PC | 42,65 | 40,39 | 40,39 | 40,34 | 40,34 | 40,32 |
| Stadionweg 260 II | 1076PC | 44,62 | 42,20 | 42,17 | 42,11 | 42,11 | 42,07 |
| Stadionweg 260 III | 1076PC | 50,79 | 48,06 | 47,65 | 47,38 | 47,28 | 47,01 |
| Stadionweg 261 II | 1076NZ | 47,62 | 45,03 | 44,76 | 44,80 | 44,63 | 44,53 |
| Stadionweg 261 III | 1076NZ | 48,68 | 46,06 | 45,80 | 45,74 | 45,58 | 45,42 |
| Stadionweg 261 IV | 1076NZ | 51,39 | 48,72 | 47,99 | 48,13 | 47,88 | 47,33 |
| Stadionweg 262 HS | 1076PD | 41,34 | 39,16 | 39,18 | 39,19 | 39,19 | 39,20 |
| Stadionweg 262 I | 1076PD | 42,66 | 40,40 | 40,42 | 40,42 | 40,42 | 40,41 |
| Stadionweg 262 II | 1076PD | 44,61 | 42,18 | 42,18 | 42,12 | 42,12 | 42,08 |
| Stadionweg 262 III | 1076PD | 50,86 | 48,13 | 47,77 | 47,45 | 47,36 | 47,08 |
| Stadionweg 263 HS | 1076NZ | 43,78 | 41,50 | 41,48 | 41,45 | 41,44 | 41,39 |
| Stadionweg 263 I | 1076NZ | 45,99 | 43,53 | 43,17 | 43,44 | 43,27 | 43,01 |
| Stadionweg 264 HS | 1076PD | 41,43 | 39,25 | 39,27 | 39,27 | 39,27 | 39,28 |
| Stadionweg 264 I | 1076PD | 42,77 | 40,51 | 40,53 | 40,52 | 40,52 | 40,51 |
| Stadionweg 264 II | 1076PD | 44,73 | 42,31 | 42,31 | 42,26 | 42,26 | 42,22 |
| Stadionweg 264 III | 1076PD | 50,71 | 48,01 | 47,67 | 47,34 | 47,25 | 46,97 |
| Stadionweg 265 II | 1076NZ | 47,05 | 44,52 | 44,00 | 44,31 | 43,97 | 43,68 |
| Stadionweg 265 III | 1076NZ | 48,20 | 45,63 | 45,19 | 45,32 | 45,04 | 44,68 |
| Stadionweg 265 IV | 1076NZ | 51,47 | 48,80 | 47,73 | 48,05 | 47,72 | 47,00 |
| Stadionweg 266 HS | 1076PD | 41,41 | 39,23 | 39,24 | 39,25 | 39,25 | 39,26 |
| Stadionweg 266 I | 1076PD | 42,84 | 40,58 | 40,60 | 40,59 | 40,59 | 40,59 |
| Stadionweg 266 II | 1076PD | 44,69 | 42,29 | 42,28 | 42,23 | 42,23 | 42,22 |
| Stadionweg 266 III | 1076PD | 50,79 | 48,09 | 47,72 | 47,40 | 47,30 | 47,02 |
| Stadionweg 267 I | 1076NZ | 43,89 | 41,57 | 41,55 | 41,50 | 41,49 | 41,43 |
| Stadionweg 268 HS | 1076PD | 41,40 | 39,21 | 39,21 | 39,21 | 39,21 | 39,22 |
| Stadionweg 268 I | 1076PD | 42,76 | 40,49 | 40,50 | 40,49 | 40,49 | 40,49 |
| Stadionweg 268 II | 1076PD | 44,67 | 42,26 | 42,25 | 42,21 | 42,21 | 42,20 |
| Stadionweg 268 III | 1076PD | 50,82 | 48,12 | 47,78 | 47,46 | 47,35 | 47,08 |

| **Cluster 1**<br>**Adres en postcode** | | Prognose zonder nieuwe maatregelen [dB] | Na toepassing tweelaags ZOAB [dB] | Variant 108 [dB] | Variant 142 [dB] | Variant 127 [dB] (DOELMATIG) | Variant 138 [dB] |
|---|---|---|---|---|---|---|---|
| Stadionweg 269 HS | 1076NZ | 40,08 | 37,98 | 37,98 | 37,98 | 37,98 | 37,99 |
| Stadionweg 269 II | 1076NZ | 44,46 | 42,10 | 42,10 | 42,07 | 42,07 | 42,03 |
| Stadionweg 270 HS | 1076PE | 41,58 | 39,37 | 39,37 | 39,37 | 39,37 | 39,38 |
| Stadionweg 270 I | 1076PE | 42,99 | 40,71 | 40,72 | 40,71 | 40,71 | 40,70 |
| Stadionweg 270 II | 1076PE | 44,77 | 42,37 | 42,36 | 42,32 | 42,32 | 42,31 |
| Stadionweg 270 III | 1076PE | 51,11 | 48,40 | 47,98 | 47,67 | 47,55 | 47,25 |
| Stadionweg 271 HS | 1076NZ | 39,59 | 37,45 | 37,46 | 37,46 | 37,46 | 37,46 |
| Stadionweg 271 I | 1076NZ | 40,23 | 38,02 | 38,03 | 38,03 | 38,03 | 38,03 |
| Stadionweg 271 II | 1076NZ | 42,14 | 39,84 | 39,85 | 39,81 | 39,81 | 39,82 |
| Stadionweg 271 III | 1076NZ | 48,57 | 45,87 | 45,79 | 45,18 | 45,16 | 44,92 |
| Stadionweg 272 HS | 1076PE | 41,68 | 39,47 | 39,48 | 39,48 | 39,48 | 39,48 |
| Stadionweg 272 I | 1076PE | 43,04 | 40,76 | 40,77 | 40,76 | 40,76 | 40,76 |
| Stadionweg 272 II | 1076PE | 44,83 | 42,42 | 42,41 | 42,37 | 42,37 | 42,35 |
| Stadionweg 272 III | 1076PE | 51,11 | 48,38 | 47,98 | 47,70 | 47,58 | 47,25 |
| Stadionweg 273 | 1076NZ | 39,47 | 37,38 | 37,39 | 37,39 | 37,39 | 37,39 |
| Stadionweg 274 HS | 1076PE | 41,83 | 39,62 | 39,62 | 39,61 | 39,61 | 39,61 |
| Stadionweg 274 I | 1076PE | 43,10 | 40,84 | 40,84 | 40,81 | 40,81 | 40,80 |
| Stadionweg 274 II | 1076PE | 44,76 | 42,38 | 42,37 | 42,31 | 42,31 | 42,28 |
| Stadionweg 274 III | 1076PE | 50,92 | 48,19 | 47,80 | 47,43 | 47,34 | 47,04 |
| Stadionweg 275 I | 1076NZ | 40,29 | 38,15 | 38,16 | 38,16 | 38,16 | 38,16 |
| Stadionweg 275 II | 1076NZ | 42,01 | 39,79 | 39,80 | 39,76 | 39,76 | 39,78 |
| Stadionweg 275 III | 1076NZ | 48,48 | 45,80 | 45,72 | 45,18 | 45,17 | 45,00 |
| Stadionweg 276 HS | 1076PE | 41,91 | 39,67 | 39,68 | 39,66 | 39,66 | 39,65 |
| Stadionweg 276 I | 1076PE | 43,22 | 40,94 | 40,94 | 40,91 | 40,91 | 40,89 |
| Stadionweg 276 II | 1076PE | 44,99 | 42,58 | 42,57 | 42,51 | 42,51 | 42,47 |
| Stadionweg 276 III | 1076PE | 51,13 | 48,37 | 48,03 | 47,63 | 47,54 | 47,25 |
| Stadionweg 277 I | 1076NZ | 40,23 | 38,05 | 38,06 | 38,06 | 38,06 | 38,06 |
| Stadionweg 277 II | 1076NZ | 41,98 | 39,73 | 39,75 | 39,69 | 39,69 | 39,71 |
| Stadionweg 277 III | 1076NZ | 48,41 | 45,72 | 45,65 | 45,13 | 45,12 | 44,96 |
| Stadionweg 278 HS | 1076PG | 42,11 | 39,84 | 39,85 | 39,85 | 39,85 | 39,85 |
| Stadionweg 278 I | 1076PG | 43,36 | 41,05 | 41,05 | 41,02 | 41,02 | 41,01 |
| Stadionweg 278 II | 1076PG | 45,13 | 42,70 | 42,68 | 42,60 | 42,60 | 42,55 |
| Stadionweg 278 III | 1076PG | 51,30 | 48,52 | 48,07 | 47,70 | 47,61 | 47,25 |
| Stadionweg 279 | 1076PA | 39,46 | 37,35 | 37,36 | 37,36 | 37,36 | 37,36 |
| Stadionweg 280 HS | 1076PG | 42,02 | 39,76 | 39,77 | 39,77 | 39,77 | 39,77 |
| Stadionweg 280 I | 1076PG | 43,31 | 41,00 | 41,01 | 40,99 | 40,99 | 40,98 |
| Stadionweg 280 II | 1076PG | 45,06 | 42,63 | 42,62 | 42,57 | 42,57 | 42,53 |
| Stadionweg 280 III | 1076PG | 51,28 | 48,52 | 48,10 | 47,74 | 47,65 | 47,31 |
| Stadionweg 281 II | 1076PA | 42,08 | 39,81 | 39,83 | 39,78 | 39,78 | 39,81 |
| Stadionweg 281 III | 1076PA | 44,60 | 42,16 | 42,14 | 42,08 | 42,08 | 42,01 |
| Stadionweg 281 IV | 1076PA | 48,44 | 45,75 | 45,69 | 45,16 | 45,15 | 44,98 |
| Stadionweg 282 HS | 1076PG | 42,20 | 39,93 | 39,94 | 39,94 | 39,94 | 39,94 |
| Stadionweg 282 I | 1076PG | 43,44 | 41,13 | 41,13 | 41,11 | 41,11 | 41,11 |
| Stadionweg 282 II | 1076PG | 45,15 | 42,74 | 42,72 | 42,68 | 42,68 | 42,65 |
| Stadionweg 282 III | 1076PG | 51,42 | 48,67 | 48,24 | 47,97 | 47,84 | 47,49 |
| Stadionweg 283 HS | 1076PA | 39,13 | 36,88 | 36,89 | 36,89 | 36,89 | 36,89 |
| Stadionweg 283 I | 1076PA | 40,27 | 38,06 | 38,07 | 38,07 | 38,07 | 38,07 |
| Stadionweg 284 HS | 1076PG | 42,15 | 39,85 | 39,86 | 39,86 | 39,86 | 39,86 |
| Stadionweg 284 I | 1076PG | 43,42 | 41,09 | 41,09 | 41,06 | 41,06 | 41,06 |
| Stadionweg 284 II | 1076PG | 45,06 | 42,63 | 42,60 | 42,56 | 42,56 | 42,52 |
| Stadionweg 284 III | 1076PG | 51,39 | 48,63 | 48,11 | 47,91 | 47,73 | 47,34 |
| Stadionweg 285 II | 1076PA | 41,79 | 39,51 | 39,53 | 39,48 | 39,48 | 39,50 |
| Stadionweg 285 III | 1076PA | 44,29 | 41,86 | 41,84 | 41,79 | 41,79 | 41,72 |
| Stadionweg 285 IV | 1076PA | 48,23 | 45,52 | 45,45 | 44,93 | 44,93 | 44,78 |
| Stadionweg 286 HS | 1076PG | 42,78 | 40,39 | 40,40 | 40,40 | 40,40 | 40,40 |

| **Cluster 1**<br>**Adres en postcode** | | Prognose zonder nieuwe maatregelen [dB] | Na toepassing tweelaags ZOAB [dB] | Variant 108 [dB] | Variant 142 [dB] | Variant 127 [dB] (DOELMATIG) | Variant 138 [dB] |
|---|---|---|---|---|---|---|---|
| Stadionweg 286 I | 1076PG | 43,81 | 41,43 | 41,43 | 41,41 | 41,41 | 41,40 |
| Stadionweg 286 II | 1076PG | 45,36 | 42,90 | 42,89 | 42,86 | 42,86 | 42,82 |
| Stadionweg 286 III | 1076PG | 51,58 | 48,83 | 48,38 | 48,15 | 47,99 | 47,63 |
| Stadionweg 287 HS | 1076PA | 38,89 | 36,61 | 36,62 | 36,62 | 36,62 | 36,62 |
| Stadionweg 287 I | 1076PA | 40,12 | 37,91 | 37,92 | 37,92 | 37,92 | 37,92 |
| Stadionweg 289 II | 1076PA | 41,50 | 39,19 | 39,20 | 39,19 | 39,19 | 39,20 |
| Stadionweg 289 III | 1076PA | 44,00 | 41,54 | 41,52 | 41,48 | 41,48 | 41,44 |
| Stadionweg 289 IV | 1076PA | 47,95 | 45,22 | 45,20 | 44,74 | 44,74 | 44,60 |
| Stadionweg 290 I | 1076PH | 43,56 | 41,25 | 41,26 | 41,25 | 41,25 | 41,24 |
| Stadionweg 290 II | 1076PH | 45,02 | 42,65 | 42,64 | 42,63 | 42,63 | 42,62 |
| Stadionweg 290 III | 1076PH | 51,11 | 48,43 | 47,95 | 47,90 | 47,73 | 47,38 |
| Stadionweg 291 HS | 1076PA | 39,04 | 36,67 | 36,69 | 36,69 | 36,69 | 36,69 |
| Stadionweg 291 I | 1076PA | 39,81 | 37,57 | 37,58 | 37,58 | 37,58 | 37,58 |
| Stadionweg 292 HS | 1076PH | 42,54 | 40,29 | 40,28 | 40,27 | 40,27 | 40,27 |
| Stadionweg 292 I | 1076PH | 43,69 | 41,38 | 41,37 | 41,35 | 41,35 | 41,34 |
| Stadionweg 292 II | 1076PH | 45,08 | 42,72 | 42,70 | 42,67 | 42,67 | 42,66 |
| Stadionweg 292 III | 1076PH | 50,91 | 48,23 | 47,82 | 47,70 | 47,56 | 47,26 |
| Stadionweg 294 HS | 1076PH | 42,47 | 40,22 | 40,20 | 40,19 | 40,19 | 40,19 |
| Stadionweg 294 I | 1076PH | 43,67 | 41,35 | 41,33 | 41,32 | 41,32 | 41,31 |
| Stadionweg 294 II | 1076PH | 45,01 | 42,64 | 42,62 | 42,60 | 42,60 | 42,59 |
| Stadionweg 294 III | 1076PH | 50,66 | 47,96 | 47,58 | 47,40 | 47,28 | 47,00 |
| Stadionweg 296 HS | 1076PH | 42,43 | 40,18 | 40,17 | 40,16 | 40,16 | 40,15 |
| Stadionweg 296 I | 1076PH | 43,68 | 41,36 | 41,35 | 41,34 | 41,33 | 41,33 |
| Stadionweg 296 II | 1076PH | 44,99 | 42,62 | 42,60 | 42,58 | 42,58 | 42,57 |
| Stadionweg 296 III | 1076PH | 50,66 | 48,01 | 47,66 | 47,42 | 47,32 | 47,04 |
| Stadionweg 298 HS | 1076PH | 42,36 | 40,12 | 40,10 | 40,09 | 40,09 | 40,09 |
| Stadionweg 298 I | 1076PH | 44,13 | 41,74 | 41,73 | 41,71 | 41,71 | 41,71 |
| Stadionweg 298 II | 1076PH | 45,57 | 43,12 | 43,10 | 43,08 | 43,08 | 43,06 |
| Stadionweg 298 III | 1076PH | 50,52 | 47,85 | 47,51 | 47,23 | 47,13 | 46,85 |
| Stadionweg 300 HS | 1076PJ | 42,36 | 40,11 | 40,10 | 40,09 | 40,09 | 40,08 |
| Stadionweg 300 I | 1076PJ | 44,22 | 41,82 | 41,80 | 41,79 | 41,79 | 41,78 |
| Stadionweg 300 II | 1076PJ | 45,59 | 43,11 | 43,09 | 43,06 | 43,06 | 43,04 |
| Stadionweg 300 III | 1076PJ | 50,37 | 47,68 | 47,39 | 47,03 | 46,96 | 46,70 |
| Stadionweg 302 HS | 1076PJ | 42,12 | 39,88 | 39,86 | 39,85 | 39,85 | 39,84 |
| Stadionweg 302 I | 1076PJ | 44,25 | 41,84 | 41,82 | 41,81 | 41,81 | 41,80 |
| Stadionweg 302 II | 1076PJ | 45,70 | 43,23 | 43,21 | 43,19 | 43,19 | 43,17 |
| Stadionweg 302 III | 1076PJ | 50,06 | 47,36 | 47,17 | 46,69 | 46,67 | 46,48 |
| Stadionweg 304 HS | 1076PJ | 42,00 | 39,79 | 39,77 | 39,76 | 39,76 | 39,75 |
| Stadionweg 304 I | 1076PJ | 44,27 | 41,87 | 41,85 | 41,84 | 41,84 | 41,83 |
| Stadionweg 304 II | 1076PJ | 45,51 | 43,05 | 43,02 | 43,00 | 43,00 | 42,99 |
| Stadionweg 304 III | 1076PJ | 49,56 | 46,84 | 46,63 | 46,07 | 46,06 | 45,86 |
| Stadionweg 306 HS | 1076PJ | 41,96 | 39,75 | 39,74 | 39,73 | 39,73 | 39,72 |
| Stadionweg 306 I | 1076PJ | 44,42 | 42,02 | 42,00 | 41,99 | 41,99 | 41,98 |
| Stadionweg 306 II | 1076PJ | 45,68 | 43,21 | 43,20 | 43,18 | 43,17 | 43,17 |
| Stadionweg 306 III | 1076PJ | 49,70 | 47,02 | 46,85 | 46,30 | 46,29 | 46,09 |
| Stadionweg 308 HS | 1076PJ | 41,85 | 39,65 | 39,64 | 39,63 | 39,63 | 39,62 |
| Stadionweg 308 I | 1076PJ | 44,42 | 42,02 | 42,00 | 41,98 | 41,98 | 41,97 |
| Stadionweg 308 II | 1076PJ | 45,75 | 43,32 | 43,29 | 43,27 | 43,27 | 43,25 |
| Stadionweg 308 III | 1076PJ | 49,68 | 47,03 | 46,85 | 46,29 | 46,29 | 46,08 |
| Stadionweg 310 1 | 1076PK | 44,49 | 42,06 | 42,04 | 42,01 | 42,01 | 42,00 |
| Stadionweg 310 2 | 1076PK | 45,79 | 43,32 | 43,30 | 43,28 | 43,28 | 43,26 |
| Stadionweg 310 3 | 1076PK | 49,64 | 47,03 | 46,91 | 46,37 | 46,37 | 46,22 |
| Stadionweg 310 HS | 1076PK | 41,83 | 39,61 | 39,60 | 39,59 | 39,59 | 39,59 |
| Stadionweg 312 1 | 1076PK | 46,06 | 43,54 | 43,52 | 43,51 | 43,51 | 43,50 |
| Stadionweg 312 2 | 1076PK | 47,13 | 44,54 | 44,52 | 44,49 | 44,49 | 44,49 |

| Cluster 1<br>Adres en postcode | | Prognose zonder nieuwe maatregelen [dB] | Na toepassing tweelaags ZOAB [dB] | Variant 108 [dB] | Variant 142 [dB] | Variant 127 [dB] (DOELMATIG) | Variant 138 [dB] |
|---|---|---|---|---|---|---|---|
| Stadionweg 312 3 | 1076PK | 48,08 | 45,44 | 45,43 | 45,32 | 45,32 | 45,28 |
| Stadionweg 312 4 | 1076PK | 52,63 | 49,85 | 48,84 | 48,68 | 48,59 | 48,27 |
| Stadionweg 312 HS | 1076PK | 42,96 | 40,68 | 40,68 | 40,67 | 40,67 | 40,67 |
| Stadionweg 318 1 | 1076PK | 47,37 | 44,80 | 44,34 | 44,40 | 44,35 | 44,24 |
| Stadionweg 318 2 | 1076PK | 48,35 | 45,75 | 45,33 | 45,35 | 45,28 | 45,19 |
| Stadionweg 318 3 | 1076PK | 51,42 | 48,78 | 47,95 | 47,96 | 47,80 | 47,57 |
| Stadionweg 322 HS | 1076PL | 44,67 | 42,23 | 42,22 | 42,17 | 42,17 | 42,14 |
| Stadionweg 322 I | 1076PL | 47,15 | 44,53 | 44,52 | 44,48 | 44,48 | 44,46 |
| Stadionweg 322 II | 1076PL | 48,55 | 45,85 | 45,84 | 45,79 | 45,79 | 45,76 |
| Stadionweg 322 III | 1076PL | 51,33 | 48,60 | 48,33 | 48,01 | 48,00 | 47,84 |
| Stadionweg 324 HS | 1076PL | 45,14 | 42,70 | 42,70 | 42,66 | 42,66 | 42,64 |
| Stadionweg 324 I | 1076PL | 47,44 | 44,81 | 44,80 | 44,78 | 44,78 | 44,75 |
| Stadionweg 324 II | 1076PL | 48,91 | 46,18 | 46,17 | 46,12 | 46,12 | 46,08 |
| Stadionweg 324 III | 1076PL | 51,81 | 49,08 | 48,66 | 48,35 | 48,32 | 48,09 |
| Stadionweg 326 HS | 1076PL | 44,99 | 42,54 | 42,53 | 42,49 | 42,49 | 42,47 |
| Stadionweg 326 I | 1076PL | 47,17 | 44,55 | 44,54 | 44,52 | 44,52 | 44,49 |
| Stadionweg 326 II | 1076PL | 49,30 | 46,52 | 46,46 | 46,47 | 46,41 | 46,38 |
| Stadionweg 326 III | 1076PL | 52,21 | 49,43 | 48,93 | 48,66 | 48,61 | 48,38 |
| Stadionweg 328 HS | 1076PL | 45,44 | 42,92 | 42,92 | 42,88 | 42,88 | 42,87 |
| Stadionweg 328 I | 1076PL | 47,31 | 44,65 | 44,63 | 44,63 | 44,62 | 44,59 |
| Stadionweg 328 II | 1076PL | 49,44 | 46,65 | 46,44 | 46,59 | 46,46 | 46,38 |
| Stadionweg 328 III | 1076PL | 51,72 | 48,94 | 48,49 | 48,35 | 48,22 | 48,00 |
| Stadionweg 330 HS | 1076PL | 45,57 | 43,02 | 43,02 | 42,99 | 42,99 | 42,97 |
| Stadionweg 330 I | 1076PL | 47,20 | 44,53 | 44,47 | 44,50 | 44,48 | 44,43 |
| Stadionweg 330 II | 1076PL | 49,63 | 46,88 | 46,39 | 46,81 | 46,50 | 46,32 |
| Stadionweg 330 III | 1076PL | 51,88 | 49,08 | 48,55 | 48,56 | 48,32 | 48,05 |
| Stadionweg 332 HS | 1076PL | 45,58 | 43,09 | 43,09 | 43,05 | 43,05 | 43,04 |
| Stadionweg 332 I | 1076PL | 47,17 | 44,56 | 44,51 | 44,49 | 44,47 | 44,43 |
| Stadionweg 332 II | 1076PL | 49,95 | 47,21 | 46,58 | 47,14 | 46,74 | 46,49 |
| Stadionweg 332 III | 1076PL | 52,14 | 49,31 | 48,53 | 48,78 | 48,43 | 48,02 |
| Stadionweg 334 HS | 1076PL | 45,58 | 43,08 | 43,08 | 42,99 | 42,99 | 42,97 |
| Stadionweg 334 I | 1076PL | 47,05 | 44,44 | 44,40 | 44,34 | 44,32 | 44,28 |
| Strawinskylaan 1 | 9077AA | 57,99 | 55,06 | 55,05 | 55,04 | 55,04 | 55,03 |
| Strawinskylaan 1 | 9077AE | 52,15 | 49,36 | 49,30 | 49,07 | 49,07 | 48,97 |
| Strawinskylaan 1 | 9077AB | 54,63 | 51,68 | 51,65 | 51,65 | 51,65 | 51,65 |
| Strawinskylaan 1 | 9077AC | 47,94 | 45,27 | 45,18 | 45,13 | 45,12 | 45,06 |
| Theseusstraat 3 HS | 1076XK | 36,34 | 34,97 | 34,97 | 34,97 | 34,97 | 34,97 |
| Theseusstraat 3 I | 1076XK | 38,24 | 36,77 | 36,78 | 36,78 | 36,78 | 36,78 |
| Theseusstraat 3 II | 1076XK | 44,38 | 42,23 | 42,22 | 41,84 | 41,84 | 41,79 |
| Theseusstraat 4 HS | 1076XL | 36,50 | 35,00 | 35,00 | 35,00 | 35,00 | 35,01 |
| Theseusstraat 4 I | 1076XL | 38,21 | 36,64 | 36,64 | 36,64 | 36,64 | 36,65 |
| Theseusstraat 4 II | 1076XL | 43,25 | 41,19 | 41,19 | 41,03 | 41,03 | 40,99 |
| Theseusstraat 5 HS | 1076XK | 36,32 | 34,95 | 34,95 | 34,95 | 34,95 | 34,95 |
| Theseusstraat 5 I | 1076XK | 38,29 | 36,84 | 36,84 | 36,84 | 36,84 | 36,84 |
| Theseusstraat 5 II | 1076XK | 44,47 | 42,34 | 42,33 | 41,97 | 41,97 | 41,91 |
| Theseusstraat 6 HS | 1076XL | 36,64 | 35,15 | 35,15 | 35,15 | 35,15 | 35,15 |
| Theseusstraat 6 I | 1076XL | 38,38 | 36,82 | 36,82 | 36,82 | 36,82 | 36,82 |
| Theseusstraat 6 II | 1076XL | 43,31 | 41,27 | 41,27 | 41,12 | 41,12 | 41,07 |
| Theseusstraat 7 HS | 1076XK | 36,33 | 35,02 | 35,03 | 35,03 | 35,03 | 35,03 |
| Theseusstraat 7 I | 1076XK | 38,37 | 36,98 | 36,98 | 36,97 | 36,97 | 36,97 |
| Theseusstraat 7 II | 1076XK | 44,55 | 42,48 | 42,48 | 42,13 | 42,13 | 42,09 |
| Theseusstraat 8 HS | 1076XL | 36,49 | 35,05 | 35,05 | 35,05 | 35,05 | 35,05 |
| Theseusstraat 8 I | 1076XL | 38,24 | 36,72 | 36,72 | 36,71 | 36,71 | 36,72 |
| Theseusstraat 8 II | 1076XL | 43,00 | 41,04 | 41,04 | 40,89 | 40,89 | 40,86 |
| Theseusstraat 9 HS | 1076XK | 36,32 | 34,99 | 34,99 | 34,99 | 34,99 | 34,99 |

| Cluster 1<br>Adres en postcode | | Prognose zonder nieuwe maatregelen [dB] | Na toepassing tweelaags ZOAB [dB] | Variant 108 [dB] | Variant 142 [dB] | Variant 127 [dB] (DOELMATIG) | Variant 138 [dB] |
|---|---|---|---|---|---|---|---|
| Theseusstraat 9 I | 1076XK | 38,37 | 36,96 | 36,96 | 36,94 | 36,94 | 36,95 |
| Theseusstraat 9 II | 1076XK | 44,57 | 42,50 | 42,49 | 42,14 | 42,14 | 42,09 |
| Theseusstraat 10 HS | 1076XL | 36,39 | 34,98 | 34,99 | 34,99 | 34,99 | 34,99 |
| Theseusstraat 10 I | 1076XL | 38,15 | 36,68 | 36,69 | 36,68 | 36,68 | 36,67 |
| Theseusstraat 10 II | 1076XL | 42,80 | 40,91 | 40,91 | 40,77 | 40,77 | 40,73 |
| Theseusstraat 11 HS | 1076XK | 36,25 | 34,96 | 34,96 | 34,96 | 34,96 | 34,97 |
| Theseusstraat 11 I | 1076XK | 38,32 | 36,95 | 36,95 | 36,94 | 36,94 | 36,94 |
| Theseusstraat 11 II | 1076XK | 44,41 | 42,40 | 42,39 | 42,08 | 42,08 | 42,04 |
| Theseusstraat 12 HS | 1076XL | 36,46 | 35,08 | 35,08 | 35,08 | 35,08 | 35,09 |
| Theseusstraat 12 I | 1076XL | 38,24 | 36,80 | 36,80 | 36,80 | 36,80 | 36,79 |
| Theseusstraat 12 II | 1076XL | 42,87 | 41,01 | 41,02 | 40,89 | 40,89 | 40,85 |
| Theseusstraat 13 HS | 1076XK | 36,19 | 34,88 | 34,88 | 34,88 | 34,88 | 34,89 |
| Theseusstraat 13 I | 1076XK | 38,27 | 36,89 | 36,89 | 36,88 | 36,88 | 36,88 |
| Theseusstraat 13 II | 1076XK | 44,45 | 42,43 | 42,41 | 42,15 | 42,15 | 42,11 |
| Theseusstraat 14 HS | 1076XL | 36,55 | 35,18 | 35,19 | 35,19 | 35,19 | 35,19 |
| Theseusstraat 14 I | 1076XL | 38,33 | 36,91 | 36,91 | 36,90 | 36,90 | 36,91 |
| Theseusstraat 14 II | 1076XL | 43,04 | 41,19 | 41,19 | 41,05 | 41,05 | 41,01 |
| Theseusstraat 15 HS | 1076XK | 36,21 | 34,88 | 34,88 | 34,88 | 34,88 | 34,88 |
| Theseusstraat 15 I | 1076XK | 38,25 | 36,85 | 36,85 | 36,84 | 36,84 | 36,84 |
| Theseusstraat 15 II | 1076XK | 44,20 | 42,18 | 42,16 | 41,98 | 41,98 | 41,93 |
| Theseusstraat 16 HS | 1076XL | 36,67 | 35,29 | 35,29 | 35,29 | 35,29 | 35,29 |
| Theseusstraat 16 I | 1076XL | 38,38 | 36,94 | 36,94 | 36,93 | 36,93 | 36,93 |
| Theseusstraat 16 II | 1076XL | 42,96 | 41,13 | 41,13 | 41,02 | 41,02 | 40,97 |
| Theseusstraat 17 HS | 1076XK | 36,09 | 34,74 | 34,74 | 34,74 | 34,74 | 34,74 |
| Theseusstraat 17 I | 1076XK | 38,06 | 36,65 | 36,65 | 36,64 | 36,64 | 36,65 |
| Theseusstraat 17 II | 1076XK | 43,93 | 41,93 | 41,90 | 41,76 | 41,76 | 41,70 |
| Theseusstraat 18 HS | 1076XL | 36,75 | 35,34 | 35,35 | 35,35 | 35,35 | 35,35 |
| Theseusstraat 18 I | 1076XL | 38,42 | 36,97 | 36,97 | 36,96 | 36,96 | 36,96 |
| Theseusstraat 18 II | 1076XL | 43,06 | 41,21 | 41,20 | 41,12 | 41,12 | 41,08 |
| Tintorettostraat 2 HS | 1077RS | 37,82 | 35,90 | 35,90 | 35,90 | 35,90 | 35,91 |
| Tintorettostraat 2 I | 1077RS | 39,35 | 37,41 | 37,41 | 37,41 | 37,41 | 37,42 |
| Tintorettostraat 2 II | 1077RS | 44,29 | 41,94 | 41,93 | 41,70 | 41,70 | 41,67 |
| Tintorettostraat 4 HS | 1077RS | 36,76 | 34,95 | 34,95 | 34,95 | 34,95 | 34,95 |
| Tintorettostraat 4 I | 1077RS | 38,42 | 36,58 | 36,58 | 36,58 | 36,58 | 36,60 |
| Tintorettostraat 4 II | 1077RS | 44,00 | 41,68 | 41,67 | 41,42 | 41,42 | 41,39 |
| Tintorettostraat 5 HS | 1077RM | 36,01 | 34,06 | 34,06 | 34,06 | 34,06 | 34,07 |
| Tintorettostraat 5 I | 1077RM | 37,38 | 35,34 | 35,34 | 35,33 | 35,33 | 35,34 |
| Tintorettostraat 5 II | 1077RM | 42,38 | 40,15 | 40,13 | 40,09 | 40,09 | 40,07 |
| Tintorettostraat 6 HS | 1077RS | 37,36 | 35,49 | 35,49 | 35,49 | 35,49 | 35,50 |
| Tintorettostraat 6 I | 1077RS | 38,91 | 37,00 | 37,00 | 37,00 | 37,00 | 37,02 |
| Tintorettostraat 6 II | 1077RS | 44,70 | 42,28 | 42,22 | 41,88 | 41,86 | 41,81 |
| Tintorettostraat 7 HS | 1077RM | 36,52 | 34,56 | 34,56 | 34,56 | 34,56 | 34,57 |
| Tintorettostraat 7 I | 1077RM | 37,46 | 35,42 | 35,42 | 35,42 | 35,42 | 35,43 |
| Tintorettostraat 7 II | 1077RM | 42,51 | 40,25 | 40,24 | 40,24 | 40,24 | 40,23 |
| Tintorettostraat 8 BEL | 1077RT | 41,11 | 39,00 | 39,00 | 39,00 | 39,00 | 39,02 |
| Tintorettostraat 8 HS | 1077RT | 38,75 | 36,74 | 36,74 | 36,74 | 36,74 | 36,75 |
| Tintorettostraat 8 I | 1077RT | 46,37 | 43,80 | 43,79 | 43,61 | 43,61 | 43,57 |
| Tintorettostraat 9 HS | 1077RM | 37,04 | 35,07 | 35,07 | 35,07 | 35,07 | 35,08 |
| Tintorettostraat 9 I | 1077RM | 37,83 | 35,78 | 35,78 | 35,78 | 35,78 | 35,80 |
| Tintorettostraat 9 II | 1077RM | 42,66 | 40,30 | 40,28 | 40,24 | 40,24 | 40,21 |
| Tintorettostraat 10 BEL | 1077RT | 41,11 | 38,97 | 38,97 | 38,97 | 38,97 | 38,98 |
| Tintorettostraat 10 HS | 1077RT | 38,78 | 36,74 | 36,74 | 36,74 | 36,74 | 36,75 |
| Tintorettostraat 10 I | 1077RT | 43,60 | 41,27 | 41,26 | 41,26 | 41,26 | 41,27 |
| Tintorettostraat 10 II | 1077RT | 45,86 | 43,34 | 43,34 | 43,19 | 43,19 | 43,17 |
| Tintorettostraat 11 HS | 1077RM | 37,50 | 35,58 | 35,58 | 35,58 | 35,58 | 35,59 |

| Cluster 1<br>Adres en postcode | | Prognose zonder nieuwe maatregelen [dB] | Na toepassing tweelaags ZOAB [dB] | Variant 108 [dB] | Variant 142 [dB] | Variant 127 [dB] (DOELMATIG) | Variant 138 [dB] |
|---|---|---|---|---|---|---|---|
| Tintorettostraat 11 I | 1077RM | 38,10 | 36,06 | 36,06 | 36,06 | 36,06 | 36,07 |
| Tintorettostraat 11 II | 1077RM | 42,89 | 40,49 | 40,48 | 40,43 | 40,43 | 40,40 |
| Tintorettostraat 12 BEL | 1077RT | 41,48 | 39,18 | 39,19 | 39,19 | 39,19 | 39,20 |
| Tintorettostraat 12 HS | 1077RT | 39,06 | 36,90 | 36,91 | 36,91 | 36,91 | 36,92 |
| Tintorettostraat 12 I | 1077RT | 46,03 | 43,46 | 43,46 | 43,37 | 43,37 | 43,36 |
| Tintorettostraat 13 HS | 1077RN | 37,08 | 35,16 | 35,16 | 35,17 | 35,17 | 35,17 |
| Tintorettostraat 13 I | 1077RN | 38,06 | 36,06 | 36,06 | 36,06 | 36,06 | 36,07 |
| Tintorettostraat 13 II | 1077RN | 42,88 | 40,56 | 40,55 | 40,52 | 40,52 | 40,50 |
| Tintorettostraat 15 HS | 1077RN | 37,37 | 35,42 | 35,42 | 35,42 | 35,42 | 35,43 |
| Tintorettostraat 15 I | 1077RN | 38,18 | 36,13 | 36,14 | 36,14 | 36,14 | 36,15 |
| Tintorettostraat 15 II | 1077RN | 43,05 | 40,69 | 40,68 | 40,65 | 40,65 | 40,64 |
| Tintorettostraat 17 HS | 1077RN | 37,55 | 35,65 | 35,65 | 35,65 | 35,65 | 35,66 |
| Tintorettostraat 17 I | 1077RN | 38,23 | 36,25 | 36,25 | 36,25 | 36,25 | 36,27 |
| Tintorettostraat 17 II | 1077RN | 43,00 | 40,67 | 40,66 | 40,66 | 40,66 | 40,65 |
| Tintorettostraat 19 HS | 1077RN | 37,46 | 35,54 | 35,54 | 35,54 | 35,54 | 35,55 |
| Tintorettostraat 19 I | 1077RN | 38,28 | 36,30 | 36,30 | 36,30 | 36,30 | 36,31 |
| Tintorettostraat 19 II | 1077RN | 43,13 | 40,79 | 40,78 | 40,77 | 40,77 | 40,76 |
| Tintorettostraat 21 HS | 1077RP | 37,86 | 35,91 | 35,92 | 35,92 | 35,92 | 35,93 |
| Tintorettostraat 21 I | 1077RP | 38,57 | 36,56 | 36,56 | 36,56 | 36,56 | 36,58 |
| Tintorettostraat 21 II | 1077RP | 43,75 | 41,36 | 41,35 | 41,36 | 41,36 | 41,35 |
| Tintorettostraat 23 HS | 1077RP | 37,61 | 35,65 | 35,66 | 35,66 | 35,66 | 35,67 |
| Tintorettostraat 23 I | 1077RP | 38,79 | 36,75 | 36,76 | 36,76 | 36,76 | 36,77 |
| Tintorettostraat 23 II | 1077RP | 43,76 | 41,35 | 41,34 | 41,34 | 41,34 | 41,34 |
| Tintorettostraat 25 | 1077RP | 37,53 | 35,57 | 35,58 | 35,58 | 35,58 | 35,59 |
| Tintorettostraat 27 I | 1077RP | 38,32 | 36,31 | 36,32 | 36,32 | 36,32 | 36,33 |
| Tintorettostraat 27 II | 1077RP | 43,76 | 41,35 | 41,33 | 41,31 | 41,31 | 41,29 |
| Tintorettostraat 29 I | 1077RP | 38,21 | 36,18 | 36,19 | 36,19 | 36,19 | 36,20 |
| Tintorettostraat 29 II | 1077RP | 43,49 | 41,09 | 41,07 | 41,05 | 41,05 | 41,02 |
| Tintorettostraat 31 | 1077RP | 37,22 | 35,26 | 35,27 | 35,27 | 35,27 | 35,28 |
| Tintorettostraat 33 | 1077RR | 36,83 | 34,79 | 34,80 | 34,81 | 34,81 | 34,81 |
| Tintorettostraat 35 I | 1077RR | 37,94 | 35,88 | 35,89 | 35,89 | 35,89 | 35,90 |
| Tintorettostraat 35 II | 1077RR | 43,13 | 40,75 | 40,72 | 40,70 | 40,70 | 40,68 |
| Tintorettostraat 37 I | 1077RR | 37,56 | 35,48 | 35,49 | 35,49 | 35,49 | 35,49 |
| Tintorettostraat 37 II | 1077RR | 39,81 | 37,66 | 37,66 | 37,65 | 37,65 | 37,68 |
| Tintorettostraat 37 III | 1077RR | 42,86 | 40,46 | 40,45 | 40,45 | 40,45 | 40,43 |
| Tintorettostraat 39 | 1077RR | 36,57 | 34,49 | 34,50 | 34,50 | 34,50 | 34,51 |
| Tintorettostraat 41 | 1077RR | 41,76 | 39,60 | 39,58 | 39,53 | 39,53 | 39,45 |
| Titiaanstraat 1 | 1077RC | 42,44 | 40,08 | 40,06 | 39,90 | 39,89 | 39,85 |
| Titiaanstraat 3 HS | 1077RC | 45,08 | 42,60 | 42,57 | 42,36 | 42,35 | 42,32 |
| Titiaanstraat 5 | 1077RC | 44,97 | 42,47 | 42,45 | 42,20 | 42,20 | 42,15 |
| Titiaanstraat 7 | 1077RC | 45,05 | 42,56 | 42,54 | 42,35 | 42,35 | 42,30 |
| Titiaanstraat 9 | 1077RC | 45,30 | 42,81 | 42,80 | 42,64 | 42,63 | 42,61 |
| Titiaanstraat 11 | 1077RC | 44,10 | 41,70 | 41,68 | 41,62 | 41,62 | 41,60 |
| Titiaanstraat 15 HS | 1077RD | 38,99 | 36,96 | 36,95 | 36,97 | 36,97 | 36,94 |
| Titiaanstraat 15 I | 1077RD | 40,67 | 38,43 | 38,42 | 38,36 | 38,36 | 38,31 |
| Titiaanstraat 15 II | 1077RD | 47,49 | 44,82 | 44,37 | 44,40 | 44,21 | 43,96 |
| Titiaanstraat 17 HS | 1077RD | 40,11 | 38,05 | 38,03 | 38,04 | 38,04 | 38,00 |
| Titiaanstraat 17 I | 1077RD | 41,99 | 39,73 | 39,72 | 39,66 | 39,66 | 39,61 |
| Titiaanstraat 17 II | 1077RD | 48,43 | 45,72 | 45,46 | 45,23 | 45,17 | 45,00 |
| Titiaanstraat 18 HS | 1077RH | 39,97 | 37,90 | 37,88 | 37,86 | 37,86 | 37,85 |
| Titiaanstraat 18 I | 1077RH | 42,26 | 39,97 | 39,96 | 39,90 | 39,90 | 39,87 |
| Titiaanstraat 18 II | 1077RH | 45,01 | 42,50 | 42,46 | 42,31 | 42,30 | 42,27 |
| Titiaanstraat 18 III | 1077RH | 51,41 | 48,51 | 47,87 | 47,99 | 47,82 | 47,60 |
| Titiaanstraat 19 HS | 1077RD | 40,77 | 38,68 | 38,67 | 38,66 | 38,66 | 38,64 |
| Titiaanstraat 19 I | 1077RD | 42,71 | 40,43 | 40,42 | 40,38 | 40,38 | 40,35 |

| Cluster 1<br>Adres en postcode | | Prognose zonder nieuwe maatregelen [dB] | Na toepassing tweelaags ZOAB [dB] | Variant 108 [dB] | Variant 142 [dB] | Variant 127 [dB] (DOELMATIG) | Variant 138 [dB] |
|---|---|---|---|---|---|---|---|
| Titiaanstraat 19 II | 1077RD | 49,39 | 46,61 | 46,42 | 46,25 | 46,20 | 46,09 |
| Titiaanstraat 20 HS | 1077RH | 41,45 | 39,31 | 39,30 | 39,25 | 39,25 | 39,21 |
| Titiaanstraat 20 I | 1077RH | 44,54 | 42,14 | 42,07 | 42,01 | 41,99 | 41,91 |
| Titiaanstraat 20 II | 1077RH | 51,18 | 48,33 | 47,68 | 47,81 | 47,64 | 47,39 |
| Titiaanstraat 22 HS | 1077RH | 44,38 | 41,95 | 41,82 | 41,91 | 41,85 | 41,76 |
| Titiaanstraat 22 I | 1077RH | 51,13 | 48,27 | 47,55 | 47,72 | 47,52 | 47,24 |
| Titiaanstraat 23 HS | 1077RE | 40,81 | 38,72 | 38,72 | 38,71 | 38,71 | 38,70 |
| Titiaanstraat 23 I | 1077RE | 42,68 | 40,43 | 40,42 | 40,38 | 40,38 | 40,35 |
| Titiaanstraat 23 II | 1077RE | 49,29 | 46,51 | 46,25 | 46,15 | 46,09 | 45,98 |
| Titiaanstraat 25 HS | 1077RE | 40,32 | 38,26 | 38,26 | 38,27 | 38,27 | 38,26 |
| Titiaanstraat 25 I | 1077RE | 42,18 | 39,95 | 39,95 | 39,93 | 39,93 | 39,91 |
| Titiaanstraat 25 II | 1077RE | 48,97 | 46,21 | 45,95 | 45,86 | 45,78 | 45,62 |
| Titiaanstraat 26 HS | 1077RH | 40,34 | 38,31 | 38,29 | 38,25 | 38,24 | 38,23 |
| Titiaanstraat 26 I | 1077RH | 47,25 | 44,57 | 44,53 | 44,20 | 44,20 | 44,12 |
| Titiaanstraat 27 HS | 1077RE | 39,31 | 37,24 | 37,24 | 37,26 | 37,26 | 37,26 |
| Titiaanstraat 27 I | 1077RE | 40,60 | 38,41 | 38,41 | 38,40 | 38,40 | 38,40 |
| Titiaanstraat 27 II | 1077RE | 47,70 | 44,99 | 44,78 | 44,68 | 44,61 | 44,49 |
| Titiaanstraat 28 HS | 1077RH | 39,77 | 37,78 | 37,77 | 37,73 | 37,73 | 37,73 |
| Titiaanstraat 28 I | 1077RH | 46,14 | 43,51 | 43,48 | 43,10 | 43,09 | 43,03 |
| Titiaanstraat 29 HS | 1077RG | 35,70 | 33,63 | 33,63 | 33,63 | 33,63 | 33,64 |
| Titiaanstraat 29 I | 1077RG | 36,93 | 34,85 | 34,85 | 34,86 | 34,86 | 34,88 |
| Titiaanstraat 29 II | 1077RG | 44,82 | 42,21 | 42,21 | 42,09 | 42,09 | 42,06 |
| Titiaanstraat 30 HS | 1077RJ | 38,27 | 36,36 | 36,34 | 36,32 | 36,32 | 36,32 |
| Titiaanstraat 30 I | 1077RJ | 40,47 | 38,37 | 38,35 | 38,31 | 38,31 | 38,30 |
| Titiaanstraat 30 II | 1077RJ | 47,83 | 45,08 | 45,02 | 44,72 | 44,71 | 44,63 |
| Titiaanstraat 31 HS | 1077RG | 35,86 | 33,85 | 33,85 | 33,85 | 33,85 | 33,86 |
| Titiaanstraat 31 I | 1077RG | 37,37 | 35,32 | 35,32 | 35,34 | 35,34 | 35,35 |
| Titiaanstraat 31 II | 1077RG | 45,62 | 42,98 | 42,96 | 42,73 | 42,73 | 42,68 |
| Titiaanstraat 32 HS | 1077RJ | 40,35 | 38,28 | 38,25 | 38,18 | 38,18 | 38,16 |
| Titiaanstraat 32 I | 1077RJ | 46,61 | 43,96 | 43,88 | 43,53 | 43,51 | 43,41 |
| Titiaanstraat 33 HS | 1077RG | 38,97 | 36,85 | 36,85 | 36,84 | 36,84 | 36,84 |
| Titiaanstraat 33 I | 1077RG | 47,00 | 44,24 | 44,20 | 43,92 | 43,91 | 43,84 |
| Titiaanstraat 34 HS | 1077RJ | 38,64 | 36,75 | 36,73 | 36,73 | 36,73 | 36,74 |
| Titiaanstraat 34 I | 1077RJ | 40,66 | 38,58 | 38,55 | 38,51 | 38,51 | 38,50 |
| Titiaanstraat 34 II | 1077RJ | 43,52 | 41,13 | 41,07 | 40,99 | 40,98 | 40,96 |
| Titiaanstraat 34 III | 1077RJ | 47,75 | 45,01 | 44,93 | 44,70 | 44,68 | 44,60 |
| Titiaanstraat 35 HS | 1077RG | 37,55 | 35,24 | 35,23 | 35,22 | 35,22 | 35,20 |
| Titiaanstraat 35 I | 1077RG | 44,52 | 41,74 | 41,60 | 41,10 | 41,10 | 40,92 |
| Titiaanstraat 36 HS | 1077RJ | 37,59 | 35,77 | 35,76 | 35,75 | 35,75 | 35,76 |
| Titiaanstraat 36 I | 1077RJ | 39,57 | 37,57 | 37,56 | 37,55 | 37,55 | 37,55 |
| Titiaanstraat 36 II | 1077RJ | 42,48 | 40,18 | 40,15 | 40,10 | 40,09 | 40,07 |
| Titiaanstraat 36 III | 1077RJ | 46,33 | 43,65 | 43,56 | 43,31 | 43,27 | 43,18 |
| Titiaanstraat 38 HS | 1077RK | 38,02 | 36,38 | 36,38 | 36,37 | 36,37 | 36,38 |
| Titiaanstraat 38 I | 1077RK | 39,79 | 37,96 | 37,95 | 37,93 | 37,93 | 37,92 |
| Titiaanstraat 38 II | 1077RK | 42,53 | 40,35 | 40,32 | 40,30 | 40,29 | 40,28 |
| Titiaanstraat 38 III | 1077RK | 46,32 | 43,71 | 43,65 | 43,40 | 43,38 | 43,32 |
| Titiaanstraat 40 HS | 1077RK | 39,59 | 37,88 | 37,87 | 37,84 | 37,84 | 37,83 |
| Titiaanstraat 40 I | 1077RK | 41,21 | 39,28 | 39,27 | 39,24 | 39,24 | 39,22 |
| Titiaanstraat 40 II | 1077RK | 43,82 | 41,55 | 41,47 | 41,39 | 41,36 | 41,35 |
| Titiaanstraat 40 III | 1077RK | 47,02 | 44,45 | 44,40 | 44,14 | 44,13 | 44,07 |
| Titiaanstraat 42 HS | 1077RK | 41,44 | 39,57 | 39,55 | 39,52 | 39,52 | 39,49 |
| Titiaanstraat 42 I | 1077RK | 47,52 | 44,89 | 44,83 | 44,67 | 44,65 | 44,59 |
| Titiaanstraat 44 HS | 1077RK | 40,87 | 38,82 | 38,82 | 38,79 | 38,79 | 38,79 |
| Titiaanstraat 44 I | 1077RK | 46,89 | 44,26 | 44,20 | 44,02 | 44,00 | 43,93 |
| Titiaanstraat 46 HS | 1077RL | 41,04 | 38,74 | 38,73 | 38,70 | 38,70 | 38,70 |

| **Cluster 1**<br>**Adres en postcode** | | Prognose zonder nieuwe maatregelen [dB] | Na toepassing tweelaags ZOAB [dB] | Variant 108 [dB] | Variant 142 [dB] | Variant 127 [dB] (DOELMATIG) | Variant 138 [dB] |
|---|---|---|---|---|---|---|---|
| Titiaanstraat 46 I | 1077RL | 47,29 | 44,54 | 44,47 | 44,31 | 44,29 | 44,22 |
| Titiaanstraat 48 HS | 1077RL | 41,74 | 39,32 | 39,32 | 39,20 | 39,20 | 39,15 |
| Titiaanstraat 48 I | 1077RL | 48,08 | 45,26 | 44,80 | 44,90 | 44,72 | 44,49 |
| Titiaanstraat 50 I | 1077RL | 47,00 | 44,30 | 43,87 | 43,60 | 43,59 | 43,47 |
| Titiaanstraat 50 II | 1077RL | 49,24 | 46,46 | 45,66 | 45,70 | 45,53 | 45,20 |
| Titiaanstraat 50 III | 1077RL | 49,44 | 46,58 | 45,65 | 45,69 | 45,45 | 45,10 |
| Titiaanstraat 50 V | 1077RL | 51,01 | 48,09 | 47,20 | 47,25 | 47,05 | 46,73 |
| Titiaanstraat 52 | 1077RL | 42,97 | 40,44 | 40,42 | 40,17 | 40,17 | 40,12 |
| Turnerstraat 2 | 1076VD | 40,92 | 39,16 | 39,17 | 39,17 | 39,17 | 39,17 |
| Turnerstraat 3 HS | 1076VA | 40,28 | 38,16 | 38,14 | 38,11 | 38,11 | 38,08 |
| Turnerstraat 3 I | 1076VA | 42,37 | 40,22 | 40,19 | 40,04 | 40,04 | 39,92 |
| Turnerstraat 3 II | 1076VA | 44,40 | 42,17 | 42,14 | 41,99 | 41,99 | 41,83 |
| Turnerstraat 3 III | 1076VA | 50,70 | 48,10 | 47,22 | 47,50 | 47,16 | 46,75 |
| Turnerstraat 4 I | 1076VD | 42,70 | 40,81 | 40,81 | 40,80 | 40,80 | 40,77 |
| Turnerstraat 4 II | 1076VD | 45,07 | 42,94 | 42,95 | 42,83 | 42,83 | 42,79 |
| Turnerstraat 4 III | 1076VD | 51,79 | 49,16 | 48,30 | 48,72 | 48,35 | 47,97 |
| Turnerstraat 5 HS | 1076VA | 40,75 | 38,86 | 38,83 | 38,68 | 38,68 | 38,56 |
| Turnerstraat 5 I | 1076VA | 42,41 | 40,41 | 40,37 | 40,13 | 40,13 | 40,02 |
| Turnerstraat 5 II | 1076VA | 44,56 | 42,42 | 42,36 | 42,12 | 42,11 | 41,99 |
| Turnerstraat 5 III | 1076VA | 51,17 | 48,54 | 47,72 | 47,91 | 47,62 | 47,22 |
| Turnerstraat 6 HS | 1076VD | 40,58 | 38,90 | 38,90 | 38,90 | 38,90 | 38,90 |
| Turnerstraat 6 I | 1076VD | 42,38 | 40,60 | 40,60 | 40,58 | 40,58 | 40,55 |
| Turnerstraat 6 II | 1076VD | 44,87 | 42,91 | 42,91 | 42,85 | 42,85 | 42,80 |
| Turnerstraat 6 III | 1076VD | 51,80 | 49,18 | 48,25 | 48,65 | 48,27 | 47,88 |
| Turnerstraat 7 HS | 1076VA | 40,45 | 38,59 | 38,57 | 38,51 | 38,51 | 38,50 |
| Turnerstraat 7 I | 1076VA | 42,32 | 40,33 | 40,31 | 40,20 | 40,20 | 40,19 |
| Turnerstraat 7 II | 1076VA | 44,46 | 42,31 | 42,30 | 42,17 | 42,16 | 42,12 |
| Turnerstraat 7 III | 1076VA | 51,45 | 48,79 | 48,03 | 48,27 | 48,01 | 47,69 |
| Turnerstraat 8 HS | 1076VD | 40,52 | 38,79 | 38,79 | 38,79 | 38,79 | 38,78 |
| Turnerstraat 8 I | 1076VD | 42,16 | 40,33 | 40,33 | 40,31 | 40,31 | 40,27 |
| Turnerstraat 8 II | 1076VD | 44,62 | 42,68 | 42,67 | 42,64 | 42,64 | 42,58 |
| Turnerstraat 8 III | 1076VD | 47,89 | 45,62 | 45,59 | 45,34 | 45,33 | 45,25 |
| Turnerstraat 9 HS | 1076VA | 40,69 | 38,78 | 38,79 | 38,72 | 38,72 | 38,71 |
| Turnerstraat 9 I | 1076VA | 42,45 | 40,43 | 40,42 | 40,34 | 40,34 | 40,33 |
| Turnerstraat 9 II | 1076VA | 44,66 | 42,47 | 42,46 | 42,36 | 42,35 | 42,31 |
| Turnerstraat 9 III | 1076VA | 51,15 | 48,51 | 47,76 | 48,04 | 47,77 | 47,44 |
| Turnerstraat 10 HS | 1076VD | 39,90 | 38,12 | 38,13 | 38,12 | 38,12 | 38,11 |
| Turnerstraat 10 I | 1076VD | 41,55 | 39,72 | 39,72 | 39,68 | 39,68 | 39,64 |
| Turnerstraat 10 II | 1076VD | 47,84 | 45,55 | 45,49 | 45,27 | 45,26 | 45,18 |
| Turnerstraat 11 I | 1076VA | 43,07 | 40,92 | 40,91 | 40,80 | 40,80 | 40,74 |
| Turnerstraat 11 II | 1076VA | 45,11 | 42,79 | 42,77 | 42,63 | 42,62 | 42,55 |
| Turnerstraat 11 III | 1076VA | 51,30 | 48,62 | 47,91 | 48,16 | 47,89 | 47,60 |
| Turnerstraat 12 HS | 1076VD | 40,58 | 38,52 | 38,52 | 38,46 | 38,46 | 38,39 |
| Turnerstraat 12 I | 1076VD | 41,99 | 39,85 | 39,84 | 39,74 | 39,74 | 39,63 |
| Turnerstraat 12 II | 1076VD | 46,82 | 44,42 | 44,40 | 44,14 | 44,13 | 44,03 |
| Turnerstraat 13 I | 1076VB | 43,16 | 40,97 | 40,95 | 40,82 | 40,82 | 40,79 |
| Turnerstraat 13 II | 1076VB | 45,48 | 43,11 | 43,05 | 42,92 | 42,90 | 42,83 |
| Turnerstraat 13 III | 1076VB | 51,05 | 48,37 | 47,66 | 47,92 | 47,59 | 47,34 |
| Turnerstraat 14 HS | 1076VD | 40,79 | 38,73 | 38,73 | 38,69 | 38,69 | 38,65 |
| Turnerstraat 14 I | 1076VD | 41,95 | 39,85 | 39,84 | 39,77 | 39,77 | 39,70 |
| Turnerstraat 14 II | 1076VD | 47,08 | 44,65 | 44,53 | 44,39 | 44,36 | 44,19 |
| Turnerstraat 15 HS | 1076VB | 40,45 | 38,40 | 38,38 | 38,34 | 38,34 | 38,33 |
| Turnerstraat 15 I | 1076VB | 42,32 | 40,18 | 40,17 | 40,11 | 40,11 | 40,09 |
| Turnerstraat 15 II | 1076VB | 44,90 | 42,56 | 42,50 | 42,42 | 42,40 | 42,34 |
| Turnerstraat 15 III | 1076VB | 50,79 | 48,09 | 47,67 | 47,56 | 47,46 | 47,27 |

| Cluster 1<br>Adres en postcode | | Prognose zonder nieuwe maatregelen [dB] | Na toepassing tweelaags ZOAB [dB] | Variant 108 [dB] | Variant 142 [dB] | Variant 127 [dB] (DOELMATIG) | Variant 138 [dB] |
|---|---|---|---|---|---|---|---|
| Turnerstraat 16 HS | 1076VD | 40,60 | 38,54 | 38,54 | 38,50 | 38,50 | 38,49 |
| Turnerstraat 16 I | 1076VD | 41,98 | 39,86 | 39,85 | 39,83 | 39,83 | 39,80 |
| Turnerstraat 16 II | 1076VD | 47,43 | 44,93 | 44,58 | 44,74 | 44,60 | 44,34 |
| Turnerstraat 17 HS | 1076VB | 40,20 | 38,25 | 38,21 | 38,15 | 38,15 | 38,12 |
| Turnerstraat 17 I | 1076VB | 42,08 | 40,02 | 39,99 | 39,89 | 39,89 | 39,83 |
| Turnerstraat 17 II | 1076VB | 44,38 | 42,13 | 42,03 | 41,96 | 41,93 | 41,83 |
| Turnerstraat 17 III | 1076VB | 49,82 | 47,18 | 46,92 | 46,75 | 46,70 | 46,53 |
| Turnerstraat 18 HS | 1076VD | 40,44 | 38,36 | 38,36 | 38,32 | 38,32 | 38,32 |
| Turnerstraat 18 I | 1076VD | 41,89 | 39,77 | 39,77 | 39,73 | 39,73 | 39,73 |
| Turnerstraat 18 II | 1076VD | 47,33 | 44,74 | 44,56 | 44,53 | 44,44 | 44,33 |
| Turnerstraat 19 HS | 1076VB | 39,99 | 38,10 | 38,06 | 38,00 | 38,00 | 37,96 |
| Turnerstraat 19 I | 1076VB | 41,83 | 39,84 | 39,81 | 39,71 | 39,71 | 39,64 |
| Turnerstraat 19 II | 1076VB | 44,25 | 42,06 | 41,88 | 41,84 | 41,79 | 41,63 |
| Turnerstraat 19 III | 1076VB | 49,80 | 47,15 | 46,62 | 46,80 | 46,60 | 46,31 |
| Turnerstraat 21 HS | 1076VB | 39,56 | 37,74 | 37,74 | 37,67 | 37,67 | 37,65 |
| Turnerstraat 21 I | 1076VB | 41,33 | 39,41 | 39,41 | 39,34 | 39,33 | 39,28 |
| Turnerstraat 21 II | 1076VB | 43,94 | 41,78 | 41,45 | 41,61 | 41,47 | 41,25 |
| Turnerstraat 21 III | 1076VB | 49,19 | 46,56 | 46,02 | 46,31 | 46,01 | 45,69 |
| Turnerstraat 24 HS | 1076VE | 39,86 | 37,65 | 37,66 | 37,52 | 37,52 | 37,49 |
| Turnerstraat 24 I | 1076VE | 41,68 | 39,39 | 39,38 | 39,30 | 39,30 | 39,20 |
| Turnerstraat 24 II | 1076VE | 43,70 | 41,25 | 41,24 | 40,99 | 40,99 | 40,92 |
| Turnerstraat 24 III | 1076VE | 50,71 | 48,07 | 47,27 | 46,90 | 46,89 | 46,46 |
| Turnerstraat 25 A | 1076VC | 40,41 | 38,23 | 38,22 | 38,11 | 38,11 | 38,05 |
| Turnerstraat 25 B | 1076VC | 41,99 | 39,72 | 39,70 | 39,57 | 39,57 | 39,49 |
| Turnerstraat 25 C | 1076VC | 50,26 | 47,55 | 46,81 | 46,45 | 46,35 | 45,96 |
| Turnerstraat 26 HS | 1076VE | 39,93 | 37,80 | 37,81 | 37,75 | 37,75 | 37,75 |
| Turnerstraat 26 I | 1076VE | 41,90 | 39,69 | 39,68 | 39,64 | 39,64 | 39,58 |
| Turnerstraat 26 II | 1076VE | 44,02 | 41,67 | 41,66 | 41,49 | 41,49 | 41,42 |
| Turnerstraat 26 III | 1076VE | 51,24 | 48,58 | 47,67 | 47,27 | 47,24 | 46,81 |
| Turnerstraat 27 A | 1076VC | 40,04 | 37,90 | 37,89 | 37,83 | 37,83 | 37,77 |
| Turnerstraat 27 B | 1076VC | 41,52 | 39,31 | 39,29 | 39,16 | 39,16 | 39,09 |
| Turnerstraat 27 C | 1076VC | 43,41 | 41,09 | 41,05 | 40,82 | 40,82 | 40,78 |
| Turnerstraat 27 D | 1076VC | 49,84 | 47,17 | 46,41 | 46,03 | 45,94 | 45,58 |
| Turnerstraat 28 HS | 1076VE | 40,36 | 38,21 | 38,22 | 38,19 | 38,19 | 38,18 |
| Turnerstraat 28 I | 1076VE | 42,36 | 40,13 | 40,12 | 40,04 | 40,04 | 39,98 |
| Turnerstraat 28 II | 1076VE | 44,59 | 42,22 | 42,21 | 42,03 | 42,03 | 41,96 |
| Turnerstraat 28 III | 1076VE | 51,64 | 48,97 | 48,32 | 47,89 | 47,88 | 47,56 |
| Turnerstraat 29 A | 1076VC | 39,45 | 37,40 | 37,39 | 37,35 | 37,35 | 37,30 |
| Turnerstraat 29 B | 1076VC | 41,13 | 38,98 | 38,97 | 38,87 | 38,87 | 38,80 |
| Turnerstraat 29 C | 1076VC | 49,22 | 46,60 | 46,13 | 45,55 | 45,50 | 45,19 |
| Turnerstraat 30 HS | 1076VE | 40,30 | 38,20 | 38,20 | 38,19 | 38,19 | 38,18 |
| Turnerstraat 30 I | 1076VE | 42,66 | 40,45 | 40,45 | 40,38 | 40,38 | 40,33 |
| Turnerstraat 30 II | 1076VE | 44,86 | 42,50 | 42,50 | 42,36 | 42,36 | 42,30 |
| Turnerstraat 30 III | 1076VE | 51,53 | 48,88 | 48,28 | 47,83 | 47,81 | 47,51 |
| Turnerstraat 32 HS | 1076VE | 40,06 | 37,96 | 37,97 | 37,96 | 37,96 | 37,96 |
| Turnerstraat 32 I | 1076VE | 42,33 | 40,17 | 40,17 | 40,10 | 40,10 | 40,07 |
| Turnerstraat 32 II | 1076VE | 44,81 | 42,50 | 42,50 | 42,37 | 42,37 | 42,33 |
| Turnerstraat 32 III | 1076VE | 51,23 | 48,62 | 48,14 | 47,68 | 47,66 | 47,38 |
| Turnerstraat 33 A | 1076VC | 39,56 | 37,54 | 37,55 | 37,52 | 37,52 | 37,50 |
| Turnerstraat 33 B | 1076VC | 41,07 | 38,97 | 38,97 | 38,89 | 38,89 | 38,86 |
| Turnerstraat 33 C | 1076VC | 48,91 | 46,30 | 46,03 | 45,33 | 45,29 | 45,03 |
| Turnerstraat 34 HS | 1076VE | 39,95 | 37,90 | 37,91 | 37,91 | 37,91 | 37,91 |
| Turnerstraat 34 I | 1076VE | 42,34 | 40,24 | 40,23 | 40,15 | 40,15 | 40,13 |
| Turnerstraat 34 II | 1076VE | 44,98 | 42,70 | 42,69 | 42,58 | 42,58 | 42,56 |
| Turnerstraat 34 III | 1076VE | 51,41 | 48,80 | 48,25 | 47,81 | 47,77 | 47,47 |

| Cluster 1<br>Adres en postcode | | Prognose zonder nieuwe maatregelen [dB] | Na toepassing tweelaags ZOAB [dB] | Variant 108 [dB] | Variant 142 [dB] | Variant 127 [dB] (DOELMATIG) | Variant 138 [dB] |
|---|---|---|---|---|---|---|---|
| V T v Serooskerkenpln 1 | 1076LX | 42,32 | 40,23 | 40,23 | 40,22 | 40,22 | 40,21 |
| V T v Serooskerkenpln 3 I | 1076LX | 43,49 | 41,30 | 41,30 | 41,28 | 41,28 | 41,26 |
| V T v Serooskerkenpln 3 II | 1076LX | 45,59 | 43,24 | 43,23 | 43,10 | 43,10 | 43,08 |
| V T v Serooskerkenpln 3 III | 1076LX | 52,42 | 49,72 | 48,91 | 48,42 | 48,34 | 47,88 |
| V T v Serooskerkenpln 4 I | 1076NA | 44,13 | 41,87 | 41,87 | 41,85 | 41,85 | 41,84 |
| V T v Serooskerkenpln 4 II | 1076NA | 45,85 | 43,46 | 43,44 | 43,30 | 43,30 | 43,28 |
| V T v Serooskerkenpln 4 III | 1076NA | 52,60 | 49,88 | 49,08 | 48,59 | 48,52 | 48,12 |
| V T v Serooskerkenpln 5 I | 1076LX | 41,77 | 39,62 | 39,61 | 39,59 | 39,59 | 39,58 |
| V T v Serooskerkenpln 5 II | 1076LX | 43,49 | 41,30 | 41,28 | 41,21 | 41,21 | 41,19 |
| V T v Serooskerkenpln 5 III | 1076LX | 45,51 | 43,14 | 43,11 | 42,84 | 42,84 | 42,81 |
| V T v Serooskerkenpln 6 I | 1076NA | 44,01 | 41,65 | 41,64 | 41,61 | 41,61 | 41,57 |
| V T v Serooskerkenpln 6 II | 1076NA | 46,04 | 43,52 | 43,51 | 43,38 | 43,38 | 43,33 |
| V T v Serooskerkenpln 6 III | 1076NA | 51,78 | 49,00 | 48,27 | 47,77 | 47,72 | 47,31 |
| V T v Serooskerkenpln 7 | 1076LX | 40,48 | 38,36 | 38,35 | 38,32 | 38,32 | 38,31 |
| V T v Serooskerkenpln 8 | 1076NA | 43,08 | 40,72 | 40,73 | 40,73 | 40,73 | 40,70 |
| V T v Serooskerkenpln 9 | 1076LX | 40,38 | 38,28 | 38,28 | 38,28 | 38,28 | 38,28 |
| V T v Serooskerkenpln 10 | 1076NA | 42,65 | 40,30 | 40,31 | 40,30 | 40,30 | 40,29 |
| V T v Serooskerkenpln 11 I | 1076LX | 41,60 | 39,46 | 39,46 | 39,43 | 39,43 | 39,43 |
| V T v Serooskerkenpln 11 II | 1076LX | 43,38 | 41,12 | 41,11 | 40,98 | 40,98 | 40,99 |
| V T v Serooskerkenpln 11 III | 1076LX | 49,88 | 47,32 | 46,75 | 46,35 | 46,34 | 46,04 |
| V T v Serooskerkenpln 12 I | 1076NA | 44,66 | 42,26 | 42,26 | 42,24 | 42,24 | 42,21 |
| V T v Serooskerkenpln 12 II | 1076NA | 46,56 | 44,01 | 44,00 | 43,88 | 43,88 | 43,85 |
| V T v Serooskerkenpln 12 III | 1076NA | 52,85 | 50,04 | 49,35 | 48,98 | 48,87 | 48,51 |
| V T v Serooskerkenpln 13 I | 1076LX | 41,45 | 39,26 | 39,27 | 39,22 | 39,22 | 39,22 |
| V T v Serooskerkenpln 13 II | 1076LX | 43,05 | 40,81 | 40,81 | 40,64 | 40,64 | 40,65 |
| V T v Serooskerkenpln 13 III | 1076LX | 50,33 | 47,76 | 46,85 | 46,53 | 46,49 | 46,06 |
| V T v Serooskerkenpln 14 I | 1076NA | 44,71 | 42,20 | 42,20 | 42,19 | 42,19 | 42,16 |
| V T v Serooskerkenpln 14 II | 1076NA | 46,73 | 44,07 | 44,08 | 43,97 | 43,97 | 43,94 |
| V T v Serooskerkenpln 14 III | 1076NA | 52,89 | 50,07 | 49,46 | 49,13 | 49,04 | 48,73 |
| V T v Serooskerkenpln 15 | 1076LX | 40,39 | 38,25 | 38,26 | 38,29 | 38,29 | 38,29 |
| V T v Serooskerkenpln 16 | 1076NA | 42,83 | 40,46 | 40,47 | 40,45 | 40,45 | 40,44 |
| V T v Serooskerkenpln 17 HS | 1076LX | 39,22 | 37,07 | 37,09 | 37,09 | 37,09 | 37,10 |
| V T v Serooskerkenpln 17 I | 1076LX | 40,33 | 38,14 | 38,15 | 38,14 | 38,14 | 38,13 |
| V T v Serooskerkenpln 17 II | 1076LX | 42,57 | 40,27 | 40,29 | 40,27 | 40,27 | 40,24 |
| V T v Serooskerkenpln 17 III | 1076LX | 50,16 | 47,42 | 47,10 | 46,65 | 46,62 | 46,44 |
| V T v Serooskerkenpln 18 HS | 1076NA | 42,93 | 40,50 | 40,50 | 40,48 | 40,48 | 40,47 |
| V T v Serooskerkenpln 18 I | 1076NA | 44,50 | 41,96 | 41,96 | 41,97 | 41,97 | 41,94 |
| V T v Serooskerkenpln 18 II | 1076NA | 46,57 | 43,91 | 43,91 | 43,80 | 43,80 | 43,78 |
| V T v Serooskerkenpln 18 III | 1076NA | 52,98 | 50,15 | 49,51 | 49,18 | 49,09 | 48,77 |
| V T v Serooskerkenpln 19 HS | 1076LX | 38,75 | 36,62 | 36,63 | 36,63 | 36,63 | 36,64 |
| V T v Serooskerkenpln 19 I | 1076LX | 40,08 | 37,88 | 37,90 | 37,90 | 37,90 | 37,90 |
| V T v Serooskerkenpln 19 II | 1076LX | 42,34 | 40,04 | 40,05 | 40,01 | 40,01 | 40,02 |
| V T v Serooskerkenpln 19 III | 1076LX | 51,54 | 48,73 | 48,12 | 47,64 | 47,60 | 47,28 |
| V T v Serooskerkenpln 20 I | 1076NA | 44,40 | 41,88 | 41,88 | 41,90 | 41,90 | 41,86 |
| V T v Serooskerkenpln 20 II | 1076NA | 46,76 | 44,12 | 44,12 | 44,01 | 44,01 | 43,99 |
| V T v Serooskerkenpln 20 III | 1076NA | 53,35 | 50,52 | 49,89 | 49,59 | 49,50 | 49,18 |
| V T v Serooskerkenpln 22 | 1076NA | 42,66 | 40,26 | 40,27 | 40,24 | 40,24 | 40,23 |
| V T v Serooskerkenpln 23 | 1076LZ | 37,80 | 35,43 | 35,44 | 35,44 | 35,44 | 35,45 |
| V T v Serooskerkenpln 24 | 1076NB | 42,65 | 40,29 | 40,28 | 40,25 | 40,25 | 40,24 |
| V T v Serooskerkenpln 25 I | 1076LZ | 37,47 | 35,21 | 35,23 | 35,23 | 35,23 | 35,23 |
| V T v Serooskerkenpln 25 II | 1076LZ | 40,28 | 37,88 | 37,88 | 37,84 | 37,84 | 37,83 |
| V T v Serooskerkenpln 25 III | 1076LZ | 47,31 | 44,59 | 44,09 | 43,65 | 43,65 | 43,40 |
| V T v Serooskerkenpln 26 I | 1076NB | 44,40 | 41,90 | 41,89 | 41,90 | 41,90 | 41,86 |
| V T v Serooskerkenpln 26 II | 1076NB | 46,48 | 43,85 | 43,85 | 43,71 | 43,71 | 43,68 |
| V T v Serooskerkenpln 26 III | 1076NB | 53,42 | 50,58 | 49,86 | 49,47 | 49,38 | 49,03 |

| Cluster 1<br>Adres en postcode | | Prognose zonder nieuwe maatregelen [dB] | Na toepassing tweelaags ZOAB [dB] | Variant 108 [dB] | Variant 142 [dB] | Variant 127 [dB] (DOELMATIG) | Variant 138 [dB] |
|---|---|---|---|---|---|---|---|
| V T v Serooskerkenpln 27 HS | 1076LZ | 40,35 | 38,27 | 38,27 | 38,23 | 38,23 | 38,20 |
| V T v Serooskerkenpln 27 I | 1076LZ | 41,42 | 39,32 | 39,32 | 39,27 | 39,27 | 39,25 |
| V T v Serooskerkenpln 27 II | 1076LZ | 43,65 | 41,42 | 41,40 | 41,22 | 41,22 | 41,22 |
| V T v Serooskerkenpln 27 III | 1076LZ | 51,48 | 48,73 | 48,09 | 47,48 | 47,45 | 47,11 |
| V T v Serooskerkenpln 28 I | 1076NB | 44,52 | 42,01 | 42,00 | 42,01 | 42,01 | 41,97 |
| V T v Serooskerkenpln 28 II | 1076NB | 46,75 | 44,12 | 44,12 | 43,99 | 43,99 | 43,96 |
| V T v Serooskerkenpln 28 III | 1076NB | 53,91 | 51,05 | 50,38 | 49,92 | 49,85 | 49,47 |
| V T v Serooskerkenpln 29 HS | 1076LZ | 40,51 | 38,33 | 38,36 | 38,36 | 38,36 | 38,36 |
| V T v Serooskerkenpln 29 I | 1076LZ | 42,16 | 39,91 | 39,93 | 39,98 | 39,98 | 39,99 |
| V T v Serooskerkenpln 29 II | 1076LZ | 44,53 | 42,11 | 42,12 | 42,11 | 42,11 | 42,11 |
| V T v Serooskerkenpln 29 III | 1076LZ | 51,55 | 48,78 | 48,40 | 47,92 | 47,89 | 47,69 |
| V T v Serooskerkenpln 31 HS | 1076LZ | 40,33 | 38,14 | 38,18 | 38,18 | 38,18 | 38,18 |
| V T v Serooskerkenpln 31 I | 1076LZ | 42,26 | 40,01 | 40,03 | 40,06 | 40,06 | 40,06 |
| V T v Serooskerkenpln 31 II | 1076LZ | 44,83 | 42,42 | 42,44 | 42,43 | 42,43 | 42,43 |
| V T v Serooskerkenpln 31 III | 1076LZ | 51,42 | 48,66 | 48,45 | 47,93 | 47,91 | 47,75 |
| V T v Serooskerkenpln 32 | 1076NB | 43,40 | 41,01 | 41,01 | 41,00 | 41,00 | 40,99 |
| V T v Serooskerkenpln 33 HS | 1076LZ | 40,38 | 38,18 | 38,20 | 38,20 | 38,20 | 38,20 |
| V T v Serooskerkenpln 33 I | 1076LZ | 42,10 | 39,82 | 39,84 | 39,88 | 39,88 | 39,87 |
| V T v Serooskerkenpln 33 II | 1076LZ | 44,72 | 42,29 | 42,30 | 42,28 | 42,28 | 42,28 |
| V T v Serooskerkenpln 33 III | 1076LZ | 51,55 | 48,78 | 48,64 | 48,11 | 48,09 | 47,94 |
| V T v Serooskerkenpln 34 I | 1076NB | 45,37 | 42,85 | 42,85 | 42,84 | 42,84 | 42,81 |
| V T v Serooskerkenpln 34 II | 1076NB | 47,46 | 44,80 | 44,80 | 44,67 | 44,67 | 44,63 |
| V T v Serooskerkenpln 34 III | 1076NB | 54,46 | 51,62 | 50,84 | 50,51 | 50,38 | 49,96 |
| V T v Serooskerkenpln 35 HS | 1076LZ | 40,11 | 37,82 | 37,83 | 37,83 | 37,83 | 37,83 |
| V T v Serooskerkenpln 35 I | 1076LZ | 41,45 | 39,17 | 39,18 | 39,21 | 39,21 | 39,21 |
| V T v Serooskerkenpln 35 II | 1076LZ | 42,98 | 40,60 | 40,61 | 40,59 | 40,59 | 40,60 |
| V T v Serooskerkenpln 35 III | 1076LZ | 50,86 | 48,10 | 47,95 | 47,31 | 47,30 | 47,14 |
| V T v Serooskerkenpln 36 I | 1076NB | 45,22 | 42,71 | 42,70 | 42,68 | 42,68 | 42,65 |
| V T v Serooskerkenpln 36 II | 1076NB | 47,19 | 44,53 | 44,52 | 44,42 | 44,42 | 44,38 |
| V T v Serooskerkenpln 36 III | 1076NB | 54,21 | 51,35 | 50,53 | 50,25 | 50,13 | 49,66 |
| V T v Serooskerkenpln 37 I | 1076LZ | 41,63 | 39,34 | 39,33 | 39,37 | 39,37 | 39,37 |
| V T v Serooskerkenpln 37 II | 1076LZ | 44,29 | 41,80 | 41,79 | 41,78 | 41,78 | 41,76 |
| V T v Serooskerkenpln 37 III | 1076LZ | 49,67 | 47,11 | 46,44 | 46,15 | 46,12 | 45,80 |
| V T v Serooskerkenpln 38 | 1076NB | 43,39 | 41,01 | 41,01 | 40,98 | 40,98 | 40,98 |
| V T v Serooskerkenpln 39 HS | 1076LZ | 40,24 | 37,95 | 37,98 | 37,98 | 37,98 | 37,98 |
| V T v Serooskerkenpln 39 I | 1076LZ | 41,13 | 38,80 | 38,84 | 38,84 | 38,84 | 38,84 |
| V T v Serooskerkenpln 39 II | 1076LZ | 42,60 | 40,26 | 40,29 | 40,31 | 40,31 | 40,35 |
| V T v Serooskerkenpln 39 III | 1076LZ | 49,14 | 46,43 | 46,46 | 45,70 | 45,70 | 45,62 |
| V T v Serooskerkenpln 40 | 1076NC | 43,47 | 41,11 | 41,11 | 41,09 | 41,09 | 41,08 |
| V T v Serooskerkenpln 41 HS | 1076LZ | 40,44 | 38,22 | 38,23 | 38,23 | 38,23 | 38,23 |
| V T v Serooskerkenpln 41 I | 1076LZ | 41,55 | 39,30 | 39,31 | 39,34 | 39,34 | 39,34 |
| V T v Serooskerkenpln 41 II | 1076LZ | 43,53 | 41,22 | 41,23 | 41,24 | 41,24 | 41,26 |
| V T v Serooskerkenpln 41 III | 1076LZ | 49,58 | 46,91 | 46,74 | 46,20 | 46,18 | 46,06 |
| V T v Serooskerkenpln 42 I | 1076NC | 45,14 | 42,64 | 42,63 | 42,60 | 42,60 | 42,56 |
| V T v Serooskerkenpln 42 II | 1076NC | 47,03 | 44,38 | 44,37 | 44,25 | 44,25 | 44,22 |
| V T v Serooskerkenpln 42 III | 1076NC | 54,21 | 51,35 | 50,56 | 50,31 | 50,19 | 49,74 |
| V T v Serooskerkenpln 43 HS | 1076LZ | 40,72 | 38,43 | 38,43 | 38,43 | 38,43 | 38,43 |
| V T v Serooskerkenpln 43 I | 1076LZ | 41,97 | 39,66 | 39,67 | 39,71 | 39,71 | 39,71 |
| V T v Serooskerkenpln 43 II | 1076LZ | 44,24 | 41,83 | 41,82 | 41,83 | 41,83 | 41,83 |
| V T v Serooskerkenpln 43 III | 1076LZ | 49,71 | 47,06 | 46,54 | 46,10 | 46,08 | 45,82 |
| V T v Serooskerkenpln 44 I | 1076NC | 45,37 | 42,86 | 42,85 | 42,83 | 42,83 | 42,80 |
| V T v Serooskerkenpln 44 II | 1076NC | 47,23 | 44,56 | 44,55 | 44,45 | 44,45 | 44,40 |
| V T v Serooskerkenpln 44 III | 1076NC | 54,31 | 51,45 | 50,62 | 50,41 | 50,28 | 49,81 |
| V T v Serooskerkenpln 46 | 1076NC | 43,66 | 41,27 | 41,28 | 41,25 | 41,25 | 41,24 |
| V T v Serooskerkenpln 48 I | 1076NC | 46,41 | 43,83 | 43,82 | 43,78 | 43,78 | 43,62 |

| **Cluster 1**<br>**Adres en postcode** | | Prognose zonder nieuwe maatregelen [dB] | Na toepassing tweelaags ZOAB [dB] | Variant 108 [dB] | Variant 142 [dB] | Variant 127 [dB] (DOELMATIG) | Variant 138 [dB] |
|---|---|---|---|---|---|---|---|
| V T v Serooskerkenpln 48 II | 1076NC | 48,14 | 45,47 | 45,45 | 45,29 | 45,29 | 45,15 |
| V T v Serooskerkenpln 48 III | 1076NC | 53,91 | 51,09 | 50,40 | 50,19 | 50,06 | 49,69 |
| V T v Serooskerkenpln 50 HS | 1076NC | 43,34 | 40,99 | 40,99 | 40,97 | 40,97 | 40,97 |
| V T v Serooskerkenpln 50 I | 1076NC | 44,99 | 42,51 | 42,49 | 42,47 | 42,47 | 42,44 |
| V T v Serooskerkenpln 50 II | 1076NC | 46,78 | 44,16 | 44,15 | 44,01 | 44,01 | 43,97 |
| V T v Serooskerkenpln 50 III | 1076NC | 53,26 | 50,45 | 49,81 | 49,60 | 49,48 | 49,16 |
| V T v Serooskerkenpln 52 HS | 1076NC | 43,33 | 40,99 | 40,99 | 40,99 | 40,99 | 40,97 |
| V T v Serooskerkenpln 52 I | 1076NC | 44,97 | 42,50 | 42,49 | 42,47 | 42,47 | 42,42 |
| V T v Serooskerkenpln 52 II | 1076NC | 46,70 | 44,10 | 44,09 | 43,96 | 43,95 | 43,91 |
| V T v Serooskerkenpln 52 III | 1076NC | 53,24 | 50,45 | 49,85 | 49,57 | 49,49 | 49,22 |
| V T v Serooskerkenpln 54 HS | 1076NC | 42,87 | 40,54 | 40,55 | 40,56 | 40,56 | 40,54 |
| V T v Serooskerkenpln 54 I | 1076NC | 44,72 | 42,29 | 42,28 | 42,25 | 42,25 | 42,20 |
| V T v Serooskerkenpln 54 II | 1076NC | 46,66 | 44,08 | 44,07 | 43,92 | 43,92 | 43,87 |
| V T v Serooskerkenpln 54 III | 1076NC | 52,60 | 49,82 | 49,30 | 49,03 | 48,92 | 48,68 |
| V Tuyll v Serooskerkenwg 1 I | 1076JA | 42,15 | 39,95 | 39,95 | 39,95 | 39,95 | 39,93 |
| V Tuyll v Serooskerkenwg 1 II | 1076JA | 44,14 | 41,85 | 41,83 | 41,78 | 41,78 | 41,72 |
| V Tuyll v Serooskerkenwg 1 III | 1076JA | 49,13 | 46,47 | 46,18 | 45,52 | 45,51 | 45,29 |
| V Tuyll v Serooskerkenwg 2 I | 1076JK | 45,93 | 43,53 | 43,53 | 43,51 | 43,51 | 43,50 |
| V Tuyll v Serooskerkenwg 2 II | 1076JK | 47,68 | 45,15 | 45,14 | 45,08 | 45,08 | 45,08 |
| V Tuyll v Serooskerkenwg 2 III | 1076JK | 50,00 | 47,28 | 47,09 | 46,90 | 46,89 | 46,79 |
| V Tuyll v Serooskerkenwg 2 IV | 1076JK | 52,95 | 50,15 | 49,53 | 49,25 | 49,13 | 48,84 |
| V Tuyll v Serooskerkenwg 3 I | 1076JA | 40,61 | 38,27 | 38,32 | 38,35 | 38,35 | 38,36 |
| V Tuyll v Serooskerkenwg 3 II | 1076JA | 41,90 | 39,57 | 39,62 | 39,62 | 39,62 | 39,67 |
| V Tuyll v Serooskerkenwg 3 III | 1076JA | 47,95 | 45,29 | 45,32 | 44,68 | 44,68 | 44,58 |
| V Tuyll v Serooskerkenwg 4 HS | 1076JK | 44,75 | 42,43 | 42,43 | 42,43 | 42,43 | 42,43 |
| V Tuyll v Serooskerkenwg 4 I | 1076JK | 45,91 | 43,53 | 43,53 | 43,49 | 43,49 | 43,48 |
| V Tuyll v Serooskerkenwg 4 II | 1076JK | 47,59 | 45,07 | 45,06 | 45,00 | 45,00 | 44,99 |
| V Tuyll v Serooskerkenwg 4 III | 1076JK | 49,47 | 46,79 | 46,60 | 46,42 | 46,41 | 46,30 |
| V Tuyll v Serooskerkenwg 4 IV | 1076JK | 52,39 | 49,64 | 49,11 | 48,85 | 48,72 | 48,47 |
| V Tuyll v Serooskerkenwg 5 | 1076JA | 39,74 | 37,34 | 37,38 | 37,38 | 37,38 | 37,39 |
| V Tuyll v Serooskerkenwg 6 HS | 1076JK | 44,86 | 42,53 | 42,53 | 42,52 | 42,52 | 42,52 |
| V Tuyll v Serooskerkenwg 6 I | 1076JK | 45,99 | 43,59 | 43,59 | 43,54 | 43,54 | 43,53 |
| V Tuyll v Serooskerkenwg 6 II | 1076JK | 47,68 | 45,15 | 45,13 | 45,04 | 45,04 | 45,02 |
| V Tuyll v Serooskerkenwg 6 III | 1076JK | 52,55 | 49,78 | 49,30 | 48,96 | 48,84 | 48,59 |
| V Tuyll v Serooskerkenwg 7 HS | 1076JA | 40,22 | 37,88 | 37,91 | 37,91 | 37,91 | 37,91 |
| V Tuyll v Serooskerkenwg 7 I | 1076JA | 41,11 | 38,83 | 38,86 | 38,88 | 38,88 | 38,89 |
| V Tuyll v Serooskerkenwg 7 II | 1076JA | 42,57 | 40,25 | 40,27 | 40,30 | 40,30 | 40,33 |
| V Tuyll v Serooskerkenwg 7 III | 1076JA | 49,35 | 46,64 | 46,66 | 46,06 | 46,06 | 45,98 |
| V Tuyll v Serooskerkenwg 8 HS | 1076JK | 44,83 | 42,49 | 42,49 | 42,48 | 42,48 | 42,48 |
| V Tuyll v Serooskerkenwg 8 I | 1076JK | 45,93 | 43,53 | 43,52 | 43,47 | 43,47 | 43,45 |
| V Tuyll v Serooskerkenwg 8 II | 1076JK | 47,55 | 45,02 | 45,00 | 44,88 | 44,88 | 44,84 |
| V Tuyll v Serooskerkenwg 8 III | 1076JK | 52,60 | 49,81 | 49,22 | 48,88 | 48,76 | 48,48 |
| V Tuyll v Serooskerkenwg 9 HS | 1076JA | 40,21 | 37,88 | 37,89 | 37,89 | 37,89 | 37,89 |
| V Tuyll v Serooskerkenwg 9 I | 1076JA | 41,09 | 38,80 | 38,82 | 38,84 | 38,84 | 38,84 |
| V Tuyll v Serooskerkenwg 9 II | 1076JA | 42,71 | 40,36 | 40,38 | 40,39 | 40,39 | 40,40 |
| V Tuyll v Serooskerkenwg 9 III | 1076JA | 49,53 | 46,80 | 46,80 | 46,22 | 46,22 | 46,13 |
| V Tuyll v Serooskerkenwg 10 HS | 1076JK | 44,67 | 42,36 | 42,37 | 42,36 | 42,36 | 42,36 |
| V Tuyll v Serooskerkenwg 10 I | 1076JK | 45,84 | 43,47 | 43,46 | 43,42 | 43,42 | 43,40 |
| V Tuyll v Serooskerkenwg 10 II | 1076JK | 47,30 | 44,81 | 44,79 | 44,72 | 44,72 | 44,68 |
| V Tuyll v Serooskerkenwg 10 III | 1076JK | 52,38 | 49,60 | 49,13 | 48,80 | 48,68 | 48,41 |
| V Tuyll v Serooskerkenwg 11 | 1076JA | 40,06 | 37,64 | 37,65 | 37,65 | 37,65 | 37,65 |
| V Tuyll v Serooskerkenwg 12 I | 1076JK | 45,78 | 43,40 | 43,40 | 43,35 | 43,35 | 43,33 |
| V Tuyll v Serooskerkenwg 12 II | 1076JK | 47,16 | 44,68 | 44,66 | 44,58 | 44,58 | 44,54 |
| V Tuyll v Serooskerkenwg 12 III | 1076JK | 52,22 | 49,47 | 49,00 | 48,67 | 48,53 | 48,28 |
| V Tuyll v Serooskerkenwg 13 I | 1076JA | 41,08 | 38,66 | 38,67 | 38,69 | 38,69 | 38,69 |

| Cluster 1<br>Adres en postcode | | Prognose zonder nieuwe maatregelen [dB] | Na toepassing tweelaags ZOAB [dB] | Variant 108 [dB] | Variant 142 [dB] | Variant 127 [dB] (DOELMATIG) | Variant 138 [dB] |
|---|---|---|---|---|---|---|---|
| V Tuyll v Serooskerkenwg 13 II | 1076JA | 42,43 | 39,98 | 39,98 | 39,96 | 39,96 | 39,96 |
| V Tuyll v Serooskerkenwg 13 III | 1076JA | 48,55 | 45,84 | 45,79 | 45,08 | 45,08 | 44,92 |
| V Tuyll v Serooskerkenwg 14 | 1076JL | 44,24 | 41,89 | 41,90 | 41,90 | 41,90 | 41,90 |
| V Tuyll v Serooskerkenwg 15 I | 1076JA | 43,43 | 41,08 | 41,09 | 41,02 | 41,02 | 40,94 |
| V Tuyll v Serooskerkenwg 15 II | 1076JA | 45,15 | 42,71 | 42,69 | 42,49 | 42,49 | 42,41 |
| V Tuyll v Serooskerkenwg 15 III | 1076JA | 51,52 | 48,79 | 48,43 | 47,63 | 47,63 | 47,36 |
| V Tuyll v Serooskerkenwg 16 HS | 1076JL | 44,77 | 42,37 | 42,38 | 42,38 | 42,38 | 42,39 |
| V Tuyll v Serooskerkenwg 16 I | 1076JL | 45,97 | 43,51 | 43,51 | 43,49 | 43,49 | 43,47 |
| V Tuyll v Serooskerkenwg 16 II | 1076JL | 47,37 | 44,82 | 44,80 | 44,73 | 44,73 | 44,72 |
| V Tuyll v Serooskerkenwg 16 III | 1076JL | 52,33 | 49,60 | 49,19 | 48,82 | 48,69 | 48,46 |
| V Tuyll v Serooskerkenwg 17 | 1076JA | 40,00 | 37,75 | 37,75 | 37,77 | 37,77 | 37,77 |
| V Tuyll v Serooskerkenwg 18 HS | 1076JL | 45,21 | 42,88 | 42,88 | 42,87 | 42,87 | 42,88 |
| V Tuyll v Serooskerkenwg 18 I | 1076JL | 46,39 | 43,98 | 43,98 | 43,93 | 43,93 | 43,92 |
| V Tuyll v Serooskerkenwg 18 II | 1076JL | 47,87 | 45,35 | 45,25 | 45,18 | 45,18 | 45,13 |
| V Tuyll v Serooskerkenwg 18 III | 1076JL | 52,41 | 49,69 | 49,24 | 48,87 | 48,73 | 48,48 |
| V Tuyll v Serooskerkenwg 19 HS | 1076JA | 41,76 | 39,48 | 39,49 | 39,49 | 39,49 | 39,49 |
| V Tuyll v Serooskerkenwg 19 I | 1076JA | 42,92 | 40,61 | 40,62 | 40,62 | 40,62 | 40,63 |
| V Tuyll v Serooskerkenwg 19 II | 1076JA | 44,86 | 42,46 | 42,45 | 42,42 | 42,42 | 42,43 |
| V Tuyll v Serooskerkenwg 19 III | 1076JA | 52,06 | 49,30 | 49,14 | 48,76 | 48,71 | 48,55 |
| V Tuyll v Serooskerkenwg 20 | 1076JL | 45,08 | 42,74 | 42,74 | 42,73 | 42,73 | 42,73 |
| V Tuyll v Serooskerkenwg 21 HS | 1076JA | 42,15 | 39,90 | 39,91 | 39,91 | 39,91 | 39,91 |
| V Tuyll v Serooskerkenwg 21 I | 1076JA | 43,01 | 40,71 | 40,72 | 40,72 | 40,72 | 40,73 |
| V Tuyll v Serooskerkenwg 21 II | 1076JA | 45,18 | 42,76 | 42,76 | 42,77 | 42,77 | 42,77 |
| V Tuyll v Serooskerkenwg 21 III | 1076JA | 52,71 | 49,93 | 49,73 | 49,33 | 49,25 | 49,03 |
| V Tuyll v Serooskerkenwg 22 I | 1076JL | 46,26 | 43,84 | 43,84 | 43,78 | 43,78 | 43,77 |
| V Tuyll v Serooskerkenwg 22 II | 1076JL | 47,81 | 45,28 | 45,17 | 45,10 | 45,10 | 45,05 |
| V Tuyll v Serooskerkenwg 22 III | 1076JL | 52,34 | 49,63 | 49,14 | 48,76 | 48,62 | 48,33 |
| V Tuyll v Serooskerkenwg 23 HS | 1076JB | 41,97 | 39,77 | 39,78 | 39,78 | 39,78 | 39,79 |
| V Tuyll v Serooskerkenwg 23 I | 1076JB | 43,38 | 41,08 | 41,09 | 41,09 | 41,09 | 41,10 |
| V Tuyll v Serooskerkenwg 23 II | 1076JB | 45,67 | 43,28 | 43,27 | 43,24 | 43,24 | 43,25 |
| V Tuyll v Serooskerkenwg 23 III | 1076JB | 53,14 | 50,35 | 50,14 | 49,68 | 49,60 | 49,35 |
| V Tuyll v Serooskerkenwg 24 I | 1076JL | 46,17 | 43,76 | 43,75 | 43,71 | 43,71 | 43,70 |
| V Tuyll v Serooskerkenwg 24 II | 1076JL | 47,52 | 45,01 | 44,99 | 44,94 | 44,94 | 44,93 |
| V Tuyll v Serooskerkenwg 24 III | 1076JL | 52,42 | 49,71 | 49,20 | 48,90 | 48,76 | 48,46 |
| V Tuyll v Serooskerkenwg 25 HS | 1076JB | 42,14 | 39,91 | 39,92 | 39,92 | 39,92 | 39,92 |
| V Tuyll v Serooskerkenwg 25 I | 1076JB | 43,52 | 41,19 | 41,20 | 41,20 | 41,20 | 41,20 |
| V Tuyll v Serooskerkenwg 25 II | 1076JB | 45,80 | 43,36 | 43,35 | 43,31 | 43,31 | 43,32 |
| V Tuyll v Serooskerkenwg 25 III | 1076JB | 53,17 | 50,36 | 50,15 | 49,68 | 49,60 | 49,34 |
| V Tuyll v Serooskerkenwg 26 | 1076JL | 45,01 | 42,68 | 42,68 | 42,67 | 42,67 | 42,67 |
| V Tuyll v Serooskerkenwg 27 HS | 1076JB | 42,32 | 40,10 | 40,11 | 40,11 | 40,11 | 40,11 |
| V Tuyll v Serooskerkenwg 27 I | 1076JB | 43,78 | 41,47 | 41,48 | 41,48 | 41,48 | 41,48 |
| V Tuyll v Serooskerkenwg 27 II | 1076JB | 46,16 | 43,73 | 43,72 | 43,68 | 43,68 | 43,69 |
| V Tuyll v Serooskerkenwg 27 III | 1076JB | 53,20 | 50,42 | 50,21 | 49,73 | 49,64 | 49,39 |
| V Tuyll v Serooskerkenwg 28 HS | 1076JL | 44,56 | 42,28 | 42,28 | 42,26 | 42,26 | 42,27 |
| V Tuyll v Serooskerkenwg 28 I | 1076JL | 45,80 | 43,41 | 43,41 | 43,35 | 43,35 | 43,33 |
| V Tuyll v Serooskerkenwg 28 II | 1076JL | 47,29 | 44,79 | 44,77 | 44,71 | 44,71 | 44,69 |
| V Tuyll v Serooskerkenwg 28 III | 1076JL | 52,35 | 49,65 | 49,12 | 48,82 | 48,68 | 48,37 |
| V Tuyll v Serooskerkenwg 29 HS | 1076JB | 42,40 | 40,18 | 40,19 | 40,19 | 40,19 | 40,19 |
| V Tuyll v Serooskerkenwg 29 I | 1076JB | 43,78 | 41,46 | 41,47 | 41,47 | 41,47 | 41,48 |
| V Tuyll v Serooskerkenwg 29 II | 1076JB | 46,18 | 43,75 | 43,73 | 43,71 | 43,71 | 43,71 |
| V Tuyll v Serooskerkenwg 29 III | 1076JB | 53,27 | 50,49 | 50,28 | 49,83 | 49,74 | 49,51 |
| V Tuyll v Serooskerkenwg 30 | 1076JL | 45,04 | 42,70 | 42,70 | 42,69 | 42,69 | 42,70 |
| V Tuyll v Serooskerkenwg 31 HS | 1076JB | 42,29 | 40,08 | 40,09 | 40,09 | 40,09 | 40,09 |
| V Tuyll v Serooskerkenwg 31 I | 1076JB | 43,74 | 41,42 | 41,43 | 41,43 | 41,43 | 41,44 |
| V Tuyll v Serooskerkenwg 31 II | 1076JB | 45,98 | 43,53 | 43,51 | 43,49 | 43,49 | 43,49 |

| Cluster 1<br>Adres en postcode | | Prognose zonder nieuwe maatregelen [dB] | Na toepassing tweelaags ZOAB [dB] | Variant 108 [dB] | Variant 142 [dB] | Variant 127 [dB] (DOELMATIG) | Variant 138 [dB] |
|---|---|---|---|---|---|---|---|
| V Tuyll v Serooskerkenwg 31 III | 1076JB | 53,15 | 50,36 | 50,13 | 49,73 | 49,64 | 49,40 |
| V Tuyll v Serooskerkenwg 32 I | 1076JL | 46,14 | 43,73 | 43,72 | 43,67 | 43,67 | 43,65 |
| V Tuyll v Serooskerkenwg 32 II | 1076JL | 47,60 | 45,08 | 45,06 | 45,01 | 45,01 | 44,96 |
| V Tuyll v Serooskerkenwg 32 III | 1076JL | 52,87 | 50,15 | 49,55 | 49,22 | 49,07 | 48,71 |
| V Tuyll v Serooskerkenwg 33 HS | 1076JB | 42,23 | 40,00 | 40,01 | 40,01 | 40,01 | 40,02 |
| V Tuyll v Serooskerkenwg 33 I | 1076JB | 43,52 | 41,18 | 41,19 | 41,19 | 41,19 | 41,20 |
| V Tuyll v Serooskerkenwg 33 II | 1076JB | 45,77 | 43,30 | 43,28 | 43,26 | 43,26 | 43,27 |
| V Tuyll v Serooskerkenwg 33 III | 1076JB | 53,34 | 50,53 | 50,24 | 49,88 | 49,77 | 49,51 |
| V Tuyll v Serooskerkenwg 34 I | 1076JL | 46,27 | 43,86 | 43,85 | 43,80 | 43,80 | 43,77 |
| V Tuyll v Serooskerkenwg 34 II | 1076JL | 47,79 | 45,25 | 45,23 | 45,16 | 45,16 | 45,12 |
| V Tuyll v Serooskerkenwg 34 III | 1076JL | 53,29 | 50,53 | 49,86 | 49,53 | 49,38 | 48,97 |
| V Tuyll v Serooskerkenwg 35 HS | 1076JB | 42,33 | 40,12 | 40,13 | 40,12 | 40,12 | 40,13 |
| V Tuyll v Serooskerkenwg 35 I | 1076JB | 43,75 | 41,42 | 41,43 | 41,42 | 41,42 | 41,42 |
| V Tuyll v Serooskerkenwg 35 II | 1076JB | 46,03 | 43,56 | 43,54 | 43,52 | 43,52 | 43,51 |
| V Tuyll v Serooskerkenwg 35 III | 1076JB | 53,41 | 50,62 | 50,34 | 49,97 | 49,89 | 49,64 |
| V Tuyll v Serooskerkenwg 36 | 1076JL | 45,10 | 42,78 | 42,78 | 42,78 | 42,78 | 42,78 |
| V Tuyll v Serooskerkenwg 37 HS | 1076JB | 43,91 | 41,58 | 41,59 | 41,58 | 41,58 | 41,59 |
| V Tuyll v Serooskerkenwg 37 II | 1076JB | 46,13 | 43,65 | 43,64 | 43,62 | 43,62 | 43,62 |
| V Tuyll v Serooskerkenwg 37 III | 1076JB | 53,57 | 50,78 | 50,43 | 50,09 | 49,98 | 49,71 |
| V Tuyll v Serooskerkenwg 38 HS | 1076JM | 45,20 | 42,84 | 42,85 | 42,83 | 42,83 | 42,83 |
| V Tuyll v Serooskerkenwg 38 I | 1076JM | 46,36 | 43,90 | 43,89 | 43,82 | 43,82 | 43,80 |
| V Tuyll v Serooskerkenwg 38 II | 1076JM | 48,18 | 45,58 | 45,43 | 45,37 | 45,37 | 45,28 |
| V Tuyll v Serooskerkenwg 38 III | 1076JM | 53,41 | 50,64 | 49,95 | 49,62 | 49,49 | 49,07 |
| V Tuyll v Serooskerkenwg 39 HS | 1076JC | 42,10 | 39,87 | 39,88 | 39,88 | 39,88 | 39,88 |
| V Tuyll v Serooskerkenwg 39 I | 1076JC | 43,49 | 41,16 | 41,16 | 41,16 | 41,16 | 41,17 |
| V Tuyll v Serooskerkenwg 39 II | 1076JC | 45,85 | 43,37 | 43,36 | 43,33 | 43,33 | 43,34 |
| V Tuyll v Serooskerkenwg 39 III | 1076JC | 53,30 | 50,52 | 50,16 | 49,86 | 49,75 | 49,49 |
| V Tuyll v Serooskerkenwg 40 | 1076JM | 45,24 | 42,87 | 42,88 | 42,86 | 42,86 | 42,86 |
| V Tuyll v Serooskerkenwg 41 HS | 1076JC | 42,33 | 40,10 | 40,11 | 40,10 | 40,10 | 40,11 |
| V Tuyll v Serooskerkenwg 41 I | 1076JC | 43,60 | 41,28 | 41,29 | 41,28 | 41,28 | 41,29 |
| V Tuyll v Serooskerkenwg 41 II | 1076JC | 45,84 | 43,37 | 43,35 | 43,33 | 43,33 | 43,35 |
| V Tuyll v Serooskerkenwg 41 III | 1076JC | 53,47 | 50,70 | 50,31 | 50,04 | 49,93 | 49,67 |
| V Tuyll v Serooskerkenwg 42 I | 1076JM | 46,43 | 43,97 | 43,95 | 43,88 | 43,88 | 43,85 |
| V Tuyll v Serooskerkenwg 42 II | 1076JM | 48,28 | 45,68 | 45,51 | 45,46 | 45,46 | 45,39 |
| V Tuyll v Serooskerkenwg 42 III | 1076JM | 53,29 | 50,53 | 49,83 | 49,53 | 49,39 | 49,00 |
| V Tuyll v Serooskerkenwg 43 HS | 1076JC | 42,18 | 39,95 | 39,95 | 39,95 | 39,95 | 39,96 |
| V Tuyll v Serooskerkenwg 43 I | 1076JC | 43,52 | 41,20 | 41,20 | 41,20 | 41,20 | 41,21 |
| V Tuyll v Serooskerkenwg 43 II | 1076JC | 45,72 | 43,25 | 43,24 | 43,21 | 43,21 | 43,23 |
| V Tuyll v Serooskerkenwg 43 III | 1076JC | 53,35 | 50,56 | 50,14 | 49,89 | 49,78 | 49,49 |
| V Tuyll v Serooskerkenwg 44 I | 1076JM | 46,19 | 43,76 | 43,75 | 43,71 | 43,71 | 43,68 |
| V Tuyll v Serooskerkenwg 44 II | 1076JM | 47,76 | 45,20 | 45,19 | 45,14 | 45,14 | 45,10 |
| V Tuyll v Serooskerkenwg 44 III | 1076JM | 53,21 | 50,44 | 49,71 | 49,40 | 49,26 | 48,85 |
| V Tuyll v Serooskerkenwg 45 HS | 1076JC | 42,22 | 39,99 | 39,99 | 39,99 | 39,99 | 39,99 |
| V Tuyll v Serooskerkenwg 45 I | 1076JC | 43,52 | 41,17 | 41,18 | 41,17 | 41,17 | 41,18 |
| V Tuyll v Serooskerkenwg 45 II | 1076JC | 45,67 | 43,18 | 43,17 | 43,15 | 43,15 | 43,16 |
| V Tuyll v Serooskerkenwg 45 III | 1076JC | 53,24 | 50,44 | 50,00 | 49,73 | 49,63 | 49,33 |
| V Tuyll v Serooskerkenwg 46 | 1076JM | 45,04 | 42,69 | 42,69 | 42,69 | 42,69 | 42,69 |
| V Tuyll v Serooskerkenwg 47 HS | 1076JC | 42,07 | 39,84 | 39,84 | 39,83 | 39,83 | 39,83 |
| V Tuyll v Serooskerkenwg 47 I | 1076JC | 43,44 | 41,09 | 41,09 | 41,09 | 41,09 | 41,09 |
| V Tuyll v Serooskerkenwg 47 II | 1076JC | 45,64 | 43,15 | 43,14 | 43,09 | 43,09 | 43,11 |
| V Tuyll v Serooskerkenwg 47 III | 1076JC | 53,25 | 50,46 | 49,99 | 49,72 | 49,60 | 49,32 |
| V Tuyll v Serooskerkenwg 48 HS | 1076JM | 45,14 | 42,79 | 42,80 | 42,79 | 42,79 | 42,80 |
| V Tuyll v Serooskerkenwg 48 I | 1076JM | 46,27 | 43,83 | 43,82 | 43,77 | 43,77 | 43,76 |
| V Tuyll v Serooskerkenwg 48 II | 1076JM | 47,86 | 45,30 | 45,29 | 45,23 | 45,23 | 45,21 |
| V Tuyll v Serooskerkenwg 48 III | 1076JM | 53,41 | 50,64 | 49,85 | 49,65 | 49,48 | 49,05 |

| Cluster 1<br>Adres en postcode | | Prognose zonder nieuwe maatregelen [dB] | Na toepassing tweelaags ZOAB [dB] | Variant 108 [dB] | Variant 142 [dB] | Variant 127 [dB] (DOELMATIG) | Variant 138 [dB] |
|---|---|---|---|---|---|---|---|
| V Tuyll v Serooskerkenwg 49 HS | 1076JC | 42,08 | 39,85 | 39,86 | 39,85 | 39,85 | 39,85 |
| V Tuyll v Serooskerkenwg 49 I | 1076JC | 43,46 | 41,12 | 41,13 | 41,12 | 41,12 | 41,13 |
| V Tuyll v Serooskerkenwg 49 II | 1076JC | 45,53 | 43,05 | 43,04 | 43,01 | 43,01 | 43,03 |
| V Tuyll v Serooskerkenwg 49 III | 1076JC | 53,15 | 50,36 | 49,95 | 49,70 | 49,58 | 49,30 |
| V Tuyll v Serooskerkenwg 50 | 1076JM | 44,81 | 42,47 | 42,48 | 42,47 | 42,47 | 42,48 |
| V Tuyll v Serooskerkenwg 51 HS | 1076JD | 41,73 | 39,52 | 39,52 | 39,51 | 39,51 | 39,51 |
| V Tuyll v Serooskerkenwg 51 I | 1076JD | 43,19 | 40,87 | 40,88 | 40,87 | 40,87 | 40,87 |
| V Tuyll v Serooskerkenwg 51 II | 1076JD | 45,23 | 42,77 | 42,75 | 42,71 | 42,71 | 42,72 |
| V Tuyll v Serooskerkenwg 51 III | 1076JD | 52,98 | 50,20 | 49,81 | 49,52 | 49,42 | 49,14 |
| V Tuyll v Serooskerkenwg 52 I | 1076JM | 45,85 | 43,42 | 43,41 | 43,36 | 43,36 | 43,35 |
| V Tuyll v Serooskerkenwg 52 II | 1076JM | 47,57 | 45,01 | 44,99 | 44,94 | 44,94 | 44,92 |
| V Tuyll v Serooskerkenwg 52 III | 1076JM | 53,22 | 50,45 | 49,71 | 49,53 | 49,36 | 48,95 |
| V Tuyll v Serooskerkenwg 53 HS | 1076JD | 41,50 | 39,29 | 39,30 | 39,28 | 39,28 | 39,29 |
| V Tuyll v Serooskerkenwg 53 I | 1076JD | 43,05 | 40,75 | 40,76 | 40,75 | 40,75 | 40,75 |
| V Tuyll v Serooskerkenwg 53 II | 1076JD | 44,96 | 42,52 | 42,50 | 42,44 | 42,44 | 42,46 |
| V Tuyll v Serooskerkenwg 53 III | 1076JD | 52,64 | 49,87 | 49,48 | 49,19 | 49,08 | 48,79 |
| V Tuyll v Serooskerkenwg 54 I | 1076JM | 45,68 | 43,20 | 43,19 | 43,15 | 43,15 | 43,13 |
| V Tuyll v Serooskerkenwg 54 II | 1076JM | 47,35 | 44,77 | 44,75 | 44,70 | 44,70 | 44,67 |
| V Tuyll v Serooskerkenwg 54 III | 1076JM | 53,13 | 50,36 | 49,62 | 49,47 | 49,27 | 48,85 |
| V Tuyll v Serooskerkenwg 55 HS | 1076JD | 41,58 | 39,38 | 39,38 | 39,37 | 39,37 | 39,38 |
| V Tuyll v Serooskerkenwg 55 I | 1076JD | 43,05 | 40,75 | 40,76 | 40,74 | 40,74 | 40,75 |
| V Tuyll v Serooskerkenwg 55 II | 1076JD | 44,92 | 42,49 | 42,47 | 42,40 | 42,40 | 42,42 |
| V Tuyll v Serooskerkenwg 55 III | 1076JD | 47,70 | 45,07 | 45,05 | 44,88 | 44,88 | 44,77 |
| V Tuyll v Serooskerkenwg 55 IV | 1076JD | 52,38 | 49,64 | 49,29 | 48,95 | 48,85 | 48,56 |
| V Tuyll v Serooskerkenwg 56 | 1076JM | 44,38 | 42,00 | 42,01 | 42,01 | 42,01 | 42,01 |
| V Tuyll v Serooskerkenwg 57 HS | 1076JD | 41,43 | 39,24 | 39,25 | 39,25 | 39,25 | 39,25 |
| V Tuyll v Serooskerkenwg 57 I | 1076JD | 42,75 | 40,48 | 40,49 | 40,47 | 40,47 | 40,48 |
| V Tuyll v Serooskerkenwg 57 II | 1076JD | 44,58 | 42,18 | 42,16 | 42,11 | 42,11 | 42,12 |
| V Tuyll v Serooskerkenwg 57 III | 1076JD | 52,26 | 49,52 | 49,19 | 48,76 | 48,68 | 48,38 |
| V Tuyll v Serooskerkenwg 58 HS | 1076JN | 44,61 | 42,27 | 42,28 | 42,28 | 42,28 | 42,28 |
| V Tuyll v Serooskerkenwg 58 I | 1076JN | 45,86 | 43,42 | 43,42 | 43,38 | 43,38 | 43,37 |
| V Tuyll v Serooskerkenwg 58 II | 1076JN | 47,56 | 44,99 | 44,98 | 44,95 | 44,95 | 44,91 |
| V Tuyll v Serooskerkenwg 58 III | 1076JN | 53,26 | 50,48 | 49,76 | 49,56 | 49,38 | 48,97 |
| V Tuyll v Serooskerkenwg 59 HS | 1076JD | 41,42 | 39,18 | 39,19 | 39,18 | 39,18 | 39,18 |
| V Tuyll v Serooskerkenwg 59 I | 1076JD | 42,65 | 40,37 | 40,38 | 40,36 | 40,36 | 40,37 |
| V Tuyll v Serooskerkenwg 59 II | 1076JD | 44,46 | 42,04 | 42,03 | 41,97 | 41,97 | 41,98 |
| V Tuyll v Serooskerkenwg 59 III | 1076JD | 51,95 | 49,20 | 48,89 | 48,42 | 48,34 | 48,03 |
| V Tuyll v Serooskerkenwg 60 | 1076JN | 44,86 | 42,51 | 42,51 | 42,49 | 42,49 | 42,49 |
| V Tuyll v Serooskerkenwg 61 HS | 1076JD | 40,89 | 38,66 | 38,68 | 38,68 | 38,68 | 38,68 |
| V Tuyll v Serooskerkenwg 61 I | 1076JD | 42,25 | 39,96 | 39,98 | 39,97 | 39,97 | 39,99 |
| V Tuyll v Serooskerkenwg 61 II | 1076JD | 44,11 | 41,70 | 41,69 | 41,63 | 41,63 | 41,65 |
| V Tuyll v Serooskerkenwg 61 III | 1076JD | 51,86 | 49,10 | 48,77 | 48,26 | 48,18 | 47,86 |
| V Tuyll v Serooskerkenwg 62 I | 1076JN | 46,28 | 43,80 | 43,74 | 43,69 | 43,69 | 43,66 |
| V Tuyll v Serooskerkenwg 62 II | 1076JN | 48,08 | 45,47 | 45,33 | 45,29 | 45,29 | 45,21 |
| V Tuyll v Serooskerkenwg 62 III | 1076JN | 53,37 | 50,59 | 49,85 | 49,68 | 49,48 | 49,04 |
| V Tuyll v Serooskerkenwg 63 HS | 1076JE | 41,17 | 38,94 | 38,95 | 38,95 | 38,95 | 38,95 |
| V Tuyll v Serooskerkenwg 63 I | 1076JE | 42,34 | 40,07 | 40,08 | 40,08 | 40,08 | 40,08 |
| V Tuyll v Serooskerkenwg 63 II | 1076JE | 44,09 | 41,70 | 41,68 | 41,60 | 41,60 | 41,62 |
| V Tuyll v Serooskerkenwg 63 III | 1076JE | 51,66 | 48,91 | 48,59 | 48,04 | 47,96 | 47,64 |
| V Tuyll v Serooskerkenwg 64 I | 1076JN | 46,21 | 43,72 | 43,63 | 43,58 | 43,58 | 43,54 |
| V Tuyll v Serooskerkenwg 64 II | 1076JN | 47,98 | 45,36 | 45,21 | 45,17 | 45,17 | 45,10 |
| V Tuyll v Serooskerkenwg 64 III | 1076JN | 53,27 | 50,50 | 49,72 | 49,51 | 49,33 | 48,86 |
| V Tuyll v Serooskerkenwg 65 HS | 1076JE | 41,10 | 38,85 | 38,87 | 38,87 | 38,87 | 38,87 |
| V Tuyll v Serooskerkenwg 65 I | 1076JE | 42,37 | 40,07 | 40,09 | 40,08 | 40,08 | 40,09 |
| V Tuyll v Serooskerkenwg 65 II | 1076JE | 44,18 | 41,78 | 41,76 | 41,68 | 41,68 | 41,70 |

| Cluster 1<br>Adres en postcode | | Prognose zonder nieuwe maatregelen [dB] | Na toepassing tweelaags ZOAB [dB] | Variant 108 [dB] | Variant 142 [dB] | Variant 127 [dB] (DOELMATIG) | Variant 138 [dB] |
|---|---|---|---|---|---|---|---|
| V Tuyll v Serooskerkenwg 65 III | 1076JE | 51,62 | 48,85 | 48,58 | 47,87 | 47,83 | 47,56 |
| V Tuyll v Serooskerkenwg 66 | 1076JN | 44,56 | 42,21 | 42,22 | 42,19 | 42,19 | 42,20 |
| V Tuyll v Serooskerkenwg 67 HS | 1076JE | 41,33 | 39,06 | 39,07 | 39,07 | 39,07 | 39,07 |
| V Tuyll v Serooskerkenwg 67 I | 1076JE | 42,44 | 40,12 | 40,13 | 40,11 | 40,11 | 40,13 |
| V Tuyll v Serooskerkenwg 67 II | 1076JE | 43,99 | 41,57 | 41,56 | 41,49 | 41,49 | 41,51 |
| V Tuyll v Serooskerkenwg 67 III | 1076JE | 51,41 | 48,64 | 48,42 | 47,68 | 47,64 | 47,38 |
| V Tuyll v Serooskerkenwg 68 HS | 1076JN | 44,48 | 42,16 | 42,17 | 42,16 | 42,16 | 42,16 |
| V Tuyll v Serooskerkenwg 68 I | 1076JN | 45,89 | 43,46 | 43,46 | 43,41 | 43,41 | 43,40 |
| V Tuyll v Serooskerkenwg 68 II | 1076JN | 47,75 | 45,18 | 45,09 | 45,04 | 45,04 | 45,01 |
| V Tuyll v Serooskerkenwg 68 III | 1076JN | 53,10 | 50,33 | 49,54 | 49,39 | 49,17 | 48,70 |
| V Tuyll v Serooskerkenwg 69 HS | 1076JE | 41,14 | 38,89 | 38,90 | 38,90 | 38,90 | 38,90 |
| V Tuyll v Serooskerkenwg 69 I | 1076JE | 42,16 | 39,83 | 39,84 | 39,84 | 39,84 | 39,85 |
| V Tuyll v Serooskerkenwg 69 II | 1076JE | 43,94 | 41,52 | 41,52 | 41,45 | 41,45 | 41,46 |
| V Tuyll v Serooskerkenwg 69 III | 1076JE | 51,18 | 48,39 | 48,21 | 47,43 | 47,41 | 47,17 |
| V Tuyll v Serooskerkenwg 70 | 1076JN | 44,30 | 42,01 | 42,02 | 42,02 | 42,02 | 42,02 |
| V Tuyll v Serooskerkenwg 71 HS | 1076JG | 40,98 | 38,70 | 38,72 | 38,72 | 38,72 | 38,72 |
| V Tuyll v Serooskerkenwg 71 I | 1076JG | 42,02 | 39,69 | 39,70 | 39,70 | 39,70 | 39,71 |
| V Tuyll v Serooskerkenwg 71 II | 1076JG | 43,73 | 41,32 | 41,32 | 41,25 | 41,25 | 41,29 |
| V Tuyll v Serooskerkenwg 71 III | 1076JG | 51,17 | 48,37 | 48,22 | 47,38 | 47,37 | 47,11 |
| V Tuyll v Serooskerkenwg 72 I | 1076JN | 45,77 | 43,36 | 43,36 | 43,33 | 43,33 | 43,32 |
| V Tuyll v Serooskerkenwg 72 II | 1076JN | 47,34 | 44,82 | 44,81 | 44,80 | 44,80 | 44,78 |
| V Tuyll v Serooskerkenwg 72 III | 1076JN | 52,97 | 50,22 | 49,48 | 49,29 | 49,10 | 48,62 |
| V Tuyll v Serooskerkenwg 73 HS | 1076JG | 40,95 | 38,65 | 38,66 | 38,66 | 38,66 | 38,66 |
| V Tuyll v Serooskerkenwg 73 I | 1076JG | 41,98 | 39,63 | 39,64 | 39,62 | 39,62 | 39,63 |
| V Tuyll v Serooskerkenwg 73 II | 1076JG | 43,65 | 41,25 | 41,26 | 41,19 | 41,19 | 41,25 |
| V Tuyll v Serooskerkenwg 73 III | 1076JG | 51,18 | 48,39 | 48,18 | 47,43 | 47,38 | 47,09 |
| V Tuyll v Serooskerkenwg 74 I | 1076JN | 45,93 | 43,53 | 43,52 | 43,50 | 43,50 | 43,49 |
| V Tuyll v Serooskerkenwg 74 II | 1076JN | 47,48 | 44,96 | 44,94 | 44,93 | 44,93 | 44,91 |
| V Tuyll v Serooskerkenwg 74 III | 1076JN | 53,01 | 50,25 | 49,51 | 49,33 | 49,14 | 48,69 |
| V Tuyll v Serooskerkenwg 75 HS | 1076JG | 40,63 | 38,31 | 38,32 | 38,31 | 38,31 | 38,32 |
| V Tuyll v Serooskerkenwg 75 I | 1076JG | 41,72 | 39,37 | 39,39 | 39,36 | 39,36 | 39,36 |
| V Tuyll v Serooskerkenwg 75 II | 1076JG | 43,23 | 40,81 | 40,82 | 40,74 | 40,74 | 40,79 |
| V Tuyll v Serooskerkenwg 75 III | 1076JG | 50,95 | 48,14 | 47,89 | 47,19 | 47,15 | 46,86 |
| V Tuyll v Serooskerkenwg 76 | 1076JN | 44,59 | 42,29 | 42,25 | 42,24 | 42,23 | 42,21 |
| V Tuyll v Serooskerkenwg 77 HS | 1076JG | 40,82 | 38,45 | 38,46 | 38,45 | 38,45 | 38,45 |
| V Tuyll v Serooskerkenwg 77 I | 1076JG | 41,46 | 39,10 | 39,12 | 39,09 | 39,09 | 39,09 |
| V Tuyll v Serooskerkenwg 77 II | 1076JG | 42,76 | 40,36 | 40,37 | 40,25 | 40,25 | 40,27 |
| V Tuyll v Serooskerkenwg 77 III | 1076JG | 50,55 | 47,77 | 47,50 | 46,85 | 46,80 | 46,53 |
| V Tuyll v Serooskerkenwg 78 1 | 1076JN | 46,12 | 43,70 | 43,66 | 43,63 | 43,63 | 43,60 |
| V Tuyll v Serooskerkenwg 78 2 | 1076JN | 47,45 | 44,93 | 44,92 | 44,90 | 44,90 | 44,88 |
| V Tuyll v Serooskerkenwg 78 3 | 1076JN | 52,67 | 49,94 | 49,24 | 49,04 | 48,85 | 48,41 |
| V Tuyll v Serooskerkenwg 78 HS | 1076JN | 44,46 | 42,17 | 42,13 | 42,13 | 42,12 | 42,10 |
| V Tuyll v Serooskerkenwg 79 I | 1076JG | 48,86 | 46,23 | 45,51 | 45,69 | 45,42 | 45,12 |
| V Tuyll v Serooskerkenwg 79 II | 1076JG | 50,91 | 48,17 | 46,63 | 47,10 | 46,63 | 46,23 |
| V Tuyll v Serooskerkenwg 79 III | 1076JG | 54,12 | 51,29 | 50,06 | 50,12 | 49,81 | 49,27 |
| V Tuyll v Serooskerkenwg 80 | 1076JP | 44,33 | 42,03 | 42,00 | 41,99 | 41,99 | 41,97 |
| V Tuyll v Serooskerkenwg 81 | 1076JH | 41,30 | 38,93 | 38,99 | 38,74 | 38,74 | 38,73 |
| V Tuyll v Serooskerkenwg 82 I | 1076JP | 46,10 | 43,66 | 43,62 | 43,60 | 43,59 | 43,56 |
| V Tuyll v Serooskerkenwg 82 II | 1076JP | 47,45 | 44,91 | 44,89 | 44,87 | 44,87 | 44,85 |
| V Tuyll v Serooskerkenwg 82 III | 1076JP | 52,61 | 49,87 | 49,20 | 49,01 | 48,80 | 48,38 |
| V Tuyll v Serooskerkenwg 83 I | 1076JH | 43,88 | 41,37 | 41,24 | 41,06 | 41,06 | 40,97 |
| V Tuyll v Serooskerkenwg 83 II | 1076JH | 46,75 | 44,14 | 42,94 | 43,09 | 43,02 | 42,67 |
| V Tuyll v Serooskerkenwg 83 III | 1076JH | 51,00 | 48,23 | 47,55 | 47,12 | 47,07 | 46,75 |
| V Tuyll v Serooskerkenwg 84 I | 1076JP | 46,35 | 43,87 | 43,83 | 43,80 | 43,79 | 43,76 |
| V Tuyll v Serooskerkenwg 84 II | 1076JP | 47,56 | 45,00 | 44,99 | 44,96 | 44,96 | 44,94 |

| **Cluster 1**<br>**Adres en postcode** | | Prognose zonder nieuwe maatregelen [dB] | Na toepassing tweelaags ZOAB [dB] | Variant 108 [dB] | Variant 142 [dB] | Variant 127 [dB] (DOELMATIG) | Variant 138 [dB] |
|---|---|---|---|---|---|---|---|
| V Tuyll v Serooskerkenwg 84 III | 1076JP | 52,55 | 49,81 | 49,16 | 49,03 | 48,81 | 48,42 |
| V Tuyll v Serooskerkenwg 85 HS | 1076JH | 41,02 | 38,72 | 38,74 | 38,74 | 38,74 | 38,74 |
| V Tuyll v Serooskerkenwg 85 I | 1076JH | 42,27 | 39,97 | 39,99 | 39,99 | 39,99 | 39,99 |
| V Tuyll v Serooskerkenwg 85 II | 1076JH | 44,24 | 41,85 | 41,86 | 41,81 | 41,81 | 41,81 |
| V Tuyll v Serooskerkenwg 85 III | 1076JH | 52,07 | 49,29 | 49,12 | 48,61 | 48,55 | 48,30 |
| V Tuyll v Serooskerkenwg 86 | 1076JP | 44,46 | 42,12 | 42,10 | 42,09 | 42,09 | 42,07 |
| V Tuyll v Serooskerkenwg 87 HS | 1076JH | 41,17 | 38,95 | 38,96 | 38,96 | 38,96 | 38,96 |
| V Tuyll v Serooskerkenwg 87 I | 1076JH | 42,53 | 40,28 | 40,30 | 40,30 | 40,30 | 40,30 |
| V Tuyll v Serooskerkenwg 87 II | 1076JH | 44,58 | 42,22 | 42,23 | 42,19 | 42,19 | 42,20 |
| V Tuyll v Serooskerkenwg 87 III | 1076JH | 52,67 | 49,91 | 49,80 | 49,32 | 49,29 | 49,10 |
| V Tuyll v Serooskerkenwg 88 HS | 1076JP | 44,29 | 41,97 | 41,95 | 41,94 | 41,94 | 41,91 |
| V Tuyll v Serooskerkenwg 88 I | 1076JP | 46,34 | 43,88 | 43,83 | 43,79 | 43,78 | 43,76 |
| V Tuyll v Serooskerkenwg 88 II | 1076JP | 47,68 | 45,12 | 45,10 | 45,06 | 45,06 | 45,03 |
| V Tuyll v Serooskerkenwg 88 III | 1076JP | 52,86 | 50,12 | 49,48 | 49,35 | 49,12 | 48,76 |
| V Tuyll v Serooskerkenwg 89 HS | 1076JH | 41,21 | 39,01 | 39,02 | 39,02 | 39,02 | 39,02 |
| V Tuyll v Serooskerkenwg 89 I | 1076JH | 42,57 | 40,33 | 40,34 | 40,34 | 40,34 | 40,34 |
| V Tuyll v Serooskerkenwg 89 II | 1076JH | 44,64 | 42,28 | 42,29 | 42,24 | 42,24 | 42,25 |
| V Tuyll v Serooskerkenwg 89 III | 1076JH | 52,52 | 49,77 | 49,67 | 49,21 | 49,18 | 48,99 |
| V Tuyll v Serooskerkenwg 90 | 1076JP | 44,14 | 41,82 | 41,81 | 41,80 | 41,79 | 41,77 |
| V Tuyll v Serooskerkenwg 91 | 1076JH | 41,35 | 39,12 | 39,13 | 39,13 | 39,13 | 39,13 |
| V Tuyll v Serooskerkenwg 92 I | 1076JP | 46,38 | 43,91 | 43,86 | 43,83 | 43,82 | 43,79 |
| V Tuyll v Serooskerkenwg 92 II | 1076JP | 47,65 | 45,07 | 45,06 | 45,01 | 45,01 | 44,98 |
| V Tuyll v Serooskerkenwg 92 III | 1076JP | 52,85 | 50,09 | 49,37 | 49,22 | 48,99 | 48,56 |
| V Tuyll v Serooskerkenwg 93 I | 1076JH | 42,84 | 40,56 | 40,58 | 40,57 | 40,57 | 40,57 |
| V Tuyll v Serooskerkenwg 93 II | 1076JH | 44,86 | 42,46 | 42,44 | 42,33 | 42,33 | 42,32 |
| V Tuyll v Serooskerkenwg 93 III | 1076JH | 52,72 | 49,95 | 49,70 | 49,40 | 49,30 | 49,04 |
| V Tuyll v Serooskerkenwg 94 I | 1076JP | 46,58 | 44,09 | 44,04 | 44,02 | 44,01 | 43,97 |
| V Tuyll v Serooskerkenwg 94 II | 1076JP | 47,83 | 45,24 | 45,23 | 45,15 | 45,15 | 45,12 |
| V Tuyll v Serooskerkenwg 94 III | 1076JP | 53,21 | 50,42 | 49,63 | 49,47 | 49,23 | 48,76 |
| V Tuyll v Serooskerkenwg 95 I | 1076JH | 42,93 | 40,65 | 40,66 | 40,66 | 40,66 | 40,66 |
| V Tuyll v Serooskerkenwg 95 II | 1076JH | 44,93 | 42,55 | 42,53 | 42,43 | 42,43 | 42,42 |
| V Tuyll v Serooskerkenwg 95 III | 1076JH | 52,60 | 49,86 | 49,60 | 49,30 | 49,20 | 48,94 |
| V Tuyll v Serooskerkenwg 96 | 1076JP | 44,12 | 41,80 | 41,80 | 41,79 | 41,78 | 41,76 |
| V Tuyll v Serooskerkenwg 97 | 1076JH | 41,49 | 39,27 | 39,28 | 39,28 | 39,28 | 39,28 |
| V Tuyll v Serooskerkenwg 98 HS | 1076JR | 44,06 | 41,73 | 41,72 | 41,68 | 41,67 | 41,64 |
| V Tuyll v Serooskerkenwg 98 I | 1076JR | 46,46 | 43,99 | 43,93 | 43,90 | 43,89 | 43,84 |
| V Tuyll v Serooskerkenwg 98 II | 1076JR | 47,71 | 45,12 | 45,11 | 45,03 | 45,03 | 44,99 |
| V Tuyll v Serooskerkenwg 98 III | 1076JR | 53,18 | 50,39 | 49,59 | 49,45 | 49,22 | 48,73 |
| V Tuyll v Serooskerkenwg 99 | 1076JH | 41,58 | 39,36 | 39,37 | 39,37 | 39,37 | 39,37 |
| V Tuyll v Serooskerkenwg 100 | 1076JR | 43,95 | 41,62 | 41,62 | 41,58 | 41,58 | 41,55 |
| V Tuyll v Serooskerkenwg 101 I | 1076JJ | 43,02 | 40,73 | 40,74 | 40,73 | 40,73 | 40,73 |
| V Tuyll v Serooskerkenwg 101 II | 1076JJ | 45,03 | 42,63 | 42,62 | 42,56 | 42,56 | 42,54 |
| V Tuyll v Serooskerkenwg 101 III | 1076JJ | 52,27 | 49,53 | 49,35 | 48,97 | 48,90 | 48,64 |
| V Tuyll v Serooskerkenwg 102 I | 1076JR | 46,66 | 44,19 | 44,13 | 44,08 | 44,07 | 44,02 |
| V Tuyll v Serooskerkenwg 102 II | 1076JR | 47,96 | 45,38 | 45,36 | 45,27 | 45,27 | 45,23 |
| V Tuyll v Serooskerkenwg 102 III | 1076JR | 53,19 | 50,43 | 49,73 | 49,57 | 49,36 | 48,92 |
| V Tuyll v Serooskerkenwg 103 I | 1076JJ | 43,06 | 40,77 | 40,78 | 40,78 | 40,78 | 40,78 |
| V Tuyll v Serooskerkenwg 103 II | 1076JJ | 45,19 | 42,78 | 42,77 | 42,71 | 42,71 | 42,70 |
| V Tuyll v Serooskerkenwg 103 III | 1076JJ | 52,62 | 49,84 | 49,69 | 49,17 | 49,12 | 48,86 |
| V Tuyll v Serooskerkenwg 104 I | 1076JR | 46,57 | 44,10 | 44,05 | 44,01 | 44,00 | 43,95 |
| V Tuyll v Serooskerkenwg 104 II | 1076JR | 47,87 | 45,29 | 45,27 | 45,20 | 45,20 | 45,14 |
| V Tuyll v Serooskerkenwg 104 III | 1076JR | 53,10 | 50,32 | 49,61 | 49,46 | 49,24 | 48,79 |
| V Tuyll v Serooskerkenwg 105 | 1076JJ | 41,68 | 39,45 | 39,46 | 39,46 | 39,46 | 39,47 |
| V Tuyll v Serooskerkenwg 106 | 1076JR | 43,93 | 41,60 | 41,59 | 41,54 | 41,54 | 41,49 |
| V Tuyll v Serooskerkenwg 107 | 1076JJ | 41,56 | 39,33 | 39,34 | 39,34 | 39,34 | 39,34 |

| Cluster 1<br>Adres en postcode | | Prognose zonder nieuwe maatregelen [dB] | Na toepassing tweelaags ZOAB [dB] | Variant 108 [dB] | Variant 142 [dB] | Variant 127 [dB] (DOELMATIG) | Variant 138 [dB] |
|---|---|---|---|---|---|---|---|
| V Tuyll v Serooskerkenwg 108 HS | 1076JR | 43,99 | 41,66 | 41,66 | 41,60 | 41,60 | 41,57 |
| V Tuyll v Serooskerkenwg 108 I | 1076JR | 46,67 | 44,20 | 44,14 | 44,11 | 44,10 | 44,04 |
| V Tuyll v Serooskerkenwg 108 II | 1076JR | 47,88 | 45,30 | 45,28 | 45,21 | 45,21 | 45,16 |
| V Tuyll v Serooskerkenwg 108 III | 1076JR | 49,64 | 46,93 | 46,86 | 46,60 | 46,59 | 46,49 |
| V Tuyll v Serooskerkenwg 109 I | 1076JJ | 42,93 | 40,63 | 40,64 | 40,64 | 40,64 | 40,65 |
| V Tuyll v Serooskerkenwg 109 II | 1076JJ | 44,80 | 42,39 | 42,39 | 42,31 | 42,31 | 42,29 |
| V Tuyll v Serooskerkenwg 109 III | 1076JJ | 52,28 | 49,49 | 49,37 | 48,76 | 48,75 | 48,51 |
| V Tuyll v Serooskerkenwg 110 I | 1076JR | 46,77 | 44,31 | 44,26 | 44,22 | 44,21 | 44,16 |
| V Tuyll v Serooskerkenwg 110 II | 1076JR | 48,04 | 45,47 | 45,45 | 45,35 | 45,35 | 45,31 |
| V Tuyll v Serooskerkenwg 110 III | 1076JR | 49,87 | 47,16 | 47,10 | 46,83 | 46,82 | 46,72 |
| V Tuyll v Serooskerkenwg 111 I | 1076JJ | 42,67 | 40,38 | 40,39 | 40,39 | 40,39 | 40,40 |
| V Tuyll v Serooskerkenwg 111 II | 1076JJ | 44,67 | 42,28 | 42,27 | 42,18 | 42,18 | 42,17 |
| V Tuyll v Serooskerkenwg 111 III | 1076JJ | 52,20 | 49,43 | 49,32 | 48,71 | 48,70 | 48,50 |
| V Tuyll v Serooskerkenwg 112 | 1076JR | 43,98 | 41,67 | 41,66 | 41,60 | 41,60 | 41,56 |
| V Tuyll v Serooskerkenwg 113 | 1076JJ | 41,32 | 39,11 | 39,12 | 39,12 | 39,12 | 39,12 |
| V Tuyll v Serooskerkenwg 115 | 1076JJ | 41,02 | 38,75 | 38,76 | 38,76 | 38,76 | 38,76 |
| V Tuyll v Serooskerkenwg 117 I | 1076JJ | 42,05 | 39,73 | 39,75 | 39,75 | 39,75 | 39,75 |
| V Tuyll v Serooskerkenwg 117 II | 1076JJ | 43,86 | 41,46 | 41,46 | 41,41 | 41,41 | 41,43 |
| V Tuyll v Serooskerkenwg 117 III | 1076JJ | 51,43 | 48,67 | 48,51 | 47,86 | 47,86 | 47,65 |
| V Tuyll v Serooskerkenwg 118 | 1076JS | 45,21 | 42,66 | 42,64 | 42,55 | 42,55 | 42,49 |
| V Tuyll v Serooskerkenwg 119 I | 1076JJ | 42,05 | 39,72 | 39,74 | 39,74 | 39,74 | 39,74 |
| V Tuyll v Serooskerkenwg 119 II | 1076JJ | 43,86 | 41,42 | 41,43 | 41,41 | 41,41 | 41,43 |
| V Tuyll v Serooskerkenwg 119 III | 1076JJ | 51,76 | 49,01 | 48,92 | 48,39 | 48,39 | 48,24 |
| V Tuyll v Serooskerkenwg 120 I | 1076JS | 47,48 | 44,81 | 44,80 | 44,72 | 44,72 | 44,64 |
| V Tuyll v Serooskerkenwg 120 II | 1076JS | 48,97 | 46,22 | 46,20 | 45,98 | 45,97 | 45,90 |
| V Tuyll v Serooskerkenwg 120 III | 1076JS | 54,46 | 51,62 | 50,46 | 50,67 | 50,34 | 49,70 |
| V Tuyll v Serooskerkenwg 121 | 1076JJ | 41,06 | 38,75 | 38,76 | 38,76 | 38,76 | 38,76 |
| V Tuyll v Serooskerkenwg 122 I | 1076JS | 47,15 | 44,50 | 44,49 | 44,39 | 44,39 | 44,33 |
| V Tuyll v Serooskerkenwg 122 II | 1076JS | 48,61 | 45,86 | 45,84 | 45,63 | 45,62 | 45,56 |
| V Tuyll v Serooskerkenwg 122 III | 1076JS | 54,09 | 51,25 | 50,12 | 50,38 | 50,00 | 49,41 |
| V Tuyll v Serooskerkenwg 123 | 1076JJ | 45,36 | 42,84 | 42,83 | 42,52 | 42,52 | 42,34 |
| V Tuyll v Serooskerkenwg 124 | 1076JS | 44,58 | 42,08 | 42,07 | 42,00 | 42,00 | 41,95 |
| V Tuyll v Serooskerkenwg 125 | 1076JJ | 45,21 | 42,69 | 42,68 | 42,40 | 42,40 | 42,23 |
| V Tuyll v Serooskerkenwg 126 | 1076JS | 45,67 | 43,17 | 43,17 | 43,08 | 43,08 | 43,03 |
| V Tuyll v Serooskerkenwg 128 | 1076JS | 45,76 | 43,25 | 43,25 | 43,16 | 43,16 | 43,10 |
| V Tuyll v Serooskerkenwg 130 I | 1076JS | 48,32 | 45,70 | 45,68 | 45,61 | 45,61 | 45,52 |
| V Tuyll v Serooskerkenwg 130 II | 1076JS | 50,06 | 47,36 | 47,32 | 47,20 | 47,20 | 47,14 |
| V Tuyll v Serooskerkenwg 130 III | 1076JS | 54,38 | 51,58 | 50,68 | 50,66 | 50,43 | 49,91 |
| V Tuyll v Serooskerkenwg 132 I | 1076JS | 48,29 | 45,68 | 45,66 | 45,58 | 45,58 | 45,49 |
| V Tuyll v Serooskerkenwg 132 II | 1076JS | 50,14 | 47,43 | 47,40 | 47,27 | 47,27 | 47,20 |
| V Tuyll v Serooskerkenwg 132 III | 1076JS | 54,37 | 51,57 | 50,67 | 50,65 | 50,42 | 49,90 |
| V Tuyll v Serooskerkenwg 134 | 1076JT | 45,73 | 43,23 | 43,21 | 43,12 | 43,12 | 43,05 |
| V Tuyll v Serooskerkenwg 136 I | 1076JT | 48,20 | 45,58 | 45,57 | 45,49 | 45,49 | 45,39 |
| V Tuyll v Serooskerkenwg 136 II | 1076JT | 50,21 | 47,50 | 47,46 | 47,33 | 47,32 | 47,24 |
| V Tuyll v Serooskerkenwg 136 III | 1076JT | 54,41 | 51,62 | 50,64 | 50,62 | 50,38 | 49,85 |
| V Tuyll v Serooskerkenwg 138 I | 1076JT | 48,27 | 45,64 | 45,62 | 45,52 | 45,52 | 45,42 |
| V Tuyll v Serooskerkenwg 138 II | 1076JT | 50,37 | 47,65 | 47,59 | 47,44 | 47,43 | 47,35 |
| V Tuyll v Serooskerkenwg 138 III | 1076JT | 54,47 | 51,68 | 50,68 | 50,70 | 50,44 | 49,88 |
| V Tuyll v Serooskerkenwg 140 | 1076JT | 46,00 | 43,49 | 43,47 | 43,37 | 43,37 | 43,28 |
| V Tuyll v Serooskerkenwg 142 | 1076JT | 45,95 | 43,43 | 43,41 | 43,30 | 43,30 | 43,20 |
| V Tuyll v Serooskerkenwg 144 I | 1076JT | 48,07 | 45,41 | 45,39 | 45,29 | 45,28 | 45,15 |
| V Tuyll v Serooskerkenwg 144 II | 1076JT | 50,48 | 47,71 | 47,52 | 47,44 | 47,36 | 47,25 |
| V Tuyll v Serooskerkenwg 144 III | 1076JT | 54,60 | 51,78 | 50,72 | 50,70 | 50,44 | 49,81 |
| V Tuyll v Serooskerkenwg 146 I | 1076JT | 47,94 | 45,28 | 45,24 | 45,16 | 45,15 | 45,02 |
| V Tuyll v Serooskerkenwg 146 II | 1076JT | 50,53 | 47,77 | 47,51 | 47,56 | 47,41 | 47,24 |

| Cluster 1<br>Adres en postcode | | Prognose zonder nieuwe maatregelen [dB] | Na toepassing tweelaags ZOAB [dB] | Variant 108 [dB] | Variant 142 [dB] | Variant 127 [dB] (DOELMATIG) | Variant 138 [dB] |
|---|---|---|---|---|---|---|---|
| V Tuyll v Serooskerkenwg 146 III | 1076JT | 54,58 | 51,76 | 50,72 | 50,70 | 50,45 | 49,86 |
| V Tuyll v Serooskerkenwg 148 | 1076JT | 45,78 | 43,29 | 43,28 | 43,19 | 43,19 | 43,09 |
| V Tuyll v Serooskerkenwg 150 | 1076JV | 45,88 | 43,39 | 43,37 | 43,30 | 43,30 | 43,21 |
| V Tuyll v Serooskerkenwg 152 I | 1076JV | 47,87 | 45,24 | 45,20 | 45,12 | 45,11 | 44,97 |
| V Tuyll v Serooskerkenwg 152 II | 1076JV | 50,73 | 48,01 | 47,55 | 47,79 | 47,54 | 47,28 |
| V Tuyll v Serooskerkenwg 152 III | 1076JV | 54,99 | 52,17 | 51,06 | 51,04 | 50,79 | 50,11 |
| V Tuyll v Serooskerkenwg 154 I | 1076JV | 47,89 | 45,24 | 45,20 | 45,12 | 45,11 | 44,97 |
| V Tuyll v Serooskerkenwg 154 II | 1076JV | 50,83 | 48,09 | 47,53 | 47,86 | 47,56 | 47,23 |
| V Tuyll v Serooskerkenwg 154 III | 1076JV | 55,05 | 52,23 | 51,06 | 51,03 | 50,79 | 50,10 |
| V Tuyll v Serooskerkenwg 156 | 1076JV | 46,09 | 43,59 | 43,58 | 43,51 | 43,51 | 43,41 |
| V Tuyll v Serooskerkenwg 158 | 1076JV | 45,99 | 43,50 | 43,50 | 43,42 | 43,42 | 43,33 |
| V Tuyll v Serooskerkenwg 160 I | 1076JV | 47,78 | 45,13 | 45,10 | 45,00 | 45,00 | 44,86 |
| V Tuyll v Serooskerkenwg 160 II | 1076JV | 50,94 | 48,18 | 47,54 | 47,93 | 47,61 | 47,22 |
| V Tuyll v Serooskerkenwg 160 III | 1076JV | 52,44 | 49,61 | 48,94 | 49,11 | 48,71 | 48,34 |
| V Tuyll v Serooskerkenwg 160 IV | 1076JV | 55,43 | 52,58 | 51,30 | 51,28 | 51,01 | 50,28 |
| V Tuyll v Serooskerkenwg 162 I | 1076JV | 47,60 | 44,97 | 44,95 | 44,86 | 44,86 | 44,75 |
| V Tuyll v Serooskerkenwg 162 II | 1076JV | 50,85 | 48,10 | 47,49 | 47,88 | 47,58 | 47,19 |
| V Tuyll v Serooskerkenwg 162 III | 1076JV | 52,30 | 49,49 | 48,83 | 49,04 | 48,64 | 48,27 |
| V Tuyll v Serooskerkenwg 162 IV | 1076JV | 55,24 | 52,39 | 51,13 | 51,17 | 50,88 | 50,18 |
| V Tuyll v Serooskerkenwg 164 | 1076JV | 46,16 | 43,66 | 43,66 | 43,58 | 43,58 | 43,51 |
| Valschermkade 19 | 1059CD | 54,85 | 52,12 | 52,11 | 52,10 | 52,10 | 52,10 |
| Van Tuyl 1 | 9076CM | 56,17 | 53,30 | 51,80 | 51,98 | 51,62 | 51,00 |
| Veronesestraat 1 | 1077RB | 43,91 | 41,45 | 41,44 | 41,37 | 41,37 | 41,35 |
| Veronesestraat 2 | 1077RB | 43,48 | 41,07 | 41,06 | 40,98 | 40,98 | 40,96 |
| Veronesestraat 3 | 1077RB | 43,54 | 41,15 | 41,14 | 41,05 | 41,05 | 41,05 |
| Vetterstraat 1 | 9059AA | 57,96 | 55,93 | 55,60 | 55,65 | 55,55 | 55,44 |
| Vetterstraat 2 | 9059AA | 58,86 | 56,74 | 56,42 | 56,54 | 56,41 | 56,30 |
| Vetterstraat 3 | 9059AA | 55,81 | 54,00 | 53,73 | 53,64 | 53,61 | 53,43 |
| Vlaardingenlaan 1 | 1059GL | 57,55 | 55,81 | 55,78 | 55,78 | 55,78 | 55,77 |
| Vlaardingenlaan 5 | 1059GL | 59,27 | 57,51 | 57,49 | 57,49 | 57,48 | 57,48 |
| Vlaardingenlaan 9 | 1059GL | 63,05 | 61,42 | 61,40 | 61,41 | 61,40 | 61,40 |
| Vliegtuigstraat 18 | 1059CL | 59,04 | 56,10 | 56,08 | 56,08 | 56,08 | 56,07 |
| Voorburgstraat 1 I | 1059TT | 47,87 | 46,69 | 46,69 | 46,68 | 46,68 | 46,66 |
| Voorburgstraat 1 II | 1059TT | 49,96 | 48,65 | 48,64 | 48,61 | 48,60 | 48,58 |
| Voorburgstraat 1 III | 1059TT | 52,22 | 50,76 | 50,72 | 50,66 | 50,65 | 50,60 |
| Voorburgstraat 1 IV | 1059TT | 55,55 | 53,98 | 53,64 | 53,76 | 53,63 | 53,50 |
| Voorburgstraat 2 | 1059TX | 49,38 | 48,43 | 48,31 | 48,31 | 48,29 | 48,26 |
| Voorburgstraat 3 I | 1059TT | 47,91 | 46,61 | 46,61 | 46,59 | 46,59 | 46,57 |
| Voorburgstraat 3 II | 1059TT | 49,67 | 48,21 | 48,18 | 48,13 | 48,12 | 48,09 |
| Voorburgstraat 3 III | 1059TT | 51,76 | 50,24 | 50,17 | 50,10 | 50,08 | 50,03 |
| Voorburgstraat 3 IV | 1059TT | 55,17 | 53,58 | 53,21 | 53,30 | 53,17 | 53,03 |
| Voorburgstraat 4 | 1059TX | 49,38 | 48,43 | 48,31 | 48,31 | 48,29 | 48,26 |
| Voorburgstraat 5 I | 1059TT | 48,56 | 47,35 | 47,35 | 47,32 | 47,32 | 47,30 |
| Voorburgstraat 5 II | 1059TT | 50,68 | 49,34 | 49,29 | 49,27 | 49,26 | 49,24 |
| Voorburgstraat 5 III | 1059TT | 53,33 | 51,99 | 51,94 | 51,89 | 51,88 | 51,85 |
| Voorburgstraat 5 IV | 1059TT | 55,05 | 53,40 | 53,10 | 53,08 | 53,02 | 52,92 |
| Voorburgstraat 6 | 1059TX | 49,38 | 48,43 | 48,31 | 48,31 | 48,29 | 48,26 |
| Voorburgstraat 7 I | 1059TT | 49,14 | 48,17 | 48,17 | 48,15 | 48,15 | 48,14 |
| Voorburgstraat 7 II | 1059TT | 51,70 | 50,58 | 50,53 | 50,52 | 50,51 | 50,50 |
| Voorburgstraat 7 III | 1059TT | 53,92 | 52,66 | 52,61 | 52,57 | 52,56 | 52,54 |
| Voorburgstraat 7 IV | 1059TT | 55,33 | 53,84 | 53,60 | 53,57 | 53,53 | 53,45 |
| Voorburgstraat 8 | 1059TX | 49,38 | 48,43 | 48,31 | 48,31 | 48,29 | 48,26 |
| Voorburgstraat 9 I | 1059TT | 49,03 | 47,97 | 47,97 | 47,95 | 47,95 | 47,94 |
| Voorburgstraat 9 II | 1059TT | 51,44 | 50,22 | 50,15 | 50,15 | 50,13 | 50,11 |
| Voorburgstraat 9 III | 1059TT | 53,11 | 51,81 | 51,67 | 51,69 | 51,63 | 51,59 |

| Cluster 1<br>Adres en postcode | | Prognose zonder nieuwe maatregelen [dB] | Na toepassing tweelaags ZOAB [dB] | Variant 108 [dB] | Variant 142 [dB] | Variant 127 [dB] (DOELMATIG) | Variant 138 [dB] |
|---|---|---|---|---|---|---|---|
| Voorburgstraat 9 IV | 1059TT | 55,46 | 53,93 | 53,57 | 53,64 | 53,54 | 53,43 |
| Voorburgstraat 10 | 1059TX | 49,38 | 48,43 | 48,31 | 48,31 | 48,29 | 48,26 |
| Voorburgstraat 11 I | 1059TT | 48,69 | 47,64 | 47,64 | 47,62 | 47,62 | 47,62 |
| Voorburgstraat 11 II | 1059TT | 51,23 | 50,04 | 49,99 | 50,00 | 49,98 | 49,95 |
| Voorburgstraat 11 III | 1059TT | 52,85 | 51,44 | 51,29 | 51,35 | 51,25 | 51,20 |
| Voorburgstraat 11 IV | 1059TT | 55,67 | 54,13 | 53,67 | 53,86 | 53,66 | 53,53 |
| Voorburgstraat 12 | 1059TX | 49,38 | 48,43 | 48,31 | 48,31 | 48,29 | 48,26 |
| Voorburgstraat 13 I | 1059TV | 47,99 | 46,87 | 46,87 | 46,85 | 46,85 | 46,84 |
| Voorburgstraat 13 II | 1059TV | 50,65 | 49,42 | 49,38 | 49,38 | 49,37 | 49,34 |
| Voorburgstraat 13 III | 1059TV | 52,78 | 51,42 | 51,33 | 51,35 | 51,29 | 51,25 |
| Voorburgstraat 13 IV | 1059TV | 55,39 | 53,73 | 53,19 | 53,46 | 53,20 | 53,06 |
| Voorburgstraat 14 | 1059TX | 49,38 | 48,43 | 48,31 | 48,31 | 48,29 | 48,26 |
| Voorburgstraat 15 I | 1059TV | 50,68 | 50,14 | 50,14 | 50,13 | 50,13 | 50,13 |
| Voorburgstraat 15 II | 1059TV | 52,31 | 51,80 | 51,79 | 51,78 | 51,78 | 51,78 |
| Voorburgstraat 15 III | 1059TV | 54,48 | 54,10 | 54,09 | 54,08 | 54,08 | 54,07 |
| Voorburgstraat 15 IV | 1059TV | 56,77 | 56,30 | 56,23 | 56,22 | 56,21 | 56,18 |
| Voorburgstraat 16 | 1059TX | 49,38 | 48,43 | 48,31 | 48,31 | 48,29 | 48,26 |
| Voorburgstraat 17 I | 1059TV | 48,94 | 47,96 | 47,95 | 47,95 | 47,95 | 47,93 |
| Voorburgstraat 17 II | 1059TV | 51,21 | 50,14 | 50,05 | 50,10 | 50,06 | 49,99 |
| Voorburgstraat 17 III | 1059TV | 53,72 | 52,63 | 52,48 | 52,55 | 52,46 | 52,40 |
| Voorburgstraat 17 IV | 1059TV | 57,09 | 55,83 | 55,49 | 55,67 | 55,51 | 55,42 |
| Voorburgstraat 18 | 1059TX | 49,38 | 48,43 | 48,31 | 48,31 | 48,29 | 48,26 |
| Voorburgstraat 19 I | 1059TV | 49,75 | 48,74 | 48,74 | 48,73 | 48,73 | 48,72 |
| Voorburgstraat 19 II | 1059TV | 52,30 | 51,06 | 50,97 | 51,03 | 50,99 | 50,93 |
| Voorburgstraat 19 III | 1059TV | 54,86 | 53,60 | 53,44 | 53,52 | 53,41 | 53,37 |
| Voorburgstraat 19 IV | 1059TV | 57,57 | 56,53 | 56,28 | 56,37 | 56,28 | 56,22 |
| Voorburgstraat 20 | 1059TX | 49,38 | 48,43 | 48,31 | 48,31 | 48,29 | 48,26 |
| Voorburgstraat 21 I | 1059TV | 52,55 | 50,88 | 50,88 | 50,87 | 50,87 | 50,86 |
| Voorburgstraat 21 II | 1059TV | 53,58 | 51,98 | 51,98 | 51,96 | 51,96 | 51,94 |
| Voorburgstraat 21 III | 1059TV | 55,10 | 53,66 | 53,64 | 53,59 | 53,59 | 53,57 |
| Voorburgstraat 21 IV | 1059TV | 58,04 | 56,82 | 56,62 | 56,68 | 56,62 | 56,56 |
| Voorburgstraat 22 | 1059TX | 51,49 | 50,54 | 50,40 | 50,39 | 50,36 | 50,33 |
| Voorburgstraat 23 I | 1059TV | 52,64 | 50,96 | 50,96 | 50,96 | 50,96 | 50,95 |
| Voorburgstraat 23 II | 1059TV | 53,65 | 52,15 | 52,15 | 52,13 | 52,13 | 52,12 |
| Voorburgstraat 23 III | 1059TV | 55,32 | 54,01 | 53,99 | 53,96 | 53,95 | 53,94 |
| Voorburgstraat 23 IV | 1059TV | 58,03 | 56,78 | 56,66 | 56,67 | 56,65 | 56,59 |
| Voorburgstraat 24 | 1059TX | 51,49 | 50,54 | 50,40 | 50,39 | 50,36 | 50,33 |
| Voorburgstraat 25 I | 1059TW | 53,57 | 51,85 | 51,85 | 51,85 | 51,85 | 51,85 |
| Voorburgstraat 25 II | 1059TW | 54,33 | 52,84 | 52,84 | 52,83 | 52,83 | 52,82 |
| Voorburgstraat 25 III | 1059TW | 55,97 | 54,65 | 54,64 | 54,62 | 54,61 | 54,60 |
| Voorburgstraat 25 IV | 1059TW | 58,62 | 57,28 | 57,18 | 57,21 | 57,17 | 57,12 |
| Voorburgstraat 26 | 1059TX | 51,49 | 50,54 | 50,40 | 50,39 | 50,36 | 50,33 |
| Voorburgstraat 27 I | 1059TW | 52,81 | 51,53 | 51,53 | 51,53 | 51,53 | 51,53 |
| Voorburgstraat 27 II | 1059TW | 53,75 | 52,57 | 52,57 | 52,56 | 52,56 | 52,55 |
| Voorburgstraat 27 III | 1059TW | 55,59 | 54,48 | 54,47 | 54,44 | 54,44 | 54,42 |
| Voorburgstraat 27 IV | 1059TW | 58,84 | 57,64 | 57,55 | 57,57 | 57,54 | 57,51 |
| Voorburgstraat 28 | 1059TX | 51,49 | 50,54 | 50,40 | 50,39 | 50,36 | 50,33 |
| Voorburgstraat 29 I | 1059TW | 52,03 | 51,15 | 51,15 | 51,15 | 51,15 | 51,15 |
| Voorburgstraat 29 II | 1059TW | 53,46 | 52,59 | 52,59 | 52,57 | 52,57 | 52,57 |
| Voorburgstraat 29 III | 1059TW | 55,58 | 54,76 | 54,74 | 54,71 | 54,71 | 54,69 |
| Voorburgstraat 29 IV | 1059TW | 59,15 | 58,08 | 58,00 | 58,03 | 58,00 | 57,97 |
| Voorburgstraat 30 | 1059TX | 51,49 | 50,54 | 50,40 | 50,39 | 50,36 | 50,33 |
| Voorburgstraat 31 I | 1059TW | 52,93 | 52,84 | 52,84 | 52,84 | 52,84 | 52,84 |
| Voorburgstraat 31 II | 1059TW | 55,42 | 55,27 | 55,27 | 55,26 | 55,26 | 55,25 |
| Voorburgstraat 31 III | 1059TW | 58,19 | 58,01 | 57,98 | 57,98 | 57,97 | 57,97 |

| Cluster 1<br>Adres en postcode | | Prognose zonder nieuwe maatregelen [dB] | Na toepassing tweelaags ZOAB [dB] | Variant 108 [dB] | Variant 142 [dB] | Variant 127 [dB] (DOELMATIG) | Variant 138 [dB] |
|---|---|---|---|---|---|---|---|
| Voorburgstraat 31 IV | 1059TW | 62,26 | 62,08 | 62,08 | 62,08 | 62,08 | 62,08 |
| Voorburgstraat 32 | 1059TX | 51,49 | 50,54 | 50,40 | 50,39 | 50,36 | 50,33 |
| Voorburgstraat 34 | 1059TX | 51,49 | 50,54 | 50,40 | 50,39 | 50,36 | 50,33 |
| Voorburgstraat 36 | 1059TX | 51,49 | 50,54 | 50,40 | 50,39 | 50,36 | 50,33 |
| Voorburgstraat 38 | 1059TX | 51,49 | 50,54 | 50,40 | 50,39 | 50,36 | 50,33 |
| Voorburgstraat 40 | 1059TX | 51,49 | 50,54 | 50,40 | 50,39 | 50,36 | 50,33 |
| Voorburgstraat 42 | 1059TZ | 52,96 | 51,92 | 51,80 | 51,76 | 51,73 | 51,70 |
| Voorburgstraat 44 | 1059TZ | 52,96 | 51,92 | 51,80 | 51,76 | 51,73 | 51,70 |
| Voorburgstraat 46 | 1059TZ | 52,96 | 51,92 | 51,80 | 51,76 | 51,73 | 51,70 |
| Voorburgstraat 48 | 1059TZ | 52,96 | 51,92 | 51,80 | 51,76 | 51,73 | 51,70 |
| Voorburgstraat 50 | 1059TZ | 52,96 | 51,92 | 51,80 | 51,76 | 51,73 | 51,70 |
| Voorburgstraat 52 | 1059TZ | 52,96 | 51,92 | 51,80 | 51,76 | 51,73 | 51,70 |
| Voorburgstraat 54 | 1059TZ | 52,96 | 51,92 | 51,80 | 51,76 | 51,73 | 51,70 |
| Voorburgstraat 56 | 1059TZ | 52,96 | 51,92 | 51,80 | 51,76 | 51,73 | 51,70 |
| Voorburgstraat 58 | 1059TZ | 52,96 | 51,92 | 51,80 | 51,76 | 51,73 | 51,70 |
| Voorburgstraat 60 | 1059TZ | 52,96 | 51,92 | 51,80 | 51,76 | 51,73 | 51,70 |
| Voorburgstraat 62 | 1059TZ | 55,30 | 53,98 | 53,64 | 53,70 | 53,61 | 53,50 |
| Voorburgstraat 64 | 1059TZ | 55,30 | 53,98 | 53,64 | 53,70 | 53,61 | 53,50 |
| Voorburgstraat 66 | 1059TZ | 55,30 | 53,98 | 53,64 | 53,70 | 53,61 | 53,50 |
| Voorburgstraat 68 | 1059TZ | 55,30 | 53,98 | 53,64 | 53,70 | 53,61 | 53,50 |
| Voorburgstraat 70 | 1059TZ | 55,30 | 53,98 | 53,64 | 53,70 | 53,61 | 53,50 |
| Voorburgstraat 72 | 1059TZ | 55,30 | 53,98 | 53,64 | 53,70 | 53,61 | 53,50 |
| Voorburgstraat 74 | 1059TZ | 55,30 | 53,98 | 53,64 | 53,70 | 53,61 | 53,50 |
| Voorburgstraat 76 | 1059TZ | 55,30 | 53,98 | 53,64 | 53,70 | 53,61 | 53,50 |
| Voorburgstraat 78 | 1059TZ | 55,30 | 53,98 | 53,64 | 53,70 | 53,61 | 53,50 |
| Voorburgstraat 80 | 1059TZ | 55,30 | 53,98 | 53,64 | 53,70 | 53,61 | 53,50 |
| Voorburgstraat 82 | 1059VA | 56,11 | 54,69 | 54,27 | 54,42 | 54,27 | 54,15 |
| Voorburgstraat 84 | 1059VA | 56,11 | 54,69 | 54,27 | 54,42 | 54,27 | 54,15 |
| Voorburgstraat 86 | 1059VA | 56,11 | 54,69 | 54,27 | 54,42 | 54,27 | 54,15 |
| Voorburgstraat 88 | 1059VA | 56,11 | 54,69 | 54,27 | 54,42 | 54,27 | 54,15 |
| Voorburgstraat 90 | 1059VA | 56,11 | 54,69 | 54,27 | 54,42 | 54,27 | 54,15 |
| Voorburgstraat 92 | 1059VA | 56,11 | 54,69 | 54,27 | 54,42 | 54,27 | 54,15 |
| Voorburgstraat 94 | 1059VA | 56,11 | 54,69 | 54,27 | 54,42 | 54,27 | 54,15 |
| Voorburgstraat 96 | 1059VA | 56,11 | 54,69 | 54,27 | 54,42 | 54,27 | 54,15 |
| Voorburgstraat 98 | 1059VA | 56,11 | 54,69 | 54,27 | 54,42 | 54,27 | 54,15 |
| Voorburgstraat 100 | 1059VA | 56,11 | 54,69 | 54,27 | 54,42 | 54,27 | 54,15 |
| Voorburgstraat 102 | 1059VA | 56,18 | 54,64 | 54,28 | 54,45 | 54,30 | 54,21 |
| Voorburgstraat 104 | 1059VA | 56,18 | 54,64 | 54,28 | 54,45 | 54,30 | 54,21 |
| Voorburgstraat 106 | 1059VA | 56,18 | 54,64 | 54,28 | 54,45 | 54,30 | 54,21 |
| Voorburgstraat 108 | 1059VA | 56,18 | 54,64 | 54,28 | 54,45 | 54,30 | 54,21 |
| Voorburgstraat 110 | 1059VA | 56,18 | 54,64 | 54,28 | 54,45 | 54,30 | 54,21 |
| Voorburgstraat 112 | 1059VA | 56,18 | 54,64 | 54,28 | 54,45 | 54,30 | 54,21 |
| Voorburgstraat 114 | 1059VA | 56,18 | 54,64 | 54,28 | 54,45 | 54,30 | 54,21 |
| Voorburgstraat 116 | 1059VA | 56,18 | 54,64 | 54,28 | 54,45 | 54,30 | 54,21 |
| Voorburgstraat 118 | 1059VA | 56,18 | 54,64 | 54,28 | 54,45 | 54,30 | 54,21 |
| Voorburgstraat 120 | 1059VA | 56,18 | 54,64 | 54,28 | 54,45 | 54,30 | 54,21 |
| Voorburgstraat 122 | 1059VB | 56,61 | 54,99 | 54,66 | 54,81 | 54,68 | 54,60 |
| Voorburgstraat 124 | 1059VB | 56,61 | 54,99 | 54,66 | 54,81 | 54,68 | 54,60 |
| Voorburgstraat 126 | 1059VB | 56,61 | 54,99 | 54,66 | 54,81 | 54,68 | 54,60 |
| Voorburgstraat 128 | 1059VB | 56,61 | 54,99 | 54,66 | 54,81 | 54,68 | 54,60 |
| Voorburgstraat 130 | 1059VB | 56,61 | 54,99 | 54,66 | 54,81 | 54,68 | 54,60 |
| Voorburgstraat 132 | 1059VB | 56,61 | 54,99 | 54,66 | 54,81 | 54,68 | 54,60 |
| Voorburgstraat 134 | 1059VB | 56,61 | 54,99 | 54,66 | 54,81 | 54,68 | 54,60 |
| Voorburgstraat 136 | 1059VB | 56,61 | 54,99 | 54,66 | 54,81 | 54,68 | 54,60 |
| Voorburgstraat 138 | 1059VB | 56,61 | 54,99 | 54,66 | 54,81 | 54,68 | 54,60 |

| **Cluster 1**<br>**Adres en postcode** | | Prognose zonder nieuwe maatregelen [dB] | Na toepassing tweelaags ZOAB [dB] | Variant 108 [dB] | Variant 142 [dB] | Variant 127 [dB] (DOELMATIG) | Variant 138 [dB] |
|---|---|---|---|---|---|---|---|
| Voorburgstraat 140 | 1059VB | 56,61 | 54,99 | 54,66 | 54,81 | 54,68 | 54,60 |
| Voorburgstraat 142 | 1059VB | 57,35 | 55,76 | 55,49 | 55,61 | 55,50 | 55,44 |
| Voorburgstraat 144 | 1059VB | 57,35 | 55,76 | 55,49 | 55,61 | 55,50 | 55,44 |
| Voorburgstraat 146 | 1059VB | 57,35 | 55,76 | 55,49 | 55,61 | 55,50 | 55,44 |
| Voorburgstraat 148 | 1059VB | 57,35 | 55,76 | 55,49 | 55,61 | 55,50 | 55,44 |
| Voorburgstraat 150 | 1059VB | 57,35 | 55,76 | 55,49 | 55,61 | 55,50 | 55,44 |
| Voorburgstraat 152 | 1059VB | 57,35 | 55,76 | 55,49 | 55,61 | 55,50 | 55,44 |
| Voorburgstraat 154 | 1059VB | 57,35 | 55,76 | 55,49 | 55,61 | 55,50 | 55,44 |
| Voorburgstraat 156 | 1059VB | 57,35 | 55,76 | 55,49 | 55,61 | 55,50 | 55,44 |
| Voorburgstraat 158 | 1059VB | 57,35 | 55,76 | 55,49 | 55,61 | 55,50 | 55,44 |
| Voorburgstraat 160 | 1059VB | 57,35 | 55,76 | 55,49 | 55,61 | 55,50 | 55,44 |
| Voorburgstraat 162 | 1059VC | 58,06 | 56,61 | 56,40 | 56,49 | 56,41 | 56,36 |
| Voorburgstraat 164 | 1059VC | 58,06 | 56,61 | 56,40 | 56,49 | 56,41 | 56,36 |
| Voorburgstraat 166 | 1059VC | 58,06 | 56,61 | 56,40 | 56,49 | 56,41 | 56,36 |
| Voorburgstraat 168 | 1059VC | 58,06 | 56,61 | 56,40 | 56,49 | 56,41 | 56,36 |
| Voorburgstraat 170 | 1059VC | 58,06 | 56,61 | 56,40 | 56,49 | 56,41 | 56,36 |
| Voorburgstraat 172 | 1059VC | 58,06 | 56,61 | 56,40 | 56,49 | 56,41 | 56,36 |
| Voorburgstraat 174 | 1059VC | 58,06 | 56,61 | 56,40 | 56,49 | 56,41 | 56,36 |
| Voorburgstraat 176 | 1059VC | 58,06 | 56,61 | 56,40 | 56,49 | 56,41 | 56,36 |
| Voorburgstraat 178 | 1059VC | 58,06 | 56,61 | 56,40 | 56,49 | 56,41 | 56,36 |
| Voorburgstraat 180 | 1059VC | 58,06 | 56,61 | 56,40 | 56,49 | 56,41 | 56,36 |
| Voorburgstraat 182 | 1059VC | 58,56 | 57,18 | 56,99 | 57,07 | 57,00 | 56,96 |
| Voorburgstraat 184 | 1059VC | 58,56 | 57,18 | 56,99 | 57,07 | 57,00 | 56,96 |
| Voorburgstraat 186 | 1059VC | 58,56 | 57,18 | 56,99 | 57,07 | 57,00 | 56,96 |
| Voorburgstraat 188 | 1059VC | 58,56 | 57,18 | 56,99 | 57,07 | 57,00 | 56,96 |
| Voorburgstraat 190 | 1059VC | 58,56 | 57,18 | 56,99 | 57,07 | 57,00 | 56,96 |
| Voorburgstraat 192 | 1059VC | 58,56 | 57,18 | 56,99 | 57,07 | 57,00 | 56,96 |
| Voorburgstraat 194 | 1059VC | 58,56 | 57,18 | 56,99 | 57,07 | 57,00 | 56,96 |
| Voorburgstraat 196 | 1059VC | 58,56 | 57,18 | 56,99 | 57,07 | 57,00 | 56,96 |
| Voorburgstraat 198 | 1059VC | 58,56 | 57,18 | 56,99 | 57,07 | 57,00 | 56,96 |
| Voorburgstraat 200 | 1059VC | 58,56 | 57,18 | 56,99 | 57,07 | 57,00 | 56,96 |
| Voorburgstraat 202 | 1059VD | 58,81 | 57,43 | 57,26 | 57,33 | 57,27 | 57,23 |
| Voorburgstraat 204 | 1059VD | 58,81 | 57,43 | 57,26 | 57,33 | 57,27 | 57,23 |
| Voorburgstraat 206 | 1059VD | 58,81 | 57,43 | 57,26 | 57,33 | 57,27 | 57,23 |
| Voorburgstraat 208 | 1059VD | 58,81 | 57,43 | 57,26 | 57,33 | 57,27 | 57,23 |
| Voorburgstraat 210 | 1059VD | 58,81 | 57,43 | 57,26 | 57,33 | 57,27 | 57,23 |
| Voorburgstraat 212 | 1059VD | 58,81 | 57,43 | 57,26 | 57,33 | 57,27 | 57,23 |
| Voorburgstraat 214 | 1059VD | 58,81 | 57,43 | 57,26 | 57,33 | 57,27 | 57,23 |
| Voorburgstraat 216 | 1059VD | 58,81 | 57,43 | 57,26 | 57,33 | 57,27 | 57,23 |
| Voorburgstraat 218 | 1059VD | 58,81 | 57,43 | 57,26 | 57,33 | 57,27 | 57,23 |
| Voorburgstraat 220 | 1059VD | 58,81 | 57,43 | 57,26 | 57,33 | 57,27 | 57,23 |
| Voorburgstraat 222 | 1059VD | 59,02 | 57,63 | 57,47 | 57,54 | 57,48 | 57,45 |
| Voorburgstraat 224 | 1059VD | 59,02 | 57,63 | 57,47 | 57,54 | 57,48 | 57,45 |
| Voorburgstraat 226 | 1059VD | 59,02 | 57,63 | 57,47 | 57,54 | 57,48 | 57,45 |
| Voorburgstraat 228 | 1059VD | 59,02 | 57,63 | 57,47 | 57,54 | 57,48 | 57,45 |
| Voorburgstraat 230 | 1059VD | 59,02 | 57,63 | 57,47 | 57,54 | 57,48 | 57,45 |
| Voorburgstraat 232 | 1059VD | 59,02 | 57,63 | 57,47 | 57,54 | 57,48 | 57,45 |
| Voorburgstraat 234 | 1059VD | 59,02 | 57,63 | 57,47 | 57,54 | 57,48 | 57,45 |
| Voorburgstraat 236 | 1059VD | 59,02 | 57,63 | 57,47 | 57,54 | 57,48 | 57,45 |
| Voorburgstraat 238 | 1059VD | 59,02 | 57,63 | 57,47 | 57,54 | 57,48 | 57,45 |
| Voorburgstraat 240 | 1059VD | 59,02 | 57,63 | 57,47 | 57,54 | 57,48 | 57,45 |
| Voorburgstraat 242 | 1059VD | 59,02 | 57,64 | 57,48 | 57,54 | 57,48 | 57,45 |
| Voorburgstraat 246 | 1059VD | 47,40 | 47,05 | 47,05 | 47,05 | 47,05 | 47,05 |
| Watteaustraat 1 | 1077ZH | 38,98 | 36,87 | 36,88 | 36,82 | 36,82 | 36,82 |
| Watteaustraat 2 | 1077ZL | 38,93 | 36,90 | 36,90 | 36,90 | 36,90 | 36,90 |

| **Cluster 1**<br>**Adres en postcode** | | Prognose zonder nieuwe maatregelen [dB] | Na toepassing tweelaags ZOAB [dB] | Variant 108 [dB] | Variant 142 [dB] | Variant 127 [dB] (DOELMATIG) | Variant 138 [dB] |
|---|---|---|---|---|---|---|---|
| Watteaustraat 3 I | 1077ZH | 38,10 | 36,05 | 36,04 | 35,87 | 35,87 | 35,85 |
| Watteaustraat 3 II | 1077ZH | 39,21 | 37,26 | 37,28 | 37,28 | 37,28 | 37,31 |
| Watteaustraat 3 III | 1077ZH | 45,98 | 43,42 | 43,42 | 43,24 | 43,24 | 43,21 |
| Watteaustraat 4 HS | 1077ZL | 37,01 | 34,97 | 34,99 | 34,99 | 34,99 | 35,00 |
| Watteaustraat 4 I | 1077ZL | 37,42 | 35,50 | 35,50 | 35,53 | 35,53 | 35,53 |
| Watteaustraat 4 I | 1077ZL | 37,42 | 35,37 | 35,39 | 35,39 | 35,39 | 35,40 |
| Watteaustraat 4 II | 1077ZL | 39,75 | 37,94 | 37,94 | 37,95 | 37,95 | 37,95 |
| Watteaustraat 4 III | 1077ZL | 45,76 | 43,29 | 43,27 | 43,04 | 43,04 | 42,97 |
| Watteaustraat 5 I | 1077ZH | 38,17 | 36,06 | 36,07 | 35,94 | 35,94 | 35,94 |
| Watteaustraat 5 II | 1077ZH | 39,17 | 37,10 | 37,13 | 37,16 | 37,16 | 37,18 |
| Watteaustraat 5 III | 1077ZH | 46,20 | 43,55 | 43,56 | 43,38 | 43,38 | 43,37 |
| Watteaustraat 6 HS | 1077ZL | 36,67 | 34,58 | 34,59 | 34,59 | 34,59 | 34,59 |
| Watteaustraat 6 I | 1077ZL | 37,36 | 35,37 | 35,37 | 35,37 | 35,37 | 35,38 |
| Watteaustraat 6 II | 1077ZL | 39,54 | 37,62 | 37,60 | 37,57 | 37,57 | 37,56 |
| Watteaustraat 6 III | 1077ZL | 45,34 | 42,86 | 42,84 | 42,66 | 42,66 | 42,59 |
| Watteaustraat 7 | 1077ZH | 36,47 | 34,42 | 34,46 | 34,40 | 34,40 | 34,41 |
| Watteaustraat 8 AHS | 1077ZL | 38,31 | 36,13 | 36,14 | 36,14 | 36,14 | 36,15 |
| Watteaustraat 8 AI | 1077ZL | 38,10 | 35,91 | 35,93 | 35,93 | 35,93 | 35,94 |
| Watteaustraat 8 AII | 1077ZL | 38,13 | 35,94 | 35,96 | 35,96 | 35,96 | 35,97 |
| Watteaustraat 8 AIII | 1077ZL | 45,85 | 43,29 | 43,29 | 43,21 | 43,21 | 43,19 |
| Watteaustraat 8 HS | 1077ZL | 37,92 | 35,79 | 35,80 | 35,80 | 35,80 | 35,81 |
| Watteaustraat 8 I | 1077ZL | 38,68 | 36,60 | 36,61 | 36,64 | 36,64 | 36,64 |
| Watteaustraat 8 II | 1077ZL | 40,54 | 38,40 | 38,42 | 38,42 | 38,42 | 38,44 |
| Watteaustraat 8 III | 1077ZL | 46,31 | 43,69 | 43,69 | 43,59 | 43,59 | 43,55 |
| Watteaustraat 9 HS | 1077ZH | 39,57 | 37,29 | 37,30 | 37,30 | 37,30 | 37,30 |
| Watteaustraat 9 I | 1077ZH | 39,18 | 36,89 | 36,89 | 36,89 | 36,89 | 36,90 |
| Watteaustraat 9 II | 1077ZH | 40,71 | 38,35 | 38,34 | 38,34 | 38,34 | 38,34 |
| Watteaustraat 9 III | 1077ZH | 45,22 | 42,54 | 42,53 | 42,45 | 42,45 | 42,43 |
| Watteaustraat 10 | 1077ZL | 38,06 | 35,96 | 35,96 | 35,96 | 35,96 | 35,96 |
| Watteaustraat 11 HS | 1077ZH | 37,32 | 35,28 | 35,30 | 35,31 | 35,31 | 35,32 |
| Watteaustraat 11 I | 1077ZH | 38,62 | 36,54 | 36,55 | 36,55 | 36,55 | 36,57 |
| Watteaustraat 11 II | 1077ZH | 40,56 | 38,37 | 38,37 | 38,39 | 38,39 | 38,46 |
| Watteaustraat 11 III | 1077ZH | 42,70 | 40,30 | 40,30 | 40,29 | 40,29 | 40,32 |
| Watteaustraat 12 I | 1077ZL | 38,75 | 36,67 | 36,66 | 36,66 | 36,66 | 36,65 |
| Watteaustraat 12 II | 1077ZL | 40,34 | 38,22 | 38,21 | 38,20 | 38,20 | 38,17 |
| Watteaustraat 12 III | 1077ZL | 45,83 | 43,28 | 43,27 | 43,09 | 43,09 | 43,05 |
| Watteaustraat 13 HS | 1077ZJ | 37,40 | 35,34 | 35,36 | 35,37 | 35,37 | 35,38 |
| Watteaustraat 13 I | 1077ZJ | 38,62 | 36,52 | 36,54 | 36,53 | 36,53 | 36,55 |
| Watteaustraat 13 II | 1077ZJ | 40,66 | 38,46 | 38,46 | 38,47 | 38,47 | 38,51 |
| Watteaustraat 13 III | 1077ZJ | 42,82 | 40,40 | 40,40 | 40,38 | 40,38 | 40,38 |
| Watteaustraat 13 IV | 1077ZJ | 45,09 | 42,52 | 42,53 | 42,25 | 42,25 | 42,22 |
| Watteaustraat 14 I | 1077ZL | 39,02 | 36,97 | 36,96 | 36,95 | 36,95 | 36,95 |
| Watteaustraat 14 II | 1077ZL | 40,71 | 38,58 | 38,57 | 38,55 | 38,55 | 38,54 |
| Watteaustraat 14 III | 1077ZL | 45,94 | 43,35 | 43,33 | 43,06 | 43,06 | 43,02 |
| Watteaustraat 15 HS | 1077ZJ | 35,95 | 33,94 | 33,96 | 33,96 | 33,96 | 33,98 |
| Watteaustraat 15 I | 1077ZJ | 37,04 | 35,02 | 35,03 | 35,04 | 35,04 | 35,06 |
| Watteaustraat 15 II | 1077ZJ | 39,34 | 37,21 | 37,21 | 37,21 | 37,21 | 37,27 |
| Watteaustraat 15 III | 1077ZJ | 41,47 | 39,15 | 39,14 | 39,13 | 39,13 | 39,14 |
| Watteaustraat 15 IV | 1077ZJ | 44,11 | 41,62 | 41,64 | 41,27 | 41,27 | 41,24 |
| Watteaustraat 16 | 1077ZM | 37,99 | 35,97 | 35,97 | 35,97 | 35,97 | 35,97 |
| Watteaustraat 17 AHS | 1077ZJ | 34,67 | 32,72 | 32,74 | 32,74 | 32,74 | 32,76 |
| Watteaustraat 17 AI | 1077ZJ | 35,91 | 33,96 | 33,97 | 33,99 | 33,99 | 34,02 |
| Watteaustraat 17 AII | 1077ZJ | 37,87 | 35,83 | 35,83 | 35,80 | 35,80 | 35,86 |
| Watteaustraat 17 AIII | 1077ZJ | 40,25 | 38,01 | 37,99 | 37,97 | 37,97 | 37,98 |
| Watteaustraat 17 AIV | 1077ZJ | 43,16 | 40,66 | 40,64 | 40,26 | 40,26 | 40,23 |

| **Cluster 1**<br>**Adres en postcode** | | Prognose zonder nieuwe maatregelen [dB] | Na toepassing tweelaags ZOAB [dB] | Variant 108 [dB] | Variant 142 [dB] | Variant 127 [dB] (DOELMATIG) | Variant 138 [dB] |
|---|---|---|---|---|---|---|---|
| Watteaustraat 17 HS | 1077ZJ | 35,06 | 33,08 | 33,10 | 33,10 | 33,10 | 33,12 |
| Watteaustraat 17 I | 1077ZJ | 36,53 | 34,57 | 34,58 | 34,59 | 34,59 | 34,62 |
| Watteaustraat 17 II | 1077ZJ | 38,47 | 36,40 | 36,40 | 36,39 | 36,39 | 36,45 |
| Watteaustraat 17 III | 1077ZJ | 41,02 | 38,72 | 38,70 | 38,65 | 38,65 | 38,64 |
| Watteaustraat 17 IV | 1077ZJ | 43,66 | 41,17 | 41,19 | 40,80 | 40,80 | 40,77 |
| Watteaustraat 18 | 1077ZM | 38,28 | 36,18 | 36,18 | 36,18 | 36,18 | 36,18 |
| Watteaustraat 19 | 1077ZK | 37,02 | 34,74 | 34,80 | 34,68 | 34,68 | 34,69 |
| Watteaustraat 20 I | 1077ZM | 39,80 | 37,60 | 37,59 | 37,59 | 37,59 | 37,59 |
| Watteaustraat 20 II | 1077ZM | 41,64 | 39,32 | 39,31 | 39,28 | 39,28 | 39,26 |
| Watteaustraat 20 III | 1077ZM | 46,98 | 44,31 | 44,28 | 44,02 | 44,02 | 43,96 |
| Watteaustraat 21 I | 1077ZK | 38,79 | 36,43 | 36,48 | 36,32 | 36,32 | 36,33 |
| Watteaustraat 21 II | 1077ZK | 41,25 | 38,80 | 38,76 | 38,62 | 38,62 | 38,64 |
| Watteaustraat 21 III | 1077ZK | 45,21 | 42,63 | 42,59 | 42,37 | 42,37 | 42,34 |
| Watteaustraat 22 I | 1077ZM | 40,25 | 38,03 | 38,03 | 38,02 | 38,02 | 38,02 |
| Watteaustraat 22 II | 1077ZM | 42,16 | 39,82 | 39,81 | 39,81 | 39,81 | 39,80 |
| Watteaustraat 22 III | 1077ZM | 44,32 | 41,78 | 41,76 | 41,71 | 41,71 | 41,68 |
| Watteaustraat 22 IV | 1077ZM | 47,53 | 44,84 | 44,81 | 44,57 | 44,57 | 44,50 |
| Watteaustraat 23 I | 1077ZK | 43,48 | 40,85 | 39,55 | 39,15 | 39,02 | 38,32 |
| Watteaustraat 23 II | 1077ZK | 46,68 | 43,91 | 42,70 | 42,37 | 42,06 | 41,42 |
| Watteaustraat 23 III | 1077ZK | 47,54 | 44,85 | 43,98 | 43,63 | 43,41 | 43,07 |
| Watteaustraat 24 | 1077ZM | 39,19 | 37,06 | 37,06 | 37,06 | 37,06 | 37,06 |
| Watteaustraat 25 | 1077ZK | 43,43 | 40,67 | 39,51 | 39,00 | 39,00 | 38,54 |
| Watteaustraat 26 | 1077ZM | 38,65 | 36,58 | 36,58 | 36,58 | 36,58 | 36,58 |
| Watteaustraat 27 | 1077ZK | 47,58 | 44,69 | 44,18 | 43,80 | 43,80 | 43,58 |
| Watteaustraat 28 I | 1077ZM | 40,03 | 37,91 | 37,91 | 37,90 | 37,90 | 37,90 |
| Watteaustraat 28 II | 1077ZM | 41,85 | 39,62 | 39,61 | 39,60 | 39,60 | 39,59 |
| Watteaustraat 28 III | 1077ZM | 44,21 | 41,77 | 41,76 | 41,72 | 41,72 | 41,70 |
| Watteaustraat 28 IV | 1077ZM | 47,27 | 44,62 | 44,57 | 44,30 | 44,30 | 44,22 |
| Watteaustraat 29 I | 1077ZK | 49,65 | 46,73 | 45,67 | 45,39 | 45,31 | 44,89 |
| Watteaustraat 29 II | 1077ZK | 51,04 | 48,13 | 47,05 | 46,89 | 46,74 | 46,24 |
| Watteaustraat 30 I | 1077ZM | 39,41 | 37,37 | 37,37 | 37,36 | 37,36 | 37,36 |
| Watteaustraat 30 II | 1077ZM | 41,12 | 38,96 | 38,95 | 38,93 | 38,93 | 38,92 |
| Watteaustraat 30 III | 1077ZM | 43,56 | 41,22 | 41,21 | 41,17 | 41,17 | 41,14 |
| Watteaustraat 30 IV | 1077ZM | 46,41 | 43,83 | 43,79 | 43,57 | 43,57 | 43,50 |
| Watteaustraat 32 | 1077ZM | 38,01 | 36,04 | 36,04 | 36,04 | 36,04 | 36,04 |
| Watteaustraat 34 | 1077ZM | 37,55 | 35,77 | 35,77 | 35,77 | 35,77 | 35,77 |
| Watteaustraat 36 I | 1077ZM | 38,79 | 36,93 | 36,93 | 36,93 | 36,93 | 36,93 |
| Watteaustraat 36 II | 1077ZM | 40,70 | 38,73 | 38,73 | 38,73 | 38,73 | 38,73 |
| Watteaustraat 36 III | 1077ZM | 45,71 | 43,34 | 43,33 | 43,27 | 43,27 | 43,25 |
| Watteaustraat 38 I | 1077ZM | 38,23 | 36,43 | 36,43 | 36,43 | 36,43 | 36,43 |
| Watteaustraat 38 II | 1077ZM | 39,73 | 37,86 | 37,86 | 37,86 | 37,86 | 37,86 |
| Watteaustraat 38 III | 1077ZM | 45,22 | 42,92 | 42,91 | 42,90 | 42,90 | 42,88 |
| Watteaustraat 40 HS | 1077ZN | 36,99 | 35,22 | 35,22 | 35,22 | 35,22 | 35,22 |
| Watteaustraat 42 HS | 1077ZN | 37,39 | 35,17 | 35,19 | 35,20 | 35,20 | 35,20 |
| Watteaustraat 42 I | 1077ZN | 38,46 | 36,24 | 36,26 | 36,27 | 36,27 | 36,27 |
| Watteaustraat 42 II | 1077ZN | 40,24 | 37,96 | 37,98 | 37,98 | 37,98 | 37,99 |
| Watteaustraat 42 III | 1077ZN | 46,51 | 43,83 | 43,85 | 43,53 | 43,53 | 43,48 |
| Watteaustraat 44 HS | 1077ZN | 38,20 | 35,97 | 35,99 | 35,99 | 35,99 | 36,01 |
| Watteaustraat 44 II | 1077ZN | 46,22 | 43,55 | 43,56 | 43,24 | 43,24 | 43,19 |
| Watteaustraat 46 HS | 1077ZN | 35,98 | 33,78 | 33,81 | 33,82 | 33,82 | 33,84 |
| Watteaustraat 46 I | 1077ZN | 36,69 | 34,46 | 34,48 | 34,49 | 34,49 | 34,53 |
| Watteaustraat 46 II | 1077ZN | 38,24 | 35,95 | 35,97 | 35,97 | 35,97 | 36,06 |
| Watteaustraat 46 III | 1077ZN | 44,70 | 42,03 | 42,05 | 41,28 | 41,28 | 41,25 |
| Watteaustraat 48 HS | 1077ZN | 40,22 | 37,99 | 37,99 | 37,91 | 37,91 | 37,92 |
| Watteaustraat 48 II | 1077ZN | 46,96 | 44,32 | 44,26 | 43,97 | 43,97 | 43,92 |

| **Cluster 1**<br>**Adres en postcode** | | Prognose zonder nieuwe maatregelen [dB] | Na toepassing tweelaags ZOAB [dB] | Variant 108 [dB] | Variant 142 [dB] | Variant 127 [dB] (DOELMATIG) | Variant 138 [dB] |
|---|---|---|---|---|---|---|---|
| Watteaustraat 50 HS | 1077ZN | 40,89 | 38,59 | 38,40 | 38,30 | 38,29 | 38,25 |
| Watteaustraat 50 II | 1077ZN | 47,05 | 44,42 | 44,09 | 43,86 | 43,80 | 43,67 |
| Watteaustraat 52 HS | 1077ZN | 45,80 | 43,02 | 41,81 | 41,41 | 41,26 | 40,79 |
| Watteaustraat 52 II | 1077ZN | 48,72 | 45,97 | 44,89 | 44,58 | 44,43 | 43,86 |
| Watteaustraat 54 HS | 1077ZN | 46,76 | 43,92 | 42,52 | 42,04 | 41,94 | 41,22 |
| Watteaustraat 54 II | 1077ZN | 48,97 | 46,20 | 45,07 | 44,77 | 44,60 | 43,93 |
| Westlandgracht 201 HS | 1059TM | 48,58 | 47,81 | 47,74 | 47,71 | 47,71 | 47,65 |
| Westlandgracht 201 I | 1059TM | 49,16 | 48,29 | 48,22 | 48,19 | 48,19 | 48,13 |
| Westlandgracht 201 II | 1059TM | 50,61 | 49,53 | 49,44 | 49,40 | 49,40 | 49,33 |
| Westlandgracht 201 III | 1059TM | 53,39 | 52,00 | 51,83 | 51,81 | 51,79 | 51,71 |
| Westlandgracht 203 I | 1059TM | 50,13 | 49,33 | 49,27 | 49,24 | 49,24 | 49,18 |
| Westlandgracht 203 II | 1059TM | 51,24 | 50,20 | 50,13 | 50,09 | 50,09 | 50,02 |
| Westlandgracht 203 III | 1059TM | 53,67 | 52,22 | 52,05 | 52,06 | 52,02 | 51,94 |
| Westlandgracht 205 HS | 1059TM | 48,91 | 48,10 | 48,00 | 47,97 | 47,96 | 47,86 |
| Westlandgracht 205 I | 1059TM | 49,72 | 48,84 | 48,74 | 48,72 | 48,71 | 48,62 |
| Westlandgracht 205 II | 1059TM | 51,08 | 50,01 | 49,90 | 49,87 | 49,86 | 49,78 |
| Westlandgracht 205 III | 1059TM | 53,74 | 52,33 | 52,15 | 52,14 | 52,12 | 52,02 |
| Westlandgracht 207 HS | 1059TM | 49,67 | 48,96 | 48,89 | 48,87 | 48,87 | 48,80 |
| Westlandgracht 207 I | 1059TM | 50,28 | 49,45 | 49,37 | 49,34 | 49,34 | 49,27 |
| Westlandgracht 207 II | 1059TM | 51,52 | 50,43 | 50,27 | 50,30 | 50,24 | 50,16 |
| Westlandgracht 207 III | 1059TM | 53,95 | 52,43 | 52,22 | 52,23 | 52,19 | 52,08 |
| Westlandgracht 209 HS | 1059TM | 49,04 | 48,25 | 48,16 | 48,13 | 48,12 | 48,04 |
| Westlandgracht 209 I | 1059TM | 49,49 | 48,54 | 48,45 | 48,42 | 48,41 | 48,32 |
| Westlandgracht 209 II | 1059TM | 50,70 | 49,45 | 49,32 | 49,29 | 49,28 | 49,18 |
| Westlandgracht 209 III | 1059TM | 53,72 | 52,26 | 52,08 | 52,06 | 52,04 | 51,93 |
| Westlandgracht 211 HS | 1059TM | 49,66 | 48,91 | 48,83 | 48,81 | 48,81 | 48,73 |
| Westlandgracht 211 I | 1059TM | 50,24 | 49,36 | 49,28 | 49,25 | 49,25 | 49,17 |
| Westlandgracht 211 II | 1059TM | 51,28 | 50,20 | 50,09 | 50,05 | 50,04 | 49,96 |
| Westlandgracht 211 III | 1059TM | 54,00 | 52,45 | 52,22 | 52,23 | 52,18 | 52,07 |
| Westlandgracht 213 HS | 1059TN | 49,01 | 48,14 | 48,04 | 48,00 | 48,00 | 47,91 |
| Westlandgracht 213 I | 1059TN | 49,61 | 48,56 | 48,46 | 48,42 | 48,42 | 48,33 |
| Westlandgracht 213 II | 1059TN | 50,75 | 49,47 | 49,35 | 49,31 | 49,30 | 49,21 |
| Westlandgracht 213 III | 1059TN | 54,04 | 52,50 | 52,27 | 52,26 | 52,23 | 52,11 |
| Westlandgracht 215 HS | 1059TN | 49,64 | 48,85 | 48,76 | 48,73 | 48,73 | 48,65 |
| Westlandgracht 215 I | 1059TN | 50,25 | 49,33 | 49,24 | 49,21 | 49,21 | 49,13 |
| Westlandgracht 215 II | 1059TN | 51,31 | 50,17 | 50,07 | 50,04 | 50,03 | 49,96 |
| Westlandgracht 215 III | 1059TN | 54,13 | 52,57 | 52,33 | 52,30 | 52,27 | 52,15 |
| Westlandgracht 217 HS | 1059TN | 48,96 | 48,05 | 47,94 | 47,90 | 47,90 | 47,79 |
| Westlandgracht 217 I | 1059TN | 49,48 | 48,45 | 48,34 | 48,30 | 48,30 | 48,19 |
| Westlandgracht 217 II | 1059TN | 50,52 | 49,27 | 49,16 | 49,12 | 49,11 | 49,02 |
| Westlandgracht 217 III | 1059TN | 53,87 | 52,32 | 52,05 | 52,05 | 52,01 | 51,87 |
| Westlandgracht 219 HS | 1059TN | 49,64 | 48,79 | 48,71 | 48,68 | 48,67 | 48,58 |
| Westlandgracht 219 I | 1059TN | 50,28 | 49,31 | 49,21 | 49,17 | 49,17 | 49,07 |
| Westlandgracht 219 II | 1059TN | 51,19 | 50,03 | 49,92 | 49,89 | 49,88 | 49,79 |
| Westlandgracht 219 III | 1059TN | 54,10 | 52,52 | 52,23 | 52,26 | 52,20 | 52,05 |
| Westlandgracht 223 HS | 1059TP | 49,62 | 48,59 | 48,46 | 48,41 | 48,41 | 48,30 |
| Westlandgracht 223 I | 1059TP | 50,46 | 49,30 | 49,10 | 49,07 | 49,05 | 48,93 |
| Westlandgracht 223 II | 1059TP | 51,24 | 49,93 | 49,71 | 49,73 | 49,67 | 49,53 |
| Westlandgracht 223 III | 1059TP | 53,76 | 52,10 | 51,84 | 51,88 | 51,81 | 51,69 |
| Westlandgracht 225 HS | 1059TP | 49,68 | 48,65 | 48,51 | 48,46 | 48,45 | 48,35 |
| Westlandgracht 225 I | 1059TP | 50,51 | 49,36 | 49,19 | 49,15 | 49,14 | 49,02 |
| Westlandgracht 225 II | 1059TP | 51,27 | 49,92 | 49,65 | 49,70 | 49,62 | 49,48 |
| Westlandgracht 225 III | 1059TP | 53,91 | 52,23 | 51,99 | 52,01 | 51,96 | 51,84 |
| Westlandgracht 227 HS | 1059TP | 49,39 | 48,38 | 48,30 | 48,26 | 48,25 | 48,19 |
| Westlandgracht 227 I | 1059TP | 50,41 | 49,26 | 49,11 | 49,08 | 49,06 | 48,98 |

| **Cluster 1**<br>**Adres en postcode** | | Prognose zonder nieuwe maatregelen [dB] | Na toepassing tweelaags ZOAB [dB] | Variant 108 [dB] | Variant 142 [dB] | Variant 127 [dB] (DOELMATIG) | Variant 138 [dB] |
|---|---|---|---|---|---|---|---|
| Westlandgracht 227 II | 1059TP | 51,43 | 50,07 | 49,76 | 49,83 | 49,74 | 49,65 |
| Westlandgracht 227 III | 1059TP | 53,94 | 52,24 | 52,05 | 52,08 | 52,03 | 51,94 |
| Westlandgracht 229 HS | 1059TP | 49,42 | 48,35 | 48,25 | 48,20 | 48,20 | 48,12 |
| Westlandgracht 229 I | 1059TP | 50,31 | 49,10 | 48,95 | 48,92 | 48,90 | 48,82 |
| Westlandgracht 229 II | 1059TP | 51,13 | 49,77 | 49,56 | 49,59 | 49,54 | 49,47 |
| Westlandgracht 229 III | 1059TP | 53,90 | 52,19 | 52,01 | 52,03 | 51,99 | 51,90 |
| Westlandgracht 231 HS | 1059TP | 49,49 | 48,39 | 48,27 | 48,24 | 48,23 | 48,16 |
| Westlandgracht 231 I | 1059TP | 50,33 | 49,11 | 48,97 | 48,95 | 48,93 | 48,86 |
| Westlandgracht 231 II | 1059TP | 51,27 | 49,82 | 49,61 | 49,64 | 49,59 | 49,52 |
| Westlandgracht 231 III | 1059TP | 54,40 | 52,56 | 52,38 | 52,44 | 52,37 | 52,30 |
| Westlandgracht 237 HS | 1059TR | 49,80 | 48,46 | 48,26 | 48,28 | 48,22 | 48,20 |
| Westlandgracht 237 I | 1059TR | 50,68 | 49,22 | 49,01 | 49,05 | 48,97 | 48,95 |
| Westlandgracht 237 II | 1059TR | 51,54 | 49,99 | 49,84 | 49,86 | 49,81 | 49,78 |
| Westlandgracht 237 III | 1059TR | 55,08 | 53,12 | 52,91 | 52,99 | 52,91 | 52,86 |
| Westlandgracht 239 HS | 1059TR | 49,83 | 48,44 | 48,23 | 48,27 | 48,20 | 48,19 |
| Westlandgracht 239 I | 1059TR | 50,74 | 49,25 | 49,04 | 49,08 | 49,01 | 49,00 |
| Westlandgracht 239 II | 1059TR | 51,48 | 49,89 | 49,71 | 49,74 | 49,68 | 49,66 |
| Westlandgracht 239 III | 1059TR | 54,96 | 53,03 | 52,81 | 52,91 | 52,82 | 52,77 |
| Westlandgracht 241 HS | 1059TR | 49,46 | 48,13 | 48,03 | 48,03 | 48,00 | 48,00 |
| Westlandgracht 241 I | 1059TR | 50,66 | 49,20 | 49,11 | 49,12 | 49,09 | 49,08 |
| Westlandgracht 241 II | 1059TR | 51,51 | 49,93 | 49,82 | 49,83 | 49,79 | 49,78 |
| Westlandgracht 241 III | 1059TR | 54,90 | 53,00 | 52,83 | 52,89 | 52,83 | 52,80 |
| Westlandgracht 243 HS | 1059TR | 49,67 | 48,29 | 48,18 | 48,20 | 48,16 | 48,15 |
| Westlandgracht 243 I | 1059TR | 50,85 | 49,30 | 49,15 | 49,18 | 49,13 | 49,12 |
| Westlandgracht 243 II | 1059TR | 51,57 | 49,91 | 49,78 | 49,80 | 49,76 | 49,75 |
| Westlandgracht 243 III | 1059TR | 55,19 | 53,29 | 53,14 | 53,20 | 53,14 | 53,12 |
| Westlandgracht 245 HS | 1059TR | 49,49 | 48,14 | 48,11 | 48,11 | 48,10 | 48,09 |
| Westlandgracht 245 I | 1059TR | 50,94 | 49,39 | 49,24 | 49,27 | 49,22 | 49,21 |
| Westlandgracht 245 II | 1059TR | 51,82 | 50,17 | 50,05 | 50,07 | 50,03 | 50,02 |
| Westlandgracht 245 III | 1059TR | 54,92 | 53,08 | 52,96 | 53,02 | 52,96 | 52,94 |
| Westlandgracht 247 HS | 1059TS | 50,01 | 48,60 | 48,54 | 48,54 | 48,53 | 48,52 |
| Westlandgracht 247 I | 1059TS | 51,12 | 49,58 | 49,49 | 49,49 | 49,47 | 49,46 |
| Westlandgracht 247 II | 1059TS | 51,96 | 50,33 | 50,26 | 50,25 | 50,23 | 50,22 |
| Westlandgracht 247 III | 1059TS | 55,19 | 53,27 | 53,05 | 53,13 | 53,05 | 53,02 |
| Westlandgracht 249 HS | 1059TS | 50,08 | 48,64 | 48,64 | 48,63 | 48,63 | 48,62 |
| Westlandgracht 249 I | 1059TS | 51,12 | 49,55 | 49,55 | 49,53 | 49,53 | 49,53 |
| Westlandgracht 249 II | 1059TS | 52,01 | 50,35 | 50,35 | 50,32 | 50,32 | 50,32 |
| Westlandgracht 249 III | 1059TS | 55,23 | 53,32 | 53,09 | 53,19 | 53,09 | 53,06 |
| Westlandgracht 251 HS | 1059TS | 50,19 | 48,79 | 48,79 | 48,78 | 48,78 | 48,77 |
| Westlandgracht 251 I | 1059TS | 51,29 | 49,74 | 49,73 | 49,72 | 49,72 | 49,70 |
| Westlandgracht 251 II | 1059TS | 51,97 | 50,34 | 50,33 | 50,30 | 50,30 | 50,29 |
| Westlandgracht 251 III | 1059TS | 55,29 | 53,36 | 53,06 | 53,18 | 53,06 | 53,02 |
| Westlandgracht 253 I | 1059TS | 51,62 | 50,07 | 50,03 | 50,01 | 50,01 | 49,97 |
| Westlandgracht 253 II | 1059TS | 52,32 | 50,74 | 50,69 | 50,65 | 50,65 | 50,61 |
| Westlandgracht 253 III | 1059TS | 55,24 | 53,34 | 53,05 | 53,12 | 53,03 | 52,99 |
| Westlandgracht 255 | 1059TS | 50,30 | 48,89 | 48,89 | 48,87 | 48,87 | 48,86 |
| Westlandgracht 257 I | 1059TS | 51,92 | 50,24 | 50,13 | 50,09 | 50,09 | 49,96 |
| Westlandgracht 257 II | 1059TS | 53,19 | 50,86 | 50,20 | 50,24 | 50,06 | 49,82 |
| Westlandgracht 257 III | 1059TS | 56,13 | 53,79 | 52,97 | 53,19 | 52,91 | 52,73 |
| Westlandgracht 259 | 1059TS | 50,50 | 48,97 | 48,89 | 48,84 | 48,84 | 48,73 |
| Willaertstraat 1 | 1075LD | 42,41 | 40,74 | 40,74 | 40,73 | 40,73 | 40,69 |
| Willaertstraat 2 | 1075LG | 43,33 | 41,82 | 41,79 | 41,68 | 41,68 | 41,60 |
| Willaertstraat 3 | 1075LD | 44,14 | 42,42 | 42,41 | 42,37 | 42,37 | 42,35 |
| Willaertstraat 4 | 1075LG | 44,33 | 42,86 | 42,84 | 42,74 | 42,74 | 42,68 |
| Willaertstraat 5 | 1075LD | 46,66 | 44,68 | 44,68 | 44,58 | 44,58 | 44,54 |

| **Cluster 1**<br>**Adres en postcode** | | Prognose zonder nieuwe maatregelen [dB] | Na toepassing tweelaags ZOAB [dB] | Variant 108 [dB] | Variant 142 [dB] | Variant 127 [dB] (DOELMATIG) | Variant 138 [dB] |
|---|---|---|---|---|---|---|---|
| Willaertstraat 6 | 1075LG | 45,78 | 44,13 | 44,12 | 43,99 | 43,99 | 43,93 |
| Willaertstraat 7 | 1075LD | 49,47 | 47,09 | 47,02 | 46,80 | 46,79 | 46,70 |
| Willaertstraat 8 | 1075LG | 48,03 | 46,02 | 45,80 | 45,74 | 45,69 | 45,56 |
| Willaertstraat 9 | 1075LE | 41,54 | 39,75 | 39,75 | 39,75 | 39,75 | 39,74 |
| Willaertstraat 10 | 1075LH | 39,00 | 37,53 | 37,53 | 37,50 | 37,50 | 37,49 |
| Willaertstraat 11 | 1075LE | 43,49 | 41,61 | 41,60 | 41,59 | 41,59 | 41,58 |
| Willaertstraat 12 | 1075LH | 41,07 | 39,55 | 39,55 | 39,55 | 39,55 | 39,52 |
| Willaertstraat 13 | 1075LE | 46,28 | 44,14 | 44,14 | 44,05 | 44,05 | 44,01 |
| Willaertstraat 14 | 1075LH | 44,07 | 42,31 | 42,29 | 42,13 | 42,13 | 42,07 |
| Willaertstraat 15 | 1075LE | 49,50 | 47,03 | 46,92 | 46,68 | 46,67 | 46,58 |
| Willaertstraat 16 | 1075LH | 47,73 | 45,57 | 45,44 | 45,15 | 45,13 | 45,02 |
| Willaertstraat 17 | 1075LE | 41,54 | 39,75 | 39,75 | 39,75 | 39,75 | 39,74 |
| Willaertstraat 18 | 1075LH | 39,00 | 37,53 | 37,53 | 37,50 | 37,50 | 37,49 |
| Willaertstraat 19 | 1075LE | 43,49 | 41,61 | 41,60 | 41,59 | 41,59 | 41,58 |
| Willaertstraat 20 | 1075LH | 41,07 | 39,55 | 39,55 | 39,55 | 39,55 | 39,52 |
| Willaertstraat 21 | 1075LE | 46,28 | 44,14 | 44,14 | 44,05 | 44,05 | 44,01 |
| Willaertstraat 22 | 1075LH | 44,07 | 42,31 | 42,29 | 42,13 | 42,13 | 42,07 |
| Willaertstraat 23 | 1075LE | 49,50 | 47,03 | 46,92 | 46,68 | 46,67 | 46,58 |
| Willaertstraat 24 | 1075LH | 47,73 | 45,57 | 45,44 | 45,15 | 45,13 | 45,02 |
| Willaertstraat 25 | 1075LE | 41,54 | 39,75 | 39,75 | 39,75 | 39,75 | 39,74 |
| Willaertstraat 26 | 1075LH | 39,59 | 37,92 | 37,92 | 37,88 | 37,88 | 37,86 |
| Willaertstraat 27 | 1075LE | 43,49 | 41,61 | 41,60 | 41,59 | 41,59 | 41,58 |
| Willaertstraat 28 | 1075LH | 41,42 | 39,67 | 39,67 | 39,66 | 39,66 | 39,62 |
| Willaertstraat 29 | 1075LE | 46,28 | 44,14 | 44,14 | 44,05 | 44,05 | 44,01 |
| Willaertstraat 30 | 1075LH | 44,29 | 42,27 | 42,24 | 42,04 | 42,04 | 41,98 |
| Willaertstraat 31 | 1075LE | 49,50 | 47,03 | 46,92 | 46,68 | 46,67 | 46,58 |
| Willaertstraat 32 | 1075LH | 47,89 | 45,71 | 45,56 | 45,27 | 45,27 | 45,14 |
| Willaertstraat 34 | 1075LH | 40,31 | 38,69 | 38,69 | 38,68 | 38,68 | 38,68 |
| Willaertstraat 35 | 1075LE | 42,07 | 40,76 | 40,76 | 40,71 | 40,71 | 40,67 |
| Willaertstraat 36 | 1075LH | 42,20 | 40,53 | 40,52 | 40,50 | 40,50 | 40,46 |
| Willaertstraat 37 | 1075LE | 42,07 | 40,76 | 40,76 | 40,71 | 40,71 | 40,67 |
| Willaertstraat 38 | 1075LH | 44,87 | 42,98 | 42,98 | 42,82 | 42,82 | 42,75 |
| Willaertstraat 39 | 1075LE | 42,07 | 40,76 | 40,76 | 40,71 | 40,71 | 40,67 |
| Willaertstraat 40 | 1075LH | 48,16 | 46,04 | 45,95 | 45,64 | 45,64 | 45,52 |
| Willaertstraat 41 | 1075LE | 42,07 | 40,76 | 40,76 | 40,71 | 40,71 | 40,67 |
| Willaertstraat 42 | 1075LH | 40,30 | 38,77 | 38,78 | 38,77 | 38,77 | 38,77 |
| Willaertstraat 43 | 1075LE | 42,65 | 41,24 | 41,26 | 41,14 | 41,14 | 41,10 |
| Willaertstraat 44 | 1075LH | 42,03 | 40,49 | 40,49 | 40,47 | 40,47 | 40,44 |
| Willaertstraat 45 | 1075LE | 42,65 | 41,24 | 41,26 | 41,14 | 41,14 | 41,10 |
| Willaertstraat 46 | 1075LH | 44,73 | 42,99 | 42,99 | 42,92 | 42,92 | 42,89 |
| Willaertstraat 47 | 1075LE | 42,76 | 41,21 | 41,21 | 41,04 | 41,04 | 41,01 |
| Willaertstraat 48 | 1075LH | 47,89 | 45,83 | 45,80 | 45,52 | 45,52 | 45,45 |
| Willaertstraat 49 | 1075LE | 42,76 | 41,21 | 41,21 | 41,04 | 41,04 | 41,01 |
| Willaertstraat 50 | 1075LH | 40,36 | 38,82 | 38,82 | 38,80 | 38,80 | 38,80 |
| Willaertstraat 51 | 1075LE | 43,82 | 42,11 | 42,11 | 41,90 | 41,90 | 41,82 |
| Willaertstraat 52 | 1075LH | 42,00 | 40,47 | 40,47 | 40,45 | 40,45 | 40,43 |
| Willaertstraat 54 | 1075LH | 44,66 | 42,92 | 42,91 | 42,87 | 42,87 | 42,84 |
| Willaertstraat 56 | 1075LH | 47,88 | 45,79 | 45,75 | 45,50 | 45,49 | 45,43 |
| Willaertstraat 58 | 1075LH | 39,80 | 38,21 | 38,21 | 38,19 | 38,19 | 38,17 |
| Willaertstraat 60 | 1075LH | 41,34 | 39,73 | 39,73 | 39,72 | 39,72 | 39,69 |
| Willaertstraat 62 | 1075LH | 43,82 | 42,02 | 42,02 | 42,01 | 42,01 | 42,01 |
| Willaertstraat 64 | 1075LH | 47,39 | 45,28 | 45,25 | 45,11 | 45,10 | 45,05 |
| Willem Pijperstraat 1 | 1077XK | 51,54 | 48,82 | 48,24 | 47,80 | 47,75 | 47,52 |
| Willem Pijperstraat 3 | 1077XK | 52,58 | 49,81 | 49,21 | 48,73 | 48,69 | 48,31 |
| Willem Pijperstraat 5 | 1077XK | 51,93 | 49,18 | 48,48 | 47,82 | 47,77 | 47,36 |

| **Cluster 1**<br>**Adres en postcode** | | Prognose zonder nieuwe maatregelen [dB] | Na toepassing tweelaags ZOAB [dB] | Variant 108 [dB] | Variant 142 [dB] | Variant 127 [dB] (DOELMATIG) | Variant 138 [dB] |
|---|---|---|---|---|---|---|---|
| Willem Pijperstraat 5 A | 1077XK | 44,61 | 42,18 | 42,18 | 42,16 | 42,16 | 42,17 |
| Willem Pijperstraat 5 B | 1077XK | 44,09 | 41,72 | 41,72 | 41,70 | 41,70 | 41,71 |
| Willem Pijperstraat 5 C | 1077XK | 44,26 | 41,89 | 41,89 | 41,87 | 41,87 | 41,88 |
| Willem Pijperstraat 5 D | 1077XK | 44,58 | 42,21 | 42,22 | 42,22 | 42,22 | 42,21 |
| Willem Pijperstraat 5 E | 1077XK | 44,84 | 42,45 | 42,45 | 42,46 | 42,46 | 42,46 |
| Willem Pijperstraat 5 F | 1077XK | 42,68 | 40,42 | 40,47 | 40,49 | 40,49 | 40,49 |
| Willem Pijperstraat 5 G | 1077XK | 43,08 | 40,79 | 40,81 | 40,83 | 40,83 | 40,83 |
| Willem Pijperstraat 5 H | 1077XK | 43,29 | 40,99 | 41,01 | 41,01 | 41,01 | 41,01 |
| Willem Pijperstraat 5 J | 1077XK | 43,53 | 41,22 | 41,23 | 41,23 | 41,23 | 41,23 |
| Willem Pijperstraat 5 K | 1077XK | 43,48 | 41,20 | 41,21 | 41,20 | 41,20 | 41,20 |
| Willem Pijperstraat 5 L | 1077XK | 43,96 | 41,65 | 41,66 | 41,64 | 41,64 | 41,64 |
| Willem Pijperstraat 5 M | 1077XK | 44,87 | 42,18 | 41,49 | 41,09 | 40,96 | 40,71 |
| Willem Pijperstraat 5 N | 1077XK | 44,92 | 42,24 | 41,53 | 41,08 | 40,95 | 40,70 |
| Willem Pijperstraat 7 | 1077XK | 45,31 | 42,98 | 42,98 | 42,95 | 42,95 | 42,94 |
| Willem Pijperstraat 9 | 1077XK | 51,68 | 48,92 | 48,30 | 47,78 | 47,72 | 47,37 |
| Willem Pijperstraat 11 | 1077XK | 51,91 | 49,13 | 48,54 | 48,07 | 47,98 | 47,64 |
| Willem Pijperstraat 13 | 1077XK | 51,39 | 48,65 | 48,28 | 47,82 | 47,76 | 47,48 |
| Willem Pijperstraat 15 | 1077XK | 52,02 | 49,20 | 48,70 | 48,26 | 48,18 | 47,88 |
| Willem Pijperstraat 17 | 1077XK | 50,91 | 48,17 | 47,49 | 47,00 | 46,92 | 46,49 |
| Willem Pijperstraat 19 | 1077XK | 52,05 | 49,29 | 48,47 | 48,01 | 47,89 | 47,38 |
| Willem Pijperstraat 21 | 1077XK | 54,51 | 51,72 | 51,14 | 50,57 | 50,46 | 50,00 |
| Willem Pijperstraat 23 | 1077XK | 50,96 | 48,21 | 48,01 | 47,48 | 47,47 | 47,28 |
| Willem Pijperstraat 25 | 1077XK | 45,82 | 43,26 | 43,22 | 43,16 | 43,16 | 43,13 |
| Willem Pijperstraat 27 | 1077XK | 45,97 | 43,43 | 43,38 | 43,33 | 43,33 | 43,30 |
| Willem Pijperstraat 29 | 1077XK | 45,03 | 42,51 | 42,47 | 42,44 | 42,44 | 42,42 |
| Willem Pijperstraat 31 | 1077XL | 45,52 | 42,94 | 42,91 | 42,87 | 42,87 | 42,83 |
| Willem Pijperstraat 33 | 1077XL | 45,28 | 42,66 | 42,63 | 42,57 | 42,57 | 42,52 |
| Willem Pijperstraat 35 | 1077XL | 46,02 | 43,46 | 43,20 | 42,94 | 42,94 | 42,87 |
| Willem Pijperstraat 37 | 1077XL | 45,29 | 42,71 | 42,66 | 42,62 | 42,62 | 42,59 |
| Willem Pijperstraat 39 | 1077XL | 45,43 | 42,88 | 42,83 | 42,80 | 42,80 | 42,77 |
| Willem Pijperstraat 48 | 1077XM | 47,56 | 44,87 | 44,81 | 44,61 | 44,61 | 44,50 |
| Willem Pijperstraat 50 HS | 1077XM | 44,17 | 41,69 | 41,64 | 41,64 | 41,64 | 41,62 |
| Willem Pijperstraat 50 I | 1077XM | 49,30 | 46,60 | 46,02 | 45,65 | 45,57 | 45,17 |
| Willem Pijperstraat 52 | 1077XM | 49,12 | 46,41 | 45,95 | 45,73 | 45,62 | 45,31 |
| Willem Pijperstraat 54 | 1077XM | 48,70 | 45,95 | 45,77 | 45,67 | 45,58 | 45,52 |
| Willem Pijperstraat 56 HS | 1077XM | 43,51 | 41,16 | 41,16 | 41,16 | 41,16 | 41,17 |
| Willem Pijperstraat 56 I | 1077XM | 48,14 | 45,45 | 45,41 | 45,31 | 45,31 | 45,25 |
| Willem Pijperstraat 58 | 1077XM | 49,41 | 46,64 | 46,59 | 46,52 | 46,52 | 46,45 |
| Willem Pijperstraat 59 | 1077XL | 44,82 | 42,31 | 42,32 | 42,26 | 42,26 | 42,27 |
| Willem Pijperstraat 60 | 1077XM | 49,59 | 46,80 | 46,74 | 46,68 | 46,68 | 46,61 |
| Willem Pijperstraat 61 | 1077XL | 45,16 | 42,63 | 42,57 | 42,56 | 42,56 | 42,52 |
| Willem Pijperstraat 62 | 1077XM | 47,87 | 45,19 | 45,13 | 45,08 | 45,08 | 44,99 |
| Willem Pijperstraat 63 | 1077XL | 44,75 | 42,27 | 42,21 | 42,20 | 42,20 | 42,17 |
| Willem Pijperstraat 64 | 1077XM | 47,94 | 45,28 | 45,20 | 45,16 | 45,16 | 45,08 |
| Willem Pijperstraat 65 | 1077XL | 44,31 | 41,84 | 41,78 | 41,77 | 41,77 | 41,78 |
| Willem Pijperstraat 66 | 1077XM | 47,75 | 45,08 | 44,99 | 44,96 | 44,96 | 44,88 |
| Willem Pijperstraat 67 | 1077XL | 44,20 | 41,72 | 41,75 | 41,70 | 41,70 | 41,73 |
| Willem Pijperstraat 68 | 1077XM | 47,14 | 44,50 | 44,39 | 44,36 | 44,36 | 44,26 |
| Willem Pijperstraat 69 | 1077XL | 44,23 | 41,74 | 41,77 | 41,73 | 41,73 | 41,75 |
| Willem Pijperstraat 70 | 1077XM | 47,40 | 44,79 | 44,70 | 44,64 | 44,64 | 44,51 |
| Willem Pijperstraat 71 | 1077XL | 44,08 | 41,61 | 41,63 | 41,59 | 41,59 | 41,62 |
| Willem Pijperstraat 72 | 1077XM | 46,96 | 44,29 | 44,19 | 44,05 | 44,04 | 44,01 |
| Willem Pijperstraat 73 | 1077XL | 44,27 | 41,80 | 41,80 | 41,73 | 41,73 | 41,74 |
| Willem Pijperstraat 74 | 1077XM | 46,75 | 44,08 | 44,00 | 43,87 | 43,84 | 43,80 |
| Willem Pijperstraat 75 | 1077XL | 48,23 | 45,52 | 45,33 | 45,38 | 45,27 | 45,18 |

| **Cluster 1**<br>**Adres en postcode** | | Prognose zonder nieuwe maatregelen [dB] | Na toepassing tweelaags ZOAB [dB] | Variant 108 [dB] | Variant 142 [dB] | Variant 127 [dB] (DOELMATIG) | Variant 138 [dB] |
|---|---|---|---|---|---|---|---|
| Willem Witsenstraat 8 | 1077AZ | 39,23 | 37,09 | 37,09 | 36,88 | 36,88 | 36,90 |
| Willem Witsenstraat 10 | 1077AZ | 41,64 | 39,42 | 39,25 | 39,21 | 39,21 | 39,13 |
| Willem Witsenstraat 12 | 1077AZ | 42,61 | 40,26 | 39,96 | 39,83 | 39,79 | 39,70 |
| Willem Witsenstraat 14 | 1077AZ | 43,29 | 40,75 | 40,63 | 40,43 | 40,43 | 40,37 |
| Windtunnelkade 1 | 1059BZ | 54,09 | 51,45 | 51,05 | 51,40 | 51,06 | 50,98 |
| Windtunnelkade 5 | 1059BZ | 55,66 | 52,99 | 51,65 | 52,69 | 51,82 | 51,57 |
| Wodanstraat 4 I | 1076CC | 44,89 | 42,45 | 42,37 | 42,08 | 42,08 | 42,06 |
| Wodanstraat 4 II | 1076CC | 45,88 | 43,34 | 43,23 | 43,01 | 43,01 | 42,92 |
| Wodanstraat 4 III | 1076CC | 48,84 | 46,13 | 45,97 | 45,39 | 45,39 | 45,22 |
| Wodanstraat 6 I | 1076CC | 43,88 | 41,39 | 41,34 | 41,13 | 41,13 | 41,10 |
| Wodanstraat 6 II | 1076CC | 44,92 | 42,41 | 42,39 | 42,34 | 42,34 | 42,35 |
| Wodanstraat 6 III | 1076CC | 52,26 | 49,46 | 49,38 | 48,59 | 48,59 | 48,33 |
| Wodanstraat 8 | 1076CC | 43,10 | 40,64 | 40,61 | 40,44 | 40,44 | 40,43 |
| Wodanstraat 9 | 1076CC | 57,30 | 54,52 | 52,39 | 52,41 | 52,01 | 51,15 |
| Wodanstraat 10 | 1076CC | 46,14 | 43,49 | 41,86 | 42,03 | 41,67 | 41,34 |
| Wodanstraat 12 1 | 1076CD | 45,44 | 42,76 | 40,96 | 41,29 | 40,90 | 40,50 |
| Wodanstraat 12 2 | 1076CD | 46,39 | 43,77 | 42,42 | 42,55 | 42,29 | 41,92 |
| Wodanstraat 12 3 | 1076CD | 52,44 | 49,65 | 49,56 | 48,62 | 48,62 | 48,33 |
| Wodanstraat 14 I | 1076CD | 43,11 | 40,74 | 40,74 | 40,74 | 40,74 | 40,74 |
| Wodanstraat 14 II | 1076CD | 46,94 | 44,31 | 43,12 | 43,06 | 42,83 | 42,53 |
| Wodanstraat 14 III | 1076CD | 52,17 | 49,40 | 49,29 | 48,41 | 48,40 | 48,10 |
| Wodanstraat 16 | 1076CD | 42,41 | 40,04 | 40,04 | 40,04 | 40,04 | 40,05 |
| Wodanstraat 18 HS | 1076CD | 51,58 | 48,77 | 45,79 | 46,49 | 46,02 | 45,21 |
| Wodanstraat 18 I | 1076CD | 51,99 | 49,18 | 46,15 | 46,88 | 46,35 | 45,51 |
| Wodanstraat 18 II | 1076CD | 52,45 | 49,65 | 46,80 | 47,35 | 46,79 | 45,99 |
| Wodanstraat 18 III | 1076CD | 52,99 | 50,22 | 47,96 | 48,26 | 47,86 | 47,16 |
| Wodanstraat 20 HS | 1076CD | 52,04 | 49,22 | 46,14 | 46,89 | 46,30 | 45,38 |
| Wodanstraat 20 I | 1076CD | 52,43 | 49,64 | 46,69 | 47,26 | 46,62 | 45,63 |
| Wodanstraat 20 II | 1076CD | 52,55 | 49,75 | 47,03 | 47,50 | 46,93 | 46,11 |
| Wodanstraat 20 III | 1076CD | 53,36 | 50,61 | 48,44 | 48,67 | 48,32 | 47,61 |
| Wodanstraat 22 HS | 1076CD | 52,28 | 49,46 | 46,49 | 47,13 | 46,54 | 45,59 |
| Wodanstraat 22 I | 1076CD | 52,67 | 49,85 | 46,83 | 47,49 | 46,89 | 45,97 |
| Wodanstraat 22 II | 1076CD | 53,08 | 50,28 | 47,56 | 48,03 | 47,44 | 46,58 |
| Wodanstraat 22 III | 1076CD | 53,66 | 50,94 | 48,45 | 48,76 | 48,28 | 47,35 |
| Wodanstraat 24 HS | 1076CD | 53,09 | 50,28 | 47,38 | 47,93 | 47,37 | 46,50 |
| Wodanstraat 24 I | 1076CD | 53,13 | 50,32 | 47,61 | 48,08 | 47,50 | 46,60 |
| Wodanstraat 24 II | 1076CD | 53,11 | 50,30 | 47,88 | 48,24 | 47,77 | 47,05 |
| Wodanstraat 24 III | 1076CD | 53,99 | 51,24 | 48,81 | 48,99 | 48,50 | 47,41 |
| Woubruggestraat 2 HS | 1059VR | 40,58 | 39,29 | 39,28 | 39,27 | 39,27 | 39,25 |
| Woubruggestraat 2 I | 1059VR | 42,16 | 40,78 | 40,78 | 40,77 | 40,77 | 40,74 |
| Woubruggestraat 2 II | 1059VR | 46,81 | 44,84 | 44,83 | 44,77 | 44,77 | 44,74 |
| Woubruggestraat 3 I | 1059VN | 45,69 | 44,89 | 44,73 | 44,77 | 44,71 | 44,71 |
| Woubruggestraat 3 II | 1059VN | 47,09 | 46,08 | 45,95 | 45,97 | 45,92 | 45,90 |
| Woubruggestraat 3 III | 1059VN | 52,08 | 50,23 | 49,62 | 49,93 | 49,63 | 49,46 |
| Woubruggestraat 4 HS | 1059VR | 41,13 | 39,94 | 39,93 | 39,92 | 39,92 | 39,90 |
| Woubruggestraat 4 I | 1059VR | 42,91 | 41,63 | 41,63 | 41,61 | 41,61 | 41,59 |
| Woubruggestraat 4 II | 1059VR | 47,58 | 45,83 | 45,83 | 45,78 | 45,78 | 45,75 |
| Woubruggestraat 5 HS | 1059VN | 44,71 | 43,99 | 43,79 | 43,83 | 43,75 | 43,75 |
| Woubruggestraat 5 I | 1059VN | 45,57 | 44,73 | 44,55 | 44,59 | 44,53 | 44,52 |
| Woubruggestraat 5 II | 1059VN | 49,05 | 47,65 | 47,50 | 47,50 | 47,45 | 47,39 |
| Woubruggestraat 6 HS | 1059VR | 41,57 | 40,52 | 40,51 | 40,50 | 40,50 | 40,49 |
| Woubruggestraat 6 I | 1059VR | 43,28 | 42,06 | 42,06 | 42,04 | 42,04 | 42,02 |
| Woubruggestraat 6 II | 1059VR | 47,71 | 46,11 | 46,10 | 46,06 | 46,06 | 46,04 |
| Woubruggestraat 7 HS | 1059VN | 44,62 | 43,86 | 43,63 | 43,68 | 43,59 | 43,59 |
| Woubruggestraat 7 I | 1059VN | 45,42 | 44,49 | 44,31 | 44,35 | 44,28 | 44,27 |

| Cluster 1<br>Adres en postcode | | Prognose zonder nieuwe maatregelen [dB] | Na toepassing tweelaags ZOAB [dB] | Variant 108 [dB] | Variant 142 [dB] | Variant 127 [dB] (DOELMATIG) | Variant 138 [dB] |
|---|---|---|---|---|---|---|---|
| Woubruggestraat 7 II | 1059VN | 49,03 | 47,63 | 47,51 | 47,49 | 47,44 | 47,40 |
| Woubruggestraat 8 HS | 1059VR | 41,90 | 40,89 | 40,88 | 40,88 | 40,88 | 40,87 |
| Woubruggestraat 8 I | 1059VR | 43,54 | 42,39 | 42,39 | 42,37 | 42,37 | 42,35 |
| Woubruggestraat 8 II | 1059VR | 47,71 | 46,18 | 46,18 | 46,13 | 46,13 | 46,09 |
| Woubruggestraat 9 HS | 1059VN | 43,70 | 42,64 | 42,36 | 42,41 | 42,30 | 42,30 |
| Woubruggestraat 9 I | 1059VN | 45,02 | 43,78 | 43,50 | 43,54 | 43,45 | 43,41 |
| Woubruggestraat 9 II | 1059VN | 48,91 | 47,38 | 47,25 | 47,23 | 47,18 | 47,14 |
| Woubruggestraat 10 HS | 1059VR | 41,91 | 40,94 | 40,94 | 40,93 | 40,93 | 40,92 |
| Woubruggestraat 10 I | 1059VR | 43,91 | 42,89 | 42,89 | 42,87 | 42,87 | 42,86 |
| Woubruggestraat 10 II | 1059VR | 47,78 | 46,32 | 46,32 | 46,28 | 46,27 | 46,23 |
| Woubruggestraat 11 HS | 1059VN | 43,18 | 41,97 | 41,63 | 41,70 | 41,56 | 41,56 |
| Woubruggestraat 11 I | 1059VN | 44,55 | 43,32 | 43,07 | 43,12 | 43,03 | 43,02 |
| Woubruggestraat 11 II | 1059VN | 49,09 | 47,37 | 47,17 | 47,15 | 47,09 | 47,04 |
| Woubruggestraat 12 HS | 1059VR | 42,93 | 42,18 | 42,17 | 42,17 | 42,17 | 42,16 |
| Woubruggestraat 12 I | 1059VR | 44,66 | 43,82 | 43,82 | 43,81 | 43,81 | 43,79 |
| Woubruggestraat 12 II | 1059VR | 47,98 | 46,70 | 46,70 | 46,65 | 46,65 | 46,61 |
| Woubruggestraat 13 HS | 1059VN | 42,74 | 41,21 | 40,68 | 40,75 | 40,58 | 40,54 |
| Woubruggestraat 13 I | 1059VN | 44,45 | 42,95 | 42,59 | 42,65 | 42,53 | 42,49 |
| Woubruggestraat 13 II | 1059VN | 49,04 | 47,25 | 47,09 | 47,05 | 46,99 | 46,95 |
| Woubruggestraat 14 HS | 1059VR | 43,52 | 42,87 | 42,86 | 42,86 | 42,86 | 42,85 |
| Woubruggestraat 14 I | 1059VR | 44,79 | 43,99 | 43,99 | 43,98 | 43,98 | 43,97 |
| Woubruggestraat 14 II | 1059VR | 48,04 | 46,87 | 46,86 | 46,82 | 46,82 | 46,79 |
| Woubruggestraat 15 HS | 1059VN | 43,32 | 41,64 | 40,96 | 40,96 | 40,78 | 40,61 |
| Woubruggestraat 15 I | 1059VN | 44,47 | 42,94 | 42,57 | 42,62 | 42,50 | 42,43 |
| Woubruggestraat 15 II | 1059VN | 49,09 | 47,30 | 47,11 | 47,07 | 47,02 | 46,97 |
| Woubruggestraat 16 HS | 1059VS | 44,10 | 43,34 | 43,26 | 43,23 | 43,23 | 43,13 |
| Woubruggestraat 16 I | 1059VS | 45,28 | 44,45 | 44,40 | 44,37 | 44,37 | 44,30 |
| Woubruggestraat 16 II | 1059VS | 48,36 | 47,19 | 47,15 | 47,10 | 47,10 | 47,04 |
| Woubruggestraat 17 HS | 1059VN | 42,95 | 41,35 | 40,81 | 40,83 | 40,66 | 40,57 |
| Woubruggestraat 17 I | 1059VN | 44,96 | 43,30 | 42,83 | 42,84 | 42,71 | 42,54 |
| Woubruggestraat 17 II | 1059VN | 49,18 | 47,35 | 47,12 | 47,09 | 47,02 | 46,94 |
| Woubruggestraat 18 HS | 1059VS | 44,46 | 43,60 | 43,46 | 43,40 | 43,40 | 43,25 |
| Woubruggestraat 18 I | 1059VS | 45,56 | 44,62 | 44,51 | 44,47 | 44,47 | 44,33 |
| Woubruggestraat 18 II | 1059VS | 48,39 | 47,15 | 47,09 | 47,01 | 47,01 | 46,89 |
| Woubruggestraat 19 HS | 1059VN | 43,27 | 41,57 | 40,96 | 40,94 | 40,75 | 40,58 |
| Woubruggestraat 19 I | 1059VN | 44,76 | 43,17 | 42,74 | 42,78 | 42,66 | 42,56 |
| Woubruggestraat 19 II | 1059VN | 49,25 | 47,43 | 47,20 | 47,16 | 47,10 | 47,01 |
| Woubruggestraat 20 HS | 1059VS | 44,33 | 43,06 | 42,79 | 42,68 | 42,68 | 42,34 |
| Woubruggestraat 20 I | 1059VS | 45,53 | 44,34 | 44,13 | 44,05 | 44,05 | 43,80 |
| Woubruggestraat 20 II | 1059VS | 48,33 | 46,94 | 46,82 | 46,71 | 46,71 | 46,52 |
| Woubruggestraat 21 1 | 1059VN | 49,33 | 47,43 | 47,04 | 47,06 | 46,94 | 46,84 |
| Woubruggestraat 21 HS | 1059VN | 44,26 | 42,30 | 41,12 | 41,36 | 40,93 | 40,81 |
| Woubruggestraat 22 HS | 1059VS | 44,60 | 43,21 | 42,83 | 42,70 | 42,70 | 42,29 |
| Woubruggestraat 22 I | 1059VS | 45,65 | 44,20 | 43,87 | 43,76 | 43,76 | 43,35 |
| Woubruggestraat 22 II | 1059VS | 48,37 | 46,92 | 46,74 | 46,62 | 46,62 | 46,41 |
| Woubruggestraat 23 1 | 1059VP | 45,48 | 43,64 | 42,79 | 42,97 | 42,69 | 42,62 |
| Woubruggestraat 23 2 | 1059VP | 49,38 | 47,45 | 47,10 | 47,10 | 46,99 | 46,91 |
| Woubruggestraat 24 HS | 1059VS | 44,55 | 42,92 | 42,45 | 42,26 | 42,26 | 41,66 |
| Woubruggestraat 24 I | 1059VS | 45,57 | 44,00 | 43,61 | 43,48 | 43,48 | 42,98 |
| Woubruggestraat 24 II | 1059VS | 48,19 | 46,64 | 46,40 | 46,28 | 46,28 | 45,98 |
| Woubruggestraat 25 1 | 1059VP | 45,25 | 43,44 | 42,63 | 42,82 | 42,53 | 42,52 |
| Woubruggestraat 25 2 | 1059VP | 49,26 | 47,32 | 47,01 | 47,00 | 46,90 | 46,84 |
| Woubruggestraat 25 HS | 1059VP | 44,00 | 42,05 | 40,89 | 41,17 | 40,73 | 40,72 |
| Woubruggestraat 26 HS | 1059VS | 45,21 | 43,33 | 42,82 | 42,54 | 42,54 | 41,74 |
| Woubruggestraat 26 I | 1059VS | 46,03 | 44,20 | 43,75 | 43,55 | 43,55 | 42,88 |

| Cluster 1<br>Adres en postcode | | Prognose zonder nieuwe maatregelen [dB] | Na toepassing tweelaags ZOAB [dB] | Variant 108 [dB] | Variant 142 [dB] | Variant 127 [dB] (DOELMATIG) | Variant 138 [dB] |
|---|---|---|---|---|---|---|---|
| Woubruggestraat 26 II | 1059VS | 48,48 | 46,79 | 46,49 | 46,36 | 46,35 | 46,00 |
| Woubruggestraat 27 HS | 1059VP | 44,06 | 42,11 | 40,96 | 41,24 | 40,80 | 40,79 |
| Woubruggestraat 27 I | 1059VP | 45,36 | 43,57 | 42,79 | 42,97 | 42,69 | 42,67 |
| Woubruggestraat 27 II | 1059VP | 49,31 | 47,36 | 47,05 | 47,05 | 46,94 | 46,90 |
| Woubruggestraat 28 HS | 1059VS | 45,74 | 43,53 | 42,85 | 42,47 | 42,46 | 41,31 |
| Woubruggestraat 28 I | 1059VS | 46,46 | 44,44 | 43,88 | 43,66 | 43,65 | 42,84 |
| Woubruggestraat 28 II | 1059VS | 48,69 | 46,83 | 46,40 | 46,26 | 46,24 | 45,81 |
| Woubruggestraat 29 HS | 1059VP | 44,17 | 42,18 | 41,04 | 41,31 | 40,88 | 40,88 |
| Woubruggestraat 29 I | 1059VP | 45,47 | 43,60 | 42,82 | 42,99 | 42,71 | 42,70 |
| Woubruggestraat 29 II | 1059VP | 49,43 | 47,44 | 47,12 | 47,10 | 47,00 | 46,95 |
| Woubruggestraat 30 HS | 1059VS | 46,09 | 43,75 | 42,96 | 42,57 | 42,55 | 41,29 |
| Woubruggestraat 30 I | 1059VS | 46,88 | 44,66 | 43,94 | 43,71 | 43,67 | 42,71 |
| Woubruggestraat 30 II | 1059VS | 48,83 | 46,84 | 46,32 | 46,19 | 46,14 | 45,67 |
| Woubruggestraat 31 HS | 1059VP | 44,22 | 42,16 | 41,03 | 41,30 | 40,86 | 40,86 |
| Woubruggestraat 31 I | 1059VP | 45,52 | 43,57 | 42,78 | 42,95 | 42,66 | 42,65 |
| Woubruggestraat 31 II | 1059VP | 49,62 | 47,52 | 47,21 | 47,16 | 47,05 | 47,00 |
| Woubruggestraat 32 HS | 1059VS | 45,93 | 43,59 | 42,84 | 42,44 | 42,42 | 41,25 |
| Woubruggestraat 32 I | 1059VS | 46,37 | 44,20 | 43,56 | 43,33 | 43,30 | 42,46 |
| Woubruggestraat 32 II | 1059VS | 48,60 | 46,59 | 46,07 | 45,92 | 45,87 | 45,45 |
| Woubruggestraat 33 HS | 1059VP | 44,20 | 42,11 | 40,94 | 41,22 | 40,77 | 40,77 |
| Woubruggestraat 33 I | 1059VP | 45,49 | 43,51 | 42,71 | 42,90 | 42,60 | 42,59 |
| Woubruggestraat 33 II | 1059VP | 49,78 | 47,66 | 47,35 | 47,32 | 47,19 | 47,13 |
| Woubruggestraat 34 HS | 1059VS | 45,35 | 43,08 | 42,47 | 42,12 | 42,10 | 41,06 |
| Woubruggestraat 34 I | 1059VS | 46,37 | 44,19 | 43,63 | 43,44 | 43,41 | 42,71 |
| Woubruggestraat 34 II | 1059VS | 48,30 | 46,28 | 45,81 | 45,68 | 45,62 | 45,29 |
| Woubruggestraat 35 HS | 1059VP | 44,69 | 42,51 | 41,08 | 41,52 | 40,92 | 40,92 |
| Woubruggestraat 35 I | 1059VP | 45,77 | 43,72 | 42,69 | 43,01 | 42,60 | 42,59 |
| Woubruggestraat 35 II | 1059VP | 49,90 | 47,79 | 47,36 | 47,45 | 47,27 | 47,20 |
| Woubruggestraat 36 HS | 1059VT | 44,44 | 42,37 | 41,88 | 41,60 | 41,58 | 40,84 |
| Woubruggestraat 36 I | 1059VT | 45,34 | 43,34 | 42,87 | 42,69 | 42,65 | 42,14 |
| Woubruggestraat 36 II | 1059VT | 48,01 | 46,04 | 45,68 | 45,51 | 45,45 | 45,20 |
| Woubruggestraat 37 HS | 1059VP | 45,03 | 42,76 | 41,01 | 41,50 | 40,83 | 40,83 |
| Woubruggestraat 37 I | 1059VP | 45,82 | 43,75 | 42,59 | 42,93 | 42,49 | 42,49 |
| Woubruggestraat 37 II | 1059VP | 49,85 | 47,76 | 47,23 | 47,35 | 47,16 | 47,09 |
| Woubruggestraat 38 HS | 1059VT | 43,57 | 41,70 | 41,21 | 41,02 | 40,99 | 40,53 |
| Woubruggestraat 38 I | 1059VT | 44,51 | 42,71 | 42,26 | 42,16 | 42,11 | 41,78 |
| Woubruggestraat 38 II | 1059VT | 47,37 | 45,49 | 45,23 | 45,03 | 44,97 | 44,81 |
| Woubruggestraat 39 HS | 1059VP | 45,15 | 42,83 | 40,95 | 41,57 | 40,77 | 40,77 |
| Woubruggestraat 39 I | 1059VP | 46,03 | 43,89 | 42,51 | 42,97 | 42,42 | 42,42 |
| Woubruggestraat 39 II | 1059VP | 50,04 | 47,91 | 47,20 | 47,51 | 47,18 | 47,08 |
| Woubruggestraat 40 HS | 1059VT | 41,44 | 40,10 | 40,06 | 39,98 | 39,98 | 39,95 |
| Woubruggestraat 40 I | 1059VT | 42,75 | 41,39 | 41,35 | 41,25 | 41,25 | 41,22 |
| Woubruggestraat 40 II | 1059VT | 46,46 | 44,77 | 44,71 | 44,40 | 44,40 | 44,31 |
| Woubruggestraat 41 HS | 1059VP | 45,98 | 43,48 | 41,27 | 42,32 | 41,14 | 41,07 |
| Woubruggestraat 41 I | 1059VP | 46,51 | 44,20 | 42,44 | 43,28 | 42,38 | 42,32 |
| Woubruggestraat 41 II | 1059VP | 50,16 | 47,94 | 47,13 | 47,54 | 47,13 | 47,02 |
| Woubruggestraat 42 HS | 1059VT | 41,35 | 39,98 | 39,96 | 39,88 | 39,88 | 39,85 |
| Woubruggestraat 42 I | 1059VT | 42,56 | 41,18 | 41,14 | 41,03 | 41,03 | 41,00 |
| Woubruggestraat 42 II | 1059VT | 46,29 | 44,52 | 44,45 | 44,08 | 44,08 | 43,98 |
| Woubruggestraat 44 HS | 1059VT | 44,75 | 42,46 | 41,57 | 41,19 | 41,09 | 40,07 |
| Woubruggestraat 44 I | 1059VT | 45,12 | 42,98 | 42,29 | 41,94 | 41,93 | 40,99 |
| Woubruggestraat 44 II | 1059VT | 47,58 | 45,38 | 44,76 | 44,42 | 44,37 | 43,66 |
| Woubruggestraat 46 HS | 1059VT | 47,40 | 44,74 | 41,79 | 43,99 | 41,99 | 41,59 |
| Woubruggestraat 46 I | 1059VT | 47,55 | 44,99 | 42,32 | 44,28 | 42,53 | 42,13 |
| Woubruggestraat 46 II | 1059VT | 48,62 | 46,13 | 44,27 | 45,44 | 44,26 | 43,91 |

| **Cluster 1**<br>**Adres en postcode** | | Prognose zonder nieuwe maatregelen [dB] | Na toepassing tweelaags ZOAB [dB] | Variant 108 [dB] | Variant 142 [dB] | Variant 127 [dB] (DOELMATIG) | Variant 138 [dB] |
|---|---|---|---|---|---|---|---|
| Woubruggestraat 48 I | 1059VT | 40,90 | 39,50 | 39,50 | 39,50 | 39,50 | 39,51 |
| Woubruggestraat 48 II | 1059VT | 45,45 | 43,82 | 43,82 | 43,80 | 43,80 | 43,74 |
| Woubruggestraat 50 | 1059VT | 51,31 | 48,53 | 46,49 | 47,43 | 46,26 | 45,40 |

# Resultaten varianten cluster 2

| Cluster 2<br>Adres en postcode | | Toekomst zonder nieuwe maatregelen [dB] | Na toepassing tweelaags ZOAB [dB] | Variant 143 [dB] | Variant 144 [dB] | Variant 140 [dB] (DOELMATIG) |
|---|---|---|---|---|---|---|
| Alblasstraat 1 HS | 1079ZG | 40,02 | 37,62 | 37,63 | 37,56 | 37,63 |
| Alblasstraat 1 I | 1079ZG | 41,65 | 39,19 | 39,17 | 38,99 | 39,17 |
| Alblasstraat 1 II | 1079ZG | 43,26 | 40,78 | 40,57 | 40,37 | 40,46 |
| Alblasstraat 1 III | 1079ZG | 47,70 | 45,03 | 44,94 | 44,34 | 44,92 |
| Alblasstraat 2 I | 1079ZL | 41,86 | 39,21 | 39,33 | 39,00 | 39,33 |
| Alblasstraat 2 II | 1079ZL | 46,99 | 44,09 | 43,03 | 42,58 | 42,35 |
| Alblasstraat 3 HS | 1079ZG | 44,75 | 41,66 | 40,34 | 39,71 | 38,14 |
| Alblasstraat 3 I | 1079ZG | 45,06 | 42,02 | 40,86 | 40,28 | 39,04 |
| Alblasstraat 3 II | 1079ZG | 46,62 | 43,68 | 42,79 | 42,26 | 41,59 |
| Alblasstraat 4 HS | 1079ZL | 40,41 | 37,83 | 37,96 | 37,77 | 37,96 |
| Alblasstraat 4 I | 1079ZL | 42,33 | 39,69 | 39,72 | 39,32 | 39,72 |
| Alblasstraat 4 II | 1079ZL | 48,33 | 45,39 | 44,20 | 43,68 | 43,45 |
| Alblasstraat 5 HS | 1079ZG | 40,73 | 38,15 | 38,32 | 38,08 | 38,32 |
| Alblasstraat 5 I | 1079ZG | 42,58 | 39,92 | 39,86 | 39,44 | 39,80 |
| Alblasstraat 5 II | 1079ZG | 46,33 | 43,65 | 43,06 | 42,72 | 42,65 |
| Alblasstraat 6 HS | 1079ZL | 41,38 | 38,75 | 38,85 | 38,60 | 38,85 |
| Alblasstraat 6 I | 1079ZL | 43,08 | 40,42 | 40,42 | 40,02 | 40,42 |
| Alblasstraat 6 II | 1079ZL | 48,75 | 45,83 | 44,78 | 44,23 | 44,10 |
| Alblasstraat 7 HS | 1079ZG | 44,95 | 41,88 | 40,55 | 39,93 | 38,38 |
| Alblasstraat 7 I | 1079ZG | 45,25 | 42,23 | 41,07 | 40,49 | 39,26 |
| Alblasstraat 7 II | 1079ZG | 46,74 | 43,83 | 42,98 | 42,48 | 41,83 |
| Alblasstraat 8 HS | 1079ZL | 41,42 | 38,81 | 38,92 | 38,68 | 38,92 |
| Alblasstraat 8 I | 1079ZL | 43,13 | 40,47 | 40,48 | 40,07 | 40,47 |
| Alblasstraat 8 II | 1079ZL | 48,78 | 45,85 | 44,82 | 44,27 | 44,05 |
| Alblasstraat 9 HS | 1079ZG | 39,21 | 36,84 | 36,96 | 36,87 | 36,96 |
| Alblasstraat 9 I | 1079ZG | 40,86 | 38,48 | 38,59 | 38,41 | 38,59 |
| Alblasstraat 9 II | 1079ZG | 45,57 | 43,00 | 42,67 | 42,36 | 42,49 |
| Alblasstraat 10 HS | 1079ZL | 41,20 | 38,64 | 38,75 | 38,52 | 38,75 |
| Alblasstraat 10 I | 1079ZL | 42,85 | 40,25 | 40,32 | 39,94 | 40,31 |
| Alblasstraat 10 II | 1079ZL | 48,26 | 45,40 | 44,49 | 44,03 | 43,91 |
| Alblasstraat 11 HS | 1079ZG | 45,14 | 42,06 | 40,56 | 39,91 | 38,35 |
| Alblasstraat 11 I | 1079ZG | 45,48 | 42,45 | 41,13 | 40,52 | 39,30 |
| Alblasstraat 11 II | 1079ZG | 46,75 | 43,83 | 42,82 | 42,26 | 41,66 |
| Alblasstraat 12 HS | 1079ZL | 40,89 | 38,42 | 38,53 | 38,36 | 38,53 |
| Alblasstraat 12 I | 1079ZL | 42,47 | 39,95 | 40,03 | 39,75 | 40,03 |
| Alblasstraat 12 II | 1079ZL | 48,16 | 45,32 | 44,33 | 43,95 | 43,74 |
| Alblasstraat 13 HS | 1079ZG | 40,10 | 37,55 | 37,70 | 37,45 | 37,70 |
| Alblasstraat 13 I | 1079ZG | 42,39 | 39,73 | 39,58 | 39,16 | 39,40 |
| Alblasstraat 13 II | 1079ZG | 46,37 | 43,67 | 42,96 | 42,57 | 42,48 |
| Alblasstraat 14 HS | 1079ZL | 40,85 | 38,39 | 38,50 | 38,29 | 38,50 |
| Alblasstraat 14 I | 1079ZL | 42,53 | 40,01 | 40,07 | 39,74 | 40,07 |
| Alblasstraat 14 II | 1079ZL | 48,06 | 45,23 | 44,24 | 43,87 | 43,62 |
| Alblasstraat 15 HS | 1079ZH | 45,00 | 41,93 | 40,44 | 39,75 | 38,30 |
| Alblasstraat 15 I | 1079ZH | 45,34 | 42,30 | 40,80 | 40,14 | 39,02 |
| Alblasstraat 15 II | 1079ZH | 46,87 | 43,95 | 42,97 | 42,40 | 41,86 |
| Alblasstraat 16 HS | 1079ZL | 40,76 | 38,31 | 38,42 | 38,20 | 38,42 |
| Alblasstraat 16 I | 1079ZL | 42,38 | 39,88 | 39,94 | 39,59 | 39,93 |
| Alblasstraat 16 II | 1079ZL | 47,98 | 45,17 | 44,10 | 43,75 | 43,47 |
| Alblasstraat 17 HS | 1079ZH | 38,88 | 36,51 | 36,64 | 36,54 | 36,64 |
| Alblasstraat 17 I | 1079ZH | 40,48 | 38,08 | 38,23 | 38,00 | 38,23 |
| Alblasstraat 17 II | 1079ZH | 45,62 | 42,99 | 42,47 | 42,14 | 42,17 |
| Alblasstraat 18 HS | 1079ZM | 40,50 | 38,05 | 38,17 | 37,96 | 38,17 |

| Cluster 2<br>Adres en postcode | | Prognose zonder nieuwe maatregelen [dB] | Na toepassing tweelaags ZOAB [dB] | Variant 143 [dB] | Variant 144 [dB] | Variant 140 [dB] (DOELMATIG) |
|---|---|---|---|---|---|---|
| Alblasstraat 18 I | 1079ZM | 42,17 | 39,68 | 39,75 | 39,41 | 39,74 |
| Alblasstraat 18 II | 1079ZM | 47,88 | 45,06 | 43,99 | 43,62 | 43,33 |
| Alblasstraat 19 HS | 1079ZH | 44,63 | 41,62 | 39,96 | 39,22 | 38,06 |
| Alblasstraat 19 I | 1079ZH | 45,13 | 42,13 | 40,70 | 40,04 | 39,16 |
| Alblasstraat 19 II | 1079ZH | 46,55 | 43,65 | 42,68 | 42,08 | 41,64 |
| Alblasstraat 20 HS | 1079ZM | 40,72 | 38,24 | 38,34 | 38,08 | 38,34 |
| Alblasstraat 20 I | 1079ZM | 42,46 | 39,92 | 39,91 | 39,51 | 39,89 |
| Alblasstraat 20 II | 1079ZM | 48,26 | 45,41 | 44,19 | 43,80 | 43,38 |
| Alblasstraat 21 HS | 1079ZH | 40,41 | 37,80 | 37,78 | 37,48 | 37,77 |
| Alblasstraat 21 I | 1079ZH | 42,70 | 39,96 | 39,58 | 39,13 | 39,31 |
| Alblasstraat 21 II | 1079ZH | 46,27 | 43,55 | 42,70 | 42,26 | 42,13 |
| Alblasstraat 22 HS | 1079ZM | 40,64 | 38,13 | 38,24 | 37,96 | 38,24 |
| Alblasstraat 22 I | 1079ZM | 42,28 | 39,72 | 39,69 | 39,26 | 39,67 |
| Alblasstraat 22 II | 1079ZM | 48,20 | 45,35 | 44,10 | 43,71 | 43,29 |
| Alblasstraat 23 HS | 1079ZH | 44,13 | 41,16 | 39,60 | 38,82 | 37,73 |
| Alblasstraat 23 I | 1079ZH | 44,69 | 41,70 | 40,35 | 39,68 | 38,81 |
| Alblasstraat 23 II | 1079ZH | 46,27 | 43,55 | 42,68 | 42,24 | 42,10 |
| Alblasstraat 24 HS | 1079ZM | 40,30 | 37,82 | 37,93 | 37,66 | 37,93 |
| Alblasstraat 24 I | 1079ZM | 42,23 | 39,70 | 39,63 | 39,25 | 39,60 |
| Alblasstraat 24 II | 1079ZM | 47,97 | 45,13 | 43,91 | 43,51 | 43,14 |
| Alblasstraat 25 HS | 1079ZH | 38,73 | 36,35 | 36,50 | 36,41 | 36,50 |
| Alblasstraat 25 I | 1079ZH | 41,88 | 39,20 | 38,72 | 38,47 | 38,72 |
| Alblasstraat 25 II | 1079ZH | 46,36 | 43,62 | 42,81 | 42,34 | 42,48 |
| Alblasstraat 26 HS | 1079ZM | 40,38 | 37,88 | 37,98 | 37,72 | 37,98 |
| Alblasstraat 26 I | 1079ZM | 42,28 | 39,70 | 39,58 | 39,19 | 39,53 |
| Alblasstraat 26 II | 1079ZM | 48,10 | 45,25 | 44,02 | 43,61 | 43,26 |
| Alblasstraat 27 HS | 1079ZH | 44,24 | 41,27 | 39,82 | 39,10 | 37,88 |
| Alblasstraat 27 I | 1079ZH | 44,80 | 41,79 | 40,50 | 39,85 | 38,81 |
| Alblasstraat 27 II | 1079ZH | 46,27 | 43,37 | 42,60 | 42,04 | 41,58 |
| Alblasstraat 28 HS | 1079ZM | 40,29 | 37,77 | 37,87 | 37,59 | 37,87 |
| Alblasstraat 28 I | 1079ZM | 42,36 | 39,78 | 39,58 | 39,23 | 39,51 |
| Alblasstraat 28 II | 1079ZM | 47,96 | 45,12 | 43,95 | 43,51 | 43,22 |
| Alblasstraat 29 HS | 1079ZH | 42,26 | 39,50 | 38,82 | 38,43 | 38,82 |
| Alblasstraat 29 I | 1079ZH | 44,09 | 41,25 | 40,53 | 40,06 | 40,36 |
| Alblasstraat 29 II | 1079ZH | 48,11 | 45,23 | 43,97 | 43,37 | 43,14 |
| Alblasstraat 30 HS | 1079ZM | 40,30 | 37,82 | 37,89 | 37,64 | 37,89 |
| Alblasstraat 30 I | 1079ZM | 42,45 | 39,87 | 39,55 | 39,21 | 39,44 |
| Alblasstraat 30 II | 1079ZM | 48,00 | 45,16 | 43,95 | 43,47 | 43,21 |
| Alblasstraat 31 HS | 1079ZJ | 41,69 | 39,01 | 38,66 | 38,30 | 38,66 |
| Alblasstraat 31 I | 1079ZJ | 43,54 | 40,79 | 40,26 | 39,85 | 40,07 |
| Alblasstraat 31 II | 1079ZJ | 47,20 | 44,41 | 43,46 | 43,00 | 42,95 |
| Alblasstraat 32 HS | 1079ZM | 40,44 | 37,96 | 37,97 | 37,72 | 37,97 |
| Alblasstraat 32 I | 1079ZM | 42,33 | 39,80 | 39,54 | 39,26 | 39,42 |
| Alblasstraat 32 II | 1079ZM | 47,75 | 44,95 | 43,87 | 43,45 | 43,22 |
| Alblasstraat 33 HS | 1079ZJ | 39,96 | 37,54 | 37,22 | 37,09 | 37,22 |
| Alblasstraat 33 I | 1079ZJ | 41,47 | 39,01 | 38,87 | 38,66 | 38,87 |
| Alblasstraat 33 II | 1079ZJ | 46,53 | 43,83 | 43,02 | 42,64 | 42,66 |
| Alblasstraat 34 HS | 1079ZN | 40,23 | 37,79 | 37,81 | 37,59 | 37,81 |
| Alblasstraat 34 I | 1079ZN | 42,42 | 39,89 | 39,61 | 39,34 | 39,46 |
| Alblasstraat 34 II | 1079ZN | 47,68 | 44,88 | 43,85 | 43,46 | 43,24 |
| Alblasstraat 35 HS | 1079ZJ | 44,83 | 41,83 | 40,25 | 39,39 | 38,24 |
| Alblasstraat 35 I | 1079ZJ | 45,67 | 42,62 | 41,03 | 40,29 | 39,04 |
| Alblasstraat 35 II | 1079ZJ | 46,96 | 44,03 | 43,07 | 42,48 | 41,95 |
| Alblasstraat 36 HS | 1079ZN | 40,24 | 37,78 | 37,79 | 37,59 | 37,79 |
| Alblasstraat 36 I | 1079ZN | 42,53 | 39,99 | 39,70 | 39,45 | 39,54 |

| **Cluster 2**<br>**Adres en postcode** | | Prognose zonder nieuwe maatregelen [dB] | Na toepassing tweelaags ZOAB [dB] | Variant 143 [dB] | Variant 144 [dB] | Variant 140 [dB] (DOELMATIG) |
|---|---|---|---|---|---|---|
| Alblasstraat 36 II | 1079ZN | 47,59 | 44,81 | 43,83 | 43,45 | 43,27 |
| Alblasstraat 37 HS | 1079ZJ | 42,50 | 39,73 | 38,89 | 38,38 | 38,89 |
| Alblasstraat 37 I | 1079ZJ | 44,29 | 41,42 | 40,37 | 39,88 | 40,15 |
| Alblasstraat 37 II | 1079ZJ | 47,75 | 44,90 | 43,80 | 43,15 | 43,40 |
| Alblasstraat 39 HS | 1079ZJ | 44,20 | 41,23 | 39,85 | 38,95 | 38,03 |
| Alblasstraat 39 I | 1079ZJ | 45,44 | 42,42 | 40,86 | 40,12 | 38,94 |
| Alblasstraat 39 II | 1079ZJ | 47,42 | 44,57 | 43,52 | 42,88 | 43,13 |
| Alblasstraat 40 HS | 1079ZN | 42,37 | 39,49 | 38,27 | 37,87 | 37,62 |
| Alblasstraat 40 I | 1079ZN | 44,03 | 41,05 | 39,64 | 39,17 | 38,73 |
| Alblasstraat 40 II | 1079ZN | 46,84 | 43,92 | 42,79 | 42,23 | 41,66 |
| Alblasstraat 41 HS | 1079ZJ | 40,21 | 37,64 | 37,24 | 36,95 | 37,24 |
| Alblasstraat 41 I | 1079ZJ | 41,71 | 39,01 | 38,07 | 37,80 | 37,36 |
| Alblasstraat 41 II | 1079ZJ | 46,63 | 43,85 | 43,01 | 42,44 | 42,80 |
| Alblasstraat 42 HS | 1079ZN | 43,18 | 40,28 | 39,13 | 38,69 | 38,67 |
| Alblasstraat 42 I | 1079ZN | 44,06 | 41,07 | 39,27 | 38,79 | 38,35 |
| Alblasstraat 42 II | 1079ZN | 47,50 | 44,68 | 43,78 | 43,20 | 43,39 |
| Alblasstraat 43 HS | 1079ZJ | 44,06 | 41,09 | 39,91 | 38,96 | 38,29 |
| Alblasstraat 43 I | 1079ZJ | 45,71 | 42,69 | 41,18 | 40,42 | 39,15 |
| Alblasstraat 43 II | 1079ZJ | 47,35 | 44,39 | 43,04 | 42,41 | 41,59 |
| Alblasstraat 44 HS | 1079ZN | 42,35 | 39,49 | 38,22 | 37,78 | 37,90 |
| Alblasstraat 44 I | 1079ZN | 44,13 | 41,16 | 39,61 | 39,19 | 39,22 |
| Alblasstraat 44 II | 1079ZN | 47,79 | 44,83 | 43,65 | 42,89 | 42,84 |
| Alblasstraat 45 HS | 1079ZJ | 42,15 | 39,37 | 38,48 | 38,01 | 38,44 |
| Alblasstraat 45 I | 1079ZJ | 43,29 | 40,46 | 39,54 | 39,02 | 39,27 |
| Alblasstraat 45 II | 1079ZJ | 46,60 | 43,82 | 43,04 | 42,34 | 42,93 |
| Alblasstraat 46 HS | 1079ZN | 42,24 | 39,38 | 38,12 | 37,66 | 37,81 |
| Alblasstraat 46 I | 1079ZN | 44,02 | 41,07 | 39,55 | 39,13 | 39,16 |
| Alblasstraat 46 II | 1079ZN | 47,61 | 44,63 | 43,42 | 42,65 | 42,68 |
| Alblasstraat 47 HS | 1079ZK | 42,99 | 40,09 | 39,53 | 38,56 | 38,75 |
| Alblasstraat 47 I | 1079ZK | 45,75 | 42,75 | 41,28 | 40,56 | 39,20 |
| Alblasstraat 47 II | 1079ZK | 47,79 | 44,81 | 43,08 | 42,43 | 41,26 |
| Alblasstraat 48 HS | 1079ZN | 41,65 | 38,83 | 37,74 | 37,27 | 37,62 |
| Alblasstraat 48 I | 1079ZN | 43,89 | 40,95 | 39,35 | 38,90 | 39,08 |
| Alblasstraat 48 II | 1079ZN | 47,17 | 44,22 | 43,06 | 42,33 | 42,53 |
| Alblasstraat 49 HS | 1079ZK | 40,45 | 37,75 | 37,17 | 36,63 | 36,82 |
| Alblasstraat 49 I | 1079ZK | 42,75 | 39,93 | 38,75 | 38,30 | 37,78 |
| Alblasstraat 49 II | 1079ZK | 45,91 | 43,11 | 41,68 | 41,18 | 40,75 |
| Alblasstraat 50 HS | 1079ZN | 41,79 | 38,97 | 37,78 | 37,27 | 37,66 |
| Alblasstraat 50 I | 1079ZN | 43,89 | 40,93 | 39,25 | 38,78 | 39,03 |
| Alblasstraat 50 II | 1079ZN | 46,88 | 44,11 | 43,64 | 43,04 | 43,48 |
| Alblasstraat 51 HS | 1079ZK | 41,45 | 38,65 | 38,32 | 37,51 | 38,09 |
| Alblasstraat 51 I | 1079ZK | 45,02 | 42,05 | 40,42 | 39,72 | 38,63 |
| Alblasstraat 51 II | 1079ZK | 47,51 | 44,56 | 42,65 | 41,96 | 41,02 |
| Alblasstraat 52 HS | 1079ZP | 40,42 | 37,71 | 37,42 | 37,03 | 37,42 |
| Alblasstraat 52 I | 1079ZP | 43,97 | 41,03 | 39,56 | 39,02 | 39,56 |
| Alblasstraat 52 II | 1079ZP | 46,90 | 43,95 | 43,11 | 42,26 | 42,97 |
| Alblasstraat 53 HS | 1079ZK | 40,06 | 37,46 | 37,26 | 37,00 | 37,26 |
| Alblasstraat 53 I | 1079ZK | 42,38 | 39,58 | 39,14 | 38,73 | 38,98 |
| Alblasstraat 53 II | 1079ZK | 45,92 | 43,12 | 42,57 | 41,89 | 42,52 |
| Alblasstraat 54 HS | 1079ZP | 40,49 | 37,74 | 37,41 | 36,90 | 37,38 |
| Alblasstraat 54 I | 1079ZP | 44,63 | 41,67 | 39,65 | 39,02 | 39,38 |
| Alblasstraat 54 II | 1079ZP | 46,44 | 43,50 | 42,64 | 41,80 | 42,54 |
| Alblasstraat 55 HS | 1079ZK | 42,58 | 39,66 | 39,29 | 38,28 | 38,91 |
| Alblasstraat 55 I | 1079ZK | 46,48 | 43,45 | 41,71 | 40,91 | 39,50 |
| Alblasstraat 55 II | 1079ZK | 48,54 | 45,50 | 43,55 | 42,75 | 41,50 |

| Cluster 2<br>Adres en postcode | | Prognose zonder nieuwe maatregelen [dB] | Na toepassing tweelaags ZOAB [dB] | Variant 143 [dB] | Variant 144 [dB] | Variant 140 [dB] (DOELMATIG) |
|---|---|---|---|---|---|---|
| Alblasstraat 56 HS | 1079ZP | 39,84 | 37,12 | 36,85 | 36,35 | 36,83 |
| Alblasstraat 56 I | 1079ZP | 43,96 | 41,03 | 39,04 | 38,38 | 38,78 |
| Alblasstraat 56 II | 1079ZP | 46,42 | 43,74 | 43,43 | 42,83 | 43,29 |
| Alblasstraat 57 HS | 1079ZK | 43,13 | 40,17 | 40,22 | 39,11 | 39,86 |
| Alblasstraat 57 I | 1079ZK | 48,36 | 45,30 | 43,17 | 42,31 | 40,43 |
| Alblasstraat 57 II | 1079ZK | 50,25 | 47,30 | 45,96 | 45,05 | 44,93 |
| Alblasstraat 58 HS | 1079ZP | 40,56 | 37,90 | 37,96 | 37,74 | 37,96 |
| Alblasstraat 58 I | 1079ZP | 44,62 | 41,69 | 40,16 | 39,57 | 39,82 |
| Alblasstraat 58 II | 1079ZP | 47,42 | 44,40 | 43,26 | 42,25 | 42,84 |
| Alblasstraat 60 HS | 1079ZP | 40,92 | 38,27 | 38,24 | 37,94 | 38,23 |
| Alblasstraat 60 I | 1079ZP | 45,95 | 43,00 | 41,48 | 40,94 | 41,26 |
| Alblasstraat 60 II | 1079ZP | 47,37 | 44,39 | 43,15 | 42,28 | 42,71 |
| Alblasstraat 62 HS | 1079ZP | 42,66 | 40,06 | 40,15 | 39,82 | 40,15 |
| Alblasstraat 62 I | 1079ZP | 45,09 | 42,21 | 40,59 | 40,19 | 39,98 |
| Alblasstraat 62 II | 1079ZP | 48,61 | 45,79 | 44,45 | 43,57 | 44,01 |
| Alblasstraat 64 HS | 1079ZP | 41,75 | 39,32 | 39,43 | 39,27 | 39,43 |
| Alblasstraat 64 I | 1079ZP | 44,10 | 41,42 | 39,92 | 39,59 | 39,23 |
| Alblasstraat 64 II | 1079ZP | 49,70 | 46,84 | 45,67 | 44,94 | 45,22 |
| Alblasstraat 66 HS | 1079ZP | 44,28 | 41,82 | 41,89 | 41,80 | 41,86 |
| Alblasstraat 66 I | 1079ZP | 46,53 | 43,89 | 43,41 | 43,18 | 43,11 |
| Alblasstraat 66 II | 1079ZP | 50,45 | 47,56 | 47,04 | 46,26 | 46,79 |
| Albrecht Durerstraat 1 BEL | 1077LS | 39,80 | 37,61 | 37,61 | 37,59 | 37,62 |
| Albrecht Durerstraat 1 I | 1077LS | 43,15 | 40,65 | 40,63 | 40,51 | 40,58 |
| Albrecht Durerstraat 1 II | 1077LS | 46,32 | 43,47 | 43,41 | 43,33 | 43,40 |
| Albrecht Durerstraat 2 HS | 1077LZ | 37,62 | 35,56 | 35,56 | 35,54 | 35,57 |
| Albrecht Durerstraat 2 I | 1077LZ | 43,43 | 40,90 | 40,79 | 40,63 | 40,70 |
| Albrecht Durerstraat 3 | 1077LS | 46,47 | 43,68 | 43,54 | 43,48 | 43,53 |
| Albrecht Durerstraat 4 | 1077LZ | 43,16 | 40,62 | 40,57 | 40,44 | 40,50 |
| Albrecht Durerstraat 5 BEL | 1077LS | 40,24 | 38,08 | 38,08 | 38,07 | 38,08 |
| Albrecht Durerstraat 5 I | 1077LS | 43,72 | 41,22 | 41,20 | 41,14 | 41,17 |
| Albrecht Durerstraat 5 II | 1077LS | 46,83 | 43,99 | 43,84 | 43,80 | 43,82 |
| Albrecht Durerstraat 6 | 1077LZ | 43,33 | 40,70 | 40,66 | 40,50 | 40,58 |
| Albrecht Durerstraat 7 | 1077LS | 46,31 | 43,56 | 43,46 | 43,41 | 43,43 |
| Albrecht Durerstraat 8 | 1077LZ | 43,70 | 41,08 | 41,05 | 40,90 | 40,97 |
| Albrecht Durerstraat 9 BEL | 1077LS | 39,69 | 37,60 | 37,60 | 37,60 | 37,60 |
| Albrecht Durerstraat 9 I | 1077LS | 42,79 | 40,43 | 40,41 | 40,40 | 40,41 |
| Albrecht Durerstraat 9 II | 1077LS | 46,96 | 44,19 | 43,86 | 43,77 | 43,80 |
| Albrecht Durerstraat 10 | 1077LZ | 43,10 | 40,53 | 40,56 | 40,35 | 40,44 |
| Albrecht Durerstraat 11 | 1077LS | 48,41 | 45,56 | 45,02 | 44,86 | 44,91 |
| Albrecht Durerstraat 12 | 1077LZ | 43,20 | 40,63 | 40,63 | 40,41 | 40,52 |
| Albrecht Durerstraat 13 BEL | 1077LS | 39,05 | 36,99 | 36,99 | 36,99 | 37,00 |
| Albrecht Durerstraat 13 I | 1077LS | 42,17 | 39,84 | 39,84 | 39,82 | 39,84 |
| Albrecht Durerstraat 13 II | 1077LS | 45,15 | 42,50 | 42,50 | 42,43 | 42,47 |
| Albrecht Durerstraat 13 III | 1077LS | 48,04 | 45,29 | 44,74 | 44,46 | 44,62 |
| Albrecht Durerstraat 14 | 1077LZ | 42,83 | 40,30 | 40,29 | 40,03 | 40,17 |
| Albrecht Durerstraat 15 | 1077LS | 46,65 | 44,06 | 43,71 | 43,41 | 43,60 |
| Albrecht Durerstraat 16 HS | 1077LZ | 36,65 | 34,82 | 34,82 | 34,82 | 34,82 |
| Albrecht Durerstraat 16 I | 1077LZ | 42,84 | 40,40 | 40,39 | 40,23 | 40,35 |
| Albrecht Durerstraat 17 HS | 1077LT | 41,55 | 39,19 | 39,19 | 39,02 | 39,13 |
| Albrecht Durerstraat 17 I | 1077LT | 46,00 | 43,32 | 42,56 | 42,33 | 42,49 |
| Albrecht Durerstraat 18 | 1077LZ | 42,76 | 40,49 | 40,49 | 40,39 | 40,47 |
| Albrecht Durerstraat 20 HS | 1077MA | 38,93 | 36,96 | 36,96 | 36,96 | 36,96 |
| Albrecht Durerstraat 20 I | 1077MA | 41,20 | 39,03 | 39,03 | 39,00 | 39,04 |
| Albrecht Durerstraat 20 II | 1077MA | 43,74 | 41,33 | 41,30 | 41,16 | 41,26 |
| Albrecht Durerstraat 20 III | 1077MA | 50,19 | 47,33 | 46,62 | 46,36 | 46,50 |

| Cluster 2<br>Adres en postcode | | Prognose zonder nieuwe maatregelen [dB] | Na toepassing tweelaags ZOAB [dB] | Variant 143 [dB] | Variant 144 [dB] | Variant 140 [dB] (DOELMATIG) |
|---|---|---|---|---|---|---|
| Albrecht Durerstraat 23 HS | 1077LT | 37,53 | 35,57 | 35,57 | 35,57 | 35,57 |
| Albrecht Durerstraat 23 I | 1077LT | 40,46 | 38,24 | 38,24 | 38,21 | 38,24 |
| Albrecht Durerstraat 23 II | 1077LT | 43,54 | 41,07 | 41,07 | 40,99 | 41,06 |
| Albrecht Durerstraat 23 III | 1077LT | 49,67 | 46,89 | 46,26 | 45,94 | 46,14 |
| Albrecht Durerstraat 25 HS | 1077LT | 43,32 | 40,89 | 40,89 | 40,80 | 40,89 |
| Albrecht Durerstraat 25 I | 1077LT | 45,39 | 42,82 | 42,80 | 42,50 | 42,72 |
| Albrecht Durerstraat 25 II | 1077LT | 49,27 | 46,51 | 45,93 | 45,65 | 45,83 |
| Albrecht Durerstraat 27 HS | 1077LV | 43,43 | 41,01 | 41,01 | 40,98 | 41,01 |
| Albrecht Durerstraat 27 I | 1077LV | 44,87 | 42,32 | 42,33 | 42,18 | 42,27 |
| Albrecht Durerstraat 27 II | 1077LV | 49,00 | 46,29 | 45,86 | 45,57 | 45,78 |
| Albrecht Durerstraat 28 | 1077MA | 41,29 | 39,17 | 39,17 | 39,16 | 39,17 |
| Albrecht Durerstraat 29 HS | 1077LV | 43,34 | 40,93 | 40,93 | 40,90 | 40,93 |
| Albrecht Durerstraat 29 I | 1077LV | 44,32 | 41,82 | 41,83 | 41,70 | 41,78 |
| Albrecht Durerstraat 29 II | 1077LV | 49,14 | 46,41 | 46,00 | 45,68 | 45,90 |
| Albrecht Durerstraat 30 | 1077MA | 44,55 | 42,05 | 42,04 | 41,89 | 42,02 |
| Albrecht Durerstraat 31 HS | 1077LV | 42,98 | 40,62 | 40,62 | 40,57 | 40,62 |
| Albrecht Durerstraat 31 I | 1077LV | 43,89 | 41,46 | 41,47 | 41,33 | 41,42 |
| Albrecht Durerstraat 31 II | 1077LV | 47,96 | 45,28 | 44,97 | 44,76 | 44,89 |
| Albrecht Durerstraat 33 HS | 1077LW | 42,94 | 40,67 | 40,67 | 40,61 | 40,68 |
| Albrecht Durerstraat 33 I | 1077LW | 44,27 | 41,84 | 41,84 | 41,65 | 41,74 |
| Albrecht Durerstraat 33 II | 1077LW | 48,03 | 45,39 | 44,85 | 44,71 | 44,75 |
| Albrecht Durerstraat 34 | 1077MA | 42,93 | 40,48 | 40,48 | 40,36 | 40,46 |
| Albrecht Durerstraat 35 HS | 1077LW | 38,32 | 36,35 | 36,35 | 36,35 | 36,35 |
| Albrecht Durerstraat 35 I | 1077LW | 43,04 | 40,71 | 40,69 | 40,66 | 40,70 |
| Albrecht Durerstraat 35 II | 1077LW | 48,60 | 45,87 | 45,41 | 45,27 | 45,32 |
| Albrecht Durerstraat 36 | 1077MA | 43,98 | 41,62 | 41,62 | 41,55 | 41,61 |
| Albrecht Durerstraat 37 HS | 1077LX | 37,59 | 35,60 | 35,60 | 35,60 | 35,60 |
| Albrecht Durerstraat 37 I | 1077LX | 39,97 | 37,88 | 37,88 | 37,89 | 37,88 |
| Albrecht Durerstraat 37 II | 1077LX | 43,03 | 40,68 | 40,68 | 40,65 | 40,68 |
| Albrecht Durerstraat 37 III | 1077LX | 48,18 | 45,44 | 45,26 | 45,08 | 45,14 |
| Albrecht Durerstraat 39 HS | 1077LX | 39,81 | 37,80 | 37,80 | 37,80 | 37,80 |
| Albrecht Durerstraat 39 I | 1077LX | 42,90 | 40,60 | 40,60 | 40,60 | 40,60 |
| Albrecht Durerstraat 39 II | 1077LX | 46,19 | 43,60 | 43,60 | 43,54 | 43,59 |
| Albrecht Durerstraat 39 III | 1077LX | 48,26 | 45,54 | 45,53 | 45,36 | 45,44 |
| Albrecht Durerstraat 40 HS | 1077MB | 37,76 | 35,84 | 35,84 | 35,84 | 35,84 |
| Albrecht Durerstraat 40 II | 1077MB | 43,99 | 41,52 | 41,51 | 41,40 | 41,51 |
| Albrecht Durerstraat 41 HS | 1077LX | 42,23 | 39,93 | 39,93 | 39,93 | 39,93 |
| Albrecht Durerstraat 41 I | 1077LX | 47,47 | 44,79 | 44,80 | 44,67 | 44,74 |
| Albrecht Durerstraat 42 | 1077MB | 43,48 | 41,08 | 41,06 | 41,04 | 41,07 |
| Albrecht Durerstraat 43 HS | 1077LX | 40,94 | 38,72 | 38,71 | 38,72 | 38,71 |
| Albrecht Durerstraat 43 I | 1077LX | 46,65 | 44,02 | 44,02 | 43,92 | 43,98 |
| Albrecht Durerstraat 44 BEL | 1077MB | 35,54 | 33,70 | 33,70 | 33,70 | 33,70 |
| Albrecht Durerstraat 44 I | 1077MB | 38,35 | 36,43 | 36,43 | 36,42 | 36,44 |
| Albrecht Durerstraat 44 II | 1077MB | 42,94 | 40,63 | 40,62 | 40,59 | 40,61 |
| Albrecht Durerstraat 46 I | 1077MB | 35,98 | 34,32 | 34,32 | 34,32 | 34,32 |
| Albrecht Durerstraat 46 II | 1077MB | 37,63 | 35,91 | 35,91 | 35,91 | 35,91 |
| Albrecht Durerstraat 46 III | 1077MB | 43,05 | 40,83 | 40,83 | 40,82 | 40,83 |
| Albrecht Durerstraat 48 | 1077MB | 43,21 | 40,96 | 40,94 | 40,92 | 40,94 |
| Almstraat 2 B | 1079XD | 51,40 | 48,43 | 46,89 | 46,54 | 46,62 |
| Almstraat 4 | 1079XD | 51,14 | 48,18 | 46,64 | 46,27 | 46,40 |
| Almstraat 6 | 1079XD | 50,52 | 47,53 | 45,67 | 45,20 | 45,32 |
| Almstraat 8 | 1079XD | 50,32 | 47,33 | 45,39 | 44,88 | 45,03 |
| Almstraat 10 | 1079XD | 49,42 | 46,52 | 44,86 | 44,31 | 44,43 |
| Almstraat 12 | 1079XD | 51,50 | 48,52 | 47,10 | 46,79 | 46,85 |
| Almstraat 14 | 1079XD | 51,05 | 48,06 | 46,48 | 46,11 | 46,24 |

| **Cluster 2**<br>**Adres en postcode** | | Prognose zonder nieuwe maatregelen [dB] | Na toepassing tweelaags ZOAB [dB] | Variant 143 [dB] | Variant 144 [dB] | Variant 140 [dB] (DOELMATIG) |
|---|---|---|---|---|---|---|
| Almstraat 16 | 1079XD | 50,63 | 47,62 | 45,84 | 45,40 | 45,53 |
| Almstraat 18 | 1079XD | 50,49 | 47,47 | 45,56 | 45,07 | 45,25 |
| Almstraat 20 | 1079XD | 49,94 | 47,01 | 45,21 | 44,69 | 44,74 |
| Almstraat 22 | 1079XD | 51,96 | 48,98 | 47,66 | 47,36 | 47,48 |
| Almstraat 24 | 1079XD | 51,77 | 48,78 | 47,41 | 47,09 | 47,26 |
| Almstraat 26 | 1079XD | 51,46 | 48,43 | 46,90 | 46,54 | 46,69 |
| Almstraat 28 | 1079XD | 51,23 | 48,19 | 46,50 | 46,08 | 46,28 |
| Almstraat 30 | 1079XD | 51,02 | 48,05 | 46,35 | 45,96 | 45,85 |
| Almstraat 32 | 1079XD | 53,25 | 50,25 | 49,27 | 49,06 | 49,17 |
| Almstraat 34 | 1079XD | 52,99 | 49,99 | 48,93 | 48,69 | 48,83 |
| Almstraat 36 | 1079XD | 52,78 | 49,78 | 48,61 | 48,35 | 48,49 |
| Almstraat 38 | 1079XD | 52,57 | 49,56 | 48,32 | 48,04 | 48,18 |
| Almstraat 40 | 1079XD | 52,43 | 49,52 | 48,30 | 48,06 | 47,97 |
| Almstraat 42 | 1079XD | 53,30 | 50,30 | 49,38 | 49,18 | 49,29 |
| Almstraat 44 | 1079XD | 53,01 | 50,00 | 49,02 | 48,81 | 48,95 |
| Almstraat 46 | 1079XD | 52,93 | 49,92 | 48,84 | 48,61 | 48,74 |
| Almstraat 48 | 1079XD | 52,91 | 49,91 | 48,80 | 48,57 | 48,69 |
| Almstraat 50 | 1079XD | 52,71 | 49,77 | 48,68 | 48,47 | 48,41 |
| Almstraat 52 | 1079XD | 53,22 | 50,24 | 49,36 | 49,17 | 49,28 |
| Almstraat 54 | 1079XD | 52,90 | 49,91 | 48,97 | 48,76 | 48,89 |
| Almstraat 56 | 1079XD | 52,85 | 49,84 | 48,80 | 48,58 | 48,73 |
| Almstraat 58 | 1079XD | 52,72 | 49,71 | 48,60 | 48,37 | 48,51 |
| Almstraat 60 | 1079XD | 52,94 | 49,99 | 48,99 | 48,77 | 48,73 |
| Almstraat 62 | 1079XD | 53,07 | 50,10 | 49,32 | 49,15 | 49,24 |
| Almstraat 64 | 1079XD | 52,65 | 49,68 | 48,85 | 48,68 | 48,78 |
| Almstraat 66 | 1079XD | 52,59 | 49,58 | 48,57 | 48,35 | 48,49 |
| Almstraat 68 | 1079XD | 52,46 | 49,44 | 48,33 | 48,09 | 48,25 |
| Almstraat 70 | 1079XD | 53,10 | 50,16 | 49,18 | 48,96 | 48,86 |
| Almstraat 72 | 1079XD | 53,64 | 50,64 | 49,59 | 49,38 | 49,40 |
| Almstraat 74 | 1079XD | 52,96 | 49,91 | 48,63 | 48,36 | 48,39 |
| Almstraat 76 | 1079XD | 53,27 | 50,33 | 49,41 | 49,10 | 49,18 |
| Amstelboulevard 2 | 1096HH | 49,72 | 46,75 | 45,95 | 45,75 | 45,60 |
| Amstelboulevard 4 | 1096HH | 49,72 | 46,75 | 45,95 | 45,75 | 45,60 |
| Amstelboulevard 6 | 1096HH | 49,72 | 46,75 | 45,95 | 45,75 | 45,60 |
| Amstelboulevard 8 | 1096HH | 50,46 | 47,45 | 46,39 | 46,16 | 45,87 |
| Amstelboulevard 10 | 1096HH | 50,46 | 47,45 | 46,39 | 46,16 | 45,87 |
| Amstelboulevard 12 | 1096HH | 50,46 | 47,45 | 46,39 | 46,16 | 45,87 |
| Amstelboulevard 14 | 1096HH | 51,16 | 48,20 | 47,16 | 46,92 | 46,66 |
| Amstelboulevard 16 | 1096HH | 51,16 | 48,20 | 47,16 | 46,92 | 46,66 |
| Amstelboulevard 18 | 1096HH | 51,16 | 48,20 | 47,16 | 46,92 | 46,66 |
| Amstelboulevard 20 | 1096HH | 51,31 | 48,41 | 47,39 | 47,16 | 46,89 |
| Amstelboulevard 22 | 1096HH | 51,31 | 48,41 | 47,39 | 47,16 | 46,89 |
| Amstelboulevard 24 | 1096HH | 51,31 | 48,41 | 47,39 | 47,16 | 46,89 |
| Amstelboulevard 26 | 1096HH | 51,55 | 48,64 | 47,57 | 47,33 | 47,05 |
| Amstelboulevard 28 | 1096HH | 51,55 | 48,64 | 47,57 | 47,33 | 47,05 |
| Amstelboulevard 30 | 1096HH | 51,55 | 48,64 | 47,57 | 47,33 | 47,05 |
| Amstelboulevard 32 | 1096HH | 51,40 | 48,54 | 47,48 | 47,26 | 46,95 |
| Amstelboulevard 34 | 1096HH | 51,40 | 48,54 | 47,48 | 47,26 | 46,95 |
| Amstelboulevard 36 | 1096HH | 51,40 | 48,54 | 47,48 | 47,26 | 46,95 |
| Amstelboulevard 38 | 1096HH | 51,47 | 48,61 | 47,53 | 47,31 | 47,00 |
| Amstelboulevard 40 | 1096HH | 51,47 | 48,61 | 47,53 | 47,31 | 47,00 |
| Amstelboulevard 42 | 1096HH | 51,47 | 48,61 | 47,53 | 47,31 | 47,00 |
| Amstelboulevard 44 | 1096HH | 51,56 | 48,71 | 47,65 | 47,41 | 47,11 |
| Amstelboulevard 46 | 1096HH | 51,01 | 48,07 | 47,14 | 46,96 | 46,71 |
| Amstelboulevard 48 | 1096HH | 51,56 | 48,71 | 47,65 | 47,41 | 47,11 |

| **Cluster 2**<br>**Adres en postcode** | | Prognose zonder nieuwe maatregelen [dB] | Na toepassing tweelaags ZOAB [dB] | Variant 143 [dB] | Variant 144 [dB] | Variant 140 [dB] (DOELMATIG) |
|---|---|---|---|---|---|---|
| Amstelboulevard 50 | 1096HH | 51,56 | 48,71 | 47,65 | 47,41 | 47,11 |
| Amstelboulevard 60 | 1096HJ | 42,71 | 39,75 | 39,38 | 39,25 | 39,38 |
| Amstelboulevard 62 | 1096HJ | 45,80 | 43,01 | 42,83 | 42,78 | 42,83 |
| Amstelboulevard 64 | 1096HJ | 47,25 | 44,51 | 44,38 | 44,34 | 44,38 |
| Amstelboulevard 66 | 1096HJ | 47,65 | 44,83 | 44,71 | 44,67 | 44,71 |
| Amstelboulevard 68 | 1096HJ | 47,72 | 44,92 | 44,81 | 44,77 | 44,81 |
| Amstelboulevard 70 | 1096HJ | 47,85 | 45,06 | 44,95 | 44,89 | 44,95 |
| Amstelboulevard 72 | 1096HJ | 48,34 | 45,51 | 45,34 | 45,16 | 45,32 |
| Amstelboulevard 74 | 1096HJ | 42,71 | 39,75 | 39,38 | 39,25 | 39,38 |
| Amstelboulevard 76 | 1096HJ | 45,80 | 43,01 | 42,83 | 42,78 | 42,83 |
| Amstelboulevard 78 | 1096HJ | 47,25 | 44,51 | 44,38 | 44,34 | 44,38 |
| Amstelboulevard 80 | 1096HJ | 47,65 | 44,83 | 44,71 | 44,67 | 44,71 |
| Amstelboulevard 82 | 1096HJ | 47,72 | 44,92 | 44,81 | 44,77 | 44,81 |
| Amstelboulevard 84 | 1096HJ | 47,85 | 45,06 | 44,95 | 44,89 | 44,95 |
| Amstelboulevard 86 | 1096HJ | 48,34 | 45,51 | 45,34 | 45,16 | 45,32 |
| Amstelboulevard 98 | 1096HK | 47,46 | 44,89 | 44,35 | 44,10 | 44,17 |
| Amstelboulevard 140 | 1096HL | 41,77 | 39,12 | 39,06 | 38,98 | 39,05 |
| Amstelboulevard 142 | 1096HL | 45,60 | 42,99 | 42,73 | 42,69 | 42,65 |
| Amstelboulevard 144 | 1096HL | 46,37 | 43,71 | 43,47 | 43,42 | 43,40 |
| Amstelboulevard 146 | 1096HL | 47,97 | 45,23 | 44,93 | 44,87 | 44,88 |
| Amstelboulevard 148 | 1096HL | 48,49 | 45,83 | 45,55 | 45,49 | 45,51 |
| Amstelboulevard 150 | 1096HL | 48,81 | 46,12 | 45,84 | 45,76 | 45,79 |
| Amstelboulevard 152 | 1096HL | 41,77 | 39,12 | 39,06 | 38,98 | 39,05 |
| Amstelboulevard 154 | 1096HL | 45,60 | 42,99 | 42,73 | 42,69 | 42,65 |
| Amstelboulevard 156 | 1096HL | 46,37 | 43,71 | 43,47 | 43,42 | 43,40 |
| Amstelboulevard 158 | 1096HL | 47,97 | 45,23 | 44,93 | 44,87 | 44,88 |
| Amstelboulevard 160 | 1096HL | 48,49 | 45,83 | 45,55 | 45,49 | 45,51 |
| Amstelboulevard 162 | 1096HL | 48,81 | 46,12 | 45,84 | 45,76 | 45,79 |
| Amstelboulevard 164 | 1096HL | 49,16 | 46,45 | 46,12 | 45,94 | 46,05 |
| Amstelboulevard 166 | 1096HL | 49,16 | 46,45 | 46,12 | 45,94 | 46,05 |
| Amstelboulevard 168 | 1096HL | 49,16 | 46,45 | 46,12 | 45,94 | 46,05 |
| Amstelboulevard 170 | 1096HL | 49,16 | 46,45 | 46,12 | 45,94 | 46,05 |
| Amstelboulevard 172 | 1096HL | 49,16 | 46,45 | 46,12 | 45,94 | 46,05 |
| Amstelboulevard 174 | 1096HL | 49,16 | 46,45 | 46,12 | 45,94 | 46,05 |
| Amstelboulevard 176 | 1096HL | 49,16 | 46,45 | 46,12 | 45,94 | 46,05 |
| Amstelboulevard 178 | 1096HL | 49,16 | 46,45 | 46,12 | 45,94 | 46,05 |
| Amstelboulevard 180 | 1096HL | 49,16 | 46,45 | 46,12 | 45,94 | 46,05 |
| Amstelboulevard 182 | 1096HL | 49,16 | 46,45 | 46,12 | 45,94 | 46,05 |
| Amstelboulevard 190 | 1096HM | 39,44 | 36,89 | 36,70 | 36,38 | 36,69 |
| Amstelboulevard 192 | 1096HM | 44,35 | 41,69 | 40,95 | 40,76 | 40,90 |
| Amstelboulevard 194 | 1096HM | 45,26 | 42,56 | 41,91 | 41,75 | 41,86 |
| Amstelboulevard 196 | 1096HM | 47,22 | 44,51 | 44,03 | 43,92 | 43,97 |
| Amstelboulevard 198 | 1096HM | 47,96 | 45,32 | 44,89 | 44,80 | 44,84 |
| Amstelboulevard 200 | 1096HM | 48,33 | 45,64 | 45,24 | 45,12 | 45,19 |
| Amstelboulevard 202 | 1096HM | 39,44 | 36,89 | 36,70 | 36,38 | 36,69 |
| Amstelboulevard 204 | 1096HM | 44,35 | 41,69 | 40,95 | 40,76 | 40,90 |
| Amstelboulevard 206 | 1096HM | 45,26 | 42,56 | 41,91 | 41,75 | 41,86 |
| Amstelboulevard 208 | 1096HM | 47,22 | 44,51 | 44,03 | 43,92 | 43,97 |
| Amstelboulevard 210 | 1096HM | 47,96 | 45,32 | 44,89 | 44,80 | 44,84 |
| Amstelboulevard 212 | 1096HM | 48,33 | 45,64 | 45,24 | 45,12 | 45,19 |
| Amstelboulevard 214 | 1096HM | 48,84 | 46,12 | 45,62 | 45,44 | 45,49 |
| Amstelboulevard 216 | 1096HM | 48,84 | 46,12 | 45,62 | 45,44 | 45,49 |
| Amstelboulevard 218 | 1096HM | 48,84 | 46,12 | 45,62 | 45,44 | 45,49 |
| Amstelboulevard 220 | 1096HM | 48,84 | 46,12 | 45,62 | 45,44 | 45,49 |
| Amstelboulevard 222 | 1096HM | 48,84 | 46,12 | 45,62 | 45,44 | 45,49 |

| Cluster 2<br>Adres en postcode | | Prognose zonder nieuwe maatregelen [dB] | Na toepassing tweelaags ZOAB [dB] | Variant 143 [dB] | Variant 144 [dB] | Variant 140 [dB] (DOELMATIG) |
|---|---|---|---|---|---|---|
| Amstelboulevard 224 | 1096HM | 48,84 | 46,12 | 45,62 | 45,44 | 45,49 |
| Amstelboulevard 226 | 1096HM | 48,84 | 46,12 | 45,62 | 45,44 | 45,49 |
| Amstelboulevard 228 | 1096HM | 48,84 | 46,12 | 45,62 | 45,44 | 45,49 |
| Amstelboulevard 230 | 1096HM | 48,84 | 46,12 | 45,62 | 45,44 | 45,49 |
| Amstelboulevard 232 | 1096HM | 48,84 | 46,12 | 45,62 | 45,44 | 45,49 |
| Amsteldijk 1 | 9079LG | 40,06 | 37,66 | 37,02 | 36,66 | 36,96 |
| Amsteldijk 11 | 9079MB | 50,63 | 47,88 | 46,13 | 45,75 | 44,54 |
| Amsteldijk 13 | 9079MB | 51,86 | 48,86 | 47,52 | 47,14 | 46,24 |
| Amsteldijk 108 HS | 1078RP | 36,75 | 34,60 | 34,55 | 34,15 | 34,54 |
| Amsteldijk 108 I | 1078RP | 36,91 | 34,60 | 34,01 | 33,67 | 33,69 |
| Amsteldijk 108 II | 1078RP | 39,75 | 37,27 | 37,37 | 36,74 | 37,37 |
| Amsteldijk 108 III | 1078RP | 46,16 | 43,29 | 42,30 | 41,71 | 41,76 |
| Amsteldijk 109 HS | 1078RP | 36,16 | 34,10 | 34,21 | 34,21 | 34,21 |
| Amsteldijk 109 I | 1078RP | 37,36 | 35,20 | 35,33 | 35,24 | 35,33 |
| Amsteldijk 109 II | 1078RP | 40,81 | 38,34 | 38,42 | 38,02 | 38,42 |
| Amsteldijk 110 HS | 1078RP | 36,42 | 34,40 | 34,51 | 34,49 | 34,51 |
| Amsteldijk 110 I | 1078RP | 38,70 | 36,48 | 36,58 | 36,44 | 36,58 |
| Amsteldijk 110 II | 1078RP | 41,85 | 39,36 | 39,42 | 38,99 | 39,42 |
| Amsteldijk 111 HS | 1078RP | 35,57 | 33,59 | 33,71 | 33,69 | 33,71 |
| Amsteldijk 111 I | 1078RP | 37,87 | 35,66 | 35,79 | 35,63 | 35,79 |
| Amsteldijk 111 II | 1078RP | 41,65 | 39,13 | 39,20 | 38,77 | 39,20 |
| Amsteldijk 112 HS | 1078RP | 35,87 | 33,92 | 34,04 | 34,02 | 34,04 |
| Amsteldijk 112 I | 1078RP | 38,04 | 35,88 | 36,01 | 35,89 | 36,01 |
| Amsteldijk 112 II | 1078RP | 41,22 | 38,82 | 38,91 | 38,53 | 38,91 |
| Amsteldijk 113 HS | 1078RP | 35,42 | 33,48 | 33,62 | 33,60 | 33,62 |
| Amsteldijk 113 I | 1078RP | 37,65 | 35,52 | 35,65 | 35,53 | 35,65 |
| Amsteldijk 113 II | 1078RP | 41,60 | 39,17 | 39,25 | 38,92 | 39,25 |
| Amsteldijk 114 HS | 1078RR | 35,85 | 33,86 | 33,98 | 33,96 | 33,98 |
| Amsteldijk 114 I | 1078RR | 37,73 | 35,58 | 35,71 | 35,59 | 35,71 |
| Amsteldijk 114 II | 1078RR | 40,73 | 38,36 | 38,45 | 38,09 | 38,45 |
| Amsteldijk 115 HS | 1078RR | 35,50 | 33,49 | 33,61 | 33,60 | 33,61 |
| Amsteldijk 115 I | 1078RR | 37,35 | 35,19 | 35,32 | 35,21 | 35,32 |
| Amsteldijk 115 II | 1078RR | 41,35 | 38,86 | 38,94 | 38,59 | 38,94 |
| Amsteldijk 116 HS | 1078RR | 35,52 | 33,51 | 33,62 | 33,61 | 33,62 |
| Amsteldijk 116 I | 1078RR | 37,47 | 35,29 | 35,42 | 35,29 | 35,42 |
| Amsteldijk 116 II | 1078RR | 40,43 | 37,98 | 38,06 | 37,65 | 38,06 |
| Amsteldijk 117 HS | 1078RR | 35,34 | 33,28 | 33,40 | 33,40 | 33,40 |
| Amsteldijk 117 I | 1078RR | 37,32 | 35,13 | 35,26 | 35,16 | 35,26 |
| Amsteldijk 117 II | 1078RR | 41,12 | 38,63 | 38,70 | 38,37 | 38,70 |
| Amsteldijk 118 HS | 1078RR | 35,38 | 33,39 | 33,51 | 33,51 | 33,51 |
| Amsteldijk 118 I | 1078RR | 37,17 | 35,03 | 35,15 | 35,06 | 35,15 |
| Amsteldijk 118 II | 1078RR | 40,08 | 37,65 | 37,75 | 37,36 | 37,75 |
| Amsteldijk 119 HS | 1078RR | 35,88 | 33,78 | 33,90 | 33,90 | 33,90 |
| Amsteldijk 119 I | 1078RR | 38,53 | 36,27 | 36,38 | 36,32 | 36,38 |
| Amsteldijk 119 II | 1078RR | 41,78 | 39,30 | 39,39 | 39,11 | 39,39 |
| Amsteldijk 120 HS | 1078RS | 35,03 | 33,03 | 33,17 | 33,16 | 33,17 |
| Amsteldijk 120 I | 1078RS | 37,22 | 35,09 | 35,22 | 35,12 | 35,21 |
| Amsteldijk 120 II | 1078RS | 40,17 | 37,74 | 37,84 | 37,46 | 37,84 |
| Amsteldijk 121 HS | 1078RS | 34,97 | 32,92 | 33,02 | 33,01 | 33,02 |
| Amsteldijk 121 I | 1078RS | 37,52 | 35,35 | 35,45 | 35,36 | 35,45 |
| Amsteldijk 121 II | 1078RS | 40,75 | 38,29 | 38,35 | 38,00 | 38,35 |
| Amsteldijk 122 HS | 1078RS | 33,85 | 31,83 | 31,88 | 31,88 | 31,88 |
| Amsteldijk 122 I | 1078RS | 35,51 | 33,47 | 33,54 | 33,46 | 33,54 |
| Amsteldijk 122 II | 1078RS | 38,91 | 36,66 | 36,70 | 36,44 | 36,70 |
| Amsteldijk 123 I | 1078RS | 36,45 | 34,27 | 34,30 | 34,30 | 34,30 |

| **Cluster 2**<br>**Adres en postcode** | | Prognose zonder nieuwe maatregelen [dB] | Na toepassing tweelaags ZOAB [dB] | Variant 143 [dB] | Variant 144 [dB] | Variant 140 [dB] (DOELMATIG) |
|---|---|---|---|---|---|---|
| Amsteldijk 123 II | 1078RS | 38,52 | 36,21 | 36,26 | 36,20 | 36,26 |
| Amsteldijk 123 III | 1078RS | 41,86 | 39,45 | 39,30 | 39,01 | 39,20 |
| Amsteldijk 124 I | 1078RS | 40,86 | 38,38 | 38,47 | 38,15 | 38,47 |
| Amsteldijk 125 A | 1078RS | 34,02 | 32,05 | 32,13 | 32,14 | 32,13 |
| Amsteldijk 125 B | 1078RS | 35,36 | 33,31 | 33,40 | 33,39 | 33,40 |
| Amsteldijk 125 C | 1078RS | 37,53 | 35,36 | 35,46 | 35,43 | 35,46 |
| Amsteldijk 125 D | 1078RS | 40,69 | 38,20 | 38,29 | 37,99 | 38,29 |
| Amsteldijk 126 I | 1078RS | 40,78 | 38,31 | 38,40 | 38,14 | 38,40 |
| Amsteldijk 127 I | 1078RT | 35,41 | 33,75 | 33,75 | 33,74 | 33,75 |
| Amsteldijk 127 II | 1078RT | 36,69 | 34,72 | 34,72 | 34,72 | 34,72 |
| Amsteldijk 127 III | 1078RT | 37,24 | 35,18 | 35,18 | 35,18 | 35,18 |
| Amsteldijk 128 A | 1078RT | 35,21 | 33,64 | 33,63 | 33,60 | 33,63 |
| Amsteldijk 128 B | 1078RT | 35,21 | 33,64 | 33,63 | 33,60 | 33,63 |
| Amsteldijk 129 I | 1078RT | 35,41 | 33,75 | 33,75 | 33,74 | 33,75 |
| Amsteldijk 129 II | 1078RT | 36,69 | 34,72 | 34,72 | 34,72 | 34,72 |
| Amsteldijk 129 III | 1078RT | 37,24 | 35,18 | 35,18 | 35,18 | 35,18 |
| Amsteldijk 130 A | 1078RT | 41,80 | 39,26 | 38,86 | 38,73 | 38,62 |
| Amsteldijk 130 HS | 1078RT | 41,61 | 39,03 | 38,87 | 38,77 | 38,79 |
| Amsteldijk 130 I | 1078RT | 35,74 | 33,72 | 33,79 | 33,81 | 33,79 |
| Amsteldijk 130 II | 1078RT | 41,92 | 39,41 | 39,43 | 39,03 | 39,43 |
| Amsteldijk 131 I | 1078RT | 36,20 | 34,15 | 34,20 | 34,19 | 34,20 |
| Amsteldijk 131 II | 1078RT | 38,43 | 36,26 | 36,31 | 36,26 | 36,31 |
| Amsteldijk 131 III | 1078RT | 42,14 | 39,61 | 39,65 | 39,25 | 39,65 |
| Amsteldijk 132 I | 1078RT | 35,81 | 33,74 | 33,77 | 33,76 | 33,77 |
| Amsteldijk 132 II | 1078RT | 41,49 | 38,99 | 38,98 | 38,55 | 38,98 |
| Amsteldijk 138 I | 1079LE | 36,49 | 34,36 | 34,43 | 34,41 | 34,43 |
| Amsteldijk 138 II | 1079LE | 38,19 | 35,96 | 36,04 | 35,95 | 36,04 |
| Amsteldijk 138 III | 1079LE | 45,01 | 42,22 | 41,63 | 40,90 | 41,31 |
| Amsteldijk 139 I | 1079LE | 36,91 | 34,80 | 34,85 | 34,79 | 34,85 |
| Amsteldijk 139 II | 1079LE | 38,75 | 36,51 | 36,56 | 36,38 | 36,56 |
| Amsteldijk 139 III | 1079LE | 46,30 | 43,38 | 42,44 | 41,52 | 41,99 |
| Amsteldijk 140 I | 1079LE | 36,82 | 34,65 | 34,69 | 34,58 | 34,69 |
| Amsteldijk 140 II | 1079LE | 38,80 | 36,49 | 36,51 | 36,24 | 36,50 |
| Amsteldijk 140 III | 1079LE | 46,67 | 43,72 | 42,65 | 41,73 | 42,11 |
| Amsteldijk 142 | 1079LE | 46,22 | 43,22 | 41,56 | 40,90 | 40,57 |
| Amsteldijk 143 I | 1079LE | 39,96 | 37,52 | 37,63 | 37,24 | 37,63 |
| Amsteldijk 143 II | 1079LE | 46,42 | 43,44 | 41,85 | 41,08 | 40,76 |
| Amsteldijk 144 I | 1079LE | 39,84 | 37,42 | 37,55 | 37,12 | 37,55 |
| Amsteldijk 144 II | 1079LE | 46,18 | 43,23 | 41,71 | 41,03 | 40,75 |
| Amsteldijk 145 I | 1079LE | 40,13 | 37,75 | 37,87 | 37,48 | 37,87 |
| Amsteldijk 145 II | 1079LE | 46,36 | 43,43 | 42,01 | 41,44 | 41,08 |
| Amsteldijk 146 I | 1079LE | 38,38 | 36,17 | 36,27 | 36,15 | 36,27 |
| Amsteldijk 146 II | 1079LE | 40,11 | 37,68 | 37,81 | 37,29 | 37,81 |
| Amsteldijk 146 III | 1079LE | 46,79 | 43,82 | 42,02 | 41,36 | 40,56 |
| Amsteldijk 148 HS | 1079LG | 47,82 | 44,88 | 43,33 | 42,73 | 42,21 |
| Amsteldijk 148 I | 1079LG | 38,82 | 36,53 | 36,65 | 36,54 | 36,65 |
| Amsteldijk 148 II | 1079LG | 40,95 | 38,50 | 38,60 | 38,14 | 38,60 |
| Amsteldijk 148 III | 1079LG | 43,12 | 40,42 | 40,35 | 39,64 | 40,28 |
| Amsteldijk 149 HS | 1079LG | 39,86 | 37,47 | 37,54 | 37,15 | 37,54 |
| Amsteldijk 149 I | 1079LG | 46,98 | 44,08 | 42,86 | 42,17 | 42,16 |
| Amsteldijk 150 HS | 1079LG | 41,03 | 38,60 | 38,68 | 38,23 | 38,68 |
| Amsteldijk 150 I | 1079LG | 47,18 | 44,20 | 42,95 | 42,11 | 42,25 |
| Amsteldijk 151 HS | 1079LG | 41,31 | 38,82 | 38,88 | 38,43 | 38,88 |
| Amsteldijk 151 I | 1079LG | 47,41 | 44,41 | 43,01 | 42,21 | 42,21 |
| Amsteldijk 152 AHS | 1079LG | 41,46 | 38,94 | 38,99 | 38,48 | 38,99 |

| **Cluster 2**<br>**Adres en postcode** | | Prognose zonder nieuwe maatregelen [dB] | Na toepassing tweelaags ZOAB [dB] | Variant 143 [dB] | Variant 144 [dB] | Variant 140 [dB] (DOELMATIG) |
|---|---|---|---|---|---|---|
| Amsteldijk 152 AI | 1079LG | 44,36 | 41,55 | 41,02 | 40,26 | 40,65 |
| Amsteldijk 152 AII | 1079LG | 47,83 | 44,80 | 43,14 | 42,33 | 42,08 |
| Amsteldijk 152 AIII | 1079LG | 47,35 | 44,34 | 42,92 | 42,47 | 41,99 |
| Amsteldijk 152 I | 1079LG | 41,46 | 38,94 | 38,99 | 38,48 | 38,99 |
| Amsteldijk 152 II | 1079LG | 44,36 | 41,55 | 41,02 | 40,26 | 40,65 |
| Amsteldijk 152 III | 1079LG | 47,83 | 44,80 | 43,14 | 42,33 | 42,08 |
| Amsteldijk 153 | 1079LG | 42,10 | 39,66 | 39,57 | 39,00 | 39,53 |
| Amsteldijk 154 I | 1079LG | 35,00 | 33,10 | 33,16 | 33,15 | 33,16 |
| Amsteldijk 154 II | 1079LG | 36,37 | 34,37 | 34,39 | 34,34 | 34,39 |
| Amsteldijk 154 III | 1079LG | 41,14 | 38,75 | 38,59 | 38,22 | 38,51 |
| Amsteldijk 155 AI | 1079LH | 37,99 | 35,71 | 35,66 | 35,26 | 35,64 |
| Amsteldijk 155 AII | 1079LH | 41,66 | 38,89 | 37,38 | 36,89 | 36,66 |
| Amsteldijk 155 AIII | 1079LH | 41,95 | 39,22 | 38,03 | 37,63 | 37,67 |
| Amsteldijk 155 I | 1079LH | 37,99 | 35,71 | 35,66 | 35,26 | 35,64 |
| Amsteldijk 155 II | 1079LH | 41,66 | 38,89 | 37,38 | 36,89 | 36,66 |
| Amsteldijk 155 III | 1079LH | 41,95 | 39,22 | 38,03 | 37,63 | 37,67 |
| Amsteldijk 156 I | 1079LH | 39,19 | 36,73 | 36,61 | 36,22 | 36,57 |
| Amsteldijk 156 II | 1079LH | 44,60 | 41,61 | 40,57 | 40,25 | 40,40 |
| Amsteldijk 157 HS | 1079LH | 44,05 | 41,08 | 40,24 | 39,99 | 40,05 |
| Amsteldijk 157 I | 1079LH | 39,01 | 36,56 | 36,41 | 36,05 | 36,32 |
| Amsteldijk 158 HS | 1079LH | 38,98 | 36,74 | 36,41 | 36,31 | 36,16 |
| Amsteldijk 158 I | 1079LH | 35,43 | 33,29 | 32,99 | 32,80 | 32,68 |
| Amsteldijk 159 HS | 1079LH | 39,87 | 37,93 | 37,84 | 37,79 | 37,78 |
| Amsteldijk 159 I | 1079LH | 42,05 | 39,46 | 39,26 | 39,11 | 39,24 |
| Amsteldijk 159 II | 1079LH | 38,31 | 36,39 | 36,30 | 36,27 | 36,23 |
| Amsteldijk 159 III | 1079LH | 39,12 | 37,16 | 37,08 | 37,04 | 37,01 |
| Amsteldijk 161 | 1079LH | 32,83 | 30,72 | 30,77 | 30,77 | 30,77 |
| Amsteldijk 162 I | 1079LH | 32,50 | 30,47 | 30,52 | 30,52 | 30,52 |
| Amsteldijk 162 II | 1079LH | 33,24 | 31,27 | 31,32 | 31,32 | 31,32 |
| Amsteldijk 162 III | 1079LH | 33,74 | 31,81 | 31,86 | 31,86 | 31,86 |
| Amsteldijk 162 IV | 1079LH | 33,92 | 32,02 | 32,07 | 32,07 | 32,07 |
| Amsteldijk 166 | 1079LH | 52,28 | 49,36 | 48,26 | 48,00 | 47,76 |
| Amsteldijk 194 | 9079LK | 51,81 | 48,88 | 48,08 | 47,90 | 47,70 |
| Amsteldijk 196 | 9079LK | 50,07 | 47,20 | 46,58 | 46,26 | 46,29 |
| Amsteldijk 198 | 9079LK | 49,23 | 46,60 | 46,02 | 45,84 | 45,91 |
| Amsteldijk 216 | 1079LK | 54,28 | 51,23 | 49,39 | 48,99 | 48,36 |
| Amsteldijk 217 | 1079LK | 54,21 | 51,13 | 48,94 | 48,48 | 47,60 |
| Amsteldijk 218 | 1079LK | 55,29 | 52,31 | 51,06 | 50,82 | 50,45 |
| Amsteldijk 223 | 1079LK | 56,00 | 52,95 | 51,16 | 50,84 | 50,07 |
| Amsteldijk 271 | 1079LK | 59,00 | 56,01 | 54,37 | 53,94 | 53,49 |
| Amsteldijk 273 | 1079LL | 62,90 | 59,90 | 57,30 | 56,62 | 54,76 |
| Amsteldijk 275 | 1079LL | 62,05 | 59,05 | 56,95 | 56,16 | 55,31 |
| Amsteldijk 276 | 1079LL | 63,13 | 60,05 | 57,49 | 56,85 | 56,00 |
| Amsteldijk 277 | 1079LL | 63,83 | 60,76 | 58,11 | 57,45 | 56,43 |
| Amsteldijk 278 | 1079LL | 65,69 | 62,63 | 59,81 | 59,08 | 56,72 |
| Amsteldijk 279 | 1079LL | 65,32 | 62,26 | 59,10 | 58,38 | 55,27 |
| Amsteldijk 280 | 1079LL | 65,39 | 62,35 | 59,46 | 58,65 | 55,26 |
| Amsteldijk 282 | 1079LL | 66,14 | 63,11 | 60,27 | 59,75 | 56,09 |
| Amsteldijk 283 | 1079LL | 66,94 | 63,91 | 60,91 | 60,32 | 53,47 |
| Amsteldijk 285 | 1079LL | 68,00 | 64,98 | 62,13 | 61,32 | 55,65 |
| Amsteldijk 290 | 1079LL | 67,52 | 64,51 | 61,69 | 61,14 | 55,77 |
| Amsteldijk 291 | 1079LL | 69,62 | 66,62 | 63,68 | 63,00 | 56,29 |
| Amsteldijk 292 | 1079LL | 70,84 | 67,86 | 64,93 | 64,34 | 57,06 |
| Amsteldijk 801 | 1078RW | 36,03 | 33,95 | 34,14 | 34,00 | 34,14 |
| Amsteldijk 802 | 1078RW | 36,54 | 34,43 | 34,58 | 34,46 | 34,58 |

| Cluster 2<br>Adres en postcode | | Prognose zonder nieuwe maatregelen [dB] | Na toepassing tweelaags ZOAB [dB] | Variant 143 [dB] | Variant 144 [dB] | Variant 140 [dB] (DOELMATIG) |
|---|---|---|---|---|---|---|
| Amsteldijk 803 | 1078RW | 37,23 | 35,08 | 35,20 | 35,08 | 35,20 |
| Amsteldijk 804 | 1078RW | 37,33 | 35,10 | 35,24 | 35,12 | 35,24 |
| Amsteldijk 805 | 1078RW | 37,62 | 35,39 | 35,53 | 35,42 | 35,53 |
| Amsteldijk 806 | 1078RW | 39,73 | 37,48 | 37,17 | 37,02 | 36,84 |
| Amsteldijk 807 | 1078RW | 38,25 | 35,88 | 35,92 | 35,77 | 35,92 |
| Amsteldijk 808 | 1078RW | 37,65 | 35,44 | 35,54 | 35,41 | 35,54 |
| Amsteldijk 815 | 1079LM | 39,47 | 37,33 | 37,36 | 37,30 | 37,36 |
| Amsteldijk 816 | 1079LM | 36,68 | 34,59 | 34,64 | 34,60 | 34,64 |
| Amsteldijk 817 | 1079LM | 41,01 | 38,35 | 38,34 | 38,32 | 38,34 |
| Amsteldijk 818 | 1079LM | 41,03 | 38,70 | 38,71 | 38,69 | 38,71 |
| Amsteldijk 819 | 1079LM | 44,81 | 42,09 | 41,75 | 41,65 | 41,72 |
| Amsteldijk 820 | 1079LM | 41,49 | 39,33 | 39,34 | 39,34 | 39,34 |
| Amsteldijk 821 | 1079LM | 45,36 | 42,84 | 42,84 | 42,84 | 42,84 |
| Amsteldijk 822 | 1079LM | 46,77 | 44,05 | 43,42 | 43,24 | 43,35 |
| Amsteldijk 823 | 1079LM | 48,51 | 45,63 | 45,24 | 45,14 | 45,07 |
| Amsteldijk 824 | 1079LM | 47,25 | 44,38 | 44,06 | 43,96 | 44,01 |
| Amsteldijk 825 | 1079LM | 48,14 | 45,31 | 44,71 | 44,57 | 44,63 |
| Amsteldijk 826 | 1079LM | 48,88 | 45,98 | 45,28 | 45,14 | 45,15 |
| Amsteldijk 827 | 1079LM | 47,92 | 44,98 | 43,95 | 43,71 | 43,66 |
| Amsteldijk 828 | 1079LM | 49,27 | 46,33 | 45,45 | 45,24 | 44,97 |
| Amsteldijk 829 | 1079LM | 48,84 | 46,03 | 45,41 | 45,22 | 45,14 |
| Amsteldijk 830 | 1079LM | 49,13 | 46,22 | 45,50 | 45,25 | 45,06 |
| Amsteldijk 831 | 1079LM | 48,14 | 45,54 | 44,90 | 44,69 | 44,71 |
| Amsteldijk 832 | 1079LM | 49,03 | 46,16 | 45,65 | 45,46 | 45,33 |
| Amsteldijk 833 | 1079LM | 49,15 | 46,30 | 45,71 | 45,48 | 45,50 |
| Amsteldijk 834 | 1079LM | 46,63 | 44,17 | 43,75 | 43,55 | 43,55 |
| Amsteldijk 835 | 1079LM | 49,17 | 46,25 | 45,03 | 44,69 | 44,54 |
| Amsteldijk 837 | 1079LM | 48,59 | 45,67 | 44,25 | 43,82 | 43,54 |
| Amsteldijk 838 | 1079LM | 48,45 | 45,87 | 45,80 | 45,64 | 45,75 |
| Amsteldijk 839 | 1079LM | 50,34 | 47,46 | 45,91 | 45,47 | 45,13 |
| Amsteldijk 840 | 1079LM | 50,42 | 47,64 | 47,56 | 47,46 | 47,52 |
| Amsteldijk 841 | 1079LM | 51,56 | 48,70 | 48,34 | 48,20 | 48,31 |
| Amsteldijk 842 | 1079LM | 52,42 | 49,46 | 48,60 | 48,43 | 48,13 |
| Amsteldijk 843 | 1079LM | 52,16 | 49,09 | 47,91 | 47,63 | 47,59 |
| Amsteldijk 844 | 1079LM | 51,77 | 48,81 | 47,71 | 47,53 | 47,54 |
| Amsteldijk 845 | 1079LM | 52,03 | 49,08 | 47,97 | 47,77 | 47,57 |
| Amsteldijk 846 | 1079LM | 52,89 | 50,11 | 49,32 | 49,16 | 49,09 |
| Amsteldijk 847 | 1079LM | 53,85 | 50,96 | 49,95 | 49,77 | 49,46 |
| Amsteldijk 848 | 1079LM | 54,37 | 51,45 | 50,39 | 50,22 | 49,86 |
| Amsteldijk 849 | 1079LM | 54,40 | 51,48 | 50,30 | 50,10 | 49,70 |
| Amsteldijk 850 | 1079LM | 54,80 | 51,89 | 50,56 | 50,29 | 49,83 |
| Amsteldijk 851 | 1079LM | 54,35 | 51,52 | 50,56 | 50,34 | 50,16 |
| Amsteldijk 852 | 1079LM | 54,82 | 51,93 | 50,81 | 50,60 | 50,28 |
| Amsteldijk 853 | 1079LM | 47,27 | 44,75 | 44,16 | 44,00 | 43,85 |
| Amsteldijk 854 | 1079LM | 55,35 | 52,53 | 51,43 | 51,23 | 50,92 |
| Amsteldijk 855 | 1079LM | 55,21 | 52,31 | 51,20 | 50,96 | 50,71 |
| Amsteldijk 856 | 1079LM | 55,03 | 52,07 | 51,02 | 50,75 | 50,62 |
| Amsteldijk 857 | 1079LM | 55,36 | 52,46 | 51,38 | 51,17 | 50,93 |
| Amsteldijk 858 | 1079LN | 53,92 | 51,05 | 50,30 | 50,00 | 49,97 |
| Amsteldijk 859 | 1079LN | 55,25 | 52,30 | 51,01 | 50,76 | 50,45 |
| Amsteldijk 860 | 1079LN | 54,52 | 51,42 | 49,42 | 48,89 | 48,51 |
| Amsteldijk 861 | 1079LN | 56,15 | 53,14 | 51,52 | 51,22 | 50,68 |
| Amsteldijk 862 | 1079LN | 56,13 | 53,09 | 51,39 | 51,04 | 50,52 |
| Amsteldijk 863 | 1079LN | 56,54 | 53,57 | 51,82 | 51,45 | 50,98 |
| Amsteldijk 864 | 1079LN | 56,46 | 53,55 | 52,02 | 51,68 | 51,04 |

| Cluster 2<br>Adres en postcode | | Prognose zonder nieuwe maatregelen [dB] | Na toepassing tweelaags ZOAB [dB] | Variant 143 [dB] | Variant 144 [dB] | Variant 140 [dB] (DOELMATIG) |
|---|---|---|---|---|---|---|
| Amsteldijk 865 | 1079LN | 55,57 | 52,68 | 51,71 | 51,52 | 51,32 |
| Amsteldijk 866 | 1079LN | 54,02 | 51,16 | 48,22 | 47,41 | 46,37 |
| Amsteldijk 867 | 1079LN | 55,61 | 52,82 | 52,14 | 51,95 | 51,74 |
| Amsteldijk 868 | 1079LN | 55,38 | 52,65 | 51,64 | 51,39 | 51,07 |
| Amsteldijk 869 | 1079LN | 56,69 | 53,85 | 53,22 | 53,00 | 52,98 |
| Amsteldijk 870 | 1079LN | 54,53 | 51,86 | 51,59 | 51,51 | 51,44 |
| Amsteldijk 871 | 1079LN | 56,46 | 53,65 | 53,26 | 53,06 | 53,08 |
| Amsteldijk 872 | 1079LN | 56,24 | 53,44 | 53,20 | 53,11 | 53,17 |
| Amsteldijk 873 | 1079LN | 58,27 | 55,44 | 54,30 | 54,08 | 54,03 |
| Amsteldijk 874 | 1079LN | 58,81 | 55,98 | 54,94 | 54,64 | 54,24 |
| Amsteldijk 875 | 1079LN | 58,41 | 55,52 | 54,55 | 54,41 | 54,53 |
| Amsteldijk 876 | 1079LN | 58,78 | 55,87 | 54,71 | 54,55 | 54,70 |
| Amsteldijk 877 | 1079LN | 62,76 | 59,75 | 57,13 | 56,65 | 55,85 |
| Amsteldijk 878 | 1079LN | 64,32 | 61,31 | 58,42 | 57,94 | 56,41 |
| Amstelkade 1 HS | 1078AA | 36,67 | 34,61 | 34,68 | 34,68 | 34,68 |
| Amstelkade 1 I | 1078AA | 38,67 | 36,46 | 36,53 | 36,45 | 36,53 |
| Amstelkade 1 II | 1078AA | 41,88 | 39,38 | 39,43 | 39,02 | 39,43 |
| Amstelkade 1 III | 1078AA | 45,21 | 42,48 | 41,92 | 41,48 | 41,63 |
| Amstelkade 2 HS | 1078AA | 37,04 | 35,02 | 35,07 | 35,05 | 35,07 |
| Amstelkade 2 I | 1078AA | 38,99 | 36,79 | 36,86 | 36,72 | 36,86 |
| Amstelkade 2 II | 1078AA | 42,07 | 39,60 | 39,59 | 39,12 | 39,59 |
| Amstelkade 2 III | 1078AA | 45,03 | 42,37 | 42,07 | 41,67 | 41,93 |
| Amstelkade 3 HS | 1078AA | 36,74 | 34,75 | 34,78 | 34,71 | 34,78 |
| Amstelkade 3 I | 1078AA | 38,50 | 36,37 | 36,41 | 36,14 | 36,41 |
| Amstelkade 3 II | 1078AA | 41,48 | 39,11 | 38,87 | 38,33 | 38,86 |
| Amstelkade 3 III | 1078AA | 46,81 | 44,00 | 42,94 | 42,60 | 42,39 |
| Amstelkade 4 1 | 1078AA | 38,17 | 36,02 | 36,03 | 35,70 | 36,03 |
| Amstelkade 4 2 | 1078AA | 40,67 | 38,33 | 38,02 | 37,43 | 37,96 |
| Amstelkade 4 3 | 1078AA | 41,86 | 39,57 | 39,39 | 39,13 | 39,23 |
| Amstelkade 4 HS | 1078AA | 36,77 | 34,76 | 34,77 | 34,67 | 34,77 |
| Amstelkade 6 | 1078AA | 34,66 | 32,59 | 32,59 | 32,54 | 32,59 |
| Amstelkade 7 HS | 1078AA | 34,35 | 32,40 | 32,48 | 32,48 | 32,48 |
| Amstelkade 7 I | 1078AA | 36,32 | 34,27 | 34,36 | 34,38 | 34,36 |
| Amstelkade 7 II | 1078AA | 39,29 | 37,05 | 37,16 | 37,00 | 37,15 |
| Amstelkade 7 III | 1078AA | 43,57 | 40,95 | 40,88 | 40,17 | 40,85 |
| Amstelkade 8 HS | 1078AA | 34,60 | 32,68 | 32,76 | 32,76 | 32,76 |
| Amstelkade 8 I | 1078AA | 36,63 | 34,61 | 34,70 | 34,71 | 34,70 |
| Amstelkade 8 II | 1078AA | 39,77 | 37,51 | 37,60 | 37,40 | 37,60 |
| Amstelkade 8 III | 1078AA | 43,36 | 40,75 | 40,63 | 39,85 | 40,60 |
| Amstelkade 9 HS | 1078AA | 35,31 | 33,36 | 33,43 | 33,44 | 33,43 |
| Amstelkade 9 I | 1078AA | 37,08 | 35,05 | 35,13 | 35,13 | 35,13 |
| Amstelkade 9 II | 1078AA | 40,13 | 37,84 | 37,92 | 37,71 | 37,92 |
| Amstelkade 9 III | 1078AA | 43,16 | 40,58 | 40,47 | 39,79 | 40,44 |
| Amstelkade 10 HS | 1078AB | 35,31 | 33,37 | 33,43 | 33,43 | 33,43 |
| Amstelkade 10 I | 1078AB | 36,94 | 34,93 | 35,00 | 34,99 | 35,00 |
| Amstelkade 10 II | 1078AB | 40,04 | 37,75 | 37,82 | 37,58 | 37,82 |
| Amstelkade 10 III | 1078AB | 43,06 | 40,49 | 40,35 | 39,70 | 40,31 |
| Amstelkade 11 HS | 1078AB | 35,25 | 33,35 | 33,41 | 33,43 | 33,41 |
| Amstelkade 11 I | 1078AB | 36,92 | 34,94 | 35,02 | 35,02 | 35,02 |
| Amstelkade 11 II | 1078AB | 40,02 | 37,79 | 37,87 | 37,67 | 37,87 |
| Amstelkade 11 III | 1078AB | 43,25 | 40,71 | 40,60 | 39,99 | 40,55 |
| Amstelkade 12 HS | 1078AB | 33,56 | 31,67 | 31,73 | 31,73 | 31,73 |
| Amstelkade 12 I | 1078AB | 35,30 | 33,39 | 33,46 | 33,45 | 33,46 |
| Amstelkade 12 II | 1078AB | 38,65 | 36,49 | 36,56 | 36,40 | 36,56 |
| Amstelkade 12 III | 1078AB | 42,59 | 40,10 | 40,02 | 39,44 | 39,96 |

| Cluster 2<br>Adres en postcode | | Prognose zonder nieuwe maatregelen [dB] | Na toepassing tweelaags ZOAB [dB] | Variant 143 [dB] | Variant 144 [dB] | Variant 140 [dB] (DOELMATIG) |
|---|---|---|---|---|---|---|
| Amstelkade 14 HS | 1078AB | 34,56 | 32,58 | 32,67 | 32,67 | 32,67 |
| Amstelkade 14 I | 1078AB | 36,72 | 34,65 | 34,74 | 34,72 | 34,74 |
| Amstelkade 14 II | 1078AB | 39,42 | 37,14 | 37,23 | 37,10 | 37,23 |
| Amstelkade 14 III | 1078AB | 43,59 | 40,90 | 40,81 | 40,30 | 40,77 |
| Amstelkade 15 HS | 1078AB | 35,01 | 33,08 | 33,16 | 33,16 | 33,16 |
| Amstelkade 15 I | 1078AB | 37,28 | 35,25 | 35,33 | 35,33 | 35,33 |
| Amstelkade 15 II | 1078AB | 40,27 | 37,98 | 38,06 | 37,89 | 38,06 |
| Amstelkade 15 III | 1078AB | 44,17 | 41,47 | 41,30 | 40,64 | 41,24 |
| Amstelkade 16 HS | 1078AC | 35,21 | 33,31 | 33,39 | 33,39 | 33,39 |
| Amstelkade 16 I | 1078AC | 37,46 | 35,45 | 35,54 | 35,52 | 35,54 |
| Amstelkade 16 II | 1078AC | 40,24 | 38,00 | 38,08 | 37,91 | 38,08 |
| Amstelkade 16 III | 1078AC | 43,97 | 41,36 | 41,21 | 40,68 | 41,15 |
| Amstelkade 17 HS | 1078AC | 35,19 | 33,30 | 33,38 | 33,38 | 33,38 |
| Amstelkade 17 I | 1078AC | 37,36 | 35,35 | 35,43 | 35,41 | 35,43 |
| Amstelkade 17 II | 1078AC | 40,02 | 37,78 | 37,87 | 37,69 | 37,86 |
| Amstelkade 17 III | 1078AC | 43,47 | 40,85 | 40,67 | 40,14 | 40,56 |
| Amstelkade 18 HS | 1078AC | 33,98 | 32,14 | 32,21 | 32,21 | 32,21 |
| Amstelkade 18 I | 1078AC | 35,35 | 33,47 | 33,55 | 33,56 | 33,55 |
| Amstelkade 18 II | 1078AC | 37,47 | 35,46 | 35,55 | 35,54 | 35,55 |
| Amstelkade 18 III | 1078AC | 43,28 | 40,68 | 40,55 | 40,06 | 40,49 |
| Amstelkade 19 HS | 1078AC | 35,08 | 33,22 | 33,29 | 33,30 | 33,29 |
| Amstelkade 19 I | 1078AC | 37,17 | 35,19 | 35,28 | 35,25 | 35,28 |
| Amstelkade 19 II | 1078AC | 39,79 | 37,55 | 37,64 | 37,49 | 37,64 |
| Amstelkade 19 III | 1078AC | 42,88 | 40,28 | 40,16 | 39,68 | 40,12 |
| Amstelkade 20 HS | 1078AC | 35,21 | 33,32 | 33,40 | 33,41 | 33,40 |
| Amstelkade 20 I | 1078AC | 37,24 | 35,24 | 35,32 | 35,32 | 35,32 |
| Amstelkade 20 II | 1078AC | 39,79 | 37,55 | 37,64 | 37,47 | 37,63 |
| Amstelkade 20 III | 1078AC | 42,88 | 40,31 | 40,17 | 39,66 | 40,11 |
| Amstelkade 21 HS | 1078AC | 34,84 | 32,97 | 33,05 | 33,06 | 33,05 |
| Amstelkade 21 I | 1078AC | 36,89 | 34,90 | 34,99 | 34,98 | 34,99 |
| Amstelkade 21 II | 1078AC | 39,55 | 37,34 | 37,42 | 37,25 | 37,41 |
| Amstelkade 21 III | 1078AC | 42,64 | 40,09 | 39,96 | 39,47 | 39,91 |
| Amstelkade 22 HS | 1078AD | 34,64 | 32,80 | 32,89 | 32,91 | 32,89 |
| Amstelkade 22 I | 1078AD | 36,68 | 34,73 | 34,83 | 34,81 | 34,83 |
| Amstelkade 22 II | 1078AD | 39,40 | 37,22 | 37,31 | 37,13 | 37,31 |
| Amstelkade 22 III | 1078AD | 42,39 | 39,88 | 39,76 | 39,24 | 39,70 |
| Amstelkade 23 A | 1078AD | 33,61 | 31,85 | 31,91 | 31,91 | 31,91 |
| Amstelkade 23 B | 1078AD | 34,53 | 32,73 | 32,80 | 32,82 | 32,80 |
| Amstelkade 23 C | 1078AD | 36,58 | 34,65 | 34,74 | 34,70 | 34,74 |
| Amstelkade 23 D | 1078AD | 39,71 | 37,48 | 37,55 | 37,38 | 37,55 |
| Amstelkade 23 E | 1078AD | 42,67 | 40,15 | 40,01 | 39,55 | 39,93 |
| Amstelkade 23 HS | 1078AD | 34,53 | 32,73 | 32,80 | 32,82 | 32,80 |
| Amstelkade 23 I | 1078AD | 36,58 | 34,65 | 34,74 | 34,70 | 34,74 |
| Amstelkade 23 II | 1078AD | 39,71 | 37,48 | 37,55 | 37,38 | 37,55 |
| Amstelkade 23 III | 1078AD | 42,67 | 40,15 | 40,01 | 39,55 | 39,93 |
| Amstelkade 24 A | 1078AD | 33,50 | 31,74 | 31,81 | 31,81 | 31,81 |
| Amstelkade 24 B | 1078AD | 34,20 | 32,42 | 32,50 | 32,50 | 32,50 |
| Amstelkade 24 C | 1078AD | 36,34 | 34,42 | 34,52 | 34,48 | 34,52 |
| Amstelkade 24 D | 1078AD | 39,81 | 37,55 | 37,63 | 37,49 | 37,62 |
| Amstelkade 24 E | 1078AD | 42,72 | 40,21 | 40,13 | 39,69 | 40,08 |
| Amstelkade 24 HS | 1078AD | 34,20 | 32,42 | 32,50 | 32,50 | 32,50 |
| Amstelkade 24 I | 1078AD | 36,34 | 34,42 | 34,52 | 34,48 | 34,52 |
| Amstelkade 24 II | 1078AD | 39,81 | 37,55 | 37,63 | 37,49 | 37,62 |
| Amstelkade 24 III | 1078AD | 42,72 | 40,21 | 40,13 | 39,69 | 40,08 |
| Amstelkade 25 A | 1078AD | 33,12 | 31,43 | 31,49 | 31,49 | 31,49 |

| **Cluster 2**<br>**Adres en postcode** | | Prognose zonder nieuwe maatregelen [dB] | Na toepassing tweelaags ZOAB [dB] | Variant 143 [dB] | Variant 144 [dB] | Variant 140 [dB] (DOELMATIG) |
|---|---|---|---|---|---|---|
| Amstelkade 25 B | 1078AD | 33,54 | 31,85 | 31,93 | 31,93 | 31,93 |
| Amstelkade 25 C | 1078AD | 35,55 | 33,75 | 33,85 | 33,81 | 33,85 |
| Amstelkade 25 D | 1078AD | 38,91 | 36,83 | 36,91 | 36,80 | 36,91 |
| Amstelkade 25 E | 1078AD | 42,60 | 40,20 | 40,17 | 39,75 | 40,12 |
| Amstelkade 25 HS | 1078AD | 33,54 | 31,85 | 31,93 | 31,93 | 31,93 |
| Amstelkade 25 I | 1078AD | 35,55 | 33,75 | 33,85 | 33,81 | 33,85 |
| Amstelkade 25 II | 1078AD | 38,91 | 36,83 | 36,91 | 36,80 | 36,91 |
| Amstelkade 25 III | 1078AD | 42,60 | 40,20 | 40,17 | 39,75 | 40,12 |
| Amstelkade 26 A | 1078AD | 33,39 | 31,59 | 31,62 | 31,62 | 31,62 |
| Amstelkade 26 B | 1078AD | 33,12 | 31,39 | 31,43 | 31,43 | 31,43 |
| Amstelkade 26 C | 1078AD | 34,71 | 32,93 | 32,96 | 32,91 | 32,96 |
| Amstelkade 26 D | 1078AD | 37,63 | 35,61 | 35,63 | 35,53 | 35,63 |
| Amstelkade 26 E | 1078AD | 40,96 | 38,77 | 38,76 | 38,66 | 38,71 |
| Amstelkade 26 HS | 1078AD | 33,12 | 31,39 | 31,43 | 31,43 | 31,43 |
| Amstelkade 26 I | 1078AD | 34,71 | 32,93 | 32,96 | 32,91 | 32,96 |
| Amstelkade 26 II | 1078AD | 37,63 | 35,61 | 35,63 | 35,53 | 35,63 |
| Amstelkade 26 III | 1078AD | 40,96 | 38,77 | 38,76 | 38,66 | 38,71 |
| Amstelkade 27 | 1078AD | 44,56 | 41,79 | 41,40 | 40,89 | 41,33 |
| Amstelkade 28 HS | 1078AE | 37,20 | 35,04 | 35,04 | 35,03 | 35,04 |
| Amstelkade 28 I | 1078AE | 39,53 | 37,21 | 37,21 | 37,13 | 37,21 |
| Amstelkade 28 II | 1078AE | 42,13 | 39,65 | 39,31 | 38,75 | 39,07 |
| Amstelkade 28 III | 1078AE | 43,84 | 41,19 | 40,78 | 40,53 | 40,51 |
| Amstelkade 29 HS | 1078AE | 34,93 | 32,96 | 33,13 | 33,11 | 33,13 |
| Amstelkade 29 I | 1078AE | 37,01 | 34,92 | 35,10 | 34,99 | 35,10 |
| Amstelkade 29 II | 1078AE | 45,03 | 42,34 | 41,74 | 41,23 | 41,51 |
| Amstelkade 29 III | 1078AE | 32,14 | 31,01 | 31,01 | 31,01 | 31,01 |
| Amstelkade 30 HS | 1078AE | 35,34 | 33,28 | 33,36 | 33,36 | 33,36 |
| Amstelkade 30 I | 1078AE | 36,60 | 34,48 | 34,58 | 34,57 | 34,58 |
| Amstelkade 30 II | 1078AE | 39,65 | 37,25 | 37,34 | 37,27 | 37,34 |
| Amstelkade 30 III | 1078AE | 46,69 | 43,88 | 43,29 | 42,75 | 43,09 |
| Amstelkade 31 HS | 1078AE | 35,01 | 33,01 | 33,04 | 33,03 | 33,04 |
| Amstelkade 31 I | 1078AE | 36,43 | 34,35 | 34,38 | 34,34 | 34,38 |
| Amstelkade 31 II | 1078AE | 38,82 | 36,59 | 36,62 | 36,52 | 36,62 |
| Amstelkade 31 III | 1078AE | 46,78 | 44,07 | 43,60 | 43,24 | 43,40 |
| Amstelkade 32 HS | 1078AE | 37,93 | 35,75 | 35,86 | 35,82 | 35,86 |
| Amstelkade 32 I | 1078AE | 39,34 | 37,04 | 37,17 | 37,01 | 37,17 |
| Amstelkade 32 II | 1078AE | 45,33 | 42,45 | 41,43 | 40,86 | 40,95 |
| Amstelkade 32 III | 1078AE | 45,36 | 42,71 | 42,26 | 41,97 | 42,04 |
| Amstelkade 33 HS | 1078AE | 35,13 | 33,05 | 33,17 | 33,17 | 33,17 |
| Amstelkade 33 I | 1078AE | 36,93 | 34,84 | 34,96 | 34,94 | 34,96 |
| Amstelkade 33 II | 1078AE | 39,78 | 37,46 | 37,56 | 37,26 | 37,56 |
| Amstelkade 33 III | 1078AE | 44,10 | 41,53 | 41,14 | 40,58 | 40,86 |
| Amstelkade 34 HS | 1078AE | 34,63 | 32,61 | 32,79 | 32,79 | 32,79 |
| Amstelkade 34 I | 1078AE | 36,64 | 34,55 | 34,73 | 34,70 | 34,73 |
| Amstelkade 34 II | 1078AE | 39,76 | 37,44 | 37,59 | 37,35 | 37,59 |
| Amstelkade 34 III | 1078AE | 44,53 | 41,88 | 41,62 | 40,97 | 41,42 |
| Amstelkade 35 HS | 1078AE | 35,95 | 33,89 | 33,98 | 33,99 | 33,98 |
| Amstelkade 35 I | 1078AE | 38,28 | 36,12 | 36,21 | 36,19 | 36,21 |
| Amstelkade 35 II | 1078AE | 41,59 | 39,19 | 39,26 | 39,05 | 39,26 |
| Amstelkade 35 III | 1078AE | 46,12 | 43,37 | 42,92 | 42,22 | 42,82 |
| Amstelkade 36 HS | 1078AE | 36,48 | 34,41 | 34,47 | 34,47 | 34,47 |
| Amstelkade 36 I | 1078AE | 38,82 | 36,64 | 36,69 | 36,69 | 36,69 |
| Amstelkade 36 II | 1078AE | 42,73 | 40,30 | 40,34 | 40,20 | 40,34 |
| Amstelkade 36 III | 1078AE | 46,50 | 43,80 | 43,60 | 43,13 | 43,53 |
| Amstelkade 37 HS | 1078AG | 35,34 | 33,19 | 33,22 | 33,22 | 33,22 |

| Cluster 2<br>Adres en postcode | | Prognose zonder nieuwe maatregelen [dB] | Na toepassing tweelaags ZOAB [dB] | Variant 143 [dB] | Variant 144 [dB] | Variant 140 [dB] (DOELMATIG) |
|---|---|---|---|---|---|---|
| Amstelkade 37 I | 1078AG | 36,06 | 33,93 | 33,96 | 33,96 | 33,96 |
| Amstelkade 37 II | 1078AG | 38,16 | 35,95 | 35,98 | 35,94 | 35,98 |
| Amstelkade 37 III | 1078AG | 45,24 | 42,60 | 42,34 | 41,91 | 42,17 |
| Amstelkade 38 HS | 1078AG | 32,80 | 31,00 | 31,20 | 31,16 | 31,20 |
| Amstelkade 38 I | 1078AG | 34,31 | 32,34 | 32,54 | 32,42 | 32,54 |
| Amstelkade 38 II | 1078AG | 36,51 | 34,35 | 34,52 | 34,25 | 34,52 |
| Amstelkade 38 III | 1078AG | 44,38 | 41,59 | 40,69 | 40,14 | 40,40 |
| Amstelkade 40 HS | 1078AG | 34,25 | 32,12 | 32,19 | 32,19 | 32,19 |
| Amstelkade 40 I | 1078AG | 34,95 | 32,90 | 32,98 | 32,98 | 32,98 |
| Amstelkade 40 II | 1078AG | 36,90 | 34,83 | 34,92 | 34,93 | 34,92 |
| Amstelkade 40 III | 1078AG | 39,87 | 37,63 | 37,71 | 37,60 | 37,71 |
| Amstelkade 40 IV | 1078AG | 44,70 | 42,09 | 41,99 | 41,40 | 41,95 |
| Amstelkade 41 HS | 1078AG | 34,76 | 32,73 | 32,78 | 32,78 | 32,78 |
| Amstelkade 41 I | 1078AG | 35,77 | 33,75 | 33,82 | 33,82 | 33,82 |
| Amstelkade 41 II | 1078AG | 37,95 | 35,87 | 35,95 | 35,96 | 35,95 |
| Amstelkade 41 III | 1078AG | 41,04 | 38,78 | 38,86 | 38,74 | 38,86 |
| Amstelkade 41 IV | 1078AG | 45,24 | 42,64 | 42,51 | 41,89 | 42,47 |
| Amstelkade 42 HS | 1078AG | 35,13 | 33,14 | 33,19 | 33,19 | 33,19 |
| Amstelkade 42 I | 1078AG | 36,22 | 34,20 | 34,27 | 34,27 | 34,27 |
| Amstelkade 42 II | 1078AG | 38,51 | 36,41 | 36,48 | 36,50 | 36,48 |
| Amstelkade 42 III | 1078AG | 41,47 | 39,19 | 39,25 | 39,14 | 39,25 |
| Amstelkade 42 IV | 1078AG | 45,28 | 42,68 | 42,56 | 42,01 | 42,50 |
| Amstelkade 43 HS | 1078AG | 35,65 | 33,65 | 33,70 | 33,70 | 33,70 |
| Amstelkade 43 I | 1078AG | 36,65 | 34,64 | 34,69 | 34,69 | 34,69 |
| Amstelkade 43 II | 1078AG | 38,94 | 36,82 | 36,88 | 36,89 | 36,88 |
| Amstelkade 43 III | 1078AG | 41,82 | 39,48 | 39,54 | 39,40 | 39,54 |
| Amstelkade 43 IV | 1078AG | 45,66 | 43,01 | 42,89 | 42,34 | 42,83 |
| Amstelkade 44 HS | 1078AH | 35,85 | 33,86 | 33,90 | 33,90 | 33,90 |
| Amstelkade 44 I | 1078AH | 36,75 | 34,74 | 34,79 | 34,79 | 34,79 |
| Amstelkade 44 II | 1078AH | 38,99 | 36,89 | 36,94 | 36,96 | 36,94 |
| Amstelkade 44 III | 1078AH | 41,82 | 39,49 | 39,55 | 39,42 | 39,56 |
| Amstelkade 44 IV | 1078AH | 45,61 | 42,99 | 42,88 | 42,35 | 42,82 |
| Amstelkade 45 HS | 1078AH | 35,60 | 33,64 | 33,68 | 33,68 | 33,68 |
| Amstelkade 45 I | 1078AH | 36,67 | 34,68 | 34,73 | 34,73 | 34,73 |
| Amstelkade 45 II | 1078AH | 38,89 | 36,79 | 36,85 | 36,89 | 36,85 |
| Amstelkade 45 III | 1078AH | 41,64 | 39,32 | 39,38 | 39,24 | 39,38 |
| Amstelkade 45 IV | 1078AH | 45,32 | 42,70 | 42,58 | 42,05 | 42,52 |
| Amstelkade 46 HS | 1078AH | 35,31 | 33,40 | 33,44 | 33,44 | 33,44 |
| Amstelkade 46 I | 1078AH | 36,29 | 34,33 | 34,39 | 34,39 | 34,39 |
| Amstelkade 46 II | 1078AH | 38,52 | 36,44 | 36,50 | 36,52 | 36,50 |
| Amstelkade 46 III | 1078AH | 41,26 | 38,96 | 39,03 | 38,88 | 39,03 |
| Amstelkade 46 IV | 1078AH | 45,06 | 42,44 | 42,31 | 41,78 | 42,23 |
| Amstelkade 47 HS | 1078AH | 35,38 | 33,45 | 33,49 | 33,49 | 33,49 |
| Amstelkade 47 I | 1078AH | 36,26 | 34,29 | 34,35 | 34,35 | 34,35 |
| Amstelkade 47 II | 1078AH | 38,54 | 36,45 | 36,51 | 36,49 | 36,51 |
| Amstelkade 47 III | 1078AH | 41,34 | 39,01 | 39,08 | 38,94 | 39,07 |
| Amstelkade 47 IV | 1078AH | 45,16 | 42,50 | 42,37 | 41,89 | 42,30 |
| Amstelkade 48 HS | 1078AH | 35,44 | 33,52 | 33,57 | 33,57 | 33,57 |
| Amstelkade 48 I | 1078AH | 36,11 | 34,14 | 34,20 | 34,20 | 34,20 |
| Amstelkade 48 II | 1078AH | 38,32 | 36,25 | 36,31 | 36,30 | 36,31 |
| Amstelkade 48 III | 1078AH | 41,22 | 38,90 | 38,97 | 38,84 | 38,97 |
| Amstelkade 48 IV | 1078AH | 45,07 | 42,41 | 42,28 | 41,76 | 42,20 |
| Amstelkade 49 HS | 1078AH | 35,08 | 33,16 | 33,20 | 33,20 | 33,20 |
| Amstelkade 49 I | 1078AH | 35,56 | 33,61 | 33,68 | 33,67 | 33,68 |
| Amstelkade 49 II | 1078AH | 37,78 | 35,73 | 35,80 | 35,79 | 35,80 |

| Cluster 2<br>Adres en postcode | | Prognose zonder nieuwe maatregelen [dB] | Na toepassing tweelaags ZOAB [dB] | Variant 143 [dB] | Variant 144 [dB] | Variant 140 [dB] (DOELMATIG) |
|---|---|---|---|---|---|---|
| Amstelkade 49 III | 1078AH | 40,72 | 38,45 | 38,53 | 38,42 | 38,53 |
| Amstelkade 49 IV | 1078AH | 44,66 | 42,06 | 41,93 | 41,43 | 41,87 |
| Amstelkade 50 HS | 1078AJ | 34,85 | 32,90 | 32,95 | 32,95 | 32,95 |
| Amstelkade 50 I | 1078AJ | 35,23 | 33,28 | 33,35 | 33,35 | 33,35 |
| Amstelkade 50 II | 1078AJ | 37,33 | 35,28 | 35,37 | 35,36 | 35,37 |
| Amstelkade 50 III | 1078AJ | 40,36 | 38,11 | 38,18 | 38,08 | 38,18 |
| Amstelkade 50 IV | 1078AJ | 44,41 | 41,82 | 41,73 | 41,21 | 41,68 |
| Amstelkade 51 HS | 1078AJ | 32,80 | 30,65 | 30,70 | 30,70 | 30,70 |
| Amstelkade 51 I | 1078AJ | 32,98 | 31,00 | 31,06 | 31,06 | 31,06 |
| Amstelkade 51 II | 1078AJ | 34,51 | 32,63 | 32,69 | 32,69 | 32,69 |
| Amstelkade 51 III | 1078AJ | 37,01 | 35,03 | 35,10 | 35,07 | 35,10 |
| Amstelkade 51 IV | 1078AJ | 41,80 | 39,53 | 39,56 | 39,35 | 39,55 |
| Amstelkade 52 | 1078AJ | 44,95 | 42,06 | 41,04 | 40,23 | 40,63 |
| Amstelkade 53 HS | 1078AJ | 34,21 | 32,09 | 32,16 | 32,16 | 32,16 |
| Amstelkade 53 I | 1078AJ | 35,50 | 33,40 | 33,48 | 33,48 | 33,48 |
| Amstelkade 53 II | 1078AJ | 37,56 | 35,38 | 35,48 | 35,49 | 35,48 |
| Amstelkade 53 III | 1078AJ | 45,11 | 42,38 | 42,31 | 41,74 | 42,28 |
| Amstelkade 54 HS | 1078AJ | 34,30 | 32,21 | 32,28 | 32,28 | 32,28 |
| Amstelkade 54 I | 1078AJ | 35,71 | 33,61 | 33,69 | 33,69 | 33,69 |
| Amstelkade 54 II | 1078AJ | 37,85 | 35,68 | 35,77 | 35,78 | 35,77 |
| Amstelkade 54 III | 1078AJ | 44,99 | 42,32 | 42,22 | 41,69 | 42,17 |
| Amstelkade 55 HS | 1078AJ | 34,37 | 32,31 | 32,38 | 32,38 | 32,38 |
| Amstelkade 55 I | 1078AJ | 35,87 | 33,78 | 33,85 | 33,85 | 33,85 |
| Amstelkade 55 II | 1078AJ | 38,06 | 35,89 | 35,97 | 35,98 | 35,97 |
| Amstelkade 55 III | 1078AJ | 44,59 | 41,91 | 41,91 | 41,50 | 41,87 |
| Amstelkade 56 HS | 1078AJ | 34,34 | 32,31 | 32,37 | 32,37 | 32,37 |
| Amstelkade 56 I | 1078AJ | 35,85 | 33,78 | 33,86 | 33,86 | 33,86 |
| Amstelkade 56 II | 1078AJ | 38,03 | 35,87 | 35,95 | 35,97 | 35,95 |
| Amstelkade 56 III | 1078AJ | 44,58 | 41,88 | 41,88 | 41,47 | 41,84 |
| Amstelkade 57 HS | 1078AJ | 34,11 | 32,12 | 32,20 | 32,20 | 32,20 |
| Amstelkade 57 I | 1078AJ | 35,73 | 33,70 | 33,78 | 33,78 | 33,78 |
| Amstelkade 57 II | 1078AJ | 37,86 | 35,74 | 35,83 | 35,86 | 35,83 |
| Amstelkade 57 III | 1078AJ | 44,15 | 41,52 | 41,55 | 41,21 | 41,52 |
| Amstelkade 58 HS | 1078AJ | 33,99 | 32,02 | 32,10 | 32,10 | 32,10 |
| Amstelkade 58 I | 1078AJ | 35,60 | 33,60 | 33,69 | 33,69 | 33,69 |
| Amstelkade 58 II | 1078AJ | 37,73 | 35,62 | 35,72 | 35,77 | 35,72 |
| Amstelkade 58 III | 1078AJ | 40,36 | 38,07 | 38,17 | 38,07 | 38,17 |
| Amstelkade 58 IV | 1078AJ | 44,02 | 41,43 | 41,44 | 41,11 | 41,41 |
| Amstelkade 59 HS | 1078AK | 35,32 | 33,26 | 33,33 | 33,33 | 33,33 |
| Amstelkade 59 I | 1078AK | 37,46 | 35,31 | 35,40 | 35,42 | 35,40 |
| Amstelkade 59 II | 1078AK | 40,10 | 37,75 | 37,82 | 37,72 | 37,82 |
| Amstelkade 59 III | 1078AK | 43,55 | 40,92 | 40,88 | 40,52 | 40,83 |
| Amstelkade 60 HS | 1078AK | 35,19 | 33,09 | 33,16 | 33,17 | 33,16 |
| Amstelkade 60 I | 1078AK | 37,25 | 35,08 | 35,15 | 35,16 | 35,15 |
| Amstelkade 60 II | 1078AK | 39,87 | 37,51 | 37,57 | 37,49 | 37,57 |
| Amstelkade 60 III | 1078AK | 43,14 | 40,52 | 40,46 | 40,11 | 40,40 |
| Amstelkade 61 HS | 1078AK | 35,24 | 33,20 | 33,28 | 33,28 | 33,28 |
| Amstelkade 61 I | 1078AK | 37,38 | 35,26 | 35,33 | 35,33 | 35,33 |
| Amstelkade 61 II | 1078AK | 40,17 | 37,83 | 37,89 | 37,83 | 37,89 |
| Amstelkade 61 III | 1078AK | 43,19 | 40,62 | 40,58 | 40,36 | 40,53 |
| Amstelkade 62 HS | 1078AK | 33,29 | 31,22 | 31,31 | 31,31 | 31,31 |
| Amstelkade 62 I | 1078AK | 34,78 | 32,71 | 32,81 | 32,80 | 32,81 |
| Amstelkade 62 II | 1078AK | 36,94 | 34,82 | 34,91 | 34,90 | 34,91 |
| Amstelkade 62 III | 1078AK | 42,74 | 40,27 | 40,14 | 39,76 | 40,05 |
| Amstelkade 63 HS | 1078AK | 34,80 | 32,81 | 32,91 | 32,90 | 32,91 |

| **Cluster 2**<br>**Adres en postcode** | | Prognose zonder nieuwe maatregelen [dB] | Na toepassing tweelaags ZOAB [dB] | Variant 143 [dB] | Variant 144 [dB] | Variant 140 [dB] (DOELMATIG) |
|---|---|---|---|---|---|---|
| Amstelkade 63 I | 1078AK | 36,95 | 34,88 | 34,98 | 34,97 | 34,98 |
| Amstelkade 63 II | 1078AK | 40,04 | 37,74 | 37,81 | 37,72 | 37,81 |
| Amstelkade 63 III | 1078AK | 43,10 | 40,61 | 40,48 | 40,12 | 40,41 |
| Amstelkade 64 HS | 1078AK | 33,42 | 31,39 | 31,48 | 31,48 | 31,48 |
| Amstelkade 64 I | 1078AK | 34,61 | 32,61 | 32,70 | 32,70 | 32,70 |
| Amstelkade 64 II | 1078AK | 36,48 | 34,44 | 34,55 | 34,54 | 34,55 |
| Amstelkade 64 III | 1078AK | 42,89 | 40,41 | 40,40 | 40,11 | 40,38 |
| Amstelkade 65 A | 1078AK | 33,48 | 31,47 | 31,56 | 31,55 | 31,56 |
| Amstelkade 65 B | 1078AK | 35,26 | 33,24 | 33,34 | 33,34 | 33,34 |
| Amstelkade 65 C | 1078AK | 42,06 | 39,64 | 39,70 | 39,45 | 39,68 |
| Amstelkade 66 | 1078AK | 43,16 | 40,55 | 40,46 | 39,87 | 40,32 |
| Amstelkade 67 HS | 1078AK | 35,30 | 32,99 | 33,09 | 33,11 | 33,09 |
| Amstelkade 67 I | 1078AK | 36,71 | 34,39 | 34,51 | 34,46 | 34,53 |
| Amstelkade 67 II | 1078AK | 38,67 | 36,29 | 36,42 | 36,21 | 36,41 |
| Amstelkade 67 III | 1078AK | 42,20 | 39,66 | 39,66 | 39,23 | 39,58 |
| Amstelkade 68 HS | 1078AL | 37,35 | 35,15 | 35,24 | 35,27 | 35,24 |
| Amstelkade 68 I | 1078AL | 39,19 | 36,89 | 36,99 | 36,97 | 37,01 |
| Amstelkade 68 II | 1078AL | 41,15 | 38,73 | 38,84 | 38,64 | 38,83 |
| Amstelkade 68 III | 1078AL | 44,07 | 41,47 | 41,45 | 41,02 | 41,37 |
| Amstelkade 69 HS | 1078AL | 39,16 | 36,87 | 36,98 | 36,97 | 37,01 |
| Amstelkade 69 I | 1078AL | 41,39 | 38,94 | 39,06 | 38,84 | 39,05 |
| Amstelkade 69 II | 1078AL | 44,30 | 41,67 | 41,61 | 41,14 | 41,53 |
| Amstelkade 69 III | 1078AL | 37,25 | 35,06 | 35,17 | 35,20 | 35,17 |
| Amstelkade 70 HS | 1078AL | 39,09 | 36,79 | 36,90 | 36,89 | 36,91 |
| Amstelkade 70 I | 1078AL | 44,21 | 41,57 | 41,53 | 41,06 | 41,45 |
| Amstelkade 71 HS | 1078AL | 39,09 | 36,81 | 36,92 | 36,90 | 36,94 |
| Amstelkade 71 I | 1078AL | 44,35 | 41,68 | 41,54 | 41,03 | 41,46 |
| Amstelkade 72 HS | 1078AL | 39,08 | 36,83 | 36,94 | 36,93 | 36,96 |
| Amstelkade 72 I | 1078AL | 44,36 | 41,67 | 41,64 | 41,10 | 41,58 |
| Amstelkade 73 HS | 1078AL | 38,80 | 36,55 | 36,65 | 36,65 | 36,66 |
| Amstelkade 73 I | 1078AL | 44,22 | 41,51 | 41,49 | 40,90 | 41,43 |
| Amstelkade 74 HS | 1078AL | 38,61 | 36,40 | 36,49 | 36,49 | 36,50 |
| Amstelkade 74 I | 1078AL | 44,26 | 41,57 | 41,52 | 40,93 | 41,47 |
| Amstelkade 75 HS | 1078AL | 38,62 | 36,43 | 36,52 | 36,53 | 36,52 |
| Amstelkade 75 I | 1078AL | 44,26 | 41,54 | 41,51 | 40,98 | 41,47 |
| Amstelkade 76 HS | 1078AL | 36,50 | 34,50 | 34,57 | 34,58 | 34,57 |
| Amstelkade 76 I | 1078AL | 38,64 | 36,47 | 36,55 | 36,54 | 36,55 |
| Amstelkade 76 II | 1078AL | 41,59 | 39,14 | 39,24 | 39,10 | 39,24 |
| Amstelkade 76 III | 1078AL | 49,00 | 46,10 | 45,03 | 44,68 | 44,38 |
| Amstelkade 77 HS | 1078AM | 36,44 | 34,47 | 34,56 | 34,56 | 34,56 |
| Amstelkade 77 I | 1078AM | 38,54 | 36,40 | 36,50 | 36,52 | 36,51 |
| Amstelkade 77 II | 1078AM | 41,55 | 39,12 | 39,24 | 39,10 | 39,23 |
| Amstelkade 77 III | 1078AM | 44,34 | 41,71 | 41,76 | 41,28 | 41,72 |
| Amstelkade 77 IV | 1078AM | 48,81 | 45,94 | 44,95 | 44,58 | 44,42 |
| Amstelkade 78 HS | 1078AM | 36,34 | 34,39 | 34,49 | 34,49 | 34,49 |
| Amstelkade 78 I | 1078AM | 38,51 | 36,39 | 36,50 | 36,52 | 36,50 |
| Amstelkade 78 II | 1078AM | 41,53 | 39,13 | 39,24 | 39,15 | 39,25 |
| Amstelkade 78 III | 1078AM | 44,36 | 41,76 | 41,82 | 41,43 | 41,79 |
| Amstelkade 78 IV | 1078AM | 48,73 | 45,87 | 44,96 | 44,60 | 44,46 |
| Amstelkade 79 HS | 1078AM | 36,05 | 34,08 | 34,18 | 34,18 | 34,18 |
| Amstelkade 79 I | 1078AM | 38,23 | 36,11 | 36,22 | 36,22 | 36,22 |
| Amstelkade 79 II | 1078AM | 41,24 | 38,86 | 38,97 | 38,88 | 38,98 |
| Amstelkade 79 III | 1078AM | 44,14 | 41,55 | 41,58 | 41,19 | 41,53 |
| Amstelkade 79 IV | 1078AM | 48,58 | 45,72 | 44,79 | 44,40 | 44,38 |
| Amstelkade 80 HS | 1078AM | 35,98 | 34,03 | 34,12 | 34,12 | 34,12 |

| **Cluster 2**<br>**Adres en postcode** | | Prognose zonder nieuwe maatregelen [dB] | Na toepassing tweelaags ZOAB [dB] | Variant 143 [dB] | Variant 144 [dB] | Variant 140 [dB] (DOELMATIG) |
|---|---|---|---|---|---|---|
| Amstelkade 80 I | 1078AM | 38,13 | 36,05 | 36,14 | 36,14 | 36,14 |
| Amstelkade 80 II | 1078AM | 41,26 | 38,90 | 39,00 | 38,92 | 39,01 |
| Amstelkade 80 III | 1078AM | 48,47 | 45,61 | 44,71 | 44,31 | 44,34 |
| Amstelkade 81 HS | 1078AM | 35,49 | 33,59 | 33,68 | 33,68 | 33,68 |
| Amstelkade 81 I | 1078AM | 37,82 | 35,75 | 35,85 | 35,85 | 35,85 |
| Amstelkade 81 II | 1078AM | 40,80 | 38,49 | 38,60 | 38,55 | 38,60 |
| Amstelkade 81 III | 1078AM | 47,94 | 45,15 | 44,33 | 43,93 | 43,91 |
| Amstelkade 82 HS | 1078AM | 35,23 | 33,29 | 33,38 | 33,37 | 33,38 |
| Amstelkade 82 I | 1078AM | 37,47 | 35,36 | 35,45 | 35,45 | 35,45 |
| Amstelkade 82 II | 1078AM | 40,26 | 37,92 | 38,02 | 37,98 | 38,02 |
| Amstelkade 82 III | 1078AM | 47,83 | 45,05 | 44,29 | 43,91 | 43,84 |
| Amstelkade 83 HS | 1078AM | 34,47 | 32,49 | 32,52 | 32,52 | 32,52 |
| Amstelkade 83 I | 1078AM | 35,81 | 33,77 | 33,79 | 33,79 | 33,79 |
| Amstelkade 83 II | 1078AM | 37,56 | 35,47 | 35,49 | 35,48 | 35,49 |
| Amstelkade 83 III | 1078AM | 43,20 | 40,80 | 40,83 | 40,76 | 40,83 |
| Amstelkade 84 | 1078AN | 46,56 | 43,73 | 43,07 | 42,41 | 42,43 |
| Amstelkade 85 I | 1078AN | 37,37 | 35,12 | 35,27 | 35,26 | 35,27 |
| Amstelkade 85 II | 1078AN | 39,28 | 36,93 | 37,09 | 37,00 | 37,09 |
| Amstelkade 85 III | 1078AN | 46,45 | 43,61 | 42,92 | 42,28 | 42,30 |
| Amstelkade 86 | 1078AN | 46,71 | 43,88 | 43,04 | 42,45 | 42,34 |
| Amstelkade 87 | 1078AN | 47,14 | 44,28 | 43,50 | 42,83 | 42,77 |
| Amstelkade 88 I | 1078AN | 37,67 | 35,44 | 35,59 | 35,59 | 35,59 |
| Amstelkade 88 II | 1078AN | 39,83 | 37,48 | 37,63 | 37,51 | 37,63 |
| Amstelkade 88 III | 1078AN | 47,36 | 44,55 | 43,77 | 43,07 | 43,12 |
| Amstelkade 89 BEL | 1078AN | 37,70 | 35,47 | 35,59 | 35,58 | 35,59 |
| Amstelkade 89 I | 1078AN | 40,06 | 37,70 | 37,82 | 37,72 | 37,82 |
| Amstelkade 89 II | 1078AN | 47,43 | 44,60 | 43,83 | 43,13 | 43,17 |
| Amstelkade 90 | 1078AN | 47,29 | 44,46 | 43,87 | 43,27 | 43,39 |
| Amstelkade 91 | 1078AN | 47,01 | 44,22 | 43,76 | 43,21 | 43,40 |
| Amstelkade 92 I | 1078AN | 37,73 | 35,51 | 35,59 | 35,59 | 35,59 |
| Amstelkade 92 II | 1078AN | 39,27 | 36,98 | 37,08 | 37,03 | 37,08 |
| Amstelkade 92 III | 1078AN | 46,94 | 44,15 | 43,75 | 43,23 | 43,45 |
| Amstelkade 93 BEL | 1078AN | 37,65 | 35,42 | 35,47 | 35,47 | 35,47 |
| Amstelkade 93 I | 1078AN | 39,02 | 36,75 | 36,81 | 36,78 | 36,81 |
| Amstelkade 93 II | 1078AN | 46,68 | 43,93 | 43,63 | 43,22 | 43,45 |
| Amstelkade 94 | 1078AN | 46,26 | 43,53 | 43,36 | 43,08 | 43,32 |
| Amstelkade 95 HS | 1078AN | 40,00 | 37,76 | 37,86 | 37,86 | 37,86 |
| Amstelkade 95 I | 1078AN | 41,89 | 39,55 | 39,64 | 39,57 | 39,65 |
| Amstelkade 95 II | 1078AN | 44,62 | 42,13 | 42,21 | 41,97 | 42,18 |
| Amstelkade 96 HS | 1078AN | 40,19 | 37,96 | 38,05 | 38,06 | 38,05 |
| Amstelkade 96 I | 1078AN | 42,12 | 39,78 | 39,85 | 39,75 | 39,86 |
| Amstelkade 96 II | 1078AN | 44,63 | 42,12 | 42,20 | 41,93 | 42,16 |
| Amstelkade 97 HS | 1078AN | 40,11 | 37,93 | 38,01 | 38,03 | 38,01 |
| Amstelkade 97 I | 1078AN | 41,86 | 39,56 | 39,64 | 39,56 | 39,66 |
| Amstelkade 97 II | 1078AN | 44,15 | 41,67 | 41,75 | 41,51 | 41,73 |
| Amstelkade 98 HS | 1078AN | 40,30 | 38,15 | 38,22 | 38,24 | 38,22 |
| Amstelkade 98 I | 1078AN | 44,29 | 41,81 | 41,89 | 41,65 | 41,86 |
| Amstelkade 99 HS | 1078AP | 40,33 | 38,21 | 38,29 | 38,31 | 38,29 |
| Amstelkade 99 I | 1078AP | 42,18 | 39,89 | 39,97 | 39,87 | 39,97 |
| Amstelkade 99 II | 1078AP | 44,51 | 42,02 | 42,11 | 41,86 | 42,07 |
| Amstelkade 100 HS | 1078AP | 39,85 | 37,73 | 37,81 | 37,82 | 37,81 |
| Amstelkade 100 I | 1078AP | 44,48 | 41,96 | 42,04 | 41,81 | 42,01 |
| Amstelkade 101 HS | 1078AP | 39,88 | 37,74 | 37,82 | 37,83 | 37,83 |
| Amstelkade 101 I | 1078AP | 41,64 | 39,36 | 39,44 | 39,36 | 39,45 |
| Amstelkade 101 II | 1078AP | 44,43 | 41,91 | 41,99 | 41,77 | 41,96 |

| Cluster 2<br>Adres en postcode | | Prognose zonder nieuwe maatregelen [dB] | Na toepassing tweelaags ZOAB [dB] | Variant 143 [dB] | Variant 144 [dB] | Variant 140 [dB] (DOELMATIG) |
|---|---|---|---|---|---|---|
| Amstelkade 102 HS | 1078AP | 39,87 | 37,72 | 37,81 | 37,83 | 37,81 |
| Amstelkade 102 I | 1078AP | 44,20 | 41,67 | 41,75 | 41,53 | 41,73 |
| Amstelkade 103 HS | 1078AP | 39,71 | 37,59 | 37,69 | 37,71 | 37,69 |
| Amstelkade 103 I | 1078AP | 41,50 | 39,22 | 39,31 | 39,25 | 39,33 |
| Amstelkade 103 II | 1078AP | 44,12 | 41,60 | 41,69 | 41,49 | 41,68 |
| Amstelkade 104 HS | 1078AP | 39,54 | 37,42 | 37,52 | 37,54 | 37,52 |
| Amstelkade 104 I | 1078AP | 41,49 | 39,21 | 39,30 | 39,23 | 39,32 |
| Amstelkade 104 II | 1078AP | 44,05 | 41,59 | 41,69 | 41,46 | 41,66 |
| Amstelkade 105 HS | 1078AP | 39,42 | 37,29 | 37,39 | 37,39 | 37,40 |
| Amstelkade 105 I | 1078AP | 43,93 | 41,43 | 41,51 | 41,23 | 41,48 |
| Amstelkade 106 I | 1078AP | 39,79 | 37,34 | 37,37 | 37,02 | 37,38 |
| Amstelkade 106 II | 1078AP | 42,57 | 39,94 | 39,44 | 38,99 | 39,15 |
| Amstelkade 106 III | 1078AP | 47,63 | 44,64 | 43,43 | 43,08 | 42,76 |
| Amstelkade 107 1 | 1078AP | 36,58 | 34,40 | 34,47 | 34,47 | 34,47 |
| Amstelkade 107 2 | 1078AP | 38,48 | 36,21 | 36,28 | 36,29 | 36,28 |
| Amstelkade 107 3 | 1078AP | 44,80 | 42,04 | 41,79 | 41,06 | 41,66 |
| Amstelkade 107 B | 1078AP | 36,46 | 34,31 | 34,40 | 34,40 | 34,40 |
| Amstelkade 108 HS | 1078AP | 38,04 | 35,83 | 35,97 | 35,96 | 35,97 |
| Amstelkade 108 I | 1078AP | 40,50 | 38,08 | 38,23 | 38,08 | 38,22 |
| Amstelkade 108 II | 1078AP | 44,24 | 41,56 | 41,44 | 40,82 | 41,37 |
| Amstelkade 109 HS | 1078AR | 35,19 | 33,24 | 33,34 | 33,34 | 33,34 |
| Amstelkade 109 I | 1078AR | 36,68 | 34,69 | 34,80 | 34,80 | 34,80 |
| Amstelkade 109 II | 1078AR | 38,65 | 36,56 | 36,67 | 36,67 | 36,67 |
| Amstelkade 109 III | 1078AR | 44,34 | 41,66 | 41,63 | 41,17 | 41,59 |
| Amstelkade 110 | 1078AR | 47,38 | 44,56 | 44,18 | 43,70 | 44,07 |
| Amstelkade 111 BEL | 1078AR | 38,34 | 36,34 | 36,40 | 36,40 | 36,40 |
| Amstelkade 111 I | 1078AR | 40,25 | 38,01 | 38,07 | 38,04 | 38,07 |
| Amstelkade 111 II | 1078AR | 44,11 | 41,51 | 41,43 | 41,20 | 41,37 |
| Amstelkade 111 III | 1078AR | 47,13 | 44,35 | 44,17 | 43,71 | 44,09 |
| Amstelkade 112 I | 1078AR | 38,13 | 36,18 | 36,24 | 36,25 | 36,25 |
| Amstelkade 112 II | 1078AR | 40,01 | 37,82 | 37,89 | 37,86 | 37,88 |
| Amstelkade 112 III | 1078AR | 46,46 | 43,70 | 43,55 | 43,02 | 43,46 |
| Amstelkade 113 | 1078AR | 46,18 | 43,40 | 43,27 | 42,73 | 43,17 |
| Amstelkade 114 | 1078AR | 46,02 | 43,26 | 43,06 | 42,46 | 42,91 |
| Amstelkade 115 BEL | 1078AR | 38,04 | 36,10 | 36,16 | 36,17 | 36,17 |
| Amstelkade 115 I | 1078AR | 39,66 | 37,51 | 37,58 | 37,57 | 37,57 |
| Amstelkade 115 II | 1078AR | 42,48 | 40,06 | 40,09 | 39,88 | 40,08 |
| Amstelkade 115 III | 1078AR | 45,87 | 43,10 | 42,90 | 42,27 | 42,78 |
| Amstelkade 116 I | 1078AR | 37,87 | 35,96 | 36,04 | 36,04 | 36,04 |
| Amstelkade 116 II | 1078AR | 39,50 | 37,40 | 37,49 | 37,51 | 37,49 |
| Amstelkade 116 III | 1078AR | 45,82 | 43,07 | 42,91 | 42,30 | 42,79 |
| Amstelkade 117 | 1078AR | 45,86 | 43,12 | 42,98 | 42,38 | 42,86 |
| Amstelkade 118 | 1078AR | 45,94 | 43,19 | 43,02 | 42,42 | 42,90 |
| Amstelkade 119 I | 1078AS | 37,77 | 35,86 | 35,93 | 35,93 | 35,93 |
| Amstelkade 119 II | 1078AS | 39,58 | 37,45 | 37,53 | 37,55 | 37,53 |
| Amstelkade 119 III | 1078AS | 45,82 | 43,08 | 42,91 | 42,29 | 42,79 |
| Amstelkade 120 I | 1078AS | 37,64 | 35,72 | 35,79 | 35,78 | 35,79 |
| Amstelkade 120 II | 1078AS | 39,36 | 37,23 | 37,30 | 37,29 | 37,30 |
| Amstelkade 120 III | 1078AS | 45,66 | 42,91 | 42,74 | 42,10 | 42,58 |
| Amstelkade 121 | 1078AS | 45,79 | 43,06 | 42,87 | 42,25 | 42,72 |
| Amstelkade 122 | 1078AS | 45,72 | 42,94 | 42,74 | 42,13 | 42,60 |
| Amstelkade 123 BEL | 1078AS | 37,68 | 35,77 | 35,84 | 35,84 | 35,84 |
| Amstelkade 123 I | 1078AS | 39,42 | 37,27 | 37,35 | 37,37 | 37,35 |
| Amstelkade 123 II | 1078AS | 46,16 | 43,41 | 43,24 | 42,64 | 43,10 |
| Amstelkade 124 I | 1078AS | 37,45 | 35,56 | 35,64 | 35,64 | 35,64 |

| Cluster 2<br>Adres en postcode | | Prognose zonder nieuwe maatregelen [dB] | Na toepassing tweelaags ZOAB [dB] | Variant 143 [dB] | Variant 144 [dB] | Variant 140 [dB] (DOELMATIG) |
|---|---|---|---|---|---|---|
| Amstelkade 124 II | 1078AS | 39,28 | 37,18 | 37,26 | 37,29 | 37,26 |
| Amstelkade 124 III | 1078AS | 45,88 | 43,13 | 42,96 | 42,35 | 42,83 |
| Amstelkade 125 | 1078AS | 45,84 | 43,09 | 42,91 | 42,29 | 42,77 |
| Amstelkade 126 HS | 1078AS | 35,77 | 33,97 | 34,04 | 34,04 | 34,04 |
| Amstelkade 126 I | 1078AS | 37,50 | 35,60 | 35,67 | 35,67 | 35,67 |
| Amstelkade 126 II | 1078AS | 39,48 | 37,38 | 37,46 | 37,48 | 37,46 |
| Amstelkade 126 III | 1078AS | 42,40 | 40,03 | 40,10 | 39,94 | 40,09 |
| Amstelkade 126 IV | 1078AS | 46,10 | 43,36 | 43,19 | 42,62 | 43,07 |
| Amstelkade 127 HS | 1078AS | 35,56 | 33,70 | 33,77 | 33,77 | 33,77 |
| Amstelkade 127 I | 1078AS | 37,27 | 35,31 | 35,39 | 35,37 | 35,39 |
| Amstelkade 127 II | 1078AS | 39,38 | 37,24 | 37,28 | 37,26 | 37,28 |
| Amstelkade 127 III | 1078AS | 45,82 | 43,06 | 42,89 | 42,29 | 42,76 |
| Amstelkade 128 | 1078AS | 45,90 | 43,13 | 42,98 | 42,37 | 42,84 |
| Amstelkade 129 BEL | 1078AT | 37,34 | 35,44 | 35,52 | 35,52 | 35,52 |
| Amstelkade 129 I | 1078AT | 39,38 | 37,31 | 37,41 | 37,42 | 37,41 |
| Amstelkade 129 II | 1078AT | 46,00 | 43,26 | 43,12 | 42,51 | 42,98 |
| Amstelkade 130 I | 1078AT | 37,29 | 35,35 | 35,43 | 35,43 | 35,43 |
| Amstelkade 130 II | 1078AT | 39,31 | 37,19 | 37,28 | 37,28 | 37,28 |
| Amstelkade 130 III | 1078AT | 46,05 | 43,28 | 43,11 | 42,50 | 42,96 |
| Amstelkade 131 | 1078AT | 45,93 | 43,16 | 43,02 | 42,41 | 42,88 |
| Amstelkade 132 | 1078AT | 46,05 | 43,30 | 43,16 | 42,57 | 43,01 |
| Amstelkade 133 I | 1078AT | 37,35 | 35,35 | 35,43 | 35,42 | 35,43 |
| Amstelkade 133 II | 1078AT | 39,50 | 37,30 | 37,40 | 37,38 | 37,38 |
| Amstelkade 133 III | 1078AT | 46,17 | 43,41 | 43,26 | 42,68 | 43,12 |
| Amstelkade 134 I | 1078AT | 37,35 | 35,37 | 35,44 | 35,44 | 35,45 |
| Amstelkade 134 II | 1078AT | 39,51 | 37,32 | 37,42 | 37,40 | 37,40 |
| Amstelkade 134 III | 1078AT | 46,10 | 43,34 | 43,19 | 42,64 | 43,05 |
| Amstelkade 135 | 1078AT | 46,01 | 43,24 | 43,08 | 42,52 | 42,95 |
| Amstelkade 136 | 1078AT | 46,02 | 43,23 | 43,05 | 42,45 | 42,90 |
| Amstelkade 137 I | 1078AT | 37,19 | 35,21 | 35,29 | 35,29 | 35,29 |
| Amstelkade 137 II | 1078AT | 39,37 | 37,20 | 37,29 | 37,30 | 37,29 |
| Amstelkade 137 III | 1078AT | 46,16 | 43,38 | 43,21 | 42,64 | 43,06 |
| Amstelkade 138 I | 1078AT | 37,21 | 35,20 | 35,28 | 35,28 | 35,28 |
| Amstelkade 138 II | 1078AT | 39,44 | 37,23 | 37,32 | 37,33 | 37,32 |
| Amstelkade 138 III | 1078AT | 46,30 | 43,51 | 43,33 | 42,75 | 43,18 |
| Amstelkade 139 | 1078AV | 46,17 | 43,42 | 43,25 | 42,70 | 43,10 |
| Amstelkade 140 | 1078AV | 46,14 | 43,37 | 43,21 | 42,67 | 43,06 |
| Amstelkade 141 I | 1078AV | 37,31 | 35,31 | 35,39 | 35,39 | 35,39 |
| Amstelkade 141 II | 1078AV | 39,63 | 37,42 | 37,51 | 37,46 | 37,50 |
| Amstelkade 141 III | 1078AV | 46,42 | 43,61 | 43,38 | 42,82 | 43,21 |
| Amstelkade 142 BEL | 1078AV | 37,13 | 35,11 | 35,19 | 35,20 | 35,19 |
| Amstelkade 142 I | 1078AV | 39,53 | 37,27 | 37,36 | 37,24 | 37,35 |
| Amstelkade 142 II | 1078AV | 47,00 | 44,18 | 43,52 | 43,00 | 43,37 |
| Amstelkade 143 | 1078AV | 47,56 | 44,69 | 43,65 | 43,16 | 43,51 |
| Amstelkade 144 HS | 1078AV | 35,48 | 33,45 | 33,53 | 33,52 | 33,53 |
| Amstelkade 144 I | 1078AV | 37,43 | 35,30 | 35,38 | 35,37 | 35,39 |
| Amstelkade 144 II | 1078AV | 39,96 | 37,59 | 37,68 | 37,46 | 37,65 |
| Amstelkade 144 III | 1078AV | 47,75 | 44,86 | 43,80 | 43,32 | 43,68 |
| Amstelkade 145 HS | 1078AV | 36,11 | 34,05 | 34,12 | 34,09 | 34,12 |
| Amstelkade 145 I | 1078AV | 38,24 | 36,04 | 36,05 | 36,04 | 36,01 |
| Amstelkade 145 II | 1078AV | 40,74 | 38,33 | 38,34 | 38,14 | 38,29 |
| Amstelkade 145 III | 1078AV | 44,22 | 41,56 | 41,33 | 40,80 | 41,10 |
| Amstelkade 145 IV | 1078AV | 48,10 | 45,23 | 44,00 | 43,54 | 43,79 |
| Amstelkade 146 HS | 1078AV | 36,02 | 33,90 | 33,99 | 33,98 | 33,99 |
| Amstelkade 146 I | 1078AV | 38,25 | 35,99 | 36,04 | 36,03 | 36,04 |

| Cluster 2<br>Adres en postcode | | Prognose zonder nieuwe maatregelen [dB] | Na toepassing tweelaags ZOAB [dB] | Variant 143 [dB] | Variant 144 [dB] | Variant 140 [dB] (DOELMATIG) |
|---|---|---|---|---|---|---|
| Amstelkade 146 II | 1078AV | 40,83 | 38,37 | 38,43 | 38,31 | 38,43 |
| Amstelkade 146 III | 1078AV | 44,45 | 41,74 | 41,60 | 40,86 | 41,36 |
| Amstelkade 146 IV | 1078AV | 48,80 | 45,92 | 44,39 | 43,96 | 43,99 |
| Amstelkade 149 | 1078AW | 46,88 | 44,09 | 43,84 | 43,29 | 43,59 |
| Amstelkade 150 I | 1078AW | 37,56 | 35,42 | 35,48 | 35,48 | 35,48 |
| Amstelkade 150 II | 1078AW | 39,62 | 37,32 | 37,39 | 37,40 | 37,39 |
| Amstelkade 150 III | 1078AW | 47,10 | 44,32 | 44,05 | 43,47 | 43,80 |
| Amstelkade 151 I | 1078AW | 37,64 | 35,51 | 35,59 | 35,59 | 35,59 |
| Amstelkade 151 II | 1078AW | 39,75 | 37,46 | 37,54 | 37,56 | 37,54 |
| Amstelkade 151 III | 1078AW | 47,18 | 44,40 | 44,13 | 43,57 | 43,88 |
| Amstelkade 152 | 1078AW | 46,91 | 44,14 | 43,93 | 43,40 | 43,72 |
| Amstelkade 153 | 1078AW | 46,16 | 43,41 | 43,14 | 42,54 | 42,90 |
| Amstelkade 154 I | 1078AW | 37,68 | 35,66 | 35,73 | 35,73 | 35,73 |
| Amstelkade 154 II | 1078AW | 39,78 | 37,59 | 37,67 | 37,67 | 37,67 |
| Amstelkade 154 III | 1078AW | 46,98 | 44,25 | 44,01 | 43,54 | 43,81 |
| Amstelkade 155 I | 1078AW | 37,36 | 35,30 | 35,38 | 35,38 | 35,38 |
| Amstelkade 155 II | 1078AW | 39,53 | 37,33 | 37,41 | 37,42 | 37,41 |
| Amstelkade 155 III | 1078AW | 46,71 | 44,02 | 43,77 | 43,27 | 43,58 |
| Amstelkade 157 | 1078AW | 46,63 | 43,94 | 43,70 | 43,19 | 43,51 |
| Amstelkade 158 I | 1078AW | 37,62 | 35,63 | 35,68 | 35,68 | 35,68 |
| Amstelkade 158 II | 1078AW | 39,77 | 37,63 | 37,70 | 37,71 | 37,70 |
| Amstelkade 158 III | 1078AW | 46,85 | 44,17 | 43,97 | 43,51 | 43,79 |
| Amstelkade 159 I | 1078AW | 37,52 | 35,56 | 35,63 | 35,63 | 35,63 |
| Amstelkade 159 II | 1078AW | 39,67 | 37,56 | 37,63 | 37,64 | 37,63 |
| Amstelkade 159 III | 1078AW | 46,89 | 44,23 | 44,06 | 43,58 | 43,87 |
| Amstelkade 160 | 1078AX | 46,58 | 43,93 | 43,73 | 43,24 | 43,54 |
| Amstelkade 161 | 1078AX | 47,03 | 44,37 | 44,17 | 43,68 | 44,00 |
| Amstelkade 162 I | 1078AX | 37,48 | 35,50 | 35,59 | 35,59 | 35,59 |
| Amstelkade 162 II | 1078AX | 39,66 | 37,55 | 37,65 | 37,65 | 37,65 |
| Amstelkade 162 III | 1078AX | 47,19 | 44,54 | 44,35 | 43,86 | 44,17 |
| Amstelkade 163 HS | 1078AX | 37,12 | 35,10 | 35,20 | 35,20 | 35,20 |
| Amstelkade 163 I | 1078AX | 39,30 | 37,14 | 37,25 | 37,24 | 37,25 |
| Amstelkade 163 II | 1078AX | 42,19 | 39,78 | 39,90 | 39,80 | 39,90 |
| Amstelkade 163 III | 1078AX | 46,85 | 44,15 | 44,04 | 43,48 | 43,86 |
| Amstelkade 164 | 1078AX | 45,77 | 43,07 | 42,97 | 42,40 | 42,82 |
| Amstelkade 165 HS | 1078AX | 34,64 | 32,27 | 32,27 | 32,30 | 32,27 |
| Amstelkade 165 I | 1078AX | 36,26 | 33,82 | 33,82 | 33,69 | 33,83 |
| Amstelkade 165 II | 1078AX | 38,33 | 35,78 | 35,78 | 35,31 | 35,68 |
| Amstelkade 165 III | 1078AX | 41,31 | 38,63 | 38,61 | 37,71 | 38,16 |
| Amstelkade 165 IV | 1078AX | 47,31 | 44,42 | 42,55 | 42,04 | 42,23 |
| Amstelkade 166 AHS | 1078AX | 34,58 | 32,49 | 32,55 | 32,55 | 32,55 |
| Amstelkade 166 AI | 1078AX | 36,16 | 34,07 | 34,11 | 34,11 | 34,11 |
| Amstelkade 166 AII | 1078AX | 38,28 | 36,11 | 36,17 | 36,19 | 36,17 |
| Amstelkade 166 AIII | 1078AX | 41,05 | 38,65 | 38,72 | 38,44 | 38,67 |
| Amstelkade 166 AIV | 1078AX | 45,42 | 42,75 | 42,48 | 41,87 | 42,15 |
| Amstelkade 166 HS | 1078AX | 34,96 | 32,76 | 32,93 | 32,94 | 32,93 |
| Amstelkade 166 I | 1078AX | 36,44 | 34,18 | 34,32 | 34,29 | 34,34 |
| Amstelkade 166 II | 1078AX | 38,26 | 35,92 | 36,07 | 35,87 | 36,06 |
| Amstelkade 166 III | 1078AX | 44,92 | 42,25 | 41,30 | 40,85 | 40,72 |
| Amstelkade 167 HS | 1078AZ | 36,90 | 34,86 | 34,96 | 34,96 | 34,96 |
| Amstelkade 167 I | 1078AZ | 39,17 | 37,03 | 37,14 | 37,16 | 37,14 |
| Amstelkade 167 II | 1078AZ | 42,05 | 39,66 | 39,80 | 39,57 | 39,78 |
| Amstelkade 167 III | 1078AZ | 46,07 | 43,42 | 43,25 | 42,72 | 43,02 |
| Amstelkade 168 HS | 1078AZ | 35,24 | 33,24 | 33,35 | 33,35 | 33,35 |
| Amstelkade 168 I | 1078AZ | 37,05 | 35,01 | 35,12 | 35,12 | 35,12 |

| Cluster 2<br>Adres en postcode | | Prognose zonder nieuwe maatregelen [dB] | Na toepassing tweelaags ZOAB [dB] | Variant 143 [dB] | Variant 144 [dB] | Variant 140 [dB] (DOELMATIG) |
|---|---|---|---|---|---|---|
| Amstelkade 168 II | 1078AZ | 39,32 | 37,17 | 37,29 | 37,30 | 37,29 |
| Amstelkade 168 III | 1078AZ | 46,38 | 43,72 | 43,54 | 42,99 | 43,33 |
| Amstelkade 169 ABEL | 1078AZ | 46,76 | 43,86 | 41,99 | 41,52 | 41,71 |
| Amstelkade 169 AHS | 1078AZ | 34,25 | 31,93 | 31,93 | 31,93 | 31,93 |
| Amstelkade 169 AI | 1078AZ | 35,83 | 33,40 | 33,40 | 33,27 | 33,41 |
| Amstelkade 169 AII | 1078AZ | 37,90 | 35,33 | 35,33 | 34,85 | 35,22 |
| Amstelkade 169 AIII | 1078AZ | 40,82 | 38,12 | 38,04 | 37,16 | 37,59 |
| Amstelkade 169 HS | 1078AZ | 35,48 | 33,44 | 33,52 | 33,52 | 33,52 |
| Amstelkade 169 I | 1078AZ | 37,21 | 35,13 | 35,22 | 35,22 | 35,22 |
| Amstelkade 169 II | 1078AZ | 39,44 | 37,25 | 37,35 | 37,35 | 37,35 |
| Amstelkade 169 III | 1078AZ | 46,95 | 44,29 | 44,16 | 43,66 | 43,97 |
| Amstelkade 170 | 1078AZ | 45,38 | 42,56 | 42,24 | 41,55 | 41,79 |
| Amstelkade 171 HS | 1078AZ | 36,57 | 34,47 | 34,52 | 34,52 | 34,52 |
| Amstelkade 171 I | 1078AZ | 38,57 | 36,31 | 36,37 | 36,36 | 36,38 |
| Amstelkade 171 II | 1078AZ | 41,40 | 38,94 | 38,99 | 38,73 | 38,95 |
| Amstelkade 171 III | 1078AZ | 46,41 | 43,63 | 43,44 | 42,94 | 43,14 |
| Amstelkade 172 HS | 1078AZ | 37,10 | 35,01 | 35,09 | 35,09 | 35,09 |
| Amstelkade 172 I | 1078AZ | 39,18 | 36,93 | 37,01 | 36,99 | 37,02 |
| Amstelkade 172 II | 1078AZ | 41,91 | 39,46 | 39,53 | 39,31 | 39,49 |
| Amstelkade 172 III | 1078AZ | 46,62 | 43,85 | 43,67 | 43,17 | 43,41 |
| Amstelkade 173 | 1078AZ | 46,79 | 44,06 | 43,92 | 43,47 | 43,71 |
| Amstelkade 174 | 1078AZ | 46,62 | 43,85 | 43,72 | 43,25 | 43,51 |
| Amstelkade 175 HS | 1078BA | 37,57 | 35,53 | 35,63 | 35,63 | 35,63 |
| Amstelkade 175 I | 1078BA | 39,69 | 37,49 | 37,61 | 37,62 | 37,61 |
| Amstelkade 175 II | 1078BA | 42,45 | 40,00 | 40,10 | 39,91 | 40,09 |
| Amstelkade 175 III | 1078BA | 46,80 | 44,05 | 43,90 | 43,42 | 43,68 |
| Amstelkade 176 I | 1078BA | 39,60 | 37,40 | 37,51 | 37,52 | 37,51 |
| Amstelkade 176 II | 1078BA | 42,39 | 39,93 | 40,00 | 39,81 | 39,99 |
| Amstelkade 176 III | 1078BA | 46,67 | 43,89 | 43,73 | 43,24 | 43,50 |
| Amstelkade 177 | 1078BA | 46,59 | 43,83 | 43,66 | 43,17 | 43,43 |
| Amstelkade 178 HS | 1078BA | 35,92 | 33,95 | 34,04 | 34,04 | 34,04 |
| Amstelkade 178 I | 1078BA | 37,74 | 35,71 | 35,81 | 35,81 | 35,81 |
| Amstelkade 178 II | 1078BA | 39,87 | 37,68 | 37,79 | 37,81 | 37,79 |
| Amstelkade 178 III | 1078BA | 47,06 | 44,30 | 44,12 | 43,62 | 43,87 |
| Amstelkade 179 HS | 1078BA | 35,69 | 33,73 | 33,81 | 33,81 | 33,81 |
| Amstelkade 179 I | 1078BA | 37,51 | 35,49 | 35,58 | 35,58 | 35,58 |
| Amstelkade 179 II | 1078BA | 39,52 | 37,33 | 37,44 | 37,45 | 37,44 |
| Amstelkade 179 III | 1078BA | 46,90 | 44,12 | 43,96 | 43,47 | 43,71 |
| Amstelkade 180 1 | 1078BA | 35,62 | 33,66 | 33,74 | 33,74 | 33,74 |
| Amstelkade 180 2 | 1078BA | 37,40 | 35,39 | 35,49 | 35,49 | 35,49 |
| Amstelkade 180 3 | 1078BA | 39,51 | 37,36 | 37,46 | 37,47 | 37,47 |
| Amstelkade 180 4 | 1078BA | 46,80 | 44,08 | 43,92 | 43,35 | 43,69 |
| Amstelkade 180 HS | 1078BA | 34,40 | 32,44 | 32,52 | 32,52 | 32,52 |
| Amstelkade 181 HS | 1078BA | 34,04 | 32,02 | 32,10 | 32,10 | 32,10 |
| Amstelkade 181 I | 1078BA | 35,18 | 33,18 | 33,27 | 33,27 | 33,27 |
| Amstelkade 181 II | 1078BA | 36,95 | 34,91 | 35,01 | 35,01 | 35,01 |
| Amstelkade 181 III | 1078BA | 39,10 | 36,90 | 37,00 | 37,02 | 37,01 |
| Amstelkade 181 IV | 1078BA | 45,98 | 43,22 | 43,02 | 42,35 | 42,74 |
| Amstelkade 182 HS | 1078BB | 36,63 | 34,63 | 34,73 | 34,73 | 34,73 |
| Amstelkade 182 I | 1078BB | 38,82 | 36,66 | 36,75 | 36,75 | 36,76 |
| Amstelkade 182 II | 1078BB | 45,20 | 42,45 | 42,25 | 41,57 | 41,92 |
| Amstelkade 183 HS | 1078BB | 33,82 | 31,94 | 32,02 | 32,02 | 32,02 |
| Amstelkade 183 I | 1078BB | 35,36 | 33,47 | 33,57 | 33,57 | 33,57 |
| Amstelkade 183 II | 1078BB | 37,51 | 35,48 | 35,59 | 35,59 | 35,59 |
| Amstelkade 183 III | 1078BB | 40,48 | 38,13 | 38,22 | 38,11 | 38,22 |

| Cluster 2<br>Adres en postcode | | Prognose zonder nieuwe maatregelen [dB] | Na toepassing tweelaags ZOAB [dB] | Variant 143 [dB] | Variant 144 [dB] | Variant 140 [dB] (DOELMATIG) |
|---|---|---|---|---|---|---|
| Amstelkade 183 IV | 1078BB | 44,68 | 41,93 | 41,87 | 40,99 | 41,41 |
| Amstelkade 184 HS | 1078BB | 32,87 | 31,04 | 31,12 | 31,12 | 31,12 |
| Amstelkade 184 I | 1078BB | 34,20 | 32,41 | 32,52 | 32,52 | 32,52 |
| Amstelkade 184 II | 1078BB | 36,22 | 34,31 | 34,42 | 34,42 | 34,42 |
| Amstelkade 184 III | 1078BB | 39,15 | 36,95 | 37,04 | 37,01 | 37,04 |
| Amstelkade 184 IV | 1078BB | 43,57 | 40,90 | 40,97 | 40,31 | 40,69 |
| Amstelkade 185 I | 1078BB | 32,96 | 31,34 | 31,40 | 31,40 | 31,40 |
| Amstelkade 185 II | 1078BB | 34,73 | 33,01 | 33,10 | 33,10 | 33,10 |
| Amstelkade 185 III | 1078BB | 37,83 | 35,83 | 35,90 | 35,90 | 35,90 |
| Amstelkade 185 IV | 1078BB | 43,34 | 40,75 | 40,75 | 40,41 | 40,64 |
| Amstelkade 185 V | 1078BB | 31,77 | 30,07 | 30,12 | 30,12 | 30,12 |
| Amstelkade 186 HS | 1078BB | 32,64 | 30,68 | 30,73 | 30,73 | 30,73 |
| Amstelkade 186 I | 1078BB | 33,64 | 31,77 | 31,83 | 31,83 | 31,83 |
| Amstelkade 186 II | 1078BB | 35,21 | 33,28 | 33,36 | 33,36 | 33,36 |
| Amstelkade 186 III | 1078BB | 44,19 | 41,52 | 41,38 | 41,07 | 41,22 |
| Anthonie van Dijckstraat 1 | 1077ME | 42,17 | 39,92 | 39,92 | 39,91 | 39,92 |
| Anthonie van Dijckstraat 3 HS | 1077ME | 39,24 | 37,34 | 37,34 | 37,34 | 37,34 |
| Anthonie van Dijckstraat 3 I | 1077ME | 41,51 | 39,40 | 39,40 | 39,38 | 39,41 |
| Anthonie van Dijckstraat 3 II | 1077ME | 43,89 | 41,55 | 41,55 | 41,44 | 41,54 |
| Anthonie van Dijckstraat 3 III | 1077ME | 46,62 | 44,02 | 43,87 | 43,45 | 43,69 |
| Anthonie van Dijckstraat 3 IV | 1077ME | 49,63 | 46,91 | 46,19 | 45,67 | 46,00 |
| Anthonie van Dijckstraat 4 | 1077MH | 49,05 | 46,36 | 46,03 | 45,57 | 45,85 |
| Anthonie van Dijckstraat 5 HS | 1077ME | 36,75 | 34,81 | 34,81 | 34,81 | 34,81 |
| Anthonie van Dijckstraat 5 I | 1077ME | 38,43 | 36,43 | 36,43 | 36,43 | 36,43 |
| Anthonie van Dijckstraat 5 II | 1077ME | 41,18 | 38,99 | 38,99 | 38,99 | 38,99 |
| Anthonie van Dijckstraat 5 III | 1077ME | 50,11 | 47,33 | 47,27 | 47,00 | 47,17 |
| Anthonie van Dijckstraat 6 | 1077MH | 48,06 | 45,43 | 45,29 | 44,82 | 45,11 |
| Anthonie van Dijckstraat 7 HS | 1077ME | 41,05 | 38,89 | 38,89 | 38,90 | 38,89 |
| Anthonie van Dijckstraat 7 I | 1077ME | 44,25 | 41,79 | 41,79 | 41,72 | 41,79 |
| Anthonie van Dijckstraat 7 II | 1077ME | 49,43 | 46,67 | 46,43 | 46,17 | 46,30 |
| Anthonie van Dijckstraat 8 | 1077MH | 45,46 | 43,01 | 42,98 | 42,78 | 42,87 |
| Anthonie van Dijckstraat 9 HS | 1077MG | 38,94 | 36,94 | 36,94 | 36,94 | 36,94 |
| Anthonie van Dijckstraat 9 I | 1077MG | 40,25 | 38,17 | 38,17 | 38,17 | 38,17 |
| Anthonie van Dijckstraat 9 II | 1077MG | 42,58 | 40,33 | 40,33 | 40,33 | 40,34 |
| Anthonie van Dijckstraat 9 III | 1077MG | 50,52 | 47,70 | 47,34 | 46,95 | 47,20 |
| Anthonie van Dijckstraat 10 | 1077MH | 45,49 | 43,01 | 42,97 | 42,76 | 42,85 |
| Anthonie van Dijckstraat 11 HS | 1077MG | 41,95 | 39,78 | 39,78 | 39,76 | 39,79 |
| Anthonie van Dijckstraat 11 I | 1077MG | 45,21 | 42,73 | 42,74 | 42,54 | 42,67 |
| Anthonie van Dijckstraat 11 II | 1077MG | 50,82 | 48,00 | 47,38 | 47,03 | 47,25 |
| Anthonie van Dijckstraat 12 | 1077MH | 45,82 | 43,32 | 43,26 | 42,98 | 43,12 |
| Anthonie van Dijckstraat 13 HS | 1077MG | 36,83 | 34,81 | 34,81 | 34,81 | 34,81 |
| Anthonie van Dijckstraat 13 I | 1077MG | 38,69 | 36,61 | 36,61 | 36,61 | 36,61 |
| Anthonie van Dijckstraat 13 II | 1077MG | 41,53 | 39,20 | 39,20 | 39,15 | 39,21 |
| Anthonie van Dijckstraat 13 III | 1077MG | 50,80 | 47,95 | 47,19 | 46,79 | 47,04 |
| Anton Verheijstraat 1 II | 1077KS | 49,99 | 47,24 | 47,04 | 46,97 | 47,03 |
| Anton Verheijstraat 1 III | 1077KS | 51,43 | 48,59 | 48,55 | 48,35 | 48,50 |
| Anton Verheijstraat 1 IV | 1077KS | 54,32 | 51,43 | 50,80 | 50,51 | 50,59 |
| Anton Verheijstraat 3 I | 1077KS | 48,40 | 45,69 | 45,50 | 45,38 | 45,43 |
| Anton Verheijstraat 3 II | 1077KS | 50,72 | 47,99 | 47,87 | 47,79 | 47,84 |
| Anton Verheijstraat 3 III | 1077KS | 51,42 | 48,63 | 48,51 | 48,34 | 48,43 |
| Anton Verheijstraat 3 IV | 1077KS | 54,50 | 51,61 | 51,04 | 50,73 | 50,83 |
| Anton Verheijstraat 5 I | 1077KS | 51,30 | 48,31 | 47,83 | 47,76 | 47,77 |
| Anton Verheijstraat 5 II | 1077KS | 52,44 | 49,50 | 49,13 | 49,05 | 49,08 |
| Anton Verheijstraat 5 III | 1077KS | 52,62 | 49,71 | 49,38 | 49,27 | 49,31 |
| Anton Verheijstraat 5 IV | 1077KS | 54,14 | 51,22 | 50,82 | 50,52 | 50,61 |

| Cluster 2<br>Adres en postcode | | Prognose zonder nieuwe maatregelen [dB] | Na toepassing tweelaags ZOAB [dB] | Variant 143 [dB] | Variant 144 [dB] | Variant 140 [dB] (DOELMATIG) |
|---|---|---|---|---|---|---|
| Anton Verheijstraat 6 | 1077KT | 42,05 | 39,68 | 39,61 | 39,61 | 39,61 |
| Anton Verheijstraat 7 I | 1077KT | 47,30 | 44,62 | 44,60 | 44,59 | 44,59 |
| Anton Verheijstraat 7 II | 1077KT | 49,52 | 46,82 | 46,80 | 46,79 | 46,80 |
| Anton Verheijstraat 7 III | 1077KT | 50,09 | 47,37 | 47,37 | 47,31 | 47,33 |
| Anton Verheijstraat 7 IV | 1077KT | 52,01 | 49,20 | 48,95 | 48,78 | 48,86 |
| Anton Verheijstraat 8 | 1077KT | 41,41 | 39,07 | 38,99 | 38,99 | 38,99 |
| Anton Verheijstraat 9 I | 1077KT | 47,39 | 44,71 | 44,68 | 44,68 | 44,68 |
| Anton Verheijstraat 9 II | 1077KT | 49,39 | 46,70 | 46,67 | 46,66 | 46,67 |
| Anton Verheijstraat 9 III | 1077KT | 50,06 | 47,34 | 47,31 | 47,29 | 47,30 |
| Anton Verheijstraat 9 IV | 1077KT | 51,34 | 48,54 | 48,42 | 48,36 | 48,39 |
| Anton Verheijstraat 10 | 1077KT | 39,52 | 37,36 | 37,28 | 37,28 | 37,28 |
| Anton Verheijstraat 12 | 1077KT | 44,77 | 42,29 | 42,28 | 42,26 | 42,28 |
| Anton Verheijstraat 14 | 1077KT | 44,12 | 41,53 | 41,51 | 41,49 | 41,51 |
| Anton Verheijstraat 16 | 1077KT | 45,04 | 42,41 | 42,36 | 42,35 | 42,35 |
| Anton Verheijstraat 18 | 1077KT | 47,28 | 44,61 | 44,59 | 44,59 | 44,59 |
| Apollolaan 1 | 1077AA | 48,96 | 46,17 | 45,41 | 45,03 | 45,14 |
| Apollolaan 3 | 1077AA | 50,26 | 47,46 | 46,28 | 45,92 | 46,07 |
| Apollolaan 5 | 1077AA | 48,19 | 45,51 | 44,86 | 44,42 | 44,66 |
| Apollolaan 7 | 1077AA | 46,03 | 43,36 | 43,19 | 42,84 | 43,03 |
| Apollolaan 9 | 1077AA | 45,70 | 43,12 | 43,17 | 42,84 | 43,07 |
| Apollolaan 11 | 1077AA | 44,94 | 42,38 | 42,19 | 41,84 | 42,00 |
| Apollolaan 20 | 1077BA | 47,38 | 44,50 | 42,44 | 42,06 | 42,20 |
| Apollolaan 22 | 1077BA | 47,73 | 44,84 | 42,80 | 42,43 | 42,56 |
| Apollolaan 24 | 1077BA | 47,73 | 44,85 | 42,87 | 42,53 | 42,67 |
| Apollolaan 25 | 1077AB | 41,83 | 39,43 | 39,28 | 39,13 | 39,27 |
| Apollolaan 26 | 1077BA | 47,96 | 45,05 | 43,11 | 42,76 | 42,88 |
| Apollolaan 27 BEL | 1077AB | 41,45 | 38,83 | 38,80 | 38,77 | 38,78 |
| Apollolaan 27 I | 1077AB | 42,51 | 39,89 | 39,74 | 39,65 | 39,71 |
| Apollolaan 27 II | 1077AB | 41,96 | 39,42 | 39,38 | 39,37 | 39,38 |
| Apollolaan 28 | 1077BA | 48,29 | 45,40 | 43,37 | 43,06 | 43,20 |
| Apollolaan 29 BEL | 1077AB | 38,24 | 36,39 | 36,39 | 36,39 | 36,39 |
| Apollolaan 29 I | 1077AB | 40,54 | 38,50 | 38,51 | 38,52 | 38,51 |
| Apollolaan 29 II | 1077AB | 46,55 | 43,92 | 43,75 | 43,68 | 43,73 |
| Apollolaan 30 | 1077BA | 48,48 | 45,58 | 43,56 | 43,24 | 43,38 |
| Apollolaan 31 | 1077AB | 46,29 | 43,75 | 43,38 | 43,27 | 43,32 |
| Apollolaan 32 | 1077BA | 48,12 | 45,27 | 43,52 | 43,21 | 43,32 |
| Apollolaan 33 | 1077AC | 46,45 | 43,89 | 43,38 | 43,23 | 43,27 |
| Apollolaan 34 | 1077BB | 48,24 | 45,40 | 43,74 | 43,42 | 43,54 |
| Apollolaan 35 BEL | 1077AC | 38,94 | 37,08 | 37,10 | 37,09 | 37,11 |
| Apollolaan 35 I | 1077AC | 41,51 | 39,42 | 39,45 | 39,35 | 39,40 |
| Apollolaan 35 II | 1077AC | 46,42 | 43,84 | 43,32 | 43,14 | 43,21 |
| Apollolaan 36 | 1077BB | 48,34 | 45,51 | 43,87 | 43,55 | 43,69 |
| Apollolaan 37 BEL | 1077AC | 38,96 | 37,07 | 37,10 | 37,07 | 37,10 |
| Apollolaan 37 I | 1077AC | 41,53 | 39,39 | 39,43 | 39,27 | 39,37 |
| Apollolaan 37 II | 1077AC | 45,84 | 43,30 | 42,76 | 42,44 | 42,60 |
| Apollolaan 37 III | 1077AC | 46,50 | 43,91 | 43,43 | 43,26 | 43,36 |
| Apollolaan 38 | 1077BB | 48,41 | 45,59 | 43,90 | 43,55 | 43,71 |
| Apollolaan 39 | 1077AC | 46,73 | 44,09 | 43,56 | 43,34 | 43,44 |
| Apollolaan 40 | 1077BB | 46,35 | 43,68 | 42,72 | 42,35 | 42,59 |
| Apollolaan 41 | 1077AD | 46,20 | 43,59 | 43,22 | 43,06 | 43,15 |
| Apollolaan 42 | 1077BB | 43,90 | 41,45 | 41,44 | 41,00 | 41,23 |
| Apollolaan 43 I | 1077AD | 37,70 | 36,00 | 36,04 | 36,04 | 36,05 |
| Apollolaan 43 II | 1077AD | 40,20 | 38,25 | 38,30 | 38,28 | 38,31 |
| Apollolaan 43 III | 1077AD | 46,72 | 44,10 | 43,64 | 43,42 | 43,55 |
| Apollolaan 44 | 1077BB | 46,84 | 44,10 | 42,56 | 42,23 | 42,37 |

| Cluster 2<br>Adres en postcode | | Prognose zonder nieuwe maatregelen [dB] | Na toepassing tweelaags ZOAB [dB] | Variant 143 [dB] | Variant 144 [dB] | Variant 140 [dB] (DOELMATIG) |
|---|---|---|---|---|---|---|
| Apollolaan 45 I | 1077AD | 38,59 | 36,73 | 36,77 | 36,78 | 36,81 |
| Apollolaan 45 II | 1077AD | 40,98 | 38,91 | 38,95 | 38,90 | 38,95 |
| Apollolaan 45 III | 1077AD | 47,28 | 44,63 | 44,27 | 44,02 | 44,16 |
| Apollolaan 46 | 1077BB | 46,06 | 43,39 | 42,13 | 41,83 | 41,97 |
| Apollolaan 47 | 1077AD | 46,92 | 44,25 | 43,89 | 43,60 | 43,80 |
| Apollolaan 48 | 1077BB | 45,29 | 42,67 | 41,55 | 41,28 | 41,40 |
| Apollolaan 49 | 1077AE | 47,20 | 44,48 | 43,94 | 43,71 | 43,84 |
| Apollolaan 50 | 1077BB | 44,03 | 41,57 | 40,91 | 40,67 | 40,79 |
| Apollolaan 51 BEL | 1077AE | 38,31 | 36,37 | 36,39 | 36,39 | 36,39 |
| Apollolaan 51 I | 1077AE | 40,82 | 38,67 | 38,69 | 38,66 | 38,72 |
| Apollolaan 51 II | 1077AE | 44,64 | 42,11 | 42,11 | 41,67 | 41,86 |
| Apollolaan 51 III | 1077AE | 47,33 | 44,60 | 43,98 | 43,76 | 43,88 |
| Apollolaan 52 | 1077BC | 43,76 | 41,32 | 41,01 | 40,84 | 40,92 |
| Apollolaan 53 BEL | 1077AE | 38,17 | 36,25 | 36,27 | 36,27 | 36,27 |
| Apollolaan 53 I | 1077AE | 40,52 | 38,40 | 38,42 | 38,39 | 38,45 |
| Apollolaan 53 II | 1077AE | 44,29 | 41,78 | 41,76 | 41,37 | 41,53 |
| Apollolaan 53 III | 1077AE | 47,72 | 44,99 | 44,27 | 44,01 | 44,09 |
| Apollolaan 54 | 1077BC | 43,86 | 41,48 | 41,19 | 41,04 | 41,11 |
| Apollolaan 55 | 1077AE | 48,68 | 45,90 | 44,99 | 44,65 | 44,79 |
| Apollolaan 56 | 1077BC | 44,89 | 42,41 | 42,15 | 41,99 | 42,09 |
| Apollolaan 57 | 1077AG | 48,54 | 45,77 | 44,68 | 44,33 | 44,49 |
| Apollolaan 58 | 1077BC | 44,38 | 41,97 | 41,78 | 41,61 | 41,71 |
| Apollolaan 59 I | 1077AG | 37,07 | 34,98 | 35,01 | 35,01 | 35,01 |
| Apollolaan 59 II | 1077AG | 39,15 | 36,89 | 36,93 | 36,85 | 36,97 |
| Apollolaan 59 III | 1077AG | 48,07 | 45,23 | 43,56 | 43,20 | 43,33 |
| Apollolaan 60 | 1077BC | 45,96 | 43,36 | 42,80 | 42,46 | 42,64 |
| Apollolaan 61 I | 1077AG | 34,63 | 32,59 | 32,63 | 32,63 | 32,63 |
| Apollolaan 61 II | 1077AG | 36,01 | 33,94 | 33,98 | 33,98 | 33,98 |
| Apollolaan 61 III | 1077AG | 37,90 | 35,70 | 35,75 | 35,70 | 35,78 |
| Apollolaan 61 IV | 1077AG | 45,37 | 42,56 | 40,98 | 40,64 | 40,76 |
| Apollolaan 62 | 1077BC | 44,54 | 42,03 | 41,60 | 41,33 | 41,45 |
| Apollolaan 63 | 1077AG | 44,58 | 41,81 | 40,46 | 40,15 | 40,26 |
| Apollolaan 64 | 1077BC | 42,54 | 40,30 | 40,27 | 40,22 | 40,26 |
| Apollolaan 65 | 1077AH | 51,48 | 48,59 | 46,80 | 46,37 | 46,55 |
| Apollolaan 66 | 1077BC | 42,64 | 40,38 | 40,35 | 40,27 | 40,34 |
| Apollolaan 67 BEL | 1077AH | 42,31 | 40,03 | 40,05 | 39,92 | 40,04 |
| Apollolaan 67 I | 1077AH | 45,29 | 42,77 | 42,69 | 42,23 | 42,51 |
| Apollolaan 67 II | 1077AH | 49,54 | 46,74 | 45,63 | 45,07 | 45,34 |
| Apollolaan 67 III | 1077AH | 51,60 | 48,72 | 46,90 | 46,46 | 46,63 |
| Apollolaan 68 | 1077BD | 42,09 | 39,70 | 39,66 | 39,60 | 39,66 |
| Apollolaan 69 BEL | 1077AH | 42,03 | 39,72 | 39,74 | 39,63 | 39,74 |
| Apollolaan 69 I | 1077AH | 45,06 | 42,50 | 42,43 | 41,92 | 42,22 |
| Apollolaan 69 II | 1077AH | 49,29 | 46,48 | 45,38 | 44,83 | 45,09 |
| Apollolaan 69 III | 1077AH | 51,44 | 48,53 | 46,75 | 46,31 | 46,51 |
| Apollolaan 70 | 1077BD | 41,90 | 39,56 | 39,58 | 39,54 | 39,59 |
| Apollolaan 71 | 1077AH | 51,29 | 48,38 | 46,58 | 46,12 | 46,33 |
| Apollolaan 72 | 1077BD | 42,33 | 40,22 | 40,24 | 40,18 | 40,24 |
| Apollolaan 73 | 1077AJ | 51,09 | 48,22 | 46,42 | 45,95 | 46,16 |
| Apollolaan 74 | 1077BD | 42,69 | 40,53 | 40,56 | 40,45 | 40,54 |
| Apollolaan 75 BEL | 1077AJ | 41,96 | 39,67 | 39,69 | 39,61 | 39,71 |
| Apollolaan 75 I | 1077AJ | 45,13 | 42,58 | 42,52 | 41,99 | 42,29 |
| Apollolaan 75 II | 1077AJ | 49,67 | 46,88 | 45,60 | 45,13 | 45,33 |
| Apollolaan 75 III | 1077AJ | 50,89 | 48,04 | 46,30 | 45,85 | 46,04 |
| Apollolaan 76 | 1077BD | 42,45 | 40,03 | 39,89 | 39,65 | 39,68 |
| Apollolaan 77 A | 1077AJ | 41,80 | 39,53 | 39,54 | 39,49 | 39,56 |

| Cluster 2<br>Adres en postcode | | Prognose zonder nieuwe maatregelen [dB] | Na toepassing tweelaags ZOAB [dB] | Variant 143 [dB] | Variant 144 [dB] | Variant 140 [dB] (DOELMATIG) |
|---|---|---|---|---|---|---|
| Apollolaan 77 BEL | 1077AJ | 45,01 | 42,46 | 42,40 | 41,87 | 42,18 |
| Apollolaan 77 I | 1077AJ | 49,73 | 46,94 | 45,57 | 45,09 | 45,32 |
| Apollolaan 77 II | 1077AJ | 50,99 | 48,13 | 46,30 | 45,83 | 46,03 |
| Apollolaan 78 | 1077BD | 42,08 | 39,67 | 39,68 | 39,50 | 39,60 |
| Apollolaan 79 | 1077AK | 50,30 | 47,46 | 46,00 | 45,54 | 45,73 |
| Apollolaan 79 AI | 1077AK | 40,24 | 38,15 | 38,17 | 38,17 | 38,18 |
| Apollolaan 79 AII | 1077AK | 42,68 | 40,27 | 40,29 | 40,06 | 40,26 |
| Apollolaan 79 AIII | 1077AK | 50,10 | 47,27 | 45,85 | 45,39 | 45,58 |
| Apollolaan 80 | 1077BD | 43,28 | 41,07 | 41,09 | 40,95 | 41,04 |
| Apollolaan 81 A | 1077AK | 40,26 | 38,13 | 38,15 | 38,15 | 38,15 |
| Apollolaan 81 BEL | 1077AK | 42,65 | 40,22 | 40,25 | 40,01 | 40,21 |
| Apollolaan 81 I | 1077AK | 46,03 | 43,36 | 42,96 | 42,39 | 42,72 |
| Apollolaan 81 II | 1077AK | 49,80 | 46,98 | 45,58 | 45,13 | 45,32 |
| Apollolaan 82 | 1077BD | 43,56 | 41,33 | 41,36 | 41,23 | 41,33 |
| Apollolaan 84 | 1077BD | 41,55 | 39,39 | 39,39 | 39,34 | 39,38 |
| Apollolaan 86 | 1077BE | 40,51 | 38,54 | 38,58 | 38,54 | 38,58 |
| Apollolaan 87 I | 1077AL | 36,40 | 34,45 | 34,45 | 34,32 | 34,46 |
| Apollolaan 87 II | 1077AL | 38,27 | 36,20 | 36,21 | 35,96 | 36,11 |
| Apollolaan 87 III | 1077AL | 41,04 | 38,63 | 38,45 | 38,05 | 38,23 |
| Apollolaan 87 IV | 1077AL | 41,95 | 39,45 | 39,43 | 38,88 | 39,15 |
| Apollolaan 88 | 1077BE | 40,80 | 38,81 | 38,81 | 38,74 | 38,81 |
| Apollolaan 89 HS | 1077AM | 36,29 | 34,77 | 34,77 | 34,77 | 34,77 |
| Apollolaan 89 I | 1077AM | 43,69 | 41,35 | 41,37 | 41,09 | 41,22 |
| Apollolaan 90 | 1077BE | 41,89 | 39,85 | 39,85 | 39,77 | 39,84 |
| Apollolaan 91 HS | 1077AM | 36,48 | 34,97 | 34,97 | 34,97 | 34,97 |
| Apollolaan 91 I | 1077AM | 43,78 | 41,45 | 41,45 | 41,16 | 41,30 |
| Apollolaan 92 | 1077BE | 41,30 | 39,25 | 39,16 | 39,11 | 39,18 |
| Apollolaan 93 HS | 1077AM | 37,90 | 36,20 | 36,20 | 36,21 | 36,20 |
| Apollolaan 93 I | 1077AM | 45,56 | 43,06 | 42,93 | 42,50 | 42,77 |
| Apollolaan 94 | 1077BE | 41,29 | 39,27 | 39,27 | 39,26 | 39,27 |
| Apollolaan 95 HS | 1077AM | 38,63 | 36,80 | 36,80 | 36,81 | 36,80 |
| Apollolaan 95 I | 1077AM | 46,79 | 44,14 | 43,88 | 43,44 | 43,72 |
| Apollolaan 96 | 1077BE | 43,91 | 41,56 | 41,55 | 41,50 | 41,55 |
| Apollolaan 97 HS | 1077AN | 36,49 | 34,76 | 34,76 | 34,76 | 34,76 |
| Apollolaan 97 II | 1077AN | 39,13 | 37,13 | 37,13 | 37,14 | 37,13 |
| Apollolaan 97 III | 1077AN | 43,86 | 41,49 | 41,47 | 41,21 | 41,38 |
| Apollolaan 98 | 1077BE | 43,27 | 40,97 | 40,97 | 40,96 | 40,97 |
| Apollolaan 100 | 1077BE | 41,96 | 39,78 | 39,73 | 39,71 | 39,71 |
| Apollolaan 104 | 1077BE | 43,62 | 41,15 | 41,14 | 41,02 | 41,11 |
| Apollolaan 106 | 1077BE | 45,25 | 42,62 | 42,39 | 42,19 | 42,32 |
| Apollolaan 107 HS | 1077AN | 39,30 | 37,44 | 37,44 | 37,44 | 37,44 |
| Apollolaan 107 II | 1077AN | 42,53 | 40,29 | 40,29 | 40,29 | 40,29 |
| Apollolaan 107 III | 1077AN | 46,00 | 43,45 | 43,46 | 43,34 | 43,41 |
| Apollolaan 111 HS | 1077AN | 35,28 | 33,69 | 33,69 | 33,69 | 33,69 |
| Apollolaan 111 I | 1077AN | 37,40 | 35,73 | 35,73 | 35,73 | 35,73 |
| Apollolaan 111 II | 1077AN | 43,01 | 40,77 | 40,76 | 40,75 | 40,78 |
| Apollolaan 113 | 1077AP | 43,03 | 40,74 | 40,73 | 40,68 | 40,73 |
| Apollolaan 117 HS | 1077AP | 35,12 | 33,57 | 33,57 | 33,57 | 33,57 |
| Apollolaan 117 I | 1077AP | 37,17 | 35,54 | 35,54 | 35,54 | 35,54 |
| Apollolaan 117 II | 1077AP | 39,79 | 37,86 | 37,86 | 37,84 | 37,87 |
| Apollolaan 117 III | 1077AP | 43,00 | 40,68 | 40,66 | 40,48 | 40,58 |
| Apollolaan 119 | 1077AP | 42,96 | 40,57 | 40,57 | 40,38 | 40,49 |
| Apollolaan 121 | 1077AP | 42,91 | 40,51 | 40,51 | 40,41 | 40,49 |
| Apollolaan 123 | 1077AP | 44,35 | 41,80 | 41,77 | 41,54 | 41,68 |
| Apollolaan 129 HS | 1077AR | 35,32 | 33,58 | 33,58 | 33,58 | 33,58 |

| Cluster 2<br>Adres en postcode | | Prognose zonder nieuwe maatregelen [dB] | Na toepassing tweelaags ZOAB [dB] | Variant 143 [dB] | Variant 144 [dB] | Variant 140 [dB] (DOELMATIG) |
|---|---|---|---|---|---|---|
| Apollolaan 129 I | 1077AR | 37,43 | 35,52 | 35,52 | 35,53 | 35,52 |
| Apollolaan 129 II | 1077AR | 40,22 | 38,00 | 37,99 | 37,94 | 38,00 |
| Apollolaan 129 III | 1077AR | 47,50 | 44,76 | 44,03 | 43,67 | 43,87 |
| Apollolaan 137 | 1077AR | 40,44 | 38,19 | 38,18 | 38,08 | 38,16 |
| Apollolaan 139 | 1077AR | 41,45 | 39,17 | 39,16 | 39,02 | 39,13 |
| Apollolaan 141 | 1077AR | 41,69 | 39,39 | 39,38 | 39,32 | 39,38 |
| Bachplein 1 | 1077GH | 51,33 | 48,41 | 46,30 | 45,82 | 45,96 |
| Bachplein 2 | 1077GJ | 44,12 | 41,75 | 41,77 | 41,56 | 41,72 |
| Bachplein 3 | 1077GH | 51,01 | 48,13 | 46,26 | 45,88 | 46,02 |
| Bachplein 4 | 1077GJ | 44,46 | 42,05 | 42,08 | 41,87 | 42,03 |
| Bachplein 5 | 1077GH | 50,87 | 48,01 | 46,19 | 45,81 | 45,95 |
| Bachplein 6 | 1077GJ | 44,70 | 42,35 | 42,37 | 42,18 | 42,33 |
| Bachplein 7 | 1077GH | 43,84 | 41,61 | 41,60 | 41,51 | 41,60 |
| Bachplein 8 | 1077GJ | 45,22 | 42,84 | 42,84 | 42,72 | 42,82 |
| Bachplein 9 | 1077GH | 43,75 | 41,48 | 41,48 | 41,26 | 41,43 |
| Bachplein 10 | 1077GJ | 45,90 | 43,44 | 43,41 | 43,18 | 43,35 |
| Bachplein 11 | 1077GH | 43,42 | 41,10 | 41,10 | 40,82 | 41,00 |
| Bachplein 12 HS | 1077GJ | 39,95 | 38,05 | 38,07 | 38,08 | 38,07 |
| Bachplein 12 I | 1077GJ | 43,04 | 40,86 | 40,87 | 40,86 | 40,87 |
| Bachplein 12 II | 1077GJ | 45,86 | 43,43 | 43,42 | 43,09 | 43,30 |
| Bachplein 12 III | 1077GJ | 50,69 | 48,02 | 47,04 | 46,54 | 46,78 |
| Bachplein 13 | 1077GH | 42,62 | 40,28 | 40,30 | 40,12 | 40,26 |
| Bachstraat 1 HS | 1077GD | 38,67 | 36,38 | 36,42 | 36,30 | 36,43 |
| Bachstraat 1 II | 1077GD | 47,00 | 44,09 | 42,08 | 41,60 | 41,76 |
| Bachstraat 2 | 1077GG | 45,02 | 42,50 | 42,53 | 42,19 | 42,43 |
| Bachstraat 3 | 1077GD | 42,08 | 39,45 | 39,29 | 38,64 | 38,96 |
| Bachstraat 7 | 1077GD | 45,65 | 43,04 | 43,04 | 42,54 | 42,81 |
| Bachstraat 9 | 1077GD | 45,27 | 42,51 | 42,47 | 41,63 | 42,06 |
| Bachstraat 11 | 1077GD | 44,22 | 41,67 | 41,71 | 41,25 | 41,52 |
| Bachstraat 13 | 1077GD | 47,51 | 44,71 | 43,90 | 43,33 | 43,60 |
| Bachstraat 17 HS | 1077GE | 32,32 | 30,46 | 30,49 | 30,49 | 30,49 |
| Bachstraat 17 I | 1077GE | 37,12 | 35,09 | 35,11 | 35,11 | 35,11 |
| Bachstraat 17 II | 1077GE | 40,06 | 37,80 | 37,83 | 37,75 | 37,83 |
| Bachstraat 17 III | 1077GE | 44,70 | 42,05 | 41,68 | 41,21 | 41,41 |
| Bachstraat 19 | 1077GE | 44,00 | 41,34 | 40,58 | 40,18 | 40,34 |
| Bachstraat 20 | 1077GG | 46,40 | 43,70 | 42,72 | 42,30 | 42,48 |
| Bachstraat 21 HS | 1077GE | 42,81 | 40,52 | 40,53 | 40,42 | 40,51 |
| Bachstraat 21 I | 1077GE | 46,17 | 43,61 | 43,40 | 42,93 | 43,24 |
| Bachstraat 21 II | 1077GE | 51,33 | 48,55 | 47,22 | 46,75 | 46,89 |
| Bachstraat 21 III | 1077GE | 51,80 | 48,96 | 47,36 | 46,99 | 47,10 |
| Bachstraat 22 | 1077GG | 47,70 | 44,91 | 43,47 | 43,04 | 43,20 |
| Bachstraat 24 | 1077GG | 48,92 | 46,13 | 44,53 | 44,13 | 44,24 |
| Bachstraat 26 | 1077GG | 48,99 | 46,15 | 44,66 | 44,23 | 44,37 |
| Baroniestraat 5 | 1079PB | 52,11 | 49,12 | 47,85 | 46,94 | 47,33 |
| Baroniestraat 7 | 1079PB | 51,13 | 48,20 | 47,45 | 46,50 | 47,07 |
| Baroniestraat 9 | 1079PB | 50,34 | 47,45 | 47,14 | 46,16 | 47,03 |
| Baroniestraat 11 | 1079PB | 50,38 | 47,55 | 47,26 | 46,35 | 47,15 |
| Baroniestraat 13 | 1079PB | 50,83 | 47,99 | 47,75 | 46,97 | 47,66 |
| Baroniestraat 15 | 1079PB | 51,58 | 48,63 | 46,98 | 46,41 | 46,20 |
| Baroniestraat 17 | 1079PB | 47,51 | 44,77 | 44,77 | 44,32 | 44,65 |
| Baroniestraat 19 | 1079PB | 52,54 | 49,66 | 47,49 | 46,87 | 45,65 |
| Baroniestraat 21 | 1079PB | 49,76 | 47,07 | 46,48 | 45,72 | 46,23 |
| Baroniestraat 23 | 1079PB | 49,24 | 46,59 | 46,27 | 45,47 | 46,25 |
| Beethoven 1e fase 1 | 9077ZX | 56,98 | 54,22 | 53,05 | 52,79 | 52,90 |
| Beethoven 1e fase 2 | 9077ZX | 62,48 | 59,51 | 59,32 | 59,24 | 59,28 |

| **Cluster 2**<br>**Adres en postcode** | | Prognose zonder nieuwe maatregelen [dB] | Na toepassing tweelaags ZOAB [dB] | Variant 143 [dB] | Variant 144 [dB] | Variant 140 [dB] (DOELMATIG) |
|---|---|---|---|---|---|---|
| Beethoven 1e fase 3 | 9077ZX | 63,83 | 60,87 | 60,75 | 60,69 | 60,72 |
| Beethoven 1e fase 4 | 9077ZX | 56,15 | 53,49 | 52,69 | 52,38 | 52,53 |
| Beethoven 1e fase 5 | 9077ZX | 65,95 | 62,99 | 62,88 | 62,82 | 62,85 |
| Beethoven 1e fase 6 | 9077ZX | 66,73 | 63,84 | 63,76 | 63,69 | 63,73 |
| Beethoven 1e fase 7 | 9077ZX | 59,87 | 57,16 | 55,97 | 54,60 | 55,20 |
| Beethoven 1e fase 8 | 9077ZX | 62,15 | 59,24 | 58,64 | 57,70 | 58,14 |
| Beethoven 1e fase 9 | 9077ZX | 62,81 | 59,94 | 59,77 | 59,04 | 59,39 |
| Beethoven 1e fase 13 | 9077ZX | 58,91 | 55,93 | 54,88 | 54,62 | 54,72 |
| Beethoven 1e fase 14 | 9077ZX | 62,85 | 59,88 | 59,71 | 59,62 | 59,67 |
| Beethoven 1e fase 15 | 9077ZX | 63,88 | 60,93 | 60,85 | 60,80 | 60,82 |
| Beethoven 1e fase 16 | 9077ZX | 59,29 | 56,24 | 55,55 | 55,33 | 55,44 |
| Beethoven 1e fase 17 | 9077ZX | 66,17 | 63,23 | 63,12 | 63,06 | 63,09 |
| Beethoven 1e fase 18 | 9077ZX | 66,77 | 63,88 | 63,80 | 63,74 | 63,78 |
| Beethoven 1e fase 19 | 9077ZX | 61,23 | 58,25 | 57,23 | 55,98 | 56,57 |
| Beethoven 1e fase 20 | 9077ZX | 62,36 | 59,46 | 58,93 | 58,01 | 58,49 |
| Beethoven 1e fase 21 | 9077ZX | 62,90 | 60,02 | 59,87 | 59,19 | 59,53 |
| Beethoven 1e fase 25 | 9077ZX | 59,65 | 56,74 | 56,29 | 56,10 | 56,20 |
| Beethoven 1e fase 26 | 9077ZX | 63,13 | 60,16 | 60,00 | 59,92 | 59,96 |
| Beethoven 1e fase 27 | 9077ZX | 62,56 | 59,54 | 59,29 | 59,12 | 59,20 |
| Beethoven 1e fase 28 | 9077ZX | 66,32 | 63,39 | 63,29 | 63,24 | 63,26 |
| Beethoven 1e fase 29 | 9077ZX | 60,73 | 57,78 | 56,99 | 56,04 | 56,56 |
| Beethoven 1e fase 30 | 9077ZX | 62,45 | 59,56 | 59,10 | 58,21 | 58,65 |
| Beethoven 1e fase 33 | 9077ZX | 60,51 | 57,58 | 57,22 | 57,08 | 57,16 |
| Beethoven 1e fase 34 | 9077ZX | 63,35 | 60,39 | 60,24 | 60,17 | 60,20 |
| Beethoven 1e fase 35 | 9077ZX | 63,99 | 60,99 | 60,78 | 60,68 | 60,74 |
| Beethoven 1e fase 36 | 9077ZX | 66,43 | 63,51 | 63,42 | 63,37 | 63,40 |
| Beethoven 1e fase 37 | 9077ZX | 61,07 | 58,14 | 57,42 | 56,43 | 56,89 |
| Beethoven 1e fase 38 | 9077ZX | 62,55 | 59,67 | 59,29 | 58,45 | 58,84 |
| Beethoven 1e fase 41 | 9077ZX | 61,28 | 58,33 | 58,06 | 57,94 | 58,01 |
| Beethoven 1e fase 42 | 9077ZX | 63,52 | 60,55 | 60,41 | 60,34 | 60,38 |
| Beethoven 1e fase 43 | 9077ZX | 64,94 | 61,95 | 61,78 | 61,71 | 61,75 |
| Beethoven 1e fase 44 | 9077ZX | 66,52 | 63,61 | 63,52 | 63,47 | 63,50 |
| Beethoven 1e fase 45 | 9077ZX | 61,47 | 58,55 | 57,87 | 56,87 | 57,27 |
| Beethoven 1e fase 46 | 9077ZX | 62,60 | 59,72 | 59,47 | 58,68 | 59,03 |
| Beethoven 1e fase 49 | 9077ZX | 61,91 | 58,95 | 58,73 | 58,64 | 58,69 |
| Beethoven 1e fase 50 | 9077ZX | 63,66 | 60,71 | 60,57 | 60,50 | 60,53 |
| Beethoven 1e fase 51 | 9077ZX | 65,50 | 62,53 | 62,39 | 62,32 | 62,36 |
| Beethoven 1e fase 52 | 9077ZX | 66,60 | 63,69 | 63,62 | 63,56 | 63,59 |
| Beethoven 1e fase 53 | 9077ZX | 61,83 | 58,92 | 58,28 | 57,33 | 57,70 |
| Beethoven 1e fase 54 | 9077ZX | 62,67 | 59,80 | 59,60 | 58,83 | 59,20 |
| Beethoven 1e fase 57 | 9077ZX | 56,98 | 54,22 | 53,05 | 52,79 | 52,90 |
| Beethoven 1e fase 58 | 9077ZX | 62,48 | 59,51 | 59,32 | 59,24 | 59,28 |
| Beethoven 1e fase 59 | 9077ZX | 63,83 | 60,87 | 60,75 | 60,69 | 60,72 |
| Beethoven 1e fase 60 | 9077ZX | 56,15 | 53,49 | 52,69 | 52,38 | 52,53 |
| Beethoven 1e fase 61 | 9077ZX | 65,95 | 62,99 | 62,88 | 62,82 | 62,85 |
| Beethoven 1e fase 62 | 9077ZX | 66,73 | 63,84 | 63,76 | 63,69 | 63,73 |
| Beethoven 1e fase 63 | 9077ZX | 59,87 | 57,16 | 55,97 | 54,60 | 55,20 |
| Beethoven 1e fase 64 | 9077ZX | 62,15 | 59,24 | 58,64 | 57,70 | 58,14 |
| Beethoven 1e fase 65 | 9077ZX | 62,81 | 59,94 | 59,77 | 59,04 | 59,39 |
| Beethoven 1e fase 69 | 9077ZX | 58,91 | 55,93 | 54,88 | 54,62 | 54,72 |
| Beethoven 1e fase 70 | 9077ZX | 62,85 | 59,88 | 59,71 | 59,62 | 59,67 |
| Beethoven 1e fase 71 | 9077ZX | 63,88 | 60,93 | 60,85 | 60,80 | 60,82 |
| Beethoven 1e fase 72 | 9077ZX | 59,29 | 56,24 | 55,55 | 55,33 | 55,44 |
| Beethoven 1e fase 73 | 9077ZX | 66,17 | 63,23 | 63,12 | 63,06 | 63,09 |
| Beethoven 1e fase 74 | 9077ZX | 66,77 | 63,88 | 63,80 | 63,74 | 63,78 |

| **Cluster 2**<br>**Adres en postcode** | | Prognose zonder nieuwe maatregelen [dB] | Na toepassing tweelaags ZOAB [dB] | Variant 143 [dB] | Variant 144 [dB] | Variant 140 [dB] (DOELMATIG) |
|---|---|---|---|---|---|---|
| Beethoven 1e fase 75 | 9077ZX | 61,23 | 58,25 | 57,23 | 55,98 | 56,57 |
| Beethoven 1e fase 76 | 9077ZX | 62,36 | 59,46 | 58,93 | 58,01 | 58,49 |
| Beethoven 1e fase 77 | 9077ZX | 62,90 | 60,02 | 59,87 | 59,19 | 59,53 |
| Beethoven 1e fase 81 | 9077ZX | 59,65 | 56,74 | 56,29 | 56,10 | 56,20 |
| Beethoven 1e fase 82 | 9077ZX | 63,13 | 60,16 | 60,00 | 59,92 | 59,96 |
| Beethoven 1e fase 83 | 9077ZX | 62,56 | 59,54 | 59,29 | 59,12 | 59,20 |
| Beethoven 1e fase 84 | 9077ZX | 66,32 | 63,39 | 63,29 | 63,24 | 63,26 |
| Beethoven 1e fase 85 | 9077ZX | 60,73 | 57,78 | 56,99 | 56,04 | 56,56 |
| Beethoven 1e fase 86 | 9077ZX | 62,45 | 59,56 | 59,10 | 58,21 | 58,65 |
| Beethoven 1e fase 89 | 9077ZX | 60,51 | 57,58 | 57,22 | 57,08 | 57,16 |
| Beethoven 1e fase 90 | 9077ZX | 63,35 | 60,39 | 60,24 | 60,17 | 60,20 |
| Beethoven 1e fase 91 | 9077ZX | 63,99 | 60,99 | 60,78 | 60,68 | 60,74 |
| Beethoven 1e fase 92 | 9077ZX | 66,43 | 63,51 | 63,42 | 63,37 | 63,40 |
| Beethoven 1e fase 93 | 9077ZX | 61,07 | 58,14 | 57,42 | 56,43 | 56,89 |
| Beethoven 1e fase 94 | 9077ZX | 62,55 | 59,67 | 59,29 | 58,45 | 58,84 |
| Beethoven 1e fase 97 | 9077ZX | 61,28 | 58,33 | 58,06 | 57,94 | 58,01 |
| Beethoven 1e fase 98 | 9077ZX | 63,52 | 60,55 | 60,41 | 60,34 | 60,38 |
| Beethoven 1e fase 99 | 9077ZX | 64,94 | 61,95 | 61,78 | 61,71 | 61,75 |
| Beethoven 1e fase 100 | 9077ZX | 66,52 | 63,61 | 63,52 | 63,47 | 63,50 |
| Beethoven 1e fase 101 | 9077ZX | 61,47 | 58,55 | 57,87 | 56,87 | 57,27 |
| Beethoven 1e fase 102 | 9077ZX | 62,60 | 59,72 | 59,47 | 58,68 | 59,03 |
| Beethoven 1e fase 105 | 9077ZX | 61,91 | 58,95 | 58,73 | 58,64 | 58,69 |
| Beethoven 1e fase 106 | 9077ZX | 63,66 | 60,71 | 60,57 | 60,50 | 60,53 |
| Beethoven 1e fase 107 | 9077ZX | 65,50 | 62,53 | 62,39 | 62,32 | 62,36 |
| Beethoven 1e fase 108 | 9077ZX | 66,60 | 63,69 | 63,62 | 63,56 | 63,59 |
| Beethoven 1e fase 109 | 9077ZX | 61,83 | 58,92 | 58,28 | 57,33 | 57,70 |
| Beethoven 1e fase 110 | 9077ZX | 62,67 | 59,80 | 59,60 | 58,83 | 59,20 |
| Beethoven 1e fase 113 | 9077ZX | 56,98 | 54,22 | 53,05 | 52,79 | 52,90 |
| Beethoven 1e fase 114 | 9077ZX | 62,48 | 59,51 | 59,32 | 59,24 | 59,28 |
| Beethoven 1e fase 115 | 9077ZX | 63,83 | 60,87 | 60,75 | 60,69 | 60,72 |
| Beethoven 1e fase 116 | 9077ZX | 56,15 | 53,49 | 52,69 | 52,38 | 52,53 |
| Beethoven 1e fase 117 | 9077ZX | 65,95 | 62,99 | 62,88 | 62,82 | 62,85 |
| Beethoven 1e fase 118 | 9077ZX | 66,73 | 63,84 | 63,76 | 63,69 | 63,73 |
| Beethoven 1e fase 119 | 9077ZX | 59,87 | 57,16 | 55,97 | 54,60 | 55,20 |
| Beethoven 1e fase 120 | 9077ZX | 62,15 | 59,24 | 58,64 | 57,70 | 58,14 |
| Beethoven 1e fase 121 | 9077ZX | 62,81 | 59,94 | 59,77 | 59,04 | 59,39 |
| Beethoven 1e fase 125 | 9077ZX | 58,91 | 55,93 | 54,88 | 54,62 | 54,72 |
| Beethoven 1e fase 126 | 9077ZX | 62,85 | 59,88 | 59,71 | 59,62 | 59,67 |
| Beethoven 1e fase 127 | 9077ZX | 63,88 | 60,93 | 60,85 | 60,80 | 60,82 |
| Beethoven 1e fase 128 | 9077ZX | 59,29 | 56,24 | 55,55 | 55,33 | 55,44 |
| Beethoven 1e fase 129 | 9077ZX | 66,17 | 63,23 | 63,12 | 63,06 | 63,09 |
| Beethoven 1e fase 130 | 9077ZX | 66,77 | 63,88 | 63,80 | 63,74 | 63,78 |
| Beethoven 1e fase 131 | 9077ZX | 61,23 | 58,25 | 57,23 | 55,98 | 56,57 |
| Beethoven 1e fase 132 | 9077ZX | 62,36 | 59,46 | 58,93 | 58,01 | 58,49 |
| Beethoven 1e fase 133 | 9077ZX | 62,90 | 60,02 | 59,87 | 59,19 | 59,53 |
| Beethoven 1e fase 137 | 9077ZX | 59,65 | 56,74 | 56,29 | 56,10 | 56,20 |
| Beethoven 1e fase 138 | 9077ZX | 63,13 | 60,16 | 60,00 | 59,92 | 59,96 |
| Beethoven 1e fase 139 | 9077ZX | 62,56 | 59,54 | 59,29 | 59,12 | 59,20 |
| Beethoven 1e fase 140 | 9077ZX | 66,32 | 63,39 | 63,29 | 63,24 | 63,26 |
| Beethoven 1e fase 141 | 9077ZX | 60,73 | 57,78 | 56,99 | 56,04 | 56,56 |
| Beethoven 1e fase 142 | 9077ZX | 62,45 | 59,56 | 59,10 | 58,21 | 58,65 |
| Beethoven 1e fase 145 | 9077ZX | 60,51 | 57,58 | 57,22 | 57,08 | 57,16 |
| Beethoven 1e fase 146 | 9077ZX | 63,35 | 60,39 | 60,24 | 60,17 | 60,20 |
| Beethoven 1e fase 147 | 9077ZX | 63,99 | 60,99 | 60,78 | 60,68 | 60,74 |
| Beethoven 1e fase 148 | 9077ZX | 66,43 | 63,51 | 63,42 | 63,37 | 63,40 |

| Cluster 2<br>Adres en postcode | | Prognose zonder nieuwe maatregelen [dB] | Na toepassing tweelaags ZOAB [dB] | Variant 143 [dB] | Variant 144 [dB] | Variant 140 [dB] (DOELMATIG) |
|---|---|---|---|---|---|---|
| Beethoven 1e fase 149 | 9077ZX | 61,07 | 58,14 | 57,42 | 56,43 | 56,89 |
| Beethoven 1e fase 150 | 9077ZX | 62,55 | 59,67 | 59,29 | 58,45 | 58,84 |
| Beethoven 1e fase 153 | 9077ZX | 61,28 | 58,33 | 58,06 | 57,94 | 58,01 |
| Beethoven 1e fase 154 | 9077ZX | 63,52 | 60,55 | 60,41 | 60,34 | 60,38 |
| Beethoven 1e fase 155 | 9077ZX | 64,94 | 61,95 | 61,78 | 61,71 | 61,75 |
| Beethoven 1e fase 156 | 9077ZX | 66,52 | 63,61 | 63,52 | 63,47 | 63,50 |
| Beethoven 1e fase 157 | 9077ZX | 61,47 | 58,55 | 57,87 | 56,87 | 57,27 |
| Beethoven 1e fase 158 | 9077ZX | 62,60 | 59,72 | 59,47 | 58,68 | 59,03 |
| Beethoven 1e fase 161 | 9077ZX | 61,91 | 58,95 | 58,73 | 58,64 | 58,69 |
| Beethoven 1e fase 162 | 9077ZX | 63,66 | 60,71 | 60,57 | 60,50 | 60,53 |
| Beethoven 1e fase 163 | 9077ZX | 65,50 | 62,53 | 62,39 | 62,32 | 62,36 |
| Beethoven 1e fase 164 | 9077ZX | 66,60 | 63,69 | 63,62 | 63,56 | 63,59 |
| Beethoven 1e fase 165 | 9077ZX | 61,83 | 58,92 | 58,28 | 57,33 | 57,70 |
| Beethoven 1e fase 166 | 9077ZX | 62,67 | 59,80 | 59,60 | 58,83 | 59,20 |
| Beethoven 1e fase 169 | 9077ZX | 56,98 | 54,22 | 53,05 | 52,79 | 52,90 |
| Beethoven 1e fase 170 | 9077ZX | 62,48 | 59,51 | 59,32 | 59,24 | 59,28 |
| Beethoven 1e fase 171 | 9077ZX | 63,83 | 60,87 | 60,75 | 60,69 | 60,72 |
| Beethoven 1e fase 172 | 9077ZX | 56,15 | 53,49 | 52,69 | 52,38 | 52,53 |
| Beethoven 1e fase 173 | 9077ZX | 65,95 | 62,99 | 62,88 | 62,82 | 62,85 |
| Beethoven 1e fase 174 | 9077ZX | 66,73 | 63,84 | 63,76 | 63,69 | 63,73 |
| Beethoven 1e fase 175 | 9077ZX | 59,87 | 57,16 | 55,97 | 54,60 | 55,20 |
| Beethoven 1e fase 176 | 9077ZX | 62,15 | 59,24 | 58,64 | 57,70 | 58,14 |
| Beethoven 1e fase 177 | 9077ZX | 62,81 | 59,94 | 59,77 | 59,04 | 59,39 |
| Beethoven 1e fase 181 | 9077ZX | 58,91 | 55,93 | 54,88 | 54,62 | 54,72 |
| Beethoven 1e fase 182 | 9077ZX | 62,85 | 59,88 | 59,71 | 59,62 | 59,67 |
| Beethoven 1e fase 183 | 9077ZX | 63,88 | 60,93 | 60,85 | 60,80 | 60,82 |
| Beethoven 1e fase 184 | 9077ZX | 59,29 | 56,24 | 55,55 | 55,33 | 55,44 |
| Beethoven 1e fase 185 | 9077ZX | 66,17 | 63,23 | 63,12 | 63,06 | 63,09 |
| Beethoven 1e fase 186 | 9077ZX | 66,77 | 63,88 | 63,80 | 63,74 | 63,78 |
| Beethoven 1e fase 187 | 9077ZX | 61,23 | 58,25 | 57,23 | 55,98 | 56,57 |
| Beethoven 1e fase 188 | 9077ZX | 62,36 | 59,46 | 58,93 | 58,01 | 58,49 |
| Beethoven 1e fase 189 | 9077ZX | 62,90 | 60,02 | 59,87 | 59,19 | 59,53 |
| Beethoven 1e fase 193 | 9077ZX | 59,65 | 56,74 | 56,29 | 56,10 | 56,20 |
| Beethoven 1e fase 194 | 9077ZX | 63,13 | 60,16 | 60,00 | 59,92 | 59,96 |
| Beethoven 1e fase 195 | 9077ZX | 62,56 | 59,54 | 59,29 | 59,12 | 59,20 |
| Beethoven 1e fase 196 | 9077ZX | 66,32 | 63,39 | 63,29 | 63,24 | 63,26 |
| Beethoven 1e fase 197 | 9077ZX | 60,73 | 57,78 | 56,99 | 56,04 | 56,56 |
| Beethoven 1e fase 198 | 9077ZX | 62,45 | 59,56 | 59,10 | 58,21 | 58,65 |
| Beethoven 1e fase 201 | 9077ZX | 60,51 | 57,58 | 57,22 | 57,08 | 57,16 |
| Beethoven 1e fase 202 | 9077ZX | 63,35 | 60,39 | 60,24 | 60,17 | 60,20 |
| Beethoven 1e fase 203 | 9077ZX | 63,99 | 60,99 | 60,78 | 60,68 | 60,74 |
| Beethoven 1e fase 204 | 9077ZX | 66,43 | 63,51 | 63,42 | 63,37 | 63,40 |
| Beethoven 1e fase 205 | 9077ZX | 61,07 | 58,14 | 57,42 | 56,43 | 56,89 |
| Beethoven 1e fase 206 | 9077ZX | 62,55 | 59,67 | 59,29 | 58,45 | 58,84 |
| Beethoven 1e fase 209 | 9077ZX | 61,28 | 58,33 | 58,06 | 57,94 | 58,01 |
| Beethoven 1e fase 210 | 9077ZX | 63,52 | 60,55 | 60,41 | 60,34 | 60,38 |
| Beethoven 1e fase 211 | 9077ZX | 64,94 | 61,95 | 61,78 | 61,71 | 61,75 |
| Beethoven 1e fase 212 | 9077ZX | 66,52 | 63,61 | 63,52 | 63,47 | 63,50 |
| Beethoven 1e fase 213 | 9077ZX | 61,47 | 58,55 | 57,87 | 56,87 | 57,27 |
| Beethoven 1e fase 214 | 9077ZX | 62,60 | 59,72 | 59,47 | 58,68 | 59,03 |
| Beethoven 1e fase 217 | 9077ZX | 61,91 | 58,95 | 58,73 | 58,64 | 58,69 |
| Beethoven 1e fase 218 | 9077ZX | 63,66 | 60,71 | 60,57 | 60,50 | 60,53 |
| Beethoven 1e fase 219 | 9077ZX | 65,50 | 62,53 | 62,39 | 62,32 | 62,36 |
| Beethoven 1e fase 220 | 9077ZX | 66,60 | 63,69 | 63,62 | 63,56 | 63,59 |
| Beethoven 1e fase 221 | 9077ZX | 61,83 | 58,92 | 58,28 | 57,33 | 57,70 |

| Cluster 2<br>Adres en postcode | | Prognose zonder nieuwe maatregelen [dB] | Na toepassing tweelaags ZOAB [dB] | Variant 143 [dB] | Variant 144 [dB] | Variant 140 [dB] (DOELMATIG) |
|---|---|---|---|---|---|---|
| Beethoven 1e fase 222 | 9077ZX | 62,67 | 59,80 | 59,60 | 58,83 | 59,20 |
| Beethoven 1e fase 225 | 9077ZX | 56,98 | 54,22 | 53,05 | 52,79 | 52,90 |
| Beethoven 1e fase 226 | 9077ZX | 62,48 | 59,51 | 59,32 | 59,24 | 59,28 |
| Beethoven 1e fase 227 | 9077ZX | 63,83 | 60,87 | 60,75 | 60,69 | 60,72 |
| Beethoven 1e fase 228 | 9077ZX | 56,15 | 53,49 | 52,69 | 52,38 | 52,53 |
| Beethoven 1e fase 229 | 9077ZX | 65,95 | 62,99 | 62,88 | 62,82 | 62,85 |
| Beethoven 1e fase 230 | 9077ZX | 66,73 | 63,84 | 63,76 | 63,69 | 63,73 |
| Beethoven 1e fase 231 | 9077ZX | 59,87 | 57,16 | 55,97 | 54,60 | 55,20 |
| Beethoven 1e fase 232 | 9077ZX | 62,15 | 59,24 | 58,64 | 57,70 | 58,14 |
| Beethoven 1e fase 233 | 9077ZX | 62,81 | 59,94 | 59,77 | 59,04 | 59,39 |
| Beethoven 1e fase 237 | 9077ZX | 58,91 | 55,93 | 54,88 | 54,62 | 54,72 |
| Beethoven 1e fase 238 | 9077ZX | 62,85 | 59,88 | 59,71 | 59,62 | 59,67 |
| Beethoven 1e fase 239 | 9077ZX | 63,88 | 60,93 | 60,85 | 60,80 | 60,82 |
| Beethoven 1e fase 240 | 9077ZX | 59,29 | 56,24 | 55,55 | 55,33 | 55,44 |
| Beethoven 1e fase 241 | 9077ZX | 66,17 | 63,23 | 63,12 | 63,06 | 63,09 |
| Beethoven 1e fase 242 | 9077ZX | 66,77 | 63,88 | 63,80 | 63,74 | 63,78 |
| Beethoven 1e fase 243 | 9077ZX | 61,23 | 58,25 | 57,23 | 55,98 | 56,57 |
| Beethoven 1e fase 244 | 9077ZX | 62,36 | 59,46 | 58,93 | 58,01 | 58,49 |
| Beethoven 1e fase 245 | 9077ZX | 62,90 | 60,02 | 59,87 | 59,19 | 59,53 |
| Beethoven 1e fase 249 | 9077ZX | 59,65 | 56,74 | 56,29 | 56,10 | 56,20 |
| Beethoven 1e fase 250 | 9077ZX | 63,13 | 60,16 | 60,00 | 59,92 | 59,96 |
| Beethoven 1e fase 251 | 9077ZX | 62,56 | 59,54 | 59,29 | 59,12 | 59,20 |
| Beethoven 1e fase 252 | 9077ZX | 66,32 | 63,39 | 63,29 | 63,24 | 63,26 |
| Beethoven 1e fase 253 | 9077ZX | 60,73 | 57,78 | 56,99 | 56,04 | 56,56 |
| Beethoven 1e fase 254 | 9077ZX | 62,45 | 59,56 | 59,10 | 58,21 | 58,65 |
| Beethoven 1e fase 257 | 9077ZX | 60,51 | 57,58 | 57,22 | 57,08 | 57,16 |
| Beethoven 1e fase 258 | 9077ZX | 63,35 | 60,39 | 60,24 | 60,17 | 60,20 |
| Beethoven 1e fase 259 | 9077ZX | 63,99 | 60,99 | 60,78 | 60,68 | 60,74 |
| Beethoven 1e fase 260 | 9077ZX | 66,43 | 63,51 | 63,42 | 63,37 | 63,40 |
| Beethoven 1e fase 261 | 9077ZX | 61,07 | 58,14 | 57,42 | 56,43 | 56,89 |
| Beethovenstraat 1 | 9077AD | 50,73 | 47,68 | 47,16 | 47,00 | 47,09 |
| Beethovenstraat 1 | 1077BD | 41,51 | 39,38 | 39,41 | 39,39 | 39,42 |
| Beethovenstraat 3 AI | 1077HK | 38,78 | 36,61 | 36,61 | 36,61 | 36,63 |
| Beethovenstraat 3 AII | 1077HK | 41,04 | 38,64 | 38,64 | 38,40 | 38,62 |
| Beethovenstraat 3 AIII | 1077HK | 44,39 | 41,63 | 41,35 | 40,73 | 41,06 |
| Beethovenstraat 3 AIV | 1077HK | 48,01 | 45,12 | 43,41 | 42,95 | 43,13 |
| Beethovenstraat 3 BI | 1077HK | 38,78 | 36,61 | 36,61 | 36,61 | 36,63 |
| Beethovenstraat 3 BII | 1077HK | 41,04 | 38,64 | 38,64 | 38,40 | 38,62 |
| Beethovenstraat 3 BIII | 1077HK | 44,39 | 41,63 | 41,35 | 40,73 | 41,06 |
| Beethovenstraat 3 BIV | 1077HK | 48,01 | 45,12 | 43,41 | 42,95 | 43,13 |
| Beethovenstraat 4 | 1077JG | 41,78 | 39,30 | 39,30 | 38,80 | 39,05 |
| Beethovenstraat 5 BI | 1077HK | 39,24 | 37,15 | 37,15 | 37,10 | 37,15 |
| Beethovenstraat 5 BII | 1077HK | 42,04 | 39,67 | 39,50 | 39,30 | 39,44 |
| Beethovenstraat 5 BIII | 1077HK | 45,45 | 42,73 | 42,15 | 41,72 | 41,99 |
| Beethovenstraat 5 BIV | 1077HK | 48,79 | 45,95 | 44,47 | 43,99 | 44,21 |
| Beethovenstraat 6 I | 1077JG | 38,03 | 35,89 | 35,90 | 35,64 | 35,80 |
| Beethovenstraat 6 II | 1077JG | 41,00 | 38,53 | 38,47 | 38,09 | 38,25 |
| Beethovenstraat 6 III | 1077JG | 41,76 | 39,20 | 39,17 | 38,80 | 38,99 |
| Beethovenstraat 6 IV | 1077JG | 46,31 | 43,46 | 41,98 | 41,48 | 41,73 |
| Beethovenstraat 7 A | 1077HK | 48,77 | 45,91 | 44,48 | 43,98 | 44,18 |
| Beethovenstraat 7 B | 1077HK | 43,88 | 41,27 | 41,22 | 40,77 | 40,99 |
| Beethovenstraat 7 I | 1077HK | 38,96 | 36,83 | 36,83 | 36,75 | 36,81 |
| Beethovenstraat 7 II | 1077HK | 41,78 | 39,38 | 39,23 | 38,99 | 39,15 |
| Beethovenstraat 7 III | 1077HK | 45,31 | 42,58 | 41,93 | 41,49 | 41,75 |
| Beethovenstraat 8 HS | 1077JG | 41,35 | 38,82 | 38,64 | 38,27 | 38,45 |

| Cluster 2<br>Adres en postcode | | Prognose zonder nieuwe maatregelen [dB] | Na toepassing tweelaags ZOAB [dB] | Variant 143 [dB] | Variant 144 [dB] | Variant 140 [dB] (DOELMATIG) |
|---|---|---|---|---|---|---|
| Beethovenstraat 8 I | 1077JG | 42,37 | 39,78 | 39,72 | 39,28 | 39,46 |
| Beethovenstraat 8 II | 1077JG | 36,53 | 34,40 | 34,39 | 34,22 | 34,36 |
| Beethovenstraat 8 III | 1077JG | 38,67 | 36,39 | 36,24 | 35,99 | 36,12 |
| Beethovenstraat 9 AHS | 1077HL | 36,61 | 34,62 | 34,61 | 34,61 | 34,61 |
| Beethovenstraat 9 AI | 1077HL | 36,61 | 34,62 | 34,61 | 34,61 | 34,61 |
| Beethovenstraat 9 AII | 1077HL | 38,54 | 36,41 | 36,41 | 36,44 | 36,41 |
| Beethovenstraat 9 AIII | 1077HL | 41,17 | 38,78 | 38,78 | 38,72 | 38,79 |
| Beethovenstraat 9 AIV | 1077HL | 44,71 | 42,04 | 41,95 | 41,54 | 41,75 |
| Beethovenstraat 9 BI | 1077HL | 38,54 | 36,41 | 36,41 | 36,44 | 36,41 |
| Beethovenstraat 9 BII | 1077HL | 41,17 | 38,78 | 38,78 | 38,72 | 38,79 |
| Beethovenstraat 9 BIII | 1077HL | 44,71 | 42,04 | 41,95 | 41,54 | 41,75 |
| Beethovenstraat 10 II | 1077JG | 42,29 | 39,71 | 39,66 | 39,12 | 39,37 |
| Beethovenstraat 11 2 | 1077HL | 36,96 | 34,83 | 34,83 | 34,83 | 34,83 |
| Beethovenstraat 11 3 | 1077HL | 42,20 | 39,66 | 39,66 | 39,45 | 39,62 |
| Beethovenstraat 12 HS | 1077JG | 36,54 | 34,34 | 34,31 | 34,09 | 34,24 |
| Beethovenstraat 12 I | 1077JG | 39,31 | 36,88 | 36,47 | 36,17 | 36,34 |
| Beethovenstraat 12 II | 1077JG | 41,93 | 39,32 | 38,94 | 38,56 | 38,73 |
| Beethovenstraat 12 III | 1077JG | 44,13 | 41,41 | 40,98 | 40,47 | 40,71 |
| Beethovenstraat 13 1 | 1077HL | 46,70 | 44,06 | 43,77 | 43,28 | 43,60 |
| Beethovenstraat 13 3 | 1077HL | 48,48 | 45,65 | 44,41 | 44,04 | 44,19 |
| Beethovenstraat 14 HS | 1077JG | 35,88 | 33,78 | 33,78 | 33,71 | 33,79 |
| Beethovenstraat 14 I | 1077JG | 37,71 | 35,46 | 35,39 | 35,25 | 35,35 |
| Beethovenstraat 14 II | 1077JG | 40,13 | 37,70 | 37,61 | 37,34 | 37,49 |
| Beethovenstraat 14 III | 1077JG | 47,70 | 44,87 | 43,70 | 43,29 | 43,53 |
| Beethovenstraat 15 I | 1077HL | 36,74 | 34,81 | 34,81 | 34,81 | 34,81 |
| Beethovenstraat 15 II | 1077HL | 38,99 | 36,87 | 36,87 | 36,87 | 36,87 |
| Beethovenstraat 15 III | 1077HL | 41,72 | 39,37 | 39,37 | 39,29 | 39,37 |
| Beethovenstraat 16 HS | 1077JG | 42,91 | 40,32 | 40,33 | 39,93 | 40,12 |
| Beethovenstraat 16 I | 1077JG | 47,79 | 44,98 | 43,87 | 43,47 | 43,69 |
| Beethovenstraat 16 II | 1077JG | 38,66 | 36,36 | 36,22 | 36,08 | 36,17 |
| Beethovenstraat 16 III | 1077JG | 41,06 | 38,58 | 38,44 | 38,21 | 38,32 |
| Beethovenstraat 17 HS | 1077HL | 46,14 | 43,41 | 42,73 | 42,35 | 42,57 |
| Beethovenstraat 17 I | 1077HL | 48,53 | 45,70 | 44,72 | 44,32 | 44,51 |
| Beethovenstraat 17 III | 1077HL | 47,97 | 45,05 | 43,26 | 42,69 | 42,91 |
| Beethovenstraat 18 | 1077JG | 46,74 | 43,93 | 42,93 | 42,58 | 42,78 |
| Beethovenstraat 19 HS | 1077HM | 35,22 | 33,50 | 33,50 | 33,49 | 33,50 |
| Beethovenstraat 19 I | 1077HM | 37,61 | 35,72 | 35,71 | 35,64 | 35,73 |
| Beethovenstraat 19 II | 1077HM | 40,66 | 38,43 | 38,43 | 38,24 | 38,33 |
| Beethovenstraat 21 HS | 1077HM | 42,30 | 39,87 | 39,86 | 39,67 | 39,74 |
| Beethovenstraat 21 I | 1077HM | 46,32 | 43,51 | 42,90 | 42,52 | 42,81 |
| Beethovenstraat 21 III | 1077HM | 47,21 | 44,31 | 42,86 | 42,23 | 42,56 |
| Beethovenstraat 23 II | 1077HM | 37,42 | 35,64 | 35,61 | 35,57 | 35,60 |
| Beethovenstraat 23 III | 1077HM | 41,43 | 39,10 | 39,07 | 38,84 | 38,91 |
| Beethovenstraat 24 I | 1077JH | 40,37 | 38,04 | 37,88 | 37,52 | 37,72 |
| Beethovenstraat 24 II | 1077JH | 41,23 | 38,83 | 38,40 | 38,15 | 38,24 |
| Beethovenstraat 24 III | 1077JH | 42,64 | 40,09 | 39,42 | 39,12 | 39,36 |
| Beethovenstraat 24 IV | 1077JH | 43,49 | 40,90 | 40,78 | 40,12 | 40,48 |
| Beethovenstraat 25 I | 1077HM | 45,18 | 42,50 | 41,89 | 41,70 | 41,80 |
| Beethovenstraat 25 II | 1077HM | 46,38 | 43,50 | 42,27 | 41,53 | 41,96 |
| Beethovenstraat 26 HS | 1077JH | 38,98 | 36,67 | 36,64 | 36,12 | 36,40 |
| Beethovenstraat 26 I | 1077JH | 39,86 | 37,61 | 37,17 | 36,94 | 37,04 |
| Beethovenstraat 26 II | 1077JH | 41,66 | 39,23 | 38,69 | 38,48 | 38,65 |
| Beethovenstraat 26 III | 1077JH | 42,01 | 39,62 | 39,64 | 39,16 | 39,42 |
| Beethovenstraat 27 | 1077HM | 46,01 | 43,12 | 42,18 | 41,47 | 41,87 |
| Beethovenstraat 28 HS | 1077JH | 39,43 | 37,34 | 37,29 | 37,27 | 37,30 |

## Cluster 2

| Adres en postcode | | Prognose zonder nieuwe maatregelen [dB] | Na toepassing tweelaags ZOAB [dB] | Variant 143 [dB] | Variant 144 [dB] | Variant 140 [dB] (DOELMATIG) |
|---|---|---|---|---|---|---|
| Beethovenstraat 28 I | 1077JH | 41,93 | 39,54 | 39,54 | 39,11 | 39,35 |
| Beethovenstraat 28 II | 1077JH | 37,62 | 35,51 | 35,53 | 35,14 | 35,36 |
| Beethovenstraat 28 III | 1077JH | 37,61 | 35,71 | 35,67 | 35,63 | 35,65 |
| Beethovenstraat 30 HS | 1077JH | 36,44 | 34,47 | 34,50 | 34,34 | 34,43 |
| Beethovenstraat 30 I | 1077JH | 37,25 | 35,28 | 35,25 | 35,17 | 35,24 |
| Beethovenstraat 30 II | 1077JH | 39,68 | 37,51 | 37,21 | 37,07 | 37,11 |
| Beethovenstraat 30 III | 1077JH | 42,13 | 39,65 | 39,37 | 38,81 | 39,06 |
| Beethovenstraat 32 HS | 1077JH | 41,02 | 38,64 | 38,13 | 37,86 | 38,00 |
| Beethovenstraat 32 I | 1077JH | 43,05 | 40,42 | 39,86 | 39,21 | 39,42 |
| Beethovenstraat 32 II | 1077JH | 36,23 | 34,24 | 34,25 | 34,20 | 34,21 |
| Beethovenstraat 32 III | 1077JH | 37,85 | 35,73 | 35,70 | 35,59 | 35,67 |
| Beethovenstraat 34 HS | 1077JH | 32,10 | 30,21 | 30,21 | 30,21 | 30,21 |
| Beethovenstraat 34 II | 1077JH | 34,59 | 32,60 | 32,60 | 32,58 | 32,60 |
| Beethovenstraat 36 HS | 1077JH | 36,68 | 34,56 | 34,56 | 34,55 | 34,56 |
| Beethovenstraat 36 I | 1077JH | 38,47 | 36,16 | 36,16 | 36,07 | 36,12 |
| Beethovenstraat 36 II | 1077JH | 42,16 | 39,48 | 39,12 | 38,99 | 39,07 |
| Beethovenstraat 36 III | 1077JH | 43,49 | 40,68 | 40,25 | 39,62 | 39,91 |
| Beethovenstraat 38 HS | 1077JJ | 37,53 | 35,48 | 35,48 | 35,47 | 35,48 |
| Beethovenstraat 38 I | 1077JJ | 39,10 | 36,90 | 36,91 | 36,87 | 36,91 |
| Beethovenstraat 38 II | 1077JJ | 41,94 | 39,47 | 39,29 | 39,17 | 39,27 |
| Beethovenstraat 38 III | 1077JJ | 43,68 | 40,94 | 40,75 | 40,24 | 40,48 |
| Beethovenstraat 44 I | 1077JJ | 40,58 | 38,32 | 38,31 | 38,24 | 38,29 |
| Beethovenstraat 44 II | 1077JJ | 44,40 | 41,82 | 41,55 | 41,13 | 41,49 |
| Beethovenstraat 44 III | 1077JJ | 49,39 | 46,52 | 45,18 | 44,81 | 44,98 |
| Beethovenstraat 46 HS | 1077JJ | 38,68 | 36,57 | 36,57 | 36,58 | 36,57 |
| Beethovenstraat 46 I | 1077JJ | 40,85 | 38,55 | 38,55 | 38,53 | 38,56 |
| Beethovenstraat 46 II | 1077JJ | 44,18 | 41,60 | 41,58 | 41,44 | 41,55 |
| Beethovenstraat 46 III | 1077JJ | 47,50 | 44,77 | 44,05 | 43,62 | 43,88 |
| Beethovenstraat 48 HS | 1077JK | 38,69 | 36,63 | 36,63 | 36,64 | 36,63 |
| Beethovenstraat 48 I | 1077JK | 40,88 | 38,63 | 38,63 | 38,62 | 38,64 |
| Beethovenstraat 48 II | 1077JK | 44,38 | 41,81 | 41,81 | 41,70 | 41,77 |
| Beethovenstraat 48 III | 1077JK | 46,99 | 44,27 | 43,77 | 43,37 | 43,60 |
| Beethovenstraat 50 HS | 1077JK | 40,86 | 38,70 | 38,70 | 38,69 | 38,73 |
| Beethovenstraat 50 II | 1077JK | 43,62 | 41,19 | 41,18 | 41,06 | 41,14 |
| Beethovenstraat 50 III | 1077JK | 47,00 | 44,26 | 43,82 | 43,45 | 43,64 |
| Beethovenstraat 52 HS | 1077JK | 38,35 | 36,36 | 36,36 | 36,37 | 36,36 |
| Beethovenstraat 52 I | 1077JK | 40,48 | 38,32 | 38,32 | 38,31 | 38,33 |
| Beethovenstraat 52 II | 1077JK | 43,11 | 40,68 | 40,68 | 40,52 | 40,63 |
| Beethovenstraat 52 III | 1077JK | 47,28 | 44,53 | 44,11 | 43,78 | 43,95 |
| Beethovenstraat 53 HS | 1077HN | 40,55 | 38,36 | 38,36 | 38,28 | 38,38 |
| Beethovenstraat 53 I | 1077HN | 42,90 | 40,56 | 40,55 | 40,27 | 40,42 |
| Beethovenstraat 53 II | 1077HN | 45,35 | 42,81 | 42,52 | 42,24 | 42,34 |
| Beethovenstraat 53 III | 1077HN | 49,76 | 46,96 | 46,29 | 45,90 | 46,13 |
| Beethovenstraat 54 HS | 1077JK | 38,46 | 36,45 | 36,45 | 36,46 | 36,45 |
| Beethovenstraat 54 I | 1077JK | 40,55 | 38,38 | 38,38 | 38,36 | 38,39 |
| Beethovenstraat 54 II | 1077JK | 47,51 | 44,78 | 44,34 | 44,00 | 44,17 |
| Beethovenstraat 55 HS | 1077HN | 43,57 | 41,24 | 41,23 | 41,07 | 41,18 |
| Beethovenstraat 55 II | 1077HN | 50,46 | 47,64 | 46,81 | 46,27 | 46,59 |
| Beethovenstraat 56 HS | 1077JK | 38,54 | 36,53 | 36,53 | 36,55 | 36,53 |
| Beethovenstraat 56 I | 1077JK | 40,66 | 38,49 | 38,49 | 38,48 | 38,51 |
| Beethovenstraat 56 II | 1077JK | 47,91 | 45,13 | 44,67 | 44,36 | 44,52 |
| Beethovenstraat 57 I | 1077HN | 41,55 | 39,40 | 39,40 | 39,37 | 39,40 |
| Beethovenstraat 57 II | 1077HN | 44,28 | 41,90 | 41,89 | 41,74 | 41,87 |
| Beethovenstraat 57 III | 1077HN | 47,47 | 44,82 | 44,78 | 44,24 | 44,53 |
| Beethovenstraat 57 IV | 1077HN | 51,13 | 48,30 | 47,22 | 46,72 | 46,99 |

| **Cluster 2**<br>**Adres en postcode** | | Prognose zonder nieuwe maatregelen [dB] | Na toepassing tweelaags ZOAB [dB] | Variant 143 [dB] | Variant 144 [dB] | Variant 140 [dB] (DOELMATIG) |
|---|---|---|---|---|---|---|
| Beethovenstraat 58 HS | 1077JK | 40,86 | 38,68 | 38,68 | 38,67 | 38,70 |
| Beethovenstraat 58 I | 1077JK | 48,11 | 45,37 | 44,91 | 44,62 | 44,77 |
| Beethovenstraat 59 HS | 1077HN | 41,85 | 39,66 | 39,65 | 39,66 | 39,65 |
| Beethovenstraat 59 I | 1077HN | 44,59 | 42,16 | 42,16 | 42,08 | 42,17 |
| Beethovenstraat 59 II | 1077HN | 47,97 | 45,27 | 45,12 | 44,51 | 44,88 |
| Beethovenstraat 59 III | 1077HN | 51,10 | 48,26 | 46,95 | 46,37 | 46,67 |
| Beethovenstraat 60 HS | 1077JL | 38,82 | 36,79 | 36,79 | 36,80 | 36,79 |
| Beethovenstraat 60 I | 1077JL | 40,99 | 38,79 | 38,79 | 38,78 | 38,81 |
| Beethovenstraat 60 II | 1077JL | 44,04 | 41,58 | 41,58 | 41,43 | 41,54 |
| Beethovenstraat 60 III | 1077JL | 48,27 | 45,54 | 45,08 | 44,79 | 44,94 |
| Beethovenstraat 61 HS | 1077HN | 41,64 | 39,42 | 39,42 | 39,43 | 39,42 |
| Beethovenstraat 61 I | 1077HN | 44,43 | 41,97 | 41,96 | 41,85 | 41,95 |
| Beethovenstraat 61 III | 1077HN | 50,68 | 47,88 | 46,69 | 46,05 | 46,33 |
| Beethovenstraat 63 1 | 1077HN | 41,84 | 39,63 | 39,63 | 39,64 | 39,63 |
| Beethovenstraat 63 2 | 1077HN | 44,63 | 42,18 | 42,18 | 41,98 | 42,17 |
| Beethovenstraat 63 3 | 1077HN | 50,25 | 47,43 | 46,32 | 45,66 | 45,99 |
| Beethovenstraat 64 I | 1077JL | 39,17 | 37,08 | 37,08 | 37,09 | 37,08 |
| Beethovenstraat 64 II | 1077JL | 41,34 | 39,09 | 39,09 | 39,09 | 39,11 |
| Beethovenstraat 64 III | 1077JL | 44,65 | 42,09 | 42,04 | 41,80 | 42,01 |
| Beethovenstraat 64 IV | 1077JL | 48,79 | 46,01 | 45,58 | 45,25 | 45,43 |
| Beethovenstraat 65 HS | 1077HN | 38,79 | 36,72 | 36,72 | 36,75 | 36,72 |
| Beethovenstraat 65 I | 1077HN | 41,74 | 39,52 | 39,52 | 39,51 | 39,53 |
| Beethovenstraat 65 II | 1077HN | 44,59 | 42,13 | 42,13 | 41,85 | 42,08 |
| Beethovenstraat 65 III | 1077HN | 50,19 | 47,32 | 45,90 | 45,30 | 45,55 |
| Beethovenstraat 67 HS | 1077HN | 41,41 | 39,17 | 39,17 | 39,15 | 39,17 |
| Beethovenstraat 67 I | 1077HN | 44,44 | 41,96 | 41,95 | 41,63 | 41,89 |
| Beethovenstraat 67 II | 1077HN | 49,08 | 46,35 | 45,32 | 44,71 | 44,96 |
| Beethovenstraat 67 III | 1077HN | 50,75 | 47,90 | 46,11 | 45,61 | 45,77 |
| Beethovenstraat 68 HS | 1077JL | 36,97 | 35,04 | 35,04 | 35,04 | 35,04 |
| Beethovenstraat 69 HS | 1077HP | 41,07 | 38,81 | 38,81 | 38,77 | 38,85 |
| Beethovenstraat 69 I | 1077HP | 44,26 | 41,76 | 41,73 | 41,33 | 41,63 |
| Beethovenstraat 69 II | 1077HP | 50,88 | 48,03 | 46,49 | 45,82 | 46,15 |
| Beethovenstraat 71 HS | 1077HP | 40,57 | 38,16 | 38,16 | 38,00 | 38,16 |
| Beethovenstraat 71 I | 1077HP | 44,05 | 41,41 | 41,39 | 40,65 | 41,06 |
| Beethovenstraat 71 II | 1077HP | 49,69 | 46,79 | 45,06 | 44,69 | 44,81 |
| Beethovenstraat 72 HS | 1077JM | 37,40 | 35,42 | 35,42 | 35,42 | 35,42 |
| Beethovenstraat 72 I | 1077JM | 39,58 | 37,54 | 37,54 | 37,54 | 37,54 |
| Beethovenstraat 72 II | 1077JM | 42,02 | 39,78 | 39,77 | 39,77 | 39,78 |
| Beethovenstraat 72 III | 1077JM | 44,63 | 42,14 | 42,14 | 42,03 | 42,11 |
| Beethovenstraat 72 IV | 1077JM | 48,99 | 46,23 | 45,81 | 45,43 | 45,65 |
| Beethovenstraat 73 A | 1077HP | 39,69 | 37,34 | 37,34 | 37,16 | 37,34 |
| Beethovenstraat 73 B | 1077HP | 43,72 | 41,08 | 41,05 | 40,18 | 40,59 |
| Beethovenstraat 73 C | 1077HP | 50,12 | 47,18 | 45,46 | 44,95 | 45,17 |
| Beethovenstraat 74 I | 1077JM | 37,54 | 35,60 | 35,60 | 35,60 | 35,60 |
| Beethovenstraat 74 II | 1077JM | 39,66 | 37,62 | 37,62 | 37,62 | 37,62 |
| Beethovenstraat 74 III | 1077JM | 41,91 | 39,71 | 39,71 | 39,71 | 39,71 |
| Beethovenstraat 74 IV | 1077JM | 48,98 | 46,22 | 45,68 | 45,25 | 45,50 |
| Beethovenstraat 77 A | 1077HP | 44,66 | 42,13 | 42,12 | 41,79 | 42,01 |
| Beethovenstraat 79 | 1077HP | 44,42 | 41,80 | 41,82 | 41,28 | 41,64 |
| Beethovenstraat 80 HS | 1077JM | 37,73 | 35,75 | 35,75 | 35,75 | 35,75 |
| Beethovenstraat 80 I | 1077JM | 39,79 | 37,73 | 37,73 | 37,73 | 37,73 |
| Beethovenstraat 80 II | 1077JM | 42,02 | 39,80 | 39,80 | 39,81 | 39,81 |
| Beethovenstraat 80 III | 1077JM | 44,76 | 42,28 | 42,28 | 42,19 | 42,26 |
| Beethovenstraat 80 IV | 1077JM | 48,68 | 45,95 | 45,50 | 45,09 | 45,34 |
| Beethovenstraat 81 1 | 1077HP | 42,02 | 39,51 | 39,51 | 39,27 | 39,50 |

| Cluster 2<br>Adres en postcode | | Prognose zonder nieuwe maatregelen [dB] | Na toepassing tweelaags ZOAB [dB] | Variant 143 [dB] | Variant 144 [dB] | Variant 140 [dB] (DOELMATIG) |
|---|---|---|---|---|---|---|
| Beethovenstraat 81 2 | 1077HP | 46,52 | 43,74 | 43,44 | 42,71 | 43,01 |
| Beethovenstraat 81 3 | 1077HP | 51,99 | 49,11 | 47,25 | 46,63 | 46,98 |
| Beethovenstraat 81 4 | 1077HP | 52,68 | 49,70 | 47,95 | 47,35 | 47,68 |
| Beethovenstraat 81 H | 1077HP | 52,68 | 49,70 | 47,95 | 47,35 | 47,68 |
| Beethovenstraat 82 HS | 1077JM | 37,41 | 35,55 | 35,55 | 35,57 | 35,55 |
| Beethovenstraat 82 I | 1077JM | 39,29 | 37,39 | 37,39 | 37,38 | 37,39 |
| Beethovenstraat 82 II | 1077JM | 41,43 | 39,40 | 39,40 | 39,36 | 39,39 |
| Beethovenstraat 82 III | 1077JM | 47,92 | 45,32 | 44,97 | 44,73 | 44,88 |
| Beethovenstraat 85 IG | 1077HR | 42,61 | 40,15 | 40,15 | 39,96 | 40,14 |
| Beethovenstraat 85 II | 1077HR | 47,44 | 44,68 | 44,46 | 43,79 | 44,09 |
| Beethovenstraat 85 III | 1077HR | 53,11 | 50,23 | 48,61 | 47,93 | 48,35 |
| Beethovenstraat 85 IK | 1077HR | 53,72 | 50,74 | 49,14 | 48,38 | 48,81 |
| Beethovenstraat 85 IVG | 1077HR | 39,36 | 37,17 | 37,17 | 37,17 | 37,17 |
| Beethovenstraat 85 IVK | 1077HR | 39,36 | 37,17 | 37,17 | 37,17 | 37,17 |
| Beethovenstraat 87 I | 1077HR | 40,37 | 38,19 | 38,19 | 38,17 | 38,19 |
| Beethovenstraat 87 IIG | 1077HR | 48,20 | 45,45 | 45,00 | 44,47 | 44,70 |
| Beethovenstraat 87 III | 1077HR | 53,38 | 50,50 | 49,03 | 48,33 | 48,78 |
| Beethovenstraat 87 IIK | 1077HR | 54,12 | 51,14 | 49,64 | 48,89 | 49,32 |
| Beethovenstraat 87 IVG | 1077HR | 43,28 | 40,86 | 40,86 | 40,64 | 40,82 |
| Beethovenstraat 87 IVK | 1077HR | 43,28 | 40,86 | 40,86 | 40,64 | 40,82 |
| Beethovenstraat 89 I | 1077HS | 40,03 | 37,80 | 37,80 | 37,78 | 37,81 |
| Beethovenstraat 89 IIG | 1077HS | 42,96 | 40,52 | 40,52 | 40,28 | 40,47 |
| Beethovenstraat 89 IIIG | 1077HS | 53,89 | 50,92 | 49,25 | 48,51 | 48,90 |
| Beethovenstraat 89 IIIK | 1077HS | 47,82 | 45,07 | 44,55 | 43,97 | 44,22 |
| Beethovenstraat 89 IIK | 1077HS | 47,82 | 45,07 | 44,55 | 43,97 | 44,22 |
| Beethovenstraat 89 IVG | 1077HS | 53,10 | 50,23 | 48,59 | 47,90 | 48,32 |
| Beethovenstraat 89 IVK | 1077HS | 53,10 | 50,23 | 48,59 | 47,90 | 48,32 |
| Beethovenstraat 90 AI | 1077JN | 38,31 | 36,22 | 36,22 | 36,23 | 36,22 |
| Beethovenstraat 90 AII | 1077JN | 40,27 | 38,10 | 38,10 | 38,11 | 38,10 |
| Beethovenstraat 90 AIII | 1077JN | 42,63 | 40,26 | 40,26 | 40,22 | 40,28 |
| Beethovenstraat 90 AIV | 1077JN | 45,73 | 43,10 | 43,11 | 42,80 | 43,02 |
| Beethovenstraat 90 AV | 1077JN | 50,97 | 48,13 | 47,13 | 46,48 | 46,88 |
| Beethovenstraat 90 I | 1077JN | 42,58 | 40,18 | 40,18 | 40,13 | 40,20 |
| Beethovenstraat 90 II | 1077JN | 45,72 | 43,05 | 43,06 | 42,71 | 42,95 |
| Beethovenstraat 90 III | 1077JN | 51,11 | 48,24 | 47,19 | 46,53 | 46,92 |
| Beethovenstraat 90 IV | 1077JN | 38,42 | 36,31 | 36,31 | 36,31 | 36,31 |
| Beethovenstraat 90 V | 1077JN | 40,24 | 38,04 | 38,03 | 38,05 | 38,03 |
| Beethovenstraat 91 IG | 1077HS | 42,84 | 40,39 | 40,40 | 40,15 | 40,36 |
| Beethovenstraat 91 IIG | 1077HS | 47,26 | 44,51 | 44,00 | 43,49 | 43,76 |
| Beethovenstraat 91 IIIG | 1077HS | 52,34 | 49,44 | 48,03 | 47,41 | 47,87 |
| Beethovenstraat 91 IIIK | 1077HS | 53,04 | 50,07 | 48,40 | 47,74 | 48,15 |
| Beethovenstraat 91 IIK | 1077HS | 40,14 | 37,91 | 37,91 | 37,87 | 37,94 |
| Beethovenstraat 91 IK | 1077HS | 40,14 | 37,91 | 37,91 | 37,87 | 37,94 |
| Beethovenstraat 93 1 | 1077HT | 40,24 | 38,00 | 37,99 | 37,95 | 38,00 |
| Beethovenstraat 93 2 | 1077HT | 43,14 | 40,67 | 40,70 | 40,46 | 40,61 |
| Beethovenstraat 93 3 | 1077HT | 47,38 | 44,65 | 44,20 | 43,69 | 43,92 |
| Beethovenstraat 93 4 | 1077HT | 52,29 | 49,40 | 48,02 | 47,39 | 47,79 |
| Beethovenstraat 93 5 | 1077HT | 52,95 | 49,98 | 48,33 | 47,66 | 48,05 |
| Beethovenstraat 93 HS | 1077HT | 40,24 | 38,00 | 37,99 | 37,95 | 38,00 |
| Beethovenstraat 94 | 1077JN | 50,52 | 47,66 | 46,68 | 46,02 | 46,40 |
| Beethovenstraat 95 1 | 1077HT | 40,52 | 38,28 | 38,27 | 38,25 | 38,27 |
| Beethovenstraat 95 2 | 1077HT | 43,22 | 40,74 | 40,73 | 40,57 | 40,69 |
| Beethovenstraat 95 3G | 1077HT | 47,43 | 44,67 | 44,56 | 43,95 | 44,32 |
| Beethovenstraat 95 3K | 1077HT | 47,43 | 44,67 | 44,56 | 43,95 | 44,32 |
| Beethovenstraat 95 4 | 1077HT | 52,51 | 49,60 | 48,40 | 47,77 | 48,17 |

| Cluster 2<br>Adres en postcode | | Prognose zonder nieuwe maatregelen [dB] | Na toepassing tweelaags ZOAB [dB] | Variant 143 [dB] | Variant 144 [dB] | Variant 140 [dB] (DOELMATIG) |
|---|---|---|---|---|---|---|
| Beethovenstraat 95 5 | 1077HT | 52,78 | 49,80 | 48,23 | 47,63 | 47,97 |
| Beethovenstraat 95 HS | 1077HT | 40,52 | 38,28 | 38,27 | 38,25 | 38,27 |
| Beethovenstraat 96 I | 1077JN | 40,31 | 38,17 | 38,16 | 38,17 | 38,16 |
| Beethovenstraat 96 II | 1077JN | 42,13 | 39,84 | 39,83 | 39,80 | 39,84 |
| Beethovenstraat 96 III | 1077JN | 49,61 | 46,85 | 46,05 | 45,57 | 45,86 |
| Beethovenstraat 97 1K | 1077HV | 40,10 | 37,87 | 37,86 | 37,87 | 37,86 |
| Beethovenstraat 97 2 | 1077HV | 43,08 | 40,61 | 40,60 | 40,43 | 40,56 |
| Beethovenstraat 97 3 | 1077HV | 47,34 | 44,58 | 44,47 | 43,83 | 44,21 |
| Beethovenstraat 97 4 | 1077HV | 52,34 | 49,42 | 48,19 | 47,56 | 47,96 |
| Beethovenstraat 97 5 | 1077HV | 52,50 | 49,53 | 48,00 | 47,40 | 47,74 |
| Beethovenstraat 99 1G | 1077HV | 40,55 | 38,27 | 38,26 | 38,25 | 38,26 |
| Beethovenstraat 99 1K | 1077HV | 40,55 | 38,27 | 38,26 | 38,25 | 38,26 |
| Beethovenstraat 99 2 | 1077HV | 43,51 | 40,98 | 40,96 | 40,82 | 40,97 |
| Beethovenstraat 99 3 | 1077HV | 47,75 | 44,98 | 44,74 | 44,14 | 44,48 |
| Beethovenstraat 99 4 | 1077HV | 52,37 | 49,46 | 48,28 | 47,73 | 48,07 |
| Beethovenstraat 99 5 | 1077HV | 52,55 | 49,58 | 48,12 | 47,59 | 47,89 |
| Beethovenstraat 99 HS | 1077HV | 40,55 | 38,27 | 38,26 | 38,25 | 38,26 |
| Beethovenstraat 101 B | 1077HW | 40,18 | 37,89 | 37,89 | 37,88 | 37,89 |
| Beethovenstraat 101 C | 1077HW | 43,30 | 40,79 | 40,78 | 40,64 | 40,77 |
| Beethovenstraat 101 D | 1077HW | 47,67 | 44,90 | 44,69 | 44,10 | 44,42 |
| Beethovenstraat 101 E | 1077HW | 52,25 | 49,35 | 48,16 | 47,64 | 47,96 |
| Beethovenstraat 101 F | 1077HW | 52,46 | 49,49 | 48,04 | 47,53 | 47,81 |
| Beethovenstraat 103 B | 1077HW | 39,94 | 37,69 | 37,66 | 37,63 | 37,67 |
| Beethovenstraat 103 C | 1077HW | 42,19 | 39,75 | 39,72 | 39,52 | 39,67 |
| Beethovenstraat 103 D | 1077HW | 46,55 | 43,84 | 43,22 | 42,84 | 43,02 |
| Beethovenstraat 103 E | 1077HW | 48,67 | 45,88 | 45,33 | 44,92 | 45,21 |
| Beethovenstraat 103 F | 1077HW | 49,18 | 46,29 | 45,67 | 45,17 | 45,40 |
| Beethovenstraat 105 B | 1077HX | 39,28 | 37,01 | 36,98 | 36,93 | 36,99 |
| Beethovenstraat 105 C | 1077HX | 41,80 | 39,37 | 39,34 | 39,08 | 39,28 |
| Beethovenstraat 105 D | 1077HX | 45,95 | 43,24 | 42,62 | 42,25 | 42,40 |
| Beethovenstraat 105 E | 1077HX | 47,07 | 44,35 | 43,76 | 43,39 | 43,65 |
| Beethovenstraat 105 F | 1077HX | 47,98 | 45,10 | 44,47 | 43,91 | 44,14 |
| Beethovenstraat 106 I | 1077JP | 45,45 | 42,79 | 42,81 | 42,46 | 42,70 |
| Beethovenstraat 106 II | 1077JP | 51,33 | 48,45 | 47,55 | 46,98 | 47,35 |
| Beethovenstraat 106 III | 1077JP | 51,87 | 48,91 | 47,29 | 46,65 | 47,04 |
| Beethovenstraat 107 B | 1077HX | 38,56 | 36,29 | 36,26 | 36,21 | 36,28 |
| Beethovenstraat 107 C | 1077HX | 40,85 | 38,41 | 38,38 | 38,18 | 38,31 |
| Beethovenstraat 107 D | 1077HX | 45,05 | 42,36 | 41,92 | 41,48 | 41,70 |
| Beethovenstraat 107 E | 1077HX | 46,76 | 44,04 | 43,58 | 43,28 | 43,47 |
| Beethovenstraat 107 F | 1077HX | 48,27 | 45,43 | 45,22 | 44,74 | 44,94 |
| Beethovenstraat 108 I | 1077JP | 46,07 | 43,40 | 43,40 | 43,03 | 43,32 |
| Beethovenstraat 108 II | 1077JP | 51,25 | 48,39 | 47,56 | 47,01 | 47,36 |
| Beethovenstraat 108 III | 1077JP | 51,77 | 48,82 | 47,26 | 46,64 | 47,02 |
| Beethovenstraat 109 HS | 1077HZ | 39,71 | 37,31 | 37,29 | 37,26 | 37,32 |
| Beethovenstraat 109 I | 1077HZ | 44,11 | 41,44 | 41,15 | 40,93 | 41,10 |
| Beethovenstraat 109 II | 1077HZ | 46,31 | 43,60 | 43,31 | 43,09 | 43,31 |
| Beethovenstraat 109 III | 1077HZ | 48,61 | 45,75 | 45,64 | 45,25 | 45,54 |
| Beethovenstraat 109 IV | 1077HZ | 37,53 | 35,29 | 35,26 | 35,26 | 35,28 |
| Beethovenstraat 110 | 1077JP | 51,95 | 48,98 | 47,50 | 46,87 | 47,28 |
| Beethovenstraat 111 | 1077HZ | 48,26 | 45,42 | 45,34 | 45,04 | 45,16 |
| Beethovenstraat 112 | 1077JP | 52,03 | 49,12 | 48,20 | 47,58 | 47,98 |
| Beethovenstraat 113 HS | 1077HZ | 37,84 | 35,46 | 35,45 | 35,33 | 35,47 |
| Beethovenstraat 114 BEL | 1077JP | 41,41 | 39,08 | 39,06 | 38,92 | 39,06 |
| Beethovenstraat 114 I | 1077JP | 43,68 | 41,19 | 41,12 | 40,89 | 41,12 |
| Beethovenstraat 114 II | 1077JP | 51,94 | 49,03 | 48,10 | 47,51 | 47,87 |

| Cluster 2<br>Adres en postcode | | Prognose zonder nieuwe maatregelen [dB] | Na toepassing tweelaags ZOAB [dB] | Variant 143 [dB] | Variant 144 [dB] | Variant 140 [dB] (DOELMATIG) |
|---|---|---|---|---|---|---|
| Beethovenstraat 115 I | 1077HZ | 39,77 | 37,17 | 37,17 | 36,71 | 37,01 |
| Beethovenstraat 115 II | 1077HZ | 44,31 | 41,51 | 40,79 | 40,35 | 40,53 |
| Beethovenstraat 115 III | 1077HZ | 46,00 | 43,25 | 42,47 | 42,30 | 42,37 |
| Beethovenstraat 115 IV | 1077HZ | 53,18 | 50,19 | 49,05 | 48,72 | 48,88 |
| Beethovenstraat 116 BEL | 1077JP | 41,49 | 39,17 | 39,11 | 39,08 | 39,11 |
| Beethovenstraat 116 I | 1077JP | 43,75 | 41,28 | 41,23 | 41,10 | 41,23 |
| Beethovenstraat 116 II | 1077JP | 52,23 | 49,33 | 48,35 | 47,73 | 48,09 |
| Beethovenstraat 118 | 1077JR | 52,07 | 49,17 | 48,11 | 47,54 | 47,86 |
| Beethovenstraat 119 | 1077HZ | 53,34 | 50,44 | 49,93 | 49,67 | 49,79 |
| Beethovenstraat 120 | 1077JR | 52,59 | 49,69 | 48,56 | 47,98 | 48,33 |
| Beethovenstraat 122 BEL | 1077JR | 40,42 | 38,25 | 38,24 | 38,26 | 38,24 |
| Beethovenstraat 122 I | 1077JR | 42,91 | 40,52 | 40,52 | 40,44 | 40,54 |
| Beethovenstraat 122 II | 1077JR | 52,34 | 49,44 | 48,28 | 47,78 | 48,05 |
| Beethovenstraat 123 I | 1077JA | 44,00 | 41,46 | 40,94 | 40,81 | 40,88 |
| Beethovenstraat 123 II | 1077JA | 44,63 | 42,07 | 41,60 | 41,48 | 41,53 |
| Beethovenstraat 123 III | 1077JA | 46,69 | 44,03 | 43,34 | 43,23 | 43,27 |
| Beethovenstraat 123 IV | 1077JA | 48,69 | 45,90 | 45,31 | 45,12 | 45,21 |
| Beethovenstraat 124 BEL | 1077JR | 40,83 | 38,64 | 38,63 | 38,61 | 38,64 |
| Beethovenstraat 124 I | 1077JR | 43,39 | 40,97 | 40,96 | 40,82 | 40,93 |
| Beethovenstraat 124 II | 1077JR | 52,88 | 49,97 | 48,85 | 48,29 | 48,64 |
| Beethovenstraat 125 I | 1077JA | 52,72 | 49,77 | 48,88 | 48,40 | 48,64 |
| Beethovenstraat 125 II | 1077JA | 53,89 | 50,89 | 50,07 | 49,68 | 49,87 |
| Beethovenstraat 125 III | 1077JA | 54,95 | 51,94 | 51,18 | 50,85 | 51,00 |
| Beethovenstraat 125 IV | 1077JA | 54,95 | 51,94 | 51,18 | 50,85 | 51,00 |
| Beethovenstraat 126 | 1077JR | 52,85 | 49,95 | 48,88 | 48,34 | 48,65 |
| Beethovenstraat 127 I | 1077JA | 55,07 | 52,03 | 50,99 | 50,62 | 50,80 |
| Beethovenstraat 127 II | 1077JA | 55,25 | 52,22 | 51,21 | 50,84 | 51,01 |
| Beethovenstraat 127 III | 1077JA | 55,41 | 52,40 | 51,44 | 51,05 | 51,22 |
| Beethovenstraat 127 IV | 1077JA | 55,87 | 52,86 | 51,95 | 51,54 | 51,71 |
| Beethovenstraat 128 | 1077JR | 52,70 | 49,80 | 48,64 | 48,06 | 48,39 |
| Beethovenstraat 129 I | 1077JA | 54,57 | 51,59 | 50,48 | 50,07 | 50,27 |
| Beethovenstraat 129 II | 1077JA | 54,73 | 51,75 | 50,65 | 50,26 | 50,44 |
| Beethovenstraat 129 III | 1077JA | 54,87 | 51,90 | 50,79 | 50,41 | 50,58 |
| Beethovenstraat 129 IV | 1077JA | 55,12 | 52,16 | 51,12 | 50,76 | 50,92 |
| Beethovenstraat 130 I | 1077JS | 40,64 | 38,46 | 38,45 | 38,45 | 38,46 |
| Beethovenstraat 130 II | 1077JS | 43,19 | 40,79 | 40,79 | 40,68 | 40,78 |
| Beethovenstraat 130 III | 1077JS | 52,51 | 49,62 | 48,45 | 47,99 | 48,23 |
| Beethovenstraat 131 I | 1077JB | 54,86 | 51,87 | 50,91 | 50,46 | 50,67 |
| Beethovenstraat 131 II | 1077JB | 55,05 | 52,06 | 51,07 | 50,65 | 50,85 |
| Beethovenstraat 131 III | 1077JB | 55,17 | 52,18 | 51,22 | 50,79 | 50,99 |
| Beethovenstraat 131 IV | 1077JB | 55,51 | 52,55 | 51,65 | 51,29 | 51,46 |
| Beethovenstraat 132 I | 1077JS | 40,77 | 38,56 | 38,55 | 38,55 | 38,56 |
| Beethovenstraat 132 II | 1077JS | 43,35 | 40,91 | 40,91 | 40,79 | 40,90 |
| Beethovenstraat 132 III | 1077JS | 52,68 | 49,79 | 48,60 | 48,11 | 48,39 |
| Beethovenstraat 133 I | 1077JB | 53,94 | 50,99 | 50,00 | 49,50 | 49,74 |
| Beethovenstraat 133 II | 1077JB | 54,28 | 51,34 | 50,32 | 49,86 | 50,08 |
| Beethovenstraat 133 III | 1077JB | 54,44 | 51,50 | 50,52 | 50,07 | 50,28 |
| Beethovenstraat 133 IV | 1077JB | 54,93 | 52,00 | 51,14 | 50,73 | 50,91 |
| Beethovenstraat 134 | 1077JS | 52,89 | 49,97 | 48,82 | 48,27 | 48,60 |
| Beethovenstraat 135 I | 1077JB | 52,59 | 49,65 | 48,81 | 48,31 | 48,57 |
| Beethovenstraat 135 II | 1077JB | 52,93 | 50,00 | 49,14 | 48,66 | 48,90 |
| Beethovenstraat 135 III | 1077JB | 53,14 | 50,21 | 49,42 | 48,95 | 49,20 |
| Beethovenstraat 135 IV | 1077JB | 53,88 | 50,97 | 50,35 | 49,88 | 50,10 |
| Beethovenstraat 136 | 1077JS | 52,97 | 50,06 | 48,89 | 48,34 | 48,66 |
| Beethovenstraat 137 I | 1077JB | 46,13 | 43,54 | 43,08 | 42,99 | 43,02 |

| Cluster 2<br>Adres en postcode | | Prognose zonder nieuwe maatregelen [dB] | Na toepassing tweelaags ZOAB [dB] | Variant 143 [dB] | Variant 144 [dB] | Variant 140 [dB] (DOELMATIG) |
|---|---|---|---|---|---|---|
| Beethovenstraat 137 II | 1077JB | 46,85 | 44,22 | 43,83 | 43,75 | 43,76 |
| Beethovenstraat 137 III | 1077JB | 48,55 | 45,82 | 45,27 | 45,14 | 45,21 |
| Beethovenstraat 137 IV | 1077JB | 52,24 | 49,41 | 49,10 | 48,68 | 48,87 |
| Beethovenstraat 138 I | 1077JS | 40,50 | 38,28 | 38,24 | 38,23 | 38,26 |
| Beethovenstraat 138 II | 1077JS | 43,08 | 40,63 | 40,60 | 40,48 | 40,60 |
| Beethovenstraat 138 III | 1077JS | 52,70 | 49,80 | 48,70 | 48,16 | 48,51 |
| Beethovenstraat 139 I | 1077JC | 47,39 | 44,75 | 43,96 | 43,85 | 43,87 |
| Beethovenstraat 139 II | 1077JC | 47,76 | 45,10 | 44,45 | 44,34 | 44,37 |
| Beethovenstraat 139 III | 1077JC | 48,58 | 45,99 | 45,44 | 45,31 | 45,37 |
| Beethovenstraat 139 IV | 1077JC | 51,05 | 48,29 | 47,96 | 47,60 | 47,75 |
| Beethovenstraat 140 I | 1077JS | 40,52 | 38,29 | 38,25 | 38,22 | 38,31 |
| Beethovenstraat 140 II | 1077JS | 43,11 | 40,65 | 40,61 | 40,49 | 40,63 |
| Beethovenstraat 140 III | 1077JS | 52,83 | 49,93 | 48,73 | 48,24 | 48,54 |
| Beethovenstraat 141 I | 1077JC | 52,24 | 49,29 | 48,64 | 48,31 | 48,47 |
| Beethovenstraat 141 II | 1077JC | 53,01 | 50,03 | 49,39 | 49,08 | 49,23 |
| Beethovenstraat 141 III | 1077JC | 53,99 | 50,99 | 50,35 | 50,05 | 50,18 |
| Beethovenstraat 141 IV | 1077JC | 54,82 | 51,84 | 51,22 | 50,87 | 51,01 |
| Beethovenstraat 142 | 1077JT | 52,57 | 49,68 | 48,52 | 48,12 | 48,31 |
| Beethovenstraat 143 I | 1077JC | 54,29 | 51,36 | 50,30 | 49,76 | 49,99 |
| Beethovenstraat 143 II | 1077JC | 54,62 | 51,70 | 50,53 | 50,03 | 50,25 |
| Beethovenstraat 143 III | 1077JC | 54,66 | 51,74 | 50,58 | 50,08 | 50,29 |
| Beethovenstraat 143 IV | 1077JC | 54,88 | 51,98 | 50,96 | 50,48 | 50,68 |
| Beethovenstraat 144 | 1077JT | 52,26 | 49,38 | 48,28 | 47,88 | 48,07 |
| Beethovenstraat 145 I | 1077JC | 53,65 | 50,77 | 49,68 | 49,10 | 49,37 |
| Beethovenstraat 145 II | 1077JC | 54,38 | 51,48 | 50,27 | 49,75 | 49,99 |
| Beethovenstraat 145 III | 1077JC | 54,52 | 51,62 | 50,37 | 49,86 | 50,09 |
| Beethovenstraat 145 IV | 1077JC | 54,85 | 51,96 | 50,80 | 50,32 | 50,53 |
| Beethovenstraat 146 BEL | 1077JT | 38,05 | 35,96 | 35,94 | 35,94 | 35,96 |
| Beethovenstraat 146 I | 1077JT | 39,93 | 37,72 | 37,70 | 37,67 | 37,78 |
| Beethovenstraat 146 II | 1077JT | 42,47 | 40,05 | 40,03 | 39,85 | 40,14 |
| Beethovenstraat 146 III | 1077JT | 45,63 | 42,90 | 42,78 | 42,34 | 42,63 |
| Beethovenstraat 146 IV | 1077JT | 51,80 | 48,92 | 48,02 | 47,69 | 47,98 |
| Beethovenstraat 148 BEL | 1077JT | 40,52 | 38,24 | 38,24 | 38,18 | 38,25 |
| Beethovenstraat 148 I | 1077JT | 43,03 | 40,54 | 40,53 | 40,27 | 40,47 |
| Beethovenstraat 148 II | 1077JT | 46,23 | 43,46 | 43,18 | 42,67 | 42,85 |
| Beethovenstraat 148 III | 1077JT | 51,70 | 48,82 | 47,80 | 47,54 | 47,66 |
| Beethovenstraat 149 I | 1077JD | 54,52 | 51,53 | 50,43 | 50,04 | 50,20 |
| Beethovenstraat 149 II | 1077JD | 54,82 | 51,81 | 50,48 | 50,14 | 50,26 |
| Beethovenstraat 149 III | 1077JD | 55,03 | 52,02 | 50,76 | 50,40 | 50,50 |
| Beethovenstraat 149 IV | 1077JD | 55,49 | 52,51 | 51,40 | 51,04 | 51,14 |
| Beethovenstraat 150 | 1077JT | 50,31 | 47,48 | 46,52 | 46,31 | 46,40 |
| Beethovenstraat 151 I | 1077JD | 54,98 | 51,98 | 50,69 | 50,35 | 50,49 |
| Beethovenstraat 151 II | 1077JD | 55,30 | 52,29 | 51,01 | 50,64 | 50,77 |
| Beethovenstraat 151 III | 1077JD | 55,45 | 52,45 | 51,23 | 50,84 | 50,99 |
| Beethovenstraat 151 IV | 1077JD | 55,85 | 52,87 | 51,80 | 51,41 | 51,53 |
| Beethovenstraat 152 | 1077JV | 50,13 | 47,33 | 46,56 | 46,37 | 46,45 |
| Beethovenstraat 153 I | 1077JD | 55,36 | 52,34 | 51,09 | 50,72 | 50,86 |
| Beethovenstraat 153 II | 1077JD | 55,55 | 52,53 | 51,32 | 50,90 | 51,04 |
| Beethovenstraat 153 III | 1077JD | 55,68 | 52,67 | 51,53 | 51,08 | 51,22 |
| Beethovenstraat 153 IV | 1077JD | 56,06 | 53,09 | 52,08 | 51,64 | 51,77 |
| Beethovenstraat 154 1 | 1077JV | 42,80 | 40,47 | 40,44 | 40,41 | 40,44 |
| Beethovenstraat 154 2 | 1077JV | 44,43 | 42,00 | 41,97 | 41,79 | 41,92 |
| Beethovenstraat 154 3 | 1077JV | 46,66 | 44,01 | 43,76 | 43,36 | 43,53 |
| Beethovenstraat 154 4 | 1077JV | 51,31 | 48,47 | 47,40 | 47,16 | 47,25 |
| Beethovenstraat 155 I | 1077JD | 56,04 | 53,03 | 51,94 | 51,40 | 51,61 |

| Cluster 2<br>Adres en postcode | | Prognose zonder nieuwe maatregelen [dB] | Na toepassing tweelaags ZOAB [dB] | Variant 143 [dB] | Variant 144 [dB] | Variant 140 [dB] (DOELMATIG) |
|---|---|---|---|---|---|---|
| Beethovenstraat 155 II | 1077JD | 56,12 | 53,10 | 52,07 | 51,48 | 51,70 |
| Beethovenstraat 155 III | 1077JD | 56,18 | 53,17 | 52,22 | 51,63 | 51,85 |
| Beethovenstraat 155 IV | 1077JD | 56,52 | 53,54 | 52,70 | 52,13 | 52,34 |
| Beethovenstraat 156 1 | 1077JV | 45,62 | 42,86 | 42,85 | 42,82 | 42,85 |
| Beethovenstraat 156 2 | 1077JV | 46,39 | 43,65 | 43,63 | 43,50 | 43,59 |
| Beethovenstraat 156 3 | 1077JV | 47,93 | 45,11 | 44,87 | 44,57 | 44,70 |
| Beethovenstraat 156 4 | 1077JV | 52,04 | 49,13 | 48,12 | 47,80 | 47,92 |
| Beethovenstraat 158 | 1077JV | 52,13 | 49,25 | 48,28 | 47,93 | 48,09 |
| Beethovenstraat 160 | 1077JV | 52,22 | 49,35 | 48,42 | 48,08 | 48,23 |
| Beethovenstraat 162 1 | 1077JW | 50,59 | 47,54 | 47,13 | 46,85 | 47,02 |
| Beethovenstraat 162 2 | 1077JW | 50,79 | 47,76 | 47,39 | 47,09 | 47,27 |
| Beethovenstraat 162 3 | 1077JW | 51,34 | 48,34 | 47,93 | 47,55 | 47,75 |
| Beethovenstraat 162 4 | 1077JW | 53,20 | 50,25 | 49,39 | 49,08 | 49,22 |
| Beethovenstraat 162 HS | 1077JW | 50,45 | 47,40 | 46,96 | 46,67 | 46,84 |
| Beethovenstraat 164 I | 1077JW | 49,96 | 47,03 | 46,44 | 46,11 | 46,30 |
| Beethovenstraat 164 II | 1077JW | 50,21 | 47,29 | 46,74 | 46,40 | 46,60 |
| Beethovenstraat 164 III | 1077JW | 52,89 | 49,97 | 48,99 | 48,64 | 48,78 |
| Beethovenstraat 166 | 1077JW | 52,59 | 49,68 | 48,69 | 48,33 | 48,48 |
| Beethovenstraat 168 | 1077JW | 53,24 | 50,35 | 49,77 | 49,54 | 49,68 |
| Beethovenstraat 186 1 | 1077JX | 53,48 | 50,53 | 49,82 | 48,99 | 49,33 |
| Beethovenstraat 186 2 | 1077JX | 53,72 | 50,79 | 50,19 | 49,46 | 49,77 |
| Beethovenstraat 186 3 | 1077JX | 53,95 | 51,02 | 50,52 | 49,88 | 50,17 |
| Beethovenstraat 186 4 | 1077JX | 54,04 | 51,12 | 50,67 | 50,09 | 50,37 |
| Beethovenstraat 188 2 | 1077JX | 52,92 | 50,01 | 49,59 | 48,93 | 49,25 |
| Beethovenstraat 188 3 | 1077JX | 53,21 | 50,29 | 49,95 | 49,36 | 49,65 |
| Beethovenstraat 188 4 | 1077JX | 53,37 | 50,46 | 50,15 | 49,65 | 49,91 |
| Beethovenstraat 190 HS | 1077JX | 50,16 | 47,28 | 46,79 | 45,75 | 46,24 |
| Beethovenstraat 190 I | 1077JX | 50,69 | 47,75 | 47,39 | 46,51 | 46,94 |
| Beethovenstraat 190 II | 1077JX | 51,94 | 49,03 | 48,79 | 48,23 | 48,52 |
| Beethovenstraat 190 III | 1077JX | 52,27 | 49,35 | 49,16 | 48,74 | 48,96 |
| Beethovenstraat 190 IV | 1077JX | 52,74 | 49,80 | 49,55 | 49,21 | 49,39 |
| Beethovenstraat 192 I | 1077JZ | 47,79 | 44,94 | 44,88 | 44,56 | 44,76 |
| Beethovenstraat 192 II | 1077JZ | 49,81 | 47,00 | 46,99 | 46,97 | 46,96 |
| Beethovenstraat 192 III | 1077JZ | 50,50 | 47,66 | 47,65 | 47,63 | 47,63 |
| Beethovenstraat 192 IV | 1077JZ | 51,01 | 48,14 | 48,13 | 48,12 | 48,11 |
| Beethovenstraat 194 I | 1077JZ | 46,40 | 43,62 | 43,10 | 43,03 | 43,06 |
| Beethovenstraat 194 II | 1077JZ | 49,16 | 46,39 | 46,12 | 46,09 | 46,10 |
| Beethovenstraat 194 III | 1077JZ | 50,10 | 47,27 | 47,06 | 47,02 | 47,04 |
| Beethovenstraat 194 IV | 1077JZ | 50,71 | 47,85 | 47,67 | 47,65 | 47,66 |
| Beethovenstraat 195 | 1077JD | 52,52 | 49,57 | 49,05 | 48,07 | 48,64 |
| Beethovenstraat 196 I | 1077JZ | 45,83 | 43,08 | 42,37 | 42,27 | 42,31 |
| Beethovenstraat 196 II | 1077JZ | 48,93 | 46,15 | 45,83 | 45,78 | 45,80 |
| Beethovenstraat 196 III | 1077JZ | 50,08 | 47,26 | 47,05 | 47,01 | 47,03 |
| Beethovenstraat 196 IV | 1077JZ | 50,70 | 47,87 | 47,67 | 47,64 | 47,65 |
| Beethovenstraat 199 | 1077JE | 58,79 | 55,85 | 54,81 | 54,08 | 54,36 |
| Beethovenstraat 201 | 1077JE | 57,05 | 54,13 | 53,18 | 52,28 | 52,64 |
| Beethovenstraat 203 | 1077JE | 57,14 | 54,21 | 53,29 | 52,38 | 52,75 |
| Beethovenstraat 205 | 1077JE | 46,59 | 43,81 | 43,65 | 43,37 | 43,50 |
| Beethovenstraat 207 | 1077JE | 58,94 | 55,97 | 55,01 | 54,27 | 54,54 |
| Beethovenstraat 209 | 1077JE | 57,38 | 54,44 | 53,51 | 52,65 | 52,99 |
| Beethovenstraat 211 | 1077JE | 57,40 | 54,43 | 53,52 | 52,63 | 53,00 |
| Beethovenstraat 213 | 1077JE | 47,85 | 45,03 | 44,91 | 44,66 | 44,77 |
| Beethovenstraat 215 | 1077JE | 59,15 | 56,14 | 55,24 | 54,50 | 54,77 |
| Beethovenstraat 217 | 1077JE | 57,69 | 54,69 | 53,81 | 53,00 | 53,33 |
| Beethovenstraat 219 | 1077JE | 57,63 | 54,62 | 53,76 | 52,93 | 53,29 |

| **Cluster 2**<br>**Adres en postcode** | | Prognose zonder nieuwe maatregelen [dB] | Na toepassing tweelaags ZOAB [dB] | Variant 143 [dB] | Variant 144 [dB] | Variant 140 [dB] (DOELMATIG) |
|---|---|---|---|---|---|---|
| Beethovenstraat 221 | 1077JE | 49,87 | 47,00 | 46,89 | 46,61 | 46,77 |
| Beethovenstraat 223 | 1077JE | 59,21 | 56,22 | 55,35 | 54,61 | 54,90 |
| Beethovenstraat 225 | 1077JE | 57,89 | 54,90 | 54,06 | 53,29 | 53,62 |
| Beethovenstraat 227 | 1077JE | 57,82 | 54,82 | 54,01 | 53,23 | 53,56 |
| Beethovenstraat 229 | 1077JE | 51,28 | 48,39 | 48,13 | 47,63 | 47,93 |
| Beethovenstraat 231 | 1077JE | 59,31 | 56,33 | 55,49 | 54,74 | 55,04 |
| Beethovenstraat 233 | 1077JE | 57,32 | 54,35 | 53,45 | 52,66 | 52,99 |
| Beethovenstraat 235 | 1077JE | 57,16 | 54,19 | 53,31 | 52,52 | 52,86 |
| Beethovenstraat 237 | 1077JE | 47,97 | 45,16 | 45,13 | 45,02 | 45,09 |
| Beethovenstraat 239 | 1077JE | 59,44 | 56,48 | 55,63 | 54,87 | 55,19 |
| Beethovenstraat 241 | 1077JE | 57,44 | 54,48 | 53,59 | 52,82 | 53,16 |
| Beethovenstraat 243 | 1077JE | 57,31 | 54,34 | 53,47 | 52,71 | 53,05 |
| Beethovenstraat 245 | 1077JE | 48,64 | 45,80 | 45,82 | 45,81 | 45,82 |
| Beethovenstraat 247 | 1077JE | 59,63 | 56,69 | 55,80 | 55,04 | 55,36 |
| Beethovenstraat 249 | 1077JE | 57,64 | 54,69 | 53,78 | 53,02 | 53,36 |
| Beethovenstraat 251 | 1077JE | 57,56 | 54,60 | 53,70 | 52,94 | 53,29 |
| Beethovenstraat 253 | 1077JE | 49,34 | 46,50 | 46,37 | 46,37 | 46,37 |
| Beethovenstraat 255 | 1077JE | 59,81 | 56,86 | 55,97 | 55,18 | 55,52 |
| Beethovenstraat 257 | 1077JE | 57,80 | 54,85 | 53,94 | 53,16 | 53,52 |
| Beethovenstraat 259 | 1077JE | 57,74 | 54,78 | 53,89 | 53,11 | 53,49 |
| Beethovenstraat 261 | 1077JE | 49,79 | 46,99 | 46,83 | 46,82 | 46,83 |
| Beethovenstraat 263 | 1077JE | 60,00 | 57,05 | 56,17 | 55,35 | 55,71 |
| Beethovenstraat 265 | 1077JE | 50,99 | 48,17 | 48,00 | 47,99 | 48,00 |
| Berkelstraat 1 HS | 1078CT | 32,89 | 30,63 | 30,86 | 30,74 | 30,86 |
| Berkelstraat 1 I | 1078CT | 34,65 | 32,28 | 32,47 | 32,18 | 32,47 |
| Berkelstraat 1 II | 1078CT | 36,96 | 34,48 | 34,56 | 34,07 | 34,56 |
| Berkelstraat 1 III | 1078CT | 44,80 | 41,84 | 40,53 | 39,92 | 39,97 |
| Berkelstraat 2 HS | 1078CW | 32,24 | 30,17 | 30,22 | 30,22 | 30,22 |
| Berkelstraat 2 I | 1078CW | 33,58 | 31,49 | 31,53 | 31,53 | 31,53 |
| Berkelstraat 2 II | 1078CW | 35,61 | 33,46 | 33,51 | 33,53 | 33,51 |
| Berkelstraat 2 III | 1078CW | 38,35 | 36,04 | 36,08 | 35,90 | 36,07 |
| Berkelstraat 2 IV | 1078CW | 42,57 | 39,92 | 39,74 | 39,24 | 39,68 |
| Berkelstraat 3 A | 1078CT | 36,47 | 33,90 | 34,06 | 33,55 | 34,04 |
| Berkelstraat 3 B | 1078CT | 39,49 | 36,74 | 36,18 | 35,50 | 35,89 |
| Berkelstraat 3 C | 1078CT | 42,92 | 40,06 | 38,68 | 38,11 | 37,63 |
| Berkelstraat 3 D | 1078CT | 46,11 | 43,11 | 41,51 | 41,04 | 40,46 |
| Berkelstraat 3 E | 1078CT | 36,47 | 33,90 | 34,06 | 33,55 | 34,04 |
| Berkelstraat 3 F | 1078CT | 39,49 | 36,74 | 36,18 | 35,50 | 35,89 |
| Berkelstraat 3 G | 1078CT | 42,92 | 40,06 | 38,68 | 38,11 | 37,63 |
| Berkelstraat 3 K | 1078CT | 46,11 | 43,11 | 41,51 | 41,04 | 40,46 |
| Berkelstraat 4 HS | 1078CW | 32,40 | 30,43 | 30,50 | 30,50 | 30,50 |
| Berkelstraat 4 I | 1078CW | 33,97 | 31,98 | 32,04 | 32,04 | 32,04 |
| Berkelstraat 4 II | 1078CW | 36,16 | 34,07 | 34,14 | 34,13 | 34,14 |
| Berkelstraat 4 III | 1078CW | 38,98 | 36,66 | 36,75 | 36,63 | 36,75 |
| Berkelstraat 4 IV | 1078CW | 43,28 | 40,56 | 40,42 | 39,72 | 40,39 |
| Berkelstraat 5 A | 1078CT | 38,92 | 36,37 | 36,45 | 36,24 | 36,45 |
| Berkelstraat 5 B | 1078CT | 41,15 | 38,41 | 38,26 | 37,74 | 38,11 |
| Berkelstraat 5 C | 1078CT | 43,48 | 40,62 | 39,84 | 39,27 | 39,35 |
| Berkelstraat 5 D | 1078CT | 47,13 | 44,13 | 42,74 | 42,23 | 41,93 |
| Berkelstraat 5 E | 1078CT | 38,92 | 36,37 | 36,45 | 36,24 | 36,45 |
| Berkelstraat 5 F | 1078CT | 41,15 | 38,41 | 38,26 | 37,74 | 38,11 |
| Berkelstraat 5 G | 1078CT | 43,48 | 40,62 | 39,84 | 39,27 | 39,35 |
| Berkelstraat 5 K | 1078CT | 47,13 | 44,13 | 42,74 | 42,23 | 41,93 |
| Berkelstraat 6 HS | 1078CW | 32,25 | 30,24 | 30,30 | 30,30 | 30,30 |
| Berkelstraat 6 I | 1078CW | 33,66 | 31,67 | 31,73 | 31,75 | 31,73 |

| Cluster 2<br>Adres en postcode | | Prognose zonder nieuwe maatregelen [dB] | Na toepassing tweelaags ZOAB [dB] | Variant 143 [dB] | Variant 144 [dB] | Variant 140 [dB] (DOELMATIG) |
|---|---|---|---|---|---|---|
| Berkelstraat 6 II | 1078CW | 35,71 | 33,63 | 33,69 | 33,67 | 33,69 |
| Berkelstraat 6 III | 1078CW | 38,56 | 36,28 | 36,35 | 36,21 | 36,36 |
| Berkelstraat 6 IV | 1078CW | 43,18 | 40,50 | 40,32 | 39,61 | 40,24 |
| Berkelstraat 7 A | 1078CT | 39,23 | 36,86 | 36,91 | 36,67 | 36,88 |
| Berkelstraat 7 B | 1078CT | 41,81 | 39,21 | 38,70 | 38,34 | 38,59 |
| Berkelstraat 7 C | 1078CT | 44,09 | 41,36 | 40,57 | 40,04 | 40,24 |
| Berkelstraat 7 D | 1078CT | 47,36 | 44,46 | 43,14 | 42,63 | 42,33 |
| Berkelstraat 7 E | 1078CT | 39,23 | 36,86 | 36,91 | 36,67 | 36,88 |
| Berkelstraat 7 F | 1078CT | 41,81 | 39,21 | 38,70 | 38,34 | 38,59 |
| Berkelstraat 7 G | 1078CT | 44,09 | 41,36 | 40,57 | 40,04 | 40,24 |
| Berkelstraat 7 K | 1078CT | 47,36 | 44,46 | 43,14 | 42,63 | 42,33 |
| Berkelstraat 8 HS | 1078CW | 39,56 | 37,22 | 37,29 | 37,17 | 37,29 |
| Berkelstraat 8 I | 1078CW | 40,98 | 38,50 | 38,56 | 38,28 | 38,54 |
| Berkelstraat 8 II | 1078CW | 43,82 | 41,11 | 40,66 | 40,20 | 40,40 |
| Berkelstraat 8 III | 1078CW | 46,03 | 43,23 | 42,41 | 41,92 | 41,95 |
| Berkelstraat 8 IV | 1078CW | 49,26 | 46,34 | 45,15 | 44,71 | 44,42 |
| Berkelstraat 9 HS | 1078CT | 37,96 | 35,65 | 35,73 | 35,57 | 35,72 |
| Berkelstraat 9 I | 1078CT | 39,34 | 36,91 | 36,93 | 36,58 | 36,90 |
| Berkelstraat 9 II | 1078CT | 42,08 | 39,41 | 38,62 | 38,15 | 38,35 |
| Berkelstraat 9 III | 1078CT | 44,49 | 41,67 | 40,54 | 39,87 | 39,94 |
| Berkelstraat 9 IV | 1078CT | 47,30 | 44,36 | 42,76 | 42,12 | 41,59 |
| Berkelstraat 11 HS | 1078CT | 37,80 | 35,49 | 35,57 | 35,40 | 35,57 |
| Berkelstraat 11 I | 1078CT | 39,26 | 36,83 | 36,84 | 36,48 | 36,79 |
| Berkelstraat 11 II | 1078CT | 42,09 | 39,46 | 38,74 | 38,29 | 38,34 |
| Berkelstraat 11 III | 1078CT | 44,55 | 41,75 | 40,65 | 40,04 | 40,04 |
| Berkelstraat 11 IV | 1078CT | 47,24 | 44,27 | 42,70 | 42,09 | 41,57 |
| Berkelstraat 13 HS | 1078CV | 37,86 | 35,55 | 35,61 | 35,36 | 35,61 |
| Berkelstraat 13 I | 1078CV | 39,45 | 37,01 | 36,86 | 36,47 | 36,73 |
| Berkelstraat 13 II | 1078CV | 42,67 | 40,02 | 39,03 | 38,64 | 38,39 |
| Berkelstraat 13 III | 1078CV | 47,15 | 44,19 | 42,65 | 42,08 | 41,57 |
| Berkelstraat 15 HS | 1078CV | 37,92 | 35,65 | 35,69 | 35,42 | 35,69 |
| Berkelstraat 15 I | 1078CV | 39,77 | 37,33 | 37,09 | 36,72 | 36,86 |
| Berkelstraat 15 II | 1078CV | 42,73 | 40,07 | 39,17 | 38,75 | 38,53 |
| Berkelstraat 15 III | 1078CV | 44,88 | 42,08 | 40,91 | 40,38 | 40,13 |
| Berkelstraat 15 IV | 1078CV | 47,29 | 44,33 | 42,78 | 42,19 | 41,66 |
| Berkelstraat 17 HS | 1078CV | 37,44 | 35,18 | 35,23 | 34,96 | 35,23 |
| Berkelstraat 17 I | 1078CV | 39,34 | 36,89 | 36,57 | 36,23 | 36,34 |
| Berkelstraat 17 II | 1078CV | 41,86 | 39,24 | 38,39 | 38,00 | 37,81 |
| Berkelstraat 17 III | 1078CV | 44,27 | 41,49 | 40,45 | 39,97 | 39,75 |
| Berkelstraat 17 IV | 1078CV | 46,92 | 43,95 | 42,51 | 41,92 | 41,53 |
| Berkelstraat 19 HS | 1078CV | 37,53 | 35,24 | 35,30 | 34,95 | 35,30 |
| Berkelstraat 19 I | 1078CV | 39,94 | 37,38 | 36,76 | 36,35 | 36,36 |
| Berkelstraat 19 II | 1078CV | 42,23 | 39,52 | 38,49 | 38,08 | 37,91 |
| Berkelstraat 19 III | 1078CV | 46,74 | 43,78 | 42,27 | 41,63 | 41,30 |
| Berkelstraat 21 HS | 1078CV | 37,12 | 34,83 | 34,83 | 34,46 | 34,83 |
| Berkelstraat 21 I | 1078CV | 39,73 | 37,16 | 36,38 | 35,91 | 35,97 |
| Berkelstraat 21 II | 1078CV | 42,22 | 39,53 | 38,54 | 38,13 | 37,96 |
| Berkelstraat 21 III | 1078CV | 46,40 | 43,44 | 42,05 | 41,41 | 41,25 |
| Berkelstraat 23 HS | 1078CV | 36,46 | 34,27 | 34,24 | 33,89 | 34,24 |
| Berkelstraat 23 I | 1078CV | 39,25 | 36,76 | 35,95 | 35,57 | 35,52 |
| Berkelstraat 23 II | 1078CV | 41,78 | 39,17 | 38,22 | 37,92 | 37,66 |
| Berkelstraat 23 III | 1078CV | 45,57 | 42,65 | 41,54 | 40,89 | 40,95 |
| Bernard Zweerskade 1 | 1077TX | 50,28 | 47,35 | 45,40 | 44,97 | 45,07 |
| Bernard Zweerskade 2 | 1077TX | 50,63 | 47,71 | 45,67 | 45,26 | 45,34 |
| Bernard Zweerskade 3 | 1077TX | 50,39 | 47,50 | 45,68 | 45,32 | 45,42 |

| Cluster 2<br>Adres en postcode | | Prognose zonder nieuwe maatregelen [dB] | Na toepassing tweelaags ZOAB [dB] | Variant 143 [dB] | Variant 144 [dB] | Variant 140 [dB] (DOELMATIG) |
|---|---|---|---|---|---|---|
| Bernard Zweerskade 4 | 1077TX | 49,13 | 46,33 | 44,77 | 44,36 | 44,49 |
| Bernard Zweerskade 5 | 1077TX | 48,49 | 45,69 | 44,26 | 43,82 | 44,02 |
| Bernard Zweerskade 6 | 1077TX | 48,55 | 45,68 | 44,55 | 44,11 | 44,31 |
| Bernard Zweerskade 7 | 1077TX | 48,35 | 45,46 | 44,37 | 43,96 | 44,12 |
| Bernard Zweerskade 9 | 1077TX | 52,47 | 49,54 | 47,29 | 46,81 | 46,97 |
| Bernard Zweerskade 10 | 1077TX | 52,73 | 49,78 | 47,39 | 46,89 | 47,07 |
| Bernard Zweerskade 11 | 1077TX | 52,82 | 49,86 | 47,50 | 47,01 | 47,18 |
| Bernard Zweerskade 12 | 1077TX | 52,91 | 49,99 | 47,91 | 47,42 | 47,61 |
| Bernard Zweerskade 13 | 1077TZ | 52,97 | 50,04 | 48,08 | 47,47 | 47,77 |
| Bernard Zweerskade 14 | 1077TZ | 53,61 | 50,66 | 48,69 | 48,05 | 48,38 |
| Bernard Zweerskade 15 | 1077TZ | 54,73 | 51,80 | 50,28 | 49,61 | 50,04 |
| Bernard Zweerskade 16 | 1077TZ | 53,68 | 50,73 | 49,11 | 48,53 | 48,85 |
| Bernard Zweerskade 17 | 1077TZ | 53,80 | 50,84 | 49,17 | 48,61 | 48,91 |
| Bernard Zweerskade 18 | 1077TZ | 54,27 | 51,33 | 49,96 | 49,55 | 49,75 |
| Bernard Zweerskade 18 A | 1077TZ | 54,25 | 51,31 | 49,97 | 49,58 | 49,77 |
| Bernard Zweerskade 19 HS | 1077TZ | 54,04 | 51,11 | 49,98 | 49,67 | 49,83 |
| Bernard Zweerskade 19 I | 1077TZ | 54,15 | 51,21 | 50,10 | 49,80 | 49,95 |
| Bernard Zweerskade 19 II | 1077TZ | 54,28 | 51,35 | 50,29 | 50,00 | 50,13 |
| Bernard Zweerskade 20 HS | 1077VA | 54,00 | 51,07 | 49,98 | 49,70 | 49,84 |
| Bernard Zweerskade 20 I | 1077VA | 54,10 | 51,16 | 50,09 | 49,82 | 49,95 |
| Bernard Zweerskade 20 II | 1077VA | 54,17 | 51,24 | 50,23 | 49,95 | 50,07 |
| Bernard Zweerskade 21 | 1077VA | 54,23 | 51,30 | 50,27 | 50,00 | 50,12 |
| Bernard Zweerskade 22 | 1077VA | 54,12 | 51,19 | 50,20 | 49,94 | 50,07 |
| Bernard Zweerskade 23 HS | 1077VA | 53,70 | 50,78 | 49,86 | 49,60 | 49,74 |
| Bernard Zweerskade 23 I | 1077VA | 53,81 | 50,90 | 50,01 | 49,75 | 49,88 |
| Bernard Zweerskade 23 II | 1077VA | 53,83 | 50,93 | 50,10 | 49,82 | 49,95 |
| Bernard Zweerskade 24 HS | 1077VA | 52,93 | 50,01 | 49,27 | 48,99 | 49,15 |
| Bernard Zweerskade 24 I | 1077VA | 53,23 | 50,32 | 49,63 | 49,39 | 49,52 |
| Bernard Zweerskade 24 II | 1077VA | 53,36 | 50,45 | 49,80 | 49,56 | 49,69 |
| Bernard Zweerskade 24 III | 1077VA | 53,55 | 50,64 | 50,00 | 49,72 | 49,85 |
| Bernissestraat 1 I | 1079ZR | 42,09 | 39,45 | 39,73 | 39,49 | 39,73 |
| Bernissestraat 1 II | 1079ZR | 44,90 | 42,12 | 41,94 | 41,56 | 41,70 |
| Bernissestraat 1 III | 1079ZR | 51,51 | 48,51 | 47,28 | 46,24 | 46,35 |
| Bernissestraat 2 A | 1079ZW | 40,56 | 38,00 | 38,21 | 38,13 | 38,21 |
| Bernissestraat 2 B | 1079ZW | 41,83 | 39,26 | 39,48 | 39,30 | 39,48 |
| Bernissestraat 2 C | 1079ZW | 43,72 | 41,07 | 41,25 | 40,89 | 41,24 |
| Bernissestraat 2 D | 1079ZW | 51,50 | 48,59 | 47,31 | 46,50 | 46,51 |
| Bernissestraat 3 I | 1079ZR | 41,95 | 39,35 | 39,55 | 39,34 | 39,55 |
| Bernissestraat 3 II | 1079ZR | 44,35 | 41,64 | 41,61 | 41,31 | 41,53 |
| Bernissestraat 3 III | 1079ZR | 51,49 | 48,52 | 47,38 | 46,46 | 46,82 |
| Bernissestraat 4 A | 1079ZW | 40,51 | 37,95 | 38,16 | 38,09 | 38,16 |
| Bernissestraat 4 B | 1079ZW | 41,76 | 39,20 | 39,43 | 39,25 | 39,43 |
| Bernissestraat 4 C | 1079ZW | 43,57 | 40,94 | 41,14 | 40,79 | 41,13 |
| Bernissestraat 4 D | 1079ZW | 51,31 | 48,42 | 47,24 | 46,46 | 46,53 |
| Bernissestraat 5 | 1079ZR | 40,48 | 37,92 | 38,13 | 38,02 | 38,13 |
| Bernissestraat 6 A | 1079ZW | 40,67 | 38,11 | 38,31 | 38,24 | 38,31 |
| Bernissestraat 6 B | 1079ZW | 41,95 | 39,39 | 39,60 | 39,42 | 39,60 |
| Bernissestraat 6 C | 1079ZW | 43,80 | 41,16 | 41,34 | 40,96 | 41,33 |
| Bernissestraat 6 D | 1079ZW | 51,60 | 48,71 | 47,46 | 46,69 | 46,75 |
| Bernissestraat 7 HS | 1079ZR | 40,66 | 38,14 | 38,26 | 38,14 | 38,26 |
| Bernissestraat 7 I | 1079ZR | 41,99 | 39,43 | 39,53 | 39,32 | 39,53 |
| Bernissestraat 7 II | 1079ZR | 44,14 | 41,49 | 41,39 | 41,11 | 41,35 |
| Bernissestraat 7 III | 1079ZR | 51,14 | 48,18 | 47,14 | 46,22 | 46,67 |
| Bernissestraat 8 A | 1079ZW | 40,66 | 38,11 | 38,31 | 38,24 | 38,31 |
| Bernissestraat 8 B | 1079ZW | 41,96 | 39,41 | 39,61 | 39,45 | 39,61 |

| Cluster 2<br>Adres en postcode | | Prognose zonder nieuwe maatregelen [dB] | Na toepassing tweelaags ZOAB [dB] | Variant 143 [dB] | Variant 144 [dB] | Variant 140 [dB] (DOELMATIG) |
|---|---|---|---|---|---|---|
| Bernissestraat 8 C | 1079ZW | 43,84 | 41,21 | 41,38 | 41,02 | 41,38 |
| Bernissestraat 8 D | 1079ZW | 51,80 | 48,92 | 47,65 | 46,87 | 46,98 |
| Bernissestraat 9 HS | 1079ZR | 39,79 | 37,36 | 37,37 | 37,29 | 37,37 |
| Bernissestraat 9 I | 1079ZR | 41,05 | 38,61 | 38,60 | 38,49 | 38,60 |
| Bernissestraat 9 II | 1079ZR | 43,08 | 40,56 | 40,50 | 40,33 | 40,50 |
| Bernissestraat 9 III | 1079ZR | 50,17 | 47,27 | 46,40 | 45,62 | 46,10 |
| Bernissestraat 10 A | 1079ZW | 47,04 | 44,30 | 43,93 | 43,35 | 43,69 |
| Bernissestraat 10 B | 1079ZW | 51,59 | 48,74 | 47,54 | 46,73 | 46,96 |
| Bernissestraat 11 HS | 1079ZR | 39,39 | 37,07 | 37,09 | 37,06 | 37,09 |
| Bernissestraat 11 I | 1079ZR | 40,61 | 38,29 | 38,31 | 38,28 | 38,31 |
| Bernissestraat 11 II | 1079ZR | 42,44 | 40,06 | 40,07 | 40,00 | 40,07 |
| Bernissestraat 11 III | 1079ZR | 49,81 | 46,99 | 46,42 | 45,71 | 46,29 |
| Bernissestraat 12 A | 1079ZW | 51,73 | 48,87 | 47,66 | 46,86 | 47,12 |
| Bernissestraat 13 HS | 1079ZR | 39,60 | 37,23 | 37,30 | 37,18 | 37,30 |
| Bernissestraat 13 I | 1079ZR | 40,95 | 38,54 | 38,60 | 38,39 | 38,60 |
| Bernissestraat 13 II | 1079ZR | 43,13 | 40,63 | 40,61 | 40,35 | 40,59 |
| Bernissestraat 13 III | 1079ZR | 50,23 | 47,37 | 46,62 | 45,93 | 46,34 |
| Bernissestraat 14 A | 1079ZW | 40,63 | 38,10 | 38,28 | 38,22 | 38,28 |
| Bernissestraat 14 B | 1079ZW | 41,95 | 39,43 | 39,60 | 39,46 | 39,60 |
| Bernissestraat 14 C | 1079ZW | 43,81 | 41,21 | 41,36 | 41,03 | 41,35 |
| Bernissestraat 14 D | 1079ZW | 51,80 | 48,93 | 47,75 | 46,94 | 47,22 |
| Bernissestraat 15 HS | 1079ZS | 39,55 | 37,20 | 37,27 | 37,16 | 37,27 |
| Bernissestraat 15 I | 1079ZS | 40,85 | 38,48 | 38,55 | 38,33 | 38,55 |
| Bernissestraat 15 II | 1079ZS | 46,61 | 43,94 | 43,23 | 42,96 | 42,85 |
| Bernissestraat 16 A | 1079ZW | 40,54 | 38,02 | 38,19 | 38,13 | 38,19 |
| Bernissestraat 16 B | 1079ZW | 41,89 | 39,39 | 39,56 | 39,42 | 39,56 |
| Bernissestraat 16 C | 1079ZW | 43,72 | 41,14 | 41,28 | 40,97 | 41,27 |
| Bernissestraat 16 D | 1079ZW | 51,69 | 48,83 | 47,74 | 46,96 | 47,23 |
| Bernissestraat 17 HS | 1079ZS | 39,43 | 37,06 | 37,13 | 37,02 | 37,13 |
| Bernissestraat 17 I | 1079ZS | 40,94 | 38,53 | 38,60 | 38,39 | 38,60 |
| Bernissestraat 17 II | 1079ZS | 46,64 | 43,94 | 43,23 | 42,93 | 42,86 |
| Bernissestraat 18 HS | 1079ZW | 41,02 | 38,54 | 38,59 | 38,51 | 38,59 |
| Bernissestraat 18 I | 1079ZW | 42,41 | 39,92 | 39,94 | 39,78 | 39,95 |
| Bernissestraat 18 II | 1079ZW | 47,45 | 44,70 | 44,17 | 43,66 | 43,88 |
| Bernissestraat 19 HS | 1079ZS | 39,15 | 36,84 | 36,86 | 36,79 | 36,86 |
| Bernissestraat 19 I | 1079ZS | 40,41 | 38,10 | 38,12 | 38,00 | 38,12 |
| Bernissestraat 19 II | 1079ZS | 45,77 | 43,17 | 42,86 | 42,60 | 42,67 |
| Bernissestraat 20 HS | 1079ZW | 40,97 | 38,51 | 38,56 | 38,49 | 38,56 |
| Bernissestraat 20 I | 1079ZW | 42,61 | 40,15 | 40,18 | 40,02 | 40,18 |
| Bernissestraat 20 II | 1079ZW | 48,12 | 45,36 | 44,88 | 44,39 | 44,57 |
| Bernissestraat 21 HS | 1079ZS | 38,59 | 36,29 | 36,31 | 36,29 | 36,31 |
| Bernissestraat 21 I | 1079ZS | 39,90 | 37,64 | 37,66 | 37,62 | 37,66 |
| Bernissestraat 21 II | 1079ZS | 45,07 | 42,54 | 42,55 | 42,32 | 42,55 |
| Bernissestraat 22 HS | 1079ZW | 41,51 | 39,06 | 39,10 | 39,02 | 39,10 |
| Bernissestraat 22 I | 1079ZW | 42,96 | 40,51 | 40,54 | 40,39 | 40,54 |
| Bernissestraat 22 II | 1079ZW | 48,22 | 45,47 | 45,06 | 44,61 | 44,80 |
| Bernissestraat 23 HS | 1079ZS | 38,99 | 36,60 | 36,67 | 36,56 | 36,67 |
| Bernissestraat 23 I | 1079ZS | 40,58 | 38,17 | 38,24 | 38,04 | 38,24 |
| Bernissestraat 23 II | 1079ZS | 46,71 | 43,99 | 43,33 | 43,00 | 42,94 |
| Bernissestraat 24 HS | 1079ZW | 41,51 | 39,06 | 39,10 | 39,03 | 39,10 |
| Bernissestraat 24 I | 1079ZW | 43,04 | 40,57 | 40,60 | 40,46 | 40,60 |
| Bernissestraat 24 II | 1079ZW | 48,63 | 45,84 | 45,38 | 44,87 | 45,15 |
| Bernissestraat 25 HS | 1079ZS | 39,45 | 37,02 | 37,08 | 36,97 | 37,08 |
| Bernissestraat 25 I | 1079ZS | 41,02 | 38,60 | 38,66 | 38,47 | 38,66 |
| Bernissestraat 25 II | 1079ZS | 46,88 | 44,17 | 43,53 | 43,18 | 43,17 |

| Cluster 2<br>Adres en postcode | | Prognose zonder nieuwe maatregelen [dB] | Na toepassing tweelaags ZOAB [dB] | Variant 143 [dB] | Variant 144 [dB] | Variant 140 [dB] (DOELMATIG) |
|---|---|---|---|---|---|---|
| Bernissestraat 26 HS | 1079ZW | 41,51 | 39,09 | 39,13 | 39,03 | 39,13 |
| Bernissestraat 26 I | 1079ZW | 43,22 | 40,73 | 40,76 | 40,60 | 40,76 |
| Bernissestraat 26 II | 1079ZW | 48,85 | 46,05 | 45,52 | 44,94 | 45,34 |
| Bernissestraat 27 HS | 1079ZS | 39,47 | 37,09 | 37,15 | 37,06 | 37,15 |
| Bernissestraat 27 I | 1079ZS | 40,98 | 38,59 | 38,66 | 38,49 | 38,66 |
| Bernissestraat 27 II | 1079ZS | 46,75 | 44,08 | 43,44 | 43,14 | 43,13 |
| Bernissestraat 28 HS | 1079ZW | 41,63 | 39,21 | 39,25 | 39,15 | 39,25 |
| Bernissestraat 28 I | 1079ZW | 43,28 | 40,84 | 40,86 | 40,71 | 40,86 |
| Bernissestraat 28 II | 1079ZW | 48,86 | 46,09 | 45,61 | 45,11 | 45,45 |
| Bernissestraat 29 HS | 1079ZT | 39,61 | 37,22 | 37,29 | 37,19 | 37,29 |
| Bernissestraat 29 I | 1079ZT | 40,93 | 38,53 | 38,60 | 38,43 | 38,60 |
| Bernissestraat 29 II | 1079ZT | 46,82 | 44,13 | 43,54 | 43,22 | 43,24 |
| Bernissestraat 30 HS | 1079ZX | 41,33 | 38,98 | 39,01 | 38,93 | 39,01 |
| Bernissestraat 30 I | 1079ZX | 43,19 | 40,78 | 40,80 | 40,65 | 40,80 |
| Bernissestraat 30 II | 1079ZX | 49,01 | 46,24 | 45,68 | 45,16 | 45,51 |
| Bernissestraat 31 HS | 1079ZT | 39,50 | 37,16 | 37,22 | 37,14 | 37,22 |
| Bernissestraat 31 I | 1079ZT | 41,03 | 38,67 | 38,73 | 38,59 | 38,73 |
| Bernissestraat 31 II | 1079ZT | 47,27 | 44,54 | 43,84 | 43,45 | 43,43 |
| Bernissestraat 32 HS | 1079ZX | 41,39 | 39,03 | 39,06 | 38,98 | 39,06 |
| Bernissestraat 32 I | 1079ZX | 43,00 | 40,59 | 40,61 | 40,44 | 40,61 |
| Bernissestraat 32 II | 1079ZX | 48,87 | 46,13 | 45,53 | 44,99 | 45,40 |
| Bernissestraat 34 HS | 1079ZX | 41,27 | 38,89 | 38,93 | 38,85 | 38,93 |
| Bernissestraat 34 I | 1079ZX | 42,84 | 40,40 | 40,43 | 40,25 | 40,43 |
| Bernissestraat 34 II | 1079ZX | 48,62 | 45,88 | 45,32 | 44,81 | 45,19 |
| Bernissestraat 35 HS | 1079ZT | 39,94 | 37,47 | 37,53 | 37,45 | 37,53 |
| Bernissestraat 35 I | 1079ZT | 41,64 | 39,08 | 39,13 | 38,92 | 39,13 |
| Bernissestraat 35 II | 1079ZT | 48,66 | 45,72 | 44,60 | 43,82 | 43,46 |
| Bernissestraat 36 HS | 1079ZX | 41,20 | 38,79 | 38,84 | 38,76 | 38,84 |
| Bernissestraat 36 I | 1079ZX | 42,76 | 40,31 | 40,34 | 40,16 | 40,34 |
| Bernissestraat 36 II | 1079ZX | 48,48 | 45,68 | 45,06 | 44,54 | 44,93 |
| Bernissestraat 37 HS | 1079ZT | 39,87 | 37,40 | 37,46 | 37,39 | 37,46 |
| Bernissestraat 37 I | 1079ZT | 41,38 | 38,82 | 38,86 | 38,65 | 38,86 |
| Bernissestraat 37 II | 1079ZT | 47,71 | 44,80 | 43,60 | 42,87 | 42,66 |
| Bernissestraat 38 HS | 1079ZX | 40,92 | 38,50 | 38,54 | 38,46 | 38,54 |
| Bernissestraat 38 I | 1079ZX | 42,63 | 40,17 | 40,20 | 40,03 | 40,20 |
| Bernissestraat 38 II | 1079ZX | 48,67 | 45,86 | 45,23 | 44,71 | 45,12 |
| Bernissestraat 39 HS | 1079ZT | 40,21 | 37,70 | 37,96 | 37,87 | 37,96 |
| Bernissestraat 39 I | 1079ZT | 42,06 | 39,44 | 39,68 | 39,45 | 39,68 |
| Bernissestraat 39 II | 1079ZT | 49,00 | 46,03 | 44,92 | 44,01 | 43,90 |
| Bernissestraat 40 HS | 1079ZX | 40,90 | 38,47 | 38,52 | 38,44 | 38,52 |
| Bernissestraat 40 I | 1079ZX | 42,74 | 40,24 | 40,26 | 40,09 | 40,26 |
| Bernissestraat 40 II | 1079ZX | 48,34 | 45,56 | 45,06 | 44,60 | 44,94 |
| Bernissestraat 41 HS | 1079ZT | 39,99 | 37,52 | 37,58 | 37,51 | 37,58 |
| Bernissestraat 41 I | 1079ZT | 41,64 | 39,08 | 39,13 | 38,93 | 39,13 |
| Bernissestraat 41 II | 1079ZT | 47,89 | 44,98 | 43,73 | 43,02 | 43,04 |
| Bernissestraat 42 HS | 1079ZX | 40,87 | 38,43 | 38,47 | 38,39 | 38,47 |
| Bernissestraat 42 I | 1079ZX | 42,48 | 40,00 | 40,02 | 39,86 | 40,02 |
| Bernissestraat 42 II | 1079ZX | 48,32 | 45,55 | 45,14 | 44,72 | 45,02 |
| Bernissestraat 43 HS | 1079ZT | 40,34 | 37,79 | 37,99 | 37,89 | 37,99 |
| Bernissestraat 43 I | 1079ZT | 42,09 | 39,43 | 39,66 | 39,40 | 39,66 |
| Bernissestraat 43 II | 1079ZT | 48,83 | 45,85 | 44,81 | 43,82 | 44,06 |
| Bernissestraat 44 HS | 1079ZX | 40,89 | 38,45 | 38,49 | 38,41 | 38,49 |
| Bernissestraat 44 I | 1079ZX | 42,48 | 40,00 | 40,02 | 39,86 | 40,02 |
| Bernissestraat 44 II | 1079ZX | 47,99 | 45,23 | 44,85 | 44,47 | 44,71 |
| Bernissestraat 45 HS | 1079ZT | 40,23 | 37,71 | 37,77 | 37,68 | 37,77 |

| Cluster 2<br>Adres en postcode | | Prognose zonder nieuwe maatregelen [dB] | Na toepassing tweelaags ZOAB [dB] | Variant 143 [dB] | Variant 144 [dB] | Variant 140 [dB] (DOELMATIG) |
|---|---|---|---|---|---|---|
| Bernissestraat 45 I | 1079ZT | 41,99 | 39,37 | 39,43 | 39,18 | 39,43 |
| Bernissestraat 45 II | 1079ZT | 48,55 | 45,60 | 44,36 | 43,47 | 43,80 |
| Bernissestraat 46 HS | 1079ZZ | 41,11 | 38,59 | 38,61 | 38,36 | 38,61 |
| Bernissestraat 46 I | 1079ZZ | 42,56 | 40,04 | 40,03 | 39,78 | 40,03 |
| Bernissestraat 46 II | 1079ZZ | 48,33 | 45,54 | 44,88 | 44,46 | 44,72 |
| Bernissestraat 47 HS | 1079ZV | 40,05 | 37,53 | 37,74 | 37,66 | 37,74 |
| Bernissestraat 47 I | 1079ZV | 41,91 | 39,26 | 39,45 | 39,19 | 39,45 |
| Bernissestraat 47 II | 1079ZV | 48,34 | 45,40 | 44,53 | 43,49 | 44,12 |
| Bernissestraat 48 HS | 1079ZZ | 41,00 | 38,48 | 38,51 | 38,25 | 38,51 |
| Bernissestraat 48 I | 1079ZZ | 42,56 | 40,01 | 39,98 | 39,59 | 39,98 |
| Bernissestraat 48 II | 1079ZZ | 48,11 | 45,28 | 44,54 | 44,09 | 44,28 |
| Bernissestraat 49 HS | 1079ZV | 40,43 | 37,86 | 37,88 | 37,59 | 37,88 |
| Bernissestraat 49 I | 1079ZV | 42,11 | 39,45 | 39,49 | 39,12 | 39,48 |
| Bernissestraat 49 II | 1079ZV | 48,74 | 45,80 | 44,75 | 43,74 | 44,35 |
| Bernissestraat 50 HS | 1079ZZ | 40,74 | 38,27 | 38,31 | 38,14 | 38,31 |
| Bernissestraat 50 I | 1079ZZ | 42,40 | 39,87 | 39,85 | 39,57 | 39,85 |
| Bernissestraat 50 II | 1079ZZ | 48,17 | 45,32 | 44,29 | 43,40 | 43,80 |
| Bernissestraat 51 HS | 1079ZV | 40,92 | 38,25 | 38,22 | 37,90 | 38,17 |
| Bernissestraat 51 I | 1079ZV | 43,43 | 40,61 | 40,08 | 39,62 | 39,74 |
| Bernissestraat 51 II | 1079ZV | 48,16 | 45,20 | 44,12 | 43,01 | 43,60 |
| Bernissestraat 52 HS | 1079ZZ | 40,97 | 38,50 | 38,54 | 38,28 | 38,54 |
| Bernissestraat 52 I | 1079ZZ | 42,46 | 39,94 | 39,90 | 39,49 | 39,90 |
| Bernissestraat 52 II | 1079ZZ | 48,79 | 46,05 | 44,90 | 44,53 | 44,09 |
| Bernissestraat 53 HS | 1079ZV | 40,15 | 37,59 | 37,63 | 37,44 | 37,63 |
| Bernissestraat 53 I | 1079ZV | 42,10 | 39,42 | 39,45 | 39,02 | 39,45 |
| Bernissestraat 53 II | 1079ZV | 47,81 | 44,85 | 44,33 | 43,12 | 44,19 |
| Bernissestraat 54 HS | 1079ZZ | 41,09 | 38,59 | 38,62 | 38,35 | 38,62 |
| Bernissestraat 54 I | 1079ZZ | 42,69 | 40,17 | 40,10 | 39,64 | 40,10 |
| Bernissestraat 54 II | 1079ZZ | 49,08 | 46,37 | 44,98 | 44,57 | 43,97 |
| Bernissestraat 55 HS | 1079ZV | 40,15 | 37,60 | 37,73 | 37,50 | 37,73 |
| Bernissestraat 55 I | 1079ZV | 42,62 | 40,03 | 40,07 | 39,64 | 40,07 |
| Bernissestraat 55 II | 1079ZV | 47,48 | 44,57 | 43,72 | 42,73 | 43,37 |
| Bernissestraat 56 HS | 1079ZZ | 41,37 | 38,87 | 38,90 | 38,62 | 38,90 |
| Bernissestraat 56 I | 1079ZZ | 42,86 | 40,32 | 40,30 | 39,83 | 40,29 |
| Bernissestraat 56 II | 1079ZZ | 49,22 | 46,50 | 44,97 | 44,42 | 43,97 |
| Bernissestraat 57 HS | 1079ZV | 41,21 | 38,67 | 38,76 | 38,53 | 38,76 |
| Bernissestraat 57 I | 1079ZV | 42,79 | 40,20 | 40,25 | 39,74 | 40,25 |
| Bernissestraat 57 II | 1079ZV | 48,85 | 46,09 | 44,46 | 43,81 | 43,64 |
| Bernissestraat 58 HS | 1079ZZ | 41,78 | 39,31 | 39,35 | 39,15 | 39,35 |
| Bernissestraat 58 I | 1079ZZ | 43,47 | 40,91 | 40,91 | 40,44 | 40,90 |
| Bernissestraat 58 II | 1079ZZ | 49,29 | 46,60 | 45,31 | 44,62 | 44,49 |
| Bernissestraat 59 HS | 1079ZV | 41,67 | 39,18 | 39,24 | 39,04 | 39,24 |
| Bernissestraat 59 I | 1079ZV | 43,18 | 40,58 | 40,62 | 40,06 | 40,61 |
| Bernissestraat 59 II | 1079ZV | 49,06 | 46,24 | 44,77 | 43,91 | 44,15 |
| Bernissestraat 60 HS | 1079ZZ | 42,08 | 39,63 | 39,67 | 39,51 | 39,67 |
| Bernissestraat 60 I | 1079ZZ | 43,65 | 41,09 | 41,06 | 40,64 | 41,05 |
| Bernissestraat 60 II | 1079ZZ | 49,62 | 46,92 | 45,57 | 44,90 | 44,68 |
| Bernissestraat 61 HS | 1079ZV | 44,55 | 42,08 | 42,21 | 42,09 | 42,21 |
| Bernissestraat 61 I | 1079ZV | 45,87 | 43,30 | 43,43 | 43,12 | 43,43 |
| Bernissestraat 61 II | 1079ZV | 51,30 | 48,43 | 47,64 | 46,96 | 47,39 |
| Bernissestraat 62 I | 1079ZZ | 45,88 | 43,32 | 43,41 | 43,14 | 43,41 |
| Bernissestraat 62 II | 1079ZZ | 51,68 | 48,82 | 47,86 | 47,20 | 47,36 |
| Betuwestraat 1 A | 1079PR | 51,47 | 48,54 | 47,00 | 46,24 | 45,98 |
| Betuwestraat 1 B | 1079PR | 47,01 | 44,47 | 44,42 | 44,19 | 44,33 |
| Betuwestraat 1 C | 1079PR | 54,08 | 51,15 | 49,65 | 49,14 | 48,80 |

| Cluster 2<br>Adres en postcode | | Prognose zonder nieuwe maatregelen [dB] | Na toepassing tweelaags ZOAB [dB] | Variant 143 [dB] | Variant 144 [dB] | Variant 140 [dB] (DOELMATIG) |
|---|---|---|---|---|---|---|
| Betuwestraat 1 D | 1079PR | 51,29 | 48,49 | 48,13 | 47,77 | 47,91 |
| Betuwestraat 1 E | 1079PR | 50,33 | 47,55 | 47,16 | 46,76 | 46,88 |
| Betuwestraat 1 F | 1079PR | 56,24 | 53,23 | 51,62 | 51,12 | 50,48 |
| Betuwestraat 1 G | 1079PR | 55,60 | 52,65 | 51,32 | 50,79 | 50,36 |
| Betuwestraat 1 J | 1079PR | 55,29 | 52,36 | 51,09 | 50,54 | 50,19 |
| Betuwestraat 1 K | 1079PR | 51,93 | 48,91 | 46,95 | 46,41 | 44,90 |
| Betuwestraat 1 L | 1079PR | 45,79 | 43,24 | 43,20 | 42,95 | 43,17 |
| Betuwestraat 1 M | 1079PR | 53,30 | 50,34 | 48,47 | 47,98 | 47,22 |
| Betuwestraat 1 N | 1079PR | 49,18 | 46,53 | 46,06 | 45,95 | 45,85 |
| Betuwestraat 1 P | 1079PR | 47,96 | 45,37 | 44,90 | 44,77 | 44,71 |
| Betuwestraat 1 Q | 1079PR | 54,12 | 51,19 | 50,08 | 49,59 | 49,57 |
| Betuwestraat 1 R | 1079PR | 51,61 | 48,82 | 48,61 | 48,27 | 48,51 |
| Betuwestraat 1 S | 1079PR | 50,72 | 47,93 | 47,57 | 47,11 | 47,36 |
| Betuwestraat 9 | 1079PR | 59,32 | 56,57 | 53,85 | 53,23 | 51,55 |
| Betuwestraat 10 | 1079PR | 59,42 | 56,68 | 54,03 | 53,43 | 51,82 |
| Betuwestraat 11 | 1079PR | 59,33 | 56,59 | 53,86 | 53,26 | 51,54 |
| Betuwestraat 12 | 1079PR | 59,60 | 56,86 | 54,15 | 53,57 | 51,73 |
| Betuwestraat 13 | 1079PR | 59,61 | 56,89 | 54,29 | 53,75 | 51,99 |
| Betuwestraat 14 | 1079PR | 59,85 | 57,12 | 54,41 | 53,87 | 52,01 |
| Betuwestraat 20 | 1079PR | 59,87 | 57,12 | 54,25 | 53,66 | 51,60 |
| Betuwestraat 21 | 1079PR | 60,02 | 57,26 | 54,36 | 53,75 | 51,67 |
| Betuwestraat 22 | 1079PR | 59,98 | 57,24 | 54,32 | 53,71 | 51,43 |
| Betuwestraat 23 | 1079PR | 59,98 | 57,26 | 54,45 | 53,84 | 51,63 |
| Betuwestraat 24 | 1079PR | 59,86 | 57,16 | 54,45 | 53,83 | 51,63 |
| Betuwestraat 25 | 1079PR | 59,88 | 57,15 | 54,42 | 53,73 | 51,60 |
| Betuwestraat 26 | 1079PR | 44,75 | 42,35 | 42,39 | 42,21 | 42,39 |
| Betuwestraat 28 | 1079PR | 50,74 | 47,87 | 46,01 | 45,52 | 44,35 |
| Biesboschstraat 1 I | 1078MK | 39,08 | 36,74 | 36,85 | 36,85 | 36,85 |
| Biesboschstraat 1 II | 1078MK | 44,87 | 42,14 | 42,23 | 41,74 | 42,22 |
| Biesboschstraat 3 HS | 1078MK | 35,20 | 33,04 | 33,18 | 33,18 | 33,18 |
| Biesboschstraat 3 I | 1078MK | 37,35 | 35,13 | 35,28 | 35,29 | 35,28 |
| Biesboschstraat 3 II | 1078MK | 43,96 | 41,29 | 41,39 | 40,69 | 41,39 |
| Biesboschstraat 5 HS | 1078MK | 36,99 | 34,80 | 34,87 | 34,87 | 34,87 |
| Biesboschstraat 5 I | 1078MK | 38,96 | 36,72 | 36,78 | 36,78 | 36,78 |
| Biesboschstraat 5 II | 1078MK | 41,37 | 38,99 | 39,06 | 38,89 | 39,06 |
| Biesboschstraat 5 III | 1078MK | 43,80 | 41,24 | 41,25 | 40,77 | 41,24 |
| Biesboschstraat 7 HS | 1078MK | 37,11 | 34,90 | 34,97 | 34,97 | 34,97 |
| Biesboschstraat 7 I | 1078MK | 39,04 | 36,77 | 36,83 | 36,81 | 36,83 |
| Biesboschstraat 7 II | 1078MK | 41,26 | 38,86 | 38,93 | 38,75 | 38,93 |
| Biesboschstraat 7 III | 1078MK | 47,09 | 44,31 | 43,81 | 43,09 | 43,63 |
| Biesboschstraat 8 | 1078MS | 45,58 | 42,86 | 42,92 | 42,57 | 42,91 |
| Biesboschstraat 9 HS | 1078MK | 37,05 | 34,85 | 34,93 | 34,93 | 34,93 |
| Biesboschstraat 9 I | 1078MK | 38,86 | 36,60 | 36,67 | 36,64 | 36,67 |
| Biesboschstraat 9 II | 1078MK | 41,05 | 38,65 | 38,73 | 38,56 | 38,73 |
| Biesboschstraat 9 III | 1078MK | 47,58 | 44,73 | 44,14 | 43,26 | 43,90 |
| Biesboschstraat 10 I | 1078MS | 38,94 | 36,73 | 36,84 | 36,84 | 36,84 |
| Biesboschstraat 10 II | 1078MS | 44,73 | 42,06 | 42,13 | 41,71 | 42,12 |
| Biesboschstraat 11 HS | 1078MK | 37,37 | 35,16 | 35,23 | 35,23 | 35,23 |
| Biesboschstraat 11 I | 1078MK | 39,09 | 36,83 | 36,90 | 36,88 | 36,90 |
| Biesboschstraat 11 II | 1078MK | 40,99 | 38,60 | 38,70 | 38,58 | 38,70 |
| Biesboschstraat 11 III | 1078MK | 47,46 | 44,63 | 43,94 | 43,24 | 43,67 |
| Biesboschstraat 12 HS | 1078MS | 36,15 | 34,08 | 34,18 | 34,17 | 34,18 |
| Biesboschstraat 12 I | 1078MS | 38,13 | 35,98 | 36,09 | 36,08 | 36,09 |
| Biesboschstraat 12 II | 1078MS | 43,70 | 41,12 | 41,20 | 40,84 | 41,19 |
| Biesboschstraat 13 HS | 1078MK | 37,43 | 35,22 | 35,30 | 35,30 | 35,31 |

| Cluster 2<br>Adres en postcode | | Prognose zonder nieuwe maatregelen [dB] | Na toepassing tweelaags ZOAB [dB] | Variant 143 [dB] | Variant 144 [dB] | Variant 140 [dB] (DOELMATIG) |
|---|---|---|---|---|---|---|
| Biesboschstraat 13 I | 1078MK | 39,15 | 36,89 | 36,98 | 36,94 | 36,98 |
| Biesboschstraat 13 II | 1078MK | 41,01 | 38,63 | 38,74 | 38,62 | 38,74 |
| Biesboschstraat 13 III | 1078MK | 47,35 | 44,55 | 43,91 | 43,23 | 43,59 |
| Biesboschstraat 14 HS | 1078MS | 35,93 | 33,83 | 33,91 | 33,91 | 33,91 |
| Biesboschstraat 14 I | 1078MS | 37,73 | 35,58 | 35,66 | 35,66 | 35,66 |
| Biesboschstraat 14 II | 1078MS | 43,20 | 40,66 | 40,71 | 40,51 | 40,69 |
| Biesboschstraat 15 HS | 1078MK | 37,55 | 35,37 | 35,47 | 35,47 | 35,47 |
| Biesboschstraat 15 I | 1078MK | 39,00 | 36,76 | 36,86 | 36,85 | 36,86 |
| Biesboschstraat 15 II | 1078MK | 40,87 | 38,51 | 38,62 | 38,51 | 38,62 |
| Biesboschstraat 15 III | 1078MK | 43,45 | 40,89 | 40,94 | 40,59 | 40,92 |
| Biesboschstraat 15 IV | 1078MK | 47,13 | 44,35 | 43,75 | 43,06 | 43,49 |
| Biesboschstraat 16 HS | 1078MS | 35,75 | 33,63 | 33,71 | 33,71 | 33,71 |
| Biesboschstraat 16 I | 1078MS | 37,57 | 35,39 | 35,47 | 35,47 | 35,47 |
| Biesboschstraat 16 II | 1078MS | 40,41 | 38,04 | 38,12 | 38,05 | 38,12 |
| Biesboschstraat 16 III | 1078MS | 46,46 | 43,77 | 43,56 | 43,05 | 43,48 |
| Biesboschstraat 17 HS | 1078MK | 37,54 | 35,42 | 35,51 | 35,51 | 35,51 |
| Biesboschstraat 17 I | 1078MK | 38,96 | 36,72 | 36,82 | 36,80 | 36,82 |
| Biesboschstraat 17 II | 1078MK | 40,84 | 38,49 | 38,59 | 38,49 | 38,59 |
| Biesboschstraat 17 III | 1078MK | 47,30 | 44,52 | 43,87 | 43,14 | 43,50 |
| Biesboschstraat 18 HS | 1078MS | 35,99 | 33,84 | 33,92 | 33,91 | 33,92 |
| Biesboschstraat 18 I | 1078MS | 37,74 | 35,54 | 35,61 | 35,61 | 35,61 |
| Biesboschstraat 18 II | 1078MS | 40,47 | 38,08 | 38,16 | 38,05 | 38,16 |
| Biesboschstraat 18 III | 1078MS | 46,16 | 43,49 | 43,25 | 42,63 | 43,14 |
| Biesboschstraat 19 HS | 1078ML | 37,33 | 35,20 | 35,30 | 35,29 | 35,30 |
| Biesboschstraat 19 I | 1078ML | 38,84 | 36,59 | 36,70 | 36,69 | 36,70 |
| Biesboschstraat 19 II | 1078ML | 40,79 | 38,44 | 38,55 | 38,45 | 38,55 |
| Biesboschstraat 19 III | 1078ML | 47,11 | 44,34 | 43,72 | 43,00 | 43,36 |
| Biesboschstraat 20 HS | 1078MS | 35,83 | 33,66 | 33,75 | 33,74 | 33,75 |
| Biesboschstraat 20 I | 1078MS | 37,71 | 35,47 | 35,55 | 35,54 | 35,55 |
| Biesboschstraat 20 II | 1078MS | 40,40 | 37,97 | 38,06 | 37,90 | 38,06 |
| Biesboschstraat 20 III | 1078MS | 46,20 | 43,46 | 43,18 | 42,53 | 43,02 |
| Biesboschstraat 21 HS | 1078ML | 37,13 | 34,99 | 35,10 | 35,09 | 35,10 |
| Biesboschstraat 21 I | 1078ML | 38,81 | 36,56 | 36,67 | 36,64 | 36,67 |
| Biesboschstraat 21 II | 1078ML | 40,87 | 38,50 | 38,61 | 38,49 | 38,61 |
| Biesboschstraat 21 III | 1078ML | 47,17 | 44,43 | 43,81 | 43,11 | 43,41 |
| Biesboschstraat 22 HS | 1078MS | 35,47 | 33,26 | 33,34 | 33,34 | 33,34 |
| Biesboschstraat 22 I | 1078MS | 37,29 | 35,02 | 35,11 | 35,09 | 35,11 |
| Biesboschstraat 22 II | 1078MS | 39,72 | 37,32 | 37,41 | 37,28 | 37,41 |
| Biesboschstraat 22 III | 1078MS | 45,95 | 43,17 | 42,85 | 42,16 | 42,69 |
| Biesboschstraat 23 | 1078ML | 47,14 | 44,40 | 43,76 | 43,05 | 43,39 |
| Biesboschstraat 24 HS | 1078MT | 35,60 | 33,38 | 33,46 | 33,44 | 33,46 |
| Biesboschstraat 24 I | 1078MT | 37,39 | 35,13 | 35,21 | 35,19 | 35,21 |
| Biesboschstraat 24 II | 1078MT | 39,59 | 37,22 | 37,30 | 37,22 | 37,29 |
| Biesboschstraat 24 III | 1078MT | 46,07 | 43,28 | 43,03 | 42,35 | 42,92 |
| Biesboschstraat 25 I | 1078ML | 38,73 | 36,50 | 36,61 | 36,59 | 36,61 |
| Biesboschstraat 25 II | 1078ML | 40,76 | 38,41 | 38,54 | 38,44 | 38,54 |
| Biesboschstraat 25 III | 1078ML | 47,28 | 44,52 | 43,91 | 43,18 | 43,56 |
| Biesboschstraat 26 HS | 1078MT | 35,41 | 33,23 | 33,31 | 33,30 | 33,31 |
| Biesboschstraat 26 I | 1078MT | 37,15 | 34,94 | 35,03 | 35,02 | 35,03 |
| Biesboschstraat 26 II | 1078MT | 39,32 | 37,01 | 37,10 | 37,06 | 37,09 |
| Biesboschstraat 26 III | 1078MT | 45,93 | 43,15 | 42,95 | 42,24 | 42,87 |
| Biesboschstraat 27 | 1078ML | 47,17 | 44,41 | 43,86 | 43,14 | 43,55 |
| Biesboschstraat 28 HS | 1078MT | 35,36 | 33,16 | 33,25 | 33,24 | 33,25 |
| Biesboschstraat 28 I | 1078MT | 37,07 | 34,85 | 34,94 | 34,92 | 34,94 |
| Biesboschstraat 28 II | 1078MT | 39,25 | 36,93 | 37,00 | 36,96 | 36,98 |

| Cluster 2<br>Adres en postcode | | Prognose zonder nieuwe maatregelen [dB] | Na toepassing tweelaags ZOAB [dB] | Variant 143 [dB] | Variant 144 [dB] | Variant 140 [dB] (DOELMATIG) |
|---|---|---|---|---|---|---|
| Biesboschstraat 28 III | 1078MT | 45,80 | 43,01 | 42,78 | 42,08 | 42,67 |
| Biesboschstraat 29 I | 1078ML | 38,41 | 36,20 | 36,35 | 36,34 | 36,35 |
| Biesboschstraat 29 II | 1078ML | 40,41 | 38,10 | 38,26 | 38,20 | 38,26 |
| Biesboschstraat 29 III | 1078ML | 47,06 | 44,29 | 43,80 | 43,07 | 43,53 |
| Biesboschstraat 30 HS | 1078MT | 35,13 | 32,95 | 33,04 | 33,02 | 33,04 |
| Biesboschstraat 30 I | 1078MT | 36,86 | 34,67 | 34,76 | 34,75 | 34,76 |
| Biesboschstraat 30 II | 1078MT | 39,05 | 36,75 | 36,82 | 36,77 | 36,79 |
| Biesboschstraat 30 III | 1078MT | 45,58 | 42,82 | 42,61 | 41,89 | 42,51 |
| Biesboschstraat 31 I | 1078ML | 38,90 | 36,68 | 36,79 | 36,76 | 36,79 |
| Biesboschstraat 31 II | 1078ML | 41,00 | 38,65 | 38,77 | 38,68 | 38,77 |
| Biesboschstraat 31 III | 1078ML | 48,01 | 45,22 | 44,62 | 43,99 | 44,34 |
| Biesboschstraat 32 HS | 1078MT | 35,13 | 32,93 | 33,04 | 33,02 | 33,04 |
| Biesboschstraat 32 I | 1078MT | 36,92 | 34,73 | 34,83 | 34,81 | 34,83 |
| Biesboschstraat 32 II | 1078MT | 39,16 | 36,85 | 36,93 | 36,87 | 36,89 |
| Biesboschstraat 32 III | 1078MT | 45,62 | 42,89 | 42,72 | 41,97 | 42,64 |
| Biesboschstraat 33 | 1078ML | 47,50 | 44,72 | 44,19 | 43,50 | 43,90 |
| Biesboschstraat 34 HS | 1078MT | 34,86 | 32,65 | 32,76 | 32,75 | 32,76 |
| Biesboschstraat 34 I | 1078MT | 36,45 | 34,26 | 34,37 | 34,36 | 34,38 |
| Biesboschstraat 34 II | 1078MT | 38,63 | 36,37 | 36,49 | 36,43 | 36,48 |
| Biesboschstraat 34 III | 1078MT | 45,78 | 43,01 | 42,89 | 42,09 | 42,82 |
| Biesboschstraat 35 | 1078ML | 47,32 | 44,56 | 44,05 | 43,37 | 43,76 |
| Biesboschstraat 36 HS | 1078MV | 35,04 | 32,77 | 32,86 | 32,86 | 32,86 |
| Biesboschstraat 36 I | 1078MV | 36,73 | 34,47 | 34,57 | 34,57 | 34,57 |
| Biesboschstraat 36 II | 1078MV | 38,90 | 36,57 | 36,68 | 36,68 | 36,68 |
| Biesboschstraat 36 III | 1078MV | 46,31 | 43,48 | 43,36 | 42,48 | 43,32 |
| Biesboschstraat 37 I | 1078ML | 37,88 | 35,69 | 35,78 | 35,77 | 35,78 |
| Biesboschstraat 37 II | 1078ML | 39,93 | 37,63 | 37,74 | 37,68 | 37,74 |
| Biesboschstraat 37 III | 1078ML | 46,84 | 44,11 | 43,65 | 42,96 | 43,39 |
| Biesboschstraat 38 HS | 1078MV | 34,67 | 32,48 | 32,58 | 32,58 | 32,58 |
| Biesboschstraat 38 I | 1078MV | 36,32 | 34,14 | 34,25 | 34,23 | 34,25 |
| Biesboschstraat 38 II | 1078MV | 38,52 | 36,26 | 36,37 | 36,34 | 36,36 |
| Biesboschstraat 38 III | 1078MV | 45,82 | 43,06 | 42,88 | 42,14 | 42,77 |
| Biesboschstraat 39 I | 1078ML | 37,81 | 35,63 | 35,72 | 35,71 | 35,72 |
| Biesboschstraat 39 II | 1078ML | 39,83 | 37,55 | 37,65 | 37,60 | 37,65 |
| Biesboschstraat 39 III | 1078ML | 46,83 | 44,08 | 43,69 | 43,00 | 43,41 |
| Biesboschstraat 40 HS | 1078MV | 35,17 | 32,91 | 33,01 | 33,01 | 33,01 |
| Biesboschstraat 40 I | 1078MV | 36,81 | 34,57 | 34,67 | 34,68 | 34,67 |
| Biesboschstraat 40 II | 1078MV | 38,98 | 36,66 | 36,79 | 36,79 | 36,79 |
| Biesboschstraat 40 III | 1078MV | 46,35 | 43,52 | 43,38 | 42,49 | 43,34 |
| Biesboschstraat 41 | 1078ML | 46,89 | 44,13 | 43,75 | 43,07 | 43,48 |
| Biesboschstraat 42 HS | 1078MV | 34,84 | 32,61 | 32,71 | 32,71 | 32,71 |
| Biesboschstraat 42 I | 1078MV | 36,52 | 34,30 | 34,40 | 34,40 | 34,40 |
| Biesboschstraat 42 II | 1078MV | 38,69 | 36,40 | 36,52 | 36,51 | 36,52 |
| Biesboschstraat 42 III | 1078MV | 45,84 | 43,07 | 42,81 | 42,02 | 42,70 |
| Biesboschstraat 43 | 1078MN | 46,63 | 43,89 | 43,43 | 42,70 | 43,15 |
| Biesboschstraat 44 HS | 1078MV | 35,12 | 32,90 | 32,99 | 32,99 | 32,99 |
| Biesboschstraat 44 I | 1078MV | 36,78 | 34,59 | 34,68 | 34,68 | 34,68 |
| Biesboschstraat 44 II | 1078MV | 38,95 | 36,69 | 36,80 | 36,80 | 36,80 |
| Biesboschstraat 44 III | 1078MV | 46,27 | 43,50 | 43,36 | 42,53 | 43,30 |
| Biesboschstraat 45 I | 1078MN | 37,36 | 35,18 | 35,26 | 35,26 | 35,26 |
| Biesboschstraat 45 II | 1078MN | 39,43 | 37,14 | 37,24 | 37,18 | 37,24 |
| Biesboschstraat 45 III | 1078MN | 46,57 | 43,81 | 43,36 | 42,61 | 43,07 |
| Biesboschstraat 46 HS | 1078MV | 35,09 | 32,88 | 32,99 | 32,99 | 32,99 |
| Biesboschstraat 46 I | 1078MV | 36,67 | 34,48 | 34,60 | 34,59 | 34,60 |
| Biesboschstraat 46 II | 1078MV | 38,85 | 36,59 | 36,72 | 36,71 | 36,72 |

| Cluster 2<br>Adres en postcode | | Prognose zonder nieuwe maatregelen [dB] | Na toepassing tweelaags ZOAB [dB] | Variant 143 [dB] | Variant 144 [dB] | Variant 140 [dB] (DOELMATIG) |
|---|---|---|---|---|---|---|
| Biesboschstraat 46 III | 1078MV | 45,98 | 43,23 | 43,09 | 42,33 | 43,02 |
| Biesboschstraat 47 I | 1078MN | 37,52 | 35,31 | 35,40 | 35,37 | 35,40 |
| Biesboschstraat 47 II | 1078MN | 39,59 | 37,26 | 37,33 | 37,21 | 37,30 |
| Biesboschstraat 47 III | 1078MN | 46,62 | 43,85 | 43,23 | 42,42 | 42,84 |
| Biesboschstraat 48 HS | 1078MX | 35,40 | 33,14 | 33,23 | 33,23 | 33,23 |
| Biesboschstraat 48 I | 1078MX | 36,99 | 34,77 | 34,86 | 34,86 | 34,86 |
| Biesboschstraat 48 II | 1078MX | 39,19 | 36,89 | 37,00 | 37,00 | 37,00 |
| Biesboschstraat 48 III | 1078MX | 46,52 | 43,71 | 43,61 | 42,76 | 43,57 |
| Biesboschstraat 49 | 1078MN | 46,77 | 44,01 | 43,34 | 42,54 | 42,91 |
| Biesboschstraat 50 HS | 1078MX | 35,09 | 32,84 | 32,94 | 32,94 | 32,94 |
| Biesboschstraat 50 I | 1078MX | 36,68 | 34,46 | 34,56 | 34,56 | 34,56 |
| Biesboschstraat 50 II | 1078MX | 38,88 | 36,58 | 36,71 | 36,69 | 36,71 |
| Biesboschstraat 50 III | 1078MX | 46,00 | 43,22 | 43,07 | 42,31 | 42,99 |
| Biesboschstraat 51 | 1078MN | 36,71 | 34,42 | 34,49 | 34,49 | 34,49 |
| Biesboschstraat 52 HS | 1078MX | 35,12 | 32,90 | 32,99 | 32,99 | 32,99 |
| Biesboschstraat 52 I | 1078MX | 36,82 | 34,60 | 34,70 | 34,70 | 34,70 |
| Biesboschstraat 52 II | 1078MX | 39,05 | 36,75 | 36,86 | 36,86 | 36,86 |
| Biesboschstraat 52 III | 1078MX | 46,41 | 43,61 | 43,51 | 42,70 | 43,48 |
| Biesboschstraat 53 I | 1078MN | 37,54 | 35,29 | 35,38 | 35,35 | 35,38 |
| Biesboschstraat 53 II | 1078MN | 39,66 | 37,30 | 37,37 | 37,24 | 37,33 |
| Biesboschstraat 53 III | 1078MN | 46,45 | 43,67 | 43,21 | 42,42 | 42,93 |
| Biesboschstraat 54 HS | 1078MX | 35,11 | 32,90 | 33,00 | 32,99 | 33,00 |
| Biesboschstraat 54 I | 1078MX | 36,86 | 34,69 | 34,78 | 34,78 | 34,78 |
| Biesboschstraat 54 II | 1078MX | 38,99 | 36,75 | 36,86 | 36,85 | 36,86 |
| Biesboschstraat 54 III | 1078MX | 45,91 | 43,18 | 43,02 | 42,26 | 42,97 |
| Biesboschstraat 55 I | 1078MN | 37,20 | 34,93 | 35,04 | 35,01 | 35,04 |
| Biesboschstraat 55 II | 1078MN | 39,05 | 36,73 | 36,87 | 36,80 | 36,87 |
| Biesboschstraat 55 III | 1078MN | 46,16 | 43,36 | 43,07 | 42,22 | 42,91 |
| Biesboschstraat 56 HS | 1078MX | 35,33 | 33,14 | 33,23 | 33,23 | 33,23 |
| Biesboschstraat 56 I | 1078MX | 37,01 | 34,84 | 34,93 | 34,93 | 34,93 |
| Biesboschstraat 56 II | 1078MX | 39,31 | 37,06 | 37,17 | 37,16 | 37,17 |
| Biesboschstraat 56 III | 1078MX | 46,29 | 43,56 | 43,45 | 42,65 | 43,41 |
| Biesboschstraat 57 | 1078MN | 36,46 | 34,15 | 34,24 | 34,22 | 34,24 |
| Biesboschstraat 58 HS | 1078MX | 35,19 | 33,01 | 33,11 | 33,11 | 33,11 |
| Biesboschstraat 58 I | 1078MX | 36,91 | 34,76 | 34,86 | 34,86 | 34,86 |
| Biesboschstraat 58 II | 1078MX | 39,17 | 36,94 | 37,05 | 37,04 | 37,05 |
| Biesboschstraat 58 III | 1078MX | 45,95 | 43,22 | 43,11 | 42,32 | 43,07 |
| Biesboschstraat 59 HS | 1078MN | 36,42 | 34,16 | 34,24 | 34,23 | 34,24 |
| Biesboschstraat 59 I | 1078MN | 37,40 | 35,17 | 35,26 | 35,24 | 35,26 |
| Biesboschstraat 59 II | 1078MN | 39,54 | 37,20 | 37,31 | 37,25 | 37,31 |
| Biesboschstraat 59 III | 1078MN | 46,62 | 43,80 | 43,53 | 42,73 | 43,38 |
| Biesboschstraat 60 HS | 1078MZ | 35,70 | 33,46 | 33,55 | 33,56 | 33,55 |
| Biesboschstraat 60 I | 1078MZ | 37,15 | 34,94 | 35,04 | 35,04 | 35,04 |
| Biesboschstraat 60 II | 1078MZ | 39,28 | 37,00 | 37,11 | 37,11 | 37,11 |
| Biesboschstraat 60 III | 1078MZ | 46,42 | 43,64 | 43,51 | 42,66 | 43,46 |
| Biesboschstraat 61 HS | 1078MN | 36,40 | 34,14 | 34,22 | 34,22 | 34,22 |
| Biesboschstraat 61 I | 1078MN | 37,42 | 35,17 | 35,26 | 35,25 | 35,26 |
| Biesboschstraat 61 II | 1078MN | 39,46 | 37,11 | 37,21 | 37,15 | 37,21 |
| Biesboschstraat 61 III | 1078MN | 46,57 | 43,75 | 43,46 | 42,69 | 43,32 |
| Biesboschstraat 62 HS | 1078MZ | 35,57 | 33,32 | 33,40 | 33,41 | 33,40 |
| Biesboschstraat 62 I | 1078MZ | 37,15 | 34,93 | 35,02 | 35,02 | 35,02 |
| Biesboschstraat 62 II | 1078MZ | 39,17 | 36,90 | 37,01 | 37,00 | 37,01 |
| Biesboschstraat 62 III | 1078MZ | 46,11 | 43,35 | 43,21 | 42,42 | 43,17 |
| Biesboschstraat 63 HS | 1078MP | 36,21 | 33,97 | 34,04 | 34,04 | 34,04 |
| Biesboschstraat 63 I | 1078MP | 37,29 | 35,08 | 35,16 | 35,17 | 35,16 |

| **Cluster 2**<br>**Adres en postcode** | | Prognose zonder nieuwe maatregelen [dB] | Na toepassing tweelaags ZOAB [dB] | Variant 143 [dB] | Variant 144 [dB] | Variant 140 [dB] (DOELMATIG) |
|---|---|---|---|---|---|---|
| Biesboschstraat 63 II | 1078MP | 39,33 | 37,02 | 37,12 | 37,11 | 37,12 |
| Biesboschstraat 63 III | 1078MP | 46,25 | 43,45 | 43,27 | 42,49 | 43,20 |
| Biesboschstraat 64 HS | 1078MZ | 36,02 | 33,77 | 33,85 | 33,85 | 33,85 |
| Biesboschstraat 64 I | 1078MZ | 37,62 | 35,40 | 35,48 | 35,49 | 35,48 |
| Biesboschstraat 64 II | 1078MZ | 39,61 | 37,33 | 37,42 | 37,42 | 37,42 |
| Biesboschstraat 64 III | 1078MZ | 46,60 | 43,82 | 43,67 | 42,80 | 43,64 |
| Biesboschstraat 65 HS | 1078MP | 36,08 | 33,83 | 33,90 | 33,90 | 33,90 |
| Biesboschstraat 65 I | 1078MP | 37,38 | 35,15 | 35,23 | 35,24 | 35,23 |
| Biesboschstraat 65 II | 1078MP | 39,44 | 37,13 | 37,23 | 37,21 | 37,23 |
| Biesboschstraat 65 III | 1078MP | 46,28 | 43,48 | 43,29 | 42,51 | 43,21 |
| Biesboschstraat 66 HS | 1078MZ | 36,21 | 33,97 | 34,05 | 34,05 | 34,05 |
| Biesboschstraat 66 I | 1078MZ | 37,67 | 35,46 | 35,54 | 35,55 | 35,54 |
| Biesboschstraat 66 II | 1078MZ | 39,70 | 37,43 | 37,53 | 37,49 | 37,53 |
| Biesboschstraat 66 III | 1078MZ | 46,37 | 43,64 | 43,48 | 42,73 | 43,42 |
| Biesboschstraat 67 HS | 1078MP | 36,00 | 33,75 | 33,85 | 33,84 | 33,85 |
| Biesboschstraat 67 I | 1078MP | 37,32 | 35,10 | 35,21 | 35,20 | 35,21 |
| Biesboschstraat 67 II | 1078MP | 39,46 | 37,14 | 37,26 | 37,23 | 37,26 |
| Biesboschstraat 67 III | 1078MP | 46,63 | 43,87 | 43,42 | 42,65 | 43,15 |
| Biesboschstraat 68 HS | 1078MZ | 36,52 | 34,32 | 34,39 | 34,39 | 34,39 |
| Biesboschstraat 68 I | 1078MZ | 37,90 | 35,70 | 35,78 | 35,78 | 35,78 |
| Biesboschstraat 68 II | 1078MZ | 39,81 | 37,54 | 37,63 | 37,61 | 37,63 |
| Biesboschstraat 68 III | 1078MZ | 46,55 | 43,84 | 43,67 | 42,86 | 43,62 |
| Biesboschstraat 69 HS | 1078MP | 35,92 | 33,66 | 33,76 | 33,76 | 33,76 |
| Biesboschstraat 69 I | 1078MP | 37,33 | 35,11 | 35,21 | 35,21 | 35,21 |
| Biesboschstraat 69 II | 1078MP | 39,45 | 37,13 | 37,24 | 37,20 | 37,24 |
| Biesboschstraat 69 III | 1078MP | 46,44 | 43,69 | 43,36 | 42,56 | 43,20 |
| Biesboschstraat 70 HS | 1078MZ | 36,61 | 34,41 | 34,47 | 34,47 | 34,47 |
| Biesboschstraat 70 I | 1078MZ | 38,05 | 35,86 | 35,92 | 35,92 | 35,92 |
| Biesboschstraat 70 II | 1078MZ | 39,92 | 37,64 | 37,72 | 37,70 | 37,72 |
| Biesboschstraat 70 III | 1078MZ | 45,86 | 43,18 | 42,95 | 42,18 | 42,86 |
| Biesboschstraat 71 | 1078MP | 35,60 | 33,39 | 33,49 | 33,49 | 33,49 |
| Biesboschstraat 72 I | 1078MZ | 39,60 | 37,30 | 37,39 | 37,32 | 37,39 |
| Biesboschstraat 72 II | 1078MZ | 41,08 | 38,70 | 38,80 | 38,64 | 38,80 |
| Biesboschstraat 72 III | 1078MZ | 46,30 | 43,59 | 43,27 | 42,50 | 43,13 |
| Biesboschstraat 73 I | 1078MP | 37,46 | 35,27 | 35,36 | 35,37 | 35,36 |
| Biesboschstraat 73 II | 1078MP | 39,49 | 37,23 | 37,33 | 37,33 | 37,33 |
| Biesboschstraat 73 III | 1078MP | 46,60 | 43,86 | 43,46 | 42,65 | 43,25 |
| Biesboschstraat 75 I | 1078MP | 36,98 | 34,81 | 34,90 | 34,90 | 34,90 |
| Biesboschstraat 75 II | 1078MP | 39,19 | 36,95 | 37,05 | 37,00 | 37,05 |
| Biesboschstraat 75 III | 1078MP | 46,45 | 43,71 | 43,26 | 42,47 | 43,00 |
| Biesboschstraat 77 | 1078MP | 35,44 | 33,25 | 33,34 | 33,34 | 33,34 |
| Biesboschstraat 79 | 1078MR | 35,34 | 33,14 | 33,23 | 33,20 | 33,23 |
| Biesboschstraat 81 I | 1078MR | 36,83 | 34,67 | 34,77 | 34,73 | 34,77 |
| Biesboschstraat 81 II | 1078MR | 39,10 | 36,86 | 36,95 | 36,91 | 36,94 |
| Biesboschstraat 81 III | 1078MR | 46,48 | 43,73 | 43,29 | 42,44 | 43,04 |
| Biesboschstraat 83 I | 1078MR | 36,34 | 34,23 | 34,36 | 34,34 | 34,36 |
| Biesboschstraat 83 II | 1078MR | 38,69 | 36,52 | 36,64 | 36,61 | 36,63 |
| Biesboschstraat 83 III | 1078MR | 46,56 | 43,84 | 43,44 | 42,65 | 43,21 |
| Biesboschstraat 85 | 1078MR | 35,17 | 33,00 | 33,11 | 33,08 | 33,11 |
| Biesboschstraat 87 | 1078MR | 34,74 | 32,57 | 32,69 | 32,68 | 32,69 |
| Biesboschstraat 89 I | 1078MR | 35,86 | 33,77 | 33,90 | 33,88 | 33,90 |
| Biesboschstraat 89 II | 1078MR | 37,98 | 35,79 | 35,90 | 35,83 | 35,87 |
| Biesboschstraat 89 III | 1078MR | 46,40 | 43,71 | 43,42 | 42,75 | 43,27 |
| Biesboschstraat 91 I | 1078MR | 40,89 | 38,46 | 38,57 | 38,49 | 38,57 |
| Biesboschstraat 91 II | 1078MR | 42,53 | 40,03 | 40,13 | 39,90 | 40,13 |

| Cluster 2<br>Adres en postcode | | Prognose zonder nieuwe maatregelen [dB] | Na toepassing tweelaags ZOAB [dB] | Variant 143 [dB] | Variant 144 [dB] | Variant 140 [dB] (DOELMATIG) |
|---|---|---|---|---|---|---|
| Biesboschstraat 91 III | 1078MR | 47,51 | 44,68 | 43,68 | 42,81 | 43,15 |
| Borssenburgplein 1 HS | 1078TW | 34,27 | 32,29 | 32,47 | 32,47 | 32,47 |
| Borssenburgplein 1 I | 1078TW | 36,49 | 34,35 | 34,50 | 34,25 | 34,50 |
| Borssenburgplein 1 II | 1078TW | 39,07 | 36,65 | 36,63 | 36,23 | 36,51 |
| Borssenburgplein 1 III | 1078TW | 41,85 | 39,21 | 38,63 | 38,07 | 38,35 |
| Borssenburgplein 2 HS | 1078TZ | 36,63 | 34,61 | 34,58 | 34,31 | 34,57 |
| Borssenburgplein 2 I | 1078TZ | 38,89 | 36,49 | 35,87 | 35,49 | 35,51 |
| Borssenburgplein 2 II | 1078TZ | 41,27 | 38,74 | 37,88 | 37,59 | 37,35 |
| Borssenburgplein 2 III | 1078TZ | 42,97 | 40,38 | 40,20 | 39,67 | 40,13 |
| Borssenburgplein 3 HS | 1078TW | 33,87 | 31,92 | 32,10 | 32,09 | 32,10 |
| Borssenburgplein 3 I | 1078TW | 35,64 | 33,60 | 33,78 | 33,67 | 33,78 |
| Borssenburgplein 3 II | 1078TW | 37,97 | 35,73 | 35,85 | 35,56 | 35,83 |
| Borssenburgplein 3 III | 1078TW | 40,57 | 38,06 | 37,99 | 37,41 | 37,96 |
| Borssenburgplein 4 HS | 1078TZ | 33,30 | 31,42 | 31,47 | 31,47 | 31,47 |
| Borssenburgplein 4 I | 1078TZ | 34,69 | 32,74 | 32,79 | 32,78 | 32,79 |
| Borssenburgplein 4 II | 1078TZ | 36,85 | 34,80 | 34,85 | 34,81 | 34,85 |
| Borssenburgplein 4 III | 1078TZ | 39,79 | 37,51 | 37,56 | 37,34 | 37,56 |
| Borssenburgplein 5 HS | 1078TW | 33,90 | 31,95 | 32,11 | 32,11 | 32,11 |
| Borssenburgplein 5 I | 1078TW | 35,53 | 33,54 | 33,71 | 33,66 | 33,71 |
| Borssenburgplein 5 II | 1078TW | 37,66 | 35,51 | 35,66 | 35,45 | 35,65 |
| Borssenburgplein 5 III | 1078TW | 40,20 | 37,78 | 37,80 | 37,24 | 37,79 |
| Borssenburgplein 6 HS | 1078TZ | 33,12 | 31,17 | 31,21 | 31,21 | 31,21 |
| Borssenburgplein 6 I | 1078TZ | 34,06 | 32,08 | 32,12 | 32,11 | 32,12 |
| Borssenburgplein 6 II | 1078TZ | 36,08 | 34,01 | 34,05 | 33,96 | 34,05 |
| Borssenburgplein 6 III | 1078TZ | 39,05 | 36,75 | 36,76 | 36,47 | 36,75 |
| Borssenburgplein 7 HS | 1078TW | 34,14 | 32,13 | 32,26 | 32,25 | 32,26 |
| Borssenburgplein 7 I | 1078TW | 35,36 | 33,33 | 33,48 | 33,47 | 33,48 |
| Borssenburgplein 7 II | 1078TW | 36,95 | 34,82 | 34,98 | 34,84 | 34,98 |
| Borssenburgplein 7 III | 1078TW | 39,68 | 37,30 | 37,37 | 36,88 | 37,37 |
| Borssenburgplein 8 HS | 1078TZ | 36,26 | 34,23 | 34,36 | 34,33 | 34,36 |
| Borssenburgplein 8 I | 1078TZ | 37,71 | 35,56 | 35,71 | 35,58 | 35,71 |
| Borssenburgplein 8 II | 1078TZ | 39,95 | 37,62 | 37,70 | 37,31 | 37,67 |
| Borssenburgplein 8 III | 1078TZ | 43,01 | 40,34 | 39,73 | 39,18 | 39,01 |
| Borssenburgplein 9 HS | 1078TW | 37,00 | 34,92 | 34,96 | 34,94 | 34,96 |
| Borssenburgplein 9 I | 1078TW | 38,74 | 36,51 | 36,55 | 36,39 | 36,55 |
| Borssenburgplein 9 II | 1078TW | 40,79 | 38,41 | 38,38 | 37,92 | 38,36 |
| Borssenburgplein 9 III | 1078TW | 43,56 | 40,91 | 40,19 | 39,78 | 39,75 |
| Borssenburgplein 10 1 | 1078TZ | 37,93 | 35,75 | 35,82 | 35,75 | 35,82 |
| Borssenburgplein 10 2 | 1078TZ | 40,49 | 38,07 | 38,15 | 37,90 | 38,14 |
| Borssenburgplein 10 3 | 1078TZ | 44,37 | 41,55 | 41,20 | 40,68 | 41,10 |
| Borssenburgplein 10 HS | 1078TZ | 36,24 | 34,20 | 34,27 | 34,25 | 34,27 |
| Borssenburgplein 12 HS | 1078TZ | 36,66 | 34,68 | 34,72 | 34,69 | 34,72 |
| Borssenburgplein 12 I | 1078TZ | 38,42 | 36,32 | 36,37 | 36,31 | 36,37 |
| Borssenburgplein 12 II | 1078TZ | 41,12 | 38,82 | 38,88 | 38,77 | 38,87 |
| Borssenburgplein 12 III | 1078TZ | 44,98 | 42,43 | 42,35 | 42,04 | 42,29 |
| Borssenburgplein 13 | 9078AB | 38,43 | 36,29 | 36,38 | 36,22 | 36,38 |
| Borssenburgplein 14 | 1078TZ | 44,54 | 41,78 | 41,36 | 40,56 | 41,24 |
| Borssenburgplein 16 HS | 1078TZ | 34,87 | 32,85 | 32,97 | 32,97 | 32,97 |
| Borssenburgplein 16 I | 1078TZ | 36,77 | 34,64 | 34,77 | 34,77 | 34,77 |
| Borssenburgplein 16 II | 1078TZ | 39,70 | 37,35 | 37,49 | 37,27 | 37,49 |
| Borssenburgplein 16 III | 1078TZ | 44,61 | 41,86 | 41,72 | 41,12 | 41,67 |
| Borssenburgplein 51 | 1078TX | 37,62 | 35,54 | 35,64 | 35,61 | 35,64 |
| Borssenburgplein 53 | 1078TX | 39,54 | 37,28 | 37,36 | 37,22 | 37,36 |
| Borssenburgplein 55 | 1078TX | 41,82 | 39,34 | 39,35 | 38,94 | 39,35 |
| Borssenburgplein 57 | 1078TX | 44,93 | 42,18 | 41,70 | 41,20 | 41,55 |

| Cluster 2<br>Adres en postcode | | Prognose zonder nieuwe maatregelen [dB] | Na toepassing tweelaags ZOAB [dB] | Variant 143 [dB] | Variant 144 [dB] | Variant 140 [dB] (DOELMATIG) |
|---|---|---|---|---|---|---|
| Borssenburgplein 59 | 1078TX | 47,44 | 44,57 | 43,68 | 43,34 | 43,23 |
| Borssenburgplein 61 | 1078TX | 39,54 | 37,28 | 37,36 | 37,22 | 37,36 |
| Borssenburgplein 63 | 1078TX | 41,82 | 39,34 | 39,35 | 38,94 | 39,35 |
| Borssenburgplein 65 | 1078TX | 44,93 | 42,18 | 41,70 | 41,20 | 41,55 |
| Borssenburgplein 67 | 1078TX | 47,44 | 44,57 | 43,68 | 43,34 | 43,23 |
| Borssenburgplein 69 | 1078WB | 37,19 | 35,12 | 35,19 | 35,18 | 35,19 |
| Borssenburgplein 71 | 1078WB | 38,78 | 36,58 | 36,65 | 36,56 | 36,65 |
| Borssenburgplein 73 | 1078WB | 41,03 | 38,68 | 38,71 | 38,52 | 38,71 |
| Borssenburgplein 75 | 1078WB | 44,82 | 42,18 | 42,08 | 41,79 | 42,01 |
| Borssenburgplein 77 | 1078WB | 47,25 | 44,38 | 43,71 | 43,37 | 43,36 |
| Borssenburgplein 79 | 1078WB | 37,19 | 35,12 | 35,19 | 35,18 | 35,19 |
| Borssenburgplein 81 | 1078WB | 38,78 | 36,58 | 36,65 | 36,56 | 36,65 |
| Borssenburgplein 83 | 1078WB | 41,03 | 38,68 | 38,71 | 38,52 | 38,71 |
| Borssenburgplein 85 | 1078WB | 44,82 | 42,18 | 42,08 | 41,79 | 42,01 |
| Borssenburgplein 87 | 1078WB | 47,25 | 44,38 | 43,71 | 43,37 | 43,36 |
| Borssenburgplein 89 | 1078WB | 37,16 | 35,09 | 35,15 | 35,11 | 35,15 |
| Borssenburgplein 91 | 1078WB | 38,66 | 36,47 | 36,53 | 36,42 | 36,53 |
| Borssenburgplein 93 | 1078WB | 40,76 | 38,44 | 38,45 | 38,25 | 38,44 |
| Borssenburgplein 95 | 1078WB | 44,59 | 41,96 | 41,70 | 41,41 | 41,57 |
| Borssenburgplein 97 | 1078WB | 46,96 | 44,16 | 43,66 | 43,30 | 43,49 |
| Borssenburgplein 99 | 1078WB | 38,66 | 36,47 | 36,53 | 36,42 | 36,53 |
| Borssenburgplein 101 | 1078WB | 40,76 | 38,44 | 38,45 | 38,25 | 38,44 |
| Borssenburgplein 103 | 1078WB | 44,59 | 41,96 | 41,70 | 41,41 | 41,57 |
| Borssenburgplein 105 | 1078WB | 46,96 | 44,16 | 43,66 | 43,30 | 43,49 |
| Borssenburgplein 107 | 1078WB | 36,83 | 34,80 | 34,85 | 34,77 | 34,85 |
| Borssenburgplein 109 | 1078WB | 37,94 | 35,84 | 35,88 | 35,75 | 35,88 |
| Borssenburgplein 111 | 1078WB | 40,16 | 37,85 | 37,81 | 37,58 | 37,77 |
| Borssenburgplein 113 | 1078WB | 43,95 | 41,31 | 40,94 | 40,74 | 40,68 |
| Borssenburgplein 115 | 1078WB | 46,05 | 43,35 | 43,11 | 42,75 | 42,94 |
| Borssenburgplein 117 | 1078WB | 36,83 | 34,80 | 34,85 | 34,77 | 34,85 |
| Borssenburgplein 119 | 1078WB | 37,94 | 35,84 | 35,88 | 35,75 | 35,88 |
| Borssenburgplein 121 | 1078WB | 40,16 | 37,85 | 37,81 | 37,58 | 37,77 |
| Borssenburgplein 123 | 1078WB | 43,95 | 41,31 | 40,94 | 40,74 | 40,68 |
| Borssenburgplein 125 | 1078WB | 46,05 | 43,35 | 43,11 | 42,75 | 42,94 |
| Borssenburgplein 127 | 1078WB | 34,29 | 32,26 | 32,38 | 32,38 | 32,38 |
| Borssenburgplein 129 | 1078WB | 36,43 | 34,31 | 34,45 | 34,40 | 34,45 |
| Borssenburgplein 131 | 1078WB | 39,65 | 37,31 | 37,43 | 37,09 | 37,43 |
| Borssenburgplein 133 | 1078WB | 43,82 | 41,10 | 40,54 | 39,66 | 40,27 |
| Borssenburgplein 135 | 1078WB | 47,83 | 44,93 | 43,26 | 42,63 | 42,15 |
| Borssenburgplein 137 | 1078WB | 34,29 | 32,26 | 32,38 | 32,38 | 32,38 |
| Borssenburgplein 139 | 1078WB | 36,43 | 34,31 | 34,45 | 34,40 | 34,45 |
| Borssenburgplein 141 | 1078WB | 39,65 | 37,31 | 37,43 | 37,09 | 37,43 |
| Borssenburgplein 143 | 1078WB | 43,82 | 41,10 | 40,54 | 39,66 | 40,27 |
| Borssenburgplein 145 | 1078WB | 47,83 | 44,93 | 43,26 | 42,63 | 42,15 |
| Borssenburgplein 147 | 1078WB | 34,29 | 32,26 | 32,38 | 32,38 | 32,38 |
| Borssenburgplein 149 | 1078WB | 36,43 | 34,31 | 34,45 | 34,40 | 34,45 |
| Borssenburgplein 151 | 1078WB | 39,65 | 37,31 | 37,43 | 37,09 | 37,43 |
| Borssenburgplein 153 | 1078WB | 43,82 | 41,10 | 40,54 | 39,66 | 40,27 |
| Borssenburgplein 155 | 1078WB | 47,83 | 44,93 | 43,26 | 42,63 | 42,15 |
| Borssenburgplein 157 | 1078WB | 34,29 | 32,26 | 32,38 | 32,38 | 32,38 |
| Borssenburgplein 159 | 1078WB | 36,43 | 34,31 | 34,45 | 34,40 | 34,45 |
| Borssenburgplein 161 | 1078WB | 39,65 | 37,31 | 37,43 | 37,09 | 37,43 |
| Borssenburgplein 163 | 1078WB | 43,82 | 41,10 | 40,54 | 39,66 | 40,27 |
| Borssenburgstraat 1 I | 1078VA | 37,44 | 35,28 | 35,28 | 35,09 | 35,28 |
| Borssenburgstraat 1 II | 1078VA | 39,99 | 37,71 | 37,78 | 37,63 | 37,78 |

| Cluster 2<br>Adres en postcode | | Prognose zonder nieuwe maatregelen [dB] | Na toepassing tweelaags ZOAB [dB] | Variant 143 [dB] | Variant 144 [dB] | Variant 140 [dB] (DOELMATIG) |
|---|---|---|---|---|---|---|
| Borssenburgstraat 2 HS | 1078VC | 37,06 | 34,97 | 35,04 | 35,01 | 35,04 |
| Borssenburgstraat 2 I | 1078VC | 39,42 | 37,11 | 37,21 | 36,99 | 37,21 |
| Borssenburgstraat 2 II | 1078VC | 42,52 | 39,93 | 39,91 | 39,33 | 39,90 |
| Borssenburgstraat 2 III | 1078VC | 46,01 | 43,13 | 42,08 | 41,45 | 41,47 |
| Borssenburgstraat 4 HS | 1078VC | 37,05 | 35,05 | 35,12 | 35,13 | 35,12 |
| Borssenburgstraat 4 I | 1078VC | 39,29 | 37,08 | 37,18 | 37,03 | 37,18 |
| Borssenburgstraat 4 II | 1078VC | 42,54 | 39,99 | 40,02 | 39,43 | 40,01 |
| Borssenburgstraat 4 III | 1078VC | 45,95 | 43,12 | 42,11 | 41,55 | 41,34 |
| Borssenburgstraat 6 HS | 1078VC | 37,01 | 34,98 | 35,06 | 35,07 | 35,06 |
| Borssenburgstraat 6 I | 1078VC | 39,31 | 37,09 | 37,18 | 37,04 | 37,18 |
| Borssenburgstraat 6 II | 1078VC | 42,46 | 39,90 | 39,92 | 39,31 | 39,90 |
| Borssenburgstraat 6 III | 1078VC | 45,73 | 42,87 | 41,78 | 41,21 | 40,86 |
| Borssenburgstraat 7 HS | 1078VA | 36,74 | 34,67 | 34,73 | 34,63 | 34,73 |
| Borssenburgstraat 7 I | 1078VA | 38,92 | 36,71 | 36,76 | 36,53 | 36,75 |
| Borssenburgstraat 8 HS | 1078VC | 37,14 | 35,11 | 35,18 | 35,18 | 35,18 |
| Borssenburgstraat 8 I | 1078VC | 39,44 | 37,20 | 37,28 | 37,15 | 37,28 |
| Borssenburgstraat 8 II | 1078VC | 42,39 | 39,84 | 39,88 | 39,31 | 39,87 |
| Borssenburgstraat 8 III | 1078VC | 45,85 | 42,98 | 41,84 | 41,26 | 41,02 |
| Borssenburgstraat 9 HS | 1078VA | 37,14 | 35,05 | 35,17 | 35,08 | 35,17 |
| Borssenburgstraat 9 I | 1078VA | 39,17 | 36,93 | 37,05 | 36,79 | 37,05 |
| Borssenburgstraat 10 HS | 1078VC | 37,05 | 35,05 | 35,10 | 35,09 | 35,10 |
| Borssenburgstraat 10 I | 1078VC | 39,42 | 37,20 | 37,25 | 37,11 | 37,25 |
| Borssenburgstraat 10 II | 1078VC | 42,14 | 39,64 | 39,60 | 39,09 | 39,60 |
| Borssenburgstraat 10 III | 1078VC | 45,54 | 42,70 | 41,49 | 40,90 | 40,93 |
| Borssenburgstraat 11 HS | 1078VA | 37,54 | 35,38 | 35,54 | 35,43 | 35,54 |
| Borssenburgstraat 11 I | 1078VA | 39,18 | 36,89 | 37,04 | 36,75 | 37,04 |
| Borssenburgstraat 12 HS | 1078VC | 37,19 | 35,15 | 35,19 | 35,18 | 35,19 |
| Borssenburgstraat 12 I | 1078VC | 39,26 | 37,06 | 37,11 | 36,97 | 37,11 |
| Borssenburgstraat 12 II | 1078VC | 41,55 | 39,16 | 39,13 | 38,72 | 39,12 |
| Borssenburgstraat 12 III | 1078VC | 44,44 | 41,76 | 41,13 | 40,75 | 40,69 |
| Borssenburgstraat 13 HS | 1078VA | 37,21 | 35,13 | 35,26 | 35,18 | 35,26 |
| Borssenburgstraat 13 I | 1078VA | 38,94 | 36,70 | 36,82 | 36,58 | 36,82 |
| Borssenburgstraat 15 HS | 1078VA | 36,83 | 34,80 | 34,95 | 34,90 | 34,95 |
| Borssenburgstraat 15 I | 1078VA | 38,45 | 36,30 | 36,44 | 36,24 | 36,44 |
| Borssenburgstraat 16 HS | 1078VD | 35,58 | 33,56 | 33,63 | 33,57 | 33,63 |
| Borssenburgstraat 16 I | 1078VD | 37,20 | 35,09 | 35,15 | 35,07 | 35,15 |
| Borssenburgstraat 16 II | 1078VD | 39,62 | 37,37 | 37,44 | 37,31 | 37,44 |
| Borssenburgstraat 16 III | 1078VD | 43,67 | 41,10 | 41,02 | 40,60 | 40,93 |
| Borssenburgstraat 17 HS | 1078VA | 36,49 | 34,49 | 34,52 | 34,48 | 34,52 |
| Borssenburgstraat 17 I | 1078VA | 38,09 | 35,96 | 35,99 | 35,85 | 35,99 |
| Borssenburgstraat 18 HS | 1078VD | 34,95 | 32,99 | 33,07 | 33,01 | 33,07 |
| Borssenburgstraat 18 I | 1078VD | 36,48 | 34,46 | 34,53 | 34,43 | 34,53 |
| Borssenburgstraat 18 II | 1078VD | 38,88 | 36,71 | 36,80 | 36,65 | 36,79 |
| Borssenburgstraat 18 III | 1078VD | 42,74 | 40,19 | 40,09 | 39,56 | 39,99 |
| Borssenburgstraat 19 HS | 1078VA | 36,11 | 34,19 | 34,21 | 34,20 | 34,21 |
| Borssenburgstraat 19 I | 1078VA | 37,94 | 35,85 | 35,87 | 35,73 | 35,87 |
| Borssenburgstraat 19 II | 1078VA | 40,52 | 38,17 | 38,08 | 37,72 | 38,04 |
| Borssenburgstraat 19 III | 1078VA | 42,74 | 40,20 | 39,71 | 39,46 | 39,42 |
| Borssenburgstraat 20 HS | 1078VD | 34,59 | 32,64 | 32,71 | 32,64 | 32,71 |
| Borssenburgstraat 20 I | 1078VD | 36,22 | 34,21 | 34,27 | 34,18 | 34,27 |
| Borssenburgstraat 20 II | 1078VD | 38,74 | 36,60 | 36,65 | 36,51 | 36,64 |
| Borssenburgstraat 20 III | 1078VD | 42,72 | 40,18 | 40,06 | 39,52 | 39,97 |
| Borssenburgstraat 21 I | 1078VB | 36,34 | 34,14 | 34,29 | 34,23 | 34,29 |
| Borssenburgstraat 21 II | 1078VB | 44,74 | 42,00 | 41,70 | 41,00 | 41,59 |
| Borssenburgstraat 22 HS | 1078VD | 34,59 | 32,63 | 32,70 | 32,62 | 32,70 |

| **Cluster 2**<br>**Adres en postcode** | | Prognose zonder nieuwe maatregelen [dB] | Na toepassing tweelaags ZOAB [dB] | Variant 143 [dB] | Variant 144 [dB] | Variant 140 [dB] (DOELMATIG) |
|---|---|---|---|---|---|---|
| Borssenburgstraat 22 I | 1078VD | 36,19 | 34,17 | 34,22 | 34,11 | 34,22 |
| Borssenburgstraat 22 II | 1078VD | 38,74 | 36,60 | 36,64 | 36,49 | 36,62 |
| Borssenburgstraat 22 III | 1078VD | 42,74 | 40,21 | 40,10 | 39,52 | 40,00 |
| Borssenburgstraat 23 HS | 1078VB | 36,10 | 34,06 | 34,14 | 34,13 | 34,14 |
| Borssenburgstraat 23 I | 1078VB | 38,20 | 36,02 | 36,10 | 36,08 | 36,10 |
| Borssenburgstraat 23 II | 1078VB | 41,32 | 38,93 | 39,01 | 38,77 | 39,01 |
| Borssenburgstraat 23 III | 1078VB | 46,47 | 43,78 | 43,54 | 43,02 | 43,45 |
| Borssenburgstraat 24 HS | 1078VD | 34,86 | 32,92 | 32,99 | 32,91 | 32,99 |
| Borssenburgstraat 24 I | 1078VD | 36,52 | 34,51 | 34,53 | 34,41 | 34,53 |
| Borssenburgstraat 24 II | 1078VD | 39,19 | 37,05 | 37,05 | 36,90 | 37,00 |
| Borssenburgstraat 24 III | 1078VD | 43,21 | 40,69 | 40,58 | 40,03 | 40,50 |
| Borssenburgstraat 25 HS | 1078VB | 36,44 | 34,45 | 34,50 | 34,48 | 34,50 |
| Borssenburgstraat 25 I | 1078VB | 38,43 | 36,32 | 36,38 | 36,31 | 36,38 |
| Borssenburgstraat 25 II | 1078VB | 41,41 | 39,08 | 39,12 | 38,86 | 39,12 |
| Borssenburgstraat 25 III | 1078VB | 45,85 | 43,15 | 42,77 | 42,22 | 42,56 |
| Borssenburgstraat 26 HS | 1078VE | 34,57 | 32,63 | 32,70 | 32,66 | 32,70 |
| Borssenburgstraat 26 I | 1078VE | 36,14 | 34,18 | 34,26 | 34,19 | 34,26 |
| Borssenburgstraat 26 II | 1078VE | 39,09 | 36,93 | 36,92 | 36,76 | 36,88 |
| Borssenburgstraat 26 III | 1078VE | 43,05 | 40,49 | 40,38 | 39,75 | 40,31 |
| Borssenburgstraat 27 HS | 1078VB | 36,25 | 34,33 | 34,38 | 34,35 | 34,38 |
| Borssenburgstraat 27 I | 1078VB | 38,13 | 36,08 | 36,12 | 36,00 | 36,12 |
| Borssenburgstraat 27 II | 1078VB | 44,96 | 42,27 | 41,65 | 40,98 | 41,24 |
| Borssenburgstraat 28 HS | 1078VE | 35,08 | 33,08 | 33,15 | 33,09 | 33,15 |
| Borssenburgstraat 28 I | 1078VE | 36,92 | 34,84 | 34,91 | 34,84 | 34,91 |
| Borssenburgstraat 28 II | 1078VE | 39,54 | 37,29 | 37,28 | 37,11 | 37,22 |
| Borssenburgstraat 28 III | 1078VE | 43,14 | 40,60 | 40,48 | 39,85 | 40,41 |
| Borssenburgstraat 29 HS | 1078VB | 36,04 | 34,07 | 34,12 | 34,08 | 34,12 |
| Borssenburgstraat 29 I | 1078VB | 37,90 | 35,83 | 35,88 | 35,75 | 35,88 |
| Borssenburgstraat 29 II | 1078VB | 44,54 | 41,90 | 41,35 | 40,75 | 40,96 |
| Borssenburgstraat 30 HS | 1078VE | 35,01 | 33,02 | 33,10 | 33,05 | 33,10 |
| Borssenburgstraat 30 I | 1078VE | 36,98 | 34,88 | 34,95 | 34,90 | 34,95 |
| Borssenburgstraat 30 II | 1078VE | 39,54 | 37,31 | 37,35 | 37,21 | 37,32 |
| Borssenburgstraat 30 III | 1078VE | 43,19 | 40,67 | 40,59 | 40,05 | 40,53 |
| Borssenburgstraat 31 HS | 1078VB | 35,37 | 33,48 | 33,55 | 33,53 | 33,55 |
| Borssenburgstraat 31 I | 1078VB | 37,01 | 35,05 | 35,13 | 35,06 | 35,13 |
| Borssenburgstraat 31 II | 1078VB | 43,98 | 41,49 | 41,17 | 40,60 | 40,94 |
| Borssenburgstraat 32 HS | 1078VE | 34,65 | 32,70 | 32,78 | 32,71 | 32,78 |
| Borssenburgstraat 32 I | 1078VE | 36,78 | 34,70 | 34,77 | 34,73 | 34,77 |
| Borssenburgstraat 32 II | 1078VE | 39,28 | 37,07 | 37,09 | 36,98 | 37,06 |
| Borssenburgstraat 32 III | 1078VE | 42,82 | 40,31 | 40,24 | 39,68 | 40,18 |
| Borssenburgstraat 32 IV | 1078VE | 42,82 | 40,31 | 40,24 | 39,68 | 40,18 |
| Borssenburgstraat 33 HS | 1078VB | 34,95 | 33,05 | 33,13 | 33,14 | 33,13 |
| Borssenburgstraat 33 I | 1078VB | 36,44 | 34,53 | 34,62 | 34,58 | 34,62 |
| Borssenburgstraat 33 II | 1078VB | 43,65 | 41,17 | 40,99 | 40,43 | 40,90 |
| Borssenburgstraat 34 HS | 1078VE | 34,70 | 32,77 | 32,83 | 32,73 | 32,83 |
| Borssenburgstraat 34 I | 1078VE | 37,02 | 34,88 | 34,81 | 34,75 | 34,81 |
| Borssenburgstraat 34 II | 1078VE | 39,13 | 36,93 | 36,93 | 36,81 | 36,89 |
| Borssenburgstraat 34 III | 1078VE | 42,74 | 40,25 | 40,17 | 39,69 | 40,12 |
| Borssenburgstraat 35 HS | 1078VB | 34,30 | 32,30 | 32,34 | 32,36 | 32,34 |
| Borssenburgstraat 35 I | 1078VB | 35,46 | 33,51 | 33,56 | 33,55 | 33,56 |
| Borssenburgstraat 35 II | 1078VB | 43,44 | 41,02 | 40,98 | 40,58 | 40,96 |
| Boterdiepstraat 3 I | 1079SR | 45,88 | 43,78 | 43,81 | 43,79 | 43,81 |
| Boterdiepstraat 3 II | 1079SR | 49,98 | 47,39 | 47,28 | 46,96 | 47,24 |
| Boterdiepstraat 4 HS | 1079SW | 42,10 | 39,81 | 39,81 | 39,81 | 39,81 |
| Boterdiepstraat 4 I | 1079SW | 43,26 | 40,86 | 40,86 | 40,82 | 40,86 |

| Cluster 2<br>Adres en postcode | | Prognose zonder nieuwe maatregelen [dB] | Na toepassing tweelaags ZOAB [dB] | Variant 143 [dB] | Variant 144 [dB] | Variant 140 [dB] (DOELMATIG) |
|---|---|---|---|---|---|---|
| Boterdiepstraat 4 II | 1079SW | 49,52 | 46,68 | 46,21 | 45,72 | 46,02 |
| Boterdiepstraat 5 HS | 1079SR | 45,16 | 43,12 | 43,14 | 43,14 | 43,14 |
| Boterdiepstraat 5 I | 1079SR | 45,96 | 43,87 | 43,89 | 43,88 | 43,89 |
| Boterdiepstraat 5 II | 1079SR | 50,11 | 47,55 | 47,46 | 47,14 | 47,44 |
| Boterdiepstraat 6 HS | 1079SW | 41,13 | 38,89 | 38,89 | 38,89 | 38,89 |
| Boterdiepstraat 6 I | 1079SW | 42,66 | 40,26 | 40,26 | 40,20 | 40,26 |
| Boterdiepstraat 6 II | 1079SW | 49,57 | 46,73 | 46,20 | 45,66 | 46,02 |
| Boterdiepstraat 7 HS | 1079SR | 45,17 | 43,15 | 43,16 | 43,16 | 43,16 |
| Boterdiepstraat 7 I | 1079SR | 45,97 | 43,89 | 43,91 | 43,91 | 43,91 |
| Boterdiepstraat 7 II | 1079SR | 50,12 | 47,56 | 47,46 | 47,13 | 47,44 |
| Boterdiepstraat 8 HS | 1079SW | 42,76 | 40,42 | 40,42 | 40,42 | 40,42 |
| Boterdiepstraat 8 I | 1079SW | 44,02 | 41,60 | 41,60 | 41,56 | 41,60 |
| Boterdiepstraat 8 II | 1079SW | 50,19 | 47,37 | 46,92 | 46,46 | 46,75 |
| Boterdiepstraat 9 HS | 1079SR | 45,89 | 43,81 | 43,82 | 43,82 | 43,82 |
| Boterdiepstraat 9 I | 1079SR | 46,21 | 44,11 | 44,13 | 44,13 | 44,13 |
| Boterdiepstraat 9 II | 1079SR | 50,11 | 47,56 | 47,43 | 47,10 | 47,41 |
| Boterdiepstraat 10 HS | 1079SW | 42,72 | 40,39 | 40,39 | 40,39 | 40,39 |
| Boterdiepstraat 10 I | 1079SW | 43,96 | 41,55 | 41,55 | 41,51 | 41,55 |
| Boterdiepstraat 10 II | 1079SW | 49,98 | 47,17 | 46,70 | 46,21 | 46,53 |
| Boterdiepstraat 11 HS | 1079SR | 44,86 | 42,77 | 42,78 | 42,78 | 42,78 |
| Boterdiepstraat 11 I | 1079SR | 45,58 | 43,43 | 43,45 | 43,44 | 43,45 |
| Boterdiepstraat 11 II | 1079SR | 50,18 | 47,54 | 47,41 | 47,06 | 47,38 |
| Boterdiepstraat 12 HS | 1079SW | 40,93 | 38,69 | 38,68 | 38,68 | 38,68 |
| Boterdiepstraat 12 I | 1079SW | 42,50 | 40,13 | 40,13 | 40,08 | 40,13 |
| Boterdiepstraat 12 II | 1079SW | 49,36 | 46,55 | 46,03 | 45,49 | 45,85 |
| Boterdiepstraat 13 HS | 1079SR | 44,93 | 42,84 | 42,86 | 42,86 | 42,86 |
| Boterdiepstraat 13 I | 1079SR | 45,57 | 43,43 | 43,45 | 43,45 | 43,45 |
| Boterdiepstraat 13 II | 1079SR | 50,43 | 47,84 | 47,69 | 47,35 | 47,67 |
| Boterdiepstraat 14 2 | 1079SW | 49,33 | 46,53 | 45,95 | 45,38 | 45,76 |
| Boterdiepstraat 14 HS | 1079SW | 42,21 | 39,88 | 39,88 | 39,82 | 39,88 |
| Boterdiepstraat 15 HS | 1079SR | 44,87 | 42,77 | 42,79 | 42,79 | 42,79 |
| Boterdiepstraat 15 I | 1079SR | 45,77 | 43,63 | 43,65 | 43,65 | 43,65 |
| Boterdiepstraat 15 II | 1079SR | 50,24 | 47,65 | 47,50 | 47,16 | 47,48 |
| Boterdiepstraat 16 HS | 1079SW | 42,92 | 40,59 | 40,59 | 40,59 | 40,59 |
| Boterdiepstraat 16 I | 1079SW | 44,16 | 41,77 | 41,77 | 41,71 | 41,77 |
| Boterdiepstraat 16 II | 1079SW | 50,09 | 47,34 | 46,85 | 46,40 | 46,67 |
| Boterdiepstraat 17 HS | 1079SR | 45,14 | 43,01 | 43,03 | 43,03 | 43,03 |
| Boterdiepstraat 17 I | 1079SR | 46,06 | 43,86 | 43,88 | 43,87 | 43,88 |
| Boterdiepstraat 17 II | 1079SR | 50,46 | 47,81 | 47,68 | 47,34 | 47,66 |
| Boterdiepstraat 18 HS | 1079SW | 42,95 | 40,62 | 40,62 | 40,61 | 40,62 |
| Boterdiepstraat 18 I | 1079SW | 44,32 | 41,91 | 41,91 | 41,86 | 41,91 |
| Boterdiepstraat 18 II | 1079SW | 50,16 | 47,40 | 46,95 | 46,51 | 46,81 |
| Boterdiepstraat 19 HS | 1079SR | 45,04 | 42,91 | 42,93 | 42,93 | 42,93 |
| Boterdiepstraat 19 I | 1079SR | 45,86 | 43,68 | 43,70 | 43,70 | 43,70 |
| Boterdiepstraat 19 II | 1079SR | 50,28 | 47,64 | 47,50 | 47,17 | 47,48 |
| Boterdiepstraat 20 HS | 1079SW | 42,08 | 39,77 | 39,77 | 39,77 | 39,77 |
| Boterdiepstraat 20 I | 1079SW | 43,40 | 41,01 | 41,01 | 40,96 | 41,01 |
| Boterdiepstraat 20 II | 1079SW | 49,33 | 46,56 | 46,04 | 45,49 | 45,88 |
| Boterdiepstraat 21 HS | 1079ST | 45,03 | 42,91 | 42,93 | 42,93 | 42,93 |
| Boterdiepstraat 21 I | 1079ST | 45,78 | 43,61 | 43,64 | 43,63 | 43,64 |
| Boterdiepstraat 21 II | 1079ST | 47,20 | 44,88 | 44,91 | 44,82 | 44,91 |
| Boterdiepstraat 21 III | 1079ST | 50,30 | 47,68 | 47,54 | 47,21 | 47,52 |
| Boterdiepstraat 22 HS | 1079SW | 41,71 | 39,41 | 39,41 | 39,40 | 39,41 |
| Boterdiepstraat 22 I | 1079SW | 43,18 | 40,78 | 40,78 | 40,71 | 40,78 |
| Boterdiepstraat 22 II | 1079SW | 49,25 | 46,48 | 45,92 | 45,36 | 45,72 |

| Cluster 2<br>Adres en postcode | | Prognose zonder nieuwe maatregelen [dB] | Na toepassing tweelaags ZOAB [dB] | Variant 143 [dB] | Variant 144 [dB] | Variant 140 [dB] (DOELMATIG) |
|---|---|---|---|---|---|---|
| Boterdiepstraat 23 A | 1079ST | 46,23 | 44,09 | 44,11 | 44,10 | 44,11 |
| Boterdiepstraat 23 B | 1079ST | 50,41 | 47,83 | 47,68 | 47,35 | 47,66 |
| Boterdiepstraat 24 HS | 1079SW | 43,53 | 41,17 | 41,17 | 41,16 | 41,17 |
| Boterdiepstraat 24 I | 1079SW | 44,86 | 42,39 | 42,39 | 42,34 | 42,39 |
| Boterdiepstraat 24 II | 1079SW | 50,07 | 47,30 | 46,78 | 46,31 | 46,58 |
| Boterdiepstraat 25 HS | 1079ST | 45,75 | 43,64 | 43,66 | 43,66 | 43,66 |
| Boterdiepstraat 25 I | 1079ST | 46,67 | 44,50 | 44,52 | 44,51 | 44,52 |
| Boterdiepstraat 25 II | 1079ST | 50,54 | 47,97 | 47,86 | 47,56 | 47,84 |
| Boterdiepstraat 26 HS | 1079SX | 43,59 | 41,21 | 41,21 | 41,20 | 41,21 |
| Boterdiepstraat 26 I | 1079SX | 45,00 | 42,51 | 42,51 | 42,45 | 42,51 |
| Boterdiepstraat 26 II | 1079SX | 50,24 | 47,46 | 46,95 | 46,49 | 46,76 |
| Boterdiepstraat 27 HS | 1079ST | 45,75 | 43,61 | 43,62 | 43,62 | 43,62 |
| Boterdiepstraat 27 I | 1079ST | 46,53 | 44,35 | 44,37 | 44,36 | 44,37 |
| Boterdiepstraat 27 II | 1079ST | 50,32 | 47,73 | 47,60 | 47,28 | 47,58 |
| Boterdiepstraat 28 HS | 1079SX | 42,79 | 40,41 | 40,41 | 40,41 | 40,41 |
| Boterdiepstraat 28 I | 1079SX | 44,25 | 41,71 | 41,71 | 41,67 | 41,71 |
| Boterdiepstraat 28 II | 1079SX | 49,47 | 46,68 | 46,17 | 45,66 | 45,99 |
| Boterdiepstraat 29 HS | 1079ST | 45,84 | 43,70 | 43,71 | 43,71 | 43,71 |
| Boterdiepstraat 29 I | 1079ST | 46,55 | 44,39 | 44,40 | 44,40 | 44,40 |
| Boterdiepstraat 29 II | 1079ST | 50,28 | 47,72 | 47,58 | 47,27 | 47,56 |
| Boterdiepstraat 30 HS | 1079SX | 43,14 | 40,77 | 40,77 | 40,76 | 40,77 |
| Boterdiepstraat 30 I | 1079SX | 44,48 | 41,92 | 41,91 | 41,85 | 41,91 |
| Boterdiepstraat 30 II | 1079SX | 49,76 | 46,93 | 46,33 | 45,81 | 46,07 |
| Boterdiepstraat 31 HS | 1079ST | 45,90 | 43,76 | 43,77 | 43,77 | 43,77 |
| Boterdiepstraat 31 I | 1079ST | 46,61 | 44,44 | 44,46 | 44,45 | 44,46 |
| Boterdiepstraat 31 II | 1079ST | 50,31 | 47,75 | 47,61 | 47,29 | 47,59 |
| Boterdiepstraat 32 HS | 1079SX | 44,60 | 42,14 | 42,14 | 42,12 | 42,14 |
| Boterdiepstraat 32 I | 1079SX | 45,75 | 43,18 | 43,18 | 43,12 | 43,18 |
| Boterdiepstraat 32 II | 1079SX | 50,31 | 47,50 | 47,01 | 46,58 | 46,80 |
| Boterdiepstraat 33 HS | 1079ST | 46,10 | 43,93 | 43,94 | 43,94 | 43,94 |
| Boterdiepstraat 33 I | 1079ST | 46,87 | 44,68 | 44,70 | 44,69 | 44,70 |
| Boterdiepstraat 33 II | 1079ST | 50,42 | 47,87 | 47,75 | 47,44 | 47,72 |
| Boterdiepstraat 34 HS | 1079SX | 44,60 | 42,10 | 42,10 | 42,08 | 42,10 |
| Boterdiepstraat 34 I | 1079SX | 46,01 | 43,39 | 43,38 | 43,33 | 43,38 |
| Boterdiepstraat 34 II | 1079SX | 50,30 | 47,49 | 46,96 | 46,53 | 46,80 |
| Boterdiepstraat 35 HS | 1079ST | 46,09 | 43,91 | 43,92 | 43,92 | 43,92 |
| Boterdiepstraat 35 I | 1079ST | 46,74 | 44,54 | 44,56 | 44,55 | 44,56 |
| Boterdiepstraat 35 II | 1079ST | 50,26 | 47,67 | 47,55 | 47,24 | 47,52 |
| Boterdiepstraat 36 HS | 1079SX | 43,86 | 41,29 | 41,29 | 41,29 | 41,29 |
| Boterdiepstraat 36 I | 1079SX | 45,09 | 42,45 | 42,45 | 42,42 | 42,45 |
| Boterdiepstraat 36 II | 1079SX | 49,85 | 47,02 | 46,52 | 46,04 | 46,33 |
| Boterdiepstraat 37 HS | 1079ST | 46,15 | 43,95 | 43,96 | 43,96 | 43,96 |
| Boterdiepstraat 37 I | 1079ST | 46,82 | 44,61 | 44,63 | 44,63 | 44,63 |
| Boterdiepstraat 37 II | 1079ST | 50,24 | 47,69 | 47,57 | 47,26 | 47,54 |
| Boterdiepstraat 38 HS | 1079SX | 43,44 | 40,86 | 40,86 | 40,84 | 40,86 |
| Boterdiepstraat 38 I | 1079SX | 44,78 | 42,12 | 42,12 | 42,08 | 42,12 |
| Boterdiepstraat 38 II | 1079SX | 49,79 | 46,93 | 46,36 | 45,88 | 46,15 |
| Boterdiepstraat 39 HS | 1079ST | 46,19 | 43,99 | 44,00 | 44,00 | 44,00 |
| Boterdiepstraat 39 I | 1079ST | 46,87 | 44,66 | 44,68 | 44,67 | 44,68 |
| Boterdiepstraat 39 II | 1079ST | 50,28 | 47,75 | 47,63 | 47,33 | 47,60 |
| Boterdiepstraat 40 HS | 1079SX | 44,76 | 42,21 | 42,20 | 42,18 | 42,20 |
| Boterdiepstraat 40 I | 1079SX | 50,27 | 47,42 | 46,90 | 46,49 | 46,70 |
| Boterdiepstraat 41 HS | 1079SV | 46,70 | 44,42 | 44,43 | 44,43 | 44,43 |
| Boterdiepstraat 41 I | 1079SV | 47,15 | 44,89 | 44,91 | 44,90 | 44,91 |
| Boterdiepstraat 41 II | 1079SV | 50,70 | 48,13 | 48,01 | 47,73 | 47,99 |

| Cluster 2<br>Adres en postcode | | Prognose zonder nieuwe maatregelen [dB] | Na toepassing tweelaags ZOAB [dB] | Variant 143 [dB] | Variant 144 [dB] | Variant 140 [dB] (DOELMATIG) |
|---|---|---|---|---|---|---|
| Boterdiepstraat 42 HS | 1079SX | 45,41 | 42,77 | 42,77 | 42,75 | 42,77 |
| Boterdiepstraat 42 I | 1079SX | 46,65 | 43,93 | 43,92 | 43,88 | 43,92 |
| Boterdiepstraat 42 II | 1079SX | 50,43 | 47,57 | 47,06 | 46,67 | 46,88 |
| Boterdiepstraat 43 HS | 1079SV | 46,43 | 44,19 | 44,21 | 44,21 | 44,21 |
| Boterdiepstraat 43 I | 1079SV | 47,04 | 44,79 | 44,81 | 44,80 | 44,81 |
| Boterdiepstraat 43 II | 1079SV | 50,26 | 47,69 | 47,57 | 47,29 | 47,55 |
| Boterdiepstraat 44 HS | 1079SX | 44,95 | 42,20 | 42,20 | 42,19 | 42,20 |
| Boterdiepstraat 44 I | 1079SX | 45,91 | 43,16 | 43,16 | 43,12 | 43,16 |
| Boterdiepstraat 44 II | 1079SX | 49,92 | 47,05 | 46,53 | 46,12 | 46,34 |
| Boterdiepstraat 45 HS | 1079SV | 46,83 | 44,60 | 44,61 | 44,61 | 44,61 |
| Boterdiepstraat 45 I | 1079SV | 47,47 | 45,28 | 45,29 | 45,29 | 45,29 |
| Boterdiepstraat 45 II | 1079SV | 50,48 | 47,94 | 47,82 | 47,55 | 47,80 |
| Boterdiepstraat 46 HS | 1079SZ | 44,51 | 41,79 | 41,79 | 41,78 | 41,79 |
| Boterdiepstraat 46 I | 1079SZ | 45,95 | 43,14 | 43,14 | 43,10 | 43,14 |
| Boterdiepstraat 46 II | 1079SZ | 50,14 | 47,22 | 46,60 | 46,16 | 46,34 |
| Boterdiepstraat 47 HS | 1079SV | 46,42 | 44,14 | 44,15 | 44,15 | 44,15 |
| Boterdiepstraat 47 I | 1079SV | 47,72 | 45,48 | 45,50 | 45,49 | 45,50 |
| Boterdiepstraat 47 II | 1079SV | 50,54 | 47,98 | 47,88 | 47,61 | 47,85 |
| Boterdiepstraat 48 HS | 1079SZ | 46,16 | 43,42 | 43,42 | 43,40 | 43,42 |
| Boterdiepstraat 48 I | 1079SZ | 47,19 | 44,39 | 44,38 | 44,34 | 44,38 |
| Boterdiepstraat 48 II | 1079SZ | 50,70 | 47,81 | 47,23 | 46,88 | 47,00 |
| Boterdiepstraat 49 HS | 1079SV | 47,27 | 45,03 | 45,04 | 45,04 | 45,04 |
| Boterdiepstraat 49 I | 1079SV | 47,89 | 45,62 | 45,63 | 45,63 | 45,63 |
| Boterdiepstraat 49 II | 1079SV | 50,61 | 48,04 | 47,92 | 47,65 | 47,89 |
| Boterdiepstraat 50 HS | 1079SZ | 46,08 | 43,22 | 43,02 | 43,00 | 42,84 |
| Boterdiepstraat 50 I | 1079SZ | 46,87 | 43,97 | 43,81 | 43,77 | 43,72 |
| Boterdiepstraat 50 II | 1079SZ | 49,47 | 46,60 | 46,02 | 45,68 | 45,80 |
| Boterdiepstraat 51 HS | 1079SV | 47,33 | 44,98 | 44,99 | 44,99 | 44,99 |
| Boterdiepstraat 51 I | 1079SV | 47,66 | 45,36 | 45,38 | 45,37 | 45,38 |
| Boterdiepstraat 51 II | 1079SV | 50,53 | 47,92 | 47,81 | 47,53 | 47,78 |
| Boterdiepstraat 52 HS | 1079SZ | 46,33 | 43,44 | 42,95 | 42,85 | 42,85 |
| Boterdiepstraat 52 I | 1079SZ | 47,05 | 44,14 | 43,84 | 43,74 | 43,80 |
| Boterdiepstraat 52 II | 1079SZ | 49,97 | 47,06 | 46,40 | 46,05 | 46,11 |
| Boterdiepstraat 53 HS | 1079SV | 47,48 | 45,23 | 45,24 | 45,24 | 45,24 |
| Boterdiepstraat 53 I | 1079SV | 47,95 | 45,68 | 45,69 | 45,69 | 45,69 |
| Boterdiepstraat 53 II | 1079SV | 50,40 | 47,82 | 47,72 | 47,46 | 47,71 |
| Boterdiepstraat 54 HS | 1079SZ | 45,67 | 42,88 | 42,31 | 42,18 | 42,18 |
| Boterdiepstraat 54 I | 1079SZ | 46,41 | 43,55 | 43,15 | 43,02 | 43,10 |
| Boterdiepstraat 54 II | 1079SZ | 50,09 | 47,16 | 46,35 | 45,98 | 46,05 |
| Boterdiepstraat 55 HS | 1079SV | 47,67 | 45,32 | 45,33 | 45,33 | 45,33 |
| Boterdiepstraat 55 I | 1079SV | 48,22 | 45,92 | 45,93 | 45,93 | 45,93 |
| Boterdiepstraat 55 II | 1079SV | 50,52 | 47,95 | 47,86 | 47,60 | 47,84 |
| Boterdiepstraat 56 HS | 1079SZ | 47,00 | 44,39 | 44,09 | 44,02 | 44,00 |
| Boterdiepstraat 56 I | 1079SZ | 47,49 | 44,87 | 44,69 | 44,61 | 44,66 |
| Boterdiepstraat 56 II | 1079SZ | 50,50 | 47,70 | 46,97 | 46,69 | 46,70 |
| Boterdiepstraat 57 HS | 1079SV | 47,98 | 45,47 | 45,48 | 45,48 | 45,48 |
| Boterdiepstraat 57 I | 1079SV | 48,55 | 46,06 | 46,07 | 46,07 | 46,07 |
| Boterdiepstraat 57 II | 1079SV | 50,59 | 47,93 | 47,83 | 47,58 | 47,82 |
| Boterdiepstraat 58 HS | 1079TA | 45,90 | 43,40 | 43,20 | 43,18 | 43,10 |
| Boterdiepstraat 58 I | 1079TA | 46,38 | 43,88 | 43,80 | 43,78 | 43,77 |
| Boterdiepstraat 58 II | 1079TA | 50,34 | 47,67 | 47,35 | 47,19 | 47,22 |
| Boterdiepstraat 59 HS | 1079SV | 48,39 | 45,89 | 45,74 | 45,70 | 45,74 |
| Boterdiepstraat 59 I | 1079SV | 48,73 | 46,23 | 46,15 | 46,12 | 46,15 |
| Boterdiepstraat 59 II | 1079SV | 49,49 | 46,67 | 46,44 | 46,01 | 46,42 |
| Boterdiepstraat 60 1 | 1079TA | 46,47 | 44,05 | 43,97 | 43,94 | 43,94 |

| Cluster 2<br>Adres en postcode | | Prognose zonder nieuwe maatregelen [dB] | Na toepassing tweelaags ZOAB [dB] | Variant 143 [dB] | Variant 144 [dB] | Variant 140 [dB] (DOELMATIG) |
|---|---|---|---|---|---|---|
| Boterdiepstraat 60 2 | 1079TA | 49,29 | 46,58 | 46,07 | 45,83 | 45,75 |
| Boterdiepstraat 60 HS | 1079TA | 46,31 | 43,81 | 43,53 | 43,48 | 43,35 |
| Boterdiepstraat 62 HS | 1079TA | 45,90 | 43,36 | 43,03 | 42,96 | 42,84 |
| Boterdiepstraat 62 I | 1079TA | 46,37 | 43,86 | 43,73 | 43,67 | 43,69 |
| Boterdiepstraat 62 II | 1079TA | 48,74 | 46,03 | 45,50 | 45,31 | 45,25 |
| Boterdiepstraat 64 HS | 1079TA | 47,57 | 45,04 | 44,83 | 44,79 | 44,72 |
| Boterdiepstraat 64 I | 1079TA | 47,70 | 45,13 | 44,95 | 44,90 | 44,88 |
| Boterdiepstraat 64 II | 1079TA | 49,38 | 46,68 | 46,25 | 46,14 | 46,01 |
| Boterdiepstraat 66 HS | 1079TA | 46,62 | 44,09 | 43,85 | 43,81 | 43,73 |
| Boterdiepstraat 66 I | 1079TA | 46,43 | 43,89 | 43,70 | 43,68 | 43,62 |
| Boterdiepstraat 66 II | 1079TA | 49,50 | 46,94 | 46,84 | 46,82 | 46,80 |
| Boterdiepstraat 68 | 1079TA | 46,52 | 44,08 | 43,85 | 43,81 | 43,73 |
| Boterdiepstraat 70 I | 1079TA | 46,98 | 44,78 | 44,49 | 44,42 | 44,35 |
| Boterdiepstraat 70 II | 1079TA | 47,82 | 45,18 | 44,80 | 44,70 | 44,58 |
| Brahmsstraat 1 | 1077HE | 43,19 | 40,78 | 40,78 | 40,59 | 40,75 |
| Brahmsstraat 2 A | 1077HG | 38,11 | 36,16 | 36,16 | 36,16 | 36,16 |
| Brahmsstraat 2 B | 1077HG | 41,24 | 39,01 | 39,01 | 38,87 | 38,98 |
| Brahmsstraat 2 C | 1077HG | 44,76 | 42,23 | 42,17 | 41,61 | 41,87 |
| Brahmsstraat 2 D | 1077HG | 50,86 | 48,02 | 46,54 | 46,06 | 46,22 |
| Brahmsstraat 2 E | 1077HG | 51,38 | 48,54 | 47,09 | 46,70 | 46,89 |
| Brahmsstraat 3 | 1077HE | 48,55 | 45,81 | 44,97 | 44,33 | 44,64 |
| Brahmsstraat 4 HS | 1077HG | 36,72 | 34,95 | 34,95 | 34,95 | 34,95 |
| Brahmsstraat 4 I | 1077HG | 40,03 | 37,99 | 37,99 | 37,90 | 37,97 |
| Brahmsstraat 4 II | 1077HG | 43,64 | 41,25 | 41,23 | 40,81 | 41,03 |
| Brahmsstraat 4 III | 1077HG | 51,39 | 48,57 | 47,15 | 46,74 | 46,94 |
| Brahmsstraat 5 | 1077HE | 46,34 | 43,71 | 43,62 | 43,29 | 43,52 |
| Brahmsstraat 6 HS | 1077HH | 37,15 | 35,36 | 35,36 | 35,36 | 35,36 |
| Brahmsstraat 6 I | 1077HH | 39,81 | 37,78 | 37,78 | 37,74 | 37,79 |
| Brahmsstraat 6 II | 1077HH | 48,29 | 45,57 | 44,43 | 44,08 | 44,20 |
| Brahmsstraat 8 I | 1077HH | 42,39 | 40,15 | 40,14 | 40,07 | 40,14 |
| Brahmsstraat 8 II | 1077HH | 46,52 | 43,93 | 43,52 | 43,19 | 43,32 |
| Brahmsstraat 8 III | 1077HH | 50,52 | 47,79 | 46,78 | 46,34 | 46,57 |
| Brahmsstraat 10 | 1077HH | 50,22 | 47,50 | 46,49 | 46,08 | 46,28 |
| Brahmsstraat 11 HS | 1077HE | 36,79 | 34,95 | 34,95 | 34,95 | 34,95 |
| Brahmsstraat 11 I | 1077HE | 39,07 | 37,15 | 37,15 | 37,15 | 37,15 |
| Brahmsstraat 11 II | 1077HE | 43,05 | 40,82 | 40,81 | 40,78 | 40,82 |
| Brahmsstraat 12 I | 1077HH | 41,98 | 39,79 | 39,79 | 39,73 | 39,77 |
| Brahmsstraat 12 II | 1077HH | 45,60 | 43,08 | 43,01 | 42,71 | 42,86 |
| Brahmsstraat 12 III | 1077HH | 50,42 | 47,68 | 46,61 | 46,18 | 46,39 |
| Brahmsstraat 13 | 1077HE | 44,56 | 42,15 | 42,11 | 41,92 | 42,08 |
| Brahmsstraat 14 | 1077HH | 50,76 | 47,96 | 46,65 | 46,28 | 46,46 |
| Brahmsstraat 15 | 1077HE | 45,61 | 43,11 | 43,01 | 42,68 | 42,90 |
| Brahmsstraat 16 I | 1077HJ | 42,73 | 40,44 | 40,43 | 40,38 | 40,44 |
| Brahmsstraat 16 II | 1077HJ | 47,13 | 44,48 | 44,36 | 43,83 | 44,08 |
| Brahmsstraat 16 III | 1077HJ | 51,27 | 48,47 | 47,12 | 46,74 | 46,91 |
| Brahmsstraat 17 | 1077HE | 49,80 | 47,03 | 46,08 | 45,62 | 45,84 |
| Brahmsstraat 18 | 1077HJ | 51,27 | 48,39 | 46,95 | 46,63 | 46,75 |
| Brahmsstraat 20 I | 1077HJ | 45,21 | 42,67 | 42,66 | 42,28 | 42,56 |
| Brahmsstraat 20 II | 1077HJ | 49,93 | 47,13 | 46,16 | 45,75 | 45,99 |
| Brahmsstraat 20 III | 1077HJ | 51,00 | 48,09 | 46,64 | 46,29 | 46,43 |
| Brahmsstraat 22 HS | 1077HJ | 51,17 | 48,26 | 46,73 | 46,41 | 46,50 |
| Brahmsstraat 24 HS | 1077HJ | 41,48 | 39,32 | 39,32 | 39,30 | 39,32 |
| Brahmsstraat 24 II | 1077HJ | 44,80 | 42,33 | 42,33 | 42,06 | 42,25 |
| Brahmsstraat 24 III | 1077HJ | 51,79 | 48,95 | 47,71 | 47,32 | 47,48 |
| Brahmsstraat 26 HS | 1077HJ | 42,39 | 40,13 | 40,12 | 40,01 | 40,11 |

| Cluster 2<br>Adres en postcode | | Prognose zonder nieuwe maatregelen [dB] | Na toepassing tweelaags ZOAB [dB] | Variant 143 [dB] | Variant 144 [dB] | Variant 140 [dB] (DOELMATIG) |
|---|---|---|---|---|---|---|
| Brahmsstraat 26 I | 1077HJ | 46,21 | 43,62 | 43,58 | 43,05 | 43,32 |
| Brahmsstraat 26 II | 1077HJ | 51,79 | 48,97 | 47,68 | 47,18 | 47,44 |
| Brahmsstraat 36 | 1077HJ | 51,70 | 48,81 | 47,74 | 47,37 | 47,55 |
| Brahmsstraat 38 | 1077HJ | 51,08 | 48,18 | 46,96 | 46,59 | 46,78 |
| Brahmsstraat 40 | 1077HJ | 51,17 | 48,28 | 47,06 | 46,67 | 46,85 |
| Brahmsstraat 42 | 1077HJ | 51,08 | 48,20 | 46,98 | 46,60 | 46,80 |
| Brahmsstraat 44 | 1077HJ | 51,14 | 48,25 | 47,06 | 46,68 | 46,87 |
| Brahmsstraat 46 | 1077HJ | 51,13 | 48,25 | 47,04 | 46,67 | 46,86 |
| Brahmsstraat 48 | 1077HJ | 51,31 | 48,43 | 47,24 | 46,85 | 47,05 |
| Brahmsstraat 50 | 1077HJ | 51,18 | 48,30 | 47,14 | 46,75 | 46,95 |
| Brahmsstraat 52 | 1077HJ | 51,12 | 48,23 | 47,06 | 46,66 | 46,86 |
| Brahmsstraat 54 | 1077HJ | 51,10 | 48,23 | 47,02 | 46,62 | 46,81 |
| Brahmsstraat 56 | 1077HJ | 51,07 | 48,19 | 47,00 | 46,60 | 46,81 |
| Brahmsstraat 58 | 1077HJ | 51,07 | 48,21 | 47,02 | 46,63 | 46,83 |
| Brahmsstraat 60 | 1077HJ | 51,15 | 48,30 | 47,13 | 46,74 | 46,94 |
| Brahmsstraat 64 | 1077HJ | 51,16 | 48,31 | 47,18 | 46,82 | 47,01 |
| Brahmsstraat 66 | 1077HJ | 50,82 | 47,96 | 46,69 | 46,36 | 46,48 |
| Brahmsstraat 68 | 1077HJ | 50,73 | 47,89 | 46,65 | 46,33 | 46,47 |
| Brahmsstraat 70 | 1077HJ | 50,99 | 48,17 | 46,99 | 46,60 | 46,79 |
| Brahmsstraat 72 | 1077HJ | 51,23 | 48,43 | 47,16 | 46,66 | 46,87 |
| Brahmsstraat 74 | 1077HJ | 51,24 | 48,44 | 47,17 | 46,68 | 46,89 |
| Brahmsstraat 76 | 1077HJ | 51,22 | 48,42 | 47,14 | 46,64 | 46,86 |
| Brahmsstraat 78 | 1077HJ | 51,27 | 48,46 | 47,20 | 46,70 | 46,91 |
| Brahmsstraat 80 | 1077HJ | 51,33 | 48,53 | 47,28 | 46,78 | 47,00 |
| Brahmsstraat 82 | 1077HJ | 51,34 | 48,54 | 47,29 | 46,79 | 47,01 |
| Brahmsstraat 84 | 1077HJ | 51,35 | 48,55 | 47,32 | 46,82 | 47,03 |
| Brahmsstraat 86 | 1077HJ | 51,31 | 48,50 | 47,23 | 46,72 | 46,94 |
| Brahmsstraat 88 | 1077HJ | 51,28 | 48,48 | 47,20 | 46,69 | 46,91 |
| Brahmsstraat 90 | 1077HJ | 51,40 | 48,59 | 47,30 | 46,77 | 47,01 |
| Brahmsstraat 92 | 1077HJ | 51,68 | 48,86 | 47,60 | 47,08 | 47,33 |
| Brahmsstraat 94 | 1077HJ | 52,09 | 49,25 | 47,95 | 47,44 | 47,69 |
| Brahmsstraat 96 | 1077HJ | 52,26 | 49,41 | 48,12 | 47,61 | 47,86 |
| Brahmsstraat 98 | 1077HJ | 52,34 | 49,49 | 48,19 | 47,70 | 47,95 |
| Brahmsstraat 100 | 1077HJ | 52,49 | 49,64 | 48,33 | 47,85 | 48,10 |
| Brahmsstraat 102 | 1077HJ | 52,48 | 49,63 | 48,33 | 47,85 | 48,10 |
| Brahmsstraat 104 | 1077HJ | 52,48 | 49,63 | 48,32 | 47,84 | 48,09 |
| Brahmsstraat 106 | 1077HJ | 52,51 | 49,66 | 48,36 | 47,88 | 48,13 |
| Brahmsstraat 108 | 1077HJ | 52,52 | 49,67 | 48,37 | 47,88 | 48,13 |
| Brahmsstraat 110 | 1077HJ | 52,41 | 49,56 | 48,29 | 47,82 | 48,07 |
| Brahmsstraat 112 | 1077HJ | 52,45 | 49,60 | 48,36 | 47,88 | 48,14 |
| Brahmsstraat 114 | 1077HJ | 52,70 | 49,86 | 48,61 | 48,12 | 48,40 |
| Brahmsstraat 116 | 1077HJ | 52,70 | 49,85 | 48,62 | 48,13 | 48,41 |
| Brahmsstraat 118 | 1077HJ | 52,80 | 49,96 | 48,73 | 48,24 | 48,52 |
| Brahmsstraat 120 | 1077HJ | 52,84 | 50,00 | 48,77 | 48,27 | 48,55 |
| Brahmsstraat 122 | 1077HJ | 52,79 | 49,93 | 48,68 | 48,19 | 48,47 |
| Brahmsstraat 124 | 1077HJ | 52,79 | 49,93 | 48,68 | 48,19 | 48,47 |
| Brahmsstraat 126 | 1077HJ | 52,63 | 49,77 | 48,52 | 48,06 | 48,29 |
| Brahmsstraat 128 | 1077HJ | 52,61 | 49,75 | 48,50 | 48,03 | 48,27 |
| Brahmsstraat 130 | 1077HJ | 52,52 | 49,68 | 48,46 | 48,02 | 48,24 |
| Brahmsstraat 132 | 1077HJ | 52,45 | 49,61 | 48,37 | 47,91 | 48,13 |
| Brahmsstraat 134 | 1077HJ | 52,48 | 49,63 | 48,41 | 47,97 | 48,20 |
| Brahmsstraat 136 | 1077HJ | 52,40 | 49,56 | 48,33 | 47,88 | 48,11 |
| Brahmsstraat 138 | 1077HJ | 52,40 | 49,56 | 48,32 | 47,87 | 48,11 |
| Brahmsstraat 140 | 1077HJ | 52,39 | 49,55 | 48,31 | 47,86 | 48,09 |
| Brahmsstraat 142 | 1077HJ | 52,43 | 49,60 | 48,35 | 47,89 | 48,13 |

| **Cluster 2**<br>**Adres en postcode** | | Prognose zonder nieuwe maatregelen [dB] | Na toepassing tweelaags ZOAB [dB] | Variant 143 [dB] | Variant 144 [dB] | Variant 140 [dB] (DOELMATIG) |
|---|---|---|---|---|---|---|
| Brahmsstraat 144 | 1077HJ | 52,33 | 49,49 | 48,27 | 47,80 | 48,05 |
| Brahmsstraat 146 | 1077HJ | 52,37 | 49,53 | 48,30 | 47,84 | 48,09 |
| Brahmsstraat 148 | 1077HJ | 52,37 | 49,53 | 48,30 | 47,85 | 48,09 |
| Brahmsstraat 150 | 1077HJ | 52,42 | 49,58 | 48,36 | 47,91 | 48,14 |
| Brahmsstraat 152 | 1077HJ | 52,24 | 49,40 | 48,21 | 47,75 | 47,99 |
| Brahmsstraat 154 | 1077HJ | 52,25 | 49,41 | 48,22 | 47,76 | 48,00 |
| Brahmsstraat 156 | 1077HJ | 52,26 | 49,43 | 48,21 | 47,75 | 47,99 |
| Brahmsstraat 158 | 1077HJ | 52,13 | 49,30 | 48,06 | 47,60 | 47,83 |
| Brahmsstraat 160 | 1077HJ | 52,02 | 49,19 | 47,92 | 47,46 | 47,70 |
| Brahmsstraat 162 | 1077HJ | 52,03 | 49,19 | 47,90 | 47,43 | 47,67 |
| Breitnerstraat 4 | 1077BL | 41,94 | 39,47 | 38,87 | 38,69 | 38,77 |
| Breughelstraat 1 A | 1077LB | 41,61 | 38,98 | 38,98 | 38,98 | 38,98 |
| Breughelstraat 1 B | 1077LB | 43,97 | 41,25 | 41,24 | 41,19 | 41,20 |
| Breughelstraat 3 HS | 1077LB | 37,58 | 35,74 | 35,74 | 35,75 | 35,74 |
| Breughelstraat 3 I | 1077LB | 44,83 | 42,25 | 42,13 | 41,64 | 42,01 |
| Breughelstraat 5 HS | 1077LB | 37,94 | 36,03 | 36,03 | 36,05 | 36,03 |
| Breughelstraat 5 I | 1077LB | 44,81 | 42,23 | 41,87 | 41,36 | 41,67 |
| Breughelstraat 6 HS | 1077LC | 39,43 | 37,46 | 37,46 | 37,47 | 37,47 |
| Breughelstraat 6 I | 1077LC | 42,95 | 40,57 | 40,57 | 40,49 | 40,56 |
| Breughelstraat 6 II | 1077LC | 34,90 | 33,23 | 33,23 | 33,22 | 33,23 |
| Breughelstraat 6 III | 1077LC | 36,98 | 35,22 | 35,22 | 35,22 | 35,22 |
| Breughelstraat 7 HS | 1077LB | 37,89 | 35,77 | 35,77 | 35,76 | 35,78 |
| Breughelstraat 7 I | 1077LB | 40,92 | 38,50 | 38,54 | 38,12 | 38,34 |
| Breughelstraat 7 II | 1077LB | 42,59 | 40,01 | 39,58 | 39,21 | 39,39 |
| Breughelstraat 8 HS | 1077LC | 36,87 | 35,21 | 35,21 | 35,22 | 35,21 |
| Breughelstraat 8 I | 1077LC | 42,48 | 40,20 | 40,21 | 40,08 | 40,17 |
| Breughelstraat 9 HS | 1077LB | 37,27 | 35,11 | 35,11 | 35,08 | 35,14 |
| Breughelstraat 9 I | 1077LB | 40,49 | 38,02 | 38,04 | 37,56 | 37,77 |
| Breughelstraat 9 II | 1077LB | 41,80 | 39,29 | 39,24 | 38,79 | 39,05 |
| Breughelstraat 10 HS | 1077LC | 34,66 | 33,08 | 33,08 | 33,08 | 33,08 |
| Breughelstraat 10 I | 1077LC | 36,85 | 35,28 | 35,28 | 35,27 | 35,28 |
| Breughelstraat 10 II | 1077LC | 38,96 | 37,28 | 37,28 | 37,27 | 37,28 |
| Breughelstraat 10 III | 1077LC | 44,68 | 42,41 | 42,37 | 42,29 | 42,33 |
| Catharina van Rennesstr 1 I | 1077KW | 49,02 | 46,28 | 46,25 | 46,24 | 46,24 |
| Catharina van Rennesstr 1 II | 1077KW | 49,51 | 46,77 | 46,74 | 46,73 | 46,72 |
| Catharina van Rennesstr 1 III | 1077KW | 49,81 | 47,07 | 47,02 | 47,00 | 47,00 |
| Catharina van Rennesstr 3 I | 1077KW | 50,75 | 47,93 | 47,87 | 47,83 | 47,86 |
| Catharina van Rennesstr 3 II | 1077KW | 51,51 | 48,69 | 48,63 | 48,60 | 48,61 |
| Catharina van Rennesstr 3 III | 1077KW | 51,47 | 48,64 | 48,57 | 48,54 | 48,55 |
| Catharina van Rennesstr 3 IV | 1077KW | 51,61 | 48,78 | 48,70 | 48,66 | 48,68 |
| Catharina van Rennesstr 5 I | 1077KW | 50,76 | 47,84 | 47,68 | 47,53 | 47,57 |
| Catharina van Rennesstr 5 II | 1077KW | 51,74 | 48,84 | 48,70 | 48,56 | 48,60 |
| Catharina van Rennesstr 5 III | 1077KW | 51,81 | 48,92 | 48,74 | 48,61 | 48,64 |
| Catharina van Rennesstr 5 IV | 1077KW | 52,06 | 49,17 | 48,96 | 48,80 | 48,84 |
| Catharina van Rennesstr 7 I | 1077KW | 46,88 | 44,25 | 44,22 | 44,20 | 44,21 |
| Catharina van Rennesstr 7 II | 1077KW | 49,14 | 46,42 | 46,37 | 46,37 | 46,36 |
| Catharina van Rennesstr 7 III | 1077KW | 49,67 | 46,91 | 46,86 | 46,85 | 46,84 |
| Catharina van Rennesstr 7 IV | 1077KW | 50,35 | 47,55 | 47,51 | 47,46 | 47,48 |
| Catharina van Rennesstr 9 I | 1077KW | 47,00 | 44,33 | 44,31 | 44,30 | 44,30 |
| Catharina van Rennesstr 9 II | 1077KW | 48,96 | 46,24 | 46,21 | 46,21 | 46,21 |
| Catharina van Rennesstr 9 III | 1077KW | 49,68 | 46,94 | 46,92 | 46,91 | 46,91 |
| Catharina van Rennesstr 9 IV | 1077KW | 50,40 | 47,61 | 47,58 | 47,54 | 47,56 |
| Catharina van Rennesstr 24 | 1077KX | 46,02 | 43,39 | 43,39 | 43,35 | 43,39 |
| Catharina van Rennesstr 26 | 1077KX | 49,93 | 47,06 | 46,80 | 46,39 | 46,58 |
| Catharina van Rennesstr 28 | 1077KX | 51,15 | 48,25 | 47,79 | 47,31 | 47,50 |

| Cluster 2<br>Adres en postcode | | Prognose zonder nieuwe maatregelen [dB] | Na toepassing tweelaags ZOAB [dB] | Variant 143 [dB] | Variant 144 [dB] | Variant 140 [dB] (DOELMATIG) |
|---|---|---|---|---|---|---|
| Catharina van Rennesstr 30 | 1077KX | 49,19 | 46,50 | 46,49 | 46,48 | 46,49 |
| Chopinstraat 1 | 1077GL | 50,76 | 47,92 | 46,24 | 45,86 | 46,00 |
| Chopinstraat 2 HS | 1077GN | 42,82 | 40,44 | 40,44 | 40,33 | 40,42 |
| Chopinstraat 3 | 1077GL | 50,49 | 47,67 | 46,06 | 45,62 | 45,80 |
| Chopinstraat 4 | 1077GN | 42,44 | 40,08 | 40,07 | 39,96 | 40,07 |
| Chopinstraat 5 | 1077GL | 50,59 | 47,80 | 46,23 | 45,73 | 45,93 |
| Chopinstraat 6 | 1077GN | 41,23 | 38,98 | 38,97 | 38,92 | 38,97 |
| Chopinstraat 7 | 1077GL | 50,65 | 47,83 | 46,32 | 45,78 | 46,05 |
| Chopinstraat 8 | 1077GN | 41,31 | 39,04 | 39,04 | 39,01 | 39,04 |
| Chopinstraat 9 | 1077GL | 49,90 | 47,12 | 45,98 | 45,32 | 45,63 |
| Chopinstraat 10 | 1077GN | 42,16 | 39,89 | 39,89 | 39,83 | 39,91 |
| Chopinstraat 11 | 1077GL | 50,12 | 47,37 | 46,57 | 45,94 | 46,27 |
| Chopinstraat 12 | 1077GN | 42,86 | 40,52 | 40,52 | 40,36 | 40,52 |
| Chopinstraat 13 | 1077GL | 50,97 | 48,16 | 46,89 | 46,34 | 46,61 |
| Chopinstraat 15 | 1077GL | 51,71 | 48,89 | 47,44 | 46,90 | 47,17 |
| Chopinstraat 17 | 1077GM | 51,91 | 49,11 | 47,74 | 47,25 | 47,50 |
| Chopinstraat 19 | 1077GM | 50,10 | 47,31 | 46,34 | 45,75 | 46,07 |
| Chopinstraat 21 | 1077GM | 50,50 | 47,71 | 46,46 | 45,95 | 46,21 |
| Chopinstraat 23 | 1077GM | 51,14 | 48,31 | 46,89 | 46,31 | 46,63 |
| Chopinstraat 25 | 1077GM | 50,81 | 48,02 | 46,69 | 46,12 | 46,41 |
| Chopinstraat 27 | 1077GM | 50,29 | 47,51 | 46,39 | 45,73 | 46,09 |
| Chopinstraat 29 | 1077GM | 49,93 | 47,14 | 46,13 | 45,48 | 45,86 |
| Chopinstraat 31 | 1077GM | 48,83 | 45,97 | 44,59 | 43,90 | 44,28 |
| Churchilllaan 2 HS | 1078EE | 40,92 | 38,61 | 38,77 | 38,63 | 38,77 |
| Churchilllaan 2 I | 1078EE | 43,18 | 40,77 | 40,85 | 40,63 | 40,83 |
| Churchilllaan 2 II | 1078EE | 48,84 | 46,05 | 45,37 | 45,14 | 44,87 |
| Churchilllaan 3 | 1078DB | 42,38 | 39,82 | 39,94 | 39,71 | 39,94 |
| Churchilllaan 4 HS | 1078EE | 39,40 | 37,23 | 37,38 | 37,30 | 37,38 |
| Churchilllaan 4 I | 1078EE | 41,02 | 38,69 | 38,83 | 38,64 | 38,83 |
| Churchilllaan 4 II | 1078EE | 43,43 | 40,89 | 40,74 | 40,43 | 40,66 |
| Churchilllaan 4 III | 1078EE | 48,86 | 46,02 | 45,09 | 44,83 | 44,47 |
| Churchilllaan 5 I | 1078DB | 37,04 | 34,85 | 34,99 | 34,99 | 34,99 |
| Churchilllaan 5 II | 1078DB | 42,43 | 39,89 | 39,99 | 39,74 | 39,99 |
| Churchilllaan 6 HS | 1078EE | 40,86 | 38,53 | 38,68 | 38,48 | 38,68 |
| Churchilllaan 6 I | 1078EE | 43,44 | 40,91 | 40,73 | 40,36 | 40,72 |
| Churchilllaan 6 II | 1078EE | 47,13 | 44,40 | 44,00 | 43,69 | 43,90 |
| Churchilllaan 6 III | 1078EE | 48,79 | 45,96 | 44,94 | 44,63 | 44,42 |
| Churchilllaan 7 II | 1078DB | 42,12 | 39,63 | 39,72 | 39,52 | 39,72 |
| Churchilllaan 7 III | 1078DB | 48,69 | 45,79 | 45,18 | 44,83 | 44,99 |
| Churchilllaan 8 HS | 1078EE | 39,47 | 37,28 | 37,39 | 37,34 | 37,39 |
| Churchilllaan 8 I | 1078EE | 41,41 | 39,02 | 39,12 | 38,93 | 39,12 |
| Churchilllaan 8 II | 1078EE | 44,11 | 41,50 | 41,23 | 40,83 | 41,16 |
| Churchilllaan 8 III | 1078EE | 49,15 | 46,25 | 45,08 | 44,69 | 44,47 |
| Churchilllaan 9 | 1078DB | 48,31 | 45,43 | 44,95 | 44,59 | 44,82 |
| Churchilllaan 10 | 1078EE | 48,83 | 45,95 | 44,82 | 44,42 | 44,28 |
| Churchilllaan 11 | 1078DB | 48,34 | 45,43 | 44,92 | 44,56 | 44,75 |
| Churchilllaan 12 | 1078EE | 48,88 | 45,98 | 44,79 | 44,37 | 44,21 |
| Churchilllaan 14 | 1078EE | 48,89 | 45,96 | 44,79 | 44,36 | 44,21 |
| Churchilllaan 15 AHS | 1078DB | 38,61 | 36,32 | 36,38 | 36,30 | 36,38 |
| Churchilllaan 15 AI | 1078DB | 41,03 | 38,60 | 38,61 | 38,39 | 38,61 |
| Churchilllaan 15 AII | 1078DB | 45,06 | 42,44 | 42,20 | 42,02 | 42,06 |
| Churchilllaan 15 AIII | 1078DB | 48,44 | 45,50 | 44,76 | 44,35 | 44,41 |
| Churchilllaan 16 | 1078EE | 48,65 | 45,74 | 44,57 | 44,15 | 44,02 |
| Churchilllaan 16 A | 1078EE | 48,45 | 45,55 | 44,40 | 43,98 | 43,90 |
| Churchilllaan 17 HS | 1078DB | 38,35 | 36,10 | 36,15 | 36,07 | 36,15 |

| Cluster 2<br>Adres en postcode | | Prognose zonder nieuwe maatregelen [dB] | Na toepassing tweelaags ZOAB [dB] | Variant 143 [dB] | Variant 144 [dB] | Variant 140 [dB] (DOELMATIG) |
|---|---|---|---|---|---|---|
| Churchilllaan 17 I | 1078DB | 40,63 | 38,25 | 38,29 | 38,12 | 38,29 |
| Churchilllaan 17 II | 1078DB | 44,60 | 42,00 | 41,76 | 41,63 | 41,61 |
| Churchilllaan 17 III | 1078DB | 47,42 | 44,63 | 44,25 | 43,86 | 44,05 |
| Churchilllaan 18 | 1078EE | 46,38 | 43,58 | 43,22 | 42,86 | 43,18 |
| Churchilllaan 19 AHS | 1078DC | 37,07 | 34,98 | 35,05 | 34,98 | 35,05 |
| Churchilllaan 19 AI | 1078DC | 39,05 | 36,89 | 36,97 | 36,85 | 36,97 |
| Churchilllaan 19 AII | 1078DC | 41,52 | 39,28 | 39,25 | 39,07 | 39,23 |
| Churchilllaan 19 AIII | 1078DC | 45,75 | 43,02 | 42,65 | 42,11 | 42,44 |
| Churchilllaan 20 | 1078EE | 46,37 | 43,54 | 43,21 | 42,86 | 43,17 |
| Churchilllaan 21 AHS | 1078DC | 36,16 | 34,15 | 34,21 | 34,20 | 34,21 |
| Churchilllaan 21 I | 1078DC | 37,21 | 35,12 | 35,19 | 35,12 | 35,19 |
| Churchilllaan 21 II | 1078DC | 39,23 | 37,04 | 37,08 | 36,95 | 37,07 |
| Churchilllaan 21 III | 1078DC | 46,05 | 43,30 | 42,79 | 42,16 | 42,50 |
| Churchilllaan 22 | 1078EE | 46,19 | 43,39 | 43,13 | 42,81 | 43,08 |
| Churchilllaan 23 AI | 1078DC | 38,85 | 36,59 | 36,66 | 36,51 | 36,64 |
| Churchilllaan 23 AII | 1078DC | 41,75 | 39,23 | 38,86 | 38,63 | 38,59 |
| Churchilllaan 23 AIII | 1078DC | 45,62 | 42,87 | 42,41 | 41,77 | 42,12 |
| Churchilllaan 23 HS | 1078DC | 45,82 | 43,03 | 42,40 | 41,75 | 42,03 |
| Churchilllaan 24 | 1078EE | 46,11 | 43,30 | 43,08 | 42,77 | 43,03 |
| Churchilllaan 25 AHS | 1078DC | 36,07 | 34,07 | 34,15 | 34,12 | 34,15 |
| Churchilllaan 25 I | 1078DC | 36,67 | 34,53 | 34,63 | 34,57 | 34,63 |
| Churchilllaan 25 II | 1078DC | 38,56 | 36,36 | 36,48 | 36,39 | 36,47 |
| Churchilllaan 25 III | 1078DC | 45,36 | 42,61 | 42,30 | 41,62 | 42,14 |
| Churchilllaan 26 HS | 1078EG | 39,43 | 37,37 | 37,46 | 37,41 | 37,46 |
| Churchilllaan 26 I | 1078EG | 44,07 | 41,63 | 41,56 | 41,14 | 41,51 |
| Churchilllaan 27 AI | 1078DD | 38,31 | 36,22 | 36,32 | 36,30 | 36,32 |
| Churchilllaan 27 AII | 1078DD | 40,79 | 38,48 | 38,59 | 38,40 | 38,59 |
| Churchilllaan 27 AIII | 1078DD | 45,00 | 42,35 | 42,13 | 41,48 | 42,02 |
| Churchilllaan 27 HS | 1078DD | 36,34 | 34,32 | 34,40 | 34,40 | 34,40 |
| Churchilllaan 27 I | 1078DD | 36,05 | 33,93 | 34,02 | 33,97 | 34,02 |
| Churchilllaan 27 II | 1078DD | 38,11 | 35,92 | 36,02 | 35,98 | 36,02 |
| Churchilllaan 27 III | 1078DD | 44,86 | 42,15 | 41,97 | 41,31 | 41,89 |
| Churchilllaan 28 II | 1078EG | 39,22 | 37,17 | 37,25 | 37,21 | 37,25 |
| Churchilllaan 28 III | 1078EG | 43,98 | 41,54 | 41,46 | 41,05 | 41,41 |
| Churchilllaan 29 AHS | 1078DD | 35,82 | 33,89 | 33,96 | 33,96 | 33,96 |
| Churchilllaan 29 I | 1078DD | 36,50 | 34,48 | 34,58 | 34,58 | 34,58 |
| Churchilllaan 29 II | 1078DD | 38,52 | 36,44 | 36,55 | 36,52 | 36,55 |
| Churchilllaan 29 III | 1078DD | 45,19 | 42,53 | 42,30 | 41,62 | 42,18 |
| Churchilllaan 30 HS | 1078EG | 38,15 | 36,14 | 36,22 | 36,18 | 36,22 |
| Churchilllaan 30 I | 1078EG | 39,60 | 37,50 | 37,57 | 37,51 | 37,57 |
| Churchilllaan 30 II | 1078EG | 41,71 | 39,49 | 39,44 | 39,28 | 39,39 |
| Churchilllaan 30 III | 1078EG | 44,23 | 41,75 | 41,65 | 41,23 | 41,58 |
| Churchilllaan 31 AI | 1078DD | 36,50 | 34,50 | 34,58 | 34,58 | 34,58 |
| Churchilllaan 31 AII | 1078DD | 38,57 | 36,51 | 36,61 | 36,59 | 36,61 |
| Churchilllaan 31 AIII | 1078DD | 44,90 | 42,32 | 42,15 | 41,53 | 42,04 |
| Churchilllaan 31 HS | 1078DD | 35,26 | 33,35 | 33,43 | 33,43 | 33,43 |
| Churchilllaan 31 I | 1078DD | 35,78 | 33,80 | 33,90 | 33,90 | 33,90 |
| Churchilllaan 31 II | 1078DD | 38,06 | 35,97 | 36,09 | 36,07 | 36,09 |
| Churchilllaan 31 III | 1078DD | 44,82 | 42,19 | 41,97 | 41,29 | 41,87 |
| Churchilllaan 32 HS | 1078EG | 37,92 | 35,93 | 36,03 | 36,02 | 36,03 |
| Churchilllaan 32 I | 1078EG | 39,33 | 37,26 | 37,37 | 37,32 | 37,37 |
| Churchilllaan 32 II | 1078EG | 41,34 | 39,15 | 39,22 | 39,07 | 39,20 |
| Churchilllaan 32 III | 1078EG | 43,96 | 41,47 | 41,47 | 41,05 | 41,44 |
| Churchilllaan 33 AHS | 1078DD | 35,43 | 33,50 | 33,57 | 33,57 | 33,57 |
| Churchilllaan 33 I | 1078DD | 36,26 | 34,27 | 34,35 | 34,35 | 34,35 |

| Cluster 2<br>Adres en postcode | | Prognose zonder nieuwe maatregelen [dB] | Na toepassing tweelaags ZOAB [dB] | Variant 143 [dB] | Variant 144 [dB] | Variant 140 [dB] (DOELMATIG) |
|---|---|---|---|---|---|---|
| Churchilllaan 33 II | 1078DD | 38,33 | 36,27 | 36,37 | 36,35 | 36,37 |
| Churchilllaan 33 III | 1078DD | 44,82 | 42,23 | 42,05 | 41,41 | 41,94 |
| Churchilllaan 34 HS | 1078EG | 37,79 | 35,81 | 35,89 | 35,88 | 35,89 |
| Churchilllaan 34 I | 1078EG | 39,23 | 37,15 | 37,24 | 37,19 | 37,24 |
| Churchilllaan 34 II | 1078EG | 41,31 | 39,10 | 39,17 | 39,01 | 39,16 |
| Churchilllaan 34 III | 1078EG | 43,97 | 41,46 | 41,44 | 41,01 | 41,41 |
| Churchilllaan 35 AI | 1078DE | 37,82 | 35,82 | 35,95 | 35,93 | 35,95 |
| Churchilllaan 35 AII | 1078DE | 40,73 | 38,52 | 38,63 | 38,51 | 38,63 |
| Churchilllaan 35 AIII | 1078DE | 44,95 | 42,41 | 42,30 | 41,73 | 42,25 |
| Churchilllaan 35 HS | 1078DE | 35,16 | 33,20 | 33,30 | 33,30 | 33,30 |
| Churchilllaan 35 I | 1078DE | 35,74 | 33,78 | 33,92 | 33,91 | 33,92 |
| Churchilllaan 35 II | 1078DE | 37,95 | 35,92 | 36,06 | 36,04 | 36,06 |
| Churchilllaan 35 III | 1078DE | 44,82 | 42,25 | 42,13 | 41,51 | 42,05 |
| Churchilllaan 36 HS | 1078EG | 37,80 | 35,79 | 35,87 | 35,86 | 35,87 |
| Churchilllaan 36 I | 1078EG | 39,32 | 37,20 | 37,28 | 37,23 | 37,28 |
| Churchilllaan 36 II | 1078EG | 41,36 | 39,11 | 39,15 | 38,99 | 39,14 |
| Churchilllaan 36 III | 1078EG | 43,95 | 41,43 | 41,40 | 41,00 | 41,37 |
| Churchilllaan 37 AHS | 1078DE | 34,99 | 33,02 | 33,10 | 33,10 | 33,10 |
| Churchilllaan 37 I | 1078DE | 35,61 | 33,64 | 33,74 | 33,74 | 33,74 |
| Churchilllaan 37 II | 1078DE | 37,63 | 35,61 | 35,73 | 35,70 | 35,73 |
| Churchilllaan 37 III | 1078DE | 45,30 | 42,74 | 42,61 | 42,09 | 42,55 |
| Churchilllaan 38 HS | 1078EG | 38,26 | 36,21 | 36,30 | 36,28 | 36,30 |
| Churchilllaan 38 I | 1078EG | 39,81 | 37,66 | 37,75 | 37,69 | 37,75 |
| Churchilllaan 38 II | 1078EG | 41,91 | 39,64 | 39,70 | 39,53 | 39,68 |
| Churchilllaan 38 III | 1078EG | 44,66 | 42,10 | 42,02 | 41,63 | 41,95 |
| Churchilllaan 40 HS | 1078EG | 38,10 | 36,08 | 36,17 | 36,15 | 36,17 |
| Churchilllaan 40 I | 1078EG | 39,61 | 37,48 | 37,58 | 37,52 | 37,58 |
| Churchilllaan 40 II | 1078EG | 41,51 | 39,22 | 39,28 | 39,10 | 39,28 |
| Churchilllaan 40 III | 1078EG | 48,63 | 45,80 | 44,96 | 44,57 | 44,48 |
| Churchilllaan 41 B | 1078DE | 35,82 | 33,58 | 33,68 | 33,68 | 33,68 |
| Churchilllaan 41 C | 1078DE | 37,81 | 35,51 | 35,63 | 35,69 | 35,63 |
| Churchilllaan 41 D | 1078DE | 45,13 | 42,43 | 42,25 | 41,63 | 42,19 |
| Churchilllaan 42 HS | 1078EG | 38,98 | 36,77 | 36,48 | 36,41 | 36,31 |
| Churchilllaan 42 I | 1078EG | 40,50 | 38,21 | 38,00 | 37,94 | 37,88 |
| Churchilllaan 42 II | 1078EG | 42,23 | 39,85 | 39,92 | 39,78 | 39,92 |
| Churchilllaan 42 III | 1078EG | 48,80 | 45,98 | 45,15 | 44,79 | 44,71 |
| Churchilllaan 43 A | 1078DE | 34,83 | 32,81 | 32,89 | 32,89 | 32,89 |
| Churchilllaan 43 B | 1078DE | 36,11 | 34,05 | 34,15 | 34,15 | 34,15 |
| Churchilllaan 43 C | 1078DE | 38,22 | 36,06 | 36,18 | 36,20 | 36,18 |
| Churchilllaan 43 D | 1078DE | 40,98 | 38,62 | 38,74 | 38,67 | 38,74 |
| Churchilllaan 43 E | 1078DE | 45,55 | 42,87 | 42,84 | 42,36 | 42,81 |
| Churchilllaan 44 HS | 1078EH | 38,27 | 36,21 | 36,30 | 36,29 | 36,30 |
| Churchilllaan 44 I | 1078EH | 39,86 | 37,71 | 37,80 | 37,77 | 37,80 |
| Churchilllaan 44 II | 1078EH | 42,19 | 39,86 | 39,95 | 39,82 | 39,95 |
| Churchilllaan 44 III | 1078EH | 49,18 | 46,37 | 45,55 | 45,21 | 45,13 |
| Churchilllaan 45 A | 1078DE | 34,80 | 32,87 | 32,93 | 32,93 | 32,93 |
| Churchilllaan 45 B | 1078DE | 36,13 | 34,14 | 34,19 | 34,19 | 34,19 |
| Churchilllaan 45 C | 1078DE | 38,15 | 36,08 | 36,14 | 36,16 | 36,14 |
| Churchilllaan 45 D | 1078DE | 44,70 | 42,13 | 42,14 | 41,95 | 42,11 |
| Churchilllaan 46 HS | 1078EH | 38,46 | 36,35 | 36,44 | 36,40 | 36,44 |
| Churchilllaan 46 I | 1078EH | 40,01 | 37,79 | 37,85 | 37,78 | 37,85 |
| Churchilllaan 46 II | 1078EH | 42,09 | 39,72 | 39,80 | 39,63 | 39,80 |
| Churchilllaan 46 III | 1078EH | 49,11 | 46,29 | 45,35 | 44,97 | 44,82 |
| Churchilllaan 47 A | 1078DG | 35,16 | 33,21 | 33,27 | 33,27 | 33,27 |
| Churchilllaan 47 B | 1078DG | 36,38 | 34,40 | 34,46 | 34,46 | 34,46 |

| Cluster 2<br>Adres en postcode | | Prognose zonder nieuwe maatregelen [dB] | Na toepassing tweelaags ZOAB [dB] | Variant 143 [dB] | Variant 144 [dB] | Variant 140 [dB] (DOELMATIG) |
|---|---|---|---|---|---|---|
| Churchilllaan 47 C | 1078DG | 38,57 | 36,51 | 36,58 | 36,59 | 36,58 |
| Churchilllaan 47 D | 1078DG | 45,17 | 42,63 | 42,55 | 42,21 | 42,51 |
| Churchilllaan 48 HS | 1078EH | 38,53 | 36,41 | 36,49 | 36,46 | 36,49 |
| Churchilllaan 48 I | 1078EH | 40,08 | 37,85 | 37,91 | 37,83 | 37,91 |
| Churchilllaan 48 II | 1078EH | 42,15 | 39,77 | 39,82 | 39,61 | 39,80 |
| Churchilllaan 48 III | 1078EH | 49,18 | 46,34 | 45,37 | 45,00 | 44,83 |
| Churchilllaan 49 A | 1078DG | 35,43 | 33,53 | 33,60 | 33,60 | 33,60 |
| Churchilllaan 49 B | 1078DG | 36,51 | 34,60 | 34,68 | 34,68 | 34,68 |
| Churchilllaan 49 C | 1078DG | 38,64 | 36,63 | 36,73 | 36,75 | 36,74 |
| Churchilllaan 49 D | 1078DG | 45,45 | 42,86 | 42,72 | 42,05 | 42,65 |
| Churchilllaan 50 HS | 1078EH | 38,96 | 36,73 | 36,80 | 36,64 | 36,80 |
| Churchilllaan 50 I | 1078EH | 40,64 | 38,31 | 38,29 | 38,04 | 38,24 |
| Churchilllaan 50 II | 1078EH | 42,83 | 40,35 | 40,15 | 39,80 | 40,03 |
| Churchilllaan 50 III | 1078EH | 49,77 | 46,89 | 45,76 | 45,33 | 45,08 |
| Churchilllaan 51 A | 1078DG | 35,35 | 33,51 | 33,58 | 33,58 | 33,58 |
| Churchilllaan 51 B | 1078DG | 36,51 | 34,59 | 34,68 | 34,68 | 34,68 |
| Churchilllaan 51 C | 1078DG | 38,71 | 36,68 | 36,78 | 36,79 | 36,78 |
| Churchilllaan 51 D | 1078DG | 45,62 | 42,98 | 42,86 | 42,28 | 42,79 |
| Churchilllaan 52 I | 1078EH | 40,43 | 38,07 | 38,10 | 37,76 | 38,10 |
| Churchilllaan 52 II | 1078EH | 42,39 | 39,86 | 39,77 | 39,28 | 39,76 |
| Churchilllaan 52 III | 1078EH | 49,99 | 47,08 | 45,67 | 45,23 | 44,76 |
| Churchilllaan 53 A | 1078DG | 35,53 | 33,69 | 33,75 | 33,75 | 33,75 |
| Churchilllaan 53 B | 1078DG | 36,61 | 34,69 | 34,77 | 34,77 | 34,77 |
| Churchilllaan 53 C | 1078DG | 38,78 | 36,75 | 36,84 | 36,85 | 36,84 |
| Churchilllaan 53 D | 1078DG | 45,65 | 43,01 | 42,88 | 42,31 | 42,81 |
| Churchilllaan 54 | 1078EH | 49,45 | 46,57 | 45,43 | 44,99 | 44,86 |
| Churchilllaan 55 A | 1078DG | 35,25 | 33,41 | 33,48 | 33,48 | 33,48 |
| Churchilllaan 55 B | 1078DG | 36,46 | 34,52 | 34,60 | 34,60 | 34,60 |
| Churchilllaan 55 C | 1078DG | 38,69 | 36,65 | 36,75 | 36,77 | 36,75 |
| Churchilllaan 55 D | 1078DG | 45,63 | 42,98 | 42,87 | 42,29 | 42,79 |
| Churchilllaan 56 | 1078EJ | 48,49 | 45,62 | 44,78 | 44,34 | 44,41 |
| Churchilllaan 57 A | 1078DG | 35,39 | 33,63 | 33,71 | 33,71 | 33,71 |
| Churchilllaan 57 B | 1078DG | 36,53 | 34,68 | 34,76 | 34,76 | 34,76 |
| Churchilllaan 57 C | 1078DG | 38,77 | 36,79 | 36,89 | 36,90 | 36,89 |
| Churchilllaan 57 D | 1078DG | 45,62 | 43,03 | 42,84 | 42,26 | 42,73 |
| Churchilllaan 58 HS | 1078EJ | 38,33 | 36,18 | 36,27 | 36,21 | 36,27 |
| Churchilllaan 58 I | 1078EJ | 39,94 | 37,66 | 37,74 | 37,62 | 37,73 |
| Churchilllaan 58 II | 1078EJ | 42,13 | 39,65 | 39,50 | 39,26 | 39,42 |
| Churchilllaan 58 III | 1078EJ | 48,86 | 46,01 | 45,12 | 44,70 | 44,66 |
| Churchilllaan 59 A | 1078DH | 35,18 | 33,40 | 33,48 | 33,48 | 33,48 |
| Churchilllaan 59 B | 1078DH | 36,38 | 34,50 | 34,60 | 34,59 | 34,60 |
| Churchilllaan 59 C | 1078DH | 38,62 | 36,64 | 36,76 | 36,76 | 36,76 |
| Churchilllaan 59 D | 1078DH | 45,50 | 42,89 | 42,77 | 42,18 | 42,68 |
| Churchilllaan 60 HS | 1078EJ | 38,18 | 36,10 | 36,19 | 36,16 | 36,19 |
| Churchilllaan 60 I | 1078EJ | 39,75 | 37,54 | 37,63 | 37,58 | 37,62 |
| Churchilllaan 60 II | 1078EJ | 41,82 | 39,42 | 39,39 | 39,24 | 39,32 |
| Churchilllaan 60 III | 1078EJ | 48,71 | 45,88 | 45,01 | 44,61 | 44,53 |
| Churchilllaan 61 A | 1078DH | 35,11 | 33,34 | 33,41 | 33,41 | 33,41 |
| Churchilllaan 61 B | 1078DH | 36,31 | 34,45 | 34,54 | 34,54 | 34,54 |
| Churchilllaan 61 C | 1078DH | 38,54 | 36,56 | 36,67 | 36,67 | 36,67 |
| Churchilllaan 61 D | 1078DH | 45,55 | 42,92 | 42,77 | 42,15 | 42,67 |
| Churchilllaan 62 HS | 1078EJ | 38,01 | 35,99 | 36,09 | 36,08 | 36,09 |
| Churchilllaan 62 I | 1078EJ | 39,50 | 37,35 | 37,46 | 37,44 | 37,46 |
| Churchilllaan 62 II | 1078EJ | 41,43 | 39,13 | 39,20 | 39,07 | 39,19 |
| Churchilllaan 62 III | 1078EJ | 48,91 | 46,11 | 45,21 | 44,83 | 44,75 |

| Cluster 2<br>Adres en postcode | | Prognose zonder nieuwe maatregelen [dB] | Na toepassing tweelaags ZOAB [dB] | Variant 143 [dB] | Variant 144 [dB] | Variant 140 [dB] (DOELMATIG) |
|---|---|---|---|---|---|---|
| Churchilllaan 63 A | 1078DH | 35,06 | 33,32 | 33,39 | 33,39 | 33,39 |
| Churchilllaan 63 B | 1078DH | 36,27 | 34,42 | 34,51 | 34,51 | 34,51 |
| Churchilllaan 63 C | 1078DH | 38,50 | 36,54 | 36,65 | 36,66 | 36,65 |
| Churchilllaan 63 D | 1078DH | 45,32 | 42,71 | 42,56 | 41,97 | 42,46 |
| Churchilllaan 64 HS | 1078EJ | 37,74 | 35,73 | 35,83 | 35,82 | 35,83 |
| Churchilllaan 64 I | 1078EJ | 39,16 | 37,03 | 37,13 | 37,12 | 37,13 |
| Churchilllaan 64 II | 1078EJ | 41,06 | 38,78 | 38,84 | 38,71 | 38,84 |
| Churchilllaan 64 III | 1078EJ | 48,19 | 45,43 | 44,54 | 44,18 | 44,15 |
| Churchilllaan 65 A | 1078DH | 34,95 | 33,23 | 33,30 | 33,30 | 33,30 |
| Churchilllaan 65 B | 1078DH | 36,04 | 34,25 | 34,33 | 34,33 | 34,33 |
| Churchilllaan 65 C | 1078DH | 38,33 | 36,42 | 36,52 | 36,54 | 36,52 |
| Churchilllaan 65 D | 1078DH | 45,16 | 42,58 | 42,49 | 41,85 | 42,45 |
| Churchilllaan 66 HS | 1078EJ | 38,13 | 36,05 | 36,13 | 36,11 | 36,13 |
| Churchilllaan 66 I | 1078EJ | 39,46 | 37,28 | 37,36 | 37,32 | 37,35 |
| Churchilllaan 66 II | 1078EJ | 41,36 | 39,03 | 39,01 | 38,86 | 38,97 |
| Churchilllaan 66 III | 1078EJ | 48,33 | 45,56 | 44,64 | 44,28 | 44,22 |
| Churchilllaan 67 A | 1078DH | 34,44 | 32,67 | 32,77 | 32,77 | 32,77 |
| Churchilllaan 67 B | 1078DH | 35,98 | 34,14 | 34,24 | 34,24 | 34,24 |
| Churchilllaan 67 C | 1078DH | 38,33 | 36,39 | 36,51 | 36,53 | 36,51 |
| Churchilllaan 67 D | 1078DH | 45,38 | 42,81 | 42,71 | 42,08 | 42,66 |
| Churchilllaan 68 HS | 1078EJ | 37,98 | 35,92 | 36,02 | 36,01 | 36,02 |
| Churchilllaan 68 I | 1078EJ | 39,52 | 37,33 | 37,43 | 37,42 | 37,43 |
| Churchilllaan 68 II | 1078EJ | 41,39 | 39,06 | 39,14 | 39,01 | 39,14 |
| Churchilllaan 68 III | 1078EJ | 48,63 | 45,83 | 44,97 | 44,60 | 44,44 |
| Churchilllaan 69 A | 1078DH | 34,82 | 32,96 | 33,06 | 33,06 | 33,06 |
| Churchilllaan 69 B | 1078DH | 35,80 | 33,91 | 34,02 | 34,02 | 34,02 |
| Churchilllaan 69 C | 1078DH | 38,21 | 36,25 | 36,38 | 36,38 | 36,38 |
| Churchilllaan 69 D | 1078DH | 45,39 | 42,83 | 42,76 | 42,17 | 42,72 |
| Churchilllaan 70 HS | 1078EK | 37,87 | 35,79 | 35,89 | 35,88 | 35,89 |
| Churchilllaan 70 I | 1078EK | 39,32 | 37,13 | 37,23 | 37,21 | 37,23 |
| Churchilllaan 70 II | 1078EK | 41,15 | 38,83 | 38,92 | 38,79 | 38,91 |
| Churchilllaan 70 III | 1078EK | 48,36 | 45,56 | 44,64 | 44,23 | 44,02 |
| Churchilllaan 72 HS | 1078EK | 37,77 | 35,73 | 35,82 | 35,82 | 35,82 |
| Churchilllaan 72 I | 1078EK | 39,30 | 37,12 | 37,20 | 37,19 | 37,20 |
| Churchilllaan 72 II | 1078EK | 41,11 | 38,79 | 38,86 | 38,72 | 38,86 |
| Churchilllaan 72 III | 1078EK | 48,32 | 45,51 | 44,51 | 44,09 | 43,88 |
| Churchilllaan 74 HS | 1078EK | 37,77 | 35,71 | 35,81 | 35,81 | 35,81 |
| Churchilllaan 74 I | 1078EK | 39,23 | 37,05 | 37,13 | 37,11 | 37,13 |
| Churchilllaan 74 II | 1078EK | 41,01 | 38,69 | 38,78 | 38,64 | 38,78 |
| Churchilllaan 74 III | 1078EK | 48,15 | 45,34 | 44,28 | 43,83 | 43,59 |
| Churchilllaan 75 A | 1078DJ | 34,75 | 32,94 | 33,01 | 33,01 | 33,01 |
| Churchilllaan 75 B | 1078DJ | 35,59 | 33,82 | 33,91 | 33,91 | 33,91 |
| Churchilllaan 75 C | 1078DJ | 37,94 | 36,08 | 36,19 | 36,18 | 36,19 |
| Churchilllaan 75 D | 1078DJ | 40,95 | 38,83 | 38,95 | 38,88 | 38,95 |
| Churchilllaan 76 HS | 1078EK | 37,73 | 35,65 | 35,77 | 35,75 | 35,77 |
| Churchilllaan 76 I | 1078EK | 39,30 | 37,10 | 37,18 | 37,18 | 37,18 |
| Churchilllaan 76 II | 1078EK | 41,06 | 38,73 | 38,83 | 38,71 | 38,84 |
| Churchilllaan 76 III | 1078EK | 48,29 | 45,46 | 44,40 | 43,95 | 43,71 |
| Churchilllaan 77 B | 1078DJ | 34,27 | 32,47 | 32,55 | 32,55 | 32,55 |
| Churchilllaan 77 C | 1078DJ | 35,28 | 33,48 | 33,57 | 33,58 | 33,57 |
| Churchilllaan 77 D | 1078DJ | 40,90 | 38,82 | 38,93 | 38,88 | 38,93 |
| Churchilllaan 78 HS | 1078EK | 37,72 | 35,68 | 35,78 | 35,77 | 35,78 |
| Churchilllaan 78 I | 1078EK | 39,31 | 37,14 | 37,22 | 37,21 | 37,22 |
| Churchilllaan 78 II | 1078EK | 41,09 | 38,79 | 38,88 | 38,75 | 38,88 |
| Churchilllaan 78 III | 1078EK | 48,35 | 45,51 | 44,43 | 43,98 | 43,75 |

| Cluster 2<br>Adres en postcode | | Prognose zonder nieuwe maatregelen [dB] | Na toepassing tweelaags ZOAB [dB] | Variant 143 [dB] | Variant 144 [dB] | Variant 140 [dB] (DOELMATIG) |
|---|---|---|---|---|---|---|
| Churchilllaan 79 B | 1078DJ | 34,32 | 32,46 | 32,54 | 32,54 | 32,54 |
| Churchilllaan 79 C | 1078DJ | 35,03 | 33,21 | 33,32 | 33,32 | 33,32 |
| Churchilllaan 79 D | 1078DJ | 41,05 | 38,95 | 39,06 | 39,03 | 39,06 |
| Churchilllaan 80 HS | 1078EK | 38,02 | 35,99 | 36,08 | 36,08 | 36,08 |
| Churchilllaan 80 I | 1078EK | 39,66 | 37,49 | 37,56 | 37,55 | 37,56 |
| Churchilllaan 80 II | 1078EK | 41,47 | 39,16 | 39,24 | 39,11 | 39,24 |
| Churchilllaan 80 III | 1078EK | 48,68 | 45,84 | 44,81 | 44,38 | 44,16 |
| Churchilllaan 81 B | 1078DJ | 34,56 | 32,45 | 32,52 | 32,52 | 32,52 |
| Churchilllaan 81 C | 1078DJ | 35,25 | 33,19 | 33,28 | 33,28 | 33,28 |
| Churchilllaan 81 D | 1078DJ | 40,88 | 38,68 | 38,79 | 38,73 | 38,79 |
| Churchilllaan 82 HS | 1078EL | 37,78 | 35,73 | 35,84 | 35,84 | 35,84 |
| Churchilllaan 82 I | 1078EL | 39,48 | 37,28 | 37,36 | 37,36 | 37,36 |
| Churchilllaan 82 II | 1078EL | 41,40 | 39,04 | 39,14 | 38,99 | 39,14 |
| Churchilllaan 82 III | 1078EL | 43,86 | 41,28 | 41,36 | 40,87 | 41,33 |
| Churchilllaan 82 IV | 1078EL | 48,63 | 45,78 | 44,62 | 44,15 | 43,96 |
| Churchilllaan 84 HS | 1078EL | 37,92 | 35,88 | 35,99 | 35,98 | 35,99 |
| Churchilllaan 84 I | 1078EL | 39,54 | 37,36 | 37,43 | 37,41 | 37,42 |
| Churchilllaan 84 II | 1078EL | 41,47 | 39,13 | 39,22 | 39,09 | 39,22 |
| Churchilllaan 84 III | 1078EL | 48,82 | 46,01 | 45,02 | 44,61 | 44,43 |
| Churchilllaan 86 | 1078EL | 44,44 | 41,84 | 41,73 | 41,29 | 41,68 |
| Churchilllaan 87 A | 1078DJ | 34,05 | 32,27 | 32,33 | 32,33 | 32,33 |
| Churchilllaan 87 B | 1078DJ | 34,86 | 33,18 | 33,25 | 33,25 | 33,25 |
| Churchilllaan 87 C | 1078DJ | 36,66 | 34,96 | 35,05 | 35,04 | 35,05 |
| Churchilllaan 87 D | 1078DJ | 43,85 | 41,39 | 41,41 | 41,00 | 41,38 |
| Churchilllaan 88 | 1078EL | 44,73 | 42,11 | 42,15 | 41,75 | 42,12 |
| Churchilllaan 89 A | 1078DK | 35,17 | 33,35 | 33,40 | 33,40 | 33,40 |
| Churchilllaan 89 B | 1078DK | 36,58 | 34,67 | 34,73 | 34,76 | 34,73 |
| Churchilllaan 89 C | 1078DK | 38,51 | 36,53 | 36,60 | 36,56 | 36,60 |
| Churchilllaan 89 D | 1078DK | 44,46 | 42,09 | 41,95 | 41,74 | 41,91 |
| Churchilllaan 90 BEL | 1078EL | 38,36 | 36,25 | 36,37 | 36,38 | 36,37 |
| Churchilllaan 90 I | 1078EL | 39,90 | 37,66 | 37,78 | 37,74 | 37,78 |
| Churchilllaan 90 II | 1078EL | 44,68 | 42,03 | 42,10 | 41,66 | 42,07 |
| Churchilllaan 91 A | 1078DK | 35,63 | 33,79 | 33,84 | 33,84 | 33,84 |
| Churchilllaan 91 B | 1078DK | 37,18 | 35,24 | 35,30 | 35,30 | 35,30 |
| Churchilllaan 91 C | 1078DK | 39,53 | 37,47 | 37,54 | 37,50 | 37,55 |
| Churchilllaan 91 D | 1078DK | 45,51 | 43,03 | 42,36 | 42,17 | 42,15 |
| Churchilllaan 92 | 1078EL | 44,63 | 41,99 | 42,03 | 41,58 | 42,01 |
| Churchilllaan 93 A | 1078DK | 35,98 | 34,07 | 34,15 | 34,15 | 34,15 |
| Churchilllaan 93 B | 1078DK | 37,63 | 35,64 | 35,72 | 35,72 | 35,72 |
| Churchilllaan 93 C | 1078DK | 40,41 | 38,24 | 38,34 | 38,25 | 38,35 |
| Churchilllaan 93 D | 1078DK | 48,08 | 45,41 | 43,97 | 43,61 | 43,12 |
| Churchilllaan 94 | 1078EL | 44,68 | 42,02 | 42,05 | 41,58 | 42,03 |
| Churchilllaan 95 A | 1078DK | 35,62 | 33,64 | 33,73 | 33,73 | 33,73 |
| Churchilllaan 95 B | 1078DK | 37,01 | 34,95 | 35,07 | 35,07 | 35,07 |
| Churchilllaan 95 C | 1078DK | 39,89 | 37,60 | 37,75 | 37,65 | 37,75 |
| Churchilllaan 95 D | 1078DK | 48,93 | 46,10 | 44,33 | 43,80 | 43,21 |
| Churchilllaan 96 BEL | 1078EL | 38,54 | 36,37 | 36,47 | 36,46 | 36,47 |
| Churchilllaan 96 I | 1078EL | 40,08 | 37,79 | 37,87 | 37,81 | 37,87 |
| Churchilllaan 96 II | 1078EL | 44,66 | 42,01 | 42,05 | 41,58 | 42,03 |
| Churchilllaan 97 A | 1078DK | 34,63 | 32,85 | 32,92 | 32,92 | 32,92 |
| Churchilllaan 97 B | 1078DK | 36,45 | 34,57 | 34,64 | 34,64 | 34,64 |
| Churchilllaan 97 C | 1078DK | 39,60 | 37,53 | 37,62 | 37,61 | 37,63 |
| Churchilllaan 97 D | 1078DK | 44,10 | 41,58 | 41,66 | 41,17 | 41,65 |
| Churchilllaan 97 E | 1078DK | 50,00 | 47,17 | 45,92 | 45,52 | 45,20 |
| Churchilllaan 98 BEL | 1078EL | 38,28 | 36,12 | 36,23 | 36,22 | 36,23 |

| Cluster 2<br>Adres en postcode | | Prognose zonder nieuwe maatregelen [dB] | Na toepassing tweelaags ZOAB [dB] | Variant 143 [dB] | Variant 144 [dB] | Variant 140 [dB] (DOELMATIG) |
|---|---|---|---|---|---|---|
| Churchilllaan 98 I | 1078EL | 40,11 | 37,83 | 37,92 | 37,84 | 37,92 |
| Churchilllaan 98 II | 1078EL | 44,76 | 42,11 | 42,16 | 41,70 | 42,14 |
| Churchilllaan 99 A | 1078DL | 36,28 | 34,35 | 34,43 | 34,43 | 34,43 |
| Churchilllaan 99 B | 1078DL | 38,07 | 35,99 | 36,09 | 36,09 | 36,09 |
| Churchilllaan 99 C | 1078DL | 40,82 | 38,54 | 38,66 | 38,59 | 38,66 |
| Churchilllaan 99 D | 1078DL | 44,72 | 42,09 | 42,11 | 41,48 | 42,11 |
| Churchilllaan 99 E | 1078DL | 49,94 | 47,06 | 45,70 | 45,22 | 44,91 |
| Churchilllaan 100 | 1078EL | 44,53 | 41,88 | 41,95 | 41,50 | 41,92 |
| Churchilllaan 101 A | 1078DL | 36,17 | 34,26 | 34,35 | 34,35 | 34,35 |
| Churchilllaan 101 B | 1078DL | 37,76 | 35,74 | 35,85 | 35,85 | 35,85 |
| Churchilllaan 101 C | 1078DL | 40,49 | 38,23 | 38,36 | 38,30 | 38,36 |
| Churchilllaan 101 D | 1078DL | 49,65 | 46,79 | 45,54 | 45,06 | 44,79 |
| Churchilllaan 102 | 1078EM | 44,66 | 42,00 | 42,05 | 41,62 | 42,04 |
| Churchilllaan 103 A | 1078DL | 36,21 | 34,33 | 34,39 | 34,39 | 34,39 |
| Churchilllaan 103 B | 1078DL | 37,71 | 35,76 | 35,83 | 35,84 | 35,83 |
| Churchilllaan 103 C | 1078DL | 40,16 | 38,03 | 38,11 | 38,09 | 38,11 |
| Churchilllaan 103 D | 1078DL | 43,64 | 41,18 | 41,24 | 41,00 | 41,23 |
| Churchilllaan 103 E | 1078DL | 48,41 | 45,64 | 45,19 | 44,81 | 45,00 |
| Churchilllaan 104 BEL | 1078EM | 38,31 | 36,16 | 36,23 | 36,23 | 36,23 |
| Churchilllaan 104 I | 1078EM | 39,95 | 37,67 | 37,73 | 37,69 | 37,73 |
| Churchilllaan 104 II | 1078EM | 44,75 | 42,09 | 42,15 | 41,71 | 42,13 |
| Churchilllaan 105 A | 1078DL | 36,60 | 34,69 | 34,75 | 34,75 | 34,75 |
| Churchilllaan 105 B | 1078DL | 37,79 | 35,83 | 35,89 | 35,89 | 35,89 |
| Churchilllaan 105 C | 1078DL | 39,94 | 37,86 | 37,93 | 37,93 | 37,93 |
| Churchilllaan 105 D | 1078DL | 47,74 | 45,06 | 44,90 | 44,51 | 44,88 |
| Churchilllaan 106 BEL | 1078EM | 38,08 | 35,94 | 36,04 | 36,03 | 36,04 |
| Churchilllaan 106 I | 1078EM | 39,80 | 37,52 | 37,56 | 37,53 | 37,51 |
| Churchilllaan 106 II | 1078EM | 44,65 | 42,00 | 42,04 | 41,65 | 42,01 |
| Churchilllaan 107 A | 1078DM | 37,42 | 35,39 | 35,46 | 35,46 | 35,46 |
| Churchilllaan 107 B | 1078DM | 38,63 | 36,55 | 36,63 | 36,62 | 36,63 |
| Churchilllaan 107 C | 1078DM | 40,73 | 38,52 | 38,61 | 38,49 | 38,61 |
| Churchilllaan 107 D | 1078DM | 43,45 | 41,05 | 41,10 | 40,74 | 41,10 |
| Churchilllaan 107 E | 1078DM | 48,31 | 45,54 | 44,87 | 44,45 | 44,64 |
| Churchilllaan 108 | 1078EM | 44,86 | 42,24 | 42,32 | 41,99 | 42,32 |
| Churchilllaan 109 A | 1078DM | 37,19 | 35,15 | 35,23 | 35,23 | 35,23 |
| Churchilllaan 109 B | 1078DM | 38,67 | 36,55 | 36,63 | 36,61 | 36,63 |
| Churchilllaan 109 C | 1078DM | 40,96 | 38,66 | 38,76 | 38,60 | 38,76 |
| Churchilllaan 109 D | 1078DM | 48,95 | 46,13 | 45,14 | 44,67 | 44,59 |
| Churchilllaan 110 HS | 1078EM | 37,85 | 35,82 | 35,93 | 35,94 | 35,93 |
| Churchilllaan 110 I | 1078EM | 41,34 | 39,05 | 39,17 | 39,09 | 39,17 |
| Churchilllaan 111 A | 1078DM | 37,23 | 35,11 | 35,22 | 35,22 | 35,22 |
| Churchilllaan 111 B | 1078DM | 38,46 | 36,29 | 36,41 | 36,36 | 36,41 |
| Churchilllaan 111 C | 1078DM | 40,67 | 38,31 | 38,44 | 38,27 | 38,44 |
| Churchilllaan 111 D | 1078DM | 48,78 | 45,93 | 44,80 | 44,25 | 44,05 |
| Churchilllaan 112 I | 1078EM | 39,35 | 37,23 | 37,32 | 37,34 | 37,32 |
| Churchilllaan 112 II | 1078EM | 41,43 | 39,16 | 39,26 | 39,16 | 39,26 |
| Churchilllaan 112 III | 1078EM | 37,88 | 35,88 | 35,96 | 35,97 | 35,96 |
| Churchilllaan 113 B | 1078DM | 37,05 | 34,66 | 34,80 | 34,81 | 34,80 |
| Churchilllaan 113 C | 1078DM | 37,97 | 35,56 | 35,71 | 35,64 | 35,71 |
| Churchilllaan 113 D | 1078DM | 40,02 | 37,47 | 37,65 | 37,39 | 37,65 |
| Churchilllaan 113 E | 1078DM | 48,66 | 45,78 | 44,34 | 43,85 | 43,29 |
| Churchilllaan 114 HS | 1078EM | 39,38 | 37,26 | 37,35 | 37,37 | 37,35 |
| Churchilllaan 114 I | 1078EM | 41,37 | 39,09 | 39,19 | 39,10 | 39,20 |
| Churchilllaan 114 II | 1078EM | 37,90 | 35,86 | 35,95 | 35,95 | 35,95 |
| Churchilllaan 115 HS | 1078DN | 36,25 | 34,14 | 34,17 | 34,17 | 34,17 |

| Cluster 2<br>Adres en postcode | | Prognose zonder nieuwe maatregelen [dB] | Na toepassing tweelaags ZOAB [dB] | Variant 143 [dB] | Variant 144 [dB] | Variant 140 [dB] (DOELMATIG) |
|---|---|---|---|---|---|---|
| Churchilllaan 115 I | 1078DN | 37,47 | 35,33 | 35,37 | 35,37 | 35,37 |
| Churchilllaan 115 II | 1078DN | 39,47 | 37,25 | 37,29 | 37,31 | 37,29 |
| Churchilllaan 115 III | 1078DN | 46,61 | 43,92 | 43,83 | 43,22 | 43,73 |
| Churchilllaan 116 HS | 1078EM | 38,17 | 36,02 | 35,97 | 35,89 | 35,97 |
| Churchilllaan 116 I | 1078EM | 41,50 | 39,15 | 39,11 | 38,98 | 39,12 |
| Churchilllaan 117 HS | 1078DN | 36,22 | 34,20 | 34,26 | 34,26 | 34,26 |
| Churchilllaan 117 I | 1078DN | 37,62 | 35,51 | 35,58 | 35,58 | 35,58 |
| Churchilllaan 117 II | 1078DN | 39,85 | 37,64 | 37,71 | 37,72 | 37,71 |
| Churchilllaan 117 III | 1078DN | 46,89 | 44,17 | 44,09 | 43,47 | 43,98 |
| Churchilllaan 118 I | 1078EN | 39,34 | 37,18 | 37,26 | 37,29 | 37,26 |
| Churchilllaan 118 II | 1078EN | 41,47 | 39,17 | 39,27 | 39,17 | 39,28 |
| Churchilllaan 118 III | 1078EN | 37,86 | 35,78 | 35,86 | 35,87 | 35,86 |
| Churchilllaan 119 HS | 1078DN | 36,12 | 34,14 | 34,22 | 34,22 | 34,22 |
| Churchilllaan 119 I | 1078DN | 37,45 | 35,40 | 35,48 | 35,48 | 35,48 |
| Churchilllaan 119 II | 1078DN | 39,78 | 37,62 | 37,70 | 37,72 | 37,70 |
| Churchilllaan 119 III | 1078DN | 46,69 | 44,00 | 43,93 | 43,31 | 43,81 |
| Churchilllaan 120 HS | 1078EN | 38,45 | 36,29 | 36,27 | 36,22 | 36,21 |
| Churchilllaan 120 I | 1078EN | 39,93 | 37,65 | 37,57 | 37,55 | 37,48 |
| Churchilllaan 120 II | 1078EN | 41,79 | 39,38 | 39,34 | 39,23 | 39,28 |
| Churchilllaan 121 HS | 1078DN | 36,19 | 34,23 | 34,29 | 34,29 | 34,29 |
| Churchilllaan 121 I | 1078DN | 37,20 | 35,15 | 35,23 | 35,23 | 35,23 |
| Churchilllaan 121 II | 1078DN | 39,52 | 37,36 | 37,44 | 37,46 | 37,44 |
| Churchilllaan 121 III | 1078DN | 46,61 | 43,88 | 43,83 | 43,26 | 43,73 |
| Churchilllaan 122 HS | 1078EN | 37,91 | 35,84 | 35,94 | 35,96 | 35,94 |
| Churchilllaan 122 I | 1078EN | 39,45 | 37,27 | 37,38 | 37,38 | 37,38 |
| Churchilllaan 122 II | 1078EN | 41,38 | 39,03 | 39,15 | 39,04 | 39,15 |
| Churchilllaan 123 HS | 1078DN | 36,05 | 34,19 | 34,24 | 34,24 | 34,24 |
| Churchilllaan 123 I | 1078DN | 37,32 | 35,38 | 35,44 | 35,44 | 35,44 |
| Churchilllaan 123 II | 1078DN | 39,61 | 37,54 | 37,60 | 37,61 | 37,60 |
| Churchilllaan 123 III | 1078DN | 42,51 | 40,18 | 40,25 | 40,18 | 40,27 |
| Churchilllaan 123 IV | 1078DN | 46,80 | 44,13 | 44,09 | 43,56 | 44,02 |
| Churchilllaan 124 HS | 1078EN | 39,72 | 37,53 | 37,62 | 37,63 | 37,62 |
| Churchilllaan 124 I | 1078EN | 41,62 | 39,28 | 39,39 | 39,29 | 39,40 |
| Churchilllaan 124 II | 1078EN | 38,25 | 36,14 | 36,23 | 36,24 | 36,23 |
| Churchilllaan 125 HS | 1078DP | 36,54 | 34,71 | 34,75 | 34,75 | 34,75 |
| Churchilllaan 125 I | 1078DP | 37,36 | 35,44 | 35,50 | 35,50 | 35,50 |
| Churchilllaan 125 II | 1078DP | 39,58 | 37,52 | 37,58 | 37,59 | 37,58 |
| Churchilllaan 125 III | 1078DP | 46,88 | 44,22 | 44,17 | 43,60 | 44,09 |
| Churchilllaan 126 I | 1078EN | 39,58 | 37,44 | 37,54 | 37,54 | 37,54 |
| Churchilllaan 126 II | 1078EN | 41,56 | 39,26 | 39,36 | 39,24 | 39,37 |
| Churchilllaan 126 III | 1078EN | 38,13 | 36,07 | 36,17 | 36,17 | 36,17 |
| Churchilllaan 127 HS | 1078DP | 36,48 | 34,67 | 34,72 | 34,72 | 34,72 |
| Churchilllaan 127 I | 1078DP | 37,47 | 35,55 | 35,60 | 35,60 | 35,60 |
| Churchilllaan 127 II | 1078DP | 39,67 | 37,60 | 37,66 | 37,66 | 37,66 |
| Churchilllaan 127 III | 1078DP | 46,74 | 44,06 | 44,01 | 43,47 | 43,92 |
| Churchilllaan 128 HS | 1078EN | 38,24 | 36,11 | 36,21 | 36,21 | 36,21 |
| Churchilllaan 128 I | 1078EN | 39,71 | 37,50 | 37,60 | 37,61 | 37,60 |
| Churchilllaan 128 II | 1078EN | 41,54 | 39,20 | 39,31 | 39,21 | 39,32 |
| Churchilllaan 129 HS | 1078DP | 36,42 | 34,62 | 34,66 | 34,66 | 34,66 |
| Churchilllaan 129 I | 1078DP | 37,33 | 35,39 | 35,44 | 35,44 | 35,44 |
| Churchilllaan 129 II | 1078DP | 39,51 | 37,43 | 37,49 | 37,49 | 37,49 |
| Churchilllaan 129 III | 1078DP | 46,71 | 44,05 | 43,98 | 43,41 | 43,87 |
| Churchilllaan 130 HS | 1078EN | 39,45 | 37,22 | 37,31 | 37,32 | 37,31 |
| Churchilllaan 130 I | 1078EN | 41,42 | 39,06 | 39,16 | 39,07 | 39,17 |
| Churchilllaan 130 II | 1078EN | 37,95 | 35,81 | 35,90 | 35,90 | 35,90 |

| Cluster 2<br>Adres en postcode | | Prognose zonder nieuwe maatregelen [dB] | Na toepassing tweelaags ZOAB [dB] | Variant 143 [dB] | Variant 144 [dB] | Variant 140 [dB] (DOELMATIG) |
|---|---|---|---|---|---|---|
| Churchilllaan 131 HS | 1078DP | 36,37 | 34,53 | 34,58 | 34,58 | 34,58 |
| Churchilllaan 131 I | 1078DP | 37,35 | 35,41 | 35,47 | 35,47 | 35,47 |
| Churchilllaan 131 II | 1078DP | 39,52 | 37,44 | 37,51 | 37,52 | 37,51 |
| Churchilllaan 131 III | 1078DP | 46,89 | 44,20 | 44,12 | 43,52 | 44,01 |
| Churchilllaan 132 HS | 1078EN | 38,28 | 36,18 | 36,25 | 36,25 | 36,25 |
| Churchilllaan 132 I | 1078EN | 39,65 | 37,45 | 37,54 | 37,55 | 37,54 |
| Churchilllaan 132 II | 1078EN | 41,61 | 39,27 | 39,36 | 39,27 | 39,37 |
| Churchilllaan 133 HS | 1078DR | 36,49 | 34,65 | 34,70 | 34,70 | 34,70 |
| Churchilllaan 133 I | 1078DR | 37,58 | 35,63 | 35,68 | 35,68 | 35,68 |
| Churchilllaan 133 II | 1078DR | 39,77 | 37,68 | 37,74 | 37,74 | 37,74 |
| Churchilllaan 133 III | 1078DR | 47,04 | 44,36 | 44,32 | 43,78 | 44,23 |
| Churchilllaan 134 HS | 1078EP | 40,48 | 38,08 | 37,99 | 37,87 | 37,91 |
| Churchilllaan 134 I | 1078EP | 42,48 | 39,96 | 39,70 | 39,53 | 39,56 |
| Churchilllaan 134 II | 1078EP | 44,90 | 42,20 | 41,75 | 41,37 | 41,40 |
| Churchilllaan 134 III | 1078EP | 48,50 | 45,65 | 44,87 | 44,53 | 44,51 |
| Churchilllaan 135 HS | 1078DR | 36,28 | 34,41 | 34,46 | 34,46 | 34,46 |
| Churchilllaan 135 I | 1078DR | 37,21 | 35,26 | 35,31 | 35,31 | 35,31 |
| Churchilllaan 135 II | 1078DR | 39,41 | 37,33 | 37,39 | 37,39 | 37,39 |
| Churchilllaan 135 III | 1078DR | 46,80 | 44,11 | 44,05 | 43,46 | 43,96 |
| Churchilllaan 136 HS | 1078EP | 44,35 | 41,72 | 41,69 | 41,25 | 41,58 |
| Churchilllaan 136 I | 1078EP | 48,50 | 45,65 | 44,84 | 44,43 | 44,47 |
| Churchilllaan 136 II | 1078EP | 39,83 | 37,59 | 37,69 | 37,67 | 37,69 |
| Churchilllaan 136 III | 1078EP | 41,82 | 39,41 | 39,49 | 39,35 | 39,50 |
| Churchilllaan 137 HS | 1078DR | 36,30 | 34,39 | 34,45 | 34,45 | 34,45 |
| Churchilllaan 137 I | 1078DR | 37,30 | 35,36 | 35,42 | 35,42 | 35,42 |
| Churchilllaan 137 II | 1078DR | 39,46 | 37,39 | 37,45 | 37,46 | 37,45 |
| Churchilllaan 137 III | 1078DR | 46,86 | 44,17 | 44,13 | 43,57 | 44,03 |
| Churchilllaan 138 HS | 1078EP | 38,99 | 36,71 | 36,79 | 36,79 | 36,79 |
| Churchilllaan 138 I | 1078EP | 40,15 | 37,83 | 37,92 | 37,93 | 37,92 |
| Churchilllaan 138 II | 1078EP | 41,79 | 39,36 | 39,46 | 39,38 | 39,47 |
| Churchilllaan 138 III | 1078EP | 48,48 | 45,59 | 44,72 | 44,25 | 44,33 |
| Churchilllaan 139 HS | 1078DR | 36,15 | 34,25 | 34,30 | 34,30 | 34,30 |
| Churchilllaan 139 I | 1078DR | 37,15 | 35,19 | 35,25 | 35,25 | 35,25 |
| Churchilllaan 139 II | 1078DR | 39,37 | 37,27 | 37,33 | 37,34 | 37,33 |
| Churchilllaan 139 III | 1078DR | 46,63 | 43,94 | 43,88 | 43,32 | 43,76 |
| Churchilllaan 140 | 1078EP | 50,33 | 47,42 | 45,96 | 45,60 | 45,24 |
| Churchilllaan 141 2 | 1078DS | 42,47 | 40,13 | 40,19 | 40,12 | 40,22 |
| Churchilllaan 141 3 | 1078DS | 46,86 | 44,21 | 44,15 | 43,60 | 44,02 |
| Churchilllaan 141 HS | 1078DS | 39,55 | 37,49 | 37,54 | 37,54 | 37,54 |
| Churchilllaan 142 BEL | 1078EP | 42,40 | 39,94 | 40,02 | 39,92 | 40,03 |
| Churchilllaan 142 HS | 1078EP | 44,71 | 42,08 | 42,14 | 41,72 | 42,07 |
| Churchilllaan 142 II | 1078EP | 50,91 | 48,01 | 46,53 | 46,18 | 45,85 |
| Churchilllaan 143 HS | 1078DS | 35,85 | 33,94 | 34,00 | 34,00 | 34,00 |
| Churchilllaan 143 I | 1078DS | 36,98 | 35,01 | 35,09 | 35,08 | 35,09 |
| Churchilllaan 143 II | 1078DS | 39,13 | 37,04 | 37,12 | 37,12 | 37,12 |
| Churchilllaan 143 III | 1078DS | 46,43 | 43,73 | 43,70 | 43,14 | 43,59 |
| Churchilllaan 144 I | 1078EP | 41,91 | 39,41 | 39,49 | 39,36 | 39,51 |
| Churchilllaan 144 II | 1078EP | 44,31 | 41,62 | 41,69 | 41,14 | 41,61 |
| Churchilllaan 144 III | 1078EP | 51,41 | 48,45 | 46,88 | 46,47 | 46,15 |
| Churchilllaan 145 HS | 1078DS | 36,08 | 34,21 | 34,27 | 34,27 | 34,27 |
| Churchilllaan 145 I | 1078DS | 37,27 | 35,36 | 35,43 | 35,43 | 35,43 |
| Churchilllaan 145 II | 1078DS | 39,45 | 37,42 | 37,49 | 37,49 | 37,49 |
| Churchilllaan 145 III | 1078DS | 46,66 | 44,03 | 44,02 | 43,52 | 43,92 |
| Churchilllaan 146 | 1078EP | 50,38 | 47,45 | 45,86 | 45,48 | 45,20 |
| Churchilllaan 147 HS | 1078DS | 36,00 | 34,03 | 34,09 | 34,09 | 34,09 |

| Cluster 2<br>Adres en postcode | | Prognose zonder nieuwe maatregelen [dB] | Na toepassing tweelaags ZOAB [dB] | Variant 143 [dB] | Variant 144 [dB] | Variant 140 [dB] (DOELMATIG) |
|---|---|---|---|---|---|---|
| Churchilllaan 147 I | 1078DS | 37,34 | 35,36 | 35,43 | 35,43 | 35,43 |
| Churchilllaan 147 II | 1078DS | 39,53 | 37,44 | 37,51 | 37,51 | 37,51 |
| Churchilllaan 147 III | 1078DS | 46,71 | 44,04 | 44,02 | 43,50 | 43,92 |
| Churchilllaan 148 | 1078ER | 50,43 | 47,50 | 45,91 | 45,53 | 45,21 |
| Churchilllaan 149 HS | 1078DT | 36,04 | 34,08 | 34,14 | 34,14 | 34,14 |
| Churchilllaan 149 I | 1078DT | 37,46 | 35,49 | 35,55 | 35,55 | 35,55 |
| Churchilllaan 149 II | 1078DT | 39,68 | 37,59 | 37,65 | 37,66 | 37,65 |
| Churchilllaan 149 III | 1078DT | 47,16 | 44,45 | 44,38 | 43,79 | 44,23 |
| Churchilllaan 150 I | 1078ER | 41,96 | 39,49 | 39,58 | 39,44 | 39,58 |
| Churchilllaan 150 II | 1078ER | 44,43 | 41,77 | 41,85 | 41,36 | 41,74 |
| Churchilllaan 150 III | 1078ER | 50,98 | 48,05 | 46,55 | 46,19 | 45,94 |
| Churchilllaan 151 HS | 1078DT | 36,01 | 34,05 | 34,11 | 34,11 | 34,11 |
| Churchilllaan 151 I | 1078DT | 37,42 | 35,46 | 35,52 | 35,52 | 35,52 |
| Churchilllaan 151 II | 1078DT | 39,58 | 37,49 | 37,55 | 37,56 | 37,55 |
| Churchilllaan 151 III | 1078DT | 47,01 | 44,30 | 44,25 | 43,67 | 44,09 |
| Churchilllaan 152 I | 1078ER | 41,88 | 39,36 | 39,48 | 39,33 | 39,47 |
| Churchilllaan 152 II | 1078ER | 44,38 | 41,66 | 41,76 | 41,23 | 41,65 |
| Churchilllaan 152 III | 1078ER | 51,26 | 48,29 | 46,74 | 46,33 | 46,02 |
| Churchilllaan 153 HS | 1078DT | 35,91 | 33,93 | 33,99 | 33,99 | 33,99 |
| Churchilllaan 153 I | 1078DT | 37,48 | 35,49 | 35,55 | 35,55 | 35,55 |
| Churchilllaan 153 II | 1078DT | 39,73 | 37,62 | 37,69 | 37,70 | 37,69 |
| Churchilllaan 153 III | 1078DT | 42,71 | 40,34 | 40,42 | 40,35 | 40,43 |
| Churchilllaan 153 IV | 1078DT | 46,79 | 44,11 | 44,07 | 43,50 | 43,95 |
| Churchilllaan 154 | 1078ER | 50,30 | 47,37 | 45,85 | 45,47 | 45,19 |
| Churchilllaan 155 HS | 1078DT | 35,85 | 33,83 | 33,89 | 33,89 | 33,89 |
| Churchilllaan 155 I | 1078DT | 37,43 | 35,40 | 35,46 | 35,46 | 35,46 |
| Churchilllaan 155 II | 1078DT | 39,66 | 37,51 | 37,58 | 37,59 | 37,58 |
| Churchilllaan 155 III | 1078DT | 42,63 | 40,24 | 40,33 | 40,25 | 40,34 |
| Churchilllaan 155 IV | 1078DT | 46,68 | 44,01 | 43,96 | 43,40 | 43,85 |
| Churchilllaan 156 | 1078ER | 50,38 | 47,46 | 45,95 | 45,58 | 45,27 |
| Churchilllaan 157 HS | 1078DV | 35,70 | 33,63 | 33,70 | 33,70 | 33,70 |
| Churchilllaan 157 I | 1078DV | 37,23 | 35,15 | 35,21 | 35,21 | 35,21 |
| Churchilllaan 157 II | 1078DV | 39,49 | 37,31 | 37,38 | 37,38 | 37,38 |
| Churchilllaan 157 III | 1078DV | 46,86 | 44,14 | 44,07 | 43,49 | 43,90 |
| Churchilllaan 158 I | 1078ER | 42,08 | 39,62 | 39,70 | 39,59 | 39,72 |
| Churchilllaan 158 II | 1078ER | 44,62 | 41,97 | 42,06 | 41,60 | 41,96 |
| Churchilllaan 158 III | 1078ER | 51,16 | 48,23 | 46,71 | 46,36 | 46,07 |
| Churchilllaan 159 HS | 1078DV | 35,49 | 33,40 | 33,47 | 33,47 | 33,47 |
| Churchilllaan 159 I | 1078DV | 36,88 | 34,81 | 34,88 | 34,88 | 34,88 |
| Churchilllaan 159 II | 1078DV | 39,11 | 36,95 | 37,02 | 37,04 | 37,02 |
| Churchilllaan 159 III | 1078DV | 46,63 | 43,92 | 43,88 | 43,26 | 43,70 |
| Churchilllaan 160 I | 1078ER | 41,90 | 39,40 | 39,49 | 39,35 | 39,50 |
| Churchilllaan 160 II | 1078ER | 44,63 | 41,92 | 42,00 | 41,46 | 41,89 |
| Churchilllaan 160 III | 1078ER | 51,52 | 48,54 | 46,88 | 46,44 | 46,13 |
| Churchilllaan 161 HS | 1078DV | 34,94 | 32,80 | 32,86 | 32,86 | 32,86 |
| Churchilllaan 161 I | 1078DV | 35,93 | 33,89 | 33,95 | 33,95 | 33,95 |
| Churchilllaan 161 II | 1078DV | 37,79 | 35,69 | 35,76 | 35,78 | 35,76 |
| Churchilllaan 161 III | 1078DV | 41,00 | 38,69 | 38,78 | 38,72 | 38,78 |
| Churchilllaan 161 IV | 1078DV | 46,13 | 43,45 | 43,47 | 42,97 | 43,35 |
| Churchilllaan 162 | 1078ER | 50,67 | 47,74 | 46,13 | 45,75 | 45,42 |
| Churchilllaan 163 HS | 1078DW | 36,01 | 33,82 | 33,86 | 33,86 | 33,86 |
| Churchilllaan 163 I | 1078DW | 37,35 | 35,19 | 35,22 | 35,22 | 35,22 |
| Churchilllaan 163 II | 1078DW | 39,09 | 36,84 | 36,88 | 36,89 | 36,88 |
| Churchilllaan 163 III | 1078DW | 46,26 | 43,54 | 43,42 | 42,85 | 43,11 |
| Churchilllaan 164 | 1078ES | 50,81 | 47,88 | 46,25 | 45,86 | 45,53 |

| Cluster 2<br>Adres en postcode | | Prognose zonder nieuwe maatregelen [dB] | Na toepassing tweelaags ZOAB [dB] | Variant 143 [dB] | Variant 144 [dB] | Variant 140 [dB] (DOELMATIG) |
|---|---|---|---|---|---|---|
| Churchilllaan 165 HS | 1078DW | 35,55 | 33,39 | 33,47 | 33,47 | 33,47 |
| Churchilllaan 165 I | 1078DW | 37,51 | 35,37 | 35,44 | 35,44 | 35,44 |
| Churchilllaan 165 II | 1078DW | 39,23 | 36,89 | 36,98 | 37,01 | 36,98 |
| Churchilllaan 165 III | 1078DW | 47,37 | 44,56 | 44,45 | 43,73 | 44,13 |
| Churchilllaan 166 BEL | 1078ES | 42,05 | 39,62 | 39,70 | 39,58 | 39,71 |
| Churchilllaan 166 I | 1078ES | 44,72 | 42,10 | 42,17 | 41,71 | 42,06 |
| Churchilllaan 166 II | 1078ES | 51,15 | 48,24 | 46,70 | 46,35 | 46,07 |
| Churchilllaan 167 HS | 1078DW | 36,10 | 34,07 | 34,14 | 34,14 | 34,14 |
| Churchilllaan 167 I | 1078DW | 37,69 | 35,60 | 35,67 | 35,67 | 35,67 |
| Churchilllaan 167 II | 1078DW | 39,63 | 37,41 | 37,50 | 37,50 | 37,50 |
| Churchilllaan 167 III | 1078DW | 46,81 | 44,09 | 44,02 | 43,41 | 43,79 |
| Churchilllaan 168 BEL | 1078ES | 41,95 | 39,47 | 39,55 | 39,43 | 39,56 |
| Churchilllaan 168 I | 1078ES | 44,60 | 41,91 | 41,98 | 41,47 | 41,88 |
| Churchilllaan 168 II | 1078ES | 51,59 | 48,62 | 47,00 | 46,56 | 46,28 |
| Churchilllaan 169 HS | 1078DW | 36,30 | 34,32 | 34,38 | 34,38 | 34,38 |
| Churchilllaan 169 I | 1078DW | 37,79 | 35,74 | 35,81 | 35,81 | 35,81 |
| Churchilllaan 169 II | 1078DW | 39,93 | 37,75 | 37,83 | 37,84 | 37,83 |
| Churchilllaan 169 III | 1078DW | 46,91 | 44,18 | 44,08 | 43,53 | 43,87 |
| Churchilllaan 170 | 1078ES | 50,77 | 47,85 | 46,35 | 45,98 | 45,70 |
| Churchilllaan 171 HS | 1078DW | 36,17 | 34,15 | 34,21 | 34,21 | 34,21 |
| Churchilllaan 171 I | 1078DW | 37,39 | 35,26 | 35,35 | 35,35 | 35,35 |
| Churchilllaan 171 II | 1078DW | 39,84 | 37,70 | 37,78 | 37,80 | 37,78 |
| Churchilllaan 171 III | 1078DW | 47,19 | 44,47 | 44,38 | 43,83 | 44,15 |
| Churchilllaan 172 | 1078ES | 50,78 | 47,87 | 46,36 | 46,01 | 45,73 |
| Churchilllaan 173 HS | 1078DX | 36,11 | 34,14 | 34,20 | 34,20 | 34,20 |
| Churchilllaan 173 I | 1078DX | 37,67 | 35,66 | 35,72 | 35,72 | 35,72 |
| Churchilllaan 173 II | 1078DX | 39,39 | 37,18 | 37,27 | 37,28 | 37,27 |
| Churchilllaan 173 III | 1078DX | 47,10 | 44,37 | 44,26 | 43,73 | 44,04 |
| Churchilllaan 174 I | 1078ES | 42,17 | 39,72 | 39,80 | 39,69 | 39,82 |
| Churchilllaan 174 II | 1078ES | 44,96 | 42,31 | 42,38 | 41,94 | 42,28 |
| Churchilllaan 174 III | 1078ES | 51,57 | 48,65 | 47,07 | 46,71 | 46,51 |
| Churchilllaan 175 HS | 1078DX | 36,07 | 34,01 | 34,07 | 34,07 | 34,07 |
| Churchilllaan 175 I | 1078DX | 37,39 | 35,28 | 35,33 | 35,33 | 35,33 |
| Churchilllaan 175 II | 1078DX | 39,88 | 37,72 | 37,78 | 37,78 | 37,78 |
| Churchilllaan 175 III | 1078DX | 46,77 | 44,09 | 43,95 | 43,31 | 43,68 |
| Churchilllaan 176 BEL | 1078ES | 42,14 | 39,65 | 39,75 | 39,62 | 39,76 |
| Churchilllaan 176 I | 1078ES | 45,08 | 42,36 | 42,45 | 41,97 | 42,36 |
| Churchilllaan 176 II | 1078ES | 51,78 | 48,82 | 47,12 | 46,70 | 46,41 |
| Churchilllaan 177 HS | 1078DX | 36,29 | 34,33 | 34,39 | 34,39 | 34,39 |
| Churchilllaan 177 I | 1078DX | 37,74 | 35,76 | 35,81 | 35,81 | 35,81 |
| Churchilllaan 177 II | 1078DX | 39,29 | 37,16 | 37,23 | 37,24 | 37,23 |
| Churchilllaan 177 III | 1078DX | 46,57 | 43,88 | 43,75 | 43,13 | 43,50 |
| Churchilllaan 178 | 1078ES | 50,89 | 47,97 | 46,49 | 46,13 | 45,84 |
| Churchilllaan 179 HS | 1078DX | 36,22 | 34,24 | 34,31 | 34,31 | 34,31 |
| Churchilllaan 179 I | 1078DX | 37,55 | 35,42 | 35,49 | 35,49 | 35,49 |
| Churchilllaan 179 II | 1078DX | 40,03 | 37,90 | 37,96 | 37,97 | 37,97 |
| Churchilllaan 179 III | 1078DX | 46,39 | 43,73 | 43,66 | 43,12 | 43,43 |
| Churchilllaan 180 | 1078ET | 50,79 | 47,87 | 46,37 | 46,01 | 45,73 |
| Churchilllaan 181 HS | 1078DZ | 36,18 | 34,23 | 34,30 | 34,30 | 34,30 |
| Churchilllaan 181 I | 1078DZ | 37,71 | 35,72 | 35,79 | 35,79 | 35,79 |
| Churchilllaan 181 II | 1078DZ | 39,12 | 36,95 | 37,06 | 37,08 | 37,07 |
| Churchilllaan 181 III | 1078DZ | 46,56 | 43,91 | 43,85 | 43,33 | 43,63 |
| Churchilllaan 182 BEL | 1078ET | 42,40 | 39,93 | 40,01 | 39,90 | 40,02 |
| Churchilllaan 182 I | 1078ET | 45,42 | 42,75 | 42,82 | 42,43 | 42,72 |
| Churchilllaan 182 II | 1078ET | 51,61 | 48,67 | 47,10 | 46,74 | 46,55 |

| Cluster 2<br>Adres en postcode | | Prognose zonder nieuwe maatregelen [dB] | Na toepassing tweelaags ZOAB [dB] | Variant 143 [dB] | Variant 144 [dB] | Variant 140 [dB] (DOELMATIG) |
|---|---|---|---|---|---|---|
| Churchilllaan 183 HS | 1078DZ | 35,88 | 33,85 | 33,93 | 33,93 | 33,93 |
| Churchilllaan 183 I | 1078DZ | 37,47 | 35,34 | 35,43 | 35,43 | 35,43 |
| Churchilllaan 183 II | 1078DZ | 39,57 | 37,41 | 37,51 | 37,51 | 37,51 |
| Churchilllaan 183 III | 1078DZ | 46,44 | 43,75 | 43,66 | 43,09 | 43,41 |
| Churchilllaan 184 BEL | 1078ET | 42,14 | 39,63 | 39,70 | 39,58 | 39,72 |
| Churchilllaan 184 I | 1078ET | 45,17 | 42,43 | 42,50 | 42,01 | 42,39 |
| Churchilllaan 184 II | 1078ET | 51,84 | 48,86 | 47,08 | 46,63 | 46,32 |
| Churchilllaan 185 HS | 1078DZ | 35,93 | 33,96 | 34,02 | 34,02 | 34,02 |
| Churchilllaan 185 I | 1078DZ | 37,68 | 35,66 | 35,72 | 35,72 | 35,72 |
| Churchilllaan 185 II | 1078DZ | 39,20 | 37,04 | 37,13 | 37,14 | 37,13 |
| Churchilllaan 185 III | 1078DZ | 46,68 | 43,97 | 43,81 | 43,26 | 43,53 |
| Churchilllaan 186 | 1078ET | 50,56 | 47,64 | 46,06 | 45,68 | 45,37 |
| Churchilllaan 187 HS | 1078DZ | 35,82 | 33,77 | 33,82 | 33,82 | 33,82 |
| Churchilllaan 187 I | 1078DZ | 37,40 | 35,26 | 35,33 | 35,33 | 35,33 |
| Churchilllaan 187 II | 1078DZ | 39,49 | 37,33 | 37,43 | 37,44 | 37,43 |
| Churchilllaan 187 III | 1078DZ | 46,71 | 43,98 | 43,91 | 43,36 | 43,65 |
| Churchilllaan 188 | 1078ET | 50,75 | 47,83 | 46,24 | 45,87 | 45,59 |
| Churchilllaan 189 HS | 1078EA | 35,87 | 33,90 | 33,96 | 33,96 | 33,96 |
| Churchilllaan 189 I | 1078EA | 37,50 | 35,48 | 35,54 | 35,54 | 35,54 |
| Churchilllaan 189 II | 1078EA | 38,97 | 36,77 | 36,87 | 36,87 | 36,87 |
| Churchilllaan 189 III | 1078EA | 46,64 | 43,92 | 43,82 | 43,26 | 43,57 |
| Churchilllaan 190 BEL | 1078ET | 42,41 | 39,92 | 39,99 | 39,89 | 40,01 |
| Churchilllaan 190 I | 1078ET | 45,26 | 42,57 | 42,65 | 42,23 | 42,54 |
| Churchilllaan 190 II | 1078ET | 51,53 | 48,60 | 46,96 | 46,60 | 46,38 |
| Churchilllaan 191 HS | 1078EA | 35,90 | 33,87 | 33,94 | 33,94 | 33,94 |
| Churchilllaan 191 I | 1078EA | 37,51 | 35,41 | 35,47 | 35,47 | 35,47 |
| Churchilllaan 191 II | 1078EA | 39,46 | 37,30 | 37,38 | 37,39 | 37,38 |
| Churchilllaan 191 III | 1078EA | 46,42 | 43,71 | 43,65 | 43,11 | 43,39 |
| Churchilllaan 192 BEL | 1078ET | 42,12 | 39,59 | 39,67 | 39,56 | 39,69 |
| Churchilllaan 192 I | 1078ET | 44,90 | 42,15 | 42,24 | 41,73 | 42,12 |
| Churchilllaan 192 II | 1078ET | 51,74 | 48,76 | 46,94 | 46,48 | 46,16 |
| Churchilllaan 193 HS | 1078EA | 36,07 | 34,09 | 34,15 | 34,15 | 34,15 |
| Churchilllaan 193 I | 1078EA | 37,52 | 35,48 | 35,54 | 35,53 | 35,54 |
| Churchilllaan 193 II | 1078EA | 39,73 | 37,61 | 37,69 | 37,69 | 37,69 |
| Churchilllaan 193 III | 1078EA | 46,59 | 43,89 | 43,82 | 43,28 | 43,56 |
| Churchilllaan 194 | 1078ET | 50,46 | 47,53 | 45,90 | 45,50 | 45,20 |
| Churchilllaan 195 HS | 1078EA | 35,94 | 33,92 | 34,00 | 34,00 | 34,00 |
| Churchilllaan 195 I | 1078EA | 37,59 | 35,50 | 35,58 | 35,58 | 35,58 |
| Churchilllaan 195 II | 1078EA | 39,86 | 37,71 | 37,81 | 37,81 | 37,81 |
| Churchilllaan 195 III | 1078EA | 47,01 | 44,27 | 44,21 | 43,66 | 43,96 |
| Churchilllaan 196 | 1078EV | 51,03 | 48,13 | 46,55 | 46,17 | 45,96 |
| Churchilllaan 197 HS | 1078EB | 35,94 | 33,99 | 34,06 | 34,06 | 34,06 |
| Churchilllaan 197 I | 1078EB | 37,52 | 35,52 | 35,59 | 35,59 | 35,59 |
| Churchilllaan 197 II | 1078EB | 39,35 | 37,16 | 37,28 | 37,28 | 37,28 |
| Churchilllaan 197 III | 1078EB | 46,96 | 44,23 | 44,19 | 43,65 | 43,94 |
| Churchilllaan 198 BEL | 1078EV | 42,22 | 39,72 | 39,79 | 39,70 | 39,81 |
| Churchilllaan 198 I | 1078EV | 44,98 | 42,29 | 42,36 | 41,89 | 42,23 |
| Churchilllaan 198 II | 1078EV | 51,59 | 48,65 | 46,88 | 46,46 | 46,29 |
| Churchilllaan 199 HS | 1078EB | 36,17 | 34,21 | 34,27 | 34,27 | 34,27 |
| Churchilllaan 199 I | 1078EB | 37,69 | 35,65 | 35,72 | 35,72 | 35,72 |
| Churchilllaan 199 II | 1078EB | 39,90 | 37,78 | 37,87 | 37,87 | 37,87 |
| Churchilllaan 199 III | 1078EB | 46,72 | 44,01 | 43,97 | 43,42 | 43,72 |
| Churchilllaan 200 BEL | 1078EV | 41,97 | 39,45 | 39,53 | 39,42 | 39,55 |
| Churchilllaan 200 I | 1078EV | 44,68 | 41,94 | 42,03 | 41,46 | 41,89 |
| Churchilllaan 200 II | 1078EV | 51,87 | 48,90 | 47,02 | 46,56 | 46,26 |

| Cluster 2<br>Adres en postcode | | Prognose zonder nieuwe maatregelen [dB] | Na toepassing tweelaags ZOAB [dB] | Variant 143 [dB] | Variant 144 [dB] | Variant 140 [dB] (DOELMATIG) |
|---|---|---|---|---|---|---|
| Churchilllaan 201 HS | 1078EB | 35,84 | 33,90 | 33,96 | 33,96 | 33,96 |
| Churchilllaan 201 I | 1078EB | 37,36 | 35,38 | 35,44 | 35,44 | 35,44 |
| Churchilllaan 201 II | 1078EB | 39,35 | 37,17 | 37,26 | 37,26 | 37,26 |
| Churchilllaan 201 III | 1078EB | 46,68 | 43,94 | 43,88 | 43,32 | 43,62 |
| Churchilllaan 202 BEL | 1078EV | 41,70 | 39,31 | 39,38 | 39,30 | 39,40 |
| Churchilllaan 202 HS | 1078EV | 50,74 | 47,83 | 46,24 | 45,89 | 45,59 |
| Churchilllaan 203 HS | 1078EB | 35,62 | 33,61 | 33,68 | 33,68 | 33,68 |
| Churchilllaan 203 I | 1078EB | 37,06 | 34,98 | 35,05 | 35,05 | 35,05 |
| Churchilllaan 203 II | 1078EB | 39,47 | 37,33 | 37,41 | 37,41 | 37,41 |
| Churchilllaan 203 III | 1078EB | 46,37 | 43,65 | 43,61 | 43,00 | 43,30 |
| Churchilllaan 204 | 1078EV | 50,49 | 47,58 | 45,95 | 45,59 | 45,28 |
| Churchilllaan 205 HS | 1078EC | 35,42 | 33,46 | 33,51 | 33,50 | 33,51 |
| Churchilllaan 205 I | 1078EC | 37,11 | 35,09 | 35,14 | 35,14 | 35,14 |
| Churchilllaan 205 II | 1078EC | 38,96 | 36,79 | 36,88 | 36,88 | 36,88 |
| Churchilllaan 205 III | 1078EC | 46,30 | 43,58 | 43,51 | 42,93 | 43,20 |
| Churchilllaan 206 BEL | 1078EV | 42,15 | 39,69 | 39,78 | 39,68 | 39,80 |
| Churchilllaan 206 I | 1078EV | 45,02 | 42,35 | 42,43 | 41,97 | 42,28 |
| Churchilllaan 206 II | 1078EV | 51,38 | 48,45 | 46,71 | 46,34 | 46,13 |
| Churchilllaan 207 HS | 1078EC | 35,57 | 33,57 | 33,64 | 33,64 | 33,64 |
| Churchilllaan 207 I | 1078EC | 37,11 | 35,08 | 35,16 | 35,16 | 35,16 |
| Churchilllaan 207 II | 1078EC | 39,42 | 37,31 | 37,40 | 37,40 | 37,40 |
| Churchilllaan 207 III | 1078EC | 46,30 | 43,58 | 43,53 | 42,90 | 43,19 |
| Churchilllaan 208 BEL | 1078EV | 41,98 | 39,43 | 39,52 | 39,40 | 39,54 |
| Churchilllaan 208 I | 1078EV | 44,67 | 41,92 | 42,02 | 41,45 | 41,88 |
| Churchilllaan 208 II | 1078EV | 51,70 | 48,72 | 46,79 | 46,33 | 46,01 |
| Churchilllaan 209 HS | 1078EC | 35,33 | 33,35 | 33,42 | 33,42 | 33,42 |
| Churchilllaan 209 I | 1078EC | 36,81 | 34,81 | 34,89 | 34,89 | 34,89 |
| Churchilllaan 209 II | 1078EC | 38,71 | 36,50 | 36,62 | 36,63 | 36,62 |
| Churchilllaan 209 III | 1078EC | 46,07 | 43,35 | 43,25 | 42,57 | 42,90 |
| Churchilllaan 210 | 1078EV | 50,63 | 47,71 | 46,01 | 45,63 | 45,38 |
| Churchilllaan 211 HS | 1078EC | 35,22 | 33,15 | 33,22 | 33,22 | 33,22 |
| Churchilllaan 211 I | 1078EC | 36,89 | 34,78 | 34,86 | 34,86 | 34,86 |
| Churchilllaan 211 II | 1078EC | 39,39 | 37,24 | 37,32 | 37,32 | 37,32 |
| Churchilllaan 211 III | 1078EC | 46,29 | 43,56 | 43,46 | 42,80 | 43,10 |
| Churchilllaan 212 | 1078EW | 50,66 | 47,73 | 45,98 | 45,58 | 45,31 |
| Churchilllaan 213 | 1078ED | 35,27 | 33,23 | 33,31 | 33,31 | 33,31 |
| Churchilllaan 214 I | 1078EW | 42,46 | 39,98 | 40,05 | 39,94 | 40,07 |
| Churchilllaan 214 II | 1078EW | 45,25 | 42,58 | 42,67 | 42,20 | 42,52 |
| Churchilllaan 214 III | 1078EW | 51,59 | 48,66 | 46,85 | 46,45 | 46,29 |
| Churchilllaan 215 I | 1078ED | 36,96 | 34,93 | 35,01 | 35,01 | 35,01 |
| Churchilllaan 215 II | 1078ED | 39,11 | 36,98 | 37,09 | 37,11 | 37,09 |
| Churchilllaan 215 III | 1078ED | 46,42 | 43,69 | 43,65 | 42,97 | 43,29 |
| Churchilllaan 216 I | 1078EW | 42,42 | 39,94 | 40,01 | 39,87 | 40,01 |
| Churchilllaan 216 II | 1078EW | 45,27 | 42,60 | 42,67 | 42,21 | 42,54 |
| Churchilllaan 216 III | 1078EW | 51,43 | 48,46 | 46,66 | 46,22 | 45,97 |
| Churchilllaan 217 | 1078ED | 35,29 | 33,14 | 33,19 | 33,18 | 33,19 |
| Churchilllaan 218 | 1078EW | 50,30 | 47,39 | 45,76 | 45,40 | 45,15 |
| Churchilllaan 219 I | 1078ED | 37,17 | 35,04 | 35,10 | 35,10 | 35,10 |
| Churchilllaan 219 II | 1078ED | 39,49 | 37,28 | 37,37 | 37,37 | 37,36 |
| Churchilllaan 219 III | 1078ED | 46,58 | 43,87 | 43,79 | 43,15 | 43,47 |
| Churchilllaan 220 | 1078EW | 49,74 | 46,85 | 45,69 | 45,31 | 45,37 |
| Churchilllaan 221 | 1078ED | 46,32 | 43,43 | 41,86 | 41,11 | 41,52 |
| Churchilllaan 222 BEL | 1078EW | 40,81 | 38,46 | 38,53 | 38,42 | 38,54 |
| Churchilllaan 222 I | 1078EW | 42,86 | 40,34 | 40,40 | 40,10 | 40,32 |
| Churchilllaan 222 II | 1078EW | 51,12 | 48,20 | 46,69 | 46,28 | 46,34 |

| Cluster 2<br>Adres en postcode | | Prognose zonder nieuwe maatregelen [dB] | Na toepassing tweelaags ZOAB [dB] | Variant 143 [dB] | Variant 144 [dB] | Variant 140 [dB] (DOELMATIG) |
|---|---|---|---|---|---|---|
| Churchilllaan 223 | 1078ED | 49,31 | 46,39 | 44,58 | 44,23 | 44,40 |
| Churchilllaan 224 BEL | 1078EW | 40,30 | 38,01 | 38,08 | 38,04 | 38,08 |
| Churchilllaan 224 I | 1078EW | 42,15 | 39,69 | 39,76 | 39,59 | 39,73 |
| Churchilllaan 224 II | 1078EW | 49,98 | 47,06 | 45,67 | 45,23 | 45,29 |
| Churchilllaan 228 | 1078EX | 49,74 | 46,82 | 45,48 | 45,03 | 44,99 |
| Churchilllaan 230 I | 1078EX | 38,78 | 36,59 | 36,69 | 36,67 | 36,69 |
| Churchilllaan 230 II | 1078EX | 40,38 | 38,05 | 38,14 | 38,05 | 38,14 |
| Churchilllaan 230 III | 1078EX | 42,33 | 39,83 | 39,93 | 39,64 | 39,85 |
| Churchilllaan 230 IV | 1078EX | 50,01 | 47,11 | 45,75 | 45,34 | 45,27 |
| Churchilllaan 232 BEL | 1078EX | 38,80 | 36,58 | 36,69 | 36,67 | 36,69 |
| Churchilllaan 232 I | 1078EX | 40,25 | 37,90 | 38,01 | 37,93 | 38,01 |
| Churchilllaan 232 II | 1078EX | 42,18 | 39,67 | 39,80 | 39,51 | 39,72 |
| Churchilllaan 232 III | 1078EX | 49,78 | 46,88 | 45,56 | 45,13 | 45,11 |
| Churchilllaan 234 | 1078EX | 49,49 | 46,58 | 45,42 | 45,00 | 45,02 |
| Churchilllaan 236 | 1078EX | 49,16 | 46,29 | 45,30 | 44,87 | 44,96 |
| Churchilllaan 238 BEL | 1078EX | 39,85 | 37,60 | 37,67 | 37,65 | 37,67 |
| Churchilllaan 238 I | 1078EX | 41,56 | 39,13 | 39,21 | 39,08 | 39,20 |
| Churchilllaan 238 II | 1078EX | 48,93 | 46,05 | 45,16 | 44,74 | 44,81 |
| Churchilllaan 240 BEL | 1078EX | 39,80 | 37,59 | 37,66 | 37,64 | 37,66 |
| Churchilllaan 240 I | 1078EX | 41,58 | 39,20 | 39,27 | 39,15 | 39,27 |
| Churchilllaan 240 II | 1078EX | 48,88 | 46,03 | 45,17 | 44,76 | 44,84 |
| Churchilllaan 242 | 1078EX | 48,79 | 45,93 | 45,08 | 44,67 | 44,72 |
| Churchilllaan 244 | 1078EZ | 48,79 | 45,94 | 45,16 | 44,77 | 44,81 |
| Churchilllaan 246 BEL | 1078EZ | 40,18 | 37,92 | 38,02 | 38,03 | 38,02 |
| Churchilllaan 246 I | 1078EZ | 41,78 | 39,38 | 39,48 | 39,41 | 39,50 |
| Churchilllaan 246 II | 1078EZ | 44,23 | 41,61 | 41,71 | 41,30 | 41,59 |
| Churchilllaan 246 III | 1078EZ | 48,88 | 46,01 | 45,16 | 44,71 | 44,76 |
| Churchilllaan 248 BEL | 1078EZ | 40,57 | 38,18 | 38,25 | 38,26 | 38,25 |
| Churchilllaan 248 I | 1078EZ | 42,06 | 39,56 | 39,65 | 39,59 | 39,67 |
| Churchilllaan 248 II | 1078EZ | 44,42 | 41,77 | 41,87 | 41,47 | 41,73 |
| Churchilllaan 248 III | 1078EZ | 48,98 | 46,10 | 45,27 | 44,82 | 44,89 |
| Churchilllaan 250 | 1078EZ | 48,89 | 46,02 | 45,13 | 44,68 | 44,73 |
| Churchilllaan 252 | 1078EZ | 48,68 | 45,82 | 45,04 | 44,61 | 44,68 |
| Churchilllaan 254 BEL | 1078EZ | 40,04 | 37,86 | 37,93 | 37,93 | 37,93 |
| Churchilllaan 254 I | 1078EZ | 41,62 | 39,27 | 39,36 | 39,29 | 39,37 |
| Churchilllaan 254 II | 1078EZ | 48,70 | 45,84 | 45,06 | 44,64 | 44,70 |
| Churchilllaan 256 BEL | 1078EZ | 40,39 | 38,15 | 38,21 | 38,22 | 38,21 |
| Churchilllaan 256 I | 1078EZ | 41,86 | 39,48 | 39,56 | 39,50 | 39,58 |
| Churchilllaan 256 II | 1078EZ | 48,73 | 45,87 | 45,13 | 44,72 | 44,77 |
| Churchilllaan 258 | 1078EZ | 48,70 | 45,86 | 45,10 | 44,70 | 44,77 |
| Churchilllaan 260 HS | 1078EZ | 40,21 | 37,97 | 38,04 | 38,05 | 38,04 |
| Churchilllaan 260 I | 1078EZ | 41,88 | 39,51 | 39,59 | 39,53 | 39,61 |
| Churchilllaan 260 II | 1078EZ | 44,35 | 41,76 | 41,86 | 41,46 | 41,74 |
| Churchilllaan 260 III | 1078EZ | 49,07 | 46,24 | 45,43 | 44,99 | 45,09 |
| Churchilllaan 260 IV | 1078EZ | 38,55 | 36,38 | 36,45 | 36,45 | 36,45 |
| Churchilllaan 262 BEL | 1078GA | 41,10 | 38,79 | 38,86 | 38,87 | 38,86 |
| Churchilllaan 262 HS | 1078GA | 42,76 | 40,29 | 40,38 | 40,33 | 40,39 |
| Churchilllaan 262 I | 1078GA | 45,15 | 42,46 | 42,56 | 42,21 | 42,45 |
| Churchilllaan 262 II | 1078GA | 49,35 | 46,48 | 45,79 | 45,38 | 45,46 |
| Churchilllaan 262 III | 1078GA | 39,20 | 37,00 | 37,08 | 37,08 | 37,08 |
| Churchilllaan 264 BEL | 1078GA | 40,88 | 38,53 | 38,61 | 38,62 | 38,61 |
| Churchilllaan 264 HS | 1078GA | 42,75 | 40,25 | 40,35 | 40,28 | 40,36 |
| Churchilllaan 264 I | 1078GA | 45,18 | 42,48 | 42,57 | 42,16 | 42,42 |
| Churchilllaan 264 II | 1078GA | 49,51 | 46,62 | 45,91 | 45,49 | 45,60 |
| Churchilllaan 264 III | 1078GA | 38,83 | 36,59 | 36,67 | 36,67 | 36,67 |

| Cluster 2<br>Adres en postcode | | Prognose zonder nieuwe maatregelen [dB] | Na toepassing tweelaags ZOAB [dB] | Variant 143 [dB] | Variant 144 [dB] | Variant 140 [dB] (DOELMATIG) |
|---|---|---|---|---|---|---|
| Churchilllaan 266 BEL | 1078GA | 41,59 | 39,31 | 39,36 | 39,37 | 39,37 |
| Churchilllaan 266 HS | 1078GA | 43,12 | 40,71 | 40,78 | 40,73 | 40,79 |
| Churchilllaan 266 I | 1078GA | 45,13 | 42,51 | 42,59 | 42,26 | 42,48 |
| Churchilllaan 266 II | 1078GA | 49,06 | 46,21 | 45,56 | 45,18 | 45,26 |
| Churchilllaan 266 IV | 1078GA | 39,27 | 37,14 | 37,20 | 37,21 | 37,20 |
| Churchilllaan 268 BEL | 1078GA | 41,47 | 39,03 | 39,09 | 39,09 | 39,09 |
| Churchilllaan 268 HS | 1078GA | 43,13 | 40,58 | 40,65 | 40,57 | 40,66 |
| Churchilllaan 268 I | 1078GA | 45,34 | 42,62 | 42,68 | 42,27 | 42,52 |
| Churchilllaan 268 II | 1078GA | 49,54 | 46,67 | 45,90 | 45,47 | 45,58 |
| Churchilllaan 268 IV | 1078GA | 39,02 | 36,76 | 36,82 | 36,83 | 36,82 |
| Churchilllaan 270 BEL | 1078GA | 41,68 | 39,29 | 39,34 | 39,35 | 39,34 |
| Churchilllaan 270 HS | 1078GA | 43,33 | 40,81 | 40,87 | 40,83 | 40,88 |
| Churchilllaan 270 I | 1078GA | 45,37 | 42,68 | 42,74 | 42,42 | 42,63 |
| Churchilllaan 270 II | 1078GA | 49,07 | 46,22 | 45,56 | 45,18 | 45,28 |
| Churchilllaan 270 III | 1078GA | 39,35 | 37,15 | 37,21 | 37,21 | 37,21 |
| Churchilllaan 272 BEL | 1078GA | 41,55 | 39,11 | 39,11 | 39,11 | 39,10 |
| Churchilllaan 272 HS | 1078GA | 43,46 | 40,88 | 40,90 | 40,83 | 40,91 |
| Churchilllaan 272 I | 1078GA | 45,75 | 43,01 | 43,03 | 42,63 | 42,88 |
| Churchilllaan 272 II | 1078GA | 49,65 | 46,75 | 45,98 | 45,55 | 45,66 |
| Churchilllaan 272 III | 1078GA | 39,18 | 36,89 | 36,86 | 36,86 | 36,85 |
| Churchilllaan 280 HS | 1078GB | 51,55 | 48,62 | 46,77 | 46,39 | 46,44 |
| Churchilllaan 282 I | 1078GB | 45,61 | 42,95 | 43,02 | 42,67 | 42,89 |
| Churchilllaan 282 II | 1078GB | 49,41 | 46,57 | 45,83 | 45,40 | 45,55 |
| Churchilllaan 282 III | 1078GB | 51,46 | 48,56 | 46,87 | 46,52 | 46,57 |
| Churchilllaan 284 I | 1078GB | 45,55 | 42,88 | 42,96 | 42,63 | 42,84 |
| Churchilllaan 284 II | 1078GB | 49,15 | 46,31 | 45,59 | 45,19 | 45,31 |
| Churchilllaan 284 III | 1078GB | 51,35 | 48,44 | 46,69 | 46,35 | 46,39 |
| Churchilllaan 286 | 1078GB | 51,17 | 48,28 | 46,62 | 46,27 | 46,26 |
| Churchilllaan 288 | 1078GB | 51,22 | 48,35 | 46,68 | 46,33 | 46,33 |
| Churchilllaan 290 HS | 1078GB | 45,75 | 43,06 | 43,06 | 42,72 | 42,94 |
| Churchilllaan 290 I | 1078GB | 48,91 | 46,08 | 45,34 | 44,92 | 45,01 |
| Churchilllaan 290 II | 1078GB | 51,08 | 48,19 | 46,46 | 46,11 | 46,11 |
| Churchilllaan 292 HS | 1078GB | 45,71 | 43,01 | 43,01 | 42,67 | 42,88 |
| Churchilllaan 292 I | 1078GB | 48,79 | 45,96 | 45,27 | 44,87 | 44,98 |
| Churchilllaan 292 II | 1078GB | 51,01 | 48,11 | 46,44 | 46,10 | 46,13 |
| Churchilllaan 294 | 1078GB | 50,89 | 47,99 | 46,35 | 46,01 | 46,05 |
| Churchilllaan 296 | 1078GB | 50,94 | 48,04 | 46,41 | 46,08 | 46,12 |
| Churchilllaan 298 I | 1078GB | 45,79 | 43,05 | 43,08 | 42,75 | 42,97 |
| Churchilllaan 298 II | 1078GB | 48,80 | 45,95 | 45,28 | 44,86 | 44,99 |
| Churchilllaan 298 III | 1078GB | 51,01 | 48,10 | 46,43 | 46,07 | 46,12 |
| Churchilllaan 300 I | 1078GB | 46,39 | 43,59 | 43,24 | 42,91 | 43,12 |
| Churchilllaan 300 II | 1078GB | 49,24 | 46,36 | 45,44 | 45,02 | 45,12 |
| Churchilllaan 300 III | 1078GB | 51,30 | 48,38 | 46,58 | 46,22 | 46,24 |
| Churchilllaan 302 | 1078GC | 51,60 | 48,67 | 46,83 | 46,50 | 46,53 |
| Churchilllaan 304 | 1078GC | 52,35 | 49,38 | 47,34 | 46,99 | 47,02 |
| Churchilllaan 306 I | 1078GC | 49,45 | 46,52 | 44,87 | 44,55 | 44,70 |
| Churchilllaan 306 II | 1078GC | 50,72 | 47,77 | 46,19 | 45,84 | 45,91 |
| Churchilllaan 306 III | 1078GC | 51,50 | 48,54 | 46,71 | 46,39 | 46,39 |
| Churchilllaan 308 I | 1078GC | 49,65 | 46,71 | 44,92 | 44,61 | 44,73 |
| Churchilllaan 308 II | 1078GC | 50,91 | 47,93 | 46,16 | 45,85 | 45,94 |
| Churchilllaan 308 III | 1078GC | 51,38 | 48,40 | 46,52 | 46,21 | 46,24 |
| Churchilllaan 310 | 1078GC | 52,32 | 49,34 | 47,43 | 47,12 | 47,17 |
| Churchilllaan 312 HS | 1078GC | 49,59 | 46,69 | 45,25 | 44,89 | 45,02 |
| Churchilllaan 312 I | 1078GC | 51,04 | 48,08 | 46,06 | 45,75 | 45,86 |
| Churchilllaan 312 II | 1078GC | 51,87 | 48,86 | 46,92 | 46,62 | 46,71 |

| Cluster 2<br>Adres en postcode | | Prognose zonder nieuwe maatregelen [dB] | Na toepassing tweelaags ZOAB [dB] | Variant 143 [dB] | Variant 144 [dB] | Variant 140 [dB] (DOELMATIG) |
|---|---|---|---|---|---|---|
| Churchilllaan 312 III | 1078GC | 52,01 | 49,02 | 47,10 | 46,79 | 46,84 |
| Cliostraat 3 I | 1077KA | 39,96 | 37,85 | 37,85 | 37,85 | 37,85 |
| Cliostraat 3 II | 1077KA | 42,20 | 39,92 | 39,92 | 39,85 | 39,92 |
| Cliostraat 3 III | 1077KA | 49,86 | 47,04 | 45,99 | 45,49 | 45,77 |
| Cliostraat 4 | 1077KG | 46,97 | 44,42 | 44,42 | 44,16 | 44,28 |
| Cliostraat 5 BEL | 1077KA | 37,70 | 35,82 | 35,82 | 35,82 | 35,82 |
| Cliostraat 5 I | 1077KA | 39,83 | 37,85 | 37,84 | 37,84 | 37,84 |
| Cliostraat 5 II | 1077KA | 47,09 | 44,52 | 44,53 | 44,22 | 44,37 |
| Cliostraat 6 I | 1077KG | 38,14 | 36,38 | 36,38 | 36,38 | 36,38 |
| Cliostraat 6 II | 1077KG | 40,35 | 38,44 | 38,44 | 38,44 | 38,44 |
| Cliostraat 6 III | 1077KG | 47,08 | 44,52 | 44,51 | 44,23 | 44,36 |
| Cliostraat 7 | 1077KA | 47,76 | 45,12 | 45,08 | 44,71 | 44,88 |
| Cliostraat 8 I | 1077KG | 38,06 | 36,36 | 36,36 | 36,36 | 36,36 |
| Cliostraat 8 II | 1077KG | 40,34 | 38,48 | 38,48 | 38,48 | 38,48 |
| Cliostraat 8 III | 1077KG | 47,42 | 44,89 | 44,89 | 44,66 | 44,79 |
| Cliostraat 9 | 1077KA | 48,31 | 45,66 | 45,54 | 45,11 | 45,34 |
| Cliostraat 10 | 1077KG | 47,50 | 44,90 | 44,88 | 44,49 | 44,69 |
| Cliostraat 11 BEL | 1077KA | 38,53 | 36,62 | 36,62 | 36,62 | 36,62 |
| Cliostraat 11 I | 1077KA | 40,92 | 38,88 | 38,88 | 38,88 | 38,88 |
| Cliostraat 11 II | 1077KA | 43,96 | 41,59 | 41,59 | 41,54 | 41,60 |
| Cliostraat 11 III | 1077KA | 48,32 | 45,63 | 45,47 | 44,95 | 45,25 |
| Cliostraat 12 BEL | 1077KG | 36,22 | 34,49 | 34,49 | 34,49 | 34,49 |
| Cliostraat 12 I | 1077KG | 37,97 | 36,22 | 36,22 | 36,22 | 36,22 |
| Cliostraat 12 II | 1077KG | 40,28 | 38,35 | 38,35 | 38,35 | 38,35 |
| Cliostraat 12 III | 1077KG | 43,09 | 40,90 | 40,90 | 40,89 | 40,90 |
| Cliostraat 12 IV | 1077KG | 47,31 | 44,75 | 44,71 | 44,26 | 44,48 |
| Cliostraat 13 BEL | 1077KA | 38,28 | 36,40 | 36,40 | 36,40 | 36,40 |
| Cliostraat 13 I | 1077KA | 40,63 | 38,62 | 38,62 | 38,62 | 38,62 |
| Cliostraat 13 II | 1077KA | 43,63 | 41,29 | 41,29 | 41,23 | 41,30 |
| Cliostraat 13 III | 1077KA | 48,26 | 45,56 | 45,40 | 44,86 | 45,18 |
| Cliostraat 14 HS | 1077KG | 35,82 | 34,14 | 34,14 | 34,14 | 34,14 |
| Cliostraat 15 | 1077KB | 48,42 | 45,73 | 45,58 | 45,10 | 45,38 |
| Cliostraat 16 | 1077KH | 43,65 | 41,37 | 41,35 | 41,34 | 41,35 |
| Cliostraat 17 | 1077KB | 48,03 | 45,40 | 45,26 | 44,96 | 45,14 |
| Cliostraat 18 BEL | 1077KH | 36,35 | 34,66 | 34,66 | 34,66 | 34,66 |
| Cliostraat 18 I | 1077KH | 37,99 | 36,24 | 36,24 | 36,24 | 36,24 |
| Cliostraat 18 II | 1077KH | 43,29 | 41,04 | 41,04 | 41,01 | 41,04 |
| Cliostraat 19 BEL | 1077KB | 38,57 | 36,72 | 36,72 | 36,72 | 36,72 |
| Cliostraat 19 I | 1077KB | 40,92 | 38,91 | 38,91 | 38,91 | 38,91 |
| Cliostraat 19 II | 1077KB | 43,84 | 41,49 | 41,49 | 41,43 | 41,50 |
| Cliostraat 19 III | 1077KB | 48,20 | 45,54 | 45,44 | 45,08 | 45,29 |
| Cliostraat 20 BEL | 1077KH | 36,19 | 34,52 | 34,52 | 34,52 | 34,52 |
| Cliostraat 20 I | 1077KH | 37,81 | 36,09 | 36,09 | 36,09 | 36,09 |
| Cliostraat 20 II | 1077KH | 42,89 | 40,68 | 40,68 | 40,67 | 40,68 |
| Cliostraat 21 BEL | 1077KB | 38,62 | 36,76 | 36,76 | 36,76 | 36,76 |
| Cliostraat 21 I | 1077KB | 40,95 | 38,93 | 38,93 | 38,93 | 38,93 |
| Cliostraat 21 II | 1077KB | 43,83 | 41,47 | 41,47 | 41,41 | 41,48 |
| Cliostraat 21 III | 1077KB | 48,04 | 45,38 | 45,25 | 44,85 | 45,09 |
| Cliostraat 22 | 1077KH | 42,74 | 40,50 | 40,47 | 40,47 | 40,48 |
| Cliostraat 23 | 1077KB | 48,15 | 45,48 | 45,41 | 44,99 | 45,27 |
| Cliostraat 24 | 1077KH | 45,27 | 42,72 | 42,74 | 42,47 | 42,65 |
| Cliostraat 25 | 1077KB | 47,28 | 44,65 | 44,58 | 44,34 | 44,48 |
| Cliostraat 26 BEL | 1077KH | 36,49 | 34,77 | 34,77 | 34,77 | 34,77 |
| Cliostraat 26 I | 1077KH | 38,61 | 36,73 | 36,73 | 36,73 | 36,73 |
| Cliostraat 26 II | 1077KH | 45,04 | 42,50 | 42,53 | 42,20 | 42,38 |

| Cluster 2<br>Adres en postcode | | Prognose zonder nieuwe maatregelen [dB] | Na toepassing tweelaags ZOAB [dB] | Variant 143 [dB] | Variant 144 [dB] | Variant 140 [dB] (DOELMATIG) |
|---|---|---|---|---|---|---|
| Cliostraat 27 I | 1077KB | 38,08 | 36,26 | 36,26 | 36,26 | 36,26 |
| Cliostraat 27 II | 1077KB | 40,36 | 38,36 | 38,36 | 38,36 | 38,36 |
| Cliostraat 27 III | 1077KB | 46,95 | 44,35 | 44,33 | 44,07 | 44,22 |
| Cliostraat 28 BEL | 1077KH | 38,63 | 36,75 | 36,75 | 36,75 | 36,78 |
| Cliostraat 28 I | 1077KH | 45,04 | 42,50 | 42,52 | 42,21 | 42,40 |
| Cliostraat 29 BEL | 1077KB | 38,54 | 36,70 | 36,70 | 36,70 | 36,70 |
| Cliostraat 29 I | 1077KB | 40,81 | 38,79 | 38,79 | 38,79 | 38,79 |
| Cliostraat 29 II | 1077KB | 47,56 | 44,93 | 44,91 | 44,69 | 44,82 |
| Cliostraat 30 | 1077KJ | 45,56 | 43,01 | 43,00 | 42,74 | 42,88 |
| Cliostraat 31 | 1077KC | 47,58 | 44,93 | 44,91 | 44,70 | 44,82 |
| Cliostraat 33 | 1077KC | 47,43 | 44,84 | 44,84 | 44,62 | 44,75 |
| Cliostraat 35 BEL | 1077KC | 38,31 | 36,49 | 36,49 | 36,49 | 36,49 |
| Cliostraat 35 I | 1077KC | 40,60 | 38,58 | 38,57 | 38,57 | 38,57 |
| Cliostraat 35 II | 1077KC | 43,35 | 41,03 | 41,03 | 41,01 | 41,03 |
| Cliostraat 35 III | 1077KC | 48,19 | 45,53 | 45,52 | 45,29 | 45,43 |
| Cliostraat 36 | 1077KJ | 39,05 | 37,01 | 37,00 | 37,01 | 37,00 |
| Cliostraat 37 BEL | 1077KC | 38,52 | 36,66 | 36,66 | 36,66 | 36,66 |
| Cliostraat 37 I | 1077KC | 40,86 | 38,81 | 38,81 | 38,81 | 38,81 |
| Cliostraat 37 II | 1077KC | 43,62 | 41,27 | 41,27 | 41,26 | 41,27 |
| Cliostraat 37 III | 1077KC | 49,06 | 46,33 | 46,23 | 45,96 | 46,10 |
| Cliostraat 39 | 1077KC | 48,26 | 45,57 | 45,39 | 45,08 | 45,23 |
| Cliostraat 40 | 1077KJ | 42,47 | 40,07 | 40,07 | 40,03 | 40,07 |
| Cliostraat 41 | 1077KC | 46,47 | 43,84 | 43,81 | 43,67 | 43,78 |
| Cliostraat 42 | 1077KJ | 45,32 | 42,77 | 42,78 | 42,53 | 42,66 |
| Cliostraat 43 | 1077KC | 46,34 | 43,71 | 43,70 | 43,53 | 43,66 |
| Cliostraat 44 BEL | 1077KJ | 36,19 | 34,43 | 34,42 | 34,42 | 34,42 |
| Cliostraat 44 I | 1077KJ | 38,21 | 36,31 | 36,30 | 36,30 | 36,30 |
| Cliostraat 44 II | 1077KJ | 45,18 | 42,59 | 42,58 | 42,34 | 42,48 |
| Cliostraat 45 I | 1077KD | 37,52 | 35,59 | 35,57 | 35,57 | 35,61 |
| Cliostraat 45 II | 1077KD | 39,71 | 37,65 | 37,64 | 37,64 | 37,66 |
| Cliostraat 45 III | 1077KD | 45,93 | 43,34 | 43,30 | 43,10 | 43,27 |
| Cliostraat 46 BEL | 1077KJ | 37,86 | 35,86 | 35,86 | 35,86 | 35,86 |
| Cliostraat 46 I | 1077KJ | 39,78 | 37,68 | 37,68 | 37,69 | 37,68 |
| Cliostraat 46 II | 1077KJ | 47,14 | 44,36 | 44,27 | 44,03 | 44,15 |
| Cliostraat 47 BEL | 1077KD | 37,42 | 35,51 | 35,50 | 35,49 | 35,50 |
| Cliostraat 47 I | 1077KD | 39,61 | 37,58 | 37,56 | 37,56 | 37,56 |
| Cliostraat 47 II | 1077KD | 42,20 | 39,93 | 39,91 | 39,92 | 39,91 |
| Cliostraat 47 III | 1077KD | 45,76 | 43,19 | 43,17 | 42,95 | 43,12 |
| Cliostraat 48 | 1077KJ | 46,25 | 43,54 | 43,47 | 43,23 | 43,34 |
| Cliostraat 49 | 1077KD | 45,73 | 43,17 | 43,14 | 42,92 | 43,07 |
| Cliostraat 51 | 1077KD | 44,79 | 42,27 | 42,26 | 42,02 | 42,18 |
| Cliostraat 53 BEL | 1077KD | 37,05 | 35,15 | 35,14 | 35,14 | 35,14 |
| Cliostraat 53 I | 1077KD | 39,15 | 37,12 | 37,11 | 37,10 | 37,11 |
| Cliostraat 53 II | 1077KD | 41,53 | 39,27 | 39,24 | 39,21 | 39,24 |
| Cliostraat 53 III | 1077KD | 44,72 | 42,17 | 42,14 | 41,87 | 42,04 |
| Cliostraat 55 I | 1077KD | 37,15 | 35,25 | 35,24 | 35,23 | 35,24 |
| Cliostraat 55 II | 1077KD | 39,27 | 37,24 | 37,22 | 37,21 | 37,22 |
| Cliostraat 55 IIIA | 1077KD | 41,66 | 39,40 | 39,37 | 39,34 | 39,37 |
| Cliostraat 55 IIIV | 1077KD | 44,94 | 42,37 | 42,34 | 42,04 | 42,22 |
| Cliostraat 57 | 1077KD | 45,11 | 42,54 | 42,53 | 42,21 | 42,37 |
| Cliostraat 59 | 1077KD | 46,29 | 43,62 | 43,61 | 43,34 | 43,48 |
| Cliostraat 61 BEL | 1077KE | 37,42 | 35,47 | 35,45 | 35,45 | 35,45 |
| Cliostraat 61 I | 1077KE | 39,56 | 37,47 | 37,46 | 37,45 | 37,46 |
| Cliostraat 61 II | 1077KE | 42,34 | 39,99 | 39,96 | 39,95 | 39,97 |
| Cliostraat 61 III | 1077KE | 46,38 | 43,68 | 43,67 | 43,37 | 43,52 |

| Cluster 2<br>Adres en postcode | | Prognose zonder nieuwe maatregelen [dB] | Na toepassing tweelaags ZOAB [dB] | Variant 143 [dB] | Variant 144 [dB] | Variant 140 [dB] (DOELMATIG) |
|---|---|---|---|---|---|---|
| Cliostraat 63 BEL | 1077KE | 37,13 | 35,19 | 35,26 | 35,25 | 35,26 |
| Cliostraat 63 I | 1077KE | 39,25 | 37,17 | 37,23 | 37,25 | 37,23 |
| Cliostraat 63 II | 1077KE | 42,13 | 39,77 | 39,80 | 39,85 | 39,81 |
| Cliostraat 63 III | 1077KE | 46,36 | 43,65 | 43,68 | 43,43 | 43,52 |
| Cliostraat 65 | 1077KE | 46,60 | 43,90 | 43,94 | 43,66 | 43,77 |
| Cliostraat 67 | 1077KE | 45,12 | 42,49 | 42,47 | 42,17 | 42,32 |
| Cliostraat 69 BEL | 1077KE | 36,35 | 34,40 | 34,37 | 34,36 | 34,37 |
| Cliostraat 69 I | 1077KE | 38,37 | 36,31 | 36,28 | 36,28 | 36,28 |
| Cliostraat 69 II | 1077KE | 45,27 | 42,63 | 42,59 | 42,30 | 42,44 |
| Cliostraat 71 BEL | 1077KE | 36,41 | 34,44 | 34,42 | 34,41 | 34,42 |
| Cliostraat 71 I | 1077KE | 38,42 | 36,35 | 36,33 | 36,32 | 36,33 |
| Cliostraat 71 II | 1077KE | 45,36 | 42,73 | 42,70 | 42,42 | 42,55 |
| Cliostraat 73 | 1077KE | 45,13 | 42,51 | 42,49 | 42,21 | 42,35 |
| Corellistraat 1 | 1077HA | 48,67 | 45,95 | 45,23 | 44,65 | 44,95 |
| Corellistraat 2 | 1077HC | 45,37 | 42,83 | 42,75 | 42,40 | 42,62 |
| Corellistraat 3 HS | 1077HA | 40,32 | 38,24 | 38,24 | 38,25 | 38,24 |
| Corellistraat 3 II | 1077HA | 43,40 | 40,97 | 40,98 | 40,81 | 40,96 |
| Corellistraat 3 III | 1077HA | 46,13 | 43,44 | 43,29 | 42,68 | 42,99 |
| Corellistraat 4 I | 1077HC | 40,44 | 38,35 | 38,36 | 38,35 | 38,36 |
| Corellistraat 4 II | 1077HC | 45,34 | 42,76 | 42,67 | 42,27 | 42,51 |
| Corellistraat 5 | 1077HA | 47,31 | 44,60 | 44,35 | 43,89 | 44,17 |
| Corellistraat 6 | 1077HC | 43,52 | 41,09 | 41,09 | 40,88 | 41,02 |
| Corellistraat 7 | 1077HA | 46,64 | 43,95 | 43,75 | 43,28 | 43,57 |
| Corellistraat 8 | 1077HC | 42,91 | 40,54 | 40,56 | 40,41 | 40,52 |
| Corellistraat 9 HS | 1077HA | 40,55 | 38,40 | 38,40 | 38,42 | 38,40 |
| Corellistraat 9 I | 1077HA | 46,16 | 43,46 | 43,37 | 42,93 | 43,16 |
| Corellistraat 10 | 1077HC | 42,83 | 40,47 | 40,50 | 40,40 | 40,49 |
| Corellistraat 11 | 1077HB | 47,57 | 44,82 | 44,30 | 43,84 | 44,05 |
| Corellistraat 12 | 1077HD | 42,45 | 40,17 | 40,21 | 40,16 | 40,22 |
| Corellistraat 13 | 1077HB | 47,27 | 44,52 | 43,99 | 43,55 | 43,76 |
| Corellistraat 14 HS | 1077HD | 37,05 | 35,06 | 35,09 | 35,09 | 35,09 |
| Corellistraat 14 I | 1077HD | 42,42 | 39,95 | 40,01 | 39,80 | 39,91 |
| Corellistraat 15 | 1077HB | 49,84 | 47,04 | 46,18 | 45,74 | 46,00 |
| Corellistraat 16 HS | 1077HD | 37,31 | 35,30 | 35,30 | 35,30 | 35,30 |
| Corellistraat 16 I | 1077HD | 42,56 | 40,06 | 40,06 | 39,74 | 39,92 |
| Corellistraat 17 | 1077HB | 50,18 | 47,39 | 46,53 | 46,12 | 46,36 |
| Corellistraat 18 HS | 1077HD | 37,19 | 35,12 | 35,12 | 35,12 | 35,12 |
| Corellistraat 18 I | 1077HD | 42,14 | 39,62 | 39,57 | 39,21 | 39,41 |
| Corellistraat 19 II | 1077HB | 51,07 | 48,26 | 47,28 | 46,86 | 47,09 |
| Corellistraat 20 HS | 1077HD | 37,17 | 35,10 | 35,10 | 35,11 | 35,10 |
| Corellistraat 20 I | 1077HD | 39,05 | 36,78 | 36,78 | 36,66 | 36,77 |
| Corellistraat 20 II | 1077HD | 42,10 | 39,54 | 39,48 | 38,97 | 39,23 |
| Corellistraat 21 I | 1077HB | 42,62 | 40,21 | 40,21 | 40,17 | 40,22 |
| Corellistraat 21 II | 1077HB | 51,29 | 48,48 | 47,38 | 46,96 | 47,17 |
| Corellistraat 22 | 1077HD | 37,66 | 35,83 | 35,83 | 35,83 | 35,83 |
| Corellistraat 23 HS | 1077HB | 40,09 | 37,88 | 37,88 | 37,88 | 37,88 |
| Corellistraat 23 II | 1077HB | 42,86 | 40,39 | 40,38 | 40,32 | 40,39 |
| Corellistraat 23 III | 1077HB | 51,29 | 48,47 | 47,23 | 46,82 | 47,00 |
| Corellistraat 25 | 1077HB | 46,89 | 44,12 | 43,58 | 43,31 | 43,48 |
| Cornelis Dopperkade 1 I | 1077KK | 54,47 | 51,50 | 50,16 | 49,81 | 49,98 |
| Cornelis Dopperkade 1 II | 1077KK | 54,66 | 51,71 | 50,43 | 50,10 | 50,28 |
| Cornelis Dopperkade 1 III | 1077KK | 54,87 | 51,93 | 50,66 | 50,34 | 50,51 |
| Cornelis Dopperkade 1 IV | 1077KK | 55,11 | 52,15 | 51,11 | 50,88 | 50,97 |
| Cornelis Dopperkade 2 I | 1077KK | 54,40 | 51,44 | 50,20 | 49,87 | 50,01 |
| Cornelis Dopperkade 2 II | 1077KK | 54,57 | 51,61 | 50,39 | 50,10 | 50,20 |

| Cluster 2<br>Adres en postcode | | Prognose zonder nieuwe maatregelen [dB] | Na toepassing tweelaags ZOAB [dB] | Variant 143 [dB] | Variant 144 [dB] | Variant 140 [dB] (DOELMATIG) |
|---|---|---|---|---|---|---|
| Cornelis Dopperkade 2 III | 1077KK | 54,71 | 51,77 | 50,68 | 50,57 | 50,50 |
| Cornelis Dopperkade 2 IV | 1077KK | 54,88 | 51,93 | 50,76 | 50,44 | 50,57 |
| Cornelis Dopperkade 3 I | 1077KK | 53,94 | 50,97 | 49,91 | 49,56 | 49,73 |
| Cornelis Dopperkade 3 II | 1077KK | 54,13 | 51,16 | 50,06 | 49,72 | 49,88 |
| Cornelis Dopperkade 3 III | 1077KK | 54,35 | 51,39 | 50,32 | 49,96 | 50,12 |
| Cornelis Dopperkade 3 IV | 1077KK | 54,84 | 51,86 | 50,80 | 50,42 | 50,58 |
| Cornelis Dopperkade 4 II | 1077KK | 52,21 | 49,25 | 48,57 | 48,21 | 48,40 |
| Cornelis Dopperkade 4 III | 1077KK | 53,40 | 50,41 | 49,82 | 49,51 | 49,66 |
| Cornelis Dopperkade 4 IV | 1077KK | 54,36 | 51,35 | 50,55 | 50,23 | 50,37 |
| Cornelis Dopperkade 5 I | 1077KL | 42,32 | 40,05 | 40,01 | 39,93 | 40,01 |
| Cornelis Dopperkade 5 II | 1077KL | 43,72 | 41,34 | 41,36 | 41,23 | 41,33 |
| Cornelis Dopperkade 5 III | 1077KL | 46,38 | 43,83 | 43,72 | 43,55 | 43,64 |
| Cornelis Dopperkade 5 IV | 1077KL | 48,82 | 46,06 | 45,49 | 45,26 | 45,37 |
| Cornelis Dopperkade 5 VA | 1077KL | 53,32 | 50,44 | 50,01 | 49,65 | 49,78 |
| Cornelis Dopperkade 5 VB | 1077KL | 44,46 | 41,84 | 41,84 | 41,84 | 41,84 |
| Cornelis Dopperkade 5 VIA | 1077KL | 54,89 | 51,96 | 51,15 | 50,79 | 50,92 |
| Cornelis Dopperkade 5 VIB | 1077KL | 43,71 | 41,04 | 41,04 | 41,04 | 41,04 |
| Cornelis Dopperkade 6 I | 1077KL | 42,03 | 39,84 | 39,81 | 39,78 | 39,81 |
| Cornelis Dopperkade 6 II | 1077KL | 42,96 | 40,71 | 40,67 | 40,63 | 40,66 |
| Cornelis Dopperkade 6 III | 1077KL | 44,88 | 42,60 | 42,53 | 42,48 | 42,51 |
| Cornelis Dopperkade 6 IV | 1077KL | 46,86 | 44,19 | 44,08 | 43,97 | 44,06 |
| Cornelis Dopperkade 6 VA | 1077KL | 52,85 | 50,00 | 49,73 | 49,38 | 49,52 |
| Cornelis Dopperkade 6 VB | 1077KL | 52,38 | 49,45 | 49,29 | 49,09 | 49,21 |
| Cornelis Dopperkade 6 VIA | 1077KL | 54,63 | 51,70 | 51,03 | 50,70 | 50,83 |
| Cornelis Dopperkade 6 VIB | 1077KL | 49,18 | 46,45 | 46,45 | 46,45 | 46,45 |
| Cornelis Dopperkade 7 I | 1077KM | 46,91 | 44,23 | 44,20 | 44,19 | 44,19 |
| Cornelis Dopperkade 7 II | 1077KM | 48,20 | 45,43 | 45,42 | 45,39 | 45,42 |
| Cornelis Dopperkade 7 III | 1077KM | 49,30 | 46,48 | 46,54 | 46,46 | 46,50 |
| Cornelis Dopperkade 7 IV | 1077KM | 52,06 | 49,20 | 48,89 | 48,67 | 48,78 |
| Cornelis Dopperkade 7 VA | 1077KM | 54,10 | 51,21 | 50,65 | 50,34 | 50,47 |
| Cornelis Dopperkade 7 VB | 1077KM | 52,71 | 49,77 | 49,01 | 48,58 | 48,76 |
| Cornelis Dopperkade 7 VIA | 1077KM | 54,58 | 51,62 | 51,04 | 50,75 | 50,87 |
| Cornelis Dopperkade 7 VIB | 1077KM | 53,27 | 50,25 | 49,52 | 49,12 | 49,28 |
| Cornelis Dopperkade 8 I | 1077KM | 46,97 | 44,31 | 44,29 | 44,26 | 44,26 |
| Cornelis Dopperkade 8 II | 1077KM | 48,76 | 46,03 | 46,00 | 45,95 | 45,98 |
| Cornelis Dopperkade 8 III | 1077KM | 50,09 | 47,27 | 47,22 | 47,08 | 47,16 |
| Cornelis Dopperkade 8 IV | 1077KM | 53,00 | 50,13 | 49,69 | 49,44 | 49,55 |
| Cornelis Dopperkade 8 VA | 1077KM | 54,32 | 51,41 | 50,85 | 50,55 | 50,68 |
| Cornelis Dopperkade 8 VB | 1077KM | 41,84 | 39,64 | 39,56 | 39,50 | 39,54 |
| Cornelis Dopperkade 8 VIA | 1077KM | 54,47 | 51,50 | 50,96 | 50,66 | 50,79 |
| Cornelis Dopperkade 8 VIB | 1077KM | 39,46 | 37,24 | 37,14 | 37,04 | 37,10 |
| Cornelis Dopperkade 9 I | 1077KN | 45,89 | 43,26 | 43,23 | 43,21 | 43,23 |
| Cornelis Dopperkade 9 II | 1077KN | 49,15 | 46,40 | 46,39 | 46,33 | 46,37 |
| Cornelis Dopperkade 9 III | 1077KN | 51,24 | 48,40 | 48,33 | 48,22 | 48,28 |
| Cornelis Dopperkade 9 IV | 1077KN | 52,13 | 49,26 | 49,17 | 48,93 | 49,07 |
| Cornelis Dopperkade 10 I | 1077KN | 45,60 | 43,03 | 43,00 | 42,99 | 43,00 |
| Cornelis Dopperkade 10 II | 1077KN | 48,34 | 45,65 | 45,64 | 45,63 | 45,63 |
| Cornelis Dopperkade 10 III | 1077KN | 49,31 | 46,58 | 46,56 | 46,56 | 46,56 |
| Cornelis Dopperkade 10 IV | 1077KN | 52,13 | 49,26 | 49,17 | 48,93 | 49,07 |
| Cornelis Dopperkade 11 I | 1077KN | 45,86 | 43,22 | 43,11 | 43,09 | 43,09 |
| Cornelis Dopperkade 11 II | 1077KN | 48,25 | 45,56 | 45,53 | 45,52 | 45,52 |
| Cornelis Dopperkade 11 III | 1077KN | 48,71 | 46,03 | 46,00 | 45,97 | 45,98 |
| Cornelis Dopperkade 11 IV | 1077KN | 49,85 | 47,08 | 46,97 | 46,92 | 46,95 |
| Cornelis Dopperkade 12 I | 1077KN | 46,05 | 43,37 | 43,30 | 43,28 | 43,28 |
| Cornelis Dopperkade 12 II | 1077KN | 48,13 | 45,46 | 45,41 | 45,40 | 45,40 |

| Cluster 2<br>Adres en postcode | | Prognose zonder nieuwe maatregelen [dB] | Na toepassing tweelaags ZOAB [dB] | Variant 143 [dB] | Variant 144 [dB] | Variant 140 [dB] (DOELMATIG) |
|---|---|---|---|---|---|---|
| Cornelis Dopperkade 12 III | 1077KN | 48,92 | 46,23 | 46,20 | 46,19 | 46,19 |
| Cornelis Dopperkade 12 IV | 1077KN | 49,81 | 47,02 | 46,99 | 46,96 | 46,99 |
| Deltastraat 1 A | 1078PB | 37,74 | 35,61 | 35,70 | 35,69 | 35,70 |
| Deltastraat 1 B | 1078PB | 42,61 | 40,08 | 40,20 | 39,83 | 40,20 |
| Deltastraat 2 A | 1078PC | 39,81 | 37,21 | 37,27 | 37,27 | 37,27 |
| Deltastraat 2 B | 1078PC | 43,00 | 40,30 | 40,37 | 40,20 | 40,37 |
| Deltastraat 3 | 1078PB | 42,79 | 40,25 | 40,36 | 40,00 | 40,36 |
| Deltastraat 4 | 1078PC | 42,47 | 39,87 | 39,96 | 39,82 | 39,96 |
| Deltastraat 5 | 1078PB | 42,74 | 40,18 | 40,30 | 39,92 | 40,30 |
| Deltastraat 6 | 1078PC | 42,23 | 39,65 | 39,73 | 39,60 | 39,73 |
| Deltastraat 7 | 1078PB | 42,73 | 40,19 | 40,31 | 39,93 | 40,31 |
| Deltastraat 8 | 1078PC | 42,15 | 39,60 | 39,69 | 39,54 | 39,69 |
| Deltastraat 9 I | 1078PB | 38,46 | 36,26 | 36,40 | 36,39 | 36,40 |
| Deltastraat 9 II | 1078PB | 42,75 | 40,20 | 40,32 | 39,94 | 40,32 |
| Deltastraat 10 | 1078PC | 42,02 | 39,46 | 39,55 | 39,39 | 39,55 |
| Deltastraat 11 HS | 1078PB | 38,07 | 35,89 | 35,95 | 35,95 | 35,95 |
| Deltastraat 11 I | 1078PB | 42,32 | 39,93 | 39,97 | 39,79 | 39,97 |
| Deltastraat 12 HS | 1078PC | 38,12 | 35,75 | 35,84 | 35,82 | 35,84 |
| Deltastraat 12 I | 1078PC | 42,20 | 39,67 | 39,73 | 39,55 | 39,73 |
| Deltastraat 13 HS | 1078PB | 38,04 | 35,88 | 35,95 | 35,95 | 35,95 |
| Deltastraat 13 I | 1078PB | 41,37 | 39,01 | 39,07 | 38,91 | 39,07 |
| Deltastraat 14 HS | 1078PC | 38,74 | 36,35 | 36,39 | 36,39 | 36,39 |
| Deltastraat 14 I | 1078PC | 42,34 | 39,87 | 39,89 | 39,71 | 39,88 |
| Deltastraat 15 I | 1078PB | 40,62 | 38,35 | 38,42 | 38,25 | 38,42 |
| Deltastraat 15 II | 1078PB | 46,69 | 44,00 | 43,29 | 42,65 | 43,00 |
| Deltastraat 16 I | 1078PC | 42,30 | 39,80 | 39,83 | 39,67 | 39,83 |
| Deltastraat 16 II | 1078PC | 47,07 | 44,35 | 43,78 | 43,26 | 43,48 |
| Deurloostraat 1 I | 1078HR | 39,64 | 37,00 | 37,23 | 36,93 | 37,23 |
| Deurloostraat 1 II | 1078HR | 41,94 | 39,16 | 39,25 | 38,58 | 39,23 |
| Deurloostraat 1 III | 1078HR | 48,81 | 45,76 | 44,47 | 44,01 | 43,74 |
| Deurloostraat 2 HS | 1078HZ | 36,72 | 34,76 | 34,81 | 34,81 | 34,81 |
| Deurloostraat 2 I | 1078HZ | 38,30 | 36,32 | 36,37 | 36,38 | 36,37 |
| Deurloostraat 2 II | 1078HZ | 40,33 | 38,26 | 38,31 | 38,30 | 38,32 |
| Deurloostraat 2 III | 1078HZ | 47,29 | 44,63 | 44,55 | 44,06 | 44,48 |
| Deurloostraat 3 HS | 1078HR | 37,31 | 35,09 | 35,16 | 35,16 | 35,16 |
| Deurloostraat 3 I | 1078HR | 39,07 | 36,81 | 36,87 | 36,86 | 36,87 |
| Deurloostraat 3 II | 1078HR | 41,11 | 38,75 | 38,81 | 38,74 | 38,81 |
| Deurloostraat 3 III | 1078HR | 48,00 | 45,24 | 44,44 | 43,87 | 44,03 |
| Deurloostraat 4 HS | 1078HZ | 36,19 | 34,33 | 34,39 | 34,39 | 34,39 |
| Deurloostraat 4 I | 1078HZ | 37,82 | 35,93 | 35,98 | 35,99 | 35,98 |
| Deurloostraat 4 II | 1078HZ | 40,03 | 38,00 | 38,07 | 38,05 | 38,07 |
| Deurloostraat 4 III | 1078HZ | 46,91 | 44,26 | 44,17 | 43,63 | 44,09 |
| Deurloostraat 5 HS | 1078HR | 37,32 | 35,03 | 35,17 | 35,17 | 35,17 |
| Deurloostraat 5 I | 1078HR | 38,99 | 36,71 | 36,84 | 36,83 | 36,84 |
| Deurloostraat 5 II | 1078HR | 40,96 | 38,54 | 38,65 | 38,57 | 38,65 |
| Deurloostraat 5 III | 1078HR | 48,66 | 45,85 | 45,03 | 44,36 | 44,61 |
| Deurloostraat 6 HS | 1078HZ | 36,49 | 34,61 | 34,67 | 34,67 | 34,67 |
| Deurloostraat 6 I | 1078HZ | 38,13 | 36,22 | 36,28 | 36,28 | 36,28 |
| Deurloostraat 6 II | 1078HZ | 40,34 | 38,29 | 38,35 | 38,37 | 38,35 |
| Deurloostraat 6 III | 1078HZ | 46,94 | 44,29 | 44,25 | 43,73 | 44,18 |
| Deurloostraat 7 | 9078HR | 50,58 | 47,62 | 46,40 | 45,59 | 45,76 |
| Deurloostraat 7 HS | 1078HR | 36,86 | 34,45 | 34,58 | 34,58 | 34,58 |
| Deurloostraat 7 I | 1078HR | 38,49 | 36,19 | 36,34 | 36,34 | 36,34 |
| Deurloostraat 7 II | 1078HR | 40,71 | 38,31 | 38,46 | 38,36 | 38,46 |
| Deurloostraat 7 III | 1078HR | 48,58 | 45,74 | 45,04 | 44,34 | 44,53 |

| Cluster 2<br>Adres en postcode | | Prognose zonder nieuwe maatregelen [dB] | Na toepassing tweelaags ZOAB [dB] | Variant 143 [dB] | Variant 144 [dB] | Variant 140 [dB] (DOELMATIG) |
|---|---|---|---|---|---|---|
| Deurloostraat 8 HS | 1078HZ | 37,06 | 35,05 | 35,09 | 35,10 | 35,09 |
| Deurloostraat 8 I | 1078HZ | 38,57 | 36,52 | 36,57 | 36,57 | 36,57 |
| Deurloostraat 8 II | 1078HZ | 40,62 | 38,45 | 38,50 | 38,49 | 38,50 |
| Deurloostraat 8 III | 1078HZ | 47,53 | 44,85 | 44,74 | 44,15 | 44,67 |
| Deurloostraat 10 HS | 1078HZ | 37,76 | 35,61 | 35,68 | 35,69 | 35,68 |
| Deurloostraat 10 I | 1078HZ | 39,63 | 37,36 | 37,42 | 37,33 | 37,42 |
| Deurloostraat 10 II | 1078HZ | 41,57 | 39,18 | 39,24 | 39,01 | 39,24 |
| Deurloostraat 10 III | 1078HZ | 48,78 | 45,98 | 44,98 | 44,44 | 44,53 |
| Deurloostraat 12 HS | 1078HZ | 37,88 | 35,81 | 35,87 | 35,86 | 35,87 |
| Deurloostraat 12 I | 1078HZ | 39,50 | 37,35 | 37,41 | 37,35 | 37,41 |
| Deurloostraat 12 II | 1078HZ | 41,58 | 39,29 | 39,35 | 39,23 | 39,35 |
| Deurloostraat 12 III | 1078HZ | 48,19 | 45,46 | 44,83 | 44,27 | 44,47 |
| Deurloostraat 14 BEL | 1078JA | 39,47 | 37,25 | 37,35 | 37,33 | 37,35 |
| Deurloostraat 14 HS | 1078JA | 37,95 | 35,78 | 35,88 | 35,88 | 35,88 |
| Deurloostraat 14 I | 1078JA | 41,39 | 39,05 | 39,16 | 39,12 | 39,15 |
| Deurloostraat 14 II | 1078JA | 48,44 | 45,64 | 45,18 | 44,57 | 44,92 |
| Deurloostraat 16 BEL | 1078JA | 39,72 | 37,47 | 37,52 | 37,49 | 37,53 |
| Deurloostraat 16 HS | 1078JA | 38,09 | 35,91 | 35,96 | 35,96 | 35,96 |
| Deurloostraat 16 I | 1078JA | 41,72 | 39,36 | 39,41 | 39,29 | 39,40 |
| Deurloostraat 16 II | 1078JA | 48,92 | 46,11 | 45,54 | 44,97 | 45,34 |
| Deurloostraat 18 BEL | 1078JA | 39,75 | 37,48 | 37,57 | 37,52 | 37,58 |
| Deurloostraat 18 HS | 1078JA | 37,85 | 35,70 | 35,78 | 35,79 | 35,78 |
| Deurloostraat 18 I | 1078JA | 42,10 | 39,68 | 39,75 | 39,49 | 39,75 |
| Deurloostraat 18 II | 1078JA | 49,37 | 46,55 | 45,52 | 45,01 | 45,05 |
| Deurloostraat 19 | 1078HR | 42,94 | 40,60 | 40,67 | 40,62 | 40,67 |
| Deurloostraat 20 BEL | 1078JA | 39,36 | 37,20 | 37,30 | 37,26 | 37,30 |
| Deurloostraat 20 HS | 1078JA | 37,63 | 35,54 | 35,64 | 35,64 | 35,64 |
| Deurloostraat 20 I | 1078JA | 41,68 | 39,36 | 39,47 | 39,31 | 39,47 |
| Deurloostraat 20 II | 1078JA | 48,38 | 45,65 | 45,06 | 44,49 | 44,69 |
| Deurloostraat 21 | 1078HR | 42,92 | 40,59 | 40,65 | 40,63 | 40,66 |
| Deurloostraat 22 BEL | 1078JA | 39,13 | 36,97 | 37,01 | 37,01 | 37,01 |
| Deurloostraat 22 HS | 1078JA | 37,46 | 35,35 | 35,40 | 35,40 | 35,40 |
| Deurloostraat 22 I | 1078JA | 41,27 | 38,99 | 39,03 | 39,02 | 39,03 |
| Deurloostraat 22 II | 1078JA | 48,45 | 45,71 | 45,45 | 44,90 | 45,29 |
| Deurloostraat 23 | 1078HR | 42,77 | 40,46 | 40,52 | 40,51 | 40,54 |
| Deurloostraat 24 | 1078JA | 37,71 | 35,68 | 35,72 | 35,73 | 35,72 |
| Deurloostraat 24 BEL | 1078JA | 41,61 | 39,38 | 39,42 | 39,40 | 39,42 |
| Deurloostraat 24 HS | 1078JA | 39,44 | 37,34 | 37,39 | 37,38 | 37,40 |
| Deurloostraat 24 I | 1078JA | 48,64 | 45,93 | 45,81 | 45,29 | 45,71 |
| Deurloostraat 25 | 1078HR | 42,81 | 40,47 | 40,53 | 40,51 | 40,53 |
| Deurloostraat 26 BEL | 1078JB | 37,65 | 35,61 | 35,66 | 35,66 | 35,66 |
| Deurloostraat 26 HS | 1078JB | 39,39 | 37,27 | 37,32 | 37,32 | 37,32 |
| Deurloostraat 26 I | 1078JB | 41,65 | 39,38 | 39,43 | 39,43 | 39,43 |
| Deurloostraat 26 II | 1078JB | 48,83 | 46,10 | 46,00 | 45,58 | 45,93 |
| Deurloostraat 27 | 1078HR | 42,80 | 40,43 | 40,49 | 40,45 | 40,50 |
| Deurloostraat 28 BEL | 1078JB | 38,19 | 36,10 | 36,14 | 36,14 | 36,14 |
| Deurloostraat 28 HS | 1078JB | 39,87 | 37,70 | 37,74 | 37,72 | 37,74 |
| Deurloostraat 28 I | 1078JB | 41,94 | 39,64 | 39,69 | 39,63 | 39,69 |
| Deurloostraat 28 II | 1078JB | 49,19 | 46,41 | 46,05 | 45,57 | 45,88 |
| Deurloostraat 29 | 1078HR | 42,53 | 40,15 | 40,23 | 40,19 | 40,24 |
| Deurloostraat 30 BEL | 1078JB | 39,11 | 36,88 | 36,95 | 36,94 | 36,95 |
| Deurloostraat 30 HS | 1078JB | 40,85 | 38,52 | 38,58 | 38,52 | 38,58 |
| Deurloostraat 30 I | 1078JB | 42,77 | 40,31 | 40,36 | 40,16 | 40,36 |
| Deurloostraat 30 II | 1078JB | 49,67 | 46,83 | 46,02 | 45,53 | 45,56 |
| Deurloostraat 32 | 1078JB | 49,83 | 47,01 | 45,96 | 45,51 | 45,44 |

| Cluster 2<br>Adres en postcode | | Prognose zonder nieuwe maatregelen [dB] | Na toepassing tweelaags ZOAB [dB] | Variant 143 [dB] | Variant 144 [dB] | Variant 140 [dB] (DOELMATIG) |
|---|---|---|---|---|---|---|
| Deurloostraat 32 BEL | 1078JB | 39,15 | 36,95 | 37,02 | 37,00 | 37,02 |
| Deurloostraat 32 HS | 1078JB | 40,91 | 38,60 | 38,67 | 38,59 | 38,67 |
| Deurloostraat 32 I | 1078JB | 43,14 | 40,67 | 40,70 | 40,41 | 40,70 |
| Deurloostraat 33 HS | 1078HS | 38,21 | 35,90 | 35,98 | 35,98 | 35,98 |
| Deurloostraat 33 I | 1078HS | 39,36 | 36,98 | 37,04 | 37,06 | 37,04 |
| Deurloostraat 33 II | 1078HS | 41,37 | 38,91 | 38,97 | 38,90 | 38,97 |
| Deurloostraat 33 III | 1078HS | 47,44 | 44,69 | 44,47 | 43,94 | 44,28 |
| Deurloostraat 34 BEL | 1078JB | 39,01 | 36,82 | 36,91 | 36,89 | 36,91 |
| Deurloostraat 34 HS | 1078JB | 40,72 | 38,43 | 38,53 | 38,45 | 38,53 |
| Deurloostraat 34 I | 1078JB | 42,91 | 40,46 | 40,56 | 40,34 | 40,56 |
| Deurloostraat 34 II | 1078JB | 49,74 | 46,91 | 46,14 | 45,65 | 45,57 |
| Deurloostraat 35 HS | 1078HS | 38,56 | 36,17 | 36,25 | 36,26 | 36,25 |
| Deurloostraat 35 I | 1078HS | 39,42 | 37,03 | 37,12 | 37,12 | 37,12 |
| Deurloostraat 35 II | 1078HS | 41,24 | 38,74 | 38,84 | 38,76 | 38,84 |
| Deurloostraat 35 III | 1078HS | 48,53 | 45,75 | 45,22 | 44,53 | 44,95 |
| Deurloostraat 36 BEL | 1078JB | 37,91 | 35,83 | 35,89 | 35,89 | 35,89 |
| Deurloostraat 36 HS | 1078JB | 39,72 | 37,55 | 37,61 | 37,61 | 37,61 |
| Deurloostraat 36 I | 1078JB | 42,05 | 39,70 | 39,76 | 39,69 | 39,78 |
| Deurloostraat 36 II | 1078JB | 49,41 | 46,58 | 46,16 | 45,67 | 45,91 |
| Deurloostraat 37 II | 1078HS | 39,59 | 37,25 | 37,31 | 37,28 | 37,31 |
| Deurloostraat 37 III | 1078HS | 44,75 | 42,10 | 42,14 | 41,68 | 42,13 |
| Deurloostraat 38 BEL | 1078JC | 37,55 | 35,51 | 35,56 | 35,56 | 35,56 |
| Deurloostraat 38 HS | 1078JC | 39,25 | 37,14 | 37,19 | 37,18 | 37,19 |
| Deurloostraat 38 I | 1078JC | 41,43 | 39,17 | 39,21 | 39,18 | 39,22 |
| Deurloostraat 38 II | 1078JC | 48,74 | 45,96 | 45,80 | 45,34 | 45,68 |
| Deurloostraat 39 HS | 1078HS | 37,88 | 35,59 | 35,66 | 35,66 | 35,66 |
| Deurloostraat 39 I | 1078HS | 39,18 | 36,80 | 36,87 | 36,86 | 36,87 |
| Deurloostraat 39 II | 1078HS | 41,60 | 39,14 | 39,18 | 39,16 | 39,18 |
| Deurloostraat 39 III | 1078HS | 46,85 | 44,07 | 43,88 | 43,33 | 43,63 |
| Deurloostraat 40 BEL | 1078JC | 37,55 | 35,49 | 35,54 | 35,54 | 35,54 |
| Deurloostraat 40 HS | 1078JC | 39,17 | 37,06 | 37,11 | 37,11 | 37,11 |
| Deurloostraat 40 I | 1078JC | 41,27 | 39,03 | 39,09 | 39,07 | 39,09 |
| Deurloostraat 40 II | 1078JC | 48,36 | 45,62 | 45,54 | 45,08 | 45,46 |
| Deurloostraat 41 HS | 1078HS | 37,05 | 34,84 | 34,93 | 34,93 | 34,93 |
| Deurloostraat 41 I | 1078HS | 38,57 | 36,38 | 36,47 | 36,47 | 36,47 |
| Deurloostraat 41 II | 1078HS | 40,85 | 38,57 | 38,65 | 38,64 | 38,65 |
| Deurloostraat 41 III | 1078HS | 48,43 | 45,65 | 45,27 | 44,64 | 44,95 |
| Deurloostraat 42 HS | 1078JC | 38,14 | 36,03 | 36,07 | 36,07 | 36,07 |
| Deurloostraat 42 I | 1078JC | 39,81 | 37,65 | 37,69 | 37,68 | 37,69 |
| Deurloostraat 42 II | 1078JC | 41,89 | 39,60 | 39,64 | 39,62 | 39,64 |
| Deurloostraat 42 III | 1078JC | 48,89 | 46,12 | 45,83 | 45,35 | 45,65 |
| Deurloostraat 43 HS | 1078HS | 35,77 | 33,45 | 33,57 | 33,57 | 33,57 |
| Deurloostraat 43 I | 1078HS | 36,69 | 34,44 | 34,59 | 34,59 | 34,59 |
| Deurloostraat 43 II | 1078HS | 38,78 | 36,50 | 36,68 | 36,68 | 36,68 |
| Deurloostraat 43 III | 1078HS | 48,00 | 45,26 | 45,09 | 44,44 | 44,95 |
| Deurloostraat 44 HS | 1078JC | 38,42 | 36,24 | 36,32 | 36,32 | 36,32 |
| Deurloostraat 44 I | 1078JC | 39,95 | 37,71 | 37,78 | 37,78 | 37,78 |
| Deurloostraat 44 II | 1078JC | 41,95 | 39,57 | 39,64 | 39,60 | 39,64 |
| Deurloostraat 44 III | 1078JC | 49,06 | 46,22 | 45,85 | 45,25 | 45,61 |
| Deurloostraat 45 HS | 1078HT | 38,87 | 36,53 | 36,56 | 36,56 | 36,56 |
| Deurloostraat 45 I | 1078HT | 40,05 | 37,67 | 37,68 | 37,67 | 37,68 |
| Deurloostraat 45 II | 1078HT | 41,22 | 38,65 | 38,67 | 38,36 | 38,58 |
| Deurloostraat 45 III | 1078HT | 48,77 | 45,92 | 44,49 | 44,23 | 44,36 |
| Deurloostraat 46 HS | 1078JC | 38,36 | 36,22 | 36,30 | 36,30 | 36,30 |
| Deurloostraat 46 I | 1078JC | 39,89 | 37,71 | 37,78 | 37,77 | 37,78 |

| Cluster 2<br>Adres en postcode | | Prognose zonder nieuwe maatregelen [dB] | Na toepassing tweelaags ZOAB [dB] | Variant 143 [dB] | Variant 144 [dB] | Variant 140 [dB] (DOELMATIG) |
|---|---|---|---|---|---|---|
| Deurloostraat 46 II | 1078JC | 41,84 | 39,53 | 39,60 | 39,52 | 39,60 |
| Deurloostraat 46 III | 1078JC | 48,51 | 45,78 | 45,43 | 44,92 | 45,15 |
| Deurloostraat 47 HS | 1078HT | 38,83 | 36,52 | 36,57 | 36,57 | 36,57 |
| Deurloostraat 47 I | 1078HT | 40,71 | 38,35 | 38,39 | 38,38 | 38,39 |
| Deurloostraat 47 II | 1078HT | 42,83 | 40,34 | 40,38 | 40,17 | 40,34 |
| Deurloostraat 47 III | 1078HT | 50,18 | 47,35 | 45,81 | 45,25 | 45,43 |
| Deurloostraat 48 HS | 1078JC | 37,73 | 35,68 | 35,76 | 35,76 | 35,76 |
| Deurloostraat 48 I | 1078JC | 39,34 | 37,26 | 37,35 | 37,35 | 37,35 |
| Deurloostraat 48 II | 1078JC | 41,46 | 39,25 | 39,34 | 39,31 | 39,34 |
| Deurloostraat 48 III | 1078JC | 48,57 | 45,83 | 45,57 | 45,08 | 45,37 |
| Deurloostraat 49 | 1078HT | 42,64 | 40,22 | 40,29 | 40,22 | 40,26 |
| Deurloostraat 49 HS | 1078HT | 50,15 | 47,30 | 45,99 | 45,45 | 45,73 |
| Deurloostraat 50 HS | 1078JD | 36,98 | 34,90 | 34,94 | 34,94 | 34,94 |
| Deurloostraat 50 I | 1078JD | 38,45 | 36,35 | 36,40 | 36,41 | 36,40 |
| Deurloostraat 50 II | 1078JD | 40,63 | 38,42 | 38,48 | 38,47 | 38,49 |
| Deurloostraat 50 III | 1078JD | 48,01 | 45,26 | 45,22 | 44,59 | 45,07 |
| Deurloostraat 51 I | 1078HT | 40,98 | 38,49 | 38,49 | 38,49 | 38,49 |
| Deurloostraat 51 II | 1078HT | 45,95 | 43,17 | 42,80 | 42,20 | 42,57 |
| Deurloostraat 52 HS | 1078JD | 37,06 | 35,09 | 35,13 | 35,13 | 35,13 |
| Deurloostraat 52 I | 1078JD | 38,56 | 36,56 | 36,61 | 36,61 | 36,61 |
| Deurloostraat 52 II | 1078JD | 40,66 | 38,53 | 38,59 | 38,59 | 38,59 |
| Deurloostraat 52 III | 1078JD | 47,82 | 45,11 | 45,10 | 44,58 | 44,93 |
| Deurloostraat 54 HS | 1078JD | 37,76 | 35,73 | 35,78 | 35,78 | 35,78 |
| Deurloostraat 54 I | 1078JD | 39,30 | 37,24 | 37,28 | 37,30 | 37,28 |
| Deurloostraat 54 II | 1078JD | 41,42 | 39,20 | 39,26 | 39,24 | 39,28 |
| Deurloostraat 54 III | 1078JD | 48,60 | 45,87 | 45,67 | 45,12 | 45,51 |
| Deurloostraat 56 HS | 1078JE | 37,40 | 35,37 | 35,42 | 35,42 | 35,42 |
| Deurloostraat 56 I | 1078JE | 39,37 | 37,30 | 37,34 | 37,33 | 37,35 |
| Deurloostraat 56 II | 1078JE | 41,49 | 39,25 | 39,31 | 39,24 | 39,30 |
| Deurloostraat 56 III | 1078JE | 49,63 | 46,82 | 46,08 | 45,62 | 45,81 |
| Deurloostraat 58 HS | 1078JE | 37,46 | 35,45 | 35,49 | 35,49 | 35,49 |
| Deurloostraat 58 I | 1078JE | 39,15 | 37,08 | 37,13 | 37,13 | 37,13 |
| Deurloostraat 58 II | 1078JE | 41,40 | 39,16 | 39,22 | 39,21 | 39,24 |
| Deurloostraat 58 III | 1078JE | 48,80 | 46,04 | 45,92 | 45,46 | 45,73 |
| Deurloostraat 59 HS | 1078HT | 39,05 | 36,77 | 36,84 | 36,85 | 36,84 |
| Deurloostraat 59 I | 1078HT | 41,42 | 39,06 | 39,12 | 39,03 | 39,14 |
| Deurloostraat 59 II | 1078HT | 43,84 | 41,34 | 41,45 | 41,01 | 41,29 |
| Deurloostraat 59 III | 1078HT | 47,94 | 45,19 | 44,23 | 43,69 | 43,90 |
| Deurloostraat 59 IV | 1078HT | 50,27 | 47,52 | 46,48 | 45,99 | 45,96 |
| Deurloostraat 60 HS | 1078JE | 38,17 | 36,09 | 36,13 | 36,13 | 36,13 |
| Deurloostraat 60 I | 1078JE | 39,74 | 37,58 | 37,62 | 37,63 | 37,62 |
| Deurloostraat 60 II | 1078JE | 42,09 | 39,75 | 39,80 | 39,77 | 39,81 |
| Deurloostraat 60 III | 1078JE | 50,37 | 47,54 | 46,55 | 46,12 | 46,38 |
| Deurloostraat 61 HS | 1078HT | 37,91 | 35,81 | 35,90 | 35,90 | 35,90 |
| Deurloostraat 61 I | 1078HT | 40,09 | 37,89 | 37,96 | 37,96 | 37,96 |
| Deurloostraat 61 II | 1078HT | 42,85 | 40,42 | 40,47 | 40,41 | 40,50 |
| Deurloostraat 61 III | 1078HT | 50,25 | 47,37 | 45,60 | 45,21 | 45,40 |
| Deurloostraat 62 HS | 1078JE | 39,21 | 37,03 | 37,07 | 37,07 | 37,07 |
| Deurloostraat 62 I | 1078JE | 40,61 | 38,36 | 38,40 | 38,37 | 38,40 |
| Deurloostraat 62 II | 1078JE | 42,94 | 40,46 | 40,51 | 40,39 | 40,45 |
| Deurloostraat 62 III | 1078JE | 49,97 | 47,15 | 46,45 | 45,96 | 46,22 |
| Deurloostraat 63 HS | 1078HV | 38,38 | 36,32 | 36,37 | 36,37 | 36,37 |
| Deurloostraat 63 I | 1078HV | 40,41 | 38,24 | 38,30 | 38,30 | 38,30 |
| Deurloostraat 63 II | 1078HV | 43,32 | 40,87 | 40,95 | 40,92 | 40,98 |
| Deurloostraat 63 III | 1078HV | 50,98 | 48,12 | 46,42 | 46,08 | 46,01 |

| Cluster 2<br>Adres en postcode | | Prognose zonder nieuwe maatregelen [dB] | Na toepassing tweelaags ZOAB [dB] | Variant 143 [dB] | Variant 144 [dB] | Variant 140 [dB] (DOELMATIG) |
|---|---|---|---|---|---|---|
| Deurloostraat 64 HS | 1078JE | 39,57 | 37,31 | 37,38 | 37,38 | 37,38 |
| Deurloostraat 64 I | 1078JE | 40,87 | 38,53 | 38,60 | 38,58 | 38,60 |
| Deurloostraat 64 II | 1078JE | 42,22 | 39,80 | 39,86 | 39,77 | 39,88 |
| Deurloostraat 64 III | 1078JE | 49,59 | 46,79 | 45,63 | 45,04 | 44,97 |
| Deurloostraat 65 | 1078HV | 38,66 | 36,61 | 36,65 | 36,65 | 36,65 |
| Deurloostraat 66 HS | 1078JE | 39,39 | 37,21 | 37,28 | 37,27 | 37,28 |
| Deurloostraat 66 I | 1078JE | 41,03 | 38,75 | 38,80 | 38,73 | 38,80 |
| Deurloostraat 66 II | 1078JE | 43,22 | 40,78 | 40,85 | 40,57 | 40,73 |
| Deurloostraat 66 III | 1078JE | 49,50 | 46,74 | 45,96 | 45,45 | 45,52 |
| Deurloostraat 67 BEL | 1078HV | 51,73 | 48,90 | 47,33 | 46,99 | 46,93 |
| Deurloostraat 67 I | 1078HV | 40,71 | 38,55 | 38,60 | 38,60 | 38,60 |
| Deurloostraat 67 II | 1078HV | 43,54 | 41,15 | 41,21 | 41,17 | 41,23 |
| Deurloostraat 68 HS | 1078JG | 39,07 | 36,95 | 37,02 | 36,97 | 37,02 |
| Deurloostraat 68 I | 1078JG | 40,68 | 38,44 | 38,51 | 38,39 | 38,49 |
| Deurloostraat 68 II | 1078JG | 43,21 | 40,75 | 40,84 | 40,43 | 40,68 |
| Deurloostraat 68 III | 1078JG | 49,38 | 46,64 | 45,84 | 45,39 | 45,36 |
| Deurloostraat 69 BEL | 1078HV | 51,56 | 48,72 | 47,23 | 46,92 | 46,83 |
| Deurloostraat 69 I | 1078HV | 40,95 | 38,79 | 38,83 | 38,83 | 38,83 |
| Deurloostraat 69 II | 1078HV | 43,66 | 41,25 | 41,31 | 41,26 | 41,32 |
| Deurloostraat 70 HS | 1078JG | 37,90 | 35,94 | 35,99 | 36,00 | 35,99 |
| Deurloostraat 70 I | 1078JG | 39,70 | 37,64 | 37,68 | 37,65 | 37,68 |
| Deurloostraat 70 II | 1078JG | 41,94 | 39,67 | 39,74 | 39,59 | 39,66 |
| Deurloostraat 70 III | 1078JG | 48,96 | 46,19 | 45,82 | 45,38 | 45,59 |
| Deurloostraat 71 | 1078HV | 38,67 | 36,67 | 36,71 | 36,71 | 36,71 |
| Deurloostraat 72 HS | 1078JG | 37,54 | 35,55 | 35,61 | 35,61 | 35,61 |
| Deurloostraat 72 I | 1078JG | 39,25 | 37,21 | 37,27 | 37,26 | 37,27 |
| Deurloostraat 72 II | 1078JG | 41,23 | 39,03 | 39,11 | 39,10 | 39,11 |
| Deurloostraat 72 III | 1078JG | 48,25 | 45,50 | 45,31 | 44,93 | 45,11 |
| Deurloostraat 73 | 1078HV | 38,67 | 36,67 | 36,72 | 36,72 | 36,72 |
| Deurloostraat 74 HS | 1078JG | 37,64 | 35,71 | 35,76 | 35,76 | 35,76 |
| Deurloostraat 74 I | 1078JG | 39,18 | 37,19 | 37,25 | 37,25 | 37,25 |
| Deurloostraat 74 II | 1078JG | 41,34 | 39,14 | 39,22 | 39,24 | 39,22 |
| Deurloostraat 74 III | 1078JG | 47,97 | 45,23 | 45,13 | 44,66 | 44,92 |
| Deurloostraat 75 BEL | 1078HV | 51,09 | 48,27 | 46,97 | 46,64 | 46,57 |
| Deurloostraat 75 I | 1078HV | 40,86 | 38,73 | 38,77 | 38,77 | 38,78 |
| Deurloostraat 75 II | 1078HV | 43,62 | 41,23 | 41,30 | 41,25 | 41,30 |
| Deurloostraat 76 HS | 1078JG | 37,30 | 35,36 | 35,41 | 35,41 | 35,41 |
| Deurloostraat 76 I | 1078JG | 39,11 | 37,11 | 37,15 | 37,15 | 37,15 |
| Deurloostraat 76 II | 1078JG | 41,14 | 38,98 | 39,04 | 39,06 | 39,04 |
| Deurloostraat 76 III | 1078JG | 47,72 | 45,00 | 44,90 | 44,45 | 44,69 |
| Deurloostraat 77 BEL | 1078HV | 50,33 | 47,55 | 46,62 | 46,28 | 46,23 |
| Deurloostraat 77 I | 1078HV | 40,91 | 38,79 | 38,84 | 38,84 | 38,84 |
| Deurloostraat 77 II | 1078HV | 43,61 | 41,26 | 41,32 | 41,29 | 41,35 |
| Deurloostraat 78 | 1078JG | 37,36 | 35,43 | 35,48 | 35,48 | 35,48 |
| Deurloostraat 79 | 1078HV | 38,61 | 36,63 | 36,70 | 36,70 | 36,70 |
| Deurloostraat 80 I | 1078JG | 38,90 | 36,82 | 36,87 | 36,87 | 36,87 |
| Deurloostraat 80 II | 1078JG | 41,01 | 38,80 | 38,88 | 38,89 | 38,88 |
| Deurloostraat 80 III | 1078JG | 47,60 | 44,88 | 44,80 | 44,34 | 44,58 |
| Deurloostraat 81 | 1078HV | 38,62 | 36,64 | 36,70 | 36,70 | 36,70 |
| Deurloostraat 82 HS | 1078JG | 37,23 | 35,32 | 35,36 | 35,36 | 35,36 |
| Deurloostraat 82 I | 1078JG | 38,87 | 36,89 | 36,93 | 36,93 | 36,93 |
| Deurloostraat 82 II | 1078JG | 41,00 | 38,84 | 38,90 | 38,91 | 38,90 |
| Deurloostraat 82 III | 1078JG | 47,78 | 45,05 | 44,91 | 44,42 | 44,68 |
| Deurloostraat 83 BEL | 1078HV | 50,22 | 47,44 | 46,62 | 46,25 | 46,15 |
| Deurloostraat 83 I | 1078HV | 40,82 | 38,73 | 38,79 | 38,79 | 38,79 |

| Cluster 2<br>Adres en postcode | | Prognose zonder nieuwe maatregelen [dB] | Na toepassing tweelaags ZOAB [dB] | Variant 143 [dB] | Variant 144 [dB] | Variant 140 [dB] (DOELMATIG) |
|---|---|---|---|---|---|---|
| Deurloostraat 83 II | 1078HV | 43,43 | 41,11 | 41,20 | 41,18 | 41,23 |
| Deurloostraat 84 HS | 1078JH | 37,30 | 35,41 | 35,46 | 35,46 | 35,46 |
| Deurloostraat 84 I | 1078JH | 39,08 | 37,09 | 37,14 | 37,14 | 37,14 |
| Deurloostraat 84 II | 1078JH | 40,84 | 38,70 | 38,77 | 38,77 | 38,76 |
| Deurloostraat 84 III | 1078JH | 47,37 | 44,71 | 44,62 | 44,14 | 44,40 |
| Deurloostraat 85 BEL | 1078HV | 51,22 | 48,39 | 46,96 | 46,62 | 46,57 |
| Deurloostraat 85 I | 1078HV | 40,65 | 38,54 | 38,61 | 38,61 | 38,61 |
| Deurloostraat 85 II | 1078HV | 43,48 | 41,13 | 41,21 | 41,18 | 41,24 |
| Deurloostraat 86 BEL | 1078JH | 37,04 | 35,12 | 35,17 | 35,17 | 35,17 |
| Deurloostraat 86 I | 1078JH | 38,72 | 36,76 | 36,81 | 36,81 | 36,81 |
| Deurloostraat 86 II | 1078JH | 40,57 | 38,45 | 38,52 | 38,52 | 38,52 |
| Deurloostraat 86 III | 1078JH | 46,94 | 44,27 | 44,16 | 43,67 | 43,94 |
| Deurloostraat 87 | 1078HW | 38,43 | 36,45 | 36,51 | 36,51 | 36,51 |
| Deurloostraat 88 HS | 1078JH | 36,83 | 34,91 | 34,97 | 34,97 | 34,97 |
| Deurloostraat 88 I | 1078JH | 38,67 | 36,71 | 36,77 | 36,77 | 36,77 |
| Deurloostraat 88 II | 1078JH | 40,61 | 38,49 | 38,57 | 38,57 | 38,57 |
| Deurloostraat 88 III | 1078JH | 46,93 | 44,24 | 44,15 | 43,64 | 43,91 |
| Deurloostraat 89 | 1078HW | 38,42 | 36,44 | 36,49 | 36,49 | 36,49 |
| Deurloostraat 90 HS | 1078JH | 37,14 | 35,20 | 35,26 | 35,26 | 35,26 |
| Deurloostraat 90 I | 1078JH | 38,85 | 36,87 | 36,94 | 36,94 | 36,94 |
| Deurloostraat 90 II | 1078JH | 40,70 | 38,53 | 38,63 | 38,64 | 38,63 |
| Deurloostraat 90 III | 1078JH | 47,23 | 44,50 | 44,42 | 43,90 | 44,17 |
| Deurloostraat 91 BEL | 1078HW | 51,75 | 48,89 | 47,21 | 46,91 | 46,86 |
| Deurloostraat 91 I | 1078HW | 40,78 | 38,65 | 38,71 | 38,70 | 38,71 |
| Deurloostraat 91 II | 1078HW | 43,58 | 41,20 | 41,27 | 41,22 | 41,30 |
| Deurloostraat 92 HS | 1078JH | 37,41 | 35,43 | 35,47 | 35,47 | 35,47 |
| Deurloostraat 92 I | 1078JH | 38,75 | 36,76 | 36,80 | 36,80 | 36,80 |
| Deurloostraat 92 II | 1078JH | 40,71 | 38,55 | 38,63 | 38,64 | 38,63 |
| Deurloostraat 92 III | 1078JH | 47,12 | 44,39 | 44,30 | 43,78 | 44,03 |
| Deurloostraat 93 BEL | 1078HW | 51,70 | 48,82 | 47,14 | 46,79 | 46,87 |
| Deurloostraat 93 I | 1078HW | 40,62 | 38,50 | 38,55 | 38,55 | 38,55 |
| Deurloostraat 93 II | 1078HW | 43,44 | 41,07 | 41,14 | 41,09 | 41,15 |
| Deurloostraat 94 I | 1078JH | 38,70 | 36,61 | 36,67 | 36,67 | 36,67 |
| Deurloostraat 94 II | 1078JH | 40,76 | 38,58 | 38,65 | 38,66 | 38,65 |
| Deurloostraat 94 III | 1078JH | 47,52 | 44,78 | 44,70 | 44,23 | 44,47 |
| Deurloostraat 95 | 1078HW | 38,36 | 36,38 | 36,43 | 36,43 | 36,43 |
| Deurloostraat 96 | 1078JJ | 37,05 | 35,13 | 35,19 | 35,19 | 35,19 |
| Deurloostraat 97 | 1078HW | 38,41 | 36,42 | 36,47 | 36,47 | 36,47 |
| Deurloostraat 98 I | 1078JJ | 39,16 | 37,09 | 37,14 | 37,14 | 37,14 |
| Deurloostraat 98 II | 1078JJ | 41,43 | 39,23 | 39,29 | 39,30 | 39,29 |
| Deurloostraat 98 III | 1078JJ | 48,29 | 45,50 | 45,35 | 44,78 | 45,04 |
| Deurloostraat 99 BEL | 1078HW | 51,64 | 48,75 | 47,15 | 46,78 | 46,90 |
| Deurloostraat 99 I | 1078HW | 40,80 | 38,68 | 38,74 | 38,73 | 38,74 |
| Deurloostraat 99 II | 1078HW | 43,29 | 40,93 | 41,01 | 40,95 | 41,03 |
| Deurloostraat 100 | 1078JJ | 37,23 | 35,29 | 35,34 | 35,34 | 35,34 |
| Deurloostraat 101 BEL | 1078HW | 51,71 | 48,81 | 47,08 | 46,73 | 46,83 |
| Deurloostraat 101 I | 1078HW | 40,38 | 38,28 | 38,33 | 38,33 | 38,33 |
| Deurloostraat 101 II | 1078HW | 43,13 | 40,78 | 40,85 | 40,81 | 40,88 |
| Deurloostraat 102 HS | 1078JJ | 37,65 | 35,66 | 35,70 | 35,70 | 35,70 |
| Deurloostraat 102 I | 1078JJ | 39,32 | 37,27 | 37,31 | 37,31 | 37,31 |
| Deurloostraat 102 II | 1078JJ | 41,48 | 39,30 | 39,36 | 39,36 | 39,36 |
| Deurloostraat 102 III | 1078JJ | 48,11 | 45,35 | 45,23 | 44,73 | 44,99 |
| Deurloostraat 103 | 1078HW | 38,18 | 36,19 | 36,25 | 36,25 | 36,25 |
| Deurloostraat 104 HS | 1078JJ | 37,97 | 36,01 | 36,05 | 36,05 | 36,05 |
| Deurloostraat 104 I | 1078JJ | 39,32 | 37,30 | 37,34 | 37,34 | 37,34 |

| Cluster 2<br>Adres en postcode | | Prognose zonder nieuwe maatregelen [dB] | Na toepassing tweelaags ZOAB [dB] | Variant 143 [dB] | Variant 144 [dB] | Variant 140 [dB] (DOELMATIG) |
|---|---|---|---|---|---|---|
| Deurloostraat 104 II | 1078JJ | 41,90 | 39,70 | 39,75 | 39,76 | 39,75 |
| Deurloostraat 104 III | 1078JJ | 48,00 | 45,22 | 45,11 | 44,57 | 44,84 |
| Deurloostraat 105 BEL | 1078HW | 51,57 | 48,70 | 46,93 | 46,59 | 46,60 |
| Deurloostraat 105 I | 1078HW | 40,54 | 38,45 | 38,50 | 38,49 | 38,50 |
| Deurloostraat 105 II | 1078HW | 43,34 | 40,99 | 41,07 | 41,02 | 41,10 |
| Deurloostraat 106 HS | 1078JJ | 38,17 | 36,14 | 36,18 | 36,18 | 36,18 |
| Deurloostraat 106 I | 1078JJ | 39,81 | 37,72 | 37,76 | 37,77 | 37,76 |
| Deurloostraat 106 II | 1078JJ | 42,47 | 40,27 | 40,32 | 40,32 | 40,32 |
| Deurloostraat 106 III | 1078JJ | 48,27 | 45,50 | 45,33 | 44,80 | 45,09 |
| Deurloostraat 107 | 1078HW | 38,19 | 36,18 | 36,23 | 36,23 | 36,23 |
| Deurloostraat 108 HS | 1078JJ | 39,03 | 36,82 | 36,86 | 36,78 | 36,86 |
| Deurloostraat 108 I | 1078JJ | 40,34 | 38,15 | 38,19 | 38,11 | 38,18 |
| Deurloostraat 108 II | 1078JJ | 42,22 | 39,95 | 40,00 | 39,93 | 39,98 |
| Deurloostraat 108 III | 1078JJ | 48,47 | 45,73 | 45,42 | 44,87 | 45,14 |
| Deurloostraat 109 BEL | 1078HW | 51,55 | 48,68 | 46,70 | 46,33 | 46,32 |
| Deurloostraat 109 HS | 1078HW | 38,14 | 36,15 | 36,21 | 36,21 | 36,21 |
| Deurloostraat 109 I | 1078HW | 40,34 | 38,23 | 38,29 | 38,29 | 38,29 |
| Deurloostraat 109 II | 1078HW | 43,22 | 40,87 | 40,95 | 40,91 | 40,98 |
| Deurloostraat 110 HS | 1078JJ | 44,23 | 41,42 | 40,03 | 39,57 | 39,87 |
| Deurloostraat 110 I | 1078JJ | 45,42 | 42,59 | 40,96 | 40,50 | 40,79 |
| Deurloostraat 110 II | 1078JJ | 46,04 | 43,28 | 42,17 | 41,72 | 41,90 |
| Deurloostraat 110 III | 1078JJ | 50,55 | 47,66 | 46,00 | 45,54 | 45,73 |
| Deurloostraat 111 BEL | 1078HW | 51,58 | 48,72 | 46,91 | 46,56 | 46,58 |
| Deurloostraat 111 HS | 1078HW | 38,18 | 35,95 | 36,03 | 36,03 | 36,03 |
| Deurloostraat 111 I | 1078HW | 40,30 | 38,00 | 38,09 | 38,09 | 38,09 |
| Deurloostraat 111 II | 1078HW | 42,24 | 39,81 | 39,94 | 39,89 | 39,96 |
| Deurloostraat 112 HS | 1078JJ | 42,70 | 39,93 | 38,31 | 37,78 | 38,11 |
| Deurloostraat 112 I | 1078JJ | 45,86 | 42,94 | 40,96 | 40,57 | 40,81 |
| Deurloostraat 112 II | 1078JJ | 46,95 | 44,05 | 42,22 | 41,86 | 42,01 |
| Deurloostraat 112 III | 1078JJ | 50,70 | 47,74 | 46,01 | 45,50 | 45,71 |
| Deurloostraat 113 | 1078HW | 42,01 | 39,28 | 38,16 | 37,68 | 37,98 |
| Deurloostraat 114 | 1078JK | 37,42 | 35,37 | 35,44 | 35,45 | 35,44 |
| Deurloostraat 115 BEL | 1078HX | 50,51 | 47,67 | 46,52 | 46,19 | 46,27 |
| Deurloostraat 115 HS | 1078HX | 45,40 | 42,53 | 40,68 | 40,21 | 40,48 |
| Deurloostraat 115 I | 1078HX | 46,46 | 43,60 | 41,71 | 41,36 | 41,56 |
| Deurloostraat 115 II | 1078HX | 47,04 | 44,18 | 42,67 | 42,35 | 42,52 |
| Deurloostraat 116 I | 1078JK | 39,19 | 37,02 | 37,08 | 37,04 | 37,07 |
| Deurloostraat 116 II | 1078JK | 41,99 | 39,68 | 39,74 | 39,66 | 39,71 |
| Deurloostraat 116 III | 1078JK | 47,35 | 44,59 | 44,54 | 43,98 | 44,21 |
| Deurloostraat 117 BEL | 1078HX | 48,13 | 45,27 | 44,86 | 43,98 | 44,39 |
| Deurloostraat 117 I | 1078HX | 39,28 | 36,92 | 36,90 | 36,67 | 36,77 |
| Deurloostraat 117 II | 1078HX | 42,82 | 40,23 | 39,53 | 39,36 | 39,42 |
| Deurloostraat 118 | 1078JK | 37,29 | 35,27 | 35,31 | 35,31 | 35,31 |
| Deurloostraat 119 | 1078HX | 37,17 | 34,87 | 34,87 | 34,76 | 34,85 |
| Deurloostraat 120 I | 1078JK | 38,84 | 36,73 | 36,77 | 36,77 | 36,77 |
| Deurloostraat 120 II | 1078JK | 41,54 | 39,31 | 39,36 | 39,36 | 39,36 |
| Deurloostraat 120 III | 1078JK | 47,80 | 45,02 | 44,89 | 44,33 | 44,54 |
| Deurloostraat 121 HS | 1078HX | 47,99 | 45,14 | 44,66 | 43,75 | 44,15 |
| Deurloostraat 121 I | 1078HX | 39,76 | 37,34 | 37,32 | 37,04 | 37,15 |
| Deurloostraat 121 II | 1078HX | 44,06 | 41,43 | 40,58 | 40,32 | 40,44 |
| Deurloostraat 122 | 1078JK | 37,47 | 35,41 | 35,45 | 35,45 | 35,45 |
| Deurloostraat 123 | 1078HX | 37,13 | 34,88 | 34,88 | 34,82 | 34,88 |
| Deurloostraat 124 I | 1078JK | 38,99 | 36,86 | 36,91 | 36,91 | 36,91 |
| Deurloostraat 124 II | 1078JK | 42,27 | 39,90 | 39,94 | 39,94 | 39,94 |
| Deurloostraat 124 III | 1078JK | 47,80 | 44,99 | 44,92 | 44,37 | 44,59 |

| Cluster 2<br>Adres en postcode | | Prognose zonder nieuwe maatregelen [dB] | Na toepassing tweelaags ZOAB [dB] | Variant 143 [dB] | Variant 144 [dB] | Variant 140 [dB] (DOELMATIG) |
|---|---|---|---|---|---|---|
| Deurloostraat 125 | 1078HX | 37,24 | 34,86 | 34,89 | 34,62 | 34,72 |
| Deurloostraat 126 I | 1078JK | 40,88 | 38,47 | 38,36 | 38,24 | 38,24 |
| Deurloostraat 126 II | 1078JK | 43,67 | 41,14 | 40,81 | 40,68 | 40,70 |
| Deurloostraat 126 III | 1078JK | 48,36 | 45,51 | 45,44 | 44,91 | 45,12 |
| Deurloostraat 127 BEL | 1078HX | 47,93 | 45,07 | 44,55 | 43,83 | 44,16 |
| Deurloostraat 127 I | 1078HX | 39,55 | 37,08 | 36,95 | 36,66 | 36,77 |
| Deurloostraat 127 II | 1078HX | 43,46 | 40,75 | 40,12 | 39,86 | 39,96 |
| Deurloostraat 128 | 1078JK | 39,46 | 37,04 | 36,90 | 36,73 | 36,82 |
| Deurloostraat 129 HS | 1078HX | 46,53 | 43,63 | 41,74 | 40,90 | 41,34 |
| Deurloostraat 129 I | 1078HX | 48,69 | 45,77 | 43,47 | 42,84 | 43,16 |
| Deurloostraat 129 II | 1078HX | 50,35 | 47,38 | 44,99 | 44,47 | 44,69 |
| Deurloostraat 129 III | 1078HX | 50,97 | 47,94 | 45,23 | 44,81 | 44,95 |
| Diepenbrockstraat 3 | 1077VX | 57,22 | 54,25 | 51,36 | 50,90 | 51,03 |
| Diepenbrockstraat 5 | 1077VX | 55,46 | 52,53 | 50,12 | 49,73 | 49,83 |
| Diepenbrockstraat 7 | 1077VX | 55,30 | 52,39 | 50,32 | 49,98 | 50,04 |
| Diepenbrockstraat 9 | 1077VX | 53,74 | 50,79 | 48,42 | 48,10 | 48,21 |
| Diepenbrockstraat 10 | 1077VZ | 56,13 | 53,15 | 50,42 | 50,03 | 50,11 |
| Diepenbrockstraat 11 | 1077VX | 53,75 | 50,86 | 48,64 | 48,29 | 48,35 |
| Diepenbrockstraat 12 HS | 1077VZ | 55,84 | 52,88 | 50,15 | 49,74 | 49,82 |
| Diepenbrockstraat 14 | 1077VZ | 55,86 | 52,97 | 50,24 | 49,76 | 49,85 |
| Diepenbrockstraat 15 | 1077VX | 53,66 | 50,74 | 48,41 | 48,00 | 48,08 |
| Diepenbrockstraat 16 | 1077VZ | 55,84 | 52,88 | 50,15 | 49,73 | 49,83 |
| Diepenbrockstraat 16 | 1077VZ | 55,85 | 52,90 | 49,98 | 49,48 | 49,61 |
| Diepenbrockstraat 17 | 1077VX | 52,52 | 49,56 | 47,21 | 46,68 | 46,85 |
| Diepenbrockstraat 18 | 1077VZ | 55,68 | 52,71 | 50,16 | 49,77 | 49,86 |
| Diepenbrockstraat 19 | 1077VX | 47,59 | 44,81 | 44,02 | 43,54 | 43,76 |
| Diepenbrockstraat 20 | 1077VZ | 55,64 | 52,69 | 50,14 | 49,72 | 49,82 |
| Diepenbrockstraat 21 | 1077VX | 48,42 | 45,55 | 44,00 | 43,59 | 43,77 |
| Diepenbrockstraat 22 | 1077VZ | 55,43 | 52,48 | 49,96 | 49,55 | 49,65 |
| Diepenbrockstraat 23 | 1077VX | 48,89 | 46,04 | 44,49 | 44,09 | 44,27 |
| Diepenbrockstraat 24 | 1077VZ | 55,37 | 52,42 | 49,94 | 49,53 | 49,64 |
| Diepenbrockstraat 25 | 1077VX | 49,10 | 46,25 | 44,30 | 43,90 | 44,06 |
| Diepenbrockstraat 26 | 1077VZ | 55,34 | 52,45 | 49,91 | 49,49 | 49,57 |
| Diepenbrockstraat 28 | 1077VZ | 55,61 | 52,68 | 50,14 | 49,72 | 49,83 |
| Diepenbrockstraat 30 | 1077WB | 55,37 | 52,44 | 49,89 | 49,46 | 49,58 |
| Diepenbrockstraat 32 | 1077WB | 55,26 | 52,29 | 49,91 | 49,48 | 49,63 |
| Diepenbrockstraat 34 | 1077WB | 55,46 | 52,55 | 50,16 | 49,75 | 49,84 |
| Diepenbrockstraat 36 | 1077WB | 54,93 | 51,98 | 49,62 | 49,23 | 49,35 |
| Diepenbrockstraat 38 | 1077WB | 54,83 | 51,89 | 49,56 | 49,18 | 49,29 |
| Diepenbrockstraat 40 | 1077WB | 54,77 | 51,82 | 49,53 | 49,15 | 49,27 |
| Diepenbrockstraat 42 | 1077WB | 54,99 | 52,07 | 49,85 | 49,44 | 49,57 |
| Diepenbrockstraat 44 | 1077WB | 54,73 | 51,81 | 49,52 | 49,11 | 49,22 |
| Diepenbrockstraat 52 | 1077WB | 52,64 | 49,76 | 47,65 | 47,20 | 47,31 |
| Diepenbrockstraat 54 | 1077WB | 52,38 | 49,52 | 47,58 | 47,11 | 47,23 |
| Diezestraat 1 | 1078JL | 37,46 | 35,12 | 35,13 | 35,13 | 35,13 |
| Diezestraat 1 AI | 1078JL | 38,96 | 36,59 | 36,59 | 36,61 | 36,59 |
| Diezestraat 1 AII | 1078JL | 40,77 | 38,36 | 38,37 | 38,36 | 38,37 |
| Diezestraat 1 AIII | 1078JL | 47,27 | 44,52 | 44,16 | 43,66 | 43,87 |
| Diezestraat 2 | 1078JP | 37,88 | 35,61 | 35,68 | 35,68 | 35,68 |
| Diezestraat 3 HS | 1078JL | 37,86 | 35,53 | 35,55 | 35,55 | 35,55 |
| Diezestraat 3 I | 1078JL | 39,25 | 36,90 | 36,92 | 36,93 | 36,92 |
| Diezestraat 3 II | 1078JL | 43,42 | 40,86 | 40,88 | 40,54 | 40,81 |
| Diezestraat 4 HS | 1078JP | 37,82 | 35,60 | 35,66 | 35,66 | 35,66 |
| Diezestraat 4 I | 1078JP | 39,42 | 37,15 | 37,21 | 37,20 | 37,21 |
| Diezestraat 4 II | 1078JP | 44,64 | 42,04 | 42,12 | 41,76 | 42,11 |

| Cluster 2<br>Adres en postcode | | Prognose zonder nieuwe maatregelen [dB] | Na toepassing tweelaags ZOAB [dB] | Variant 143 [dB] | Variant 144 [dB] | Variant 140 [dB] (DOELMATIG) |
|---|---|---|---|---|---|---|
| Diezestraat 5 HS | 1078JL | 37,73 | 35,38 | 35,39 | 35,39 | 35,39 |
| Diezestraat 5 I | 1078JL | 39,09 | 36,73 | 36,73 | 36,75 | 36,73 |
| Diezestraat 5 II | 1078JL | 43,08 | 40,54 | 40,55 | 40,28 | 40,50 |
| Diezestraat 6 HS | 1078JP | 37,93 | 35,72 | 35,77 | 35,77 | 35,77 |
| Diezestraat 6 I | 1078JP | 39,57 | 37,28 | 37,34 | 37,31 | 37,34 |
| Diezestraat 6 II | 1078JP | 44,86 | 42,25 | 42,27 | 41,84 | 42,26 |
| Diezestraat 7 HS | 1078JL | 37,53 | 35,20 | 35,20 | 35,20 | 35,20 |
| Diezestraat 7 I | 1078JL | 38,90 | 36,54 | 36,55 | 36,55 | 36,55 |
| Diezestraat 7 II | 1078JL | 42,57 | 40,09 | 40,09 | 39,93 | 40,10 |
| Diezestraat 8 HS | 1078JP | 37,27 | 34,99 | 35,06 | 35,05 | 35,06 |
| Diezestraat 8 I | 1078JP | 39,22 | 36,88 | 36,94 | 36,92 | 36,94 |
| Diezestraat 8 II | 1078JP | 44,88 | 42,21 | 42,23 | 41,66 | 42,21 |
| Diezestraat 9 HS | 1078JL | 37,47 | 35,11 | 35,14 | 35,14 | 35,14 |
| Diezestraat 9 I | 1078JL | 38,50 | 36,18 | 36,21 | 36,21 | 36,21 |
| Diezestraat 9 II | 1078JL | 42,22 | 39,75 | 39,77 | 39,55 | 39,79 |
| Diezestraat 10 HS | 1078JP | 36,80 | 34,52 | 34,61 | 34,61 | 34,61 |
| Diezestraat 10 I | 1078JP | 37,83 | 35,53 | 35,64 | 35,65 | 35,64 |
| Diezestraat 10 II | 1078JP | 44,85 | 42,11 | 42,11 | 41,47 | 42,08 |
| Diezestraat 11 HS | 1078JL | 37,41 | 35,08 | 35,11 | 35,11 | 35,11 |
| Diezestraat 11 I | 1078JL | 38,82 | 36,46 | 36,48 | 36,48 | 36,48 |
| Diezestraat 11 II | 1078JL | 42,55 | 40,04 | 40,06 | 39,87 | 40,07 |
| Diezestraat 12 HS | 1078JP | 37,44 | 35,17 | 35,25 | 35,24 | 35,25 |
| Diezestraat 12 I | 1078JP | 39,26 | 36,90 | 36,98 | 36,96 | 36,98 |
| Diezestraat 12 II | 1078JP | 44,51 | 41,83 | 41,76 | 41,24 | 41,70 |
| Diezestraat 13 BEL | 1078JM | 42,62 | 40,11 | 40,13 | 39,97 | 40,13 |
| Diezestraat 13 HS | 1078JM | 37,46 | 35,12 | 35,14 | 35,14 | 35,14 |
| Diezestraat 13 I | 1078JM | 38,85 | 36,48 | 36,50 | 36,50 | 36,50 |
| Diezestraat 14 HS | 1078JP | 37,58 | 35,28 | 35,36 | 35,34 | 35,36 |
| Diezestraat 14 I | 1078JP | 39,31 | 36,93 | 37,01 | 36,97 | 37,01 |
| Diezestraat 14 II | 1078JP | 44,95 | 42,23 | 42,11 | 41,47 | 42,02 |
| Diezestraat 15 BEL | 1078JM | 42,57 | 40,06 | 40,10 | 39,94 | 40,09 |
| Diezestraat 15 HS | 1078JM | 37,48 | 35,14 | 35,18 | 35,18 | 35,18 |
| Diezestraat 15 I | 1078JM | 38,78 | 36,42 | 36,46 | 36,46 | 36,46 |
| Diezestraat 16 HS | 1078JP | 37,62 | 35,30 | 35,39 | 35,37 | 35,39 |
| Diezestraat 16 I | 1078JP | 39,32 | 36,91 | 36,99 | 36,93 | 36,99 |
| Diezestraat 16 II | 1078JP | 44,58 | 41,87 | 41,70 | 41,10 | 41,58 |
| Diezestraat 17 BEL | 1078JM | 42,68 | 40,18 | 40,21 | 40,05 | 40,21 |
| Diezestraat 17 HS | 1078JM | 37,22 | 34,90 | 34,95 | 34,95 | 34,95 |
| Diezestraat 17 I | 1078JM | 38,66 | 36,34 | 36,38 | 36,38 | 36,38 |
| Diezestraat 18 HS | 1078JR | 37,77 | 35,41 | 35,51 | 35,48 | 35,51 |
| Diezestraat 18 I | 1078JR | 39,42 | 37,03 | 37,11 | 37,05 | 37,11 |
| Diezestraat 18 II | 1078JR | 44,83 | 42,12 | 41,91 | 41,27 | 41,79 |
| Diezestraat 19 BEL | 1078JM | 42,44 | 39,94 | 39,95 | 39,73 | 39,94 |
| Diezestraat 19 HS | 1078JM | 37,03 | 34,72 | 34,74 | 34,74 | 34,74 |
| Diezestraat 19 I | 1078JM | 38,41 | 36,10 | 36,13 | 36,13 | 36,13 |
| Diezestraat 20 HS | 1078JR | 37,74 | 35,39 | 35,49 | 35,46 | 35,49 |
| Diezestraat 20 I | 1078JR | 39,56 | 37,13 | 37,22 | 37,13 | 37,22 |
| Diezestraat 20 II | 1078JR | 44,93 | 42,22 | 41,97 | 41,36 | 41,81 |
| Diezestraat 21 BEL | 1078JM | 42,68 | 40,19 | 40,21 | 39,99 | 40,19 |
| Diezestraat 21 HS | 1078JM | 36,94 | 34,66 | 34,68 | 34,68 | 34,68 |
| Diezestraat 21 I | 1078JM | 38,48 | 36,19 | 36,22 | 36,22 | 36,22 |
| Diezestraat 22 HS | 1078JR | 37,59 | 35,22 | 35,33 | 35,29 | 35,33 |
| Diezestraat 22 I | 1078JR | 39,16 | 36,74 | 36,85 | 36,74 | 36,85 |
| Diezestraat 22 II | 1078JR | 44,56 | 41,85 | 41,54 | 40,99 | 41,36 |
| Diezestraat 23 BEL | 1078JM | 42,69 | 40,21 | 40,22 | 40,01 | 40,19 |

| Cluster 2<br>Adres en postcode | | Prognose zonder nieuwe maatregelen [dB] | Na toepassing tweelaags ZOAB [dB] | Variant 143 [dB] | Variant 144 [dB] | Variant 140 [dB] (DOELMATIG) |
|---|---|---|---|---|---|---|
| Diezestraat 23 HS | 1078JM | 36,84 | 34,55 | 34,57 | 34,57 | 34,57 |
| Diezestraat 23 I | 1078JM | 38,35 | 36,06 | 36,08 | 36,08 | 36,08 |
| Diezestraat 24 HS | 1078JR | 37,64 | 35,25 | 35,36 | 35,33 | 35,36 |
| Diezestraat 24 I | 1078JR | 38,66 | 36,24 | 36,27 | 36,13 | 36,27 |
| Diezestraat 24 II | 1078JR | 44,37 | 41,65 | 41,25 | 40,69 | 41,04 |
| Diezestraat 25 BEL | 1078JN | 42,63 | 40,12 | 40,14 | 39,91 | 40,09 |
| Diezestraat 25 HS | 1078JN | 36,61 | 34,33 | 34,35 | 34,35 | 34,35 |
| Diezestraat 25 I | 1078JN | 38,14 | 35,86 | 35,87 | 35,87 | 35,87 |
| Diezestraat 26 HS | 1078JR | 36,72 | 34,37 | 34,52 | 34,49 | 34,52 |
| Diezestraat 26 I | 1078JR | 37,21 | 34,90 | 35,08 | 35,08 | 35,08 |
| Diezestraat 26 II | 1078JR | 40,95 | 38,44 | 38,56 | 38,30 | 38,56 |
| Diezestraat 26 III | 1078JR | 44,10 | 41,40 | 40,96 | 40,49 | 40,78 |
| Diezestraat 27 BEL | 1078JN | 42,16 | 39,74 | 39,76 | 39,59 | 39,74 |
| Diezestraat 27 HS | 1078JN | 36,31 | 34,01 | 34,06 | 34,06 | 34,06 |
| Diezestraat 27 I | 1078JN | 37,87 | 35,58 | 35,61 | 35,61 | 35,61 |
| Diezestraat 28 HS | 1078JR | 36,61 | 34,22 | 34,36 | 34,30 | 34,36 |
| Diezestraat 28 I | 1078JR | 38,37 | 35,95 | 36,08 | 35,96 | 36,08 |
| Diezestraat 28 II | 1078JR | 43,95 | 41,26 | 40,65 | 40,26 | 40,33 |
| Diezestraat 29 BEL | 1078JN | 42,11 | 39,64 | 39,67 | 39,49 | 39,65 |
| Diezestraat 29 HS | 1078JN | 36,45 | 34,15 | 34,18 | 34,18 | 34,18 |
| Diezestraat 29 I | 1078JN | 37,92 | 35,62 | 35,65 | 35,65 | 35,65 |
| Diezestraat 30 HS | 1078JR | 36,66 | 34,27 | 34,39 | 34,34 | 34,39 |
| Diezestraat 30 I | 1078JR | 38,02 | 35,60 | 35,74 | 35,63 | 35,74 |
| Diezestraat 30 II | 1078JR | 43,11 | 40,47 | 39,98 | 39,70 | 39,85 |
| Diezestraat 31 BEL | 1078JN | 41,38 | 38,98 | 39,02 | 38,88 | 39,01 |
| Diezestraat 31 HS | 1078JN | 35,97 | 33,72 | 33,76 | 33,76 | 33,76 |
| Diezestraat 31 I | 1078JN | 37,05 | 34,81 | 34,85 | 34,85 | 34,85 |
| Diezestraat 32 HS | 1078JS | 36,71 | 34,35 | 34,46 | 34,42 | 34,46 |
| Diezestraat 32 I | 1078JS | 37,94 | 35,55 | 35,67 | 35,57 | 35,67 |
| Diezestraat 32 II | 1078JS | 43,30 | 40,64 | 40,11 | 39,88 | 39,90 |
| Diezestraat 33 HS | 1078JN | 36,16 | 33,88 | 33,91 | 33,91 | 33,91 |
| Diezestraat 33 I | 1078JN | 37,40 | 35,11 | 35,14 | 35,15 | 35,14 |
| Diezestraat 33 II | 1078JN | 41,27 | 38,88 | 38,92 | 38,76 | 38,86 |
| Diezestraat 34 HS | 1078JS | 36,17 | 33,87 | 33,96 | 33,93 | 33,96 |
| Diezestraat 34 I | 1078JS | 37,82 | 35,46 | 35,57 | 35,47 | 35,57 |
| Diezestraat 34 II | 1078JS | 42,96 | 40,34 | 39,77 | 39,57 | 39,52 |
| Diezestraat 35 HS | 1078JN | 36,33 | 33,97 | 34,00 | 34,00 | 34,00 |
| Diezestraat 35 I | 1078JN | 37,57 | 35,26 | 35,28 | 35,29 | 35,28 |
| Diezestraat 35 II | 1078JN | 41,50 | 39,05 | 39,09 | 38,87 | 39,01 |
| Diezestraat 36 HS | 1078JS | 36,64 | 34,31 | 34,40 | 34,38 | 34,40 |
| Diezestraat 36 I | 1078JS | 37,10 | 34,76 | 34,79 | 34,74 | 34,79 |
| Diezestraat 36 II | 1078JS | 41,61 | 39,16 | 38,98 | 38,89 | 38,83 |
| Diezestraat 37 HS | 1078JN | 36,93 | 34,51 | 34,53 | 34,53 | 34,53 |
| Diezestraat 37 I | 1078JN | 38,36 | 35,92 | 35,94 | 35,94 | 35,94 |
| Diezestraat 37 II | 1078JN | 42,60 | 39,95 | 39,98 | 39,72 | 39,88 |
| Diezestraat 38 HS | 1078JS | 36,40 | 34,07 | 34,16 | 34,16 | 34,16 |
| Diezestraat 38 I | 1078JS | 37,60 | 35,27 | 35,36 | 35,36 | 35,36 |
| Diezestraat 38 II | 1078JS | 42,34 | 39,80 | 39,58 | 39,43 | 39,45 |
| Diezestraat 40 HS | 1078JS | 35,88 | 33,58 | 33,65 | 33,65 | 33,65 |
| Diezestraat 40 I | 1078JS | 36,97 | 34,70 | 34,78 | 34,78 | 34,78 |
| Diezestraat 40 II | 1078JS | 41,10 | 38,70 | 38,79 | 38,69 | 38,81 |
| Diezestraat 42 HS | 1078JS | 35,23 | 32,90 | 32,97 | 32,97 | 32,97 |
| Diezestraat 42 I | 1078JS | 36,99 | 34,69 | 34,75 | 34,76 | 34,75 |
| Diezestraat 42 II | 1078JS | 38,58 | 36,25 | 36,34 | 36,34 | 36,34 |
| Diezestraat 42 III | 1078JS | 43,47 | 40,84 | 40,57 | 40,28 | 40,38 |

| Cluster 2<br>Adres en postcode | | Prognose zonder nieuwe maatregelen [dB] | Na toepassing tweelaags ZOAB [dB] | Variant 143 [dB] | Variant 144 [dB] | Variant 140 [dB] (DOELMATIG) |
|---|---|---|---|---|---|---|
| Dijsselhofplantsoen 1 | 1077BJ | 42,74 | 40,47 | 40,47 | 40,36 | 40,45 |
| Dijsselhofplantsoen 2 | 1077BK | 42,48 | 40,26 | 40,24 | 40,24 | 40,23 |
| Dijsselhofplantsoen 3 | 1077BJ | 43,10 | 40,75 | 40,73 | 40,68 | 40,72 |
| Dijsselhofplantsoen 4 | 1077BK | 43,08 | 40,79 | 40,79 | 40,71 | 40,77 |
| Dijsselhofplantsoen 5 | 1077BJ | 48,19 | 45,42 | 44,93 | 44,69 | 44,82 |
| Dijsselhofplantsoen 6 | 1077BK | 43,97 | 41,62 | 41,62 | 41,53 | 41,60 |
| Dijsselhofplantsoen 8 | 1077BK | 43,63 | 41,23 | 41,24 | 40,98 | 41,14 |
| Dijsselhofplantsoen 10 2 | 1077BL | 46,28 | 43,61 | 43,17 | 42,88 | 43,04 |
| Dijsselhofplantsoen 18 | 1077BL | 47,07 | 44,32 | 44,16 | 43,98 | 44,07 |
| Dintelstraat 1 A | 1078VN | 37,49 | 35,43 | 35,49 | 35,49 | 35,49 |
| Dintelstraat 1 B | 1078VN | 39,46 | 37,35 | 37,42 | 37,42 | 37,42 |
| Dintelstraat 1 C | 1078VN | 42,07 | 39,81 | 39,88 | 39,88 | 39,88 |
| Dintelstraat 1 D | 1078VN | 45,99 | 43,38 | 43,42 | 42,92 | 43,39 |
| Dintelstraat 1 E | 1078VN | 50,43 | 47,61 | 46,78 | 46,37 | 46,35 |
| Dintelstraat 2 | 1078VS | 39,00 | 36,67 | 36,78 | 36,74 | 36,78 |
| Dintelstraat 2 AI | 1078VS | 40,83 | 38,43 | 38,53 | 38,38 | 38,53 |
| Dintelstraat 2 AII | 1078VS | 43,10 | 40,52 | 40,58 | 40,19 | 40,57 |
| Dintelstraat 2 AIII | 1078VS | 51,19 | 48,30 | 47,12 | 46,54 | 46,54 |
| Dintelstraat 4 HS | 1078VS | 39,25 | 36,96 | 37,05 | 37,02 | 37,05 |
| Dintelstraat 4 I | 1078VS | 41,22 | 38,79 | 38,88 | 38,74 | 38,88 |
| Dintelstraat 4 II | 1078VS | 46,48 | 43,73 | 43,52 | 42,84 | 43,42 |
| Dintelstraat 5 | 1078VN | 44,44 | 41,86 | 41,87 | 41,85 | 41,85 |
| Dintelstraat 6 HS | 1078VS | 39,20 | 36,92 | 37,01 | 36,97 | 37,01 |
| Dintelstraat 6 I | 1078VS | 41,19 | 38,82 | 38,90 | 38,78 | 38,90 |
| Dintelstraat 6 II | 1078VS | 46,65 | 43,91 | 43,83 | 43,22 | 43,78 |
| Dintelstraat 7 | 1078VN | 44,22 | 41,64 | 41,70 | 41,68 | 41,70 |
| Dintelstraat 8 HS | 1078VS | 39,08 | 36,80 | 36,90 | 36,85 | 36,90 |
| Dintelstraat 8 I | 1078VS | 40,92 | 38,56 | 38,65 | 38,53 | 38,65 |
| Dintelstraat 8 II | 1078VS | 46,27 | 43,55 | 43,45 | 42,80 | 43,39 |
| Dintelstraat 9 | 1078VN | 44,14 | 41,56 | 41,62 | 41,61 | 41,62 |
| Dintelstraat 10 | 1078VS | 38,89 | 36,57 | 36,68 | 36,65 | 36,68 |
| Dintelstraat 11 | 1078VN | 44,14 | 41,56 | 41,62 | 41,61 | 41,62 |
| Dintelstraat 12 I | 1078VS | 39,68 | 37,37 | 37,49 | 37,42 | 37,49 |
| Dintelstraat 12 II | 1078VS | 46,55 | 43,83 | 43,72 | 42,98 | 43,62 |
| Dintelstraat 14 I | 1078VS | 39,20 | 36,88 | 36,98 | 36,96 | 36,98 |
| Dintelstraat 14 II | 1078VS | 41,01 | 38,56 | 38,66 | 38,61 | 38,68 |
| Dintelstraat 15 | 1078VN | 45,43 | 42,74 | 42,82 | 42,58 | 42,79 |
| Dintelstraat 16 | 1078VS | 46,19 | 43,46 | 43,42 | 42,80 | 43,37 |
| Dintelstraat 18 | 1078VT | 39,40 | 37,16 | 37,25 | 37,23 | 37,25 |
| Dintelstraat 20 I | 1078VT | 40,96 | 38,57 | 38,66 | 38,59 | 38,66 |
| Dintelstraat 20 II | 1078VT | 46,18 | 43,44 | 43,36 | 42,77 | 43,31 |
| Dintelstraat 22 I | 1078VT | 39,73 | 37,39 | 37,50 | 37,49 | 37,50 |
| Dintelstraat 22 II | 1078VT | 41,29 | 38,87 | 38,97 | 38,88 | 38,97 |
| Dintelstraat 24 | 1078VT | 46,73 | 44,00 | 43,81 | 43,26 | 43,75 |
| Dintelstraat 26 | 1078VT | 39,71 | 37,44 | 37,54 | 37,56 | 37,54 |
| Dintelstraat 28 I | 1078VT | 40,48 | 38,16 | 38,27 | 38,23 | 38,28 |
| Dintelstraat 28 II | 1078VT | 47,42 | 44,61 | 44,24 | 43,64 | 44,06 |
| Dintelstraat 29 HS | 1078VN | 38,71 | 36,44 | 36,46 | 36,46 | 36,46 |
| Dintelstraat 29 I | 1078VN | 39,19 | 36,82 | 36,84 | 36,84 | 36,84 |
| Dintelstraat 29 II | 1078VN | 40,43 | 38,03 | 38,05 | 38,05 | 38,05 |
| Dintelstraat 29 III | 1078VN | 45,64 | 42,94 | 42,97 | 42,41 | 42,94 |
| Dintelstraat 30 I | 1078VT | 40,27 | 37,97 | 38,06 | 38,07 | 38,06 |
| Dintelstraat 30 II | 1078VT | 42,04 | 39,62 | 39,70 | 39,59 | 39,71 |
| Dintelstraat 31 HS | 1078VN | 38,54 | 36,14 | 36,17 | 36,17 | 36,17 |
| Dintelstraat 31 I | 1078VN | 39,37 | 37,00 | 37,03 | 37,03 | 37,03 |

| **Cluster 2**<br>**Adres en postcode** | | Prognose zonder nieuwe maatregelen [dB] | Na toepassing tweelaags ZOAB [dB] | Variant 143 [dB] | Variant 144 [dB] | Variant 140 [dB] (DOELMATIG) |
|---|---|---|---|---|---|---|
| Dintelstraat 31 II | 1078VN | 42,93 | 40,45 | 40,47 | 40,39 | 40,47 |
| Dintelstraat 32 | 1078VT | 48,06 | 45,27 | 44,88 | 44,28 | 44,69 |
| Dintelstraat 33 HS | 1078VN | 38,43 | 36,05 | 36,08 | 36,08 | 36,08 |
| Dintelstraat 33 I | 1078VN | 39,39 | 37,02 | 37,04 | 37,04 | 37,04 |
| Dintelstraat 33 II | 1078VN | 43,41 | 40,83 | 40,78 | 40,66 | 40,78 |
| Dintelstraat 34 | 1078VT | 40,71 | 38,37 | 38,48 | 38,46 | 38,48 |
| Dintelstraat 35 HS | 1078VN | 38,31 | 35,92 | 35,95 | 35,95 | 35,95 |
| Dintelstraat 35 I | 1078VN | 39,06 | 36,70 | 36,72 | 36,72 | 36,72 |
| Dintelstraat 35 II | 1078VN | 42,74 | 40,26 | 40,28 | 40,19 | 40,28 |
| Dintelstraat 36 I | 1078VT | 42,37 | 39,90 | 39,99 | 39,88 | 40,00 |
| Dintelstraat 36 II | 1078VT | 48,57 | 45,78 | 45,40 | 44,85 | 45,23 |
| Dintelstraat 37 HS | 1078VN | 38,30 | 35,89 | 35,98 | 35,98 | 35,98 |
| Dintelstraat 37 I | 1078VN | 39,27 | 36,86 | 36,96 | 36,97 | 36,96 |
| Dintelstraat 37 II | 1078VN | 43,40 | 40,83 | 40,94 | 40,83 | 40,94 |
| Dintelstraat 38 I | 1078VT | 40,51 | 38,16 | 38,27 | 38,26 | 38,27 |
| Dintelstraat 38 II | 1078VT | 42,31 | 39,82 | 39,92 | 39,78 | 39,93 |
| Dintelstraat 39 HS | 1078VN | 38,57 | 36,12 | 36,20 | 36,21 | 36,20 |
| Dintelstraat 39 I | 1078VN | 39,64 | 37,20 | 37,29 | 37,29 | 37,29 |
| Dintelstraat 39 II | 1078VN | 44,10 | 41,42 | 41,36 | 41,15 | 41,36 |
| Dintelstraat 40 | 1078VT | 48,86 | 46,00 | 45,37 | 44,71 | 45,09 |
| Dintelstraat 41 HS | 1078VP | 38,58 | 36,13 | 36,22 | 36,22 | 36,22 |
| Dintelstraat 41 I | 1078VP | 39,81 | 37,37 | 37,46 | 37,45 | 37,46 |
| Dintelstraat 41 II | 1078VP | 44,68 | 41,97 | 41,82 | 41,59 | 41,82 |
| Dintelstraat 42 HS | 1078VV | 40,20 | 37,77 | 37,88 | 37,85 | 37,88 |
| Dintelstraat 42 I | 1078VV | 42,04 | 39,49 | 39,59 | 39,42 | 39,59 |
| Dintelstraat 42 II | 1078VV | 48,98 | 46,10 | 45,37 | 44,69 | 45,04 |
| Dintelstraat 43 HS | 1078VP | 38,67 | 36,23 | 36,32 | 36,32 | 36,32 |
| Dintelstraat 43 I | 1078VP | 39,77 | 37,33 | 37,42 | 37,41 | 37,42 |
| Dintelstraat 43 II | 1078VP | 44,57 | 41,85 | 41,70 | 41,46 | 41,70 |
| Dintelstraat 44 | 1078VV | 40,43 | 38,00 | 38,09 | 38,06 | 38,09 |
| Dintelstraat 45 HS | 1078VP | 38,45 | 36,00 | 36,11 | 36,11 | 36,11 |
| Dintelstraat 45 I | 1078VP | 39,69 | 37,23 | 37,33 | 37,32 | 37,33 |
| Dintelstraat 45 II | 1078VP | 41,30 | 38,77 | 38,89 | 38,80 | 38,89 |
| Dintelstraat 45 III | 1078VP | 44,30 | 41,58 | 41,41 | 41,14 | 41,41 |
| Dintelstraat 46 I | 1078VV | 42,13 | 39,55 | 39,65 | 39,46 | 39,66 |
| Dintelstraat 46 II | 1078VV | 49,07 | 46,17 | 45,37 | 44,69 | 44,95 |
| Dintelstraat 47 HS | 1078VP | 38,41 | 35,96 | 36,05 | 36,05 | 36,05 |
| Dintelstraat 47 I | 1078VP | 39,53 | 37,06 | 37,16 | 37,15 | 37,16 |
| Dintelstraat 47 II | 1078VP | 41,21 | 38,67 | 38,79 | 38,70 | 38,79 |
| Dintelstraat 47 III | 1078VP | 44,26 | 41,53 | 41,38 | 41,13 | 41,38 |
| Dintelstraat 48 I | 1078VV | 40,40 | 37,99 | 38,08 | 38,03 | 38,08 |
| Dintelstraat 48 II | 1078VV | 41,66 | 39,11 | 39,11 | 38,88 | 39,11 |
| Dintelstraat 49 HS | 1078VP | 38,30 | 35,87 | 35,97 | 35,97 | 35,97 |
| Dintelstraat 49 II | 1078VP | 43,97 | 41,34 | 41,23 | 40,99 | 41,23 |
| Dintelstraat 50 | 1078VV | 48,82 | 45,89 | 44,86 | 44,22 | 44,38 |
| Dintelstraat 51 HS | 1078VP | 38,22 | 35,82 | 35,93 | 35,93 | 35,93 |
| Dintelstraat 51 I | 1078VP | 39,22 | 36,81 | 36,95 | 36,95 | 36,95 |
| Dintelstraat 51 II | 1078VP | 43,38 | 40,83 | 40,97 | 40,83 | 40,97 |
| Dintelstraat 52 HS | 1078VV | 40,28 | 37,87 | 37,89 | 37,82 | 37,89 |
| Dintelstraat 52 I | 1078VV | 42,22 | 39,67 | 39,69 | 39,45 | 39,69 |
| Dintelstraat 52 II | 1078VV | 49,17 | 46,30 | 45,30 | 44,70 | 44,83 |
| Dintelstraat 53 HS | 1078VP | 38,33 | 35,87 | 35,99 | 36,00 | 35,99 |
| Dintelstraat 53 I | 1078VP | 39,15 | 36,69 | 36,83 | 36,81 | 36,83 |
| Dintelstraat 53 II | 1078VP | 44,31 | 41,59 | 41,38 | 41,10 | 41,38 |
| Dintelstraat 54 HS | 1078VV | 40,75 | 38,26 | 38,32 | 38,24 | 38,32 |

| Cluster 2<br>Adres en postcode | | Prognose zonder nieuwe maatregelen [dB] | Na toepassing tweelaags ZOAB [dB] | Variant 143 [dB] | Variant 144 [dB] | Variant 140 [dB] (DOELMATIG) |
|---|---|---|---|---|---|---|
| Dintelstraat 54 I | 1078VV | 42,59 | 39,99 | 40,04 | 39,81 | 40,04 |
| Dintelstraat 54 II | 1078VV | 49,75 | 46,81 | 45,70 | 45,10 | 45,18 |
| Dintelstraat 55 A | 1078VR | 39,48 | 37,06 | 37,18 | 37,18 | 37,18 |
| Dintelstraat 55 B | 1078VR | 44,10 | 41,44 | 41,37 | 41,14 | 41,37 |
| Dintelstraat 56 HS | 1078VV | 40,17 | 37,69 | 37,71 | 37,60 | 37,71 |
| Dintelstraat 56 I | 1078VV | 42,06 | 39,44 | 39,47 | 39,16 | 39,47 |
| Dintelstraat 56 II | 1078VV | 49,13 | 46,19 | 44,88 | 44,19 | 44,23 |
| Dintelstraat 57 HS | 1078VR | 38,51 | 36,07 | 36,18 | 36,18 | 36,18 |
| Dintelstraat 57 I | 1078VR | 39,51 | 37,07 | 37,19 | 37,18 | 37,19 |
| Dintelstraat 57 II | 1078VR | 43,65 | 40,99 | 41,02 | 40,75 | 41,01 |
| Dintelstraat 59 HS | 1078VR | 38,33 | 35,90 | 35,99 | 36,00 | 35,99 |
| Dintelstraat 59 I | 1078VR | 39,43 | 37,00 | 37,10 | 37,09 | 37,10 |
| Dintelstraat 59 II | 1078VR | 42,84 | 40,23 | 40,37 | 40,21 | 40,37 |
| Dintelstraat 60 | 1078VV | 45,59 | 42,90 | 42,95 | 42,71 | 42,93 |
| Dintelstraat 61 HS | 1078VR | 38,97 | 36,53 | 36,62 | 36,63 | 36,62 |
| Dintelstraat 61 I | 1078VR | 40,14 | 37,72 | 37,82 | 37,81 | 37,82 |
| Dintelstraat 61 II | 1078VR | 41,69 | 39,20 | 39,31 | 39,26 | 39,31 |
| Dintelstraat 61 III | 1078VR | 47,87 | 45,01 | 44,55 | 44,02 | 44,45 |
| Dintelstraat 63 HS | 1078VR | 40,06 | 37,66 | 37,75 | 37,75 | 37,75 |
| Dintelstraat 63 I | 1078VR | 40,93 | 38,50 | 38,61 | 38,60 | 38,61 |
| Dintelstraat 63 II | 1078VR | 45,60 | 43,03 | 43,13 | 42,84 | 43,13 |
| Dintelstraat 65 HS | 1078VR | 39,55 | 37,19 | 37,30 | 37,30 | 37,30 |
| Dintelstraat 65 I | 1078VR | 40,72 | 38,31 | 38,45 | 38,45 | 38,45 |
| Dintelstraat 65 II | 1078VR | 45,33 | 42,79 | 42,91 | 42,66 | 42,91 |
| Dintelstraat 67 HS | 1078VR | 39,49 | 37,09 | 37,23 | 37,23 | 37,23 |
| Dintelstraat 67 I | 1078VR | 40,70 | 38,26 | 38,41 | 38,40 | 38,41 |
| Dintelstraat 67 II | 1078VR | 44,97 | 42,33 | 42,45 | 42,11 | 42,45 |
| Dintelstraat 69 HS | 1078VR | 39,66 | 37,24 | 37,36 | 37,36 | 37,36 |
| Dintelstraat 69 I | 1078VR | 40,88 | 38,41 | 38,53 | 38,53 | 38,53 |
| Dintelstraat 69 II | 1078VR | 45,58 | 42,89 | 42,93 | 42,54 | 42,92 |
| Dintelstraat 72 | 1078VV | 37,99 | 35,84 | 35,85 | 35,84 | 35,85 |
| Dintelstraat 73 | 1079BA | 40,87 | 38,32 | 38,52 | 38,46 | 38,52 |
| Dintelstraat 74 I | 1078VV | 39,79 | 37,63 | 37,65 | 37,58 | 37,65 |
| Dintelstraat 74 II | 1078VV | 41,91 | 39,66 | 39,65 | 39,57 | 39,65 |
| Dintelstraat 74 III | 1078VV | 42,76 | 40,32 | 40,29 | 39,87 | 40,27 |
| Dintelstraat 75 I | 1079BA | 42,69 | 40,07 | 40,24 | 40,02 | 40,24 |
| Dintelstraat 75 II | 1079BA | 48,34 | 45,50 | 44,80 | 44,08 | 44,63 |
| Dintelstraat 76 | 1078VV | 37,84 | 35,63 | 35,66 | 35,67 | 35,66 |
| Dintelstraat 77 I | 1079BA | 43,97 | 41,30 | 41,43 | 41,20 | 41,43 |
| Dintelstraat 77 II | 1079BA | 49,43 | 46,55 | 45,67 | 44,86 | 45,39 |
| Dintelstraat 78 BEL | 1078VW | 44,73 | 42,22 | 42,25 | 42,12 | 42,25 |
| Dintelstraat 78 I | 1078VW | 39,67 | 37,52 | 37,54 | 37,54 | 37,54 |
| Dintelstraat 79 | 1079BA | 41,26 | 38,71 | 38,75 | 38,71 | 38,75 |
| Dintelstraat 80 BEL | 1078VW | 44,74 | 42,21 | 42,22 | 42,06 | 42,22 |
| Dintelstraat 80 I | 1078VW | 39,70 | 37,50 | 37,51 | 37,51 | 37,51 |
| Dintelstraat 81 | 1079BA | 43,03 | 40,48 | 40,58 | 40,53 | 40,58 |
| Dintelstraat 82 | 1078VW | 37,24 | 34,91 | 34,92 | 34,92 | 34,92 |
| Dintelstraat 83 I | 1079BA | 44,58 | 41,94 | 42,03 | 41,84 | 42,03 |
| Dintelstraat 83 II | 1079BA | 49,97 | 47,08 | 46,39 | 45,58 | 46,27 |
| Dintelstraat 84 BEL | 1078VW | 44,58 | 42,02 | 42,01 | 41,86 | 42,00 |
| Dintelstraat 84 HS | 1078VW | 37,89 | 35,64 | 35,64 | 35,64 | 35,64 |
| Dintelstraat 84 I | 1078VW | 39,62 | 37,34 | 37,34 | 37,34 | 37,34 |
| Dintelstraat 85 HS | 1079BA | 43,66 | 41,15 | 41,21 | 41,13 | 41,21 |
| Dintelstraat 85 I | 1079BA | 45,21 | 42,62 | 42,68 | 42,49 | 42,68 |
| Dintelstraat 85 II | 1079BA | 50,26 | 47,46 | 46,97 | 46,28 | 46,90 |

| **Cluster 2**<br>**Adres en postcode** | | Prognose zonder nieuwe maatregelen [dB] | Na toepassing tweelaags ZOAB [dB] | Variant 143 [dB] | Variant 144 [dB] | Variant 140 [dB] (DOELMATIG) |
|---|---|---|---|---|---|---|
| Dintelstraat 86 BEL | 1078VW | 42,83 | 40,35 | 40,31 | 40,10 | 40,27 |
| Dintelstraat 86 HS | 1078VW | 38,05 | 35,80 | 35,80 | 35,80 | 35,80 |
| Dintelstraat 86 I | 1078VW | 38,77 | 36,47 | 36,46 | 36,45 | 36,46 |
| Dintelstraat 87 HS | 1079BB | 45,47 | 42,95 | 42,51 | 42,36 | 42,13 |
| Dintelstraat 87 I | 1079BB | 47,24 | 44,58 | 44,28 | 43,92 | 44,02 |
| Dintelstraat 87 II | 1079BB | 48,78 | 46,00 | 45,77 | 45,07 | 45,68 |
| Dintelstraat 87 III | 1079BB | 55,89 | 53,00 | 50,68 | 49,91 | 48,97 |
| Dintelstraat 88 BEL | 1078VW | 43,54 | 40,96 | 40,96 | 40,83 | 40,96 |
| Dintelstraat 88 HS | 1078VW | 37,65 | 35,34 | 35,34 | 35,34 | 35,34 |
| Dintelstraat 88 I | 1078VW | 39,04 | 36,70 | 36,70 | 36,70 | 36,70 |
| Dintelstraat 89 HS | 1079BB | 44,56 | 42,03 | 42,05 | 41,94 | 42,05 |
| Dintelstraat 89 I | 1079BB | 46,38 | 43,75 | 43,75 | 43,44 | 43,75 |
| Dintelstraat 89 II | 1079BB | 48,66 | 45,89 | 45,76 | 45,11 | 45,72 |
| Dintelstraat 89 III | 1079BB | 56,21 | 53,29 | 50,92 | 50,14 | 49,24 |
| Dintelstraat 90 BEL | 1078VW | 43,33 | 40,81 | 40,81 | 40,63 | 40,76 |
| Dintelstraat 90 HS | 1078VW | 37,53 | 35,22 | 35,22 | 35,22 | 35,22 |
| Dintelstraat 90 I | 1078VW | 38,91 | 36,58 | 36,58 | 36,58 | 36,58 |
| Dintelstraat 91 HS | 1079BB | 44,26 | 41,78 | 41,79 | 41,75 | 41,80 |
| Dintelstraat 91 I | 1079BB | 46,20 | 43,64 | 43,64 | 43,43 | 43,64 |
| Dintelstraat 91 II | 1079BB | 48,86 | 46,11 | 45,95 | 45,37 | 45,91 |
| Dintelstraat 91 III | 1079BB | 56,19 | 53,28 | 51,04 | 50,30 | 49,58 |
| Dintelstraat 92 HS | 1078VX | 38,02 | 35,68 | 35,68 | 35,68 | 35,68 |
| Dintelstraat 92 I | 1078VX | 39,31 | 36,93 | 36,93 | 36,92 | 36,93 |
| Dintelstraat 92 II | 1078VX | 43,88 | 41,28 | 41,22 | 41,09 | 41,20 |
| Dintelstraat 93 HS | 1079BB | 44,11 | 41,65 | 41,66 | 41,61 | 41,66 |
| Dintelstraat 93 I | 1079BB | 46,04 | 43,48 | 43,49 | 43,29 | 43,49 |
| Dintelstraat 93 II | 1079BB | 48,71 | 45,96 | 45,86 | 45,34 | 45,83 |
| Dintelstraat 93 III | 1079BB | 56,18 | 53,28 | 51,09 | 50,41 | 49,77 |
| Dintelstraat 94 HS | 1078VX | 37,47 | 35,13 | 35,12 | 35,12 | 35,12 |
| Dintelstraat 94 I | 1078VX | 39,02 | 36,66 | 36,66 | 36,67 | 36,66 |
| Dintelstraat 94 II | 1078VX | 43,41 | 40,88 | 40,87 | 40,71 | 40,87 |
| Dintelstraat 95 HS | 1079BB | 44,20 | 41,80 | 41,88 | 41,82 | 41,88 |
| Dintelstraat 95 I | 1079BB | 45,65 | 43,16 | 43,19 | 43,02 | 43,16 |
| Dintelstraat 95 II | 1079BB | 48,26 | 45,57 | 45,29 | 44,96 | 45,05 |
| Dintelstraat 95 III | 1079BB | 55,49 | 52,61 | 50,64 | 50,04 | 49,14 |
| Dintelstraat 96 HS | 1078VX | 38,13 | 35,79 | 35,79 | 35,79 | 35,79 |
| Dintelstraat 96 I | 1078VX | 39,10 | 36,75 | 36,75 | 36,75 | 36,75 |
| Dintelstraat 96 II | 1078VX | 43,88 | 41,28 | 41,28 | 41,17 | 41,28 |
| Dintelstraat 98 HS | 1078VX | 37,69 | 35,36 | 35,36 | 35,36 | 35,36 |
| Dintelstraat 98 I | 1078VX | 38,99 | 36,66 | 36,66 | 36,66 | 36,66 |
| Dintelstraat 98 II | 1078VX | 43,37 | 40,86 | 40,86 | 40,70 | 40,86 |
| Dintelstraat 100 HS | 1078VX | 38,31 | 35,96 | 35,96 | 35,97 | 35,96 |
| Dintelstraat 100 I | 1078VX | 39,41 | 37,06 | 37,06 | 37,06 | 37,06 |
| Dintelstraat 100 II | 1078VX | 43,75 | 41,17 | 41,17 | 41,08 | 41,17 |
| Dintelstraat 102 HS | 1078VX | 38,16 | 35,81 | 35,81 | 35,81 | 35,81 |
| Dintelstraat 102 I | 1078VX | 39,24 | 36,90 | 36,90 | 36,90 | 36,90 |
| Dintelstraat 102 II | 1078VX | 43,38 | 40,84 | 40,84 | 40,70 | 40,84 |
| Dintelstraat 104 HS | 1078VZ | 38,35 | 35,97 | 35,97 | 35,97 | 35,97 |
| Dintelstraat 104 I | 1078VZ | 39,51 | 37,12 | 37,11 | 37,11 | 37,11 |
| Dintelstraat 104 II | 1078VZ | 44,69 | 42,03 | 42,03 | 41,95 | 42,03 |
| Dintelstraat 106 HS | 1078VZ | 38,08 | 35,69 | 35,69 | 35,68 | 35,69 |
| Dintelstraat 106 I | 1078VZ | 39,30 | 36,90 | 36,90 | 36,87 | 36,90 |
| Dintelstraat 106 II | 1078VZ | 44,67 | 41,96 | 41,92 | 41,78 | 41,91 |
| Dintelstraat 120 | 1079BC | 39,12 | 36,91 | 36,91 | 36,91 | 36,91 |
| Dintelstraat 122 I | 1079BC | 40,74 | 38,54 | 38,54 | 38,53 | 38,54 |

| Cluster 2<br>Adres en postcode | | Prognose zonder nieuwe maatregelen [dB] | Na toepassing tweelaags ZOAB [dB] | Variant 143 [dB] | Variant 144 [dB] | Variant 140 [dB] (DOELMATIG) |
|---|---|---|---|---|---|---|
| Dintelstraat 122 II | 1079BC | 42,58 | 40,21 | 40,21 | 40,12 | 40,21 |
| Dintelstraat 122 III | 1079BC | 49,11 | 46,31 | 45,61 | 44,96 | 45,38 |
| Dintelstraat 124 I | 1079BC | 41,01 | 38,56 | 38,56 | 38,31 | 38,56 |
| Dintelstraat 124 II | 1079BC | 46,85 | 44,15 | 43,12 | 42,61 | 42,70 |
| Dintelstraat 126 | 1079BC | 40,19 | 37,81 | 37,80 | 37,70 | 37,80 |
| Dintelstraat 128 | 1079BC | 39,90 | 37,58 | 37,58 | 37,51 | 37,58 |
| Dintelstraat 130 I | 1079BC | 41,71 | 39,27 | 39,27 | 38,99 | 39,27 |
| Dintelstraat 130 II | 1079BC | 46,79 | 44,13 | 43,20 | 42,61 | 43,03 |
| Dintelstraat 132 I | 1079BC | 44,66 | 42,12 | 42,22 | 42,11 | 42,22 |
| Dintelstraat 132 II | 1079BC | 50,49 | 47,61 | 46,82 | 46,06 | 46,42 |
| Dintelstraat 134 | 1079BD | 46,26 | 43,70 | 43,70 | 43,56 | 43,70 |
| Dintelstraat 136 | 1079BD | 46,83 | 44,05 | 42,24 | 41,85 | 41,46 |
| Dintelstraat 138 | 1079BD | 46,97 | 44,17 | 42,20 | 41,70 | 41,43 |
| Dintelstraat 140 | 1079BD | 45,45 | 42,75 | 41,46 | 41,14 | 40,86 |
| Dintelstraat 142 | 1079BD | 47,28 | 44,46 | 42,70 | 42,27 | 41,87 |
| Dintelstraat 144 | 1079BD | 50,30 | 47,49 | 46,04 | 45,71 | 45,41 |
| Dintelstraat 146 | 1079BD | 50,27 | 47,44 | 45,78 | 45,42 | 45,14 |
| Dintelstraat 148 | 1079BD | 49,29 | 46,41 | 46,14 | 45,49 | 45,98 |
| Dintelstraat 150 | 1079BD | 51,35 | 48,44 | 47,12 | 46,44 | 46,39 |
| Dintelstraat 152 | 1079BD | 43,64 | 41,26 | 41,28 | 41,26 | 41,28 |
| Dintelstraat 154 | 1079BD | 44,19 | 41,77 | 41,78 | 41,78 | 41,78 |
| Dintelstraat 156 | 1079BD | 43,79 | 41,37 | 41,38 | 41,38 | 41,38 |
| Dintelstraat 158 | 1079BD | 45,26 | 42,81 | 42,89 | 42,84 | 42,89 |
| Dintelstraat 160 | 1079BD | 49,33 | 46,40 | 45,69 | 45,04 | 45,32 |
| Dintelstraat 162 | 1079BD | 49,33 | 46,60 | 46,48 | 46,03 | 46,37 |
| Dintelstraat 164 | 1079BD | 48,89 | 45,96 | 45,31 | 44,61 | 44,97 |
| Dintelstraat 166 | 1079BD | 50,25 | 47,44 | 47,27 | 46,60 | 47,22 |
| Dintelstraat 168 | 1079BD | 42,54 | 40,14 | 40,16 | 40,16 | 40,16 |
| Dintelstraat 170 | 1079BD | 42,94 | 40,51 | 40,53 | 40,53 | 40,53 |
| Dintelstraat 172 | 1079BD | 42,18 | 39,75 | 39,82 | 39,70 | 39,81 |
| Dintelstraat 174 | 1079BD | 42,67 | 40,30 | 40,31 | 40,31 | 40,31 |
| Dintelstraat 176 | 1079BD | 44,23 | 41,86 | 41,93 | 41,91 | 41,93 |
| Dongestraat 1 HS | 1078JT | 39,31 | 36,91 | 36,94 | 36,92 | 36,94 |
| Dongestraat 1 I | 1078JT | 40,94 | 38,49 | 38,51 | 38,44 | 38,51 |
| Dongestraat 1 II | 1078JT | 44,81 | 42,16 | 42,10 | 41,40 | 41,99 |
| Dongestraat 3 HS | 1078JT | 39,42 | 37,03 | 37,06 | 37,04 | 37,06 |
| Dongestraat 3 I | 1078JT | 41,04 | 38,64 | 38,66 | 38,61 | 38,66 |
| Dongestraat 3 II | 1078JT | 45,02 | 42,35 | 42,27 | 41,58 | 42,14 |
| Dongestraat 5 HS | 1078JT | 39,24 | 36,91 | 36,95 | 36,93 | 36,95 |
| Dongestraat 5 I | 1078JT | 40,99 | 38,63 | 38,65 | 38,57 | 38,65 |
| Dongestraat 5 II | 1078JT | 45,28 | 42,65 | 42,48 | 41,85 | 42,29 |
| Dongestraat 7 HS | 1078JT | 38,99 | 36,67 | 36,70 | 36,66 | 36,70 |
| Dongestraat 7 I | 1078JT | 40,67 | 38,31 | 38,33 | 38,27 | 38,33 |
| Dongestraat 7 II | 1078JT | 45,24 | 42,59 | 42,31 | 41,70 | 42,10 |
| Dongestraat 8 I | 1078JW | 44,20 | 41,61 | 41,67 | 41,66 | 41,67 |
| Dongestraat 9 HS | 1078JT | 39,15 | 36,78 | 36,81 | 36,79 | 36,81 |
| Dongestraat 9 I | 1078JT | 40,94 | 38,54 | 38,56 | 38,52 | 38,56 |
| Dongestraat 9 II | 1078JT | 45,39 | 42,75 | 42,50 | 41,91 | 42,32 |
| Dongestraat 10 | 1078JW | 43,57 | 41,08 | 41,13 | 41,12 | 41,14 |
| Dongestraat 11 HS | 1078JT | 39,00 | 36,61 | 36,65 | 36,65 | 36,65 |
| Dongestraat 11 I | 1078JT | 40,66 | 38,25 | 38,27 | 38,28 | 38,28 |
| Dongestraat 11 II | 1078JT | 42,35 | 39,87 | 39,89 | 39,78 | 39,91 |
| Dongestraat 11 III | 1078JT | 44,25 | 41,71 | 41,75 | 41,25 | 41,67 |
| Dongestraat 13 BEL | 1078JV | 44,56 | 42,03 | 42,07 | 41,65 | 41,99 |
| Dongestraat 13 HS | 1078JV | 39,04 | 36,71 | 36,74 | 36,74 | 36,74 |

| **Cluster 2**<br>**Adres en postcode** | | Prognose zonder nieuwe maatregelen [dB] | Na toepassing tweelaags ZOAB [dB] | Variant 143 [dB] | Variant 144 [dB] | Variant 140 [dB] (DOELMATIG) |
|---|---|---|---|---|---|---|
| Dongestraat 13 I | 1078JV | 40,89 | 38,53 | 38,55 | 38,55 | 38,56 |
| Dongestraat 13 II | 1078JV | 42,66 | 40,22 | 40,24 | 40,14 | 40,26 |
| Dongestraat 15 BEL | 1078JV | 44,80 | 42,23 | 42,11 | 41,70 | 41,97 |
| Dongestraat 15 HS | 1078JV | 38,74 | 36,41 | 36,44 | 36,43 | 36,44 |
| Dongestraat 15 I | 1078JV | 40,70 | 38,35 | 38,37 | 38,34 | 38,37 |
| Dongestraat 15 II | 1078JV | 42,65 | 40,21 | 40,23 | 40,13 | 40,25 |
| Dongestraat 17 BEL | 1078JV | 44,65 | 42,13 | 42,14 | 41,71 | 42,05 |
| Dongestraat 17 HS | 1078JV | 38,69 | 36,37 | 36,40 | 36,40 | 36,40 |
| Dongestraat 17 I | 1078JV | 40,75 | 38,41 | 38,43 | 38,42 | 38,43 |
| Dongestraat 17 II | 1078JV | 42,72 | 40,30 | 40,32 | 40,26 | 40,36 |
| Dongestraat 19 BEL | 1078JV | 44,69 | 42,19 | 42,21 | 41,85 | 42,11 |
| Dongestraat 19 HS | 1078JV | 38,12 | 35,83 | 35,85 | 35,85 | 35,85 |
| Dongestraat 19 I | 1078JV | 40,22 | 37,93 | 37,95 | 37,97 | 37,95 |
| Dongestraat 19 II | 1078JV | 42,36 | 39,96 | 39,98 | 39,92 | 39,98 |
| Dongestraat 21 BEL | 1078JV | 44,03 | 41,54 | 41,58 | 41,20 | 41,43 |
| Dongestraat 21 HS | 1078JV | 37,55 | 35,26 | 35,28 | 35,28 | 35,28 |
| Dongestraat 21 I | 1078JV | 39,45 | 37,17 | 37,20 | 37,21 | 37,20 |
| Dongestraat 21 II | 1078JV | 41,64 | 39,30 | 39,32 | 39,24 | 39,32 |
| Dongestraat 23 BEL | 1078JV | 43,31 | 40,83 | 40,85 | 40,52 | 40,71 |
| Dongestraat 23 HS | 1078JV | 36,83 | 34,40 | 34,42 | 34,42 | 34,42 |
| Dongestraat 23 I | 1078JV | 38,89 | 36,51 | 36,53 | 36,53 | 36,53 |
| Dongestraat 23 II | 1078JV | 40,95 | 38,56 | 38,58 | 38,43 | 38,58 |
| Eemsstraat 1 | 1079TB | 40,99 | 38,73 | 38,77 | 38,77 | 38,77 |
| Eemsstraat 2 | 1079TG | 40,33 | 38,14 | 38,14 | 38,14 | 38,14 |
| Eemsstraat 3 I | 1079TB | 43,58 | 41,25 | 41,29 | 41,28 | 41,29 |
| Eemsstraat 3 II | 1079TB | 48,28 | 45,65 | 45,51 | 45,10 | 45,48 |
| Eemsstraat 4 I | 1079TG | 41,93 | 39,63 | 39,63 | 39,59 | 39,63 |
| Eemsstraat 4 II | 1079TG | 44,28 | 41,78 | 41,77 | 41,49 | 41,77 |
| Eemsstraat 4 III | 1079TG | 49,66 | 47,06 | 46,85 | 46,77 | 46,80 |
| Eemsstraat 5 HS | 1079TB | 42,96 | 40,64 | 40,67 | 40,67 | 40,67 |
| Eemsstraat 5 I | 1079TB | 43,74 | 41,41 | 41,45 | 41,44 | 41,45 |
| Eemsstraat 5 II | 1079TB | 48,81 | 46,15 | 46,04 | 45,67 | 46,02 |
| Eemsstraat 6 HS | 1079TG | 43,75 | 41,70 | 41,70 | 41,70 | 41,70 |
| Eemsstraat 6 I | 1079TG | 44,70 | 42,54 | 42,54 | 42,51 | 42,54 |
| Eemsstraat 6 II | 1079TG | 49,87 | 47,16 | 46,73 | 46,29 | 46,59 |
| Eemsstraat 7 HS | 1079TB | 44,54 | 42,15 | 42,17 | 42,17 | 42,17 |
| Eemsstraat 7 I | 1079TB | 45,10 | 42,71 | 42,74 | 42,73 | 42,74 |
| Eemsstraat 7 II | 1079TB | 49,33 | 46,65 | 46,49 | 46,12 | 46,46 |
| Eemsstraat 8 HS | 1079TG | 40,24 | 38,05 | 38,04 | 38,04 | 38,04 |
| Eemsstraat 8 I | 1079TG | 42,96 | 40,71 | 40,71 | 40,67 | 40,71 |
| Eemsstraat 8 II | 1079TG | 49,57 | 46,84 | 46,41 | 45,92 | 46,26 |
| Eemsstraat 9 HS | 1079TB | 44,03 | 41,72 | 41,75 | 41,75 | 41,75 |
| Eemsstraat 9 I | 1079TB | 44,69 | 42,36 | 42,39 | 42,39 | 42,39 |
| Eemsstraat 9 II | 1079TB | 49,20 | 46,54 | 46,36 | 45,93 | 46,32 |
| Eemsstraat 10 HS | 1079TG | 39,71 | 37,52 | 37,52 | 37,51 | 37,52 |
| Eemsstraat 10 I | 1079TG | 41,38 | 39,09 | 39,09 | 39,01 | 39,09 |
| Eemsstraat 10 II | 1079TG | 48,97 | 46,15 | 45,63 | 45,07 | 45,51 |
| Eemsstraat 11 HS | 1079TB | 44,07 | 41,76 | 41,78 | 41,78 | 41,78 |
| Eemsstraat 11 I | 1079TB | 44,73 | 42,40 | 42,44 | 42,43 | 42,44 |
| Eemsstraat 11 II | 1079TB | 49,23 | 46,56 | 46,38 | 45,95 | 46,35 |
| Eemsstraat 12 HS | 1079TG | 43,47 | 41,45 | 41,45 | 41,44 | 41,45 |
| Eemsstraat 12 I | 1079TG | 44,27 | 42,18 | 42,18 | 42,14 | 42,18 |
| Eemsstraat 12 II | 1079TG | 49,64 | 47,02 | 46,62 | 46,18 | 46,49 |
| Eemsstraat 13 HS | 1079TB | 43,75 | 41,36 | 41,39 | 41,39 | 41,39 |
| Eemsstraat 13 I | 1079TB | 44,92 | 42,58 | 42,61 | 42,61 | 42,61 |

| Cluster 2<br>Adres en postcode | | Prognose zonder nieuwe maatregelen [dB] | Na toepassing tweelaags ZOAB [dB] | Variant 143 [dB] | Variant 144 [dB] | Variant 140 [dB] (DOELMATIG) |
|---|---|---|---|---|---|---|
| Eemsstraat 13 II | 1079TB | 49,23 | 46,57 | 46,39 | 45,93 | 46,36 |
| Eemsstraat 14 HS | 1079TG | 43,65 | 41,62 | 41,62 | 41,61 | 41,62 |
| Eemsstraat 14 I | 1079TG | 44,45 | 42,34 | 42,33 | 42,30 | 42,33 |
| Eemsstraat 14 II | 1079TG | 49,82 | 47,15 | 46,63 | 46,14 | 46,47 |
| Eemsstraat 15 HS | 1079TB | 43,66 | 41,26 | 41,28 | 41,28 | 41,28 |
| Eemsstraat 15 I | 1079TB | 44,43 | 42,00 | 42,04 | 42,03 | 42,04 |
| Eemsstraat 15 II | 1079TB | 49,06 | 46,33 | 46,12 | 45,60 | 46,09 |
| Eemsstraat 16 HS | 1079TG | 42,49 | 40,19 | 40,19 | 40,12 | 40,19 |
| Eemsstraat 16 II | 1079TG | 49,11 | 46,38 | 45,85 | 45,29 | 45,65 |
| Eemsstraat 17 HS | 1079TB | 43,66 | 41,28 | 41,30 | 41,30 | 41,30 |
| Eemsstraat 17 I | 1079TB | 44,43 | 42,02 | 42,05 | 42,04 | 42,05 |
| Eemsstraat 17 II | 1079TB | 49,13 | 46,42 | 46,17 | 45,64 | 46,14 |
| Eemsstraat 18 HS | 1079TG | 39,79 | 37,64 | 37,64 | 37,63 | 37,64 |
| Eemsstraat 18 I | 1079TG | 40,81 | 38,62 | 38,62 | 38,55 | 38,62 |
| Eemsstraat 18 II | 1079TG | 48,69 | 45,91 | 45,35 | 44,75 | 45,19 |
| Eemsstraat 19 HS | 1079TB | 43,61 | 41,23 | 41,25 | 41,25 | 41,25 |
| Eemsstraat 19 I | 1079TB | 44,34 | 41,94 | 41,98 | 41,97 | 41,98 |
| Eemsstraat 19 II | 1079TB | 49,20 | 46,50 | 46,26 | 45,73 | 46,23 |
| Eemsstraat 20 HS | 1079TG | 42,80 | 40,72 | 40,72 | 40,71 | 40,72 |
| Eemsstraat 20 I | 1079TG | 43,70 | 41,54 | 41,54 | 41,51 | 41,54 |
| Eemsstraat 20 II | 1079TG | 49,44 | 46,77 | 46,34 | 45,85 | 46,19 |
| Eemsstraat 21 HS | 1079TC | 43,32 | 40,97 | 41,00 | 41,00 | 41,00 |
| Eemsstraat 21 I | 1079TC | 44,03 | 41,67 | 41,71 | 41,70 | 41,71 |
| Eemsstraat 21 II | 1079TC | 49,12 | 46,44 | 46,22 | 45,74 | 46,19 |
| Eemsstraat 22 HS | 1079TH | 42,92 | 40,81 | 40,81 | 40,81 | 40,81 |
| Eemsstraat 22 I | 1079TH | 43,87 | 41,68 | 41,68 | 41,63 | 41,68 |
| Eemsstraat 22 II | 1079TH | 49,50 | 46,78 | 46,24 | 45,74 | 46,05 |
| Eemsstraat 23 HS | 1079TC | 43,42 | 41,06 | 41,09 | 41,09 | 41,09 |
| Eemsstraat 23 I | 1079TC | 44,14 | 41,75 | 41,79 | 41,78 | 41,79 |
| Eemsstraat 23 II | 1079TC | 49,13 | 46,41 | 46,19 | 45,69 | 46,16 |
| Eemsstraat 24 HS | 1079TH | 41,59 | 39,27 | 39,27 | 39,27 | 39,27 |
| Eemsstraat 24 I | 1079TH | 42,62 | 40,28 | 40,28 | 40,24 | 40,28 |
| Eemsstraat 24 II | 1079TH | 49,38 | 46,61 | 46,09 | 45,53 | 45,89 |
| Eemsstraat 25 HS | 1079TC | 43,57 | 41,20 | 41,22 | 41,22 | 41,22 |
| Eemsstraat 25 I | 1079TC | 44,26 | 41,87 | 41,91 | 41,90 | 41,91 |
| Eemsstraat 25 II | 1079TC | 49,10 | 46,43 | 46,22 | 45,73 | 46,18 |
| Eemsstraat 26 HS | 1079TH | 40,57 | 38,29 | 38,29 | 38,28 | 38,29 |
| Eemsstraat 26 I | 1079TH | 41,96 | 39,64 | 39,64 | 39,58 | 39,64 |
| Eemsstraat 26 II | 1079TH | 49,29 | 46,49 | 45,94 | 45,37 | 45,75 |
| Eemsstraat 27 HS | 1079TC | 44,32 | 41,96 | 41,98 | 41,98 | 41,98 |
| Eemsstraat 27 I | 1079TC | 44,91 | 42,54 | 42,57 | 42,56 | 42,57 |
| Eemsstraat 27 II | 1079TC | 49,25 | 46,58 | 46,39 | 45,92 | 46,36 |
| Eemsstraat 28 HS | 1079TH | 43,25 | 41,10 | 41,10 | 41,10 | 41,10 |
| Eemsstraat 28 I | 1079TH | 44,12 | 41,91 | 41,91 | 41,88 | 41,91 |
| Eemsstraat 28 II | 1079TH | 49,93 | 47,23 | 46,83 | 46,37 | 46,70 |
| Eemsstraat 29 HS | 1079TC | 44,75 | 42,44 | 42,46 | 42,46 | 42,46 |
| Eemsstraat 29 I | 1079TC | 45,26 | 42,88 | 42,91 | 42,90 | 42,91 |
| Eemsstraat 29 II | 1079TC | 49,40 | 46,75 | 46,57 | 46,12 | 46,54 |
| Eemsstraat 30 HS | 1079TH | 43,39 | 41,23 | 41,23 | 41,22 | 41,23 |
| Eemsstraat 30 I | 1079TH | 44,36 | 42,12 | 42,12 | 42,08 | 42,12 |
| Eemsstraat 30 II | 1079TH | 50,22 | 47,46 | 46,95 | 46,45 | 46,78 |
| Eemsstraat 31 HS | 1079TC | 44,47 | 42,09 | 42,11 | 42,11 | 42,11 |
| Eemsstraat 31 I | 1079TC | 45,03 | 42,64 | 42,67 | 42,66 | 42,67 |
| Eemsstraat 31 II | 1079TC | 46,26 | 43,79 | 43,85 | 43,72 | 43,85 |
| Eemsstraat 31 III | 1079TC | 49,25 | 46,56 | 46,36 | 45,88 | 46,32 |

| Cluster 2<br>Adres en postcode | | Prognose zonder nieuwe maatregelen [dB] | Na toepassing tweelaags ZOAB [dB] | Variant 143 [dB] | Variant 144 [dB] | Variant 140 [dB] (DOELMATIG) |
|---|---|---|---|---|---|---|
| Eemsstraat 32 HS | 1079TH | 41,94 | 39,56 | 39,56 | 39,55 | 39,56 |
| Eemsstraat 32 I | 1079TH | 43,19 | 40,77 | 40,77 | 40,71 | 40,77 |
| Eemsstraat 32 II | 1079TH | 49,97 | 47,19 | 46,72 | 46,22 | 46,57 |
| Eemsstraat 33 HS | 1079TC | 44,54 | 42,15 | 42,17 | 42,18 | 42,17 |
| Eemsstraat 33 I | 1079TC | 45,11 | 42,71 | 42,74 | 42,73 | 42,74 |
| Eemsstraat 33 II | 1079TC | 49,27 | 46,60 | 46,40 | 45,91 | 46,35 |
| Eemsstraat 34 HS | 1079TH | 40,49 | 38,16 | 38,16 | 38,15 | 38,16 |
| Eemsstraat 34 I | 1079TH | 42,13 | 39,72 | 39,72 | 39,66 | 39,72 |
| Eemsstraat 34 II | 1079TH | 49,76 | 46,95 | 46,46 | 45,94 | 46,29 |
| Eemsstraat 35 HS | 1079TC | 44,49 | 42,11 | 42,13 | 42,13 | 42,13 |
| Eemsstraat 35 I | 1079TC | 45,05 | 42,67 | 42,70 | 42,69 | 42,70 |
| Eemsstraat 35 II | 1079TC | 49,17 | 46,52 | 46,31 | 45,83 | 46,28 |
| Eemsstraat 36 HS | 1079TH | 43,67 | 41,47 | 41,47 | 41,47 | 41,47 |
| Eemsstraat 36 I | 1079TH | 44,77 | 42,46 | 42,46 | 42,43 | 42,46 |
| Eemsstraat 36 II | 1079TH | 50,17 | 47,41 | 46,97 | 46,49 | 46,83 |
| Eemsstraat 37 HS | 1079TD | 44,77 | 42,37 | 42,39 | 42,39 | 42,39 |
| Eemsstraat 37 I | 1079TD | 45,52 | 43,08 | 43,12 | 43,10 | 43,12 |
| Eemsstraat 37 II | 1079TD | 49,64 | 46,96 | 46,76 | 46,32 | 46,73 |
| Eemsstraat 38 HS | 1079TJ | 43,84 | 41,60 | 41,60 | 41,60 | 41,60 |
| Eemsstraat 38 I | 1079TJ | 44,67 | 42,37 | 42,37 | 42,34 | 42,37 |
| Eemsstraat 38 II | 1079TJ | 50,21 | 47,44 | 46,91 | 46,38 | 46,73 |
| Eemsstraat 39 HS | 1079TD | 44,76 | 42,34 | 42,36 | 42,36 | 42,36 |
| Eemsstraat 39 I | 1079TD | 45,25 | 42,83 | 42,85 | 42,85 | 42,85 |
| Eemsstraat 39 II | 1079TD | 49,31 | 46,61 | 46,43 | 45,97 | 46,39 |
| Eemsstraat 40 HS | 1079TJ | 42,96 | 40,57 | 40,57 | 40,56 | 40,57 |
| Eemsstraat 40 I | 1079TJ | 44,39 | 41,84 | 41,84 | 41,80 | 41,84 |
| Eemsstraat 40 II | 1079TJ | 49,95 | 47,14 | 46,60 | 46,07 | 46,37 |
| Eemsstraat 41 HS | 1079TD | 44,76 | 42,34 | 42,36 | 42,36 | 42,36 |
| Eemsstraat 41 I | 1079TD | 45,24 | 42,82 | 42,85 | 42,84 | 42,85 |
| Eemsstraat 41 II | 1079TD | 49,26 | 46,58 | 46,38 | 45,92 | 46,34 |
| Eemsstraat 42 HS | 1079TJ | 42,43 | 40,01 | 40,01 | 40,00 | 40,01 |
| Eemsstraat 42 I | 1079TJ | 43,61 | 41,10 | 41,10 | 41,04 | 41,10 |
| Eemsstraat 42 II | 1079TJ | 49,68 | 46,84 | 46,26 | 45,70 | 46,03 |
| Eemsstraat 43 HS | 1079TD | 44,86 | 42,43 | 42,45 | 42,45 | 42,45 |
| Eemsstraat 43 I | 1079TD | 45,33 | 42,89 | 42,92 | 42,91 | 42,92 |
| Eemsstraat 43 II | 1079TD | 49,27 | 46,60 | 46,39 | 45,92 | 46,35 |
| Eemsstraat 44 HS | 1079TJ | 44,39 | 42,15 | 42,15 | 42,15 | 42,15 |
| Eemsstraat 44 I | 1079TJ | 45,34 | 43,00 | 43,00 | 42,97 | 43,00 |
| Eemsstraat 44 II | 1079TJ | 50,33 | 47,60 | 47,11 | 46,63 | 46,94 |
| Eemsstraat 45 HS | 1079TD | 45,39 | 42,87 | 42,89 | 42,89 | 42,89 |
| Eemsstraat 45 I | 1079TD | 45,91 | 43,38 | 43,41 | 43,40 | 43,41 |
| Eemsstraat 45 II | 1079TD | 49,56 | 46,86 | 46,64 | 46,21 | 46,61 |
| Eemsstraat 46 HS | 1079TJ | 44,74 | 42,48 | 42,48 | 42,48 | 42,48 |
| Eemsstraat 46 I | 1079TJ | 45,74 | 43,36 | 43,36 | 43,33 | 43,36 |
| Eemsstraat 46 II | 1079TJ | 50,50 | 47,74 | 47,20 | 46,72 | 47,02 |
| Eemsstraat 47 HS | 1079TD | 45,45 | 42,92 | 42,93 | 42,93 | 42,93 |
| Eemsstraat 47 I | 1079TD | 45,88 | 43,35 | 43,37 | 43,37 | 43,37 |
| Eemsstraat 47 II | 1079TD | 49,47 | 46,72 | 46,49 | 46,06 | 46,47 |
| Eemsstraat 48 HS | 1079TJ | 44,66 | 42,09 | 42,09 | 42,09 | 42,09 |
| Eemsstraat 48 I | 1079TJ | 45,14 | 42,57 | 42,57 | 42,53 | 42,57 |
| Eemsstraat 48 II | 1079TJ | 50,22 | 47,37 | 46,80 | 46,35 | 46,55 |
| Eemsstraat 49 HS | 1079TD | 44,94 | 42,42 | 42,44 | 42,44 | 42,44 |
| Eemsstraat 49 I | 1079TD | 45,66 | 43,17 | 43,20 | 43,19 | 43,20 |
| Eemsstraat 49 II | 1079TD | 45,21 | 42,73 | 42,75 | 42,75 | 42,75 |
| Eemsstraat 50 HS | 1079TJ | 44,44 | 41,81 | 41,81 | 41,81 | 41,81 |

| Cluster 2<br>Adres en postcode | | Prognose zonder nieuwe maatregelen [dB] | Na toepassing tweelaags ZOAB [dB] | Variant 143 [dB] | Variant 144 [dB] | Variant 140 [dB] (DOELMATIG) |
|---|---|---|---|---|---|---|
| Eemsstraat 50 I | 1079TJ | 45,07 | 42,41 | 42,41 | 42,37 | 42,41 |
| Eemsstraat 50 II | 1079TJ | 50,03 | 47,13 | 46,45 | 45,95 | 46,16 |
| Eemsstraat 51 HS | 1079TE | 45,28 | 42,71 | 42,74 | 42,74 | 42,74 |
| Eemsstraat 51 I | 1079TE | 45,97 | 43,45 | 43,48 | 43,47 | 43,48 |
| Eemsstraat 51 II | 1079TE | 49,39 | 46,69 | 46,48 | 46,04 | 46,45 |
| Eemsstraat 52 HS | 1079TJ | 46,16 | 43,77 | 43,77 | 43,77 | 43,77 |
| Eemsstraat 52 I | 1079TJ | 46,46 | 43,98 | 43,98 | 43,95 | 43,98 |
| Eemsstraat 52 II | 1079TJ | 50,50 | 47,70 | 47,15 | 46,76 | 46,93 |
| Eemsstraat 53 HS | 1079TE | 45,86 | 43,38 | 43,39 | 43,39 | 43,39 |
| Eemsstraat 53 I | 1079TE | 46,36 | 43,89 | 43,91 | 43,91 | 43,91 |
| Eemsstraat 53 II | 1079TE | 49,53 | 46,85 | 46,63 | 46,21 | 46,60 |
| Eemsstraat 54 HS | 1079TK | 45,64 | 43,03 | 43,03 | 43,03 | 43,03 |
| Eemsstraat 54 I | 1079TK | 46,28 | 43,58 | 43,58 | 43,56 | 43,58 |
| Eemsstraat 54 II | 1079TK | 50,66 | 47,88 | 47,46 | 47,17 | 47,32 |
| Eemsstraat 55 HS | 1079TE | 45,90 | 43,26 | 43,28 | 43,28 | 43,28 |
| Eemsstraat 55 I | 1079TE | 46,53 | 43,90 | 43,93 | 43,92 | 43,93 |
| Eemsstraat 55 II | 1079TE | 49,57 | 46,82 | 46,60 | 46,16 | 46,57 |
| Eemsstraat 56 HS | 1079TK | 45,98 | 43,16 | 43,16 | 43,16 | 43,16 |
| Eemsstraat 56 I | 1079TK | 46,90 | 44,06 | 44,06 | 44,03 | 44,06 |
| Eemsstraat 56 II | 1079TK | 50,49 | 47,57 | 46,96 | 46,56 | 46,71 |
| Eemsstraat 57 HS | 1079TE | 46,07 | 43,47 | 43,49 | 43,49 | 43,49 |
| Eemsstraat 57 I | 1079TE | 46,44 | 43,83 | 43,85 | 43,84 | 43,85 |
| Eemsstraat 57 II | 1079TE | 49,38 | 46,58 | 46,33 | 45,85 | 46,30 |
| Eemsstraat 58 HS | 1079TK | 46,44 | 43,51 | 43,22 | 43,14 | 43,22 |
| Eemsstraat 58 I | 1079TK | 47,01 | 44,05 | 43,82 | 43,73 | 43,82 |
| Eemsstraat 58 II | 1079TK | 50,64 | 47,67 | 47,00 | 46,61 | 46,75 |
| Eemsstraat 59 HS | 1079TE | 46,92 | 44,31 | 44,32 | 44,32 | 44,32 |
| Eemsstraat 59 I | 1079TE | 46,84 | 44,23 | 44,25 | 44,25 | 44,25 |
| Eemsstraat 59 II | 1079TE | 49,58 | 46,80 | 46,59 | 46,16 | 46,56 |
| Eemsstraat 60 HS | 1079TK | 48,09 | 45,36 | 44,94 | 44,84 | 44,94 |
| Eemsstraat 60 I | 1079TK | 48,28 | 45,51 | 45,21 | 45,10 | 45,21 |
| Eemsstraat 60 II | 1079TK | 50,98 | 48,12 | 47,47 | 47,11 | 47,26 |
| Eemsstraat 61 HS | 1079TE | 47,69 | 45,05 | 45,06 | 45,06 | 45,06 |
| Eemsstraat 61 I | 1079TE | 47,50 | 44,91 | 44,93 | 44,93 | 44,93 |
| Eemsstraat 61 II | 1079TE | 49,83 | 47,10 | 46,91 | 46,52 | 46,89 |
| Eemsstraat 62 HS | 1079TK | 47,32 | 44,48 | 43,77 | 43,62 | 43,77 |
| Eemsstraat 62 I | 1079TK | 48,00 | 45,12 | 44,57 | 44,41 | 44,57 |
| Eemsstraat 62 II | 1079TK | 50,23 | 47,37 | 46,60 | 46,23 | 46,43 |
| Eemsstraat 63 HS | 1079TE | 47,92 | 45,16 | 45,16 | 45,16 | 45,16 |
| Eemsstraat 63 I | 1079TE | 47,42 | 44,76 | 44,78 | 44,78 | 44,78 |
| Eemsstraat 63 III | 1079TE | 49,74 | 46,93 | 46,71 | 46,30 | 46,69 |
| Eemsstraat 64 HS | 1079TK | 47,38 | 44,44 | 43,66 | 43,52 | 43,56 |
| Eemsstraat 64 I | 1079TK | 48,08 | 45,16 | 44,53 | 44,38 | 44,48 |
| Eemsstraat 64 II | 1079TK | 50,60 | 47,68 | 46,80 | 46,47 | 46,57 |
| Eemsstraat 65 HS | 1079TE | 47,56 | 44,81 | 44,55 | 44,48 | 44,55 |
| Eemsstraat 65 I | 1079TE | 48,13 | 45,49 | 45,31 | 45,24 | 45,31 |
| Eemsstraat 65 II | 1079TE | 49,87 | 47,11 | 46,87 | 46,47 | 46,85 |
| Eemsstraat 66 HS | 1079TK | 46,86 | 44,09 | 43,39 | 43,30 | 43,19 |
| Eemsstraat 66 I | 1079TK | 47,78 | 44,96 | 44,30 | 44,20 | 44,19 |
| Eemsstraat 66 II | 1079TK | 50,60 | 47,69 | 46,77 | 46,42 | 46,42 |
| Eemsstraat 67 | 1079TE | 48,87 | 46,00 | 45,26 | 45,09 | 45,26 |
| Eemsstraat 68 HS | 1079TK | 48,63 | 46,14 | 45,80 | 45,76 | 45,64 |
| Eemsstraat 68 I | 1079TK | 48,34 | 45,74 | 45,42 | 45,36 | 45,26 |
| Eemsstraat 68 II | 1079TK | 50,75 | 47,96 | 47,28 | 47,00 | 46,94 |
| Eemsstraat 69 I | 1079TE | 49,03 | 46,16 | 45,49 | 45,31 | 45,49 |

| Cluster 2<br>Adres en postcode | | Prognose zonder nieuwe maatregelen [dB] | Na toepassing tweelaags ZOAB [dB] | Variant 143 [dB] | Variant 144 [dB] | Variant 140 [dB] (DOELMATIG) |
|---|---|---|---|---|---|---|
| Eemsstraat 69 II | 1079TE | 50,30 | 47,43 | 46,92 | 46,51 | 46,90 |
| Eemsstraat 70 HS | 1079TL | 46,92 | 44,39 | 44,33 | 44,31 | 44,29 |
| Eemsstraat 70 I | 1079TL | 47,28 | 44,74 | 44,69 | 44,67 | 44,65 |
| Eemsstraat 70 II | 1079TL | 49,38 | 46,69 | 46,27 | 46,05 | 46,04 |
| Eemsstraat 72 HS | 1079TL | 46,03 | 43,69 | 43,61 | 43,58 | 43,56 |
| Eemsstraat 72 I | 1079TL | 46,76 | 44,37 | 44,31 | 44,28 | 44,27 |
| Eemsstraat 72 II | 1079TL | 49,74 | 46,98 | 46,45 | 46,23 | 46,28 |
| Eemsstraat 74 HS | 1079TL | 43,32 | 41,31 | 41,06 | 40,98 | 40,99 |
| Eemsstraat 74 I | 1079TL | 46,16 | 43,72 | 43,53 | 43,48 | 43,45 |
| Eemsstraat 74 II | 1079TL | 48,98 | 46,24 | 45,83 | 45,66 | 45,62 |
| Eemsstraat 76 HS | 1079TL | 47,22 | 44,89 | 44,69 | 44,65 | 44,61 |
| Eemsstraat 76 I | 1079TL | 47,52 | 45,11 | 44,91 | 44,87 | 44,83 |
| Eemsstraat 76 II | 1079TL | 48,57 | 46,09 | 45,92 | 45,86 | 45,84 |
| Eemsstraat 78 HS | 1079TL | 52,55 | 49,70 | 48,47 | 48,22 | 47,87 |
| Eemsstraat 78 I | 1079TL | 53,25 | 50,25 | 49,06 | 48,82 | 48,51 |
| Eemsstraat 78 II | 1079TL | 53,61 | 50,65 | 49,48 | 49,23 | 48,91 |
| Eendrachtstraat 1 HS | 1078XV | 38,99 | 36,67 | 36,67 | 36,67 | 36,67 |
| Eendrachtstraat 1 I | 1078XV | 41,09 | 38,69 | 38,69 | 38,67 | 38,69 |
| Eendrachtstraat 1 II | 1078XV | 48,28 | 45,49 | 44,91 | 44,26 | 44,52 |
| Eendrachtstraat 2 HS | 1078XX | 40,52 | 38,27 | 38,34 | 38,34 | 38,34 |
| Eendrachtstraat 2 I | 1078XX | 42,50 | 40,18 | 40,24 | 40,16 | 40,24 |
| Eendrachtstraat 2 II | 1078XX | 49,48 | 46,76 | 46,15 | 45,73 | 46,02 |
| Eendrachtstraat 3 HS | 1078XV | 39,36 | 36,99 | 36,99 | 36,99 | 36,99 |
| Eendrachtstraat 3 I | 1078XV | 41,16 | 38,75 | 38,75 | 38,71 | 38,75 |
| Eendrachtstraat 3 II | 1078XV | 47,29 | 44,57 | 44,16 | 43,63 | 43,89 |
| Eendrachtstraat 4 HS | 1078XX | 41,04 | 38,70 | 38,77 | 38,77 | 38,77 |
| Eendrachtstraat 4 I | 1078XX | 42,91 | 40,50 | 40,56 | 40,50 | 40,57 |
| Eendrachtstraat 4 II | 1078XX | 49,39 | 46,65 | 46,10 | 45,68 | 46,00 |
| Eendrachtstraat 5 HS | 1078XV | 39,53 | 37,13 | 37,13 | 37,14 | 37,13 |
| Eendrachtstraat 5 I | 1078XV | 41,45 | 38,98 | 38,98 | 38,89 | 38,98 |
| Eendrachtstraat 5 II | 1078XV | 46,95 | 44,26 | 43,84 | 43,34 | 43,55 |
| Eendrachtstraat 6 HS | 1078XX | 41,36 | 39,01 | 39,07 | 39,06 | 39,07 |
| Eendrachtstraat 6 I | 1078XX | 43,11 | 40,67 | 40,73 | 40,66 | 40,73 |
| Eendrachtstraat 6 II | 1078XX | 49,76 | 47,01 | 46,30 | 45,73 | 46,08 |
| Eendrachtstraat 7 BEL | 1078XV | 48,40 | 45,62 | 45,10 | 44,45 | 44,70 |
| Eendrachtstraat 7 HS | 1078XV | 40,07 | 37,63 | 37,63 | 37,63 | 37,63 |
| Eendrachtstraat 7 I | 1078XV | 41,33 | 38,89 | 38,89 | 38,83 | 38,89 |
| Eendrachtstraat 8 HS | 1078XX | 40,62 | 38,26 | 38,33 | 38,32 | 38,33 |
| Eendrachtstraat 8 I | 1078XX | 41,51 | 39,18 | 39,18 | 39,20 | 39,18 |
| Eendrachtstraat 8 II | 1078XX | 49,61 | 46,88 | 46,12 | 45,58 | 45,85 |
| Eendrachtstraat 9 BEL | 1078XV | 49,17 | 46,31 | 45,27 | 44,48 | 44,78 |
| Eendrachtstraat 9 HS | 1078XV | 40,58 | 38,08 | 38,08 | 38,08 | 38,08 |
| Eendrachtstraat 9 I | 1078XV | 42,25 | 39,68 | 39,68 | 39,53 | 39,67 |
| Eendrachtstraat 10 | 1078XX | 41,26 | 38,89 | 38,95 | 38,94 | 38,95 |
| Eendrachtstraat 11 BEL | 1078XV | 48,92 | 46,07 | 45,09 | 44,30 | 44,60 |
| Eendrachtstraat 11 HS | 1078XV | 40,32 | 37,83 | 37,83 | 37,82 | 37,83 |
| Eendrachtstraat 11 I | 1078XV | 42,17 | 39,61 | 39,61 | 39,46 | 39,59 |
| Eendrachtstraat 12 BEL | 1078XX | 50,00 | 47,27 | 46,43 | 45,90 | 46,12 |
| Eendrachtstraat 12 I | 1078XX | 42,99 | 40,56 | 40,61 | 40,50 | 40,60 |
| Eendrachtstraat 13 BEL | 1078XV | 48,79 | 45,93 | 45,02 | 44,19 | 44,49 |
| Eendrachtstraat 13 HS | 1078XV | 39,16 | 36,76 | 36,75 | 36,76 | 36,75 |
| Eendrachtstraat 13 I | 1078XV | 41,76 | 39,26 | 39,27 | 39,23 | 39,27 |
| Eendrachtstraat 14 BEL | 1078XX | 49,92 | 47,19 | 46,39 | 45,84 | 46,06 |
| Eendrachtstraat 14 I | 1078XX | 43,02 | 40,61 | 40,65 | 40,55 | 40,66 |
| Eendrachtstraat 15 HS | 1078XW | 40,37 | 37,87 | 37,87 | 37,84 | 37,87 |

| Cluster 2<br>Adres en postcode | | Prognose zonder nieuwe maatregelen [dB] | Na toepassing tweelaags ZOAB [dB] | Variant 143 [dB] | Variant 144 [dB] | Variant 140 [dB] (DOELMATIG) |
|---|---|---|---|---|---|---|
| Eendrachtstraat 15 I | 1078XW | 41,84 | 39,27 | 39,27 | 39,11 | 39,25 |
| Eendrachtstraat 15 II | 1078XW | 48,65 | 45,78 | 44,83 | 43,99 | 44,28 |
| Eendrachtstraat 16 | 1078XZ | 41,02 | 38,70 | 38,75 | 38,75 | 38,75 |
| Eendrachtstraat 17 HS | 1078XW | 40,53 | 38,01 | 38,01 | 37,97 | 38,01 |
| Eendrachtstraat 17 I | 1078XW | 42,00 | 39,42 | 39,42 | 39,25 | 39,39 |
| Eendrachtstraat 17 II | 1078XW | 48,44 | 45,56 | 44,63 | 43,73 | 44,04 |
| Eendrachtstraat 18 | 1078XZ | 40,76 | 38,43 | 38,48 | 38,49 | 38,48 |
| Eendrachtstraat 19 BEL | 1078XW | 41,98 | 39,38 | 39,38 | 39,24 | 39,36 |
| Eendrachtstraat 19 HS | 1078XW | 40,35 | 37,82 | 37,82 | 37,81 | 37,82 |
| Eendrachtstraat 19 II | 1078XW | 48,46 | 45,56 | 44,59 | 43,68 | 44,00 |
| Eendrachtstraat 20 I | 1078XZ | 42,58 | 40,19 | 40,24 | 40,18 | 40,25 |
| Eendrachtstraat 20 II | 1078XZ | 49,32 | 46,62 | 46,08 | 45,52 | 45,78 |
| Eendrachtstraat 21 BEL | 1078XW | 42,94 | 40,47 | 40,33 | 40,14 | 40,23 |
| Eendrachtstraat 21 HS | 1078XW | 40,52 | 38,07 | 38,11 | 37,97 | 38,06 |
| Eendrachtstraat 21 II | 1078XW | 49,03 | 46,27 | 45,54 | 44,98 | 45,07 |
| Eendrachtstraat 22 I | 1078XZ | 42,26 | 39,90 | 39,95 | 39,92 | 39,95 |
| Eendrachtstraat 22 II | 1078XZ | 48,56 | 45,88 | 45,52 | 44,97 | 45,27 |
| Eendrachtstraat 23 HS | 1078XW | 42,19 | 39,46 | 39,46 | 38,98 | 39,27 |
| Eendrachtstraat 23 I | 1078XW | 44,32 | 41,50 | 41,36 | 40,68 | 40,95 |
| Eendrachtstraat 23 II | 1078XW | 51,12 | 48,15 | 46,07 | 45,41 | 45,65 |
| Eendrachtstraat 24 | 1078XZ | 40,37 | 38,06 | 38,10 | 38,11 | 38,10 |
| Eendrachtstraat 25 HS | 1078XW | 42,61 | 39,84 | 39,84 | 39,27 | 39,68 |
| Eendrachtstraat 25 I | 1078XW | 45,11 | 42,26 | 42,18 | 41,32 | 41,66 |
| Eendrachtstraat 25 II | 1078XW | 52,35 | 49,37 | 46,94 | 46,39 | 46,59 |
| Eendrachtstraat 26 HS | 1078XZ | 41,16 | 38,74 | 38,79 | 38,61 | 38,67 |
| Eendrachtstraat 26 I | 1078XZ | 43,06 | 40,55 | 40,37 | 40,21 | 40,28 |
| Eendrachtstraat 26 II | 1078XZ | 48,23 | 45,56 | 45,15 | 44,67 | 44,95 |
| Eendrachtstraat 27 HS | 1078XW | 42,87 | 40,14 | 40,13 | 39,71 | 40,05 |
| Eendrachtstraat 27 I | 1078XW | 44,52 | 41,72 | 41,71 | 40,74 | 41,12 |
| Eendrachtstraat 27 II | 1078XW | 52,11 | 49,15 | 46,61 | 46,00 | 46,21 |
| Eendrachtstraat 28 HS | 1078XZ | 41,29 | 38,81 | 38,88 | 38,56 | 38,66 |
| Eendrachtstraat 28 I | 1078XZ | 43,09 | 40,56 | 40,36 | 40,16 | 40,23 |
| Eendrachtstraat 28 II | 1078XZ | 49,04 | 46,29 | 45,31 | 44,77 | 45,04 |
| Eendrachtstraat 30 HS | 1078XZ | 40,57 | 38,13 | 38,20 | 37,82 | 37,96 |
| Eendrachtstraat 30 I | 1078XZ | 42,57 | 40,08 | 39,92 | 39,66 | 39,74 |
| Eendrachtstraat 30 II | 1078XZ | 49,30 | 46,46 | 45,34 | 44,68 | 44,96 |
| Eendrachtstraat 32 A | 1078XZ | 47,80 | 44,94 | 44,88 | 43,80 | 44,30 |
| Eendrachtstraat 32 B | 1078XZ | 47,73 | 44,87 | 44,83 | 43,77 | 44,26 |
| Eendrachtstraat 32 C | 1078XZ | 47,75 | 44,89 | 44,86 | 43,81 | 44,28 |
| Eendrachtstraat 32 D | 1078XZ | 47,59 | 44,74 | 44,73 | 43,72 | 44,18 |
| Eendrachtstraat 32 E | 1078XZ | 47,54 | 44,71 | 44,70 | 43,75 | 44,16 |
| Eendrachtstraat 32 F | 1078XZ | 47,35 | 44,52 | 44,52 | 43,58 | 43,96 |
| Eendrachtstraat 32 G | 1078XZ | 47,21 | 44,39 | 44,39 | 43,47 | 43,79 |
| Eendrachtstraat 32 J | 1078XZ | 46,97 | 44,16 | 44,15 | 43,21 | 43,53 |
| Europaboulevard 1 | 9079AC | 59,34 | 56,54 | 53,89 | 53,20 | 51,21 |
| Europaplein 1 | 1078GS | 50,80 | 48,04 | 45,79 | 45,36 | 44,08 |
| Europaplein 3 I | 1078GS | 51,48 | 48,75 | 46,72 | 46,34 | 45,24 |
| Europaplein 3 II | 1078GS | 52,45 | 49,69 | 48,01 | 47,70 | 46,96 |
| Europaplein 3 III | 1078GS | 52,42 | 49,62 | 47,73 | 47,35 | 46,55 |
| Europaplein 5 | 1078GS | 50,60 | 47,81 | 45,45 | 45,01 | 43,85 |
| Europaplein 7 I | 1078GS | 51,00 | 48,23 | 46,11 | 45,72 | 44,68 |
| Europaplein 7 II | 1078GS | 51,75 | 48,96 | 47,12 | 46,76 | 46,05 |
| Europaplein 7 III | 1078GS | 51,49 | 48,70 | 46,73 | 46,32 | 45,67 |
| Europaplein 9 I | 1078GS | 50,57 | 47,79 | 45,66 | 45,30 | 44,30 |
| Europaplein 9 II | 1078GS | 51,86 | 49,06 | 46,96 | 46,62 | 45,76 |

| Cluster 2<br>Adres en postcode | | Prognose zonder nieuwe maatregelen [dB] | Na toepassing tweelaags ZOAB [dB] | Variant 143 [dB] | Variant 144 [dB] | Variant 140 [dB] (DOELMATIG) |
|---|---|---|---|---|---|---|
| Europaplein 9 III | 1078GS | 51,53 | 48,75 | 46,63 | 46,25 | 45,43 |
| Europaplein 11 | 1078GS | 45,00 | 42,38 | 42,18 | 42,09 | 42,16 |
| Europaplein 13 | 1078GS | 51,79 | 48,99 | 46,45 | 45,98 | 44,64 |
| Europaplein 15 I | 1078GS | 52,01 | 49,23 | 46,92 | 46,52 | 45,35 |
| Europaplein 15 II | 1078GS | 52,07 | 49,30 | 47,35 | 47,02 | 46,20 |
| Europaplein 15 III | 1078GS | 52,22 | 49,43 | 47,51 | 47,15 | 46,42 |
| Europaplein 17 I | 1078GS | 51,70 | 48,90 | 46,84 | 46,49 | 45,50 |
| Europaplein 17 II | 1078GS | 52,32 | 49,53 | 47,47 | 47,14 | 46,33 |
| Europaplein 17 III | 1078GS | 52,06 | 49,28 | 47,21 | 46,84 | 46,05 |
| Europaplein 19 | 1078GS | 48,97 | 46,16 | 44,69 | 44,32 | 44,07 |
| Europaplein 21 | 1078GS | 51,81 | 48,98 | 46,73 | 46,32 | 45,22 |
| Europaplein 23 I | 1078GT | 52,10 | 49,27 | 47,19 | 46,84 | 45,90 |
| Europaplein 23 II | 1078GT | 52,48 | 49,66 | 47,70 | 47,36 | 46,64 |
| Europaplein 23 III | 1078GT | 53,06 | 50,19 | 48,22 | 47,73 | 47,07 |
| Europaplein 25 I | 1078GT | 51,93 | 49,12 | 47,02 | 46,68 | 45,77 |
| Europaplein 25 II | 1078GT | 52,52 | 49,69 | 47,82 | 47,49 | 46,80 |
| Europaplein 25 III | 1078GT | 52,49 | 49,63 | 47,63 | 47,21 | 46,46 |
| Europaplein 27 | 1078GT | 51,71 | 48,89 | 46,53 | 46,09 | 45,02 |
| Europaplein 29 | 1078GT | 52,14 | 49,32 | 46,98 | 46,50 | 45,44 |
| Europaplein 31 I | 1078GT | 51,86 | 49,04 | 46,91 | 46,54 | 45,59 |
| Europaplein 31 II | 1078GT | 52,28 | 49,47 | 47,52 | 47,19 | 46,47 |
| Europaplein 31 III | 1078GT | 52,21 | 49,37 | 47,25 | 46,79 | 46,02 |
| Europaplein 33 I | 1078GT | 52,24 | 49,41 | 47,05 | 46,67 | 45,65 |
| Europaplein 33 II | 1078GT | 52,75 | 49,91 | 47,83 | 47,48 | 46,76 |
| Europaplein 33 III | 1078GT | 52,94 | 50,08 | 48,00 | 47,51 | 46,87 |
| Europaplein 35 | 1078GV | 52,10 | 49,27 | 46,70 | 46,20 | 45,04 |
| Europaplein 37 HS | 1078GV | 52,00 | 49,18 | 46,61 | 46,08 | 44,91 |
| Europaplein 39 I | 1078GV | 52,20 | 49,39 | 47,09 | 46,71 | 45,70 |
| Europaplein 39 II | 1078GV | 52,67 | 49,85 | 47,65 | 47,28 | 46,52 |
| Europaplein 39 III | 1078GV | 52,93 | 50,07 | 47,96 | 47,46 | 46,82 |
| Europaplein 41 I | 1078GV | 52,45 | 49,62 | 47,14 | 46,67 | 45,69 |
| Europaplein 41 II | 1078GV | 53,09 | 50,26 | 47,91 | 47,53 | 46,79 |
| Europaplein 41 III | 1078GV | 53,12 | 50,26 | 48,01 | 47,53 | 46,91 |
| Europaplein 43 | 1078GV | 52,33 | 49,51 | 46,87 | 46,23 | 45,20 |
| Europaplein 45 | 1078GV | 52,39 | 49,55 | 46,99 | 46,37 | 45,31 |
| Europaplein 47 I | 1078GV | 52,47 | 49,64 | 47,20 | 46,75 | 45,72 |
| Europaplein 47 II | 1078GV | 52,78 | 49,95 | 47,63 | 47,24 | 46,40 |
| Europaplein 47 III | 1078GV | 53,05 | 50,19 | 48,06 | 47,56 | 46,90 |
| Europaplein 49 I | 1078GV | 52,36 | 49,53 | 46,98 | 46,51 | 45,31 |
| Europaplein 49 II | 1078GV | 52,90 | 50,08 | 47,55 | 47,14 | 46,21 |
| Europaplein 49 III | 1078GV | 52,76 | 49,91 | 47,50 | 47,05 | 46,28 |
| Europaplein 51 | 1078GW | 51,35 | 48,53 | 46,05 | 45,43 | 44,49 |
| Europaplein 53 | 1078GW | 52,74 | 49,89 | 47,14 | 46,44 | 45,45 |
| Europaplein 55 I | 1078GW | 52,80 | 49,97 | 47,46 | 46,98 | 46,04 |
| Europaplein 55 II | 1078GW | 53,12 | 50,27 | 47,76 | 47,34 | 46,54 |
| Europaplein 55 III | 1078GW | 53,33 | 50,46 | 48,15 | 47,65 | 47,02 |
| Europaplein 57 I | 1078GW | 52,51 | 49,68 | 46,98 | 46,46 | 45,54 |
| Europaplein 57 II | 1078GW | 52,94 | 50,10 | 47,43 | 46,97 | 46,21 |
| Europaplein 57 III | 1078GW | 52,84 | 50,00 | 47,54 | 47,02 | 46,46 |
| Europaplein 59 | 1078GW | 51,78 | 48,94 | 46,40 | 45,69 | 45,00 |
| Europaplein 61 | 1078GW | 52,98 | 50,13 | 47,31 | 46,57 | 45,54 |
| Europaplein 63 I | 1078GW | 53,08 | 50,24 | 47,55 | 47,03 | 46,01 |
| Europaplein 63 II | 1078GW | 53,03 | 50,19 | 47,63 | 47,20 | 46,25 |
| Europaplein 63 III | 1078GW | 53,30 | 50,45 | 48,17 | 47,67 | 46,95 |
| Europaplein 65 I | 1078GW | 52,37 | 49,57 | 47,10 | 46,63 | 45,69 |

| Cluster 2<br>Adres en postcode | | Prognose zonder nieuwe maatregelen [dB] | Na toepassing tweelaags ZOAB [dB] | Variant 143 [dB] | Variant 144 [dB] | Variant 140 [dB] (DOELMATIG) |
|---|---|---|---|---|---|---|
| Europaplein 65 II | 1078GW | 52,74 | 49,93 | 47,32 | 46,89 | 45,81 |
| Europaplein 65 III | 1078GW | 52,76 | 49,94 | 47,30 | 46,86 | 45,88 |
| Europaplein 65 III | 1078GW | 52,76 | 49,94 | 47,44 | 46,97 | 46,15 |
| Europaplein 67 | 1078GW | 53,40 | 50,58 | 47,78 | 47,06 | 45,77 |
| Europaplein 69 | 1078GW | 52,56 | 49,74 | 47,07 | 46,35 | 45,42 |
| Europaplein 71 | 1078GX | 53,59 | 50,79 | 48,12 | 47,35 | 46,00 |
| Europaplein 73 I | 1078GX | 53,40 | 50,64 | 48,09 | 47,58 | 46,30 |
| Europaplein 73 II | 1078GX | 53,47 | 50,72 | 48,22 | 47,80 | 46,41 |
| Europaplein 73 III | 1078GX | 53,48 | 50,73 | 48,51 | 48,02 | 47,06 |
| Europaplein 75 I | 1078GX | 53,75 | 51,00 | 48,29 | 47,76 | 46,38 |
| Europaplein 75 II | 1078GX | 53,54 | 50,80 | 48,11 | 47,65 | 46,27 |
| Europaplein 75 III | 1078GX | 53,60 | 50,81 | 48,16 | 47,70 | 46,32 |
| Europaplein 77 | 1078GX | 53,52 | 50,72 | 47,90 | 47,09 | 45,91 |
| Europaplein 79 | 1078GX | 54,27 | 51,51 | 48,65 | 47,86 | 46,56 |
| Europaplein 81 I | 1078GX | 54,17 | 51,43 | 48,78 | 48,25 | 46,89 |
| Europaplein 81 II | 1078GX | 54,03 | 51,28 | 48,69 | 48,26 | 46,94 |
| Europaplein 81 III | 1078GX | 54,30 | 51,51 | 49,22 | 48,62 | 47,83 |
| Europaplein 83 I | 1078GX | 54,16 | 51,39 | 48,72 | 48,16 | 46,93 |
| Europaplein 83 II | 1078GX | 54,21 | 51,48 | 48,92 | 48,48 | 47,08 |
| Europaplein 83 III | 1078GX | 54,44 | 51,65 | 49,42 | 48,84 | 47,98 |
| Europaplein 85 | 1078GZ | 54,07 | 51,29 | 48,49 | 47,64 | 46,50 |
| Europaplein 87 | 1078GZ | 54,10 | 51,33 | 48,63 | 47,85 | 46,75 |
| Europaplein 89 I | 1078GZ | 54,14 | 51,35 | 48,64 | 48,09 | 46,91 |
| Europaplein 89 II | 1078GZ | 53,93 | 51,14 | 48,61 | 48,17 | 47,06 |
| Europaplein 89 III | 1078GZ | 53,86 | 51,07 | 48,75 | 48,32 | 47,30 |
| Europaplein 89 IV | 1078GZ | 54,48 | 51,67 | 49,68 | 49,20 | 48,53 |
| Europaplein 91 I | 1078GZ | 53,66 | 50,92 | 48,31 | 47,78 | 46,75 |
| Europaplein 91 II | 1078GZ | 53,57 | 50,81 | 48,26 | 47,84 | 46,72 |
| Europaplein 91 III | 1078GZ | 53,73 | 50,95 | 48,58 | 48,16 | 47,19 |
| Europaplein 91 IV | 1078GZ | 54,41 | 51,67 | 49,58 | 49,04 | 48,33 |
| Europaplein 93 | 1078GZ | 53,88 | 51,14 | 48,50 | 47,66 | 46,76 |
| Europaplein 95 | 1078GZ | 54,12 | 51,39 | 48,72 | 47,98 | 46,81 |
| Europaplein 97 | 1079AW | 53,10 | 50,48 | 47,74 | 47,18 | 45,36 |
| Europaplein 99 I | 1079AW | 52,89 | 50,27 | 47,61 | 47,12 | 45,45 |
| Europaplein 99 II | 1079AW | 53,06 | 50,44 | 47,80 | 47,34 | 45,89 |
| Europaplein 99 III | 1079AW | 53,28 | 50,63 | 48,30 | 47,79 | 46,75 |
| Europaplein 101 I | 1079AW | 52,14 | 49,50 | 46,81 | 46,33 | 44,88 |
| Europaplein 101 II | 1079AW | 52,21 | 49,56 | 47,03 | 46,59 | 45,36 |
| Europaplein 101 III | 1079AW | 52,50 | 49,82 | 47,67 | 47,16 | 46,36 |
| Europaplein 103 | 1079AW | 52,24 | 49,61 | 46,80 | 46,24 | 44,64 |
| Europaplein 105 | 1079AW | 52,22 | 49,63 | 47,07 | 46,59 | 44,91 |
| Europaplein 107 I | 1079AW | 52,39 | 49,80 | 47,30 | 46,79 | 45,26 |
| Europaplein 107 II | 1079AW | 52,76 | 50,15 | 47,63 | 47,10 | 45,82 |
| Europaplein 107 III | 1079AW | 53,23 | 50,59 | 48,35 | 47,81 | 46,75 |
| Europaplein 109 I | 1079AW | 52,51 | 49,86 | 47,24 | 46,69 | 45,36 |
| Europaplein 109 II | 1079AW | 52,48 | 49,83 | 47,27 | 46,73 | 45,63 |
| Europaplein 109 III | 1079AW | 53,31 | 50,65 | 48,33 | 47,75 | 46,73 |
| Europaplein 111 | 1079AW | 52,65 | 49,96 | 47,23 | 46,58 | 45,16 |
| Europaplein 113 | 1079AW | 52,34 | 49,73 | 46,93 | 46,42 | 44,78 |
| Europaplein 115 I | 1079AX | 52,44 | 49,84 | 47,27 | 46,76 | 45,24 |
| Europaplein 115 II | 1079AX | 52,68 | 50,05 | 47,71 | 47,21 | 45,92 |
| Europaplein 115 III | 1079AX | 53,15 | 50,53 | 48,40 | 47,84 | 46,78 |
| Europaplein 117 I | 1079AX | 52,23 | 49,59 | 47,07 | 46,51 | 45,26 |
| Europaplein 117 II | 1079AX | 52,22 | 49,60 | 47,22 | 46,65 | 45,59 |
| Europaplein 117 III | 1079AX | 53,02 | 50,39 | 48,33 | 47,74 | 46,91 |

| Cluster 2<br>Adres en postcode | | Prognose zonder nieuwe maatregelen [dB] | Na toepassing tweelaags ZOAB [dB] | Variant 143 [dB] | Variant 144 [dB] | Variant 140 [dB] (DOELMATIG) |
|---|---|---|---|---|---|---|
| Europaplein 119 | 1079AX | 52,22 | 49,54 | 46,86 | 46,31 | 44,79 |
| Europaplein 121 | 1079AX | 51,29 | 48,64 | 46,15 | 45,62 | 43,95 |
| Europaplein 123 I | 1079AX | 51,44 | 48,82 | 46,60 | 45,99 | 44,78 |
| Europaplein 123 II | 1079AX | 51,53 | 48,90 | 46,84 | 46,22 | 45,21 |
| Europaplein 123 III | 1079AX | 52,21 | 49,58 | 47,83 | 47,25 | 46,42 |
| Europaplein 125 I | 1079AX | 50,17 | 47,56 | 45,60 | 44,92 | 44,45 |
| Europaplein 125 II | 1079AX | 50,17 | 47,55 | 45,80 | 45,12 | 44,79 |
| Europaplein 125 III | 1079AX | 52,01 | 49,35 | 47,69 | 47,08 | 46,46 |
| Europaplein 127 | 1079AX | 50,09 | 47,40 | 45,02 | 44,34 | 43,60 |
| Evert Cornelisstraat 1 I | 1077KV | 54,61 | 51,62 | 50,95 | 50,43 | 50,65 |
| Evert Cornelisstraat 1 II | 1077KV | 55,04 | 52,05 | 51,33 | 50,88 | 51,06 |
| Evert Cornelisstraat 1 III | 1077KV | 55,30 | 52,29 | 51,64 | 51,19 | 51,37 |
| Evert Cornelisstraat 1 IV | 1077KV | 55,30 | 52,30 | 51,65 | 51,20 | 51,37 |
| Evert Cornelisstraat 3 I | 1077KV | 52,71 | 49,77 | 48,76 | 47,99 | 48,32 |
| Evert Cornelisstraat 3 II | 1077KV | 53,76 | 50,84 | 50,04 | 49,46 | 49,70 |
| Evert Cornelisstraat 3 III | 1077KV | 53,98 | 51,04 | 50,29 | 49,74 | 49,96 |
| Evert Cornelisstraat 3 IV | 1077KV | 54,08 | 51,12 | 50,38 | 49,84 | 50,06 |
| Evert Cornelisstraat 5 I | 1077KV | 51,78 | 48,96 | 48,24 | 47,52 | 47,83 |
| Evert Cornelisstraat 5 II | 1077KV | 53,00 | 50,14 | 49,53 | 48,96 | 49,21 |
| Evert Cornelisstraat 5 III | 1077KV | 53,24 | 50,34 | 49,81 | 49,31 | 49,52 |
| Evert Cornelisstraat 5 IV | 1077KV | 53,28 | 50,38 | 49,83 | 49,32 | 49,54 |
| Evert Cornelisstraat 7 I | 1077KV | 50,42 | 47,60 | 47,18 | 46,61 | 46,88 |
| Evert Cornelisstraat 7 II | 1077KV | 51,73 | 48,87 | 48,52 | 48,06 | 48,28 |
| Evert Cornelisstraat 7 III | 1077KV | 52,49 | 49,62 | 49,27 | 48,88 | 49,06 |
| Evert Cornelisstraat 7 IV | 1077KV | 52,47 | 49,59 | 49,21 | 48,80 | 48,99 |
| Evert Cornelisstraat 9 I | 1077KV | 46,31 | 43,70 | 43,64 | 43,62 | 43,63 |
| Evert Cornelisstraat 9 II | 1077KV | 48,14 | 45,46 | 45,42 | 45,39 | 45,40 |
| Evert Cornelisstraat 9 III | 1077KV | 49,75 | 47,05 | 47,01 | 47,00 | 47,00 |
| Evert Cornelisstraat 9 IV | 1077KV | 49,75 | 47,05 | 47,01 | 47,00 | 46,99 |
| Evert Cornelisstraat 21 | 1077KV | 49,75 | 47,04 | 47,01 | 46,91 | 46,95 |
| Evert Cornelisstraat 23 | 1077KV | 48,80 | 46,16 | 46,12 | 46,06 | 46,08 |
| Evert Cornelisstraat 25 | 1077KV | 48,32 | 45,70 | 45,69 | 45,67 | 45,68 |
| Evert Cornelisstraat 27 | 1077KV | 48,48 | 45,85 | 45,84 | 45,82 | 45,83 |
| Evert Cornelisstraat 29 | 1077KV | 49,14 | 46,49 | 46,48 | 46,46 | 46,47 |
| Evert Cornelisstraat 31 | 1077KV | 48,90 | 46,26 | 46,26 | 46,26 | 46,26 |
| Evert Cornelisstraat 33 | 1077KV | 48,93 | 46,25 | 46,24 | 46,23 | 46,23 |
| Evert Cornelisstraat 35 | 1077KV | 49,90 | 47,23 | 47,24 | 47,24 | 47,24 |
| Gaaspstraat 3 I | 1079VA | 40,54 | 38,15 | 38,28 | 38,10 | 38,28 |
| Gaaspstraat 3 II | 1079VA | 42,43 | 39,92 | 40,04 | 39,68 | 40,04 |
| Gaaspstraat 3 III | 1079VA | 49,31 | 46,36 | 45,39 | 44,77 | 44,69 |
| Gaaspstraat 5 HS | 1079VA | 49,09 | 46,11 | 45,10 | 44,44 | 44,45 |
| Gaaspstraat 5 I | 1079VA | 40,32 | 37,87 | 38,00 | 37,83 | 38,00 |
| Gaaspstraat 5 II | 1079VA | 42,06 | 39,47 | 39,59 | 39,20 | 39,58 |
| Gaaspstraat 5 III | 1079VA | 45,04 | 42,28 | 42,11 | 41,50 | 42,07 |
| Gaaspstraat 7 HS | 1079VA | 49,19 | 46,21 | 45,12 | 44,46 | 44,44 |
| Gaaspstraat 7 I | 1079VA | 40,33 | 37,88 | 38,00 | 37,83 | 38,00 |
| Gaaspstraat 7 II | 1079VA | 42,04 | 39,43 | 39,54 | 39,15 | 39,54 |
| Gaaspstraat 7 III | 1079VA | 44,99 | 42,22 | 42,00 | 41,36 | 41,97 |
| Gaaspstraat 9 HS | 1079VA | 49,43 | 46,43 | 45,39 | 44,85 | 44,78 |
| Gaaspstraat 9 I | 1079VA | 40,53 | 38,09 | 38,19 | 38,02 | 38,19 |
| Gaaspstraat 9 II | 1079VA | 42,41 | 39,81 | 39,87 | 39,53 | 39,87 |
| Gaaspstraat 9 III | 1079VA | 45,30 | 42,51 | 42,24 | 41,68 | 42,19 |
| Gaaspstraat 11 HS | 1079VA | 49,60 | 46,58 | 45,45 | 44,92 | 44,88 |
| Gaaspstraat 11 I | 1079VA | 40,78 | 38,31 | 38,40 | 38,22 | 38,40 |
| Gaaspstraat 11 II | 1079VA | 42,62 | 39,98 | 40,05 | 39,69 | 40,05 |

| Cluster 2<br>Adres en postcode | | Prognose zonder nieuwe maatregelen [dB] | Na toepassing tweelaags ZOAB [dB] | Variant 143 [dB] | Variant 144 [dB] | Variant 140 [dB] (DOELMATIG) |
|---|---|---|---|---|---|---|
| Gaaspstraat 11 III | 1079VA | 45,27 | 42,43 | 42,13 | 41,54 | 42,07 |
| Gaaspstraat 13 HS | 1079VA | 40,85 | 38,43 | 38,49 | 38,30 | 38,49 |
| Gaaspstraat 13 I | 1079VA | 43,00 | 40,45 | 40,48 | 40,16 | 40,48 |
| Gaaspstraat 13 II | 1079VA | 45,61 | 42,90 | 42,57 | 42,09 | 42,52 |
| Gaaspstraat 13 III | 1079VA | 49,50 | 46,59 | 45,70 | 45,30 | 45,29 |
| Gaaspstraat 15 HS | 1079VA | 41,13 | 38,67 | 38,73 | 38,52 | 38,73 |
| Gaaspstraat 15 I | 1079VA | 43,09 | 40,54 | 40,57 | 40,22 | 40,57 |
| Gaaspstraat 15 II | 1079VA | 45,45 | 42,72 | 42,33 | 41,85 | 42,29 |
| Gaaspstraat 15 III | 1079VA | 49,53 | 46,63 | 45,71 | 45,32 | 45,30 |
| Gaaspstraat 17 HS | 1079VB | 40,98 | 38,52 | 38,57 | 38,33 | 38,57 |
| Gaaspstraat 17 I | 1079VB | 43,36 | 40,77 | 40,79 | 40,40 | 40,79 |
| Gaaspstraat 17 II | 1079VB | 45,69 | 42,96 | 42,51 | 41,99 | 42,42 |
| Gaaspstraat 17 III | 1079VB | 49,68 | 46,75 | 45,71 | 45,34 | 45,25 |
| Gaaspstraat 19 HS | 1079VB | 41,29 | 38,84 | 38,89 | 38,63 | 38,89 |
| Gaaspstraat 19 I | 1079VB | 43,50 | 40,93 | 40,95 | 40,52 | 40,95 |
| Gaaspstraat 19 II | 1079VB | 45,63 | 42,88 | 42,41 | 41,87 | 42,27 |
| Gaaspstraat 19 III | 1079VB | 49,66 | 46,72 | 45,57 | 45,18 | 45,01 |
| Gaaspstraat 21 HS | 1079VB | 41,17 | 38,69 | 38,75 | 38,46 | 38,75 |
| Gaaspstraat 21 I | 1079VB | 43,39 | 40,80 | 40,82 | 40,40 | 40,82 |
| Gaaspstraat 21 II | 1079VB | 45,30 | 42,56 | 42,08 | 41,55 | 41,91 |
| Gaaspstraat 21 III | 1079VB | 49,32 | 46,39 | 45,24 | 44,87 | 44,70 |
| Gaaspstraat 23 HS | 1079VB | 40,77 | 38,30 | 38,35 | 38,09 | 38,35 |
| Gaaspstraat 23 I | 1079VB | 43,26 | 40,66 | 40,64 | 40,22 | 40,64 |
| Gaaspstraat 23 II | 1079VB | 45,44 | 42,69 | 42,13 | 41,61 | 41,96 |
| Gaaspstraat 23 III | 1079VB | 49,03 | 46,08 | 45,01 | 44,65 | 44,57 |
| Gaaspstraat 25 HS | 1079VB | 40,61 | 38,13 | 38,18 | 37,92 | 38,18 |
| Gaaspstraat 25 I | 1079VB | 43,08 | 40,47 | 40,43 | 40,02 | 40,43 |
| Gaaspstraat 25 II | 1079VB | 45,38 | 42,61 | 41,96 | 41,44 | 41,77 |
| Gaaspstraat 25 III | 1079VB | 48,80 | 45,85 | 44,79 | 44,40 | 44,42 |
| Gaaspstraat 27 HS | 1079VB | 40,47 | 38,02 | 38,07 | 37,80 | 38,07 |
| Gaaspstraat 27 I | 1079VB | 42,67 | 40,14 | 40,13 | 39,73 | 40,12 |
| Gaaspstraat 27 II | 1079VB | 44,95 | 42,25 | 41,64 | 41,15 | 41,41 |
| Gaaspstraat 27 III | 1079VB | 48,39 | 45,53 | 44,60 | 44,24 | 44,26 |
| Gaaspstraat 29 HS | 1079VB | 40,59 | 38,13 | 38,17 | 37,87 | 38,17 |
| Gaaspstraat 29 I | 1079VB | 42,79 | 40,23 | 40,13 | 39,69 | 40,13 |
| Gaaspstraat 29 II | 1079VB | 45,06 | 42,34 | 41,58 | 41,09 | 41,39 |
| Gaaspstraat 29 III | 1079VB | 48,29 | 45,44 | 44,40 | 44,03 | 44,11 |
| Gaaspstraat 31 I | 1079VB | 41,87 | 39,20 | 39,02 | 38,45 | 39,01 |
| Gaaspstraat 31 II | 1079VB | 44,54 | 41,70 | 40,70 | 40,09 | 40,53 |
| Gaaspstraat 31 III | 1079VB | 47,74 | 44,79 | 43,63 | 43,27 | 43,28 |
| Gaaspstraat 32 | 1079VE | 38,65 | 36,64 | 36,64 | 36,64 | 36,64 |
| Gaaspstraat 34 I | 1079VE | 40,50 | 38,38 | 38,38 | 38,38 | 38,38 |
| Gaaspstraat 34 II | 1079VE | 43,44 | 41,11 | 41,06 | 41,02 | 41,06 |
| Gaaspstraat 34 III | 1079VE | 48,01 | 45,47 | 45,35 | 45,29 | 45,30 |
| Gaaspstraat 35 HS | 1079VC | 37,82 | 35,24 | 35,27 | 34,79 | 35,27 |
| Gaaspstraat 35 I | 1079VC | 39,36 | 36,67 | 36,58 | 36,02 | 36,58 |
| Gaaspstraat 35 II | 1079VC | 44,69 | 41,74 | 40,86 | 40,55 | 40,62 |
| Gaaspstraat 36 HS | 1079VE | 37,01 | 35,15 | 35,15 | 35,15 | 35,15 |
| Gaaspstraat 36 I | 1079VE | 38,34 | 36,39 | 36,39 | 36,39 | 36,39 |
| Gaaspstraat 36 II | 1079VE | 44,19 | 41,81 | 41,67 | 41,43 | 41,67 |
| Gaaspstraat 37 HS | 1079VC | 38,07 | 35,55 | 35,59 | 35,20 | 35,59 |
| Gaaspstraat 37 I | 1079VC | 39,48 | 36,88 | 36,71 | 36,35 | 36,71 |
| Gaaspstraat 37 II | 1079VC | 45,24 | 42,42 | 41,91 | 41,76 | 41,85 |
| Gaaspstraat 38 HS | 1079VE | 38,60 | 36,62 | 36,62 | 36,62 | 36,62 |
| Gaaspstraat 38 I | 1079VE | 40,40 | 38,31 | 38,31 | 38,31 | 38,31 |

| Cluster 2<br>Adres en postcode | | Prognose zonder nieuwe maatregelen [dB] | Na toepassing tweelaags ZOAB [dB] | Variant 143 [dB] | Variant 144 [dB] | Variant 140 [dB] (DOELMATIG) |
|---|---|---|---|---|---|---|
| Gaaspstraat 38 II | 1079VE | 46,01 | 43,59 | 43,54 | 43,43 | 43,54 |
| Gaaspstraat 39 HS | 1079VC | 37,72 | 35,24 | 35,28 | 34,92 | 35,28 |
| Gaaspstraat 39 I | 1079VC | 39,56 | 36,96 | 36,78 | 36,40 | 36,78 |
| Gaaspstraat 39 II | 1079VC | 45,31 | 42,48 | 41,97 | 41,84 | 41,92 |
| Gaaspstraat 40 HS | 1079VE | 38,59 | 36,56 | 36,56 | 36,56 | 36,56 |
| Gaaspstraat 40 I | 1079VE | 39,31 | 37,23 | 37,23 | 37,20 | 37,23 |
| Gaaspstraat 40 II | 1079VE | 45,36 | 42,90 | 42,73 | 42,51 | 42,71 |
| Gaaspstraat 41 HS | 1079VC | 36,70 | 34,31 | 34,37 | 34,10 | 34,37 |
| Gaaspstraat 41 I | 1079VC | 39,17 | 36,53 | 36,24 | 35,82 | 36,24 |
| Gaaspstraat 41 II | 1079VC | 44,10 | 41,25 | 40,74 | 40,60 | 40,74 |
| Gaaspstraat 42 HS | 1079VE | 37,92 | 35,93 | 35,93 | 35,92 | 35,93 |
| Gaaspstraat 42 I | 1079VE | 39,60 | 37,48 | 37,49 | 37,45 | 37,49 |
| Gaaspstraat 42 II | 1079VE | 45,69 | 43,21 | 43,01 | 42,78 | 42,99 |
| Gaaspstraat 43 HS | 1079VC | 36,47 | 34,09 | 34,15 | 33,90 | 34,15 |
| Gaaspstraat 43 I | 1079VC | 38,93 | 36,31 | 35,96 | 35,53 | 35,96 |
| Gaaspstraat 43 II | 1079VC | 43,91 | 41,06 | 40,67 | 40,55 | 40,67 |
| Gaaspstraat 44 HS | 1079VE | 37,99 | 36,00 | 36,00 | 35,99 | 36,00 |
| Gaaspstraat 44 I | 1079VE | 39,44 | 37,34 | 37,34 | 37,30 | 37,34 |
| Gaaspstraat 44 II | 1079VE | 45,65 | 43,10 | 42,87 | 42,54 | 42,84 |
| Gaaspstraat 45 HS | 1079VC | 35,76 | 33,50 | 33,56 | 33,46 | 33,56 |
| Gaaspstraat 45 I | 1079VC | 37,78 | 35,33 | 35,14 | 34,88 | 35,14 |
| Gaaspstraat 45 II | 1079VC | 42,71 | 40,04 | 39,96 | 39,91 | 39,96 |
| Gaaspstraat 46 HS | 1079VE | 38,01 | 36,05 | 36,05 | 36,04 | 36,05 |
| Gaaspstraat 46 I | 1079VE | 39,68 | 37,58 | 37,58 | 37,55 | 37,58 |
| Gaaspstraat 46 II | 1079VE | 46,04 | 43,50 | 43,26 | 42,96 | 43,24 |
| Gaaspstraat 47 HS | 1079VD | 35,81 | 33,57 | 33,63 | 33,55 | 33,63 |
| Gaaspstraat 47 I | 1079VD | 37,45 | 35,02 | 34,92 | 34,83 | 34,92 |
| Gaaspstraat 47 II | 1079VD | 42,58 | 39,93 | 39,98 | 39,97 | 39,98 |
| Gaaspstraat 48 HS | 1079VE | 37,89 | 35,87 | 35,87 | 35,84 | 35,87 |
| Gaaspstraat 48 I | 1079VE | 39,49 | 37,38 | 37,38 | 37,32 | 37,38 |
| Gaaspstraat 48 II | 1079VE | 46,13 | 43,55 | 43,26 | 42,90 | 43,24 |
| Gaaspstraat 49 HS | 1079VD | 35,32 | 33,16 | 33,22 | 33,21 | 33,22 |
| Gaaspstraat 49 I | 1079VD | 36,93 | 34,65 | 34,71 | 34,68 | 34,71 |
| Gaaspstraat 49 II | 1079VD | 43,26 | 40,54 | 40,28 | 40,12 | 40,28 |
| Gaaspstraat 50 HS | 1079VG | 37,86 | 35,86 | 35,86 | 35,84 | 35,86 |
| Gaaspstraat 50 I | 1079VG | 39,65 | 37,54 | 37,54 | 37,47 | 37,54 |
| Gaaspstraat 50 II | 1079VG | 46,09 | 43,52 | 43,24 | 42,89 | 43,22 |
| Gaaspstraat 51 I | 1079VD | 36,10 | 33,87 | 33,95 | 33,82 | 33,95 |
| Gaaspstraat 51 II | 1079VD | 43,13 | 40,54 | 39,65 | 39,24 | 39,65 |
| Gaaspstraat 52 HS | 1079VG | 38,00 | 35,95 | 35,95 | 35,92 | 35,95 |
| Gaaspstraat 52 I | 1079VG | 39,98 | 37,79 | 37,80 | 37,72 | 37,80 |
| Gaaspstraat 52 II | 1079VG | 46,34 | 43,68 | 43,29 | 42,92 | 43,22 |
| Gaaspstraat 53 I | 1079VD | 36,60 | 34,55 | 34,62 | 34,46 | 34,62 |
| Gaaspstraat 53 II | 1079VD | 43,59 | 40,91 | 39,84 | 39,33 | 39,84 |
| Gaaspstraat 54 HS | 1079VG | 37,82 | 35,77 | 35,77 | 35,74 | 35,77 |
| Gaaspstraat 54 I | 1079VG | 39,54 | 37,37 | 37,37 | 37,29 | 37,37 |
| Gaaspstraat 54 II | 1079VG | 46,05 | 43,40 | 42,97 | 42,54 | 42,85 |
| Gaaspstraat 56 HS | 1079VG | 37,76 | 35,64 | 35,64 | 35,61 | 35,64 |
| Gaaspstraat 56 I | 1079VG | 39,44 | 37,22 | 37,22 | 37,13 | 37,22 |
| Gaaspstraat 56 II | 1079VG | 45,91 | 43,17 | 42,71 | 42,15 | 42,46 |
| Gaaspstraat 57 | 1079VD | 35,32 | 33,27 | 33,35 | 33,32 | 33,35 |
| Gaaspstraat 58 HS | 1079VG | 37,68 | 35,59 | 35,59 | 35,58 | 35,59 |
| Gaaspstraat 58 I | 1079VG | 39,42 | 37,20 | 37,20 | 37,12 | 37,20 |
| Gaaspstraat 58 II | 1079VG | 46,22 | 43,47 | 43,12 | 42,52 | 43,00 |
| Gaaspstraat 59 | 1079VD | 36,70 | 34,57 | 34,67 | 34,52 | 34,67 |

| Cluster 2<br>Adres en postcode | | Prognose zonder nieuwe maatregelen [dB] | Na toepassing tweelaags ZOAB [dB] | Variant 143 [dB] | Variant 144 [dB] | Variant 140 [dB] (DOELMATIG) |
|---|---|---|---|---|---|---|
| Gaaspstraat 60 HS | 1079VG | 37,83 | 35,72 | 35,72 | 35,71 | 35,72 |
| Gaaspstraat 60 I | 1079VG | 39,21 | 37,00 | 37,00 | 36,92 | 37,00 |
| Gaaspstraat 60 II | 1079VG | 44,85 | 42,17 | 41,84 | 41,24 | 41,72 |
| Gaaspstraat 61 | 1079VD | 38,84 | 36,52 | 36,58 | 36,22 | 36,58 |
| Gaaspstraat 62 I | 1079VG | 43,32 | 40,94 | 40,98 | 40,95 | 40,98 |
| Gaaspstraat 62 II | 1079VG | 47,71 | 44,97 | 44,77 | 44,40 | 44,65 |
| Gaaspstraat 63 | 1079VD | 43,79 | 41,26 | 40,36 | 39,91 | 40,36 |
| Gaaspstraat 65 | 1079VD | 36,73 | 34,62 | 34,80 | 34,66 | 34,80 |
| Gaaspstraat 67 | 1079VD | 38,88 | 36,64 | 36,79 | 36,48 | 36,79 |
| Gaaspstraat 69 | 1079VD | 43,69 | 41,19 | 40,36 | 39,89 | 40,34 |
| Gaaspstraat 71 | 1079VD | 39,00 | 36,87 | 36,96 | 36,90 | 36,96 |
| Gaaspstraat 73 | 1079VD | 41,36 | 39,02 | 39,10 | 38,82 | 39,10 |
| Gaaspstraat 75 | 1079VD | 44,84 | 42,23 | 41,97 | 41,43 | 41,69 |
| Gaaspstraat 77 | 1079VD | 39,57 | 37,46 | 37,52 | 37,36 | 37,52 |
| Gaaspstraat 79 | 1079VD | 41,91 | 39,68 | 39,71 | 39,35 | 39,71 |
| Gaaspstraat 81 | 1079VD | 45,81 | 43,25 | 42,54 | 41,92 | 42,40 |
| Gaasterland 1 | 9079AA | 65,20 | 62,50 | 59,56 | 58,92 | 56,13 |
| Gaasterland 1 | 9079AB | 63,93 | 61,26 | 58,14 | 57,43 | 53,88 |
| Gaasterland 2 | 9079AA | 65,24 | 62,53 | 59,90 | 59,02 | 56,98 |
| Gaasterland 2 | 9079AB | 64,51 | 61,84 | 59,04 | 58,22 | 55,45 |
| Gaasterland 3 | 9079AA | 65,26 | 62,55 | 60,03 | 59,23 | 57,26 |
| Gaasterland 3 | 9079AB | 65,03 | 62,34 | 59,78 | 59,08 | 56,81 |
| Gaasterland 4 | 9079AA | 65,36 | 62,68 | 60,25 | 59,56 | 57,62 |
| Gaasterland 4 | 9079AB | 66,08 | 63,35 | 60,75 | 60,17 | 57,76 |
| Gaasterland 5 | 9079AA | 65,71 | 63,05 | 60,67 | 60,00 | 58,18 |
| Gaasterland 5 | 9079AB | 66,56 | 63,78 | 61,18 | 60,61 | 58,19 |
| Gaasterland 6 | 9079AA | 65,16 | 62,50 | 60,19 | 59,48 | 57,96 |
| Gaasterland 6 | 9079AB | 66,87 | 64,09 | 61,53 | 60,91 | 58,64 |
| Gaasterland 7 | 9079AB | 67,21 | 64,44 | 61,91 | 61,22 | 59,08 |
| Gaasterland 7 | 9079AA | 65,59 | 62,91 | 60,59 | 59,81 | 58,35 |
| Gaasterland 8 | 9079AA | 65,64 | 62,98 | 60,85 | 59,96 | 58,74 |
| Gaasterland 8 | 9079AB | 67,41 | 64,63 | 62,21 | 61,38 | 59,63 |
| Gaasterland 9 | 9079AB | 67,56 | 64,78 | 62,49 | 61,54 | 60,19 |
| Gaasterland 9 | 9079AA | 65,58 | 62,90 | 60,91 | 59,94 | 59,06 |
| Gaasterland 10 | 9079AB | 61,31 | 58,70 | 55,91 | 55,11 | 52,78 |
| Gaasterland 10 | 9079AA | 65,45 | 62,79 | 59,44 | 58,89 | 54,93 |
| Gaasterland 11 | 9079AB | 61,83 | 59,15 | 56,78 | 55,80 | 54,53 |
| Gaasterland 11 | 9079AA | 66,15 | 63,48 | 60,50 | 59,68 | 56,74 |
| Gaasterland 12 | 9079AA | 66,47 | 63,81 | 60,99 | 60,20 | 57,77 |
| Gaasterland 12 | 9079AB | 62,95 | 60,23 | 57,96 | 57,10 | 55,90 |
| Gaasterland 13 | 9079AB | 65,11 | 62,41 | 59,82 | 59,20 | 56,93 |
| Gaasterland 13 | 9079AA | 66,73 | 64,08 | 61,33 | 60,80 | 58,25 |
| Gaasterland 14 | 9079AA | 67,08 | 64,45 | 61,78 | 61,22 | 58,90 |
| Gaasterland 14 | 9079AB | 66,04 | 63,27 | 60,60 | 60,04 | 57,36 |
| Gaasterland 15 | 9079AA | 67,04 | 64,42 | 61,81 | 61,18 | 59,26 |
| Gaasterland 15 | 9079AB | 66,28 | 63,54 | 60,94 | 60,35 | 57,76 |
| Gaasterland 16 | 9079AB | 66,54 | 63,78 | 61,27 | 60,57 | 58,20 |
| Gaasterland 16 | 9079AA | 67,30 | 64,67 | 62,26 | 61,45 | 59,86 |
| Gaasterland 17 | 9079AB | 66,70 | 63,95 | 61,52 | 60,70 | 58,66 |
| Gaasterland 17 | 9079AA | 67,44 | 64,81 | 62,57 | 61,59 | 60,33 |
| Gaasterland 18 | 9079AA | 67,38 | 64,76 | 62,69 | 61,63 | 60,76 |
| Gaasterland 18 | 9079AB | 66,84 | 64,08 | 61,76 | 60,81 | 59,20 |
| Gaasterland 19 | 9079AA | 65,50 | 62,82 | 59,48 | 58,87 | 54,94 |
| Gaasterland 19 | 9079AB | 63,93 | 61,26 | 58,14 | 57,43 | 53,88 |
| Gaasterland 20 | 9079AA | 65,96 | 63,29 | 60,39 | 59,55 | 56,81 |

| Cluster 2<br>Adres en postcode | | Prognose zonder nieuwe maatregelen [dB] | Na toepassing tweelaags ZOAB [dB] | Variant 143 [dB] | Variant 144 [dB] | Variant 140 [dB] (DOELMATIG) |
|---|---|---|---|---|---|---|
| Gaasterland 20 | 9079AB | 64,51 | 61,84 | 59,04 | 58,22 | 55,45 |
| Gaasterland 21 | 9079AA | 66,20 | 63,53 | 60,74 | 60,05 | 57,46 |
| Gaasterland 21 | 9079AB | 65,03 | 62,34 | 59,78 | 59,08 | 56,81 |
| Gaasterland 22 | 9079AB | 66,08 | 63,35 | 60,75 | 60,17 | 57,76 |
| Gaasterland 22 | 9079AA | 66,41 | 63,76 | 61,01 | 60,51 | 57,74 |
| Gaasterland 23 | 9079AB | 66,56 | 63,78 | 61,18 | 60,61 | 58,19 |
| Gaasterland 23 | 9079AA | 66,67 | 64,04 | 61,36 | 60,84 | 58,26 |
| Gaasterland 24 | 9079AB | 66,87 | 64,09 | 61,53 | 60,91 | 58,64 |
| Gaasterland 24 | 9079AA | 66,63 | 64,00 | 61,45 | 60,86 | 58,67 |
| Gaasterland 25 | 9079AB | 67,21 | 64,44 | 61,91 | 61,22 | 59,08 |
| Gaasterland 25 | 9079AA | 66,86 | 64,22 | 61,70 | 60,97 | 59,16 |
| Gaasterland 26 | 9079AA | 67,03 | 64,38 | 62,05 | 61,14 | 59,68 |
| Gaasterland 26 | 9079AB | 67,41 | 64,63 | 62,21 | 61,38 | 59,63 |
| Gaasterland 27 | 9079AB | 67,56 | 64,78 | 62,49 | 61,54 | 60,19 |
| Gaasterland 27 | 9079AA | 66,99 | 64,35 | 62,19 | 61,17 | 60,02 |
| Gaasterland 28 | 9079AB | 61,31 | 58,70 | 55,91 | 55,11 | 52,78 |
| Gaasterland 28 | 9079AA | 66,51 | 63,85 | 60,73 | 60,07 | 56,64 |
| Gaasterland 29 | 9079AB | 61,83 | 59,15 | 56,78 | 55,80 | 54,53 |
| Gaasterland 29 | 9079AA | 66,81 | 64,14 | 61,35 | 60,52 | 57,99 |
| Gaasterland 30 | 9079AA | 67,11 | 64,44 | 61,75 | 61,07 | 58,65 |
| Gaasterland 30 | 9079AB | 62,95 | 60,23 | 57,96 | 57,10 | 55,90 |
| Gaasterland 31 | 9079AA | 67,15 | 64,52 | 61,93 | 61,40 | 58,88 |
| Gaasterland 31 | 9079AB | 65,11 | 62,41 | 59,82 | 59,20 | 56,93 |
| Gaasterland 32 | 9079AA | 67,40 | 64,78 | 62,22 | 61,67 | 59,33 |
| Gaasterland 32 | 9079AB | 66,04 | 63,27 | 60,60 | 60,04 | 57,36 |
| Gaasterland 33 | 9079AB | 66,28 | 63,54 | 60,94 | 60,35 | 57,76 |
| Gaasterland 33 | 9079AA | 67,51 | 64,90 | 62,45 | 61,82 | 59,82 |
| Gaasterland 34 | 9079AB | 66,54 | 63,78 | 61,27 | 60,57 | 58,20 |
| Gaasterland 34 | 9079AA | 67,59 | 64,96 | 62,66 | 61,85 | 60,28 |
| Gaasterland 35 | 9079AA | 67,73 | 65,10 | 62,96 | 62,00 | 60,77 |
| Gaasterland 35 | 9079AB | 66,70 | 63,95 | 61,52 | 60,70 | 58,66 |
| Gaasterland 36 | 9079AA | 67,78 | 65,15 | 63,14 | 62,11 | 61,22 |
| Gaasterland 36 | 9079AB | 66,84 | 64,08 | 61,76 | 60,81 | 59,20 |
| Gaasterland 37 | 9079AA | 67,21 | 64,61 | 61,58 | 61,01 | 56,70 |
| Gaasterland 37 | 9079AB | 63,93 | 61,26 | 58,14 | 57,43 | 53,88 |
| Gaasterland 38 | 9079AA | 67,63 | 65,03 | 62,26 | 61,58 | 57,91 |
| Gaasterland 38 | 9079AB | 64,51 | 61,84 | 59,04 | 58,22 | 55,45 |
| Gaasterland 39 | 9079AA | 68,14 | 65,54 | 62,94 | 62,22 | 59,29 |
| Gaasterland 39 | 9079AB | 65,03 | 62,34 | 59,78 | 59,08 | 56,81 |
| Gaasterland 40 | 9079AA | 68,38 | 65,80 | 63,31 | 62,80 | 59,89 |
| Gaasterland 40 | 9079AB | 66,08 | 63,35 | 60,75 | 60,17 | 57,76 |
| Gaasterland 41 | 9079AB | 66,56 | 63,78 | 61,18 | 60,61 | 58,19 |
| Gaasterland 41 | 9079AA | 68,62 | 66,02 | 63,55 | 62,99 | 60,49 |
| Gaasterland 42 | 9079AB | 66,87 | 64,09 | 61,53 | 60,91 | 58,64 |
| Gaasterland 42 | 9079AA | 68,83 | 66,23 | 63,87 | 63,19 | 61,24 |
| Gaasterland 43 | 9079AA | 68,80 | 66,21 | 64,11 | 63,22 | 61,70 |
| Gaasterland 43 | 9079AB | 67,21 | 64,44 | 61,91 | 61,22 | 59,08 |
| Gaasterland 44 | 9079AB | 67,41 | 64,63 | 62,21 | 61,38 | 59,63 |
| Gaasterland 44 | 9079AA | 68,89 | 66,30 | 64,33 | 63,34 | 62,32 |
| Gaasterland 45 | 9079AB | 67,56 | 64,78 | 62,49 | 61,54 | 60,19 |
| Gaasterland 45 | 9079AA | 68,98 | 66,38 | 64,51 | 63,47 | 62,91 |
| Gaasterland 46 | 9079AB | 61,31 | 58,70 | 55,91 | 55,11 | 52,78 |
| Gaasterland 46 | 9079AA | 65,90 | 63,24 | 60,09 | 59,44 | 55,25 |
| Gaasterland 47 | 9079AB | 61,83 | 59,15 | 56,78 | 55,80 | 54,53 |
| Gaasterland 47 | 9079AA | 66,63 | 63,94 | 60,97 | 60,22 | 56,69 |

| **Cluster 2**<br>**Adres en postcode** | | Prognose zonder nieuwe maatregelen [dB] | Na toepassing tweelaags ZOAB [dB] | Variant 143 [dB] | Variant 144 [dB] | Variant 140 [dB] (DOELMATIG) |
|---|---|---|---|---|---|---|
| Gaasterland 48 | 9079AB | 62,95 | 60,23 | 57,96 | 57,10 | 55,90 |
| Gaasterland 48 | 9079AA | 66,87 | 64,19 | 61,40 | 60,71 | 57,60 |
| Gaasterland 49 | 9079AA | 66,74 | 64,11 | 61,61 | 61,11 | 58,05 |
| Gaasterland 49 | 9079AB | 65,11 | 62,41 | 59,82 | 59,20 | 56,93 |
| Gaasterland 50 | 9079AA | 66,88 | 64,20 | 61,68 | 61,16 | 58,46 |
| Gaasterland 50 | 9079AB | 66,04 | 63,27 | 60,60 | 60,04 | 57,36 |
| Gaasterland 51 | 9079AA | 67,15 | 64,47 | 61,97 | 61,37 | 58,95 |
| Gaasterland 51 | 9079AB | 66,28 | 63,54 | 60,94 | 60,35 | 57,76 |
| Gaasterland 52 | 9079AA | 67,24 | 64,55 | 62,18 | 61,43 | 59,44 |
| Gaasterland 52 | 9079AB | 66,54 | 63,78 | 61,27 | 60,57 | 58,20 |
| Gaasterland 53 | 9079AA | 67,32 | 64,63 | 62,43 | 61,53 | 59,98 |
| Gaasterland 53 | 9079AB | 66,70 | 63,95 | 61,52 | 60,70 | 58,66 |
| Gaasterland 54 | 9079AA | 67,43 | 64,73 | 62,66 | 61,67 | 60,52 |
| Gaasterland 54 | 9079AB | 66,84 | 64,08 | 61,76 | 60,81 | 59,20 |
| Gaasterland 55 | 9079AA | 58,09 | 55,42 | 53,43 | 52,59 | 52,17 |
| Gaasterland 55 | 9079AB | 63,93 | 61,26 | 58,14 | 57,43 | 53,88 |
| Gaasterland 56 | 9079AB | 64,51 | 61,84 | 59,04 | 58,22 | 55,45 |
| Gaasterland 56 | 9079AA | 58,55 | 55,82 | 54,22 | 53,52 | 53,30 |
| Gaasterland 57 | 9079AB | 65,03 | 62,34 | 59,78 | 59,08 | 56,81 |
| Gaasterland 57 | 9079AA | 60,05 | 57,24 | 55,99 | 54,91 | 55,35 |
| Gaasterland 58 | 9079AB | 66,08 | 63,35 | 60,75 | 60,17 | 57,76 |
| Gaasterland 58 | 9079AA | 64,80 | 62,04 | 59,53 | 58,83 | 57,02 |
| Gaasterland 59 | 9079AA | 66,32 | 63,47 | 60,69 | 60,09 | 57,52 |
| Gaasterland 59 | 9079AB | 66,56 | 63,78 | 61,18 | 60,61 | 58,19 |
| Gaasterland 60 | 9079AB | 66,87 | 64,09 | 61,53 | 60,91 | 58,64 |
| Gaasterland 60 | 9079AA | 66,74 | 63,89 | 61,17 | 60,54 | 57,97 |
| Gaasterland 61 | 9079AB | 67,21 | 64,44 | 61,91 | 61,22 | 59,08 |
| Gaasterland 61 | 9079AA | 66,99 | 64,16 | 61,47 | 60,80 | 58,34 |
| Gaasterland 62 | 9079AB | 67,41 | 64,63 | 62,21 | 61,38 | 59,63 |
| Gaasterland 62 | 9079AA | 67,25 | 64,43 | 61,82 | 61,04 | 58,80 |
| Gaasterland 63 | 9079AB | 67,56 | 64,78 | 62,49 | 61,54 | 60,19 |
| Gaasterland 63 | 9079AA | 67,46 | 64,63 | 62,08 | 61,21 | 59,31 |
| Gaasterland 64 | 9079AB | 61,31 | 58,70 | 55,91 | 55,11 | 52,78 |
| Gaasterland 64 | 9079AA | 67,51 | 64,68 | 62,23 | 61,23 | 59,66 |
| Gaasterland 65 | 9079AA | 65,92 | 63,11 | 60,95 | 59,92 | 58,95 |
| Gaasterland 65 | 9079AB | 61,83 | 59,15 | 56,78 | 55,80 | 54,53 |
| Gaasterland 66 | 9079AA | 65,89 | 63,07 | 61,00 | 59,94 | 59,26 |
| Gaasterland 66 | 9079AB | 62,95 | 60,23 | 57,96 | 57,10 | 55,90 |
| Gaasterland 67 | 9079AA | 67,06 | 64,42 | 61,38 | 60,76 | 56,39 |
| Gaasterland 67 | 9079AB | 65,11 | 62,41 | 59,82 | 59,20 | 56,93 |
| Gaasterland 68 | 9079AB | 66,04 | 63,27 | 60,60 | 60,04 | 57,36 |
| Gaasterland 68 | 9079AA | 67,75 | 65,09 | 62,29 | 61,62 | 57,90 |
| Gaasterland 69 | 9079AB | 66,28 | 63,54 | 60,94 | 60,35 | 57,76 |
| Gaasterland 69 | 9079AA | 67,97 | 65,31 | 62,74 | 62,06 | 59,10 |
| Gaasterland 70 | 9079AA | 67,94 | 65,33 | 62,86 | 62,38 | 59,27 |
| Gaasterland 70 | 9079AB | 66,54 | 63,78 | 61,27 | 60,57 | 58,20 |
| Gaasterland 71 | 9079AB | 66,70 | 63,95 | 61,52 | 60,70 | 58,66 |
| Gaasterland 71 | 9079AA | 68,16 | 65,52 | 63,02 | 62,48 | 59,66 |
| Gaasterland 72 | 9079AB | 66,84 | 64,08 | 61,76 | 60,81 | 59,20 |
| Gaasterland 72 | 9079AA | 68,38 | 65,73 | 63,32 | 62,65 | 60,36 |
| Gaasterland 73 | 9079AB | 66,84 | 64,08 | 61,76 | 60,81 | 59,20 |
| Gaasterland 73 | 9079AA | 68,43 | 65,77 | 63,59 | 62,75 | 61,00 |
| Gaasterland 74 | 9079AB | 67,56 | 64,78 | 62,49 | 61,54 | 60,19 |
| Gaasterland 74 | 9079AA | 68,50 | 65,84 | 63,82 | 62,85 | 61,59 |
| Gaasterland 75 | 9079AA | 68,59 | 65,93 | 63,99 | 62,98 | 62,17 |

| Cluster 2<br>Adres en postcode | | Prognose zonder nieuwe maatregelen [dB] | Na toepassing tweelaags ZOAB [dB] | Variant 143 [dB] | Variant 144 [dB] | Variant 140 [dB] (DOELMATIG) |
|---|---|---|---|---|---|---|
| Gaasterland 75 | 9079AB | 66,84 | 64,08 | 61,76 | 60,81 | 59,20 |
| Gaasterland 76 | 9079AA | 67,76 | 65,24 | 62,31 | 61,79 | 56,32 |
| Gaasterland 77 | 9079AA | 68,79 | 66,21 | 63,52 | 62,95 | 58,22 |
| Gaasterland 78 | 9079AA | 68,68 | 66,09 | 63,63 | 63,01 | 59,27 |
| Gaasterland 79 | 9079AA | 69,05 | 66,45 | 63,96 | 63,44 | 60,12 |
| Gaasterland 80 | 9079AA | 69,28 | 66,67 | 64,24 | 63,63 | 60,83 |
| Gaasterland 81 | 9079AA | 69,42 | 66,80 | 64,57 | 63,77 | 61,66 |
| Gaasterland 82 | 9079AA | 69,47 | 66,84 | 64,80 | 63,84 | 62,41 |
| Gaasterland 83 | 9079AA | 69,52 | 66,90 | 64,99 | 63,96 | 63,14 |
| Gaasterland 84 | 9079AA | 69,60 | 66,98 | 65,20 | 64,11 | 63,73 |
| Gaasterland 85 | 9079AA | 64,37 | 61,37 | 58,69 | 58,06 | 55,66 |
| Gaasterland 86 | 9079AA | 65,56 | 62,61 | 60,07 | 59,36 | 57,16 |
| Gaasterland 87 | 9079AA | 67,52 | 64,72 | 62,00 | 61,41 | 58,52 |
| Gaasterland 88 | 9079AA | 67,11 | 64,35 | 61,85 | 61,33 | 58,36 |
| Gaasterland 89 | 9079AA | 67,49 | 64,68 | 62,06 | 61,49 | 58,73 |
| Gaasterland 90 | 9079AA | 67,77 | 64,96 | 62,41 | 61,73 | 59,31 |
| Gaasterland 91 | 9079AA | 67,94 | 65,13 | 62,67 | 61,88 | 59,88 |
| Gaasterland 92 | 9079AA | 68,02 | 65,21 | 62,91 | 61,97 | 60,46 |
| Gaasterland 93 | 9079AA | 68,12 | 65,31 | 63,14 | 62,10 | 61,08 |
| Gaasterland 94 | 9079AA | 68,60 | 65,96 | 64,46 | 63,08 | 63,60 |
| Gaasterland 95 | 9079AA | 69,57 | 66,95 | 65,70 | 64,24 | 65,16 |
| Gaasterland 96 | 9079AA | 67,91 | 65,14 | 63,38 | 62,10 | 62,21 |
| Gaasterland 97 | 9079AA | 65,20 | 62,50 | 59,56 | 58,92 | 56,13 |
| Gaasterland 98 | 9079AA | 65,24 | 62,53 | 59,90 | 59,02 | 56,98 |
| Gaasterland 99 | 9079AA | 65,26 | 62,55 | 60,03 | 59,23 | 57,26 |
| Gaasterland 100 | 9079AA | 65,36 | 62,68 | 60,25 | 59,56 | 57,62 |
| Gaasterland 101 | 9079AA | 65,71 | 63,05 | 60,67 | 60,00 | 58,18 |
| Gaasterland 102 | 9079AA | 65,16 | 62,50 | 60,19 | 59,48 | 57,96 |
| Gaasterland 103 | 9079AA | 65,59 | 62,91 | 60,59 | 59,81 | 58,35 |
| Gaasterland 104 | 9079AA | 65,64 | 62,98 | 60,85 | 59,96 | 58,74 |
| Gaasterland 105 | 9079AA | 65,58 | 62,90 | 60,91 | 59,94 | 59,06 |
| Gaasterland 106 | 9079AA | 65,45 | 62,79 | 59,44 | 58,89 | 54,93 |
| Gaasterland 107 | 9079AA | 66,15 | 63,48 | 60,50 | 59,68 | 56,74 |
| Gaasterland 108 | 9079AA | 66,47 | 63,81 | 60,99 | 60,20 | 57,77 |
| Gaasterland 109 | 9079AA | 66,73 | 64,08 | 61,33 | 60,80 | 58,25 |
| Gaasterland 110 | 9079AA | 67,08 | 64,45 | 61,78 | 61,22 | 58,90 |
| Gaasterland 111 | 9079AA | 67,04 | 64,42 | 61,81 | 61,18 | 59,26 |
| Gaasterland 112 | 9079AA | 67,30 | 64,67 | 62,26 | 61,45 | 59,86 |
| Gaasterland 113 | 9079AA | 67,44 | 64,81 | 62,57 | 61,59 | 60,33 |
| Gaasterland 114 | 9079AA | 67,38 | 64,76 | 62,69 | 61,63 | 60,76 |
| Gaasterland 115 | 9079AA | 65,50 | 62,82 | 59,48 | 58,87 | 54,94 |
| Gaasterland 116 | 9079AA | 65,96 | 63,29 | 60,39 | 59,55 | 56,81 |
| Gaasterland 117 | 9079AA | 66,20 | 63,53 | 60,74 | 60,05 | 57,46 |
| Gaasterland 118 | 9079AA | 66,41 | 63,76 | 61,01 | 60,51 | 57,74 |
| Gaasterland 119 | 9079AA | 66,67 | 64,04 | 61,36 | 60,84 | 58,26 |
| Gaasterland 120 | 9079AA | 66,63 | 64,00 | 61,45 | 60,86 | 58,67 |
| Gaasterland 121 | 9079AA | 66,86 | 64,22 | 61,70 | 60,97 | 59,16 |
| Gaasterland 122 | 9079AA | 67,03 | 64,38 | 62,05 | 61,14 | 59,68 |
| Gaasterland 123 | 9079AA | 66,99 | 64,35 | 62,19 | 61,17 | 60,02 |
| Gaasterland 124 | 9079AA | 66,51 | 63,85 | 60,73 | 60,07 | 56,64 |
| Gaasterland 125 | 9079AA | 66,81 | 64,14 | 61,35 | 60,52 | 57,99 |
| Gaasterland 126 | 9079AA | 67,11 | 64,44 | 61,75 | 61,07 | 58,65 |
| Gaasterland 127 | 9079AA | 67,15 | 64,52 | 61,93 | 61,40 | 58,88 |
| Gaasterland 128 | 9079AA | 67,40 | 64,78 | 62,22 | 61,67 | 59,33 |
| Gaasterland 129 | 9079AA | 67,51 | 64,90 | 62,45 | 61,82 | 59,82 |

| Cluster 2<br>Adres en postcode | | Prognose zonder nieuwe maatregelen [dB] | Na toepassing tweelaags ZOAB [dB] | Variant 143 [dB] | Variant 144 [dB] | Variant 140 [dB] (DOELMATIG) |
|---|---|---|---|---|---|---|
| Gaasterland 130 | 9079AA | 67,59 | 64,96 | 62,66 | 61,85 | 60,28 |
| Gaasterland 131 | 9079AA | 67,73 | 65,10 | 62,96 | 62,00 | 60,77 |
| Gaasterland 132 | 9079AA | 67,78 | 65,15 | 63,14 | 62,11 | 61,22 |
| Gaasterland 133 | 9079AA | 67,21 | 64,61 | 61,58 | 61,01 | 56,70 |
| Gaasterland 134 | 9079AA | 67,63 | 65,03 | 62,26 | 61,58 | 57,91 |
| Gaasterland 135 | 9079AA | 68,14 | 65,54 | 62,94 | 62,22 | 59,29 |
| Gaasterland 136 | 9079AA | 68,38 | 65,80 | 63,31 | 62,80 | 59,89 |
| Gaasterland 137 | 9079AA | 68,62 | 66,02 | 63,55 | 62,99 | 60,49 |
| Gaasterland 138 | 9079AA | 68,83 | 66,23 | 63,87 | 63,19 | 61,24 |
| Gaasterland 139 | 9079AA | 68,80 | 66,21 | 64,11 | 63,22 | 61,70 |
| Gaasterland 140 | 9079AA | 68,89 | 66,30 | 64,33 | 63,34 | 62,32 |
| Gaasterland 141 | 9079AA | 68,98 | 66,38 | 64,51 | 63,47 | 62,91 |
| Gaasterland 142 | 9079AA | 65,90 | 63,24 | 60,09 | 59,44 | 55,25 |
| Gaasterland 143 | 9079AA | 66,63 | 63,94 | 60,97 | 60,22 | 56,69 |
| Gaasterland 144 | 9079AA | 66,87 | 64,19 | 61,40 | 60,71 | 57,60 |
| Gaasterland 145 | 9079AA | 66,74 | 64,11 | 61,61 | 61,11 | 58,05 |
| Gaasterland 146 | 9079AA | 66,88 | 64,20 | 61,68 | 61,16 | 58,46 |
| Gaasterland 147 | 9079AA | 67,15 | 64,47 | 61,97 | 61,37 | 58,95 |
| Gaasterland 148 | 9079AA | 67,24 | 64,55 | 62,18 | 61,43 | 59,44 |
| Gaasterland 149 | 9079AA | 67,32 | 64,63 | 62,43 | 61,53 | 59,98 |
| Gaasterland 150 | 9079AA | 67,43 | 64,73 | 62,66 | 61,67 | 60,52 |
| Gaasterland 151 | 9079AA | 58,09 | 55,42 | 53,43 | 52,59 | 52,17 |
| Gaasterland 152 | 9079AA | 58,55 | 55,82 | 54,22 | 53,52 | 53,30 |
| Gaasterland 153 | 9079AA | 60,05 | 57,24 | 55,99 | 54,91 | 55,35 |
| Gaasterland 154 | 9079AA | 64,80 | 62,04 | 59,53 | 58,83 | 57,02 |
| Gaasterland 155 | 9079AA | 66,32 | 63,47 | 60,69 | 60,09 | 57,52 |
| Gaasterland 156 | 9079AA | 66,74 | 63,89 | 61,17 | 60,54 | 57,97 |
| Gaasterland 157 | 9079AA | 66,99 | 64,16 | 61,47 | 60,80 | 58,34 |
| Gaasterland 158 | 9079AA | 67,25 | 64,43 | 61,82 | 61,04 | 58,80 |
| Gaasterland 159 | 9079AA | 67,46 | 64,63 | 62,08 | 61,21 | 59,31 |
| Gaasterland 160 | 9079AA | 67,51 | 64,68 | 62,23 | 61,23 | 59,66 |
| Gaasterland 161 | 9079AA | 65,92 | 63,11 | 60,95 | 59,92 | 58,95 |
| Gaasterland 162 | 9079AA | 65,89 | 63,07 | 61,00 | 59,94 | 59,26 |
| Gaasterland 163 | 9079AA | 67,06 | 64,42 | 61,38 | 60,76 | 56,39 |
| Gaasterland 164 | 9079AA | 67,75 | 65,09 | 62,29 | 61,62 | 57,90 |
| Gaasterland 165 | 9079AA | 67,97 | 65,31 | 62,74 | 62,06 | 59,10 |
| Gaasterland 166 | 9079AA | 67,94 | 65,33 | 62,86 | 62,38 | 59,27 |
| Gaasterland 167 | 9079AA | 68,16 | 65,52 | 63,02 | 62,48 | 59,66 |
| Gaasterland 168 | 9079AA | 68,38 | 65,73 | 63,32 | 62,65 | 60,36 |
| Gaasterland 169 | 9079AA | 68,43 | 65,77 | 63,59 | 62,75 | 61,00 |
| Gaasterland 170 | 9079AA | 68,50 | 65,84 | 63,82 | 62,85 | 61,59 |
| Gaasterland 171 | 9079AA | 68,59 | 65,93 | 63,99 | 62,98 | 62,17 |
| Gaasterland 172 | 9079AA | 67,76 | 65,24 | 62,31 | 61,79 | 56,32 |
| Gaasterland 173 | 9079AA | 68,79 | 66,21 | 63,52 | 62,95 | 58,22 |
| Gaasterland 174 | 9079AA | 68,68 | 66,09 | 63,63 | 63,01 | 59,27 |
| Gaasterland 175 | 9079AA | 69,05 | 66,45 | 63,96 | 63,44 | 60,12 |
| Gaasterland 176 | 9079AA | 69,28 | 66,67 | 64,24 | 63,63 | 60,83 |
| Gaasterland 177 | 9079AA | 69,42 | 66,80 | 64,57 | 63,77 | 61,66 |
| Gaasterland 178 | 9079AA | 69,47 | 66,84 | 64,80 | 63,84 | 62,41 |
| Gaasterland 179 | 9079AA | 69,52 | 66,90 | 64,99 | 63,96 | 63,14 |
| Gaasterland 180 | 9079AA | 69,60 | 66,98 | 65,20 | 64,11 | 63,73 |
| Gaasterland 181 | 9079AA | 64,37 | 61,37 | 58,69 | 58,06 | 55,66 |
| Gaasterland 182 | 9079AA | 65,56 | 62,61 | 60,07 | 59,36 | 57,16 |
| Gaasterland 183 | 9079AA | 67,52 | 64,72 | 62,00 | 61,41 | 58,52 |
| Gaasterland 184 | 9079AA | 67,11 | 64,35 | 61,85 | 61,33 | 58,36 |

| **Cluster 2**<br>**Adres en postcode** | | Prognose zonder nieuwe maatregelen [dB] | Na toepassing tweelaags ZOAB [dB] | Variant 143 [dB] | Variant 144 [dB] | Variant 140 [dB] (DOELMATIG) |
|---|---|---|---|---|---|---|
| Gaasterland 185 | 9079AA | 67,49 | 64,68 | 62,06 | 61,49 | 58,73 |
| Gaasterland 186 | 9079AA | 67,77 | 64,96 | 62,41 | 61,73 | 59,31 |
| Gaasterland 187 | 9079AA | 67,94 | 65,13 | 62,67 | 61,88 | 59,88 |
| Gaasterland 188 | 9079AA | 68,02 | 65,21 | 62,91 | 61,97 | 60,46 |
| Gaasterland 189 | 9079AA | 68,12 | 65,31 | 63,14 | 62,10 | 61,08 |
| Gaasterland 190 | 9079AA | 68,60 | 65,96 | 64,46 | 63,08 | 63,60 |
| Gaasterland 191 | 9079AA | 69,57 | 66,95 | 65,70 | 64,24 | 65,16 |
| Gaasterland 192 | 9079AA | 67,91 | 65,14 | 63,38 | 62,10 | 62,21 |
| Gaasterland 193 | 9079AA | 65,20 | 62,50 | 59,56 | 58,92 | 56,13 |
| Gaasterland 194 | 9079AA | 65,24 | 62,53 | 59,90 | 59,02 | 56,98 |
| Gaasterland 195 | 9079AA | 65,26 | 62,55 | 60,03 | 59,23 | 57,26 |
| Gaasterland 196 | 9079AA | 65,36 | 62,68 | 60,25 | 59,56 | 57,62 |
| Gaasterland 197 | 9079AA | 65,71 | 63,05 | 60,67 | 60,00 | 58,18 |
| Gaasterland 198 | 9079AA | 65,16 | 62,50 | 60,19 | 59,48 | 57,96 |
| Gaasterland 199 | 9079AA | 65,59 | 62,91 | 60,59 | 59,81 | 58,35 |
| Gaasterland 200 | 9079AA | 65,64 | 62,98 | 60,85 | 59,96 | 58,74 |
| Gaasterland 201 | 9079AA | 65,58 | 62,90 | 60,91 | 59,94 | 59,06 |
| Gaasterland 202 | 9079AA | 65,45 | 62,79 | 59,44 | 58,89 | 54,93 |
| Gaasterland 203 | 9079AA | 66,15 | 63,48 | 60,50 | 59,68 | 56,74 |
| Gaasterland 204 | 9079AA | 66,47 | 63,81 | 60,99 | 60,20 | 57,77 |
| Gaasterland 205 | 9079AA | 66,73 | 64,08 | 61,33 | 60,80 | 58,25 |
| Gaasterland 206 | 9079AA | 67,08 | 64,45 | 61,78 | 61,22 | 58,90 |
| Gaasterland 207 | 9079AA | 67,04 | 64,42 | 61,81 | 61,18 | 59,26 |
| Gaasterland 208 | 9079AA | 67,30 | 64,67 | 62,26 | 61,45 | 59,86 |
| Gaasterland 209 | 9079AA | 67,44 | 64,81 | 62,57 | 61,59 | 60,33 |
| Gaasterland 210 | 9079AA | 67,38 | 64,76 | 62,69 | 61,63 | 60,76 |
| Gaasterland 211 | 9079AA | 65,50 | 62,82 | 59,48 | 58,87 | 54,94 |
| Gaasterland 212 | 9079AA | 65,96 | 63,29 | 60,39 | 59,55 | 56,81 |
| Gaasterland 213 | 9079AA | 66,20 | 63,53 | 60,74 | 60,05 | 57,46 |
| Gaasterland 214 | 9079AA | 66,41 | 63,76 | 61,01 | 60,51 | 57,74 |
| Gaasterland 215 | 9079AA | 66,67 | 64,04 | 61,36 | 60,84 | 58,26 |
| Gaasterland 216 | 9079AA | 66,63 | 64,00 | 61,45 | 60,86 | 58,67 |
| Gaasterland 217 | 9079AA | 66,86 | 64,22 | 61,70 | 60,97 | 59,16 |
| Gaasterland 218 | 9079AA | 67,03 | 64,38 | 62,05 | 61,14 | 59,68 |
| Gaasterland 219 | 9079AA | 66,99 | 64,35 | 62,19 | 61,17 | 60,02 |
| Gaasterland 220 | 9079AA | 66,51 | 63,85 | 60,73 | 60,07 | 56,64 |
| Gaasterland 221 | 9079AA | 66,81 | 64,14 | 61,35 | 60,52 | 57,99 |
| Gaasterland 222 | 9079AA | 67,11 | 64,44 | 61,75 | 61,07 | 58,65 |
| Gaasterland 223 | 9079AA | 67,15 | 64,52 | 61,93 | 61,40 | 58,88 |
| Gaasterland 224 | 9079AA | 67,40 | 64,78 | 62,22 | 61,67 | 59,33 |
| Gaasterland 225 | 9079AA | 67,51 | 64,90 | 62,45 | 61,82 | 59,82 |
| Gaasterland 226 | 9079AA | 67,59 | 64,96 | 62,66 | 61,85 | 60,28 |
| Gaasterland 227 | 9079AA | 67,73 | 65,10 | 62,96 | 62,00 | 60,77 |
| Gaasterland 228 | 9079AA | 67,78 | 65,15 | 63,14 | 62,11 | 61,22 |
| Gaasterland 229 | 9079AA | 67,21 | 64,61 | 61,58 | 61,01 | 56,70 |
| Gaasterland 230 | 9079AA | 67,63 | 65,03 | 62,26 | 61,58 | 57,91 |
| Gaasterland 231 | 9079AA | 68,14 | 65,54 | 62,94 | 62,22 | 59,29 |
| Gaasterland 232 | 9079AA | 68,38 | 65,80 | 63,31 | 62,80 | 59,89 |
| Gaasterland 233 | 9079AA | 68,62 | 66,02 | 63,55 | 62,99 | 60,49 |
| Gaasterland 234 | 9079AA | 68,83 | 66,23 | 63,87 | 63,19 | 61,24 |
| Gaasterland 235 | 9079AA | 68,80 | 66,21 | 64,11 | 63,22 | 61,70 |
| Gaasterland 236 | 9079AA | 68,89 | 66,30 | 64,33 | 63,34 | 62,32 |
| Gaasterland 237 | 9079AA | 68,98 | 66,38 | 64,51 | 63,47 | 62,91 |
| Gaasterland 238 | 9079AA | 65,90 | 63,24 | 60,09 | 59,44 | 55,25 |
| Gaasterland 239 | 9079AA | 66,63 | 63,94 | 60,97 | 60,22 | 56,69 |

| Cluster 2<br>Adres en postcode | | Prognose zonder nieuwe maatregelen [dB] | Na toepassing tweelaags ZOAB [dB] | Variant 143 [dB] | Variant 144 [dB] | Variant 140 [dB] (DOELMATIG) |
|---|---|---|---|---|---|---|
| Gaasterland 240 | 9079AA | 66,87 | 64,19 | 61,40 | 60,71 | 57,60 |
| Gaasterland 241 | 9079AA | 66,74 | 64,11 | 61,61 | 61,11 | 58,05 |
| Gaasterland 242 | 9079AA | 66,88 | 64,20 | 61,68 | 61,16 | 58,46 |
| Gaasterland 243 | 9079AA | 67,15 | 64,47 | 61,97 | 61,37 | 58,95 |
| Gaasterland 244 | 9079AA | 67,24 | 64,55 | 62,18 | 61,43 | 59,44 |
| Gaasterland 245 | 9079AA | 67,32 | 64,63 | 62,43 | 61,53 | 59,98 |
| Gaasterland 246 | 9079AA | 67,43 | 64,73 | 62,66 | 61,67 | 60,52 |
| Gaasterland 247 | 9079AA | 58,09 | 55,42 | 53,43 | 52,59 | 52,17 |
| Gaasterland 248 | 9079AA | 58,55 | 55,82 | 54,22 | 53,52 | 53,30 |
| Gaasterland 249 | 9079AA | 60,05 | 57,24 | 55,99 | 54,91 | 55,35 |
| Gaasterland 250 | 9079AA | 64,80 | 62,04 | 59,53 | 58,83 | 57,02 |
| Gaasterland 251 | 9079AA | 66,32 | 63,47 | 60,69 | 60,09 | 57,52 |
| Gaasterland 252 | 9079AA | 66,74 | 63,89 | 61,17 | 60,54 | 57,97 |
| Gaasterland 253 | 9079AA | 66,99 | 64,16 | 61,47 | 60,80 | 58,34 |
| Gaasterland 254 | 9079AA | 67,25 | 64,43 | 61,82 | 61,04 | 58,80 |
| Gaasterland 255 | 9079AA | 67,46 | 64,63 | 62,08 | 61,21 | 59,31 |
| Gaasterland 256 | 9079AA | 67,51 | 64,68 | 62,23 | 61,23 | 59,66 |
| Gaasterland 257 | 9079AA | 65,92 | 63,11 | 60,95 | 59,92 | 58,95 |
| Gaasterland 258 | 9079AA | 65,89 | 63,07 | 61,00 | 59,94 | 59,26 |
| Gaasterland 259 | 9079AA | 67,06 | 64,42 | 61,38 | 60,76 | 56,39 |
| Gaasterland 260 | 9079AA | 67,75 | 65,09 | 62,29 | 61,62 | 57,90 |
| Gaasterland 261 | 9079AA | 67,97 | 65,31 | 62,74 | 62,06 | 59,10 |
| Gaasterland 262 | 9079AA | 67,94 | 65,33 | 62,86 | 62,38 | 59,27 |
| Gaasterland 263 | 9079AA | 68,16 | 65,52 | 63,02 | 62,48 | 59,66 |
| Gaasterland 264 | 9079AA | 68,38 | 65,73 | 63,32 | 62,65 | 60,36 |
| Gaasterland 265 | 9079AA | 68,43 | 65,77 | 63,59 | 62,75 | 61,00 |
| Gaasterland 266 | 9079AA | 68,50 | 65,84 | 63,82 | 62,85 | 61,59 |
| Gaasterland 267 | 9079AA | 68,59 | 65,93 | 63,99 | 62,98 | 62,17 |
| Gaasterland 268 | 9079AA | 67,76 | 65,24 | 62,31 | 61,79 | 56,32 |
| Gaasterland 269 | 9079AA | 68,79 | 66,21 | 63,52 | 62,95 | 58,22 |
| Gaasterland 270 | 9079AA | 68,68 | 66,09 | 63,63 | 63,01 | 59,27 |
| Gaasterland 271 | 9079AA | 69,05 | 66,45 | 63,96 | 63,44 | 60,12 |
| Gaasterland 272 | 9079AA | 69,28 | 66,67 | 64,24 | 63,63 | 60,83 |
| Gaasterland 273 | 9079AA | 69,42 | 66,80 | 64,57 | 63,77 | 61,66 |
| Gaasterland 274 | 9079AA | 69,47 | 66,84 | 64,80 | 63,84 | 62,41 |
| Gaasterland 275 | 9079AA | 69,52 | 66,90 | 64,99 | 63,96 | 63,14 |
| Gaasterland 276 | 9079AA | 69,60 | 66,98 | 65,20 | 64,11 | 63,73 |
| Gaasterland 277 | 9079AA | 64,37 | 61,37 | 58,69 | 58,06 | 55,66 |
| Gaasterland 278 | 9079AA | 65,56 | 62,61 | 60,07 | 59,36 | 57,16 |
| Gaasterland 279 | 9079AA | 67,52 | 64,72 | 62,00 | 61,41 | 58,52 |
| Gaasterland 280 | 9079AA | 67,11 | 64,35 | 61,85 | 61,33 | 58,36 |
| Gaasterland 281 | 9079AA | 67,49 | 64,68 | 62,06 | 61,49 | 58,73 |
| Gaasterland 282 | 9079AA | 67,77 | 64,96 | 62,41 | 61,73 | 59,31 |
| Gaasterland 283 | 9079AA | 67,94 | 65,13 | 62,67 | 61,88 | 59,88 |
| Gaasterland 284 | 9079AA | 68,02 | 65,21 | 62,91 | 61,97 | 60,46 |
| Gaasterland 285 | 9079AA | 68,12 | 65,31 | 63,14 | 62,10 | 61,08 |
| Gaasterland 286 | 9079AA | 68,60 | 65,96 | 64,46 | 63,08 | 63,60 |
| Gaasterland 287 | 9079AA | 69,57 | 66,95 | 65,70 | 64,24 | 65,16 |
| Gaasterland 288 | 9079AA | 67,91 | 65,14 | 63,38 | 62,10 | 62,21 |
| Gaasterland 289 | 9079AA | 65,20 | 62,50 | 59,56 | 58,92 | 56,13 |
| Gaasterland 290 | 9079AA | 65,24 | 62,53 | 59,90 | 59,02 | 56,98 |
| Gaasterland 291 | 9079AA | 65,26 | 62,55 | 60,03 | 59,23 | 57,26 |
| Gaasterland 292 | 9079AA | 65,36 | 62,68 | 60,25 | 59,56 | 57,62 |
| Gaasterland 293 | 9079AA | 65,71 | 63,05 | 60,67 | 60,00 | 58,18 |
| Gaasterland 294 | 9079AA | 65,16 | 62,50 | 60,19 | 59,48 | 57,96 |

| Cluster 2<br>Adres en postcode | | Prognose zonder nieuwe maatregelen [dB] | Na toepassing tweelaags ZOAB [dB] | Variant 143 [dB] | Variant 144 [dB] | Variant 140 [dB] (DOELMATIG) |
|---|---|---|---|---|---|---|
| Gaasterland 295 | 9079AA | 65,59 | 62,91 | 60,59 | 59,81 | 58,35 |
| Gaasterland 296 | 9079AA | 65,64 | 62,98 | 60,85 | 59,96 | 58,74 |
| Gaasterland 297 | 9079AA | 65,58 | 62,90 | 60,91 | 59,94 | 59,06 |
| Gaasterland 298 | 9079AA | 65,45 | 62,79 | 59,44 | 58,89 | 54,93 |
| Gaasterland 299 | 9079AA | 66,15 | 63,48 | 60,50 | 59,68 | 56,74 |
| Gaasterland 300 | 9079AA | 66,47 | 63,81 | 60,99 | 60,20 | 57,77 |
| Gaasterland 301 | 9079AA | 66,73 | 64,08 | 61,33 | 60,80 | 58,25 |
| Gaasterland 302 | 9079AA | 67,08 | 64,45 | 61,78 | 61,22 | 58,90 |
| Gaasterland 303 | 9079AA | 67,04 | 64,42 | 61,81 | 61,18 | 59,26 |
| Gaasterland 304 | 9079AA | 67,30 | 64,67 | 62,26 | 61,45 | 59,86 |
| Gaasterland 305 | 9079AA | 67,44 | 64,81 | 62,57 | 61,59 | 60,33 |
| Gaasterland 306 | 9079AA | 67,38 | 64,76 | 62,69 | 61,63 | 60,76 |
| Gaasterland 307 | 9079AA | 65,50 | 62,82 | 59,48 | 58,87 | 54,94 |
| Gaasterland 308 | 9079AA | 65,96 | 63,29 | 60,39 | 59,55 | 56,81 |
| Gaasterland 309 | 9079AA | 66,20 | 63,53 | 60,74 | 60,05 | 57,46 |
| Gaasterland 310 | 9079AA | 66,41 | 63,76 | 61,01 | 60,51 | 57,74 |
| Gaasterland 311 | 9079AA | 66,67 | 64,04 | 61,36 | 60,84 | 58,26 |
| Gaasterland 312 | 9079AA | 66,63 | 64,00 | 61,45 | 60,86 | 58,67 |
| Gaasterland 313 | 9079AA | 66,86 | 64,22 | 61,70 | 60,97 | 59,16 |
| Gaasterland 314 | 9079AA | 67,03 | 64,38 | 62,05 | 61,14 | 59,68 |
| Gaasterland 315 | 9079AA | 66,99 | 64,35 | 62,19 | 61,17 | 60,02 |
| Gaasterland 316 | 9079AA | 66,51 | 63,85 | 60,73 | 60,07 | 56,64 |
| Gaasterland 317 | 9079AA | 66,81 | 64,14 | 61,35 | 60,52 | 57,99 |
| Gaasterland 318 | 9079AA | 67,11 | 64,44 | 61,75 | 61,07 | 58,65 |
| Gaasterland 319 | 9079AA | 67,15 | 64,52 | 61,93 | 61,40 | 58,88 |
| Gaasterland 320 | 9079AA | 67,40 | 64,78 | 62,22 | 61,67 | 59,33 |
| Gaasterland 321 | 9079AA | 67,51 | 64,90 | 62,45 | 61,82 | 59,82 |
| Gaasterland 322 | 9079AA | 67,59 | 64,96 | 62,66 | 61,85 | 60,28 |
| Gaasterland 323 | 9079AA | 67,73 | 65,10 | 62,96 | 62,00 | 60,77 |
| Gaasterland 324 | 9079AA | 67,78 | 65,15 | 63,14 | 62,11 | 61,22 |
| Gaasterland 325 | 9079AA | 67,21 | 64,61 | 61,58 | 61,01 | 56,70 |
| Gaasterland 326 | 9079AA | 67,63 | 65,03 | 62,26 | 61,58 | 57,91 |
| Gaasterland 327 | 9079AA | 68,14 | 65,54 | 62,94 | 62,22 | 59,29 |
| Gaasterland 328 | 9079AA | 68,38 | 65,80 | 63,31 | 62,80 | 59,89 |
| Gaasterland 329 | 9079AA | 68,62 | 66,02 | 63,55 | 62,99 | 60,49 |
| Gaasterland 330 | 9079AA | 68,83 | 66,23 | 63,87 | 63,19 | 61,24 |
| Gaasterland 331 | 9079AA | 68,80 | 66,21 | 64,11 | 63,22 | 61,70 |
| Gaasterland 332 | 9079AA | 68,89 | 66,30 | 64,33 | 63,34 | 62,32 |
| Gaasterland 333 | 9079AA | 68,98 | 66,38 | 64,51 | 63,47 | 62,91 |
| Gaasterland 334 | 9079AA | 65,90 | 63,24 | 60,09 | 59,44 | 55,25 |
| Gaasterland 335 | 9079AA | 66,63 | 63,94 | 60,97 | 60,22 | 56,69 |
| Gaasterland 336 | 9079AA | 66,87 | 64,19 | 61,40 | 60,71 | 57,60 |
| Gaasterland 337 | 9079AA | 66,74 | 64,11 | 61,61 | 61,11 | 58,05 |
| Gaasterland 338 | 9079AA | 66,88 | 64,20 | 61,68 | 61,16 | 58,46 |
| Gaasterland 339 | 9079AA | 67,15 | 64,47 | 61,97 | 61,37 | 58,95 |
| Gaasterland 340 | 9079AA | 67,24 | 64,55 | 62,18 | 61,43 | 59,44 |
| Gaasterland 341 | 9079AA | 67,32 | 64,63 | 62,43 | 61,53 | 59,98 |
| Gaasterland 342 | 9079AA | 67,43 | 64,73 | 62,66 | 61,67 | 60,52 |
| Gaasterland 343 | 9079AA | 58,09 | 55,42 | 53,43 | 52,59 | 52,17 |
| Gaasterland 344 | 9079AA | 58,55 | 55,82 | 54,22 | 53,52 | 53,30 |
| Gaasterland 345 | 9079AA | 60,05 | 57,24 | 55,99 | 54,91 | 55,35 |
| Gaasterland 346 | 9079AA | 64,80 | 62,04 | 59,53 | 58,83 | 57,02 |
| Gaasterland 347 | 9079AA | 66,32 | 63,47 | 60,69 | 60,09 | 57,52 |
| Gaasterland 348 | 9079AA | 66,74 | 63,89 | 61,17 | 60,54 | 57,97 |
| Gaasterland 349 | 9079AA | 66,74 | 63,89 | 61,17 | 60,54 | 57,97 |

| Cluster 2<br>Adres en postcode | | Prognose zonder nieuwe maatregelen [dB] | Na toepassing tweelaags ZOAB [dB] | Variant 143 [dB] | Variant 144 [dB] | Variant 140 [dB] (DOELMATIG) |
|---|---|---|---|---|---|---|
| Gaasterlandstraat 5 | 1079RH | 65,57 | 62,93 | 60,24 | 59,66 | 56,29 |
| Gaasterlandstraat 7 | 1079RH | 67,87 | 65,09 | 62,29 | 61,86 | 55,72 |
| Geleenstraat 1 1 | 1078LB | 39,94 | 37,55 | 37,67 | 37,67 | 37,67 |
| Geleenstraat 1 2 | 1078LB | 41,55 | 39,08 | 39,22 | 39,17 | 39,22 |
| Geleenstraat 1 3 | 1078LB | 43,41 | 40,84 | 40,97 | 40,72 | 40,97 |
| Geleenstraat 1 4 | 1078LB | 45,66 | 43,03 | 43,00 | 42,42 | 42,97 |
| Geleenstraat 1 HS | 1078LB | 38,39 | 36,02 | 36,14 | 36,14 | 36,14 |
| Geleenstraat 2 HS | 1078LE | 40,28 | 37,63 | 37,67 | 37,67 | 37,67 |
| Geleenstraat 2 I | 1078LE | 39,88 | 37,43 | 37,47 | 37,47 | 37,47 |
| Geleenstraat 2 II | 1078LE | 47,01 | 44,29 | 44,21 | 43,53 | 44,18 |
| Geleenstraat 3 HS | 1078LB | 38,29 | 35,93 | 36,04 | 36,04 | 36,04 |
| Geleenstraat 3 I | 1078LB | 39,83 | 37,48 | 37,59 | 37,59 | 37,59 |
| Geleenstraat 3 II | 1078LB | 41,94 | 39,50 | 39,61 | 39,57 | 39,61 |
| Geleenstraat 3 III | 1078LB | 47,83 | 45,03 | 44,93 | 44,06 | 44,90 |
| Geleenstraat 4 | 1078LE | 36,98 | 34,74 | 34,80 | 34,80 | 34,80 |
| Geleenstraat 5 HS | 1078LB | 37,63 | 35,21 | 35,25 | 35,25 | 35,25 |
| Geleenstraat 5 I | 1078LB | 38,86 | 36,46 | 36,52 | 36,51 | 36,52 |
| Geleenstraat 5 II | 1078LB | 40,99 | 38,50 | 38,60 | 38,57 | 38,60 |
| Geleenstraat 5 III | 1078LB | 47,57 | 44,78 | 44,64 | 43,93 | 44,61 |
| Geleenstraat 6 BEL | 1078LE | 38,76 | 36,48 | 36,53 | 36,53 | 36,53 |
| Geleenstraat 6 II | 1078LE | 43,08 | 40,57 | 40,62 | 40,47 | 40,62 |
| Geleenstraat 7 I | 1078LB | 38,81 | 36,43 | 36,50 | 36,50 | 36,50 |
| Geleenstraat 7 II | 1078LB | 40,46 | 38,05 | 38,12 | 38,12 | 38,12 |
| Geleenstraat 7 III | 1078LB | 45,49 | 42,78 | 42,86 | 42,50 | 42,85 |
| Geleenstraat 8 BEL | 1078LE | 39,36 | 37,02 | 37,13 | 37,13 | 37,13 |
| Geleenstraat 8 II | 1078LE | 43,17 | 40,63 | 40,69 | 40,50 | 40,69 |
| Geleenstraat 9 | 1078LB | 37,31 | 34,88 | 34,95 | 34,95 | 34,95 |
| Geleenstraat 10 | 1078LE | 38,19 | 35,77 | 35,88 | 35,89 | 35,88 |
| Geleenstraat 11 HS | 1078LB | 37,48 | 35,08 | 35,12 | 35,12 | 35,12 |
| Geleenstraat 11 I | 1078LB | 38,68 | 36,26 | 36,31 | 36,31 | 36,31 |
| Geleenstraat 11 II | 1078LB | 40,27 | 37,91 | 37,96 | 37,96 | 37,96 |
| Geleenstraat 11 III | 1078LB | 45,25 | 42,57 | 42,64 | 42,40 | 42,62 |
| Geleenstraat 12 | 1078LE | 37,95 | 35,55 | 35,70 | 35,70 | 35,70 |
| Geleenstraat 13 HS | 1078LB | 37,59 | 35,22 | 35,26 | 35,26 | 35,26 |
| Geleenstraat 13 I | 1078LB | 38,62 | 36,28 | 36,32 | 36,32 | 36,32 |
| Geleenstraat 13 II | 1078LB | 39,36 | 36,99 | 37,05 | 37,05 | 37,05 |
| Geleenstraat 13 III | 1078LB | 44,84 | 42,17 | 42,23 | 42,00 | 42,23 |
| Geleenstraat 14 BEL | 1078LE | 43,00 | 40,47 | 40,61 | 40,48 | 40,61 |
| Geleenstraat 14 I | 1078LE | 39,05 | 36,68 | 36,84 | 36,84 | 36,84 |
| Geleenstraat 14 II | 1078LE | 42,82 | 40,30 | 40,37 | 40,24 | 40,37 |
| Geleenstraat 15 HS | 1078LB | 37,74 | 35,41 | 35,51 | 35,51 | 35,51 |
| Geleenstraat 15 I | 1078LB | 38,57 | 36,27 | 36,36 | 36,36 | 36,36 |
| Geleenstraat 15 II | 1078LB | 40,64 | 38,34 | 38,39 | 38,40 | 38,39 |
| Geleenstraat 15 III | 1078LB | 45,10 | 42,50 | 42,57 | 42,22 | 42,56 |
| Geleenstraat 16 BEL | 1078LE | 38,54 | 36,24 | 36,29 | 36,29 | 36,29 |
| Geleenstraat 16 II | 1078LE | 40,67 | 38,27 | 38,40 | 38,38 | 38,40 |
| Geleenstraat 17 HS | 1078LC | 38,05 | 35,70 | 35,79 | 35,79 | 35,79 |
| Geleenstraat 17 I | 1078LC | 39,32 | 37,00 | 37,10 | 37,10 | 37,10 |
| Geleenstraat 17 II | 1078LC | 40,59 | 38,20 | 38,34 | 38,36 | 38,34 |
| Geleenstraat 17 III | 1078LC | 45,70 | 43,03 | 43,12 | 42,59 | 43,10 |
| Geleenstraat 18 | 1078LE | 37,20 | 34,87 | 34,93 | 34,93 | 34,93 |
| Geleenstraat 19 | 1078LC | 38,37 | 36,00 | 36,05 | 36,05 | 36,05 |
| Geleenstraat 20 | 1078LE | 37,06 | 34,74 | 34,79 | 34,79 | 34,79 |
| Geleenstraat 21 I | 1078LC | 39,30 | 36,95 | 37,03 | 37,03 | 37,03 |
| Geleenstraat 21 II | 1078LC | 40,50 | 38,10 | 38,19 | 38,20 | 38,19 |

| Cluster 2<br>Adres en postcode | | Prognose zonder nieuwe maatregelen [dB] | Na toepassing tweelaags ZOAB [dB] | Variant 143 [dB] | Variant 144 [dB] | Variant 140 [dB] (DOELMATIG) |
|---|---|---|---|---|---|---|
| Geleenstraat 21 III | 1078LC | 46,16 | 43,42 | 43,48 | 43,04 | 43,48 |
| Geleenstraat 22 BEL | 1078LE | 38,20 | 35,97 | 36,02 | 36,02 | 36,02 |
| Geleenstraat 22 II | 1078LE | 41,92 | 39,53 | 39,58 | 39,54 | 39,56 |
| Geleenstraat 23 | 1078LC | 38,95 | 36,48 | 36,51 | 36,51 | 36,51 |
| Geleenstraat 24 I | 1078LE | 38,36 | 36,08 | 36,14 | 36,14 | 36,14 |
| Geleenstraat 24 II | 1078LE | 42,12 | 39,73 | 39,79 | 39,77 | 39,80 |
| Geleenstraat 25 BEL | 1078LC | 45,64 | 42,97 | 43,01 | 42,56 | 43,00 |
| Geleenstraat 25 I | 1078LC | 39,40 | 37,03 | 37,13 | 37,13 | 37,13 |
| Geleenstraat 25 II | 1078LC | 40,68 | 38,35 | 38,39 | 38,39 | 38,39 |
| Geleenstraat 26 | 1078LE | 37,10 | 34,75 | 34,80 | 34,80 | 34,80 |
| Geleenstraat 27 BEL | 1078LC | 46,37 | 43,65 | 43,65 | 43,18 | 43,61 |
| Geleenstraat 27 I | 1078LC | 40,00 | 37,58 | 37,68 | 37,69 | 37,68 |
| Geleenstraat 27 II | 1078LC | 41,58 | 39,11 | 39,26 | 39,25 | 39,26 |
| Geleenstraat 28 | 1078LG | 37,28 | 34,93 | 34,97 | 34,97 | 34,97 |
| Geleenstraat 29 | 1078LC | 38,95 | 36,55 | 36,64 | 36,64 | 36,64 |
| Geleenstraat 30 I | 1078LG | 38,53 | 36,24 | 36,28 | 36,28 | 36,28 |
| Geleenstraat 30 II | 1078LG | 40,00 | 37,69 | 37,74 | 37,75 | 37,74 |
| Geleenstraat 30 III | 1078LG | 42,01 | 39,61 | 39,68 | 39,67 | 39,68 |
| Geleenstraat 31 | 1078LC | 38,97 | 36,59 | 36,67 | 36,67 | 36,67 |
| Geleenstraat 32 I | 1078LG | 38,38 | 36,06 | 36,11 | 36,11 | 36,11 |
| Geleenstraat 32 II | 1078LG | 42,13 | 39,69 | 39,76 | 39,73 | 39,76 |
| Geleenstraat 33 BEL | 1078LC | 39,95 | 37,58 | 37,68 | 37,68 | 37,68 |
| Geleenstraat 33 II | 1078LC | 41,50 | 39,06 | 39,18 | 39,17 | 39,18 |
| Geleenstraat 33 III | 1078LC | 47,60 | 44,83 | 44,75 | 44,30 | 44,72 |
| Geleenstraat 34 | 1078LG | 37,38 | 34,99 | 35,05 | 35,05 | 35,05 |
| Geleenstraat 35 BEL | 1078LC | 47,52 | 44,79 | 44,69 | 44,28 | 44,69 |
| Geleenstraat 35 I | 1078LC | 39,56 | 37,15 | 37,20 | 37,20 | 37,20 |
| Geleenstraat 35 II | 1078LC | 40,96 | 38,53 | 38,62 | 38,61 | 38,62 |
| Geleenstraat 37 | 1078LC | 38,58 | 36,07 | 36,09 | 36,09 | 36,09 |
| Geleenstraat 39 | 1078LD | 39,75 | 37,42 | 37,42 | 37,40 | 37,43 |
| Geleenstraat 40 HS | 1078LG | 37,87 | 35,52 | 35,57 | 35,57 | 35,57 |
| Geleenstraat 40 I | 1078LG | 39,46 | 37,19 | 37,23 | 37,23 | 37,23 |
| Geleenstraat 40 II | 1078LG | 44,39 | 41,79 | 41,83 | 41,81 | 41,83 |
| Geleenstraat 41 BEL | 1078LD | 47,16 | 44,48 | 44,16 | 43,82 | 44,06 |
| Geleenstraat 41 I | 1078LD | 42,18 | 39,78 | 39,79 | 39,71 | 39,73 |
| Geleenstraat 41 II | 1078LD | 43,92 | 41,44 | 41,14 | 41,05 | 41,09 |
| Geleenstraat 42 HS | 1078LG | 40,07 | 37,48 | 37,51 | 37,51 | 37,51 |
| Geleenstraat 42 I | 1078LG | 39,29 | 36,94 | 36,97 | 36,97 | 36,97 |
| Geleenstraat 42 II | 1078LG | 42,93 | 40,48 | 40,53 | 40,51 | 40,53 |
| Geleenstraat 43 BEL | 1078LD | 42,68 | 40,27 | 40,27 | 40,27 | 40,27 |
| Geleenstraat 43 I | 1078LD | 41,29 | 38,98 | 38,98 | 38,98 | 38,98 |
| Geleenstraat 43 III | 1078LD | 46,31 | 43,62 | 43,57 | 43,29 | 43,57 |
| Geleenstraat 44 HS | 1078LG | 38,34 | 35,98 | 36,02 | 36,02 | 36,02 |
| Geleenstraat 44 I | 1078LG | 39,54 | 37,21 | 37,25 | 37,25 | 37,25 |
| Geleenstraat 44 II | 1078LG | 44,41 | 41,81 | 41,85 | 41,84 | 41,85 |
| Geleenstraat 45 | 1078LD | 39,36 | 37,09 | 37,09 | 37,09 | 37,09 |
| Geleenstraat 46 BEL | 1078LG | 40,10 | 37,82 | 37,87 | 37,87 | 37,87 |
| Geleenstraat 46 HS | 1078LG | 38,65 | 36,32 | 36,37 | 36,37 | 36,37 |
| Geleenstraat 46 II | 1078LG | 44,98 | 42,34 | 42,33 | 42,28 | 42,28 |
| Geleenstraat 47 | 1078LD | 38,79 | 36,57 | 36,57 | 36,57 | 36,57 |
| Geleenstraat 48 HS | 1078LG | 40,43 | 37,97 | 38,04 | 38,05 | 38,04 |
| Geleenstraat 48 I | 1078LG | 40,21 | 37,89 | 37,97 | 37,97 | 37,97 |
| Geleenstraat 48 II | 1078LG | 44,21 | 41,64 | 41,69 | 41,65 | 41,70 |
| Geleenstraat 49 I | 1078LD | 41,12 | 38,80 | 38,80 | 38,80 | 38,80 |
| Geleenstraat 49 II | 1078LD | 42,57 | 40,19 | 40,14 | 40,14 | 40,14 |

| Cluster 2<br>Adres en postcode | | Prognose zonder nieuwe maatregelen [dB] | Na toepassing tweelaags ZOAB [dB] | Variant 143 [dB] | Variant 144 [dB] | Variant 140 [dB] (DOELMATIG) |
|---|---|---|---|---|---|---|
| Geleenstraat 49 III | 1078LD | 46,00 | 43,35 | 43,33 | 43,09 | 43,32 |
| Geleenstraat 50 BEL | 1078LG | 46,38 | 43,68 | 43,37 | 43,25 | 43,31 |
| Geleenstraat 50 I | 1078LG | 46,68 | 43,91 | 43,62 | 43,35 | 43,55 |
| Geleenstraat 51 I | 1078LD | 40,47 | 38,32 | 38,32 | 38,32 | 38,32 |
| Geleenstraat 51 II | 1078LD | 43,13 | 40,70 | 39,78 | 39,69 | 39,72 |
| Geleenstraat 51 III | 1078LD | 46,05 | 43,44 | 43,25 | 43,00 | 43,23 |
| Geleenstraat 52 | 1078LG | 50,38 | 47,53 | 46,70 | 46,04 | 46,38 |
| Geleenstraat 53 | 1078LD | 38,58 | 36,47 | 36,47 | 36,47 | 36,47 |
| Geleenstraat 55 | 1078LD | 43,21 | 40,71 | 38,77 | 38,50 | 37,46 |
| Geleenstraat 57 BEL | 1078LD | 46,73 | 44,20 | 43,53 | 43,24 | 43,12 |
| Geleenstraat 57 I | 1078LD | 44,38 | 41,92 | 40,44 | 40,24 | 39,54 |
| Geleenstraat 57 II | 1078LD | 44,89 | 42,40 | 41,20 | 41,00 | 40,56 |
| Geleenstraat 59 BEL | 1078LD | 46,43 | 44,00 | 43,38 | 43,15 | 42,88 |
| Geleenstraat 59 I | 1078LD | 45,73 | 43,19 | 41,09 | 40,72 | 39,46 |
| Geleenstraat 59 II | 1078LD | 44,90 | 42,44 | 41,36 | 41,15 | 40,57 |
| Geleenstraat 61 | 1078LD | 44,21 | 41,75 | 39,97 | 39,70 | 38,03 |
| Gelrestraat 2 | 1079PC | 60,02 | 57,35 | 55,15 | 54,54 | 53,05 |
| Gerrit van der Veenstr 2 HS | 1077EC | 38,37 | 35,84 | 35,84 | 35,70 | 35,75 |
| Gerrit van der Veenstr 2 I | 1077EC | 41,10 | 38,42 | 37,90 | 37,82 | 37,84 |
| Gerrit van der Veenstr 2 II | 1077EC | 42,27 | 39,56 | 38,98 | 38,89 | 38,94 |
| Gerrit van der Veenstr 2 III | 1077EC | 42,36 | 39,78 | 39,10 | 38,87 | 39,04 |
| Gerrit van der Veenstr 2 IV | 1077EC | 41,49 | 38,88 | 38,26 | 38,19 | 38,21 |
| Gerrit van der Veenstr 2 V | 1077EC | 41,49 | 38,88 | 38,26 | 38,19 | 38,21 |
| Gerrit van der Veenstr 4 HS | 1077EC | 43,23 | 40,50 | 39,40 | 39,24 | 39,31 |
| Gerrit van der Veenstr 4 I | 1077EC | 43,69 | 40,98 | 39,89 | 39,63 | 39,79 |
| Gerrit van der Veenstr 6 | 1077EC | 42,96 | 40,34 | 39,21 | 38,94 | 39,10 |
| Gerrit van der Veenstr 8 | 1077EC | 43,24 | 40,72 | 39,76 | 39,56 | 39,70 |
| Gerrit van der Veenstr 10 | 1077EC | 44,16 | 41,41 | 39,86 | 39,59 | 39,72 |
| Gerrit van der Veenstr 12 | 1077EC | 42,62 | 39,84 | 38,36 | 38,08 | 38,20 |
| Gerrit van der Veenstr 13 | 1077DM | 50,98 | 48,23 | 47,16 | 46,67 | 46,92 |
| Gerrit van der Veenstr 14 | 1077EC | 42,90 | 40,05 | 38,10 | 37,71 | 37,84 |
| Gerrit van der Veenstr 15 HS | 1077DM | 50,23 | 47,44 | 46,14 | 45,65 | 45,90 |
| Gerrit van der Veenstr 16 | 1077ED | 45,79 | 42,97 | 41,43 | 40,92 | 41,14 |
| Gerrit van der Veenstr 17 HS | 1077DM | 49,80 | 46,97 | 45,51 | 44,97 | 45,22 |
| Gerrit van der Veenstr 18 | 1077ED | 47,85 | 45,05 | 43,57 | 43,06 | 43,23 |
| Gerrit van der Veenstr 19 | 1077DM | 49,11 | 46,27 | 44,77 | 44,30 | 44,54 |
| Gerrit van der Veenstr 20 | 1077ED | 48,59 | 45,84 | 44,99 | 44,60 | 44,77 |
| Gerrit van der Veenstr 21 HS | 1077DM | 48,19 | 45,42 | 44,22 | 43,79 | 44,02 |
| Gerrit van der Veenstr 22 | 1077ED | 48,69 | 45,98 | 45,33 | 44,92 | 45,11 |
| Gerrit van der Veenstr 23 | 1077DM | 46,38 | 43,71 | 42,82 | 42,45 | 42,59 |
| Gerrit van der Veenstr 24 | 1077ED | 48,41 | 45,69 | 45,14 | 44,68 | 44,90 |
| Gerrit van der Veenstr 25 | 1077DM | 45,31 | 42,76 | 42,72 | 42,21 | 42,40 |
| Gerrit van der Veenstr 26 | 1077ED | 48,23 | 45,51 | 45,11 | 44,63 | 44,86 |
| Gerrit van der Veenstr 28 | 1077ED | 48,33 | 45,59 | 45,04 | 44,52 | 44,79 |
| Gerrit van der Veenstr 29 HS | 1077DN | 34,52 | 32,65 | 32,65 | 32,65 | 32,65 |
| Gerrit van der Veenstr 29 I | 1077DN | 36,05 | 34,19 | 34,19 | 34,19 | 34,19 |
| Gerrit van der Veenstr 29 II | 1077DN | 38,40 | 36,41 | 36,41 | 36,41 | 36,41 |
| Gerrit van der Veenstr 29 III | 1077DN | 49,21 | 46,44 | 45,39 | 45,08 | 45,18 |
| Gerrit van der Veenstr 30 HS | 1077ED | 40,43 | 38,10 | 37,94 | 37,88 | 37,87 |
| Gerrit van der Veenstr 30 I | 1077ED | 42,71 | 40,24 | 40,04 | 39,89 | 39,92 |
| Gerrit van der Veenstr 30 II | 1077ED | 48,59 | 45,80 | 45,08 | 44,54 | 44,80 |
| Gerrit van der Veenstr 31 | 1077DN | 47,61 | 44,94 | 44,64 | 44,19 | 44,39 |
| Gerrit van der Veenstr 32 HS | 1077ED | 39,62 | 37,39 | 37,40 | 37,29 | 37,38 |
| Gerrit van der Veenstr 32 I | 1077ED | 41,98 | 39,57 | 39,59 | 39,40 | 39,46 |
| Gerrit van der Veenstr 32 II | 1077ED | 48,84 | 46,01 | 45,17 | 44,62 | 44,92 |

| Cluster 2<br>Adres en postcode | | Prognose zonder nieuwe maatregelen [dB] | Na toepassing tweelaags ZOAB [dB] | Variant 143 [dB] | Variant 144 [dB] | Variant 140 [dB] (DOELMATIG) |
|---|---|---|---|---|---|---|
| Gerrit van der Veenstr 33 HS | 1077DN | 36,65 | 34,92 | 34,92 | 34,92 | 34,92 |
| Gerrit van der Veenstr 33 I | 1077DN | 42,89 | 40,60 | 40,61 | 40,55 | 40,60 |
| Gerrit van der Veenstr 34 | 1077ED | 48,29 | 45,45 | 44,60 | 44,03 | 44,34 |
| Gerrit van der Veenstr 35 I | 1077DN | 36,71 | 34,96 | 34,96 | 34,96 | 34,96 |
| Gerrit van der Veenstr 35 II | 1077DN | 42,33 | 40,07 | 40,07 | 40,01 | 40,08 |
| Gerrit van der Veenstr 37 HS | 1077DN | 36,72 | 35,00 | 35,00 | 35,00 | 35,00 |
| Gerrit van der Veenstr 37 I | 1077DN | 42,20 | 40,02 | 40,01 | 39,97 | 40,02 |
| Gerrit van der Veenstr 39 I | 1077DN | 36,65 | 34,92 | 34,92 | 34,92 | 34,92 |
| Gerrit van der Veenstr 39 II | 1077DN | 41,83 | 39,71 | 39,71 | 39,67 | 39,71 |
| Gerrit van der Veenstr 41 HS | 1077DP | 36,90 | 35,14 | 35,14 | 35,15 | 35,14 |
| Gerrit van der Veenstr 41 I | 1077DP | 42,02 | 39,87 | 39,87 | 39,82 | 39,89 |
| Gerrit van der Veenstr 42 HS | 1077EE | 37,13 | 35,35 | 35,35 | 35,35 | 35,35 |
| Gerrit van der Veenstr 42 I | 1077EE | 42,23 | 39,99 | 39,99 | 39,94 | 40,01 |
| Gerrit van der Veenstr 43 I | 1077DP | 36,65 | 34,87 | 34,87 | 34,88 | 34,87 |
| Gerrit van der Veenstr 43 II | 1077DP | 41,62 | 39,45 | 39,45 | 39,41 | 39,47 |
| Gerrit van der Veenstr 44 HS | 1077EE | 37,26 | 35,48 | 35,48 | 35,48 | 35,48 |
| Gerrit van der Veenstr 44 I | 1077EE | 42,53 | 40,26 | 40,25 | 40,25 | 40,27 |
| Gerrit van der Veenstr 45 HS | 1077DP | 37,24 | 35,45 | 35,45 | 35,45 | 35,45 |
| Gerrit van der Veenstr 45 II | 1077DP | 42,60 | 40,32 | 40,31 | 40,24 | 40,31 |
| Gerrit van der Veenstr 46 HS | 1077EE | 37,29 | 35,49 | 35,49 | 35,49 | 35,49 |
| Gerrit van der Veenstr 46 I | 1077EE | 42,29 | 40,12 | 40,12 | 40,12 | 40,13 |
| Gerrit van der Veenstr 47 I | 1077DP | 37,15 | 35,35 | 35,35 | 35,35 | 35,35 |
| Gerrit van der Veenstr 47 II | 1077DP | 42,64 | 40,34 | 40,34 | 40,27 | 40,34 |
| Gerrit van der Veenstr 48 HS | 1077EG | 36,83 | 35,04 | 35,04 | 35,04 | 35,04 |
| Gerrit van der Veenstr 48 I | 1077EG | 41,70 | 39,57 | 39,57 | 39,56 | 39,58 |
| Gerrit van der Veenstr 49 HS | 1077DP | 37,57 | 35,74 | 35,74 | 35,72 | 35,74 |
| Gerrit van der Veenstr 49 I | 1077DP | 43,62 | 41,23 | 41,13 | 40,99 | 41,10 |
| Gerrit van der Veenstr 50 HS | 1077EG | 36,70 | 34,85 | 34,85 | 34,85 | 34,85 |
| Gerrit van der Veenstr 50 I | 1077EG | 41,64 | 39,46 | 39,46 | 39,44 | 39,48 |
| Gerrit van der Veenstr 51 HS | 1077DP | 36,57 | 34,79 | 34,79 | 34,75 | 34,78 |
| Gerrit van der Veenstr 51 I | 1077DP | 41,81 | 39,56 | 39,38 | 39,36 | 39,37 |
| Gerrit van der Veenstr 52 HS | 1077EG | 36,35 | 34,56 | 34,56 | 34,56 | 34,56 |
| Gerrit van der Veenstr 52 I | 1077EG | 41,33 | 39,17 | 39,17 | 39,17 | 39,19 |
| Gerrit van der Veenstr 54 HS | 1077EG | 36,61 | 34,73 | 34,73 | 34,73 | 34,73 |
| Gerrit van der Veenstr 54 I | 1077EG | 42,15 | 39,85 | 39,85 | 39,79 | 39,85 |
| Gerrit van der Veenstr 55 | 1077DP | 51,18 | 48,30 | 46,89 | 46,53 | 46,66 |
| Gerrit van der Veenstr 56 HS | 1077EH | 36,63 | 34,80 | 34,80 | 34,80 | 34,80 |
| Gerrit van der Veenstr 56 I | 1077EH | 42,24 | 39,94 | 39,94 | 39,88 | 39,95 |
| Gerrit van der Veenstr 58 HS | 1077EH | 37,25 | 35,35 | 35,35 | 35,35 | 35,35 |
| Gerrit van der Veenstr 58 I | 1077EH | 43,54 | 41,11 | 41,10 | 40,94 | 41,07 |
| Gerrit van der Veenstr 60 | 1077EH | 43,66 | 41,26 | 41,26 | 41,16 | 41,24 |
| Gerrit van der Veenstr 62 | 1077EH | 42,33 | 40,05 | 40,05 | 40,05 | 40,04 |
| Gerrit van der Veenstr 64 | 1077EH | 41,08 | 38,94 | 38,88 | 38,85 | 38,85 |
| Gerrit van der Veenstr 66 | 1077EH | 41,05 | 38,93 | 38,90 | 38,88 | 38,90 |
| Gerrit van der Veenstr 67 | 1077DR | 48,98 | 46,14 | 44,88 | 44,57 | 44,68 |
| Gerrit van der Veenstr 68 | 1077EH | 41,44 | 39,28 | 39,28 | 39,28 | 39,28 |
| Gerrit van der Veenstr 69 HS | 1077DR | 36,51 | 34,57 | 34,57 | 34,57 | 34,57 |
| Gerrit van der Veenstr 69 I | 1077DR | 38,23 | 36,23 | 36,23 | 36,23 | 36,23 |
| Gerrit van der Veenstr 69 II | 1077DR | 40,50 | 38,33 | 38,32 | 38,32 | 38,33 |
| Gerrit van der Veenstr 69 III | 1077DR | 48,60 | 45,90 | 45,46 | 45,11 | 45,33 |
| Gerrit van der Veenstr 70 HS | 1077EH | 35,89 | 34,00 | 33,90 | 33,79 | 33,82 |
| Gerrit van der Veenstr 70 I | 1077EH | 38,24 | 36,08 | 35,45 | 35,38 | 35,40 |
| Gerrit van der Veenstr 70 II | 1077EH | 42,54 | 40,14 | 39,87 | 39,85 | 39,85 |
| Gerrit van der Veenstr 71 HS | 1077DR | 37,18 | 35,24 | 35,24 | 35,24 | 35,24 |
| Gerrit van der Veenstr 71 I | 1077DR | 39,08 | 37,05 | 37,05 | 37,04 | 37,06 |

| Cluster 2<br>Adres en postcode | | Prognose zonder nieuwe maatregelen [dB] | Na toepassing tweelaags ZOAB [dB] | Variant 143 [dB] | Variant 144 [dB] | Variant 140 [dB] (DOELMATIG) |
|---|---|---|---|---|---|---|
| Gerrit van der Veenstr 71 II | 1077DR | 41,43 | 39,24 | 39,24 | 39,19 | 39,23 |
| Gerrit van der Veenstr 71 III | 1077DR | 49,23 | 46,52 | 45,99 | 45,61 | 45,78 |
| Gerrit van der Veenstr 72 BEL | 1077EJ | 39,19 | 37,00 | 36,49 | 36,42 | 36,42 |
| Gerrit van der Veenstr 72 I | 1077EJ | 44,54 | 41,99 | 41,55 | 41,24 | 41,43 |
| Gerrit van der Veenstr 73 AHS | 1077DS | 37,02 | 35,13 | 35,13 | 35,14 | 35,13 |
| Gerrit van der Veenstr 73 AI | 1077DS | 38,88 | 36,93 | 36,93 | 36,93 | 36,94 |
| Gerrit van der Veenstr 73 AII | 1077DS | 41,21 | 39,10 | 39,10 | 39,07 | 39,11 |
| Gerrit van der Veenstr 73 AIII | 1077DS | 49,21 | 46,51 | 45,97 | 45,61 | 45,79 |
| Gerrit van der Veenstr 73 B | 1077DS | 38,59 | 36,64 | 36,64 | 36,64 | 36,64 |
| Gerrit van der Veenstr 73 C | 1077DS | 38,68 | 36,75 | 36,75 | 36,76 | 36,75 |
| Gerrit van der Veenstr 74 | 1077EJ | 46,71 | 43,96 | 43,08 | 42,68 | 42,91 |
| Gerrit van der Veenstr 75 BI | 1077DS | 40,89 | 38,79 | 38,79 | 38,75 | 38,80 |
| Gerrit van der Veenstr 75 BII | 1077DS | 43,80 | 41,44 | 41,44 | 41,23 | 41,36 |
| Gerrit van der Veenstr 75 BIII | 1077DS | 49,10 | 46,35 | 45,70 | 45,39 | 45,55 |
| Gerrit van der Veenstr 75 CI | 1077DS | 40,94 | 38,86 | 38,86 | 38,83 | 38,87 |
| Gerrit van der Veenstr 75 CII | 1077DS | 43,90 | 41,57 | 41,57 | 41,42 | 41,51 |
| Gerrit van der Veenstr 75 CIII | 1077DS | 49,33 | 46,61 | 46,12 | 45,84 | 46,01 |
| Gerrit van der Veenstr 76 HS | 1077EJ | 41,25 | 39,18 | 39,18 | 39,07 | 39,14 |
| Gerrit van der Veenstr 76 I | 1077EJ | 44,21 | 41,85 | 41,55 | 41,39 | 41,45 |
| Gerrit van der Veenstr 76 II | 1077EJ | 47,61 | 44,95 | 44,47 | 44,35 | 44,40 |
| Gerrit van der Veenstr 76 III | 1077EJ | 48,87 | 46,01 | 45,48 | 45,26 | 45,36 |
| Gerrit van der Veenstr 78 HS | 1077EK | 39,84 | 37,82 | 37,82 | 37,83 | 37,83 |
| Gerrit van der Veenstr 78 I | 1077EK | 41,92 | 39,77 | 39,79 | 39,66 | 39,75 |
| Gerrit van der Veenstr 78 II | 1077EK | 45,17 | 42,73 | 42,33 | 42,14 | 42,21 |
| Gerrit van der Veenstr 78 III | 1077EK | 49,73 | 46,85 | 46,20 | 45,97 | 46,10 |
| Gerrit van der Veenstr 79 | 1077DT | 45,28 | 42,87 | 42,87 | 42,79 | 42,85 |
| Gerrit van der Veenstr 80 HS | 1077EK | 38,71 | 36,85 | 36,85 | 36,85 | 36,85 |
| Gerrit van der Veenstr 80 I | 1077EK | 40,61 | 38,60 | 38,60 | 38,60 | 38,60 |
| Gerrit van der Veenstr 80 II | 1077EK | 43,52 | 41,15 | 41,15 | 41,13 | 41,15 |
| Gerrit van der Veenstr 80 III | 1077EK | 48,20 | 45,38 | 45,12 | 44,84 | 44,96 |
| Gerrit van der Veenstr 81 | 1077DT | 45,29 | 42,88 | 42,88 | 42,78 | 42,86 |
| Gerrit van der Veenstr 82 HS | 1077EK | 39,08 | 37,20 | 37,21 | 37,21 | 37,21 |
| Gerrit van der Veenstr 82 I | 1077EK | 40,99 | 39,01 | 39,02 | 39,02 | 39,02 |
| Gerrit van der Veenstr 82 II | 1077EK | 43,99 | 41,58 | 41,58 | 41,57 | 41,59 |
| Gerrit van der Veenstr 82 III | 1077EK | 49,71 | 46,85 | 45,88 | 45,67 | 45,76 |
| Gerrit van der Veenstr 83 | 1077DT | 45,08 | 42,67 | 42,67 | 42,57 | 42,65 |
| Gerrit van der Veenstr 84 HS | 1077EL | 38,35 | 36,40 | 36,40 | 36,40 | 36,40 |
| Gerrit van der Veenstr 84 I | 1077EL | 40,27 | 38,19 | 38,19 | 38,20 | 38,19 |
| Gerrit van der Veenstr 84 II | 1077EL | 42,64 | 40,37 | 40,36 | 40,32 | 40,37 |
| Gerrit van der Veenstr 84 III | 1077EL | 46,76 | 44,12 | 43,91 | 43,64 | 43,85 |
| Gerrit van der Veenstr 84 IV | 1077EL | 50,39 | 47,51 | 46,50 | 46,23 | 46,37 |
| Gerrit van der Veenstr 85 | 1077DT | 45,34 | 42,92 | 42,92 | 42,84 | 42,90 |
| Gerrit van der Veenstr 86 HS | 1077EL | 40,86 | 38,73 | 38,73 | 38,69 | 38,73 |
| Gerrit van der Veenstr 86 I | 1077EL | 43,34 | 41,00 | 40,99 | 40,86 | 40,94 |
| Gerrit van der Veenstr 86 II | 1077EL | 47,76 | 45,05 | 44,71 | 44,35 | 44,61 |
| Gerrit van der Veenstr 86 III | 1077EL | 50,27 | 47,40 | 46,37 | 46,08 | 46,21 |
| Gerrit van der Veenstr 87 | 1077DT | 45,33 | 42,89 | 42,89 | 42,81 | 42,87 |
| Gerrit van der Veenstr 87 HS | 1077DT | 40,87 | 38,83 | 38,83 | 38,82 | 38,83 |
| Gerrit van der Veenstr 88 | 1077EL | 43,81 | 41,39 | 41,36 | 41,20 | 41,32 |
| Gerrit van der Veenstr 89 HS | 1077DT | 40,51 | 38,46 | 38,46 | 38,45 | 38,46 |
| Gerrit van der Veenstr 89 I | 1077DT | 42,13 | 39,88 | 39,88 | 39,84 | 39,88 |
| Gerrit van der Veenstr 89 II | 1077DT | 44,70 | 42,26 | 42,26 | 42,11 | 42,22 |
| Gerrit van der Veenstr 90 | 1077EL | 43,62 | 41,22 | 41,22 | 41,01 | 41,14 |
| Gerrit van der Veenstr 91 | 1077DT | 43,95 | 41,59 | 41,59 | 41,56 | 41,59 |
| Gerrit van der Veenstr 93 | 1077DT | 42,82 | 40,52 | 40,52 | 40,50 | 40,52 |

| Cluster 2<br>Adres en postcode | | Prognose zonder nieuwe maatregelen [dB] | Na toepassing tweelaags ZOAB [dB] | Variant 143 [dB] | Variant 144 [dB] | Variant 140 [dB] (DOELMATIG) |
|---|---|---|---|---|---|---|
| Gerrit van der Veenstr 94 | 1077EL | 44,07 | 41,61 | 41,59 | 41,35 | 41,47 |
| Gerrit van der Veenstr 95 HS | 1077DT | 41,81 | 39,56 | 39,56 | 39,53 | 39,57 |
| Gerrit van der Veenstr 96 | 1077EL | 44,16 | 41,71 | 41,69 | 41,45 | 41,57 |
| Gerrit van der Veenstr 98 | 1077EL | 43,92 | 41,49 | 41,52 | 41,32 | 41,45 |
| Gerrit van der Veenstr 99 | 1077DT | 50,33 | 47,49 | 47,25 | 46,94 | 47,15 |
| Gerrit van der Veenstr 100 | 1077EL | 43,46 | 41,03 | 41,02 | 40,83 | 40,98 |
| Gerrit van der Veenstr 102 HS | 1077EM | 39,09 | 37,04 | 37,04 | 37,04 | 37,04 |
| Gerrit van der Veenstr 102 I | 1077EM | 40,88 | 38,72 | 38,72 | 38,69 | 38,71 |
| Gerrit van der Veenstr 102 II | 1077EM | 42,99 | 40,62 | 40,63 | 40,54 | 40,60 |
| Gerrit van der Veenstr 102 III | 1077EM | 46,87 | 44,14 | 43,89 | 43,51 | 43,72 |
| Gerrit van der Veenstr 104 HS | 1077EM | 39,24 | 37,15 | 37,15 | 37,15 | 37,15 |
| Gerrit van der Veenstr 104 I | 1077EM | 41,04 | 38,84 | 38,84 | 38,84 | 38,84 |
| Gerrit van der Veenstr 104 II | 1077EM | 43,37 | 40,96 | 40,95 | 40,93 | 40,96 |
| Gerrit van der Veenstr 104 III | 1077EM | 47,46 | 44,70 | 44,67 | 44,46 | 44,55 |
| Gerrit van der Veenstr 106 HS | 1077EM | 39,88 | 37,73 | 37,73 | 37,73 | 37,73 |
| Gerrit van der Veenstr 106 I | 1077EM | 41,72 | 39,42 | 39,42 | 39,40 | 39,43 |
| Gerrit van der Veenstr 106 II | 1077EM | 44,58 | 42,01 | 41,98 | 41,87 | 41,94 |
| Gerrit van der Veenstr 106 III | 1077EM | 49,19 | 46,34 | 46,15 | 45,97 | 46,06 |
| Gerrit van der Veenstr 109 II | 1077DV | 43,78 | 41,36 | 41,04 | 40,61 | 40,88 |
| Gerrit van der Veenstr 109 III | 1077DV | 49,30 | 46,41 | 45,64 | 45,12 | 45,48 |
| Gerrit van der Veenstr 111 HS | 1077DV | 37,68 | 35,61 | 35,61 | 35,59 | 35,61 |
| Gerrit van der Veenstr 111 I | 1077DV | 39,87 | 37,68 | 37,68 | 37,60 | 37,66 |
| Gerrit van der Veenstr 111 II | 1077DV | 48,43 | 45,67 | 45,27 | 45,00 | 45,17 |
| Gerrit van der Veenstr 113 HS | 1077DV | 40,69 | 38,47 | 38,47 | 38,43 | 38,46 |
| Gerrit van der Veenstr 113 I | 1077DV | 50,25 | 47,39 | 46,86 | 46,40 | 46,73 |
| Gerrit van der Veenstr 115 HS | 1077DV | 41,29 | 38,99 | 38,99 | 38,95 | 38,99 |
| Gerrit van der Veenstr 115 I | 1077DV | 50,75 | 47,91 | 47,25 | 46,81 | 47,12 |
| Gerrit van der Veenstr 117 HS | 1077DV | 40,10 | 37,71 | 37,71 | 37,65 | 37,71 |
| Gerrit van der Veenstr 117 I | 1077DV | 49,03 | 46,19 | 45,59 | 45,22 | 45,49 |
| Geulstraat 1 HS | 1078KW | 36,50 | 34,01 | 34,09 | 34,09 | 34,09 |
| Geulstraat 1 II | 1078KW | 37,80 | 35,40 | 35,49 | 35,49 | 35,49 |
| Geulstraat 1 III | 1078KW | 45,56 | 42,80 | 42,87 | 42,27 | 42,84 |
| Geulstraat 2 BEL | 1078KZ | 48,67 | 45,83 | 45,34 | 45,03 | 45,19 |
| Geulstraat 2 HS | 1078KZ | 41,95 | 39,47 | 39,45 | 39,40 | 39,45 |
| Geulstraat 2 I | 1078KZ | 44,01 | 41,41 | 41,22 | 41,17 | 41,10 |
| Geulstraat 2 II | 1078KZ | 45,24 | 42,59 | 42,40 | 42,34 | 42,30 |
| Geulstraat 3 HS | 1078KW | 37,06 | 34,73 | 34,79 | 34,79 | 34,79 |
| Geulstraat 3 I | 1078KW | 38,54 | 36,22 | 36,28 | 36,28 | 36,28 |
| Geulstraat 3 II | 1078KW | 40,48 | 38,10 | 38,17 | 38,19 | 38,17 |
| Geulstraat 3 III | 1078KW | 45,85 | 43,11 | 43,18 | 42,61 | 43,15 |
| Geulstraat 4 BEL | 1078KZ | 47,15 | 44,38 | 44,00 | 43,61 | 43,83 |
| Geulstraat 4 HS | 1078KZ | 40,58 | 38,06 | 38,08 | 38,07 | 38,08 |
| Geulstraat 4 I | 1078KZ | 41,58 | 39,06 | 39,09 | 39,05 | 39,09 |
| Geulstraat 4 II | 1078KZ | 42,79 | 40,25 | 40,28 | 40,23 | 40,28 |
| Geulstraat 5 HS | 1078KW | 36,86 | 34,55 | 34,62 | 34,62 | 34,62 |
| Geulstraat 5 I | 1078KW | 38,42 | 36,11 | 36,16 | 36,16 | 36,16 |
| Geulstraat 5 II | 1078KW | 40,45 | 38,07 | 38,13 | 38,14 | 38,13 |
| Geulstraat 5 III | 1078KW | 45,79 | 43,06 | 43,12 | 42,63 | 43,09 |
| Geulstraat 6 BEL | 1078KZ | 44,01 | 41,46 | 41,50 | 41,49 | 41,50 |
| Geulstraat 6 HS | 1078KZ | 40,31 | 37,77 | 37,80 | 37,80 | 37,80 |
| Geulstraat 6 I | 1078KZ | 41,17 | 38,65 | 38,68 | 38,68 | 38,68 |
| Geulstraat 6 II | 1078KZ | 42,53 | 40,01 | 40,04 | 40,04 | 40,04 |
| Geulstraat 7 AHS | 1078KW | 36,48 | 34,22 | 34,29 | 34,29 | 34,29 |
| Geulstraat 7 AI | 1078KW | 38,16 | 35,87 | 35,94 | 35,94 | 35,94 |
| Geulstraat 7 AII | 1078KW | 40,31 | 38,00 | 38,07 | 38,07 | 38,07 |

| Cluster 2<br>Adres en postcode | | Prognose zonder nieuwe maatregelen [dB] | Na toepassing tweelaags ZOAB [dB] | Variant 143 [dB] | Variant 144 [dB] | Variant 140 [dB] (DOELMATIG) |
|---|---|---|---|---|---|---|
| Geulstraat 7 AIII | 1078KW | 42,64 | 40,17 | 40,25 | 40,23 | 40,25 |
| Geulstraat 7 AIV | 1078KW | 45,94 | 43,20 | 43,27 | 42,73 | 43,23 |
| Geulstraat 7 HS | 1078KW | 36,65 | 34,34 | 34,41 | 34,41 | 34,41 |
| Geulstraat 7 I | 1078KW | 38,28 | 35,96 | 36,03 | 36,03 | 36,03 |
| Geulstraat 7 II | 1078KW | 40,26 | 37,88 | 37,94 | 37,95 | 37,94 |
| Geulstraat 7 III | 1078KW | 45,81 | 43,06 | 43,13 | 42,61 | 43,09 |
| Geulstraat 8 BEL | 1078KZ | 44,02 | 41,46 | 41,51 | 41,50 | 41,51 |
| Geulstraat 8 HS | 1078KZ | 40,19 | 37,65 | 37,68 | 37,68 | 37,68 |
| Geulstraat 8 I | 1078KZ | 41,14 | 38,62 | 38,65 | 38,65 | 38,65 |
| Geulstraat 8 II | 1078KZ | 42,53 | 40,00 | 40,03 | 40,04 | 40,03 |
| Geulstraat 9 | 1078KW | 41,91 | 39,51 | 39,58 | 39,55 | 39,58 |
| Geulstraat 12 HS | 1078KZ | 37,17 | 34,82 | 34,87 | 34,87 | 34,87 |
| Geulstraat 12 I | 1078KZ | 38,95 | 36,60 | 36,64 | 36,63 | 36,64 |
| Geulstraat 12 II | 1078KZ | 41,01 | 38,61 | 38,65 | 38,62 | 38,65 |
| Geulstraat 12 III | 1078KZ | 45,51 | 42,82 | 42,80 | 42,38 | 42,76 |
| Geulstraat 14 HS | 1078KZ | 39,55 | 36,98 | 37,01 | 37,01 | 37,01 |
| Geulstraat 14 I | 1078KZ | 40,93 | 38,39 | 38,42 | 38,42 | 38,42 |
| Geulstraat 14 II | 1078KZ | 42,09 | 39,54 | 39,58 | 39,58 | 39,58 |
| Geulstraat 14 III | 1078KZ | 45,33 | 42,63 | 42,68 | 42,54 | 42,67 |
| Geulstraat 15 HS | 1078KX | 36,89 | 34,28 | 34,29 | 34,29 | 34,29 |
| Geulstraat 15 I | 1078KX | 37,16 | 34,69 | 34,70 | 34,70 | 34,70 |
| Geulstraat 15 II | 1078KX | 39,29 | 36,95 | 36,95 | 36,96 | 36,95 |
| Geulstraat 16 HS | 1078KZ | 38,08 | 35,67 | 35,72 | 35,72 | 35,72 |
| Geulstraat 16 I | 1078KZ | 40,22 | 37,69 | 37,73 | 37,73 | 37,73 |
| Geulstraat 16 II | 1078KZ | 41,45 | 38,93 | 38,98 | 38,97 | 38,98 |
| Geulstraat 16 III | 1078KZ | 44,94 | 42,29 | 42,36 | 42,15 | 42,35 |
| Geulstraat 17 HS | 1078KX | 36,73 | 34,13 | 34,16 | 34,16 | 34,16 |
| Geulstraat 17 I | 1078KX | 37,31 | 34,87 | 34,90 | 34,90 | 34,90 |
| Geulstraat 17 II | 1078KX | 39,62 | 37,29 | 37,33 | 37,33 | 37,33 |
| Geulstraat 18 HS | 1078KZ | 37,49 | 35,11 | 35,16 | 35,16 | 35,16 |
| Geulstraat 18 I | 1078KZ | 39,14 | 36,73 | 36,77 | 36,77 | 36,77 |
| Geulstraat 18 II | 1078KZ | 40,83 | 38,43 | 38,47 | 38,47 | 38,47 |
| Geulstraat 18 III | 1078KZ | 44,47 | 41,83 | 41,89 | 41,65 | 41,86 |
| Geulstraat 19 HS | 1078KX | 36,17 | 33,64 | 33,70 | 33,70 | 33,70 |
| Geulstraat 19 I | 1078KX | 36,78 | 34,42 | 34,46 | 34,46 | 34,46 |
| Geulstraat 19 II | 1078KX | 39,54 | 37,17 | 37,22 | 37,22 | 37,22 |
| Geulstraat 20 HS | 1078LA | 39,48 | 36,94 | 36,99 | 36,76 | 36,88 |
| Geulstraat 20 I | 1078LA | 41,21 | 38,65 | 38,63 | 38,47 | 38,53 |
| Geulstraat 20 II | 1078LA | 42,39 | 39,78 | 39,80 | 39,72 | 39,75 |
| Geulstraat 20 III | 1078LA | 45,90 | 43,11 | 43,17 | 42,88 | 43,10 |
| Geulstraat 20 IV | 1078LA | 45,87 | 43,08 | 43,15 | 42,90 | 43,10 |
| Geulstraat 21 BEL | 1078KX | 39,72 | 37,38 | 37,46 | 37,46 | 37,46 |
| Geulstraat 21 HS | 1078KX | 36,23 | 33,73 | 33,78 | 33,78 | 33,78 |
| Geulstraat 21 I | 1078KX | 36,63 | 34,28 | 34,33 | 34,33 | 34,33 |
| Geulstraat 22 HS | 1078LA | 40,09 | 37,47 | 37,55 | 37,12 | 37,33 |
| Geulstraat 22 I | 1078LA | 42,05 | 39,39 | 39,25 | 38,85 | 38,99 |
| Geulstraat 22 II | 1078LA | 45,01 | 42,25 | 41,01 | 40,77 | 40,85 |
| Geulstraat 22 III | 1078LA | 46,87 | 44,05 | 43,47 | 43,19 | 43,36 |
| Geulstraat 23 BEL | 1078KX | 39,46 | 37,15 | 37,21 | 37,22 | 37,21 |
| Geulstraat 23 HS | 1078KX | 36,15 | 33,60 | 33,64 | 33,64 | 33,64 |
| Geulstraat 23 I | 1078KX | 36,58 | 34,18 | 34,23 | 34,23 | 34,23 |
| Geulstraat 24 I | 1078LA | 42,37 | 39,70 | 39,57 | 39,17 | 39,31 |
| Geulstraat 24 II | 1078LA | 45,61 | 42,81 | 41,41 | 41,16 | 41,25 |
| Geulstraat 24 III | 1078LA | 47,57 | 44,69 | 43,76 | 43,44 | 43,62 |
| Geulstraat 25 BEL | 1078KX | 44,36 | 41,76 | 41,36 | 41,30 | 41,33 |

| Cluster 2<br>Adres en postcode | | Prognose zonder nieuwe maatregelen [dB] | Na toepassing tweelaags ZOAB [dB] | Variant 143 [dB] | Variant 144 [dB] | Variant 140 [dB] (DOELMATIG) |
|---|---|---|---|---|---|---|
| Geulstraat 25 I | 1078KX | 47,20 | 44,48 | 42,89 | 42,40 | 42,21 |
| Geulstraat 26 I | 1078LA | 43,55 | 40,89 | 40,39 | 39,86 | 39,94 |
| Geulstraat 26 II | 1078LA | 46,54 | 43,80 | 42,01 | 41,69 | 41,41 |
| Geulstraat 26 III | 1078LA | 47,46 | 44,56 | 43,40 | 43,06 | 43,26 |
| Geulstraat 28 HS | 1078LA | 44,83 | 42,00 | 40,78 | 40,29 | 40,17 |
| Geulstraat 28 I | 1078LA | 43,87 | 41,15 | 41,02 | 40,46 | 40,76 |
| Geulstraat 28 II | 1078LA | 47,80 | 45,05 | 43,34 | 43,03 | 42,62 |
| Geulstraat 28 III | 1078LA | 48,41 | 45,65 | 43,79 | 43,47 | 43,01 |
| Geulstraat 30 HS | 1078LA | 47,70 | 44,85 | 42,32 | 41,73 | 40,83 |
| Geulstraat 30 I | 1078LA | 48,04 | 45,20 | 43,36 | 42,75 | 42,10 |
| Geulstraat 30 II | 1078LA | 49,82 | 47,00 | 44,59 | 44,14 | 43,52 |
| Geulstraat 30 III | 1078LA | 50,40 | 47,58 | 45,25 | 44,82 | 44,14 |
| Goudriaanstraat 1 HS | 1097LN | 40,68 | 38,29 | 38,23 | 37,76 | 38,21 |
| Goudriaanstraat 1 I | 1097LN | 33,12 | 31,34 | 31,45 | 31,45 | 31,45 |
| Goudriaanstraat 1 II | 1097LN | 35,13 | 33,23 | 33,34 | 33,31 | 33,34 |
| Goudriaanstraat 1 III | 1097LN | 37,86 | 35,73 | 35,83 | 35,63 | 35,83 |
| Goudriaanstraat 2 HS | 1097LN | 39,98 | 37,63 | 37,42 | 37,10 | 37,42 |
| Goudriaanstraat 2 I | 1097LN | 31,60 | 29,82 | 29,95 | 29,94 | 29,95 |
| Goudriaanstraat 2 II | 1097LN | 33,60 | 31,72 | 31,85 | 31,81 | 31,85 |
| Goudriaanstraat 2 III | 1097LN | 36,04 | 34,02 | 34,12 | 34,01 | 34,12 |
| Goudriaanstraat 3 HS | 1097LN | 41,34 | 38,88 | 38,41 | 37,82 | 38,25 |
| Goudriaanstraat 3 I | 1097LN | 33,06 | 31,17 | 31,32 | 31,30 | 31,32 |
| Goudriaanstraat 3 II | 1097LN | 35,40 | 33,37 | 33,51 | 33,37 | 33,51 |
| Goudriaanstraat 3 III | 1097LN | 37,99 | 35,78 | 35,89 | 35,53 | 35,89 |
| Goudriaanstraat 4 HS | 1097LN | 39,34 | 37,09 | 36,86 | 36,48 | 36,86 |
| Goudriaanstraat 4 I | 1097LN | 31,18 | 29,40 | 29,43 | 29,39 | 29,43 |
| Goudriaanstraat 4 II | 1097LN | 33,15 | 31,28 | 31,31 | 31,24 | 31,31 |
| Goudriaanstraat 4 III | 1097LN | 35,58 | 33,60 | 33,63 | 33,47 | 33,63 |
| Goudriaanstraat 5 HS | 1097LN | 41,07 | 38,69 | 38,27 | 37,76 | 38,09 |
| Goudriaanstraat 5 I | 1097LN | 33,37 | 31,48 | 31,63 | 31,55 | 31,63 |
| Goudriaanstraat 5 II | 1097LN | 35,53 | 33,50 | 33,63 | 33,46 | 33,63 |
| Goudriaanstraat 5 III | 1097LN | 37,73 | 35,58 | 35,68 | 35,32 | 35,68 |
| Goudriaanstraat 6 HS | 1097LN | 38,66 | 36,50 | 36,44 | 36,08 | 36,44 |
| Goudriaanstraat 6 I | 1097LN | 30,65 | 28,98 | 29,02 | 29,02 | 29,02 |
| Goudriaanstraat 6 II | 1097LN | 32,60 | 30,86 | 30,90 | 30,87 | 30,90 |
| Goudriaanstraat 6 III | 1097LN | 34,99 | 33,09 | 33,14 | 33,04 | 33,14 |
| Goudriaanstraat 7 HS | 1097LP | 41,06 | 38,70 | 38,17 | 37,61 | 37,95 |
| Goudriaanstraat 7 I | 1097LP | 34,63 | 33,03 | 33,07 | 32,98 | 33,04 |
| Goudriaanstraat 7 II | 1097LP | 36,44 | 34,61 | 34,67 | 34,48 | 34,65 |
| Goudriaanstraat 7 III | 1097LP | 38,21 | 36,19 | 36,24 | 35,83 | 36,22 |
| Goudriaanstraat 8 HS | 1097LP | 38,88 | 37,31 | 37,26 | 37,00 | 37,26 |
| Goudriaanstraat 8 I | 1097LP | 34,40 | 33,80 | 33,82 | 33,82 | 33,82 |
| Goudriaanstraat 8 II | 1097LP | 35,24 | 34,54 | 34,55 | 34,55 | 34,55 |
| Goudriaanstraat 8 III | 1097LP | 36,34 | 35,41 | 35,44 | 35,39 | 35,44 |
| Goudriaanstraat 9 HS | 1097LP | 40,86 | 39,07 | 38,71 | 38,34 | 38,61 |
| Goudriaanstraat 9 I | 1097LP | 36,02 | 35,27 | 35,33 | 35,30 | 35,33 |
| Goudriaanstraat 9 II | 1097LP | 37,32 | 36,37 | 36,45 | 36,36 | 36,45 |
| Goudriaanstraat 9 III | 1097LP | 38,61 | 37,38 | 37,46 | 37,24 | 37,45 |
| Goudriaanstraat 10 HS | 1097LP | 40,50 | 38,76 | 38,44 | 38,15 | 38,28 |
| Goudriaanstraat 10 I | 1097LP | 35,70 | 34,96 | 35,02 | 35,00 | 35,02 |
| Goudriaanstraat 10 II | 1097LP | 37,05 | 36,15 | 36,23 | 36,16 | 36,23 |
| Goudriaanstraat 10 III | 1097LP | 38,40 | 37,24 | 37,32 | 37,13 | 37,32 |
| Goudriaanstraat 11 HS | 1097LP | 38,94 | 37,38 | 37,36 | 37,11 | 37,33 |
| Goudriaanstraat 11 I | 1097LP | 34,29 | 33,66 | 33,72 | 33,71 | 33,72 |
| Goudriaanstraat 11 II | 1097LP | 35,40 | 34,67 | 34,75 | 34,72 | 34,75 |

| Cluster 2<br>Adres en postcode | | Prognose zonder nieuwe maatregelen [dB] | Na toepassing tweelaags ZOAB [dB] | Variant 143 [dB] | Variant 144 [dB] | Variant 140 [dB] (DOELMATIG) |
|---|---|---|---|---|---|---|
| Goudriaanstraat 11 III | 1097LP | 36,66 | 35,66 | 35,75 | 35,66 | 35,75 |
| Goudriaanstraat 12 HS | 1097LP | 40,84 | 38,57 | 38,08 | 37,61 | 37,79 |
| Goudriaanstraat 12 I | 1097LP | 34,33 | 32,89 | 32,99 | 32,92 | 32,99 |
| Goudriaanstraat 12 II | 1097LP | 36,07 | 34,41 | 34,53 | 34,39 | 34,53 |
| Goudriaanstraat 12 III | 1097LP | 37,92 | 36,01 | 36,13 | 35,76 | 36,13 |
| Goudriaanstraat 13 HS | 1097LR | 38,53 | 36,44 | 36,39 | 36,06 | 36,37 |
| Goudriaanstraat 13 I | 1097LR | 31,42 | 29,74 | 29,84 | 29,82 | 29,84 |
| Goudriaanstraat 13 II | 1097LR | 33,07 | 31,31 | 31,42 | 31,39 | 31,42 |
| Goudriaanstraat 13 III | 1097LR | 35,16 | 33,27 | 33,37 | 33,22 | 33,37 |
| Goudriaanstraat 14 HS | 1097LR | 40,95 | 38,64 | 38,26 | 37,80 | 38,03 |
| Goudriaanstraat 14 I | 1097LR | 34,52 | 32,97 | 33,10 | 33,05 | 33,10 |
| Goudriaanstraat 14 II | 1097LR | 36,25 | 34,49 | 34,61 | 34,48 | 34,61 |
| Goudriaanstraat 14 III | 1097LR | 38,11 | 36,14 | 36,24 | 35,93 | 36,24 |
| Goudriaanstraat 15 HS | 1097LR | 39,83 | 37,48 | 36,92 | 36,65 | 36,89 |
| Goudriaanstraat 15 I | 1097LR | 36,15 | 33,30 | 31,75 | 31,48 | 31,67 |
| Goudriaanstraat 15 II | 1097LR | 36,90 | 34,20 | 32,92 | 32,70 | 32,85 |
| Goudriaanstraat 15 III | 1097LR | 37,87 | 35,34 | 34,39 | 34,17 | 34,34 |
| Goudriaanstraat 16 HS | 1097LR | 40,93 | 38,40 | 37,85 | 37,33 | 37,72 |
| Goudriaanstraat 16 I | 1097LR | 35,52 | 33,02 | 32,30 | 32,09 | 32,30 |
| Goudriaanstraat 16 II | 1097LR | 36,96 | 34,52 | 34,04 | 33,78 | 34,04 |
| Goudriaanstraat 16 III | 1097LR | 38,57 | 36,14 | 35,83 | 35,44 | 35,83 |
| Goudriaanstraat 17 HS | 1097LR | 39,12 | 36,75 | 36,49 | 36,10 | 36,48 |
| Goudriaanstraat 17 I | 1097LR | 32,11 | 30,17 | 30,27 | 30,24 | 30,27 |
| Goudriaanstraat 17 II | 1097LR | 33,59 | 31,60 | 31,73 | 31,67 | 31,73 |
| Goudriaanstraat 17 III | 1097LR | 35,64 | 33,54 | 33,66 | 33,49 | 33,66 |
| Goudriaanstraat 18 HS | 1097LR | 40,27 | 37,82 | 37,73 | 37,13 | 37,69 |
| Goudriaanstraat 18 I | 1097LR | 33,36 | 31,47 | 31,56 | 31,56 | 31,56 |
| Goudriaanstraat 18 II | 1097LR | 35,29 | 33,27 | 33,38 | 33,35 | 33,38 |
| Goudriaanstraat 18 III | 1097LR | 37,86 | 35,63 | 35,73 | 35,52 | 35,73 |
| Goudriaanstraat 19 HS | 1097LS | 40,32 | 37,79 | 36,98 | 36,63 | 36,57 |
| Goudriaanstraat 19 I | 1097LS | 37,72 | 35,37 | 34,71 | 34,46 | 34,32 |
| Goudriaanstraat 19 II | 1097LS | 39,04 | 36,59 | 35,61 | 35,39 | 35,07 |
| Goudriaanstraat 19 III | 1097LS | 39,67 | 37,20 | 36,27 | 36,01 | 35,79 |
| Goudriaanstraat 20 HS | 1097LS | 40,00 | 37,43 | 36,76 | 36,38 | 36,36 |
| Goudriaanstraat 20 I | 1097LS | 37,83 | 35,29 | 34,47 | 34,16 | 34,04 |
| Goudriaanstraat 20 II | 1097LS | 39,15 | 36,55 | 35,46 | 35,19 | 34,93 |
| Goudriaanstraat 20 III | 1097LS | 39,31 | 36,79 | 36,02 | 35,75 | 35,56 |
| Goudriaanstraat 21 HS | 1097LS | 39,24 | 36,76 | 36,37 | 36,02 | 36,07 |
| Goudriaanstraat 21 I | 1097LS | 36,59 | 34,23 | 33,83 | 33,65 | 33,50 |
| Goudriaanstraat 21 II | 1097LS | 37,76 | 35,37 | 34,85 | 34,67 | 34,45 |
| Goudriaanstraat 21 III | 1097LS | 38,44 | 36,03 | 35,57 | 35,35 | 35,21 |
| Goudriaanstraat 22 HS | 1097LS | 38,84 | 36,43 | 36,11 | 35,73 | 35,89 |
| Goudriaanstraat 22 I | 1097LS | 36,05 | 33,82 | 33,58 | 33,40 | 33,39 |
| Goudriaanstraat 22 II | 1097LS | 37,16 | 34,91 | 34,53 | 34,35 | 34,25 |
| Goudriaanstraat 22 III | 1097LS | 37,89 | 35,59 | 35,26 | 35,02 | 35,00 |
| Goudriaanstraat 23 HS | 1097LT | 38,74 | 36,52 | 36,35 | 36,00 | 36,18 |
| Goudriaanstraat 23 I | 1097LT | 35,84 | 33,68 | 33,54 | 33,39 | 33,39 |
| Goudriaanstraat 23 II | 1097LT | 36,95 | 34,77 | 34,51 | 34,36 | 34,28 |
| Goudriaanstraat 23 III | 1097LT | 37,73 | 35,52 | 35,31 | 35,09 | 35,09 |
| Goudriaanstraat 24 HS | 1097LT | 39,37 | 37,15 | 36,69 | 36,32 | 36,43 |
| Goudriaanstraat 24 I | 1097LT | 37,04 | 34,74 | 34,09 | 33,87 | 33,79 |
| Goudriaanstraat 24 II | 1097LT | 38,05 | 35,88 | 35,23 | 35,04 | 34,90 |
| Goudriaanstraat 24 III | 1097LT | 38,63 | 36,46 | 35,90 | 35,66 | 35,60 |
| Goudriaanstraat 25 HS | 1097LT | 39,24 | 37,60 | 37,51 | 37,27 | 37,44 |
| Goudriaanstraat 25 I | 1097LT | 36,21 | 34,31 | 34,11 | 33,99 | 33,99 |

| Cluster 2<br>Adres en postcode | | Prognose zonder nieuwe maatregelen [dB] | Na toepassing tweelaags ZOAB [dB] | Variant 143 [dB] | Variant 144 [dB] | Variant 140 [dB] (DOELMATIG) |
|---|---|---|---|---|---|---|
| Goudriaanstraat 25 II | 1097LT | 37,76 | 36,30 | 36,18 | 36,08 | 36,09 |
| Goudriaanstraat 25 III | 1097LT | 38,46 | 36,96 | 36,88 | 36,74 | 36,80 |
| Goudriaanstraat 26 HS | 1097LT | 39,32 | 37,70 | 37,62 | 37,36 | 37,55 |
| Goudriaanstraat 26 I | 1097LT | 36,41 | 34,49 | 34,27 | 34,11 | 34,14 |
| Goudriaanstraat 26 II | 1097LT | 37,89 | 36,47 | 36,36 | 36,27 | 36,28 |
| Goudriaanstraat 26 III | 1097LT | 38,59 | 37,13 | 37,06 | 36,92 | 36,99 |
| Goudriaanstraat 27 HS | 1097LT | 39,05 | 37,70 | 37,67 | 37,44 | 37,60 |
| Goudriaanstraat 27 I | 1097LT | 35,87 | 34,13 | 33,96 | 33,84 | 33,83 |
| Goudriaanstraat 27 II | 1097LT | 37,61 | 36,44 | 36,39 | 36,32 | 36,31 |
| Goudriaanstraat 27 III | 1097LT | 38,31 | 37,12 | 37,09 | 36,99 | 37,03 |
| Graafschapstraat 2 | 1079PE | 40,15 | 37,74 | 37,77 | 37,77 | 37,77 |
| Graafschapstraat 3 HS | 1079PD | 53,31 | 50,64 | 47,79 | 47,31 | 44,18 |
| Graafschapstraat 3 I | 1079PD | 54,02 | 51,30 | 48,60 | 47,97 | 45,52 |
| Graafschapstraat 3 II | 1079PD | 54,62 | 51,88 | 49,31 | 48,66 | 46,67 |
| Graafschapstraat 4 | 1079PE | 40,29 | 37,98 | 38,01 | 38,01 | 38,01 |
| Graafschapstraat 5 HS | 1079PD | 53,58 | 50,90 | 47,96 | 47,47 | 44,34 |
| Graafschapstraat 5 I | 1079PD | 54,17 | 51,44 | 48,72 | 48,07 | 45,74 |
| Graafschapstraat 5 II | 1079PD | 54,59 | 51,86 | 49,39 | 48,68 | 46,88 |
| Graafschapstraat 6 | 1079PE | 40,72 | 38,43 | 38,46 | 38,46 | 38,46 |
| Graafschapstraat 7 HS | 1079PD | 53,84 | 51,16 | 48,20 | 47,69 | 44,64 |
| Graafschapstraat 7 I | 1079PD | 54,35 | 51,63 | 48,90 | 48,23 | 45,97 |
| Graafschapstraat 7 II | 1079PD | 54,84 | 52,11 | 49,62 | 48,87 | 47,14 |
| Graafschapstraat 8 | 1079PE | 41,06 | 38,74 | 38,77 | 38,77 | 38,77 |
| Graafschapstraat 9 HS | 1079PD | 53,57 | 50,88 | 48,11 | 47,60 | 44,52 |
| Graafschapstraat 9 I | 1079PD | 54,07 | 51,35 | 48,73 | 48,07 | 45,81 |
| Graafschapstraat 9 II | 1079PD | 54,67 | 51,95 | 49,57 | 48,77 | 47,15 |
| Graafschapstraat 10 | 1079PE | 40,42 | 38,10 | 38,12 | 38,12 | 38,12 |
| Graafschapstraat 11 HS | 1079PE | 53,86 | 51,16 | 48,31 | 47,84 | 44,58 |
| Graafschapstraat 11 I | 1079PE | 54,42 | 51,69 | 49,00 | 48,46 | 46,04 |
| Graafschapstraat 11 II | 1079PE | 55,10 | 52,37 | 50,00 | 49,25 | 47,70 |
| Graafschapstraat 12 | 1079PE | 40,82 | 38,56 | 38,58 | 38,58 | 38,58 |
| Graafschapstraat 13 HS | 1079PE | 54,37 | 51,64 | 48,57 | 47,99 | 45,13 |
| Graafschapstraat 13 I | 1079PE | 55,05 | 52,29 | 49,41 | 48,81 | 46,51 |
| Graafschapstraat 13 II | 1079PE | 55,72 | 52,97 | 50,51 | 49,73 | 48,09 |
| Graafschapstraat 14 | 1079PE | 41,35 | 39,08 | 39,09 | 39,09 | 39,09 |
| Graafschapstraat 15 HS | 1079PE | 54,60 | 51,87 | 49,06 | 48,40 | 45,81 |
| Graafschapstraat 15 I | 1079PE | 55,42 | 52,64 | 49,88 | 49,19 | 46,85 |
| Graafschapstraat 15 II | 1079PE | 56,02 | 53,25 | 50,82 | 49,97 | 48,30 |
| Graafschapstraat 16 | 1079PE | 41,73 | 39,42 | 39,44 | 39,44 | 39,44 |
| Graafschapstraat 17 HS | 1079PE | 54,37 | 51,66 | 49,02 | 48,39 | 45,93 |
| Graafschapstraat 17 I | 1079PE | 55,35 | 52,59 | 49,98 | 49,26 | 47,19 |
| Graafschapstraat 17 II | 1079PE | 58,44 | 55,67 | 53,24 | 52,45 | 50,88 |
| Graafschapstraat 18 | 1079PE | 40,92 | 38,63 | 38,66 | 38,65 | 38,66 |
| Graafschapstraat 20 | 1079PE | 41,53 | 39,23 | 39,26 | 39,26 | 39,26 |
| Graafschapstraat 22 | 1079PE | 42,13 | 39,82 | 39,84 | 39,84 | 39,84 |
| Graafschapstraat 24 | 1079PE | 42,72 | 40,34 | 40,36 | 40,33 | 40,36 |
| Graafschapstraat 26 | 1079PE | 42,11 | 39,77 | 39,80 | 39,71 | 39,80 |
| Graafschapstraat 28 | 1079PE | 43,25 | 40,90 | 40,92 | 40,87 | 40,92 |
| Graafschapstraat 30 | 1079PE | 44,08 | 41,68 | 41,69 | 41,67 | 41,69 |
| Graafschapstraat 32 | 1079PE | 45,59 | 43,00 | 42,66 | 42,44 | 42,66 |
| Graafschapstraat 34 | 1079PE | 44,29 | 41,86 | 41,87 | 41,59 | 41,87 |
| Graafschapstraat 36 | 1079PE | 45,51 | 43,03 | 43,04 | 42,85 | 43,04 |
| Graafschapstraat 38 | 1079PE | 46,36 | 43,81 | 43,82 | 43,64 | 43,82 |
| Graafschapstraat 40 | 1079PE | 47,53 | 44,85 | 44,62 | 44,30 | 44,62 |
| Graafschapstraat 42 | 1079PE | 48,86 | 46,24 | 46,10 | 45,31 | 46,09 |

| **Cluster 2**<br>**Adres en postcode** | | Prognose zonder nieuwe maatregelen [dB] | Na toepassing tweelaags ZOAB [dB] | Variant 143 [dB] | Variant 144 [dB] | Variant 140 [dB] (DOELMATIG) |
|---|---|---|---|---|---|---|
| Graafschapstraat 44 | 1079PE | 49,82 | 47,17 | 47,03 | 46,06 | 47,03 |
| Graafschapstraat 46 | 1079PE | 50,33 | 47,66 | 47,56 | 46,52 | 47,55 |
| Graafschapstraat 48 | 1079PE | 50,70 | 48,00 | 47,80 | 46,80 | 47,79 |
| Graafschapstraat 50 | 1079PE | 45,43 | 42,98 | 43,00 | 42,84 | 43,00 |
| Graafschapstraat 52 | 1079PE | 49,91 | 47,14 | 46,92 | 45,98 | 46,76 |
| Graafschapstraat 54 | 1079PE | 47,95 | 45,36 | 44,71 | 44,15 | 44,31 |
| Graafschapstraat 56 | 1079PE | 48,02 | 45,46 | 44,45 | 44,06 | 44,03 |
| Graafschapstraat 58 | 1079PE | 46,01 | 43,53 | 43,24 | 42,95 | 43,07 |
| Graafschapstraat 60 | 1079PE | 54,46 | 51,83 | 48,80 | 48,33 | 44,52 |
| Graafschapstraat 62 | 1079PE | 54,57 | 51,90 | 48,90 | 48,43 | 44,68 |
| Graafschapstraat 64 | 1079PE | 54,20 | 51,41 | 49,63 | 48,93 | 48,06 |
| Graafschapstraat 66 | 1079PE | 51,10 | 48,43 | 46,94 | 46,46 | 45,99 |
| Graafschapstraat 68 | 1079PE | 50,38 | 47,71 | 46,42 | 46,07 | 45,72 |
| Graafschapstraat 70 | 1079PE | 49,24 | 46,62 | 45,61 | 45,40 | 44,99 |
| Graafschapstraat 72 | 1079PE | 54,49 | 51,85 | 49,00 | 48,51 | 45,60 |
| Graafschapstraat 74 | 1079PE | 54,61 | 51,93 | 49,14 | 48,64 | 45,79 |
| Graafschapstraat 76 | 1079PE | 54,95 | 52,20 | 51,00 | 50,17 | 49,85 |
| Graafschapstraat 78 | 1079PE | 52,77 | 50,11 | 49,62 | 48,78 | 49,19 |
| Graafschapstraat 80 | 1079PE | 52,39 | 49,69 | 49,26 | 48,39 | 49,00 |
| Graafschapstraat 82 | 1079PE | 52,94 | 50,21 | 49,68 | 48,74 | 49,38 |
| Graafschapstraat 84 | 1079PE | 55,53 | 52,86 | 50,43 | 49,70 | 48,07 |
| Graafschapstraat 86 | 1079PE | 55,57 | 52,88 | 50,49 | 49,77 | 48,15 |
| Graafschapstraat 88 | 1079PE | 59,05 | 56,34 | 53,89 | 53,22 | 51,53 |
| Graafschapstraat 90 | 1079PE | 58,83 | 56,14 | 53,78 | 53,08 | 51,57 |
| Graafschapstraat 92 | 1079PE | 58,88 | 56,21 | 53,90 | 53,15 | 51,74 |
| Graafschapstraat 94 | 1079PE | 59,07 | 56,40 | 54,12 | 53,36 | 51,91 |
| Graafschapstraat 96 | 1079PE | 55,82 | 53,13 | 50,82 | 50,12 | 48,43 |
| Graafschapstraat 98 | 1079PE | 59,18 | 56,48 | 54,19 | 53,45 | 51,99 |
| Graafschapstraat 100 | 1079PE | 59,67 | 56,94 | 54,54 | 53,91 | 52,02 |
| Graafschapstraat 102 | 1079PE | 59,81 | 57,07 | 54,77 | 54,08 | 52,33 |
| Graafschapstraat 104 | 1079PE | 56,12 | 53,39 | 51,21 | 50,52 | 48,94 |
| Graafschapstraat 106 | 1079PE | 59,91 | 57,16 | 54,87 | 54,19 | 52,53 |
| Graafschapstraat 108 | 1079PE | 46,82 | 44,27 | 44,33 | 43,95 | 44,33 |
| Grevelingenstraat 1 1 | 1078KM | 40,03 | 37,71 | 37,71 | 37,71 | 37,71 |
| Grevelingenstraat 1 2 | 1078KM | 46,97 | 44,30 | 44,16 | 43,58 | 43,94 |
| Grevelingenstraat 1 HS | 1078KM | 39,07 | 36,79 | 36,87 | 36,88 | 36,87 |
| Grevelingenstraat 2 HS | 1078KN | 39,04 | 37,00 | 37,04 | 37,05 | 37,04 |
| Grevelingenstraat 2 I | 1078KN | 41,05 | 38,93 | 38,98 | 38,98 | 38,98 |
| Grevelingenstraat 2 II | 1078KN | 48,08 | 45,41 | 45,42 | 44,89 | 45,16 |
| Grevelingenstraat 3 HS | 1078KM | 41,05 | 38,65 | 38,69 | 38,69 | 38,69 |
| Grevelingenstraat 3 I | 1078KM | 42,67 | 40,23 | 40,26 | 40,22 | 40,26 |
| Grevelingenstraat 3 II | 1078KM | 48,74 | 45,95 | 45,36 | 44,77 | 45,06 |
| Grevelingenstraat 4 HS | 1078KN | 39,09 | 37,05 | 37,09 | 37,09 | 37,09 |
| Grevelingenstraat 4 I | 1078KN | 41,07 | 38,94 | 38,98 | 38,98 | 38,98 |
| Grevelingenstraat 4 II | 1078KN | 48,30 | 45,63 | 45,64 | 45,07 | 45,38 |
| Grevelingenstraat 5 HS | 1078KM | 41,05 | 38,69 | 38,74 | 38,75 | 38,74 |
| Grevelingenstraat 5 I | 1078KM | 43,00 | 40,58 | 40,62 | 40,56 | 40,63 |
| Grevelingenstraat 5 II | 1078KM | 49,95 | 47,17 | 46,62 | 45,98 | 46,30 |
| Grevelingenstraat 6 HS | 1078KN | 39,17 | 37,13 | 37,17 | 37,17 | 37,17 |
| Grevelingenstraat 6 I | 1078KN | 41,34 | 39,21 | 39,24 | 39,24 | 39,24 |
| Grevelingenstraat 6 II | 1078KN | 49,13 | 46,43 | 46,40 | 45,82 | 46,11 |
| Grevelingenstraat 7 HS | 1078KM | 40,95 | 38,54 | 38,60 | 38,60 | 38,60 |
| Grevelingenstraat 7 I | 1078KM | 41,96 | 39,47 | 39,52 | 39,44 | 39,54 |
| Grevelingenstraat 7 II | 1078KM | 49,71 | 46,97 | 46,45 | 45,84 | 46,18 |
| Grevelingenstraat 8 HS | 1078KN | 40,31 | 38,11 | 38,14 | 38,14 | 38,14 |

| **Cluster 2**<br>**Adres en postcode** | | Prognose zonder nieuwe maatregelen [dB] | Na toepassing tweelaags ZOAB [dB] | Variant 143 [dB] | Variant 144 [dB] | Variant 140 [dB] (DOELMATIG) |
|---|---|---|---|---|---|---|
| Grevelingenstraat 8 I | 1078KN | 41,88 | 39,54 | 39,57 | 39,54 | 39,57 |
| Grevelingenstraat 8 II | 1078KN | 49,07 | 46,37 | 46,24 | 45,63 | 45,96 |
| Grevelingenstraat 9 HS | 1078KM | 39,69 | 37,34 | 37,34 | 37,34 | 37,34 |
| Grevelingenstraat 9 I | 1078KM | 41,78 | 39,35 | 39,35 | 39,31 | 39,35 |
| Grevelingenstraat 9 II | 1078KM | 48,99 | 46,16 | 45,60 | 44,79 | 45,16 |
| Grevelingenstraat 10 HS | 1078KN | 40,79 | 38,54 | 38,56 | 38,57 | 38,56 |
| Grevelingenstraat 10 I | 1078KN | 42,71 | 40,35 | 40,38 | 40,36 | 40,38 |
| Grevelingenstraat 10 II | 1078KN | 49,26 | 46,51 | 46,10 | 45,51 | 45,81 |
| Grevelingenstraat 11 HS | 1078KM | 40,89 | 38,53 | 38,57 | 38,58 | 38,57 |
| Grevelingenstraat 11 I | 1078KM | 42,70 | 40,28 | 40,31 | 40,25 | 40,31 |
| Grevelingenstraat 11 II | 1078KM | 45,33 | 42,76 | 42,80 | 42,36 | 42,61 |
| Grevelingenstraat 11 III | 1078KM | 51,91 | 49,06 | 47,22 | 46,88 | 46,82 |
| Grevelingenstraat 12 BEL | 1078KN | 42,37 | 40,04 | 40,10 | 40,07 | 40,10 |
| Grevelingenstraat 12 HS | 1078KN | 40,50 | 38,27 | 38,36 | 38,36 | 38,36 |
| Grevelingenstraat 12 II | 1078KN | 48,78 | 46,06 | 45,82 | 45,19 | 45,48 |
| Grevelingenstraat 13 HS | 1078KM | 40,43 | 38,12 | 38,19 | 38,20 | 38,19 |
| Grevelingenstraat 13 I | 1078KM | 42,33 | 39,99 | 40,05 | 40,04 | 40,07 |
| Grevelingenstraat 13 II | 1078KM | 44,88 | 42,42 | 42,49 | 42,31 | 42,45 |
| Grevelingenstraat 13 III | 1078KM | 52,01 | 49,16 | 47,41 | 47,09 | 47,03 |
| Grevelingenstraat 14 HS | 1078KP | 40,18 | 37,98 | 38,08 | 38,07 | 38,08 |
| Grevelingenstraat 14 I | 1078KP | 41,32 | 39,03 | 39,11 | 39,07 | 39,11 |
| Grevelingenstraat 14 II | 1078KP | 48,40 | 45,71 | 45,29 | 44,89 | 45,10 |
| Grevelingenstraat 15 HS | 1078KM | 39,95 | 37,65 | 37,67 | 37,68 | 37,67 |
| Grevelingenstraat 15 I | 1078KM | 40,99 | 38,73 | 38,75 | 38,66 | 38,75 |
| Grevelingenstraat 15 II | 1078KM | 47,30 | 44,70 | 44,74 | 44,45 | 44,67 |
| Grevelingenstraat 16 BEL | 1078KP | 47,14 | 44,58 | 44,60 | 44,32 | 44,51 |
| Grevelingenstraat 16 HS | 1078KP | 38,75 | 36,75 | 36,79 | 36,79 | 36,79 |
| Grevelingenstraat 16 I | 1078KP | 40,43 | 38,31 | 38,36 | 38,36 | 38,36 |
| Grevelingenstraat 17 HS | 1078KM | 40,52 | 38,17 | 38,20 | 38,21 | 38,20 |
| Grevelingenstraat 17 I | 1078KM | 42,48 | 40,06 | 40,09 | 39,98 | 40,11 |
| Grevelingenstraat 17 II | 1078KM | 50,45 | 47,65 | 46,77 | 46,24 | 46,46 |
| Grevelingenstraat 18 BEL | 1078KP | 46,97 | 44,39 | 44,43 | 44,25 | 44,37 |
| Grevelingenstraat 18 HS | 1078KP | 38,72 | 36,72 | 36,76 | 36,76 | 36,76 |
| Grevelingenstraat 18 I | 1078KP | 40,60 | 38,51 | 38,54 | 38,54 | 38,54 |
| Grevelingenstraat 19 HS | 1078KM | 40,76 | 38,42 | 38,48 | 38,49 | 38,48 |
| Grevelingenstraat 19 I | 1078KM | 42,64 | 40,25 | 40,29 | 40,24 | 40,30 |
| Grevelingenstraat 19 II | 1078KM | 49,69 | 46,94 | 46,30 | 45,73 | 45,97 |
| Grevelingenstraat 20 BEL | 1078KP | 47,73 | 45,13 | 45,14 | 44,94 | 45,02 |
| Grevelingenstraat 20 HS | 1078KP | 38,97 | 36,93 | 36,96 | 36,96 | 36,96 |
| Grevelingenstraat 20 I | 1078KP | 40,55 | 38,41 | 38,43 | 38,43 | 38,43 |
| Grevelingenstraat 21 HS | 1078KM | 38,51 | 36,37 | 36,44 | 36,44 | 36,44 |
| Grevelingenstraat 21 I | 1078KM | 41,02 | 38,77 | 38,87 | 38,84 | 38,88 |
| Grevelingenstraat 21 II | 1078KM | 48,08 | 45,44 | 45,17 | 44,72 | 44,97 |
| Grevelingenstraat 22 HS | 1078KP | 39,52 | 37,47 | 37,50 | 37,50 | 37,50 |
| Grevelingenstraat 22 I | 1078KP | 41,47 | 39,22 | 39,24 | 39,25 | 39,24 |
| Grevelingenstraat 22 II | 1078KP | 48,86 | 46,17 | 46,14 | 45,77 | 45,94 |
| Grevelingenstraat 24 BEL | 1078KP | 49,96 | 47,17 | 46,13 | 45,69 | 45,86 |
| Grevelingenstraat 24 HS | 1078KP | 40,75 | 38,50 | 38,53 | 38,50 | 38,53 |
| Grevelingenstraat 24 I | 1078KP | 42,69 | 40,35 | 40,37 | 40,24 | 40,34 |
| Grevelingenstraat 26 BEL | 1078KR | 50,54 | 47,72 | 46,75 | 46,29 | 46,47 |
| Grevelingenstraat 26 HS | 1078KR | 40,81 | 38,56 | 38,60 | 38,60 | 38,60 |
| Grevelingenstraat 26 I | 1078KR | 43,05 | 40,61 | 40,64 | 40,52 | 40,63 |
| Grevelingenstraat 28 BEL | 1078KR | 48,56 | 45,83 | 45,32 | 44,72 | 45,00 |
| Grevelingenstraat 28 HS | 1078KR | 40,37 | 38,16 | 38,23 | 38,22 | 38,24 |
| Grevelingenstraat 28 I | 1078KR | 42,22 | 39,90 | 39,97 | 39,91 | 39,97 |

| Cluster 2<br>Adres en postcode | | Prognose zonder nieuwe maatregelen [dB] | Na toepassing tweelaags ZOAB [dB] | Variant 143 [dB] | Variant 144 [dB] | Variant 140 [dB] (DOELMATIG) |
|---|---|---|---|---|---|---|
| Grevelingenstraat 30 HS | 1078KR | 38,86 | 36,84 | 36,89 | 36,89 | 36,89 |
| Grevelingenstraat 30 I | 1078KR | 41,12 | 39,00 | 39,08 | 39,08 | 39,09 |
| Grevelingenstraat 30 II | 1078KR | 48,84 | 46,09 | 45,95 | 45,24 | 45,49 |
| Grevelingenstraat 32 HS | 1078KR | 39,09 | 37,04 | 37,08 | 37,08 | 37,08 |
| Grevelingenstraat 32 I | 1078KR | 41,22 | 39,08 | 39,12 | 39,11 | 39,12 |
| Grevelingenstraat 32 II | 1078KR | 48,54 | 45,81 | 45,81 | 45,23 | 45,48 |
| Grevelingenstraat 34 HS | 1078KR | 39,22 | 37,19 | 37,22 | 37,22 | 37,22 |
| Grevelingenstraat 34 I | 1078KR | 41,23 | 39,11 | 39,15 | 39,15 | 39,15 |
| Grevelingenstraat 34 II | 1078KR | 48,83 | 46,10 | 46,12 | 45,51 | 45,77 |
| Grevelingenstraat 36 HS | 1078KR | 39,61 | 37,59 | 37,62 | 37,62 | 37,62 |
| Grevelingenstraat 36 I | 1078KR | 41,78 | 39,63 | 39,66 | 39,66 | 39,66 |
| Grevelingenstraat 36 II | 1078KR | 49,14 | 46,42 | 46,43 | 45,93 | 46,15 |
| Grevelingenstraat 38 HS | 1078KR | 39,78 | 37,59 | 37,61 | 37,53 | 37,57 |
| Grevelingenstraat 38 I | 1078KR | 41,87 | 39,65 | 39,68 | 39,60 | 39,69 |
| Grevelingenstraat 38 II | 1078KR | 48,11 | 45,37 | 45,38 | 44,80 | 45,06 |
| Griftstraat 1 I | 1079XT | 41,20 | 38,77 | 38,65 | 38,58 | 38,58 |
| Griftstraat 1 II | 1079XT | 42,86 | 40,33 | 40,26 | 40,12 | 40,21 |
| Griftstraat 1 III | 1079XT | 47,18 | 44,50 | 44,49 | 44,09 | 44,48 |
| Griftstraat 2 HS | 1079ZA | 42,90 | 39,99 | 39,05 | 38,68 | 37,96 |
| Griftstraat 2 I | 1079ZA | 43,60 | 40,75 | 40,04 | 39,62 | 39,21 |
| Griftstraat 2 II | 1079ZA | 49,11 | 46,26 | 45,34 | 44,64 | 44,70 |
| Griftstraat 2 III | 1079ZA | 49,53 | 46,64 | 45,54 | 44,79 | 44,79 |
| Griftstraat 3 I | 1079XT | 41,71 | 39,15 | 39,01 | 38,95 | 38,86 |
| Griftstraat 3 II | 1079XT | 43,39 | 40,77 | 40,71 | 40,59 | 40,61 |
| Griftstraat 3 III | 1079XT | 48,39 | 45,60 | 45,12 | 44,65 | 44,90 |
| Griftstraat 4 HS | 1079ZA | 44,70 | 41,67 | 40,30 | 39,79 | 38,89 |
| Griftstraat 4 I | 1079ZA | 45,23 | 42,26 | 41,14 | 40,60 | 40,00 |
| Griftstraat 4 II | 1079ZA | 46,51 | 43,58 | 42,47 | 41,93 | 41,48 |
| Griftstraat 4 III | 1079ZA | 50,47 | 47,52 | 46,21 | 45,45 | 45,30 |
| Griftstraat 5 | 1079XT | 40,14 | 37,65 | 37,44 | 37,39 | 37,22 |
| Griftstraat 6 HS | 1079ZA | 44,65 | 41,65 | 40,55 | 40,07 | 39,13 |
| Griftstraat 6 I | 1079ZA | 45,20 | 42,24 | 41,33 | 40,80 | 40,19 |
| Griftstraat 6 II | 1079ZA | 46,54 | 43,61 | 42,59 | 42,06 | 41,57 |
| Griftstraat 6 III | 1079ZA | 50,61 | 47,64 | 46,35 | 45,53 | 45,46 |
| Griftstraat 7 HS | 1079XT | 40,30 | 37,81 | 37,65 | 37,61 | 37,38 |
| Griftstraat 7 I | 1079XT | 41,73 | 39,20 | 39,10 | 39,01 | 38,90 |
| Griftstraat 7 II | 1079XT | 43,54 | 40,96 | 40,85 | 40,70 | 40,71 |
| Griftstraat 7 III | 1079XT | 48,45 | 45,71 | 45,25 | 44,80 | 45,04 |
| Griftstraat 8 HS | 1079ZA | 44,59 | 41,58 | 40,54 | 40,06 | 39,12 |
| Griftstraat 8 I | 1079ZA | 45,23 | 42,27 | 41,37 | 40,86 | 40,25 |
| Griftstraat 8 II | 1079ZA | 46,54 | 43,63 | 42,65 | 42,14 | 41,68 |
| Griftstraat 8 III | 1079ZA | 50,66 | 47,71 | 46,48 | 45,69 | 45,64 |
| Griftstraat 9 HS | 1079XT | 40,73 | 38,16 | 37,55 | 37,45 | 37,17 |
| Griftstraat 9 I | 1079XT | 41,73 | 39,17 | 38,83 | 38,68 | 38,55 |
| Griftstraat 9 II | 1079XT | 43,30 | 40,73 | 40,60 | 40,41 | 40,43 |
| Griftstraat 9 III | 1079XT | 48,25 | 45,53 | 45,06 | 44,58 | 44,83 |
| Griftstraat 10 HS | 1079ZA | 44,75 | 41,73 | 40,58 | 40,09 | 39,10 |
| Griftstraat 10 I | 1079ZA | 45,34 | 42,37 | 41,41 | 40,90 | 40,25 |
| Griftstraat 10 II | 1079ZA | 46,57 | 43,63 | 42,67 | 42,16 | 41,66 |
| Griftstraat 10 III | 1079ZA | 50,60 | 47,60 | 46,28 | 45,45 | 45,33 |
| Griftstraat 11 HS | 1079XT | 40,76 | 38,16 | 37,67 | 37,57 | 37,22 |
| Griftstraat 11 I | 1079XT | 41,80 | 39,24 | 38,89 | 38,71 | 38,59 |
| Griftstraat 11 II | 1079XT | 43,20 | 40,60 | 40,39 | 40,18 | 40,18 |
| Griftstraat 11 III | 1079XT | 47,89 | 45,16 | 44,64 | 44,08 | 44,40 |
| Griftstraat 12 HS | 1079ZA | 44,76 | 41,74 | 40,60 | 40,12 | 39,12 |

| Cluster 2<br>Adres en postcode | | Prognose zonder nieuwe maatregelen [dB] | Na toepassing tweelaags ZOAB [dB] | Variant 143 [dB] | Variant 144 [dB] | Variant 140 [dB] (DOELMATIG) |
|---|---|---|---|---|---|---|
| Griftstraat 12 I | 1079ZA | 45,32 | 42,36 | 41,41 | 40,91 | 40,24 |
| Griftstraat 12 II | 1079ZA | 46,48 | 43,56 | 42,62 | 42,10 | 41,62 |
| Griftstraat 12 III | 1079ZA | 50,49 | 47,53 | 46,19 | 45,43 | 45,24 |
| Griftstraat 13 HS | 1079XT | 40,47 | 37,84 | 37,28 | 37,15 | 36,78 |
| Griftstraat 13 I | 1079XT | 41,44 | 38,86 | 38,44 | 38,30 | 38,09 |
| Griftstraat 13 II | 1079XT | 43,20 | 40,56 | 40,31 | 40,13 | 40,10 |
| Griftstraat 13 III | 1079XT | 47,98 | 45,25 | 44,76 | 44,20 | 44,56 |
| Griftstraat 14 HS | 1079ZB | 44,77 | 41,76 | 40,65 | 40,19 | 39,13 |
| Griftstraat 14 I | 1079ZB | 45,36 | 42,39 | 41,48 | 40,99 | 40,27 |
| Griftstraat 14 II | 1079ZB | 46,40 | 43,47 | 42,62 | 42,09 | 41,61 |
| Griftstraat 14 III | 1079ZB | 50,43 | 47,46 | 46,07 | 45,31 | 45,08 |
| Griftstraat 15 HS | 1079XV | 40,96 | 38,29 | 37,43 | 37,28 | 36,85 |
| Griftstraat 15 I | 1079XV | 41,77 | 39,13 | 38,47 | 38,33 | 38,02 |
| Griftstraat 15 II | 1079XV | 43,05 | 40,44 | 39,99 | 39,80 | 39,69 |
| Griftstraat 15 III | 1079XV | 47,89 | 45,14 | 44,61 | 44,04 | 44,39 |
| Griftstraat 16 HS | 1079ZB | 44,77 | 41,75 | 40,66 | 40,20 | 39,13 |
| Griftstraat 16 I | 1079ZB | 45,29 | 42,33 | 41,42 | 40,92 | 40,18 |
| Griftstraat 16 II | 1079ZB | 46,35 | 43,43 | 42,62 | 42,10 | 41,63 |
| Griftstraat 16 III | 1079ZB | 50,36 | 47,40 | 46,00 | 45,22 | 45,00 |
| Griftstraat 17 HS | 1079XV | 41,09 | 38,40 | 37,40 | 37,24 | 36,66 |
| Griftstraat 17 I | 1079XV | 41,94 | 39,30 | 38,53 | 38,39 | 37,98 |
| Griftstraat 17 II | 1079XV | 43,13 | 40,53 | 40,00 | 39,80 | 39,62 |
| Griftstraat 17 III | 1079XV | 48,07 | 45,34 | 44,81 | 44,20 | 44,60 |
| Griftstraat 18 HS | 1079ZB | 44,51 | 41,51 | 40,44 | 39,98 | 39,04 |
| Griftstraat 18 I | 1079ZB | 45,28 | 42,32 | 41,37 | 40,85 | 40,26 |
| Griftstraat 18 II | 1079ZB | 46,37 | 43,45 | 42,51 | 41,96 | 41,55 |
| Griftstraat 18 III | 1079ZB | 50,33 | 47,36 | 45,93 | 45,13 | 44,91 |
| Griftstraat 19 HS | 1079XV | 41,62 | 38,82 | 37,45 | 37,24 | 36,40 |
| Griftstraat 19 I | 1079XV | 42,24 | 39,50 | 38,40 | 38,21 | 37,60 |
| Griftstraat 19 II | 1079XV | 43,32 | 40,66 | 39,88 | 39,64 | 39,34 |
| Griftstraat 19 III | 1079XV | 47,63 | 44,88 | 44,29 | 43,52 | 44,03 |
| Griftstraat 20 HS | 1079ZB | 44,51 | 41,50 | 40,43 | 39,96 | 39,02 |
| Griftstraat 20 I | 1079ZB | 45,17 | 42,20 | 41,32 | 40,81 | 40,21 |
| Griftstraat 20 II | 1079ZB | 46,31 | 43,37 | 42,47 | 41,89 | 41,50 |
| Griftstraat 20 III | 1079ZB | 50,27 | 47,29 | 45,81 | 45,02 | 44,71 |
| Griftstraat 21 HS | 1079XV | 41,78 | 38,93 | 37,76 | 37,54 | 36,72 |
| Griftstraat 21 I | 1079XV | 42,41 | 39,64 | 38,73 | 38,54 | 37,92 |
| Griftstraat 21 II | 1079XV | 43,39 | 40,67 | 39,96 | 39,73 | 39,37 |
| Griftstraat 21 III | 1079XV | 47,65 | 44,91 | 44,35 | 43,67 | 44,10 |
| Griftstraat 22 HS | 1079ZB | 44,69 | 41,69 | 40,59 | 40,12 | 39,12 |
| Griftstraat 22 I | 1079ZB | 45,31 | 42,34 | 41,41 | 40,90 | 40,23 |
| Griftstraat 22 II | 1079ZB | 46,36 | 43,43 | 42,50 | 41,93 | 41,48 |
| Griftstraat 22 III | 1079ZB | 50,31 | 47,34 | 45,88 | 45,14 | 44,83 |
| Griftstraat 23 HS | 1079XV | 42,18 | 39,31 | 37,74 | 37,49 | 36,65 |
| Griftstraat 23 I | 1079XV | 42,77 | 39,98 | 38,73 | 38,51 | 37,90 |
| Griftstraat 23 II | 1079XV | 43,58 | 40,86 | 39,92 | 39,69 | 39,32 |
| Griftstraat 23 III | 1079XV | 47,74 | 45,00 | 44,43 | 43,76 | 44,17 |
| Griftstraat 24 HS | 1079ZB | 44,76 | 41,77 | 40,68 | 40,22 | 39,28 |
| Griftstraat 24 I | 1079ZB | 45,35 | 42,39 | 41,44 | 40,93 | 40,28 |
| Griftstraat 24 II | 1079ZB | 46,00 | 43,11 | 42,31 | 41,77 | 41,43 |
| Griftstraat 24 III | 1079ZB | 50,20 | 47,25 | 45,82 | 45,10 | 44,80 |
| Griftstraat 25 HS | 1079XV | 43,06 | 40,12 | 38,16 | 37,87 | 36,71 |
| Griftstraat 25 I | 1079XV | 43,48 | 40,62 | 39,02 | 38,76 | 37,90 |
| Griftstraat 25 II | 1079XV | 44,11 | 41,35 | 40,18 | 39,93 | 39,39 |
| Griftstraat 25 III | 1079XV | 47,90 | 45,16 | 44,55 | 43,88 | 44,26 |

| **Cluster 2**<br>**Adres en postcode** | | Prognose zonder nieuwe maatregelen [dB] | Na toepassing tweelaags ZOAB [dB] | Variant 143 [dB] | Variant 144 [dB] | Variant 140 [dB] (DOELMATIG) |
|---|---|---|---|---|---|---|
| Griftstraat 26 HS | 1079ZC | 43,94 | 40,99 | 40,08 | 39,64 | 38,74 |
| Griftstraat 26 I | 1079ZC | 44,82 | 41,87 | 41,03 | 40,54 | 39,92 |
| Griftstraat 26 II | 1079ZC | 45,89 | 42,99 | 42,17 | 41,61 | 41,25 |
| Griftstraat 26 III | 1079ZC | 50,10 | 47,16 | 45,64 | 44,94 | 44,55 |
| Griftstraat 27 HS | 1079XW | 43,11 | 40,15 | 38,14 | 37,84 | 36,53 |
| Griftstraat 27 I | 1079XW | 43,76 | 40,85 | 39,02 | 38,76 | 37,67 |
| Griftstraat 27 II | 1079XW | 44,36 | 41,52 | 40,08 | 39,80 | 39,08 |
| Griftstraat 27 III | 1079XW | 47,85 | 45,05 | 44,29 | 43,57 | 43,92 |
| Griftstraat 28 HS | 1079ZC | 44,09 | 41,13 | 40,18 | 39,74 | 38,88 |
| Griftstraat 28 I | 1079ZC | 44,93 | 41,99 | 41,10 | 40,60 | 39,98 |
| Griftstraat 28 II | 1079ZC | 45,90 | 42,99 | 42,12 | 41,55 | 41,15 |
| Griftstraat 28 III | 1079ZC | 50,18 | 47,22 | 45,67 | 44,94 | 44,55 |
| Griftstraat 29 HS | 1079XW | 43,90 | 40,87 | 38,52 | 38,18 | 36,61 |
| Griftstraat 29 I | 1079XW | 44,23 | 41,27 | 39,24 | 38,96 | 37,72 |
| Griftstraat 29 II | 1079XW | 44,76 | 41,90 | 40,29 | 40,02 | 39,18 |
| Griftstraat 29 III | 1079XW | 47,71 | 44,94 | 44,05 | 43,32 | 43,61 |
| Griftstraat 30 HS | 1079ZC | 44,10 | 41,14 | 40,07 | 39,60 | 38,75 |
| Griftstraat 30 I | 1079ZC | 45,01 | 42,07 | 41,06 | 40,55 | 39,90 |
| Griftstraat 30 II | 1079ZC | 45,92 | 43,02 | 42,09 | 41,50 | 41,15 |
| Griftstraat 30 III | 1079ZC | 50,11 | 47,17 | 45,57 | 44,88 | 44,44 |
| Griftstraat 31 HS | 1079XW | 43,76 | 40,74 | 38,48 | 38,17 | 36,62 |
| Griftstraat 31 I | 1079XW | 44,18 | 41,23 | 39,24 | 38,95 | 37,77 |
| Griftstraat 31 II | 1079XW | 44,95 | 42,06 | 40,40 | 40,12 | 39,19 |
| Griftstraat 31 III | 1079XW | 47,89 | 45,09 | 44,20 | 43,49 | 43,74 |
| Griftstraat 32 HS | 1079ZC | 44,05 | 41,09 | 40,03 | 39,59 | 38,73 |
| Griftstraat 32 I | 1079ZC | 44,96 | 42,01 | 40,99 | 40,48 | 39,81 |
| Griftstraat 32 II | 1079ZC | 45,89 | 42,97 | 42,04 | 41,46 | 41,05 |
| Griftstraat 32 III | 1079ZC | 50,21 | 47,25 | 45,61 | 44,92 | 44,42 |
| Griftstraat 33 HS | 1079XW | 44,38 | 41,33 | 38,91 | 38,58 | 36,80 |
| Griftstraat 33 I | 1079XW | 44,81 | 41,82 | 39,60 | 39,29 | 37,95 |
| Griftstraat 33 II | 1079XW | 45,28 | 42,38 | 40,59 | 40,29 | 39,37 |
| Griftstraat 33 III | 1079XW | 48,29 | 45,50 | 44,55 | 43,98 | 44,05 |
| Griftstraat 34 HS | 1079ZC | 43,88 | 40,92 | 39,63 | 39,16 | 38,23 |
| Griftstraat 34 I | 1079ZC | 44,84 | 41,89 | 40,66 | 40,13 | 39,44 |
| Griftstraat 34 II | 1079ZC | 45,69 | 42,77 | 41,70 | 41,09 | 40,70 |
| Griftstraat 34 III | 1079ZC | 50,28 | 47,31 | 45,61 | 44,92 | 44,33 |
| Griftstraat 35 HS | 1079XW | 44,48 | 41,42 | 38,85 | 38,47 | 36,75 |
| Griftstraat 35 I | 1079XW | 44,88 | 41,88 | 39,53 | 39,19 | 37,88 |
| Griftstraat 35 II | 1079XW | 45,30 | 42,40 | 40,47 | 40,14 | 39,23 |
| Griftstraat 35 III | 1079XW | 48,33 | 45,51 | 44,41 | 43,83 | 43,81 |
| Griftstraat 36 HS | 1079ZC | 43,86 | 40,89 | 39,59 | 39,12 | 38,18 |
| Griftstraat 36 I | 1079ZC | 44,81 | 41,86 | 40,61 | 40,09 | 39,37 |
| Griftstraat 36 II | 1079ZC | 45,69 | 42,77 | 41,70 | 41,07 | 40,75 |
| Griftstraat 36 III | 1079ZC | 50,47 | 47,52 | 45,75 | 45,07 | 44,48 |
| Griftstraat 37 HS | 1079XW | 44,84 | 41,76 | 39,08 | 38,72 | 36,57 |
| Griftstraat 37 I | 1079XW | 45,07 | 42,04 | 39,67 | 39,33 | 37,66 |
| Griftstraat 37 II | 1079XW | 45,45 | 42,51 | 40,53 | 40,20 | 39,04 |
| Griftstraat 37 III | 1079XW | 48,34 | 45,53 | 44,26 | 43,67 | 43,56 |
| Griftstraat 38 HS | 1079ZD | 43,75 | 40,80 | 39,61 | 39,21 | 38,29 |
| Griftstraat 38 I | 1079ZD | 44,55 | 41,61 | 40,58 | 40,08 | 39,46 |
| Griftstraat 38 II | 1079ZD | 45,38 | 42,51 | 41,65 | 41,04 | 40,82 |
| Griftstraat 38 III | 1079ZD | 50,32 | 47,39 | 45,57 | 44,94 | 44,34 |
| Griftstraat 39 HS | 1079XX | 45,04 | 41,97 | 38,98 | 38,56 | 36,65 |
| Griftstraat 39 I | 1079XX | 45,29 | 42,27 | 39,64 | 39,25 | 37,80 |
| Griftstraat 39 II | 1079XX | 45,50 | 42,57 | 40,47 | 40,10 | 39,09 |

| Cluster 2<br>Adres en postcode | | Prognose zonder nieuwe maatregelen [dB] | Na toepassing tweelaags ZOAB [dB] | Variant 143 [dB] | Variant 144 [dB] | Variant 140 [dB] (DOELMATIG) |
|---|---|---|---|---|---|---|
| Griftstraat 39 III | 1079XX | 48,52 | 45,69 | 44,34 | 43,72 | 43,53 |
| Griftstraat 40 HS | 1079ZD | 43,73 | 40,77 | 39,57 | 39,17 | 38,28 |
| Griftstraat 40 I | 1079ZD | 44,44 | 41,52 | 40,52 | 40,03 | 39,44 |
| Griftstraat 40 II | 1079ZD | 45,29 | 42,42 | 41,58 | 40,97 | 40,79 |
| Griftstraat 40 III | 1079ZD | 50,30 | 47,36 | 45,50 | 44,84 | 44,25 |
| Griftstraat 41 HS | 1079XX | 45,11 | 42,05 | 39,27 | 38,87 | 36,94 |
| Griftstraat 41 I | 1079XX | 45,50 | 42,47 | 39,97 | 39,55 | 38,12 |
| Griftstraat 41 II | 1079XX | 46,02 | 43,06 | 40,96 | 40,50 | 39,54 |
| Griftstraat 41 III | 1079XX | 49,35 | 46,49 | 44,81 | 44,26 | 43,84 |
| Griftstraat 42 HS | 1079ZD | 44,13 | 41,14 | 39,85 | 39,39 | 38,52 |
| Griftstraat 42 I | 1079ZD | 44,34 | 41,42 | 40,48 | 40,01 | 39,41 |
| Griftstraat 42 II | 1079ZD | 45,19 | 42,32 | 41,54 | 40,95 | 40,75 |
| Griftstraat 42 III | 1079ZD | 50,28 | 47,34 | 45,50 | 44,83 | 44,26 |
| Griftstraat 43 HS | 1079XX | 45,14 | 42,07 | 39,27 | 38,87 | 36,90 |
| Griftstraat 43 I | 1079XX | 45,42 | 42,39 | 39,91 | 39,50 | 38,09 |
| Griftstraat 43 II | 1079XX | 45,78 | 42,83 | 40,76 | 40,32 | 39,40 |
| Griftstraat 43 III | 1079XX | 49,26 | 46,41 | 44,81 | 44,25 | 43,86 |
| Griftstraat 44 HS | 1079ZD | 41,92 | 39,12 | 37,73 | 37,52 | 36,81 |
| Griftstraat 44 I | 1079ZD | 40,85 | 38,37 | 38,40 | 38,06 | 38,40 |
| Griftstraat 44 II | 1079ZD | 42,81 | 40,26 | 40,18 | 39,60 | 40,18 |
| Griftstraat 44 III | 1079ZD | 50,32 | 47,43 | 45,68 | 44,89 | 44,59 |
| Griftstraat 45 HS | 1079XX | 45,66 | 42,60 | 39,82 | 39,44 | 37,40 |
| Griftstraat 45 I | 1079XX | 45,84 | 42,77 | 40,19 | 39,79 | 37,99 |
| Griftstraat 45 II | 1079XX | 46,17 | 43,17 | 40,97 | 40,54 | 39,31 |
| Griftstraat 45 III | 1079XX | 49,17 | 46,31 | 44,77 | 44,25 | 43,81 |
| Griftstraat 46 HS | 1079ZE | 43,27 | 40,35 | 39,06 | 38,70 | 38,04 |
| Griftstraat 46 I | 1079ZE | 44,23 | 41,32 | 40,10 | 39,64 | 39,21 |
| Griftstraat 46 II | 1079ZE | 45,10 | 42,22 | 41,19 | 40,57 | 40,42 |
| Griftstraat 46 III | 1079ZE | 50,33 | 47,40 | 45,45 | 44,80 | 44,11 |
| Griftstraat 47 HS | 1079XZ | 45,60 | 42,58 | 39,50 | 39,07 | 37,32 |
| Griftstraat 47 I | 1079XZ | 45,93 | 42,90 | 40,04 | 39,61 | 38,21 |
| Griftstraat 47 II | 1079XZ | 46,18 | 43,21 | 40,73 | 40,30 | 39,31 |
| Griftstraat 47 III | 1079XZ | 49,11 | 46,24 | 44,74 | 44,24 | 43,81 |
| Griftstraat 48 HS | 1079ZE | 42,88 | 40,02 | 37,71 | 37,24 | 36,67 |
| Griftstraat 48 I | 1079ZE | 43,93 | 41,04 | 38,88 | 38,28 | 37,88 |
| Griftstraat 48 II | 1079ZE | 44,50 | 41,68 | 40,66 | 40,01 | 40,08 |
| Griftstraat 48 III | 1079ZE | 50,38 | 47,49 | 45,53 | 44,91 | 44,05 |
| Griftstraat 49 HS | 1079XZ | 46,02 | 42,98 | 40,32 | 39,95 | 37,73 |
| Griftstraat 49 I | 1079XZ | 46,48 | 43,42 | 41,00 | 40,59 | 38,85 |
| Griftstraat 49 II | 1079XZ | 46,69 | 43,67 | 41,50 | 40,97 | 39,74 |
| Griftstraat 49 III | 1079XZ | 49,75 | 46,87 | 45,03 | 44,51 | 43,77 |
| Griftstraat 50 HS | 1079ZE | 40,95 | 38,35 | 38,17 | 37,90 | 38,09 |
| Griftstraat 50 I | 1079ZE | 42,76 | 40,05 | 39,79 | 39,28 | 39,61 |
| Griftstraat 50 II | 1079ZE | 43,97 | 41,23 | 40,85 | 40,00 | 40,66 |
| Griftstraat 50 III | 1079ZE | 51,28 | 48,45 | 46,19 | 45,67 | 44,30 |
| Griftstraat 51 HS | 1079XZ | 46,47 | 43,46 | 40,86 | 40,46 | 38,75 |
| Griftstraat 51 I | 1079XZ | 46,90 | 43,85 | 41,49 | 40,98 | 39,75 |
| Griftstraat 51 II | 1079XZ | 47,19 | 44,16 | 42,07 | 41,38 | 40,67 |
| Griftstraat 51 III | 1079XZ | 51,08 | 48,20 | 45,92 | 45,42 | 44,11 |
| Griftstraat 52 HS | 1079ZE | 46,71 | 43,66 | 40,86 | 40,35 | 38,80 |
| Griftstraat 52 I | 1079ZE | 42,24 | 39,57 | 39,32 | 38,80 | 39,12 |
| Griftstraat 52 II | 1079ZE | 43,83 | 41,15 | 40,84 | 39,95 | 40,64 |
| Griftstraat 52 III | 1079ZE | 50,70 | 47,99 | 45,86 | 45,44 | 44,31 |
| Griftstraat 53 HS | 1079XZ | 48,85 | 45,81 | 43,08 | 42,65 | 40,85 |
| Griftstraat 53 I | 1079XZ | 47,43 | 44,39 | 42,18 | 41,71 | 40,53 |

| Cluster 2<br>Adres en postcode | | Prognose zonder nieuwe maatregelen [dB] | Na toepassing tweelaags ZOAB [dB] | Variant 143 [dB] | Variant 144 [dB] | Variant 140 [dB] (DOELMATIG) |
|---|---|---|---|---|---|---|
| Griftstraat 53 II | 1079XZ | 48,01 | 44,98 | 43,18 | 42,46 | 41,96 |
| Griftstraat 53 III | 1079XZ | 51,97 | 49,09 | 46,59 | 46,13 | 44,82 |
| Griftstraat 54 HS | 1079ZE | 47,28 | 44,35 | 43,02 | 42,65 | 41,92 |
| Griftstraat 54 I | 1079ZE | 48,43 | 45,49 | 44,34 | 43,87 | 43,17 |
| Griftstraat 54 II | 1079ZE | 50,97 | 48,01 | 46,67 | 45,90 | 45,71 |
| Griftstraat 55 HS | 1079XZ | 47,15 | 44,20 | 41,60 | 41,20 | 39,79 |
| Griftstraat 55 I | 1079XZ | 47,87 | 44,87 | 42,49 | 42,01 | 40,97 |
| Griftstraat 55 II | 1079XZ | 50,25 | 47,25 | 45,27 | 44,62 | 44,07 |
| Guido Gezellestraat 1 | 1077WN | 48,82 | 45,99 | 45,19 | 44,64 | 44,85 |
| Guido Gezellestraat 2 | 1077WP | 48,52 | 45,74 | 45,21 | 44,41 | 44,72 |
| Guido Gezellestraat 3 | 1077WN | 48,52 | 45,71 | 44,73 | 44,16 | 44,39 |
| Guido Gezellestraat 4 | 1077WP | 47,37 | 44,66 | 44,11 | 43,44 | 43,75 |
| Guido Gezellestraat 5 | 1077WN | 48,69 | 45,90 | 44,67 | 44,12 | 44,36 |
| Guido Gezellestraat 6 | 1077WP | 47,00 | 44,30 | 44,30 | 43,63 | 43,92 |
| Guido Gezellestraat 8 | 1077WP | 46,70 | 44,00 | 44,03 | 43,26 | 43,58 |
| Guido Gezellestraat 10 | 1077WP | 46,61 | 43,90 | 43,90 | 43,18 | 43,49 |
| Guido Gezellestraat 11 | 1077WN | 45,44 | 42,86 | 42,90 | 42,70 | 42,92 |
| Guido Gezellestraat 12 | 1077WP | 46,47 | 43,85 | 43,83 | 43,25 | 43,62 |
| Guido Gezellestraat 13 | 1077WN | 49,31 | 46,53 | 45,60 | 45,37 | 45,50 |
| Guido Gezellestraat 14 | 1077WP | 45,91 | 43,27 | 43,21 | 42,66 | 43,02 |
| Guido Gezellestraat 16 | 1077WP | 45,56 | 42,97 | 42,96 | 42,51 | 42,82 |
| Guido Gezellestraat 18 | 1077WP | 47,18 | 44,39 | 43,51 | 43,11 | 43,39 |
| Handelstraat 1 | 1077DK | 46,75 | 43,99 | 43,03 | 42,55 | 42,78 |
| Handelstraat 3 | 1077DK | 45,49 | 43,02 | 43,07 | 42,87 | 43,00 |
| Handelstraat 4 | 1077DL | 42,13 | 39,60 | 39,11 | 38,87 | 39,00 |
| Handelstraat 5 | 1077DK | 47,29 | 44,68 | 44,71 | 44,42 | 44,61 |
| Handelstraat 6 | 1077DL | 49,55 | 46,64 | 44,51 | 44,06 | 44,26 |
| Handelstraat 7 | 1077DK | 48,24 | 45,59 | 45,57 | 45,30 | 45,44 |
| Handelstraat 9 | 1077DK | 48,01 | 45,34 | 45,33 | 45,14 | 45,22 |
| Handelstraat 13 | 1077DK | 48,63 | 45,92 | 45,74 | 45,41 | 45,60 |
| Handelstraat 15 | 1077DK | 49,30 | 46,56 | 46,31 | 45,87 | 46,18 |
| Handelstraat 17 I | 1077DK | 39,42 | 37,45 | 37,46 | 37,45 | 37,46 |
| Handelstraat 17 II | 1077DK | 42,39 | 40,12 | 40,12 | 40,01 | 40,08 |
| Handelstraat 17 III | 1077DK | 50,13 | 47,41 | 46,90 | 46,45 | 46,74 |
| Handelstraat 21 | 1077DK | 49,95 | 47,22 | 46,19 | 45,78 | 45,96 |
| Haringvlietstraat 1 I | 1078JX | 48,72 | 45,85 | 44,14 | 43,57 | 43,89 |
| Haringvlietstraat 1 II | 1078JX | 49,91 | 46,98 | 44,84 | 44,38 | 44,60 |
| Haringvlietstraat 1 III | 1078JX | 49,97 | 47,00 | 45,03 | 44,65 | 44,80 |
| Haringvlietstraat 2 | 1078KC | 48,82 | 45,89 | 44,71 | 44,20 | 44,41 |
| Haringvlietstraat 3 HS | 1078JX | 50,58 | 47,56 | 45,41 | 45,00 | 45,15 |
| Haringvlietstraat 3 I | 1078JX | 48,70 | 45,83 | 44,04 | 43,45 | 43,77 |
| Haringvlietstraat 3 II | 1078JX | 50,43 | 47,50 | 45,43 | 44,98 | 45,20 |
| Haringvlietstraat 4 | 1078KC | 50,85 | 47,91 | 46,01 | 45,66 | 45,79 |
| Haringvlietstraat 5 I | 1078JX | 46,55 | 43,70 | 41,97 | 41,17 | 41,61 |
| Haringvlietstraat 6 | 1078KC | 48,24 | 45,44 | 44,39 | 43,76 | 43,98 |
| Haringvlietstraat 7 | 1078JX | 46,79 | 43,89 | 41,88 | 41,08 | 41,49 |
| Haringvlietstraat 8 | 1078KC | 48,00 | 45,15 | 43,83 | 43,41 | 43,61 |
| Haringvlietstraat 9 I | 1078JX | 48,68 | 45,77 | 43,62 | 43,05 | 43,32 |
| Haringvlietstraat 9 II | 1078JX | 50,66 | 47,70 | 45,45 | 45,04 | 45,23 |
| Haringvlietstraat 9 III | 1078JX | 50,94 | 47,93 | 45,86 | 45,49 | 45,62 |
| Haringvlietstraat 10 | 1078KC | 50,22 | 47,33 | 45,11 | 44,71 | 44,87 |
| Haringvlietstraat 11 | 1078JX | 45,31 | 42,45 | 40,47 | 39,64 | 40,06 |
| Haringvlietstraat 12 | 1078KC | 48,95 | 46,04 | 44,33 | 43,66 | 43,89 |
| Haringvlietstraat 13 I | 1078JX | 47,68 | 44,79 | 42,62 | 42,00 | 42,28 |
| Haringvlietstraat 13 II | 1078JX | 50,02 | 47,10 | 44,78 | 44,34 | 44,54 |

| Cluster 2<br>Adres en postcode | | Prognose zonder nieuwe maatregelen [dB] | Na toepassing tweelaags ZOAB [dB] | Variant 143 [dB] | Variant 144 [dB] | Variant 140 [dB] (DOELMATIG) |
|---|---|---|---|---|---|---|
| Haringvlietstraat 13 III | 1078JX | 50,93 | 47,94 | 45,89 | 45,53 | 45,65 |
| Haringvlietstraat 14 | 1078KC | 50,64 | 47,68 | 45,23 | 44,76 | 44,94 |
| Haringvlietstraat 15 HS | 1078JZ | 46,66 | 43,75 | 41,70 | 40,89 | 41,32 |
| Haringvlietstraat 15 I | 1078JZ | 49,14 | 46,19 | 43,82 | 43,13 | 43,51 |
| Haringvlietstraat 15 II | 1078JZ | 50,65 | 47,69 | 45,17 | 44,65 | 44,87 |
| Haringvlietstraat 15 III | 1078JZ | 51,23 | 48,20 | 45,78 | 45,43 | 45,53 |
| Haringvlietstraat 16 | 1078KC | 49,96 | 47,09 | 45,31 | 45,04 | 45,17 |
| Haringvlietstraat 17 HS | 1078JZ | 46,65 | 43,75 | 41,76 | 40,98 | 41,41 |
| Haringvlietstraat 17 I | 1078JZ | 48,60 | 45,68 | 43,60 | 42,91 | 43,27 |
| Haringvlietstraat 17 II | 1078JZ | 50,30 | 47,37 | 44,94 | 44,44 | 44,64 |
| Haringvlietstraat 17 III | 1078JZ | 50,95 | 47,94 | 45,59 | 45,27 | 45,36 |
| Haringvlietstraat 18 | 1078KC | 52,43 | 49,51 | 47,22 | 46,88 | 47,04 |
| Haringvlietstraat 19 | 1078JZ | 50,87 | 47,88 | 45,16 | 44,69 | 44,87 |
| Haringvlietstraat 20 | 1078KD | 52,26 | 49,33 | 46,98 | 46,59 | 46,76 |
| Haringvlietstraat 21 | 1078JZ | 49,23 | 46,35 | 44,42 | 43,93 | 44,12 |
| Haringvlietstraat 22 | 1078KD | 51,74 | 48,83 | 46,59 | 46,23 | 46,39 |
| Haringvlietstraat 23 | 1078JZ | 49,13 | 46,24 | 44,15 | 43,64 | 43,85 |
| Haringvlietstraat 24 | 1078KD | 51,46 | 48,56 | 46,26 | 45,91 | 46,06 |
| Haringvlietstraat 25 | 1078JZ | 45,22 | 42,58 | 42,02 | 41,51 | 41,70 |
| Haringvlietstraat 26 | 1078KD | 52,01 | 49,09 | 46,60 | 46,23 | 46,38 |
| Haringvlietstraat 27 I | 1078JZ | 41,84 | 39,24 | 38,11 | 37,77 | 37,93 |
| Haringvlietstraat 27 II | 1078JZ | 44,52 | 41,79 | 40,30 | 39,98 | 40,15 |
| Haringvlietstraat 27 III | 1078JZ | 46,05 | 43,30 | 42,21 | 41,78 | 41,97 |
| Haringvlietstraat 28 | 1078KD | 52,40 | 49,48 | 47,04 | 46,66 | 46,82 |
| Haringvlietstraat 29 | 1078JZ | 51,20 | 48,23 | 45,65 | 45,20 | 45,39 |
| Haringvlietstraat 30 | 1078KD | 51,83 | 48,94 | 46,60 | 46,25 | 46,39 |
| Haringvlietstraat 31 | 1078JZ | 51,26 | 48,28 | 45,62 | 45,19 | 45,33 |
| Haringvlietstraat 32 | 1078KD | 51,71 | 48,81 | 46,33 | 45,98 | 46,11 |
| Haringvlietstraat 33 | 1078KA | 50,40 | 47,47 | 45,12 | 44,56 | 44,79 |
| Haringvlietstraat 34 | 1078KD | 53,31 | 50,33 | 47,92 | 47,42 | 47,65 |
| Haringvlietstraat 35 | 1078KA | 51,85 | 48,87 | 46,15 | 45,57 | 45,81 |
| Haringvlietstraat 36 | 1078KD | 55,97 | 52,99 | 50,19 | 49,73 | 49,87 |
| Haringvlietstraat 37 I | 1078KA | 47,75 | 44,82 | 42,48 | 41,80 | 42,17 |
| Haringvlietstraat 37 II | 1078KA | 50,58 | 47,64 | 45,34 | 44,78 | 45,00 |
| Haringvlietstraat 39 | 1078KA | 51,26 | 48,30 | 45,71 | 45,16 | 45,38 |
| Haringvlietstraat 41 | 1078KA | 50,48 | 47,54 | 45,22 | 44,72 | 44,91 |
| Haringvlietstraat 43 I | 1078KA | 48,45 | 45,51 | 42,99 | 42,32 | 42,67 |
| Haringvlietstraat 43 II | 1078KA | 50,81 | 47,85 | 45,32 | 44,80 | 45,00 |
| Haringvlietstraat 45 | 1078KA | 50,31 | 47,37 | 44,92 | 44,40 | 44,60 |
| Haringvlietstraat 47 | 1078KA | 50,39 | 47,43 | 45,03 | 44,58 | 44,74 |
| Haringvlietstraat 49 | 1078KA | 48,47 | 45,58 | 43,73 | 43,30 | 43,46 |
| Haringvlietstraat 51 | 1078KA | 45,12 | 42,34 | 40,80 | 40,34 | 40,53 |
| Haringvlietstraat 53 I | 1078KA | 49,50 | 46,51 | 43,66 | 42,97 | 43,33 |
| Haringvlietstraat 53 II | 1078KA | 50,04 | 47,06 | 44,41 | 43,77 | 44,01 |
| Haringvlietstraat 53 III | 1078KA | 51,68 | 48,69 | 45,80 | 45,26 | 45,48 |
| Haringvlietstraat 55 | 1078KA | 51,91 | 48,93 | 46,07 | 45,54 | 45,73 |
| Haringvlietstraat 57 | 1078KA | 51,08 | 48,10 | 45,26 | 44,77 | 44,93 |
| Haringvlietstraat 59 I | 1078KA | 49,98 | 46,99 | 44,06 | 43,37 | 43,72 |
| Haringvlietstraat 59 II | 1078KA | 50,38 | 47,39 | 44,65 | 44,06 | 44,26 |
| Haringvlietstraat 59 III | 1078KA | 51,88 | 48,90 | 45,96 | 45,46 | 45,64 |
| Haringvlietstraat 61 | 1078KB | 50,64 | 47,67 | 44,91 | 44,42 | 44,60 |
| Haringvlietstraat 63 | 1078KB | 47,81 | 44,93 | 44,07 | 43,83 | 43,92 |
| Haringvlietstraat 65 | 1078KB | 52,36 | 49,36 | 46,53 | 46,06 | 46,20 |
| Haringvlietstraat 67 I | 1078KB | 51,48 | 48,51 | 46,37 | 45,82 | 46,05 |
| Haringvlietstraat 69 BEL | 1078KB | 52,50 | 49,49 | 46,99 | 46,62 | 46,74 |

| **Cluster 2**<br>**Adres en postcode** | | Prognose zonder nieuwe maatregelen [dB] | Na toepassing tweelaags ZOAB [dB] | Variant 143 [dB] | Variant 144 [dB] | Variant 140 [dB] (DOELMATIG) |
|---|---|---|---|---|---|---|
| Haringvlietstraat 69 I | 1078KB | 50,84 | 47,86 | 45,43 | 44,72 | 44,95 |
| Haringvlietstraat 69 II | 1078KB | 51,90 | 48,92 | 46,10 | 45,61 | 45,77 |
| Haringvlietstraat 71 | 1078KB | 51,81 | 48,86 | 47,07 | 46,65 | 46,82 |
| Haringvlietstraat 73 BEL | 1078KB | 52,52 | 49,50 | 47,04 | 46,67 | 46,79 |
| Haringvlietstraat 73 I | 1078KB | 51,28 | 48,29 | 46,21 | 45,62 | 45,82 |
| Haringvlietstraat 73 II | 1078KB | 51,91 | 48,92 | 46,35 | 45,90 | 46,04 |
| Haringvlietstraat 75 | 1078KB | 51,95 | 49,05 | 47,76 | 47,34 | 47,57 |
| Herman Gorterstraat 1 | 1077WD | 50,37 | 47,58 | 46,34 | 46,03 | 46,14 |
| Herman Gorterstraat 3 | 1077WD | 48,37 | 45,66 | 45,56 | 45,26 | 45,36 |
| Herman Gorterstraat 5 | 1077WD | 48,33 | 45,61 | 45,52 | 45,30 | 45,39 |
| Herman Gorterstraat 7 | 1077WD | 47,88 | 45,21 | 45,14 | 44,98 | 45,06 |
| Herman Gorterstraat 8 | 1077WG | 43,92 | 41,40 | 41,43 | 41,30 | 41,43 |
| Herman Gorterstraat 9 | 1077WD | 47,51 | 44,84 | 44,85 | 44,71 | 44,83 |
| Herman Gorterstraat 10 | 1077WG | 44,53 | 41,87 | 41,45 | 41,19 | 41,36 |
| Herman Gorterstraat 11 | 1077WD | 46,93 | 44,28 | 44,30 | 44,16 | 44,28 |
| Herman Gorterstraat 12 | 1077WG | 42,95 | 40,43 | 40,46 | 40,24 | 40,41 |
| Herman Gorterstraat 13 | 1077WD | 46,60 | 43,97 | 44,00 | 43,83 | 43,98 |
| Herman Gorterstraat 14 | 1077WG | 45,65 | 42,89 | 42,04 | 41,45 | 41,66 |
| Herman Gorterstraat 15 | 1077WD | 46,17 | 43,55 | 43,54 | 43,33 | 43,48 |
| Herman Gorterstraat 16 | 1077WG | 46,33 | 43,63 | 43,41 | 43,25 | 43,30 |
| Herman Gorterstraat 17 | 1077WE | 45,64 | 43,05 | 43,08 | 42,88 | 43,05 |
| Herman Gorterstraat 18 | 1077WH | 43,55 | 40,92 | 40,78 | 40,38 | 40,68 |
| Herman Gorterstraat 19 | 1077WE | 48,41 | 45,59 | 44,38 | 43,90 | 44,06 |
| Herman Gorterstraat 20 | 1077WH | 45,79 | 43,03 | 42,55 | 42,06 | 42,39 |
| Herman Gorterstraat 22 | 1077WH | 46,16 | 43,36 | 42,27 | 41,88 | 42,13 |
| Herman Gorterstraat 23 | 1077WE | 49,98 | 47,13 | 46,51 | 45,87 | 46,07 |
| Herman Gorterstraat 24 | 1077WH | 46,93 | 44,07 | 42,47 | 42,21 | 42,34 |
| Herman Gorterstraat 25 | 1077WE | 48,33 | 45,61 | 45,25 | 44,95 | 45,08 |
| Herman Gorterstraat 26 | 1077WH | 47,58 | 44,63 | 42,52 | 42,01 | 42,18 |
| Herman Gorterstraat 27 | 1077WE | 48,33 | 45,63 | 45,54 | 45,35 | 45,48 |
| Herman Gorterstraat 29 | 1077WE | 48,52 | 45,78 | 45,19 | 44,87 | 45,05 |
| Herman Gorterstraat 31 | 1077WE | 54,44 | 51,52 | 49,25 | 48,86 | 49,00 |
| Herman Gorterstraat 33 | 1077WE | 54,52 | 51,59 | 49,28 | 48,89 | 49,03 |
| Herman Gorterstraat 36 | 1077WH | 53,71 | 50,82 | 48,75 | 48,39 | 48,47 |
| Herman Heijermansweg 2 | 1077WM | 47,35 | 44,55 | 44,55 | 44,55 | 44,55 |
| Herman Heijermansweg 2 | 1077WL | 50,36 | 47,44 | 45,44 | 45,13 | 45,25 |
| Herman Heijermansweg 3 | 1077WJ | 48,86 | 45,99 | 44,49 | 44,08 | 44,23 |
| Herman Heijermansweg 4 | 1077WM | 59,03 | 56,07 | 55,23 | 54,37 | 54,83 |
| Herman Heijermansweg 5 | 1077WJ | 51,76 | 48,78 | 46,31 | 45,90 | 46,08 |
| Herman Heijermansweg 6 | 1077WL | 51,71 | 48,78 | 46,70 | 46,39 | 46,48 |
| Herman Heijermansweg 7 | 1077WJ | 50,09 | 47,16 | 45,62 | 45,09 | 45,30 |
| Herman Heijermansweg 9 | 1077WJ | 51,52 | 48,58 | 46,37 | 46,00 | 46,16 |
| Herman Heijermansweg 11 | 1077WJ | 51,69 | 48,75 | 46,53 | 46,16 | 46,33 |
| Herman Heijermansweg 12 | 1077WL | 52,23 | 49,33 | 47,12 | 46,75 | 46,89 |
| Herman Heijermansweg 13 | 1077WJ | 53,05 | 50,09 | 47,69 | 47,28 | 47,46 |
| Herman Heijermansweg 15 | 1077WJ | 52,52 | 49,58 | 47,39 | 46,95 | 47,13 |
| Herman Heijermansweg 16 | 1077WL | 54,99 | 52,05 | 49,32 | 48,89 | 49,05 |
| Herman Heijermansweg 17 | 1077WJ | 52,47 | 49,54 | 47,20 | 46,78 | 46,95 |
| Herman Heijermansweg 19 | 1077WJ | 52,51 | 49,58 | 47,30 | 46,93 | 47,07 |
| Herman Heijermansweg 21 | 1077WJ | 53,02 | 50,08 | 47,79 | 47,43 | 47,56 |
| Herman Heijermansweg 23 | 1077WK | 53,30 | 50,36 | 47,96 | 47,60 | 47,73 |
| Herman Heijermansweg 25 | 1077WK | 52,92 | 49,99 | 47,75 | 47,43 | 47,55 |
| Herman Heijermansweg 27 | 1077WK | 53,30 | 50,34 | 47,77 | 47,41 | 47,55 |
| Herman Heijermansweg 29 | 1077WK | 54,10 | 51,14 | 48,85 | 48,36 | 48,56 |
| Herman Heijermansweg 31 | 1077WK | 52,29 | 49,37 | 47,38 | 46,78 | 47,00 |

| Cluster 2<br>Adres en postcode | | Prognose zonder nieuwe maatregelen [dB] | Na toepassing tweelaags ZOAB [dB] | Variant 143 [dB] | Variant 144 [dB] | Variant 140 [dB] (DOELMATIG) |
|---|---|---|---|---|---|---|
| Herman Heijermansweg 33 | 1077WK | 51,94 | 49,04 | 46,92 | 46,47 | 46,62 |
| Herman Heijermansweg 35 | 1077WK | 50,82 | 47,96 | 47,00 | 46,39 | 46,66 |
| Herman Heijermansweg 37 | 1077WK | 54,44 | 51,48 | 48,88 | 48,51 | 48,64 |
| Herman Heijermansweg 39 | 1077WK | 53,22 | 50,30 | 48,49 | 47,94 | 48,15 |
| Herman Heijermansweg 41 | 1077WK | 53,90 | 50,95 | 48,45 | 48,00 | 48,14 |
| Herman Heijermansweg 43 | 1077WK | 56,60 | 53,61 | 50,68 | 50,26 | 50,39 |
| Hoendiepstraat 1 | 1079LP | 39,24 | 37,19 | 37,25 | 37,17 | 37,25 |
| Hoendiepstraat 2 | 1079LT | 43,35 | 40,91 | 40,91 | 40,88 | 40,91 |
| Hoendiepstraat 4 I | 1079LT | 44,08 | 41,54 | 41,53 | 41,45 | 41,53 |
| Hoendiepstraat 4 II | 1079LT | 46,14 | 43,45 | 43,32 | 43,14 | 43,27 |
| Hoendiepstraat 4 III | 1079LT | 50,10 | 47,35 | 46,79 | 46,52 | 46,49 |
| Hoendiepstraat 5 HS | 1079LP | 45,20 | 43,06 | 43,07 | 43,07 | 43,07 |
| Hoendiepstraat 5 I | 1079LP | 45,93 | 43,74 | 43,76 | 43,75 | 43,76 |
| Hoendiepstraat 5 II | 1079LP | 49,86 | 47,29 | 47,16 | 46,74 | 47,14 |
| Hoendiepstraat 6 HS | 1079LT | 43,14 | 40,58 | 40,58 | 40,54 | 40,58 |
| Hoendiepstraat 6 I | 1079LT | 43,42 | 40,88 | 40,87 | 40,75 | 40,87 |
| Hoendiepstraat 6 II | 1079LT | 48,97 | 46,11 | 45,35 | 44,95 | 45,02 |
| Hoendiepstraat 7 HS | 1079LP | 45,22 | 43,07 | 43,08 | 43,08 | 43,08 |
| Hoendiepstraat 7 I | 1079LP | 45,95 | 43,75 | 43,77 | 43,76 | 43,77 |
| Hoendiepstraat 7 II | 1079LP | 49,78 | 47,23 | 47,12 | 46,71 | 47,10 |
| Hoendiepstraat 8 HS | 1079LT | 44,57 | 41,99 | 41,99 | 41,98 | 41,99 |
| Hoendiepstraat 8 I | 1079LT | 45,11 | 42,47 | 42,47 | 42,40 | 42,47 |
| Hoendiepstraat 8 II | 1079LT | 49,34 | 46,48 | 45,91 | 45,54 | 45,75 |
| Hoendiepstraat 9 HS | 1079LP | 45,30 | 43,15 | 43,17 | 43,17 | 43,17 |
| Hoendiepstraat 9 I | 1079LP | 46,02 | 43,83 | 43,85 | 43,83 | 43,85 |
| Hoendiepstraat 9 II | 1079LP | 49,81 | 47,29 | 47,17 | 46,77 | 47,14 |
| Hoendiepstraat 10 HS | 1079LT | 44,56 | 41,98 | 41,98 | 41,98 | 41,98 |
| Hoendiepstraat 10 I | 1079LT | 45,16 | 42,53 | 42,53 | 42,48 | 42,53 |
| Hoendiepstraat 10 II | 1079LT | 49,30 | 46,46 | 45,95 | 45,57 | 45,82 |
| Hoendiepstraat 11 HS | 1079LP | 45,41 | 43,24 | 43,26 | 43,26 | 43,26 |
| Hoendiepstraat 11 I | 1079LP | 46,10 | 43,89 | 43,91 | 43,89 | 43,91 |
| Hoendiepstraat 11 II | 1079LP | 49,82 | 47,31 | 47,18 | 46,80 | 47,16 |
| Hoendiepstraat 12 HS | 1079LT | 44,32 | 41,65 | 41,64 | 41,64 | 41,64 |
| Hoendiepstraat 12 I | 1079LT | 44,22 | 41,58 | 41,58 | 41,54 | 41,58 |
| Hoendiepstraat 12 II | 1079LT | 48,86 | 46,01 | 45,42 | 44,92 | 45,19 |
| Hoendiepstraat 13 HS | 1079LP | 45,58 | 43,42 | 43,43 | 43,43 | 43,43 |
| Hoendiepstraat 13 I | 1079LP | 46,47 | 44,24 | 44,26 | 44,24 | 44,26 |
| Hoendiepstraat 13 II | 1079LP | 50,18 | 47,67 | 47,55 | 47,20 | 47,53 |
| Hoendiepstraat 14 HS | 1079LT | 43,75 | 41,09 | 41,09 | 41,09 | 41,09 |
| Hoendiepstraat 14 I | 1079LT | 43,95 | 41,31 | 41,31 | 41,26 | 41,31 |
| Hoendiepstraat 14 II | 1079LT | 48,76 | 45,90 | 45,17 | 44,58 | 44,93 |
| Hoendiepstraat 15 HS | 1079LR | 45,67 | 43,49 | 43,50 | 43,50 | 43,50 |
| Hoendiepstraat 15 I | 1079LR | 46,35 | 44,12 | 44,14 | 44,12 | 44,14 |
| Hoendiepstraat 15 II | 1079LR | 50,05 | 47,53 | 47,41 | 47,04 | 47,39 |
| Hoendiepstraat 16 HS | 1079LT | 44,75 | 42,15 | 42,15 | 42,15 | 42,15 |
| Hoendiepstraat 16 I | 1079LT | 45,39 | 42,74 | 42,74 | 42,72 | 42,74 |
| Hoendiepstraat 16 II | 1079LT | 49,38 | 46,54 | 46,07 | 45,62 | 45,92 |
| Hoendiepstraat 17 HS | 1079LR | 45,96 | 43,87 | 43,88 | 43,87 | 43,88 |
| Hoendiepstraat 17 I | 1079LR | 46,59 | 44,47 | 44,49 | 44,47 | 44,49 |
| Hoendiepstraat 17 II | 1079LR | 50,05 | 47,61 | 47,48 | 47,13 | 47,46 |
| Hoendiepstraat 18 HS | 1079LV | 44,68 | 42,07 | 42,06 | 42,06 | 42,06 |
| Hoendiepstraat 18 I | 1079LV | 45,36 | 42,70 | 42,70 | 42,68 | 42,70 |
| Hoendiepstraat 18 II | 1079LV | 49,38 | 46,56 | 46,07 | 45,59 | 45,90 |
| Hoendiepstraat 19 HS | 1079LR | 37,55 | 35,88 | 35,94 | 35,94 | 35,94 |
| Hoendiepstraat 19 I | 1079LR | 39,37 | 37,50 | 37,58 | 37,55 | 37,58 |

| Cluster 2<br>Adres en postcode | | Prognose zonder nieuwe maatregelen [dB] | Na toepassing tweelaags ZOAB [dB] | Variant 143 [dB] | Variant 144 [dB] | Variant 140 [dB] (DOELMATIG) |
|---|---|---|---|---|---|---|
| Hoendiepstraat 19 II | 1079LR | 47,56 | 44,92 | 44,66 | 43,94 | 44,60 |
| Hoendiepstraat 20 HS | 1079LV | 44,12 | 41,45 | 41,45 | 41,45 | 41,45 |
| Hoendiepstraat 20 I | 1079LV | 45,01 | 42,27 | 42,27 | 42,24 | 42,27 |
| Hoendiepstraat 20 II | 1079LV | 48,99 | 46,20 | 45,60 | 45,10 | 45,43 |
| Hoendiepstraat 21 HS | 1079LR | 40,00 | 37,62 | 37,67 | 37,67 | 37,67 |
| Hoendiepstraat 21 I | 1079LR | 40,32 | 38,16 | 38,23 | 38,21 | 38,23 |
| Hoendiepstraat 21 II | 1079LR | 47,06 | 44,43 | 44,24 | 43,71 | 44,20 |
| Hoendiepstraat 22 HS | 1079LV | 43,97 | 41,24 | 41,24 | 41,23 | 41,24 |
| Hoendiepstraat 22 I | 1079LV | 43,67 | 40,99 | 40,98 | 40,94 | 40,98 |
| Hoendiepstraat 22 II | 1079LV | 48,70 | 45,88 | 45,25 | 44,71 | 45,02 |
| Hoendiepstraat 23 HS | 1079LR | 38,12 | 36,74 | 36,80 | 36,80 | 36,80 |
| Hoendiepstraat 23 II | 1079LR | 47,42 | 44,73 | 44,50 | 43,87 | 44,45 |
| Hoendiepstraat 24 HS | 1079LV | 45,15 | 42,49 | 42,49 | 42,49 | 42,49 |
| Hoendiepstraat 24 I | 1079LV | 46,02 | 43,26 | 43,26 | 43,23 | 43,26 |
| Hoendiepstraat 24 II | 1079LV | 49,60 | 46,76 | 46,28 | 45,90 | 46,13 |
| Hoendiepstraat 25 HS | 1079LR | 38,12 | 36,80 | 36,86 | 36,86 | 36,86 |
| Hoendiepstraat 25 I | 1079LR | 39,63 | 38,04 | 38,13 | 38,11 | 38,13 |
| Hoendiepstraat 25 II | 1079LR | 47,24 | 44,67 | 44,50 | 43,96 | 44,46 |
| Hoendiepstraat 26 HS | 1079LV | 45,45 | 42,69 | 42,69 | 42,69 | 42,69 |
| Hoendiepstraat 26 I | 1079LV | 45,94 | 43,18 | 43,18 | 43,16 | 43,18 |
| Hoendiepstraat 26 II | 1079LV | 49,55 | 46,73 | 46,29 | 45,90 | 46,12 |
| Hoendiepstraat 27 HS | 1079LS | 38,51 | 37,26 | 37,31 | 37,32 | 37,31 |
| Hoendiepstraat 27 I | 1079LS | 41,28 | 39,38 | 39,44 | 39,43 | 39,44 |
| Hoendiepstraat 27 II | 1079LS | 47,34 | 44,74 | 44,56 | 44,00 | 44,51 |
| Hoendiepstraat 28 HS | 1079LV | 44,98 | 42,21 | 42,16 | 42,15 | 42,11 |
| Hoendiepstraat 28 I | 1079LV | 45,56 | 42,79 | 42,72 | 42,69 | 42,66 |
| Hoendiepstraat 28 II | 1079LV | 49,13 | 46,32 | 45,73 | 45,35 | 45,57 |
| Hoendiepstraat 29 HS | 1079LS | 39,70 | 37,64 | 37,69 | 37,69 | 37,69 |
| Hoendiepstraat 29 I | 1079LS | 42,00 | 39,76 | 39,81 | 39,80 | 39,81 |
| Hoendiepstraat 29 II | 1079LS | 47,77 | 45,10 | 44,95 | 44,46 | 44,91 |
| Hoendiepstraat 30 HS | 1079LV | 44,87 | 42,05 | 42,05 | 42,05 | 42,05 |
| Hoendiepstraat 30 I | 1079LV | 45,28 | 42,49 | 42,49 | 42,46 | 42,49 |
| Hoendiepstraat 30 II | 1079LV | 48,62 | 45,82 | 45,22 | 44,80 | 45,03 |
| Hoendiepstraat 31 HS | 1079LS | 38,14 | 36,49 | 36,55 | 36,55 | 36,55 |
| Hoendiepstraat 31 I | 1079LS | 41,47 | 39,25 | 39,31 | 39,30 | 39,31 |
| Hoendiepstraat 31 II | 1079LS | 47,33 | 44,65 | 44,47 | 43,93 | 44,43 |
| Hoendiepstraat 32 HS | 1079LW | 46,04 | 43,27 | 43,22 | 43,20 | 43,20 |
| Hoendiepstraat 32 I | 1079LW | 46,38 | 43,59 | 43,52 | 43,47 | 43,52 |
| Hoendiepstraat 32 II | 1079LW | 49,56 | 46,72 | 46,19 | 45,80 | 46,04 |
| Hoendiepstraat 33 HS | 1079LS | 40,83 | 38,96 | 39,00 | 39,00 | 39,00 |
| Hoendiepstraat 33 I | 1079LS | 43,09 | 40,91 | 40,95 | 40,94 | 40,95 |
| Hoendiepstraat 33 II | 1079LS | 47,57 | 44,97 | 44,80 | 44,26 | 44,75 |
| Hoendiepstraat 34 HS | 1079LW | 46,22 | 43,38 | 43,26 | 43,24 | 43,19 |
| Hoendiepstraat 34 I | 1079LW | 46,66 | 43,85 | 43,77 | 43,74 | 43,74 |
| Hoendiepstraat 34 II | 1079LW | 49,63 | 46,79 | 46,29 | 45,94 | 46,11 |
| Hoendiepstraat 35 HS | 1079LS | 47,35 | 45,04 | 45,05 | 45,05 | 45,05 |
| Hoendiepstraat 35 I | 1079LS | 47,51 | 45,20 | 45,21 | 45,21 | 45,21 |
| Hoendiepstraat 35 II | 1079LS | 49,38 | 46,90 | 46,80 | 46,48 | 46,77 |
| Hoendiepstraat 36 HS | 1079LW | 46,19 | 43,29 | 43,09 | 43,06 | 43,00 |
| Hoendiepstraat 36 I | 1079LW | 46,33 | 43,44 | 43,36 | 43,33 | 43,32 |
| Hoendiepstraat 36 II | 1079LW | 49,31 | 46,47 | 45,91 | 45,56 | 45,70 |
| Hoendiepstraat 38 HS | 1079LW | 44,89 | 41,94 | 41,66 | 41,61 | 41,52 |
| Hoendiepstraat 38 I | 1079LW | 45,63 | 42,76 | 42,66 | 42,62 | 42,60 |
| Hoendiepstraat 38 II | 1079LW | 49,46 | 46,64 | 46,09 | 45,71 | 45,87 |
| Hoendiepstraat 40 HS | 1079LW | 47,34 | 44,69 | 44,53 | 44,51 | 44,46 |

| Cluster 2<br>Adres en postcode | | Prognose zonder nieuwe maatregelen [dB] | Na toepassing tweelaags ZOAB [dB] | Variant 143 [dB] | Variant 144 [dB] | Variant 140 [dB] (DOELMATIG) |
|---|---|---|---|---|---|---|
| Hoendiepstraat 40 I | 1079LW | 46,93 | 44,04 | 43,98 | 43,94 | 43,94 |
| Hoendiepstraat 40 II | 1079LW | 49,80 | 46,94 | 46,41 | 46,09 | 46,21 |
| Hoendiepstraat 42 HS | 1079LW | 46,76 | 44,10 | 43,94 | 43,92 | 43,88 |
| Hoendiepstraat 42 I | 1079LW | 46,39 | 43,73 | 43,63 | 43,59 | 43,58 |
| Hoendiepstraat 42 II | 1079LW | 48,95 | 46,18 | 45,51 | 45,14 | 45,32 |
| Hoendiepstraat 44 HS | 1079LW | 46,65 | 43,95 | 43,82 | 43,80 | 43,75 |
| Hoendiepstraat 44 I | 1079LW | 46,70 | 44,09 | 44,03 | 43,99 | 43,99 |
| Hoendiepstraat 44 II | 1079LW | 49,18 | 46,45 | 45,88 | 45,57 | 45,67 |
| Hoendiepstraat 46 HS | 1079LX | 46,15 | 43,52 | 43,37 | 43,34 | 43,30 |
| Hoendiepstraat 46 I | 1079LX | 46,12 | 43,64 | 43,56 | 43,52 | 43,52 |
| Hoendiepstraat 46 II | 1079LX | 49,10 | 46,40 | 45,82 | 45,53 | 45,54 |
| Hoendiepstraat 48 HS | 1079LX | 47,50 | 45,14 | 45,05 | 45,03 | 45,00 |
| Hoendiepstraat 48 I | 1079LX | 47,43 | 44,87 | 44,82 | 44,78 | 44,78 |
| Hoendiepstraat 48 II | 1079LX | 49,47 | 46,80 | 46,36 | 46,16 | 46,12 |
| Hoendiepstraat 50 HS | 1079LX | 47,83 | 45,40 | 45,31 | 45,29 | 45,26 |
| Hoendiepstraat 50 I | 1079LX | 46,90 | 44,40 | 44,34 | 44,32 | 44,30 |
| Hoendiepstraat 50 II | 1079LX | 49,67 | 47,07 | 46,89 | 46,80 | 46,82 |
| Hoendiepstraat 52 HS | 1079LX | 48,12 | 45,55 | 45,41 | 45,39 | 45,34 |
| Hoendiepstraat 52 I | 1079LX | 47,55 | 45,03 | 44,90 | 44,89 | 44,83 |
| Hoendiepstraat 52 II | 1079LX | 48,48 | 45,94 | 45,74 | 45,64 | 45,64 |
| Hoendiepstraat 54 HS | 1079LX | 46,83 | 44,25 | 44,03 | 43,99 | 43,92 |
| Hoendiepstraat 54 I | 1079LX | 46,36 | 43,90 | 43,73 | 43,70 | 43,65 |
| Hoendiepstraat 54 II | 1079LX | 47,77 | 45,31 | 45,09 | 45,01 | 44,96 |
| Hoendiepstraat 56 HS | 1079LX | 48,43 | 45,69 | 45,41 | 45,35 | 45,31 |
| Hoendiepstraat 56 I | 1079LX | 47,20 | 44,67 | 44,43 | 44,38 | 44,33 |
| Hoendiepstraat 56 II | 1079LX | 47,82 | 45,32 | 44,98 | 44,92 | 44,81 |
| Hoendiepstraat 58 HS | 1079LX | 48,08 | 45,36 | 45,18 | 45,14 | 45,10 |
| Hoendiepstraat 58 I | 1079LX | 47,17 | 44,59 | 44,42 | 44,39 | 44,35 |
| Hoendiepstraat 58 II | 1079LX | 49,19 | 46,70 | 46,61 | 46,58 | 46,56 |
| Hoendiepstraat 60 HS | 1079LX | 48,49 | 45,81 | 45,53 | 45,47 | 45,42 |
| Hoendiepstraat 60 I | 1079LX | 47,03 | 44,47 | 44,31 | 44,27 | 44,23 |
| Hoendiepstraat 60 II | 1079LX | 47,61 | 45,09 | 44,88 | 44,82 | 44,76 |
| Holbeinstraat 1 BEL | 1077VB | 38,66 | 36,55 | 36,41 | 36,41 | 36,41 |
| Holbeinstraat 1 HS | 1077VB | 41,02 | 38,78 | 38,65 | 38,62 | 38,65 |
| Holbeinstraat 1 I | 1077VB | 44,14 | 41,65 | 41,51 | 41,45 | 41,50 |
| Holbeinstraat 1 II | 1077VB | 46,69 | 44,02 | 43,88 | 43,77 | 43,85 |
| Holbeinstraat 2 HS | 1077VD | 38,27 | 36,28 | 36,20 | 36,20 | 36,20 |
| Holbeinstraat 2 I | 1077VD | 40,99 | 38,78 | 38,69 | 38,69 | 38,69 |
| Holbeinstraat 2 II | 1077VD | 47,31 | 44,55 | 44,51 | 44,34 | 44,45 |
| Holbeinstraat 3 HS | 1077VB | 40,50 | 38,27 | 38,17 | 38,16 | 38,17 |
| Holbeinstraat 3 I | 1077VB | 42,44 | 40,06 | 40,04 | 40,05 | 40,04 |
| Holbeinstraat 3 II | 1077VB | 47,11 | 44,44 | 44,23 | 44,08 | 44,14 |
| Holbeinstraat 4 HS | 1077VD | 38,86 | 36,71 | 36,64 | 36,65 | 36,66 |
| Holbeinstraat 4 I | 1077VD | 41,69 | 39,47 | 39,42 | 39,41 | 39,46 |
| Holbeinstraat 4 II | 1077VD | 47,22 | 44,47 | 44,44 | 44,31 | 44,40 |
| Holbeinstraat 5 | 1077VB | 45,43 | 43,01 | 42,99 | 42,93 | 42,99 |
| Holbeinstraat 7 | 1077VB | 43,92 | 41,50 | 41,48 | 41,48 | 41,49 |
| Holbeinstraat 8 | 1077VD | 45,21 | 42,75 | 42,73 | 42,67 | 42,74 |
| Holbeinstraat 9 | 1077VB | 43,53 | 41,15 | 41,15 | 41,08 | 41,14 |
| Holbeinstraat 10 | 1077VD | 45,32 | 42,83 | 42,82 | 42,74 | 42,82 |
| Holbeinstraat 11 | 1077VB | 45,10 | 42,54 | 42,51 | 42,48 | 42,51 |
| Holbeinstraat 12 | 1077VD | 45,06 | 42,56 | 42,55 | 42,43 | 42,54 |
| Holbeinstraat 13 | 1077VB | 43,99 | 41,51 | 41,47 | 41,48 | 41,48 |
| Holbeinstraat 14 | 1077VD | 44,56 | 42,08 | 42,07 | 41,95 | 42,06 |
| Holbeinstraat 15 | 1077VB | 42,83 | 40,45 | 40,45 | 40,45 | 40,46 |

| Cluster 2<br>Adres en postcode | | Prognose zonder nieuwe maatregelen [dB] | Na toepassing tweelaags ZOAB [dB] | Variant 143 [dB] | Variant 144 [dB] | Variant 140 [dB] (DOELMATIG) |
|---|---|---|---|---|---|---|
| Holbeinstraat 16 | 1077VE | 43,99 | 41,57 | 41,55 | 41,43 | 41,54 |
| Holbeinstraat 17 | 1077VB | 42,14 | 39,81 | 39,80 | 39,82 | 39,81 |
| Holbeinstraat 18 | 1077VE | 43,69 | 41,27 | 41,25 | 41,10 | 41,24 |
| Holbeinstraat 19 | 1077VB | 41,82 | 39,51 | 39,47 | 39,47 | 39,47 |
| Holbeinstraat 21 | 1077VB | 41,09 | 38,88 | 38,87 | 38,87 | 38,87 |
| Holbeinstraat 22 HS | 1077VE | 44,12 | 41,36 | 41,36 | 41,36 | 41,36 |
| Holbeinstraat 22 I | 1077VE | 43,72 | 41,06 | 41,05 | 41,02 | 41,07 |
| Holbeinstraat 22 II | 1077VE | 43,44 | 41,02 | 41,01 | 40,91 | 41,00 |
| Holbeinstraat 22 III | 1077VE | 43,99 | 41,65 | 41,66 | 41,38 | 41,55 |
| Holbeinstraat 23 | 1077VB | 40,72 | 38,51 | 38,51 | 38,51 | 38,51 |
| Holbeinstraat 24 HS | 1077VE | 48,48 | 45,71 | 45,62 | 45,51 | 45,56 |
| Holbeinstraat 24 I | 1077VE | 49,06 | 46,30 | 46,22 | 46,12 | 46,17 |
| Holbeinstraat 24 II | 1077VE | 49,37 | 46,65 | 46,57 | 46,48 | 46,53 |
| Holbeinstraat 24 III | 1077VE | 49,25 | 46,54 | 46,50 | 46,43 | 46,47 |
| Holbeinstraat 24 IV | 1077VE | 50,40 | 47,59 | 47,50 | 47,39 | 47,43 |
| Holbeinstraat 25 | 1077VB | 40,34 | 38,14 | 38,13 | 38,13 | 38,13 |
| Holbeinstraat 27 | 1077VC | 40,14 | 37,98 | 37,97 | 37,96 | 37,97 |
| Holbeinstraat 29 | 1077VC | 40,38 | 38,14 | 38,14 | 38,10 | 38,15 |
| Holbeinstraat 31 | 1077VC | 41,05 | 38,74 | 38,74 | 38,70 | 38,75 |
| Holbeinstraat 33 | 1077VC | 41,66 | 39,35 | 39,33 | 39,29 | 39,34 |
| Holbeinstraat 35 | 1077VC | 41,87 | 39,52 | 39,51 | 39,45 | 39,50 |
| Holbeinstraat 37 | 1077VC | 41,78 | 39,43 | 39,43 | 39,34 | 39,41 |
| Holbeinstraat 39 | 1077VC | 41,47 | 39,18 | 39,16 | 39,11 | 39,16 |
| Holbeinstraat 41 | 1077VC | 40,52 | 38,30 | 38,29 | 38,26 | 38,29 |
| Holbeinstraat 43 | 1077VC | 39,02 | 36,90 | 36,89 | 36,89 | 36,89 |
| Holbeinstraat 45 | 1077VC | 41,34 | 38,92 | 38,91 | 38,74 | 38,85 |
| Holbeinstraat 55 | 1077VC | 41,20 | 38,76 | 38,75 | 38,57 | 38,68 |
| Holbeinstraat 57 BEL | 1077VC | 35,63 | 33,44 | 33,42 | 33,42 | 33,42 |
| Holbeinstraat 57 I | 1077VC | 36,85 | 34,68 | 34,66 | 34,66 | 34,66 |
| Holbeinstraat 57 II | 1077VC | 38,36 | 36,10 | 36,08 | 36,07 | 36,08 |
| Holbeinstraat 57 III | 1077VC | 40,30 | 37,87 | 37,85 | 37,81 | 37,85 |
| Holbeinstraat 59 BEL | 1077VC | 48,97 | 46,23 | 46,17 | 46,08 | 46,13 |
| Holbeinstraat 59 I | 1077VC | 49,29 | 46,57 | 46,52 | 46,42 | 46,48 |
| Holbeinstraat 59 II | 1077VC | 49,00 | 46,33 | 46,30 | 46,24 | 46,27 |
| Holbeinstraat 59 III | 1077VC | 49,43 | 46,70 | 46,56 | 46,47 | 46,51 |
| Holbeinstraat 61 | 1077VC | 49,60 | 46,87 | 46,70 | 46,62 | 46,65 |
| Holendrechtstraat 1 HS | 1078TM | 33,42 | 31,46 | 31,59 | 31,58 | 31,59 |
| Holendrechtstraat 1 I | 1078TM | 35,72 | 33,60 | 33,73 | 33,68 | 33,73 |
| Holendrechtstraat 1 II | 1078TM | 39,61 | 37,23 | 37,35 | 37,18 | 37,35 |
| Holendrechtstraat 1 III | 1078TM | 44,12 | 41,42 | 41,22 | 40,80 | 41,18 |
| Holendrechtstraat 2 I | 1078TS | 37,02 | 34,80 | 34,79 | 34,59 | 34,79 |
| Holendrechtstraat 2 II | 1078TS | 39,75 | 37,26 | 37,20 | 36,77 | 37,20 |
| Holendrechtstraat 2 III | 1078TS | 42,92 | 40,10 | 39,10 | 38,46 | 38,58 |
| Holendrechtstraat 3 HS | 1078TM | 33,67 | 31,66 | 31,89 | 31,86 | 31,89 |
| Holendrechtstraat 3 I | 1078TM | 36,02 | 33,84 | 34,05 | 33,94 | 34,05 |
| Holendrechtstraat 3 II | 1078TM | 39,55 | 37,16 | 37,31 | 37,07 | 37,31 |
| Holendrechtstraat 3 III | 1078TM | 44,35 | 41,61 | 41,30 | 40,86 | 41,12 |
| Holendrechtstraat 4 HS | 1078TS | 33,55 | 31,67 | 31,75 | 31,75 | 31,75 |
| Holendrechtstraat 4 I | 1078TS | 35,78 | 33,72 | 33,80 | 33,78 | 33,80 |
| Holendrechtstraat 4 II | 1078TS | 38,81 | 36,50 | 36,59 | 36,34 | 36,59 |
| Holendrechtstraat 4 III | 1078TS | 43,04 | 40,38 | 40,29 | 39,53 | 40,25 |
| Holendrechtstraat 5 HS | 1078TM | 34,64 | 32,65 | 32,82 | 32,77 | 32,82 |
| Holendrechtstraat 5 I | 1078TM | 37,13 | 34,93 | 35,08 | 34,87 | 35,08 |
| Holendrechtstraat 5 II | 1078TM | 40,30 | 37,90 | 37,91 | 37,57 | 37,84 |
| Holendrechtstraat 5 III | 1078TM | 44,86 | 42,18 | 41,80 | 41,41 | 41,60 |

## Cluster 2

| Adres en postcode | | Prognose zonder nieuwe maatregelen [dB] | Na toepassing tweelaags ZOAB [dB] | Variant 143 [dB] | Variant 144 [dB] | Variant 140 [dB] (DOELMATIG) |
|---|---|---|---|---|---|---|
| Holendrechtstraat 6 HS | 1078TS | 33,62 | 31,75 | 31,80 | 31,80 | 31,80 |
| Holendrechtstraat 6 I | 1078TS | 35,53 | 33,53 | 33,59 | 33,54 | 33,59 |
| Holendrechtstraat 6 II | 1078TS | 38,56 | 36,34 | 36,39 | 36,14 | 36,39 |
| Holendrechtstraat 6 III | 1078TS | 42,96 | 40,37 | 40,24 | 39,53 | 40,18 |
| Holendrechtstraat 7 HS | 1078TM | 35,16 | 33,13 | 33,26 | 33,27 | 33,26 |
| Holendrechtstraat 7 I | 1078TM | 37,59 | 35,34 | 35,46 | 35,26 | 35,46 |
| Holendrechtstraat 7 II | 1078TM | 40,52 | 38,03 | 38,02 | 37,54 | 37,95 |
| Holendrechtstraat 7 III | 1078TM | 45,22 | 42,46 | 41,83 | 41,38 | 41,55 |
| Holendrechtstraat 8 HS | 1078TS | 37,64 | 35,53 | 35,59 | 35,57 | 35,59 |
| Holendrechtstraat 8 I | 1078TS | 39,91 | 37,59 | 37,67 | 37,45 | 37,67 |
| Holendrechtstraat 8 II | 1078TS | 43,00 | 40,40 | 40,36 | 39,77 | 40,35 |
| Holendrechtstraat 8 III | 1078TS | 46,46 | 43,58 | 42,57 | 41,98 | 42,07 |
| Holendrechtstraat 9 A | 1078TM | 36,73 | 34,74 | 34,82 | 34,83 | 34,82 |
| Holendrechtstraat 9 B | 1078TM | 39,00 | 36,80 | 36,89 | 36,80 | 36,89 |
| Holendrechtstraat 9 C | 1078TM | 42,15 | 39,66 | 39,72 | 39,39 | 39,72 |
| Holendrechtstraat 9 D | 1078TM | 46,93 | 44,19 | 43,77 | 43,38 | 43,64 |
| Holendrechtstraat 11 A | 1078TM | 36,09 | 34,12 | 34,20 | 34,19 | 34,20 |
| Holendrechtstraat 11 B | 1078TM | 38,21 | 36,04 | 36,12 | 36,06 | 36,12 |
| Holendrechtstraat 11 C | 1078TM | 41,06 | 38,64 | 38,71 | 38,39 | 38,71 |
| Holendrechtstraat 11 D | 1078TM | 46,01 | 43,31 | 42,87 | 42,47 | 42,70 |
| Holendrechtstraat 12 HS | 1078TT | 34,85 | 32,84 | 32,88 | 32,83 | 32,88 |
| Holendrechtstraat 12 I | 1078TT | 37,23 | 35,10 | 35,13 | 34,98 | 35,13 |
| Holendrechtstraat 12 II | 1078TT | 41,60 | 39,09 | 38,81 | 38,41 | 38,73 |
| Holendrechtstraat 13 A | 1078TN | 35,76 | 33,75 | 33,84 | 33,80 | 33,84 |
| Holendrechtstraat 13 B | 1078TN | 38,03 | 35,84 | 35,90 | 35,76 | 35,90 |
| Holendrechtstraat 13 C | 1078TN | 40,87 | 38,44 | 38,45 | 38,03 | 38,41 |
| Holendrechtstraat 13 D | 1078TN | 45,47 | 42,76 | 42,34 | 41,79 | 42,16 |
| Holendrechtstraat 14 HS | 1078TT | 35,37 | 33,31 | 33,34 | 33,27 | 33,34 |
| Holendrechtstraat 14 I | 1078TT | 37,67 | 35,46 | 35,46 | 35,25 | 35,44 |
| Holendrechtstraat 14 II | 1078TT | 41,78 | 39,23 | 38,89 | 38,43 | 38,66 |
| Holendrechtstraat 15 A | 1078TN | 36,17 | 34,11 | 34,22 | 34,14 | 34,22 |
| Holendrechtstraat 15 B | 1078TN | 38,30 | 36,06 | 36,14 | 35,94 | 36,14 |
| Holendrechtstraat 15 C | 1078TN | 41,11 | 38,62 | 38,63 | 38,13 | 38,61 |
| Holendrechtstraat 15 D | 1078TN | 45,63 | 42,82 | 42,21 | 41,55 | 41,91 |
| Holendrechtstraat 16 HS | 1078TT | 36,55 | 34,57 | 34,64 | 34,63 | 34,64 |
| Holendrechtstraat 16 I | 1078TT | 38,65 | 36,47 | 36,54 | 36,39 | 36,54 |
| Holendrechtstraat 16 II | 1078TT | 41,17 | 38,72 | 38,73 | 38,30 | 38,73 |
| Holendrechtstraat 17 A | 1078TN | 36,08 | 34,02 | 34,11 | 34,06 | 34,11 |
| Holendrechtstraat 17 B | 1078TN | 38,42 | 36,17 | 36,25 | 36,02 | 36,25 |
| Holendrechtstraat 17 C | 1078TN | 41,35 | 38,81 | 38,70 | 38,18 | 38,61 |
| Holendrechtstraat 17 D | 1078TN | 45,64 | 42,76 | 41,99 | 41,33 | 41,66 |
| Holendrechtstraat 18 HS | 1078TT | 36,47 | 34,47 | 34,52 | 34,50 | 34,52 |
| Holendrechtstraat 18 I | 1078TT | 38,77 | 36,62 | 36,68 | 36,57 | 36,68 |
| Holendrechtstraat 18 II | 1078TT | 41,25 | 38,89 | 38,90 | 38,58 | 38,89 |
| Holendrechtstraat 19 A | 1078TN | 36,38 | 34,25 | 34,35 | 34,32 | 34,35 |
| Holendrechtstraat 19 B | 1078TN | 38,65 | 36,31 | 36,40 | 36,21 | 36,40 |
| Holendrechtstraat 19 C | 1078TN | 41,41 | 38,80 | 38,80 | 38,16 | 38,78 |
| Holendrechtstraat 19 D | 1078TN | 46,00 | 43,05 | 41,95 | 41,20 | 41,43 |
| Holendrechtstraat 20 HS | 1078TT | 36,29 | 34,34 | 34,39 | 34,39 | 34,39 |
| Holendrechtstraat 20 I | 1078TT | 38,59 | 36,51 | 36,57 | 36,53 | 36,57 |
| Holendrechtstraat 20 II | 1078TT | 41,02 | 38,73 | 38,78 | 38,54 | 38,78 |
| Holendrechtstraat 21 A | 1078TN | 36,48 | 34,43 | 34,54 | 34,51 | 34,54 |
| Holendrechtstraat 21 B | 1078TN | 38,93 | 36,61 | 36,71 | 36,47 | 36,71 |
| Holendrechtstraat 21 C | 1078TN | 41,83 | 39,22 | 39,21 | 38,50 | 39,16 |
| Holendrechtstraat 21 D | 1078TN | 46,28 | 43,33 | 42,20 | 41,46 | 41,63 |

| Cluster 2<br>Adres en postcode | | Prognose zonder nieuwe maatregelen [dB] | Na toepassing tweelaags ZOAB [dB] | Variant 143 [dB] | Variant 144 [dB] | Variant 140 [dB] (DOELMATIG) |
|---|---|---|---|---|---|---|
| Holendrechtstraat 22 HS | 1078TT | 35,79 | 33,87 | 33,92 | 33,92 | 33,92 |
| Holendrechtstraat 22 I | 1078TT | 38,26 | 36,22 | 36,27 | 36,24 | 36,27 |
| Holendrechtstraat 22 II | 1078TT | 41,25 | 38,95 | 38,99 | 38,69 | 38,99 |
| Holendrechtstraat 22 III | 1078TT | 43,33 | 40,78 | 40,55 | 40,02 | 40,43 |
| Holendrechtstraat 23 HS | 1078TN | 36,63 | 34,56 | 34,64 | 34,60 | 34,64 |
| Holendrechtstraat 23 I | 1078TN | 38,89 | 36,58 | 36,67 | 36,45 | 36,67 |
| Holendrechtstraat 23 II | 1078TN | 41,69 | 39,13 | 39,12 | 38,59 | 39,10 |
| Holendrechtstraat 23 III | 1078TN | 46,10 | 43,17 | 42,16 | 41,45 | 41,79 |
| Holendrechtstraat 24 HS | 1078TT | 36,16 | 34,20 | 34,22 | 34,18 | 34,22 |
| Holendrechtstraat 24 I | 1078TT | 38,39 | 36,25 | 36,27 | 36,14 | 36,27 |
| Holendrechtstraat 24 II | 1078TT | 41,02 | 38,64 | 38,46 | 38,19 | 38,38 |
| Holendrechtstraat 25 HS | 1078TP | 36,29 | 34,20 | 34,29 | 34,26 | 34,29 |
| Holendrechtstraat 25 I | 1078TP | 38,46 | 36,18 | 36,27 | 36,08 | 36,27 |
| Holendrechtstraat 25 II | 1078TP | 41,51 | 38,91 | 38,94 | 38,30 | 38,90 |
| Holendrechtstraat 25 III | 1078TP | 45,71 | 42,77 | 41,69 | 40,83 | 41,33 |
| Holendrechtstraat 26 HS | 1078TT | 36,18 | 34,18 | 34,31 | 34,30 | 34,31 |
| Holendrechtstraat 26 I | 1078TT | 38,33 | 36,15 | 36,30 | 36,19 | 36,30 |
| Holendrechtstraat 26 II | 1078TT | 41,08 | 38,65 | 38,75 | 38,44 | 38,74 |
| Holendrechtstraat 27 HS | 1078TP | 35,89 | 33,81 | 33,93 | 33,90 | 33,93 |
| Holendrechtstraat 27 I | 1078TP | 38,21 | 35,93 | 36,05 | 35,85 | 36,05 |
| Holendrechtstraat 27 II | 1078TP | 41,37 | 38,79 | 38,86 | 38,21 | 38,86 |
| Holendrechtstraat 27 III | 1078TP | 45,45 | 42,54 | 41,56 | 40,68 | 41,19 |
| Holendrechtstraat 28 HS | 1078TT | 34,70 | 32,81 | 32,87 | 32,84 | 32,87 |
| Holendrechtstraat 28 I | 1078TT | 36,48 | 34,48 | 34,52 | 34,45 | 34,52 |
| Holendrechtstraat 28 II | 1078TT | 38,53 | 36,40 | 36,30 | 36,16 | 36,27 |
| Holendrechtstraat 28 III | 1078TT | 41,07 | 38,79 | 38,64 | 38,31 | 38,61 |
| Holendrechtstraat 29 HS | 1078TP | 35,98 | 33,90 | 33,99 | 33,98 | 33,99 |
| Holendrechtstraat 29 I | 1078TP | 38,19 | 35,92 | 36,02 | 35,85 | 36,02 |
| Holendrechtstraat 29 II | 1078TP | 41,42 | 38,83 | 38,89 | 38,30 | 38,89 |
| Holendrechtstraat 29 III | 1078TP | 44,95 | 42,05 | 41,29 | 40,42 | 41,10 |
| Holendrechtstraat 30 HS | 1078TT | 35,39 | 33,42 | 33,46 | 33,46 | 33,46 |
| Holendrechtstraat 30 I | 1078TT | 37,18 | 35,13 | 35,16 | 35,13 | 35,16 |
| Holendrechtstraat 30 II | 1078TT | 39,47 | 37,26 | 37,28 | 37,13 | 37,28 |
| Holendrechtstraat 31 HS | 1078TP | 36,06 | 33,94 | 34,04 | 34,02 | 34,04 |
| Holendrechtstraat 31 I | 1078TP | 38,15 | 35,88 | 35,98 | 35,87 | 35,98 |
| Holendrechtstraat 31 II | 1078TP | 41,47 | 38,86 | 38,95 | 38,40 | 38,95 |
| Holendrechtstraat 31 III | 1078TP | 44,97 | 42,08 | 41,53 | 40,63 | 41,42 |
| Holendrechtstraat 32 HS | 1078TV | 34,78 | 32,88 | 32,94 | 32,94 | 32,94 |
| Holendrechtstraat 32 I | 1078TV | 37,11 | 35,12 | 35,18 | 35,18 | 35,18 |
| Holendrechtstraat 32 II | 1078TV | 40,44 | 38,17 | 38,20 | 37,97 | 38,20 |
| Holendrechtstraat 33 HS | 1078TP | 35,83 | 33,73 | 33,83 | 33,81 | 33,83 |
| Holendrechtstraat 33 I | 1078TP | 38,03 | 35,75 | 35,85 | 35,71 | 35,85 |
| Holendrechtstraat 33 II | 1078TP | 41,31 | 38,71 | 38,80 | 38,26 | 38,80 |
| Holendrechtstraat 33 III | 1078TP | 44,85 | 41,98 | 41,46 | 40,57 | 41,35 |
| Holendrechtstraat 34 HS | 1078TV | 34,71 | 32,96 | 32,96 | 32,95 | 32,96 |
| Holendrechtstraat 34 I | 1078TV | 36,53 | 34,64 | 34,64 | 34,59 | 34,64 |
| Holendrechtstraat 34 II | 1078TV | 40,14 | 37,89 | 37,96 | 37,82 | 37,96 |
| Holendrechtstraat 35 HS | 1078TP | 35,65 | 33,53 | 33,61 | 33,60 | 33,61 |
| Holendrechtstraat 35 I | 1078TP | 37,90 | 35,58 | 35,67 | 35,57 | 35,67 |
| Holendrechtstraat 35 II | 1078TP | 41,33 | 38,67 | 38,75 | 38,28 | 38,75 |
| Holendrechtstraat 35 III | 1078TP | 45,07 | 42,12 | 41,51 | 40,62 | 41,30 |
| Holendrechtstraat 36 HS | 1078TV | 35,33 | 33,43 | 33,43 | 33,40 | 33,43 |
| Holendrechtstraat 36 I | 1078TV | 36,89 | 34,82 | 34,82 | 34,70 | 34,82 |
| Holendrechtstraat 36 II | 1078TV | 39,21 | 36,91 | 36,87 | 36,44 | 36,87 |
| Holendrechtstraat 36 III | 1078TV | 41,86 | 39,16 | 38,21 | 37,53 | 37,50 |

| Cluster 2<br>Adres en postcode | | Prognose zonder nieuwe maatregelen [dB] | Na toepassing tweelaags ZOAB [dB] | Variant 143 [dB] | Variant 144 [dB] | Variant 140 [dB] (DOELMATIG) |
|---|---|---|---|---|---|---|
| Holendrechtstraat 37 HS | 1078TR | 35,73 | 33,60 | 33,68 | 33,67 | 33,68 |
| Holendrechtstraat 37 I | 1078TR | 37,95 | 35,65 | 35,74 | 35,64 | 35,74 |
| Holendrechtstraat 37 II | 1078TR | 41,33 | 38,71 | 38,79 | 38,33 | 38,79 |
| Holendrechtstraat 37 III | 1078TR | 44,86 | 41,95 | 41,39 | 40,57 | 41,32 |
| Holendrechtstraat 38 HS | 1078TV | 34,94 | 33,02 | 33,02 | 33,01 | 33,02 |
| Holendrechtstraat 38 I | 1078TV | 36,72 | 34,75 | 34,81 | 34,81 | 34,81 |
| Holendrechtstraat 38 II | 1078TV | 41,01 | 38,67 | 38,72 | 38,56 | 38,72 |
| Holendrechtstraat 39 HS | 1078TR | 35,84 | 33,69 | 33,78 | 33,77 | 33,78 |
| Holendrechtstraat 39 I | 1078TR | 38,11 | 35,80 | 35,89 | 35,77 | 35,89 |
| Holendrechtstraat 39 II | 1078TR | 41,45 | 38,84 | 38,92 | 38,45 | 38,92 |
| Holendrechtstraat 39 III | 1078TR | 45,27 | 42,35 | 41,71 | 40,84 | 41,55 |
| Holendrechtstraat 40 HS | 1078TV | 34,63 | 32,81 | 32,81 | 32,80 | 32,81 |
| Holendrechtstraat 40 I | 1078TV | 36,33 | 34,37 | 34,41 | 34,41 | 34,41 |
| Holendrechtstraat 40 II | 1078TV | 40,72 | 38,41 | 38,45 | 38,27 | 38,45 |
| Holendrechtstraat 41 HS | 1078TR | 35,48 | 33,29 | 33,40 | 33,39 | 33,40 |
| Holendrechtstraat 41 I | 1078TR | 37,79 | 35,43 | 35,54 | 35,42 | 35,54 |
| Holendrechtstraat 41 II | 1078TR | 41,15 | 38,52 | 38,61 | 38,10 | 38,61 |
| Holendrechtstraat 41 III | 1078TR | 45,09 | 42,14 | 41,48 | 40,64 | 41,25 |
| Holendrechtstraat 42 HS | 1078TV | 34,58 | 32,53 | 32,62 | 32,62 | 32,62 |
| Holendrechtstraat 42 I | 1078TV | 36,23 | 34,16 | 34,26 | 34,27 | 34,26 |
| Holendrechtstraat 42 II | 1078TV | 39,32 | 37,03 | 37,15 | 36,93 | 37,15 |
| Holendrechtstraat 42 III | 1078TV | 43,46 | 40,88 | 40,84 | 40,14 | 40,81 |
| Holendrechtstraat 43 HS | 1078TR | 35,89 | 33,67 | 33,78 | 33,78 | 33,78 |
| Holendrechtstraat 43 I | 1078TR | 38,24 | 35,84 | 35,95 | 35,82 | 35,95 |
| Holendrechtstraat 43 II | 1078TR | 41,73 | 39,05 | 39,13 | 38,64 | 39,13 |
| Holendrechtstraat 43 III | 1078TR | 46,01 | 43,02 | 42,29 | 41,51 | 42,06 |
| Holendrechtstraat 44 HS | 1078TV | 32,95 | 31,17 | 31,17 | 31,15 | 31,17 |
| Holendrechtstraat 44 I | 1078TV | 34,62 | 32,71 | 32,71 | 32,61 | 32,71 |
| Holendrechtstraat 44 II | 1078TV | 36,94 | 34,85 | 34,80 | 34,52 | 34,80 |
| Holendrechtstraat 44 III | 1078TV | 38,83 | 36,43 | 36,00 | 35,40 | 35,74 |
| Holendrechtstraat 45 HS | 1078TR | 35,57 | 33,38 | 33,47 | 33,47 | 33,47 |
| Holendrechtstraat 45 I | 1078TR | 37,89 | 35,52 | 35,62 | 35,51 | 35,62 |
| Holendrechtstraat 45 II | 1078TR | 41,26 | 38,61 | 38,69 | 38,19 | 38,69 |
| Holendrechtstraat 45 III | 1078TR | 45,27 | 42,31 | 41,76 | 40,98 | 41,67 |
| Holendrechtstraat 46 | 1078TV | 35,58 | 33,75 | 33,75 | 33,68 | 33,75 |
| Holendrechtstraat 47 HS | 1078TR | 35,56 | 33,37 | 33,43 | 33,42 | 33,43 |
| Holendrechtstraat 47 I | 1078TR | 37,73 | 35,37 | 35,43 | 35,36 | 35,43 |
| Holendrechtstraat 47 II | 1078TR | 40,98 | 38,35 | 38,39 | 37,97 | 38,39 |
| Holendrechtstraat 47 III | 1078TR | 45,06 | 42,12 | 41,62 | 40,87 | 41,57 |
| Holendrechtstraat 48 | 1078TV | 35,58 | 33,75 | 33,75 | 33,68 | 33,75 |
| Hunzestraat 1 | 1079VR | 50,95 | 47,91 | 46,71 | 46,14 | 46,08 |
| Hunzestraat 2 | 1079WC | 38,33 | 36,32 | 36,32 | 36,27 | 36,32 |
| Hunzestraat 3 I | 1079VR | 41,30 | 38,66 | 38,56 | 38,37 | 38,56 |
| Hunzestraat 3 II | 1079VR | 44,13 | 41,28 | 41,10 | 40,77 | 41,10 |
| Hunzestraat 3 IIIL | 1079VR | 46,70 | 43,71 | 43,55 | 42,99 | 43,54 |
| Hunzestraat 3 IIIR | 1079VR | 50,85 | 47,80 | 46,51 | 45,87 | 45,91 |
| Hunzestraat 4 I | 1079WC | 40,16 | 38,03 | 38,03 | 37,90 | 38,03 |
| Hunzestraat 4 II | 1079WC | 42,76 | 40,44 | 40,40 | 40,15 | 40,38 |
| Hunzestraat 4 III | 1079WC | 48,98 | 46,27 | 45,56 | 45,36 | 45,10 |
| Hunzestraat 5 I | 1079VR | 41,01 | 38,41 | 38,27 | 38,06 | 38,27 |
| Hunzestraat 5 II | 1079VR | 43,81 | 41,00 | 40,77 | 40,41 | 40,77 |
| Hunzestraat 5 III | 1079VR | 46,44 | 43,49 | 43,31 | 42,74 | 43,29 |
| Hunzestraat 6 HS | 1079WC | 36,52 | 34,21 | 34,31 | 34,31 | 34,31 |
| Hunzestraat 6 I | 1079WC | 38,54 | 36,15 | 36,30 | 36,26 | 36,30 |
| Hunzestraat 6 II | 1079WC | 40,79 | 38,26 | 38,38 | 38,09 | 38,38 |

| **Cluster 2**<br>**Adres en postcode** | | Prognose zonder nieuwe maatregelen [dB] | Na toepassing tweelaags ZOAB [dB] | Variant 143 [dB] | Variant 144 [dB] | Variant 140 [dB] (DOELMATIG) |
|---|---|---|---|---|---|---|
| Hunzestraat 6 III | 1079WC | 49,28 | 46,29 | 45,00 | 44,33 | 44,26 |
| Hunzestraat 7 | 1079VR | 46,41 | 43,46 | 43,19 | 42,66 | 43,18 |
| Hunzestraat 8 HS | 1079WC | 37,01 | 34,70 | 34,83 | 34,81 | 34,83 |
| Hunzestraat 8 I | 1079WC | 38,72 | 36,35 | 36,49 | 36,43 | 36,49 |
| Hunzestraat 8 II | 1079WC | 40,98 | 38,50 | 38,62 | 38,45 | 38,62 |
| Hunzestraat 8 III | 1079WC | 49,01 | 46,11 | 45,27 | 44,63 | 44,85 |
| Hunzestraat 9 | 1079VR | 46,54 | 43,57 | 43,23 | 42,64 | 43,19 |
| Hunzestraat 10 HS | 1079WC | 36,87 | 34,60 | 34,75 | 34,72 | 34,75 |
| Hunzestraat 10 I | 1079WC | 38,69 | 36,39 | 36,54 | 36,49 | 36,54 |
| Hunzestraat 10 II | 1079WC | 40,99 | 38,52 | 38,65 | 38,50 | 38,65 |
| Hunzestraat 10 III | 1079WC | 48,71 | 45,79 | 45,08 | 44,42 | 44,69 |
| Hunzestraat 11 I | 1079VR | 41,31 | 38,62 | 38,08 | 37,78 | 38,08 |
| Hunzestraat 11 II | 1079VR | 46,29 | 43,32 | 42,86 | 42,26 | 42,81 |
| Hunzestraat 12 HS | 1079WC | 37,41 | 35,15 | 35,26 | 35,24 | 35,26 |
| Hunzestraat 12 I | 1079WC | 38,92 | 36,58 | 36,71 | 36,65 | 36,71 |
| Hunzestraat 12 II | 1079WC | 40,70 | 38,27 | 38,40 | 38,29 | 38,40 |
| Hunzestraat 12 III | 1079WC | 48,16 | 45,29 | 45,01 | 44,36 | 44,83 |
| Hunzestraat 13 I | 1079VR | 41,64 | 38,96 | 38,40 | 38,07 | 38,40 |
| Hunzestraat 13 II | 1079VR | 46,70 | 43,75 | 43,16 | 42,56 | 43,02 |
| Hunzestraat 14 HS | 1079WC | 37,43 | 35,16 | 35,26 | 35,23 | 35,26 |
| Hunzestraat 14 I | 1079WC | 39,17 | 36,90 | 36,98 | 36,92 | 36,98 |
| Hunzestraat 14 II | 1079WC | 40,96 | 38,59 | 38,68 | 38,57 | 38,68 |
| Hunzestraat 14 III | 1079WC | 46,75 | 44,06 | 43,81 | 43,35 | 43,68 |
| Hunzestraat 15 | 1079VR | 40,37 | 37,69 | 36,93 | 36,64 | 36,93 |
| Hunzestraat 16 HS | 1079WD | 36,68 | 34,47 | 34,53 | 34,52 | 34,53 |
| Hunzestraat 16 I | 1079WD | 38,79 | 36,46 | 36,52 | 36,43 | 36,52 |
| Hunzestraat 16 II | 1079WD | 40,44 | 38,07 | 38,15 | 38,01 | 38,15 |
| Hunzestraat 16 III | 1079WD | 47,73 | 44,86 | 44,46 | 43,74 | 44,24 |
| Hunzestraat 17 | 1079VR | 40,60 | 37,90 | 36,90 | 36,57 | 36,90 |
| Hunzestraat 18 HS | 1079WD | 36,54 | 34,26 | 34,32 | 34,29 | 34,32 |
| Hunzestraat 18 I | 1079WD | 38,03 | 35,70 | 35,76 | 35,63 | 35,76 |
| Hunzestraat 18 II | 1079WD | 40,01 | 37,56 | 37,61 | 37,28 | 37,61 |
| Hunzestraat 18 III | 1079WD | 47,13 | 44,23 | 43,25 | 42,51 | 42,67 |
| Hunzestraat 19 I | 1079VR | 41,58 | 38,92 | 38,19 | 37,80 | 38,19 |
| Hunzestraat 19 II | 1079VR | 46,58 | 43,67 | 42,93 | 42,33 | 42,78 |
| Hunzestraat 20 HS | 1079WD | 35,59 | 33,25 | 33,30 | 33,26 | 33,30 |
| Hunzestraat 20 I | 1079WD | 37,30 | 34,90 | 34,94 | 34,77 | 34,94 |
| Hunzestraat 20 II | 1079WD | 39,08 | 36,58 | 36,61 | 36,18 | 36,61 |
| Hunzestraat 20 III | 1079WD | 46,76 | 43,85 | 42,56 | 41,93 | 41,85 |
| Hunzestraat 21 I | 1079VR | 41,38 | 38,71 | 38,04 | 37,62 | 38,04 |
| Hunzestraat 21 II | 1079VR | 46,63 | 43,68 | 42,73 | 42,09 | 42,54 |
| Hunzestraat 22 HS | 1079WD | 35,66 | 33,18 | 33,23 | 33,18 | 33,23 |
| Hunzestraat 22 I | 1079WD | 37,14 | 34,61 | 34,65 | 34,44 | 34,65 |
| Hunzestraat 22 II | 1079WD | 39,15 | 36,50 | 36,52 | 35,96 | 36,52 |
| Hunzestraat 22 III | 1079WD | 46,81 | 43,87 | 42,17 | 41,55 | 41,22 |
| Hunzestraat 23 | 1079VR | 40,08 | 37,42 | 36,63 | 36,27 | 36,63 |
| Hunzestraat 25 | 1079VR | 40,10 | 37,40 | 36,45 | 36,04 | 36,45 |
| Hunzestraat 27 I | 1079VS | 41,43 | 38,69 | 37,79 | 37,29 | 37,80 |
| Hunzestraat 27 II | 1079VS | 46,44 | 43,48 | 42,41 | 41,80 | 42,33 |
| Hunzestraat 29 I | 1079VS | 41,52 | 38,69 | 37,62 | 37,03 | 37,62 |
| Hunzestraat 29 II | 1079VS | 46,18 | 43,19 | 41,94 | 41,30 | 41,85 |
| Hunzestraat 31 | 1079VS | 40,19 | 37,36 | 36,14 | 35,60 | 36,14 |
| Hunzestraat 33 | 1079VS | 40,43 | 37,58 | 36,21 | 35,65 | 36,21 |
| Hunzestraat 35 I | 1079VS | 41,90 | 39,05 | 37,90 | 37,34 | 37,90 |
| Hunzestraat 35 II | 1079VS | 46,65 | 43,64 | 42,16 | 41,52 | 41,91 |

| Cluster 2<br>Adres en postcode | | Prognose zonder nieuwe maatregelen [dB] | Na toepassing tweelaags ZOAB [dB] | Variant 143 [dB] | Variant 144 [dB] | Variant 140 [dB] (DOELMATIG) |
|---|---|---|---|---|---|---|
| Hunzestraat 37 I | 1079VS | 41,95 | 39,07 | 37,97 | 37,39 | 37,97 |
| Hunzestraat 37 II | 1079VS | 46,76 | 43,76 | 42,39 | 41,74 | 41,87 |
| Hunzestraat 39 | 1079VS | 40,61 | 37,73 | 36,32 | 35,72 | 36,32 |
| Hunzestraat 41 | 1079VS | 40,01 | 37,22 | 36,25 | 35,65 | 36,25 |
| Hunzestraat 43 I | 1079VS | 41,68 | 38,83 | 37,86 | 37,26 | 37,86 |
| Hunzestraat 43 IIL | 1079VS | 46,94 | 43,94 | 42,63 | 41,93 | 41,91 |
| Hunzestraat 43 IIR | 1079VS | 46,85 | 43,84 | 42,49 | 41,80 | 41,75 |
| Hunzestraat 45 I | 1079VS | 42,15 | 39,18 | 38,19 | 37,59 | 38,17 |
| Hunzestraat 45 II | 1079VS | 44,21 | 41,21 | 40,11 | 39,42 | 39,96 |
| Hunzestraat 45 IIIL | 1079VS | 49,24 | 46,15 | 44,74 | 44,11 | 43,96 |
| Hunzestraat 45 IIIR | 1079VS | 49,23 | 46,13 | 44,71 | 44,08 | 43,93 |
| Hunzestraat 47 | 1079VS | 40,58 | 37,65 | 36,73 | 36,18 | 36,73 |
| Hunzestraat 51 HS | 1079VT | 41,21 | 38,48 | 37,83 | 37,50 | 37,83 |
| Hunzestraat 51 I | 1079VT | 42,72 | 39,96 | 39,23 | 38,82 | 39,22 |
| Hunzestraat 51 II | 1079VT | 44,87 | 42,01 | 41,01 | 40,54 | 40,71 |
| Hunzestraat 51 III | 1079VT | 47,36 | 44,50 | 43,67 | 43,15 | 43,37 |
| Hunzestraat 53 HS | 1079VT | 41,27 | 38,59 | 37,88 | 37,59 | 37,88 |
| Hunzestraat 53 I | 1079VT | 42,82 | 40,10 | 39,38 | 39,02 | 39,37 |
| Hunzestraat 53 II | 1079VT | 44,99 | 42,18 | 41,19 | 40,78 | 40,87 |
| Hunzestraat 53 III | 1079VT | 47,37 | 44,53 | 43,75 | 43,27 | 43,48 |
| Hunzestraat 55 HS | 1079VT | 41,33 | 38,66 | 37,93 | 37,65 | 37,93 |
| Hunzestraat 55 I | 1079VT | 42,88 | 40,17 | 39,44 | 39,11 | 39,44 |
| Hunzestraat 55 II | 1079VT | 45,05 | 42,22 | 41,20 | 40,80 | 40,90 |
| Hunzestraat 55 III | 1079VT | 47,64 | 44,77 | 43,99 | 43,55 | 43,73 |
| Hunzestraat 57 HS | 1079VT | 41,27 | 38,62 | 38,03 | 37,77 | 38,03 |
| Hunzestraat 57 I | 1079VT | 42,72 | 40,02 | 39,39 | 39,06 | 39,38 |
| Hunzestraat 57 II | 1079VT | 44,99 | 42,15 | 41,22 | 40,79 | 40,92 |
| Hunzestraat 57 III | 1079VT | 47,47 | 44,58 | 43,76 | 43,29 | 43,36 |
| Hunzestraat 59 HS | 1079VT | 41,38 | 38,67 | 38,07 | 37,76 | 38,07 |
| Hunzestraat 59 I | 1079VT | 42,97 | 40,23 | 39,63 | 39,24 | 39,62 |
| Hunzestraat 59 II | 1079VT | 45,27 | 42,39 | 41,49 | 40,98 | 41,22 |
| Hunzestraat 59 III | 1079VT | 48,24 | 45,33 | 44,20 | 43,72 | 43,60 |
| Hunzestraat 61 HS | 1079VT | 41,57 | 38,85 | 38,26 | 37,97 | 38,26 |
| Hunzestraat 61 I | 1079VT | 43,09 | 40,35 | 39,76 | 39,35 | 39,75 |
| Hunzestraat 61 II | 1079VT | 45,29 | 42,39 | 41,47 | 40,94 | 41,22 |
| Hunzestraat 61 III | 1079VT | 48,38 | 45,42 | 44,16 | 43,63 | 43,36 |
| Hunzestraat 63 HS | 1079VV | 41,29 | 38,59 | 38,18 | 37,92 | 38,18 |
| Hunzestraat 63 I | 1079VV | 42,81 | 40,06 | 39,60 | 39,22 | 39,59 |
| Hunzestraat 63 II | 1079VV | 45,11 | 42,22 | 41,40 | 40,88 | 41,15 |
| Hunzestraat 63 III | 1079VV | 47,93 | 44,95 | 43,88 | 43,36 | 43,15 |
| Hunzestraat 65 HS | 1079VV | 41,33 | 38,66 | 38,27 | 38,03 | 38,27 |
| Hunzestraat 65 I | 1079VV | 42,85 | 40,13 | 39,70 | 39,37 | 39,70 |
| Hunzestraat 65 II | 1079VV | 45,11 | 42,22 | 41,46 | 40,98 | 41,23 |
| Hunzestraat 65 III | 1079VV | 47,85 | 44,87 | 43,93 | 43,41 | 43,29 |
| Hunzestraat 67 HS | 1079VV | 41,28 | 38,59 | 38,18 | 37,93 | 38,18 |
| Hunzestraat 67 I | 1079VV | 42,93 | 40,17 | 39,74 | 39,35 | 39,74 |
| Hunzestraat 67 II | 1079VV | 45,33 | 42,43 | 41,64 | 41,11 | 41,40 |
| Hunzestraat 67 III | 1079VV | 48,38 | 45,39 | 44,20 | 43,68 | 43,40 |
| Hunzestraat 69 HS | 1079VV | 41,31 | 38,60 | 38,18 | 37,91 | 38,18 |
| Hunzestraat 69 I | 1079VV | 43,02 | 40,31 | 39,90 | 39,51 | 39,90 |
| Hunzestraat 69 II | 1079VV | 45,59 | 42,73 | 42,00 | 41,47 | 41,77 |
| Hunzestraat 69 III | 1079VV | 48,81 | 45,85 | 44,61 | 44,13 | 43,70 |
| Hunzestraat 70 | 1079WE | 43,70 | 40,77 | 39,38 | 38,90 | 39,38 |
| Hunzestraat 71 HS | 1079VV | 41,45 | 38,76 | 38,36 | 38,09 | 38,36 |
| Hunzestraat 71 I | 1079VV | 43,10 | 40,34 | 39,94 | 39,50 | 39,93 |

| Cluster 2<br>Adres en postcode | | Prognose zonder nieuwe maatregelen [dB] | Na toepassing tweelaags ZOAB [dB] | Variant 143 [dB] | Variant 144 [dB] | Variant 140 [dB] (DOELMATIG) |
|---|---|---|---|---|---|---|
| Hunzestraat 71 II | 1079VV | 45,93 | 43,03 | 42,32 | 41,75 | 42,10 |
| Hunzestraat 71 III | 1079VV | 49,33 | 46,35 | 44,99 | 44,49 | 43,92 |
| Hunzestraat 72 | 1079WE | 43,54 | 40,61 | 39,28 | 38,80 | 39,28 |
| Hunzestraat 73 HS | 1079VV | 41,05 | 38,36 | 37,73 | 37,42 | 37,73 |
| Hunzestraat 73 I | 1079VV | 42,66 | 39,89 | 39,39 | 38,86 | 39,39 |
| Hunzestraat 73 II | 1079VV | 45,57 | 42,69 | 41,90 | 41,24 | 41,65 |
| Hunzestraat 73 III | 1079VV | 49,00 | 46,01 | 44,49 | 43,89 | 43,31 |
| Hunzestraat 74 I | 1079WE | 43,92 | 41,07 | 40,03 | 39,64 | 40,03 |
| Hunzestraat 74 II | 1079WE | 46,65 | 43,93 | 43,62 | 43,35 | 43,61 |
| Hunzestraat 75 HS | 1079VV | 40,83 | 38,16 | 37,73 | 37,44 | 37,73 |
| Hunzestraat 75 I | 1079VV | 42,39 | 39,64 | 39,31 | 38,80 | 39,31 |
| Hunzestraat 75 II | 1079VV | 45,40 | 42,53 | 41,80 | 41,13 | 41,54 |
| Hunzestraat 75 III | 1079VV | 48,76 | 45,78 | 44,32 | 43,73 | 43,05 |
| Hunzestraat 76 I | 1079WE | 44,60 | 41,69 | 40,54 | 40,11 | 40,54 |
| Hunzestraat 76 II | 1079WE | 47,79 | 44,99 | 44,20 | 43,83 | 43,98 |
| Hunzestraat 78 | 1079WE | 44,20 | 41,22 | 39,91 | 39,43 | 39,91 |
| Hunzestraat 80 HS | 1079WE | 44,35 | 41,37 | 40,08 | 39,60 | 40,08 |
| Hunzestraat 80 I | 1079WE | 44,79 | 41,84 | 40,72 | 40,27 | 40,72 |
| Hunzestraat 80 II | 1079WE | 48,10 | 45,26 | 44,40 | 44,01 | 44,18 |
| Hunzestraat 82 HS | 1079WE | 44,63 | 41,63 | 40,42 | 39,97 | 40,42 |
| Hunzestraat 82 I | 1079WE | 45,00 | 42,04 | 40,97 | 40,55 | 40,97 |
| Hunzestraat 82 II | 1079WE | 48,31 | 45,46 | 44,54 | 44,16 | 44,28 |
| Hunzestraat 84 HS | 1079WE | 44,93 | 41,95 | 40,82 | 40,40 | 40,82 |
| Hunzestraat 84 I | 1079WE | 45,34 | 42,40 | 41,41 | 40,99 | 41,41 |
| Hunzestraat 84 II | 1079WE | 48,49 | 45,67 | 44,86 | 44,50 | 44,66 |
| Hunzestraat 85 | 1079VW | 42,87 | 40,38 | 40,55 | 40,10 | 40,54 |
| Hunzestraat 86 HS | 1079WE | 45,24 | 42,23 | 41,17 | 40,79 | 41,17 |
| Hunzestraat 86 I | 1079WE | 45,62 | 42,64 | 41,70 | 41,31 | 41,70 |
| Hunzestraat 86 II | 1079WE | 48,44 | 45,59 | 44,78 | 44,39 | 44,54 |
| Hunzestraat 87 | 1079VW | 43,28 | 40,47 | 39,77 | 39,44 | 39,76 |
| Hunzestraat 88 HS | 1079WE | 45,61 | 42,57 | 41,59 | 41,23 | 41,59 |
| Hunzestraat 88 I | 1079WE | 46,01 | 43,00 | 42,13 | 41,78 | 42,13 |
| Hunzestraat 88 II | 1079WE | 48,68 | 45,77 | 45,00 | 44,64 | 44,76 |
| Hunzestraat 90 HS | 1079WE | 45,87 | 42,80 | 41,86 | 41,53 | 41,80 |
| Hunzestraat 90 I | 1079WE | 46,18 | 43,14 | 42,29 | 41,94 | 42,23 |
| Hunzestraat 90 II | 1079WE | 49,01 | 46,06 | 45,08 | 44,70 | 44,69 |
| Hunzestraat 91 HS | 1079VW | 43,51 | 40,57 | 38,86 | 38,40 | 38,86 |
| Hunzestraat 91 I | 1079VW | 44,69 | 41,78 | 40,50 | 40,03 | 40,50 |
| Hunzestraat 91 II | 1079VW | 49,51 | 46,53 | 45,12 | 44,36 | 44,31 |
| Hunzestraat 92 HS | 1079WG | 45,97 | 42,92 | 41,99 | 41,66 | 41,99 |
| Hunzestraat 92 I | 1079WG | 46,29 | 43,26 | 42,42 | 42,08 | 42,42 |
| Hunzestraat 92 II | 1079WG | 49,01 | 46,05 | 45,11 | 44,72 | 44,77 |
| Hunzestraat 93 HS | 1079VW | 43,65 | 40,74 | 39,07 | 38,63 | 39,07 |
| Hunzestraat 93 I | 1079VW | 44,53 | 41,64 | 40,38 | 39,90 | 40,37 |
| Hunzestraat 93 II | 1079VW | 49,44 | 46,50 | 45,15 | 44,41 | 44,38 |
| Hunzestraat 94 HS | 1079WG | 45,85 | 42,78 | 41,57 | 41,14 | 41,57 |
| Hunzestraat 94 I | 1079WG | 46,26 | 43,21 | 42,16 | 41,75 | 42,16 |
| Hunzestraat 94 II | 1079WG | 48,83 | 45,90 | 44,97 | 44,57 | 44,77 |
| Hunzestraat 95 HS | 1079VW | 43,87 | 40,93 | 39,25 | 38,83 | 39,25 |
| Hunzestraat 95 I | 1079VW | 44,79 | 41,90 | 40,63 | 40,19 | 40,62 |
| Hunzestraat 95 II | 1079VW | 49,57 | 46,62 | 45,30 | 44,54 | 44,55 |
| Hunzestraat 96 HS | 1079WG | 45,51 | 42,46 | 41,39 | 41,00 | 41,39 |
| Hunzestraat 96 I | 1079WG | 45,94 | 42,92 | 41,98 | 41,59 | 41,98 |
| Hunzestraat 96 II | 1079WG | 48,99 | 46,07 | 45,17 | 44,73 | 44,86 |
| Hunzestraat 97 HS | 1079VW | 44,09 | 41,15 | 39,51 | 39,10 | 39,51 |

| **Cluster 2**<br>**Adres en postcode** | | Prognose zonder nieuwe maatregelen [dB] | Na toepassing tweelaags ZOAB [dB] | Variant 143 [dB] | Variant 144 [dB] | Variant 140 [dB] (DOELMATIG) |
|---|---|---|---|---|---|---|
| Hunzestraat 97 I | 1079VW | 45,10 | 42,19 | 40,98 | 40,54 | 40,97 |
| Hunzestraat 97 II | 1079VW | 49,84 | 46,89 | 45,61 | 44,90 | 44,86 |
| Hunzestraat 98 HS | 1079WG | 45,73 | 42,69 | 41,67 | 41,30 | 41,67 |
| Hunzestraat 98 I | 1079WG | 46,13 | 43,10 | 42,19 | 41,82 | 42,19 |
| Hunzestraat 98 II | 1079WG | 48,77 | 45,85 | 44,97 | 44,60 | 44,73 |
| Hunzestraat 99 HS | 1079VW | 44,18 | 41,24 | 39,47 | 39,06 | 39,47 |
| Hunzestraat 99 I | 1079VW | 45,18 | 42,27 | 40,88 | 40,43 | 40,86 |
| Hunzestraat 99 II | 1079VW | 49,82 | 46,87 | 45,54 | 44,74 | 44,78 |
| Hunzestraat 100 HS | 1079WG | 45,32 | 42,30 | 41,46 | 41,16 | 41,46 |
| Hunzestraat 100 I | 1079WG | 45,75 | 42,75 | 42,01 | 41,70 | 42,01 |
| Hunzestraat 100 II | 1079WG | 48,46 | 45,57 | 44,85 | 44,53 | 44,68 |
| Hunzestraat 101 HS | 1079VW | 44,39 | 41,42 | 39,46 | 39,01 | 39,45 |
| Hunzestraat 101 I | 1079VW | 45,08 | 42,17 | 40,78 | 40,33 | 40,75 |
| Hunzestraat 101 II | 1079VW | 49,79 | 46,85 | 45,55 | 44,79 | 44,78 |
| Hunzestraat 102 HS | 1079WG | 45,52 | 42,48 | 41,62 | 41,33 | 41,62 |
| Hunzestraat 102 I | 1079WG | 46,03 | 43,02 | 42,27 | 41,98 | 42,24 |
| Hunzestraat 102 II | 1079WG | 48,81 | 45,88 | 45,11 | 44,77 | 44,97 |
| Hunzestraat 103 HS | 1079VW | 43,60 | 40,69 | 39,09 | 38,79 | 38,96 |
| Hunzestraat 103 I | 1079VW | 44,79 | 41,89 | 40,53 | 40,15 | 40,39 |
| Hunzestraat 103 II | 1079VW | 49,68 | 46,74 | 45,43 | 44,65 | 44,53 |
| Hunzestraat 104 HS | 1079WG | 44,97 | 41,99 | 41,51 | 41,31 | 41,51 |
| Hunzestraat 104 I | 1079WG | 45,19 | 42,24 | 41,99 | 41,83 | 41,99 |
| Hunzestraat 104 II | 1079WG | 48,02 | 45,18 | 44,89 | 44,65 | 44,71 |
| Hunzestraat 105 HS | 1079VX | 41,98 | 39,22 | 38,11 | 37,90 | 37,77 |
| Hunzestraat 105 I | 1079VX | 43,86 | 41,02 | 39,93 | 39,61 | 39,65 |
| Hunzestraat 105 II | 1079VX | 49,23 | 46,30 | 45,08 | 44,27 | 44,17 |
| Hunzestraat 106 HS | 1079WH | 46,56 | 43,49 | 42,42 | 42,09 | 42,30 |
| Hunzestraat 106 I | 1079WH | 46,91 | 43,84 | 42,89 | 42,57 | 42,79 |
| Hunzestraat 106 II | 1079WH | 48,57 | 45,65 | 45,02 | 44,73 | 44,98 |
| Hunzestraat 107 HS | 1079VX | 44,86 | 41,84 | 39,78 | 39,33 | 39,52 |
| Hunzestraat 107 I | 1079VX | 45,60 | 42,62 | 40,91 | 40,43 | 40,68 |
| Hunzestraat 107 II | 1079VX | 49,79 | 46,81 | 45,39 | 44,53 | 44,57 |
| Hunzestraat 108 HS | 1079WH | 46,67 | 43,59 | 42,54 | 42,21 | 42,43 |
| Hunzestraat 108 I | 1079WH | 47,44 | 44,35 | 43,22 | 42,86 | 42,95 |
| Hunzestraat 108 II | 1079WH | 48,70 | 45,76 | 45,06 | 44,75 | 44,94 |
| Hunzestraat 109 HS | 1079VX | 44,99 | 41,96 | 39,81 | 39,32 | 39,50 |
| Hunzestraat 109 I | 1079VX | 46,07 | 43,05 | 41,33 | 40,90 | 41,07 |
| Hunzestraat 109 II | 1079VX | 49,85 | 46,87 | 45,48 | 44,66 | 44,75 |
| Hunzestraat 110 HS | 1079WH | 47,50 | 44,40 | 43,15 | 42,79 | 42,85 |
| Hunzestraat 110 I | 1079WH | 47,69 | 44,59 | 43,45 | 43,09 | 43,13 |
| Hunzestraat 110 II | 1079WH | 48,85 | 45,90 | 45,17 | 44,85 | 45,02 |
| Hunzestraat 111 HS | 1079VX | 44,66 | 41,64 | 39,56 | 39,20 | 39,03 |
| Hunzestraat 111 I | 1079VX | 45,42 | 42,46 | 40,76 | 40,37 | 40,33 |
| Hunzestraat 111 II | 1079VX | 49,73 | 46,74 | 45,36 | 44,52 | 44,43 |
| Hunzestraat 112 HS | 1079WH | 47,65 | 44,56 | 43,32 | 42,97 | 43,01 |
| Hunzestraat 112 I | 1079WH | 47,73 | 44,63 | 43,60 | 43,27 | 43,39 |
| Hunzestraat 112 II | 1079WH | 49,00 | 46,05 | 45,36 | 45,07 | 45,19 |
| Hunzestraat 113 HS | 1079VX | 44,11 | 41,11 | 39,13 | 38,81 | 38,32 |
| Hunzestraat 113 I | 1079VX | 45,25 | 42,30 | 40,64 | 40,29 | 40,07 |
| Hunzestraat 113 II | 1079VX | 49,67 | 46,69 | 45,29 | 44,47 | 44,26 |
| Hunzestraat 114 HS | 1079WH | 49,13 | 46,08 | 45,18 | 44,95 | 44,94 |
| Hunzestraat 114 I | 1079WH | 48,69 | 45,60 | 44,51 | 44,22 | 44,23 |
| Hunzestraat 114 II | 1079WH | 49,20 | 46,22 | 45,62 | 45,37 | 45,51 |
| Hunzestraat 115 HS | 1079VX | 45,79 | 42,69 | 40,26 | 39,77 | 39,55 |
| Hunzestraat 115 I | 1079VX | 46,42 | 43,36 | 41,28 | 40,81 | 40,75 |

| **Cluster 2**<br>**Adres en postcode** | | Prognose zonder nieuwe maatregelen [dB] | Na toepassing tweelaags ZOAB [dB] | Variant 143 [dB] | Variant 144 [dB] | Variant 140 [dB] (DOELMATIG) |
|---|---|---|---|---|---|---|
| Hunzestraat 115 II | 1079VX | 50,02 | 46,99 | 45,40 | 44,50 | 44,41 |
| Hunzestraat 116 HS | 1079WH | 48,77 | 45,74 | 44,61 | 44,33 | 44,24 |
| Hunzestraat 116 I | 1079WH | 49,24 | 46,17 | 45,10 | 44,82 | 44,72 |
| Hunzestraat 116 II | 1079WH | 49,75 | 46,77 | 46,08 | 45,82 | 45,93 |
| Hunzestraat 117 HS | 1079VX | 46,04 | 42,93 | 40,48 | 39,98 | 39,61 |
| Hunzestraat 117 I | 1079VX | 46,63 | 43,55 | 41,44 | 40,96 | 40,77 |
| Hunzestraat 117 II | 1079VX | 49,96 | 46,92 | 45,27 | 44,37 | 44,20 |
| Hunzestraat 118 HS | 1079WH | 50,00 | 47,05 | 46,22 | 46,02 | 45,96 |
| Hunzestraat 118 I | 1079WH | 49,20 | 46,18 | 45,31 | 45,06 | 45,06 |
| Hunzestraat 118 II | 1079WH | 49,96 | 46,99 | 46,30 | 46,06 | 46,16 |
| Hunzestraat 119 HS | 1079VX | 46,50 | 43,37 | 40,82 | 40,32 | 39,75 |
| Hunzestraat 119 I | 1079VX | 46,99 | 43,92 | 41,71 | 41,20 | 40,89 |
| Hunzestraat 119 II | 1079VX | 50,31 | 47,26 | 45,52 | 44,63 | 44,33 |
| Hunzestraat 120 HS | 1079WJ | 49,77 | 46,79 | 45,65 | 45,38 | 45,25 |
| Hunzestraat 120 I | 1079WJ | 49,95 | 46,94 | 45,92 | 45,67 | 45,60 |
| Hunzestraat 120 II | 1079WJ | 50,24 | 47,32 | 46,64 | 46,43 | 46,53 |
| Hunzestraat 121 HS | 1079VZ | 47,47 | 44,32 | 41,84 | 41,34 | 40,44 |
| Hunzestraat 121 I | 1079VZ | 47,62 | 44,51 | 42,45 | 41,95 | 41,46 |
| Hunzestraat 121 II | 1079VZ | 50,52 | 47,45 | 45,74 | 44,86 | 44,51 |
| Hunzestraat 122 HS | 1079WJ | 50,78 | 47,87 | 46,53 | 46,24 | 45,88 |
| Hunzestraat 122 I | 1079WJ | 50,57 | 47,61 | 46,57 | 46,31 | 46,12 |
| Hunzestraat 122 II | 1079WJ | 50,53 | 47,61 | 46,90 | 46,71 | 46,79 |
| Hunzestraat 123 HS | 1079VZ | 49,83 | 46,70 | 44,33 | 43,80 | 42,71 |
| Hunzestraat 123 I | 1079VZ | 50,29 | 47,18 | 45,04 | 44,46 | 43,56 |
| Hunzestraat 123 II | 1079VZ | 52,14 | 49,07 | 46,83 | 46,10 | 45,13 |
| Hunzestraat 124 HS | 1079WJ | 51,75 | 48,81 | 47,64 | 47,40 | 47,00 |
| Hunzestraat 124 I | 1079WJ | 50,98 | 48,04 | 47,10 | 46,87 | 46,66 |
| Hunzestraat 124 II | 1079WJ | 50,66 | 47,79 | 47,28 | 47,11 | 47,26 |
| Hunzestraat 125 HS | 1079VZ | 49,51 | 46,40 | 44,18 | 43,66 | 42,49 |
| Hunzestraat 125 I | 1079VZ | 50,00 | 46,86 | 44,81 | 44,24 | 43,40 |
| Hunzestraat 125 II | 1079VZ | 52,13 | 49,05 | 46,87 | 46,18 | 45,17 |
| Hunzestraat 126 HS | 1079WJ | 52,06 | 49,18 | 48,19 | 47,98 | 47,71 |
| Hunzestraat 126 I | 1079WJ | 51,04 | 48,10 | 47,30 | 47,12 | 46,96 |
| Hunzestraat 126 II | 1079WJ | 50,83 | 47,94 | 47,58 | 47,45 | 47,58 |
| Hunzestraat 127 HS | 1079VZ | 49,22 | 46,09 | 44,04 | 43,50 | 42,59 |
| Hunzestraat 127 I | 1079VZ | 50,90 | 47,76 | 45,69 | 45,13 | 44,59 |
| Hunzestraat 127 II | 1079VZ | 52,22 | 49,15 | 47,06 | 46,43 | 45,41 |
| Hunzestraat 128 HS | 1079WJ | 51,72 | 48,79 | 47,56 | 47,27 | 46,87 |
| Hunzestraat 128 I | 1079WJ | 51,67 | 48,70 | 47,75 | 47,55 | 47,27 |
| Hunzestraat 128 II | 1079WJ | 51,09 | 48,18 | 47,81 | 47,69 | 47,81 |
| Hunzestraat 129 HS | 1079VZ | 49,56 | 46,36 | 44,26 | 43,70 | 42,77 |
| Hunzestraat 129 I | 1079VZ | 50,76 | 47,57 | 45,25 | 44,61 | 43,97 |
| Hunzestraat 129 II | 1079VZ | 52,45 | 49,32 | 47,05 | 46,36 | 45,44 |
| Hunzestraat 130 HS | 1079WJ | 51,30 | 48,42 | 47,27 | 47,00 | 46,63 |
| Hunzestraat 130 I | 1079WJ | 51,40 | 48,47 | 47,70 | 47,51 | 47,37 |
| Hunzestraat 130 II | 1079WJ | 49,64 | 46,88 | 46,88 | 46,87 | 46,88 |
| Hunzestraat 131 HS | 1079VZ | 49,33 | 46,19 | 44,09 | 43,56 | 42,79 |
| Hunzestraat 131 I | 1079VZ | 50,82 | 47,62 | 45,30 | 44,66 | 44,04 |
| Hunzestraat 131 II | 1079VZ | 52,21 | 49,06 | 46,81 | 46,13 | 45,28 |
| Hunzestraat 133 HS | 1079WB | 50,08 | 46,99 | 44,89 | 44,27 | 43,29 |
| Hunzestraat 133 I | 1079WB | 50,72 | 47,60 | 45,40 | 44,77 | 44,14 |
| Hunzestraat 133 II | 1079WB | 52,02 | 48,93 | 46,71 | 46,04 | 45,22 |
| Hunzestraat 135 HS | 1079WB | 50,29 | 47,15 | 44,98 | 44,35 | 43,28 |
| Hunzestraat 135 I | 1079WB | 50,86 | 47,75 | 45,68 | 45,08 | 44,59 |
| Hunzestraat 135 II | 1079WB | 52,19 | 49,09 | 46,89 | 46,23 | 45,49 |

| **Cluster 2**<br>**Adres en postcode** | | Prognose zonder nieuwe maatregelen [dB] | Na toepassing tweelaags ZOAB [dB] | Variant 143 [dB] | Variant 144 [dB] | Variant 140 [dB] (DOELMATIG) |
|---|---|---|---|---|---|---|
| Hunzestraat 137 HS | 1079WB | 50,28 | 47,16 | 45,03 | 44,41 | 43,35 |
| Hunzestraat 137 I | 1079WB | 50,71 | 47,59 | 45,66 | 45,08 | 44,62 |
| Hunzestraat 137 II | 1079WB | 52,10 | 48,97 | 46,81 | 46,13 | 45,40 |
| Hunzestraat 139 HS | 1079WB | 48,89 | 45,80 | 43,84 | 43,29 | 42,50 |
| Hunzestraat 139 I | 1079WB | 50,84 | 47,70 | 45,84 | 45,27 | 44,86 |
| Hunzestraat 139 II | 1079WB | 52,08 | 48,94 | 46,80 | 46,11 | 45,38 |
| Hunzestraat 141 HS | 1079WB | 52,65 | 49,86 | 48,64 | 48,35 | 47,87 |
| Hunzestraat 141 I | 1079WB | 53,76 | 50,83 | 49,72 | 49,43 | 49,18 |
| Hunzestraat 141 II | 1079WB | 54,07 | 51,15 | 50,13 | 49,82 | 49,68 |
| IJselstraat 1 I | 1078BZ | 41,19 | 38,79 | 38,84 | 38,82 | 38,84 |
| IJselstraat 1 II | 1078BZ | 44,66 | 41,96 | 41,95 | 41,47 | 41,95 |
| IJselstraat 2 HS | 1078CH | 37,34 | 35,27 | 35,32 | 35,30 | 35,32 |
| IJselstraat 2 I | 1078CH | 39,26 | 37,06 | 37,11 | 37,06 | 37,11 |
| IJselstraat 2 II | 1078CH | 44,11 | 41,51 | 41,50 | 40,93 | 41,48 |
| IJselstraat 3 HS | 1078BZ | 35,96 | 33,79 | 33,86 | 33,88 | 33,86 |
| IJselstraat 3 I | 1078BZ | 37,45 | 35,24 | 35,32 | 35,31 | 35,32 |
| IJselstraat 3 II | 1078BZ | 42,79 | 40,26 | 40,26 | 40,02 | 40,25 |
| IJselstraat 4 HS | 1078CH | 37,04 | 35,01 | 35,07 | 35,06 | 35,07 |
| IJselstraat 4 I | 1078CH | 39,03 | 36,86 | 36,92 | 36,88 | 36,92 |
| IJselstraat 4 II | 1078CH | 44,17 | 41,57 | 41,60 | 41,10 | 41,58 |
| IJselstraat 5 HS | 1078BZ | 36,13 | 34,02 | 34,09 | 34,10 | 34,09 |
| IJselstraat 5 I | 1078BZ | 37,59 | 35,42 | 35,50 | 35,50 | 35,50 |
| IJselstraat 5 II | 1078BZ | 43,49 | 40,89 | 40,96 | 40,62 | 40,95 |
| IJselstraat 6 HS | 1078CH | 36,54 | 34,55 | 34,61 | 34,61 | 34,61 |
| IJselstraat 6 I | 1078CH | 38,56 | 36,43 | 36,50 | 36,49 | 36,50 |
| IJselstraat 6 II | 1078CH | 44,08 | 41,50 | 41,55 | 41,16 | 41,54 |
| IJselstraat 7 HS | 1078BZ | 36,54 | 34,43 | 34,48 | 34,48 | 34,48 |
| IJselstraat 7 I | 1078BZ | 38,08 | 35,89 | 35,96 | 35,96 | 35,96 |
| IJselstraat 7 II | 1078BZ | 44,36 | 41,67 | 41,68 | 41,23 | 41,67 |
| IJselstraat 8 HS | 1078CH | 36,73 | 34,74 | 34,79 | 34,79 | 34,79 |
| IJselstraat 8 I | 1078CH | 38,67 | 36,55 | 36,60 | 36,60 | 36,60 |
| IJselstraat 8 II | 1078CH | 44,10 | 41,57 | 41,59 | 41,27 | 41,58 |
| IJselstraat 9 HS | 1078BZ | 36,85 | 34,76 | 34,81 | 34,81 | 34,81 |
| IJselstraat 9 I | 1078BZ | 38,34 | 36,17 | 36,23 | 36,23 | 36,23 |
| IJselstraat 9 II | 1078BZ | 44,43 | 41,76 | 41,78 | 41,36 | 41,76 |
| IJselstraat 11 HS | 1078BZ | 37,15 | 35,10 | 35,16 | 35,16 | 35,16 |
| IJselstraat 11 I | 1078BZ | 38,61 | 36,44 | 36,50 | 36,50 | 36,50 |
| IJselstraat 11 II | 1078BZ | 41,38 | 39,02 | 39,07 | 39,03 | 39,07 |
| IJselstraat 11 III | 1078BZ | 48,02 | 45,13 | 44,19 | 43,80 | 43,83 |
| IJselstraat 12 HS | 1078CH | 35,69 | 33,75 | 33,82 | 33,81 | 33,82 |
| IJselstraat 12 I | 1078CH | 37,77 | 35,73 | 35,81 | 35,78 | 35,81 |
| IJselstraat 12 II | 1078CH | 40,66 | 38,39 | 38,48 | 38,36 | 38,47 |
| IJselstraat 12 III | 1078CH | 44,91 | 42,24 | 42,06 | 41,54 | 41,99 |
| IJselstraat 13 | 1078BZ | 47,90 | 45,08 | 44,38 | 44,08 | 44,11 |
| IJselstraat 14 HS | 1078CH | 35,76 | 33,81 | 33,88 | 33,87 | 33,88 |
| IJselstraat 14 I | 1078CH | 37,76 | 35,73 | 35,80 | 35,78 | 35,80 |
| IJselstraat 14 II | 1078CH | 40,79 | 38,52 | 38,60 | 38,49 | 38,60 |
| IJselstraat 14 III | 1078CH | 44,98 | 42,36 | 42,19 | 41,61 | 42,11 |
| IJselstraat 15 I | 1078BZ | 38,65 | 36,48 | 36,52 | 36,53 | 36,53 |
| IJselstraat 15 II | 1078BZ | 41,11 | 38,77 | 38,82 | 38,76 | 38,82 |
| IJselstraat 15 III | 1078BZ | 47,82 | 45,04 | 44,39 | 44,13 | 44,05 |
| IJselstraat 16 HS | 1078CH | 35,68 | 33,73 | 33,79 | 33,78 | 33,79 |
| IJselstraat 16 I | 1078CH | 37,68 | 35,64 | 35,71 | 35,69 | 35,71 |
| IJselstraat 16 II | 1078CH | 40,55 | 38,28 | 38,36 | 38,26 | 38,36 |
| IJselstraat 16 III | 1078CH | 44,48 | 41,86 | 41,75 | 41,28 | 41,67 |

| Cluster 2<br>Adres en postcode | | Prognose zonder nieuwe maatregelen [dB] | Na toepassing tweelaags ZOAB [dB] | Variant 143 [dB] | Variant 144 [dB] | Variant 140 [dB] (DOELMATIG) |
|---|---|---|---|---|---|---|
| IJselstraat 17 HS | 1078BZ | 37,03 | 34,97 | 35,02 | 35,02 | 35,02 |
| IJselstraat 17 I | 1078BZ | 38,75 | 36,58 | 36,62 | 36,63 | 36,62 |
| IJselstraat 17 II | 1078BZ | 41,13 | 38,80 | 38,84 | 38,77 | 38,84 |
| IJselstraat 17 III | 1078BZ | 47,45 | 44,76 | 44,20 | 43,97 | 43,87 |
| IJselstraat 18 HS | 1078CH | 35,64 | 33,70 | 33,76 | 33,75 | 33,76 |
| IJselstraat 18 I | 1078CH | 37,71 | 35,67 | 35,75 | 35,73 | 35,75 |
| IJselstraat 18 II | 1078CH | 40,63 | 38,38 | 38,46 | 38,36 | 38,46 |
| IJselstraat 18 III | 1078CH | 44,35 | 41,75 | 41,70 | 41,29 | 41,64 |
| IJselstraat 19 HS | 1078CA | 37,28 | 35,23 | 35,28 | 35,28 | 35,28 |
| IJselstraat 19 I | 1078CA | 38,96 | 36,80 | 36,84 | 36,86 | 36,84 |
| IJselstraat 19 II | 1078CA | 41,24 | 38,91 | 38,95 | 38,86 | 38,95 |
| IJselstraat 19 III | 1078CA | 46,64 | 43,95 | 43,33 | 43,09 | 42,90 |
| IJselstraat 20 HS | 1078CH | 44,59 | 41,99 | 41,90 | 41,47 | 41,83 |
| IJselstraat 20 I | 1078CH | 35,66 | 33,70 | 33,76 | 33,75 | 33,76 |
| IJselstraat 20 II | 1078CH | 37,85 | 35,80 | 35,87 | 35,83 | 35,87 |
| IJselstraat 20 III | 1078CH | 40,83 | 38,55 | 38,64 | 38,51 | 38,64 |
| IJselstraat 21 HS | 1078CA | 37,41 | 35,34 | 35,38 | 35,39 | 35,38 |
| IJselstraat 21 I | 1078CA | 39,08 | 36,88 | 36,93 | 36,95 | 36,93 |
| IJselstraat 21 II | 1078CA | 41,25 | 38,90 | 38,95 | 38,86 | 38,95 |
| IJselstraat 21 III | 1078CA | 46,30 | 43,58 | 42,74 | 42,40 | 42,15 |
| IJselstraat 22 I | 1078CJ | 35,49 | 33,58 | 33,65 | 33,64 | 33,65 |
| IJselstraat 22 II | 1078CJ | 37,74 | 35,72 | 35,80 | 35,76 | 35,80 |
| IJselstraat 22 III | 1078CJ | 44,47 | 41,90 | 41,83 | 41,39 | 41,77 |
| IJselstraat 23 HS | 1078CA | 37,43 | 35,36 | 35,40 | 35,40 | 35,40 |
| IJselstraat 23 I | 1078CA | 39,07 | 36,87 | 36,92 | 36,94 | 36,92 |
| IJselstraat 23 II | 1078CA | 41,23 | 38,85 | 38,90 | 38,79 | 38,90 |
| IJselstraat 23 III | 1078CA | 46,30 | 43,58 | 42,78 | 42,43 | 42,22 |
| IJselstraat 24 HS | 1078CJ | 44,26 | 41,71 | 41,64 | 41,22 | 41,58 |
| IJselstraat 24 I | 1078CJ | 35,35 | 33,43 | 33,50 | 33,49 | 33,50 |
| IJselstraat 24 II | 1078CJ | 37,63 | 35,60 | 35,68 | 35,64 | 35,68 |
| IJselstraat 24 III | 1078CJ | 40,67 | 38,42 | 38,51 | 38,36 | 38,51 |
| IJselstraat 25 HS | 1078CA | 37,67 | 35,59 | 35,64 | 35,64 | 35,64 |
| IJselstraat 25 I | 1078CA | 39,05 | 36,85 | 36,89 | 36,92 | 36,89 |
| IJselstraat 25 II | 1078CA | 41,07 | 38,71 | 38,76 | 38,65 | 38,76 |
| IJselstraat 25 III | 1078CA | 45,97 | 43,25 | 42,50 | 42,13 | 42,04 |
| IJselstraat 26 B | 1078CJ | 37,37 | 35,37 | 35,46 | 35,43 | 35,46 |
| IJselstraat 26 C | 1078CJ | 40,36 | 38,14 | 38,24 | 38,14 | 38,24 |
| IJselstraat 26 D | 1078CJ | 48,27 | 45,45 | 44,82 | 44,36 | 44,51 |
| IJselstraat 27 HS | 1078CA | 37,76 | 35,67 | 35,71 | 35,71 | 35,71 |
| IJselstraat 27 I | 1078CA | 39,04 | 36,86 | 36,91 | 36,91 | 36,91 |
| IJselstraat 27 II | 1078CA | 41,14 | 38,80 | 38,83 | 38,70 | 38,83 |
| IJselstraat 27 III | 1078CA | 46,32 | 43,56 | 42,82 | 42,36 | 42,49 |
| IJselstraat 28 B | 1078CJ | 37,20 | 35,21 | 35,30 | 35,27 | 35,30 |
| IJselstraat 28 C | 1078CJ | 40,24 | 38,03 | 38,13 | 38,03 | 38,14 |
| IJselstraat 28 D | 1078CJ | 48,10 | 45,32 | 44,68 | 44,27 | 44,41 |
| IJselstraat 29 HS | 1078CA | 37,59 | 35,47 | 35,51 | 35,51 | 35,51 |
| IJselstraat 29 I | 1078CA | 38,73 | 36,52 | 36,56 | 36,54 | 36,56 |
| IJselstraat 29 II | 1078CA | 40,67 | 38,33 | 38,36 | 38,26 | 38,36 |
| IJselstraat 29 III | 1078CA | 45,74 | 42,92 | 42,29 | 41,83 | 42,02 |
| IJselstraat 30 A | 1078CJ | 49,95 | 46,96 | 45,56 | 45,22 | 44,68 |
| IJselstraat 30 B | 1078CJ | 49,95 | 46,96 | 45,56 | 45,22 | 44,68 |
| IJselstraat 30 C | 1078CJ | 49,95 | 46,96 | 45,56 | 45,22 | 44,68 |
| IJselstraat 30 D | 1078CJ | 49,95 | 46,96 | 45,56 | 45,22 | 44,68 |
| IJselstraat 30 E | 1078CJ | 49,95 | 46,96 | 45,56 | 45,22 | 44,68 |
| IJselstraat 30 F | 1078CJ | 49,95 | 46,96 | 45,56 | 45,22 | 44,68 |

| **Cluster 2**<br>**Adres en postcode** | | Prognose zonder nieuwe maatregelen [dB] | Na toepassing tweelaags ZOAB [dB] | Variant 143 [dB] | Variant 144 [dB] | Variant 140 [dB] (DOELMATIG) |
|---|---|---|---|---|---|---|
| IJselstraat 30 G | 1078CJ | 49,95 | 46,96 | 45,56 | 45,22 | 44,68 |
| IJselstraat 30 H | 1078CJ | 49,95 | 46,96 | 45,56 | 45,22 | 44,68 |
| IJselstraat 30 J | 1078CJ | 49,95 | 46,96 | 45,56 | 45,22 | 44,68 |
| IJselstraat 30 K | 1078CJ | 49,95 | 46,96 | 45,56 | 45,22 | 44,68 |
| IJselstraat 30 L | 1078CJ | 49,95 | 46,96 | 45,56 | 45,22 | 44,68 |
| IJselstraat 30 M | 1078CJ | 49,95 | 46,96 | 45,56 | 45,22 | 44,68 |
| IJselstraat 30 N | 1078CJ | 49,95 | 46,96 | 45,56 | 45,22 | 44,68 |
| IJselstraat 31 HS | 1078CB | 37,62 | 35,49 | 35,52 | 35,53 | 35,52 |
| IJselstraat 31 I | 1078CB | 38,69 | 36,48 | 36,52 | 36,50 | 36,52 |
| IJselstraat 31 II | 1078CB | 40,51 | 38,18 | 38,22 | 38,19 | 38,22 |
| IJselstraat 31 III | 1078CB | 45,35 | 42,59 | 42,36 | 41,94 | 42,28 |
| IJselstraat 32 A | 1078CJ | 49,98 | 46,96 | 45,54 | 45,17 | 44,61 |
| IJselstraat 32 B | 1078CJ | 49,98 | 46,96 | 45,54 | 45,17 | 44,61 |
| IJselstraat 32 C | 1078CJ | 49,98 | 46,96 | 45,54 | 45,17 | 44,61 |
| IJselstraat 32 D | 1078CJ | 49,98 | 46,96 | 45,54 | 45,17 | 44,61 |
| IJselstraat 32 E | 1078CJ | 49,98 | 46,96 | 45,54 | 45,17 | 44,61 |
| IJselstraat 32 F | 1078CJ | 49,98 | 46,96 | 45,54 | 45,17 | 44,61 |
| IJselstraat 32 G | 1078CJ | 49,98 | 46,96 | 45,54 | 45,17 | 44,61 |
| IJselstraat 32 H | 1078CJ | 49,98 | 46,96 | 45,54 | 45,17 | 44,61 |
| IJselstraat 32 J | 1078CJ | 49,98 | 46,96 | 45,54 | 45,17 | 44,61 |
| IJselstraat 32 K | 1078CJ | 49,98 | 46,96 | 45,54 | 45,17 | 44,61 |
| IJselstraat 32 L | 1078CJ | 49,98 | 46,96 | 45,54 | 45,17 | 44,61 |
| IJselstraat 32 M | 1078CJ | 49,98 | 46,96 | 45,54 | 45,17 | 44,61 |
| IJselstraat 32 N | 1078CJ | 49,98 | 46,96 | 45,54 | 45,17 | 44,61 |
| IJselstraat 33 HS | 1078CB | 37,76 | 35,63 | 35,67 | 35,68 | 35,67 |
| IJselstraat 33 I | 1078CB | 38,79 | 36,61 | 36,65 | 36,64 | 36,65 |
| IJselstraat 33 II | 1078CB | 40,62 | 38,32 | 38,37 | 38,35 | 38,36 |
| IJselstraat 33 III | 1078CB | 45,45 | 42,72 | 42,55 | 42,18 | 42,50 |
| IJselstraat 34 A | 1078CJ | 50,33 | 47,29 | 45,90 | 45,55 | 45,03 |
| IJselstraat 34 B | 1078CJ | 50,33 | 47,29 | 45,90 | 45,55 | 45,03 |
| IJselstraat 34 C | 1078CJ | 50,33 | 47,29 | 45,90 | 45,55 | 45,03 |
| IJselstraat 34 D | 1078CJ | 50,33 | 47,29 | 45,90 | 45,55 | 45,03 |
| IJselstraat 34 E | 1078CJ | 50,33 | 47,29 | 45,90 | 45,55 | 45,03 |
| IJselstraat 34 F | 1078CJ | 50,33 | 47,29 | 45,90 | 45,55 | 45,03 |
| IJselstraat 34 G | 1078CJ | 50,33 | 47,29 | 45,90 | 45,55 | 45,03 |
| IJselstraat 34 H | 1078CJ | 50,33 | 47,29 | 45,90 | 45,55 | 45,03 |
| IJselstraat 34 J | 1078CJ | 50,33 | 47,29 | 45,90 | 45,55 | 45,03 |
| IJselstraat 34 K | 1078CJ | 50,33 | 47,29 | 45,90 | 45,55 | 45,03 |
| IJselstraat 34 L | 1078CJ | 50,33 | 47,29 | 45,90 | 45,55 | 45,03 |
| IJselstraat 34 M | 1078CJ | 50,33 | 47,29 | 45,90 | 45,55 | 45,03 |
| IJselstraat 34 N | 1078CJ | 50,33 | 47,29 | 45,90 | 45,55 | 45,03 |
| IJselstraat 35 HS | 1078CB | 37,50 | 35,38 | 35,42 | 35,45 | 35,42 |
| IJselstraat 35 I | 1078CB | 38,44 | 36,26 | 36,31 | 36,30 | 36,31 |
| IJselstraat 35 II | 1078CB | 40,37 | 38,07 | 38,13 | 38,11 | 38,13 |
| IJselstraat 35 III | 1078CB | 45,30 | 42,55 | 42,45 | 42,06 | 42,40 |
| IJselstraat 36 I | 1078CJ | 37,66 | 35,82 | 35,86 | 35,86 | 35,86 |
| IJselstraat 36 II | 1078CJ | 39,96 | 37,99 | 38,03 | 38,02 | 38,04 |
| IJselstraat 36 III | 1078CJ | 43,23 | 40,96 | 41,01 | 40,97 | 41,01 |
| IJselstraat 36 IV | 1078CJ | 45,74 | 43,12 | 43,11 | 42,75 | 43,08 |
| IJselstraat 37 HS | 1078CB | 37,30 | 35,17 | 35,21 | 35,24 | 35,21 |
| IJselstraat 37 I | 1078CB | 38,23 | 36,06 | 36,12 | 36,12 | 36,12 |
| IJselstraat 37 II | 1078CB | 40,22 | 37,93 | 38,00 | 37,97 | 38,00 |
| IJselstraat 37 III | 1078CB | 45,44 | 42,71 | 42,58 | 42,17 | 42,53 |
| IJselstraat 38 HS | 1078CJ | 35,40 | 33,66 | 33,71 | 33,72 | 33,71 |
| IJselstraat 38 I | 1078CJ | 37,06 | 35,23 | 35,28 | 35,27 | 35,28 |

| Cluster 2<br>Adres en postcode | | Prognose zonder nieuwe maatregelen [dB] | Na toepassing tweelaags ZOAB [dB] | Variant 143 [dB] | Variant 144 [dB] | Variant 140 [dB] (DOELMATIG) |
|---|---|---|---|---|---|---|
| IJselstraat 38 II | 1078CJ | 39,35 | 37,38 | 37,44 | 37,41 | 37,44 |
| IJselstraat 38 III | 1078CJ | 42,88 | 40,60 | 40,60 | 40,52 | 40,58 |
| IJselstraat 39 | 1078CB | 45,68 | 42,94 | 42,80 | 42,35 | 42,74 |
| IJselstraat 40 HS | 1078CJ | 34,62 | 32,86 | 32,92 | 32,92 | 32,92 |
| IJselstraat 40 I | 1078CJ | 36,26 | 34,41 | 34,47 | 34,47 | 34,47 |
| IJselstraat 40 II | 1078CJ | 38,61 | 36,61 | 36,68 | 36,65 | 36,68 |
| IJselstraat 40 III | 1078CJ | 41,62 | 39,41 | 39,48 | 39,40 | 39,45 |
| IJselstraat 41 I | 1078CB | 36,29 | 34,38 | 34,46 | 34,46 | 34,46 |
| IJselstraat 41 II | 1078CB | 38,43 | 36,46 | 36,54 | 36,52 | 36,55 |
| IJselstraat 41 III | 1078CB | 44,95 | 42,33 | 42,22 | 41,75 | 42,18 |
| IJselstraat 42 HS | 1078CJ | 34,99 | 33,23 | 33,28 | 33,28 | 33,28 |
| IJselstraat 42 I | 1078CJ | 36,77 | 34,93 | 34,98 | 34,99 | 34,98 |
| IJselstraat 42 II | 1078CJ | 39,21 | 37,20 | 37,27 | 37,23 | 37,27 |
| IJselstraat 42 III | 1078CJ | 42,36 | 40,11 | 40,18 | 40,04 | 40,15 |
| IJselstraat 43 HS | 1078CB | 35,52 | 33,56 | 33,62 | 33,62 | 33,62 |
| IJselstraat 43 I | 1078CB | 36,25 | 34,36 | 34,45 | 34,45 | 34,45 |
| IJselstraat 43 II | 1078CB | 38,64 | 36,66 | 36,75 | 36,73 | 36,75 |
| IJselstraat 43 III | 1078CB | 45,39 | 42,74 | 42,48 | 41,94 | 42,33 |
| IJselstraat 44 HS | 1078CJ | 34,67 | 32,88 | 32,94 | 32,94 | 32,94 |
| IJselstraat 44 I | 1078CJ | 36,58 | 34,69 | 34,76 | 34,76 | 34,76 |
| IJselstraat 44 II | 1078CJ | 39,21 | 37,14 | 37,22 | 37,16 | 37,23 |
| IJselstraat 44 III | 1078CJ | 42,27 | 39,97 | 40,00 | 39,63 | 39,97 |
| IJselstraat 45 HS | 1078CC | 35,25 | 33,26 | 33,33 | 33,33 | 33,33 |
| IJselstraat 45 I | 1078CC | 35,69 | 33,78 | 33,88 | 33,88 | 33,88 |
| IJselstraat 45 II | 1078CC | 38,28 | 36,27 | 36,37 | 36,33 | 36,37 |
| IJselstraat 45 III | 1078CC | 41,90 | 39,64 | 39,61 | 39,24 | 39,59 |
| IJselstraat 46 HS | 1078CK | 42,86 | 40,45 | 40,55 | 40,13 | 40,54 |
| IJselstraat 46 I | 1078CK | 34,60 | 32,79 | 32,88 | 32,88 | 32,88 |
| IJselstraat 46 II | 1078CK | 36,67 | 34,77 | 34,87 | 34,87 | 34,87 |
| IJselstraat 46 III | 1078CK | 39,53 | 37,41 | 37,54 | 37,49 | 37,54 |
| IJselstraat 47 HS | 1078CC | 34,39 | 32,42 | 32,47 | 32,47 | 32,47 |
| IJselstraat 47 I | 1078CC | 34,68 | 32,85 | 32,92 | 32,92 | 32,92 |
| IJselstraat 47 II | 1078CC | 36,86 | 34,95 | 35,03 | 35,00 | 35,03 |
| IJselstraat 47 III | 1078CC | 41,46 | 39,15 | 39,24 | 38,92 | 39,24 |
| IJselstraat 48 | 1078CK | 43,62 | 41,15 | 41,21 | 40,90 | 41,22 |
| IJselstraat 50 HS | 1078CK | 34,36 | 32,56 | 32,65 | 32,65 | 32,65 |
| IJselstraat 50 I | 1078CK | 36,15 | 34,28 | 34,38 | 34,39 | 34,38 |
| IJselstraat 50 II | 1078CK | 38,92 | 36,83 | 36,97 | 36,95 | 36,97 |
| IJselstraat 50 III | 1078CK | 42,72 | 40,27 | 40,39 | 40,23 | 40,38 |
| IJselstraat 51 HS | 1078CC | 34,71 | 32,68 | 32,81 | 32,81 | 32,81 |
| IJselstraat 51 I | 1078CC | 36,88 | 34,82 | 34,95 | 34,95 | 34,95 |
| IJselstraat 51 II | 1078CC | 40,02 | 37,79 | 37,93 | 37,87 | 37,93 |
| IJselstraat 51 III | 1078CC | 44,16 | 41,64 | 41,64 | 41,09 | 41,62 |
| IJselstraat 52 HS | 1078CK | 34,35 | 32,62 | 32,69 | 32,69 | 32,69 |
| IJselstraat 52 I | 1078CK | 36,06 | 34,30 | 34,37 | 34,37 | 34,37 |
| IJselstraat 52 II | 1078CK | 38,65 | 36,72 | 36,80 | 36,79 | 36,80 |
| IJselstraat 52 III | 1078CK | 42,44 | 40,18 | 40,24 | 40,22 | 40,25 |
| IJselstraat 53 HS | 1078CC | 34,30 | 32,23 | 32,37 | 32,37 | 32,37 |
| IJselstraat 53 I | 1078CC | 36,29 | 34,21 | 34,37 | 34,37 | 34,37 |
| IJselstraat 53 II | 1078CC | 39,49 | 37,25 | 37,39 | 37,31 | 37,39 |
| IJselstraat 53 III | 1078CC | 43,97 | 41,44 | 41,45 | 40,93 | 41,43 |
| IJselstraat 54 HS | 1078CK | 34,21 | 32,50 | 32,57 | 32,57 | 32,57 |
| IJselstraat 54 I | 1078CK | 35,79 | 34,06 | 34,13 | 34,13 | 34,13 |
| IJselstraat 54 II | 1078CK | 38,23 | 36,35 | 36,43 | 36,41 | 36,43 |
| IJselstraat 54 III | 1078CK | 41,94 | 39,76 | 39,83 | 39,81 | 39,84 |

| **Cluster 2**<br>**Adres en postcode** | | Prognose zonder nieuwe maatregelen [dB] | Na toepassing tweelaags ZOAB [dB] | Variant 143 [dB] | Variant 144 [dB] | Variant 140 [dB] (DOELMATIG) |
|---|---|---|---|---|---|---|
| IJselstraat 55 HS | 1078CC | 34,21 | 32,31 | 32,41 | 32,41 | 32,41 |
| IJselstraat 55 I | 1078CC | 36,14 | 34,24 | 34,35 | 34,35 | 34,35 |
| IJselstraat 55 II | 1078CC | 39,30 | 37,23 | 37,35 | 37,29 | 37,35 |
| IJselstraat 55 III | 1078CC | 44,13 | 41,67 | 41,71 | 41,29 | 41,70 |
| IJselstraat 56 HS | 1078CK | 34,61 | 32,75 | 32,82 | 32,82 | 32,82 |
| IJselstraat 56 I | 1078CK | 36,41 | 34,48 | 34,54 | 34,53 | 34,54 |
| IJselstraat 56 II | 1078CK | 38,73 | 36,69 | 36,77 | 36,71 | 36,76 |
| IJselstraat 56 III | 1078CK | 42,59 | 40,23 | 40,26 | 40,15 | 40,23 |
| IJselstraat 57 HS | 1078CC | 33,34 | 31,51 | 31,59 | 31,59 | 31,59 |
| IJselstraat 57 I | 1078CC | 35,25 | 33,42 | 33,50 | 33,50 | 33,50 |
| IJselstraat 57 II | 1078CC | 38,33 | 36,34 | 36,43 | 36,42 | 36,43 |
| IJselstraat 57 III | 1078CC | 43,32 | 40,84 | 40,89 | 40,40 | 40,89 |
| IJselstraat 58 HS | 1078CK | 42,85 | 40,45 | 40,46 | 40,36 | 40,43 |
| IJselstraat 58 I | 1078CK | 34,98 | 33,08 | 33,14 | 33,14 | 33,14 |
| IJselstraat 58 II | 1078CK | 36,76 | 34,79 | 34,85 | 34,85 | 34,85 |
| IJselstraat 58 III | 1078CK | 39,01 | 36,93 | 37,00 | 36,95 | 37,00 |
| IJselstraat 59 HS | 1078CD | 33,36 | 31,47 | 31,53 | 31,53 | 31,53 |
| IJselstraat 59 I | 1078CD | 34,80 | 32,97 | 33,04 | 33,04 | 33,04 |
| IJselstraat 59 II | 1078CD | 37,52 | 35,62 | 35,69 | 35,69 | 35,69 |
| IJselstraat 59 III | 1078CD | 42,58 | 40,25 | 40,34 | 40,12 | 40,34 |
| IJselstraat 60 HS | 1078CK | 44,63 | 42,08 | 41,65 | 41,30 | 41,48 |
| IJselstraat 60 I | 1078CK | 36,76 | 34,67 | 34,72 | 34,69 | 34,72 |
| IJselstraat 60 II | 1078CK | 38,70 | 36,48 | 36,52 | 36,41 | 36,52 |
| IJselstraat 60 III | 1078CK | 40,94 | 38,62 | 38,64 | 38,31 | 38,65 |
| IJselstraat 61 HS | 1078CD | 33,88 | 32,00 | 32,11 | 32,11 | 32,11 |
| IJselstraat 61 I | 1078CD | 35,70 | 33,81 | 33,94 | 33,94 | 33,94 |
| IJselstraat 61 II | 1078CD | 38,84 | 36,79 | 36,93 | 36,88 | 36,93 |
| IJselstraat 61 III | 1078CD | 43,56 | 41,11 | 41,14 | 40,68 | 41,14 |
| IJselstraat 63 HS | 1078CD | 33,89 | 32,06 | 32,14 | 32,14 | 32,14 |
| IJselstraat 63 I | 1078CD | 35,37 | 33,63 | 33,71 | 33,71 | 33,71 |
| IJselstraat 63 II | 1078CD | 38,40 | 36,52 | 36,60 | 36,59 | 36,60 |
| IJselstraat 63 III | 1078CD | 42,64 | 40,37 | 40,41 | 40,21 | 40,41 |
| IJselstraat 65 HS | 1078CD | 33,62 | 31,86 | 31,93 | 31,93 | 31,93 |
| IJselstraat 65 I | 1078CD | 35,22 | 33,52 | 33,59 | 33,59 | 33,59 |
| IJselstraat 65 II | 1078CD | 38,14 | 36,31 | 36,39 | 36,37 | 36,39 |
| IJselstraat 65 III | 1078CD | 42,18 | 40,00 | 40,05 | 39,95 | 40,05 |
| IJselstraat 67 HS | 1078CD | 33,86 | 32,15 | 32,22 | 32,22 | 32,22 |
| IJselstraat 67 I | 1078CD | 35,00 | 33,34 | 33,42 | 33,41 | 33,42 |
| IJselstraat 67 II | 1078CD | 37,67 | 35,87 | 35,96 | 35,91 | 35,96 |
| IJselstraat 67 III | 1078CD | 41,52 | 39,46 | 39,51 | 39,40 | 39,50 |
| IJselstraat 69 HS | 1078CD | 38,17 | 36,25 | 36,34 | 36,31 | 36,33 |
| IJselstraat 69 I | 1078CD | 31,87 | 29,98 | 30,06 | 30,06 | 30,06 |
| IJselstraat 69 II | 1078CD | 32,97 | 31,23 | 31,32 | 31,31 | 31,32 |
| IJselstraat 69 III | 1078CD | 35,01 | 33,27 | 33,36 | 33,34 | 33,36 |
| IJselstraat 71 I | 1078CE | 31,86 | 29,94 | 30,03 | 30,03 | 30,03 |
| IJselstraat 71 II | 1078CE | 32,93 | 31,15 | 31,24 | 31,24 | 31,24 |
| IJselstraat 71 III | 1078CE | 38,20 | 36,23 | 36,31 | 36,30 | 36,31 |
| IJselstraat 73 I | 1078CE | 31,75 | 29,85 | 29,93 | 29,93 | 29,93 |
| IJselstraat 73 II | 1078CE | 32,81 | 31,06 | 31,14 | 31,13 | 31,14 |
| IJselstraat 73 III | 1078CE | 38,03 | 36,12 | 36,21 | 36,21 | 36,21 |
| IJselstraat 75 I | 1078CE | 33,25 | 31,31 | 31,39 | 31,39 | 31,39 |
| IJselstraat 75 II | 1078CE | 34,68 | 32,80 | 32,88 | 32,88 | 32,88 |
| IJselstraat 75 III | 1078CE | 41,04 | 38,92 | 39,00 | 38,94 | 39,00 |
| IJselstraat 77 HS | 1078CE | 33,17 | 31,19 | 31,27 | 31,27 | 31,27 |
| IJselstraat 77 I | 1078CE | 34,31 | 32,44 | 32,54 | 32,54 | 32,54 |

| Cluster 2<br>Adres en postcode | | Prognose zonder nieuwe maatregelen [dB] | Na toepassing tweelaags ZOAB [dB] | Variant 143 [dB] | Variant 144 [dB] | Variant 140 [dB] (DOELMATIG) |
|---|---|---|---|---|---|---|
| IJselstraat 77 II | 1078CE | 36,93 | 35,04 | 35,14 | 35,14 | 35,14 |
| IJselstraat 77 III | 1078CE | 40,75 | 38,66 | 38,74 | 38,67 | 38,74 |
| IJselstraat 81 I | 1078CE | 36,83 | 34,58 | 34,68 | 34,68 | 34,68 |
| IJselstraat 81 II | 1078CE | 39,02 | 36,65 | 36,78 | 36,76 | 36,78 |
| IJselstraat 81 III | 1078CE | 42,30 | 39,70 | 39,80 | 39,54 | 39,78 |
| IJselstraat 81 IV | 1078CE | 46,54 | 43,67 | 43,34 | 42,80 | 43,18 |
| IJselstraat 83 HS | 1078CE | 35,77 | 33,75 | 33,82 | 33,82 | 33,82 |
| IJselstraat 83 I | 1078CE | 37,42 | 35,33 | 35,42 | 35,42 | 35,42 |
| IJselstraat 83 II | 1078CE | 39,86 | 37,64 | 37,74 | 37,73 | 37,74 |
| IJselstraat 83 III | 1078CE | 46,31 | 43,54 | 43,24 | 42,62 | 43,09 |
| IJselstraat 85 HS | 1078CE | 36,02 | 34,02 | 34,10 | 34,10 | 34,10 |
| IJselstraat 85 I | 1078CE | 37,59 | 35,54 | 35,63 | 35,63 | 35,63 |
| IJselstraat 85 II | 1078CE | 40,06 | 37,87 | 37,96 | 37,95 | 37,96 |
| IJselstraat 85 III | 1078CE | 46,31 | 43,56 | 43,26 | 42,68 | 43,12 |
| IJselstraat 87 HS | 1078CG | 36,13 | 34,09 | 34,17 | 34,17 | 34,17 |
| IJselstraat 87 I | 1078CG | 37,51 | 35,43 | 35,52 | 35,52 | 35,52 |
| IJselstraat 87 II | 1078CG | 39,98 | 37,73 | 37,83 | 37,83 | 37,83 |
| IJselstraat 87 III | 1078CG | 46,25 | 43,50 | 43,20 | 42,66 | 43,06 |
| IJselstraat 89 HS | 1078CG | 35,87 | 33,81 | 33,90 | 33,90 | 33,90 |
| IJselstraat 89 I | 1078CG | 37,34 | 35,26 | 35,36 | 35,36 | 35,36 |
| IJselstraat 89 II | 1078CG | 39,78 | 37,54 | 37,66 | 37,65 | 37,65 |
| IJselstraat 89 III | 1078CG | 46,30 | 43,55 | 43,25 | 42,69 | 43,10 |
| IJselstraat 91 A | 1078CG | 37,54 | 35,60 | 35,67 | 35,66 | 35,67 |
| IJselstraat 91 B | 1078CG | 39,90 | 37,78 | 37,85 | 37,84 | 37,85 |
| IJselstraat 91 D | 1078CG | 43,42 | 40,96 | 41,02 | 40,82 | 41,02 |
| IJselstraat 91 E | 1078CG | 37,54 | 35,60 | 35,67 | 35,66 | 35,67 |
| IJselstraat 91 F | 1078CG | 39,90 | 37,78 | 37,85 | 37,84 | 37,85 |
| IJselstraat 91 G | 1078CG | 43,42 | 40,96 | 41,02 | 40,82 | 41,02 |
| IJselstraat 93 A | 1078CG | 35,23 | 33,47 | 33,54 | 33,54 | 33,54 |
| IJselstraat 93 B | 1078CG | 36,24 | 34,44 | 34,52 | 34,52 | 34,52 |
| IJselstraat 93 C | 1078CG | 41,79 | 39,53 | 39,61 | 39,49 | 39,61 |
| IJselstraat 95 HS | 1078CG | 34,73 | 32,93 | 33,01 | 33,01 | 33,01 |
| IJselstraat 95 I | 1078CG | 36,20 | 34,32 | 34,40 | 34,40 | 34,40 |
| IJselstraat 95 II | 1078CG | 38,81 | 36,78 | 36,88 | 36,86 | 36,89 |
| IJselstraat 95 III | 1078CG | 45,72 | 43,01 | 42,80 | 42,26 | 42,74 |
| IJselstraat 97 HS | 1078CG | 34,69 | 32,90 | 32,98 | 32,98 | 32,98 |
| IJselstraat 97 I | 1078CG | 36,16 | 34,31 | 34,40 | 34,40 | 34,40 |
| IJselstraat 97 II | 1078CG | 38,79 | 36,79 | 36,89 | 36,88 | 36,90 |
| IJselstraat 97 III | 1078CG | 45,91 | 43,21 | 42,97 | 42,47 | 42,92 |
| IJselstraat 99 HS | 1078CG | 34,06 | 32,20 | 32,29 | 32,29 | 32,29 |
| IJselstraat 99 I | 1078CG | 35,63 | 33,69 | 33,79 | 33,77 | 33,79 |
| IJselstraat 99 II | 1078CG | 38,39 | 36,31 | 36,43 | 36,40 | 36,43 |
| IJselstraat 99 III | 1078CG | 46,68 | 43,89 | 43,15 | 42,65 | 42,91 |
| IJselstraat 101 HS | 1078CG | 33,39 | 31,53 | 31,63 | 31,62 | 31,63 |
| IJselstraat 101 I | 1078CG | 34,62 | 32,76 | 32,87 | 32,86 | 32,87 |
| IJselstraat 101 II | 1078CG | 37,19 | 35,20 | 35,33 | 35,29 | 35,33 |
| IJselstraat 101 III | 1078CG | 47,15 | 44,40 | 43,34 | 42,88 | 42,79 |
| Jan van Eijckstraat 1 HS | 1077LD | 40,58 | 38,46 | 38,46 | 38,46 | 38,46 |
| Jan van Eijckstraat 1 I | 1077LD | 43,76 | 41,36 | 41,36 | 41,35 | 41,36 |
| Jan van Eijckstraat 1 II | 1077LD | 37,39 | 35,68 | 35,68 | 35,68 | 35,68 |
| Jan van Eijckstraat 1 III | 1077LD | 39,03 | 37,22 | 37,22 | 37,22 | 37,22 |
| Jan van Eijckstraat 2 I | 1077LJ | 37,39 | 35,40 | 35,40 | 35,40 | 35,40 |
| Jan van Eijckstraat 2 II | 1077LJ | 39,51 | 37,35 | 37,35 | 37,36 | 37,35 |
| Jan van Eijckstraat 2 III | 1077LJ | 44,76 | 42,17 | 42,15 | 42,06 | 42,13 |
| Jan van Eijckstraat 3 HS | 1077LD | 38,77 | 37,02 | 37,02 | 37,02 | 37,02 |

| Cluster 2<br>Adres en postcode | | Prognose zonder nieuwe maatregelen [dB] | Na toepassing tweelaags ZOAB [dB] | Variant 143 [dB] | Variant 144 [dB] | Variant 140 [dB] (DOELMATIG) |
|---|---|---|---|---|---|---|
| Jan van Eijckstraat 3 I | 1077LD | 40,48 | 38,44 | 38,44 | 38,44 | 38,44 |
| Jan van Eijckstraat 3 II | 1077LD | 43,76 | 41,50 | 41,50 | 41,51 | 41,50 |
| Jan van Eijckstraat 4 HS | 1077LJ | 39,30 | 37,26 | 37,26 | 37,25 | 37,26 |
| Jan van Eijckstraat 4 I | 1077LJ | 44,94 | 42,36 | 42,34 | 42,26 | 42,32 |
| Jan van Eijckstraat 5 HS | 1077LD | 38,74 | 36,94 | 36,94 | 36,94 | 36,94 |
| Jan van Eijckstraat 5 I | 1077LD | 44,01 | 41,72 | 41,71 | 41,71 | 41,72 |
| Jan van Eijckstraat 6 HS | 1077LJ | 42,93 | 40,47 | 40,46 | 40,46 | 40,46 |
| Jan van Eijckstraat 6 I | 1077LJ | 45,63 | 43,04 | 43,03 | 43,00 | 43,02 |
| Jan van Eijckstraat 6 II | 1077LJ | 37,21 | 35,33 | 35,33 | 35,33 | 35,33 |
| Jan van Eijckstraat 6 III | 1077LJ | 39,23 | 37,20 | 37,20 | 37,20 | 37,20 |
| Jan van Eijckstraat 7 BEL | 1077LD | 38,15 | 36,28 | 36,28 | 36,28 | 36,28 |
| Jan van Eijckstraat 7 HS | 1077LD | 36,43 | 34,66 | 34,66 | 34,66 | 34,66 |
| Jan van Eijckstraat 7 I | 1077LD | 39,64 | 37,59 | 37,59 | 37,60 | 37,59 |
| Jan van Eijckstraat 7 II | 1077LD | 43,41 | 41,10 | 41,10 | 41,08 | 41,11 |
| Jan van Eijckstraat 8 HS | 1077LJ | 39,41 | 37,49 | 37,49 | 37,49 | 37,49 |
| Jan van Eijckstraat 8 I | 1077LJ | 42,88 | 40,53 | 40,53 | 40,53 | 40,53 |
| Jan van Eijckstraat 8 II | 1077LJ | 46,01 | 43,48 | 43,48 | 43,46 | 43,48 |
| Jan van Eijckstraat 9 I | 1077LE | 40,77 | 38,74 | 38,74 | 38,75 | 38,74 |
| Jan van Eijckstraat 9 II | 1077LE | 44,44 | 42,09 | 42,09 | 42,04 | 42,09 |
| Jan van Eijckstraat 10 HS | 1077LK | 38,72 | 36,96 | 36,96 | 36,97 | 36,96 |
| Jan van Eijckstraat 10 I | 1077LK | 41,19 | 39,18 | 39,17 | 39,16 | 39,17 |
| Jan van Eijckstraat 10 II | 1077LK | 44,62 | 42,26 | 42,25 | 42,14 | 42,23 |
| Jan van Eijckstraat 11 HS | 1077LE | 39,28 | 37,36 | 37,36 | 37,36 | 37,36 |
| Jan van Eijckstraat 11 I | 1077LE | 45,54 | 43,10 | 43,10 | 43,06 | 43,09 |
| Jan van Eijckstraat 12 HS | 1077LK | 38,51 | 36,81 | 36,81 | 36,81 | 36,81 |
| Jan van Eijckstraat 12 I | 1077LK | 44,54 | 42,22 | 42,22 | 42,10 | 42,18 |
| Jan van Eijckstraat 13 HS | 1077LE | 39,27 | 37,40 | 37,40 | 37,40 | 37,40 |
| Jan van Eijckstraat 13 I | 1077LE | 45,12 | 42,65 | 42,65 | 42,59 | 42,64 |
| Jan van Eijckstraat 14 HS | 1077LK | 38,85 | 37,04 | 37,04 | 37,04 | 37,04 |
| Jan van Eijckstraat 14 I | 1077LK | 45,00 | 42,59 | 42,57 | 42,38 | 42,50 |
| Jan van Eijckstraat 15 BEL | 1077LE | 37,26 | 35,52 | 35,52 | 35,52 | 35,52 |
| Jan van Eijckstraat 15 I | 1077LE | 39,14 | 37,27 | 37,27 | 37,29 | 37,27 |
| Jan van Eijckstraat 15 II | 1077LE | 41,18 | 39,10 | 39,10 | 39,09 | 39,11 |
| Jan van Eijckstraat 15 III | 1077LE | 45,30 | 42,82 | 42,82 | 42,78 | 42,82 |
| Jan van Eijckstraat 16 HS | 1077LK | 39,39 | 37,51 | 37,51 | 37,51 | 37,51 |
| Jan van Eijckstraat 16 I | 1077LK | 45,36 | 42,87 | 42,89 | 42,63 | 42,79 |
| Jan van Eijckstraat 17 | 1077LE | 45,13 | 42,66 | 42,66 | 42,59 | 42,64 |
| Jan van Eijckstraat 18 HS | 1077LK | 34,89 | 33,25 | 33,25 | 33,25 | 33,25 |
| Jan van Eijckstraat 18 I | 1077LK | 36,74 | 35,03 | 35,03 | 35,03 | 35,03 |
| Jan van Eijckstraat 18 II | 1077LK | 41,85 | 39,63 | 39,63 | 39,63 | 39,63 |
| Jan van Eijckstraat 19 HS | 1077LG | 39,63 | 37,75 | 37,75 | 37,76 | 37,75 |
| Jan van Eijckstraat 19 I | 1077LG | 41,63 | 39,49 | 39,49 | 39,48 | 39,50 |
| Jan van Eijckstraat 19 II | 1077LG | 44,78 | 42,26 | 42,25 | 42,07 | 42,22 |
| Jan van Eijckstraat 20 HS | 1077LL | 37,64 | 35,74 | 35,74 | 35,74 | 35,74 |
| Jan van Eijckstraat 20 I | 1077LL | 40,20 | 38,06 | 38,06 | 38,06 | 38,06 |
| Jan van Eijckstraat 20 II | 1077LL | 43,87 | 41,30 | 41,30 | 41,28 | 41,31 |
| Jan van Eijckstraat 20 III | 1077LL | 35,32 | 33,57 | 33,57 | 33,57 | 33,57 |
| Jan van Eijckstraat 21 | 1077LG | 36,03 | 34,30 | 34,30 | 34,30 | 34,30 |
| Jan van Eijckstraat 22 HS | 1077LL | 36,52 | 34,68 | 34,68 | 34,67 | 34,68 |
| Jan van Eijckstraat 22 I | 1077LL | 39,03 | 37,02 | 37,02 | 36,92 | 37,01 |
| Jan van Eijckstraat 22 II | 1077LL | 45,70 | 42,96 | 41,94 | 41,69 | 41,82 |
| Jan van Eijckstraat 23 | 1077LG | 44,87 | 42,41 | 42,41 | 42,20 | 42,33 |
| Jan van Eijckstraat 24 HS | 1077LL | 35,59 | 33,85 | 33,85 | 33,85 | 33,85 |
| Jan van Eijckstraat 24 I | 1077LL | 37,69 | 35,83 | 35,83 | 35,83 | 35,83 |
| Jan van Eijckstraat 24 II | 1077LL | 44,42 | 41,78 | 41,78 | 41,68 | 41,74 |

| Cluster 2<br>Adres en postcode | | Prognose zonder nieuwe maatregelen [dB] | Na toepassing tweelaags ZOAB [dB] | Variant 143 [dB] | Variant 144 [dB] | Variant 140 [dB] (DOELMATIG) |
|---|---|---|---|---|---|---|
| Jan van Eijckstraat 25 BEL | 1077LG | 39,46 | 37,55 | 37,55 | 37,56 | 37,55 |
| Jan van Eijckstraat 25 II | 1077LG | 44,86 | 42,40 | 42,39 | 42,15 | 42,30 |
| Jan van Eijckstraat 26 HS | 1077LM | 37,51 | 35,70 | 35,70 | 35,70 | 35,70 |
| Jan van Eijckstraat 26 I | 1077LM | 39,86 | 37,93 | 37,93 | 37,94 | 37,93 |
| Jan van Eijckstraat 26 II | 1077LM | 45,57 | 42,93 | 42,76 | 42,70 | 42,74 |
| Jan van Eijckstraat 27 | 1077LG | 44,05 | 41,52 | 41,50 | 41,20 | 41,40 |
| Jan van Eijckstraat 28 HS | 1077LM | 38,00 | 36,05 | 36,05 | 36,05 | 36,05 |
| Jan van Eijckstraat 28 I | 1077LM | 40,57 | 38,50 | 38,50 | 38,49 | 38,50 |
| Jan van Eijckstraat 28 II | 1077LM | 44,11 | 41,63 | 41,63 | 41,47 | 41,55 |
| Jan van Eijckstraat 28 III | 1077LM | 46,02 | 43,40 | 43,33 | 43,25 | 43,27 |
| Jan van Eijckstraat 29 BEL | 1077LG | 37,33 | 35,44 | 35,44 | 35,44 | 35,44 |
| Jan van Eijckstraat 29 I | 1077LG | 39,03 | 37,07 | 37,07 | 37,09 | 37,07 |
| Jan van Eijckstraat 29 II | 1077LG | 44,32 | 41,84 | 41,82 | 41,61 | 41,75 |
| Jan van Eijckstraat 30 HS | 1077LM | 37,51 | 35,57 | 35,57 | 35,57 | 35,57 |
| Jan van Eijckstraat 30 I | 1077LM | 39,82 | 37,70 | 37,70 | 37,68 | 37,71 |
| Jan van Eijckstraat 30 II | 1077LM | 42,88 | 40,47 | 40,48 | 40,36 | 40,43 |
| Jan van Eijckstraat 30 III | 1077LM | 45,75 | 43,11 | 42,89 | 42,76 | 42,82 |
| Jan van Eijckstraat 31 HS | 1077LG | 43,03 | 40,53 | 40,52 | 40,34 | 40,44 |
| Jan van Eijckstraat 31 I | 1077LG | 46,66 | 43,94 | 43,79 | 43,66 | 43,73 |
| Jan van Eijckstraat 32 I | 1077LN | 47,08 | 44,29 | 44,05 | 43,86 | 43,93 |
| Jan van Eijckstraat 32 II | 1077LN | 50,47 | 47,57 | 46,73 | 46,50 | 46,62 |
| Jan van Eijckstraat 32 III | 1077LN | 40,43 | 38,21 | 38,21 | 38,19 | 38,21 |
| Jan van Eijckstraat 32 IV | 1077LN | 43,62 | 41,07 | 41,07 | 40,97 | 41,03 |
| Jan van Eijckstraat 33 | 1077LH | 46,02 | 43,38 | 43,38 | 43,23 | 43,32 |
| Jan van Eijckstraat 34 HS | 1077LN | 44,19 | 41,64 | 41,64 | 41,63 | 41,64 |
| Jan van Eijckstraat 34 I | 1077LN | 50,34 | 47,43 | 46,89 | 46,72 | 46,82 |
| Jan van Eijckstraat 35 HS | 1077LH | 38,00 | 35,86 | 35,86 | 35,85 | 35,87 |
| Jan van Eijckstraat 35 II | 1077LH | 44,49 | 41,94 | 41,90 | 41,75 | 41,83 |
| Jan van Eijckstraat 37 | 1077LH | 45,40 | 42,82 | 42,79 | 42,67 | 42,74 |
| Jan van Eijckstraat 39 I | 1077LH | 39,92 | 37,81 | 37,81 | 37,79 | 37,82 |
| Jan van Eijckstraat 39 II | 1077LH | 45,84 | 43,24 | 43,24 | 43,11 | 43,18 |
| Jan van Eijckstraat 41 | 1077LH | 48,14 | 45,32 | 45,20 | 45,10 | 45,15 |
| Jan van Eijckstraat 43 | 1077LH | 48,16 | 45,30 | 44,89 | 44,77 | 44,82 |
| Jan van Eijckstraat 45 HS | 1077LH | 44,49 | 41,92 | 41,93 | 41,79 | 41,86 |
| Jan van Eijckstraat 45 I | 1077LH | 50,36 | 47,48 | 46,32 | 45,93 | 46,15 |
| Jan van Eijckstraat 47 | 1077LH | 49,19 | 46,43 | 45,87 | 45,60 | 45,76 |
| Jan Vroegopsingel 2 A | 1096CN | 51,88 | 49,34 | 48,23 | 47,94 | 47,73 |
| Jan Vroegopsingel 2 B | 1096CN | 52,37 | 49,95 | 49,16 | 48,94 | 48,78 |
| Jan Vroegopsingel 2 C | 1096CN | 52,49 | 49,97 | 49,12 | 48,86 | 48,65 |
| Jan Vroegopsingel 2 D | 1096CN | 53,05 | 50,45 | 49,47 | 49,13 | 49,34 |
| Jan Vroegopsingel 2 E | 1096CN | 55,08 | 52,11 | 49,48 | 48,94 | 47,18 |
| Jan Vroegopsingel 2 F | 1096CN | 55,22 | 52,22 | 49,62 | 49,08 | 47,22 |
| Jan Vroegopsingel 2 G | 1096CN | 57,58 | 54,60 | 52,50 | 52,08 | 51,27 |
| Jan Vroegopsingel 10 | 1096CN | 59,08 | 56,06 | 54,27 | 53,96 | 53,29 |
| Jan Vroegopsingel 20 | 1096CN | 58,44 | 55,56 | 53,85 | 53,45 | 52,57 |
| Jan Vroegopsingel 22 | 1096CN | 58,62 | 55,76 | 53,92 | 53,51 | 52,50 |
| Jan Vroegopsingel 23 A | 1096CN | 57,11 | 54,64 | 54,29 | 54,15 | 54,26 |
| Jan Vroegopsingel 24 | 1096CN | 59,57 | 56,68 | 54,72 | 54,24 | 53,46 |
| Jan Vroegopsingel 25 | 1096CN | 59,09 | 56,24 | 54,48 | 53,99 | 53,37 |
| Jekerstraat 1 | 1078LV | 45,82 | 43,19 | 43,25 | 42,88 | 43,23 |
| Jekerstraat 2 B | 1078MC | 40,14 | 37,94 | 38,02 | 37,98 | 38,02 |
| Jekerstraat 2 C | 1078MC | 42,22 | 39,87 | 39,98 | 39,85 | 39,97 |
| Jekerstraat 2 D | 1078MC | 49,94 | 47,13 | 46,00 | 45,62 | 45,35 |
| Jekerstraat 3 HS | 1078LV | 37,19 | 35,11 | 35,18 | 35,18 | 35,18 |
| Jekerstraat 3 I | 1078LV | 39,21 | 37,03 | 37,12 | 37,12 | 37,12 |

| **Cluster 2**<br>**Adres en postcode** | | Prognose zonder nieuwe maatregelen [dB] | Na toepassing tweelaags ZOAB [dB] | Variant 143 [dB] | Variant 144 [dB] | Variant 140 [dB] (DOELMATIG) |
|---|---|---|---|---|---|---|
| Jekerstraat 3 II | 1078LV | 45,59 | 42,95 | 43,01 | 42,63 | 43,01 |
| Jekerstraat 4 A | 1078MC | 36,16 | 34,18 | 34,27 | 34,24 | 34,27 |
| Jekerstraat 4 B | 1078MC | 38,24 | 36,14 | 36,25 | 36,18 | 36,25 |
| Jekerstraat 4 C | 1078MC | 40,98 | 38,66 | 38,78 | 38,61 | 38,78 |
| Jekerstraat 4 D | 1078MC | 44,81 | 42,16 | 41,98 | 41,40 | 41,85 |
| Jekerstraat 4 E | 1078MC | 49,87 | 47,00 | 45,90 | 45,50 | 45,15 |
| Jekerstraat 5 HS | 1078LV | 36,79 | 34,69 | 34,78 | 34,78 | 34,78 |
| Jekerstraat 5 I | 1078LV | 38,82 | 36,64 | 36,74 | 36,74 | 36,74 |
| Jekerstraat 5 II | 1078LV | 45,05 | 42,43 | 42,54 | 42,26 | 42,53 |
| Jekerstraat 6 A | 1078MC | 38,32 | 36,21 | 36,31 | 36,24 | 36,31 |
| Jekerstraat 6 B | 1078MC | 40,96 | 38,66 | 38,77 | 38,61 | 38,77 |
| Jekerstraat 6 C | 1078MC | 44,83 | 42,20 | 42,07 | 41,52 | 41,94 |
| Jekerstraat 6 D | 1078MC | 50,55 | 47,61 | 46,13 | 45,74 | 45,18 |
| Jekerstraat 7 HS | 1078LV | 35,40 | 33,44 | 33,52 | 33,52 | 33,52 |
| Jekerstraat 7 I | 1078LV | 37,34 | 35,32 | 35,40 | 35,40 | 35,40 |
| Jekerstraat 7 II | 1078LV | 43,08 | 40,70 | 40,76 | 40,58 | 40,75 |
| Jekerstraat 8 A | 1078MC | 35,97 | 33,97 | 34,07 | 34,03 | 34,07 |
| Jekerstraat 8 B | 1078MC | 37,93 | 35,83 | 35,94 | 35,86 | 35,94 |
| Jekerstraat 8 C | 1078MC | 40,64 | 38,35 | 38,46 | 38,30 | 38,46 |
| Jekerstraat 8 D | 1078MC | 44,57 | 41,95 | 41,81 | 41,39 | 41,66 |
| Jekerstraat 8 E | 1078MC | 50,44 | 47,50 | 46,15 | 45,77 | 45,18 |
| Jekerstraat 9 HS | 1078LV | 34,87 | 32,94 | 33,02 | 33,02 | 33,02 |
| Jekerstraat 9 I | 1078LV | 36,70 | 34,74 | 34,82 | 34,82 | 34,82 |
| Jekerstraat 9 II | 1078LV | 39,13 | 37,09 | 37,18 | 37,15 | 37,18 |
| Jekerstraat 9 III | 1078LV | 46,25 | 43,63 | 43,46 | 42,96 | 43,39 |
| Jekerstraat 10 | 1078MC | 48,53 | 45,73 | 45,29 | 44,87 | 45,00 |
| Jekerstraat 11 HS | 1078LV | 35,56 | 33,58 | 33,66 | 33,66 | 33,66 |
| Jekerstraat 11 I | 1078LV | 37,38 | 35,34 | 35,43 | 35,43 | 35,43 |
| Jekerstraat 11 II | 1078LV | 39,56 | 37,43 | 37,53 | 37,50 | 37,53 |
| Jekerstraat 11 III | 1078LV | 45,94 | 43,32 | 43,24 | 42,68 | 43,21 |
| Jekerstraat 12 I | 1078MC | 37,37 | 35,29 | 35,40 | 35,36 | 35,40 |
| Jekerstraat 12 II | 1078MC | 39,94 | 37,68 | 37,80 | 37,74 | 37,80 |
| Jekerstraat 12 III | 1078MC | 48,19 | 45,39 | 45,15 | 44,74 | 45,00 |
| Jekerstraat 13 HS | 1078LW | 35,48 | 33,48 | 33,55 | 33,55 | 33,55 |
| Jekerstraat 13 I | 1078LW | 37,27 | 35,22 | 35,30 | 35,30 | 35,30 |
| Jekerstraat 13 II | 1078LW | 39,36 | 37,21 | 37,30 | 37,27 | 37,30 |
| Jekerstraat 13 III | 1078LW | 45,98 | 43,34 | 43,23 | 42,68 | 43,19 |
| Jekerstraat 14 I | 1078MC | 37,53 | 35,43 | 35,48 | 35,39 | 35,48 |
| Jekerstraat 14 II | 1078MC | 39,90 | 37,66 | 37,69 | 37,59 | 37,68 |
| Jekerstraat 14 III | 1078MC | 47,73 | 44,99 | 44,79 | 44,41 | 44,70 |
| Jekerstraat 15 HS | 1078LW | 35,46 | 33,42 | 33,52 | 33,51 | 33,52 |
| Jekerstraat 15 I | 1078LW | 37,28 | 35,18 | 35,28 | 35,29 | 35,28 |
| Jekerstraat 15 II | 1078LW | 39,29 | 37,09 | 37,21 | 37,18 | 37,21 |
| Jekerstraat 15 III | 1078LW | 45,95 | 43,24 | 43,10 | 42,48 | 43,03 |
| Jekerstraat 16 | 1078MC | 47,41 | 44,69 | 44,56 | 44,18 | 44,50 |
| Jekerstraat 17 HS | 1078LW | 35,71 | 33,67 | 33,76 | 33,76 | 33,76 |
| Jekerstraat 17 I | 1078LW | 37,51 | 35,39 | 35,49 | 35,48 | 35,49 |
| Jekerstraat 17 II | 1078LW | 39,48 | 37,27 | 37,40 | 37,37 | 37,39 |
| Jekerstraat 17 III | 1078LW | 46,15 | 43,45 | 43,21 | 42,54 | 43,09 |
| Jekerstraat 18 | 1078MC | 46,12 | 43,46 | 43,32 | 42,82 | 43,25 |
| Jekerstraat 19 HS | 1078LW | 35,75 | 33,70 | 33,80 | 33,79 | 33,80 |
| Jekerstraat 19 I | 1078LW | 37,56 | 35,44 | 35,54 | 35,53 | 35,54 |
| Jekerstraat 19 II | 1078LW | 39,53 | 37,33 | 37,45 | 37,43 | 37,45 |
| Jekerstraat 19 III | 1078LW | 46,24 | 43,56 | 43,23 | 42,57 | 43,11 |
| Jekerstraat 20 I | 1078MC | 36,79 | 34,75 | 34,83 | 34,77 | 34,83 |

| Cluster 2<br>Adres en postcode | | Prognose zonder nieuwe maatregelen [dB] | Na toepassing tweelaags ZOAB [dB] | Variant 143 [dB] | Variant 144 [dB] | Variant 140 [dB] (DOELMATIG) |
|---|---|---|---|---|---|---|
| Jekerstraat 20 II | 1078MC | 38,95 | 36,81 | 36,88 | 36,79 | 36,87 |
| Jekerstraat 20 III | 1078MC | 45,73 | 43,09 | 42,93 | 42,38 | 42,85 |
| Jekerstraat 21 I | 1078LW | 36,27 | 34,24 | 34,39 | 34,39 | 34,39 |
| Jekerstraat 21 II | 1078LW | 38,38 | 36,26 | 36,43 | 36,42 | 36,43 |
| Jekerstraat 21 III | 1078LW | 45,80 | 43,17 | 42,86 | 42,21 | 42,73 |
| Jekerstraat 22 I | 1078MC | 36,48 | 34,49 | 34,57 | 34,53 | 34,57 |
| Jekerstraat 22 II | 1078MC | 38,72 | 36,64 | 36,71 | 36,63 | 36,70 |
| Jekerstraat 22 III | 1078MC | 45,50 | 42,89 | 42,73 | 42,15 | 42,65 |
| Jekerstraat 23 | 1078LW | 46,40 | 43,73 | 43,34 | 42,67 | 43,20 |
| Jekerstraat 24 | 1078MD | 45,68 | 43,05 | 42,85 | 42,24 | 42,75 |
| Jekerstraat 25 HS | 1078LW | 46,59 | 43,93 | 43,51 | 42,84 | 43,35 |
| Jekerstraat 26 | 1078MD | 45,56 | 42,93 | 42,76 | 42,15 | 42,67 |
| Jekerstraat 27 I | 1078LW | 38,14 | 35,95 | 36,05 | 36,05 | 36,05 |
| Jekerstraat 27 II | 1078LW | 40,09 | 37,80 | 37,93 | 37,91 | 37,93 |
| Jekerstraat 27 III | 1078LW | 46,62 | 43,92 | 43,43 | 42,78 | 43,26 |
| Jekerstraat 28 I | 1078MD | 36,35 | 34,39 | 34,48 | 34,40 | 34,48 |
| Jekerstraat 28 II | 1078MD | 38,62 | 36,55 | 36,59 | 36,51 | 36,54 |
| Jekerstraat 28 III | 1078MD | 45,54 | 42,89 | 42,73 | 42,13 | 42,65 |
| Jekerstraat 29 I | 1078LW | 37,76 | 35,69 | 35,82 | 35,82 | 35,82 |
| Jekerstraat 29 II | 1078LW | 39,88 | 37,68 | 37,83 | 37,80 | 37,82 |
| Jekerstraat 29 III | 1078LW | 46,71 | 44,05 | 43,63 | 42,99 | 43,47 |
| Jekerstraat 30 I | 1078MD | 36,43 | 34,48 | 34,57 | 34,48 | 34,56 |
| Jekerstraat 30 II | 1078MD | 38,73 | 36,64 | 36,64 | 36,54 | 36,56 |
| Jekerstraat 30 III | 1078MD | 45,58 | 42,93 | 42,73 | 42,13 | 42,65 |
| Jekerstraat 31 | 1078LX | 47,06 | 44,38 | 43,92 | 43,34 | 43,70 |
| Jekerstraat 32 | 1078MD | 45,47 | 42,83 | 42,67 | 42,07 | 42,59 |
| Jekerstraat 33 | 1078LX | 47,01 | 44,35 | 43,85 | 43,27 | 43,58 |
| Jekerstraat 34 | 1078MD | 45,62 | 42,95 | 42,78 | 42,18 | 42,72 |
| Jekerstraat 35 I | 1078LX | 37,48 | 35,42 | 35,56 | 35,56 | 35,56 |
| Jekerstraat 35 II | 1078LX | 39,69 | 37,52 | 37,67 | 37,62 | 37,67 |
| Jekerstraat 35 III | 1078LX | 47,16 | 44,47 | 44,06 | 43,52 | 43,87 |
| Jekerstraat 36 I | 1078MD | 37,58 | 35,45 | 35,52 | 35,45 | 35,52 |
| Jekerstraat 36 II | 1078MD | 39,79 | 37,56 | 37,46 | 37,40 | 37,38 |
| Jekerstraat 36 III | 1078MD | 45,79 | 43,12 | 42,96 | 42,39 | 42,89 |
| Jekerstraat 37 I | 1078LX | 36,97 | 34,95 | 35,09 | 35,09 | 35,09 |
| Jekerstraat 37 II | 1078LX | 39,29 | 37,12 | 37,29 | 37,22 | 37,29 |
| Jekerstraat 37 III | 1078LX | 47,49 | 44,77 | 44,36 | 43,79 | 44,19 |
| Jekerstraat 38 I | 1078MD | 37,01 | 35,01 | 35,09 | 34,99 | 35,08 |
| Jekerstraat 38 II | 1078MD | 39,68 | 37,48 | 37,32 | 37,24 | 37,20 |
| Jekerstraat 38 III | 1078MD | 46,02 | 43,33 | 43,17 | 42,63 | 43,10 |
| Jekerstraat 39 | 1078LX | 47,58 | 44,78 | 44,48 | 43,90 | 44,36 |
| Jekerstraat 40 | 1078MD | 46,00 | 43,32 | 43,16 | 42,61 | 43,08 |
| Jekerstraat 41 HS | 1078LX | 35,32 | 33,18 | 33,33 | 33,33 | 33,33 |
| Jekerstraat 41 I | 1078LX | 36,54 | 34,43 | 34,59 | 34,59 | 34,59 |
| Jekerstraat 41 II | 1078LX | 38,60 | 36,37 | 36,57 | 36,52 | 36,57 |
| Jekerstraat 41 III | 1078LX | 47,44 | 44,64 | 44,35 | 43,78 | 44,20 |
| Jekerstraat 42 | 1078MD | 45,92 | 43,26 | 43,10 | 42,57 | 43,02 |
| Jekerstraat 43 | 1078LX | 47,46 | 44,62 | 44,22 | 43,67 | 44,04 |
| Jekerstraat 44 I | 1078MD | 37,12 | 35,15 | 35,22 | 35,17 | 35,21 |
| Jekerstraat 44 II | 1078MD | 39,71 | 37,54 | 37,54 | 37,48 | 37,48 |
| Jekerstraat 44 III | 1078MD | 46,01 | 43,34 | 43,19 | 42,67 | 43,11 |
| Jekerstraat 45 I | 1078LX | 36,39 | 34,31 | 34,47 | 34,47 | 34,47 |
| Jekerstraat 45 II | 1078LX | 38,55 | 36,33 | 36,52 | 36,47 | 36,52 |
| Jekerstraat 45 III | 1078LX | 47,63 | 44,82 | 44,41 | 43,84 | 44,24 |
| Jekerstraat 46 I | 1078MD | 36,98 | 35,06 | 35,13 | 35,07 | 35,12 |

| **Cluster 2**<br>**Adres en postcode** | | Prognose zonder nieuwe maatregelen [dB] | Na toepassing tweelaags ZOAB [dB] | Variant 143 [dB] | Variant 144 [dB] | Variant 140 [dB] (DOELMATIG) |
|---|---|---|---|---|---|---|
| Jekerstraat 46 II | 1078MD | 39,37 | 37,27 | 37,26 | 37,20 | 37,19 |
| Jekerstraat 46 III | 1078MD | 46,06 | 43,39 | 43,22 | 42,68 | 43,14 |
| Jekerstraat 47 I | 1078LX | 36,30 | 34,18 | 34,33 | 34,32 | 34,33 |
| Jekerstraat 47 II | 1078LX | 38,64 | 36,34 | 36,49 | 36,43 | 36,49 |
| Jekerstraat 47 III | 1078LX | 47,78 | 44,90 | 44,43 | 43,75 | 44,22 |
| Jekerstraat 48 | 1078MD | 45,96 | 43,26 | 43,10 | 42,54 | 43,01 |
| Jekerstraat 49 | 1078LZ | 46,84 | 44,14 | 43,99 | 43,65 | 43,92 |
| Jekerstraat 50 | 1078MD | 45,75 | 43,08 | 43,02 | 42,47 | 42,98 |
| Jekerstraat 51 HS | 1078LZ | 35,19 | 33,10 | 33,18 | 33,18 | 33,18 |
| Jekerstraat 51 I | 1078LZ | 36,97 | 34,80 | 34,89 | 34,87 | 34,89 |
| Jekerstraat 51 II | 1078LZ | 39,54 | 37,18 | 37,25 | 37,17 | 37,24 |
| Jekerstraat 51 III | 1078LZ | 48,54 | 45,61 | 45,09 | 44,42 | 44,82 |
| Jekerstraat 52 I | 1078ME | 37,05 | 35,06 | 35,14 | 35,12 | 35,14 |
| Jekerstraat 52 II | 1078ME | 39,12 | 37,02 | 37,07 | 37,02 | 37,02 |
| Jekerstraat 52 III | 1078ME | 46,00 | 43,31 | 43,18 | 42,64 | 43,14 |
| Jekerstraat 53 HS | 1078LZ | 35,05 | 32,90 | 32,99 | 32,99 | 33,00 |
| Jekerstraat 53 I | 1078LZ | 36,84 | 34,69 | 34,78 | 34,80 | 34,78 |
| Jekerstraat 53 II | 1078LZ | 38,97 | 36,72 | 36,83 | 36,82 | 36,83 |
| Jekerstraat 53 III | 1078LZ | 45,80 | 43,06 | 42,90 | 42,22 | 42,84 |
| Jekerstraat 54 I | 1078ME | 37,56 | 35,54 | 35,61 | 35,60 | 35,61 |
| Jekerstraat 54 II | 1078ME | 39,55 | 37,42 | 37,47 | 37,43 | 37,43 |
| Jekerstraat 54 III | 1078ME | 46,22 | 43,54 | 43,41 | 42,88 | 43,36 |
| Jekerstraat 55 HS | 1078LZ | 35,31 | 33,17 | 33,26 | 33,26 | 33,26 |
| Jekerstraat 55 I | 1078LZ | 37,13 | 34,96 | 35,06 | 35,08 | 35,06 |
| Jekerstraat 55 II | 1078LZ | 39,31 | 37,04 | 37,15 | 37,13 | 37,15 |
| Jekerstraat 55 III | 1078LZ | 46,15 | 43,41 | 43,22 | 42,57 | 43,14 |
| Jekerstraat 56 | 1078ME | 46,20 | 43,53 | 43,40 | 42,84 | 43,36 |
| Jekerstraat 57 HS | 1078LZ | 35,16 | 33,03 | 33,12 | 33,12 | 33,12 |
| Jekerstraat 57 I | 1078LZ | 37,02 | 34,86 | 34,96 | 34,98 | 34,96 |
| Jekerstraat 57 II | 1078LZ | 39,16 | 36,91 | 37,03 | 37,01 | 37,03 |
| Jekerstraat 57 III | 1078LZ | 45,93 | 43,20 | 43,05 | 42,37 | 42,97 |
| Jekerstraat 58 | 1078ME | 46,78 | 44,01 | 43,57 | 42,96 | 43,40 |
| Jekerstraat 59 HS | 1078LZ | 35,17 | 33,03 | 33,14 | 33,14 | 33,14 |
| Jekerstraat 59 I | 1078LZ | 37,00 | 34,84 | 34,95 | 34,96 | 34,95 |
| Jekerstraat 59 II | 1078LZ | 39,21 | 36,96 | 37,09 | 37,08 | 37,09 |
| Jekerstraat 59 III | 1078LZ | 46,15 | 43,38 | 43,21 | 42,46 | 43,14 |
| Jekerstraat 60 I | 1078ME | 38,28 | 36,16 | 36,23 | 36,22 | 36,23 |
| Jekerstraat 60 II | 1078ME | 40,08 | 37,84 | 37,93 | 37,86 | 37,93 |
| Jekerstraat 60 III | 1078ME | 47,15 | 44,37 | 43,80 | 43,15 | 43,57 |
| Jekerstraat 61 HS | 1078MA | 35,09 | 32,93 | 33,03 | 33,03 | 33,03 |
| Jekerstraat 61 I | 1078MA | 36,88 | 34,73 | 34,83 | 34,84 | 34,83 |
| Jekerstraat 61 II | 1078MA | 39,05 | 36,80 | 36,91 | 36,90 | 36,91 |
| Jekerstraat 61 III | 1078MA | 45,81 | 43,06 | 42,90 | 42,17 | 42,84 |
| Jekerstraat 62 I | 1078ME | 38,62 | 36,53 | 36,62 | 36,61 | 36,62 |
| Jekerstraat 62 II | 1078ME | 40,47 | 38,27 | 38,33 | 38,24 | 38,30 |
| Jekerstraat 62 III | 1078ME | 47,13 | 44,42 | 43,71 | 43,17 | 43,39 |
| Jekerstraat 63 HS | 1078MA | 35,37 | 33,24 | 33,32 | 33,32 | 33,32 |
| Jekerstraat 63 I | 1078MA | 37,14 | 35,00 | 35,09 | 35,10 | 35,09 |
| Jekerstraat 63 II | 1078MA | 39,32 | 37,10 | 37,20 | 37,18 | 37,20 |
| Jekerstraat 63 III | 1078MA | 45,84 | 43,13 | 43,00 | 42,33 | 42,95 |
| Jekerstraat 64 | 1078ME | 47,74 | 44,96 | 44,08 | 43,45 | 43,64 |
| Jekerstraat 65 HS | 1078MA | 35,29 | 33,11 | 33,21 | 33,20 | 33,21 |
| Jekerstraat 65 I | 1078MA | 37,01 | 34,86 | 34,95 | 34,97 | 34,95 |
| Jekerstraat 65 II | 1078MA | 39,21 | 36,97 | 37,08 | 37,06 | 37,08 |
| Jekerstraat 65 III | 1078MA | 45,84 | 43,11 | 42,96 | 42,22 | 42,91 |

| Cluster 2<br>Adres en postcode | | Prognose zonder nieuwe maatregelen [dB] | Na toepassing tweelaags ZOAB [dB] | Variant 143 [dB] | Variant 144 [dB] | Variant 140 [dB] (DOELMATIG) |
|---|---|---|---|---|---|---|
| Jekerstraat 66 HS | 1078ME | 37,59 | 35,52 | 35,60 | 35,60 | 35,60 |
| Jekerstraat 66 I | 1078ME | 39,25 | 37,10 | 37,20 | 37,19 | 37,20 |
| Jekerstraat 66 II | 1078ME | 41,07 | 38,80 | 38,88 | 38,77 | 38,84 |
| Jekerstraat 66 III | 1078ME | 47,91 | 45,12 | 44,15 | 43,56 | 43,71 |
| Jekerstraat 67 HS | 1078MA | 35,43 | 33,23 | 33,32 | 33,32 | 33,32 |
| Jekerstraat 67 I | 1078MA | 37,01 | 34,84 | 34,93 | 34,93 | 34,93 |
| Jekerstraat 67 II | 1078MA | 39,16 | 36,91 | 37,01 | 37,00 | 37,01 |
| Jekerstraat 67 III | 1078MA | 45,82 | 43,07 | 42,91 | 42,15 | 42,87 |
| Jekerstraat 68 | 1078ME | 48,50 | 45,69 | 44,60 | 44,03 | 44,08 |
| Jekerstraat 69 HS | 1078MA | 35,17 | 32,98 | 33,09 | 33,09 | 33,09 |
| Jekerstraat 69 I | 1078MA | 36,95 | 34,77 | 34,89 | 34,88 | 34,89 |
| Jekerstraat 69 II | 1078MA | 39,18 | 36,91 | 37,03 | 37,01 | 37,03 |
| Jekerstraat 69 III | 1078MA | 45,61 | 42,87 | 42,73 | 41,97 | 42,68 |
| Jekerstraat 70 I | 1078ME | 39,72 | 37,55 | 37,66 | 37,66 | 37,66 |
| Jekerstraat 70 II | 1078ME | 41,46 | 39,17 | 39,30 | 39,17 | 39,29 |
| Jekerstraat 70 III | 1078ME | 48,68 | 45,88 | 44,86 | 44,31 | 44,40 |
| Jekerstraat 71 HS | 1078MA | 35,15 | 32,99 | 33,10 | 33,09 | 33,10 |
| Jekerstraat 71 I | 1078MA | 36,93 | 34,76 | 34,86 | 34,85 | 34,86 |
| Jekerstraat 71 II | 1078MA | 39,15 | 36,90 | 37,01 | 37,01 | 37,01 |
| Jekerstraat 71 III | 1078MA | 45,70 | 42,94 | 42,80 | 42,03 | 42,74 |
| Jekerstraat 72 I | 1078ME | 39,86 | 37,67 | 37,77 | 37,77 | 37,77 |
| Jekerstraat 72 II | 1078ME | 41,58 | 39,26 | 39,39 | 39,23 | 39,38 |
| Jekerstraat 72 III | 1078ME | 48,88 | 46,04 | 44,91 | 44,34 | 44,38 |
| Jekerstraat 73 HS | 1078MB | 34,94 | 32,79 | 32,88 | 32,88 | 32,88 |
| Jekerstraat 73 I | 1078MB | 36,76 | 34,65 | 34,75 | 34,75 | 34,75 |
| Jekerstraat 73 II | 1078MB | 38,98 | 36,77 | 36,88 | 36,90 | 36,88 |
| Jekerstraat 73 III | 1078MB | 45,53 | 42,80 | 42,69 | 41,94 | 42,63 |
| Jekerstraat 74 | 1078MG | 48,94 | 46,11 | 44,99 | 44,42 | 44,44 |
| Jekerstraat 75 HS | 1078MB | 34,83 | 32,71 | 32,81 | 32,81 | 32,81 |
| Jekerstraat 75 I | 1078MB | 36,35 | 34,26 | 34,38 | 34,37 | 34,38 |
| Jekerstraat 75 II | 1078MB | 38,76 | 36,58 | 36,70 | 36,70 | 36,70 |
| Jekerstraat 75 III | 1078MB | 45,43 | 42,72 | 42,62 | 41,85 | 42,57 |
| Jekerstraat 76 | 1078MG | 50,81 | 47,88 | 46,14 | 45,67 | 45,03 |
| Jekerstraat 77 HS | 1078MB | 35,04 | 32,86 | 32,96 | 32,96 | 32,96 |
| Jekerstraat 77 I | 1078MB | 36,69 | 34,54 | 34,65 | 34,65 | 34,65 |
| Jekerstraat 77 II | 1078MB | 39,11 | 36,86 | 36,97 | 36,97 | 36,97 |
| Jekerstraat 77 III | 1078MB | 45,44 | 42,75 | 42,62 | 41,85 | 42,56 |
| Jekerstraat 78 I | 1078MG | 44,55 | 41,94 | 42,00 | 41,40 | 41,97 |
| Jekerstraat 78 II | 1078MG | 49,86 | 46,99 | 45,66 | 45,02 | 44,93 |
| Jekerstraat 78 III | 1078MG | 51,41 | 48,47 | 46,60 | 46,08 | 45,28 |
| Jekerstraat 79 HS | 1078MB | 34,84 | 32,60 | 32,71 | 32,71 | 32,71 |
| Jekerstraat 79 I | 1078MB | 35,77 | 33,60 | 33,74 | 33,74 | 33,74 |
| Jekerstraat 79 II | 1078MB | 37,93 | 35,76 | 35,90 | 35,88 | 35,90 |
| Jekerstraat 79 III | 1078MB | 46,10 | 43,36 | 43,25 | 42,50 | 43,20 |
| Jekerstraat 80 I | 1078MG | 44,46 | 41,91 | 41,93 | 41,37 | 41,87 |
| Jekerstraat 80 II | 1078MG | 49,60 | 46,78 | 45,53 | 44,98 | 44,91 |
| Jekerstraat 80 III | 1078MG | 50,99 | 48,10 | 46,39 | 45,93 | 45,30 |
| Jekerstraat 81 I | 1078MB | 41,41 | 38,85 | 39,00 | 38,79 | 39,00 |
| Jekerstraat 81 II | 1078MB | 43,41 | 40,72 | 40,82 | 40,30 | 40,82 |
| Jekerstraat 81 III | 1078MB | 49,81 | 46,85 | 44,99 | 44,21 | 43,50 |
| Jekerstraat 82 | 1078MG | 50,88 | 48,01 | 46,26 | 45,82 | 45,15 |
| Jekerstraat 84 | 9078MG | 44,44 | 41,93 | 41,99 | 41,51 | 41,99 |
| Jekerstraat 88 HS | 1078MG | 37,82 | 35,74 | 35,87 | 35,87 | 35,87 |
| Jekerstraat 88 I | 1078MG | 39,67 | 37,48 | 37,60 | 37,58 | 37,60 |
| Jekerstraat 88 II | 1078MG | 42,36 | 39,92 | 40,04 | 39,93 | 40,04 |

| Cluster 2<br>Adres en postcode | | Prognose zonder nieuwe maatregelen [dB] | Na toepassing tweelaags ZOAB [dB] | Variant 143 [dB] | Variant 144 [dB] | Variant 140 [dB] (DOELMATIG) |
|---|---|---|---|---|---|---|
| Jekerstraat 88 III | 1078MG | 50,43 | 47,63 | 46,74 | 46,31 | 46,26 |
| Jekerstraat 90 HS | 1078MG | 38,23 | 35,94 | 35,89 | 35,82 | 35,89 |
| Jekerstraat 90 I | 1078MG | 39,90 | 37,51 | 37,48 | 37,41 | 37,48 |
| Jekerstraat 90 II | 1078MG | 42,25 | 39,69 | 39,71 | 39,55 | 39,71 |
| Jekerstraat 90 III | 1078MG | 50,65 | 47,76 | 46,75 | 46,25 | 46,23 |
| Jekerstraat 92 HS | 1078MG | 37,00 | 34,72 | 34,87 | 34,87 | 34,87 |
| Jekerstraat 92 I | 1078MG | 38,64 | 36,27 | 36,42 | 36,40 | 36,42 |
| Jekerstraat 92 II | 1078MG | 40,91 | 38,37 | 38,53 | 38,42 | 38,53 |
| Jekerstraat 92 III | 1078MG | 49,03 | 46,13 | 45,25 | 44,82 | 44,78 |
| Jekerstraat 94 HS | 1078MH | 36,24 | 34,27 | 34,42 | 34,42 | 34,42 |
| Jekerstraat 94 I | 1078MH | 37,93 | 35,85 | 36,00 | 35,99 | 36,00 |
| Jekerstraat 94 II | 1078MH | 40,30 | 38,00 | 38,16 | 38,05 | 38,16 |
| Jekerstraat 94 III | 1078MH | 49,40 | 46,48 | 45,61 | 45,19 | 45,22 |
| Jekerstraat 96 HS | 1078MH | 36,37 | 34,35 | 34,46 | 34,46 | 34,46 |
| Jekerstraat 96 I | 1078MH | 38,09 | 35,97 | 36,08 | 36,07 | 36,08 |
| Jekerstraat 96 II | 1078MH | 40,51 | 38,19 | 38,32 | 38,19 | 38,32 |
| Jekerstraat 96 III | 1078MH | 49,28 | 46,35 | 45,43 | 44,90 | 45,06 |
| Jekerstraat 98 HS | 1078MH | 36,53 | 34,43 | 34,53 | 34,53 | 34,53 |
| Jekerstraat 98 I | 1078MH | 38,31 | 36,10 | 36,20 | 36,16 | 36,20 |
| Jekerstraat 98 II | 1078MH | 40,74 | 38,32 | 38,42 | 38,29 | 38,42 |
| Jekerstraat 98 III | 1078MH | 49,01 | 45,99 | 44,95 | 44,27 | 44,50 |
| Jekerstraat 100 HS | 1078MH | 36,83 | 34,69 | 34,77 | 34,77 | 34,77 |
| Jekerstraat 100 I | 1078MH | 38,54 | 36,27 | 36,36 | 36,30 | 36,36 |
| Jekerstraat 100 II | 1078MH | 40,97 | 38,50 | 38,59 | 38,41 | 38,59 |
| Jekerstraat 100 III | 1078MH | 48,70 | 45,69 | 44,68 | 43,99 | 44,18 |
| Jekerstraat 102 HS | 1078MH | 35,56 | 33,48 | 33,57 | 33,57 | 33,57 |
| Jekerstraat 102 I | 1078MH | 37,05 | 34,89 | 34,99 | 34,98 | 34,99 |
| Jekerstraat 102 II | 1078MH | 39,33 | 37,02 | 37,13 | 37,11 | 37,13 |
| Jekerstraat 102 III | 1078MH | 45,82 | 42,99 | 42,83 | 42,26 | 42,76 |
| Jekerstraat 104 HS | 1078MJ | 36,29 | 34,08 | 34,11 | 34,09 | 34,11 |
| Jekerstraat 104 I | 1078MJ | 38,02 | 35,66 | 35,68 | 35,59 | 35,68 |
| Jekerstraat 104 II | 1078MJ | 40,53 | 37,98 | 37,99 | 37,67 | 37,98 |
| Jekerstraat 104 III | 1078MJ | 46,55 | 43,62 | 42,57 | 42,11 | 42,03 |
| Jekerstraat 106 | 1078MJ | 35,43 | 33,21 | 33,29 | 33,28 | 33,29 |
| Jekerstraat 108 I | 1078MJ | 37,00 | 34,80 | 34,88 | 34,91 | 34,88 |
| Jekerstraat 108 II | 1078MJ | 39,01 | 36,74 | 36,84 | 36,81 | 36,85 |
| Jekerstraat 108 III | 1078MJ | 45,56 | 42,81 | 42,72 | 41,96 | 42,66 |
| Jekerstraat 110 HS | 1078MJ | 36,00 | 33,77 | 33,84 | 33,84 | 33,84 |
| Jekerstraat 110 I | 1078MJ | 37,58 | 35,34 | 35,42 | 35,42 | 35,42 |
| Jekerstraat 110 II | 1078MJ | 39,31 | 37,07 | 37,18 | 37,17 | 37,18 |
| Jekerstraat 110 III | 1078MJ | 45,79 | 43,11 | 43,06 | 42,36 | 43,01 |
| Jekerstraat 112 HS | 1078MJ | 37,83 | 35,49 | 35,57 | 35,53 | 35,57 |
| Jekerstraat 112 I | 1078MJ | 39,08 | 36,73 | 36,82 | 36,72 | 36,82 |
| Jekerstraat 112 II | 1078MJ | 40,88 | 38,45 | 38,55 | 38,30 | 38,55 |
| Jekerstraat 112 III | 1078MJ | 47,05 | 44,28 | 43,60 | 42,94 | 43,27 |
| Jekerstraat 114 HS | 1078MJ | 38,97 | 36,49 | 36,72 | 36,65 | 36,72 |
| Jekerstraat 114 I | 1078MJ | 40,35 | 37,83 | 38,05 | 37,88 | 38,05 |
| Jekerstraat 114 II | 1078MJ | 42,40 | 39,77 | 39,96 | 39,53 | 39,96 |
| Jekerstraat 114 III | 1078MJ | 49,08 | 46,15 | 44,74 | 44,04 | 43,58 |
| Joan Muyskenweg 2 A | 1096CJ | 54,32 | 51,37 | 49,79 | 49,46 | 49,03 |
| Joan Muyskenweg 2 B | 1096CJ | 53,76 | 50,71 | 49,11 | 48,83 | 48,28 |
| Joan Muyskenweg 2 C | 1096CJ | 54,23 | 51,53 | 50,55 | 50,38 | 50,22 |
| Joan Muyskenweg 2 D | 1096CJ | 54,22 | 51,58 | 50,87 | 50,73 | 50,69 |
| Joan Muyskenweg 2 E | 1096CJ | 52,86 | 50,06 | 49,18 | 49,02 | 48,99 |
| Joan Muyskenweg 2 F | 1096CJ | 52,97 | 50,22 | 49,57 | 49,43 | 49,39 |

| Cluster 2<br>Adres en postcode | | Prognose zonder nieuwe maatregelen [dB] | Na toepassing tweelaags ZOAB [dB] | Variant 143 [dB] | Variant 144 [dB] | Variant 140 [dB] (DOELMATIG) |
|---|---|---|---|---|---|---|
| Joan Muyskenweg 2 G | 1096CJ | 52,74 | 50,43 | 49,29 | 49,03 | 48,70 |
| Joan Muyskenweg 2 H | 1096CJ | 52,03 | 49,69 | 48,19 | 47,89 | 47,50 |
| Joan Muyskenweg 2 K | 1096CJ | 51,82 | 49,67 | 48,94 | 48,78 | 48,67 |
| Joan Muyskenweg 2 L | 1096CJ | 50,96 | 48,64 | 47,47 | 47,20 | 47,05 |
| Joan Muyskenweg 2 M | 1096CJ | 51,51 | 49,31 | 48,59 | 48,43 | 48,29 |
| Joan Muyskenweg 2 N | 1096CJ | 52,19 | 49,42 | 49,03 | 48,96 | 48,90 |
| Kinderdijkstraat 2 HS | 1079GH | 36,85 | 34,79 | 34,77 | 34,69 | 34,77 |
| Kinderdijkstraat 2 I | 1079GH | 39,44 | 37,11 | 36,67 | 36,48 | 36,67 |
| Kinderdijkstraat 2 II | 1079GH | 40,31 | 38,16 | 38,16 | 37,97 | 38,16 |
| Kinderdijkstraat 2 III | 1079GH | 46,01 | 43,47 | 42,73 | 42,28 | 42,29 |
| Kinderdijkstraat 4 HS | 1079GH | 37,04 | 34,86 | 34,96 | 34,95 | 34,96 |
| Kinderdijkstraat 4 I | 1079GH | 38,77 | 36,54 | 36,64 | 36,62 | 36,64 |
| Kinderdijkstraat 4 II | 1079GH | 41,06 | 38,69 | 38,80 | 38,76 | 38,80 |
| Kinderdijkstraat 4 III | 1079GH | 49,20 | 46,40 | 46,21 | 45,87 | 46,20 |
| Kinderdijkstraat 6 HS | 1079GH | 36,86 | 34,69 | 34,80 | 34,80 | 34,80 |
| Kinderdijkstraat 6 I | 1079GH | 38,53 | 36,31 | 36,42 | 36,41 | 36,42 |
| Kinderdijkstraat 6 II | 1079GH | 40,89 | 38,54 | 38,64 | 38,62 | 38,64 |
| Kinderdijkstraat 6 III | 1079GH | 48,71 | 45,88 | 45,71 | 45,30 | 45,70 |
| Kinderdijkstraat 8 HS | 1079GH | 37,07 | 34,89 | 34,99 | 34,98 | 34,99 |
| Kinderdijkstraat 8 I | 1079GH | 38,75 | 36,52 | 36,64 | 36,61 | 36,64 |
| Kinderdijkstraat 8 II | 1079GH | 41,13 | 38,74 | 38,86 | 38,81 | 38,86 |
| Kinderdijkstraat 8 III | 1079GH | 49,03 | 46,23 | 46,07 | 45,65 | 46,05 |
| Kinderdijkstraat 9 HS | 1079GB | 37,22 | 35,00 | 35,10 | 35,09 | 35,10 |
| Kinderdijkstraat 9 I | 1079GB | 39,03 | 36,74 | 36,85 | 36,82 | 36,85 |
| Kinderdijkstraat 9 II | 1079GB | 41,52 | 39,07 | 39,18 | 39,08 | 39,18 |
| Kinderdijkstraat 9 III | 1079GB | 44,75 | 42,06 | 42,15 | 41,74 | 42,15 |
| Kinderdijkstraat 9 IV | 1079GB | 49,38 | 46,47 | 45,88 | 45,35 | 45,79 |
| Kinderdijkstraat 10 HS | 1079GH | 36,97 | 34,79 | 34,89 | 34,89 | 34,89 |
| Kinderdijkstraat 10 I | 1079GH | 38,91 | 36,69 | 36,79 | 36,76 | 36,79 |
| Kinderdijkstraat 10 II | 1079GH | 41,25 | 38,86 | 38,97 | 38,91 | 38,97 |
| Kinderdijkstraat 10 III | 1079GH | 49,08 | 46,21 | 45,97 | 45,53 | 45,94 |
| Kinderdijkstraat 11 HS | 1079GB | 37,30 | 35,06 | 35,15 | 35,14 | 35,15 |
| Kinderdijkstraat 11 I | 1079GB | 39,06 | 36,74 | 36,84 | 36,81 | 36,84 |
| Kinderdijkstraat 11 II | 1079GB | 41,45 | 38,97 | 39,07 | 38,98 | 39,07 |
| Kinderdijkstraat 11 III | 1079GB | 48,99 | 46,10 | 45,64 | 45,11 | 45,59 |
| Kinderdijkstraat 12 HS | 1079GH | 37,15 | 34,97 | 35,07 | 35,07 | 35,07 |
| Kinderdijkstraat 12 I | 1079GH | 38,88 | 36,64 | 36,74 | 36,71 | 36,74 |
| Kinderdijkstraat 12 II | 1079GH | 41,37 | 38,98 | 39,08 | 39,01 | 39,08 |
| Kinderdijkstraat 12 III | 1079GH | 49,22 | 46,38 | 46,14 | 45,72 | 46,11 |
| Kinderdijkstraat 13 HS | 1079GB | 37,51 | 35,25 | 35,35 | 35,34 | 35,35 |
| Kinderdijkstraat 13 I | 1079GB | 39,34 | 36,98 | 37,08 | 37,05 | 37,08 |
| Kinderdijkstraat 13 II | 1079GB | 42,24 | 39,65 | 39,74 | 39,66 | 39,74 |
| Kinderdijkstraat 13 III | 1079GB | 49,09 | 46,17 | 45,82 | 45,32 | 45,78 |
| Kinderdijkstraat 14 HS | 1079GH | 37,02 | 34,83 | 34,94 | 34,94 | 34,94 |
| Kinderdijkstraat 14 I | 1079GH | 38,79 | 36,53 | 36,64 | 36,61 | 36,64 |
| Kinderdijkstraat 14 II | 1079GH | 41,10 | 38,70 | 38,81 | 38,73 | 38,81 |
| Kinderdijkstraat 14 III | 1079GH | 49,10 | 46,21 | 45,84 | 45,41 | 45,81 |
| Kinderdijkstraat 15 HS | 1079GB | 37,48 | 35,18 | 35,29 | 35,27 | 35,29 |
| Kinderdijkstraat 15 I | 1079GB | 39,42 | 37,04 | 37,14 | 37,07 | 37,14 |
| Kinderdijkstraat 15 II | 1079GB | 42,71 | 40,04 | 39,95 | 39,81 | 39,95 |
| Kinderdijkstraat 15 III | 1079GB | 49,08 | 46,18 | 45,81 | 45,31 | 45,78 |
| Kinderdijkstraat 16 HS | 1079GH | 36,84 | 34,61 | 34,73 | 34,73 | 34,73 |
| Kinderdijkstraat 16 I | 1079GH | 38,66 | 36,39 | 36,50 | 36,47 | 36,50 |
| Kinderdijkstraat 16 II | 1079GH | 41,25 | 38,84 | 38,95 | 38,87 | 38,95 |
| Kinderdijkstraat 16 III | 1079GH | 49,28 | 46,38 | 45,96 | 45,54 | 45,94 |

| Cluster 2<br>Adres en postcode | | Prognose zonder nieuwe maatregelen [dB] | Na toepassing tweelaags ZOAB [dB] | Variant 143 [dB] | Variant 144 [dB] | Variant 140 [dB] (DOELMATIG) |
|---|---|---|---|---|---|---|
| Kinderdijkstraat 17 HS | 1079GB | 37,81 | 35,42 | 35,52 | 35,42 | 35,52 |
| Kinderdijkstraat 17 I | 1079GB | 40,54 | 37,99 | 37,79 | 37,49 | 37,79 |
| Kinderdijkstraat 17 II | 1079GB | 43,73 | 40,94 | 40,32 | 40,00 | 40,32 |
| Kinderdijkstraat 17 III | 1079GB | 49,16 | 46,22 | 45,77 | 45,28 | 45,74 |
| Kinderdijkstraat 18 HS | 1079GJ | 36,76 | 34,54 | 34,66 | 34,66 | 34,66 |
| Kinderdijkstraat 18 I | 1079GJ | 38,75 | 36,46 | 36,58 | 36,55 | 36,58 |
| Kinderdijkstraat 18 II | 1079GJ | 41,15 | 38,71 | 38,83 | 38,75 | 38,83 |
| Kinderdijkstraat 18 III | 1079GJ | 49,14 | 46,25 | 45,81 | 45,38 | 45,71 |
| Kinderdijkstraat 20 HS | 1079GJ | 36,56 | 34,31 | 34,48 | 34,48 | 34,48 |
| Kinderdijkstraat 20 I | 1079GJ | 38,40 | 36,11 | 36,27 | 36,26 | 36,27 |
| Kinderdijkstraat 20 II | 1079GJ | 40,84 | 38,39 | 38,54 | 38,46 | 38,54 |
| Kinderdijkstraat 20 III | 1079GJ | 48,94 | 46,05 | 45,58 | 45,11 | 45,48 |
| Kinderdijkstraat 22 HS | 1079GJ | 36,58 | 34,33 | 34,49 | 34,49 | 34,49 |
| Kinderdijkstraat 22 I | 1079GJ | 38,56 | 36,25 | 36,40 | 36,40 | 36,40 |
| Kinderdijkstraat 22 II | 1079GJ | 40,77 | 38,34 | 38,47 | 38,38 | 38,47 |
| Kinderdijkstraat 22 III | 1079GJ | 48,34 | 45,48 | 45,21 | 44,70 | 45,17 |
| Kinderdijkstraat 24 HS | 1079GJ | 36,54 | 34,31 | 34,46 | 34,46 | 34,46 |
| Kinderdijkstraat 24 I | 1079GJ | 38,48 | 36,22 | 36,35 | 36,35 | 36,35 |
| Kinderdijkstraat 24 II | 1079GJ | 40,88 | 38,47 | 38,60 | 38,51 | 38,60 |
| Kinderdijkstraat 24 III | 1079GJ | 48,30 | 45,45 | 45,20 | 44,66 | 45,14 |
| Kinderdijkstraat 26 HS | 1079GJ | 36,66 | 34,30 | 34,47 | 34,47 | 34,47 |
| Kinderdijkstraat 26 I | 1079GJ | 38,46 | 36,09 | 36,25 | 36,25 | 36,25 |
| Kinderdijkstraat 26 II | 1079GJ | 40,84 | 38,36 | 38,52 | 38,42 | 38,52 |
| Kinderdijkstraat 26 III | 1079GJ | 47,89 | 45,00 | 44,75 | 43,89 | 44,63 |
| Kinderdijkstraat 28 HS | 1079GJ | 35,23 | 32,95 | 33,17 | 33,17 | 33,17 |
| Kinderdijkstraat 28 I | 1079GJ | 36,84 | 34,61 | 34,83 | 34,83 | 34,83 |
| Kinderdijkstraat 28 II | 1079GJ | 39,32 | 37,01 | 37,21 | 37,15 | 37,21 |
| Kinderdijkstraat 28 III | 1079GJ | 46,22 | 43,44 | 43,27 | 42,66 | 43,18 |
| Kinderdijkstraat 29 | 1079GB | 40,75 | 38,06 | 37,36 | 36,99 | 37,06 |
| Kinderdijkstraat 30 HS | 1079GK | 35,26 | 33,16 | 33,33 | 33,33 | 33,33 |
| Kinderdijkstraat 30 I | 1079GK | 37,24 | 35,09 | 35,26 | 35,26 | 35,26 |
| Kinderdijkstraat 30 II | 1079GK | 39,71 | 37,41 | 37,58 | 37,54 | 37,58 |
| Kinderdijkstraat 30 III | 1079GK | 46,82 | 44,07 | 43,95 | 43,46 | 43,88 |
| Kinderdijkstraat 31 | 1079GB | 40,62 | 37,88 | 37,14 | 36,74 | 36,88 |
| Kinderdijkstraat 32 HS | 1079GK | 35,12 | 33,02 | 33,19 | 33,19 | 33,19 |
| Kinderdijkstraat 32 I | 1079GK | 37,00 | 34,91 | 35,06 | 35,06 | 35,06 |
| Kinderdijkstraat 32 II | 1079GK | 39,46 | 37,24 | 37,39 | 37,39 | 37,39 |
| Kinderdijkstraat 32 III | 1079GK | 46,72 | 44,03 | 44,01 | 43,57 | 43,96 |
| Kinderdijkstraat 34 HS | 1079GK | 34,59 | 32,54 | 32,68 | 32,68 | 32,68 |
| Kinderdijkstraat 34 I | 1079GK | 36,45 | 34,39 | 34,52 | 34,52 | 34,53 |
| Kinderdijkstraat 34 II | 1079GK | 39,04 | 36,86 | 37,00 | 36,99 | 37,00 |
| Kinderdijkstraat 34 III | 1079GK | 46,53 | 43,86 | 43,85 | 43,38 | 43,80 |
| Kinderdijkstraat 35 | 1079GC | 42,06 | 39,27 | 38,32 | 37,87 | 37,72 |
| Kinderdijkstraat 36 HS | 1079GK | 34,53 | 32,49 | 32,61 | 32,61 | 32,61 |
| Kinderdijkstraat 36 I | 1079GK | 36,08 | 34,07 | 34,19 | 34,18 | 34,19 |
| Kinderdijkstraat 36 II | 1079GK | 38,39 | 36,27 | 36,39 | 36,37 | 36,39 |
| Kinderdijkstraat 36 III | 1079GK | 45,58 | 43,01 | 43,08 | 42,64 | 43,06 |
| Kinderdijkstraat 37 HS | 1079GC | 41,93 | 39,13 | 38,16 | 37,77 | 37,40 |
| Kinderdijkstraat 37 I | 1079GC | 43,50 | 40,64 | 39,63 | 39,29 | 38,75 |
| Kinderdijkstraat 37 II | 1079GC | 47,25 | 44,40 | 43,73 | 43,19 | 43,17 |
| Kinderdijkstraat 38 | 1079GK | 33,73 | 31,49 | 31,60 | 31,60 | 31,60 |
| Kinderdijkstraat 39 HS | 1079GC | 41,83 | 39,01 | 38,23 | 37,74 | 37,72 |
| Kinderdijkstraat 39 I | 1079GC | 44,03 | 41,15 | 40,10 | 39,62 | 39,29 |
| Kinderdijkstraat 39 II | 1079GC | 48,16 | 45,23 | 44,10 | 43,58 | 43,31 |
| Kinderdijkstraat 40 I | 1079GK | 34,96 | 32,91 | 33,01 | 33,01 | 33,01 |

| Cluster 2<br>Adres en postcode | | Prognose zonder nieuwe maatregelen [dB] | Na toepassing tweelaags ZOAB [dB] | Variant 143 [dB] | Variant 144 [dB] | Variant 140 [dB] (DOELMATIG) |
|---|---|---|---|---|---|---|
| Kinderdijkstraat 40 II | 1079GK | 37,42 | 35,31 | 35,41 | 35,39 | 35,41 |
| Kinderdijkstraat 40 III | 1079GK | 45,41 | 42,81 | 42,90 | 42,51 | 42,89 |
| Kinderdijkstraat 41 HS | 1079GC | 41,81 | 38,98 | 38,28 | 37,74 | 37,83 |
| Kinderdijkstraat 41 I | 1079GC | 43,97 | 41,06 | 40,06 | 39,57 | 39,23 |
| Kinderdijkstraat 41 II | 1079GC | 48,10 | 45,14 | 43,94 | 43,39 | 43,08 |
| Kinderdijkstraat 42 I | 1079GK | 34,54 | 32,32 | 32,41 | 32,41 | 32,41 |
| Kinderdijkstraat 42 II | 1079GK | 36,13 | 33,92 | 34,00 | 33,97 | 34,00 |
| Kinderdijkstraat 42 III | 1079GK | 43,50 | 40,93 | 40,99 | 40,92 | 40,98 |
| Kinderdijkstraat 43 HS | 1079GC | 41,84 | 39,01 | 38,37 | 37,86 | 37,90 |
| Kinderdijkstraat 43 I | 1079GC | 44,00 | 41,10 | 40,14 | 39,65 | 39,32 |
| Kinderdijkstraat 43 II | 1079GC | 48,31 | 45,38 | 44,20 | 43,68 | 43,39 |
| Kinderdijkstraat 44 | 1079GK | 33,70 | 31,41 | 31,51 | 31,51 | 31,51 |
| Kinderdijkstraat 45 HS | 1079GC | 43,47 | 40,63 | 39,89 | 39,40 | 39,23 |
| Kinderdijkstraat 45 II | 1079GC | 47,96 | 45,01 | 43,89 | 43,34 | 43,07 |
| Kinderdijkstraat 46 | 1079GL | 38,27 | 36,07 | 36,07 | 36,04 | 36,07 |
| Kinderdijkstraat 47 HS | 1079GC | 41,64 | 38,84 | 38,53 | 37,91 | 38,21 |
| Kinderdijkstraat 47 I | 1079GC | 44,36 | 41,46 | 40,42 | 39,86 | 39,42 |
| Kinderdijkstraat 47 II | 1079GC | 48,33 | 45,37 | 44,13 | 43,62 | 43,17 |
| Kinderdijkstraat 48 I | 1079GL | 40,14 | 37,73 | 37,73 | 37,62 | 37,73 |
| Kinderdijkstraat 48 II | 1079GL | 44,56 | 41,80 | 41,37 | 41,17 | 41,37 |
| Kinderdijkstraat 48 III | 1079GL | 46,41 | 43,63 | 43,20 | 42,90 | 43,19 |
| Kinderdijkstraat 48 IV | 1079GL | 48,99 | 46,16 | 45,44 | 45,03 | 45,21 |
| Kinderdijkstraat 49 HS | 1079GC | 41,52 | 38,70 | 38,33 | 37,71 | 37,99 |
| Kinderdijkstraat 49 I | 1079GC | 44,22 | 41,31 | 40,22 | 39,68 | 39,18 |
| Kinderdijkstraat 49 II | 1079GC | 47,94 | 44,98 | 43,81 | 43,30 | 42,95 |
| Kinderdijkstraat 50 HS | 1079GL | 42,66 | 40,02 | 39,38 | 39,04 | 39,38 |
| Kinderdijkstraat 50 I | 1079GL | 44,70 | 41,92 | 40,96 | 40,55 | 40,96 |
| Kinderdijkstraat 50 II | 1079GL | 47,87 | 45,01 | 44,04 | 43,70 | 44,04 |
| Kinderdijkstraat 50 III | 1079GL | 51,23 | 48,37 | 47,73 | 47,56 | 47,73 |
| Kinderdijkstraat 51 HS | 1079GC | 41,64 | 38,81 | 38,29 | 37,70 | 37,96 |
| Kinderdijkstraat 51 I | 1079GC | 44,20 | 41,31 | 40,21 | 39,67 | 39,19 |
| Kinderdijkstraat 51 II | 1079GC | 48,11 | 45,18 | 44,03 | 43,56 | 43,23 |
| Kinderdijkstraat 52 HS | 1079GL | 42,73 | 40,12 | 39,49 | 39,15 | 39,49 |
| Kinderdijkstraat 52 I | 1079GL | 44,70 | 41,94 | 41,08 | 40,69 | 41,08 |
| Kinderdijkstraat 52 II | 1079GL | 47,88 | 45,03 | 44,06 | 43,71 | 44,06 |
| Kinderdijkstraat 52 III | 1079GL | 50,41 | 47,52 | 46,76 | 46,45 | 46,74 |
| Kinderdijkstraat 52 IV | 1079GL | 51,43 | 48,56 | 47,92 | 47,76 | 47,92 |
| Kinderdijkstraat 53 HS | 1079GD | 41,69 | 38,84 | 38,46 | 37,91 | 37,95 |
| Kinderdijkstraat 53 I | 1079GD | 44,16 | 41,25 | 40,20 | 39,65 | 39,17 |
| Kinderdijkstraat 53 II | 1079GD | 47,82 | 44,85 | 43,57 | 43,03 | 42,68 |
| Kinderdijkstraat 54 HS | 1079GL | 42,78 | 40,16 | 39,54 | 39,21 | 39,54 |
| Kinderdijkstraat 54 I | 1079GL | 44,58 | 41,86 | 41,13 | 40,77 | 41,13 |
| Kinderdijkstraat 54 II | 1079GL | 47,93 | 45,11 | 44,19 | 43,86 | 44,18 |
| Kinderdijkstraat 54 III | 1079GL | 51,37 | 48,52 | 47,87 | 47,71 | 47,86 |
| Kinderdijkstraat 55 HS | 1079GD | 41,87 | 39,02 | 38,83 | 38,21 | 38,37 |
| Kinderdijkstraat 55 I | 1079GD | 44,83 | 41,90 | 40,86 | 40,23 | 39,53 |
| Kinderdijkstraat 55 II | 1079GD | 48,50 | 45,54 | 44,27 | 43,76 | 43,27 |
| Kinderdijkstraat 56 HS | 1079GL | 42,90 | 40,30 | 39,70 | 39,38 | 39,70 |
| Kinderdijkstraat 56 I | 1079GL | 44,65 | 41,94 | 41,28 | 40,94 | 41,28 |
| Kinderdijkstraat 56 II | 1079GL | 47,95 | 45,15 | 44,24 | 43,91 | 44,24 |
| Kinderdijkstraat 56 III | 1079GL | 51,35 | 48,49 | 47,84 | 47,67 | 47,82 |
| Kinderdijkstraat 57 HS | 1079GD | 42,00 | 39,12 | 38,74 | 38,11 | 38,23 |
| Kinderdijkstraat 57 I | 1079GD | 44,73 | 41,78 | 40,74 | 40,08 | 39,39 |
| Kinderdijkstraat 57 II | 1079GD | 48,31 | 45,31 | 43,95 | 43,42 | 42,84 |
| Kinderdijkstraat 58 HS | 1079GL | 43,02 | 40,42 | 39,84 | 39,52 | 39,84 |

| Cluster 2<br>Adres en postcode | | Prognose zonder nieuwe maatregelen [dB] | Na toepassing tweelaags ZOAB [dB] | Variant 143 [dB] | Variant 144 [dB] | Variant 140 [dB] (DOELMATIG) |
|---|---|---|---|---|---|---|
| Kinderdijkstraat 58 I | 1079GL | 44,60 | 41,92 | 41,31 | 40,97 | 41,31 |
| Kinderdijkstraat 58 II | 1079GL | 47,90 | 45,10 | 44,18 | 43,84 | 44,18 |
| Kinderdijkstraat 58 III | 1079GL | 51,48 | 48,60 | 47,94 | 47,76 | 47,93 |
| Kinderdijkstraat 59 HS | 1079GD | 42,03 | 39,15 | 38,75 | 38,15 | 38,36 |
| Kinderdijkstraat 59 I | 1079GD | 44,69 | 41,75 | 40,77 | 40,10 | 39,54 |
| Kinderdijkstraat 59 II | 1079GD | 48,49 | 45,51 | 44,15 | 43,62 | 43,04 |
| Kinderdijkstraat 60 HS | 1079GM | 43,08 | 40,48 | 39,89 | 39,58 | 39,89 |
| Kinderdijkstraat 60 I | 1079GM | 44,52 | 41,84 | 41,25 | 40,91 | 41,25 |
| Kinderdijkstraat 60 II | 1079GM | 47,81 | 44,99 | 44,04 | 43,69 | 44,04 |
| Kinderdijkstraat 60 III | 1079GM | 51,47 | 48,59 | 47,92 | 47,74 | 47,91 |
| Kinderdijkstraat 61 HS | 1079GD | 41,96 | 39,08 | 38,71 | 38,08 | 38,43 |
| Kinderdijkstraat 61 I | 1079GD | 44,82 | 41,86 | 40,93 | 40,20 | 39,71 |
| Kinderdijkstraat 61 II | 1079GD | 48,55 | 45,56 | 44,13 | 43,56 | 42,91 |
| Kinderdijkstraat 62 HS | 1079GM | 42,97 | 40,33 | 39,74 | 39,42 | 39,74 |
| Kinderdijkstraat 62 I | 1079GM | 44,28 | 41,56 | 40,97 | 40,63 | 40,97 |
| Kinderdijkstraat 62 II | 1079GM | 47,72 | 44,84 | 43,85 | 43,51 | 43,85 |
| Kinderdijkstraat 62 III | 1079GM | 51,64 | 48,74 | 48,08 | 47,92 | 48,08 |
| Kinderdijkstraat 63 HS | 1079GD | 42,27 | 39,36 | 38,98 | 38,37 | 38,56 |
| Kinderdijkstraat 63 I | 1079GD | 44,98 | 42,02 | 41,09 | 40,32 | 39,84 |
| Kinderdijkstraat 63 II | 1079GD | 48,86 | 45,89 | 44,47 | 43,93 | 43,29 |
| Kinderdijkstraat 64 HS | 1079GM | 42,96 | 40,33 | 39,74 | 39,44 | 39,74 |
| Kinderdijkstraat 64 I | 1079GM | 44,20 | 41,48 | 40,91 | 40,58 | 40,91 |
| Kinderdijkstraat 64 II | 1079GM | 47,64 | 44,76 | 43,76 | 43,40 | 43,76 |
| Kinderdijkstraat 64 III | 1079GM | 51,66 | 48,75 | 48,09 | 47,92 | 48,08 |
| Kinderdijkstraat 65 HS | 1079GD | 42,38 | 39,45 | 38,95 | 38,34 | 38,45 |
| Kinderdijkstraat 65 I | 1079GD | 45,00 | 42,02 | 41,02 | 40,18 | 39,83 |
| Kinderdijkstraat 65 II | 1079GD | 48,82 | 45,80 | 44,29 | 43,69 | 42,86 |
| Kinderdijkstraat 66 HS | 1079GM | 42,74 | 40,13 | 39,58 | 39,29 | 39,58 |
| Kinderdijkstraat 66 I | 1079GM | 43,90 | 41,23 | 40,69 | 40,36 | 40,69 |
| Kinderdijkstraat 66 II | 1079GM | 47,16 | 44,34 | 43,25 | 42,84 | 43,25 |
| Kinderdijkstraat 66 III | 1079GM | 51,59 | 48,72 | 48,05 | 47,86 | 48,04 |
| Kinderdijkstraat 67 HS | 1079GD | 42,32 | 39,39 | 39,11 | 38,51 | 38,64 |
| Kinderdijkstraat 67 I | 1079GD | 45,07 | 42,09 | 41,27 | 40,41 | 40,19 |
| Kinderdijkstraat 67 II | 1079GD | 49,13 | 46,11 | 44,59 | 44,03 | 43,18 |
| Kinderdijkstraat 68 HS | 1079GM | 42,62 | 40,07 | 39,58 | 39,30 | 39,58 |
| Kinderdijkstraat 68 I | 1079GM | 43,83 | 41,17 | 40,62 | 40,25 | 40,62 |
| Kinderdijkstraat 68 II | 1079GM | 47,17 | 44,36 | 43,29 | 42,90 | 43,29 |
| Kinderdijkstraat 68 III | 1079GM | 51,59 | 48,73 | 48,07 | 47,89 | 48,06 |
| Kinderdijkstraat 69 HS | 1079GE | 42,47 | 39,53 | 39,10 | 38,48 | 38,60 |
| Kinderdijkstraat 69 I | 1079GE | 44,47 | 41,51 | 40,85 | 39,94 | 40,07 |
| Kinderdijkstraat 69 II | 1079GE | 48,68 | 45,68 | 44,14 | 43,57 | 42,63 |
| Kinderdijkstraat 70 HS | 1079GM | 42,58 | 40,03 | 39,58 | 39,32 | 39,58 |
| Kinderdijkstraat 70 I | 1079GM | 43,79 | 41,16 | 40,75 | 40,45 | 40,75 |
| Kinderdijkstraat 70 II | 1079GM | 47,14 | 44,34 | 43,33 | 42,95 | 43,33 |
| Kinderdijkstraat 70 III | 1079GM | 51,70 | 48,84 | 48,26 | 48,09 | 48,25 |
| Kinderdijkstraat 71 HS | 1079GE | 43,40 | 40,41 | 39,47 | 38,91 | 38,85 |
| Kinderdijkstraat 71 I | 1079GE | 44,65 | 41,69 | 40,98 | 40,19 | 40,42 |
| Kinderdijkstraat 71 II | 1079GE | 49,03 | 46,03 | 44,58 | 44,07 | 43,21 |
| Kinderdijkstraat 72 HS | 1079GN | 42,09 | 39,61 | 39,24 | 39,02 | 39,24 |
| Kinderdijkstraat 72 I | 1079GN | 43,62 | 40,99 | 40,58 | 40,27 | 40,58 |
| Kinderdijkstraat 72 II | 1079GN | 47,00 | 44,19 | 43,15 | 42,77 | 43,15 |
| Kinderdijkstraat 72 III | 1079GN | 51,52 | 48,66 | 48,07 | 47,91 | 48,06 |
| Kinderdijkstraat 73 HS | 1079GE | 43,12 | 40,17 | 39,53 | 39,01 | 38,94 |
| Kinderdijkstraat 73 I | 1079GE | 44,40 | 41,45 | 41,04 | 40,21 | 40,52 |
| Kinderdijkstraat 73 II | 1079GE | 48,97 | 45,96 | 44,46 | 43,89 | 42,98 |

| Cluster 2<br>Adres en postcode | | Prognose zonder nieuwe maatregelen [dB] | Na toepassing tweelaags ZOAB [dB] | Variant 143 [dB] | Variant 144 [dB] | Variant 140 [dB] (DOELMATIG) |
|---|---|---|---|---|---|---|
| Kinderdijkstraat 74 HS | 1079GN | 42,07 | 39,56 | 39,20 | 38,97 | 39,20 |
| Kinderdijkstraat 74 I | 1079GN | 43,15 | 40,57 | 40,24 | 39,94 | 40,24 |
| Kinderdijkstraat 74 II | 1079GN | 46,79 | 43,99 | 42,99 | 42,59 | 42,99 |
| Kinderdijkstraat 74 III | 1079GN | 51,67 | 48,83 | 48,23 | 48,08 | 48,21 |
| Kinderdijkstraat 75 HS | 1079GE | 43,97 | 41,08 | 40,70 | 40,33 | 40,27 |
| Kinderdijkstraat 75 I | 1079GE | 45,85 | 42,94 | 42,73 | 42,18 | 42,40 |
| Kinderdijkstraat 75 II | 1079GE | 49,85 | 46,85 | 45,58 | 45,13 | 44,47 |
| Kinderdijkstraat 76 HS | 1079GN | 42,05 | 39,57 | 39,21 | 38,99 | 39,21 |
| Kinderdijkstraat 76 I | 1079GN | 43,19 | 40,61 | 40,29 | 39,99 | 40,29 |
| Kinderdijkstraat 76 II | 1079GN | 46,83 | 44,03 | 43,01 | 42,61 | 43,01 |
| Kinderdijkstraat 76 III | 1079GN | 51,68 | 48,83 | 48,23 | 48,07 | 48,21 |
| Kinderdijkstraat 77 HS | 1079GE | 44,83 | 42,03 | 41,79 | 41,52 | 41,47 |
| Kinderdijkstraat 77 I | 1079GE | 45,65 | 42,83 | 42,67 | 42,14 | 42,35 |
| Kinderdijkstraat 77 II | 1079GE | 49,62 | 46,65 | 45,29 | 44,81 | 44,05 |
| Kinderdijkstraat 78 HS | 1079GN | 42,01 | 39,53 | 39,18 | 38,95 | 39,18 |
| Kinderdijkstraat 78 I | 1079GN | 43,19 | 40,61 | 40,30 | 40,00 | 40,30 |
| Kinderdijkstraat 78 II | 1079GN | 46,95 | 44,15 | 43,17 | 42,77 | 43,17 |
| Kinderdijkstraat 78 III | 1079GN | 51,59 | 48,73 | 48,15 | 48,01 | 48,14 |
| Kinderdijkstraat 79 HS | 1079GE | 45,16 | 42,33 | 42,12 | 41,87 | 41,81 |
| Kinderdijkstraat 79 I | 1079GE | 45,65 | 42,74 | 42,60 | 42,08 | 42,27 |
| Kinderdijkstraat 79 II | 1079GE | 49,57 | 46,60 | 45,30 | 44,84 | 44,07 |
| Kinderdijkstraat 80 HS | 1079GN | 42,09 | 39,61 | 39,26 | 39,05 | 39,26 |
| Kinderdijkstraat 80 I | 1079GN | 43,40 | 40,81 | 40,52 | 40,24 | 40,52 |
| Kinderdijkstraat 80 II | 1079GN | 46,96 | 44,15 | 43,20 | 42,80 | 43,20 |
| Kinderdijkstraat 80 III | 1079GN | 51,71 | 48,84 | 48,26 | 48,13 | 48,25 |
| Kinderdijkstraat 81 HS | 1079GG | 46,71 | 43,84 | 43,52 | 43,28 | 42,97 |
| Kinderdijkstraat 81 I | 1079GG | 46,55 | 43,72 | 43,60 | 43,19 | 43,35 |
| Kinderdijkstraat 81 II | 1079GG | 50,02 | 47,07 | 45,88 | 45,46 | 44,81 |
| Kinderdijkstraat 82 HS | 1079GN | 42,20 | 39,68 | 39,26 | 39,05 | 39,26 |
| Kinderdijkstraat 82 I | 1079GN | 43,62 | 40,98 | 40,66 | 40,37 | 40,66 |
| Kinderdijkstraat 82 II | 1079GN | 47,05 | 44,24 | 43,32 | 42,92 | 43,32 |
| Kinderdijkstraat 82 III | 1079GN | 51,67 | 48,79 | 48,21 | 48,07 | 48,20 |
| Kinderdijkstraat 83 HS | 1079GG | 46,03 | 43,12 | 42,73 | 42,46 | 42,17 |
| Kinderdijkstraat 83 I | 1079GG | 46,84 | 43,97 | 43,69 | 43,28 | 43,24 |
| Kinderdijkstraat 83 II | 1079GG | 50,13 | 47,15 | 45,94 | 45,53 | 44,88 |
| Kinderdijkstraat 84 HS | 1079GP | 42,46 | 39,93 | 39,61 | 39,42 | 39,61 |
| Kinderdijkstraat 84 I | 1079GP | 43,76 | 41,14 | 40,87 | 40,61 | 40,87 |
| Kinderdijkstraat 84 II | 1079GP | 47,18 | 44,37 | 43,53 | 43,16 | 43,53 |
| Kinderdijkstraat 84 III | 1079GP | 51,63 | 48,75 | 48,16 | 48,02 | 48,15 |
| Kinderdijkstraat 85 HS | 1079GG | 45,70 | 42,85 | 42,54 | 42,29 | 42,13 |
| Kinderdijkstraat 85 I | 1079GG | 46,96 | 44,09 | 43,70 | 43,28 | 43,30 |
| Kinderdijkstraat 85 II | 1079GG | 50,15 | 47,17 | 45,96 | 45,54 | 44,91 |
| Kinderdijkstraat 86 HS | 1079GP | 42,73 | 40,15 | 39,85 | 39,68 | 39,85 |
| Kinderdijkstraat 86 I | 1079GP | 43,80 | 41,17 | 40,92 | 40,65 | 40,92 |
| Kinderdijkstraat 86 II | 1079GP | 46,88 | 44,07 | 43,28 | 42,94 | 43,28 |
| Kinderdijkstraat 86 III | 1079GP | 51,79 | 48,88 | 48,27 | 48,12 | 48,26 |
| Kinderdijkstraat 87 HS | 1079GG | 45,18 | 42,39 | 42,01 | 41,74 | 41,55 |
| Kinderdijkstraat 87 I | 1079GG | 46,01 | 43,18 | 42,96 | 42,51 | 42,57 |
| Kinderdijkstraat 87 II | 1079GG | 50,45 | 47,47 | 46,33 | 45,91 | 45,34 |
| Kinderdijkstraat 88 HS | 1079GP | 42,94 | 40,32 | 40,04 | 39,88 | 40,04 |
| Kinderdijkstraat 88 I | 1079GP | 43,92 | 41,24 | 41,00 | 40,76 | 41,00 |
| Kinderdijkstraat 88 II | 1079GP | 46,90 | 44,10 | 43,38 | 43,05 | 43,38 |
| Kinderdijkstraat 88 III | 1079GP | 51,86 | 48,96 | 48,35 | 48,20 | 48,33 |
| Kinderdijkstraat 89 HS | 1079GG | 45,07 | 42,26 | 41,74 | 41,40 | 40,87 |
| Kinderdijkstraat 89 I | 1079GG | 45,42 | 42,62 | 42,35 | 41,86 | 41,92 |

| Cluster 2<br>Adres en postcode | | Prognose zonder nieuwe maatregelen [dB] | Na toepassing tweelaags ZOAB [dB] | Variant 143 [dB] | Variant 144 [dB] | Variant 140 [dB] (DOELMATIG) |
|---|---|---|---|---|---|---|
| Kinderdijkstraat 89 II | 1079GG | 50,26 | 47,29 | 46,16 | 45,74 | 45,11 |
| Kinderdijkstraat 90 HS | 1079GP | 43,17 | 40,50 | 40,26 | 40,11 | 40,26 |
| Kinderdijkstraat 90 I | 1079GP | 44,20 | 41,49 | 41,29 | 41,06 | 41,29 |
| Kinderdijkstraat 90 II | 1079GP | 46,78 | 43,96 | 43,42 | 43,13 | 43,42 |
| Kinderdijkstraat 90 III | 1079GP | 51,95 | 49,05 | 48,46 | 48,32 | 48,46 |
| Kinderdijkstraat 91 HS | 1079GG | 45,37 | 42,43 | 41,84 | 41,45 | 40,97 |
| Kinderdijkstraat 91 I | 1079GG | 45,93 | 42,98 | 42,55 | 42,07 | 41,83 |
| Kinderdijkstraat 91 II | 1079GG | 50,58 | 47,56 | 46,50 | 46,10 | 45,50 |
| Kinderdijkstraat 92 HS | 1079GP | 43,45 | 40,76 | 40,54 | 40,40 | 40,54 |
| Kinderdijkstraat 92 I | 1079GP | 44,38 | 41,67 | 41,47 | 41,25 | 41,47 |
| Kinderdijkstraat 92 II | 1079GP | 46,73 | 43,91 | 43,44 | 43,14 | 43,44 |
| Kinderdijkstraat 92 III | 1079GP | 51,96 | 49,05 | 48,45 | 48,31 | 48,45 |
| Kinderdijkstraat 94 HS | 1079GP | 43,46 | 40,74 | 40,71 | 40,59 | 40,71 |
| Kinderdijkstraat 94 I | 1079GP | 44,74 | 41,97 | 41,78 | 41,53 | 41,69 |
| Kinderdijkstraat 94 II | 1079GP | 46,63 | 43,81 | 43,49 | 43,22 | 43,43 |
| Kinderdijkstraat 94 III | 1079GP | 51,75 | 48,83 | 48,25 | 48,11 | 48,24 |
| Kinderdijkstraat 96 HS | 1079GR | 43,67 | 40,93 | 40,93 | 40,83 | 40,93 |
| Kinderdijkstraat 96 I | 1079GR | 44,48 | 41,72 | 41,67 | 41,48 | 41,66 |
| Kinderdijkstraat 96 II | 1079GR | 46,55 | 43,71 | 43,40 | 43,16 | 43,33 |
| Kinderdijkstraat 96 III | 1079GR | 51,73 | 48,81 | 48,26 | 48,13 | 48,25 |
| Kinderdijkstraat 98 HS | 1079GR | 44,04 | 41,24 | 41,24 | 41,18 | 41,24 |
| Kinderdijkstraat 98 I | 1079GR | 44,79 | 42,00 | 41,99 | 41,84 | 41,99 |
| Kinderdijkstraat 98 II | 1079GR | 46,31 | 43,47 | 43,36 | 43,13 | 43,36 |
| Kinderdijkstraat 98 III | 1079GR | 51,71 | 48,77 | 48,17 | 48,02 | 48,16 |
| Kinderdijkstraat 100 HS | 1079GR | 44,25 | 41,42 | 41,42 | 41,35 | 41,42 |
| Kinderdijkstraat 100 I | 1079GR | 44,98 | 42,15 | 42,14 | 41,96 | 42,14 |
| Kinderdijkstraat 100 II | 1079GR | 46,59 | 43,71 | 43,50 | 43,24 | 43,50 |
| Kinderdijkstraat 100 III | 1079GR | 51,66 | 48,72 | 48,12 | 47,98 | 48,12 |
| Kinderdijkstraat 102 HS | 1079GR | 45,11 | 42,30 | 42,30 | 42,24 | 42,30 |
| Kinderdijkstraat 102 I | 1079GR | 46,11 | 43,26 | 43,24 | 43,11 | 43,24 |
| Kinderdijkstraat 102 II | 1079GR | 47,38 | 44,49 | 44,33 | 44,13 | 44,33 |
| Kinderdijkstraat 102 III | 1079GR | 51,74 | 48,81 | 48,19 | 48,05 | 48,19 |
| Kinderdijkstraat 104 HS | 1079GR | 45,76 | 42,95 | 42,95 | 42,95 | 42,95 |
| Kinderdijkstraat 104 I | 1079GR | 46,42 | 43,62 | 43,62 | 43,59 | 43,62 |
| Kinderdijkstraat 104 II | 1079GR | 46,90 | 44,12 | 44,11 | 44,02 | 44,11 |
| Kinderdijkstraat 104 III | 1079GR | 52,60 | 49,74 | 49,33 | 49,20 | 49,33 |
| Kinderdijkstraat 106 HS | 1079GR | 46,64 | 43,89 | 43,90 | 43,89 | 43,90 |
| Kinderdijkstraat 106 I | 1079GR | 47,27 | 44,51 | 44,51 | 44,43 | 44,51 |
| Kinderdijkstraat 106 II | 1079GR | 48,08 | 45,27 | 45,17 | 45,02 | 45,17 |
| Kinderdijkstraat 106 III | 1079GR | 51,96 | 49,02 | 48,38 | 48,23 | 48,35 |
| Kinderdijkstraat 108 HS | 1079GS | 47,29 | 44,55 | 44,36 | 44,33 | 44,25 |
| Kinderdijkstraat 108 I | 1079GS | 47,79 | 45,13 | 45,13 | 45,11 | 45,12 |
| Kinderdijkstraat 108 II | 1079GS | 48,08 | 45,39 | 45,39 | 45,34 | 45,39 |
| Kinderdijkstraat 108 III | 1079GS | 50,65 | 47,87 | 47,48 | 47,36 | 47,44 |
| Kinderdijkstraat 110 HS | 1079GS | 48,40 | 45,53 | 45,27 | 45,21 | 45,13 |
| Kinderdijkstraat 110 I | 1079GS | 48,59 | 45,84 | 45,82 | 45,76 | 45,82 |
| Kinderdijkstraat 110 II | 1079GS | 49,18 | 46,38 | 46,31 | 46,20 | 46,31 |
| Kinderdijkstraat 110 III | 1079GS | 52,09 | 49,13 | 48,52 | 48,37 | 48,49 |
| Kinderdijkstraat 112 HS | 1079GS | 48,63 | 45,78 | 45,53 | 45,44 | 45,38 |
| Kinderdijkstraat 112 I | 1079GS | 49,61 | 46,79 | 46,58 | 46,51 | 46,49 |
| Kinderdijkstraat 112 II | 1079GS | 48,90 | 46,12 | 46,07 | 46,01 | 46,03 |
| Kinderdijkstraat 112 III | 1079GS | 52,66 | 49,74 | 49,23 | 49,08 | 49,20 |
| Kinderdijkstraat 114 HS | 1079GS | 50,79 | 47,94 | 47,67 | 47,60 | 47,54 |
| Kinderdijkstraat 114 I | 1079GS | 49,94 | 47,16 | 46,94 | 46,82 | 46,84 |
| Kinderdijkstraat 114 II | 1079GS | 49,70 | 46,90 | 46,79 | 46,69 | 46,79 |

| Cluster 2<br>Adres en postcode | | Prognose zonder nieuwe maatregelen [dB] | Na toepassing tweelaags ZOAB [dB] | Variant 143 [dB] | Variant 144 [dB] | Variant 140 [dB] (DOELMATIG) |
|---|---|---|---|---|---|---|
| Kinderdijkstraat 114 III | 1079GS | 51,96 | 48,99 | 48,36 | 48,20 | 48,35 |
| Korte Meerhuizenstraat 1 | 1078TK | 36,46 | 34,54 | 34,53 | 34,44 | 34,53 |
| Korte Meerhuizenstraat 2 HS | 1078TL | 35,76 | 33,66 | 33,75 | 33,75 | 33,75 |
| Korte Meerhuizenstraat 2 I | 1078TL | 37,87 | 35,61 | 35,71 | 35,64 | 35,71 |
| Korte Meerhuizenstraat 2 II | 1078TL | 41,07 | 38,55 | 38,64 | 38,29 | 38,64 |
| Korte Meerhuizenstraat 2 III | 1078TL | 46,27 | 43,37 | 42,87 | 42,12 | 42,81 |
| Korte Meerhuizenstraat 3 | 1078TK | 39,52 | 37,18 | 37,31 | 37,00 | 37,31 |
| Korte Meerhuizenstraat 4 HS | 1078TL | 36,54 | 34,47 | 34,53 | 34,53 | 34,53 |
| Korte Meerhuizenstraat 4 I | 1078TL | 38,50 | 36,27 | 36,34 | 36,28 | 36,34 |
| Korte Meerhuizenstraat 4 II | 1078TL | 41,75 | 39,26 | 39,32 | 38,99 | 39,32 |
| Korte Meerhuizenstraat 4 III | 1078TL | 47,04 | 44,17 | 43,64 | 42,98 | 43,47 |
| Korte Meerhuizenstraat 5 | 1078TK | 47,20 | 44,31 | 42,87 | 42,29 | 41,81 |
| Korte Meerhuizenstraat 6 HS | 1078TL | 36,83 | 34,72 | 34,81 | 34,81 | 34,81 |
| Korte Meerhuizenstraat 6 I | 1078TL | 38,64 | 36,37 | 36,46 | 36,40 | 36,46 |
| Korte Meerhuizenstraat 6 II | 1078TL | 41,93 | 39,37 | 39,44 | 39,08 | 39,44 |
| Korte Meerhuizenstraat 6 III | 1078TL | 47,22 | 44,32 | 43,78 | 43,10 | 43,54 |
| Korte Meerhuizenstraat 8 HS | 1078TL | 36,73 | 34,53 | 34,63 | 34,62 | 34,63 |
| Korte Meerhuizenstraat 8 I | 1078TL | 38,68 | 36,30 | 36,40 | 36,23 | 36,40 |
| Korte Meerhuizenstraat 8 II | 1078TL | 41,94 | 39,28 | 39,33 | 38,77 | 39,33 |
| Korte Meerhuizenstraat 8 III | 1078TL | 46,58 | 43,65 | 43,07 | 42,26 | 42,78 |
| Korte Meerhuizenstraat 10 HS | 1078TL | 37,14 | 34,94 | 35,03 | 35,02 | 35,03 |
| Korte Meerhuizenstraat 10 I | 1078TL | 39,12 | 36,73 | 36,83 | 36,65 | 36,83 |
| Korte Meerhuizenstraat 10 II | 1078TL | 47,01 | 44,06 | 43,40 | 42,57 | 43,09 |
| Korte Meerhuizenstraat 12 HS | 1078TL | 36,75 | 34,56 | 34,64 | 34,62 | 34,64 |
| Korte Meerhuizenstraat 12 I | 1078TL | 38,67 | 36,34 | 36,42 | 36,32 | 36,42 |
| Korte Meerhuizenstraat 12 II | 1078TL | 46,97 | 44,09 | 43,56 | 42,93 | 43,35 |
| Korte Meerhuizenstraat 14 HS | 1078TL | 35,20 | 33,29 | 33,35 | 33,34 | 33,35 |
| Korte Meerhuizenstraat 14 I | 1078TL | 37,25 | 35,22 | 35,30 | 35,24 | 35,30 |
| Korte Meerhuizenstraat 14 II | 1078TL | 45,15 | 42,41 | 42,00 | 41,27 | 41,84 |
| Korte Meerhuizenstraat 16 HS | 1078TL | 35,25 | 33,28 | 33,33 | 33,32 | 33,33 |
| Korte Meerhuizenstraat 16 I | 1078TL | 36,94 | 34,85 | 34,90 | 34,86 | 34,90 |
| Korte Meerhuizenstraat 16 II | 1078TL | 44,96 | 42,19 | 41,85 | 41,19 | 41,81 |
| Korte Ouderkerkerdijk 52 | 1096AD | 51,87 | 48,94 | 47,67 | 47,35 | 47,05 |
| Korte Ouderkerkerdijk 54 | 1096AD | 49,79 | 47,15 | 46,52 | 46,31 | 46,24 |
| Korte Ouderkerkerdijk 56 | 1096AD | 50,84 | 48,16 | 47,79 | 47,58 | 47,66 |
| Korte Ouderkerkerdijk 58 | 1096AD | 54,17 | 51,25 | 49,82 | 49,48 | 49,36 |
| Korte Ouderkerkerdijk 60 | 1096AD | 54,96 | 52,02 | 51,02 | 50,79 | 50,69 |
| Krammerstraat 1 BEL | 1078KE | 52,46 | 49,49 | 47,55 | 46,98 | 47,18 |
| Krammerstraat 1 I | 1078KE | 44,56 | 41,74 | 40,22 | 39,72 | 40,04 |
| Krammerstraat 1 II | 1078KE | 47,05 | 44,15 | 42,94 | 42,44 | 42,68 |
| Krammerstraat 2 BEL | 1078KH | 50,40 | 47,60 | 46,54 | 46,16 | 46,27 |
| Krammerstraat 2 HS | 1078KH | 44,39 | 41,60 | 40,08 | 39,63 | 39,91 |
| Krammerstraat 2 I | 1078KH | 45,32 | 42,53 | 40,98 | 40,71 | 40,85 |
| Krammerstraat 3 1 | 1078KE | 46,65 | 43,75 | 41,32 | 40,64 | 41,07 |
| Krammerstraat 3 2 | 1078KE | 43,60 | 40,90 | 39,98 | 39,59 | 39,79 |
| Krammerstraat 3 3 | 1078KE | 50,82 | 47,89 | 45,99 | 45,34 | 45,59 |
| Krammerstraat 4 BEL | 1078KH | 49,72 | 46,93 | 45,96 | 45,59 | 45,62 |
| Krammerstraat 4 HS | 1078KH | 43,58 | 40,85 | 39,70 | 39,41 | 39,57 |
| Krammerstraat 4 I | 1078KH | 44,99 | 42,25 | 41,00 | 40,76 | 40,91 |
| Krammerstraat 5 | 1078KE | 44,74 | 41,88 | 39,87 | 39,10 | 39,56 |
| Krammerstraat 6 HS | 1078KH | 43,41 | 40,68 | 39,53 | 39,25 | 39,40 |
| Krammerstraat 6 I | 1078KH | 44,99 | 42,26 | 40,95 | 40,74 | 40,86 |
| Krammerstraat 6 II | 1078KH | 49,71 | 46,92 | 45,87 | 45,52 | 45,53 |
| Krammerstraat 7 BEL | 1078KE | 45,90 | 43,04 | 41,53 | 40,92 | 41,26 |
| Krammerstraat 7 HS | 1078KE | 42,16 | 39,39 | 38,35 | 37,97 | 38,13 |

| Cluster 2<br>Adres en postcode | | Prognose zonder nieuwe maatregelen [dB] | Na toepassing tweelaags ZOAB [dB] | Variant 143 [dB] | Variant 144 [dB] | Variant 140 [dB] (DOELMATIG) |
|---|---|---|---|---|---|---|
| Krammerstraat 7 I | 1078KE | 44,87 | 42,01 | 40,20 | 39,72 | 40,02 |
| Krammerstraat 8 HS | 1078KH | 44,55 | 41,83 | 40,55 | 40,16 | 40,39 |
| Krammerstraat 8 I | 1078KH | 45,78 | 43,05 | 41,70 | 41,47 | 41,62 |
| Krammerstraat 8 II | 1078KH | 50,09 | 47,31 | 46,39 | 46,08 | 46,18 |
| Krammerstraat 9 HS | 1078KE | 42,10 | 39,38 | 38,53 | 38,08 | 38,31 |
| Krammerstraat 9 I | 1078KE | 45,11 | 42,28 | 40,57 | 40,09 | 40,39 |
| Krammerstraat 9 II | 1078KE | 48,50 | 45,59 | 44,44 | 43,53 | 43,91 |
| Krammerstraat 10 HS | 1078KH | 42,29 | 39,80 | 39,07 | 38,80 | 38,99 |
| Krammerstraat 10 I | 1078KH | 43,63 | 41,11 | 40,54 | 40,37 | 40,50 |
| Krammerstraat 10 II | 1078KH | 47,98 | 45,30 | 45,00 | 44,62 | 44,82 |
| Krammerstraat 11 HS | 1078KE | 44,10 | 41,28 | 40,04 | 39,52 | 39,77 |
| Krammerstraat 11 I | 1078KE | 46,74 | 43,86 | 42,05 | 41,62 | 41,86 |
| Krammerstraat 11 II | 1078KE | 49,72 | 46,78 | 45,45 | 44,60 | 44,92 |
| Krammerstraat 12 HS | 1078KH | 40,29 | 38,04 | 38,11 | 38,10 | 38,11 |
| Krammerstraat 12 I | 1078KH | 42,00 | 39,69 | 39,77 | 39,74 | 39,79 |
| Krammerstraat 12 II | 1078KH | 47,69 | 45,08 | 44,97 | 44,67 | 44,83 |
| Krammerstraat 13 HS | 1078KE | 41,58 | 38,92 | 37,72 | 37,43 | 37,60 |
| Krammerstraat 13 I | 1078KE | 42,82 | 40,14 | 39,24 | 38,93 | 39,13 |
| Krammerstraat 13 II | 1078KE | 48,23 | 45,39 | 44,39 | 43,51 | 43,87 |
| Krammerstraat 14 HS | 1078KH | 43,40 | 40,77 | 40,11 | 39,88 | 39,96 |
| Krammerstraat 14 I | 1078KH | 47,16 | 44,36 | 42,65 | 42,33 | 42,53 |
| Krammerstraat 14 II | 1078KH | 48,25 | 45,57 | 45,12 | 44,82 | 45,03 |
| Krammerstraat 15 HS | 1078KE | 42,12 | 39,37 | 38,66 | 38,15 | 38,30 |
| Krammerstraat 15 I | 1078KE | 46,10 | 43,23 | 41,15 | 40,76 | 40,95 |
| Krammerstraat 15 II | 1078KE | 50,73 | 47,81 | 46,27 | 45,61 | 45,86 |
| Krammerstraat 16 HS | 1078KH | 40,42 | 38,18 | 38,25 | 38,25 | 38,25 |
| Krammerstraat 16 I | 1078KH | 42,71 | 40,33 | 40,02 | 39,98 | 40,00 |
| Krammerstraat 16 II | 1078KH | 49,58 | 46,86 | 46,35 | 46,01 | 46,20 |
| Krammerstraat 17 BEL | 1078KE | 49,51 | 46,60 | 45,08 | 44,29 | 44,60 |
| Krammerstraat 17 HS | 1078KE | 42,22 | 39,46 | 38,92 | 38,34 | 38,54 |
| Krammerstraat 17 I | 1078KE | 46,10 | 43,23 | 41,30 | 40,90 | 41,10 |
| Krammerstraat 18 HS | 1078KH | 42,71 | 40,08 | 39,59 | 39,28 | 39,37 |
| Krammerstraat 18 I | 1078KH | 47,06 | 44,28 | 42,61 | 42,32 | 42,48 |
| Krammerstraat 18 II | 1078KH | 49,74 | 47,02 | 46,09 | 45,78 | 45,95 |
| Krammerstraat 19 BEL | 1078KE | 49,88 | 46,93 | 45,33 | 44,56 | 44,85 |
| Krammerstraat 19 HS | 1078KE | 41,97 | 39,26 | 38,96 | 38,41 | 38,60 |
| Krammerstraat 19 I | 1078KE | 46,22 | 43,35 | 41,69 | 41,24 | 41,45 |
| Krammerstraat 20 HS | 1078KH | 41,17 | 38,79 | 38,84 | 38,62 | 38,69 |
| Krammerstraat 20 I | 1078KH | 43,04 | 40,63 | 40,45 | 40,38 | 40,41 |
| Krammerstraat 20 II | 1078KH | 49,34 | 46,63 | 45,86 | 45,52 | 45,69 |
| Krammerstraat 21 BEL | 1078KG | 49,69 | 46,76 | 45,36 | 44,59 | 44,90 |
| Krammerstraat 21 HS | 1078KG | 42,57 | 39,82 | 38,89 | 38,23 | 38,50 |
| Krammerstraat 21 I | 1078KG | 46,25 | 43,38 | 41,95 | 41,50 | 41,73 |
| Krammerstraat 22 HS | 1078KH | 42,41 | 39,79 | 39,44 | 39,04 | 39,16 |
| Krammerstraat 22 I | 1078KH | 46,57 | 43,84 | 42,46 | 42,14 | 42,31 |
| Krammerstraat 22 II | 1078KH | 50,11 | 47,37 | 46,38 | 46,02 | 46,23 |
| Krammerstraat 23 BEL | 1078KG | 48,94 | 46,02 | 44,74 | 43,98 | 44,29 |
| Krammerstraat 23 HS | 1078KG | 41,74 | 39,02 | 37,93 | 37,55 | 37,73 |
| Krammerstraat 23 I | 1078KG | 43,47 | 40,76 | 39,80 | 39,41 | 39,61 |
| Krammerstraat 24 HS | 1078KJ | 41,11 | 38,75 | 38,82 | 38,64 | 38,69 |
| Krammerstraat 24 I | 1078KJ | 43,33 | 40,90 | 40,72 | 40,58 | 40,62 |
| Krammerstraat 24 II | 1078KJ | 49,24 | 46,57 | 45,93 | 45,59 | 45,80 |
| Krammerstraat 25 HS | 1078KG | 38,13 | 35,85 | 35,85 | 35,75 | 35,76 |
| Krammerstraat 25 I | 1078KG | 41,04 | 38,52 | 38,25 | 38,00 | 38,11 |
| Krammerstraat 25 II | 1078KG | 47,40 | 44,61 | 43,73 | 43,12 | 43,45 |

| Cluster 2<br>Adres en postcode | | Prognose zonder nieuwe maatregelen [dB] | Na toepassing tweelaags ZOAB [dB] | Variant 143 [dB] | Variant 144 [dB] | Variant 140 [dB] (DOELMATIG) |
|---|---|---|---|---|---|---|
| Krammerstraat 26 HS | 1078KJ | 42,55 | 39,99 | 39,85 | 39,44 | 39,57 |
| Krammerstraat 26 I | 1078KJ | 46,31 | 43,61 | 42,38 | 42,05 | 42,22 |
| Krammerstraat 26 II | 1078KJ | 49,92 | 47,16 | 46,17 | 45,84 | 46,04 |
| Krammerstraat 27 HS | 1078KG | 38,95 | 36,52 | 36,53 | 36,46 | 36,47 |
| Krammerstraat 27 I | 1078KG | 41,92 | 39,28 | 38,83 | 38,39 | 38,54 |
| Krammerstraat 27 II | 1078KG | 49,55 | 46,68 | 45,15 | 44,59 | 44,87 |
| Krammerstraat 28 HS | 1078KJ | 41,65 | 39,21 | 39,28 | 39,00 | 39,11 |
| Krammerstraat 28 I | 1078KJ | 43,65 | 41,13 | 40,95 | 40,70 | 40,77 |
| Krammerstraat 28 II | 1078KJ | 49,55 | 46,79 | 45,79 | 45,48 | 45,67 |
| Krammerstraat 29 HS | 1078KG | 39,34 | 36,90 | 36,92 | 36,75 | 36,80 |
| Krammerstraat 29 I | 1078KG | 41,88 | 39,28 | 38,99 | 38,62 | 38,77 |
| Krammerstraat 29 II | 1078KG | 49,64 | 46,77 | 44,88 | 44,34 | 44,61 |
| Krammerstraat 30 HS | 1078KJ | 40,98 | 38,53 | 38,60 | 38,34 | 38,45 |
| Krammerstraat 30 I | 1078KJ | 46,31 | 43,59 | 42,74 | 42,39 | 42,55 |
| Krammerstraat 30 II | 1078KJ | 50,20 | 47,42 | 46,24 | 45,78 | 45,96 |
| Krammerstraat 31 HS | 1078KG | 43,20 | 40,52 | 40,47 | 39,76 | 40,06 |
| Krammerstraat 31 I | 1078KG | 45,00 | 42,29 | 41,77 | 41,21 | 41,38 |
| Krammerstraat 31 II | 1078KG | 50,25 | 47,42 | 45,98 | 45,56 | 45,73 |
| Krammerstraat 32 HS | 1078KJ | 41,96 | 39,50 | 39,56 | 39,24 | 39,38 |
| Krammerstraat 32 I | 1078KJ | 43,96 | 41,44 | 41,35 | 41,08 | 41,15 |
| Krammerstraat 32 II | 1078KJ | 49,94 | 47,16 | 45,95 | 45,57 | 45,73 |
| Krammerstraat 33 A | 1078KG | 53,62 | 50,63 | 47,44 | 46,96 | 47,11 |
| Krammerstraat 33 B | 1078KG | 53,61 | 50,61 | 47,41 | 46,92 | 47,08 |
| Krammerstraat 33 C | 1078KG | 53,61 | 50,61 | 47,40 | 46,92 | 47,07 |
| Krammerstraat 33 D | 1078KG | 53,75 | 50,76 | 47,67 | 47,17 | 47,34 |
| Krammerstraat 33 E | 1078KG | 53,76 | 50,77 | 47,67 | 47,18 | 47,35 |
| Krammerstraat 33 F | 1078KG | 53,85 | 50,85 | 47,84 | 47,38 | 47,54 |
| Krammerstraat 33 G | 1078KG | 53,90 | 50,92 | 47,96 | 47,52 | 47,66 |
| Krammerstraat 33 J | 1078KG | 53,94 | 50,95 | 48,03 | 47,59 | 47,74 |
| Krammerstraat 34 HS | 1078KJ | 41,90 | 39,33 | 39,33 | 38,83 | 39,05 |
| Krammerstraat 34 I | 1078KJ | 45,65 | 42,98 | 42,13 | 41,69 | 41,85 |
| Krammerstraat 34 II | 1078KJ | 50,44 | 47,63 | 46,00 | 45,59 | 45,79 |
| Krammerstraat 36 HS | 1078KJ | 41,56 | 39,11 | 39,18 | 38,95 | 39,11 |
| Krammerstraat 36 I | 1078KJ | 43,29 | 40,80 | 40,80 | 40,48 | 40,60 |
| Krammerstraat 36 II | 1078KJ | 49,99 | 47,16 | 45,66 | 45,18 | 45,41 |
| Krammerstraat 38 HS | 1078KJ | 39,62 | 37,26 | 37,31 | 37,09 | 37,25 |
| Krammerstraat 38 I | 1078KJ | 42,91 | 40,45 | 40,49 | 40,22 | 40,30 |
| Krammerstraat 38 II | 1078KJ | 48,63 | 45,94 | 45,13 | 44,61 | 44,83 |
| Krammerstraat 40 | 1078KJ | 42,33 | 39,80 | 39,85 | 39,51 | 39,64 |
| Krammerstraat 42 I | 1078KJ | 45,30 | 42,65 | 41,69 | 41,39 | 41,49 |
| Krammerstraat 42 II | 1078KJ | 49,10 | 46,39 | 45,31 | 44,91 | 45,09 |
| Krammerstraat 44 | 1078KJ | 41,99 | 39,50 | 39,55 | 39,32 | 39,39 |
| Krammerstraat 46 I | 1078KJ | 44,62 | 42,01 | 41,27 | 41,11 | 41,16 |
| Krammerstraat 46 II | 1078KJ | 48,34 | 45,66 | 44,86 | 44,51 | 44,67 |
| Krammerstraat 48 I | 1078KJ | 44,36 | 41,75 | 41,22 | 40,96 | 40,96 |
| Krammerstraat 48 II | 1078KJ | 48,59 | 45,93 | 44,88 | 44,53 | 44,58 |
| Krammerstraat 50 | 1078KJ | 42,37 | 39,87 | 39,97 | 39,68 | 39,87 |
| Krammerstraat 52 | 1078KJ | 43,49 | 40,87 | 40,89 | 40,81 | 40,89 |
| Krammerstraat 54 I | 1078KJ | 44,59 | 41,99 | 41,92 | 41,81 | 41,81 |
| Krammerstraat 54 II | 1078KJ | 47,48 | 44,93 | 44,29 | 44,07 | 44,01 |
| Kribbestraat 1 | 1079WK | 41,36 | 38,74 | 38,59 | 38,33 | 38,59 |
| Kribbestraat 2 | 1079WR | 44,09 | 41,24 | 39,75 | 39,28 | 39,75 |
| Kribbestraat 3 | 1079WK | 41,32 | 38,69 | 38,53 | 38,27 | 38,53 |
| Kribbestraat 4 HS | 1079WR | 43,45 | 40,66 | 39,43 | 39,05 | 39,43 |
| Kribbestraat 4 I | 1079WR | 43,98 | 41,25 | 40,29 | 39,92 | 40,29 |

| Cluster 2<br>Adres en postcode | | Prognose zonder nieuwe maatregelen [dB] | Na toepassing tweelaags ZOAB [dB] | Variant 143 [dB] | Variant 144 [dB] | Variant 140 [dB] (DOELMATIG) |
|---|---|---|---|---|---|---|
| Kribbestraat 4 II | 1079WR | 49,95 | 47,11 | 46,62 | 46,33 | 46,61 |
| Kribbestraat 5 I | 1079WK | 43,38 | 40,67 | 40,37 | 39,95 | 40,36 |
| Kribbestraat 5 II | 1079WK | 50,09 | 47,11 | 45,79 | 45,07 | 44,72 |
| Kribbestraat 6 HS | 1079WR | 44,81 | 41,88 | 40,27 | 39,73 | 40,27 |
| Kribbestraat 6 I | 1079WR | 45,40 | 42,51 | 41,14 | 40,62 | 41,14 |
| Kribbestraat 6 II | 1079WR | 50,41 | 47,52 | 46,84 | 46,52 | 46,83 |
| Kribbestraat 7 I | 1079WK | 44,46 | 41,58 | 40,72 | 40,22 | 40,71 |
| Kribbestraat 7 II | 1079WK | 50,21 | 47,22 | 45,74 | 45,02 | 44,69 |
| Kribbestraat 8 HS | 1079WR | 44,81 | 41,90 | 40,28 | 39,75 | 40,28 |
| Kribbestraat 8 I | 1079WR | 45,43 | 42,55 | 41,19 | 40,69 | 41,19 |
| Kribbestraat 8 II | 1079WR | 50,42 | 47,54 | 46,90 | 46,59 | 46,90 |
| Kribbestraat 9 | 1079WK | 42,92 | 40,03 | 39,07 | 38,67 | 39,07 |
| Kribbestraat 10 HS | 1079WR | 44,97 | 42,04 | 40,39 | 39,84 | 40,39 |
| Kribbestraat 10 I | 1079WR | 45,55 | 42,66 | 41,25 | 40,72 | 41,25 |
| Kribbestraat 10 II | 1079WR | 50,34 | 47,46 | 46,76 | 46,44 | 46,76 |
| Kribbestraat 11 HS | 1079WK | 42,93 | 40,04 | 39,09 | 38,68 | 39,09 |
| Kribbestraat 11 I | 1079WK | 44,55 | 41,68 | 40,82 | 40,34 | 40,81 |
| Kribbestraat 11 II | 1079WK | 50,25 | 47,27 | 45,80 | 45,12 | 44,76 |
| Kribbestraat 12 HS | 1079WR | 44,93 | 42,01 | 40,38 | 39,81 | 40,38 |
| Kribbestraat 12 I | 1079WR | 45,60 | 42,69 | 41,21 | 40,65 | 41,21 |
| Kribbestraat 12 II | 1079WR | 50,31 | 47,41 | 46,72 | 46,41 | 46,71 |
| Kribbestraat 13 HS | 1079WK | 42,91 | 40,02 | 39,06 | 38,65 | 39,06 |
| Kribbestraat 13 I | 1079WK | 44,53 | 41,64 | 40,74 | 40,25 | 40,73 |
| Kribbestraat 13 II | 1079WK | 50,19 | 47,21 | 45,74 | 45,06 | 44,70 |
| Kribbestraat 14 HS | 1079WR | 45,10 | 42,17 | 40,53 | 39,95 | 40,53 |
| Kribbestraat 14 I | 1079WR | 45,73 | 42,82 | 41,37 | 40,82 | 41,37 |
| Kribbestraat 14 II | 1079WR | 50,31 | 47,39 | 46,69 | 46,36 | 46,68 |
| Kribbestraat 15 HS | 1079WK | 42,96 | 40,08 | 39,11 | 38,70 | 39,11 |
| Kribbestraat 15 I | 1079WK | 44,64 | 41,76 | 40,87 | 40,38 | 40,86 |
| Kribbestraat 15 II | 1079WK | 50,33 | 47,34 | 45,89 | 45,18 | 44,87 |
| Kribbestraat 16 HS | 1079WR | 45,22 | 42,28 | 40,62 | 40,02 | 40,62 |
| Kribbestraat 16 I | 1079WR | 45,88 | 42,96 | 41,49 | 40,93 | 41,49 |
| Kribbestraat 16 II | 1079WR | 50,29 | 47,37 | 46,65 | 46,31 | 46,65 |
| Kribbestraat 17 HS | 1079WK | 42,98 | 40,11 | 39,15 | 38,74 | 39,15 |
| Kribbestraat 17 I | 1079WK | 44,69 | 41,81 | 40,92 | 40,43 | 40,91 |
| Kribbestraat 17 II | 1079WK | 50,33 | 47,35 | 45,89 | 45,22 | 44,85 |
| Kribbestraat 18 HS | 1079WR | 45,36 | 42,42 | 40,62 | 39,98 | 40,62 |
| Kribbestraat 18 I | 1079WR | 46,02 | 43,08 | 41,49 | 40,89 | 41,49 |
| Kribbestraat 18 II | 1079WR | 50,28 | 47,35 | 46,60 | 46,25 | 46,60 |
| Kribbestraat 19 HS | 1079WK | 43,04 | 40,16 | 39,22 | 38,81 | 39,22 |
| Kribbestraat 19 I | 1079WK | 44,72 | 41,83 | 40,92 | 40,42 | 40,91 |
| Kribbestraat 19 II | 1079WK | 47,14 | 44,19 | 43,09 | 42,42 | 42,80 |
| Kribbestraat 19 III | 1079WK | 50,28 | 47,29 | 45,79 | 45,12 | 44,73 |
| Kribbestraat 20 HS | 1079WS | 45,42 | 42,49 | 40,74 | 40,09 | 40,74 |
| Kribbestraat 20 I | 1079WS | 46,09 | 43,14 | 41,58 | 40,96 | 41,58 |
| Kribbestraat 20 II | 1079WS | 50,32 | 47,39 | 46,65 | 46,30 | 46,65 |
| Kribbestraat 21 HS | 1079WL | 42,97 | 40,09 | 39,13 | 38,72 | 39,13 |
| Kribbestraat 21 I | 1079WL | 44,67 | 41,77 | 40,85 | 40,36 | 40,84 |
| Kribbestraat 21 II | 1079WL | 50,27 | 47,26 | 45,77 | 45,10 | 44,69 |
| Kribbestraat 22 HS | 1079WS | 45,52 | 42,58 | 40,86 | 40,19 | 40,86 |
| Kribbestraat 22 I | 1079WS | 46,22 | 43,27 | 41,70 | 41,08 | 41,70 |
| Kribbestraat 22 II | 1079WS | 50,26 | 47,34 | 46,58 | 46,23 | 46,58 |
| Kribbestraat 23 HS | 1079WL | 42,98 | 40,11 | 39,14 | 38,72 | 39,14 |
| Kribbestraat 23 I | 1079WL | 44,73 | 41,84 | 40,91 | 40,40 | 40,89 |
| Kribbestraat 23 II | 1079WL | 50,19 | 47,21 | 45,71 | 45,05 | 44,64 |

| Cluster 2<br>Adres en postcode | | Prognose zonder nieuwe maatregelen [dB] | Na toepassing tweelaags ZOAB [dB] | Variant 143 [dB] | Variant 144 [dB] | Variant 140 [dB] (DOELMATIG) |
|---|---|---|---|---|---|---|
| Kribbestraat 24 HS | 1079WS | 45,68 | 42,75 | 40,96 | 40,26 | 40,96 |
| Kribbestraat 24 I | 1079WS | 46,45 | 43,48 | 41,87 | 41,24 | 41,87 |
| Kribbestraat 24 II | 1079WS | 50,57 | 47,66 | 46,94 | 46,61 | 46,94 |
| Kribbestraat 25 HS | 1079WL | 42,96 | 40,08 | 39,09 | 38,68 | 39,09 |
| Kribbestraat 25 I | 1079WL | 44,68 | 41,78 | 40,83 | 40,32 | 40,80 |
| Kribbestraat 25 II | 1079WL | 50,18 | 47,19 | 45,70 | 45,05 | 44,63 |
| Kribbestraat 26 HS | 1079WS | 45,72 | 42,79 | 41,01 | 40,28 | 41,01 |
| Kribbestraat 26 I | 1079WS | 46,53 | 43,56 | 41,96 | 41,31 | 41,96 |
| Kribbestraat 26 II | 1079WS | 50,53 | 47,61 | 46,86 | 46,48 | 46,86 |
| Kribbestraat 27 HS | 1079WL | 43,00 | 40,14 | 39,15 | 38,74 | 39,15 |
| Kribbestraat 27 I | 1079WL | 44,69 | 41,77 | 40,82 | 40,32 | 40,79 |
| Kribbestraat 27 II | 1079WL | 50,20 | 47,23 | 45,76 | 45,10 | 44,70 |
| Kribbestraat 28 HS | 1079WS | 45,87 | 42,95 | 41,25 | 40,55 | 41,25 |
| Kribbestraat 28 I | 1079WS | 46,67 | 43,70 | 42,14 | 41,52 | 42,14 |
| Kribbestraat 28 II | 1079WS | 50,51 | 47,61 | 46,86 | 46,48 | 46,86 |
| Kribbestraat 29 HS | 1079WL | 43,23 | 40,34 | 39,22 | 38,77 | 39,22 |
| Kribbestraat 29 I | 1079WL | 44,90 | 41,97 | 40,94 | 40,43 | 40,92 |
| Kribbestraat 29 II | 1079WL | 50,24 | 47,24 | 45,77 | 45,12 | 44,71 |
| Kribbestraat 30 HS | 1079WS | 45,96 | 43,04 | 41,38 | 40,71 | 41,38 |
| Kribbestraat 30 I | 1079WS | 46,71 | 43,73 | 42,18 | 41,56 | 42,18 |
| Kribbestraat 30 II | 1079WS | 50,41 | 47,49 | 46,74 | 46,37 | 46,74 |
| Kribbestraat 31 HS | 1079WL | 43,25 | 40,37 | 39,22 | 38,79 | 39,22 |
| Kribbestraat 31 I | 1079WL | 44,91 | 41,98 | 40,95 | 40,45 | 40,92 |
| Kribbestraat 31 II | 1079WL | 50,27 | 47,28 | 45,83 | 45,18 | 44,81 |
| Kribbestraat 32 HS | 1079WS | 46,05 | 43,11 | 41,57 | 40,92 | 41,57 |
| Kribbestraat 32 I | 1079WS | 46,85 | 43,87 | 42,40 | 41,80 | 42,40 |
| Kribbestraat 32 II | 1079WS | 50,44 | 47,50 | 46,76 | 46,38 | 46,76 |
| Kribbestraat 33 HS | 1079WL | 43,22 | 40,34 | 39,15 | 38,71 | 39,15 |
| Kribbestraat 33 I | 1079WL | 44,85 | 41,91 | 40,85 | 40,32 | 40,82 |
| Kribbestraat 33 II | 1079WL | 50,23 | 47,23 | 45,76 | 45,07 | 44,72 |
| Kribbestraat 34 HS | 1079WS | 46,14 | 43,20 | 41,76 | 41,14 | 41,76 |
| Kribbestraat 34 I | 1079WS | 47,05 | 44,06 | 42,65 | 42,10 | 42,65 |
| Kribbestraat 34 II | 1079WS | 50,57 | 47,62 | 46,89 | 46,51 | 46,89 |
| Kribbestraat 35 HS | 1079WL | 43,23 | 40,36 | 39,22 | 38,77 | 39,22 |
| Kribbestraat 35 I | 1079WL | 44,89 | 41,97 | 40,93 | 40,42 | 40,89 |
| Kribbestraat 35 II | 1079WL | 50,25 | 47,26 | 45,84 | 45,18 | 44,83 |
| Kribbestraat 36 HS | 1079WT | 46,35 | 43,38 | 42,01 | 41,39 | 42,01 |
| Kribbestraat 36 I | 1079WT | 47,29 | 44,28 | 42,88 | 42,32 | 42,88 |
| Kribbestraat 36 II | 1079WT | 50,56 | 47,59 | 46,83 | 46,43 | 46,82 |
| Kribbestraat 37 HS | 1079WN | 43,15 | 40,27 | 39,14 | 38,68 | 39,14 |
| Kribbestraat 37 I | 1079WN | 44,86 | 41,93 | 40,85 | 40,32 | 40,81 |
| Kribbestraat 37 II | 1079WN | 50,27 | 47,28 | 45,80 | 45,13 | 44,78 |
| Kribbestraat 38 HS | 1079WT | 46,44 | 43,46 | 42,19 | 41,59 | 42,19 |
| Kribbestraat 38 I | 1079WT | 47,37 | 44,35 | 42,96 | 42,42 | 42,96 |
| Kribbestraat 38 II | 1079WT | 50,54 | 47,58 | 46,81 | 46,42 | 46,80 |
| Kribbestraat 39 HS | 1079WN | 43,06 | 40,18 | 39,06 | 38,60 | 39,06 |
| Kribbestraat 39 I | 1079WN | 44,89 | 41,96 | 40,91 | 40,34 | 40,86 |
| Kribbestraat 39 II | 1079WN | 50,39 | 47,39 | 45,89 | 45,22 | 44,84 |
| Kribbestraat 40 HS | 1079WT | 46,57 | 43,58 | 42,44 | 41,87 | 42,44 |
| Kribbestraat 40 I | 1079WT | 47,60 | 44,57 | 43,26 | 42,72 | 43,26 |
| Kribbestraat 40 II | 1079WT | 50,51 | 47,54 | 46,66 | 46,25 | 46,57 |
| Kribbestraat 41 HS | 1079WN | 43,04 | 40,15 | 39,08 | 38,59 | 39,08 |
| Kribbestraat 41 I | 1079WN | 44,93 | 42,00 | 40,95 | 40,39 | 40,90 |
| Kribbestraat 41 II | 1079WN | 50,33 | 47,33 | 45,78 | 45,08 | 44,72 |
| Kribbestraat 42 HS | 1079WT | 46,66 | 43,66 | 42,64 | 42,11 | 42,64 |

| Cluster 2<br>Adres en postcode | | Prognose zonder nieuwe maatregelen [dB] | Na toepassing tweelaags ZOAB [dB] | Variant 143 [dB] | Variant 144 [dB] | Variant 140 [dB] (DOELMATIG) |
|---|---|---|---|---|---|---|
| Kribbestraat 42 I | 1079WT | 48,18 | 45,11 | 43,65 | 43,12 | 43,53 |
| Kribbestraat 42 II | 1079WT | 50,59 | 47,61 | 46,77 | 46,38 | 46,71 |
| Kribbestraat 43 HS | 1079WN | 43,11 | 40,23 | 39,27 | 38,78 | 39,27 |
| Kribbestraat 43 I | 1079WN | 45,37 | 42,41 | 41,48 | 40,97 | 41,44 |
| Kribbestraat 43 II | 1079WN | 50,51 | 47,49 | 45,98 | 45,31 | 44,93 |
| Kribbestraat 44 HS | 1079WT | 46,79 | 43,78 | 42,94 | 42,47 | 42,94 |
| Kribbestraat 44 I | 1079WT | 48,01 | 44,97 | 43,78 | 43,29 | 43,78 |
| Kribbestraat 44 II | 1079WT | 50,56 | 47,56 | 46,68 | 46,30 | 46,60 |
| Kribbestraat 45 HS | 1079WN | 43,40 | 40,51 | 39,68 | 39,24 | 39,68 |
| Kribbestraat 45 I | 1079WN | 45,61 | 42,65 | 41,77 | 41,28 | 41,72 |
| Kribbestraat 45 II | 1079WN | 50,44 | 47,43 | 45,85 | 45,15 | 44,72 |
| Kribbestraat 46 HS | 1079WT | 47,12 | 44,12 | 43,71 | 43,45 | 43,69 |
| Kribbestraat 46 I | 1079WT | 48,33 | 45,28 | 44,09 | 43,61 | 44,06 |
| Kribbestraat 46 II | 1079WT | 50,63 | 47,63 | 46,73 | 46,34 | 46,66 |
| Kribbestraat 47 HS | 1079WN | 44,31 | 41,41 | 40,78 | 40,43 | 40,78 |
| Kribbestraat 47 I | 1079WN | 45,99 | 43,03 | 42,12 | 41,65 | 42,07 |
| Kribbestraat 47 II | 1079WN | 50,58 | 47,58 | 46,00 | 45,31 | 44,87 |
| Kribbestraat 48 HS | 1079WV | 48,70 | 45,68 | 45,20 | 45,01 | 45,01 |
| Kribbestraat 48 I | 1079WV | 49,29 | 46,21 | 44,96 | 44,56 | 44,77 |
| Kribbestraat 48 II | 1079WV | 50,98 | 47,97 | 47,05 | 46,71 | 46,93 |
| Kribbestraat 49 HS | 1079WN | 45,52 | 42,75 | 42,32 | 42,11 | 42,18 |
| Kribbestraat 49 I | 1079WN | 47,03 | 44,18 | 43,50 | 43,14 | 43,47 |
| Kribbestraat 49 II | 1079WN | 50,90 | 47,90 | 46,39 | 45,75 | 45,33 |
| Kribbestraat 50 HS | 1079WV | 48,84 | 45,90 | 45,78 | 45,65 | 45,74 |
| Kribbestraat 50 I | 1079WV | 49,47 | 46,44 | 45,38 | 45,02 | 45,26 |
| Kribbestraat 50 II | 1079WV | 50,90 | 47,90 | 47,03 | 46,72 | 46,93 |
| Kribbestraat 51 HS | 1079WP | 46,92 | 44,02 | 43,13 | 42,87 | 42,46 |
| Kribbestraat 51 I | 1079WP | 47,61 | 44,68 | 43,86 | 43,50 | 43,59 |
| Kribbestraat 51 II | 1079WP | 51,27 | 48,29 | 46,79 | 46,20 | 45,69 |
| Kribbestraat 52 HS | 1079WV | 48,21 | 45,33 | 45,05 | 44,90 | 44,92 |
| Kribbestraat 52 I | 1079WV | 49,70 | 46,74 | 45,86 | 45,56 | 45,79 |
| Kribbestraat 52 II | 1079WV | 50,25 | 47,36 | 46,82 | 46,58 | 46,82 |
| Kribbestraat 53 HS | 1079WP | 48,10 | 45,13 | 43,80 | 43,52 | 42,86 |
| Kribbestraat 53 I | 1079WP | 48,58 | 45,65 | 44,47 | 44,12 | 43,99 |
| Kribbestraat 53 II | 1079WP | 51,44 | 48,44 | 46,81 | 46,21 | 45,60 |
| Kribbestraat 54 HS | 1079WV | 51,41 | 48,54 | 48,03 | 47,92 | 47,78 |
| Kribbestraat 54 I | 1079WV | 50,73 | 47,81 | 46,91 | 46,65 | 46,73 |
| Kribbestraat 54 II | 1079WV | 51,12 | 48,22 | 47,59 | 47,35 | 47,58 |
| Kribbestraat 55 HS | 1079WP | 47,67 | 44,74 | 43,80 | 43,56 | 43,09 |
| Kribbestraat 55 I | 1079WP | 48,84 | 45,88 | 44,81 | 44,49 | 44,38 |
| Kribbestraat 55 II | 1079WP | 51,48 | 48,49 | 46,90 | 46,36 | 45,73 |
| Kribbestraat 57 HS | 1079WP | 47,10 | 44,19 | 43,41 | 43,19 | 42,90 |
| Kribbestraat 57 I | 1079WP | 48,73 | 45,72 | 44,60 | 44,26 | 44,17 |
| Kribbestraat 57 II | 1079WP | 51,64 | 48,63 | 47,13 | 46,62 | 46,09 |
| Kribbestraat 58 HS | 1079WV | 51,61 | 48,71 | 48,14 | 47,99 | 47,83 |
| Kribbestraat 58 I | 1079WV | 51,32 | 48,36 | 47,46 | 47,23 | 47,24 |
| Kribbestraat 58 II | 1079WV | 51,37 | 48,45 | 47,85 | 47,64 | 47,84 |
| Kribbestraat 59 HS | 1079WP | 46,13 | 43,26 | 42,20 | 41,89 | 41,51 |
| Kribbestraat 59 I | 1079WP | 48,36 | 45,42 | 44,18 | 43,81 | 43,72 |
| Kribbestraat 59 II | 1079WP | 51,57 | 48,58 | 47,06 | 46,53 | 46,03 |
| Kribbestraat 60 HS | 1079WV | 52,02 | 49,16 | 48,62 | 48,46 | 48,32 |
| Kribbestraat 60 I | 1079WV | 51,57 | 48,66 | 47,83 | 47,61 | 47,61 |
| Kribbestraat 60 II | 1079WV | 51,59 | 48,69 | 48,13 | 47,94 | 48,13 |
| Kribbestraat 61 HS | 1079WP | 47,07 | 44,13 | 43,13 | 42,80 | 42,58 |
| Kribbestraat 61 I | 1079WP | 48,34 | 45,34 | 44,09 | 43,70 | 43,62 |

| **Cluster 2**<br>**Adres en postcode** | | Prognose zonder nieuwe maatregelen [dB] | Na toepassing tweelaags ZOAB [dB] | Variant 143 [dB] | Variant 144 [dB] | Variant 140 [dB] (DOELMATIG) |
|---|---|---|---|---|---|---|
| Kribbestraat 61 II | 1079WP | 51,43 | 48,41 | 46,88 | 46,31 | 45,79 |
| Kromme-Mijdrechtstraat 1 HS | 1078RN | 41,12 | 38,81 | 38,85 | 38,77 | 38,85 |
| Kromme-Mijdrechtstraat 1 I | 1078RN | 44,45 | 41,98 | 41,93 | 41,81 | 41,93 |
| Kromme-Mijdrechtstraat 1 II | 1078RN | 47,14 | 44,35 | 43,93 | 43,65 | 43,92 |
| Kromme-Mijdrechtstraat 1 III | 1078RN | 48,35 | 45,44 | 44,73 | 44,36 | 44,47 |
| Kromme-Mijdrechtstraat 2 HS | 1078RN | 35,22 | 33,23 | 33,28 | 33,28 | 33,28 |
| Kromme-Mijdrechtstraat 2 I | 1078RN | 36,82 | 34,75 | 34,80 | 34,79 | 34,80 |
| Kromme-Mijdrechtstraat 2 II | 1078RN | 39,09 | 36,87 | 36,90 | 36,70 | 36,89 |
| Kromme-Mijdrechtstraat 2 III | 1078RN | 44,99 | 42,26 | 42,14 | 41,41 | 42,09 |
| Kromme-Mijdrechtstraat 3 HS | 1078RN | 41,02 | 38,68 | 38,76 | 38,65 | 38,76 |
| Kromme-Mijdrechtstraat 3 I | 1078RN | 44,08 | 41,55 | 41,59 | 41,38 | 41,57 |
| Kromme-Mijdrechtstraat 3 II | 1078RN | 47,27 | 44,41 | 43,77 | 43,44 | 43,51 |
| Kromme-Mijdrechtstraat 3 III | 1078RN | 48,30 | 45,34 | 44,46 | 44,06 | 44,08 |
| Kromme-Mijdrechtstraat 4 HS | 1078RN | 45,28 | 42,50 | 42,12 | 41,52 | 41,86 |
| Kromme-Mijdrechtstraat 4 I | 1078RN | 38,40 | 36,09 | 36,12 | 35,90 | 36,12 |
| Kromme-Mijdrechtstraat 4 II | 1078RN | 40,78 | 38,28 | 38,20 | 37,59 | 38,19 |
| Kromme-Mijdrechtstraat 4 III | 1078RN | 42,98 | 40,35 | 39,69 | 39,13 | 39,22 |
| Kromme-Mijdrechtstraat 5 HS | 1078RN | 41,48 | 39,10 | 39,19 | 39,04 | 39,19 |
| Kromme-Mijdrechtstraat 5 I | 1078RN | 44,35 | 41,80 | 41,84 | 41,58 | 41,83 |
| Kromme-Mijdrechtstraat 5 II | 1078RN | 47,76 | 44,88 | 44,18 | 43,80 | 43,82 |
| Kromme-Mijdrechtstraat 5 III | 1078RN | 48,95 | 46,00 | 44,90 | 44,49 | 44,37 |
| Kromme-Mijdrechtstraat 8 HS | 1079KV | 47,42 | 44,58 | 43,91 | 43,28 | 43,49 |
| Kromme-Mijdrechtstraat 8 I | 1079KV | 37,35 | 35,28 | 35,34 | 35,33 | 35,34 |
| Kromme-Mijdrechtstraat 8 II | 1079KV | 39,32 | 37,10 | 37,18 | 37,08 | 37,18 |
| Kromme-Mijdrechtstraat 8 III | 1079KV | 42,27 | 39,81 | 39,87 | 39,48 | 39,87 |
| Kromme-Mijdrechtstraat 10 HS | 1079KV | 47,57 | 44,74 | 44,03 | 43,40 | 43,65 |
| Kromme-Mijdrechtstraat 10 I | 1079KV | 37,13 | 35,02 | 35,07 | 35,02 | 35,07 |
| Kromme-Mijdrechtstraat 10 II | 1079KV | 39,16 | 36,94 | 36,99 | 36,84 | 36,99 |
| Kromme-Mijdrechtstraat 10 III | 1079KV | 42,27 | 39,81 | 39,84 | 39,46 | 39,83 |
| Kromme-Mijdrechtstraat 11 HS | 1079KN | 47,51 | 44,61 | 43,89 | 43,31 | 43,63 |
| Kromme-Mijdrechtstraat 11 I | 1079KN | 39,47 | 37,21 | 37,26 | 37,15 | 37,26 |
| Kromme-Mijdrechtstraat 11 II | 1079KN | 41,48 | 39,11 | 39,12 | 38,90 | 39,11 |
| Kromme-Mijdrechtstraat 11 III | 1079KN | 45,28 | 42,54 | 41,96 | 41,63 | 41,72 |
| Kromme-Mijdrechtstraat 13 I | 1079KN | 39,30 | 37,06 | 37,11 | 37,01 | 37,11 |
| Kromme-Mijdrechtstraat 13 II | 1079KN | 41,28 | 38,93 | 38,96 | 38,76 | 38,96 |
| Kromme-Mijdrechtstraat 13 III | 1079KN | 47,01 | 44,12 | 43,50 | 42,87 | 43,28 |
| Kromme-Mijdrechtstraat 14 HS | 1079KV | 47,67 | 44,82 | 44,03 | 43,47 | 43,59 |
| Kromme-Mijdrechtstraat 14 I | 1079KV | 36,96 | 34,85 | 34,88 | 34,82 | 34,88 |
| Kromme-Mijdrechtstraat 14 II | 1079KV | 38,92 | 36,66 | 36,69 | 36,51 | 36,69 |
| Kromme-Mijdrechtstraat 14 III | 1079KV | 42,14 | 39,64 | 39,61 | 39,20 | 39,60 |
| Kromme-Mijdrechtstraat 15 | 1079KN | 47,01 | 44,12 | 43,50 | 42,87 | 43,28 |
| Kromme-Mijdrechtstraat 16 HS | 1079KV | 44,81 | 42,16 | 41,76 | 41,16 | 41,59 |
| Kromme-Mijdrechtstraat 16 I | 1079KV | 38,19 | 36,06 | 36,10 | 35,94 | 36,09 |
| Kromme-Mijdrechtstraat 16 II | 1079KV | 39,25 | 37,04 | 37,09 | 36,87 | 37,09 |
| Kromme-Mijdrechtstraat 16 III | 1079KV | 40,68 | 38,41 | 38,42 | 38,12 | 38,41 |
| Kromme-Mijdrechtstraat 17 HS | 1079KN | 46,55 | 43,67 | 43,22 | 42,59 | 43,12 |
| Kromme-Mijdrechtstraat 17 I | 1079KN | 38,80 | 36,62 | 36,65 | 36,60 | 36,65 |
| Kromme-Mijdrechtstraat 17 II | 1079KN | 40,92 | 38,58 | 38,61 | 38,50 | 38,61 |
| Kromme-Mijdrechtstraat 17 III | 1079KN | 44,44 | 41,78 | 41,49 | 41,21 | 41,49 |
| Kromme-Mijdrechtstraat 18 HS | 1079KV | 46,29 | 43,59 | 43,42 | 42,81 | 43,29 |
| Kromme-Mijdrechtstraat 18 I | 1079KV | 36,40 | 34,36 | 34,45 | 34,45 | 34,45 |
| Kromme-Mijdrechtstraat 18 II | 1079KV | 38,41 | 36,28 | 36,37 | 36,36 | 36,37 |
| Kromme-Mijdrechtstraat 18 III | 1079KV | 41,28 | 38,95 | 39,05 | 38,83 | 39,05 |
| Kromme-Mijdrechtstraat 19 HS | 1079KN | 46,41 | 43,56 | 43,20 | 42,56 | 43,10 |
| Kromme-Mijdrechtstraat 19 I | 1079KN | 37,08 | 34,87 | 34,96 | 34,89 | 34,96 |

| Cluster 2<br>Adres en postcode | | Prognose zonder nieuwe maatregelen [dB] | Na toepassing tweelaags ZOAB [dB] | Variant 143 [dB] | Variant 144 [dB] | Variant 140 [dB] (DOELMATIG) |
|---|---|---|---|---|---|---|
| Kromme-Mijdrechtstraat 19 II | 1079KN | 39,61 | 37,19 | 37,27 | 37,13 | 37,27 |
| Kromme-Mijdrechtstraat 19 III | 1079KN | 43,51 | 40,79 | 40,53 | 40,18 | 40,53 |
| Kromme-Mijdrechtstraat 20 HS | 1079KV | 47,10 | 44,40 | 44,17 | 43,55 | 44,03 |
| Kromme-Mijdrechtstraat 20 I | 1079KV | 36,90 | 34,87 | 34,93 | 34,94 | 34,93 |
| Kromme-Mijdrechtstraat 20 II | 1079KV | 39,14 | 37,00 | 37,06 | 37,03 | 37,06 |
| Kromme-Mijdrechtstraat 20 III | 1079KV | 42,22 | 39,86 | 39,93 | 39,71 | 39,93 |
| Kromme-Mijdrechtstraat 21 HS | 1079KN | 46,28 | 43,45 | 43,08 | 42,46 | 42,92 |
| Kromme-Mijdrechtstraat 21 I | 1079KN | 37,50 | 35,30 | 35,37 | 35,35 | 35,37 |
| Kromme-Mijdrechtstraat 21 II | 1079KN | 40,33 | 37,93 | 37,99 | 37,92 | 37,99 |
| Kromme-Mijdrechtstraat 21 III | 1079KN | 43,91 | 41,23 | 41,16 | 40,90 | 41,16 |
| Kromme-Mijdrechtstraat 22 HS | 1079KW | 47,10 | 44,36 | 43,94 | 43,29 | 43,73 |
| Kromme-Mijdrechtstraat 22 I | 1079KW | 36,59 | 34,54 | 34,59 | 34,58 | 34,59 |
| Kromme-Mijdrechtstraat 22 II | 1079KW | 38,88 | 36,70 | 36,76 | 36,69 | 36,76 |
| Kromme-Mijdrechtstraat 22 III | 1079KW | 42,21 | 39,80 | 39,85 | 39,56 | 39,85 |
| Kromme-Mijdrechtstraat 24 HS | 1079KW | 47,62 | 44,83 | 44,20 | 43,53 | 43,80 |
| Kromme-Mijdrechtstraat 24 I | 1079KW | 36,83 | 34,68 | 34,71 | 34,69 | 34,71 |
| Kromme-Mijdrechtstraat 24 II | 1079KW | 39,05 | 36,78 | 36,81 | 36,67 | 36,81 |
| Kromme-Mijdrechtstraat 24 III | 1079KW | 42,33 | 39,81 | 39,83 | 39,40 | 39,83 |
| Kromme-Mijdrechtstraat 28 HS | 1079KW | 45,84 | 43,10 | 42,89 | 42,29 | 42,81 |
| Kromme-Mijdrechtstraat 28 I | 1079KW | 36,59 | 34,52 | 34,64 | 34,64 | 34,64 |
| Kromme-Mijdrechtstraat 28 II | 1079KW | 38,70 | 36,52 | 36,64 | 36,62 | 36,64 |
| Kromme-Mijdrechtstraat 28 III | 1079KW | 41,86 | 39,42 | 39,54 | 39,26 | 39,54 |
| Kromme-Mijdrechtstraat 30 HS | 1079KW | 46,59 | 43,74 | 43,39 | 42,59 | 43,28 |
| Kromme-Mijdrechtstraat 30 I | 1079KW | 36,90 | 34,81 | 34,92 | 34,92 | 34,92 |
| Kromme-Mijdrechtstraat 30 II | 1079KW | 39,20 | 36,96 | 37,07 | 37,03 | 37,07 |
| Kromme-Mijdrechtstraat 30 III | 1079KW | 42,66 | 40,14 | 40,24 | 39,89 | 40,24 |
| Kromme-Mijdrechtstraat 31 HS | 1079KN | 49,14 | 46,37 | 45,84 | 45,61 | 45,60 |
| Kromme-Mijdrechtstraat 31 I | 1079KN | 39,28 | 37,08 | 37,12 | 37,07 | 37,12 |
| Kromme-Mijdrechtstraat 31 II | 1079KN | 41,49 | 39,12 | 39,15 | 39,01 | 39,15 |
| Kromme-Mijdrechtstraat 31 III | 1079KN | 43,99 | 41,40 | 41,26 | 41,00 | 41,16 |
| Kromme-Mijdrechtstraat 32 HS | 1079KX | 46,97 | 44,13 | 43,78 | 43,12 | 43,70 |
| Kromme-Mijdrechtstraat 32 I | 1079KX | 37,16 | 35,08 | 35,18 | 35,18 | 35,18 |
| Kromme-Mijdrechtstraat 32 II | 1079KX | 39,58 | 37,33 | 37,43 | 37,39 | 37,43 |
| Kromme-Mijdrechtstraat 32 III | 1079KX | 43,08 | 40,54 | 40,63 | 40,27 | 40,63 |
| Kromme-Mijdrechtstraat 33 HS | 1079KN | 49,15 | 46,38 | 45,90 | 45,64 | 45,69 |
| Kromme-Mijdrechtstraat 33 I | 1079KN | 39,33 | 37,11 | 37,15 | 37,11 | 37,15 |
| Kromme-Mijdrechtstraat 33 II | 1079KN | 41,51 | 39,10 | 39,14 | 39,01 | 39,13 |
| Kromme-Mijdrechtstraat 33 III | 1079KN | 44,00 | 41,41 | 41,34 | 41,09 | 41,29 |
| Kromme-Mijdrechtstraat 34 HS | 1079KX | 47,00 | 44,17 | 43,81 | 43,19 | 43,73 |
| Kromme-Mijdrechtstraat 34 I | 1079KX | 37,23 | 35,14 | 35,23 | 35,23 | 35,23 |
| Kromme-Mijdrechtstraat 34 II | 1079KX | 39,71 | 37,45 | 37,54 | 37,50 | 37,54 |
| Kromme-Mijdrechtstraat 34 III | 1079KX | 43,23 | 40,67 | 40,75 | 40,38 | 40,75 |
| Kromme-Mijdrechtstraat 35 HS | 1079KP | 48,56 | 45,73 | 45,23 | 44,95 | 45,07 |
| Kromme-Mijdrechtstraat 35 I | 1079KP | 38,78 | 36,54 | 36,57 | 36,56 | 36,57 |
| Kromme-Mijdrechtstraat 35 II | 1079KP | 40,82 | 38,41 | 38,43 | 38,34 | 38,43 |
| Kromme-Mijdrechtstraat 35 III | 1079KP | 43,46 | 40,83 | 40,85 | 40,61 | 40,85 |
| Kromme-Mijdrechtstraat 36 I | 1079KX | 37,24 | 35,30 | 35,41 | 35,40 | 35,41 |
| Kromme-Mijdrechtstraat 36 II | 1079KX | 39,56 | 37,45 | 37,56 | 37,50 | 37,56 |
| Kromme-Mijdrechtstraat 36 III | 1079KX | 42,45 | 40,10 | 40,20 | 39,93 | 40,20 |
| Kromme-Mijdrechtstraat 38 I | 1079KX | 37,19 | 35,16 | 35,30 | 35,30 | 35,30 |
| Kromme-Mijdrechtstraat 38 II | 1079KX | 39,42 | 37,21 | 37,36 | 37,25 | 37,36 |
| Kromme-Mijdrechtstraat 38 III | 1079KX | 42,30 | 39,83 | 39,93 | 39,48 | 39,93 |
| Kromme-Mijdrechtstraat 39 HS | 1079KP | 35,15 | 33,00 | 32,66 | 32,58 | 32,43 |
| Kromme-Mijdrechtstraat 39 I | 1079KP | 34,81 | 33,01 | 33,09 | 33,09 | 33,09 |
| Kromme-Mijdrechtstraat 39 II | 1079KP | 36,81 | 34,92 | 35,01 | 35,01 | 35,01 |

| Cluster 2<br>Adres en postcode | | Prognose zonder nieuwe maatregelen [dB] | Na toepassing tweelaags ZOAB [dB] | Variant 143 [dB] | Variant 144 [dB] | Variant 140 [dB] (DOELMATIG) |
|---|---|---|---|---|---|---|
| Kromme-Mijdrechtstraat 39 III | 1079KP | 39,95 | 37,81 | 37,90 | 37,80 | 37,90 |
| Kromme-Mijdrechtstraat 40 HS | 1079KX | ######## | ######## | ######## | ######## | ######## |
| Kromme-Mijdrechtstraat 40 I | 1079KX | 38,03 | 35,94 | 36,05 | 35,96 | 36,05 |
| Kromme-Mijdrechtstraat 40 II | 1079KX | 40,13 | 37,87 | 37,97 | 37,76 | 37,96 |
| Kromme-Mijdrechtstraat 40 III | 1079KX | 42,97 | 40,46 | 40,31 | 39,86 | 40,21 |
| Kromme-Mijdrechtstraat 41 HS | 1079KP | 35,02 | 32,90 | 32,54 | 32,48 | 32,32 |
| Kromme-Mijdrechtstraat 41 I | 1079KP | 34,81 | 33,00 | 33,08 | 33,07 | 33,08 |
| Kromme-Mijdrechtstraat 41 II | 1079KP | 36,66 | 34,73 | 34,84 | 34,83 | 34,84 |
| Kromme-Mijdrechtstraat 41 III | 1079KP | 39,77 | 37,57 | 37,68 | 37,57 | 37,68 |
| Kromme-Mijdrechtstraat 42 HS | 1079KX | ######## | ######## | ######## | ######## | ######## |
| Kromme-Mijdrechtstraat 42 I | 1079KX | 37,98 | 35,88 | 35,98 | 35,90 | 35,98 |
| Kromme-Mijdrechtstraat 42 II | 1079KX | 40,21 | 37,94 | 38,02 | 37,82 | 38,02 |
| Kromme-Mijdrechtstraat 42 III | 1079KX | 43,01 | 40,47 | 40,31 | 39,87 | 40,18 |
| Kromme-Mijdrechtstraat 43 HS | 1079KP | 35,11 | 32,99 | 32,64 | 32,57 | 32,43 |
| Kromme-Mijdrechtstraat 43 I | 1079KP | 34,69 | 32,87 | 32,95 | 32,94 | 32,95 |
| Kromme-Mijdrechtstraat 43 II | 1079KP | 36,59 | 34,65 | 34,75 | 34,74 | 34,75 |
| Kromme-Mijdrechtstraat 43 III | 1079KP | 39,83 | 37,64 | 37,73 | 37,63 | 37,72 |
| Kromme-Mijdrechtstraat 44 HS | 1079KZ | 36,46 | 34,55 | 34,65 | 34,61 | 34,65 |
| Kromme-Mijdrechtstraat 44 I | 1079KZ | 37,62 | 35,53 | 35,65 | 35,55 | 35,65 |
| Kromme-Mijdrechtstraat 44 II | 1079KZ | 42,51 | 40,04 | 39,91 | 39,52 | 39,80 |
| Kromme-Mijdrechtstraat 45 HS | 1079KP | 35,05 | 32,94 | 32,60 | 32,52 | 32,41 |
| Kromme-Mijdrechtstraat 45 I | 1079KP | 34,56 | 32,78 | 32,85 | 32,85 | 32,85 |
| Kromme-Mijdrechtstraat 45 II | 1079KP | 36,57 | 34,67 | 34,76 | 34,75 | 34,76 |
| Kromme-Mijdrechtstraat 45 III | 1079KP | 39,61 | 37,44 | 37,53 | 37,42 | 37,53 |
| Kromme-Mijdrechtstraat 46 HS | 1079KZ | 36,78 | 34,89 | 34,99 | 34,96 | 34,99 |
| Kromme-Mijdrechtstraat 46 I | 1079KZ | 38,04 | 35,95 | 36,07 | 36,00 | 36,07 |
| Kromme-Mijdrechtstraat 46 II | 1079KZ | 40,30 | 38,00 | 38,09 | 37,86 | 38,09 |
| Kromme-Mijdrechtstraat 46 III | 1079KZ | 43,01 | 40,46 | 40,35 | 39,83 | 40,25 |
| Kromme-Mijdrechtstraat 47 HS | 1079KP | 35,13 | 33,04 | 32,73 | 32,65 | 32,55 |
| Kromme-Mijdrechtstraat 47 I | 1079KP | 34,41 | 32,64 | 32,72 | 32,70 | 32,72 |
| Kromme-Mijdrechtstraat 47 II | 1079KP | 36,31 | 34,45 | 34,53 | 34,52 | 34,53 |
| Kromme-Mijdrechtstraat 47 III | 1079KP | 39,51 | 37,37 | 37,48 | 37,38 | 37,48 |
| Kromme-Mijdrechtstraat 48 HS | 1079KZ | 36,94 | 34,97 | 35,07 | 35,05 | 35,07 |
| Kromme-Mijdrechtstraat 48 I | 1079KZ | 38,23 | 36,10 | 36,22 | 36,17 | 36,22 |
| Kromme-Mijdrechtstraat 48 II | 1079KZ | 40,42 | 38,09 | 38,19 | 37,95 | 38,19 |
| Kromme-Mijdrechtstraat 48 III | 1079KZ | 42,89 | 40,36 | 40,28 | 39,75 | 40,21 |
| Kromme-Mijdrechtstraat 49 HS | 1079KP | 35,01 | 32,93 | 32,64 | 32,57 | 32,47 |
| Kromme-Mijdrechtstraat 49 I | 1079KP | 34,31 | 32,56 | 32,65 | 32,64 | 32,65 |
| Kromme-Mijdrechtstraat 49 II | 1079KP | 36,27 | 34,43 | 34,54 | 34,53 | 34,54 |
| Kromme-Mijdrechtstraat 49 III | 1079KP | 39,32 | 37,18 | 37,29 | 37,17 | 37,28 |
| Kromme-Mijdrechtstraat 50 HS | 1079KZ | 36,87 | 34,87 | 34,96 | 34,94 | 34,96 |
| Kromme-Mijdrechtstraat 50 I | 1079KZ | 38,34 | 36,21 | 36,31 | 36,26 | 36,31 |
| Kromme-Mijdrechtstraat 50 II | 1079KZ | 40,57 | 38,24 | 38,32 | 38,08 | 38,32 |
| Kromme-Mijdrechtstraat 50 III | 1079KZ | 42,88 | 40,36 | 40,27 | 39,74 | 40,22 |
| Kromme-Mijdrechtstraat 51 HS | 1079KP | 34,90 | 32,88 | 32,60 | 32,53 | 32,44 |
| Kromme-Mijdrechtstraat 51 I | 1079KP | 34,25 | 32,54 | 32,63 | 32,62 | 32,63 |
| Kromme-Mijdrechtstraat 51 II | 1079KP | 36,30 | 34,48 | 34,59 | 34,59 | 34,59 |
| Kromme-Mijdrechtstraat 51 III | 1079KP | 39,27 | 37,15 | 37,26 | 37,19 | 37,26 |
| Kromme-Mijdrechtstraat 52 HS | 1079KZ | 37,03 | 35,06 | 35,15 | 35,13 | 35,15 |
| Kromme-Mijdrechtstraat 52 I | 1079KZ | 38,50 | 36,39 | 36,49 | 36,45 | 36,49 |
| Kromme-Mijdrechtstraat 52 II | 1079KZ | 43,26 | 40,75 | 40,70 | 40,16 | 40,67 |
| Kromme-Mijdrechtstraat 53 HS | 1079KR | 34,86 | 32,86 | 32,61 | 32,54 | 32,46 |
| Kromme-Mijdrechtstraat 53 I | 1079KR | 34,21 | 32,52 | 32,61 | 32,60 | 32,61 |
| Kromme-Mijdrechtstraat 53 II | 1079KR | 36,11 | 34,30 | 34,40 | 34,40 | 34,40 |
| Kromme-Mijdrechtstraat 53 III | 1079KR | 39,04 | 36,92 | 37,04 | 36,96 | 37,04 |

| Cluster 2<br>Adres en postcode | | Prognose zonder nieuwe maatregelen [dB] | Na toepassing tweelaags ZOAB [dB] | Variant 143 [dB] | Variant 144 [dB] | Variant 140 [dB] (DOELMATIG) |
|---|---|---|---|---|---|---|
| Kromme-Mijdrechtstraat 54 HS | 1079KZ | 36,94 | 34,94 | 35,05 | 35,03 | 35,05 |
| Kromme-Mijdrechtstraat 54 I | 1079KZ | 38,27 | 36,16 | 36,27 | 36,24 | 36,27 |
| Kromme-Mijdrechtstraat 54 II | 1079KZ | 40,39 | 38,12 | 38,24 | 38,03 | 38,24 |
| Kromme-Mijdrechtstraat 54 III | 1079KZ | 43,13 | 40,58 | 40,58 | 39,99 | 40,55 |
| Kromme-Mijdrechtstraat 55 HS | 1079KR | 34,94 | 32,96 | 32,75 | 32,68 | 32,61 |
| Kromme-Mijdrechtstraat 55 I | 1079KR | 34,06 | 32,36 | 32,45 | 32,44 | 32,45 |
| Kromme-Mijdrechtstraat 55 II | 1079KR | 36,00 | 34,16 | 34,26 | 34,26 | 34,26 |
| Kromme-Mijdrechtstraat 55 III | 1079KR | 38,92 | 36,82 | 36,93 | 36,86 | 36,93 |
| Kromme-Mijdrechtstraat 56 HS | 1079LA | 37,52 | 35,50 | 35,59 | 35,58 | 35,59 |
| Kromme-Mijdrechtstraat 56 I | 1079LA | 38,43 | 36,31 | 36,41 | 36,39 | 36,41 |
| Kromme-Mijdrechtstraat 56 II | 1079LA | 43,16 | 40,61 | 40,62 | 40,03 | 40,61 |
| Kromme-Mijdrechtstraat 57 HS | 1079KR | 34,75 | 32,80 | 32,62 | 32,56 | 32,49 |
| Kromme-Mijdrechtstraat 57 I | 1079KR | 34,04 | 32,35 | 32,44 | 32,43 | 32,44 |
| Kromme-Mijdrechtstraat 57 II | 1079KR | 35,77 | 33,97 | 34,08 | 34,08 | 34,08 |
| Kromme-Mijdrechtstraat 57 III | 1079KR | 38,68 | 36,56 | 36,69 | 36,61 | 36,69 |
| Kromme-Mijdrechtstraat 58 HS | 1079LA | 37,36 | 35,35 | 35,45 | 35,44 | 35,45 |
| Kromme-Mijdrechtstraat 58 I | 1079LA | 38,35 | 36,22 | 36,33 | 36,30 | 36,33 |
| Kromme-Mijdrechtstraat 58 II | 1079LA | 40,49 | 38,16 | 38,27 | 38,06 | 38,27 |
| Kromme-Mijdrechtstraat 58 III | 1079LA | 43,13 | 40,59 | 40,63 | 40,10 | 40,62 |
| Kromme-Mijdrechtstraat 59 HS | 1079KR | 34,40 | 32,48 | 32,32 | 32,27 | 32,22 |
| Kromme-Mijdrechtstraat 59 I | 1079KR | 34,13 | 32,47 | 32,56 | 32,56 | 32,56 |
| Kromme-Mijdrechtstraat 59 II | 1079KR | 35,90 | 34,11 | 34,21 | 34,21 | 34,21 |
| Kromme-Mijdrechtstraat 59 III | 1079KR | 38,70 | 36,59 | 36,72 | 36,62 | 36,72 |
| Kromme-Mijdrechtstraat 60 HS | 1079LA | 37,21 | 35,21 | 35,30 | 35,30 | 35,30 |
| Kromme-Mijdrechtstraat 60 I | 1079LA | 38,31 | 36,17 | 36,27 | 36,25 | 36,27 |
| Kromme-Mijdrechtstraat 60 II | 1079LA | 40,55 | 38,22 | 38,33 | 38,16 | 38,33 |
| Kromme-Mijdrechtstraat 60 III | 1079LA | 42,96 | 40,39 | 40,45 | 39,94 | 40,43 |
| Kromme-Mijdrechtstraat 61 HS | 1079KR | 34,46 | 32,59 | 32,50 | 32,44 | 32,44 |
| Kromme-Mijdrechtstraat 61 I | 1079KR | 34,27 | 32,58 | 32,67 | 32,66 | 32,67 |
| Kromme-Mijdrechtstraat 61 II | 1079KR | 35,99 | 34,19 | 34,29 | 34,29 | 34,30 |
| Kromme-Mijdrechtstraat 61 III | 1079KR | 38,62 | 36,52 | 36,64 | 36,54 | 36,64 |
| Kromme-Mijdrechtstraat 62 HS | 1079LA | 37,16 | 35,15 | 35,24 | 35,24 | 35,24 |
| Kromme-Mijdrechtstraat 62 I | 1079LA | 38,17 | 36,04 | 36,15 | 36,14 | 36,15 |
| Kromme-Mijdrechtstraat 62 II | 1079LA | 40,23 | 37,88 | 38,00 | 37,84 | 38,00 |
| Kromme-Mijdrechtstraat 62 III | 1079LA | 42,80 | 40,22 | 40,29 | 39,81 | 40,29 |
| Kromme-Mijdrechtstraat 63 HS | 1079KR | 34,41 | 32,56 | 32,53 | 32,47 | 32,50 |
| Kromme-Mijdrechtstraat 63 I | 1079KR | 34,18 | 32,45 | 32,53 | 32,52 | 32,53 |
| Kromme-Mijdrechtstraat 63 II | 1079KR | 35,99 | 34,18 | 34,28 | 34,27 | 34,28 |
| Kromme-Mijdrechtstraat 63 III | 1079KR | 38,72 | 36,63 | 36,74 | 36,64 | 36,74 |
| Kromme-Mijdrechtstraat 64 HS | 1079LA | 37,03 | 35,03 | 35,12 | 35,12 | 35,13 |
| Kromme-Mijdrechtstraat 64 I | 1079LA | 38,10 | 35,96 | 36,07 | 36,06 | 36,07 |
| Kromme-Mijdrechtstraat 64 II | 1079LA | 40,23 | 37,89 | 38,00 | 37,84 | 38,00 |
| Kromme-Mijdrechtstraat 64 III | 1079LA | 42,71 | 40,14 | 40,21 | 39,77 | 40,21 |
| Kromme-Mijdrechtstraat 65 HS | 1079KR | 34,12 | 32,29 | 32,28 | 32,23 | 32,27 |
| Kromme-Mijdrechtstraat 65 I | 1079KR | 33,96 | 32,27 | 32,36 | 32,36 | 32,36 |
| Kromme-Mijdrechtstraat 65 II | 1079KR | 35,73 | 33,94 | 34,04 | 34,04 | 34,04 |
| Kromme-Mijdrechtstraat 65 III | 1079KR | 38,23 | 36,12 | 36,25 | 36,15 | 36,25 |
| Kromme-Mijdrechtstraat 66 HS | 1079LA | 36,82 | 34,88 | 34,98 | 34,98 | 34,98 |
| Kromme-Mijdrechtstraat 66 I | 1079LA | 37,96 | 35,85 | 35,97 | 35,95 | 35,96 |
| Kromme-Mijdrechtstraat 66 II | 1079LA | 39,87 | 37,56 | 37,68 | 37,54 | 37,68 |
| Kromme-Mijdrechtstraat 66 III | 1079LA | 42,39 | 39,83 | 39,93 | 39,52 | 39,93 |
| Kromme-Mijdrechtstraat 67 HS | 1079KR | 33,96 | 32,10 | 32,09 | 32,04 | 32,08 |
| Kromme-Mijdrechtstraat 67 I | 1079KR | 33,97 | 32,24 | 32,33 | 32,33 | 32,33 |
| Kromme-Mijdrechtstraat 67 II | 1079KR | 35,61 | 33,78 | 33,89 | 33,89 | 33,89 |
| Kromme-Mijdrechtstraat 67 III | 1079KR | 38,15 | 36,05 | 36,18 | 36,08 | 36,18 |

| Cluster 2<br>Adres en postcode | | Prognose zonder nieuwe maatregelen [dB] | Na toepassing tweelaags ZOAB [dB] | Variant 143 [dB] | Variant 144 [dB] | Variant 140 [dB] (DOELMATIG) |
|---|---|---|---|---|---|---|
| Kromme-Mijdrechtstraat 68 HS | 1079LB | 36,88 | 34,91 | 35,01 | 35,01 | 35,01 |
| Kromme-Mijdrechtstraat 68 I | 1079LB | 37,85 | 35,74 | 35,86 | 35,85 | 35,86 |
| Kromme-Mijdrechtstraat 68 II | 1079LB | 42,36 | 39,83 | 39,91 | 39,54 | 39,90 |
| Kromme-Mijdrechtstraat 69 HS | 1079KS | 33,95 | 32,10 | 32,12 | 32,06 | 32,11 |
| Kromme-Mijdrechtstraat 69 I | 1079KS | 33,98 | 32,27 | 32,37 | 32,36 | 32,37 |
| Kromme-Mijdrechtstraat 69 II | 1079KS | 35,47 | 33,68 | 33,79 | 33,79 | 33,79 |
| Kromme-Mijdrechtstraat 69 III | 1079KS | 38,10 | 36,02 | 36,16 | 36,06 | 36,16 |
| Kromme-Mijdrechtstraat 70 HS | 1079LB | 36,78 | 34,85 | 34,94 | 34,94 | 34,94 |
| Kromme-Mijdrechtstraat 70 I | 1079LB | 38,08 | 36,00 | 36,11 | 36,10 | 36,11 |
| Kromme-Mijdrechtstraat 70 II | 1079LB | 40,18 | 37,95 | 38,04 | 37,88 | 38,04 |
| Kromme-Mijdrechtstraat 70 III | 1079LB | 42,69 | 40,27 | 40,35 | 40,03 | 40,35 |
| Kromme-Mijdrechtstraat 71 HS | 1079KS | 33,95 | 32,12 | 32,15 | 32,09 | 32,14 |
| Kromme-Mijdrechtstraat 71 I | 1079KS | 33,99 | 32,27 | 32,36 | 32,36 | 32,36 |
| Kromme-Mijdrechtstraat 71 II | 1079KS | 35,52 | 33,71 | 33,83 | 33,83 | 33,83 |
| Kromme-Mijdrechtstraat 71 III | 1079KS | 38,02 | 35,95 | 36,09 | 35,98 | 36,09 |
| Kromme-Mijdrechtstraat 72 HS | 1079LB | 36,69 | 34,80 | 34,91 | 34,90 | 34,91 |
| Kromme-Mijdrechtstraat 72 I | 1079LB | 37,70 | 35,64 | 35,76 | 35,75 | 35,75 |
| Kromme-Mijdrechtstraat 72 II | 1079LB | 39,54 | 37,30 | 37,42 | 37,28 | 37,42 |
| Kromme-Mijdrechtstraat 72 III | 1079LB | 41,97 | 39,51 | 39,63 | 39,25 | 39,63 |
| Kromme-Mijdrechtstraat 73 HS | 1079KS | 33,87 | 32,06 | 32,09 | 32,03 | 32,09 |
| Kromme-Mijdrechtstraat 73 I | 1079KS | 33,90 | 32,19 | 32,28 | 32,28 | 32,28 |
| Kromme-Mijdrechtstraat 73 II | 1079KS | 35,56 | 33,75 | 33,86 | 33,86 | 33,86 |
| Kromme-Mijdrechtstraat 73 III | 1079KS | 38,24 | 36,14 | 36,26 | 36,16 | 36,26 |
| Kromme-Mijdrechtstraat 74 HS | 1079LB | 36,46 | 34,58 | 34,69 | 34,69 | 34,69 |
| Kromme-Mijdrechtstraat 74 I | 1079LB | 37,48 | 35,44 | 35,57 | 35,57 | 35,57 |
| Kromme-Mijdrechtstraat 74 II | 1079LB | 39,40 | 37,16 | 37,29 | 37,16 | 37,29 |
| Kromme-Mijdrechtstraat 74 III | 1079LB | 41,97 | 39,54 | 39,64 | 39,23 | 39,64 |
| Kromme-Mijdrechtstraat 75 HS | 1079KS | 33,92 | 32,09 | 32,11 | 32,06 | 32,11 |
| Kromme-Mijdrechtstraat 75 I | 1079KS | 33,90 | 32,15 | 32,24 | 32,24 | 32,24 |
| Kromme-Mijdrechtstraat 75 II | 1079KS | 35,55 | 33,71 | 33,83 | 33,83 | 33,83 |
| Kromme-Mijdrechtstraat 75 III | 1079KS | 37,87 | 35,77 | 35,92 | 35,81 | 35,92 |
| Kromme-Mijdrechtstraat 76 HS | 1079LB | 35,91 | 33,98 | 34,11 | 34,11 | 34,11 |
| Kromme-Mijdrechtstraat 76 I | 1079LB | 36,98 | 34,88 | 35,03 | 35,03 | 35,03 |
| Kromme-Mijdrechtstraat 76 II | 1079LB | 41,35 | 38,81 | 38,91 | 38,38 | 38,91 |
| Kromme-Mijdrechtstraat 77 HS | 1079KS | 33,87 | 32,08 | 32,12 | 32,08 | 32,12 |
| Kromme-Mijdrechtstraat 77 I | 1079KS | 33,96 | 32,23 | 32,31 | 32,30 | 32,31 |
| Kromme-Mijdrechtstraat 77 II | 1079KS | 35,57 | 33,73 | 33,82 | 33,82 | 33,82 |
| Kromme-Mijdrechtstraat 77 III | 1079KS | 37,87 | 35,78 | 35,86 | 35,78 | 35,86 |
| Kromme-Mijdrechtstraat 78 HS | 1079LB | 35,91 | 33,96 | 34,08 | 34,08 | 34,08 |
| Kromme-Mijdrechtstraat 78 I | 1079LB | 37,10 | 34,98 | 35,12 | 35,13 | 35,12 |
| Kromme-Mijdrechtstraat 78 II | 1079LB | 41,30 | 38,80 | 38,93 | 38,39 | 38,92 |
| Kromme-Mijdrechtstraat 79 HS | 1079KS | 34,35 | 32,45 | 32,41 | 32,28 | 32,40 |
| Kromme-Mijdrechtstraat 79 I | 1079KS | 34,12 | 32,41 | 32,46 | 32,46 | 32,46 |
| Kromme-Mijdrechtstraat 79 II | 1079KS | 35,40 | 33,63 | 33,68 | 33,68 | 33,68 |
| Kromme-Mijdrechtstraat 79 III | 1079KS | 37,55 | 35,52 | 35,57 | 35,49 | 35,57 |
| Kromme-Mijdrechtstraat 80 HS | 1079LC | 35,90 | 33,94 | 34,06 | 34,06 | 34,06 |
| Kromme-Mijdrechtstraat 80 I | 1079LC | 37,06 | 34,97 | 35,11 | 35,09 | 35,11 |
| Kromme-Mijdrechtstraat 80 II | 1079LC | 40,85 | 38,42 | 38,58 | 38,04 | 38,57 |
| Kromme-Mijdrechtstraat 81 HS | 1079KS | 34,23 | 32,35 | 32,32 | 32,19 | 32,32 |
| Kromme-Mijdrechtstraat 81 I | 1079KS | 33,78 | 32,07 | 32,12 | 32,12 | 32,12 |
| Kromme-Mijdrechtstraat 81 II | 1079KS | 35,24 | 33,45 | 33,50 | 33,50 | 33,50 |
| Kromme-Mijdrechtstraat 81 III | 1079KS | 37,38 | 35,36 | 35,40 | 35,34 | 35,40 |
| Kromme-Mijdrechtstraat 82 HS | 1079LC | 35,70 | 33,82 | 33,94 | 33,94 | 33,94 |
| Kromme-Mijdrechtstraat 82 I | 1079LC | 36,33 | 34,27 | 34,43 | 34,44 | 34,43 |
| Kromme-Mijdrechtstraat 82 II | 1079LC | 39,87 | 37,51 | 37,65 | 37,22 | 37,65 |

| Cluster 2<br>Adres en postcode | | Prognose zonder nieuwe maatregelen [dB] | Na toepassing tweelaags ZOAB [dB] | Variant 143 [dB] | Variant 144 [dB] | Variant 140 [dB] (DOELMATIG) |
|---|---|---|---|---|---|---|
| Kromme-Mijdrechtstraat 83 HS | 1079KS | 34,45 | 32,59 | 32,57 | 32,44 | 32,57 |
| Kromme-Mijdrechtstraat 83 I | 1079KS | 33,74 | 32,04 | 32,09 | 32,09 | 32,09 |
| Kromme-Mijdrechtstraat 83 II | 1079KS | 35,23 | 33,45 | 33,50 | 33,49 | 33,50 |
| Kromme-Mijdrechtstraat 83 III | 1079KS | 37,36 | 35,36 | 35,40 | 35,36 | 35,40 |
| Kromme-Mijdrechtstraat 84 HS | 1079LC | 35,22 | 33,35 | 33,39 | 33,39 | 33,39 |
| Kromme-Mijdrechtstraat 84 I | 1079LC | 35,61 | 33,61 | 33,65 | 33,65 | 33,65 |
| Kromme-Mijdrechtstraat 84 II | 1079LC | 38,66 | 36,46 | 36,48 | 36,20 | 36,48 |
| Kromme-Mijdrechtstraat 85 HS | 1079KT | 34,95 | 32,96 | 32,95 | 32,82 | 32,95 |
| Kromme-Mijdrechtstraat 85 I | 1079KT | 34,50 | 32,61 | 32,66 | 32,59 | 32,66 |
| Kromme-Mijdrechtstraat 85 II | 1079KT | 35,88 | 33,93 | 33,97 | 33,86 | 33,97 |
| Kromme-Mijdrechtstraat 85 III | 1079KT | 38,07 | 35,87 | 35,75 | 35,57 | 35,61 |
| Kromme-Mijdrechtstraat 86 HS | 1079LC | 35,10 | 33,23 | 33,27 | 33,27 | 33,27 |
| Kromme-Mijdrechtstraat 86 I | 1079LC | 35,21 | 33,25 | 33,30 | 33,31 | 33,30 |
| Kromme-Mijdrechtstraat 86 II | 1079LC | 38,06 | 35,98 | 36,03 | 35,81 | 36,03 |
| Kromme-Mijdrechtstraat 87 HS | 1079KT | 35,15 | 33,09 | 33,07 | 32,87 | 33,07 |
| Kromme-Mijdrechtstraat 87 I | 1079KT | 34,42 | 32,57 | 32,63 | 32,57 | 32,63 |
| Kromme-Mijdrechtstraat 87 II | 1079KT | 35,86 | 33,94 | 33,99 | 33,90 | 33,99 |
| Kromme-Mijdrechtstraat 87 III | 1079KT | 37,82 | 35,68 | 35,57 | 35,41 | 35,47 |
| Kromme-Mijdrechtstraat 88 1 | 1079LC | 34,70 | 32,88 | 32,90 | 32,90 | 32,90 |
| Kromme-Mijdrechtstraat 88 HS | 1079LC | 37,38 | 35,56 | 35,58 | 35,55 | 35,58 |
| Kromme-Mijdrechtstraat 88 II | 1079LC | 34,47 | 32,67 | 32,69 | 32,69 | 32,69 |
| Kromme-Mijdrechtstraat 89 HS | 1079KT | 35,67 | 33,54 | 33,37 | 33,18 | 33,27 |
| Kromme-Mijdrechtstraat 89 I | 1079KT | 35,05 | 33,03 | 32,84 | 32,76 | 32,75 |
| Kromme-Mijdrechtstraat 89 II | 1079KT | 36,47 | 34,44 | 34,29 | 34,19 | 34,21 |
| Kromme-Mijdrechtstraat 89 III | 1079KT | 37,85 | 35,68 | 35,42 | 35,28 | 35,25 |
| Kromme-Mijdrechtstraat 90 HS | 1079LC | 34,22 | 32,48 | 32,50 | 32,50 | 32,50 |
| Kromme-Mijdrechtstraat 90 I | 1079LC | 34,38 | 32,56 | 32,58 | 32,58 | 32,58 |
| Kromme-Mijdrechtstraat 90 II | 1079LC | 35,14 | 33,34 | 33,36 | 33,36 | 33,36 |
| Kromme-Mijdrechtstraat 90 III | 1079LC | 36,53 | 34,63 | 34,65 | 34,65 | 34,65 |
| Kromme-Mijdrechtstraat 91 HS | 1079KT | 35,60 | 33,43 | 33,27 | 33,04 | 33,17 |
| Kromme-Mijdrechtstraat 91 I | 1079KT | 34,62 | 32,67 | 32,50 | 32,46 | 32,36 |
| Kromme-Mijdrechtstraat 91 II | 1079KT | 35,14 | 33,36 | 33,42 | 33,42 | 33,42 |
| Kromme-Mijdrechtstraat 91 III | 1079KT | 36,45 | 34,57 | 34,63 | 34,62 | 34,63 |
| Kromme-Mijdrechtstraat 92 HS | 1079LC | 33,90 | 32,09 | 32,12 | 32,12 | 32,12 |
| Kromme-Mijdrechtstraat 92 I | 1079LC | 34,42 | 32,68 | 32,71 | 32,70 | 32,70 |
| Kromme-Mijdrechtstraat 92 II | 1079LC | 37,71 | 35,84 | 35,80 | 35,78 | 35,79 |
| Kromme-Mijdrechtstraat 93 HS | 1079KT | 36,48 | 34,14 | 33,82 | 33,54 | 33,69 |
| Kromme-Mijdrechtstraat 93 I | 1079KT | 34,98 | 32,94 | 32,80 | 32,72 | 32,66 |
| Kromme-Mijdrechtstraat 93 II | 1079KT | 36,09 | 34,06 | 33,93 | 33,82 | 33,82 |
| Kromme-Mijdrechtstraat 93 III | 1079KT | 37,60 | 35,42 | 35,27 | 35,11 | 35,15 |
| Kromme-Mijdrechtstraat 94 HS | 1079LC | 33,73 | 31,85 | 31,89 | 31,89 | 31,89 |
| Kromme-Mijdrechtstraat 94 I | 1079LC | 33,28 | 31,44 | 31,48 | 31,48 | 31,48 |
| Kromme-Mijdrechtstraat 94 II | 1079LC | 36,28 | 34,35 | 34,38 | 34,34 | 34,38 |
| Kromme-Mijdrechtstraat 95 HS | 1079KT | 39,56 | 36,77 | 35,82 | 35,46 | 35,75 |
| Kromme-Mijdrechtstraat 95 I | 1079KT | 36,46 | 34,06 | 33,96 | 33,90 | 33,84 |
| Kromme-Mijdrechtstraat 95 II | 1079KT | 38,20 | 35,69 | 35,61 | 35,55 | 35,52 |
| Kromme-Mijdrechtstraat 95 III | 1079KT | 38,93 | 36,49 | 36,41 | 36,32 | 36,34 |
| Kromme-Mijdrechtstraat 96 HS | 1079LD | 32,57 | 30,53 | 30,58 | 30,58 | 30,58 |
| Kromme-Mijdrechtstraat 96 I | 1079LD | 32,01 | 30,08 | 30,15 | 30,15 | 30,15 |
| Kromme-Mijdrechtstraat 96 II | 1079LD | 33,93 | 32,11 | 32,16 | 32,12 | 32,16 |
| Kromme-Mijdrechtstraat 97 HS | 1079KT | 40,55 | 37,70 | 37,14 | 36,89 | 37,11 |
| Kromme-Mijdrechtstraat 97 I | 1079KT | 37,18 | 34,73 | 34,65 | 34,61 | 34,57 |
| Kromme-Mijdrechtstraat 97 II | 1079KT | 38,01 | 35,61 | 35,53 | 35,48 | 35,49 |
| Kromme-Mijdrechtstraat 97 III | 1079KT | 40,01 | 37,89 | 37,85 | 37,79 | 37,82 |
| Kromme-Mijdrechtstraat 98 HS | 1079LD | 33,26 | 31,32 | 31,37 | 31,37 | 31,37 |

| Cluster 2<br>Adres en postcode | | Prognose zonder nieuwe maatregelen [dB] | Na toepassing tweelaags ZOAB [dB] | Variant 143 [dB] | Variant 144 [dB] | Variant 140 [dB] (DOELMATIG) |
|---|---|---|---|---|---|---|
| Kromme-Mijdrechtstraat 98 I | 1079LD | 32,84 | 30,98 | 31,04 | 31,04 | 31,04 |
| Kromme-Mijdrechtstraat 98 II | 1079LD | 35,46 | 33,57 | 33,61 | 33,59 | 33,61 |
| Kromme-Mijdrechtstraat 99 HS | 1079KT | 40,80 | 38,00 | 37,50 | 37,25 | 37,49 |
| Kromme-Mijdrechtstraat 99 I | 1079KT | 36,51 | 34,47 | 34,45 | 34,43 | 34,43 |
| Kromme-Mijdrechtstraat 99 II | 1079KT | 37,93 | 36,09 | 36,08 | 36,04 | 36,06 |
| Kromme-Mijdrechtstraat 99 III | 1079KT | 38,94 | 37,14 | 37,12 | 37,05 | 37,10 |
| Kromme-Mijdrechtstraat 100 HS | 1079LD | 33,38 | 31,41 | 31,46 | 31,46 | 31,46 |
| Kromme-Mijdrechtstraat 100 I | 1079LD | 32,91 | 31,06 | 31,12 | 31,12 | 31,12 |
| Kromme-Mijdrechtstraat 100 II | 1079LD | 33,68 | 31,88 | 31,94 | 31,94 | 31,94 |
| Kromme-Mijdrechtstraat 100 III | 1079LD | 35,63 | 33,69 | 33,73 | 33,72 | 33,73 |
| Kromme-Mijdrechtstraat 102 HS | 1079LD | 33,33 | 31,40 | 31,45 | 31,45 | 31,45 |
| Kromme-Mijdrechtstraat 102 I | 1079LD | 33,21 | 31,33 | 31,39 | 31,39 | 31,39 |
| Kromme-Mijdrechtstraat 102 II | 1079LD | 35,47 | 33,62 | 33,66 | 33,66 | 33,66 |
| Kromme-Mijdrechtstraat 104 HS | 1079LD | 33,56 | 31,61 | 31,65 | 31,65 | 31,65 |
| Kromme-Mijdrechtstraat 104 I | 1079LD | 33,33 | 31,42 | 31,46 | 31,46 | 31,46 |
| Kromme-Mijdrechtstraat 104 II | 1079LD | 33,85 | 32,02 | 32,07 | 32,07 | 32,07 |
| Kromme-Mijdrechtstraat 104 III | 1079LD | 35,69 | 33,85 | 33,89 | 33,89 | 33,89 |
| Kromme-Mijdrechtstraat 106 HS | 1079LD | 32,64 | 30,66 | 30,70 | 30,70 | 30,70 |
| Kromme-Mijdrechtstraat 106 I | 1079LD | 32,31 | 30,39 | 30,45 | 30,45 | 30,45 |
| Kromme-Mijdrechtstraat 106 II | 1079LD | 33,46 | 31,49 | 31,54 | 31,54 | 31,54 |
| Kromme-Mijdrechtstraat 106 III | 1079LD | 34,45 | 32,53 | 32,58 | 32,58 | 32,58 |
| Kromme-Mijdrechtstraat 108 I | 1079LD | 32,43 | 30,47 | 30,52 | 30,52 | 30,52 |
| Kromme-Mijdrechtstraat 108 II | 1079LD | 32,94 | 30,97 | 31,03 | 31,03 | 31,03 |
| Kromme-Mijdrechtstraat 108 III | 1079LD | 34,52 | 32,45 | 32,15 | 32,09 | 32,11 |
| Kromme-Mijdrechtstraat 110 I | 1079LD | 32,11 | 30,11 | 30,16 | 30,16 | 30,16 |
| Kromme-Mijdrechtstraat 110 II | 1079LD | 32,45 | 30,58 | 30,63 | 30,63 | 30,63 |
| Kromme-Mijdrechtstraat 110 III | 1079LD | 32,93 | 31,08 | 31,14 | 31,14 | 31,14 |
| Kromme-Mijdrechtstraat 110 IV | 1079LD | 33,84 | 32,00 | 32,05 | 32,05 | 32,05 |
| Kuinderstraat 3 HS | 1079DG | 42,45 | 39,56 | 39,61 | 39,57 | 39,61 |
| Kuinderstraat 3 I | 1079DG | 43,13 | 40,27 | 40,32 | 40,25 | 40,32 |
| Kuinderstraat 3 II | 1079DG | 44,21 | 41,37 | 41,44 | 41,27 | 41,44 |
| Kuinderstraat 3 III | 1079DG | 50,47 | 47,41 | 46,43 | 45,79 | 46,03 |
| Kuinderstraat 5 HS | 1079DG | 42,31 | 39,48 | 39,52 | 39,46 | 39,52 |
| Kuinderstraat 5 I | 1079DG | 43,19 | 40,38 | 40,42 | 40,30 | 40,42 |
| Kuinderstraat 5 II | 1079DG | 44,51 | 41,71 | 41,61 | 41,41 | 41,56 |
| Kuinderstraat 5 III | 1079DG | 50,53 | 47,55 | 46,56 | 46,01 | 46,13 |
| Kuinderstraat 7 HS | 1079DG | 42,50 | 39,71 | 39,75 | 39,68 | 39,75 |
| Kuinderstraat 7 I | 1079DG | 43,26 | 40,51 | 40,54 | 40,42 | 40,54 |
| Kuinderstraat 7 II | 1079DG | 44,84 | 42,05 | 41,82 | 41,60 | 41,67 |
| Kuinderstraat 7 III | 1079DG | 50,71 | 47,79 | 46,82 | 46,30 | 46,39 |
| Kuinderstraat 9 HS | 1079DG | 42,64 | 39,84 | 39,86 | 39,76 | 39,86 |
| Kuinderstraat 9 I | 1079DG | 43,40 | 40,62 | 40,64 | 40,47 | 40,63 |
| Kuinderstraat 9 II | 1079DG | 45,15 | 42,34 | 41,91 | 41,66 | 41,66 |
| Kuinderstraat 9 III | 1079DG | 50,38 | 47,45 | 46,34 | 45,74 | 45,84 |
| Kuinderstraat 11 HS | 1079DG | 42,86 | 40,05 | 40,07 | 39,95 | 40,07 |
| Kuinderstraat 11 I | 1079DG | 43,60 | 40,80 | 40,77 | 40,57 | 40,75 |
| Kuinderstraat 11 II | 1079DG | 45,45 | 42,63 | 42,01 | 41,76 | 41,67 |
| Kuinderstraat 11 III | 1079DG | 50,17 | 47,26 | 46,12 | 45,50 | 45,63 |
| Kuinderstraat 13 HS | 1079DG | 42,74 | 39,90 | 39,92 | 39,81 | 39,92 |
| Kuinderstraat 13 I | 1079DG | 43,49 | 40,65 | 40,60 | 40,43 | 40,57 |
| Kuinderstraat 13 II | 1079DG | 45,09 | 42,25 | 41,75 | 41,53 | 41,46 |
| Kuinderstraat 13 III | 1079DG | 49,90 | 46,98 | 45,91 | 45,26 | 45,46 |
| Kuinderstraat 14 | 1079DL | 40,07 | 37,66 | 37,79 | 37,71 | 37,79 |
| Kuinderstraat 15 HS | 1079DH | 42,91 | 40,04 | 40,06 | 39,97 | 40,06 |
| Kuinderstraat 15 I | 1079DH | 43,45 | 40,59 | 40,56 | 40,45 | 40,54 |

| Cluster 2<br>Adres en postcode | | Prognose zonder nieuwe maatregelen [dB] | Na toepassing tweelaags ZOAB [dB] | Variant 143 [dB] | Variant 144 [dB] | Variant 140 [dB] (DOELMATIG) |
|---|---|---|---|---|---|---|
| Kuinderstraat 15 II | 1079DH | 44,81 | 41,97 | 41,69 | 41,50 | 41,55 |
| Kuinderstraat 15 III | 1079DH | 49,80 | 46,84 | 45,85 | 45,18 | 45,47 |
| Kuinderstraat 16 HS | 1079DL | 44,60 | 42,05 | 42,05 | 42,05 | 42,05 |
| Kuinderstraat 16 I | 1079DL | 45,03 | 42,49 | 42,49 | 42,46 | 42,49 |
| Kuinderstraat 16 II | 1079DL | 47,67 | 45,05 | 44,97 | 44,71 | 44,97 |
| Kuinderstraat 17 HS | 1079DH | 42,97 | 40,06 | 40,09 | 40,01 | 40,09 |
| Kuinderstraat 17 I | 1079DH | 43,51 | 40,63 | 40,64 | 40,52 | 40,63 |
| Kuinderstraat 17 II | 1079DH | 44,77 | 41,90 | 41,70 | 41,52 | 41,59 |
| Kuinderstraat 17 III | 1079DH | 49,67 | 46,70 | 45,72 | 45,03 | 45,35 |
| Kuinderstraat 18 HS | 1079DL | 44,84 | 42,29 | 42,29 | 42,29 | 42,25 |
| Kuinderstraat 18 I | 1079DL | 45,24 | 42,67 | 42,67 | 42,66 | 42,67 |
| Kuinderstraat 18 II | 1079DL | 47,88 | 45,21 | 45,10 | 44,83 | 45,10 |
| Kuinderstraat 19 HS | 1079DH | 43,12 | 40,20 | 40,22 | 40,15 | 40,22 |
| Kuinderstraat 19 I | 1079DH | 43,66 | 40,76 | 40,77 | 40,67 | 40,76 |
| Kuinderstraat 19 II | 1079DH | 44,80 | 41,93 | 41,81 | 41,64 | 41,71 |
| Kuinderstraat 19 III | 1079DH | 49,75 | 46,79 | 45,84 | 45,18 | 45,48 |
| Kuinderstraat 20 HS | 1079DL | 45,07 | 42,52 | 42,52 | 42,51 | 42,47 |
| Kuinderstraat 20 I | 1079DL | 45,50 | 42,94 | 42,94 | 42,92 | 42,94 |
| Kuinderstraat 20 II | 1079DL | 48,01 | 45,35 | 45,21 | 44,97 | 45,20 |
| Kuinderstraat 21 HS | 1079DH | 43,35 | 40,41 | 40,43 | 40,37 | 40,43 |
| Kuinderstraat 21 I | 1079DH | 43,86 | 40,94 | 40,94 | 40,84 | 40,93 |
| Kuinderstraat 21 II | 1079DH | 44,92 | 42,04 | 41,96 | 41,79 | 41,88 |
| Kuinderstraat 21 III | 1079DH | 49,72 | 46,74 | 45,78 | 45,11 | 45,41 |
| Kuinderstraat 22 HS | 1079DL | 45,42 | 42,87 | 42,82 | 42,80 | 42,78 |
| Kuinderstraat 22 I | 1079DL | 45,76 | 43,21 | 43,17 | 43,13 | 43,17 |
| Kuinderstraat 22 II | 1079DL | 48,36 | 45,69 | 45,51 | 45,23 | 45,48 |
| Kuinderstraat 23 HS | 1079DH | 43,59 | 40,63 | 40,65 | 40,57 | 40,65 |
| Kuinderstraat 23 I | 1079DH | 44,10 | 41,16 | 41,13 | 41,02 | 41,10 |
| Kuinderstraat 23 II | 1079DH | 45,16 | 42,23 | 42,05 | 41,87 | 41,91 |
| Kuinderstraat 23 III | 1079DH | 49,66 | 46,67 | 45,69 | 44,99 | 45,34 |
| Kuinderstraat 24 HS | 1079DL | 45,69 | 43,20 | 43,15 | 43,13 | 43,12 |
| Kuinderstraat 24 I | 1079DL | 46,18 | 43,63 | 43,51 | 43,45 | 43,51 |
| Kuinderstraat 24 II | 1079DL | 48,58 | 45,91 | 45,66 | 45,39 | 45,60 |
| Kuinderstraat 25 HS | 1079DH | 44,10 | 41,09 | 41,09 | 41,03 | 41,09 |
| Kuinderstraat 25 I | 1079DH | 44,67 | 41,70 | 41,63 | 41,53 | 41,59 |
| Kuinderstraat 25 II | 1079DH | 45,68 | 42,73 | 42,54 | 42,38 | 42,40 |
| Kuinderstraat 25 III | 1079DH | 49,82 | 46,82 | 45,86 | 45,17 | 45,52 |
| Kuinderstraat 26 HS | 1079DL | 45,98 | 43,48 | 43,33 | 43,29 | 43,30 |
| Kuinderstraat 26 I | 1079DL | 45,98 | 43,48 | 43,48 | 43,45 | 43,48 |
| Kuinderstraat 26 II | 1079DL | 48,56 | 45,90 | 45,66 | 45,41 | 45,60 |
| Kuinderstraat 27 HS | 1079DJ | 44,34 | 41,31 | 41,32 | 41,26 | 41,32 |
| Kuinderstraat 27 I | 1079DJ | 44,92 | 41,93 | 41,82 | 41,73 | 41,76 |
| Kuinderstraat 27 II | 1079DJ | 45,93 | 42,97 | 42,75 | 42,59 | 42,61 |
| Kuinderstraat 27 III | 1079DJ | 50,05 | 47,04 | 46,11 | 45,44 | 45,77 |
| Kuinderstraat 28 HS | 1079DL | 46,09 | 43,60 | 43,45 | 43,43 | 43,34 |
| Kuinderstraat 28 I | 1079DL | 46,14 | 43,67 | 43,66 | 43,63 | 43,66 |
| Kuinderstraat 28 II | 1079DL | 48,71 | 46,07 | 45,84 | 45,60 | 45,77 |
| Kuinderstraat 29 HS | 1079DJ | 44,57 | 41,53 | 41,54 | 41,47 | 41,53 |
| Kuinderstraat 29 I | 1079DJ | 45,13 | 42,12 | 42,01 | 41,92 | 41,94 |
| Kuinderstraat 29 II | 1079DJ | 45,86 | 42,90 | 42,71 | 42,56 | 42,58 |
| Kuinderstraat 29 III | 1079DJ | 49,92 | 46,92 | 45,98 | 45,30 | 45,63 |
| Kuinderstraat 30 HS | 1079DM | 46,73 | 44,16 | 43,83 | 43,76 | 43,73 |
| Kuinderstraat 30 I | 1079DM | 46,65 | 44,11 | 43,94 | 43,89 | 43,94 |
| Kuinderstraat 30 II | 1079DM | 48,94 | 46,27 | 46,00 | 45,75 | 45,94 |
| Kuinderstraat 31 HS | 1079DJ | 44,54 | 41,50 | 41,50 | 41,44 | 41,50 |

| Cluster 2<br>Adres en postcode | | Prognose zonder nieuwe maatregelen [dB] | Na toepassing tweelaags ZOAB [dB] | Variant 143 [dB] | Variant 144 [dB] | Variant 140 [dB] (DOELMATIG) |
|---|---|---|---|---|---|---|
| Kuinderstraat 31 I | 1079DJ | 45,15 | 42,14 | 42,01 | 41,91 | 41,92 |
| Kuinderstraat 31 II | 1079DJ | 45,97 | 42,98 | 42,78 | 42,64 | 42,66 |
| Kuinderstraat 31 III | 1079DJ | 49,80 | 46,81 | 45,87 | 45,17 | 45,53 |
| Kuinderstraat 32 HS | 1079DM | 47,12 | 44,50 | 44,05 | 43,96 | 43,95 |
| Kuinderstraat 32 I | 1079DM | 47,14 | 44,54 | 44,21 | 44,13 | 44,21 |
| Kuinderstraat 32 II | 1079DM | 49,26 | 46,56 | 46,19 | 45,93 | 46,12 |
| Kuinderstraat 33 HS | 1079DJ | 45,16 | 42,08 | 42,04 | 41,98 | 42,04 |
| Kuinderstraat 33 I | 1079DJ | 45,88 | 42,82 | 42,69 | 42,61 | 42,62 |
| Kuinderstraat 33 II | 1079DJ | 46,55 | 43,53 | 43,36 | 43,22 | 43,26 |
| Kuinderstraat 33 III | 1079DJ | 49,94 | 46,96 | 46,07 | 45,42 | 45,75 |
| Kuinderstraat 34 HS | 1079DM | 47,40 | 44,79 | 44,36 | 44,30 | 44,27 |
| Kuinderstraat 34 I | 1079DM | 47,61 | 44,98 | 44,63 | 44,56 | 44,63 |
| Kuinderstraat 34 II | 1079DM | 49,57 | 46,84 | 46,41 | 46,15 | 46,34 |
| Kuinderstraat 35 HS | 1079DJ | 45,87 | 42,76 | 42,60 | 42,50 | 42,60 |
| Kuinderstraat 35 I | 1079DJ | 46,30 | 43,23 | 43,00 | 42,88 | 42,94 |
| Kuinderstraat 35 II | 1079DJ | 47,02 | 43,97 | 43,66 | 43,47 | 43,55 |
| Kuinderstraat 35 III | 1079DJ | 50,21 | 47,20 | 46,31 | 45,68 | 46,01 |
| Kuinderstraat 36 HS | 1079DM | 48,31 | 45,55 | 44,78 | 44,64 | 44,67 |
| Kuinderstraat 36 I | 1079DM | 48,38 | 45,65 | 45,02 | 44,91 | 44,94 |
| Kuinderstraat 36 II | 1079DM | 49,94 | 47,17 | 46,62 | 46,36 | 46,54 |
| Kuinderstraat 37 HS | 1079DJ | 46,17 | 43,04 | 42,73 | 42,57 | 42,73 |
| Kuinderstraat 37 I | 1079DJ | 46,47 | 43,37 | 42,94 | 42,76 | 42,84 |
| Kuinderstraat 37 II | 1079DJ | 47,00 | 43,94 | 43,53 | 43,30 | 43,42 |
| Kuinderstraat 37 III | 1079DJ | 50,06 | 47,04 | 46,14 | 45,46 | 45,85 |
| Kuinderstraat 38 HS | 1079DM | 48,56 | 45,80 | 45,03 | 44,90 | 44,76 |
| Kuinderstraat 38 I | 1079DM | 48,72 | 45,95 | 45,26 | 45,13 | 45,06 |
| Kuinderstraat 38 II | 1079DM | 49,93 | 47,16 | 46,66 | 46,39 | 46,53 |
| Kuinderstraat 39 HS | 1079DJ | 46,04 | 42,91 | 42,43 | 42,22 | 42,43 |
| Kuinderstraat 39 I | 1079DJ | 46,60 | 43,51 | 42,89 | 42,67 | 42,77 |
| Kuinderstraat 39 II | 1079DJ | 47,18 | 44,12 | 43,52 | 43,25 | 43,38 |
| Kuinderstraat 39 III | 1079DJ | 49,95 | 46,94 | 46,05 | 45,38 | 45,78 |
| Kuinderstraat 40 HS | 1079DM | 48,76 | 45,98 | 45,25 | 45,11 | 44,99 |
| Kuinderstraat 40 I | 1079DM | 48,58 | 45,82 | 45,35 | 45,24 | 45,20 |
| Kuinderstraat 40 II | 1079DM | 50,14 | 47,35 | 46,84 | 46,59 | 46,68 |
| Kuinderstraat 41 HS | 1079DJ | 46,41 | 43,29 | 42,74 | 42,51 | 42,73 |
| Kuinderstraat 41 I | 1079DJ | 47,02 | 43,92 | 43,26 | 43,03 | 43,14 |
| Kuinderstraat 41 II | 1079DJ | 47,54 | 44,47 | 43,86 | 43,59 | 43,73 |
| Kuinderstraat 41 III | 1079DJ | 50,23 | 47,23 | 46,30 | 45,65 | 46,05 |
| Kuinderstraat 42 HS | 1079DM | 49,00 | 46,16 | 45,13 | 44,97 | 44,85 |
| Kuinderstraat 42 I | 1079DM | 48,70 | 45,92 | 45,15 | 45,03 | 45,00 |
| Kuinderstraat 42 II | 1079DM | 49,72 | 46,99 | 46,59 | 46,39 | 46,56 |
| Kuinderstraat 43 HS | 1079DK | 46,88 | 43,84 | 43,09 | 42,83 | 43,09 |
| Kuinderstraat 43 I | 1079DK | 47,41 | 44,38 | 43,52 | 43,25 | 43,40 |
| Kuinderstraat 43 II | 1079DK | 47,79 | 44,78 | 44,00 | 43,72 | 43,88 |
| Kuinderstraat 43 III | 1079DK | 50,14 | 47,17 | 46,30 | 45,65 | 46,13 |
| Kuinderstraat 44 HS | 1079DM | 48,07 | 45,28 | 44,32 | 44,17 | 44,12 |
| Kuinderstraat 44 I | 1079DM | 48,42 | 45,61 | 44,79 | 44,66 | 44,56 |
| Kuinderstraat 44 II | 1079DM | 49,67 | 46,93 | 46,40 | 46,19 | 46,27 |
| Kuinderstraat 45 HS | 1079DK | 47,10 | 44,05 | 43,16 | 42,84 | 43,15 |
| Kuinderstraat 45 I | 1079DK | 47,50 | 44,43 | 43,42 | 43,09 | 43,30 |
| Kuinderstraat 45 II | 1079DK | 47,83 | 44,77 | 43,77 | 43,40 | 43,64 |
| Kuinderstraat 45 III | 1079DK | 49,96 | 46,94 | 45,83 | 45,09 | 45,58 |
| Kuinderstraat 46 HS | 1079DN | 50,19 | 47,26 | 46,12 | 45,97 | 45,62 |
| Kuinderstraat 46 I | 1079DN | 49,82 | 46,93 | 46,08 | 45,96 | 45,74 |
| Kuinderstraat 46 II | 1079DN | 49,99 | 47,11 | 46,27 | 46,00 | 45,89 |

| **Cluster 2**<br>**Adres en postcode** | | Prognose zonder nieuwe maatregelen [dB] | Na toepassing tweelaags ZOAB [dB] | Variant 143 [dB] | Variant 144 [dB] | Variant 140 [dB] (DOELMATIG) |
|---|---|---|---|---|---|---|
| Kuinderstraat 47 HS | 1079DK | 47,70 | 44,55 | 43,45 | 43,11 | 43,45 |
| Kuinderstraat 47 I | 1079DK | 48,03 | 44,88 | 43,72 | 43,35 | 43,68 |
| Kuinderstraat 47 II | 1079DK | 48,41 | 45,32 | 44,26 | 43,87 | 44,20 |
| Kuinderstraat 47 III | 1079DK | 50,36 | 47,33 | 46,22 | 45,52 | 45,99 |
| Kuinderstraat 48 HS | 1079DN | 50,45 | 47,49 | 46,21 | 46,02 | 45,51 |
| Kuinderstraat 48 I | 1079DN | 49,94 | 47,02 | 46,04 | 45,90 | 45,48 |
| Kuinderstraat 48 II | 1079DN | 50,89 | 48,13 | 47,69 | 47,54 | 47,43 |
| Kuinderstraat 49 HS | 1079DK | 47,92 | 44,85 | 43,43 | 43,07 | 43,43 |
| Kuinderstraat 49 I | 1079DK | 48,07 | 45,00 | 43,66 | 43,30 | 43,66 |
| Kuinderstraat 49 II | 1079DK | 48,26 | 45,24 | 44,01 | 43,67 | 44,01 |
| Kuinderstraat 49 III | 1079DK | 49,96 | 47,01 | 46,02 | 45,41 | 45,94 |
| Kuinderstraat 50 HS | 1079DN | 50,35 | 47,44 | 46,22 | 46,02 | 45,54 |
| Kuinderstraat 50 I | 1079DN | 49,80 | 46,90 | 46,06 | 45,91 | 45,54 |
| Kuinderstraat 50 II | 1079DN | 50,38 | 47,56 | 47,02 | 46,82 | 46,68 |
| Kuinderstraat 51 HS | 1079DK | 48,36 | 45,32 | 43,86 | 43,51 | 43,78 |
| Kuinderstraat 51 I | 1079DK | 48,56 | 45,52 | 44,09 | 43,73 | 44,03 |
| Kuinderstraat 51 II | 1079DK | 48,63 | 45,61 | 44,28 | 43,90 | 44,24 |
| Kuinderstraat 51 III | 1079DK | 50,34 | 47,36 | 46,18 | 45,51 | 46,01 |
| Kuinderstraat 52 HS | 1079DN | 49,02 | 46,27 | 45,43 | 45,30 | 45,00 |
| Kuinderstraat 52 I | 1079DN | 49,36 | 46,70 | 46,04 | 45,91 | 45,58 |
| Kuinderstraat 52 II | 1079DN | 50,02 | 47,34 | 46,93 | 46,76 | 46,66 |
| Kuinderstraat 53 HS | 1079DK | 48,72 | 45,60 | 43,94 | 43,56 | 43,70 |
| Kuinderstraat 53 I | 1079DK | 49,02 | 45,89 | 44,37 | 44,00 | 44,17 |
| Kuinderstraat 53 II | 1079DK | 49,36 | 46,27 | 44,95 | 44,61 | 44,81 |
| Kuinderstraat 53 III | 1079DK | 50,90 | 47,90 | 46,68 | 46,06 | 46,41 |
| Kuinderstraat 54 HS | 1079DN | 50,23 | 47,47 | 46,67 | 46,59 | 46,24 |
| Kuinderstraat 54 I | 1079DN | 49,80 | 47,08 | 46,60 | 46,54 | 46,34 |
| Kuinderstraat 54 II | 1079DN | 50,17 | 47,49 | 47,25 | 47,14 | 47,10 |
| Kuinderstraat 55 HS | 1079DK | 50,57 | 47,51 | 45,87 | 45,56 | 45,30 |
| Kuinderstraat 55 I | 1079DK | 50,57 | 47,47 | 45,96 | 45,63 | 45,50 |
| Kuinderstraat 55 II | 1079DK | 50,32 | 47,27 | 46,02 | 45,71 | 45,74 |
| Kuinderstraat 55 III | 1079DK | 51,51 | 48,48 | 47,25 | 46,69 | 46,89 |
| Kuinderstraat 56 HS | 1079DN | 50,17 | 47,41 | 46,61 | 46,51 | 46,10 |
| Kuinderstraat 56 I | 1079DN | 50,67 | 48,06 | 47,78 | 47,75 | 47,65 |
| Kuinderstraat 56 II | 1079DN | 50,11 | 47,47 | 47,33 | 47,24 | 47,23 |
| Kuinderstraat 57 HS | 1079DK | 51,04 | 47,98 | 46,32 | 45,98 | 45,58 |
| Kuinderstraat 57 I | 1079DK | 51,05 | 47,97 | 46,45 | 46,12 | 45,82 |
| Kuinderstraat 57 II | 1079DK | 50,76 | 47,73 | 46,45 | 46,13 | 45,99 |
| Kuinderstraat 57 III | 1079DK | 53,48 | 50,40 | 48,99 | 48,44 | 48,53 |
| Kuinderstraat 58 HS | 1079DN | 50,29 | 47,53 | 46,78 | 46,66 | 46,23 |
| Kuinderstraat 58 I | 1079DN | 49,65 | 46,99 | 46,73 | 46,70 | 46,58 |
| Kuinderstraat 58 II | 1079DN | 49,73 | 47,14 | 47,08 | 47,04 | 47,06 |
| Kuinderstraat 59 HS | 1079DK | 51,91 | 48,79 | 47,31 | 46,99 | 46,55 |
| Kuinderstraat 59 I | 1079DK | 51,82 | 48,66 | 47,13 | 46,77 | 46,35 |
| Kuinderstraat 59 II | 1079DK | 51,19 | 48,07 | 46,76 | 46,40 | 46,22 |
| Kuinderstraat 59 III | 1079DK | 52,08 | 49,02 | 47,74 | 47,21 | 47,21 |
| Kuinderstraat 60 HS | 1079DN | 53,70 | 50,80 | 49,90 | 49,75 | 49,50 |
| Kuinderstraat 60 I | 1079DN | 53,34 | 50,48 | 49,85 | 49,72 | 49,69 |
| Kuinderstraat 60 II | 1079DN | 51,77 | 48,92 | 48,38 | 48,25 | 48,37 |
| Kuinderstraat 61 HS | 1079DK | 52,03 | 48,91 | 47,20 | 46,80 | 46,15 |
| Kuinderstraat 61 I | 1079DK | 52,32 | 49,14 | 47,47 | 47,07 | 46,46 |
| Kuinderstraat 61 II | 1079DK | 51,66 | 48,48 | 46,91 | 46,47 | 46,01 |
| Kuinderstraat 61 III | 1079DK | 52,30 | 49,16 | 47,61 | 47,08 | 46,81 |
| Lekstraat 2 | 1079EN | 38,35 | 36,15 | 36,22 | 36,04 | 36,22 |
| Lekstraat 3 I | 1079EK | 35,89 | 33,83 | 33,90 | 33,90 | 33,90 |

| **Cluster 2**<br>**Adres en postcode** | | Prognose zonder nieuwe maatregelen [dB] | Na toepassing tweelaags ZOAB [dB] | Variant 143 [dB] | Variant 144 [dB] | Variant 140 [dB] (DOELMATIG) |
|---|---|---|---|---|---|---|
| Lekstraat 3 II | 1079EK | 37,37 | 35,24 | 35,31 | 35,31 | 35,31 |
| Lekstraat 3 III | 1079EK | 39,66 | 37,36 | 37,44 | 37,38 | 37,44 |
| Lekstraat 3 IV | 1079EK | 43,01 | 40,44 | 40,52 | 40,18 | 40,51 |
| Lekstraat 4 I | 1079EN | 39,19 | 36,87 | 36,81 | 36,41 | 36,71 |
| Lekstraat 4 II | 1079EN | 41,08 | 38,61 | 38,33 | 37,81 | 38,11 |
| Lekstraat 4 III | 1079EN | 45,05 | 42,33 | 41,22 | 40,81 | 40,53 |
| Lekstraat 5 I | 1079EK | 36,11 | 34,08 | 34,14 | 34,14 | 34,14 |
| Lekstraat 5 II | 1079EK | 37,58 | 35,48 | 35,53 | 35,52 | 35,53 |
| Lekstraat 5 III | 1079EK | 42,98 | 40,49 | 40,55 | 40,27 | 40,55 |
| Lekstraat 6 I | 1079EN | 38,85 | 36,66 | 36,71 | 36,36 | 36,71 |
| Lekstraat 6 II | 1079EN | 40,59 | 38,24 | 38,12 | 37,63 | 38,05 |
| Lekstraat 6 III | 1079EN | 44,79 | 42,10 | 41,08 | 40,71 | 40,46 |
| Lekstraat 7 I | 1079EK | 36,37 | 34,40 | 34,43 | 34,43 | 34,43 |
| Lekstraat 7 II | 1079EK | 37,74 | 35,70 | 35,73 | 35,73 | 35,73 |
| Lekstraat 7 III | 1079EK | 39,85 | 37,67 | 37,71 | 37,62 | 37,71 |
| Lekstraat 7 IV | 1079EK | 42,68 | 40,29 | 40,32 | 40,05 | 40,32 |
| Lekstraat 8 | 1079EN | 38,09 | 36,00 | 36,06 | 35,89 | 36,06 |
| Lekstraat 8 | 9079VE | 41,40 | 39,09 | 39,20 | 38,97 | 39,20 |
| Lekstraat 9 I | 1079EK | 36,67 | 34,70 | 34,72 | 34,73 | 34,72 |
| Lekstraat 9 II | 1079EK | 37,88 | 35,84 | 35,87 | 35,85 | 35,87 |
| Lekstraat 9 III | 1079EK | 42,38 | 40,04 | 40,06 | 39,76 | 40,05 |
| Lekstraat 10 HS | 1079EN | 45,71 | 42,94 | 41,71 | 41,29 | 40,89 |
| Lekstraat 10 I | 1079EN | 38,58 | 36,38 | 36,49 | 36,25 | 36,49 |
| Lekstraat 10 II | 1079EN | 39,55 | 37,25 | 37,33 | 36,86 | 37,33 |
| Lekstraat 10 III | 1079EN | 41,54 | 39,07 | 38,89 | 38,23 | 38,73 |
| Lekstraat 12 HS | 1079EN | 46,88 | 44,02 | 42,77 | 42,27 | 41,70 |
| Lekstraat 12 I | 1079EN | 39,08 | 36,83 | 37,03 | 36,79 | 37,03 |
| Lekstraat 12 II | 1079EN | 40,54 | 38,10 | 38,20 | 37,71 | 38,09 |
| Lekstraat 12 III | 1079EN | 42,48 | 39,90 | 39,86 | 39,10 | 39,70 |
| Lekstraat 13 A | 1079EK | 37,36 | 35,25 | 35,33 | 35,33 | 35,33 |
| Lekstraat 13 B | 1079EK | 40,10 | 37,86 | 37,93 | 37,92 | 37,93 |
| Lekstraat 13 C | 1079EK | 43,49 | 40,98 | 41,05 | 40,62 | 41,05 |
| Lekstraat 13 D | 1079EK | 48,96 | 46,07 | 45,40 | 44,84 | 45,07 |
| Lekstraat 13 E | 1079EK | 37,36 | 35,25 | 35,33 | 35,33 | 35,33 |
| Lekstraat 13 F | 1079EK | 40,10 | 37,86 | 37,93 | 37,92 | 37,93 |
| Lekstraat 13 G | 1079EK | 43,49 | 40,98 | 41,05 | 40,62 | 41,05 |
| Lekstraat 13 H | 1079EK | 48,96 | 46,07 | 45,40 | 44,84 | 45,07 |
| Lekstraat 13 I | 1079EK | 37,36 | 35,25 | 35,33 | 35,33 | 35,33 |
| Lekstraat 13 J | 1079EK | 40,10 | 37,86 | 37,93 | 37,92 | 37,93 |
| Lekstraat 13 K | 1079EK | 43,49 | 40,98 | 41,05 | 40,62 | 41,05 |
| Lekstraat 13 L | 1079EK | 48,96 | 46,07 | 45,40 | 44,84 | 45,07 |
| Lekstraat 13 M | 1079EK | 37,36 | 35,25 | 35,33 | 35,33 | 35,33 |
| Lekstraat 13 N | 1079EK | 40,10 | 37,86 | 37,93 | 37,92 | 37,93 |
| Lekstraat 13 O | 1079EK | 43,49 | 40,98 | 41,05 | 40,62 | 41,05 |
| Lekstraat 13 P | 1079EK | 48,96 | 46,07 | 45,40 | 44,84 | 45,07 |
| Lekstraat 13 Q | 1079EK | 37,36 | 35,25 | 35,33 | 35,33 | 35,33 |
| Lekstraat 13 R | 1079EK | 40,10 | 37,86 | 37,93 | 37,92 | 37,93 |
| Lekstraat 13 S | 1079EK | 43,49 | 40,98 | 41,05 | 40,62 | 41,05 |
| Lekstraat 13 T | 1079EK | 48,96 | 46,07 | 45,40 | 44,84 | 45,07 |
| Lekstraat 13 U | 1079EK | 43,49 | 40,98 | 41,05 | 40,62 | 41,05 |
| Lekstraat 13 V | 1079EK | 48,96 | 46,07 | 45,40 | 44,84 | 45,07 |
| Lekstraat 14 HS | 1079EN | 46,68 | 43,82 | 42,50 | 41,89 | 41,33 |
| Lekstraat 14 I | 1079EN | 39,26 | 37,04 | 37,21 | 36,99 | 37,21 |
| Lekstraat 14 II | 1079EN | 40,35 | 37,96 | 38,14 | 37,67 | 38,14 |
| Lekstraat 14 III | 1079EN | 42,39 | 39,84 | 39,83 | 39,06 | 39,76 |

| **Cluster 2**<br>**Adres en postcode** | | Prognose zonder nieuwe maatregelen [dB] | Na toepassing tweelaags ZOAB [dB] | Variant 143 [dB] | Variant 144 [dB] | Variant 140 [dB] (DOELMATIG) |
|---|---|---|---|---|---|---|
| Lekstraat 15 B | 1079EK | 41,53 | 38,92 | 38,99 | 38,86 | 38,99 |
| Lekstraat 15 C | 1079EK | 43,57 | 40,86 | 40,91 | 40,58 | 40,91 |
| Lekstraat 15 D | 1079EK | 46,92 | 44,03 | 43,47 | 42,93 | 43,32 |
| Lekstraat 15 E | 1079EK | 49,34 | 46,36 | 45,09 | 44,47 | 44,64 |
| Lekstraat 15 F | 1079EK | 41,53 | 38,92 | 38,99 | 38,86 | 38,99 |
| Lekstraat 15 G | 1079EK | 43,57 | 40,86 | 40,91 | 40,58 | 40,91 |
| Lekstraat 15 H | 1079EK | 46,92 | 44,03 | 43,47 | 42,93 | 43,32 |
| Lekstraat 15 I | 1079EK | 49,34 | 46,36 | 45,09 | 44,47 | 44,64 |
| Lekstraat 15 J | 1079EK | 41,53 | 38,92 | 38,99 | 38,86 | 38,99 |
| Lekstraat 15 K | 1079EK | 43,57 | 40,86 | 40,91 | 40,58 | 40,91 |
| Lekstraat 15 L | 1079EK | 46,92 | 44,03 | 43,47 | 42,93 | 43,32 |
| Lekstraat 15 M | 1079EK | 49,34 | 46,36 | 45,09 | 44,47 | 44,64 |
| Lekstraat 15 N | 1079EK | 41,53 | 38,92 | 38,99 | 38,86 | 38,99 |
| Lekstraat 15 O | 1079EK | 43,57 | 40,86 | 40,91 | 40,58 | 40,91 |
| Lekstraat 15 P | 1079EK | 46,92 | 44,03 | 43,47 | 42,93 | 43,32 |
| Lekstraat 15 Q | 1079EK | 49,34 | 46,36 | 45,09 | 44,47 | 44,64 |
| Lekstraat 15 R | 1079EK | 41,53 | 38,92 | 38,99 | 38,86 | 38,99 |
| Lekstraat 15 S | 1079EK | 43,57 | 40,86 | 40,91 | 40,58 | 40,91 |
| Lekstraat 15 T | 1079EK | 46,92 | 44,03 | 43,47 | 42,93 | 43,32 |
| Lekstraat 15 U | 1079EK | 49,34 | 46,36 | 45,09 | 44,47 | 44,64 |
| Lekstraat 16 HS | 1079EN | 47,56 | 44,80 | 43,86 | 43,42 | 43,08 |
| Lekstraat 16 I | 1079EN | 39,72 | 37,53 | 37,67 | 37,50 | 37,67 |
| Lekstraat 16 II | 1079EN | 41,12 | 38,74 | 38,89 | 38,54 | 38,89 |
| Lekstraat 16 III | 1079EN | 44,12 | 41,60 | 41,62 | 41,15 | 41,59 |
| Lekstraat 18 HS | 1079EP | 47,53 | 44,81 | 43,97 | 43,53 | 43,32 |
| Lekstraat 18 I | 1079EP | 39,82 | 37,65 | 37,80 | 37,65 | 37,80 |
| Lekstraat 18 II | 1079EP | 41,17 | 38,82 | 38,99 | 38,66 | 38,99 |
| Lekstraat 18 III | 1079EP | 44,10 | 41,65 | 41,69 | 41,25 | 41,66 |
| Lekstraat 19 | 1079EL | 51,68 | 48,67 | 47,16 | 46,63 | 46,29 |
| Lekstraat 20 HS | 1079EP | 47,82 | 45,04 | 44,18 | 43,68 | 43,59 |
| Lekstraat 20 I | 1079EP | 40,03 | 37,84 | 37,98 | 37,83 | 37,98 |
| Lekstraat 20 II | 1079EP | 41,55 | 39,16 | 39,30 | 38,97 | 39,30 |
| Lekstraat 20 III | 1079EP | 44,53 | 41,98 | 41,97 | 41,51 | 41,93 |
| Lekstraat 21 I | 1079EL | 39,74 | 37,42 | 37,51 | 37,44 | 37,51 |
| Lekstraat 21 II | 1079EL | 42,72 | 40,16 | 40,26 | 39,94 | 40,26 |
| Lekstraat 21 IIIL | 1079EL | 46,40 | 43,61 | 43,37 | 42,58 | 43,21 |
| Lekstraat 21 IIIR | 1079EL | 51,73 | 48,78 | 47,36 | 46,85 | 46,54 |
| Lekstraat 22 HS | 1079EP | 48,38 | 45,48 | 44,57 | 44,04 | 43,99 |
| Lekstraat 22 I | 1079EP | 40,51 | 38,27 | 38,39 | 38,22 | 38,39 |
| Lekstraat 22 II | 1079EP | 41,88 | 39,44 | 39,55 | 39,18 | 39,55 |
| Lekstraat 22 III | 1079EP | 45,18 | 42,51 | 42,46 | 41,99 | 42,41 |
| Lekstraat 23 I | 1079EL | 39,61 | 37,29 | 37,36 | 37,29 | 37,36 |
| Lekstraat 23 II | 1079EL | 42,47 | 39,96 | 40,04 | 39,76 | 40,04 |
| Lekstraat 23 IIIL | 1079EL | 46,40 | 43,64 | 43,51 | 42,76 | 43,37 |
| Lekstraat 23 IIIR | 1079EL | 51,89 | 48,93 | 47,52 | 47,01 | 46,71 |
| Lekstraat 24 HS | 1079EP | 48,37 | 45,48 | 44,68 | 44,12 | 44,28 |
| Lekstraat 24 I | 1079EP | 40,52 | 38,25 | 38,36 | 38,18 | 38,36 |
| Lekstraat 24 II | 1079EP | 42,33 | 39,83 | 39,87 | 39,45 | 39,87 |
| Lekstraat 24 III | 1079EP | 45,61 | 42,89 | 42,76 | 42,30 | 42,67 |
| Lekstraat 25 | 1079EL | 51,73 | 48,78 | 47,42 | 46,90 | 46,66 |
| Lekstraat 26 HS | 1079EP | 48,13 | 45,20 | 44,35 | 43,77 | 44,02 |
| Lekstraat 26 I | 1079EP | 40,48 | 38,23 | 38,34 | 38,14 | 38,34 |
| Lekstraat 26 II | 1079EP | 41,93 | 39,45 | 39,54 | 39,18 | 39,54 |
| Lekstraat 26 III | 1079EP | 45,32 | 42,58 | 42,47 | 42,03 | 42,41 |
| Lekstraat 28 HS | 1079EP | 48,09 | 45,17 | 44,25 | 43,62 | 43,91 |

| Cluster 2<br>Adres en postcode | | Prognose zonder nieuwe maatregelen [dB] | Na toepassing tweelaags ZOAB [dB] | Variant 143 [dB] | Variant 144 [dB] | Variant 140 [dB] (DOELMATIG) |
|---|---|---|---|---|---|---|
| Lekstraat 28 I | 1079EP | 40,54 | 38,29 | 38,37 | 38,19 | 38,38 |
| Lekstraat 28 II | 1079EP | 41,94 | 39,48 | 39,54 | 39,18 | 39,54 |
| Lekstraat 28 III | 1079EP | 45,25 | 42,49 | 42,31 | 41,87 | 42,20 |
| Lekstraat 29 | 1079EL | 36,42 | 34,48 | 34,48 | 34,45 | 34,48 |
| Lekstraat 30 HS | 1079ER | 47,92 | 45,00 | 44,03 | 43,37 | 43,67 |
| Lekstraat 30 I | 1079ER | 40,51 | 38,27 | 38,36 | 38,18 | 38,36 |
| Lekstraat 30 II | 1079ER | 41,78 | 39,35 | 39,41 | 39,07 | 39,41 |
| Lekstraat 30 III | 1079ER | 44,76 | 42,03 | 41,90 | 41,43 | 41,81 |
| Lekstraat 31 HS | 1079EL | 37,23 | 35,22 | 35,22 | 35,21 | 35,22 |
| Lekstraat 31 I | 1079EL | 38,91 | 36,74 | 36,74 | 36,65 | 36,74 |
| Lekstraat 31 II | 1079EL | 41,33 | 38,92 | 38,91 | 38,70 | 38,91 |
| Lekstraat 31 III | 1079EL | 48,71 | 45,77 | 45,29 | 45,12 | 45,18 |
| Lekstraat 32 HS | 1079ER | 47,55 | 44,69 | 43,92 | 43,29 | 43,60 |
| Lekstraat 32 I | 1079ER | 40,46 | 38,25 | 38,34 | 38,18 | 38,34 |
| Lekstraat 32 II | 1079ER | 41,61 | 39,24 | 39,31 | 38,97 | 39,30 |
| Lekstraat 32 III | 1079ER | 44,63 | 41,95 | 41,70 | 41,26 | 41,58 |
| Lekstraat 33 HS | 1079EL | 37,66 | 35,71 | 35,71 | 35,69 | 35,71 |
| Lekstraat 33 I | 1079EL | 39,19 | 37,06 | 37,06 | 36,98 | 37,06 |
| Lekstraat 33 II | 1079EL | 41,41 | 39,09 | 39,08 | 38,94 | 39,08 |
| Lekstraat 33 III | 1079EL | 48,34 | 45,52 | 45,06 | 44,91 | 44,93 |
| Lekstraat 34 HS | 1079ER | 47,13 | 44,36 | 43,71 | 43,07 | 43,44 |
| Lekstraat 34 I | 1079ER | 40,47 | 38,26 | 38,34 | 38,20 | 38,34 |
| Lekstraat 34 II | 1079ER | 41,35 | 39,02 | 39,09 | 38,79 | 39,09 |
| Lekstraat 34 III | 1079ER | 44,20 | 41,59 | 41,35 | 40,90 | 41,21 |
| Lekstraat 35 | 1079EM | 40,13 | 37,85 | 37,94 | 37,92 | 37,94 |
| Lekstraat 36 HS | 1079ER | 46,92 | 44,23 | 43,77 | 43,18 | 43,53 |
| Lekstraat 36 I | 1079ER | 40,01 | 37,87 | 37,96 | 37,84 | 37,96 |
| Lekstraat 36 II | 1079ER | 41,33 | 39,06 | 39,14 | 38,90 | 39,14 |
| Lekstraat 36 III | 1079ER | 43,83 | 41,36 | 41,29 | 40,90 | 41,22 |
| Lekstraat 37 | 1079EM | 42,35 | 39,89 | 39,99 | 39,75 | 39,99 |
| Lekstraat 38 | 1079ER | 40,61 | 38,44 | 38,49 | 38,38 | 38,49 |
| Lekstraat 40 I | 1079ER | 41,83 | 39,55 | 39,60 | 39,40 | 39,60 |
| Lekstraat 40 II | 1079ER | 44,20 | 41,89 | 41,79 | 41,51 | 41,70 |
| Lekstraat 40 III | 1079ER | 46,92 | 44,37 | 44,05 | 43,65 | 43,87 |
| Lekstraat 42 I | 1079ER | 40,86 | 38,60 | 38,63 | 38,53 | 38,63 |
| Lekstraat 42 II | 1079ER | 42,73 | 40,27 | 40,28 | 40,11 | 40,28 |
| Lekstraat 42 III | 1079ER | 46,52 | 43,91 | 43,54 | 43,18 | 43,36 |
| Lekstraat 44 | 1079ER | 46,52 | 43,91 | 43,54 | 43,18 | 43,36 |
| Lekstraat 48 I | 1079ES | 39,52 | 37,33 | 37,33 | 37,03 | 37,28 |
| Lekstraat 48 II | 1079ES | 41,94 | 39,55 | 39,00 | 38,70 | 38,63 |
| Lekstraat 48 III | 1079ES | 44,24 | 41,71 | 41,03 | 40,63 | 40,59 |
| Lekstraat 50 HS | 1079ES | 43,93 | 41,40 | 40,73 | 40,30 | 40,28 |
| Lekstraat 50 I | 1079ES | 38,51 | 36,35 | 36,39 | 36,25 | 36,39 |
| Lekstraat 50 II | 1079ES | 39,15 | 36,97 | 37,02 | 36,76 | 37,00 |
| Lekstraat 50 III | 1079ES | 41,46 | 39,07 | 38,56 | 38,26 | 38,20 |
| Lekstraat 52 HS | 1079ES | 44,14 | 41,60 | 40,87 | 40,41 | 40,36 |
| Lekstraat 52 I | 1079ES | 39,04 | 36,83 | 36,85 | 36,69 | 36,84 |
| Lekstraat 52 II | 1079ES | 39,47 | 37,20 | 37,17 | 36,84 | 37,09 |
| Lekstraat 52 III | 1079ES | 41,95 | 39,51 | 38,82 | 38,51 | 38,37 |
| Lekstraat 54 I | 1079ES | 39,00 | 36,79 | 36,81 | 36,50 | 36,79 |
| Lekstraat 54 II | 1079ES | 41,60 | 39,18 | 38,58 | 38,26 | 38,20 |
| Lekstraat 54 III | 1079ES | 44,02 | 41,45 | 40,61 | 40,19 | 40,06 |
| Lekstraat 56 I | 1079ES | 39,18 | 36,90 | 36,86 | 36,53 | 36,79 |
| Lekstraat 56 II | 1079ES | 41,84 | 39,37 | 38,65 | 38,31 | 38,21 |
| Lekstraat 56 III | 1079ES | 44,15 | 41,55 | 40,69 | 40,25 | 40,13 |

| Cluster 2<br>Adres en postcode | | Prognose zonder nieuwe maatregelen [dB] | Na toepassing tweelaags ZOAB [dB] | Variant 143 [dB] | Variant 144 [dB] | Variant 140 [dB] (DOELMATIG) |
|---|---|---|---|---|---|---|
| Lekstraat 60 I | 1079ET | 37,98 | 35,70 | 35,75 | 35,69 | 35,75 |
| Lekstraat 60 II | 1079ET | 39,40 | 37,03 | 37,09 | 36,90 | 37,09 |
| Lekstraat 60 III | 1079ET | 45,39 | 42,62 | 42,06 | 41,44 | 41,92 |
| Lekstraat 61 | 1079EM | 41,45 | 38,96 | 39,08 | 38,98 | 39,08 |
| Lekstraat 62 I | 1079ET | 38,23 | 35,99 | 36,05 | 36,01 | 36,05 |
| Lekstraat 62 II | 1079ET | 39,18 | 36,80 | 36,88 | 36,72 | 36,88 |
| Lekstraat 62 III | 1079ET | 44,47 | 41,72 | 41,51 | 40,95 | 41,41 |
| Lekstraat 64 I | 1079ET | 38,52 | 36,29 | 36,34 | 36,31 | 36,34 |
| Lekstraat 64 II | 1079ET | 39,52 | 37,16 | 37,23 | 37,10 | 37,23 |
| Lekstraat 64 III | 1079ET | 44,44 | 41,73 | 41,57 | 41,02 | 41,46 |
| Lekstraat 66 I | 1079ET | 39,73 | 37,31 | 37,39 | 37,25 | 37,39 |
| Lekstraat 66 II | 1079ET | 41,55 | 39,05 | 39,11 | 38,78 | 39,11 |
| Lekstraat 66 III | 1079ET | 44,49 | 41,78 | 41,72 | 41,19 | 41,67 |
| Lekstraat 66 IV | 1079ET | 48,84 | 45,95 | 44,95 | 44,40 | 44,34 |
| Lekstraat 66 V | 1079ET | 38,42 | 36,07 | 36,13 | 36,12 | 36,13 |
| Lekstraat 67 HS | 1079EM | 34,43 | 32,48 | 32,48 | 32,48 | 32,48 |
| Lekstraat 67 I | 1079EM | 36,07 | 34,09 | 34,09 | 34,08 | 34,09 |
| Lekstraat 67 II | 1079EM | 38,43 | 36,28 | 36,28 | 36,24 | 36,28 |
| Lekstraat 67 III | 1079EM | 45,54 | 42,93 | 42,68 | 42,38 | 42,62 |
| Lekstraat 68 | 1079ET | 48,90 | 46,00 | 44,96 | 44,37 | 44,31 |
| Lekstraat 69 HS | 1079EM | 34,30 | 32,37 | 32,37 | 32,37 | 32,37 |
| Lekstraat 69 I | 1079EM | 36,04 | 34,05 | 34,05 | 34,04 | 34,05 |
| Lekstraat 69 II | 1079EM | 38,16 | 36,03 | 36,03 | 36,00 | 36,03 |
| Lekstraat 69 III | 1079EM | 45,52 | 42,86 | 42,69 | 42,42 | 42,63 |
| Lekstraat 70 | 1079ET | 49,40 | 46,46 | 45,29 | 44,67 | 44,43 |
| Lekstraat 71 HS | 1079EM | 34,19 | 32,24 | 32,24 | 32,23 | 32,24 |
| Lekstraat 71 I | 1079EM | 36,04 | 34,07 | 34,07 | 34,05 | 34,07 |
| Lekstraat 71 II | 1079EM | 37,54 | 35,38 | 35,38 | 35,34 | 35,38 |
| Lekstraat 71 III | 1079EM | 44,65 | 42,05 | 41,88 | 41,58 | 41,82 |
| Lekstraat 72 4 | 1079ET | 49,96 | 46,98 | 45,64 | 44,99 | 44,86 |
| Lekstraat 72 I | 1079ET | 40,14 | 37,67 | 37,82 | 37,66 | 37,82 |
| Lekstraat 72 II | 1079ET | 42,13 | 39,53 | 39,64 | 39,24 | 39,62 |
| Lekstraat 72 III | 1079ET | 45,07 | 42,29 | 42,27 | 41,56 | 42,21 |
| Lekstraat 73 HS | 1079EM | 33,83 | 31,83 | 31,83 | 31,82 | 31,83 |
| Lekstraat 73 I | 1079EM | 35,31 | 33,26 | 33,26 | 33,25 | 33,26 |
| Lekstraat 73 II | 1079EM | 37,52 | 35,34 | 35,34 | 35,31 | 35,34 |
| Lekstraat 73 III | 1079EM | 44,89 | 42,27 | 42,13 | 41,92 | 42,07 |
| Lekstraat 74 I | 1079ET | 40,76 | 38,16 | 38,29 | 38,15 | 38,29 |
| Lekstraat 74 II | 1079ET | 43,30 | 40,52 | 40,58 | 40,26 | 40,52 |
| Lekstraat 74 III | 1079ET | 50,22 | 47,19 | 45,94 | 45,33 | 45,26 |
| Lekstraat 75 HS | 1079EM | 34,25 | 32,17 | 32,17 | 32,16 | 32,17 |
| Lekstraat 75 I | 1079EM | 35,77 | 33,63 | 33,63 | 33,58 | 33,63 |
| Lekstraat 75 II | 1079EM | 37,84 | 35,57 | 35,57 | 35,48 | 35,57 |
| Lekstraat 75 III | 1079EM | 45,17 | 42,52 | 42,24 | 42,09 | 42,12 |
| Lekstraat 76 | 1079ET | 50,61 | 47,61 | 46,56 | 46,07 | 46,00 |
| Lekstraat 77 | 1079EM | 36,73 | 34,41 | 34,48 | 34,41 | 34,48 |
| Lekstraat 78 | 1079ET | 50,83 | 47,86 | 46,76 | 46,27 | 46,25 |
| Lekstraat 80 I | 1079EV | 41,46 | 38,88 | 38,83 | 38,66 | 38,83 |
| Lekstraat 80 II | 1079EV | 43,73 | 40,98 | 40,94 | 40,59 | 40,92 |
| Lekstraat 80 III | 1079EV | 51,37 | 48,38 | 47,25 | 46,77 | 46,73 |
| Lekstraat 82 I | 1079EV | 41,68 | 39,15 | 39,25 | 39,10 | 39,25 |
| Lekstraat 82 II | 1079EV | 44,10 | 41,40 | 41,38 | 41,04 | 41,33 |
| Lekstraat 82 III | 1079EV | 47,79 | 44,96 | 44,85 | 44,32 | 44,81 |
| Lekstraat 82 IV | 1079EV | 51,64 | 48,68 | 47,67 | 47,23 | 47,13 |
| Lekstraat 82 V | 1079EV | 40,06 | 37,66 | 37,77 | 37,72 | 37,77 |

| Cluster 2<br>Adres en postcode | | Prognose zonder nieuwe maatregelen [dB] | Na toepassing tweelaags ZOAB [dB] | Variant 143 [dB] | Variant 144 [dB] | Variant 140 [dB] (DOELMATIG) |
|---|---|---|---|---|---|---|
| Lekstraat 86 | 1079EV | 50,92 | 47,96 | 46,92 | 46,47 | 46,33 |
| Lekstraat 88 I | 1079EV | 41,73 | 39,24 | 39,34 | 39,18 | 39,34 |
| Lekstraat 88 II | 1079EV | 43,86 | 41,22 | 41,31 | 40,90 | 41,31 |
| Lekstraat 88 III | 1079EV | 51,20 | 48,25 | 47,08 | 46,61 | 46,48 |
| Lekstraat 90 I | 1079EV | 41,96 | 39,45 | 39,54 | 39,35 | 39,54 |
| Lekstraat 90 II | 1079EV | 44,16 | 41,48 | 41,52 | 41,05 | 41,48 |
| Lekstraat 90 III | 1079EV | 51,36 | 48,41 | 47,18 | 46,72 | 46,47 |
| Lekstraat 92 | 1079EV | 51,45 | 48,50 | 47,16 | 46,67 | 46,38 |
| Lekstraat 94 | 1079EV | 51,30 | 48,35 | 47,07 | 46,62 | 46,31 |
| Lekstraat 96 I | 1079EV | 42,12 | 39,62 | 39,70 | 39,47 | 39,70 |
| Lekstraat 96 II | 1079EV | 44,17 | 41,51 | 41,54 | 41,06 | 41,51 |
| Lekstraat 96 III | 1079EV | 51,34 | 48,40 | 47,13 | 46,66 | 46,40 |
| Lekstraat 98 I | 1079EV | 42,15 | 39,66 | 39,74 | 39,50 | 39,73 |
| Lekstraat 98 II | 1079EV | 44,18 | 41,53 | 41,55 | 41,03 | 41,51 |
| Lekstraat 98 III | 1079EV | 51,13 | 48,23 | 47,06 | 46,63 | 46,40 |
| Lekstraat 100 | 1079EV | 50,59 | 47,70 | 46,56 | 46,12 | 45,92 |
| Lekstraat 102 | 1079EV | 50,78 | 47,88 | 46,66 | 46,20 | 45,93 |
| Lekstraat 104 I | 1079EW | 42,06 | 39,58 | 39,66 | 39,42 | 39,66 |
| Lekstraat 104 II | 1079EW | 44,02 | 41,39 | 41,46 | 40,90 | 41,45 |
| Lekstraat 104 III | 1079EW | 50,75 | 47,85 | 46,66 | 46,18 | 45,93 |
| Lekstraat 106 I | 1079EW | 41,84 | 39,38 | 39,47 | 39,24 | 39,47 |
| Lekstraat 106 II | 1079EW | 43,72 | 41,11 | 41,17 | 40,63 | 41,16 |
| Lekstraat 106 III | 1079EW | 50,57 | 47,67 | 46,49 | 46,00 | 45,81 |
| Lekstraat 108 | 1079EW | 50,25 | 47,38 | 46,26 | 45,79 | 45,59 |
| Lekstraat 110 | 1079EW | 50,43 | 47,55 | 46,37 | 45,87 | 45,68 |
| Lekstraat 112 I | 1079EW | 41,94 | 39,48 | 39,56 | 39,33 | 39,56 |
| Lekstraat 112 II | 1079EW | 43,84 | 41,24 | 41,28 | 40,75 | 41,27 |
| Lekstraat 112 III | 1079EW | 50,56 | 47,68 | 46,57 | 46,08 | 45,91 |
| Lekstraat 114 I | 1079EW | 41,90 | 39,46 | 39,54 | 39,31 | 39,54 |
| Lekstraat 114 II | 1079EW | 43,83 | 41,24 | 41,28 | 40,76 | 41,27 |
| Lekstraat 114 III | 1079EW | 46,87 | 44,12 | 43,36 | 42,64 | 42,81 |
| Lekstraat 114 IV | 1079EW | 50,56 | 47,68 | 46,52 | 46,02 | 45,80 |
| Lekstraat 116 | 1079EW | 49,87 | 47,00 | 45,87 | 45,33 | 45,21 |
| Lekstraat 118 | 1079EW | 49,96 | 47,09 | 45,91 | 45,37 | 45,18 |
| Lekstraat 120 I | 1079EW | 40,36 | 38,04 | 38,10 | 38,01 | 38,10 |
| Lekstraat 120 II | 1079EW | 41,68 | 39,25 | 39,32 | 39,08 | 39,32 |
| Lekstraat 120 III | 1079EW | 43,45 | 40,88 | 40,88 | 40,34 | 40,85 |
| Lekstraat 120 IV | 1079EW | 46,92 | 44,12 | 43,01 | 42,34 | 42,26 |
| Lekstraat 120 V | 1079EW | 49,97 | 47,09 | 45,96 | 45,41 | 45,31 |
| Lekstraat 122 I | 1079EW | 40,23 | 37,90 | 37,98 | 37,88 | 37,98 |
| Lekstraat 122 II | 1079EW | 41,53 | 39,11 | 39,18 | 38,95 | 39,18 |
| Lekstraat 122 III | 1079EW | 43,33 | 40,77 | 40,76 | 40,23 | 40,71 |
| Lekstraat 122 IV | 1079EW | 49,61 | 46,74 | 45,63 | 45,05 | 45,00 |
| Lekstraat 124 | 1079EW | 49,33 | 46,47 | 45,37 | 44,76 | 44,66 |
| Lekstraat 126 | 1079EW | 48,97 | 46,12 | 45,06 | 44,42 | 44,31 |
| Lekstraat 128 I | 1079EX | 41,47 | 39,10 | 39,16 | 38,91 | 39,16 |
| Lekstraat 128 II | 1079EX | 43,36 | 40,83 | 40,68 | 40,19 | 40,53 |
| Lekstraat 128 III | 1079EX | 49,30 | 46,46 | 45,36 | 44,77 | 44,74 |
| Lekstraat 130 I | 1079EX | 41,32 | 38,99 | 39,04 | 38,81 | 39,04 |
| Lekstraat 130 II | 1079EX | 43,30 | 40,80 | 40,62 | 40,14 | 40,49 |
| Lekstraat 130 III | 1079EX | 48,69 | 45,89 | 44,78 | 44,16 | 44,20 |
| Lekstraat 132 | 1079EX | 48,32 | 45,50 | 44,56 | 43,92 | 44,08 |
| Lekstraat 134 | 1079EX | 47,90 | 45,11 | 44,34 | 43,75 | 43,94 |
| Lekstraat 136 I | 1079EX | 41,26 | 38,93 | 38,99 | 38,79 | 38,99 |
| Lekstraat 136 II | 1079EX | 43,16 | 40,69 | 40,59 | 40,20 | 40,50 |

| Cluster 2<br>Adres en postcode | | Prognose zonder nieuwe maatregelen [dB] | Na toepassing tweelaags ZOAB [dB] | Variant 143 [dB] | Variant 144 [dB] | Variant 140 [dB] (DOELMATIG) |
|---|---|---|---|---|---|---|
| Lekstraat 136 III | 1079EX | 48,58 | 45,81 | 45,14 | 44,62 | 44,77 |
| Lekstraat 138 I | 1079EX | 41,08 | 38,80 | 38,87 | 38,71 | 38,87 |
| Lekstraat 138 II | 1079EX | 42,74 | 40,34 | 40,28 | 39,96 | 40,22 |
| Lekstraat 138 III | 1079EX | 48,08 | 45,40 | 44,85 | 44,33 | 44,58 |
| Lekstraat 140 | 1079EX | 47,71 | 44,90 | 44,33 | 43,77 | 44,00 |
| Lekstraat 142 | 1079EX | 39,45 | 37,15 | 37,21 | 37,18 | 37,21 |
| Lekstraat 144 I | 1079EX | 40,51 | 38,17 | 38,25 | 38,17 | 38,25 |
| Lekstraat 144 II | 1079EX | 42,05 | 39,64 | 39,71 | 39,49 | 39,69 |
| Lekstraat 144 III | 1079EX | 46,87 | 44,14 | 43,72 | 43,19 | 43,48 |
| Lekstraat 146 I | 1079EX | 40,36 | 38,05 | 38,14 | 38,07 | 38,14 |
| Lekstraat 146 II | 1079EX | 41,77 | 39,41 | 39,49 | 39,29 | 39,48 |
| Lekstraat 146 III | 1079EX | 46,70 | 44,02 | 43,66 | 43,13 | 43,44 |
| Lekstraat 148 | 1079EX | 39,12 | 36,81 | 36,90 | 36,86 | 36,90 |
| Lekstraat 150 | 1079EX | 38,83 | 36,55 | 36,69 | 36,68 | 36,69 |
| Lekstraat 152 I | 1079EZ | 40,22 | 37,91 | 38,05 | 38,02 | 38,05 |
| Lekstraat 152 II | 1079EZ | 41,90 | 39,46 | 39,59 | 39,43 | 39,55 |
| Lekstraat 152 III | 1079EZ | 47,55 | 44,73 | 44,07 | 43,57 | 43,64 |
| Lekstraat 154 I | 1079EZ | 40,04 | 37,71 | 37,83 | 37,80 | 37,83 |
| Lekstraat 154 II | 1079EZ | 41,90 | 39,46 | 39,58 | 39,44 | 39,56 |
| Lekstraat 154 III | 1079EZ | 47,69 | 44,85 | 44,08 | 43,54 | 43,69 |
| Lekstraat 156 | 1079EZ | 38,65 | 36,37 | 36,46 | 36,45 | 36,46 |
| Lekstraat 158 | 1079EZ | 38,93 | 36,71 | 36,79 | 36,78 | 36,79 |
| Lekstraat 160 I | 1079EZ | 40,67 | 38,36 | 38,44 | 38,41 | 38,44 |
| Lekstraat 160 II | 1079EZ | 42,48 | 40,04 | 40,09 | 39,99 | 40,03 |
| Lekstraat 160 III | 1079EZ | 49,11 | 46,31 | 46,01 | 45,65 | 45,93 |
| Lekstraat 162 I | 1079EZ | 40,53 | 38,22 | 38,29 | 38,27 | 38,29 |
| Lekstraat 162 II | 1079EZ | 42,43 | 40,00 | 40,03 | 39,94 | 39,99 |
| Lekstraat 162 III | 1079EZ | 49,20 | 46,40 | 46,12 | 45,78 | 46,02 |
| Lekstraat 164 | 1079EZ | 38,84 | 36,61 | 36,68 | 36,66 | 36,68 |
| Lekstraat 166 | 1079EZ | 38,70 | 36,49 | 36,57 | 36,53 | 36,57 |
| Lekstraat 168 I | 1079EZ | 40,45 | 38,16 | 38,23 | 38,14 | 38,23 |
| Lekstraat 168 II | 1079EZ | 42,41 | 39,97 | 39,98 | 39,80 | 39,92 |
| Lekstraat 168 III | 1079EZ | 49,08 | 46,27 | 45,42 | 44,99 | 45,10 |
| Lekstraat 170 I | 1079EZ | 40,62 | 38,30 | 38,37 | 38,31 | 38,37 |
| Lekstraat 170 II | 1079EZ | 42,94 | 40,49 | 40,50 | 40,32 | 40,45 |
| Lekstraat 170 III | 1079EZ | 49,20 | 46,37 | 45,45 | 45,00 | 45,03 |
| Lekstraat 172 | 1079GA | 38,84 | 36,62 | 36,69 | 36,66 | 36,69 |
| Lekstraat 174 | 1079GA | 37,69 | 35,57 | 35,66 | 35,65 | 35,66 |
| Lekstraat 176 I | 1079GA | 39,80 | 37,55 | 37,63 | 37,61 | 37,63 |
| Lekstraat 176 II | 1079GA | 42,01 | 39,64 | 39,72 | 39,65 | 39,72 |
| Lekstraat 176 III | 1079GA | 46,74 | 44,02 | 43,63 | 43,12 | 43,38 |
| Lekstraat 178 I | 1079GA | 39,51 | 37,21 | 37,31 | 37,28 | 37,32 |
| Lekstraat 178 II | 1079GA | 41,35 | 38,99 | 39,10 | 39,02 | 39,10 |
| Lekstraat 178 III | 1079GA | 46,35 | 43,64 | 43,34 | 42,83 | 43,14 |
| Lekstraat 180 | 1079GA | 37,46 | 35,30 | 35,40 | 35,40 | 35,40 |
| Lekstraat 182 | 1079GA | 36,75 | 34,61 | 34,72 | 34,71 | 34,72 |
| Lekstraat 184 I | 1079GA | 38,98 | 36,76 | 36,86 | 36,79 | 36,86 |
| Lekstraat 184 II | 1079GA | 41,28 | 38,92 | 39,01 | 38,91 | 39,01 |
| Lekstraat 184 III | 1079GA | 42,57 | 40,17 | 40,23 | 39,98 | 40,23 |
| Lekstraat 184 IV | 1079GA | 45,88 | 43,22 | 43,05 | 42,65 | 42,96 |
| Lekstraat 186 I | 1079GA | 38,61 | 36,51 | 36,60 | 36,54 | 36,60 |
| Lekstraat 186 II | 1079GA | 40,40 | 38,23 | 38,32 | 38,22 | 38,32 |
| Lekstraat 186 III | 1079GA | 42,46 | 40,12 | 40,18 | 39,96 | 40,18 |
| Lekstraat 186 IV | 1079GA | 45,52 | 42,92 | 42,74 | 42,31 | 42,63 |
| Lekstraat 188 | 1079GA | 37,14 | 35,11 | 35,20 | 35,18 | 35,20 |

| Cluster 2<br>Adres en postcode | | Prognose zonder nieuwe maatregelen [dB] | Na toepassing tweelaags ZOAB [dB] | Variant 143 [dB] | Variant 144 [dB] | Variant 140 [dB] (DOELMATIG) |
|---|---|---|---|---|---|---|
| Lekstraat 190 | 1079GA | 37,24 | 35,17 | 35,24 | 35,23 | 35,24 |
| Maasstraat 1 HS | 1078HA | 37,66 | 35,43 | 35,61 | 35,51 | 35,61 |
| Maasstraat 1 I | 1078HA | 41,13 | 38,71 | 38,87 | 38,48 | 38,76 |
| Maasstraat 1 II | 1078HA | 35,51 | 33,38 | 33,58 | 33,57 | 33,58 |
| Maasstraat 3 HS | 1078HA | 36,26 | 34,34 | 34,39 | 34,39 | 34,40 |
| Maasstraat 3 I | 1078HA | 38,41 | 36,43 | 36,49 | 36,46 | 36,49 |
| Maasstraat 3 II | 1078HA | 43,17 | 40,77 | 40,88 | 40,63 | 40,87 |
| Maasstraat 4 HS | 1078HJ | 39,61 | 37,31 | 37,34 | 37,02 | 37,36 |
| Maasstraat 4 I | 1078HJ | 42,72 | 40,20 | 39,76 | 39,41 | 39,58 |
| Maasstraat 4 II | 1078HJ | 47,74 | 44,82 | 43,78 | 43,48 | 43,30 |
| Maasstraat 5 HS | 1078HA | 36,90 | 34,87 | 35,00 | 35,01 | 35,00 |
| Maasstraat 5 I | 1078HA | 39,11 | 36,90 | 37,02 | 36,97 | 37,03 |
| Maasstraat 5 II | 1078HA | 42,34 | 39,90 | 40,00 | 39,86 | 39,99 |
| Maasstraat 6 HS | 1078HJ | 44,97 | 42,21 | 41,31 | 41,00 | 40,77 |
| Maasstraat 6 I | 1078HJ | 47,31 | 44,37 | 43,30 | 42,98 | 42,76 |
| Maasstraat 6 II | 1078HJ | 39,28 | 36,99 | 37,02 | 36,72 | 37,04 |
| Maasstraat 6 III | 1078HJ | 42,45 | 39,93 | 39,52 | 39,20 | 39,37 |
| Maasstraat 7 HS | 1078HA | 37,06 | 35,13 | 35,21 | 35,21 | 35,21 |
| Maasstraat 7 I | 1078HA | 39,13 | 37,06 | 37,14 | 37,12 | 37,15 |
| Maasstraat 7 II | 1078HA | 43,30 | 40,90 | 41,00 | 40,78 | 41,00 |
| Maasstraat 8 I | 1078HJ | 44,45 | 41,72 | 40,72 | 40,38 | 40,10 |
| Maasstraat 8 II | 1078HJ | 47,03 | 44,12 | 43,04 | 42,71 | 42,54 |
| Maasstraat 8 III | 1078HJ | 39,01 | 36,78 | 36,83 | 36,53 | 36,85 |
| Maasstraat 8 IV | 1078HJ | 41,99 | 39,55 | 39,18 | 38,86 | 39,07 |
| Maasstraat 9 HS | 1078HA | 39,87 | 37,74 | 37,83 | 37,77 | 37,83 |
| Maasstraat 9 I | 1078HA | 42,68 | 40,32 | 40,36 | 40,24 | 40,32 |
| Maasstraat 9 II | 1078HA | 37,86 | 35,93 | 36,02 | 36,02 | 36,02 |
| Maasstraat 10 HS | 1078HJ | 38,97 | 36,73 | 36,79 | 36,49 | 36,79 |
| Maasstraat 10 I | 1078HJ | 41,76 | 39,33 | 39,02 | 38,71 | 38,94 |
| Maasstraat 10 II | 1078HJ | 44,39 | 41,66 | 40,61 | 40,28 | 39,97 |
| Maasstraat 10 III | 1078HJ | 46,90 | 43,98 | 42,90 | 42,55 | 42,39 |
| Maasstraat 11 HS | 1078HA | 36,46 | 34,52 | 34,64 | 34,66 | 34,64 |
| Maasstraat 11 I | 1078HA | 38,89 | 36,82 | 36,93 | 36,92 | 36,94 |
| Maasstraat 11 II | 1078HA | 43,10 | 40,70 | 40,80 | 40,60 | 40,81 |
| Maasstraat 12 HS | 1078HJ | 38,61 | 36,44 | 36,51 | 36,21 | 36,52 |
| Maasstraat 12 I | 1078HJ | 41,33 | 38,97 | 38,73 | 38,41 | 38,66 |
| Maasstraat 12 II | 1078HJ | 44,34 | 41,69 | 40,65 | 40,34 | 40,02 |
| Maasstraat 12 III | 1078HJ | 47,12 | 44,25 | 43,28 | 42,98 | 42,88 |
| Maasstraat 13 HS | 1078HB | 37,43 | 35,46 | 35,56 | 35,55 | 35,56 |
| Maasstraat 13 I | 1078HB | 39,74 | 37,57 | 37,66 | 37,62 | 37,66 |
| Maasstraat 13 II | 1078HB | 42,48 | 40,09 | 40,18 | 40,05 | 40,17 |
| Maasstraat 14 HS | 1078HJ | 43,73 | 40,99 | 39,73 | 39,35 | 38,94 |
| Maasstraat 14 I | 1078HJ | 46,58 | 43,69 | 42,66 | 42,32 | 42,18 |
| Maasstraat 14 II | 1078HJ | 38,11 | 35,95 | 36,02 | 35,72 | 36,03 |
| Maasstraat 14 III | 1078HJ | 40,70 | 38,34 | 38,15 | 37,79 | 38,11 |
| Maasstraat 15 HS | 1078HB | 38,68 | 36,65 | 36,71 | 36,70 | 36,71 |
| Maasstraat 15 I | 1078HB | 43,06 | 40,69 | 40,78 | 40,60 | 40,79 |
| Maasstraat 15 II | 1078HB | 36,00 | 34,05 | 34,10 | 34,10 | 34,10 |
| Maasstraat 17 HS | 1078HB | 37,22 | 35,15 | 35,24 | 35,24 | 35,24 |
| Maasstraat 17 I | 1078HB | 39,42 | 37,19 | 37,28 | 37,23 | 37,28 |
| Maasstraat 17 II | 1078HB | 42,20 | 39,77 | 39,85 | 39,67 | 39,85 |
| Maasstraat 19 HS | 1078HB | 35,85 | 33,71 | 33,83 | 33,84 | 33,83 |
| Maasstraat 19 I | 1078HB | 38,53 | 36,34 | 36,45 | 36,45 | 36,45 |
| Maasstraat 19 II | 1078HB | 42,79 | 40,37 | 40,46 | 40,28 | 40,47 |
| Maasstraat 20 HS | 1078HK | 38,64 | 36,14 | 36,38 | 36,14 | 36,38 |

| Cluster 2<br>Adres en postcode | | Prognose zonder nieuwe maatregelen [dB] | Na toepassing tweelaags ZOAB [dB] | Variant 143 [dB] | Variant 144 [dB] | Variant 140 [dB] (DOELMATIG) |
|---|---|---|---|---|---|---|
| Maasstraat 20 I | 1078HK | 40,89 | 38,28 | 38,36 | 37,87 | 38,34 |
| Maasstraat 20 II | 1078HK | 43,22 | 40,35 | 39,60 | 38,97 | 38,94 |
| Maasstraat 20 III | 1078HK | 46,62 | 43,66 | 42,07 | 41,50 | 40,69 |
| Maasstraat 21 HS | 1078HB | 38,92 | 36,72 | 36,82 | 36,79 | 36,82 |
| Maasstraat 21 I | 1078HB | 40,57 | 38,23 | 38,33 | 38,22 | 38,33 |
| Maasstraat 21 II | 1078HB | 42,43 | 39,96 | 40,05 | 39,76 | 40,06 |
| Maasstraat 23 HS | 1078HB | 39,00 | 36,77 | 36,86 | 36,81 | 36,86 |
| Maasstraat 23 I | 1078HB | 40,56 | 38,19 | 38,30 | 38,17 | 38,30 |
| Maasstraat 23 II | 1078HB | 42,38 | 39,88 | 39,99 | 39,66 | 39,99 |
| Maasstraat 24 1 | 1078HK | 37,40 | 34,92 | 35,23 | 35,12 | 35,23 |
| Maasstraat 24 2 | 1078HK | 38,89 | 36,30 | 36,60 | 36,32 | 36,60 |
| Maasstraat 24 3 | 1078HK | 41,17 | 38,44 | 38,58 | 37,96 | 38,56 |
| Maasstraat 24 4 | 1078HK | 47,04 | 44,04 | 42,41 | 41,81 | 41,07 |
| Maasstraat 26 I | 1078HK | 38,96 | 36,37 | 36,67 | 36,38 | 36,67 |
| Maasstraat 26 II | 1078HK | 41,10 | 38,38 | 38,58 | 37,96 | 38,56 |
| Maasstraat 26 III | 1078HK | 43,81 | 40,88 | 40,09 | 39,35 | 39,33 |
| Maasstraat 26 IV | 1078HK | 47,25 | 44,26 | 42,58 | 41,96 | 41,32 |
| Maasstraat 27 A | 1078HC | 36,82 | 34,59 | 34,74 | 34,75 | 34,74 |
| Maasstraat 27 B | 1078HC | 37,73 | 35,43 | 35,61 | 35,54 | 35,61 |
| Maasstraat 27 C | 1078HC | 39,98 | 37,50 | 37,68 | 37,46 | 37,68 |
| Maasstraat 27 D | 1078HC | 42,63 | 39,96 | 40,03 | 39,38 | 40,03 |
| Maasstraat 27 E | 1078HC | 48,54 | 45,56 | 44,05 | 43,47 | 42,99 |
| Maasstraat 28 | 1078HK | 47,37 | 44,36 | 42,72 | 42,10 | 41,50 |
| Maasstraat 30 I | 1078HK | 40,33 | 37,98 | 38,20 | 37,98 | 38,20 |
| Maasstraat 30 II | 1078HK | 42,51 | 40,02 | 40,11 | 39,69 | 40,09 |
| Maasstraat 30 III | 1078HK | 49,13 | 46,27 | 45,29 | 44,78 | 44,71 |
| Maasstraat 33 I | 1078HC | 37,91 | 35,61 | 35,77 | 35,73 | 35,77 |
| Maasstraat 33 II | 1078HC | 40,12 | 37,66 | 37,82 | 37,63 | 37,82 |
| Maasstraat 33 III | 1078HC | 42,86 | 40,22 | 40,29 | 39,69 | 40,28 |
| Maasstraat 33 IV | 1078HC | 48,96 | 45,99 | 44,65 | 44,10 | 43,86 |
| Maasstraat 34 | 1078HK | 37,75 | 35,22 | 35,46 | 35,34 | 35,46 |
| Maasstraat 35 I | 1078HC | 43,16 | 40,48 | 40,54 | 39,97 | 40,53 |
| Maasstraat 35 II | 1078HC | 49,04 | 46,06 | 44,73 | 44,18 | 43,97 |
| Maasstraat 35 III | 1078HC | 48,62 | 45,62 | 43,99 | 43,55 | 42,90 |
| Maasstraat 36 I | 1078HK | 40,47 | 37,77 | 37,77 | 37,40 | 37,77 |
| Maasstraat 36 II | 1078HK | 42,64 | 39,81 | 39,65 | 38,97 | 39,62 |
| Maasstraat 36 III | 1078HK | 48,89 | 45,85 | 44,76 | 44,28 | 44,18 |
| Maasstraat 38 | 1078HK | 37,96 | 35,40 | 35,62 | 35,44 | 35,62 |
| Maasstraat 40 | 1078HK | 38,19 | 35,67 | 35,85 | 35,70 | 35,85 |
| Maasstraat 41 I | 1078HC | 43,65 | 40,88 | 40,87 | 40,33 | 40,85 |
| Maasstraat 41 II | 1078HC | 49,22 | 46,22 | 44,91 | 44,31 | 44,19 |
| Maasstraat 41 III | 1078HC | 48,28 | 45,30 | 43,83 | 43,40 | 42,86 |
| Maasstraat 42 I | 1078HK | 40,53 | 37,84 | 37,81 | 37,42 | 37,81 |
| Maasstraat 42 II | 1078HK | 42,95 | 40,12 | 39,88 | 39,16 | 39,80 |
| Maasstraat 42 III | 1078HK | 49,34 | 46,32 | 45,04 | 44,50 | 44,32 |
| Maasstraat 43 I | 1078HC | 40,76 | 38,18 | 38,28 | 38,06 | 38,28 |
| Maasstraat 43 II | 1078HC | 44,06 | 41,26 | 41,19 | 40,70 | 41,16 |
| Maasstraat 43 III | 1078HC | 49,13 | 46,11 | 44,90 | 44,29 | 44,28 |
| Maasstraat 44 I | 1078HK | 40,73 | 38,02 | 37,95 | 37,57 | 37,95 |
| Maasstraat 44 II | 1078HK | 43,00 | 40,18 | 39,81 | 39,22 | 39,71 |
| Maasstraat 44 III | 1078HK | 49,64 | 46,61 | 45,43 | 44,98 | 44,79 |
| Maasstraat 46 | 1078HK | 38,58 | 36,04 | 36,19 | 36,02 | 36,19 |
| Maasstraat 48 | 1078HK | 38,40 | 35,90 | 35,98 | 35,83 | 35,98 |
| Maasstraat 49 I | 1078HD | 44,15 | 41,37 | 41,18 | 40,74 | 41,12 |
| Maasstraat 49 II | 1078HD | 48,50 | 45,52 | 44,56 | 43,96 | 44,07 |

| **Cluster 2**<br>**Adres en postcode** | | Prognose zonder nieuwe maatregelen [dB] | Na toepassing tweelaags ZOAB [dB] | Variant 143 [dB] | Variant 144 [dB] | Variant 140 [dB] (DOELMATIG) |
|---|---|---|---|---|---|---|
| Maasstraat 49 III | 1078HD | 48,35 | 45,38 | 43,96 | 43,54 | 43,06 |
| Maasstraat 50 I | 1078HL | 40,74 | 38,05 | 37,85 | 37,48 | 37,85 |
| Maasstraat 50 II | 1078HL | 43,20 | 40,35 | 39,93 | 39,37 | 39,80 |
| Maasstraat 50 III | 1078HL | 49,58 | 46,56 | 45,30 | 44,85 | 44,68 |
| Maasstraat 51 I | 1078HD | 43,03 | 40,32 | 40,24 | 39,80 | 40,18 |
| Maasstraat 51 II | 1078HD | 47,77 | 44,83 | 44,02 | 43,41 | 43,61 |
| Maasstraat 51 III | 1078HD | 48,39 | 45,42 | 43,99 | 43,57 | 43,09 |
| Maasstraat 52 I | 1078HL | 39,58 | 37,09 | 36,97 | 36,70 | 36,97 |
| Maasstraat 52 II | 1078HL | 41,65 | 38,99 | 38,76 | 38,32 | 38,74 |
| Maasstraat 52 III | 1078HL | 48,80 | 45,88 | 44,84 | 44,46 | 44,36 |
| Maasstraat 53 | 1078HD | 48,38 | 45,40 | 43,96 | 43,53 | 43,04 |
| Maasstraat 54 | 1078HL | 37,95 | 35,63 | 35,69 | 35,58 | 35,69 |
| Maasstraat 55 | 1078HD | 37,59 | 35,39 | 35,41 | 35,41 | 35,42 |
| Maasstraat 56 | 1078HL | 38,32 | 35,90 | 35,93 | 35,82 | 35,93 |
| Maasstraat 57 I | 1078HD | 39,19 | 36,98 | 37,00 | 37,00 | 37,00 |
| Maasstraat 57 II | 1078HD | 41,02 | 38,74 | 38,76 | 38,69 | 38,78 |
| Maasstraat 57 III | 1078HD | 46,24 | 43,63 | 43,03 | 42,59 | 42,82 |
| Maasstraat 58 I | 1078HL | 40,07 | 37,50 | 37,46 | 37,14 | 37,46 |
| Maasstraat 58 II | 1078HL | 42,59 | 39,85 | 39,40 | 38,90 | 39,29 |
| Maasstraat 58 III | 1078HL | 49,41 | 46,47 | 45,28 | 44,80 | 44,75 |
| Maasstraat 59 HS | 1078HD | 37,51 | 35,31 | 35,34 | 35,33 | 35,34 |
| Maasstraat 59 I | 1078HD | 39,35 | 37,13 | 37,15 | 37,11 | 37,15 |
| Maasstraat 59 II | 1078HD | 41,17 | 38,86 | 38,88 | 38,73 | 38,88 |
| Maasstraat 59 III | 1078HD | 46,73 | 44,10 | 43,29 | 42,78 | 42,89 |
| Maasstraat 60 I | 1078HL | 39,97 | 37,42 | 37,40 | 37,14 | 37,40 |
| Maasstraat 60 II | 1078HL | 42,38 | 39,66 | 39,17 | 38,83 | 39,09 |
| Maasstraat 60 III | 1078HL | 48,85 | 45,91 | 44,81 | 44,36 | 44,29 |
| Maasstraat 61 I | 1078HD | 41,19 | 38,67 | 38,86 | 38,62 | 38,86 |
| Maasstraat 61 II | 1078HD | 43,43 | 40,76 | 40,91 | 40,35 | 40,91 |
| Maasstraat 61 III | 1078HD | 50,62 | 47,66 | 45,94 | 45,31 | 44,82 |
| Maasstraat 62 | 1078HL | 38,28 | 35,87 | 35,89 | 35,80 | 35,89 |
| Maasstraat 63 | 1078HD | 39,32 | 36,89 | 37,11 | 37,03 | 37,11 |
| Maasstraat 64 | 1078HL | 38,23 | 35,86 | 35,87 | 35,79 | 35,87 |
| Maasstraat 65 | 1078HE | 39,74 | 37,28 | 37,43 | 37,37 | 37,43 |
| Maasstraat 66 I | 1078HL | 39,97 | 37,46 | 37,47 | 37,22 | 37,47 |
| Maasstraat 66 II | 1078HL | 44,93 | 42,11 | 41,57 | 41,01 | 41,48 |
| Maasstraat 66 III | 1078HL | 42,64 | 39,91 | 39,49 | 39,12 | 39,45 |
| Maasstraat 67 HS | 1078HE | 41,00 | 38,44 | 38,55 | 38,50 | 38,55 |
| Maasstraat 67 I | 1078HE | 42,62 | 40,01 | 40,11 | 39,94 | 40,11 |
| Maasstraat 67 II | 1078HE | 44,09 | 41,38 | 41,49 | 41,05 | 41,49 |
| Maasstraat 67 III | 1078HE | 49,77 | 46,86 | 44,97 | 44,27 | 43,49 |
| Maasstraat 68 I | 1078HL | 45,69 | 42,97 | 42,92 | 42,82 | 42,92 |
| Maasstraat 68 II | 1078HL | 47,17 | 44,38 | 44,28 | 44,00 | 44,26 |
| Maasstraat 68 III | 1078HL | 43,72 | 41,08 | 41,13 | 41,07 | 41,13 |
| Maasstraat 69 HS | 1078HE | 40,87 | 38,33 | 38,44 | 38,39 | 38,44 |
| Maasstraat 69 I | 1078HE | 42,15 | 39,58 | 39,69 | 39,53 | 39,69 |
| Maasstraat 69 II | 1078HE | 43,85 | 41,16 | 41,25 | 40,81 | 41,25 |
| Maasstraat 69 III | 1078HE | 49,83 | 46,89 | 45,15 | 44,51 | 43,82 |
| Maasstraat 71 HS | 1078HE | 39,51 | 37,10 | 37,23 | 37,18 | 37,23 |
| Maasstraat 71 I | 1078HE | 41,36 | 38,86 | 38,98 | 38,82 | 38,98 |
| Maasstraat 71 II | 1078HE | 43,14 | 40,50 | 40,59 | 40,18 | 40,59 |
| Maasstraat 71 III | 1078HE | 49,63 | 46,68 | 44,93 | 44,24 | 43,57 |
| Maasstraat 72 | 1078HL | 40,33 | 38,02 | 37,99 | 37,93 | 37,99 |
| Maasstraat 72 AI | 1078HL | 42,21 | 39,75 | 39,57 | 39,50 | 39,43 |
| Maasstraat 72 AII | 1078HL | 44,67 | 42,00 | 41,78 | 41,67 | 41,64 |

| **Cluster 2**<br>**Adres en postcode** | | Prognose zonder nieuwe maatregelen [dB] | Na toepassing tweelaags ZOAB [dB] | Variant 143 [dB] | Variant 144 [dB] | Variant 140 [dB] (DOELMATIG) |
|---|---|---|---|---|---|---|
| Maasstraat 72 AIII | 1078HL | 49,76 | 46,86 | 45,99 | 45,66 | 45,65 |
| Maasstraat 73 | 1078HE | 38,44 | 36,12 | 36,22 | 36,21 | 36,22 |
| Maasstraat 74 | 1078HL | 39,47 | 37,13 | 37,10 | 37,01 | 37,10 |
| Maasstraat 75 | 1078HE | 39,57 | 37,18 | 37,28 | 37,26 | 37,28 |
| Maasstraat 76 I | 1078HL | 42,69 | 40,12 | 39,90 | 39,79 | 39,78 |
| Maasstraat 76 II | 1078HL | 44,70 | 42,01 | 41,66 | 41,52 | 41,49 |
| Maasstraat 76 III | 1078HL | 49,83 | 46,92 | 45,95 | 45,54 | 45,58 |
| Maasstraat 77 HS | 1078HE | 40,50 | 38,00 | 38,07 | 38,04 | 38,07 |
| Maasstraat 77 I | 1078HE | 41,84 | 39,35 | 39,43 | 39,35 | 39,43 |
| Maasstraat 77 II | 1078HE | 43,46 | 40,87 | 40,91 | 40,70 | 40,89 |
| Maasstraat 77 III | 1078HE | 47,82 | 44,99 | 44,20 | 43,40 | 43,79 |
| Maasstraat 78 | 1078HM | 39,16 | 36,72 | 36,68 | 36,56 | 36,68 |
| Maasstraat 79 HS | 1078HE | 41,32 | 38,73 | 38,79 | 38,75 | 38,79 |
| Maasstraat 79 I | 1078HE | 42,37 | 39,82 | 39,88 | 39,80 | 39,88 |
| Maasstraat 79 II | 1078HE | 43,74 | 41,11 | 41,10 | 40,92 | 41,06 |
| Maasstraat 79 III | 1078HE | 47,59 | 44,78 | 44,10 | 43,30 | 43,70 |
| Maasstraat 80 I | 1078HM | 41,62 | 38,96 | 38,86 | 38,75 | 38,86 |
| Maasstraat 80 II | 1078HM | 42,98 | 40,16 | 40,00 | 39,74 | 39,99 |
| Maasstraat 80 III | 1078HM | 49,00 | 45,98 | 44,67 | 44,14 | 44,09 |
| Maasstraat 81 A | 1078HG | 40,60 | 38,10 | 38,15 | 38,10 | 38,15 |
| Maasstraat 81 I | 1078HG | 41,55 | 39,07 | 39,13 | 39,04 | 39,13 |
| Maasstraat 81 II | 1078HG | 42,95 | 40,38 | 40,32 | 40,15 | 40,27 |
| Maasstraat 81 III | 1078HG | 47,48 | 44,67 | 43,77 | 42,88 | 43,26 |
| Maasstraat 82 I | 1078HM | 40,04 | 37,42 | 37,20 | 37,04 | 37,20 |
| Maasstraat 82 II | 1078HM | 42,22 | 39,50 | 39,31 | 38,94 | 39,31 |
| Maasstraat 82 III | 1078HM | 48,46 | 45,45 | 44,14 | 43,60 | 43,51 |
| Maasstraat 83 I | 1078HG | 40,43 | 37,99 | 38,05 | 37,91 | 38,05 |
| Maasstraat 83 II | 1078HG | 42,27 | 39,70 | 39,59 | 39,36 | 39,51 |
| Maasstraat 83 III | 1078HG | 47,48 | 44,66 | 43,66 | 42,78 | 43,22 |
| Maasstraat 84 | 1078HM | 37,62 | 35,26 | 35,26 | 35,21 | 35,26 |
| Maasstraat 85 | 1078HG | 39,30 | 36,86 | 36,93 | 36,86 | 36,93 |
| Maasstraat 86 I | 1078HM | 40,03 | 37,63 | 37,68 | 37,68 | 37,68 |
| Maasstraat 86 II | 1078HM | 41,62 | 39,18 | 39,24 | 39,24 | 39,24 |
| Maasstraat 86 III | 1078HM | 46,73 | 44,00 | 43,95 | 43,34 | 43,93 |
| Maasstraat 87 I | 1078HG | 40,20 | 37,80 | 37,91 | 37,87 | 37,91 |
| Maasstraat 87 II | 1078HG | 42,27 | 39,81 | 39,91 | 39,74 | 39,91 |
| Maasstraat 87 III | 1078HG | 47,04 | 44,31 | 43,63 | 42,72 | 43,24 |
| Maasstraat 88 | 1078HM | 38,76 | 36,29 | 36,33 | 36,33 | 36,33 |
| Maasstraat 89 | 1078HG | 39,79 | 37,37 | 37,43 | 37,33 | 37,43 |
| Maasstraat 90 | 1078HM | 38,84 | 36,40 | 36,43 | 36,43 | 36,43 |
| Maasstraat 91 I | 1078HG | 41,61 | 39,14 | 39,17 | 39,06 | 39,17 |
| Maasstraat 91 II | 1078HG | 45,06 | 42,43 | 42,20 | 42,07 | 42,07 |
| Maasstraat 91 III | 1078HG | 49,26 | 46,36 | 45,55 | 44,86 | 45,28 |
| Maasstraat 92 I | 1078HM | 39,98 | 37,59 | 37,62 | 37,62 | 37,62 |
| Maasstraat 92 II | 1078HM | 41,33 | 38,93 | 38,95 | 38,92 | 38,94 |
| Maasstraat 92 III | 1078HM | 45,73 | 43,14 | 43,14 | 42,77 | 43,11 |
| Maasstraat 93 I | 1078HG | 41,55 | 39,07 | 39,09 | 38,98 | 39,09 |
| Maasstraat 93 II | 1078HG | 45,03 | 42,41 | 42,18 | 42,05 | 42,05 |
| Maasstraat 93 III | 1078HG | 49,25 | 46,35 | 45,50 | 44,81 | 45,22 |
| Maasstraat 94 I | 1078HM | 40,97 | 38,55 | 38,64 | 38,64 | 38,64 |
| Maasstraat 94 II | 1078HM | 42,90 | 40,41 | 40,50 | 40,45 | 40,49 |
| Maasstraat 94 III | 1078HM | 45,22 | 42,60 | 42,68 | 42,42 | 42,68 |
| Maasstraat 94 IV | 1078HM | 48,17 | 45,38 | 45,30 | 44,27 | 45,24 |
| Maasstraat 95 | 1078HG | 39,76 | 37,32 | 37,37 | 37,28 | 37,37 |
| Maasstraat 96 | 1078HM | 39,42 | 37,00 | 37,09 | 37,09 | 37,09 |

| **Cluster 2**<br>**Adres en postcode** | | Prognose zonder nieuwe maatregelen [dB] | Na toepassing tweelaags ZOAB [dB] | Variant 143 [dB] | Variant 144 [dB] | Variant 140 [dB] (DOELMATIG) |
|---|---|---|---|---|---|---|
| Maasstraat 97 | 1078HG | 39,70 | 37,26 | 37,31 | 37,22 | 37,31 |
| Maasstraat 98 | 1078HM | 39,44 | 37,05 | 37,13 | 37,13 | 37,13 |
| Maasstraat 99 I | 1078HG | 41,41 | 38,91 | 38,95 | 38,84 | 38,95 |
| Maasstraat 99 II | 1078HG | 44,84 | 42,20 | 42,02 | 41,86 | 41,94 |
| Maasstraat 99 III | 1078HG | 49,77 | 46,82 | 45,60 | 44,92 | 45,10 |
| Maasstraat 100 I | 1078HM | 40,98 | 38,58 | 38,66 | 38,67 | 38,66 |
| Maasstraat 100 II | 1078HM | 42,98 | 40,50 | 40,58 | 40,52 | 40,58 |
| Maasstraat 100 III | 1078HM | 45,41 | 42,77 | 42,83 | 42,57 | 42,83 |
| Maasstraat 100 Z | 1078HM | 48,47 | 45,61 | 45,40 | 44,20 | 45,30 |
| Maasstraat 101 I | 1078HG | 41,68 | 39,19 | 39,24 | 39,12 | 39,24 |
| Maasstraat 101 II | 1078HG | 44,63 | 42,01 | 41,91 | 41,74 | 41,86 |
| Maasstraat 101 III | 1078HG | 49,83 | 46,87 | 45,60 | 44,95 | 45,05 |
| Maasstraat 102 | 1078HM | 38,82 | 36,42 | 36,46 | 36,46 | 36,46 |
| Maasstraat 103 | 1078HH | 40,04 | 37,59 | 37,65 | 37,57 | 37,65 |
| Maasstraat 104 I | 1078HN | 40,54 | 38,17 | 38,20 | 38,20 | 38,20 |
| Maasstraat 104 II | 1078HN | 42,91 | 40,45 | 40,53 | 40,50 | 40,53 |
| Maasstraat 104 III | 1078HN | 47,95 | 45,13 | 44,88 | 43,81 | 44,81 |
| Maasstraat 105 | 1078HH | 39,95 | 37,52 | 37,60 | 37,56 | 37,60 |
| Maasstraat 106 I | 1078HN | 40,76 | 38,42 | 38,49 | 38,49 | 38,49 |
| Maasstraat 106 II | 1078HN | 41,71 | 39,36 | 39,44 | 39,47 | 39,44 |
| Maasstraat 106 III | 1078HN | 47,12 | 44,40 | 44,43 | 43,75 | 44,42 |
| Maasstraat 107 I | 1078HH | 41,37 | 38,87 | 38,95 | 38,87 | 38,95 |
| Maasstraat 107 II | 1078HH | 43,26 | 40,64 | 40,74 | 40,57 | 40,74 |
| Maasstraat 107 III | 1078HH | 49,32 | 46,39 | 45,07 | 44,43 | 44,54 |
| Maasstraat 108 | 1078HN | 38,90 | 36,56 | 36,63 | 36,63 | 36,63 |
| Maasstraat 109 | 1078HH | 40,19 | 37,77 | 37,87 | 37,83 | 37,87 |
| Maasstraat 110 | 1078HN | 38,68 | 36,37 | 36,42 | 36,42 | 36,42 |
| Maasstraat 111 I | 1078HH | 41,68 | 39,22 | 39,31 | 39,23 | 39,31 |
| Maasstraat 111 II | 1078HH | 44,15 | 41,52 | 41,59 | 41,39 | 41,58 |
| Maasstraat 111 III | 1078HH | 50,15 | 47,17 | 45,75 | 45,10 | 45,09 |
| Maasstraat 112 I | 1078HN | 40,35 | 38,06 | 38,10 | 38,09 | 38,10 |
| Maasstraat 112 II | 1078HN | 42,08 | 39,71 | 39,74 | 39,68 | 39,74 |
| Maasstraat 112 III | 1078HN | 44,20 | 41,69 | 41,74 | 41,40 | 41,74 |
| Maasstraat 112 IV | 1078HN | 46,97 | 44,26 | 44,08 | 43,22 | 43,98 |
| Maasstraat 113 I | 1078HH | 41,32 | 38,83 | 38,99 | 38,94 | 38,99 |
| Maasstraat 113 II | 1078HH | 43,20 | 40,59 | 40,73 | 40,50 | 40,73 |
| Maasstraat 113 III | 1078HH | 49,96 | 46,99 | 45,54 | 44,83 | 44,83 |
| Maasstraat 114 I | 1078HN | 39,76 | 37,45 | 37,49 | 37,47 | 37,49 |
| Maasstraat 114 II | 1078HN | 39,50 | 37,25 | 37,30 | 37,30 | 37,30 |
| Maasstraat 114 III | 1078HN | 45,93 | 43,30 | 43,26 | 42,81 | 43,20 |
| Maasstraat 115 | 1078HH | 40,04 | 37,59 | 37,74 | 37,74 | 37,74 |
| Maasstraat 116 | 1078HN | 38,34 | 36,02 | 36,06 | 36,06 | 36,06 |
| Maasstraat 117 | 1078HH | 40,10 | 37,67 | 37,83 | 37,81 | 37,83 |
| Maasstraat 118 | 1078HN | 37,74 | 35,38 | 35,43 | 35,43 | 35,43 |
| Maasstraat 119 I | 1078HH | 41,78 | 39,28 | 39,43 | 39,36 | 39,43 |
| Maasstraat 119 II | 1078HH | 43,85 | 41,19 | 41,33 | 41,09 | 41,33 |
| Maasstraat 119 III | 1078HH | 50,49 | 47,51 | 45,92 | 45,24 | 45,05 |
| Maasstraat 120 I | 1078HN | 39,05 | 36,70 | 36,74 | 36,74 | 36,74 |
| Maasstraat 120 II | 1078HN | 41,07 | 38,59 | 38,64 | 38,54 | 38,64 |
| Maasstraat 120 III | 1078HN | 46,11 | 43,38 | 43,06 | 42,32 | 42,87 |
| Maasstraat 121 I | 1078HH | 41,18 | 38,69 | 38,87 | 38,81 | 38,87 |
| Maasstraat 121 II | 1078HH | 43,15 | 40,52 | 40,71 | 40,45 | 40,71 |
| Maasstraat 121 III | 1078HH | 50,36 | 47,38 | 45,78 | 45,05 | 44,86 |
| Maasstraat 122 I | 1078HN | 37,72 | 35,36 | 35,42 | 35,42 | 35,42 |
| Maasstraat 122 II | 1078HN | 38,69 | 36,39 | 36,45 | 36,45 | 36,45 |

| Cluster 2<br>Adres en postcode | | Prognose zonder nieuwe maatregelen [dB] | Na toepassing tweelaags ZOAB [dB] | Variant 143 [dB] | Variant 144 [dB] | Variant 140 [dB] (DOELMATIG) |
|---|---|---|---|---|---|---|
| Maasstraat 122 III | 1078HN | 45,90 | 43,20 | 43,27 | 42,97 | 43,27 |
| Maasstraat 123 | 1078HH | 39,74 | 37,31 | 37,48 | 37,49 | 37,48 |
| Maasstraat 124 | 1078HN | 37,36 | 34,86 | 34,90 | 34,90 | 34,90 |
| Maasstraat 125 | 1078HH | 40,01 | 37,55 | 37,69 | 37,66 | 37,69 |
| Maasstraat 126 | 1078HN | 39,29 | 36,91 | 36,95 | 36,94 | 36,95 |
| Maasstraat 127 I | 1078HH | 41,81 | 39,28 | 39,39 | 39,27 | 39,39 |
| Maasstraat 127 II | 1078HH | 43,96 | 41,27 | 41,38 | 41,02 | 41,38 |
| Maasstraat 127 III | 1078HH | 51,73 | 48,77 | 46,81 | 46,11 | 45,53 |
| Maasstraat 128 | 1078HP | 38,93 | 36,59 | 36,59 | 36,50 | 36,59 |
| Maasstraat 129 I | 1078HH | 41,71 | 39,19 | 39,31 | 39,19 | 39,31 |
| Maasstraat 129 II | 1078HH | 43,98 | 41,29 | 41,42 | 41,01 | 41,42 |
| Maasstraat 129 III | 1078HH | 51,69 | 48,75 | 46,71 | 45,95 | 45,41 |
| Maasstraat 130 I | 1078HP | 40,35 | 37,93 | 37,93 | 37,72 | 37,93 |
| Maasstraat 130 II | 1078HP | 42,08 | 39,61 | 39,53 | 39,20 | 39,51 |
| Maasstraat 130 III | 1078HP | 49,44 | 46,68 | 45,31 | 44,92 | 44,57 |
| Maasstraat 131 | 1078HH | 40,28 | 37,83 | 37,95 | 37,95 | 37,95 |
| Maasstraat 132 I | 1078HP | 39,80 | 37,50 | 37,49 | 37,31 | 37,49 |
| Maasstraat 132 II | 1078HP | 42,30 | 39,85 | 39,83 | 39,49 | 39,83 |
| Maasstraat 132 III | 1078HP | 45,18 | 42,53 | 42,12 | 41,71 | 41,95 |
| Maasstraat 132 IV | 1078HP | 49,52 | 46,81 | 45,65 | 45,42 | 44,96 |
| Maasstraat 133 | 1078HH | 41,24 | 38,76 | 38,86 | 38,83 | 38,86 |
| Maasstraat 134 | 1078HP | 38,14 | 35,92 | 35,92 | 35,86 | 35,92 |
| Maasstraat 135 | 1079BE | 41,94 | 39,44 | 39,51 | 39,39 | 39,51 |
| Maasstraat 136 | 1078HP | 37,60 | 35,42 | 35,41 | 35,34 | 35,41 |
| Maasstraat 138 I | 1078HP | 38,94 | 36,71 | 36,68 | 36,54 | 36,68 |
| Maasstraat 138 II | 1078HP | 41,24 | 38,84 | 38,77 | 38,51 | 38,76 |
| Maasstraat 138 III | 1078HP | 44,63 | 42,00 | 41,48 | 41,18 | 41,26 |
| Maasstraat 138 IV | 1078HP | 48,75 | 45,98 | 45,05 | 44,80 | 44,62 |
| Maasstraat 139 I | 1079BE | 43,53 | 40,92 | 40,98 | 40,72 | 40,98 |
| Maasstraat 139 II | 1079BE | 45,59 | 42,89 | 42,89 | 42,39 | 42,87 |
| Maasstraat 139 III | 1079BE | 52,98 | 50,01 | 48,52 | 47,64 | 47,79 |
| Maasstraat 140 I | 1078HP | 38,09 | 35,82 | 35,79 | 35,56 | 35,79 |
| Maasstraat 140 II | 1078HP | 40,18 | 37,82 | 37,69 | 37,35 | 37,67 |
| Maasstraat 140 III | 1078HP | 43,60 | 40,95 | 40,22 | 39,83 | 39,87 |
| Maasstraat 140 IV | 1078HP | 48,04 | 45,27 | 44,24 | 43,92 | 43,87 |
| Maasstraat 141 I | 1079BE | 42,84 | 40,22 | 40,31 | 40,11 | 40,31 |
| Maasstraat 141 II | 1079BE | 44,98 | 42,27 | 42,32 | 41,88 | 42,32 |
| Maasstraat 141 III | 1079BE | 52,40 | 49,40 | 48,02 | 47,09 | 47,31 |
| Maasstraat 142 | 1078HP | 37,00 | 34,76 | 34,76 | 34,69 | 34,76 |
| Maasstraat 143 | 1079BE | 41,04 | 38,50 | 38,59 | 38,50 | 38,59 |
| Maasstraat 144 | 1078HP | 40,83 | 38,42 | 38,54 | 38,53 | 38,54 |
| Maasstraat 145 | 1079BE | 41,69 | 39,16 | 39,27 | 39,23 | 39,27 |
| Maasstraat 146 | 1079BK | 40,98 | 38,51 | 38,50 | 38,41 | 38,50 |
| Maasstraat 147 I | 1079BE | 43,16 | 40,56 | 40,66 | 40,56 | 40,66 |
| Maasstraat 147 II | 1079BE | 45,38 | 42,66 | 42,75 | 42,45 | 42,75 |
| Maasstraat 147 III | 1079BE | 52,90 | 49,89 | 48,69 | 47,80 | 48,20 |
| Maasstraat 148 | 1079BK | 39,95 | 37,53 | 37,51 | 37,39 | 37,51 |
| Maasstraat 149 I | 1079BE | 43,80 | 41,26 | 41,32 | 41,19 | 41,32 |
| Maasstraat 149 II | 1079BE | 46,04 | 43,36 | 43,36 | 43,05 | 43,32 |
| Maasstraat 149 III | 1079BE | 53,70 | 50,75 | 49,62 | 48,75 | 49,11 |
| Maasstraat 150 I | 1079BK | 41,86 | 39,31 | 39,27 | 38,96 | 39,26 |
| Maasstraat 150 II | 1079BK | 44,84 | 42,09 | 41,42 | 40,91 | 41,02 |
| Maasstraat 150 III | 1079BK | 50,43 | 47,48 | 45,51 | 44,80 | 43,92 |
| Maasstraat 151 | 1079BE | 42,01 | 39,50 | 39,58 | 39,52 | 39,58 |
| Maasstraat 152 I | 1079BK | 41,82 | 39,23 | 38,95 | 38,70 | 38,83 |

| Cluster 2<br>Adres en postcode | | Prognose zonder nieuwe maatregelen [dB] | Na toepassing tweelaags ZOAB [dB] | Variant 143 [dB] | Variant 144 [dB] | Variant 140 [dB] (DOELMATIG) |
|---|---|---|---|---|---|---|
| Maasstraat 152 II | 1079BK | 44,35 | 41,60 | 40,82 | 40,42 | 40,35 |
| Maasstraat 152 III | 1079BK | 49,54 | 46,59 | 44,84 | 44,19 | 43,47 |
| Maasstraat 153 | 1079BE | 41,92 | 39,34 | 39,54 | 39,47 | 39,54 |
| Maasstraat 155 I | 1079BE | 43,68 | 41,05 | 41,23 | 41,05 | 41,23 |
| Maasstraat 155 II | 1079BE | 45,80 | 43,09 | 43,16 | 42,75 | 43,13 |
| Maasstraat 155 III | 1079BE | 53,47 | 50,48 | 49,10 | 48,06 | 48,31 |
| Maasstraat 156 | 1079BK | 43,81 | 41,04 | 39,78 | 39,61 | 38,99 |
| Maasstraat 157 I | 1079BE | 45,81 | 42,93 | 41,92 | 41,65 | 41,35 |
| Maasstraat 157 II | 1079BE | 47,19 | 44,30 | 43,63 | 43,21 | 43,19 |
| Maasstraat 157 III | 1079BE | 53,71 | 50,69 | 49,18 | 48,12 | 48,20 |
| Maasstraat 158 | 1079BK | 43,33 | 40,46 | 38,88 | 38,57 | 37,99 |
| Maasstraat 160 I | 1079BK | 44,52 | 41,63 | 40,06 | 39,73 | 39,16 |
| Maasstraat 160 II | 1079BK | 45,61 | 42,73 | 41,20 | 40,86 | 40,31 |
| Maasstraat 160 III | 1079BK | 49,19 | 46,34 | 44,68 | 44,00 | 43,56 |
| Maasstraat 162 I | 1079BK | 44,42 | 41,58 | 40,34 | 40,05 | 39,49 |
| Maasstraat 162 II | 1079BK | 45,23 | 42,46 | 41,39 | 41,05 | 40,72 |
| Maasstraat 162 III | 1079BK | 49,43 | 46,62 | 44,80 | 44,21 | 43,56 |
| Maasstraat 163 I | 1079BG | 45,76 | 42,86 | 41,68 | 41,45 | 40,96 |
| Maasstraat 163 II | 1079BG | 47,18 | 44,28 | 43,41 | 43,06 | 42,87 |
| Maasstraat 163 III | 1079BG | 53,41 | 50,40 | 48,95 | 47,90 | 48,04 |
| Maasstraat 164 | 1079BK | 43,76 | 40,91 | 39,45 | 39,18 | 38,39 |
| Maasstraat 165 I | 1079BG | 45,89 | 42,99 | 41,70 | 41,47 | 41,02 |
| Maasstraat 165 II | 1079BG | 47,31 | 44,41 | 43,47 | 43,14 | 42,97 |
| Maasstraat 165 III | 1079BG | 53,94 | 50,93 | 49,44 | 48,35 | 48,65 |
| Maasstraat 166 | 1079BK | 43,57 | 40,74 | 39,20 | 38,94 | 38,22 |
| Maasstraat 167 | 1079BG | 45,24 | 42,34 | 40,66 | 40,44 | 39,67 |
| Maasstraat 168 I | 1079BK | 44,16 | 41,36 | 40,26 | 40,00 | 39,52 |
| Maasstraat 168 II | 1079BK | 45,24 | 42,50 | 41,56 | 41,23 | 40,94 |
| Maasstraat 168 III | 1079BK | 49,75 | 46,98 | 45,05 | 44,44 | 43,74 |
| Maasstraat 170 I | 1079BK | 41,53 | 39,16 | 39,10 | 38,96 | 39,10 |
| Maasstraat 170 II | 1079BK | 43,69 | 41,20 | 40,91 | 40,66 | 40,80 |
| Maasstraat 170 III | 1079BK | 49,12 | 46,44 | 44,83 | 44,30 | 43,73 |
| Maasstraat 171 I | 1079BG | 46,14 | 43,25 | 42,01 | 41,79 | 41,28 |
| Maasstraat 171 II | 1079BG | 47,48 | 44,60 | 43,73 | 43,39 | 43,25 |
| Maasstraat 171 III | 1079BG | 54,14 | 51,15 | 49,74 | 48,73 | 49,07 |
| Maasstraat 172 | 1079BL | 40,09 | 37,76 | 37,75 | 37,64 | 37,75 |
| Maasstraat 173 I | 1079BG | 46,21 | 43,37 | 42,23 | 41,99 | 41,48 |
| Maasstraat 173 II | 1079BG | 47,49 | 44,64 | 43,82 | 43,44 | 43,33 |
| Maasstraat 173 III | 1079BG | 53,93 | 50,98 | 49,45 | 48,51 | 48,75 |
| Maasstraat 174 | 1079BL | 39,68 | 37,38 | 37,38 | 37,27 | 37,38 |
| Maasstraat 175 | 1079BG | 45,26 | 42,40 | 40,78 | 40,58 | 39,73 |
| Maasstraat 176 I | 1079BL | 41,14 | 38,80 | 38,74 | 38,62 | 38,73 |
| Maasstraat 176 II | 1079BL | 43,21 | 40,76 | 40,45 | 40,29 | 40,32 |
| Maasstraat 176 III | 1079BL | 48,12 | 45,44 | 44,29 | 43,85 | 43,63 |
| Maasstraat 177 HS | 1079BG | 42,47 | 39,81 | 38,98 | 38,86 | 38,67 |
| Maasstraat 177 I | 1079BG | 43,58 | 40,98 | 40,70 | 40,52 | 40,51 |
| Maasstraat 177 II | 1079BG | 46,62 | 43,76 | 43,46 | 42,79 | 43,19 |
| Maasstraat 177 III | 1079BG | 53,37 | 50,33 | 48,48 | 47,60 | 47,06 |
| Maasstraat 178 I | 1079BL | 45,17 | 42,27 | 41,13 | 40,87 | 40,28 |
| Maasstraat 178 II | 1079BL | 46,32 | 43,44 | 42,68 | 42,31 | 42,06 |
| Maasstraat 178 III | 1079BL | 51,29 | 48,32 | 46,93 | 46,27 | 45,91 |
| Maasstraat 179 HS | 1079BG | 45,15 | 42,26 | 40,46 | 40,20 | 39,30 |
| Maasstraat 179 I | 1079BG | 46,13 | 43,26 | 41,84 | 41,57 | 40,96 |
| Maasstraat 179 II | 1079BG | 47,42 | 44,55 | 43,49 | 43,12 | 42,92 |
| Maasstraat 179 III | 1079BG | 53,33 | 50,26 | 48,44 | 47,54 | 47,06 |

| Cluster 2<br>Adres en postcode | | Prognose zonder nieuwe maatregelen [dB] | Na toepassing tweelaags ZOAB [dB] | Variant 143 [dB] | Variant 144 [dB] | Variant 140 [dB] (DOELMATIG) |
|---|---|---|---|---|---|---|
| Maasstraat 180 | 1079BL | 44,28 | 41,40 | 39,93 | 39,68 | 38,88 |
| Maasstraat 181 HS | 1079BH | 45,12 | 42,22 | 40,40 | 40,13 | 39,20 |
| Maasstraat 181 I | 1079BH | 46,00 | 43,13 | 41,63 | 41,37 | 40,70 |
| Maasstraat 181 II | 1079BH | 47,29 | 44,42 | 43,37 | 43,03 | 42,78 |
| Maasstraat 181 III | 1079BH | 53,41 | 50,35 | 48,49 | 47,60 | 47,03 |
| Maasstraat 182 | 1079BL | 44,39 | 41,50 | 40,06 | 39,80 | 38,95 |
| Maasstraat 183 HS | 1079BH | 45,08 | 42,21 | 40,31 | 40,04 | 39,13 |
| Maasstraat 183 I | 1079BH | 46,12 | 43,28 | 41,64 | 41,40 | 40,64 |
| Maasstraat 183 II | 1079BH | 47,32 | 44,51 | 43,35 | 43,09 | 42,70 |
| Maasstraat 183 III | 1079BH | 53,67 | 50,62 | 48,64 | 47,77 | 46,99 |
| Maasstraat 184 I | 1079BL | 45,21 | 42,29 | 41,15 | 40,86 | 40,22 |
| Maasstraat 184 II | 1079BL | 46,24 | 43,34 | 42,57 | 42,18 | 41,92 |
| Maasstraat 184 III | 1079BL | 51,32 | 48,34 | 46,85 | 46,18 | 45,72 |
| Maasstraat 185 HS | 1079BH | 45,07 | 42,21 | 40,30 | 40,01 | 39,10 |
| Maasstraat 185 I | 1079BH | 46,15 | 43,31 | 41,66 | 41,39 | 40,65 |
| Maasstraat 185 II | 1079BH | 47,28 | 44,47 | 43,28 | 42,95 | 42,61 |
| Maasstraat 185 III | 1079BH | 53,46 | 50,42 | 48,45 | 47,58 | 46,81 |
| Maasstraat 186 I | 1079BL | 45,34 | 42,44 | 41,31 | 41,03 | 40,38 |
| Maasstraat 186 II | 1079BL | 46,53 | 43,63 | 42,90 | 42,46 | 42,26 |
| Maasstraat 186 III | 1079BL | 51,53 | 48,56 | 47,11 | 46,45 | 46,03 |
| Maasstraat 187 HS | 1079BH | 45,31 | 42,44 | 40,33 | 39,99 | 39,11 |
| Maasstraat 187 I | 1079BH | 46,32 | 43,47 | 41,64 | 41,33 | 40,61 |
| Maasstraat 187 II | 1079BH | 47,29 | 44,47 | 43,09 | 42,74 | 42,36 |
| Maasstraat 187 III | 1079BH | 53,57 | 50,53 | 48,60 | 47,73 | 47,00 |
| Maasstraat 188 | 1079BL | 44,42 | 41,54 | 40,11 | 39,84 | 39,00 |
| Maasstraat 189 HS | 1079BH | 45,32 | 42,45 | 40,33 | 39,98 | 39,09 |
| Maasstraat 189 I | 1079BH | 46,21 | 43,35 | 41,57 | 41,28 | 40,58 |
| Maasstraat 189 II | 1079BH | 47,23 | 44,41 | 43,10 | 42,76 | 42,43 |
| Maasstraat 189 III | 1079BH | 53,42 | 50,40 | 48,42 | 47,57 | 46,76 |
| Maasstraat 190 HS | 1079BL | 46,45 | 43,48 | 41,42 | 41,04 | 40,09 |
| Maasstraat 190 I | 1079BL | 47,21 | 44,20 | 42,45 | 42,05 | 41,25 |
| Maasstraat 190 II | 1079BL | 48,12 | 45,11 | 43,71 | 43,11 | 42,76 |
| Maasstraat 190 III | 1079BL | 52,23 | 49,22 | 47,58 | 46,97 | 46,38 |
| Maasstraat 191 HS | 1079BH | 45,25 | 42,38 | 40,19 | 39,84 | 38,88 |
| Maasstraat 191 I | 1079BH | 46,21 | 43,35 | 41,49 | 41,16 | 40,44 |
| Maasstraat 191 II | 1079BH | 47,25 | 44,44 | 43,08 | 42,72 | 42,38 |
| Maasstraat 191 III | 1079BH | 53,64 | 50,64 | 48,51 | 47,69 | 46,82 |
| Maasstraat 192 HS | 1079BL | 46,19 | 43,23 | 41,11 | 40,72 | 39,67 |
| Maasstraat 192 I | 1079BL | 46,99 | 43,98 | 42,17 | 41,74 | 40,88 |
| Maasstraat 192 II | 1079BL | 48,02 | 45,03 | 43,65 | 43,03 | 42,71 |
| Maasstraat 192 III | 1079BL | 52,48 | 49,45 | 47,65 | 47,06 | 46,43 |
| Maasstraat 193 HS | 1079BJ | 45,20 | 42,34 | 40,11 | 39,75 | 38,92 |
| Maasstraat 193 I | 1079BJ | 46,19 | 43,34 | 41,45 | 41,10 | 40,46 |
| Maasstraat 193 II | 1079BJ | 47,23 | 44,43 | 43,05 | 42,66 | 42,39 |
| Maasstraat 193 III | 1079BJ | 53,60 | 50,59 | 48,39 | 47,56 | 46,65 |
| Maasstraat 194 HS | 1079BM | 45,67 | 42,74 | 40,68 | 40,30 | 39,45 |
| Maasstraat 194 I | 1079BM | 46,46 | 43,49 | 41,88 | 41,49 | 40,80 |
| Maasstraat 194 II | 1079BM | 47,73 | 44,77 | 43,60 | 42,99 | 42,84 |
| Maasstraat 194 III | 1079BM | 52,80 | 49,81 | 47,96 | 47,37 | 46,79 |
| Maasstraat 195 HS | 1079BJ | 45,39 | 42,49 | 40,34 | 39,98 | 39,20 |
| Maasstraat 195 I | 1079BJ | 46,34 | 43,48 | 41,58 | 41,20 | 40,59 |
| Maasstraat 195 II | 1079BJ | 47,36 | 44,53 | 43,12 | 42,62 | 42,45 |
| Maasstraat 195 III | 1079BJ | 50,18 | 47,18 | 45,94 | 44,91 | 45,30 |
| Maasstraat 196 HS | 1079BM | 45,59 | 42,65 | 40,82 | 40,46 | 39,64 |
| Maasstraat 196 I | 1079BM | 46,43 | 43,44 | 41,80 | 41,41 | 40,67 |

| Cluster 2<br>Adres en postcode | | Prognose zonder nieuwe maatregelen [dB] | Na toepassing tweelaags ZOAB [dB] | Variant 143 [dB] | Variant 144 [dB] | Variant 140 [dB] (DOELMATIG) |
|---|---|---|---|---|---|---|
| Maasstraat 196 II | 1079BM | 47,51 | 44,51 | 43,31 | 42,68 | 42,52 |
| Maasstraat 196 III | 1079BM | 52,47 | 49,47 | 47,74 | 47,15 | 46,78 |
| Maasstraat 197 HS | 1079BJ | 41,45 | 39,05 | 39,09 | 38,97 | 39,09 |
| Maasstraat 197 I | 1079BJ | 43,25 | 40,75 | 40,80 | 40,49 | 40,80 |
| Maasstraat 197 II | 1079BJ | 46,19 | 43,31 | 42,75 | 42,03 | 42,44 |
| Maasstraat 197 III | 1079BJ | 49,57 | 46,60 | 45,68 | 44,76 | 45,23 |
| Maasstraat 198 HS | 1079BM | 44,42 | 41,57 | 40,26 | 39,97 | 39,38 |
| Maasstraat 198 I | 1079BM | 45,68 | 42,76 | 41,56 | 41,21 | 40,69 |
| Maasstraat 198 II | 1079BM | 47,07 | 44,13 | 43,28 | 42,70 | 42,66 |
| Maasstraat 198 III | 1079BM | 52,90 | 49,88 | 48,22 | 47,71 | 47,27 |
| Maasstraat 199 HS | 1079BJ | 45,61 | 42,73 | 40,84 | 40,51 | 39,69 |
| Maasstraat 199 I | 1079BJ | 46,78 | 43,89 | 42,15 | 41,77 | 41,04 |
| Maasstraat 199 II | 1079BJ | 47,75 | 44,87 | 43,55 | 42,97 | 42,78 |
| Maasstraat 199 III | 1079BJ | 49,76 | 46,88 | 45,64 | 44,89 | 45,03 |
| Maasstraat 200 HS | 1079BM | 44,40 | 41,56 | 40,28 | 39,95 | 39,48 |
| Maasstraat 200 I | 1079BM | 45,71 | 42,81 | 41,60 | 41,23 | 40,82 |
| Maasstraat 200 II | 1079BM | 47,08 | 44,14 | 43,29 | 42,69 | 42,75 |
| Maasstraat 200 III | 1079BM | 52,94 | 49,92 | 48,51 | 48,07 | 47,71 |
| Maasstraat 201 HS | 1079BJ | 41,52 | 39,18 | 39,21 | 39,17 | 39,21 |
| Maasstraat 201 I | 1079BJ | 43,19 | 40,76 | 40,80 | 40,59 | 40,80 |
| Maasstraat 201 II | 1079BJ | 45,23 | 42,67 | 42,66 | 42,17 | 42,66 |
| Maasstraat 201 III | 1079BJ | 48,95 | 46,16 | 45,43 | 44,72 | 45,18 |
| Maasstraat 202 I | 1079BM | 45,32 | 42,42 | 41,35 | 41,02 | 40,44 |
| Maasstraat 202 II | 1079BM | 46,63 | 43,67 | 42,89 | 42,31 | 42,24 |
| Maasstraat 202 III | 1079BM | 52,73 | 49,72 | 48,20 | 47,73 | 47,38 |
| Maasstraat 203 HS | 1079BJ | 45,90 | 43,06 | 41,51 | 41,23 | 40,65 |
| Maasstraat 203 I | 1079BJ | 47,00 | 44,14 | 42,41 | 42,07 | 41,36 |
| Maasstraat 203 II | 1079BJ | 47,94 | 45,07 | 43,73 | 43,19 | 42,98 |
| Maasstraat 203 III | 1079BJ | 50,03 | 47,14 | 45,84 | 45,11 | 45,24 |
| Maasstraat 204 | 1079BM | 43,95 | 41,12 | 39,90 | 39,58 | 39,13 |
| Meerhuizenplein 1 A | 1078TB | 41,34 | 38,84 | 38,84 | 38,21 | 38,82 |
| Meerhuizenplein 1 B | 1078TB | 47,29 | 44,32 | 42,51 | 41,82 | 41,14 |
| Meerhuizenplein 2 A | 1078TC | 41,56 | 38,99 | 39,08 | 38,57 | 39,08 |
| Meerhuizenplein 2 B | 1078TC | 47,37 | 44,37 | 42,83 | 42,15 | 41,65 |
| Meerhuizenplein 4 | 1078TC | 42,65 | 40,32 | 40,36 | 40,23 | 40,36 |
| Meerhuizenplein 7 HS | 1078TB | 32,77 | 31,05 | 31,11 | 31,11 | 31,11 |
| Meerhuizenplein 7 I | 1078TB | 34,74 | 33,02 | 33,09 | 33,08 | 33,09 |
| Meerhuizenplein 7 II | 1078TB | 37,91 | 35,95 | 36,03 | 35,95 | 36,03 |
| Meerhuizenplein 7 III | 1078TB | 42,38 | 39,96 | 39,97 | 39,53 | 39,97 |
| Meerhuizenplein 9 I | 1078TB | 41,21 | 38,90 | 38,92 | 38,88 | 38,92 |
| Meerhuizenplein 9 II | 1078TB | 44,55 | 42,08 | 42,03 | 41,94 | 42,00 |
| Meerhuizenplein 9 III | 1078TB | 48,12 | 45,23 | 44,68 | 44,35 | 44,59 |
| Meerhuizenplein 10 A | 1078TC | 35,89 | 34,04 | 34,12 | 34,12 | 34,12 |
| Meerhuizenplein 10 B | 1078TC | 37,70 | 35,70 | 35,79 | 35,73 | 35,79 |
| Meerhuizenplein 10 C | 1078TC | 40,13 | 37,89 | 37,94 | 37,64 | 37,94 |
| Meerhuizenplein 10 D | 1078TC | 44,00 | 41,34 | 40,95 | 40,13 | 40,67 |
| Meerhuizenplein 10 E | 1078TC | 47,34 | 44,47 | 43,07 | 42,59 | 42,08 |
| Meerhuizenplein 10 F | 1078TC | 35,89 | 34,04 | 34,12 | 34,12 | 34,12 |
| Meerhuizenplein 10 G | 1078TC | 37,70 | 35,70 | 35,79 | 35,73 | 35,79 |
| Meerhuizenplein 10 J | 1078TC | 40,13 | 37,89 | 37,94 | 37,64 | 37,94 |
| Meerhuizenplein 10 K | 1078TC | 43,16 | 40,58 | 40,09 | 39,60 | 39,76 |
| Meerhuizenplein 10 L | 1078TC | 46,01 | 43,25 | 42,28 | 41,83 | 41,60 |
| Meerhuizenplein 10 M | 1078TC | 35,89 | 34,04 | 34,12 | 34,12 | 34,12 |
| Meerhuizenplein 10 N | 1078TC | 37,70 | 35,70 | 35,79 | 35,73 | 35,79 |
| Meerhuizenplein 10 P | 1078TC | 40,13 | 37,89 | 37,94 | 37,64 | 37,94 |

| Cluster 2<br>Adres en postcode | | Prognose zonder nieuwe maatregelen [dB] | Na toepassing tweelaags ZOAB [dB] | Variant 143 [dB] | Variant 144 [dB] | Variant 140 [dB] (DOELMATIG) |
|---|---|---|---|---|---|---|
| Meerhuizenplein 10 Q | 1078TC | 43,16 | 40,58 | 40,09 | 39,60 | 39,76 |
| Meerhuizenplein 10 R | 1078TC | 46,01 | 43,25 | 42,28 | 41,83 | 41,60 |
| Meerhuizenplein 10 S | 1078TC | 35,89 | 34,04 | 34,12 | 34,12 | 34,12 |
| Meerhuizenplein 10 T | 1078TC | 37,70 | 35,70 | 35,79 | 35,73 | 35,79 |
| Meerhuizenplein 10 U | 1078TC | 40,13 | 37,89 | 37,94 | 37,64 | 37,94 |
| Meerhuizenplein 10 V | 1078TC | 43,16 | 40,58 | 40,09 | 39,60 | 39,76 |
| Meerhuizenplein 10 W | 1078TC | 46,01 | 43,25 | 42,28 | 41,83 | 41,60 |
| Meerhuizenplein 10 X | 1078TC | 43,16 | 40,58 | 40,09 | 39,60 | 39,76 |
| Meerhuizenplein 10 Y | 1078TC | 46,01 | 43,25 | 42,28 | 41,83 | 41,60 |
| Meerhuizenplein 12 HS | 1078TC | 33,95 | 32,08 | 32,08 | 32,08 | 32,08 |
| Meerhuizenplein 12 I | 1078TC | 35,55 | 33,53 | 33,53 | 33,52 | 33,53 |
| Meerhuizenplein 12 II | 1078TC | 42,68 | 40,08 | 39,97 | 39,38 | 39,91 |
| Meerhuizenplein 14 HS | 1078TC | 36,18 | 34,17 | 34,29 | 34,29 | 34,29 |
| Meerhuizenplein 14 I | 1078TC | 38,61 | 36,42 | 36,55 | 36,47 | 36,55 |
| Meerhuizenplein 14 II | 1078TC | 40,98 | 38,59 | 38,69 | 38,40 | 38,69 |
| Meerhuizenplein 14 III | 1078TC | 43,87 | 41,25 | 41,21 | 40,56 | 41,18 |
| Meerhuizenplein 16 HS | 1078TC | 35,49 | 33,43 | 33,58 | 33,60 | 33,58 |
| Meerhuizenplein 16 I | 1078TC | 37,74 | 35,51 | 35,69 | 35,58 | 35,69 |
| Meerhuizenplein 16 II | 1078TC | 43,13 | 40,49 | 40,52 | 39,93 | 40,50 |
| Meerhuizenplein 28 A | 1078TD | 35,14 | 33,34 | 33,34 | 33,26 | 33,34 |
| Meerhuizenplein 28 B | 1078TD | 36,34 | 34,39 | 34,36 | 34,12 | 34,35 |
| Meerhuizenplein 28 C | 1078TD | 39,56 | 37,18 | 36,59 | 36,24 | 36,22 |
| Meerhuizenplein 28 D | 1078TD | 41,75 | 39,15 | 38,23 | 37,70 | 37,57 |
| Meerhuizenplein 28 E | 1078TD | 45,06 | 42,31 | 42,10 | 41,56 | 42,08 |
| Meerhuizenplein 28 F | 1078TD | 35,14 | 33,34 | 33,34 | 33,26 | 33,34 |
| Meerhuizenplein 28 G | 1078TD | 36,34 | 34,39 | 34,36 | 34,12 | 34,35 |
| Meerhuizenplein 28 J | 1078TD | 39,56 | 37,18 | 36,59 | 36,24 | 36,22 |
| Meerhuizenplein 28 K | 1078TD | 41,75 | 39,15 | 38,23 | 37,70 | 37,57 |
| Meerhuizenplein 28 L | 1078TD | 45,06 | 42,31 | 42,10 | 41,56 | 42,08 |
| Meerhuizenplein 28 M | 1078TD | 39,56 | 37,18 | 36,59 | 36,24 | 36,22 |
| Meerhuizenplein 28 N | 1078TD | 41,75 | 39,15 | 38,23 | 37,70 | 37,57 |
| Meerhuizenplein 28 P | 1078TD | 45,06 | 42,31 | 42,10 | 41,56 | 42,08 |
| Meerhuizenplein 30 | 1078TD | 38,38 | 36,16 | 36,18 | 35,93 | 36,17 |
| Meerhuizenplein 32 | 1078TD | 45,56 | 42,81 | 42,11 | 41,53 | 41,75 |
| Meerhuizenplein 34 I | 1078TD | 34,87 | 32,85 | 32,93 | 32,93 | 32,93 |
| Meerhuizenplein 34 II | 1078TD | 36,16 | 34,09 | 34,17 | 34,17 | 34,17 |
| Meerhuizenplein 34 III | 1078TD | 38,31 | 36,12 | 36,22 | 36,22 | 36,22 |
| Meerhuizenplein 34 IV | 1078TD | 45,41 | 42,69 | 42,50 | 41,81 | 42,39 |
| Meerhuizenplein 36 HS | 1078TD | 39,86 | 37,41 | 37,40 | 37,19 | 37,40 |
| Meerhuizenplein 36 I | 1078TD | 43,55 | 40,84 | 40,65 | 40,39 | 40,59 |
| Meerhuizenplein 36 II | 1078TD | 45,79 | 42,86 | 41,92 | 41,66 | 41,44 |
| Meerhuizenplein 36 III | 1078TD | 46,33 | 43,37 | 42,43 | 42,14 | 41,95 |
| Meerhuizenstraat 1 HS | 1078TE | 34,09 | 32,19 | 32,29 | 32,29 | 32,29 |
| Meerhuizenstraat 1 I | 1078TE | 36,24 | 34,26 | 34,36 | 34,37 | 34,36 |
| Meerhuizenstraat 1 II | 1078TE | 39,53 | 37,32 | 37,42 | 37,26 | 37,42 |
| Meerhuizenstraat 1 III | 1078TE | 43,41 | 40,80 | 40,78 | 40,08 | 40,76 |
| Meerhuizenstraat 2 HS | 1078TH | 35,31 | 33,38 | 33,45 | 33,43 | 33,45 |
| Meerhuizenstraat 2 I | 1078TH | 37,34 | 35,30 | 35,37 | 35,28 | 35,37 |
| Meerhuizenstraat 2 II | 1078TH | 40,04 | 37,75 | 37,80 | 37,51 | 37,80 |
| Meerhuizenstraat 3 I | 1078TE | 36,21 | 34,32 | 34,41 | 34,42 | 34,41 |
| Meerhuizenstraat 3 II | 1078TE | 42,92 | 40,41 | 40,42 | 39,81 | 40,40 |
| Meerhuizenstraat 4 HS | 1078TH | 35,17 | 33,23 | 33,30 | 33,27 | 33,30 |
| Meerhuizenstraat 4 I | 1078TH | 37,16 | 35,10 | 35,17 | 35,06 | 35,17 |
| Meerhuizenstraat 4 II | 1078TH | 39,63 | 37,38 | 37,42 | 37,15 | 37,42 |
| Meerhuizenstraat 5 I | 1078TE | 35,87 | 34,00 | 34,07 | 34,07 | 34,07 |

| Cluster 2<br>Adres en postcode | | Prognose zonder nieuwe maatregelen [dB] | Na toepassing tweelaags ZOAB [dB] | Variant 143 [dB] | Variant 144 [dB] | Variant 140 [dB] (DOELMATIG) |
|---|---|---|---|---|---|---|
| Meerhuizenstraat 5 II | 1078TE | 42,35 | 39,94 | 39,97 | 39,53 | 39,96 |
| Meerhuizenstraat 6 HS | 1078TH | 34,69 | 32,79 | 32,84 | 32,84 | 32,84 |
| Meerhuizenstraat 6 I | 1078TH | 36,65 | 34,65 | 34,70 | 34,67 | 34,70 |
| Meerhuizenstraat 6 II | 1078TH | 39,15 | 36,97 | 37,01 | 36,81 | 37,01 |
| Meerhuizenstraat 7 A | 1078TE | 38,02 | 35,76 | 35,84 | 35,75 | 35,84 |
| Meerhuizenstraat 7 B | 1078TE | 40,02 | 37,54 | 37,62 | 37,35 | 37,62 |
| Meerhuizenstraat 7 C | 1078TE | 42,63 | 39,90 | 39,93 | 39,37 | 39,92 |
| Meerhuizenstraat 7 D | 1078TE | 44,72 | 41,85 | 41,47 | 40,75 | 41,38 |
| Meerhuizenstraat 7 E | 1078TE | 48,34 | 45,27 | 43,74 | 43,08 | 42,76 |
| Meerhuizenstraat 8 HS | 1078TH | 34,56 | 32,64 | 32,69 | 32,69 | 32,69 |
| Meerhuizenstraat 8 I | 1078TH | 36,34 | 34,34 | 34,40 | 34,39 | 34,40 |
| Meerhuizenstraat 8 II | 1078TH | 38,83 | 36,65 | 36,70 | 36,56 | 36,70 |
| Meerhuizenstraat 9 A | 1078TE | 38,04 | 35,77 | 35,85 | 35,77 | 35,85 |
| Meerhuizenstraat 9 B | 1078TE | 40,05 | 37,57 | 37,65 | 37,36 | 37,65 |
| Meerhuizenstraat 9 C | 1078TE | 42,67 | 39,94 | 39,95 | 39,39 | 39,94 |
| Meerhuizenstraat 9 D | 1078TE | 44,83 | 41,95 | 41,57 | 40,86 | 41,48 |
| Meerhuizenstraat 9 E | 1078TE | 48,33 | 45,26 | 43,73 | 43,09 | 42,75 |
| Meerhuizenstraat 10 A | 1078TH | 37,70 | 35,43 | 35,52 | 35,46 | 35,52 |
| Meerhuizenstraat 10 B | 1078TH | 39,53 | 37,09 | 37,19 | 36,91 | 37,19 |
| Meerhuizenstraat 10 C | 1078TH | 42,03 | 39,36 | 39,40 | 38,83 | 39,40 |
| Meerhuizenstraat 10 D | 1078TH | 44,06 | 41,24 | 40,89 | 40,13 | 40,78 |
| Meerhuizenstraat 10 E | 1078TH | 48,06 | 45,02 | 43,45 | 42,76 | 42,37 |
| Meerhuizenstraat 11 A | 1078TE | 38,08 | 35,80 | 35,88 | 35,80 | 35,88 |
| Meerhuizenstraat 11 B | 1078TE | 40,09 | 37,61 | 37,68 | 37,39 | 37,68 |
| Meerhuizenstraat 11 C | 1078TE | 42,68 | 39,96 | 39,97 | 39,40 | 39,96 |
| Meerhuizenstraat 11 D | 1078TE | 44,82 | 41,96 | 41,60 | 40,89 | 41,50 |
| Meerhuizenstraat 11 E | 1078TE | 48,33 | 45,25 | 43,71 | 43,05 | 42,71 |
| Meerhuizenstraat 11 F | 1078TE | 38,08 | 35,80 | 35,88 | 35,80 | 35,88 |
| Meerhuizenstraat 11 G | 1078TE | 40,09 | 37,61 | 37,68 | 37,39 | 37,68 |
| Meerhuizenstraat 11 J | 1078TE | 42,68 | 39,96 | 39,97 | 39,40 | 39,96 |
| Meerhuizenstraat 11 K | 1078TE | 44,82 | 41,96 | 41,60 | 40,89 | 41,50 |
| Meerhuizenstraat 11 L | 1078TE | 48,33 | 45,25 | 43,71 | 43,05 | 42,71 |
| Meerhuizenstraat 11 M | 1078TE | 38,08 | 35,80 | 35,88 | 35,80 | 35,88 |
| Meerhuizenstraat 11 N | 1078TE | 40,09 | 37,61 | 37,68 | 37,39 | 37,68 |
| Meerhuizenstraat 11 P | 1078TE | 42,68 | 39,96 | 39,97 | 39,40 | 39,96 |
| Meerhuizenstraat 11 Q | 1078TE | 44,82 | 41,96 | 41,60 | 40,89 | 41,50 |
| Meerhuizenstraat 11 R | 1078TE | 48,33 | 45,25 | 43,71 | 43,05 | 42,71 |
| Meerhuizenstraat 11 S | 1078TE | 44,82 | 41,96 | 41,60 | 40,89 | 41,50 |
| Meerhuizenstraat 11 T | 1078TE | 48,33 | 45,25 | 43,71 | 43,05 | 42,71 |
| Meerhuizenstraat 12 A | 1078TH | 37,87 | 35,59 | 35,68 | 35,62 | 35,68 |
| Meerhuizenstraat 12 B | 1078TH | 39,77 | 37,31 | 37,40 | 37,13 | 37,40 |
| Meerhuizenstraat 12 C | 1078TH | 42,41 | 39,72 | 39,75 | 39,20 | 39,74 |
| Meerhuizenstraat 12 D | 1078TH | 44,73 | 41,86 | 41,47 | 40,77 | 41,38 |
| Meerhuizenstraat 12 E | 1078TH | 48,47 | 45,41 | 43,88 | 43,24 | 42,93 |
| Meerhuizenstraat 13 | 1078TE | 48,26 | 45,19 | 43,59 | 42,92 | 42,58 |
| Meerhuizenstraat 14 A | 1078TH | 38,13 | 35,87 | 35,95 | 35,88 | 35,95 |
| Meerhuizenstraat 14 B | 1078TH | 40,17 | 37,70 | 37,78 | 37,52 | 37,78 |
| Meerhuizenstraat 14 C | 1078TH | 42,80 | 40,08 | 40,11 | 39,58 | 40,10 |
| Meerhuizenstraat 14 D | 1078TH | 44,95 | 42,09 | 41,73 | 41,05 | 41,64 |
| Meerhuizenstraat 14 E | 1078TH | 48,49 | 45,43 | 43,94 | 43,31 | 42,99 |
| Meerhuizenstraat 14 F | 1078TH | 38,13 | 35,87 | 35,95 | 35,88 | 35,95 |
| Meerhuizenstraat 14 G | 1078TH | 40,17 | 37,70 | 37,78 | 37,52 | 37,78 |
| Meerhuizenstraat 14 J | 1078TH | 42,80 | 40,08 | 40,11 | 39,58 | 40,10 |
| Meerhuizenstraat 14 K | 1078TH | 44,95 | 42,09 | 41,73 | 41,05 | 41,64 |
| Meerhuizenstraat 14 L | 1078TH | 48,49 | 45,43 | 43,94 | 43,31 | 42,99 |

| Cluster 2<br>Adres en postcode | | Prognose zonder nieuwe maatregelen [dB] | Na toepassing tweelaags ZOAB [dB] | Variant 143 [dB] | Variant 144 [dB] | Variant 140 [dB] (DOELMATIG) |
|---|---|---|---|---|---|---|
| Meerhuizenstraat 14 M | 1078TH | 38,13 | 35,87 | 35,95 | 35,88 | 35,95 |
| Meerhuizenstraat 14 N | 1078TH | 40,17 | 37,70 | 37,78 | 37,52 | 37,78 |
| Meerhuizenstraat 14 P | 1078TH | 42,80 | 40,08 | 40,11 | 39,58 | 40,10 |
| Meerhuizenstraat 14 Q | 1078TH | 44,95 | 42,09 | 41,73 | 41,05 | 41,64 |
| Meerhuizenstraat 14 R | 1078TH | 48,49 | 45,43 | 43,94 | 43,31 | 42,99 |
| Meerhuizenstraat 14 S | 1078TH | 44,95 | 42,09 | 41,73 | 41,05 | 41,64 |
| Meerhuizenstraat 14 T | 1078TH | 48,49 | 45,43 | 43,94 | 43,31 | 42,99 |
| Meerhuizenstraat 15 HS | 1078TG | 36,67 | 34,64 | 34,75 | 34,75 | 34,75 |
| Meerhuizenstraat 15 I | 1078TG | 39,06 | 36,85 | 36,97 | 36,89 | 36,97 |
| Meerhuizenstraat 15 II | 1078TG | 44,04 | 41,38 | 41,34 | 40,63 | 41,31 |
| Meerhuizenstraat 16 | 1078TH | 48,37 | 45,30 | 43,77 | 43,12 | 42,79 |
| Meerhuizenstraat 17 HS | 1078TG | 36,87 | 34,83 | 34,93 | 34,93 | 34,93 |
| Meerhuizenstraat 17 I | 1078TG | 39,19 | 37,01 | 37,12 | 37,04 | 37,12 |
| Meerhuizenstraat 17 II | 1078TG | 41,49 | 39,07 | 39,16 | 38,81 | 39,16 |
| Meerhuizenstraat 17 III | 1078TG | 43,93 | 41,32 | 41,25 | 40,57 | 41,20 |
| Meerhuizenstraat 19 HS | 1078TG | 36,86 | 34,89 | 34,99 | 34,99 | 34,99 |
| Meerhuizenstraat 19 I | 1078TG | 39,09 | 37,00 | 37,11 | 37,03 | 37,11 |
| Meerhuizenstraat 19 II | 1078TG | 43,89 | 41,36 | 41,29 | 40,66 | 41,20 |
| Meerhuizenstraat 20 HS | 1078TJ | 34,96 | 33,01 | 33,08 | 33,08 | 33,08 |
| Meerhuizenstraat 20 I | 1078TJ | 37,14 | 35,08 | 35,15 | 35,14 | 35,15 |
| Meerhuizenstraat 20 II | 1078TJ | 43,97 | 41,32 | 41,27 | 40,61 | 41,23 |
| Meerhuizenstraat 21 HS | 1078TG | 36,74 | 34,74 | 34,81 | 34,81 | 34,81 |
| Meerhuizenstraat 21 I | 1078TG | 38,75 | 36,64 | 36,72 | 36,65 | 36,72 |
| Meerhuizenstraat 21 II | 1078TG | 43,85 | 41,26 | 41,04 | 40,45 | 40,91 |
| Meerhuizenstraat 22 HS | 1078TJ | 35,13 | 33,20 | 33,29 | 33,29 | 33,29 |
| Meerhuizenstraat 22 I | 1078TJ | 37,40 | 35,31 | 35,41 | 35,42 | 35,41 |
| Meerhuizenstraat 22 II | 1078TJ | 40,34 | 38,01 | 38,11 | 37,97 | 38,11 |
| Meerhuizenstraat 22 III | 1078TJ | 44,02 | 41,37 | 41,34 | 40,64 | 41,30 |
| Meerhuizenstraat 23 HS | 1078TG | 36,14 | 34,16 | 34,22 | 34,22 | 34,22 |
| Meerhuizenstraat 23 I | 1078TG | 38,26 | 36,13 | 36,20 | 36,14 | 36,20 |
| Meerhuizenstraat 23 II | 1078TG | 43,32 | 40,74 | 40,66 | 40,13 | 40,58 |
| Meerhuizenstraat 24 HS | 1078TJ | 35,23 | 33,29 | 33,36 | 33,35 | 33,36 |
| Meerhuizenstraat 24 I | 1078TJ | 37,57 | 35,48 | 35,55 | 35,56 | 35,55 |
| Meerhuizenstraat 24 II | 1078TJ | 40,47 | 38,16 | 38,26 | 38,11 | 38,26 |
| Meerhuizenstraat 24 III | 1078TJ | 43,93 | 41,32 | 41,30 | 40,65 | 41,28 |
| Meerhuizenstraat 25 HS | 1078TG | 35,63 | 33,69 | 33,76 | 33,77 | 33,76 |
| Meerhuizenstraat 25 I | 1078TG | 37,65 | 35,59 | 35,68 | 35,61 | 35,68 |
| Meerhuizenstraat 25 II | 1078TG | 43,52 | 41,00 | 40,84 | 40,38 | 40,72 |
| Meerhuizenstraat 26 HS | 1078TJ | 35,36 | 33,43 | 33,50 | 33,50 | 33,50 |
| Meerhuizenstraat 26 I | 1078TJ | 37,71 | 35,61 | 35,68 | 35,68 | 35,68 |
| Meerhuizenstraat 26 II | 1078TJ | 43,85 | 41,30 | 41,28 | 40,68 | 41,26 |
| Meerhuizenstraat 27 HS | 1078TG | 35,05 | 33,13 | 33,19 | 33,19 | 33,19 |
| Meerhuizenstraat 27 I | 1078TG | 36,79 | 34,79 | 34,87 | 34,81 | 34,87 |
| Meerhuizenstraat 27 II | 1078TG | 39,41 | 37,29 | 37,37 | 37,22 | 37,37 |
| Meerhuizenstraat 27 III | 1078TG | 43,30 | 40,86 | 40,76 | 40,31 | 40,67 |
| Meerhuizenstraat 28 HS | 1078TJ | 35,29 | 33,35 | 33,41 | 33,41 | 33,41 |
| Meerhuizenstraat 28 I | 1078TJ | 37,63 | 35,52 | 35,59 | 35,58 | 35,59 |
| Meerhuizenstraat 28 II | 1078TJ | 43,69 | 41,16 | 41,13 | 40,51 | 41,10 |
| Meerhuizenstraat 30 HS | 1078TJ | 35,20 | 33,26 | 33,34 | 33,34 | 33,34 |
| Meerhuizenstraat 30 I | 1078TJ | 37,60 | 35,49 | 35,58 | 35,56 | 35,58 |
| Meerhuizenstraat 30 II | 1078TJ | 43,64 | 41,12 | 41,11 | 40,49 | 41,07 |
| Meerhuizenstraat 32 HS | 1078TJ | 34,83 | 32,90 | 32,98 | 32,98 | 32,98 |
| Meerhuizenstraat 32 I | 1078TJ | 37,20 | 35,11 | 35,19 | 35,18 | 35,19 |
| Meerhuizenstraat 32 II | 1078TJ | 43,32 | 40,79 | 40,77 | 40,16 | 40,72 |
| Meerhuizenstraat 34 HS | 1078TJ | 34,88 | 33,00 | 33,08 | 33,08 | 33,08 |

| Cluster 2<br>Adres en postcode | | Prognose zonder nieuwe maatregelen [dB] | Na toepassing tweelaags ZOAB [dB] | Variant 143 [dB] | Variant 144 [dB] | Variant 140 [dB] (DOELMATIG) |
|---|---|---|---|---|---|---|
| Meerhuizenstraat 34 I | 1078TJ | 37,19 | 35,14 | 35,22 | 35,21 | 35,22 |
| Meerhuizenstraat 34 II | 1078TJ | 43,21 | 40,75 | 40,75 | 40,24 | 40,70 |
| Memlingstraat 3 A | 1077LP | 43,66 | 41,22 | 41,08 | 40,78 | 41,01 |
| Memlingstraat 3 B | 1077LP | 47,80 | 45,05 | 44,76 | 44,57 | 44,67 |
| Memlingstraat 5 HS | 1077LP | 43,94 | 41,46 | 41,36 | 41,21 | 41,36 |
| Memlingstraat 5 I | 1077LP | 47,32 | 44,60 | 44,43 | 44,25 | 44,38 |
| Memlingstraat 5 II | 1077LP | 39,70 | 37,77 | 37,77 | 37,71 | 37,74 |
| Memlingstraat 5 III | 1077LP | 42,63 | 40,27 | 40,20 | 40,00 | 40,14 |
| Memlingstraat 7 HS | 1077LP | 42,12 | 39,79 | 39,74 | 39,52 | 39,60 |
| Memlingstraat 7 I | 1077LP | 46,48 | 43,77 | 43,73 | 43,63 | 43,73 |
| Memlingstraat 9 HS | 1077LP | 42,66 | 40,39 | 40,39 | 40,36 | 40,38 |
| Memlingstraat 9 I | 1077LP | 45,65 | 42,99 | 42,98 | 42,92 | 42,96 |
| Memlingstraat 9 II | 1077LP | 49,86 | 47,01 | 46,55 | 46,39 | 46,46 |
| Memlingstraat 11 HS | 1077LP | 39,51 | 37,05 | 37,05 | 37,05 | 37,05 |
| Memlingstraat 13 | 1077LP | 39,55 | 37,07 | 37,07 | 37,07 | 37,07 |
| Memlingstraat 15 | 1077LP | 39,83 | 37,41 | 37,41 | 37,41 | 37,41 |
| Memlingstraat 17 | 1077LR | 40,34 | 37,86 | 37,86 | 37,86 | 37,86 |
| Memlingstraat 19 | 1077LR | 40,06 | 37,65 | 37,65 | 37,65 | 37,65 |
| Memlingstraat 21 | 1077LR | 39,68 | 37,34 | 37,34 | 37,34 | 37,34 |
| Memlingstraat 23 | 1077LR | 39,80 | 37,43 | 37,43 | 37,43 | 37,43 |
| Memlingstraat 25 | 1077LR | 39,36 | 37,08 | 37,08 | 37,08 | 37,08 |
| Memlingstraat 27 HS | 1077LR | 37,72 | 35,82 | 35,82 | 35,81 | 35,82 |
| Memlingstraat 27 I | 1077LR | 39,80 | 37,73 | 37,72 | 37,70 | 37,73 |
| Memlingstraat 27 II | 1077LR | 45,31 | 42,72 | 42,58 | 42,29 | 42,42 |
| Merwedeplein 1 | 1078NA | 45,45 | 42,74 | 42,11 | 41,46 | 41,79 |
| Merwedeplein 1 HS | 1078NA | 44,52 | 41,83 | 41,38 | 40,83 | 41,12 |
| Merwedeplein 2 | 1078ND | 47,78 | 44,95 | 44,09 | 43,44 | 43,62 |
| Merwedeplein 2 A | 1078ND | 47,81 | 44,95 | 44,09 | 43,41 | 43,64 |
| Merwedeplein 3 | 1078NA | 44,99 | 42,27 | 41,67 | 41,01 | 41,38 |
| Merwedeplein 4 | 1078ND | 47,79 | 45,04 | 44,15 | 43,59 | 43,62 |
| Merwedeplein 5 I | 1078NA | 38,42 | 36,16 | 36,26 | 36,22 | 36,26 |
| Merwedeplein 5 II | 1078NA | 40,08 | 37,76 | 37,87 | 37,75 | 37,87 |
| Merwedeplein 5 III | 1078NA | 46,47 | 43,67 | 43,05 | 42,38 | 42,79 |
| Merwedeplein 6 I | 1078ND | 39,72 | 37,47 | 37,55 | 37,53 | 37,55 |
| Merwedeplein 6 II | 1078ND | 41,82 | 39,44 | 39,52 | 39,40 | 39,51 |
| Merwedeplein 6 III | 1078ND | 47,42 | 44,64 | 43,84 | 43,30 | 43,40 |
| Merwedeplein 7 I | 1078NA | 37,85 | 35,66 | 35,77 | 35,77 | 35,77 |
| Merwedeplein 7 II | 1078NA | 39,87 | 37,57 | 37,68 | 37,66 | 37,68 |
| Merwedeplein 7 III | 1078NA | 46,11 | 43,33 | 42,97 | 42,27 | 42,85 |
| Merwedeplein 8 I | 1078ND | 39,82 | 37,60 | 37,68 | 37,65 | 37,68 |
| Merwedeplein 8 II | 1078ND | 41,84 | 39,51 | 39,56 | 39,41 | 39,56 |
| Merwedeplein 8 III | 1078ND | 47,73 | 44,93 | 44,03 | 43,50 | 43,55 |
| Merwedeplein 9 | 1078NA | 46,60 | 43,83 | 43,35 | 42,70 | 43,16 |
| Merwedeplein 10 | 1078ND | 47,86 | 45,05 | 44,05 | 43,51 | 43,50 |
| Merwedeplein 11 | 1078NA | 45,37 | 42,63 | 42,34 | 41,71 | 42,21 |
| Merwedeplein 12 | 1078ND | 47,96 | 45,12 | 44,04 | 43,50 | 43,48 |
| Merwedeplein 13 I | 1078NA | 37,85 | 35,68 | 35,78 | 35,77 | 35,78 |
| Merwedeplein 13 II | 1078NA | 40,08 | 37,78 | 37,85 | 37,83 | 37,85 |
| Merwedeplein 13 III | 1078NA | 46,30 | 43,53 | 43,17 | 42,53 | 43,04 |
| Merwedeplein 14 I | 1078ND | 40,16 | 37,90 | 37,98 | 37,87 | 37,97 |
| Merwedeplein 14 II | 1078ND | 42,09 | 39,71 | 39,71 | 39,46 | 39,68 |
| Merwedeplein 14 III | 1078ND | 48,53 | 45,68 | 44,48 | 43,96 | 43,86 |
| Merwedeplein 15 I | 1078NA | 37,72 | 35,59 | 35,69 | 35,69 | 35,69 |
| Merwedeplein 15 II | 1078NA | 39,96 | 37,68 | 37,76 | 37,74 | 37,75 |
| Merwedeplein 15 III | 1078NA | 46,02 | 43,28 | 42,94 | 42,30 | 42,80 |

| **Cluster 2**<br>**Adres en postcode** | | Prognose zonder nieuwe maatregelen [dB] | Na toepassing tweelaags ZOAB [dB] | Variant 143 [dB] | Variant 144 [dB] | Variant 140 [dB] (DOELMATIG) |
|---|---|---|---|---|---|---|
| Merwedeplein 16 I | 1078ND | 40,11 | 37,84 | 37,93 | 37,82 | 37,92 |
| Merwedeplein 16 II | 1078ND | 42,11 | 39,71 | 39,69 | 39,43 | 39,64 |
| Merwedeplein 16 III | 1078ND | 48,80 | 45,94 | 44,70 | 44,18 | 44,07 |
| Merwedeplein 17 | 1078NA | 46,25 | 43,52 | 43,12 | 42,40 | 42,95 |
| Merwedeplein 18 | 1078ND | 48,99 | 46,12 | 44,93 | 44,47 | 44,33 |
| Merwedeplein 19 | 1078NB | 45,49 | 42,77 | 42,52 | 41,87 | 42,40 |
| Merwedeplein 20 | 1078NE | 49,12 | 46,25 | 45,01 | 44,53 | 44,37 |
| Merwedeplein 21 I | 1078NB | 37,42 | 35,29 | 35,38 | 35,39 | 35,38 |
| Merwedeplein 21 II | 1078NB | 39,92 | 37,62 | 37,71 | 37,70 | 37,71 |
| Merwedeplein 21 III | 1078NB | 45,99 | 43,25 | 42,95 | 42,28 | 42,83 |
| Merwedeplein 22 I | 1078NE | 40,38 | 38,09 | 38,20 | 38,08 | 38,20 |
| Merwedeplein 22 II | 1078NE | 42,55 | 40,09 | 40,03 | 39,75 | 39,96 |
| Merwedeplein 22 III | 1078NE | 49,12 | 46,25 | 45,13 | 44,70 | 44,54 |
| Merwedeplein 23 I | 1078NB | 37,29 | 35,15 | 35,25 | 35,25 | 35,25 |
| Merwedeplein 23 II | 1078NB | 39,81 | 37,49 | 37,58 | 37,58 | 37,58 |
| Merwedeplein 23 III | 1078NB | 45,74 | 42,98 | 42,70 | 41,99 | 42,58 |
| Merwedeplein 24 I | 1078NE | 40,24 | 37,94 | 38,05 | 37,95 | 38,05 |
| Merwedeplein 24 II | 1078NE | 42,16 | 39,70 | 39,76 | 39,47 | 39,74 |
| Merwedeplein 24 III | 1078NE | 48,98 | 46,11 | 44,98 | 44,54 | 44,40 |
| Merwedeplein 25 | 1078NB | 45,86 | 43,12 | 42,86 | 42,14 | 42,74 |
| Merwedeplein 26 | 1078NE | 48,89 | 46,03 | 44,85 | 44,42 | 44,30 |
| Merwedeplein 27 | 1078NB | 44,69 | 41,99 | 41,86 | 41,19 | 41,82 |
| Merwedeplein 28 | 1078NE | 49,01 | 46,15 | 44,96 | 44,52 | 44,42 |
| Merwedeplein 29 I | 1078NB | 36,75 | 34,63 | 34,78 | 34,78 | 34,78 |
| Merwedeplein 29 II | 1078NB | 39,06 | 36,81 | 36,96 | 36,94 | 36,96 |
| Merwedeplein 29 III | 1078NB | 45,65 | 42,89 | 42,71 | 41,93 | 42,63 |
| Merwedeplein 30 I | 1078NE | 40,29 | 37,98 | 38,10 | 37,99 | 38,09 |
| Merwedeplein 30 II | 1078NE | 42,20 | 39,74 | 39,84 | 39,48 | 39,83 |
| Merwedeplein 30 III | 1078NE | 49,11 | 46,25 | 45,06 | 44,63 | 44,51 |
| Merwedeplein 31 I | 1078NB | 36,65 | 34,51 | 34,65 | 34,65 | 34,65 |
| Merwedeplein 31 II | 1078NB | 38,90 | 36,67 | 36,82 | 36,81 | 36,82 |
| Merwedeplein 31 III | 1078NB | 45,33 | 42,60 | 42,47 | 41,72 | 42,41 |
| Merwedeplein 32 I | 1078NE | 40,37 | 38,05 | 38,17 | 38,07 | 38,17 |
| Merwedeplein 32 II | 1078NE | 42,25 | 39,77 | 39,88 | 39,50 | 39,88 |
| Merwedeplein 32 III | 1078NE | 49,19 | 46,33 | 45,15 | 44,72 | 44,59 |
| Merwedeplein 33 | 1078NB | 45,67 | 42,94 | 42,78 | 42,00 | 42,71 |
| Merwedeplein 34 | 1078NE | 49,26 | 46,41 | 45,24 | 44,83 | 44,67 |
| Merwedeplein 35 | 1078NB | 44,73 | 42,03 | 41,91 | 41,21 | 41,85 |
| Merwedeplein 36 | 1078NE | 49,55 | 46,68 | 45,50 | 45,11 | 44,96 |
| Merwedeplein 37 I | 1078NB | 35,85 | 33,72 | 33,88 | 33,88 | 33,88 |
| Merwedeplein 37 II | 1078NB | 38,19 | 35,99 | 36,15 | 36,13 | 36,15 |
| Merwedeplein 37 III | 1078NB | 44,87 | 42,15 | 42,09 | 41,38 | 42,06 |
| Merwedeplein 38 I | 1078NE | 40,79 | 38,46 | 38,58 | 38,42 | 38,58 |
| Merwedeplein 38 II | 1078NE | 42,68 | 40,20 | 40,29 | 39,86 | 40,28 |
| Merwedeplein 38 III | 1078NE | 49,64 | 46,78 | 45,51 | 45,09 | 44,88 |
| Merwedeplein 39 I | 1078NB | 35,45 | 33,32 | 33,50 | 33,50 | 33,50 |
| Merwedeplein 39 II | 1078NB | 37,86 | 35,65 | 35,83 | 35,83 | 35,83 |
| Merwedeplein 39 III | 1078NB | 44,65 | 41,94 | 41,89 | 41,20 | 41,85 |
| Merwedeplein 40 I | 1078NE | 40,77 | 38,50 | 38,63 | 38,47 | 38,63 |
| Merwedeplein 40 II | 1078NE | 42,61 | 40,20 | 40,29 | 39,90 | 40,28 |
| Merwedeplein 40 III | 1078NE | 49,48 | 46,65 | 45,52 | 45,12 | 44,93 |
| Merwedeplein 41 | 1078NB | 44,83 | 42,13 | 42,07 | 41,43 | 42,04 |
| Merwedeplein 42 | 1078NE | 49,56 | 46,72 | 45,58 | 45,19 | 44,97 |
| Merwedeplein 43 | 1078NC | 44,37 | 41,70 | 41,64 | 40,99 | 41,59 |
| Merwedeplein 44 | 1078NG | 49,64 | 46,85 | 45,71 | 45,32 | 45,09 |

| Cluster 2<br>Adres en postcode | | Prognose zonder nieuwe maatregelen [dB] | Na toepassing tweelaags ZOAB [dB] | Variant 143 [dB] | Variant 144 [dB] | Variant 140 [dB] (DOELMATIG) |
|---|---|---|---|---|---|---|
| Merwedeplein 45 I | 1078NC | 34,58 | 32,53 | 32,65 | 32,65 | 32,65 |
| Merwedeplein 45 II | 1078NC | 36,77 | 34,68 | 34,81 | 34,81 | 34,81 |
| Merwedeplein 45 III | 1078NC | 44,46 | 41,79 | 41,75 | 41,16 | 41,72 |
| Merwedeplein 46 I | 1078NG | 40,98 | 38,67 | 38,81 | 38,64 | 38,81 |
| Merwedeplein 46 II | 1078NG | 42,71 | 40,28 | 40,39 | 39,97 | 40,38 |
| Merwedeplein 46 III | 1078NG | 49,60 | 46,79 | 45,65 | 45,26 | 45,02 |
| Merwedeplein 47 I | 1078NC | 33,93 | 31,98 | 32,07 | 32,07 | 32,07 |
| Merwedeplein 47 II | 1078NC | 35,88 | 33,93 | 34,03 | 34,02 | 34,03 |
| Merwedeplein 47 III | 1078NC | 44,11 | 41,50 | 41,49 | 40,98 | 41,47 |
| Merwedeplein 48 I | 1078NG | 41,15 | 38,81 | 38,95 | 38,77 | 38,95 |
| Merwedeplein 48 II | 1078NG | 42,99 | 40,50 | 40,60 | 40,19 | 40,60 |
| Merwedeplein 48 III | 1078NG | 49,62 | 46,79 | 45,63 | 45,23 | 44,97 |
| Merwedeplein 49 | 1078NC | 43,00 | 40,56 | 40,54 | 40,30 | 40,49 |
| Merwedeplein 50 | 1078NG | 49,67 | 46,84 | 45,64 | 45,24 | 44,95 |
| Merwedeplein 53 | 1078NC | 43,19 | 40,63 | 40,70 | 40,31 | 40,70 |
| Merwedeplein 55 I | 1078NC | 38,84 | 36,57 | 36,64 | 36,61 | 36,64 |
| Merwedeplein 55 II | 1078NC | 43,36 | 40,78 | 40,86 | 40,54 | 40,86 |
| Merwedeplein 56 I | 1078NG | 40,16 | 37,64 | 37,64 | 37,60 | 37,63 |
| Merwedeplein 56 II | 1078NG | 44,49 | 41,82 | 41,84 | 41,57 | 41,82 |
| Merwedeplein 57 HS | 1078NC | 37,79 | 35,47 | 35,51 | 35,52 | 35,51 |
| Merwedeplein 57 I | 1078NC | 39,54 | 37,20 | 37,25 | 37,24 | 37,25 |
| Merwedeplein 57 II | 1078NC | 45,83 | 43,10 | 43,13 | 42,63 | 43,13 |
| Merwedeplein 58 HS | 1078NG | 36,74 | 34,63 | 34,72 | 34,71 | 34,72 |
| Merwedeplein 58 I | 1078NG | 39,74 | 37,33 | 37,40 | 37,38 | 37,40 |
| Merwedeplein 58 II | 1078NG | 44,42 | 41,74 | 41,78 | 41,53 | 41,76 |
| Merwedeplein 59 | 1078NC | 45,41 | 42,70 | 42,75 | 42,24 | 42,74 |
| Merwedeplein 60 | 1078NG | 45,33 | 42,52 | 42,45 | 42,18 | 42,44 |
| Merwedeplein 62 | 1078NG | 45,39 | 42,63 | 42,52 | 42,25 | 42,51 |
| Messchaertstraat 1 | 1077WS | 53,94 | 50,99 | 48,50 | 48,15 | 48,23 |
| Messchaertstraat 2 | 1077WS | 45,66 | 43,06 | 43,06 | 42,80 | 43,05 |
| Messchaertstraat 4 | 1077WS | 45,75 | 43,10 | 43,12 | 42,78 | 43,07 |
| Messchaertstraat 6 | 1077WS | 45,79 | 43,16 | 43,18 | 42,83 | 43,14 |
| Messchaertstraat 8 | 1077WS | 45,46 | 42,85 | 42,87 | 42,48 | 42,83 |
| Messchaertstraat 10 | 1077WS | 45,48 | 42,93 | 42,87 | 42,54 | 42,83 |
| Messchaertstraat 12 | 1077WS | 48,00 | 45,39 | 44,16 | 43,76 | 43,99 |
| Messchaertstraat 14 | 1077WS | 48,58 | 45,76 | 44,08 | 43,71 | 43,91 |
| Messchaertstraat 16 | 1077WS | 48,13 | 45,33 | 43,85 | 43,57 | 43,71 |
| Messchaertstraat 18 | 1077WS | 45,33 | 42,77 | 42,45 | 42,25 | 42,31 |
| Messchaertstraat 20 | 1077WS | 44,00 | 41,56 | 41,46 | 41,34 | 41,38 |
| Minervalaan 5 | 1077NJ | 36,07 | 34,09 | 34,09 | 34,09 | 34,09 |
| Minervalaan 7 1 | 1077NJ | 39,66 | 37,35 | 37,35 | 37,36 | 37,35 |
| Minervalaan 7 2 | 1077NJ | 41,95 | 39,49 | 39,49 | 39,50 | 39,49 |
| Minervalaan 7 3 | 1077NJ | 47,10 | 44,32 | 44,22 | 44,00 | 44,16 |
| Minervalaan 7 HS | 1077NJ | 37,74 | 35,58 | 35,58 | 35,58 | 35,58 |
| Minervalaan 9 1 | 1077NJ | 38,31 | 36,22 | 36,22 | 36,23 | 36,22 |
| Minervalaan 9 2 | 1077NJ | 44,26 | 41,71 | 41,68 | 41,61 | 41,65 |
| Minervalaan 9 HS | 1077NJ | 36,46 | 34,50 | 34,50 | 34,50 | 34,50 |
| Minervalaan 11 HS | 1077NJ | 36,63 | 34,66 | 34,66 | 34,66 | 34,66 |
| Minervalaan 11 I | 1077NJ | 38,44 | 36,35 | 36,35 | 36,35 | 36,35 |
| Minervalaan 11 II | 1077NJ | 44,50 | 41,93 | 41,91 | 41,86 | 41,89 |
| Minervalaan 13 A | 1077NJ | 38,26 | 36,19 | 36,19 | 36,19 | 36,19 |
| Minervalaan 13 B | 1077NJ | 44,39 | 41,85 | 41,85 | 41,83 | 41,85 |
| Minervalaan 15 HS | 1077NJ | 36,99 | 35,00 | 35,00 | 35,00 | 35,00 |
| Minervalaan 15 I | 1077NJ | 38,84 | 36,72 | 36,72 | 36,71 | 36,73 |
| Minervalaan 15 II | 1077NJ | 46,32 | 43,63 | 43,35 | 43,26 | 43,29 |

| **Cluster 2**<br>**Adres en postcode** | | Prognose zonder nieuwe maatregelen [dB] | Na toepassing tweelaags ZOAB [dB] | Variant 143 [dB] | Variant 144 [dB] | Variant 140 [dB] (DOELMATIG) |
|---|---|---|---|---|---|---|
| Minervalaan 17 HS | 1077NJ | 39,16 | 36,99 | 36,99 | 36,99 | 36,99 |
| Minervalaan 17 I | 1077NJ | 47,30 | 44,54 | 44,32 | 44,19 | 44,26 |
| Minervalaan 19 II | 1077NK | 46,83 | 44,07 | 43,84 | 43,73 | 43,79 |
| Minervalaan 21 HS | 1077NK | 38,23 | 36,23 | 36,22 | 36,20 | 36,22 |
| Minervalaan 21 I | 1077NK | 40,10 | 37,93 | 37,92 | 37,86 | 37,91 |
| Minervalaan 21 II | 1077NK | 43,90 | 41,35 | 40,95 | 40,74 | 40,84 |
| Minervalaan 21 III | 1077NK | 46,70 | 44,01 | 43,57 | 43,45 | 43,51 |
| Minervalaan 23 HS | 1077NK | 38,40 | 36,43 | 36,43 | 36,41 | 36,43 |
| Minervalaan 23 I | 1077NK | 40,35 | 38,19 | 38,18 | 38,11 | 38,17 |
| Minervalaan 23 II | 1077NK | 44,19 | 41,64 | 41,31 | 41,10 | 41,21 |
| Minervalaan 23 III | 1077NK | 48,21 | 45,46 | 45,04 | 44,90 | 44,96 |
| Minervalaan 29 | 1077NL | 37,28 | 35,32 | 35,31 | 35,31 | 35,31 |
| Minervalaan 31 I | 1077NL | 38,86 | 36,72 | 36,69 | 36,68 | 36,69 |
| Minervalaan 31 II | 1077NL | 40,92 | 38,62 | 38,60 | 38,57 | 38,60 |
| Minervalaan 31 III | 1077NL | 48,81 | 45,97 | 45,73 | 45,61 | 45,68 |
| Minervalaan 33 HS | 1077NL | 39,18 | 36,98 | 36,91 | 36,90 | 36,91 |
| Minervalaan 33 I | 1077NL | 41,21 | 38,85 | 38,77 | 38,75 | 38,77 |
| Minervalaan 33 II | 1077NL | 48,85 | 46,02 | 45,80 | 45,66 | 45,74 |
| Minervalaan 35 HS | 1077NL | 38,94 | 36,77 | 36,70 | 36,69 | 36,70 |
| Minervalaan 35 I | 1077NL | 40,94 | 38,62 | 38,55 | 38,53 | 38,55 |
| Minervalaan 35 II | 1077NL | 43,89 | 41,32 | 41,25 | 41,21 | 41,24 |
| Minervalaan 35 III | 1077NL | 47,87 | 45,09 | 44,97 | 44,82 | 44,92 |
| Minervalaan 37 HS | 1077NL | 38,30 | 36,13 | 36,10 | 36,10 | 36,10 |
| Minervalaan 37 I | 1077NL | 40,29 | 37,97 | 37,94 | 37,93 | 37,95 |
| Minervalaan 37 II | 1077NL | 43,00 | 40,46 | 40,43 | 40,38 | 40,42 |
| Minervalaan 37 III | 1077NL | 47,16 | 44,39 | 44,17 | 44,11 | 44,13 |
| Minervalaan 39 HS | 1077NL | 38,53 | 36,37 | 36,33 | 36,29 | 36,31 |
| Minervalaan 39 I | 1077NL | 40,47 | 38,16 | 38,11 | 38,07 | 38,10 |
| Minervalaan 39 II | 1077NL | 42,79 | 40,30 | 40,24 | 40,16 | 40,22 |
| Minervalaan 39 III | 1077NL | 47,70 | 44,91 | 44,75 | 44,66 | 44,71 |
| Minervalaan 41 HS | 1077NM | 38,60 | 36,42 | 36,37 | 36,31 | 36,35 |
| Minervalaan 41 I | 1077NM | 40,54 | 38,22 | 38,15 | 38,09 | 38,12 |
| Minervalaan 41 II | 1077NM | 42,88 | 40,36 | 40,30 | 40,22 | 40,27 |
| Minervalaan 41 III | 1077NM | 47,52 | 44,74 | 44,65 | 44,54 | 44,60 |
| Minervalaan 43 HS | 1077NM | 38,59 | 36,38 | 36,32 | 36,27 | 36,30 |
| Minervalaan 43 I | 1077NM | 40,48 | 38,14 | 38,08 | 38,02 | 38,05 |
| Minervalaan 43 II | 1077NM | 42,79 | 40,30 | 40,23 | 40,15 | 40,20 |
| Minervalaan 43 III | 1077NM | 47,18 | 44,40 | 44,29 | 44,19 | 44,24 |
| Minervalaan 45 HS | 1077NM | 38,34 | 36,20 | 36,18 | 36,16 | 36,18 |
| Minervalaan 45 I | 1077NM | 40,27 | 37,98 | 37,96 | 37,90 | 37,96 |
| Minervalaan 45 II | 1077NM | 43,50 | 40,94 | 40,88 | 40,78 | 40,82 |
| Minervalaan 45 III | 1077NM | 47,37 | 44,59 | 44,32 | 44,23 | 44,27 |
| Minervalaan 47 HS | 1077NN | 38,43 | 36,21 | 36,21 | 36,19 | 36,21 |
| Minervalaan 47 I | 1077NN | 40,30 | 37,96 | 37,95 | 37,93 | 37,95 |
| Minervalaan 47 II | 1077NN | 44,20 | 41,51 | 41,48 | 41,36 | 41,44 |
| Minervalaan 47 III | 1077NN | 47,46 | 44,65 | 44,45 | 44,30 | 44,39 |
| Minervalaan 49 HS | 1077NN | 39,62 | 37,19 | 37,17 | 37,12 | 37,14 |
| Minervalaan 49 I | 1077NN | 41,72 | 39,14 | 38,89 | 38,85 | 38,87 |
| Minervalaan 49 II | 1077NN | 44,97 | 42,16 | 42,02 | 41,92 | 41,98 |
| Minervalaan 49 III | 1077NN | 47,61 | 44,73 | 44,48 | 44,32 | 44,41 |
| Minervalaan 51 HS | 1077NN | 37,50 | 35,37 | 35,35 | 35,35 | 35,35 |
| Minervalaan 51 I | 1077NN | 39,32 | 37,07 | 37,05 | 37,06 | 37,05 |
| Minervalaan 51 II | 1077NN | 42,89 | 40,26 | 40,25 | 40,22 | 40,26 |
| Minervalaan 51 III | 1077NN | 46,06 | 43,31 | 43,26 | 43,15 | 43,23 |
| Minervalaan 53 HS | 1077NP | 36,73 | 34,63 | 34,60 | 34,61 | 34,64 |

| Cluster 2<br>Adres en postcode | | Prognose zonder nieuwe maatregelen [dB] | Na toepassing tweelaags ZOAB [dB] | Variant 143 [dB] | Variant 144 [dB] | Variant 140 [dB] (DOELMATIG) |
|---|---|---|---|---|---|---|
| Minervalaan 53 I | 1077NP | 38,74 | 36,45 | 36,40 | 36,27 | 36,32 |
| Minervalaan 53 II | 1077NP | 40,75 | 38,34 | 38,03 | 37,90 | 37,94 |
| Minervalaan 53 III | 1077NP | 43,02 | 40,44 | 40,23 | 40,14 | 40,18 |
| Minervalaan 53 IV | 1077NP | 46,40 | 43,69 | 43,56 | 43,40 | 43,50 |
| Minervalaan 55 HS | 1077NP | 37,46 | 35,14 | 34,99 | 34,98 | 34,99 |
| Minervalaan 55 I | 1077NP | 41,75 | 38,98 | 38,95 | 38,81 | 38,95 |
| Minervalaan 55 II | 1077NP | 42,98 | 40,16 | 40,09 | 39,93 | 40,06 |
| Minervalaan 55 III | 1077NP | 43,73 | 40,99 | 40,91 | 40,79 | 40,89 |
| Minervalaan 55 IV | 1077NP | 45,23 | 42,57 | 42,52 | 42,44 | 42,50 |
| Minervalaan 57 HS | 1077NP | 35,61 | 33,67 | 33,67 | 33,67 | 33,67 |
| Minervalaan 57 I | 1077NP | 36,84 | 34,86 | 34,86 | 34,86 | 34,86 |
| Minervalaan 57 II | 1077NP | 38,32 | 36,28 | 36,28 | 36,28 | 36,28 |
| Minervalaan 57 III | 1077NP | 40,07 | 37,89 | 37,89 | 37,88 | 37,89 |
| Minervalaan 57 IV | 1077NP | 42,79 | 40,40 | 40,40 | 40,39 | 40,40 |
| Minervalaan 59 HS | 1077NP | 35,98 | 34,00 | 33,99 | 33,99 | 33,99 |
| Minervalaan 59 I | 1077NP | 37,12 | 35,08 | 35,07 | 35,07 | 35,07 |
| Minervalaan 59 II | 1077NP | 38,50 | 36,39 | 36,38 | 36,38 | 36,38 |
| Minervalaan 59 III | 1077NP | 40,20 | 37,98 | 37,97 | 37,97 | 37,97 |
| Minervalaan 59 IV | 1077NP | 42,78 | 40,42 | 40,41 | 40,40 | 40,41 |
| Minervalaan 65 4L | 1077NR | 44,52 | 41,99 | 41,98 | 41,98 | 41,98 |
| Minervalaan 65 4R | 1077NR | 44,67 | 42,12 | 42,11 | 42,10 | 42,11 |
| Minervalaan 65 I | 1077NR | 39,14 | 36,94 | 36,92 | 36,92 | 36,92 |
| Minervalaan 65 II | 1077NR | 41,54 | 39,12 | 39,10 | 39,10 | 39,10 |
| Minervalaan 65 III | 1077NR | 44,43 | 41,90 | 41,89 | 41,88 | 41,89 |
| Minervalaan 67 I | 1077NR | 38,59 | 36,42 | 36,39 | 36,39 | 36,39 |
| Minervalaan 67 II | 1077NR | 40,54 | 38,21 | 38,19 | 38,19 | 38,19 |
| Minervalaan 67 III | 1077NR | 42,26 | 39,78 | 39,76 | 39,72 | 39,77 |
| Minervalaan 67 IV | 1077NR | 44,98 | 42,31 | 42,29 | 42,18 | 42,27 |
| Minervalaan 69 HS | 1077NR | 36,83 | 34,80 | 34,73 | 34,73 | 34,73 |
| Minervalaan 69 I | 1077NR | 37,87 | 35,81 | 35,75 | 35,75 | 35,75 |
| Minervalaan 69 II | 1077NR | 39,79 | 37,59 | 37,56 | 37,57 | 37,56 |
| Minervalaan 69 III | 1077NR | 45,03 | 42,36 | 42,30 | 42,20 | 42,28 |
| Minervalaan 71 HS | 1077NS | 37,16 | 35,09 | 34,98 | 34,97 | 34,98 |
| Minervalaan 71 I | 1077NS | 38,28 | 36,16 | 36,06 | 36,05 | 36,06 |
| Minervalaan 71 II | 1077NS | 39,67 | 37,54 | 37,51 | 37,51 | 37,51 |
| Minervalaan 71 III | 1077NS | 44,48 | 41,84 | 41,81 | 41,74 | 41,80 |
| Minervalaan 73 HS | 1077NS | 37,42 | 35,30 | 35,26 | 35,26 | 35,26 |
| Minervalaan 73 I | 1077NS | 38,45 | 36,34 | 36,24 | 36,24 | 36,24 |
| Minervalaan 73 II | 1077NS | 40,31 | 38,14 | 38,11 | 38,11 | 38,11 |
| Minervalaan 73 III | 1077NS | 46,33 | 43,58 | 43,53 | 43,43 | 43,51 |
| Minervalaan 75 HS | 1077NS | 38,97 | 36,55 | 36,50 | 36,47 | 36,50 |
| Minervalaan 75 I | 1077NS | 40,28 | 37,79 | 37,73 | 37,69 | 37,74 |
| Minervalaan 75 II | 1077NS | 44,27 | 41,40 | 41,38 | 41,30 | 41,36 |
| Minervalaan 75 III | 1077NS | 47,41 | 44,62 | 44,58 | 44,46 | 44,56 |
| Minervalaan 77 HS | 1077NT | 39,74 | 37,24 | 37,19 | 37,17 | 37,19 |
| Minervalaan 77 I | 1077NT | 40,86 | 38,31 | 38,26 | 38,20 | 38,27 |
| Minervalaan 77 II | 1077NT | 43,08 | 40,33 | 40,28 | 40,15 | 40,27 |
| Minervalaan 77 III | 1077NT | 48,32 | 45,32 | 44,86 | 44,64 | 44,74 |
| Minervalaan 79 HS | 1077NT | 39,56 | 37,08 | 37,01 | 37,00 | 37,01 |
| Minervalaan 79 I | 1077NT | 41,01 | 38,43 | 38,36 | 38,31 | 38,37 |
| Minervalaan 79 II | 1077NT | 43,79 | 40,97 | 40,94 | 40,84 | 40,93 |
| Minervalaan 79 III | 1077NT | 48,25 | 45,24 | 44,75 | 44,51 | 44,61 |
| Minervalaan 81 HS | 1077NT | 40,28 | 37,74 | 37,66 | 37,65 | 37,66 |
| Minervalaan 81 I | 1077NT | 42,22 | 39,55 | 39,48 | 39,44 | 39,48 |
| Minervalaan 81 II | 1077NT | 45,73 | 42,88 | 42,84 | 42,74 | 42,84 |

| Cluster 2<br>Adres en postcode | | Prognose zonder nieuwe maatregelen [dB] | Na toepassing tweelaags ZOAB [dB] | Variant 143 [dB] | Variant 144 [dB] | Variant 140 [dB] (DOELMATIG) |
|---|---|---|---|---|---|---|
| Minervalaan 81 III | 1077NT | 49,29 | 46,29 | 45,91 | 45,69 | 45,80 |
| Minervalaan 83 HS | 1077NT | 41,43 | 39,03 | 39,00 | 38,99 | 39,00 |
| Minervalaan 83 I | 1077NT | 43,44 | 41,03 | 41,01 | 41,01 | 41,01 |
| Minervalaan 83 II | 1077NT | 45,08 | 42,58 | 42,56 | 42,54 | 42,56 |
| Minervalaan 83 III | 1077NT | 46,99 | 44,41 | 44,31 | 44,23 | 44,28 |
| Minervalaan 85 | 1077NT | 41,43 | 39,06 | 39,04 | 39,04 | 39,04 |
| Minervalaan 87 HS | 1077NT | 41,43 | 39,07 | 39,02 | 39,01 | 39,02 |
| Minervalaan 87 I | 1077NT | 44,25 | 41,79 | 41,78 | 41,78 | 41,78 |
| Minervalaan 87 II | 1077NT | 44,65 | 42,20 | 42,19 | 42,19 | 42,19 |
| Minervalaan 87 III | 1077NT | 45,68 | 43,21 | 43,19 | 43,17 | 43,18 |
| Minervalaan 89 HS | 1077NT | 44,14 | 41,50 | 41,41 | 41,31 | 41,36 |
| Minervalaan 89 I | 1077NT | 46,40 | 43,71 | 43,61 | 43,51 | 43,55 |
| Minervalaan 89 II | 1077NT | 47,32 | 44,58 | 44,48 | 44,40 | 44,43 |
| Minervalaan 89 III | 1077NT | 48,06 | 45,33 | 45,24 | 45,12 | 45,20 |
| Minervalaan 95 | 1077NV | 49,50 | 46,77 | 46,75 | 46,75 | 46,75 |
| Minervalaan 97 | 1077NV | 49,34 | 46,66 | 46,65 | 46,64 | 46,65 |
| Minervalaan 99 | 1077NV | 49,05 | 46,34 | 46,31 | 46,28 | 46,31 |
| Minervalaan 101 | 1077NV | 47,78 | 45,15 | 45,13 | 45,12 | 45,13 |
| Minervalaan 103 | 1077NV | 48,57 | 45,90 | 45,89 | 45,87 | 45,89 |
| Minervalaan 105 | 1077NV | 48,87 | 46,18 | 46,17 | 46,14 | 46,17 |
| Minervalaan 107 | 1077NV | 43,74 | 41,29 | 41,26 | 41,28 | 41,26 |
| Minervalaan 109 | 1077NV | 46,43 | 43,85 | 43,81 | 43,81 | 43,80 |
| Minervalaan 111 | 1077NV | 46,52 | 43,88 | 43,86 | 43,86 | 43,86 |
| Minervalaan 113 | 1077NV | 44,95 | 42,42 | 42,34 | 42,33 | 42,33 |
| Minervaplein 1 HS | 1077TG | 38,41 | 36,28 | 36,25 | 36,25 | 36,25 |
| Minervaplein 1 I | 1077TG | 39,49 | 37,27 | 37,25 | 37,26 | 37,25 |
| Minervaplein 1 II | 1077TG | 41,05 | 38,71 | 38,70 | 38,68 | 38,70 |
| Minervaplein 1 III | 1077TG | 43,49 | 40,95 | 40,93 | 40,89 | 40,93 |
| Minervaplein 1 IV | 1077TG | 45,84 | 43,15 | 43,15 | 43,01 | 43,10 |
| Minervaplein 1 V | 1077TG | 50,49 | 47,63 | 47,25 | 47,06 | 47,16 |
| Minervaplein 3 HS | 1077TG | 38,19 | 36,08 | 36,07 | 36,07 | 36,07 |
| Minervaplein 3 I | 1077TG | 39,33 | 37,15 | 37,13 | 37,14 | 37,13 |
| Minervaplein 3 II | 1077TG | 40,96 | 38,67 | 38,65 | 38,65 | 38,66 |
| Minervaplein 3 III | 1077TG | 43,10 | 40,62 | 40,61 | 40,58 | 40,61 |
| Minervaplein 3 IV | 1077TG | 45,56 | 42,91 | 42,88 | 42,77 | 42,85 |
| Minervaplein 3 V | 1077TG | 50,00 | 47,16 | 46,78 | 46,58 | 46,68 |
| Minervaplein 5 HS | 1077TG | 38,34 | 36,24 | 36,26 | 36,26 | 36,26 |
| Minervaplein 5 I | 1077TG | 39,42 | 37,25 | 37,27 | 37,28 | 37,27 |
| Minervaplein 5 II | 1077TG | 41,24 | 38,96 | 38,98 | 38,99 | 38,98 |
| Minervaplein 5 III | 1077TG | 43,25 | 40,80 | 40,80 | 40,80 | 40,80 |
| Minervaplein 5 IV | 1077TG | 45,63 | 43,03 | 43,03 | 42,97 | 43,01 |
| Minervaplein 5 V | 1077TG | 49,87 | 47,04 | 46,74 | 46,54 | 46,64 |
| Minervaplein 7 HS | 1077TG | 38,48 | 36,38 | 36,37 | 36,37 | 36,39 |
| Minervaplein 7 I | 1077TG | 39,60 | 37,43 | 37,42 | 37,42 | 37,45 |
| Minervaplein 7 II | 1077TG | 41,54 | 39,29 | 39,28 | 39,27 | 39,33 |
| Minervaplein 7 III | 1077TG | 43,34 | 40,94 | 40,94 | 40,89 | 40,99 |
| Minervaplein 7 IV | 1077TG | 45,72 | 43,16 | 43,15 | 43,04 | 43,16 |
| Minervaplein 7 V | 1077TG | 49,16 | 46,39 | 46,00 | 45,82 | 45,97 |
| Minervaplein 11 HS | 1077TH | 36,92 | 34,76 | 34,75 | 34,75 | 34,75 |
| Minervaplein 11 I | 1077TH | 38,07 | 35,82 | 35,81 | 35,81 | 35,81 |
| Minervaplein 11 II | 1077TH | 39,55 | 37,23 | 37,22 | 37,23 | 37,22 |
| Minervaplein 11 III | 1077TH | 41,63 | 39,16 | 39,16 | 39,16 | 39,17 |
| Minervaplein 11 IV | 1077TH | 46,45 | 43,67 | 43,64 | 43,49 | 43,57 |
| Minervaplein 11 V | 1077TH | 48,79 | 45,95 | 45,77 | 45,64 | 45,71 |
| Minervaplein 13 I | 1077TH | 37,74 | 35,60 | 35,59 | 35,59 | 35,59 |

| Cluster 2<br>Adres en postcode | | Prognose zonder nieuwe maatregelen [dB] | Na toepassing tweelaags ZOAB [dB] | Variant 143 [dB] | Variant 144 [dB] | Variant 140 [dB] (DOELMATIG) |
|---|---|---|---|---|---|---|
| Minervaplein 13 II | 1077TH | 38,91 | 36,69 | 36,68 | 36,68 | 36,68 |
| Minervaplein 13 III | 1077TH | 40,84 | 38,49 | 38,49 | 38,50 | 38,49 |
| Minervaplein 13 IV | 1077TH | 42,67 | 40,21 | 40,20 | 40,21 | 40,21 |
| Minervaplein 13 V | 1077TH | 46,81 | 44,05 | 44,03 | 43,91 | 43,98 |
| Minervaplein 13 VI | 1077TH | 49,04 | 46,20 | 46,07 | 45,96 | 46,02 |
| Minervaplein 13 VII | 1077TH | 49,04 | 46,20 | 46,07 | 45,96 | 46,02 |
| Minervaplein 15 I | 1077TH | 37,44 | 35,32 | 35,32 | 35,31 | 35,32 |
| Minervaplein 15 II | 1077TH | 38,70 | 36,49 | 36,49 | 36,49 | 36,49 |
| Minervaplein 15 III | 1077TH | 40,65 | 38,38 | 38,37 | 38,38 | 38,37 |
| Minervaplein 15 IV | 1077TH | 42,53 | 40,09 | 40,09 | 40,09 | 40,10 |
| Minervaplein 15 V | 1077TH | 48,74 | 45,92 | 45,77 | 45,65 | 45,71 |
| Minervaplein 19 I | 1077TJ | 37,48 | 35,66 | 35,62 | 35,61 | 35,62 |
| Minervaplein 19 II | 1077TJ | 39,28 | 37,31 | 37,28 | 37,25 | 37,28 |
| Minervaplein 19 III | 1077TJ | 40,83 | 38,72 | 38,67 | 38,63 | 38,66 |
| Minervaplein 19 IV | 1077TJ | 42,29 | 40,14 | 40,10 | 40,05 | 40,08 |
| Minervaplein 21 I | 1077TJ | 38,11 | 36,16 | 36,13 | 36,09 | 36,12 |
| Minervaplein 21 II | 1077TJ | 39,47 | 37,37 | 37,34 | 37,27 | 37,32 |
| Minervaplein 21 III | 1077TJ | 41,13 | 38,92 | 38,83 | 38,73 | 38,79 |
| Minervaplein 21 IV | 1077TJ | 44,90 | 42,37 | 42,06 | 41,92 | 41,99 |
| Minervaplein 21 V | 1077TJ | 46,62 | 44,05 | 43,63 | 43,48 | 43,54 |
| Minervaplein 23 I | 1077TJ | 40,53 | 38,29 | 38,22 | 38,22 | 38,23 |
| Minervaplein 23 II | 1077TJ | 43,09 | 40,65 | 40,58 | 40,54 | 40,60 |
| Minervaplein 23 III | 1077TJ | 47,89 | 45,11 | 45,04 | 44,76 | 44,91 |
| Minervaplein 23 IV | 1077TJ | 52,87 | 49,96 | 49,23 | 48,96 | 49,10 |
| Minervaplein 23 V | 1077TJ | 53,17 | 50,13 | 49,32 | 49,03 | 49,18 |
| Minervaplein 25 | 1077TJ | 38,08 | 35,99 | 35,88 | 35,87 | 35,88 |
| Minervaplein 27 I | 1077TK | 39,54 | 37,41 | 37,25 | 37,19 | 37,25 |
| Minervaplein 27 II | 1077TK | 41,43 | 38,95 | 38,89 | 38,89 | 38,89 |
| Minervaplein 27 III | 1077TK | 46,80 | 44,16 | 43,93 | 43,72 | 43,83 |
| Minervaplein 27 IV | 1077TK | 52,83 | 49,93 | 49,14 | 48,84 | 49,00 |
| Minervaplein 27 V | 1077TK | 51,38 | 48,34 | 47,61 | 47,32 | 47,48 |
| Minervaplein 29 HS | 1077TK | 37,79 | 35,64 | 35,58 | 35,58 | 35,58 |
| Minervaplein 29 I | 1077TK | 39,03 | 36,77 | 36,70 | 36,70 | 36,70 |
| Minervaplein 29 II | 1077TK | 40,88 | 38,41 | 38,34 | 38,34 | 38,33 |
| Minervaplein 29 III | 1077TK | 45,27 | 42,47 | 42,44 | 42,27 | 42,39 |
| Minervaplein 29 IV | 1077TK | 48,03 | 45,15 | 44,98 | 44,77 | 44,89 |
| Minervaplein 29 V | 1077TK | 49,35 | 46,44 | 46,18 | 45,96 | 46,06 |
| Minervaplein 31 I | 1077TK | 42,46 | 40,13 | 40,10 | 40,10 | 40,19 |
| Minervaplein 31 II | 1077TK | 44,70 | 42,17 | 42,13 | 42,09 | 42,13 |
| Minervaplein 31 III | 1077TK | 49,31 | 46,48 | 46,48 | 46,31 | 46,64 |
| Minervaplein 31 IV | 1077TK | 52,29 | 49,34 | 49,01 | 48,78 | 48,92 |
| Minervaplein 31 V | 1077TK | 52,31 | 49,34 | 48,93 | 48,71 | 48,83 |
| Minervaplein 31 VI | 1077TK | 40,43 | 38,23 | 38,20 | 38,20 | 38,20 |
| Minervaplein 33 I | 1077TL | 40,70 | 38,43 | 38,32 | 38,31 | 38,33 |
| Minervaplein 33 II | 1077TL | 43,13 | 40,65 | 40,54 | 40,50 | 40,53 |
| Minervaplein 33 III | 1077TL | 47,40 | 44,64 | 44,59 | 44,47 | 44,55 |
| Minervaplein 33 IV | 1077TL | 50,60 | 47,62 | 47,14 | 46,87 | 47,03 |
| Minervaplein 33 V | 1077TL | 50,60 | 47,62 | 47,14 | 46,87 | 47,03 |
| Minervaplein 35 I | 1077TL | 37,56 | 35,19 | 35,17 | 35,18 | 35,17 |
| Minervaplein 35 II | 1077TL | 39,00 | 36,53 | 36,52 | 36,51 | 36,52 |
| Minervaplein 35 III | 1077TL | 41,02 | 38,44 | 38,42 | 38,39 | 38,42 |
| Minervaplein 35 IV | 1077TL | 45,14 | 42,25 | 42,24 | 42,15 | 42,24 |
| Minervaplein 35 V | 1077TL | 48,50 | 45,57 | 45,25 | 45,00 | 45,12 |
| Minervaplein 37 I | 1077TL | 37,27 | 34,89 | 34,88 | 34,88 | 34,88 |
| Minervaplein 37 II | 1077TL | 37,78 | 35,32 | 35,32 | 35,30 | 35,32 |

| Cluster 2<br>Adres en postcode | | Prognose zonder nieuwe maatregelen [dB] | Na toepassing tweelaags ZOAB [dB] | Variant 143 [dB] | Variant 144 [dB] | Variant 140 [dB] (DOELMATIG) |
|---|---|---|---|---|---|---|
| Minervaplein 37 III | 1077TL | 40,57 | 38,00 | 37,99 | 37,96 | 37,99 |
| Minervaplein 37 IV | 1077TL | 44,16 | 41,25 | 41,25 | 41,12 | 41,23 |
| Minervaplein 37 V | 1077TL | 48,25 | 45,34 | 45,02 | 44,76 | 44,89 |
| Minervaplein 39 I | 1077TM | 37,18 | 34,79 | 34,77 | 34,77 | 34,77 |
| Minervaplein 39 II | 1077TM | 38,40 | 35,99 | 35,97 | 35,95 | 35,97 |
| Minervaplein 39 III | 1077TM | 40,39 | 37,86 | 37,84 | 37,80 | 37,84 |
| Minervaplein 39 IV | 1077TM | 44,09 | 41,24 | 41,24 | 41,13 | 41,22 |
| Minervaplein 39 V | 1077TM | 48,18 | 45,29 | 44,99 | 44,72 | 44,85 |
| Minervaplein 41 I | 1077TM | 36,68 | 34,33 | 34,32 | 34,32 | 34,32 |
| Minervaplein 41 II | 1077TM | 37,78 | 35,43 | 35,42 | 35,42 | 35,42 |
| Minervaplein 41 III | 1077TM | 39,51 | 37,06 | 37,05 | 37,01 | 37,05 |
| Minervaplein 41 IV | 1077TM | 41,92 | 39,28 | 39,27 | 39,12 | 39,25 |
| Minervaplein 41 V | 1077TM | 46,04 | 43,21 | 42,86 | 42,68 | 42,75 |
| Minervaplein 43 I | 1077TM | 38,82 | 36,65 | 36,64 | 36,64 | 36,64 |
| Minervaplein 43 II | 1077TM | 41,06 | 38,66 | 38,65 | 38,65 | 38,65 |
| Minervaplein 43 III | 1077TM | 42,95 | 40,37 | 40,36 | 40,36 | 40,36 |
| Minervaplein 43 IV | 1077TM | 46,76 | 44,11 | 44,10 | 44,04 | 44,09 |
| Minervaplein 43 V | 1077TM | 46,76 | 44,11 | 44,09 | 44,03 | 44,08 |
| Moerdijkstraat 1 HS | 1079XJ | 39,49 | 37,13 | 37,29 | 37,29 | 37,29 |
| Moerdijkstraat 1 I | 1079XJ | 40,78 | 38,39 | 38,54 | 38,51 | 38,54 |
| Moerdijkstraat 1 II | 1079XJ | 44,93 | 42,36 | 42,31 | 41,95 | 42,31 |
| Moerdijkstraat 2 I | 1079XN | 40,58 | 38,19 | 38,12 | 38,05 | 38,09 |
| Moerdijkstraat 2 II | 1079XN | 42,84 | 40,27 | 40,04 | 39,83 | 40,00 |
| Moerdijkstraat 2 III | 1079XN | 44,32 | 41,86 | 41,80 | 41,68 | 41,77 |
| Moerdijkstraat 3 HS | 1079XJ | 39,37 | 37,02 | 37,18 | 37,18 | 37,18 |
| Moerdijkstraat 3 I | 1079XJ | 40,52 | 38,11 | 38,26 | 38,23 | 38,26 |
| Moerdijkstraat 3 II | 1079XJ | 45,05 | 42,49 | 42,46 | 42,08 | 42,46 |
| Moerdijkstraat 4 I | 1079XN | 40,33 | 37,98 | 38,12 | 38,09 | 38,12 |
| Moerdijkstraat 4 II | 1079XN | 44,96 | 42,44 | 42,18 | 41,89 | 42,18 |
| Moerdijkstraat 5 HS | 1079XJ | 38,78 | 36,44 | 36,63 | 36,63 | 36,63 |
| Moerdijkstraat 5 I | 1079XJ | 40,29 | 37,92 | 38,09 | 38,03 | 38,09 |
| Moerdijkstraat 5 II | 1079XJ | 45,29 | 42,70 | 42,67 | 42,32 | 42,66 |
| Moerdijkstraat 6 | 1079XN | 38,94 | 36,58 | 36,74 | 36,74 | 36,74 |
| Moerdijkstraat 7 HS | 1079XJ | 38,71 | 36,38 | 36,57 | 36,57 | 36,57 |
| Moerdijkstraat 7 I | 1079XJ | 40,29 | 37,93 | 38,09 | 38,03 | 38,09 |
| Moerdijkstraat 7 II | 1079XJ | 45,34 | 42,73 | 42,69 | 42,33 | 42,69 |
| Moerdijkstraat 8 HS | 1079XN | 38,72 | 36,41 | 36,58 | 36,58 | 36,58 |
| Moerdijkstraat 8 I | 1079XN | 40,23 | 37,92 | 38,06 | 38,03 | 38,06 |
| Moerdijkstraat 8 II | 1079XN | 45,06 | 42,55 | 42,35 | 42,07 | 42,34 |
| Moerdijkstraat 9 HS | 1079XJ | 38,82 | 36,63 | 36,63 | 36,63 | 36,63 |
| Moerdijkstraat 9 I | 1079XJ | 40,12 | 37,89 | 37,89 | 37,85 | 37,89 |
| Moerdijkstraat 9 II | 1079XJ | 45,47 | 42,84 | 42,79 | 42,37 | 42,79 |
| Moerdijkstraat 10 HS | 1079XN | 38,76 | 36,47 | 36,63 | 36,63 | 36,63 |
| Moerdijkstraat 10 I | 1079XN | 40,30 | 38,00 | 38,14 | 38,11 | 38,14 |
| Moerdijkstraat 10 II | 1079XN | 44,86 | 42,37 | 42,17 | 41,92 | 42,17 |
| Moerdijkstraat 11 HS | 1079XJ | 38,78 | 36,61 | 36,61 | 36,59 | 36,61 |
| Moerdijkstraat 11 I | 1079XJ | 40,10 | 37,85 | 37,86 | 37,80 | 37,86 |
| Moerdijkstraat 11 II | 1079XJ | 45,53 | 42,90 | 42,79 | 42,36 | 42,79 |
| Moerdijkstraat 12 HS | 1079XN | 38,58 | 36,27 | 36,44 | 36,44 | 36,44 |
| Moerdijkstraat 12 I | 1079XN | 40,11 | 37,78 | 37,93 | 37,90 | 37,93 |
| Moerdijkstraat 12 II | 1079XN | 45,15 | 42,64 | 42,46 | 42,20 | 42,45 |
| Moerdijkstraat 13 HS | 1079XK | 38,81 | 36,59 | 36,60 | 36,60 | 36,60 |
| Moerdijkstraat 13 I | 1079XK | 39,98 | 37,70 | 37,70 | 37,66 | 37,70 |
| Moerdijkstraat 13 II | 1079XK | 45,73 | 43,03 | 42,86 | 42,42 | 42,86 |
| Moerdijkstraat 14 HS | 1079XN | 38,62 | 36,34 | 36,51 | 36,51 | 36,51 |

| Cluster 2<br>Adres en postcode | | Prognose zonder nieuwe maatregelen [dB] | Na toepassing tweelaags ZOAB [dB] | Variant 143 [dB] | Variant 144 [dB] | Variant 140 [dB] (DOELMATIG) |
|---|---|---|---|---|---|---|
| Moerdijkstraat 14 I | 1079XN | 40,10 | 37,79 | 37,93 | 37,90 | 37,93 |
| Moerdijkstraat 14 II | 1079XN | 44,69 | 42,22 | 42,21 | 41,98 | 42,20 |
| Moerdijkstraat 15 HS | 1079XK | 38,43 | 36,20 | 36,21 | 36,20 | 36,21 |
| Moerdijkstraat 15 I | 1079XK | 39,87 | 37,55 | 37,56 | 37,52 | 37,56 |
| Moerdijkstraat 15 II | 1079XK | 45,57 | 42,87 | 42,64 | 42,18 | 42,64 |
| Moerdijkstraat 16 HS | 1079XP | 38,50 | 36,20 | 36,37 | 36,37 | 36,37 |
| Moerdijkstraat 16 I | 1079XP | 40,11 | 37,79 | 37,93 | 37,90 | 37,94 |
| Moerdijkstraat 16 II | 1079XP | 45,49 | 42,96 | 42,72 | 42,49 | 42,72 |
| Moerdijkstraat 17 HS | 1079XK | 38,59 | 36,35 | 36,35 | 36,34 | 36,35 |
| Moerdijkstraat 17 I | 1079XK | 39,87 | 37,53 | 37,53 | 37,47 | 37,53 |
| Moerdijkstraat 17 II | 1079XK | 45,55 | 42,83 | 42,56 | 42,06 | 42,56 |
| Moerdijkstraat 18 HS | 1079XP | 38,63 | 36,31 | 36,47 | 36,47 | 36,47 |
| Moerdijkstraat 18 I | 1079XP | 40,22 | 37,88 | 38,02 | 37,98 | 38,02 |
| Moerdijkstraat 18 II | 1079XP | 45,49 | 42,95 | 42,80 | 42,59 | 42,79 |
| Moerdijkstraat 19 HS | 1079XK | 38,45 | 36,22 | 36,22 | 36,21 | 36,22 |
| Moerdijkstraat 19 I | 1079XK | 39,85 | 37,51 | 37,52 | 37,47 | 37,52 |
| Moerdijkstraat 19 II | 1079XK | 45,65 | 42,92 | 42,65 | 42,18 | 42,65 |
| Moerdijkstraat 20 HS | 1079XP | 38,96 | 36,53 | 36,31 | 36,27 | 36,31 |
| Moerdijkstraat 20 I | 1079XP | 40,38 | 37,99 | 37,84 | 37,77 | 37,84 |
| Moerdijkstraat 20 II | 1079XP | 45,93 | 43,34 | 43,14 | 42,92 | 43,13 |
| Moerdijkstraat 21 HS | 1079XK | 38,62 | 36,39 | 36,39 | 36,38 | 36,39 |
| Moerdijkstraat 21 I | 1079XK | 39,79 | 37,46 | 37,47 | 37,40 | 37,47 |
| Moerdijkstraat 21 II | 1079XK | 45,40 | 42,68 | 42,37 | 41,91 | 42,37 |
| Moerdijkstraat 22 HS | 1079XP | 38,45 | 36,12 | 36,29 | 36,28 | 36,29 |
| Moerdijkstraat 22 I | 1079XP | 39,88 | 37,54 | 37,68 | 37,64 | 37,68 |
| Moerdijkstraat 22 II | 1079XP | 45,30 | 42,78 | 42,77 | 42,60 | 42,76 |
| Moerdijkstraat 23 HS | 1079XK | 38,47 | 36,22 | 36,23 | 36,22 | 36,23 |
| Moerdijkstraat 23 I | 1079XK | 39,84 | 37,50 | 37,50 | 37,44 | 37,50 |
| Moerdijkstraat 23 II | 1079XK | 45,51 | 42,78 | 42,43 | 41,96 | 42,43 |
| Moerdijkstraat 24 HS | 1079XP | 39,96 | 37,33 | 36,41 | 36,11 | 36,41 |
| Moerdijkstraat 24 I | 1079XP | 41,10 | 38,54 | 37,88 | 37,66 | 37,88 |
| Moerdijkstraat 24 II | 1079XP | 46,02 | 43,35 | 43,01 | 42,73 | 43,00 |
| Moerdijkstraat 25 HS | 1079XL | 38,65 | 36,41 | 36,42 | 36,40 | 36,42 |
| Moerdijkstraat 25 I | 1079XL | 39,83 | 37,48 | 37,48 | 37,39 | 37,48 |
| Moerdijkstraat 25 II | 1079XL | 45,68 | 42,94 | 42,49 | 42,02 | 42,48 |
| Moerdijkstraat 26 HS | 1079XP | 40,87 | 38,16 | 36,76 | 36,35 | 36,76 |
| Moerdijkstraat 26 I | 1079XP | 41,44 | 38,88 | 37,96 | 37,68 | 37,96 |
| Moerdijkstraat 26 II | 1079XP | 46,35 | 43,68 | 43,29 | 42,97 | 43,28 |
| Moerdijkstraat 27 HS | 1079XL | 39,64 | 36,95 | 36,17 | 35,97 | 36,17 |
| Moerdijkstraat 27 I | 1079XL | 39,77 | 37,44 | 37,44 | 37,34 | 37,44 |
| Moerdijkstraat 27 II | 1079XL | 45,33 | 42,62 | 42,07 | 41,57 | 42,07 |
| Moerdijkstraat 28 HS | 1079XR | 40,76 | 38,04 | 36,90 | 36,47 | 36,90 |
| Moerdijkstraat 28 I | 1079XR | 41,66 | 39,02 | 38,15 | 37,84 | 38,15 |
| Moerdijkstraat 28 II | 1079XR | 46,23 | 43,50 | 43,09 | 42,76 | 43,08 |
| Moerdijkstraat 29 HS | 1079XL | 38,53 | 36,30 | 36,31 | 36,28 | 36,31 |
| Moerdijkstraat 29 I | 1079XL | 39,84 | 37,51 | 37,52 | 37,41 | 37,52 |
| Moerdijkstraat 29 II | 1079XL | 45,59 | 42,86 | 42,19 | 41,70 | 42,19 |
| Moerdijkstraat 30 HS | 1079XR | 38,00 | 35,73 | 35,92 | 35,91 | 35,92 |
| Moerdijkstraat 30 I | 1079XR | 39,70 | 37,39 | 37,54 | 37,50 | 37,54 |
| Moerdijkstraat 30 II | 1079XR | 45,95 | 43,28 | 42,97 | 42,66 | 42,96 |
| Moerdijkstraat 31 HS | 1079XL | 38,35 | 36,13 | 36,13 | 36,11 | 36,13 |
| Moerdijkstraat 31 I | 1079XL | 39,66 | 37,35 | 37,35 | 37,25 | 37,35 |
| Moerdijkstraat 31 II | 1079XL | 45,35 | 42,65 | 42,01 | 41,49 | 42,01 |
| Moerdijkstraat 32 HS | 1079XR | 41,76 | 38,87 | 37,56 | 37,09 | 37,56 |
| Moerdijkstraat 32 I | 1079XR | 42,44 | 39,65 | 38,60 | 38,25 | 38,60 |

| Cluster 2<br>Adres en postcode | | Prognose zonder nieuwe maatregelen [dB] | Na toepassing tweelaags ZOAB [dB] | Variant 143 [dB] | Variant 144 [dB] | Variant 140 [dB] (DOELMATIG) |
|---|---|---|---|---|---|---|
| Moerdijkstraat 32 II | 1079XR | 46,04 | 43,31 | 42,77 | 42,40 | 42,76 |
| Moerdijkstraat 33 HS | 1079XL | 38,44 | 36,23 | 36,24 | 36,21 | 36,24 |
| Moerdijkstraat 33 I | 1079XL | 39,77 | 37,49 | 37,49 | 37,39 | 37,49 |
| Moerdijkstraat 33 II | 1079XL | 45,22 | 42,56 | 41,92 | 41,49 | 41,93 |
| Moerdijkstraat 34 HS | 1079XR | 42,06 | 39,16 | 37,71 | 37,24 | 37,71 |
| Moerdijkstraat 34 I | 1079XR | 42,62 | 39,80 | 38,62 | 38,26 | 38,62 |
| Moerdijkstraat 34 II | 1079XR | 46,33 | 43,54 | 42,87 | 42,47 | 42,86 |
| Moerdijkstraat 35 HS | 1079XL | 38,44 | 36,23 | 36,23 | 36,20 | 36,23 |
| Moerdijkstraat 35 I | 1079XL | 39,70 | 37,40 | 37,40 | 37,30 | 37,40 |
| Moerdijkstraat 35 II | 1079XL | 45,49 | 42,79 | 42,09 | 41,56 | 42,09 |
| Moerdijkstraat 36 HS | 1079XR | 42,49 | 39,55 | 37,96 | 37,47 | 37,96 |
| Moerdijkstraat 36 I | 1079XR | 43,09 | 40,21 | 38,79 | 38,38 | 38,79 |
| Moerdijkstraat 36 II | 1079XR | 46,17 | 43,39 | 42,53 | 42,15 | 42,52 |
| Moerdijkstraat 37 HS | 1079XM | 38,30 | 36,12 | 36,12 | 36,08 | 36,12 |
| Moerdijkstraat 37 I | 1079XM | 39,70 | 37,42 | 37,43 | 37,32 | 37,43 |
| Moerdijkstraat 37 II | 1079XM | 45,04 | 42,38 | 41,86 | 41,40 | 41,86 |
| Moerdijkstraat 38 HS | 1079XR | 37,59 | 35,36 | 35,54 | 35,53 | 35,54 |
| Moerdijkstraat 38 I | 1079XR | 39,20 | 36,85 | 36,56 | 36,48 | 36,56 |
| Moerdijkstraat 38 II | 1079XR | 45,84 | 43,07 | 42,34 | 41,95 | 42,34 |
| Moerdijkstraat 39 HS | 1079XM | 38,23 | 36,04 | 36,04 | 36,01 | 36,04 |
| Moerdijkstraat 39 I | 1079XM | 39,68 | 37,39 | 37,39 | 37,32 | 37,39 |
| Moerdijkstraat 39 II | 1079XM | 45,13 | 42,46 | 42,14 | 41,80 | 42,14 |
| Moerdijkstraat 40 HS | 1079XR | 42,44 | 39,47 | 37,61 | 36,93 | 37,61 |
| Moerdijkstraat 40 I | 1079XR | 42,94 | 40,06 | 38,50 | 37,95 | 38,50 |
| Moerdijkstraat 40 II | 1079XR | 45,92 | 43,13 | 42,19 | 41,83 | 42,19 |
| Moerdijkstraat 41 HS | 1079XM | 39,52 | 37,08 | 37,08 | 37,06 | 37,08 |
| Moerdijkstraat 41 I | 1079XM | 40,70 | 38,24 | 38,24 | 38,16 | 38,24 |
| Moerdijkstraat 41 II | 1079XM | 44,94 | 42,26 | 41,89 | 41,50 | 41,88 |
| Moerdijkstraat 42 HS | 1079XR | 42,96 | 39,94 | 38,00 | 37,25 | 38,00 |
| Moerdijkstraat 42 I | 1079XR | 43,32 | 40,38 | 38,70 | 38,12 | 38,70 |
| Moerdijkstraat 42 II | 1079XR | 45,80 | 43,01 | 42,01 | 41,63 | 42,01 |
| Moerdijkstraat 43 HS | 1079XM | 39,56 | 37,08 | 37,08 | 37,06 | 37,08 |
| Moerdijkstraat 43 I | 1079XM | 40,73 | 38,20 | 38,20 | 38,13 | 38,20 |
| Moerdijkstraat 43 II | 1079XM | 44,18 | 41,64 | 41,69 | 41,51 | 41,68 |
| Moerdijkstraat 44 HS | 1079XS | 43,04 | 39,98 | 37,99 | 37,18 | 37,99 |
| Moerdijkstraat 44 I | 1079XS | 43,48 | 40,47 | 38,65 | 37,99 | 38,65 |
| Moerdijkstraat 44 II | 1079XS | 45,84 | 43,00 | 41,70 | 41,26 | 41,70 |
| Moerdijkstraat 45 HS | 1079XM | 39,39 | 37,31 | 37,31 | 37,29 | 37,31 |
| Moerdijkstraat 45 I | 1079XM | 40,03 | 37,84 | 37,85 | 37,78 | 37,85 |
| Moerdijkstraat 45 II | 1079XM | 43,97 | 41,40 | 41,01 | 40,63 | 40,99 |
| Moerdijkstraat 46 HS | 1079XS | 43,34 | 40,26 | 38,53 | 37,84 | 38,53 |
| Moerdijkstraat 46 I | 1079XS | 43,62 | 40,53 | 38,71 | 38,07 | 38,71 |
| Moerdijkstraat 46 II | 1079XS | 45,67 | 42,78 | 41,40 | 40,99 | 41,40 |
| Moerdijkstraat 47 HS | 1079XM | 39,72 | 36,94 | 36,66 | 36,55 | 36,66 |
| Moerdijkstraat 47 I | 1079XM | 40,17 | 37,48 | 37,26 | 37,18 | 37,26 |
| Moerdijkstraat 47 II | 1079XM | 43,11 | 40,59 | 40,15 | 39,93 | 40,15 |
| Moerdijkstraat 48 HS | 1079XS | 43,13 | 40,09 | 38,68 | 38,10 | 38,68 |
| Moerdijkstraat 48 I | 1079XS | 43,59 | 40,54 | 39,05 | 38,56 | 39,05 |
| Moerdijkstraat 48 II | 1079XS | 46,93 | 43,89 | 42,70 | 42,35 | 42,70 |
| Moerdijkstraat 49 HS | 1079XM | 37,57 | 34,99 | 35,01 | 35,01 | 35,01 |
| Moerdijkstraat 49 I | 1079XM | 38,68 | 36,22 | 36,39 | 36,39 | 36,39 |
| Moerdijkstraat 49 II | 1079XM | 42,18 | 39,74 | 39,33 | 39,11 | 39,33 |
| Moerdijkstraat 50 HS | 1079XS | 43,12 | 40,09 | 38,86 | 38,38 | 38,86 |
| Moerdijkstraat 50 I | 1079XS | 43,80 | 40,77 | 39,56 | 39,13 | 39,56 |
| Moerdijkstraat 50 II | 1079XS | 46,12 | 43,10 | 42,10 | 41,64 | 42,10 |

| Cluster 2<br>Adres en postcode | | Prognose zonder nieuwe maatregelen [dB] | Na toepassing tweelaags ZOAB [dB] | Variant 143 [dB] | Variant 144 [dB] | Variant 140 [dB] (DOELMATIG) |
|---|---|---|---|---|---|---|
| Moerdijkstraat 51 HS | 1079XM | 41,15 | 38,61 | 37,82 | 37,73 | 37,46 |
| Moerdijkstraat 51 I | 1079XM | 42,44 | 39,79 | 38,93 | 38,80 | 38,78 |
| Moerdijkstraat 51 II | 1079XM | 44,55 | 42,03 | 41,59 | 41,50 | 41,58 |
| Moerdijkstraat 52 HS | 1079XS | 42,91 | 39,87 | 38,92 | 38,51 | 38,92 |
| Moerdijkstraat 52 I | 1079XS | 43,61 | 40,58 | 39,60 | 39,25 | 39,60 |
| Moerdijkstraat 52 II | 1079XS | 46,26 | 43,25 | 42,54 | 42,15 | 42,54 |
| Moerdijkstraat 54 HS | 1079XS | 44,98 | 41,93 | 41,14 | 40,83 | 41,14 |
| Moerdijkstraat 54 I | 1079XS | 43,47 | 40,45 | 39,73 | 39,46 | 39,73 |
| Moerdijkstraat 54 II | 1079XS | 46,78 | 43,71 | 43,08 | 42,72 | 43,08 |
| Moerdijkstraat 56 HS | 1079XS | 42,94 | 40,03 | 39,69 | 39,58 | 39,69 |
| Moerdijkstraat 56 I | 1079XS | 44,31 | 41,66 | 41,26 | 41,16 | 40,96 |
| Moerdijkstraat 56 II | 1079XS | 48,85 | 46,05 | 45,79 | 45,63 | 45,55 |
| Molenbeekstraat 1 HS | 1078XA | 38,49 | 36,11 | 36,15 | 36,15 | 36,15 |
| Molenbeekstraat 1 I | 1078XA | 39,71 | 37,35 | 37,39 | 37,40 | 37,39 |
| Molenbeekstraat 1 II | 1078XA | 41,58 | 39,15 | 39,18 | 39,11 | 39,18 |
| Molenbeekstraat 1 III | 1078XA | 46,32 | 43,59 | 43,41 | 42,55 | 43,36 |
| Molenbeekstraat 2 HS | 1078XC | 36,95 | 34,75 | 34,75 | 34,75 | 34,75 |
| Molenbeekstraat 2 I | 1078XC | 38,50 | 36,27 | 36,27 | 36,27 | 36,27 |
| Molenbeekstraat 2 II | 1078XC | 40,55 | 38,25 | 38,25 | 38,20 | 38,25 |
| Molenbeekstraat 2 III | 1078XC | 46,95 | 44,16 | 43,85 | 43,33 | 43,69 |
| Molenbeekstraat 3 HS | 1078XA | 38,55 | 36,19 | 36,21 | 36,21 | 36,21 |
| Molenbeekstraat 3 I | 1078XA | 39,54 | 37,19 | 37,21 | 37,22 | 37,21 |
| Molenbeekstraat 3 II | 1078XA | 43,56 | 41,01 | 41,02 | 40,80 | 41,02 |
| Molenbeekstraat 4 HS | 1078XC | 36,90 | 34,69 | 34,75 | 34,75 | 34,75 |
| Molenbeekstraat 4 I | 1078XC | 38,62 | 36,38 | 36,44 | 36,44 | 36,44 |
| Molenbeekstraat 4 II | 1078XC | 43,77 | 41,24 | 41,29 | 41,00 | 41,29 |
| Molenbeekstraat 5 | 1078XA | 37,96 | 35,63 | 35,69 | 35,69 | 35,69 |
| Molenbeekstraat 6 HS | 1078XC | 37,77 | 35,51 | 35,55 | 35,55 | 35,55 |
| Molenbeekstraat 6 I | 1078XC | 39,07 | 36,76 | 36,81 | 36,80 | 36,81 |
| Molenbeekstraat 6 II | 1078XC | 44,25 | 41,67 | 41,72 | 41,43 | 41,71 |
| Molenbeekstraat 7 I | 1078XA | 39,45 | 37,15 | 37,21 | 37,21 | 37,21 |
| Molenbeekstraat 7 II | 1078XA | 43,91 | 41,36 | 41,41 | 41,10 | 41,40 |
| Molenbeekstraat 8 HS | 1078XC | 37,50 | 35,26 | 35,27 | 35,27 | 35,27 |
| Molenbeekstraat 8 I | 1078XC | 39,11 | 36,84 | 36,85 | 36,84 | 36,85 |
| Molenbeekstraat 8 II | 1078XC | 44,03 | 41,49 | 41,50 | 41,18 | 41,50 |
| Molenbeekstraat 9 I | 1078XA | 39,68 | 37,35 | 37,38 | 37,37 | 37,38 |
| Molenbeekstraat 9 II | 1078XA | 43,87 | 41,30 | 41,32 | 41,00 | 41,32 |
| Molenbeekstraat 10 HS | 1078XC | 38,53 | 36,21 | 36,31 | 36,31 | 36,31 |
| Molenbeekstraat 10 I | 1078XC | 39,80 | 37,48 | 37,59 | 37,59 | 37,59 |
| Molenbeekstraat 10 II | 1078XC | 41,79 | 39,40 | 39,51 | 39,51 | 39,51 |
| Molenbeekstraat 10 III | 1078XC | 47,58 | 44,87 | 44,32 | 43,59 | 43,96 |
| Molenbeekstraat 11 | 1078XA | 38,32 | 35,98 | 36,02 | 36,02 | 36,02 |
| Molenbeekstraat 12 HS | 1078XD | 38,56 | 36,23 | 36,29 | 36,29 | 36,29 |
| Molenbeekstraat 12 I | 1078XD | 39,87 | 37,54 | 37,61 | 37,61 | 37,61 |
| Molenbeekstraat 12 II | 1078XD | 41,66 | 39,26 | 39,34 | 39,30 | 39,34 |
| Molenbeekstraat 12 III | 1078XD | 47,61 | 44,88 | 44,31 | 43,68 | 43,99 |
| Molenbeekstraat 13 | 1078XA | 37,95 | 35,61 | 35,66 | 35,66 | 35,66 |
| Molenbeekstraat 14 HS | 1078XD | 38,50 | 36,14 | 36,18 | 36,18 | 36,18 |
| Molenbeekstraat 14 I | 1078XD | 39,43 | 37,06 | 37,11 | 37,10 | 37,11 |
| Molenbeekstraat 14 II | 1078XD | 41,13 | 38,69 | 38,75 | 38,68 | 38,75 |
| Molenbeekstraat 14 III | 1078XD | 47,05 | 44,35 | 43,65 | 43,17 | 43,27 |
| Molenbeekstraat 15 I | 1078XA | 39,56 | 37,24 | 37,28 | 37,29 | 37,28 |
| Molenbeekstraat 15 II | 1078XA | 43,88 | 41,31 | 41,35 | 41,13 | 41,35 |
| Molenbeekstraat 16 | 1078XD | 45,98 | 43,22 | 43,30 | 42,84 | 43,30 |
| Molenbeekstraat 17 I | 1078XA | 39,91 | 37,57 | 37,59 | 37,60 | 37,59 |

| Cluster 2<br>Adres en postcode | | Prognose zonder nieuwe maatregelen [dB] | Na toepassing tweelaags ZOAB [dB] | Variant 143 [dB] | Variant 144 [dB] | Variant 140 [dB] (DOELMATIG) |
|---|---|---|---|---|---|---|
| Molenbeekstraat 17 II | 1078XA | 43,93 | 41,37 | 41,40 | 41,15 | 41,39 |
| Molenbeekstraat 18 HS | 1078XD | 37,60 | 35,36 | 35,37 | 35,37 | 35,37 |
| Molenbeekstraat 18 I | 1078XD | 39,18 | 36,92 | 36,93 | 36,93 | 36,93 |
| Molenbeekstraat 18 II | 1078XD | 40,49 | 38,14 | 38,14 | 38,08 | 38,14 |
| Molenbeekstraat 18 III | 1078XD | 41,99 | 39,56 | 39,55 | 39,26 | 39,55 |
| Molenbeekstraat 19 | 1078XA | 38,44 | 36,09 | 36,12 | 36,12 | 36,12 |
| Molenbeekstraat 20 HS | 1078XD | 37,90 | 35,68 | 35,69 | 35,69 | 35,69 |
| Molenbeekstraat 20 I | 1078XD | 39,32 | 37,08 | 37,09 | 37,09 | 37,09 |
| Molenbeekstraat 20 II | 1078XD | 43,31 | 40,83 | 40,83 | 40,65 | 40,82 |
| Molenbeekstraat 21 | 1078XA | 38,26 | 35,91 | 35,94 | 35,94 | 35,94 |
| Molenbeekstraat 22 BEL | 1078XE | 43,64 | 41,15 | 41,15 | 41,04 | 41,15 |
| Molenbeekstraat 22 HS | 1078XE | 37,67 | 35,45 | 35,46 | 35,46 | 35,46 |
| Molenbeekstraat 22 I | 1078XE | 38,82 | 36,58 | 36,59 | 36,59 | 36,59 |
| Molenbeekstraat 22 II | 1078XE | 41,05 | 38,67 | 38,67 | 38,65 | 38,67 |
| Molenbeekstraat 23 I | 1078XB | 39,85 | 37,52 | 37,55 | 37,56 | 37,55 |
| Molenbeekstraat 23 II | 1078XB | 43,85 | 41,29 | 41,32 | 41,17 | 41,32 |
| Molenbeekstraat 24 BEL | 1078XE | 44,28 | 41,71 | 41,71 | 41,54 | 41,71 |
| Molenbeekstraat 24 HS | 1078XE | 38,24 | 35,94 | 35,94 | 35,94 | 35,94 |
| Molenbeekstraat 24 I | 1078XE | 39,65 | 37,33 | 37,33 | 37,34 | 37,33 |
| Molenbeekstraat 25 BEL | 1078XB | 43,91 | 41,37 | 41,39 | 41,19 | 41,39 |
| Molenbeekstraat 25 I | 1078XB | 40,04 | 37,67 | 37,70 | 37,71 | 37,70 |
| Molenbeekstraat 25 II | 1078XB | 41,75 | 39,34 | 39,37 | 39,30 | 39,37 |
| Molenbeekstraat 26 BEL | 1078XE | 44,53 | 41,92 | 41,91 | 41,68 | 41,91 |
| Molenbeekstraat 26 HS | 1078XE | 38,30 | 36,03 | 36,03 | 36,03 | 36,03 |
| Molenbeekstraat 26 I | 1078XE | 39,79 | 37,45 | 37,45 | 37,45 | 37,45 |
| Molenbeekstraat 27 | 1078XB | 38,64 | 36,27 | 36,30 | 36,30 | 36,30 |
| Molenbeekstraat 28 BEL | 1078XE | 45,14 | 42,51 | 42,51 | 42,29 | 42,51 |
| Molenbeekstraat 28 HS | 1078XE | 38,72 | 36,43 | 36,43 | 36,43 | 36,43 |
| Molenbeekstraat 28 I | 1078XE | 40,23 | 37,87 | 37,87 | 37,87 | 37,87 |
| Molenbeekstraat 29 | 1078XB | 38,11 | 35,79 | 35,82 | 35,82 | 35,82 |
| Molenbeekstraat 30 HS | 1078XE | 39,01 | 36,65 | 36,65 | 36,65 | 36,65 |
| Molenbeekstraat 30 I | 1078XE | 40,43 | 38,00 | 38,00 | 38,00 | 38,00 |
| Molenbeekstraat 30 II | 1078XE | 45,14 | 42,42 | 42,41 | 42,14 | 42,41 |
| Molenbeekstraat 31 BEL | 1078XB | 43,43 | 40,95 | 40,94 | 40,79 | 40,94 |
| Molenbeekstraat 31 I | 1078XB | 39,30 | 37,02 | 37,04 | 37,04 | 37,04 |
| Molenbeekstraat 32 HS | 1078XE | 39,09 | 36,70 | 36,70 | 36,70 | 36,70 |
| Molenbeekstraat 32 I | 1078XE | 40,51 | 38,06 | 38,06 | 38,06 | 38,06 |
| Molenbeekstraat 32 II | 1078XE | 49,30 | 46,39 | 45,81 | 45,17 | 45,63 |
| Molenbeekstraat 33 BEL | 1078XB | 43,56 | 41,00 | 41,00 | 40,76 | 41,00 |
| Molenbeekstraat 33 I | 1078XB | 39,80 | 37,43 | 37,45 | 37,44 | 37,45 |
| Molenbeekstraat 34 HS | 1078XE | 38,46 | 36,07 | 36,13 | 36,13 | 36,13 |
| Molenbeekstraat 34 I | 1078XE | 39,44 | 37,09 | 37,16 | 37,16 | 37,16 |
| Molenbeekstraat 34 II | 1078XE | 40,89 | 38,49 | 38,57 | 38,56 | 38,57 |
| Molenbeekstraat 34 III | 1078XE | 45,02 | 42,37 | 42,46 | 42,10 | 42,46 |
| Molenbeekstraat 35 | 1078XB | 38,56 | 36,17 | 36,19 | 36,19 | 36,19 |
| Molenbeekstraat 37 BEL | 1078XB | 51,64 | 48,79 | 46,98 | 46,18 | 46,03 |
| Molenbeekstraat 37 I | 1078XB | 39,25 | 36,90 | 36,99 | 36,99 | 36,99 |
| Molenbeekstraat 37 II | 1078XB | 43,02 | 40,45 | 40,54 | 40,38 | 40,54 |
| Molenbeekstraat 39 BEL | 1078XB | 51,64 | 48,79 | 46,98 | 46,18 | 46,03 |
| Molenbeekstraat 39 I | 1078XB | 39,25 | 36,90 | 36,99 | 36,99 | 36,99 |
| Molenbeekstraat 39 II | 1078XB | 43,02 | 40,45 | 40,54 | 40,38 | 40,54 |
| Molenbeekstraat 41 I | 1078XB | 39,25 | 36,90 | 36,99 | 36,99 | 36,99 |
| Molenbeekstraat 41 II | 1078XB | 43,02 | 40,45 | 40,54 | 40,38 | 40,54 |
| Molenbeekstraat 41 III | 1078XB | 51,64 | 48,79 | 46,98 | 46,18 | 46,03 |
| Montferlandstraat 1 HS | 1079PG | 53,34 | 50,57 | 47,77 | 47,21 | 45,26 |

| Cluster 2<br>Adres en postcode | | Prognose zonder nieuwe maatregelen [dB] | Na toepassing tweelaags ZOAB [dB] | Variant 143 [dB] | Variant 144 [dB] | Variant 140 [dB] (DOELMATIG) |
|---|---|---|---|---|---|---|
| Montferlandstraat 1 I | 1079PG | 54,57 | 51,86 | 49,29 | 48,70 | 46,84 |
| Montferlandstraat 1 II | 1079PG | 55,85 | 53,09 | 50,82 | 50,02 | 48,95 |
| Montferlandstraat 2 HS | 1079PJ | 48,87 | 46,22 | 45,96 | 45,04 | 45,93 |
| Montferlandstraat 2 I | 1079PJ | 54,01 | 51,29 | 48,95 | 48,16 | 47,31 |
| Montferlandstraat 2 II | 1079PJ | 56,34 | 53,68 | 51,32 | 50,58 | 49,04 |
| Montferlandstraat 3 HS | 1079PG | 53,23 | 50,45 | 47,79 | 47,19 | 45,47 |
| Montferlandstraat 3 I | 1079PG | 54,77 | 52,07 | 49,47 | 48,86 | 47,03 |
| Montferlandstraat 3 II | 1079PG | 56,06 | 53,31 | 50,92 | 50,15 | 48,83 |
| Montferlandstraat 4 HS | 1079PJ | 48,90 | 46,27 | 45,98 | 45,08 | 45,94 |
| Montferlandstraat 4 I | 1079PJ | 53,93 | 51,21 | 48,97 | 48,13 | 47,53 |
| Montferlandstraat 4 II | 1079PJ | 56,41 | 53,77 | 51,39 | 50,63 | 49,03 |
| Montferlandstraat 5 HS | 1079PG | 53,19 | 50,41 | 47,75 | 47,11 | 45,58 |
| Montferlandstraat 5 I | 1079PG | 55,11 | 52,41 | 49,83 | 49,21 | 47,52 |
| Montferlandstraat 5 II | 1079PG | 56,45 | 53,72 | 51,24 | 50,51 | 49,02 |
| Montferlandstraat 6 HS | 1079PJ | 49,34 | 46,67 | 46,39 | 45,61 | 46,34 |
| Montferlandstraat 6 I | 1079PJ | 53,50 | 50,80 | 49,03 | 48,11 | 47,86 |
| Montferlandstraat 6 II | 1079PJ | 56,53 | 53,89 | 51,52 | 50,80 | 49,18 |
| Montferlandstraat 7 HS | 1079PG | 53,49 | 50,68 | 48,16 | 47,41 | 46,10 |
| Montferlandstraat 7 I | 1079PG | 55,51 | 52,80 | 50,22 | 49,57 | 47,85 |
| Montferlandstraat 7 II | 1079PG | 56,73 | 54,01 | 51,44 | 50,76 | 48,96 |
| Montferlandstraat 8 HS | 1079PJ | 49,58 | 46,92 | 46,64 | 45,90 | 46,54 |
| Montferlandstraat 8 I | 1079PJ | 53,46 | 50,76 | 49,27 | 48,20 | 48,27 |
| Montferlandstraat 8 II | 1079PJ | 56,85 | 54,22 | 51,83 | 51,11 | 49,43 |
| Montferlandstraat 9 HS | 1079PH | 53,71 | 50,87 | 48,54 | 47,68 | 46,79 |
| Montferlandstraat 9 I | 1079PH | 55,88 | 53,17 | 50,52 | 49,84 | 48,15 |
| Montferlandstraat 9 II | 1079PH | 57,34 | 54,65 | 51,96 | 51,34 | 49,20 |
| Montferlandstraat 10 HS | 1079PK | 49,57 | 46,90 | 46,52 | 45,81 | 46,41 |
| Montferlandstraat 10 I | 1079PK | 53,02 | 50,33 | 49,01 | 47,94 | 48,19 |
| Montferlandstraat 10 II | 1079PK | 57,01 | 54,38 | 52,05 | 51,29 | 49,68 |
| Montferlandstraat 11 HS | 1079PH | 53,45 | 50,64 | 48,33 | 47,37 | 46,61 |
| Montferlandstraat 11 I | 1079PH | 56,15 | 53,44 | 50,61 | 49,84 | 48,06 |
| Montferlandstraat 11 II | 1079PH | 57,83 | 55,13 | 52,23 | 51,64 | 49,15 |
| Montferlandstraat 12 HS | 1079PK | 49,55 | 46,86 | 46,14 | 45,38 | 45,95 |
| Montferlandstraat 12 I | 1079PK | 52,56 | 49,90 | 48,65 | 47,47 | 47,93 |
| Montferlandstraat 12 II | 1079PK | 57,08 | 54,45 | 52,03 | 51,29 | 49,67 |
| Montferlandstraat 13 HS | 1079PH | 53,79 | 50,96 | 48,71 | 47,76 | 47,13 |
| Montferlandstraat 13 I | 1079PH | 56,63 | 53,92 | 51,11 | 50,38 | 48,49 |
| Montferlandstraat 13 II | 1079PH | 58,06 | 55,37 | 52,53 | 51,95 | 49,45 |
| Montferlandstraat 14 HS | 1079PK | 49,83 | 47,15 | 46,32 | 45,69 | 46,03 |
| Montferlandstraat 14 I | 1079PK | 52,40 | 49,74 | 48,67 | 47,52 | 48,00 |
| Montferlandstraat 14 II | 1079PK | 57,26 | 54,65 | 52,25 | 51,55 | 49,91 |
| Montferlandstraat 15 HS | 1079PH | 56,31 | 53,57 | 51,20 | 50,36 | 49,15 |
| Montferlandstraat 15 I | 1079PH | 58,37 | 55,63 | 52,76 | 52,17 | 50,28 |
| Montferlandstraat 15 II | 1079PH | 59,28 | 56,54 | 53,77 | 53,26 | 51,16 |
| Montferlandstraat 16 HS | 1079PK | 53,72 | 50,87 | 49,09 | 48,31 | 47,99 |
| Montferlandstraat 16 I | 1079PK | 57,14 | 54,29 | 51,93 | 51,11 | 50,14 |
| Montferlandstraat 16 II | 1079PK | 58,90 | 56,14 | 53,66 | 53,10 | 51,27 |
| Mozartkade 1 | 1077DH | 45,72 | 43,07 | 42,53 | 42,20 | 42,44 |
| Mozartkade 2 | 1077DH | 45,65 | 42,90 | 42,16 | 41,73 | 41,98 |
| Mozartkade 3 | 1077DH | 46,23 | 43,44 | 42,69 | 42,21 | 42,45 |
| Mozartkade 4 | 1077DH | 45,46 | 42,73 | 42,38 | 41,84 | 42,13 |
| Mozartkade 5 | 1077DH | 47,66 | 44,73 | 42,67 | 42,18 | 42,35 |
| Mozartkade 6 | 1077DH | 47,92 | 44,99 | 42,99 | 42,49 | 42,66 |
| Mozartkade 7 | 1077DH | 44,60 | 42,14 | 42,11 | 41,81 | 42,03 |
| Mozartkade 8 | 1077DH | 43,70 | 41,11 | 41,14 | 40,71 | 40,91 |

| Cluster 2<br>Adres en postcode | | Prognose zonder nieuwe maatregelen [dB] | Na toepassing tweelaags ZOAB [dB] | Variant 143 [dB] | Variant 144 [dB] | Variant 140 [dB] (DOELMATIG) |
|---|---|---|---|---|---|---|
| Mozartkade 9 | 1077DH | 45,00 | 42,29 | 41,62 | 41,23 | 41,37 |
| Mozartkade 10 HS | 1077DH | 39,39 | 37,13 | 37,20 | 36,92 | 37,06 |
| Mozartkade 10 I | 1077DH | 46,61 | 43,83 | 42,65 | 42,30 | 42,48 |
| Mozartkade 11 | 1077DJ | 45,40 | 42,76 | 42,11 | 41,78 | 41,98 |
| Mozartkade 12 | 1077DJ | 44,66 | 42,05 | 41,72 | 41,32 | 41,57 |
| Mozartkade 13 | 1077DJ | 43,79 | 41,30 | 41,32 | 40,87 | 41,05 |
| Mozartkade 14 | 1077DJ | 44,35 | 41,71 | 41,41 | 40,96 | 41,13 |
| Mozartkade 15 A | 1077DJ | 40,24 | 37,95 | 37,82 | 37,66 | 37,77 |
| Mozartkade 15 B | 1077DJ | 44,07 | 41,46 | 40,81 | 40,43 | 40,62 |
| Mozartkade 15 HS | 1077DJ | 37,42 | 35,37 | 35,45 | 35,36 | 35,38 |
| Mozartkade 16 | 1077DJ | 42,48 | 40,10 | 40,08 | 39,73 | 39,89 |
| Mozartkade 17 | 1077DJ | 42,99 | 40,42 | 40,25 | 39,92 | 40,11 |
| Mozartkade 18 | 1077DJ | 43,66 | 41,37 | 41,38 | 41,19 | 41,29 |
| Mr. Treublaan 1 | 1097DP | 44,96 | 42,08 | 41,47 | 41,26 | 40,99 |
| Mr. Treublaan 3 | 1097DP | 45,97 | 43,05 | 42,28 | 42,06 | 41,76 |
| Mr. Treublaan 20 HS | 1097DP | 41,34 | 38,98 | 38,93 | 38,65 | 38,91 |
| Mr. Treublaan 20 I | 1097DP | 32,59 | 30,93 | 31,03 | 31,03 | 31,03 |
| Mr. Treublaan 20 II | 1097DP | 34,71 | 32,91 | 33,03 | 33,00 | 33,03 |
| Mr. Treublaan 20 III | 1097DP | 37,55 | 35,53 | 35,65 | 35,49 | 35,65 |
| Mr. Treublaan 22 HS | 1097DP | 41,27 | 38,86 | 38,67 | 38,33 | 38,62 |
| Mr. Treublaan 22 I | 1097DP | 32,51 | 30,85 | 30,99 | 30,98 | 30,99 |
| Mr. Treublaan 22 II | 1097DP | 34,86 | 33,02 | 33,16 | 33,09 | 33,16 |
| Mr. Treublaan 22 III | 1097DP | 37,63 | 35,57 | 35,69 | 35,47 | 35,69 |
| Mr. Treublaan 24 HS | 1097DP | 41,10 | 38,73 | 38,24 | 37,83 | 38,10 |
| Mr. Treublaan 24 I | 1097DP | 32,80 | 31,10 | 31,25 | 31,22 | 31,25 |
| Mr. Treublaan 24 II | 1097DP | 35,05 | 33,19 | 33,34 | 33,23 | 33,34 |
| Mr. Treublaan 24 III | 1097DP | 37,67 | 35,63 | 35,74 | 35,45 | 35,74 |
| Mr. Treublaan 26 HS | 1097DR | 40,83 | 38,52 | 38,18 | 37,81 | 38,00 |
| Mr. Treublaan 26 I | 1097DR | 32,78 | 31,04 | 31,22 | 31,17 | 31,22 |
| Mr. Treublaan 26 II | 1097DR | 35,00 | 33,11 | 33,28 | 33,16 | 33,28 |
| Mr. Treublaan 26 III | 1097DR | 37,47 | 35,42 | 35,53 | 35,26 | 35,53 |
| Mr. Treublaan 28 HS | 1097DR | 40,84 | 38,49 | 38,10 | 37,71 | 37,92 |
| Mr. Treublaan 28 I | 1097DR | 33,20 | 31,36 | 31,50 | 31,46 | 31,50 |
| Mr. Treublaan 28 II | 1097DR | 35,34 | 33,38 | 33,51 | 33,39 | 33,51 |
| Mr. Treublaan 28 III | 1097DR | 37,50 | 35,42 | 35,55 | 35,24 | 35,55 |
| Mr. Treublaan 30 HS | 1097DR | 41,14 | 38,85 | 38,39 | 37,97 | 38,18 |
| Mr. Treublaan 30 I | 1097DR | 34,43 | 32,78 | 32,87 | 32,84 | 32,87 |
| Mr. Treublaan 30 II | 1097DR | 35,84 | 34,09 | 34,21 | 34,08 | 34,21 |
| Mr. Treublaan 30 III | 1097DR | 37,73 | 35,80 | 35,91 | 35,57 | 35,91 |
| Mr. Treublaan 32 HS | 1097DR | 41,40 | 39,36 | 38,99 | 38,67 | 38,85 |
| Mr. Treublaan 32 I | 1097DR | 36,01 | 35,07 | 35,13 | 35,11 | 35,13 |
| Mr. Treublaan 32 II | 1097DR | 37,28 | 36,10 | 36,17 | 36,09 | 36,17 |
| Mr. Treublaan 32 III | 1097DR | 38,56 | 37,11 | 37,19 | 36,96 | 37,19 |
| Murillostraat 1 | 1077ND | 45,49 | 43,03 | 43,01 | 42,96 | 43,02 |
| Murillostraat 2 1 | 1077NE | 43,91 | 41,60 | 41,52 | 41,52 | 41,52 |
| Murillostraat 2 2 | 1077NE | 45,67 | 43,19 | 43,15 | 43,12 | 43,15 |
| Murillostraat 2 HS | 1077NE | 41,89 | 39,73 | 39,64 | 39,64 | 39,64 |
| Murillostraat 4 1 | 1077NE | 45,77 | 43,27 | 43,30 | 43,28 | 43,31 |
| Murillostraat 4 HS | 1077NE | 42,05 | 39,88 | 39,86 | 39,85 | 39,86 |
| Murillostraat 5 | 1077ND | 44,57 | 42,16 | 42,14 | 42,12 | 42,15 |
| Murillostraat 6 1 | 1077NE | 45,78 | 43,27 | 43,23 | 43,21 | 43,23 |
| Murillostraat 6 HS | 1077NE | 41,70 | 39,54 | 39,48 | 39,48 | 39,48 |
| Murillostraat 7 | 1077ND | 44,92 | 42,48 | 42,44 | 42,43 | 42,47 |
| Murillostraat 8 1 | 1077NE | 45,87 | 43,35 | 43,31 | 43,28 | 43,31 |
| Murillostraat 8 HS | 1077NE | 41,44 | 39,27 | 39,22 | 39,22 | 39,22 |

| Cluster 2<br>Adres en postcode | | Prognose zonder nieuwe maatregelen [dB] | Na toepassing tweelaags ZOAB [dB] | Variant 143 [dB] | Variant 144 [dB] | Variant 140 [dB] (DOELMATIG) |
|---|---|---|---|---|---|---|
| Murillostraat 9 | 1077ND | 45,02 | 42,56 | 42,53 | 42,52 | 42,56 |
| Murillostraat 10 2 | 1077NE | 45,28 | 42,77 | 42,75 | 42,69 | 42,75 |
| Murillostraat 10 3 | 1077NE | 48,84 | 46,05 | 46,04 | 45,88 | 45,98 |
| Murillostraat 10 BEL | 1077NE | 42,94 | 40,65 | 40,62 | 40,62 | 40,63 |
| Murillostraat 10 HS | 1077NE | 41,02 | 38,90 | 38,85 | 38,85 | 38,85 |
| Murillostraat 11 | 1077ND | 45,08 | 42,61 | 42,56 | 42,55 | 42,57 |
| Murillostraat 12 2 | 1077NE | 45,18 | 42,65 | 42,64 | 42,59 | 42,64 |
| Murillostraat 12 3 | 1077NE | 48,19 | 45,46 | 45,45 | 45,29 | 45,39 |
| Murillostraat 12 BEL | 1077NE | 42,95 | 40,63 | 40,62 | 40,62 | 40,62 |
| Murillostraat 12 HS | 1077NE | 40,82 | 38,64 | 38,61 | 38,60 | 38,61 |
| Murillostraat 13 HS | 1077ND | 40,80 | 38,67 | 38,62 | 38,62 | 38,62 |
| Murillostraat 13 I | 1077ND | 45,30 | 42,85 | 42,81 | 42,80 | 42,81 |
| Murillostraat 14 | 1077NE | 40,48 | 38,28 | 38,24 | 38,24 | 38,24 |
| Muzenplein 1 | 1077WC | 51,33 | 48,38 | 46,64 | 46,26 | 46,42 |
| Muzenplein 3 | 1077WC | 47,39 | 44,54 | 43,22 | 42,87 | 43,00 |
| Muzenplein 7 | 1077WC | 47,80 | 45,05 | 45,05 | 44,73 | 44,89 |
| Muzenplein 9 | 1077WC | 48,91 | 46,08 | 45,37 | 44,88 | 45,11 |
| Niersstraat 1 BEL | 1078VG | 46,13 | 43,40 | 43,47 | 43,02 | 43,47 |
| Niersstraat 1 HS | 1078VG | 38,84 | 36,41 | 36,47 | 36,47 | 36,47 |
| Niersstraat 1 I | 1078VG | 39,88 | 37,49 | 37,55 | 37,55 | 37,55 |
| Niersstraat 1 II | 1078VG | 41,30 | 38,89 | 38,97 | 38,97 | 38,97 |
| Niersstraat 2 I | 1078VK | 40,41 | 38,00 | 38,04 | 37,98 | 38,04 |
| Niersstraat 2 II | 1078VK | 41,70 | 39,24 | 39,28 | 39,14 | 39,28 |
| Niersstraat 2 III | 1078VK | 46,78 | 44,02 | 43,41 | 43,00 | 43,09 |
| Niersstraat 3 BEL | 1078VG | 45,98 | 43,28 | 43,35 | 42,86 | 43,34 |
| Niersstraat 3 HS | 1078VG | 38,78 | 36,41 | 36,47 | 36,47 | 36,47 |
| Niersstraat 3 I | 1078VG | 39,75 | 37,39 | 37,45 | 37,45 | 37,45 |
| Niersstraat 3 II | 1078VG | 41,15 | 38,74 | 38,83 | 38,83 | 38,83 |
| Niersstraat 4 I | 1078VK | 40,37 | 37,97 | 38,02 | 37,97 | 38,02 |
| Niersstraat 4 II | 1078VK | 41,86 | 39,41 | 39,45 | 39,31 | 39,45 |
| Niersstraat 4 III | 1078VK | 45,78 | 43,09 | 42,94 | 42,55 | 42,80 |
| Niersstraat 5 HS | 1078VG | 38,67 | 36,32 | 36,39 | 36,39 | 36,39 |
| Niersstraat 5 I | 1078VG | 39,50 | 37,17 | 37,25 | 37,25 | 37,25 |
| Niersstraat 5 II | 1078VG | 41,05 | 38,66 | 38,75 | 38,76 | 38,75 |
| Niersstraat 5 III | 1078VG | 45,42 | 42,74 | 42,82 | 42,38 | 42,82 |
| Niersstraat 6 | 1078VK | 39,21 | 36,84 | 36,89 | 36,89 | 36,89 |
| Niersstraat 7 BEL | 1078VG | 44,40 | 41,73 | 41,81 | 41,43 | 41,81 |
| Niersstraat 7 HS | 1078VG | 38,36 | 36,03 | 36,10 | 36,10 | 36,10 |
| Niersstraat 7 I | 1078VG | 39,28 | 36,94 | 37,01 | 37,01 | 37,01 |
| Niersstraat 7 II | 1078VG | 40,46 | 38,10 | 38,18 | 38,18 | 38,18 |
| Niersstraat 8 | 1078VK | 39,28 | 36,90 | 36,95 | 36,95 | 36,95 |
| Niersstraat 9 HS | 1078VG | 38,39 | 36,06 | 36,12 | 36,12 | 36,12 |
| Niersstraat 10 I | 1078VK | 40,09 | 37,70 | 37,75 | 37,75 | 37,75 |
| Niersstraat 10 II | 1078VK | 41,30 | 38,85 | 38,91 | 38,89 | 38,91 |
| Niersstraat 10 III | 1078VK | 45,79 | 43,04 | 42,98 | 42,56 | 42,89 |
| Niersstraat 11 I | 1078VG | 39,36 | 37,02 | 37,09 | 37,09 | 37,09 |
| Niersstraat 11 II | 1078VG | 40,77 | 38,41 | 38,49 | 38,49 | 38,49 |
| Niersstraat 11 III | 1078VG | 45,17 | 42,51 | 42,58 | 42,21 | 42,58 |
| Niersstraat 12 I | 1078VK | 40,03 | 37,64 | 37,70 | 37,69 | 37,70 |
| Niersstraat 12 II | 1078VK | 41,22 | 38,78 | 38,84 | 38,82 | 38,84 |
| Niersstraat 12 III | 1078VK | 45,47 | 42,75 | 42,70 | 42,30 | 42,63 |
| Niersstraat 13 BEL | 1078VG | 44,91 | 42,24 | 42,31 | 41,93 | 42,31 |
| Niersstraat 13 I | 1078VG | 39,26 | 36,91 | 36,98 | 36,98 | 36,98 |
| Niersstraat 13 II | 1078VG | 40,61 | 38,25 | 38,33 | 38,33 | 38,33 |
| Niersstraat 14 | 1078VK | 38,89 | 36,50 | 36,55 | 36,55 | 36,55 |

| Cluster 2<br>Adres en postcode | | Prognose zonder nieuwe maatregelen [dB] | Na toepassing tweelaags ZOAB [dB] | Variant 143 [dB] | Variant 144 [dB] | Variant 140 [dB] (DOELMATIG) |
|---|---|---|---|---|---|---|
| Niersstraat 15 | 1078VH | 38,28 | 35,94 | 36,00 | 36,00 | 36,00 |
| Niersstraat 16 I | 1078VK | 40,03 | 37,67 | 37,73 | 37,73 | 37,73 |
| Niersstraat 16 II | 1078VK | 42,83 | 40,35 | 40,44 | 40,42 | 40,44 |
| Niersstraat 16 III | 1078VK | 51,36 | 48,54 | 47,17 | 46,46 | 46,43 |
| Niersstraat 17 | 1078VH | 38,12 | 35,77 | 35,84 | 35,84 | 35,84 |
| Niersstraat 18 I | 1078VK | 40,03 | 37,67 | 37,73 | 37,73 | 37,73 |
| Niersstraat 18 II | 1078VK | 42,83 | 40,35 | 40,44 | 40,42 | 40,44 |
| Niersstraat 18 III | 1078VK | 51,36 | 48,54 | 47,17 | 46,46 | 46,43 |
| Niersstraat 19 I | 1078VH | 39,20 | 36,85 | 36,91 | 36,91 | 36,91 |
| Niersstraat 19 II | 1078VH | 40,56 | 38,18 | 38,26 | 38,26 | 38,26 |
| Niersstraat 19 III | 1078VH | 45,02 | 42,34 | 42,41 | 42,06 | 42,41 |
| Niersstraat 20 HS | 1078VK | 38,97 | 36,63 | 36,69 | 36,69 | 36,69 |
| Niersstraat 20 I | 1078VK | 39,94 | 37,62 | 37,69 | 37,69 | 37,69 |
| Niersstraat 20 II | 1078VK | 41,20 | 38,82 | 38,90 | 38,90 | 38,90 |
| Niersstraat 20 III | 1078VK | 45,47 | 42,82 | 42,90 | 42,52 | 42,90 |
| Niersstraat 21 I | 1078VH | 39,01 | 36,65 | 36,74 | 36,74 | 36,74 |
| Niersstraat 21 II | 1078VH | 40,42 | 38,04 | 38,14 | 38,14 | 38,14 |
| Niersstraat 21 III | 1078VH | 44,93 | 42,25 | 42,33 | 41,98 | 42,33 |
| Niersstraat 22 HS | 1078VK | 38,70 | 36,40 | 36,47 | 36,47 | 36,47 |
| Niersstraat 22 I | 1078VK | 39,74 | 37,43 | 37,49 | 37,49 | 37,49 |
| Niersstraat 22 II | 1078VK | 41,08 | 38,71 | 38,80 | 38,79 | 38,80 |
| Niersstraat 22 III | 1078VK | 45,56 | 42,89 | 42,96 | 42,54 | 42,96 |
| Niersstraat 23 | 1078VH | 38,06 | 35,72 | 35,79 | 35,79 | 35,79 |
| Niersstraat 24 HS | 1078VK | 38,29 | 35,96 | 36,03 | 36,03 | 36,03 |
| Niersstraat 24 I | 1078VK | 39,51 | 37,22 | 37,28 | 37,28 | 37,28 |
| Niersstraat 24 II | 1078VK | 41,12 | 38,76 | 38,84 | 38,84 | 38,84 |
| Niersstraat 24 III | 1078VK | 45,72 | 43,09 | 43,16 | 42,74 | 43,16 |
| Niersstraat 25 | 1078VH | 37,78 | 35,43 | 35,50 | 35,50 | 35,50 |
| Niersstraat 27 I | 1078VH | 38,59 | 36,24 | 36,31 | 36,31 | 36,31 |
| Niersstraat 27 II | 1078VH | 40,07 | 37,68 | 37,76 | 37,76 | 37,77 |
| Niersstraat 27 III | 1078VH | 44,70 | 42,04 | 42,11 | 41,79 | 42,11 |
| Niersstraat 28 | 1078VL | 39,65 | 37,25 | 37,30 | 37,29 | 37,30 |
| Niersstraat 29 I | 1078VH | 38,36 | 36,01 | 36,09 | 36,09 | 36,09 |
| Niersstraat 29 II | 1078VH | 39,88 | 37,49 | 37,58 | 37,58 | 37,58 |
| Niersstraat 29 III | 1078VH | 44,61 | 41,94 | 42,02 | 41,71 | 42,01 |
| Niersstraat 30 I | 1078VL | 40,73 | 38,30 | 38,36 | 38,33 | 38,36 |
| Niersstraat 30 II | 1078VL | 42,30 | 39,81 | 39,86 | 39,76 | 39,86 |
| Niersstraat 30 III | 1078VL | 47,91 | 45,09 | 44,65 | 44,12 | 44,41 |
| Niersstraat 31 | 1078VH | 37,58 | 35,22 | 35,29 | 35,29 | 35,29 |
| Niersstraat 32 I | 1078VL | 40,17 | 37,81 | 37,86 | 37,86 | 37,86 |
| Niersstraat 32 II | 1078VL | 41,43 | 39,02 | 39,10 | 39,09 | 39,10 |
| Niersstraat 32 III | 1078VL | 46,79 | 44,00 | 43,82 | 43,19 | 43,70 |
| Niersstraat 33 BEL | 1078VH | 44,09 | 41,51 | 41,60 | 41,46 | 41,60 |
| Niersstraat 33 HS | 1078VH | 37,26 | 34,89 | 34,96 | 34,96 | 34,96 |
| Niersstraat 33 I | 1078VH | 37,84 | 35,51 | 35,60 | 35,60 | 35,60 |
| Niersstraat 33 II | 1078VH | 39,10 | 36,74 | 36,85 | 36,85 | 36,85 |
| Niersstraat 34 | 1078VL | 39,26 | 36,90 | 36,95 | 36,95 | 36,95 |
| Niersstraat 35 BEL | 1078VH | 43,90 | 41,33 | 41,43 | 41,30 | 41,42 |
| Niersstraat 35 HS | 1078VH | 37,28 | 34,84 | 34,92 | 34,92 | 34,92 |
| Niersstraat 35 I | 1078VH | 37,71 | 35,35 | 35,44 | 35,44 | 35,44 |
| Niersstraat 35 II | 1078VH | 38,83 | 36,47 | 36,59 | 36,58 | 36,59 |
| Niersstraat 36 I | 1078VL | 40,87 | 38,52 | 38,58 | 38,58 | 38,58 |
| Niersstraat 36 II | 1078VL | 41,75 | 39,38 | 39,46 | 39,46 | 39,46 |
| Niersstraat 36 III | 1078VL | 46,32 | 43,57 | 43,65 | 43,13 | 43,64 |
| Niersstraat 37 HS | 1078VH | 39,63 | 37,25 | 37,34 | 37,34 | 37,34 |

| **Cluster 2**<br>**Adres en postcode** | | Prognose zonder nieuwe maatregelen [dB] | Na toepassing tweelaags ZOAB [dB] | Variant 143 [dB] | Variant 144 [dB] | Variant 140 [dB] (DOELMATIG) |
|---|---|---|---|---|---|---|
| Niersstraat 37 I | 1078VH | 40,83 | 38,44 | 38,54 | 38,53 | 38,54 |
| Niersstraat 37 II | 1078VH | 42,40 | 39,93 | 40,06 | 39,97 | 40,06 |
| Niersstraat 37 III | 1078VH | 49,41 | 46,59 | 45,88 | 45,29 | 45,54 |
| Niersstraat 38 | 1078VL | 39,61 | 37,29 | 37,34 | 37,34 | 37,34 |
| Niersstraat 40 | 1078VL | 39,51 | 37,16 | 37,21 | 37,21 | 37,21 |
| Niersstraat 41 | 1078VJ | 53,27 | 50,42 | 48,72 | 47,93 | 48,02 |
| Niersstraat 42 I | 1078VL | 40,44 | 38,07 | 38,13 | 38,13 | 38,13 |
| Niersstraat 42 II | 1078VL | 41,82 | 39,38 | 39,46 | 39,47 | 39,46 |
| Niersstraat 42 III | 1078VL | 46,65 | 43,90 | 43,97 | 43,41 | 43,96 |
| Niersstraat 43 | 1078VJ | 53,57 | 50,68 | 48,91 | 48,13 | 48,16 |
| Niersstraat 44 I | 1078VL | 41,02 | 38,69 | 38,74 | 38,74 | 38,74 |
| Niersstraat 44 II | 1078VL | 42,11 | 39,74 | 39,81 | 39,80 | 39,81 |
| Niersstraat 44 III | 1078VL | 46,72 | 44,04 | 44,10 | 43,65 | 44,09 |
| Niersstraat 45 I | 1078VJ | 38,78 | 36,41 | 36,41 | 36,36 | 36,41 |
| Niersstraat 45 II | 1078VJ | 41,15 | 38,68 | 38,34 | 38,17 | 38,30 |
| Niersstraat 45 III | 1078VJ | 43,01 | 40,46 | 40,40 | 40,08 | 40,38 |
| Niersstraat 46 | 1078VL | 39,71 | 37,39 | 37,44 | 37,44 | 37,44 |
| Niersstraat 47 BEL | 1078VJ | 37,31 | 34,97 | 34,97 | 34,96 | 34,97 |
| Niersstraat 48 | 1078VM | 39,88 | 37,52 | 37,56 | 37,56 | 37,56 |
| Niersstraat 49 | 1078VJ | 47,06 | 44,37 | 41,48 | 41,09 | 39,60 |
| Niersstraat 50 I | 1078VM | 40,62 | 38,22 | 38,27 | 38,27 | 38,27 |
| Niersstraat 50 II | 1078VM | 41,78 | 39,35 | 39,41 | 39,42 | 39,41 |
| Niersstraat 50 III | 1078VM | 46,52 | 43,84 | 43,89 | 43,52 | 43,89 |
| Niersstraat 51 I | 1078VJ | 46,54 | 43,91 | 41,62 | 41,32 | 40,37 |
| Niersstraat 51 II | 1078VJ | 47,13 | 44,51 | 42,82 | 42,59 | 42,04 |
| Niersstraat 52 I | 1078VM | 40,73 | 38,36 | 38,40 | 38,40 | 38,40 |
| Niersstraat 52 II | 1078VM | 41,70 | 39,28 | 39,35 | 39,35 | 39,35 |
| Niersstraat 52 III | 1078VM | 45,97 | 43,26 | 43,34 | 42,97 | 43,34 |
| Niersstraat 53 BEL | 1078VJ | 48,50 | 45,78 | 43,33 | 42,95 | 42,11 |
| Niersstraat 53 I | 1078VJ | 48,78 | 45,99 | 42,98 | 42,52 | 40,81 |
| Niersstraat 53 II | 1078VJ | 49,31 | 46,54 | 43,83 | 43,42 | 42,20 |
| Niersstraat 54 | 1078VM | 43,23 | 40,57 | 39,02 | 38,81 | 38,18 |
| Niersstraat 55 | 1078VJ | 49,41 | 46,57 | 43,16 | 42,64 | 40,32 |
| Niersstraat 56 | 1078VM | 47,78 | 45,03 | 42,91 | 42,36 | 41,57 |
| Niersstraat 57 | 1078VJ | 48,37 | 45,59 | 42,22 | 41,69 | 38,93 |
| Niersstraat 58 I | 1078VM | 45,84 | 43,23 | 41,76 | 41,50 | 40,76 |
| Niersstraat 58 II | 1078VM | 45,39 | 42,95 | 41,77 | 41,60 | 40,58 |
| Niersstraat 58 III | 1078VM | 47,38 | 44,77 | 44,14 | 43,79 | 43,66 |
| Niersstraat 59 I | 1078VJ | 49,23 | 46,49 | 43,50 | 43,03 | 40,80 |
| Niersstraat 59 II | 1078VJ | 49,12 | 46,36 | 43,96 | 43,59 | 42,29 |
| Niersstraat 60 I | 1078VM | 52,53 | 49,73 | 47,13 | 46,61 | 45,37 |
| Niersstraat 60 II | 1078VM | 51,87 | 49,04 | 46,62 | 46,22 | 45,12 |
| Niersstraat 60 III | 1078VM | 51,19 | 48,40 | 46,64 | 46,25 | 45,72 |
| Niersstraat 61 I | 1078VJ | 40,13 | 38,08 | 38,08 | 38,03 | 38,08 |
| Niersstraat 61 II | 1078VJ | 42,32 | 40,06 | 40,03 | 39,94 | 40,03 |
| Niersstraat 62 | 1078VM | 52,85 | 50,04 | 47,31 | 46,55 | 45,29 |
| Niersstraat 63 | 1078VJ | 38,41 | 36,41 | 36,41 | 36,40 | 36,41 |
| Niersstraat 64 I | 1078VM | 53,44 | 50,64 | 48,07 | 47,60 | 46,39 |
| Niersstraat 64 II | 1078VM | 53,28 | 50,47 | 48,00 | 47,58 | 46,41 |
| Niersstraat 64 III | 1078VM | 53,36 | 50,53 | 48,36 | 47,85 | 47,10 |
| Oldambtstraat 6 | 1079PT | 60,99 | 58,35 | 55,51 | 54,40 | 52,62 |
| Oldambtstraat 7 | 1079PT | 61,50 | 58,84 | 55,88 | 54,84 | 52,78 |
| Oldambtstraat 8 | 1079PT | 61,45 | 58,79 | 55,81 | 54,85 | 52,59 |
| Oldambtstraat 9 | 1079PT | 61,40 | 58,74 | 55,81 | 54,87 | 52,82 |
| Oldambtstraat 10 | 1079PT | 61,53 | 58,85 | 55,88 | 54,96 | 52,86 |

| **Cluster 2**<br>**Adres en postcode** | | Prognose zonder nieuwe maatregelen [dB] | Na toepassing tweelaags ZOAB [dB] | Variant 143 [dB] | Variant 144 [dB] | Variant 140 [dB] (DOELMATIG) |
|---|---|---|---|---|---|---|
| Oldambtstraat 11 | 1079PT | 61,52 | 58,79 | 55,88 | 55,27 | 52,82 |
| Oldambtstraat 17 | 1079PT | 62,91 | 60,23 | 57,07 | 56,24 | 53,51 |
| Oldambtstraat 18 | 1079PT | 63,04 | 60,36 | 57,30 | 56,46 | 53,79 |
| Oldambtstraat 19 | 1079PT | 63,30 | 60,62 | 57,49 | 56,66 | 53,84 |
| Oldambtstraat 20 | 1079PT | 63,28 | 60,59 | 57,51 | 56,68 | 53,97 |
| Oldambtstraat 21 | 1079PT | 63,42 | 60,74 | 57,60 | 56,75 | 53,86 |
| Oldambtstraat 22 | 1079PT | 63,38 | 60,69 | 57,68 | 56,87 | 54,02 |
| Omval 1 | 1096AA | 35,79 | 33,51 | 32,90 | 32,64 | 32,68 |
| Omval 2 | 1096AA | 42,76 | 40,55 | 40,38 | 40,27 | 40,38 |
| Omval 3 | 1096AA | 37,47 | 34,75 | 34,03 | 33,66 | 33,76 |
| Omval 4 | 1096AA | 43,93 | 41,57 | 41,55 | 41,50 | 41,55 |
| Omval 5 | 1096AA | 39,69 | 36,87 | 35,79 | 35,41 | 34,75 |
| Omval 6 | 1096AA | 46,07 | 43,51 | 43,45 | 43,43 | 43,45 |
| Omval 7 | 1096AA | 40,99 | 38,11 | 36,93 | 36,61 | 35,76 |
| Omval 8 | 1096AA | 47,91 | 45,16 | 45,08 | 45,03 | 45,07 |
| Omval 9 | 1096AA | 41,71 | 38,87 | 37,85 | 37,55 | 36,91 |
| Omval 10 | 1096AA | 47,68 | 44,87 | 44,74 | 44,68 | 44,74 |
| Omval 11 | 1096AA | 43,01 | 40,19 | 39,44 | 39,10 | 38,81 |
| Omval 12 | 1096AA | 45,46 | 42,71 | 42,37 | 42,22 | 42,37 |
| Omval 13 | 1096AA | 35,79 | 33,51 | 32,90 | 32,64 | 32,68 |
| Omval 14 | 1096AA | 48,15 | 45,25 | 44,99 | 44,90 | 44,99 |
| Omval 15 | 1096AA | 37,47 | 34,75 | 34,03 | 33,66 | 33,76 |
| Omval 16 | 1096AA | 48,53 | 45,71 | 45,33 | 45,22 | 45,30 |
| Omval 17 | 1096AA | 39,69 | 36,87 | 35,79 | 35,41 | 34,75 |
| Omval 18 | 1096AA | 49,59 | 46,69 | 46,40 | 46,32 | 46,33 |
| Omval 19 | 1096AA | 40,99 | 38,11 | 36,93 | 36,61 | 35,76 |
| Omval 20 | 1096AA | 49,94 | 47,13 | 46,75 | 46,61 | 46,56 |
| Omval 21 | 1096AA | 41,71 | 38,87 | 37,85 | 37,55 | 36,91 |
| Omval 22 | 1096AA | 50,13 | 47,19 | 46,39 | 46,18 | 46,03 |
| Omval 23 | 1096AA | 43,01 | 40,19 | 39,44 | 39,10 | 38,81 |
| Omval 24 | 1096AB | 50,00 | 47,09 | 46,06 | 45,82 | 45,58 |
| Omval 25 | 1096AA | 35,79 | 33,51 | 32,90 | 32,64 | 32,68 |
| Omval 26 | 1096AB | 50,59 | 47,69 | 46,81 | 46,62 | 46,40 |
| Omval 27 | 1096AA | 37,47 | 34,75 | 34,03 | 33,66 | 33,76 |
| Omval 28 | 1096AB | 50,58 | 47,74 | 46,81 | 46,63 | 46,36 |
| Omval 29 | 1096AA | 39,69 | 36,87 | 35,79 | 35,41 | 34,75 |
| Omval 30 | 1096AB | 50,35 | 47,59 | 46,63 | 46,44 | 46,16 |
| Omval 31 | 1096AA | 40,99 | 38,11 | 36,93 | 36,61 | 35,76 |
| Omval 32 | 1096AB | 49,85 | 47,08 | 46,04 | 45,82 | 45,50 |
| Omval 33 | 1096AA | 41,71 | 38,87 | 37,85 | 37,55 | 36,91 |
| Omval 34 | 1096AB | 49,70 | 46,98 | 45,86 | 45,62 | 45,27 |
| Omval 35 | 1096AA | 43,01 | 40,19 | 39,44 | 39,10 | 38,81 |
| Omval 36 | 1096AB | 49,52 | 46,85 | 45,70 | 45,46 | 45,12 |
| Omval 37 | 1096AA | 35,79 | 33,51 | 32,90 | 32,64 | 32,68 |
| Omval 38 | 1096AB | 49,03 | 46,46 | 45,27 | 44,99 | 44,63 |
| Omval 39 | 1096AA | 37,47 | 34,75 | 34,03 | 33,66 | 33,76 |
| Omval 41 | 1096AA | 39,69 | 36,87 | 35,79 | 35,41 | 34,75 |
| Omval 42 | 1096HV | 44,34 | 41,87 | 41,76 | 41,58 | 41,76 |
| Omval 43 | 1096AA | 40,99 | 38,11 | 36,93 | 36,61 | 35,76 |
| Omval 44 | 1096HV | 44,34 | 41,87 | 41,76 | 41,58 | 41,76 |
| Omval 45 | 1096AA | 41,71 | 38,87 | 37,85 | 37,55 | 36,91 |
| Omval 46 | 1096HV | 44,34 | 41,87 | 41,76 | 41,58 | 41,76 |
| Omval 47 | 1096AA | 43,01 | 40,19 | 39,44 | 39,10 | 38,81 |
| Omval 48 | 1096HV | 46,94 | 43,97 | 43,70 | 43,52 | 43,66 |
| Omval 49 | 1096AA | 35,79 | 33,51 | 32,90 | 32,64 | 32,68 |

| **Cluster 2**<br>**Adres en postcode** | | Prognose zonder nieuwe maatregelen [dB] | Na toepassing tweelaags ZOAB [dB] | Variant 143 [dB] | Variant 144 [dB] | Variant 140 [dB] (DOELMATIG) |
|---|---|---|---|---|---|---|
| Omval 50 | 1096HV | 46,94 | 43,97 | 43,70 | 43,52 | 43,66 |
| Omval 51 | 1096AA | 37,47 | 34,75 | 34,03 | 33,66 | 33,76 |
| Omval 52 | 1096HV | 46,94 | 43,97 | 43,70 | 43,52 | 43,66 |
| Omval 53 | 1096AA | 39,69 | 36,87 | 35,79 | 35,41 | 34,75 |
| Omval 54 | 1096HV | 48,00 | 45,01 | 44,43 | 44,25 | 44,28 |
| Omval 55 | 1096AA | 40,99 | 38,11 | 36,93 | 36,61 | 35,76 |
| Omval 56 | 1096HV | 48,00 | 45,01 | 44,43 | 44,25 | 44,28 |
| Omval 57 | 1096AA | 41,71 | 38,87 | 37,85 | 37,55 | 36,91 |
| Omval 58 | 1096HV | 48,00 | 45,01 | 44,43 | 44,25 | 44,28 |
| Omval 59 | 1096AA | 43,01 | 40,19 | 39,44 | 39,10 | 38,81 |
| Omval 60 | 1096HV | 48,59 | 45,60 | 44,84 | 44,65 | 44,50 |
| Omval 61 | 1096AA | 35,79 | 33,51 | 32,90 | 32,64 | 32,68 |
| Omval 62 | 1096HV | 48,59 | 45,60 | 44,84 | 44,65 | 44,50 |
| Omval 63 | 1096AA | 37,47 | 34,75 | 34,03 | 33,66 | 33,76 |
| Omval 64 | 1096HV | 48,59 | 45,60 | 44,84 | 44,65 | 44,50 |
| Omval 65 | 1096AA | 39,69 | 36,87 | 35,79 | 35,41 | 34,75 |
| Omval 66 | 1096HV | 48,49 | 45,52 | 44,79 | 44,62 | 44,50 |
| Omval 67 | 1096AA | 40,99 | 38,11 | 36,93 | 36,61 | 35,76 |
| Omval 68 | 1096HV | 48,49 | 45,52 | 44,79 | 44,62 | 44,50 |
| Omval 69 | 1096AA | 41,71 | 38,87 | 37,85 | 37,55 | 36,91 |
| Omval 70 | 1096HV | 48,49 | 45,52 | 44,79 | 44,62 | 44,50 |
| Omval 71 | 1096AA | 46,66 | 43,78 | 43,09 | 42,77 | 42,83 |
| Omval 72 | 1096HV | 48,18 | 45,25 | 44,65 | 44,50 | 44,46 |
| Omval 73 | 1096AA | 46,66 | 43,78 | 43,09 | 42,77 | 42,83 |
| Omval 74 | 1096HV | 48,18 | 45,25 | 44,65 | 44,50 | 44,46 |
| Omval 75 | 1096AA | 46,66 | 43,78 | 43,09 | 42,77 | 42,83 |
| Omval 76 | 1096HV | 48,18 | 45,25 | 44,65 | 44,50 | 44,46 |
| Omval 77 | 1096AA | 46,66 | 43,78 | 43,09 | 42,77 | 42,83 |
| Omval 78 | 1096HV | 48,27 | 45,37 | 44,79 | 44,64 | 44,61 |
| Omval 79 | 1096AA | 46,66 | 43,78 | 43,09 | 42,77 | 42,83 |
| Omval 80 | 1096HV | 48,27 | 45,37 | 44,79 | 44,64 | 44,61 |
| Omval 81 | 1096AA | 46,66 | 43,78 | 43,09 | 42,77 | 42,83 |
| Omval 82 | 1096HV | 48,27 | 45,37 | 44,79 | 44,64 | 44,61 |
| Omval 83 | 1096AA | 48,98 | 46,09 | 45,37 | 45,14 | 45,12 |
| Omval 84 | 1096HW | 44,80 | 42,39 | 42,21 | 42,03 | 42,21 |
| Omval 85 | 1096AA | 48,98 | 46,09 | 45,37 | 45,14 | 45,12 |
| Omval 86 | 1096HW | 44,80 | 42,39 | 42,21 | 42,03 | 42,21 |
| Omval 87 | 1096AA | 48,98 | 46,09 | 45,37 | 45,14 | 45,12 |
| Omval 88 | 1096HW | 44,80 | 42,39 | 42,21 | 42,03 | 42,21 |
| Omval 89 | 1096AA | 48,98 | 46,09 | 45,37 | 45,14 | 45,12 |
| Omval 90 | 1096HW | 47,35 | 44,32 | 43,91 | 43,73 | 43,88 |
| Omval 91 | 1096AA | 48,98 | 46,09 | 45,37 | 45,14 | 45,12 |
| Omval 92 | 1096HW | 47,35 | 44,32 | 43,91 | 43,73 | 43,88 |
| Omval 93 | 1096AA | 36,42 | 34,08 | 33,86 | 33,55 | 33,59 |
| Omval 94 | 1096HW | 47,35 | 44,32 | 43,91 | 43,73 | 43,88 |
| Omval 95 | 1096AA | 38,59 | 35,72 | 35,20 | 34,73 | 34,40 |
| Omval 96 | 1096HW | 48,25 | 45,22 | 44,67 | 44,46 | 44,56 |
| Omval 97 | 1096AA | 41,24 | 38,28 | 37,53 | 37,21 | 36,56 |
| Omval 98 | 1096HW | 48,25 | 45,22 | 44,67 | 44,46 | 44,56 |
| Omval 99 | 1096AA | 42,01 | 39,06 | 38,26 | 37,98 | 37,29 |
| Omval 100 | 1096HW | 48,25 | 45,22 | 44,67 | 44,46 | 44,56 |
| Omval 101 | 1096AA | 42,52 | 39,61 | 38,81 | 38,53 | 37,93 |
| Omval 102 | 1096HW | 48,87 | 45,83 | 44,99 | 44,79 | 44,59 |
| Omval 103 | 1096AA | 43,17 | 40,29 | 39,70 | 39,37 | 39,08 |
| Omval 104 | 1096HW | 48,87 | 45,83 | 44,99 | 44,79 | 44,59 |

| Cluster 2<br>Adres en postcode | | Prognose zonder nieuwe maatregelen [dB] | Na toepassing tweelaags ZOAB [dB] | Variant 143 [dB] | Variant 144 [dB] | Variant 140 [dB] (DOELMATIG) |
|---|---|---|---|---|---|---|
| Omval 105 | 1096AA | 36,42 | 34,08 | 33,86 | 33,55 | 33,59 |
| Omval 106 | 1096HW | 48,87 | 45,83 | 44,99 | 44,79 | 44,59 |
| Omval 107 | 1096AA | 38,59 | 35,72 | 35,20 | 34,73 | 34,40 |
| Omval 108 | 1096HW | 48,97 | 45,91 | 44,99 | 44,80 | 44,55 |
| Omval 109 | 1096AA | 41,24 | 38,28 | 37,53 | 37,21 | 36,56 |
| Omval 110 | 1096HW | 48,97 | 45,91 | 44,99 | 44,80 | 44,55 |
| Omval 111 | 1096AA | 42,01 | 39,06 | 38,26 | 37,98 | 37,29 |
| Omval 112 | 1096HW | 48,97 | 45,91 | 44,99 | 44,80 | 44,55 |
| Omval 113 | 1096AA | 42,52 | 39,61 | 38,81 | 38,53 | 37,93 |
| Omval 114 | 1096HW | 48,94 | 45,89 | 45,00 | 44,81 | 44,57 |
| Omval 115 | 1096AA | 43,17 | 40,29 | 39,70 | 39,37 | 39,08 |
| Omval 116 | 1096HW | 48,94 | 45,89 | 45,00 | 44,81 | 44,57 |
| Omval 117 | 1096AA | 36,42 | 34,08 | 33,86 | 33,55 | 33,59 |
| Omval 118 | 1096HW | 48,94 | 45,89 | 45,00 | 44,81 | 44,57 |
| Omval 119 | 1096AA | 38,59 | 35,72 | 35,20 | 34,73 | 34,40 |
| Omval 120 | 1096HW | 49,03 | 46,00 | 45,11 | 44,92 | 44,70 |
| Omval 121 | 1096AA | 41,24 | 38,28 | 37,53 | 37,21 | 36,56 |
| Omval 122 | 1096HW | 49,03 | 46,00 | 45,11 | 44,92 | 44,70 |
| Omval 123 | 1096AA | 42,01 | 39,06 | 38,26 | 37,98 | 37,29 |
| Omval 124 | 1096HW | 49,03 | 46,00 | 45,11 | 44,92 | 44,70 |
| Omval 125 | 1096AA | 42,52 | 39,61 | 38,81 | 38,53 | 37,93 |
| Omval 126 | 1096HX | 45,78 | 43,20 | 43,04 | 42,86 | 42,97 |
| Omval 127 | 1096AA | 43,17 | 40,29 | 39,70 | 39,37 | 39,08 |
| Omval 128 | 1096HX | 45,78 | 43,20 | 43,04 | 42,86 | 42,97 |
| Omval 129 | 1096AA | 36,42 | 34,08 | 33,86 | 33,55 | 33,59 |
| Omval 130 | 1096HX | 45,78 | 43,20 | 43,04 | 42,86 | 42,97 |
| Omval 131 | 1096AA | 38,59 | 35,72 | 35,20 | 34,73 | 34,40 |
| Omval 132 | 1096HX | 48,11 | 45,07 | 44,57 | 44,37 | 44,39 |
| Omval 133 | 1096AA | 41,24 | 38,28 | 37,53 | 37,21 | 36,56 |
| Omval 134 | 1096HX | 48,11 | 45,07 | 44,57 | 44,37 | 44,39 |
| Omval 135 | 1096AA | 42,01 | 39,06 | 38,26 | 37,98 | 37,29 |
| Omval 136 | 1096HX | 48,11 | 45,07 | 44,57 | 44,37 | 44,39 |
| Omval 137 | 1096AA | 42,52 | 39,61 | 38,81 | 38,53 | 37,93 |
| Omval 138 | 1096HX | 48,91 | 45,88 | 45,30 | 45,08 | 45,06 |
| Omval 139 | 1096AA | 43,17 | 40,29 | 39,70 | 39,37 | 39,08 |
| Omval 140 | 1096HX | 48,91 | 45,88 | 45,30 | 45,08 | 45,06 |
| Omval 141 | 1096AA | 46,18 | 43,27 | 42,52 | 42,22 | 42,11 |
| Omval 142 | 1096HX | 48,91 | 45,88 | 45,30 | 45,08 | 45,06 |
| Omval 143 | 1096AA | 46,18 | 43,27 | 42,52 | 42,22 | 42,11 |
| Omval 144 | 1096HX | 49,58 | 46,56 | 45,73 | 45,53 | 45,34 |
| Omval 145 | 1096AA | 46,18 | 43,27 | 42,52 | 42,22 | 42,11 |
| Omval 146 | 1096HX | 49,58 | 46,56 | 45,73 | 45,53 | 45,34 |
| Omval 147 | 1096AA | 46,18 | 43,27 | 42,52 | 42,22 | 42,11 |
| Omval 148 | 1096HX | 49,58 | 46,56 | 45,73 | 45,53 | 45,34 |
| Omval 149 | 1096AA | 47,82 | 44,88 | 44,08 | 43,84 | 43,69 |
| Omval 150 | 1096HX | 49,67 | 46,63 | 45,69 | 45,48 | 45,23 |
| Omval 151 | 1096AA | 47,82 | 44,88 | 44,08 | 43,84 | 43,69 |
| Omval 152 | 1096HX | 49,67 | 46,63 | 45,69 | 45,48 | 45,23 |
| Omval 153 | 1096AA | 47,82 | 44,88 | 44,08 | 43,84 | 43,69 |
| Omval 154 | 1096HX | 49,67 | 46,63 | 45,69 | 45,48 | 45,23 |
| Omval 155 | 1096AA | 47,82 | 44,88 | 44,08 | 43,84 | 43,69 |
| Omval 156 | 1096HX | 49,67 | 46,64 | 45,66 | 45,46 | 45,19 |
| Omval 157 | 1096AA | 48,60 | 45,59 | 44,65 | 44,42 | 44,19 |
| Omval 158 | 1096HX | 49,67 | 46,64 | 45,66 | 45,46 | 45,19 |
| Omval 159 | 1096AA | 48,60 | 45,59 | 44,65 | 44,42 | 44,19 |

| Cluster 2<br>Adres en postcode | | Prognose zonder nieuwe maatregelen [dB] | Na toepassing tweelaags ZOAB [dB] | Variant 143 [dB] | Variant 144 [dB] | Variant 140 [dB] (DOELMATIG) |
|---|---|---|---|---|---|---|
| Omval 160 | 1096HX | 49,67 | 46,64 | 45,66 | 45,46 | 45,19 |
| Omval 161 | 1096AA | 48,60 | 45,59 | 44,65 | 44,42 | 44,19 |
| Omval 162 | 1096HX | 49,76 | 46,75 | 45,78 | 45,58 | 45,31 |
| Omval 163 | 1096AA | 34,55 | 32,53 | 32,13 | 31,71 | 32,13 |
| Omval 164 | 1096HX | 49,76 | 46,75 | 45,78 | 45,58 | 45,31 |
| Omval 165 | 1096AA | 36,22 | 33,72 | 33,13 | 32,60 | 33,05 |
| Omval 166 | 1096HX | 49,76 | 46,75 | 45,78 | 45,58 | 45,31 |
| Omval 167 | 1096AA | 38,81 | 36,27 | 35,17 | 34,79 | 34,78 |
| Omval 168 | 1096HZ | 48,23 | 45,41 | 44,82 | 44,60 | 44,55 |
| Omval 169 | 1096AA | 40,05 | 37,49 | 36,23 | 35,96 | 35,65 |
| Omval 170 | 1096HZ | 48,23 | 45,41 | 44,82 | 44,60 | 44,55 |
| Omval 171 | 1096AA | 40,86 | 38,25 | 37,11 | 36,85 | 36,55 |
| Omval 172 | 1096HZ | 48,23 | 45,41 | 44,82 | 44,60 | 44,55 |
| Omval 173 | 1096AA | 41,90 | 39,21 | 38,30 | 37,88 | 37,87 |
| Omval 174 | 1096HZ | 49,08 | 45,99 | 45,35 | 45,16 | 45,06 |
| Omval 175 | 1096AA | 34,55 | 32,53 | 32,13 | 31,71 | 32,13 |
| Omval 176 | 1096HZ | 49,08 | 45,99 | 45,35 | 45,16 | 45,06 |
| Omval 177 | 1096AA | 36,22 | 33,72 | 33,13 | 32,60 | 33,05 |
| Omval 178 | 1096HZ | 49,08 | 45,99 | 45,35 | 45,16 | 45,06 |
| Omval 179 | 1096AA | 38,81 | 36,27 | 35,17 | 34,79 | 34,78 |
| Omval 180 | 1096HZ | 49,43 | 46,38 | 45,67 | 45,46 | 45,34 |
| Omval 181 | 1096AA | 40,05 | 37,49 | 36,23 | 35,96 | 35,65 |
| Omval 182 | 1096HZ | 49,43 | 46,38 | 45,67 | 45,46 | 45,34 |
| Omval 183 | 1096AA | 40,86 | 38,25 | 37,11 | 36,85 | 36,55 |
| Omval 184 | 1096HZ | 49,43 | 46,38 | 45,67 | 45,46 | 45,34 |
| Omval 185 | 1096AA | 41,90 | 39,21 | 38,30 | 37,88 | 37,87 |
| Omval 186 | 1096HZ | 49,83 | 46,78 | 45,93 | 45,73 | 45,53 |
| Omval 187 | 1096AA | 38,81 | 36,27 | 35,17 | 34,79 | 34,78 |
| Omval 188 | 1096HZ | 49,83 | 46,78 | 45,93 | 45,73 | 45,53 |
| Omval 189 | 1096AA | 40,05 | 37,49 | 36,23 | 35,96 | 35,65 |
| Omval 190 | 1096HZ | 49,83 | 46,78 | 45,93 | 45,73 | 45,53 |
| Omval 191 | 1096AA | 40,86 | 38,25 | 37,11 | 36,85 | 36,55 |
| Omval 192 | 1096HZ | 50,00 | 46,96 | 46,01 | 45,79 | 45,55 |
| Omval 193 | 1096AA | 41,90 | 39,21 | 38,30 | 37,88 | 37,87 |
| Omval 194 | 1096HZ | 50,00 | 46,96 | 46,01 | 45,79 | 45,55 |
| Omval 195 | 1096AA | 44,96 | 42,03 | 40,86 | 40,38 | 40,33 |
| Omval 196 | 1096HZ | 50,00 | 46,96 | 46,01 | 45,79 | 45,55 |
| Omval 197 | 1096AA | 44,96 | 42,03 | 40,86 | 40,38 | 40,33 |
| Omval 198 | 1096HZ | 49,99 | 46,93 | 45,96 | 45,75 | 45,49 |
| Omval 199 | 1096AA | 44,96 | 42,03 | 40,86 | 40,38 | 40,33 |
| Omval 200 | 1096HZ | 49,99 | 46,93 | 45,96 | 45,75 | 45,49 |
| Omval 201 | 1096AA | 46,87 | 43,92 | 42,75 | 42,43 | 42,17 |
| Omval 202 | 1096HZ | 49,99 | 46,93 | 45,96 | 45,75 | 45,49 |
| Omval 203 | 1096AA | 46,87 | 43,92 | 42,75 | 42,43 | 42,17 |
| Omval 204 | 1096HZ | 50,04 | 47,00 | 46,02 | 45,81 | 45,56 |
| Omval 205 | 1096AA | 46,87 | 43,92 | 42,75 | 42,43 | 42,17 |
| Omval 206 | 1096HZ | 50,04 | 47,00 | 46,02 | 45,81 | 45,56 |
| Omval 208 | 1096HZ | 50,04 | 47,00 | 46,02 | 45,81 | 45,56 |
| Omval 209 | 1096AA | 48,66 | 45,70 | 44,76 | 44,54 | 44,29 |
| Omval 211 | 1096AA | 48,66 | 45,70 | 44,76 | 44,54 | 44,29 |
| Omval 213 | 1096AA | 48,66 | 45,70 | 44,76 | 44,54 | 44,29 |
| Omval 215 | 1096HR | 42,14 | 39,31 | 38,01 | 37,68 | 37,14 |
| Omval 217 | 1096HR | 42,79 | 39,97 | 38,75 | 38,40 | 37,91 |
| Omval 219 | 1096HR | 43,61 | 40,79 | 39,42 | 39,08 | 38,44 |
| Omval 221 | 1096HR | 44,90 | 42,21 | 40,96 | 40,71 | 40,15 |

| **Cluster 2**<br>**Adres en postcode** | | Prognose zonder nieuwe maatregelen [dB] | Na toepassing tweelaags ZOAB [dB] | Variant 143 [dB] | Variant 144 [dB] | Variant 140 [dB] (DOELMATIG) |
|---|---|---|---|---|---|---|
| Omval 223 | 1096HR | 45,18 | 42,53 | 41,31 | 41,07 | 40,50 |
| Omval 225 | 1096HR | 45,32 | 42,68 | 41,49 | 41,27 | 40,67 |
| Omval 227 | 1096HR | 42,14 | 39,31 | 38,01 | 37,68 | 37,14 |
| Omval 229 | 1096HR | 42,79 | 39,97 | 38,75 | 38,40 | 37,91 |
| Omval 231 | 1096HR | 43,61 | 40,79 | 39,42 | 39,08 | 38,44 |
| Omval 233 | 1096HR | 44,90 | 42,21 | 40,96 | 40,71 | 40,15 |
| Omval 235 | 1096HR | 45,18 | 42,53 | 41,31 | 41,07 | 40,50 |
| Omval 237 | 1096HR | 45,32 | 42,68 | 41,49 | 41,27 | 40,67 |
| Omval 239 | 1096HR | 42,14 | 39,31 | 38,01 | 37,68 | 37,14 |
| Omval 241 | 1096HR | 42,79 | 39,97 | 38,75 | 38,40 | 37,91 |
| Omval 243 | 1096HR | 43,61 | 40,79 | 39,42 | 39,08 | 38,44 |
| Omval 245 | 1096HR | 44,90 | 42,21 | 40,96 | 40,71 | 40,15 |
| Omval 247 | 1096HR | 45,18 | 42,53 | 41,31 | 41,07 | 40,50 |
| Omval 249 | 1096HR | 45,32 | 42,68 | 41,49 | 41,27 | 40,67 |
| Omval 251 | 1096HR | 42,14 | 39,31 | 38,01 | 37,68 | 37,14 |
| Omval 253 | 1096HR | 42,79 | 39,97 | 38,75 | 38,40 | 37,91 |
| Omval 255 | 1096HR | 43,61 | 40,79 | 39,42 | 39,08 | 38,44 |
| Omval 257 | 1096HR | 44,90 | 42,21 | 40,96 | 40,71 | 40,15 |
| Omval 259 | 1096HR | 45,18 | 42,53 | 41,31 | 41,07 | 40,50 |
| Omval 261 | 1096HR | 45,32 | 42,68 | 41,49 | 41,27 | 40,67 |
| Omval 263 | 1096HR | 42,14 | 39,31 | 38,01 | 37,68 | 37,14 |
| Omval 265 | 1096HR | 42,79 | 39,97 | 38,75 | 38,40 | 37,91 |
| Omval 267 | 1096HR | 43,61 | 40,79 | 39,42 | 39,08 | 38,44 |
| Omval 269 | 1096HR | 44,90 | 42,21 | 40,96 | 40,71 | 40,15 |
| Omval 271 | 1096HR | 45,18 | 42,53 | 41,31 | 41,07 | 40,50 |
| Omval 273 | 1096HR | 45,32 | 42,68 | 41,49 | 41,27 | 40,67 |
| Omval 275 | 1096HR | 42,79 | 39,97 | 38,75 | 38,40 | 37,91 |
| Omval 277 | 1096HR | 43,61 | 40,79 | 39,42 | 39,08 | 38,44 |
| Omval 279 | 1096HR | 44,90 | 42,21 | 40,96 | 40,71 | 40,15 |
| Omval 281 | 1096HR | 45,18 | 42,53 | 41,31 | 41,07 | 40,50 |
| Omval 283 | 1096HR | 45,32 | 42,68 | 41,49 | 41,27 | 40,67 |
| Omval 285 | 1096HR | 45,45 | 42,79 | 41,61 | 41,39 | 40,83 |
| Omval 287 | 1096HR | 45,45 | 42,79 | 41,61 | 41,39 | 40,83 |
| Omval 289 | 1096HR | 45,45 | 42,79 | 41,61 | 41,39 | 40,83 |
| Omval 291 | 1096HR | 45,45 | 42,79 | 41,61 | 41,39 | 40,83 |
| Omval 293 | 1096HR | 45,45 | 42,79 | 41,61 | 41,39 | 40,83 |
| Omval 295 | 1096HR | 45,45 | 42,79 | 41,61 | 41,39 | 40,83 |
| Omval 297 | 1096HR | 46,09 | 43,43 | 42,33 | 42,06 | 41,63 |
| Omval 299 | 1096HR | 46,09 | 43,43 | 42,33 | 42,06 | 41,63 |
| Omval 301 | 1096HR | 46,09 | 43,43 | 42,33 | 42,06 | 41,63 |
| Omval 303 | 1096HR | 46,09 | 43,43 | 42,33 | 42,06 | 41,63 |
| Omval 305 | 1096HR | 46,09 | 43,43 | 42,33 | 42,06 | 41,63 |
| Omval 307 | 1096HR | 38,23 | 35,78 | 34,62 | 34,05 | 34,51 |
| Omval 309 | 1096HR | 39,34 | 36,29 | 34,61 | 33,77 | 34,35 |
| Omval 311 | 1096HR | 40,64 | 37,67 | 35,92 | 35,22 | 35,54 |
| Omval 313 | 1096HR | 41,57 | 38,66 | 36,90 | 36,30 | 36,36 |
| Omval 315 | 1096HR | 42,06 | 39,18 | 37,53 | 36,96 | 36,96 |
| Omval 317 | 1096HR | 42,54 | 39,67 | 38,20 | 37,60 | 37,76 |
| Omval 319 | 1096HR | 38,23 | 35,78 | 34,62 | 34,05 | 34,51 |
| Omval 321 | 1096HR | 39,34 | 36,29 | 34,61 | 33,77 | 34,35 |
| Omval 323 | 1096HR | 40,64 | 37,67 | 35,92 | 35,22 | 35,54 |
| Omval 325 | 1096HR | 41,57 | 38,66 | 36,90 | 36,30 | 36,36 |
| Omval 327 | 1096HR | 42,06 | 39,18 | 37,53 | 36,96 | 36,96 |
| Omval 329 | 1096HR | 42,54 | 39,67 | 38,20 | 37,60 | 37,76 |
| Omval 331 | 1096HR | 38,23 | 35,78 | 34,62 | 34,05 | 34,51 |

| **Cluster 2**<br>**Adres en postcode** | | Prognose zonder nieuwe maatregelen [dB] | Na toepassing tweelaags ZOAB [dB] | Variant 143 [dB] | Variant 144 [dB] | Variant 140 [dB] (DOELMATIG) |
|---|---|---|---|---|---|---|
| Omval 333 | 1096HR | 39,34 | 36,29 | 34,61 | 33,77 | 34,35 |
| Omval 335 | 1096HR | 40,64 | 37,67 | 35,92 | 35,22 | 35,54 |
| Omval 337 | 1096HR | 41,57 | 38,66 | 36,90 | 36,30 | 36,36 |
| Omval 339 | 1096HR | 42,06 | 39,18 | 37,53 | 36,96 | 36,96 |
| Omval 341 | 1096HR | 42,54 | 39,67 | 38,20 | 37,60 | 37,76 |
| Omval 343 | 1096HR | 39,34 | 36,29 | 34,61 | 33,77 | 34,35 |
| Omval 345 | 1096HR | 40,64 | 37,67 | 35,92 | 35,22 | 35,54 |
| Omval 347 | 1096HR | 41,57 | 38,66 | 36,90 | 36,30 | 36,36 |
| Omval 349 | 1096HR | 42,06 | 39,18 | 37,53 | 36,96 | 36,96 |
| Omval 351 | 1096HR | 42,54 | 39,67 | 38,20 | 37,60 | 37,76 |
| Omval 353 | 1096HR | 44,42 | 41,47 | 39,82 | 39,18 | 39,10 |
| Omval 355 | 1096HR | 44,42 | 41,47 | 39,82 | 39,18 | 39,10 |
| Omval 357 | 1096HR | 44,42 | 41,47 | 39,82 | 39,18 | 39,10 |
| Omval 359 | 1096HR | 44,42 | 41,47 | 39,82 | 39,18 | 39,10 |
| Omval 361 | 1096HR | 46,00 | 43,02 | 41,23 | 40,77 | 40,25 |
| Omval 363 | 1096HR | 46,00 | 43,02 | 41,23 | 40,77 | 40,25 |
| Omval 365 | 1096HR | 46,00 | 43,02 | 41,23 | 40,77 | 40,25 |
| Omval 367 | 1096HR | 46,00 | 43,02 | 41,23 | 40,77 | 40,25 |
| Omval 369 | 1096HR | 48,65 | 45,68 | 44,61 | 44,38 | 44,10 |
| Omval 371 | 1096HR | 48,65 | 45,68 | 44,61 | 44,38 | 44,10 |
| Omval 373 | 1096HR | 48,65 | 45,68 | 44,61 | 44,38 | 44,10 |
| Omval 375 | 1096HR | 48,65 | 45,68 | 44,61 | 44,38 | 44,10 |
| Omval 377 | 1096HR | 35,90 | 33,44 | 32,68 | 32,10 | 31,51 |
| Omval 379 | 1096HR | 38,02 | 35,02 | 34,04 | 33,41 | 32,54 |
| Omval 381 | 1096HR | 39,73 | 36,71 | 35,24 | 34,72 | 33,33 |
| Omval 383 | 1096HR | 40,71 | 37,69 | 36,15 | 35,70 | 34,29 |
| Omval 385 | 1096HR | 41,26 | 38,30 | 36,90 | 36,46 | 35,37 |
| Omval 387 | 1096HR | 42,11 | 39,18 | 38,05 | 37,51 | 36,93 |
| Omval 389 | 1096HR | 35,90 | 33,44 | 32,68 | 32,10 | 31,51 |
| Omval 391 | 1096HR | 38,02 | 35,02 | 34,04 | 33,41 | 32,54 |
| Omval 393 | 1096HR | 39,73 | 36,71 | 35,24 | 34,72 | 33,33 |
| Omval 395 | 1096HR | 40,71 | 37,69 | 36,15 | 35,70 | 34,29 |
| Omval 397 | 1096HR | 41,26 | 38,30 | 36,90 | 36,46 | 35,37 |
| Omval 399 | 1096HR | 42,11 | 39,18 | 38,05 | 37,51 | 36,93 |
| Omval 401 | 1096HR | 38,02 | 35,02 | 34,04 | 33,41 | 32,54 |
| Omval 403 | 1096HR | 39,73 | 36,71 | 35,24 | 34,72 | 33,33 |
| Omval 405 | 1096HR | 40,71 | 37,69 | 36,15 | 35,70 | 34,29 |
| Omval 407 | 1096HR | 41,26 | 38,30 | 36,90 | 36,46 | 35,37 |
| Omval 409 | 1096HR | 42,11 | 39,18 | 38,05 | 37,51 | 36,93 |
| Omval 411 | 1096HR | 44,78 | 41,75 | 40,24 | 39,63 | 39,26 |
| Omval 413 | 1096HR | 44,78 | 41,75 | 40,24 | 39,63 | 39,26 |
| Omval 417 | 1096HR | 46,50 | 43,47 | 41,90 | 41,47 | 40,99 |
| Omval 419 | 1096HR | 46,50 | 43,47 | 41,90 | 41,47 | 40,99 |
| Omval 421 | 1096HR | 46,50 | 43,47 | 41,90 | 41,47 | 40,99 |
| Omval 423 | 1096HR | 48,78 | 45,82 | 44,82 | 44,60 | 44,33 |
| Omval 425 | 1096HR | 48,78 | 45,82 | 44,82 | 44,60 | 44,33 |
| Omval 427 | 1096HR | 48,78 | 45,82 | 44,82 | 44,60 | 44,33 |
| Omval 431 | 1096HS | 45,40 | 42,73 | 41,96 | 41,68 | 41,51 |
| Omval 433 | 1096HS | 45,73 | 42,56 | 40,36 | 39,80 | 38,70 |
| Omval 435 | 1096HS | 48,11 | 45,43 | 44,77 | 44,48 | 44,40 |
| Omval 437 | 1096HS | 47,07 | 44,04 | 42,35 | 41,90 | 41,26 |
| Omval 439 | 1096HS | 50,16 | 47,40 | 46,64 | 46,44 | 46,27 |
| Omval 441 | 1096HS | 49,51 | 46,60 | 45,58 | 45,36 | 45,06 |
| Omval 443 | 1096HS | 50,98 | 48,12 | 47,19 | 46,98 | 46,71 |
| Omval 445 | 1096HS | 49,84 | 46,84 | 45,83 | 45,62 | 45,33 |

| Cluster 2<br>Adres en postcode | | Prognose zonder nieuwe maatregelen [dB] | Na toepassing tweelaags ZOAB [dB] | Variant 143 [dB] | Variant 144 [dB] | Variant 140 [dB] (DOELMATIG) |
|---|---|---|---|---|---|---|
| Omval 447 | 1096HS | 50,79 | 47,99 | 46,96 | 46,75 | 46,43 |
| Omval 449 | 1096HS | 49,98 | 46,99 | 45,96 | 45,75 | 45,42 |
| Omval 451 | 1096HS | 51,03 | 48,26 | 47,22 | 47,01 | 46,69 |
| Omval 453 | 1096HS | 49,95 | 46,98 | 45,96 | 45,75 | 45,44 |
| Omval 455 | 1096HS | 50,70 | 47,95 | 46,79 | 46,57 | 46,19 |
| Omval 457 | 1096HS | 50,42 | 47,43 | 46,33 | 46,09 | 45,75 |
| Omval 459 | 1096HS | 49,26 | 46,34 | 45,75 | 45,54 | 45,52 |
| Oude-IJselstraat 1 HS | 1078CL | 35,00 | 33,05 | 33,14 | 33,14 | 33,14 |
| Oude-IJselstraat 1 I | 1078CL | 37,65 | 35,56 | 35,68 | 35,69 | 35,68 |
| Oude-IJselstraat 1 II | 1078CL | 40,84 | 38,48 | 38,60 | 38,31 | 38,60 |
| Oude-IJselstraat 1 III | 1078CL | 43,88 | 41,31 | 41,11 | 40,43 | 41,02 |
| Oude-IJselstraat 2 | 1078CM | 49,55 | 46,62 | 45,35 | 44,90 | 44,50 |
| Oude-IJselstraat 3 HS | 1078CL | 35,60 | 33,65 | 33,71 | 33,71 | 33,71 |
| Oude-IJselstraat 3 I | 1078CL | 37,34 | 35,36 | 35,45 | 35,44 | 35,45 |
| Oude-IJselstraat 3 II | 1078CL | 41,03 | 38,69 | 38,81 | 38,52 | 38,81 |
| Oude-IJselstraat 3 III | 1078CL | 44,40 | 41,77 | 41,47 | 40,76 | 41,32 |
| Oude-IJselstraat 4 HS | 1078CM | 39,85 | 37,54 | 37,61 | 37,49 | 37,62 |
| Oude-IJselstraat 4 I | 1078CM | 41,33 | 38,88 | 38,95 | 38,63 | 38,94 |
| Oude-IJselstraat 4 II | 1078CM | 44,42 | 41,74 | 41,16 | 40,68 | 40,81 |
| Oude-IJselstraat 4 III | 1078CM | 46,62 | 43,80 | 42,82 | 42,31 | 42,24 |
| Oude-IJselstraat 4 IV | 1078CM | 49,31 | 46,41 | 45,13 | 44,70 | 44,36 |
| Oude-IJselstraat 5 HS | 1078CL | 35,85 | 33,84 | 33,96 | 33,96 | 33,96 |
| Oude-IJselstraat 5 I | 1078CL | 37,67 | 35,59 | 35,72 | 35,72 | 35,72 |
| Oude-IJselstraat 5 II | 1078CL | 41,04 | 38,68 | 38,80 | 38,54 | 38,80 |
| Oude-IJselstraat 5 III | 1078CL | 44,58 | 41,90 | 41,67 | 40,99 | 41,55 |
| Oude-IJselstraat 6 HS | 1078CM | 39,88 | 37,57 | 37,66 | 37,52 | 37,65 |
| Oude-IJselstraat 6 I | 1078CM | 41,29 | 38,86 | 38,92 | 38,59 | 38,91 |
| Oude-IJselstraat 6 II | 1078CM | 44,39 | 41,74 | 41,09 | 40,61 | 40,69 |
| Oude-IJselstraat 6 III | 1078CM | 46,63 | 43,86 | 42,78 | 42,27 | 42,09 |
| Oude-IJselstraat 6 IV | 1078CM | 49,09 | 46,21 | 44,88 | 44,46 | 44,07 |
| Oude-IJselstraat 7 HS | 1078CL | 36,25 | 34,19 | 34,22 | 34,22 | 34,22 |
| Oude-IJselstraat 7 I | 1078CL | 37,76 | 35,68 | 35,72 | 35,72 | 35,72 |
| Oude-IJselstraat 7 II | 1078CL | 40,42 | 38,14 | 38,18 | 38,03 | 38,18 |
| Oude-IJselstraat 7 III | 1078CL | 43,78 | 41,22 | 41,13 | 40,82 | 41,05 |
| Oude-IJselstraat 8 HS | 1078CM | 40,12 | 37,85 | 37,93 | 37,80 | 37,93 |
| Oude-IJselstraat 8 I | 1078CM | 41,48 | 39,11 | 39,16 | 38,85 | 39,15 |
| Oude-IJselstraat 8 II | 1078CM | 44,43 | 41,79 | 41,14 | 40,69 | 40,78 |
| Oude-IJselstraat 8 III | 1078CM | 46,62 | 43,88 | 42,77 | 42,28 | 42,06 |
| Oude-IJselstraat 8 IV | 1078CM | 49,03 | 46,18 | 44,88 | 44,50 | 44,12 |
| Oude-IJselstraat 9 I | 1078CL | 35,36 | 33,47 | 33,54 | 33,53 | 33,54 |
| Oude-IJselstraat 9 II | 1078CL | 37,60 | 35,61 | 35,69 | 35,65 | 35,69 |
| Oude-IJselstraat 9 III | 1078CL | 44,09 | 41,59 | 41,55 | 41,17 | 41,49 |
| Oude-IJselstraat 10 HS | 1078CM | 40,30 | 38,02 | 38,10 | 37,99 | 38,10 |
| Oude-IJselstraat 10 I | 1078CM | 41,61 | 39,22 | 39,28 | 39,01 | 39,28 |
| Oude-IJselstraat 10 II | 1078CM | 44,23 | 41,61 | 41,08 | 40,62 | 40,79 |
| Oude-IJselstraat 10 III | 1078CM | 46,62 | 43,88 | 42,85 | 42,38 | 42,18 |
| Oude-IJselstraat 10 IV | 1078CM | 48,99 | 46,12 | 44,76 | 44,37 | 43,95 |
| Oude-IJselstraat 11 I | 1078CL | 35,44 | 33,54 | 33,60 | 33,59 | 33,60 |
| Oude-IJselstraat 11 II | 1078CL | 37,73 | 35,72 | 35,80 | 35,76 | 35,80 |
| Oude-IJselstraat 11 III | 1078CL | 44,19 | 41,68 | 41,64 | 41,28 | 41,60 |
| Oude-IJselstraat 12 HS | 1078CM | 40,26 | 37,95 | 38,04 | 37,93 | 38,04 |
| Oude-IJselstraat 12 I | 1078CM | 41,75 | 39,31 | 39,37 | 39,09 | 39,36 |
| Oude-IJselstraat 12 II | 1078CM | 44,29 | 41,65 | 41,18 | 40,81 | 40,95 |
| Oude-IJselstraat 12 III | 1078CM | 46,82 | 44,05 | 43,07 | 42,58 | 42,46 |
| Oude-IJselstraat 12 IV | 1078CM | 49,09 | 46,21 | 44,84 | 44,43 | 43,94 |

| **Cluster 2**<br>**Adres en postcode** | | Prognose zonder nieuwe maatregelen [dB] | Na toepassing tweelaags ZOAB [dB] | Variant 143 [dB] | Variant 144 [dB] | Variant 140 [dB] (DOELMATIG) |
|---|---|---|---|---|---|---|
| Oude-IJselstraat 13 HS | 1078CL | 35,39 | 33,49 | 33,57 | 33,55 | 33,57 |
| Oude-IJselstraat 13 I | 1078CL | 37,56 | 35,56 | 35,64 | 35,60 | 35,64 |
| Oude-IJselstraat 13 II | 1078CL | 40,56 | 38,34 | 38,43 | 38,30 | 38,43 |
| Oude-IJselstraat 13 III | 1078CL | 43,99 | 41,48 | 41,46 | 41,11 | 41,42 |
| Oude-IJselstraat 14 HS | 1078CM | 40,21 | 37,92 | 38,00 | 37,88 | 37,99 |
| Oude-IJselstraat 14 I | 1078CM | 41,59 | 39,16 | 39,18 | 38,89 | 39,17 |
| Oude-IJselstraat 14 II | 1078CM | 44,06 | 41,41 | 40,92 | 40,49 | 40,66 |
| Oude-IJselstraat 14 III | 1078CM | 46,68 | 43,88 | 42,75 | 42,28 | 42,01 |
| Oude-IJselstraat 14 IV | 1078CM | 49,07 | 46,19 | 44,85 | 44,49 | 43,97 |
| Oude-IJselstraat 15 HS | 1078CL | 35,05 | 33,16 | 33,25 | 33,24 | 33,25 |
| Oude-IJselstraat 15 I | 1078CL | 37,22 | 35,23 | 35,32 | 35,30 | 35,32 |
| Oude-IJselstraat 15 II | 1078CL | 40,17 | 37,97 | 38,08 | 37,99 | 38,08 |
| Oude-IJselstraat 15 III | 1078CL | 48,02 | 45,25 | 44,60 | 44,17 | 44,30 |
| Oude-IJselstraat 16 HS | 1078CM | 39,96 | 37,70 | 37,79 | 37,65 | 37,78 |
| Oude-IJselstraat 16 I | 1078CM | 41,31 | 38,93 | 38,95 | 38,66 | 38,95 |
| Oude-IJselstraat 16 II | 1078CM | 43,59 | 41,01 | 40,64 | 40,22 | 40,44 |
| Oude-IJselstraat 16 III | 1078CM | 46,53 | 43,78 | 42,63 | 42,19 | 41,87 |
| Oude-IJselstraat 16 IV | 1078CM | 49,03 | 46,17 | 44,88 | 44,55 | 44,05 |
| Oude-IJselstraat 17 I | 1078CL | 36,96 | 35,00 | 35,10 | 35,07 | 35,10 |
| Oude-IJselstraat 17 II | 1078CL | 39,94 | 37,76 | 37,88 | 37,78 | 37,88 |
| Oude-IJselstraat 17 III | 1078CL | 47,76 | 45,02 | 44,34 | 43,91 | 44,05 |
| Oude-IJselstraat 18 HS | 1078CN | 40,02 | 37,77 | 37,87 | 37,76 | 37,87 |
| Oude-IJselstraat 18 I | 1078CN | 41,30 | 38,92 | 38,99 | 38,71 | 38,99 |
| Oude-IJselstraat 18 II | 1078CN | 43,12 | 40,59 | 40,44 | 39,97 | 40,35 |
| Oude-IJselstraat 18 III | 1078CN | 46,16 | 43,42 | 42,35 | 41,84 | 41,68 |
| Oude-IJselstraat 18 IV | 1078CN | 49,20 | 46,34 | 45,02 | 44,68 | 44,24 |
| Oude-IJselstraat 20 HS | 1078CN | 39,58 | 37,29 | 37,42 | 37,30 | 37,41 |
| Oude-IJselstraat 20 I | 1078CN | 41,06 | 38,62 | 38,71 | 38,44 | 38,70 |
| Oude-IJselstraat 20 II | 1078CN | 42,96 | 40,38 | 40,32 | 39,86 | 40,29 |
| Oude-IJselstraat 20 III | 1078CN | 45,97 | 43,18 | 42,25 | 41,68 | 41,71 |
| Oude-IJselstraat 20 IV | 1078CN | 48,94 | 46,08 | 44,73 | 44,36 | 43,87 |
| Oude-IJselstraat 22 HS | 1078CN | 39,49 | 37,25 | 37,39 | 37,28 | 37,38 |
| Oude-IJselstraat 22 I | 1078CN | 40,98 | 38,59 | 38,68 | 38,42 | 38,68 |
| Oude-IJselstraat 22 II | 1078CN | 42,82 | 40,28 | 40,28 | 39,87 | 40,25 |
| Oude-IJselstraat 22 III | 1078CN | 45,83 | 43,06 | 42,26 | 41,78 | 41,82 |
| Oude-IJselstraat 22 IV | 1078CN | 48,66 | 45,84 | 44,63 | 44,30 | 43,95 |
| Oude-IJselstraat 24 HS | 1078CN | 39,39 | 37,16 | 37,32 | 37,24 | 37,31 |
| Oude-IJselstraat 24 I | 1078CN | 40,88 | 38,50 | 38,61 | 38,34 | 38,61 |
| Oude-IJselstraat 24 II | 1078CN | 42,62 | 40,12 | 40,15 | 39,66 | 40,12 |
| Oude-IJselstraat 24 III | 1078CN | 46,26 | 43,52 | 42,50 | 41,99 | 41,97 |
| Oude-IJselstraat 24 IV | 1078CN | 48,65 | 45,84 | 44,69 | 44,35 | 44,08 |
| Oude-IJselstraat 26 HS | 1078CN | 39,11 | 36,93 | 37,08 | 37,02 | 37,07 |
| Oude-IJselstraat 26 I | 1078CN | 40,65 | 38,30 | 38,39 | 38,17 | 38,38 |
| Oude-IJselstraat 26 II | 1078CN | 42,67 | 40,19 | 40,21 | 39,86 | 40,19 |
| Oude-IJselstraat 26 III | 1078CN | 45,99 | 43,32 | 42,61 | 42,19 | 42,23 |
| Oude-IJselstraat 26 IV | 1078CN | 48,60 | 45,81 | 44,88 | 44,56 | 44,38 |
| Oude-IJselstraat 28 | 1078CN | 48,30 | 45,48 | 44,81 | 44,50 | 44,57 |
| Oude-IJselstraat 30 HS | 1078CP | 37,19 | 35,17 | 35,19 | 35,14 | 35,18 |
| Oude-IJselstraat 30 I | 1078CP | 38,33 | 36,22 | 36,12 | 36,07 | 36,11 |
| Oude-IJselstraat 30 II | 1078CP | 40,17 | 37,96 | 37,91 | 37,83 | 37,90 |
| Oude-IJselstraat 30 III | 1078CP | 46,92 | 44,25 | 43,40 | 43,02 | 42,85 |
| Oude-IJselstraat 32 HS | 1078CP | 36,53 | 34,54 | 34,60 | 34,55 | 34,59 |
| Oude-IJselstraat 32 I | 1078CP | 37,43 | 35,41 | 35,48 | 35,43 | 35,47 |
| Oude-IJselstraat 32 II | 1078CP | 39,70 | 37,50 | 37,50 | 37,40 | 37,49 |
| Oude-IJselstraat 32 III | 1078CP | 47,17 | 44,40 | 43,01 | 42,57 | 42,11 |

| Cluster 2<br>Adres en postcode | | Prognose zonder nieuwe maatregelen [dB] | Na toepassing tweelaags ZOAB [dB] | Variant 143 [dB] | Variant 144 [dB] | Variant 140 [dB] (DOELMATIG) |
|---|---|---|---|---|---|---|
| Oude-IJselstraat 34 HS | 1078CP | 36,56 | 34,50 | 34,56 | 34,51 | 34,55 |
| Oude-IJselstraat 34 I | 1078CP | 37,65 | 35,56 | 35,64 | 35,59 | 35,63 |
| Oude-IJselstraat 34 II | 1078CP | 39,97 | 37,72 | 37,74 | 37,64 | 37,73 |
| Oude-IJselstraat 34 III | 1078CP | 48,24 | 45,36 | 44,07 | 43,59 | 43,30 |
| Oude-IJselstraat 36 HS | 1078CP | 36,10 | 34,03 | 34,09 | 34,05 | 34,09 |
| Oude-IJselstraat 36 I | 1078CP | 37,32 | 35,23 | 35,31 | 35,25 | 35,29 |
| Oude-IJselstraat 36 II | 1078CP | 39,84 | 37,58 | 37,59 | 37,48 | 37,58 |
| Oude-IJselstraat 36 III | 1078CP | 48,46 | 45,57 | 44,46 | 44,09 | 43,85 |
| Oude-IJselstraat 38 HS | 1078CP | 36,26 | 34,18 | 34,23 | 34,19 | 34,23 |
| Oude-IJselstraat 38 I | 1078CP | 37,40 | 35,29 | 35,35 | 35,31 | 35,34 |
| Oude-IJselstraat 38 II | 1078CP | 39,94 | 37,66 | 37,66 | 37,57 | 37,65 |
| Oude-IJselstraat 38 III | 1078CP | 48,10 | 45,20 | 44,07 | 43,67 | 43,48 |
| Oude-IJselstraat 40 HS | 1078CP | 35,99 | 33,95 | 34,01 | 33,96 | 34,00 |
| Oude-IJselstraat 40 I | 1078CP | 37,20 | 35,11 | 35,18 | 35,13 | 35,17 |
| Oude-IJselstraat 40 II | 1078CP | 39,68 | 37,42 | 37,43 | 37,34 | 37,43 |
| Oude-IJselstraat 40 III | 1078CP | 47,54 | 44,69 | 43,88 | 43,56 | 43,55 |
| Oude-IJselstraat 42 HS | 1078CR | 35,24 | 33,22 | 33,30 | 33,27 | 33,30 |
| Oude-IJselstraat 42 I | 1078CR | 36,74 | 34,66 | 34,75 | 34,71 | 34,75 |
| Oude-IJselstraat 42 II | 1078CR | 39,16 | 36,95 | 37,07 | 37,00 | 37,07 |
| Oude-IJselstraat 42 III | 1078CR | 47,05 | 44,28 | 43,76 | 43,46 | 43,63 |
| Oude-IJselstraat 44 HS | 1078CR | 35,01 | 32,97 | 33,04 | 33,02 | 33,04 |
| Oude-IJselstraat 44 I | 1078CR | 36,44 | 34,34 | 34,42 | 34,40 | 34,42 |
| Oude-IJselstraat 44 II | 1078CR | 39,00 | 36,76 | 36,85 | 36,82 | 36,85 |
| Oude-IJselstraat 44 III | 1078CR | 46,84 | 44,01 | 43,66 | 43,40 | 43,63 |
| Oude-IJselstraat 46 HS | 1078CR | 34,51 | 32,47 | 32,53 | 32,52 | 32,53 |
| Oude-IJselstraat 46 I | 1078CR | 35,89 | 33,83 | 33,90 | 33,87 | 33,90 |
| Oude-IJselstraat 46 II | 1078CR | 38,37 | 36,19 | 36,25 | 36,22 | 36,25 |
| Oude-IJselstraat 46 III | 1078CR | 45,91 | 43,20 | 43,09 | 42,92 | 43,08 |
| Oude-IJselstraat 48 HS | 1078CR | 34,55 | 32,45 | 32,49 | 32,49 | 32,49 |
| Oude-IJselstraat 48 I | 1078CR | 36,07 | 33,96 | 34,00 | 33,96 | 34,00 |
| Oude-IJselstraat 48 II | 1078CR | 38,36 | 36,13 | 36,17 | 36,07 | 36,17 |
| Oude-IJselstraat 48 III | 1078CR | 44,14 | 41,53 | 41,28 | 41,02 | 41,12 |
| Oude-IJselstraat 50 HS | 1078CR | 34,38 | 32,15 | 32,19 | 32,17 | 32,19 |
| Oude-IJselstraat 50 I | 1078CR | 35,75 | 33,50 | 33,53 | 33,45 | 33,53 |
| Oude-IJselstraat 50 II | 1078CR | 37,75 | 35,44 | 35,45 | 35,28 | 35,45 |
| Oude-IJselstraat 50 III | 1078CR | 43,29 | 40,63 | 40,22 | 39,89 | 39,89 |
| Oude-IJselstraat 52 HS | 1078CR | 34,45 | 32,18 | 32,22 | 32,19 | 32,22 |
| Oude-IJselstraat 52 I | 1078CR | 35,68 | 33,39 | 33,41 | 33,34 | 33,41 |
| Oude-IJselstraat 52 II | 1078CR | 37,47 | 35,11 | 35,12 | 34,93 | 35,10 |
| Oude-IJselstraat 52 III | 1078CR | 42,92 | 40,20 | 39,48 | 39,17 | 38,97 |
| Oude-IJselstraat 54 HS | 1078CS | 34,53 | 32,22 | 32,26 | 32,24 | 32,26 |
| Oude-IJselstraat 54 I | 1078CS | 35,69 | 33,38 | 33,40 | 33,36 | 33,40 |
| Oude-IJselstraat 54 II | 1078CS | 37,26 | 34,88 | 34,88 | 34,71 | 34,86 |
| Oude-IJselstraat 54 III | 1078CS | 42,15 | 39,38 | 38,58 | 38,23 | 38,03 |
| Oude-IJselstraat 56 HS | 1078CS | 35,43 | 33,12 | 33,17 | 33,15 | 33,17 |
| Oude-IJselstraat 56 I | 1078CS | 36,74 | 34,37 | 34,41 | 34,40 | 34,41 |
| Oude-IJselstraat 56 II | 1078CS | 38,37 | 35,90 | 35,91 | 35,73 | 35,90 |
| Oude-IJselstraat 56 III | 1078CS | 44,00 | 41,09 | 40,05 | 39,70 | 39,45 |
| Oude-IJselstraat 58 HS | 1078CS | 36,54 | 34,09 | 34,11 | 33,93 | 34,11 |
| Oude-IJselstraat 58 I | 1078CS | 37,89 | 35,37 | 35,34 | 35,09 | 35,34 |
| Oude-IJselstraat 58 II | 1078CS | 39,78 | 37,12 | 36,82 | 36,32 | 36,72 |
| Oude-IJselstraat 58 III | 1078CS | 46,08 | 43,11 | 41,09 | 40,56 | 39,64 |
| Oude-IJselstraat 60 HS | 1078CS | 37,62 | 35,04 | 35,40 | 35,12 | 35,40 |
| Oude-IJselstraat 60 I | 1078CS | 39,26 | 36,58 | 36,85 | 36,38 | 36,85 |
| Oude-IJselstraat 60 II | 1078CS | 42,29 | 39,37 | 38,89 | 38,30 | 38,26 |

| **Cluster 2**<br>**Adres en postcode** | | Prognose zonder nieuwe maatregelen [dB] | Na toepassing tweelaags ZOAB [dB] | Variant 143 [dB] | Variant 144 [dB] | Variant 140 [dB] (DOELMATIG) |
|---|---|---|---|---|---|---|
| Oude-IJselstraat 60 III | 1078CS | 47,25 | 44,18 | 42,09 | 41,33 | 40,42 |
| Ouderkerkerdijk 23 | 1096CR | 58,89 | 55,84 | 52,67 | 51,95 | 50,35 |
| Ouderkerkerdijk 26 | 1096CR | 59,50 | 56,65 | 55,09 | 54,63 | 53,90 |
| Ouderkerkerdijk 27 | 1096CR | 60,15 | 57,39 | 55,80 | 55,48 | 55,74 |
| Ouderkerkerdijk 28 | 1096CR | 60,39 | 57,34 | 54,43 | 53,71 | 51,36 |
| Ouderkerkerdijk 29 | 1096CR | 61,55 | 58,53 | 55,79 | 55,16 | 53,26 |
| Ouderkerkerdijk 30 | 1096CR | 59,17 | 56,14 | 53,53 | 52,92 | 50,34 |
| Ouderkerkerdijk 31 | 1096CR | 59,43 | 56,79 | 55,06 | 54,87 | 55,05 |
| Ouderkerkerdijk 32 | 1096CR | 58,28 | 55,25 | 52,91 | 52,08 | 50,54 |
| Ouderkerkerdijk 33 A | 1096CR | 60,90 | 58,21 | 56,00 | 55,76 | 55,89 |
| Ouderkerkerdijk 33 B | 1096CR | 60,43 | 57,75 | 55,67 | 55,45 | 55,66 |
| Ouderkerkerdijk 33 C | 1096CR | 61,96 | 58,97 | 56,17 | 55,39 | 52,74 |
| Ouderkerkerdijk 34 | 1096CR | 61,04 | 58,02 | 54,86 | 54,18 | 51,03 |
| Ouderkerkerdijk 35 | 1096CR | 61,47 | 58,82 | 56,35 | 56,11 | 55,96 |
| Ouderkerkerdijk 36 | 1096CR | 61,75 | 59,09 | 56,50 | 56,24 | 56,16 |
| Ouderkerkerdijk 37 | 1096CR | 63,04 | 60,34 | 57,44 | 57,11 | 56,48 |
| Ouderkerkerdijk 38 | 1096CR | 63,61 | 60,90 | 57,89 | 57,58 | 56,85 |
| Ouderkerkerdijk 39 | 1096CR | 64,67 | 61,90 | 58,86 | 58,52 | 57,37 |
| Ouderkerkerdijk 40 | 1096CR | 66,03 | 63,20 | 60,24 | 59,87 | 57,89 |
| Ouderkerkerdijk 41 | 1096CR | 66,76 | 63,90 | 61,24 | 60,85 | 57,62 |
| Ouderkerkerdijk 42 | 1096CR | 66,40 | 63,52 | 61,60 | 61,19 | 57,15 |
| Ouderkerkerdijk 43 | 1096CR | 65,74 | 62,92 | 61,60 | 61,17 | 56,32 |
| Ouderkerkerdijk 44 | 1096CR | 64,14 | 61,12 | 59,81 | 59,09 | 53,77 |
| Ouderkerkerdijk 45 | 1096CR | 62,39 | 59,39 | 59,01 | 58,17 | 52,69 |
| Peelstraat 1 | 1079RN | 58,60 | 55,53 | 52,47 | 51,66 | 49,29 |
| Peelstraat 2 | 1079RN | 56,84 | 53,84 | 51,16 | 50,40 | 48,75 |
| Peelstraat 3 | 1079RN | 59,86 | 56,81 | 53,91 | 53,27 | 51,19 |
| Peelstraat 4 | 1079RN | 56,74 | 53,76 | 51,20 | 50,46 | 48,93 |
| Peelstraat 5 | 1079RN | 54,21 | 51,05 | 48,72 | 47,91 | 46,35 |
| Peelstraat 6 | 1079RN | 56,85 | 53,85 | 51,29 | 50,55 | 49,07 |
| Peelstraat 7 | 1079RN | 54,49 | 51,36 | 49,09 | 48,35 | 46,79 |
| Peelstraat 8 | 1079RN | 54,31 | 51,30 | 49,27 | 48,63 | 47,79 |
| Peelstraat 9 | 1079RN | 55,03 | 51,87 | 49,54 | 48,89 | 47,15 |
| Peelstraat 10 | 1079RN | 46,52 | 43,54 | 42,51 | 41,59 | 42,03 |
| Peelstraat 11 | 1079RN | 55,08 | 51,92 | 49,68 | 49,07 | 47,29 |
| Peelstraat 12 | 1079RN | 45,88 | 42,90 | 42,06 | 41,13 | 41,62 |
| Peelstraat 13 | 1079RN | 55,18 | 52,09 | 49,75 | 49,14 | 47,18 |
| Peelstraat 14 | 1079RN | 46,00 | 42,98 | 42,02 | 41,05 | 41,60 |
| Peelstraat 15 | 1079RN | 55,45 | 52,35 | 49,83 | 49,20 | 46,98 |
| Peelstraat 16 | 1079RN | 47,02 | 43,95 | 42,41 | 41,41 | 41,59 |
| Peelstraat 17 | 1079RN | 55,89 | 52,78 | 50,01 | 49,36 | 46,86 |
| Peelstraat 18 | 1079RN | 52,22 | 49,07 | 45,86 | 45,25 | 41,65 |
| Peelstraat 19 | 1079RN | 56,46 | 53,36 | 50,25 | 49,54 | 46,58 |
| Peelstraat 20 | 1079RN | 57,05 | 54,03 | 51,13 | 50,48 | 48,27 |
| Peelstraat 21 | 1079RN | 57,14 | 54,01 | 50,68 | 49,94 | 46,39 |
| Peelstraat 22 | 1079RN | 57,05 | 54,05 | 51,25 | 50,55 | 48,58 |
| Peelstraat 23 | 1079RN | 59,75 | 56,67 | 53,93 | 53,35 | 51,49 |
| Peelstraat 24 | 1079RN | 57,11 | 54,11 | 51,34 | 50,56 | 48,98 |
| Peelstraat 25 | 1079RN | 54,71 | 51,57 | 49,01 | 48,23 | 46,43 |
| Peelstraat 26 | 1079RN | 49,37 | 46,31 | 44,24 | 43,01 | 42,42 |
| Peelstraat 27 | 1079RN | 54,98 | 51,86 | 49,40 | 48,69 | 46,97 |
| Peelstraat 28 | 1079RN | 50,36 | 47,25 | 44,70 | 43,52 | 42,49 |
| Peelstraat 29 | 1079RN | 55,10 | 51,97 | 49,60 | 48,93 | 47,22 |
| Peelstraat 30 | 1079RN | 52,16 | 49,02 | 45,91 | 45,27 | 42,06 |
| Peelstraat 31 | 1079RN | 55,06 | 51,93 | 49,65 | 49,03 | 47,35 |

| **Cluster 2**<br>**Adres en postcode** | | Prognose zonder nieuwe maatregelen [dB] | Na toepassing tweelaags ZOAB [dB] | Variant 143 [dB] | Variant 144 [dB] | Variant 140 [dB] (DOELMATIG) |
|---|---|---|---|---|---|---|
| Peelstraat 32 | 1079RN | 57,77 | 54,70 | 51,56 | 50,99 | 48,19 |
| Peelstraat 33 | 1079RN | 55,36 | 52,23 | 49,90 | 49,30 | 47,42 |
| Peelstraat 34 | 1079RN | 58,09 | 55,04 | 51,98 | 51,41 | 48,85 |
| Peelstraat 35 | 1079RN | 55,57 | 52,44 | 49,89 | 49,25 | 47,15 |
| Peelstraat 36 | 1079RN | 58,30 | 55,26 | 52,28 | 51,69 | 49,43 |
| Peelstraat 37 | 1079RN | 55,92 | 52,79 | 50,03 | 49,37 | 47,01 |
| Peelstraat 38 | 1079RN | 58,18 | 55,14 | 52,21 | 51,62 | 49,50 |
| Peelstraat 39 | 1079RN | 56,46 | 53,32 | 50,23 | 49,51 | 46,71 |
| Peelstraat 40 | 1079RN | 58,16 | 55,11 | 52,27 | 51,70 | 49,69 |
| Peelstraat 41 | 1079RN | 57,17 | 54,04 | 50,68 | 49,93 | 46,53 |
| Peelstraat 42 | 1079RN | 58,09 | 55,06 | 52,38 | 51,83 | 50,08 |
| Peelstraat 43 | 1079RN | 59,59 | 56,52 | 53,75 | 53,14 | 51,25 |
| Peelstraat 44 | 1079RN | 55,74 | 52,71 | 50,09 | 49,45 | 47,90 |
| Peelstraat 45 | 1079RN | 54,76 | 51,63 | 49,11 | 48,32 | 46,61 |
| Peelstraat 46 | 1079RN | 50,07 | 47,00 | 44,73 | 43,62 | 42,92 |
| Peelstraat 47 | 1079RN | 55,10 | 51,98 | 49,58 | 48,87 | 47,23 |
| Peelstraat 48 | 1079RN | 49,66 | 46,60 | 44,42 | 43,24 | 42,51 |
| Peelstraat 49 | 1079RN | 55,08 | 51,96 | 49,72 | 49,05 | 47,53 |
| Peelstraat 50 | 1079RN | 51,17 | 48,06 | 45,17 | 44,12 | 42,18 |
| Peelstraat 51 | 1079RN | 55,10 | 51,98 | 49,83 | 49,21 | 47,67 |
| Peelstraat 52 | 1079RN | 52,02 | 48,90 | 45,68 | 44,68 | 42,32 |
| Peelstraat 53 | 1079RN | 55,35 | 52,23 | 49,94 | 49,33 | 47,52 |
| Peelstraat 54 | 1079RN | 52,24 | 49,09 | 45,75 | 44,80 | 42,11 |
| Peelstraat 55 | 1079RN | 55,56 | 52,44 | 49,95 | 49,33 | 47,31 |
| Peelstraat 56 | 1079RN | 57,89 | 54,79 | 51,64 | 51,05 | 48,15 |
| Peelstraat 57 | 1079RN | 55,80 | 52,68 | 50,05 | 49,39 | 47,11 |
| Peelstraat 58 | 1079RN | 58,19 | 55,10 | 51,94 | 51,35 | 48,58 |
| Peelstraat 59 | 1079RN | 56,43 | 53,31 | 50,30 | 49,59 | 46,84 |
| Peelstraat 60 | 1079RN | 58,46 | 55,39 | 52,31 | 51,71 | 49,21 |
| Peelstraat 61 | 1079RN | 57,16 | 54,04 | 50,79 | 50,05 | 46,74 |
| Peelstraat 62 | 1079RN | 58,32 | 55,25 | 52,19 | 51,60 | 49,23 |
| Peelstraat 63 | 1079RN | 59,56 | 56,50 | 53,80 | 53,19 | 51,33 |
| Peelstraat 64 | 1079RN | 58,33 | 55,25 | 52,33 | 51,76 | 49,54 |
| Peelstraat 65 | 1079RN | 55,03 | 51,91 | 49,65 | 48,87 | 47,50 |
| Peelstraat 66 | 1079RN | 58,37 | 55,31 | 52,54 | 52,01 | 50,11 |
| Peelstraat 67 | 1079RN | 55,33 | 52,24 | 50,06 | 49,32 | 48,00 |
| Peelstraat 68 | 1079RN | 56,41 | 53,37 | 50,50 | 49,92 | 47,93 |
| Peelstraat 69 | 1079RN | 55,38 | 52,28 | 50,27 | 49,57 | 48,38 |
| Peelstraat 70 | 1079RN | 51,40 | 48,29 | 45,30 | 44,23 | 42,77 |
| Peelstraat 71 | 1079RN | 55,51 | 52,40 | 50,45 | 49,79 | 48,55 |
| Peelstraat 72 | 1079RN | 50,98 | 47,86 | 44,97 | 43,87 | 42,27 |
| Peelstraat 73 | 1079RN | 55,54 | 52,44 | 50,28 | 49,68 | 48,06 |
| Peelstraat 75 | 1079RN | 55,80 | 52,70 | 50,35 | 49,72 | 47,93 |
| Peelstraat 77 | 1079RN | 56,03 | 52,93 | 50,42 | 49,76 | 47,71 |
| Peelstraat 79 | 1079RN | 56,66 | 53,56 | 50,67 | 49,95 | 47,46 |
| Peelstraat 81 | 1079RN | 57,41 | 54,31 | 51,20 | 50,46 | 47,48 |
| Peelstraat 83 | 1079RN | 59,69 | 56,63 | 54,00 | 53,38 | 51,56 |
| Peelstraat 85 | 1079RN | 54,70 | 51,56 | 48,76 | 48,02 | 46,22 |
| Peelstraat 87 | 1079RN | 57,82 | 54,76 | 51,63 | 50,98 | 47,99 |
| Peelstraat 89 | 1079RN | 58,08 | 55,02 | 51,94 | 51,30 | 48,50 |
| Peelstraat 91 | 1079RN | 58,24 | 55,19 | 52,05 | 51,39 | 48,43 |
| Peelstraat 93 | 1079RN | 58,55 | 55,49 | 52,23 | 51,58 | 48,48 |
| Peelstraat 95 | 1079RN | 58,59 | 55,53 | 52,33 | 51,68 | 48,73 |
| Peelstraat 97 | 1079RN | 58,67 | 55,60 | 52,37 | 51,70 | 48,77 |
| Peelstraat 99 | 1079RN | 58,89 | 55,83 | 52,63 | 51,98 | 49,14 |

| Cluster 2<br>Adres en postcode | | Prognose zonder nieuwe maatregelen [dB] | Na toepassing tweelaags ZOAB [dB] | Variant 143 [dB] | Variant 144 [dB] | Variant 140 [dB] (DOELMATIG) |
|---|---|---|---|---|---|---|
| Peelstraat 101 | 1079RN | 59,02 | 55,98 | 52,79 | 52,15 | 49,32 |
| Peelstraat 103 | 1079RN | 59,21 | 56,16 | 52,87 | 52,23 | 49,28 |
| Peelstraat 105 | 1079RN | 60,07 | 57,06 | 54,56 | 54,09 | 52,62 |
| Peelstraat 107 | 1079RN | 58,11 | 55,07 | 51,85 | 51,22 | 48,00 |
| Peelstraat 109 | 1079RN | 58,35 | 55,31 | 52,09 | 51,46 | 48,37 |
| Peelstraat 111 | 1079RN | 57,69 | 54,66 | 51,47 | 50,82 | 47,71 |
| Peelstraat 113 | 1079RN | 57,77 | 54,75 | 51,54 | 50,88 | 47,76 |
| Peelstraat 115 | 1079RN | 58,76 | 55,72 | 52,41 | 51,77 | 48,60 |
| Peelstraat 117 | 1079RN | 58,88 | 55,84 | 52,52 | 51,87 | 48,71 |
| Peelstraat 119 | 1079RN | 59,08 | 56,04 | 52,78 | 52,15 | 49,11 |
| Peelstraat 121 | 1079RN | 59,14 | 56,10 | 52,79 | 52,16 | 49,06 |
| Peelstraat 123 | 1079RN | 59,21 | 56,18 | 52,85 | 52,21 | 49,06 |
| Peelstraat 125 | 1079RN | 59,94 | 56,94 | 54,44 | 53,98 | 52,53 |
| Peelstraat 127 | 1079RN | 57,49 | 54,43 | 51,21 | 50,54 | 47,29 |
| Peelstraat 129 | 1079RN | 57,66 | 54,62 | 51,48 | 50,83 | 47,78 |
| Peelstraat 131 | 1079RN | 57,73 | 54,69 | 51,50 | 50,82 | 47,66 |
| Peelstraat 133 | 1079RN | 57,77 | 54,74 | 51,57 | 50,90 | 47,77 |
| Peelstraat 135 | 1079RN | 57,88 | 54,85 | 51,68 | 51,03 | 47,96 |
| Peelstraat 137 | 1079RN | 57,95 | 54,93 | 51,72 | 51,06 | 47,86 |
| Peelstraat 139 | 1079RN | 58,28 | 55,26 | 52,17 | 51,55 | 48,58 |
| Peelstraat 141 | 1079RN | 58,34 | 55,32 | 52,15 | 51,51 | 48,45 |
| Peelstraat 143 | 1079RN | 58,45 | 55,44 | 52,31 | 51,68 | 48,63 |
| Peelstraat 145 | 1079RN | 59,93 | 56,94 | 54,49 | 54,02 | 52,56 |
| Peelstraat 147 | 1079RN | 57,60 | 54,56 | 51,44 | 50,76 | 47,74 |
| Peelstraat 149 | 1079RN | 57,78 | 54,74 | 51,70 | 51,02 | 48,15 |
| Peelstraat 151 | 1079RN | 57,87 | 54,83 | 51,75 | 51,05 | 48,11 |
| Peelstraat 153 | 1079RN | 57,92 | 54,90 | 51,81 | 51,11 | 48,18 |
| Peelstraat 155 | 1079RN | 58,02 | 54,99 | 51,90 | 51,21 | 48,27 |
| Peelstraat 157 | 1079RN | 58,11 | 55,09 | 51,96 | 51,28 | 48,23 |
| Peelstraat 159 | 1079RN | 58,43 | 55,41 | 52,36 | 51,72 | 48,87 |
| Peelstraat 161 | 1079RN | 58,48 | 55,46 | 52,38 | 51,72 | 48,82 |
| Peelstraat 163 | 1079RN | 58,63 | 55,62 | 52,58 | 51,93 | 49,07 |
| Peelstraat 165 | 1079RN | 60,05 | 57,06 | 54,65 | 54,15 | 52,70 |
| Peelstraat 167 | 1079RN | 57,69 | 54,57 | 51,72 | 50,93 | 48,71 |
| Peelstraat 169 | 1079RN | 59,37 | 56,30 | 53,50 | 52,89 | 50,91 |
| Pres Kennedyplantsoen 1 | 1079SK | 47,69 | 45,08 | 44,73 | 44,40 | 44,50 |
| Pres Kennedyplantsoen 3 | 1079SK | 47,69 | 45,08 | 44,73 | 44,40 | 44,50 |
| President Kennedylaan 2 HS | 1079NB | 50,04 | 47,25 | 46,51 | 46,35 | 46,30 |
| President Kennedylaan 2 I | 1079NB | 46,67 | 44,20 | 43,86 | 43,76 | 43,78 |
| President Kennedylaan 2 II | 1079NB | 47,61 | 45,08 | 44,77 | 44,68 | 44,71 |
| President Kennedylaan 2 III | 1079NB | 48,79 | 46,15 | 45,78 | 45,66 | 45,74 |
| President Kennedylaan 4 HS | 1079NB | 49,69 | 46,94 | 46,13 | 45,93 | 45,86 |
| President Kennedylaan 4 I | 1079NB | 46,86 | 44,31 | 43,95 | 43,84 | 43,89 |
| President Kennedylaan 4 II | 1079NB | 47,65 | 45,08 | 44,62 | 44,49 | 44,56 |
| President Kennedylaan 4 III | 1079NB | 48,82 | 46,12 | 45,66 | 45,52 | 45,61 |
| President Kennedylaan 6 HS | 1079NB | 49,63 | 46,81 | 45,85 | 45,61 | 45,53 |
| President Kennedylaan 6 I | 1079NB | 46,68 | 44,13 | 43,64 | 43,49 | 43,57 |
| President Kennedylaan 6 II | 1079NB | 47,87 | 45,23 | 44,78 | 44,64 | 44,71 |
| President Kennedylaan 6 III | 1079NB | 49,19 | 46,46 | 45,97 | 45,82 | 45,89 |
| President Kennedylaan 7 | 1079MB | 52,14 | 49,25 | 48,67 | 48,51 | 48,67 |
| President Kennedylaan 8 HS | 1079NB | 50,10 | 47,29 | 46,28 | 46,04 | 45,88 |
| President Kennedylaan 8 I | 1079NB | 47,02 | 44,52 | 43,95 | 43,79 | 43,89 |
| President Kennedylaan 8 II | 1079NB | 47,91 | 45,33 | 44,79 | 44,65 | 44,71 |
| President Kennedylaan 8 III | 1079NB | 49,28 | 46,64 | 46,19 | 46,05 | 46,11 |
| President Kennedylaan 10 HS | 1079NB | 50,24 | 47,42 | 46,37 | 46,12 | 45,90 |

| Cluster 2<br>Adres en postcode | | Prognose zonder nieuwe maatregelen [dB] | Na toepassing tweelaags ZOAB [dB] | Variant 143 [dB] | Variant 144 [dB] | Variant 140 [dB] (DOELMATIG) |
|---|---|---|---|---|---|---|
| President Kennedylaan 10 I | 1079NB | 47,25 | 44,71 | 44,23 | 44,11 | 44,14 |
| President Kennedylaan 10 II | 1079NB | 47,88 | 45,29 | 44,72 | 44,59 | 44,63 |
| President Kennedylaan 10 III | 1079NB | 49,34 | 46,70 | 46,22 | 46,11 | 46,11 |
| President Kennedylaan 12 HS | 1079NB | 50,34 | 47,47 | 46,52 | 46,28 | 46,01 |
| President Kennedylaan 12 I | 1079NB | 47,30 | 44,78 | 44,26 | 44,15 | 44,11 |
| President Kennedylaan 12 II | 1079NB | 48,11 | 45,50 | 44,82 | 44,68 | 44,67 |
| President Kennedylaan 12 III | 1079NB | 49,37 | 46,73 | 46,19 | 46,08 | 46,05 |
| President Kennedylaan 14 HS | 1079NC | 50,44 | 47,53 | 46,61 | 46,35 | 46,07 |
| President Kennedylaan 14 I | 1079NC | 47,81 | 45,20 | 44,67 | 44,55 | 44,44 |
| President Kennedylaan 14 II | 1079NC | 48,45 | 45,78 | 45,19 | 45,08 | 44,95 |
| President Kennedylaan 14 III | 1079NC | 49,83 | 47,13 | 46,61 | 46,52 | 46,41 |
| President Kennedylaan 16 HS | 1079NC | 50,81 | 47,87 | 46,90 | 46,64 | 46,39 |
| President Kennedylaan 16 I | 1079NC | 47,96 | 45,32 | 44,82 | 44,70 | 44,55 |
| President Kennedylaan 16 II | 1079NC | 48,39 | 45,73 | 45,18 | 45,06 | 44,90 |
| President Kennedylaan 16 III | 1079NC | 49,59 | 46,92 | 46,40 | 46,31 | 46,12 |
| President Kennedylaan 17 | 1079MC | 53,30 | 50,25 | 47,68 | 46,87 | 45,60 |
| President Kennedylaan 18 HS | 1079NC | 51,30 | 48,34 | 47,31 | 47,05 | 46,81 |
| President Kennedylaan 18 I | 1079NC | 48,62 | 45,90 | 45,34 | 45,20 | 45,05 |
| President Kennedylaan 18 II | 1079NC | 48,73 | 46,03 | 45,53 | 45,43 | 45,30 |
| President Kennedylaan 18 III | 1079NC | 49,53 | 46,87 | 46,40 | 46,32 | 46,19 |
| President Kennedylaan 19 | 1079MC | 53,17 | 50,10 | 47,85 | 47,07 | 45,94 |
| President Kennedylaan 20 HS | 1079NC | 51,27 | 48,36 | 47,27 | 47,01 | 46,76 |
| President Kennedylaan 20 I | 1079NC | 48,85 | 46,14 | 45,66 | 45,55 | 45,42 |
| President Kennedylaan 20 II | 1079NC | 49,25 | 46,53 | 46,12 | 46,02 | 45,90 |
| President Kennedylaan 20 III | 1079NC | 49,88 | 47,18 | 46,72 | 46,63 | 46,45 |
| President Kennedylaan 21 | 1079MC | 53,10 | 50,03 | 48,04 | 47,24 | 46,19 |
| President Kennedylaan 22 HS | 1079NC | 51,64 | 48,71 | 47,61 | 47,35 | 47,13 |
| President Kennedylaan 22 I | 1079NC | 49,45 | 46,68 | 46,27 | 46,17 | 46,06 |
| President Kennedylaan 22 II | 1079NC | 49,71 | 46,94 | 46,47 | 46,37 | 46,21 |
| President Kennedylaan 22 III | 1079NC | 50,16 | 47,42 | 46,94 | 46,86 | 46,67 |
| President Kennedylaan 23 | 1079MC | 52,93 | 49,87 | 47,95 | 47,12 | 46,32 |
| President Kennedylaan 24 HS | 1079NC | 52,10 | 49,17 | 48,14 | 47,90 | 47,70 |
| President Kennedylaan 24 I | 1079NC | 50,01 | 47,19 | 46,76 | 46,67 | 46,52 |
| President Kennedylaan 24 II | 1079NC | 50,07 | 47,26 | 46,88 | 46,80 | 46,68 |
| President Kennedylaan 24 III | 1079NC | 50,15 | 47,41 | 46,97 | 46,90 | 46,73 |
| President Kennedylaan 25 | 1079MC | 52,55 | 49,51 | 47,65 | 46,76 | 46,20 |
| President Kennedylaan 26 HS | 1079ND | 52,04 | 49,12 | 48,03 | 47,79 | 47,48 |
| President Kennedylaan 26 I | 1079ND | 49,64 | 46,87 | 46,55 | 46,49 | 46,38 |
| President Kennedylaan 26 II | 1079ND | 50,03 | 47,25 | 46,89 | 46,83 | 46,71 |
| President Kennedylaan 26 III | 1079ND | 50,46 | 47,67 | 47,23 | 47,17 | 46,99 |
| President Kennedylaan 27 | 1079MC | 52,64 | 49,60 | 47,85 | 47,04 | 46,36 |
| President Kennedylaan 28 HS | 1079ND | 51,90 | 49,02 | 48,03 | 47,80 | 47,52 |
| President Kennedylaan 28 I | 1079ND | 49,86 | 47,07 | 46,72 | 46,66 | 46,53 |
| President Kennedylaan 28 II | 1079ND | 50,19 | 47,39 | 47,07 | 47,02 | 46,90 |
| President Kennedylaan 28 III | 1079ND | 50,42 | 47,72 | 47,38 | 47,33 | 47,18 |
| President Kennedylaan 29 | 1079MC | 52,38 | 49,35 | 47,68 | 46,92 | 46,36 |
| President Kennedylaan 30 HS | 1079ND | 51,63 | 48,77 | 47,88 | 47,66 | 47,40 |
| President Kennedylaan 30 I | 1079ND | 49,98 | 47,26 | 46,99 | 46,94 | 46,86 |
| President Kennedylaan 30 II | 1079ND | 50,50 | 47,75 | 47,43 | 47,38 | 47,26 |
| President Kennedylaan 30 III | 1079ND | 50,66 | 47,91 | 47,55 | 47,51 | 47,36 |
| President Kennedylaan 30 IV | 1079ND | 50,32 | 47,63 | 47,33 | 47,29 | 47,18 |
| President Kennedylaan 31 | 1079MC | 52,36 | 49,38 | 47,65 | 46,90 | 46,61 |
| President Kennedylaan 32 HS | 1079ND | 51,36 | 48,53 | 47,64 | 47,43 | 47,20 |
| President Kennedylaan 32 I | 1079ND | 50,31 | 47,62 | 47,25 | 47,17 | 47,09 |
| President Kennedylaan 32 II | 1079ND | 50,71 | 48,01 | 47,61 | 47,54 | 47,44 |

| Cluster 2<br>Adres en postcode | | Prognose zonder nieuwe maatregelen [dB] | Na toepassing tweelaags ZOAB [dB] | Variant 143 [dB] | Variant 144 [dB] | Variant 140 [dB] (DOELMATIG) |
|---|---|---|---|---|---|---|
| President Kennedylaan 32 III | 1079ND | 50,77 | 48,07 | 47,65 | 47,59 | 47,47 |
| President Kennedylaan 32 IV | 1079ND | 50,69 | 48,02 | 47,68 | 47,62 | 47,54 |
| President Kennedylaan 33 | 1079MC | 52,16 | 49,20 | 47,52 | 46,84 | 46,48 |
| President Kennedylaan 34 HS | 1079NE | 51,21 | 48,41 | 47,62 | 47,44 | 47,40 |
| President Kennedylaan 34 I | 1079NE | 50,72 | 47,98 | 47,45 | 47,31 | 47,36 |
| President Kennedylaan 34 II | 1079NE | 51,25 | 48,49 | 47,97 | 47,78 | 47,87 |
| President Kennedylaan 34 III | 1079NE | 52,16 | 49,35 | 48,50 | 48,30 | 48,12 |
| President Kennedylaan 34 IV | 1079NE | 52,24 | 49,43 | 48,50 | 48,30 | 48,07 |
| President Kennedylaan 35 | 1079MC | 52,59 | 49,65 | 47,78 | 47,14 | 46,62 |
| President Kennedylaan 36 HS | 1079NE | 51,01 | 48,26 | 47,60 | 47,45 | 47,38 |
| President Kennedylaan 36 I | 1079NE | 50,73 | 48,01 | 47,54 | 47,41 | 47,43 |
| President Kennedylaan 36 II | 1079NE | 51,16 | 48,42 | 47,96 | 47,79 | 47,86 |
| President Kennedylaan 36 III | 1079NE | 52,15 | 49,35 | 48,56 | 48,36 | 48,20 |
| President Kennedylaan 36 IV | 1079NE | 52,24 | 49,43 | 48,47 | 48,27 | 48,03 |
| President Kennedylaan 37 | 1079MC | 52,31 | 49,36 | 47,67 | 47,02 | 46,49 |
| President Kennedylaan 38 HS | 1079NE | 50,71 | 48,04 | 47,46 | 47,33 | 47,21 |
| President Kennedylaan 38 I | 1079NE | 50,40 | 47,75 | 47,43 | 47,33 | 47,34 |
| President Kennedylaan 38 II | 1079NE | 50,86 | 48,17 | 47,84 | 47,69 | 47,75 |
| President Kennedylaan 38 III | 1079NE | 51,91 | 49,16 | 48,45 | 48,24 | 48,12 |
| President Kennedylaan 38 IV | 1079NE | 52,19 | 49,40 | 48,45 | 48,25 | 48,02 |
| President Kennedylaan 39 | 1079MC | 52,44 | 49,54 | 47,84 | 47,27 | 46,68 |
| President Kennedylaan 40 HS | 1079NE | 50,54 | 47,88 | 47,45 | 47,36 | 47,25 |
| President Kennedylaan 40 I | 1079NE | 50,11 | 47,51 | 47,34 | 47,28 | 47,26 |
| President Kennedylaan 40 II | 1079NE | 50,72 | 48,08 | 47,89 | 47,78 | 47,81 |
| President Kennedylaan 40 III | 1079NE | 51,74 | 49,02 | 48,44 | 48,23 | 48,18 |
| President Kennedylaan 40 IV | 1079NE | 52,25 | 49,47 | 48,56 | 48,36 | 48,14 |
| President Kennedylaan 41 | 1079MC | 52,80 | 49,84 | 47,79 | 47,15 | 46,40 |
| President Kennedylaan 43 | 1079MD | 39,41 | 36,81 | 36,77 | 36,17 | 36,76 |
| President Kennedylaan 45 | 1079MD | 40,17 | 37,59 | 37,56 | 36,96 | 37,55 |
| President Kennedylaan 47 | 1079MD | 40,35 | 37,91 | 37,90 | 37,45 | 37,89 |
| President Kennedylaan 49 | 1079MD | 51,68 | 48,55 | 46,34 | 45,82 | 45,78 |
| President Kennedylaan 51 | 1079MD | 52,06 | 48,94 | 46,77 | 46,31 | 46,12 |
| President Kennedylaan 53 | 1079MD | 52,23 | 49,12 | 46,97 | 46,53 | 46,37 |
| President Kennedylaan 55 | 1079MD | 52,27 | 49,15 | 47,15 | 46,75 | 46,60 |
| President Kennedylaan 57 | 1079MD | 52,53 | 49,41 | 47,45 | 47,07 | 46,85 |
| President Kennedylaan 59 | 1079MD | 52,60 | 49,51 | 47,58 | 47,21 | 47,08 |
| President Kennedylaan 60 HS | 1079NG | 51,50 | 48,69 | 47,83 | 47,66 | 47,46 |
| President Kennedylaan 60 I | 1079NG | 51,77 | 48,94 | 48,19 | 48,02 | 47,87 |
| President Kennedylaan 60 II | 1079NG | 52,39 | 49,57 | 48,69 | 48,49 | 48,29 |
| President Kennedylaan 61 | 1079MD | 52,33 | 49,26 | 47,58 | 47,24 | 47,12 |
| President Kennedylaan 62 I | 1079NG | 52,05 | 49,19 | 48,53 | 48,38 | 48,28 |
| President Kennedylaan 62 II | 1079NG | 52,56 | 49,71 | 48,91 | 48,72 | 48,56 |
| President Kennedylaan 63 | 1079MD | 52,38 | 49,28 | 47,51 | 47,16 | 47,04 |
| President Kennedylaan 64 | 1079NG | 52,24 | 49,49 | 48,86 | 48,73 | 48,62 |
| President Kennedylaan 65 | 1079MD | 52,34 | 49,27 | 47,62 | 47,30 | 47,14 |
| President Kennedylaan 66 HS | 1079NG | 51,87 | 49,14 | 48,52 | 48,41 | 48,36 |
| President Kennedylaan 66 I | 1079NG | 52,60 | 49,87 | 49,39 | 49,30 | 49,28 |
| President Kennedylaan 66 II | 1079NG | 52,29 | 49,49 | 48,72 | 48,52 | 48,43 |
| President Kennedylaan 67 | 1079MD | 52,38 | 49,30 | 47,69 | 47,38 | 47,22 |
| President Kennedylaan 68 HS | 1079NG | 51,13 | 48,36 | 47,66 | 47,54 | 47,54 |
| President Kennedylaan 68 I | 1079NG | 51,55 | 48,75 | 48,14 | 48,02 | 48,03 |
| President Kennedylaan 68 II | 1079NG | 52,68 | 49,85 | 49,28 | 49,12 | 49,11 |
| President Kennedylaan 69 | 1079MD | 52,31 | 49,24 | 47,78 | 47,51 | 47,35 |
| President Kennedylaan 70 | 1079NG | 50,94 | 48,24 | 47,83 | 47,75 | 47,79 |
| President Kennedylaan 71 | 1079MD | 52,11 | 49,08 | 47,82 | 47,61 | 47,36 |

| Cluster 2<br>Adres en postcode | | Prognose zonder nieuwe maatregelen [dB] | Na toepassing tweelaags ZOAB [dB] | Variant 143 [dB] | Variant 144 [dB] | Variant 140 [dB] (DOELMATIG) |
|---|---|---|---|---|---|---|
| President Kennedylaan 72 I | 1079NG | 52,02 | 49,36 | 49,06 | 48,99 | 49,05 |
| President Kennedylaan 72 II | 1079NG | 51,84 | 49,11 | 48,59 | 48,39 | 48,52 |
| President Kennedylaan 73 | 1079MD | 52,76 | 49,76 | 48,43 | 48,02 | 47,59 |
| President Kennedylaan 74 HS | 1079NG | 50,25 | 47,63 | 47,48 | 47,45 | 47,45 |
| President Kennedylaan 74 I | 1079NG | 50,63 | 48,00 | 47,85 | 47,80 | 47,83 |
| President Kennedylaan 74 II | 1079NG | 51,54 | 48,88 | 48,62 | 48,41 | 48,58 |
| President Kennedylaan 75 | 1079MD | 53,76 | 50,76 | 48,82 | 48,31 | 47,30 |
| President Kennedylaan 76 HS | 1079NG | 52,54 | 49,67 | 48,67 | 48,48 | 48,21 |
| President Kennedylaan 76 I | 1079NG | 52,53 | 49,62 | 48,67 | 48,49 | 48,24 |
| President Kennedylaan 76 II | 1079NG | 52,93 | 50,06 | 49,06 | 48,86 | 48,61 |
| President Kennedylaan 77 | 1079MD | 54,13 | 51,17 | 48,07 | 47,56 | 44,98 |
| President Kennedylaan 78 HS | 1079NG | 52,86 | 50,21 | 49,43 | 49,28 | 49,09 |
| President Kennedylaan 78 I | 1079NG | 53,49 | 50,67 | 49,99 | 49,86 | 49,70 |
| President Kennedylaan 78 II | 1079NG | 52,98 | 50,12 | 49,18 | 48,97 | 48,75 |
| President Kennedylaan 79 | 1079MD | 54,89 | 51,89 | 48,59 | 48,03 | 45,23 |
| President Kennedylaan 80 HS | 1079NG | 52,92 | 50,25 | 49,52 | 49,38 | 49,22 |
| President Kennedylaan 80 I | 1079NG | 53,29 | 50,51 | 49,86 | 49,72 | 49,60 |
| President Kennedylaan 80 II | 1079NG | 52,82 | 49,98 | 49,06 | 48,85 | 48,67 |
| President Kennedylaan 81 | 1079MD | 55,20 | 52,18 | 48,89 | 48,36 | 45,66 |
| President Kennedylaan 82 HS | 1079NG | 52,81 | 50,16 | 49,48 | 49,35 | 49,24 |
| President Kennedylaan 82 I | 1079NG | 53,41 | 50,67 | 50,09 | 49,96 | 49,87 |
| President Kennedylaan 82 II | 1079NG | 52,73 | 49,90 | 49,06 | 48,84 | 48,73 |
| President Kennedylaan 83 | 1079MD | 55,29 | 52,26 | 48,84 | 48,30 | 45,45 |
| President Kennedylaan 84 HS | 1079NH | 52,03 | 49,33 | 48,57 | 48,43 | 48,40 |
| President Kennedylaan 84 I | 1079NH | 52,72 | 49,97 | 49,41 | 49,30 | 49,29 |
| President Kennedylaan 84 II | 1079NH | 52,44 | 49,64 | 48,89 | 48,66 | 48,64 |
| President Kennedylaan 85 | 1079MD | 55,34 | 52,29 | 48,87 | 48,31 | 45,53 |
| President Kennedylaan 86 HS | 1079NH | 51,42 | 48,68 | 48,07 | 47,96 | 48,03 |
| President Kennedylaan 86 I | 1079NH | 51,50 | 48,75 | 48,17 | 48,05 | 48,12 |
| President Kennedylaan 86 II | 1079NH | 52,50 | 49,79 | 49,25 | 49,05 | 49,19 |
| President Kennedylaan 87 | 1079MD | 55,19 | 52,16 | 48,82 | 48,27 | 45,64 |
| President Kennedylaan 88 | 1079NH | 52,81 | 49,92 | 48,75 | 48,52 | 48,17 |
| President Kennedylaan 89 | 1079MD | 55,22 | 52,19 | 48,90 | 48,33 | 45,79 |
| President Kennedylaan 90 I | 1079NH | 53,05 | 50,08 | 48,89 | 48,66 | 48,31 |
| President Kennedylaan 90 II | 1079NH | 53,39 | 50,46 | 49,35 | 49,13 | 48,82 |
| President Kennedylaan 91 | 1079MD | 55,25 | 52,22 | 48,92 | 48,34 | 45,79 |
| President Kennedylaan 92 HS | 1079NH | 52,73 | 49,85 | 48,67 | 48,45 | 48,10 |
| President Kennedylaan 92 I | 1079NH | 52,92 | 49,95 | 48,75 | 48,52 | 48,17 |
| President Kennedylaan 92 II | 1079NH | 53,66 | 50,77 | 49,84 | 49,66 | 49,42 |
| President Kennedylaan 93 | 1079MD | 55,37 | 52,36 | 49,23 | 48,67 | 46,32 |
| President Kennedylaan 94 HS | 1079NH | 52,94 | 50,02 | 48,87 | 48,66 | 48,32 |
| President Kennedylaan 94 I | 1079NH | 54,11 | 51,03 | 49,48 | 49,20 | 48,62 |
| President Kennedylaan 94 II | 1079NH | 53,31 | 50,38 | 49,26 | 49,02 | 48,73 |
| President Kennedylaan 95 | 1079MD | 55,41 | 52,40 | 49,36 | 48,82 | 46,35 |
| President Kennedylaan 96 HS | 1079NH | 52,61 | 49,73 | 48,52 | 48,29 | 47,95 |
| President Kennedylaan 96 I | 1079NH | 51,55 | 48,75 | 48,15 | 48,04 | 48,12 |
| President Kennedylaan 96 II | 1079NH | 53,73 | 50,79 | 49,83 | 49,63 | 49,39 |
| President Kennedylaan 97 | 1079MD | 55,50 | 52,50 | 49,44 | 48,88 | 46,58 |
| President Kennedylaan 98 HS | 1079NH | 52,45 | 49,57 | 48,48 | 48,27 | 48,00 |
| President Kennedylaan 98 I | 1079NH | 52,63 | 49,71 | 48,58 | 48,36 | 48,07 |
| President Kennedylaan 98 II | 1079NH | 53,11 | 50,20 | 49,13 | 48,87 | 48,65 |
| President Kennedylaan 99 | 1079MD | 55,39 | 52,38 | 49,49 | 48,93 | 46,72 |
| President Kennedylaan 100 I | 1079NH | 52,36 | 49,47 | 48,56 | 48,35 | 48,19 |
| President Kennedylaan 100 II | 1079NH | 52,97 | 50,09 | 49,22 | 48,97 | 48,87 |
| President Kennedylaan 101 | 1079MD | 55,41 | 52,39 | 49,59 | 48,99 | 46,84 |

| Cluster 2<br>Adres en postcode | | Prognose zonder nieuwe maatregelen [dB] | Na toepassing tweelaags ZOAB [dB] | Variant 143 [dB] | Variant 144 [dB] | Variant 140 [dB] (DOELMATIG) |
|---|---|---|---|---|---|---|
| President Kennedylaan 102 | 1079NH | 51,76 | 48,95 | 48,00 | 47,79 | 47,64 |
| President Kennedylaan 103 | 1079MD | 55,24 | 52,23 | 49,54 | 48,92 | 47,03 |
| President Kennedylaan 105 | 1079MD | 55,12 | 52,12 | 49,50 | 48,84 | 47,09 |
| President Kennedylaan 106 HS | 1079NH | 52,75 | 49,90 | 48,73 | 48,50 | 48,15 |
| President Kennedylaan 106 I | 1079NH | 53,89 | 50,90 | 49,90 | 49,70 | 49,43 |
| President Kennedylaan 106 II | 1079NH | 53,73 | 50,78 | 49,60 | 49,36 | 49,04 |
| President Kennedylaan 107 | 1079MD | 55,30 | 52,30 | 49,80 | 49,15 | 47,39 |
| President Kennedylaan 108 I | 1079NH | 53,41 | 50,41 | 49,30 | 49,07 | 48,76 |
| President Kennedylaan 108 II | 1079NH | 53,79 | 50,83 | 49,73 | 49,49 | 49,18 |
| President Kennedylaan 109 | 1079MD | 55,10 | 52,09 | 49,71 | 49,01 | 47,41 |
| President Kennedylaan 110 | 1079NJ | 52,68 | 49,82 | 48,64 | 48,40 | 48,04 |
| President Kennedylaan 111 | 1079MD | 55,12 | 52,12 | 49,69 | 49,00 | 47,45 |
| President Kennedylaan 112 HS | 1079NJ | 52,44 | 49,60 | 48,38 | 48,12 | 47,73 |
| President Kennedylaan 112 I | 1079NJ | 53,25 | 50,26 | 49,08 | 48,84 | 48,50 |
| President Kennedylaan 112 II | 1079NJ | 53,92 | 50,96 | 49,89 | 49,68 | 49,36 |
| President Kennedylaan 113 | 1079MD | 55,04 | 52,04 | 49,66 | 48,98 | 47,41 |
| President Kennedylaan 115 | 1079MD | 55,13 | 52,14 | 49,71 | 49,04 | 47,51 |
| President Kennedylaan 117 | 1079MD | 54,96 | 51,95 | 49,60 | 48,89 | 47,40 |
| President Kennedylaan 118 HS | 1079NJ | 53,67 | 50,69 | 49,43 | 49,14 | 48,70 |
| President Kennedylaan 118 I | 1079NJ | 54,13 | 51,13 | 49,84 | 49,55 | 49,12 |
| President Kennedylaan 118 II | 1079NJ | 54,28 | 51,27 | 49,86 | 49,54 | 49,06 |
| President Kennedylaan 118 III | 1079NJ | 54,49 | 51,46 | 50,01 | 49,67 | 49,19 |
| President Kennedylaan 119 | 1079MD | 54,98 | 51,98 | 49,70 | 49,03 | 47,62 |
| President Kennedylaan 120 HS | 1079NJ | 53,63 | 50,69 | 49,50 | 49,23 | 48,84 |
| President Kennedylaan 120 I | 1079NJ | 53,91 | 50,93 | 49,72 | 49,44 | 49,05 |
| President Kennedylaan 120 II | 1079NJ | 54,07 | 51,08 | 49,75 | 49,44 | 48,99 |
| President Kennedylaan 120 III | 1079NJ | 54,39 | 51,38 | 49,95 | 49,61 | 49,13 |
| President Kennedylaan 121 | 1079MD | 55,18 | 52,19 | 49,84 | 49,15 | 47,84 |
| President Kennedylaan 122 HS | 1079NJ | 53,61 | 50,66 | 49,50 | 49,24 | 48,86 |
| President Kennedylaan 122 I | 1079NJ | 53,87 | 50,90 | 49,79 | 49,53 | 49,20 |
| President Kennedylaan 122 II | 1079NJ | 54,03 | 51,06 | 49,82 | 49,54 | 49,16 |
| President Kennedylaan 122 III | 1079NJ | 54,29 | 51,29 | 49,92 | 49,59 | 49,14 |
| President Kennedylaan 123 | 1079ME | 42,18 | 39,39 | 38,02 | 37,26 | 37,47 |
| President Kennedylaan 124 HS | 1079NJ | 53,73 | 50,80 | 49,70 | 49,46 | 49,10 |
| President Kennedylaan 124 I | 1079NJ | 53,88 | 50,92 | 49,84 | 49,59 | 49,27 |
| President Kennedylaan 124 II | 1079NJ | 53,90 | 50,91 | 49,73 | 49,46 | 49,10 |
| President Kennedylaan 124 III | 1079NJ | 54,09 | 51,10 | 49,80 | 49,50 | 49,10 |
| President Kennedylaan 125 | 1079ME | 43,08 | 40,30 | 39,05 | 38,19 | 38,40 |
| President Kennedylaan 126 HS | 1079NJ | 53,46 | 50,53 | 49,39 | 49,14 | 48,78 |
| President Kennedylaan 126 I | 1079NJ | 53,82 | 50,84 | 49,70 | 49,43 | 49,08 |
| President Kennedylaan 126 II | 1079NJ | 53,87 | 50,88 | 49,65 | 49,38 | 48,99 |
| President Kennedylaan 126 III | 1079NJ | 54,03 | 51,04 | 49,75 | 49,45 | 49,06 |
| President Kennedylaan 127 | 1079ME | 42,80 | 40,10 | 39,10 | 38,39 | 38,49 |
| President Kennedylaan 128 I | 1079NJ | 53,83 | 50,89 | 49,77 | 49,51 | 49,19 |
| President Kennedylaan 128 II | 1079NJ | 53,97 | 50,99 | 49,78 | 49,51 | 49,16 |
| President Kennedylaan 128 III | 1079NJ | 54,07 | 51,09 | 49,79 | 49,50 | 49,13 |
| President Kennedylaan 129 | 1079ME | 52,85 | 49,81 | 48,24 | 47,91 | 47,87 |
| President Kennedylaan 131 | 1079ME | 52,99 | 49,92 | 48,28 | 47,96 | 47,83 |
| President Kennedylaan 132 HS | 1079NK | 52,95 | 50,10 | 49,37 | 49,13 | 48,85 |
| President Kennedylaan 132 I | 1079NK | 53,71 | 50,79 | 49,80 | 49,56 | 49,29 |
| President Kennedylaan 132 II | 1079NK | 53,56 | 50,60 | 49,58 | 49,32 | 49,06 |
| President Kennedylaan 132 III | 1079NK | 53,93 | 50,98 | 49,78 | 49,51 | 49,18 |
| President Kennedylaan 133 | 1079ME | 53,06 | 50,00 | 48,28 | 47,95 | 47,85 |
| President Kennedylaan 134 HS | 1079NK | 53,21 | 50,33 | 49,43 | 49,20 | 48,87 |
| President Kennedylaan 134 I | 1079NK | 53,54 | 50,60 | 49,54 | 49,28 | 48,99 |

| **Cluster 2**<br>**Adres en postcode** | | Prognose zonder nieuwe maatregelen [dB] | Na toepassing tweelaags ZOAB [dB] | Variant 143 [dB] | Variant 144 [dB] | Variant 140 [dB] (DOELMATIG) |
|---|---|---|---|---|---|---|
| President Kennedylaan 134 II | 1079NK | 53,46 | 50,50 | 49,45 | 49,18 | 48,91 |
| President Kennedylaan 134 III | 1079NK | 53,87 | 50,91 | 49,68 | 49,40 | 49,06 |
| President Kennedylaan 135 | 1079ME | 52,93 | 49,88 | 48,28 | 47,97 | 47,88 |
| President Kennedylaan 136 HS | 1079NK | 52,87 | 49,98 | 48,81 | 48,53 | 48,20 |
| President Kennedylaan 136 I | 1079NK | 53,57 | 50,63 | 49,57 | 49,31 | 49,03 |
| President Kennedylaan 136 II | 1079NK | 53,44 | 50,50 | 49,47 | 49,19 | 48,96 |
| President Kennedylaan 136 III | 1079NK | 53,83 | 50,88 | 49,61 | 49,33 | 48,97 |
| President Kennedylaan 137 | 1079ME | 53,03 | 49,96 | 48,31 | 47,99 | 47,83 |
| President Kennedylaan 138 HS | 1079NK | 52,68 | 49,73 | 48,50 | 48,19 | 47,87 |
| President Kennedylaan 138 I | 1079NK | 53,50 | 50,56 | 49,49 | 49,23 | 48,97 |
| President Kennedylaan 138 II | 1079NK | 53,46 | 50,49 | 49,47 | 49,20 | 48,96 |
| President Kennedylaan 138 III | 1079NK | 53,85 | 50,89 | 49,66 | 49,37 | 49,05 |
| President Kennedylaan 139 | 1079ME | 53,00 | 49,95 | 48,30 | 47,99 | 47,89 |
| President Kennedylaan 140 HS | 1079NK | 52,99 | 50,05 | 48,90 | 48,62 | 48,30 |
| President Kennedylaan 140 I | 1079NK | 53,54 | 50,59 | 49,54 | 49,28 | 48,99 |
| President Kennedylaan 140 II | 1079NK | 53,44 | 50,46 | 49,46 | 49,20 | 48,96 |
| President Kennedylaan 140 III | 1079NK | 53,83 | 50,86 | 49,71 | 49,42 | 49,13 |
| President Kennedylaan 141 | 1079ME | 52,84 | 49,79 | 48,35 | 48,04 | 47,97 |
| President Kennedylaan 143 | 1079ME | 52,84 | 49,79 | 48,29 | 47,99 | 47,91 |
| President Kennedylaan 144 HS | 1079NL | 52,63 | 49,70 | 48,71 | 48,56 | 48,20 |
| President Kennedylaan 144 I | 1079NL | 52,24 | 49,37 | 48,71 | 48,60 | 48,45 |
| President Kennedylaan 144 II | 1079NL | 51,98 | 49,17 | 48,80 | 48,68 | 48,80 |
| President Kennedylaan 145 | 1079ME | 52,72 | 49,66 | 48,22 | 47,93 | 47,81 |
| President Kennedylaan 146 HS | 1079NL | 52,24 | 49,36 | 48,50 | 48,37 | 48,07 |
| President Kennedylaan 146 I | 1079NL | 52,04 | 49,15 | 48,53 | 48,43 | 48,28 |
| President Kennedylaan 146 II | 1079NL | 51,22 | 48,44 | 48,30 | 48,25 | 48,30 |
| President Kennedylaan 147 | 1079ME | 52,48 | 49,43 | 48,03 | 47,75 | 47,62 |
| President Kennedylaan 148 HS | 1079NL | 51,71 | 48,87 | 48,00 | 47,85 | 47,50 |
| President Kennedylaan 148 I | 1079NL | 51,78 | 48,89 | 48,29 | 48,19 | 48,02 |
| President Kennedylaan 148 II | 1079NL | 51,18 | 48,38 | 48,24 | 48,18 | 48,23 |
| President Kennedylaan 149 | 1079ME | 52,46 | 49,43 | 48,06 | 47,81 | 47,67 |
| President Kennedylaan 150 HS | 1079NL | 52,79 | 50,00 | 48,98 | 48,68 | 48,46 |
| President Kennedylaan 150 I | 1079NL | 54,24 | 51,28 | 50,11 | 49,83 | 49,53 |
| President Kennedylaan 150 II | 1079NL | 54,23 | 51,29 | 50,16 | 49,88 | 49,60 |
| President Kennedylaan 151 | 1079ME | 52,15 | 49,16 | 47,94 | 47,73 | 47,51 |
| President Kennedylaan 152 HS | 1079NL | 52,62 | 49,86 | 48,95 | 48,69 | 48,45 |
| President Kennedylaan 152 I | 1079NL | 53,93 | 50,98 | 49,86 | 49,59 | 49,25 |
| President Kennedylaan 152 II | 1079NL | 54,54 | 51,55 | 50,17 | 49,84 | 49,53 |
| President Kennedylaan 153 | 1079ME | 53,22 | 50,22 | 48,82 | 48,39 | 48,07 |
| President Kennedylaan 154 HS | 1079NL | 52,89 | 50,11 | 49,14 | 48,85 | 48,72 |
| President Kennedylaan 154 I | 1079NL | 53,83 | 50,80 | 49,50 | 49,14 | 48,85 |
| President Kennedylaan 154 II | 1079NL | 54,02 | 51,09 | 50,01 | 49,74 | 49,45 |
| President Kennedylaan 155 | 1079ME | 53,73 | 50,75 | 48,91 | 48,39 | 47,50 |
| President Kennedylaan 156 HS | 1079NL | 52,39 | 49,64 | 48,61 | 48,33 | 48,09 |
| President Kennedylaan 156 I | 1079NL | 53,69 | 50,74 | 49,60 | 49,29 | 49,02 |
| President Kennedylaan 156 II | 1079NL | 54,52 | 51,53 | 50,17 | 49,82 | 49,59 |
| President Kennedylaan 157 | 1079ME | 54,29 | 51,32 | 48,27 | 47,76 | 45,22 |
| President Kennedylaan 158 HS | 1079NM | 52,68 | 49,87 | 48,75 | 48,43 | 48,26 |
| President Kennedylaan 158 I | 1079NM | 53,65 | 50,70 | 49,54 | 49,22 | 49,00 |
| President Kennedylaan 158 II | 1079NM | 53,90 | 50,97 | 49,89 | 49,60 | 49,34 |
| President Kennedylaan 159 | 1079ME | 55,00 | 51,99 | 48,69 | 48,14 | 45,36 |
| President Kennedylaan 160 HS | 1079NM | 52,11 | 49,33 | 48,36 | 48,05 | 47,78 |
| President Kennedylaan 160 I | 1079NM | 54,51 | 51,49 | 50,00 | 49,61 | 49,23 |
| President Kennedylaan 160 II | 1079NM | 54,40 | 51,42 | 50,14 | 49,79 | 49,63 |
| President Kennedylaan 161 | 1079ME | 55,36 | 52,33 | 49,11 | 48,58 | 46,09 |

| Cluster 2<br>Adres en postcode | | Prognose zonder nieuwe maatregelen [dB] | Na toepassing tweelaags ZOAB [dB] | Variant 143 [dB] | Variant 144 [dB] | Variant 140 [dB] (DOELMATIG) |
|---|---|---|---|---|---|---|
| President Kennedylaan 162 HS | 1079NM | 52,66 | 49,84 | 48,73 | 48,39 | 48,10 |
| President Kennedylaan 162 I | 1079NM | 53,60 | 50,57 | 49,27 | 48,91 | 48,69 |
| President Kennedylaan 162 II | 1079NM | 53,98 | 51,05 | 49,99 | 49,71 | 49,49 |
| President Kennedylaan 163 | 1079ME | 55,44 | 52,42 | 49,09 | 48,55 | 45,84 |
| President Kennedylaan 164 HS | 1079NM | 52,27 | 49,46 | 48,29 | 47,98 | 47,50 |
| President Kennedylaan 164 I | 1079NM | 53,75 | 50,79 | 49,54 | 49,22 | 48,97 |
| President Kennedylaan 164 II | 1079NM | 54,59 | 51,58 | 50,18 | 49,81 | 49,57 |
| President Kennedylaan 165 | 1079ME | 55,58 | 52,56 | 49,20 | 48,67 | 45,99 |
| President Kennedylaan 166 HS | 1079NM | 52,66 | 49,85 | 48,77 | 48,48 | 48,05 |
| President Kennedylaan 166 I | 1079NM | 54,14 | 51,18 | 50,13 | 49,86 | 49,62 |
| President Kennedylaan 166 II | 1079NM | 54,06 | 51,07 | 50,08 | 49,81 | 49,61 |
| President Kennedylaan 167 | 1079ME | 55,54 | 52,53 | 49,20 | 48,68 | 46,01 |
| President Kennedylaan 169 | 1079ME | 55,63 | 52,62 | 49,30 | 48,76 | 46,11 |
| President Kennedylaan 170 HS | 1079NN | 53,36 | 50,43 | 49,12 | 48,78 | 48,48 |
| President Kennedylaan 171 | 1079ME | 55,65 | 52,64 | 49,25 | 48,70 | 45,93 |
| President Kennedylaan 172 I | 1079NN | 53,73 | 50,75 | 49,73 | 49,49 | 49,24 |
| President Kennedylaan 172 II | 1079NN | 54,10 | 51,12 | 50,23 | 49,97 | 49,86 |
| President Kennedylaan 173 | 1079ME | 55,76 | 52,75 | 49,46 | 48,90 | 46,22 |
| President Kennedylaan 174 I | 1079NN | 53,43 | 50,50 | 49,40 | 49,13 | 48,88 |
| President Kennedylaan 174 II | 1079NN | 54,58 | 51,55 | 50,40 | 50,06 | 50,03 |
| President Kennedylaan 175 | 1079ME | 55,76 | 52,76 | 49,51 | 48,97 | 46,20 |
| President Kennedylaan 176 | 1079NN | 53,18 | 50,23 | 48,93 | 48,60 | 48,31 |
| President Kennedylaan 177 | 1079ME | 55,83 | 52,84 | 49,65 | 49,13 | 46,53 |
| President Kennedylaan 178 HS | 1079NN | 53,96 | 50,96 | 49,62 | 49,27 | 49,18 |
| President Kennedylaan 178 I | 1079NN | 54,49 | 51,44 | 50,35 | 50,08 | 49,99 |
| President Kennedylaan 178 II | 1079NN | 53,87 | 50,93 | 50,04 | 49,76 | 49,69 |
| President Kennedylaan 179 | 1079ME | 55,90 | 52,90 | 49,73 | 49,20 | 46,57 |
| President Kennedylaan 180 HS | 1079NN | 53,13 | 50,16 | 48,93 | 48,63 | 48,45 |
| President Kennedylaan 180 I | 1079NN | 53,28 | 50,35 | 49,35 | 49,12 | 49,00 |
| President Kennedylaan 180 II | 1079NN | 54,68 | 51,67 | 50,53 | 50,18 | 50,23 |
| President Kennedylaan 181 | 1079ME | 55,94 | 52,94 | 49,82 | 49,24 | 46,74 |
| President Kennedylaan 182 | 1079NN | 53,04 | 50,09 | 48,98 | 48,69 | 48,53 |
| President Kennedylaan 183 | 1079ME | 55,79 | 52,81 | 49,70 | 49,10 | 46,82 |
| President Kennedylaan 184 I | 1079NN | 53,86 | 50,85 | 49,52 | 49,20 | 49,15 |
| President Kennedylaan 184 II | 1079NN | 53,73 | 50,78 | 49,89 | 49,60 | 49,57 |
| President Kennedylaan 185 | 1079ME | 55,87 | 52,88 | 49,84 | 49,21 | 47,02 |
| President Kennedylaan 186 I | 1079NN | 53,25 | 50,34 | 49,41 | 49,20 | 49,09 |
| President Kennedylaan 186 II | 1079NN | 53,92 | 51,00 | 50,17 | 49,87 | 49,83 |
| President Kennedylaan 187 | 1079ME | 56,06 | 53,08 | 50,16 | 49,55 | 47,30 |
| President Kennedylaan 188 | 1079NN | 52,58 | 49,70 | 48,81 | 48,58 | 48,42 |
| President Kennedylaan 189 | 1079ME | 55,98 | 52,99 | 50,16 | 49,52 | 47,41 |
| President Kennedylaan 190 | 1079NP | 51,61 | 48,82 | 48,16 | 47,96 | 47,76 |
| President Kennedylaan 191 | 1079ME | 56,02 | 53,04 | 50,15 | 49,51 | 47,43 |
| President Kennedylaan 192 I | 1079NP | 52,68 | 49,81 | 49,15 | 48,94 | 48,86 |
| President Kennedylaan 192 II | 1079NP | 53,91 | 51,00 | 50,29 | 50,03 | 49,93 |
| President Kennedylaan 193 | 1079ME | 56,08 | 53,09 | 50,24 | 49,64 | 47,43 |
| President Kennedylaan 194 I | 1079NP | 52,48 | 49,66 | 49,03 | 48,83 | 48,70 |
| President Kennedylaan 194 II | 1079NP | 54,39 | 51,45 | 50,61 | 50,29 | 50,24 |
| President Kennedylaan 195 | 1079ME | 56,08 | 53,09 | 50,22 | 49,62 | 47,48 |
| President Kennedylaan 196 | 1079NP | 51,48 | 48,70 | 47,90 | 47,68 | 47,37 |
| President Kennedylaan 197 | 1079ME | 56,10 | 53,10 | 50,29 | 49,70 | 47,71 |
| President Kennedylaan 198 HS | 1079NP | 51,89 | 49,02 | 47,94 | 47,63 | 47,35 |
| President Kennedylaan 198 I | 1079NP | 50,97 | 48,03 | 47,34 | 47,11 | 46,94 |
| President Kennedylaan 198 II | 1079NP | 53,89 | 50,98 | 50,31 | 50,07 | 49,94 |
| President Kennedylaan 199 | 1079ME | 55,93 | 52,94 | 50,19 | 49,59 | 47,70 |

| Cluster 2<br>Adres en postcode | | Prognose zonder nieuwe maatregelen [dB] | Na toepassing tweelaags ZOAB [dB] | Variant 143 [dB] | Variant 144 [dB] | Variant 140 [dB] (DOELMATIG) |
|---|---|---|---|---|---|---|
| President Kennedylaan 200 HS | 1079NP | 51,27 | 48,44 | 47,57 | 47,29 | 47,00 |
| President Kennedylaan 200 I | 1079NP | 52,18 | 49,31 | 48,64 | 48,40 | 48,22 |
| President Kennedylaan 200 II | 1079NP | 54,46 | 51,51 | 50,65 | 50,31 | 50,19 |
| President Kennedylaan 201 | 1079ME | 56,25 | 53,25 | 50,44 | 49,83 | 48,05 |
| President Kennedylaan 202 | 1079NP | 51,16 | 48,27 | 47,56 | 47,27 | 46,96 |
| President Kennedylaan 203 | 1079MG | 44,91 | 42,03 | 39,65 | 39,06 | 38,23 |
| President Kennedylaan 204 I | 1079NP | 51,96 | 49,07 | 48,53 | 48,27 | 48,18 |
| President Kennedylaan 204 II | 1079NP | 53,09 | 50,11 | 49,32 | 49,02 | 48,84 |
| President Kennedylaan 205 | 1079MG | 46,42 | 43,58 | 40,99 | 40,40 | 39,06 |
| President Kennedylaan 206 I | 1079NP | 51,83 | 48,99 | 48,60 | 48,40 | 48,29 |
| President Kennedylaan 206 II | 1079NP | 53,64 | 50,70 | 49,95 | 49,65 | 49,44 |
| President Kennedylaan 207 | 1079MG | 45,93 | 43,17 | 41,09 | 40,59 | 39,29 |
| President Kennedylaan 208 | 1079NP | 50,99 | 48,11 | 47,48 | 47,25 | 46,93 |
| President Kennedylaan 209 | 1079MG | 53,56 | 50,54 | 49,23 | 48,96 | 48,89 |
| President Kennedylaan 210 HS | 1079NR | 50,34 | 47,62 | 47,56 | 47,44 | 47,53 |
| President Kennedylaan 210 I | 1079NR | 51,17 | 48,41 | 48,32 | 48,17 | 48,30 |
| President Kennedylaan 210 II | 1079NR | 52,27 | 49,43 | 49,12 | 48,87 | 48,87 |
| President Kennedylaan 210 III | 1079NR | 54,02 | 51,06 | 50,13 | 49,85 | 49,70 |
| President Kennedylaan 211 | 1079MG | 53,66 | 50,64 | 49,30 | 49,04 | 48,94 |
| President Kennedylaan 212 HS | 1079NR | 50,65 | 47,94 | 47,72 | 47,58 | 47,57 |
| President Kennedylaan 212 I | 1079NR | 51,09 | 48,32 | 48,07 | 47,90 | 48,00 |
| President Kennedylaan 212 II | 1079NR | 51,79 | 48,99 | 48,64 | 48,39 | 48,38 |
| President Kennedylaan 212 III | 1079NR | 54,59 | 51,58 | 50,60 | 50,32 | 50,27 |
| President Kennedylaan 213 | 1079MG | 53,79 | 50,78 | 49,37 | 49,11 | 49,03 |
| President Kennedylaan 214 HS | 1079NR | 51,28 | 48,48 | 48,07 | 47,90 | 47,72 |
| President Kennedylaan 214 I | 1079NR | 50,97 | 48,12 | 47,80 | 47,62 | 47,68 |
| President Kennedylaan 214 II | 1079NR | 52,03 | 49,19 | 48,68 | 48,43 | 48,38 |
| President Kennedylaan 214 III | 1079NR | 53,83 | 50,85 | 49,89 | 49,62 | 49,49 |
| President Kennedylaan 215 | 1079MG | 53,69 | 50,70 | 49,40 | 49,14 | 49,08 |
| President Kennedylaan 216 HS | 1079NR | 51,46 | 48,64 | 48,01 | 47,78 | 47,55 |
| President Kennedylaan 216 I | 1079NR | 51,68 | 48,83 | 48,32 | 48,09 | 47,98 |
| President Kennedylaan 216 II | 1079NR | 52,08 | 49,22 | 48,68 | 48,43 | 48,29 |
| President Kennedylaan 216 III | 1079NR | 54,55 | 51,53 | 50,60 | 50,33 | 50,26 |
| President Kennedylaan 217 | 1079MG | 53,83 | 50,82 | 49,44 | 49,18 | 49,06 |
| President Kennedylaan 218 AHS | 1079NR | 45,76 | 42,98 | 41,45 | 41,22 | 40,63 |
| President Kennedylaan 218 AI | 1079NR | 51,67 | 48,74 | 47,65 | 47,37 | 47,07 |
| President Kennedylaan 218 AII | 1079NR | 52,26 | 49,28 | 48,36 | 48,09 | 47,92 |
| President Kennedylaan 218 AIII | 1079NR | 53,95 | 50,94 | 50,09 | 49,87 | 49,81 |
| President Kennedylaan 218 B | 1079NR | 44,31 | 41,85 | 41,96 | 41,86 | 41,96 |
| President Kennedylaan 218 C | 1079NR | 48,34 | 45,57 | 45,24 | 44,69 | 45,15 |
| President Kennedylaan 218 HS | 1079NR | 51,57 | 48,66 | 47,83 | 47,58 | 47,23 |
| President Kennedylaan 218 I | 1079NR | 49,99 | 47,01 | 46,16 | 45,85 | 45,42 |
| President Kennedylaan 218 II | 1079NR | 52,03 | 49,15 | 48,50 | 48,26 | 48,05 |
| President Kennedylaan 218 III | 1079NR | 53,75 | 50,76 | 49,83 | 49,57 | 49,46 |
| President Kennedylaan 219 | 1079MG | 53,67 | 50,68 | 49,32 | 49,05 | 49,00 |
| President Kennedylaan 220 HS | 1079NS | 45,69 | 43,09 | 42,59 | 42,41 | 42,25 |
| President Kennedylaan 220 I | 1079NS | 47,44 | 44,72 | 44,06 | 43,77 | 43,60 |
| President Kennedylaan 220 II | 1079NS | 49,26 | 46,40 | 45,85 | 45,25 | 45,50 |
| President Kennedylaan 220 III | 1079NS | 56,26 | 53,34 | 51,41 | 50,94 | 50,22 |
| President Kennedylaan 221 | 1079MG | 53,59 | 50,60 | 49,39 | 49,12 | 49,07 |
| President Kennedylaan 222 HS | 1079NS | 44,14 | 41,79 | 41,89 | 41,83 | 41,89 |
| President Kennedylaan 222 I | 1079NS | 45,85 | 43,33 | 43,39 | 43,16 | 43,34 |
| President Kennedylaan 222 II | 1079NS | 48,01 | 45,30 | 45,26 | 44,73 | 45,16 |
| President Kennedylaan 222 III | 1079NS | 55,76 | 52,87 | 51,06 | 50,62 | 49,94 |
| President Kennedylaan 223 | 1079MG | 53,53 | 50,53 | 49,31 | 49,05 | 49,02 |

| Cluster 2<br>Adres en postcode | | Prognose zonder nieuwe maatregelen [dB] | Na toepassing tweelaags ZOAB [dB] | Variant 143 [dB] | Variant 144 [dB] | Variant 140 [dB] (DOELMATIG) |
|---|---|---|---|---|---|---|
| President Kennedylaan 224 HS | 1079NS | 44,27 | 41,90 | 42,00 | 41,93 | 42,00 |
| President Kennedylaan 224 I | 1079NS | 45,87 | 43,36 | 43,46 | 43,23 | 43,46 |
| President Kennedylaan 224 II | 1079NS | 48,31 | 45,59 | 45,42 | 44,91 | 45,36 |
| President Kennedylaan 224 III | 1079NS | 55,88 | 53,01 | 51,26 | 50,81 | 50,14 |
| President Kennedylaan 225 | 1079MG | 53,36 | 50,37 | 49,18 | 48,92 | 48,86 |
| President Kennedylaan 226 HS | 1079NS | 44,35 | 41,99 | 42,08 | 42,01 | 42,08 |
| President Kennedylaan 226 I | 1079NS | 45,94 | 43,44 | 43,53 | 43,31 | 43,53 |
| President Kennedylaan 226 II | 1079NS | 48,58 | 45,88 | 45,73 | 45,24 | 45,65 |
| President Kennedylaan 226 III | 1079NS | 56,07 | 53,19 | 51,35 | 50,88 | 50,24 |
| President Kennedylaan 227 | 1079MG | 53,19 | 50,22 | 49,07 | 48,83 | 48,75 |
| President Kennedylaan 228 HS | 1079NS | 44,39 | 42,02 | 42,12 | 42,06 | 42,12 |
| President Kennedylaan 228 I | 1079NS | 46,07 | 43,59 | 43,68 | 43,51 | 43,68 |
| President Kennedylaan 228 II | 1079NS | 48,57 | 45,88 | 45,79 | 45,32 | 45,78 |
| President Kennedylaan 228 III | 1079NS | 56,12 | 53,26 | 51,46 | 50,97 | 50,31 |
| President Kennedylaan 229 | 1079MG | 53,14 | 50,19 | 49,06 | 48,82 | 48,75 |
| President Kennedylaan 230 HS | 1079NT | 44,41 | 42,06 | 42,14 | 42,09 | 42,14 |
| President Kennedylaan 230 I | 1079NT | 45,80 | 43,32 | 43,41 | 43,25 | 43,41 |
| President Kennedylaan 230 II | 1079NT | 48,31 | 45,61 | 45,57 | 45,13 | 45,56 |
| President Kennedylaan 230 III | 1079NT | 55,86 | 52,99 | 51,22 | 50,69 | 50,02 |
| President Kennedylaan 231 | 1079MG | 52,76 | 49,82 | 48,83 | 48,62 | 48,48 |
| President Kennedylaan 232 HS | 1079NT | 44,49 | 42,11 | 42,20 | 42,12 | 42,20 |
| President Kennedylaan 232 I | 1079NT | 45,81 | 43,32 | 43,42 | 43,26 | 43,42 |
| President Kennedylaan 232 II | 1079NT | 48,34 | 45,66 | 45,70 | 45,36 | 45,69 |
| President Kennedylaan 232 III | 1079NT | 56,15 | 53,29 | 51,48 | 50,90 | 50,31 |
| President Kennedylaan 233 | 1079MG | 53,67 | 50,73 | 49,54 | 49,08 | 48,93 |
| President Kennedylaan 234 HS | 1079NT | 44,35 | 41,99 | 42,09 | 42,01 | 42,09 |
| President Kennedylaan 234 I | 1079NT | 45,87 | 43,38 | 43,46 | 43,27 | 43,46 |
| President Kennedylaan 234 II | 1079NT | 48,38 | 45,67 | 45,61 | 45,23 | 45,54 |
| President Kennedylaan 234 III | 1079NT | 56,04 | 53,16 | 51,30 | 50,71 | 50,08 |
| President Kennedylaan 235 | 1079MG | 53,97 | 51,03 | 49,40 | 48,83 | 48,22 |
| President Kennedylaan 236 HS | 1079NT | 44,47 | 42,12 | 42,21 | 42,10 | 42,21 |
| President Kennedylaan 236 I | 1079NT | 45,98 | 43,49 | 43,53 | 43,29 | 43,53 |
| President Kennedylaan 236 II | 1079NT | 48,50 | 45,82 | 45,57 | 45,18 | 45,46 |
| President Kennedylaan 236 III | 1079NT | 55,82 | 52,96 | 51,19 | 50,61 | 50,02 |
| President Kennedylaan 237 | 1079MG | 54,04 | 51,08 | 48,06 | 47,48 | 45,15 |
| President Kennedylaan 238 HS | 1079NV | 44,36 | 41,99 | 42,08 | 42,01 | 42,08 |
| President Kennedylaan 238 I | 1079NV | 45,85 | 43,38 | 43,44 | 43,29 | 43,44 |
| President Kennedylaan 238 II | 1079NV | 48,30 | 45,62 | 45,42 | 45,13 | 45,31 |
| President Kennedylaan 238 III | 1079NV | 55,77 | 52,91 | 51,19 | 50,60 | 49,96 |
| President Kennedylaan 239 | 1079MG | 55,14 | 52,11 | 48,92 | 48,33 | 45,83 |
| President Kennedylaan 240 HS | 1079NV | 44,40 | 42,01 | 42,08 | 41,99 | 42,08 |
| President Kennedylaan 240 I | 1079NV | 45,72 | 43,24 | 43,29 | 43,11 | 43,28 |
| President Kennedylaan 240 II | 1079NV | 48,49 | 45,82 | 45,48 | 45,17 | 45,26 |
| President Kennedylaan 240 III | 1079NV | 55,50 | 52,65 | 50,92 | 50,36 | 49,67 |
| President Kennedylaan 241 | 1079MG | 55,35 | 52,30 | 49,15 | 48,56 | 46,35 |
| President Kennedylaan 242 HS | 1079NV | 44,39 | 42,00 | 42,08 | 41,97 | 42,08 |
| President Kennedylaan 242 I | 1079NV | 45,75 | 43,27 | 43,30 | 43,12 | 43,29 |
| President Kennedylaan 242 II | 1079NV | 48,53 | 45,85 | 45,47 | 45,15 | 45,20 |
| President Kennedylaan 242 III | 1079NV | 55,53 | 52,66 | 50,87 | 50,30 | 49,57 |
| President Kennedylaan 243 | 1079MG | 55,53 | 52,49 | 49,30 | 48,72 | 46,31 |
| President Kennedylaan 244 HS | 1079NV | 44,36 | 41,98 | 42,06 | 41,97 | 42,06 |
| President Kennedylaan 244 I | 1079NV | 45,78 | 43,31 | 43,32 | 43,16 | 43,30 |
| President Kennedylaan 244 II | 1079NV | 48,65 | 45,97 | 45,50 | 45,17 | 45,17 |
| President Kennedylaan 244 III | 1079NV | 55,61 | 52,74 | 50,79 | 50,19 | 49,36 |
| President Kennedylaan 245 | 1079MG | 55,66 | 52,61 | 49,41 | 48,86 | 46,46 |

| Cluster 2<br>Adres en postcode | | Prognose zonder nieuwe maatregelen [dB] | Na toepassing tweelaags ZOAB [dB] | Variant 143 [dB] | Variant 144 [dB] | Variant 140 [dB] (DOELMATIG) |
|---|---|---|---|---|---|---|
| President Kennedylaan 247 | 1079MG | 55,61 | 52,57 | 49,37 | 48,81 | 46,39 |
| President Kennedylaan 249 | 1079MG | 55,84 | 52,79 | 49,58 | 49,00 | 46,62 |
| President Kennedylaan 251 | 1079MG | 55,80 | 52,75 | 49,48 | 48,91 | 46,42 |
| President Kennedylaan 253 | 1079MG | 55,93 | 52,87 | 49,70 | 49,13 | 46,74 |
| President Kennedylaan 255 | 1079MG | 55,92 | 52,85 | 49,72 | 49,16 | 46,65 |
| President Kennedylaan 257 | 1079MG | 55,98 | 52,93 | 49,84 | 49,29 | 46,97 |
| President Kennedylaan 259 | 1079MG | 56,06 | 53,01 | 49,94 | 49,40 | 47,01 |
| President Kennedylaan 260 | 1079NX | 43,45 | 40,95 | 41,07 | 41,05 | 41,07 |
| President Kennedylaan 261 | 1079MG | 56,12 | 53,05 | 50,01 | 49,42 | 47,16 |
| President Kennedylaan 262 I | 1079NX | 44,62 | 42,05 | 42,18 | 42,07 | 42,18 |
| President Kennedylaan 262 II | 1079NX | 46,10 | 43,42 | 43,51 | 43,18 | 43,51 |
| President Kennedylaan 262 III | 1079NX | 52,55 | 49,66 | 48,53 | 48,11 | 47,91 |
| President Kennedylaan 263 | 1079MG | 56,00 | 52,94 | 49,90 | 49,28 | 47,19 |
| President Kennedylaan 264 I | 1079NX | 44,07 | 41,56 | 41,71 | 41,63 | 41,71 |
| President Kennedylaan 264 II | 1079NX | 45,70 | 43,07 | 43,24 | 43,00 | 43,24 |
| President Kennedylaan 264 III | 1079NX | 51,93 | 49,07 | 48,24 | 47,81 | 47,82 |
| President Kennedylaan 265 | 1079MG | 56,06 | 52,99 | 49,99 | 49,35 | 47,29 |
| President Kennedylaan 266 | 1079NX | 42,83 | 40,45 | 40,57 | 40,54 | 40,57 |
| President Kennedylaan 267 | 1079MG | 56,27 | 53,20 | 50,33 | 49,69 | 47,56 |
| President Kennedylaan 268 | 1079NX | 44,00 | 41,58 | 41,62 | 41,57 | 41,21 |
| President Kennedylaan 269 | 1079MG | 56,13 | 53,06 | 50,30 | 49,65 | 47,63 |
| President Kennedylaan 270 I | 1079NX | 44,74 | 42,28 | 42,31 | 42,12 | 42,17 |
| President Kennedylaan 270 II | 1079NX | 46,20 | 43,62 | 43,54 | 43,22 | 43,44 |
| President Kennedylaan 270 III | 1079NX | 49,90 | 47,18 | 45,72 | 45,40 | 44,90 |
| President Kennedylaan 270 IV | 1079NX | 52,01 | 49,22 | 48,16 | 47,80 | 47,54 |
| President Kennedylaan 271 | 1079MG | 56,31 | 53,24 | 50,39 | 49,73 | 47,68 |
| President Kennedylaan 272 I | 1079NX | 48,31 | 45,75 | 45,11 | 44,61 | 44,15 |
| President Kennedylaan 272 II | 1079NX | 49,43 | 46,79 | 46,10 | 45,54 | 45,28 |
| President Kennedylaan 272 III | 1079NX | 51,34 | 48,69 | 47,50 | 47,03 | 46,51 |
| President Kennedylaan 272 IV | 1079NX | 52,91 | 50,17 | 49,03 | 48,60 | 48,16 |
| President Kennedylaan 273 | 1079MG | 56,30 | 53,22 | 50,49 | 49,87 | 47,84 |
| President Kennedylaan 274 | 1079NX | 47,22 | 44,58 | 43,08 | 42,68 | 42,22 |
| President Kennedylaan 275 | 1079MG | 56,37 | 53,31 | 50,53 | 49,92 | 47,92 |
| President Kennedylaan 277 | 1079MG | 56,42 | 53,36 | 50,60 | 49,99 | 48,12 |
| President Kennedylaan 279 | 1079MG | 56,24 | 53,19 | 50,48 | 49,86 | 48,07 |
| President Kennedylaan 281 | 1079MG | 56,52 | 53,47 | 50,68 | 50,06 | 48,30 |
| President Kennedylaan 283 | 1079MH | 44,91 | 42,01 | 38,98 | 38,33 | 36,74 |
| President Kennedylaan 285 | 1079MH | 46,57 | 43,69 | 40,61 | 40,03 | 38,04 |
| President Kennedylaan 287 | 1079MH | 45,22 | 42,47 | 40,20 | 39,77 | 38,22 |
| President Kennedylaan 289 | 1079MH | 53,50 | 50,47 | 49,09 | 48,79 | 48,71 |
| President Kennedylaan 291 | 1079MH | 53,58 | 50,56 | 49,14 | 48,86 | 48,75 |
| President Kennedylaan 293 | 1079MH | 52,94 | 49,93 | 48,68 | 48,40 | 48,43 |
| President Kennedylaan 295 | 1079MH | 52,82 | 49,82 | 48,59 | 48,32 | 48,35 |
| President Kennedylaan 297 | 1079MH | 53,43 | 50,43 | 49,16 | 48,91 | 48,78 |
| President Kennedylaan 299 | 1079MH | 53,22 | 50,24 | 49,04 | 48,79 | 48,75 |
| President Kennedylaan 301 | 1079MH | 53,00 | 50,03 | 48,92 | 48,68 | 48,68 |
| President Kennedylaan 303 | 1079MH | 52,74 | 49,76 | 48,84 | 48,62 | 48,66 |
| President Kennedylaan 305 | 1079MH | 52,83 | 49,86 | 48,81 | 48,55 | 48,64 |
| President Kennedylaan 307 | 1079MH | 52,23 | 49,30 | 48,54 | 48,32 | 48,45 |
| President Kennedylaan 309 | 1079MH | 52,03 | 49,11 | 48,44 | 48,25 | 48,36 |
| President Kennedylaan 311 | 1079MH | 52,45 | 49,51 | 48,78 | 48,49 | 48,66 |
| President Kennedylaan 313 | 1079MH | 56,80 | 53,86 | 52,44 | 51,85 | 51,69 |
| President Kennedylaan 315 | 1079MH | 57,21 | 54,25 | 52,49 | 51,81 | 51,33 |
| President Kennedylaan 317 | 1079MH | 53,47 | 50,56 | 48,03 | 47,43 | 45,54 |
| President Kennedylaan 319 | 1079MH | 55,69 | 52,67 | 49,85 | 49,20 | 47,34 |

| **Cluster 2**<br>**Adres en postcode** | | Prognose zonder nieuwe maatregelen [dB] | Na toepassing tweelaags ZOAB [dB] | Variant 143 [dB] | Variant 144 [dB] | Variant 140 [dB] (DOELMATIG) |
|---|---|---|---|---|---|---|
| President Kennedylaan 321 | 1079MH | 56,19 | 53,16 | 50,33 | 49,64 | 47,87 |
| President Kennedylaan 323 | 1079MH | 56,36 | 53,33 | 50,47 | 49,76 | 47,70 |
| President Kennedylaan 325 | 1079MH | 56,57 | 53,53 | 50,71 | 50,02 | 47,99 |
| President Kennedylaan 327 | 1079MH | 56,62 | 53,59 | 50,75 | 50,02 | 47,98 |
| President Kennedylaan 329 | 1079MH | 56,00 | 52,96 | 50,06 | 49,40 | 47,56 |
| President Kennedylaan 331 | 1079MH | 55,92 | 52,87 | 49,89 | 49,22 | 47,27 |
| President Kennedylaan 333 | 1079MH | 56,08 | 53,04 | 50,15 | 49,51 | 47,66 |
| President Kennedylaan 335 | 1079MH | 56,71 | 53,67 | 50,91 | 50,21 | 48,15 |
| President Kennedylaan 337 | 1079MH | 56,18 | 53,14 | 50,33 | 49,73 | 47,92 |
| President Kennedylaan 339 | 1079MH | 56,23 | 53,18 | 50,41 | 49,83 | 47,93 |
| President Kennedylaan 341 | 1079MH | 56,27 | 53,21 | 50,45 | 49,82 | 48,02 |
| President Kennedylaan 343 | 1079MH | 56,18 | 53,14 | 50,35 | 49,70 | 48,04 |
| President Kennedylaan 345 | 1079MH | 56,30 | 53,24 | 50,55 | 49,89 | 48,30 |
| President Kennedylaan 347 | 1079MH | 56,53 | 53,48 | 50,84 | 50,17 | 48,50 |
| President Kennedylaan 349 | 1079MH | 56,47 | 53,40 | 50,88 | 50,20 | 48,65 |
| President Kennedylaan 351 | 1079MH | 56,68 | 53,61 | 51,00 | 50,31 | 48,76 |
| President Kennedylaan 353 | 1079MH | 56,71 | 53,65 | 51,18 | 50,55 | 49,04 |
| President Kennedylaan 355 | 1079MH | 56,78 | 53,75 | 51,27 | 50,68 | 49,27 |
| President Kennedylaan 357 | 1079MH | 56,92 | 53,88 | 51,43 | 50,84 | 49,51 |
| President Kennedylaan 359 | 1079MH | 56,77 | 53,74 | 51,32 | 50,73 | 49,45 |
| President Kennedylaan 361 | 1079MH | 57,03 | 53,99 | 51,51 | 50,92 | 49,68 |
| President Kennedylaan 363 | 1079MJ | 41,23 | 38,52 | 36,57 | 36,25 | 35,39 |
| President Kennedylaan 365 | 1079MJ | 41,54 | 38,94 | 37,52 | 37,31 | 36,70 |
| President Kennedylaan 367 | 1079MJ | 42,38 | 39,86 | 38,69 | 38,52 | 38,08 |
| President Kennedylaan 369 | 1079MJ | 52,91 | 49,89 | 48,56 | 48,27 | 48,28 |
| President Kennedylaan 371 | 1079MJ | 52,89 | 49,88 | 48,62 | 48,34 | 48,37 |
| President Kennedylaan 373 | 1079MJ | 53,70 | 50,68 | 49,22 | 48,94 | 48,83 |
| President Kennedylaan 375 | 1079MJ | 53,45 | 50,44 | 49,05 | 48,78 | 48,68 |
| President Kennedylaan 377 | 1079MJ | 52,86 | 49,86 | 48,67 | 48,40 | 48,44 |
| President Kennedylaan 379 | 1079MJ | 52,86 | 49,88 | 48,71 | 48,44 | 48,49 |
| President Kennedylaan 381 | 1079MJ | 52,86 | 49,89 | 48,75 | 48,48 | 48,54 |
| President Kennedylaan 383 | 1079MJ | 52,88 | 49,91 | 48,82 | 48,56 | 48,64 |
| President Kennedylaan 385 | 1079MJ | 52,45 | 49,49 | 48,65 | 48,43 | 48,51 |
| President Kennedylaan 387 | 1079MJ | 52,78 | 49,82 | 48,83 | 48,56 | 48,67 |
| President Kennedylaan 389 | 1079MJ | 52,68 | 49,73 | 48,83 | 48,55 | 48,69 |
| President Kennedylaan 391 | 1079MJ | 51,75 | 48,84 | 48,31 | 48,14 | 48,22 |
| President Kennedylaan 393 | 1079MJ | 53,41 | 50,51 | 49,86 | 49,37 | 49,52 |
| President Kennedylaan 395 | 1079MJ | 56,61 | 53,62 | 51,16 | 50,27 | 49,39 |
| President Kennedylaan 397 | 1079MJ | 53,92 | 50,94 | 48,42 | 47,79 | 46,19 |
| President Kennedylaan 399 | 1079MJ | 54,86 | 51,87 | 49,06 | 48,41 | 46,30 |
| President Kennedylaan 401 | 1079MJ | 55,27 | 52,25 | 49,48 | 48,81 | 47,04 |
| President Kennedylaan 403 | 1079MJ | 55,66 | 52,63 | 49,81 | 49,15 | 47,30 |
| President Kennedylaan 405 | 1079MJ | 55,77 | 52,74 | 49,86 | 49,22 | 47,30 |
| President Kennedylaan 407 | 1079MJ | 55,80 | 52,77 | 49,88 | 49,20 | 47,34 |
| President Kennedylaan 409 | 1079MJ | 56,73 | 53,70 | 50,89 | 50,19 | 48,20 |
| President Kennedylaan 411 | 1079MJ | 56,60 | 53,56 | 50,66 | 49,93 | 47,81 |
| President Kennedylaan 413 | 1079MJ | 56,64 | 53,62 | 50,81 | 50,12 | 48,22 |
| President Kennedylaan 415 | 1079MJ | 56,09 | 53,04 | 50,19 | 49,57 | 47,65 |
| President Kennedylaan 417 | 1079MJ | 56,71 | 53,68 | 50,95 | 50,30 | 48,37 |
| President Kennedylaan 419 | 1079MJ | 56,73 | 53,70 | 51,02 | 50,39 | 48,45 |
| President Kennedylaan 421 | 1079MJ | 56,79 | 53,74 | 51,02 | 50,37 | 48,49 |
| President Kennedylaan 423 | 1079MJ | 56,69 | 53,65 | 50,90 | 50,25 | 48,57 |
| President Kennedylaan 425 | 1079MJ | 56,87 | 53,82 | 51,12 | 50,49 | 48,91 |
| President Kennedylaan 427 | 1079MJ | 57,24 | 54,18 | 51,53 | 50,85 | 49,27 |
| President Kennedylaan 429 | 1079MJ | 57,14 | 54,08 | 51,57 | 50,92 | 49,52 |

| **Cluster 2**<br>**Adres en postcode** | | Prognose zonder nieuwe maatregelen [dB] | Na toepassing tweelaags ZOAB [dB] | Variant 143 [dB] | Variant 144 [dB] | Variant 140 [dB] (DOELMATIG) |
|---|---|---|---|---|---|---|
| President Kennedylaan 431 | 1079MJ | 57,34 | 54,27 | 51,72 | 51,07 | 49,70 |
| President Kennedylaan 433 | 1079MJ | 57,31 | 54,25 | 51,87 | 51,27 | 49,99 |
| President Kennedylaan 435 | 1079MJ | 57,33 | 54,29 | 51,95 | 51,38 | 50,18 |
| President Kennedylaan 437 | 1079MJ | 57,39 | 54,35 | 52,05 | 51,48 | 50,33 |
| President Kennedylaan 439 | 1079MJ | 57,24 | 54,19 | 51,91 | 51,36 | 50,20 |
| President Kennedylaan 441 | 1079MJ | 57,54 | 54,50 | 52,13 | 51,56 | 50,45 |
| President Kennedylaan 443 | 1079MK | 47,60 | 44,75 | 44,56 | 43,46 | 44,41 |
| President Kennedylaan 445 | 1079MK | 48,83 | 45,94 | 45,62 | 44,45 | 45,43 |
| President Kennedylaan 447 | 1079MK | 49,33 | 46,44 | 45,97 | 44,79 | 45,74 |
| President Kennedylaan 449 | 1079MK | 52,52 | 49,53 | 48,42 | 48,16 | 48,23 |
| President Kennedylaan 451 | 1079MK | 52,70 | 49,73 | 48,64 | 48,37 | 48,44 |
| President Kennedylaan 453 | 1079MK | 52,77 | 49,79 | 48,68 | 48,42 | 48,48 |
| President Kennedylaan 455 | 1079MK | 52,71 | 49,73 | 48,64 | 48,38 | 48,42 |
| President Kennedylaan 457 | 1079MK | 53,00 | 50,02 | 48,78 | 48,50 | 48,51 |
| President Kennedylaan 459 | 1079MK | 53,13 | 50,13 | 48,93 | 48,63 | 48,64 |
| President Kennedylaan 461 | 1079MK | 53,13 | 50,15 | 48,96 | 48,67 | 48,67 |
| President Kennedylaan 463 | 1079MK | 53,24 | 50,24 | 49,08 | 48,79 | 48,80 |
| President Kennedylaan 465 | 1079MK | 53,22 | 50,23 | 49,08 | 48,80 | 48,80 |
| President Kennedylaan 467 | 1079MK | 53,35 | 50,36 | 49,18 | 48,88 | 48,86 |
| President Kennedylaan 469 | 1079MK | 53,26 | 50,29 | 49,13 | 48,85 | 48,84 |
| President Kennedylaan 471 | 1079MK | 53,34 | 50,37 | 49,23 | 48,95 | 48,93 |
| President Kennedylaan 473 | 1079MK | 58,67 | 55,68 | 53,53 | 53,01 | 51,85 |
| President Kennedylaan 475 | 1079MK | 58,19 | 55,25 | 53,08 | 52,55 | 51,43 |
| President Kennedylaan 477 | 1079MK | 55,05 | 52,13 | 49,56 | 49,02 | 47,20 |
| President Kennedylaan 479 | 1079MK | 56,94 | 53,95 | 51,03 | 50,44 | 48,23 |
| President Kennedylaan 481 | 1079MK | 57,42 | 54,40 | 51,39 | 50,75 | 48,56 |
| President Kennedylaan 483 | 1079MK | 57,60 | 54,58 | 51,57 | 50,91 | 48,63 |
| President Kennedylaan 485 | 1079MK | 57,72 | 54,69 | 51,75 | 51,09 | 48,77 |
| President Kennedylaan 487 | 1079MK | 57,78 | 54,74 | 51,71 | 51,00 | 48,69 |
| President Kennedylaan 489 | 1079MK | 57,82 | 54,79 | 51,79 | 51,10 | 48,85 |
| President Kennedylaan 491 | 1079MK | 57,75 | 54,71 | 51,65 | 50,93 | 48,62 |
| President Kennedylaan 493 | 1079MK | 57,73 | 54,69 | 51,68 | 50,97 | 48,81 |
| President Kennedylaan 495 | 1079MK | 57,84 | 54,79 | 51,86 | 51,18 | 48,97 |
| President Kennedylaan 497 | 1079MK | 57,27 | 54,23 | 51,48 | 50,83 | 48,93 |
| President Kennedylaan 499 | 1079MK | 57,38 | 54,36 | 51,64 | 51,02 | 49,12 |
| President Kennedylaan 501 | 1079MK | 57,35 | 54,30 | 51,54 | 50,89 | 49,08 |
| President Kennedylaan 503 | 1079MK | 57,31 | 54,28 | 51,49 | 50,85 | 49,18 |
| President Kennedylaan 505 | 1079MK | 57,42 | 54,37 | 51,63 | 50,99 | 49,42 |
| President Kennedylaan 507 | 1079MK | 57,61 | 54,55 | 51,90 | 51,23 | 49,76 |
| President Kennedylaan 509 | 1079MK | 57,67 | 54,61 | 52,08 | 51,44 | 50,07 |
| President Kennedylaan 511 | 1079MK | 57,85 | 54,78 | 52,25 | 51,61 | 50,28 |
| President Kennedylaan 513 | 1079MK | 57,83 | 54,78 | 52,32 | 51,72 | 50,46 |
| President Kennedylaan 515 | 1079MK | 57,83 | 54,80 | 52,45 | 51,86 | 50,69 |
| President Kennedylaan 517 | 1079MK | 57,87 | 54,84 | 52,51 | 51,93 | 50,79 |
| President Kennedylaan 519 | 1079MK | 57,83 | 54,79 | 52,48 | 51,91 | 50,71 |
| President Kennedylaan 521 | 1079MK | 57,97 | 54,94 | 52,53 | 51,94 | 50,83 |
| President Kennedylaan 523 | 1079ML | 42,15 | 39,48 | 38,00 | 37,77 | 37,07 |
| President Kennedylaan 525 | 1079ML | 43,24 | 40,60 | 39,68 | 39,55 | 39,12 |
| President Kennedylaan 527 | 1079ML | 43,91 | 41,30 | 40,60 | 40,45 | 40,15 |
| President Kennedylaan 529 | 1079ML | 53,00 | 49,98 | 48,64 | 48,35 | 48,37 |
| President Kennedylaan 531 | 1079ML | 53,06 | 50,06 | 48,79 | 48,50 | 48,52 |
| President Kennedylaan 533 | 1079ML | 53,03 | 50,03 | 48,77 | 48,49 | 48,50 |
| President Kennedylaan 535 | 1079ML | 52,94 | 49,95 | 48,70 | 48,42 | 48,43 |
| President Kennedylaan 537 | 1079ML | 53,07 | 50,09 | 48,92 | 48,65 | 48,64 |
| President Kennedylaan 539 | 1079ML | 53,03 | 50,05 | 48,82 | 48,54 | 48,55 |

| **Cluster 2**<br>**Adres en postcode** | | Prognose zonder nieuwe maatregelen [dB] | Na toepassing tweelaags ZOAB [dB] | Variant 143 [dB] | Variant 144 [dB] | Variant 140 [dB] (DOELMATIG) |
|---|---|---|---|---|---|---|
| President Kennedylaan 541 | 1079ML | 53,03 | 50,06 | 48,86 | 48,59 | 48,59 |
| President Kennedylaan 543 | 1079ML | 53,12 | 50,15 | 48,98 | 48,71 | 48,72 |
| President Kennedylaan 545 | 1079ML | 53,13 | 50,17 | 49,02 | 48,76 | 48,76 |
| President Kennedylaan 547 | 1079ML | 53,20 | 50,24 | 49,07 | 48,79 | 48,78 |
| President Kennedylaan 549 | 1079ML | 53,43 | 50,43 | 49,26 | 48,96 | 48,94 |
| President Kennedylaan 551 | 1079ML | 53,50 | 50,50 | 49,33 | 49,03 | 49,01 |
| President Kennedylaan 553 | 1079ML | 58,19 | 55,25 | 53,12 | 52,60 | 51,53 |
| President Kennedylaan 555 | 1079ML | 58,66 | 55,66 | 53,48 | 52,96 | 51,77 |
| President Kennedylaan 557 | 1079ML | 54,51 | 51,54 | 48,93 | 48,36 | 46,63 |
| President Kennedylaan 559 | 1079ML | 56,49 | 53,49 | 50,53 | 49,92 | 47,72 |
| President Kennedylaan 561 | 1079ML | 56,97 | 53,96 | 50,92 | 50,28 | 48,14 |
| President Kennedylaan 563 | 1079ML | 57,08 | 54,06 | 51,03 | 50,34 | 48,01 |
| President Kennedylaan 565 | 1079ML | 57,20 | 54,17 | 51,24 | 50,56 | 48,41 |
| President Kennedylaan 567 | 1079ML | 57,26 | 54,24 | 51,24 | 50,51 | 48,33 |
| President Kennedylaan 569 | 1079ML | 57,32 | 54,30 | 51,39 | 50,68 | 48,61 |
| President Kennedylaan 571 | 1079ML | 57,21 | 54,18 | 51,18 | 50,45 | 48,30 |
| President Kennedylaan 573 | 1079ML | 57,18 | 54,16 | 51,25 | 50,55 | 48,56 |
| President Kennedylaan 575 | 1079ML | 57,29 | 54,26 | 51,41 | 50,71 | 48,66 |
| President Kennedylaan 577 | 1079ML | 57,86 | 54,82 | 52,02 | 51,37 | 49,36 |
| President Kennedylaan 579 | 1079ML | 57,88 | 54,85 | 52,08 | 51,46 | 49,48 |
| President Kennedylaan 581 | 1079ML | 57,94 | 54,90 | 52,06 | 51,43 | 49,49 |
| President Kennedylaan 583 | 1079ML | 57,86 | 54,83 | 51,99 | 51,36 | 49,56 |
| President Kennedylaan 585 | 1079ML | 57,92 | 54,89 | 52,11 | 51,49 | 49,79 |
| President Kennedylaan 587 | 1079ML | 57,92 | 54,88 | 52,16 | 51,53 | 49,98 |
| President Kennedylaan 589 | 1079ML | 57,93 | 54,90 | 52,29 | 51,67 | 50,26 |
| President Kennedylaan 591 | 1079ML | 57,97 | 54,94 | 52,41 | 51,80 | 50,45 |
| President Kennedylaan 593 | 1079ML | 57,97 | 54,94 | 52,49 | 51,90 | 50,60 |
| President Kennedylaan 595 | 1079ML | 57,99 | 54,98 | 52,58 | 52,00 | 50,79 |
| President Kennedylaan 597 | 1079ML | 58,01 | 54,99 | 52,64 | 52,07 | 50,87 |
| President Kennedylaan 599 | 1079ML | 57,93 | 54,91 | 52,59 | 52,02 | 50,81 |
| President Kennedylaan 601 | 1079ML | 58,04 | 55,02 | 52,66 | 52,07 | 50,91 |
| President Kennedylaan 603 | 1079MN | 55,55 | 52,52 | 49,91 | 49,26 | 47,48 |
| President Kennedylaan 605 | 1079MN | 55,41 | 52,39 | 49,75 | 49,09 | 47,26 |
| President Kennedylaan 607 | 1079MN | 55,33 | 52,32 | 49,74 | 49,07 | 47,31 |
| President Kennedylaan 609 | 1079MN | 52,31 | 49,35 | 48,35 | 48,09 | 48,13 |
| President Kennedylaan 611 | 1079MN | 52,51 | 49,56 | 48,59 | 48,32 | 48,36 |
| President Kennedylaan 613 | 1079MN | 52,57 | 49,61 | 48,63 | 48,35 | 48,40 |
| President Kennedylaan 615 | 1079MN | 52,58 | 49,62 | 48,63 | 48,34 | 48,40 |
| President Kennedylaan 617 | 1079MN | 52,67 | 49,71 | 48,71 | 48,43 | 48,48 |
| President Kennedylaan 619 | 1079MN | 52,78 | 49,82 | 48,84 | 48,55 | 48,60 |
| President Kennedylaan 621 | 1079MN | 52,81 | 49,86 | 48,85 | 48,56 | 48,61 |
| President Kennedylaan 623 | 1079MN | 52,94 | 49,98 | 48,98 | 48,69 | 48,74 |
| President Kennedylaan 625 | 1079MN | 53,02 | 50,06 | 49,06 | 48,76 | 48,81 |
| President Kennedylaan 627 | 1079MN | 53,08 | 50,12 | 49,11 | 48,80 | 48,85 |
| President Kennedylaan 629 | 1079MN | 53,16 | 50,19 | 49,18 | 48,87 | 48,93 |
| President Kennedylaan 631 | 1079MN | 53,25 | 50,28 | 49,27 | 48,97 | 49,02 |
| President Kennedylaan 633 | 1079MN | 58,83 | 55,85 | 53,69 | 53,14 | 51,96 |
| President Kennedylaan 635 | 1079MN | 58,84 | 55,85 | 53,69 | 53,14 | 51,96 |
| President Kennedylaan 637 | 1079MN | 54,96 | 52,06 | 50,19 | 49,33 | 48,93 |
| President Kennedylaan 639 | 1079MN | 56,46 | 53,51 | 51,02 | 50,35 | 48,79 |
| President Kennedylaan 641 | 1079MN | 56,66 | 53,69 | 51,07 | 50,38 | 48,75 |
| President Kennedylaan 643 | 1079MN | 56,63 | 53,66 | 50,90 | 50,18 | 48,29 |
| President Kennedylaan 645 | 1079MN | 56,63 | 53,66 | 51,05 | 50,40 | 48,47 |
| President Kennedylaan 647 | 1079MN | 56,37 | 53,41 | 50,73 | 50,05 | 48,10 |
| President Kennedylaan 649 | 1079MN | 56,35 | 53,38 | 50,76 | 50,11 | 48,30 |

| Cluster 2<br>Adres en postcode | | Prognose zonder nieuwe maatregelen [dB] | Na toepassing tweelaags ZOAB [dB] | Variant 143 [dB] | Variant 144 [dB] | Variant 140 [dB] (DOELMATIG) |
|---|---|---|---|---|---|---|
| President Kennedylaan 651 | 1079MN | 56,12 | 53,12 | 50,38 | 49,69 | 47,80 |
| President Kennedylaan 653 | 1079MN | 55,98 | 52,98 | 50,35 | 49,68 | 47,88 |
| President Kennedylaan 655 | 1079MN | 55,98 | 52,97 | 50,32 | 49,66 | 47,73 |
| President Kennedylaan 681 | 1079MP | 51,49 | 48,47 | 46,94 | 46,21 | 45,24 |
| President Kennedylaan 683 | 1079MP | 53,12 | 50,09 | 48,27 | 47,50 | 46,51 |
| President Kennedylaan 685 | 1079MP | 55,39 | 52,39 | 50,10 | 49,42 | 48,21 |
| President Kennedylaan 687 | 1079MP | 56,53 | 53,49 | 50,99 | 50,41 | 49,02 |
| President Kennedylaan 689 | 1079MP | 56,81 | 53,80 | 51,20 | 50,62 | 49,12 |
| President Kennedylaan 691 | 1079MP | 51,79 | 48,75 | 47,59 | 46,70 | 46,52 |
| President Kennedylaan 693 | 1079MP | 55,62 | 52,60 | 50,32 | 49,66 | 48,62 |
| President Kennedylaan 695 | 1079MP | 56,60 | 53,54 | 51,24 | 50,68 | 49,60 |
| President Kennedylaan 697 | 1079MP | 56,81 | 53,79 | 51,18 | 50,57 | 49,16 |
| President Kennedylaan 699 | 1079MP | 50,59 | 47,56 | 45,90 | 45,37 | 44,21 |
| President Kennedylaan 701 | 1079MP | 45,84 | 43,24 | 43,36 | 43,14 | 43,35 |
| President Kennedylaan 703 | 1079MP | 49,64 | 46,74 | 46,54 | 45,61 | 46,46 |
| President Kennedylaan 705 | 1079MP | 55,52 | 52,51 | 50,36 | 49,74 | 48,77 |
| President Kennedylaan 707 | 1079MP | 56,41 | 53,35 | 51,24 | 50,65 | 49,82 |
| President Kennedylaan 709 | 1079MP | 56,84 | 53,84 | 51,35 | 50,76 | 49,45 |
| President Kennedylaan 711 | 1079MP | 50,36 | 47,45 | 47,19 | 46,34 | 47,12 |
| President Kennedylaan 713 | 1079MP | 55,73 | 52,73 | 50,62 | 50,04 | 49,13 |
| President Kennedylaan 715 | 1079MP | 56,34 | 53,27 | 51,34 | 50,74 | 50,09 |
| President Kennedylaan 717 | 1079MP | 56,88 | 53,91 | 51,57 | 51,01 | 49,79 |
| President Kennedylaan 719 | 1079MP | 46,06 | 43,45 | 43,58 | 43,36 | 43,55 |
| President Kennedylaan 721 | 1079MP | 46,88 | 44,18 | 44,13 | 43,71 | 44,11 |
| President Kennedylaan 723 | 1079MR | 51,71 | 48,76 | 47,86 | 47,08 | 47,56 |
| President Kennedylaan 725 | 1079MR | 55,82 | 52,82 | 50,73 | 50,15 | 49,30 |
| President Kennedylaan 727 | 1079MR | 56,44 | 53,39 | 51,56 | 50,99 | 50,42 |
| President Kennedylaan 729 | 1079MR | 56,88 | 53,91 | 51,71 | 51,18 | 50,07 |
| President Kennedylaan 731 | 1079MR | 52,91 | 49,92 | 48,32 | 47,56 | 46,99 |
| President Kennedylaan 733 | 1079MR | 55,31 | 52,32 | 50,28 | 49,65 | 48,72 |
| President Kennedylaan 735 | 1079MR | 56,23 | 53,21 | 51,35 | 50,75 | 50,09 |
| President Kennedylaan 737 | 1079MR | 56,99 | 54,06 | 51,89 | 51,37 | 50,22 |
| President Kennedylaan 739 | 1079MR | 50,24 | 47,29 | 46,37 | 45,73 | 45,53 |
| President Kennedylaan 741 | 1079MR | 47,59 | 44,88 | 44,61 | 44,01 | 44,51 |
| President Kennedylaan 743 | 1079MR | 51,88 | 49,01 | 47,71 | 47,16 | 47,06 |
| President Kennedylaan 745 | 1079MR | 54,14 | 51,24 | 49,52 | 49,02 | 48,68 |
| President Kennedylaan 747 | 1079MR | 55,37 | 52,42 | 51,09 | 50,50 | 50,47 |
| President Kennedylaan 749 | 1079MR | 56,84 | 53,96 | 51,94 | 51,43 | 50,39 |
| President Kennedylaan 751 | 1079MR | 49,79 | 47,04 | 46,25 | 45,83 | 45,86 |
| President Kennedylaan 753 | 1079MR | 52,63 | 49,78 | 48,25 | 47,82 | 47,28 |
| President Kennedylaan 755 | 1079MR | 54,71 | 51,80 | 50,46 | 49,80 | 49,71 |
| President Kennedylaan 757 | 1079MR | 56,70 | 53,86 | 51,81 | 51,29 | 50,26 |
| President Kennedylaan 759 | 1079MR | 46,41 | 43,83 | 43,73 | 43,35 | 43,69 |
| President Kennedylaan 761 | 1079MR | 46,29 | 43,72 | 43,70 | 43,47 | 43,66 |
| President Kennedylaan 763 | 1079MS | 48,99 | 46,26 | 45,84 | 45,29 | 45,54 |
| President Kennedylaan 765 | 1079MS | 52,50 | 49,62 | 48,41 | 47,72 | 47,23 |
| President Kennedylaan 767 | 1079MS | 54,87 | 51,95 | 50,56 | 49,82 | 49,51 |
| President Kennedylaan 769 | 1079MS | 56,93 | 54,07 | 52,02 | 51,50 | 50,46 |
| President Kennedylaan 771 | 1079MS | 49,03 | 46,30 | 45,71 | 45,21 | 45,41 |
| President Kennedylaan 773 | 1079MS | 52,02 | 49,15 | 48,11 | 47,38 | 47,21 |
| President Kennedylaan 775 | 1079MS | 55,20 | 52,32 | 50,90 | 50,17 | 50,02 |
| President Kennedylaan 777 | 1079MS | 56,90 | 54,07 | 52,02 | 51,50 | 50,45 |
| President Kennedylaan 779 | 1079MS | 47,25 | 44,60 | 43,98 | 43,63 | 43,72 |
| President Kennedylaan 783 | 1079MS | 48,80 | 46,04 | 44,24 | 43,86 | 43,26 |
| President Kennedylaan 785 | 1079MS | 50,71 | 47,87 | 46,14 | 45,52 | 45,10 |

| Cluster 2<br>Adres en postcode | | Prognose zonder nieuwe maatregelen [dB] | Na toepassing tweelaags ZOAB [dB] | Variant 143 [dB] | Variant 144 [dB] | Variant 140 [dB] (DOELMATIG) |
|---|---|---|---|---|---|---|
| President Kennedylaan 787 | 1079MS | 52,78 | 49,82 | 47,95 | 47,24 | 46,70 |
| President Kennedylaan 789 | 1079MS | 54,99 | 52,09 | 50,31 | 49,52 | 49,24 |
| President Kennedylaan 791 | 1079MS | 56,48 | 53,75 | 51,74 | 51,27 | 49,98 |
| President Kennedylaan 793 | 1079MS | 50,65 | 47,83 | 46,77 | 46,20 | 45,93 |
| President Kennedylaan 795 | 1079MS | 52,73 | 49,84 | 48,57 | 47,83 | 47,40 |
| President Kennedylaan 797 | 1079MS | 55,47 | 52,59 | 50,89 | 50,01 | 49,60 |
| President Kennedylaan 799 | 1079MS | 56,54 | 53,86 | 51,89 | 51,47 | 50,01 |
| President Kennedylaan 801 | 1079MS | 46,40 | 43,83 | 43,81 | 43,56 | 43,75 |
| President Kennedylaan 803 | 1079MS | 49,39 | 46,64 | 45,77 | 45,12 | 44,97 |
| President Kennedylaan 805 | 1079MT | 51,89 | 49,05 | 47,45 | 46,87 | 46,04 |
| President Kennedylaan 807 | 1079MT | 53,39 | 50,56 | 49,02 | 48,24 | 47,65 |
| President Kennedylaan 809 | 1079MT | 55,90 | 53,04 | 51,25 | 50,37 | 49,87 |
| President Kennedylaan 811 | 1079MT | 56,75 | 54,06 | 52,03 | 51,56 | 50,04 |
| President Kennedylaan 813 | 1079MT | 50,42 | 47,59 | 46,61 | 46,07 | 45,75 |
| President Kennedylaan 815 | 1079MT | 52,75 | 49,89 | 48,63 | 47,89 | 47,58 |
| President Kennedylaan 817 | 1079MT | 56,27 | 53,38 | 51,51 | 50,59 | 50,24 |
| President Kennedylaan 819 | 1079MT | 56,87 | 54,22 | 52,23 | 51,74 | 50,02 |
| President Kennedylaan 821 | 1079MT | 48,74 | 45,95 | 45,18 | 44,58 | 44,53 |
| President Kennedylaan 823 | 1079MT | 47,02 | 44,49 | 44,37 | 44,18 | 44,31 |
| President Kennedylaan 825 | 1079MT | 49,72 | 47,03 | 46,47 | 46,06 | 46,23 |
| President Kennedylaan 827 | 1079MT | 52,50 | 49,72 | 48,83 | 48,04 | 48,32 |
| President Kennedylaan 829 | 1079MT | 56,23 | 53,38 | 51,63 | 50,62 | 50,53 |
| President Kennedylaan 831 | 1079MT | 57,03 | 54,35 | 52,29 | 51,79 | 50,16 |
| President Kennedylaan 833 | 1079MT | 49,13 | 46,50 | 46,29 | 45,73 | 46,25 |
| President Kennedylaan 835 | 1079MT | 53,21 | 50,43 | 48,87 | 48,12 | 47,89 |
| President Kennedylaan 837 | 1079MT | 56,23 | 53,40 | 51,47 | 50,60 | 50,18 |
| President Kennedylaan 839 | 1079MT | 57,26 | 54,59 | 52,45 | 51,91 | 50,32 |
| President Kennedylaan 841 | 1079MT | 46,87 | 44,39 | 44,41 | 44,17 | 44,41 |
| President Kennedylaan 843 | 1079MT | 46,73 | 44,23 | 44,30 | 44,07 | 44,30 |
| President Kennedylaan 845 | 1079MV | 49,12 | 46,46 | 46,26 | 45,72 | 46,15 |
| President Kennedylaan 847 | 1079MV | 53,21 | 50,39 | 48,87 | 48,23 | 47,86 |
| President Kennedylaan 849 | 1079MV | 56,20 | 53,35 | 51,56 | 50,66 | 50,31 |
| President Kennedylaan 851 | 1079MV | 57,41 | 54,71 | 52,59 | 52,04 | 50,53 |
| President Kennedylaan 853 | 1079MV | 49,11 | 46,45 | 46,28 | 45,87 | 46,19 |
| President Kennedylaan 855 | 1079MV | 52,57 | 49,75 | 48,64 | 47,94 | 48,03 |
| President Kennedylaan 857 | 1079MV | 56,18 | 53,33 | 51,74 | 50,74 | 50,69 |
| President Kennedylaan 859 | 1079MV | 57,59 | 54,89 | 52,78 | 52,18 | 50,65 |
| President Kennedylaan 861 | 1079MV | 46,96 | 44,47 | 44,52 | 44,37 | 44,52 |
| President Kennedylaan 863 | 1079MV | 49,83 | 47,03 | 45,83 | 45,37 | 45,10 |
| President Kennedylaan 865 | 1079MV | 52,37 | 49,58 | 47,58 | 47,14 | 46,16 |
| President Kennedylaan 867 | 1079MV | 53,66 | 50,86 | 49,14 | 48,48 | 47,82 |
| President Kennedylaan 869 | 1079MV | 56,50 | 53,64 | 51,62 | 50,75 | 50,21 |
| President Kennedylaan 871 | 1079MV | 57,84 | 55,14 | 52,87 | 52,26 | 50,70 |
| President Kennedylaan 873 | 1079MV | 51,90 | 49,03 | 47,15 | 46,79 | 45,79 |
| President Kennedylaan 875 | 1079MV | 53,01 | 50,13 | 48,66 | 48,09 | 47,56 |
| President Kennedylaan 877 | 1079MV | 56,11 | 53,22 | 51,46 | 50,49 | 50,31 |
| President Kennedylaan 879 | 1079MV | 57,82 | 55,06 | 52,74 | 52,10 | 50,65 |
| President Kennedylaan 881 | 1079MV | 49,60 | 46,78 | 45,55 | 45,12 | 44,73 |
| President Kennedylaan 883 | 1079MV | 47,36 | 44,83 | 44,82 | 44,53 | 44,81 |
| President Kennedylaan 885 | 1079MX | 49,60 | 46,94 | 46,46 | 45,96 | 46,27 |
| President Kennedylaan 887 | 1079MX | 53,10 | 50,35 | 48,76 | 48,01 | 47,92 |
| President Kennedylaan 889 | 1079MX | 56,26 | 53,48 | 51,68 | 50,76 | 50,46 |
| President Kennedylaan 891 | 1079MX | 57,78 | 55,06 | 52,65 | 52,07 | 50,57 |
| President Kennedylaan 893 | 1079MX | 49,26 | 46,59 | 46,36 | 45,61 | 46,32 |
| President Kennedylaan 895 | 1079MX | 53,75 | 50,97 | 49,05 | 48,29 | 47,75 |

| Cluster 2<br>Adres en postcode | | Prognose zonder nieuwe maatregelen [dB] | Na toepassing tweelaags ZOAB [dB] | Variant 143 [dB] | Variant 144 [dB] | Variant 140 [dB] (DOELMATIG) |
|---|---|---|---|---|---|---|
| President Kennedylaan 897 | 1079MX | 56,14 | 53,36 | 51,30 | 50,40 | 49,66 |
| President Kennedylaan 899 | 1079MX | 57,73 | 54,98 | 52,52 | 51,94 | 50,35 |
| President Kennedylaan 901 | 1079MX | 46,95 | 44,41 | 44,44 | 44,17 | 44,44 |
| President Kennedylaan 903 | 1079MX | 46,66 | 44,09 | 44,15 | 43,86 | 44,15 |
| President Kennedylaan 905 | 1079MX | 48,82 | 46,10 | 45,85 | 45,15 | 45,81 |
| President Kennedylaan 907 | 1079MX | 53,28 | 50,44 | 48,48 | 47,81 | 47,24 |
| President Kennedylaan 909 | 1079MX | 55,94 | 53,07 | 50,94 | 50,06 | 49,43 |
| President Kennedylaan 911 | 1079MX | 57,55 | 54,77 | 52,35 | 51,77 | 50,26 |
| President Kennedylaan 913 | 1079MX | 50,48 | 47,69 | 46,40 | 45,90 | 45,52 |
| President Kennedylaan 915 | 1079MX | 53,00 | 50,13 | 48,24 | 47,56 | 47,02 |
| President Kennedylaan 917 | 1079MX | 55,51 | 52,62 | 50,61 | 49,77 | 49,32 |
| President Kennedylaan 919 | 1079MX | 57,35 | 54,53 | 52,15 | 51,58 | 50,23 |
| President Kennedylaan 921 | 1079MX | 50,41 | 47,70 | 45,96 | 45,54 | 44,56 |
| Prinses Irenestraat 17 | 1077WT | 61,19 | 58,22 | 56,65 | 55,77 | 56,10 |
| Prinses Irenestraat 21 | 1077WT | 60,08 | 57,09 | 56,12 | 55,10 | 55,52 |
| Prinses Irenestraat 34 | 1077WX | 44,82 | 42,18 | 42,12 | 42,10 | 42,10 |
| Prinses Irenestraat 37 | 1077WV | 50,32 | 47,48 | 46,92 | 46,86 | 46,88 |
| Prinses Margrietstraat 1 | 1077KZ | 48,32 | 45,62 | 45,60 | 45,60 | 45,60 |
| Prinses Margrietstraat 2 | 1077LA | 49,44 | 46,71 | 46,68 | 46,67 | 46,68 |
| Prinses Margrietstraat 4 A | 1077LA | 45,08 | 42,53 | 42,54 | 42,54 | 42,54 |
| Prinses Margrietstraat 4 B | 1077LA | 44,84 | 42,32 | 42,29 | 42,29 | 42,29 |
| Prinses Margrietstraat 4 C | 1077LA | 44,51 | 42,02 | 41,98 | 41,98 | 41,98 |
| Prinses Margrietstraat 5 | 1077KZ | 44,82 | 42,31 | 42,31 | 42,31 | 42,30 |
| Prinses Margrietstraat 6 | 1077LA | 47,44 | 44,80 | 44,77 | 44,77 | 44,77 |
| Prinses Margrietstraat 7 | 1077KZ | 47,54 | 44,88 | 44,88 | 44,87 | 44,88 |
| Prinses Margrietstraat 8 | 1077LA | 48,22 | 45,54 | 45,52 | 45,48 | 45,52 |
| Prinses Margrietstraat 9 | 1077KZ | 46,63 | 43,98 | 43,98 | 43,98 | 43,98 |
| Prinses Margrietstraat 10 | 1077LA | 47,66 | 45,01 | 45,01 | 45,01 | 45,01 |
| Prinses Margrietstraat 11 | 1077KZ | 48,67 | 45,99 | 45,99 | 45,98 | 45,98 |
| Prinses Margrietstraat 12 | 1077LA | 48,99 | 46,29 | 46,28 | 46,27 | 46,28 |
| Prinses Margrietstraat 13 | 1077KZ | 45,51 | 42,93 | 42,90 | 42,87 | 42,89 |
| Prinses Margrietstraat 14 | 1077LA | 46,32 | 43,70 | 43,69 | 43,67 | 43,68 |
| Prinses Margrietstraat 15 | 1077KZ | 48,19 | 45,49 | 45,48 | 45,48 | 45,48 |
| Prinses Margrietstraat 16 | 1077LA | 48,16 | 45,52 | 45,51 | 45,51 | 45,51 |
| Prinses Margrietstraat 17 | 1077KZ | 49,63 | 46,84 | 46,80 | 46,61 | 46,72 |
| Prinses Margrietstraat 18 | 1077LA | 47,18 | 44,51 | 44,50 | 44,49 | 44,50 |
| Prinses Margrietstraat 19 | 1077KZ | 49,96 | 47,14 | 47,09 | 46,83 | 46,96 |
| Prinses Margrietstraat 20 | 1077LA | 48,80 | 46,10 | 46,09 | 46,09 | 46,09 |
| Prinses Margrietstraat 21 | 1077KZ | 48,40 | 45,69 | 45,69 | 45,67 | 45,69 |
| Prinses Margrietstraat 22 | 1077LA | 47,12 | 44,46 | 44,45 | 44,44 | 44,44 |
| Prinses Margrietstraat 23 | 1077KZ | 49,13 | 46,38 | 46,37 | 46,27 | 46,32 |
| Prinses Margrietstraat 24 | 1077LA | 48,80 | 46,06 | 46,04 | 45,97 | 46,01 |
| Prinses Margrietstraat 32 | 1077LA | 46,33 | 43,67 | 43,64 | 43,60 | 43,62 |
| Prinses Margrietstraat 34 | 1077LA | 48,64 | 45,93 | 45,93 | 45,93 | 45,93 |
| Prinses Margrietstraat 42 | 1077LA | 46,56 | 43,84 | 43,77 | 43,73 | 43,76 |
| Prinses Margrietstraat 44 | 1077LA | 45,18 | 42,60 | 42,56 | 42,56 | 42,56 |
| Prinses Margrietstraat 50 | 1077LA | 44,14 | 41,55 | 41,55 | 41,55 | 41,55 |
| Prinses Margrietstraat 52 | 1077LA | 46,14 | 43,63 | 43,58 | 43,57 | 43,57 |
| Quinten Massijsstraat 1 I | 1077MC | 35,87 | 33,93 | 33,93 | 33,93 | 33,93 |
| Quinten Massijsstraat 1 II | 1077MC | 41,45 | 39,15 | 39,15 | 39,11 | 39,16 |
| Quinten Massijsstraat 2 HS | 1077MC | 35,65 | 33,71 | 33,71 | 33,71 | 33,71 |
| Quinten Massijsstraat 2 I | 1077MC | 37,53 | 35,47 | 35,46 | 35,48 | 35,46 |
| Quinten Massijsstraat 2 II | 1077MC | 39,90 | 37,63 | 37,61 | 37,56 | 37,61 |
| Quinten Massijsstraat 2 III | 1077MC | 42,47 | 40,02 | 39,99 | 39,84 | 39,92 |
| Quinten Massijsstraat 2 IV | 1077MC | 47,78 | 45,03 | 44,65 | 44,55 | 44,59 |

| **Cluster 2**<br>**Adres en postcode** | | Prognose zonder nieuwe maatregelen [dB] | Na toepassing tweelaags ZOAB [dB] | Variant 143 [dB] | Variant 144 [dB] | Variant 140 [dB] (DOELMATIG) |
|---|---|---|---|---|---|---|
| Quinten Massijsstraat 3 | 1077MC | 41,15 | 38,89 | 38,89 | 38,81 | 38,88 |
| Quinten Massijsstraat 4 | 1077MC | 48,20 | 45,42 | 44,96 | 44,78 | 44,86 |
| Quinten Massijsstraat 5 I | 1077MC | 35,41 | 33,47 | 33,47 | 33,47 | 33,47 |
| Quinten Massijsstraat 5 II | 1077MC | 40,62 | 38,37 | 38,37 | 38,31 | 38,37 |
| Quinten Massijsstraat 6 I | 1077MD | 40,57 | 38,30 | 38,30 | 38,28 | 38,30 |
| Quinten Massijsstraat 6 II | 1077MD | 48,75 | 45,98 | 45,59 | 45,32 | 45,49 |
| Quinten Massijsstraat 7 I | 1077MC | 37,09 | 35,36 | 35,36 | 35,36 | 35,36 |
| Quinten Massijsstraat 7 II | 1077MC | 42,13 | 39,94 | 39,92 | 39,92 | 39,92 |
| Quinten Massijsstraat 8 I | 1077MD | 40,57 | 38,33 | 38,33 | 38,32 | 38,33 |
| Quinten Massijsstraat 8 II | 1077MD | 48,69 | 45,93 | 45,57 | 45,35 | 45,48 |
| Quinten Massijsstraat 9 | 1077MC | 42,95 | 40,69 | 40,67 | 40,65 | 40,67 |
| Quinten Massijsstraat 10 | 1077MD | 47,44 | 44,76 | 44,42 | 44,21 | 44,34 |
| Quinten Massijsstraat 12 | 1077MD | 47,26 | 44,57 | 44,53 | 44,36 | 44,47 |
| Quinten Massijsstraat 14 I | 1077MD | 40,20 | 38,07 | 38,07 | 38,05 | 38,07 |
| Quinten Massijsstraat 14 II | 1077MD | 46,18 | 43,57 | 43,57 | 43,52 | 43,56 |
| Quinten Massijsstraat 16 I | 1077MD | 39,82 | 37,76 | 37,76 | 37,75 | 37,76 |
| Quinten Massijsstraat 16 II | 1077MD | 45,77 | 43,24 | 43,23 | 43,19 | 43,23 |
| Quinten Massijsstraat 18 | 1077MD | 45,07 | 42,59 | 42,59 | 42,56 | 42,58 |
| Quinten Massijsstraat 20 I | 1077MD | 36,74 | 35,07 | 35,08 | 35,08 | 35,08 |
| Quinten Massijsstraat 20 II | 1077MD | 38,84 | 37,00 | 37,01 | 37,01 | 37,01 |
| Quinten Massijsstraat 20 III | 1077MD | 44,74 | 42,27 | 42,30 | 42,12 | 42,24 |
| Quinten Massijsstraat 22 | 1077MD | 45,13 | 42,60 | 42,62 | 42,41 | 42,54 |
| Reggestraat 1 HS | 1078CX | 33,21 | 31,02 | 31,20 | 31,08 | 31,20 |
| Reggestraat 1 I | 1078CX | 35,10 | 32,79 | 32,96 | 32,71 | 32,96 |
| Reggestraat 1 II | 1078CX | 39,33 | 36,64 | 35,99 | 35,45 | 35,99 |
| Reggestraat 1 III | 1078CX | 42,50 | 39,61 | 38,98 | 38,50 | 38,98 |
| Reggestraat 1 IV | 1078CX | 45,04 | 42,11 | 41,14 | 40,41 | 40,84 |
| Reggestraat 2 | 1078CZ | 43,03 | 40,33 | 40,20 | 39,77 | 40,16 |
| Reggestraat 3 HS | 1078CX | 33,78 | 31,58 | 31,72 | 31,60 | 31,72 |
| Reggestraat 3 I | 1078CX | 35,75 | 33,39 | 33,53 | 33,24 | 33,53 |
| Reggestraat 3 II | 1078CX | 39,90 | 37,18 | 36,51 | 35,92 | 36,51 |
| Reggestraat 3 III | 1078CX | 43,28 | 40,37 | 39,58 | 39,07 | 39,58 |
| Reggestraat 3 IV | 1078CX | 45,43 | 42,46 | 41,44 | 40,73 | 41,18 |
| Reggestraat 4 HS | 1078CZ | 43,08 | 40,40 | 40,25 | 39,75 | 40,21 |
| Reggestraat 4 I | 1078CZ | 34,57 | 32,36 | 32,41 | 32,41 | 32,41 |
| Reggestraat 4 II | 1078CZ | 36,43 | 34,18 | 34,23 | 34,24 | 34,23 |
| Reggestraat 4 III | 1078CZ | 38,79 | 36,41 | 36,46 | 36,30 | 36,45 |
| Reggestraat 5 HS | 1078CX | 33,33 | 31,14 | 31,33 | 31,22 | 31,33 |
| Reggestraat 5 I | 1078CX | 35,21 | 32,92 | 33,12 | 32,87 | 33,12 |
| Reggestraat 5 II | 1078CX | 38,28 | 35,74 | 35,44 | 35,04 | 35,43 |
| Reggestraat 5 III | 1078CX | 41,86 | 39,07 | 38,36 | 37,83 | 38,31 |
| Reggestraat 5 IV | 1078CX | 44,40 | 41,49 | 40,44 | 39,60 | 39,99 |
| Reggestraat 6 HS | 1078CZ | 33,12 | 31,07 | 31,13 | 31,13 | 31,13 |
| Reggestraat 6 I | 1078CZ | 34,64 | 32,57 | 32,63 | 32,65 | 32,63 |
| Reggestraat 6 II | 1078CZ | 36,80 | 34,63 | 34,70 | 34,71 | 34,72 |
| Reggestraat 6 III | 1078CZ | 44,14 | 41,37 | 41,22 | 40,42 | 41,16 |
| Reggestraat 7 HS | 1078CX | 38,96 | 36,79 | 36,89 | 36,82 | 36,88 |
| Reggestraat 7 I | 1078CX | 40,44 | 38,10 | 38,13 | 37,91 | 38,13 |
| Reggestraat 7 II | 1078CX | 42,46 | 39,97 | 39,93 | 39,58 | 39,91 |
| Reggestraat 7 III | 1078CX | 45,80 | 43,05 | 42,42 | 42,02 | 42,22 |
| Reggestraat 7 IV | 1078CX | 48,41 | 45,56 | 44,82 | 44,44 | 44,49 |
| Reggestraat 8 HS | 1078CZ | 33,04 | 30,97 | 31,02 | 31,02 | 31,02 |
| Reggestraat 8 I | 1078CZ | 34,37 | 32,33 | 32,38 | 32,39 | 32,38 |
| Reggestraat 8 II | 1078CZ | 36,26 | 34,15 | 34,21 | 34,17 | 34,22 |
| Reggestraat 8 III | 1078CZ | 43,81 | 41,13 | 40,94 | 40,28 | 40,87 |

| Cluster 2<br>Adres en postcode | | Prognose zonder nieuwe maatregelen [dB] | Na toepassing tweelaags ZOAB [dB] | Variant 143 [dB] | Variant 144 [dB] | Variant 140 [dB] (DOELMATIG) |
|---|---|---|---|---|---|---|
| Reggestraat 10 HS | 1078CZ | 35,00 | 32,85 | 32,96 | 32,96 | 32,96 |
| Reggestraat 10 I | 1078CZ | 37,46 | 35,17 | 35,30 | 35,25 | 35,30 |
| Reggestraat 10 II | 1078CZ | 40,49 | 37,95 | 38,08 | 37,63 | 38,08 |
| Reggestraat 10 III | 1078CZ | 48,83 | 46,03 | 44,59 | 44,16 | 43,56 |
| Reggestraat 11 HS | 1078CX | 34,05 | 32,09 | 32,09 | 32,10 | 32,09 |
| Reggestraat 11 I | 1078CX | 33,73 | 32,00 | 32,00 | 31,98 | 32,00 |
| Reggestraat 11 II | 1078CX | 35,49 | 33,77 | 33,76 | 33,73 | 33,76 |
| Reggestraat 11 III | 1078CX | 39,10 | 37,05 | 37,02 | 36,85 | 37,02 |
| Reggestraat 12 HS | 1078CZ | 48,32 | 45,42 | 43,48 | 42,71 | 41,91 |
| Reggestraat 13 HS | 1078CX | 38,93 | 36,94 | 36,90 | 36,73 | 36,90 |
| Reggestraat 13 I | 1078CX | 34,10 | 32,17 | 32,17 | 32,17 | 32,17 |
| Reggestraat 13 II | 1078CX | 33,76 | 32,05 | 32,05 | 32,04 | 32,05 |
| Reggestraat 13 III | 1078CX | 35,49 | 33,81 | 33,80 | 33,76 | 33,80 |
| Reggestraat 14 I | 1078CZ | 34,20 | 32,08 | 32,11 | 32,11 | 32,11 |
| Reggestraat 14 II | 1078CZ | 36,09 | 33,99 | 34,02 | 33,95 | 34,02 |
| Reggestraat 14 III | 1078CZ | 48,00 | 45,15 | 43,36 | 42,62 | 41,93 |
| Reggestraat 15 HS | 1078CX | 35,82 | 33,73 | 33,73 | 33,72 | 33,73 |
| Reggestraat 15 I | 1078CX | 36,24 | 34,18 | 34,18 | 34,16 | 34,18 |
| Reggestraat 15 II | 1078CX | 38,47 | 36,27 | 36,27 | 36,19 | 36,27 |
| Reggestraat 15 III | 1078CX | 41,81 | 39,33 | 39,16 | 38,84 | 39,10 |
| Reggestraat 16 HS | 1078CZ | 37,02 | 35,19 | 35,19 | 35,17 | 35,19 |
| Reggestraat 16 I | 1078CZ | 38,23 | 36,18 | 36,18 | 36,12 | 36,17 |
| Reggestraat 16 II | 1078CZ | 39,73 | 37,62 | 37,60 | 37,49 | 37,59 |
| Reggestraat 16 III | 1078CZ | 42,97 | 40,59 | 40,33 | 40,24 | 40,20 |
| Reggestraat 17 HS | 1078CX | 33,96 | 32,07 | 32,07 | 32,06 | 32,07 |
| Reggestraat 17 I | 1078CX | 35,26 | 33,25 | 33,25 | 33,23 | 33,25 |
| Reggestraat 17 II | 1078CX | 37,76 | 35,55 | 35,55 | 35,48 | 35,55 |
| Reggestraat 17 III | 1078CX | 41,52 | 38,97 | 38,87 | 38,55 | 38,83 |
| Reggestraat 18 | 9078CZ | 39,86 | 37,58 | 37,67 | 37,61 | 37,68 |
| Reggestraat 20 HS | 1078CZ | 32,95 | 30,66 | 30,72 | 30,72 | 30,72 |
| Reggestraat 20 I | 1078CZ | 33,70 | 31,60 | 31,67 | 31,67 | 31,67 |
| Reggestraat 20 II | 1078CZ | 35,83 | 33,77 | 33,83 | 33,83 | 33,83 |
| Reggestraat 20 III | 1078CZ | 39,58 | 37,29 | 37,35 | 37,29 | 37,34 |
| Reggestraat 22 I | 1078DA | 39,44 | 37,12 | 37,13 | 36,98 | 37,13 |
| Reggestraat 22 II | 1078DA | 41,21 | 38,75 | 38,73 | 38,32 | 38,73 |
| Reggestraat 22 III | 1078DA | 47,03 | 44,22 | 43,18 | 42,91 | 42,91 |
| Reggestraat 24 | 1078DA | 46,57 | 43,82 | 42,84 | 42,61 | 42,59 |
| Reggestraat 26 HS | 1078DA | 38,19 | 36,06 | 36,14 | 36,12 | 36,14 |
| Reggestraat 26 I | 1078DA | 40,72 | 38,42 | 38,51 | 38,40 | 38,50 |
| Reggestraat 26 II | 1078DA | 44,61 | 41,95 | 41,87 | 41,28 | 41,81 |
| Reggestraat 26 III | 1078DA | 49,40 | 46,46 | 45,18 | 44,79 | 44,54 |
| Reggestraat 28 HS | 1078DA | 37,92 | 35,78 | 35,80 | 35,78 | 35,80 |
| Reggestraat 28 II | 1078DA | 43,52 | 40,97 | 40,92 | 40,66 | 40,90 |
| Reggestraat 30 BEL | 1078DA | 36,90 | 34,77 | 34,87 | 34,87 | 34,87 |
| Reggestraat 30 HS | 1078DA | 35,06 | 32,90 | 32,98 | 32,98 | 32,98 |
| Reggestraat 30 I | 1078DA | 40,02 | 37,74 | 37,84 | 37,76 | 37,84 |
| Reggestraat 30 II | 1078DA | 44,45 | 41,79 | 41,77 | 41,12 | 41,75 |
| Reggestraat 32 | 1078DA | 43,54 | 40,97 | 40,99 | 40,29 | 40,97 |
| Reggestraat 34 HS | 1078DA | 33,69 | 31,71 | 31,78 | 31,78 | 31,78 |
| Reggestraat 34 I | 1078DA | 35,42 | 33,46 | 33,54 | 33,54 | 33,54 |
| Reggestraat 34 II | 1078DA | 38,46 | 36,35 | 36,45 | 36,48 | 36,45 |
| Reggestraat 34 III | 1078DA | 43,27 | 40,74 | 40,79 | 40,16 | 40,78 |
| Reggestraat 36 I | 1078DA | 37,97 | 35,99 | 36,07 | 36,06 | 36,07 |
| Reggestraat 36 II | 1078DA | 39,39 | 37,29 | 37,38 | 37,33 | 37,38 |
| Reggestraat 36 III | 1078DA | 44,09 | 41,65 | 41,58 | 41,19 | 41,53 |

| **Cluster 2**<br>**Adres en postcode** | | Prognose zonder nieuwe maatregelen [dB] | Na toepassing tweelaags ZOAB [dB] | Variant 143 [dB] | Variant 144 [dB] | Variant 140 [dB] (DOELMATIG) |
|---|---|---|---|---|---|---|
| Reggestraat 65 | 1078CX | 45,88 | 43,13 | 43,05 | 42,78 | 43,00 |
| Reggestraat 67 | 1078CX | 46,01 | 43,24 | 43,13 | 42,87 | 43,09 |
| Reggestraat 69 | 1078CX | 45,95 | 43,19 | 43,05 | 42,77 | 43,00 |
| Reitdiepstraat 1 HS | 1079LZ | 45,90 | 43,29 | 43,12 | 43,09 | 43,01 |
| Reitdiepstraat 1 I | 1079LZ | 45,56 | 42,97 | 42,97 | 42,91 | 42,97 |
| Reitdiepstraat 1 II | 1079LZ | 48,38 | 45,59 | 44,50 | 44,10 | 44,07 |
| Reitdiepstraat 2 I | 1079MA | 44,95 | 42,15 | 42,20 | 42,06 | 42,20 |
| Reitdiepstraat 2 II | 1079MA | 45,20 | 42,38 | 42,43 | 42,29 | 42,43 |
| Reitdiepstraat 2 III | 1079MA | 52,65 | 49,67 | 48,34 | 47,98 | 47,72 |
| Reitdiepstraat 3 I | 1079LZ | 40,60 | 38,53 | 38,59 | 38,58 | 38,59 |
| Reitdiepstraat 3 II | 1079LZ | 50,15 | 47,67 | 47,48 | 47,13 | 47,43 |
| Reitdiepstraat 4 I | 1079MA | 41,96 | 39,85 | 39,93 | 39,67 | 39,93 |
| Reitdiepstraat 4 II | 1079MA | 41,92 | 39,75 | 39,82 | 39,55 | 39,82 |
| Reitdiepstraat 4 III | 1079MA | 52,60 | 49,67 | 48,34 | 48,00 | 47,72 |
| Reitdiepstraat 5 | 1079LZ | 38,48 | 36,49 | 36,54 | 36,54 | 36,54 |
| Reitdiepstraat 6 I | 1079MA | 41,42 | 39,08 | 39,17 | 38,84 | 39,17 |
| Reitdiepstraat 6 II | 1079MA | 41,38 | 39,04 | 39,13 | 38,80 | 39,13 |
| Reitdiepstraat 6 III | 1079MA | 52,60 | 49,68 | 48,30 | 47,94 | 47,66 |
| Reitdiepstraat 7 HS | 1079LZ | 38,84 | 36,83 | 36,87 | 36,87 | 36,87 |
| Reitdiepstraat 7 I | 1079LZ | 40,75 | 38,60 | 38,66 | 38,63 | 38,66 |
| Reitdiepstraat 7 II | 1079LZ | 50,24 | 47,64 | 47,43 | 47,05 | 47,40 |
| Reitdiepstraat 8 I | 1079MA | 41,06 | 38,81 | 38,90 | 38,60 | 38,90 |
| Reitdiepstraat 8 II | 1079MA | 41,05 | 38,77 | 38,87 | 38,57 | 38,87 |
| Reitdiepstraat 8 III | 1079MA | 52,49 | 49,60 | 48,19 | 47,83 | 47,52 |
| Reitdiepstraat 9 HS | 1079LZ | 38,99 | 36,92 | 36,95 | 36,95 | 36,95 |
| Reitdiepstraat 9 I | 1079LZ | 40,80 | 38,60 | 38,64 | 38,58 | 38,64 |
| Reitdiepstraat 9 II | 1079LZ | 50,34 | 47,68 | 47,37 | 46,98 | 47,29 |
| Reitdiepstraat 10 I | 1079MA | 40,92 | 38,71 | 38,78 | 38,53 | 38,78 |
| Reitdiepstraat 10 II | 1079MA | 41,00 | 38,78 | 38,86 | 38,59 | 38,86 |
| Reitdiepstraat 10 III | 1079MA | 52,59 | 49,70 | 48,39 | 48,05 | 47,76 |
| Reitdiepstraat 11 | 1079LZ | 38,85 | 36,70 | 36,72 | 36,71 | 36,72 |
| Reitdiepstraat 12 I | 1079MA | 40,79 | 38,62 | 38,67 | 38,46 | 38,67 |
| Reitdiepstraat 12 II | 1079MA | 40,80 | 38,59 | 38,65 | 38,43 | 38,65 |
| Reitdiepstraat 12 III | 1079MA | 52,52 | 49,64 | 48,34 | 48,03 | 47,71 |
| Reitdiepstraat 13 I | 1079LZ | 40,65 | 38,36 | 38,38 | 38,29 | 38,38 |
| Reitdiepstraat 13 II | 1079LZ | 50,09 | 47,34 | 46,87 | 46,50 | 46,70 |
| Reitdiepstraat 15 HS | 1079LZ | 40,91 | 38,67 | 38,71 | 38,71 | 38,71 |
| Reitdiepstraat 15 I | 1079LZ | 42,07 | 39,80 | 39,85 | 39,83 | 39,85 |
| Reitdiepstraat 15 II | 1079LZ | 48,69 | 46,07 | 45,87 | 45,29 | 45,84 |
| Richard Wagnerstraat 1 | 1077VT | 51,21 | 48,21 | 46,06 | 45,71 | 45,81 |
| Richard Wagnerstraat 2 | 1077VV | 46,56 | 43,75 | 42,84 | 42,29 | 42,54 |
| Richard Wagnerstraat 3 | 1077VT | 51,79 | 48,82 | 46,48 | 46,11 | 46,19 |
| Richard Wagnerstraat 4 | 1077VV | 47,85 | 45,05 | 43,42 | 42,99 | 43,13 |
| Richard Wagnerstraat 6 | 1077VV | 45,25 | 42,63 | 42,05 | 41,71 | 41,99 |
| Richard Wagnerstraat 8 | 1077VV | 43,06 | 40,54 | 40,11 | 39,74 | 39,96 |
| Richard Wagnerstraat 10 | 1077VV | 41,35 | 39,05 | 39,12 | 39,03 | 39,13 |
| Richard Wagnerstraat 12 | 1077VV | 51,57 | 48,67 | 46,60 | 46,17 | 46,29 |
| Richard Wagnerstraat 20 | 1077VV | 49,48 | 46,68 | 44,82 | 44,34 | 44,51 |
| Richard Wagnerstraat 22 | 1077VV | 49,03 | 46,12 | 44,87 | 44,10 | 44,46 |
| Richard Wagnerstraat 24 | 1077VV | 46,23 | 43,47 | 43,11 | 42,32 | 42,67 |
| Richard Wagnerstraat 26 | 1077VW | 42,15 | 39,57 | 39,55 | 39,16 | 39,49 |
| Richard Wagnerstraat 28 | 1077VW | 51,07 | 48,21 | 47,95 | 47,63 | 47,81 |
| Richard Wagnerstraat 30 | 1077VW | 51,10 | 48,19 | 47,32 | 46,97 | 47,17 |
| Richard Wagnerstraat 36 | 1077VW | 49,49 | 46,70 | 45,43 | 45,14 | 45,30 |
| Richard Wagnerstraat 38 | 1077VW | 49,08 | 46,30 | 44,97 | 44,71 | 44,84 |

| Cluster 2<br>Adres en postcode | | Prognose zonder nieuwe maatregelen [dB] | Na toepassing tweelaags ZOAB [dB] | Variant 143 [dB] | Variant 144 [dB] | Variant 140 [dB] (DOELMATIG) |
|---|---|---|---|---|---|---|
| Richard Wagnerstraat 40 | 1077VW | 48,52 | 45,76 | 44,56 | 44,39 | 44,47 |
| Richard Wagnerstraat 42 | 1077VW | 52,31 | 49,46 | 47,58 | 47,29 | 47,40 |
| Rijnstraat 2 HS | 1078RA | 42,71 | 40,09 | 39,63 | 38,97 | 39,24 |
| Rijnstraat 3 I | 1078PT | 35,15 | 33,00 | 33,02 | 32,95 | 33,02 |
| Rijnstraat 3 II | 1078PT | 37,13 | 34,89 | 34,91 | 34,68 | 34,91 |
| Rijnstraat 3 III | 1078PT | 44,84 | 42,19 | 41,50 | 41,19 | 41,15 |
| Rijnstraat 4 I | 1078RA | 34,19 | 32,14 | 32,25 | 32,25 | 32,25 |
| Rijnstraat 4 II | 1078RA | 36,48 | 34,34 | 34,45 | 34,40 | 34,45 |
| Rijnstraat 4 III | 1078RA | 43,64 | 40,90 | 40,43 | 39,64 | 40,03 |
| Rijnstraat 5 I | 1078PT | 36,15 | 33,79 | 33,99 | 33,91 | 33,99 |
| Rijnstraat 5 II | 1078PT | 38,22 | 35,74 | 35,94 | 35,68 | 35,93 |
| Rijnstraat 5 III | 1078PT | 45,33 | 42,40 | 41,22 | 40,60 | 40,57 |
| Rijnstraat 6 I | 1078RA | 33,70 | 31,59 | 31,67 | 31,65 | 31,67 |
| Rijnstraat 6 II | 1078RA | 36,02 | 33,82 | 33,90 | 33,81 | 33,90 |
| Rijnstraat 6 III | 1078RA | 43,89 | 41,07 | 40,45 | 39,64 | 40,18 |
| Rijnstraat 7 I | 1078PT | 35,13 | 33,02 | 33,25 | 33,18 | 33,25 |
| Rijnstraat 7 II | 1078PT | 37,36 | 35,10 | 35,33 | 35,09 | 35,33 |
| Rijnstraat 7 III | 1078PT | 44,87 | 42,05 | 40,98 | 40,38 | 40,40 |
| Rijnstraat 8 I | 1078RA | 32,85 | 30,66 | 30,73 | 30,71 | 30,73 |
| Rijnstraat 8 II | 1078RA | 35,08 | 32,80 | 32,86 | 32,73 | 32,86 |
| Rijnstraat 8 III | 1078RA | 43,74 | 40,87 | 40,13 | 39,37 | 39,83 |
| Rijnstraat 9 I | 1078PT | 37,51 | 35,01 | 35,14 | 35,09 | 35,15 |
| Rijnstraat 9 II | 1078PT | 39,09 | 36,57 | 36,72 | 36,55 | 36,72 |
| Rijnstraat 9 III | 1078PT | 45,32 | 42,44 | 41,34 | 40,78 | 40,80 |
| Rijnstraat 10 I | 1078RA | 36,83 | 34,60 | 34,70 | 34,67 | 34,70 |
| Rijnstraat 10 II | 1078RA | 39,13 | 36,77 | 36,88 | 36,72 | 36,88 |
| Rijnstraat 10 III | 1078RA | 47,16 | 44,35 | 43,88 | 43,36 | 43,73 |
| Rijnstraat 11 HS | 1078PT | 45,51 | 42,62 | 41,60 | 41,06 | 41,12 |
| Rijnstraat 11 I | 1078PT | 38,70 | 36,09 | 36,19 | 36,15 | 36,19 |
| Rijnstraat 11 II | 1078PT | 39,93 | 37,34 | 37,45 | 37,31 | 37,45 |
| Rijnstraat 11 III | 1078PT | 42,09 | 39,40 | 39,42 | 38,99 | 39,42 |
| Rijnstraat 12 I | 1078RA | 35,80 | 33,56 | 33,72 | 33,66 | 33,72 |
| Rijnstraat 12 II | 1078RA | 38,07 | 35,71 | 35,85 | 35,62 | 35,85 |
| Rijnstraat 12 III | 1078RA | 45,46 | 42,57 | 41,65 | 40,85 | 41,11 |
| Rijnstraat 13 HS | 1078PT | 38,46 | 35,88 | 35,99 | 35,96 | 35,99 |
| Rijnstraat 13 I | 1078PT | 39,85 | 37,27 | 37,40 | 37,25 | 37,40 |
| Rijnstraat 13 II | 1078PT | 42,08 | 39,38 | 39,44 | 38,98 | 39,43 |
| Rijnstraat 13 III | 1078PT | 45,72 | 42,80 | 41,73 | 41,15 | 41,19 |
| Rijnstraat 14 HS | 1078RA | 34,67 | 32,56 | 32,68 | 32,67 | 32,68 |
| Rijnstraat 14 I | 1078RA | 36,25 | 33,93 | 34,07 | 33,97 | 34,07 |
| Rijnstraat 14 II | 1078RA | 38,91 | 36,38 | 36,49 | 36,15 | 36,49 |
| Rijnstraat 14 III | 1078RA | 46,85 | 43,83 | 42,90 | 42,26 | 42,59 |
| Rijnstraat 15 HS | 1078PV | 34,68 | 32,50 | 32,69 | 32,68 | 32,69 |
| Rijnstraat 15 I | 1078PV | 37,12 | 34,70 | 34,86 | 34,81 | 34,86 |
| Rijnstraat 15 II | 1078PV | 38,97 | 36,48 | 36,64 | 36,46 | 36,64 |
| Rijnstraat 15 III | 1078PV | 41,56 | 38,89 | 38,97 | 38,45 | 38,95 |
| Rijnstraat 15 IV | 1078PV | 45,57 | 42,66 | 41,55 | 40,94 | 40,95 |
| Rijnstraat 16 HS | 1078RB | 34,71 | 32,51 | 32,68 | 32,67 | 32,68 |
| Rijnstraat 16 I | 1078RB | 36,42 | 34,08 | 34,26 | 34,17 | 34,26 |
| Rijnstraat 16 II | 1078RB | 39,03 | 36,49 | 36,66 | 36,28 | 36,66 |
| Rijnstraat 16 III | 1078RB | 46,98 | 44,01 | 42,90 | 42,23 | 42,47 |
| Rijnstraat 17 I | 1078PV | 39,78 | 37,17 | 37,27 | 37,24 | 37,27 |
| Rijnstraat 17 II | 1078PV | 40,91 | 38,29 | 38,41 | 38,27 | 38,41 |
| Rijnstraat 17 III | 1078PV | 42,69 | 39,98 | 40,05 | 39,65 | 40,05 |
| Rijnstraat 17 IV | 1078PV | 46,07 | 43,14 | 42,14 | 41,57 | 41,58 |

| Cluster 2<br>Adres en postcode | | Prognose zonder nieuwe maatregelen [dB] | Na toepassing tweelaags ZOAB [dB] | Variant 143 [dB] | Variant 144 [dB] | Variant 140 [dB] (DOELMATIG) |
|---|---|---|---|---|---|---|
| Rijnstraat 18 I | 1078RB | 36,17 | 33,91 | 34,11 | 34,04 | 34,11 |
| Rijnstraat 18 II | 1078RB | 38,87 | 36,38 | 36,56 | 36,21 | 36,56 |
| Rijnstraat 18 III | 1078RB | 47,11 | 44,11 | 42,98 | 42,33 | 42,65 |
| Rijnstraat 19 I | 1078PV | 36,61 | 34,28 | 34,47 | 34,37 | 34,47 |
| Rijnstraat 19 II | 1078PV | 38,68 | 36,24 | 36,40 | 36,11 | 36,40 |
| Rijnstraat 19 III | 1078PV | 41,60 | 38,94 | 38,86 | 38,29 | 38,77 |
| Rijnstraat 19 IV | 1078PV | 45,71 | 42,81 | 41,59 | 40,93 | 40,95 |
| Rijnstraat 20 I | 1078RB | 35,96 | 33,71 | 33,91 | 33,85 | 33,91 |
| Rijnstraat 20 II | 1078RB | 38,78 | 36,28 | 36,43 | 36,15 | 36,43 |
| Rijnstraat 20 III | 1078RB | 46,71 | 43,73 | 42,66 | 42,04 | 42,31 |
| Rijnstraat 21 HS | 1078PV | 37,42 | 34,86 | 34,97 | 34,96 | 34,97 |
| Rijnstraat 21 I | 1078PV | 39,06 | 36,40 | 36,52 | 36,45 | 36,52 |
| Rijnstraat 21 II | 1078PV | 40,42 | 37,73 | 37,84 | 37,63 | 37,83 |
| Rijnstraat 21 III | 1078PV | 45,99 | 43,03 | 41,90 | 41,29 | 41,30 |
| Rijnstraat 22 I | 1078RB | 35,75 | 33,53 | 33,72 | 33,69 | 33,72 |
| Rijnstraat 22 II | 1078RB | 38,91 | 36,41 | 36,56 | 36,36 | 36,56 |
| Rijnstraat 22 III | 1078RB | 46,81 | 43,82 | 42,74 | 42,11 | 42,39 |
| Rijnstraat 23 HS | 1078PV | 38,25 | 35,65 | 35,78 | 35,73 | 35,78 |
| Rijnstraat 23 I | 1078PV | 39,85 | 37,19 | 37,31 | 37,09 | 37,31 |
| Rijnstraat 23 II | 1078PV | 42,10 | 39,35 | 39,23 | 38,68 | 39,18 |
| Rijnstraat 23 III | 1078PV | 45,68 | 42,66 | 41,45 | 40,77 | 40,75 |
| Rijnstraat 24 HS | 1078RB | 33,87 | 31,75 | 31,88 | 31,87 | 31,88 |
| Rijnstraat 24 I | 1078RB | 35,18 | 32,99 | 33,16 | 33,15 | 33,16 |
| Rijnstraat 24 II | 1078RB | 38,21 | 35,77 | 35,94 | 35,83 | 35,94 |
| Rijnstraat 24 III | 1078RB | 46,24 | 43,27 | 42,33 | 41,71 | 41,96 |
| Rijnstraat 25 HS | 1078PV | 39,18 | 36,53 | 36,63 | 36,61 | 36,63 |
| Rijnstraat 25 I | 1078PV | 40,50 | 37,81 | 37,92 | 37,77 | 37,92 |
| Rijnstraat 25 II | 1078PV | 42,18 | 39,46 | 39,53 | 39,07 | 39,53 |
| Rijnstraat 25 III | 1078PV | 45,92 | 42,97 | 41,91 | 41,33 | 41,24 |
| Rijnstraat 26 HS | 1078RB | 33,30 | 31,08 | 31,13 | 31,13 | 31,13 |
| Rijnstraat 26 I | 1078RB | 34,23 | 32,04 | 32,10 | 32,09 | 32,10 |
| Rijnstraat 26 II | 1078RB | 37,14 | 34,74 | 34,79 | 34,75 | 34,79 |
| Rijnstraat 26 III | 1078RB | 44,07 | 41,19 | 40,91 | 40,49 | 40,82 |
| Rijnstraat 27 HS | 1078PW | 40,15 | 37,60 | 37,68 | 37,67 | 37,68 |
| Rijnstraat 27 I | 1078PW | 41,46 | 38,88 | 38,98 | 38,87 | 38,97 |
| Rijnstraat 27 II | 1078PW | 42,85 | 40,24 | 40,32 | 39,96 | 40,31 |
| Rijnstraat 27 III | 1078PW | 46,03 | 43,15 | 42,23 | 41,69 | 41,71 |
| Rijnstraat 29 HS | 1078PW | 39,40 | 36,81 | 36,90 | 36,89 | 36,90 |
| Rijnstraat 29 I | 1078PW | 40,82 | 38,17 | 38,28 | 38,15 | 38,28 |
| Rijnstraat 29 II | 1078PW | 42,47 | 39,81 | 39,89 | 39,50 | 39,89 |
| Rijnstraat 29 III | 1078PW | 45,92 | 43,05 | 42,24 | 41,70 | 41,75 |
| Rijnstraat 30 A | 1078RC | 44,66 | 41,93 | 41,89 | 41,63 | 41,88 |
| Rijnstraat 30 I | 1078RC | 31,98 | 30,06 | 30,15 | 30,15 | 30,15 |
| Rijnstraat 30 II | 1078RC | 34,39 | 32,48 | 32,58 | 32,58 | 32,58 |
| Rijnstraat 30 III | 1078RC | 46,52 | 43,69 | 42,69 | 42,01 | 42,16 |
| Rijnstraat 31 HS | 1078PW | 39,63 | 37,23 | 37,31 | 37,30 | 37,31 |
| Rijnstraat 31 I | 1078PW | 41,52 | 39,06 | 39,14 | 39,05 | 39,14 |
| Rijnstraat 31 II | 1078PW | 43,25 | 40,67 | 40,73 | 40,40 | 40,73 |
| Rijnstraat 31 III | 1078PW | 45,68 | 42,88 | 42,30 | 41,77 | 42,03 |
| Rijnstraat 34 | 1078RC | 38,90 | 36,63 | 36,67 | 36,66 | 36,67 |
| Rijnstraat 35 HS | 1078PW | 38,52 | 36,24 | 36,35 | 36,32 | 36,35 |
| Rijnstraat 35 I | 1078PW | 40,84 | 38,41 | 38,51 | 38,40 | 38,51 |
| Rijnstraat 35 II | 1078PW | 42,68 | 40,14 | 40,20 | 39,78 | 40,19 |
| Rijnstraat 35 III | 1078PW | 45,55 | 42,74 | 41,95 | 41,29 | 41,55 |
| Rijnstraat 37 HS | 1078PW | 37,90 | 35,43 | 35,51 | 35,51 | 35,51 |

| **Cluster 2**<br>**Adres en postcode** | | Prognose zonder nieuwe maatregelen [dB] | Na toepassing tweelaags ZOAB [dB] | Variant 143 [dB] | Variant 144 [dB] | Variant 140 [dB] (DOELMATIG) |
|---|---|---|---|---|---|---|
| Rijnstraat 37 I | 1078PW | 39,28 | 36,75 | 36,85 | 36,83 | 36,85 |
| Rijnstraat 37 II | 1078PW | 41,39 | 38,82 | 38,90 | 38,80 | 38,90 |
| Rijnstraat 37 III | 1078PW | 43,02 | 40,37 | 40,42 | 40,07 | 40,41 |
| Rijnstraat 37 IV | 1078PW | 43,02 | 40,37 | 40,42 | 40,07 | 40,41 |
| Rijnstraat 38 I | 1078RC | 34,70 | 32,56 | 32,59 | 32,60 | 32,59 |
| Rijnstraat 38 II | 1078RC | 36,00 | 33,88 | 33,91 | 33,89 | 33,91 |
| Rijnstraat 38 III | 1078RC | 38,62 | 36,36 | 36,39 | 36,26 | 36,38 |
| Rijnstraat 38 IV | 1078RC | 43,26 | 40,51 | 40,13 | 39,63 | 39,93 |
| Rijnstraat 39 HS | 1078PW | 39,09 | 36,52 | 36,63 | 36,60 | 36,63 |
| Rijnstraat 39 II | 1078PW | 41,30 | 38,66 | 38,75 | 38,64 | 38,75 |
| Rijnstraat 39 III | 1078PW | 45,62 | 42,73 | 41,94 | 41,31 | 41,65 |
| Rijnstraat 40 HS | 1078RC | 33,94 | 31,66 | 31,70 | 31,70 | 31,70 |
| Rijnstraat 40 I | 1078RC | 35,63 | 33,34 | 33,39 | 33,37 | 33,39 |
| Rijnstraat 40 II | 1078RC | 38,58 | 36,12 | 36,16 | 35,97 | 36,16 |
| Rijnstraat 40 III | 1078RC | 42,95 | 40,20 | 40,11 | 39,49 | 40,07 |
| Rijnstraat 40 IV | 1078RC | 46,55 | 43,58 | 42,17 | 41,57 | 41,19 |
| Rijnstraat 41 1 | 1078PX | 41,55 | 38,89 | 38,96 | 38,82 | 38,96 |
| Rijnstraat 41 2 | 1078PX | 43,38 | 40,59 | 40,50 | 40,12 | 40,43 |
| Rijnstraat 41 3 | 1078PX | 45,87 | 42,95 | 42,10 | 41,46 | 41,77 |
| Rijnstraat 41 HS | 1078PX | 39,11 | 36,51 | 36,60 | 36,55 | 36,60 |
| Rijnstraat 42 I | 1078RC | 33,14 | 31,07 | 31,14 | 31,14 | 31,14 |
| Rijnstraat 42 II | 1078RC | 34,54 | 32,57 | 32,64 | 32,64 | 32,64 |
| Rijnstraat 42 III | 1078RC | 43,39 | 40,87 | 40,90 | 40,37 | 40,90 |
| Rijnstraat 43 1 | 1078PX | 41,80 | 39,15 | 39,20 | 39,04 | 39,20 |
| Rijnstraat 43 2 | 1078PX | 43,66 | 40,89 | 40,70 | 40,34 | 40,61 |
| Rijnstraat 43 3 | 1078PX | 45,33 | 42,48 | 41,89 | 41,31 | 41,76 |
| Rijnstraat 43 HS | 1078PX | 39,30 | 36,74 | 36,83 | 36,76 | 36,83 |
| Rijnstraat 44 I | 1078RC | 35,29 | 33,10 | 33,20 | 33,20 | 33,20 |
| Rijnstraat 44 II | 1078RC | 38,20 | 35,92 | 36,03 | 36,02 | 36,03 |
| Rijnstraat 44 III | 1078RC | 46,81 | 44,04 | 42,63 | 42,02 | 41,69 |
| Rijnstraat 45 1 | 1078PX | 39,34 | 36,75 | 36,82 | 36,71 | 36,82 |
| Rijnstraat 45 2 | 1078PX | 41,97 | 39,30 | 39,32 | 39,15 | 39,32 |
| Rijnstraat 45 3 | 1078PX | 44,00 | 41,20 | 40,93 | 40,57 | 40,84 |
| Rijnstraat 46 HS | 1078RD | 33,56 | 31,26 | 31,32 | 31,32 | 31,32 |
| Rijnstraat 46 I | 1078RD | 34,85 | 32,64 | 32,70 | 32,70 | 32,70 |
| Rijnstraat 46 II | 1078RD | 37,66 | 35,38 | 35,46 | 35,41 | 35,46 |
| Rijnstraat 46 III | 1078RD | 41,70 | 39,12 | 39,08 | 38,48 | 39,07 |
| Rijnstraat 46 IV | 1078RD | 46,47 | 43,64 | 42,12 | 41,43 | 41,11 |
| Rijnstraat 47 2 | 1078PX | 41,88 | 39,11 | 39,14 | 38,98 | 39,14 |
| Rijnstraat 47 3 | 1078PX | 45,35 | 42,37 | 41,81 | 41,21 | 41,62 |
| Rijnstraat 47 HS | 1078PX | 39,25 | 36,61 | 36,68 | 36,59 | 36,68 |
| Rijnstraat 49 1 | 1078PX | 39,16 | 36,51 | 36,59 | 36,49 | 36,59 |
| Rijnstraat 49 2 | 1078PX | 41,92 | 39,12 | 39,12 | 38,91 | 39,11 |
| Rijnstraat 49 3 | 1078PX | 44,32 | 41,38 | 40,96 | 40,51 | 40,66 |
| Rijnstraat 49 4 | 1078PX | 45,08 | 42,12 | 41,67 | 41,10 | 41,49 |
| Rijnstraat 50 I | 1078RD | 40,09 | 37,99 | 37,95 | 37,82 | 37,94 |
| Rijnstraat 50 II | 1078RD | 43,15 | 40,70 | 40,30 | 40,20 | 40,10 |
| Rijnstraat 50 IV | 1078RD | 45,53 | 43,02 | 42,64 | 42,53 | 42,40 |
| Rijnstraat 51 HS | 1078PZ | 39,05 | 36,40 | 36,50 | 36,40 | 36,50 |
| Rijnstraat 51 I | 1078PZ | 41,92 | 39,10 | 39,07 | 38,82 | 39,05 |
| Rijnstraat 51 II | 1078PZ | 44,48 | 41,49 | 40,94 | 40,48 | 40,60 |
| Rijnstraat 51 III | 1078PZ | 45,07 | 42,07 | 41,52 | 40,96 | 41,31 |
| Rijnstraat 52 HS | 1078RD | 37,09 | 34,98 | 34,97 | 34,76 | 34,97 |
| Rijnstraat 52 I | 1078RD | 39,12 | 36,87 | 36,83 | 36,55 | 36,81 |
| Rijnstraat 52 II | 1078RD | 42,85 | 40,30 | 39,62 | 39,45 | 39,32 |

| Cluster 2<br>Adres en postcode | | Prognose zonder nieuwe maatregelen [dB] | Na toepassing tweelaags ZOAB [dB] | Variant 143 [dB] | Variant 144 [dB] | Variant 140 [dB] (DOELMATIG) |
|---|---|---|---|---|---|---|
| Rijnstraat 52 III | 1078RD | 44,97 | 42,35 | 41,71 | 41,58 | 41,38 |
| Rijnstraat 52 IV | 1078RD | 45,35 | 42,78 | 42,17 | 42,05 | 41,85 |
| Rijnstraat 53 HS | 1078PZ | 38,73 | 36,15 | 36,27 | 36,16 | 36,27 |
| Rijnstraat 53 I | 1078PZ | 41,73 | 38,93 | 38,86 | 38,61 | 38,85 |
| Rijnstraat 53 II | 1078PZ | 44,30 | 41,33 | 40,84 | 40,38 | 40,61 |
| Rijnstraat 53 III | 1078PZ | 44,98 | 42,02 | 41,50 | 40,95 | 41,30 |
| Rijnstraat 54 HS | 1078RD | 33,31 | 31,13 | 31,20 | 31,20 | 31,20 |
| Rijnstraat 54 I | 1078RD | 34,23 | 32,07 | 32,15 | 32,15 | 32,15 |
| Rijnstraat 54 II | 1078RD | 36,44 | 34,26 | 34,33 | 34,33 | 34,33 |
| Rijnstraat 54 III | 1078RD | 40,70 | 38,13 | 38,15 | 37,84 | 38,15 |
| Rijnstraat 54 IV | 1078RD | 43,23 | 40,47 | 39,45 | 38,99 | 38,79 |
| Rijnstraat 55 HS | 1078PZ | 37,49 | 34,97 | 35,10 | 34,98 | 35,10 |
| Rijnstraat 55 I | 1078PZ | 40,89 | 38,08 | 38,00 | 37,73 | 37,98 |
| Rijnstraat 55 II | 1078PZ | 43,76 | 40,76 | 40,33 | 39,83 | 40,11 |
| Rijnstraat 55 III | 1078PZ | 44,77 | 41,75 | 41,15 | 40,54 | 40,90 |
| Rijnstraat 56 HS | 1078RD | 33,27 | 31,00 | 31,06 | 31,06 | 31,06 |
| Rijnstraat 56 II | 1078RD | 34,44 | 32,21 | 32,26 | 32,26 | 32,26 |
| Rijnstraat 56 III | 1078RD | 36,87 | 34,56 | 34,60 | 34,57 | 34,60 |
| Rijnstraat 56 IV | 1078RD | 43,40 | 40,59 | 39,19 | 38,68 | 38,26 |
| Rijnstraat 57 HS | 1078PZ | 40,22 | 37,45 | 37,52 | 37,43 | 37,52 |
| Rijnstraat 57 I | 1078PZ | 42,18 | 39,32 | 39,29 | 39,05 | 39,28 |
| Rijnstraat 57 II | 1078PZ | 44,69 | 41,70 | 41,32 | 40,88 | 41,26 |
| Rijnstraat 57 III | 1078PZ | 45,54 | 42,54 | 41,96 | 41,39 | 41,78 |
| Rijnstraat 58 A | 1078RD | 42,79 | 40,41 | 40,41 | 40,26 | 40,41 |
| Rijnstraat 58 HS | 1078RD | 34,35 | 32,06 | 32,10 | 32,10 | 32,10 |
| Rijnstraat 58 II | 1078RD | 36,90 | 34,48 | 34,50 | 34,42 | 34,50 |
| Rijnstraat 58 III | 1078RD | 42,56 | 39,76 | 38,53 | 37,97 | 37,63 |
| Rijnstraat 59 HS | 1078PZ | 39,77 | 37,04 | 37,12 | 36,67 | 37,11 |
| Rijnstraat 59 I | 1078PZ | 42,87 | 39,97 | 39,43 | 38,90 | 39,19 |
| Rijnstraat 59 II | 1078PZ | 46,22 | 43,21 | 41,91 | 41,32 | 41,37 |
| Rijnstraat 59 III | 1078PZ | 46,89 | 43,87 | 42,41 | 41,80 | 41,76 |
| Rijnstraat 60 HS | 1079HJ | 34,35 | 32,18 | 32,25 | 32,25 | 32,25 |
| Rijnstraat 60 I | 1079HJ | 35,45 | 33,38 | 33,46 | 33,46 | 33,46 |
| Rijnstraat 60 II | 1079HJ | 38,02 | 35,88 | 35,98 | 35,98 | 35,98 |
| Rijnstraat 60 III | 1079HJ | 42,69 | 40,21 | 40,29 | 39,98 | 40,29 |
| Rijnstraat 60 IV | 1079HJ | 47,93 | 45,19 | 44,92 | 44,46 | 44,83 |
| Rijnstraat 61 AI | 1079GW | 41,79 | 39,03 | 39,11 | 38,93 | 39,11 |
| Rijnstraat 61 AII | 1079GW | 44,23 | 41,33 | 41,26 | 40,91 | 41,20 |
| Rijnstraat 61 AIII | 1079GW | 46,45 | 43,46 | 43,19 | 42,56 | 43,08 |
| Rijnstraat 62 II | 1079HJ | 34,92 | 32,67 | 32,74 | 32,74 | 32,74 |
| Rijnstraat 62 III | 1079HJ | 37,50 | 35,23 | 35,31 | 35,31 | 35,31 |
| Rijnstraat 62 IV | 1079HJ | 48,04 | 45,07 | 44,72 | 44,03 | 44,61 |
| Rijnstraat 63 I | 1079GW | 41,95 | 39,19 | 39,27 | 39,09 | 39,27 |
| Rijnstraat 63 II | 1079GW | 44,49 | 41,59 | 41,49 | 41,13 | 41,40 |
| Rijnstraat 63 III | 1079GW | 46,77 | 43,77 | 43,49 | 42,89 | 43,37 |
| Rijnstraat 64 I | 1079HJ | 36,15 | 33,91 | 33,98 | 33,98 | 33,98 |
| Rijnstraat 64 II | 1079HJ | 37,68 | 35,43 | 35,50 | 35,49 | 35,50 |
| Rijnstraat 64 III | 1079HJ | 44,80 | 42,17 | 42,22 | 41,83 | 42,22 |
| Rijnstraat 65 I | 1079GW | 41,90 | 39,17 | 39,26 | 39,11 | 39,26 |
| Rijnstraat 65 II | 1079GW | 44,51 | 41,62 | 41,59 | 41,24 | 41,52 |
| Rijnstraat 65 III | 1079GW | 46,84 | 43,84 | 43,62 | 42,98 | 43,51 |
| Rijnstraat 66 I | 1079HJ | 36,41 | 34,20 | 34,26 | 34,26 | 34,26 |
| Rijnstraat 66 II | 1079HJ | 38,18 | 35,92 | 35,97 | 35,96 | 35,97 |
| Rijnstraat 66 III | 1079HJ | 45,34 | 42,64 | 42,61 | 42,08 | 42,61 |
| Rijnstraat 68 I | 1079HJ | 35,34 | 33,09 | 33,18 | 33,18 | 33,18 |

| Cluster 2<br>Adres en postcode | | Prognose zonder nieuwe maatregelen [dB] | Na toepassing tweelaags ZOAB [dB] | Variant 143 [dB] | Variant 144 [dB] | Variant 140 [dB] (DOELMATIG) |
|---|---|---|---|---|---|---|
| Rijnstraat 68 II | 1079HJ | 37,05 | 34,78 | 34,87 | 34,87 | 34,87 |
| Rijnstraat 68 III | 1079HJ | 43,64 | 40,91 | 40,99 | 40,56 | 40,99 |
| Rijnstraat 69 I | 1079GW | 42,07 | 39,34 | 39,43 | 39,30 | 39,42 |
| Rijnstraat 69 II | 1079GW | 44,63 | 41,73 | 41,69 | 41,36 | 41,57 |
| Rijnstraat 69 III | 1079GW | 46,83 | 43,83 | 43,64 | 43,05 | 43,50 |
| Rijnstraat 70 I | 1079HJ | 35,36 | 33,15 | 33,28 | 33,28 | 33,28 |
| Rijnstraat 70 II | 1079HJ | 37,14 | 34,89 | 35,02 | 35,01 | 35,02 |
| Rijnstraat 70 III | 1079HJ | 43,73 | 41,00 | 41,08 | 40,66 | 41,08 |
| Rijnstraat 71 I | 1079GW | 42,27 | 39,57 | 39,66 | 39,54 | 39,66 |
| Rijnstraat 71 II | 1079GW | 44,94 | 42,07 | 41,96 | 41,63 | 41,79 |
| Rijnstraat 71 III | 1079GW | 47,33 | 44,34 | 44,12 | 43,52 | 43,97 |
| Rijnstraat 72 I | 1079HK | 34,89 | 32,61 | 32,78 | 32,78 | 32,78 |
| Rijnstraat 72 II | 1079HK | 36,74 | 34,40 | 34,57 | 34,56 | 34,57 |
| Rijnstraat 72 III | 1079HK | 43,10 | 40,35 | 40,45 | 40,02 | 40,46 |
| Rijnstraat 73 I | 1079GX | 42,07 | 39,39 | 39,47 | 39,37 | 39,47 |
| Rijnstraat 73 II | 1079GX | 44,47 | 41,64 | 41,62 | 41,36 | 41,55 |
| Rijnstraat 73 III | 1079GX | 46,96 | 44,01 | 43,86 | 43,33 | 43,81 |
| Rijnstraat 74 I | 1079HK | 35,04 | 32,74 | 32,89 | 32,89 | 32,89 |
| Rijnstraat 74 II | 1079HK | 36,85 | 34,49 | 34,65 | 34,64 | 34,65 |
| Rijnstraat 74 III | 1079HK | 43,18 | 40,39 | 40,49 | 40,01 | 40,49 |
| Rijnstraat 75 I | 1079GX | 42,05 | 39,38 | 39,46 | 39,39 | 39,46 |
| Rijnstraat 75 II | 1079GX | 44,40 | 41,58 | 41,63 | 41,41 | 41,61 |
| Rijnstraat 75 III | 1079GX | 46,74 | 43,82 | 43,81 | 43,36 | 43,79 |
| Rijnstraat 76 I | 1079HK | 35,60 | 33,35 | 33,44 | 33,44 | 33,44 |
| Rijnstraat 76 II | 1079HK | 37,45 | 35,10 | 35,21 | 35,22 | 35,21 |
| Rijnstraat 76 III | 1079HK | 43,66 | 40,86 | 40,95 | 40,51 | 40,95 |
| Rijnstraat 77 I | 1079GX | 42,06 | 39,37 | 39,45 | 39,38 | 39,45 |
| Rijnstraat 77 II | 1079GX | 44,42 | 41,59 | 41,66 | 41,43 | 41,66 |
| Rijnstraat 77 III | 1079GX | 46,87 | 43,93 | 43,91 | 43,45 | 43,91 |
| Rijnstraat 78 I | 1079HK | 35,80 | 33,61 | 33,69 | 33,69 | 33,69 |
| Rijnstraat 78 II | 1079HK | 37,73 | 35,44 | 35,53 | 35,53 | 35,53 |
| Rijnstraat 78 III | 1079HK | 43,83 | 41,10 | 41,18 | 40,82 | 41,18 |
| Rijnstraat 79 I | 1079GX | 41,84 | 39,19 | 39,26 | 39,19 | 39,26 |
| Rijnstraat 79 II | 1079GX | 44,15 | 41,37 | 41,43 | 41,20 | 41,43 |
| Rijnstraat 79 III | 1079GX | 46,64 | 43,73 | 43,69 | 43,22 | 43,66 |
| Rijnstraat 80 I | 1079HK | 35,23 | 33,04 | 33,10 | 33,10 | 33,10 |
| Rijnstraat 80 II | 1079HK | 36,59 | 34,43 | 34,49 | 34,49 | 34,49 |
| Rijnstraat 80 III | 1079HK | 43,37 | 40,77 | 40,87 | 40,56 | 40,87 |
| Rijnstraat 81 I | 1079GX | 41,90 | 39,21 | 39,28 | 39,21 | 39,28 |
| Rijnstraat 81 II | 1079GX | 44,21 | 41,40 | 41,47 | 41,22 | 41,47 |
| Rijnstraat 81 III | 1079GX | 46,95 | 44,00 | 43,87 | 43,40 | 43,78 |
| Rijnstraat 82 I | 1079HL | 34,50 | 32,34 | 32,41 | 32,41 | 32,41 |
| Rijnstraat 82 II | 1079HL | 35,72 | 33,63 | 33,72 | 33,72 | 33,72 |
| Rijnstraat 82 III | 1079HL | 43,79 | 41,26 | 41,35 | 40,96 | 41,35 |
| Rijnstraat 83 I | 1079GZ | 41,79 | 39,11 | 39,17 | 39,10 | 39,17 |
| Rijnstraat 83 II | 1079GZ | 44,11 | 41,30 | 41,36 | 41,12 | 41,36 |
| Rijnstraat 83 III | 1079GZ | 46,81 | 43,87 | 43,81 | 43,36 | 43,76 |
| Rijnstraat 84 I | 1079HL | 34,36 | 32,26 | 32,32 | 32,32 | 32,32 |
| Rijnstraat 84 II | 1079HL | 35,59 | 33,56 | 33,62 | 33,62 | 33,62 |
| Rijnstraat 84 III | 1079HL | 43,71 | 41,27 | 41,29 | 40,84 | 41,29 |
| Rijnstraat 85 I | 1079GZ | 41,75 | 39,10 | 39,16 | 39,11 | 39,16 |
| Rijnstraat 85 II | 1079GZ | 44,02 | 41,23 | 41,28 | 41,07 | 41,28 |
| Rijnstraat 85 III | 1079GZ | 46,71 | 43,77 | 43,69 | 43,25 | 43,62 |
| Rijnstraat 86 I | 1079HL | 33,53 | 31,31 | 31,38 | 31,38 | 31,38 |
| Rijnstraat 86 II | 1079HL | 34,89 | 32,77 | 32,86 | 32,86 | 32,86 |

| Cluster 2<br>Adres en postcode | | Prognose zonder nieuwe maatregelen [dB] | Na toepassing tweelaags ZOAB [dB] | Variant 143 [dB] | Variant 144 [dB] | Variant 140 [dB] (DOELMATIG) |
|---|---|---|---|---|---|---|
| Rijnstraat 86 III | 1079HL | 43,06 | 40,52 | 40,60 | 40,20 | 40,60 |
| Rijnstraat 87 HS | 1079GZ | 40,44 | 37,83 | 37,90 | 37,89 | 37,90 |
| Rijnstraat 88 I | 1079HL | 33,05 | 30,80 | 30,87 | 30,87 | 30,87 |
| Rijnstraat 88 II | 1079HL | 34,39 | 32,28 | 32,34 | 32,34 | 32,34 |
| Rijnstraat 88 III | 1079HL | 42,54 | 39,98 | 40,04 | 39,71 | 40,04 |
| Rijnstraat 89 I | 1079GZ | 41,77 | 39,15 | 39,21 | 39,15 | 39,21 |
| Rijnstraat 89 II | 1079GZ | 43,79 | 41,06 | 41,12 | 40,90 | 41,12 |
| Rijnstraat 89 III | 1079GZ | 46,62 | 43,71 | 43,54 | 43,09 | 43,43 |
| Rijnstraat 90 | 1079HM | 50,02 | 47,03 | 45,50 | 44,97 | 44,51 |
| Rijnstraat 92 I | 1079HM | 39,35 | 37,00 | 37,14 | 37,08 | 37,14 |
| Rijnstraat 92 II | 1079HM | 42,48 | 39,88 | 40,03 | 39,62 | 40,03 |
| Rijnstraat 92 IIIL | 1079HM | 46,00 | 43,17 | 42,80 | 41,93 | 42,55 |
| Rijnstraat 92 IIIR | 1079HM | 51,06 | 48,07 | 46,40 | 45,78 | 45,37 |
| Rijnstraat 94 I | 1079HM | 39,34 | 37,01 | 37,16 | 37,10 | 37,16 |
| Rijnstraat 94 II | 1079HM | 42,44 | 39,86 | 40,02 | 39,61 | 40,02 |
| Rijnstraat 94 IIIL | 1079HM | 45,98 | 43,17 | 42,85 | 41,99 | 42,63 |
| Rijnstraat 94 IIIR | 1079HM | 50,94 | 47,94 | 46,31 | 45,66 | 45,34 |
| Rijnstraat 95 | 1079HA | 41,86 | 39,21 | 39,27 | 39,15 | 39,27 |
| Rijnstraat 97 II | 1079HA | 43,84 | 41,11 | 41,10 | 40,78 | 41,10 |
| Rijnstraat 97 III | 1079HA | 46,80 | 43,90 | 43,40 | 42,87 | 43,32 |
| Rijnstraat 98 | 1079HM | 51,02 | 48,02 | 46,44 | 45,80 | 45,48 |
| Rijnstraat 99 HS | 1079HA | 39,69 | 37,09 | 37,17 | 37,12 | 37,17 |
| Rijnstraat 100 I | 1079HM | 39,14 | 36,83 | 36,98 | 36,91 | 36,98 |
| Rijnstraat 100 II | 1079HM | 42,24 | 39,69 | 39,84 | 39,47 | 39,84 |
| Rijnstraat 100 IIIL | 1079HM | 45,79 | 42,97 | 42,69 | 41,86 | 42,55 |
| Rijnstraat 100 IIIR | 1079HM | 50,76 | 47,74 | 46,31 | 45,67 | 45,48 |
| Rijnstraat 101 I | 1079HA | 41,10 | 38,48 | 38,56 | 38,43 | 38,56 |
| Rijnstraat 101 II | 1079HA | 46,56 | 43,66 | 43,18 | 42,55 | 43,15 |
| Rijnstraat 102 I | 1079HM | 39,05 | 36,74 | 36,88 | 36,82 | 36,88 |
| Rijnstraat 102 II | 1079HM | 42,11 | 39,57 | 39,71 | 39,35 | 39,71 |
| Rijnstraat 102 IIIL | 1079HM | 45,56 | 42,74 | 42,44 | 41,64 | 42,33 |
| Rijnstraat 102 IIIR | 1079HM | 50,45 | 47,42 | 46,03 | 45,38 | 45,24 |
| Rijnstraat 103 | 1079HA | 39,58 | 36,99 | 37,07 | 37,03 | 37,07 |
| Rijnstraat 104 | 1079HN | 50,51 | 47,48 | 46,20 | 45,56 | 45,52 |
| Rijnstraat 105 I | 1079HA | 41,01 | 38,35 | 38,44 | 38,31 | 38,44 |
| Rijnstraat 105 II | 1079HA | 49,04 | 46,04 | 44,83 | 44,13 | 44,36 |
| Rijnstraat 106 | 1079HN | 50,33 | 47,30 | 46,05 | 45,42 | 45,41 |
| Rijnstraat 107 HS | 1079HA | 39,50 | 36,86 | 36,95 | 36,92 | 36,95 |
| Rijnstraat 108 I | 1079HN | 38,86 | 36,57 | 36,69 | 36,63 | 36,69 |
| Rijnstraat 108 II | 1079HN | 41,81 | 39,31 | 39,42 | 39,12 | 39,42 |
| Rijnstraat 108 IIIL | 1079HN | 45,21 | 42,42 | 42,06 | 41,36 | 42,02 |
| Rijnstraat 108 IIIR | 1079HN | 49,87 | 46,85 | 45,60 | 44,92 | 44,95 |
| Rijnstraat 109 HS | 1079HA | 39,58 | 36,96 | 37,05 | 37,02 | 37,05 |
| Rijnstraat 109 II | 1079HA | 43,40 | 40,61 | 40,58 | 40,24 | 40,58 |
| Rijnstraat 109 III | 1079HA | 49,19 | 46,23 | 45,08 | 44,45 | 44,60 |
| Rijnstraat 110 I | 1079HN | 38,66 | 36,39 | 36,49 | 36,44 | 36,49 |
| Rijnstraat 110 II | 1079HN | 41,67 | 39,18 | 39,28 | 39,00 | 39,28 |
| Rijnstraat 110 IIIL | 1079HN | 45,16 | 42,40 | 42,07 | 41,38 | 42,03 |
| Rijnstraat 110 IIIR | 1079HN | 49,70 | 46,72 | 45,58 | 44,95 | 45,01 |
| Rijnstraat 111 HS | 1079HA | 39,06 | 36,46 | 36,57 | 36,52 | 36,57 |
| Rijnstraat 111 I | 1079HA | 40,34 | 37,73 | 37,84 | 37,69 | 37,84 |
| Rijnstraat 111 II | 1079HA | 45,99 | 43,04 | 42,70 | 42,08 | 42,69 |
| Rijnstraat 112 | 1079HN | 49,37 | 46,39 | 45,27 | 44,61 | 44,70 |
| Rijnstraat 113 | 1079HA | 48,26 | 45,57 | 44,95 | 44,44 | 44,61 |
| Rijnstraat 114 | 1079HN | 49,17 | 46,22 | 45,12 | 44,51 | 44,56 |

| Cluster 2<br>Adres en postcode | | Prognose zonder nieuwe maatregelen [dB] | Na toepassing tweelaags ZOAB [dB] | Variant 143 [dB] | Variant 144 [dB] | Variant 140 [dB] (DOELMATIG) |
|---|---|---|---|---|---|---|
| Rijnstraat 115 | 1079HA | 49,82 | 46,95 | 45,83 | 45,26 | 45,29 |
| Rijnstraat 116 I | 1079HN | 37,98 | 35,69 | 35,79 | 35,73 | 35,79 |
| Rijnstraat 116 II | 1079HN | 41,01 | 38,52 | 38,62 | 38,32 | 38,62 |
| Rijnstraat 116 IIIL | 1079HN | 45,05 | 42,24 | 41,76 | 41,14 | 41,68 |
| Rijnstraat 116 IIIR | 1079HN | 48,99 | 46,04 | 44,94 | 44,36 | 44,43 |
| Rijnstraat 117 | 1079HB | 41,11 | 38,41 | 38,46 | 38,44 | 38,46 |
| Rijnstraat 118 I | 1079HN | 37,47 | 35,17 | 35,27 | 35,21 | 35,27 |
| Rijnstraat 118 II | 1079HN | 40,44 | 37,95 | 38,04 | 37,77 | 38,04 |
| Rijnstraat 118 IIIL | 1079HN | 44,59 | 41,77 | 41,33 | 40,80 | 41,24 |
| Rijnstraat 118 IIIR | 1079HN | 48,29 | 45,33 | 44,42 | 43,87 | 44,05 |
| Rijnstraat 119 I | 1079HB | 42,29 | 39,58 | 39,65 | 39,55 | 39,65 |
| Rijnstraat 119 II | 1079HB | 44,53 | 41,72 | 41,64 | 41,42 | 41,64 |
| Rijnstraat 119 III | 1079HB | 46,81 | 43,91 | 43,80 | 43,36 | 43,79 |
| Rijnstraat 119 IV | 1079HB | 49,95 | 46,99 | 45,83 | 45,26 | 45,31 |
| Rijnstraat 120 HS | 1079HN | 47,92 | 44,93 | 44,22 | 43,66 | 44,05 |
| Rijnstraat 121 I | 1079HB | 42,21 | 39,50 | 39,55 | 39,48 | 39,55 |
| Rijnstraat 121 II | 1079HB | 44,22 | 41,42 | 41,40 | 41,20 | 41,41 |
| Rijnstraat 121 III | 1079HB | 49,78 | 46,81 | 45,72 | 45,14 | 45,24 |
| Rijnstraat 123 | 1079HB | 40,98 | 38,26 | 38,32 | 38,30 | 38,32 |
| Rijnstraat 124 I | 1079HP | 36,69 | 34,36 | 34,42 | 34,35 | 34,42 |
| Rijnstraat 124 II | 1079HP | 39,52 | 37,00 | 37,05 | 36,78 | 37,05 |
| Rijnstraat 124 IIIL | 1079HP | 43,96 | 41,12 | 40,61 | 40,28 | 40,53 |
| Rijnstraat 124 IIIR | 1079HP | 47,46 | 44,47 | 43,79 | 43,28 | 43,62 |
| Rijnstraat 125 | 1079HB | 39,97 | 37,37 | 37,44 | 37,42 | 37,44 |
| Rijnstraat 126 I | 1079HP | 36,33 | 33,98 | 34,03 | 33,94 | 34,03 |
| Rijnstraat 126 II | 1079HP | 39,06 | 36,54 | 36,57 | 36,24 | 36,57 |
| Rijnstraat 126 IIIL | 1079HP | 43,93 | 41,08 | 40,40 | 40,05 | 40,34 |
| Rijnstraat 126 IIIR | 1079HP | 47,07 | 44,10 | 43,44 | 43,00 | 43,32 |
| Rijnstraat 127 I | 1079HB | 41,42 | 38,78 | 38,86 | 38,80 | 38,86 |
| Rijnstraat 127 II | 1079HB | 43,77 | 41,01 | 41,08 | 40,88 | 41,08 |
| Rijnstraat 127 III | 1079HB | 49,92 | 46,97 | 45,77 | 45,16 | 45,20 |
| Rijnstraat 129 I | 1079HB | 40,74 | 38,12 | 38,21 | 38,14 | 38,21 |
| Rijnstraat 129 II | 1079HB | 43,27 | 40,51 | 40,59 | 40,37 | 40,59 |
| Rijnstraat 129 III | 1079HB | 49,97 | 46,97 | 45,62 | 44,93 | 44,98 |
| Rijnstraat 130 | 1079HP | 42,46 | 40,13 | 40,13 | 40,12 | 40,13 |
| Rijnstraat 131 | 1079HB | 39,18 | 36,60 | 36,68 | 36,67 | 36,68 |
| Rijnstraat 132 I | 1079HP | 43,21 | 40,85 | 40,85 | 40,81 | 40,85 |
| Rijnstraat 132 II | 1079HP | 44,71 | 42,27 | 42,27 | 42,14 | 42,27 |
| Rijnstraat 132 III | 1079HP | 49,68 | 46,95 | 46,15 | 45,80 | 45,78 |
| Rijnstraat 133 | 1079HB | 41,04 | 38,28 | 38,34 | 38,33 | 38,34 |
| Rijnstraat 135 I | 1079HB | 42,13 | 39,39 | 39,46 | 39,42 | 39,46 |
| Rijnstraat 135 II | 1079HB | 43,91 | 41,10 | 41,18 | 41,02 | 41,18 |
| Rijnstraat 135 III | 1079HB | 50,16 | 47,16 | 45,98 | 45,33 | 45,52 |
| Rijnstraat 136 | 1079HP | 41,55 | 39,40 | 39,40 | 39,39 | 39,40 |
| Rijnstraat 137 I | 1079HB | 42,13 | 39,38 | 39,44 | 39,41 | 39,44 |
| Rijnstraat 137 II | 1079HB | 43,76 | 40,97 | 41,05 | 40,88 | 41,05 |
| Rijnstraat 137 III | 1079HB | 50,13 | 47,10 | 45,90 | 45,26 | 45,48 |
| Rijnstraat 138 I | 1079HP | 42,33 | 40,14 | 40,14 | 40,10 | 40,14 |
| Rijnstraat 138 II | 1079HP | 43,91 | 41,59 | 41,59 | 41,46 | 41,59 |
| Rijnstraat 138 III | 1079HP | 49,46 | 46,76 | 45,90 | 45,53 | 45,46 |
| Rijnstraat 139 | 1079HC | 41,02 | 38,24 | 38,30 | 38,29 | 38,30 |
| Rijnstraat 140 I | 1079HP | 41,51 | 39,43 | 39,43 | 39,37 | 39,43 |
| Rijnstraat 140 II | 1079HP | 43,33 | 41,06 | 41,06 | 40,91 | 41,06 |
| Rijnstraat 140 III | 1079HP | 48,93 | 46,28 | 45,58 | 45,27 | 45,22 |
| Rijnstraat 141 | 1079HC | 39,98 | 37,30 | 37,38 | 37,37 | 37,38 |

| **Cluster 2**<br>**Adres en postcode** | | Prognose zonder nieuwe maatregelen [dB] | Na toepassing tweelaags ZOAB [dB] | Variant 143 [dB] | Variant 144 [dB] | Variant 140 [dB] (DOELMATIG) |
|---|---|---|---|---|---|---|
| Rijnstraat 142 | 1079HP | 40,51 | 38,53 | 38,53 | 38,52 | 38,53 |
| Rijnstraat 143 I | 1079HC | 41,37 | 38,69 | 38,78 | 38,73 | 38,78 |
| Rijnstraat 143 II | 1079HC | 43,18 | 40,42 | 40,52 | 40,32 | 40,52 |
| Rijnstraat 143 III | 1079HC | 50,04 | 47,01 | 45,75 | 45,09 | 45,29 |
| Rijnstraat 144 | 1079HR | 42,70 | 40,34 | 40,34 | 40,33 | 40,34 |
| Rijnstraat 145 I | 1079HC | 40,74 | 38,11 | 38,23 | 38,17 | 38,23 |
| Rijnstraat 145 II | 1079HC | 42,61 | 39,90 | 40,02 | 39,80 | 40,02 |
| Rijnstraat 145 III | 1079HC | 50,18 | 47,15 | 45,76 | 45,01 | 45,19 |
| Rijnstraat 146 I | 1079HR | 43,37 | 41,00 | 41,00 | 40,97 | 41,00 |
| Rijnstraat 146 II | 1079HR | 44,69 | 42,28 | 42,28 | 42,17 | 42,28 |
| Rijnstraat 146 III | 1079HR | 49,42 | 46,76 | 46,17 | 45,96 | 45,89 |
| Rijnstraat 147 | 1079HC | 39,39 | 36,75 | 36,85 | 36,85 | 36,85 |
| Rijnstraat 148 I | 1079HR | 43,52 | 41,13 | 41,13 | 41,09 | 41,13 |
| Rijnstraat 148 II | 1079HR | 44,80 | 42,36 | 42,35 | 42,26 | 42,35 |
| Rijnstraat 148 III | 1079HR | 49,50 | 46,80 | 46,17 | 45,89 | 45,84 |
| Rijnstraat 149 | 1079HC | 41,58 | 38,76 | 38,82 | 38,82 | 38,82 |
| Rijnstraat 150 | 1079HR | 42,90 | 40,52 | 40,52 | 40,51 | 40,52 |
| Rijnstraat 151 I | 1079HC | 42,50 | 39,70 | 39,78 | 39,74 | 39,78 |
| Rijnstraat 151 II | 1079HC | 43,85 | 41,04 | 41,13 | 40,97 | 41,13 |
| Rijnstraat 151 III | 1079HC | 50,57 | 47,49 | 46,24 | 45,55 | 45,66 |
| Rijnstraat 152 | 1079HR | 42,08 | 39,87 | 39,87 | 39,86 | 39,87 |
| Rijnstraat 153 I | 1079HC | 42,78 | 39,96 | 40,02 | 39,99 | 40,02 |
| Rijnstraat 153 II | 1079HC | 44,16 | 41,32 | 41,40 | 41,25 | 41,40 |
| Rijnstraat 153 III | 1079HC | 50,69 | 47,64 | 46,50 | 45,85 | 46,01 |
| Rijnstraat 154 I | 1079HR | 42,77 | 40,53 | 40,53 | 40,49 | 40,53 |
| Rijnstraat 154 II | 1079HR | 44,18 | 41,85 | 41,84 | 41,73 | 41,84 |
| Rijnstraat 154 III | 1079HR | 49,46 | 46,77 | 46,11 | 45,83 | 45,78 |
| Rijnstraat 155 | 1079HC | 41,71 | 38,89 | 38,94 | 38,94 | 38,94 |
| Rijnstraat 156 I | 1079HR | 41,99 | 39,85 | 39,85 | 39,82 | 39,85 |
| Rijnstraat 156 II | 1079HR | 43,54 | 41,24 | 41,23 | 41,12 | 41,23 |
| Rijnstraat 156 III | 1079HR | 49,21 | 46,54 | 45,91 | 45,67 | 45,66 |
| Rijnstraat 157 | 1079HD | 43,48 | 40,59 | 40,62 | 40,62 | 40,62 |
| Rijnstraat 158 | 1079HR | 41,31 | 39,20 | 39,20 | 39,19 | 39,20 |
| Rijnstraat 159 I | 1079HD | 44,04 | 41,18 | 41,23 | 41,20 | 41,23 |
| Rijnstraat 159 II | 1079HD | 45,02 | 42,18 | 42,24 | 42,09 | 42,24 |
| Rijnstraat 159 III | 1079HD | 50,87 | 47,87 | 46,72 | 46,13 | 46,36 |
| Rijnstraat 160 | 1079HR | 43,31 | 40,88 | 40,88 | 40,87 | 40,88 |
| Rijnstraat 161 I | 1079HD | 43,22 | 40,40 | 40,46 | 40,40 | 40,46 |
| Rijnstraat 161 II | 1079HD | 44,10 | 41,32 | 41,38 | 41,17 | 41,38 |
| Rijnstraat 161 III | 1079HD | 50,95 | 47,95 | 46,60 | 45,89 | 46,08 |
| Rijnstraat 162 I | 1079HR | 43,74 | 41,32 | 41,32 | 41,29 | 41,32 |
| Rijnstraat 162 II | 1079HR | 44,78 | 42,32 | 42,32 | 42,25 | 42,32 |
| Rijnstraat 162 III | 1079HR | 49,64 | 46,92 | 46,40 | 46,20 | 46,20 |
| Rijnstraat 163 | 1079HD | 42,47 | 39,64 | 39,68 | 39,67 | 39,68 |
| Rijnstraat 164 I | 1079HR | 43,83 | 41,40 | 41,40 | 41,36 | 41,40 |
| Rijnstraat 164 II | 1079HR | 44,82 | 42,35 | 42,35 | 42,25 | 42,35 |
| Rijnstraat 164 III | 1079HR | 49,89 | 47,14 | 46,50 | 46,29 | 46,28 |
| Rijnstraat 165 | 1079HD | 42,00 | 39,22 | 39,27 | 39,27 | 39,27 |
| Rijnstraat 166 | 1079HR | 43,35 | 40,93 | 40,93 | 40,91 | 40,93 |
| Rijnstraat 167 I | 1079HD | 42,71 | 39,95 | 40,02 | 39,98 | 40,02 |
| Rijnstraat 167 II | 1079HD | 44,19 | 41,41 | 41,48 | 41,31 | 41,48 |
| Rijnstraat 167 III | 1079HD | 50,90 | 47,87 | 46,52 | 45,79 | 46,03 |
| Rijnstraat 168 | 1079HR | 39,18 | 36,89 | 36,95 | 36,88 | 36,95 |
| Rijnstraat 169 I | 1079HD | 43,81 | 40,97 | 41,02 | 40,98 | 41,02 |
| Rijnstraat 169 II | 1079HD | 45,11 | 42,26 | 42,32 | 42,20 | 42,32 |

| Cluster 2<br>Adres en postcode | | Prognose zonder nieuwe maatregelen [dB] | Na toepassing tweelaags ZOAB [dB] | Variant 143 [dB] | Variant 144 [dB] | Variant 140 [dB] (DOELMATIG) |
|---|---|---|---|---|---|---|
| Rijnstraat 169 III | 1079HD | 50,99 | 48,00 | 46,82 | 46,15 | 46,46 |
| Rijnstraat 170 | 1079HS | 38,40 | 36,29 | 36,29 | 36,28 | 36,29 |
| Rijnstraat 171 | 1079HD | 43,24 | 40,37 | 40,41 | 40,40 | 40,41 |
| Rijnstraat 172 I | 1079HS | 41,06 | 38,84 | 38,84 | 38,78 | 38,84 |
| Rijnstraat 172 II | 1079HS | 41,93 | 39,50 | 39,50 | 39,26 | 39,50 |
| Rijnstraat 172 III | 1079HS | 49,41 | 46,53 | 45,44 | 44,95 | 44,92 |
| Rijnstraat 173 | 1079HD | 43,02 | 40,17 | 40,20 | 40,20 | 40,20 |
| Rijnstraat 174 I | 1079HS | 45,07 | 42,74 | 42,74 | 42,71 | 42,74 |
| Rijnstraat 174 II | 1079HS | 46,10 | 43,69 | 43,69 | 43,59 | 43,69 |
| Rijnstraat 174 III | 1079HS | 48,33 | 45,72 | 45,56 | 45,30 | 45,56 |
| Rijnstraat 174 IV | 1079HS | 51,23 | 48,42 | 47,68 | 47,37 | 47,34 |
| Rijnstraat 175 I | 1079HD | 43,65 | 40,81 | 40,87 | 40,84 | 40,87 |
| Rijnstraat 175 II | 1079HD | 44,80 | 41,99 | 42,06 | 41,92 | 42,06 |
| Rijnstraat 175 III | 1079HD | 51,08 | 48,10 | 46,91 | 46,24 | 46,58 |
| Rijnstraat 176 | 1079HS | 44,58 | 42,29 | 42,29 | 42,29 | 42,29 |
| Rijnstraat 177 I | 1079HD | 43,94 | 41,06 | 41,10 | 41,08 | 41,10 |
| Rijnstraat 177 II | 1079HD | 44,74 | 41,91 | 41,98 | 41,83 | 41,98 |
| Rijnstraat 177 III | 1079HD | 51,18 | 48,20 | 47,00 | 46,29 | 46,64 |
| Rijnstraat 178 | 1079HS | 45,77 | 43,63 | 43,63 | 43,62 | 43,63 |
| Rijnstraat 179 | 1079HD | 43,58 | 40,65 | 40,69 | 40,69 | 40,69 |
| Rijnstraat 180 I | 1079HS | 46,10 | 43,91 | 43,91 | 43,89 | 43,91 |
| Rijnstraat 180 II | 1079HS | 46,86 | 44,58 | 44,58 | 44,50 | 44,58 |
| Rijnstraat 180 III | 1079HS | 51,48 | 48,75 | 48,01 | 47,72 | 47,69 |
| Rijnstraat 181 | 1079HD | 43,29 | 40,37 | 40,40 | 40,40 | 40,40 |
| Rijnstraat 182 I | 1079HS | 44,68 | 42,33 | 42,33 | 42,29 | 42,33 |
| Rijnstraat 182 II | 1079HS | 45,54 | 43,13 | 43,12 | 42,99 | 43,12 |
| Rijnstraat 182 III | 1079HS | 51,15 | 48,30 | 47,47 | 47,14 | 47,13 |
| Rijnstraat 183 I | 1079HE | 43,81 | 40,92 | 40,97 | 40,95 | 40,97 |
| Rijnstraat 183 II | 1079HE | 44,59 | 41,77 | 41,84 | 41,70 | 41,84 |
| Rijnstraat 183 III | 1079HE | 50,74 | 47,73 | 46,49 | 45,75 | 46,10 |
| Rijnstraat 184 | 1079HS | 45,13 | 42,89 | 42,89 | 42,88 | 42,89 |
| Rijnstraat 185 I | 1079HE | 44,59 | 41,68 | 41,72 | 41,70 | 41,72 |
| Rijnstraat 185 II | 1079HE | 45,50 | 42,62 | 42,68 | 42,57 | 42,68 |
| Rijnstraat 185 III | 1079HE | 50,91 | 47,94 | 46,79 | 46,11 | 46,49 |
| Rijnstraat 186 | 1079HS | 45,01 | 42,71 | 42,63 | 42,61 | 42,63 |
| Rijnstraat 187 | 1079HE | 44,14 | 41,19 | 41,22 | 41,22 | 41,22 |
| Rijnstraat 188 I | 1079HS | 45,42 | 43,06 | 42,97 | 42,92 | 42,97 |
| Rijnstraat 188 II | 1079HS | 46,30 | 43,86 | 43,81 | 43,70 | 43,81 |
| Rijnstraat 188 III | 1079HS | 51,31 | 48,49 | 47,69 | 47,37 | 47,39 |
| Rijnstraat 189 | 1079HE | 44,30 | 41,34 | 41,36 | 41,36 | 41,36 |
| Rijnstraat 190 I | 1079HS | 45,44 | 43,08 | 42,95 | 42,89 | 42,95 |
| Rijnstraat 190 II | 1079HS | 46,45 | 44,02 | 43,91 | 43,78 | 43,91 |
| Rijnstraat 190 III | 1079HS | 51,29 | 48,49 | 47,68 | 47,34 | 47,35 |
| Rijnstraat 191 I | 1079HE | 45,18 | 42,22 | 42,25 | 42,24 | 42,25 |
| Rijnstraat 191 II | 1079HE | 46,04 | 43,11 | 43,17 | 43,06 | 43,17 |
| Rijnstraat 191 III | 1079HE | 51,25 | 48,25 | 47,08 | 46,40 | 46,78 |
| Rijnstraat 192 | 1079HS | 44,80 | 42,55 | 42,55 | 42,54 | 42,55 |
| Rijnstraat 193 I | 1079HE | 45,44 | 42,44 | 42,47 | 42,46 | 42,47 |
| Rijnstraat 193 II | 1079HE | 46,10 | 43,15 | 43,20 | 43,11 | 43,20 |
| Rijnstraat 193 III | 1079HE | 50,86 | 47,90 | 46,78 | 46,16 | 46,47 |
| Rijnstraat 194 | 1079HS | 44,74 | 42,40 | 42,07 | 41,99 | 42,07 |
| Rijnstraat 195 | 1079HE | 45,11 | 42,07 | 42,09 | 42,09 | 42,09 |
| Rijnstraat 196 I | 1079HT | 45,23 | 42,85 | 42,59 | 42,51 | 42,59 |
| Rijnstraat 196 II | 1079HT | 46,47 | 44,00 | 43,75 | 43,58 | 43,74 |
| Rijnstraat 196 III | 1079HT | 51,54 | 48,71 | 47,77 | 47,40 | 47,38 |

| Cluster 2<br>Adres en postcode | | Prognose zonder nieuwe maatregelen [dB] | Na toepassing tweelaags ZOAB [dB] | Variant 143 [dB] | Variant 144 [dB] | Variant 140 [dB] (DOELMATIG) |
|---|---|---|---|---|---|---|
| Rijnstraat 197 | 1079HE | 45,04 | 41,99 | 42,02 | 42,02 | 42,02 |
| Rijnstraat 198 I | 1079HT | 44,46 | 41,98 | 41,69 | 41,59 | 41,69 |
| Rijnstraat 198 II | 1079HT | 45,53 | 43,00 | 42,77 | 42,59 | 42,77 |
| Rijnstraat 198 III | 1079HT | 47,43 | 44,70 | 44,44 | 44,03 | 44,43 |
| Rijnstraat 198 IV | 1079HT | 51,00 | 48,06 | 47,02 | 46,61 | 46,57 |
| Rijnstraat 199 I | 1079HE | 45,37 | 42,36 | 42,40 | 42,39 | 42,40 |
| Rijnstraat 199 II | 1079HE | 45,97 | 43,00 | 43,06 | 42,97 | 43,06 |
| Rijnstraat 199 III | 1079HE | 50,62 | 47,64 | 46,55 | 45,92 | 46,24 |
| Rijnstraat 200 | 1079HT | 44,20 | 41,79 | 41,50 | 41,42 | 41,50 |
| Rijnstraat 201 I | 1079HE | 46,53 | 43,47 | 43,42 | 43,38 | 43,42 |
| Rijnstraat 201 II | 1079HE | 47,20 | 44,18 | 44,12 | 44,02 | 44,12 |
| Rijnstraat 201 III | 1079HE | 51,07 | 48,10 | 47,00 | 46,39 | 46,75 |
| Rijnstraat 202 | 1079HT | 46,80 | 44,24 | 43,73 | 43,63 | 43,65 |
| Rijnstraat 203 | 1079HE | 46,04 | 42,95 | 42,89 | 42,86 | 42,89 |
| Rijnstraat 204 I | 1079HT | 46,91 | 44,37 | 44,02 | 43,94 | 43,95 |
| Rijnstraat 204 II | 1079HT | 47,28 | 44,74 | 44,57 | 44,44 | 44,57 |
| Rijnstraat 204 III | 1079HT | 48,83 | 46,17 | 45,98 | 45,69 | 45,97 |
| Rijnstraat 204 IV | 1079HT | 51,35 | 48,54 | 47,67 | 47,31 | 47,29 |
| Rijnstraat 205 | 1079HE | 46,22 | 43,21 | 43,03 | 42,96 | 43,03 |
| Rijnstraat 206 I | 1079HT | 47,14 | 44,55 | 44,02 | 43,90 | 43,95 |
| Rijnstraat 206 II | 1079HT | 47,60 | 45,05 | 44,71 | 44,56 | 44,71 |
| Rijnstraat 206 III | 1079HT | 49,00 | 46,35 | 46,14 | 45,86 | 46,14 |
| Rijnstraat 206 IV | 1079HT | 51,61 | 48,81 | 47,98 | 47,65 | 47,62 |
| Rijnstraat 207 I | 1079HG | 46,76 | 43,79 | 43,60 | 43,50 | 43,60 |
| Rijnstraat 207 II | 1079HG | 47,25 | 44,31 | 44,12 | 43,97 | 44,12 |
| Rijnstraat 207 III | 1079HG | 50,77 | 47,78 | 46,66 | 46,05 | 46,40 |
| Rijnstraat 208 | 1079HT | 46,61 | 44,08 | 43,63 | 43,55 | 43,54 |
| Rijnstraat 209 I | 1079HG | 46,86 | 43,87 | 43,54 | 43,40 | 43,54 |
| Rijnstraat 209 II | 1079HG | 47,39 | 44,44 | 44,12 | 43,93 | 44,12 |
| Rijnstraat 209 III | 1079HG | 50,86 | 47,87 | 46,76 | 46,13 | 46,51 |
| Rijnstraat 210 | 1079HT | 46,83 | 44,24 | 43,59 | 43,46 | 43,59 |
| Rijnstraat 211 | 1079HG | 46,64 | 43,64 | 43,26 | 43,14 | 43,26 |
| Rijnstraat 212 I | 1079HT | 47,37 | 44,74 | 44,16 | 44,04 | 44,16 |
| Rijnstraat 212 II | 1079HT | 47,87 | 45,23 | 44,75 | 44,59 | 44,75 |
| Rijnstraat 212 III | 1079HT | 51,47 | 48,61 | 47,68 | 47,33 | 47,27 |
| Rijnstraat 213 | 1079HG | 47,44 | 44,32 | 43,41 | 43,16 | 43,17 |
| Rijnstraat 214 I | 1079HT | 46,95 | 44,16 | 43,43 | 43,26 | 43,43 |
| Rijnstraat 214 II | 1079HT | 47,84 | 45,06 | 44,48 | 44,29 | 44,48 |
| Rijnstraat 214 III | 1079HT | 51,44 | 48,56 | 47,60 | 47,24 | 47,16 |
| Rijnstraat 215 I | 1079HG | 47,18 | 44,11 | 43,34 | 43,10 | 43,25 |
| Rijnstraat 215 II | 1079HG | 47,38 | 44,32 | 43,71 | 43,45 | 43,71 |
| Rijnstraat 215 III | 1079HG | 50,76 | 47,73 | 46,54 | 45,88 | 46,30 |
| Rijnstraat 216 | 1079HT | 46,50 | 43,69 | 42,68 | 42,48 | 42,68 |
| Rijnstraat 217 I | 1079HG | 47,01 | 44,03 | 42,87 | 42,52 | 42,87 |
| Rijnstraat 217 II | 1079HG | 47,34 | 44,40 | 43,58 | 43,25 | 43,58 |
| Rijnstraat 217 III | 1079HG | 50,59 | 47,61 | 46,38 | 45,71 | 46,15 |
| Rijnstraat 218 | 1079HT | 48,75 | 45,96 | 45,20 | 45,08 | 45,06 |
| Rijnstraat 219 | 1079HG | 46,34 | 43,34 | 41,90 | 41,48 | 41,90 |
| Rijnstraat 220 I | 1079HV | 48,83 | 46,07 | 45,42 | 45,30 | 45,29 |
| Rijnstraat 220 II | 1079HV | 49,18 | 46,47 | 46,00 | 45,88 | 45,93 |
| Rijnstraat 220 III | 1079HV | 51,77 | 48,93 | 48,05 | 47,76 | 47,70 |
| Rijnstraat 221 | 1079HG | 48,42 | 45,36 | 44,02 | 43,72 | 43,95 |
| Rijnstraat 222 I | 1079HV | 48,92 | 46,16 | 45,53 | 45,44 | 45,37 |
| Rijnstraat 222 II | 1079HV | 49,34 | 46,61 | 46,09 | 45,95 | 46,01 |
| Rijnstraat 222 III | 1079HV | 51,67 | 48,83 | 48,00 | 47,72 | 47,66 |

| Cluster 2<br>Adres en postcode | | Prognose zonder nieuwe maatregelen [dB] | Na toepassing tweelaags ZOAB [dB] | Variant 143 [dB] | Variant 144 [dB] | Variant 140 [dB] (DOELMATIG) |
|---|---|---|---|---|---|---|
| Rijnstraat 223 I | 1079HH | 48,54 | 45,49 | 44,26 | 43,95 | 44,18 |
| Rijnstraat 223 II | 1079HH | 48,57 | 45,56 | 44,51 | 44,20 | 44,51 |
| Rijnstraat 223 III | 1079HH | 51,00 | 48,01 | 46,73 | 46,10 | 46,49 |
| Rijnstraat 224 | 1079HV | 48,69 | 45,91 | 45,18 | 45,07 | 45,01 |
| Rijnstraat 225 I | 1079HH | 49,37 | 46,22 | 44,78 | 44,47 | 44,50 |
| Rijnstraat 225 II | 1079HH | 49,12 | 45,99 | 44,63 | 44,29 | 44,45 |
| Rijnstraat 225 III | 1079HH | 51,24 | 48,17 | 46,86 | 46,24 | 46,59 |
| Rijnstraat 226 | 1079HV | 48,71 | 45,89 | 45,07 | 44,93 | 44,84 |
| Rijnstraat 227 | 1079HH | 49,15 | 46,01 | 44,46 | 44,13 | 44,15 |
| Rijnstraat 228 I | 1079HV | 49,05 | 46,24 | 45,53 | 45,40 | 45,31 |
| Rijnstraat 228 II | 1079HV | 49,56 | 46,79 | 46,16 | 46,02 | 45,97 |
| Rijnstraat 228 III | 1079HV | 50,29 | 47,51 | 47,03 | 46,82 | 46,88 |
| Rijnstraat 228 IV | 1079HV | 51,67 | 48,83 | 47,98 | 47,72 | 47,57 |
| Rijnstraat 229 | 1079HH | 50,03 | 47,03 | 45,50 | 45,11 | 44,85 |
| Rijnstraat 230 I | 1079HV | 48,70 | 45,80 | 44,99 | 44,84 | 44,77 |
| Rijnstraat 230 II | 1079HV | 49,10 | 46,23 | 45,49 | 45,32 | 45,24 |
| Rijnstraat 230 III | 1079HV | 51,16 | 48,23 | 47,26 | 46,96 | 46,83 |
| Rijnstraat 231 I | 1079HH | 50,17 | 47,03 | 45,47 | 45,07 | 44,82 |
| Rijnstraat 231 II | 1079HH | 50,01 | 46,86 | 45,37 | 44,97 | 44,75 |
| Rijnstraat 231 IV | 1079HH | 51,49 | 48,40 | 46,97 | 46,38 | 46,52 |
| Rijnstraat 232 | 1079HV | 48,46 | 45,59 | 44,76 | 44,62 | 44,53 |
| Rijnstraat 233 HS | 1079HH | 52,63 | 49,51 | 48,11 | 47,77 | 47,51 |
| Rijnstraat 233 I | 1079HH | 51,56 | 48,44 | 46,91 | 46,55 | 46,07 |
| Rijnstraat 233 II | 1079HH | 51,17 | 48,00 | 46,38 | 45,96 | 45,48 |
| Rijnstraat 233 III | 1079HH | 52,14 | 49,02 | 47,42 | 46,88 | 46,64 |
| Rijnstraat 234 | 1079HV | 49,51 | 46,66 | 45,76 | 45,62 | 45,17 |
| Rijnstraat 235 I | 1079HH | 51,77 | 48,62 | 46,96 | 46,53 | 46,02 |
| Rijnstraat 235 II | 1079HH | 51,69 | 48,50 | 46,71 | 46,26 | 45,69 |
| Rijnstraat 235 III | 1079HH | 52,64 | 49,49 | 47,67 | 47,18 | 46,67 |
| Rijnstraat 236 I | 1079HV | 49,82 | 46,92 | 45,98 | 45,84 | 45,46 |
| Rijnstraat 236 II | 1079HV | 49,98 | 47,12 | 46,41 | 46,27 | 46,01 |
| Rijnstraat 236 III | 1079HV | 51,23 | 48,38 | 47,55 | 47,34 | 47,13 |
| Rijnstraat 237 | 1079HH | 51,60 | 48,50 | 46,92 | 46,51 | 46,05 |
| Rijnstraat 238 I | 1079HV | 49,96 | 47,19 | 46,33 | 46,19 | 45,74 |
| Rijnstraat 238 II | 1079HV | 50,11 | 47,38 | 46,69 | 46,56 | 46,20 |
| Rijnstraat 238 III | 1079HV | 51,49 | 48,72 | 48,05 | 47,88 | 47,65 |
| Rijnstraat 239 | 1079HH | 53,52 | 50,60 | 49,50 | 49,25 | 48,93 |
| Rijnstraat 240 | 1079HW | 49,80 | 47,05 | 46,06 | 45,90 | 45,39 |
| Rijnstraat 242 HS | 1079HW | 48,60 | 46,00 | 45,38 | 45,26 | 45,02 |
| Rijnstraat 244 1 | 1079HW | 49,01 | 46,38 | 45,81 | 45,69 | 45,48 |
| Rijnstraat 244 2 | 1079HW | 50,00 | 47,29 | 46,50 | 46,37 | 46,02 |
| Rijnstraat 244 3 | 1079HW | 51,37 | 48,60 | 47,92 | 47,78 | 47,51 |
| Rijnstraat 246 1 | 1079HW | 50,89 | 48,21 | 47,97 | 47,92 | 47,86 |
| Rijnstraat 246 2 | 1079HW | 49,86 | 47,24 | 46,90 | 46,84 | 46,73 |
| Rijnstraat 246 3 | 1079HW | 50,61 | 47,90 | 47,40 | 47,31 | 47,14 |
| Rijnstraat 246 HS | 1079HW | 50,46 | 47,93 | 47,75 | 47,71 | 47,66 |
| Rijnstraat 248 | 1079HW | 49,02 | 46,47 | 46,12 | 46,06 | 45,94 |
| Rijnstraat 250 1 | 1079HW | 49,61 | 46,98 | 46,56 | 46,50 | 46,34 |
| Rijnstraat 250 2 | 1079HW | 49,38 | 46,80 | 46,66 | 46,61 | 46,56 |
| Rijnstraat 250 3 | 1079HW | 49,75 | 47,13 | 46,94 | 46,86 | 46,83 |
| Rijnstraat 250 4 | 1079HW | 50,25 | 47,58 | 47,35 | 47,29 | 47,23 |
| Rijnstraat 252 1 | 1079HW | 53,74 | 50,83 | 49,84 | 49,59 | 49,33 |
| Rijnstraat 252 2 | 1079HW | 53,62 | 50,68 | 49,65 | 49,37 | 49,11 |
| Rijnstraat 252 3 | 1079HW | 53,89 | 50,93 | 49,77 | 49,50 | 49,16 |
| Rijnstraat 254 | 1079HW | 52,88 | 50,05 | 49,30 | 49,05 | 48,93 |

| Cluster 2<br>Adres en postcode | | Prognose zonder nieuwe maatregelen [dB] | Na toepassing tweelaags ZOAB [dB] | Variant 143 [dB] | Variant 144 [dB] | Variant 140 [dB] (DOELMATIG) |
|---|---|---|---|---|---|---|
| Roerstraat 1 | 1078LH | 46,71 | 43,92 | 43,78 | 42,92 | 43,72 |
| Roerstraat 3 I | 1078LH | 40,44 | 37,98 | 38,09 | 38,08 | 38,09 |
| Roerstraat 3 II | 1078LH | 43,20 | 40,52 | 40,62 | 40,27 | 40,62 |
| Roerstraat 3 III | 1078LH | 46,59 | 43,77 | 43,60 | 42,68 | 43,52 |
| Roerstraat 4 | 1078LN | 43,21 | 40,60 | 40,58 | 40,16 | 40,58 |
| Roerstraat 5 | 1078LH | 45,80 | 43,07 | 42,98 | 42,23 | 42,95 |
| Roerstraat 6 HS | 1078LN | 36,89 | 34,68 | 34,76 | 34,76 | 34,76 |
| Roerstraat 6 I | 1078LN | 38,35 | 36,10 | 36,19 | 36,14 | 36,19 |
| Roerstraat 6 II | 1078LN | 42,85 | 40,26 | 40,34 | 39,94 | 40,33 |
| Roerstraat 7 I | 1078LH | 40,04 | 37,66 | 37,76 | 37,76 | 37,76 |
| Roerstraat 7 II | 1078LH | 42,96 | 40,36 | 40,46 | 40,19 | 40,46 |
| Roerstraat 7 III | 1078LH | 46,41 | 43,65 | 43,51 | 42,66 | 43,47 |
| Roerstraat 8 HS | 1078LN | 36,71 | 34,51 | 34,60 | 34,60 | 34,60 |
| Roerstraat 8 I | 1078LN | 38,17 | 35,93 | 36,03 | 36,01 | 36,03 |
| Roerstraat 8 II | 1078LN | 43,14 | 40,53 | 40,61 | 40,28 | 40,61 |
| Roerstraat 9 I | 1078LH | 40,31 | 37,91 | 38,01 | 38,02 | 38,00 |
| Roerstraat 9 II | 1078LH | 43,24 | 40,62 | 40,71 | 40,44 | 40,71 |
| Roerstraat 9 III | 1078LH | 46,67 | 43,89 | 43,73 | 42,81 | 43,68 |
| Roerstraat 10 HS | 1078LN | 36,90 | 34,68 | 34,76 | 34,76 | 34,76 |
| Roerstraat 10 I | 1078LN | 38,28 | 36,03 | 36,12 | 36,11 | 36,12 |
| Roerstraat 10 II | 1078LN | 43,30 | 40,67 | 40,76 | 40,47 | 40,75 |
| Roerstraat 11 | 1078LH | 46,61 | 43,84 | 43,64 | 42,74 | 43,58 |
| Roerstraat 12 HS | 1078LN | 36,87 | 34,63 | 34,71 | 34,71 | 34,71 |
| Roerstraat 12 I | 1078LN | 38,27 | 36,01 | 36,09 | 36,09 | 36,09 |
| Roerstraat 12 II | 1078LN | 40,26 | 37,90 | 38,00 | 38,00 | 38,00 |
| Roerstraat 12 III | 1078LN | 46,90 | 44,07 | 43,69 | 42,83 | 43,49 |
| Roerstraat 13 | 1078LH | 45,97 | 43,20 | 43,05 | 42,15 | 43,00 |
| Roerstraat 14 HS | 1078LN | 36,63 | 34,41 | 34,49 | 34,49 | 34,49 |
| Roerstraat 14 I | 1078LN | 38,10 | 35,86 | 35,94 | 35,94 | 35,94 |
| Roerstraat 14 II | 1078LN | 40,05 | 37,72 | 37,82 | 37,82 | 37,82 |
| Roerstraat 14 III | 1078LN | 46,73 | 43,93 | 43,47 | 42,58 | 43,26 |
| Roerstraat 15 I | 1078LH | 40,60 | 38,21 | 38,30 | 38,30 | 38,30 |
| Roerstraat 15 II | 1078LH | 43,24 | 40,64 | 40,73 | 40,46 | 40,73 |
| Roerstraat 15 III | 1078LH | 46,38 | 43,58 | 43,34 | 42,47 | 43,23 |
| Roerstraat 16 HS | 1078LN | 36,90 | 34,69 | 34,77 | 34,77 | 34,77 |
| Roerstraat 16 I | 1078LN | 38,38 | 36,14 | 36,22 | 36,22 | 36,22 |
| Roerstraat 16 II | 1078LN | 40,34 | 38,03 | 38,13 | 38,13 | 38,13 |
| Roerstraat 16 III | 1078LN | 47,01 | 44,21 | 43,70 | 42,82 | 43,44 |
| Roerstraat 17 I | 1078LH | 40,56 | 38,20 | 38,31 | 38,31 | 38,31 |
| Roerstraat 17 II | 1078LH | 43,16 | 40,58 | 40,69 | 40,43 | 40,69 |
| Roerstraat 17 III | 1078LH | 46,13 | 43,40 | 43,23 | 42,43 | 43,15 |
| Roerstraat 18 HS | 1078LN | 36,87 | 34,65 | 34,73 | 34,73 | 34,73 |
| Roerstraat 18 I | 1078LN | 38,32 | 36,07 | 36,16 | 36,16 | 36,16 |
| Roerstraat 18 II | 1078LN | 40,19 | 37,87 | 37,98 | 37,98 | 37,98 |
| Roerstraat 18 III | 1078LN | 46,97 | 44,18 | 43,70 | 42,82 | 43,46 |
| Roerstraat 19 | 1078LH | 46,60 | 43,83 | 43,66 | 42,88 | 43,54 |
| Roerstraat 20 HS | 1078LP | 36,76 | 34,53 | 34,61 | 34,61 | 34,61 |
| Roerstraat 20 I | 1078LP | 38,22 | 35,96 | 36,06 | 36,06 | 36,06 |
| Roerstraat 20 II | 1078LP | 40,03 | 37,69 | 37,81 | 37,81 | 37,81 |
| Roerstraat 20 III | 1078LP | 43,13 | 40,55 | 40,65 | 40,40 | 40,65 |
| Roerstraat 20 IV | 1078LP | 46,77 | 43,96 | 43,49 | 42,67 | 43,20 |
| Roerstraat 21 | 1078LH | 45,09 | 42,43 | 42,40 | 41,76 | 42,36 |
| Roerstraat 22 HS | 1078LP | 36,74 | 34,49 | 34,57 | 34,57 | 34,58 |
| Roerstraat 22 I | 1078LP | 38,18 | 35,90 | 36,00 | 36,00 | 36,00 |
| Roerstraat 22 II | 1078LP | 39,99 | 37,64 | 37,77 | 37,77 | 37,76 |

| Cluster 2<br>Adres en postcode | | Prognose zonder nieuwe maatregelen [dB] | Na toepassing tweelaags ZOAB [dB] | Variant 143 [dB] | Variant 144 [dB] | Variant 140 [dB] (DOELMATIG) |
|---|---|---|---|---|---|---|
| Roerstraat 22 III | 1078LP | 46,71 | 43,89 | 43,44 | 42,59 | 43,14 |
| Roerstraat 23 I | 1078LH | 40,93 | 38,56 | 38,67 | 38,67 | 38,66 |
| Roerstraat 23 II | 1078LH | 43,42 | 40,83 | 40,94 | 40,69 | 40,94 |
| Roerstraat 23 III | 1078LH | 46,59 | 43,81 | 43,63 | 42,89 | 43,51 |
| Roerstraat 25 I | 1078LH | 40,77 | 38,39 | 38,50 | 38,50 | 38,50 |
| Roerstraat 25 II | 1078LH | 43,19 | 40,61 | 40,72 | 40,50 | 40,72 |
| Roerstraat 25 III | 1078LH | 46,32 | 43,55 | 43,40 | 42,66 | 43,31 |
| Roerstraat 26 | 1078LP | 46,62 | 43,82 | 43,45 | 42,65 | 43,20 |
| Roerstraat 27 | 1078LH | 46,39 | 43,63 | 43,52 | 42,74 | 43,44 |
| Roerstraat 28 | 1078LP | 46,36 | 43,57 | 43,24 | 42,46 | 43,03 |
| Roerstraat 29 | 1078LJ | 37,66 | 35,39 | 35,47 | 35,47 | 35,47 |
| Roerstraat 30 | 1078LP | 36,45 | 34,26 | 34,34 | 34,34 | 34,34 |
| Roerstraat 31 I | 1078LJ | 39,05 | 36,75 | 36,84 | 36,85 | 36,84 |
| Roerstraat 31 II | 1078LJ | 40,60 | 38,23 | 38,35 | 38,35 | 38,35 |
| Roerstraat 31 III | 1078LJ | 45,85 | 43,11 | 43,01 | 42,29 | 42,92 |
| Roerstraat 32 | 1078LP | 36,77 | 34,58 | 34,65 | 34,65 | 34,65 |
| Roerstraat 33 I | 1078LJ | 38,97 | 36,67 | 36,75 | 36,75 | 36,75 |
| Roerstraat 33 II | 1078LJ | 40,57 | 38,20 | 38,31 | 38,32 | 38,31 |
| Roerstraat 33 III | 1078LJ | 45,95 | 43,18 | 43,08 | 42,33 | 42,99 |
| Roerstraat 34 I | 1078LP | 38,24 | 35,99 | 36,08 | 36,08 | 36,08 |
| Roerstraat 34 II | 1078LP | 40,02 | 37,70 | 37,81 | 37,81 | 37,81 |
| Roerstraat 34 III | 1078LP | 46,15 | 43,37 | 43,23 | 42,48 | 43,17 |
| Roerstraat 35 | 1078LJ | 37,64 | 35,35 | 35,43 | 35,43 | 35,43 |
| Roerstraat 36 I | 1078LP | 37,89 | 35,69 | 35,79 | 35,79 | 35,79 |
| Roerstraat 36 II | 1078LP | 39,76 | 37,49 | 37,61 | 37,62 | 37,61 |
| Roerstraat 36 III | 1078LP | 46,07 | 43,34 | 43,20 | 42,44 | 43,14 |
| Roerstraat 37 | 1078LJ | 37,44 | 35,15 | 35,24 | 35,24 | 35,24 |
| Roerstraat 38 | 1078LP | 36,21 | 34,05 | 34,15 | 34,15 | 34,15 |
| Roerstraat 39 I | 1078LJ | 38,77 | 36,46 | 36,55 | 36,55 | 36,55 |
| Roerstraat 39 II | 1078LJ | 40,37 | 37,96 | 38,07 | 38,08 | 38,07 |
| Roerstraat 39 III | 1078LJ | 45,64 | 42,84 | 42,72 | 41,93 | 42,63 |
| Roerstraat 40 | 1078LR | 36,76 | 34,58 | 34,68 | 34,68 | 34,68 |
| Roerstraat 41 I | 1078LJ | 38,69 | 36,38 | 36,48 | 36,48 | 36,48 |
| Roerstraat 41 II | 1078LJ | 40,39 | 38,00 | 38,11 | 38,12 | 38,11 |
| Roerstraat 41 III | 1078LJ | 45,59 | 42,79 | 42,70 | 41,90 | 42,62 |
| Roerstraat 42 I | 1078LR | 38,19 | 35,96 | 36,07 | 36,07 | 36,07 |
| Roerstraat 42 II | 1078LR | 39,83 | 37,54 | 37,67 | 37,67 | 37,67 |
| Roerstraat 42 III | 1078LR | 46,08 | 43,33 | 43,19 | 42,46 | 43,12 |
| Roerstraat 43 | 1078LJ | 37,29 | 35,00 | 35,09 | 35,09 | 35,09 |
| Roerstraat 44 I | 1078LR | 41,13 | 38,80 | 38,86 | 38,81 | 38,86 |
| Roerstraat 44 II | 1078LR | 42,78 | 40,35 | 40,43 | 40,28 | 40,43 |
| Roerstraat 44 III | 1078LR | 49,48 | 46,70 | 45,74 | 44,89 | 45,25 |
| Roerstraat 45 | 1078LJ | 37,29 | 35,00 | 35,10 | 35,10 | 35,10 |
| Roerstraat 46 | 1078LR | 39,82 | 37,53 | 37,59 | 37,59 | 37,59 |
| Roerstraat 47 I | 1078LJ | 38,72 | 36,39 | 36,50 | 36,50 | 36,50 |
| Roerstraat 47 II | 1078LJ | 40,34 | 37,93 | 38,06 | 38,06 | 38,06 |
| Roerstraat 47 III | 1078LJ | 45,61 | 42,80 | 42,71 | 41,87 | 42,63 |
| Roerstraat 48 I | 1078LR | 41,33 | 38,96 | 39,03 | 39,01 | 39,03 |
| Roerstraat 48 II | 1078LR | 42,88 | 40,41 | 40,50 | 40,35 | 40,50 |
| Roerstraat 48 III | 1078LR | 49,68 | 46,87 | 45,89 | 45,05 | 45,38 |
| Roerstraat 49 I | 1078LJ | 38,59 | 36,25 | 36,36 | 36,36 | 36,36 |
| Roerstraat 49 II | 1078LJ | 40,27 | 37,85 | 37,98 | 37,98 | 37,98 |
| Roerstraat 49 III | 1078LJ | 45,49 | 42,69 | 42,62 | 41,79 | 42,55 |
| Roerstraat 50 | 1078LR | 40,03 | 37,69 | 37,76 | 37,76 | 37,76 |
| Roerstraat 51 | 1078LJ | 37,19 | 34,88 | 34,98 | 34,98 | 34,98 |

| Cluster 2<br>Adres en postcode | | Prognose zonder nieuwe maatregelen [dB] | Na toepassing tweelaags ZOAB [dB] | Variant 143 [dB] | Variant 144 [dB] | Variant 140 [dB] (DOELMATIG) |
|---|---|---|---|---|---|---|
| Roerstraat 52 I | 1078LR | 41,08 | 38,68 | 38,76 | 38,76 | 38,76 |
| Roerstraat 52 II | 1078LR | 42,44 | 39,95 | 40,06 | 39,93 | 40,06 |
| Roerstraat 52 III | 1078LR | 48,71 | 45,87 | 45,04 | 44,39 | 44,60 |
| Roerstraat 53 | 1078LJ | 37,30 | 35,01 | 35,11 | 35,11 | 35,11 |
| Roerstraat 54 | 1078LR | 39,88 | 37,48 | 37,56 | 37,56 | 37,56 |
| Roerstraat 55 I | 1078LJ | 38,61 | 36,29 | 36,39 | 36,39 | 36,39 |
| Roerstraat 55 II | 1078LJ | 40,34 | 37,96 | 38,10 | 38,10 | 38,10 |
| Roerstraat 55 III | 1078LJ | 45,38 | 42,59 | 42,58 | 41,82 | 42,56 |
| Roerstraat 56 | 1078LR | 39,54 | 37,12 | 37,22 | 37,22 | 37,22 |
| Roerstraat 57 I | 1078LJ | 38,44 | 36,17 | 36,27 | 36,28 | 36,28 |
| Roerstraat 57 II | 1078LJ | 40,13 | 37,76 | 37,90 | 37,91 | 37,90 |
| Roerstraat 57 III | 1078LJ | 45,50 | 42,71 | 42,68 | 41,94 | 42,66 |
| Roerstraat 58 I | 1078LR | 40,80 | 38,35 | 38,45 | 38,47 | 38,45 |
| Roerstraat 58 II | 1078LR | 42,38 | 39,79 | 39,92 | 39,79 | 39,92 |
| Roerstraat 58 III | 1078LR | 48,45 | 45,57 | 44,60 | 43,85 | 44,08 |
| Roerstraat 59 | 1078LJ | 37,10 | 34,84 | 34,93 | 34,93 | 34,93 |
| Roerstraat 60 I | 1078LR | 41,13 | 38,67 | 38,77 | 38,75 | 38,77 |
| Roerstraat 60 II | 1078LR | 42,88 | 40,28 | 40,40 | 40,15 | 40,40 |
| Roerstraat 60 III | 1078LR | 49,44 | 46,58 | 45,26 | 44,39 | 44,45 |
| Roerstraat 61 | 1078LK | 36,43 | 34,17 | 34,26 | 34,26 | 34,26 |
| Roerstraat 62 | 1078LR | 39,59 | 37,18 | 37,28 | 37,28 | 37,28 |
| Roerstraat 63 I | 1078LK | 37,85 | 35,60 | 35,69 | 35,69 | 35,69 |
| Roerstraat 63 II | 1078LK | 39,50 | 37,20 | 37,33 | 37,33 | 37,33 |
| Roerstraat 63 III | 1078LK | 45,32 | 42,58 | 42,49 | 41,66 | 42,42 |
| Roerstraat 64 | 1078LS | 39,42 | 37,04 | 37,15 | 37,15 | 37,15 |
| Roerstraat 65 I | 1078LK | 37,61 | 35,36 | 35,48 | 35,48 | 35,48 |
| Roerstraat 65 II | 1078LK | 39,44 | 37,13 | 37,27 | 37,26 | 37,27 |
| Roerstraat 65 III | 1078LK | 45,40 | 42,63 | 42,53 | 41,68 | 42,46 |
| Roerstraat 66 I | 1078LS | 41,06 | 38,64 | 38,74 | 38,71 | 38,74 |
| Roerstraat 66 II | 1078LS | 42,84 | 40,28 | 40,40 | 40,13 | 40,40 |
| Roerstraat 66 III | 1078LS | 49,20 | 46,38 | 44,89 | 44,06 | 43,98 |
| Roerstraat 67 | 1078LK | 36,26 | 34,03 | 34,14 | 34,14 | 34,14 |
| Roerstraat 68 I | 1078LS | 41,29 | 38,83 | 38,95 | 38,91 | 38,94 |
| Roerstraat 68 II | 1078LS | 42,82 | 40,23 | 40,36 | 40,08 | 40,36 |
| Roerstraat 68 III | 1078LS | 49,20 | 46,38 | 44,95 | 44,14 | 44,05 |
| Roerstraat 69 | 1078LK | 35,40 | 33,21 | 33,29 | 33,29 | 33,29 |
| Roerstraat 70 | 1078LS | 39,61 | 37,22 | 37,34 | 37,34 | 37,34 |
| Roerstraat 71 I | 1078LK | 36,49 | 34,33 | 34,41 | 34,41 | 34,41 |
| Roerstraat 71 II | 1078LK | 38,22 | 36,03 | 36,14 | 36,12 | 36,15 |
| Roerstraat 71 III | 1078LK | 44,92 | 42,23 | 42,20 | 41,55 | 42,16 |
| Roerstraat 72 | 1078LS | 39,37 | 37,05 | 37,18 | 37,18 | 37,18 |
| Roerstraat 73 HS | 1078LK | 35,06 | 32,78 | 32,90 | 32,90 | 32,90 |
| Roerstraat 73 I | 1078LK | 36,09 | 33,90 | 34,03 | 34,03 | 34,03 |
| Roerstraat 73 II | 1078LK | 37,78 | 35,59 | 35,75 | 35,73 | 35,75 |
| Roerstraat 73 III | 1078LK | 45,11 | 42,41 | 42,30 | 41,65 | 42,22 |
| Roerstraat 74 I | 1078LS | 41,02 | 38,62 | 38,75 | 38,71 | 38,75 |
| Roerstraat 74 II | 1078LS | 42,90 | 40,34 | 40,47 | 40,20 | 40,47 |
| Roerstraat 74 III | 1078LS | 49,30 | 46,47 | 45,02 | 44,26 | 44,10 |
| Roerstraat 75 I | 1078LK | 39,85 | 37,47 | 37,54 | 37,54 | 37,54 |
| Roerstraat 75 II | 1078LK | 41,54 | 39,13 | 39,21 | 39,21 | 39,21 |
| Roerstraat 75 III | 1078LK | 48,31 | 45,51 | 45,42 | 44,62 | 45,39 |
| Roerstraat 76 I | 1078LS | 41,02 | 38,61 | 38,73 | 38,68 | 38,73 |
| Roerstraat 76 II | 1078LS | 42,90 | 40,32 | 40,45 | 40,19 | 40,45 |
| Roerstraat 76 III | 1078LS | 49,39 | 46,56 | 45,17 | 44,44 | 44,28 |
| Roerstraat 77 I | 1078LK | 39,77 | 37,39 | 37,47 | 37,47 | 37,47 |

| Cluster 2<br>Adres en postcode | | Prognose zonder nieuwe maatregelen [dB] | Na toepassing tweelaags ZOAB [dB] | Variant 143 [dB] | Variant 144 [dB] | Variant 140 [dB] (DOELMATIG) |
|---|---|---|---|---|---|---|
| Roerstraat 77 II | 1078LK | 41,42 | 38,98 | 39,08 | 39,10 | 39,08 |
| Roerstraat 77 III | 1078LK | 47,50 | 44,67 | 44,53 | 43,67 | 44,48 |
| Roerstraat 78 | 1078LS | 39,64 | 37,28 | 37,40 | 37,40 | 37,40 |
| Roerstraat 79 | 1078LK | 38,48 | 36,14 | 36,21 | 36,21 | 36,21 |
| Roerstraat 80 | 1078LS | 39,45 | 37,09 | 37,21 | 37,21 | 37,21 |
| Roerstraat 81 | 1078LK | 38,14 | 35,79 | 35,87 | 35,87 | 35,87 |
| Roerstraat 82 I | 1078LS | 41,03 | 38,61 | 38,73 | 38,68 | 38,73 |
| Roerstraat 82 II | 1078LS | 43,03 | 40,43 | 40,55 | 40,29 | 40,55 |
| Roerstraat 82 III | 1078LS | 49,37 | 46,53 | 45,26 | 44,50 | 44,44 |
| Roerstraat 83 I | 1078LK | 39,45 | 37,09 | 37,17 | 37,17 | 37,17 |
| Roerstraat 83 II | 1078LK | 41,03 | 38,60 | 38,71 | 38,72 | 38,71 |
| Roerstraat 83 III | 1078LK | 46,71 | 43,91 | 43,66 | 42,81 | 43,59 |
| Roerstraat 84 I | 1078LS | 41,05 | 38,63 | 38,74 | 38,68 | 38,74 |
| Roerstraat 84 II | 1078LS | 43,04 | 40,47 | 40,57 | 40,31 | 40,57 |
| Roerstraat 84 III | 1078LS | 49,29 | 46,45 | 45,19 | 44,42 | 44,44 |
| Roerstraat 85 I | 1078LK | 39,39 | 37,04 | 37,12 | 37,12 | 37,12 |
| Roerstraat 85 II | 1078LK | 41,04 | 38,63 | 38,73 | 38,74 | 38,73 |
| Roerstraat 85 III | 1078LK | 46,64 | 43,84 | 43,62 | 42,78 | 43,55 |
| Roerstraat 86 | 1078LS | 39,46 | 37,08 | 37,20 | 37,19 | 37,20 |
| Roerstraat 87 | 1078LK | 37,73 | 35,41 | 35,49 | 35,49 | 35,49 |
| Roerstraat 88 | 1078LT | 39,00 | 36,65 | 36,80 | 36,80 | 36,80 |
| Roerstraat 89 HS | 1078LK | 37,46 | 35,11 | 35,20 | 35,20 | 35,20 |
| Roerstraat 89 II | 1078LK | 40,78 | 38,35 | 38,45 | 38,46 | 38,45 |
| Roerstraat 89 III | 1078LK | 46,71 | 43,91 | 43,64 | 42,77 | 43,52 |
| Roerstraat 90 I | 1078LT | 40,89 | 38,53 | 38,66 | 38,64 | 38,66 |
| Roerstraat 90 II | 1078LT | 42,57 | 40,02 | 40,17 | 39,99 | 40,17 |
| Roerstraat 90 III | 1078LT | 48,66 | 45,80 | 44,85 | 44,06 | 44,40 |
| Roerstraat 91 A | 1078LL | 35,75 | 33,34 | 33,40 | 33,40 | 33,40 |
| Roerstraat 91 B | 1078LL | 36,74 | 34,43 | 34,50 | 34,50 | 34,50 |
| Roerstraat 91 C | 1078LL | 38,47 | 36,15 | 36,33 | 36,32 | 36,33 |
| Roerstraat 91 D | 1078LL | 41,37 | 38,88 | 39,03 | 38,93 | 39,03 |
| Roerstraat 91 E | 1078LL | 45,49 | 42,78 | 42,72 | 42,15 | 42,63 |
| Roerstraat 91 F | 1078LL | 36,39 | 34,05 | 34,15 | 34,15 | 34,15 |
| Roerstraat 91 G | 1078LL | 37,53 | 35,24 | 35,36 | 35,36 | 35,36 |
| Roerstraat 91 H | 1078LL | 39,64 | 37,29 | 37,44 | 37,42 | 37,44 |
| Roerstraat 91 K | 1078LL | 42,95 | 40,38 | 40,48 | 40,22 | 40,48 |
| Roerstraat 91 L | 1078LL | 46,39 | 43,64 | 43,40 | 42,72 | 43,28 |
| Roerstraat 92 I | 1078LT | 40,55 | 38,17 | 38,31 | 38,28 | 38,31 |
| Roerstraat 92 II | 1078LT | 42,49 | 39,97 | 40,12 | 39,98 | 40,12 |
| Roerstraat 92 III | 1078LT | 48,41 | 45,57 | 44,78 | 44,02 | 44,42 |
| Roerstraat 93 A | 1078LL | 37,19 | 34,87 | 34,97 | 34,97 | 34,97 |
| Roerstraat 93 B | 1078LL | 38,79 | 36,47 | 36,57 | 36,57 | 36,57 |
| Roerstraat 93 C | 1078LL | 40,70 | 38,30 | 38,41 | 38,41 | 38,41 |
| Roerstraat 93 D | 1078LL | 43,45 | 40,85 | 40,96 | 40,75 | 40,95 |
| Roerstraat 93 E | 1078LL | 46,99 | 44,21 | 43,84 | 42,95 | 43,73 |
| Roerstraat 93 F | 1078LL | 37,83 | 35,49 | 35,57 | 35,57 | 35,57 |
| Roerstraat 93 G | 1078LL | 39,40 | 37,05 | 37,14 | 37,14 | 37,14 |
| Roerstraat 93 H | 1078LL | 41,32 | 38,88 | 39,00 | 39,00 | 39,00 |
| Roerstraat 93 K | 1078LL | 44,07 | 41,41 | 41,50 | 41,22 | 41,50 |
| Roerstraat 94 | 1078LT | 38,84 | 36,51 | 36,64 | 36,63 | 36,64 |
| Roerstraat 96 | 1078LT | 38,31 | 36,05 | 36,17 | 36,16 | 36,17 |
| Roerstraat 98 I | 1078LT | 39,88 | 37,60 | 37,71 | 37,70 | 37,71 |
| Roerstraat 98 II | 1078LT | 41,89 | 39,48 | 39,59 | 39,47 | 39,59 |
| Roerstraat 98 III | 1078LT | 48,00 | 45,25 | 44,87 | 44,07 | 44,71 |
| Roerstraat 99 HS | 1078LL | 36,56 | 34,32 | 34,41 | 34,41 | 34,41 |

| Cluster 2<br>Adres en postcode | | Prognose zonder nieuwe maatregelen [dB] | Na toepassing tweelaags ZOAB [dB] | Variant 143 [dB] | Variant 144 [dB] | Variant 140 [dB] (DOELMATIG) |
|---|---|---|---|---|---|---|
| Roerstraat 99 I | 1078LL | 37,86 | 35,61 | 35,71 | 35,71 | 35,71 |
| Roerstraat 99 II | 1078LL | 39,93 | 37,61 | 37,73 | 37,73 | 37,73 |
| Roerstraat 99 III | 1078LL | 46,12 | 43,37 | 43,16 | 42,35 | 43,10 |
| Roerstraat 100 I | 1078LT | 39,71 | 37,43 | 37,51 | 37,46 | 37,51 |
| Roerstraat 100 II | 1078LT | 41,81 | 39,42 | 39,51 | 39,37 | 39,50 |
| Roerstraat 100 III | 1078LT | 48,07 | 45,29 | 44,84 | 44,04 | 44,61 |
| Roerstraat 101 A | 1078LL | 35,27 | 32,99 | 33,10 | 33,10 | 33,10 |
| Roerstraat 101 HS | 1078LL | 35,51 | 33,24 | 33,31 | 33,31 | 33,31 |
| Roerstraat 101 I | 1078LL | 36,45 | 34,27 | 34,35 | 34,35 | 34,35 |
| Roerstraat 101 II | 1078LL | 38,48 | 36,28 | 36,38 | 36,37 | 36,38 |
| Roerstraat 101 III | 1078LL | 41,39 | 39,01 | 39,14 | 39,10 | 39,14 |
| Roerstraat 101 IV | 1078LL | 45,52 | 42,84 | 42,86 | 42,26 | 42,81 |
| Roerstraat 102 | 1078LT | 37,97 | 35,72 | 35,80 | 35,77 | 35,80 |
| Roerstraat 103 HS | 1078LL | 37,26 | 34,93 | 34,98 | 34,99 | 34,98 |
| Roerstraat 103 I | 1078LL | 38,31 | 36,00 | 36,06 | 36,04 | 36,06 |
| Roerstraat 103 II | 1078LL | 40,22 | 37,79 | 37,86 | 37,72 | 37,86 |
| Roerstraat 103 III | 1078LL | 47,44 | 44,68 | 44,08 | 43,35 | 43,79 |
| Roerstraat 104 | 1078LT | 37,53 | 35,32 | 35,37 | 35,33 | 35,37 |
| Roerstraat 105 HS | 1078LL | 37,44 | 35,13 | 35,19 | 35,19 | 35,19 |
| Roerstraat 105 I | 1078LL | 38,92 | 36,61 | 36,67 | 36,66 | 36,67 |
| Roerstraat 105 II | 1078LL | 41,21 | 38,83 | 38,91 | 38,84 | 38,91 |
| Roerstraat 105 III | 1078LL | 47,46 | 44,69 | 44,25 | 43,35 | 44,04 |
| Roerstraat 106 I | 1078LT | 39,13 | 36,89 | 36,95 | 36,90 | 36,95 |
| Roerstraat 106 II | 1078LT | 41,04 | 38,72 | 38,78 | 38,68 | 38,78 |
| Roerstraat 106 III | 1078LT | 47,99 | 45,18 | 44,76 | 43,97 | 44,61 |
| Roerstraat 107 HS | 1078LL | 37,79 | 35,48 | 35,55 | 35,55 | 35,55 |
| Roerstraat 107 I | 1078LL | 39,20 | 36,88 | 36,96 | 36,95 | 36,96 |
| Roerstraat 107 II | 1078LL | 41,36 | 38,96 | 39,05 | 38,99 | 39,05 |
| Roerstraat 107 III | 1078LL | 47,28 | 44,52 | 44,14 | 43,23 | 43,95 |
| Roerstraat 108 I | 1078LT | 38,93 | 36,71 | 36,77 | 36,67 | 36,77 |
| Roerstraat 108 II | 1078LT | 40,59 | 38,28 | 38,34 | 38,20 | 38,33 |
| Roerstraat 108 III | 1078LT | 47,22 | 44,47 | 44,03 | 43,25 | 43,80 |
| Roerstraat 109 1 | 1078LM | 39,51 | 37,18 | 37,25 | 37,25 | 37,25 |
| Roerstraat 109 2 | 1078LM | 41,68 | 39,29 | 39,37 | 39,33 | 39,37 |
| Roerstraat 109 3 | 1078LM | 44,39 | 41,79 | 41,87 | 41,54 | 41,87 |
| Roerstraat 109 4 | 1078LM | 47,64 | 44,86 | 44,61 | 43,66 | 44,50 |
| Roerstraat 109 HS | 1078LM | 37,73 | 35,41 | 35,48 | 35,48 | 35,48 |
| Roerstraat 110 | 1078LT | 37,38 | 35,17 | 35,23 | 35,19 | 35,23 |
| Roerstraat 111 HS | 1078LM | 37,93 | 35,63 | 35,72 | 35,72 | 35,72 |
| Roerstraat 111 I | 1078LM | 39,58 | 37,27 | 37,36 | 37,37 | 37,36 |
| Roerstraat 111 II | 1078LM | 41,74 | 39,35 | 39,45 | 39,42 | 39,45 |
| Roerstraat 111 III | 1078LM | 44,59 | 41,97 | 42,05 | 41,74 | 42,05 |
| Roerstraat 111 IV | 1078LM | 47,65 | 44,87 | 44,60 | 43,62 | 44,50 |
| Roerstraat 113 HS | 1078LM | 37,91 | 35,61 | 35,73 | 35,73 | 35,73 |
| Roerstraat 113 I | 1078LM | 39,62 | 37,29 | 37,41 | 37,41 | 37,41 |
| Roerstraat 113 II | 1078LM | 41,82 | 39,40 | 39,53 | 39,50 | 39,53 |
| Roerstraat 113 III | 1078LM | 47,88 | 45,05 | 44,74 | 43,74 | 44,62 |
| Roerstraat 115 HS | 1078LM | 37,78 | 35,45 | 35,58 | 35,58 | 35,58 |
| Roerstraat 115 I | 1078LM | 39,38 | 37,05 | 37,19 | 37,19 | 37,19 |
| Roerstraat 115 II | 1078LM | 41,67 | 39,24 | 39,37 | 39,35 | 39,37 |
| Roerstraat 115 III | 1078LM | 48,09 | 45,25 | 44,93 | 43,94 | 44,78 |
| Roerstraat 117 | 1078LM | 36,49 | 34,18 | 34,34 | 34,34 | 34,34 |
| Roerstraat 119 I | 1078LM | 37,95 | 35,65 | 35,85 | 35,84 | 35,85 |
| Roerstraat 119 II | 1078LM | 40,19 | 37,81 | 38,01 | 37,97 | 38,01 |
| Roerstraat 119 III | 1078LM | 47,36 | 44,52 | 44,04 | 43,17 | 43,81 |

| Cluster 2<br>Adres en postcode | | Prognose zonder nieuwe maatregelen [dB] | Na toepassing tweelaags ZOAB [dB] | Variant 143 [dB] | Variant 144 [dB] | Variant 140 [dB] (DOELMATIG) |
|---|---|---|---|---|---|---|
| Roerstraat 121 I | 1078LM | 38,71 | 36,38 | 36,52 | 36,52 | 36,52 |
| Roerstraat 121 II | 1078LM | 41,02 | 38,55 | 38,70 | 38,64 | 38,70 |
| Roerstraat 121 III | 1078LM | 48,23 | 45,33 | 44,65 | 43,73 | 44,39 |
| Roerstraat 123 | 1078LM | 37,18 | 34,86 | 34,98 | 34,98 | 34,98 |
| Roerstraat 125 | 1078LM | 37,24 | 34,93 | 35,03 | 35,02 | 35,03 |
| Roerstraat 127 I | 1078LM | 38,70 | 36,39 | 36,48 | 36,47 | 36,48 |
| Roerstraat 127 II | 1078LM | 40,87 | 38,42 | 38,53 | 38,46 | 38,53 |
| Roerstraat 127 III | 1078LM | 48,10 | 45,23 | 44,94 | 43,94 | 44,85 |
| Roerstraat 129 I | 1078LM | 38,19 | 35,92 | 35,98 | 35,97 | 35,98 |
| Roerstraat 129 II | 1078LM | 40,25 | 37,83 | 37,91 | 37,83 | 37,91 |
| Roerstraat 129 III | 1078LM | 47,86 | 45,03 | 44,62 | 43,80 | 44,43 |
| Roerstraat 131 | 1078LM | 37,04 | 34,73 | 34,78 | 34,78 | 34,78 |
| Roerstraat 133 | 1078LM | 38,65 | 36,29 | 36,40 | 36,38 | 36,40 |
| Roompotstraat 1 1 | 1078KS | 42,67 | 40,08 | 40,08 | 39,82 | 40,02 |
| Roompotstraat 1 2 | 1078KS | 51,19 | 48,28 | 46,92 | 46,22 | 46,47 |
| Roompotstraat 1 HS | 1078KS | 40,61 | 38,13 | 38,13 | 38,07 | 38,13 |
| Roompotstraat 2 HS | 1078KV | 41,21 | 38,87 | 38,94 | 38,93 | 38,94 |
| Roompotstraat 2 I | 1078KV | 43,22 | 40,81 | 40,86 | 40,77 | 40,86 |
| Roompotstraat 2 II | 1078KV | 49,89 | 47,15 | 46,43 | 46,05 | 46,27 |
| Roompotstraat 3 HS | 1078KS | 40,49 | 38,00 | 38,00 | 37,92 | 37,99 |
| Roompotstraat 3 I | 1078KS | 42,67 | 40,09 | 40,09 | 39,84 | 40,03 |
| Roompotstraat 3 II | 1078KS | 50,87 | 47,97 | 46,50 | 45,74 | 46,00 |
| Roompotstraat 4 HS | 1078KV | 41,32 | 39,00 | 39,06 | 39,04 | 39,06 |
| Roompotstraat 4 I | 1078KV | 43,21 | 40,84 | 40,89 | 40,81 | 40,89 |
| Roompotstraat 4 II | 1078KV | 49,98 | 47,24 | 46,45 | 45,99 | 46,22 |
| Roompotstraat 5 HS | 1078KS | 40,67 | 38,19 | 38,19 | 38,13 | 38,18 |
| Roompotstraat 5 I | 1078KS | 42,73 | 40,15 | 40,15 | 39,95 | 40,12 |
| Roompotstraat 5 II | 1078KS | 50,78 | 47,88 | 46,50 | 45,75 | 46,00 |
| Roompotstraat 6 HS | 1078KV | 41,25 | 38,89 | 38,95 | 38,93 | 38,95 |
| Roompotstraat 6 I | 1078KV | 42,32 | 39,94 | 40,00 | 39,89 | 39,99 |
| Roompotstraat 6 II | 1078KV | 49,76 | 47,03 | 46,28 | 45,83 | 46,07 |
| Roompotstraat 7 HS | 1078KS | 40,59 | 38,13 | 38,13 | 38,12 | 38,13 |
| Roompotstraat 7 I | 1078KS | 42,05 | 39,52 | 39,52 | 39,33 | 39,50 |
| Roompotstraat 7 II | 1078KS | 50,34 | 47,47 | 46,22 | 45,51 | 45,75 |
| Roompotstraat 8 HS | 1078KV | 40,84 | 38,47 | 38,53 | 38,52 | 38,53 |
| Roompotstraat 8 I | 1078KV | 42,36 | 40,01 | 40,07 | 40,00 | 40,08 |
| Roompotstraat 8 II | 1078KV | 49,47 | 46,76 | 46,06 | 45,60 | 45,83 |
| Roompotstraat 9 BEL | 1078KS | 40,47 | 37,97 | 37,97 | 37,94 | 37,97 |
| Roompotstraat 9 I | 1078KS | 42,47 | 39,87 | 39,87 | 39,59 | 39,84 |
| Roompotstraat 9 II | 1078KS | 50,76 | 47,84 | 46,35 | 45,65 | 45,89 |
| Roompotstraat 10 HS | 1078KV | 40,88 | 38,57 | 38,63 | 38,63 | 38,63 |
| Roompotstraat 10 I | 1078KV | 42,61 | 40,25 | 40,31 | 40,26 | 40,32 |
| Roompotstraat 10 II | 1078KV | 49,00 | 46,32 | 45,77 | 45,30 | 45,55 |
| Roompotstraat 11 BEL | 1078KS | 40,38 | 37,89 | 37,89 | 37,86 | 37,89 |
| Roompotstraat 11 I | 1078KS | 42,56 | 39,93 | 39,94 | 39,66 | 39,92 |
| Roompotstraat 11 II | 1078KS | 50,94 | 48,02 | 46,35 | 45,67 | 45,91 |
| Roompotstraat 12 HS | 1078KV | 40,72 | 38,44 | 38,50 | 38,50 | 38,50 |
| Roompotstraat 12 I | 1078KV | 42,53 | 40,18 | 40,25 | 40,23 | 40,27 |
| Roompotstraat 12 II | 1078KV | 48,51 | 45,86 | 45,53 | 45,03 | 45,30 |
| Roompotstraat 13 BEL | 1078KT | 40,21 | 37,71 | 37,71 | 37,68 | 37,70 |
| Roompotstraat 13 I | 1078KT | 42,52 | 39,89 | 39,89 | 39,61 | 39,86 |
| Roompotstraat 13 II | 1078KT | 51,01 | 48,08 | 46,42 | 45,72 | 45,97 |
| Roompotstraat 14 HS | 1078KV | 40,43 | 38,17 | 38,24 | 38,26 | 38,24 |
| Roompotstraat 14 I | 1078KV | 42,27 | 39,96 | 40,03 | 40,03 | 40,05 |
| Roompotstraat 14 II | 1078KV | 47,63 | 45,03 | 44,86 | 44,44 | 44,67 |

| **Cluster 2**<br>**Adres en postcode** | | Prognose zonder nieuwe maatregelen [dB] | Na toepassing tweelaags ZOAB [dB] | Variant 143 [dB] | Variant 144 [dB] | Variant 140 [dB] (DOELMATIG) |
|---|---|---|---|---|---|---|
| Roompotstraat 15 BEL | 1078KT | 40,06 | 37,56 | 37,56 | 37,50 | 37,56 |
| Roompotstraat 15 I | 1078KT | 42,31 | 39,71 | 39,71 | 39,44 | 39,67 |
| Roompotstraat 15 II | 1078KT | 50,70 | 47,79 | 46,28 | 45,53 | 45,79 |
| Roompotstraat 16 HS | 1078KV | 39,08 | 36,83 | 36,88 | 36,88 | 36,88 |
| Roompotstraat 16 I | 1078KV | 41,15 | 38,88 | 38,94 | 38,96 | 38,94 |
| Roompotstraat 16 II | 1078KV | 47,37 | 44,82 | 44,69 | 44,32 | 44,54 |
| Roompotstraat 17 HS | 1078KT | 39,60 | 37,15 | 37,15 | 37,11 | 37,15 |
| Roompotstraat 17 I | 1078KT | 41,56 | 39,01 | 39,01 | 38,83 | 38,99 |
| Roompotstraat 17 II | 1078KT | 48,44 | 45,60 | 44,92 | 44,18 | 44,45 |
| Roompotstraat 18 HS | 1078KV | 39,23 | 36,96 | 37,02 | 37,02 | 37,02 |
| Roompotstraat 18 I | 1078KV | 41,30 | 38,98 | 39,08 | 39,07 | 39,08 |
| Roompotstraat 18 II | 1078KV | 47,04 | 44,43 | 44,21 | 43,90 | 44,09 |
| Roompotstraat 19 HS | 1078KT | 39,34 | 36,84 | 36,84 | 36,76 | 36,84 |
| Roompotstraat 19 I | 1078KT | 41,63 | 39,03 | 39,03 | 38,74 | 38,97 |
| Roompotstraat 19 II | 1078KT | 50,35 | 47,42 | 45,96 | 45,15 | 45,42 |
| Roompotstraat 20 HS | 1078KV | 39,62 | 37,34 | 37,41 | 37,41 | 37,41 |
| Roompotstraat 20 I | 1078KV | 41,41 | 39,07 | 39,15 | 39,16 | 39,15 |
| Roompotstraat 20 II | 1078KV | 46,90 | 44,26 | 44,16 | 43,80 | 44,04 |
| Roompotstraat 21 HS | 1078KT | 38,75 | 36,62 | 36,67 | 36,68 | 36,67 |
| Roompotstraat 21 I | 1078KT | 40,66 | 38,42 | 38,47 | 38,46 | 38,48 |
| Roompotstraat 21 II | 1078KT | 46,74 | 44,05 | 44,05 | 43,34 | 43,63 |
| Roompotstraat 22 HS | 1078KV | 39,19 | 36,92 | 36,97 | 36,97 | 36,97 |
| Roompotstraat 22 I | 1078KV | 41,27 | 39,01 | 39,05 | 39,04 | 39,06 |
| Roompotstraat 22 II | 1078KV | 48,21 | 45,50 | 45,45 | 44,82 | 45,08 |
| Rooseveltlaan 1 | 1079AA | 45,88 | 43,19 | 42,86 | 42,04 | 42,68 |
| Rooseveltlaan 3 I | 1079AA | 38,71 | 36,55 | 36,63 | 36,63 | 36,63 |
| Rooseveltlaan 3 II | 1079AA | 41,19 | 38,88 | 38,96 | 38,93 | 38,96 |
| Rooseveltlaan 3 III | 1079AA | 46,71 | 43,97 | 43,68 | 42,89 | 43,56 |
| Rooseveltlaan 5 I | 1079AA | 38,44 | 36,27 | 36,36 | 36,37 | 36,36 |
| Rooseveltlaan 5 II | 1079AA | 40,90 | 38,60 | 38,70 | 38,66 | 38,70 |
| Rooseveltlaan 5 III | 1079AA | 46,54 | 43,78 | 43,48 | 42,64 | 43,38 |
| Rooseveltlaan 6 I | 1078NH | 38,87 | 36,64 | 36,78 | 36,78 | 36,78 |
| Rooseveltlaan 6 II | 1078NH | 42,69 | 40,18 | 40,31 | 40,04 | 40,31 |
| Rooseveltlaan 7 | 1079AA | 46,74 | 43,97 | 43,68 | 42,78 | 43,56 |
| Rooseveltlaan 8 II | 1078NH | 38,76 | 36,56 | 36,71 | 36,69 | 36,71 |
| Rooseveltlaan 8 III | 1078NH | 42,73 | 40,24 | 40,36 | 40,10 | 40,36 |
| Rooseveltlaan 9 | 1079AA | 45,63 | 42,93 | 42,75 | 41,96 | 42,63 |
| Rooseveltlaan 10 | 1078NH | 42,49 | 40,01 | 40,14 | 39,88 | 40,14 |
| Rooseveltlaan 11 I | 1079AA | 38,20 | 36,07 | 36,16 | 36,17 | 36,16 |
| Rooseveltlaan 11 II | 1079AA | 40,34 | 38,11 | 38,22 | 38,17 | 38,22 |
| Rooseveltlaan 11 III | 1079AA | 46,37 | 43,63 | 43,34 | 42,44 | 43,25 |
| Rooseveltlaan 12 | 1078NH | 42,69 | 40,22 | 40,34 | 40,10 | 40,34 |
| Rooseveltlaan 13 I | 1079AA | 38,33 | 36,16 | 36,25 | 36,25 | 36,25 |
| Rooseveltlaan 13 II | 1079AA | 40,72 | 38,40 | 38,49 | 38,45 | 38,49 |
| Rooseveltlaan 13 III | 1079AA | 46,09 | 43,31 | 43,03 | 42,14 | 42,95 |
| Rooseveltlaan 14 | 1078NH | 48,81 | 45,98 | 45,23 | 44,74 | 44,98 |
| Rooseveltlaan 15 | 1079AA | 46,31 | 43,59 | 43,39 | 42,49 | 43,31 |
| Rooseveltlaan 16 I | 1078NH | 40,24 | 37,96 | 38,07 | 37,99 | 38,07 |
| Rooseveltlaan 16 II | 1078NH | 42,05 | 39,59 | 39,72 | 39,48 | 39,71 |
| Rooseveltlaan 16 III | 1078NH | 48,41 | 45,60 | 44,96 | 44,48 | 44,77 |
| Rooseveltlaan 17 | 1079AA | 45,46 | 42,75 | 42,59 | 41,83 | 42,50 |
| Rooseveltlaan 18 I | 1078NH | 40,18 | 37,91 | 38,02 | 37,95 | 38,02 |
| Rooseveltlaan 18 II | 1078NH | 42,01 | 39,56 | 39,68 | 39,44 | 39,68 |
| Rooseveltlaan 18 III | 1078NH | 48,43 | 45,62 | 44,98 | 44,49 | 44,79 |
| Rooseveltlaan 19 1 | 1079AB | 38,35 | 36,18 | 36,27 | 36,27 | 36,27 |

| Cluster 2<br>Adres en postcode | | Prognose zonder nieuwe maatregelen [dB] | Na toepassing tweelaags ZOAB [dB] | Variant 143 [dB] | Variant 144 [dB] | Variant 140 [dB] (DOELMATIG) |
|---|---|---|---|---|---|---|
| Rooseveltlaan 19 2 | 1079AB | 40,45 | 38,19 | 38,28 | 38,22 | 38,28 |
| Rooseveltlaan 19 3 | 1079AB | 46,25 | 43,48 | 43,20 | 42,34 | 43,13 |
| Rooseveltlaan 20 | 1078NH | 48,42 | 45,61 | 44,99 | 44,50 | 44,82 |
| Rooseveltlaan 21 1 | 1079AB | 38,13 | 35,93 | 36,03 | 36,03 | 36,03 |
| Rooseveltlaan 21 2 | 1079AB | 40,30 | 38,01 | 38,11 | 38,05 | 38,11 |
| Rooseveltlaan 21 3 | 1079AB | 43,12 | 40,59 | 40,68 | 40,36 | 40,68 |
| Rooseveltlaan 21 4 | 1079AB | 46,19 | 43,43 | 43,19 | 42,36 | 43,12 |
| Rooseveltlaan 21 5 | 1079AB | 36,55 | 34,40 | 34,50 | 34,51 | 34,50 |
| Rooseveltlaan 22 | 1078NJ | 48,63 | 45,82 | 45,18 | 44,70 | 44,95 |
| Rooseveltlaan 23 | 1079AB | 46,10 | 43,37 | 43,26 | 42,48 | 43,18 |
| Rooseveltlaan 24 I | 1078NJ | 40,31 | 38,06 | 38,19 | 38,13 | 38,19 |
| Rooseveltlaan 24 II | 1078NJ | 42,08 | 39,66 | 39,80 | 39,59 | 39,80 |
| Rooseveltlaan 24 III | 1078NJ | 48,56 | 45,74 | 45,11 | 44,62 | 44,93 |
| Rooseveltlaan 25 | 1079AB | 45,06 | 42,38 | 42,28 | 41,66 | 42,21 |
| Rooseveltlaan 26 I | 1078NJ | 40,21 | 37,96 | 38,10 | 38,05 | 38,09 |
| Rooseveltlaan 26 II | 1078NJ | 42,09 | 39,69 | 39,83 | 39,62 | 39,83 |
| Rooseveltlaan 26 III | 1078NJ | 48,68 | 45,88 | 45,28 | 44,81 | 45,12 |
| Rooseveltlaan 27 1 | 1079AB | 37,92 | 35,76 | 35,86 | 35,85 | 35,86 |
| Rooseveltlaan 27 2 | 1079AB | 40,12 | 37,87 | 37,96 | 37,91 | 37,96 |
| Rooseveltlaan 27 3 | 1079AB | 45,54 | 42,85 | 42,70 | 42,03 | 42,65 |
| Rooseveltlaan 28 | 1078NJ | 48,56 | 45,76 | 45,20 | 44,72 | 45,08 |
| Rooseveltlaan 29 1 | 1079AB | 37,87 | 35,72 | 35,82 | 35,82 | 35,82 |
| Rooseveltlaan 29 2 | 1079AB | 40,10 | 37,86 | 37,96 | 37,91 | 37,96 |
| Rooseveltlaan 29 3 | 1079AB | 45,53 | 42,85 | 42,73 | 42,10 | 42,69 |
| Rooseveltlaan 30 | 1078NJ | 48,39 | 45,59 | 45,10 | 44,64 | 45,01 |
| Rooseveltlaan 31 | 1079AB | 45,17 | 42,49 | 42,44 | 41,83 | 42,40 |
| Rooseveltlaan 32 I | 1078NJ | 39,94 | 37,64 | 37,80 | 37,77 | 37,80 |
| Rooseveltlaan 32 II | 1078NJ | 41,77 | 39,34 | 39,50 | 39,34 | 39,50 |
| Rooseveltlaan 32 III | 1078NJ | 48,56 | 45,75 | 45,24 | 44,78 | 45,12 |
| Rooseveltlaan 33 | 1079AB | 45,34 | 42,65 | 42,53 | 41,92 | 42,49 |
| Rooseveltlaan 34 I | 1078NJ | 39,92 | 37,61 | 37,78 | 37,75 | 37,77 |
| Rooseveltlaan 34 II | 1078NJ | 41,74 | 39,31 | 39,46 | 39,31 | 39,46 |
| Rooseveltlaan 34 III | 1078NJ | 48,44 | 45,64 | 45,15 | 44,68 | 45,01 |
| Rooseveltlaan 35 I | 1079AC | 37,87 | 35,72 | 35,82 | 35,82 | 35,82 |
| Rooseveltlaan 35 II | 1079AC | 39,97 | 37,75 | 37,86 | 37,81 | 37,85 |
| Rooseveltlaan 35 III | 1079AC | 45,34 | 42,66 | 42,55 | 41,96 | 42,51 |
| Rooseveltlaan 36 | 1078NJ | 48,39 | 45,60 | 45,18 | 44,72 | 45,07 |
| Rooseveltlaan 37 I | 1079AC | 37,75 | 35,63 | 35,74 | 35,73 | 35,74 |
| Rooseveltlaan 37 II | 1079AC | 39,84 | 37,64 | 37,75 | 37,73 | 37,75 |
| Rooseveltlaan 37 III | 1079AC | 45,26 | 42,60 | 42,49 | 41,92 | 42,45 |
| Rooseveltlaan 38 | 1078NK | 48,42 | 45,62 | 45,21 | 44,75 | 45,08 |
| Rooseveltlaan 39 | 1079AC | 45,21 | 42,55 | 42,43 | 41,84 | 42,39 |
| Rooseveltlaan 40 I | 1078NK | 39,92 | 37,62 | 37,77 | 37,76 | 37,77 |
| Rooseveltlaan 40 II | 1078NK | 41,79 | 39,37 | 39,49 | 39,37 | 39,49 |
| Rooseveltlaan 40 III | 1078NK | 48,18 | 45,39 | 44,99 | 44,51 | 44,85 |
| Rooseveltlaan 41 | 1079AC | 36,20 | 34,13 | 34,24 | 34,23 | 34,24 |
| Rooseveltlaan 42 I | 1078NK | 39,96 | 37,66 | 37,79 | 37,79 | 37,79 |
| Rooseveltlaan 42 II | 1078NK | 41,82 | 39,40 | 39,51 | 39,40 | 39,51 |
| Rooseveltlaan 42 III | 1078NK | 48,07 | 45,30 | 44,94 | 44,47 | 44,81 |
| Rooseveltlaan 43 I | 1079AC | 36,19 | 34,12 | 34,22 | 34,22 | 34,22 |
| Rooseveltlaan 43 II | 1079AC | 39,75 | 37,58 | 37,69 | 37,67 | 37,69 |
| Rooseveltlaan 43 III | 1079AC | 45,50 | 42,84 | 42,74 | 42,18 | 42,72 |
| Rooseveltlaan 44 | 1078NK | 48,18 | 45,41 | 44,99 | 44,54 | 44,82 |
| Rooseveltlaan 45 I | 1079AC | 37,53 | 35,42 | 35,54 | 35,52 | 35,54 |
| Rooseveltlaan 45 II | 1079AC | 39,55 | 37,36 | 37,47 | 37,44 | 37,47 |

| Cluster 2<br>Adres en postcode | | Prognose zonder nieuwe maatregelen [dB] | Na toepassing tweelaags ZOAB [dB] | Variant 143 [dB] | Variant 144 [dB] | Variant 140 [dB] (DOELMATIG) |
|---|---|---|---|---|---|---|
| Rooseveltlaan 45 III | 1079AC | 45,26 | 42,59 | 42,50 | 41,92 | 42,47 |
| Rooseveltlaan 46 | 1078NK | 47,80 | 45,01 | 44,69 | 44,25 | 44,56 |
| Rooseveltlaan 47 | 1079AC | 35,61 | 33,55 | 33,66 | 33,66 | 33,66 |
| Rooseveltlaan 48 I | 1078NK | 39,74 | 37,45 | 37,56 | 37,55 | 37,56 |
| Rooseveltlaan 48 II | 1078NK | 41,58 | 39,18 | 39,28 | 39,17 | 39,28 |
| Rooseveltlaan 48 III | 1078NK | 47,82 | 45,04 | 44,65 | 44,21 | 44,48 |
| Rooseveltlaan 49 | 1079AC | 38,40 | 36,11 | 35,65 | 35,53 | 35,44 |
| Rooseveltlaan 50 I | 1078NK | 39,51 | 37,26 | 37,37 | 37,37 | 37,37 |
| Rooseveltlaan 50 II | 1078NK | 41,36 | 39,00 | 39,10 | 39,02 | 39,10 |
| Rooseveltlaan 50 III | 1078NK | 47,40 | 44,67 | 44,41 | 44,00 | 44,27 |
| Rooseveltlaan 51 I | 1079AD | 40,59 | 38,13 | 37,54 | 37,42 | 37,19 |
| Rooseveltlaan 51 II | 1079AD | 42,14 | 39,67 | 39,24 | 39,04 | 38,97 |
| Rooseveltlaan 51 III | 1079AD | 47,34 | 44,69 | 44,44 | 44,31 | 44,33 |
| Rooseveltlaan 52 | 1078NK | 47,46 | 44,73 | 44,49 | 44,09 | 44,36 |
| Rooseveltlaan 53 I | 1079AD | 39,75 | 37,43 | 36,94 | 36,80 | 36,61 |
| Rooseveltlaan 53 II | 1079AD | 41,72 | 39,29 | 38,86 | 38,61 | 38,57 |
| Rooseveltlaan 53 III | 1079AD | 46,93 | 44,35 | 44,09 | 43,94 | 43,95 |
| Rooseveltlaan 54 | 1078NL | 47,32 | 44,59 | 44,43 | 44,07 | 44,34 |
| Rooseveltlaan 55 | 1079AD | 37,50 | 35,31 | 35,06 | 34,96 | 34,96 |
| Rooseveltlaan 56 I | 1078NL | 39,55 | 37,31 | 37,42 | 37,42 | 37,42 |
| Rooseveltlaan 56 II | 1078NL | 41,27 | 38,92 | 39,03 | 38,95 | 39,03 |
| Rooseveltlaan 56 III | 1078NL | 47,22 | 44,50 | 44,21 | 43,84 | 44,07 |
| Rooseveltlaan 57 | 1079AD | 37,67 | 35,42 | 35,07 | 34,94 | 35,01 |
| Rooseveltlaan 58 I | 1078NL | 39,37 | 37,12 | 37,23 | 37,24 | 37,23 |
| Rooseveltlaan 58 II | 1078NL | 41,03 | 38,69 | 38,79 | 38,73 | 38,79 |
| Rooseveltlaan 58 III | 1078NL | 47,12 | 44,40 | 44,16 | 43,81 | 44,02 |
| Rooseveltlaan 59 I | 1079AD | 39,66 | 37,26 | 36,69 | 36,48 | 36,46 |
| Rooseveltlaan 59 II | 1079AD | 41,50 | 38,95 | 38,43 | 38,02 | 38,20 |
| Rooseveltlaan 59 III | 1079AD | 44,34 | 41,60 | 40,86 | 40,32 | 40,58 |
| Rooseveltlaan 59 IV | 1079AD | 46,48 | 43,79 | 43,38 | 43,17 | 43,19 |
| Rooseveltlaan 60 | 1078NL | 47,14 | 44,43 | 44,16 | 43,81 | 44,03 |
| Rooseveltlaan 61 I | 1079AD | 40,78 | 38,27 | 37,89 | 37,62 | 37,73 |
| Rooseveltlaan 61 II | 1079AD | 42,81 | 40,19 | 39,76 | 39,41 | 39,59 |
| Rooseveltlaan 61 III | 1079AD | 45,45 | 42,67 | 41,88 | 41,33 | 41,54 |
| Rooseveltlaan 61 IV | 1079AD | 46,81 | 44,08 | 43,40 | 42,97 | 42,98 |
| Rooseveltlaan 63 | 1079AD | 38,09 | 35,78 | 35,76 | 35,60 | 35,76 |
| Rooseveltlaan 65 | 1079AD | 38,44 | 36,13 | 36,18 | 36,14 | 36,18 |
| Rooseveltlaan 67 | 1079AE | 38,06 | 35,80 | 35,81 | 35,77 | 35,81 |
| Rooseveltlaan 69 | 1079AE | 41,16 | 38,56 | 38,72 | 38,55 | 38,72 |
| Rooseveltlaan 71 I | 1079AE | 42,90 | 40,14 | 40,28 | 39,87 | 40,28 |
| Rooseveltlaan 71 II | 1079AE | 44,64 | 41,66 | 41,37 | 40,65 | 41,35 |
| Rooseveltlaan 71 III | 1079AE | 49,73 | 46,62 | 44,80 | 44,36 | 43,65 |
| Rooseveltlaan 72 I | 1078NM | 41,41 | 39,04 | 39,15 | 39,08 | 39,15 |
| Rooseveltlaan 72 II | 1078NM | 43,66 | 41,06 | 41,12 | 40,89 | 41,09 |
| Rooseveltlaan 72 III | 1078NM | 46,30 | 43,57 | 43,15 | 42,61 | 42,86 |
| Rooseveltlaan 73 I | 1079AE | 43,47 | 40,76 | 40,90 | 40,52 | 40,90 |
| Rooseveltlaan 73 II | 1079AE | 45,72 | 42,85 | 42,71 | 42,09 | 42,71 |
| Rooseveltlaan 73 III | 1079AE | 52,40 | 49,41 | 47,42 | 46,96 | 46,03 |
| Rooseveltlaan 74 I | 1078NM | 39,38 | 37,12 | 37,23 | 37,22 | 37,23 |
| Rooseveltlaan 74 II | 1078NM | 40,96 | 38,65 | 38,76 | 38,69 | 38,76 |
| Rooseveltlaan 74 III | 1078NM | 45,61 | 42,90 | 42,50 | 41,89 | 42,24 |
| Rooseveltlaan 75 | 1079AE | 41,89 | 39,29 | 39,44 | 39,26 | 39,44 |
| Rooseveltlaan 76 | 1078NM | 38,06 | 35,85 | 35,96 | 35,96 | 35,96 |
| Rooseveltlaan 77 | 1079AE | 42,30 | 39,69 | 39,81 | 39,64 | 39,81 |
| Rooseveltlaan 78 | 1078NM | 38,11 | 35,84 | 35,95 | 35,94 | 35,95 |

| **Cluster 2**<br>**Adres en postcode** | | Prognose zonder nieuwe maatregelen [dB] | Na toepassing tweelaags ZOAB [dB] | Variant 143 [dB] | Variant 144 [dB] | Variant 140 [dB] (DOELMATIG) |
|---|---|---|---|---|---|---|
| Rooseveltlaan 79 1 | 1079AE | 43,34 | 40,66 | 40,77 | 40,44 | 40,77 |
| Rooseveltlaan 79 2 | 1079AE | 45,55 | 42,73 | 42,64 | 42,09 | 42,62 |
| Rooseveltlaan 79 3 | 1079AE | 47,94 | 45,07 | 44,22 | 43,75 | 43,74 |
| Rooseveltlaan 79 4 | 1079AE | 51,97 | 49,02 | 47,15 | 46,73 | 45,73 |
| Rooseveltlaan 80 I | 1078NM | 39,40 | 37,07 | 37,18 | 37,17 | 37,18 |
| Rooseveltlaan 80 II | 1078NM | 40,80 | 38,39 | 38,50 | 38,44 | 38,50 |
| Rooseveltlaan 80 III | 1078NM | 45,01 | 42,27 | 42,09 | 41,45 | 41,92 |
| Rooseveltlaan 81 I | 1079AE | 43,26 | 40,61 | 40,71 | 40,41 | 40,71 |
| Rooseveltlaan 81 II | 1079AE | 45,54 | 42,74 | 42,68 | 42,12 | 42,66 |
| Rooseveltlaan 81 III | 1079AE | 51,77 | 48,85 | 47,08 | 46,67 | 45,72 |
| Rooseveltlaan 82 I | 1078NM | 39,17 | 36,84 | 36,95 | 36,94 | 36,95 |
| Rooseveltlaan 82 II | 1078NM | 40,74 | 38,33 | 38,44 | 38,36 | 38,44 |
| Rooseveltlaan 82 III | 1078NM | 44,98 | 42,26 | 42,06 | 41,42 | 41,86 |
| Rooseveltlaan 83 | 1079AE | 42,45 | 39,90 | 40,01 | 39,84 | 40,01 |
| Rooseveltlaan 84 | 1078NM | 37,86 | 35,59 | 35,71 | 35,70 | 35,71 |
| Rooseveltlaan 85 | 1079AE | 42,42 | 39,94 | 40,04 | 39,88 | 40,04 |
| Rooseveltlaan 86 | 1078NM | 38,13 | 35,83 | 35,92 | 35,91 | 35,92 |
| Rooseveltlaan 87 I | 1079AG | 43,20 | 40,65 | 40,75 | 40,49 | 40,75 |
| Rooseveltlaan 87 II | 1079AG | 45,02 | 42,33 | 42,38 | 41,92 | 42,38 |
| Rooseveltlaan 87 III | 1079AG | 51,86 | 48,98 | 47,37 | 46,98 | 46,18 |
| Rooseveltlaan 88 I | 1078NM | 39,28 | 36,94 | 37,04 | 37,02 | 37,04 |
| Rooseveltlaan 88 II | 1078NM | 40,80 | 38,39 | 38,49 | 38,40 | 38,48 |
| Rooseveltlaan 88 III | 1078NM | 44,92 | 42,17 | 42,05 | 41,43 | 41,99 |
| Rooseveltlaan 89 I | 1079AG | 43,11 | 40,56 | 40,67 | 40,43 | 40,67 |
| Rooseveltlaan 89 II | 1079AG | 44,93 | 42,26 | 42,32 | 41,87 | 42,32 |
| Rooseveltlaan 89 III | 1079AG | 51,83 | 48,95 | 47,39 | 47,02 | 46,19 |
| Rooseveltlaan 90 I | 1078NM | 39,24 | 36,95 | 37,05 | 37,03 | 37,05 |
| Rooseveltlaan 90 II | 1078NM | 41,02 | 38,63 | 38,73 | 38,64 | 38,73 |
| Rooseveltlaan 90 III | 1078NM | 45,09 | 42,34 | 42,22 | 41,59 | 42,15 |
| Rooseveltlaan 91 | 1079AG | 42,56 | 40,03 | 40,13 | 39,98 | 40,13 |
| Rooseveltlaan 92 | 1078NN | 37,58 | 35,32 | 35,43 | 35,42 | 35,43 |
| Rooseveltlaan 93 | 1079AG | 42,58 | 40,09 | 40,18 | 40,02 | 40,18 |
| Rooseveltlaan 94 | 1078NN | 38,48 | 36,14 | 36,25 | 36,23 | 36,25 |
| Rooseveltlaan 95 I | 1079AG | 43,17 | 40,62 | 40,72 | 40,48 | 40,72 |
| Rooseveltlaan 95 II | 1079AG | 44,78 | 42,12 | 42,16 | 41,68 | 42,15 |
| Rooseveltlaan 95 III | 1079AG | 51,75 | 48,84 | 47,33 | 46,92 | 46,24 |
| Rooseveltlaan 96 I | 1078NN | 39,65 | 37,31 | 37,43 | 37,38 | 37,43 |
| Rooseveltlaan 96 II | 1078NN | 40,93 | 38,52 | 38,65 | 38,57 | 38,65 |
| Rooseveltlaan 96 III | 1078NN | 45,26 | 42,48 | 42,40 | 41,81 | 42,34 |
| Rooseveltlaan 97 I | 1079AG | 43,29 | 40,71 | 40,79 | 40,49 | 40,79 |
| Rooseveltlaan 97 II | 1079AG | 44,64 | 41,98 | 42,00 | 41,52 | 41,98 |
| Rooseveltlaan 97 III | 1079AG | 51,50 | 48,60 | 47,17 | 46,77 | 46,13 |
| Rooseveltlaan 98 I | 1078NN | 39,33 | 37,03 | 37,15 | 37,11 | 37,15 |
| Rooseveltlaan 98 II | 1078NN | 40,91 | 38,51 | 38,64 | 38,54 | 38,63 |
| Rooseveltlaan 98 III | 1078NN | 44,98 | 42,24 | 42,21 | 41,62 | 42,17 |
| Rooseveltlaan 99 | 1079AG | 42,73 | 40,20 | 40,28 | 40,10 | 40,28 |
| Rooseveltlaan 100 | 1078NN | 37,77 | 35,49 | 35,62 | 35,60 | 35,62 |
| Rooseveltlaan 101 | 1079AG | 42,57 | 40,08 | 40,15 | 39,96 | 40,15 |
| Rooseveltlaan 102 | 1078NN | 38,51 | 36,18 | 36,29 | 36,28 | 36,29 |
| Rooseveltlaan 103 I | 1079AH | 43,25 | 40,67 | 40,74 | 40,38 | 40,74 |
| Rooseveltlaan 103 II | 1079AH | 44,52 | 41,84 | 41,83 | 41,30 | 41,81 |
| Rooseveltlaan 103 III | 1079AH | 51,35 | 48,45 | 47,04 | 46,62 | 46,05 |
| Rooseveltlaan 104 I | 1078NN | 39,75 | 37,43 | 37,53 | 37,50 | 37,53 |
| Rooseveltlaan 104 II | 1078NN | 41,00 | 38,63 | 38,74 | 38,68 | 38,74 |
| Rooseveltlaan 104 III | 1078NN | 45,33 | 42,58 | 42,51 | 41,91 | 42,47 |

| Cluster 2<br>Adres en postcode | | Prognose zonder nieuwe maatregelen [dB] | Na toepassing tweelaags ZOAB [dB] | Variant 143 [dB] | Variant 144 [dB] | Variant 140 [dB] (DOELMATIG) |
|---|---|---|---|---|---|---|
| Rooseveltlaan 105 I | 1079AH | 43,47 | 40,88 | 40,96 | 40,59 | 40,96 |
| Rooseveltlaan 105 II | 1079AH | 44,63 | 41,93 | 41,85 | 41,31 | 41,78 |
| Rooseveltlaan 105 III | 1079AH | 51,20 | 48,29 | 46,92 | 46,52 | 45,98 |
| Rooseveltlaan 106 1 | 1078NN | 39,27 | 37,00 | 37,12 | 37,10 | 37,12 |
| Rooseveltlaan 106 2 | 1078NN | 40,98 | 38,62 | 38,74 | 38,69 | 38,74 |
| Rooseveltlaan 106 3 | 1078NN | 42,89 | 40,34 | 40,39 | 40,17 | 40,34 |
| Rooseveltlaan 106 4 | 1078NN | 45,43 | 42,69 | 42,63 | 42,04 | 42,60 |
| Rooseveltlaan 107 | 1079AH | 42,70 | 40,16 | 40,25 | 40,04 | 40,25 |
| Rooseveltlaan 108 | 1078NP | 37,90 | 35,62 | 35,75 | 35,74 | 35,75 |
| Rooseveltlaan 109 | 1079AH | 42,51 | 40,00 | 40,10 | 39,88 | 40,10 |
| Rooseveltlaan 110 | 1078NP | 38,73 | 36,39 | 36,47 | 36,48 | 36,47 |
| Rooseveltlaan 111 I | 1079AH | 43,22 | 40,63 | 40,74 | 40,31 | 40,74 |
| Rooseveltlaan 111 II | 1079AH | 44,70 | 42,00 | 41,93 | 41,33 | 41,81 |
| Rooseveltlaan 111 III | 1079AH | 50,63 | 47,71 | 46,35 | 45,91 | 45,33 |
| Rooseveltlaan 112 I | 1078NP | 39,87 | 37,48 | 37,57 | 37,56 | 37,57 |
| Rooseveltlaan 112 II | 1078NP | 41,30 | 38,90 | 39,00 | 38,93 | 39,00 |
| Rooseveltlaan 112 III | 1078NP | 45,12 | 42,37 | 42,30 | 41,70 | 42,27 |
| Rooseveltlaan 113 I | 1079AH | 43,22 | 40,65 | 40,74 | 40,33 | 40,74 |
| Rooseveltlaan 113 II | 1079AH | 44,45 | 41,76 | 41,69 | 41,05 | 41,58 |
| Rooseveltlaan 113 III | 1079AH | 50,47 | 47,54 | 46,17 | 45,71 | 45,13 |
| Rooseveltlaan 114 I | 1078NP | 39,18 | 36,89 | 37,00 | 36,98 | 37,00 |
| Rooseveltlaan 114 II | 1078NP | 40,65 | 38,30 | 38,40 | 38,34 | 38,40 |
| Rooseveltlaan 114 III | 1078NP | 45,00 | 42,31 | 42,23 | 41,64 | 42,17 |
| Rooseveltlaan 115 | 1079AH | 42,22 | 39,75 | 39,84 | 39,63 | 39,84 |
| Rooseveltlaan 116 | 1078NP | 37,77 | 35,48 | 35,59 | 35,58 | 35,59 |
| Rooseveltlaan 117 | 1079AH | 41,81 | 39,37 | 39,44 | 39,25 | 39,44 |
| Rooseveltlaan 118 | 1078NP | 38,85 | 36,47 | 36,57 | 36,58 | 36,57 |
| Rooseveltlaan 119 I | 1079AJ | 42,77 | 40,31 | 40,34 | 40,03 | 40,34 |
| Rooseveltlaan 119 II | 1079AJ | 43,57 | 41,02 | 40,89 | 40,50 | 40,81 |
| Rooseveltlaan 119 III | 1079AJ | 49,45 | 46,63 | 45,59 | 45,06 | 45,00 |
| Rooseveltlaan 120 I | 1078NP | 40,05 | 37,67 | 37,77 | 37,76 | 37,77 |
| Rooseveltlaan 120 II | 1078NP | 41,63 | 39,20 | 39,31 | 39,18 | 39,31 |
| Rooseveltlaan 120 III | 1078NP | 46,20 | 43,44 | 43,13 | 42,50 | 42,99 |
| Rooseveltlaan 121 I | 1079AJ | 42,00 | 39,60 | 39,57 | 39,24 | 39,57 |
| Rooseveltlaan 121 II | 1079AJ | 42,76 | 40,28 | 39,96 | 39,57 | 39,81 |
| Rooseveltlaan 121 III | 1079AJ | 49,87 | 47,03 | 45,74 | 45,17 | 44,98 |
| Rooseveltlaan 122 I | 1078NP | 40,00 | 37,64 | 37,74 | 37,73 | 37,74 |
| Rooseveltlaan 122 II | 1078NP | 41,44 | 39,02 | 39,14 | 39,01 | 39,14 |
| Rooseveltlaan 122 III | 1078NP | 45,98 | 43,21 | 42,89 | 42,24 | 42,74 |
| Rooseveltlaan 123 | 1079AJ | 40,98 | 38,61 | 38,62 | 38,44 | 38,62 |
| Rooseveltlaan 124 | 1078NR | 38,61 | 36,27 | 36,38 | 36,40 | 36,38 |
| Rooseveltlaan 125 | 1079AJ | 39,81 | 37,39 | 37,42 | 37,18 | 37,42 |
| Rooseveltlaan 126 | 1078NR | 39,02 | 36,66 | 36,76 | 36,77 | 36,76 |
| Rooseveltlaan 127 I | 1079AJ | 40,81 | 38,34 | 38,32 | 37,83 | 38,32 |
| Rooseveltlaan 127 II | 1079AJ | 43,15 | 40,60 | 40,60 | 40,41 | 40,60 |
| Rooseveltlaan 127 III | 1079AJ | 49,91 | 46,98 | 45,82 | 45,17 | 45,27 |
| Rooseveltlaan 128 I | 1078NR | 40,04 | 37,64 | 37,75 | 37,73 | 37,75 |
| Rooseveltlaan 128 II | 1078NR | 41,52 | 39,07 | 39,18 | 39,04 | 39,17 |
| Rooseveltlaan 128 III | 1078NR | 46,20 | 43,46 | 43,09 | 42,47 | 42,92 |
| Rooseveltlaan 129 I | 1079AJ | 40,56 | 38,21 | 38,21 | 38,14 | 38,21 |
| Rooseveltlaan 129 II | 1079AJ | 42,75 | 40,21 | 40,21 | 39,98 | 40,21 |
| Rooseveltlaan 129 III | 1079AJ | 50,08 | 47,12 | 45,83 | 45,10 | 45,26 |
| Rooseveltlaan 130 I | 1078NR | 39,67 | 37,30 | 37,41 | 37,39 | 37,41 |
| Rooseveltlaan 130 II | 1078NR | 41,75 | 39,32 | 39,42 | 39,30 | 39,42 |
| Rooseveltlaan 130 III | 1078NR | 46,41 | 43,64 | 43,16 | 42,48 | 42,89 |

| Cluster 2<br>Adres en postcode | | Prognose zonder nieuwe maatregelen [dB] | Na toepassing tweelaags ZOAB [dB] | Variant 143 [dB] | Variant 144 [dB] | Variant 140 [dB] (DOELMATIG) |
|---|---|---|---|---|---|---|
| Rooseveltlaan 131 | 1079AJ | 39,19 | 36,77 | 36,81 | 36,60 | 36,81 |
| Rooseveltlaan 132 | 1078NR | 37,95 | 35,62 | 35,74 | 35,74 | 35,74 |
| Rooseveltlaan 133 | 1079AJ | 39,01 | 36,66 | 36,66 | 36,64 | 36,66 |
| Rooseveltlaan 134 I | 1078NR | 40,46 | 38,04 | 38,12 | 38,12 | 38,12 |
| Rooseveltlaan 134 II | 1078NR | 41,77 | 39,29 | 39,38 | 39,27 | 39,38 |
| Rooseveltlaan 134 III | 1078NR | 46,42 | 43,62 | 43,17 | 42,53 | 42,89 |
| Rooseveltlaan 135 I | 1079AK | 40,95 | 38,56 | 38,56 | 38,50 | 38,56 |
| Rooseveltlaan 135 II | 1079AK | 43,09 | 40,50 | 40,48 | 40,28 | 40,48 |
| Rooseveltlaan 135 III | 1079AK | 49,83 | 46,87 | 45,55 | 44,85 | 44,70 |
| Rooseveltlaan 136 | 1078NR | 39,83 | 37,40 | 37,47 | 37,49 | 37,47 |
| Rooseveltlaan 137 I | 1079AK | 40,56 | 38,22 | 38,19 | 38,11 | 38,17 |
| Rooseveltlaan 137 II | 1079AK | 42,78 | 40,21 | 40,19 | 39,96 | 40,19 |
| Rooseveltlaan 137 III | 1079AK | 50,13 | 47,17 | 45,85 | 45,14 | 45,06 |
| Rooseveltlaan 138 | 1078NR | 39,78 | 37,35 | 37,45 | 37,45 | 37,45 |
| Rooseveltlaan 139 | 1079AK | 38,76 | 36,49 | 36,49 | 36,48 | 36,49 |
| Rooseveltlaan 140 I | 1078NR | 40,37 | 37,95 | 38,05 | 38,03 | 38,05 |
| Rooseveltlaan 140 II | 1078NR | 41,67 | 39,18 | 39,30 | 39,18 | 39,30 |
| Rooseveltlaan 140 III | 1078NR | 46,37 | 43,55 | 43,04 | 42,30 | 42,71 |
| Rooseveltlaan 141 | 1079AK | 38,72 | 36,37 | 36,37 | 36,36 | 36,37 |
| Rooseveltlaan 142 | 1078NR | 39,51 | 37,08 | 37,17 | 37,19 | 37,17 |
| Rooseveltlaan 143 I | 1079AK | 40,67 | 38,32 | 38,32 | 38,26 | 38,32 |
| Rooseveltlaan 143 II | 1079AK | 42,77 | 40,19 | 40,18 | 39,96 | 40,18 |
| Rooseveltlaan 143 III | 1079AK | 50,01 | 47,04 | 45,78 | 45,07 | 45,03 |
| Rooseveltlaan 144 I | 1078NS | 40,64 | 38,19 | 38,29 | 38,28 | 38,29 |
| Rooseveltlaan 144 II | 1078NS | 42,35 | 39,88 | 39,98 | 39,89 | 39,98 |
| Rooseveltlaan 144 III | 1078NS | 46,80 | 43,96 | 43,44 | 42,69 | 43,06 |
| Rooseveltlaan 145 I | 1079AK | 40,47 | 38,09 | 38,09 | 37,95 | 38,09 |
| Rooseveltlaan 145 II | 1079AK | 42,70 | 40,14 | 40,12 | 39,83 | 40,12 |
| Rooseveltlaan 145 III | 1079AK | 49,82 | 46,90 | 45,35 | 44,62 | 44,49 |
| Rooseveltlaan 146 I | 1078NS | 39,98 | 37,55 | 37,67 | 37,65 | 37,67 |
| Rooseveltlaan 146 II | 1078NS | 41,44 | 38,91 | 39,04 | 38,95 | 39,04 |
| Rooseveltlaan 146 III | 1078NS | 46,73 | 43,86 | 43,21 | 42,50 | 42,76 |
| Rooseveltlaan 147 | 1079AK | 39,01 | 36,69 | 36,69 | 36,61 | 36,69 |
| Rooseveltlaan 148 | 1078NS | 38,43 | 36,06 | 36,18 | 36,18 | 36,18 |
| Rooseveltlaan 149 | 1079AK | 39,15 | 36,78 | 36,78 | 36,75 | 36,78 |
| Rooseveltlaan 150 | 1078NS | 39,75 | 37,32 | 37,40 | 37,42 | 37,40 |
| Rooseveltlaan 151 I | 1079AL | 40,94 | 38,53 | 38,53 | 38,43 | 38,53 |
| Rooseveltlaan 151 II | 1079AL | 42,63 | 40,04 | 40,02 | 39,75 | 40,02 |
| Rooseveltlaan 151 III | 1079AL | 50,18 | 47,24 | 45,80 | 45,17 | 45,02 |
| Rooseveltlaan 152 I | 1078NS | 40,79 | 38,29 | 38,38 | 38,38 | 38,38 |
| Rooseveltlaan 152 II | 1078NS | 42,08 | 39,50 | 39,60 | 39,52 | 39,60 |
| Rooseveltlaan 152 III | 1078NS | 47,66 | 44,76 | 43,90 | 43,15 | 43,34 |
| Rooseveltlaan 153 I | 1079AL | 40,33 | 37,91 | 37,91 | 37,78 | 37,91 |
| Rooseveltlaan 153 II | 1079AL | 42,25 | 39,72 | 39,70 | 39,41 | 39,70 |
| Rooseveltlaan 153 III | 1079AL | 49,75 | 46,83 | 45,52 | 44,96 | 44,88 |
| Rooseveltlaan 154 I | 1078NS | 39,91 | 37,51 | 37,60 | 37,59 | 37,60 |
| Rooseveltlaan 154 II | 1078NS | 41,82 | 39,27 | 39,37 | 39,28 | 39,37 |
| Rooseveltlaan 154 III | 1078NS | 47,53 | 44,64 | 43,78 | 43,00 | 43,21 |
| Rooseveltlaan 155 | 1079AL | 38,88 | 36,52 | 36,52 | 36,43 | 36,52 |
| Rooseveltlaan 156 | 1078NS | 38,39 | 36,04 | 36,15 | 36,15 | 36,15 |
| Rooseveltlaan 157 | 1079AL | 39,12 | 36,74 | 36,74 | 36,69 | 36,74 |
| Rooseveltlaan 158 | 1078NS | 39,39 | 36,99 | 37,08 | 37,10 | 37,08 |
| Rooseveltlaan 159 I | 1079AL | 40,79 | 38,38 | 38,38 | 38,27 | 38,38 |
| Rooseveltlaan 159 II | 1079AL | 42,74 | 40,16 | 40,11 | 39,78 | 40,11 |
| Rooseveltlaan 159 III | 1079AL | 50,16 | 47,24 | 45,66 | 45,10 | 44,83 |

| Cluster 2<br>Adres en postcode | | Prognose zonder nieuwe maatregelen [dB] | Na toepassing tweelaags ZOAB [dB] | Variant 143 [dB] | Variant 144 [dB] | Variant 140 [dB] (DOELMATIG) |
|---|---|---|---|---|---|---|
| Rooseveltlaan 160 I | 1078NS | 40,54 | 38,10 | 38,19 | 38,19 | 38,19 |
| Rooseveltlaan 160 II | 1078NS | 42,13 | 39,57 | 39,66 | 39,51 | 39,66 |
| Rooseveltlaan 160 III | 1078NS | 48,67 | 45,76 | 44,32 | 43,58 | 43,46 |
| Rooseveltlaan 161 I | 1079AL | 40,13 | 37,80 | 37,80 | 37,69 | 37,80 |
| Rooseveltlaan 161 II | 1079AL | 42,43 | 39,90 | 39,87 | 39,53 | 39,87 |
| Rooseveltlaan 161 III | 1079AL | 50,34 | 47,45 | 45,94 | 45,41 | 45,08 |
| Rooseveltlaan 162 I | 1078NT | 40,23 | 37,84 | 37,95 | 37,93 | 37,95 |
| Rooseveltlaan 162 II | 1078NT | 42,20 | 39,62 | 39,73 | 39,56 | 39,73 |
| Rooseveltlaan 162 III | 1078NT | 48,73 | 45,80 | 44,28 | 43,52 | 43,35 |
| Rooseveltlaan 163 | 1079AL | 38,75 | 36,42 | 36,42 | 36,36 | 36,42 |
| Rooseveltlaan 164 | 1078NT | 38,51 | 36,15 | 36,28 | 36,29 | 36,28 |
| Rooseveltlaan 165 | 1079AL | 39,47 | 37,13 | 37,13 | 37,08 | 37,13 |
| Rooseveltlaan 166 | 1078NT | 39,51 | 37,12 | 37,22 | 37,23 | 37,22 |
| Rooseveltlaan 167 I | 1079AM | 40,83 | 38,43 | 38,43 | 38,34 | 38,43 |
| Rooseveltlaan 167 II | 1079AM | 42,69 | 40,15 | 40,13 | 39,84 | 40,13 |
| Rooseveltlaan 167 III | 1079AM | 50,71 | 47,84 | 46,39 | 45,82 | 45,46 |
| Rooseveltlaan 168 I | 1078NT | 40,61 | 38,16 | 38,26 | 38,23 | 38,26 |
| Rooseveltlaan 168 II | 1078NT | 42,41 | 39,83 | 39,93 | 39,73 | 39,93 |
| Rooseveltlaan 168 III | 1078NT | 49,31 | 46,45 | 44,77 | 44,02 | 43,67 |
| Rooseveltlaan 169 I | 1079AM | 40,34 | 38,03 | 38,03 | 38,00 | 38,03 |
| Rooseveltlaan 169 II | 1079AM | 42,58 | 40,07 | 40,04 | 39,75 | 40,04 |
| Rooseveltlaan 169 III | 1079AM | 49,67 | 46,79 | 45,39 | 44,83 | 44,63 |
| Rooseveltlaan 170 I | 1078NT | 40,16 | 37,79 | 37,90 | 37,87 | 37,90 |
| Rooseveltlaan 170 II | 1078NT | 42,43 | 39,87 | 39,97 | 39,73 | 39,97 |
| Rooseveltlaan 170 III | 1078NT | 49,29 | 46,44 | 44,74 | 44,01 | 43,55 |
| Rooseveltlaan 171 | 1079AM | 38,82 | 36,52 | 36,52 | 36,49 | 36,52 |
| Rooseveltlaan 172 | 1078NT | 38,78 | 36,48 | 36,59 | 36,58 | 36,59 |
| Rooseveltlaan 173 | 1079AM | 39,52 | 37,15 | 37,15 | 37,12 | 37,15 |
| Rooseveltlaan 174 | 1078NT | 39,85 | 37,43 | 37,52 | 37,52 | 37,52 |
| Rooseveltlaan 175 I | 1079AM | 41,13 | 38,71 | 38,71 | 38,62 | 38,71 |
| Rooseveltlaan 175 II | 1079AM | 42,87 | 40,37 | 40,34 | 40,04 | 40,34 |
| Rooseveltlaan 175 III | 1079AM | 49,84 | 46,96 | 45,45 | 44,79 | 44,56 |
| Rooseveltlaan 176 I | 1078NT | 41,10 | 38,63 | 38,72 | 38,67 | 38,72 |
| Rooseveltlaan 176 II | 1078NT | 43,06 | 40,46 | 40,54 | 40,29 | 40,54 |
| Rooseveltlaan 176 III | 1078NT | 50,31 | 47,48 | 45,60 | 44,87 | 44,24 |
| Rooseveltlaan 177 I | 1079AM | 40,84 | 38,37 | 38,37 | 38,21 | 38,37 |
| Rooseveltlaan 177 II | 1079AM | 42,65 | 40,08 | 40,06 | 39,70 | 40,06 |
| Rooseveltlaan 177 III | 1079AM | 49,54 | 46,64 | 45,11 | 44,45 | 44,20 |
| Rooseveltlaan 178 I | 1078NT | 40,61 | 38,18 | 38,27 | 38,22 | 38,27 |
| Rooseveltlaan 178 II | 1078NT | 42,87 | 40,27 | 40,35 | 40,09 | 40,35 |
| Rooseveltlaan 178 III | 1078NT | 50,27 | 47,44 | 45,51 | 44,77 | 44,15 |
| Rooseveltlaan 179 | 1079AN | 39,14 | 36,78 | 36,78 | 36,71 | 36,78 |
| Rooseveltlaan 180 | 1078NV | 38,38 | 36,02 | 36,12 | 36,12 | 36,12 |
| Rooseveltlaan 181 | 1079AN | 39,92 | 37,51 | 37,51 | 37,44 | 37,51 |
| Rooseveltlaan 182 I | 1078NV | 40,80 | 38,34 | 38,42 | 38,37 | 38,42 |
| Rooseveltlaan 182 II | 1078NV | 42,70 | 40,08 | 40,17 | 39,90 | 40,17 |
| Rooseveltlaan 182 III | 1078NV | 49,84 | 46,97 | 45,01 | 44,31 | 43,62 |
| Rooseveltlaan 183 I | 1079AN | 41,42 | 38,95 | 38,95 | 38,76 | 38,95 |
| Rooseveltlaan 183 II | 1079AN | 43,18 | 40,60 | 40,57 | 40,10 | 40,57 |
| Rooseveltlaan 183 III | 1079AN | 49,85 | 46,97 | 45,06 | 44,36 | 43,90 |
| Rooseveltlaan 184 | 1078NV | 38,92 | 36,53 | 36,65 | 36,66 | 36,65 |
| Rooseveltlaan 185 I | 1079AN | 41,16 | 38,65 | 38,65 | 38,42 | 38,65 |
| Rooseveltlaan 185 II | 1079AN | 43,42 | 40,74 | 40,47 | 39,88 | 40,47 |
| Rooseveltlaan 185 III | 1079AN | 50,55 | 47,61 | 45,51 | 44,73 | 44,26 |
| Rooseveltlaan 186 I | 1078NV | 41,19 | 38,66 | 38,82 | 38,76 | 38,82 |

| Cluster 2<br>Adres en postcode | | Prognose zonder nieuwe maatregelen [dB] | Na toepassing tweelaags ZOAB [dB] | Variant 143 [dB] | Variant 144 [dB] | Variant 140 [dB] (DOELMATIG) |
|---|---|---|---|---|---|---|
| Rooseveltlaan 186 II | 1078NV | 43,07 | 40,41 | 40,57 | 40,26 | 40,57 |
| Rooseveltlaan 186 III | 1078NV | 50,58 | 47,69 | 45,56 | 44,79 | 44,09 |
| Rooseveltlaan 187 | 1079AN | 39,91 | 37,46 | 37,46 | 37,34 | 37,46 |
| Rooseveltlaan 188 | 1078NV | 39,25 | 36,81 | 36,99 | 37,00 | 36,99 |
| Rooseveltlaan 189 I | 1079AN | 41,85 | 39,38 | 39,38 | 39,18 | 39,38 |
| Rooseveltlaan 189 II | 1079AN | 43,36 | 40,78 | 40,75 | 40,34 | 40,75 |
| Rooseveltlaan 189 III | 1079AN | 49,91 | 47,04 | 45,31 | 44,58 | 44,12 |
| Rooseveltlaan 190 I | 1078NV | 41,48 | 38,94 | 39,12 | 39,07 | 39,11 |
| Rooseveltlaan 190 II | 1078NV | 43,58 | 40,89 | 41,07 | 40,78 | 41,07 |
| Rooseveltlaan 190 III | 1078NV | 51,11 | 48,17 | 46,18 | 45,33 | 44,67 |
| Rooseveltlaan 191 I | 1079AP | 42,61 | 40,04 | 40,02 | 39,80 | 40,02 |
| Rooseveltlaan 191 II | 1079AP | 44,67 | 41,93 | 41,73 | 41,32 | 41,61 |
| Rooseveltlaan 191 III | 1079AP | 47,10 | 44,27 | 43,87 | 43,09 | 43,74 |
| Rooseveltlaan 191 IV | 1079AP | 51,64 | 48,69 | 47,04 | 46,37 | 46,09 |
| Rooseveltlaan 192 | 1078NV | 39,57 | 37,14 | 37,33 | 37,32 | 37,33 |
| Rooseveltlaan 193 HS | 1079AP | 40,57 | 38,08 | 37,97 | 37,90 | 37,88 |
| Rooseveltlaan 193 I | 1079AP | 42,03 | 39,44 | 39,35 | 39,18 | 39,30 |
| Rooseveltlaan 193 II | 1079AP | 44,10 | 41,42 | 41,35 | 40,94 | 41,32 |
| Rooseveltlaan 193 III | 1079AP | 46,91 | 44,05 | 43,77 | 42,99 | 43,70 |
| Rooseveltlaan 193 IV | 1079AP | 51,65 | 48,68 | 47,11 | 46,42 | 46,19 |
| Rooseveltlaan 194 I | 1078NV | 43,05 | 40,49 | 40,56 | 40,46 | 40,56 |
| Rooseveltlaan 194 II | 1078NV | 45,24 | 42,52 | 42,58 | 42,23 | 42,58 |
| Rooseveltlaan 194 III | 1078NV | 48,80 | 45,95 | 45,66 | 44,92 | 45,57 |
| Rooseveltlaan 194 IV | 1078NV | 52,82 | 49,83 | 47,93 | 47,17 | 46,77 |
| Rooseveltlaan 195 HS | 1079AP | 40,97 | 38,52 | 38,52 | 38,47 | 38,52 |
| Rooseveltlaan 195 I | 1079AP | 42,45 | 39,92 | 39,92 | 39,77 | 39,92 |
| Rooseveltlaan 195 II | 1079AP | 44,35 | 41,71 | 41,69 | 41,33 | 41,69 |
| Rooseveltlaan 195 III | 1079AP | 46,99 | 44,18 | 43,94 | 43,25 | 43,91 |
| Rooseveltlaan 195 IV | 1079AP | 51,60 | 48,68 | 47,40 | 46,74 | 46,69 |
| Rooseveltlaan 197 HS | 1079AP | 40,18 | 37,73 | 37,73 | 37,68 | 37,73 |
| Rooseveltlaan 197 I | 1079AP | 41,97 | 39,45 | 39,45 | 39,29 | 39,45 |
| Rooseveltlaan 197 II | 1079AP | 44,02 | 41,40 | 41,37 | 41,00 | 41,37 |
| Rooseveltlaan 197 III | 1079AP | 46,87 | 44,09 | 43,86 | 43,16 | 43,83 |
| Rooseveltlaan 197 IV | 1079AP | 51,32 | 48,42 | 47,12 | 46,42 | 46,41 |
| Rooseveltlaan 198 I | 1078NW | 42,05 | 39,56 | 39,68 | 39,67 | 39,68 |
| Rooseveltlaan 198 II | 1078NW | 43,63 | 40,99 | 41,12 | 40,88 | 41,12 |
| Rooseveltlaan 198 III | 1078NW | 51,71 | 48,80 | 47,09 | 46,29 | 46,21 |
| Rooseveltlaan 199 HS | 1079AR | 40,84 | 38,44 | 38,44 | 38,40 | 38,44 |
| Rooseveltlaan 199 I | 1079AR | 42,38 | 39,90 | 39,90 | 39,79 | 39,90 |
| Rooseveltlaan 199 II | 1079AR | 44,17 | 41,54 | 41,52 | 41,18 | 41,52 |
| Rooseveltlaan 199 III | 1079AR | 46,77 | 43,99 | 43,83 | 43,17 | 43,82 |
| Rooseveltlaan 199 IV | 1079AR | 51,34 | 48,42 | 47,08 | 46,35 | 46,34 |
| Rooseveltlaan 200 I | 1078NW | 42,06 | 39,59 | 39,70 | 39,69 | 39,70 |
| Rooseveltlaan 200 II | 1078NW | 43,84 | 41,21 | 41,33 | 41,09 | 41,33 |
| Rooseveltlaan 200 III | 1078NW | 51,92 | 49,00 | 47,19 | 46,40 | 46,20 |
| Rooseveltlaan 201 HS | 1079AR | 40,32 | 37,89 | 37,89 | 37,85 | 37,89 |
| Rooseveltlaan 201 I | 1079AR | 42,07 | 39,59 | 39,59 | 39,43 | 39,59 |
| Rooseveltlaan 201 II | 1079AR | 44,30 | 41,67 | 41,66 | 41,29 | 41,66 |
| Rooseveltlaan 201 III | 1079AR | 46,85 | 44,06 | 43,85 | 43,14 | 43,81 |
| Rooseveltlaan 201 IV | 1079AR | 51,36 | 48,46 | 47,07 | 46,34 | 46,30 |
| Rooseveltlaan 202 | 1078NW | 40,87 | 38,47 | 38,58 | 38,58 | 38,58 |
| Rooseveltlaan 203 HS | 1079AR | 40,73 | 38,37 | 38,37 | 38,34 | 38,37 |
| Rooseveltlaan 203 I | 1079AR | 42,27 | 39,81 | 39,81 | 39,70 | 39,81 |
| Rooseveltlaan 203 II | 1079AR | 44,18 | 41,58 | 41,57 | 41,28 | 41,57 |
| Rooseveltlaan 203 III | 1079AR | 46,60 | 43,87 | 43,75 | 43,13 | 43,73 |

| Cluster 2<br>Adres en postcode | | Prognose zonder nieuwe maatregelen [dB] | Na toepassing tweelaags ZOAB [dB] | Variant 143 [dB] | Variant 144 [dB] | Variant 140 [dB] (DOELMATIG) |
|---|---|---|---|---|---|---|
| Rooseveltlaan 203 IV | 1079AR | 51,23 | 48,35 | 46,98 | 46,30 | 46,20 |
| Rooseveltlaan 204 | 1078NW | 41,20 | 38,76 | 38,71 | 38,68 | 38,61 |
| Rooseveltlaan 205 HS | 1079AR | 39,85 | 37,47 | 37,47 | 37,44 | 37,47 |
| Rooseveltlaan 205 I | 1079AR | 41,62 | 39,19 | 39,19 | 39,11 | 39,19 |
| Rooseveltlaan 205 II | 1079AR | 43,66 | 41,09 | 41,09 | 40,83 | 41,09 |
| Rooseveltlaan 205 III | 1079AR | 46,45 | 43,69 | 43,49 | 42,84 | 43,44 |
| Rooseveltlaan 205 IV | 1079AR | 51,01 | 48,13 | 46,88 | 46,23 | 46,10 |
| Rooseveltlaan 206 I | 1078NW | 42,10 | 39,66 | 39,76 | 39,76 | 39,76 |
| Rooseveltlaan 206 II | 1078NW | 43,77 | 41,18 | 41,30 | 41,09 | 41,30 |
| Rooseveltlaan 206 III | 1078NW | 51,70 | 48,82 | 47,22 | 46,42 | 46,40 |
| Rooseveltlaan 207 HS | 1079AS | 39,98 | 37,63 | 37,63 | 37,58 | 37,63 |
| Rooseveltlaan 207 I | 1079AS | 41,66 | 39,24 | 39,22 | 39,07 | 39,22 |
| Rooseveltlaan 207 II | 1079AS | 43,59 | 41,06 | 40,93 | 40,74 | 40,88 |
| Rooseveltlaan 207 III | 1079AS | 45,83 | 43,14 | 43,07 | 42,56 | 43,06 |
| Rooseveltlaan 207 IV | 1079AS | 50,52 | 47,63 | 46,54 | 45,92 | 45,99 |
| Rooseveltlaan 208 I | 1078NW | 42,06 | 39,62 | 39,74 | 39,73 | 39,74 |
| Rooseveltlaan 208 II | 1078NW | 43,89 | 41,28 | 41,39 | 41,16 | 41,39 |
| Rooseveltlaan 208 III | 1078NW | 51,69 | 48,80 | 47,19 | 46,39 | 46,34 |
| Rooseveltlaan 209 HS | 1079AS | 40,00 | 37,65 | 37,65 | 37,60 | 37,65 |
| Rooseveltlaan 209 I | 1079AS | 41,52 | 39,12 | 39,09 | 38,89 | 39,08 |
| Rooseveltlaan 209 II | 1079AS | 43,47 | 40,90 | 40,66 | 40,40 | 40,40 |
| Rooseveltlaan 209 III | 1079AS | 46,13 | 43,39 | 43,04 | 42,52 | 42,75 |
| Rooseveltlaan 209 IV | 1079AS | 49,78 | 46,90 | 46,13 | 45,51 | 45,75 |
| Rooseveltlaan 210 | 1078NW | 41,02 | 38,61 | 38,72 | 38,71 | 38,72 |
| Rooseveltlaan 211 HS | 1079AS | 39,48 | 37,21 | 37,21 | 37,20 | 37,21 |
| Rooseveltlaan 211 I | 1079AS | 41,04 | 38,74 | 38,74 | 38,67 | 38,74 |
| Rooseveltlaan 211 II | 1079AS | 43,09 | 40,61 | 40,60 | 40,39 | 40,60 |
| Rooseveltlaan 211 III | 1079AS | 45,92 | 43,27 | 42,97 | 42,51 | 42,81 |
| Rooseveltlaan 211 IV | 1079AS | 49,52 | 46,73 | 46,00 | 45,44 | 45,70 |
| Rooseveltlaan 212 | 1078NW | 40,97 | 38,58 | 38,68 | 38,68 | 38,68 |
| Rooseveltlaan 213 HS | 1079AS | 40,92 | 38,34 | 38,54 | 38,49 | 38,54 |
| Rooseveltlaan 213 I | 1079AS | 42,48 | 39,85 | 40,05 | 39,88 | 40,05 |
| Rooseveltlaan 213 II | 1079AS | 44,50 | 41,77 | 41,95 | 41,59 | 41,95 |
| Rooseveltlaan 213 III | 1079AS | 47,98 | 45,11 | 44,54 | 43,96 | 44,20 |
| Rooseveltlaan 213 IV | 1079AS | 51,49 | 48,53 | 47,44 | 46,52 | 46,74 |
| Rooseveltlaan 214 I | 1078NW | 43,92 | 41,34 | 41,47 | 41,23 | 41,47 |
| Rooseveltlaan 214 II | 1078NW | 42,24 | 39,80 | 39,91 | 39,91 | 39,91 |
| Rooseveltlaan 214 III | 1078NW | 52,01 | 49,18 | 47,52 | 46,72 | 46,70 |
| Rooseveltlaan 216 I | 1078NW | 42,19 | 39,74 | 39,84 | 39,84 | 39,84 |
| Rooseveltlaan 216 II | 1078NW | 44,14 | 41,52 | 41,61 | 41,35 | 41,61 |
| Rooseveltlaan 216 III | 1078NW | 51,73 | 48,90 | 47,33 | 46,53 | 46,52 |
| Rooseveltlaan 217 | 1079AT | 40,03 | 37,79 | 37,79 | 37,79 | 37,79 |
| Rooseveltlaan 218 | 1078NX | 40,97 | 38,57 | 38,68 | 38,67 | 38,68 |
| Rooseveltlaan 219 I | 1079AT | 41,16 | 38,96 | 38,96 | 38,96 | 38,96 |
| Rooseveltlaan 219 II | 1079AT | 42,57 | 40,26 | 40,26 | 40,18 | 40,26 |
| Rooseveltlaan 219 III | 1079AT | 49,31 | 46,52 | 45,88 | 45,40 | 45,71 |
| Rooseveltlaan 220 | 1078NX | 40,90 | 38,52 | 38,61 | 38,60 | 38,61 |
| Rooseveltlaan 221 I | 1079AT | 40,50 | 38,36 | 38,36 | 38,36 | 38,36 |
| Rooseveltlaan 221 II | 1079AT | 43,39 | 41,00 | 40,52 | 40,40 | 40,25 |
| Rooseveltlaan 221 III | 1079AT | 49,47 | 46,69 | 46,06 | 45,53 | 45,81 |
| Rooseveltlaan 222 I | 1078NX | 42,14 | 39,71 | 39,81 | 39,79 | 39,81 |
| Rooseveltlaan 222 II | 1078NX | 43,86 | 41,28 | 41,39 | 41,13 | 41,39 |
| Rooseveltlaan 222 III | 1078NX | 51,76 | 48,90 | 47,29 | 46,48 | 46,51 |
| Rooseveltlaan 223 | 1079AT | 38,84 | 36,73 | 36,73 | 36,73 | 36,73 |
| Rooseveltlaan 224 I | 1078NX | 42,39 | 39,95 | 40,05 | 40,00 | 40,05 |

| Cluster 2<br>Adres en postcode | | Prognose zonder nieuwe maatregelen [dB] | Na toepassing tweelaags ZOAB [dB] | Variant 143 [dB] | Variant 144 [dB] | Variant 140 [dB] (DOELMATIG) |
|---|---|---|---|---|---|---|
| Rooseveltlaan 224 II | 1078NX | 43,93 | 41,36 | 41,46 | 41,23 | 41,46 |
| Rooseveltlaan 224 III | 1078NX | 51,60 | 48,75 | 47,17 | 46,39 | 46,40 |
| Rooseveltlaan 225 | 1079AT | 42,89 | 40,48 | 39,18 | 39,05 | 38,13 |
| Rooseveltlaan 226 | 1078NX | 41,07 | 38,68 | 38,77 | 38,76 | 38,77 |
| Rooseveltlaan 227 I | 1079AT | 43,09 | 40,76 | 39,81 | 39,72 | 39,00 |
| Rooseveltlaan 227 II | 1079AT | 44,13 | 41,65 | 40,79 | 40,65 | 40,41 |
| Rooseveltlaan 227 III | 1079AT | 49,02 | 46,26 | 45,73 | 45,34 | 45,48 |
| Rooseveltlaan 228 | 1078NX | 43,54 | 40,89 | 40,05 | 39,88 | 39,45 |
| Rooseveltlaan 229 I | 1079AT | 41,70 | 39,33 | 38,54 | 38,45 | 38,02 |
| Rooseveltlaan 229 II | 1079AT | 43,00 | 40,59 | 40,03 | 39,91 | 39,69 |
| Rooseveltlaan 229 III | 1079AT | 48,93 | 46,19 | 45,45 | 45,04 | 45,10 |
| Rooseveltlaan 230 I | 1078NX | 44,33 | 41,71 | 41,07 | 40,90 | 40,63 |
| Rooseveltlaan 230 II | 1078NX | 45,32 | 42,64 | 42,22 | 41,87 | 41,95 |
| Rooseveltlaan 230 III | 1078NX | 51,79 | 48,95 | 47,34 | 46,53 | 46,55 |
| Rooseveltlaan 231 | 1079AT | 43,02 | 40,53 | 38,82 | 38,63 | 37,11 |
| Rooseveltlaan 232 I | 1078NX | 44,36 | 41,73 | 41,03 | 40,84 | 40,57 |
| Rooseveltlaan 232 II | 1078NX | 45,58 | 42,89 | 42,46 | 42,14 | 42,15 |
| Rooseveltlaan 232 III | 1078NX | 52,04 | 49,20 | 47,60 | 46,85 | 46,72 |
| Rooseveltlaan 233 | 1079AT | 40,23 | 38,00 | 38,00 | 38,00 | 38,00 |
| Rooseveltlaan 234 | 1078NX | 43,71 | 41,06 | 40,15 | 39,95 | 39,53 |
| Rooseveltlaan 235 I | 1079AV | 40,81 | 38,58 | 38,58 | 38,57 | 38,58 |
| Rooseveltlaan 235 II | 1079AV | 42,42 | 40,07 | 40,07 | 40,01 | 40,07 |
| Rooseveltlaan 235 III | 1079AV | 48,32 | 45,55 | 45,29 | 44,96 | 45,22 |
| Rooseveltlaan 236 HS | 1078NX | 43,08 | 40,53 | 39,83 | 39,69 | 39,33 |
| Rooseveltlaan 236 I | 1078NX | 43,70 | 41,18 | 40,60 | 40,46 | 40,23 |
| Rooseveltlaan 236 II | 1078NX | 46,08 | 43,39 | 42,72 | 42,37 | 42,28 |
| Rooseveltlaan 236 III | 1078NX | 51,46 | 48,61 | 47,25 | 46,51 | 46,48 |
| Rooseveltlaan 237 I | 1079AV | 39,82 | 37,70 | 37,70 | 37,70 | 37,70 |
| Rooseveltlaan 237 II | 1079AV | 41,63 | 39,34 | 39,34 | 39,29 | 39,34 |
| Rooseveltlaan 237 III | 1079AV | 48,00 | 45,19 | 44,76 | 44,39 | 44,64 |
| Rooseveltlaan 238 HS | 1078NX | 43,59 | 41,10 | 40,14 | 39,96 | 39,31 |
| Rooseveltlaan 238 I | 1078NX | 42,28 | 39,74 | 39,88 | 39,74 | 39,88 |
| Rooseveltlaan 238 II | 1078NX | 44,57 | 41,87 | 41,78 | 41,41 | 41,59 |
| Rooseveltlaan 238 III | 1078NX | 51,24 | 48,38 | 47,01 | 46,27 | 46,19 |
| Rooseveltlaan 239 | 1079AV | 38,22 | 36,10 | 36,10 | 36,10 | 36,10 |
| Rooseveltlaan 241 | 1079AV | 39,62 | 37,45 | 37,45 | 37,45 | 37,45 |
| Rooseveltlaan 243 I | 1079AV | 40,03 | 37,88 | 37,88 | 37,88 | 37,88 |
| Rooseveltlaan 243 II | 1079AV | 41,11 | 38,89 | 38,89 | 38,89 | 38,89 |
| Rooseveltlaan 243 III | 1079AV | 47,02 | 44,40 | 44,36 | 44,18 | 44,36 |
| Rooseveltlaan 244 I | 1078NZ | 48,34 | 45,87 | 43,87 | 43,56 | 42,19 |
| Rooseveltlaan 244 II | 1078NZ | 48,56 | 46,08 | 44,42 | 44,13 | 43,08 |
| Rooseveltlaan 244 III | 1078NZ | 51,59 | 48,88 | 47,59 | 46,86 | 46,73 |
| Rooseveltlaan 245 I | 1079AV | 52,23 | 49,64 | 47,04 | 46,61 | 45,01 |
| Rooseveltlaan 245 II | 1079AV | 52,17 | 49,57 | 47,07 | 46,68 | 45,20 |
| Rooseveltlaan 245 III | 1079AV | 52,59 | 49,95 | 47,88 | 47,49 | 46,39 |
| Rooseveltlaan 246 I | 1078NZ | 47,31 | 44,78 | 42,57 | 42,27 | 41,19 |
| Rooseveltlaan 246 II | 1078NZ | 49,12 | 46,63 | 44,76 | 44,41 | 43,35 |
| Rooseveltlaan 246 III | 1078NZ | 51,71 | 48,97 | 47,39 | 46,65 | 46,43 |
| Rooseveltlaan 247 | 1079AV | 52,11 | 49,50 | 46,80 | 46,27 | 44,64 |
| Rooseveltlaan 248 | 1078NZ | 46,57 | 44,01 | 42,27 | 42,03 | 40,71 |
| Rooseveltlaan 250 | 1078NZ | 49,59 | 46,96 | 44,44 | 44,02 | 42,53 |
| Rooseveltlaan 252 BEL | 1078NZ | 50,45 | 47,80 | 45,22 | 44,72 | 43,33 |
| Rooseveltlaan 252 I | 1078NZ | 52,00 | 49,36 | 46,57 | 46,13 | 44,63 |
| Rooseveltlaan 252 II | 1078NZ | 51,04 | 48,43 | 46,33 | 45,99 | 44,90 |
| Rooseveltlaan 252 III | 1078NZ | 52,47 | 49,77 | 48,17 | 47,54 | 47,18 |

| Cluster 2<br>Adres en postcode | | Prognose zonder nieuwe maatregelen [dB] | Na toepassing tweelaags ZOAB [dB] | Variant 143 [dB] | Variant 144 [dB] | Variant 140 [dB] (DOELMATIG) |
|---|---|---|---|---|---|---|
| Rooseveltlaan 254 I | 1078NZ | 48,35 | 45,61 | 43,24 | 42,84 | 42,04 |
| Rooseveltlaan 254 II | 1078NZ | 51,06 | 48,40 | 46,08 | 45,73 | 44,34 |
| Rooseveltlaan 254 III | 1078NZ | 52,48 | 49,75 | 48,08 | 47,40 | 47,05 |
| Rooseveltlaan 256 | 1078NZ | 50,72 | 48,02 | 45,31 | 44,80 | 43,29 |
| Rooseveltlaan 258 | 1078PA | 51,50 | 48,83 | 46,23 | 45,57 | 44,43 |
| Rooseveltlaan 260 I | 1078PA | 53,24 | 50,59 | 47,90 | 47,45 | 45,86 |
| Rooseveltlaan 260 II | 1078PA | 51,56 | 48,96 | 46,74 | 46,40 | 45,24 |
| Rooseveltlaan 260 III | 1078PA | 52,75 | 50,06 | 48,28 | 47,66 | 47,21 |
| Rooseveltlaan 262 I | 1078PA | 49,32 | 46,59 | 44,42 | 43,96 | 42,98 |
| Rooseveltlaan 262 II | 1078PA | 52,32 | 49,69 | 47,18 | 46,80 | 45,33 |
| Rooseveltlaan 262 III | 1078PA | 52,93 | 50,26 | 48,31 | 47,70 | 47,04 |
| Rooseveltlaan 264 | 1078PA | 52,69 | 50,03 | 47,30 | 46,62 | 45,24 |
| Rooseveltlaan 266 | 1078PA | 52,97 | 50,29 | 47,70 | 46,99 | 45,78 |
| Rooseveltlaan 268 I | 1078PA | 53,15 | 50,50 | 48,01 | 47,53 | 46,11 |
| Rooseveltlaan 268 II | 1078PA | 53,06 | 50,40 | 48,00 | 47,61 | 46,28 |
| Rooseveltlaan 268 III | 1078PA | 54,24 | 51,51 | 49,33 | 48,78 | 47,91 |
| Rooseveltlaan 270 I | 1078PA | 54,28 | 51,56 | 48,90 | 48,39 | 47,04 |
| Rooseveltlaan 270 II | 1078PA | 54,17 | 51,45 | 48,89 | 48,47 | 47,17 |
| Rooseveltlaan 270 III | 1078PA | 54,18 | 51,44 | 49,04 | 48,60 | 47,49 |
| Rooseveltlaan 270 IV | 1078PA | 54,25 | 51,51 | 49,46 | 48,91 | 48,20 |
| Rossinistraat 1 | 1077VW | 53,39 | 50,43 | 48,27 | 47,64 | 47,92 |
| Rubensstraat 8 HS | 1077MP | 36,01 | 33,99 | 33,99 | 34,00 | 33,99 |
| Rubensstraat 8 I | 1077MP | 41,57 | 39,12 | 39,12 | 38,99 | 39,07 |
| Rubensstraat 10 HS | 1077MP | 35,76 | 33,83 | 33,83 | 33,84 | 33,83 |
| Rubensstraat 10 I | 1077MP | 41,17 | 38,82 | 38,82 | 38,71 | 38,78 |
| Rubensstraat 12 HS | 1077MP | 35,55 | 33,65 | 33,65 | 33,66 | 33,65 |
| Rubensstraat 12 I | 1077MP | 40,91 | 38,60 | 38,60 | 38,55 | 38,60 |
| Rubensstraat 14 HS | 1077MP | 35,70 | 33,82 | 33,82 | 33,82 | 33,82 |
| Rubensstraat 14 I | 1077MP | 41,10 | 38,80 | 38,80 | 38,77 | 38,79 |
| Rubensstraat 16 HS | 1077MP | 35,44 | 33,55 | 33,55 | 33,55 | 33,55 |
| Rubensstraat 16 I | 1077MP | 40,80 | 38,51 | 38,51 | 38,48 | 38,51 |
| Rubensstraat 18 HS | 1077MP | 35,44 | 33,58 | 33,58 | 33,58 | 33,58 |
| Rubensstraat 18 I | 1077MP | 40,62 | 38,39 | 38,39 | 38,35 | 38,39 |
| Rubensstraat 20 HS | 1077MR | 34,06 | 32,31 | 32,31 | 32,31 | 32,31 |
| Rubensstraat 20 I | 1077MR | 39,05 | 37,00 | 37,00 | 37,01 | 37,00 |
| Rubensstraat 22 HS | 1077MR | 33,76 | 32,03 | 32,03 | 32,03 | 32,03 |
| Rubensstraat 22 I | 1077MR | 38,75 | 36,74 | 36,74 | 36,73 | 36,74 |
| Rubensstraat 24 HS | 1077MR | 32,39 | 30,70 | 30,70 | 30,70 | 30,70 |
| Rubensstraat 24 I | 1077MR | 37,46 | 35,58 | 35,57 | 35,58 | 35,57 |
| Rubensstraat 26 HS | 1077MR | 32,91 | 31,21 | 31,21 | 31,21 | 31,21 |
| Rubensstraat 26 I | 1077MR | 34,66 | 33,05 | 33,05 | 33,05 | 33,05 |
| Rubensstraat 26 II | 1077MR | 37,76 | 36,04 | 36,04 | 36,04 | 36,04 |
| Rubensstraat 26 III | 1077MR | 43,33 | 41,03 | 41,03 | 40,98 | 41,03 |
| Rubensstraat 28 | 1077MS | 40,97 | 38,79 | 38,75 | 38,64 | 38,76 |
| Rubensstraat 30 HS | 1077MS | 39,61 | 37,37 | 37,37 | 37,38 | 37,38 |
| Rubensstraat 30 I | 1077MS | 47,96 | 45,18 | 45,00 | 44,66 | 44,89 |
| Rubensstraat 32 HS | 1077MS | 37,92 | 35,79 | 35,79 | 35,78 | 35,79 |
| Rubensstraat 32 I | 1077MS | 40,23 | 37,95 | 37,95 | 37,91 | 37,95 |
| Rubensstraat 32 II | 1077MS | 48,67 | 45,84 | 45,57 | 45,25 | 45,48 |
| Rubensstraat 34 HS | 1077MS | 38,26 | 36,11 | 36,10 | 36,08 | 36,10 |
| Rubensstraat 34 I | 1077MS | 43,93 | 41,36 | 41,34 | 41,09 | 41,22 |
| Rubensstraat 36 HS | 1077MS | 37,71 | 35,58 | 35,58 | 35,58 | 35,58 |
| Rubensstraat 36 I | 1077MS | 43,35 | 40,79 | 40,79 | 40,66 | 40,77 |
| Rubensstraat 38 HS | 1077MS | 37,22 | 35,19 | 35,18 | 35,18 | 35,18 |
| Rubensstraat 38 I | 1077MS | 42,72 | 40,26 | 40,26 | 40,20 | 40,26 |

| Cluster 2<br>Adres en postcode | | Prognose zonder nieuwe maatregelen [dB] | Na toepassing tweelaags ZOAB [dB] | Variant 143 [dB] | Variant 144 [dB] | Variant 140 [dB] (DOELMATIG) |
|---|---|---|---|---|---|---|
| Rubensstraat 39 | 1077MJ | 39,50 | 37,44 | 37,44 | 37,44 | 37,44 |
| Rubensstraat 40 HS | 1077MS | 35,09 | 33,16 | 33,16 | 33,16 | 33,16 |
| Rubensstraat 40 I | 1077MS | 36,83 | 34,83 | 34,83 | 34,83 | 34,83 |
| Rubensstraat 40 II | 1077MS | 42,20 | 39,78 | 39,78 | 39,74 | 39,78 |
| Rubensstraat 41 A | 1077MJ | 36,07 | 34,10 | 34,09 | 34,08 | 34,09 |
| Rubensstraat 41 B | 1077MJ | 38,08 | 36,02 | 36,01 | 36,01 | 36,01 |
| Rubensstraat 41 C | 1077MJ | 40,79 | 38,52 | 38,51 | 38,51 | 38,52 |
| Rubensstraat 41 D | 1077MJ | 47,21 | 44,49 | 44,44 | 44,36 | 44,40 |
| Rubensstraat 42 HS | 1077MT | 36,22 | 34,26 | 34,25 | 34,25 | 34,25 |
| Rubensstraat 42 I | 1077MT | 41,53 | 39,15 | 39,15 | 39,12 | 39,14 |
| Rubensstraat 43 A | 1077MJ | 35,35 | 33,45 | 33,44 | 33,44 | 33,44 |
| Rubensstraat 43 B | 1077MJ | 37,25 | 35,30 | 35,30 | 35,30 | 35,30 |
| Rubensstraat 43 C | 1077MJ | 39,82 | 37,70 | 37,70 | 37,70 | 37,70 |
| Rubensstraat 43 D | 1077MJ | 47,91 | 45,24 | 44,97 | 44,82 | 44,91 |
| Rubensstraat 44 HS | 1077MT | 36,61 | 34,60 | 34,60 | 34,60 | 34,60 |
| Rubensstraat 44 I | 1077MT | 41,82 | 39,44 | 39,43 | 39,38 | 39,42 |
| Rubensstraat 45 | 1077MJ | 46,10 | 43,52 | 43,51 | 43,38 | 43,48 |
| Rubensstraat 46 HS | 1077MT | 36,29 | 34,31 | 34,30 | 34,30 | 34,30 |
| Rubensstraat 46 I | 1077MT | 41,69 | 39,29 | 39,29 | 39,26 | 39,29 |
| Rubensstraat 47 I | 1077MJ | 36,38 | 34,43 | 34,42 | 34,42 | 34,42 |
| Rubensstraat 47 II | 1077MJ | 38,81 | 36,71 | 36,71 | 36,71 | 36,71 |
| Rubensstraat 47 III | 1077MJ | 46,60 | 43,94 | 43,89 | 43,71 | 43,84 |
| Rubensstraat 48 HS | 1077MT | 35,75 | 33,77 | 33,77 | 33,77 | 33,77 |
| Rubensstraat 48 I | 1077MT | 40,95 | 38,59 | 38,59 | 38,57 | 38,59 |
| Rubensstraat 49 I | 1077MJ | 36,27 | 34,33 | 34,32 | 34,32 | 34,32 |
| Rubensstraat 49 II | 1077MJ | 38,58 | 36,50 | 36,49 | 36,50 | 36,49 |
| Rubensstraat 49 III | 1077MJ | 45,83 | 43,22 | 43,22 | 43,10 | 43,20 |
| Rubensstraat 50 HS | 1077MT | 35,84 | 33,83 | 33,83 | 33,83 | 33,83 |
| Rubensstraat 50 I | 1077MT | 41,03 | 38,64 | 38,64 | 38,63 | 38,65 |
| Rubensstraat 51 | 1077MK | 44,82 | 42,29 | 42,29 | 42,24 | 42,28 |
| Rubensstraat 52 HS | 1077MT | 36,07 | 34,06 | 34,05 | 34,05 | 34,05 |
| Rubensstraat 52 I | 1077MT | 41,24 | 38,85 | 38,81 | 38,80 | 38,82 |
| Rubensstraat 53 | 1077MK | 44,29 | 41,80 | 41,80 | 41,76 | 41,79 |
| Rubensstraat 54 HS | 1077MT | 35,38 | 33,42 | 33,40 | 33,40 | 33,40 |
| Rubensstraat 54 I | 1077MT | 37,63 | 35,55 | 35,54 | 35,55 | 35,54 |
| Rubensstraat 54 II | 1077MT | 44,15 | 41,59 | 41,57 | 41,51 | 41,56 |
| Rubensstraat 55 I | 1077MK | 35,49 | 33,52 | 33,52 | 33,52 | 33,52 |
| Rubensstraat 55 II | 1077MK | 37,62 | 35,53 | 35,53 | 35,53 | 35,53 |
| Rubensstraat 55 III | 1077MK | 44,36 | 41,80 | 41,73 | 41,66 | 41,71 |
| Rubensstraat 56 HS | 1077MV | 37,73 | 35,67 | 35,60 | 35,60 | 35,60 |
| Rubensstraat 56 I | 1077MV | 44,31 | 41,76 | 41,73 | 41,70 | 41,72 |
| Rubensstraat 57 I | 1077MK | 35,54 | 33,57 | 33,57 | 33,57 | 33,57 |
| Rubensstraat 57 II | 1077MK | 37,64 | 35,55 | 35,55 | 35,56 | 35,55 |
| Rubensstraat 57 III | 1077MK | 44,27 | 41,71 | 41,71 | 41,66 | 41,70 |
| Rubensstraat 58 HS | 1077MV | 33,19 | 31,31 | 31,26 | 31,26 | 31,26 |
| Rubensstraat 58 I | 1077MV | 34,75 | 32,84 | 32,79 | 32,78 | 32,79 |
| Rubensstraat 58 II | 1077MV | 36,94 | 34,95 | 34,90 | 34,90 | 34,90 |
| Rubensstraat 58 III | 1077MV | 39,95 | 37,70 | 37,66 | 37,66 | 37,66 |
| Rubensstraat 58 IV | 1077MV | 43,54 | 41,06 | 41,03 | 41,02 | 41,03 |
| Rubensstraat 59 | 1077MK | 43,74 | 41,28 | 41,28 | 41,21 | 41,26 |
| Rubensstraat 60 HS | 1077MV | 34,97 | 33,07 | 33,00 | 32,99 | 33,00 |
| Rubensstraat 60 I | 1077MV | 37,16 | 35,19 | 35,11 | 35,11 | 35,11 |
| Rubensstraat 60 II | 1077MV | 40,01 | 37,82 | 37,76 | 37,76 | 37,76 |
| Rubensstraat 60 III | 1077MV | 43,54 | 41,08 | 41,05 | 41,04 | 41,05 |
| Rubensstraat 61 | 1077MK | 46,31 | 43,60 | 43,54 | 43,34 | 43,44 |

| **Cluster 2**<br>**Adres en postcode** | | Prognose zonder nieuwe maatregelen [dB] | Na toepassing tweelaags ZOAB [dB] | Variant 143 [dB] | Variant 144 [dB] | Variant 140 [dB] (DOELMATIG) |
|---|---|---|---|---|---|---|
| Rubensstraat 62 HS | 1077MX | 31,05 | 29,31 | 29,31 | 29,31 | 29,31 |
| Rubensstraat 62 I | 1077MX | 32,34 | 30,61 | 30,61 | 30,61 | 30,61 |
| Rubensstraat 62 II | 1077MX | 34,31 | 32,56 | 32,56 | 32,56 | 32,56 |
| Rubensstraat 62 III | 1077MX | 37,00 | 35,12 | 35,12 | 35,12 | 35,12 |
| Rubensstraat 62 IV | 1077MX | 40,71 | 38,57 | 38,57 | 38,57 | 38,57 |
| Rubensstraat 63 HS | 1077MK | 38,66 | 36,66 | 36,62 | 36,61 | 36,62 |
| Rubensstraat 63 I | 1077MK | 41,23 | 39,00 | 38,96 | 38,95 | 38,96 |
| Rubensstraat 63 II | 1077MK | 44,87 | 42,31 | 42,27 | 42,21 | 42,25 |
| Rubensstraat 63 III | 1077MK | 36,78 | 34,90 | 34,86 | 34,85 | 34,86 |
| Rubensstraat 64 HS | 1077MX | 31,29 | 29,48 | 29,48 | 29,48 | 29,48 |
| Rubensstraat 64 I | 1077MX | 32,12 | 30,40 | 30,40 | 30,40 | 30,40 |
| Rubensstraat 64 II | 1077MX | 33,95 | 32,25 | 32,25 | 32,25 | 32,25 |
| Rubensstraat 64 III | 1077MX | 36,56 | 34,75 | 34,75 | 34,75 | 34,75 |
| Rubensstraat 64 IV | 1077MX | 40,19 | 38,10 | 38,09 | 38,09 | 38,09 |
| Rubensstraat 66 | 1077MZ | 36,35 | 33,95 | 33,94 | 33,94 | 33,94 |
| Rubensstraat 68 AHS | 1077MZ | 38,31 | 36,26 | 36,12 | 36,10 | 36,12 |
| Rubensstraat 68 AI | 1077MZ | 40,57 | 38,40 | 38,34 | 38,33 | 38,34 |
| Rubensstraat 68 AII | 1077MZ | 42,77 | 40,40 | 40,40 | 40,44 | 40,39 |
| Rubensstraat 68 AIII | 1077MZ | 46,50 | 43,83 | 43,83 | 44,07 | 43,82 |
| Rubensstraat 68 AIV | 1077MZ | 49,87 | 46,98 | 46,69 | 46,55 | 46,59 |
| Rubensstraat 68 AV | 1077MZ | 49,91 | 47,01 | 46,72 | 46,58 | 46,62 |
| Rubensstraat 68 BHS | 1077MZ | 38,52 | 36,51 | 36,40 | 36,39 | 36,40 |
| Rubensstraat 68 BI | 1077MZ | 40,53 | 38,44 | 38,33 | 38,33 | 38,33 |
| Rubensstraat 68 BII | 1077MZ | 43,11 | 40,78 | 40,68 | 40,65 | 40,68 |
| Rubensstraat 68 BIII | 1077MZ | 46,28 | 43,71 | 43,58 | 43,51 | 43,56 |
| Rubensstraat 68 BIV | 1077MZ | 49,73 | 46,91 | 46,71 | 46,49 | 46,62 |
| Rubensstraat 68 BV | 1077MZ | 49,69 | 46,88 | 46,69 | 46,46 | 46,60 |
| Rubensstraat 70 | 1077NA | 40,52 | 38,28 | 38,16 | 38,14 | 38,16 |
| Rubensstraat 71 | 1077MK | 40,06 | 37,86 | 37,82 | 37,82 | 37,87 |
| Rubensstraat 72 I | 1077NA | 42,72 | 40,39 | 40,25 | 40,22 | 40,25 |
| Rubensstraat 72 II | 1077NA | 49,58 | 46,80 | 46,62 | 46,40 | 46,53 |
| Rubensstraat 73 | 1077ML | 46,36 | 43,75 | 43,63 | 43,51 | 43,63 |
| Rubensstraat 74 I | 1077NA | 43,29 | 40,96 | 40,76 | 40,72 | 40,76 |
| Rubensstraat 74 II | 1077NA | 50,49 | 47,68 | 47,42 | 47,15 | 47,34 |
| Rubensstraat 75 | 1077ML | 44,49 | 42,07 | 41,96 | 41,92 | 41,97 |
| Rubensstraat 76 | 1077NA | 40,42 | 38,25 | 38,05 | 38,02 | 38,05 |
| Rubensstraat 77 | 1077ML | 44,72 | 42,28 | 42,07 | 42,01 | 42,08 |
| Rubensstraat 78 | 1077NA | 40,08 | 37,95 | 37,84 | 37,82 | 37,84 |
| Rubensstraat 79 | 1077ML | 45,64 | 43,12 | 42,89 | 42,82 | 42,90 |
| Rubensstraat 80 I | 1077NA | 42,48 | 40,21 | 40,10 | 40,08 | 40,10 |
| Rubensstraat 80 II | 1077NA | 40,06 | 37,92 | 37,82 | 37,81 | 37,85 |
| Rubensstraat 80 III | 1077NA | 50,56 | 47,70 | 47,31 | 46,99 | 47,18 |
| Rubensstraat 81 | 1077ML | 45,96 | 43,39 | 43,26 | 43,17 | 43,26 |
| Rubensstraat 82 I | 1077NA | 42,37 | 40,09 | 39,99 | 39,97 | 39,99 |
| Rubensstraat 82 II | 1077NA | 45,67 | 43,09 | 42,97 | 42,84 | 42,97 |
| Rubensstraat 82 III | 1077NA | 49,77 | 46,92 | 46,48 | 46,05 | 46,30 |
| Rubensstraat 83 | 1077ML | 46,37 | 43,77 | 43,63 | 43,50 | 43,62 |
| Rubensstraat 84 HS | 1077NA | 39,82 | 37,68 | 37,57 | 37,55 | 37,57 |
| Rubensstraat 85 | 1077ML | 46,32 | 43,68 | 43,52 | 43,32 | 43,54 |
| Rubensstraat 86 | 1077NB | 39,75 | 37,58 | 37,44 | 37,43 | 37,44 |
| Rubensstraat 87 | 1077MN | 45,05 | 42,49 | 42,44 | 42,17 | 42,37 |
| Rubensstraat 88 I | 1077NB | 42,39 | 40,07 | 39,92 | 39,89 | 39,93 |
| Rubensstraat 88 II | 1077NB | 50,44 | 47,52 | 47,23 | 46,63 | 47,05 |
| Rubensstraat 89 | 1077MN | 43,41 | 41,06 | 40,99 | 40,88 | 40,98 |
| Rubensstraat 90 I | 1077NB | 42,07 | 39,80 | 39,67 | 39,64 | 39,68 |

| Cluster 2<br>Adres en postcode | | Prognose zonder nieuwe maatregelen [dB] | Na toepassing tweelaags ZOAB [dB] | Variant 143 [dB] | Variant 144 [dB] | Variant 140 [dB] (DOELMATIG) |
|---|---|---|---|---|---|---|
| Rubensstraat 90 II | 1077NB | 50,45 | 47,53 | 47,22 | 46,76 | 47,03 |
| Rubensstraat 91 HS | 1077MN | 37,05 | 34,68 | 34,65 | 34,65 | 34,65 |
| Rubensstraat 91 I | 1077MN | 37,51 | 35,17 | 35,16 | 35,16 | 35,16 |
| Rubensstraat 91 II | 1077MN | 39,42 | 36,94 | 36,93 | 36,96 | 36,93 |
| Rubensstraat 92 | 1077NB | 39,41 | 37,29 | 37,17 | 37,17 | 37,17 |
| Rubensstraat 93 HS | 1077MN | 44,32 | 41,59 | 41,57 | 41,56 | 41,57 |
| Rubensstraat 93 I | 1077MN | 45,46 | 42,75 | 42,74 | 42,74 | 42,74 |
| Rubensstraat 93 II | 1077MN | 46,81 | 44,06 | 44,06 | 44,06 | 44,06 |
| Rubensstraat 93 III | 1077MN | 47,09 | 44,38 | 44,36 | 44,35 | 44,36 |
| Rubensstraat 94 | 1077NB | 39,13 | 36,98 | 36,89 | 36,89 | 36,89 |
| Rubensstraat 96 I | 1077NB | 41,77 | 39,44 | 39,34 | 39,31 | 39,35 |
| Rubensstraat 96 II | 1077NB | 51,16 | 48,20 | 47,71 | 47,27 | 47,54 |
| Rubensstraat 98 I | 1077NB | 42,29 | 39,92 | 39,80 | 39,76 | 39,81 |
| Rubensstraat 98 II | 1077NB | 45,12 | 42,52 | 42,43 | 42,12 | 42,35 |
| Rubensstraat 98 III | 1077NB | 51,30 | 48,34 | 47,81 | 47,26 | 47,59 |
| Rubensstraat 100 | 1077NB | 40,38 | 38,11 | 38,05 | 38,05 | 38,05 |
| Rubensstraat 102 | 1077NC | 43,01 | 40,47 | 40,43 | 40,44 | 40,43 |
| Rubensstraat 104 I | 1077NC | 45,93 | 43,22 | 43,20 | 43,18 | 43,20 |
| Rubensstraat 104 II | 1077NC | 46,72 | 44,00 | 44,00 | 43,83 | 43,93 |
| Rubensstraat 104 III | 1077NC | 50,61 | 47,71 | 46,93 | 46,62 | 46,79 |
| Rubensstraat 104 VI | 1077NC | 44,22 | 41,57 | 41,55 | 41,56 | 41,55 |
| Rubensstraat 106 I | 1077NC | 45,84 | 43,12 | 43,11 | 43,10 | 43,11 |
| Rubensstraat 106 II | 1077NC | 46,66 | 43,95 | 43,94 | 43,82 | 43,89 |
| Rubensstraat 106 III | 1077NC | 49,23 | 46,44 | 46,09 | 45,80 | 45,93 |
| Rubensstraat 106 VI | 1077NC | 44,07 | 41,40 | 41,39 | 41,40 | 41,39 |
| Rubensstraat 108 HS | 1077NC | 41,66 | 39,27 | 39,24 | 39,24 | 39,24 |
| Sallandstraat 1 HS | 1079PL | 51,22 | 48,32 | 46,65 | 45,90 | 45,52 |
| Sallandstraat 1 I | 1079PL | 53,28 | 50,38 | 48,48 | 47,68 | 47,06 |
| Sallandstraat 1 II | 1079PL | 55,49 | 52,60 | 50,38 | 49,38 | 48,68 |
| Sallandstraat 2 HS | 1079PN | 49,01 | 46,41 | 45,87 | 45,14 | 45,53 |
| Sallandstraat 2 I | 1079PN | 53,57 | 50,85 | 48,81 | 48,08 | 47,53 |
| Sallandstraat 2 II | 1079PN | 55,73 | 53,01 | 50,70 | 49,89 | 48,84 |
| Sallandstraat 3 HS | 1079PL | 51,15 | 48,27 | 46,75 | 45,95 | 45,89 |
| Sallandstraat 3 I | 1079PL | 53,47 | 50,58 | 48,64 | 47,81 | 47,27 |
| Sallandstraat 3 II | 1079PL | 55,81 | 52,95 | 50,65 | 49,66 | 48,89 |
| Sallandstraat 4 HS | 1079PN | 49,41 | 46,80 | 46,12 | 45,41 | 45,75 |
| Sallandstraat 4 I | 1079PN | 53,67 | 50,92 | 48,86 | 48,08 | 47,68 |
| Sallandstraat 4 II | 1079PN | 56,02 | 53,32 | 50,92 | 50,15 | 48,99 |
| Sallandstraat 5 HS | 1079PL | 51,27 | 48,39 | 46,69 | 45,96 | 45,86 |
| Sallandstraat 5 I | 1079PL | 53,55 | 50,68 | 48,60 | 47,80 | 47,27 |
| Sallandstraat 5 II | 1079PL | 55,95 | 53,11 | 50,71 | 49,76 | 48,82 |
| Sallandstraat 6 HS | 1079PN | 49,84 | 47,20 | 46,48 | 45,63 | 46,17 |
| Sallandstraat 6 I | 1079PN | 53,58 | 50,84 | 48,82 | 47,95 | 47,78 |
| Sallandstraat 6 II | 1079PN | 56,26 | 53,57 | 51,02 | 50,24 | 48,82 |
| Sallandstraat 7 HS | 1079PL | 50,92 | 48,07 | 46,47 | 45,67 | 45,80 |
| Sallandstraat 7 I | 1079PL | 53,52 | 50,70 | 48,60 | 47,79 | 47,23 |
| Sallandstraat 7 II | 1079PL | 56,03 | 53,25 | 50,76 | 49,86 | 48,75 |
| Sallandstraat 8 HS | 1079PN | 50,65 | 47,94 | 46,96 | 46,02 | 46,47 |
| Sallandstraat 8 I | 1079PN | 53,35 | 50,62 | 48,76 | 47,80 | 47,67 |
| Sallandstraat 8 II | 1079PN | 56,47 | 53,79 | 51,15 | 50,41 | 48,67 |
| Sallandstraat 9 HS | 1079PM | 50,78 | 48,01 | 46,77 | 45,90 | 46,12 |
| Sallandstraat 9 I | 1079PM | 53,73 | 50,97 | 49,00 | 48,17 | 47,46 |
| Sallandstraat 9 II | 1079PM | 56,24 | 53,52 | 51,03 | 50,19 | 48,64 |
| Sallandstraat 10 HS | 1079PP | 52,12 | 49,33 | 48,05 | 47,12 | 47,59 |
| Sallandstraat 10 I | 1079PP | 54,15 | 51,38 | 49,44 | 48,45 | 48,45 |

| Cluster 2<br>Adres en postcode | | Prognose zonder nieuwe maatregelen [dB] | Na toepassing tweelaags ZOAB [dB] | Variant 143 [dB] | Variant 144 [dB] | Variant 140 [dB] (DOELMATIG) |
|---|---|---|---|---|---|---|
| Sallandstraat 10 II | 1079PP | 57,13 | 54,45 | 51,65 | 50,99 | 49,00 |
| Sallandstraat 11 HS | 1079PM | 50,09 | 47,32 | 46,40 | 45,50 | 45,79 |
| Sallandstraat 11 I | 1079PM | 53,99 | 51,25 | 49,19 | 48,33 | 47,33 |
| Sallandstraat 11 II | 1079PM | 56,66 | 53,97 | 51,40 | 50,66 | 48,69 |
| Sallandstraat 12 HS | 1079PP | 53,03 | 50,25 | 48,85 | 48,06 | 48,24 |
| Sallandstraat 12 I | 1079PP | 54,49 | 51,71 | 49,91 | 48,95 | 49,09 |
| Sallandstraat 12 II | 1079PP | 57,55 | 54,86 | 52,07 | 51,48 | 49,45 |
| Sallandstraat 13 HS | 1079PM | 50,72 | 47,97 | 47,07 | 46,12 | 46,70 |
| Sallandstraat 13 I | 1079PM | 54,69 | 52,00 | 50,03 | 49,10 | 48,49 |
| Sallandstraat 13 II | 1079PM | 57,44 | 54,76 | 52,15 | 51,53 | 49,64 |
| Sallandstraat 14 HS | 1079PP | 50,93 | 48,17 | 47,22 | 46,49 | 46,84 |
| Sallandstraat 14 I | 1079PP | 53,33 | 50,57 | 49,29 | 48,15 | 48,76 |
| Sallandstraat 14 II | 1079PP | 57,69 | 55,01 | 52,28 | 51,69 | 49,73 |
| Sallandstraat 15 HS | 1079PM | 54,49 | 51,63 | 50,07 | 48,98 | 48,93 |
| Sallandstraat 15 I | 1079PM | 57,50 | 54,70 | 52,27 | 51,49 | 49,91 |
| Sallandstraat 15 II | 1079PM | 58,90 | 56,10 | 53,45 | 52,88 | 50,76 |
| Sallandstraat 16 HS | 1079PP | 51,83 | 49,17 | 48,07 | 47,39 | 47,23 |
| Sallandstraat 16 I | 1079PP | 55,37 | 52,55 | 51,06 | 50,09 | 49,98 |
| Sallandstraat 16 II | 1079PP | 58,95 | 56,19 | 53,64 | 53,08 | 51,27 |
| Scheldeplein 2 | 1078GR | 48,64 | 45,85 | 43,67 | 43,22 | 42,01 |
| Scheldeplein 4 | 1078GR | 48,68 | 45,95 | 44,13 | 43,61 | 42,63 |
| Scheldeplein 6 I | 1078GR | 49,57 | 46,81 | 45,20 | 44,58 | 44,04 |
| Scheldeplein 6 II | 1078GR | 51,83 | 49,01 | 46,82 | 46,33 | 45,99 |
| Scheldeplein 6 III | 1078GR | 52,34 | 49,47 | 47,16 | 46,68 | 46,35 |
| Scheldeplein 8 I | 1078GR | 49,69 | 46,96 | 45,25 | 44,74 | 44,14 |
| Scheldeplein 8 II | 1078GR | 51,31 | 48,49 | 46,18 | 45,70 | 45,22 |
| Scheldeplein 8 III | 1078GR | 52,31 | 49,43 | 47,35 | 46,89 | 46,66 |
| Scheldeplein 10 | 1078GR | 48,97 | 46,29 | 44,35 | 43,95 | 42,88 |
| Scheldeplein 12 | 1078GR | 47,68 | 45,04 | 43,70 | 43,31 | 42,66 |
| Scheldeplein 14 I | 1078GR | 48,94 | 46,24 | 45,12 | 44,57 | 44,16 |
| Scheldeplein 14 II | 1078GR | 52,02 | 49,17 | 46,93 | 46,47 | 46,15 |
| Scheldeplein 14 III | 1078GR | 52,25 | 49,39 | 47,27 | 46,87 | 46,64 |
| Scheldeplein 16 I | 1078GR | 48,75 | 46,04 | 45,21 | 44,72 | 44,53 |
| Scheldeplein 16 II | 1078GR | 51,31 | 48,53 | 46,48 | 46,02 | 45,61 |
| Scheldeplein 16 III | 1078GR | 52,64 | 49,81 | 47,76 | 47,35 | 46,98 |
| Scheldeplein 18 | 1078GR | 47,19 | 44,50 | 43,44 | 43,17 | 42,59 |
| Scheldeplein 20 | 1078GR | 45,02 | 42,28 | 41,88 | 41,67 | 41,47 |
| Scheldestraat 2 | 1078GK | 41,66 | 39,09 | 39,13 | 39,13 | 39,11 |
| Scheldestraat 3 I | 1078GD | 34,63 | 32,32 | 32,47 | 32,47 | 32,47 |
| Scheldestraat 3 II | 1078GD | 36,29 | 33,97 | 34,13 | 34,16 | 34,13 |
| Scheldestraat 3 III | 1078GD | 43,17 | 40,36 | 40,14 | 39,54 | 39,96 |
| Scheldestraat 4 I | 1078GK | 37,48 | 35,16 | 35,35 | 35,21 | 35,35 |
| Scheldestraat 4 II | 1078GK | 39,28 | 36,83 | 37,02 | 36,64 | 37,02 |
| Scheldestraat 4 III | 1078GK | 47,13 | 44,24 | 42,82 | 42,45 | 41,91 |
| Scheldestraat 5 | 1078GD | 42,81 | 40,10 | 39,93 | 39,23 | 39,78 |
| Scheldestraat 6 I | 1078GK | 34,96 | 33,13 | 33,19 | 33,19 | 33,20 |
| Scheldestraat 6 II | 1078GK | 36,09 | 34,06 | 34,13 | 34,05 | 34,13 |
| Scheldestraat 6 III | 1078GK | 38,96 | 36,65 | 36,74 | 36,41 | 36,73 |
| Scheldestraat 6 IV | 1078GK | 44,65 | 41,92 | 41,40 | 41,21 | 41,17 |
| Scheldestraat 7 I | 1078GD | 33,44 | 31,48 | 31,63 | 31,63 | 31,63 |
| Scheldestraat 7 II | 1078GD | 35,44 | 33,37 | 33,52 | 33,54 | 33,52 |
| Scheldestraat 7 III | 1078GD | 43,14 | 40,35 | 40,06 | 39,41 | 39,86 |
| Scheldestraat 9 I | 1078GD | 34,64 | 32,59 | 32,68 | 32,68 | 32,68 |
| Scheldestraat 9 II | 1078GD | 36,82 | 34,63 | 34,74 | 34,72 | 34,74 |
| Scheldestraat 9 III | 1078GD | 44,37 | 41,58 | 41,02 | 40,17 | 40,69 |

| Cluster 2<br>Adres en postcode | | Prognose zonder nieuwe maatregelen [dB] | Na toepassing tweelaags ZOAB [dB] | Variant 143 [dB] | Variant 144 [dB] | Variant 140 [dB] (DOELMATIG) |
|---|---|---|---|---|---|---|
| Scheldestraat 12 I | 1078GK | 35,48 | 33,37 | 33,56 | 33,55 | 33,56 |
| Scheldestraat 12 II | 1078GK | 37,35 | 35,07 | 35,26 | 35,17 | 35,26 |
| Scheldestraat 12 III | 1078GK | 40,31 | 37,81 | 38,02 | 37,74 | 38,02 |
| Scheldestraat 12 IV | 1078GK | 45,63 | 42,84 | 42,34 | 42,16 | 42,06 |
| Scheldestraat 14 I | 1078GK | 35,98 | 33,80 | 33,92 | 33,91 | 33,96 |
| Scheldestraat 14 II | 1078GK | 37,78 | 35,48 | 35,60 | 35,43 | 35,58 |
| Scheldestraat 14 III | 1078GK | 40,99 | 38,43 | 38,55 | 38,23 | 38,46 |
| Scheldestraat 14 IV | 1078GK | 45,82 | 43,06 | 42,48 | 42,28 | 42,22 |
| Scheldestraat 15 I | 1078GD | 33,32 | 31,32 | 31,40 | 31,39 | 31,40 |
| Scheldestraat 15 II | 1078GD | 35,32 | 33,28 | 33,36 | 33,35 | 33,36 |
| Scheldestraat 15 III | 1078GD | 43,85 | 41,13 | 41,16 | 40,50 | 41,15 |
| Scheldestraat 17 I | 1078GD | 34,16 | 32,09 | 32,13 | 32,14 | 32,13 |
| Scheldestraat 17 II | 1078GD | 36,28 | 34,08 | 34,12 | 34,09 | 34,12 |
| Scheldestraat 17 III | 1078GD | 43,56 | 40,90 | 40,75 | 40,22 | 40,67 |
| Scheldestraat 18 | 1078GK | 47,78 | 44,92 | 43,80 | 43,47 | 43,13 |
| Scheldestraat 20 I | 1078GK | 37,42 | 35,12 | 35,29 | 35,24 | 35,29 |
| Scheldestraat 20 II | 1078GK | 38,72 | 36,36 | 36,50 | 36,38 | 36,48 |
| Scheldestraat 20 III | 1078GK | 40,26 | 37,82 | 37,98 | 37,75 | 37,97 |
| Scheldestraat 20 IV | 1078GK | 47,57 | 44,74 | 43,63 | 43,29 | 42,94 |
| Scheldestraat 21 I | 1078GD | 38,71 | 36,49 | 36,57 | 36,58 | 36,57 |
| Scheldestraat 21 II | 1078GD | 40,09 | 37,76 | 37,84 | 37,82 | 37,84 |
| Scheldestraat 21 III | 1078GD | 41,77 | 39,28 | 39,37 | 39,24 | 39,39 |
| Scheldestraat 21 IV | 1078GD | 44,25 | 41,59 | 41,68 | 41,14 | 41,49 |
| Scheldestraat 21 V | 1078GD | 49,35 | 46,44 | 45,19 | 44,74 | 44,78 |
| Scheldestraat 22 I | 1078GK | 39,32 | 37,06 | 37,17 | 37,13 | 37,17 |
| Scheldestraat 22 II | 1078GK | 40,59 | 38,23 | 38,33 | 38,25 | 38,33 |
| Scheldestraat 22 III | 1078GK | 42,22 | 39,71 | 39,82 | 39,57 | 39,80 |
| Scheldestraat 22 IV | 1078GK | 49,60 | 46,69 | 45,40 | 44,99 | 44,84 |
| Scheldestraat 24 | 1078GK | 49,69 | 46,78 | 45,37 | 44,95 | 44,84 |
| Scheldestraat 25 I | 1078GE | 38,85 | 36,40 | 36,41 | 36,33 | 36,41 |
| Scheldestraat 25 II | 1078GE | 40,51 | 37,94 | 37,96 | 37,61 | 37,86 |
| Scheldestraat 25 III | 1078GE | 42,91 | 40,19 | 40,06 | 39,36 | 39,71 |
| Scheldestraat 25 IV | 1078GE | 47,43 | 44,52 | 42,89 | 42,36 | 42,58 |
| Scheldestraat 28 | 1078GL | 40,72 | 38,07 | 36,48 | 36,18 | 36,28 |
| Scheldestraat 29 I | 1078GE | 39,35 | 36,88 | 36,88 | 36,75 | 36,87 |
| Scheldestraat 29 II | 1078GE | 40,91 | 38,31 | 38,33 | 37,91 | 38,16 |
| Scheldestraat 29 III | 1078GE | 43,40 | 40,66 | 40,43 | 39,73 | 40,08 |
| Scheldestraat 29 IV | 1078GE | 48,00 | 45,09 | 43,34 | 42,76 | 43,00 |
| Scheldestraat 30 I | 1078GL | 41,49 | 38,86 | 37,60 | 37,34 | 37,45 |
| Scheldestraat 30 II | 1078GL | 42,72 | 40,09 | 39,24 | 38,92 | 39,14 |
| Scheldestraat 30 III | 1078GL | 49,02 | 46,13 | 45,03 | 44,57 | 44,62 |
| Scheldestraat 31 1 | 1078GE | 33,34 | 30,99 | 31,04 | 31,04 | 31,04 |
| Scheldestraat 31 2 | 1078GE | 33,87 | 31,70 | 31,75 | 31,75 | 31,75 |
| Scheldestraat 31 3 | 1078GE | 35,03 | 33,05 | 33,10 | 33,10 | 33,10 |
| Scheldestraat 31 4 | 1078GE | 44,04 | 41,54 | 41,56 | 41,36 | 41,56 |
| Scheldestraat 32 | 1078GL | 40,83 | 38,16 | 36,55 | 36,26 | 36,36 |
| Scheldestraat 34 I | 1078GL | 41,69 | 39,03 | 37,80 | 37,53 | 37,66 |
| Scheldestraat 34 II | 1078GL | 43,03 | 40,35 | 39,53 | 39,16 | 39,43 |
| Scheldestraat 34 III | 1078GL | 49,34 | 46,44 | 45,17 | 44,68 | 44,78 |
| Scheldestraat 35 HS | 1078GE | 40,44 | 38,11 | 37,50 | 37,43 | 37,04 |
| Scheldestraat 35 I | 1078GE | 41,47 | 39,16 | 38,71 | 38,67 | 38,38 |
| Scheldestraat 35 II | 1078GE | 42,94 | 40,56 | 40,26 | 40,18 | 40,05 |
| Scheldestraat 35 III | 1078GE | 49,25 | 46,47 | 46,00 | 45,51 | 45,78 |
| Scheldestraat 36 I | 1078GL | 41,88 | 39,24 | 38,00 | 37,74 | 37,86 |
| Scheldestraat 36 II | 1078GL | 43,24 | 40,56 | 39,73 | 39,34 | 39,63 |

| Cluster 2<br>Adres en postcode | | Prognose zonder nieuwe maatregelen [dB] | Na toepassing tweelaags ZOAB [dB] | Variant 143 [dB] | Variant 144 [dB] | Variant 140 [dB] (DOELMATIG) |
|---|---|---|---|---|---|---|
| Scheldestraat 36 III | 1078GL | 49,76 | 46,83 | 45,47 | 44,97 | 45,04 |
| Scheldestraat 38 | 1078GL | 41,10 | 38,42 | 36,79 | 36,49 | 36,59 |
| Scheldestraat 39 | 1078GG | 41,03 | 38,52 | 37,71 | 37,53 | 36,99 |
| Scheldestraat 40 I | 1078GL | 39,85 | 37,63 | 37,72 | 37,68 | 37,72 |
| Scheldestraat 40 II | 1078GL | 44,49 | 41,78 | 40,49 | 40,19 | 40,02 |
| Scheldestraat 40 III | 1078GL | 48,83 | 45,98 | 45,02 | 44,39 | 44,70 |
| Scheldestraat 41 1 | 1078GG | 41,95 | 39,42 | 38,81 | 38,60 | 38,22 |
| Scheldestraat 41 2 | 1078GG | 43,08 | 40,51 | 40,01 | 39,70 | 39,51 |
| Scheldestraat 41 3 | 1078GG | 48,85 | 45,99 | 44,74 | 44,29 | 44,40 |
| Scheldestraat 42 | 1078GL | 38,50 | 36,31 | 36,41 | 36,41 | 36,41 |
| Scheldestraat 43 I | 1078GG | 41,21 | 38,72 | 38,17 | 38,00 | 37,68 |
| Scheldestraat 43 II | 1078GG | 42,63 | 40,07 | 39,62 | 39,33 | 39,23 |
| Scheldestraat 43 III | 1078GG | 48,26 | 45,39 | 44,04 | 43,46 | 43,62 |
| Scheldestraat 44 | 1078GM | 42,97 | 40,20 | 38,15 | 37,85 | 37,24 |
| Scheldestraat 45 | 1078GG | 40,10 | 37,64 | 37,05 | 36,93 | 36,53 |
| Scheldestraat 46 I | 1078GM | 43,31 | 40,59 | 39,08 | 38,79 | 38,42 |
| Scheldestraat 46 II | 1078GM | 44,23 | 41,53 | 40,41 | 40,03 | 39,92 |
| Scheldestraat 46 III | 1078GM | 49,65 | 46,78 | 45,55 | 45,12 | 45,16 |
| Scheldestraat 47 | 1078GG | 38,63 | 36,24 | 36,24 | 36,19 | 36,23 |
| Scheldestraat 48 I | 1078GM | 43,83 | 41,09 | 39,30 | 38,97 | 38,41 |
| Scheldestraat 48 II | 1078GM | 44,73 | 42,02 | 40,50 | 40,11 | 39,84 |
| Scheldestraat 48 III | 1078GM | 49,73 | 46,94 | 45,77 | 45,40 | 45,46 |
| Scheldestraat 49 I | 1078GG | 40,15 | 37,77 | 37,77 | 37,68 | 37,72 |
| Scheldestraat 49 II | 1078GG | 41,80 | 39,34 | 39,31 | 39,09 | 39,26 |
| Scheldestraat 49 III | 1078GG | 47,87 | 45,02 | 43,71 | 43,13 | 43,41 |
| Scheldestraat 50 | 1078GM | 43,43 | 40,63 | 38,52 | 38,20 | 37,39 |
| Scheldestraat 51 1 | 1078GG | 40,47 | 38,08 | 38,09 | 38,04 | 38,07 |
| Scheldestraat 51 2 | 1078GG | 41,99 | 39,51 | 39,51 | 39,30 | 39,46 |
| Scheldestraat 51 3 | 1078GG | 44,22 | 41,57 | 41,33 | 40,80 | 41,08 |
| Scheldestraat 51 4 | 1078GG | 48,09 | 45,21 | 43,80 | 43,21 | 43,50 |
| Scheldestraat 52 | 1078GM | 43,18 | 40,42 | 38,40 | 38,11 | 37,05 |
| Scheldestraat 53 | 1078GG | 39,19 | 36,82 | 36,83 | 36,82 | 36,83 |
| Scheldestraat 54 I | 1078GM | 43,90 | 41,18 | 39,32 | 39,00 | 38,42 |
| Scheldestraat 54 II | 1078GM | 44,57 | 41,88 | 40,50 | 40,13 | 39,85 |
| Scheldestraat 54 III | 1078GM | 49,55 | 46,72 | 45,54 | 45,18 | 45,14 |
| Scheldestraat 55 | 1078GG | 38,98 | 36,61 | 36,62 | 36,62 | 36,62 |
| Scheldestraat 56 I | 1078GM | 46,36 | 43,57 | 41,32 | 40,89 | 39,84 |
| Scheldestraat 56 II | 1078GM | 46,64 | 43,87 | 41,95 | 41,54 | 40,85 |
| Scheldestraat 56 III | 1078GM | 49,49 | 46,64 | 45,36 | 44,93 | 44,92 |
| Scheldestraat 57 I | 1078GG | 40,33 | 37,92 | 37,93 | 37,90 | 37,93 |
| Scheldestraat 57 II | 1078GG | 41,96 | 39,45 | 39,45 | 39,22 | 39,41 |
| Scheldestraat 57 III | 1078GG | 48,49 | 45,58 | 43,97 | 43,38 | 43,63 |
| Scheldestraat 58 | 1078GM | 44,25 | 41,51 | 39,59 | 39,29 | 38,24 |
| Scheldestraat 59 I | 1078GG | 40,19 | 37,78 | 37,78 | 37,75 | 37,78 |
| Scheldestraat 59 II | 1078GG | 41,74 | 39,24 | 39,24 | 39,03 | 39,21 |
| Scheldestraat 59 III | 1078GG | 48,63 | 45,71 | 44,03 | 43,44 | 43,64 |
| Scheldestraat 60 | 1078GM | 44,56 | 41,80 | 39,68 | 39,37 | 37,92 |
| Scheldestraat 61 | 1078GH | 38,83 | 36,44 | 36,45 | 36,46 | 36,45 |
| Scheldestraat 62 I | 1078GM | 44,75 | 42,04 | 40,21 | 39,92 | 38,87 |
| Scheldestraat 62 II | 1078GM | 45,29 | 42,58 | 41,08 | 40,73 | 40,12 |
| Scheldestraat 62 III | 1078GM | 49,50 | 46,68 | 45,29 | 44,86 | 44,70 |
| Scheldestraat 63 | 1078GH | 38,93 | 36,54 | 36,55 | 36,56 | 36,55 |
| Scheldestraat 64 I | 1078GM | 45,41 | 42,66 | 40,62 | 40,28 | 38,94 |
| Scheldestraat 64 II | 1078GM | 45,82 | 43,10 | 41,43 | 41,06 | 40,22 |
| Scheldestraat 64 III | 1078GM | 49,46 | 46,64 | 45,16 | 44,73 | 44,43 |

| Cluster 2<br>Adres en postcode | | Prognose zonder nieuwe maatregelen [dB] | Na toepassing tweelaags ZOAB [dB] | Variant 143 [dB] | Variant 144 [dB] | Variant 140 [dB] (DOELMATIG) |
|---|---|---|---|---|---|---|
| Scheldestraat 65 I | 1078GH | 40,15 | 37,71 | 37,72 | 37,67 | 37,72 |
| Scheldestraat 65 II | 1078GH | 41,77 | 39,25 | 39,26 | 39,03 | 39,22 |
| Scheldestraat 65 III | 1078GH | 48,60 | 45,67 | 43,98 | 43,40 | 43,58 |
| Scheldestraat 66 | 1078GM | 45,14 | 42,39 | 40,08 | 39,73 | 38,00 |
| Scheldestraat 67 I | 1078GH | 40,17 | 37,76 | 37,77 | 37,73 | 37,77 |
| Scheldestraat 67 II | 1078GH | 41,60 | 39,13 | 39,13 | 38,95 | 39,12 |
| Scheldestraat 67 III | 1078GH | 47,94 | 45,03 | 43,57 | 42,96 | 43,12 |
| Scheldestraat 68 | 1078GM | 45,19 | 42,43 | 40,10 | 39,75 | 37,97 |
| Scheldestraat 69 | 1078GH | 38,91 | 36,53 | 36,54 | 36,53 | 36,54 |
| Scheldestraat 70 I | 1078GN | 45,43 | 42,69 | 40,62 | 40,27 | 38,87 |
| Scheldestraat 70 II | 1078GN | 45,95 | 43,21 | 41,51 | 41,13 | 40,20 |
| Scheldestraat 70 III | 1078GN | 49,50 | 46,66 | 45,14 | 44,68 | 44,38 |
| Scheldestraat 71 | 1078GH | 39,02 | 36,61 | 36,62 | 36,62 | 36,62 |
| Scheldestraat 72 I | 1078GN | 45,52 | 42,78 | 40,67 | 40,29 | 38,89 |
| Scheldestraat 72 II | 1078GN | 46,18 | 43,44 | 41,59 | 41,20 | 40,15 |
| Scheldestraat 72 III | 1078GN | 49,57 | 46,71 | 45,15 | 44,68 | 44,29 |
| Scheldestraat 73 I | 1078GH | 40,05 | 37,63 | 37,64 | 37,61 | 37,64 |
| Scheldestraat 73 II | 1078GH | 41,66 | 39,17 | 39,17 | 38,96 | 39,16 |
| Scheldestraat 73 III | 1078GH | 47,82 | 44,94 | 43,55 | 42,97 | 43,15 |
| Scheldestraat 74 | 1078GN | 45,27 | 42,53 | 40,16 | 39,78 | 38,01 |
| Scheldestraat 75 I | 1078GH | 40,60 | 38,07 | 38,01 | 37,87 | 38,01 |
| Scheldestraat 75 II | 1078GH | 42,52 | 39,87 | 39,56 | 39,28 | 39,39 |
| Scheldestraat 75 III | 1078GH | 48,27 | 45,34 | 43,72 | 43,09 | 43,37 |
| Scheldestraat 76 | 1078GN | 46,03 | 43,24 | 40,65 | 40,23 | 38,24 |
| Scheldestraat 77 | 1078GH | 39,30 | 36,81 | 36,82 | 36,74 | 36,82 |
| Scheldestraat 78 I | 1078GN | 46,28 | 43,51 | 41,16 | 40,75 | 39,20 |
| Scheldestraat 78 II | 1078GN | 46,75 | 44,00 | 41,96 | 41,57 | 40,36 |
| Scheldestraat 78 III | 1078GN | 49,49 | 46,67 | 45,09 | 44,65 | 44,15 |
| Scheldestraat 79 | 1078GH | 38,90 | 36,44 | 36,45 | 36,36 | 36,39 |
| Scheldestraat 80 I | 1078GN | 46,29 | 43,52 | 41,16 | 40,74 | 39,44 |
| Scheldestraat 80 II | 1078GN | 47,17 | 44,39 | 42,12 | 41,71 | 40,76 |
| Scheldestraat 80 III | 1078GN | 49,84 | 46,98 | 45,23 | 44,76 | 44,33 |
| Scheldestraat 81 I | 1078GH | 40,28 | 37,79 | 37,65 | 37,57 | 37,60 |
| Scheldestraat 81 II | 1078GH | 42,07 | 39,48 | 38,91 | 38,69 | 38,87 |
| Scheldestraat 81 III | 1078GH | 47,95 | 45,07 | 43,54 | 43,00 | 43,21 |
| Scheldestraat 82 | 1078GN | 45,85 | 43,06 | 40,78 | 40,30 | 38,70 |
| Scheldestraat 83 I | 1078GH | 41,20 | 38,59 | 38,47 | 38,30 | 38,43 |
| Scheldestraat 83 II | 1078GH | 43,69 | 40,95 | 40,30 | 40,01 | 40,15 |
| Scheldestraat 83 III | 1078GH | 47,88 | 45,00 | 43,48 | 42,89 | 43,12 |
| Scheldestraat 84 | 1078GN | 46,41 | 43,62 | 41,06 | 40,55 | 38,84 |
| Scheldestraat 85 | 1078GJ | 39,38 | 36,87 | 36,88 | 36,80 | 36,84 |
| Scheldestraat 86 I | 1078GN | 47,39 | 44,57 | 42,00 | 41,53 | 40,35 |
| Scheldestraat 86 II | 1078GN | 47,39 | 44,61 | 42,30 | 41,91 | 40,84 |
| Scheldestraat 86 III | 1078GN | 49,65 | 46,82 | 45,08 | 44,64 | 44,19 |
| Scheldestraat 87 | 1078GJ | 39,31 | 36,79 | 36,79 | 36,71 | 36,75 |
| Scheldestraat 88 I | 1078GN | 47,24 | 44,42 | 41,90 | 41,39 | 40,08 |
| Scheldestraat 88 II | 1078GN | 48,22 | 45,43 | 42,94 | 42,52 | 41,59 |
| Scheldestraat 88 III | 1078GN | 50,28 | 47,42 | 45,51 | 45,06 | 44,63 |
| Scheldestraat 89 I | 1078GJ | 40,77 | 38,19 | 38,07 | 37,98 | 38,02 |
| Scheldestraat 89 II | 1078GJ | 42,89 | 40,19 | 39,51 | 39,23 | 39,39 |
| Scheldestraat 89 III | 1078GJ | 47,50 | 44,63 | 43,37 | 42,85 | 43,03 |
| Scheldestraat 90 | 1078GN | 46,78 | 43,96 | 41,38 | 40,76 | 39,14 |
| Scheldestraat 91 I | 1078GJ | 40,70 | 38,10 | 37,83 | 37,60 | 37,68 |
| Scheldestraat 91 II | 1078GJ | 42,74 | 40,08 | 39,00 | 38,79 | 38,92 |
| Scheldestraat 91 III | 1078GJ | 47,28 | 44,45 | 43,17 | 42,57 | 42,84 |

| Cluster 2<br>Adres en postcode | | Prognose zonder nieuwe maatregelen [dB] | Na toepassing tweelaags ZOAB [dB] | Variant 143 [dB] | Variant 144 [dB] | Variant 140 [dB] (DOELMATIG) |
|---|---|---|---|---|---|---|
| Scheldestraat 92 | 1078GN | 47,45 | 44,63 | 41,92 | 41,31 | 39,72 |
| Scheldestraat 93 | 1078GJ | 39,40 | 36,77 | 36,77 | 36,46 | 36,56 |
| Scheldestraat 94 I | 1078GP | 47,76 | 44,94 | 42,30 | 41,77 | 40,43 |
| Scheldestraat 94 II | 1078GP | 48,76 | 45,93 | 43,30 | 42,82 | 41,88 |
| Scheldestraat 94 III | 1078GP | 50,50 | 47,63 | 45,68 | 45,17 | 44,79 |
| Scheldestraat 95 | 1078GJ | 40,53 | 37,84 | 37,88 | 37,30 | 37,53 |
| Scheldestraat 96 I | 1078GP | 48,01 | 45,20 | 42,72 | 42,17 | 40,80 |
| Scheldestraat 96 II | 1078GP | 49,21 | 46,38 | 43,77 | 43,29 | 42,36 |
| Scheldestraat 96 III | 1078GP | 50,45 | 47,57 | 45,66 | 45,11 | 44,60 |
| Scheldestraat 97 I | 1078GJ | 42,45 | 39,71 | 39,22 | 38,71 | 38,89 |
| Scheldestraat 97 II | 1078GJ | 46,41 | 43,55 | 41,18 | 40,82 | 40,87 |
| Scheldestraat 97 III | 1078GJ | 48,70 | 45,74 | 43,47 | 42,97 | 43,14 |
| Scheldestraat 98 | 1078GP | 47,52 | 44,71 | 42,11 | 41,53 | 39,86 |
| Scheldestraat 99 HS | 1078GJ | 40,98 | 38,29 | 38,35 | 37,72 | 37,98 |
| Scheldestraat 99 I | 1078GJ | 42,99 | 40,23 | 39,85 | 39,24 | 39,47 |
| Scheldestraat 99 II | 1078GJ | 47,17 | 44,29 | 42,00 | 41,59 | 41,72 |
| Scheldestraat 99 III | 1078GJ | 48,81 | 45,83 | 43,46 | 42,98 | 43,16 |
| Scheldestraat 100 | 1078GP | 47,43 | 44,63 | 41,89 | 41,36 | 39,49 |
| Scheldestraat 101 1 | 1078GJ | 43,19 | 40,47 | 40,19 | 39,58 | 39,85 |
| Scheldestraat 101 2 | 1078GJ | 47,33 | 44,49 | 42,37 | 41,96 | 41,86 |
| Scheldestraat 101 3 | 1078GJ | 48,70 | 45,72 | 43,32 | 42,86 | 43,03 |
| Scheldestraat 101 HS | 1078GJ | 41,75 | 39,06 | 39,10 | 38,62 | 38,86 |
| Scheldestraat 102 I | 1078GP | 47,76 | 44,96 | 42,40 | 41,89 | 40,30 |
| Scheldestraat 102 II | 1078GP | 48,50 | 45,70 | 43,16 | 42,69 | 41,50 |
| Scheldestraat 102 III | 1078GP | 50,29 | 47,44 | 45,73 | 45,13 | 44,69 |
| Scheldestraat 103 I | 1078GJ | ########## | ########## | ########## | ########## | ########## |
| Scheldestraat 103 II | 1078GJ | ########## | ########## | ########## | ########## | ########## |
| Scheldestraat 103 III | 1078GJ | 50,57 | 47,76 | 45,30 | 44,84 | 44,22 |
| Scheldestraat 103 IV | 1078GJ | 52,20 | 49,33 | 47,31 | 46,72 | 46,39 |
| Scheldestraat 104 | 1078GP | 47,26 | 44,49 | 41,73 | 41,27 | 39,28 |
| Scheldestraat 105 | 1078GJ | ########## | ########## | ########## | ########## | ########## |
| Scheldestraat 106 I | 1078GP | 47,40 | 44,63 | 42,18 | 41,73 | 40,19 |
| Scheldestraat 106 II | 1078GP | 47,71 | 44,95 | 42,81 | 42,37 | 41,26 |
| Scheldestraat 106 III | 1078GP | 49,38 | 46,58 | 45,21 | 44,69 | 44,35 |
| Scheldestraat 108 I | 1078GP | 47,34 | 44,56 | 42,14 | 41,69 | 40,23 |
| Scheldestraat 108 II | 1078GP | 44,27 | 41,53 | 40,61 | 40,28 | 39,94 |
| Scheldestraat 108 III | 1078GP | 47,23 | 44,39 | 43,93 | 43,58 | 43,63 |
| Scheldestraat 110 | 1078GP | 47,01 | 44,24 | 41,67 | 41,25 | 39,51 |
| Scheldestraat 112 | 1078GP | 47,68 | 44,88 | 42,04 | 41,59 | 39,52 |
| Scheldestraat 114 I | 1078GP | 47,77 | 44,98 | 42,40 | 41,92 | 40,27 |
| Scheldestraat 114 II | 1078GP | 48,12 | 45,33 | 43,07 | 42,59 | 41,29 |
| Scheldestraat 114 III | 1078GP | 50,98 | 48,19 | 46,42 | 45,95 | 45,16 |
| Scheldestraat 116 I | 1078GP | 49,35 | 46,52 | 44,55 | 43,93 | 43,17 |
| Scheldestraat 116 II | 1078GP | 50,90 | 48,04 | 45,57 | 45,07 | 44,48 |
| Scheldestraat 116 III | 1078GP | 51,58 | 48,70 | 46,69 | 46,23 | 45,88 |
| Schipbeekstraat 3 1 | 1078BK | 38,31 | 35,96 | 36,16 | 35,92 | 36,16 |
| Schipbeekstraat 3 2 | 1078BK | 40,99 | 38,45 | 38,60 | 38,01 | 38,61 |
| Schipbeekstraat 3 3 | 1078BK | 47,62 | 44,62 | 42,73 | 42,10 | 41,25 |
| Schipbeekstraat 3 HS | 1078BK | 36,24 | 34,08 | 34,31 | 34,22 | 34,31 |
| Schipbeekstraat 4 I | 1078BL | 38,88 | 36,55 | 36,59 | 36,49 | 36,59 |
| Schipbeekstraat 4 II | 1078BL | 45,65 | 42,83 | 41,94 | 41,27 | 41,29 |
| Schipbeekstraat 5 1 | 1078BK | 38,27 | 35,83 | 36,04 | 35,77 | 36,04 |
| Schipbeekstraat 5 2 | 1078BK | 40,93 | 38,37 | 38,50 | 37,91 | 38,51 |
| Schipbeekstraat 5 3 | 1078BK | 47,73 | 44,77 | 42,99 | 42,42 | 41,64 |
| Schipbeekstraat 5 HS | 1078BK | 36,13 | 33,82 | 34,05 | 33,94 | 34,05 |

| Cluster 2<br>Adres en postcode | | Prognose zonder nieuwe maatregelen [dB] | Na toepassing tweelaags ZOAB [dB] | Variant 143 [dB] | Variant 144 [dB] | Variant 140 [dB] (DOELMATIG) |
|---|---|---|---|---|---|---|
| Schipbeekstraat 6 I | 1078BL | 37,54 | 35,25 | 35,37 | 35,35 | 35,37 |
| Schipbeekstraat 6 II | 1078BL | 46,85 | 43,89 | 42,78 | 41,90 | 41,81 |
| Schipbeekstraat 7 1 | 1078BK | 36,66 | 34,32 | 34,50 | 34,39 | 34,50 |
| Schipbeekstraat 7 2 | 1078BK | 38,84 | 36,35 | 36,52 | 36,24 | 36,52 |
| Schipbeekstraat 7 3 | 1078BK | 45,57 | 42,73 | 41,64 | 40,77 | 40,83 |
| Schipbeekstraat 8 | 1078BL | 46,78 | 43,86 | 42,71 | 41,89 | 41,80 |
| Schipbeekstraat 9 1 | 1078BK | 38,70 | 36,29 | 36,46 | 36,23 | 36,45 |
| Schipbeekstraat 9 2 | 1078BK | 41,15 | 38,64 | 38,72 | 38,17 | 38,74 |
| Schipbeekstraat 9 3 | 1078BK | 44,98 | 42,23 | 41,40 | 40,66 | 40,80 |
| Schipbeekstraat 9 HS | 1078BK | 36,51 | 34,25 | 34,42 | 34,32 | 34,42 |
| Schipbeekstraat 10 | 1078BL | 46,40 | 43,54 | 42,53 | 41,82 | 41,80 |
| Schipbeekstraat 11 | 1078BK | 44,91 | 42,19 | 41,55 | 40,87 | 41,16 |
| Schipbeekstraat 12 I | 1078BL | 37,25 | 34,96 | 35,05 | 35,03 | 35,05 |
| Schipbeekstraat 12 II | 1078BL | 39,35 | 36,89 | 36,98 | 36,80 | 36,98 |
| Schipbeekstraat 12 III | 1078BL | 46,83 | 43,89 | 42,70 | 41,88 | 41,90 |
| Schipbeekstraat 14 I | 1078BL | 37,09 | 34,77 | 34,83 | 34,80 | 34,83 |
| Schipbeekstraat 14 II | 1078BL | 39,10 | 36,66 | 36,71 | 36,53 | 36,71 |
| Schipbeekstraat 14 III | 1078BL | 46,39 | 43,47 | 42,30 | 41,51 | 41,52 |
| Schipbeekstraat 15 1 | 1078BK | 31,37 | 29,71 | 29,79 | 29,79 | 29,79 |
| Schipbeekstraat 15 2 | 1078BK | 32,94 | 31,35 | 31,43 | 31,45 | 31,43 |
| Schipbeekstraat 15 3 | 1078BK | 40,50 | 38,31 | 38,36 | 38,34 | 38,35 |
| Schipbeekstraat 16 | 1078BL | 45,36 | 42,49 | 41,48 | 40,86 | 40,76 |
| Schipbeekstraat 17 1 | 1078BK | 38,34 | 36,08 | 36,12 | 36,00 | 36,12 |
| Schipbeekstraat 17 2 | 1078BK | 40,73 | 38,30 | 38,31 | 37,91 | 38,31 |
| Schipbeekstraat 17 3 | 1078BK | 43,80 | 41,22 | 40,78 | 40,12 | 40,59 |
| Schipbeekstraat 17 HS | 1078BK | 36,55 | 34,40 | 34,43 | 34,44 | 34,43 |
| Schipbeekstraat 18 BEL | 1078BL | 39,23 | 36,82 | 36,92 | 36,77 | 36,92 |
| Schipbeekstraat 18 HS | 1078BL | 42,20 | 39,59 | 39,65 | 39,13 | 39,66 |
| Schipbeekstraat 18 I | 1078BL | 46,50 | 43,61 | 42,70 | 41,95 | 42,14 |
| Schipbeekstraat 18 II | 1078BL | 37,13 | 34,86 | 34,95 | 34,92 | 34,95 |
| Schipbeekstraat 19 1 | 1078BK | 38,10 | 35,86 | 35,89 | 35,79 | 35,91 |
| Schipbeekstraat 19 2 | 1078BK | 40,30 | 37,91 | 37,94 | 37,53 | 37,94 |
| Schipbeekstraat 19 3 | 1078BK | 43,44 | 40,87 | 40,41 | 39,74 | 40,20 |
| Schipbeekstraat 19 HS | 1078BK | 36,43 | 34,27 | 34,32 | 34,35 | 34,32 |
| Schipbeekstraat 20 | 1078BL | 46,42 | 43,56 | 42,59 | 41,81 | 42,00 |
| Schipbeekstraat 21 1 | 1078BK | 38,27 | 35,96 | 35,99 | 35,91 | 36,00 |
| Schipbeekstraat 21 2 | 1078BK | 40,46 | 37,98 | 38,01 | 37,64 | 38,02 |
| Schipbeekstraat 21 3 | 1078BK | 43,77 | 41,07 | 40,50 | 39,74 | 40,17 |
| Schipbeekstraat 21 HS | 1078BK | 36,56 | 34,35 | 34,40 | 34,44 | 34,40 |
| Schipbeekstraat 22 | 1078BM | 46,13 | 43,28 | 42,38 | 41,60 | 41,86 |
| Schipbeekstraat 23 1 | 1078BK | 38,17 | 36,16 | 36,25 | 36,24 | 36,25 |
| Schipbeekstraat 23 2 | 1078BK | 39,85 | 37,67 | 37,71 | 37,69 | 37,71 |
| Schipbeekstraat 23 3 | 1078BK | 41,69 | 39,36 | 39,43 | 39,29 | 39,43 |
| Schipbeekstraat 23 4 | 1078BK | 44,21 | 41,65 | 41,70 | 41,28 | 41,67 |
| Schipbeekstraat 24 BEL | 1078BM | 38,11 | 35,93 | 36,03 | 36,04 | 36,03 |
| Schipbeekstraat 24 HS | 1078BM | 41,03 | 38,68 | 38,80 | 38,67 | 38,82 |
| Schipbeekstraat 24 I | 1078BM | 44,73 | 42,12 | 42,06 | 41,43 | 41,98 |
| Schipbeekstraat 24 II | 1078BM | 35,91 | 33,79 | 33,88 | 33,88 | 33,88 |
| Schipbeekstraat 28 | 1078BM | 42,09 | 39,61 | 39,74 | 39,25 | 39,69 |
| Schipbeekstraat 30 I | 1078BM | 36,62 | 34,51 | 34,73 | 34,67 | 34,74 |
| Schipbeekstraat 30 II | 1078BM | 41,99 | 39,48 | 39,63 | 39,15 | 39,58 |
| Schipbeekstraat 32 BEL | 1078BM | 36,60 | 34,51 | 34,72 | 34,68 | 34,73 |
| Schipbeekstraat 32 II | 1078BM | 42,07 | 39,58 | 39,74 | 39,33 | 39,72 |
| Schipbeekstraat 34 | 1078BM | 42,28 | 39,83 | 39,97 | 39,59 | 39,95 |
| Schipbeekstraat 36 | 1078BM | 42,10 | 39,67 | 39,82 | 39,43 | 39,79 |

| Cluster 2<br>Adres en postcode | | Prognose zonder nieuwe maatregelen [dB] | Na toepassing tweelaags ZOAB [dB] | Variant 143 [dB] | Variant 144 [dB] | Variant 140 [dB] (DOELMATIG) |
|---|---|---|---|---|---|---|
| Schipbeekstraat 38 I | 1078BM | 32,62 | 30,48 | 30,56 | 30,56 | 30,56 |
| Schipbeekstraat 38 II | 1078BM | 33,50 | 31,46 | 31,55 | 31,55 | 31,55 |
| Schipbeekstraat 38 III | 1078BM | 42,23 | 39,69 | 39,83 | 39,50 | 39,81 |
| Schipbeekstraat 40 I | 1078BM | 40,00 | 37,66 | 37,71 | 37,65 | 37,71 |
| Schipbeekstraat 40 II | 1078BM | 44,64 | 41,96 | 41,96 | 41,47 | 41,93 |
| Schubertstraat 2 | 1077GS | 49,36 | 46,62 | 45,85 | 45,32 | 45,58 |
| Schubertstraat 4 HS | 1077GS | 41,36 | 39,12 | 39,11 | 39,08 | 39,13 |
| Schubertstraat 4 I | 1077GS | 48,89 | 46,16 | 45,41 | 44,91 | 45,14 |
| Schubertstraat 6 HS | 1077GS | 41,42 | 39,17 | 39,17 | 39,13 | 39,19 |
| Schubertstraat 6 I | 1077GS | 49,00 | 46,24 | 45,40 | 44,92 | 45,13 |
| Schubertstraat 8 | 1077GS | 48,68 | 45,93 | 45,05 | 44,60 | 44,79 |
| Schubertstraat 10 | 1077GS | 47,93 | 45,20 | 44,53 | 44,05 | 44,31 |
| Schubertstraat 12 | 1077GS | 43,85 | 41,39 | 41,40 | 41,17 | 41,29 |
| Schubertstraat 14 | 1077GS | 43,63 | 41,18 | 41,18 | 40,97 | 41,09 |
| Schubertstraat 16 | 1077GS | 44,11 | 41,67 | 41,66 | 41,53 | 41,61 |
| Schubertstraat 17 HS | 1077GP | 40,09 | 37,85 | 37,85 | 37,82 | 37,86 |
| Schubertstraat 17 I | 1077GP | 43,40 | 40,91 | 40,89 | 40,68 | 40,85 |
| Schubertstraat 17 II | 1077GP | 48,13 | 45,41 | 45,05 | 44,62 | 44,87 |
| Schubertstraat 17 III | 1077GP | 50,81 | 47,96 | 46,25 | 45,69 | 45,92 |
| Schubertstraat 18 | 1077GS | 44,29 | 41,81 | 41,81 | 41,65 | 41,79 |
| Schubertstraat 19 HS | 1077GP | 43,78 | 41,33 | 41,31 | 41,22 | 41,33 |
| Schubertstraat 19 I | 1077GP | 47,95 | 45,25 | 45,15 | 44,56 | 44,94 |
| Schubertstraat 19 II | 1077GP | 51,44 | 48,61 | 47,08 | 46,41 | 46,71 |
| Schubertstraat 20 | 1077GS | 44,35 | 41,79 | 41,79 | 41,50 | 41,77 |
| Schubertstraat 21 HS | 1077GP | 47,92 | 45,18 | 44,85 | 44,31 | 44,65 |
| Schubertstraat 21 I | 1077GP | 51,44 | 48,50 | 46,52 | 45,98 | 46,21 |
| Schubertstraat 22 | 1077GT | 44,05 | 41,45 | 41,46 | 40,98 | 41,34 |
| Schubertstraat 24 | 1077GT | 44,32 | 41,71 | 41,72 | 41,11 | 41,51 |
| Schubertstraat 25 | 1077GR | 45,22 | 42,58 | 42,31 | 41,76 | 42,02 |
| Schubertstraat 26 | 1077GT | 44,35 | 41,75 | 41,77 | 41,07 | 41,47 |
| Schubertstraat 27 | 1077GR | 46,47 | 43,64 | 43,17 | 42,49 | 42,92 |
| Schubertstraat 28 | 1077GT | 44,28 | 41,65 | 41,68 | 40,92 | 41,32 |
| Schubertstraat 29 | 1077GR | 45,62 | 42,89 | 42,58 | 42,04 | 42,34 |
| Schubertstraat 30 | 1077GT | 44,45 | 41,81 | 41,77 | 41,03 | 41,39 |
| Schubertstraat 31 | 1077GR | 45,16 | 42,44 | 42,35 | 41,87 | 42,15 |
| Schubertstraat 32 HS | 1077GT | 39,75 | 37,44 | 37,44 | 37,39 | 37,45 |
| Schubertstraat 32 I | 1077GT | 41,97 | 39,53 | 39,53 | 39,23 | 39,52 |
| Schubertstraat 32 II | 1077GT | 49,67 | 46,80 | 45,16 | 44,65 | 44,89 |
| Schubertstraat 33 | 1077GR | 49,91 | 47,12 | 46,15 | 45,68 | 45,89 |
| Schubertstraat 34 HS | 1077GT | 41,79 | 39,35 | 39,33 | 39,02 | 39,30 |
| Schubertstraat 34 I | 1077GT | 44,45 | 41,84 | 41,67 | 41,05 | 41,33 |
| Schubertstraat 34 II | 1077GT | 48,95 | 46,09 | 44,60 | 44,09 | 44,32 |
| Schubertstraat 34 III | 1077GT | 50,74 | 47,80 | 46,07 | 45,42 | 45,75 |
| Schubertstraat 35 | 1077GR | 49,54 | 46,77 | 45,77 | 45,07 | 45,44 |
| Schubertstraat 36 HS | 1077GT | 41,52 | 39,14 | 39,15 | 38,88 | 39,11 |
| Schubertstraat 36 I | 1077GT | 48,48 | 45,64 | 44,47 | 43,91 | 44,19 |
| Schubertstraat 37 | 1077GR | 48,94 | 46,13 | 45,46 | 44,68 | 45,18 |
| Schubertstraat 39 | 1077GR | 46,85 | 44,18 | 42,95 | 42,35 | 42,60 |
| Schubertstraat 40 HS | 1077GV | 40,57 | 38,35 | 38,35 | 38,32 | 38,36 |
| Schubertstraat 40 I | 1077GV | 43,15 | 40,67 | 40,66 | 40,42 | 40,62 |
| Schubertstraat 40 II | 1077GV | 46,57 | 43,88 | 43,64 | 43,13 | 43,35 |
| Schubertstraat 40 III | 1077GV | 51,58 | 48,74 | 47,24 | 46,67 | 47,00 |
| Schubertstraat 40 IV | 1077GV | 51,82 | 48,86 | 47,06 | 46,41 | 46,77 |
| Schubertstraat 41 | 1077GR | 48,76 | 45,96 | 45,21 | 44,89 | 45,05 |
| Schubertstraat 42 | 1077GV | 46,82 | 44,09 | 43,91 | 43,40 | 43,62 |

| Cluster 2<br>Adres en postcode | | Prognose zonder nieuwe maatregelen [dB] | Na toepassing tweelaags ZOAB [dB] | Variant 143 [dB] | Variant 144 [dB] | Variant 140 [dB] (DOELMATIG) |
|---|---|---|---|---|---|---|
| Schubertstraat 43 | 1077GR | 50,95 | 48,09 | 46,39 | 46,13 | 46,23 |
| Schubertstraat 44 | 1077GV | 47,08 | 44,37 | 44,01 | 43,42 | 43,69 |
| Schubertstraat 45 I | 1077GR | 51,51 | 48,63 | 47,34 | 46,92 | 47,13 |
| Schubertstraat 45 II | 1077GR | 52,19 | 49,28 | 48,34 | 47,86 | 48,06 |
| Schubertstraat 46 | 1077GV | 47,49 | 44,73 | 44,48 | 43,70 | 44,14 |
| Schubertstraat 48 | 1077GV | 46,88 | 44,13 | 44,00 | 43,34 | 43,76 |
| Schubertstraat 50 | 1077GW | 46,61 | 43,92 | 43,91 | 43,45 | 43,72 |
| Schubertstraat 52 | 1077GW | 46,35 | 43,64 | 43,54 | 43,09 | 43,36 |
| Schubertstraat 54 | 1077GW | 46,49 | 43,80 | 43,74 | 43,38 | 43,62 |
| Schubertstraat 56 | 1077GW | 45,88 | 43,19 | 43,19 | 42,85 | 43,07 |
| Schubertstraat 58 | 1077GW | 45,74 | 43,08 | 43,05 | 42,70 | 42,94 |
| Schubertstraat 60 | 1077GW | 47,13 | 44,43 | 44,20 | 43,85 | 44,06 |
| Schubertstraat 62 | 1077GW | 47,91 | 45,10 | 44,16 | 43,65 | 43,91 |
| Schubertstraat 64 | 1077GX | 48,64 | 45,74 | 44,54 | 43,99 | 44,25 |
| Schubertstraat 66 | 1077GX | 48,24 | 45,36 | 44,28 | 43,72 | 44,00 |
| Schubertstraat 68 | 1077GX | 48,53 | 45,63 | 44,51 | 43,93 | 44,21 |
| Schubertstraat 70 | 1077GX | 48,51 | 45,67 | 44,58 | 44,12 | 44,35 |
| Schubertstraat 72 | 1077GX | 48,71 | 45,85 | 45,18 | 44,74 | 45,00 |
| Schubertstraat 74 | 1077GX | 47,42 | 44,64 | 44,10 | 43,69 | 43,94 |
| Schubertstraat 76 | 1077GX | 47,51 | 44,66 | 43,70 | 43,25 | 43,48 |
| Schubertstraat 78 | 1077GX | 49,61 | 46,66 | 44,78 | 44,35 | 44,53 |
| Schubertstraat 80 | 1077GX | 52,19 | 49,24 | 47,22 | 46,77 | 46,97 |
| Schubertstraat 82 HS | 1077GZ | 36,56 | 34,54 | 34,45 | 34,45 | 34,45 |
| Schubertstraat 82 I | 1077GZ | 38,77 | 36,66 | 36,57 | 36,56 | 36,57 |
| Schubertstraat 82 II | 1077GZ | 46,39 | 43,70 | 43,64 | 43,28 | 43,48 |
| Schubertstraat 84 | 1077GZ | 45,21 | 42,57 | 42,51 | 42,29 | 42,42 |
| Schubertstraat 86 | 1077GZ | 43,58 | 41,06 | 41,02 | 40,95 | 41,02 |
| Schubertstraat 88 HS | 1077GZ | 32,24 | 30,42 | 30,37 | 30,36 | 30,37 |
| Schubertstraat 88 I | 1077GZ | 33,65 | 31,95 | 31,89 | 31,89 | 31,89 |
| Schubertstraat 88 II | 1077GZ | 40,91 | 38,72 | 38,70 | 38,70 | 38,70 |
| Slaakstraat 2 HS | 1078BD | 36,86 | 34,66 | 34,75 | 34,76 | 34,78 |
| Slaakstraat 2 I | 1078BD | 38,45 | 36,22 | 36,34 | 36,23 | 36,34 |
| Slaakstraat 2 II | 1078BD | 40,36 | 38,00 | 38,09 | 37,81 | 38,05 |
| Slaakstraat 2 III | 1078BD | 43,84 | 41,33 | 40,85 | 40,48 | 40,40 |
| Slaakstraat 2 IV | 1078BD | 45,80 | 43,04 | 42,17 | 41,81 | 41,58 |
| Slaakstraat 3 HS | 1078BC | 33,66 | 31,79 | 31,88 | 31,88 | 31,88 |
| Slaakstraat 3 I | 1078BC | 35,18 | 33,31 | 33,41 | 33,41 | 33,41 |
| Slaakstraat 3 II | 1078BC | 37,26 | 35,29 | 35,42 | 35,41 | 35,42 |
| Slaakstraat 3 III | 1078BC | 40,24 | 37,98 | 38,13 | 38,07 | 38,13 |
| Slaakstraat 3 IV | 1078BC | 45,67 | 43,00 | 42,95 | 42,63 | 42,82 |
| Slaakstraat 4 HS | 1078BD | 36,63 | 34,37 | 34,52 | 34,53 | 34,53 |
| Slaakstraat 4 I | 1078BD | 38,30 | 36,01 | 36,16 | 36,07 | 36,16 |
| Slaakstraat 4 II | 1078BD | 40,22 | 37,83 | 37,95 | 37,70 | 37,91 |
| Slaakstraat 4 III | 1078BD | 45,82 | 43,07 | 42,23 | 41,88 | 41,69 |
| Slaakstraat 5 HS | 1078BC | 34,75 | 32,82 | 32,91 | 32,91 | 32,91 |
| Slaakstraat 5 I | 1078BC | 36,57 | 34,60 | 34,68 | 34,68 | 34,68 |
| Slaakstraat 5 II | 1078BC | 38,84 | 36,74 | 36,84 | 36,82 | 36,84 |
| Slaakstraat 5 III | 1078BC | 46,10 | 43,46 | 43,23 | 42,90 | 43,18 |
| Slaakstraat 6 HS | 1078BD | 37,02 | 34,71 | 34,91 | 34,92 | 34,91 |
| Slaakstraat 6 I | 1078BD | 38,81 | 36,42 | 36,64 | 36,53 | 36,63 |
| Slaakstraat 6 II | 1078BD | 40,70 | 38,22 | 38,40 | 38,10 | 38,37 |
| Slaakstraat 6 III | 1078BD | 44,52 | 41,90 | 41,24 | 40,89 | 40,77 |
| Slaakstraat 6 IV | 1078BD | 46,32 | 43,53 | 42,63 | 42,25 | 42,09 |
| Slaakstraat 7 HS | 1078BC | 34,03 | 32,11 | 32,18 | 32,18 | 32,18 |
| Slaakstraat 7 I | 1078BC | 35,66 | 33,71 | 33,78 | 33,78 | 33,78 |

| Cluster 2<br>Adres en postcode | | Prognose zonder nieuwe maatregelen [dB] | Na toepassing tweelaags ZOAB [dB] | Variant 143 [dB] | Variant 144 [dB] | Variant 140 [dB] (DOELMATIG) |
|---|---|---|---|---|---|---|
| Slaakstraat 7 II | 1078BC | 37,97 | 35,89 | 35,98 | 35,99 | 35,98 |
| Slaakstraat 7 III | 1078BC | 45,38 | 42,75 | 42,48 | 42,12 | 42,35 |
| Slaakstraat 8 HS | 1078BD | 37,32 | 35,05 | 35,23 | 35,25 | 35,23 |
| Slaakstraat 8 I | 1078BD | 39,23 | 36,88 | 37,07 | 36,98 | 37,07 |
| Slaakstraat 8 II | 1078BD | 41,24 | 38,78 | 38,99 | 38,64 | 38,96 |
| Slaakstraat 8 III | 1078BD | 46,34 | 43,53 | 42,60 | 42,27 | 42,01 |
| Slaakstraat 9 HS | 1078BC | 33,66 | 31,61 | 31,66 | 31,66 | 31,66 |
| Slaakstraat 9 I | 1078BC | 35,09 | 33,05 | 33,10 | 33,10 | 33,10 |
| Slaakstraat 9 II | 1078BC | 37,11 | 34,99 | 35,06 | 35,05 | 35,06 |
| Slaakstraat 9 III | 1078BC | 44,76 | 42,15 | 41,84 | 41,50 | 41,69 |
| Slaakstraat 10 HS | 1078BD | 39,50 | 36,98 | 37,09 | 37,09 | 37,09 |
| Slaakstraat 10 I | 1078BD | 41,19 | 38,59 | 38,71 | 38,67 | 38,71 |
| Slaakstraat 10 II | 1078BD | 43,13 | 40,46 | 40,59 | 40,40 | 40,58 |
| Slaakstraat 10 III | 1078BD | 46,63 | 43,88 | 43,38 | 43,16 | 43,07 |
| Slaakstraat 11 HS | 1078BC | 32,06 | 29,95 | 30,01 | 30,01 | 30,01 |
| Slaakstraat 11 I | 1078BC | 32,84 | 30,88 | 30,92 | 30,92 | 30,92 |
| Slaakstraat 11 II | 1078BC | 34,15 | 32,28 | 32,33 | 32,34 | 32,33 |
| Slaakstraat 11 III | 1078BC | 42,86 | 40,39 | 40,19 | 39,96 | 40,15 |
| Slaakstraat 12 HS | 1078BD | 41,46 | 39,22 | 39,29 | 39,30 | 39,30 |
| Slaakstraat 12 I | 1078BD | 44,02 | 41,53 | 41,62 | 41,56 | 41,62 |
| Slaakstraat 12 II | 1078BD | 45,69 | 43,04 | 43,12 | 42,81 | 43,02 |
| Slaakstraat 12 III | 1078BD | 49,28 | 46,43 | 45,74 | 45,31 | 45,43 |
| Slaakstraat 12 IV | 1078BD | 51,08 | 48,18 | 46,54 | 46,20 | 46,18 |
| Slingerbeekstraat 1 | 1078BH | 44,80 | 41,92 | 41,16 | 40,33 | 40,66 |
| Slingerbeekstraat 2 HS | 1078BJ | 37,22 | 34,98 | 35,05 | 35,04 | 35,05 |
| Slingerbeekstraat 2 I | 1078BJ | 39,45 | 37,18 | 37,24 | 37,17 | 37,24 |
| Slingerbeekstraat 2 II | 1078BJ | 43,68 | 41,16 | 41,25 | 40,84 | 41,20 |
| Slingerbeekstraat 3 HS | 1078BH | 46,03 | 43,15 | 42,62 | 41,72 | 42,28 |
| Slingerbeekstraat 3 I | 1078BH | 38,26 | 35,92 | 36,04 | 36,00 | 36,04 |
| Slingerbeekstraat 3 II | 1078BH | 40,69 | 38,21 | 38,32 | 38,14 | 38,32 |
| Slingerbeekstraat 3 III | 1078BH | 43,10 | 40,46 | 40,57 | 40,01 | 40,53 |
| Slingerbeekstraat 4 HS | 1078BJ | 35,80 | 33,42 | 33,50 | 33,51 | 33,50 |
| Slingerbeekstraat 4 I | 1078BJ | 37,39 | 35,00 | 35,09 | 35,02 | 35,09 |
| Slingerbeekstraat 4 II | 1078BJ | 40,71 | 38,16 | 38,33 | 37,92 | 38,26 |
| Slingerbeekstraat 5 HS | 1078BH | 37,29 | 35,01 | 35,13 | 35,12 | 35,13 |
| Slingerbeekstraat 5 I | 1078BH | 39,73 | 37,31 | 37,42 | 37,29 | 37,42 |
| Slingerbeekstraat 5 II | 1078BH | 42,37 | 39,79 | 39,93 | 39,42 | 39,84 |
| Slingerbeekstraat 5 III | 1078BH | 45,18 | 42,29 | 41,84 | 41,00 | 41,50 |
| Slingerbeekstraat 6 HS | 1078BJ | 37,46 | 35,07 | 35,17 | 35,17 | 35,17 |
| Slingerbeekstraat 6 I | 1078BJ | 39,11 | 36,61 | 36,72 | 36,57 | 36,72 |
| Slingerbeekstraat 6 II | 1078BJ | 41,48 | 38,87 | 39,00 | 38,48 | 38,90 |
| Slingerbeekstraat 7 | 1078BH | 44,77 | 41,94 | 41,55 | 40,81 | 41,25 |
| Slingerbeekstraat 8 HS | 1078BJ | 38,62 | 36,40 | 36,45 | 36,46 | 36,45 |
| Slingerbeekstraat 8 I | 1078BJ | 40,38 | 38,07 | 38,13 | 38,05 | 38,13 |
| Slingerbeekstraat 8 II | 1078BJ | 44,29 | 41,75 | 41,83 | 41,54 | 41,79 |
| Slingerbeekstraat 9 BEL | 1078BH | 36,94 | 34,69 | 34,80 | 34,83 | 34,80 |
| Slingerbeekstraat 9 I | 1078BH | 39,32 | 36,95 | 37,05 | 36,95 | 37,05 |
| Slingerbeekstraat 9 II | 1078BH | 41,76 | 39,26 | 39,40 | 39,02 | 39,36 |
| Slingerbeekstraat 9 III | 1078BH | 44,53 | 41,72 | 41,41 | 40,73 | 41,20 |
| Slingerbeekstraat 10 HS | 1078BJ | 38,50 | 36,20 | 36,27 | 36,27 | 36,27 |
| Slingerbeekstraat 10 I | 1078BJ | 40,24 | 37,82 | 37,88 | 37,72 | 37,90 |
| Slingerbeekstraat 10 II | 1078BJ | 42,57 | 40,01 | 40,08 | 39,56 | 39,98 |
| Slingerbeekstraat 11 I | 1078BH | 36,92 | 34,66 | 34,76 | 34,80 | 34,76 |
| Slingerbeekstraat 11 II | 1078BH | 39,28 | 36,90 | 36,99 | 36,89 | 36,99 |
| Slingerbeekstraat 11 III | 1078BH | 44,10 | 41,30 | 41,10 | 40,43 | 40,99 |

| Cluster 2<br>Adres en postcode | | Prognose zonder nieuwe maatregelen [dB] | Na toepassing tweelaags ZOAB [dB] | Variant 143 [dB] | Variant 144 [dB] | Variant 140 [dB] (DOELMATIG) |
|---|---|---|---|---|---|---|
| Slingerbeekstraat 12 HS | 1078BJ | 38,42 | 36,22 | 36,27 | 36,29 | 36,27 |
| Slingerbeekstraat 12 I | 1078BJ | 40,53 | 38,22 | 38,28 | 38,20 | 38,29 |
| Slingerbeekstraat 12 II | 1078BJ | 44,21 | 41,68 | 41,77 | 41,50 | 41,73 |
| Slingerbeekstraat 13 | 1078BH | 43,89 | 41,13 | 41,02 | 40,40 | 40,96 |
| Slingerbeekstraat 14 HS | 1078BJ | 38,45 | 36,16 | 36,25 | 36,25 | 36,25 |
| Slingerbeekstraat 14 I | 1078BJ | 40,45 | 38,03 | 38,11 | 37,96 | 38,12 |
| Slingerbeekstraat 14 II | 1078BJ | 42,60 | 40,02 | 40,08 | 39,67 | 40,07 |
| Slingerbeekstraat 15 HS | 1078BH | 36,79 | 34,61 | 34,68 | 34,71 | 34,68 |
| Slingerbeekstraat 15 I | 1078BH | 39,26 | 36,98 | 37,04 | 36,94 | 37,04 |
| Slingerbeekstraat 15 II | 1078BH | 41,59 | 39,20 | 39,25 | 38,92 | 39,23 |
| Slingerbeekstraat 15 III | 1078BH | 43,64 | 40,97 | 40,93 | 40,42 | 40,88 |
| Slingerbeekstraat 16 HS | 1078BJ | 37,50 | 35,43 | 35,48 | 35,49 | 35,48 |
| Slingerbeekstraat 16 I | 1078BJ | 40,11 | 37,90 | 37,96 | 37,94 | 37,99 |
| Slingerbeekstraat 16 II | 1078BJ | 43,84 | 41,41 | 41,48 | 41,28 | 41,48 |
| Slingerbeekstraat 17 | 1078BH | 43,31 | 40,59 | 40,60 | 40,13 | 40,55 |
| Slingerbeekstraat 18 HS | 1078BJ | 37,85 | 35,56 | 35,65 | 35,61 | 35,65 |
| Slingerbeekstraat 18 I | 1078BJ | 40,26 | 37,80 | 37,88 | 37,72 | 37,89 |
| Slingerbeekstraat 18 II | 1078BJ | 42,55 | 39,95 | 40,01 | 39,54 | 40,01 |
| Slingerbeekstraat 19 I | 1078BH | 36,60 | 34,45 | 34,48 | 34,48 | 34,48 |
| Slingerbeekstraat 19 II | 1078BH | 39,04 | 36,78 | 36,81 | 36,74 | 36,80 |
| Slingerbeekstraat 19 III | 1078BH | 43,20 | 40,53 | 40,50 | 40,06 | 40,47 |
| Slingerbeekstraat 20 HS | 1078BJ | 36,54 | 34,49 | 34,56 | 34,56 | 34,56 |
| Slingerbeekstraat 20 I | 1078BJ | 39,54 | 37,34 | 37,42 | 37,44 | 37,42 |
| Slingerbeekstraat 20 II | 1078BJ | 43,35 | 40,91 | 41,00 | 40,82 | 41,00 |
| Slingerbeekstraat 21 I | 1078BH | 36,27 | 34,12 | 34,15 | 34,14 | 34,15 |
| Slingerbeekstraat 21 II | 1078BH | 38,78 | 36,52 | 36,54 | 36,46 | 36,54 |
| Slingerbeekstraat 21 III | 1078BH | 42,72 | 40,09 | 40,09 | 39,69 | 40,06 |
| Slingerbeekstraat 22 HS | 1078BJ | 37,02 | 34,72 | 34,81 | 34,74 | 34,81 |
| Slingerbeekstraat 22 I | 1078BJ | 39,44 | 37,02 | 37,11 | 36,93 | 37,11 |
| Slingerbeekstraat 22 II | 1078BJ | 42,22 | 39,66 | 39,69 | 39,23 | 39,70 |
| Slingerbeekstraat 23 | 1078BH | 43,09 | 40,45 | 40,44 | 40,07 | 40,41 |
| Slingerbeekstraat 24 HS | 1078BJ | 36,95 | 34,76 | 34,83 | 34,83 | 34,83 |
| Slingerbeekstraat 24 I | 1078BJ | 39,21 | 36,97 | 37,05 | 37,07 | 37,05 |
| Slingerbeekstraat 24 II | 1078BJ | 42,69 | 40,31 | 40,40 | 40,28 | 40,41 |
| Slingerbeekstraat 25 HS | 1078BH | 30,83 | 29,24 | 29,33 | 29,33 | 29,33 |
| Slingerbeekstraat 25 I | 1078BH | 32,33 | 30,67 | 30,78 | 30,78 | 30,78 |
| Slingerbeekstraat 25 II | 1078BH | 35,53 | 33,67 | 33,82 | 33,76 | 33,82 |
| Slingerbeekstraat 25 III | 1078BH | 41,06 | 38,59 | 38,69 | 38,35 | 38,67 |
| Slingerbeekstraat 26 HS | 1078BJ | 36,07 | 33,91 | 33,97 | 33,97 | 33,97 |
| Slingerbeekstraat 26 I | 1078BJ | 38,26 | 36,10 | 36,17 | 36,21 | 36,17 |
| Slingerbeekstraat 26 II | 1078BJ | 42,24 | 39,87 | 39,96 | 39,86 | 39,98 |
| Slingerbeekstraat 27 BEL | 1078BH | 44,44 | 41,84 | 41,92 | 41,58 | 41,90 |
| Slingerbeekstraat 27 I | 1078BH | 37,93 | 35,85 | 35,94 | 35,95 | 35,94 |
| Slingerbeekstraat 27 II | 1078BH | 39,49 | 37,30 | 37,38 | 37,39 | 37,38 |
| Slingerbeekstraat 27 III | 1078BH | 41,49 | 39,14 | 39,24 | 39,12 | 39,25 |
| Slingerbeekstraat 28 HS | 1078BJ | 38,53 | 36,45 | 36,53 | 36,53 | 36,53 |
| Slingerbeekstraat 28 I | 1078BJ | 40,04 | 37,85 | 37,93 | 37,95 | 37,93 |
| Slingerbeekstraat 28 II | 1078BJ | 42,00 | 39,66 | 39,75 | 39,68 | 39,76 |
| Sloestraat 1 | 1078BE | 42,91 | 40,52 | 40,40 | 40,25 | 40,36 |
| Sloestraat 3 I | 1078BE | 36,05 | 34,13 | 34,24 | 34,24 | 34,24 |
| Sloestraat 3 II | 1078BE | 38,26 | 36,20 | 36,32 | 36,32 | 36,32 |
| Sloestraat 3 III | 1078BE | 45,43 | 42,80 | 42,64 | 42,15 | 42,56 |
| Sloestraat 4 HS | 1078BG | 32,60 | 30,52 | 30,72 | 30,73 | 30,72 |
| Sloestraat 4 I | 1078BG | 34,23 | 32,12 | 32,31 | 32,27 | 32,32 |
| Sloestraat 4 II | 1078BG | 36,19 | 34,00 | 34,23 | 34,10 | 34,23 |

| Cluster 2<br>Adres en postcode | | Prognose zonder nieuwe maatregelen [dB] | Na toepassing tweelaags ZOAB [dB] | Variant 143 [dB] | Variant 144 [dB] | Variant 140 [dB] (DOELMATIG) |
|---|---|---|---|---|---|---|
| Sloestraat 4 III | 1078BG | 43,68 | 41,04 | 40,46 | 40,12 | 40,17 |
| Sloestraat 5 I | 1078BE | 35,93 | 33,98 | 34,07 | 34,07 | 34,07 |
| Sloestraat 5 II | 1078BE | 38,18 | 36,07 | 36,18 | 36,17 | 36,18 |
| Sloestraat 5 III | 1078BE | 45,71 | 43,02 | 42,74 | 42,25 | 42,61 |
| Sloestraat 6 HS | 1078BG | 35,04 | 32,82 | 33,05 | 33,05 | 33,05 |
| Sloestraat 6 I | 1078BG | 36,59 | 34,31 | 34,50 | 34,50 | 34,50 |
| Sloestraat 6 II | 1078BG | 38,42 | 36,03 | 36,24 | 36,10 | 36,24 |
| Sloestraat 6 III | 1078BG | 40,67 | 38,16 | 38,35 | 37,91 | 38,34 |
| Sloestraat 6 IV | 1078BG | 45,10 | 42,42 | 41,40 | 41,00 | 40,73 |
| Sloestraat 7 | 1078BE | 45,19 | 42,60 | 42,60 | 42,23 | 42,59 |
| Sloestraat 8 HS | 1078BG | 32,96 | 30,95 | 31,16 | 31,16 | 31,16 |
| Sloestraat 8 I | 1078BG | 34,52 | 32,46 | 32,67 | 32,71 | 32,67 |
| Sloestraat 8 II | 1078BG | 36,64 | 34,47 | 34,69 | 34,67 | 34,69 |
| Sloestraat 8 III | 1078BG | 44,49 | 41,85 | 41,34 | 41,01 | 41,12 |
| Sloestraat 9 | 1078BE | 44,81 | 42,20 | 41,79 | 41,52 | 41,63 |
| Sloestraat 10 HS | 1078BG | 35,68 | 33,55 | 33,72 | 33,72 | 33,72 |
| Sloestraat 10 I | 1078BG | 37,35 | 35,12 | 35,29 | 35,31 | 35,29 |
| Sloestraat 10 II | 1078BG | 39,30 | 36,93 | 37,08 | 37,02 | 37,08 |
| Sloestraat 10 III | 1078BG | 46,84 | 44,10 | 43,36 | 43,06 | 42,96 |
| Sloestraat 11 I | 1078BE | 35,62 | 33,60 | 33,65 | 33,65 | 33,65 |
| Sloestraat 11 II | 1078BE | 37,72 | 35,56 | 35,62 | 35,61 | 35,62 |
| Sloestraat 11 III | 1078BE | 45,98 | 43,30 | 42,80 | 42,37 | 42,53 |
| Sloestraat 12 HS | 1078BG | 35,57 | 33,44 | 33,56 | 33,55 | 33,56 |
| Sloestraat 12 I | 1078BG | 37,15 | 34,94 | 35,07 | 35,04 | 35,07 |
| Sloestraat 12 II | 1078BG | 38,72 | 36,42 | 36,57 | 36,50 | 36,57 |
| Sloestraat 12 III | 1078BG | 41,34 | 38,88 | 39,02 | 38,82 | 39,02 |
| Sloestraat 12 IV | 1078BG | 45,97 | 43,25 | 42,77 | 42,52 | 42,54 |
| Sloestraat 13 I | 1078BE | 35,25 | 33,17 | 33,21 | 33,21 | 33,21 |
| Sloestraat 13 II | 1078BE | 37,23 | 35,00 | 35,04 | 35,00 | 35,04 |
| Sloestraat 13 III | 1078BE | 45,67 | 42,97 | 42,33 | 41,94 | 42,00 |
| Sloestraat 15 | 1078BE | 44,08 | 41,55 | 41,57 | 41,46 | 41,56 |
| Stadionkade 1 1 | 1077VG | 48,73 | 46,00 | 45,96 | 45,90 | 45,93 |
| Stadionkade 1 2 | 1077VG | 49,13 | 46,40 | 46,36 | 46,30 | 46,33 |
| Stadionkade 1 3 | 1077VG | 49,46 | 46,72 | 46,67 | 46,61 | 46,65 |
| Stadionkade 1 4 | 1077VG | 53,21 | 50,33 | 49,76 | 49,53 | 49,66 |
| Stadionkade 2 I | 1077VG | 49,10 | 46,38 | 46,31 | 46,24 | 46,27 |
| Stadionkade 2 II | 1077VG | 49,41 | 46,67 | 46,61 | 46,54 | 46,58 |
| Stadionkade 2 III | 1077VG | 53,16 | 50,26 | 49,72 | 49,50 | 49,60 |
| Stadionkade 3 | 1077VG | 53,07 | 50,17 | 49,68 | 49,47 | 49,57 |
| Stadionkade 4 | 1077VG | 52,70 | 49,80 | 49,41 | 49,27 | 49,31 |
| Stadionkade 5 I | 1077VG | 49,25 | 46,51 | 46,45 | 46,38 | 46,42 |
| Stadionkade 5 II | 1077VG | 49,46 | 46,73 | 46,63 | 46,56 | 46,60 |
| Stadionkade 5 III | 1077VG | 50,06 | 47,29 | 47,17 | 47,10 | 47,15 |
| Stadionkade 5 IV | 1077VG | 52,27 | 49,39 | 49,03 | 48,84 | 48,93 |
| Stadionkade 6 I | 1077VG | 49,16 | 46,43 | 46,37 | 46,29 | 46,33 |
| Stadionkade 6 II | 1077VG | 49,39 | 46,67 | 46,61 | 46,53 | 46,58 |
| Stadionkade 6 III | 1077VG | 49,85 | 47,10 | 47,06 | 47,00 | 47,03 |
| Stadionkade 6 IV | 1077VG | 51,83 | 48,98 | 48,75 | 48,55 | 48,66 |
| Stadionkade 7 | 1077VG | 50,63 | 47,88 | 47,66 | 47,54 | 47,61 |
| Stadionkade 8 HS | 1077VH | 48,47 | 45,71 | 45,66 | 45,55 | 45,61 |
| Stadionkade 8 I | 1077VH | 49,10 | 46,32 | 46,25 | 46,16 | 46,21 |
| Stadionkade 8 II | 1077VH | 49,48 | 46,74 | 46,67 | 46,59 | 46,63 |
| Stadionkade 8 III | 1077VH | 49,79 | 47,03 | 46,97 | 46,88 | 46,94 |
| Stadionkade 8 IV | 1077VH | 51,30 | 48,41 | 48,33 | 48,16 | 48,24 |
| Stadionkade 9 HS | 1077VH | 48,21 | 45,46 | 45,41 | 45,29 | 45,35 |

| Cluster 2<br>Adres en postcode | | Prognose zonder nieuwe maatregelen [dB] | Na toepassing tweelaags ZOAB [dB] | Variant 143 [dB] | Variant 144 [dB] | Variant 140 [dB] (DOELMATIG) |
|---|---|---|---|---|---|---|
| Stadionkade 9 I | 1077VH | 49,21 | 46,43 | 46,35 | 46,25 | 46,30 |
| Stadionkade 9 II | 1077VH | 49,40 | 46,64 | 46,56 | 46,48 | 46,52 |
| Stadionkade 9 III | 1077VH | 49,91 | 47,15 | 47,07 | 46,98 | 47,03 |
| Stadionkade 9 IV | 1077VH | 51,63 | 48,76 | 48,67 | 48,43 | 48,56 |
| Stadionkade 10 HS | 1077VH | 47,99 | 45,23 | 45,14 | 45,00 | 45,07 |
| Stadionkade 10 I | 1077VH | 49,05 | 46,27 | 46,19 | 46,07 | 46,14 |
| Stadionkade 10 II | 1077VH | 49,35 | 46,60 | 46,52 | 46,41 | 46,47 |
| Stadionkade 10 III | 1077VH | 50,50 | 47,73 | 47,66 | 47,45 | 47,57 |
| Stadionkade 11 HS | 1077VH | 47,29 | 44,61 | 44,52 | 44,39 | 44,45 |
| Stadionkade 11 I | 1077VH | 48,96 | 46,21 | 46,11 | 46,00 | 46,06 |
| Stadionkade 11 II | 1077VH | 49,27 | 46,52 | 46,43 | 46,31 | 46,37 |
| Stadionkade 11 III | 1077VH | 49,69 | 46,97 | 46,87 | 46,74 | 46,81 |
| Stadionkade 11 IV | 1077VH | 50,27 | 47,52 | 47,37 | 47,19 | 47,27 |
| Stadionkade 12 HS | 1077VJ | 47,01 | 44,33 | 44,22 | 44,06 | 44,14 |
| Stadionkade 12 I | 1077VJ | 48,95 | 46,19 | 46,10 | 45,99 | 46,04 |
| Stadionkade 12 II | 1077VJ | 49,19 | 46,43 | 46,34 | 46,24 | 46,30 |
| Stadionkade 12 III | 1077VJ | 49,69 | 46,93 | 46,85 | 46,73 | 46,81 |
| Stadionkade 12 IV | 1077VJ | 50,46 | 47,64 | 47,56 | 47,40 | 47,48 |
| Stadionkade 13 HS | 1077VJ | 46,90 | 44,26 | 44,17 | 44,02 | 44,10 |
| Stadionkade 13 I | 1077VJ | 49,11 | 46,36 | 46,27 | 46,17 | 46,22 |
| Stadionkade 13 II | 1077VJ | 49,64 | 46,90 | 46,82 | 46,73 | 46,78 |
| Stadionkade 13 III | 1077VJ | 51,61 | 48,72 | 48,62 | 48,41 | 48,51 |
| Stadionkade 14 I | 1077VJ | 48,89 | 46,16 | 46,06 | 45,98 | 46,02 |
| Stadionkade 14 II | 1077VJ | 49,66 | 46,89 | 46,81 | 46,73 | 46,79 |
| Stadionkade 14 III | 1077VJ | 52,73 | 49,84 | 49,73 | 49,49 | 49,63 |
| Stadionkade 14 IV | 1077VJ | 46,96 | 44,28 | 44,25 | 44,19 | 44,22 |
| Stadionkade 15 I | 1077VJ | 48,93 | 46,18 | 46,09 | 46,01 | 46,05 |
| Stadionkade 15 II | 1077VJ | 49,71 | 46,94 | 46,86 | 46,77 | 46,82 |
| Stadionkade 15 III | 1077VJ | 52,88 | 49,98 | 49,83 | 49,59 | 49,72 |
| Stadionkade 15 IV | 1077VJ | 46,87 | 44,17 | 44,15 | 44,11 | 44,13 |
| Stadionkade 16 HS | 1077VK | 46,76 | 44,06 | 43,99 | 43,91 | 43,95 |
| Stadionkade 16 I | 1077VK | 48,91 | 46,16 | 46,07 | 45,99 | 46,03 |
| Stadionkade 16 II | 1077VK | 49,74 | 46,97 | 46,89 | 46,81 | 46,86 |
| Stadionkade 16 III | 1077VK | 52,74 | 49,85 | 49,68 | 49,44 | 49,58 |
| Stadionkade 17 HS | 1077VK | 46,15 | 43,50 | 43,44 | 43,35 | 43,40 |
| Stadionkade 17 I | 1077VK | 48,50 | 45,77 | 45,69 | 45,61 | 45,65 |
| Stadionkade 17 II | 1077VK | 49,43 | 46,67 | 46,58 | 46,50 | 46,55 |
| Stadionkade 17 III | 1077VK | 52,79 | 49,87 | 49,68 | 49,43 | 49,56 |
| Stadionweg 2 | 1077SM | 44,33 | 41,51 | 40,15 | 39,85 | 39,98 |
| Stadionweg 7 | 1077RV | 48,95 | 46,12 | 44,42 | 44,04 | 44,13 |
| Stadionweg 9 | 1077RV | 48,53 | 45,73 | 44,17 | 43,75 | 43,87 |
| Stadionweg 11 | 1077RV | 44,01 | 41,42 | 41,46 | 40,81 | 41,14 |
| Stadionweg 13 HS | 1077RV | 44,01 | 41,37 | 41,34 | 40,67 | 40,98 |
| Stadionweg 15 HS | 1077RV | 47,79 | 44,98 | 44,02 | 43,51 | 43,76 |
| Stadionweg 17 | 1077RV | 47,38 | 44,55 | 43,76 | 43,25 | 43,46 |
| Stadionweg 19 | 1077RV | 43,74 | 41,20 | 41,13 | 40,54 | 40,89 |
| Stadionweg 21 | 1077RV | 49,76 | 46,93 | 45,62 | 45,05 | 45,34 |
| Stadionweg 23 | 1077RV | 52,14 | 49,26 | 47,86 | 47,45 | 47,62 |
| Stadionweg 25 | 1077RW | 51,20 | 48,38 | 47,38 | 46,91 | 47,13 |
| Stadionweg 26 I | 1077SM | 40,48 | 38,11 | 38,14 | 37,90 | 38,06 |
| Stadionweg 26 II | 1077SM | 46,51 | 43,76 | 42,96 | 42,45 | 42,72 |
| Stadionweg 27 | 1077RW | 50,50 | 47,77 | 46,87 | 46,57 | 46,73 |
| Stadionweg 28 | 1077SM | 45,69 | 42,98 | 42,52 | 41,95 | 42,22 |
| Stadionweg 29 | 1077RW | 50,79 | 48,02 | 46,76 | 46,31 | 46,53 |
| Stadionweg 30 | 1077SM | 46,21 | 43,43 | 42,86 | 42,24 | 42,61 |

| Cluster 2<br>Adres en postcode | | Prognose zonder nieuwe maatregelen [dB] | Na toepassing tweelaags ZOAB [dB] | Variant 143 [dB] | Variant 144 [dB] | Variant 140 [dB] (DOELMATIG) |
|---|---|---|---|---|---|---|
| Stadionweg 31 | 1077RW | 46,26 | 43,59 | 43,37 | 42,90 | 43,10 |
| Stadionweg 32 | 1077SM | 46,56 | 43,80 | 43,24 | 42,53 | 42,90 |
| Stadionweg 33 | 1077RW | 49,30 | 46,55 | 45,81 | 45,05 | 45,49 |
| Stadionweg 34 I | 1077SM | 40,88 | 38,40 | 38,28 | 38,03 | 38,21 |
| Stadionweg 34 II | 1077SM | 45,97 | 43,22 | 42,92 | 42,31 | 42,65 |
| Stadionweg 35 HS | 1077RW | 46,08 | 43,39 | 43,11 | 42,39 | 42,84 |
| Stadionweg 35 I | 1077RW | 52,01 | 49,10 | 47,74 | 47,26 | 47,52 |
| Stadionweg 36 | 1077SM | 47,17 | 44,33 | 43,20 | 42,63 | 42,85 |
| Stadionweg 37 B | 1077RW | 52,71 | 49,79 | 48,52 | 47,86 | 48,25 |
| Stadionweg 37 HS | 1077RW | 46,12 | 43,41 | 43,34 | 42,73 | 43,05 |
| Stadionweg 38 A | 1077SM | 42,19 | 39,63 | 39,47 | 38,89 | 39,41 |
| Stadionweg 38 B | 1077SM | 48,39 | 45,51 | 43,79 | 43,27 | 43,49 |
| Stadionweg 40 | 1077SM | 46,75 | 43,97 | 42,98 | 42,41 | 42,66 |
| Stadionweg 41 1 | 1077RW | 40,11 | 38,02 | 38,02 | 38,03 | 38,02 |
| Stadionweg 41 2 | 1077RW | 42,43 | 40,11 | 40,11 | 40,04 | 40,12 |
| Stadionweg 41 3 | 1077RW | 45,15 | 42,52 | 42,53 | 42,19 | 42,40 |
| Stadionweg 41 4 | 1077RW | 51,70 | 48,75 | 47,15 | 46,50 | 46,90 |
| Stadionweg 44 HS | 1077SM | 46,58 | 43,82 | 42,52 | 41,97 | 42,11 |
| Stadionweg 45 I | 1077RX | 45,01 | 42,37 | 42,32 | 42,28 | 42,31 |
| Stadionweg 45 II | 1077RX | 48,14 | 45,35 | 45,26 | 45,08 | 45,20 |
| Stadionweg 45 III | 1077RX | 50,26 | 47,43 | 47,23 | 46,98 | 47,12 |
| Stadionweg 46 | 1077SN | 48,06 | 45,21 | 43,56 | 42,99 | 43,16 |
| Stadionweg 47 I | 1077RX | 45,45 | 42,85 | 42,84 | 42,82 | 42,85 |
| Stadionweg 47 II | 1077RX | 49,10 | 46,27 | 46,18 | 45,93 | 46,06 |
| Stadionweg 47 III | 1077RX | 52,58 | 49,67 | 48,83 | 48,44 | 48,69 |
| Stadionweg 48 HS | 1077SN | 45,21 | 42,34 | 40,97 | 40,52 | 40,74 |
| Stadionweg 48 I | 1077SN | 49,98 | 47,09 | 45,25 | 44,68 | 44,92 |
| Stadionweg 50 | 1077SN | 49,83 | 46,94 | 45,10 | 44,55 | 44,74 |
| Stadionweg 52 | 1077SN | 49,13 | 46,33 | 44,79 | 44,21 | 44,43 |
| Stadionweg 53 HS | 1077RZ | 39,52 | 37,36 | 37,35 | 37,35 | 37,35 |
| Stadionweg 53 I | 1077RZ | 41,17 | 38,94 | 38,92 | 38,91 | 38,92 |
| Stadionweg 53 II | 1077RZ | 43,76 | 41,35 | 41,33 | 41,25 | 41,31 |
| Stadionweg 53 III | 1077RZ | 46,60 | 43,97 | 43,82 | 43,70 | 43,78 |
| Stadionweg 53 IV | 1077RZ | 51,91 | 49,05 | 48,58 | 48,29 | 48,46 |
| Stadionweg 54 | 1077SN | 48,82 | 46,04 | 44,65 | 43,94 | 44,21 |
| Stadionweg 55 HS | 1077RZ | 40,56 | 38,40 | 38,39 | 38,39 | 38,39 |
| Stadionweg 55 I | 1077RZ | 42,17 | 39,89 | 39,88 | 39,88 | 39,88 |
| Stadionweg 55 II | 1077RZ | 44,85 | 42,38 | 42,36 | 42,33 | 42,36 |
| Stadionweg 55 III | 1077RZ | 48,26 | 45,52 | 45,51 | 45,32 | 45,44 |
| Stadionweg 55 IV | 1077RZ | 53,09 | 50,21 | 49,71 | 49,43 | 49,60 |
| Stadionweg 56 | 1077SN | 47,05 | 44,38 | 43,45 | 42,73 | 43,08 |
| Stadionweg 57 HS | 1077SB | 40,43 | 38,25 | 38,25 | 38,25 | 38,25 |
| Stadionweg 57 I | 1077SB | 42,12 | 39,83 | 39,82 | 39,81 | 39,82 |
| Stadionweg 57 II | 1077SB | 44,76 | 42,27 | 42,27 | 42,20 | 42,27 |
| Stadionweg 57 III | 1077SB | 48,56 | 45,84 | 45,84 | 45,58 | 45,72 |
| Stadionweg 57 IV | 1077SB | 53,36 | 50,49 | 49,96 | 49,68 | 49,84 |
| Stadionweg 58 | 1077SN | 45,98 | 43,24 | 42,58 | 41,98 | 42,44 |
| Stadionweg 59 HS | 1077SB | 39,77 | 37,52 | 37,51 | 37,52 | 37,51 |
| Stadionweg 59 I | 1077SB | 41,05 | 38,73 | 38,72 | 38,71 | 38,72 |
| Stadionweg 59 II | 1077SB | 43,48 | 40,96 | 40,96 | 40,89 | 40,96 |
| Stadionweg 59 III | 1077SB | 46,68 | 43,99 | 43,98 | 43,75 | 43,88 |
| Stadionweg 59 IV | 1077SB | 53,49 | 50,64 | 49,84 | 49,50 | 49,70 |
| Stadionweg 60 | 1077SN | 45,25 | 42,50 | 41,78 | 41,27 | 41,65 |
| Stadionweg 61 HS | 1077SC | 37,90 | 35,80 | 35,79 | 35,79 | 35,79 |
| Stadionweg 61 I | 1077SC | 40,52 | 38,38 | 38,37 | 38,38 | 38,37 |

| **Cluster 2**<br>**Adres en postcode** | | Prognose zonder nieuwe maatregelen [dB] | Na toepassing tweelaags ZOAB [dB] | Variant 143 [dB] | Variant 144 [dB] | Variant 140 [dB] (DOELMATIG) |
|---|---|---|---|---|---|---|
| Stadionweg 61 II | 1077SC | 42,59 | 40,30 | 40,30 | 40,30 | 40,30 |
| Stadionweg 61 III | 1077SC | 45,76 | 43,19 | 43,18 | 43,04 | 43,16 |
| Stadionweg 61 IV | 1077SC | 51,43 | 48,61 | 48,29 | 47,88 | 48,11 |
| Stadionweg 62 | 1077SN | 47,71 | 44,85 | 43,68 | 43,07 | 43,34 |
| Stadionweg 63 HS | 1077SC | 39,22 | 37,06 | 36,98 | 36,98 | 36,99 |
| Stadionweg 63 I | 1077SC | 41,50 | 39,14 | 39,10 | 39,09 | 39,10 |
| Stadionweg 63 II | 1077SC | 43,37 | 40,91 | 40,87 | 40,85 | 40,88 |
| Stadionweg 63 III | 1077SC | 52,29 | 49,42 | 49,03 | 48,74 | 48,91 |
| Stadionweg 64 | 1077SN | 49,54 | 46,68 | 45,27 | 44,86 | 45,05 |
| Stadionweg 65 HS | 1077SC | 40,53 | 38,39 | 38,31 | 38,30 | 38,31 |
| Stadionweg 65 I | 1077SC | 42,73 | 40,42 | 40,34 | 40,33 | 40,35 |
| Stadionweg 65 II | 1077SC | 45,23 | 42,70 | 42,63 | 42,54 | 42,62 |
| Stadionweg 65 III | 1077SC | 49,30 | 46,50 | 46,39 | 46,11 | 46,28 |
| Stadionweg 66 | 1077SN | 46,75 | 44,14 | 43,69 | 43,24 | 43,42 |
| Stadionweg 67 HS | 1077SC | 40,21 | 38,06 | 37,99 | 37,98 | 37,99 |
| Stadionweg 67 I | 1077SC | 42,37 | 40,06 | 39,98 | 39,96 | 39,99 |
| Stadionweg 67 II | 1077SC | 44,42 | 41,96 | 41,88 | 41,81 | 41,88 |
| Stadionweg 67 III | 1077SC | 47,38 | 44,73 | 44,67 | 44,49 | 44,61 |
| Stadionweg 68 | 1077SN | 47,54 | 44,79 | 44,05 | 43,66 | 43,87 |
| Stadionweg 69 HS | 1077SE | 39,39 | 37,32 | 37,31 | 37,30 | 37,31 |
| Stadionweg 69 I | 1077SE | 41,80 | 39,53 | 39,48 | 39,47 | 39,48 |
| Stadionweg 69 II | 1077SE | 44,03 | 41,59 | 41,53 | 41,45 | 41,52 |
| Stadionweg 69 III | 1077SE | 47,30 | 44,66 | 44,60 | 44,32 | 44,47 |
| Stadionweg 69 IV | 1077SE | 52,06 | 49,21 | 48,53 | 48,29 | 48,41 |
| Stadionweg 70 HS | 1077SP | 42,88 | 40,42 | 39,95 | 39,73 | 39,81 |
| Stadionweg 70 I | 1077SP | 49,45 | 46,67 | 45,60 | 45,20 | 45,45 |
| Stadionweg 71 HS | 1077SE | 39,23 | 37,16 | 37,22 | 37,21 | 37,22 |
| Stadionweg 71 I | 1077SE | 41,64 | 39,35 | 39,50 | 39,49 | 39,51 |
| Stadionweg 71 II | 1077SE | 43,75 | 41,32 | 41,47 | 41,39 | 41,47 |
| Stadionweg 71 III | 1077SE | 47,55 | 44,89 | 44,96 | 44,80 | 44,86 |
| Stadionweg 71 IV | 1077SE | 52,33 | 49,47 | 49,08 | 48,92 | 48,98 |
| Stadionweg 72 | 1077SP | 46,16 | 43,49 | 43,03 | 42,81 | 42,94 |
| Stadionweg 73 | 1077SE | 38,77 | 36,63 | 36,57 | 36,57 | 36,57 |
| Stadionweg 74 | 1077SP | 46,03 | 43,37 | 42,84 | 42,66 | 42,77 |
| Stadionweg 75 | 1077SE | 38,56 | 36,41 | 36,35 | 36,35 | 36,35 |
| Stadionweg 76 | 1077SP | 47,30 | 44,55 | 43,65 | 43,28 | 43,52 |
| Stadionweg 78 | 1077SP | 46,87 | 44,19 | 43,67 | 43,11 | 43,44 |
| Stadionweg 80 | 1077SP | 47,81 | 45,17 | 44,40 | 43,85 | 44,17 |
| Stadionweg 82 | 1077SP | 48,94 | 46,13 | 44,62 | 44,23 | 44,44 |
| Stadionweg 84 | 1077SP | 46,60 | 43,88 | 42,45 | 42,21 | 42,29 |
| Stadionweg 86 | 1077SP | 46,14 | 43,56 | 43,06 | 42,60 | 42,95 |
| Stadionweg 88 HS | 1077SR | 39,97 | 37,76 | 37,76 | 37,70 | 37,78 |
| Stadionweg 88 I | 1077SR | 42,14 | 39,77 | 39,79 | 39,49 | 39,64 |
| Stadionweg 88 II | 1077SR | 45,47 | 42,82 | 42,06 | 41,72 | 41,85 |
| Stadionweg 88 III | 1077SR | 48,82 | 46,01 | 44,78 | 44,49 | 44,63 |
| Stadionweg 90 I | 1077SR | 42,76 | 40,31 | 40,27 | 39,83 | 40,03 |
| Stadionweg 90 II | 1077SR | 46,77 | 44,05 | 43,10 | 42,64 | 42,83 |
| Stadionweg 90 III | 1077SR | 52,28 | 49,38 | 48,01 | 47,52 | 47,80 |
| Stadionweg 94 | 1077SR | 51,50 | 48,68 | 47,63 | 46,98 | 47,33 |
| Stadionweg 96 I | 1077SR | 40,81 | 38,57 | 38,54 | 38,52 | 38,54 |
| Stadionweg 96 II | 1077SR | 43,36 | 40,87 | 40,82 | 40,54 | 40,81 |
| Stadionweg 96 III | 1077SR | 46,00 | 43,35 | 43,27 | 42,88 | 43,17 |
| Stadionweg 96 IV | 1077SR | 50,44 | 47,62 | 46,71 | 46,05 | 46,44 |
| Stadionweg 98 I | 1077SR | 41,96 | 39,69 | 39,69 | 39,62 | 39,68 |
| Stadionweg 98 II | 1077SR | 45,04 | 42,50 | 42,51 | 42,29 | 42,42 |

| Cluster 2<br>Adres en postcode | | Prognose zonder nieuwe maatregelen [dB] | Na toepassing tweelaags ZOAB [dB] | Variant 143 [dB] | Variant 144 [dB] | Variant 140 [dB] (DOELMATIG) |
|---|---|---|---|---|---|---|
| Stadionweg 98 III | 1077SR | 48,42 | 45,65 | 44,86 | 44,33 | 44,56 |
| Stadionweg 98 IV | 1077SR | 52,09 | 49,24 | 47,79 | 47,28 | 47,55 |
| Stadionweg 102 A2 | 1077ST | 42,44 | 40,10 | 40,10 | 40,04 | 40,11 |
| Stadionweg 102 A3 | 1077ST | 50,55 | 47,77 | 46,86 | 46,39 | 46,68 |
| Stadionweg 104 | 1077ST | 50,86 | 48,08 | 47,25 | 46,80 | 47,10 |
| Stadionweg 106 I | 1077ST | 39,42 | 37,43 | 37,42 | 37,42 | 37,42 |
| Stadionweg 106 II | 1077ST | 41,13 | 39,01 | 39,01 | 39,00 | 39,01 |
| Stadionweg 106 III | 1077ST | 43,28 | 40,97 | 40,95 | 40,93 | 40,96 |
| Stadionweg 106 IV | 1077ST | 50,34 | 47,62 | 47,07 | 46,62 | 46,94 |
| Stadionweg 108 I | 1077ST | 38,72 | 36,70 | 36,69 | 36,69 | 36,69 |
| Stadionweg 108 II | 1077ST | 40,32 | 38,21 | 38,19 | 38,20 | 38,19 |
| Stadionweg 108 III | 1077ST | 42,43 | 40,13 | 40,12 | 40,11 | 40,13 |
| Stadionweg 108 IV | 1077ST | 44,75 | 42,24 | 42,24 | 42,19 | 42,23 |
| Stadionweg 110 | 1077ST | 48,04 | 45,34 | 45,24 | 45,08 | 45,18 |
| Stadionweg 112 | 1077ST | 47,42 | 44,74 | 44,69 | 44,45 | 44,58 |
| Stadionweg 114 I | 1077SV | 38,69 | 36,70 | 36,69 | 36,69 | 36,69 |
| Stadionweg 114 II | 1077SV | 40,26 | 38,19 | 38,17 | 38,17 | 38,17 |
| Stadionweg 114 III | 1077SV | 42,34 | 40,09 | 40,08 | 40,07 | 40,08 |
| Stadionweg 114 IV | 1077SV | 46,94 | 44,30 | 44,25 | 44,02 | 44,15 |
| Stadionweg 116 I | 1077SV | 38,66 | 36,70 | 36,68 | 36,68 | 36,68 |
| Stadionweg 116 II | 1077SV | 40,28 | 38,22 | 38,20 | 38,19 | 38,20 |
| Stadionweg 116 III | 1077SV | 42,37 | 40,12 | 40,09 | 40,07 | 40,10 |
| Stadionweg 116 IV | 1077SV | 48,75 | 46,00 | 45,81 | 45,56 | 45,71 |
| Stadionweg 118 | 1077SV | 49,62 | 46,82 | 46,59 | 46,36 | 46,49 |
| Stadionweg 120 | 1077SV | 50,41 | 47,59 | 47,33 | 47,05 | 47,21 |
| Stadionweg 122 II | 1077SV | 39,56 | 37,49 | 37,48 | 37,47 | 37,48 |
| Stadionweg 122 III | 1077SV | 41,34 | 39,12 | 39,10 | 39,08 | 39,10 |
| Stadionweg 122 IV | 1077SV | 48,50 | 45,78 | 45,39 | 45,10 | 45,27 |
| Stadionweg 124 I | 1077SV | 40,84 | 38,66 | 38,65 | 38,60 | 38,67 |
| Stadionweg 124 II | 1077SV | 43,11 | 40,72 | 40,71 | 40,59 | 40,69 |
| Stadionweg 124 III | 1077SV | 50,91 | 48,09 | 47,30 | 46,97 | 47,13 |
| Stadionweg 126 | 1077SW | 49,45 | 46,73 | 45,97 | 45,68 | 45,79 |
| Stadionweg 128 | 1077SW | 48,95 | 46,25 | 46,06 | 45,75 | 45,88 |
| Stadionweg 130 I | 1077SW | 40,29 | 38,22 | 38,19 | 38,19 | 38,19 |
| Stadionweg 130 II | 1077SW | 42,25 | 40,03 | 40,00 | 40,00 | 40,00 |
| Stadionweg 130 III | 1077SW | 48,87 | 46,11 | 46,01 | 45,75 | 45,89 |
| Stadionweg 132 I | 1077SW | 37,43 | 35,47 | 35,42 | 35,42 | 35,45 |
| Stadionweg 132 II | 1077SW | 39,07 | 37,05 | 37,01 | 37,01 | 37,08 |
| Stadionweg 132 III | 1077SW | 40,93 | 38,77 | 38,74 | 38,74 | 38,80 |
| Stadionweg 132 IV | 1077SW | 43,39 | 40,98 | 40,95 | 40,94 | 40,99 |
| Stadionweg 134 | 1077SW | 47,03 | 44,40 | 44,37 | 44,23 | 44,33 |
| Stadionweg 136 | 1077SW | 47,38 | 44,69 | 44,60 | 44,43 | 44,54 |
| Stadionweg 138 I | 1077SX | 38,05 | 36,07 | 36,03 | 36,03 | 36,03 |
| Stadionweg 138 II | 1077SX | 39,60 | 37,55 | 37,51 | 37,51 | 37,51 |
| Stadionweg 138 III | 1077SX | 41,41 | 39,22 | 39,18 | 39,17 | 39,19 |
| Stadionweg 138 IV | 1077SX | 43,86 | 41,43 | 41,34 | 41,28 | 41,33 |
| Stadionweg 140 I | 1077SX | 39,58 | 37,51 | 37,53 | 37,52 | 37,53 |
| Stadionweg 140 II | 1077SX | 41,50 | 39,31 | 39,34 | 39,33 | 39,34 |
| Stadionweg 140 III | 1077SX | 48,01 | 45,29 | 44,98 | 44,79 | 44,88 |
| Stadionweg 142 | 1077SX | 48,54 | 45,82 | 45,43 | 45,20 | 45,31 |
| Stadionweg 144 | 1077SX | 48,59 | 45,84 | 45,63 | 45,29 | 45,44 |
| Stadionweg 146 I | 1077SZ | 38,26 | 36,28 | 36,24 | 36,24 | 36,24 |
| Stadionweg 146 II | 1077SZ | 40,21 | 38,14 | 38,10 | 38,09 | 38,10 |
| Stadionweg 146 III | 1077SZ | 42,11 | 39,89 | 39,85 | 39,87 | 39,85 |
| Stadionweg 146 IV | 1077SZ | 48,67 | 45,95 | 45,87 | 45,55 | 45,71 |

| Cluster 2<br>Adres en postcode | | Prognose zonder nieuwe maatregelen [dB] | Na toepassing tweelaags ZOAB [dB] | Variant 143 [dB] | Variant 144 [dB] | Variant 140 [dB] (DOELMATIG) |
|---|---|---|---|---|---|---|
| Stadionweg 148 1 | 1077SZ | 37,44 | 35,44 | 35,38 | 35,38 | 35,38 |
| Stadionweg 148 2 | 1077SZ | 39,29 | 37,20 | 37,16 | 37,16 | 37,16 |
| Stadionweg 148 3 | 1077SZ | 41,21 | 39,00 | 38,96 | 38,97 | 38,96 |
| Stadionweg 148 4 | 1077SZ | 47,82 | 45,11 | 45,02 | 44,63 | 44,81 |
| Stadionweg 150 | 1077SZ | 47,52 | 44,83 | 44,75 | 44,41 | 44,57 |
| Stadionweg 152 | 1077SZ | 47,23 | 44,55 | 44,50 | 44,21 | 44,35 |
| Stadionweg 154 I | 1077TA | 37,71 | 35,74 | 35,69 | 35,68 | 35,69 |
| Stadionweg 154 II | 1077TA | 39,33 | 37,29 | 37,24 | 37,23 | 37,24 |
| Stadionweg 154 III | 1077TA | 41,20 | 39,02 | 38,98 | 38,99 | 38,98 |
| Stadionweg 154 IV | 1077TA | 47,40 | 44,75 | 44,65 | 44,34 | 44,48 |
| Stadionweg 156 I | 1077TA | 37,26 | 35,23 | 35,15 | 35,14 | 35,20 |
| Stadionweg 156 II | 1077TA | 38,87 | 36,79 | 36,71 | 36,70 | 36,77 |
| Stadionweg 156 III | 1077TA | 40,68 | 38,47 | 38,38 | 38,40 | 38,45 |
| Stadionweg 156 IV | 1077TA | 46,93 | 44,23 | 44,05 | 43,73 | 43,99 |
| Stadionweg 158 | 1077TA | 46,91 | 44,23 | 44,07 | 43,76 | 43,92 |
| Stadionweg 160 | 1077TA | 50,30 | 47,47 | 46,87 | 46,61 | 46,88 |
| Stadionweg 162 I | 1077TB | 39,29 | 37,27 | 37,23 | 37,23 | 37,26 |
| Stadionweg 162 II | 1077TB | 40,92 | 38,76 | 38,71 | 38,71 | 38,75 |
| Stadionweg 162 III | 1077TB | 43,18 | 40,79 | 40,74 | 40,72 | 40,79 |
| Stadionweg 162 IV | 1077TB | 50,22 | 47,39 | 46,77 | 46,50 | 46,72 |
| Stadionweg 164 I | 1077TB | 37,79 | 35,84 | 35,80 | 35,80 | 35,80 |
| Stadionweg 164 II | 1077TB | 39,06 | 37,05 | 37,01 | 37,01 | 37,01 |
| Stadionweg 164 III | 1077TB | 40,63 | 38,49 | 38,44 | 38,44 | 38,44 |
| Stadionweg 164 IV | 1077TB | 42,84 | 40,47 | 40,43 | 40,41 | 40,43 |
| Stadionweg 164 V | 1077TB | 50,00 | 47,16 | 46,63 | 46,37 | 46,50 |
| Stadionweg 166 I | 1077TB | 37,64 | 35,72 | 35,69 | 35,69 | 35,69 |
| Stadionweg 166 II | 1077TB | 38,93 | 36,96 | 36,92 | 36,92 | 36,92 |
| Stadionweg 166 III | 1077TB | 40,50 | 38,39 | 38,34 | 38,35 | 38,34 |
| Stadionweg 166 IV | 1077TB | 42,68 | 40,34 | 40,29 | 40,28 | 40,29 |
| Stadionweg 166 V | 1077TB | 49,71 | 46,88 | 46,45 | 46,18 | 46,32 |
| Stichtstraat 1 | 1079RB | 51,89 | 48,92 | 47,18 | 46,75 | 46,16 |
| Stichtstraat 2 HS | 1079RD | 47,08 | 44,46 | 44,36 | 44,02 | 44,34 |
| Stichtstraat 2 I | 1079RD | 51,09 | 48,29 | 47,51 | 46,97 | 47,12 |
| Stichtstraat 2 II | 1079RD | 54,03 | 51,20 | 49,71 | 48,98 | 48,95 |
| Stichtstraat 3 | 1079RB | 50,46 | 47,57 | 47,40 | 46,47 | 47,35 |
| Stichtstraat 4 HS | 1079RD | 47,21 | 44,59 | 44,37 | 44,07 | 44,32 |
| Stichtstraat 4 I | 1079RD | 51,01 | 48,23 | 47,47 | 46,99 | 47,12 |
| Stichtstraat 4 II | 1079RD | 53,81 | 51,00 | 49,62 | 48,93 | 48,87 |
| Stichtstraat 5 | 1079RB | 50,38 | 47,49 | 47,33 | 46,37 | 47,27 |
| Stichtstraat 6 HS | 1079RD | 47,72 | 45,11 | 44,83 | 44,54 | 44,71 |
| Stichtstraat 6 I | 1079RD | 51,11 | 48,33 | 47,55 | 47,08 | 47,20 |
| Stichtstraat 6 II | 1079RD | 53,88 | 51,06 | 49,67 | 48,96 | 48,86 |
| Stichtstraat 7 | 1079RB | 50,44 | 47,55 | 47,36 | 46,35 | 47,28 |
| Stichtstraat 8 HS | 1079RD | 47,61 | 44,95 | 44,56 | 44,28 | 44,42 |
| Stichtstraat 8 I | 1079RD | 50,20 | 47,38 | 46,70 | 46,23 | 46,43 |
| Stichtstraat 8 II | 1079RD | 53,11 | 50,28 | 48,99 | 48,24 | 48,24 |
| Stichtstraat 9 | 1079RB | 51,33 | 48,46 | 48,05 | 47,15 | 47,92 |
| Stichtstraat 10 HS | 1079RE | 49,21 | 46,61 | 45,13 | 44,75 | 44,03 |
| Stichtstraat 10 I | 1079RE | 51,10 | 48,34 | 47,01 | 46,50 | 46,13 |
| Stichtstraat 10 II | 1079RE | 53,56 | 50,74 | 49,17 | 48,50 | 48,01 |
| Stichtstraat 11 | 1079RB | 52,96 | 49,98 | 48,74 | 47,86 | 48,51 |
| Stichtstraat 12 HS | 1079RE | 51,19 | 48,48 | 46,79 | 46,21 | 45,50 |
| Stichtstraat 12 I | 1079RE | 52,51 | 49,73 | 48,05 | 47,46 | 46,82 |
| Stichtstraat 12 II | 1079RE | 54,57 | 51,76 | 49,92 | 49,26 | 48,49 |
| Stichtstraat 13 | 1079RB | 54,35 | 51,46 | 49,53 | 49,13 | 48,58 |

| Cluster 2<br>Adres en postcode | | Prognose zonder nieuwe maatregelen [dB] | Na toepassing tweelaags ZOAB [dB] | Variant 143 [dB] | Variant 144 [dB] | Variant 140 [dB] (DOELMATIG) |
|---|---|---|---|---|---|---|
| Stichtstraat 14 HS | 1079RE | 52,36 | 49,55 | 47,45 | 46,84 | 46,19 |
| Stichtstraat 14 I | 1079RE | 53,62 | 50,81 | 48,79 | 48,17 | 47,52 |
| Stichtstraat 14 II | 1079RE | 55,30 | 52,47 | 50,28 | 49,70 | 48,86 |
| Stichtstraat 15 | 1079RB | 53,28 | 50,37 | 49,27 | 48,49 | 48,56 |
| Stichtstraat 16 HS | 1079RE | 52,53 | 49,71 | 48,28 | 47,79 | 47,70 |
| Stichtstraat 16 I | 1079RE | 54,77 | 51,88 | 50,62 | 50,09 | 50,00 |
| Stichtstraat 16 II | 1079RE | 57,27 | 54,36 | 52,52 | 52,04 | 51,27 |
| Stichtstraat 17 | 1079RB | 53,12 | 50,23 | 49,01 | 48,16 | 48,26 |
| Stichtstraat 19 | 1079RB | 52,49 | 49,66 | 48,86 | 47,98 | 48,45 |
| Stichtstraat 21 | 1079RB | 52,18 | 49,28 | 48,70 | 47,80 | 48,42 |
| Stichtstraat 23 | 1079RB | 51,97 | 49,07 | 48,52 | 47,64 | 48,30 |
| Stichtstraat 25 | 1079RB | 55,37 | 52,39 | 50,84 | 50,19 | 49,65 |
| Stichtstraat 27 | 1079RB | 55,66 | 52,70 | 51,03 | 50,37 | 49,87 |
| Stichtstraat 29 | 1079RB | 55,90 | 52,96 | 51,26 | 50,63 | 50,09 |
| Stichtstraat 31 | 1079RB | 55,94 | 52,97 | 51,21 | 50,53 | 49,96 |
| Stichtstraat 33 | 1079RB | 56,76 | 53,80 | 51,80 | 51,11 | 50,34 |
| Stichtstraat 35 | 1079RC | 53,32 | 50,27 | 47,73 | 47,11 | 45,85 |
| Stichtstraat 37 | 1079RC | 52,01 | 49,11 | 48,99 | 48,03 | 48,96 |
| Stichtstraat 39 | 1079RC | 52,82 | 49,92 | 49,72 | 48,78 | 49,66 |
| Stichtstraat 41 | 1079RC | 53,72 | 50,79 | 50,18 | 49,24 | 50,01 |
| Stichtstraat 43 | 1079RC | 55,43 | 52,47 | 51,27 | 50,43 | 50,53 |
| Stichtstraat 45 | 1079RC | 54,91 | 51,83 | 48,77 | 48,19 | 46,18 |
| Stichtstraat 47 | 1079RC | 51,92 | 49,04 | 48,90 | 48,05 | 48,88 |
| Stichtstraat 49 | 1079RC | 52,03 | 49,17 | 49,10 | 48,30 | 49,09 |
| Stichtstraat 51 | 1079RC | 52,72 | 49,86 | 49,69 | 48,99 | 49,65 |
| Stichtstraat 53 | 1079RC | 55,29 | 52,41 | 51,23 | 50,53 | 50,64 |
| Stichtstraat 55 | 1079RC | 59,33 | 56,36 | 53,86 | 53,30 | 51,69 |
| Stichtstraat 57 | 1079RC | 59,15 | 56,11 | 53,69 | 53,10 | 51,72 |
| Stichtstraat 59 | 1079RC | 59,24 | 56,22 | 53,79 | 53,19 | 51,75 |
| Stichtstraat 61 | 1079RC | 59,37 | 56,33 | 53,82 | 53,23 | 51,71 |
| Stichtstraat 63 | 1079RC | 59,38 | 56,37 | 53,91 | 53,38 | 51,78 |
| Swalmstraat 2 A | 1079ZG | 40,24 | 37,87 | 37,87 | 37,69 | 37,87 |
| Swalmstraat 2 B | 1079ZG | 39,30 | 37,01 | 37,04 | 37,04 | 37,04 |
| Trompenburgstraat 1 | 9079AD | 44,44 | 41,97 | 41,99 | 41,99 | 41,99 |
| Trompenburgstraat 2 | 1079TX | 50,81 | 48,05 | 47,26 | 47,01 | 46,91 |
| Trompenburgstraat 3 | 1079TM | 41,32 | 39,00 | 39,10 | 38,83 | 39,10 |
| Trompenburgstraat 4 A | 1079TX | 37,80 | 35,64 | 35,00 | 34,77 | 35,00 |
| Trompenburgstraat 4 B | 1079TX | 37,80 | 35,64 | 35,00 | 34,77 | 35,00 |
| Trompenburgstraat 4 C | 1079TX | 37,80 | 35,64 | 35,00 | 34,77 | 35,00 |
| Trompenburgstraat 4 D | 1079TX | 36,97 | 35,07 | 34,73 | 34,60 | 34,73 |
| Trompenburgstraat 4 E | 1079TX | 36,97 | 35,07 | 34,73 | 34,60 | 34,73 |
| Trompenburgstraat 4 F | 1079TX | 36,97 | 35,07 | 34,73 | 34,60 | 34,73 |
| Trompenburgstraat 4 G | 1079TX | 36,97 | 35,07 | 34,73 | 34,60 | 34,73 |
| Trompenburgstraat 4 K | 1079TX | 36,98 | 35,10 | 34,83 | 34,70 | 34,83 |
| Trompenburgstraat 4 L | 1079TX | 36,98 | 35,10 | 34,83 | 34,70 | 34,83 |
| Trompenburgstraat 4 M | 1079TX | 36,98 | 35,10 | 34,83 | 34,70 | 34,83 |
| Trompenburgstraat 4 N | 1079TX | 36,98 | 35,10 | 34,83 | 34,70 | 34,83 |
| Trompenburgstraat 4 P | 1079TX | 36,88 | 34,99 | 34,70 | 34,59 | 34,70 |
| Trompenburgstraat 4 R | 1079TX | 36,88 | 34,99 | 34,70 | 34,59 | 34,70 |
| Trompenburgstraat 4 S | 1079TX | 36,88 | 34,99 | 34,70 | 34,59 | 34,70 |
| Trompenburgstraat 5 | 1079TM | 41,62 | 39,28 | 39,38 | 39,13 | 39,38 |
| Trompenburgstraat 6 A | 1079TX | 39,14 | 37,03 | 36,60 | 36,41 | 36,60 |
| Trompenburgstraat 6 B | 1079TX | 39,14 | 37,03 | 36,60 | 36,41 | 36,60 |
| Trompenburgstraat 6 C | 1079TX | 39,14 | 37,03 | 36,60 | 36,41 | 36,60 |
| Trompenburgstraat 6 D | 1079TX | 38,60 | 36,68 | 36,47 | 36,34 | 36,47 |

| Cluster 2<br>Adres en postcode | | Prognose zonder nieuwe maatregelen [dB] | Na toepassing tweelaags ZOAB [dB] | Variant 143 [dB] | Variant 144 [dB] | Variant 140 [dB] (DOELMATIG) |
|---|---|---|---|---|---|---|
| Trompenburgstraat 6 E | 1079TX | 38,60 | 36,68 | 36,47 | 36,34 | 36,47 |
| Trompenburgstraat 6 F | 1079TX | 38,60 | 36,68 | 36,47 | 36,34 | 36,47 |
| Trompenburgstraat 6 G | 1079TX | 38,60 | 36,68 | 36,47 | 36,34 | 36,47 |
| Trompenburgstraat 6 K | 1079TX | 38,76 | 36,86 | 36,71 | 36,59 | 36,71 |
| Trompenburgstraat 6 L | 1079TX | 38,76 | 36,86 | 36,71 | 36,59 | 36,71 |
| Trompenburgstraat 6 M | 1079TX | 38,76 | 36,86 | 36,71 | 36,59 | 36,71 |
| Trompenburgstraat 6 N | 1079TX | 38,76 | 36,86 | 36,71 | 36,59 | 36,71 |
| Trompenburgstraat 6 P | 1079TX | 38,54 | 36,65 | 36,46 | 36,37 | 36,46 |
| Trompenburgstraat 6 R | 1079TX | 38,54 | 36,65 | 36,46 | 36,37 | 36,46 |
| Trompenburgstraat 6 S | 1079TX | 38,54 | 36,65 | 36,46 | 36,37 | 36,46 |
| Trompenburgstraat 7 | 1079TM | 41,85 | 39,50 | 39,58 | 39,30 | 39,58 |
| Trompenburgstraat 8 A | 1079TX | 41,09 | 38,91 | 38,67 | 38,46 | 38,67 |
| Trompenburgstraat 8 B | 1079TX | 41,09 | 38,91 | 38,67 | 38,46 | 38,67 |
| Trompenburgstraat 8 C | 1079TX | 41,09 | 38,91 | 38,67 | 38,46 | 38,67 |
| Trompenburgstraat 8 D | 1079TX | 41,25 | 39,12 | 38,90 | 38,68 | 38,90 |
| Trompenburgstraat 8 E | 1079TX | 41,25 | 39,12 | 38,90 | 38,68 | 38,90 |
| Trompenburgstraat 8 F | 1079TX | 41,25 | 39,12 | 38,90 | 38,68 | 38,90 |
| Trompenburgstraat 8 G | 1079TX | 41,25 | 39,12 | 38,90 | 38,68 | 38,90 |
| Trompenburgstraat 8 K | 1079TX | 41,26 | 39,16 | 38,99 | 38,77 | 38,99 |
| Trompenburgstraat 8 L | 1079TX | 41,26 | 39,16 | 38,99 | 38,77 | 38,99 |
| Trompenburgstraat 8 M | 1079TX | 41,26 | 39,16 | 38,99 | 38,77 | 38,99 |
| Trompenburgstraat 8 N | 1079TX | 41,26 | 39,16 | 38,99 | 38,77 | 38,99 |
| Trompenburgstraat 8 P | 1079TX | 40,97 | 38,92 | 38,84 | 38,67 | 38,84 |
| Trompenburgstraat 8 R | 1079TX | 40,97 | 38,92 | 38,84 | 38,67 | 38,84 |
| Trompenburgstraat 8 S | 1079TX | 40,97 | 38,92 | 38,84 | 38,67 | 38,84 |
| Trompenburgstraat 9 | 1079TM | 42,17 | 39,84 | 39,90 | 39,64 | 39,90 |
| Trompenburgstraat 10 A | 1079TX | 44,27 | 41,84 | 41,70 | 41,16 | 41,57 |
| Trompenburgstraat 10 B | 1079TX | 44,27 | 41,84 | 41,70 | 41,16 | 41,57 |
| Trompenburgstraat 10 C | 1079TX | 44,27 | 41,84 | 41,70 | 41,16 | 41,57 |
| Trompenburgstraat 10 D | 1079TX | 44,38 | 42,04 | 41,95 | 41,65 | 41,86 |
| Trompenburgstraat 10 E | 1079TX | 44,38 | 42,04 | 41,95 | 41,65 | 41,86 |
| Trompenburgstraat 10 F | 1079TX | 44,38 | 42,04 | 41,95 | 41,65 | 41,86 |
| Trompenburgstraat 10 G | 1079TX | 44,38 | 42,04 | 41,95 | 41,65 | 41,86 |
| Trompenburgstraat 10 K | 1079TX | 44,24 | 41,77 | 41,60 | 41,01 | 41,54 |
| Trompenburgstraat 10 L | 1079TX | 44,24 | 41,77 | 41,60 | 41,01 | 41,54 |
| Trompenburgstraat 10 M | 1079TX | 44,24 | 41,77 | 41,60 | 41,01 | 41,54 |
| Trompenburgstraat 10 N | 1079TX | 44,24 | 41,77 | 41,60 | 41,01 | 41,54 |
| Trompenburgstraat 10 P | 1079TX | 44,29 | 41,88 | 41,82 | 41,43 | 41,77 |
| Trompenburgstraat 10 R | 1079TX | 44,29 | 41,88 | 41,82 | 41,43 | 41,77 |
| Trompenburgstraat 10 S | 1079TX | 44,29 | 41,88 | 41,82 | 41,43 | 41,77 |
| Trompenburgstraat 11 | 1079TM | 41,95 | 39,63 | 39,70 | 39,44 | 39,70 |
| Trompenburgstraat 12 B | 1079TX | 37,71 | 35,40 | 34,69 | 34,49 | 34,40 |
| Trompenburgstraat 12 C | 1079TX | 37,25 | 35,29 | 34,99 | 34,88 | 34,99 |
| Trompenburgstraat 12 D | 1079TX | 41,39 | 39,28 | 39,23 | 39,08 | 39,23 |
| Trompenburgstraat 14 A | 1079TX | 39,21 | 36,69 | 36,35 | 36,24 | 36,19 |
| Trompenburgstraat 14 B | 1079TX | 37,40 | 35,37 | 35,07 | 34,97 | 35,07 |
| Trompenburgstraat 14 C | 1079TX | 39,01 | 36,97 | 36,79 | 36,72 | 36,79 |
| Trompenburgstraat 14 D | 1079TX | 41,39 | 39,21 | 39,13 | 38,98 | 39,13 |
| Trompenburgstraat 14 E | 1079TX | 37,40 | 35,37 | 35,07 | 34,97 | 35,07 |
| Trompenburgstraat 14 F | 1079TX | 39,01 | 36,97 | 36,79 | 36,72 | 36,79 |
| Trompenburgstraat 14 G | 1079TX | 41,39 | 39,21 | 39,13 | 38,98 | 39,13 |
| Trompenburgstraat 16 B | 1079TX | 38,97 | 36,55 | 36,29 | 36,19 | 36,28 |
| Trompenburgstraat 16 C | 1079TX | 37,41 | 35,41 | 35,12 | 35,01 | 35,12 |
| Trompenburgstraat 16 D | 1079TX | 41,20 | 39,08 | 38,99 | 38,87 | 38,98 |
| Trompenburgstraat 16 E | 1079TX | 38,97 | 36,55 | 36,29 | 36,19 | 36,28 |

| Cluster 2<br>Adres en postcode | | Prognose zonder nieuwe maatregelen [dB] | Na toepassing tweelaags ZOAB [dB] | Variant 143 [dB] | Variant 144 [dB] | Variant 140 [dB] (DOELMATIG) |
|---|---|---|---|---|---|---|
| Trompenburgstraat 16 F | 1079TX | 37,41 | 35,41 | 35,12 | 35,01 | 35,12 |
| Trompenburgstraat 16 G | 1079TX | 41,20 | 39,08 | 38,99 | 38,87 | 38,98 |
| Trompenburgstraat 18 B | 1079TX | 38,91 | 36,53 | 36,27 | 36,18 | 36,27 |
| Trompenburgstraat 18 C | 1079TX | 37,91 | 35,87 | 35,62 | 35,53 | 35,62 |
| Trompenburgstraat 18 D | 1079TX | 41,48 | 39,32 | 39,28 | 39,15 | 39,28 |
| Trompenburgstraat 18 E | 1079TX | 38,91 | 36,53 | 36,27 | 36,18 | 36,27 |
| Trompenburgstraat 18 F | 1079TX | 37,91 | 35,87 | 35,62 | 35,53 | 35,62 |
| Trompenburgstraat 18 G | 1079TX | 41,48 | 39,32 | 39,28 | 39,15 | 39,28 |
| Trompenburgstraat 20 HS | 1079TX | 37,54 | 35,49 | 35,54 | 35,50 | 35,54 |
| Trompenburgstraat 20 I | 1079TX | 37,81 | 35,88 | 35,95 | 35,91 | 35,95 |
| Trompenburgstraat 20 II | 1079TX | 39,42 | 37,43 | 37,40 | 37,32 | 37,40 |
| Trompenburgstraat 20 III | 1079TX | 44,12 | 41,79 | 41,82 | 41,39 | 41,82 |
| Trompenburgstraat 21 HS | 1079TM | 39,64 | 37,65 | 37,72 | 37,65 | 37,72 |
| Trompenburgstraat 21 II | 1079TM | 44,72 | 42,27 | 42,22 | 41,78 | 42,20 |
| Trompenburgstraat 22 I | 1079TX | 37,82 | 35,87 | 35,95 | 35,91 | 35,95 |
| Trompenburgstraat 22 II | 1079TX | 39,38 | 37,38 | 37,30 | 37,23 | 37,30 |
| Trompenburgstraat 22 III | 1079TX | 43,91 | 41,61 | 41,66 | 41,21 | 41,65 |
| Trompenburgstraat 23 HS | 1079TM | 39,65 | 37,73 | 37,80 | 37,74 | 37,80 |
| Trompenburgstraat 23 II | 1079TM | 44,73 | 42,36 | 42,32 | 41,98 | 42,30 |
| Trompenburgstraat 24 | 1079TX | 39,83 | 37,34 | 37,38 | 37,04 | 37,38 |
| Trompenburgstraat 25 HS | 1079TM | 39,23 | 37,54 | 37,59 | 37,57 | 37,59 |
| Trompenburgstraat 25 I | 1079TM | 39,68 | 37,74 | 37,81 | 37,74 | 37,81 |
| Trompenburgstraat 25 II | 1079TM | 44,68 | 42,34 | 42,31 | 42,00 | 42,29 |
| Trompenburgstraat 27 HS | 1079TM | 39,20 | 37,46 | 37,50 | 37,48 | 37,50 |
| Trompenburgstraat 27 I | 1079TM | 39,52 | 37,59 | 37,64 | 37,58 | 37,64 |
| Trompenburgstraat 27 II | 1079TM | 44,66 | 42,30 | 42,24 | 41,95 | 42,22 |
| Trompenburgstraat 29 HS | 1079TM | 39,17 | 37,45 | 37,49 | 37,47 | 37,49 |
| Trompenburgstraat 29 I | 1079TM | 39,29 | 37,41 | 37,47 | 37,40 | 37,47 |
| Trompenburgstraat 29 II | 1079TM | 44,46 | 42,07 | 41,99 | 41,74 | 41,94 |
| Trompenburgstraat 31 HS | 1079TM | 39,22 | 37,44 | 37,46 | 37,45 | 37,46 |
| Trompenburgstraat 31 I | 1079TM | 39,19 | 37,33 | 37,37 | 37,33 | 37,37 |
| Trompenburgstraat 31 II | 1079TM | 44,08 | 41,74 | 41,74 | 41,55 | 41,72 |
| Trompenburgstraat 32 | 1079TZ | 38,29 | 36,09 | 36,18 | 36,10 | 36,18 |
| Trompenburgstraat 33 HS | 1079TM | 39,29 | 37,44 | 37,48 | 37,46 | 37,48 |
| Trompenburgstraat 33 II | 1079TM | 44,09 | 41,78 | 41,80 | 41,66 | 41,79 |
| Trompenburgstraat 34 I | 1079TZ | 39,75 | 37,45 | 37,54 | 37,35 | 37,53 |
| Trompenburgstraat 34 II | 1079TZ | 42,16 | 39,72 | 39,61 | 39,23 | 39,52 |
| Trompenburgstraat 34 III | 1079TZ | 49,12 | 46,33 | 45,20 | 44,58 | 44,53 |
| Trompenburgstraat 34 IV | 1079TZ | 49,13 | 46,30 | 45,10 | 44,48 | 44,37 |
| Trompenburgstraat 35 2 | 1079TM | 43,98 | 41,69 | 41,73 | 41,61 | 41,73 |
| Trompenburgstraat 35 HS | 1079TM | 39,30 | 37,41 | 37,44 | 37,41 | 37,44 |
| Trompenburgstraat 36 I | 1079TZ | 39,47 | 37,20 | 37,28 | 37,14 | 37,28 |
| Trompenburgstraat 36 II | 1079TZ | 41,37 | 38,98 | 39,03 | 38,78 | 39,00 |
| Trompenburgstraat 36 III | 1079TZ | 48,21 | 45,39 | 44,47 | 43,79 | 43,94 |
| Trompenburgstraat 36 IV | 1079TZ | 48,56 | 45,72 | 44,75 | 44,06 | 44,18 |
| Trompenburgstraat 37 HS | 1079TM | 39,07 | 37,28 | 37,31 | 37,29 | 37,31 |
| Trompenburgstraat 37 I | 1079TM | 38,97 | 37,10 | 37,14 | 37,09 | 37,14 |
| Trompenburgstraat 37 II | 1079TM | 43,42 | 41,19 | 41,24 | 41,06 | 41,24 |
| Trompenburgstraat 38 | 1079TZ | 38,12 | 35,92 | 36,01 | 35,93 | 36,01 |
| Trompenburgstraat 39 HS | 1079TM | 38,72 | 36,91 | 36,95 | 36,92 | 36,95 |
| Trompenburgstraat 39 I | 1079TM | 38,65 | 36,77 | 36,83 | 36,77 | 36,83 |
| Trompenburgstraat 39 II | 1079TM | 43,08 | 40,82 | 40,89 | 40,61 | 40,89 |
| Trompenburgstraat 41 HS | 1079TM | 38,74 | 36,93 | 36,97 | 36,94 | 36,97 |
| Trompenburgstraat 41 I | 1079TM | 38,17 | 36,35 | 36,41 | 36,35 | 36,41 |
| Trompenburgstraat 41 II | 1079TM | 42,33 | 40,26 | 40,34 | 40,01 | 40,34 |

| Cluster 2<br>Adres en postcode | | Prognose zonder nieuwe maatregelen [dB] | Na toepassing tweelaags ZOAB [dB] | Variant 143 [dB] | Variant 144 [dB] | Variant 140 [dB] (DOELMATIG) |
|---|---|---|---|---|---|---|
| Trompenburgstraat 43 HS | 1079TM | 38,73 | 36,96 | 37,00 | 36,97 | 37,00 |
| Trompenburgstraat 43 II | 1079TM | 38,04 | 36,30 | 36,37 | 36,33 | 36,37 |
| Trompenburgstraat 45 A | 1079TN | 38,45 | 36,64 | 36,68 | 36,65 | 36,68 |
| Trompenburgstraat 45 B | 1079TN | 37,72 | 35,88 | 35,96 | 35,94 | 35,96 |
| Trompenburgstraat 45 C | 1079TN | 39,78 | 37,73 | 37,81 | 37,65 | 37,81 |
| Trompenburgstraat 45 D | 1079TN | 46,78 | 44,18 | 43,68 | 43,23 | 43,46 |
| Trompenburgstraat 47 A | 1079TN | 38,07 | 36,26 | 36,32 | 36,30 | 36,32 |
| Trompenburgstraat 47 B | 1079TN | 37,92 | 36,03 | 36,12 | 36,09 | 36,11 |
| Trompenburgstraat 47 C | 1079TN | 39,90 | 37,81 | 37,91 | 37,74 | 37,91 |
| Trompenburgstraat 47 D | 1079TN | 46,86 | 44,24 | 43,73 | 43,28 | 43,50 |
| Trompenburgstraat 49 A | 1079TN | 38,55 | 36,74 | 36,80 | 36,78 | 36,80 |
| Trompenburgstraat 49 B | 1079TN | 38,20 | 36,29 | 36,39 | 36,34 | 36,39 |
| Trompenburgstraat 49 C | 1079TN | 42,99 | 40,62 | 40,63 | 40,22 | 40,57 |
| Trompenburgstraat 51 A | 1079TN | 38,68 | 36,90 | 36,96 | 36,95 | 36,96 |
| Trompenburgstraat 51 B | 1079TN | 43,03 | 40,67 | 40,68 | 40,27 | 40,62 |
| Trompenburgstraat 53 A | 1079TN | 39,06 | 37,16 | 37,23 | 37,18 | 37,22 |
| Trompenburgstraat 53 B | 1079TN | 38,84 | 36,81 | 36,92 | 36,77 | 36,92 |
| Trompenburgstraat 53 C | 1079TN | 43,22 | 40,82 | 40,83 | 40,35 | 40,83 |
| Trompenburgstraat 55 A | 1079TN | 39,18 | 37,31 | 37,38 | 37,33 | 37,38 |
| Trompenburgstraat 55 B | 1079TN | 39,01 | 36,98 | 37,09 | 36,94 | 37,09 |
| Trompenburgstraat 55 C | 1079TN | 43,20 | 40,81 | 40,83 | 40,33 | 40,82 |
| Trompenburgstraat 57 A | 1079TN | 39,25 | 37,35 | 37,44 | 37,37 | 37,44 |
| Trompenburgstraat 57 B | 1079TN | 39,32 | 37,31 | 37,43 | 37,32 | 37,43 |
| Trompenburgstraat 57 C | 1079TN | 40,92 | 38,73 | 38,86 | 38,63 | 38,86 |
| Trompenburgstraat 57 D | 1079TN | 48,80 | 46,03 | 45,08 | 44,61 | 44,62 |
| Trompenburgstraat 59 A | 1079TN | 39,13 | 37,23 | 37,32 | 37,28 | 37,32 |
| Trompenburgstraat 59 B | 1079TN | 39,10 | 37,05 | 37,18 | 37,07 | 37,18 |
| Trompenburgstraat 59 C | 1079TN | 40,93 | 38,75 | 38,87 | 38,64 | 38,87 |
| Trompenburgstraat 59 D | 1079TN | 48,84 | 46,07 | 45,13 | 44,66 | 44,66 |
| Trompenburgstraat 61 A | 1079TP | 39,05 | 37,17 | 37,24 | 37,20 | 37,24 |
| Trompenburgstraat 61 B | 1079TP | 38,94 | 36,92 | 37,04 | 36,94 | 37,04 |
| Trompenburgstraat 61 C | 1079TP | 44,30 | 41,89 | 41,81 | 41,35 | 41,81 |
| Trompenburgstraat 63 A | 1079TP | 39,20 | 37,34 | 37,41 | 37,36 | 37,41 |
| Trompenburgstraat 63 B | 1079TP | 39,01 | 36,99 | 37,10 | 36,99 | 37,10 |
| Trompenburgstraat 63 C | 1079TP | 44,28 | 41,87 | 41,79 | 41,31 | 41,78 |
| Trompenburgstraat 65 A | 1079TP | 39,13 | 37,19 | 37,26 | 37,19 | 37,26 |
| Trompenburgstraat 65 B | 1079TP | 39,32 | 37,21 | 37,31 | 37,16 | 37,31 |
| Trompenburgstraat 65 C | 1079TP | 44,60 | 42,04 | 41,79 | 41,27 | 41,72 |
| Trompenburgstraat 67 A | 1079TP | 39,13 | 37,23 | 37,31 | 37,26 | 37,31 |
| Trompenburgstraat 67 B | 1079TP | 39,41 | 37,32 | 37,42 | 37,28 | 37,42 |
| Trompenburgstraat 67 C | 1079TP | 44,75 | 42,22 | 41,96 | 41,45 | 41,88 |
| Trompenburgstraat 69 A | 1079TP | 38,80 | 36,89 | 37,01 | 36,98 | 37,01 |
| Trompenburgstraat 69 B | 1079TP | 39,32 | 37,27 | 37,40 | 37,29 | 37,40 |
| Trompenburgstraat 69 C | 1079TP | 41,65 | 39,36 | 39,44 | 39,04 | 39,44 |
| Trompenburgstraat 69 D | 1079TP | 49,99 | 47,15 | 46,00 | 45,61 | 45,39 |
| Trompenburgstraat 71 A | 1079TP | 38,76 | 36,89 | 37,01 | 36,98 | 37,01 |
| Trompenburgstraat 71 B | 1079TP | 39,28 | 37,25 | 37,40 | 37,28 | 37,40 |
| Trompenburgstraat 71 C | 1079TP | 41,52 | 39,22 | 39,33 | 38,93 | 39,33 |
| Trompenburgstraat 71 D | 1079TP | 49,95 | 47,11 | 45,98 | 45,60 | 45,37 |
| Trompenburgstraat 73 A | 1079TP | 38,91 | 37,02 | 37,12 | 37,08 | 37,12 |
| Trompenburgstraat 73 B | 1079TP | 39,24 | 37,23 | 37,37 | 37,25 | 37,37 |
| Trompenburgstraat 73 C | 1079TP | 45,15 | 42,56 | 42,09 | 41,51 | 41,78 |
| Trompenburgstraat 75 A | 1079TP | 38,84 | 37,00 | 37,09 | 37,05 | 37,09 |
| Trompenburgstraat 75 B | 1079TP | 39,41 | 37,42 | 37,56 | 37,45 | 37,56 |
| Trompenburgstraat 75 C | 1079TP | 45,16 | 42,58 | 42,11 | 41,54 | 41,80 |

| Cluster 2<br>Adres en postcode | | Prognose zonder nieuwe maatregelen [dB] | Na toepassing tweelaags ZOAB [dB] | Variant 143 [dB] | Variant 144 [dB] | Variant 140 [dB] (DOELMATIG) |
|---|---|---|---|---|---|---|
| Trompenburgstraat 77 A | 1079TR | 38,46 | 36,63 | 36,74 | 36,69 | 36,74 |
| Trompenburgstraat 77 B | 1079TR | 39,15 | 37,21 | 37,36 | 37,27 | 37,36 |
| Trompenburgstraat 77 C | 1079TR | 44,92 | 42,38 | 42,13 | 41,54 | 41,85 |
| Trompenburgstraat 79 A | 1079TR | 38,26 | 36,46 | 36,56 | 36,51 | 36,56 |
| Trompenburgstraat 79 B | 1079TR | 39,06 | 37,11 | 37,26 | 37,18 | 37,26 |
| Trompenburgstraat 79 C | 1079TR | 44,84 | 42,28 | 42,06 | 41,44 | 41,82 |
| Trompenburgstraat 81 A | 1079TR | 38,00 | 36,18 | 36,26 | 36,21 | 36,26 |
| Trompenburgstraat 81 B | 1079TR | 38,59 | 36,71 | 36,82 | 36,78 | 36,82 |
| Trompenburgstraat 81 C | 1079TR | 41,19 | 39,00 | 39,07 | 38,84 | 39,07 |
| Trompenburgstraat 81 D | 1079TR | 49,58 | 46,82 | 46,10 | 45,78 | 45,85 |
| Trompenburgstraat 83 A | 1079TR | 37,82 | 36,03 | 36,09 | 36,03 | 36,09 |
| Trompenburgstraat 83 B | 1079TR | 38,51 | 36,65 | 36,75 | 36,71 | 36,75 |
| Trompenburgstraat 83 C | 1079TR | 41,19 | 39,01 | 39,07 | 38,86 | 39,07 |
| Trompenburgstraat 83 D | 1079TR | 49,56 | 46,81 | 46,09 | 45,77 | 45,86 |
| Trompenburgstraat 85 A | 1079TR | 37,60 | 35,77 | 35,81 | 35,75 | 35,81 |
| Trompenburgstraat 85 B | 1079TR | 38,25 | 36,45 | 36,50 | 36,48 | 36,50 |
| Trompenburgstraat 85 C | 1079TR | 44,38 | 41,99 | 41,96 | 41,69 | 41,96 |
| Trompenburgstraat 87 A | 1079TR | 37,49 | 35,56 | 35,60 | 35,53 | 35,60 |
| Trompenburgstraat 87 B | 1079TR | 38,13 | 36,24 | 36,28 | 36,27 | 36,28 |
| Trompenburgstraat 87 C | 1079TR | 44,39 | 42,01 | 41,99 | 41,74 | 41,99 |
| Trompenburgstraat 89 A | 1079TS | 36,24 | 34,34 | 34,39 | 34,28 | 34,39 |
| Trompenburgstraat 89 B | 1079TS | 42,77 | 40,50 | 40,49 | 40,27 | 40,49 |
| Trompenburgstraat 91 A | 1079TS | 35,80 | 33,91 | 33,97 | 33,82 | 33,97 |
| Trompenburgstraat 91 B | 1079TS | 35,85 | 34,19 | 34,26 | 34,23 | 34,26 |
| Trompenburgstraat 91 C | 1079TS | 42,82 | 40,62 | 40,62 | 40,41 | 40,62 |
| Trompenburgstraat 93 A | 1079TS | 34,38 | 32,87 | 32,96 | 32,95 | 32,96 |
| Trompenburgstraat 93 B | 1079TS | 35,82 | 34,20 | 34,30 | 34,29 | 34,30 |
| Trompenburgstraat 93 C | 1079TS | 38,24 | 36,50 | 36,62 | 36,62 | 36,62 |
| Trompenburgstraat 93 D | 1079TS | 48,70 | 46,02 | 45,88 | 45,69 | 45,88 |
| Trompenburgstraat 95 A | 1079TS | 34,11 | 32,38 | 32,45 | 32,45 | 32,45 |
| Trompenburgstraat 95 B | 1079TS | 35,31 | 33,53 | 33,61 | 33,61 | 33,61 |
| Trompenburgstraat 95 C | 1079TS | 38,06 | 36,10 | 36,23 | 36,20 | 36,23 |
| Trompenburgstraat 95 D | 1079TS | 48,35 | 45,77 | 45,76 | 45,62 | 45,76 |
| Trompenburgstraat 97 | 1079TS | 37,93 | 35,70 | 35,70 | 35,38 | 35,70 |
| Trompenburgstraat 99 I | 1079TS | 38,82 | 36,57 | 36,51 | 36,18 | 36,50 |
| Trompenburgstraat 99 II | 1079TS | 43,55 | 41,01 | 40,61 | 40,43 | 40,34 |
| Trompenburgstraat 101 I | 1079TS | 41,42 | 38,86 | 38,82 | 38,53 | 38,82 |
| Trompenburgstraat 101 II | 1079TS | 46,90 | 44,07 | 43,54 | 43,36 | 43,39 |
| Trompenburgstraat 103 | 1079TS | 39,46 | 37,01 | 37,03 | 36,75 | 37,03 |
| Trompenburgstraat 105 AHS | 1079TT | 36,27 | 34,16 | 34,24 | 34,24 | 34,24 |
| Trompenburgstraat 105 AI | 1079TT | 37,38 | 35,25 | 35,34 | 35,34 | 35,34 |
| Trompenburgstraat 105 AII | 1079TT | 39,13 | 36,92 | 37,02 | 36,99 | 37,02 |
| Trompenburgstraat 105 AIII | 1079TT | 44,60 | 41,96 | 42,01 | 41,45 | 42,01 |
| Trompenburgstraat 105 HS | 1079TT | 38,78 | 36,80 | 36,80 | 36,80 | 36,80 |
| Trompenburgstraat 105 I | 1079TT | 40,86 | 38,69 | 38,69 | 38,69 | 38,69 |
| Trompenburgstraat 105 II | 1079TT | 43,43 | 41,08 | 41,08 | 41,06 | 41,08 |
| Trompenburgstraat 105 III | 1079TT | 47,49 | 45,02 | 44,89 | 44,83 | 44,85 |
| Trompenburgstraat 107 AHS | 1079TT | 36,75 | 34,73 | 34,78 | 34,78 | 34,78 |
| Trompenburgstraat 107 AI | 1079TT | 37,53 | 35,45 | 35,51 | 35,51 | 35,51 |
| Trompenburgstraat 107 AII | 1079TT | 39,27 | 37,10 | 37,16 | 37,11 | 37,16 |
| Trompenburgstraat 107 AIII | 1079TT | 44,59 | 42,04 | 42,05 | 41,59 | 42,04 |
| Trompenburgstraat 107 HS | 1079TT | 36,67 | 34,60 | 34,67 | 34,67 | 34,67 |
| Trompenburgstraat 107 I | 1079TT | 37,54 | 35,42 | 35,50 | 35,50 | 35,50 |
| Trompenburgstraat 107 II | 1079TT | 39,40 | 37,19 | 37,27 | 37,23 | 37,27 |
| Trompenburgstraat 107 III | 1079TT | 44,71 | 42,12 | 42,15 | 41,64 | 42,15 |

| Cluster 2<br>Adres en postcode | | Prognose zonder nieuwe maatregelen [dB] | Na toepassing tweelaags ZOAB [dB] | Variant 143 [dB] | Variant 144 [dB] | Variant 140 [dB] (DOELMATIG) |
|---|---|---|---|---|---|---|
| Trompenburgstraat 109 AHS | 1079TT | 36,83 | 34,74 | 34,77 | 34,77 | 34,77 |
| Trompenburgstraat 109 AI | 1079TT | 37,55 | 35,45 | 35,48 | 35,48 | 35,48 |
| Trompenburgstraat 109 AII | 1079TT | 39,27 | 37,11 | 37,14 | 37,06 | 37,14 |
| Trompenburgstraat 109 AIII | 1079TT | 43,92 | 41,47 | 41,41 | 40,98 | 41,40 |
| Trompenburgstraat 109 BHS | 1079TT | 43,16 | 40,41 | 40,43 | 40,42 | 40,43 |
| Trompenburgstraat 109 BI | 1079TT | 43,02 | 40,36 | 40,40 | 40,34 | 40,40 |
| Trompenburgstraat 109 BII | 1079TT | 44,69 | 41,95 | 41,99 | 41,80 | 41,99 |
| Trompenburgstraat 109 BIII | 1079TT | 49,97 | 47,02 | 45,90 | 45,30 | 45,52 |
| Trompenburgstraat 109 HS | 1079TT | 36,88 | 34,82 | 34,86 | 34,86 | 34,86 |
| Trompenburgstraat 109 I | 1079TT | 37,56 | 35,50 | 35,54 | 35,54 | 35,54 |
| Trompenburgstraat 109 II | 1079TT | 39,22 | 37,07 | 37,12 | 37,06 | 37,12 |
| Trompenburgstraat 109 III | 1079TT | 44,27 | 41,79 | 41,76 | 41,30 | 41,76 |
| Trompenburgstraat 111 | 1079TV | 37,69 | 35,72 | 35,72 | 35,72 | 35,72 |
| Trompenburgstraat 113 I | 1079TV | 39,12 | 37,13 | 37,13 | 37,12 | 37,13 |
| Trompenburgstraat 113 II | 1079TV | 42,48 | 39,95 | 39,88 | 39,82 | 39,83 |
| Trompenburgstraat 113 III | 1079TV | 44,67 | 41,96 | 40,93 | 40,54 | 40,35 |
| Trompenburgstraat 115 | 1079TV | 37,20 | 35,06 | 35,13 | 35,13 | 35,13 |
| Trompenburgstraat 117 I | 1079TV | 38,60 | 36,43 | 36,52 | 36,52 | 36,52 |
| Trompenburgstraat 117 II | 1079TV | 40,89 | 38,58 | 38,67 | 38,61 | 38,67 |
| Trompenburgstraat 117 III | 1079TV | 50,25 | 47,42 | 47,00 | 46,52 | 46,87 |
| Trompenburgstraat 119 I | 1079TV | 38,75 | 36,56 | 36,61 | 36,60 | 36,61 |
| Trompenburgstraat 119 II | 1079TV | 41,18 | 38,85 | 38,91 | 38,81 | 38,91 |
| Trompenburgstraat 119 III | 1079TV | 50,46 | 47,65 | 47,14 | 46,63 | 46,97 |
| Trompenburgstraat 121 | 1079TV | 37,33 | 35,21 | 35,25 | 35,25 | 35,25 |
| Trompenburgstraat 125 I | 1079TV | 38,92 | 36,74 | 36,76 | 36,73 | 36,76 |
| Trompenburgstraat 125 II | 1079TV | 41,51 | 39,15 | 39,17 | 39,04 | 39,17 |
| Trompenburgstraat 125 III | 1079TV | 50,03 | 47,26 | 46,59 | 46,20 | 46,29 |
| Trompenburgstraat 127 I | 1079TW | 43,17 | 40,81 | 40,81 | 40,76 | 40,81 |
| Trompenburgstraat 127 II | 1079TW | 44,67 | 42,22 | 42,21 | 42,07 | 42,21 |
| Trompenburgstraat 127 III | 1079TW | 49,73 | 46,97 | 46,11 | 45,76 | 45,71 |
| Trompenburgstraat 129 I | 1079TW | 35,43 | 33,24 | 33,32 | 33,32 | 33,32 |
| Trompenburgstraat 129 II | 1079TW | 36,90 | 34,78 | 34,87 | 34,87 | 34,87 |
| Trompenburgstraat 129 III | 1079TW | 45,39 | 42,85 | 42,88 | 42,47 | 42,87 |
| Trompenburgstraat 131 | 1079TW | 34,68 | 32,34 | 32,42 | 32,42 | 32,42 |
| Trompenburgstraat 133 | 1079TW | 34,76 | 32,52 | 32,59 | 32,59 | 32,59 |
| Trompenburgstraat 135 I | 1079TW | 35,83 | 33,72 | 33,79 | 33,79 | 33,79 |
| Trompenburgstraat 135 II | 1079TW | 38,02 | 35,86 | 35,94 | 35,94 | 35,94 |
| Trompenburgstraat 135 III | 1079TW | 46,71 | 44,05 | 44,07 | 43,63 | 44,06 |
| Trompenburgstraat 137 I | 1079TW | 36,80 | 34,66 | 34,76 | 34,76 | 34,76 |
| Trompenburgstraat 137 II | 1079TW | 38,59 | 36,40 | 36,46 | 36,46 | 36,46 |
| Trompenburgstraat 137 III | 1079TW | 47,36 | 44,61 | 44,59 | 43,93 | 44,59 |
| Trompenburgstraat 139 | 1079TW | 37,00 | 34,71 | 34,75 | 34,75 | 34,75 |
| Trompenburgstraat 141 | 1079TW | 37,03 | 34,74 | 34,78 | 34,78 | 34,78 |
| Trompenburgstraat 143 I | 1079TW | 38,33 | 36,04 | 36,09 | 36,07 | 36,09 |
| Trompenburgstraat 143 II | 1079TW | 40,55 | 38,13 | 38,19 | 38,10 | 38,19 |
| Trompenburgstraat 143 III | 1079TW | 50,13 | 47,24 | 46,80 | 46,14 | 46,65 |
| Trompenburgstraat 145 I | 1079TW | 42,60 | 39,77 | 38,98 | 38,51 | 38,97 |
| Trompenburgstraat 145 II | 1079TW | 44,77 | 41,88 | 40,82 | 40,28 | 40,54 |
| Trompenburgstraat 145 III | 1079TW | 49,52 | 46,56 | 45,22 | 44,74 | 44,43 |
| Trompenburgstraat 147 | 1079TW | 41,09 | 38,32 | 37,66 | 37,29 | 37,66 |
| Twentestraat 2 | 1079PV | 53,68 | 50,91 | 49,53 | 48,50 | 48,92 |
| Twentestraat 4 | 1079PV | 55,47 | 52,75 | 50,97 | 50,01 | 49,91 |
| Twentestraat 6 | 1079PV | 53,23 | 50,58 | 48,77 | 48,08 | 47,46 |
| Twentestraat 8 | 1079PV | 53,37 | 50,68 | 49,06 | 48,52 | 48,01 |
| Twentestraat 10 | 1079PV | 53,00 | 50,37 | 49,04 | 48,31 | 48,30 |

| Cluster 2<br>Adres en postcode | | Prognose zonder nieuwe maatregelen [dB] | Na toepassing tweelaags ZOAB [dB] | Variant 143 [dB] | Variant 144 [dB] | Variant 140 [dB] (DOELMATIG) |
|---|---|---|---|---|---|---|
| Twentestraat 12 | 1079PV | 60,63 | 57,94 | 54,94 | 53,85 | 51,64 |
| Twentestraat 14 | 1079PV | 60,58 | 57,89 | 54,90 | 53,84 | 51,81 |
| Twentestraat 16 | 1079PV | 60,70 | 58,01 | 55,10 | 53,96 | 52,22 |
| Twentestraat 18 | 1079PV | 60,73 | 58,02 | 55,18 | 54,03 | 52,62 |
| Twentestraat 20 | 1079PV | 60,61 | 57,91 | 55,10 | 54,07 | 52,70 |
| Uiterwaardenstraat 3 HS | 1079BN | 47,97 | 45,34 | 44,98 | 44,91 | 44,75 |
| Uiterwaardenstraat 3 I | 1079BN | 48,19 | 45,61 | 45,45 | 45,40 | 45,35 |
| Uiterwaardenstraat 3 II | 1079BN | 48,96 | 46,38 | 46,15 | 46,11 | 46,02 |
| Uiterwaardenstraat 4 I | 1079BW | 49,69 | 47,19 | 47,20 | 47,19 | 47,19 |
| Uiterwaardenstraat 4 II | 1079BW | 50,03 | 47,51 | 47,52 | 47,46 | 47,51 |
| Uiterwaardenstraat 4 III | 1079BW | 50,96 | 48,40 | 48,20 | 48,01 | 48,16 |
| Uiterwaardenstraat 4 IV | 1079BW | 52,07 | 49,31 | 48,45 | 48,24 | 48,06 |
| Uiterwaardenstraat 4 V | 1079BW | 52,47 | 49,62 | 48,61 | 48,41 | 48,11 |
| Uiterwaardenstraat 5 HS | 1079BN | 47,75 | 45,12 | 44,71 | 44,62 | 44,43 |
| Uiterwaardenstraat 5 I | 1079BN | 47,83 | 45,19 | 44,97 | 44,91 | 44,84 |
| Uiterwaardenstraat 5 II | 1079BN | 48,61 | 45,99 | 45,72 | 45,66 | 45,56 |
| Uiterwaardenstraat 6 | 1079BW | 46,91 | 44,63 | 44,65 | 44,64 | 44,65 |
| Uiterwaardenstraat 7 HS | 1079BN | 47,55 | 44,96 | 44,58 | 44,49 | 44,33 |
| Uiterwaardenstraat 7 I | 1079BN | 47,29 | 44,74 | 44,63 | 44,58 | 44,58 |
| Uiterwaardenstraat 7 II | 1079BN | 48,15 | 45,57 | 45,31 | 45,26 | 45,18 |
| Uiterwaardenstraat 8 I | 1079BW | 48,11 | 45,79 | 45,82 | 45,71 | 45,82 |
| Uiterwaardenstraat 8 II | 1079BW | 50,14 | 47,57 | 47,37 | 47,05 | 47,33 |
| Uiterwaardenstraat 8 III | 1079BW | 52,34 | 49,53 | 48,49 | 48,23 | 48,04 |
| Uiterwaardenstraat 8 IV | 1079BW | 51,76 | 48,88 | 47,80 | 47,57 | 47,27 |
| Uiterwaardenstraat 9 HS | 1079BN | 48,17 | 45,52 | 45,06 | 44,97 | 44,82 |
| Uiterwaardenstraat 9 I | 1079BN | 47,82 | 45,22 | 45,08 | 45,03 | 45,01 |
| Uiterwaardenstraat 9 II | 1079BN | 48,36 | 45,75 | 45,47 | 45,42 | 45,33 |
| Uiterwaardenstraat 10 II | 1079BW | 49,86 | 47,23 | 46,97 | 46,62 | 46,93 |
| Uiterwaardenstraat 10 III | 1079BW | 52,35 | 49,50 | 48,39 | 48,10 | 47,92 |
| Uiterwaardenstraat 10 IV | 1079BW | 51,65 | 48,78 | 47,68 | 47,45 | 47,15 |
| Uiterwaardenstraat 11 HS | 1079BN | 48,35 | 45,76 | 45,32 | 45,21 | 45,10 |
| Uiterwaardenstraat 11 I | 1079BN | 47,64 | 45,02 | 44,81 | 44,77 | 44,73 |
| Uiterwaardenstraat 11 II | 1079BN | 48,40 | 45,77 | 45,49 | 45,44 | 45,34 |
| Uiterwaardenstraat 12 HS | 1079BW | 45,65 | 43,48 | 43,50 | 43,50 | 43,50 |
| Uiterwaardenstraat 12 I | 1079BW | 46,55 | 44,29 | 44,31 | 44,30 | 44,31 |
| Uiterwaardenstraat 12 II | 1079BW | 47,89 | 45,54 | 45,56 | 45,46 | 45,56 |
| Uiterwaardenstraat 12 III | 1079BW | 49,70 | 47,06 | 46,78 | 46,43 | 46,74 |
| Uiterwaardenstraat 13 HS | 1079BN | 48,58 | 45,84 | 45,38 | 45,28 | 45,17 |
| Uiterwaardenstraat 13 I | 1079BN | 47,82 | 45,15 | 44,81 | 44,75 | 44,65 |
| Uiterwaardenstraat 13 II | 1079BN | 48,20 | 45,55 | 45,18 | 45,12 | 44,99 |
| Uiterwaardenstraat 14 HS | 1079BW | 46,00 | 43,77 | 43,78 | 43,78 | 43,78 |
| Uiterwaardenstraat 14 I | 1079BW | 46,81 | 44,51 | 44,53 | 44,50 | 44,53 |
| Uiterwaardenstraat 14 II | 1079BW | 48,02 | 45,65 | 45,66 | 45,55 | 45,66 |
| Uiterwaardenstraat 14 III | 1079BW | 50,19 | 47,59 | 47,30 | 46,97 | 47,24 |
| Uiterwaardenstraat 15 HS | 1079BN | 48,64 | 45,88 | 45,25 | 45,13 | 44,95 |
| Uiterwaardenstraat 15 I | 1079BN | 47,93 | 45,25 | 45,03 | 44,97 | 44,92 |
| Uiterwaardenstraat 15 II | 1079BN | 48,03 | 45,39 | 45,02 | 44,96 | 44,84 |
| Uiterwaardenstraat 16 HS | 1079BX | 45,95 | 43,74 | 43,76 | 43,75 | 43,76 |
| Uiterwaardenstraat 16 I | 1079BX | 46,78 | 44,49 | 44,51 | 44,49 | 44,51 |
| Uiterwaardenstraat 16 II | 1079BX | 48,13 | 45,77 | 45,79 | 45,68 | 45,79 |
| Uiterwaardenstraat 16 III | 1079BX | 50,34 | 47,75 | 47,49 | 47,20 | 47,45 |
| Uiterwaardenstraat 17 HS | 1079BN | 48,40 | 45,67 | 44,95 | 44,79 | 44,60 |
| Uiterwaardenstraat 17 I | 1079BN | 47,62 | 44,93 | 44,64 | 44,56 | 44,50 |
| Uiterwaardenstraat 17 II | 1079BN | 47,92 | 45,24 | 44,90 | 44,82 | 44,71 |
| Uiterwaardenstraat 18 HS | 1079BX | 45,93 | 43,73 | 43,74 | 43,74 | 43,74 |

| Cluster 2<br>Adres en postcode | | Prognose zonder nieuwe maatregelen [dB] | Na toepassing tweelaags ZOAB [dB] | Variant 143 [dB] | Variant 144 [dB] | Variant 140 [dB] (DOELMATIG) |
|---|---|---|---|---|---|---|
| Uiterwaardenstraat 18 I | 1079BX | 46,49 | 44,22 | 44,24 | 44,22 | 44,24 |
| Uiterwaardenstraat 18 II | 1079BX | 47,56 | 45,19 | 45,22 | 45,11 | 45,22 |
| Uiterwaardenstraat 18 III | 1079BX | 49,99 | 47,36 | 47,07 | 46,75 | 46,97 |
| Uiterwaardenstraat 19 HS | 1079BP | 48,42 | 45,64 | 44,97 | 44,84 | 44,64 |
| Uiterwaardenstraat 19 I | 1079BP | 47,46 | 44,79 | 44,56 | 44,49 | 44,43 |
| Uiterwaardenstraat 19 II | 1079BP | 47,98 | 45,30 | 45,00 | 44,92 | 44,84 |
| Uiterwaardenstraat 20 HS | 1079BX | 45,94 | 43,72 | 43,73 | 43,72 | 43,73 |
| Uiterwaardenstraat 20 I | 1079BX | 46,79 | 44,50 | 44,51 | 44,49 | 44,51 |
| Uiterwaardenstraat 20 II | 1079BX | 47,93 | 45,56 | 45,54 | 45,44 | 45,54 |
| Uiterwaardenstraat 20 III | 1079BX | 50,19 | 47,59 | 47,32 | 47,03 | 47,26 |
| Uiterwaardenstraat 21 HS | 1079BP | 48,20 | 45,48 | 44,96 | 44,86 | 44,62 |
| Uiterwaardenstraat 21 I | 1079BP | 46,90 | 44,33 | 44,27 | 44,24 | 44,22 |
| Uiterwaardenstraat 21 II | 1079BP | 47,56 | 44,98 | 44,86 | 44,80 | 44,80 |
| Uiterwaardenstraat 22 HS | 1079BX | 45,95 | 43,73 | 43,75 | 43,74 | 43,75 |
| Uiterwaardenstraat 22 I | 1079BX | 46,80 | 44,51 | 44,52 | 44,48 | 44,52 |
| Uiterwaardenstraat 22 II | 1079BX | 48,07 | 45,70 | 45,65 | 45,54 | 45,62 |
| Uiterwaardenstraat 22 III | 1079BX | 50,46 | 47,87 | 47,55 | 47,30 | 47,48 |
| Uiterwaardenstraat 23 HS | 1079BP | 47,14 | 44,58 | 44,45 | 44,41 | 44,35 |
| Uiterwaardenstraat 23 I | 1079BP | 46,88 | 44,31 | 44,30 | 44,27 | 44,28 |
| Uiterwaardenstraat 23 II | 1079BP | 47,83 | 45,24 | 45,12 | 45,03 | 45,07 |
| Uiterwaardenstraat 24 HS | 1079BX | 45,96 | 43,74 | 43,76 | 43,75 | 43,76 |
| Uiterwaardenstraat 24 I | 1079BX | 46,81 | 44,50 | 44,52 | 44,47 | 44,52 |
| Uiterwaardenstraat 24 II | 1079BX | 48,14 | 45,74 | 45,68 | 45,54 | 45,64 |
| Uiterwaardenstraat 24 III | 1079BX | 50,53 | 47,91 | 47,56 | 47,29 | 47,45 |
| Uiterwaardenstraat 25 HS | 1079BP | 47,46 | 44,86 | 44,73 | 44,70 | 44,64 |
| Uiterwaardenstraat 25 I | 1079BP | 47,03 | 44,46 | 44,44 | 44,41 | 44,43 |
| Uiterwaardenstraat 25 II | 1079BP | 48,19 | 45,53 | 45,21 | 45,09 | 45,07 |
| Uiterwaardenstraat 26 HS | 1079BX | 46,01 | 43,78 | 43,80 | 43,79 | 43,80 |
| Uiterwaardenstraat 26 I | 1079BX | 46,88 | 44,55 | 44,57 | 44,50 | 44,57 |
| Uiterwaardenstraat 26 II | 1079BX | 48,20 | 45,79 | 45,74 | 45,56 | 45,70 |
| Uiterwaardenstraat 26 III | 1079BX | 50,92 | 48,23 | 47,79 | 47,51 | 47,60 |
| Uiterwaardenstraat 27 HS | 1079BP | 47,18 | 44,55 | 44,40 | 44,38 | 44,30 |
| Uiterwaardenstraat 27 I | 1079BP | 47,38 | 44,70 | 44,67 | 44,65 | 44,66 |
| Uiterwaardenstraat 27 II | 1079BP | 46,53 | 43,84 | 43,03 | 42,69 | 42,52 |
| Uiterwaardenstraat 28 HS | 1079BZ | 46,08 | 43,92 | 43,94 | 43,92 | 43,94 |
| Uiterwaardenstraat 28 I | 1079BZ | 46,96 | 44,68 | 44,71 | 44,63 | 44,71 |
| Uiterwaardenstraat 28 II | 1079BZ | 48,21 | 45,82 | 45,79 | 45,58 | 45,77 |
| Uiterwaardenstraat 28 III | 1079BZ | 51,22 | 48,52 | 47,93 | 47,62 | 47,65 |
| Uiterwaardenstraat 29 HS | 1079BP | 46,45 | 43,84 | 43,65 | 43,63 | 43,55 |
| Uiterwaardenstraat 29 I | 1079BP | 46,72 | 44,06 | 44,04 | 44,00 | 44,03 |
| Uiterwaardenstraat 29 II | 1079BP | 47,67 | 44,95 | 44,09 | 43,77 | 43,60 |
| Uiterwaardenstraat 30 1 | 1079BZ | 46,78 | 44,49 | 44,51 | 44,45 | 44,51 |
| Uiterwaardenstraat 30 2 | 1079BZ | 48,05 | 45,67 | 45,67 | 45,48 | 45,66 |
| Uiterwaardenstraat 30 3 | 1079BZ | 51,31 | 48,60 | 47,92 | 47,63 | 47,63 |
| Uiterwaardenstraat 30 HS | 1079BZ | 46,11 | 43,89 | 43,84 | 43,83 | 43,81 |
| Uiterwaardenstraat 31 HS | 1079BP | 46,27 | 43,85 | 43,68 | 43,65 | 43,57 |
| Uiterwaardenstraat 31 I | 1079BP | 46,77 | 44,11 | 44,07 | 44,04 | 44,06 |
| Uiterwaardenstraat 31 II | 1079BP | 49,05 | 46,23 | 45,45 | 45,19 | 45,10 |
| Uiterwaardenstraat 32 HS | 1079BZ | 42,31 | 40,03 | 40,04 | 40,03 | 40,04 |
| Uiterwaardenstraat 32 I | 1079BZ | 43,60 | 41,22 | 41,23 | 41,17 | 41,23 |
| Uiterwaardenstraat 32 II | 1079BZ | 45,83 | 43,30 | 43,29 | 43,11 | 43,28 |
| Uiterwaardenstraat 32 III | 1079BZ | 49,62 | 47,02 | 46,64 | 46,42 | 46,53 |
| Uiterwaardenstraat 33 HS | 1079BP | 46,27 | 43,70 | 43,52 | 43,50 | 43,41 |
| Uiterwaardenstraat 33 I | 1079BP | 46,76 | 44,10 | 44,08 | 44,03 | 44,07 |
| Uiterwaardenstraat 33 II | 1079BP | 48,16 | 45,42 | 44,37 | 43,98 | 43,94 |

| Cluster 2<br>Adres en postcode | | Prognose zonder nieuwe maatregelen [dB] | Na toepassing tweelaags ZOAB [dB] | Variant 143 [dB] | Variant 144 [dB] | Variant 140 [dB] (DOELMATIG) |
|---|---|---|---|---|---|---|
| Uiterwaardenstraat 34 HS | 1079BZ | 42,18 | 39,89 | 39,91 | 39,90 | 39,91 |
| Uiterwaardenstraat 34 I | 1079BZ | 43,95 | 41,50 | 41,52 | 41,48 | 41,52 |
| Uiterwaardenstraat 34 II | 1079BZ | 45,72 | 43,18 | 43,18 | 43,06 | 43,17 |
| Uiterwaardenstraat 34 III | 1079BZ | 49,11 | 46,45 | 46,24 | 46,05 | 46,15 |
| Uiterwaardenstraat 35 | 1079BR | 43,39 | 40,67 | 40,55 | 40,50 | 40,46 |
| Uiterwaardenstraat 36 HS | 1079BZ | 42,00 | 39,75 | 39,78 | 39,76 | 39,78 |
| Uiterwaardenstraat 36 I | 1079BZ | 43,59 | 41,18 | 41,20 | 41,15 | 41,20 |
| Uiterwaardenstraat 36 II | 1079BZ | 45,55 | 43,03 | 43,04 | 42,94 | 43,04 |
| Uiterwaardenstraat 36 III | 1079BZ | 49,22 | 46,66 | 46,51 | 46,35 | 46,42 |
| Uiterwaardenstraat 37 | 1079BR | 40,40 | 38,64 | 38,70 | 38,64 | 38,70 |
| Uiterwaardenstraat 37 A | 1079BR | 39,55 | 37,40 | 37,49 | 37,39 | 37,49 |
| Uiterwaardenstraat 38 HS | 1079BZ | 41,97 | 39,71 | 39,74 | 39,73 | 39,74 |
| Uiterwaardenstraat 38 I | 1079BZ | 43,39 | 41,01 | 41,03 | 40,97 | 41,03 |
| Uiterwaardenstraat 38 II | 1079BZ | 45,54 | 43,02 | 43,02 | 42,87 | 43,02 |
| Uiterwaardenstraat 38 III | 1079BZ | 49,05 | 46,52 | 46,36 | 46,18 | 46,29 |
| Uiterwaardenstraat 39 | 1079BR | 39,49 | 37,41 | 37,49 | 37,40 | 37,49 |
| Uiterwaardenstraat 39 A | 1079BR | 39,36 | 37,31 | 37,38 | 37,30 | 37,38 |
| Uiterwaardenstraat 40 HS | 1079CA | 43,79 | 41,22 | 41,24 | 41,23 | 41,24 |
| Uiterwaardenstraat 40 I | 1079CA | 44,06 | 41,52 | 41,55 | 41,50 | 41,55 |
| Uiterwaardenstraat 40 II | 1079CA | 45,72 | 43,14 | 43,12 | 42,97 | 43,12 |
| Uiterwaardenstraat 40 III | 1079CA | 48,94 | 46,41 | 46,31 | 46,12 | 46,25 |
| Uiterwaardenstraat 41 1 | 1079BR | 44,17 | 41,61 | 41,61 | 41,55 | 41,61 |
| Uiterwaardenstraat 41 2 | 1079BR | 46,46 | 43,72 | 43,63 | 43,48 | 43,59 |
| Uiterwaardenstraat 41 3 | 1079BR | 50,02 | 47,27 | 46,68 | 46,39 | 46,38 |
| Uiterwaardenstraat 41 HS | 1079BR | 43,33 | 40,89 | 40,89 | 40,88 | 40,89 |
| Uiterwaardenstraat 42 HS | 1079CA | 45,24 | 42,48 | 42,29 | 42,25 | 42,17 |
| Uiterwaardenstraat 42 I | 1079CA | 45,09 | 42,38 | 42,41 | 42,36 | 42,41 |
| Uiterwaardenstraat 42 II | 1079CA | 45,96 | 43,27 | 43,27 | 43,12 | 43,27 |
| Uiterwaardenstraat 42 III | 1079CA | 48,82 | 46,12 | 45,99 | 45,79 | 45,93 |
| Uiterwaardenstraat 43 1 | 1079BR | 41,40 | 39,22 | 39,27 | 39,25 | 39,27 |
| Uiterwaardenstraat 43 2 | 1079BR | 46,15 | 43,80 | 43,83 | 43,69 | 43,83 |
| Uiterwaardenstraat 43 3 | 1079BR | 52,15 | 49,33 | 48,24 | 47,94 | 47,69 |
| Uiterwaardenstraat 43 HS | 1079BR | 39,08 | 36,98 | 37,02 | 37,02 | 37,02 |
| Uiterwaardenstraat 44 HS | 1079CA | 45,09 | 42,30 | 42,20 | 42,18 | 42,14 |
| Uiterwaardenstraat 44 I | 1079CA | 45,70 | 42,87 | 42,89 | 42,84 | 42,89 |
| Uiterwaardenstraat 44 II | 1079CA | 46,59 | 43,79 | 43,79 | 43,63 | 43,79 |
| Uiterwaardenstraat 44 III | 1079CA | 48,85 | 45,98 | 45,63 | 45,37 | 45,52 |
| Uiterwaardenstraat 45 | 1079BR | 39,28 | 37,17 | 37,20 | 37,20 | 37,20 |
| Uiterwaardenstraat 46 HS | 1079CA | 42,66 | 39,99 | 39,85 | 39,81 | 39,75 |
| Uiterwaardenstraat 46 I | 1079CA | 43,15 | 40,46 | 40,52 | 40,40 | 40,52 |
| Uiterwaardenstraat 46 II | 1079CA | 45,42 | 42,65 | 42,65 | 42,38 | 42,65 |
| Uiterwaardenstraat 46 III | 1079CA | 48,33 | 45,43 | 44,82 | 44,43 | 44,64 |
| Uiterwaardenstraat 47 1 | 1079BR | 41,46 | 39,24 | 39,28 | 39,24 | 39,28 |
| Uiterwaardenstraat 47 2 | 1079BR | 45,87 | 43,50 | 43,53 | 43,39 | 43,53 |
| Uiterwaardenstraat 47 3 | 1079BR | 52,18 | 49,36 | 48,27 | 47,97 | 47,71 |
| Uiterwaardenstraat 48 HS | 1079CA | 39,33 | 37,22 | 37,33 | 37,28 | 37,33 |
| Uiterwaardenstraat 48 I | 1079CA | 40,51 | 38,23 | 38,37 | 38,14 | 38,37 |
| Uiterwaardenstraat 48 II | 1079CA | 43,12 | 40,60 | 40,61 | 40,08 | 40,61 |
| Uiterwaardenstraat 48 III | 1079CA | 47,20 | 44,33 | 43,29 | 42,60 | 42,80 |
| Uiterwaardenstraat 49 1 | 1079BR | 41,33 | 39,02 | 39,04 | 38,98 | 39,04 |
| Uiterwaardenstraat 49 2 | 1079BR | 45,79 | 43,25 | 43,27 | 43,08 | 43,27 |
| Uiterwaardenstraat 49 3 | 1079BR | 52,10 | 49,26 | 48,13 | 47,83 | 47,57 |
| Uiterwaardenstraat 49 HS | 1079BR | 39,20 | 37,05 | 37,07 | 37,06 | 37,07 |
| Uiterwaardenstraat 50 HS | 1079CB | 39,51 | 37,39 | 37,50 | 37,41 | 37,50 |
| Uiterwaardenstraat 50 I | 1079CB | 40,79 | 38,49 | 38,63 | 38,31 | 38,63 |

| Cluster 2<br>Adres en postcode | | Prognose zonder nieuwe maatregelen [dB] | Na toepassing tweelaags ZOAB [dB] | Variant 143 [dB] | Variant 144 [dB] | Variant 140 [dB] (DOELMATIG) |
|---|---|---|---|---|---|---|
| Uiterwaardenstraat 50 II | 1079CB | 43,28 | 40,73 | 40,66 | 39,95 | 40,63 |
| Uiterwaardenstraat 50 III | 1079CB | 47,56 | 44,65 | 43,39 | 42,61 | 42,61 |
| Uiterwaardenstraat 51 1 | 1079BR | 45,77 | 43,68 | 43,70 | 43,69 | 43,70 |
| Uiterwaardenstraat 51 2 | 1079BR | 47,35 | 45,07 | 45,10 | 45,02 | 45,10 |
| Uiterwaardenstraat 51 3 | 1079BR | 51,50 | 48,68 | 47,72 | 47,41 | 47,30 |
| Uiterwaardenstraat 51 HS | 1079BR | 44,98 | 42,96 | 42,97 | 42,97 | 42,97 |
| Uiterwaardenstraat 52 HS | 1079CB | 39,39 | 37,26 | 37,34 | 37,25 | 37,34 |
| Uiterwaardenstraat 52 I | 1079CB | 40,73 | 38,45 | 38,54 | 38,22 | 38,54 |
| Uiterwaardenstraat 52 II | 1079CB | 43,18 | 40,65 | 40,53 | 39,88 | 40,46 |
| Uiterwaardenstraat 52 III | 1079CB | 47,74 | 44,88 | 43,51 | 42,75 | 42,78 |
| Uiterwaardenstraat 53 1 | 1079BR | 45,80 | 43,71 | 43,73 | 43,72 | 43,73 |
| Uiterwaardenstraat 53 2 | 1079BR | 47,35 | 45,06 | 45,09 | 45,02 | 45,09 |
| Uiterwaardenstraat 53 3 | 1079BR | 51,61 | 48,79 | 47,85 | 47,54 | 47,43 |
| Uiterwaardenstraat 54 HS | 1079CB | 39,51 | 37,36 | 37,42 | 37,34 | 37,42 |
| Uiterwaardenstraat 54 I | 1079CB | 40,67 | 38,41 | 38,46 | 38,20 | 38,46 |
| Uiterwaardenstraat 54 II | 1079CB | 43,45 | 40,91 | 40,63 | 40,04 | 40,46 |
| Uiterwaardenstraat 54 III | 1079CB | 47,76 | 44,89 | 43,64 | 42,93 | 43,06 |
| Uiterwaardenstraat 55 | 1079BS | 42,48 | 40,16 | 40,16 | 40,15 | 40,16 |
| Uiterwaardenstraat 56 HS | 1079CB | 42,84 | 40,97 | 40,98 | 40,94 | 40,98 |
| Uiterwaardenstraat 56 I | 1079CB | 40,80 | 38,50 | 38,50 | 38,29 | 38,50 |
| Uiterwaardenstraat 56 II | 1079CB | 43,94 | 41,35 | 41,02 | 40,62 | 40,78 |
| Uiterwaardenstraat 56 III | 1079CB | 47,85 | 45,07 | 44,25 | 43,71 | 43,91 |
| Uiterwaardenstraat 57 I | 1079BS | 43,39 | 40,97 | 40,97 | 40,93 | 40,97 |
| Uiterwaardenstraat 57 II | 1079BS | 45,85 | 43,23 | 43,22 | 43,02 | 43,22 |
| Uiterwaardenstraat 57 III | 1079BS | 49,55 | 46,70 | 46,21 | 45,79 | 46,03 |
| Uiterwaardenstraat 58 HS | 1079CB | 42,83 | 40,57 | 40,59 | 40,55 | 40,59 |
| Uiterwaardenstraat 58 I | 1079CB | 43,62 | 41,45 | 41,45 | 41,36 | 41,45 |
| Uiterwaardenstraat 58 II | 1079CB | 46,09 | 43,75 | 43,50 | 43,37 | 43,36 |
| Uiterwaardenstraat 58 III | 1079CB | 48,77 | 46,15 | 45,71 | 45,42 | 45,52 |
| Uiterwaardenstraat 59 HS | 1079BS | 38,93 | 36,75 | 36,80 | 36,80 | 36,80 |
| Uiterwaardenstraat 59 I | 1079BS | 41,39 | 39,11 | 39,17 | 39,15 | 39,17 |
| Uiterwaardenstraat 59 II | 1079BS | 45,77 | 43,37 | 43,41 | 43,28 | 43,41 |
| Uiterwaardenstraat 59 III | 1079BS | 51,90 | 49,14 | 48,34 | 48,14 | 47,98 |
| Uiterwaardenstraat 60 A | 1079CB | 38,38 | 36,30 | 36,42 | 36,33 | 36,42 |
| Uiterwaardenstraat 60 HS | 1079CB | 42,68 | 40,25 | 40,15 | 40,05 | 40,00 |
| Uiterwaardenstraat 60 I | 1079CB | 43,15 | 40,77 | 40,76 | 40,68 | 40,76 |
| Uiterwaardenstraat 60 II | 1079CB | 45,75 | 43,29 | 43,08 | 42,95 | 42,97 |
| Uiterwaardenstraat 60 III | 1079CB | 48,98 | 46,41 | 46,18 | 45,98 | 46,07 |
| Uiterwaardenstraat 61 HS | 1079BS | 39,67 | 37,53 | 37,57 | 37,56 | 37,57 |
| Uiterwaardenstraat 61 I | 1079BS | 42,13 | 39,86 | 39,90 | 39,87 | 39,90 |
| Uiterwaardenstraat 61 II | 1079BS | 46,59 | 44,19 | 44,22 | 44,09 | 44,22 |
| Uiterwaardenstraat 61 III | 1079BS | 51,96 | 49,17 | 48,18 | 47,90 | 47,70 |
| Uiterwaardenstraat 62 HS | 1079CC | 41,68 | 39,34 | 39,36 | 39,30 | 39,36 |
| Uiterwaardenstraat 62 I | 1079CC | 42,69 | 40,31 | 40,31 | 40,22 | 40,31 |
| Uiterwaardenstraat 62 II | 1079CC | 45,10 | 42,55 | 42,39 | 42,22 | 42,32 |
| Uiterwaardenstraat 62 III | 1079CC | 49,08 | 46,40 | 46,20 | 46,01 | 46,15 |
| Uiterwaardenstraat 63 HS | 1079BS | 39,90 | 37,72 | 37,74 | 37,73 | 37,74 |
| Uiterwaardenstraat 63 I | 1079BS | 42,31 | 40,00 | 40,03 | 39,96 | 40,03 |
| Uiterwaardenstraat 63 II | 1079BS | 46,65 | 44,25 | 44,26 | 44,08 | 44,26 |
| Uiterwaardenstraat 63 III | 1079BS | 52,02 | 49,23 | 48,22 | 47,94 | 47,75 |
| Uiterwaardenstraat 64 HS | 1079CC | 41,60 | 39,13 | 39,15 | 39,09 | 39,15 |
| Uiterwaardenstraat 64 I | 1079CC | 43,03 | 40,53 | 40,54 | 40,42 | 40,54 |
| Uiterwaardenstraat 64 II | 1079CC | 45,06 | 42,50 | 42,47 | 42,25 | 42,47 |
| Uiterwaardenstraat 64 III | 1079CC | 48,04 | 45,32 | 44,88 | 44,52 | 44,81 |
| Uiterwaardenstraat 65 HS | 1079BS | 38,76 | 36,52 | 36,54 | 36,52 | 36,54 |

| Cluster 2<br>Adres en postcode | | Prognose zonder nieuwe maatregelen [dB] | Na toepassing tweelaags ZOAB [dB] | Variant 143 [dB] | Variant 144 [dB] | Variant 140 [dB] (DOELMATIG) |
|---|---|---|---|---|---|---|
| Uiterwaardenstraat 65 I | 1079BS | 41,05 | 38,66 | 38,67 | 38,55 | 38,67 |
| Uiterwaardenstraat 65 II | 1079BS | 45,41 | 42,82 | 42,81 | 42,54 | 42,81 |
| Uiterwaardenstraat 65 III | 1079BS | 52,30 | 49,44 | 48,38 | 48,07 | 47,96 |
| Uiterwaardenstraat 66 HS | 1079CC | 39,08 | 36,99 | 37,04 | 36,95 | 37,04 |
| Uiterwaardenstraat 66 I | 1079CC | 40,11 | 37,97 | 38,00 | 37,77 | 38,00 |
| Uiterwaardenstraat 66 II | 1079CC | 42,43 | 40,15 | 40,10 | 39,68 | 40,08 |
| Uiterwaardenstraat 66 III | 1079CC | 46,37 | 43,83 | 43,05 | 42,52 | 42,84 |
| Uiterwaardenstraat 67 I | 1079BS | 42,15 | 39,79 | 39,84 | 39,81 | 39,84 |
| Uiterwaardenstraat 67 II | 1079BS | 44,07 | 41,58 | 41,66 | 41,51 | 41,66 |
| Uiterwaardenstraat 67 III | 1079BS | 51,72 | 48,78 | 47,60 | 47,18 | 47,05 |
| Uiterwaardenstraat 68 HS | 1079CC | 38,89 | 36,80 | 36,86 | 36,81 | 36,86 |
| Uiterwaardenstraat 68 I | 1079CC | 39,75 | 37,61 | 37,68 | 37,49 | 37,68 |
| Uiterwaardenstraat 68 II | 1079CC | 42,06 | 39,75 | 39,73 | 39,25 | 39,70 |
| Uiterwaardenstraat 68 III | 1079CC | 46,30 | 43,75 | 42,85 | 42,29 | 42,29 |
| Uiterwaardenstraat 69 HS | 1079BS | 40,90 | 38,74 | 38,74 | 38,74 | 38,74 |
| Uiterwaardenstraat 69 I | 1079BS | 42,29 | 40,01 | 40,01 | 39,98 | 40,01 |
| Uiterwaardenstraat 69 II | 1079BS | 44,95 | 42,41 | 42,40 | 42,20 | 42,40 |
| Uiterwaardenstraat 69 III | 1079BS | 49,09 | 46,56 | 46,40 | 46,34 | 46,34 |
| Uiterwaardenstraat 70 HS | 1079CC | 38,89 | 36,81 | 36,92 | 36,88 | 36,92 |
| Uiterwaardenstraat 70 I | 1079CC | 40,01 | 37,83 | 37,96 | 37,78 | 37,96 |
| Uiterwaardenstraat 70 II | 1079CC | 42,34 | 39,91 | 39,93 | 39,38 | 39,90 |
| Uiterwaardenstraat 70 III | 1079CC | 46,55 | 43,75 | 42,68 | 41,98 | 41,84 |
| Uiterwaardenstraat 71 HS | 1079BS | 39,62 | 37,43 | 37,47 | 37,47 | 37,47 |
| Uiterwaardenstraat 71 I | 1079BS | 42,59 | 40,25 | 40,30 | 40,27 | 40,30 |
| Uiterwaardenstraat 71 II | 1079BS | 46,31 | 43,80 | 43,84 | 43,70 | 43,84 |
| Uiterwaardenstraat 71 III | 1079BS | 51,67 | 48,91 | 48,10 | 47,81 | 47,74 |
| Uiterwaardenstraat 72 HS | 1079CC | 38,98 | 36,90 | 37,01 | 36,95 | 37,01 |
| Uiterwaardenstraat 72 I | 1079CC | 39,77 | 37,62 | 37,77 | 37,58 | 37,77 |
| Uiterwaardenstraat 72 II | 1079CC | 42,28 | 39,90 | 39,97 | 39,45 | 39,96 |
| Uiterwaardenstraat 72 III | 1079CC | 46,65 | 43,87 | 42,87 | 42,14 | 41,96 |
| Uiterwaardenstraat 73 | 1079BS | 39,73 | 37,54 | 37,57 | 37,57 | 37,57 |
| Uiterwaardenstraat 74 HS | 1079CD | 38,90 | 36,82 | 36,90 | 36,84 | 36,90 |
| Uiterwaardenstraat 74 I | 1079CD | 39,91 | 37,77 | 37,87 | 37,67 | 37,87 |
| Uiterwaardenstraat 74 II | 1079CD | 42,30 | 40,00 | 40,07 | 39,59 | 40,07 |
| Uiterwaardenstraat 74 III | 1079CD | 46,79 | 44,05 | 43,04 | 42,26 | 42,51 |
| Uiterwaardenstraat 75 I | 1079BS | 42,71 | 40,38 | 40,41 | 40,37 | 40,41 |
| Uiterwaardenstraat 75 II | 1079BS | 46,49 | 44,05 | 44,08 | 43,94 | 44,08 |
| Uiterwaardenstraat 75 III | 1079BS | 51,57 | 48,82 | 48,01 | 47,72 | 47,67 |
| Uiterwaardenstraat 76 HS | 1079CD | 38,99 | 36,86 | 36,90 | 36,84 | 36,90 |
| Uiterwaardenstraat 76 I | 1079CD | 39,91 | 37,71 | 37,76 | 37,59 | 37,76 |
| Uiterwaardenstraat 76 II | 1079CD | 42,30 | 39,92 | 39,91 | 39,49 | 39,90 |
| Uiterwaardenstraat 76 III | 1079CD | 46,95 | 44,17 | 43,39 | 42,74 | 43,13 |
| Uiterwaardenstraat 77 HS | 1079BS | 39,67 | 37,52 | 37,54 | 37,53 | 37,54 |
| Uiterwaardenstraat 77 I | 1079BS | 42,76 | 40,44 | 40,46 | 40,40 | 40,46 |
| Uiterwaardenstraat 77 II | 1079BS | 46,40 | 43,97 | 43,99 | 43,84 | 43,99 |
| Uiterwaardenstraat 77 III | 1079BS | 51,42 | 48,65 | 47,85 | 47,55 | 47,52 |
| Uiterwaardenstraat 78 HS | 1079CD | 42,76 | 40,74 | 40,76 | 40,76 | 40,76 |
| Uiterwaardenstraat 78 I | 1079CD | 43,61 | 41,56 | 41,58 | 41,59 | 41,58 |
| Uiterwaardenstraat 78 II | 1079CD | 45,36 | 43,13 | 43,16 | 43,10 | 43,16 |
| Uiterwaardenstraat 78 III | 1079CD | 50,02 | 47,26 | 46,78 | 46,34 | 46,69 |
| Uiterwaardenstraat 79 I | 1079BS | 39,06 | 36,83 | 36,92 | 36,85 | 36,92 |
| Uiterwaardenstraat 79 II | 1079BS | 41,37 | 38,97 | 39,05 | 38,84 | 39,05 |
| Uiterwaardenstraat 79 III | 1079BS | 49,93 | 47,00 | 45,94 | 45,12 | 45,60 |
| Uiterwaardenstraat 80 HS | 1079CD | 42,10 | 39,99 | 40,01 | 40,00 | 40,01 |
| Uiterwaardenstraat 80 I | 1079CD | 43,17 | 40,99 | 41,01 | 40,98 | 41,01 |

| Cluster 2<br>Adres en postcode | | Prognose zonder nieuwe maatregelen [dB] | Na toepassing tweelaags ZOAB [dB] | Variant 143 [dB] | Variant 144 [dB] | Variant 140 [dB] (DOELMATIG) |
|---|---|---|---|---|---|---|
| Uiterwaardenstraat 80 II | 1079CD | 48,21 | 45,70 | 45,64 | 45,47 | 45,60 |
| Uiterwaardenstraat 81 | 1079BT | 42,78 | 40,85 | 40,85 | 40,85 | 40,85 |
| Uiterwaardenstraat 82 | 1079CD | 41,74 | 39,40 | 39,43 | 39,41 | 39,43 |
| Uiterwaardenstraat 82 I | 1079CD | 42,74 | 40,37 | 40,39 | 40,36 | 40,39 |
| Uiterwaardenstraat 82 II | 1079CD | 48,98 | 46,32 | 46,28 | 46,12 | 46,25 |
| Uiterwaardenstraat 83 I | 1079BT | 43,54 | 41,51 | 41,51 | 41,50 | 41,51 |
| Uiterwaardenstraat 83 II | 1079BT | 45,43 | 43,14 | 43,14 | 43,02 | 43,14 |
| Uiterwaardenstraat 83 III | 1079BT | 48,31 | 45,73 | 45,50 | 45,12 | 45,44 |
| Uiterwaardenstraat 84 | 1079CD | 41,22 | 38,90 | 38,92 | 38,90 | 38,92 |
| Uiterwaardenstraat 85 I | 1079BT | 39,70 | 37,39 | 37,46 | 37,46 | 37,46 |
| Uiterwaardenstraat 85 II | 1079BT | 42,24 | 39,81 | 39,88 | 39,81 | 39,88 |
| Uiterwaardenstraat 85 III | 1079BT | 51,16 | 48,33 | 47,85 | 47,38 | 47,75 |
| Uiterwaardenstraat 86 I | 1079CD | 46,39 | 43,75 | 43,43 | 42,75 | 43,03 |
| Uiterwaardenstraat 86 II | 1079CD | 46,17 | 43,54 | 43,32 | 42,63 | 43,01 |
| Uiterwaardenstraat 86 III | 1079CD | 43,70 | 41,00 | 40,36 | 39,77 | 39,93 |
| Uiterwaardenstraat 87 | 1079BT | 38,19 | 35,96 | 36,03 | 36,03 | 36,03 |
| Uiterwaardenstraat 88 A | 1079CD | 43,84 | 41,16 | 40,40 | 39,90 | 40,11 |
| Uiterwaardenstraat 89 | 1079BT | 38,35 | 36,16 | 36,21 | 36,21 | 36,21 |
| Uiterwaardenstraat 90 | 1079CE | 43,00 | 40,76 | 40,79 | 40,78 | 40,79 |
| Uiterwaardenstraat 90 AHS | 1079CE | 43,00 | 40,97 | 41,00 | 40,99 | 41,00 |
| Uiterwaardenstraat 90 AI | 1079CE | 43,87 | 41,73 | 41,76 | 41,74 | 41,76 |
| Uiterwaardenstraat 90 AII | 1079CE | 48,67 | 46,01 | 45,95 | 45,74 | 45,91 |
| Uiterwaardenstraat 91 I | 1079BT | 39,96 | 37,68 | 37,73 | 37,72 | 37,73 |
| Uiterwaardenstraat 91 II | 1079BT | 42,44 | 40,04 | 40,08 | 40,00 | 40,08 |
| Uiterwaardenstraat 91 III | 1079BT | 51,33 | 48,51 | 48,00 | 47,60 | 47,84 |
| Uiterwaardenstraat 92 AHS | 1079CE | 39,35 | 37,13 | 37,18 | 37,11 | 37,19 |
| Uiterwaardenstraat 92 AI | 1079CE | 40,90 | 38,57 | 38,64 | 38,52 | 38,64 |
| Uiterwaardenstraat 92 AII | 1079CE | 47,42 | 44,64 | 44,19 | 43,78 | 44,08 |
| Uiterwaardenstraat 92 HS | 1079CE | 42,76 | 40,70 | 40,72 | 40,71 | 40,72 |
| Uiterwaardenstraat 92 I | 1079CE | 43,75 | 41,60 | 41,63 | 41,60 | 41,63 |
| Uiterwaardenstraat 92 II | 1079CE | 48,75 | 46,08 | 45,99 | 45,77 | 45,96 |
| Uiterwaardenstraat 93 | 1079BT | 38,51 | 36,31 | 36,34 | 36,34 | 36,34 |
| Uiterwaardenstraat 94 AHS | 1079CE | 39,10 | 36,99 | 37,06 | 36,98 | 37,06 |
| Uiterwaardenstraat 94 AI | 1079CE | 40,66 | 38,40 | 38,47 | 38,32 | 38,47 |
| Uiterwaardenstraat 94 AII | 1079CE | 46,73 | 44,01 | 43,23 | 42,54 | 42,70 |
| Uiterwaardenstraat 94 HS | 1079CE | 39,01 | 36,89 | 36,96 | 36,88 | 36,96 |
| Uiterwaardenstraat 94 I | 1079CE | 40,56 | 38,32 | 38,38 | 38,24 | 38,38 |
| Uiterwaardenstraat 94 II | 1079CE | 46,64 | 43,94 | 43,37 | 42,80 | 43,18 |
| Uiterwaardenstraat 95 I | 1079BT | 40,05 | 37,76 | 37,79 | 37,77 | 37,79 |
| Uiterwaardenstraat 95 II | 1079BT | 42,49 | 40,10 | 40,12 | 39,99 | 40,12 |
| Uiterwaardenstraat 95 III | 1079BT | 51,08 | 48,32 | 47,70 | 47,41 | 47,47 |
| Uiterwaardenstraat 96 AHS | 1079CE | 39,14 | 37,02 | 37,12 | 37,03 | 37,12 |
| Uiterwaardenstraat 96 AI | 1079CE | 40,72 | 38,41 | 38,51 | 38,34 | 38,51 |
| Uiterwaardenstraat 96 AII | 1079CE | 46,73 | 44,02 | 43,30 | 42,66 | 42,83 |
| Uiterwaardenstraat 96 HS | 1079CE | 39,09 | 36,97 | 37,05 | 36,96 | 37,05 |
| Uiterwaardenstraat 96 I | 1079CE | 40,72 | 38,43 | 38,52 | 38,34 | 38,52 |
| Uiterwaardenstraat 96 II | 1079CE | 46,69 | 43,98 | 43,14 | 42,47 | 42,59 |
| Uiterwaardenstraat 97 I | 1079BT | 43,31 | 40,53 | 40,59 | 40,55 | 40,59 |
| Uiterwaardenstraat 97 II | 1079BT | 44,21 | 41,43 | 41,50 | 41,35 | 41,50 |
| Uiterwaardenstraat 97 III | 1079BT | 50,49 | 47,51 | 46,34 | 45,70 | 46,00 |
| Uiterwaardenstraat 98 A | 1079CE | 39,11 | 36,96 | 37,04 | 36,95 | 37,04 |
| Uiterwaardenstraat 98 HS | 1079CE | 38,97 | 36,82 | 36,88 | 36,77 | 36,88 |
| Uiterwaardenstraat 98 I | 1079CE | 40,66 | 38,36 | 38,45 | 38,29 | 38,45 |
| Uiterwaardenstraat 98 II | 1079CE | 46,55 | 43,84 | 43,18 | 42,54 | 42,81 |
| Uiterwaardenstraat 99 | 1079BT | 42,59 | 39,79 | 39,83 | 39,83 | 39,83 |

| **Cluster 2**<br>**Adres en postcode** | | Prognose zonder nieuwe maatregelen [dB] | Na toepassing tweelaags ZOAB [dB] | Variant 143 [dB] | Variant 144 [dB] | Variant 140 [dB] (DOELMATIG) |
|---|---|---|---|---|---|---|
| Uiterwaardenstraat 100 | 1079CG | 38,92 | 36,78 | 36,83 | 36,74 | 36,83 |
| Uiterwaardenstraat 102 I | 1079CG | 40,21 | 37,93 | 37,98 | 37,91 | 37,98 |
| Uiterwaardenstraat 102 II | 1079CG | 43,06 | 40,57 | 40,56 | 40,33 | 40,56 |
| Uiterwaardenstraat 102 III | 1079CG | 49,16 | 46,40 | 45,90 | 45,43 | 45,63 |
| Uiterwaardenstraat 103 I | 1079BV | 44,43 | 42,19 | 42,19 | 42,16 | 42,19 |
| Uiterwaardenstraat 103 II | 1079BV | 45,61 | 43,26 | 43,26 | 43,15 | 43,26 |
| Uiterwaardenstraat 103 III | 1079BV | 47,72 | 45,15 | 45,05 | 44,80 | 45,05 |
| Uiterwaardenstraat 103 IV | 1079BV | 50,49 | 47,70 | 47,03 | 46,76 | 46,74 |
| Uiterwaardenstraat 104 1 | 1079CG | 39,98 | 37,74 | 37,80 | 37,68 | 37,80 |
| Uiterwaardenstraat 104 2 | 1079CG | 42,28 | 39,90 | 39,89 | 39,57 | 39,89 |
| Uiterwaardenstraat 104 3 | 1079CG | 44,92 | 42,39 | 42,23 | 41,61 | 42,15 |
| Uiterwaardenstraat 104 4 | 1079CG | 48,09 | 45,37 | 44,72 | 44,14 | 44,46 |
| Uiterwaardenstraat 105 I | 1079BV | 39,21 | 36,87 | 36,94 | 36,94 | 36,94 |
| Uiterwaardenstraat 105 II | 1079BV | 41,43 | 38,98 | 39,06 | 39,00 | 39,06 |
| Uiterwaardenstraat 105 III | 1079BV | 45,72 | 42,99 | 43,05 | 42,81 | 43,05 |
| Uiterwaardenstraat 105 IV | 1079BV | 50,51 | 47,60 | 47,13 | 46,55 | 47,07 |
| Uiterwaardenstraat 106 | 1079CG | 38,34 | 36,22 | 36,29 | 36,22 | 36,29 |
| Uiterwaardenstraat 108 | 1079CG | 38,38 | 36,27 | 36,38 | 36,30 | 36,38 |
| Uiterwaardenstraat 109 | 1079BV | 37,96 | 35,72 | 35,77 | 35,77 | 35,77 |
| Uiterwaardenstraat 110 I | 1079CG | 39,71 | 37,47 | 37,56 | 37,45 | 37,56 |
| Uiterwaardenstraat 110 II | 1079CG | 42,26 | 39,84 | 39,86 | 39,52 | 39,86 |
| Uiterwaardenstraat 110 III | 1079CG | 48,08 | 45,34 | 44,66 | 44,11 | 44,31 |
| Uiterwaardenstraat 111 I | 1079BV | 39,43 | 37,11 | 37,16 | 37,15 | 37,16 |
| Uiterwaardenstraat 111 II | 1079BV | 41,92 | 39,47 | 39,53 | 39,46 | 39,53 |
| Uiterwaardenstraat 111 III | 1079BV | 46,33 | 43,60 | 43,64 | 43,41 | 43,64 |
| Uiterwaardenstraat 111 IV | 1079BV | 51,10 | 48,21 | 47,75 | 47,15 | 47,62 |
| Uiterwaardenstraat 112 I | 1079CG | 39,97 | 37,74 | 37,85 | 37,74 | 37,85 |
| Uiterwaardenstraat 112 II | 1079CG | 42,35 | 39,91 | 39,95 | 39,62 | 39,95 |
| Uiterwaardenstraat 112 III | 1079CG | 48,82 | 45,99 | 44,96 | 44,37 | 44,25 |
| Uiterwaardenstraat 113 | 1079BV | 38,26 | 36,00 | 36,03 | 36,03 | 36,03 |
| Uiterwaardenstraat 114 | 1079CG | 38,42 | 36,33 | 36,45 | 36,39 | 36,45 |
| Uiterwaardenstraat 115 I | 1079BV | 39,46 | 37,16 | 37,19 | 37,18 | 37,19 |
| Uiterwaardenstraat 115 II | 1079BV | 41,94 | 39,50 | 39,53 | 39,43 | 39,53 |
| Uiterwaardenstraat 115 III | 1079BV | 51,08 | 48,21 | 47,75 | 47,25 | 47,59 |
| Uiterwaardenstraat 116 I | 1079CG | 42,20 | 39,45 | 39,53 | 39,49 | 39,53 |
| Uiterwaardenstraat 116 II | 1079CG | 43,85 | 41,06 | 40,99 | 40,77 | 40,97 |
| Uiterwaardenstraat 116 III | 1079CG | 50,36 | 47,32 | 46,05 | 45,33 | 45,59 |
| Uiterwaardenstraat 117 I | 1079BV | 42,47 | 39,72 | 39,78 | 39,71 | 39,78 |
| Uiterwaardenstraat 117 II | 1079BV | 43,72 | 40,97 | 41,06 | 40,88 | 41,05 |
| Uiterwaardenstraat 117 III | 1079BV | 46,03 | 43,19 | 43,26 | 42,78 | 43,25 |
| Uiterwaardenstraat 117 IV | 1079BV | 50,35 | 47,35 | 46,30 | 45,64 | 45,75 |
| Uiterwaardenstraat 118 | 1079CG | 41,08 | 38,35 | 38,41 | 38,42 | 38,41 |
| Uiterwaardenstraat 119 | 1079BV | 41,73 | 38,95 | 39,01 | 38,98 | 39,01 |
| Uiterwaardenstraat 122 I | 1079CH | 40,51 | 38,13 | 38,19 | 38,02 | 38,19 |
| Uiterwaardenstraat 122 II | 1079CH | 43,09 | 40,52 | 40,45 | 40,10 | 40,39 |
| Uiterwaardenstraat 122 III | 1079CH | 50,58 | 47,66 | 46,65 | 46,06 | 46,12 |
| Uiterwaardenstraat 124 I | 1079CH | 40,33 | 37,97 | 38,05 | 37,85 | 38,05 |
| Uiterwaardenstraat 124 II | 1079CH | 42,63 | 40,11 | 40,10 | 39,68 | 40,06 |
| Uiterwaardenstraat 124 III | 1079CH | 49,89 | 46,97 | 45,71 | 44,98 | 44,90 |
| Uiterwaardenstraat 126 | 1079CH | 39,14 | 36,86 | 36,93 | 36,87 | 36,93 |
| Uiterwaardenstraat 128 | 1079CH | 38,98 | 36,74 | 36,81 | 36,76 | 36,81 |
| Uiterwaardenstraat 130 I | 1079CH | 40,12 | 37,81 | 37,88 | 37,69 | 37,88 |
| Uiterwaardenstraat 130 II | 1079CH | 42,35 | 39,83 | 39,82 | 39,43 | 39,78 |
| Uiterwaardenstraat 130 III | 1079CH | 49,31 | 46,40 | 45,27 | 44,57 | 44,68 |
| Uiterwaardenstraat 131 | 1079CK | 38,65 | 36,54 | 36,63 | 36,61 | 36,63 |

| Cluster 2<br>Adres en postcode | | Prognose zonder nieuwe maatregelen [dB] | Na toepassing tweelaags ZOAB [dB] | Variant 143 [dB] | Variant 144 [dB] | Variant 140 [dB] (DOELMATIG) |
|---|---|---|---|---|---|---|
| Uiterwaardenstraat 132 | 1079CH | 39,16 | 36,88 | 37,01 | 36,99 | 37,01 |
| Uiterwaardenstraat 133 | 1079CK | 38,66 | 36,57 | 36,67 | 36,67 | 36,67 |
| Uiterwaardenstraat 134 I | 1079CH | 40,27 | 37,95 | 38,09 | 37,93 | 38,09 |
| Uiterwaardenstraat 134 II | 1079CH | 42,25 | 39,77 | 39,85 | 39,50 | 39,81 |
| Uiterwaardenstraat 134 III | 1079CH | 49,27 | 46,42 | 45,61 | 44,96 | 45,23 |
| Uiterwaardenstraat 135 | 1079CK | 39,06 | 36,92 | 37,01 | 37,01 | 37,01 |
| Uiterwaardenstraat 136 I | 1079CH | 40,36 | 37,93 | 38,03 | 37,89 | 38,03 |
| Uiterwaardenstraat 136 II | 1079CH | 42,34 | 39,81 | 39,87 | 39,52 | 39,85 |
| Uiterwaardenstraat 136 III | 1079CH | 49,62 | 46,71 | 45,60 | 44,86 | 45,21 |
| Uiterwaardenstraat 137 | 1079CK | 39,17 | 37,02 | 37,11 | 37,12 | 37,12 |
| Uiterwaardenstraat 138 | 1079CJ | 40,06 | 37,56 | 37,61 | 37,59 | 37,61 |
| Uiterwaardenstraat 139 | 1079CK | 39,32 | 37,11 | 37,24 | 37,23 | 37,24 |
| Uiterwaardenstraat 140 HS | 1079CJ | 42,10 | 39,43 | 39,48 | 39,46 | 39,48 |
| Uiterwaardenstraat 140 I | 1079CJ | 42,96 | 40,27 | 40,32 | 40,23 | 40,32 |
| Uiterwaardenstraat 140 II | 1079CJ | 44,46 | 41,73 | 41,76 | 41,54 | 41,74 |
| Uiterwaardenstraat 140 III | 1079CJ | 47,53 | 44,68 | 44,11 | 43,79 | 43,87 |
| Uiterwaardenstraat 141 | 1079CK | 40,93 | 38,44 | 38,17 | 38,01 | 38,18 |
| Uiterwaardenstraat 142 HS | 1079CJ | 43,26 | 40,51 | 40,55 | 40,52 | 40,56 |
| Uiterwaardenstraat 142 I | 1079CJ | 44,00 | 41,27 | 41,30 | 41,17 | 41,30 |
| Uiterwaardenstraat 142 II | 1079CJ | 45,10 | 42,35 | 42,36 | 42,14 | 42,36 |
| Uiterwaardenstraat 142 III | 1079CJ | 48,08 | 45,21 | 44,89 | 44,60 | 44,81 |
| Uiterwaardenstraat 144 HS | 1079CJ | 43,16 | 40,46 | 40,57 | 40,52 | 40,57 |
| Uiterwaardenstraat 144 I | 1079CJ | 44,20 | 41,49 | 41,61 | 41,48 | 41,61 |
| Uiterwaardenstraat 144 II | 1079CJ | 45,63 | 42,87 | 42,96 | 42,63 | 42,86 |
| Uiterwaardenstraat 144 III | 1079CJ | 48,21 | 45,40 | 45,06 | 44,72 | 44,72 |
| Uiterwaardenstraat 146 HS | 1079CJ | 40,54 | 37,97 | 37,65 | 37,47 | 37,65 |
| Uiterwaardenstraat 146 I | 1079CJ | 41,76 | 39,24 | 39,37 | 39,05 | 39,37 |
| Uiterwaardenstraat 146 II | 1079CJ | 44,73 | 41,99 | 41,61 | 41,04 | 41,30 |
| Uiterwaardenstraat 146 III | 1079CJ | 48,52 | 45,63 | 44,71 | 44,14 | 43,79 |
| Uiterwaardenstraat 153 HS | 1079CK | 39,66 | 37,25 | 37,46 | 37,40 | 37,46 |
| Uiterwaardenstraat 153 I | 1079CK | 40,99 | 38,53 | 38,74 | 38,58 | 38,74 |
| Uiterwaardenstraat 153 II | 1079CK | 43,16 | 40,61 | 40,78 | 40,42 | 40,78 |
| Uiterwaardenstraat 153 III | 1079CK | 50,34 | 47,48 | 46,66 | 46,05 | 46,10 |
| Uiterwaardenstraat 155 HS | 1079CK | 39,41 | 37,08 | 37,24 | 37,17 | 37,24 |
| Uiterwaardenstraat 155 I | 1079CK | 40,72 | 38,31 | 38,49 | 38,34 | 38,49 |
| Uiterwaardenstraat 155 II | 1079CK | 42,85 | 40,34 | 40,48 | 40,20 | 40,48 |
| Uiterwaardenstraat 155 III | 1079CK | 50,56 | 47,71 | 46,89 | 46,34 | 46,48 |
| Uiterwaardenstraat 157 HS | 1079CK | 39,41 | 37,08 | 37,20 | 37,14 | 37,20 |
| Uiterwaardenstraat 157 I | 1079CK | 40,62 | 38,22 | 38,36 | 38,21 | 38,36 |
| Uiterwaardenstraat 157 II | 1079CK | 42,73 | 40,24 | 40,35 | 40,08 | 40,35 |
| Uiterwaardenstraat 157 III | 1079CK | 50,74 | 47,87 | 47,01 | 46,51 | 46,64 |
| Uiterwaardenstraat 159 HS | 1079CK | 39,49 | 37,13 | 37,17 | 37,11 | 37,17 |
| Uiterwaardenstraat 159 I | 1079CK | 40,46 | 38,03 | 38,08 | 37,91 | 38,08 |
| Uiterwaardenstraat 159 II | 1079CK | 42,60 | 40,06 | 40,10 | 39,79 | 40,10 |
| Uiterwaardenstraat 159 III | 1079CK | 50,80 | 47,90 | 46,94 | 46,52 | 46,67 |
| Uiterwaardenstraat 161 I | 1079CL | 40,49 | 38,13 | 38,28 | 38,25 | 38,28 |
| Uiterwaardenstraat 161 II | 1079CL | 42,81 | 40,34 | 40,45 | 40,29 | 40,45 |
| Uiterwaardenstraat 163 | 1079CL | 38,79 | 36,41 | 36,59 | 36,59 | 36,59 |
| Uiterwaardenstraat 165 I | 1079CL | 40,71 | 38,47 | 38,61 | 38,60 | 38,61 |
| Uiterwaardenstraat 165 II | 1079CL | 43,14 | 40,78 | 40,89 | 40,78 | 40,89 |
| Uiterwaardenstraat 167 I | 1079CL | 40,86 | 38,60 | 38,74 | 38,72 | 38,74 |
| Uiterwaardenstraat 167 II | 1079CL | 43,23 | 40,88 | 40,99 | 40,86 | 40,99 |
| Uiterwaardenstraat 169 | 1079CL | 39,24 | 37,01 | 37,17 | 37,16 | 37,17 |
| Uiterwaardenstraat 171 | 1079CL | 38,77 | 36,46 | 36,63 | 36,62 | 36,63 |
| Uiterwaardenstraat 173 I | 1079CL | 40,28 | 37,99 | 38,14 | 38,12 | 38,14 |

| **Cluster 2**<br>**Adres en postcode** | | Prognose zonder nieuwe maatregelen [dB] | Na toepassing tweelaags ZOAB [dB] | Variant 143 [dB] | Variant 144 [dB] | Variant 140 [dB] (DOELMATIG) |
|---|---|---|---|---|---|---|
| Uiterwaardenstraat 173 II | 1079CL | 42,56 | 40,20 | 40,33 | 40,21 | 40,33 |
| Uiterwaardenstraat 175 | 1079CL | 39,49 | 37,28 | 37,27 | 37,23 | 37,27 |
| Uiterwaardenstraat 177 | 1079CL | 39,41 | 37,16 | 37,15 | 37,13 | 37,15 |
| Uiterwaardenstraat 177 I | 1079CL | 40,52 | 38,12 | 38,05 | 38,01 | 38,01 |
| Uiterwaardenstraat 177 II | 1079CL | 42,66 | 40,08 | 40,01 | 39,85 | 39,97 |
| Uiterwaardenstraat 177 III | 1079CL | 48,19 | 45,53 | 45,20 | 44,60 | 45,07 |
| Uiterwaardenstraat 179 | 1079CL | 39,93 | 37,64 | 37,64 | 37,61 | 37,63 |
| Uiterwaardenstraat 181 I | 1079CM | 40,86 | 38,42 | 38,36 | 38,32 | 38,32 |
| Uiterwaardenstraat 181 II | 1079CM | 42,74 | 40,13 | 40,05 | 39,91 | 40,02 |
| Uiterwaardenstraat 181 III | 1079CM | 47,69 | 45,11 | 44,95 | 44,38 | 44,91 |
| Uiterwaardenstraat 183 HS | 1079CM | 40,26 | 37,98 | 37,98 | 37,95 | 37,98 |
| Uiterwaardenstraat 183 I | 1079CM | 41,19 | 38,77 | 38,70 | 38,65 | 38,66 |
| Uiterwaardenstraat 183 II | 1079CM | 42,79 | 40,24 | 40,16 | 40,02 | 40,13 |
| Uiterwaardenstraat 183 III | 1079CM | 47,79 | 45,17 | 44,84 | 44,36 | 44,75 |
| Uiterwaardenstraat 185 | 1079CM | 39,74 | 37,32 | 37,15 | 37,11 | 37,05 |
| Uiterwaardenstraat 187 HS | 1079CM | 43,23 | 40,30 | 39,53 | 39,09 | 38,31 |
| Uiterwaardenstraat 187 I | 1079CM | 43,96 | 41,08 | 40,36 | 39,93 | 39,35 |
| Uiterwaardenstraat 187 II | 1079CM | 49,30 | 46,47 | 45,63 | 45,02 | 45,04 |
| Uiterwaardenstraat 187 III | 1079CM | 49,26 | 46,41 | 45,51 | 44,84 | 44,89 |
| Uiterwaardenstraat 189 I | 1079CM | 43,27 | 40,45 | 39,96 | 39,57 | 39,09 |
| Uiterwaardenstraat 189 II | 1079CM | 49,41 | 46,60 | 45,88 | 45,25 | 45,35 |
| Uiterwaardenstraat 189 III | 1079CM | 49,20 | 46,40 | 45,75 | 45,13 | 45,28 |
| Uiterwaardenstraat 191 | 1079CM | 42,92 | 40,02 | 38,95 | 38,49 | 37,87 |
| Uiterwaardenstraat 193 HS | 1079CM | 43,45 | 40,44 | 39,54 | 39,07 | 37,84 |
| Uiterwaardenstraat 193 I | 1079CM | 44,02 | 41,09 | 40,32 | 39,90 | 38,90 |
| Uiterwaardenstraat 193 II | 1079CM | 48,67 | 45,86 | 45,34 | 44,75 | 44,78 |
| Uiterwaardenstraat 193 III | 1079CM | 48,90 | 46,09 | 45,53 | 44,90 | 44,96 |
| Uiterwaardenstraat 195 | 1079CM | 41,22 | 38,49 | 38,64 | 38,34 | 38,64 |
| Uiterwaardenstraat 197 I | 1079CM | 42,63 | 39,91 | 40,06 | 39,61 | 40,07 |
| Uiterwaardenstraat 197 II | 1079CM | 48,10 | 45,15 | 44,07 | 43,56 | 43,30 |
| Uiterwaardenstraat 199 | 1079CM | 40,98 | 38,29 | 38,50 | 38,20 | 38,50 |
| Uiterwaardenstraat 200 | 1079CV | 39,20 | 36,85 | 36,89 | 36,79 | 36,89 |
| Uiterwaardenstraat 201 HS | 1079CM | 40,41 | 37,82 | 38,14 | 37,97 | 38,14 |
| Uiterwaardenstraat 201 I | 1079CM | 41,97 | 39,37 | 39,65 | 39,37 | 39,65 |
| Uiterwaardenstraat 201 II | 1079CM | 47,53 | 44,67 | 44,09 | 43,51 | 43,58 |
| Uiterwaardenstraat 202 I | 1079CV | 40,87 | 38,45 | 38,44 | 38,27 | 38,44 |
| Uiterwaardenstraat 202 II | 1079CV | 43,37 | 40,77 | 40,60 | 40,46 | 40,60 |
| Uiterwaardenstraat 202 III | 1079CV | 50,07 | 47,23 | 47,03 | 46,70 | 46,92 |
| Uiterwaardenstraat 203 HS | 1079CN | 40,33 | 37,79 | 38,15 | 37,99 | 38,15 |
| Uiterwaardenstraat 203 I | 1079CN | 42,00 | 39,40 | 39,73 | 39,44 | 39,72 |
| Uiterwaardenstraat 203 II | 1079CN | 47,67 | 44,80 | 44,29 | 43,65 | 43,70 |
| Uiterwaardenstraat 204 I | 1079CV | 39,56 | 37,42 | 37,49 | 37,48 | 37,49 |
| Uiterwaardenstraat 204 II | 1079CV | 41,58 | 39,33 | 39,41 | 39,39 | 39,41 |
| Uiterwaardenstraat 204 III | 1079CV | 48,44 | 45,69 | 45,67 | 45,20 | 45,64 |
| Uiterwaardenstraat 205 HS | 1079CN | 40,24 | 37,72 | 38,08 | 37,92 | 38,08 |
| Uiterwaardenstraat 205 I | 1079CN | 41,91 | 39,35 | 39,69 | 39,38 | 39,69 |
| Uiterwaardenstraat 205 II | 1079CN | 47,18 | 44,34 | 43,86 | 43,23 | 43,24 |
| Uiterwaardenstraat 206 | 1079CV | 38,01 | 35,90 | 35,98 | 35,98 | 35,98 |
| Uiterwaardenstraat 207 HS | 1079CN | 39,26 | 36,76 | 36,76 | 36,64 | 36,76 |
| Uiterwaardenstraat 207 I | 1079CN | 40,16 | 37,86 | 37,89 | 37,87 | 37,89 |
| Uiterwaardenstraat 207 II | 1079CN | 44,17 | 41,71 | 41,70 | 41,39 | 41,70 |
| Uiterwaardenstraat 208 | 1079CV | 37,98 | 35,88 | 35,95 | 35,94 | 35,95 |
| Uiterwaardenstraat 209 | 1079CN | 40,77 | 38,17 | 38,43 | 38,29 | 38,43 |
| Uiterwaardenstraat 210 I | 1079CV | 39,56 | 37,44 | 37,51 | 37,49 | 37,51 |
| Uiterwaardenstraat 210 II | 1079CV | 41,30 | 39,12 | 39,20 | 39,16 | 39,20 |

| Cluster 2<br>Adres en postcode | | Prognose zonder nieuwe maatregelen [dB] | Na toepassing tweelaags ZOAB [dB] | Variant 143 [dB] | Variant 144 [dB] | Variant 140 [dB] (DOELMATIG) |
|---|---|---|---|---|---|---|
| Uiterwaardenstraat 210 III | 1079CV | 47,26 | 44,59 | 44,47 | 43,96 | 44,39 |
| Uiterwaardenstraat 212 HS | 1079CV | 38,10 | 35,99 | 36,07 | 36,06 | 36,07 |
| Uiterwaardenstraat 213 | 1079CN | 51,71 | 48,85 | 47,77 | 46,99 | 47,29 |
| Uiterwaardenstraat 214 I | 1079CV | 39,69 | 37,55 | 37,63 | 37,62 | 37,63 |
| Uiterwaardenstraat 214 II | 1079CV | 41,49 | 39,22 | 39,31 | 39,28 | 39,31 |
| Uiterwaardenstraat 214 III | 1079CV | 48,20 | 45,42 | 44,99 | 44,45 | 44,74 |
| Uiterwaardenstraat 215 A | 1079CN | 47,10 | 44,36 | 44,01 | 43,44 | 43,85 |
| Uiterwaardenstraat 215 B | 1079CN | 51,68 | 48,83 | 47,75 | 47,00 | 47,31 |
| Uiterwaardenstraat 216 I | 1079CV | 40,52 | 38,33 | 38,43 | 38,41 | 38,43 |
| Uiterwaardenstraat 216 II | 1079CV | 42,20 | 39,93 | 40,01 | 39,98 | 40,01 |
| Uiterwaardenstraat 216 III | 1079CV | 48,19 | 45,48 | 45,28 | 44,74 | 45,17 |
| Uiterwaardenstraat 217 A | 1079CN | 47,22 | 44,47 | 43,95 | 43,36 | 43,76 |
| Uiterwaardenstraat 217 B | 1079CN | 51,72 | 48,85 | 47,75 | 47,03 | 47,31 |
| Uiterwaardenstraat 218 | 1079CV | 39,05 | 36,82 | 37,02 | 37,00 | 37,02 |
| Uiterwaardenstraat 219 A | 1079CN | 47,21 | 44,46 | 43,98 | 43,41 | 43,72 |
| Uiterwaardenstraat 219 B | 1079CN | 51,65 | 48,79 | 47,69 | 46,98 | 47,23 |
| Uiterwaardenstraat 221 A | 1079CN | 47,18 | 44,42 | 43,95 | 43,36 | 43,70 |
| Uiterwaardenstraat 221 B | 1079CN | 51,63 | 48,77 | 47,62 | 46,91 | 47,19 |
| Uiterwaardenstraat 222 I | 1079CW | 40,51 | 38,33 | 38,44 | 38,44 | 38,44 |
| Uiterwaardenstraat 222 II | 1079CW | 44,91 | 42,41 | 42,44 | 42,08 | 42,44 |
| Uiterwaardenstraat 223 A | 1079CN | 47,02 | 44,27 | 43,87 | 43,28 | 43,62 |
| Uiterwaardenstraat 223 B | 1079CN | 51,49 | 48,64 | 47,50 | 46,80 | 47,08 |
| Uiterwaardenstraat 224 | 1079CW | 38,62 | 36,50 | 36,60 | 36,60 | 36,60 |
| Uiterwaardenstraat 225 A | 1079CN | 46,93 | 44,20 | 43,78 | 43,20 | 43,54 |
| Uiterwaardenstraat 225 B | 1079CN | 51,46 | 48,63 | 47,54 | 46,89 | 47,08 |
| Uiterwaardenstraat 226 | 1079CW | 38,57 | 36,44 | 36,54 | 36,54 | 36,54 |
| Uiterwaardenstraat 227 A | 1079CN | 46,95 | 44,22 | 43,75 | 43,16 | 43,51 |
| Uiterwaardenstraat 227 B | 1079CN | 51,43 | 48,60 | 47,50 | 46,85 | 47,05 |
| Uiterwaardenstraat 228 I | 1079CW | 40,32 | 38,15 | 38,27 | 38,27 | 38,27 |
| Uiterwaardenstraat 228 II | 1079CW | 44,92 | 42,42 | 42,47 | 42,08 | 42,47 |
| Uiterwaardenstraat 229 A | 1079CN | 46,91 | 44,18 | 43,69 | 43,09 | 43,45 |
| Uiterwaardenstraat 229 B | 1079CN | 51,38 | 48,55 | 47,44 | 46,79 | 46,99 |
| Uiterwaardenstraat 230 I | 1079CW | 40,65 | 38,45 | 38,55 | 38,55 | 38,55 |
| Uiterwaardenstraat 230 II | 1079CW | 45,03 | 42,49 | 42,54 | 42,18 | 42,54 |
| Uiterwaardenstraat 232 | 1079CW | 38,53 | 36,39 | 36,49 | 36,49 | 36,49 |
| Uiterwaardenstraat 235 HS | 1079CN | 37,69 | 35,31 | 35,30 | 35,30 | 35,30 |
| Uiterwaardenstraat 235 I | 1079CN | 38,72 | 36,39 | 36,39 | 36,38 | 36,39 |
| Uiterwaardenstraat 235 II | 1079CN | 42,96 | 40,40 | 40,39 | 39,96 | 40,39 |
| Uiterwaardenstraat 237 HS | 1079CN | 37,88 | 35,48 | 35,48 | 35,47 | 35,48 |
| Uiterwaardenstraat 237 I | 1079CN | 39,27 | 36,89 | 36,89 | 36,89 | 36,89 |
| Uiterwaardenstraat 237 II | 1079CN | 43,40 | 40,77 | 40,75 | 40,36 | 40,75 |
| Uiterwaardenstraat 239 HS | 1079CN | 38,56 | 36,05 | 36,05 | 35,97 | 36,05 |
| Uiterwaardenstraat 239 I | 1079CN | 40,16 | 37,64 | 37,64 | 37,41 | 37,64 |
| Uiterwaardenstraat 239 II | 1079CN | 44,65 | 41,86 | 41,37 | 40,88 | 40,97 |
| Uiterwaardenstraat 240 HS | 1079CW | 38,41 | 36,17 | 36,23 | 36,23 | 36,23 |
| Uiterwaardenstraat 240 I | 1079CW | 39,66 | 37,45 | 37,52 | 37,52 | 37,52 |
| Uiterwaardenstraat 240 II | 1079CW | 43,83 | 41,37 | 41,44 | 41,33 | 41,44 |
| Uiterwaardenstraat 241 HS | 1079CP | 38,58 | 36,26 | 36,26 | 36,26 | 36,26 |
| Uiterwaardenstraat 241 I | 1079CP | 40,13 | 37,80 | 37,80 | 37,75 | 37,80 |
| Uiterwaardenstraat 241 II | 1079CP | 45,36 | 42,75 | 42,73 | 42,45 | 42,73 |
| Uiterwaardenstraat 242 HS | 1079CW | 38,65 | 36,39 | 36,46 | 36,46 | 36,46 |
| Uiterwaardenstraat 242 I | 1079CW | 39,89 | 37,65 | 37,72 | 37,73 | 37,73 |
| Uiterwaardenstraat 242 II | 1079CW | 43,80 | 41,32 | 41,41 | 41,32 | 41,41 |
| Uiterwaardenstraat 243 HS | 1079CP | 38,46 | 36,19 | 36,19 | 36,19 | 36,19 |
| Uiterwaardenstraat 243 I | 1079CP | 40,02 | 37,71 | 37,71 | 37,68 | 37,71 |

| **Cluster 2**<br>**Adres en postcode** | | Prognose zonder nieuwe maatregelen [dB] | Na toepassing tweelaags ZOAB [dB] | Variant 143 [dB] | Variant 144 [dB] | Variant 140 [dB] (DOELMATIG) |
|---|---|---|---|---|---|---|
| Uiterwaardenstraat 243 II | 1079CP | 45,33 | 42,76 | 42,73 | 42,49 | 42,73 |
| Uiterwaardenstraat 244 | 1079CW | 38,74 | 36,47 | 36,54 | 36,54 | 36,54 |
| Uiterwaardenstraat 245 HS | 1079CP | 39,57 | 37,31 | 37,33 | 37,33 | 37,33 |
| Uiterwaardenstraat 245 I | 1079CP | 40,81 | 38,57 | 38,58 | 38,58 | 38,59 |
| Uiterwaardenstraat 245 II | 1079CP | 45,89 | 43,39 | 43,39 | 43,24 | 43,39 |
| Uiterwaardenstraat 246 HS | 1079CW | 38,08 | 35,95 | 36,03 | 36,03 | 36,03 |
| Uiterwaardenstraat 246 I | 1079CW | 39,50 | 37,39 | 37,47 | 37,47 | 37,47 |
| Uiterwaardenstraat 246 II | 1079CW | 43,35 | 40,99 | 41,09 | 41,00 | 41,09 |
| Uiterwaardenstraat 247 HS | 1079CP | 39,86 | 37,56 | 37,57 | 37,57 | 37,57 |
| Uiterwaardenstraat 247 I | 1079CP | 41,50 | 39,19 | 39,21 | 39,21 | 39,21 |
| Uiterwaardenstraat 247 II | 1079CP | 47,01 | 44,41 | 44,41 | 44,11 | 44,41 |
| Uiterwaardenstraat 248 HS | 1079CW | 38,63 | 36,46 | 36,53 | 36,52 | 36,53 |
| Uiterwaardenstraat 248 I | 1079CW | 39,86 | 37,68 | 37,75 | 37,71 | 37,75 |
| Uiterwaardenstraat 248 II | 1079CW | 44,66 | 42,18 | 41,86 | 41,72 | 41,57 |
| Uiterwaardenstraat 249 HS | 1079CP | 39,90 | 37,60 | 37,63 | 37,63 | 37,63 |
| Uiterwaardenstraat 249 I | 1079CP | 41,31 | 39,00 | 39,02 | 39,03 | 39,02 |
| Uiterwaardenstraat 249 II | 1079CP | 46,68 | 44,06 | 44,07 | 43,80 | 44,07 |
| Uiterwaardenstraat 250 HS | 1079CX | 38,75 | 36,48 | 36,54 | 36,51 | 36,54 |
| Uiterwaardenstraat 250 I | 1079CX | 40,32 | 38,01 | 38,06 | 37,89 | 38,06 |
| Uiterwaardenstraat 250 II | 1079CX | 45,73 | 43,13 | 42,30 | 42,06 | 41,73 |
| Uiterwaardenstraat 251 HS | 1079CP | 39,90 | 37,60 | 37,63 | 37,63 | 37,63 |
| Uiterwaardenstraat 251 I | 1079CP | 41,46 | 39,18 | 39,19 | 39,20 | 39,19 |
| Uiterwaardenstraat 251 II | 1079CP | 46,76 | 44,13 | 44,14 | 43,89 | 44,14 |
| Uiterwaardenstraat 252 HS | 1079CX | 38,77 | 36,48 | 36,54 | 36,50 | 36,54 |
| Uiterwaardenstraat 252 I | 1079CX | 40,40 | 38,08 | 38,12 | 37,93 | 38,12 |
| Uiterwaardenstraat 252 II | 1079CX | 46,05 | 43,40 | 42,49 | 42,23 | 41,83 |
| Uiterwaardenstraat 253 HS | 1079CP | 40,14 | 37,84 | 37,87 | 37,87 | 37,87 |
| Uiterwaardenstraat 253 I | 1079CP | 41,69 | 39,39 | 39,40 | 39,40 | 39,40 |
| Uiterwaardenstraat 253 II | 1079CP | 46,70 | 44,10 | 44,11 | 43,92 | 44,11 |
| Uiterwaardenstraat 254 HS | 1079CX | 39,18 | 36,86 | 36,91 | 36,83 | 36,91 |
| Uiterwaardenstraat 254 I | 1079CX | 40,71 | 38,36 | 38,39 | 38,17 | 38,38 |
| Uiterwaardenstraat 254 II | 1079CX | 45,96 | 43,29 | 42,56 | 42,32 | 42,04 |
| Uiterwaardenstraat 255 HS | 1079CR | 40,50 | 38,17 | 38,19 | 38,19 | 38,19 |
| Uiterwaardenstraat 255 I | 1079CR | 41,96 | 39,64 | 39,65 | 39,65 | 39,65 |
| Uiterwaardenstraat 255 II | 1079CR | 43,78 | 41,38 | 41,39 | 41,39 | 41,39 |
| Uiterwaardenstraat 255 III | 1079CR | 51,18 | 48,34 | 48,11 | 47,27 | 48,06 |
| Uiterwaardenstraat 256 HS | 1079CX | 39,25 | 36,92 | 36,97 | 36,89 | 36,97 |
| Uiterwaardenstraat 256 I | 1079CX | 40,71 | 38,35 | 38,38 | 38,16 | 38,37 |
| Uiterwaardenstraat 256 II | 1079CX | 45,89 | 43,24 | 42,51 | 42,28 | 42,02 |
| Uiterwaardenstraat 257 HS | 1079CR | 40,56 | 38,20 | 38,21 | 38,21 | 38,21 |
| Uiterwaardenstraat 257 I | 1079CR | 42,00 | 39,67 | 39,69 | 39,69 | 39,69 |
| Uiterwaardenstraat 257 II | 1079CR | 43,87 | 41,48 | 41,49 | 41,49 | 41,49 |
| Uiterwaardenstraat 257 III | 1079CR | 51,10 | 48,29 | 48,02 | 47,17 | 47,96 |
| Uiterwaardenstraat 258 HS | 1079CX | 40,13 | 37,73 | 37,88 | 37,74 | 37,88 |
| Uiterwaardenstraat 258 I | 1079CX | 41,91 | 39,41 | 39,60 | 39,29 | 39,57 |
| Uiterwaardenstraat 258 II | 1079CX | 47,62 | 44,80 | 44,01 | 43,58 | 43,31 |
| Uiterwaardenstraat 259 HS | 1079CR | 40,16 | 37,86 | 37,87 | 37,86 | 37,87 |
| Uiterwaardenstraat 259 I | 1079CR | 41,67 | 39,37 | 39,38 | 39,37 | 39,38 |
| Uiterwaardenstraat 259 II | 1079CR | 43,81 | 41,42 | 41,43 | 41,40 | 41,43 |
| Uiterwaardenstraat 259 III | 1079CR | 51,07 | 48,26 | 47,98 | 47,20 | 47,93 |
| Uiterwaardenstraat 260 HS | 1079CX | 40,11 | 37,70 | 37,86 | 37,74 | 37,86 |
| Uiterwaardenstraat 260 I | 1079CX | 41,55 | 39,11 | 39,18 | 38,95 | 39,15 |
| Uiterwaardenstraat 260 II | 1079CX | 46,91 | 44,17 | 43,64 | 43,24 | 43,24 |
| Uiterwaardenstraat 261 HS | 1079CR | 40,01 | 37,71 | 37,71 | 37,71 | 37,71 |
| Uiterwaardenstraat 261 I | 1079CR | 41,30 | 38,98 | 38,99 | 38,94 | 38,99 |

| Cluster 2<br>Adres en postcode | | Prognose zonder nieuwe maatregelen [dB] | Na toepassing tweelaags ZOAB [dB] | Variant 143 [dB] | Variant 144 [dB] | Variant 140 [dB] (DOELMATIG) |
|---|---|---|---|---|---|---|
| Uiterwaardenstraat 261 II | 1079CR | 43,08 | 40,68 | 40,69 | 40,60 | 40,69 |
| Uiterwaardenstraat 261 III | 1079CR | 50,36 | 47,53 | 47,12 | 46,42 | 47,01 |
| Uiterwaardenstraat 262 HS | 1079CZ | 39,71 | 37,41 | 37,47 | 37,43 | 37,47 |
| Uiterwaardenstraat 262 I | 1079CZ | 41,38 | 39,03 | 39,05 | 38,91 | 39,01 |
| Uiterwaardenstraat 262 II | 1079CZ | 46,19 | 43,54 | 43,24 | 43,00 | 42,96 |
| Uiterwaardenstraat 263 | 1079CR | 50,41 | 47,64 | 47,59 | 47,00 | 47,58 |
| Uiterwaardenstraat 264 HS | 1079CZ | 40,02 | 37,70 | 37,76 | 37,71 | 37,76 |
| Uiterwaardenstraat 264 I | 1079CZ | 41,71 | 39,34 | 39,36 | 39,27 | 39,32 |
| Uiterwaardenstraat 264 II | 1079CZ | 46,28 | 43,59 | 43,44 | 43,14 | 43,29 |
| Uiterwaardenstraat 265 HS | 1079CR | 40,57 | 38,16 | 38,16 | 38,05 | 38,16 |
| Uiterwaardenstraat 265 I | 1079CR | 42,18 | 39,73 | 39,72 | 39,52 | 39,72 |
| Uiterwaardenstraat 265 II | 1079CR | 44,18 | 41,64 | 41,55 | 41,21 | 41,55 |
| Uiterwaardenstraat 265 III | 1079CR | 51,62 | 48,81 | 47,27 | 46,35 | 46,48 |
| Uiterwaardenstraat 266 HS | 1079CZ | 40,55 | 38,13 | 38,17 | 38,01 | 38,17 |
| Uiterwaardenstraat 266 I | 1079CZ | 42,28 | 39,81 | 39,75 | 39,54 | 39,71 |
| Uiterwaardenstraat 266 II | 1079CZ | 46,93 | 44,16 | 43,56 | 43,34 | 43,22 |
| Uiterwaardenstraat 267 HS | 1079CR | 40,99 | 38,54 | 38,54 | 38,43 | 38,54 |
| Uiterwaardenstraat 267 I | 1079CR | 42,73 | 40,22 | 40,21 | 39,98 | 40,21 |
| Uiterwaardenstraat 267 II | 1079CR | 44,69 | 42,10 | 41,99 | 41,63 | 41,99 |
| Uiterwaardenstraat 267 III | 1079CR | 52,21 | 49,34 | 47,75 | 46,80 | 46,88 |
| Uiterwaardenstraat 268 HS | 1079CZ | 40,31 | 37,92 | 37,97 | 37,87 | 37,97 |
| Uiterwaardenstraat 268 I | 1079CZ | 41,96 | 39,54 | 39,53 | 39,37 | 39,53 |
| Uiterwaardenstraat 268 II | 1079CZ | 46,49 | 43,78 | 43,32 | 43,12 | 43,07 |
| Uiterwaardenstraat 269 HS | 1079CS | 41,48 | 39,04 | 39,04 | 38,95 | 39,04 |
| Uiterwaardenstraat 269 I | 1079CS | 42,99 | 40,49 | 40,47 | 40,26 | 40,47 |
| Uiterwaardenstraat 269 II | 1079CS | 44,82 | 42,21 | 42,10 | 41,73 | 42,10 |
| Uiterwaardenstraat 269 III | 1079CS | 52,74 | 49,87 | 48,22 | 47,24 | 47,38 |
| Uiterwaardenstraat 270 HS | 1079CZ | 39,48 | 37,23 | 37,29 | 37,29 | 37,29 |
| Uiterwaardenstraat 270 I | 1079CZ | 40,94 | 38,70 | 38,75 | 38,74 | 38,75 |
| Uiterwaardenstraat 270 II | 1079CZ | 45,52 | 42,99 | 43,03 | 42,80 | 43,03 |
| Uiterwaardenstraat 271 HS | 1079CS | 41,49 | 39,05 | 39,05 | 38,95 | 39,05 |
| Uiterwaardenstraat 271 I | 1079CS | 43,17 | 40,67 | 40,65 | 40,42 | 40,65 |
| Uiterwaardenstraat 271 II | 1079CS | 45,37 | 42,77 | 42,67 | 42,28 | 42,67 |
| Uiterwaardenstraat 271 III | 1079CS | 53,16 | 50,30 | 48,72 | 47,86 | 47,91 |
| Uiterwaardenstraat 272 HS | 1079CZ | 39,42 | 37,18 | 37,23 | 37,23 | 37,23 |
| Uiterwaardenstraat 272 I | 1079CZ | 40,83 | 38,61 | 38,67 | 38,66 | 38,67 |
| Uiterwaardenstraat 272 II | 1079CZ | 45,56 | 43,05 | 43,08 | 42,89 | 43,08 |
| Uiterwaardenstraat 273 HS | 1079CS | 41,62 | 39,18 | 39,18 | 39,09 | 39,18 |
| Uiterwaardenstraat 273 I | 1079CS | 43,32 | 40,78 | 40,77 | 40,54 | 40,77 |
| Uiterwaardenstraat 273 II | 1079CS | 45,51 | 42,88 | 42,78 | 42,35 | 42,78 |
| Uiterwaardenstraat 273 III | 1079CS | 53,49 | 50,63 | 49,05 | 48,13 | 48,28 |
| Uiterwaardenstraat 274 HS | 1079DA | 38,99 | 36,77 | 36,83 | 36,83 | 36,83 |
| Uiterwaardenstraat 274 I | 1079DA | 40,44 | 38,21 | 38,28 | 38,28 | 38,28 |
| Uiterwaardenstraat 274 II | 1079DA | 45,18 | 42,67 | 42,72 | 42,56 | 42,72 |
| Uiterwaardenstraat 275 HS | 1079CS | 41,91 | 39,44 | 39,44 | 39,34 | 39,44 |
| Uiterwaardenstraat 275 I | 1079CS | 43,71 | 41,14 | 41,14 | 40,93 | 41,14 |
| Uiterwaardenstraat 275 II | 1079CS | 45,65 | 42,97 | 42,87 | 42,42 | 42,87 |
| Uiterwaardenstraat 275 III | 1079CS | 53,50 | 50,60 | 49,12 | 48,23 | 48,33 |
| Uiterwaardenstraat 276 HS | 1079DA | 38,90 | 36,68 | 36,74 | 36,74 | 36,74 |
| Uiterwaardenstraat 276 I | 1079DA | 40,49 | 38,27 | 38,33 | 38,33 | 38,33 |
| Uiterwaardenstraat 276 II | 1079DA | 45,18 | 42,68 | 42,74 | 42,62 | 42,74 |
| Uiterwaardenstraat 277 HS | 1079CS | 42,30 | 39,79 | 39,79 | 39,64 | 39,79 |
| Uiterwaardenstraat 277 I | 1079CS | 44,00 | 41,39 | 41,39 | 41,04 | 41,39 |
| Uiterwaardenstraat 277 II | 1079CS | 46,12 | 43,43 | 43,29 | 42,63 | 43,29 |
| Uiterwaardenstraat 277 III | 1079CS | 53,70 | 50,79 | 49,04 | 48,06 | 48,04 |

| Cluster 2<br>Adres en postcode | | Prognose zonder nieuwe maatregelen [dB] | Na toepassing tweelaags ZOAB [dB] | Variant 143 [dB] | Variant 144 [dB] | Variant 140 [dB] (DOELMATIG) |
|---|---|---|---|---|---|---|
| Uiterwaardenstraat 278 HS | 1079DA | 38,90 | 36,67 | 36,74 | 36,74 | 36,74 |
| Uiterwaardenstraat 278 I | 1079DA | 40,46 | 38,23 | 38,30 | 38,30 | 38,30 |
| Uiterwaardenstraat 278 II | 1079DA | 45,25 | 42,76 | 42,83 | 42,75 | 42,83 |
| Uiterwaardenstraat 280 HS | 1079DA | 38,92 | 36,70 | 36,78 | 36,78 | 36,78 |
| Uiterwaardenstraat 280 I | 1079DA | 40,51 | 38,29 | 38,35 | 38,35 | 38,35 |
| Uiterwaardenstraat 280 II | 1079DA | 45,18 | 42,70 | 42,76 | 42,68 | 42,76 |
| Uiterwaardenstraat 282 HS | 1079DA | 39,13 | 36,88 | 36,94 | 36,94 | 36,94 |
| Uiterwaardenstraat 282 I | 1079DA | 40,68 | 38,43 | 38,49 | 38,49 | 38,49 |
| Uiterwaardenstraat 282 II | 1079DA | 45,49 | 42,94 | 43,00 | 42,85 | 43,00 |
| Uiterwaardenstraat 283 | 1079CT | 45,14 | 42,69 | 42,70 | 42,63 | 42,70 |
| Uiterwaardenstraat 284 HS | 1079DA | 39,12 | 36,87 | 36,93 | 36,93 | 36,93 |
| Uiterwaardenstraat 284 I | 1079DA | 40,69 | 38,46 | 38,52 | 38,52 | 38,52 |
| Uiterwaardenstraat 284 II | 1079DA | 45,61 | 43,07 | 43,14 | 42,93 | 43,14 |
| Uiterwaardenstraat 285 | 1079CT | 40,80 | 38,50 | 38,52 | 38,52 | 38,52 |
| Uiterwaardenstraat 287 | 1079CT | 41,03 | 38,49 | 38,65 | 38,64 | 38,65 |
| Uiterwaardenstraat 288 I | 1079DB | 44,62 | 41,88 | 40,85 | 40,71 | 40,24 |
| Uiterwaardenstraat 288 II | 1079DB | 45,90 | 43,18 | 42,40 | 42,22 | 41,91 |
| Uiterwaardenstraat 288 III | 1079DB | 52,30 | 49,44 | 48,51 | 47,64 | 48,04 |
| Uiterwaardenstraat 289 | 1079CT | 40,83 | 38,33 | 38,48 | 38,45 | 38,48 |
| Uiterwaardenstraat 290 I | 1079DB | 41,70 | 39,36 | 39,42 | 39,38 | 39,42 |
| Uiterwaardenstraat 290 II | 1079DB | 46,85 | 44,19 | 44,19 | 43,69 | 44,19 |
| Uiterwaardenstraat 291 | 1079CT | 45,89 | 43,10 | 41,36 | 40,94 | 40,79 |
| Uiterwaardenstraat 292 | 1079DB | 40,17 | 37,86 | 37,92 | 37,92 | 37,92 |
| Uiterwaardenstraat 294 | 1079DB | 39,98 | 37,65 | 37,71 | 37,71 | 37,71 |
| Uiterwaardenstraat 296 I | 1079DB | 41,48 | 39,12 | 39,18 | 39,15 | 39,18 |
| Uiterwaardenstraat 296 II | 1079DB | 46,82 | 44,15 | 44,16 | 43,62 | 44,16 |
| Uiterwaardenstraat 298 I | 1079DB | 41,61 | 39,17 | 39,26 | 39,23 | 39,26 |
| Uiterwaardenstraat 298 II | 1079DB | 46,89 | 44,19 | 44,22 | 43,70 | 44,22 |
| Uiterwaardenstraat 300 | 1079DB | 40,38 | 37,97 | 38,05 | 38,05 | 38,05 |
| Uiterwaardenstraat 302 | 1079DB | 40,29 | 37,84 | 37,96 | 37,96 | 37,96 |
| Uiterwaardenstraat 304 I | 1079DB | 41,59 | 39,11 | 39,24 | 39,22 | 39,24 |
| Uiterwaardenstraat 304 II | 1079DB | 46,73 | 44,02 | 44,06 | 43,56 | 44,06 |
| Uiterwaardenstraat 306 I | 1079DB | 41,04 | 38,57 | 38,72 | 38,72 | 38,72 |
| Uiterwaardenstraat 306 II | 1079DB | 45,82 | 43,13 | 43,22 | 42,78 | 43,22 |
| Uiterwaardenstraat 308 | 1079DB | 39,69 | 37,26 | 37,40 | 37,40 | 37,40 |
| Uiterwaardenstraat 310 | 1079DB | 39,66 | 37,25 | 37,38 | 37,38 | 37,38 |
| Uiterwaardenstraat 312 I | 1079DB | 41,16 | 38,69 | 38,83 | 38,84 | 38,83 |
| Uiterwaardenstraat 312 II | 1079DB | 45,81 | 43,13 | 43,24 | 42,87 | 43,24 |
| Uiterwaardenstraat 314 I | 1079DB | 40,73 | 38,33 | 38,47 | 38,47 | 38,47 |
| Uiterwaardenstraat 314 II | 1079DB | 45,42 | 42,81 | 42,93 | 42,69 | 42,93 |
| Uiterwaardenstraat 316 | 1079DB | 39,70 | 37,32 | 37,44 | 37,44 | 37,44 |
| Uiterwaardenstraat 318 | 1079DB | 39,50 | 37,16 | 37,28 | 37,28 | 37,28 |
| Uiterwaardenstraat 320 I | 1079DC | 40,80 | 38,42 | 38,56 | 38,56 | 38,56 |
| Uiterwaardenstraat 320 II | 1079DC | 45,56 | 42,96 | 43,07 | 42,84 | 43,07 |
| Uiterwaardenstraat 322 I | 1079DC | 40,70 | 38,32 | 38,44 | 38,44 | 38,44 |
| Uiterwaardenstraat 322 II | 1079DC | 45,29 | 42,70 | 42,81 | 42,63 | 42,81 |
| Uiterwaardenstraat 324 | 1079DC | 39,58 | 37,25 | 37,35 | 37,35 | 37,35 |
| Uiterwaardenstraat 326 | 1079DC | 42,06 | 39,70 | 39,76 | 39,76 | 39,76 |
| Uiterwaardenstraat 326 AI | 1079DC | 43,44 | 41,08 | 41,14 | 41,14 | 41,14 |
| Uiterwaardenstraat 326 AII | 1079DC | 45,06 | 42,64 | 42,71 | 42,70 | 42,71 |
| Uiterwaardenstraat 326 AIII | 1079DC | 51,00 | 48,25 | 48,12 | 47,51 | 48,09 |
| Uiterwaardenstraat 328 | 1079DC | 41,76 | 39,38 | 39,44 | 39,44 | 39,44 |
| Uiterwaardenstraat 330 I | 1079DC | 43,29 | 40,93 | 40,99 | 40,99 | 40,99 |
| Uiterwaardenstraat 330 II | 1079DC | 45,02 | 42,57 | 42,64 | 42,63 | 42,64 |
| Uiterwaardenstraat 330 III | 1079DC | 51,18 | 48,38 | 48,23 | 47,59 | 48,20 |

## Cluster 2

| Adres en postcode | | Prognose zonder nieuwe maatregelen [dB] | Na toepassing tweelaags ZOAB [dB] | Variant 143 [dB] | Variant 144 [dB] | Variant 140 [dB] (DOELMATIG) |
|---|---|---|---|---|---|---|
| Uiterwaardenstraat 332 I | 1079DC | 43,51 | 41,12 | 41,17 | 41,18 | 41,18 |
| Uiterwaardenstraat 332 II | 1079DC | 45,28 | 42,82 | 42,88 | 42,87 | 42,88 |
| Uiterwaardenstraat 332 III | 1079DC | 51,20 | 48,38 | 48,24 | 47,59 | 48,22 |
| Uiterwaardenstraat 334 | 1079DC | 41,79 | 39,43 | 39,49 | 39,49 | 39,49 |
| Uiterwaardenstraat 336 | 1079DC | 41,65 | 39,22 | 39,28 | 39,28 | 39,28 |
| Uiterwaardenstraat 338 I | 1079DC | 43,16 | 40,73 | 40,79 | 40,79 | 40,79 |
| Uiterwaardenstraat 338 II | 1079DC | 45,04 | 42,53 | 42,60 | 42,60 | 42,60 |
| Uiterwaardenstraat 338 III | 1079DC | 51,00 | 48,20 | 48,06 | 47,37 | 48,03 |
| Uiterwaardenstraat 340 I | 1079DC | 43,82 | 41,39 | 41,44 | 41,44 | 41,44 |
| Uiterwaardenstraat 340 II | 1079DC | 45,48 | 42,95 | 43,02 | 43,01 | 43,02 |
| Uiterwaardenstraat 340 III | 1079DC | 51,25 | 48,43 | 48,31 | 47,66 | 48,28 |
| Uiterwaardenstraat 342 | 1079DC | 42,13 | 39,72 | 39,78 | 39,78 | 39,78 |
| Uiterwaardenstraat 344 HS | 1079DC | 42,78 | 40,29 | 40,34 | 40,35 | 40,34 |
| Uiterwaardenstraat 344 I | 1079DC | 44,27 | 41,73 | 41,78 | 41,77 | 41,78 |
| Uiterwaardenstraat 344 II | 1079DC | 48,42 | 45,64 | 45,61 | 45,40 | 45,56 |
| Uiterwaardenstraat 346 | 1079DC | 43,41 | 40,91 | 40,96 | 40,90 | 40,96 |
| Uiterwaardenstraat 348 I | 1079DD | 45,02 | 42,46 | 42,50 | 42,36 | 42,50 |
| Uiterwaardenstraat 348 II | 1079DD | 49,45 | 46,71 | 46,31 | 45,74 | 46,22 |
| Uiterwaardenstraat 350 I | 1079DD | 45,19 | 42,62 | 42,66 | 42,51 | 42,66 |
| Uiterwaardenstraat 350 II | 1079DD | 49,81 | 47,00 | 46,55 | 45,91 | 46,46 |
| Uiterwaardenstraat 352 | 1079DD | 43,53 | 41,02 | 41,06 | 40,99 | 41,06 |
| Uiterwaardenstraat 356 | 1079DD | 42,96 | 40,51 | 40,61 | 40,60 | 40,61 |
| Uiterwaardenstraat 358 | 1079DD | 42,53 | 40,14 | 40,23 | 40,23 | 40,23 |
| Uiterwaardenstraat 360 I | 1079DD | 44,30 | 41,81 | 41,92 | 41,86 | 41,92 |
| Uiterwaardenstraat 360 II | 1079DD | 50,31 | 47,48 | 46,89 | 46,14 | 46,62 |
| Uiterwaardenstraat 362 I | 1079DD | 43,71 | 41,19 | 41,31 | 41,26 | 41,31 |
| Uiterwaardenstraat 362 II | 1079DD | 49,68 | 46,85 | 46,30 | 45,45 | 46,15 |
| Uiterwaardenstraat 364 | 1079DD | 42,94 | 40,49 | 40,51 | 40,43 | 40,50 |
| Uiterwaardenstraat 366 | 1079DD | 44,10 | 41,67 | 41,08 | 40,98 | 40,44 |
| Uiterwaardenstraat 368 I | 1079DD | 45,12 | 42,52 | 42,10 | 41,97 | 41,87 |
| Uiterwaardenstraat 368 II | 1079DD | 50,53 | 47,68 | 46,99 | 46,30 | 46,78 |
| Uiterwaardenstraat 370 I | 1079DD | 45,51 | 43,00 | 42,38 | 42,22 | 41,54 |
| Uiterwaardenstraat 370 II | 1079DD | 50,27 | 47,48 | 46,70 | 46,04 | 46,35 |
| Uiterwaardenstraat 372 | 1079DD | 45,62 | 43,16 | 41,97 | 41,83 | 40,70 |
| Uiterwaardenstraat 374 | 1079DD | 46,75 | 44,22 | 42,54 | 42,33 | 40,60 |
| Uiterwaardenstraat 376 I | 1079DD | 47,80 | 45,22 | 43,49 | 43,25 | 42,03 |
| Uiterwaardenstraat 376 II | 1079DD | 51,10 | 48,33 | 47,31 | 46,76 | 46,72 |
| Uiterwaardenstraat 378 HS | 1079DD | 46,81 | 44,27 | 42,67 | 42,45 | 41,03 |
| Uiterwaardenstraat 378 I | 1079DD | 47,41 | 44,87 | 43,60 | 43,35 | 42,28 |
| Uiterwaardenstraat 378 II | 1079DD | 50,84 | 48,08 | 47,06 | 46,48 | 46,37 |
| Uiterwaardenstraat 380 | 1079DD | 42,02 | 39,55 | 39,24 | 39,13 | 39,08 |
| Uiterwaardenstraat 382 I | 1079DE | 43,52 | 40,86 | 40,97 | 40,76 | 40,91 |
| Uiterwaardenstraat 382 II | 1079DE | 49,10 | 46,16 | 45,52 | 44,71 | 45,30 |
| Uiterwaardenstraat 384 I | 1079DE | 42,64 | 40,25 | 39,91 | 39,78 | 39,34 |
| Uiterwaardenstraat 384 II | 1079DE | 47,38 | 44,63 | 44,00 | 43,62 | 43,61 |
| Uiterwaardenstraat 386 | 1079DE | 52,97 | 50,11 | 48,20 | 47,78 | 46,82 |
| Uiterwaardenstraat 388 | 1079DE | 53,24 | 50,34 | 48,37 | 47,87 | 47,17 |
| Uiterwaardenstraat 390 I | 1079DE | 44,20 | 41,55 | 41,12 | 40,93 | 41,07 |
| Uiterwaardenstraat 390 II | 1079DE | 49,42 | 46,46 | 45,83 | 45,05 | 45,52 |
| Uiterwaardenstraat 392 I | 1079DE | 42,76 | 40,36 | 39,55 | 39,42 | 38,95 |
| Uiterwaardenstraat 392 II | 1079DE | 47,32 | 44,59 | 44,12 | 43,68 | 43,81 |
| Uiterwaardenstraat 394 | 1079DE | 53,07 | 50,21 | 48,12 | 47,64 | 46,68 |
| Uiterwaardenstraat 396 | 1079DE | 53,02 | 50,10 | 48,24 | 47,72 | 47,05 |
| Uiterwaardenstraat 398 I | 1079DE | 43,60 | 40,90 | 40,46 | 40,18 | 40,41 |
| Uiterwaardenstraat 398 II | 1079DE | 49,78 | 46,85 | 45,81 | 45,03 | 45,41 |

| Cluster 2<br>Adres en postcode | | Prognose zonder nieuwe maatregelen [dB] | Na toepassing tweelaags ZOAB [dB] | Variant 143 [dB] | Variant 144 [dB] | Variant 140 [dB] (DOELMATIG) |
|---|---|---|---|---|---|---|
| Uiterwaardenstraat 400 I | 1079DE | 43,04 | 40,67 | 39,76 | 39,66 | 38,99 |
| Uiterwaardenstraat 400 II | 1079DE | 47,98 | 45,24 | 44,44 | 44,02 | 43,99 |
| Uiterwaardenstraat 402 | 1079DE | 53,27 | 50,42 | 48,40 | 47,92 | 46,95 |
| Uiterwaardenstraat 404 | 1079DE | 53,57 | 50,70 | 48,62 | 48,11 | 47,08 |
| Uiterwaardenstraat 406 I | 1079DE | 48,47 | 45,87 | 43,83 | 43,42 | 41,61 |
| Uiterwaardenstraat 406 II | 1079DE | 49,68 | 46,98 | 44,99 | 44,53 | 43,09 |
| Uiterwaardenstraat 406 III | 1079DE | 51,36 | 48,55 | 46,69 | 46,11 | 45,22 |
| Uiterwaardenstraat 408 I | 1079DE | 48,16 | 45,50 | 43,96 | 43,59 | 42,90 |
| Uiterwaardenstraat 408 II | 1079DE | 49,47 | 46,73 | 45,13 | 44,70 | 44,00 |
| Uiterwaardenstraat 408 III | 1079DE | 54,05 | 51,17 | 49,26 | 48,78 | 48,05 |
| Uiterwaardenstraat 410 | 1079DE | 53,80 | 50,87 | 49,15 | 48,69 | 48,08 |
| Uiterwaardenstraat 500 | 1079AZ | 38,79 | 36,56 | 36,68 | 36,69 | 36,68 |
| Uiterwaardenstraat 502 | 1079AZ | 40,47 | 38,18 | 38,34 | 38,34 | 38,34 |
| Uiterwaardenstraat 504 | 1079AZ | 42,58 | 40,20 | 40,31 | 40,24 | 40,31 |
| Uiterwaardenstraat 506 | 1079AZ | 39,24 | 37,01 | 37,16 | 37,16 | 37,16 |
| Uiterwaardenstraat 508 | 1079AZ | 39,09 | 36,88 | 37,03 | 37,03 | 37,03 |
| Uiterwaardenstraat 510 | 1079AZ | 40,93 | 38,68 | 38,79 | 38,78 | 38,79 |
| Uiterwaardenstraat 512 | 1079AZ | 42,72 | 40,35 | 40,44 | 40,39 | 40,44 |
| Uiterwaardenstraat 514 | 1079AZ | 39,14 | 36,99 | 37,06 | 37,05 | 37,06 |
| Uiterwaardenstraat 516 | 1079AZ | 40,88 | 38,66 | 38,73 | 38,72 | 38,73 |
| Uiterwaardenstraat 518 | 1079AZ | 42,72 | 40,36 | 40,43 | 40,41 | 40,43 |
| Uiterwaardenstraat 520 | 1079AZ | 39,39 | 37,25 | 37,32 | 37,32 | 37,32 |
| Uiterwaardenstraat 522 | 1079AZ | 39,21 | 37,07 | 37,15 | 37,15 | 37,15 |
| Uiterwaardenstraat 524 | 1079AZ | 41,02 | 38,82 | 38,90 | 38,90 | 38,90 |
| Uiterwaardenstraat 526 | 1079AZ | 42,67 | 40,34 | 40,43 | 40,39 | 40,43 |
| Uiterwaardenstraat 528 | 1079AZ | 39,44 | 37,29 | 37,36 | 37,36 | 37,36 |
| Uiterwaardenstraat 530 | 1079AZ | 41,11 | 38,91 | 38,97 | 38,96 | 38,97 |
| Uiterwaardenstraat 532 | 1079AZ | 42,34 | 40,06 | 40,14 | 40,09 | 40,14 |
| Uiterwaardenstraat 534 | 1079AZ | 39,12 | 36,92 | 37,03 | 37,01 | 37,03 |
| Uiterwaardenstraat 536 | 1079AZ | 39,93 | 37,58 | 37,40 | 37,35 | 37,30 |
| Uiterwaardenstraat 538 | 1079AZ | 41,09 | 38,74 | 39,05 | 38,97 | 38,88 |
| Uiterwaardenstraat 540 | 1079AZ | 42,29 | 39,93 | 40,11 | 39,98 | 40,11 |
| Uiterwaardenstraat 544 | 1079AZ | 42,79 | 40,32 | 40,42 | 40,27 | 40,42 |
| Uiterwaardenstraat 552 | 1079AZ | 38,12 | 35,92 | 36,00 | 36,00 | 36,00 |
| Uiterwaardenstraat 554 | 1079AZ | 40,11 | 37,94 | 38,01 | 38,00 | 38,01 |
| Uiterwaardenstraat 556 | 1079AZ | 41,93 | 39,67 | 39,75 | 39,71 | 39,75 |
| Uiterwaardenstraat 558 | 1079AZ | 38,49 | 36,36 | 36,45 | 36,45 | 36,45 |
| Uiterwaardenstraat 560 | 1079AZ | 38,48 | 36,35 | 36,44 | 36,44 | 36,44 |
| Uiterwaardenstraat 562 | 1079AZ | 40,41 | 38,27 | 38,34 | 38,33 | 38,34 |
| Uiterwaardenstraat 564 | 1079AZ | 42,29 | 40,01 | 40,10 | 40,03 | 40,10 |
| Uiterwaardenstraat 566 | 1079AZ | 38,28 | 36,15 | 36,24 | 36,23 | 36,24 |
| Uiterwaardenstraat 568 | 1079AZ | 39,97 | 37,80 | 37,89 | 37,87 | 37,89 |
| Uiterwaardenstraat 570 | 1079AZ | 42,14 | 39,84 | 39,93 | 39,82 | 39,93 |
| Uiterwaardenstraat 572 | 1079AZ | 39,16 | 36,77 | 37,04 | 36,86 | 37,04 |
| Uiterwaardenstraat 574 | 1079AZ | 39,32 | 36,92 | 37,28 | 37,11 | 37,28 |
| Uiterwaardenstraat 576 | 1079AZ | 40,97 | 38,52 | 38,87 | 38,58 | 38,86 |
| Uiterwaardenstraat 578 | 1079AZ | 44,27 | 41,64 | 41,33 | 41,02 | 40,79 |
| Uiterwaardenstraat 580 | 1079AZ | 39,37 | 36,95 | 37,27 | 37,10 | 37,27 |
| Uiterwaardenstraat 582 | 1079AZ | 40,65 | 38,25 | 38,42 | 38,15 | 38,41 |
| Uiterwaardenstraat 584 | 1079AZ | 41,39 | 39,14 | 39,22 | 39,20 | 39,23 |
| Uithoornstraat 1 HS | 1078SR | 36,01 | 34,00 | 34,08 | 34,08 | 34,08 |
| Uithoornstraat 1 I | 1078SR | 38,11 | 35,98 | 36,07 | 36,00 | 36,07 |
| Uithoornstraat 1 II | 1078SR | 41,29 | 38,83 | 38,91 | 38,59 | 38,91 |
| Uithoornstraat 1 III | 1078SR | 43,47 | 40,72 | 40,31 | 39,63 | 40,08 |
| Uithoornstraat 2 | 1078SX | 41,60 | 39,19 | 39,01 | 38,72 | 38,88 |

| Cluster 2<br>Adres en postcode | | Prognose zonder nieuwe maatregelen [dB] | Na toepassing tweelaags ZOAB [dB] | Variant 143 [dB] | Variant 144 [dB] | Variant 140 [dB] (DOELMATIG) |
|---|---|---|---|---|---|---|
| Uithoornstraat 2 ABEL | 1078SX | 40,64 | 38,19 | 38,20 | 37,88 | 38,19 |
| Uithoornstraat 2 AHS | 1078SX | 34,26 | 32,26 | 32,28 | 32,29 | 32,28 |
| Uithoornstraat 2 AI | 1078SX | 36,24 | 34,05 | 34,08 | 34,08 | 34,08 |
| Uithoornstraat 2 AII | 1078SX | 38,34 | 36,00 | 36,04 | 35,96 | 36,04 |
| Uithoornstraat 3 HS | 1078SR | 35,94 | 33,92 | 34,01 | 34,01 | 34,01 |
| Uithoornstraat 3 I | 1078SR | 38,14 | 35,99 | 36,08 | 36,02 | 36,08 |
| Uithoornstraat 3 II | 1078SR | 41,23 | 38,76 | 38,84 | 38,53 | 38,84 |
| Uithoornstraat 3 III | 1078SR | 43,57 | 40,82 | 40,45 | 39,76 | 40,24 |
| Uithoornstraat 4 BEL | 1078SX | 39,60 | 37,22 | 37,32 | 37,19 | 37,32 |
| Uithoornstraat 4 HS | 1078SX | 33,96 | 31,94 | 31,97 | 31,97 | 31,97 |
| Uithoornstraat 4 I | 1078SX | 35,68 | 33,50 | 33,54 | 33,53 | 33,54 |
| Uithoornstraat 4 II | 1078SX | 37,76 | 35,42 | 35,48 | 35,47 | 35,47 |
| Uithoornstraat 5 HS | 1078SR | 36,00 | 34,00 | 34,08 | 34,08 | 34,08 |
| Uithoornstraat 5 I | 1078SR | 38,07 | 35,92 | 36,02 | 35,96 | 36,02 |
| Uithoornstraat 5 II | 1078SR | 40,93 | 38,48 | 38,57 | 38,28 | 38,57 |
| Uithoornstraat 5 III | 1078SR | 43,49 | 40,75 | 40,31 | 39,64 | 40,05 |
| Uithoornstraat 6 HS | 1078SX | 34,21 | 32,18 | 32,21 | 32,20 | 32,20 |
| Uithoornstraat 6 I | 1078SX | 35,70 | 33,56 | 33,61 | 33,60 | 33,60 |
| Uithoornstraat 6 II | 1078SX | 38,00 | 35,69 | 35,74 | 35,74 | 35,74 |
| Uithoornstraat 6 III | 1078SX | 39,84 | 37,47 | 37,56 | 37,44 | 37,56 |
| Uithoornstraat 7 HS | 1078SR | 35,97 | 33,98 | 34,06 | 34,06 | 34,06 |
| Uithoornstraat 7 I | 1078SR | 38,01 | 35,89 | 35,98 | 35,95 | 35,98 |
| Uithoornstraat 7 II | 1078SR | 40,73 | 38,34 | 38,43 | 38,18 | 38,43 |
| Uithoornstraat 7 III | 1078SR | 43,66 | 40,97 | 40,55 | 39,93 | 40,28 |
| Uithoornstraat 9 HS | 1078SR | 35,82 | 33,84 | 33,93 | 33,93 | 33,93 |
| Uithoornstraat 9 I | 1078SR | 38,02 | 35,87 | 35,97 | 35,94 | 35,97 |
| Uithoornstraat 9 II | 1078SR | 40,56 | 38,17 | 38,27 | 38,02 | 38,27 |
| Uithoornstraat 9 III | 1078SR | 43,86 | 41,14 | 40,67 | 40,04 | 40,34 |
| Uithoornstraat 11 HS | 1078SR | 35,81 | 33,81 | 33,90 | 33,90 | 33,90 |
| Uithoornstraat 11 I | 1078SR | 37,94 | 35,79 | 35,89 | 35,86 | 35,89 |
| Uithoornstraat 11 II | 1078SR | 40,32 | 37,94 | 38,04 | 37,81 | 38,04 |
| Uithoornstraat 11 III | 1078SR | 43,47 | 40,78 | 40,44 | 39,84 | 40,22 |
| Uithoornstraat 13 HS | 1078SR | 35,41 | 33,40 | 33,50 | 33,50 | 33,50 |
| Uithoornstraat 13 I | 1078SR | 37,60 | 35,43 | 35,53 | 35,50 | 35,53 |
| Uithoornstraat 13 II | 1078SR | 39,90 | 37,51 | 37,62 | 37,37 | 37,62 |
| Uithoornstraat 13 III | 1078SR | 43,47 | 40,77 | 40,42 | 39,86 | 40,22 |
| Uithoornstraat 15 HS | 1078ST | 34,84 | 32,91 | 32,98 | 33,00 | 32,98 |
| Uithoornstraat 15 I | 1078ST | 35,44 | 33,43 | 33,52 | 33,52 | 33,52 |
| Uithoornstraat 15 II | 1078ST | 37,62 | 35,46 | 35,55 | 35,52 | 35,55 |
| Uithoornstraat 15 III | 1078ST | 39,92 | 37,54 | 37,65 | 37,39 | 37,65 |
| Uithoornstraat 15 IV | 1078ST | 43,43 | 40,73 | 40,40 | 39,80 | 40,22 |
| Uithoornstraat 17 HS | 1078ST | 34,65 | 32,68 | 32,76 | 32,77 | 32,76 |
| Uithoornstraat 17 I | 1078ST | 35,22 | 33,24 | 33,34 | 33,36 | 33,34 |
| Uithoornstraat 17 II | 1078ST | 37,53 | 35,37 | 35,48 | 35,45 | 35,48 |
| Uithoornstraat 17 III | 1078ST | 39,88 | 37,50 | 37,62 | 37,36 | 37,62 |
| Uithoornstraat 17 IV | 1078ST | 43,57 | 40,85 | 40,49 | 39,89 | 40,28 |
| Uithoornstraat 19 HS | 1078ST | 34,68 | 32,70 | 32,77 | 32,78 | 32,77 |
| Uithoornstraat 19 I | 1078ST | 34,85 | 32,90 | 33,01 | 33,01 | 33,01 |
| Uithoornstraat 19 II | 1078ST | 36,87 | 34,81 | 34,93 | 34,90 | 34,93 |
| Uithoornstraat 19 III | 1078ST | 39,41 | 37,10 | 37,24 | 36,96 | 37,24 |
| Uithoornstraat 20 A | 1078SZ | 34,69 | 32,74 | 32,81 | 32,81 | 32,81 |
| Uithoornstraat 20 B | 1078SZ | 35,78 | 33,85 | 33,93 | 33,92 | 33,93 |
| Uithoornstraat 20 C | 1078SZ | 38,07 | 36,04 | 36,12 | 36,12 | 36,12 |
| Uithoornstraat 20 D | 1078SZ | 40,90 | 38,58 | 38,67 | 38,52 | 38,67 |
| Uithoornstraat 20 E | 1078SZ | 45,17 | 42,59 | 42,39 | 42,05 | 42,26 |

| Cluster 2<br>Adres en postcode | | Prognose zonder nieuwe maatregelen [dB] | Na toepassing tweelaags ZOAB [dB] | Variant 143 [dB] | Variant 144 [dB] | Variant 140 [dB] (DOELMATIG) |
|---|---|---|---|---|---|---|
| Uithoornstraat 20 F | 1078SZ | 34,69 | 32,74 | 32,81 | 32,81 | 32,81 |
| Uithoornstraat 20 G | 1078SZ | 35,78 | 33,85 | 33,93 | 33,92 | 33,93 |
| Uithoornstraat 20 J | 1078SZ | 38,07 | 36,04 | 36,12 | 36,12 | 36,12 |
| Uithoornstraat 20 K | 1078SZ | 40,90 | 38,58 | 38,67 | 38,52 | 38,67 |
| Uithoornstraat 20 L | 1078SZ | 45,17 | 42,59 | 42,39 | 42,05 | 42,26 |
| Uithoornstraat 21 HS | 1078ST | 34,52 | 32,56 | 32,64 | 32,65 | 32,64 |
| Uithoornstraat 21 I | 1078ST | 34,76 | 32,82 | 32,93 | 32,93 | 32,93 |
| Uithoornstraat 21 II | 1078ST | 36,89 | 34,84 | 34,96 | 34,92 | 34,96 |
| Uithoornstraat 21 III | 1078ST | 39,44 | 37,10 | 37,24 | 36,93 | 37,24 |
| Uithoornstraat 22 A | 1078SZ | 34,49 | 32,59 | 32,67 | 32,67 | 32,67 |
| Uithoornstraat 22 B | 1078SZ | 35,93 | 34,02 | 34,11 | 34,12 | 34,11 |
| Uithoornstraat 22 C | 1078SZ | 38,71 | 36,59 | 36,69 | 36,65 | 36,69 |
| Uithoornstraat 22 D | 1078SZ | 41,53 | 39,10 | 39,19 | 38,88 | 39,19 |
| Uithoornstraat 22 E | 1078SZ | 34,49 | 32,59 | 32,67 | 32,67 | 32,67 |
| Uithoornstraat 22 F | 1078SZ | 35,93 | 34,02 | 34,11 | 34,12 | 34,11 |
| Uithoornstraat 22 G | 1078SZ | 38,71 | 36,59 | 36,69 | 36,65 | 36,69 |
| Uithoornstraat 22 J | 1078SZ | 41,53 | 39,10 | 39,19 | 38,88 | 39,19 |
| Uithoornstraat 23 HS | 1078ST | 34,73 | 32,77 | 32,84 | 32,85 | 32,84 |
| Uithoornstraat 23 I | 1078ST | 34,91 | 32,97 | 33,08 | 33,08 | 33,08 |
| Uithoornstraat 23 II | 1078ST | 37,02 | 34,97 | 35,09 | 35,06 | 35,09 |
| Uithoornstraat 23 III | 1078ST | 39,70 | 37,39 | 37,52 | 37,23 | 37,52 |
| Uithoornstraat 24 A | 1078SZ | 34,43 | 32,48 | 32,57 | 32,56 | 32,57 |
| Uithoornstraat 24 B | 1078SZ | 34,43 | 32,48 | 32,57 | 32,56 | 32,57 |
| Uithoornstraat 24 C | 1078SZ | 34,43 | 32,48 | 32,57 | 32,56 | 32,57 |
| Uithoornstraat 24 D | 1078SZ | 34,43 | 32,48 | 32,57 | 32,56 | 32,57 |
| Uithoornstraat 24 E | 1078SZ | 36,00 | 33,99 | 34,10 | 34,11 | 34,10 |
| Uithoornstraat 24 F | 1078SZ | 36,00 | 33,99 | 34,10 | 34,11 | 34,10 |
| Uithoornstraat 24 G | 1078SZ | 36,00 | 33,99 | 34,10 | 34,11 | 34,10 |
| Uithoornstraat 24 J | 1078SZ | 36,00 | 33,99 | 34,10 | 34,11 | 34,10 |
| Uithoornstraat 24 K | 1078SZ | 39,25 | 36,97 | 37,07 | 36,96 | 37,07 |
| Uithoornstraat 24 L | 1078SZ | 39,25 | 36,97 | 37,07 | 36,96 | 37,07 |
| Uithoornstraat 24 M | 1078SZ | 39,25 | 36,97 | 37,07 | 36,96 | 37,07 |
| Uithoornstraat 24 N | 1078SZ | 39,25 | 36,97 | 37,07 | 36,96 | 37,07 |
| Uithoornstraat 24 P | 1078SZ | 41,93 | 39,40 | 39,45 | 38,98 | 39,44 |
| Uithoornstraat 24 Q | 1078SZ | 41,93 | 39,40 | 39,45 | 38,98 | 39,44 |
| Uithoornstraat 24 R | 1078SZ | 41,93 | 39,40 | 39,45 | 38,98 | 39,44 |
| Uithoornstraat 25 HS | 1078ST | 34,45 | 32,49 | 32,58 | 32,59 | 32,58 |
| Uithoornstraat 25 I | 1078ST | 34,79 | 32,85 | 32,98 | 32,98 | 32,98 |
| Uithoornstraat 25 II | 1078ST | 36,86 | 34,83 | 34,96 | 34,94 | 34,96 |
| Uithoornstraat 27 HS | 1078ST | 34,54 | 32,58 | 32,67 | 32,69 | 32,67 |
| Uithoornstraat 27 I | 1078ST | 34,88 | 32,96 | 33,08 | 33,08 | 33,08 |
| Uithoornstraat 27 II | 1078ST | 36,92 | 34,90 | 35,03 | 35,00 | 35,03 |
| Uithoornstraat 29 HS | 1078ST | 34,27 | 32,26 | 32,34 | 32,35 | 32,34 |
| Uithoornstraat 29 I | 1078ST | 34,52 | 32,56 | 32,67 | 32,67 | 32,67 |
| Uithoornstraat 29 II | 1078ST | 36,67 | 34,62 | 34,74 | 34,72 | 34,74 |
| Uithoornstraat 29 III | 1078ST | 39,62 | 37,27 | 37,38 | 37,07 | 37,38 |
| Uithoornstraat 30 A | 1078SZ | 36,49 | 34,40 | 34,50 | 34,50 | 34,50 |
| Uithoornstraat 30 B | 1078SZ | 38,06 | 35,89 | 35,99 | 35,97 | 35,99 |
| Uithoornstraat 30 C | 1078SZ | 40,51 | 38,07 | 38,09 | 37,77 | 38,09 |
| Uithoornstraat 30 D | 1078SZ | 44,72 | 41,98 | 41,85 | 41,02 | 41,81 |
| Uithoornstraat 30 E | 1078SZ | 48,17 | 45,24 | 44,12 | 43,71 | 43,56 |
| Uithoornstraat 30 F | 1078SZ | 36,49 | 34,40 | 34,50 | 34,50 | 34,50 |
| Uithoornstraat 30 G | 1078SZ | 38,06 | 35,89 | 35,99 | 35,97 | 35,99 |
| Uithoornstraat 30 J | 1078SZ | 40,51 | 38,07 | 38,09 | 37,77 | 38,09 |
| Uithoornstraat 30 K | 1078SZ | 44,72 | 41,98 | 41,85 | 41,02 | 41,81 |

| Cluster 2<br>Adres en postcode | | Prognose zonder nieuwe maatregelen [dB] | Na toepassing tweelaags ZOAB [dB] | Variant 143 [dB] | Variant 144 [dB] | Variant 140 [dB] (DOELMATIG) |
|---|---|---|---|---|---|---|
| Uithoornstraat 30 L | 1078SZ | 48,17 | 45,24 | 44,12 | 43,71 | 43,56 |
| Uithoornstraat 30 M | 1078SZ | 40,51 | 38,07 | 38,09 | 37,77 | 38,09 |
| Uithoornstraat 30 N | 1078SZ | 44,72 | 41,98 | 41,85 | 41,02 | 41,81 |
| Uithoornstraat 30 P | 1078SZ | 48,17 | 45,24 | 44,12 | 43,71 | 43,56 |
| Uithoornstraat 31 HS | 1078ST | 33,98 | 32,00 | 32,09 | 32,10 | 32,09 |
| Uithoornstraat 31 I | 1078ST | 34,29 | 32,35 | 32,48 | 32,46 | 32,48 |
| Uithoornstraat 31 II | 1078ST | 36,49 | 34,45 | 34,58 | 34,53 | 34,58 |
| Uithoornstraat 32 HS | 1078SZ | 36,51 | 34,44 | 34,54 | 34,54 | 34,54 |
| Uithoornstraat 32 I | 1078SZ | 37,94 | 35,81 | 35,92 | 35,88 | 35,92 |
| Uithoornstraat 32 II | 1078SZ | 40,20 | 37,86 | 37,97 | 37,72 | 37,97 |
| Uithoornstraat 32 III | 1078SZ | 42,56 | 39,99 | 40,03 | 39,39 | 40,03 |
| Uithoornstraat 33 HS | 1078ST | 33,68 | 31,70 | 31,80 | 31,82 | 31,80 |
| Uithoornstraat 33 I | 1078ST | 33,66 | 31,81 | 31,96 | 31,95 | 31,96 |
| Uithoornstraat 33 II | 1078ST | 35,80 | 33,89 | 34,05 | 34,04 | 34,05 |
| Uithoornstraat 34 BEL | 1078TA | 40,14 | 37,84 | 37,95 | 37,71 | 37,95 |
| Uithoornstraat 34 HS | 1078TA | 36,50 | 34,46 | 34,56 | 34,56 | 34,56 |
| Uithoornstraat 34 I | 1078TA | 37,84 | 35,75 | 35,86 | 35,81 | 35,86 |
| Uithoornstraat 35 HS | 1078ST | 33,40 | 31,44 | 31,53 | 31,55 | 31,53 |
| Uithoornstraat 35 I | 1078ST | 33,34 | 31,55 | 31,67 | 31,67 | 31,67 |
| Uithoornstraat 35 II | 1078ST | 35,35 | 33,53 | 33,66 | 33,65 | 33,66 |
| Uithoornstraat 35 III | 1078ST | 38,42 | 36,33 | 36,46 | 36,29 | 36,46 |
| Uithoornstraat 36 BEL | 1078TA | 39,97 | 37,70 | 37,82 | 37,64 | 37,82 |
| Uithoornstraat 36 HS | 1078TA | 36,32 | 34,33 | 34,42 | 34,43 | 34,42 |
| Uithoornstraat 36 I | 1078TA | 37,67 | 35,62 | 35,73 | 35,72 | 35,73 |
| Uithoornstraat 37 BEL | 1078SV | 38,50 | 36,35 | 36,44 | 36,43 | 36,44 |
| Uithoornstraat 37 HS | 1078SV | 35,22 | 33,19 | 33,26 | 33,26 | 33,26 |
| Uithoornstraat 37 I | 1078SV | 36,27 | 34,24 | 34,32 | 34,32 | 34,32 |
| Uithoornstraat 38 BEL | 1078TA | 39,77 | 37,50 | 37,60 | 37,43 | 37,60 |
| Uithoornstraat 38 HS | 1078TA | 36,07 | 34,05 | 34,12 | 34,12 | 34,12 |
| Uithoornstraat 38 I | 1078TA | 37,40 | 35,32 | 35,41 | 35,40 | 35,41 |
| Uithoornstraat 39 BEL | 1078SV | 38,77 | 36,63 | 36,70 | 36,67 | 36,70 |
| Uithoornstraat 39 HS | 1078SV | 35,72 | 33,68 | 33,74 | 33,74 | 33,74 |
| Uithoornstraat 39 I | 1078SV | 36,63 | 34,59 | 34,66 | 34,65 | 34,66 |
| Uithoornstraat 40 BEL | 1078TA | 35,83 | 33,80 | 33,86 | 33,87 | 33,86 |
| Uithoornstraat 40 I | 1078TA | 37,21 | 35,13 | 35,22 | 35,21 | 35,22 |
| Uithoornstraat 40 II | 1078TA | 39,46 | 37,23 | 37,33 | 37,20 | 37,33 |
| Uithoornstraat 41 BEL | 1078SV | 38,42 | 36,29 | 36,38 | 36,35 | 36,38 |
| Uithoornstraat 41 HS | 1078SV | 35,46 | 33,45 | 33,51 | 33,52 | 33,51 |
| Uithoornstraat 41 I | 1078SV | 36,31 | 34,28 | 34,37 | 34,36 | 34,37 |
| Uithoornstraat 42 BEL | 1078TA | 39,24 | 37,05 | 37,16 | 37,07 | 37,16 |
| Uithoornstraat 42 HS | 1078TA | 35,43 | 33,41 | 33,48 | 33,48 | 33,48 |
| Uithoornstraat 42 I | 1078TA | 37,00 | 34,94 | 35,03 | 35,03 | 35,03 |
| Uithoornstraat 43 BEL | 1078SV | 38,48 | 36,37 | 36,45 | 36,45 | 36,45 |
| Uithoornstraat 43 HS | 1078SV | 35,67 | 33,66 | 33,72 | 33,72 | 33,72 |
| Uithoornstraat 43 I | 1078SV | 36,39 | 34,38 | 34,46 | 34,47 | 34,46 |
| Uithoornstraat 44 BEL | 1078TA | 38,93 | 36,78 | 36,89 | 36,80 | 36,89 |
| Uithoornstraat 44 HS | 1078TA | 35,17 | 33,14 | 33,21 | 33,21 | 33,21 |
| Uithoornstraat 44 I | 1078TA | 36,64 | 34,60 | 34,69 | 34,67 | 34,69 |
| Uithoornstraat 45 BEL | 1078SV | 38,08 | 35,96 | 36,07 | 36,06 | 36,07 |
| Uithoornstraat 45 HS | 1078SV | 34,96 | 32,98 | 33,06 | 33,06 | 33,06 |
| Uithoornstraat 45 I | 1078SV | 35,96 | 33,95 | 34,05 | 34,05 | 34,05 |
| Uithoornstraat 46 HS | 1078TA | 34,75 | 32,78 | 32,86 | 32,85 | 32,86 |
| Uithoornstraat 46 I | 1078TA | 36,26 | 34,26 | 34,36 | 34,35 | 34,36 |
| Uithoornstraat 46 II | 1078TA | 38,52 | 36,46 | 36,55 | 36,52 | 36,55 |
| Uithoornstraat 46 III | 1078TA | 41,36 | 39,03 | 39,12 | 38,85 | 39,12 |

| Cluster 2<br>Adres en postcode | | Prognose zonder nieuwe maatregelen [dB] | Na toepassing tweelaags ZOAB [dB] | Variant 143 [dB] | Variant 144 [dB] | Variant 140 [dB] (DOELMATIG) |
|---|---|---|---|---|---|---|
| Uithoornstraat 47 BEL | 1078SV | 37,95 | 35,83 | 35,92 | 35,91 | 35,92 |
| Uithoornstraat 47 HS | 1078SV | 35,02 | 32,98 | 33,05 | 33,05 | 33,05 |
| Uithoornstraat 47 I | 1078SV | 35,86 | 33,84 | 33,93 | 33,93 | 33,93 |
| Uithoornstraat 48 HS | 1078TA | 34,37 | 32,39 | 32,46 | 32,45 | 32,46 |
| Uithoornstraat 48 I | 1078TA | 35,87 | 33,88 | 33,96 | 33,95 | 33,96 |
| Uithoornstraat 48 II | 1078TA | 38,07 | 36,02 | 36,10 | 36,08 | 36,10 |
| Uithoornstraat 48 III | 1078TA | 40,82 | 38,54 | 38,61 | 38,39 | 38,61 |
| Uithoornstraat 49 BEL | 1078SV | 37,49 | 35,36 | 35,48 | 35,48 | 35,48 |
| Uithoornstraat 49 HS | 1078SV | 34,60 | 32,59 | 32,67 | 32,67 | 32,67 |
| Uithoornstraat 49 I | 1078SV | 35,45 | 33,42 | 33,53 | 33,52 | 33,53 |
| Uithoornstraat 51 HS | 1078SV | 34,37 | 32,37 | 32,47 | 32,47 | 32,47 |
| Uithoornstraat 51 I | 1078SV | 35,44 | 33,45 | 33,57 | 33,57 | 33,57 |
| Uithoornstraat 51 II | 1078SV | 37,89 | 35,79 | 35,91 | 35,89 | 35,91 |
| Uithoornstraat 51 III | 1078SV | 40,47 | 38,07 | 38,21 | 37,94 | 38,21 |
| Uithoornstraat 53 HS | 1078SW | 34,60 | 32,63 | 32,72 | 32,72 | 32,72 |
| Uithoornstraat 53 I | 1078SW | 35,70 | 33,71 | 33,81 | 33,82 | 33,81 |
| Uithoornstraat 53 II | 1078SW | 37,86 | 35,78 | 35,88 | 35,87 | 35,88 |
| Uithoornstraat 53 III | 1078SW | 40,51 | 38,11 | 38,23 | 37,97 | 38,23 |
| Uithoornstraat 55 HS | 1078SW | 34,41 | 32,46 | 32,54 | 32,54 | 32,54 |
| Uithoornstraat 55 I | 1078SW | 35,34 | 33,38 | 33,48 | 33,48 | 33,48 |
| Uithoornstraat 55 II | 1078SW | 37,49 | 35,43 | 35,54 | 35,51 | 35,54 |
| Uithoornstraat 55 III | 1078SW | 40,37 | 37,98 | 38,10 | 37,84 | 38,10 |
| Uithoornstraat 57 HS | 1078SW | 33,99 | 32,05 | 32,13 | 32,14 | 32,13 |
| Uithoornstraat 57 I | 1078SW | 34,76 | 32,84 | 32,95 | 32,95 | 32,95 |
| Uithoornstraat 57 II | 1078SW | 36,89 | 34,89 | 35,01 | 34,99 | 35,01 |
| Uithoornstraat 57 III | 1078SW | 40,00 | 37,72 | 37,83 | 37,60 | 37,83 |
| Uithoornstraat 59 HS | 1078SW | 33,63 | 31,76 | 31,82 | 31,82 | 31,82 |
| Uithoornstraat 59 I | 1078SW | 34,17 | 32,31 | 32,39 | 32,38 | 32,39 |
| Uithoornstraat 59 II | 1078SW | 36,20 | 34,29 | 34,37 | 34,35 | 34,37 |
| Uithoornstraat 59 III | 1078SW | 39,29 | 37,12 | 37,22 | 37,06 | 37,22 |
| Uithoornstraat 61 HS | 1078SW | 33,13 | 31,12 | 31,16 | 31,16 | 31,16 |
| Uithoornstraat 61 I | 1078SW | 34,39 | 32,83 | 32,83 | 32,82 | 32,83 |
| Uithoornstraat 61 II | 1078SW | 37,29 | 35,51 | 35,51 | 35,46 | 35,51 |
| Uithoornstraat 61 III | 1078SW | 41,56 | 39,38 | 39,36 | 39,25 | 39,36 |
| Uithoornstraat 63 I | 1078SW | 34,85 | 32,66 | 32,80 | 32,68 | 32,80 |
| Uithoornstraat 63 II | 1078SW | 37,87 | 35,47 | 35,54 | 35,24 | 35,54 |
| Uithoornstraat 63 III | 1078SW | 42,85 | 40,11 | 39,64 | 39,27 | 39,64 |
| Uithoornstraat 63 IV | 1078SW | 44,81 | 41,92 | 41,39 | 40,60 | 41,32 |
| Van der Kunstraat 1 HS | 1097LV | 42,70 | 40,11 | 40,06 | 39,85 | 40,03 |
| Van der Kunstraat 1 I | 1097LV | 38,94 | 36,24 | 36,27 | 36,26 | 36,27 |
| Van der Kunstraat 1 II | 1097LV | 40,18 | 37,64 | 37,67 | 37,65 | 37,66 |
| Van der Kunstraat 1 III | 1097LV | 41,17 | 38,69 | 38,72 | 38,64 | 38,71 |
| Van der Kunstraat 2 HS | 1097LV | 43,63 | 40,99 | 40,96 | 40,80 | 40,95 |
| Van der Kunstraat 2 I | 1097LV | 34,30 | 32,38 | 32,47 | 32,47 | 32,47 |
| Van der Kunstraat 2 II | 1097LV | 36,50 | 34,44 | 34,53 | 34,51 | 34,53 |
| Van der Kunstraat 2 III | 1097LV | 39,21 | 36,97 | 37,06 | 36,95 | 37,06 |
| Van der Kunstraat 3 HS | 1097LV | 41,77 | 39,24 | 39,18 | 38,95 | 39,16 |
| Van der Kunstraat 3 I | 1097LV | 38,89 | 36,29 | 36,33 | 36,33 | 36,33 |
| Van der Kunstraat 3 II | 1097LV | 40,40 | 37,90 | 37,94 | 37,92 | 37,94 |
| Van der Kunstraat 3 III | 1097LV | 39,81 | 37,42 | 37,50 | 37,41 | 37,50 |
| Van der Kunstraat 4 HS | 1097LV | 43,42 | 40,78 | 40,74 | 40,57 | 40,73 |
| Van der Kunstraat 4 I | 1097LV | 34,35 | 32,41 | 32,50 | 32,50 | 32,50 |
| Van der Kunstraat 4 II | 1097LV | 36,51 | 34,42 | 34,52 | 34,49 | 34,52 |
| Van der Kunstraat 4 III | 1097LV | 39,09 | 36,82 | 36,92 | 36,81 | 36,92 |
| Van der Kunstraat 5 HS | 1097LV | 41,10 | 38,60 | 38,57 | 38,32 | 38,55 |

| **Cluster 2**<br>**Adres en postcode** | | Prognose zonder nieuwe maatregelen [dB] | Na toepassing tweelaags ZOAB [dB] | Variant 143 [dB] | Variant 144 [dB] | Variant 140 [dB] (DOELMATIG) |
|---|---|---|---|---|---|---|
| Van der Kunstraat 5 I | 1097LV | 38,40 | 35,85 | 35,89 | 35,89 | 35,89 |
| Van der Kunstraat 5 II | 1097LV | 40,27 | 37,70 | 37,74 | 37,73 | 37,74 |
| Van der Kunstraat 5 III | 1097LV | 39,14 | 36,71 | 36,80 | 36,70 | 36,80 |
| Van der Kunstraat 6 HS | 1097LV | 43,25 | 40,63 | 40,58 | 40,38 | 40,56 |
| Van der Kunstraat 6 I | 1097LV | 34,35 | 32,39 | 32,48 | 32,48 | 32,48 |
| Van der Kunstraat 6 II | 1097LV | 36,45 | 34,35 | 34,46 | 34,43 | 34,46 |
| Van der Kunstraat 6 III | 1097LV | 39,10 | 36,83 | 36,92 | 36,81 | 36,92 |
| Van der Kunstraat 7 HS | 1097LW | 40,98 | 38,53 | 38,49 | 38,21 | 38,48 |
| Van der Kunstraat 7 I | 1097LW | 37,80 | 35,35 | 35,39 | 35,39 | 35,39 |
| Van der Kunstraat 7 II | 1097LW | 39,71 | 37,20 | 37,25 | 37,24 | 37,25 |
| Van der Kunstraat 7 III | 1097LW | 38,43 | 36,10 | 36,20 | 36,09 | 36,20 |
| Van der Kunstraat 8 HS | 1097LW | 42,62 | 40,05 | 40,01 | 39,80 | 40,00 |
| Van der Kunstraat 8 I | 1097LW | 34,19 | 32,23 | 32,34 | 32,34 | 32,34 |
| Van der Kunstraat 8 II | 1097LW | 36,24 | 34,16 | 34,26 | 34,23 | 34,26 |
| Van der Kunstraat 8 III | 1097LW | 38,77 | 36,53 | 36,62 | 36,52 | 36,62 |
| Van der Kunstraat 9 HS | 1097LW | 40,60 | 38,13 | 38,08 | 37,73 | 38,06 |
| Van der Kunstraat 9 I | 1097LW | 36,53 | 33,94 | 34,01 | 34,01 | 34,01 |
| Van der Kunstraat 9 II | 1097LW | 37,80 | 35,26 | 35,35 | 35,33 | 35,35 |
| Van der Kunstraat 9 III | 1097LW | 36,79 | 34,64 | 34,77 | 34,62 | 34,77 |
| Van der Kunstraat 10 HS | 1097LW | 42,07 | 39,54 | 39,47 | 39,21 | 39,46 |
| Van der Kunstraat 10 I | 1097LW | 34,07 | 32,10 | 32,20 | 32,20 | 32,20 |
| Van der Kunstraat 10 II | 1097LW | 36,04 | 33,96 | 34,07 | 34,05 | 34,07 |
| Van der Kunstraat 10 III | 1097LW | 38,52 | 36,28 | 36,38 | 36,26 | 36,38 |
| Van der Kunstraat 11 HS | 1097LW | 40,56 | 38,07 | 37,97 | 37,57 | 37,95 |
| Van der Kunstraat 11 I | 1097LW | 35,05 | 32,67 | 32,76 | 32,76 | 32,76 |
| Van der Kunstraat 11 II | 1097LW | 36,60 | 34,25 | 34,34 | 34,32 | 34,34 |
| Van der Kunstraat 11 III | 1097LW | 37,27 | 35,03 | 35,13 | 34,99 | 35,13 |
| Van der Kunstraat 12 HS | 1097LW | 42,67 | 40,03 | 39,93 | 39,63 | 39,92 |
| Van der Kunstraat 12 I | 1097LW | 37,38 | 34,69 | 34,74 | 34,74 | 34,74 |
| Van der Kunstraat 12 II | 1097LW | 38,52 | 35,94 | 36,00 | 35,98 | 36,00 |
| Van der Kunstraat 12 III | 1097LW | 40,15 | 37,61 | 37,67 | 37,57 | 37,67 |
| Van der Kunstraat 13 HS | 1097LX | 40,30 | 37,77 | 37,31 | 36,82 | 37,29 |
| Van der Kunstraat 13 I | 1097LX | 36,41 | 33,61 | 32,63 | 32,28 | 32,63 |
| Van der Kunstraat 13 II | 1097LX | 37,36 | 34,69 | 33,91 | 33,60 | 33,91 |
| Van der Kunstraat 13 III | 1097LX | 37,97 | 35,48 | 34,84 | 34,46 | 34,84 |
| Van der Kunstraat 14 HS | 1097LX | 42,50 | 39,84 | 39,23 | 38,90 | 39,22 |
| Van der Kunstraat 14 I | 1097LX | 39,56 | 36,68 | 35,50 | 35,10 | 35,50 |
| Van der Kunstraat 14 II | 1097LX | 40,35 | 37,56 | 36,53 | 36,18 | 36,53 |
| Van der Kunstraat 14 III | 1097LX | 41,25 | 38,56 | 37,76 | 37,45 | 37,76 |
| Van der Kunstraat 15 HS | 1097LX | 41,88 | 39,21 | 38,40 | 37,96 | 38,37 |
| Van der Kunstraat 15 I | 1097LX | 39,55 | 36,60 | 35,24 | 34,80 | 35,24 |
| Van der Kunstraat 15 II | 1097LX | 40,20 | 37,35 | 36,10 | 35,69 | 36,10 |
| Van der Kunstraat 15 III | 1097LX | 40,55 | 37,83 | 36,71 | 36,29 | 36,71 |
| Van der Kunstraat 16 HS | 1097LX | 42,31 | 39,79 | 39,02 | 38,66 | 39,01 |
| Van der Kunstraat 16 I | 1097LX | 39,55 | 36,93 | 35,55 | 35,11 | 35,55 |
| Van der Kunstraat 16 II | 1097LX | 40,33 | 37,76 | 36,50 | 36,10 | 36,50 |
| Van der Kunstraat 16 III | 1097LX | 41,15 | 38,64 | 37,62 | 37,27 | 37,62 |
| Van der Kunstraat 17 HS | 1097LX | 42,14 | 39,47 | 38,32 | 37,96 | 38,10 |
| Van der Kunstraat 17 I | 1097LX | 39,60 | 36,99 | 35,90 | 35,48 | 35,89 |
| Van der Kunstraat 17 II | 1097LX | 41,17 | 38,48 | 37,23 | 36,86 | 37,03 |
| Van der Kunstraat 17 III | 1097LX | 41,74 | 39,07 | 37,80 | 37,45 | 37,55 |
| Vechtstraat 1 I | 1078RE | 39,22 | 36,68 | 36,76 | 36,74 | 36,76 |
| Vechtstraat 1 II | 1078RE | 41,42 | 38,89 | 38,98 | 38,84 | 38,98 |
| Vechtstraat 1 III | 1078RE | 44,43 | 41,65 | 41,28 | 40,81 | 41,20 |
| Vechtstraat 1 IV | 1078RE | 41,42 | 38,89 | 38,98 | 38,84 | 38,98 |

| Cluster 2<br>Adres en postcode | | Prognose zonder nieuwe maatregelen [dB] | Na toepassing tweelaags ZOAB [dB] | Variant 143 [dB] | Variant 144 [dB] | Variant 140 [dB] (DOELMATIG) |
|---|---|---|---|---|---|---|
| Vechtstraat 1 V | 1078RE | 44,43 | 41,65 | 41,28 | 40,81 | 41,20 |
| Vechtstraat 2 HS | 1078RK | 33,79 | 31,84 | 31,98 | 31,98 | 31,98 |
| Vechtstraat 2 I | 1078RK | 35,54 | 33,46 | 33,60 | 33,58 | 33,60 |
| Vechtstraat 2 II | 1078RK | 37,88 | 35,62 | 35,76 | 35,61 | 35,76 |
| Vechtstraat 2 III | 1078RK | 46,11 | 43,19 | 42,32 | 41,66 | 42,08 |
| Vechtstraat 3 HS | 1078RE | 37,43 | 34,79 | 34,84 | 34,84 | 34,84 |
| Vechtstraat 3 I | 1078RE | 39,27 | 36,74 | 36,82 | 36,80 | 36,82 |
| Vechtstraat 3 II | 1078RE | 41,51 | 38,99 | 39,08 | 38,93 | 39,08 |
| Vechtstraat 3 III | 1078RE | 44,51 | 41,74 | 41,38 | 40,90 | 41,29 |
| Vechtstraat 4 HS | 1078RK | 33,81 | 31,84 | 31,98 | 31,98 | 31,98 |
| Vechtstraat 4 I | 1078RK | 35,57 | 33,44 | 33,59 | 33,57 | 33,59 |
| Vechtstraat 4 II | 1078RK | 37,99 | 35,69 | 35,82 | 35,68 | 35,82 |
| Vechtstraat 4 III | 1078RK | 46,18 | 43,22 | 42,34 | 41,62 | 41,97 |
| Vechtstraat 5 HS | 1078RE | 37,50 | 34,88 | 34,94 | 34,94 | 34,94 |
| Vechtstraat 5 I | 1078RE | 39,44 | 36,93 | 37,02 | 37,00 | 37,02 |
| Vechtstraat 5 II | 1078RE | 41,71 | 39,22 | 39,31 | 39,16 | 39,31 |
| Vechtstraat 5 III | 1078RE | 44,61 | 41,85 | 41,50 | 41,05 | 41,42 |
| Vechtstraat 6 HS | 1078RK | 33,73 | 31,80 | 31,93 | 31,93 | 31,93 |
| Vechtstraat 6 I | 1078RK | 35,12 | 33,05 | 33,20 | 33,18 | 33,20 |
| Vechtstraat 6 II | 1078RK | 37,61 | 35,34 | 35,48 | 35,31 | 35,48 |
| Vechtstraat 6 III | 1078RK | 45,95 | 43,01 | 41,93 | 41,08 | 41,51 |
| Vechtstraat 7 HS | 1078RE | 37,56 | 34,96 | 35,01 | 35,01 | 35,01 |
| Vechtstraat 7 I | 1078RE | 39,57 | 37,05 | 37,14 | 37,12 | 37,14 |
| Vechtstraat 7 II | 1078RE | 42,46 | 40,08 | 39,95 | 39,50 | 39,89 |
| Vechtstraat 7 III | 1078RE | 46,75 | 44,05 | 43,55 | 43,23 | 43,31 |
| Vechtstraat 8 HS | 1078RK | 32,91 | 30,89 | 30,94 | 30,94 | 30,94 |
| Vechtstraat 8 I | 1078RK | 34,06 | 32,01 | 32,06 | 32,04 | 32,06 |
| Vechtstraat 8 II | 1078RK | 36,47 | 34,25 | 34,30 | 34,18 | 34,30 |
| Vechtstraat 8 III | 1078RK | 44,17 | 41,33 | 40,61 | 39,99 | 40,37 |
| Vechtstraat 9 HS | 1078RE | 37,39 | 34,87 | 34,91 | 34,87 | 34,91 |
| Vechtstraat 9 I | 1078RE | 39,45 | 36,80 | 36,63 | 36,54 | 36,63 |
| Vechtstraat 9 II | 1078RE | 43,10 | 40,47 | 40,43 | 40,16 | 40,43 |
| Vechtstraat 10 HS | 1078RK | 34,59 | 32,53 | 32,64 | 32,64 | 32,64 |
| Vechtstraat 10 I | 1078RK | 35,57 | 33,42 | 33,56 | 33,55 | 33,56 |
| Vechtstraat 10 II | 1078RK | 38,19 | 35,86 | 35,99 | 35,89 | 35,99 |
| Vechtstraat 10 III | 1078RK | 46,37 | 43,42 | 42,72 | 42,12 | 42,49 |
| Vechtstraat 11 HS | 1078RE | 36,68 | 34,25 | 34,32 | 34,32 | 34,32 |
| Vechtstraat 11 I | 1078RE | 38,37 | 35,85 | 35,92 | 35,92 | 35,92 |
| Vechtstraat 11 II | 1078RE | 42,45 | 39,91 | 39,99 | 39,75 | 39,99 |
| Vechtstraat 12 HS | 1078RK | 34,57 | 32,47 | 32,59 | 32,59 | 32,59 |
| Vechtstraat 12 I | 1078RK | 35,74 | 33,54 | 33,67 | 33,67 | 33,68 |
| Vechtstraat 12 II | 1078RK | 38,73 | 36,28 | 36,40 | 36,31 | 36,40 |
| Vechtstraat 12 III | 1078RK | 46,37 | 43,40 | 42,70 | 42,19 | 42,46 |
| Vechtstraat 13 HS | 1078RE | 36,53 | 34,05 | 34,13 | 34,13 | 34,13 |
| Vechtstraat 13 I | 1078RE | 37,78 | 35,30 | 35,38 | 35,38 | 35,38 |
| Vechtstraat 13 II | 1078RE | 39,37 | 36,90 | 37,00 | 36,95 | 37,00 |
| Vechtstraat 13 III | 1078RE | 42,15 | 39,54 | 39,64 | 39,36 | 39,64 |
| Vechtstraat 14 HS | 1078RK | 34,71 | 32,59 | 32,70 | 32,70 | 32,70 |
| Vechtstraat 14 I | 1078RK | 35,52 | 33,31 | 33,46 | 33,45 | 33,46 |
| Vechtstraat 14 II | 1078RK | 38,48 | 36,04 | 36,16 | 36,09 | 36,16 |
| Vechtstraat 14 III | 1078RK | 45,89 | 42,91 | 42,29 | 41,78 | 42,12 |
| Vechtstraat 15 I | 1078RE | 35,56 | 33,19 | 33,28 | 33,28 | 33,28 |
| Vechtstraat 15 II | 1078RE | 36,44 | 34,16 | 34,26 | 34,26 | 34,26 |
| Vechtstraat 15 III | 1078RE | 38,04 | 35,81 | 35,94 | 35,87 | 35,94 |
| Vechtstraat 16 HS | 1078RK | 34,56 | 32,44 | 32,55 | 32,55 | 32,55 |

| **Cluster 2**<br>**Adres en postcode** | | Prognose zonder nieuwe maatregelen [dB] | Na toepassing tweelaags ZOAB [dB] | Variant 143 [dB] | Variant 144 [dB] | Variant 140 [dB] (DOELMATIG) |
|---|---|---|---|---|---|---|
| Vechtstraat 16 I | 1078RK | 35,54 | 33,33 | 33,46 | 33,45 | 33,46 |
| Vechtstraat 16 II | 1078RK | 38,43 | 35,97 | 36,09 | 36,02 | 36,09 |
| Vechtstraat 16 III | 1078RK | 45,94 | 42,97 | 42,32 | 41,76 | 42,08 |
| Vechtstraat 17 | 1078RE | 40,94 | 38,62 | 38,73 | 38,40 | 38,73 |
| Vechtstraat 18 HS | 1078RK | 34,36 | 32,24 | 32,35 | 32,35 | 32,35 |
| Vechtstraat 18 I | 1078RK | 35,54 | 33,28 | 33,42 | 33,42 | 33,42 |
| Vechtstraat 18 II | 1078RK | 38,29 | 35,83 | 35,96 | 35,90 | 35,96 |
| Vechtstraat 18 III | 1078RK | 45,49 | 42,52 | 42,09 | 41,52 | 41,99 |
| Vechtstraat 19 HS | 1078RG | 34,66 | 32,90 | 32,97 | 32,97 | 32,97 |
| Vechtstraat 19 I | 1078RG | 36,71 | 34,86 | 34,94 | 34,95 | 34,94 |
| Vechtstraat 19 II | 1078RG | 43,46 | 41,03 | 41,00 | 40,50 | 40,96 |
| Vechtstraat 20 HS | 1078RL | 34,94 | 32,80 | 32,89 | 32,89 | 32,89 |
| Vechtstraat 20 I | 1078RL | 35,69 | 33,39 | 33,51 | 33,51 | 33,51 |
| Vechtstraat 20 II | 1078RL | 38,34 | 35,89 | 36,00 | 35,96 | 36,00 |
| Vechtstraat 20 III | 1078RL | 45,05 | 42,14 | 41,91 | 41,39 | 41,85 |
| Vechtstraat 21 HS | 1078RG | 34,56 | 32,71 | 32,79 | 32,79 | 32,79 |
| Vechtstraat 21 I | 1078RG | 36,69 | 34,79 | 34,87 | 34,88 | 34,87 |
| Vechtstraat 21 II | 1078RG | 39,83 | 37,70 | 37,79 | 37,67 | 37,79 |
| Vechtstraat 21 III | 1078RG | 43,72 | 41,21 | 41,19 | 40,62 | 41,16 |
| Vechtstraat 22 HS | 1078RL | 34,35 | 32,21 | 32,29 | 32,29 | 32,29 |
| Vechtstraat 22 I | 1078RL | 35,56 | 33,29 | 33,38 | 33,38 | 33,38 |
| Vechtstraat 22 II | 1078RL | 38,06 | 35,66 | 35,76 | 35,76 | 35,76 |
| Vechtstraat 22 III | 1078RL | 45,15 | 42,32 | 42,22 | 41,85 | 42,18 |
| Vechtstraat 23 HS | 1078RG | 34,87 | 33,01 | 33,09 | 33,09 | 33,09 |
| Vechtstraat 23 I | 1078RG | 36,95 | 35,04 | 35,13 | 35,14 | 35,13 |
| Vechtstraat 23 II | 1078RG | 40,34 | 38,17 | 38,26 | 38,12 | 38,26 |
| Vechtstraat 23 III | 1078RG | 44,82 | 42,28 | 42,24 | 41,62 | 42,22 |
| Vechtstraat 24 HS | 1078RL | 34,37 | 32,18 | 32,25 | 32,25 | 32,25 |
| Vechtstraat 24 I | 1078RL | 35,54 | 33,25 | 33,34 | 33,34 | 33,34 |
| Vechtstraat 24 II | 1078RL | 38,01 | 35,63 | 35,71 | 35,71 | 35,71 |
| Vechtstraat 24 III | 1078RL | 45,36 | 42,53 | 42,45 | 42,07 | 42,42 |
| Vechtstraat 25 HS | 1078RG | 34,56 | 32,69 | 32,78 | 32,78 | 32,78 |
| Vechtstraat 25 I | 1078RG | 36,59 | 34,66 | 34,76 | 34,76 | 34,76 |
| Vechtstraat 25 II | 1078RG | 44,12 | 41,58 | 41,57 | 40,94 | 41,55 |
| Vechtstraat 26 HS | 1078RL | 37,32 | 35,39 | 35,39 | 35,37 | 35,39 |
| Vechtstraat 26 I | 1078RL | 39,13 | 37,08 | 37,08 | 37,03 | 37,08 |
| Vechtstraat 26 II | 1078RL | 41,14 | 38,99 | 38,98 | 38,82 | 38,98 |
| Vechtstraat 26 III | 1078RL | 44,98 | 42,16 | 42,09 | 41,69 | 42,06 |
| Vechtstraat 27 HS | 1078RG | 34,13 | 32,27 | 32,36 | 32,36 | 32,36 |
| Vechtstraat 27 I | 1078RG | 36,12 | 34,21 | 34,31 | 34,30 | 34,31 |
| Vechtstraat 27 II | 1078RG | 43,20 | 40,73 | 40,77 | 40,15 | 40,76 |
| Vechtstraat 28 HS | 1078RL | 37,21 | 35,26 | 35,26 | 35,26 | 35,26 |
| Vechtstraat 28 I | 1078RL | 39,03 | 37,00 | 37,00 | 36,98 | 37,00 |
| Vechtstraat 28 II | 1078RL | 41,15 | 39,03 | 39,02 | 38,92 | 39,02 |
| Vechtstraat 28 III | 1078RL | 44,42 | 41,61 | 41,56 | 41,13 | 41,53 |
| Vechtstraat 29 HS | 1078RG | 34,23 | 32,33 | 32,40 | 32,40 | 32,40 |
| Vechtstraat 29 I | 1078RG | 36,17 | 34,24 | 34,32 | 34,30 | 34,32 |
| Vechtstraat 29 II | 1078RG | 43,73 | 41,13 | 41,15 | 40,40 | 41,14 |
| Vechtstraat 30 HS | 1078RL | 36,94 | 34,96 | 34,96 | 34,96 | 34,96 |
| Vechtstraat 30 I | 1078RL | 38,73 | 36,68 | 36,68 | 36,66 | 36,68 |
| Vechtstraat 30 II | 1078RL | 40,98 | 38,82 | 38,81 | 38,73 | 38,81 |
| Vechtstraat 30 III | 1078RL | 43,82 | 41,03 | 40,94 | 40,44 | 40,93 |
| Vechtstraat 31 HS | 1078RG | 34,92 | 33,03 | 33,12 | 33,12 | 33,12 |
| Vechtstraat 31 I | 1078RG | 37,00 | 34,96 | 35,06 | 35,04 | 35,06 |
| Vechtstraat 31 II | 1078RG | 44,11 | 41,40 | 41,21 | 40,39 | 41,08 |

| Cluster 2<br>Adres en postcode | | Prognose zonder nieuwe maatregelen [dB] | Na toepassing tweelaags ZOAB [dB] | Variant 143 [dB] | Variant 144 [dB] | Variant 140 [dB] (DOELMATIG) |
|---|---|---|---|---|---|---|
| Vechtstraat 32 HS | 1078RL | 36,08 | 34,11 | 34,11 | 34,11 | 34,11 |
| Vechtstraat 32 I | 1078RL | 38,26 | 36,19 | 36,19 | 36,15 | 36,19 |
| Vechtstraat 32 II | 1078RL | 40,93 | 38,68 | 38,67 | 38,53 | 38,67 |
| Vechtstraat 32 III | 1078RL | 44,02 | 41,25 | 41,16 | 40,67 | 41,15 |
| Vechtstraat 33 HS | 1078RH | 34,56 | 32,67 | 32,75 | 32,75 | 32,75 |
| Vechtstraat 33 I | 1078RH | 36,62 | 34,68 | 34,77 | 34,77 | 34,77 |
| Vechtstraat 33 II | 1078RH | 43,62 | 41,06 | 41,04 | 40,38 | 41,02 |
| Vechtstraat 34 HS | 1078RL | 35,61 | 33,69 | 33,69 | 33,67 | 33,69 |
| Vechtstraat 34 I | 1078RL | 37,50 | 35,46 | 35,46 | 35,41 | 35,46 |
| Vechtstraat 34 II | 1078RL | 39,89 | 37,64 | 37,63 | 37,44 | 37,63 |
| Vechtstraat 34 III | 1078RL | 43,93 | 41,12 | 41,02 | 40,46 | 41,01 |
| Vechtstraat 35 HS | 1078RH | 34,45 | 32,56 | 32,64 | 32,64 | 32,64 |
| Vechtstraat 35 I | 1078RH | 36,46 | 34,50 | 34,59 | 34,59 | 34,59 |
| Vechtstraat 35 II | 1078RH | 43,44 | 40,92 | 40,91 | 40,26 | 40,89 |
| Vechtstraat 36 HS | 1078RM | 36,31 | 34,31 | 34,30 | 34,29 | 34,30 |
| Vechtstraat 36 I | 1078RM | 38,25 | 36,15 | 36,15 | 36,12 | 36,15 |
| Vechtstraat 36 II | 1078RM | 41,03 | 38,73 | 38,72 | 38,61 | 38,72 |
| Vechtstraat 36 III | 1078RM | 44,33 | 41,56 | 41,47 | 40,91 | 41,45 |
| Vechtstraat 37 HS | 1078RH | 33,70 | 31,87 | 31,97 | 31,97 | 31,97 |
| Vechtstraat 37 I | 1078RH | 35,81 | 33,94 | 34,05 | 34,05 | 34,05 |
| Vechtstraat 37 II | 1078RH | 43,50 | 41,04 | 41,03 | 40,42 | 41,01 |
| Vechtstraat 38 HS | 1078RM | 35,98 | 33,98 | 33,98 | 33,97 | 33,98 |
| Vechtstraat 38 I | 1078RM | 38,50 | 36,29 | 36,29 | 36,28 | 36,29 |
| Vechtstraat 38 II | 1078RM | 41,94 | 39,46 | 39,46 | 39,40 | 39,46 |
| Vechtstraat 38 III | 1078RM | 44,62 | 41,87 | 41,70 | 41,09 | 41,67 |
| Vechtstraat 39 HS | 1078RH | 32,82 | 30,99 | 31,06 | 31,06 | 31,06 |
| Vechtstraat 39 I | 1078RH | 34,76 | 32,93 | 33,00 | 33,01 | 33,00 |
| Vechtstraat 39 II | 1078RH | 43,11 | 40,68 | 40,67 | 40,16 | 40,65 |
| Vechtstraat 40 HS | 1078RM | 35,56 | 33,70 | 33,69 | 33,67 | 33,69 |
| Vechtstraat 40 I | 1078RM | 37,57 | 35,62 | 35,62 | 35,57 | 35,62 |
| Vechtstraat 40 II | 1078RM | 41,65 | 39,27 | 39,10 | 38,98 | 39,10 |
| Vechtstraat 40 III | 1078RM | 45,15 | 42,35 | 42,12 | 41,38 | 42,07 |
| Vechtstraat 41 AI | 1078RH | 39,03 | 36,58 | 36,69 | 36,65 | 36,69 |
| Vechtstraat 41 AII | 1078RH | 41,36 | 38,87 | 38,99 | 38,74 | 38,99 |
| Vechtstraat 41 HS | 1078RH | 34,95 | 32,74 | 32,84 | 32,84 | 32,84 |
| Vechtstraat 41 I | 1078RH | 36,99 | 34,60 | 34,70 | 34,70 | 34,70 |
| Vechtstraat 42 HS | 1078RM | 35,40 | 33,55 | 33,55 | 33,50 | 33,55 |
| Vechtstraat 42 I | 1078RM | 37,24 | 35,26 | 35,25 | 35,20 | 35,25 |
| Vechtstraat 42 II | 1078RM | 41,51 | 39,06 | 38,84 | 38,70 | 38,84 |
| Vechtstraat 42 III | 1078RM | 45,38 | 42,51 | 42,30 | 41,59 | 42,24 |
| Vechtstraat 43 HS | 1078RH | 34,82 | 32,63 | 32,73 | 32,73 | 32,73 |
| Vechtstraat 43 I | 1078RH | 36,83 | 34,44 | 34,54 | 34,54 | 34,54 |
| Vechtstraat 43 II | 1078RH | 41,50 | 38,96 | 39,07 | 38,81 | 39,07 |
| Vechtstraat 44 HS | 1078RM | 35,33 | 33,41 | 33,41 | 33,38 | 33,41 |
| Vechtstraat 44 I | 1078RM | 37,20 | 35,17 | 35,16 | 35,07 | 35,16 |
| Vechtstraat 44 II | 1078RM | 41,45 | 38,94 | 38,71 | 38,58 | 38,71 |
| Vechtstraat 44 III | 1078RM | 45,32 | 42,46 | 42,12 | 41,34 | 42,05 |
| Vechtstraat 45 HS | 1078RH | 34,86 | 32,75 | 32,84 | 32,84 | 32,84 |
| Vechtstraat 45 I | 1078RH | 37,46 | 35,14 | 35,22 | 35,22 | 35,22 |
| Vechtstraat 45 II | 1078RH | 42,04 | 39,55 | 39,64 | 39,42 | 39,64 |
| Vechtstraat 46 HS | 1078RM | 35,11 | 33,14 | 33,14 | 33,06 | 33,14 |
| Vechtstraat 46 I | 1078RM | 36,96 | 34,85 | 34,84 | 34,68 | 34,84 |
| Vechtstraat 46 II | 1078RM | 41,50 | 38,89 | 38,44 | 38,22 | 38,36 |
| Vechtstraat 46 III | 1078RM | 45,33 | 42,49 | 42,02 | 41,31 | 41,99 |
| Vechtstraat 47 HS | 1078RH | 35,28 | 33,41 | 33,52 | 33,51 | 33,52 |

| Cluster 2<br>Adres en postcode | | Prognose zonder nieuwe maatregelen [dB] | Na toepassing tweelaags ZOAB [dB] | Variant 143 [dB] | Variant 144 [dB] | Variant 140 [dB] (DOELMATIG) |
|---|---|---|---|---|---|---|
| Vechtstraat 47 I | 1078RH | 37,44 | 35,42 | 35,52 | 35,50 | 35,52 |
| Vechtstraat 47 II | 1078RH | 42,91 | 40,55 | 40,54 | 40,13 | 40,50 |
| Vechtstraat 48 HS | 1078RM | 34,87 | 32,95 | 32,95 | 32,91 | 32,95 |
| Vechtstraat 48 I | 1078RM | 36,42 | 34,41 | 34,41 | 34,30 | 34,41 |
| Vechtstraat 48 II | 1078RM | 39,90 | 37,52 | 37,25 | 37,03 | 37,25 |
| Vechtstraat 48 III | 1078RM | 45,19 | 42,32 | 41,78 | 41,11 | 41,65 |
| Vechtstraat 49 HS | 1078RJ | 33,30 | 31,31 | 31,46 | 31,46 | 31,46 |
| Vechtstraat 49 I | 1078RJ | 35,05 | 32,92 | 33,07 | 33,07 | 33,07 |
| Vechtstraat 49 II | 1078RJ | 39,24 | 36,69 | 36,80 | 36,77 | 36,80 |
| Vechtstraat 49 III | 1078RJ | 41,50 | 38,82 | 38,95 | 38,69 | 38,95 |
| Vechtstraat 50 HS | 1078RM | 34,59 | 32,59 | 32,59 | 32,53 | 32,59 |
| Vechtstraat 50 I | 1078RM | 36,06 | 33,98 | 33,98 | 33,83 | 33,98 |
| Vechtstraat 50 II | 1078RM | 39,46 | 37,02 | 36,68 | 36,41 | 36,35 |
| Vechtstraat 50 III | 1078RM | 44,63 | 41,79 | 41,45 | 40,69 | 41,33 |
| Vechtstraat 51 HS | 1078RJ | 33,37 | 31,30 | 31,45 | 31,45 | 31,45 |
| Vechtstraat 51 I | 1078RJ | 35,13 | 32,91 | 33,06 | 33,06 | 33,06 |
| Vechtstraat 51 II | 1078RJ | 39,46 | 36,84 | 36,95 | 36,92 | 36,95 |
| Vechtstraat 51 III | 1078RJ | 41,75 | 39,01 | 39,12 | 38,89 | 39,12 |
| Vechtstraat 52 HS | 1078RM | 38,84 | 36,81 | 36,81 | 36,75 | 36,81 |
| Vechtstraat 52 I | 1078RM | 40,12 | 37,95 | 37,95 | 37,80 | 37,95 |
| Vechtstraat 52 II | 1078RM | 42,77 | 40,30 | 40,11 | 39,86 | 40,03 |
| Vechtstraat 52 III | 1078RM | 46,58 | 43,72 | 42,87 | 42,61 | 42,37 |
| Vechtstraat 53 HS | 1078RJ | 33,16 | 31,12 | 31,29 | 31,29 | 31,29 |
| Vechtstraat 53 I | 1078RJ | 34,94 | 32,76 | 32,93 | 32,93 | 32,93 |
| Vechtstraat 53 II | 1078RJ | 41,87 | 39,16 | 39,29 | 39,07 | 39,29 |
| Vechtstraat 54 HS | 1078RM | 38,44 | 36,32 | 36,32 | 36,25 | 36,32 |
| Vechtstraat 54 I | 1078RM | 39,88 | 37,69 | 37,68 | 37,55 | 37,68 |
| Vechtstraat 54 II | 1078RM | 42,37 | 39,97 | 39,89 | 39,66 | 39,85 |
| Vechtstraat 54 III | 1078RM | 46,32 | 43,62 | 43,18 | 43,03 | 42,91 |
| Vechtstraat 54 IV | 1078RM | 46,09 | 43,30 | 42,77 | 42,54 | 42,42 |
| Vechtstraat 55 A | 1078RJ | 33,07 | 31,02 | 31,17 | 31,17 | 31,17 |
| Vechtstraat 55 B | 1078RJ | 34,75 | 32,61 | 32,77 | 32,75 | 32,77 |
| Vechtstraat 55 C | 1078RJ | 38,66 | 36,27 | 36,31 | 36,27 | 36,31 |
| Vechtstraat 55 D | 1078RJ | 41,77 | 39,17 | 39,19 | 38,95 | 39,19 |
| Vechtstraat 56 HS | 1078RM | 37,99 | 35,85 | 35,85 | 35,78 | 35,85 |
| Vechtstraat 56 I | 1078RM | 39,38 | 37,21 | 37,20 | 37,10 | 37,20 |
| Vechtstraat 56 II | 1078RM | 41,53 | 39,28 | 39,23 | 39,13 | 39,23 |
| Vechtstraat 56 III | 1078RM | 44,93 | 42,45 | 42,27 | 42,17 | 42,19 |
| Vechtstraat 57 HS | 1078RJ | 33,63 | 31,42 | 31,54 | 31,46 | 31,54 |
| Vechtstraat 57 I | 1078RJ | 35,71 | 33,30 | 33,42 | 33,18 | 33,42 |
| Vechtstraat 57 II | 1078RJ | 38,65 | 36,03 | 36,02 | 35,63 | 36,01 |
| Vechtstraat 57 III | 1078RJ | 45,63 | 42,56 | 41,66 | 40,92 | 41,46 |
| Vechtstraat 58 HS | 1078RM | 35,87 | 33,99 | 33,99 | 33,97 | 33,99 |
| Vechtstraat 58 I | 1078RM | 37,91 | 35,89 | 35,89 | 35,85 | 35,89 |
| Vechtstraat 58 II | 1078RM | 40,46 | 38,29 | 38,28 | 38,23 | 38,28 |
| Vechtstraat 58 III | 1078RM | 44,38 | 41,94 | 41,87 | 41,82 | 41,84 |
| Vechtstraat 59 HS | 1078RJ | 35,24 | 32,92 | 33,23 | 33,15 | 33,23 |
| Vechtstraat 59 I | 1078RJ | 37,71 | 35,17 | 35,46 | 35,19 | 35,46 |
| Vechtstraat 59 II | 1078RJ | 40,82 | 38,05 | 38,22 | 37,69 | 38,19 |
| Vechtstraat 59 III | 1078RJ | 47,19 | 44,11 | 43,10 | 42,52 | 42,56 |
| Vechtstraat 60 HS | 1079JK | 47,78 | 44,87 | 44,03 | 43,16 | 43,70 |
| Vechtstraat 60 I | 1079JK | 37,61 | 35,48 | 35,59 | 35,57 | 35,59 |
| Vechtstraat 60 II | 1079JK | 39,78 | 37,46 | 37,57 | 37,44 | 37,57 |
| Vechtstraat 60 III | 1079JK | 42,98 | 40,38 | 40,48 | 39,99 | 40,48 |
| Vechtstraat 61 HS | 1078RJ | 35,73 | 33,35 | 33,62 | 33,46 | 33,62 |

| Cluster 2<br>Adres en postcode | | Prognose zonder nieuwe maatregelen [dB] | Na toepassing tweelaags ZOAB [dB] | Variant 143 [dB] | Variant 144 [dB] | Variant 140 [dB] (DOELMATIG) |
|---|---|---|---|---|---|---|
| Vechtstraat 61 I | 1078RJ | 37,70 | 35,17 | 35,44 | 35,09 | 35,44 |
| Vechtstraat 61 II | 1078RJ | 40,46 | 37,75 | 37,94 | 37,28 | 37,92 |
| Vechtstraat 61 III | 1078RJ | 47,11 | 44,03 | 42,85 | 42,23 | 42,18 |
| Vechtstraat 62 HS | 1079JK | 47,75 | 44,84 | 43,97 | 43,02 | 43,61 |
| Vechtstraat 62 I | 1079JK | 37,67 | 35,53 | 35,64 | 35,63 | 35,64 |
| Vechtstraat 62 II | 1079JK | 39,84 | 37,48 | 37,61 | 37,46 | 37,61 |
| Vechtstraat 62 III | 1079JK | 43,08 | 40,45 | 40,55 | 40,00 | 40,55 |
| Vechtstraat 63 1 | 1079JA | 41,07 | 38,42 | 38,43 | 38,19 | 38,41 |
| Vechtstraat 63 2 | 1079JA | 44,65 | 41,80 | 41,11 | 40,71 | 40,89 |
| Vechtstraat 63 3 | 1079JA | 47,11 | 44,20 | 43,54 | 42,87 | 43,27 |
| Vechtstraat 63 HS | 1079JA | 39,29 | 36,68 | 36,75 | 36,60 | 36,75 |
| Vechtstraat 64 HS | 1079JK | 47,63 | 44,70 | 43,86 | 43,00 | 43,50 |
| Vechtstraat 64 I | 1079JK | 37,63 | 35,45 | 35,59 | 35,57 | 35,59 |
| Vechtstraat 64 II | 1079JK | 39,75 | 37,38 | 37,52 | 37,38 | 37,52 |
| Vechtstraat 64 III | 1079JK | 42,98 | 40,32 | 40,44 | 39,89 | 40,44 |
| Vechtstraat 65 HS | 1079JA | 46,88 | 43,98 | 43,48 | 42,82 | 43,34 |
| Vechtstraat 65 I | 1079JA | 38,66 | 36,09 | 36,15 | 36,01 | 36,15 |
| Vechtstraat 65 II | 1079JA | 40,64 | 38,03 | 38,01 | 37,81 | 37,99 |
| Vechtstraat 65 III | 1079JA | 44,32 | 41,49 | 40,84 | 40,51 | 40,70 |
| Vechtstraat 66 HS | 1079JK | 47,60 | 44,69 | 43,92 | 43,13 | 43,57 |
| Vechtstraat 66 I | 1079JK | 37,77 | 35,59 | 35,71 | 35,70 | 35,71 |
| Vechtstraat 66 II | 1079JK | 39,77 | 37,42 | 37,55 | 37,40 | 37,55 |
| Vechtstraat 66 III | 1079JK | 42,94 | 40,31 | 40,41 | 39,89 | 40,41 |
| Vechtstraat 67 HS | 1079JA | 46,53 | 43,64 | 43,34 | 42,67 | 43,29 |
| Vechtstraat 67 I | 1079JA | 38,18 | 35,69 | 35,75 | 35,70 | 35,75 |
| Vechtstraat 67 II | 1079JA | 40,18 | 37,61 | 37,67 | 37,57 | 37,67 |
| Vechtstraat 67 III | 1079JA | 43,73 | 40,95 | 40,66 | 40,36 | 40,66 |
| Vechtstraat 68 HS | 1079JK | 47,53 | 44,62 | 43,90 | 43,13 | 43,55 |
| Vechtstraat 68 I | 1079JK | 37,84 | 35,64 | 35,76 | 35,75 | 35,76 |
| Vechtstraat 68 II | 1079JK | 39,73 | 37,39 | 37,52 | 37,38 | 37,52 |
| Vechtstraat 68 III | 1079JK | 42,88 | 40,25 | 40,36 | 39,86 | 40,36 |
| Vechtstraat 69 HS | 1079JA | 44,74 | 42,17 | 42,09 | 41,53 | 42,04 |
| Vechtstraat 69 I | 1079JA | 36,45 | 34,54 | 34,66 | 34,64 | 34,66 |
| Vechtstraat 69 II | 1079JA | 38,41 | 36,38 | 36,51 | 36,47 | 36,51 |
| Vechtstraat 69 III | 1079JA | 40,97 | 38,73 | 38,87 | 38,62 | 38,87 |
| Vechtstraat 70 HS | 1079JK | 47,42 | 44,51 | 43,82 | 43,12 | 43,49 |
| Vechtstraat 70 I | 1079JK | 37,90 | 35,70 | 35,82 | 35,81 | 35,82 |
| Vechtstraat 70 II | 1079JK | 39,54 | 37,19 | 37,32 | 37,18 | 37,32 |
| Vechtstraat 70 III | 1079JK | 42,72 | 40,08 | 40,20 | 39,70 | 40,20 |
| Vechtstraat 71 HS | 1079JA | 46,42 | 43,62 | 43,40 | 42,88 | 43,37 |
| Vechtstraat 71 I | 1079JA | 37,10 | 34,84 | 34,93 | 34,93 | 34,93 |
| Vechtstraat 71 II | 1079JA | 39,39 | 37,04 | 37,13 | 37,11 | 37,13 |
| Vechtstraat 71 III | 1079JA | 42,62 | 40,07 | 40,15 | 39,98 | 40,15 |
| Vechtstraat 72 HS | 1079JL | 47,34 | 44,44 | 43,86 | 43,22 | 43,65 |
| Vechtstraat 72 I | 1079JL | 38,06 | 35,84 | 35,95 | 35,94 | 35,96 |
| Vechtstraat 72 II | 1079JL | 39,56 | 37,20 | 37,33 | 37,20 | 37,33 |
| Vechtstraat 72 III | 1079JL | 42,75 | 40,11 | 40,22 | 39,76 | 40,22 |
| Vechtstraat 73 HS | 1079JA | 46,05 | 43,23 | 43,00 | 42,42 | 42,96 |
| Vechtstraat 73 I | 1079JA | 36,22 | 34,07 | 34,18 | 34,18 | 34,18 |
| Vechtstraat 73 II | 1079JA | 38,64 | 36,33 | 36,44 | 36,42 | 36,44 |
| Vechtstraat 73 III | 1079JA | 42,04 | 39,49 | 39,58 | 39,39 | 39,58 |
| Vechtstraat 74 HS | 1079JL | 47,02 | 44,12 | 43,65 | 43,06 | 43,55 |
| Vechtstraat 74 I | 1079JL | 38,02 | 35,82 | 35,92 | 35,90 | 35,92 |
| Vechtstraat 74 II | 1079JL | 39,45 | 37,13 | 37,24 | 37,12 | 37,24 |
| Vechtstraat 74 III | 1079JL | 42,61 | 39,99 | 40,09 | 39,67 | 40,09 |

| Cluster 2<br>Adres en postcode | | Prognose zonder nieuwe maatregelen [dB] | Na toepassing tweelaags ZOAB [dB] | Variant 143 [dB] | Variant 144 [dB] | Variant 140 [dB] (DOELMATIG) |
|---|---|---|---|---|---|---|
| Vechtstraat 75 HS | 1079JA | 45,71 | 42,89 | 42,65 | 42,02 | 42,61 |
| Vechtstraat 75 I | 1079JA | 35,93 | 33,75 | 33,87 | 33,87 | 33,87 |
| Vechtstraat 75 II | 1079JA | 38,01 | 35,72 | 35,83 | 35,81 | 35,83 |
| Vechtstraat 75 III | 1079JA | 41,28 | 38,76 | 38,86 | 38,67 | 38,86 |
| Vechtstraat 76 HS | 1079JL | 47,34 | 44,43 | 44,07 | 43,52 | 44,01 |
| Vechtstraat 76 I | 1079JL | 38,06 | 35,84 | 35,91 | 35,89 | 35,91 |
| Vechtstraat 76 II | 1079JL | 39,60 | 37,27 | 37,37 | 37,27 | 37,37 |
| Vechtstraat 76 III | 1079JL | 42,84 | 40,23 | 40,31 | 39,94 | 40,31 |
| Vechtstraat 77 A | 9079JA | 41,54 | 39,02 | 39,05 | 39,03 | 39,05 |
| Vechtstraat 77 HS | 1079JA | 45,11 | 42,28 | 42,00 | 41,42 | 41,98 |
| Vechtstraat 77 I | 1079JA | 35,77 | 33,56 | 33,67 | 33,67 | 33,67 |
| Vechtstraat 77 II | 1079JA | 38,03 | 35,67 | 35,77 | 35,75 | 35,77 |
| Vechtstraat 77 III | 1079JA | 40,90 | 38,36 | 38,45 | 38,27 | 38,45 |
| Vechtstraat 78 HS | 1079JL | 47,00 | 44,12 | 43,76 | 43,23 | 43,73 |
| Vechtstraat 78 I | 1079JL | 37,61 | 35,38 | 35,45 | 35,42 | 35,45 |
| Vechtstraat 78 II | 1079JL | 39,11 | 36,78 | 36,87 | 36,79 | 36,87 |
| Vechtstraat 78 III | 1079JL | 42,49 | 39,90 | 39,98 | 39,63 | 39,98 |
| Vechtstraat 79 | 1079JB | 43,11 | 40,35 | 40,37 | 40,37 | 40,37 |
| Vechtstraat 80 HS | 1079JM | 46,62 | 43,73 | 43,45 | 42,96 | 43,42 |
| Vechtstraat 80 I | 1079JM | 37,43 | 35,12 | 35,17 | 35,14 | 35,17 |
| Vechtstraat 80 II | 1079JM | 38,63 | 36,27 | 36,34 | 36,26 | 36,34 |
| Vechtstraat 80 III | 1079JM | 42,05 | 39,47 | 39,52 | 39,21 | 39,52 |
| Vechtstraat 81 I | 1079JB | 42,94 | 40,21 | 40,25 | 40,18 | 40,25 |
| Vechtstraat 81 II | 1079JB | 44,53 | 41,75 | 41,80 | 41,62 | 41,80 |
| Vechtstraat 81 III | 1079JB | 49,72 | 46,75 | 45,63 | 44,99 | 45,19 |
| Vechtstraat 82 HS | 1079JM | 46,32 | 43,43 | 43,21 | 42,75 | 43,15 |
| Vechtstraat 82 I | 1079JM | 36,97 | 34,63 | 34,68 | 34,65 | 34,68 |
| Vechtstraat 82 II | 1079JM | 38,00 | 35,63 | 35,69 | 35,59 | 35,69 |
| Vechtstraat 82 III | 1079JM | 41,38 | 38,82 | 38,87 | 38,64 | 38,87 |
| Vechtstraat 83 HS | 1079JB | 38,13 | 35,78 | 35,86 | 35,83 | 35,86 |
| Vechtstraat 83 I | 1079JB | 39,80 | 37,36 | 37,43 | 37,32 | 37,43 |
| Vechtstraat 83 II | 1079JB | 45,33 | 42,57 | 42,34 | 41,66 | 42,33 |
| Vechtstraat 84 HS | 1079JM | 43,59 | 40,95 | 40,86 | 40,35 | 40,76 |
| Vechtstraat 84 I | 1079JM | 34,86 | 32,68 | 32,73 | 32,73 | 32,73 |
| Vechtstraat 84 II | 1079JM | 35,50 | 33,34 | 33,41 | 33,32 | 33,41 |
| Vechtstraat 84 III | 1079JM | 38,63 | 36,30 | 36,34 | 36,06 | 36,34 |
| Vechtstraat 85 HS | 1079JB | 42,99 | 40,17 | 40,20 | 40,19 | 40,20 |
| Vechtstraat 85 I | 1079JB | 42,69 | 39,96 | 40,00 | 39,94 | 40,00 |
| Vechtstraat 85 II | 1079JB | 47,03 | 44,14 | 44,01 | 43,56 | 44,01 |
| Vechtstraat 87 HS | 1079JB | 42,92 | 40,09 | 40,11 | 40,11 | 40,11 |
| Vechtstraat 87 I | 1079JB | 42,66 | 39,89 | 39,93 | 39,88 | 39,93 |
| Vechtstraat 87 II | 1079JB | 47,01 | 44,09 | 43,96 | 43,47 | 43,95 |
| Vechtstraat 88 | 1079JN | 43,08 | 40,52 | 40,53 | 40,09 | 40,51 |
| Vechtstraat 89 HS | 1079JB | 42,86 | 40,03 | 40,06 | 40,06 | 40,06 |
| Vechtstraat 89 I | 1079JB | 42,58 | 39,82 | 39,87 | 39,84 | 39,87 |
| Vechtstraat 89 II | 1079JB | 47,04 | 44,12 | 44,06 | 43,62 | 44,05 |
| Vechtstraat 91 HS | 1079JB | 42,86 | 40,03 | 40,06 | 40,05 | 40,06 |
| Vechtstraat 91 I | 1079JB | 42,57 | 39,81 | 39,86 | 39,84 | 39,86 |
| Vechtstraat 91 III | 1079JB | 46,83 | 43,93 | 43,96 | 43,57 | 43,96 |
| Vechtstraat 92 | 1079JN | 48,05 | 45,33 | 44,52 | 43,95 | 44,09 |
| Vechtstraat 93 HS | 1079JC | 42,81 | 39,98 | 40,01 | 40,00 | 40,01 |
| Vechtstraat 93 I | 1079JC | 42,49 | 39,73 | 39,77 | 39,75 | 39,77 |
| Vechtstraat 93 II | 1079JC | 46,66 | 43,78 | 43,81 | 43,40 | 43,81 |
| Vechtstraat 95 HS | 1079JC | 42,64 | 39,80 | 39,83 | 39,83 | 39,83 |
| Vechtstraat 95 I | 1079JC | 42,45 | 39,69 | 39,74 | 39,72 | 39,74 |

| Cluster 2<br>Adres en postcode | | Prognose zonder nieuwe maatregelen [dB] | Na toepassing tweelaags ZOAB [dB] | Variant 143 [dB] | Variant 144 [dB] | Variant 140 [dB] (DOELMATIG) |
|---|---|---|---|---|---|---|
| Vechtstraat 95 II | 1079JC | 47,05 | 44,13 | 44,16 | 43,81 | 44,16 |
| Vechtstraat 97 HS | 1079JC | 42,61 | 39,77 | 39,80 | 39,80 | 39,80 |
| Vechtstraat 97 I | 1079JC | 42,52 | 39,74 | 39,79 | 39,77 | 39,79 |
| Vechtstraat 97 II | 1079JC | 46,96 | 44,05 | 44,08 | 43,72 | 44,08 |
| Vechtstraat 98 HS | 1079JN | 41,36 | 39,35 | 39,35 | 39,35 | 39,35 |
| Vechtstraat 98 I | 1079JN | 42,53 | 40,55 | 40,55 | 40,54 | 40,55 |
| Vechtstraat 98 II | 1079JN | 44,79 | 42,48 | 42,48 | 42,45 | 42,48 |
| Vechtstraat 98 III | 1079JN | 46,83 | 44,23 | 43,78 | 43,60 | 43,50 |
| Vechtstraat 99 HS | 1079JC | 42,53 | 39,68 | 39,72 | 39,72 | 39,72 |
| Vechtstraat 99 I | 1079JC | 42,38 | 39,59 | 39,65 | 39,63 | 39,65 |
| Vechtstraat 99 II | 1079JC | 46,66 | 43,76 | 43,79 | 43,42 | 43,79 |
| Vechtstraat 100 HS | 1079JN | 40,40 | 38,22 | 38,22 | 38,22 | 38,22 |
| Vechtstraat 100 I | 1079JN | 41,58 | 39,46 | 39,46 | 39,46 | 39,46 |
| Vechtstraat 100 II | 1079JN | 44,42 | 41,97 | 41,97 | 41,94 | 41,97 |
| Vechtstraat 100 III | 1079JN | 46,49 | 43,82 | 43,33 | 43,15 | 43,05 |
| Vechtstraat 101 HS | 1079JC | 42,46 | 39,63 | 39,66 | 39,66 | 39,66 |
| Vechtstraat 101 I | 1079JC | 42,39 | 39,60 | 39,65 | 39,64 | 39,65 |
| Vechtstraat 101 II | 1079JC | 46,76 | 43,84 | 43,88 | 43,52 | 43,88 |
| Vechtstraat 102 HS | 1079JN | 37,88 | 35,80 | 35,80 | 35,79 | 35,80 |
| Vechtstraat 102 I | 1079JN | 39,23 | 36,99 | 36,99 | 36,96 | 36,99 |
| Vechtstraat 102 II | 1079JN | 43,42 | 40,89 | 40,89 | 40,82 | 40,89 |
| Vechtstraat 102 III | 1079JN | 46,75 | 43,90 | 43,06 | 42,70 | 42,70 |
| Vechtstraat 103 HS | 1079JC | 42,42 | 39,61 | 39,65 | 39,65 | 39,65 |
| Vechtstraat 103 I | 1079JC | 42,30 | 39,53 | 39,59 | 39,57 | 39,59 |
| Vechtstraat 103 II | 1079JC | 46,43 | 43,55 | 43,59 | 43,19 | 43,59 |
| Vechtstraat 104 HS | 1079JN | 41,37 | 39,33 | 39,33 | 39,33 | 39,33 |
| Vechtstraat 104 I | 1079JN | 42,50 | 40,39 | 40,39 | 40,38 | 40,39 |
| Vechtstraat 104 II | 1079JN | 45,03 | 42,63 | 42,63 | 42,59 | 42,63 |
| Vechtstraat 104 III | 1079JN | 47,58 | 44,90 | 44,32 | 44,08 | 44,14 |
| Vechtstraat 105 HS | 1079JC | 42,37 | 39,55 | 39,60 | 39,60 | 39,60 |
| Vechtstraat 105 I | 1079JC | 42,32 | 39,55 | 39,62 | 39,60 | 39,62 |
| Vechtstraat 105 II | 1079JC | 46,53 | 43,62 | 43,66 | 43,29 | 43,66 |
| Vechtstraat 106 HS | 1079JN | 41,49 | 39,44 | 39,44 | 39,43 | 39,44 |
| Vechtstraat 106 I | 1079JN | 42,54 | 40,42 | 40,42 | 40,41 | 40,42 |
| Vechtstraat 106 II | 1079JN | 45,07 | 42,65 | 42,65 | 42,61 | 42,65 |
| Vechtstraat 106 III | 1079JN | 47,70 | 45,01 | 44,42 | 44,22 | 44,20 |
| Vechtstraat 107 HS | 1079JC | 36,99 | 34,68 | 34,81 | 34,81 | 34,81 |
| Vechtstraat 107 I | 1079JC | 38,48 | 36,15 | 36,29 | 36,25 | 36,29 |
| Vechtstraat 107 II | 1079JC | 44,75 | 42,08 | 42,12 | 41,54 | 42,12 |
| Vechtstraat 108 HS | 1079JP | 41,06 | 38,98 | 38,98 | 38,98 | 38,98 |
| Vechtstraat 108 I | 1079JP | 42,17 | 40,04 | 40,04 | 40,02 | 40,04 |
| Vechtstraat 108 II | 1079JP | 44,26 | 41,90 | 41,90 | 41,83 | 41,90 |
| Vechtstraat 108 III | 1079JP | 47,86 | 45,13 | 44,43 | 44,21 | 44,19 |
| Vechtstraat 109 I | 1079JC | 40,38 | 38,13 | 38,20 | 38,04 | 38,20 |
| Vechtstraat 109 II | 1079JC | 46,17 | 43,53 | 43,04 | 42,43 | 42,82 |
| Vechtstraat 110 HS | 1079JP | 40,89 | 38,86 | 38,86 | 38,85 | 38,86 |
| Vechtstraat 110 I | 1079JP | 42,00 | 39,89 | 39,89 | 39,87 | 39,89 |
| Vechtstraat 110 II | 1079JP | 44,26 | 41,88 | 41,88 | 41,82 | 41,88 |
| Vechtstraat 110 III | 1079JP | 47,94 | 45,19 | 44,35 | 44,12 | 44,01 |
| Vechtstraat 111 | 1079JD | 42,96 | 40,24 | 40,26 | 40,25 | 40,26 |
| Vechtstraat 112 HS | 1079JP | 40,61 | 38,43 | 38,43 | 38,43 | 38,43 |
| Vechtstraat 112 I | 1079JP | 41,56 | 39,34 | 39,34 | 39,32 | 39,34 |
| Vechtstraat 112 II | 1079JP | 44,27 | 41,79 | 41,79 | 41,73 | 41,79 |
| Vechtstraat 112 III | 1079JP | 47,78 | 45,04 | 44,34 | 44,12 | 43,94 |
| Vechtstraat 113 I | 1079JD | 43,55 | 40,84 | 40,88 | 40,84 | 40,88 |

| Cluster 2<br>Adres en postcode | | Prognose zonder nieuwe maatregelen [dB] | Na toepassing tweelaags ZOAB [dB] | Variant 143 [dB] | Variant 144 [dB] | Variant 140 [dB] (DOELMATIG) |
|---|---|---|---|---|---|---|
| Vechtstraat 113 II | 1079JD | 44,80 | 42,09 | 42,12 | 42,00 | 42,12 |
| Vechtstraat 113 III | 1079JD | 50,78 | 47,83 | 46,92 | 46,30 | 46,62 |
| Vechtstraat 114 HS | 1079JP | 38,06 | 36,02 | 36,02 | 36,02 | 36,02 |
| Vechtstraat 114 I | 1079JP | 39,47 | 37,29 | 37,29 | 37,25 | 37,29 |
| Vechtstraat 114 II | 1079JP | 42,61 | 40,10 | 40,10 | 39,99 | 40,10 |
| Vechtstraat 114 III | 1079JP | 47,38 | 44,57 | 43,62 | 43,33 | 43,01 |
| Vechtstraat 115 HS | 1079JD | 44,70 | 41,83 | 41,85 | 41,84 | 41,85 |
| Vechtstraat 115 I | 1079JD | 45,16 | 42,30 | 42,33 | 42,30 | 42,33 |
| Vechtstraat 115 II | 1079JD | 47,77 | 44,92 | 44,92 | 44,61 | 44,91 |
| Vechtstraat 116 HS | 1079JP | 41,64 | 39,64 | 39,64 | 39,64 | 39,64 |
| Vechtstraat 116 I | 1079JP | 42,63 | 40,57 | 40,57 | 40,55 | 40,57 |
| Vechtstraat 116 II | 1079JP | 44,56 | 42,28 | 42,28 | 42,21 | 42,28 |
| Vechtstraat 116 III | 1079JP | 47,93 | 45,32 | 44,73 | 44,52 | 44,42 |
| Vechtstraat 117 HS | 1079JD | 44,37 | 41,52 | 41,54 | 41,54 | 41,54 |
| Vechtstraat 117 I | 1079JD | 44,80 | 41,94 | 41,97 | 41,95 | 41,97 |
| Vechtstraat 117 II | 1079JD | 47,55 | 44,70 | 44,70 | 44,40 | 44,69 |
| Vechtstraat 118 HS | 1079JP | 41,68 | 39,68 | 39,68 | 39,68 | 39,68 |
| Vechtstraat 118 I | 1079JP | 42,67 | 40,59 | 40,59 | 40,57 | 40,59 |
| Vechtstraat 118 II | 1079JP | 44,92 | 42,58 | 42,57 | 42,51 | 42,57 |
| Vechtstraat 118 III | 1079JP | 48,06 | 45,46 | 44,91 | 44,72 | 44,69 |
| Vechtstraat 119 HS | 1079JD | 44,13 | 41,30 | 41,32 | 41,32 | 41,32 |
| Vechtstraat 119 I | 1079JD | 44,59 | 41,77 | 41,80 | 41,79 | 41,80 |
| Vechtstraat 119 II | 1079JD | 47,34 | 44,59 | 44,62 | 44,32 | 44,61 |
| Vechtstraat 120 HS | 1079JP | 40,88 | 38,85 | 38,85 | 38,85 | 38,85 |
| Vechtstraat 120 I | 1079JP | 41,71 | 39,55 | 39,55 | 39,53 | 39,55 |
| Vechtstraat 120 II | 1079JP | 43,63 | 41,23 | 41,23 | 41,17 | 41,23 |
| Vechtstraat 120 III | 1079JP | 46,80 | 44,24 | 43,94 | 43,79 | 43,91 |
| Vechtstraat 121 HS | 1079JD | 44,19 | 41,34 | 41,36 | 41,36 | 41,36 |
| Vechtstraat 121 I | 1079JD | 44,65 | 41,82 | 41,85 | 41,84 | 41,85 |
| Vechtstraat 121 II | 1079JD | 47,76 | 44,96 | 44,99 | 44,74 | 44,99 |
| Vechtstraat 122 HS | 1079JP | 38,49 | 36,67 | 36,67 | 36,67 | 36,67 |
| Vechtstraat 122 I | 1079JP | 39,90 | 37,65 | 37,64 | 37,57 | 37,64 |
| Vechtstraat 122 II | 1079JP | 42,96 | 40,45 | 40,43 | 40,32 | 40,43 |
| Vechtstraat 122 III | 1079JP | 46,12 | 43,52 | 43,24 | 43,10 | 43,20 |
| Vechtstraat 123 HS | 1079JD | 43,29 | 40,49 | 40,52 | 40,52 | 40,52 |
| Vechtstraat 123 I | 1079JD | 43,80 | 41,01 | 41,04 | 41,03 | 41,04 |
| Vechtstraat 123 II | 1079JD | 44,83 | 42,06 | 42,11 | 42,05 | 42,11 |
| Vechtstraat 123 III | 1079JD | 47,25 | 44,44 | 44,48 | 44,20 | 44,47 |
| Vechtstraat 124 HS | 1079JP | 42,05 | 40,12 | 40,12 | 40,11 | 40,12 |
| Vechtstraat 124 I | 1079JP | 43,16 | 41,11 | 41,11 | 41,07 | 41,11 |
| Vechtstraat 124 II | 1079JP | 44,85 | 42,55 | 42,54 | 42,46 | 42,54 |
| Vechtstraat 124 III | 1079JP | 47,49 | 44,96 | 44,65 | 44,60 | 44,58 |
| Vechtstraat 125 HS | 1079JD | 43,35 | 40,55 | 40,58 | 40,57 | 40,58 |
| Vechtstraat 125 I | 1079JD | 43,86 | 41,05 | 41,09 | 41,08 | 41,09 |
| Vechtstraat 125 II | 1079JD | 47,26 | 44,50 | 44,54 | 44,28 | 44,54 |
| Vechtstraat 127 HS | 1079JD | 43,43 | 40,63 | 40,66 | 40,66 | 40,66 |
| Vechtstraat 127 I | 1079JD | 43,94 | 41,15 | 41,18 | 41,18 | 41,18 |
| Vechtstraat 127 II | 1079JD | 47,41 | 44,62 | 44,67 | 44,42 | 44,67 |
| Vechtstraat 129 HS | 1079JE | 43,55 | 40,73 | 40,75 | 40,75 | 40,75 |
| Vechtstraat 129 I | 1079JE | 44,04 | 41,22 | 41,26 | 41,25 | 41,26 |
| Vechtstraat 129 II | 1079JE | 47,26 | 44,39 | 44,43 | 44,16 | 44,43 |
| Vechtstraat 130 HS | 1079JR | 44,00 | 41,96 | 41,96 | 41,96 | 41,96 |
| Vechtstraat 130 I | 1079JR | 44,71 | 42,59 | 42,59 | 42,58 | 42,59 |
| Vechtstraat 130 II | 1079JR | 46,63 | 44,28 | 44,28 | 44,16 | 44,28 |
| Vechtstraat 130 III | 1079JR | 48,83 | 46,29 | 46,06 | 45,71 | 45,99 |

| Cluster 2<br>Adres en postcode | | Prognose zonder nieuwe maatregelen [dB] | Na toepassing tweelaags ZOAB [dB] | Variant 143 [dB] | Variant 144 [dB] | Variant 140 [dB] (DOELMATIG) |
|---|---|---|---|---|---|---|
| Vechtstraat 131 HS | 1079JE | 43,69 | 40,85 | 40,87 | 40,87 | 40,87 |
| Vechtstraat 131 I | 1079JE | 44,14 | 41,30 | 41,34 | 41,33 | 41,34 |
| Vechtstraat 131 II | 1079JE | 47,24 | 44,40 | 44,44 | 44,19 | 44,44 |
| Vechtstraat 132 HS | 1079JR | 43,12 | 41,16 | 41,16 | 41,16 | 41,16 |
| Vechtstraat 132 I | 1079JR | 42,95 | 40,93 | 40,93 | 40,92 | 40,93 |
| Vechtstraat 132 II | 1079JR | 45,92 | 43,37 | 43,37 | 43,22 | 43,37 |
| Vechtstraat 132 III | 1079JR | 47,93 | 45,21 | 44,90 | 44,43 | 44,81 |
| Vechtstraat 133 HS | 1079JE | 43,79 | 40,96 | 40,98 | 40,98 | 40,98 |
| Vechtstraat 133 I | 1079JE | 44,25 | 41,41 | 41,45 | 41,45 | 41,45 |
| Vechtstraat 133 II | 1079JE | 47,22 | 44,45 | 44,49 | 44,26 | 44,49 |
| Vechtstraat 134 HS | 1079JR | 43,23 | 41,22 | 41,22 | 41,22 | 41,22 |
| Vechtstraat 134 I | 1079JR | 44,05 | 41,96 | 41,96 | 41,95 | 41,96 |
| Vechtstraat 134 II | 1079JR | 45,92 | 43,61 | 43,61 | 43,47 | 43,61 |
| Vechtstraat 134 III | 1079JR | 48,75 | 46,17 | 45,93 | 45,53 | 45,87 |
| Vechtstraat 135 HS | 1079JE | 43,94 | 41,09 | 41,11 | 41,11 | 41,11 |
| Vechtstraat 135 I | 1079JE | 44,41 | 41,58 | 41,61 | 41,61 | 41,61 |
| Vechtstraat 135 II | 1079JE | 47,47 | 44,67 | 44,72 | 44,51 | 44,72 |
| Vechtstraat 136 HS | 1079JR | 43,28 | 41,27 | 41,27 | 41,27 | 41,27 |
| Vechtstraat 136 I | 1079JR | 44,06 | 41,99 | 41,99 | 41,98 | 41,99 |
| Vechtstraat 136 II | 1079JR | 45,99 | 43,69 | 43,69 | 43,56 | 43,69 |
| Vechtstraat 136 III | 1079JR | 48,61 | 46,05 | 45,83 | 45,46 | 45,77 |
| Vechtstraat 137 HS | 1079JE | 44,14 | 41,26 | 41,28 | 41,28 | 41,28 |
| Vechtstraat 137 I | 1079JE | 44,60 | 41,75 | 41,77 | 41,77 | 41,77 |
| Vechtstraat 137 II | 1079JE | 47,51 | 44,65 | 44,70 | 44,48 | 44,70 |
| Vechtstraat 138 HS | 1079JR | 42,48 | 40,43 | 40,43 | 40,43 | 40,43 |
| Vechtstraat 138 I | 1079JR | 43,30 | 41,14 | 41,13 | 41,12 | 41,13 |
| Vechtstraat 138 II | 1079JR | 45,42 | 43,01 | 43,01 | 42,83 | 43,01 |
| Vechtstraat 138 III | 1079JR | 48,48 | 45,83 | 45,55 | 45,14 | 45,48 |
| Vechtstraat 139 HS | 1079JE | 44,28 | 41,40 | 41,42 | 41,42 | 41,42 |
| Vechtstraat 139 I | 1079JE | 44,73 | 41,84 | 41,88 | 41,87 | 41,88 |
| Vechtstraat 139 II | 1079JE | 47,52 | 44,64 | 44,69 | 44,48 | 44,69 |
| Vechtstraat 140 HS | 1079JR | 41,16 | 39,22 | 39,22 | 39,22 | 39,22 |
| Vechtstraat 140 I | 1079JR | 42,22 | 40,11 | 40,11 | 40,09 | 40,11 |
| Vechtstraat 140 II | 1079JR | 44,53 | 42,01 | 42,01 | 41,78 | 42,01 |
| Vechtstraat 140 III | 1079JR | 48,03 | 45,29 | 44,97 | 44,49 | 44,89 |
| Vechtstraat 141 HS | 1079JE | 44,52 | 41,64 | 41,67 | 41,67 | 41,67 |
| Vechtstraat 141 I | 1079JE | 44,93 | 42,06 | 42,09 | 42,09 | 42,09 |
| Vechtstraat 141 II | 1079JE | 47,87 | 45,03 | 45,08 | 44,88 | 45,08 |
| Vechtstraat 142 HS | 1079JR | 43,50 | 41,50 | 41,50 | 41,50 | 41,50 |
| Vechtstraat 142 I | 1079JR | 44,37 | 42,29 | 42,29 | 42,27 | 42,29 |
| Vechtstraat 142 II | 1079JR | 46,20 | 43,88 | 43,88 | 43,75 | 43,88 |
| Vechtstraat 142 III | 1079JR | 49,02 | 46,46 | 46,22 | 45,87 | 46,17 |
| Vechtstraat 143 HS | 1079JE | 44,71 | 41,81 | 41,83 | 41,83 | 41,83 |
| Vechtstraat 143 I | 1079JE | 45,11 | 42,21 | 42,24 | 42,24 | 42,24 |
| Vechtstraat 143 II | 1079JE | 47,93 | 45,09 | 45,14 | 44,96 | 45,14 |
| Vechtstraat 144 HS | 1079JS | 43,56 | 41,58 | 41,58 | 41,58 | 41,58 |
| Vechtstraat 144 I | 1079JS | 44,36 | 42,28 | 42,28 | 42,27 | 42,28 |
| Vechtstraat 144 II | 1079JS | 46,11 | 43,80 | 43,80 | 43,67 | 43,80 |
| Vechtstraat 144 III | 1079JS | 48,89 | 46,33 | 46,09 | 45,75 | 46,04 |
| Vechtstraat 145 HS | 1079JG | 44,93 | 42,02 | 42,04 | 42,04 | 42,04 |
| Vechtstraat 145 I | 1079JG | 45,35 | 42,43 | 42,46 | 42,46 | 42,46 |
| Vechtstraat 145 II | 1079JG | 48,09 | 45,18 | 45,23 | 45,06 | 45,23 |
| Vechtstraat 146 HS | 1079JS | 43,03 | 40,96 | 40,96 | 40,96 | 40,96 |
| Vechtstraat 146 I | 1079JS | 43,84 | 41,64 | 41,64 | 41,63 | 41,64 |
| Vechtstraat 146 II | 1079JS | 45,64 | 43,23 | 43,23 | 43,06 | 43,23 |

| Cluster 2<br>Adres en postcode | | Prognose zonder nieuwe maatregelen [dB] | Na toepassing tweelaags ZOAB [dB] | Variant 143 [dB] | Variant 144 [dB] | Variant 140 [dB] (DOELMATIG) |
|---|---|---|---|---|---|---|
| Vechtstraat 146 III | 1079JS | 48,84 | 46,19 | 45,91 | 45,51 | 45,83 |
| Vechtstraat 147 HS | 1079JG | 45,25 | 42,31 | 42,33 | 42,33 | 42,33 |
| Vechtstraat 147 I | 1079JG | 45,58 | 42,63 | 42,65 | 42,65 | 42,65 |
| Vechtstraat 147 II | 1079JG | 47,86 | 44,94 | 44,99 | 44,80 | 44,99 |
| Vechtstraat 148 HS | 1079JS | 41,80 | 39,80 | 39,80 | 39,80 | 39,80 |
| Vechtstraat 148 I | 1079JS | 42,75 | 40,57 | 40,57 | 40,55 | 40,57 |
| Vechtstraat 148 II | 1079JS | 44,92 | 42,38 | 42,38 | 42,18 | 42,38 |
| Vechtstraat 148 III | 1079JS | 48,49 | 45,77 | 45,47 | 45,02 | 45,38 |
| Vechtstraat 149 HS | 1079JG | 45,83 | 42,85 | 42,87 | 42,87 | 42,87 |
| Vechtstraat 149 I | 1079JG | 46,14 | 43,16 | 43,18 | 43,18 | 43,18 |
| Vechtstraat 149 II | 1079JG | 48,29 | 45,43 | 45,46 | 45,30 | 45,46 |
| Vechtstraat 150 HS | 1079JS | 43,92 | 41,89 | 41,89 | 41,89 | 41,89 |
| Vechtstraat 150 I | 1079JS | 44,66 | 42,52 | 42,52 | 42,51 | 42,52 |
| Vechtstraat 150 II | 1079JS | 46,29 | 43,95 | 43,94 | 43,81 | 43,94 |
| Vechtstraat 150 III | 1079JS | 49,20 | 46,58 | 46,34 | 45,99 | 46,28 |
| Vechtstraat 151 HS | 1079JG | 46,20 | 43,21 | 43,22 | 43,22 | 43,22 |
| Vechtstraat 151 I | 1079JG | 46,58 | 43,57 | 43,58 | 43,58 | 43,58 |
| Vechtstraat 151 II | 1079JG | 48,59 | 45,70 | 45,74 | 45,59 | 45,74 |
| Vechtstraat 152 HS | 1079JS | 43,95 | 41,91 | 41,91 | 41,91 | 41,91 |
| Vechtstraat 152 I | 1079JS | 44,69 | 42,56 | 42,56 | 42,55 | 42,56 |
| Vechtstraat 152 II | 1079JS | 46,27 | 43,94 | 43,94 | 43,81 | 43,94 |
| Vechtstraat 152 III | 1079JS | 49,43 | 46,80 | 46,57 | 46,20 | 46,51 |
| Vechtstraat 153 HS | 1079JG | 46,40 | 43,38 | 43,39 | 43,39 | 43,39 |
| Vechtstraat 153 I | 1079JG | 46,76 | 43,72 | 43,74 | 43,74 | 43,74 |
| Vechtstraat 153 II | 1079JG | 48,68 | 45,70 | 45,74 | 45,59 | 45,74 |
| Vechtstraat 154 HS | 1079JS | 43,30 | 41,14 | 41,14 | 41,14 | 41,14 |
| Vechtstraat 154 I | 1079JS | 44,05 | 41,82 | 41,82 | 41,81 | 41,82 |
| Vechtstraat 154 II | 1079JS | 45,73 | 43,28 | 43,28 | 43,11 | 43,28 |
| Vechtstraat 154 III | 1079JS | 49,13 | 46,43 | 46,12 | 45,70 | 46,05 |
| Vechtstraat 155 HS | 1079JG | 46,67 | 43,61 | 43,46 | 43,40 | 43,46 |
| Vechtstraat 155 I | 1079JG | 46,98 | 43,91 | 43,77 | 43,71 | 43,77 |
| Vechtstraat 155 II | 1079JG | 48,59 | 45,60 | 45,53 | 45,34 | 45,53 |
| Vechtstraat 156 HS | 1079JT | 42,19 | 40,10 | 40,10 | 40,10 | 40,10 |
| Vechtstraat 156 I | 1079JT | 43,09 | 40,86 | 40,86 | 40,85 | 40,86 |
| Vechtstraat 156 II | 1079JT | 45,11 | 42,65 | 42,65 | 42,45 | 42,65 |
| Vechtstraat 156 III | 1079JT | 48,69 | 45,93 | 45,59 | 45,12 | 45,51 |
| Vechtstraat 157 HS | 1079JG | 47,25 | 44,16 | 43,74 | 43,62 | 43,74 |
| Vechtstraat 157 I | 1079JG | 47,34 | 44,26 | 43,92 | 43,81 | 43,92 |
| Vechtstraat 157 II | 1079JG | 48,51 | 45,58 | 45,38 | 45,16 | 45,38 |
| Vechtstraat 158 HS | 1079JT | 44,26 | 42,15 | 42,15 | 42,15 | 42,15 |
| Vechtstraat 158 I | 1079JT | 44,96 | 42,78 | 42,78 | 42,77 | 42,78 |
| Vechtstraat 158 II | 1079JT | 46,38 | 44,02 | 44,02 | 43,88 | 44,02 |
| Vechtstraat 158 III | 1079JT | 49,53 | 46,88 | 46,62 | 46,24 | 46,56 |
| Vechtstraat 159 HS | 1079JG | 49,23 | 46,05 | 45,23 | 45,00 | 45,23 |
| Vechtstraat 159 I | 1079JG | 47,20 | 44,09 | 43,50 | 43,33 | 43,50 |
| Vechtstraat 159 II | 1079JG | 48,72 | 45,77 | 45,47 | 45,23 | 45,47 |
| Vechtstraat 160 HS | 1079JT | 44,40 | 42,28 | 42,28 | 42,28 | 42,28 |
| Vechtstraat 160 I | 1079JT | 44,99 | 42,81 | 42,81 | 42,80 | 42,81 |
| Vechtstraat 160 II | 1079JT | 46,41 | 44,07 | 44,07 | 43,92 | 44,07 |
| Vechtstraat 160 III | 1079JT | 49,50 | 46,84 | 46,56 | 46,17 | 46,50 |
| Vechtstraat 161 HS | 1079JH | 48,30 | 45,16 | 44,27 | 44,04 | 44,26 |
| Vechtstraat 161 I | 1079JH | 48,35 | 45,22 | 44,40 | 44,18 | 44,40 |
| Vechtstraat 161 II | 1079JH | 49,46 | 46,48 | 45,96 | 45,71 | 45,96 |
| Vechtstraat 162 HS | 1079JT | 43,97 | 41,71 | 41,71 | 41,71 | 41,71 |
| Vechtstraat 162 I | 1079JT | 44,60 | 42,27 | 42,27 | 42,26 | 42,27 |

| Cluster 2<br>Adres en postcode | | Prognose zonder nieuwe maatregelen [dB] | Na toepassing tweelaags ZOAB [dB] | Variant 143 [dB] | Variant 144 [dB] | Variant 140 [dB] (DOELMATIG) |
|---|---|---|---|---|---|---|
| Vechtstraat 162 II | 1079JT | 46,02 | 43,54 | 43,54 | 43,37 | 43,54 |
| Vechtstraat 162 III | 1079JT | 49,22 | 46,50 | 46,21 | 45,78 | 46,13 |
| Vechtstraat 163 HS | 1079JH | 49,68 | 46,48 | 45,16 | 44,84 | 45,14 |
| Vechtstraat 163 I | 1079JH | 48,94 | 45,77 | 44,71 | 44,45 | 44,71 |
| Vechtstraat 163 II | 1079JH | 49,92 | 46,86 | 46,11 | 45,86 | 46,11 |
| Vechtstraat 164 HS | 1079JT | 42,83 | 40,59 | 40,59 | 40,59 | 40,59 |
| Vechtstraat 164 I | 1079JT | 43,92 | 41,53 | 41,53 | 41,51 | 41,53 |
| Vechtstraat 164 II | 1079JT | 45,26 | 42,63 | 42,63 | 42,41 | 42,63 |
| Vechtstraat 164 III | 1079JT | 49,02 | 46,18 | 45,82 | 45,31 | 45,72 |
| Vechtstraat 165 HS | 1079JH | 49,61 | 46,42 | 45,05 | 44,77 | 44,77 |
| Vechtstraat 165 I | 1079JH | 49,59 | 46,40 | 45,08 | 44,80 | 44,84 |
| Vechtstraat 166 1 | 1079JT | 45,71 | 43,43 | 43,43 | 43,43 | 43,43 |
| Vechtstraat 166 2 | 1079JT | 46,93 | 44,54 | 44,54 | 44,41 | 44,54 |
| Vechtstraat 166 3 | 1079JT | 49,58 | 46,94 | 46,67 | 46,27 | 46,61 |
| Vechtstraat 166 4 | 1079JT | 48,88 | 46,34 | 46,14 | 46,06 | 46,10 |
| Vechtstraat 166 HS | 1079JT | 45,15 | 42,93 | 42,93 | 42,93 | 42,93 |
| Vechtstraat 167 HS | 1079JH | 52,19 | 48,94 | 47,09 | 46,65 | 46,34 |
| Vechtstraat 167 I | 1079JH | 50,09 | 46,88 | 45,46 | 45,12 | 44,97 |
| Vechtstraat 167 II | 1079JH | 50,76 | 47,61 | 46,51 | 46,20 | 46,15 |
| Vechtstraat 168 HS | 1079JV | 45,46 | 43,18 | 43,07 | 43,06 | 43,07 |
| Vechtstraat 168 I | 1079JV | 45,90 | 43,58 | 43,54 | 43,53 | 43,54 |
| Vechtstraat 168 II | 1079JV | 46,99 | 44,59 | 44,59 | 44,46 | 44,59 |
| Vechtstraat 168 III | 1079JV | 49,73 | 47,07 | 46,77 | 46,36 | 46,71 |
| Vechtstraat 169 HS | 1079JH | 52,14 | 48,95 | 47,21 | 46,81 | 46,44 |
| Vechtstraat 169 I | 1079JH | 51,53 | 48,34 | 46,70 | 46,34 | 45,78 |
| Vechtstraat 169 II | 1079JH | 51,62 | 48,44 | 46,99 | 46,62 | 46,24 |
| Vechtstraat 170 HS | 1079JV | 44,71 | 42,33 | 42,33 | 42,33 | 42,33 |
| Vechtstraat 170 I | 1079JV | 45,48 | 43,04 | 43,04 | 43,03 | 43,04 |
| Vechtstraat 170 II | 1079JV | 46,71 | 44,18 | 44,18 | 44,03 | 44,18 |
| Vechtstraat 170 III | 1079JV | 49,51 | 46,79 | 46,48 | 46,08 | 46,42 |
| Vechtstraat 171 HS | 1079JH | 52,17 | 48,98 | 47,35 | 46,95 | 46,57 |
| Vechtstraat 171 I | 1079JH | 51,82 | 48,62 | 47,05 | 46,67 | 46,21 |
| Vechtstraat 171 II | 1079JH | 52,26 | 49,07 | 47,43 | 47,06 | 46,53 |
| Vechtstraat 172 HS | 1079JV | 44,02 | 41,23 | 40,63 | 40,56 | 40,63 |
| Vechtstraat 172 I | 1079JV | 44,54 | 41,86 | 41,59 | 41,56 | 41,59 |
| Vechtstraat 172 II | 1079JV | 46,08 | 43,38 | 43,25 | 43,06 | 43,25 |
| Vechtstraat 172 III | 1079JV | 49,20 | 46,40 | 46,02 | 45,56 | 45,95 |
| Vechtstraat 173 HS | 1079JH | 51,84 | 48,67 | 47,15 | 46,79 | 46,31 |
| Vechtstraat 173 I | 1079JH | 51,93 | 48,75 | 47,21 | 46,83 | 46,38 |
| Vechtstraat 173 II | 1079JH | 52,37 | 49,20 | 47,58 | 47,19 | 46,68 |
| Vechtstraat 174 HS | 1079JV | 47,37 | 44,80 | 44,25 | 44,19 | 44,00 |
| Vechtstraat 174 I | 1079JV | 47,30 | 44,77 | 44,40 | 44,35 | 44,20 |
| Vechtstraat 174 II | 1079JV | 48,16 | 45,58 | 45,24 | 45,09 | 45,12 |
| Vechtstraat 174 III | 1079JV | 50,22 | 47,50 | 47,03 | 46,63 | 46,89 |
| Vechtstraat 175 HS | 1079JJ | 51,31 | 48,10 | 46,28 | 45,82 | 45,21 |
| Vechtstraat 175 I | 1079JJ | 53,52 | 50,29 | 48,43 | 47,97 | 47,51 |
| Vechtstraat 175 II | 1079JJ | 52,43 | 49,26 | 47,67 | 47,28 | 46,79 |
| Vechtstraat 176 HS | 1079JV | 47,61 | 44,90 | 44,15 | 44,01 | 43,73 |
| Vechtstraat 176 I | 1079JV | 47,81 | 45,13 | 44,59 | 44,49 | 44,29 |
| Vechtstraat 176 II | 1079JV | 49,68 | 47,05 | 46,71 | 46,59 | 46,53 |
| Vechtstraat 176 III | 1079JV | 50,74 | 48,01 | 47,51 | 47,17 | 47,32 |
| Vechtstraat 177 HS | 1079JJ | 52,04 | 48,87 | 47,36 | 46,98 | 46,52 |
| Vechtstraat 177 I | 1079JJ | 52,14 | 48,96 | 47,41 | 47,01 | 46,58 |
| Vechtstraat 177 II | 1079JJ | 52,68 | 49,52 | 47,80 | 47,39 | 46,87 |
| Vechtstraat 178 HS | 1079JW | 47,83 | 45,02 | 44,17 | 44,03 | 43,62 |

| Cluster 2<br>Adres en postcode | | Prognose zonder nieuwe maatregelen [dB] | Na toepassing tweelaags ZOAB [dB] | Variant 143 [dB] | Variant 144 [dB] | Variant 140 [dB] (DOELMATIG) |
|---|---|---|---|---|---|---|
| Vechtstraat 178 I | 1079JW | 47,88 | 45,09 | 44,49 | 44,38 | 44,12 |
| Vechtstraat 178 II | 1079JW | 48,79 | 46,02 | 45,42 | 45,21 | 45,11 |
| Vechtstraat 178 III | 1079JW | 50,38 | 47,58 | 46,94 | 46,49 | 46,65 |
| Vechtstraat 179 HS | 1079JJ | 52,52 | 49,35 | 47,59 | 47,18 | 46,53 |
| Vechtstraat 179 I | 1079JJ | 52,61 | 49,42 | 47,64 | 47,21 | 46,66 |
| Vechtstraat 179 II | 1079JJ | 53,13 | 49,95 | 48,10 | 47,69 | 47,00 |
| Vechtstraat 180 HS | 1079JW | 47,30 | 44,25 | 42,95 | 42,70 | 42,19 |
| Vechtstraat 180 I | 1079JW | 47,98 | 44,94 | 43,79 | 43,58 | 43,12 |
| Vechtstraat 180 II | 1079JW | 48,50 | 45,57 | 44,79 | 44,53 | 44,35 |
| Vechtstraat 180 III | 1079JW | 50,38 | 47,51 | 46,75 | 46,31 | 46,45 |
| Vechtstraat 181 HS | 1079JJ | 52,60 | 49,44 | 47,51 | 47,06 | 46,28 |
| Vechtstraat 181 I | 1079JJ | 52,87 | 49,68 | 47,86 | 47,42 | 46,75 |
| Vechtstraat 181 II | 1079JJ | 53,44 | 50,26 | 48,36 | 47,92 | 47,16 |
| Vechtstraat 182 HS | 1079JW | 49,27 | 46,45 | 45,46 | 45,28 | 44,97 |
| Vechtstraat 182 I | 1079JW | 49,72 | 46,87 | 45,82 | 45,66 | 45,29 |
| Vechtstraat 182 II | 1079JW | 49,83 | 47,05 | 46,30 | 46,10 | 45,92 |
| Vechtstraat 182 III | 1079JW | 51,00 | 48,20 | 47,44 | 47,07 | 47,14 |
| Vechtstraat 183 HS | 1079JJ | 52,59 | 49,45 | 47,44 | 46,98 | 46,11 |
| Vechtstraat 183 I | 1079JJ | 52,96 | 49,75 | 47,79 | 47,32 | 46,54 |
| Vechtstraat 183 II | 1079JJ | 53,48 | 50,27 | 48,26 | 47,78 | 46,98 |
| Vechtstraat 184 HS | 1079JW | 49,84 | 46,98 | 45,80 | 45,57 | 45,24 |
| Vechtstraat 184 I | 1079JW | 50,02 | 47,17 | 46,10 | 45,89 | 45,64 |
| Vechtstraat 184 II | 1079JW | 50,54 | 47,69 | 46,63 | 46,39 | 46,17 |
| Vechtstraat 184 III | 1079JW | 51,24 | 48,43 | 47,41 | 47,08 | 46,98 |
| Vechtstraat 185 HS | 1079JJ | 52,74 | 49,87 | 48,68 | 48,42 | 48,04 |
| Vechtstraat 185 I | 1079JJ | 53,58 | 50,59 | 49,49 | 49,26 | 48,97 |
| Vechtstraat 185 II | 1079JJ | 54,38 | 51,47 | 50,49 | 50,30 | 50,01 |
| Vechtstraat 186 HS | 1079JW | 50,06 | 47,17 | 45,93 | 45,69 | 45,35 |
| Vechtstraat 186 I | 1079JW | 50,20 | 47,33 | 46,28 | 46,07 | 45,84 |
| Vechtstraat 186 II | 1079JW | 50,86 | 47,99 | 46,92 | 46,68 | 46,42 |
| Vechtstraat 186 III | 1079JW | 51,55 | 48,71 | 47,69 | 47,35 | 47,27 |
| Vechtstraat 188 HS | 1079JW | 53,90 | 50,91 | 49,60 | 49,32 | 48,83 |
| Vechtstraat 188 I | 1079JW | 54,06 | 51,03 | 49,70 | 49,41 | 48,98 |
| Vechtstraat 188 II | 1079JW | 54,28 | 51,24 | 49,76 | 49,44 | 48,95 |
| Vechtstraat 188 III | 1079JW | 54,42 | 51,37 | 49,91 | 49,54 | 49,13 |
| Velazquezstraat 1 HS | 1077NG | 36,23 | 34,10 | 33,98 | 33,98 | 33,98 |
| Velazquezstraat 1 I | 1077NG | 40,40 | 38,23 | 38,20 | 38,08 | 38,20 |
| Velazquezstraat 2 | 1077NH | 43,21 | 40,82 | 40,79 | 40,64 | 40,81 |
| Velazquezstraat 3 HS | 1077NG | 35,42 | 33,35 | 33,34 | 33,33 | 33,34 |
| Velazquezstraat 3 I | 1077NG | 38,25 | 36,26 | 36,24 | 36,24 | 36,32 |
| Velazquezstraat 4 | 1077NH | 42,73 | 40,44 | 40,45 | 40,45 | 40,45 |
| Velazquezstraat 5 | 1077NG | 39,29 | 37,26 | 37,24 | 37,24 | 37,24 |
| Velazquezstraat 6 | 1077NH | 42,19 | 39,93 | 39,89 | 39,88 | 39,89 |
| Velazquezstraat 7 | 1077NG | 39,63 | 37,56 | 37,55 | 37,55 | 37,55 |
| Velazquezstraat 8 | 1077NH | 42,57 | 40,30 | 40,26 | 40,26 | 40,26 |
| Velazquezstraat 9 | 1077NG | 39,62 | 37,53 | 37,53 | 37,53 | 37,53 |
| Velazquezstraat 10 | 1077NH | 42,36 | 40,11 | 40,08 | 40,08 | 40,08 |
| Velazquezstraat 11 | 1077NG | 39,44 | 37,34 | 37,33 | 37,33 | 37,33 |
| Velazquezstraat 12 | 1077NH | 42,13 | 39,90 | 39,87 | 39,86 | 39,87 |
| Velazquezstraat 13 | 1077NG | 39,23 | 37,12 | 37,10 | 37,10 | 37,10 |
| Velazquezstraat 15 | 1077NG | 39,31 | 37,21 | 37,18 | 37,18 | 37,18 |
| Velazquezstraat 17 | 1077NG | 38,95 | 36,86 | 36,84 | 36,84 | 36,84 |
| Velazquezstraat 19 | 1077NH | 40,94 | 38,76 | 38,75 | 38,75 | 38,75 |
| Velazquezstraat 21 | 1077NH | 39,42 | 37,17 | 37,15 | 37,15 | 37,15 |
| Velazquezstraat 23 I | 1077NH | 35,96 | 33,76 | 33,75 | 33,78 | 33,75 |

| Cluster 2<br>Adres en postcode | | Prognose zonder nieuwe maatregelen [dB] | Na toepassing tweelaags ZOAB [dB] | Variant 143 [dB] | Variant 144 [dB] | Variant 140 [dB] (DOELMATIG) |
|---|---|---|---|---|---|---|
| Velazquezstraat 25 BEL | 1077NH | 36,98 | 34,80 | 34,79 | 34,76 | 34,79 |
| Velazquezstraat 25 II | 1077NH | 40,19 | 37,92 | 37,91 | 37,78 | 37,86 |
| Veluwelaan 3 HS | 1079PW | 48,86 | 46,04 | 44,30 | 43,88 | 43,28 |
| Veluwelaan 3 I | 1079PW | 50,12 | 47,28 | 45,84 | 45,23 | 45,07 |
| Veluwelaan 3 II | 1079PW | 52,84 | 50,03 | 48,40 | 47,62 | 47,44 |
| Veluwelaan 4 HS | 1079PZ | 48,10 | 45,55 | 44,75 | 44,38 | 44,05 |
| Veluwelaan 4 I | 1079PZ | 50,60 | 47,95 | 46,78 | 46,10 | 45,88 |
| Veluwelaan 4 II | 1079PZ | 53,78 | 51,04 | 49,29 | 48,36 | 48,02 |
| Veluwelaan 5 HS | 1079PW | 49,23 | 46,39 | 44,87 | 44,41 | 43,79 |
| Veluwelaan 5 I | 1079PW | 50,61 | 47,76 | 46,26 | 45,55 | 45,41 |
| Veluwelaan 5 II | 1079PW | 53,39 | 50,56 | 48,67 | 47,80 | 47,54 |
| Veluwelaan 6 HS | 1079PZ | 49,47 | 46,84 | 45,37 | 44,88 | 44,56 |
| Veluwelaan 6 I | 1079PZ | 51,82 | 49,15 | 47,29 | 46,58 | 46,09 |
| Veluwelaan 6 II | 1079PZ | 54,48 | 51,74 | 49,47 | 48,53 | 47,97 |
| Veluwelaan 7 HS | 1079PW | 50,29 | 47,52 | 45,27 | 44,75 | 43,97 |
| Veluwelaan 7 I | 1079PW | 51,50 | 48,71 | 46,98 | 46,33 | 45,88 |
| Veluwelaan 7 II | 1079PW | 53,87 | 51,04 | 49,04 | 48,16 | 47,77 |
| Veluwelaan 8 HS | 1079PZ | 49,91 | 47,29 | 45,90 | 45,36 | 44,79 |
| Veluwelaan 8 I | 1079PZ | 52,39 | 49,76 | 47,85 | 47,16 | 46,27 |
| Veluwelaan 8 II | 1079PZ | 54,74 | 52,03 | 49,77 | 48,86 | 47,95 |
| Veluwelaan 9 HS | 1079PW | 51,33 | 48,64 | 46,27 | 45,76 | 44,27 |
| Veluwelaan 9 I | 1079PW | 52,49 | 49,74 | 47,63 | 47,01 | 46,04 |
| Veluwelaan 9 II | 1079PW | 54,31 | 51,54 | 49,36 | 48,50 | 47,70 |
| Veluwelaan 10 HS | 1079PZ | 50,85 | 48,18 | 46,35 | 45,70 | 45,10 |
| Veluwelaan 10 I | 1079PZ | 53,08 | 50,42 | 48,27 | 47,55 | 46,39 |
| Veluwelaan 10 II | 1079PZ | 55,14 | 52,43 | 50,01 | 49,15 | 47,84 |
| Veluwelaan 11 HS | 1079PX | 52,51 | 49,81 | 47,28 | 46,65 | 45,03 |
| Veluwelaan 11 I | 1079PX | 53,83 | 51,08 | 48,54 | 47,92 | 46,39 |
| Veluwelaan 11 II | 1079PX | 55,09 | 52,33 | 49,84 | 49,02 | 47,70 |
| Veluwelaan 12 HS | 1079RA | 51,97 | 49,24 | 47,32 | 46,53 | 45,92 |
| Veluwelaan 12 I | 1079RA | 54,43 | 51,73 | 49,22 | 48,53 | 47,03 |
| Veluwelaan 12 II | 1079RA | 55,86 | 53,15 | 50,53 | 49,75 | 48,02 |
| Veluwelaan 13 HS | 1079PX | 53,70 | 50,97 | 48,52 | 47,88 | 46,33 |
| Veluwelaan 13 I | 1079PX | 54,86 | 52,12 | 49,52 | 48,94 | 47,22 |
| Veluwelaan 13 II | 1079PX | 55,66 | 52,92 | 50,40 | 49,70 | 48,08 |
| Veluwelaan 14 HS | 1079RA | 53,90 | 51,14 | 49,16 | 48,35 | 47,60 |
| Veluwelaan 14 I | 1079RA | 55,45 | 52,73 | 50,19 | 49,53 | 47,97 |
| Veluwelaan 14 II | 1079RA | 56,58 | 53,87 | 51,20 | 50,51 | 48,64 |
| Veluwelaan 15 HS | 1079PX | 54,97 | 52,21 | 49,70 | 49,05 | 47,60 |
| Veluwelaan 15 I | 1079PX | 56,03 | 53,29 | 50,63 | 50,06 | 48,48 |
| Veluwelaan 15 II | 1079PX | 56,55 | 53,81 | 51,14 | 50,54 | 48,82 |
| Veluwelaan 16 HS | 1079RA | 54,56 | 51,78 | 49,87 | 49,12 | 48,49 |
| Veluwelaan 16 I | 1079RA | 56,15 | 53,41 | 50,89 | 50,28 | 48,79 |
| Veluwelaan 16 II | 1079RA | 57,10 | 54,39 | 51,80 | 51,21 | 49,36 |
| Veluwelaan 17 HS | 1079PX | 54,96 | 52,25 | 49,92 | 49,27 | 48,08 |
| Veluwelaan 17 I | 1079PX | 56,03 | 53,32 | 50,85 | 50,34 | 49,00 |
| Veluwelaan 17 II | 1079PX | 56,95 | 54,21 | 51,95 | 51,53 | 50,44 |
| Veluwelaan 18 HS | 1079RA | 55,34 | 52,51 | 50,51 | 49,60 | 48,88 |
| Veluwelaan 18 I | 1079RA | 58,02 | 55,19 | 52,44 | 51,81 | 50,04 |
| Veluwelaan 18 II | 1079RA | 57,89 | 55,07 | 52,35 | 51,82 | 49,78 |
| Veluwelaan 19 | 1079PX | 55,50 | 52,82 | 50,46 | 49,69 | 48,43 |
| Veluwelaan 20 | 9079RA | 51,16 | 48,34 | 47,73 | 46,60 | 47,27 |
| Veluwelaan 22 | 1079RA | 58,10 | 55,39 | 52,77 | 51,71 | 50,30 |
| Veluwelaan 23 | 1079RR | 56,25 | 53,54 | 51,19 | 50,46 | 49,19 |
| Veluwelaan 25 | 1079RR | 56,29 | 53,56 | 51,22 | 50,51 | 49,24 |

| **Cluster 2**<br>**Adres en postcode** | | Prognose zonder nieuwe maatregelen [dB] | Na toepassing tweelaags ZOAB [dB] | Variant 143 [dB] | Variant 144 [dB] | Variant 140 [dB] (DOELMATIG) |
|---|---|---|---|---|---|---|
| Veluwelaan 27 | 1079RR | 56,09 | 53,39 | 51,12 | 50,47 | 49,12 |
| Veluwelaan 29 | 1079RR | 55,63 | 52,92 | 50,90 | 50,22 | 49,38 |
| Veluwelaan 31 | 1079RR | 52,83 | 50,07 | 49,04 | 48,09 | 48,27 |
| Veluwelaan 33 | 1079RR | 53,29 | 50,53 | 49,25 | 48,29 | 48,36 |
| Veluwelaan 35 | 1079RR | 53,84 | 51,05 | 49,47 | 48,54 | 48,26 |
| Veluwelaan 37 | 1079RR | 54,16 | 51,37 | 49,58 | 48,68 | 48,13 |
| Veluwelaan 39 | 1079RR | 56,69 | 53,95 | 51,67 | 50,95 | 49,86 |
| Veluwelaan 41 | 1079RR | 56,33 | 53,59 | 51,40 | 50,66 | 49,67 |
| Veluwelaan 43 | 1079RR | 54,96 | 52,16 | 50,18 | 49,26 | 48,42 |
| Veluwelaan 45 | 1079RR | 53,14 | 50,37 | 48,86 | 47,76 | 47,95 |
| Veluwelaan 47 | 1079RR | ######## | ######## | ######## | ######## | ######## |
| Veluwelaan 49 | 1079RR | ######## | ######## | ######## | ######## | ######## |
| Veluwelaan 51 | 1079RR | 47,34 | 44,77 | 44,77 | 44,76 | 44,77 |
| Veluwelaan 53 | 1079RR | 45,76 | 43,22 | 42,84 | 42,76 | 42,70 |
| Veluwelaan 55 | 1079RR | ######## | ######## | ######## | ######## | ######## |
| Veluwelaan 57 | 1079RR | ######## | ######## | ######## | ######## | ######## |
| Veluwelaan 59 | 1079RR | ######## | ######## | ######## | ######## | ######## |
| Veluwelaan 61 | 1079RR | ######## | ######## | ######## | ######## | ######## |
| Veluwelaan 63 | 1079RR | 48,91 | 46,13 | 45,82 | 45,37 | 45,69 |
| Veluwelaan 65 | 1079RS | 49,01 | 46,21 | 45,62 | 45,18 | 45,39 |
| Veluwelaan 67 | 1079RS | ######## | ######## | ######## | ######## | ######## |
| Veluwelaan 69 | 1079RS | ######## | ######## | ######## | ######## | ######## |
| Veluwelaan 71 | 1079RS | 57,73 | 54,98 | 52,16 | 51,61 | 49,73 |
| Veluwelaan 73 | 1079RS | 57,24 | 54,50 | 51,79 | 51,23 | 49,51 |
| Veluwelaan 75 | 1079RS | 56,83 | 54,11 | 51,70 | 51,08 | 49,82 |
| Veluwelaan 77 | 1079RS | 57,05 | 54,35 | 51,74 | 51,10 | 49,66 |
| Veluwelaan 79 | 1079RS | 57,83 | 55,03 | 52,31 | 51,59 | 50,41 |
| Veluwelaan 81 | 1079RS | 56,75 | 53,99 | 51,33 | 50,53 | 49,44 |
| Veluwelaan 83 | 1079RS | 57,15 | 54,35 | 52,05 | 51,06 | 50,27 |
| Veluwelaan 85 | 1079RS | 57,08 | 54,26 | 51,94 | 50,93 | 50,25 |
| Veluwelaan 87 | 1079RS | 57,14 | 54,32 | 52,18 | 51,25 | 50,68 |
| Veluwelaan 89 | 1079RS | 56,93 | 54,15 | 52,25 | 51,42 | 51,10 |
| Veluwelaan 91 | 1079RS | 56,58 | 53,60 | 52,19 | 51,58 | 51,07 |
| Veluwelaan 93 | 1079RS | 57,89 | 54,89 | 53,00 | 52,37 | 51,50 |
| Veluwelaan 95 | 1079RS | ######## | ######## | ######## | ######## | ######## |
| Veluwelaan 97 | 1079RS | 51,54 | 48,69 | 48,42 | 47,87 | 48,30 |
| Veluwelaan 99 | 1079RS | 50,08 | 47,27 | 46,94 | 46,47 | 46,81 |
| Veluwelaan 101 | 1079RS | 51,64 | 48,75 | 48,51 | 47,74 | 48,41 |
| Veluwelaan 103 | 1079RS | ######## | ######## | ######## | ######## | ######## |
| Veluwelaan 105 | 1079RS | ######## | ######## | ######## | ######## | ######## |
| Veluwelaan 107 | 1079RS | 55,32 | 52,38 | 51,04 | 50,39 | 50,23 |
| Veluwelaan 109 | 1079RS | ######## | ######## | ######## | ######## | ######## |
| Veluwelaan 111 | 1079RS | 58,15 | 55,40 | 52,54 | 52,00 | 49,94 |
| Veluwelaan 113 | 1079RS | 57,68 | 54,96 | 52,26 | 51,76 | 49,80 |
| Veluwelaan 115 | 1079RT | 58,07 | 55,29 | 52,54 | 52,00 | 50,30 |
| Veluwelaan 117 | 1079RT | 57,70 | 54,94 | 52,23 | 51,69 | 49,96 |
| Veluwelaan 119 | 1079RT | 58,78 | 55,95 | 52,94 | 52,36 | 50,52 |
| Veluwelaan 121 | 1079RT | 57,85 | 55,04 | 52,22 | 51,57 | 50,13 |
| Veluwelaan 123 | 1079RT | 58,74 | 55,86 | 53,28 | 52,39 | 51,38 |
| Veluwelaan 125 | 1079RT | 58,48 | 55,55 | 53,09 | 52,13 | 51,36 |
| Veluwelaan 127 | 1079RT | 58,96 | 56,05 | 53,52 | 52,68 | 51,74 |
| Veluwelaan 129 | 1079RT | 59,12 | 56,25 | 53,81 | 53,06 | 52,12 |
| Veluwelaan 131 | 1079RT | 58,58 | 55,61 | 53,47 | 52,82 | 51,91 |
| Veluwelaan 133 | 1079RT | 59,18 | 56,20 | 53,84 | 53,22 | 52,03 |
| Veluwelaan 135 | 1079RT | 57,24 | 54,17 | 52,33 | 51,51 | 50,91 |

| Cluster 2<br>Adres en postcode | | Prognose zonder nieuwe maatregelen [dB] | Na toepassing tweelaags ZOAB [dB] | Variant 143 [dB] | Variant 144 [dB] | Variant 140 [dB] (DOELMATIG) |
|---|---|---|---|---|---|---|
| Veluwelaan 137 | 1079RT | 57,36 | 54,38 | 52,57 | 51,80 | 51,39 |
| Veluwelaan 139 | 1079RT | 56,39 | 53,50 | 52,19 | 51,73 | 51,43 |
| Veluwelaan 141 | 1079RT | 56,01 | 53,11 | 51,81 | 51,30 | 50,98 |
| Veluwelaan 143 | 1079RT | 55,83 | 52,88 | 51,29 | 50,59 | 50,37 |
| Veluwelaan 145 | 1079RT | 55,97 | 53,04 | 51,70 | 51,18 | 50,93 |
| Veluwelaan 147 | 1079RT | 55,70 | 52,79 | 51,65 | 51,14 | 50,94 |
| Veluwelaan 149 | 1079RT | 56,08 | 53,13 | 51,77 | 51,11 | 51,16 |
| Veluwelaan 151 | 1079RT | 55,22 | 52,33 | 51,30 | 50,82 | 50,79 |
| Veluwelaan 153 | 1079RT | 55,06 | 52,09 | 50,72 | 50,11 | 49,92 |
| Veluwelaan 155 | 1079RT | 56,01 | 52,99 | 51,47 | 50,96 | 50,52 |
| Veluwelaan 157 | 1079RT | 55,83 | 52,79 | 51,29 | 50,76 | 50,34 |
| Veluwelaan 159 | 1079RT | 58,43 | 55,66 | 52,81 | 52,34 | 50,13 |
| Veluwelaan 161 | 1079RT | 57,80 | 55,10 | 52,41 | 51,96 | 49,87 |
| Veluwelaan 163 | 1079RT | 58,86 | 56,08 | 53,19 | 52,70 | 50,56 |
| Veluwelaan 165 | 1079RV | 58,40 | 55,66 | 52,79 | 52,29 | 50,09 |
| Veluwelaan 167 | 1079RV | 59,17 | 56,36 | 53,40 | 52,84 | 50,72 |
| Veluwelaan 169 | 1079RV | 58,58 | 55,79 | 52,89 | 52,30 | 50,35 |
| Veluwelaan 171 | 1079RV | 59,95 | 57,08 | 54,23 | 53,49 | 51,62 |
| Veluwelaan 173 | 1079RV | 59,97 | 57,07 | 54,19 | 53,45 | 51,60 |
| Veluwelaan 175 | 1079RV | 60,14 | 57,26 | 54,45 | 53,77 | 51,95 |
| Veluwelaan 177 | 1079RV | 60,46 | 57,56 | 54,82 | 54,20 | 52,47 |
| Veluwelaan 179 | 1079RV | 59,85 | 56,87 | 54,42 | 53,82 | 52,35 |
| Veluwelaan 181 | 1079RV | 59,98 | 57,01 | 54,46 | 53,88 | 52,30 |
| Veluwelaan 183 | 1079RV | 56,70 | 53,62 | 51,84 | 51,18 | 50,58 |
| Veluwelaan 185 | 1079RV | 56,93 | 53,89 | 52,22 | 51,63 | 51,24 |
| Veluwelaan 187 | 1079RV | 56,73 | 53,74 | 52,38 | 51,91 | 51,58 |
| Veluwelaan 189 | 1079RV | 56,70 | 53,66 | 52,01 | 51,40 | 51,08 |
| Veluwelaan 191 | 1079RV | 56,63 | 53,64 | 52,29 | 51,80 | 51,51 |
| Veluwelaan 193 | 1079RV | 56,71 | 53,72 | 52,49 | 52,03 | 51,71 |
| Veluwelaan 195 | 1079RV | 56,76 | 53,71 | 52,03 | 51,45 | 51,17 |
| Veluwelaan 197 | 1079RV | 56,28 | 53,26 | 51,87 | 51,42 | 51,10 |
| Veluwelaan 199 | 1079RV | 56,29 | 53,26 | 51,69 | 51,14 | 50,70 |
| Veluwelaan 201 | 1079RV | 56,23 | 53,19 | 51,68 | 51,14 | 50,72 |
| Veluwelaan 203 | 1079RV | 58,15 | 55,39 | 52,70 | 52,23 | 50,12 |
| Veluwelaan 205 | 1079RV | 57,48 | 54,80 | 52,30 | 51,88 | 49,81 |
| Veluwelaan 207 | 1079RV | 58,83 | 56,04 | 53,26 | 52,78 | 50,71 |
| Veluwelaan 209 | 1079RV | 58,26 | 55,51 | 52,71 | 52,21 | 50,09 |
| Veluwelaan 211 | 1079RV | 59,09 | 56,26 | 53,41 | 52,85 | 50,79 |
| Veluwelaan 213 | 1079RV | 58,45 | 55,68 | 52,93 | 52,35 | 50,44 |
| Veluwelaan 215 | 1079RW | 60,17 | 57,26 | 54,48 | 53,78 | 51,82 |
| Veluwelaan 217 | 1079RW | 60,23 | 57,29 | 54,47 | 53,78 | 51,80 |
| Veluwelaan 219 | 1079RW | 60,35 | 57,41 | 54,67 | 54,02 | 52,15 |
| Veluwelaan 221 | 1079RW | 60,62 | 57,69 | 55,02 | 54,43 | 52,67 |
| Veluwelaan 223 | 1079RW | 60,28 | 57,27 | 54,82 | 54,18 | 52,71 |
| Veluwelaan 225 | 1079RW | 60,39 | 57,39 | 54,85 | 54,22 | 52,65 |
| Veluwelaan 227 | 1079RW | 56,59 | 53,52 | 51,86 | 51,12 | 50,65 |
| Veluwelaan 229 | 1079RW | 56,92 | 53,90 | 52,37 | 51,74 | 51,46 |
| Veluwelaan 231 | 1079RW | 56,90 | 53,91 | 52,63 | 52,12 | 51,85 |
| Veluwelaan 233 | 1079RW | 56,56 | 53,54 | 51,93 | 51,30 | 50,99 |
| Veluwelaan 235 | 1079RW | 56,96 | 53,98 | 52,61 | 52,10 | 51,83 |
| Veluwelaan 237 | 1079RW | 56,21 | 53,20 | 51,66 | 51,07 | 50,79 |
| Veluwelaan 239 | 1079RW | 56,54 | 53,56 | 52,26 | 51,78 | 51,53 |
| Veluwelaan 241 | 1079RW | 54,68 | 51,73 | 50,32 | 49,84 | 49,47 |
| Veluwelaan 243 | 1079RW | 54,59 | 51,63 | 50,26 | 49,79 | 49,43 |
| Veluwelaan 245 | 1079RW | 60,20 | 57,30 | 54,60 | 53,89 | 52,04 |

| Cluster 2<br>Adres en postcode | | Prognose zonder nieuwe maatregelen [dB] | Na toepassing tweelaags ZOAB [dB] | Variant 143 [dB] | Variant 144 [dB] | Variant 140 [dB] (DOELMATIG) |
|---|---|---|---|---|---|---|
| Veluwelaan 247 | 1079RW | 60,25 | 57,31 | 54,57 | 53,87 | 52,02 |
| Veluwelaan 249 | 1079RW | 60,27 | 57,34 | 54,70 | 54,04 | 52,33 |
| Veluwelaan 251 | 1079RW | 60,76 | 57,77 | 55,33 | 54,65 | 53,28 |
| Veluwelaan 253 | 1079RW | 60,53 | 57,53 | 55,12 | 54,46 | 53,10 |
| Veluwelaan 255 | 1079RW | 60,64 | 57,65 | 55,14 | 54,49 | 53,01 |
| Veluwelaan 257 | 1079RW | 56,00 | 52,98 | 51,49 | 50,77 | 50,42 |
| Veluwelaan 259 | 1079RW | 56,67 | 53,68 | 52,23 | 51,62 | 51,32 |
| Veluwelaan 261 | 1079RW | 57,16 | 54,17 | 52,85 | 52,33 | 52,06 |
| Veluwelaan 263 A | 1079RW | 48,91 | 46,19 | 45,92 | 45,72 | 45,83 |
| Veluwelaan 263 B | 1079RW | 48,89 | 46,18 | 46,00 | 45,62 | 45,99 |
| Veluwelaan 263 C | 1079RW | ########## | ########## | ########## | ########## | ########## |
| Veluwelaan 263 D | 1079RW | ########## | ########## | ########## | ########## | ########## |
| Veluwelaan 263 E | 1079RW | ########## | ########## | ########## | ########## | ########## |
| Veluwelaan 263 F | 1079RW | 49,62 | 46,83 | 46,55 | 46,07 | 46,41 |
| Verdistraat 1 | 1077GK | 51,85 | 49,01 | 47,27 | 46,86 | 47,00 |
| Verdistraat 2 | 1077GK | 50,20 | 47,35 | 45,95 | 45,68 | 45,80 |
| Verdistraat 3 HS | 1077GK | 37,53 | 35,41 | 35,41 | 35,35 | 35,43 |
| Verdistraat 3 I | 1077GK | 45,90 | 43,23 | 42,27 | 42,00 | 42,16 |
| Verdistraat 4 B | 1077GK | 51,03 | 48,10 | 46,57 | 46,22 | 46,40 |
| Verdistraat 4 HS | 1077GK | 45,67 | 43,08 | 42,57 | 42,17 | 42,29 |
| Verdistraat 6 | 1077GK | 45,77 | 43,15 | 42,64 | 42,23 | 42,36 |
| Verdistraat 8 | 1077GK | 44,79 | 42,23 | 42,17 | 41,71 | 41,87 |
| Verdistraat 10 | 1077GK | 43,54 | 41,18 | 41,20 | 40,86 | 41,05 |
| Victorieplein 1 I | 1079KK | 40,50 | 37,97 | 37,78 | 37,55 | 37,78 |
| Victorieplein 1 II | 1079KK | 42,80 | 40,07 | 39,68 | 39,36 | 39,68 |
| Victorieplein 1 III | 1079KK | 47,91 | 44,90 | 43,89 | 43,29 | 43,35 |
| Victorieplein 2 I | 1078PD | 41,30 | 38,69 | 38,76 | 38,23 | 38,77 |
| Victorieplein 2 II | 1078PD | 44,07 | 41,28 | 40,97 | 40,29 | 40,87 |
| Victorieplein 2 III | 1078PD | 49,62 | 46,52 | 44,92 | 44,35 | 44,07 |
| Victorieplein 3 I | 1079KK | 40,64 | 38,08 | 37,78 | 37,54 | 37,78 |
| Victorieplein 3 II | 1079KK | 42,53 | 39,82 | 39,39 | 39,09 | 39,39 |
| Victorieplein 3 III | 1079KK | 47,35 | 44,36 | 43,44 | 42,83 | 43,05 |
| Victorieplein 4 HS | 1078PD | 40,91 | 38,32 | 38,39 | 37,85 | 38,39 |
| Victorieplein 4 II | 1078PD | 43,14 | 40,39 | 40,20 | 39,44 | 40,10 |
| Victorieplein 4 III | 1078PD | 49,33 | 46,23 | 44,57 | 43,99 | 43,66 |
| Victorieplein 5 HS | 1079KK | 39,66 | 37,27 | 37,35 | 37,27 | 37,34 |
| Victorieplein 5 II | 1079KK | 42,04 | 39,44 | 39,51 | 39,20 | 39,51 |
| Victorieplein 5 III | 1079KK | 45,58 | 42,70 | 42,08 | 41,53 | 41,72 |
| Victorieplein 6 HS | 1078PD | 41,09 | 38,53 | 38,62 | 38,02 | 38,62 |
| Victorieplein 6 II | 1078PD | 43,27 | 40,55 | 40,38 | 39,65 | 40,31 |
| Victorieplein 6 III | 1078PD | 49,51 | 46,39 | 44,73 | 44,17 | 43,88 |
| Victorieplein 7 | 1079KK | 46,48 | 43,52 | 42,84 | 42,30 | 42,63 |
| Victorieplein 9 I | 1079KK | 36,45 | 34,51 | 34,56 | 34,56 | 34,56 |
| Victorieplein 9 II | 1079KK | 38,62 | 36,62 | 36,67 | 36,66 | 36,67 |
| Victorieplein 9 III | 1079KK | 43,97 | 41,24 | 41,17 | 40,44 | 41,14 |
| Victorieplein 9 IV | 1079KK | 41,53 | 39,36 | 39,41 | 39,36 | 39,40 |
| Victorieplein 10 I | 1078PD | 39,56 | 37,13 | 37,29 | 36,98 | 37,29 |
| Victorieplein 10 II | 1078PD | 41,07 | 38,46 | 38,58 | 38,04 | 38,58 |
| Victorieplein 10 III | 1078PD | 48,22 | 45,24 | 43,61 | 43,01 | 42,81 |
| Victorieplein 12 I | 1078PE | 39,99 | 37,56 | 37,70 | 37,38 | 37,70 |
| Victorieplein 12 II | 1078PE | 41,34 | 38,77 | 38,86 | 38,33 | 38,86 |
| Victorieplein 12 III | 1078PE | 48,13 | 45,15 | 43,50 | 42,93 | 42,49 |
| Victorieplein 13 I | 1079KK | 38,35 | 36,09 | 36,17 | 36,14 | 36,17 |
| Victorieplein 13 II | 1079KK | 40,63 | 38,24 | 38,32 | 38,12 | 38,32 |
| Victorieplein 13 III | 1079KK | 47,45 | 44,51 | 43,68 | 42,70 | 43,19 |

| Cluster 2<br>Adres en postcode | | Prognose zonder nieuwe maatregelen [dB] | Na toepassing tweelaags ZOAB [dB] | Variant 143 [dB] | Variant 144 [dB] | Variant 140 [dB] (DOELMATIG) |
|---|---|---|---|---|---|---|
| Victorieplein 14 I | 1078PE | 40,17 | 37,68 | 37,84 | 37,52 | 37,84 |
| Victorieplein 14 II | 1078PE | 41,66 | 39,02 | 39,14 | 38,59 | 39,14 |
| Victorieplein 14 III | 1078PE | 48,68 | 45,69 | 44,09 | 43,56 | 43,29 |
| Victorieplein 15 | 1079KL | 47,24 | 44,37 | 43,81 | 43,02 | 43,47 |
| Victorieplein 17 | 1079KL | 47,12 | 44,24 | 43,71 | 42,89 | 43,39 |
| Victorieplein 17 AI | 1079KL | 38,93 | 36,65 | 36,73 | 36,72 | 36,73 |
| Victorieplein 17 AII | 1079KL | 40,68 | 38,31 | 38,40 | 38,33 | 38,40 |
| Victorieplein 17 AIII | 1079KL | 47,10 | 44,21 | 43,69 | 42,85 | 43,36 |
| Victorieplein 18 I | 1078PE | 40,51 | 38,05 | 38,18 | 37,89 | 38,18 |
| Victorieplein 18 II | 1078PE | 42,07 | 39,50 | 39,58 | 39,13 | 39,58 |
| Victorieplein 18 III | 1078PE | 48,65 | 45,70 | 44,25 | 43,79 | 43,44 |
| Victorieplein 19 A | 1079KL | 38,43 | 36,12 | 36,21 | 36,22 | 36,21 |
| Victorieplein 19 I | 1079KL | 39,02 | 36,73 | 36,80 | 36,80 | 36,80 |
| Victorieplein 19 II | 1079KL | 40,79 | 38,41 | 38,49 | 38,42 | 38,49 |
| Victorieplein 19 III | 1079KL | 47,30 | 44,41 | 43,86 | 43,04 | 43,55 |
| Victorieplein 21 | 1079KL | 47,32 | 44,46 | 43,73 | 42,98 | 43,37 |
| Victorieplein 21 AI | 1079KL | 39,03 | 36,74 | 36,83 | 36,82 | 36,83 |
| Victorieplein 21 AII | 1079KL | 40,94 | 38,55 | 38,64 | 38,54 | 38,64 |
| Victorieplein 21 AIII | 1079KL | 47,61 | 44,74 | 44,08 | 43,34 | 43,76 |
| Victorieplein 22 I | 1078PE | 39,86 | 37,36 | 37,52 | 37,19 | 37,52 |
| Victorieplein 22 II | 1078PE | 41,34 | 38,72 | 38,84 | 38,32 | 38,84 |
| Victorieplein 22 III | 1078PE | 48,38 | 45,40 | 43,97 | 43,53 | 43,18 |
| Victorieplein 23 I | 1079KL | 39,05 | 36,76 | 36,84 | 36,84 | 36,84 |
| Victorieplein 23 II | 1079KL | 40,97 | 38,58 | 38,66 | 38,56 | 38,66 |
| Victorieplein 23 III | 1079KL | 47,61 | 44,72 | 43,98 | 43,28 | 43,61 |
| Victorieplein 23 IV | 1079KL | 40,76 | 38,36 | 38,47 | 38,31 | 38,47 |
| Victorieplein 24 I | 1078PE | 39,60 | 37,06 | 37,20 | 36,86 | 37,20 |
| Victorieplein 24 II | 1078PE | 41,04 | 38,43 | 38,55 | 38,03 | 38,55 |
| Victorieplein 24 III | 1078PE | 48,31 | 45,37 | 44,06 | 43,61 | 43,38 |
| Victorieplein 25 | 1079KM | 48,21 | 45,34 | 44,30 | 43,53 | 43,75 |
| Victorieplein 26 A | 1078PE | 41,80 | 39,37 | 39,50 | 39,14 | 39,50 |
| Victorieplein 26 B | 1078PE | 44,25 | 41,66 | 41,30 | 40,84 | 41,09 |
| Victorieplein 26 C | 1078PE | 48,89 | 46,00 | 45,02 | 44,70 | 44,54 |
| Victorieplein 26 D | 1078PE | 49,93 | 46,97 | 45,88 | 45,58 | 45,27 |
| Victorieplein 27 | 1079KM | 46,49 | 43,68 | 43,10 | 42,32 | 42,79 |
| Victorieplein 27 AI | 1079KM | 38,90 | 36,70 | 36,78 | 36,77 | 36,78 |
| Victorieplein 27 AII | 1079KM | 40,86 | 38,53 | 38,61 | 38,52 | 38,61 |
| Victorieplein 27 AIII | 1079KM | 47,52 | 44,66 | 44,05 | 43,36 | 43,78 |
| Victorieplein 28 A | 1078PG | 40,57 | 38,20 | 38,35 | 38,10 | 38,35 |
| Victorieplein 28 B | 1078PG | 41,79 | 39,31 | 39,44 | 39,07 | 39,43 |
| Victorieplein 28 C | 1078PG | 44,32 | 41,64 | 41,30 | 40,81 | 41,05 |
| Victorieplein 28 D | 1078PG | 49,20 | 46,31 | 45,42 | 45,13 | 44,92 |
| Victorieplein 28 E | 1078PG | 49,78 | 46,78 | 45,80 | 45,52 | 45,25 |
| Victorieplein 29 A | 1079KM | 38,45 | 36,17 | 36,25 | 36,25 | 36,25 |
| Victorieplein 29 I | 1079KM | 38,89 | 36,71 | 36,78 | 36,77 | 36,78 |
| Victorieplein 29 II | 1079KM | 40,88 | 38,57 | 38,64 | 38,57 | 38,64 |
| Victorieplein 29 III | 1079KM | 47,35 | 44,51 | 43,93 | 43,25 | 43,68 |
| Victorieplein 30 A | 1078PG | 40,50 | 38,09 | 38,22 | 37,97 | 38,22 |
| Victorieplein 30 B | 1078PG | 41,69 | 39,19 | 39,31 | 38,96 | 39,30 |
| Victorieplein 30 C | 1078PG | 44,05 | 41,39 | 41,15 | 40,70 | 40,98 |
| Victorieplein 30 D | 1078PG | 48,99 | 46,11 | 45,24 | 44,96 | 44,79 |
| Victorieplein 30 E | 1078PG | 49,56 | 46,54 | 45,63 | 45,36 | 45,15 |
| Victorieplein 31 | 1079KM | 45,65 | 42,94 | 42,62 | 41,87 | 42,44 |
| Victorieplein 31 AI | 1079KM | 38,60 | 36,44 | 36,51 | 36,51 | 36,51 |
| Victorieplein 31 AII | 1079KM | 40,76 | 38,45 | 38,53 | 38,50 | 38,53 |

| **Cluster 2**<br>**Adres en postcode** | | Prognose zonder nieuwe maatregelen [dB] | Na toepassing tweelaags ZOAB [dB] | Variant 143 [dB] | Variant 144 [dB] | Variant 140 [dB] (DOELMATIG) |
|---|---|---|---|---|---|---|
| Victorieplein 31 AIII | 1079KM | 47,32 | 44,50 | 44,03 | 43,29 | 43,85 |
| Victorieplein 32 A | 1078PG | 40,64 | 38,17 | 38,29 | 38,00 | 38,29 |
| Victorieplein 32 B | 1078PG | 41,83 | 39,29 | 39,37 | 38,94 | 39,37 |
| Victorieplein 32 C | 1078PG | 44,24 | 41,55 | 41,25 | 40,74 | 41,09 |
| Victorieplein 32 D | 1078PG | 49,19 | 46,29 | 45,26 | 44,95 | 44,82 |
| Victorieplein 32 E | 1078PG | 49,80 | 46,77 | 45,69 | 45,38 | 45,22 |
| Victorieplein 33 I | 1079KM | 38,68 | 36,52 | 36,59 | 36,58 | 36,59 |
| Victorieplein 33 II | 1079KM | 40,94 | 38,62 | 38,70 | 38,66 | 38,70 |
| Victorieplein 33 III | 1079KM | 47,34 | 44,55 | 44,11 | 43,35 | 43,95 |
| Victorieplein 34 A | 1078PG | 41,63 | 39,12 | 39,23 | 38,85 | 39,22 |
| Victorieplein 34 B | 1078PG | 43,96 | 41,31 | 41,17 | 40,71 | 41,08 |
| Victorieplein 34 C | 1078PG | 48,90 | 46,00 | 45,08 | 44,77 | 44,62 |
| Victorieplein 34 D | 1078PG | 49,45 | 46,42 | 45,48 | 45,17 | 45,05 |
| Victorieplein 34 E | 1078PG | 48,93 | 45,94 | 45,07 | 44,78 | 44,71 |
| Victorieplein 34 F | 1078PG | 41,63 | 39,12 | 39,23 | 38,85 | 39,22 |
| Victorieplein 34 G | 1078PG | 43,96 | 41,31 | 41,17 | 40,71 | 41,08 |
| Victorieplein 34 J | 1078PG | 48,90 | 46,00 | 45,08 | 44,77 | 44,62 |
| Victorieplein 34 K | 1078PG | 49,45 | 46,42 | 45,48 | 45,17 | 45,05 |
| Victorieplein 34 L | 1078PG | 48,93 | 45,94 | 45,07 | 44,78 | 44,71 |
| Victorieplein 35 | 1079KM | 47,44 | 44,63 | 44,16 | 43,38 | 43,93 |
| Victorieplein 36 HS | 1078PG | 41,23 | 38,84 | 38,91 | 38,54 | 38,90 |
| Victorieplein 36 II | 1078PG | 43,89 | 41,29 | 40,85 | 40,37 | 40,63 |
| Victorieplein 36 III | 1078PG | 49,58 | 46,64 | 45,47 | 45,22 | 44,85 |
| Victorieplein 37 | 1078PD | 43,51 | 40,76 | 40,84 | 40,37 | 40,84 |
| Victorieplein 38 HS | 1078PG | 41,30 | 38,91 | 38,96 | 38,67 | 38,96 |
| Victorieplein 38 II | 1078PG | 43,75 | 41,16 | 40,87 | 40,43 | 40,72 |
| Victorieplein 38 III | 1078PG | 49,39 | 46,45 | 45,33 | 45,08 | 44,75 |
| Victorieplein 39 I | 1078PD | 38,54 | 36,20 | 36,25 | 36,25 | 36,25 |
| Victorieplein 39 II | 1078PD | 43,40 | 40,71 | 40,80 | 40,42 | 40,80 |
| Victorieplein 40 | 9078PH | 49,35 | 46,43 | 45,36 | 45,11 | 44,84 |
| Victorieplein 41 | 1078PD | 42,78 | 40,24 | 40,35 | 39,98 | 40,35 |
| Victorieplein 42 | 9078PH | 49,19 | 46,28 | 45,28 | 45,05 | 44,77 |
| Victorieplein 43 | 1078PD | 42,83 | 40,30 | 40,41 | 40,03 | 40,41 |
| Victorieplein 44 HS | 1078PH | 40,98 | 38,65 | 38,73 | 38,57 | 38,73 |
| Victorieplein 44 II | 1078PH | 43,20 | 40,70 | 40,71 | 40,44 | 40,71 |
| Victorieplein 44 III | 1078PH | 49,00 | 46,15 | 45,34 | 45,13 | 44,84 |
| Victorieplein 45 I | 1078PD | 36,78 | 34,62 | 34,68 | 34,64 | 34,68 |
| Victorieplein 45 II | 1078PD | 38,89 | 36,66 | 36,74 | 36,65 | 36,74 |
| Victorieplein 45 III | 1078PD | 42,58 | 40,08 | 40,19 | 39,78 | 40,19 |
| Victorieplein 45 IV | 1078PD | 44,66 | 41,96 | 41,83 | 41,19 | 41,74 |
| Victorieplein 45 IX | 1078PD | 49,80 | 46,91 | 45,70 | 45,29 | 45,17 |
| Victorieplein 45 V | 1078PD | 50,41 | 47,49 | 46,13 | 45,77 | 45,49 |
| Victorieplein 45 VI | 1078PD | 50,84 | 47,84 | 46,46 | 46,12 | 45,80 |
| Victorieplein 45 VII | 1078PD | 51,05 | 48,07 | 46,63 | 46,30 | 45,89 |
| Victorieplein 45 VIII | 1078PD | 51,12 | 48,14 | 46,66 | 46,32 | 45,84 |
| Victorieplein 45 X | 1078PD | 51,15 | 48,15 | 46,64 | 46,31 | 45,78 |
| Victorieplein 45 XI | 1078PD | 51,07 | 48,08 | 46,60 | 46,27 | 45,71 |
| Victorieplein 47 I | 1078PD | 36,06 | 33,85 | 33,93 | 33,93 | 33,93 |
| Victorieplein 47 II | 1078PD | 38,49 | 36,23 | 36,34 | 36,34 | 36,34 |
| Victorieplein 47 III | 1078PD | 42,43 | 39,90 | 40,02 | 39,69 | 40,02 |
| Victorieplein 47 IV | 1078PD | 44,59 | 41,89 | 41,83 | 41,28 | 41,79 |
| Victorieplein 47 IX | 1078PD | 49,69 | 46,80 | 45,75 | 45,36 | 45,33 |
| Victorieplein 47 V | 1078PD | 50,49 | 47,57 | 46,27 | 45,93 | 45,66 |
| Victorieplein 47 VI | 1078PD | 50,89 | 47,91 | 46,56 | 46,22 | 45,91 |
| Victorieplein 47 VII | 1078PD | 51,08 | 48,11 | 46,71 | 46,38 | 45,97 |

| Cluster 2<br>Adres en postcode | | Prognose zonder nieuwe maatregelen [dB] | Na toepassing tweelaags ZOAB [dB] | Variant 143 [dB] | Variant 144 [dB] | Variant 140 [dB] (DOELMATIG) |
|---|---|---|---|---|---|---|
| Victorieplein 47 VIII | 1078PD | 51,15 | 48,17 | 46,74 | 46,42 | 45,95 |
| Victorieplein 47 X | 1078PD | 51,17 | 48,17 | 46,72 | 46,40 | 45,88 |
| Victorieplein 47 XI | 1078PD | 51,08 | 48,10 | 46,67 | 46,35 | 45,81 |
| Victorieplein 50 | 1078PH | 36,29 | 33,81 | 33,83 | 33,64 | 33,82 |
| Victorieplein 52 | 1078PH | 38,35 | 35,83 | 35,65 | 35,18 | 35,65 |
| Volkerakstraat 1 | 1078XM | 39,37 | 36,94 | 36,94 | 36,94 | 36,94 |
| Volkerakstraat 2 BEL | 1078XR | 50,79 | 48,02 | 46,97 | 46,50 | 46,40 |
| Volkerakstraat 2 HS | 1078XR | 39,68 | 37,38 | 37,46 | 37,47 | 37,46 |
| Volkerakstraat 2 I | 1078XR | 41,55 | 39,17 | 39,24 | 39,14 | 39,24 |
| Volkerakstraat 2 II | 1078XR | 44,06 | 41,53 | 41,62 | 41,25 | 41,51 |
| Volkerakstraat 3 HS | 1078XM | 39,38 | 36,96 | 36,96 | 36,97 | 36,96 |
| Volkerakstraat 3 I | 1078XM | 40,84 | 38,35 | 38,35 | 38,35 | 38,35 |
| Volkerakstraat 3 II | 1078XM | 46,41 | 43,59 | 43,17 | 42,37 | 42,79 |
| Volkerakstraat 4 BEL | 1078XR | 50,83 | 48,03 | 46,75 | 46,29 | 46,07 |
| Volkerakstraat 4 HS | 1078XR | 39,76 | 37,43 | 37,51 | 37,52 | 37,51 |
| Volkerakstraat 4 I | 1078XR | 41,59 | 39,20 | 39,27 | 39,19 | 39,27 |
| Volkerakstraat 4 II | 1078XR | 44,02 | 41,49 | 41,59 | 41,25 | 41,48 |
| Volkerakstraat 5 HS | 1078XM | 39,39 | 36,98 | 36,98 | 36,99 | 36,98 |
| Volkerakstraat 5 I | 1078XM | 40,98 | 38,53 | 38,53 | 38,53 | 38,53 |
| Volkerakstraat 5 II | 1078XM | 46,46 | 43,70 | 43,32 | 42,55 | 42,92 |
| Volkerakstraat 6 HS | 1078XR | 39,66 | 37,50 | 37,58 | 37,58 | 37,58 |
| Volkerakstraat 6 I | 1078XR | 41,91 | 39,65 | 39,73 | 39,65 | 39,74 |
| Volkerakstraat 6 II | 1078XR | 48,57 | 45,85 | 45,55 | 44,94 | 45,27 |
| Volkerakstraat 7 HS | 1078XM | 39,31 | 36,87 | 36,87 | 36,88 | 36,87 |
| Volkerakstraat 7 I | 1078XM | 40,92 | 38,45 | 38,45 | 38,45 | 38,45 |
| Volkerakstraat 7 II | 1078XM | 46,34 | 43,57 | 43,30 | 42,56 | 42,89 |
| Volkerakstraat 8 HS | 1078XR | 38,68 | 36,40 | 36,46 | 36,46 | 36,46 |
| Volkerakstraat 8 I | 1078XR | 39,62 | 37,42 | 37,47 | 37,46 | 37,47 |
| Volkerakstraat 8 II | 1078XR | 46,62 | 43,97 | 43,86 | 43,21 | 43,65 |
| Volkerakstraat 9 HS | 1078XM | 39,67 | 37,27 | 37,27 | 37,28 | 37,27 |
| Volkerakstraat 9 I | 1078XM | 41,14 | 38,67 | 38,67 | 38,68 | 38,68 |
| Volkerakstraat 9 II | 1078XM | 46,54 | 43,77 | 43,55 | 42,81 | 43,16 |
| Volkerakstraat 10 HS | 1078XR | 39,04 | 36,72 | 36,77 | 36,76 | 36,77 |
| Volkerakstraat 10 I | 1078XR | 40,36 | 38,01 | 38,07 | 38,00 | 38,07 |
| Volkerakstraat 10 II | 1078XR | 45,76 | 43,13 | 42,93 | 42,52 | 42,81 |
| Volkerakstraat 11 HS | 1078XM | 39,80 | 37,46 | 37,46 | 37,46 | 37,46 |
| Volkerakstraat 11 I | 1078XM | 41,42 | 39,04 | 39,04 | 39,03 | 39,04 |
| Volkerakstraat 11 II | 1078XM | 47,19 | 44,49 | 44,32 | 43,72 | 44,01 |
| Volkerakstraat 12 HS | 1078XR | 38,76 | 36,42 | 36,48 | 36,48 | 36,48 |
| Volkerakstraat 12 I | 1078XR | 40,46 | 38,08 | 38,15 | 38,07 | 38,15 |
| Volkerakstraat 12 II | 1078XR | 47,18 | 44,46 | 44,25 | 43,54 | 43,95 |
| Volkerakstraat 13 HS | 1078XM | 39,93 | 37,65 | 37,65 | 37,66 | 37,65 |
| Volkerakstraat 13 I | 1078XM | 41,55 | 39,22 | 39,22 | 39,20 | 39,22 |
| Volkerakstraat 13 II | 1078XM | 46,89 | 44,23 | 44,05 | 43,44 | 43,75 |
| Volkerakstraat 14 HS | 1078XR | 39,16 | 36,79 | 36,87 | 36,87 | 36,87 |
| Volkerakstraat 14 I | 1078XR | 40,99 | 38,61 | 38,68 | 38,64 | 38,68 |
| Volkerakstraat 14 II | 1078XR | 46,96 | 44,25 | 44,00 | 43,32 | 43,68 |
| Volkerakstraat 15 HS | 1078XM | 40,25 | 37,91 | 37,91 | 37,92 | 37,91 |
| Volkerakstraat 15 I | 1078XM | 41,80 | 39,43 | 39,43 | 39,41 | 39,43 |
| Volkerakstraat 15 II | 1078XM | 47,12 | 44,46 | 44,29 | 43,70 | 44,01 |
| Volkerakstraat 16 HS | 1078XS | 39,59 | 37,23 | 37,30 | 37,31 | 37,30 |
| Volkerakstraat 16 I | 1078XS | 41,36 | 38,94 | 39,00 | 38,94 | 39,00 |
| Volkerakstraat 16 II | 1078XS | 46,94 | 44,22 | 43,93 | 43,29 | 43,56 |
| Volkerakstraat 17 HS | 1078XM | 40,00 | 37,60 | 37,60 | 37,60 | 37,60 |
| Volkerakstraat 17 I | 1078XM | 41,76 | 39,34 | 39,34 | 39,34 | 39,34 |

| Cluster 2<br>Adres en postcode | | Prognose zonder nieuwe maatregelen [dB] | Na toepassing tweelaags ZOAB [dB] | Variant 143 [dB] | Variant 144 [dB] | Variant 140 [dB] (DOELMATIG) |
|---|---|---|---|---|---|---|
| Volkerakstraat 17 II | 1078XM | 46,97 | 44,28 | 44,06 | 43,41 | 43,73 |
| Volkerakstraat 18 HS | 1078XS | 39,62 | 37,28 | 37,37 | 37,38 | 37,37 |
| Volkerakstraat 18 I | 1078XS | 41,46 | 39,04 | 39,11 | 39,05 | 39,12 |
| Volkerakstraat 18 II | 1078XS | 47,18 | 44,48 | 44,06 | 43,46 | 43,65 |
| Volkerakstraat 19 HS | 1078XM | 40,20 | 37,79 | 37,79 | 37,79 | 37,79 |
| Volkerakstraat 19 I | 1078XM | 41,79 | 39,30 | 39,30 | 39,30 | 39,30 |
| Volkerakstraat 19 II | 1078XM | 47,00 | 44,24 | 43,95 | 43,26 | 43,59 |
| Volkerakstraat 20 HS | 1078XS | 39,86 | 37,52 | 37,60 | 37,61 | 37,60 |
| Volkerakstraat 20 I | 1078XS | 41,02 | 38,66 | 38,74 | 38,70 | 38,74 |
| Volkerakstraat 20 II | 1078XS | 46,58 | 43,94 | 43,62 | 43,13 | 43,29 |
| Volkerakstraat 21 HS | 1078XN | 40,53 | 38,12 | 38,12 | 38,13 | 38,12 |
| Volkerakstraat 21 I | 1078XN | 42,17 | 39,71 | 39,70 | 39,69 | 39,72 |
| Volkerakstraat 21 II | 1078XN | 48,15 | 45,36 | 44,88 | 44,11 | 44,47 |
| Volkerakstraat 22 HS | 1078XS | 38,47 | 36,20 | 36,31 | 36,31 | 36,31 |
| Volkerakstraat 22 I | 1078XS | 40,60 | 38,27 | 38,35 | 38,32 | 38,35 |
| Volkerakstraat 22 II | 1078XS | 46,10 | 43,47 | 43,19 | 42,73 | 42,89 |
| Volkerakstraat 23 HS | 1078XN | 40,43 | 38,00 | 38,00 | 38,00 | 38,00 |
| Volkerakstraat 23 I | 1078XN | 42,12 | 39,66 | 39,66 | 39,62 | 39,66 |
| Volkerakstraat 23 II | 1078XN | 49,08 | 46,27 | 45,45 | 44,73 | 45,06 |
| Volkerakstraat 24 HS | 1078XS | 38,03 | 35,78 | 35,87 | 35,87 | 35,87 |
| Volkerakstraat 24 I | 1078XS | 40,30 | 37,97 | 38,07 | 38,04 | 38,07 |
| Volkerakstraat 24 II | 1078XS | 46,16 | 43,49 | 43,03 | 42,60 | 42,69 |
| Volkerakstraat 25 HS | 1078XN | 39,99 | 37,58 | 37,58 | 37,57 | 37,58 |
| Volkerakstraat 25 I | 1078XN | 42,12 | 39,66 | 39,66 | 39,62 | 39,66 |
| Volkerakstraat 25 II | 1078XN | 49,16 | 46,33 | 45,37 | 44,65 | 44,95 |
| Volkerakstraat 26 HS | 1078XS | 38,84 | 36,60 | 36,66 | 36,66 | 36,66 |
| Volkerakstraat 26 I | 1078XS | 41,16 | 38,86 | 38,92 | 38,93 | 38,92 |
| Volkerakstraat 26 II | 1078XS | 46,51 | 43,89 | 43,95 | 43,63 | 43,86 |
| Volkerakstraat 27 BEL | 1078XN | 48,26 | 45,45 | 44,83 | 44,06 | 44,36 |
| Volkerakstraat 27 HS | 1078XN | 39,82 | 37,44 | 37,44 | 37,44 | 37,44 |
| Volkerakstraat 27 I | 1078XN | 41,52 | 39,08 | 39,08 | 39,05 | 39,08 |
| Volkerakstraat 28 HS | 1078XS | 38,36 | 36,08 | 36,16 | 36,16 | 36,16 |
| Volkerakstraat 28 I | 1078XS | 40,83 | 38,53 | 38,60 | 38,60 | 38,60 |
| Volkerakstraat 28 II | 1078XS | 46,14 | 43,54 | 43,58 | 43,25 | 43,49 |
| Volkerakstraat 29 BEL | 1078XN | 47,85 | 45,05 | 44,54 | 43,77 | 44,06 |
| Volkerakstraat 29 HS | 1078XN | 40,10 | 37,68 | 37,68 | 37,68 | 37,68 |
| Volkerakstraat 29 I | 1078XN | 41,81 | 39,35 | 39,35 | 39,32 | 39,35 |
| Volkerakstraat 30 HS | 1078XS | 38,60 | 36,45 | 36,49 | 36,49 | 36,49 |
| Volkerakstraat 30 I | 1078XS | 40,74 | 38,53 | 38,58 | 38,58 | 38,58 |
| Volkerakstraat 30 II | 1078XS | 46,28 | 43,71 | 43,76 | 43,38 | 43,63 |
| Volkerakstraat 31 BEL | 1078XN | 47,77 | 44,98 | 44,45 | 43,64 | 43,94 |
| Volkerakstraat 31 HS | 1078XN | 39,83 | 37,42 | 37,42 | 37,42 | 37,42 |
| Volkerakstraat 31 I | 1078XN | 41,64 | 39,18 | 39,18 | 39,14 | 39,18 |
| Volkerakstraat 32 HS | 1078XS | 38,82 | 36,66 | 36,70 | 36,70 | 36,70 |
| Volkerakstraat 32 I | 1078XS | 40,82 | 38,60 | 38,65 | 38,66 | 38,65 |
| Volkerakstraat 32 II | 1078XS | 46,52 | 43,93 | 43,97 | 43,50 | 43,72 |
| Volkerakstraat 33 BEL | 1078XN | 47,63 | 44,83 | 44,21 | 43,40 | 43,72 |
| Volkerakstraat 33 HS | 1078XN | 39,69 | 37,26 | 37,26 | 37,26 | 37,26 |
| Volkerakstraat 33 I | 1078XN | 41,57 | 39,10 | 39,10 | 39,07 | 39,10 |
| Volkerakstraat 34 HS | 1078XS | 39,46 | 37,26 | 37,30 | 37,30 | 37,30 |
| Volkerakstraat 34 I | 1078XS | 41,30 | 39,04 | 39,09 | 39,10 | 39,09 |
| Volkerakstraat 34 II | 1078XS | 46,88 | 44,23 | 44,25 | 43,72 | 43,96 |
| Volkerakstraat 35 BEL | 1078XN | 47,47 | 44,65 | 43,99 | 43,22 | 43,53 |
| Volkerakstraat 35 HS | 1078XN | 39,51 | 37,09 | 37,09 | 37,09 | 37,09 |
| Volkerakstraat 35 I | 1078XN | 41,43 | 38,98 | 38,98 | 38,96 | 38,98 |

| **Cluster 2**<br>**Adres en postcode** | | Prognose zonder nieuwe maatregelen [dB] | Na toepassing tweelaags ZOAB [dB] | Variant 143 [dB] | Variant 144 [dB] | Variant 140 [dB] (DOELMATIG) |
|---|---|---|---|---|---|---|
| Volkerakstraat 37 BEL | 1078XN | 47,59 | 44,78 | 44,04 | 43,33 | 43,63 |
| Volkerakstraat 37 HS | 1078XN | 39,50 | 37,08 | 37,08 | 37,08 | 37,08 |
| Volkerakstraat 37 I | 1078XN | 41,32 | 38,88 | 38,88 | 38,86 | 38,88 |
| Volkerakstraat 38 HS | 1078XT | 39,28 | 37,05 | 37,11 | 37,13 | 37,11 |
| Volkerakstraat 38 I | 1078XT | 41,34 | 39,02 | 39,04 | 38,97 | 39,00 |
| Volkerakstraat 38 II | 1078XT | 48,27 | 45,50 | 44,87 | 44,24 | 44,49 |
| Volkerakstraat 39 HS | 1078XP | 39,37 | 37,05 | 37,05 | 37,05 | 37,05 |
| Volkerakstraat 39 I | 1078XP | 40,72 | 38,35 | 38,35 | 38,30 | 38,35 |
| Volkerakstraat 39 II | 1078XP | 46,44 | 43,77 | 43,60 | 43,11 | 43,36 |
| Volkerakstraat 40 HS | 1078XT | 39,21 | 36,97 | 37,03 | 37,05 | 37,03 |
| Volkerakstraat 40 I | 1078XT | 41,39 | 39,08 | 39,13 | 39,12 | 39,13 |
| Volkerakstraat 40 II | 1078XT | 47,96 | 45,22 | 45,23 | 44,40 | 44,74 |
| Volkerakstraat 41 HS | 1078XP | 37,61 | 35,35 | 35,39 | 35,39 | 35,39 |
| Volkerakstraat 41 I | 1078XP | 39,30 | 37,02 | 37,06 | 37,06 | 37,06 |
| Volkerakstraat 41 II | 1078XP | 44,51 | 41,97 | 42,02 | 41,87 | 41,99 |
| Volkerakstraat 42 HS | 1078XT | 39,17 | 36,98 | 37,02 | 37,04 | 37,02 |
| Volkerakstraat 42 I | 1078XT | 41,24 | 38,96 | 39,00 | 38,99 | 39,00 |
| Volkerakstraat 42 II | 1078XT | 47,90 | 45,16 | 45,15 | 44,31 | 44,67 |
| Volkerakstraat 43 HS | 1078XP | 37,16 | 34,88 | 34,94 | 34,94 | 34,94 |
| Volkerakstraat 43 I | 1078XP | 38,75 | 36,47 | 36,53 | 36,53 | 36,53 |
| Volkerakstraat 43 II | 1078XP | 43,53 | 41,00 | 41,08 | 40,91 | 41,07 |
| Volkerakstraat 44 HS | 1078XT | 39,16 | 36,95 | 37,00 | 37,03 | 37,00 |
| Volkerakstraat 44 I | 1078XT | 41,08 | 38,77 | 38,82 | 38,81 | 38,83 |
| Volkerakstraat 44 II | 1078XT | 47,61 | 44,88 | 44,87 | 44,15 | 44,47 |
| Volkerakstraat 45 HS | 1078XP | 37,22 | 34,94 | 35,02 | 35,02 | 35,02 |
| Volkerakstraat 45 I | 1078XP | 38,77 | 36,47 | 36,55 | 36,55 | 36,55 |
| Volkerakstraat 45 II | 1078XP | 43,49 | 40,96 | 41,04 | 40,90 | 41,06 |
| Volkerakstraat 47 HS | 1078XP | 37,27 | 35,01 | 35,07 | 35,07 | 35,07 |
| Volkerakstraat 47 I | 1078XP | 38,57 | 36,34 | 36,41 | 36,41 | 36,41 |
| Volkerakstraat 47 II | 1078XP | 43,71 | 41,21 | 41,29 | 41,23 | 41,32 |
| Volkerakstraat 48 HS | 1078XT | 39,26 | 37,04 | 37,10 | 37,11 | 37,10 |
| Volkerakstraat 48 I | 1078XT | 41,42 | 39,15 | 39,20 | 39,19 | 39,21 |
| Volkerakstraat 48 II | 1078XT | 48,77 | 46,02 | 45,94 | 45,26 | 45,52 |
| Volkerakstraat 49 HS | 1078XP | 37,46 | 35,20 | 35,25 | 35,25 | 35,25 |
| Volkerakstraat 49 I | 1078XP | 38,94 | 36,68 | 36,74 | 36,74 | 36,74 |
| Volkerakstraat 49 II | 1078XP | 44,18 | 41,65 | 41,71 | 41,63 | 41,75 |
| Volkerakstraat 50 HS | 1078XT | 39,39 | 37,15 | 37,19 | 37,20 | 37,19 |
| Volkerakstraat 50 I | 1078XT | 41,70 | 39,40 | 39,44 | 39,43 | 39,44 |
| Volkerakstraat 50 II | 1078XT | 48,84 | 46,08 | 45,99 | 45,34 | 45,60 |
| Volkerakstraat 51 HS | 1078XP | 37,76 | 35,49 | 35,54 | 35,54 | 35,54 |
| Volkerakstraat 51 I | 1078XP | 39,04 | 36,81 | 36,86 | 36,86 | 36,86 |
| Volkerakstraat 51 II | 1078XP | 44,33 | 41,83 | 41,88 | 41,77 | 41,90 |
| Volkerakstraat 52 HS | 1078XT | 39,58 | 37,41 | 37,46 | 37,47 | 37,46 |
| Volkerakstraat 52 I | 1078XT | 41,40 | 39,17 | 39,22 | 39,22 | 39,23 |
| Volkerakstraat 52 II | 1078XT | 48,65 | 45,93 | 45,89 | 45,36 | 45,58 |
| Volkerakstraat 53 HS | 1078XP | 37,53 | 35,23 | 35,29 | 35,29 | 35,29 |
| Volkerakstraat 53 I | 1078XP | 39,44 | 37,13 | 37,19 | 37,19 | 37,19 |
| Volkerakstraat 53 II | 1078XP | 44,70 | 42,21 | 42,26 | 42,17 | 42,27 |
| Volkerakstraat 55 HS | 1078XP | 41,68 | 39,04 | 39,04 | 38,68 | 38,89 |
| Volkerakstraat 55 I | 1078XP | 43,41 | 40,71 | 40,56 | 40,04 | 40,32 |
| Volkerakstraat 55 II | 1078XP | 50,28 | 47,39 | 45,79 | 45,10 | 45,22 |
| Volkerakstraat 57 A | 1078XP | 47,16 | 44,46 | 44,52 | 43,85 | 44,15 |
| Volkerakstraat 57 B | 1078XP | 47,10 | 44,40 | 44,46 | 43,82 | 44,10 |
| Volkerakstraat 57 C | 1078XP | 47,18 | 44,48 | 44,53 | 43,90 | 44,18 |
| Volkerakstraat 57 D | 1078XP | 47,17 | 44,48 | 44,52 | 43,89 | 44,17 |

| Cluster 2<br>Adres en postcode | | Prognose zonder nieuwe maatregelen [dB] | Na toepassing tweelaags ZOAB [dB] | Variant 143 [dB] | Variant 144 [dB] | Variant 140 [dB] (DOELMATIG) |
|---|---|---|---|---|---|---|
| Volkerakstraat 57 E | 1078XP | 47,20 | 44,51 | 44,56 | 43,94 | 44,20 |
| Volkerakstraat 57 F | 1078XP | 47,25 | 44,55 | 44,59 | 43,98 | 44,24 |
| Volkerakstraat 57 G | 1078XP | 47,27 | 44,57 | 44,61 | 43,99 | 44,25 |
| Volkerakstraat 57 J | 1078XP | 47,33 | 44,62 | 44,65 | 43,97 | 44,25 |
| Volkerakstraat 59 A | 1078XP | 47,64 | 44,94 | 44,96 | 44,31 | 44,59 |
| Volkerakstraat 59 B | 1078XP | 47,59 | 44,89 | 44,91 | 44,28 | 44,55 |
| Volkerakstraat 59 C | 1078XP | 47,57 | 44,88 | 44,91 | 44,27 | 44,55 |
| Volkerakstraat 59 D | 1078XP | 47,71 | 45,01 | 45,02 | 44,37 | 44,66 |
| Volkerakstraat 59 E | 1078XP | 47,66 | 44,96 | 44,98 | 44,35 | 44,62 |
| Volkerakstraat 59 F | 1078XP | 47,65 | 44,95 | 44,97 | 44,34 | 44,61 |
| Volkerakstraat 59 G | 1078XP | 47,68 | 44,97 | 45,00 | 44,37 | 44,64 |
| Volkerakstraat 59 J | 1078XP | 47,67 | 44,96 | 45,00 | 44,38 | 44,65 |
| Volkerakstraat 61 A | 1078XP | 47,66 | 44,96 | 45,03 | 44,44 | 44,71 |
| Volkerakstraat 61 B | 1078XP | 47,62 | 44,93 | 44,99 | 44,47 | 44,74 |
| Volkerakstraat 61 C | 1078XP | 47,37 | 44,71 | 44,76 | 44,35 | 44,59 |
| Volkerakstraat 61 D | 1078XP | 46,89 | 44,28 | 44,32 | 44,09 | 44,25 |
| Volkerakstraat 61 E | 1078XP | 47,82 | 45,00 | 44,95 | 43,88 | 44,25 |
| Volkerakstraat 61 F | 1078XP | 47,71 | 44,92 | 44,88 | 43,87 | 44,23 |
| Volkerakstraat 61 G | 1078XP | 47,83 | 45,04 | 45,02 | 44,04 | 44,41 |
| Volkerakstraat 63 A | 1078XP | 47,62 | 44,88 | 44,87 | 43,95 | 44,32 |
| Volkerakstraat 63 B | 1078XP | 47,53 | 44,79 | 44,78 | 43,87 | 44,24 |
| Volkerakstraat 63 C | 1078XP | 47,43 | 44,71 | 44,70 | 43,84 | 44,20 |
| Volkerakstraat 63 D | 1078XP | 47,45 | 44,74 | 44,73 | 43,88 | 44,23 |
| Volkerakstraat 63 E | 1078XP | 47,48 | 44,77 | 44,76 | 43,90 | 44,25 |
| Volkerakstraat 63 F | 1078XP | 47,47 | 44,76 | 44,74 | 43,92 | 44,25 |
| Volkerakstraat 63 G | 1078XP | 47,46 | 44,74 | 44,73 | 43,90 | 44,23 |
| Volkerakstraat 63 J | 1078XP | 47,47 | 44,76 | 44,74 | 43,91 | 44,24 |
| Volkerakstraat 65 A | 1078XP | 48,04 | 45,30 | 45,24 | 44,49 | 44,78 |
| Volkerakstraat 65 B | 1078XP | 48,01 | 45,28 | 45,22 | 44,47 | 44,76 |
| Volkerakstraat 65 C | 1078XP | 48,09 | 45,36 | 45,30 | 44,54 | 44,84 |
| Volkerakstraat 65 D | 1078XP | 48,12 | 45,39 | 45,33 | 44,58 | 44,87 |
| Volkerakstraat 65 E | 1078XP | 48,14 | 45,40 | 45,37 | 44,60 | 44,91 |
| Volkerakstraat 65 F | 1078XP | 48,16 | 45,43 | 45,40 | 44,64 | 44,93 |
| Volkerakstraat 65 G | 1078XP | 48,31 | 45,56 | 45,53 | 44,75 | 45,06 |
| Volkerakstraat 65 J | 1078XP | 48,27 | 45,54 | 45,52 | 44,79 | 45,08 |
| Vrijheidslaan 1 HS | 1079KA | 44,81 | 41,97 | 41,39 | 40,57 | 41,05 |
| Vrijheidslaan 1 I | 1079KA | 36,28 | 34,26 | 34,34 | 34,34 | 34,34 |
| Vrijheidslaan 1 II | 1079KA | 38,12 | 35,91 | 36,00 | 35,95 | 36,00 |
| Vrijheidslaan 1 III | 1079KA | 40,64 | 38,16 | 38,26 | 37,86 | 38,26 |
| Vrijheidslaan 2 I | 1078PJ | 41,82 | 39,27 | 39,01 | 38,45 | 38,82 |
| Vrijheidslaan 2 II | 1078PJ | 46,02 | 43,17 | 41,80 | 41,32 | 40,96 |
| Vrijheidslaan 2 III | 1078PJ | 46,70 | 43,81 | 42,32 | 41,86 | 41,48 |
| Vrijheidslaan 2 IV | 1078PJ | 47,16 | 44,16 | 42,58 | 42,15 | 41,70 |
| Vrijheidslaan 3 HS | 1079KA | 46,57 | 43,66 | 42,95 | 42,14 | 42,56 |
| Vrijheidslaan 3 I | 1079KA | 37,15 | 35,07 | 35,14 | 35,14 | 35,14 |
| Vrijheidslaan 3 II | 1079KA | 38,85 | 36,60 | 36,68 | 36,59 | 36,68 |
| Vrijheidslaan 3 III | 1079KA | 41,73 | 39,20 | 39,26 | 38,87 | 39,26 |
| Vrijheidslaan 4 A | 1078PJ | 38,39 | 36,24 | 36,34 | 36,15 | 36,34 |
| Vrijheidslaan 4 B | 1078PJ | 39,38 | 37,07 | 37,21 | 36,84 | 37,21 |
| Vrijheidslaan 4 C | 1078PJ | 46,08 | 43,16 | 41,71 | 41,19 | 40,75 |
| Vrijheidslaan 4 D | 1078PJ | 38,39 | 36,24 | 36,34 | 36,15 | 36,34 |
| Vrijheidslaan 4 E | 1078PJ | 39,38 | 37,07 | 37,21 | 36,84 | 37,21 |
| Vrijheidslaan 4 F | 1078PJ | 46,08 | 43,16 | 41,71 | 41,19 | 40,75 |
| Vrijheidslaan 5 A | 1079KA | 45,81 | 42,93 | 41,93 | 41,14 | 41,31 |
| Vrijheidslaan 5 I | 1079KA | 36,99 | 34,86 | 34,95 | 34,97 | 34,95 |

| Cluster 2<br>Adres en postcode | | Prognose zonder nieuwe maatregelen [dB] | Na toepassing tweelaags ZOAB [dB] | Variant 143 [dB] | Variant 144 [dB] | Variant 140 [dB] (DOELMATIG) |
|---|---|---|---|---|---|---|
| Vrijheidslaan 5 II | 1079KA | 38,60 | 36,32 | 36,43 | 36,28 | 36,43 |
| Vrijheidslaan 5 III | 1079KA | 41,11 | 38,58 | 38,66 | 38,07 | 38,65 |
| Vrijheidslaan 6 A | 1078PJ | 38,27 | 36,12 | 36,24 | 36,10 | 36,24 |
| Vrijheidslaan 6 B | 1078PJ | 39,38 | 37,07 | 37,20 | 36,85 | 37,20 |
| Vrijheidslaan 6 C | 1078PJ | 46,06 | 43,13 | 41,77 | 41,27 | 40,91 |
| Vrijheidslaan 6 D | 1078PJ | 38,27 | 36,12 | 36,24 | 36,10 | 36,24 |
| Vrijheidslaan 6 E | 1078PJ | 39,38 | 37,07 | 37,20 | 36,85 | 37,20 |
| Vrijheidslaan 6 F | 1078PJ | 46,06 | 43,13 | 41,77 | 41,27 | 40,91 |
| Vrijheidslaan 7 HS | 1079KA | 45,58 | 42,72 | 41,80 | 41,03 | 41,26 |
| Vrijheidslaan 7 I | 1079KA | 37,31 | 35,23 | 35,31 | 35,32 | 35,31 |
| Vrijheidslaan 7 II | 1079KA | 38,81 | 36,58 | 36,68 | 36,55 | 36,68 |
| Vrijheidslaan 7 III | 1079KA | 41,38 | 38,87 | 38,94 | 38,45 | 38,94 |
| Vrijheidslaan 8 A | 1078PJ | 38,16 | 36,02 | 36,15 | 36,00 | 36,15 |
| Vrijheidslaan 8 B | 1078PJ | 39,11 | 36,81 | 36,96 | 36,58 | 36,96 |
| Vrijheidslaan 8 C | 1078PJ | 46,02 | 43,10 | 41,71 | 41,20 | 40,83 |
| Vrijheidslaan 8 D | 1078PJ | 38,16 | 36,02 | 36,15 | 36,00 | 36,15 |
| Vrijheidslaan 8 E | 1078PJ | 39,11 | 36,81 | 36,96 | 36,58 | 36,96 |
| Vrijheidslaan 8 F | 1078PJ | 46,02 | 43,10 | 41,71 | 41,20 | 40,83 |
| Vrijheidslaan 9 HS | 1079KA | 45,72 | 42,91 | 42,00 | 41,28 | 41,48 |
| Vrijheidslaan 9 I | 1079KA | 37,43 | 35,35 | 35,43 | 35,45 | 35,43 |
| Vrijheidslaan 9 II | 1079KA | 38,85 | 36,64 | 36,75 | 36,63 | 36,75 |
| Vrijheidslaan 9 III | 1079KA | 41,44 | 38,96 | 39,03 | 38,55 | 39,03 |
| Vrijheidslaan 10 HS | 1078PJ | 39,18 | 36,84 | 36,98 | 36,61 | 36,98 |
| Vrijheidslaan 10 I | 1078PJ | 41,68 | 39,08 | 38,85 | 38,27 | 38,68 |
| Vrijheidslaan 10 II | 1078PJ | 46,10 | 43,16 | 41,79 | 41,29 | 40,93 |
| Vrijheidslaan 10 III | 1078PJ | 46,85 | 43,83 | 42,31 | 41,85 | 41,44 |
| Vrijheidslaan 11 | 9079KK | 46,77 | 43,93 | 43,33 | 42,59 | 42,84 |
| Vrijheidslaan 11 HS | 1079KA | 45,78 | 42,94 | 42,08 | 41,39 | 41,56 |
| Vrijheidslaan 11 I | 1079KA | 37,66 | 35,55 | 35,64 | 35,65 | 35,64 |
| Vrijheidslaan 11 II | 1079KA | 38,92 | 36,72 | 36,84 | 36,72 | 36,84 |
| Vrijheidslaan 11 III | 1079KA | 41,51 | 39,02 | 39,11 | 38,65 | 39,11 |
| Vrijheidslaan 12 HS | 1078PJ | 39,39 | 37,05 | 37,19 | 36,84 | 37,19 |
| Vrijheidslaan 12 I | 1078PJ | 41,84 | 39,23 | 39,03 | 38,46 | 38,86 |
| Vrijheidslaan 12 II | 1078PJ | 46,30 | 43,35 | 42,05 | 41,58 | 41,22 |
| Vrijheidslaan 12 III | 1078PJ | 47,05 | 44,03 | 42,58 | 42,15 | 41,76 |
| Vrijheidslaan 13 HS | 1079KA | 46,04 | 43,16 | 42,16 | 41,45 | 41,53 |
| Vrijheidslaan 13 I | 1079KA | 37,82 | 35,69 | 35,77 | 35,79 | 35,77 |
| Vrijheidslaan 13 II | 1079KA | 38,89 | 36,68 | 36,79 | 36,66 | 36,79 |
| Vrijheidslaan 13 III | 1079KA | 41,53 | 39,01 | 39,10 | 38,59 | 39,10 |
| Vrijheidslaan 14 HS | 1078PJ | 39,54 | 37,19 | 37,34 | 36,97 | 37,34 |
| Vrijheidslaan 14 I | 1078PJ | 41,97 | 39,36 | 39,17 | 38,56 | 39,01 |
| Vrijheidslaan 14 II | 1078PJ | 46,58 | 43,64 | 42,27 | 41,73 | 41,49 |
| Vrijheidslaan 14 III | 1078PJ | 47,37 | 44,34 | 42,81 | 42,31 | 42,03 |
| Vrijheidslaan 15 HS | 1079KA | 45,56 | 42,73 | 41,98 | 41,31 | 41,49 |
| Vrijheidslaan 15 I | 1079KA | 37,99 | 35,90 | 35,98 | 36,00 | 35,98 |
| Vrijheidslaan 15 II | 1079KA | 38,87 | 36,67 | 36,79 | 36,69 | 36,79 |
| Vrijheidslaan 15 III | 1079KA | 41,34 | 38,87 | 38,97 | 38,54 | 38,97 |
| Vrijheidslaan 16 HS | 1078PJ | 39,83 | 37,47 | 37,60 | 37,22 | 37,60 |
| Vrijheidslaan 16 I | 1078PJ | 42,26 | 39,65 | 39,46 | 38,87 | 39,31 |
| Vrijheidslaan 16 II | 1078PJ | 46,97 | 44,06 | 42,78 | 42,32 | 42,08 |
| Vrijheidslaan 16 III | 1078PJ | 47,76 | 44,80 | 43,41 | 43,00 | 42,73 |
| Vrijheidslaan 17 HS | 1079KB | 45,82 | 43,04 | 42,32 | 41,69 | 41,88 |
| Vrijheidslaan 17 I | 1079KB | 38,36 | 36,28 | 36,34 | 36,35 | 36,34 |
| Vrijheidslaan 17 II | 1079KB | 38,96 | 36,80 | 36,90 | 36,79 | 36,90 |
| Vrijheidslaan 17 III | 1079KB | 41,45 | 39,00 | 39,07 | 38,64 | 39,07 |

| **Cluster 2**<br>**Adres en postcode** | | Prognose zonder nieuwe maatregelen [dB] | Na toepassing tweelaags ZOAB [dB] | Variant 143 [dB] | Variant 144 [dB] | Variant 140 [dB] (DOELMATIG) |
|---|---|---|---|---|---|---|
| Vrijheidslaan 18 HS | 1078PJ | 40,04 | 37,70 | 37,83 | 37,47 | 37,82 |
| Vrijheidslaan 18 I | 1078PJ | 42,65 | 40,04 | 39,92 | 39,34 | 39,80 |
| Vrijheidslaan 18 II | 1078PJ | 47,44 | 44,57 | 43,34 | 42,87 | 42,58 |
| Vrijheidslaan 18 III | 1078PJ | 48,24 | 45,31 | 43,95 | 43,54 | 43,20 |
| Vrijheidslaan 19 I | 1079KB | 38,42 | 36,36 | 36,43 | 36,44 | 36,43 |
| Vrijheidslaan 19 II | 1079KB | 39,06 | 36,91 | 37,00 | 36,88 | 37,00 |
| Vrijheidslaan 19 III | 1079KB | 41,54 | 39,11 | 39,17 | 38,67 | 39,17 |
| Vrijheidslaan 19 IV | 1079KB | 46,18 | 43,41 | 42,54 | 41,89 | 42,02 |
| Vrijheidslaan 20 HS | 1078PK | 40,21 | 37,88 | 38,00 | 37,63 | 38,00 |
| Vrijheidslaan 20 I | 1078PK | 42,85 | 40,25 | 40,09 | 39,51 | 39,97 |
| Vrijheidslaan 20 II | 1078PK | 47,67 | 44,81 | 43,59 | 43,13 | 42,82 |
| Vrijheidslaan 20 III | 1078PK | 48,35 | 45,42 | 44,10 | 43,71 | 43,32 |
| Vrijheidslaan 21 I | 1079KB | 38,24 | 36,16 | 36,23 | 36,24 | 36,23 |
| Vrijheidslaan 21 II | 1079KB | 38,83 | 36,69 | 36,80 | 36,65 | 36,79 |
| Vrijheidslaan 21 III | 1079KB | 41,35 | 38,92 | 39,01 | 38,49 | 39,01 |
| Vrijheidslaan 21 IV | 1079KB | 46,10 | 43,33 | 42,40 | 41,76 | 41,86 |
| Vrijheidslaan 22 HS | 1078PK | 41,07 | 38,55 | 38,39 | 37,96 | 38,19 |
| Vrijheidslaan 22 I | 1078PK | 43,74 | 41,01 | 40,61 | 40,04 | 40,35 |
| Vrijheidslaan 22 II | 1078PK | 48,02 | 45,11 | 43,83 | 43,39 | 43,05 |
| Vrijheidslaan 22 III | 1078PK | 48,64 | 45,72 | 44,38 | 44,01 | 43,60 |
| Vrijheidslaan 23 HS | 1079KB | 46,09 | 43,37 | 42,58 | 42,01 | 42,10 |
| Vrijheidslaan 23 I | 1079KB | 38,47 | 36,45 | 36,51 | 36,52 | 36,51 |
| Vrijheidslaan 23 II | 1079KB | 38,92 | 36,81 | 36,91 | 36,77 | 36,90 |
| Vrijheidslaan 23 III | 1079KB | 41,45 | 39,06 | 39,14 | 38,63 | 39,14 |
| Vrijheidslaan 24 HS | 1078PK | 40,12 | 37,79 | 37,90 | 37,53 | 37,90 |
| Vrijheidslaan 24 I | 1078PK | 42,96 | 40,33 | 40,03 | 39,48 | 39,82 |
| Vrijheidslaan 24 II | 1078PK | 47,68 | 44,86 | 43,64 | 43,26 | 42,91 |
| Vrijheidslaan 24 III | 1078PK | 48,37 | 45,49 | 44,22 | 43,89 | 43,49 |
| Vrijheidslaan 25 HS | 1079KB | 45,72 | 43,03 | 42,37 | 41,80 | 41,99 |
| Vrijheidslaan 25 I | 1079KB | 38,30 | 36,30 | 36,37 | 36,37 | 36,36 |
| Vrijheidslaan 25 II | 1079KB | 38,82 | 36,73 | 36,83 | 36,70 | 36,83 |
| Vrijheidslaan 25 III | 1079KB | 41,28 | 38,91 | 39,01 | 38,54 | 39,00 |
| Vrijheidslaan 26 HS | 1078PK | 40,11 | 37,80 | 37,91 | 37,55 | 37,91 |
| Vrijheidslaan 26 I | 1078PK | 42,73 | 40,19 | 40,02 | 39,47 | 39,87 |
| Vrijheidslaan 26 II | 1078PK | 47,65 | 44,88 | 43,73 | 43,35 | 43,01 |
| Vrijheidslaan 26 III | 1078PK | 48,35 | 45,49 | 44,28 | 43,94 | 43,56 |
| Vrijheidslaan 27 HS | 1079KC | 45,81 | 43,11 | 42,44 | 41,89 | 42,02 |
| Vrijheidslaan 27 I | 1079KC | 38,52 | 36,46 | 36,54 | 36,53 | 36,54 |
| Vrijheidslaan 27 II | 1079KC | 38,78 | 36,70 | 36,82 | 36,69 | 36,82 |
| Vrijheidslaan 27 III | 1079KC | 41,23 | 38,87 | 38,97 | 38,50 | 38,96 |
| Vrijheidslaan 28 HS | 1078PK | 40,31 | 38,00 | 38,10 | 37,75 | 38,10 |
| Vrijheidslaan 28 I | 1078PK | 42,87 | 40,30 | 40,17 | 39,61 | 40,05 |
| Vrijheidslaan 28 II | 1078PK | 47,86 | 45,06 | 43,90 | 43,50 | 43,19 |
| Vrijheidslaan 28 III | 1078PK | 48,50 | 45,63 | 44,43 | 44,09 | 43,72 |
| Vrijheidslaan 29 I | 1079KC | 38,44 | 36,39 | 36,47 | 36,46 | 36,47 |
| Vrijheidslaan 29 II | 1079KC | 38,79 | 36,72 | 36,85 | 36,72 | 36,85 |
| Vrijheidslaan 29 III | 1079KC | 41,37 | 39,02 | 39,12 | 38,63 | 39,12 |
| Vrijheidslaan 29 IV | 1079KC | 46,18 | 43,46 | 42,65 | 42,11 | 42,14 |
| Vrijheidslaan 30 HS | 1078PK | 40,32 | 38,00 | 38,10 | 37,77 | 38,10 |
| Vrijheidslaan 30 I | 1078PK | 42,88 | 40,31 | 40,18 | 39,62 | 40,07 |
| Vrijheidslaan 30 II | 1078PK | 47,92 | 45,10 | 43,96 | 43,56 | 43,26 |
| Vrijheidslaan 30 III | 1078PK | 48,45 | 45,58 | 44,43 | 44,10 | 43,75 |
| Vrijheidslaan 31 I | 1079KC | 38,54 | 36,53 | 36,61 | 36,59 | 36,61 |
| Vrijheidslaan 31 II | 1079KC | 38,83 | 36,76 | 36,87 | 36,74 | 36,87 |
| Vrijheidslaan 31 III | 1079KC | 41,45 | 39,07 | 39,16 | 38,69 | 39,16 |

| Cluster 2<br>Adres en postcode | | Prognose zonder nieuwe maatregelen [dB] | Na toepassing tweelaags ZOAB [dB] | Variant 143 [dB] | Variant 144 [dB] | Variant 140 [dB] (DOELMATIG) |
|---|---|---|---|---|---|---|
| Vrijheidslaan 31 IV | 1079KC | 46,28 | 43,54 | 42,73 | 42,17 | 42,22 |
| Vrijheidslaan 32 HS | 1078PL | 40,34 | 38,03 | 38,14 | 37,81 | 38,14 |
| Vrijheidslaan 32 I | 1078PL | 42,88 | 40,31 | 40,21 | 39,67 | 40,11 |
| Vrijheidslaan 32 II | 1078PL | 47,92 | 45,10 | 44,00 | 43,63 | 43,34 |
| Vrijheidslaan 32 III | 1078PL | 48,61 | 45,75 | 44,66 | 44,35 | 44,02 |
| Vrijheidslaan 33 HS | 1079KC | 45,76 | 43,04 | 42,39 | 41,83 | 42,04 |
| Vrijheidslaan 33 II | 1079KC | 38,43 | 36,39 | 36,51 | 36,41 | 36,51 |
| Vrijheidslaan 33 III | 1079KC | 41,15 | 38,79 | 38,90 | 38,47 | 38,89 |
| Vrijheidslaan 34 HS | 1078PL | 40,46 | 38,13 | 38,23 | 37,87 | 38,23 |
| Vrijheidslaan 34 I | 1078PL | 43,10 | 40,51 | 40,35 | 39,78 | 40,21 |
| Vrijheidslaan 34 II | 1078PL | 48,20 | 45,39 | 44,24 | 43,87 | 43,52 |
| Vrijheidslaan 34 III | 1078PL | 48,76 | 45,90 | 44,77 | 44,46 | 44,12 |
| Vrijheidslaan 35 I | 1079KC | 39,03 | 36,94 | 36,99 | 36,98 | 36,99 |
| Vrijheidslaan 35 II | 1079KC | 38,30 | 36,30 | 36,41 | 36,32 | 36,41 |
| Vrijheidslaan 35 III | 1079KC | 41,16 | 38,82 | 38,93 | 38,58 | 38,92 |
| Vrijheidslaan 35 IV | 1079KC | 45,44 | 42,75 | 42,30 | 41,74 | 42,07 |
| Vrijheidslaan 36 HS | 1078PL | 40,51 | 38,13 | 38,24 | 37,83 | 38,24 |
| Vrijheidslaan 36 I | 1078PL | 43,16 | 40,52 | 40,27 | 39,65 | 40,09 |
| Vrijheidslaan 36 II | 1078PL | 48,33 | 45,47 | 44,29 | 43,91 | 43,50 |
| Vrijheidslaan 36 III | 1078PL | 48,86 | 45,96 | 44,80 | 44,49 | 44,13 |
| Vrijheidslaan 37 HS | 1079KD | 45,33 | 42,69 | 42,34 | 41,76 | 42,18 |
| Vrijheidslaan 37 I | 1079KD | 38,74 | 36,65 | 36,71 | 36,68 | 36,71 |
| Vrijheidslaan 37 II | 1079KD | 38,09 | 36,15 | 36,25 | 36,18 | 36,25 |
| Vrijheidslaan 37 III | 1079KD | 41,02 | 38,75 | 38,85 | 38,56 | 38,85 |
| Vrijheidslaan 38 HS | 1078PL | 40,52 | 38,11 | 38,23 | 37,82 | 38,23 |
| Vrijheidslaan 38 I | 1078PL | 43,21 | 40,55 | 40,31 | 39,67 | 40,12 |
| Vrijheidslaan 38 II | 1078PL | 48,49 | 45,63 | 44,48 | 44,12 | 43,75 |
| Vrijheidslaan 38 III | 1078PL | 49,06 | 46,19 | 45,11 | 44,82 | 44,51 |
| Vrijheidslaan 39 HS | 1079KD | 44,73 | 42,17 | 42,00 | 41,49 | 41,96 |
| Vrijheidslaan 39 II | 1079KD | 37,16 | 35,34 | 35,41 | 35,36 | 35,41 |
| Vrijheidslaan 39 III | 1079KD | 40,11 | 38,01 | 38,08 | 37,93 | 38,08 |
| Vrijheidslaan 40 HS | 1078PL | 40,68 | 38,28 | 38,39 | 38,01 | 38,39 |
| Vrijheidslaan 40 I | 1078PL | 43,45 | 40,80 | 40,52 | 39,95 | 40,31 |
| Vrijheidslaan 40 II | 1078PL | 48,56 | 45,68 | 44,57 | 44,23 | 43,90 |
| Vrijheidslaan 40 III | 1078PL | 49,08 | 46,19 | 45,12 | 44,83 | 44,53 |
| Vrijheidslaan 41 I | 1079KD | 36,31 | 34,43 | 34,47 | 34,43 | 34,47 |
| Vrijheidslaan 41 II | 1079KD | 39,09 | 36,98 | 37,03 | 36,96 | 37,03 |
| Vrijheidslaan 41 III | 1079KD | 43,83 | 41,32 | 41,25 | 40,89 | 41,21 |
| Vrijheidslaan 42 HS | 1078PL | 40,64 | 38,23 | 38,34 | 37,96 | 38,34 |
| Vrijheidslaan 42 I | 1078PL | 43,26 | 40,61 | 40,38 | 39,80 | 40,21 |
| Vrijheidslaan 42 II | 1078PL | 48,48 | 45,59 | 44,47 | 44,12 | 43,82 |
| Vrijheidslaan 42 III | 1078PL | 49,02 | 46,11 | 45,07 | 44,78 | 44,48 |
| Vrijheidslaan 44 HS | 1078PM | 40,91 | 38,44 | 38,53 | 38,15 | 38,53 |
| Vrijheidslaan 44 I | 1078PM | 43,47 | 40,78 | 40,56 | 39,97 | 40,40 |
| Vrijheidslaan 44 II | 1078PM | 48,68 | 45,76 | 44,62 | 44,26 | 43,99 |
| Vrijheidslaan 44 III | 1078PM | 49,07 | 46,14 | 45,11 | 44,82 | 44,54 |
| Vrijheidslaan 45 HS | 1079KD | 46,33 | 43,57 | 43,04 | 42,78 | 42,90 |
| Vrijheidslaan 45 I | 1079KD | 38,88 | 36,81 | 36,80 | 36,73 | 36,80 |
| Vrijheidslaan 45 II | 1079KD | 40,45 | 38,21 | 38,19 | 38,01 | 38,19 |
| Vrijheidslaan 45 III | 1079KD | 43,97 | 41,31 | 40,88 | 40,57 | 40,72 |
| Vrijheidslaan 46 HS | 1078PM | 39,82 | 37,50 | 37,58 | 37,43 | 37,56 |
| Vrijheidslaan 46 I | 1078PM | 40,93 | 38,48 | 38,56 | 38,23 | 38,55 |
| Vrijheidslaan 46 II | 1078PM | 43,39 | 40,73 | 40,65 | 40,09 | 40,56 |
| Vrijheidslaan 46 III | 1078PM | 48,67 | 45,75 | 44,67 | 44,31 | 43,98 |
| Vrijheidslaan 47 HS | 1079KD | 47,34 | 44,56 | 43,92 | 43,21 | 43,52 |

| Cluster 2<br>Adres en postcode | | Prognose zonder nieuwe maatregelen [dB] | Na toepassing tweelaags ZOAB [dB] | Variant 143 [dB] | Variant 144 [dB] | Variant 140 [dB] (DOELMATIG) |
|---|---|---|---|---|---|---|
| Vrijheidslaan 47 I | 1079KD | 38,13 | 36,01 | 36,10 | 36,11 | 36,10 |
| Vrijheidslaan 47 II | 1079KD | 39,86 | 37,63 | 37,73 | 37,62 | 37,73 |
| Vrijheidslaan 47 III | 1079KD | 42,66 | 40,17 | 40,25 | 39,83 | 40,25 |
| Vrijheidslaan 49 HS | 1079KD | 47,06 | 44,32 | 43,65 | 42,98 | 43,23 |
| Vrijheidslaan 49 I | 1079KD | 38,47 | 36,39 | 36,48 | 36,49 | 36,48 |
| Vrijheidslaan 49 II | 1079KD | 40,03 | 37,85 | 37,95 | 37,85 | 37,95 |
| Vrijheidslaan 49 III | 1079KD | 42,63 | 40,20 | 40,27 | 39,86 | 40,27 |
| Vrijheidslaan 50 HS | 1078PM | 40,22 | 37,84 | 37,92 | 37,74 | 37,90 |
| Vrijheidslaan 50 I | 1078PM | 41,27 | 38,76 | 38,85 | 38,55 | 38,85 |
| Vrijheidslaan 50 II | 1078PM | 44,27 | 41,52 | 41,47 | 41,04 | 41,40 |
| Vrijheidslaan 50 III | 1078PM | 48,88 | 45,95 | 45,05 | 44,74 | 44,52 |
| Vrijheidslaan 51 HS | 1079KD | 46,98 | 44,24 | 43,57 | 42,95 | 43,16 |
| Vrijheidslaan 51 I | 1079KD | 38,61 | 36,53 | 36,59 | 36,60 | 36,59 |
| Vrijheidslaan 51 II | 1079KD | 40,04 | 37,85 | 37,93 | 37,83 | 37,93 |
| Vrijheidslaan 51 III | 1079KD | 42,52 | 40,09 | 40,16 | 39,74 | 40,16 |
| Vrijheidslaan 52 HS | 1078PM | 40,05 | 37,71 | 37,79 | 37,62 | 37,77 |
| Vrijheidslaan 52 I | 1078PM | 41,21 | 38,74 | 38,83 | 38,48 | 38,83 |
| Vrijheidslaan 52 II | 1078PM | 43,81 | 41,14 | 41,00 | 40,44 | 40,84 |
| Vrijheidslaan 52 III | 1078PM | 49,26 | 46,40 | 45,44 | 45,17 | 44,88 |
| Vrijheidslaan 53 HS | 1079KD | 46,85 | 44,13 | 43,52 | 42,94 | 43,10 |
| Vrijheidslaan 53 I | 1079KD | 38,78 | 36,71 | 36,77 | 36,78 | 36,77 |
| Vrijheidslaan 53 II | 1079KD | 40,07 | 37,90 | 37,98 | 37,90 | 37,98 |
| Vrijheidslaan 53 III | 1079KD | 42,47 | 40,06 | 40,13 | 39,74 | 40,13 |
| Vrijheidslaan 54 HS | 1078PM | 40,06 | 37,69 | 37,78 | 37,59 | 37,76 |
| Vrijheidslaan 54 I | 1078PM | 41,22 | 38,73 | 38,83 | 38,49 | 38,83 |
| Vrijheidslaan 54 II | 1078PM | 43,82 | 41,13 | 41,03 | 40,47 | 40,91 |
| Vrijheidslaan 54 III | 1078PM | 49,08 | 46,18 | 45,24 | 44,97 | 44,69 |
| Vrijheidslaan 55 HS | 1079KE | 46,95 | 44,20 | 43,52 | 42,93 | 43,06 |
| Vrijheidslaan 55 I | 1079KE | 38,82 | 36,73 | 36,80 | 36,81 | 36,80 |
| Vrijheidslaan 55 II | 1079KE | 40,17 | 37,98 | 38,06 | 37,98 | 38,06 |
| Vrijheidslaan 55 III | 1079KE | 42,45 | 40,04 | 40,10 | 39,72 | 40,10 |
| Vrijheidslaan 56 HS | 1078PM | 40,09 | 37,74 | 37,77 | 37,59 | 37,76 |
| Vrijheidslaan 56 I | 1078PM | 41,27 | 38,79 | 38,83 | 38,50 | 38,82 |
| Vrijheidslaan 56 II | 1078PM | 43,85 | 41,17 | 41,02 | 40,47 | 40,88 |
| Vrijheidslaan 56 III | 1078PM | 49,25 | 46,42 | 45,51 | 45,25 | 45,01 |
| Vrijheidslaan 57 HS | 1079KE | 46,85 | 44,09 | 43,41 | 42,84 | 42,98 |
| Vrijheidslaan 57 I | 1079KE | 38,51 | 36,42 | 36,49 | 36,49 | 36,49 |
| Vrijheidslaan 57 II | 1079KE | 39,94 | 37,74 | 37,83 | 37,73 | 37,83 |
| Vrijheidslaan 57 III | 1079KE | 42,23 | 39,80 | 39,89 | 39,50 | 39,89 |
| Vrijheidslaan 58 HS | 1078PM | 40,12 | 37,77 | 37,88 | 37,67 | 37,88 |
| Vrijheidslaan 58 I | 1078PM | 41,53 | 39,00 | 39,09 | 38,69 | 39,09 |
| Vrijheidslaan 58 II | 1078PM | 44,43 | 41,68 | 41,30 | 40,69 | 41,00 |
| Vrijheidslaan 58 III | 1078PM | 49,27 | 46,39 | 45,16 | 44,77 | 44,37 |
| Vrijheidslaan 59 HS | 1079KE | 46,51 | 43,79 | 43,27 | 42,71 | 42,99 |
| Vrijheidslaan 59 I | 1079KE | 38,38 | 36,33 | 36,40 | 36,41 | 36,40 |
| Vrijheidslaan 59 II | 1079KE | 39,74 | 37,58 | 37,68 | 37,59 | 37,68 |
| Vrijheidslaan 59 III | 1079KE | 42,02 | 39,63 | 39,73 | 39,38 | 39,73 |
| Vrijheidslaan 60 HS | 1078PN | 39,86 | 37,54 | 37,64 | 37,44 | 37,64 |
| Vrijheidslaan 60 I | 1078PN | 41,39 | 38,88 | 38,96 | 38,53 | 38,96 |
| Vrijheidslaan 60 II | 1078PN | 44,17 | 41,45 | 41,07 | 40,45 | 40,77 |
| Vrijheidslaan 60 III | 1078PN | 49,17 | 46,31 | 45,09 | 44,71 | 44,34 |
| Vrijheidslaan 61 HS | 1079KE | 46,44 | 43,70 | 43,15 | 42,59 | 42,85 |
| Vrijheidslaan 61 I | 1079KE | 38,22 | 36,17 | 36,25 | 36,25 | 36,25 |
| Vrijheidslaan 61 II | 1079KE | 39,74 | 37,57 | 37,67 | 37,57 | 37,67 |
| Vrijheidslaan 61 III | 1079KE | 42,02 | 39,62 | 39,72 | 39,36 | 39,72 |

| **Cluster 2**<br>**Adres en postcode** | | Prognose zonder nieuwe maatregelen [dB] | Na toepassing tweelaags ZOAB [dB] | Variant 143 [dB] | Variant 144 [dB] | Variant 140 [dB] (DOELMATIG) |
|---|---|---|---|---|---|---|
| Vrijheidslaan 62 HS | 1078PN | 39,85 | 37,54 | 37,64 | 37,44 | 37,64 |
| Vrijheidslaan 62 I | 1078PN | 41,33 | 38,82 | 38,90 | 38,51 | 38,90 |
| Vrijheidslaan 62 II | 1078PN | 43,84 | 41,15 | 40,86 | 40,24 | 40,66 |
| Vrijheidslaan 62 III | 1078PN | 48,98 | 46,13 | 44,92 | 44,53 | 44,16 |
| Vrijheidslaan 63 HS | 1079KE | 46,26 | 43,55 | 43,02 | 42,47 | 42,72 |
| Vrijheidslaan 63 I | 1079KE | 38,22 | 36,19 | 36,27 | 36,27 | 36,27 |
| Vrijheidslaan 63 II | 1079KE | 39,61 | 37,47 | 37,57 | 37,48 | 37,57 |
| Vrijheidslaan 63 III | 1079KE | 41,94 | 39,55 | 39,63 | 39,29 | 39,63 |
| Vrijheidslaan 64 HS | 1078PN | 39,69 | 37,41 | 37,51 | 37,33 | 37,51 |
| Vrijheidslaan 64 I | 1078PN | 41,31 | 38,83 | 38,92 | 38,57 | 38,92 |
| Vrijheidslaan 64 II | 1078PN | 43,73 | 41,07 | 40,93 | 40,33 | 40,81 |
| Vrijheidslaan 64 III | 1078PN | 49,03 | 46,20 | 45,20 | 44,91 | 44,64 |
| Vrijheidslaan 65 HS | 1079KG | 45,55 | 42,91 | 42,61 | 42,01 | 42,46 |
| Vrijheidslaan 65 I | 1079KG | 37,61 | 35,62 | 35,71 | 35,70 | 35,71 |
| Vrijheidslaan 65 II | 1079KG | 39,23 | 37,15 | 37,25 | 37,17 | 37,25 |
| Vrijheidslaan 65 III | 1079KG | 41,69 | 39,38 | 39,48 | 39,18 | 39,48 |
| Vrijheidslaan 66 HS | 1078PN | 39,84 | 37,59 | 37,69 | 37,49 | 37,69 |
| Vrijheidslaan 66 I | 1078PN | 41,43 | 38,97 | 39,08 | 38,70 | 39,08 |
| Vrijheidslaan 66 II | 1078PN | 43,96 | 41,32 | 41,09 | 40,46 | 40,97 |
| Vrijheidslaan 66 III | 1078PN | 49,45 | 46,66 | 45,73 | 45,45 | 45,20 |
| Vrijheidslaan 67 HS | 1079KG | 45,26 | 42,65 | 42,39 | 41,79 | 42,28 |
| Vrijheidslaan 67 I | 1079KG | 37,29 | 35,35 | 35,44 | 35,43 | 35,44 |
| Vrijheidslaan 67 II | 1079KG | 39,01 | 36,96 | 37,05 | 36,96 | 37,05 |
| Vrijheidslaan 67 III | 1079KG | 41,51 | 39,22 | 39,32 | 39,04 | 39,32 |
| Vrijheidslaan 68 HS | 1078PN | 39,65 | 37,36 | 37,46 | 37,25 | 37,46 |
| Vrijheidslaan 68 I | 1078PN | 41,30 | 38,80 | 38,89 | 38,48 | 38,88 |
| Vrijheidslaan 68 II | 1078PN | 43,83 | 41,14 | 40,81 | 40,19 | 40,64 |
| Vrijheidslaan 68 III | 1078PN | 49,13 | 46,28 | 45,35 | 45,07 | 44,81 |
| Vrijheidslaan 69 HS | 1079KG | 45,32 | 42,77 | 42,58 | 42,03 | 42,52 |
| Vrijheidslaan 69 I | 1079KG | 37,21 | 35,25 | 35,30 | 35,30 | 35,30 |
| Vrijheidslaan 69 II | 1079KG | 38,52 | 36,50 | 36,57 | 36,49 | 36,57 |
| Vrijheidslaan 69 III | 1079KG | 41,03 | 38,84 | 38,91 | 38,74 | 38,91 |
| Vrijheidslaan 70 HS | 1078PN | 39,91 | 37,63 | 37,74 | 37,52 | 37,74 |
| Vrijheidslaan 70 I | 1078PN | 41,54 | 39,06 | 39,16 | 38,75 | 39,16 |
| Vrijheidslaan 70 II | 1078PN | 44,01 | 41,35 | 41,02 | 40,42 | 40,82 |
| Vrijheidslaan 70 III | 1078PN | 49,26 | 46,41 | 45,49 | 45,23 | 44,99 |
| Vrijheidslaan 71 HS | 1079KG | 44,88 | 42,38 | 42,25 | 41,84 | 42,21 |
| Vrijheidslaan 71 I | 1079KG | 36,65 | 34,70 | 34,74 | 34,74 | 34,74 |
| Vrijheidslaan 71 II | 1079KG | 38,01 | 35,99 | 36,04 | 35,97 | 36,04 |
| Vrijheidslaan 71 III | 1079KG | 40,40 | 38,26 | 38,31 | 38,20 | 38,31 |
| Vrijheidslaan 72 HS | 1078PP | 39,77 | 37,47 | 37,60 | 37,37 | 37,60 |
| Vrijheidslaan 72 I | 1078PP | 41,32 | 38,85 | 38,97 | 38,56 | 38,96 |
| Vrijheidslaan 72 II | 1078PP | 43,80 | 41,14 | 40,85 | 40,23 | 40,65 |
| Vrijheidslaan 72 III | 1078PP | 49,07 | 46,23 | 45,28 | 44,99 | 44,76 |
| Vrijheidslaan 73 I | 1079KG | 40,98 | 38,32 | 38,34 | 38,07 | 38,32 |
| Vrijheidslaan 73 II | 1079KG | 44,41 | 41,55 | 40,84 | 40,39 | 40,54 |
| Vrijheidslaan 73 III | 1079KG | 46,91 | 43,96 | 43,16 | 42,44 | 42,83 |
| Vrijheidslaan 74 HS | 1078PP | 39,90 | 37,62 | 37,73 | 37,54 | 37,73 |
| Vrijheidslaan 74 I | 1078PP | 41,40 | 38,95 | 39,05 | 38,69 | 39,05 |
| Vrijheidslaan 74 II | 1078PP | 43,63 | 41,01 | 40,83 | 40,28 | 40,70 |
| Vrijheidslaan 74 III | 1078PP | 49,18 | 46,34 | 45,42 | 45,14 | 44,91 |
| Vrijheidslaan 75 I | 1079KG | 40,98 | 38,32 | 38,34 | 38,07 | 38,32 |
| Vrijheidslaan 75 II | 1079KG | 44,41 | 41,55 | 40,84 | 40,39 | 40,54 |
| Vrijheidslaan 75 III | 1079KG | 46,91 | 43,96 | 43,16 | 42,44 | 42,83 |
| Vrijheidslaan 76 HS | 1078PP | 39,70 | 37,44 | 37,53 | 37,35 | 37,53 |

| Cluster 2<br>Adres en postcode | | Prognose zonder nieuwe maatregelen [dB] | Na toepassing tweelaags ZOAB [dB] | Variant 143 [dB] | Variant 144 [dB] | Variant 140 [dB] (DOELMATIG) |
|---|---|---|---|---|---|---|
| Vrijheidslaan 76 I | 1078PP | 41,23 | 38,77 | 38,86 | 38,51 | 38,85 |
| Vrijheidslaan 76 II | 1078PP | 43,48 | 40,85 | 40,73 | 40,17 | 40,62 |
| Vrijheidslaan 76 III | 1078PP | 49,31 | 46,43 | 45,42 | 45,14 | 44,90 |
| Vrijheidslaan 78 HS | 1078PP | 40,79 | 38,39 | 38,49 | 38,16 | 38,49 |
| Vrijheidslaan 78 I | 1078PP | 43,18 | 40,57 | 40,43 | 39,91 | 40,33 |
| Vrijheidslaan 78 II | 1078PP | 48,17 | 45,32 | 44,49 | 44,11 | 44,02 |
| Vrijheidslaan 78 III | 1078PP | 48,97 | 46,09 | 45,13 | 44,83 | 44,62 |
| Vrijheidslaan 79 HS | 1079KH | 45,01 | 42,16 | 41,26 | 40,57 | 40,85 |
| Vrijheidslaan 79 I | 1079KH | 35,20 | 32,90 | 32,94 | 32,92 | 32,94 |
| Vrijheidslaan 79 II | 1079KH | 37,17 | 34,80 | 34,84 | 34,70 | 34,84 |
| Vrijheidslaan 79 III | 1079KH | 40,06 | 37,48 | 37,49 | 37,06 | 37,49 |
| Vrijheidslaan 80 HS | 1078PR | 40,97 | 38,58 | 38,68 | 38,41 | 38,68 |
| Vrijheidslaan 80 I | 1078PR | 43,57 | 40,97 | 40,80 | 40,37 | 40,67 |
| Vrijheidslaan 80 II | 1078PR | 48,33 | 45,45 | 44,65 | 44,30 | 44,20 |
| Vrijheidslaan 80 III | 1078PR | 48,62 | 45,72 | 45,06 | 44,75 | 44,71 |
| Vrijheidslaan 81 HS | 1079KH | 46,93 | 44,15 | 43,63 | 43,01 | 43,36 |
| Vrijheidslaan 81 I | 1079KH | 37,55 | 35,41 | 35,53 | 35,53 | 35,53 |
| Vrijheidslaan 81 II | 1079KH | 39,29 | 37,03 | 37,16 | 37,10 | 37,16 |
| Vrijheidslaan 81 III | 1079KH | 42,19 | 39,69 | 39,82 | 39,49 | 39,82 |
| Vrijheidslaan 82 HS | 1078PR | 38,99 | 36,73 | 36,91 | 36,80 | 36,91 |
| Vrijheidslaan 82 I | 1078PR | 40,40 | 37,98 | 38,15 | 37,84 | 38,15 |
| Vrijheidslaan 82 II | 1078PR | 43,42 | 40,74 | 40,58 | 40,10 | 40,45 |
| Vrijheidslaan 82 III | 1078PR | 48,79 | 45,87 | 45,17 | 44,85 | 44,84 |
| Vrijheidslaan 83 HS | 1079KH | 48,00 | 45,16 | 44,47 | 43,71 | 44,18 |
| Vrijheidslaan 83 I | 1079KH | 38,04 | 35,94 | 36,02 | 36,00 | 36,02 |
| Vrijheidslaan 83 II | 1079KH | 40,10 | 37,79 | 37,88 | 37,76 | 37,88 |
| Vrijheidslaan 83 III | 1079KH | 43,23 | 40,69 | 40,75 | 40,37 | 40,75 |
| Vrijheidslaan 84 HS | 1078PR | 39,27 | 37,02 | 37,17 | 37,04 | 37,17 |
| Vrijheidslaan 84 I | 1078PR | 40,78 | 38,36 | 38,52 | 38,17 | 38,52 |
| Vrijheidslaan 84 II | 1078PR | 43,84 | 41,15 | 40,90 | 40,38 | 40,72 |
| Vrijheidslaan 84 III | 1078PR | 48,73 | 45,82 | 45,15 | 44,83 | 44,82 |
| Vrijheidslaan 85 HS | 1079KH | 47,60 | 44,80 | 44,16 | 43,48 | 43,76 |
| Vrijheidslaan 85 I | 1079KH | 38,07 | 35,87 | 35,92 | 35,89 | 35,92 |
| Vrijheidslaan 85 II | 1079KH | 40,12 | 37,80 | 37,85 | 37,70 | 37,85 |
| Vrijheidslaan 85 III | 1079KH | 43,00 | 40,50 | 40,52 | 40,16 | 40,52 |
| Vrijheidslaan 86 HS | 1078PR | 39,19 | 36,89 | 36,99 | 36,85 | 36,99 |
| Vrijheidslaan 86 I | 1078PR | 40,99 | 38,51 | 38,61 | 38,25 | 38,61 |
| Vrijheidslaan 86 II | 1078PR | 44,25 | 41,51 | 41,13 | 40,66 | 40,96 |
| Vrijheidslaan 86 III | 1078PR | 48,75 | 45,84 | 45,21 | 44,89 | 44,93 |
| Vrijheidslaan 87 I | 1079KH | 42,16 | 39,45 | 39,43 | 39,21 | 39,43 |
| Vrijheidslaan 87 II | 1079KH | 44,48 | 41,62 | 41,38 | 41,00 | 41,25 |
| Vrijheidslaan 87 III | 1079KH | 46,91 | 43,97 | 43,38 | 42,77 | 43,07 |
| Vrijheidslaan 88 HS | 1078PR | 41,33 | 38,79 | 38,86 | 38,57 | 38,86 |
| Vrijheidslaan 88 I | 1078PR | 44,56 | 41,79 | 41,47 | 41,14 | 41,33 |
| Vrijheidslaan 88 II | 1078PR | 48,22 | 45,35 | 44,58 | 44,29 | 44,34 |
| Vrijheidslaan 88 III | 1078PR | 48,52 | 45,66 | 45,08 | 44,81 | 44,93 |
| Vrijheidslaan 89 I | 1079KH | 42,16 | 39,45 | 39,43 | 39,21 | 39,43 |
| Vrijheidslaan 89 II | 1079KH | 44,48 | 41,62 | 41,38 | 41,00 | 41,25 |
| Vrijheidslaan 89 III | 1079KH | 46,91 | 43,97 | 43,38 | 42,77 | 43,07 |
| Vrijheidslaan 90 I | 1078PS | 41,98 | 39,42 | 39,46 | 38,99 | 39,46 |
| Vrijheidslaan 90 II | 1078PS | 44,71 | 42,02 | 41,65 | 41,14 | 41,52 |
| Vrijheidslaan 90 III | 1078PS | 48,33 | 45,45 | 44,14 | 43,79 | 43,42 |
| Vrijheidslaan 90 IV | 1078PS | 48,87 | 45,97 | 45,03 | 44,67 | 44,48 |
| Vrijheidslaan 91 I | 1079KJ | 42,84 | 40,42 | 40,42 | 40,30 | 40,42 |
| Vrijheidslaan 91 II | 1079KJ | 44,58 | 42,05 | 42,01 | 41,73 | 42,01 |

| **Cluster 2**<br>**Adres en postcode** | | Prognose zonder nieuwe maatregelen [dB] | Na toepassing tweelaags ZOAB [dB] | Variant 143 [dB] | Variant 144 [dB] | Variant 140 [dB] (DOELMATIG) |
|---|---|---|---|---|---|---|
| Vrijheidslaan 91 III | 1079KJ | 47,29 | 44,56 | 43,88 | 43,47 | 43,50 |
| Vrijheidslaan 91 IV | 1079KJ | 45,49 | 42,92 | 42,73 | 42,67 | 42,65 |
| Vrijheidslaan 92 II | 1078PS | 48,40 | 45,47 | 44,00 | 43,54 | 43,16 |
| Vrijheidslaan 92 III | 1078PS | 47,44 | 44,58 | 43,61 | 43,27 | 43,05 |
| Vrijheidslaan 92 IV | 1078PS | 48,95 | 46,03 | 45,01 | 44,60 | 44,45 |
| Vrijheidslaan 93 HS | 1079KJ | 35,94 | 33,93 | 33,92 | 33,80 | 33,92 |
| Vrijheidslaan 93 I | 1079KJ | 37,79 | 35,59 | 35,59 | 35,38 | 35,59 |
| Vrijheidslaan 93 II | 1079KJ | 40,29 | 37,84 | 37,77 | 37,47 | 37,75 |
| Vrijheidslaan 93 III | 1079KJ | 43,57 | 40,77 | 39,72 | 39,38 | 39,11 |
| Vrijheidslaan 93 IV | 1079KJ | 45,97 | 42,95 | 41,88 | 41,53 | 41,46 |
| Vrijheidslaan 94 I | 1078PS | 41,56 | 39,01 | 39,11 | 38,51 | 39,11 |
| Vrijheidslaan 94 II | 1078PS | 43,89 | 41,20 | 40,85 | 40,07 | 40,72 |
| Vrijheidslaan 94 III | 1078PS | 47,59 | 44,70 | 43,12 | 42,51 | 42,15 |
| Vrijheidslaan 94 IV | 1078PS | 48,70 | 45,79 | 44,58 | 44,16 | 43,85 |
| Vrijheidslaan 95 HS | 1079KJ | 34,48 | 32,29 | 32,36 | 32,36 | 32,36 |
| Vrijheidslaan 95 II | 1079KJ | 35,73 | 33,69 | 33,77 | 33,77 | 33,77 |
| Vrijheidslaan 95 III | 1079KJ | 38,30 | 36,22 | 36,30 | 36,25 | 36,30 |
| Vrijheidslaan 95 IV | 1079KJ | 50,03 | 47,13 | 45,98 | 45,66 | 45,32 |
| Vrijheidslaan 96 HS | 1078PS | 41,34 | 38,80 | 38,92 | 38,35 | 38,92 |
| Vrijheidslaan 96 II | 1078PS | 43,56 | 40,89 | 40,69 | 39,90 | 40,61 |
| Vrijheidslaan 96 III | 1078PS | 47,30 | 44,44 | 42,94 | 42,29 | 41,94 |
| Vrijheidslaan 96 IV | 1078PS | 48,74 | 45,82 | 44,53 | 44,11 | 43,71 |
| Vrijheidslaan 97 HS | 1079KJ | 36,35 | 34,28 | 34,33 | 34,33 | 34,33 |
| Vrijheidslaan 97 II | 1079KJ | 38,61 | 36,50 | 36,56 | 36,54 | 36,56 |
| Vrijheidslaan 97 III | 1079KJ | 42,74 | 40,38 | 40,39 | 40,15 | 40,39 |
| Vrijheidslaan 97 IV | 1079KJ | 49,98 | 47,06 | 45,95 | 45,64 | 45,35 |
| Vrijheidslaan 98 II | 1078PS | 47,07 | 44,17 | 42,84 | 42,14 | 42,12 |
| Vrijheidslaan 98 III | 1078PS | 48,17 | 45,18 | 43,49 | 42,91 | 42,45 |
| Vrijheidslaan 98 IV | 1078PS | 49,01 | 46,04 | 44,69 | 44,27 | 43,92 |
| Vrijheidslaan 99 I | 1079KJ | 37,23 | 35,05 | 35,07 | 35,07 | 35,07 |
| Vrijheidslaan 99 II | 1079KJ | 39,78 | 37,51 | 37,53 | 37,44 | 37,53 |
| Vrijheidslaan 99 III | 1079KJ | 44,02 | 41,41 | 41,35 | 40,97 | 41,33 |
| Vrijheidslaan 99 IV | 1079KJ | 50,06 | 47,13 | 46,07 | 45,76 | 45,49 |
| Vrijheidslaan 100 I | 1078PS | 41,12 | 38,57 | 38,66 | 38,17 | 38,66 |
| Vrijheidslaan 100 II | 1078PS | 43,28 | 40,59 | 40,51 | 39,84 | 40,48 |
| Vrijheidslaan 100 III | 1078PS | 47,01 | 44,12 | 42,91 | 42,27 | 42,26 |
| Vrijheidslaan 100 IV | 1078PS | 49,29 | 46,31 | 45,03 | 44,63 | 44,32 |
| Vrijheidslaan 101 I | 1079KJ | 40,40 | 37,90 | 37,76 | 37,53 | 37,76 |
| Vrijheidslaan 101 II | 1079KJ | 42,77 | 40,03 | 39,61 | 39,26 | 39,61 |
| Vrijheidslaan 101 III | 1079KJ | 45,22 | 42,33 | 42,04 | 41,54 | 42,03 |
| Vrijheidslaan 101 IV | 1079KJ | 48,78 | 45,73 | 44,12 | 43,60 | 43,22 |
| Waalstraat 2 HS | 1078BS | 36,10 | 33,89 | 33,97 | 33,99 | 33,97 |
| Waalstraat 2 I | 1078BS | 37,96 | 35,63 | 35,72 | 35,68 | 35,73 |
| Waalstraat 2 II | 1078BS | 40,07 | 37,62 | 37,71 | 37,47 | 37,70 |
| Waalstraat 2 III | 1078BS | 45,84 | 43,01 | 41,96 | 41,43 | 41,31 |
| Waalstraat 3 A | 1078BN | 38,39 | 35,86 | 36,31 | 35,75 | 36,28 |
| Waalstraat 3 B | 1078BN | 41,42 | 38,63 | 38,32 | 37,68 | 37,71 |
| Waalstraat 3 C | 1078BN | 46,55 | 43,58 | 41,76 | 41,08 | 40,26 |
| Waalstraat 4 HS | 1078BS | 36,23 | 34,02 | 34,08 | 34,10 | 34,08 |
| Waalstraat 4 I | 1078BS | 38,07 | 35,72 | 35,78 | 35,74 | 35,80 |
| Waalstraat 4 II | 1078BS | 39,95 | 37,49 | 37,56 | 37,32 | 37,55 |
| Waalstraat 4 III | 1078BS | 44,85 | 42,07 | 41,16 | 40,59 | 40,65 |
| Waalstraat 5 A | 1078BN | 37,63 | 35,01 | 35,39 | 34,86 | 35,37 |
| Waalstraat 5 B | 1078BN | 40,99 | 38,15 | 37,62 | 36,94 | 36,90 |
| Waalstraat 5 C | 1078BN | 46,13 | 43,19 | 41,17 | 40,59 | 39,25 |

| Cluster 2<br>Adres en postcode | | Prognose zonder nieuwe maatregelen [dB] | Na toepassing tweelaags ZOAB [dB] | Variant 143 [dB] | Variant 144 [dB] | Variant 140 [dB] (DOELMATIG) |
|---|---|---|---|---|---|---|
| Waalstraat 6 I | 1078BS | 38,03 | 35,73 | 35,77 | 35,70 | 35,78 |
| Waalstraat 6 II | 1078BS | 40,11 | 37,67 | 37,70 | 37,39 | 37,67 |
| Waalstraat 6 III | 1078BS | 43,07 | 40,46 | 40,21 | 39,74 | 40,04 |
| Waalstraat 6 IV | 1078BS | 43,84 | 41,07 | 40,56 | 40,00 | 40,34 |
| Waalstraat 6 V | 1078BS | 36,25 | 34,04 | 34,08 | 34,08 | 34,08 |
| Waalstraat 7 HS | 1078BN | 37,04 | 34,41 | 34,89 | 34,55 | 34,89 |
| Waalstraat 7 I | 1078BN | 38,88 | 36,14 | 36,53 | 35,93 | 36,51 |
| Waalstraat 7 II | 1078BN | 42,16 | 39,22 | 38,64 | 37,94 | 37,90 |
| Waalstraat 7 III | 1078BN | 47,10 | 44,06 | 41,92 | 41,12 | 40,24 |
| Waalstraat 8 HS | 1078BS | 35,37 | 33,14 | 33,17 | 33,17 | 33,18 |
| Waalstraat 8 I | 1078BS | 36,62 | 34,37 | 34,39 | 34,32 | 34,40 |
| Waalstraat 8 II | 1078BS | 38,40 | 36,09 | 36,10 | 35,83 | 36,05 |
| Waalstraat 8 III | 1078BS | 41,62 | 39,11 | 38,71 | 38,47 | 38,46 |
| Waalstraat 8 IV | 1078BS | 43,23 | 40,55 | 40,40 | 40,03 | 40,37 |
| Waalstraat 10 I | 1078BS | 38,28 | 35,88 | 35,97 | 35,86 | 35,97 |
| Waalstraat 10 II | 1078BS | 40,19 | 37,66 | 37,75 | 37,52 | 37,73 |
| Waalstraat 10 III | 1078BS | 47,42 | 44,45 | 43,65 | 43,19 | 43,26 |
| Waalstraat 11 I | 1078BP | 31,84 | 29,88 | 29,96 | 29,96 | 29,96 |
| Waalstraat 11 II | 1078BP | 32,64 | 30,84 | 30,93 | 30,93 | 30,93 |
| Waalstraat 11 III | 1078BP | 37,40 | 35,50 | 35,61 | 35,57 | 35,61 |
| Waalstraat 12 | 1078BS | 48,18 | 45,18 | 44,23 | 43,67 | 43,72 |
| Waalstraat 13 I | 1078BP | 31,82 | 29,85 | 29,93 | 29,93 | 29,93 |
| Waalstraat 13 II | 1078BP | 32,68 | 30,86 | 30,95 | 30,95 | 30,95 |
| Waalstraat 13 III | 1078BP | 37,33 | 35,41 | 35,52 | 35,48 | 35,52 |
| Waalstraat 14 HS | 1078BS | 36,00 | 33,84 | 33,95 | 33,92 | 33,95 |
| Waalstraat 14 I | 1078BS | 37,64 | 35,36 | 35,48 | 35,41 | 35,48 |
| Waalstraat 14 II | 1078BS | 39,67 | 37,24 | 37,36 | 37,17 | 37,35 |
| Waalstraat 14 III | 1078BS | 47,40 | 44,46 | 43,64 | 43,11 | 43,16 |
| Waalstraat 16 HS | 1078BS | 35,61 | 33,52 | 33,61 | 33,58 | 33,61 |
| Waalstraat 16 I | 1078BS | 37,11 | 34,94 | 35,02 | 34,93 | 35,01 |
| Waalstraat 16 II | 1078BS | 39,16 | 36,83 | 36,85 | 36,70 | 36,77 |
| Waalstraat 16 III | 1078BS | 46,62 | 43,81 | 43,38 | 42,96 | 43,14 |
| Waalstraat 17 HS | 1078BP | 31,98 | 29,96 | 30,04 | 30,04 | 30,04 |
| Waalstraat 17 I | 1078BP | 32,75 | 30,90 | 30,99 | 30,98 | 30,99 |
| Waalstraat 17 II | 1078BP | 34,31 | 32,56 | 32,67 | 32,66 | 32,67 |
| Waalstraat 17 III | 1078BP | 37,18 | 35,27 | 35,38 | 35,34 | 35,38 |
| Waalstraat 19 HS | 1078BP | 31,56 | 29,86 | 29,89 | 29,89 | 29,89 |
| Waalstraat 19 I | 1078BP | 32,75 | 31,14 | 31,18 | 31,17 | 31,18 |
| Waalstraat 19 II | 1078BP | 35,09 | 33,45 | 33,49 | 33,48 | 33,49 |
| Waalstraat 19 III | 1078BP | 45,61 | 42,82 | 42,36 | 42,04 | 42,23 |
| Waalstraat 21 HS | 1078BP | 31,77 | 30,18 | 30,21 | 30,21 | 30,21 |
| Waalstraat 21 I | 1078BP | 33,30 | 31,74 | 31,77 | 31,77 | 31,77 |
| Waalstraat 21 II | 1078BP | 35,88 | 34,21 | 34,23 | 34,22 | 34,23 |
| Waalstraat 21 III | 1078BP | 45,00 | 42,22 | 41,74 | 41,47 | 41,60 |
| Waalstraat 22 HS | 1078BT | 36,00 | 33,96 | 34,03 | 34,03 | 34,03 |
| Waalstraat 22 I | 1078BT | 37,36 | 35,20 | 35,28 | 35,29 | 35,28 |
| Waalstraat 22 II | 1078BT | 39,65 | 37,40 | 37,49 | 37,50 | 37,50 |
| Waalstraat 22 III | 1078BT | 42,60 | 40,12 | 40,21 | 40,04 | 40,20 |
| Waalstraat 23 HS | 1078BP | 40,20 | 37,76 | 37,85 | 37,56 | 37,85 |
| Waalstraat 23 I | 1078BP | 42,03 | 39,50 | 39,51 | 38,87 | 39,51 |
| Waalstraat 23 II | 1078BP | 48,56 | 45,74 | 43,64 | 43,18 | 41,96 |
| Waalstraat 24 HS | 1078BT | 35,69 | 33,65 | 33,72 | 33,72 | 33,72 |
| Waalstraat 24 I | 1078BT | 37,13 | 34,99 | 35,06 | 35,07 | 35,06 |
| Waalstraat 24 II | 1078BT | 39,45 | 37,19 | 37,28 | 37,28 | 37,28 |
| Waalstraat 24 III | 1078BT | 42,61 | 40,09 | 40,17 | 40,05 | 40,18 |

| Cluster 2<br>Adres en postcode | | Prognose zonder nieuwe maatregelen [dB] | Na toepassing tweelaags ZOAB [dB] | Variant 143 [dB] | Variant 144 [dB] | Variant 140 [dB] (DOELMATIG) |
|---|---|---|---|---|---|---|
| Waalstraat 27 I | 1078BR | 35,15 | 33,12 | 33,05 | 32,96 | 33,05 |
| Waalstraat 27 II | 1078BR | 37,05 | 34,98 | 34,90 | 34,81 | 34,89 |
| Waalstraat 27 III | 1078BR | 44,27 | 41,65 | 41,58 | 41,07 | 41,55 |
| Waalstraat 28 HS | 1078BT | 36,30 | 34,18 | 34,23 | 34,23 | 34,23 |
| Waalstraat 28 I | 1078BT | 38,60 | 36,39 | 36,45 | 36,46 | 36,45 |
| Waalstraat 28 II | 1078BT | 42,72 | 40,19 | 40,26 | 40,14 | 40,26 |
| Waalstraat 28 III | 1078BT | 44,78 | 42,04 | 41,79 | 41,01 | 41,70 |
| Waalstraat 29 I | 1078BR | 35,07 | 33,01 | 33,05 | 33,03 | 33,05 |
| Waalstraat 29 II | 1078BR | 37,07 | 34,95 | 34,93 | 34,86 | 34,92 |
| Waalstraat 29 III | 1078BR | 44,37 | 41,72 | 41,65 | 41,10 | 41,64 |
| Waalstraat 30 HS | 1078BT | 33,90 | 32,02 | 32,08 | 32,08 | 32,08 |
| Waalstraat 30 I | 1078BT | 35,10 | 33,18 | 33,26 | 33,26 | 33,26 |
| Waalstraat 30 II | 1078BT | 37,40 | 35,38 | 35,46 | 35,46 | 35,46 |
| Waalstraat 30 III | 1078BT | 40,87 | 38,63 | 38,72 | 38,65 | 38,72 |
| Waalstraat 32 HS | 1078BT | 35,66 | 33,55 | 33,70 | 33,50 | 33,70 |
| Waalstraat 32 I | 1078BT | 37,27 | 35,07 | 35,20 | 34,92 | 35,20 |
| Waalstraat 32 II | 1078BT | 39,60 | 37,24 | 37,36 | 37,00 | 37,34 |
| Waalstraat 32 III | 1078BT | 43,15 | 40,55 | 40,15 | 39,80 | 39,78 |
| Waalstraat 33 | 1078BR | 44,72 | 41,99 | 41,86 | 41,38 | 41,83 |
| Waalstraat 34 HS | 1078BT | 36,57 | 34,38 | 34,61 | 34,35 | 34,61 |
| Waalstraat 34 I | 1078BT | 38,21 | 35,97 | 36,14 | 35,75 | 36,14 |
| Waalstraat 34 II | 1078BT | 40,39 | 38,02 | 38,12 | 37,61 | 38,10 |
| Waalstraat 34 III | 1078BT | 43,89 | 41,26 | 40,54 | 40,08 | 39,91 |
| Waalstraat 35 I | 1078BR | 33,57 | 31,44 | 31,46 | 31,41 | 31,46 |
| Waalstraat 35 II | 1078BR | 35,28 | 33,12 | 32,99 | 32,95 | 32,99 |
| Waalstraat 35 III | 1078BR | 42,44 | 39,93 | 39,91 | 39,85 | 39,90 |
| Waalstraat 36 I | 1078BT | 40,67 | 38,27 | 38,11 | 37,83 | 37,97 |
| Waalstraat 36 II | 1078BT | 42,45 | 39,95 | 39,75 | 39,34 | 39,60 |
| Waalstraat 36 III | 1078BT | 48,82 | 45,95 | 44,96 | 44,51 | 44,45 |
| Waalstraat 37 I | 1078BR | 41,58 | 39,16 | 39,28 | 39,12 | 39,27 |
| Waalstraat 37 II | 1078BR | 43,28 | 40,74 | 40,82 | 40,44 | 40,82 |
| Waalstraat 37 III | 1078BR | 49,63 | 46,81 | 45,60 | 45,22 | 44,90 |
| Waalstraat 38 | 1078BV | 48,02 | 45,14 | 44,60 | 44,36 | 44,36 |
| Waalstraat 39 I | 1078BW | 38,82 | 36,45 | 36,49 | 36,39 | 36,49 |
| Waalstraat 39 II | 1078BW | 40,59 | 38,16 | 38,17 | 37,86 | 38,15 |
| Waalstraat 39 III | 1078BW | 44,16 | 41,52 | 41,25 | 40,66 | 41,20 |
| Waalstraat 40 A | 1078BV | 38,23 | 35,87 | 36,00 | 35,92 | 36,00 |
| Waalstraat 40 B | 1078BV | 39,90 | 37,43 | 37,55 | 37,36 | 37,55 |
| Waalstraat 40 C | 1078BV | 41,76 | 39,18 | 39,30 | 38,97 | 39,30 |
| Waalstraat 40 D | 1078BV | 45,30 | 42,55 | 42,56 | 42,17 | 42,54 |
| Waalstraat 40 E | 1078BV | 49,05 | 46,09 | 45,42 | 45,10 | 45,05 |
| Waalstraat 41 I | 1078BW | 40,19 | 37,84 | 37,95 | 37,87 | 37,95 |
| Waalstraat 41 II | 1078BW | 43,54 | 41,08 | 41,14 | 40,98 | 41,14 |
| Waalstraat 41 III | 1078BW | 46,68 | 44,04 | 43,99 | 43,58 | 43,97 |
| Waalstraat 42 A | 1078BV | 37,57 | 35,30 | 35,44 | 35,38 | 35,44 |
| Waalstraat 42 B | 1078BV | 39,29 | 36,87 | 37,00 | 36,84 | 37,00 |
| Waalstraat 42 C | 1078BV | 41,29 | 38,74 | 38,87 | 38,58 | 38,87 |
| Waalstraat 42 D | 1078BV | 45,11 | 42,37 | 42,32 | 41,97 | 42,29 |
| Waalstraat 42 E | 1078BV | 48,86 | 45,93 | 45,37 | 45,10 | 45,04 |
| Waalstraat 43 | 1078BW | 46,25 | 43,63 | 43,55 | 43,13 | 43,53 |
| Waalstraat 44 A | 1078BV | 37,26 | 35,06 | 35,19 | 35,16 | 35,19 |
| Waalstraat 44 B | 1078BV | 39,07 | 36,69 | 36,83 | 36,69 | 36,83 |
| Waalstraat 44 C | 1078BV | 41,15 | 38,64 | 38,77 | 38,50 | 38,77 |
| Waalstraat 44 D | 1078BV | 44,90 | 42,17 | 42,11 | 41,78 | 42,08 |
| Waalstraat 44 E | 1078BV | 48,75 | 45,84 | 45,34 | 45,10 | 45,02 |

| Cluster 2<br>Adres en postcode | | Prognose zonder nieuwe maatregelen [dB] | Na toepassing tweelaags ZOAB [dB] | Variant 143 [dB] | Variant 144 [dB] | Variant 140 [dB] (DOELMATIG) |
|---|---|---|---|---|---|---|
| Waalstraat 45 | 1078BW | 45,83 | 43,19 | 43,14 | 42,71 | 43,13 |
| Waalstraat 46 A | 1078BV | 37,81 | 35,74 | 35,80 | 35,78 | 35,80 |
| Waalstraat 46 B | 1078BV | 39,90 | 37,73 | 37,80 | 37,74 | 37,80 |
| Waalstraat 46 C | 1078BV | 41,95 | 39,63 | 39,74 | 39,57 | 39,73 |
| Waalstraat 46 D | 1078BV | 44,98 | 42,42 | 42,29 | 41,72 | 42,17 |
| Waalstraat 46 E | 1078BV | 49,74 | 46,92 | 45,73 | 45,34 | 45,01 |
| Waalstraat 47 I | 1078BW | 40,09 | 37,65 | 37,74 | 37,63 | 37,74 |
| Waalstraat 47 II | 1078BW | 42,97 | 40,44 | 40,47 | 40,26 | 40,47 |
| Waalstraat 47 III | 1078BW | 45,95 | 43,29 | 43,21 | 42,74 | 43,18 |
| Waalstraat 49 I | 1078BW | 40,28 | 37,86 | 37,94 | 37,83 | 37,94 |
| Waalstraat 49 II | 1078BW | 42,90 | 40,40 | 40,43 | 40,19 | 40,42 |
| Waalstraat 49 III | 1078BW | 46,24 | 43,56 | 43,45 | 42,91 | 43,38 |
| Waalstraat 50 | 1078BX | 46,69 | 43,95 | 43,86 | 43,02 | 43,83 |
| Waalstraat 52 I | 1078BX | 41,26 | 38,88 | 38,94 | 38,91 | 38,94 |
| Waalstraat 52 II | 1078BX | 44,13 | 41,57 | 41,64 | 41,46 | 41,64 |
| Waalstraat 52 III | 1078BX | 47,38 | 44,60 | 44,50 | 43,65 | 44,48 |
| Waalstraat 53 I | 1078BW | 39,80 | 37,56 | 37,66 | 37,67 | 37,66 |
| Waalstraat 53 II | 1078BW | 41,93 | 39,56 | 39,65 | 39,59 | 39,65 |
| Waalstraat 53 III | 1078BW | 47,14 | 44,44 | 44,16 | 43,76 | 44,05 |
| Waalstraat 54 I | 1078BX | 41,05 | 38,68 | 38,73 | 38,69 | 38,73 |
| Waalstraat 54 II | 1078BX | 43,98 | 41,43 | 41,48 | 41,26 | 41,48 |
| Waalstraat 54 III | 1078BX | 47,52 | 44,74 | 44,61 | 43,73 | 44,57 |
| Waalstraat 55 I | 1079DP | 39,84 | 37,49 | 37,54 | 37,50 | 37,54 |
| Waalstraat 55 II | 1079DP | 41,90 | 39,36 | 39,39 | 39,15 | 39,39 |
| Waalstraat 55 III | 1079DP | 45,56 | 42,86 | 42,70 | 42,36 | 42,63 |
| Waalstraat 55 IV | 1079DP | 47,29 | 44,46 | 43,88 | 43,43 | 43,48 |
| Waalstraat 56 | 1078BX | 47,12 | 44,37 | 44,17 | 43,40 | 44,14 |
| Waalstraat 57 I | 1079DP | 39,14 | 36,67 | 36,72 | 36,61 | 36,72 |
| Waalstraat 57 II | 1079DP | 46,60 | 43,70 | 43,12 | 42,65 | 42,70 |
| Waalstraat 59 | 1079DP | 37,23 | 34,84 | 34,91 | 34,87 | 34,91 |
| Waalstraat 61 | 1079DP | 37,12 | 34,80 | 34,87 | 34,87 | 34,87 |
| Waalstraat 62 I | 1079EA | 39,92 | 37,53 | 37,52 | 37,44 | 37,52 |
| Waalstraat 62 II | 1079EA | 42,19 | 39,57 | 39,48 | 39,27 | 39,45 |
| Waalstraat 62 III | 1079EA | 44,78 | 42,00 | 41,76 | 41,25 | 41,62 |
| Waalstraat 62 IV | 1079EA | 47,48 | 44,54 | 43,56 | 42,96 | 42,92 |
| Waalstraat 63 I | 1079DP | 38,84 | 36,39 | 36,46 | 36,37 | 36,46 |
| Waalstraat 63 II | 1079DP | 41,12 | 38,49 | 38,53 | 38,25 | 38,53 |
| Waalstraat 63 III | 1079DP | 46,86 | 44,01 | 43,46 | 43,10 | 43,05 |
| Waalstraat 64 I | 1079EA | 43,56 | 40,87 | 40,98 | 40,65 | 40,98 |
| Waalstraat 64 II | 1079EA | 45,59 | 42,72 | 42,53 | 41,94 | 42,52 |
| Waalstraat 64 III | 1079EA | 48,63 | 45,64 | 45,06 | 44,44 | 44,86 |
| Waalstraat 64 IV | 1079EA | 52,06 | 49,08 | 47,20 | 46,74 | 45,92 |
| Waalstraat 65 I | 1079DP | 38,11 | 35,64 | 35,70 | 35,54 | 35,70 |
| Waalstraat 65 II | 1079DP | 40,30 | 37,76 | 37,80 | 37,56 | 37,79 |
| Waalstraat 65 III | 1079DP | 44,08 | 41,34 | 41,25 | 40,95 | 41,17 |
| Waalstraat 65 IV | 1079DP | 46,24 | 43,46 | 43,12 | 42,80 | 42,84 |
| Waalstraat 66 HS | 1079EA | 41,92 | 39,29 | 39,42 | 39,26 | 39,42 |
| Waalstraat 67 I | 1079DP | 38,13 | 35,78 | 35,83 | 35,74 | 35,83 |
| Waalstraat 67 II | 1079DP | 39,92 | 37,46 | 37,45 | 37,34 | 37,42 |
| Waalstraat 67 III | 1079DP | 46,25 | 43,44 | 43,47 | 43,38 | 43,47 |
| Waalstraat 68 | 1079EA | 42,38 | 39,81 | 39,93 | 39,77 | 39,93 |
| Waalstraat 69 HS | 1079DP | 36,20 | 33,84 | 33,93 | 33,86 | 33,93 |
| Waalstraat 69 I | 1079DP | 37,30 | 34,90 | 34,98 | 34,87 | 34,98 |
| Waalstraat 69 II | 1079DP | 38,80 | 36,36 | 36,44 | 36,27 | 36,44 |
| Waalstraat 69 III | 1079DP | 42,58 | 40,00 | 40,09 | 39,96 | 40,09 |

| **Cluster 2**<br>**Adres en postcode** | | Prognose zonder nieuwe maatregelen [dB] | Na toepassing tweelaags ZOAB [dB] | Variant 143 [dB] | Variant 144 [dB] | Variant 140 [dB] (DOELMATIG) |
|---|---|---|---|---|---|---|
| Waalstraat 70 I | 1079EA | 43,45 | 40,79 | 40,90 | 40,60 | 40,90 |
| Waalstraat 70 II | 1079EA | 45,26 | 42,47 | 42,33 | 41,73 | 42,32 |
| Waalstraat 70 III | 1079EA | 51,70 | 48,73 | 46,82 | 46,37 | 45,58 |
| Waalstraat 71 HS | 1079DP | 35,55 | 33,21 | 33,33 | 33,32 | 33,33 |
| Waalstraat 71 I | 1079DP | 36,58 | 34,22 | 34,34 | 34,30 | 34,34 |
| Waalstraat 71 II | 1079DP | 38,11 | 35,71 | 35,84 | 35,67 | 35,84 |
| Waalstraat 71 III | 1079DP | 42,68 | 40,08 | 40,16 | 40,01 | 40,16 |
| Waalstraat 72 I | 1079EA | 43,32 | 40,67 | 40,78 | 40,48 | 40,78 |
| Waalstraat 72 II | 1079EA | 45,49 | 42,67 | 42,58 | 42,07 | 42,58 |
| Waalstraat 72 III | 1079EA | 51,86 | 48,88 | 47,11 | 46,68 | 45,94 |
| Waalstraat 73 HS | 1079DP | 35,93 | 33,59 | 33,70 | 33,67 | 33,70 |
| Waalstraat 73 I | 1079DP | 36,98 | 34,63 | 34,74 | 34,62 | 34,74 |
| Waalstraat 73 II | 1079DP | 38,67 | 36,23 | 36,23 | 35,98 | 36,23 |
| Waalstraat 73 III | 1079DP | 43,17 | 40,57 | 40,41 | 40,20 | 40,41 |
| Waalstraat 74 | 1079EA | 42,33 | 39,76 | 39,87 | 39,73 | 39,87 |
| Waalstraat 75 HS | 1079DR | 40,91 | 37,90 | 35,97 | 35,68 | 35,41 |
| Waalstraat 75 I | 1079DR | 41,14 | 38,19 | 36,62 | 36,29 | 36,27 |
| Waalstraat 75 II | 1079DR | 41,85 | 38,96 | 37,66 | 37,33 | 37,46 |
| Waalstraat 75 III | 1079DR | 47,27 | 44,31 | 43,42 | 43,15 | 43,39 |
| Waalstraat 76 | 1079EA | 42,44 | 39,88 | 39,99 | 39,87 | 39,99 |
| Waalstraat 77 HS | 1079DR | 41,61 | 38,52 | 36,33 | 35,99 | 35,47 |
| Waalstraat 77 I | 1079DR | 42,27 | 39,24 | 37,36 | 37,03 | 36,56 |
| Waalstraat 77 II | 1079DR | 43,00 | 40,01 | 38,40 | 38,04 | 37,75 |
| Waalstraat 77 III | 1079DR | 46,12 | 43,18 | 41,94 | 41,59 | 41,66 |
| Waalstraat 78 I | 1079EA | 43,31 | 40,70 | 40,81 | 40,56 | 40,81 |
| Waalstraat 78 II | 1079EA | 45,48 | 42,70 | 42,65 | 42,20 | 42,65 |
| Waalstraat 78 III | 1079EA | 48,20 | 45,29 | 44,81 | 44,21 | 44,70 |
| Waalstraat 78 IV | 1079EA | 51,80 | 48,81 | 47,27 | 46,81 | 46,40 |
| Waalstraat 79 HS | 1079DR | 42,15 | 39,05 | 36,92 | 36,59 | 35,33 |
| Waalstraat 79 I | 1079DR | 42,35 | 39,29 | 37,53 | 37,18 | 36,18 |
| Waalstraat 79 II | 1079DR | 42,98 | 39,97 | 38,46 | 38,07 | 37,44 |
| Waalstraat 79 III | 1079DR | 47,44 | 44,44 | 43,24 | 42,90 | 42,94 |
| Waalstraat 80 1 | 1079EA | 42,90 | 40,32 | 40,43 | 40,23 | 40,43 |
| Waalstraat 80 2 | 1079EA | 45,30 | 42,52 | 42,53 | 42,13 | 42,52 |
| Waalstraat 80 3 | 1079EA | 47,76 | 44,83 | 44,39 | 43,86 | 44,32 |
| Waalstraat 80 4 | 1079EA | 51,24 | 48,27 | 46,76 | 46,33 | 45,87 |
| Waalstraat 81 HS | 1079DR | 42,24 | 39,12 | 36,98 | 36,64 | 35,23 |
| Waalstraat 81 I | 1079DR | 42,74 | 39,66 | 37,82 | 37,48 | 36,36 |
| Waalstraat 81 II | 1079DR | 43,28 | 40,25 | 38,71 | 38,34 | 37,58 |
| Waalstraat 81 III | 1079DR | 46,71 | 43,69 | 42,23 | 41,77 | 41,78 |
| Waalstraat 82 | 1079EA | 42,17 | 39,67 | 39,77 | 39,71 | 39,77 |
| Waalstraat 83 HS | 1079DR | 43,31 | 40,16 | 37,81 | 37,40 | 36,13 |
| Waalstraat 83 I | 1079DR | 42,70 | 39,65 | 37,82 | 37,44 | 36,20 |
| Waalstraat 83 II | 1079DR | 43,27 | 40,27 | 38,74 | 38,34 | 37,52 |
| Waalstraat 83 III | 1079DR | 47,47 | 44,48 | 43,24 | 42,83 | 42,83 |
| Waalstraat 84 | 1079EB | 42,14 | 39,65 | 39,75 | 39,69 | 39,75 |
| Waalstraat 85 HS | 1079DR | 43,30 | 40,16 | 37,87 | 37,46 | 35,66 |
| Waalstraat 85 I | 1079DR | 42,81 | 39,77 | 38,03 | 37,67 | 36,57 |
| Waalstraat 85 II | 1079DR | 43,55 | 40,59 | 39,27 | 38,91 | 38,23 |
| Waalstraat 85 III | 1079DR | 46,47 | 43,58 | 42,92 | 42,69 | 42,40 |
| Waalstraat 86 I | 1079EB | 42,99 | 40,41 | 40,52 | 40,33 | 40,52 |
| Waalstraat 86 II | 1079EB | 45,21 | 42,43 | 42,46 | 42,10 | 42,45 |
| Waalstraat 86 III | 1079EB | 51,23 | 48,24 | 46,67 | 46,22 | 45,89 |
| Waalstraat 87 HS | 1079DS | 42,82 | 39,72 | 38,14 | 37,83 | 35,98 |
| Waalstraat 87 I | 1079DS | 42,53 | 39,50 | 38,32 | 38,01 | 36,63 |

| **Cluster 2**<br>**Adres en postcode** | | Prognose zonder nieuwe maatregelen [dB] | Na toepassing tweelaags ZOAB [dB] | Variant 143 [dB] | Variant 144 [dB] | Variant 140 [dB] (DOELMATIG) |
|---|---|---|---|---|---|---|
| Waalstraat 87 II | 1079DS | 43,11 | 40,15 | 39,18 | 38,83 | 37,89 |
| Waalstraat 87 III | 1079DS | 47,58 | 44,68 | 43,72 | 43,29 | 43,01 |
| Waalstraat 88 I | 1079EB | 43,21 | 40,65 | 40,75 | 40,58 | 40,75 |
| Waalstraat 88 II | 1079EB | 45,21 | 42,45 | 42,53 | 42,20 | 42,53 |
| Waalstraat 88 III | 1079EB | 51,23 | 48,25 | 46,85 | 46,41 | 46,14 |
| Waalstraat 89 HS | 1079DS | 42,75 | 39,66 | 38,10 | 37,79 | 35,97 |
| Waalstraat 89 I | 1079DS | 42,97 | 39,91 | 38,51 | 38,17 | 36,69 |
| Waalstraat 89 II | 1079DS | 43,17 | 40,22 | 39,31 | 38,95 | 38,10 |
| Waalstraat 89 III | 1079DS | 47,09 | 44,14 | 43,26 | 42,79 | 42,48 |
| Waalstraat 90 | 1079EB | 42,14 | 39,65 | 39,75 | 39,71 | 39,75 |
| Waalstraat 91 HS | 1079DS | 42,39 | 39,38 | 38,08 | 37,78 | 36,49 |
| Waalstraat 91 I | 1079DS | 42,87 | 39,91 | 38,78 | 38,43 | 37,54 |
| Waalstraat 91 II | 1079DS | 43,92 | 41,00 | 40,01 | 39,61 | 39,00 |
| Waalstraat 91 III | 1079DS | 47,25 | 44,37 | 43,16 | 42,63 | 42,05 |
| Waalstraat 92 | 1079EB | 41,99 | 39,53 | 39,64 | 39,61 | 39,64 |
| Waalstraat 93 HS | 1079DS | 42,26 | 39,27 | 37,96 | 37,64 | 36,37 |
| Waalstraat 93 I | 1079DS | 42,89 | 39,95 | 38,86 | 38,52 | 37,64 |
| Waalstraat 93 II | 1079DS | 43,85 | 40,94 | 40,04 | 39,57 | 39,07 |
| Waalstraat 93 III | 1079DS | 48,10 | 45,24 | 43,60 | 43,07 | 42,23 |
| Waalstraat 94 I | 1079EB | 42,88 | 40,32 | 40,43 | 40,27 | 40,43 |
| Waalstraat 94 II | 1079EB | 44,70 | 41,96 | 42,04 | 41,73 | 42,04 |
| Waalstraat 94 III | 1079EB | 50,53 | 47,55 | 46,22 | 45,76 | 45,48 |
| Waalstraat 95 | 1079DS | 42,29 | 39,32 | 38,03 | 37,74 | 36,44 |
| Waalstraat 96 I | 1079EB | 42,63 | 40,10 | 40,22 | 40,11 | 40,22 |
| Waalstraat 96 II | 1079EB | 44,60 | 41,89 | 41,97 | 41,75 | 41,97 |
| Waalstraat 96 III | 1079EB | 49,94 | 47,00 | 45,89 | 45,48 | 45,29 |
| Waalstraat 97 I | 1079DS | 42,87 | 39,96 | 38,91 | 38,59 | 37,71 |
| Waalstraat 97 II | 1079DS | 43,86 | 40,96 | 40,10 | 39,64 | 39,15 |
| Waalstraat 97 III | 1079DS | 48,05 | 45,17 | 43,66 | 43,14 | 42,38 |
| Waalstraat 98 | 1079EB | 41,80 | 39,39 | 39,51 | 39,48 | 39,51 |
| Waalstraat 99 I | 1079DS | 43,04 | 40,14 | 39,12 | 38,82 | 37,95 |
| Waalstraat 99 II | 1079DS | 44,07 | 41,22 | 40,41 | 40,06 | 39,54 |
| Waalstraat 99 III | 1079DS | 48,02 | 45,23 | 44,36 | 43,91 | 43,67 |
| Waalstraat 100 | 1079EB | 41,67 | 39,23 | 39,35 | 39,30 | 39,35 |
| Waalstraat 101 | 1079DS | 42,45 | 39,49 | 38,20 | 37,90 | 36,65 |
| Waalstraat 102 I | 1079EB | 42,58 | 40,04 | 40,14 | 40,03 | 40,14 |
| Waalstraat 102 II | 1079EB | 44,67 | 41,96 | 42,04 | 41,81 | 42,03 |
| Waalstraat 102 III | 1079EB | 50,28 | 47,34 | 46,28 | 45,88 | 45,70 |
| Waalstraat 103 | 1079DT | 40,11 | 37,52 | 37,44 | 37,26 | 36,66 |
| Waalstraat 104 I | 1079EB | 42,33 | 39,78 | 39,86 | 39,78 | 39,86 |
| Waalstraat 104 II | 1079EB | 44,67 | 41,94 | 41,87 | 41,67 | 41,82 |
| Waalstraat 104 III | 1079EB | 49,67 | 46,74 | 45,80 | 45,39 | 45,25 |
| Waalstraat 105 I | 1079DT | 40,75 | 38,25 | 38,13 | 37,96 | 37,70 |
| Waalstraat 105 II | 1079DT | 42,16 | 39,67 | 39,56 | 39,38 | 39,20 |
| Waalstraat 105 III | 1079DT | 43,55 | 41,11 | 41,09 | 40,74 | 41,03 |
| Waalstraat 105 IV | 1079DT | 47,07 | 44,51 | 44,06 | 43,58 | 43,81 |
| Waalstraat 106 | 1079EB | 41,23 | 38,82 | 38,90 | 38,85 | 38,90 |
| Waalstraat 107 HS | 1079DT | 42,77 | 39,84 | 38,55 | 38,27 | 36,91 |
| Waalstraat 107 I | 1079DT | 43,26 | 40,41 | 39,36 | 39,07 | 38,10 |
| Waalstraat 107 II | 1079DT | 43,96 | 41,20 | 40,41 | 40,07 | 39,48 |
| Waalstraat 107 III | 1079DT | 48,41 | 45,70 | 44,65 | 44,12 | 43,82 |
| Waalstraat 108 | 1079EC | 40,86 | 38,46 | 38,51 | 38,49 | 38,51 |
| Waalstraat 109 HS | 1079DT | 42,77 | 39,83 | 38,52 | 38,24 | 36,87 |
| Waalstraat 109 I | 1079DT | 43,26 | 40,40 | 39,34 | 39,04 | 38,06 |
| Waalstraat 109 II | 1079DT | 43,97 | 41,20 | 40,39 | 40,03 | 39,45 |

| **Cluster 2**<br>**Adres en postcode** | | Prognose zonder nieuwe maatregelen [dB] | Na toepassing tweelaags ZOAB [dB] | Variant 143 [dB] | Variant 144 [dB] | Variant 140 [dB] (DOELMATIG) |
|---|---|---|---|---|---|---|
| Waalstraat 109 III | 1079DT | 48,94 | 46,22 | 45,02 | 44,45 | 44,08 |
| Waalstraat 110 I | 1079EC | 41,93 | 39,40 | 39,44 | 39,39 | 39,44 |
| Waalstraat 110 II | 1079EC | 44,10 | 41,43 | 41,46 | 41,31 | 41,46 |
| Waalstraat 110 III | 1079EC | 48,83 | 45,95 | 45,32 | 44,96 | 45,00 |
| Waalstraat 111 HS | 1079DT | 42,88 | 39,95 | 38,67 | 38,39 | 37,05 |
| Waalstraat 111 I | 1079DT | 43,37 | 40,52 | 39,50 | 39,19 | 38,24 |
| Waalstraat 111 II | 1079DT | 44,25 | 41,50 | 40,75 | 40,40 | 39,87 |
| Waalstraat 111 III | 1079DT | 48,91 | 46,18 | 45,12 | 44,57 | 44,29 |
| Waalstraat 112 I | 1079EC | 40,78 | 38,38 | 38,42 | 38,40 | 38,42 |
| Waalstraat 112 II | 1079EC | 42,44 | 39,93 | 39,96 | 39,86 | 39,96 |
| Waalstraat 112 III | 1079EC | 47,98 | 45,20 | 44,90 | 44,60 | 44,74 |
| Waalstraat 113 HS | 1079DT | 42,87 | 39,93 | 38,63 | 38,34 | 36,98 |
| Waalstraat 113 I | 1079DT | 43,38 | 40,52 | 39,47 | 39,18 | 38,20 |
| Waalstraat 113 II | 1079DT | 44,24 | 41,47 | 40,72 | 40,36 | 39,83 |
| Waalstraat 113 III | 1079DT | 48,70 | 45,99 | 45,01 | 44,44 | 44,21 |
| Waalstraat 114 | 1079EC | 40,17 | 37,83 | 37,87 | 37,86 | 37,87 |
| Waalstraat 115 HS | 1079DT | 42,93 | 39,97 | 38,67 | 38,37 | 36,98 |
| Waalstraat 115 I | 1079DT | 43,46 | 40,59 | 39,56 | 39,25 | 38,28 |
| Waalstraat 115 II | 1079DT | 44,29 | 41,52 | 40,76 | 40,41 | 39,86 |
| Waalstraat 115 III | 1079DT | 48,60 | 45,84 | 44,96 | 44,31 | 44,31 |
| Waalstraat 116 | 1079EC | 39,45 | 37,05 | 37,08 | 37,06 | 37,08 |
| Waalstraat 117 HS | 1079DV | 42,96 | 39,99 | 38,68 | 38,37 | 36,99 |
| Waalstraat 117 I | 1079DV | 43,51 | 40,63 | 39,59 | 39,27 | 38,32 |
| Waalstraat 117 II | 1079DV | 44,30 | 41,51 | 40,73 | 40,38 | 39,82 |
| Waalstraat 117 III | 1079DV | 48,52 | 45,76 | 44,88 | 44,26 | 44,23 |
| Waalstraat 118 I | 1079EC | 39,90 | 37,44 | 37,48 | 37,44 | 37,48 |
| Waalstraat 118 II | 1079EC | 41,78 | 39,10 | 39,11 | 39,05 | 39,11 |
| Waalstraat 118 III | 1079EC | 44,22 | 41,56 | 41,49 | 41,33 | 41,48 |
| Waalstraat 119 HS | 1079DV | 43,00 | 40,03 | 38,69 | 38,37 | 36,95 |
| Waalstraat 119 I | 1079DV | 43,79 | 40,88 | 39,54 | 39,17 | 38,16 |
| Waalstraat 119 II | 1079DV | 44,52 | 41,71 | 40,68 | 40,32 | 39,70 |
| Waalstraat 119 III | 1079DV | 48,37 | 45,60 | 44,74 | 44,12 | 44,16 |
| Waalstraat 120 I | 1079EC | 38,70 | 36,28 | 36,32 | 36,27 | 36,32 |
| Waalstraat 120 II | 1079EC | 40,86 | 38,18 | 38,13 | 38,00 | 38,13 |
| Waalstraat 120 III | 1079EC | 43,99 | 41,26 | 41,09 | 40,86 | 41,07 |
| Waalstraat 121 HS | 1079DV | 43,73 | 40,71 | 39,09 | 38,68 | 37,52 |
| Waalstraat 121 I | 1079DV | 44,17 | 41,23 | 39,89 | 39,49 | 38,67 |
| Waalstraat 121 II | 1079DV | 44,81 | 41,97 | 40,93 | 40,54 | 40,03 |
| Waalstraat 121 III | 1079DV | 48,59 | 45,81 | 45,00 | 44,42 | 44,48 |
| Waalstraat 122 | 1079EC | 38,16 | 35,80 | 35,83 | 35,81 | 35,83 |
| Waalstraat 123 HS | 1079DV | 43,72 | 40,71 | 38,99 | 38,59 | 37,38 |
| Waalstraat 123 I | 1079DV | 44,06 | 41,12 | 39,69 | 39,31 | 38,40 |
| Waalstraat 123 II | 1079DV | 44,70 | 41,85 | 40,75 | 40,37 | 39,80 |
| Waalstraat 123 III | 1079DV | 48,31 | 45,50 | 44,74 | 44,13 | 44,22 |
| Waalstraat 124 | 1079EC | 37,79 | 35,42 | 35,46 | 35,43 | 35,46 |
| Waalstraat 125 HS | 1079DV | 44,18 | 41,18 | 39,59 | 39,25 | 37,97 |
| Waalstraat 125 I | 1079DV | 44,21 | 41,28 | 39,82 | 39,45 | 38,56 |
| Waalstraat 125 II | 1079DV | 44,74 | 41,91 | 40,81 | 40,46 | 39,87 |
| Waalstraat 125 III | 1079DV | 48,28 | 45,54 | 44,94 | 44,36 | 44,47 |
| Waalstraat 126 I | 1079EC | 39,23 | 36,79 | 36,82 | 36,78 | 36,82 |
| Waalstraat 126 II | 1079EC | 41,15 | 38,49 | 38,45 | 38,35 | 38,45 |
| Waalstraat 126 III | 1079EC | 43,49 | 40,75 | 40,59 | 40,33 | 40,58 |
| Waalstraat 127 HS | 1079DV | 43,53 | 40,52 | 38,92 | 38,54 | 37,20 |
| Waalstraat 127 I | 1079DV | 43,95 | 41,02 | 39,69 | 39,35 | 38,37 |
| Waalstraat 127 II | 1079DV | 44,61 | 41,78 | 40,77 | 40,42 | 39,80 |

| **Cluster 2**<br>**Adres en postcode** | | Prognose zonder nieuwe maatregelen [dB] | Na toepassing tweelaags ZOAB [dB] | Variant 143 [dB] | Variant 144 [dB] | Variant 140 [dB] (DOELMATIG) |
|---|---|---|---|---|---|---|
| Waalstraat 127 III | 1079DV | 48,17 | 45,40 | 44,79 | 44,24 | 44,34 |
| Waalstraat 128 I | 1079EC | 40,80 | 38,57 | 38,64 | 38,64 | 38,64 |
| Waalstraat 128 II | 1079EC | 43,04 | 40,61 | 40,69 | 40,57 | 40,69 |
| Waalstraat 128 III | 1079EC | 50,52 | 47,68 | 46,70 | 46,29 | 46,23 |
| Waalstraat 129 HS | 1079DW | 44,51 | 41,44 | 39,53 | 39,03 | 37,34 |
| Waalstraat 129 I | 1079DW | 44,84 | 41,85 | 40,22 | 39,78 | 38,51 |
| Waalstraat 129 II | 1079DW | 45,39 | 42,49 | 41,20 | 40,78 | 39,93 |
| Waalstraat 129 III | 1079DW | 48,51 | 45,70 | 44,91 | 44,32 | 44,28 |
| Waalstraat 130 | 1079EC | 38,77 | 36,63 | 36,71 | 36,70 | 36,71 |
| Waalstraat 131 HS | 1079DW | 45,14 | 42,03 | 39,97 | 39,42 | 38,06 |
| Waalstraat 131 I | 1079DW | 45,40 | 42,37 | 40,58 | 40,09 | 39,04 |
| Waalstraat 131 II | 1079DW | 45,85 | 42,89 | 41,42 | 40,96 | 40,23 |
| Waalstraat 131 III | 1079DW | 48,71 | 45,86 | 44,96 | 44,38 | 44,35 |
| Waalstraat 132 HS | 1079ED | 43,79 | 40,79 | 38,55 | 38,18 | 37,76 |
| Waalstraat 132 I | 1079ED | 44,16 | 41,21 | 39,26 | 38,94 | 38,62 |
| Waalstraat 132 II | 1079ED | 44,95 | 42,10 | 40,62 | 40,29 | 40,17 |
| Waalstraat 132 III | 1079ED | 49,68 | 46,83 | 45,64 | 45,26 | 45,30 |
| Waalstraat 133 HS | 1079DW | 45,18 | 42,06 | 40,02 | 39,46 | 38,11 |
| Waalstraat 133 I | 1079DW | 45,43 | 42,39 | 40,59 | 40,10 | 39,04 |
| Waalstraat 133 II | 1079DW | 45,89 | 42,92 | 41,45 | 40,98 | 40,26 |
| Waalstraat 133 III | 1079DW | 48,88 | 46,05 | 45,17 | 44,61 | 44,59 |
| Waalstraat 134 HS | 1079ED | 43,76 | 40,75 | 38,47 | 38,10 | 37,66 |
| Waalstraat 134 I | 1079ED | 44,14 | 41,18 | 39,20 | 38,86 | 38,54 |
| Waalstraat 134 II | 1079ED | 44,91 | 42,07 | 40,55 | 40,24 | 40,10 |
| Waalstraat 134 III | 1079ED | 49,66 | 46,79 | 45,61 | 45,24 | 45,28 |
| Waalstraat 135 HS | 1079DW | 44,98 | 41,87 | 39,91 | 39,39 | 37,90 |
| Waalstraat 135 I | 1079DW | 45,23 | 42,19 | 40,49 | 40,01 | 38,85 |
| Waalstraat 135 II | 1079DW | 45,66 | 42,71 | 41,30 | 40,87 | 40,05 |
| Waalstraat 135 III | 1079DW | 48,82 | 45,97 | 45,13 | 44,56 | 44,55 |
| Waalstraat 136 HS | 1079ED | 43,91 | 40,88 | 38,62 | 38,26 | 37,82 |
| Waalstraat 136 I | 1079ED | 44,34 | 41,37 | 39,45 | 39,10 | 38,82 |
| Waalstraat 136 II | 1079ED | 45,05 | 42,15 | 40,63 | 40,29 | 40,18 |
| Waalstraat 136 III | 1079ED | 50,00 | 47,11 | 45,97 | 45,60 | 45,61 |
| Waalstraat 137 HS | 1079DW | 44,98 | 41,87 | 39,90 | 39,38 | 37,87 |
| Waalstraat 137 I | 1079DW | 45,25 | 42,20 | 40,48 | 40,00 | 38,83 |
| Waalstraat 137 II | 1079DW | 45,71 | 42,75 | 41,34 | 40,90 | 40,08 |
| Waalstraat 137 III | 1079DW | 48,53 | 45,69 | 44,83 | 44,26 | 44,21 |
| Waalstraat 138 HS | 1079ED | 43,92 | 40,90 | 38,63 | 38,28 | 37,84 |
| Waalstraat 138 I | 1079ED | 44,26 | 41,26 | 39,26 | 38,89 | 38,59 |
| Waalstraat 138 II | 1079ED | 45,11 | 42,20 | 40,69 | 40,35 | 40,25 |
| Waalstraat 138 III | 1079ED | 50,24 | 47,35 | 46,24 | 45,89 | 45,93 |
| Waalstraat 139 HS | 1079DW | 45,06 | 41,95 | 39,99 | 39,48 | 37,97 |
| Waalstraat 139 I | 1079DW | 45,31 | 42,27 | 40,55 | 40,08 | 38,91 |
| Waalstraat 139 II | 1079DW | 45,76 | 42,79 | 41,39 | 40,96 | 40,13 |
| Waalstraat 139 III | 1079DW | 48,65 | 45,80 | 44,94 | 44,38 | 44,37 |
| Waalstraat 140 HS | 1079ED | 44,09 | 41,06 | 38,79 | 38,40 | 38,00 |
| Waalstraat 140 I | 1079ED | 44,51 | 41,53 | 39,50 | 39,13 | 38,86 |
| Waalstraat 140 II | 1079ED | 45,23 | 42,30 | 40,66 | 40,30 | 40,20 |
| Waalstraat 140 III | 1079ED | 50,45 | 47,57 | 46,42 | 46,05 | 46,07 |
| Waalstraat 141 HS | 1079DW | 44,98 | 41,87 | 39,96 | 39,46 | 37,92 |
| Waalstraat 141 I | 1079DW | 45,23 | 42,19 | 40,51 | 40,06 | 38,85 |
| Waalstraat 141 II | 1079DW | 45,76 | 42,81 | 41,46 | 41,06 | 40,22 |
| Waalstraat 141 III | 1079DW | 48,89 | 46,05 | 45,27 | 44,74 | 44,68 |
| Waalstraat 142 HS | 1079ED | 44,14 | 41,12 | 38,89 | 38,50 | 38,12 |
| Waalstraat 142 I | 1079ED | 44,55 | 41,56 | 39,47 | 39,07 | 38,82 |

| **Cluster 2**<br>**Adres en postcode** | | Prognose zonder nieuwe maatregelen [dB] | Na toepassing tweelaags ZOAB [dB] | Variant 143 [dB] | Variant 144 [dB] | Variant 140 [dB] (DOELMATIG) |
|---|---|---|---|---|---|---|
| Waalstraat 142 II | 1079ED | 45,33 | 42,41 | 40,73 | 40,36 | 40,27 |
| Waalstraat 142 III | 1079ED | 50,26 | 47,38 | 46,29 | 45,93 | 45,99 |
| Waalstraat 143 HS | 1079DW | 45,57 | 42,43 | 40,39 | 39,83 | 38,55 |
| Waalstraat 143 I | 1079DW | 45,76 | 42,69 | 40,87 | 40,36 | 39,34 |
| Waalstraat 143 II | 1079DW | 46,13 | 43,13 | 41,60 | 41,13 | 40,39 |
| Waalstraat 143 III | 1079DW | 48,80 | 45,93 | 45,03 | 44,43 | 44,39 |
| Waalstraat 144 HS | 1079EE | 44,31 | 41,27 | 39,06 | 38,65 | 38,30 |
| Waalstraat 144 I | 1079EE | 44,79 | 41,81 | 39,74 | 39,33 | 39,12 |
| Waalstraat 144 II | 1079EE | 45,56 | 42,62 | 40,91 | 40,53 | 40,45 |
| Waalstraat 144 III | 1079EE | 50,57 | 47,66 | 46,54 | 46,18 | 46,21 |
| Waalstraat 145 HS | 1079DX | 45,55 | 42,42 | 40,35 | 39,79 | 38,49 |
| Waalstraat 145 I | 1079DX | 45,76 | 42,69 | 40,85 | 40,33 | 39,30 |
| Waalstraat 145 II | 1079DX | 46,08 | 43,08 | 41,52 | 41,04 | 40,27 |
| Waalstraat 145 III | 1079DX | 48,75 | 45,89 | 44,94 | 44,33 | 44,29 |
| Waalstraat 146 HS | 1079EE | 45,05 | 41,98 | 39,54 | 39,10 | 38,47 |
| Waalstraat 146 I | 1079EE | 44,80 | 41,82 | 39,76 | 39,35 | 39,13 |
| Waalstraat 146 II | 1079EE | 45,64 | 42,70 | 41,02 | 40,64 | 40,58 |
| Waalstraat 146 III | 1079EE | 50,57 | 47,68 | 46,64 | 46,31 | 46,35 |
| Waalstraat 147 HS | 1079DX | 45,51 | 42,39 | 39,99 | 39,37 | 38,00 |
| Waalstraat 147 I | 1079DX | 45,54 | 42,47 | 40,39 | 39,82 | 38,75 |
| Waalstraat 147 II | 1079DX | 45,99 | 43,00 | 41,29 | 40,80 | 40,06 |
| Waalstraat 147 III | 1079DX | 48,24 | 45,36 | 44,33 | 43,71 | 43,66 |
| Waalstraat 148 HS | 1079EE | 44,49 | 41,46 | 39,30 | 38,89 | 38,55 |
| Waalstraat 148 I | 1079EE | 44,92 | 41,92 | 39,87 | 39,46 | 39,25 |
| Waalstraat 148 II | 1079EE | 45,74 | 42,79 | 41,10 | 40,72 | 40,65 |
| Waalstraat 148 III | 1079EE | 50,48 | 47,55 | 46,44 | 46,09 | 46,11 |
| Waalstraat 149 HS | 1079DX | 41,11 | 38,32 | 37,20 | 36,84 | 37,20 |
| Waalstraat 149 I | 1079DX | 41,90 | 39,20 | 38,20 | 37,89 | 38,20 |
| Waalstraat 149 II | 1079DX | 43,79 | 41,18 | 40,61 | 40,41 | 40,61 |
| Waalstraat 149 III | 1079DX | 48,68 | 45,80 | 44,90 | 44,36 | 44,37 |
| Waalstraat 150 HS | 1079EE | 44,49 | 41,45 | 39,28 | 38,87 | 38,53 |
| Waalstraat 150 I | 1079EE | 44,92 | 41,92 | 39,84 | 39,42 | 39,21 |
| Waalstraat 150 II | 1079EE | 45,93 | 43,00 | 41,33 | 40,96 | 40,90 |
| Waalstraat 150 III | 1079EE | 50,81 | 47,89 | 46,90 | 46,60 | 46,63 |
| Waalstraat 151 HS | 1079DX | 45,93 | 42,80 | 40,46 | 39,86 | 38,66 |
| Waalstraat 151 I | 1079DX | 46,05 | 42,96 | 40,86 | 40,27 | 39,38 |
| Waalstraat 151 II | 1079DX | 46,58 | 43,57 | 41,88 | 41,34 | 40,79 |
| Waalstraat 151 III | 1079DX | 48,57 | 45,71 | 44,37 | 43,81 | 43,55 |
| Waalstraat 152 HS | 1079EE | 44,65 | 41,62 | 39,40 | 38,97 | 38,65 |
| Waalstraat 152 I | 1079EE | 45,09 | 42,09 | 39,99 | 39,57 | 39,37 |
| Waalstraat 152 II | 1079EE | 46,02 | 43,07 | 41,31 | 40,91 | 40,88 |
| Waalstraat 152 III | 1079EE | 50,58 | 47,65 | 46,56 | 46,24 | 46,23 |
| Waalstraat 153 HS | 1079DX | 43,21 | 40,45 | 39,47 | 39,16 | 39,47 |
| Waalstraat 153 I | 1079DX | 43,72 | 40,97 | 40,15 | 39,88 | 40,15 |
| Waalstraat 153 II | 1079DX | 44,62 | 41,91 | 41,28 | 41,04 | 41,28 |
| Waalstraat 153 III | 1079DX | 49,14 | 46,28 | 45,12 | 44,69 | 44,46 |
| Waalstraat 154 HS | 1079EE | 44,65 | 41,62 | 39,40 | 38,97 | 38,65 |
| Waalstraat 154 I | 1079EE | 45,08 | 42,09 | 39,98 | 39,55 | 39,35 |
| Waalstraat 154 II | 1079EE | 46,08 | 43,14 | 41,41 | 41,00 | 40,97 |
| Waalstraat 154 III | 1079EE | 50,80 | 47,89 | 46,86 | 46,55 | 46,58 |
| Waalstraat 155 HS | 1079DX | 46,79 | 43,67 | 41,63 | 41,05 | 40,29 |
| Waalstraat 155 I | 1079DX | 46,38 | 43,30 | 41,42 | 40,93 | 40,11 |
| Waalstraat 155 II | 1079DX | 46,84 | 43,81 | 42,24 | 41,81 | 41,22 |
| Waalstraat 155 III | 1079DX | 48,22 | 45,33 | 44,26 | 43,82 | 43,66 |
| Waalstraat 156 HS | 1079EG | 44,83 | 41,79 | 39,45 | 38,98 | 38,68 |

| **Cluster 2**<br>**Adres en postcode** | | Prognose zonder nieuwe maatregelen [dB] | Na toepassing tweelaags ZOAB [dB] | Variant 143 [dB] | Variant 144 [dB] | Variant 140 [dB] (DOELMATIG) |
|---|---|---|---|---|---|---|
| Waalstraat 156 I | 1079EG | 45,22 | 42,20 | 40,04 | 39,59 | 39,40 |
| Waalstraat 156 II | 1079EG | 46,15 | 43,19 | 41,28 | 40,84 | 40,83 |
| Waalstraat 156 III | 1079EG | 50,58 | 47,65 | 46,61 | 46,32 | 46,34 |
| Waalstraat 157 HS | 1079DX | 44,54 | 41,61 | 40,42 | 39,98 | 40,42 |
| Waalstraat 157 I | 1079DX | 44,88 | 42,06 | 41,16 | 40,86 | 41,16 |
| Waalstraat 157 II | 1079DX | 45,41 | 42,58 | 41,76 | 41,49 | 41,76 |
| Waalstraat 157 III | 1079DX | 48,69 | 45,80 | 44,78 | 44,38 | 44,24 |
| Waalstraat 158 HS | 1079EG | 44,88 | 41,84 | 39,52 | 39,07 | 38,77 |
| Waalstraat 158 I | 1079EG | 45,24 | 42,22 | 40,05 | 39,60 | 39,41 |
| Waalstraat 158 II | 1079EG | 46,28 | 43,32 | 41,48 | 41,03 | 41,04 |
| Waalstraat 158 III | 1079EG | 50,73 | 47,81 | 46,73 | 46,43 | 46,48 |
| Waalstraat 159 HS | 1079DX | 46,83 | 43,80 | 42,39 | 41,94 | 41,76 |
| Waalstraat 159 I | 1079DX | 47,54 | 44,43 | 42,76 | 42,30 | 41,81 |
| Waalstraat 159 II | 1079DX | 48,13 | 45,12 | 43,77 | 43,40 | 43,06 |
| Waalstraat 159 III | 1079DX | 46,74 | 44,01 | 43,83 | 43,71 | 43,82 |
| Waalstraat 160 HS | 1079EG | 45,12 | 42,11 | 39,79 | 39,32 | 39,07 |
| Waalstraat 160 I | 1079EG | 45,42 | 42,44 | 40,33 | 39,88 | 39,72 |
| Waalstraat 160 II | 1079EG | 46,52 | 43,58 | 41,65 | 41,19 | 41,23 |
| Waalstraat 160 III | 1079EG | 50,72 | 47,81 | 46,78 | 46,51 | 46,52 |
| Waalstraat 161 HS | 1079DZ | 44,90 | 42,05 | 41,08 | 40,74 | 41,08 |
| Waalstraat 161 I | 1079DZ | 45,53 | 42,60 | 41,69 | 41,40 | 41,69 |
| Waalstraat 161 II | 1079DZ | 47,83 | 44,85 | 43,63 | 43,28 | 43,11 |
| Waalstraat 161 III | 1079DZ | 49,21 | 46,23 | 45,16 | 44,76 | 44,68 |
| Waalstraat 162 HS | 1079EG | 45,06 | 42,02 | 39,63 | 39,13 | 38,87 |
| Waalstraat 162 I | 1079EG | 45,42 | 42,40 | 40,27 | 39,79 | 39,65 |
| Waalstraat 162 II | 1079EG | 46,63 | 43,66 | 41,72 | 41,25 | 41,30 |
| Waalstraat 162 III | 1079EG | 50,79 | 47,88 | 46,81 | 46,54 | 46,52 |
| Waalstraat 163 HS | 1079DZ | 47,67 | 44,61 | 43,00 | 42,59 | 42,06 |
| Waalstraat 163 I | 1079DZ | 47,82 | 44,76 | 43,33 | 42,95 | 42,55 |
| Waalstraat 163 II | 1079DZ | 48,29 | 45,30 | 44,08 | 43,72 | 43,46 |
| Waalstraat 163 III | 1079DZ | 47,04 | 44,40 | 43,43 | 43,20 | 42,98 |
| Waalstraat 164 HS | 1079EG | 45,38 | 42,32 | 39,93 | 39,43 | 39,20 |
| Waalstraat 164 I | 1079EG | 45,65 | 42,63 | 40,47 | 39,97 | 39,86 |
| Waalstraat 164 II | 1079EG | 46,74 | 43,77 | 41,79 | 41,28 | 41,36 |
| Waalstraat 164 III | 1079EG | 50,92 | 47,98 | 46,89 | 46,61 | 46,64 |
| Waalstraat 165 HS | 1079DZ | 45,04 | 42,11 | 41,21 | 40,89 | 41,21 |
| Waalstraat 165 I | 1079DZ | 46,34 | 43,33 | 42,47 | 42,09 | 41,91 |
| Waalstraat 165 II | 1079DZ | 47,63 | 44,62 | 43,59 | 43,28 | 43,14 |
| Waalstraat 165 III | 1079DZ | 49,62 | 46,67 | 45,20 | 44,74 | 44,36 |
| Waalstraat 166 HS | 1079EG | 45,40 | 42,35 | 39,95 | 39,46 | 39,24 |
| Waalstraat 166 I | 1079EG | 45,65 | 42,62 | 40,45 | 39,94 | 39,83 |
| Waalstraat 166 II | 1079EG | 46,86 | 43,87 | 41,89 | 41,38 | 41,47 |
| Waalstraat 166 III | 1079EG | 50,84 | 47,89 | 46,73 | 46,44 | 46,45 |
| Waalstraat 167 HS | 1079DZ | 48,24 | 45,14 | 43,60 | 43,14 | 42,28 |
| Waalstraat 167 I | 1079DZ | 48,46 | 45,35 | 43,92 | 43,49 | 42,75 |
| Waalstraat 167 II | 1079DZ | 47,26 | 44,28 | 43,58 | 43,29 | 43,16 |
| Waalstraat 167 III | 1079DZ | 45,47 | 42,95 | 42,35 | 42,14 | 41,95 |
| Waalstraat 168 HS | 1079EH | 45,57 | 42,49 | 40,04 | 39,50 | 39,30 |
| Waalstraat 168 I | 1079EH | 45,82 | 42,78 | 40,57 | 40,04 | 39,95 |
| Waalstraat 168 II | 1079EH | 47,02 | 44,02 | 41,96 | 41,40 | 41,53 |
| Waalstraat 168 III | 1079EH | 50,50 | 47,54 | 46,34 | 46,03 | 46,05 |
| Waalstraat 169 HS | 1079DZ | 45,58 | 42,68 | 41,93 | 41,67 | 41,93 |
| Waalstraat 169 I | 1079DZ | 46,43 | 43,42 | 42,61 | 42,28 | 42,13 |
| Waalstraat 169 II | 1079DZ | 48,68 | 45,57 | 44,26 | 43,86 | 43,22 |
| Waalstraat 169 III | 1079DZ | 49,13 | 46,05 | 44,81 | 44,35 | 43,93 |

| Cluster 2<br>Adres en postcode | | Prognose zonder nieuwe maatregelen [dB] | Na toepassing tweelaags ZOAB [dB] | Variant 143 [dB] | Variant 144 [dB] | Variant 140 [dB] (DOELMATIG) |
|---|---|---|---|---|---|---|
| Waalstraat 170 HS | 1079EH | 45,55 | 42,48 | 39,99 | 39,45 | 39,25 |
| Waalstraat 170 I | 1079EH | 45,83 | 42,79 | 40,56 | 40,02 | 39,94 |
| Waalstraat 170 II | 1079EH | 47,10 | 44,10 | 42,02 | 41,44 | 41,60 |
| Waalstraat 170 III | 1079EH | 50,74 | 47,79 | 46,61 | 46,30 | 46,33 |
| Waalstraat 171 HS | 1079DZ | 49,97 | 46,83 | 44,70 | 44,16 | 43,13 |
| Waalstraat 171 I | 1079DZ | 48,27 | 45,20 | 43,75 | 43,33 | 42,56 |
| Waalstraat 171 II | 1079DZ | 48,62 | 45,54 | 44,21 | 43,81 | 43,18 |
| Waalstraat 171 III | 1079DZ | 44,23 | 41,72 | 41,58 | 41,51 | 41,58 |
| Waalstraat 172 HS | 1079EH | 44,19 | 41,20 | 39,11 | 38,57 | 38,75 |
| Waalstraat 172 I | 1079EH | 41,76 | 39,07 | 38,24 | 37,91 | 37,76 |
| Waalstraat 172 II | 1079EH | 47,20 | 44,17 | 42,01 | 41,38 | 41,58 |
| Waalstraat 172 III | 1079EH | 50,38 | 47,39 | 46,20 | 45,92 | 46,00 |
| Waalstraat 174 HS | 1079EH | 45,74 | 42,65 | 40,18 | 39,63 | 39,41 |
| Waalstraat 174 I | 1079EH | 47,04 | 43,94 | 41,66 | 41,00 | 41,13 |
| Waalstraat 174 II | 1079EH | 47,97 | 44,88 | 42,59 | 41,98 | 42,25 |
| Waalstraat 174 III | 1079EH | 50,53 | 47,52 | 46,33 | 46,06 | 46,19 |
| Waalstraat 176 HS | 1079EJ | 44,29 | 41,28 | 39,22 | 38,67 | 38,78 |
| Waalstraat 176 I | 1079EJ | 41,80 | 39,09 | 38,29 | 37,99 | 37,77 |
| Waalstraat 176 II | 1079EJ | 47,49 | 44,43 | 42,40 | 41,87 | 41,97 |
| Waalstraat 176 III | 1079EJ | 50,45 | 47,47 | 46,42 | 46,19 | 46,22 |
| Waalstraat 178 HS | 1079EJ | 45,89 | 42,79 | 40,28 | 39,73 | 39,49 |
| Waalstraat 178 I | 1079EJ | 47,57 | 44,44 | 41,96 | 41,27 | 41,52 |
| Waalstraat 178 II | 1079EJ | 48,23 | 45,14 | 43,02 | 42,49 | 42,72 |
| Waalstraat 178 III | 1079EJ | 50,43 | 47,45 | 46,31 | 46,06 | 46,19 |
| Waalstraat 180 HS | 1079EJ | 44,96 | 41,91 | 39,47 | 38,90 | 39,13 |
| Waalstraat 180 I | 1079EJ | 44,34 | 41,40 | 39,55 | 39,02 | 39,23 |
| Waalstraat 180 II | 1079EJ | 44,18 | 41,70 | 41,74 | 41,65 | 41,74 |
| Waalstraat 180 III | 1079EJ | 50,34 | 47,37 | 46,27 | 46,03 | 46,10 |
| Waalstraat 182 HS | 1079EJ | 46,20 | 43,08 | 40,46 | 39,90 | 39,67 |
| Waalstraat 182 I | 1079EJ | 48,20 | 45,06 | 42,72 | 42,10 | 41,90 |
| Waalstraat 182 II | 1079EJ | 51,46 | 48,61 | 47,65 | 47,42 | 47,36 |
| Waalstraat 542 | 9079AZ | 41,16 | 38,78 | 38,86 | 38,86 | 38,86 |
| Waverstraat 2 I | 1079VL | 40,48 | 37,98 | 37,94 | 37,47 | 37,85 |
| Waverstraat 2 II | 1079VL | 42,35 | 39,64 | 39,40 | 38,71 | 39,20 |
| Waverstraat 2 III | 1079VL | 46,48 | 43,49 | 41,95 | 41,27 | 41,01 |
| Waverstraat 4 I | 1079VL | 39,76 | 37,37 | 37,18 | 36,93 | 37,01 |
| Waverstraat 4 II | 1079VL | 40,66 | 38,20 | 38,26 | 37,81 | 38,24 |
| Waverstraat 4 III | 1079VL | 42,62 | 39,90 | 39,81 | 39,07 | 39,72 |
| Waverstraat 4 IV | 1079VL | 47,34 | 44,30 | 42,65 | 41,89 | 41,65 |
| Waverstraat 6 I | 1079VL | 39,83 | 37,45 | 37,26 | 37,02 | 37,10 |
| Waverstraat 6 II | 1079VL | 40,66 | 38,23 | 38,31 | 37,85 | 38,31 |
| Waverstraat 6 III | 1079VL | 42,62 | 39,90 | 39,82 | 39,04 | 39,79 |
| Waverstraat 6 IV | 1079VL | 47,47 | 44,46 | 42,78 | 42,06 | 41,63 |
| Waverstraat 8 I | 1079VL | 40,17 | 37,78 | 37,60 | 37,36 | 37,45 |
| Waverstraat 8 II | 1079VL | 40,94 | 38,49 | 38,55 | 38,07 | 38,55 |
| Waverstraat 8 III | 1079VL | 43,01 | 40,37 | 40,19 | 39,41 | 40,09 |
| Waverstraat 8 IV | 1079VL | 47,62 | 44,63 | 42,94 | 42,24 | 41,81 |
| Waverstraat 10 HS | 1079VL | 47,36 | 44,40 | 42,75 | 42,06 | 41,62 |
| Waverstraat 10 I | 1079VL | 40,03 | 37,65 | 37,47 | 37,22 | 37,31 |
| Waverstraat 10 II | 1079VL | 40,71 | 38,30 | 38,38 | 37,86 | 38,37 |
| Waverstraat 10 III | 1079VL | 42,90 | 40,23 | 39,95 | 39,15 | 39,80 |
| Waverstraat 12 HS | 1079VL | 47,46 | 44,48 | 42,86 | 42,21 | 41,63 |
| Waverstraat 12 I | 1079VL | 40,09 | 37,70 | 37,51 | 37,27 | 37,35 |
| Waverstraat 12 II | 1079VL | 40,81 | 38,35 | 38,42 | 37,90 | 38,41 |
| Waverstraat 12 III | 1079VL | 43,16 | 40,44 | 40,05 | 39,27 | 39,80 |

| **Cluster 2**<br>**Adres en postcode** | | Prognose zonder nieuwe maatregelen [dB] | Na toepassing tweelaags ZOAB [dB] | Variant 143 [dB] | Variant 144 [dB] | Variant 140 [dB] (DOELMATIG) |
|---|---|---|---|---|---|---|
| Waverstraat 14 HS | 1079VL | 47,44 | 44,48 | 42,89 | 42,25 | 41,79 |
| Waverstraat 14 I | 1079VL | 40,18 | 37,78 | 37,59 | 37,36 | 37,44 |
| Waverstraat 14 II | 1079VL | 40,95 | 38,48 | 38,55 | 38,06 | 38,55 |
| Waverstraat 14 III | 1079VL | 43,33 | 40,62 | 40,21 | 39,49 | 40,00 |
| Waverstraat 16 HS | 1079VL | 47,44 | 44,45 | 42,88 | 42,22 | 41,74 |
| Waverstraat 16 I | 1079VL | 40,20 | 37,80 | 37,60 | 37,36 | 37,45 |
| Waverstraat 16 II | 1079VL | 40,82 | 38,35 | 38,42 | 37,91 | 38,42 |
| Waverstraat 16 III | 1079VL | 43,34 | 40,63 | 40,18 | 39,41 | 39,89 |
| Waverstraat 18 HS | 1079VL | 47,37 | 44,42 | 42,98 | 42,36 | 42,02 |
| Waverstraat 18 I | 1079VL | 39,55 | 37,24 | 37,27 | 37,07 | 37,26 |
| Waverstraat 18 II | 1079VL | 40,71 | 38,25 | 38,34 | 37,85 | 38,33 |
| Waverstraat 18 III | 1079VL | 43,33 | 40,65 | 40,21 | 39,51 | 39,98 |
| Waverstraat 20 HS | 1079VL | 46,95 | 44,02 | 42,59 | 41,94 | 41,67 |
| Waverstraat 20 I | 1079VL | 39,47 | 37,16 | 37,19 | 36,99 | 37,17 |
| Waverstraat 20 II | 1079VL | 40,53 | 38,07 | 38,16 | 37,68 | 38,15 |
| Waverstraat 20 III | 1079VL | 42,80 | 40,16 | 39,85 | 39,12 | 39,71 |
| Waverstraat 22 HS | 1079VL | 46,76 | 43,89 | 42,71 | 42,12 | 41,94 |
| Waverstraat 22 I | 1079VL | 39,72 | 37,45 | 37,48 | 37,29 | 37,47 |
| Waverstraat 22 II | 1079VL | 40,71 | 38,31 | 38,37 | 37,92 | 38,35 |
| Waverstraat 22 III | 1079VL | 42,93 | 40,33 | 40,00 | 39,36 | 39,85 |
| Waverstraat 24 HS | 1079VL | 46,34 | 43,51 | 42,48 | 41,90 | 41,81 |
| Waverstraat 24 I | 1079VL | 39,63 | 37,39 | 37,42 | 37,24 | 37,41 |
| Waverstraat 24 II | 1079VL | 40,48 | 38,14 | 38,21 | 37,82 | 38,18 |
| Waverstraat 24 III | 1079VL | 42,76 | 40,21 | 39,92 | 39,35 | 39,69 |
| Waverstraat 26 HS | 1079VM | 46,65 | 43,79 | 42,68 | 42,10 | 42,01 |
| Waverstraat 26 I | 1079VM | 39,76 | 37,48 | 37,51 | 37,31 | 37,50 |
| Waverstraat 26 II | 1079VM | 40,64 | 38,23 | 38,30 | 37,86 | 38,28 |
| Waverstraat 26 III | 1079VM | 43,21 | 40,55 | 40,08 | 39,47 | 39,78 |
| Waverstraat 28 HS | 1079VM | 46,56 | 43,73 | 42,73 | 42,17 | 42,09 |
| Waverstraat 28 I | 1079VM | 39,77 | 37,48 | 37,51 | 37,33 | 37,50 |
| Waverstraat 28 II | 1079VM | 40,64 | 38,24 | 38,32 | 37,92 | 38,29 |
| Waverstraat 28 III | 1079VM | 43,23 | 40,58 | 40,19 | 39,62 | 39,87 |
| Waverstraat 30 HS | 1079VM | 46,76 | 43,93 | 42,90 | 42,34 | 42,25 |
| Waverstraat 30 I | 1079VM | 39,70 | 37,47 | 37,58 | 37,41 | 37,58 |
| Waverstraat 30 II | 1079VM | 40,77 | 38,39 | 38,48 | 38,06 | 38,46 |
| Waverstraat 30 III | 1079VM | 43,26 | 40,63 | 40,25 | 39,64 | 40,02 |
| Waverstraat 32 HS | 1079VM | 46,65 | 43,80 | 42,66 | 42,08 | 41,93 |
| Waverstraat 32 I | 1079VM | 39,62 | 37,35 | 37,47 | 37,30 | 37,47 |
| Waverstraat 32 II | 1079VM | 40,59 | 38,17 | 38,24 | 37,81 | 38,19 |
| Waverstraat 32 III | 1079VM | 42,96 | 40,31 | 39,93 | 39,27 | 39,69 |
| Waverstraat 34 HS | 1079VM | 46,62 | 43,75 | 42,63 | 42,04 | 41,91 |
| Waverstraat 34 I | 1079VM | 39,55 | 37,27 | 37,38 | 37,20 | 37,38 |
| Waverstraat 34 II | 1079VM | 40,58 | 38,14 | 38,19 | 37,77 | 38,14 |
| Waverstraat 34 III | 1079VM | 42,91 | 40,24 | 39,88 | 39,21 | 39,69 |
| Waverstraat 36 HS | 1079VM | 46,58 | 43,70 | 42,60 | 42,03 | 41,92 |
| Waverstraat 36 I | 1079VM | 39,40 | 37,17 | 37,27 | 37,11 | 37,27 |
| Waverstraat 36 II | 1079VM | 40,66 | 38,25 | 38,25 | 37,82 | 38,19 |
| Waverstraat 36 III | 1079VM | 43,16 | 40,47 | 40,05 | 39,41 | 39,93 |
| Waverstraat 38 HS | 1079VM | 46,47 | 43,61 | 42,51 | 41,93 | 41,92 |
| Waverstraat 38 I | 1079VM | 39,50 | 37,25 | 37,35 | 37,17 | 37,35 |
| Waverstraat 38 II | 1079VM | 40,64 | 38,23 | 38,21 | 37,79 | 38,14 |
| Waverstraat 38 III | 1079VM | 42,95 | 40,29 | 39,88 | 39,26 | 39,71 |
| Waverstraat 40 HS | 1079VM | 46,21 | 43,35 | 42,39 | 41,81 | 41,92 |
| Waverstraat 40 I | 1079VM | 39,45 | 37,25 | 37,33 | 37,18 | 37,33 |
| Waverstraat 40 II | 1079VM | 40,50 | 38,12 | 38,16 | 37,82 | 38,10 |

| Cluster 2<br>Adres en postcode | | Prognose zonder nieuwe maatregelen [dB] | Na toepassing tweelaags ZOAB [dB] | Variant 143 [dB] | Variant 144 [dB] | Variant 140 [dB] (DOELMATIG) |
|---|---|---|---|---|---|---|
| Waverstraat 40 III | 1079VM | 42,73 | 40,09 | 39,83 | 39,26 | 39,69 |
| Waverstraat 42 HS | 1079VM | 46,16 | 43,34 | 42,43 | 41,82 | 42,06 |
| Waverstraat 42 I | 1079VM | 39,46 | 37,29 | 37,36 | 37,21 | 37,36 |
| Waverstraat 42 II | 1079VM | 40,62 | 38,26 | 38,26 | 37,92 | 38,21 |
| Waverstraat 42 III | 1079VM | 42,86 | 40,24 | 39,98 | 39,44 | 39,91 |
| Waverstraat 44 HS | 1079VM | 45,83 | 43,05 | 42,30 | 41,72 | 42,00 |
| Waverstraat 44 I | 1079VM | 39,38 | 37,23 | 37,30 | 37,18 | 37,30 |
| Waverstraat 44 II | 1079VM | 40,33 | 38,03 | 38,09 | 37,81 | 38,07 |
| Waverstraat 44 III | 1079VM | 42,37 | 39,82 | 39,83 | 39,30 | 39,81 |
| Waverstraat 46 HS | 1079VM | 45,72 | 42,96 | 42,25 | 41,66 | 41,94 |
| Waverstraat 46 I | 1079VM | 39,32 | 37,21 | 37,28 | 37,16 | 37,28 |
| Waverstraat 46 II | 1079VM | 40,26 | 38,00 | 38,08 | 37,82 | 38,06 |
| Waverstraat 46 III | 1079VM | 42,17 | 39,67 | 39,71 | 39,19 | 39,70 |
| Waverstraat 48 HS | 1079VM | 45,67 | 42,93 | 42,23 | 41,66 | 41,92 |
| Waverstraat 48 I | 1079VM | 39,07 | 36,97 | 37,07 | 36,95 | 37,07 |
| Waverstraat 48 II | 1079VM | 40,05 | 37,80 | 37,89 | 37,65 | 37,88 |
| Waverstraat 48 III | 1079VM | 42,25 | 39,73 | 39,72 | 39,24 | 39,69 |
| Waverstraat 50 HS | 1079VN | 45,48 | 42,73 | 42,16 | 41,63 | 41,92 |
| Waverstraat 50 I | 1079VN | 38,99 | 36,91 | 37,00 | 36,91 | 37,00 |
| Waverstraat 50 II | 1079VN | 39,94 | 37,71 | 37,79 | 37,59 | 37,79 |
| Waverstraat 50 III | 1079VN | 42,08 | 39,57 | 39,55 | 39,14 | 39,53 |
| Waverstraat 52 HS | 1079VN | 45,54 | 42,85 | 42,39 | 41,91 | 42,18 |
| Waverstraat 52 I | 1079VN | 38,73 | 36,68 | 36,79 | 36,70 | 36,79 |
| Waverstraat 52 II | 1079VN | 39,90 | 37,72 | 37,80 | 37,62 | 37,80 |
| Waverstraat 52 III | 1079VN | 42,16 | 39,71 | 39,68 | 39,30 | 39,66 |
| Waverstraat 54 HS | 1079VN | 45,20 | 42,55 | 42,15 | 41,68 | 42,00 |
| Waverstraat 54 I | 1079VN | 38,61 | 36,57 | 36,67 | 36,59 | 36,67 |
| Waverstraat 54 II | 1079VN | 39,68 | 37,53 | 37,63 | 37,49 | 37,63 |
| Waverstraat 54 III | 1079VN | 41,82 | 39,42 | 39,50 | 39,16 | 39,50 |
| Waverstraat 56 HS | 1079VN | 44,95 | 42,28 | 41,93 | 41,40 | 41,78 |
| Waverstraat 56 I | 1079VN | 38,64 | 36,58 | 36,66 | 36,56 | 36,66 |
| Waverstraat 56 II | 1079VN | 39,59 | 37,42 | 37,54 | 37,38 | 37,53 |
| Waverstraat 56 III | 1079VN | 41,79 | 39,38 | 39,47 | 39,12 | 39,47 |
| Waverstraat 58 HS | 1079VN | 44,99 | 42,31 | 41,99 | 41,43 | 41,86 |
| Waverstraat 58 I | 1079VN | 38,64 | 36,56 | 36,63 | 36,52 | 36,63 |
| Waverstraat 58 II | 1079VN | 39,71 | 37,52 | 37,58 | 37,43 | 37,57 |
| Waverstraat 58 III | 1079VN | 41,98 | 39,53 | 39,53 | 39,20 | 39,48 |
| Waverstraat 60 HS | 1079VN | 44,90 | 42,25 | 42,03 | 41,51 | 41,94 |
| Waverstraat 60 I | 1079VN | 37,69 | 35,55 | 35,60 | 35,44 | 35,59 |
| Waverstraat 60 II | 1079VN | 39,03 | 36,83 | 36,85 | 36,66 | 36,83 |
| Waverstraat 60 III | 1079VN | 40,99 | 38,65 | 38,59 | 38,37 | 38,51 |
| Waverstraat 62 HS | 1079VN | 45,04 | 42,39 | 42,18 | 41,60 | 42,08 |
| Waverstraat 62 I | 1079VN | 37,41 | 35,26 | 35,31 | 35,15 | 35,30 |
| Waverstraat 62 II | 1079VN | 38,75 | 36,55 | 36,53 | 36,38 | 36,47 |
| Waverstraat 62 III | 1079VN | 40,81 | 38,51 | 38,45 | 38,22 | 38,38 |
| Waverstraat 64 HS | 1079VN | 45,57 | 42,88 | 42,68 | 42,01 | 42,61 |
| Waverstraat 64 I | 1079VN | 36,99 | 34,89 | 34,94 | 34,82 | 34,94 |
| Waverstraat 64 II | 1079VN | 38,41 | 36,31 | 36,37 | 36,31 | 36,37 |
| Waverstraat 64 III | 1079VN | 40,85 | 38,58 | 38,62 | 38,40 | 38,62 |
| Waverstraat 65 HS | 1079VH | 45,45 | 42,75 | 42,25 | 41,65 | 42,00 |
| Waverstraat 65 I | 1079VH | 35,95 | 34,06 | 34,06 | 34,06 | 34,06 |
| Waverstraat 65 II | 1079VH | 37,63 | 35,59 | 35,59 | 35,53 | 35,59 |
| Waverstraat 65 III | 1079VH | 40,76 | 38,49 | 38,47 | 38,18 | 38,47 |
| Waverstraat 66 HS | 1079VN | 45,18 | 42,50 | 42,28 | 41,58 | 42,22 |
| Waverstraat 66 I | 1079VN | 36,74 | 34,65 | 34,71 | 34,59 | 34,71 |

| Cluster 2<br>Adres en postcode | | Prognose zonder nieuwe maatregelen [dB] | Na toepassing tweelaags ZOAB [dB] | Variant 143 [dB] | Variant 144 [dB] | Variant 140 [dB] (DOELMATIG) |
|---|---|---|---|---|---|---|
| Waverstraat 66 II | 1079VN | 38,21 | 36,12 | 36,19 | 36,13 | 36,19 |
| Waverstraat 66 III | 1079VN | 40,66 | 38,38 | 38,40 | 38,15 | 38,40 |
| Waverstraat 67 HS | 1079VH | 44,58 | 41,95 | 41,75 | 41,14 | 41,60 |
| Waverstraat 67 I | 1079VH | 35,32 | 33,17 | 33,24 | 33,24 | 33,24 |
| Waverstraat 67 II | 1079VH | 37,14 | 34,95 | 35,03 | 34,97 | 35,03 |
| Waverstraat 67 III | 1079VH | 39,95 | 37,53 | 37,60 | 37,32 | 37,60 |
| Waverstraat 68 HS | 1079VN | 44,99 | 42,35 | 42,16 | 41,49 | 42,09 |
| Waverstraat 68 I | 1079VN | 36,54 | 34,47 | 34,53 | 34,46 | 34,52 |
| Waverstraat 68 II | 1079VN | 38,15 | 36,06 | 36,13 | 36,08 | 36,13 |
| Waverstraat 68 III | 1079VN | 40,53 | 38,26 | 38,32 | 38,09 | 38,32 |
| Waverstraat 70 HS | 1079VP | 44,89 | 42,26 | 42,06 | 41,39 | 41,98 |
| Waverstraat 70 I | 1079VP | 36,25 | 34,23 | 34,29 | 34,23 | 34,29 |
| Waverstraat 70 II | 1079VP | 37,92 | 35,86 | 35,93 | 35,90 | 35,93 |
| Waverstraat 70 III | 1079VP | 40,41 | 38,17 | 38,26 | 38,03 | 38,25 |
| Waverstraat 71 HS | 1079VH | 45,85 | 43,16 | 42,73 | 42,02 | 42,47 |
| Waverstraat 71 I | 1079VH | 37,60 | 35,60 | 35,66 | 35,66 | 35,66 |
| Waverstraat 71 II | 1079VH | 39,53 | 37,41 | 37,49 | 37,45 | 37,48 |
| Waverstraat 71 III | 1079VH | 41,97 | 39,62 | 39,71 | 39,37 | 39,71 |
| Waverstraat 72 HS | 1079VP | 45,06 | 42,43 | 42,24 | 41,62 | 42,14 |
| Waverstraat 72 I | 1079VP | 36,46 | 34,43 | 34,49 | 34,44 | 34,49 |
| Waverstraat 72 II | 1079VP | 38,24 | 36,18 | 36,24 | 36,21 | 36,24 |
| Waverstraat 72 III | 1079VP | 40,64 | 38,41 | 38,48 | 38,26 | 38,48 |
| Waverstraat 73 HS | 1079VH | 45,53 | 42,90 | 42,58 | 41,96 | 42,36 |
| Waverstraat 73 I | 1079VH | 37,07 | 35,04 | 35,13 | 35,13 | 35,13 |
| Waverstraat 73 II | 1079VH | 39,07 | 36,95 | 37,05 | 37,00 | 37,05 |
| Waverstraat 73 III | 1079VH | 41,69 | 39,35 | 39,46 | 39,11 | 39,45 |
| Waverstraat 74 HS | 1079VP | 45,13 | 42,57 | 42,41 | 41,81 | 42,32 |
| Waverstraat 74 I | 1079VP | 36,67 | 34,68 | 34,73 | 34,70 | 34,73 |
| Waverstraat 74 II | 1079VP | 38,37 | 36,34 | 36,41 | 36,37 | 36,41 |
| Waverstraat 74 III | 1079VP | 40,68 | 38,51 | 38,58 | 38,38 | 38,57 |
| Waverstraat 75 HS | 1079VH | 45,45 | 42,86 | 42,54 | 41,90 | 42,31 |
| Waverstraat 75 I | 1079VH | 37,65 | 35,68 | 35,76 | 35,76 | 35,76 |
| Waverstraat 75 II | 1079VH | 39,51 | 37,44 | 37,52 | 37,49 | 37,52 |
| Waverstraat 75 III | 1079VH | 41,78 | 39,49 | 39,60 | 39,28 | 39,60 |
| Waverstraat 76 HS | 1079VP | 44,86 | 42,27 | 42,11 | 41,53 | 42,03 |
| Waverstraat 76 I | 1079VP | 36,34 | 34,37 | 34,44 | 34,42 | 34,44 |
| Waverstraat 76 II | 1079VP | 38,09 | 36,05 | 36,14 | 36,12 | 36,14 |
| Waverstraat 76 III | 1079VP | 40,41 | 38,23 | 38,35 | 38,16 | 38,35 |
| Waverstraat 77 HS | 1079VH | 45,25 | 42,69 | 42,49 | 41,94 | 42,32 |
| Waverstraat 77 I | 1079VH | 37,18 | 35,21 | 35,30 | 35,30 | 35,30 |
| Waverstraat 77 II | 1079VH | 39,00 | 36,95 | 37,05 | 37,01 | 37,05 |
| Waverstraat 77 III | 1079VH | 41,51 | 39,24 | 39,36 | 39,06 | 39,36 |
| Waverstraat 78 HS | 1079VP | 44,82 | 42,23 | 42,08 | 41,47 | 41,98 |
| Waverstraat 78 I | 1079VP | 36,12 | 34,14 | 34,21 | 34,20 | 34,21 |
| Waverstraat 78 II | 1079VP | 37,97 | 35,93 | 36,02 | 35,99 | 36,02 |
| Waverstraat 78 III | 1079VP | 40,30 | 38,12 | 38,23 | 38,04 | 38,23 |
| Waverstraat 79 HS | 1079VJ | 45,53 | 42,91 | 42,54 | 41,92 | 42,32 |
| Waverstraat 79 I | 1079VJ | 37,61 | 35,62 | 35,69 | 35,70 | 35,69 |
| Waverstraat 79 II | 1079VJ | 39,30 | 37,21 | 37,30 | 37,26 | 37,30 |
| Waverstraat 79 III | 1079VJ | 41,59 | 39,29 | 39,39 | 39,06 | 39,39 |
| Waverstraat 80 HS | 1079VP | 44,93 | 42,34 | 42,19 | 41,60 | 42,10 |
| Waverstraat 80 I | 1079VP | 36,02 | 34,05 | 34,13 | 34,11 | 34,13 |
| Waverstraat 80 II | 1079VP | 37,94 | 35,90 | 35,98 | 35,96 | 35,98 |
| Waverstraat 80 III | 1079VP | 40,32 | 38,13 | 38,23 | 38,05 | 38,23 |
| Waverstraat 81 HS | 1079VJ | 45,29 | 42,72 | 42,64 | 42,06 | 42,57 |

| Cluster 2<br>Adres en postcode | | Prognose zonder nieuwe maatregelen [dB] | Na toepassing tweelaags ZOAB [dB] | Variant 143 [dB] | Variant 144 [dB] | Variant 140 [dB] (DOELMATIG) |
|---|---|---|---|---|---|---|
| Waverstraat 81 I | 1079VJ | 37,03 | 35,02 | 35,11 | 35,11 | 35,11 |
| Waverstraat 81 II | 1079VJ | 39,07 | 36,97 | 37,07 | 37,03 | 37,07 |
| Waverstraat 81 III | 1079VJ | 41,69 | 39,36 | 39,47 | 39,15 | 39,47 |
| Waverstraat 82 HS | 1079VP | 45,04 | 42,41 | 42,13 | 41,57 | 41,96 |
| Waverstraat 82 I | 1079VP | 36,08 | 34,07 | 34,16 | 34,14 | 34,15 |
| Waverstraat 82 II | 1079VP | 37,99 | 35,90 | 36,00 | 35,97 | 36,00 |
| Waverstraat 82 III | 1079VP | 40,40 | 38,15 | 38,25 | 38,04 | 38,25 |
| Waverstraat 83 HS | 1079VJ | 45,20 | 42,57 | 42,40 | 41,78 | 42,31 |
| Waverstraat 83 I | 1079VJ | 37,62 | 35,62 | 35,69 | 35,69 | 35,69 |
| Waverstraat 83 II | 1079VJ | 39,28 | 37,21 | 37,29 | 37,26 | 37,29 |
| Waverstraat 83 III | 1079VJ | 41,49 | 39,20 | 39,31 | 39,00 | 39,31 |
| Waverstraat 84 HS | 1079VP | 44,97 | 42,34 | 42,16 | 41,58 | 42,02 |
| Waverstraat 84 I | 1079VP | 36,00 | 34,07 | 34,15 | 34,13 | 34,15 |
| Waverstraat 84 II | 1079VP | 37,94 | 35,90 | 35,99 | 35,96 | 35,99 |
| Waverstraat 84 III | 1079VP | 40,55 | 38,29 | 38,40 | 38,18 | 38,40 |
| Waverstraat 85 HS | 1079VJ | 45,24 | 42,65 | 42,57 | 42,00 | 42,51 |
| Waverstraat 85 I | 1079VJ | 36,83 | 34,90 | 34,99 | 34,99 | 34,99 |
| Waverstraat 85 II | 1079VJ | 38,79 | 36,76 | 36,86 | 36,83 | 36,86 |
| Waverstraat 85 III | 1079VJ | 41,45 | 39,17 | 39,29 | 39,02 | 39,29 |
| Waverstraat 87 HS | 1079VJ | 45,57 | 42,90 | 42,70 | 42,05 | 42,59 |
| Waverstraat 87 I | 1079VJ | 37,66 | 35,64 | 35,71 | 35,71 | 35,71 |
| Waverstraat 87 II | 1079VJ | 39,44 | 37,32 | 37,40 | 37,34 | 37,40 |
| Waverstraat 87 III | 1079VJ | 41,75 | 39,40 | 39,50 | 39,17 | 39,50 |
| Waverstraat 89 HS | 1079VJ | 45,20 | 42,56 | 42,46 | 41,81 | 42,40 |
| Waverstraat 89 I | 1079VJ | 36,79 | 34,84 | 34,92 | 34,92 | 34,92 |
| Waverstraat 89 II | 1079VJ | 38,76 | 36,72 | 36,81 | 36,77 | 36,81 |
| Waverstraat 89 III | 1079VJ | 41,48 | 39,16 | 39,26 | 38,97 | 39,26 |
| Waverstraat 91 HS | 1079VK | 45,30 | 42,63 | 42,40 | 41,66 | 42,29 |
| Waverstraat 91 I | 1079VK | 37,30 | 35,28 | 35,34 | 35,34 | 35,34 |
| Waverstraat 91 II | 1079VK | 39,00 | 36,91 | 36,99 | 36,94 | 36,99 |
| Waverstraat 91 III | 1079VK | 41,56 | 39,20 | 39,29 | 38,94 | 39,29 |
| Waverstraat 93 HS | 1079VK | 45,33 | 42,71 | 42,57 | 41,84 | 42,50 |
| Waverstraat 93 I | 1079VK | 36,59 | 34,63 | 34,72 | 34,72 | 34,72 |
| Waverstraat 93 II | 1079VK | 38,75 | 36,71 | 36,81 | 36,78 | 36,81 |
| Waverstraat 93 III | 1079VK | 41,73 | 39,38 | 39,49 | 39,19 | 39,49 |
| Waverstraat 95 HS | 1079VK | 45,28 | 42,63 | 42,40 | 41,73 | 42,28 |
| Waverstraat 95 I | 1079VK | 36,91 | 34,93 | 35,02 | 35,01 | 35,02 |
| Waverstraat 95 II | 1079VK | 38,72 | 36,67 | 36,78 | 36,72 | 36,78 |
| Waverstraat 95 III | 1079VK | 41,57 | 39,24 | 39,34 | 39,04 | 39,34 |
| Waverstraat 97 HS | 1079VK | 45,10 | 42,53 | 42,45 | 41,82 | 42,41 |
| Waverstraat 97 I | 1079VK | 35,95 | 34,08 | 34,19 | 34,19 | 34,19 |
| Waverstraat 97 II | 1079VK | 38,03 | 36,11 | 36,22 | 36,20 | 36,22 |
| Waverstraat 97 III | 1079VK | 41,33 | 39,09 | 39,21 | 38,99 | 39,21 |
| Waverstraat 99 | 1079VK | 35,52 | 33,68 | 33,77 | 33,77 | 33,77 |
| Waverstraat 101 I | 1079VK | 37,45 | 35,57 | 35,67 | 35,63 | 35,67 |
| Waverstraat 101 II | 1079VK | 40,71 | 38,56 | 38,66 | 38,49 | 38,66 |
| Waverstraat 101 III | 1079VK | 45,01 | 42,52 | 42,45 | 41,91 | 42,40 |
| Waverstraat 103 I | 1079VK | 39,42 | 36,86 | 36,91 | 36,91 | 36,91 |
| Waverstraat 103 II | 1079VK | 40,92 | 38,35 | 38,41 | 38,40 | 38,41 |
| Waverstraat 103 III | 1079VK | 46,55 | 43,73 | 43,60 | 43,13 | 43,57 |
| Waverstraat 105 I | 1079VK | 39,42 | 36,86 | 36,91 | 36,91 | 36,91 |
| Waverstraat 105 II | 1079VK | 40,92 | 38,35 | 38,41 | 38,40 | 38,41 |
| Waverstraat 105 III | 1079VK | 46,55 | 43,73 | 43,60 | 43,13 | 43,57 |
| Weesperzijde 159 HS | 1097DS | 45,80 | 43,02 | 42,42 | 42,29 | 42,11 |
| Weesperzijde 159 I | 1097DS | 43,59 | 40,89 | 40,77 | 40,63 | 40,70 |

| **Cluster 2**<br>**Adres en postcode** | | Prognose zonder nieuwe maatregelen [dB] | Na toepassing tweelaags ZOAB [dB] | Variant 143 [dB] | Variant 144 [dB] | Variant 140 [dB] (DOELMATIG) |
|---|---|---|---|---|---|---|
| Weesperzijde 159 II | 1097DS | 44,96 | 42,19 | 41,66 | 41,53 | 41,38 |
| Weesperzijde 159 III | 1097DS | 45,53 | 42,77 | 42,17 | 42,04 | 41,85 |
| Weesperzijde 160 HS | 1097DS | 46,11 | 43,31 | 42,70 | 42,55 | 42,40 |
| Weesperzijde 160 I | 1097DS | 43,58 | 40,91 | 40,83 | 40,69 | 40,80 |
| Weesperzijde 160 II | 1097DS | 45,19 | 42,44 | 41,90 | 41,77 | 41,64 |
| Weesperzijde 160 III | 1097DS | 45,93 | 43,17 | 42,57 | 42,43 | 42,28 |
| Weesperzijde 161 HS | 1097DS | 45,94 | 43,17 | 42,55 | 42,40 | 42,23 |
| Weesperzijde 161 I | 1097DS | 43,69 | 40,97 | 40,82 | 40,65 | 40,76 |
| Weesperzijde 161 II | 1097DS | 45,23 | 42,46 | 41,86 | 41,71 | 41,58 |
| Weesperzijde 161 III | 1097DS | 45,78 | 43,01 | 42,33 | 42,19 | 41,97 |
| Weesperzijde 164 HS | 1097DT | 45,70 | 42,94 | 42,37 | 42,24 | 42,09 |
| Weesperzijde 164 I | 1097DT | 43,34 | 40,65 | 40,62 | 40,50 | 40,61 |
| Weesperzijde 164 II | 1097DT | 44,70 | 41,96 | 41,61 | 41,49 | 41,46 |
| Weesperzijde 164 III | 1097DT | 45,41 | 42,66 | 42,11 | 41,99 | 41,84 |
| Weesperzijde 165 HS | 1097DT | 45,74 | 42,97 | 42,55 | 42,44 | 42,35 |
| Weesperzijde 165 I | 1097DT | 43,48 | 40,76 | 40,66 | 40,57 | 40,60 |
| Weesperzijde 165 II | 1097DT | 44,46 | 41,76 | 41,54 | 41,43 | 41,43 |
| Weesperzijde 165 III | 1097DT | 45,39 | 42,68 | 42,28 | 42,19 | 42,10 |
| Weesperzijde 166 HS | 1097DT | 46,02 | 43,24 | 42,80 | 42,66 | 42,62 |
| Weesperzijde 166 I | 1097DT | 43,76 | 41,03 | 40,96 | 40,82 | 40,94 |
| Weesperzijde 166 II | 1097DT | 44,94 | 42,21 | 42,00 | 41,86 | 41,94 |
| Weesperzijde 166 III | 1097DT | 45,74 | 43,00 | 42,60 | 42,46 | 42,44 |
| Weesperzijde 167 HS | 1097DT | 45,58 | 42,83 | 42,45 | 42,34 | 42,30 |
| Weesperzijde 167 I | 1097DT | 43,41 | 40,68 | 40,66 | 40,56 | 40,65 |
| Weesperzijde 167 II | 1097DT | 44,71 | 42,00 | 41,74 | 41,64 | 41,63 |
| Weesperzijde 167 III | 1097DT | 45,35 | 42,64 | 42,28 | 42,19 | 42,14 |
| Weesperzijde 170 HS | 1097DV | 45,43 | 42,66 | 42,27 | 42,16 | 42,13 |
| Weesperzijde 170 I | 1097DV | 43,39 | 40,60 | 40,51 | 40,40 | 40,46 |
| Weesperzijde 170 II | 1097DV | 44,64 | 41,85 | 41,56 | 41,45 | 41,43 |
| Weesperzijde 170 III | 1097DV | 45,13 | 42,38 | 42,00 | 41,90 | 41,86 |
| Weesperzijde 171 HS | 1097DV | 46,53 | 43,73 | 43,47 | 43,38 | 43,38 |
| Weesperzijde 171 I | 1097DV | 44,91 | 42,08 | 42,00 | 41,92 | 41,96 |
| Weesperzijde 171 II | 1097DV | 45,84 | 43,01 | 42,80 | 42,71 | 42,71 |
| Weesperzijde 171 III | 1097DV | 46,24 | 43,45 | 43,18 | 43,10 | 43,09 |
| Weesperzijde 172 HS | 1097DV | 44,83 | 42,08 | 41,74 | 41,60 | 41,63 |
| Weesperzijde 172 I | 1097DV | 42,90 | 40,17 | 40,05 | 39,91 | 40,02 |
| Weesperzijde 172 II | 1097DV | 44,32 | 41,56 | 41,25 | 41,13 | 41,17 |
| Weesperzijde 172 III | 1097DV | 44,72 | 41,98 | 41,65 | 41,53 | 41,56 |
| Weesperzijde 173 HS | 1097DV | 44,92 | 42,12 | 41,67 | 41,50 | 41,57 |
| Weesperzijde 173 I | 1097DV | 43,00 | 40,14 | 39,91 | 39,72 | 39,89 |
| Weesperzijde 173 II | 1097DV | 44,40 | 41,53 | 40,99 | 40,82 | 40,88 |
| Weesperzijde 173 III | 1097DV | 44,67 | 41,85 | 41,38 | 41,22 | 41,28 |
| Weesperzijde 176 HS | 1097DW | 44,45 | 41,66 | 41,19 | 41,02 | 41,07 |
| Weesperzijde 176 I | 1097DW | 42,42 | 39,58 | 39,37 | 39,16 | 39,35 |
| Weesperzijde 176 II | 1097DW | 43,92 | 41,08 | 40,54 | 40,37 | 40,42 |
| Weesperzijde 176 III | 1097DW | 44,17 | 41,37 | 40,87 | 40,71 | 40,76 |
| Weesperzijde 177 HS | 1097DW | 44,74 | 41,95 | 41,46 | 41,30 | 41,34 |
| Weesperzijde 177 I | 1097DW | 42,52 | 39,69 | 39,41 | 39,19 | 39,38 |
| Weesperzijde 177 II | 1097DW | 44,13 | 41,31 | 40,74 | 40,56 | 40,54 |
| Weesperzijde 177 III | 1097DW | 44,38 | 41,60 | 41,09 | 40,93 | 40,96 |
| Weesperzijde 178 HS | 1097DW | 44,48 | 41,71 | 41,17 | 40,96 | 41,03 |
| Weesperzijde 178 I | 1097DW | 42,24 | 39,43 | 39,09 | 38,86 | 39,07 |
| Weesperzijde 178 II | 1097DW | 43,56 | 40,76 | 40,20 | 39,97 | 40,02 |
| Weesperzijde 178 III | 1097DW | 44,09 | 41,34 | 40,78 | 40,58 | 40,63 |
| Weesperzijde 179 HS | 1097DW | 44,28 | 41,49 | 40,89 | 40,68 | 40,75 |

| Cluster 2<br>Adres en postcode | | Prognose zonder nieuwe maatregelen [dB] | Na toepassing tweelaags ZOAB [dB] | Variant 143 [dB] | Variant 144 [dB] | Variant 140 [dB] (DOELMATIG) |
|---|---|---|---|---|---|---|
| Weesperzijde 179 I | 1097DW | 42,03 | 39,25 | 38,79 | 38,54 | 38,74 |
| Weesperzijde 179 II | 1097DW | 43,21 | 40,41 | 39,81 | 39,56 | 39,66 |
| Weesperzijde 179 III | 1097DW | 43,86 | 41,10 | 40,47 | 40,27 | 40,32 |
| Weesperzijde 190 | 1097DZ | 39,09 | 36,93 | 37,00 | 36,95 | 37,00 |
| Weesperzijde 1096 | 1097DT | 45,83 | 43,09 | 43,11 | 43,05 | 43,10 |
| Weesperzijde 1098 | 1097DT | 45,98 | 43,19 | 43,18 | 43,15 | 43,18 |
| Weesperzijde 1099 | 1097DT | 46,08 | 43,34 | 43,32 | 43,28 | 43,32 |
| Weesperzijde 1100 | 1097DW | 45,39 | 42,72 | 42,73 | 42,72 | 42,73 |
| Westerwoldestraat 1 | 1079PS | 53,33 | 50,67 | 48,91 | 48,09 | 48,09 |
| Westerwoldestraat 2 | 1079PS | 53,56 | 50,81 | 49,47 | 48,56 | 48,80 |
| Westerwoldestraat 3 | 1079PS | 52,43 | 49,70 | 47,82 | 47,26 | 46,90 |
| Westerwoldestraat 4 | 1079PS | 52,94 | 50,23 | 48,26 | 47,59 | 47,23 |
| Westerwoldestraat 5 | 1079PS | 54,99 | 52,36 | 50,46 | 49,77 | 49,28 |
| Westerwoldestraat 6 | 1079PS | 61,84 | 59,19 | 55,72 | 55,08 | 51,87 |
| Westerwoldestraat 7 | 1079PS | 61,94 | 59,26 | 56,21 | 55,25 | 53,32 |
| Westerwoldestraat 8 | 1079PS | 62,45 | 59,76 | 56,83 | 55,78 | 53,93 |
| Westerwoldestraat 9 | 1079PS | 62,27 | 59,61 | 56,65 | 55,61 | 53,85 |
| Westerwoldestraat 10 | 1079PS | 62,46 | 59,79 | 56,96 | 55,89 | 54,26 |
| Wibautstraat 222 | 1097DN | 36,65 | 34,50 | 34,61 | 34,46 | 34,61 |
| Wielingenstraat 2 BEL | 1078KK | 53,22 | 50,38 | 48,52 | 48,14 | 47,89 |
| Wielingenstraat 2 I | 1078KK | 47,37 | 44,59 | 44,12 | 43,53 | 43,66 |
| Wielingenstraat 2 II | 1078KK | 50,97 | 48,14 | 46,32 | 45,85 | 45,56 |
| Wielingenstraat 4 BEL | 1078KK | 52,98 | 50,13 | 48,20 | 47,83 | 47,47 |
| Wielingenstraat 4 I | 1078KK | 47,74 | 44,97 | 44,52 | 43,93 | 44,14 |
| Wielingenstraat 4 II | 1078KK | 51,17 | 48,33 | 46,63 | 46,18 | 45,90 |
| Wielingenstraat 6 | 1078KK | 45,60 | 43,00 | 42,90 | 42,64 | 42,83 |
| Wielingenstraat 8 | 1078KK | 46,10 | 43,41 | 43,18 | 42,96 | 42,99 |
| Wielingenstraat 10 BEL | 1078KK | 52,40 | 49,51 | 47,21 | 46,82 | 46,52 |
| Wielingenstraat 10 I | 1078KK | 47,74 | 44,96 | 44,82 | 44,36 | 44,51 |
| Wielingenstraat 10 II | 1078KK | 51,18 | 48,34 | 46,91 | 46,52 | 46,37 |
| Wielingenstraat 12 BEL | 1078KK | 52,86 | 49,96 | 47,99 | 47,65 | 47,48 |
| Wielingenstraat 12 I | 1078KK | 46,33 | 43,54 | 43,48 | 42,81 | 43,19 |
| Wielingenstraat 12 II | 1078KK | 51,38 | 48,57 | 47,05 | 46,61 | 46,35 |
| Wielingenstraat 14 | 1078KK | 45,18 | 42,58 | 42,63 | 42,37 | 42,58 |
| Wielingenstraat 16 | 1078KK | 45,56 | 43,00 | 43,05 | 42,78 | 43,00 |
| Wielingenstraat 18 I | 1078KK | 47,52 | 44,79 | 44,78 | 44,17 | 44,47 |
| Wielingenstraat 18 II | 1078KK | 51,84 | 48,99 | 47,46 | 47,05 | 46,96 |
| Wielingenstraat 18 III | 1078KK | 53,82 | 50,90 | 48,60 | 48,26 | 48,08 |
| Wielingenstraat 20 BEL | 1078KK | 53,39 | 50,47 | 48,30 | 47,96 | 47,81 |
| Wielingenstraat 20 I | 1078KK | 47,47 | 44,75 | 44,73 | 44,13 | 44,43 |
| Wielingenstraat 20 II | 1078KK | 51,78 | 48,93 | 47,38 | 47,00 | 46,94 |
| Wielingenstraat 22 | 1078KK | 45,45 | 42,86 | 42,91 | 42,60 | 42,85 |
| Wielingenstraat 24 A | 1078KL | 53,21 | 50,33 | 47,99 | 47,65 | 47,51 |
| Wielingenstraat 24 D | 1078KL | 53,22 | 50,34 | 48,01 | 47,67 | 47,53 |
| Wielingenstraat 24 E | 1078KL | 53,34 | 50,44 | 48,21 | 47,88 | 47,75 |
| Wielingenstraat 24 F | 1078KL | 53,35 | 50,45 | 48,23 | 47,92 | 47,78 |
| Wielingenstraat 24 G | 1078KL | 53,42 | 50,53 | 48,24 | 47,91 | 47,78 |
| Wielingenstraat 24 J | 1078KL | 53,42 | 50,53 | 48,24 | 47,91 | 47,78 |
| Wielingenstraat 24 K | 1078KL | 53,38 | 50,49 | 48,17 | 47,85 | 47,71 |
| Wielingenstraat 24 L | 1078KL | 53,45 | 50,56 | 48,22 | 47,89 | 47,76 |
| Wielingenstraat 24 M | 1078KL | 53,41 | 50,52 | 48,18 | 47,84 | 47,71 |
| Wielingenstraat 24 N | 1078KL | 53,32 | 50,42 | 48,10 | 47,78 | 47,66 |
| Wielingenstraat 24 P | 1078KL | 53,33 | 50,44 | 48,14 | 47,82 | 47,70 |
| Wielingenstraat 24 R | 1078KL | 53,32 | 50,43 | 48,11 | 47,78 | 47,67 |
| Wielingenstraat 24 S | 1078KL | 53,33 | 50,44 | 48,12 | 47,79 | 47,69 |

| **Cluster 2**<br>**Adres en postcode** | | Prognose zonder nieuwe maatregelen [dB] | Na toepassing tweelaags ZOAB [dB] | Variant 143 [dB] | Variant 144 [dB] | Variant 140 [dB] (DOELMATIG) |
|---|---|---|---|---|---|---|
| Wielingenstraat 26 C | 1078KL | 53,31 | 50,40 | 48,12 | 47,80 | 47,75 |
| Wielingenstraat 26 D | 1078KL | 53,32 | 50,41 | 48,15 | 47,84 | 47,79 |
| Wielingenstraat 26 E | 1078KL | 53,48 | 50,56 | 48,20 | 47,87 | 47,83 |
| Wielingenstraat 26 F | 1078KL | 53,53 | 50,62 | 48,25 | 47,92 | 47,88 |
| Wielingenstraat 26 G | 1078KL | 53,46 | 50,55 | 48,19 | 47,85 | 47,81 |
| Wielingenstraat 26 J | 1078KL | 53,60 | 50,69 | 48,30 | 47,95 | 47,87 |
| Wielingenstraat 26 K | 1078KL | 53,84 | 50,93 | 48,45 | 48,08 | 48,02 |
| Wielingenstraat 26 L | 1078KL | 53,59 | 50,68 | 48,27 | 47,91 | 47,85 |
| Wielingenstraat 26 M | 1078KL | 53,59 | 50,68 | 48,28 | 47,93 | 47,86 |
| Wielingenstraat 26 N | 1078KL | 53,58 | 50,67 | 48,24 | 47,88 | 47,82 |
| Wielingenstraat 26 P | 1078KL | 53,59 | 50,68 | 48,26 | 47,90 | 47,85 |
| Wielingenstraat 26 R | 1078KL | 53,60 | 50,69 | 48,26 | 47,91 | 47,84 |
| Wielingenstraat 28 | 1078KL | 53,79 | 50,89 | 48,49 | 48,16 | 48,17 |
| Wielingenstraat 28 C | 1078KL | 53,77 | 50,87 | 48,46 | 48,13 | 48,14 |
| Wielingenstraat 28 D | 1078KL | 53,75 | 50,85 | 48,42 | 48,09 | 48,10 |
| Wielingenstraat 28 E | 1078KL | 53,77 | 50,87 | 48,46 | 48,13 | 48,14 |
| Wielingenstraat 28 F | 1078KL | 53,83 | 50,93 | 48,48 | 48,14 | 48,12 |
| Wielingenstraat 28 G | 1078KL | 54,05 | 51,15 | 48,74 | 48,42 | 48,41 |
| Wielingenstraat 28 J | 1078KL | 54,05 | 51,15 | 48,73 | 48,41 | 48,40 |
| Wielingenstraat 28 K | 1078KL | 54,04 | 51,14 | 48,68 | 48,35 | 48,34 |
| Wielingenstraat 28 L | 1078KL | 54,01 | 51,12 | 48,69 | 48,35 | 48,34 |
| Wielingenstraat 28 M | 1078KL | 54,06 | 51,16 | 48,73 | 48,38 | 48,38 |
| Wielingenstraat 28 N | 1078KL | 54,07 | 51,18 | 48,75 | 48,42 | 48,41 |
| Wielingenstraat 28 P | 1078KL | 54,05 | 51,16 | 48,73 | 48,40 | 48,39 |
| Wielingenstraat 28 R | 1078KL | 54,08 | 51,18 | 48,72 | 48,39 | 48,38 |
| Wielingenstraat 30 C | 1078KL | 54,57 | 51,66 | 49,24 | 48,89 | 48,93 |
| Wielingenstraat 30 D | 1078KL | 54,53 | 51,61 | 49,15 | 48,81 | 48,86 |
| Wielingenstraat 30 E | 1078KL | 54,43 | 51,51 | 49,08 | 48,73 | 48,78 |
| Wielingenstraat 30 F | 1078KL | 54,52 | 51,60 | 49,15 | 48,80 | 48,82 |
| Wielingenstraat 30 G | 1078KL | 54,59 | 51,67 | 49,19 | 48,83 | 48,86 |
| Wielingenstraat 30 J | 1078KL | 54,62 | 51,70 | 49,25 | 48,90 | 48,93 |
| Wielingenstraat 30 K | 1078KL | 54,60 | 51,69 | 49,23 | 48,87 | 48,90 |
| Wielingenstraat 30 L | 1078KL | 54,57 | 51,65 | 49,17 | 48,80 | 48,83 |
| Wielingenstraat 30 M | 1078KL | 54,54 | 51,63 | 49,15 | 48,78 | 48,81 |
| Wielingenstraat 30 N | 1078KL | 54,56 | 51,64 | 49,14 | 48,76 | 48,79 |
| Wielingenstraat 30 P | 1078KL | 54,57 | 51,65 | 49,17 | 48,80 | 48,83 |
| Wielingenstraat 30 R | 1078KL | 54,56 | 51,64 | 49,14 | 48,77 | 48,80 |
| Wielingenstraat 30 S | 1078KL | 54,49 | 51,58 | 49,10 | 48,73 | 48,76 |
| Wielingenstraat 32 HS | 1078KL | 50,12 | 47,32 | 46,84 | 46,36 | 46,63 |
| Wielingenstraat 32 I | 1078KL | 49,41 | 46,57 | 46,20 | 45,46 | 45,72 |
| Wielingenstraat 32 II | 1078KL | 53,73 | 50,80 | 49,13 | 48,66 | 48,73 |
| Wielingenstraat 32 III | 1078KL | 54,97 | 51,99 | 49,54 | 49,20 | 49,24 |
| Wielingenstraat 34 BEL | 1078KL | 55,34 | 52,34 | 49,70 | 49,35 | 49,40 |
| Wielingenstraat 34 I | 1078KL | 49,27 | 46,42 | 46,05 | 45,27 | 45,55 |
| Wielingenstraat 34 II | 1078KL | 53,79 | 50,85 | 48,85 | 48,31 | 48,40 |
| Wielingenstraat 36 | 1078KL | 50,90 | 48,04 | 47,29 | 46,81 | 47,08 |
| Wielingenstraat 38 BEL | 1078KL | 55,23 | 52,22 | 49,64 | 49,27 | 49,35 |
| Wielingenstraat 38 HS | 1078KL | 50,27 | 47,41 | 46,72 | 46,21 | 46,48 |
| Wielingenstraat 38 I | 1078KL | 49,78 | 46,91 | 46,43 | 45,66 | 45,94 |
| Wielingenstraat 38 II | 1078KL | 53,49 | 50,55 | 48,65 | 48,11 | 48,22 |
| Wielingenstraat 40 | 1078KL | 51,38 | 48,52 | 47,78 | 47,29 | 47,56 |
| Wielingenstraat 42 BEL | 1078KL | 55,76 | 52,82 | 50,06 | 49,66 | 49,74 |
| Wielingenstraat 42 I | 1078KL | 50,14 | 47,26 | 46,76 | 45,93 | 46,24 |
| Wielingenstraat 42 II | 1078KL | 53,68 | 50,74 | 48,84 | 48,29 | 48,41 |
| Wielingenstraat 44 BEL | 1078KL | 56,16 | 53,23 | 50,46 | 50,04 | 50,11 |

| **Cluster 2**<br>**Adres en postcode** | | Prognose zonder nieuwe maatregelen [dB] | Na toepassing tweelaags ZOAB [dB] | Variant 143 [dB] | Variant 144 [dB] | Variant 140 [dB] (DOELMATIG) |
|---|---|---|---|---|---|---|
| Wielingenstraat 44 I | 1078KL | 51,22 | 48,31 | 47,22 | 46,51 | 46,76 |
| Wielingenstraat 44 II | 1078KL | 54,35 | 51,39 | 49,29 | 48,70 | 48,81 |
| Willem Kesstraat 1 I | 1077KP | 48,28 | 45,55 | 45,53 | 45,51 | 45,53 |
| Willem Kesstraat 1 II | 1077KP | 49,40 | 46,58 | 46,55 | 46,48 | 46,54 |
| Willem Kesstraat 1 III | 1077KP | 52,23 | 49,35 | 49,27 | 49,01 | 49,15 |
| Willem Kesstraat 1 IV | 1077KP | 54,89 | 51,98 | 51,43 | 51,16 | 51,27 |
| Willem Kesstraat 3 I | 1077KP | 48,21 | 45,51 | 45,49 | 45,48 | 45,49 |
| Willem Kesstraat 3 II | 1077KP | 49,65 | 46,89 | 46,87 | 46,81 | 46,87 |
| Willem Kesstraat 3 III | 1077KP | 51,68 | 48,83 | 48,78 | 48,63 | 48,72 |
| Willem Kesstraat 3 IV | 1077KP | 54,80 | 51,90 | 51,42 | 51,17 | 51,27 |
| Willem Kesstraat 5 I | 1077KP | 45,98 | 43,36 | 43,34 | 43,34 | 43,34 |
| Willem Kesstraat 5 II | 1077KP | 48,63 | 45,95 | 45,90 | 45,89 | 45,88 |
| Willem Kesstraat 5 III | 1077KP | 50,03 | 47,27 | 47,26 | 47,22 | 47,23 |
| Willem Kesstraat 5 IV | 1077KP | 52,44 | 49,62 | 49,42 | 49,25 | 49,32 |
| Willem Kesstraat 7 I | 1077KP | 46,03 | 43,40 | 43,34 | 43,33 | 43,33 |
| Willem Kesstraat 7 II | 1077KP | 48,35 | 45,69 | 45,64 | 45,62 | 45,63 |
| Willem Kesstraat 7 III | 1077KP | 49,80 | 47,05 | 47,02 | 46,99 | 46,99 |
| Willem Kesstraat 7 IV | 1077KP | 51,21 | 48,40 | 48,31 | 48,27 | 48,29 |
| Willem Kesstraat 13 | 1077KR | 39,87 | 37,24 | 37,21 | 37,21 | 37,21 |
| Willem Kesstraat 13 A | 1077KR | 40,71 | 38,06 | 38,03 | 38,01 | 38,03 |
| Willem Kesstraat 13 B | 1077KR | 38,96 | 36,71 | 36,68 | 36,68 | 36,68 |
| Willem Kesstraat 13 C | 1077KR | 40,14 | 37,75 | 37,74 | 37,74 | 37,75 |
| Willem Kesstraat 13 D | 1077KR | 40,44 | 37,97 | 37,95 | 37,95 | 37,95 |
| Willem Kesstraat 13 E | 1077KR | 40,22 | 37,72 | 37,68 | 37,67 | 37,68 |
| Willem Kesstraat 13 F | 1077KR | 40,98 | 38,32 | 38,30 | 38,30 | 38,30 |
| Willem Kesstraat 15 | 1077KR | 45,80 | 43,23 | 43,21 | 43,21 | 43,21 |
| Willem Kesstraat 17 | 1077KR | 48,02 | 45,42 | 45,42 | 45,41 | 45,41 |
| Willem Kesstraat 19 | 1077KR | 45,26 | 42,75 | 42,73 | 42,72 | 42,73 |
| Willem Kesstraat 20 | 1077KR | 45,92 | 43,31 | 43,27 | 43,26 | 43,25 |
| Willem Kesstraat 21 | 1077KR | 45,15 | 42,70 | 42,65 | 42,64 | 42,65 |
| Willem Kesstraat 23 | 1077KR | 44,36 | 41,91 | 41,86 | 41,86 | 41,86 |
| Willem Kesstraat 25 | 1077KR | 47,47 | 44,86 | 44,84 | 44,84 | 44,84 |
| Willem Kesstraat 27 | 1077KR | 44,47 | 42,03 | 42,03 | 42,03 | 42,03 |
| Willem Kesstraat 29 | 1077KR | 47,96 | 45,35 | 45,34 | 45,34 | 45,34 |
| Willem Kesstraat 31 | 1077KR | 49,63 | 46,96 | 46,94 | 46,94 | 46,94 |
| Willem Royaardsstraat 2 | 1077WR | 50,13 | 47,31 | 45,68 | 45,43 | 45,50 |
| Willem Royaardsstraat 4 | 1077WR | 46,62 | 44,02 | 43,80 | 43,71 | 43,72 |
| Willem Royaardsstraat 6 | 1077WR | 46,11 | 43,56 | 43,55 | 43,48 | 43,51 |
| Willem Royaardsstraat 8 | 1077WR | 46,37 | 43,80 | 43,79 | 43,76 | 43,75 |
| Willem Royaardsstraat 10 | 1077WR | 46,12 | 43,59 | 43,56 | 43,53 | 43,53 |
| Willem Royaardsstraat 12 | 1077WR | 45,81 | 43,28 | 43,32 | 43,29 | 43,32 |
| Willem Royaardsstraat 14 | 1077WR | 45,35 | 42,89 | 42,93 | 42,90 | 42,94 |
| Willem Royaardsstraat 16 | 1077WR | 44,84 | 42,41 | 42,45 | 42,41 | 42,46 |
| Willem Royaardsstraat 18 | 1077WR | 43,82 | 41,43 | 41,46 | 41,44 | 41,47 |
| Winterdijkstraat 2 HS | 1079GT | 41,39 | 38,96 | 38,83 | 38,71 | 38,83 |
| Winterdijkstraat 2 I | 1079GT | 42,95 | 40,40 | 40,30 | 40,04 | 40,30 |
| Winterdijkstraat 2 II | 1079GT | 44,97 | 42,32 | 42,22 | 41,77 | 42,21 |
| Winterdijkstraat 2 III | 1079GT | 51,95 | 49,02 | 48,01 | 47,57 | 47,51 |
| Winterdijkstraat 4 HS | 1079GT | 41,04 | 38,73 | 38,82 | 38,74 | 38,82 |
| Winterdijkstraat 4 I | 1079GT | 42,69 | 40,27 | 40,37 | 40,19 | 40,37 |
| Winterdijkstraat 4 II | 1079GT | 44,75 | 42,18 | 42,28 | 41,91 | 42,27 |
| Winterdijkstraat 4 III | 1079GT | 51,96 | 49,08 | 47,99 | 47,58 | 47,47 |
| Winterdijkstraat 6 HS | 1079GT | 40,78 | 38,52 | 38,63 | 38,59 | 38,63 |
| Winterdijkstraat 6 I | 1079GT | 42,39 | 40,01 | 40,12 | 39,96 | 40,12 |
| Winterdijkstraat 6 II | 1079GT | 44,42 | 41,92 | 42,02 | 41,64 | 42,01 |

| Cluster 2<br>Adres en postcode | | Prognose zonder nieuwe maatregelen [dB] | Na toepassing tweelaags ZOAB [dB] | Variant 143 [dB] | Variant 144 [dB] | Variant 140 [dB] (DOELMATIG) |
|---|---|---|---|---|---|---|
| Winterdijkstraat 6 III | 1079GT | 51,83 | 48,97 | 47,85 | 47,48 | 47,34 |
| Winterdijkstraat 8 | 1079GT | 39,75 | 37,22 | 37,36 | 37,26 | 37,36 |
| Winterdijkstraat 10 | 1079GT | 43,56 | 41,14 | 41,22 | 41,03 | 41,22 |
| Winterdijkstraat 30 HS | 1079GV | 39,53 | 37,30 | 37,52 | 37,44 | 37,52 |
| Winterdijkstraat 30 I | 1079GV | 41,32 | 39,00 | 39,20 | 39,01 | 39,20 |
| Winterdijkstraat 30 II | 1079GV | 43,21 | 40,75 | 40,93 | 40,57 | 40,90 |
| Winterdijkstraat 30 III | 1079GV | 49,71 | 46,97 | 46,36 | 45,95 | 45,96 |
| Winterdijkstraat 32 HS | 1079GV | 40,00 | 37,57 | 37,13 | 37,01 | 36,66 |
| Winterdijkstraat 32 I | 1079GV | 41,56 | 39,12 | 38,78 | 38,63 | 38,42 |
| Winterdijkstraat 32 II | 1079GV | 43,40 | 40,86 | 40,57 | 40,34 | 40,22 |
| Winterdijkstraat 32 III | 1079GV | 49,32 | 46,55 | 46,03 | 45,62 | 45,65 |
| Winterdijkstraat 34 HS | 1079GV | 38,32 | 36,24 | 36,29 | 36,27 | 36,29 |
| Winterdijkstraat 34 I | 1079GV | 40,07 | 37,90 | 37,96 | 37,89 | 37,96 |
| Winterdijkstraat 34 II | 1079GV | 42,01 | 39,73 | 39,79 | 39,62 | 39,79 |
| Winterdijkstraat 34 III | 1079GV | 48,32 | 45,59 | 45,18 | 44,73 | 44,91 |
| Winterdijkstraat 36 HS | 1079GV | 40,30 | 37,78 | 37,26 | 37,01 | 37,07 |
| Winterdijkstraat 36 I | 1079GV | 42,00 | 39,43 | 38,87 | 38,64 | 38,54 |
| Winterdijkstraat 36 II | 1079GV | 43,27 | 40,70 | 40,46 | 40,14 | 40,24 |
| Winterdijkstraat 36 III | 1079GV | 48,77 | 45,93 | 45,15 | 44,64 | 44,44 |
| Winterdijkstraat 38 HS | 1079GV | 40,40 | 37,80 | 37,18 | 36,86 | 37,06 |
| Winterdijkstraat 38 I | 1079GV | 42,70 | 39,95 | 38,92 | 38,57 | 38,71 |
| Winterdijkstraat 38 II | 1079GV | 44,63 | 41,82 | 40,80 | 40,32 | 40,62 |
| Winterdijkstraat 38 III | 1079GV | 49,46 | 46,53 | 45,36 | 44,80 | 44,60 |
| Winterdijkstraat 40 HS | 1079GV | 40,16 | 37,60 | 36,91 | 36,55 | 36,90 |
| Winterdijkstraat 40 I | 1079GV | 42,79 | 40,08 | 38,89 | 38,41 | 38,85 |
| Winterdijkstraat 40 II | 1079GV | 44,70 | 41,90 | 40,65 | 40,10 | 40,60 |
| Winterdijkstraat 40 III | 1079GV | 48,53 | 45,68 | 44,47 | 43,82 | 44,02 |
| Zomerdijkstraat 1 I | 1079WX | 40,41 | 37,91 | 37,91 | 37,81 | 37,91 |
| Zomerdijkstraat 1 II | 1079WX | 46,97 | 44,00 | 43,24 | 42,50 | 42,83 |
| Zomerdijkstraat 2 I | 1079XA | 42,74 | 39,99 | 39,55 | 39,27 | 39,55 |
| Zomerdijkstraat 2 II | 1079XA | 45,16 | 42,36 | 41,75 | 41,25 | 41,75 |
| Zomerdijkstraat 2 III | 1079XA | 51,89 | 48,91 | 47,55 | 47,09 | 46,85 |
| Zomerdijkstraat 3 I | 1079WX | 42,43 | 39,92 | 40,04 | 39,72 | 40,04 |
| Zomerdijkstraat 3 II | 1079WX | 50,45 | 47,56 | 46,46 | 45,80 | 45,80 |
| Zomerdijkstraat 4 I | 1079XA | 40,78 | 38,56 | 38,64 | 38,58 | 38,64 |
| Zomerdijkstraat 4 II | 1079XA | 43,26 | 40,85 | 40,94 | 40,67 | 40,93 |
| Zomerdijkstraat 4 III | 1079XA | 52,11 | 49,19 | 48,04 | 47,63 | 47,45 |
| Zomerdijkstraat 5 | 1079WX | 40,40 | 38,02 | 38,13 | 37,99 | 38,13 |
| Zomerdijkstraat 6 I | 1079XA | 40,67 | 38,49 | 38,59 | 38,58 | 38,59 |
| Zomerdijkstraat 6 II | 1079XA | 43,24 | 40,88 | 40,99 | 40,76 | 40,99 |
| Zomerdijkstraat 6 III | 1079XA | 52,27 | 49,37 | 48,28 | 47,92 | 47,73 |
| Zomerdijkstraat 7 HS | 1079WX | 40,19 | 37,83 | 37,92 | 37,79 | 37,92 |
| Zomerdijkstraat 7 I | 1079WX | 42,46 | 39,97 | 40,06 | 39,77 | 40,06 |
| Zomerdijkstraat 7 II | 1079WX | 50,83 | 47,93 | 46,91 | 46,27 | 46,47 |
| Zomerdijkstraat 8 I | 1079XA | 40,92 | 38,69 | 38,79 | 38,78 | 38,79 |
| Zomerdijkstraat 8 II | 1079XA | 43,28 | 40,87 | 40,99 | 40,74 | 40,99 |
| Zomerdijkstraat 8 III | 1079XA | 52,52 | 49,63 | 48,50 | 48,12 | 47,90 |
| Zomerdijkstraat 9 | 1079WX | 40,19 | 37,85 | 37,91 | 37,80 | 37,91 |
| Zomerdijkstraat 10 I | 1079XA | 41,03 | 38,78 | 38,88 | 38,88 | 38,88 |
| Zomerdijkstraat 10 II | 1079XA | 43,38 | 40,95 | 41,07 | 40,87 | 41,07 |
| Zomerdijkstraat 10 III | 1079XA | 52,61 | 49,75 | 48,66 | 48,30 | 48,08 |
| Zomerdijkstraat 11 I | 1079WX | 42,15 | 39,68 | 39,74 | 39,46 | 39,74 |
| Zomerdijkstraat 11 II | 1079WX | 50,40 | 47,51 | 46,71 | 46,16 | 46,48 |
| Zomerdijkstraat 12 I | 1079XA | 41,20 | 38,91 | 39,00 | 38,99 | 39,00 |
| Zomerdijkstraat 12 II | 1079XA | 43,60 | 41,14 | 41,25 | 41,06 | 41,25 |

| Cluster 2<br>Adres en postcode | | Prognose zonder nieuwe maatregelen [dB] | Na toepassing tweelaags ZOAB [dB] | Variant 143 [dB] | Variant 144 [dB] | Variant 140 [dB] (DOELMATIG) |
|---|---|---|---|---|---|---|
| Zomerdijkstraat 12 III | 1079XA | 52,47 | 49,60 | 48,52 | 48,16 | 47,96 |
| Zomerdijkstraat 13 I | 1079WX | 40,66 | 38,18 | 38,16 | 37,89 | 38,16 |
| Zomerdijkstraat 13 II | 1079WX | 47,73 | 44,80 | 43,75 | 43,11 | 43,14 |
| Zomerdijkstraat 14 I | 1079XB | 42,15 | 39,71 | 39,85 | 39,64 | 39,84 |
| Zomerdijkstraat 14 II | 1079XB | 44,52 | 41,92 | 42,07 | 41,65 | 42,03 |
| Zomerdijkstraat 14 III | 1079XB | 52,53 | 49,67 | 48,60 | 48,25 | 48,03 |
| Zomerdijkstraat 16 I | 1079XB | 43,89 | 41,21 | 40,63 | 40,31 | 40,63 |
| Zomerdijkstraat 16 II | 1079XB | 46,54 | 43,73 | 42,90 | 42,42 | 42,70 |
| Zomerdijkstraat 16 III | 1079XB | 52,86 | 49,87 | 48,68 | 48,38 | 48,08 |
| Zomerdijkstraat 16 IV | 1079XB | 42,49 | 39,80 | 38,99 | 38,68 | 38,99 |
| Zomerdijkstraat 17 I | 1079WZ | 44,82 | 42,01 | 40,80 | 40,34 | 40,80 |
| Zomerdijkstraat 17 II | 1079WZ | 50,13 | 47,26 | 46,65 | 46,32 | 46,64 |
| Zomerdijkstraat 18 I | 1079XB | 44,01 | 41,28 | 40,53 | 40,19 | 40,53 |
| Zomerdijkstraat 18 II | 1079XB | 46,42 | 43,59 | 42,96 | 42,39 | 42,95 |
| Zomerdijkstraat 18 III | 1079XB | 52,90 | 49,91 | 48,68 | 48,37 | 48,06 |
| Zomerdijkstraat 18 IV | 1079XB | 42,81 | 40,10 | 39,06 | 38,70 | 39,06 |
| Zomerdijkstraat 19 I | 1079WZ | 43,01 | 40,40 | 40,55 | 40,19 | 40,55 |
| Zomerdijkstraat 19 II | 1079WZ | 50,94 | 48,06 | 47,10 | 46,58 | 46,41 |
| Zomerdijkstraat 20 I | 1079XB | 43,00 | 40,51 | 40,17 | 39,99 | 40,17 |
| Zomerdijkstraat 20 II | 1079XB | 45,88 | 43,15 | 42,50 | 42,09 | 42,50 |
| Zomerdijkstraat 20 III | 1079XB | 52,94 | 49,94 | 48,73 | 48,42 | 48,08 |
| Zomerdijkstraat 20 IV | 1079XB | 39,94 | 37,74 | 37,82 | 37,80 | 37,82 |
| Zomerdijkstraat 21 | 1079WZ | 41,32 | 38,82 | 38,98 | 38,83 | 38,98 |
| Zomerdijkstraat 22 I | 1079XB | 41,54 | 39,31 | 39,40 | 39,39 | 39,40 |
| Zomerdijkstraat 22 II | 1079XB | 44,32 | 41,84 | 41,94 | 41,78 | 41,94 |
| Zomerdijkstraat 22 III | 1079XB | 52,95 | 49,96 | 48,73 | 48,42 | 48,10 |
| Zomerdijkstraat 22 IV | 1079XB | 39,88 | 37,71 | 37,79 | 37,78 | 37,79 |
| Zomerdijkstraat 23 HS | 1079WZ | 40,72 | 38,34 | 38,46 | 38,34 | 38,46 |
| Zomerdijkstraat 23 I | 1079WZ | 42,82 | 40,29 | 40,41 | 40,11 | 40,41 |
| Zomerdijkstraat 23 II | 1079WZ | 51,13 | 48,25 | 47,33 | 46,76 | 46,79 |
| Zomerdijkstraat 24 I | 1079XC | 41,38 | 39,14 | 39,24 | 39,19 | 39,24 |
| Zomerdijkstraat 24 II | 1079XC | 44,03 | 41,58 | 41,67 | 41,46 | 41,67 |
| Zomerdijkstraat 24 III | 1079XC | 52,84 | 49,86 | 48,69 | 48,40 | 48,05 |
| Zomerdijkstraat 24 IV | 1079XC | 39,53 | 37,39 | 37,48 | 37,47 | 37,48 |
| Zomerdijkstraat 25 HS | 1079WZ | 40,95 | 38,54 | 38,62 | 38,50 | 38,62 |
| Zomerdijkstraat 25 I | 1079WZ | 42,61 | 40,11 | 40,20 | 39,94 | 40,20 |
| Zomerdijkstraat 25 II | 1079WZ | 50,99 | 48,12 | 47,39 | 46,92 | 47,13 |
| Zomerdijkstraat 26 I | 1079XC | 41,24 | 39,00 | 39,10 | 39,05 | 39,10 |
| Zomerdijkstraat 26 II | 1079XC | 43,76 | 41,31 | 41,41 | 41,18 | 41,41 |
| Zomerdijkstraat 26 III | 1079XC | 52,72 | 49,76 | 48,61 | 48,31 | 48,00 |
| Zomerdijkstraat 26 IV | 1079XC | 39,50 | 37,35 | 37,43 | 37,42 | 37,43 |
| Zomerdijkstraat 27 | 1079WZ | 41,50 | 38,98 | 39,00 | 38,84 | 39,00 |
| Zomerdijkstraat 28 I | 1079XC | 41,02 | 38,81 | 38,92 | 38,87 | 38,92 |
| Zomerdijkstraat 28 II | 1079XC | 43,50 | 41,09 | 41,22 | 41,03 | 41,22 |
| Zomerdijkstraat 28 III | 1079XC | 52,82 | 49,88 | 48,74 | 48,44 | 48,15 |
| Zomerdijkstraat 28 IV | 1079XC | 39,31 | 37,21 | 37,29 | 37,28 | 37,29 |
| Zomerdijkstraat 29 I | 1079WZ | 42,80 | 40,17 | 40,18 | 39,82 | 40,18 |
| Zomerdijkstraat 29 II | 1079WZ | 51,48 | 48,54 | 47,71 | 47,26 | 47,68 |
| Zomerdijkstraat 30 I | 1079XC | 42,30 | 39,83 | 39,67 | 39,54 | 39,36 |
| Zomerdijkstraat 30 II | 1079XC | 43,44 | 41,07 | 41,25 | 41,06 | 41,25 |
| Zomerdijkstraat 30 III | 1079XC | 52,75 | 49,80 | 48,64 | 48,33 | 48,04 |
| Zomerdijkstraat 30 IV | 1079XC | 41,45 | 38,94 | 38,44 | 38,22 | 38,09 |
| Zomerdijkstraat 31 I | 1079WZ | 43,66 | 40,80 | 39,74 | 39,31 | 39,09 |
| Zomerdijkstraat 31 II | 1079WZ | 47,97 | 45,05 | 44,06 | 43,48 | 43,30 |
| Zoomstraat 1 | 1078XG | 39,90 | 37,47 | 37,48 | 37,38 | 37,48 |

| Cluster 2<br>Adres en postcode | | Prognose zonder nieuwe maatregelen [dB] | Na toepassing tweelaags ZOAB [dB] | Variant 143 [dB] | Variant 144 [dB] | Variant 140 [dB] (DOELMATIG) |
|---|---|---|---|---|---|---|
| Zoomstraat 2 BEL | 1078XJ | 44,29 | 41,73 | 41,75 | 41,67 | 41,75 |
| Zoomstraat 2 HS | 1078XJ | 40,01 | 37,58 | 37,59 | 37,59 | 37,59 |
| Zoomstraat 2 I | 1078XJ | 41,21 | 38,81 | 38,82 | 38,82 | 38,82 |
| Zoomstraat 3 I | 1078XG | 41,13 | 38,66 | 38,66 | 38,47 | 38,54 |
| Zoomstraat 3 II | 1078XG | 41,33 | 38,90 | 38,92 | 38,92 | 38,92 |
| Zoomstraat 3 III | 1078XG | 46,15 | 43,43 | 43,43 | 42,96 | 43,41 |
| Zoomstraat 4 BEL | 1078XJ | 44,45 | 41,93 | 41,95 | 41,91 | 41,95 |
| Zoomstraat 4 HS | 1078XJ | 39,86 | 37,46 | 37,49 | 37,49 | 37,49 |
| Zoomstraat 4 I | 1078XJ | 40,98 | 38,61 | 38,63 | 38,63 | 38,63 |
| Zoomstraat 5 | 1078XG | 39,02 | 36,61 | 36,62 | 36,62 | 36,62 |
| Zoomstraat 6 | 1078XJ | 40,17 | 37,77 | 37,81 | 37,81 | 37,81 |
| Zoomstraat 7 BEL | 1078XG | 43,63 | 41,11 | 41,12 | 41,08 | 41,12 |
| Zoomstraat 7 I | 1078XG | 40,20 | 37,83 | 37,84 | 37,84 | 37,84 |
| Zoomstraat 8 BEL | 1078XJ | 44,78 | 42,22 | 42,25 | 42,18 | 42,25 |
| Zoomstraat 8 I | 1078XJ | 41,21 | 38,82 | 38,86 | 38,86 | 38,86 |
| Zoomstraat 9 BEL | 1078XG | 43,70 | 41,16 | 41,18 | 41,12 | 41,18 |
| Zoomstraat 10 BEL | 1078XJ | 44,65 | 42,11 | 42,14 | 42,07 | 42,14 |
| Zoomstraat 10 I | 1078XJ | 41,14 | 38,75 | 38,79 | 38,79 | 38,79 |
| Zoomstraat 11 | 1078XG | 38,78 | 36,39 | 36,41 | 36,41 | 36,41 |
| Zoomstraat 12 | 1078XJ | 39,97 | 37,58 | 37,62 | 37,62 | 37,62 |
| Zoomstraat 13 | 1078XG | 38,23 | 35,82 | 35,87 | 35,87 | 35,87 |
| Zoomstraat 14 | 1078XJ | 39,69 | 37,29 | 37,40 | 37,40 | 37,40 |
| Zoomstraat 15 BEL | 1078XG | 43,46 | 40,93 | 40,97 | 40,87 | 40,98 |
| Zoomstraat 15 I | 1078XG | 39,75 | 37,39 | 37,43 | 37,43 | 37,43 |
| Zoomstraat 16 I | 1078XJ | 40,97 | 38,54 | 38,66 | 38,66 | 38,66 |
| Zoomstraat 16 II | 1078XJ | 44,54 | 41,93 | 42,04 | 41,96 | 42,04 |
| Zoomstraat 17 BEL | 1078XG | 43,48 | 40,95 | 40,97 | 40,86 | 40,98 |
| Zoomstraat 17 I | 1078XG | 39,66 | 37,27 | 37,30 | 37,30 | 37,30 |
| Zoomstraat 18 BEL | 1078XJ | 44,56 | 41,95 | 42,05 | 41,95 | 42,05 |
| Zoomstraat 18 I | 1078XJ | 40,96 | 38,55 | 38,66 | 38,66 | 38,66 |
| Zoomstraat 19 | 1078XG | 38,69 | 36,25 | 36,28 | 36,28 | 36,28 |
| Zoomstraat 20 | 1078XK | 39,74 | 37,34 | 37,44 | 37,44 | 37,44 |
| Zoomstraat 21 | 1078XG | 38,23 | 35,82 | 35,93 | 35,93 | 35,93 |
| Zoomstraat 22 | 1078XK | 39,41 | 37,01 | 37,10 | 37,10 | 37,10 |
| Zoomstraat 23 BEL | 1078XG | 42,87 | 40,36 | 40,46 | 40,42 | 40,46 |
| Zoomstraat 23 I | 1078XG | 39,10 | 36,72 | 36,84 | 36,84 | 36,84 |
| Zoomstraat 24 BEL | 1078XK | 44,03 | 41,42 | 41,54 | 41,45 | 41,54 |
| Zoomstraat 24 I | 1078XK | 40,57 | 38,16 | 38,26 | 38,26 | 38,26 |
| Zoomstraat 25 BEL | 1078XG | 42,96 | 40,45 | 40,52 | 40,46 | 40,51 |
| Zoomstraat 25 I | 1078XG | 39,46 | 37,07 | 37,10 | 37,10 | 37,10 |
| Zoomstraat 26 BEL | 1078XK | 44,03 | 41,43 | 41,55 | 41,47 | 41,55 |
| Zoomstraat 26 I | 1078XK | 40,54 | 38,13 | 38,23 | 38,23 | 38,23 |
| Zoomstraat 27 | 1078XG | 38,51 | 36,06 | 36,09 | 36,09 | 36,09 |
| Zoomstraat 28 | 1078XK | 39,39 | 37,00 | 37,10 | 37,10 | 37,10 |
| Zoomstraat 29 | 1078XG | 38,13 | 35,70 | 35,81 | 35,81 | 35,81 |
| Zoomstraat 30 | 1078XK | 38,96 | 36,59 | 36,69 | 36,69 | 36,69 |
| Zoomstraat 31 BEL | 1078XH | 42,69 | 40,15 | 40,28 | 40,26 | 40,28 |
| Zoomstraat 31 I | 1078XH | 39,14 | 36,75 | 36,87 | 36,87 | 36,87 |
| Zoomstraat 32 BEL | 1078XK | 43,40 | 40,85 | 40,98 | 40,94 | 40,98 |
| Zoomstraat 32 I | 1078XK | 40,03 | 37,66 | 37,76 | 37,76 | 37,76 |
| Zoomstraat 33 BEL | 1078XH | 42,73 | 40,21 | 40,34 | 40,33 | 40,34 |
| Zoomstraat 33 I | 1078XH | 39,11 | 36,72 | 36,82 | 36,82 | 36,82 |
| Zoomstraat 34 BEL | 1078XK | 43,26 | 40,70 | 40,83 | 40,79 | 40,83 |
| Zoomstraat 34 I | 1078XK | 39,97 | 37,60 | 37,70 | 37,70 | 37,70 |
| Zoomstraat 35 | 1078XH | 38,14 | 35,73 | 35,77 | 35,77 | 35,77 |

| Cluster 2<br>Adres en postcode | | Prognose zonder nieuwe maatregelen [dB] | Na toepassing tweelaags ZOAB [dB] | Variant 143 [dB] | Variant 144 [dB] | Variant 140 [dB] (DOELMATIG) |
|---|---|---|---|---|---|---|
| Zoomstraat 36 | 1078XK | 38,92 | 36,56 | 36,65 | 36,65 | 36,65 |
| Zoomstraat 37 HS | 1078XH | 38,01 | 35,60 | 35,71 | 35,71 | 35,71 |
| Zoomstraat 37 I | 1078XH | 39,00 | 36,63 | 36,75 | 36,75 | 36,75 |
| Zoomstraat 37 II | 1078XH | 42,59 | 40,08 | 40,21 | 40,19 | 40,21 |
| Zoomstraat 38 | 1078XK | 37,96 | 35,54 | 35,57 | 35,57 | 35,57 |
| Zoomstraat 39 HS | 1078XH | 38,18 | 35,76 | 35,87 | 35,87 | 35,87 |
| Zoomstraat 39 I | 1078XH | 39,07 | 36,68 | 36,78 | 36,78 | 36,78 |
| Zoomstraat 39 II | 1078XH | 42,10 | 39,66 | 39,70 | 39,70 | 39,70 |
| Zoomstraat 40 BEL | 1078XK | 42,33 | 39,90 | 39,95 | 39,95 | 39,95 |
| Zoomstraat 40 I | 1078XK | 39,12 | 36,79 | 36,84 | 36,84 | 36,84 |
| Zoomstraat 41 HS | 1078XH | 37,92 | 35,52 | 35,64 | 35,64 | 35,64 |
| Zoomstraat 41 I | 1078XH | 39,00 | 36,62 | 36,75 | 36,75 | 36,75 |
| Zoomstraat 41 II | 1078XH | 42,45 | 39,94 | 40,08 | 40,07 | 40,08 |
| Zoomstraat 42 BEL | 1078XK | 43,26 | 40,68 | 40,79 | 40,78 | 40,79 |
| Zoomstraat 42 I | 1078XK | 39,56 | 37,19 | 37,28 | 37,28 | 37,28 |
| Zoomstraat 43 HS | 1078XH | 38,22 | 35,80 | 35,91 | 35,91 | 35,91 |
| Zoomstraat 43 I | 1078XH | 38,95 | 36,56 | 36,67 | 36,67 | 36,67 |
| Zoomstraat 43 II | 1078XH | 41,82 | 39,37 | 39,41 | 39,41 | 39,41 |
| Zoomstraat 44 | 1078XL | 38,16 | 35,78 | 35,88 | 35,88 | 35,88 |
| Zoomstraat 45 HS | 1078XH | 37,88 | 35,47 | 35,58 | 35,58 | 35,58 |
| Zoomstraat 45 I | 1078XH | 38,77 | 36,42 | 36,55 | 36,55 | 36,55 |
| Zoomstraat 45 II | 1078XH | 42,31 | 39,80 | 39,94 | 39,92 | 39,94 |
| Zoomstraat 46 | 1078XL | 37,68 | 35,31 | 35,35 | 35,35 | 35,35 |
| Zoomstraat 47 HS | 1078XH | 38,22 | 35,81 | 35,91 | 35,91 | 35,91 |
| Zoomstraat 47 I | 1078XH | 38,89 | 36,52 | 36,63 | 36,63 | 36,63 |
| Zoomstraat 47 II | 1078XH | 41,71 | 39,30 | 39,34 | 39,33 | 39,34 |
| Zoomstraat 48 BEL | 1078XL | 42,24 | 39,78 | 39,83 | 39,83 | 39,83 |
| Zoomstraat 48 I | 1078XL | 38,79 | 36,48 | 36,52 | 36,52 | 36,52 |
| Zoomstraat 49 HS | 1078XH | 37,78 | 35,40 | 35,51 | 35,51 | 35,51 |
| Zoomstraat 49 I | 1078XH | 38,79 | 36,44 | 36,56 | 36,56 | 36,56 |
| Zoomstraat 49 II | 1078XH | 42,47 | 39,96 | 40,08 | 40,06 | 40,08 |
| Zoomstraat 50 BEL | 1078XL | 43,06 | 40,51 | 40,59 | 40,63 | 40,59 |
| Zoomstraat 51 BEL | 1078XH | 42,41 | 39,92 | 40,04 | 40,03 | 40,04 |
| Zoomstraat 51 HS | 1078XH | 38,12 | 35,74 | 35,84 | 35,84 | 35,84 |
| Zoomstraat 51 I | 1078XH | 39,01 | 36,68 | 36,79 | 36,79 | 36,79 |
| Zoomstraat 52 | 1078XL | 37,92 | 35,55 | 35,62 | 35,62 | 35,62 |
| Zoomstraat 53 BEL | 1078XH | 42,26 | 39,76 | 39,88 | 39,88 | 39,88 |
| Zoomstraat 53 HS | 1078XH | 37,99 | 35,62 | 35,72 | 35,72 | 35,72 |
| Zoomstraat 53 I | 1078XH | 38,84 | 36,51 | 36,61 | 36,61 | 36,61 |
| Zoomstraat 54 | 1078XL | 37,52 | 35,13 | 35,18 | 35,18 | 35,18 |
| Zoomstraat 56 BEL | 1078XL | 41,85 | 39,38 | 39,44 | 39,46 | 39,44 |
| Zoomstraat 56 I | 1078XL | 38,38 | 36,03 | 36,08 | 36,08 | 36,08 |
| Zoomstraat 58 BEL | 1078XL | 42,37 | 39,90 | 39,98 | 39,99 | 39,98 |
| Zoomstraat 58 I | 1078XL | 38,48 | 36,12 | 36,19 | 36,19 | 36,19 |
| Zoomstraat 60 | 1078XL | 37,75 | 35,40 | 35,46 | 35,46 | 35,46 |
| Zoomstraat 62 | 1078XL | 37,51 | 35,11 | 35,17 | 35,17 | 35,17 |
| Zoomstraat 64 BEL | 1078XL | 41,54 | 39,14 | 39,21 | 39,22 | 39,21 |
| Zoomstraat 64 I | 1078XL | 38,12 | 35,80 | 35,85 | 35,85 | 35,85 |
| Zoomstraat 66 BEL | 1078XL | 40,72 | 38,39 | 38,44 | 38,45 | 38,44 |
| Zoomstraat 66 I | 1078XL | 37,84 | 35,53 | 35,57 | 35,57 | 35,57 |
| Zoomstraat 68 | 1078XL | 37,10 | 34,66 | 34,71 | 34,71 | 34,71 |
| Zuidelijke Wandelweg 1 | 1079RJ | 58,76 | 55,80 | 54,12 | 53,78 | 52,97 |
| Zuidelijke Wandelweg 3 | 1079RJ | 59,60 | 56,59 | 54,70 | 54,29 | 53,58 |
| Zuidelijke Wandelweg 5 | 1079RJ | 59,51 | 56,46 | 54,22 | 53,71 | 52,75 |
| Zuidelijke Wandelweg 6 | 1079RK | 58,39 | 55,31 | 52,34 | 51,55 | 49,34 |

| Cluster 2<br>Adres en postcode | | Prognose zonder nieuwe maatregelen [dB] | Na toepassing tweelaags ZOAB [dB] | Variant 143 [dB] | Variant 144 [dB] | Variant 140 [dB] (DOELMATIG) |
|---|---|---|---|---|---|---|
| Zuidelijke Wandelweg 7 | 1079RJ | 59,66 | 56,65 | 54,66 | 54,25 | 53,44 |
| Zuidelijke Wandelweg 8 | 1079RK | 59,79 | 56,74 | 53,89 | 53,23 | 51,21 |
| Zuidelijke Wandelweg 9 | 1079RJ | 59,80 | 56,76 | 54,59 | 54,14 | 53,14 |
| Zuidelijke Wandelweg 10 | 1079RK | 57,45 | 54,32 | 50,99 | 50,20 | 46,43 |
| Zuidelijke Wandelweg 11 | 1079RJ | 59,85 | 56,81 | 54,59 | 54,14 | 53,13 |
| Zuidelijke Wandelweg 12 | 1079RK | 56,68 | 53,56 | 50,49 | 49,71 | 46,78 |
| Zuidelijke Wandelweg 13 | 1079RJ | 59,72 | 56,68 | 54,49 | 54,03 | 53,04 |
| Zuidelijke Wandelweg 14 | 1079RK | 56,98 | 53,84 | 50,44 | 49,70 | 46,02 |
| Zuidelijke Wandelweg 15 | 1079RJ | 59,77 | 56,72 | 54,56 | 54,10 | 53,14 |
| Zuidelijke Wandelweg 15 | 1079RJ | 59,77 | 56,74 | 54,63 | 54,17 | 53,22 |
| Zuidelijke Wandelweg 16 | 1079RK | 56,17 | 53,04 | 49,84 | 49,11 | 46,11 |
| Zuidelijke Wandelweg 17 | 1079RJ | 59,32 | 56,28 | 54,58 | 54,19 | 53,55 |
| Zuidelijke Wandelweg 18 | 1079RK | 57,99 | 54,90 | 51,79 | 51,00 | 48,21 |
| Zuidelijke Wandelweg 19 | 1079RJ | 59,03 | 55,93 | 53,50 | 52,85 | 51,77 |
| Zuidelijke Wandelweg 20 | 1079RK | 58,53 | 55,46 | 52,22 | 51,47 | 48,41 |
| Zuidelijke Wandelweg 21 | 1079RJ | 59,33 | 56,32 | 53,74 | 53,10 | 51,68 |
| Zuidelijke Wandelweg 22 | 1079RK | 58,70 | 55,66 | 52,53 | 51,89 | 49,09 |
| Zuidelijke Wandelweg 23 | 1079RJ | 58,83 | 55,79 | 54,25 | 53,78 | 53,47 |
| Zuidelijke Wandelweg 24 | 1079RK | 58,88 | 55,83 | 52,53 | 51,85 | 48,91 |
| Zuidelijke Wandelweg 25 | 1079RK | 60,45 | 57,39 | 54,87 | 54,33 | 52,88 |
| Zuidelijke Wandelweg 26 | 1079RK | 60,54 | 57,53 | 54,71 | 54,17 | 52,39 |
| Zuidelijke Wandelweg 27 | 1079RK | 59,37 | 56,31 | 53,78 | 53,15 | 51,52 |
| Zuidelijke Wandelweg 28 | 1079RK | 59,76 | 56,70 | 53,77 | 53,06 | 51,11 |
| Zuidelijke Wandelweg 29 | 1079RK | 60,12 | 57,08 | 54,62 | 54,12 | 52,69 |
| Zuidelijke Wandelweg 30 | 1079RK | 59,82 | 56,82 | 54,16 | 53,56 | 51,88 |
| Zuidelijke Wandelweg 31 | 1079RK | 60,27 | 57,22 | 54,36 | 53,76 | 51,64 |
| Zuidelijke Wandelweg 33 | 1079RK | 60,65 | 57,62 | 54,93 | 54,37 | 52,58 |
| Zuidelijke Wandelweg 35 | 1079RK | 61,05 | 58,03 | 55,27 | 54,70 | 52,88 |
| Zuidelijke Wandelweg 37 | 1079RK | 61,11 | 58,07 | 55,34 | 54,72 | 52,95 |
| Zuidelijke Wandelweg 39 | 1079RK | 60,19 | 57,13 | 54,28 | 53,69 | 51,69 |
| Zuidelijke Wandelweg 40 | 1079RP | 58,95 | 55,98 | 53,48 | 52,99 | 51,42 |
| Zuidelijke Wandelweg 42 | 1079RP | 58,48 | 55,48 | 52,99 | 52,50 | 50,84 |
| Zuidelijke Wandelweg 44 | 1079RP | 59,01 | 56,01 | 53,72 | 53,19 | 51,82 |
| Zuidelijke Wandelweg 45 | 1079RK | 63,94 | 61,25 | 58,27 | 57,33 | 54,52 |
| Zuidelijke Wandelweg 46 | 1079RP | 58,40 | 55,34 | 53,06 | 52,52 | 51,10 |
| Zuidelijke Wandelweg 48 | 1079RP | 58,04 | 54,97 | 52,70 | 52,16 | 50,54 |
| Zuidelijke Wandelweg 50 | 1079RP | 59,19 | 56,18 | 53,91 | 53,35 | 52,11 |
| Zuidelijke Wandelweg 52 | 1079RP | 58,53 | 55,47 | 53,25 | 52,64 | 51,43 |
| Zuidelijke Wandelweg 54 | 1079RP | 58,04 | 54,98 | 52,86 | 52,23 | 50,99 |
| Zuidelijke Wandelweg 56 | 1079RP | 53,49 | 50,50 | 48,62 | 47,94 | 47,38 |
| Zuidelijke Wandelweg 58 | 1079RP | 50,06 | 47,40 | 46,73 | 46,49 | 46,36 |
| Zuidelijke Wandelweg 60 | 1079RP | 53,91 | 50,97 | 49,12 | 48,48 | 48,19 |
| Zuidelijke Wandelweg 62 | 1079RP | 50,81 | 48,13 | 47,47 | 47,19 | 47,10 |
| Zuidelijke Wandelweg 64 | 1079RP | 48,68 | 46,03 | 45,24 | 44,97 | 44,82 |
| Zuidelijke Wandelweg 66 | 1079RP | 54,93 | 51,97 | 50,77 | 50,14 | 50,25 |
| Zuidelijke Wandelweg 68 | 1079RP | 52,44 | 49,58 | 49,30 | 48,78 | 49,15 |
| Zuidelijke Wandelweg 70 | 1079RP | 51,30 | 48,47 | 48,18 | 47,62 | 48,01 |

# Resultaten varianten cluster 3

| Cluster 3<br>Adres en postcode | | Prognose zonder nieuwe maatregelen [dB] | Na toepassing tweelaags ZOAB [dB] | Variant 106 [dB] (DOELMATIG) | Variant 107 [dB] | Variant 145 [dB] |
|---|---|---|---|---|---|---|
| Amsteldijk Noord 109 | 1183TH | 53,18 | 50,44 | 50,39 | 50,36 | 50,26 |
| Amsteldijk Noord 110 | 1183TH | 54,27 | 52,11 | 52,08 | 52,07 | 52,00 |
| Amsteldijk Noord 111 | 1183TH | 53,65 | 51,63 | 51,63 | 51,63 | 51,63 |
| Amsteldijk Noord 112 | 1183TH | 55,39 | 53,13 | 53,10 | 53,09 | 53,03 |
| Amsteldijk Noord 113 | 1183TH | 55,22 | 53,01 | 53,01 | 53,01 | 53,01 |
| Amsteldijk Noord 114 | 1183TH | 55,99 | 53,68 | 53,67 | 53,66 | 53,61 |
| Amsteldijk Noord 115 | 1183TH | 56,54 | 54,16 | 54,16 | 54,16 | 54,16 |
| Amsteldijk Noord 116 | 1183TJ | 56,69 | 54,28 | 54,28 | 54,28 | 54,28 |
| Amsteldijk Noord 117 | 1183TJ | 56,99 | 54,50 | 54,47 | 54,46 | 54,41 |
| Amsteldijk Noord 119 | 1183TJ | 57,00 | 54,50 | 54,47 | 54,46 | 54,41 |
| Amsteldijk Noord 120 | 1183TJ | 57,01 | 54,50 | 54,47 | 54,46 | 54,41 |
| Amsteldijk Noord 121 | 1183TJ | 56,72 | 54,16 | 54,13 | 54,12 | 54,05 |
| Amsteldijk Noord 122 | 1183TJ | 56,71 | 54,14 | 54,11 | 54,10 | 54,04 |
| Amsteldijk Noord 123 | 1183TJ | 56,61 | 54,03 | 54,00 | 53,99 | 53,92 |
| Amsteldijk Noord 124 | 1183TJ | 56,64 | 54,06 | 54,02 | 54,01 | 53,94 |
| Amsteldijk Noord 125 | 1183TJ | 56,52 | 53,88 | 53,84 | 53,83 | 53,76 |
| Amsteldijk Noord 126 | 1183TJ | 56,48 | 53,83 | 53,79 | 53,78 | 53,70 |
| Amsteldijk Noord 127 | 1183TJ | 55,95 | 53,16 | 53,12 | 53,10 | 53,02 |
| Amsteldijk Noord 128 | 1183TJ | 56,17 | 53,47 | 53,43 | 53,41 | 53,33 |
| Amsteldijk Noord 134 | 1183TJ | 56,27 | 53,58 | 53,50 | 53,47 | 53,34 |
| Amsteldijk Noord 135 | 1183TJ | 56,31 | 53,44 | 53,34 | 53,30 | 53,14 |
| Amsteldijk Noord 136 | 1183TJ | 56,27 | 53,50 | 53,40 | 53,37 | 53,19 |
| Amsteldijk Noord 137 | 1183TJ | 56,09 | 53,44 | 53,38 | 53,36 | 53,25 |
| Amsteldijk Noord 138 | 1183TJ | 55,53 | 52,70 | 52,63 | 52,61 | 52,49 |
| Amsteldijk Noord 139 | 1183TJ | 55,75 | 52,99 | 52,93 | 52,90 | 52,78 |
| Amsteldijk Noord 140 | 1183TK | 55,67 | 52,92 | 52,85 | 52,83 | 52,72 |
| Amsteldijk Noord 141 | 1183TK | 55,69 | 52,98 | 52,90 | 52,87 | 52,76 |
| Amsteldijk Noord 142 | 1183TK | 55,70 | 52,99 | 52,92 | 52,89 | 52,78 |
| Amsteldijk Noord 143 | 1183TK | 55,67 | 52,96 | 52,88 | 52,86 | 52,75 |
| Amsteldijk Noord 147 | 1183TK | 55,44 | 52,71 | 52,61 | 52,58 | 52,42 |
| Amsteldijk Noord 148 | 1183TK | 55,28 | 52,50 | 52,37 | 52,33 | 52,15 |
| Amsteldijk Noord 149 | 1183TK | 55,27 | 52,49 | 52,36 | 52,31 | 52,13 |
| Amsteldijk Noord 150 | 1183TK | 55,15 | 52,30 | 52,15 | 52,11 | 51,91 |
| Amsteldijk Noord 151 | 1183TK | 55,11 | 52,25 | 52,10 | 52,05 | 51,85 |
| Amsteldijk Noord 152 | 1183TK | 54,91 | 52,09 | 51,92 | 51,87 | 51,66 |
| Amsteldijk Noord 153 | 1183TK | 54,71 | 51,90 | 51,73 | 51,68 | 51,46 |
| Amsteldijk Noord 154 | 1183TK | 54,76 | 51,95 | 51,78 | 51,73 | 51,52 |
| Amsteldijk Noord 155 | 1183TK | 54,63 | 51,79 | 51,60 | 51,55 | 51,32 |
| Amsteldijk Noord 164 | 1183TK | 53,65 | 50,78 | 50,51 | 50,44 | 50,16 |
| Amsteldijk Noord 165 | 1183TK | 53,89 | 51,03 | 50,75 | 50,68 | 50,37 |
| Amsteldijk Noord 166 | 1183TK | 53,94 | 51,04 | 50,71 | 50,64 | 50,32 |
| Amsteldijk Noord 167 | 1183TK | 53,65 | 50,70 | 50,38 | 50,29 | 49,96 |
| Amsteldijk Noord 168 | 1183TK | 55,30 | 52,50 | 52,18 | 52,09 | 51,70 |
| Amsteldijk Noord 168 A | 1183TK | 55,30 | 52,50 | 52,18 | 52,09 | 51,70 |
| Amsteldijk Noord 169 | 1183TK | 53,65 | 50,71 | 50,33 | 50,22 | 49,80 |
| Amsteldijk Noord 170 | 1183TK | 53,56 | 50,66 | 50,31 | 50,21 | 49,87 |
| Kalfjeslaan 49 | 1183TA | 51,83 | 48,80 | 48,25 | 48,10 | 47,57 |
| Kostverlorenkade 21 | 1183TL | 46,73 | 44,47 | 44,48 | 44,47 | 44,37 |
| Kostverlorenkade 23 | 1183TL | 47,84 | 45,54 | 45,55 | 45,54 | 45,45 |
| Kostverlorenweg 16 | 1183TM | 49,67 | 46,92 | 46,72 | 46,65 | 46,45 |
| Kostverlorenweg 17 | 1183TM | 51,25 | 48,35 | 47,98 | 47,84 | 47,42 |
| Kostverlorenweg 18 | 1183TM | 50,85 | 47,93 | 47,55 | 47,38 | 46,85 |

| **Cluster 3**<br>**Adres en postcode** | | Prognose zonder nieuwe maatregelen [dB] | Na toepassing tweelaags ZOAB [dB] | Variant 106 [dB] (DOELMATIG) | Variant 107 [dB] | Variant 145 [dB] |
|---|---|---|---|---|---|---|
| Aldendriel 2 I | 1083BL | 41,72 | 39,43 | 39,44 | 39,44 | 39,11 |
| Aldendriel 2 II | 1083BL | 43,45 | 41,00 | 41,00 | 40,97 | 40,65 |
| Aldendriel 2 III | 1083BL | 46,86 | 44,10 | 43,92 | 43,89 | 43,63 |
| Aldendriel 3 I | 1083BL | 41,72 | 39,43 | 39,44 | 39,44 | 39,11 |
| Aldendriel 3 II | 1083BL | 43,45 | 41,00 | 41,00 | 40,97 | 40,65 |
| Aldendriel 3 III | 1083BL | 46,86 | 44,10 | 43,92 | 43,89 | 43,63 |
| Aldendriel 6 I | 1083BL | 41,58 | 39,24 | 39,26 | 39,26 | 38,86 |
| Aldendriel 6 II | 1083BL | 43,64 | 41,10 | 41,10 | 41,05 | 40,67 |
| Aldendriel 6 III | 1083BL | 46,83 | 44,04 | 43,75 | 43,70 | 43,32 |
| Aldendriel 7 I | 1083BL | 41,58 | 39,24 | 39,26 | 39,26 | 38,86 |
| Aldendriel 7 II | 1083BL | 43,64 | 41,10 | 41,10 | 41,05 | 40,67 |
| Aldendriel 7 III | 1083BL | 46,83 | 44,04 | 43,75 | 43,70 | 43,32 |
| Aldendriel 10 I | 1083BL | 41,17 | 38,89 | 38,92 | 38,92 | 38,50 |
| Aldendriel 10 II | 1083BL | 43,92 | 41,46 | 41,48 | 41,44 | 41,07 |
| Aldendriel 10 III | 1083BL | 46,33 | 43,67 | 43,52 | 43,46 | 43,06 |
| Aldendriel 11 I | 1083BL | 41,17 | 38,89 | 38,92 | 38,92 | 38,50 |
| Aldendriel 11 II | 1083BL | 43,92 | 41,46 | 41,48 | 41,44 | 41,07 |
| Aldendriel 11 III | 1083BL | 46,33 | 43,67 | 43,52 | 43,46 | 43,06 |
| Aldendriel 14 I | 1083BL | 40,33 | 38,05 | 38,08 | 38,08 | 37,59 |
| Aldendriel 14 II | 1083BL | 42,80 | 40,36 | 40,38 | 40,30 | 39,81 |
| Aldendriel 14 III | 1083BL | 46,34 | 43,69 | 43,32 | 43,24 | 42,71 |
| Aldendriel 15 I | 1083BL | 40,33 | 38,05 | 38,08 | 38,08 | 37,59 |
| Aldendriel 15 II | 1083BL | 42,80 | 40,36 | 40,38 | 40,30 | 39,81 |
| Aldendriel 15 III | 1083BL | 46,34 | 43,69 | 43,32 | 43,24 | 42,71 |
| Aldendriel 16 I | 1083BM | 41,27 | 38,95 | 38,91 | 38,83 | 38,22 |
| Aldendriel 16 II | 1083BM | 43,36 | 40,87 | 40,82 | 40,72 | 40,21 |
| Aldendriel 16 III | 1083BM | 46,21 | 43,59 | 43,25 | 43,15 | 42,68 |
| Aldendriel 17 I | 1083BM | 41,27 | 38,95 | 38,91 | 38,83 | 38,22 |
| Aldendriel 17 II | 1083BM | 43,36 | 40,87 | 40,82 | 40,72 | 40,21 |
| Aldendriel 17 III | 1083BM | 46,21 | 43,59 | 43,25 | 43,15 | 42,68 |
| Aldendriel 20 I | 1083BM | 40,47 | 38,25 | 38,21 | 38,15 | 37,63 |
| Aldendriel 20 II | 1083BM | 42,38 | 40,01 | 39,97 | 39,89 | 39,41 |
| Aldendriel 20 III | 1083BM | 45,77 | 43,19 | 42,92 | 42,83 | 42,38 |
| Aldendriel 21 I | 1083BM | 40,47 | 38,25 | 38,21 | 38,15 | 37,63 |
| Aldendriel 21 II | 1083BM | 42,38 | 40,01 | 39,97 | 39,89 | 39,41 |
| Aldendriel 21 III | 1083BM | 45,77 | 43,19 | 42,92 | 42,83 | 42,38 |
| Aldendriel 24 I | 1083BM | 39,93 | 37,81 | 37,75 | 37,72 | 37,33 |
| Aldendriel 24 II | 1083BM | 41,71 | 39,45 | 39,41 | 39,38 | 39,01 |
| Aldendriel 24 III | 1083BM | 45,14 | 42,69 | 42,60 | 42,49 | 42,08 |
| Aldendriel 25 I | 1083BM | 39,93 | 37,81 | 37,75 | 37,72 | 37,33 |
| Aldendriel 25 II | 1083BM | 41,71 | 39,45 | 39,41 | 39,38 | 39,01 |
| Aldendriel 25 III | 1083BM | 45,14 | 42,69 | 42,60 | 42,49 | 42,08 |
| Aldendriel 28 I | 1083BM | 40,08 | 37,82 | 37,84 | 37,84 | 37,57 |
| Aldendriel 28 II | 1083BM | 42,17 | 39,71 | 39,73 | 39,73 | 39,48 |
| Aldendriel 28 III | 1083BM | 46,13 | 43,44 | 43,42 | 43,29 | 42,96 |
| Aldendriel 29 I | 1083BM | 40,08 | 37,82 | 37,84 | 37,84 | 37,57 |
| Aldendriel 29 II | 1083BM | 42,17 | 39,71 | 39,73 | 39,73 | 39,48 |
| Aldendriel 29 III | 1083BM | 46,13 | 43,44 | 43,42 | 43,29 | 42,96 |
| Amsteldijk 316 | 1083AB | 69,17 | 66,21 | 64,35 | 63,76 | 63,28 |
| Amsteldijk 319 | 1083AB | 65,95 | 62,93 | 61,98 | 61,63 | 61,30 |
| Amsteldijk 320 | 1083AB | 63,01 | 60,04 | 58,20 | 57,68 | 56,82 |
| Amsteldijk 355 | 1083AB | 54,32 | 51,44 | 51,02 | 50,91 | 50,47 |
| Amsteldijk 355 | 1083AB | 54,31 | 51,44 | 50,99 | 50,86 | 50,40 |
| Amstelpark 18 | 1083HZ | 65,18 | 62,67 | 59,97 | 59,67 | 59,11 |
| Arent Janszoon Ernststr 2 | 1083GW | 56,21 | 53,53 | 52,11 | 51,83 | 50,40 |

| Cluster 3<br>Adres en postcode | | Prognose zonder nieuwe maatregelen [dB] | Na toepassing tweelaags ZOAB [dB] | Variant 106 [dB] (DOELMATIG) | Variant 107 [dB] | Variant 145 [dB] |
|---|---|---|---|---|---|---|
| Arent Janszoon Ernststr 4 | 1083GW | 56,42 | 53,82 | 52,45 | 52,19 | 50,63 |
| Arent Janszoon Ernststr 6 | 1083GW | 56,41 | 54,01 | 52,73 | 52,49 | 51,09 |
| Arent Janszoon Ernststr 7 | 1083GP | 60,02 | 57,62 | 55,86 | 55,52 | 53,30 |
| Arent Janszoon Ernststr 8 | 1083GW | 56,57 | 54,42 | 53,22 | 53,02 | 51,82 |
| Arent Janszoon Ernststr 9 | 1083GP | 59,68 | 57,34 | 55,67 | 55,34 | 53,29 |
| Arent Janszoon Ernststr 10 | 1083GW | 56,53 | 54,58 | 53,39 | 53,25 | 52,44 |
| Arent Janszoon Ernststr 11 | 1083GP | 59,76 | 57,45 | 55,79 | 55,46 | 53,39 |
| Arent Janszoon Ernststr 12 | 1083GW | 56,33 | 54,47 | 53,14 | 53,00 | 52,18 |
| Arent Janszoon Ernststr 13 | 1083GP | 59,33 | 57,10 | 55,55 | 55,25 | 53,36 |
| Arent Janszoon Ernststr 14 | 1083GW | 56,42 | 54,48 | 53,01 | 52,82 | 51,58 |
| Arent Janszoon Ernststr 15 | 1083GP | 59,71 | 57,38 | 55,76 | 55,40 | 53,22 |
| Arent Janszoon Ernststr 16 | 1083GW | 56,45 | 54,47 | 53,03 | 52,80 | 51,46 |
| Arent Janszoon Ernststr 17 | 1083GP | 59,18 | 56,91 | 55,37 | 55,02 | 52,93 |
| Arent Janszoon Ernststr 18 | 1083GW | 56,42 | 54,37 | 52,97 | 52,71 | 51,37 |
| Arent Janszoon Ernststr 19 | 1083GP | 59,91 | 57,55 | 55,96 | 55,55 | 53,29 |
| Arent Janszoon Ernststr 20 | 1083GW | 57,18 | 55,06 | 53,64 | 53,39 | 52,11 |
| Arent Janszoon Ernststr 21 | 1083GP | 59,28 | 56,98 | 55,47 | 55,09 | 52,93 |
| Arent Janszoon Ernststr 22 | 1083GW | 55,94 | 53,20 | 51,88 | 51,58 | 50,03 |
| Arent Janszoon Ernststr 23 | 1083GP | 60,17 | 57,82 | 56,28 | 55,86 | 53,61 |
| Arent Janszoon Ernststr 24 | 1083GW | 56,39 | 53,79 | 52,54 | 52,26 | 50,68 |
| Arent Janszoon Ernststr 25 | 1083GP | 59,54 | 57,25 | 55,80 | 55,39 | 53,27 |
| Arent Janszoon Ernststr 26 | 1083GW | 56,29 | 53,82 | 52,64 | 52,39 | 50,83 |
| Arent Janszoon Ernststr 27 | 1083GP | 60,44 | 58,09 | 56,60 | 56,15 | 53,90 |
| Arent Janszoon Ernststr 28 | 1083GW | 56,57 | 54,39 | 53,28 | 53,08 | 51,69 |
| Arent Janszoon Ernststr 29 | 1083GP | 59,79 | 57,52 | 56,10 | 55,67 | 53,57 |
| Arent Janszoon Ernststr 30 | 1083GW | 56,53 | 54,55 | 53,40 | 53,25 | 52,32 |
| Arent Janszoon Ernststr 31 | 1083GP | 60,68 | 58,33 | 56,90 | 56,40 | 54,09 |
| Arent Janszoon Ernststr 32 | 1083GW | 56,32 | 54,42 | 53,16 | 53,02 | 52,11 |
| Arent Janszoon Ernststr 33 | 1083GP | 60,02 | 57,74 | 56,36 | 55,90 | 53,75 |
| Arent Janszoon Ernststr 34 | 1083GW | 56,33 | 54,40 | 52,97 | 52,77 | 51,45 |
| Arent Janszoon Ernststr 35 | 1083GP | 60,92 | 58,55 | 57,15 | 56,63 | 54,21 |
| Arent Janszoon Ernststr 36 | 1083GW | 56,55 | 54,54 | 53,13 | 52,88 | 51,38 |
| Arent Janszoon Ernststr 37 | 1083GP | 60,25 | 57,95 | 56,60 | 56,11 | 53,89 |
| Arent Janszoon Ernststr 38 | 1083GW | 56,46 | 54,36 | 52,94 | 52,65 | 51,11 |
| Arent Janszoon Ernststr 39 | 1083GP | 61,16 | 58,77 | 57,41 | 56,86 | 54,34 |
| Arent Janszoon Ernststr 40 | 1083GW | 57,08 | 54,96 | 53,64 | 53,37 | 51,97 |
| Arent Janszoon Ernststr 41 | 1083GP | 60,48 | 58,16 | 56,84 | 56,32 | 54,01 |
| Arent Janszoon Ernststr 42 | 1083GX | 56,16 | 53,44 | 52,11 | 51,80 | 50,20 |
| Arent Janszoon Ernststr 43 | 1083GP | 61,38 | 58,96 | 57,64 | 57,06 | 54,47 |
| Arent Janszoon Ernststr 44 | 1083GX | 56,43 | 53,79 | 52,58 | 52,30 | 50,71 |
| Arent Janszoon Ernststr 45 | 1083GP | 60,58 | 58,25 | 56,97 | 56,43 | 54,12 |
| Arent Janszoon Ernststr 46 | 1083GX | 56,28 | 53,79 | 52,68 | 52,42 | 50,83 |
| Arent Janszoon Ernststr 47 | 1083GP | 61,50 | 59,07 | 57,79 | 57,20 | 54,60 |
| Arent Janszoon Ernststr 48 | 1083GX | 56,51 | 54,25 | 53,16 | 52,94 | 51,41 |
| Arent Janszoon Ernststr 49 | 1083GP | 60,77 | 58,41 | 57,17 | 56,60 | 54,23 |
| Arent Janszoon Ernststr 50 | 1083GX | 56,75 | 54,76 | 53,69 | 53,52 | 52,50 |
| Arent Janszoon Ernststr 51 | 1083GP | 61,67 | 59,22 | 57,99 | 57,38 | 54,85 |
| Arent Janszoon Ernststr 52 | 1083GX | 56,33 | 54,42 | 53,27 | 53,13 | 52,16 |
| Arent Janszoon Ernststr 53 | 1083GP | 60,95 | 58,57 | 57,36 | 56,78 | 54,37 |
| Arent Janszoon Ernststr 54 | 1083GX | 56,26 | 54,35 | 52,97 | 52,77 | 51,41 |
| Arent Janszoon Ernststr 56 | 1083GX | 56,46 | 54,46 | 53,13 | 52,87 | 51,25 |
| Arent Janszoon Ernststr 57 | 1083GR | 59,04 | 56,79 | 55,41 | 55,00 | 52,96 |
| Arent Janszoon Ernststr 58 | 1083GX | 56,70 | 54,62 | 53,26 | 52,96 | 51,32 |
| Arent Janszoon Ernststr 59 | 1083GR | 58,62 | 56,37 | 55,00 | 54,59 | 52,57 |
| Arent Janszoon Ernststr 60 | 1083GX | 57,11 | 54,99 | 53,72 | 53,44 | 51,96 |

| Cluster 3<br>Adres en postcode | | Prognose zonder nieuwe maatregelen [dB] | Na toepassing tweelaags ZOAB [dB] | Variant 106 [dB] (DOELMATIG) | Variant 107 [dB] | Variant 145 [dB] |
|---|---|---|---|---|---|---|
| Arent Janszoon Ernststr 61 | 1083GR | 58,21 | 55,96 | 54,59 | 54,16 | 52,11 |
| Arent Janszoon Ernststr 62 | 1083GX | 56,67 | 54,78 | 53,57 | 53,45 | 52,73 |
| Arent Janszoon Ernststr 63 | 1083GR | 59,29 | 57,05 | 55,71 | 55,28 | 53,26 |
| Arent Janszoon Ernststr 64 | 1083GX | 56,56 | 54,69 | 53,43 | 53,32 | 52,58 |
| Arent Janszoon Ernststr 65 | 1083GR | 58,87 | 56,63 | 55,30 | 54,87 | 52,88 |
| Arent Janszoon Ernststr 66 | 1083GX | 56,31 | 54,51 | 53,16 | 53,03 | 52,23 |
| Arent Janszoon Ernststr 67 | 1083GR | 58,31 | 56,06 | 54,75 | 54,31 | 52,27 |
| Arent Janszoon Ernststr 68 | 1083GX | 56,30 | 54,50 | 53,04 | 52,89 | 51,93 |
| Arent Janszoon Ernststr 69 | 1083GR | 59,49 | 57,24 | 55,93 | 55,48 | 53,42 |
| Arent Janszoon Ernststr 70 | 1083GX | 56,38 | 54,49 | 52,96 | 52,78 | 51,64 |
| Arent Janszoon Ernststr 71 | 1083GR | 58,96 | 56,74 | 55,47 | 55,02 | 53,03 |
| Arent Janszoon Ernststr 72 | 1083GX | 56,44 | 54,56 | 53,09 | 52,90 | 51,75 |
| Arent Janszoon Ernststr 73 | 1083GR | 58,55 | 56,30 | 55,03 | 54,57 | 52,55 |
| Arent Janszoon Ernststr 74 | 1083GX | 56,49 | 54,55 | 53,07 | 52,84 | 51,67 |
| Arent Janszoon Ernststr 75 | 1083GR | 59,68 | 57,43 | 56,12 | 55,65 | 53,54 |
| Arent Janszoon Ernststr 76 | 1083GX | 56,43 | 54,49 | 53,07 | 52,84 | 51,69 |
| Arent Janszoon Ernststr 77 | 1083GR | 59,14 | 56,91 | 55,65 | 55,17 | 53,14 |
| Arent Janszoon Ernststr 78 | 1083GX | 56,46 | 54,42 | 52,97 | 52,72 | 51,50 |
| Arent Janszoon Ernststr 79 | 1083GR | 58,75 | 56,50 | 55,25 | 54,77 | 52,73 |
| Arent Janszoon Ernststr 80 | 1083GX | 56,68 | 54,66 | 53,30 | 53,06 | 51,99 |
| Arent Janszoon Ernststr 81 | 1083GR | 59,80 | 57,54 | 56,28 | 55,79 | 53,66 |
| Arent Janszoon Ernststr 83 | 1083GR | 59,35 | 57,10 | 55,85 | 55,36 | 53,28 |
| Arent Janszoon Ernststr 85 | 1083GR | 58,97 | 56,71 | 55,47 | 54,98 | 52,91 |
| Arent Janszoon Ernststr 87 | 1083GR | 59,99 | 57,70 | 56,47 | 55,96 | 53,78 |
| Arent Janszoon Ernststr 89 | 1083GR | 59,55 | 57,28 | 56,06 | 55,55 | 53,42 |
| Arent Janszoon Ernststr 91 | 1083GR | 59,16 | 56,88 | 55,67 | 55,16 | 53,06 |
| Arent Janszoon Ernststr 93 | 1083GR | 60,19 | 57,88 | 56,68 | 56,13 | 53,90 |
| Arent Janszoon Ernststr 95 | 1083GR | 59,77 | 57,46 | 56,28 | 55,73 | 53,55 |
| Arent Janszoon Ernststr 97 | 1083GR | 59,40 | 57,08 | 55,90 | 55,35 | 53,20 |
| Arent Janszoon Ernststr 99 | 1083GR | 60,38 | 58,04 | 56,87 | 56,31 | 54,02 |
| Arent Janszoon Ernststr 101 | 1083GR | 59,95 | 57,62 | 56,47 | 55,90 | 53,68 |
| Arent Janszoon Ernststr 103 | 1083GR | 59,44 | 57,09 | 55,96 | 55,40 | 53,19 |
| Arent Janszoon Ernststr 105 | 1083GR | 59,48 | 57,15 | 55,52 | 55,18 | 53,14 |
| Arent Janszoon Ernststr 107 | 1083GR | 59,25 | 56,92 | 55,28 | 54,93 | 52,92 |
| Arent Janszoon Ernststr 109 | 1083GR | 58,82 | 56,52 | 54,97 | 54,62 | 52,69 |
| Arent Janszoon Ernststr 111 | 1083GR | 58,94 | 56,75 | 55,28 | 54,98 | 53,20 |
| Arent Janszoon Ernststr 113 | 1083GR | 58,58 | 56,41 | 54,95 | 54,65 | 52,90 |
| Arent Janszoon Ernststr 115 | 1083GR | 58,05 | 55,91 | 54,53 | 54,22 | 52,55 |
| Arent Janszoon Ernststr 117 | 1083GR | 58,80 | 56,57 | 55,11 | 54,77 | 52,79 |
| Arent Janszoon Ernststr 119 | 1083GR | 58,26 | 56,04 | 54,59 | 54,23 | 52,26 |
| Arent Janszoon Ernststr 121 | 1083GR | 57,82 | 55,59 | 54,16 | 53,79 | 51,81 |
| Arent Janszoon Ernststr 123 | 1083GR | 58,94 | 56,66 | 55,20 | 54,81 | 52,72 |
| Arent Janszoon Ernststr 125 | 1083GR | 58,38 | 56,13 | 54,71 | 54,31 | 52,27 |
| Arent Janszoon Ernststr 127 | 1083GR | 57,99 | 55,72 | 54,31 | 53,90 | 51,83 |
| Arent Janszoon Ernststr 128 | 1082LP | 46,16 | 43,31 | 42,43 | 42,22 | 40,68 |
| Arent Janszoon Ernststr 130 | 1082LP | 46,16 | 43,31 | 42,43 | 42,22 | 40,68 |
| Arent Janszoon Ernststr 131 | 1083GS | 58,64 | 56,31 | 54,75 | 54,39 | 52,51 |
| Arent Janszoon Ernststr 131 A | 1083GS | 57,77 | 55,64 | 54,28 | 53,97 | 52,36 |
| Arent Janszoon Ernststr 133 | 1083GS | 58,03 | 55,63 | 54,04 | 53,61 | 51,64 |
| Arent Janszoon Ernststr 133 A | 1083GS | 56,70 | 54,57 | 53,27 | 52,95 | 51,45 |
| Arent Janszoon Ernststr 135 | 1083GS | 57,48 | 55,21 | 53,75 | 53,37 | 51,39 |
| Arent Janszoon Ernststr 135 A | 1083GS | 57,64 | 55,34 | 53,91 | 53,48 | 51,43 |
| Arent Janszoon Ernststr 137 | 1083GS | 56,32 | 53,98 | 52,58 | 52,17 | 50,30 |
| Arent Janszoon Ernststr 137 A | 1083GS | 56,47 | 54,11 | 52,75 | 52,29 | 50,34 |
| Arent Janszoon Ernststr 139 | 1083GS | 57,86 | 55,58 | 54,20 | 53,75 | 51,71 |

| Cluster 3<br>Adres en postcode | | Prognose zonder nieuwe maatregelen [dB] | Na toepassing tweelaags ZOAB [dB] | Variant 106 [dB] (DOELMATIG) | Variant 107 [dB] | Variant 145 [dB] |
|---|---|---|---|---|---|---|
| Arent Janszoon Ernststr 139 A | 1083GS | 58,10 | 55,82 | 54,49 | 54,03 | 52,01 |
| Arent Janszoon Ernststr 141 | 1083GS | 56,69 | 54,33 | 53,01 | 52,55 | 50,58 |
| Arent Janszoon Ernststr 141 A | 1083GS | 56,90 | 54,55 | 53,26 | 52,78 | 50,83 |
| Arent Janszoon Ernststr 143 | 1083GS | 58,34 | 56,08 | 54,78 | 54,31 | 52,28 |
| Arent Janszoon Ernststr 143 A | 1083GS | 58,55 | 56,28 | 55,01 | 54,52 | 52,48 |
| Arent Janszoon Ernststr 145 | 1083GS | 57,12 | 54,77 | 53,52 | 53,03 | 51,08 |
| Arent Janszoon Ernststr 145 A | 1083GS | 57,31 | 54,95 | 53,72 | 53,23 | 51,26 |
| Arent Janszoon Ernststr 147 | 1083GS | 58,60 | 56,31 | 55,07 | 54,58 | 52,47 |
| Arent Janszoon Ernststr 147 A | 1083GS | 58,76 | 56,46 | 55,26 | 54,75 | 52,62 |
| Arent Janszoon Ernststr 149 | 1083GS | 57,51 | 55,15 | 53,93 | 53,45 | 51,47 |
| Arent Janszoon Ernststr 149 A | 1083GS | 57,70 | 55,33 | 54,14 | 53,65 | 51,65 |
| Arent Janszoon Ernststr 150 | 1082LT | 41,31 | 38,77 | 38,77 | 38,66 | 37,50 |
| Arent Janszoon Ernststr 151 | 1083GS | 58,97 | 56,64 | 55,48 | 54,94 | 52,76 |
| Arent Janszoon Ernststr 151 A | 1083GS | 59,18 | 56,83 | 55,70 | 55,16 | 52,94 |
| Arent Janszoon Ernststr 152 | 1082LT | 40,86 | 38,34 | 38,35 | 38,19 | 36,99 |
| Arent Janszoon Ernststr 153 | 1083GS | 57,92 | 55,52 | 54,38 | 53,86 | 51,83 |
| Arent Janszoon Ernststr 153 A | 1083GS | 58,03 | 55,62 | 54,55 | 54,03 | 52,02 |
| Arent Janszoon Ernststr 154 | 1082LT | 41,14 | 38,65 | 38,66 | 38,48 | 37,48 |
| Arent Janszoon Ernststr 156 | 1082LT | 41,88 | 39,37 | 39,38 | 39,20 | 38,31 |
| Arent Janszoon Ernststr 158 | 1082LT | 42,00 | 39,40 | 39,40 | 39,19 | 37,92 |
| Arent Janszoon Ernststr 160 | 1082LT | 43,58 | 40,90 | 40,38 | 40,12 | 38,76 |
| Arent Janszoon Ernststr 162 | 1082LT | 41,27 | 38,89 | 38,89 | 38,86 | 38,15 |
| Arent Janszoon Ernststr 164 | 1082LT | 43,60 | 41,02 | 41,00 | 40,70 | 39,39 |
| Arent Janszoon Ernststr 166 | 1082LT | 48,04 | 45,24 | 44,04 | 43,66 | 40,92 |
| Arent Janszoon Ernststr 168 | 1082LT | 50,29 | 47,36 | 45,64 | 45,32 | 42,69 |
| Arent Janszoon Ernststr 170 | 1082LT | 48,81 | 45,89 | 44,56 | 44,31 | 42,57 |
| Arent Janszoon Ernststr 172 | 1082LT | 43,60 | 41,02 | 41,00 | 40,70 | 39,39 |
| Arent Janszoon Ernststr 174 | 1082LT | 48,04 | 45,24 | 44,04 | 43,66 | 40,92 |
| Arent Janszoon Ernststr 176 | 1082LT | 50,29 | 47,36 | 45,64 | 45,32 | 42,69 |
| Arent Janszoon Ernststr 178 | 1082LT | 48,81 | 45,89 | 44,56 | 44,31 | 42,57 |
| Arent Janszoon Ernststr 184 | 1082LT | 43,40 | 41,07 | 41,07 | 41,07 | 40,43 |
| Arent Janszoon Ernststr 186 | 1082LT | 43,12 | 40,81 | 40,81 | 40,80 | 40,12 |
| Arent Janszoon Ernststr 188 | 1082LT | 42,78 | 40,47 | 40,46 | 40,47 | 39,79 |
| Arent Janszoon Ernststr 190 | 1082LT | 42,71 | 40,36 | 40,35 | 40,35 | 39,65 |
| Arent Janszoon Ernststr 192 | 1082LT | 42,47 | 40,12 | 40,10 | 40,10 | 39,44 |
| Arent Janszoon Ernststr 194 | 1082LT | 43,31 | 40,87 | 40,86 | 40,85 | 40,14 |
| Arent Janszoon Ernststr 196 | 1082LT | 44,77 | 42,09 | 41,69 | 41,45 | 39,85 |
| Arent Janszoon Ernststr 198 | 1082LT | 45,04 | 42,31 | 41,77 | 41,60 | 39,98 |
| Arent Janszoon Ernststr 200 | 1082LT | 44,22 | 41,61 | 41,34 | 41,24 | 39,92 |
| Arent Janszoon Ernststr 201 | 1083GV | 44,52 | 41,87 | 41,50 | 41,22 | 39,44 |
| Arent Janszoon Ernststr 202 | 1082LT | 43,93 | 41,33 | 41,04 | 40,94 | 39,67 |
| Arent Janszoon Ernststr 203 | 1083JN | 45,82 | 43,14 | 42,77 | 42,47 | 40,62 |
| Arent Janszoon Ernststr 204 | 1082LT | 42,70 | 40,26 | 40,07 | 40,02 | 39,25 |
| Arent Janszoon Ernststr 205 | 1083JN | 47,35 | 44,70 | 44,40 | 43,99 | 41,89 |
| Arent Janszoon Ernststr 206 | 1082LT | 41,99 | 39,53 | 39,53 | 39,46 | 38,49 |
| Arent Janszoon Ernststr 207 | 1083JN | 51,23 | 48,62 | 47,72 | 47,27 | 44,78 |
| Arent Janszoon Ernststr 208 | 1082LT | 41,80 | 39,37 | 39,38 | 39,31 | 38,42 |
| Arent Janszoon Ernststr 209 | 1083JN | 50,88 | 48,30 | 47,38 | 46,91 | 44,88 |
| Arent Janszoon Ernststr 211 | 1083JN | 47,66 | 45,02 | 44,48 | 44,14 | 42,31 |
| Arent Janszoon Ernststr 212 | 1082LT | 41,69 | 39,34 | 39,34 | 39,31 | 38,68 |
| Arent Janszoon Ernststr 213 | 1083JN | 45,62 | 43,00 | 42,60 | 42,32 | 40,65 |
| Arent Janszoon Ernststr 214 | 1082LT | 43,97 | 41,43 | 41,41 | 41,17 | 40,07 |
| Arent Janszoon Ernststr 215 | 1083JN | 44,28 | 41,67 | 41,30 | 41,07 | 39,62 |
| Arent Janszoon Ernststr 216 | 1082LT | 48,00 | 45,21 | 44,12 | 43,74 | 41,14 |
| Arent Janszoon Ernststr 217 | 1083JN | 45,39 | 42,76 | 42,45 | 42,23 | 40,57 |

| Cluster 3<br>Adres en postcode | | Prognose zonder nieuwe maatregelen [dB] | Na toepassing tweelaags ZOAB [dB] | Variant 106 [dB] (DOELMATIG) | Variant 107 [dB] | Variant 145 [dB] |
|---|---|---|---|---|---|---|
| Arent Janszoon Ernststr 218 | 1082LT | 50,34 | 47,43 | 45,74 | 45,44 | 42,84 |
| Arent Janszoon Ernststr 219 | 1083JN | 48,03 | 45,39 | 44,72 | 44,45 | 42,73 |
| Arent Janszoon Ernststr 220 | 1082LT | 48,96 | 46,04 | 44,72 | 44,47 | 42,75 |
| Arent Janszoon Ernststr 221 | 1083JN | 50,94 | 48,31 | 47,32 | 46,86 | 44,82 |
| Arent Janszoon Ernststr 222 | 1082LT | 41,69 | 39,34 | 39,34 | 39,31 | 38,68 |
| Arent Janszoon Ernststr 223 | 1083JN | 50,88 | 48,23 | 47,20 | 46,74 | 44,67 |
| Arent Janszoon Ernststr 224 | 1082LT | 43,97 | 41,43 | 41,41 | 41,17 | 40,07 |
| Arent Janszoon Ernststr 225 | 1083JN | 48,08 | 45,35 | 44,66 | 44,33 | 42,39 |
| Arent Janszoon Ernststr 226 | 1082LT | 48,00 | 45,21 | 44,12 | 43,74 | 41,14 |
| Arent Janszoon Ernststr 227 | 1083JN | 45,29 | 42,64 | 42,32 | 42,08 | 40,31 |
| Arent Janszoon Ernststr 228 | 1082LT | 50,34 | 47,43 | 45,74 | 45,44 | 42,84 |
| Arent Janszoon Ernststr 229 | 1083JN | 41,89 | 39,57 | 39,60 | 39,59 | 38,83 |
| Arent Janszoon Ernststr 230 | 1082LT | 48,96 | 46,04 | 44,72 | 44,47 | 42,75 |
| Arent Janszoon Ernststr 231 | 1083JN | 43,65 | 41,20 | 41,23 | 41,14 | 39,82 |
| Arent Janszoon Ernststr 232 | 1082LT | 41,69 | 39,34 | 39,34 | 39,31 | 38,68 |
| Arent Janszoon Ernststr 233 | 1083JN | 48,03 | 45,29 | 44,64 | 44,25 | 42,13 |
| Arent Janszoon Ernststr 234 | 1082LT | 43,97 | 41,43 | 41,41 | 41,17 | 40,07 |
| Arent Janszoon Ernststr 235 | 1083JN | 50,79 | 48,16 | 47,16 | 46,72 | 44,67 |
| Arent Janszoon Ernststr 236 | 1082LT | 48,00 | 45,21 | 44,12 | 43,74 | 41,14 |
| Arent Janszoon Ernststr 237 | 1083JN | 51,39 | 48,69 | 47,36 | 46,86 | 44,12 |
| Arent Janszoon Ernststr 238 | 1082LT | 50,34 | 47,43 | 45,74 | 45,44 | 42,84 |
| Arent Janszoon Ernststr 239 | 1083JN | 46,08 | 43,39 | 43,02 | 42,68 | 40,81 |
| Arent Janszoon Ernststr 240 | 1082LT | 48,96 | 46,04 | 44,72 | 44,47 | 42,75 |
| Arent Janszoon Ernststr 241 | 1083JN | 48,96 | 46,17 | 45,44 | 44,92 | 42,77 |
| Arent Janszoon Ernststr 242 | 1082LT | 41,69 | 39,34 | 39,34 | 39,31 | 38,68 |
| Arent Janszoon Ernststr 243 | 1083JN | 50,85 | 48,19 | 47,14 | 46,74 | 44,81 |
| Arent Janszoon Ernststr 244 | 1082LT | 43,97 | 41,43 | 41,41 | 41,17 | 40,07 |
| Arent Janszoon Ernststr 245 | 1083JN | 50,70 | 47,99 | 46,80 | 46,27 | 43,75 |
| Arent Janszoon Ernststr 246 | 1082LT | 48,00 | 45,21 | 44,12 | 43,74 | 41,14 |
| Arent Janszoon Ernststr 247 | 1083JN | 44,22 | 41,55 | 40,92 | 40,74 | 39,11 |
| Arent Janszoon Ernststr 248 | 1082LT | 50,34 | 47,43 | 45,74 | 45,44 | 42,84 |
| Arent Janszoon Ernststr 249 | 1083JN | 45,74 | 42,99 | 42,30 | 41,95 | 40,10 |
| Arent Janszoon Ernststr 250 | 1082LT | 48,96 | 46,04 | 44,72 | 44,47 | 42,75 |
| Arent Janszoon Ernststr 251 | 1083JN | 47,83 | 45,06 | 43,97 | 43,58 | 41,78 |
| Arent Janszoon Ernststr 252 | 1082LT | 41,69 | 39,34 | 39,34 | 39,31 | 38,68 |
| Arent Janszoon Ernststr 253 | 1083JN | 49,86 | 47,25 | 45,79 | 45,52 | 43,79 |
| Arent Janszoon Ernststr 254 | 1082LT | 43,97 | 41,43 | 41,41 | 41,17 | 40,07 |
| Arent Janszoon Ernststr 255 | 1083JN | 49,70 | 47,07 | 45,55 | 45,13 | 42,86 |
| Arent Janszoon Ernststr 256 | 1082LT | 48,00 | 45,21 | 44,12 | 43,74 | 41,14 |
| Arent Janszoon Ernststr 257 | 1083JN | 43,06 | 40,59 | 40,53 | 40,47 | 39,16 |
| Arent Janszoon Ernststr 258 | 1082LT | 50,34 | 47,43 | 45,74 | 45,44 | 42,84 |
| Arent Janszoon Ernststr 259 | 1083JN | 45,25 | 42,64 | 42,39 | 42,12 | 40,32 |
| Arent Janszoon Ernststr 260 | 1082LT | 48,96 | 46,04 | 44,72 | 44,47 | 42,75 |
| Arent Janszoon Ernststr 261 | 1083JN | 49,84 | 47,13 | 45,99 | 45,56 | 43,45 |
| Arent Janszoon Ernststr 262 | 1082LT | 41,69 | 39,34 | 39,34 | 39,31 | 38,68 |
| Arent Janszoon Ernststr 263 | 1083JN | 51,06 | 48,45 | 47,24 | 46,91 | 45,10 |
| Arent Janszoon Ernststr 264 | 1082LT | 43,97 | 41,43 | 41,41 | 41,17 | 40,07 |
| Arent Janszoon Ernststr 265 | 1083JN | 51,12 | 48,45 | 47,14 | 46,69 | 44,32 |
| Arent Janszoon Ernststr 266 | 1082LT | 48,00 | 45,21 | 44,12 | 43,74 | 41,14 |
| Arent Janszoon Ernststr 267 | 1083JN | 47,09 | 44,34 | 43,84 | 43,42 | 41,10 |
| Arent Janszoon Ernststr 268 | 1082LT | 50,34 | 47,43 | 45,74 | 45,44 | 42,84 |
| Arent Janszoon Ernststr 269 | 1083JN | 50,50 | 47,72 | 46,60 | 46,13 | 43,93 |
| Arent Janszoon Ernststr 270 | 1082LT | 48,96 | 46,04 | 44,72 | 44,47 | 42,75 |
| Arent Janszoon Ernststr 271 | 1083JN | 51,59 | 48,94 | 47,86 | 47,46 | 45,68 |
| Arent Janszoon Ernststr 272 | 1082LT | 41,69 | 39,34 | 39,34 | 39,31 | 38,68 |

| Cluster 3<br>Adres en postcode | | Prognose zonder nieuwe maatregelen [dB] | Na toepassing tweelaags ZOAB [dB] | Variant 106 [dB] (DOELMATIG) | Variant 107 [dB] | Variant 145 [dB] |
|---|---|---|---|---|---|---|
| Arent Janszoon Ernststr 273 | 1083JN | 51,85 | 49,13 | 47,76 | 47,27 | 44,85 |
| Arent Janszoon Ernststr 274 | 1082LT | 43,97 | 41,43 | 41,41 | 41,17 | 40,07 |
| Arent Janszoon Ernststr 275 | 1083JN | 43,64 | 41,05 | 40,80 | 40,67 | 39,14 |
| Arent Janszoon Ernststr 276 | 1082LT | 48,00 | 45,21 | 44,12 | 43,74 | 41,14 |
| Arent Janszoon Ernststr 277 | 1083JN | 45,89 | 43,18 | 42,76 | 42,37 | 40,37 |
| Arent Janszoon Ernststr 278 | 1082LT | 50,34 | 47,43 | 45,74 | 45,44 | 42,84 |
| Arent Janszoon Ernststr 279 | 1083JN | 49,27 | 46,55 | 45,30 | 44,93 | 43,05 |
| Arent Janszoon Ernststr 280 | 1082LT | 48,96 | 46,04 | 44,72 | 44,47 | 42,75 |
| Arent Janszoon Ernststr 281 | 1083JN | 50,45 | 47,90 | 46,77 | 46,47 | 45,01 |
| Arent Janszoon Ernststr 283 | 1083JN | 50,78 | 48,18 | 46,69 | 46,29 | 44,29 |
| Arent Janszoon Ernststr 599 | 1082LD | 44,66 | 42,06 | 41,73 | 41,47 | 40,25 |
| Arent Janszoon Ernststr 601 | 1082LE | 43,70 | 41,13 | 40,91 | 40,69 | 39,60 |
| Arent Janszoon Ernststr 603 | 1082LE | 41,03 | 38,51 | 38,49 | 38,36 | 37,43 |
| Arent Janszoon Ernststr 605 | 1082LE | 42,60 | 40,17 | 40,16 | 40,13 | 39,48 |
| Arent Janszoon Ernststr 607 | 1082LE | 43,09 | 40,63 | 40,62 | 40,60 | 39,99 |
| Arent Janszoon Ernststr 609 | 1082LE | 43,73 | 41,23 | 41,17 | 41,14 | 40,61 |
| Arent Janszoon Ernststr 611 | 1082LE | 43,91 | 41,40 | 41,32 | 41,29 | 40,67 |
| Arent Janszoon Ernststr 613 | 1082LE | 44,25 | 41,69 | 41,58 | 41,52 | 40,92 |
| Arent Janszoon Ernststr 615 | 1082LE | 44,86 | 42,22 | 42,07 | 41,95 | 41,37 |
| Arent Janszoon Ernststr 617 | 1082LE | 45,31 | 42,64 | 42,45 | 42,31 | 41,56 |
| Arent Janszoon Ernststr 619 | 1082LE | 45,33 | 42,66 | 42,48 | 42,34 | 41,56 |
| Arent Janszoon Ernststr 621 | 1082LE | 45,31 | 42,64 | 42,47 | 42,32 | 41,51 |
| Arent Janszoon Ernststr 623 | 1082LE | 44,89 | 42,08 | 41,80 | 41,61 | 40,63 |
| Arent Janszoon Ernststr 625 | 1082LE | 44,51 | 41,89 | 41,73 | 41,62 | 40,91 |
| Arent Janszoon Ernststr 627 | 1082LE | 44,83 | 42,21 | 42,09 | 41,99 | 41,30 |
| Arent Janszoon Ernststr 629 | 1082LE | 45,74 | 43,05 | 42,90 | 42,86 | 42,34 |
| Arent Janszoon Ernststr 631 | 1082LE | 45,53 | 42,89 | 42,75 | 42,70 | 42,12 |
| Arent Janszoon Ernststr 633 | 1082LE | 46,22 | 43,51 | 43,38 | 43,33 | 42,77 |
| Arent Janszoon Ernststr 635 | 1082LE | 46,78 | 44,02 | 43,86 | 43,77 | 43,27 |
| Arent Janszoon Ernststr 637 | 1082LE | 47,10 | 44,32 | 44,16 | 44,06 | 43,57 |
| Arent Janszoon Ernststr 639 | 1082LE | 47,39 | 44,60 | 44,43 | 44,31 | 43,72 |
| Arent Janszoon Ernststr 641 | 1082LE | 47,42 | 44,63 | 44,45 | 44,34 | 43,75 |
| Arent Janszoon Ernststr 643 | 1082LG | 48,02 | 45,08 | 43,80 | 43,55 | 41,85 |
| Arent Janszoon Ernststr 645 | 1082LG | 48,46 | 45,63 | 45,12 | 45,04 | 44,30 |
| Arent Janszoon Ernststr 647 | 1082LG | 48,35 | 45,52 | 44,99 | 44,91 | 44,12 |
| Arent Janszoon Ernststr 649 | 1082LG | 48,43 | 45,59 | 45,25 | 45,18 | 44,54 |
| Arent Janszoon Ernststr 651 | 1082LG | 48,43 | 45,60 | 45,31 | 45,24 | 44,64 |
| Arent Janszoon Ernststr 653 | 1082LG | 49,25 | 46,39 | 46,14 | 46,08 | 45,56 |
| Arent Janszoon Ernststr 655 | 1082LG | 49,39 | 46,52 | 46,25 | 46,16 | 45,64 |
| Arent Janszoon Ernststr 657 | 1082LG | 49,53 | 46,67 | 46,42 | 46,33 | 45,87 |
| Arent Janszoon Ernststr 659 | 1082LG | 49,51 | 46,64 | 46,38 | 46,28 | 45,75 |
| Arent Janszoon Ernststr 661 | 1082LG | 49,44 | 46,57 | 46,33 | 46,23 | 45,69 |
| Arent Janszoon Ernststr 663 | 1082LG | 41,46 | 39,15 | 39,16 | 39,15 | 38,55 |
| Arent Janszoon Ernststr 665 B | 1082LG | 40,56 | 38,32 | 38,31 | 38,31 | 37,93 |
| Arent Janszoon Ernststr 669 | 1082LH | 41,39 | 38,91 | 38,91 | 38,91 | 38,53 |
| Arent Janszoon Ernststr 671 | 1082LH | 42,67 | 40,27 | 40,26 | 40,24 | 39,79 |
| Arent Janszoon Ernststr 673 | 1082LH | 42,97 | 40,57 | 40,57 | 40,55 | 40,11 |
| Arent Janszoon Ernststr 675 | 1082LH | 43,39 | 40,94 | 40,94 | 40,92 | 40,50 |
| Arent Janszoon Ernststr 677 | 1082LH | 43,75 | 41,29 | 41,26 | 41,24 | 40,85 |
| Arent Janszoon Ernststr 679 | 1082LH | 43,26 | 40,84 | 40,79 | 40,76 | 40,25 |
| Arent Janszoon Ernststr 681 | 1082LH | 43,69 | 41,24 | 41,11 | 41,00 | 40,52 |
| Arent Janszoon Ernststr 683 | 1082LH | 43,73 | 41,28 | 41,16 | 41,05 | 40,58 |
| Arent Janszoon Ernststr 685 | 1082LH | 44,36 | 41,83 | 41,63 | 41,46 | 40,81 |
| Arent Janszoon Ernststr 687 | 1082LH | 44,31 | 41,79 | 0,00 | 0,00 | 0,00 |
| Arent Janszoon Ernststr 689 | 1082LH | 44,29 | 41,59 | 41,59 | 41,58 | 41,29 |

| Cluster 3<br>Adres en postcode | | Prognose zonder nieuwe maatregelen [dB] | Na toepassing tweelaags ZOAB [dB] | Variant 106 [dB] (DOELMATIG) | Variant 107 [dB] | Variant 145 [dB] |
|---|---|---|---|---|---|---|
| Arent Janszoon Ernststr 691 | 1082LH | 44,06 | 41,52 | 41,35 | 41,33 | 40,84 |
| Arent Janszoon Ernststr 693 | 1082LH | 44,63 | 42,08 | 41,94 | 41,92 | 41,45 |
| Arent Janszoon Ernststr 695 | 1082LH | 44,80 | 42,22 | 42,08 | 42,07 | 41,63 |
| Arent Janszoon Ernststr 697 | 1082LH | 45,20 | 42,65 | 42,55 | 42,52 | 42,13 |
| Arent Janszoon Ernststr 699 | 1082LH | 44,97 | 42,43 | 42,31 | 42,28 | 41,79 |
| Arent Janszoon Ernststr 701 | 1082LH | 45,24 | 42,70 | 42,59 | 42,51 | 42,10 |
| Arent Janszoon Ernststr 703 | 1082LH | 45,26 | 42,71 | 42,61 | 42,53 | 42,13 |
| Arent Janszoon Ernststr 705 | 1082LH | 45,83 | 43,22 | 43,03 | 42,91 | 42,38 |
| Arent Janszoon Ernststr 707 | 1082LH | 46,01 | 43,37 | 0,00 | 0,00 | 0,00 |
| Arent Janszoon Ernststr 709 | 1082LJ | 46,80 | 43,94 | 43,87 | 43,85 | 43,43 |
| Arent Janszoon Ernststr 711 | 1082LJ | 46,67 | 44,00 | 43,89 | 43,88 | 43,50 |
| Arent Janszoon Ernststr 713 | 1082LJ | 47,07 | 44,37 | 44,29 | 44,28 | 43,91 |
| Arent Janszoon Ernststr 715 | 1082LJ | 47,15 | 44,43 | 44,33 | 44,32 | 43,94 |
| Arent Janszoon Ernststr 717 | 1082LJ | 47,27 | 44,58 | 44,49 | 44,48 | 44,13 |
| Arent Janszoon Ernststr 719 | 1082LJ | 46,83 | 44,18 | 44,07 | 44,04 | 43,62 |
| Arent Janszoon Ernststr 721 | 1082LJ | 47,23 | 44,56 | 44,46 | 44,39 | 44,04 |
| Arent Janszoon Ernststr 723 | 1082LJ | 47,26 | 44,59 | 44,51 | 44,44 | 44,10 |
| Arent Janszoon Ernststr 725 | 1082LJ | 47,61 | 44,88 | 44,75 | 44,64 | 44,20 |
| Arent Janszoon Ernststr 727 | 1082LJ | 47,85 | 45,10 | 0,00 | 0,00 | 0,00 |
| Beysterveld 3 | 1083KA | 56,11 | 53,19 | 51,87 | 51,57 | 50,39 |
| Beysterveld 5 | 1083KA | 56,32 | 53,41 | 52,13 | 51,83 | 50,59 |
| Beysterveld 7 | 1083KA | 56,43 | 53,55 | 52,31 | 51,99 | 50,70 |
| Beysterveld 9 | 1083KA | 56,52 | 53,62 | 52,42 | 52,11 | 50,77 |
| Beysterveld 11 | 1083KA | 56,58 | 53,69 | 52,51 | 52,19 | 50,82 |
| Beysterveld 13 | 1083KA | 56,64 | 53,75 | 52,59 | 52,26 | 50,86 |
| Beysterveld 15 | 1083KA | 56,11 | 53,19 | 51,87 | 51,57 | 50,39 |
| Beysterveld 17 | 1083KA | 56,32 | 53,41 | 52,13 | 51,83 | 50,59 |
| Beysterveld 19 | 1083KA | 56,43 | 53,55 | 52,31 | 51,99 | 50,70 |
| Beysterveld 21 | 1083KA | 56,52 | 53,62 | 52,42 | 52,11 | 50,77 |
| Beysterveld 23 | 1083KA | 56,58 | 53,69 | 52,51 | 52,19 | 50,82 |
| Beysterveld 25 | 1083KA | 56,64 | 53,75 | 52,59 | 52,26 | 50,86 |
| Beysterveld 27 | 1083KA | 56,11 | 53,19 | 51,87 | 51,57 | 50,39 |
| Beysterveld 29 | 1083KA | 56,32 | 53,41 | 52,13 | 51,83 | 50,59 |
| Beysterveld 31 | 1083KA | 56,43 | 53,55 | 52,31 | 51,99 | 50,70 |
| Beysterveld 33 | 1083KA | 56,52 | 53,62 | 52,42 | 52,11 | 50,77 |
| Beysterveld 35 | 1083KA | 56,58 | 53,69 | 52,51 | 52,19 | 50,82 |
| Beysterveld 37 | 1083KA | 56,64 | 53,75 | 52,59 | 52,26 | 50,86 |
| Beysterveld 39 | 1083KA | 56,69 | 53,77 | 52,60 | 52,25 | 50,77 |
| Beysterveld 41 | 1083KA | 56,82 | 53,90 | 52,77 | 52,41 | 50,91 |
| Beysterveld 43 | 1083KA | 54,89 | 52,04 | 50,91 | 50,67 | 49,65 |
| Beysterveld 45 | 1083KA | 55,22 | 52,36 | 51,18 | 50,95 | 49,92 |
| Beysterveld 47 | 1083KA | 55,34 | 52,49 | 51,33 | 51,10 | 50,04 |
| Beysterveld 49 | 1083KA | 55,41 | 52,57 | 51,44 | 51,20 | 50,11 |
| Beysterveld 51 | 1083KA | 55,47 | 52,62 | 51,52 | 51,27 | 50,16 |
| Beysterveld 53 | 1083KA | 55,52 | 52,68 | 51,59 | 51,34 | 50,20 |
| Beysterveld 55 | 1083KA | 54,89 | 52,04 | 50,91 | 50,67 | 49,65 |
| Beysterveld 57 | 1083KA | 55,22 | 52,36 | 51,18 | 50,95 | 49,92 |
| Beysterveld 59 | 1083KA | 55,34 | 52,49 | 51,33 | 51,10 | 50,04 |
| Beysterveld 61 | 1083KA | 55,41 | 52,57 | 51,44 | 51,20 | 50,11 |
| Beysterveld 63 | 1083KB | 55,47 | 52,62 | 51,52 | 51,27 | 50,16 |
| Beysterveld 65 | 1083KB | 55,52 | 52,68 | 51,59 | 51,34 | 50,20 |
| Beysterveld 67 | 1083KB | 54,89 | 52,04 | 50,91 | 50,67 | 49,65 |
| Beysterveld 69 | 1083KB | 55,22 | 52,36 | 51,18 | 50,95 | 49,92 |
| Beysterveld 71 | 1083KB | 55,34 | 52,49 | 51,33 | 51,10 | 50,04 |
| Beysterveld 73 | 1083KB | 55,41 | 52,57 | 51,44 | 51,20 | 50,11 |

| Cluster 3<br>Adres en postcode | | Prognose zonder nieuwe maatregelen [dB] | Na toepassing tweelaags ZOAB [dB] | Variant 106 [dB] (DOELMATIG) | Variant 107 [dB] | Variant 145 [dB] |
|---|---|---|---|---|---|---|
| Beysterveld 75 | 1083KB | 55,47 | 52,62 | 51,52 | 51,27 | 50,16 |
| Beysterveld 77 | 1083KB | 55,52 | 52,68 | 51,59 | 51,34 | 50,20 |
| Beysterveld 79 | 1083KB | 53,23 | 50,31 | 49,94 | 49,78 | 49,33 |
| Beysterveld 81 | 1083KB | 53,32 | 50,40 | 50,04 | 49,87 | 49,41 |
| Beysterveld 83 | 1083KB | 55,07 | 52,25 | 50,92 | 50,67 | 49,57 |
| Beysterveld 85 | 1083KB | 55,49 | 52,62 | 51,41 | 51,17 | 50,11 |
| Beysterveld 87 | 1083KB | 55,60 | 52,76 | 51,58 | 51,34 | 50,26 |
| Beysterveld 89 | 1083KB | 55,65 | 52,81 | 51,66 | 51,41 | 50,29 |
| Beysterveld 91 | 1083KB | 55,61 | 52,77 | 51,67 | 51,42 | 50,30 |
| Beysterveld 93 | 1083KB | 55,65 | 52,82 | 51,73 | 51,47 | 50,31 |
| Beysterveld 95 | 1083KB | 55,07 | 52,25 | 50,92 | 50,67 | 49,57 |
| Beysterveld 97 | 1083KB | 55,49 | 52,62 | 51,41 | 51,17 | 50,11 |
| Beysterveld 99 | 1083KB | 55,60 | 52,76 | 51,58 | 51,34 | 50,26 |
| Beysterveld 101 | 1083KB | 55,65 | 52,81 | 51,66 | 51,41 | 50,29 |
| Beysterveld 103 | 1083KB | 55,61 | 52,77 | 51,67 | 51,42 | 50,30 |
| Beysterveld 105 | 1083KB | 55,65 | 52,82 | 51,73 | 51,47 | 50,31 |
| Beysterveld 107 | 1083KB | 55,07 | 52,25 | 50,92 | 50,67 | 49,57 |
| Beysterveld 109 | 1083KB | 55,49 | 52,62 | 51,41 | 51,17 | 50,11 |
| Beysterveld 111 | 1083KB | 55,60 | 52,76 | 51,58 | 51,34 | 50,26 |
| Beysterveld 113 | 1083KB | 55,65 | 52,81 | 51,66 | 51,41 | 50,29 |
| Beysterveld 115 | 1083KB | 55,61 | 52,77 | 51,67 | 51,42 | 50,30 |
| Beysterveld 117 | 1083KB | 55,65 | 52,82 | 51,73 | 51,47 | 50,31 |
| Beysterveld 119 | 1083KB | 55,73 | 52,92 | 51,89 | 51,63 | 50,48 |
| Beysterveld 121 | 1083KB | 55,82 | 53,00 | 52,00 | 51,72 | 50,56 |
| Beysterveld 123 | 1083KC | 55,64 | 52,75 | 51,75 | 51,55 | 50,85 |
| Beysterveld 125 | 1083KC | 55,77 | 52,88 | 51,90 | 51,69 | 50,95 |
| Beysterveld 127 | 1083KC | 55,86 | 52,98 | 52,02 | 51,81 | 51,02 |
| Beysterveld 129 | 1083KC | 55,90 | 53,01 | 52,07 | 51,85 | 51,03 |
| Beysterveld 131 | 1083KC | 55,89 | 52,99 | 52,09 | 51,86 | 51,02 |
| Beysterveld 133 | 1083KC | 55,93 | 53,04 | 52,14 | 51,91 | 51,03 |
| Beysterveld 135 | 1083KC | 55,64 | 52,75 | 51,75 | 51,55 | 50,85 |
| Beysterveld 137 | 1083KC | 55,77 | 52,88 | 51,90 | 51,69 | 50,95 |
| Beysterveld 139 | 1083KC | 55,86 | 52,98 | 52,02 | 51,81 | 51,02 |
| Beysterveld 141 | 1083KC | 55,90 | 53,01 | 52,07 | 51,85 | 51,03 |
| Beysterveld 143 | 1083KC | 55,89 | 52,99 | 52,09 | 51,86 | 51,02 |
| Beysterveld 145 | 1083KC | 55,93 | 53,04 | 52,14 | 51,91 | 51,03 |
| Beysterveld 147 | 1083KC | 55,64 | 52,75 | 51,75 | 51,55 | 50,85 |
| Beysterveld 149 | 1083KC | 55,77 | 52,88 | 51,90 | 51,69 | 50,95 |
| Beysterveld 151 | 1083KC | 55,86 | 52,98 | 52,02 | 51,81 | 51,02 |
| Beysterveld 153 | 1083KC | 55,90 | 53,01 | 52,07 | 51,85 | 51,03 |
| Beysterveld 155 | 1083KC | 55,89 | 52,99 | 52,09 | 51,86 | 51,02 |
| Beysterveld 157 | 1083KC | 55,93 | 53,04 | 52,14 | 51,91 | 51,03 |
| Beysterveld 159 | 1083KC | 55,40 | 52,54 | 51,55 | 51,28 | 50,21 |
| Beysterveld 161 | 1083KC | 55,48 | 52,62 | 51,66 | 51,38 | 50,29 |
| Beysterveld 163 | 1083KC | 54,79 | 51,88 | 50,35 | 49,93 | 48,59 |
| Beysterveld 165 | 1083KC | 54,96 | 52,06 | 50,56 | 50,14 | 48,68 |
| Beysterveld 167 | 1083KC | 55,02 | 52,12 | 50,64 | 50,22 | 48,64 |
| Beysterveld 169 | 1083KC | 54,77 | 51,89 | 50,51 | 50,09 | 48,56 |
| Beysterveld 171 | 1083KC | 54,64 | 51,74 | 50,41 | 49,98 | 48,38 |
| Beysterveld 173 | 1083KC | 54,71 | 51,81 | 50,52 | 50,09 | 48,45 |
| Beysterveld 175 | 1083KC | 54,79 | 51,88 | 50,35 | 49,93 | 48,59 |
| Beysterveld 177 | 1083KC | 54,96 | 52,06 | 50,56 | 50,14 | 48,68 |
| Beysterveld 179 | 1083KC | 55,02 | 52,12 | 50,64 | 50,22 | 48,64 |
| Beysterveld 181 | 1083KC | 54,77 | 51,89 | 50,51 | 50,09 | 48,56 |
| Beysterveld 183 | 1083KD | 54,64 | 51,74 | 50,41 | 49,98 | 48,38 |

| **Cluster 3**<br>**Adres en postcode** | | Prognose zonder nieuwe maatregelen [dB] | Na toepassing tweelaags ZOAB [dB] | Variant 106 [dB] (DOELMATIG) | Variant 107 [dB] | Variant 145 [dB] |
|---|---|---|---|---|---|---|
| Beysterveld 185 | 1083KD | 54,71 | 51,81 | 50,52 | 50,09 | 48,45 |
| Beysterveld 187 | 1083KD | 54,79 | 51,88 | 50,35 | 49,93 | 48,59 |
| Beysterveld 189 | 1083KD | 54,96 | 52,06 | 50,56 | 50,14 | 48,68 |
| Beysterveld 191 | 1083KD | 55,02 | 52,12 | 50,64 | 50,22 | 48,64 |
| Beysterveld 193 | 1083KD | 54,77 | 51,89 | 50,51 | 50,09 | 48,56 |
| Beysterveld 195 | 1083KD | 54,64 | 51,74 | 50,41 | 49,98 | 48,38 |
| Beysterveld 197 | 1083KD | 54,71 | 51,81 | 50,52 | 50,09 | 48,45 |
| Beysterveld 199 | 1083KD | 54,95 | 52,03 | 50,74 | 50,29 | 48,54 |
| Beysterveld 201 | 1083KD | 55,04 | 52,12 | 50,87 | 50,41 | 48,63 |
| Beysterveld 203 | 1083KD | 49,25 | 46,54 | 44,47 | 44,24 | 43,12 |
| Beysterveld 205 | 1083KD | 49,51 | 46,77 | 44,72 | 44,50 | 43,37 |
| Beysterveld 207 | 1083KD | 49,57 | 46,84 | 44,81 | 44,57 | 43,38 |
| Beysterveld 209 | 1083KD | 49,01 | 46,30 | 44,10 | 43,85 | 42,86 |
| Beysterveld 211 | 1083KD | 48,75 | 45,99 | 43,65 | 43,39 | 42,37 |
| Beysterveld 213 | 1083KD | 48,64 | 45,88 | 43,65 | 43,41 | 42,34 |
| Beysterveld 215 | 1083KD | 49,25 | 46,54 | 44,47 | 44,24 | 43,12 |
| Beysterveld 217 | 1083KD | 49,51 | 46,77 | 44,72 | 44,50 | 43,37 |
| Beysterveld 219 | 1083KD | 49,57 | 46,84 | 44,81 | 44,57 | 43,38 |
| Beysterveld 221 | 1083KD | 49,01 | 46,30 | 44,10 | 43,85 | 42,86 |
| Beysterveld 223 | 1083KD | 48,75 | 45,99 | 43,65 | 43,39 | 42,37 |
| Beysterveld 225 | 1083KD | 48,64 | 45,88 | 43,65 | 43,41 | 42,34 |
| Beysterveld 227 | 1083KD | 48,75 | 45,99 | 43,65 | 43,39 | 42,37 |
| Beysterveld 229 | 1083KD | 48,64 | 45,88 | 43,65 | 43,41 | 42,34 |
| Beysterveld 231 | 1083KD | 47,98 | 45,26 | 43,59 | 43,36 | 42,20 |
| Beysterveld 233 | 1083KD | 48,05 | 45,32 | 43,69 | 43,44 | 42,21 |
| Beysterveld 239 | 1083KD | 48,01 | 45,25 | 43,52 | 43,30 | 42,13 |
| Beysterveld 241 | 1083KD | 48,10 | 45,33 | 43,66 | 43,45 | 42,28 |
| Beysterveld 243 | 1083KE | 46,96 | 44,29 | 42,59 | 42,38 | 41,19 |
| Beysterveld 245 | 1083KE | 47,31 | 44,62 | 43,03 | 42,84 | 41,59 |
| Beysterveld 247 | 1083KE | 47,45 | 44,75 | 43,24 | 43,05 | 41,81 |
| Beysterveld 249 | 1083KE | 46,96 | 44,29 | 42,59 | 42,38 | 41,19 |
| Beysterveld 251 | 1083KE | 47,31 | 44,62 | 43,03 | 42,84 | 41,59 |
| Beysterveld 253 | 1083KE | 47,45 | 44,75 | 43,24 | 43,05 | 41,81 |
| Beysterveld 255 | 1083KE | 47,45 | 44,75 | 43,24 | 43,05 | 41,81 |
| Beysterveld 257 | 1083KE | 47,45 | 44,75 | 43,24 | 43,05 | 41,81 |
| Beysterveld 259 | 1083KE | 50,64 | 47,59 | 45,81 | 45,31 | 43,20 |
| Beysterveld 261 | 1083KE | 50,34 | 47,31 | 45,41 | 44,89 | 42,97 |
| Beysterveld 263 | 1083KE | 50,51 | 47,47 | 45,61 | 45,11 | 43,02 |
| Beysterveld 265 | 1083KE | 50,64 | 47,59 | 45,81 | 45,31 | 43,20 |
| Beysterveld 267 | 1083KE | 50,34 | 47,31 | 45,41 | 44,89 | 42,97 |
| Beysterveld 269 | 1083KE | 50,51 | 47,47 | 45,61 | 45,11 | 43,02 |
| Beysterveld 271 | 1083KE | 50,64 | 47,59 | 45,81 | 45,31 | 43,20 |
| Beysterveld 273 | 1083KE | 50,34 | 47,31 | 45,41 | 44,89 | 42,97 |
| Beysterveld 275 | 1083KE | 50,51 | 47,47 | 45,61 | 45,11 | 43,02 |
| Beysterveld 277 | 1083KE | 50,64 | 47,59 | 45,81 | 45,31 | 43,20 |
| Boelehoven 1 | 9083ZZ | 49,55 | 46,75 | 45,43 | 45,23 | 43,97 |
| Boelehoven 2 | 9083ZZ | 52,63 | 49,90 | 49,11 | 48,80 | 46,04 |
| Boelehoven 3 | 9083ZZ | 60,04 | 57,34 | 56,78 | 56,49 | 55,81 |
| Boelehoven 4 | 9083ZZ | 63,06 | 60,25 | 59,81 | 59,12 | 57,51 |
| Boelehoven 5 | 9083ZZ | 65,00 | 62,13 | 61,72 | 60,87 | 57,92 |
| Boelehoven 6 | 9083ZZ | 50,01 | 47,22 | 46,03 | 45,81 | 44,47 |
| Boelehoven 7 | 9083ZZ | 53,97 | 51,23 | 50,62 | 50,36 | 47,92 |
| Boelehoven 8 | 9083ZZ | 60,40 | 57,68 | 57,14 | 56,81 | 56,08 |
| Boelehoven 9 | 9083ZZ | 63,61 | 60,77 | 60,27 | 59,50 | 57,69 |
| Boelehoven 10 | 9083ZZ | 65,14 | 62,28 | 61,92 | 61,10 | 57,97 |

| **Cluster 3**<br>**Adres en postcode** | | Prognose zonder nieuwe maatregelen [dB] | Na toepassing tweelaags ZOAB [dB] | Variant 106 [dB] (DOELMATIG) | Variant 107 [dB] | Variant 145 [dB] |
|---|---|---|---|---|---|---|
| Boelehoven 11 | 9083ZZ | 51,42 | 48,82 | 48,14 | 47,89 | 46,27 |
| Boelehoven 12 | 9083ZZ | 55,65 | 52,89 | 52,43 | 52,14 | 50,08 |
| Boelehoven 13 | 9083ZZ | 60,72 | 57,99 | 57,52 | 57,14 | 56,26 |
| Boelehoven 14 | 9083ZZ | 64,11 | 61,25 | 60,73 | 59,89 | 57,85 |
| Boelehoven 15 | 9083ZZ | 65,27 | 62,42 | 62,10 | 61,32 | 58,01 |
| Boelehoven 16 | 9083ZZ | 52,03 | 49,35 | 48,64 | 48,36 | 46,69 |
| Boelehoven 17 | 9083ZZ | 57,34 | 54,57 | 53,71 | 53,22 | 51,05 |
| Boelehoven 18 | 9083ZZ | 61,19 | 58,45 | 57,93 | 57,49 | 56,46 |
| Boelehoven 19 | 9083ZZ | 64,37 | 61,50 | 60,97 | 60,11 | 57,89 |
| Boelehoven 20 | 9083ZZ | 52,11 | 49,59 | 48,81 | 48,41 | 46,13 |
| Boelehoven 21 | 9083ZZ | 58,34 | 55,55 | 54,69 | 54,25 | 52,37 |
| Boelehoven 22 | 9083ZZ | 61,74 | 58,97 | 58,47 | 57,94 | 56,69 |
| Boelehoven 23 | 9083ZZ | 64,61 | 61,73 | 61,23 | 60,39 | 57,88 |
| Boelehoven 24 | 9083ZZ | 51,77 | 49,07 | 48,09 | 47,71 | 45,30 |
| Boelehoven 25 | 9083ZZ | 59,27 | 56,53 | 55,83 | 55,47 | 54,57 |
| Boelehoven 26 | 9083ZZ | 62,36 | 59,57 | 59,09 | 58,48 | 57,05 |
| Boelehoven 27 | 9083ZZ | 64,82 | 61,94 | 61,48 | 60,61 | 57,89 |
| Boelehoven 28 | 9083ZZ | 49,55 | 46,75 | 45,43 | 45,23 | 43,97 |
| Boelehoven 29 | 9083ZZ | 52,63 | 49,90 | 49,11 | 48,80 | 46,04 |
| Boelehoven 30 | 9083ZZ | 60,04 | 57,34 | 56,78 | 56,49 | 55,81 |
| Boelehoven 31 | 9083ZZ | 63,06 | 60,25 | 59,81 | 59,12 | 57,51 |
| Boelehoven 32 | 9083ZZ | 65,00 | 62,13 | 61,72 | 60,87 | 57,92 |
| Boelehoven 33 | 9083ZZ | 50,01 | 47,22 | 46,03 | 45,81 | 44,47 |
| Boelehoven 34 | 9083ZZ | 53,97 | 51,23 | 50,62 | 50,36 | 47,92 |
| Boelehoven 35 | 9083ZZ | 60,40 | 57,68 | 57,14 | 56,81 | 56,08 |
| Boelehoven 36 | 9083ZZ | 63,61 | 60,77 | 60,27 | 59,50 | 57,69 |
| Boelehoven 37 | 9083ZZ | 65,14 | 62,28 | 61,92 | 61,10 | 57,97 |
| Boelehoven 38 | 9083ZZ | 51,42 | 48,82 | 48,14 | 47,89 | 46,27 |
| Boelehoven 39 | 9083ZZ | 55,65 | 52,89 | 52,43 | 52,14 | 50,08 |
| Boelehoven 40 | 9083ZZ | 60,72 | 57,99 | 57,52 | 57,14 | 56,26 |
| Boelehoven 41 | 9083ZZ | 64,11 | 61,25 | 60,73 | 59,89 | 57,85 |
| Boelehoven 42 | 9083ZZ | 65,27 | 62,42 | 62,10 | 61,32 | 58,01 |
| Boelehoven 43 | 9083ZZ | 52,03 | 49,35 | 48,64 | 48,36 | 46,69 |
| Boelehoven 44 | 9083ZZ | 57,34 | 54,57 | 53,71 | 53,22 | 51,05 |
| Boelehoven 45 | 9083ZZ | 61,19 | 58,45 | 57,93 | 57,49 | 56,46 |
| Boelehoven 46 | 9083ZZ | 64,37 | 61,50 | 60,97 | 60,11 | 57,89 |
| Boelehoven 47 | 9083ZZ | 52,11 | 49,59 | 48,81 | 48,41 | 46,13 |
| Boelehoven 48 | 9083ZZ | 58,34 | 55,55 | 54,69 | 54,25 | 52,37 |
| Boelehoven 49 | 9083ZZ | 61,74 | 58,97 | 58,47 | 57,94 | 56,69 |
| Boelehoven 50 | 9083ZZ | 64,61 | 61,73 | 61,23 | 60,39 | 57,88 |
| Boelehoven 51 | 9083ZZ | 51,77 | 49,07 | 48,09 | 47,71 | 45,30 |
| Boelehoven 52 | 9083ZZ | 59,27 | 56,53 | 55,83 | 55,47 | 54,57 |
| Boelehoven 53 | 9083ZZ | 62,36 | 59,57 | 59,09 | 58,48 | 57,05 |
| Boelehoven 54 | 9083ZZ | 64,82 | 61,94 | 61,48 | 60,61 | 57,89 |
| Boelehoven 55 | 9083ZZ | 49,55 | 46,75 | 45,43 | 45,23 | 43,97 |
| Boelehoven 56 | 9083ZZ | 52,63 | 49,90 | 49,11 | 48,80 | 46,04 |
| Boelehoven 57 | 9083ZZ | 60,04 | 57,34 | 56,78 | 56,49 | 55,81 |
| Boelehoven 58 | 9083ZZ | 63,06 | 60,25 | 59,81 | 59,12 | 57,51 |
| Boelehoven 59 | 9083ZZ | 65,00 | 62,13 | 61,72 | 60,87 | 57,92 |
| Boelehoven 60 | 9083ZZ | 50,01 | 47,22 | 46,03 | 45,81 | 44,47 |
| Boelehoven 61 | 9083ZZ | 53,97 | 51,23 | 50,62 | 50,36 | 47,92 |
| Boelehoven 62 | 9083ZZ | 60,40 | 57,68 | 57,14 | 56,81 | 56,08 |
| Boelehoven 63 | 9083ZZ | 63,61 | 60,77 | 60,27 | 59,50 | 57,69 |
| Boelehoven 64 | 9083ZZ | 65,14 | 62,28 | 61,92 | 61,10 | 57,97 |
| Boelehoven 65 | 9083ZZ | 51,42 | 48,82 | 48,14 | 47,89 | 46,27 |

| Cluster 3<br>Adres en postcode | | Prognose zonder nieuwe maatregelen [dB] | Na toepassing tweelaags ZOAB [dB] | Variant 106 [dB] (DOELMATIG) | Variant 107 [dB] | Variant 145 [dB] |
|---|---|---|---|---|---|---|
| Boelehoven 66 | 9083ZZ | 55,65 | 52,89 | 52,43 | 52,14 | 50,08 |
| Boelehoven 67 | 9083ZZ | 60,72 | 57,99 | 57,52 | 57,14 | 56,26 |
| Boelehoven 68 | 9083ZZ | 64,11 | 61,25 | 60,73 | 59,89 | 57,85 |
| Boelehoven 69 | 9083ZZ | 65,27 | 62,42 | 62,10 | 61,32 | 58,01 |
| Boelehoven 70 | 9083ZZ | 52,03 | 49,35 | 48,64 | 48,36 | 46,69 |
| Boelehoven 71 | 9083ZZ | 57,34 | 54,57 | 53,71 | 53,22 | 51,05 |
| Boelehoven 72 | 9083ZZ | 61,19 | 58,45 | 57,93 | 57,49 | 56,46 |
| Boelehoven 73 | 9083ZZ | 64,37 | 61,50 | 60,97 | 60,11 | 57,89 |
| Boelehoven 74 | 9083ZZ | 52,11 | 49,59 | 48,81 | 48,41 | 46,13 |
| Boelehoven 75 | 9083ZZ | 58,34 | 55,55 | 54,69 | 54,25 | 52,37 |
| Boelehoven 76 | 9083ZZ | 61,74 | 58,97 | 58,47 | 57,94 | 56,69 |
| Boelehoven 77 | 9083ZZ | 64,61 | 61,73 | 61,23 | 60,39 | 57,88 |
| Boelehoven 78 | 9083ZZ | 51,77 | 49,07 | 48,09 | 47,71 | 45,30 |
| Boelehoven 79 | 9083ZZ | 59,27 | 56,53 | 55,83 | 55,47 | 54,57 |
| Boelehoven 80 | 9083ZZ | 62,36 | 59,57 | 59,09 | 58,48 | 57,05 |
| Boelehoven 81 | 9083ZZ | 64,82 | 61,94 | 61,48 | 60,61 | 57,89 |
| Boelehoven 82 | 9083ZZ | 49,55 | 46,75 | 45,43 | 45,23 | 43,97 |
| Boelehoven 83 | 9083ZZ | 52,63 | 49,90 | 49,11 | 48,80 | 46,04 |
| Boelehoven 84 | 9083ZZ | 60,04 | 57,34 | 56,78 | 56,49 | 55,81 |
| Boelehoven 85 | 9083ZZ | 63,06 | 60,25 | 59,81 | 59,12 | 57,51 |
| Boelehoven 86 | 9083ZZ | 65,00 | 62,13 | 61,72 | 60,87 | 57,92 |
| Boelehoven 87 | 9083ZZ | 50,01 | 47,22 | 46,03 | 45,81 | 44,47 |
| Boelehoven 88 | 9083ZZ | 53,97 | 51,23 | 50,62 | 50,36 | 47,92 |
| Boelehoven 89 | 9083ZZ | 60,40 | 57,68 | 57,14 | 56,81 | 56,08 |
| Boelehoven 90 | 9083ZZ | 63,61 | 60,77 | 60,27 | 59,50 | 57,69 |
| Boelehoven 91 | 9083ZZ | 65,14 | 62,28 | 61,92 | 61,10 | 57,97 |
| Boelehoven 92 | 9083ZZ | 51,42 | 48,82 | 48,14 | 47,89 | 46,27 |
| Boelehoven 93 | 9083ZZ | 55,65 | 52,89 | 52,43 | 52,14 | 50,08 |
| Boelehoven 94 | 9083ZZ | 60,72 | 57,99 | 57,52 | 57,14 | 56,26 |
| Boelehoven 95 | 9083ZZ | 64,11 | 61,25 | 60,73 | 59,89 | 57,85 |
| Boelehoven 96 | 9083ZZ | 65,27 | 62,42 | 62,10 | 61,32 | 58,01 |
| Boelehoven 97 | 9083ZZ | 52,03 | 49,35 | 48,64 | 48,36 | 46,69 |
| Boelehoven 98 | 9083ZZ | 57,34 | 54,57 | 53,71 | 53,22 | 51,05 |
| Boelehoven 99 | 9083ZZ | 61,19 | 58,45 | 57,93 | 57,49 | 56,46 |
| Boelehoven 100 | 9083ZZ | 64,37 | 61,50 | 60,97 | 60,11 | 57,89 |
| Boelehoven 101 | 9083ZZ | 52,11 | 49,59 | 48,81 | 48,41 | 46,13 |
| Boelehoven 102 | 9083ZZ | 58,34 | 55,55 | 54,69 | 54,25 | 52,37 |
| Boelehoven 103 | 9083ZZ | 61,74 | 58,97 | 58,47 | 57,94 | 56,69 |
| Boelehoven 104 | 9083ZZ | 64,61 | 61,73 | 61,23 | 60,39 | 57,88 |
| Boelehoven 105 | 9083ZZ | 51,77 | 49,07 | 48,09 | 47,71 | 45,30 |
| Boelehoven 106 | 9083ZZ | 59,27 | 56,53 | 55,83 | 55,47 | 54,57 |
| Boelehoven 107 | 9083ZZ | 62,36 | 59,57 | 59,09 | 58,48 | 57,05 |
| Boelehoven 108 | 9083ZZ | 64,82 | 61,94 | 61,48 | 60,61 | 57,89 |
| Boelehoven 109 | 9083ZZ | 49,55 | 46,75 | 45,43 | 45,23 | 43,97 |
| Boelehoven 110 | 9083ZZ | 52,63 | 49,90 | 49,11 | 48,80 | 46,04 |
| Boelehoven 111 | 9083ZZ | 60,04 | 57,34 | 56,78 | 56,49 | 55,81 |
| Boelehoven 112 | 9083ZZ | 63,06 | 60,25 | 59,81 | 59,12 | 57,51 |
| Boelehoven 113 | 9083ZZ | 65,00 | 62,13 | 61,72 | 60,87 | 57,92 |
| Boelehoven 114 | 9083ZZ | 50,01 | 47,22 | 46,03 | 45,81 | 44,47 |
| Boelehoven 115 | 9083ZZ | 53,97 | 51,23 | 50,62 | 50,36 | 47,92 |
| Boelehoven 116 | 9083ZZ | 60,40 | 57,68 | 57,14 | 56,81 | 56,08 |
| Boelehoven 117 | 9083ZZ | 63,61 | 60,77 | 60,27 | 59,50 | 57,69 |
| Boelehoven 118 | 9083ZZ | 65,14 | 62,28 | 61,92 | 61,10 | 57,97 |
| Boelehoven 119 | 9083ZZ | 51,42 | 48,82 | 48,14 | 47,89 | 46,27 |
| Boelehoven 120 | 9083ZZ | 55,65 | 52,89 | 52,43 | 52,14 | 50,08 |

| **Cluster 3**<br>**Adres en postcode** | | Prognose zonder nieuwe maatregelen [dB] | Na toepassing tweelaags ZOAB [dB] | Variant 106 [dB] (DOELMATIG) | Variant 107 [dB] | Variant 145 [dB] |
|---|---|---|---|---|---|---|
| Boelehoven 121 | 9083ZZ | 60,72 | 57,99 | 57,52 | 57,14 | 56,26 |
| Boelehoven 122 | 9083ZZ | 64,11 | 61,25 | 60,73 | 59,89 | 57,85 |
| Boelehoven 123 | 9083ZZ | 65,27 | 62,42 | 62,10 | 61,32 | 58,01 |
| Boelehoven 124 | 9083ZZ | 52,03 | 49,35 | 48,64 | 48,36 | 46,69 |
| Boelehoven 125 | 9083ZZ | 57,34 | 54,57 | 53,71 | 53,22 | 51,05 |
| Boelehoven 126 | 9083ZZ | 61,19 | 58,45 | 57,93 | 57,49 | 56,46 |
| Boelehoven 127 | 9083ZZ | 64,37 | 61,50 | 60,97 | 60,11 | 57,89 |
| Boelehoven 128 | 9083ZZ | 52,11 | 49,59 | 48,81 | 48,41 | 46,13 |
| Boelehoven 129 | 9083ZZ | 58,34 | 55,55 | 54,69 | 54,25 | 52,37 |
| Boelehoven 130 | 9083ZZ | 61,74 | 58,97 | 58,47 | 57,94 | 56,69 |
| Boelehoven 131 | 9083ZZ | 64,61 | 61,73 | 61,23 | 60,39 | 57,88 |
| Boelehoven 132 | 9083ZZ | 51,77 | 49,07 | 48,09 | 47,71 | 45,30 |
| Boelehoven 133 | 9083ZZ | 59,27 | 56,53 | 55,83 | 55,47 | 54,57 |
| Boelehoven 134 | 9083ZZ | 62,36 | 59,57 | 59,09 | 58,48 | 57,05 |
| Boelehoven 135 | 9083ZZ | 64,82 | 61,94 | 61,48 | 60,61 | 57,89 |
| Boelehoven 136 | 9083ZZ | 49,55 | 46,75 | 45,43 | 45,23 | 43,97 |
| Boelehoven 137 | 9083ZZ | 52,63 | 49,90 | 49,11 | 48,80 | 46,04 |
| Boelehoven 138 | 9083ZZ | 60,04 | 57,34 | 56,78 | 56,49 | 55,81 |
| Boelehoven 139 | 9083ZZ | 63,06 | 60,25 | 59,81 | 59,12 | 57,51 |
| Boelehoven 140 | 9083ZZ | 65,00 | 62,13 | 61,72 | 60,87 | 57,92 |
| Boelehoven 141 | 9083ZZ | 50,01 | 47,22 | 46,03 | 45,81 | 44,47 |
| Boelehoven 142 | 9083ZZ | 53,97 | 51,23 | 50,62 | 50,36 | 47,92 |
| Boelehoven 143 | 9083ZZ | 60,40 | 57,68 | 57,14 | 56,81 | 56,08 |
| Boelehoven 144 | 9083ZZ | 63,61 | 60,77 | 60,27 | 59,50 | 57,69 |
| Boelehoven 145 | 9083ZZ | 65,14 | 62,28 | 61,92 | 61,10 | 57,97 |
| Boelehoven 146 | 9083ZZ | 51,42 | 48,82 | 48,14 | 47,89 | 46,27 |
| Boelehoven 147 | 9083ZZ | 55,65 | 52,89 | 52,43 | 52,14 | 50,08 |
| Boelehoven 148 | 9083ZZ | 60,72 | 57,99 | 57,52 | 57,14 | 56,26 |
| Boelehoven 149 | 9083ZZ | 64,11 | 61,25 | 60,73 | 59,89 | 57,85 |
| Boelehoven 150 | 9083ZZ | 65,27 | 62,42 | 62,10 | 61,32 | 58,01 |
| Boelehoven 151 | 9083ZZ | 52,03 | 49,35 | 48,64 | 48,36 | 46,69 |
| Boelehoven 152 | 9083ZZ | 57,34 | 54,57 | 53,71 | 53,22 | 51,05 |
| Boelehoven 153 | 9083ZZ | 61,19 | 58,45 | 57,93 | 57,49 | 56,46 |
| Boelehoven 154 | 9083ZZ | 64,37 | 61,50 | 60,97 | 60,11 | 57,89 |
| Boelehoven 155 | 9083ZZ | 52,11 | 49,59 | 48,81 | 48,41 | 46,13 |
| Boelehoven 156 | 9083ZZ | 58,34 | 55,55 | 54,69 | 54,25 | 52,37 |
| Boelehoven 157 | 9083ZZ | 61,74 | 58,97 | 58,47 | 57,94 | 56,69 |
| Boelehoven 158 | 9083ZZ | 64,61 | 61,73 | 61,23 | 60,39 | 57,88 |
| Boelehoven 159 | 9083ZZ | 51,77 | 49,07 | 48,09 | 47,71 | 45,30 |
| Boelehoven 160 | 9083ZZ | 59,27 | 56,53 | 55,83 | 55,47 | 54,57 |
| Boelehoven 161 | 9083ZZ | 62,36 | 59,57 | 59,09 | 58,48 | 57,05 |
| Boelehoven 162 | 9083ZZ | 64,82 | 61,94 | 61,48 | 60,61 | 57,89 |
| Boelehoven 163 | 9083ZZ | 49,55 | 46,75 | 45,43 | 45,23 | 43,97 |
| Boelehoven 164 | 9083ZZ | 52,63 | 49,90 | 49,11 | 48,80 | 46,04 |
| Boelehoven 165 | 9083ZZ | 60,04 | 57,34 | 56,78 | 56,49 | 55,81 |
| Boelehoven 166 | 9083ZZ | 63,06 | 60,25 | 59,81 | 59,12 | 57,51 |
| Boelehoven 167 | 9083ZZ | 65,00 | 62,13 | 61,72 | 60,87 | 57,92 |
| Boelehoven 168 | 9083ZZ | 50,01 | 47,22 | 46,03 | 45,81 | 44,47 |
| Boelehoven 169 | 9083ZZ | 53,97 | 51,23 | 50,62 | 50,36 | 47,92 |
| Boelehoven 170 | 9083ZZ | 60,40 | 57,68 | 57,14 | 56,81 | 56,08 |
| Boelehoven 171 | 9083ZZ | 63,61 | 60,77 | 60,27 | 59,50 | 57,69 |
| Boelehoven 172 | 9083ZZ | 65,14 | 62,28 | 61,92 | 61,10 | 57,97 |
| Boelehoven 173 | 9083ZZ | 51,42 | 48,82 | 48,14 | 47,89 | 46,27 |
| Boelehoven 174 | 9083ZZ | 55,65 | 52,89 | 52,43 | 52,14 | 50,08 |
| Boelehoven 175 | 9083ZZ | 60,72 | 57,99 | 57,52 | 57,14 | 56,26 |

| Cluster 3<br>Adres en postcode | | Prognose zonder nieuwe maatregelen [dB] | Na toepassing tweelaags ZOAB [dB] | Variant 106 [dB] (DOELMATIG) | Variant 107 [dB] | Variant 145 [dB] |
|---|---|---|---|---|---|---|
| Boelehoven 176 | 9083ZZ | 64,11 | 61,25 | 60,73 | 59,89 | 57,85 |
| Boelehoven 177 | 9083ZZ | 65,27 | 62,42 | 62,10 | 61,32 | 58,01 |
| Boelehoven 178 | 9083ZZ | 52,03 | 49,35 | 48,64 | 48,36 | 46,69 |
| Boelehoven 179 | 9083ZZ | 57,34 | 54,57 | 53,71 | 53,22 | 51,05 |
| Boelehoven 180 | 9083ZZ | 61,19 | 58,45 | 57,93 | 57,49 | 56,46 |
| Boelehoven 181 | 9083ZZ | 64,37 | 61,50 | 60,97 | 60,11 | 57,89 |
| Boelehoven 182 | 9083ZZ | 52,11 | 49,59 | 48,81 | 48,41 | 46,13 |
| Boelehoven 183 | 9083ZZ | 58,34 | 55,55 | 54,69 | 54,25 | 52,37 |
| Boelehoven 184 | 9083ZZ | 61,74 | 58,97 | 58,47 | 57,94 | 56,69 |
| Boelehoven 185 | 9083ZZ | 64,61 | 61,73 | 61,23 | 60,39 | 57,88 |
| Boelehoven 186 | 9083ZZ | 51,77 | 49,07 | 48,09 | 47,71 | 45,30 |
| Boelehoven 187 | 9083ZZ | 59,27 | 56,53 | 55,83 | 55,47 | 54,57 |
| Boelehoven 188 | 9083ZZ | 62,36 | 59,57 | 59,09 | 58,48 | 57,05 |
| Boelehoven 189 | 9083ZZ | 64,82 | 61,94 | 61,48 | 60,61 | 57,89 |
| Boelehoven 190 | 9083ZZ | 49,55 | 46,75 | 45,43 | 45,23 | 43,97 |
| Boelehoven 191 | 9083ZZ | 52,63 | 49,90 | 49,11 | 48,80 | 46,04 |
| Boelehoven 192 | 9083ZZ | 60,04 | 57,34 | 56,78 | 56,49 | 55,81 |
| Boelehoven 193 | 9083ZZ | 63,06 | 60,25 | 59,81 | 59,12 | 57,51 |
| Boelehoven 194 | 9083ZZ | 65,00 | 62,13 | 61,72 | 60,87 | 57,92 |
| Boelehoven 195 | 9083ZZ | 50,01 | 47,22 | 46,03 | 45,81 | 44,47 |
| Boelehoven 196 | 9083ZZ | 53,97 | 51,23 | 50,62 | 50,36 | 47,92 |
| Boelehoven 197 | 9083ZZ | 60,40 | 57,68 | 57,14 | 56,81 | 56,08 |
| Boelehoven 198 | 9083ZZ | 63,61 | 60,77 | 60,27 | 59,50 | 57,69 |
| Boelehoven 199 | 9083ZZ | 65,14 | 62,28 | 61,92 | 61,10 | 57,97 |
| Boelehoven 200 | 9083ZZ | 51,42 | 48,82 | 48,14 | 47,89 | 46,27 |
| Boelehoven 201 | 9083ZZ | 55,65 | 52,89 | 52,43 | 52,14 | 50,08 |
| Boelehoven 202 | 9083ZZ | 60,72 | 57,99 | 57,52 | 57,14 | 56,26 |
| Boelehoven 203 | 9083ZZ | 64,11 | 61,25 | 60,73 | 59,89 | 57,85 |
| Boelehoven 204 | 9083ZZ | 65,27 | 62,42 | 62,10 | 61,32 | 58,01 |
| Boelehoven 205 | 9083ZZ | 52,03 | 49,35 | 48,64 | 48,36 | 46,69 |
| Boelehoven 206 | 9083ZZ | 57,34 | 54,57 | 53,71 | 53,22 | 51,05 |
| Boelehoven 207 | 9083ZZ | 61,19 | 58,45 | 57,93 | 57,49 | 56,46 |
| Boelehoven 208 | 9083ZZ | 64,37 | 61,50 | 60,97 | 60,11 | 57,89 |
| Boelehoven 209 | 9083ZZ | 52,11 | 49,59 | 48,81 | 48,41 | 46,13 |
| Boelehoven 210 | 9083ZZ | 58,34 | 55,55 | 54,69 | 54,25 | 52,37 |
| Boelehoven 211 | 9083ZZ | 61,74 | 58,97 | 58,47 | 57,94 | 56,69 |
| Boelehoven 212 | 9083ZZ | 64,61 | 61,73 | 61,23 | 60,39 | 57,88 |
| Boelehoven 213 | 9083ZZ | 51,77 | 49,07 | 48,09 | 47,71 | 45,30 |
| Boelehoven 214 | 9083ZZ | 59,27 | 56,53 | 55,83 | 55,47 | 54,57 |
| Boelehoven 215 | 9083ZZ | 62,36 | 59,57 | 59,09 | 58,48 | 57,05 |
| Boelehoven 216 | 9083ZZ | 64,82 | 61,94 | 61,48 | 60,61 | 57,89 |
| Boelehoven 217 | 9083ZZ | 49,55 | 46,75 | 45,43 | 45,23 | 43,97 |
| Boelehoven 218 | 9083ZZ | 52,63 | 49,90 | 49,11 | 48,80 | 46,04 |
| Boelehoven 219 | 9083ZZ | 60,04 | 57,34 | 56,78 | 56,49 | 55,81 |
| Boelehoven 220 | 9083ZZ | 63,06 | 60,25 | 59,81 | 59,12 | 57,51 |
| Boelehoven 221 | 9083ZZ | 65,00 | 62,13 | 61,72 | 60,87 | 57,92 |
| Boelehoven 222 | 9083ZZ | 50,01 | 47,22 | 46,03 | 45,81 | 44,47 |
| Boelehoven 223 | 9083ZZ | 53,97 | 51,23 | 50,62 | 50,36 | 47,92 |
| Boelehoven 224 | 9083ZZ | 60,40 | 57,68 | 57,14 | 56,81 | 56,08 |
| Boelehoven 225 | 9083ZZ | 63,61 | 60,77 | 60,27 | 59,50 | 57,69 |
| Boelehoven 226 | 9083ZZ | 65,14 | 62,28 | 61,92 | 61,10 | 57,97 |
| Boelehoven 227 | 9083ZZ | 51,42 | 48,82 | 48,14 | 47,89 | 46,27 |
| Boelehoven 228 | 9083ZZ | 55,65 | 52,89 | 52,43 | 52,14 | 50,08 |
| Boelehoven 229 | 9083ZZ | 60,72 | 57,99 | 57,52 | 57,14 | 56,26 |
| Boelehoven 230 | 9083ZZ | 64,11 | 61,25 | 60,73 | 59,89 | 57,85 |

| **Cluster 3**<br>**Adres en postcode** | | Prognose zonder nieuwe maatregelen [dB] | Na toepassing tweelaags ZOAB [dB] | Variant 106 [dB] (DOELMATIG) | Variant 107 [dB] | Variant 145 [dB] |
|---|---|---|---|---|---|---|
| Boelehoven 231 | 9083ZZ | 65,27 | 62,42 | 62,10 | 61,32 | 58,01 |
| Boelehoven 232 | 9083ZZ | 52,03 | 49,35 | 48,64 | 48,36 | 46,69 |
| Boelehoven 233 | 9083ZZ | 57,34 | 54,57 | 53,71 | 53,22 | 51,05 |
| Boelehoven 234 | 9083ZZ | 61,19 | 58,45 | 57,93 | 57,49 | 56,46 |
| Boelehoven 235 | 9083ZZ | 64,37 | 61,50 | 60,97 | 60,11 | 57,89 |
| Boelehoven 236 | 9083ZZ | 52,11 | 49,59 | 48,81 | 48,41 | 46,13 |
| Boelehoven 237 | 9083ZZ | 58,34 | 55,55 | 54,69 | 54,25 | 52,37 |
| Boelehoven 238 | 9083ZZ | 61,74 | 58,97 | 58,47 | 57,94 | 56,69 |
| Boelehoven 239 | 9083ZZ | 64,61 | 61,73 | 61,23 | 60,39 | 57,88 |
| Boelehoven 240 | 9083ZZ | 51,77 | 49,07 | 48,09 | 47,71 | 45,30 |
| Boelehoven 241 | 9083ZZ | 59,27 | 56,53 | 55,83 | 55,47 | 54,57 |
| Boelehoven 242 | 9083ZZ | 62,36 | 59,57 | 59,09 | 58,48 | 57,05 |
| Boelehoven 243 | 9083ZZ | 64,82 | 61,94 | 61,48 | 60,61 | 57,89 |
| Boelehoven 244 | 9083ZZ | 49,55 | 46,75 | 45,43 | 45,23 | 43,97 |
| Boelehoven 245 | 9083ZZ | 52,63 | 49,90 | 49,11 | 48,80 | 46,04 |
| Boelehoven 246 | 9083ZZ | 60,04 | 57,34 | 56,78 | 56,49 | 55,81 |
| Boelehoven 247 | 9083ZZ | 63,06 | 60,25 | 59,81 | 59,12 | 57,51 |
| Boelehoven 248 | 9083ZZ | 65,00 | 62,13 | 61,72 | 60,87 | 57,92 |
| Boelehoven 249 | 9083ZZ | 50,01 | 47,22 | 46,03 | 45,81 | 44,47 |
| Boelehoven 250 | 9083ZZ | 53,97 | 51,23 | 50,62 | 50,36 | 47,92 |
| Boelehoven 251 | 9083ZZ | 60,40 | 57,68 | 57,14 | 56,81 | 56,08 |
| Boelehoven 252 | 9083ZZ | 63,61 | 60,77 | 60,27 | 59,50 | 57,69 |
| Boelehoven 253 | 9083ZZ | 65,14 | 62,28 | 61,92 | 61,10 | 57,97 |
| Boelehoven 254 | 9083ZZ | 51,42 | 48,82 | 48,14 | 47,89 | 46,27 |
| Boelehoven 255 | 9083ZZ | 55,65 | 52,89 | 52,43 | 52,14 | 50,08 |
| Boelehoven 256 | 9083ZZ | 60,72 | 57,99 | 57,52 | 57,14 | 56,26 |
| Boelehoven 257 | 9083ZZ | 64,11 | 61,25 | 60,73 | 59,89 | 57,85 |
| Boelehoven 258 | 9083ZZ | 65,27 | 62,42 | 62,10 | 61,32 | 58,01 |
| Boelehoven 259 | 9083ZZ | 52,03 | 49,35 | 48,64 | 48,36 | 46,69 |
| Boelehoven 260 | 9083ZZ | 57,34 | 54,57 | 53,71 | 53,22 | 51,05 |
| Boelehoven 261 | 9083ZZ | 61,19 | 58,45 | 57,93 | 57,49 | 56,46 |
| Bouvigne 3 I | 1083BN | 38,37 | 36,21 | 36,22 | 36,21 | 36,00 |
| Bouvigne 3 II | 1083BN | 39,80 | 37,52 | 37,53 | 37,52 | 37,33 |
| Bouvigne 3 III | 1083BN | 42,75 | 40,14 | 40,15 | 40,15 | 40,02 |
| Bouvigne 4 I | 1083BN | 38,37 | 36,21 | 36,22 | 36,21 | 36,00 |
| Bouvigne 4 II | 1083BN | 39,80 | 37,52 | 37,53 | 37,52 | 37,33 |
| Bouvigne 4 III | 1083BN | 42,75 | 40,14 | 40,15 | 40,15 | 40,02 |
| Bouvigne 7 I | 1083BN | 38,94 | 36,92 | 36,92 | 36,92 | 36,79 |
| Bouvigne 7 II | 1083BN | 42,05 | 39,64 | 39,65 | 39,64 | 39,54 |
| Bouvigne 7 III | 1083BN | 44,22 | 41,69 | 41,64 | 41,59 | 41,16 |
| Bouvigne 8 I | 1083BN | 38,94 | 36,92 | 36,92 | 36,92 | 36,79 |
| Bouvigne 8 II | 1083BN | 42,05 | 39,64 | 39,65 | 39,64 | 39,54 |
| Bouvigne 8 III | 1083BN | 44,22 | 41,69 | 41,64 | 41,59 | 41,16 |
| Bouvigne 11 I | 1083BN | 42,94 | 40,40 | 40,05 | 39,93 | 38,88 |
| Bouvigne 11 II | 1083BN | 40,83 | 38,71 | 38,71 | 38,71 | 38,58 |
| Bouvigne 11 III | 1083BN | 44,41 | 42,22 | 42,22 | 42,22 | 42,13 |
| Bouvigne 12 I | 1083BN | 42,94 | 40,40 | 40,05 | 39,93 | 38,88 |
| Bouvigne 12 II | 1083BN | 40,83 | 38,71 | 38,71 | 38,71 | 38,58 |
| Bouvigne 12 III | 1083BN | 44,41 | 42,22 | 42,22 | 42,22 | 42,13 |
| Bouvigne 15 I | 1083BN | 42,44 | 39,83 | 39,71 | 39,55 | 38,56 |
| Bouvigne 15 II | 1083BN | 41,25 | 39,05 | 39,05 | 39,05 | 38,80 |
| Bouvigne 15 III | 1083BN | 45,09 | 42,72 | 42,68 | 42,57 | 42,18 |
| Bouvigne 16 I | 1083BN | 42,44 | 39,83 | 39,71 | 39,55 | 38,56 |
| Bouvigne 16 II | 1083BN | 41,25 | 39,05 | 39,05 | 39,05 | 38,80 |
| Bouvigne 16 III | 1083BN | 45,09 | 42,72 | 42,68 | 42,57 | 42,18 |

| Cluster 3<br>Adres en postcode | | Prognose zonder nieuwe maatregelen [dB] | Na toepassing tweelaags ZOAB [dB] | Variant 106 [dB] (DOELMATIG) | Variant 107 [dB] | Variant 145 [dB] |
|---|---|---|---|---|---|---|
| Bouvigne 19 I | 1083BP | 41,66 | 39,39 | 39,40 | 39,39 | 39,11 |
| Bouvigne 19 II | 1083BP | 43,46 | 41,10 | 41,11 | 41,09 | 40,72 |
| Bouvigne 19 III | 1083BP | 47,05 | 44,34 | 44,09 | 44,03 | 43,58 |
| Bouvigne 20 I | 1083BP | 41,66 | 39,39 | 39,40 | 39,39 | 39,11 |
| Bouvigne 20 II | 1083BP | 43,46 | 41,10 | 41,11 | 41,09 | 40,72 |
| Bouvigne 20 III | 1083BP | 47,05 | 44,34 | 44,09 | 44,03 | 43,58 |
| Bouvigne 23 I | 1083BP | 40,86 | 38,52 | 38,52 | 38,52 | 38,22 |
| Bouvigne 23 II | 1083BP | 43,66 | 41,05 | 41,05 | 41,05 | 40,69 |
| Bouvigne 23 III | 1083BP | 46,53 | 43,86 | 43,85 | 43,81 | 43,47 |
| Bouvigne 24 I | 1083BP | 40,86 | 38,52 | 38,52 | 38,52 | 38,22 |
| Bouvigne 24 II | 1083BP | 43,66 | 41,05 | 41,05 | 41,05 | 40,69 |
| Bouvigne 24 III | 1083BP | 46,53 | 43,86 | 43,85 | 43,81 | 43,47 |
| Bouvigne 27 I | 1083BP | 40,59 | 38,28 | 38,28 | 38,28 | 37,75 |
| Bouvigne 27 II | 1083BP | 42,56 | 40,10 | 40,09 | 40,09 | 39,50 |
| Bouvigne 27 III | 1083BP | 47,28 | 44,59 | 44,49 | 44,42 | 43,95 |
| Bouvigne 28 I | 1083BP | 40,59 | 38,28 | 38,28 | 38,28 | 37,75 |
| Bouvigne 28 II | 1083BP | 42,56 | 40,10 | 40,09 | 40,09 | 39,50 |
| Bouvigne 28 III | 1083BP | 47,28 | 44,59 | 44,49 | 44,42 | 43,95 |
| Bouvigne 31 I | 1083BP | 40,79 | 38,48 | 38,48 | 38,48 | 38,03 |
| Bouvigne 31 II | 1083BP | 43,16 | 40,63 | 40,58 | 40,56 | 40,06 |
| Bouvigne 31 III | 1083BP | 48,32 | 45,50 | 45,38 | 45,34 | 45,05 |
| Bouvigne 32 I | 1083BP | 40,79 | 38,48 | 38,48 | 38,48 | 38,03 |
| Bouvigne 32 II | 1083BP | 43,16 | 40,63 | 40,58 | 40,56 | 40,06 |
| Bouvigne 32 III | 1083BP | 48,32 | 45,50 | 45,38 | 45,34 | 45,05 |
| Bulgerstein 2 | 1082NK | 46,64 | 43,73 | 41,95 | 41,70 | 38,72 |
| Bulgerstein 4 | 1082NK | 47,84 | 44,86 | 43,17 | 42,84 | 39,94 |
| Bulgerstein 6 | 1082NK | 48,66 | 45,67 | 44,06 | 43,73 | 40,98 |
| Bulgerstein 8 | 1082NK | 46,52 | 43,58 | 41,62 | 41,36 | 38,40 |
| Bulgerstein 10 | 1082NK | 47,35 | 44,37 | 42,61 | 42,23 | 39,31 |
| Bulgerstein 11 | 1082NH | 43,89 | 41,25 | 40,96 | 40,85 | 39,60 |
| Bulgerstein 12 | 1082NK | 48,35 | 45,35 | 43,58 | 43,22 | 40,32 |
| Bulgerstein 13 | 1082NH | 43,61 | 41,01 | 41,04 | 41,02 | 39,79 |
| Bulgerstein 14 | 1082NK | 44,81 | 41,92 | 40,22 | 40,00 | 37,45 |
| Bulgerstein 15 | 1082NH | 43,23 | 40,57 | 40,50 | 40,17 | 38,92 |
| Bulgerstein 16 | 1082NK | 46,48 | 43,53 | 41,79 | 41,41 | 38,56 |
| Bulgerstein 17 | 1082NH | 42,35 | 39,74 | 39,33 | 39,16 | 37,57 |
| Bulgerstein 18 | 1082NK | 47,51 | 44,53 | 42,82 | 42,41 | 39,34 |
| Bulgerstein 19 | 1082NH | 45,01 | 42,25 | 41,59 | 41,42 | 39,78 |
| Bulgerstein 20 | 1082NK | 44,07 | 41,20 | 39,39 | 39,14 | 37,00 |
| Bulgerstein 21 | 1082NH | 47,37 | 44,53 | 43,61 | 43,31 | 40,98 |
| Bulgerstein 22 | 1082NK | 44,05 | 41,18 | 39,64 | 39,34 | 37,32 |
| Bulgerstein 23 | 1082NH | 47,54 | 44,70 | 44,35 | 44,00 | 42,16 |
| Bulgerstein 24 | 1082NK | 45,11 | 42,22 | 40,82 | 40,37 | 38,18 |
| Bulgerstein 25 | 1082NH | 46,56 | 43,72 | 43,28 | 42,83 | 41,64 |
| Bulgerstein 26 | 1082NK | 42,58 | 39,78 | 38,46 | 38,25 | 36,29 |
| Bulgerstein 27 | 1082NH | 46,08 | 43,24 | 42,18 | 41,87 | 39,82 |
| Bulgerstein 28 | 1082NK | 43,44 | 40,58 | 39,32 | 39,04 | 37,11 |
| Bulgerstein 29 | 1082NH | 47,35 | 44,47 | 43,56 | 43,23 | 40,79 |
| Bulgerstein 30 | 1082NK | 44,71 | 41,82 | 40,70 | 40,23 | 38,14 |
| Bulgerstein 31 | 1082NH | 48,71 | 45,79 | 44,77 | 44,35 | 41,89 |
| Bulgerstein 32 | 1082NK | 42,05 | 39,29 | 38,34 | 38,20 | 36,30 |
| Bulgerstein 34 | 1082NK | 43,25 | 40,37 | 39,48 | 39,33 | 37,74 |
| Bulgerstein 35 | 1082NH | 50,16 | 47,22 | 46,44 | 46,04 | 44,30 |
| Bulgerstein 36 | 1082NK | 44,84 | 41,88 | 41,20 | 40,91 | 39,47 |
| Bulgerstein 37 | 1082NH | 47,72 | 44,81 | 44,30 | 43,94 | 42,95 |

| **Cluster 3**<br>**Adres en postcode** | | Prognose zonder nieuwe maatregelen [dB] | Na toepassing tweelaags ZOAB [dB] | Variant 106 [dB] (DOELMATIG) | Variant 107 [dB] | Variant 145 [dB] |
|---|---|---|---|---|---|---|
| Bulgerstein 38 | 1082NK | 42,65 | 39,87 | 38,64 | 38,48 | 36,76 |
| Bulgerstein 39 | 1082NH | 47,98 | 45,03 | 43,78 | 43,57 | 41,99 |
| Bulgerstein 40 | 1082NK | 44,29 | 41,38 | 40,29 | 40,08 | 38,71 |
| Bulgerstein 41 | 1082NH | 49,26 | 46,33 | 45,16 | 44,76 | 41,83 |
| Bulgerstein 42 | 1082NK | 45,41 | 42,46 | 41,83 | 41,57 | 40,50 |
| Bulgerstein 43 | 1082NH | 50,50 | 47,53 | 46,06 | 45,57 | 42,72 |
| Bulgerstein 44 | 1082NK | 44,12 | 41,26 | 40,36 | 40,24 | 38,85 |
| Bulgerstein 45 | 1082NH | 52,28 | 49,30 | 47,90 | 47,43 | 44,96 |
| Bulgerstein 46 | 1082NK | 45,66 | 42,69 | 41,87 | 41,63 | 40,35 |
| Bulgerstein 47 | 1082NH | 49,12 | 46,16 | 45,17 | 44,82 | 43,53 |
| Bulgerstein 48 | 1082NK | 46,33 | 43,48 | 42,74 | 42,24 | 39,93 |
| Bulgerstein 49 | 1082NH | 46,56 | 43,55 | 42,51 | 42,31 | 41,71 |
| Bulgerstein 50 | 1082NK | 44,31 | 41,46 | 41,04 | 40,98 | 40,33 |
| Bulgerstein 51 | 1082NH | 50,61 | 47,64 | 45,92 | 45,46 | 42,79 |
| Bulgerstein 52 | 1082NK | 46,42 | 43,48 | 42,62 | 42,46 | 41,51 |
| Bulgerstein 53 | 1082NH | 51,71 | 48,73 | 46,76 | 46,29 | 43,27 |
| Bulgerstein 54 | 1082NK | 48,66 | 45,74 | 44,69 | 44,41 | 42,25 |
| Bulgerstein 55 | 1082NH | 52,71 | 49,69 | 47,80 | 47,37 | 45,20 |
| Bulgerstein 56 | 1082NK | 43,71 | 40,87 | 40,36 | 40,28 | 39,50 |
| Bulgerstein 57 | 1082NH | 49,58 | 46,57 | 45,55 | 45,26 | 44,41 |
| Bulgerstein 58 | 1082NK | 46,21 | 43,60 | 43,35 | 43,24 | 42,64 |
| Bulgerstein 59 | 1082NH | 45,30 | 42,37 | 41,98 | 41,85 | 41,31 |
| Bulgerstein 60 | 1082NK | 47,93 | 45,01 | 44,55 | 44,39 | 43,60 |
| Bulgerstein 61 | 1082NJ | 51,78 | 48,79 | 46,81 | 46,35 | 43,47 |
| Bulgerstein 63 | 1082NJ | 52,15 | 49,11 | 47,16 | 46,71 | 44,22 |
| Bulgerstein 65 | 1082NJ | 52,15 | 49,12 | 47,47 | 47,08 | 45,14 |
| Bulgerstein 67 | 1082NJ | 48,39 | 45,36 | 45,04 | 44,86 | 44,42 |
| Bulgerstein 69 | 1082NJ | 45,35 | 42,43 | 42,08 | 41,95 | 41,55 |
| Bulgerstein 71 | 1082NJ | 52,05 | 49,01 | 47,05 | 46,60 | 44,13 |
| Bulgerstein 73 | 1082NJ | 52,15 | 49,13 | 47,32 | 46,91 | 44,57 |
| Bulgerstein 75 | 1082NJ | 52,27 | 49,23 | 47,62 | 47,23 | 45,35 |
| Bulgerstein 77 | 1082NJ | 48,51 | 45,52 | 45,21 | 45,05 | 44,62 |
| Bulgerstein 79 | 1082NJ | 45,70 | 42,80 | 42,52 | 42,41 | 42,02 |
| Bulgerstein 81 | 1082NJ | 52,10 | 49,07 | 47,23 | 46,83 | 44,53 |
| Bulgerstein 83 | 1082NJ | 52,34 | 49,33 | 47,56 | 47,16 | 44,95 |
| Bulgerstein 85 | 1082NJ | 52,41 | 49,38 | 47,80 | 47,41 | 45,57 |
| Bulgerstein 87 | 1082NJ | 48,94 | 45,96 | 45,69 | 45,54 | 45,17 |
| Bulgerstein 89 | 1082NJ | 47,74 | 44,84 | 44,65 | 44,59 | 44,28 |
| Bulgerstein 91 | 1082NJ | 52,36 | 49,34 | 47,57 | 47,17 | 45,01 |
| Bulgerstein 93 | 1082NJ | 52,37 | 49,38 | 47,61 | 47,19 | 45,24 |
| Bulgerstein 95 | 1082NJ | 52,62 | 49,61 | 48,09 | 47,71 | 45,95 |
| Bulgerstein 97 | 1082NJ | 46,76 | 43,80 | 43,57 | 43,44 | 43,08 |
| Bulgerstein 99 | 1082NJ | 44,52 | 41,79 | 41,66 | 41,63 | 41,34 |
| Bulgerstein 101 | 1082NJ | 52,18 | 49,18 | 47,48 | 47,08 | 45,29 |
| Bulgerstein 103 | 1082NJ | 52,33 | 49,36 | 47,64 | 47,22 | 45,30 |
| Bulgerstein 105 | 1082NJ | 52,78 | 49,78 | 48,31 | 47,91 | 46,19 |
| Bulgerstein 107 | 1082NJ | 46,42 | 43,46 | 43,21 | 43,07 | 42,68 |
| Bulgerstein 109 | 1082NJ | 44,58 | 41,78 | 41,68 | 41,66 | 41,45 |
| Bulgerstein 111 | 1082NJ | 52,29 | 49,32 | 47,71 | 47,32 | 45,60 |
| Crack-State 1 | 1082TV | 51,86 | 48,91 | 46,71 | 46,27 | 42,58 |
| Crack-State 3 | 1082TV | 50,21 | 47,30 | 45,33 | 44,93 | 41,57 |
| Crack-State 5 | 1082TV | 50,03 | 47,12 | 45,21 | 44,80 | 41,40 |
| Crack-State 7 | 1082TV | 49,88 | 46,97 | 45,11 | 44,70 | 41,32 |
| Crack-State 9 | 1082TV | 49,81 | 46,91 | 45,14 | 44,72 | 41,41 |
| Crack-State 11 | 1082TV | 49,58 | 46,68 | 44,94 | 44,50 | 41,11 |

| **Cluster 3**<br>**Adres en postcode** | | Prognose zonder nieuwe maatregelen [dB] | Na toepassing tweelaags ZOAB [dB] | Variant 106 [dB] (DOELMATIG) | Variant 107 [dB] | Variant 145 [dB] |
|---|---|---|---|---|---|---|
| Crack-State 13 | 1082TV | 49,37 | 46,46 | 44,70 | 44,26 | 40,94 |
| Crack-State 15 | 1082TV | 49,23 | 46,34 | 44,66 | 44,23 | 40,98 |
| Crack-State 17 | 1082TV | 49,91 | 47,04 | 45,31 | 44,88 | 41,39 |
| Crack-State 19 | 1082TV | 49,96 | 47,09 | 45,39 | 44,96 | 41,20 |
| Crack-State 21 | 1082TV | 50,07 | 47,18 | 45,38 | 44,91 | 41,08 |
| Crack-State 22 | 1082TX | 40,16 | 37,80 | 37,80 | 37,80 | 37,15 |
| Crack-State 23 | 1082TV | 50,39 | 47,52 | 45,76 | 45,32 | 41,56 |
| Crack-State 24 | 1082TX | 46,41 | 43,56 | 42,03 | 41,80 | 39,44 |
| Crack-State 25 | 1082TV | 50,52 | 47,63 | 45,78 | 45,35 | 41,54 |
| Crack-State 26 | 1082TX | 47,08 | 44,21 | 42,67 | 42,41 | 39,78 |
| Crack-State 27 | 1082TV | 50,82 | 47,91 | 46,12 | 45,68 | 42,12 |
| Crack-State 28 | 1082TX | 48,86 | 45,96 | 44,01 | 43,72 | 40,87 |
| Crack-State 29 | 1082TV | 50,85 | 47,94 | 46,11 | 45,69 | 42,03 |
| Crack-State 30 | 1082TX | 49,61 | 46,67 | 44,72 | 44,42 | 41,08 |
| Crack-State 31 | 1082TV | 52,44 | 49,50 | 47,32 | 46,85 | 43,08 |
| Crack-State 32 | 1082TX | 50,17 | 47,22 | 45,12 | 44,82 | 41,32 |
| Crack-State 33 | 1082TW | 51,31 | 48,43 | 46,34 | 45,97 | 43,32 |
| Crack-State 34 | 1082TX | 50,61 | 47,64 | 45,37 | 45,05 | 41,63 |
| Crack-State 35 | 1082TW | 51,30 | 48,41 | 46,28 | 45,88 | 42,64 |
| Crack-State 36 | 1082TX | 50,66 | 47,71 | 45,51 | 45,18 | 41,72 |
| Crack-State 37 | 1082TW | 51,46 | 48,56 | 46,29 | 45,89 | 42,50 |
| Crack-State 38 | 1082TX | 45,73 | 43,09 | 42,84 | 42,79 | 42,05 |
| Crack-State 39 | 1082TW | 51,89 | 49,03 | 46,84 | 46,45 | 43,24 |
| Crack-State 40 | 1082TX | 50,55 | 47,62 | 45,47 | 45,09 | 41,89 |
| Crack-State 41 | 1082TW | 51,85 | 48,95 | 46,81 | 46,40 | 43,04 |
| Crack-State 42 | 1082TX | 50,79 | 47,87 | 45,82 | 45,47 | 42,15 |
| Crack-State 43 | 1082TW | 52,17 | 49,25 | 47,00 | 46,59 | 43,50 |
| Crack-State 44 | 1082TX | 51,40 | 48,45 | 46,16 | 45,80 | 42,55 |
| Crack-State 45 | 1082TW | 51,89 | 49,01 | 46,79 | 46,39 | 43,16 |
| Crack-State 46 | 1082TX | 51,40 | 48,43 | 46,08 | 45,75 | 42,63 |
| Crack-State 47 | 1082TW | 53,18 | 50,23 | 47,89 | 47,44 | 44,11 |
| Crack-State 48 | 1082TX | 50,62 | 47,67 | 45,49 | 45,19 | 42,24 |
| Crack-State 49 | 1082TW | 51,61 | 48,71 | 46,64 | 46,28 | 43,67 |
| Crack-State 50 | 1082TX | 49,15 | 46,22 | 44,32 | 44,04 | 41,57 |
| Crack-State 51 | 1082TW | 51,80 | 48,88 | 46,63 | 46,21 | 42,88 |
| Crack-State 52 | 1082TX | 42,28 | 39,78 | 39,75 | 39,68 | 38,57 |
| Crack-State 53 | 1082TW | 51,66 | 48,74 | 46,46 | 46,04 | 42,59 |
| Crack-State 54 | 1082TZ | 47,29 | 44,55 | 44,45 | 44,14 | 43,10 |
| Crack-State 55 | 1082TW | 52,26 | 49,36 | 47,13 | 46,70 | 43,39 |
| Crack-State 56 | 1082TZ | 50,41 | 47,48 | 45,54 | 45,14 | 42,20 |
| Crack-State 57 | 1082TW | 52,19 | 49,23 | 46,92 | 46,49 | 43,07 |
| Crack-State 58 | 1082TZ | 50,97 | 48,04 | 46,09 | 45,62 | 42,46 |
| Crack-State 59 | 1082TW | 52,45 | 49,48 | 47,12 | 46,69 | 43,47 |
| Crack-State 60 | 1082TZ | 51,67 | 48,69 | 46,50 | 46,06 | 42,85 |
| Crack-State 61 | 1082TW | 52,24 | 49,31 | 47,08 | 46,67 | 43,44 |
| Crack-State 62 | 1082TZ | 51,66 | 48,67 | 46,47 | 46,07 | 43,01 |
| Crack-State 63 | 1082TW | 53,66 | 50,69 | 48,31 | 47,82 | 44,39 |
| Crack-State 64 | 1082TZ | 51,31 | 48,34 | 46,22 | 45,85 | 42,93 |
| Crack-State 66 | 1082TZ | 50,33 | 47,37 | 45,63 | 45,30 | 42,75 |
| Crack-State 68 | 1082TZ | 44,62 | 41,95 | 41,73 | 41,48 | 40,05 |
| Crack-State 70 | 1082TZ | 51,85 | 48,95 | 47,16 | 46,83 | 44,50 |
| Crack-State 72 | 1082TZ | 51,00 | 48,08 | 46,25 | 45,90 | 43,25 |
| Crack-State 74 | 1082TZ | 52,62 | 49,71 | 47,51 | 47,08 | 44,05 |
| Crack-State 76 | 1082TZ | 52,73 | 49,78 | 47,44 | 46,99 | 43,52 |
| Crack-State 78 | 1082TZ | 52,82 | 49,87 | 47,63 | 47,24 | 44,13 |

| **Cluster 3**<br>**Adres en postcode** | | Prognose zonder nieuwe maatregelen [dB] | Na toepassing tweelaags ZOAB [dB] | Variant 106 [dB] (DOELMATIG) | Variant 107 [dB] | Variant 145 [dB] |
|---|---|---|---|---|---|---|
| Crack-State 80 | 1082TZ | 52,42 | 49,47 | 47,23 | 46,85 | 43,86 |
| Crack-State 82 | 1082TZ | 51,38 | 48,44 | 46,57 | 46,24 | 43,47 |
| Crack-State 84 | 1082TZ | 46,38 | 43,69 | 42,87 | 42,62 | 40,49 |
| De Boelelaan 201 | 1082RA | 52,45 | 49,51 | 47,23 | 46,87 | 43,15 |
| De Boelelaan 203 | 1082RA | 52,49 | 49,55 | 47,38 | 46,97 | 43,43 |
| De Boelelaan 205 | 1082RA | 52,75 | 49,80 | 47,59 | 47,14 | 43,68 |
| De Boelelaan 207 | 1082RA | 52,47 | 49,53 | 47,38 | 46,95 | 43,77 |
| De Boelelaan 209 | 1082RA | 52,73 | 49,76 | 47,61 | 47,15 | 44,07 |
| De Boelelaan 211 | 1082RA | 53,04 | 50,07 | 47,86 | 47,34 | 44,11 |
| De Boelelaan 213 | 1082RA | 53,49 | 50,51 | 48,36 | 47,76 | 44,53 |
| De Boelelaan 215 | 1082RA | 53,86 | 50,89 | 48,63 | 47,88 | 44,23 |
| De Boelelaan 217 | 1082RA | 54,24 | 51,26 | 49,06 | 48,22 | 44,60 |
| De Boelelaan 219 | 1082RA | 54,39 | 51,41 | 49,26 | 48,36 | 45,08 |
| De Boelelaan 221 | 1082RA | 52,47 | 49,52 | 47,21 | 46,80 | 43,24 |
| De Boelelaan 223 | 1082RA | 52,37 | 49,40 | 47,05 | 46,61 | 43,25 |
| De Boelelaan 225 | 1082RA | 52,44 | 49,45 | 47,22 | 46,74 | 43,14 |
| De Boelelaan 227 | 1082RA | 52,04 | 49,05 | 46,94 | 46,38 | 42,93 |
| De Boelelaan 229 | 1082RA | 51,17 | 48,20 | 46,35 | 45,68 | 42,28 |
| De Boelelaan 231 | 1082RA | 50,06 | 47,13 | 45,58 | 44,80 | 41,66 |
| De Boelelaan 233 | 1082RA | 49,13 | 46,22 | 45,02 | 44,45 | 42,20 |
| De Boelelaan 235 | 1082RB | 52,24 | 49,30 | 47,10 | 46,65 | 43,20 |
| De Boelelaan 237 | 1082RB | 52,50 | 49,56 | 47,40 | 46,92 | 43,57 |
| De Boelelaan 239 | 1082RB | 52,59 | 49,63 | 47,41 | 46,85 | 43,34 |
| De Boelelaan 241 | 1082RB | 52,71 | 49,76 | 47,62 | 46,98 | 43,55 |
| De Boelelaan 243 | 1082RB | 53,00 | 50,02 | 48,00 | 47,25 | 43,75 |
| De Boelelaan 245 | 1082RB | 53,18 | 50,21 | 48,24 | 47,39 | 44,03 |
| De Boelelaan 247 | 1082RB | 53,67 | 50,70 | 48,76 | 47,84 | 44,81 |
| De Boelelaan 249 | 1082RB | 52,63 | 49,65 | 47,25 | 46,82 | 43,49 |
| De Boelelaan 251 | 1082RB | 52,70 | 49,71 | 47,34 | 46,89 | 43,63 |
| De Boelelaan 253 | 1082RB | 52,51 | 49,50 | 47,14 | 46,64 | 43,35 |
| De Boelelaan 255 | 1082RB | 52,40 | 49,40 | 47,28 | 46,73 | 43,20 |
| De Boelelaan 257 | 1082RB | 52,00 | 49,01 | 47,11 | 46,45 | 43,08 |
| De Boelelaan 259 | 1082RB | 51,12 | 48,15 | 46,46 | 45,69 | 42,56 |
| De Boelelaan 261 | 1082RB | 49,76 | 46,85 | 45,63 | 44,95 | 42,61 |
| De Boelelaan 263 | 1082RC | 51,63 | 48,69 | 46,63 | 46,19 | 42,76 |
| De Boelelaan 265 | 1082RC | 51,85 | 48,90 | 46,89 | 46,44 | 43,31 |
| De Boelelaan 267 | 1082RC | 51,70 | 48,75 | 46,71 | 46,22 | 42,98 |
| De Boelelaan 269 | 1082RC | 51,91 | 48,98 | 47,03 | 46,43 | 43,10 |
| De Boelelaan 271 | 1082RC | 52,29 | 49,33 | 47,48 | 46,74 | 43,39 |
| De Boelelaan 273 | 1082RC | 52,80 | 49,82 | 47,96 | 47,13 | 43,89 |
| De Boelelaan 275 | 1082RC | 53,33 | 50,35 | 48,51 | 47,62 | 44,74 |
| De Boelelaan 277 | 1082RC | 52,50 | 49,54 | 47,37 | 46,97 | 43,48 |
| De Boelelaan 279 | 1082RC | 52,39 | 49,40 | 47,19 | 46,75 | 43,37 |
| De Boelelaan 281 | 1082RC | 52,18 | 49,17 | 46,97 | 46,46 | 43,05 |
| De Boelelaan 283 | 1082RC | 51,98 | 48,97 | 46,93 | 46,35 | 42,84 |
| De Boelelaan 285 | 1082RC | 51,95 | 48,95 | 47,08 | 46,42 | 43,14 |
| De Boelelaan 287 | 1082RC | 51,00 | 48,02 | 46,44 | 45,69 | 42,79 |
| De Boelelaan 289 | 1082RC | 49,70 | 46,78 | 45,55 | 44,86 | 42,70 |
| De Boelelaan 291 | 1082RD | 51,58 | 48,64 | 46,59 | 46,16 | 42,82 |
| De Boelelaan 293 | 1082RD | 51,74 | 48,79 | 46,79 | 46,32 | 42,96 |
| De Boelelaan 295 | 1082RD | 51,78 | 48,82 | 46,81 | 46,26 | 42,80 |
| De Boelelaan 297 | 1082RD | 51,87 | 48,92 | 46,99 | 46,34 | 42,98 |
| De Boelelaan 299 | 1082RD | 52,32 | 49,35 | 47,48 | 46,74 | 43,46 |
| De Boelelaan 301 | 1082RD | 52,48 | 49,52 | 47,70 | 46,87 | 43,77 |
| De Boelelaan 303 | 1082RD | 53,11 | 50,14 | 48,35 | 47,50 | 44,84 |

| **Cluster 3**<br>**Adres en postcode** | | Prognose zonder nieuwe maatregelen [dB] | Na toepassing tweelaags ZOAB [dB] | Variant 106 [dB] (DOELMATIG) | Variant 107 [dB] | Variant 145 [dB] |
|---|---|---|---|---|---|---|
| De Boelelaan 305 | 1082RD | 52,42 | 49,43 | 47,25 | 46,81 | 43,25 |
| De Boelelaan 307 | 1082RD | 52,39 | 49,37 | 47,10 | 46,64 | 43,34 |
| De Boelelaan 309 | 1082RD | 52,46 | 49,42 | 47,19 | 46,66 | 43,34 |
| De Boelelaan 311 | 1082RD | 52,48 | 49,44 | 47,30 | 46,70 | 43,43 |
| De Boelelaan 313 | 1082RD | 52,66 | 49,63 | 47,60 | 46,93 | 43,78 |
| De Boelelaan 315 | 1082RD | 52,20 | 49,20 | 47,45 | 46,71 | 43,63 |
| De Boelelaan 317 | 1082RD | 51,84 | 48,86 | 47,34 | 46,57 | 44,08 |
| De Boelelaan 319 | 1082RE | 51,23 | 48,27 | 46,27 | 45,81 | 42,22 |
| De Boelelaan 321 | 1082RE | 51,26 | 48,27 | 46,25 | 45,75 | 42,28 |
| De Boelelaan 323 | 1082RE | 51,03 | 48,06 | 46,02 | 45,47 | 41,95 |
| De Boelelaan 325 | 1082RE | 51,25 | 48,29 | 46,41 | 45,78 | 42,36 |
| De Boelelaan 327 | 1082RE | 51,52 | 48,54 | 46,70 | 45,92 | 42,34 |
| De Boelelaan 329 | 1082RE | 52,06 | 49,09 | 47,29 | 46,43 | 43,15 |
| De Boelelaan 331 | 1082RE | 52,57 | 49,60 | 47,92 | 47,04 | 44,33 |
| De Boelelaan 333 | 1082RE | 51,91 | 48,90 | 46,69 | 46,27 | 42,91 |
| De Boelelaan 335 | 1082RE | 51,85 | 48,82 | 46,55 | 46,07 | 42,82 |
| De Boelelaan 337 | 1082RE | 51,92 | 48,86 | 46,62 | 46,06 | 42,80 |
| De Boelelaan 339 | 1082RE | 51,39 | 48,35 | 46,38 | 45,75 | 42,53 |
| De Boelelaan 341 | 1082RE | 51,26 | 48,23 | 46,40 | 45,67 | 42,60 |
| De Boelelaan 343 | 1082RE | 50,35 | 47,36 | 45,79 | 45,03 | 42,38 |
| De Boelelaan 345 | 1082RE | 48,81 | 45,87 | 44,74 | 44,17 | 42,29 |
| De Boelelaan 347 | 1082RG | 50,77 | 47,79 | 45,60 | 45,19 | 42,00 |
| De Boelelaan 349 | 1082RG | 50,71 | 47,71 | 45,48 | 45,03 | 41,90 |
| De Boelelaan 351 | 1082RG | 50,55 | 47,55 | 45,29 | 44,78 | 41,75 |
| De Boelelaan 353 | 1082RG | 50,59 | 47,57 | 45,36 | 44,77 | 41,82 |
| De Boelelaan 355 | 1082RG | 50,67 | 47,65 | 45,51 | 44,86 | 41,95 |
| De Boelelaan 357 | 1082RG | 50,94 | 47,93 | 45,91 | 45,22 | 42,49 |
| De Boelelaan 359 | 1082RG | 51,53 | 48,52 | 46,65 | 45,93 | 43,39 |
| De Boelelaan 361 | 1082RG | 49,83 | 46,82 | 44,70 | 44,39 | 41,93 |
| De Boelelaan 363 | 1082RG | 50,07 | 47,05 | 44,88 | 44,56 | 42,23 |
| De Boelelaan 365 | 1082RG | 49,90 | 46,89 | 44,89 | 44,55 | 42,38 |
| De Boelelaan 367 | 1082RG | 49,54 | 46,53 | 44,74 | 44,36 | 42,27 |
| De Boelelaan 369 | 1082RG | 48,83 | 45,84 | 44,39 | 43,95 | 42,11 |
| De Boelelaan 371 | 1082RG | 46,82 | 43,95 | 43,18 | 42,91 | 41,83 |
| De Boelelaan 373 | 1082RG | 46,74 | 43,90 | 43,28 | 43,01 | 41,94 |
| De Boelelaan 375 | 1082RH | 48,77 | 45,78 | 43,74 | 43,39 | 40,47 |
| De Boelelaan 377 | 1082RH | 48,77 | 45,79 | 43,74 | 43,39 | 40,41 |
| De Boelelaan 379 | 1082RH | 48,34 | 45,38 | 43,22 | 42,86 | 40,13 |
| De Boelelaan 381 | 1082RH | 48,23 | 45,24 | 43,01 | 42,57 | 39,77 |
| De Boelelaan 383 | 1082RH | 48,29 | 45,26 | 43,06 | 42,54 | 39,66 |
| De Boelelaan 385 | 1082RH | 48,45 | 45,43 | 43,38 | 42,82 | 40,09 |
| De Boelelaan 387 | 1082RH | 49,13 | 46,14 | 44,41 | 43,88 | 41,58 |
| De Boelelaan 389 | 1082RH | 47,75 | 44,79 | 43,26 | 43,08 | 41,82 |
| De Boelelaan 391 | 1082RH | 48,13 | 45,21 | 43,79 | 43,62 | 42,49 |
| De Boelelaan 393 | 1082RH | 48,31 | 45,37 | 44,00 | 43,83 | 42,59 |
| De Boelelaan 395 | 1082RH | 48,42 | 45,49 | 44,15 | 43,95 | 42,71 |
| De Boelelaan 397 | 1082RH | 48,14 | 45,22 | 44,17 | 43,95 | 42,61 |
| De Boelelaan 399 | 1082RH | 47,88 | 45,00 | 44,22 | 44,01 | 42,93 |
| De Boelelaan 401 | 1082RH | 46,74 | 43,98 | 43,78 | 43,67 | 43,07 |
| De Boelelaan 419 | 1082RJ | 46,30 | 43,63 | 42,90 | 42,78 | 41,87 |
| De Boelelaan 421 | 1082RJ | 46,41 | 43,73 | 42,94 | 42,81 | 41,89 |
| De Boelelaan 423 | 1082RJ | 46,49 | 43,79 | 43,05 | 42,91 | 41,91 |
| De Boelelaan 425 | 1082RJ | 46,57 | 43,84 | 43,05 | 42,89 | 41,68 |
| De Boelelaan 427 | 1082RJ | 45,18 | 42,42 | 41,24 | 40,98 | 38,72 |
| De Boelelaan 429 | 1082RJ | 45,81 | 42,99 | 41,98 | 41,67 | 38,91 |

| **Cluster 3**<br>**Adres en postcode** | | Prognose zonder nieuwe maatregelen [dB] | Na toepassing tweelaags ZOAB [dB] | Variant 106 [dB] (DOELMATIG) | Variant 107 [dB] | Variant 145 [dB] |
|---|---|---|---|---|---|---|
| De Boelelaan 431 | 1082RJ | 45,37 | 42,63 | 42,61 | 42,51 | 41,86 |
| De Boelelaan 433 | 1082RJ | 45,35 | 42,61 | 42,19 | 41,99 | 41,02 |
| De Boelelaan 435 | 1082RJ | 45,74 | 42,99 | 42,63 | 42,44 | 41,45 |
| De Boelelaan 437 | 1082RJ | 46,73 | 44,00 | 43,45 | 43,26 | 42,42 |
| De Boelelaan 439 | 1082RJ | 46,83 | 44,09 | 43,44 | 43,25 | 42,45 |
| De Boelelaan 441 | 1082RJ | 46,44 | 43,69 | 42,91 | 42,63 | 41,00 |
| De Boelelaan 443 | 1082RJ | 46,49 | 43,73 | 42,98 | 42,61 | 40,95 |
| De Boelelaan 445 | 1082RJ | 46,97 | 44,16 | 43,16 | 42,72 | 41,01 |
| De Boelelaan 447 | 1082RJ | 47,16 | 44,33 | 43,28 | 42,84 | 41,08 |
| De Boelelaan 449 | 1082RJ | 46,06 | 43,15 | 41,30 | 40,59 | 36,94 |
| De Boelelaan 451 | 1082RJ | 47,51 | 44,57 | 42,64 | 41,85 | 37,96 |
| De Boelelaan 453 | 1082RJ | 47,16 | 44,34 | 43,67 | 43,44 | 42,75 |
| De Boelelaan 455 | 1082RK | 46,82 | 43,97 | 42,87 | 42,58 | 41,53 |
| De Boelelaan 457 | 1082RK | 46,87 | 44,04 | 43,14 | 42,90 | 41,92 |
| De Boelelaan 459 | 1082RK | 47,23 | 44,42 | 43,42 | 43,19 | 42,22 |
| De Boelelaan 461 | 1082RK | 47,19 | 44,40 | 43,40 | 43,19 | 42,29 |
| De Boelelaan 463 | 1082RK | 46,61 | 43,86 | 43,09 | 42,80 | 41,26 |
| De Boelelaan 465 | 1082RK | 46,64 | 43,88 | 43,11 | 42,74 | 41,17 |
| De Boelelaan 467 | 1082RK | 47,08 | 44,27 | 43,31 | 42,87 | 41,21 |
| De Boelelaan 469 | 1082RK | 47,28 | 44,44 | 43,38 | 42,94 | 41,29 |
| De Boelelaan 471 | 1082RK | 46,25 | 43,33 | 41,61 | 40,95 | 37,52 |
| De Boelelaan 473 | 1082RK | 47,81 | 44,82 | 42,94 | 42,18 | 38,53 |
| De Boelelaan 475 | 1082RK | 47,38 | 44,52 | 43,81 | 43,58 | 42,95 |
| De Boelelaan 477 | 1082RK | 47,03 | 44,13 | 43,03 | 42,74 | 41,66 |
| De Boelelaan 479 | 1082RK | 47,27 | 44,38 | 43,37 | 43,11 | 42,14 |
| De Boelelaan 481 | 1082RK | 47,37 | 44,52 | 43,55 | 43,32 | 42,37 |
| De Boelelaan 483 | 1082RK | 47,45 | 44,61 | 43,67 | 43,45 | 42,59 |
| De Boelelaan 485 | 1082RK | 46,81 | 44,06 | 43,33 | 43,04 | 41,73 |
| De Boelelaan 487 | 1082RK | 46,76 | 44,00 | 43,26 | 42,88 | 41,48 |
| De Boelelaan 489 | 1082RK | 47,18 | 44,37 | 43,44 | 43,00 | 41,47 |
| De Boelelaan 491 | 1082RK | 47,38 | 44,55 | 43,57 | 43,15 | 41,65 |
| De Boelelaan 493 | 1082RK | 46,48 | 43,60 | 42,00 | 41,37 | 38,40 |
| De Boelelaan 495 | 1082RL | 47,89 | 44,91 | 43,12 | 42,39 | 38,97 |
| De Boelelaan 497 | 1082RL | 47,59 | 44,76 | 44,10 | 43,87 | 43,28 |
| De Boelelaan 499 | 1082RL | 47,07 | 44,17 | 43,12 | 42,81 | 41,74 |
| De Boelelaan 501 | 1082RL | 47,38 | 44,50 | 43,54 | 43,28 | 42,28 |
| De Boelelaan 503 | 1082RL | 47,52 | 44,67 | 43,76 | 43,52 | 42,64 |
| De Boelelaan 505 | 1082RL | 47,32 | 44,45 | 43,50 | 43,26 | 42,35 |
| De Boelelaan 507 | 1082RL | 46,84 | 44,05 | 43,35 | 43,05 | 41,91 |
| De Boelelaan 509 | 1082RL | 46,73 | 43,92 | 43,18 | 42,76 | 41,50 |
| De Boelelaan 511 | 1082RL | 47,10 | 44,26 | 43,32 | 42,87 | 41,45 |
| De Boelelaan 513 | 1082RL | 47,27 | 44,42 | 43,40 | 42,95 | 41,51 |
| De Boelelaan 515 | 1082RL | 46,76 | 43,89 | 42,45 | 41,90 | 39,51 |
| De Boelelaan 517 | 1082RL | 46,39 | 43,42 | 41,63 | 40,94 | 37,68 |
| De Boelelaan 519 | 1082RL | 47,65 | 44,82 | 44,21 | 43,98 | 43,40 |
| De Boelelaan 521 | 1082RL | 47,15 | 44,25 | 43,24 | 42,94 | 41,89 |
| De Boelelaan 523 | 1082RL | 47,15 | 44,26 | 43,26 | 42,96 | 41,88 |
| De Boelelaan 525 | 1082RL | 47,54 | 44,66 | 43,73 | 43,47 | 42,58 |
| De Boelelaan 527 | 1082RL | 47,26 | 44,36 | 43,42 | 43,16 | 42,23 |
| De Boelelaan 529 | 1082RL | 47,19 | 44,38 | 43,75 | 43,44 | 42,41 |
| De Boelelaan 531 | 1082RL | 46,95 | 44,15 | 43,46 | 43,06 | 41,95 |
| De Boelelaan 533 | 1082RL | 47,32 | 44,49 | 43,57 | 43,11 | 41,87 |
| De Boelelaan 535 | 1082RL | 47,47 | 44,62 | 43,64 | 43,20 | 41,94 |
| De Boelelaan 537 | 1082RM | 47,13 | 44,28 | 42,97 | 42,45 | 40,50 |
| De Boelelaan 539 | 1082RM | 46,52 | 43,58 | 41,87 | 41,22 | 38,46 |

| **Cluster 3**<br>**Adres en postcode** | | Prognose zonder nieuwe maatregelen [dB] | Na toepassing tweelaags ZOAB [dB] | Variant 106 [dB] (DOELMATIG) | Variant 107 [dB] | Variant 145 [dB] |
|---|---|---|---|---|---|---|
| De Boelelaan 541 | 1082RM | 47,97 | 45,13 | 44,55 | 44,33 | 43,78 |
| De Boelelaan 543 | 1082RM | 47,40 | 44,49 | 43,50 | 43,19 | 42,17 |
| De Boelelaan 545 | 1082RM | 47,36 | 44,46 | 43,51 | 43,21 | 42,16 |
| De Boelelaan 547 | 1082RM | 47,74 | 44,83 | 43,96 | 43,70 | 42,87 |
| De Boelelaan 549 | 1082RM | 47,53 | 44,63 | 43,73 | 43,46 | 42,59 |
| De Boelelaan 551 | 1082RM | 47,62 | 44,82 | 44,22 | 43,88 | 42,88 |
| De Boelelaan 553 | 1082RM | 47,27 | 44,46 | 43,80 | 43,40 | 42,29 |
| De Boelelaan 555 | 1082RM | 47,56 | 44,73 | 43,87 | 43,44 | 42,31 |
| De Boelelaan 557 | 1082RM | 47,77 | 44,93 | 43,98 | 43,55 | 42,40 |
| De Boelelaan 559 | 1082RM | 47,42 | 44,57 | 43,37 | 42,88 | 41,24 |
| De Boelelaan 561 | 1082RM | 46,96 | 44,04 | 42,51 | 41,94 | 39,80 |
| De Boelelaan 563 | 1082RM | 48,28 | 45,45 | 44,89 | 44,68 | 44,18 |
| De Boelelaan 565 | 1082RM | 47,56 | 44,67 | 43,80 | 43,53 | 42,59 |
| De Boelelaan 567 | 1082RM | 47,61 | 44,71 | 43,83 | 43,55 | 42,55 |
| De Boelelaan 569 | 1082RM | 47,98 | 45,07 | 44,24 | 43,99 | 43,15 |
| De Boelelaan 571 | 1082RM | 47,71 | 44,80 | 43,96 | 43,70 | 42,79 |
| De Boelelaan 599 | 1082RN | 47,05 | 44,36 | 43,68 | 43,52 | 42,71 |
| De Boelelaan 601 | 1082RN | 47,81 | 45,03 | 44,38 | 44,25 | 43,62 |
| De Boelelaan 603 | 1082RN | 47,72 | 44,93 | 44,29 | 44,17 | 43,53 |
| De Boelelaan 605 | 1082RN | 47,54 | 44,77 | 43,84 | 43,69 | 42,97 |
| De Boelelaan 607 | 1082RN | 46,34 | 43,46 | 41,78 | 41,51 | 39,70 |
| De Boelelaan 609 | 1082RN | 48,72 | 45,95 | 45,78 | 45,76 | 45,62 |
| De Boelelaan 611 | 1082RN | 47,57 | 44,79 | 44,67 | 44,66 | 44,58 |
| De Boelelaan 613 | 1082RN | 48,14 | 45,32 | 45,25 | 45,24 | 45,15 |
| De Boelelaan 615 | 1082RN | 49,06 | 46,23 | 46,05 | 46,03 | 45,93 |
| De Boelelaan 617 | 1082RN | 49,94 | 47,08 | 47,01 | 47,00 | 46,92 |
| De Boelelaan 619 | 1082RN | 50,39 | 47,53 | 47,47 | 47,46 | 47,39 |
| De Boelelaan 621 | 1082RN | 47,24 | 44,43 | 43,45 | 43,25 | 42,29 |
| De Boelelaan 623 | 1082RN | 47,81 | 44,94 | 44,06 | 43,89 | 43,16 |
| De Boelelaan 625 | 1082RN | 47,70 | 44,83 | 44,00 | 43,85 | 43,12 |
| De Boelelaan 627 | 1082RN | 47,41 | 44,55 | 43,43 | 43,25 | 42,42 |
| De Boelelaan 629 | 1082RN | 46,18 | 43,16 | 41,11 | 40,78 | 38,42 |
| De Boelelaan 631 | 1082RN | 49,07 | 46,28 | 46,11 | 46,09 | 45,96 |
| De Boelelaan 633 | 1082RN | 47,64 | 44,84 | 44,73 | 44,71 | 44,59 |
| De Boelelaan 635 | 1082RP | 48,15 | 45,34 | 45,27 | 45,26 | 45,17 |
| De Boelelaan 637 | 1082RP | 48,73 | 45,88 | 45,68 | 45,66 | 45,54 |
| De Boelelaan 639 | 1082RP | 49,66 | 46,80 | 46,72 | 46,71 | 46,62 |
| De Boelelaan 641 | 1082RP | 50,17 | 47,29 | 47,22 | 47,22 | 47,14 |
| De Boelelaan 643 | 1082RP | 47,41 | 44,58 | 43,69 | 43,48 | 42,52 |
| De Boelelaan 645 | 1082RP | 47,88 | 45,00 | 44,14 | 43,95 | 43,23 |
| De Boelelaan 647 | 1082RP | 47,78 | 44,89 | 44,09 | 43,92 | 43,21 |
| De Boelelaan 649 | 1082RP | 47,48 | 44,62 | 43,53 | 43,33 | 42,49 |
| De Boelelaan 651 | 1082RP | 46,34 | 43,31 | 41,38 | 41,03 | 38,73 |
| De Boelelaan 653 | 1082RP | 48,62 | 45,86 | 45,86 | 45,86 | 45,86 |
| De Boelelaan 655 | 1082RP | 47,47 | 44,69 | 44,57 | 44,55 | 44,43 |
| De Boelelaan 657 | 1082RP | 48,11 | 45,30 | 45,23 | 45,22 | 45,12 |
| De Boelelaan 659 | 1082RP | 48,64 | 45,80 | 45,61 | 45,58 | 45,46 |
| De Boelelaan 661 | 1082RP | 49,59 | 46,72 | 46,65 | 46,64 | 46,55 |
| De Boelelaan 663 | 1082RP | 50,02 | 47,15 | 47,08 | 47,07 | 46,99 |
| De Boelelaan 665 | 1082RP | 47,51 | 44,68 | 43,84 | 43,63 | 42,76 |
| De Boelelaan 667 | 1082RP | 47,30 | 44,44 | 43,53 | 43,30 | 42,45 |
| De Boelelaan 669 | 1082RP | 47,88 | 45,01 | 44,26 | 44,08 | 43,38 |
| De Boelelaan 671 | 1082RP | 47,57 | 44,71 | 43,67 | 43,45 | 42,63 |
| De Boelelaan 673 | 1082RP | 46,41 | 43,40 | 41,65 | 41,26 | 39,00 |
| De Boelelaan 675 | 1082RR | 48,35 | 45,62 | 45,62 | 45,62 | 45,61 |

| Cluster 3<br>Adres en postcode | | Prognose zonder nieuwe maatregelen [dB] | Na toepassing tweelaags ZOAB [dB] | Variant 106 [dB] (DOELMATIG) | Variant 107 [dB] | Variant 145 [dB] |
|---|---|---|---|---|---|---|
| De Boelelaan 677 | 1082RR | 47,47 | 44,68 | 44,57 | 44,54 | 44,40 |
| De Boelelaan 679 | 1082RR | 48,08 | 45,28 | 45,22 | 45,20 | 45,08 |
| De Boelelaan 681 | 1082RR | 48,57 | 45,73 | 45,55 | 45,52 | 45,38 |
| De Boelelaan 683 | 1082RR | 49,47 | 46,62 | 46,55 | 46,53 | 46,44 |
| De Boelelaan 685 | 1082RR | 49,94 | 47,08 | 47,01 | 47,00 | 46,91 |
| De Boelelaan 687 | 1082RR | 47,54 | 44,67 | 43,82 | 43,58 | 42,69 |
| De Boelelaan 689 | 1082RR | 47,12 | 44,23 | 43,31 | 43,05 | 42,14 |
| De Boelelaan 691 | 1082RR | 47,86 | 44,96 | 44,23 | 44,03 | 43,30 |
| De Boelelaan 693 | 1082RR | 47,52 | 44,62 | 43,56 | 43,32 | 42,46 |
| De Boelelaan 695 | 1082RR | 46,11 | 43,06 | 41,14 | 40,62 | 37,78 |
| De Boelelaan 697 | 1082RR | 48,30 | 45,56 | 45,56 | 45,56 | 45,56 |
| De Boelelaan 699 | 1082RR | 47,93 | 45,11 | 45,02 | 44,97 | 44,75 |
| De Boelelaan 701 | 1082RR | 47,84 | 45,03 | 44,96 | 44,92 | 44,69 |
| De Boelelaan 703 | 1082RR | 48,38 | 45,53 | 45,33 | 45,29 | 45,10 |
| De Boelelaan 705 | 1082RR | 48,72 | 45,87 | 45,78 | 45,76 | 45,60 |
| De Boelelaan 707 | 1082RR | 49,68 | 46,81 | 46,73 | 46,71 | 46,59 |
| De Boelelaan 709 | 1082RR | 47,73 | 44,84 | 44,03 | 43,79 | 42,94 |
| De Boelelaan 711 | 1082RR | 47,28 | 44,39 | 43,52 | 43,27 | 42,40 |
| De Boelelaan 713 | 1082RR | 48,00 | 45,11 | 44,41 | 44,22 | 43,49 |
| De Boelelaan 715 | 1082RR | 48,07 | 45,16 | 44,25 | 44,03 | 43,33 |
| De Boelelaan 717 | 1082RS | 46,64 | 43,61 | 41,74 | 41,17 | 38,68 |
| De Boelelaan 719 | 1082RS | 48,31 | 45,57 | 45,57 | 45,57 | 45,56 |
| De Boelelaan 721 | 1082RS | 48,30 | 45,47 | 45,21 | 45,13 | 44,86 |
| De Boelelaan 723 | 1082RS | 48,67 | 45,83 | 45,43 | 45,34 | 45,02 |
| De Boelelaan 725 | 1082RS | 48,72 | 45,87 | 45,55 | 45,49 | 45,26 |
| De Boelelaan 727 | 1082RS | 49,02 | 46,17 | 45,96 | 45,91 | 45,71 |
| De Boelelaan 729 | 1082RS | 49,79 | 46,90 | 46,79 | 46,76 | 46,62 |
| De Boelelaan 731 | 1082RS | 47,97 | 45,05 | 44,28 | 44,04 | 43,16 |
| De Boelelaan 733 | 1082RS | 47,51 | 44,60 | 43,72 | 43,46 | 42,57 |
| De Boelelaan 735 | 1082RS | 48,15 | 45,25 | 44,56 | 44,36 | 43,57 |
| De Boelelaan 737 | 1082RS | 48,21 | 45,30 | 44,43 | 44,21 | 43,46 |
| De Boelelaan 739 | 1082RS | 45,87 | 42,91 | 41,37 | 40,92 | 38,96 |
| De Boelelaan 741 | 1082RS | 48,44 | 45,72 | 45,72 | 45,72 | 45,69 |
| De Boelelaan 743 | 1082RS | 48,46 | 45,63 | 45,36 | 45,29 | 44,99 |
| De Boelelaan 745 | 1082RS | 48,82 | 45,97 | 45,57 | 45,48 | 45,14 |
| De Boelelaan 747 | 1082RS | 48,59 | 45,75 | 45,56 | 45,49 | 45,25 |
| De Boelelaan 749 | 1082RS | 49,07 | 46,21 | 46,00 | 45,95 | 45,73 |
| De Boelelaan 751 | 1082RS | 49,77 | 46,89 | 46,78 | 46,75 | 46,58 |
| De Borcht 2 | 1083AC | 53,95 | 50,91 | 50,29 | 50,10 | 49,42 |
| De Borcht 3 | 1083AC | 52,91 | 50,12 | 49,38 | 49,19 | 48,55 |
| De Borcht 4 | 1083AC | 50,19 | 47,23 | 46,44 | 46,09 | 45,12 |
| De Borcht 6 | 1083AC | 53,45 | 50,50 | 49,92 | 49,80 | 49,38 |
| De Borcht 10 | 1083AC | 54,54 | 51,60 | 51,12 | 51,00 | 50,57 |
| De Klencke 4 | 1083HH | 57,16 | 54,42 | 51,57 | 51,21 | 44,07 |
| De Klencke 10 | 1083HL | 54,95 | 52,31 | 50,71 | 50,39 | 46,32 |
| De Klencke 13 | 1083HH | 55,11 | 52,57 | 50,90 | 50,76 | 49,09 |
| De Klencke 15 | 1083HH | 55,08 | 52,52 | 50,91 | 50,75 | 49,03 |
| De Klencke 17 | 1083HH | 54,89 | 52,37 | 50,92 | 50,76 | 49,11 |
| De Klencke 19 | 1083HH | 55,00 | 52,46 | 51,08 | 50,89 | 49,19 |
| De Klencke 21 | 1083HH | 51,37 | 48,66 | 46,07 | 45,69 | 39,42 |
| De Klencke 23 | 1083HH | 52,64 | 49,96 | 47,63 | 47,15 | 39,73 |
| De Klencke 25 | 1083HH | 51,32 | 48,70 | 46,36 | 45,96 | 39,57 |
| De Klencke 27 | 1083HH | 50,21 | 47,22 | 44,51 | 44,18 | 39,49 |
| De Klencke 29 | 1083HH | 51,41 | 48,47 | 46,03 | 45,55 | 39,70 |
| De Klencke 31 | 1083HH | 50,95 | 48,08 | 45,48 | 45,06 | 39,18 |

| Cluster 3<br>Adres en postcode | | Prognose zonder nieuwe maatregelen [dB] | Na toepassing tweelaags ZOAB [dB] | Variant 106 [dB] (DOELMATIG) | Variant 107 [dB] | Variant 145 [dB] |
|---|---|---|---|---|---|---|
| De Klencke 33 | 1083HH | 50,88 | 47,87 | 44,78 | 44,47 | 39,15 |
| De Klencke 35 | 1083HH | 50,92 | 47,90 | 45,09 | 44,75 | 39,41 |
| De Klencke 37 | 1083HH | 51,98 | 49,03 | 46,46 | 45,99 | 39,57 |
| De Klencke 39 | 1083HH | 51,71 | 48,81 | 45,99 | 45,55 | 39,24 |
| De Klencke 41 | 1083HH | 50,77 | 47,78 | 44,62 | 44,30 | 39,07 |
| De Klencke 43 | 1083HH | 50,83 | 47,85 | 45,06 | 44,67 | 39,10 |
| De Klencke 45 | 1083HH | 52,11 | 49,20 | 46,58 | 46,13 | 39,11 |
| De Klencke 47 | 1083HH | 51,58 | 48,70 | 45,90 | 45,51 | 38,49 |
| De Klencke 49 | 1083HH | 48,14 | 45,26 | 43,43 | 43,10 | 39,16 |
| De Klencke 51 | 1083HH | 50,79 | 47,93 | 46,05 | 45,44 | 39,06 |
| De Klencke 53 | 1083HH | 52,27 | 49,36 | 46,47 | 46,06 | 38,42 |
| De Klencke 55 | 1083HH | 44,03 | 41,42 | 41,15 | 41,10 | 39,48 |
| De Klencke 57 | 1083HH | 45,61 | 42,89 | 42,55 | 42,23 | 39,19 |
| De Klencke 59 | 1083HH | 50,90 | 48,07 | 46,29 | 45,63 | 39,18 |
| De Klencke 61 | 1083HH | 52,62 | 49,76 | 46,81 | 46,37 | 38,93 |
| De Klencke 63 | 1083HH | 45,65 | 42,95 | 42,59 | 42,32 | 39,59 |
| De Klencke 65 | 1083HH | 50,03 | 47,22 | 45,61 | 45,03 | 39,40 |
| De Klencke 67 | 1083HH | 51,59 | 48,80 | 46,25 | 45,88 | 39,47 |
| De Klencke 69 | 1083HH | 44,09 | 41,52 | 41,13 | 41,02 | 39,86 |
| De Klencke 71 | 1083HH | 45,79 | 43,11 | 42,33 | 42,16 | 39,93 |
| De Klencke 73 | 1083HH | 48,78 | 45,99 | 44,63 | 44,03 | 39,86 |
| De Klencke 75 | 1083HH | 51,13 | 48,39 | 45,98 | 45,65 | 40,33 |
| De Klencke 77 | 1083HH | 46,88 | 44,13 | 42,87 | 42,71 | 40,30 |
| De Klencke 79 | 1083HH | 48,56 | 45,73 | 44,55 | 43,98 | 40,50 |
| De Klencke 81 | 1083HH | 51,98 | 49,18 | 46,69 | 46,34 | 40,88 |
| De Klencke 109 | 1083HH | 53,04 | 50,14 | 47,84 | 47,43 | 41,52 |
| De Klencke 111 | 1083HH | 55,09 | 52,16 | 50,27 | 49,72 | 47,63 |
| Dikninge 1 | 1083TX | 50,95 | 48,98 | 47,68 | 47,53 | 47,11 |
| Dikninge 3 | 1083TX | 50,38 | 48,61 | 47,70 | 47,60 | 47,34 |
| Dikninge 5 | 1083TX | 49,37 | 48,05 | 47,55 | 47,50 | 47,31 |
| Dikninge 7 | 1083TX | 45,89 | 43,94 | 43,50 | 43,44 | 42,72 |
| Dikninge 9 | 1083TX | 44,92 | 42,92 | 42,15 | 42,08 | 41,09 |
| Dikninge 11 | 1083TX | 44,59 | 42,73 | 42,02 | 41,96 | 41,49 |
| Dikninge 12 | 1083VD | 46,32 | 43,50 | 41,48 | 41,24 | 40,30 |
| Dikninge 13 | 1083TX | 43,58 | 41,46 | 40,98 | 40,94 | 40,29 |
| Dikninge 14 | 1083VD | 46,45 | 43,64 | 42,27 | 42,06 | 40,79 |
| Dikninge 15 | 1083TX | 44,28 | 42,09 | 41,27 | 41,19 | 40,41 |
| Dikninge 16 | 1083VD | 45,84 | 43,06 | 41,88 | 41,69 | 40,49 |
| Dikninge 17 | 1083TX | 43,19 | 40,76 | 40,76 | 40,69 | 39,73 |
| Dikninge 18 | 1083VD | 44,95 | 42,24 | 41,48 | 41,33 | 40,22 |
| Dikninge 19 | 1083TX | 43,06 | 40,65 | 40,65 | 40,58 | 39,61 |
| Dikninge 20 | 1083VD | 44,66 | 42,01 | 41,37 | 41,22 | 40,16 |
| Dikninge 21 | 1083TX | 53,16 | 50,23 | 48,08 | 47,73 | 44,71 |
| Dikninge 22 | 1083VD | 44,66 | 42,03 | 41,38 | 41,23 | 40,22 |
| Dikninge 23 | 1083TX | 50,26 | 48,50 | 47,71 | 47,62 | 47,22 |
| Dikninge 24 | 1083VD | 44,70 | 42,06 | 41,40 | 41,25 | 40,23 |
| Dikninge 25 | 1083TX | 45,54 | 43,25 | 42,91 | 42,86 | 41,76 |
| Dikninge 26 | 1083VD | 44,73 | 42,10 | 41,51 | 41,37 | 40,27 |
| Dikninge 27 | 1083TX | 45,35 | 43,37 | 42,78 | 42,72 | 42,00 |
| Dikninge 28 | 1083VD | 45,15 | 42,51 | 41,87 | 41,66 | 40,20 |
| Dikninge 29 | 1083TX | 45,11 | 42,55 | 42,45 | 42,28 | 41,01 |
| Dikninge 30 | 1083VD | 45,50 | 42,85 | 42,14 | 41,88 | 40,23 |
| Dikninge 31 | 1083TX | 45,19 | 42,63 | 42,50 | 42,34 | 41,05 |
| Dikninge 32 | 1083VD | 50,85 | 47,89 | 45,97 | 45,58 | 42,53 |
| Dikninge 33 | 1083TX | 45,14 | 42,58 | 42,35 | 42,17 | 40,90 |

| Cluster 3<br>Adres en postcode | | Prognose zonder nieuwe maatregelen [dB] | Na toepassing tweelaags ZOAB [dB] | Variant 106 [dB] (DOELMATIG) | Variant 107 [dB] | Variant 145 [dB] |
|---|---|---|---|---|---|---|
| Dikninge 34 | 1083VD | 47,18 | 44,37 | 43,16 | 42,94 | 41,54 |
| Dikninge 35 | 1083TX | 46,60 | 43,90 | 42,35 | 42,17 | 40,79 |
| Dikninge 36 | 1083VD | 46,73 | 43,95 | 42,98 | 42,84 | 41,55 |
| Dikninge 37 | 1083TX | 46,38 | 43,70 | 42,68 | 42,47 | 41,15 |
| Dikninge 38 | 1083VD | 46,81 | 44,04 | 43,00 | 42,86 | 41,69 |
| Dikninge 39 | 1083TX | 47,59 | 44,80 | 44,81 | 44,81 | 44,57 |
| Dikninge 40 | 1083VD | 47,49 | 44,71 | 43,40 | 43,25 | 41,76 |
| Dikninge 41 | 1083TZ | 53,30 | 50,34 | 48,24 | 47,86 | 44,88 |
| Dikninge 42 | 1083VD | 47,90 | 45,14 | 43,75 | 43,55 | 41,73 |
| Dikninge 43 | 1083TZ | 50,40 | 48,65 | 48,01 | 47,88 | 47,17 |
| Dikninge 44 | 1083VD | 47,85 | 45,08 | 43,70 | 43,50 | 41,73 |
| Dikninge 45 | 1083TZ | 48,47 | 45,68 | 44,78 | 44,62 | 43,02 |
| Dikninge 46 | 1083VD | 47,18 | 44,44 | 43,30 | 43,09 | 41,65 |
| Dikninge 47 | 1083TZ | 48,48 | 45,71 | 44,72 | 44,56 | 43,04 |
| Dikninge 48 | 1083VD | 47,33 | 44,60 | 43,52 | 43,31 | 41,81 |
| Dikninge 49 | 1083TZ | 48,35 | 45,60 | 44,78 | 44,55 | 43,12 |
| Dikninge 50 | 1083VD | 48,51 | 45,68 | 44,73 | 44,59 | 43,55 |
| Dikninge 51 | 1083TZ | 48,39 | 45,64 | 44,90 | 44,67 | 43,20 |
| Dikninge 52 | 1083VE | 51,74 | 48,77 | 46,69 | 46,26 | 42,99 |
| Dikninge 53 | 1083TZ | 47,94 | 45,23 | 44,47 | 44,28 | 42,94 |
| Dikninge 54 | 1083VE | 49,34 | 46,46 | 45,17 | 44,93 | 43,35 |
| Dikninge 55 | 1083TZ | 48,42 | 45,68 | 44,59 | 44,39 | 43,02 |
| Dikninge 56 | 1083VE | 48,89 | 46,03 | 45,09 | 44,85 | 43,32 |
| Dikninge 57 | 1083TZ | 48,52 | 45,77 | 44,63 | 44,40 | 42,90 |
| Dikninge 58 | 1083VE | 48,79 | 45,93 | 45,04 | 44,82 | 43,37 |
| Dikninge 59 | 1083TZ | 48,74 | 45,98 | 46,00 | 45,96 | 45,34 |
| Dikninge 60 | 1083VE | 49,14 | 46,28 | 45,25 | 45,02 | 43,28 |
| Dikninge 61 | 1083TZ | 53,92 | 50,97 | 48,93 | 48,46 | 45,35 |
| Dikninge 62 | 1083VE | 49,73 | 46,91 | 45,69 | 45,43 | 43,28 |
| Dikninge 63 | 1083TZ | 53,71 | 51,47 | 50,50 | 50,09 | 48,60 |
| Dikninge 64 | 1083VE | 49,75 | 46,92 | 45,70 | 45,43 | 43,31 |
| Dikninge 65 | 1083TZ | 52,97 | 50,10 | 49,34 | 48,98 | 47,25 |
| Dikninge 66 | 1083VE | 49,53 | 46,74 | 45,65 | 45,39 | 43,23 |
| Dikninge 67 | 1083TZ | 53,35 | 50,51 | 49,66 | 49,31 | 47,58 |
| Dikninge 68 | 1083VE | 49,66 | 46,86 | 45,77 | 45,50 | 43,24 |
| Dikninge 69 | 1083TZ | 53,42 | 50,60 | 49,61 | 49,24 | 47,51 |
| Dikninge 70 | 1083VE | 50,25 | 47,37 | 46,46 | 46,25 | 44,58 |
| Dikninge 71 | 1083TZ | 53,55 | 50,74 | 49,72 | 49,30 | 47,50 |
| Dikninge 72 | 1083VE | 53,08 | 50,14 | 49,29 | 48,97 | 47,39 |
| Dikninge 73 | 1083TZ | 53,09 | 50,34 | 49,39 | 48,95 | 47,32 |
| Dikninge 74 | 1083VE | 53,76 | 50,80 | 49,95 | 49,60 | 48,14 |
| Dikninge 75 | 1083TZ | 53,23 | 50,49 | 49,37 | 48,90 | 47,00 |
| Dikninge 76 | 1083VE | 53,99 | 51,03 | 50,18 | 49,83 | 48,32 |
| Dikninge 77 | 1083TZ | 52,84 | 50,11 | 49,09 | 48,62 | 46,69 |
| Dikninge 78 | 1083VE | 54,07 | 51,13 | 50,27 | 49,93 | 48,50 |
| Dikninge 79 | 1083TZ | 52,42 | 49,67 | 49,11 | 48,64 | 46,83 |
| Dikninge 80 | 1083VE | 54,18 | 51,26 | 50,31 | 49,91 | 48,33 |
| Dikninge 81 | 1083VA | 52,15 | 49,18 | 47,71 | 47,16 | 44,48 |
| Dikninge 82 | 1083VE | 54,55 | 51,72 | 50,57 | 50,10 | 48,28 |
| Dikninge 83 | 1083VA | 51,82 | 48,87 | 47,51 | 46,96 | 44,31 |
| Dikninge 84 | 1083VE | 54,37 | 51,56 | 50,40 | 49,95 | 48,13 |
| Dikninge 85 | 1083VA | 52,35 | 49,38 | 47,85 | 47,30 | 44,57 |
| Dikninge 86 | 1083VE | 54,41 | 51,64 | 50,48 | 49,96 | 47,98 |
| Dikninge 87 | 1083VA | 52,30 | 49,33 | 47,89 | 47,33 | 44,72 |
| Dikninge 88 | 1083VE | 54,31 | 51,56 | 50,31 | 49,79 | 47,62 |

| Cluster 3<br>Adres en postcode | | Prognose zonder nieuwe maatregelen [dB] | Na toepassing tweelaags ZOAB [dB] | Variant 106 [dB] (DOELMATIG) | Variant 107 [dB] | Variant 145 [dB] |
|---|---|---|---|---|---|---|
| Dikninge 89 | 1083VA | 52,48 | 49,50 | 47,92 | 47,34 | 44,71 |
| Dikninge 90 | 1083VE | 53,83 | 51,10 | 49,79 | 49,27 | 47,00 |
| Dikninge 91 | 1083VA | 52,77 | 49,79 | 48,15 | 47,59 | 45,00 |
| Dikninge 93 | 1083VA | 53,00 | 50,02 | 48,33 | 47,77 | 45,22 |
| Dikninge 95 | 1083VA | 54,38 | 51,64 | 49,68 | 49,20 | 47,23 |
| Dikninge 97 | 1083VA | 53,04 | 50,12 | 48,63 | 48,06 | 45,16 |
| Dikninge 99 | 1083VA | 52,92 | 50,03 | 48,61 | 48,04 | 45,26 |
| Dikninge 101 | 1083VA | 53,21 | 50,31 | 48,83 | 48,27 | 45,48 |
| Dikninge 103 | 1083VA | 53,34 | 50,42 | 48,99 | 48,43 | 45,59 |
| Dikninge 105 | 1083VA | 53,56 | 50,62 | 49,06 | 48,46 | 45,60 |
| Dikninge 107 | 1083VA | 53,66 | 50,70 | 49,07 | 48,48 | 45,65 |
| Dikninge 109 | 1083VA | 53,81 | 50,88 | 49,29 | 48,67 | 45,89 |
| Dikninge 111 | 1083VA | 54,48 | 51,74 | 49,86 | 49,36 | 47,19 |
| Dikninge 112 | 1083VG | 42,25 | 39,92 | 39,88 | 39,87 | 39,30 |
| Dikninge 113 | 1083VA | 54,32 | 51,67 | 50,17 | 49,72 | 47,24 |
| Dikninge 115 | 1083VA | 54,63 | 51,95 | 50,36 | 49,88 | 47,37 |
| Dikninge 116 | 1083VG | 42,47 | 40,16 | 40,12 | 40,12 | 39,46 |
| Dikninge 117 | 1083VA | 54,80 | 52,12 | 50,56 | 50,09 | 47,62 |
| Dikninge 119 | 1083VA | 54,62 | 51,91 | 50,35 | 49,85 | 47,64 |
| Dikninge 120 | 1083VG | 42,54 | 40,22 | 40,20 | 40,20 | 39,52 |
| Dikninge 121 | 1083VA | 55,10 | 52,31 | 50,56 | 50,03 | 47,12 |
| Dikninge 122 | 1083VG | 42,44 | 40,11 | 40,10 | 40,09 | 39,39 |
| Dikninge 123 | 1083VA | 55,18 | 52,41 | 50,58 | 50,06 | 47,31 |
| Dikninge 124 | 1083VG | 42,44 | 40,10 | 40,09 | 40,08 | 39,39 |
| Dikninge 125 | 1083VA | 55,51 | 52,83 | 51,08 | 50,59 | 48,01 |
| Dikninge 127 | 1083VA | 55,42 | 52,74 | 50,99 | 50,50 | 47,88 |
| Dikninge 128 | 1083VG | 42,35 | 40,00 | 40,00 | 39,99 | 39,30 |
| Dikninge 129 | 1083VB | 47,58 | 44,63 | 44,49 | 44,35 | 43,93 |
| Dikninge 131 | 1083VB | 46,81 | 43,88 | 43,20 | 42,85 | 41,15 |
| Dikninge 132 | 1083VG | 53,72 | 50,89 | 50,01 | 49,36 | 46,61 |
| Dikninge 133 | 1083VB | 47,53 | 44,58 | 43,00 | 42,78 | 41,15 |
| Dikninge 134 | 1083VG | 42,65 | 40,29 | 40,31 | 40,31 | 39,54 |
| Dikninge 135 | 1083VB | 46,20 | 43,36 | 41,62 | 41,42 | 40,59 |
| Dikninge 137 | 1083VB | 45,82 | 43,39 | 41,97 | 41,82 | 41,24 |
| Dikninge 138 | 1083VG | 42,82 | 40,44 | 40,46 | 40,46 | 39,61 |
| Dikninge 139 | 1083VB | 44,17 | 41,71 | 41,71 | 41,66 | 40,73 |
| Dikninge 141 | 1083VB | 44,09 | 41,65 | 41,65 | 41,60 | 40,72 |
| Dikninge 142 | 1083VG | 42,97 | 40,59 | 40,61 | 40,61 | 39,80 |
| Dikninge 143 | 1083VB | 43,85 | 41,38 | 41,38 | 41,34 | 40,33 |
| Dikninge 145 | 1083VB | 49,62 | 46,81 | 46,40 | 46,20 | 45,10 |
| Dikninge 146 | 1083VG | 42,99 | 40,62 | 40,64 | 40,64 | 39,86 |
| Dikninge 147 | 1083VB | 48,88 | 46,09 | 45,84 | 45,48 | 43,89 |
| Dikninge 149 | 1083VB | 48,57 | 45,60 | 44,32 | 44,06 | 42,03 |
| Dikninge 151 | 1083VB | 47,28 | 44,42 | 43,00 | 42,74 | 41,58 |
| Dikninge 153 | 1083VB | 46,86 | 44,17 | 44,10 | 43,94 | 42,60 |
| Dikninge 155 | 1083VB | 46,89 | 44,24 | 44,19 | 44,02 | 42,63 |
| Dikninge 157 | 1083VB | 46,77 | 44,14 | 44,10 | 43,97 | 42,63 |
| Dikninge 159 | 1083VB | 46,67 | 43,99 | 43,95 | 43,79 | 42,37 |
| Dikninge 161 | 1083VB | 54,05 | 51,14 | 50,47 | 50,22 | 49,22 |
| Dikninge 163 | 1083VB | 53,61 | 50,70 | 49,84 | 49,54 | 48,16 |
| Dikninge 165 | 1083VB | 52,27 | 49,36 | 48,70 | 48,45 | 47,28 |
| Dikninge 167 | 1083VB | 52,74 | 49,80 | 48,94 | 48,63 | 47,18 |
| Dikninge 169 | 1083VB | 52,60 | 49,70 | 48,88 | 48,55 | 47,16 |
| Dikninge 171 | 1083VB | 52,73 | 49,89 | 49,09 | 48,71 | 47,13 |
| Dikninge 173 | 1083VB | 52,57 | 49,72 | 49,04 | 48,62 | 46,99 |

| Cluster 3<br>Adres en postcode | | Prognose zonder nieuwe maatregelen [dB] | Na toepassing tweelaags ZOAB [dB] | Variant 106 [dB] (DOELMATIG) | Variant 107 [dB] | Variant 145 [dB] |
|---|---|---|---|---|---|---|
| Dikninge 175 | 1083VB | 52,30 | 49,44 | 48,65 | 48,19 | 46,52 |
| Dikninge 177 | 1083VC | 45,92 | 43,21 | 41,30 | 41,11 | 40,44 |
| Dikninge 179 | 1083VC | 44,84 | 42,68 | 41,45 | 41,34 | 40,86 |
| Dikninge 181 | 1083VC | 42,43 | 39,92 | 39,23 | 39,17 | 38,63 |
| Dikninge 183 | 1083VC | 42,91 | 40,32 | 39,42 | 39,34 | 38,78 |
| Dikninge 185 | 1083VC | 43,39 | 40,67 | 39,51 | 39,40 | 38,82 |
| Dikninge 187 | 1083VC | 43,66 | 40,91 | 39,59 | 39,45 | 38,85 |
| Dikninge 189 | 1083VC | 42,40 | 39,81 | 39,01 | 38,94 | 38,46 |
| Dikninge 191 | 1083VC | 42,06 | 39,73 | 39,74 | 39,75 | 39,15 |
| Doddendaal 1 | 1082XN | 41,42 | 38,91 | 38,56 | 38,49 | 37,38 |
| Doddendaal 3 | 1082XN | 40,96 | 38,74 | 38,74 | 38,74 | 38,49 |
| Doddendaal 5 | 1082XN | 41,05 | 38,82 | 38,81 | 38,81 | 38,52 |
| Doddendaal 7 | 1082XN | 40,92 | 38,73 | 38,72 | 38,72 | 38,44 |
| Doddendaal 9 | 1082XN | 40,72 | 38,57 | 38,56 | 38,56 | 38,28 |
| Doddendaal 11 | 1082XN | 40,91 | 38,74 | 38,74 | 38,74 | 38,45 |
| Doddendaal 12 | 1082XV | 41,24 | 39,02 | 39,02 | 39,01 | 38,74 |
| Doddendaal 13 | 1082XN | 40,87 | 38,70 | 38,70 | 38,70 | 38,38 |
| Doddendaal 14 | 1082XV | 41,55 | 39,29 | 39,20 | 39,17 | 38,77 |
| Doddendaal 15 | 1082XN | 41,11 | 38,93 | 38,93 | 38,92 | 38,61 |
| Doddendaal 16 | 1082XV | 41,67 | 39,40 | 39,32 | 39,30 | 38,91 |
| Doddendaal 17 | 1082XN | 41,16 | 38,97 | 38,97 | 38,97 | 38,62 |
| Doddendaal 18 | 1082XV | 41,71 | 39,45 | 39,37 | 39,35 | 38,98 |
| Doddendaal 19 | 1082XN | 41,24 | 39,05 | 39,05 | 39,04 | 38,70 |
| Doddendaal 20 | 1082XV | 41,55 | 39,32 | 39,32 | 39,31 | 39,01 |
| Doddendaal 21 | 1082XN | 44,00 | 41,28 | 40,82 | 40,67 | 39,28 |
| Doddendaal 22 | 1082XV | 41,64 | 39,40 | 39,39 | 39,39 | 39,12 |
| Doddendaal 23 | 1082XN | 42,83 | 40,47 | 40,48 | 40,45 | 40,10 |
| Doddendaal 24 | 1082XV | 41,74 | 39,50 | 39,49 | 39,48 | 39,22 |
| Doddendaal 25 | 1082XN | 42,34 | 40,09 | 40,08 | 40,08 | 39,77 |
| Doddendaal 26 | 1082XV | 41,72 | 39,49 | 39,48 | 39,47 | 39,19 |
| Doddendaal 27 | 1082XN | 42,47 | 40,23 | 40,22 | 40,21 | 39,88 |
| Doddendaal 28 | 1082XV | 41,76 | 39,54 | 39,53 | 39,53 | 39,23 |
| Doddendaal 29 | 1082XN | 42,76 | 40,48 | 40,47 | 40,47 | 40,10 |
| Doddendaal 30 | 1082XV | 41,95 | 39,71 | 39,71 | 39,71 | 39,37 |
| Doddendaal 31 | 1082XN | 42,75 | 40,50 | 40,48 | 40,47 | 40,07 |
| Doddendaal 32 | 1082XV | 43,57 | 40,94 | 40,56 | 40,46 | 39,20 |
| Doddendaal 33 | 1082XN | 43,08 | 40,77 | 40,76 | 40,76 | 40,33 |
| Doddendaal 34 | 1082XV | 42,80 | 40,39 | 40,24 | 40,22 | 39,80 |
| Doddendaal 35 | 1082XN | 43,18 | 40,85 | 40,84 | 40,84 | 40,41 |
| Doddendaal 36 | 1082XV | 42,91 | 40,52 | 40,38 | 40,36 | 40,04 |
| Doddendaal 37 | 1082XN | 42,44 | 40,15 | 40,14 | 40,14 | 39,63 |
| Doddendaal 38 | 1082XV | 42,92 | 40,58 | 40,57 | 40,57 | 40,32 |
| Doddendaal 39 | 1082XN | 43,73 | 41,25 | 41,24 | 41,23 | 40,88 |
| Doddendaal 40 | 1082XV | 43,06 | 40,72 | 40,72 | 40,71 | 40,44 |
| Doddendaal 41 | 1082XP | 44,45 | 41,72 | 41,31 | 41,16 | 39,86 |
| Doddendaal 42 | 1082XV | 43,14 | 40,80 | 40,80 | 40,79 | 40,47 |
| Doddendaal 43 | 1082XP | 45,12 | 42,55 | 42,38 | 42,35 | 41,98 |
| Doddendaal 44 | 1082XV | 43,41 | 41,05 | 41,05 | 41,05 | 40,70 |
| Doddendaal 45 | 1082XP | 44,13 | 41,72 | 41,71 | 41,71 | 41,37 |
| Doddendaal 46 | 1082XV | 43,52 | 41,15 | 41,14 | 41,14 | 40,79 |
| Doddendaal 47 | 1082XP | 44,16 | 41,76 | 41,75 | 41,75 | 41,39 |
| Doddendaal 48 | 1082XV | 43,46 | 41,10 | 41,09 | 41,08 | 40,75 |
| Doddendaal 49 | 1082XP | 44,55 | 42,12 | 42,11 | 42,11 | 41,72 |
| Doddendaal 50 | 1082XV | 45,00 | 42,43 | 42,40 | 42,39 | 42,11 |
| Doddendaal 51 | 1082XP | 44,54 | 42,11 | 42,10 | 42,10 | 41,67 |

| **Cluster 3**<br>**Adres en postcode** | | Prognose zonder nieuwe maatregelen [dB] | Na toepassing tweelaags ZOAB [dB] | Variant 106 [dB] (DOELMATIG) | Variant 107 [dB] | Variant 145 [dB] |
|---|---|---|---|---|---|---|
| Doddendaal 52 | 1082XW | 44,48 | 41,81 | 41,49 | 41,40 | 40,23 |
| Doddendaal 53 | 1082XP | 45,09 | 42,60 | 42,59 | 42,56 | 42,08 |
| Doddendaal 54 | 1082XW | 44,60 | 42,01 | 41,89 | 41,85 | 41,29 |
| Doddendaal 55 | 1082XP | 45,56 | 43,01 | 43,00 | 42,98 | 42,54 |
| Doddendaal 56 | 1082XW | 44,87 | 42,30 | 42,20 | 42,17 | 41,69 |
| Doddendaal 57 | 1082XP | 44,19 | 41,75 | 41,74 | 41,70 | 41,11 |
| Doddendaal 58 | 1082XW | 45,27 | 42,71 | 42,69 | 42,67 | 42,35 |
| Doddendaal 59 | 1082XP | 45,35 | 42,70 | 42,68 | 42,64 | 42,19 |
| Doddendaal 60 | 1082XW | 45,03 | 42,53 | 42,52 | 42,52 | 42,15 |
| Doddendaal 61 | 1082XP | 46,58 | 43,76 | 43,26 | 43,14 | 42,02 |
| Doddendaal 62 | 1082XW | 45,09 | 42,57 | 42,57 | 42,56 | 42,15 |
| Doddendaal 63 | 1082XP | 48,90 | 46,09 | 45,87 | 45,78 | 45,32 |
| Doddendaal 64 | 1082XW | 45,48 | 42,94 | 42,94 | 42,92 | 42,42 |
| Doddendaal 65 | 1082XP | 48,56 | 45,81 | 45,70 | 45,63 | 45,23 |
| Doddendaal 66 | 1082XW | 45,48 | 42,95 | 42,94 | 42,92 | 42,45 |
| Doddendaal 67 | 1082XP | 48,48 | 45,76 | 45,67 | 45,61 | 45,23 |
| Doddendaal 68 | 1082XW | 45,44 | 42,89 | 42,88 | 42,86 | 42,40 |
| Doddendaal 69 | 1082XP | 49,10 | 46,33 | 46,25 | 46,18 | 45,78 |
| Doddendaal 70 | 1082XW | 46,46 | 43,77 | 43,75 | 43,70 | 43,32 |
| Doddendaal 71 | 1082XP | 49,38 | 46,62 | 46,55 | 46,49 | 46,08 |
| Doddendaal 72 | 1082XW | 47,28 | 44,46 | 44,26 | 44,19 | 43,54 |
| Doddendaal 73 | 1082XP | 49,61 | 46,82 | 46,60 | 46,50 | 45,92 |
| Doddendaal 74 | 1082XW | 48,86 | 46,04 | 45,84 | 45,77 | 45,31 |
| Doddendaal 75 | 1082XP | 49,69 | 46,87 | 46,65 | 46,54 | 45,96 |
| Doddendaal 76 | 1082XW | 49,34 | 46,50 | 46,31 | 46,24 | 45,83 |
| Doddendaal 77 | 1082XP | 49,51 | 46,71 | 46,51 | 46,40 | 45,82 |
| Doddendaal 78 | 1082XW | 49,61 | 46,77 | 46,64 | 46,59 | 46,27 |
| Doddendaal 79 | 1082XP | 49,09 | 46,26 | 45,97 | 45,87 | 45,26 |
| Doddendaal 80 | 1082XW | 49,38 | 46,59 | 46,49 | 46,43 | 46,05 |
| Doddendaal 82 | 1082XW | 49,60 | 46,79 | 46,63 | 46,56 | 46,13 |
| Doddendaal 84 | 1082XW | 49,75 | 46,94 | 46,74 | 46,65 | 46,11 |
| Doddendaal 85 | 1082XR | 41,57 | 39,19 | 39,19 | 39,15 | 38,52 |
| Doddendaal 86 | 1082XW | 49,56 | 46,76 | 46,58 | 46,48 | 45,92 |
| Doddendaal 87 | 1082XR | 42,72 | 40,18 | 39,82 | 39,76 | 38,71 |
| Doddendaal 88 | 1082XW | 49,41 | 46,62 | 46,46 | 46,38 | 45,89 |
| Doddendaal 89 | 1082XR | 44,23 | 41,58 | 41,17 | 41,07 | 39,99 |
| Doddendaal 90 | 1082XW | 49,44 | 46,63 | 46,50 | 46,44 | 46,03 |
| Doddendaal 91 | 1082XR | 47,06 | 44,25 | 43,59 | 43,38 | 41,97 |
| Doddendaal 92 | 1082XX | 40,18 | 38,02 | 38,02 | 38,02 | 37,88 |
| Doddendaal 93 | 1082XR | 48,17 | 45,45 | 44,85 | 44,72 | 43,76 |
| Doddendaal 94 | 1082XX | 41,87 | 39,61 | 39,61 | 39,60 | 39,37 |
| Doddendaal 95 | 1082XR | 44,79 | 42,30 | 42,23 | 42,11 | 41,43 |
| Doddendaal 96 | 1082XX | 43,86 | 41,44 | 41,45 | 41,44 | 41,11 |
| Doddendaal 97 | 1082XR | 42,52 | 40,20 | 40,21 | 40,18 | 39,64 |
| Doddendaal 98 | 1082XX | 48,36 | 45,60 | 45,51 | 45,45 | 45,04 |
| Doddendaal 100 | 1082XX | 48,08 | 45,33 | 45,20 | 45,14 | 44,73 |
| Doddendaal 101 | 1082XR | 42,70 | 40,40 | 40,40 | 40,36 | 39,83 |
| Doddendaal 102 | 1082XX | 44,10 | 41,66 | 41,65 | 41,63 | 41,23 |
| Doddendaal 103 | 1082XR | 44,92 | 42,44 | 42,39 | 42,27 | 41,64 |
| Doddendaal 104 | 1082XX | 42,02 | 39,75 | 39,75 | 39,74 | 39,45 |
| Doddendaal 105 | 1082XR | 48,13 | 45,43 | 44,87 | 44,77 | 43,91 |
| Doddendaal 107 | 1082XR | 48,08 | 45,37 | 44,79 | 44,68 | 43,80 |
| Doddendaal 108 | 1082XX | 42,13 | 39,87 | 39,87 | 39,86 | 39,53 |
| Doddendaal 109 | 1082XR | 45,06 | 42,57 | 42,50 | 42,38 | 41,69 |
| Doddendaal 110 | 1082XX | 44,11 | 41,68 | 41,59 | 41,56 | 41,10 |

| Cluster 3<br>Adres en postcode | | Prognose zonder nieuwe maatregelen [dB] | Na toepassing tweelaags ZOAB [dB] | Variant 106 [dB] (DOELMATIG) | Variant 107 [dB] | Variant 145 [dB] |
|---|---|---|---|---|---|---|
| Doddendaal 111 | 1082XR | 42,79 | 40,46 | 40,46 | 40,42 | 39,91 |
| Doddendaal 112 | 1082XX | 47,56 | 44,86 | 44,70 | 44,62 | 44,15 |
| Doddendaal 113 | 1082XR | 41,11 | 38,87 | 38,87 | 38,88 | 38,46 |
| Doddendaal 114 | 1082XX | 47,53 | 44,82 | 44,72 | 44,65 | 44,27 |
| Doddendaal 115 | 1082XR | 41,28 | 39,03 | 39,04 | 39,04 | 38,63 |
| Doddendaal 116 | 1082XX | 43,64 | 41,25 | 41,24 | 41,23 | 40,90 |
| Doddendaal 117 | 1082XR | 42,89 | 40,56 | 40,56 | 40,53 | 40,02 |
| Doddendaal 118 | 1082XX | 42,20 | 39,94 | 39,93 | 39,92 | 39,64 |
| Doddendaal 119 | 1082XR | 45,25 | 42,72 | 42,62 | 42,50 | 41,73 |
| Doddendaal 120 | 1082XX | 41,17 | 38,97 | 38,96 | 38,96 | 38,62 |
| Doddendaal 121 | 1082XR | 48,12 | 45,44 | 44,86 | 44,75 | 43,82 |
| Doddendaal 122 | 1082XZ | 41,25 | 39,05 | 39,04 | 39,04 | 38,72 |
| Doddendaal 123 | 1082XR | 48,87 | 46,10 | 45,60 | 45,50 | 44,72 |
| Doddendaal 124 | 1082XZ | 42,39 | 40,12 | 40,11 | 40,11 | 39,81 |
| Doddendaal 125 | 1082XR | 45,51 | 42,94 | 42,78 | 42,66 | 41,88 |
| Doddendaal 126 | 1082XZ | 44,04 | 41,63 | 41,63 | 41,63 | 41,26 |
| Doddendaal 127 | 1082XR | 43,04 | 40,69 | 40,69 | 40,64 | 40,15 |
| Doddendaal 128 | 1082XZ | 47,70 | 45,03 | 44,97 | 44,91 | 44,52 |
| Doddendaal 130 | 1082XZ | 47,87 | 45,22 | 45,16 | 45,09 | 44,69 |
| Doddendaal 131 | 1082XS | 43,02 | 40,63 | 40,59 | 40,52 | 39,88 |
| Doddendaal 132 | 1082XZ | 44,29 | 41,89 | 41,88 | 41,87 | 41,51 |
| Doddendaal 133 | 1082XS | 45,80 | 43,19 | 42,84 | 42,70 | 41,63 |
| Doddendaal 134 | 1082XZ | 42,76 | 40,47 | 40,47 | 40,46 | 40,16 |
| Doddendaal 135 | 1082XS | 49,18 | 46,36 | 45,77 | 45,61 | 44,63 |
| Doddendaal 137 | 1082XS | 48,65 | 45,86 | 45,14 | 44,94 | 43,69 |
| Doddendaal 138 | 1082XZ | 42,86 | 40,57 | 40,57 | 40,56 | 40,24 |
| Doddendaal 139 | 1082XS | 44,98 | 42,36 | 41,99 | 41,82 | 40,48 |
| Doddendaal 140 | 1082XZ | 44,37 | 41,96 | 41,95 | 41,94 | 41,51 |
| Doddendaal 141 | 1082XS | 42,12 | 39,73 | 39,72 | 39,65 | 38,83 |
| Doddendaal 142 | 1082XZ | 47,78 | 45,15 | 45,08 | 44,98 | 44,45 |
| Doddendaal 143 | 1082XS | 41,42 | 38,93 | 38,94 | 38,95 | 38,70 |
| Doddendaal 144 | 1082XZ | 47,51 | 44,90 | 44,83 | 44,72 | 44,16 |
| Doddendaal 145 | 1082XS | 41,24 | 38,97 | 38,97 | 38,97 | 38,46 |
| Doddendaal 146 | 1082XZ | 44,17 | 41,76 | 41,76 | 41,75 | 41,28 |
| Doddendaal 147 | 1082XS | 42,33 | 39,98 | 39,98 | 39,95 | 39,32 |
| Doddendaal 148 | 1082XZ | 42,70 | 40,40 | 40,40 | 40,40 | 40,05 |
| Doddendaal 149 | 1082XS | 44,26 | 41,77 | 41,73 | 41,61 | 40,60 |
| Doddendaal 150 | 1082XZ | 41,61 | 39,37 | 39,37 | 39,36 | 38,94 |
| Doddendaal 151 | 1082XS | 48,01 | 45,28 | 44,57 | 44,33 | 42,83 |
| Doddendaal 153 | 1082XS | 42,29 | 39,97 | 39,97 | 39,97 | 39,39 |
| Doddendaal 155 | 1082XS | 43,83 | 41,42 | 41,42 | 41,40 | 40,57 |
| Doddendaal 157 | 1082XS | 46,79 | 44,15 | 43,91 | 43,71 | 42,56 |
| Doddendaal 161 | 1082XS | 42,93 | 40,57 | 40,58 | 40,57 | 40,00 |
| Doddendaal 163 | 1082XS | 44,53 | 42,06 | 42,02 | 41,96 | 41,11 |
| Doddendaal 165 | 1082XS | 47,29 | 44,64 | 44,36 | 44,14 | 42,98 |
| Doddendaal 167 | 1082XS | 42,44 | 40,16 | 40,17 | 40,16 | 39,63 |
| Doddendaal 169 | 1082XS | 43,12 | 40,74 | 40,75 | 40,74 | 40,15 |
| Doddendaal 171 | 1082XS | 44,77 | 42,27 | 42,24 | 42,15 | 41,30 |
| Doddendaal 173 | 1082XS | 48,23 | 45,50 | 44,81 | 44,58 | 43,13 |
| Doddendaal 175 | 1082XT | 42,32 | 40,05 | 40,06 | 40,05 | 39,54 |
| Doddendaal 177 | 1082XT | 43,10 | 40,73 | 40,73 | 40,71 | 40,10 |
| Doddendaal 179 | 1082XT | 44,85 | 42,34 | 42,30 | 42,19 | 41,30 |
| Doddendaal 181 | 1082XT | 48,57 | 45,81 | 45,04 | 44,82 | 43,33 |
| Doddendaal 183 | 1082XT | 42,64 | 40,33 | 40,34 | 40,31 | 39,68 |
| Doddendaal 185 | 1082XT | 44,32 | 41,86 | 41,82 | 41,75 | 40,96 |

| Cluster 3<br>Adres en postcode | | Prognose zonder nieuwe maatregelen [dB] | Na toepassing tweelaags ZOAB [dB] | Variant 106 [dB] (DOELMATIG) | Variant 107 [dB] | Variant 145 [dB] |
|---|---|---|---|---|---|---|
| Doddendaal 187 | 1082XT | 47,39 | 44,71 | 44,25 | 44,02 | 42,76 |
| Doddendaal 191 | 1082XT | 42,74 | 40,43 | 40,44 | 40,42 | 39,80 |
| Doddendaal 193 | 1082XT | 44,61 | 42,14 | 42,12 | 42,04 | 41,35 |
| Doddendaal 195 | 1082XT | 47,58 | 44,91 | 44,44 | 44,23 | 43,08 |
| Doddendaal 197 | 1082XT | 41,58 | 39,37 | 39,38 | 39,38 | 38,97 |
| Doddendaal 199 | 1082XT | 42,66 | 40,35 | 40,37 | 40,35 | 39,77 |
| Doddendaal 201 | 1082XT | 44,57 | 42,13 | 42,12 | 42,03 | 41,37 |
| Doddendaal 203 | 1082XT | 47,96 | 45,28 | 44,68 | 44,49 | 43,26 |
| Drakenstein 1 | 1083XS | 53,18 | 50,19 | 49,13 | 49,00 | 48,57 |
| Drakenstein 3 | 1083XS | 53,09 | 50,05 | 49,22 | 49,02 | 48,45 |
| Drakenstein 5 | 1083XS | 53,57 | 50,52 | 49,74 | 49,43 | 48,65 |
| Drakenstein 7 | 1083XS | 53,47 | 50,42 | 49,73 | 49,41 | 48,52 |
| Drakenstein 8 | 1083XV | 44,20 | 41,75 | 41,75 | 41,73 | 41,15 |
| Drakenstein 9 | 1083XS | 53,54 | 50,49 | 49,75 | 49,37 | 48,45 |
| Drakenstein 10 | 1083XV | 44,07 | 41,57 | 41,57 | 41,54 | 40,96 |
| Drakenstein 11 | 1083XS | 53,24 | 50,20 | 49,47 | 49,12 | 48,27 |
| Drakenstein 12 | 1083XV | 44,19 | 41,66 | 41,66 | 41,64 | 40,93 |
| Drakenstein 13 | 1083XS | 52,52 | 49,52 | 48,73 | 48,39 | 47,41 |
| Drakenstein 14 | 1083XV | 44,27 | 41,76 | 41,76 | 41,73 | 41,05 |
| Drakenstein 15 | 1083XS | 52,35 | 49,33 | 48,31 | 47,92 | 46,72 |
| Drakenstein 16 | 1083XV | 44,48 | 41,98 | 41,98 | 41,94 | 41,23 |
| Drakenstein 17 | 1083XS | 51,92 | 48,84 | 47,36 | 46,85 | 45,19 |
| Drakenstein 18 | 1083XV | 44,46 | 41,92 | 41,91 | 41,87 | 41,09 |
| Drakenstein 19 | 1083XS | 51,66 | 48,55 | 46,62 | 45,96 | 43,80 |
| Drakenstein 20 | 1083XV | 45,17 | 42,55 | 42,49 | 42,43 | 41,79 |
| Drakenstein 21 | 1083XS | 53,35 | 50,36 | 49,40 | 49,25 | 48,66 |
| Drakenstein 22 | 1083XV | 46,03 | 43,06 | 43,08 | 43,07 | 42,85 |
| Drakenstein 23 | 1083XS | 53,35 | 50,30 | 49,45 | 49,25 | 48,54 |
| Drakenstein 24 | 1083XV | 49,29 | 46,28 | 46,18 | 46,16 | 46,01 |
| Drakenstein 25 | 1083XS | 53,61 | 50,56 | 49,86 | 49,57 | 48,67 |
| Drakenstein 26 | 1083XV | 50,50 | 47,51 | 47,00 | 46,86 | 46,36 |
| Drakenstein 27 | 1083XS | 53,64 | 50,59 | 49,92 | 49,59 | 48,61 |
| Drakenstein 28 | 1083XV | 50,87 | 47,88 | 47,11 | 47,01 | 46,55 |
| Drakenstein 29 | 1083XS | 53,51 | 50,47 | 49,82 | 49,45 | 48,45 |
| Drakenstein 30 | 1083XV | 49,71 | 46,82 | 46,63 | 46,56 | 46,22 |
| Drakenstein 31 | 1083XS | 53,10 | 50,09 | 49,37 | 49,03 | 48,08 |
| Drakenstein 32 | 1083XV | 49,38 | 46,54 | 46,54 | 46,53 | 46,32 |
| Drakenstein 33 | 1083XS | 52,64 | 49,64 | 48,87 | 48,52 | 47,40 |
| Drakenstein 34 | 1083XV | 49,55 | 46,74 | 46,74 | 46,73 | 46,56 |
| Drakenstein 35 | 1083XS | 52,47 | 49,44 | 48,44 | 48,03 | 46,65 |
| Drakenstein 36 | 1083XV | 49,40 | 46,61 | 46,61 | 46,61 | 46,44 |
| Drakenstein 37 | 1083XS | 51,98 | 48,91 | 47,47 | 46,94 | 44,96 |
| Drakenstein 38 | 1083XV | 49,50 | 46,68 | 46,68 | 46,68 | 46,50 |
| Drakenstein 39 | 1083XS | 51,89 | 48,80 | 47,02 | 46,40 | 44,12 |
| Drakenstein 40 | 1083XV | 49,69 | 46,83 | 46,83 | 46,83 | 46,63 |
| Drakenstein 41 | 1083XT | 53,37 | 50,39 | 49,43 | 49,25 | 48,63 |
| Drakenstein 42 | 1083XV | 51,44 | 48,54 | 48,49 | 48,48 | 48,44 |
| Drakenstein 43 | 1083XT | 53,74 | 50,85 | 50,18 | 50,01 | 49,38 |
| Drakenstein 44 | 1083XW | 47,98 | 45,26 | 45,12 | 44,93 | 44,12 |
| Drakenstein 45 | 1083XT | 53,70 | 50,65 | 49,92 | 49,61 | 48,64 |
| Drakenstein 46 | 1083XW | 47,73 | 44,98 | 44,79 | 44,55 | 43,65 |
| Drakenstein 47 | 1083XT | 53,56 | 50,68 | 50,15 | 49,99 | 49,34 |
| Drakenstein 48 | 1083XW | 47,90 | 45,14 | 44,97 | 44,67 | 43,61 |
| Drakenstein 49 | 1083XT | 53,35 | 50,31 | 49,76 | 49,41 | 48,42 |
| Drakenstein 50 | 1083XW | 47,89 | 45,16 | 44,96 | 44,77 | 43,74 |

| Cluster 3<br>Adres en postcode | | Prognose zonder nieuwe maatregelen [dB] | Na toepassing tweelaags ZOAB [dB] | Variant 106 [dB] (DOELMATIG) | Variant 107 [dB] | Variant 145 [dB] |
|---|---|---|---|---|---|---|
| Drakenstein 51 | 1083XT | 52,79 | 49,78 | 49,16 | 48,83 | 47,82 |
| Drakenstein 52 | 1083XW | 48,03 | 45,29 | 45,03 | 44,83 | 43,85 |
| Drakenstein 53 | 1083XT | 52,59 | 49,60 | 48,86 | 48,50 | 47,33 |
| Drakenstein 54 | 1083XW | 48,85 | 46,00 | 45,76 | 45,59 | 44,71 |
| Drakenstein 55 | 1083XT | 52,35 | 49,33 | 48,39 | 47,96 | 46,48 |
| Drakenstein 56 | 1083XW | 49,67 | 46,80 | 46,60 | 46,47 | 45,76 |
| Drakenstein 57 | 1083XT | 51,87 | 49,01 | 48,42 | 48,03 | 46,94 |
| Drakenstein 58 | 1083XW | 50,06 | 47,17 | 46,99 | 46,84 | 46,13 |
| Drakenstein 59 | 1083XT | 52,01 | 49,12 | 48,72 | 48,36 | 47,26 |
| Drakenstein 60 | 1083XW | 50,38 | 47,54 | 47,19 | 46,92 | 46,04 |
| Drakenstein 61 | 1083XT | 41,70 | 39,39 | 39,39 | 39,39 | 38,87 |
| Drakenstein 62 | 1083XW | 51,01 | 48,02 | 47,48 | 47,29 | 46,61 |
| Drakenstein 63 | 1083XT | 41,44 | 39,17 | 39,17 | 39,17 | 38,74 |
| Drakenstein 64 | 1083XW | 51,27 | 48,29 | 47,64 | 47,47 | 46,78 |
| Drakenstein 65 | 1083XT | 41,23 | 38,95 | 38,95 | 38,95 | 38,55 |
| Drakenstein 66 | 1083XW | 50,19 | 47,31 | 47,20 | 47,06 | 46,50 |
| Drakenstein 67 | 1083XT | 41,26 | 38,98 | 38,98 | 38,98 | 38,56 |
| Drakenstein 68 | 1083XW | 50,09 | 47,23 | 47,22 | 47,16 | 46,70 |
| Drakenstein 69 | 1083XT | 41,39 | 39,10 | 39,10 | 39,09 | 38,65 |
| Drakenstein 70 | 1083XW | 50,32 | 47,48 | 47,47 | 47,42 | 46,95 |
| Drakenstein 71 | 1083XT | 41,48 | 39,16 | 39,16 | 39,15 | 38,66 |
| Drakenstein 72 | 1083XW | 50,11 | 47,29 | 47,29 | 47,26 | 46,79 |
| Drakenstein 73 | 1083XT | 41,68 | 39,34 | 39,34 | 39,33 | 38,88 |
| Drakenstein 74 | 1083XW | 50,24 | 47,39 | 47,39 | 47,36 | 46,86 |
| Drakenstein 75 | 1083XT | 43,87 | 41,20 | 41,20 | 41,19 | 40,91 |
| Drakenstein 76 | 1083XW | 50,48 | 47,59 | 47,59 | 47,54 | 47,01 |
| Drakenstein 77 | 1083XT | 43,66 | 41,07 | 41,07 | 41,07 | 40,78 |
| Drakenstein 78 | 1083XW | 51,49 | 48,60 | 48,54 | 48,54 | 48,49 |
| Drakenstein 80 | 1083XX | 53,99 | 51,06 | 50,44 | 50,26 | 49,57 |
| Drakenstein 82 | 1083XX | 53,92 | 50,99 | 50,39 | 50,21 | 49,52 |
| Drakenstein 84 | 1083XX | 54,07 | 51,15 | 50,58 | 50,37 | 49,66 |
| Drakenstein 86 | 1083XX | 54,42 | 51,53 | 50,87 | 50,66 | 49,88 |
| Drakenstein 88 | 1083XX | 54,36 | 51,46 | 50,79 | 50,57 | 49,81 |
| Drakenstein 90 | 1083XX | 54,43 | 51,49 | 50,79 | 50,52 | 49,60 |
| Drakenstein 92 | 1083XX | 54,42 | 51,47 | 50,81 | 50,57 | 49,68 |
| Drakenstein 94 | 1083XX | 54,18 | 51,23 | 50,41 | 50,11 | 49,04 |
| Drakenstein 96 | 1083XX | 53,99 | 51,03 | 50,15 | 49,88 | 48,82 |
| Drakenstein 98 | 1083XX | 53,53 | 50,58 | 49,48 | 49,19 | 47,95 |
| Drakenstein 100 | 1083XX | 52,42 | 49,48 | 48,69 | 48,46 | 47,40 |
| Drakenstein 102 | 1083XX | 52,57 | 49,62 | 48,94 | 48,68 | 47,49 |
| Drakenstein 104 | 1083XX | 52,70 | 49,76 | 49,19 | 48,88 | 47,74 |
| Drakenstein 106 | 1083XX | 53,17 | 50,23 | 49,65 | 49,30 | 48,06 |
| Drakenstein 108 | 1083XX | 53,42 | 50,50 | 49,98 | 49,61 | 48,35 |
| Drakenstein 110 | 1083XX | 53,76 | 50,86 | 50,29 | 49,94 | 48,74 |
| Drakenstein 112 | 1083XX | 54,04 | 51,13 | 50,50 | 50,15 | 48,95 |
| Drakenstein 114 | 1083XX | 54,27 | 51,36 | 50,73 | 50,40 | 49,34 |
| Drakenstein 116 | 1083XZ | 50,86 | 47,86 | 46,97 | 46,88 | 46,53 |
| Drakenstein 118 | 1083XZ | 50,49 | 47,52 | 46,91 | 46,77 | 46,37 |
| Drakenstein 120 | 1083XZ | 49,86 | 46,94 | 46,59 | 46,50 | 46,11 |
| Drakenstein 122 | 1083XZ | 49,22 | 46,34 | 46,25 | 46,20 | 45,97 |
| Drakenstein 124 | 1083XZ | 49,26 | 46,38 | 46,27 | 46,21 | 46,05 |
| Drakenstein 126 | 1083XZ | 49,33 | 46,45 | 46,35 | 46,29 | 46,14 |
| Drakenstein 128 | 1083XZ | 49,12 | 46,28 | 46,28 | 46,28 | 46,18 |
| Drakenstein 130 | 1083XZ | 49,18 | 46,35 | 46,35 | 46,35 | 46,25 |
| Drakenstein 132 | 1083XZ | 48,70 | 45,90 | 45,90 | 45,90 | 45,80 |

| **Cluster 3**<br>**Adres en postcode** | | Prognose zonder nieuwe maatregelen [dB] | Na toepassing tweelaags ZOAB [dB] | Variant 106 [dB] (DOELMATIG) | Variant 107 [dB] | Variant 145 [dB] |
|---|---|---|---|---|---|---|
| Drakenstein 134 | 1083XZ | 49,06 | 46,26 | 46,26 | 46,26 | 46,17 |
| Drakenstein 136 | 1083XZ | 49,08 | 46,27 | 46,28 | 46,28 | 46,18 |
| Drakenstein 138 | 1083XZ | 49,11 | 46,30 | 46,30 | 46,30 | 46,20 |
| Ernststraat 1 | 9082LP | 49,14 | 46,29 | 46,23 | 46,15 | 45,82 |
| Europaboulevard 30 | 1083AD | 50,95 | 47,95 | 47,66 | 47,58 | 47,44 |
| Europaboulevard 55 | 1083AD | 52,68 | 50,02 | 49,10 | 48,91 | 48,16 |
| Europaboulevard 57 | 1083AD | 52,97 | 50,25 | 49,32 | 49,11 | 48,40 |
| Europaboulevard 59 | 1083AD | 49,77 | 47,06 | 46,93 | 46,88 | 46,50 |
| Frieslandstraat 1 | 1082TK | 48,25 | 45,36 | 43,89 | 43,47 | 40,72 |
| Frieslandstraat 2 | 1082TN | 47,70 | 44,86 | 43,45 | 43,01 | 40,38 |
| Frieslandstraat 3 | 1082TK | 50,29 | 47,39 | 45,55 | 45,16 | 41,73 |
| Frieslandstraat 5 | 1082TK | 51,36 | 48,42 | 46,35 | 46,01 | 42,84 |
| Frieslandstraat 7 | 1082TK | 51,48 | 48,50 | 46,44 | 46,05 | 42,76 |
| Frieslandstraat 9 | 1082TK | 49,37 | 46,44 | 44,69 | 44,26 | 41,24 |
| Frieslandstraat 11 | 1082TK | 51,17 | 48,23 | 46,14 | 45,75 | 42,23 |
| Frieslandstraat 13 | 1082TK | 51,89 | 48,92 | 46,68 | 46,33 | 43,11 |
| Frieslandstraat 15 | 1082TK | 51,95 | 48,94 | 46,72 | 46,32 | 42,95 |
| Frieslandstraat 17 | 1082TK | 49,77 | 46,82 | 44,83 | 44,42 | 41,54 |
| Frieslandstraat 19 | 1082TK | 51,50 | 48,55 | 46,25 | 45,89 | 42,53 |
| Frieslandstraat 21 | 1082TK | 52,30 | 49,31 | 46,96 | 46,62 | 43,60 |
| Frieslandstraat 23 | 1082TK | 52,42 | 49,40 | 47,08 | 46,68 | 43,41 |
| Frieslandstraat 25 | 1082TK | 47,85 | 44,96 | 43,27 | 42,95 | 40,44 |
| Frieslandstraat 27 | 1082TK | 49,38 | 46,47 | 44,48 | 44,17 | 41,38 |
| Frieslandstraat 29 | 1082TK | 50,72 | 47,77 | 45,69 | 45,38 | 42,69 |
| Frieslandstraat 31 | 1082TK | 51,89 | 48,91 | 46,76 | 46,29 | 43,07 |
| Frieslandstraat 33 | 1082TK | 45,21 | 42,51 | 41,44 | 41,20 | 39,42 |
| Frieslandstraat 35 | 1082TK | 46,30 | 43,57 | 42,47 | 42,20 | 40,15 |
| Frieslandstraat 37 | 1082TK | 48,23 | 45,39 | 44,29 | 43,97 | 41,61 |
| Frieslandstraat 39 | 1082TK | 51,19 | 48,26 | 46,37 | 45,83 | 42,51 |
| Frieslandstraat 41 | 1082TK | 43,10 | 40,62 | 40,46 | 40,31 | 39,09 |
| Frieslandstraat 43 | 1082TK | 44,82 | 42,21 | 41,70 | 41,51 | 39,88 |
| Frieslandstraat 45 | 1082TK | 47,21 | 44,45 | 43,77 | 43,47 | 41,43 |
| Frieslandstraat 47 | 1082TK | 50,68 | 47,78 | 46,15 | 45,63 | 42,66 |
| Frieslandstraat 49 | 1082TL | 42,39 | 39,95 | 39,78 | 39,68 | 38,58 |
| Frieslandstraat 51 | 1082TL | 45,36 | 42,67 | 41,73 | 41,56 | 39,86 |
| Frieslandstraat 53 | 1082TL | 46,79 | 44,02 | 43,15 | 42,84 | 40,83 |
| Frieslandstraat 55 | 1082TL | 50,26 | 47,36 | 45,51 | 45,05 | 42,05 |
| Frieslandstraat 57 | 1082TL | 42,38 | 39,92 | 39,90 | 39,84 | 38,85 |
| Frieslandstraat 59 | 1082TL | 44,65 | 42,00 | 41,44 | 41,33 | 39,80 |
| Frieslandstraat 61 | 1082TL | 46,52 | 43,75 | 43,13 | 42,73 | 40,70 |
| Frieslandstraat 63 | 1082TL | 50,26 | 47,36 | 45,46 | 45,04 | 41,90 |
| Frieslandstraat 65 | 1082TL | 42,95 | 40,47 | 40,47 | 40,37 | 39,20 |
| Frieslandstraat 67 | 1082TL | 45,12 | 42,47 | 41,93 | 41,79 | 40,02 |
| Frieslandstraat 69 | 1082TL | 46,82 | 44,06 | 43,44 | 43,00 | 40,80 |
| Frieslandstraat 71 | 1082TL | 50,48 | 47,58 | 45,67 | 45,26 | 42,03 |
| Frieslandstraat 73 | 1082TL | 44,00 | 41,45 | 41,24 | 41,00 | 39,36 |
| Frieslandstraat 75 | 1082TL | 45,76 | 43,05 | 42,40 | 42,14 | 39,92 |
| Frieslandstraat 77 | 1082TL | 47,28 | 44,49 | 43,77 | 43,30 | 40,80 |
| Frieslandstraat 79 | 1082TL | 50,73 | 47,82 | 45,92 | 45,52 | 42,28 |
| Frieslandstraat 111 | 1082TM | 42,68 | 40,26 | 40,13 | 40,08 | 39,22 |
| Frieslandstraat 113 | 1082TM | 44,05 | 41,49 | 41,12 | 41,06 | 39,86 |
| Frieslandstraat 115 | 1082TM | 45,43 | 42,77 | 42,45 | 42,28 | 40,52 |
| Frieslandstraat 117 | 1082TM | 48,30 | 45,46 | 44,30 | 43,98 | 41,18 |
| Frieslandstraat 119 | 1082TM | 43,01 | 40,58 | 40,45 | 40,41 | 39,63 |
| Frieslandstraat 121 | 1082TM | 44,35 | 41,78 | 41,46 | 41,41 | 40,32 |

| Cluster 3<br>Adres en postcode | | Prognose zonder nieuwe maatregelen [dB] | Na toepassing tweelaags ZOAB [dB] | Variant 106 [dB] (DOELMATIG) | Variant 107 [dB] | Variant 145 [dB] |
|---|---|---|---|---|---|---|
| Frieslandstraat 123 | 1082TM | 45,59 | 42,94 | 42,64 | 42,48 | 40,89 |
| Frieslandstraat 125 | 1082TM | 48,27 | 45,44 | 44,27 | 43,97 | 41,40 |
| Frieslandstraat 127 | 1082TM | 43,15 | 40,69 | 40,44 | 40,39 | 39,61 |
| Frieslandstraat 129 | 1082TM | 44,32 | 41,76 | 41,44 | 41,39 | 40,27 |
| Frieslandstraat 131 | 1082TM | 45,56 | 42,91 | 42,61 | 42,44 | 40,93 |
| Frieslandstraat 133 | 1082TM | 48,23 | 45,41 | 44,29 | 44,01 | 41,57 |
| Frieslandstraat 135 | 1082TM | 42,39 | 40,00 | 39,99 | 39,97 | 39,14 |
| Frieslandstraat 137 | 1082TM | 44,07 | 41,50 | 41,05 | 40,99 | 39,86 |
| Frieslandstraat 139 | 1082TM | 45,30 | 42,63 | 42,21 | 42,07 | 40,45 |
| Frieslandstraat 141 | 1082TM | 47,75 | 44,95 | 43,98 | 43,71 | 41,17 |
| Frieslandstraat 143 | 1082TM | 42,08 | 39,70 | 39,71 | 39,70 | 39,08 |
| Frieslandstraat 145 | 1082TM | 43,00 | 40,54 | 40,54 | 40,51 | 39,69 |
| Frieslandstraat 147 | 1082TM | 45,02 | 42,39 | 42,01 | 41,91 | 40,34 |
| Frieslandstraat 149 | 1082TM | 47,43 | 44,66 | 43,82 | 43,58 | 41,20 |
| Frieslandstraat 151 | 1082TN | 42,04 | 39,66 | 39,67 | 39,65 | 39,01 |
| Frieslandstraat 153 | 1082TN | 43,02 | 40,55 | 40,48 | 40,42 | 39,55 |
| Frieslandstraat 155 | 1082TN | 44,87 | 42,24 | 41,82 | 41,71 | 40,12 |
| Frieslandstraat 157 | 1082TN | 47,09 | 44,33 | 43,48 | 43,25 | 41,01 |
| Frieslandstraat 159 | 1082TN | 42,46 | 40,04 | 40,04 | 40,03 | 39,41 |
| Frieslandstraat 161 | 1082TN | 43,46 | 40,96 | 40,92 | 40,84 | 40,07 |
| Frieslandstraat 163 | 1082TN | 45,26 | 42,62 | 42,14 | 42,03 | 40,61 |
| Frieslandstraat 165 | 1082TN | 46,90 | 44,15 | 43,39 | 43,20 | 41,29 |
| Frieslandstraat 167 | 1082TN | 42,50 | 40,07 | 40,07 | 40,05 | 39,44 |
| Frieslandstraat 169 | 1082TN | 43,46 | 40,96 | 40,91 | 40,83 | 40,07 |
| Frieslandstraat 171 | 1082TN | 45,70 | 43,02 | 42,39 | 42,26 | 40,86 |
| Frieslandstraat 173 | 1082TN | 47,25 | 44,48 | 43,62 | 43,41 | 41,74 |
| Frieslandstraat 175 | 1082TN | 41,87 | 39,53 | 39,52 | 39,50 | 38,83 |
| Frieslandstraat 177 | 1082TN | 43,00 | 40,56 | 40,51 | 40,39 | 39,55 |
| Frieslandstraat 179 | 1082TN | 45,19 | 42,54 | 41,85 | 41,74 | 40,34 |
| Frieslandstraat 181 | 1082TN | 46,69 | 43,97 | 43,16 | 43,03 | 41,45 |
| Frieslandstraat 183 | 1082TN | 41,92 | 39,58 | 39,58 | 39,56 | 38,88 |
| Frieslandstraat 185 | 1082TN | 43,08 | 40,63 | 40,60 | 40,48 | 39,59 |
| Frieslandstraat 187 | 1082TN | 45,39 | 42,72 | 41,95 | 41,83 | 40,45 |
| Frieslandstraat 189 | 1082TN | 46,88 | 44,12 | 43,24 | 43,09 | 41,74 |
| G v IJselsteinstr 17 | 1082KE | 44,90 | 42,35 | 42,16 | 42,10 | 41,66 |
| G v IJselsteinstr 19 | 1082KE | 45,88 | 43,38 | 43,17 | 43,11 | 42,62 |
| G v IJselsteinstr 21 | 1082KE | 46,80 | 44,25 | 43,97 | 43,84 | 43,16 |
| G v IJselsteinstr 23 | 1082KE | 44,96 | 42,42 | 42,19 | 42,11 | 41,55 |
| G v IJselsteinstr 25 | 1082KE | 45,76 | 43,27 | 43,05 | 42,98 | 42,45 |
| G v IJselsteinstr 27 | 1082KE | 46,68 | 44,15 | 43,89 | 43,75 | 43,02 |
| G v IJselsteinstr 35 | 1082KE | 44,94 | 42,40 | 42,13 | 42,07 | 41,56 |
| G v IJselsteinstr 37 | 1082KE | 46,01 | 43,48 | 43,22 | 43,15 | 42,55 |
| G v IJselsteinstr 39 | 1082KE | 47,11 | 44,53 | 44,23 | 44,08 | 43,28 |
| G v IJselsteinstr 41 | 1082KE | 43,44 | 40,95 | 40,59 | 40,50 | 39,78 |
| G v IJselsteinstr 43 | 1082KE | 44,83 | 42,26 | 41,91 | 41,82 | 40,99 |
| G v IJselsteinstr 45 | 1082KE | 46,69 | 44,01 | 43,65 | 43,44 | 42,45 |
| G v IJselsteinstr 53 | 1082KE | 43,63 | 41,10 | 40,82 | 40,73 | 39,89 |
| G v IJselsteinstr 55 | 1082KE | 45,27 | 42,67 | 42,35 | 42,19 | 41,10 |
| G v IJselsteinstr 57 | 1082KE | 47,69 | 44,95 | 44,19 | 43,97 | 42,68 |
| G v IJselsteinstr 59 | 1082KE | 43,34 | 40,89 | 40,67 | 40,61 | 39,89 |
| G v IJselsteinstr 61 | 1082KE | 44,65 | 42,16 | 41,94 | 41,86 | 41,04 |
| G v IJselsteinstr 63 | 1082KE | 46,50 | 43,87 | 43,52 | 43,31 | 42,22 |
| G v IJselsteinstr 79 | 1082KG | 43,25 | 40,83 | 40,75 | 40,67 | 39,96 |
| G v IJselsteinstr 81 | 1082KG | 44,86 | 42,34 | 42,21 | 42,06 | 41,25 |
| G v IJselsteinstr 83 | 1082KG | 47,83 | 45,14 | 44,48 | 44,35 | 43,28 |

| Cluster 3<br>Adres en postcode | | Prognose zonder nieuwe maatregelen [dB] | Na toepassing tweelaags ZOAB [dB] | Variant 106 [dB] (DOELMATIG) | Variant 107 [dB] | Variant 145 [dB] |
|---|---|---|---|---|---|---|
| G v IJselsteinstr 85 | 1082KG | 43,20 | 40,80 | 40,70 | 40,64 | 40,01 |
| G v IJselsteinstr 87 | 1082KG | 44,48 | 42,00 | 41,91 | 41,84 | 41,14 |
| G v IJselsteinstr 89 | 1082KG | 46,97 | 44,37 | 44,11 | 43,96 | 43,09 |
| G v IJselsteinstr 97 | 1082KG | 43,00 | 40,62 | 40,52 | 40,45 | 39,82 |
| G v IJselsteinstr 99 | 1082KG | 44,29 | 41,85 | 41,75 | 41,69 | 40,99 |
| G v IJselsteinstr 101 | 1082KG | 46,47 | 43,90 | 43,75 | 43,57 | 42,63 |
| G v IJselsteinstr 103 | 1082KG | 42,95 | 40,58 | 40,47 | 40,41 | 39,75 |
| G v IJselsteinstr 105 | 1082KG | 44,22 | 41,78 | 41,68 | 41,61 | 40,87 |
| G v IJselsteinstr 107 | 1082KG | 46,50 | 43,91 | 43,76 | 43,56 | 42,57 |
| G v IJselsteinstr 115 | 1082KG | 42,91 | 40,54 | 40,50 | 40,46 | 39,86 |
| G v IJselsteinstr 117 | 1082KG | 44,17 | 41,76 | 41,68 | 41,63 | 40,97 |
| G v IJselsteinstr 119 | 1082KG | 46,76 | 44,17 | 44,02 | 43,85 | 43,00 |
| G v IJselsteinstr 121 | 1082KG | 42,80 | 40,45 | 40,40 | 40,37 | 39,78 |
| G v IJselsteinstr 123 | 1082KG | 44,18 | 41,77 | 41,67 | 41,62 | 40,95 |
| G v IJselsteinstr 125 | 1082KG | 46,90 | 44,30 | 44,06 | 43,89 | 42,92 |
| Gageldonk 1 | 1083BZ | 36,98 | 34,70 | 34,56 | 34,54 | 34,49 |
| Gageldonk 2 | 1083BZ | 37,41 | 35,20 | 35,08 | 35,06 | 34,99 |
| Gageldonk 3 | 1083BZ | 38,41 | 36,49 | 36,42 | 36,40 | 36,23 |
| Gageldonk 4 | 1083BZ | 41,37 | 39,01 | 38,99 | 38,98 | 38,76 |
| Geervliet 1 | 1082NL | 44,34 | 41,70 | 41,48 | 41,28 | 39,75 |
| Geervliet 2 | 1082NT | 45,54 | 42,83 | 42,43 | 42,07 | 40,05 |
| Geervliet 3 | 1082NL | 46,16 | 43,45 | 43,17 | 42,83 | 41,05 |
| Geervliet 4 | 1082NT | 46,03 | 43,28 | 42,71 | 42,31 | 40,18 |
| Geervliet 5 | 1082NL | 48,66 | 45,98 | 45,33 | 44,99 | 43,49 |
| Geervliet 6 A | 1082NT | 46,20 | 43,48 | 43,02 | 42,60 | 40,70 |
| Geervliet 6 B | 1082NT | 46,71 | 43,93 | 43,36 | 42,96 | 41,00 |
| Geervliet 7 | 1082NL | 50,31 | 47,81 | 47,16 | 46,86 | 45,69 |
| Geervliet 8 A | 1082NT | 47,54 | 44,80 | 44,03 | 43,62 | 41,62 |
| Geervliet 8 B | 1082NT | 47,95 | 45,16 | 44,43 | 44,04 | 41,92 |
| Geervliet 9 | 1082NL | 51,21 | 48,59 | 47,54 | 47,08 | 45,22 |
| Geervliet 10 | 1082NT | 41,70 | 39,19 | 38,58 | 38,45 | 37,25 |
| Geervliet 11 | 1082NL | 43,55 | 41,09 | 40,87 | 40,75 | 39,80 |
| Geervliet 12 A | 1082NT | 42,78 | 40,17 | 39,28 | 39,14 | 37,64 |
| Geervliet 12 B | 1082NT | 43,49 | 40,74 | 39,97 | 39,84 | 38,78 |
| Geervliet 13 | 1082NL | 46,44 | 43,83 | 43,18 | 43,00 | 42,01 |
| Geervliet 14 A | 1082NT | 43,99 | 41,28 | 40,43 | 40,25 | 38,69 |
| Geervliet 14 B | 1082NT | 45,04 | 42,19 | 41,21 | 41,07 | 39,82 |
| Geervliet 15 | 1082NL | 48,52 | 46,01 | 45,21 | 44,97 | 43,80 |
| Geervliet 16 | 1082NT | 42,83 | 40,23 | 39,61 | 39,44 | 38,33 |
| Geervliet 17 | 1082NL | 49,72 | 47,09 | 45,58 | 45,19 | 42,91 |
| Geervliet 18 A | 1082NT | 45,22 | 42,37 | 41,43 | 41,28 | 40,26 |
| Geervliet 18 B | 1082NT | 44,87 | 42,07 | 41,44 | 41,31 | 40,54 |
| Geervliet 19 | 1082NL | 41,29 | 38,84 | 38,62 | 38,52 | 37,39 |
| Geervliet 20 A | 1082NT | 46,34 | 43,42 | 42,36 | 42,21 | 41,06 |
| Geervliet 20 B | 1082NT | 46,55 | 43,67 | 42,65 | 42,50 | 41,58 |
| Geervliet 21 | 1082NL | 42,18 | 39,76 | 39,59 | 39,50 | 38,39 |
| Geervliet 22 | 1082NT | 42,89 | 40,27 | 39,62 | 39,42 | 38,05 |
| Geervliet 23 | 1082NL | 45,65 | 42,93 | 42,39 | 42,20 | 40,87 |
| Geervliet 24 A | 1082NT | 44,82 | 42,04 | 41,11 | 40,93 | 40,01 |
| Geervliet 24 B | 1082NT | 44,49 | 41,68 | 40,93 | 40,73 | 39,57 |
| Geervliet 25 | 1082NL | 48,77 | 46,23 | 45,46 | 45,25 | 44,16 |
| Geervliet 26 A | 1082NT | 46,14 | 43,33 | 42,21 | 42,04 | 41,03 |
| Geervliet 26 B | 1082NT | 45,62 | 42,73 | 41,79 | 41,57 | 40,26 |
| Geervliet 27 | 1082NL | 49,71 | 47,09 | 46,23 | 46,01 | 44,83 |
| Geervliet 29 | 1082NL | 41,34 | 38,94 | 38,96 | 38,97 | 38,20 |

| Cluster 3<br>Adres en postcode | | Prognose zonder nieuwe maatregelen [dB] | Na toepassing tweelaags ZOAB [dB] | Variant 106 [dB] (DOELMATIG) | Variant 107 [dB] | Variant 145 [dB] |
|---|---|---|---|---|---|---|
| Geervliet 31 | 1082NL | 43,02 | 40,54 | 40,57 | 40,51 | 39,53 |
| Geervliet 32 | 1082NV | 40,76 | 38,34 | 38,31 | 38,05 | 37,02 |
| Geervliet 33 | 1082NL | 47,34 | 44,69 | 44,35 | 44,15 | 43,16 |
| Geervliet 34 | 1082NV | 42,68 | 40,07 | 39,25 | 39,05 | 37,40 |
| Geervliet 35 | 1082NL | 50,08 | 47,39 | 46,81 | 46,56 | 45,53 |
| Geervliet 36 | 1082NV | 43,30 | 40,77 | 40,75 | 40,69 | 40,21 |
| Geervliet 37 | 1082NL | 50,43 | 47,69 | 47,11 | 46,81 | 45,57 |
| Geervliet 38 | 1082NV | 40,90 | 38,38 | 38,32 | 37,99 | 36,69 |
| Geervliet 39 | 1082NL | 43,79 | 41,18 | 41,10 | 40,98 | 39,57 |
| Geervliet 40 | 1082NV | 43,71 | 41,02 | 40,01 | 39,79 | 38,04 |
| Geervliet 41 | 1082NL | 47,84 | 45,01 | 44,60 | 44,31 | 42,70 |
| Geervliet 42 | 1082NV | 44,38 | 41,68 | 41,50 | 41,46 | 40,94 |
| Geervliet 43 | 1082NL | 50,08 | 47,15 | 46,48 | 46,20 | 44,63 |
| Geervliet 44 | 1082NV | 41,91 | 39,40 | 39,39 | 39,19 | 38,40 |
| Geervliet 45 | 1082NL | 50,71 | 47,79 | 47,00 | 46,59 | 44,77 |
| Geervliet 46 | 1082NV | 43,97 | 41,28 | 40,79 | 40,65 | 39,23 |
| Geervliet 47 | 1082NL | 42,75 | 40,26 | 40,19 | 40,09 | 38,64 |
| Geervliet 48 | 1082NV | 46,03 | 43,20 | 42,71 | 42,62 | 41,72 |
| Geervliet 49 | 1082NL | 44,07 | 41,50 | 41,38 | 41,22 | 39,92 |
| Geervliet 50 | 1082NV | 42,07 | 39,56 | 39,51 | 39,30 | 38,32 |
| Geervliet 51 | 1082NL | 48,89 | 46,20 | 45,62 | 45,34 | 44,01 |
| Geervliet 52 | 1082NV | 45,31 | 42,63 | 42,16 | 42,03 | 40,83 |
| Geervliet 53 | 1082NL | 50,85 | 48,15 | 47,43 | 47,19 | 45,98 |
| Geervliet 54 | 1082NV | 47,87 | 45,02 | 44,60 | 44,52 | 43,92 |
| Geervliet 55 | 1082NL | 51,16 | 48,46 | 47,55 | 47,17 | 45,58 |
| Geervliet 56 | 1082NV | 43,23 | 40,69 | 40,70 | 40,54 | 39,64 |
| Geervliet 57 | 1082NM | 43,55 | 40,80 | 40,20 | 39,89 | 38,88 |
| Geervliet 58 | 1082NV | 46,40 | 43,63 | 43,14 | 42,80 | 41,36 |
| Geervliet 59 | 1082NM | 47,75 | 44,90 | 44,32 | 44,01 | 42,47 |
| Geervliet 60 | 1082NV | 49,19 | 46,28 | 45,65 | 45,44 | 44,57 |
| Geervliet 61 | 1082NM | 49,72 | 47,00 | 46,19 | 45,91 | 44,43 |
| Geervliet 62 | 1082NV | 42,65 | 40,05 | 40,08 | 39,94 | 38,77 |
| Geervliet 63 | 1082NM | 50,24 | 47,55 | 46,62 | 46,15 | 44,04 |
| Geervliet 64 | 1082NV | 46,78 | 43,93 | 43,59 | 43,25 | 41,61 |
| Geervliet 65 | 1082NM | 42,97 | 40,63 | 40,29 | 40,12 | 39,01 |
| Geervliet 66 | 1082NV | 49,35 | 46,39 | 45,84 | 45,64 | 44,63 |
| Geervliet 67 | 1082NM | 44,91 | 42,82 | 42,16 | 42,02 | 41,35 |
| Geervliet 68 | 1082NV | 43,19 | 40,62 | 40,60 | 40,41 | 39,43 |
| Geervliet 69 | 1082NM | 46,53 | 44,36 | 43,54 | 43,37 | 42,45 |
| Geervliet 70 | 1082NV | 46,28 | 43,48 | 42,99 | 42,69 | 41,28 |
| Geervliet 71 | 1082NM | 47,38 | 45,16 | 44,39 | 44,05 | 42,54 |
| Geervliet 72 | 1082NV | 48,82 | 45,93 | 45,22 | 45,02 | 44,15 |
| Geervliet 73 | 1082NM | 42,08 | 39,49 | 39,36 | 39,17 | 37,21 |
| Geervliet 74 | 1082NV | 42,54 | 40,10 | 39,78 | 39,68 | 38,47 |
| Geervliet 75 | 1082NM | 42,37 | 39,81 | 39,60 | 39,49 | 38,32 |
| Geervliet 76 | 1082NV | 45,23 | 42,45 | 41,95 | 41,56 | 39,37 |
| Geervliet 77 | 1082NM | 45,93 | 43,18 | 42,93 | 42,68 | 41,63 |
| Geervliet 78 | 1082NV | 48,19 | 45,33 | 44,97 | 44,75 | 43,83 |
| Geervliet 79 | 1082NM | 48,66 | 45,96 | 45,34 | 45,16 | 44,14 |
| Geervliet 80 | 1082NV | 42,79 | 40,33 | 39,90 | 39,79 | 38,53 |
| Geervliet 81 | 1082NM | 48,04 | 45,15 | 44,87 | 44,66 | 43,65 |
| Geervliet 82 | 1082NV | 43,85 | 41,33 | 40,98 | 40,89 | 39,79 |
| Geervliet 83 | 1082NM | 41,07 | 38,61 | 38,64 | 38,63 | 37,83 |
| Geervliet 84 | 1082NV | 48,52 | 45,65 | 45,09 | 44,77 | 43,65 |
| Geervliet 85 | 1082NM | 42,81 | 40,26 | 40,28 | 40,24 | 39,26 |

| Cluster 3<br>Adres en postcode | | Prognose zonder nieuwe maatregelen [dB] | Na toepassing tweelaags ZOAB [dB] | Variant 106 [dB] (DOELMATIG) | Variant 107 [dB] | Variant 145 [dB] |
|---|---|---|---|---|---|---|
| Geervliet 86 | 1082NV | 42,92 | 40,48 | 40,13 | 40,06 | 38,89 |
| Geervliet 87 | 1082NM | 47,35 | 44,47 | 44,23 | 43,93 | 42,99 |
| Geervliet 88 | 1082NV | 44,37 | 41,79 | 41,51 | 41,40 | 40,11 |
| Geervliet 89 | 1082NM | 49,96 | 46,99 | 46,42 | 46,19 | 45,18 |
| Geervliet 90 | 1082NV | 48,46 | 45,57 | 45,02 | 44,65 | 43,27 |
| Geervliet 91 | 1082NM | 50,24 | 47,31 | 46,84 | 46,53 | 45,40 |
| Geervliet 93 | 1082NM | 43,52 | 40,93 | 40,76 | 40,63 | 39,28 |
| Geervliet 95 | 1082NM | 47,67 | 44,91 | 44,51 | 44,18 | 42,91 |
| Geervliet 97 | 1082NM | 50,29 | 47,56 | 46,95 | 46,73 | 45,60 |
| Geervliet 99 | 1082NM | 50,59 | 47,84 | 47,17 | 46,85 | 45,48 |
| Geervliet 101 | 1082NM | 42,52 | 39,94 | 39,81 | 39,63 | 37,72 |
| Geervliet 103 | 1082NM | 43,00 | 40,39 | 40,19 | 40,06 | 38,72 |
| Geervliet 105 | 1082NM | 46,99 | 44,17 | 43,73 | 43,45 | 42,01 |
| Geervliet 107 | 1082NM | 49,77 | 46,91 | 46,15 | 45,92 | 44,66 |
| Geervliet 109 | 1082NM | 50,83 | 47,97 | 47,03 | 46,70 | 45,10 |
| Geervliet 111 | 1082NN | 41,31 | 38,85 | 38,88 | 38,81 | 37,35 |
| Geervliet 113 | 1082NN | 41,98 | 39,52 | 39,54 | 39,46 | 38,29 |
| Geervliet 115 | 1082NN | 46,36 | 43,62 | 43,21 | 42,87 | 41,31 |
| Geervliet 117 | 1082NN | 48,82 | 46,11 | 45,34 | 45,02 | 43,57 |
| Geervliet 119 | 1082NN | 50,17 | 47,51 | 46,40 | 45,98 | 44,12 |
| Geervliet 121 | 1082NN | 40,91 | 38,43 | 38,06 | 37,84 | 36,28 |
| Geervliet 123 | 1082NN | 42,56 | 40,11 | 40,11 | 40,09 | 39,30 |
| Geervliet 125 | 1082NN | 47,25 | 44,57 | 44,18 | 43,97 | 42,84 |
| Geervliet 127 | 1082NN | 47,94 | 45,11 | 44,40 | 44,24 | 43,32 |
| Geervliet 129 | 1082NN | 46,08 | 43,18 | 43,13 | 43,04 | 42,43 |
| Geervliet 131 | 1082NN | 47,18 | 44,21 | 44,12 | 44,06 | 43,78 |
| Geervliet 133 | 1082NN | 47,70 | 44,70 | 44,55 | 44,53 | 44,39 |
| Geervliet 135 | 1082NN | 48,20 | 45,23 | 45,09 | 45,03 | 44,79 |
| Geervliet 137 | 1082NN | 49,50 | 46,54 | 46,24 | 46,05 | 45,40 |
| Geervliet 139 | 1082NN | 44,15 | 41,37 | 41,31 | 41,27 | 40,67 |
| Geervliet 141 | 1082NN | 45,28 | 42,47 | 42,43 | 42,39 | 42,06 |
| Geervliet 143 | 1082NN | 47,68 | 44,80 | 44,60 | 44,53 | 44,19 |
| Geervliet 145 | 1082NN | 48,92 | 46,00 | 45,73 | 45,52 | 44,95 |
| Geervliet 147 | 1082NN | 49,90 | 46,96 | 46,43 | 46,07 | 45,07 |
| Geervliet 149 | 1082NN | 45,33 | 42,59 | 42,33 | 42,23 | 41,53 |
| Geervliet 151 | 1082NN | 47,90 | 45,06 | 44,83 | 44,64 | 44,10 |
| Geervliet 153 | 1082NN | 49,07 | 46,17 | 45,87 | 45,67 | 45,02 |
| Geervliet 155 | 1082NN | 49,82 | 46,88 | 46,27 | 45,91 | 44,83 |
| Geervliet 157 | 1082NN | 43,93 | 41,24 | 40,89 | 40,72 | 39,41 |
| Geervliet 159 | 1082NN | 45,09 | 42,35 | 41,81 | 41,60 | 40,52 |
| Geervliet 161 | 1082NN | 48,02 | 45,17 | 44,81 | 44,56 | 43,85 |
| Geervliet 163 | 1082NN | 49,63 | 46,71 | 46,14 | 45,91 | 45,08 |
| Geervliet 165 | 1082NN | 50,07 | 47,15 | 46,34 | 45,98 | 44,70 |
| Geervliet 169 | 1082NP | 46,33 | 43,38 | 43,38 | 43,37 | 43,09 |
| Geervliet 171 | 1082NP | 46,38 | 43,42 | 43,42 | 43,40 | 43,17 |
| Geervliet 173 | 1082NP | 45,68 | 42,86 | 42,76 | 42,69 | 42,25 |
| Geervliet 175 | 1082NP | 44,89 | 42,19 | 41,81 | 41,61 | 40,11 |
| Geervliet 177 | 1082NP | 44,80 | 42,10 | 41,68 | 41,49 | 40,19 |
| Geervliet 179 | 1082NP | 44,50 | 41,82 | 41,56 | 41,40 | 40,12 |
| Geervliet 181 | 1082NP | 44,55 | 41,88 | 41,62 | 41,45 | 40,34 |
| Geervliet 183 | 1082NP | 48,65 | 45,78 | 45,27 | 45,00 | 44,06 |
| Geervliet 185 | 1082NP | 48,69 | 45,79 | 45,19 | 44,86 | 43,85 |
| Geervliet 187 | 1082NP | 49,04 | 46,16 | 45,51 | 45,19 | 44,18 |
| Geervliet 189 | 1082NP | 49,32 | 46,45 | 45,72 | 45,40 | 44,28 |
| Geervliet 191 | 1082NP | 49,17 | 46,29 | 45,57 | 45,31 | 44,22 |

| **Cluster 3**<br>**Adres en postcode** | | Prognose zonder nieuwe maatregelen [dB] | Na toepassing tweelaags ZOAB [dB] | Variant 106 [dB] (DOELMATIG) | Variant 107 [dB] | Variant 145 [dB] |
|---|---|---|---|---|---|---|
| Geervliet 193 | 1082NP | 49,06 | 46,19 | 45,53 | 45,25 | 44,17 |
| Geervliet 195 | 1082NP | 49,30 | 46,42 | 45,76 | 45,52 | 44,33 |
| Geervliet 197 | 1082NP | 50,09 | 47,25 | 46,56 | 46,29 | 45,32 |
| Geervliet 199 | 1082NP | 49,91 | 47,06 | 46,35 | 46,08 | 45,11 |
| Geervliet 201 | 1082NP | 50,23 | 47,36 | 46,65 | 46,36 | 45,34 |
| Geervliet 203 | 1082NP | 50,50 | 47,60 | 46,80 | 46,51 | 45,36 |
| Geervliet 205 | 1082NP | 50,27 | 47,36 | 46,62 | 46,36 | 45,23 |
| Geervliet 207 | 1082NP | 50,51 | 47,57 | 46,72 | 46,46 | 45,35 |
| Geervliet 209 | 1082NP | 50,70 | 47,75 | 46,93 | 46,65 | 45,43 |
| Geervliet 211 | 1082NP | 50,80 | 47,94 | 46,92 | 46,54 | 44,95 |
| Geervliet 213 | 1082NP | 49,74 | 46,88 | 45,95 | 45,68 | 44,43 |
| Geervliet 215 | 1082NP | 50,77 | 47,83 | 46,68 | 46,36 | 44,83 |
| Geervliet 217 | 1082NP | 50,72 | 47,77 | 46,61 | 46,29 | 44,80 |
| Geervliet 219 | 1082NP | 50,75 | 47,78 | 46,65 | 46,35 | 44,81 |
| Geervliet 221 | 1082NP | 50,95 | 47,96 | 46,68 | 46,37 | 44,80 |
| Geervliet 223 | 1082NP | 51,81 | 48,79 | 47,34 | 47,03 | 45,07 |
| Geervliet 225 | 1082NP | 43,80 | 41,15 | 40,80 | 40,61 | 38,91 |
| Geervliet 227 | 1082NP | 43,69 | 41,05 | 40,70 | 40,54 | 39,01 |
| Geervliet 229 | 1082NP | 43,11 | 40,52 | 40,33 | 40,23 | 38,89 |
| Geervliet 231 | 1082NP | 42,80 | 40,22 | 39,96 | 39,91 | 39,02 |
| Geervliet 243 | 1082NR | 44,09 | 41,40 | 40,74 | 40,52 | 39,00 |
| Geervliet 245 | 1082NR | 47,07 | 44,40 | 44,07 | 43,81 | 42,50 |
| Geervliet 247 | 1082NR | 46,84 | 44,20 | 43,91 | 43,67 | 42,45 |
| Geervliet 249 | 1082NR | 46,70 | 43,92 | 43,89 | 43,75 | 42,95 |
| Geervliet 251 | 1082NR | 44,99 | 42,08 | 41,91 | 41,81 | 41,19 |
| Geervliet 253 | 1082NR | 46,14 | 43,36 | 42,76 | 42,51 | 40,97 |
| Geervliet 255 | 1082NR | 50,75 | 47,92 | 47,17 | 46,92 | 45,64 |
| Geervliet 257 | 1082NR | 50,69 | 47,88 | 47,19 | 46,96 | 45,74 |
| Geervliet 259 | 1082NR | 49,84 | 46,99 | 46,39 | 46,23 | 45,35 |
| Geervliet 261 | 1082NR | 44,03 | 41,07 | 40,83 | 40,80 | 40,61 |
| Geervliet 263 | 1082NR | 48,09 | 45,21 | 44,63 | 44,46 | 43,58 |
| Geervliet 265 | 1082NR | 51,48 | 48,63 | 47,84 | 47,59 | 46,36 |
| Geervliet 267 | 1082NR | 51,41 | 48,59 | 47,81 | 47,60 | 46,53 |
| Geervliet 269 | 1082NR | 50,64 | 47,73 | 47,11 | 46,92 | 46,06 |
| Geervliet 271 | 1082NR | 44,31 | 41,37 | 41,19 | 41,16 | 41,00 |
| Geervliet 273 | 1082NR | 41,10 | 38,56 | 38,54 | 38,49 | 38,17 |
| Geervliet 275 | 1082NR | 49,53 | 46,58 | 45,50 | 45,16 | 43,59 |
| Geervliet 277 | 1082NR | 49,42 | 46,48 | 45,52 | 45,24 | 43,75 |
| Geervliet 279 | 1082NR | 50,54 | 47,53 | 46,49 | 46,27 | 44,96 |
| Geervliet 281 | 1082NR | 44,30 | 41,36 | 41,18 | 41,15 | 41,00 |
| Geervliet 283 | 1082NR | 41,00 | 38,46 | 38,45 | 38,41 | 38,23 |
| Geervliet 285 | 1082NR | 50,27 | 47,32 | 45,93 | 45,62 | 43,88 |
| Geervliet 287 | 1082NR | 50,03 | 47,10 | 45,87 | 45,59 | 43,99 |
| Geervliet 289 | 1082NR | 50,75 | 47,76 | 46,67 | 46,45 | 45,17 |
| Geervliet 291 | 1082NR | 44,22 | 41,27 | 41,05 | 41,02 | 40,88 |
| Geervliet 293 | 1082NS | 41,17 | 38,60 | 38,59 | 38,56 | 38,39 |
| Geervliet 295 | 1082NS | 50,49 | 47,53 | 46,14 | 45,84 | 44,13 |
| Geervliet 297 | 1082NS | 50,37 | 47,44 | 46,16 | 45,90 | 44,30 |
| Geervliet 299 | 1082NS | 50,80 | 47,80 | 46,71 | 46,48 | 45,20 |
| Geervliet 301 | 1082NS | 44,27 | 41,30 | 41,05 | 41,01 | 40,88 |
| Geervliet 303 | 1082NS | 41,48 | 38,88 | 38,88 | 38,84 | 38,69 |
| Geervliet 305 | 1082NS | 50,71 | 47,74 | 46,29 | 45,97 | 44,28 |
| Geervliet 307 | 1082NS | 50,49 | 47,55 | 46,33 | 46,06 | 44,52 |
| Geervliet 309 | 1082NS | 50,79 | 47,78 | 46,73 | 46,50 | 45,22 |
| Geervliet 311 | 1082NS | 44,33 | 41,37 | 41,10 | 41,05 | 40,90 |

| Cluster 3<br>Adres en postcode | | Prognose zonder nieuwe maatregelen [dB] | Na toepassing tweelaags ZOAB [dB] | Variant 106 [dB] (DOELMATIG) | Variant 107 [dB] | Variant 145 [dB] |
|---|---|---|---|---|---|---|
| Geervliet 313 | 1082NS | 41,72 | 39,10 | 39,09 | 39,05 | 38,94 |
| Geervliet 315 | 1082NS | 50,70 | 47,75 | 46,40 | 46,08 | 44,43 |
| Geervliet 317 | 1082NS | 50,79 | 47,84 | 46,59 | 46,32 | 44,83 |
| Geervliet 319 | 1082NS | 50,80 | 47,80 | 46,78 | 46,55 | 45,31 |
| Geervliet 321 | 1082NS | 44,32 | 41,36 | 41,07 | 41,04 | 40,91 |
| Geervliet 323 | 1082NS | 43,17 | 40,44 | 40,43 | 40,41 | 40,33 |
| Geervliet 325 | 1082NS | 50,94 | 48,00 | 46,77 | 46,47 | 44,99 |
| Geervliet 327 | 1082NS | 51,03 | 48,08 | 46,93 | 46,67 | 45,32 |
| Geervliet 329 | 1082NS | 50,88 | 47,89 | 46,92 | 46,69 | 45,49 |
| Geervliet 331 | 1082NS | 44,32 | 41,36 | 41,08 | 41,04 | 40,91 |
| Geervliet 333 | 1082NS | 44,19 | 41,36 | 41,32 | 41,28 | 41,18 |
| Geervliet 335 | 1082NS | 51,17 | 48,21 | 47,07 | 46,78 | 45,43 |
| Geervliet 337 | 1082NS | 51,28 | 48,32 | 47,24 | 47,00 | 45,76 |
| Geervliet 339 | 1082NS | 50,94 | 47,96 | 47,02 | 46,79 | 45,61 |
| Geervliet 341 | 1082NS | 44,11 | 41,14 | 40,90 | 40,87 | 40,84 |
| Grote Ruwenberg 2 I | 1083BR | 41,20 | 38,93 | 38,95 | 38,94 | 38,43 |
| Grote Ruwenberg 2 II | 1083BR | 43,33 | 40,88 | 40,86 | 40,83 | 40,23 |
| Grote Ruwenberg 2 III | 1083BR | 47,25 | 44,57 | 44,41 | 44,35 | 43,89 |
| Grote Ruwenberg 3 I | 1083BR | 41,20 | 38,93 | 38,95 | 38,94 | 38,43 |
| Grote Ruwenberg 3 II | 1083BR | 43,33 | 40,88 | 40,86 | 40,83 | 40,23 |
| Grote Ruwenberg 3 III | 1083BR | 47,25 | 44,57 | 44,41 | 44,35 | 43,89 |
| Grote Ruwenberg 6 I | 1083BR | 41,09 | 38,81 | 38,83 | 38,83 | 38,29 |
| Grote Ruwenberg 6 II | 1083BR | 43,15 | 40,71 | 40,73 | 40,71 | 40,12 |
| Grote Ruwenberg 6 III | 1083BR | 48,15 | 45,43 | 45,31 | 45,23 | 44,86 |
| Grote Ruwenberg 7 I | 1083BR | 41,09 | 38,81 | 38,83 | 38,83 | 38,29 |
| Grote Ruwenberg 7 II | 1083BR | 43,15 | 40,71 | 40,73 | 40,71 | 40,12 |
| Grote Ruwenberg 7 III | 1083BR | 48,15 | 45,43 | 45,31 | 45,23 | 44,86 |
| Grote Ruwenberg 10 I | 1083BR | 41,29 | 39,06 | 39,08 | 39,08 | 38,64 |
| Grote Ruwenberg 10 II | 1083BR | 43,60 | 41,17 | 41,19 | 41,17 | 40,63 |
| Grote Ruwenberg 10 III | 1083BR | 48,83 | 46,10 | 46,03 | 46,00 | 45,70 |
| Grote Ruwenberg 11 I | 1083BR | 41,29 | 39,06 | 39,08 | 39,08 | 38,64 |
| Grote Ruwenberg 11 II | 1083BR | 43,60 | 41,17 | 41,19 | 41,17 | 40,63 |
| Grote Ruwenberg 11 III | 1083BR | 48,83 | 46,10 | 46,03 | 46,00 | 45,70 |
| Grote Ruwenberg 14 I | 1083BR | 41,47 | 39,18 | 39,20 | 39,20 | 38,71 |
| Grote Ruwenberg 14 II | 1083BR | 43,57 | 41,13 | 41,15 | 41,13 | 40,55 |
| Grote Ruwenberg 14 III | 1083BR | 48,75 | 46,06 | 45,95 | 45,90 | 45,53 |
| Grote Ruwenberg 15 I | 1083BR | 41,47 | 39,18 | 39,20 | 39,20 | 38,71 |
| Grote Ruwenberg 15 II | 1083BR | 43,57 | 41,13 | 41,15 | 41,13 | 40,55 |
| Grote Ruwenberg 15 III | 1083BR | 48,75 | 46,06 | 45,95 | 45,90 | 45,53 |
| Grote Ruwenberg 16 I | 1083BS | 40,52 | 38,46 | 38,46 | 38,46 | 38,08 |
| Grote Ruwenberg 16 II | 1083BS | 42,26 | 39,98 | 39,97 | 39,94 | 39,49 |
| Grote Ruwenberg 16 III | 1083BS | 47,56 | 44,87 | 44,65 | 44,62 | 44,31 |
| Grote Ruwenberg 17 I | 1083BS | 40,52 | 38,46 | 38,46 | 38,46 | 38,08 |
| Grote Ruwenberg 17 II | 1083BS | 42,26 | 39,98 | 39,97 | 39,94 | 39,49 |
| Grote Ruwenberg 17 III | 1083BS | 47,56 | 44,87 | 44,65 | 44,62 | 44,31 |
| Grote Ruwenberg 20 I | 1083BS | 39,80 | 37,55 | 37,58 | 37,58 | 37,09 |
| Grote Ruwenberg 20 II | 1083BS | 41,73 | 39,34 | 39,37 | 39,33 | 38,70 |
| Grote Ruwenberg 20 III | 1083BS | 46,52 | 43,96 | 43,72 | 43,66 | 43,25 |
| Grote Ruwenberg 21 I | 1083BS | 39,80 | 37,55 | 37,58 | 37,58 | 37,09 |
| Grote Ruwenberg 21 II | 1083BS | 41,73 | 39,34 | 39,37 | 39,33 | 38,70 |
| Grote Ruwenberg 21 III | 1083BS | 46,52 | 43,96 | 43,72 | 43,66 | 43,25 |
| Grote Ruwenberg 24 I | 1083BS | 39,61 | 37,54 | 37,58 | 37,58 | 37,10 |
| Grote Ruwenberg 24 II | 1083BS | 41,46 | 39,18 | 39,21 | 39,16 | 38,56 |
| Grote Ruwenberg 24 III | 1083BS | 46,18 | 43,61 | 43,34 | 43,26 | 42,81 |
| Grote Ruwenberg 25 I | 1083BS | 39,61 | 37,54 | 37,58 | 37,58 | 37,10 |

| Cluster 3<br>Adres en postcode | | Prognose zonder nieuwe maatregelen [dB] | Na toepassing tweelaags ZOAB [dB] | Variant 106 [dB] (DOELMATIG) | Variant 107 [dB] | Variant 145 [dB] |
|---|---|---|---|---|---|---|
| Grote Ruwenberg 25 II | 1083BS | 41,46 | 39,18 | 39,21 | 39,16 | 38,56 |
| Grote Ruwenberg 25 III | 1083BS | 46,18 | 43,61 | 43,34 | 43,26 | 42,81 |
| Grote Ruwenberg 28 I | 1083BS | 41,20 | 38,97 | 38,99 | 38,99 | 38,58 |
| Grote Ruwenberg 28 II | 1083BS | 42,96 | 40,56 | 40,58 | 40,56 | 40,02 |
| Grote Ruwenberg 28 III | 1083BS | 46,40 | 43,73 | 43,59 | 43,53 | 43,03 |
| Grote Ruwenberg 29 I | 1083BS | 41,20 | 38,97 | 38,99 | 38,99 | 38,58 |
| Grote Ruwenberg 29 II | 1083BS | 42,96 | 40,56 | 40,58 | 40,56 | 40,02 |
| Grote Ruwenberg 29 III | 1083BS | 46,40 | 43,73 | 43,59 | 43,53 | 43,03 |
| Havikshorst 1 | 1083TM | 46,18 | 43,38 | 41,79 | 41,42 | 39,90 |
| Havikshorst 3 | 1083TM | 43,87 | 41,14 | 40,55 | 40,25 | 38,91 |
| Havikshorst 5 | 1083TM | 42,49 | 39,95 | 39,98 | 39,80 | 38,67 |
| Havikshorst 7 | 1083TM | 42,43 | 39,89 | 39,92 | 39,77 | 38,67 |
| Havikshorst 9 | 1083TM | 43,40 | 40,85 | 40,61 | 40,26 | 38,36 |
| Havikshorst 11 | 1083TM | 43,92 | 41,35 | 41,06 | 40,74 | 38,48 |
| Havikshorst 12 | 1083TT | 44,46 | 41,74 | 41,11 | 41,02 | 39,54 |
| Havikshorst 13 | 1083TM | 43,93 | 41,36 | 40,99 | 40,67 | 38,55 |
| Havikshorst 14 | 1083TT | 43,72 | 41,14 | 40,58 | 40,50 | 39,41 |
| Havikshorst 15 | 1083TM | 44,25 | 41,65 | 41,09 | 40,79 | 38,50 |
| Havikshorst 16 | 1083TT | 42,90 | 40,32 | 40,25 | 39,81 | 37,99 |
| Havikshorst 17 | 1083TM | 43,77 | 41,22 | 40,81 | 40,56 | 38,56 |
| Havikshorst 18 | 1083TT | 43,04 | 40,46 | 40,34 | 39,91 | 38,06 |
| Havikshorst 19 | 1083TM | 42,64 | 40,20 | 40,07 | 39,94 | 38,47 |
| Havikshorst 20 | 1083TT | 42,28 | 39,85 | 39,84 | 39,82 | 38,83 |
| Havikshorst 21 | 1083TM | 50,57 | 47,65 | 45,90 | 45,48 | 42,04 |
| Havikshorst 22 | 1083TT | 43,61 | 41,05 | 40,29 | 40,19 | 38,80 |
| Havikshorst 23 | 1083TM | 45,82 | 43,07 | 41,98 | 41,69 | 39,46 |
| Havikshorst 24 | 1083TT | 44,65 | 42,00 | 40,88 | 40,73 | 38,79 |
| Havikshorst 25 | 1083TM | 45,53 | 42,87 | 41,68 | 41,52 | 39,56 |
| Havikshorst 26 | 1083TT | 43,91 | 41,34 | 40,77 | 40,70 | 38,91 |
| Havikshorst 27 | 1083TM | 47,10 | 44,37 | 42,88 | 42,70 | 39,75 |
| Havikshorst 28 | 1083TT | 44,49 | 41,88 | 40,94 | 40,82 | 38,96 |
| Havikshorst 29 | 1083TM | 47,60 | 44,82 | 43,03 | 42,81 | 39,78 |
| Havikshorst 30 | 1083TT | 45,63 | 42,92 | 41,48 | 41,30 | 38,98 |
| Havikshorst 31 | 1083TM | 44,96 | 42,35 | 41,52 | 41,42 | 39,65 |
| Havikshorst 32 | 1083TT | 50,46 | 47,55 | 45,73 | 45,39 | 41,73 |
| Havikshorst 33 | 1083TM | 43,12 | 40,66 | 40,70 | 40,68 | 39,82 |
| Havikshorst 34 | 1083TT | 47,39 | 44,62 | 42,86 | 42,61 | 38,99 |
| Havikshorst 35 | 1083TM | 43,22 | 40,77 | 40,81 | 40,80 | 39,98 |
| Havikshorst 36 | 1083TT | 47,80 | 45,01 | 43,07 | 42,82 | 39,26 |
| Havikshorst 37 | 1083TM | 44,52 | 41,92 | 41,24 | 41,16 | 40,31 |
| Havikshorst 38 | 1083TT | 45,05 | 42,37 | 41,66 | 41,55 | 39,97 |
| Havikshorst 39 | 1083TM | 46,61 | 43,86 | 42,89 | 42,78 | 41,60 |
| Havikshorst 40 | 1083TT | 45,47 | 42,80 | 42,33 | 42,25 | 40,27 |
| Havikshorst 41 | 1083TN | 52,06 | 49,17 | 46,90 | 46,53 | 43,07 |
| Havikshorst 42 | 1083TT | 46,93 | 44,14 | 42,76 | 42,61 | 40,24 |
| Havikshorst 43 | 1083TN | 48,32 | 45,52 | 43,86 | 43,59 | 41,20 |
| Havikshorst 44 | 1083TT | 47,07 | 44,29 | 42,89 | 42,73 | 40,16 |
| Havikshorst 45 | 1083TN | 47,09 | 44,33 | 43,49 | 43,35 | 41,41 |
| Havikshorst 46 | 1083TT | 45,68 | 42,99 | 42,43 | 42,32 | 40,30 |
| Havikshorst 47 | 1083TN | 48,60 | 45,77 | 44,37 | 44,19 | 41,56 |
| Havikshorst 48 | 1083TT | 44,60 | 42,04 | 42,04 | 41,96 | 40,58 |
| Havikshorst 49 | 1083TN | 48,16 | 45,36 | 44,26 | 44,09 | 41,60 |
| Havikshorst 50 | 1083TT | 44,84 | 42,25 | 42,25 | 42,18 | 41,07 |
| Havikshorst 51 | 1083TN | 46,32 | 43,66 | 43,23 | 43,11 | 41,49 |
| Havikshorst 52 | 1083TV | 51,22 | 48,34 | 46,47 | 46,13 | 42,63 |

| **Cluster 3**<br>**Adres en postcode** | | Prognose zonder nieuwe maatregelen [dB] | Na toepassing tweelaags ZOAB [dB] | Variant 106 [dB] (DOELMATIG) | Variant 107 [dB] | Variant 145 [dB] |
|---|---|---|---|---|---|---|
| Havikshorst 53 | 1083TN | 45,30 | 42,76 | 42,76 | 42,66 | 41,47 |
| Havikshorst 54 | 1083TV | 48,62 | 45,85 | 44,07 | 43,86 | 40,63 |
| Havikshorst 55 | 1083TN | 45,51 | 42,97 | 42,97 | 42,85 | 41,50 |
| Havikshorst 56 | 1083TV | 47,92 | 45,23 | 43,82 | 43,66 | 40,80 |
| Havikshorst 57 | 1083TN | 46,64 | 43,97 | 43,26 | 43,07 | 41,57 |
| Havikshorst 58 | 1083TV | 46,97 | 44,19 | 43,73 | 43,48 | 41,50 |
| Havikshorst 59 | 1083TN | 48,62 | 45,86 | 45,13 | 44,92 | 43,28 |
| Havikshorst 60 | 1083TV | 47,33 | 44,56 | 44,26 | 44,03 | 41,86 |
| Havikshorst 61 | 1083TN | 52,18 | 49,30 | 47,24 | 46,85 | 43,12 |
| Havikshorst 62 | 1083TV | 48,30 | 45,46 | 44,50 | 44,24 | 41,84 |
| Havikshorst 63 | 1083TN | 51,72 | 48,88 | 47,74 | 47,29 | 44,78 |
| Havikshorst 64 | 1083TV | 48,41 | 45,59 | 44,62 | 44,36 | 41,92 |
| Havikshorst 65 | 1083TN | 51,82 | 48,90 | 48,09 | 47,73 | 45,70 |
| Havikshorst 66 | 1083TV | 47,70 | 44,93 | 44,56 | 44,33 | 42,23 |
| Havikshorst 67 | 1083TN | 52,09 | 49,17 | 48,22 | 47,85 | 45,66 |
| Havikshorst 68 | 1083TV | 47,38 | 44,63 | 44,60 | 44,34 | 42,76 |
| Havikshorst 69 | 1083TN | 51,95 | 49,05 | 48,20 | 47,80 | 45,73 |
| Havikshorst 70 | 1083TV | 47,58 | 44,82 | 44,79 | 44,57 | 43,18 |
| Havikshorst 71 | 1083TN | 51,75 | 48,94 | 48,11 | 47,66 | 45,62 |
| Havikshorst 72 | 1083TV | 51,57 | 48,68 | 48,37 | 48,07 | 46,68 |
| Havikshorst 72 | 1083TV | 51,59 | 48,70 | 46,94 | 46,56 | 42,63 |
| Havikshorst 73 | 1083TN | 51,42 | 48,69 | 47,99 | 47,55 | 45,67 |
| Havikshorst 74 | 1083TV | 52,06 | 49,16 | 48,68 | 48,33 | 46,66 |
| Havikshorst 75 | 1083TN | 51,49 | 48,76 | 47,64 | 47,11 | 45,26 |
| Havikshorst 76 | 1083TV | 51,87 | 48,98 | 48,41 | 48,02 | 46,19 |
| Havikshorst 77 | 1083TN | 51,90 | 49,20 | 48,05 | 47,54 | 45,31 |
| Havikshorst 78 | 1083TV | 52,26 | 49,35 | 48,59 | 48,18 | 46,16 |
| Havikshorst 79 | 1083TN | 52,58 | 49,87 | 48,71 | 48,24 | 46,01 |
| Havikshorst 80 | 1083TV | 52,64 | 49,72 | 49,02 | 48,62 | 46,59 |
| Havikshorst 81 | 1083TP | 49,09 | 46,21 | 45,55 | 45,06 | 42,60 |
| Havikshorst 82 | 1083TV | 52,88 | 49,95 | 49,03 | 48,59 | 46,60 |
| Havikshorst 83 | 1083TP | 49,09 | 46,24 | 45,55 | 45,06 | 42,60 |
| Havikshorst 84 | 1083TV | 52,60 | 49,68 | 48,72 | 48,29 | 46,26 |
| Havikshorst 85 | 1083TP | 49,66 | 46,80 | 45,96 | 45,47 | 43,00 |
| Havikshorst 86 | 1083TV | 52,72 | 49,83 | 48,96 | 48,51 | 46,43 |
| Havikshorst 87 | 1083TP | 50,19 | 47,28 | 46,25 | 45,73 | 43,19 |
| Havikshorst 88 | 1083TV | 52,69 | 49,88 | 48,90 | 48,43 | 46,32 |
| Havikshorst 89 | 1083TP | 50,76 | 47,82 | 46,64 | 46,13 | 43,54 |
| Havikshorst 90 | 1083TV | 52,25 | 49,49 | 48,48 | 48,01 | 45,78 |
| Havikshorst 91 | 1083TP | 50,62 | 47,66 | 46,53 | 46,00 | 43,28 |
| Havikshorst 93 | 1083TP | 51,15 | 48,17 | 46,79 | 46,27 | 43,61 |
| Havikshorst 95 | 1083TP | 50,93 | 47,98 | 46,76 | 46,22 | 43,46 |
| Havikshorst 97 | 1083TP | 50,60 | 47,76 | 46,89 | 46,37 | 43,63 |
| Havikshorst 99 | 1083TP | 50,74 | 47,94 | 47,05 | 46,54 | 43,84 |
| Havikshorst 101 | 1083TP | 51,19 | 48,40 | 47,40 | 46,88 | 44,30 |
| Havikshorst 103 | 1083TP | 51,52 | 48,70 | 47,57 | 47,05 | 44,46 |
| Havikshorst 105 | 1083TP | 51,93 | 49,08 | 47,80 | 47,27 | 44,65 |
| Havikshorst 107 | 1083TP | 51,67 | 48,73 | 47,50 | 46,93 | 44,01 |
| Havikshorst 109 | 1083TP | 52,04 | 49,07 | 47,72 | 47,15 | 44,22 |
| Havikshorst 110 | 1083TW | 41,56 | 39,26 | 39,26 | 39,22 | 38,41 |
| Havikshorst 111 | 1083TP | 52,00 | 49,06 | 47,70 | 47,12 | 44,09 |
| Havikshorst 112 | 1083TW | 41,67 | 39,39 | 39,39 | 39,35 | 38,54 |
| Havikshorst 113 | 1083TP | 53,10 | 50,51 | 49,19 | 48,76 | 46,30 |
| Havikshorst 114 | 1083TW | 41,83 | 39,54 | 39,54 | 39,51 | 38,70 |
| Havikshorst 115 | 1083TP | 53,23 | 50,72 | 49,40 | 48,99 | 46,83 |

| **Cluster 3**<br>**Adres en postcode** | | Prognose zonder nieuwe maatregelen [dB] | Na toepassing tweelaags ZOAB [dB] | Variant 106 [dB] (DOELMATIG) | Variant 107 [dB] | Variant 145 [dB] |
|---|---|---|---|---|---|---|
| Havikshorst 116 | 1083TW | 41,82 | 39,53 | 39,53 | 39,50 | 38,69 |
| Havikshorst 117 | 1083TP | 53,47 | 50,94 | 49,55 | 49,14 | 46,87 |
| Havikshorst 118 | 1083TW | 41,91 | 39,62 | 39,62 | 39,59 | 38,76 |
| Havikshorst 119 | 1083TP | 53,41 | 50,77 | 49,32 | 48,86 | 46,29 |
| Havikshorst 120 | 1083TW | 41,77 | 39,46 | 39,46 | 39,43 | 38,65 |
| Havikshorst 121 | 1083TP | 53,76 | 51,08 | 49,54 | 49,04 | 46,42 |
| Havikshorst 122 | 1083TW | 41,87 | 39,56 | 39,56 | 39,53 | 38,70 |
| Havikshorst 123 | 1083TP | 53,74 | 50,93 | 49,25 | 48,73 | 45,69 |
| Havikshorst 124 | 1083TW | 42,05 | 39,75 | 39,75 | 39,71 | 38,93 |
| Havikshorst 125 | 1083TP | 53,62 | 50,80 | 49,19 | 48,65 | 45,66 |
| Havikshorst 126 | 1083TW | 42,07 | 39,77 | 39,77 | 39,74 | 38,89 |
| Havikshorst 127 | 1083TP | 54,15 | 51,46 | 49,83 | 49,34 | 46,43 |
| Havikshorst 128 | 1083TW | 42,12 | 39,83 | 39,83 | 39,80 | 38,88 |
| Havikshorst 129 | 1083TR | 44,36 | 41,89 | 41,79 | 41,74 | 40,84 |
| Havikshorst 130 | 1083TW | 42,64 | 40,31 | 40,33 | 40,33 | 39,58 |
| Havikshorst 131 | 1083TR | 44,61 | 42,03 | 41,90 | 41,84 | 40,73 |
| Havikshorst 132 | 1083TW | 42,69 | 40,35 | 40,37 | 40,37 | 39,58 |
| Havikshorst 133 | 1083TR | 43,95 | 41,36 | 41,22 | 41,16 | 39,88 |
| Havikshorst 134 | 1083TW | 42,76 | 40,41 | 40,44 | 40,44 | 39,64 |
| Havikshorst 135 | 1083TR | 43,37 | 40,88 | 40,70 | 40,65 | 39,74 |
| Havikshorst 136 | 1083TW | 42,66 | 40,31 | 40,34 | 40,34 | 39,55 |
| Havikshorst 137 | 1083TR | 43,43 | 41,01 | 40,90 | 40,84 | 39,91 |
| Havikshorst 138 | 1083TW | 42,81 | 40,45 | 40,47 | 40,47 | 39,65 |
| Havikshorst 139 | 1083TR | 43,63 | 41,22 | 41,12 | 41,06 | 40,14 |
| Havikshorst 140 | 1083TW | 42,73 | 40,39 | 40,40 | 40,40 | 39,62 |
| Havikshorst 141 | 1083TR | 43,80 | 41,35 | 41,26 | 41,14 | 40,05 |
| Havikshorst 142 | 1083TW | 42,76 | 40,40 | 40,41 | 40,41 | 39,60 |
| Havikshorst 143 | 1083TR | 43,59 | 41,16 | 41,07 | 41,01 | 39,96 |
| Havikshorst 144 | 1083TW | 42,82 | 40,48 | 40,49 | 40,49 | 39,69 |
| Havikshorst 145 | 1083TR | 47,96 | 45,29 | 45,16 | 44,98 | 44,11 |
| Havikshorst 147 | 1083TR | 47,96 | 45,16 | 44,91 | 44,58 | 43,08 |
| Havikshorst 149 | 1083TR | 46,38 | 43,63 | 43,45 | 43,22 | 41,69 |
| Havikshorst 151 | 1083TR | 45,76 | 43,12 | 43,02 | 42,89 | 41,69 |
| Havikshorst 153 | 1083TR | 45,83 | 43,28 | 43,22 | 43,09 | 41,83 |
| Havikshorst 155 | 1083TR | 45,98 | 43,42 | 43,36 | 43,26 | 42,04 |
| Havikshorst 157 | 1083TR | 46,53 | 43,89 | 43,45 | 43,31 | 41,91 |
| Havikshorst 159 | 1083TR | 46,19 | 43,57 | 43,51 | 43,37 | 42,06 |
| Havikshorst 161 | 1083TS | 52,20 | 49,51 | 48,95 | 48,70 | 47,79 |
| Havikshorst 163 | 1083TS | 51,72 | 48,78 | 48,20 | 47,89 | 46,62 |
| Havikshorst 165 | 1083TS | 51,39 | 48,53 | 47,81 | 47,51 | 46,08 |
| Havikshorst 167 | 1083TS | 51,03 | 48,23 | 47,36 | 47,03 | 45,64 |
| Havikshorst 169 | 1083TS | 51,33 | 48,58 | 47,98 | 47,68 | 46,11 |
| Havikshorst 171 | 1083TS | 51,23 | 48,50 | 48,00 | 47,67 | 46,09 |
| Havikshorst 173 | 1083TS | 51,44 | 48,66 | 47,97 | 47,58 | 45,87 |
| Havikshorst 175 | 1083TS | 51,67 | 48,85 | 48,19 | 47,81 | 46,15 |
| Havikshorst 177 | 1083TS | 41,97 | 39,63 | 39,48 | 39,45 | 38,66 |
| Havikshorst 179 | 1083TS | 41,97 | 39,64 | 39,47 | 39,45 | 38,70 |
| Havikshorst 181 | 1083TS | 42,11 | 39,78 | 39,62 | 39,59 | 38,85 |
| Havikshorst 183 | 1083TS | 42,00 | 39,67 | 39,56 | 39,54 | 38,79 |
| Havikshorst 185 | 1083TS | 42,17 | 39,79 | 39,68 | 39,64 | 38,72 |
| Havikshorst 187 | 1083TS | 42,05 | 39,70 | 39,57 | 39,55 | 38,69 |
| Havikshorst 189 | 1083TS | 42,03 | 39,68 | 39,56 | 39,54 | 38,73 |
| Havikshorst 191 | 1083TS | 42,12 | 39,75 | 39,63 | 39,62 | 38,77 |
| Hellenburg 5 | 1082GP | 37,82 | 35,58 | 35,59 | 35,59 | 35,35 |
| Hellenburg 7 | 1082GP | 37,82 | 35,58 | 35,59 | 35,59 | 35,35 |

| **Cluster 3**<br>**Adres en postcode** | | Prognose zonder nieuwe maatregelen [dB] | Na toepassing tweelaags ZOAB [dB] | Variant 106 [dB] (DOELMATIG) | Variant 107 [dB] | Variant 145 [dB] |
|---|---|---|---|---|---|---|
| Hellenburg 9 | 1082GP | 37,82 | 35,58 | 35,59 | 35,59 | 35,35 |
| Hellenburg 11 | 1082GP | 37,82 | 35,58 | 35,59 | 35,59 | 35,35 |
| Hellenburg 13 | 1082GP | 37,82 | 35,58 | 35,59 | 35,59 | 35,35 |
| Hellenburg 15 | 1082GP | 40,63 | 38,13 | 38,14 | 38,14 | 37,95 |
| Hellenburg 17 | 1082GP | 40,63 | 38,13 | 38,14 | 38,14 | 37,95 |
| Hellenburg 19 | 1082GP | 40,63 | 38,13 | 38,14 | 38,14 | 37,95 |
| Hellenburg 21 | 1082GP | 40,63 | 38,13 | 38,14 | 38,14 | 37,95 |
| Hellenburg 23 | 1082GP | 40,63 | 38,13 | 38,14 | 38,14 | 37,95 |
| Hellenburg 25 | 1082GP | 40,63 | 38,13 | 38,14 | 38,14 | 37,95 |
| Hellenburg 27 | 1082GP | 40,63 | 38,13 | 38,14 | 38,14 | 37,95 |
| Hellenburg 29 | 1082GP | 41,67 | 39,15 | 39,15 | 39,13 | 38,90 |
| Hellenburg 31 | 1082GP | 41,67 | 39,15 | 39,15 | 39,13 | 38,90 |
| Hellenburg 33 | 1082GP | 41,67 | 39,15 | 39,15 | 39,13 | 38,90 |
| Hellenburg 35 | 1082GP | 41,67 | 39,15 | 39,15 | 39,13 | 38,90 |
| Hellenburg 37 | 1082GP | 41,67 | 39,15 | 39,15 | 39,13 | 38,90 |
| Hellenburg 39 | 1082GP | 41,67 | 39,15 | 39,15 | 39,13 | 38,90 |
| Hellenburg 41 | 1082GP | 41,67 | 39,15 | 39,15 | 39,13 | 38,90 |
| Henkenshage 1 A | 1083BX | 37,42 | 35,11 | 34,95 | 34,94 | 34,85 |
| Henkenshage 1 B | 1083BX | 38,37 | 36,39 | 36,28 | 36,27 | 36,07 |
| Henkenshage 1 C | 1083BX | 35,90 | 33,69 | 33,72 | 33,72 | 33,35 |
| Henkenshage 1 D | 1083BX | 37,15 | 34,86 | 34,89 | 34,89 | 34,57 |
| Henkenshage 1 E | 1083BX | 39,30 | 36,85 | 36,89 | 36,89 | 36,33 |
| Henkenshage 2 A | 1083BX | 35,90 | 33,69 | 33,72 | 33,72 | 33,35 |
| Henkenshage 2 B | 1083BX | 37,15 | 34,86 | 34,89 | 34,89 | 34,57 |
| Henkenshage 2 C | 1083BX | 39,30 | 36,85 | 36,89 | 36,89 | 36,33 |
| Henkenshage 2 D | 1083BX | 43,69 | 40,94 | 40,93 | 40,85 | 40,17 |
| Henkenshage 2 E | 1083BX | 45,87 | 43,07 | 42,78 | 42,52 | 41,63 |
| Henkenshage 2 F | 1083BX | 46,69 | 43,86 | 43,56 | 43,34 | 42,61 |
| Henkenshage 3 A | 1083BX | 43,69 | 40,94 | 40,93 | 40,85 | 40,17 |
| Henkenshage 3 B | 1083BX | 45,87 | 43,07 | 42,78 | 42,52 | 41,63 |
| Henkenshage 3 C | 1083BX | 46,69 | 43,86 | 43,56 | 43,34 | 42,61 |
| Henkenshage 5 A | 1083BX | 38,79 | 36,53 | 36,56 | 36,56 | 35,90 |
| Henkenshage 5 B | 1083BX | 40,69 | 38,36 | 38,38 | 38,34 | 37,51 |
| Henkenshage 5 C | 1083BX | 44,16 | 41,59 | 41,19 | 41,00 | 40,08 |
| Henkenshage 7 | 1083BX | 38,79 | 36,53 | 36,56 | 36,56 | 35,90 |
| Henkenshage 9 | 1083BX | 38,79 | 36,53 | 36,56 | 36,56 | 35,90 |
| Henkenshage 11 | 1083BX | 38,79 | 36,53 | 36,56 | 36,56 | 35,90 |
| Henkenshage 13 | 1083BX | 38,79 | 36,53 | 36,56 | 36,56 | 35,90 |
| Henkenshage 15 | 1083BX | 38,79 | 36,53 | 36,56 | 36,56 | 35,90 |
| Henkenshage 17 | 1083BX | 38,79 | 36,53 | 36,56 | 36,56 | 35,90 |
| Henkenshage 19 | 1083BX | 40,69 | 38,36 | 38,38 | 38,34 | 37,51 |
| Henkenshage 21 | 1083BX | 40,69 | 38,36 | 38,38 | 38,34 | 37,51 |
| Henkenshage 23 | 1083BX | 40,69 | 38,36 | 38,38 | 38,34 | 37,51 |
| Henkenshage 25 | 1083BX | 40,69 | 38,36 | 38,38 | 38,34 | 37,51 |
| Henkenshage 27 | 1083BX | 40,69 | 38,36 | 38,38 | 38,34 | 37,51 |
| Henkenshage 29 | 1083BX | 40,69 | 38,36 | 38,38 | 38,34 | 37,51 |
| Henkenshage 31 | 1083BX | 44,16 | 41,59 | 41,19 | 41,00 | 40,08 |
| Henkenshage 33 | 1083BX | 44,16 | 41,59 | 41,19 | 41,00 | 40,08 |
| Henkenshage 35 | 1083BX | 44,16 | 41,59 | 41,19 | 41,00 | 40,08 |
| Henkenshage 37 | 1083BX | 44,16 | 41,59 | 41,19 | 41,00 | 40,08 |
| Henkenshage 39 | 1083BX | 44,16 | 41,59 | 41,19 | 41,00 | 40,08 |
| Henkenshage 41 | 1083BX | 44,16 | 41,59 | 41,19 | 41,00 | 40,08 |
| Heringa-State 1 | 1082TP | 41,05 | 38,57 | 37,98 | 37,80 | 36,64 |
| Heringa-State 3 | 1082TP | 41,66 | 39,13 | 39,07 | 38,86 | 37,38 |
| Heringa-State 5 | 1082TP | 43,09 | 40,46 | 40,24 | 39,92 | 38,04 |

| **Cluster 3**<br>**Adres en postcode** | | Prognose zonder nieuwe maatregelen [dB] | Na toepassing tweelaags ZOAB [dB] | Variant 106 [dB] (DOELMATIG) | Variant 107 [dB] | Variant 145 [dB] |
|---|---|---|---|---|---|---|
| Heringa-State 7 | 1082TP | 42,12 | 39,55 | 39,40 | 39,21 | 37,81 |
| Heringa-State 9 | 1082TP | 42,42 | 39,85 | 39,55 | 39,33 | 37,91 |
| Heringa-State 11 | 1082TP | 41,90 | 39,36 | 39,20 | 39,03 | 37,85 |
| Heringa-State 13 | 1082TP | 41,57 | 39,08 | 39,09 | 38,95 | 37,88 |
| Heringa-State 15 | 1082TP | 41,41 | 38,95 | 38,96 | 38,86 | 37,89 |
| Heringa-State 17 | 1082TP | 45,16 | 42,39 | 42,39 | 42,28 | 41,68 |
| Heringa-State 19 | 1082TP | 42,58 | 40,29 | 40,27 | 40,25 | 39,75 |
| Heringa-State 21 | 1082TP | 42,53 | 40,05 | 40,02 | 39,81 | 38,81 |
| Heringa-State 22 | 1082TS | 40,86 | 38,47 | 37,98 | 37,90 | 36,95 |
| Heringa-State 23 | 1082TP | 42,71 | 40,18 | 40,16 | 39,87 | 38,70 |
| Heringa-State 24 | 1082TS | 39,71 | 37,65 | 37,65 | 37,65 | 37,40 |
| Heringa-State 25 | 1082TP | 43,10 | 40,49 | 40,42 | 40,03 | 38,53 |
| Heringa-State 26 | 1082TS | 40,01 | 37,66 | 37,69 | 37,63 | 36,86 |
| Heringa-State 27 | 1082TP | 43,32 | 40,68 | 40,55 | 40,13 | 38,48 |
| Heringa-State 28 | 1082TS | 40,36 | 38,03 | 38,05 | 37,99 | 37,19 |
| Heringa-State 29 | 1082TP | 44,80 | 42,08 | 41,77 | 41,28 | 38,98 |
| Heringa-State 30 | 1082TS | 40,62 | 38,25 | 38,26 | 38,18 | 37,31 |
| Heringa-State 31 | 1082TP | 41,75 | 39,26 | 38,78 | 38,61 | 37,51 |
| Heringa-State 32 | 1082TS | 40,82 | 38,46 | 38,47 | 38,41 | 37,55 |
| Heringa-State 33 | 1082TR | 47,58 | 44,74 | 44,12 | 43,92 | 42,49 |
| Heringa-State 34 | 1082TS | 40,85 | 38,50 | 38,51 | 38,47 | 37,63 |
| Heringa-State 35 | 1082TR | 45,96 | 43,26 | 42,38 | 42,15 | 40,27 |
| Heringa-State 36 | 1082TS | 40,95 | 38,63 | 38,65 | 38,63 | 37,88 |
| Heringa-State 37 | 1082TR | 45,95 | 43,24 | 42,21 | 41,99 | 40,12 |
| Heringa-State 38 | 1082TS | 43,59 | 41,10 | 40,94 | 40,80 | 40,10 |
| Heringa-State 39 | 1082TR | 46,92 | 44,14 | 42,86 | 42,61 | 40,30 |
| Heringa-State 40 | 1082TS | 43,34 | 40,93 | 40,92 | 40,91 | 40,51 |
| Heringa-State 41 | 1082TR | 47,78 | 44,95 | 43,35 | 43,07 | 40,46 |
| Heringa-State 42 | 1082TS | 42,22 | 39,84 | 39,85 | 39,79 | 39,03 |
| Heringa-State 43 | 1082TR | 47,98 | 45,14 | 43,48 | 43,18 | 40,39 |
| Heringa-State 44 | 1082TS | 42,25 | 39,84 | 39,85 | 39,79 | 38,95 |
| Heringa-State 45 | 1082TR | 47,96 | 45,11 | 43,64 | 43,26 | 40,47 |
| Heringa-State 46 | 1082TS | 41,98 | 39,61 | 39,62 | 39,56 | 38,71 |
| Heringa-State 47 | 1082TR | 43,50 | 41,00 | 40,16 | 39,89 | 38,15 |
| Heringa-State 48 | 1082TS | 41,51 | 39,32 | 39,32 | 39,32 | 38,89 |
| Heringa-State 49 | 1082TR | 47,87 | 45,15 | 44,91 | 44,77 | 43,81 |
| Heringa-State 50 | 1082TS | 41,16 | 39,02 | 39,01 | 39,01 | 38,65 |
| Heringa-State 51 | 1082TR | 48,70 | 45,95 | 45,48 | 45,28 | 44,14 |
| Heringa-State 52 | 1082TS | 41,87 | 39,46 | 38,98 | 38,84 | 37,68 |
| Heringa-State 53 | 1082TR | 48,22 | 45,54 | 45,22 | 45,06 | 43,99 |
| Heringa-State 54 | 1082TT | 45,82 | 43,15 | 43,04 | 42,88 | 42,06 |
| Heringa-State 55 | 1082TR | 48,14 | 45,47 | 45,12 | 44,92 | 43,80 |
| Heringa-State 56 | 1082TT | 44,93 | 42,39 | 42,39 | 42,36 | 41,84 |
| Heringa-State 57 | 1082TR | 48,33 | 45,66 | 45,20 | 45,02 | 44,05 |
| Heringa-State 58 | 1082TT | 44,40 | 41,83 | 41,69 | 41,48 | 40,15 |
| Heringa-State 59 | 1082TR | 48,13 | 45,47 | 44,99 | 44,83 | 43,95 |
| Heringa-State 60 | 1082TT | 44,61 | 42,01 | 41,79 | 41,55 | 40,05 |
| Heringa-State 61 | 1082TR | 48,01 | 45,19 | 43,74 | 43,35 | 40,71 |
| Heringa-State 62 | 1082TT | 44,26 | 41,70 | 41,48 | 41,24 | 39,75 |
| Heringa-State 63 | 1082TR | 44,38 | 41,82 | 40,55 | 40,28 | 38,06 |
| Heringa-State 64 | 1082TT | 43,33 | 40,84 | 40,74 | 40,50 | 39,17 |
| Heringa-State 66 | 1082TT | 42,79 | 40,50 | 40,50 | 40,47 | 39,98 |
| Heringa-State 68 | 1082TT | 43,43 | 41,01 | 40,19 | 40,02 | 38,32 |
| Heringa-State 70 | 1082TT | 48,48 | 45,65 | 45,00 | 44,75 | 43,18 |
| Heringa-State 72 | 1082TT | 48,07 | 45,38 | 45,04 | 44,81 | 43,56 |

| Cluster 3<br>Adres en postcode | | Prognose zonder nieuwe maatregelen [dB] | Na toepassing tweelaags ZOAB [dB] | Variant 106 [dB] (DOELMATIG) | Variant 107 [dB] | Variant 145 [dB] |
|---|---|---|---|---|---|---|
| Heringa-State 74 | 1082TT | 48,29 | 45,61 | 44,64 | 44,40 | 42,58 |
| Heringa-State 76 | 1082TT | 48,21 | 45,44 | 44,39 | 44,16 | 42,11 |
| Heringa-State 78 | 1082TT | 47,83 | 45,10 | 44,03 | 43,77 | 41,73 |
| Heringa-State 80 | 1082TT | 47,23 | 44,59 | 44,22 | 44,08 | 43,27 |
| Heringa-State 82 | 1082TT | 46,81 | 44,20 | 43,88 | 43,76 | 42,98 |
| Heringa-State 84 | 1082TT | 43,92 | 41,45 | 40,60 | 40,41 | 38,52 |
| Hof van Groenen 1 | 1083JR | 42,45 | 40,08 | 40,10 | 40,04 | 39,05 |
| Hof van Groenen 2 | 1083JR | 44,86 | 42,30 | 42,03 | 41,79 | 40,65 |
| Hof van Groenen 3 | 1083JR | 46,91 | 44,22 | 43,90 | 43,68 | 41,86 |
| Hof van Groenen 4 | 1083JR | 49,12 | 46,36 | 45,95 | 45,52 | 43,22 |
| Hof van Groenen 5 | 1083JR | 49,64 | 46,89 | 46,30 | 45,81 | 43,82 |
| Hof van Groenen 6 | 1083JR | 46,63 | 43,96 | 43,54 | 43,37 | 41,98 |
| Hof van Groenen 7 | 1083JR | 44,74 | 42,21 | 41,96 | 41,75 | 40,67 |
| Hof van Groenen 8 | 1083JR | 42,00 | 39,72 | 39,73 | 39,73 | 38,88 |
| Hof van Groenen 9 | 1083JR | 44,28 | 41,79 | 41,60 | 41,36 | 40,13 |
| Hof van Groenen 10 | 1083JR | 46,37 | 43,73 | 43,33 | 43,11 | 41,55 |
| Hof van Groenen 11 | 1083JR | 50,14 | 47,42 | 46,55 | 46,11 | 44,06 |
| Hof van Groenen 12 | 1083JR | 50,47 | 47,78 | 46,90 | 46,50 | 44,49 |
| Hof van Groenen 13 | 1083JR | 46,62 | 43,97 | 43,55 | 43,31 | 41,70 |
| Hof van Groenen 14 | 1083JR | 44,23 | 41,74 | 41,61 | 41,38 | 40,12 |
| Hof van Groenen 15 | 1083JR | 41,75 | 39,46 | 39,49 | 39,48 | 38,85 |
| Hof van Groenen 16 | 1083JR | 43,43 | 41,02 | 41,02 | 40,95 | 39,78 |
| Hof van Groenen 17 | 1083JR | 45,99 | 43,39 | 43,16 | 42,97 | 41,28 |
| Hof van Groenen 18 | 1083JR | 50,57 | 47,92 | 47,01 | 46,62 | 44,67 |
| Hof van Groenen 19 | 1083JR | 51,90 | 49,23 | 47,92 | 47,50 | 45,10 |
| Hof van Groenen 20 | 1083JR | 43,73 | 41,31 | 41,31 | 41,22 | 40,12 |
| Hof van Groenen 21 | 1083JR | 46,97 | 44,31 | 43,91 | 43,65 | 42,12 |
| Hof van Groenen 22 | 1083JR | 50,60 | 47,96 | 47,09 | 46,78 | 45,13 |
| Hof van Groenen 23 | 1083JR | 51,58 | 48,92 | 47,76 | 47,35 | 45,27 |
| Hof van Groenen 24 | 1083JR | 41,81 | 39,51 | 39,52 | 39,52 | 38,77 |
| Hof van Groenen 25 | 1083JR | 43,19 | 40,79 | 40,79 | 40,70 | 39,58 |
| Hof van Groenen 26 | 1083JR | 46,46 | 43,82 | 43,31 | 43,01 | 41,36 |
| Hof van Groenen 27 | 1083JR | 49,73 | 47,17 | 46,20 | 45,94 | 44,31 |
| Hof van Groenen 28 | 1083JR | 50,72 | 48,13 | 46,95 | 46,55 | 44,35 |
| Hof van Groenen 29 | 1083JR | 41,69 | 39,40 | 39,43 | 39,42 | 38,74 |
| Hof van Groenen 30 | 1083JR | 43,06 | 40,69 | 40,72 | 40,67 | 39,60 |
| Hof van Groenen 31 | 1083JR | 46,21 | 43,63 | 43,29 | 43,05 | 41,35 |
| Hof van Groenen 32 | 1083JR | 50,23 | 47,66 | 46,61 | 46,30 | 44,66 |
| Hof van Groenen 33 | 1083JR | 51,13 | 48,49 | 47,28 | 46,85 | 44,68 |
| Hof van Groenen 34 | 1083JR | 43,41 | 41,01 | 41,03 | 40,97 | 39,89 |
| Hof van Groenen 35 | 1083JR | 47,25 | 44,60 | 44,14 | 43,83 | 42,27 |
| Hof van Groenen 36 | 1083JR | 50,56 | 47,93 | 47,05 | 46,78 | 45,43 |
| Hof van Groenen 37 | 1083JR | 51,08 | 48,41 | 47,39 | 46,98 | 45,05 |
| Hof van Groenen 38 | 1083JR | 41,36 | 39,02 | 39,02 | 39,02 | 38,35 |
| Hof van Groenen 39 | 1083JR | 42,78 | 40,36 | 40,36 | 40,30 | 39,20 |
| Hof van Groenen 40 | 1083JR | 46,75 | 44,08 | 43,48 | 43,14 | 41,52 |
| Hof van Groenen 41 | 1083JR | 49,40 | 46,76 | 45,72 | 45,46 | 43,97 |
| Hof van Groenen 42 | 1083JR | 50,42 | 47,83 | 46,70 | 46,31 | 44,36 |
| Hogewerf 18 | 1082NE | 46,76 | 44,17 | 43,89 | 43,71 | 41,78 |
| Hogewerf 20 | 1082NE | 45,04 | 42,39 | 42,30 | 42,00 | 39,51 |
| Hogewerf 22 | 1082NE | 50,07 | 47,43 | 46,40 | 46,02 | 42,98 |
| Hogewerf 24 | 1082NE | 46,23 | 43,40 | 43,29 | 42,77 | 39,99 |
| Hogewerf 26 | 1082NE | 52,52 | 49,75 | 48,84 | 48,23 | 44,54 |
| Hogewerf 28 | 1082NE | 50,24 | 47,36 | 46,20 | 45,57 | 41,63 |
| Hogewerf 30 | 1082NE | 44,85 | 42,08 | 42,10 | 41,85 | 39,44 |

| **Cluster 3**<br>**Adres en postcode** | | Prognose zonder nieuwe maatregelen [dB] | Na toepassing tweelaags ZOAB [dB] | Variant 106 [dB] (DOELMATIG) | Variant 107 [dB] | Variant 145 [dB] |
|---|---|---|---|---|---|---|
| Hogewerf 32 | 1082NE | 43,91 | 41,17 | 41,18 | 40,93 | 38,90 |
| Hogewerf 34 | 1082NE | 46,46 | 43,62 | 43,63 | 43,04 | 40,16 |
| Hogewerf 36 | 1082NE | 45,44 | 42,64 | 42,52 | 42,00 | 39,34 |
| Hogewerf 38 | 1082NE | 52,25 | 49,35 | 48,00 | 47,40 | 42,77 |
| Hogewerf 40 | 1082NE | 49,55 | 46,68 | 45,31 | 44,75 | 40,92 |
| Hogewerf 42 | 1082NE | 44,78 | 42,10 | 42,02 | 41,74 | 39,84 |
| Hogewerf 44 | 1082NE | 43,09 | 40,46 | 40,48 | 40,31 | 38,76 |
| Hogewerf 46 | 1082NE | 45,06 | 42,32 | 42,34 | 41,91 | 39,53 |
| Hogewerf 48 | 1082NE | 44,85 | 42,17 | 41,90 | 41,53 | 39,23 |
| Hogewerf 50 | 1082NE | 49,02 | 46,20 | 45,28 | 44,70 | 41,21 |
| Hogewerf 52 | 1082NE | 47,25 | 44,51 | 43,57 | 43,05 | 40,12 |
| Hogewerf 54 | 1082NE | 43,27 | 40,67 | 40,71 | 40,54 | 38,70 |
| Hogewerf 56 | 1082NE | 42,59 | 40,06 | 40,09 | 39,99 | 38,66 |
| Hogewerf 58 | 1082NE | 44,87 | 42,23 | 42,00 | 41,69 | 39,23 |
| Hogewerf 60 | 1082NE | 43,96 | 41,36 | 41,21 | 40,99 | 38,98 |
| Hogewerf 62 | 1082NE | 46,69 | 44,01 | 43,40 | 42,95 | 39,80 |
| Hogewerf 64 | 1082NE | 45,55 | 42,88 | 42,39 | 42,06 | 39,63 |
| Hogewerf 70 | 1082NG | 46,11 | 43,29 | 41,71 | 41,50 | 39,50 |
| Hogewerf 72 | 1082NG | 46,72 | 43,86 | 42,22 | 42,00 | 39,97 |
| Hogewerf 74 | 1082NG | 46,28 | 43,49 | 42,09 | 41,92 | 39,87 |
| Hogewerf 76 | 1082NG | 47,33 | 44,46 | 42,75 | 42,54 | 40,37 |
| Hogewerf 78 | 1082NG | 47,23 | 44,42 | 43,23 | 43,01 | 40,93 |
| Hogewerf 80 | 1082NG | 48,15 | 45,26 | 43,74 | 43,49 | 41,30 |
| Hogewerf 82 | 1082NG | 47,22 | 44,33 | 42,44 | 42,21 | 39,97 |
| Hogewerf 84 | 1082NG | 47,42 | 44,53 | 42,68 | 42,46 | 40,33 |
| Hogewerf 86 | 1082NG | 47,56 | 44,67 | 42,94 | 42,72 | 40,56 |
| Hogewerf 88 | 1082NG | 47,33 | 44,45 | 42,80 | 42,59 | 40,49 |
| Hogewerf 90 | 1082NG | 48,33 | 45,42 | 43,94 | 43,68 | 41,59 |
| Hogewerf 92 | 1082NG | 48,33 | 45,44 | 44,11 | 43,88 | 42,00 |
| Hogewerf 94 | 1082NG | 47,30 | 44,40 | 42,97 | 42,80 | 41,25 |
| Hogewerf 96 | 1082NG | 47,93 | 45,04 | 43,75 | 43,58 | 42,02 |
| Hogewerf 98 | 1082NG | 48,01 | 45,08 | 43,79 | 43,64 | 42,04 |
| Hogewerf 100 | 1082NG | 48,99 | 46,06 | 44,80 | 44,58 | 42,93 |
| Hogewerf 102 | 1082NG | 48,90 | 45,96 | 44,71 | 44,54 | 43,13 |
| Hogewerf 104 | 1082NG | 49,73 | 46,77 | 45,49 | 45,27 | 43,40 |
| Hogewerf 106 | 1082NG | 47,75 | 44,90 | 43,64 | 43,43 | 41,63 |
| Hogewerf 108 | 1082NG | 47,77 | 44,88 | 43,61 | 43,38 | 41,71 |
| Hogewerf 110 | 1082NG | 49,00 | 46,09 | 44,83 | 44,55 | 42,69 |
| Hogewerf 112 | 1082NG | 48,28 | 45,38 | 44,01 | 43,81 | 42,27 |
| Hogewerf 114 | 1082NG | 49,64 | 46,68 | 45,49 | 45,20 | 43,48 |
| Hogewerf 116 | 1082NG | 49,99 | 47,10 | 46,20 | 45,92 | 44,35 |
| Hogewerf 125 | 1082NC | 44,32 | 41,75 | 41,70 | 41,45 | 39,64 |
| Hogewerf 127 | 1082NC | 44,02 | 41,42 | 41,43 | 41,37 | 40,17 |
| Hogewerf 129 | 1082NC | 47,79 | 44,99 | 44,81 | 44,59 | 43,64 |
| Hogewerf 131 | 1082NC | 42,61 | 40,10 | 40,04 | 39,96 | 39,23 |
| Hogewerf 133 | 1082NC | 44,33 | 41,74 | 41,67 | 41,37 | 39,85 |
| Hogewerf 135 | 1082NC | 47,76 | 45,01 | 43,78 | 43,46 | 40,58 |
| Hogewerf 137 | 1082NC | 45,64 | 42,92 | 42,94 | 42,79 | 41,18 |
| Hogewerf 139 | 1082NC | 45,41 | 42,68 | 42,68 | 42,64 | 42,09 |
| Hogewerf 141 | 1082NC | 45,95 | 43,22 | 42,76 | 42,59 | 41,54 |
| Hogewerf 143 | 1082NC | 48,49 | 45,70 | 44,12 | 43,75 | 41,08 |
| Hogewerf 145 | 1082NC | 47,69 | 44,92 | 44,02 | 43,64 | 40,65 |
| Hogewerf 147 | 1082NC | 48,76 | 45,90 | 45,73 | 45,21 | 43,04 |
| Hogewerf 149 | 1082NC | 49,03 | 46,25 | 45,48 | 45,16 | 43,42 |
| Hogewerf 151 | 1082NC | 48,50 | 45,59 | 44,76 | 44,62 | 43,27 |

| Cluster 3<br>Adres en postcode | | Prognose zonder nieuwe maatregelen [dB] | Na toepassing tweelaags ZOAB [dB] | Variant 106 [dB] (DOELMATIG) | Variant 107 [dB] | Variant 145 [dB] |
|---|---|---|---|---|---|---|
| Hogewerf 153 | 1082NC | 49,23 | 46,38 | 44,68 | 44,29 | 41,44 |
| Hogewerf 155 | 1082NC | 49,28 | 46,43 | 45,24 | 44,68 | 41,54 |
| Hogewerf 157 | 1082NC | 53,14 | 50,20 | 48,57 | 48,07 | 45,01 |
| Hogewerf 159 | 1082NC | 49,82 | 47,01 | 45,21 | 44,89 | 42,19 |
| Hogewerf 161 | 1082NC | 45,42 | 42,52 | 41,39 | 41,21 | 39,90 |
| Hogewerf 163 | 1082NC | 50,26 | 47,37 | 45,55 | 45,10 | 42,39 |
| Hogewerf 165 | 1082NC | 51,66 | 48,76 | 46,66 | 46,23 | 43,61 |
| Hogewerf 167 | 1082NC | 53,65 | 50,71 | 48,65 | 48,23 | 45,87 |
| Hogewerf 169 | 1082NC | 50,47 | 47,59 | 46,12 | 45,82 | 44,04 |
| Hogewerf 171 | 1082NC | 46,02 | 43,08 | 41,70 | 41,47 | 40,03 |
| Hogewerf 173 | 1082NC | 51,53 | 48,60 | 46,37 | 45,95 | 43,42 |
| Hogewerf 175 | 1082ND | 52,23 | 49,25 | 47,14 | 46,69 | 44,24 |
| Hogewerf 177 | 1082ND | 52,43 | 49,50 | 47,81 | 47,44 | 45,74 |
| Hogewerf 179 | 1082ND | 47,40 | 44,57 | 44,26 | 44,06 | 43,27 |
| Hogewerf 181 | 1082ND | 44,53 | 41,67 | 40,91 | 40,73 | 39,84 |
| Hogewerf 183 | 1082ND | 52,06 | 49,07 | 46,93 | 46,51 | 44,22 |
| Hogewerf 185 | 1082ND | 52,54 | 49,54 | 47,41 | 46,93 | 44,63 |
| Hogewerf 187 | 1082ND | 52,63 | 49,65 | 47,92 | 47,53 | 45,84 |
| Hogewerf 189 | 1082ND | 47,31 | 44,35 | 44,06 | 43,85 | 43,02 |
| Hogewerf 191 | 1082ND | 44,74 | 41,92 | 41,22 | 41,02 | 40,19 |
| Hogewerf 193 | 1082ND | 52,41 | 49,41 | 47,29 | 46,84 | 44,70 |
| Hogewerf 195 | 1082ND | 52,98 | 49,99 | 47,78 | 47,25 | 45,05 |
| Hogewerf 197 | 1082ND | 53,08 | 50,11 | 48,37 | 47,95 | 46,18 |
| Hogewerf 199 | 1082ND | 47,39 | 44,44 | 44,16 | 43,98 | 43,18 |
| Hogewerf 201 | 1082ND | 45,05 | 42,24 | 41,49 | 41,28 | 40,52 |
| Hogewerf 203 | 1082ND | 52,68 | 49,69 | 47,59 | 47,09 | 45,01 |
| Hogewerf 205 | 1082ND | 53,20 | 50,22 | 48,12 | 47,53 | 45,40 |
| Hogewerf 207 | 1082ND | 53,00 | 50,04 | 48,34 | 47,86 | 46,15 |
| Hogewerf 209 | 1082ND | 47,88 | 44,86 | 44,61 | 44,46 | 43,66 |
| Hogewerf 211 | 1082ND | 44,96 | 42,16 | 41,38 | 41,15 | 40,63 |
| Hogewerf 213 | 1082ND | 53,14 | 50,16 | 48,12 | 47,55 | 45,35 |
| Hogewerf 215 | 1082ND | 53,46 | 50,49 | 48,51 | 47,83 | 45,66 |
| Hogewerf 217 | 1082ND | 53,38 | 50,42 | 48,84 | 48,29 | 46,47 |
| Hogewerf 219 | 1082ND | 47,62 | 44,63 | 44,28 | 44,04 | 42,87 |
| Hogewerf 221 | 1082ND | 44,13 | 41,45 | 40,99 | 40,83 | 40,32 |
| Hogewerf 223 | 1082ND | 53,40 | 50,43 | 48,50 | 47,85 | 45,64 |
| Holy 1 | 1083JK | 42,24 | 39,77 | 39,78 | 39,77 | 39,01 |
| Holy 2 | 1083JK | 43,12 | 40,43 | 40,16 | 40,05 | 38,62 |
| Holy 3 | 1083JK | 43,21 | 40,55 | 40,29 | 40,19 | 38,93 |
| Holy 4 | 1083JK | 43,26 | 40,61 | 40,40 | 40,30 | 38,95 |
| Holy 5 | 1083JK | 42,24 | 39,76 | 39,75 | 39,73 | 38,80 |
| Holy 6 | 1083JK | 43,75 | 41,10 | 40,21 | 40,11 | 38,51 |
| Holy 7 | 1083JK | 44,76 | 42,02 | 41,09 | 40,90 | 39,07 |
| Holy 8 | 1083JK | 44,66 | 41,98 | 41,17 | 41,01 | 39,21 |
| Holy 9 | 1083JK | 43,39 | 40,86 | 40,88 | 40,83 | 39,76 |
| Holy 10 | 1083JK | 45,07 | 42,24 | 41,65 | 41,49 | 39,70 |
| Holy 11 | 1083JK | 45,21 | 42,40 | 41,84 | 41,70 | 40,09 |
| Holy 12 | 1083JK | 45,30 | 42,46 | 41,92 | 41,77 | 39,95 |
| Holy 13 | 1083JK | 43,86 | 41,23 | 41,07 | 41,05 | 39,72 |
| Holy 14 | 1083JK | 45,44 | 42,64 | 41,77 | 41,65 | 39,72 |
| Holy 15 | 1083JK | 46,49 | 43,64 | 42,52 | 42,34 | 39,98 |
| Holy 16 | 1083JK | 46,88 | 44,05 | 42,91 | 42,73 | 40,28 |
| Holy 17 | 1083JK | 46,78 | 43,95 | 43,13 | 43,02 | 41,41 |
| Holy 18 | 1083JK | 45,86 | 43,04 | 42,11 | 41,93 | 39,86 |
| Holy 19 | 1083JK | 43,83 | 41,13 | 40,87 | 40,76 | 38,80 |

| Cluster 3<br>Adres en postcode | | Prognose zonder nieuwe maatregelen [dB] | Na toepassing tweelaags ZOAB [dB] | Variant 106 [dB] (DOELMATIG) | Variant 107 [dB] | Variant 145 [dB] |
|---|---|---|---|---|---|---|
| Holy 20 | 1083JK | 43,90 | 41,12 | 40,51 | 40,22 | 38,64 |
| Holy 21 | 1083JL | 44,89 | 42,28 | 42,30 | 42,11 | 40,74 |
| Holy 22 | 1083JL | 45,97 | 43,10 | 42,59 | 42,30 | 40,35 |
| Holy 23 | 1083JL | 46,04 | 43,19 | 42,66 | 42,40 | 40,61 |
| Holy 24 | 1083JL | 46,37 | 43,49 | 42,98 | 42,70 | 40,63 |
| Holy 25 | 1083JL | 46,68 | 43,82 | 43,33 | 43,05 | 40,83 |
| Holy 26 | 1083JL | 46,89 | 44,01 | 43,16 | 42,85 | 40,22 |
| Holy 27 | 1083JL | 47,85 | 44,93 | 43,85 | 43,54 | 40,63 |
| Holy 28 | 1083JL | 47,76 | 44,89 | 44,07 | 43,79 | 41,12 |
| Holy 29 | 1083JL | 47,65 | 44,75 | 43,76 | 43,40 | 40,50 |
| Holy 30 | 1083JL | 47,55 | 44,65 | 43,70 | 43,34 | 40,66 |
| Holy 31 | 1083JL | 46,27 | 43,42 | 42,80 | 42,46 | 39,92 |
| Holy 32 | 1083JL | 47,51 | 44,57 | 43,37 | 43,04 | 41,07 |
| Holy 33 | 1083JL | 48,03 | 45,33 | 45,20 | 44,78 | 42,58 |
| Holy 34 | 1083JL | 46,88 | 44,08 | 43,82 | 43,43 | 41,18 |
| Holy 35 | 1083JL | 47,13 | 44,29 | 44,02 | 43,66 | 41,36 |
| Holy 36 | 1083JL | 48,12 | 45,24 | 44,79 | 44,36 | 41,50 |
| Holy 37 | 1083JL | 48,56 | 45,67 | 45,15 | 44,71 | 41,69 |
| Holy 38 | 1083JL | 49,67 | 46,75 | 45,83 | 45,35 | 42,05 |
| Holy 39 | 1083JL | 49,79 | 46,86 | 45,87 | 45,41 | 41,73 |
| Holy 40 | 1083JL | 49,81 | 46,90 | 46,00 | 45,57 | 42,11 |
| Holy 41 | 1083JL | 50,42 | 47,47 | 46,30 | 45,83 | 42,12 |
| Holy 42 | 1083JL | 50,52 | 47,56 | 46,33 | 45,85 | 42,43 |
| Holy 43 | 1083JL | 49,84 | 46,89 | 45,72 | 45,25 | 41,85 |
| Holy 44 | 1083JL | 47,18 | 44,20 | 43,24 | 43,01 | 41,69 |
| Holy 45 | 1083JL | 52,21 | 49,23 | 47,50 | 47,03 | 43,14 |
| Holy 46 | 1083JL | 52,00 | 49,01 | 47,39 | 46,91 | 43,24 |
| Holy 47 | 1083JL | 51,30 | 48,32 | 46,83 | 46,32 | 42,55 |
| Holy 48 | 1083JL | 47,32 | 44,27 | 43,35 | 43,16 | 41,97 |
| Honingen 1 | 1083JP | 42,77 | 40,30 | 40,30 | 40,16 | 38,78 |
| Honingen 2 | 1083JP | 45,51 | 42,83 | 42,39 | 42,09 | 40,17 |
| Honingen 3 | 1083JP | 47,93 | 45,15 | 44,36 | 44,09 | 41,53 |
| Honingen 4 | 1083JP | 49,94 | 47,18 | 46,35 | 45,95 | 43,22 |
| Honingen 5 | 1083JP | 49,80 | 47,06 | 46,26 | 45,74 | 43,19 |
| Honingen 6 | 1083JP | 47,33 | 44,57 | 43,77 | 43,55 | 41,23 |
| Honingen 7 | 1083JP | 45,28 | 42,63 | 42,17 | 41,91 | 40,16 |
| Honingen 8 | 1083JP | 42,02 | 39,64 | 39,66 | 39,60 | 38,52 |
| Honingen 9 | 1083JP | 45,01 | 42,37 | 41,96 | 41,67 | 39,86 |
| Honingen 10 | 1083JP | 46,95 | 44,22 | 43,58 | 43,29 | 41,10 |
| Honingen 11 | 1083JP | 50,55 | 47,82 | 46,76 | 46,25 | 43,74 |
| Honingen 12 | 1083JP | 50,46 | 47,81 | 46,90 | 46,44 | 44,15 |
| Honingen 13 | 1083JP | 46,72 | 44,03 | 43,54 | 43,27 | 41,10 |
| Honingen 14 | 1083JP | 44,74 | 42,12 | 41,75 | 41,49 | 39,71 |
| Honingen 15 | 1083JP | 41,96 | 39,61 | 39,63 | 39,59 | 38,70 |
| Honingen 16 | 1083JP | 44,49 | 41,92 | 41,58 | 41,42 | 39,74 |
| Honingen 17 | 1083JP | 46,72 | 44,07 | 43,52 | 43,27 | 41,14 |
| Honingen 18 | 1083JP | 50,78 | 48,19 | 47,18 | 46,80 | 44,74 |
| Honingen 19 | 1083JP | 51,73 | 49,14 | 47,87 | 47,45 | 44,96 |
| Honingen 20 | 1083JP | 44,64 | 42,06 | 41,77 | 41,61 | 39,99 |
| Honingen 21 | 1083JP | 47,07 | 44,39 | 43,87 | 43,55 | 41,64 |
| Honingen 22 | 1083JP | 50,75 | 48,13 | 47,27 | 46,95 | 45,23 |
| Honingen 23 | 1083JP | 51,43 | 48,80 | 47,60 | 47,14 | 44,68 |
| Honingen 24 | 1083JP | 41,89 | 39,55 | 39,57 | 39,55 | 38,67 |
| Honingen 25 | 1083JP | 44,12 | 41,58 | 41,34 | 41,22 | 39,58 |
| Honingen 26 | 1083JP | 46,88 | 44,23 | 43,58 | 43,24 | 41,28 |

| Cluster 3<br>Adres en postcode | | Prognose zonder nieuwe maatregelen [dB] | Na toepassing tweelaags ZOAB [dB] | Variant 106 [dB] (DOELMATIG) | Variant 107 [dB] | Variant 145 [dB] |
|---|---|---|---|---|---|---|
| Honingen 27 | 1083JP | 49,80 | 47,25 | 46,23 | 45,96 | 44,27 |
| Honingen 28 | 1083JP | 50,68 | 48,13 | 46,80 | 46,38 | 44,02 |
| Honingen 29 | 1083JP | 41,90 | 39,58 | 39,59 | 39,58 | 38,75 |
| Honingen 30 | 1083JP | 43,96 | 41,46 | 41,28 | 41,16 | 39,73 |
| Honingen 31 | 1083JP | 47,21 | 44,62 | 43,98 | 43,72 | 41,93 |
| Honingen 32 | 1083JP | 50,55 | 47,96 | 46,98 | 46,67 | 44,86 |
| Honingen 33 | 1083JP | 51,24 | 48,65 | 47,47 | 47,02 | 44,62 |
| Honingen 34 | 1083JP | 44,11 | 41,64 | 41,57 | 41,43 | 40,02 |
| Honingen 35 | 1083JP | 48,31 | 45,73 | 45,03 | 44,71 | 43,08 |
| Honingen 36 | 1083JP | 50,95 | 48,39 | 47,41 | 47,10 | 45,48 |
| Honingen 37 | 1083JP | 51,33 | 48,73 | 47,59 | 47,14 | 44,86 |
| Honingen 38 | 1083JP | 41,93 | 39,57 | 39,58 | 39,57 | 38,76 |
| Honingen 39 | 1083JP | 43,77 | 41,32 | 41,28 | 41,12 | 39,83 |
| Honingen 40 | 1083JP | 48,27 | 45,69 | 44,89 | 44,58 | 43,08 |
| Honingen 41 | 1083JP | 50,39 | 47,88 | 46,90 | 46,67 | 45,37 |
| Honingen 42 | 1083JP | 50,52 | 48,04 | 46,96 | 46,55 | 44,57 |
| Kalfjeslaan 28 | 1083AA | 53,00 | 50,12 | 49,60 | 49,49 | 49,04 |
| Kalfjeslaan 30 | 1083AA | 52,31 | 49,37 | 48,76 | 48,62 | 48,07 |
| Kalfjeslaan 32 | 1083AA | 52,73 | 49,79 | 49,26 | 49,14 | 48,65 |
| Kalfjeslaan 34 | 1083AA | 53,42 | 50,47 | 50,03 | 49,93 | 49,56 |
| Kalfjeslaan 36 | 1083AA | 53,58 | 50,58 | 49,99 | 49,84 | 49,30 |
| Kalfjeslaan 38 | 1083AA | 52,75 | 49,81 | 49,27 | 49,13 | 48,60 |
| Kalfjeslaan 42 | 1083AA | 51,01 | 48,02 | 47,21 | 47,00 | 46,11 |
| Kalfjeslaan 44 | 1083AA | 51,57 | 48,59 | 47,88 | 47,71 | 46,93 |
| Kalfjeslaan 46 | 1083AA | 52,13 | 49,16 | 48,54 | 48,39 | 47,73 |
| Kalfjeslaan 48 | 1083AA | 52,34 | 49,37 | 48,78 | 48,64 | 48,04 |
| Kalfjeslaan 50 | 1083AA | 52,43 | 49,47 | 48,89 | 48,76 | 48,18 |
| Kalfjeslaan 52 | 1083AA | 52,50 | 49,56 | 49,00 | 48,87 | 48,28 |
| Kalfjeslaan 54 | 1083AA | 52,19 | 49,23 | 48,63 | 48,50 | 47,93 |
| Kalfjeslaan 56 | 1083AA | 52,19 | 49,24 | 48,63 | 48,50 | 47,96 |
| Kanteel 1 | 1083DA | 40,21 | 37,97 | 37,98 | 37,91 | 37,15 |
| Kanteel 2 | 1083DA | 41,96 | 39,63 | 39,58 | 39,51 | 38,88 |
| Kanteel 3 | 1083DA | 43,30 | 40,92 | 40,78 | 40,73 | 40,18 |
| Kanteel 4 | 1083DA | 44,06 | 41,43 | 41,15 | 41,04 | 40,38 |
| Kanteel 5 | 1083DA | 43,35 | 40,87 | 40,84 | 40,82 | 40,70 |
| Kanteel 6 | 1083DA | 41,96 | 39,63 | 39,58 | 39,51 | 38,88 |
| Kanteel 7 | 1083DA | 43,30 | 40,92 | 40,78 | 40,73 | 40,18 |
| Kanteel 8 | 1083DA | 44,06 | 41,43 | 41,15 | 41,04 | 40,38 |
| Kanteel 9 | 1083DA | 41,22 | 38,90 | 38,93 | 38,91 | 38,62 |
| Kanteel 10 | 1083DA | 43,35 | 40,87 | 40,84 | 40,82 | 40,70 |
| Kanteel 11 | 1083DA | 43,30 | 40,92 | 40,78 | 40,73 | 40,18 |
| Kanteel 12 | 1083DA | 44,06 | 41,43 | 41,15 | 41,04 | 40,38 |
| Kanteel 13 | 1083DA | 40,21 | 37,97 | 37,98 | 37,91 | 37,15 |
| Kanteel 14 | 1083DA | 41,96 | 39,63 | 39,58 | 39,51 | 38,88 |
| Kanteel 15 | 1083DA | 35,72 | 33,73 | 33,73 | 33,73 | 33,46 |
| Kanteel 16 | 1083DA | 37,02 | 34,98 | 34,98 | 34,98 | 34,69 |
| Kanteel 17 | 1083DA | 38,50 | 36,32 | 36,32 | 36,32 | 36,03 |
| Kanteel 18 | 1083DA | 40,55 | 38,17 | 38,19 | 38,17 | 37,73 |
| Kanteel 19 | 1083DA | 44,79 | 42,15 | 42,13 | 42,08 | 41,87 |
| Kanteel 20 | 1083DA | 35,72 | 33,73 | 33,73 | 33,73 | 33,46 |
| Kanteel 21 | 1083DA | 37,02 | 34,98 | 34,98 | 34,98 | 34,69 |
| Kanteel 22 | 1083DA | 38,50 | 36,32 | 36,32 | 36,32 | 36,03 |
| Kanteel 23 | 1083DA | 40,55 | 38,17 | 38,19 | 38,17 | 37,73 |
| Kanteel 24 | 1083DA | 44,79 | 42,15 | 42,13 | 42,08 | 41,87 |
| Kanteel 25 | 1083DA | 35,72 | 33,73 | 33,73 | 33,73 | 33,46 |

| Cluster 3<br>Adres en postcode | | Prognose zonder nieuwe maatregelen [dB] | Na toepassing tweelaags ZOAB [dB] | Variant 106 [dB] (DOELMATIG) | Variant 107 [dB] | Variant 145 [dB] |
|---|---|---|---|---|---|---|
| Kanteel 26 | 1083DA | 37,02 | 34,98 | 34,98 | 34,98 | 34,69 |
| Kanteel 27 | 1083DA | 38,50 | 36,32 | 36,32 | 36,32 | 36,03 |
| Kanteel 28 | 1083DA | 40,55 | 38,17 | 38,19 | 38,17 | 37,73 |
| Kanteel 29 | 1083DB | 38,17 | 36,07 | 36,08 | 36,08 | 35,71 |
| Kanteel 30 | 1083DB | 38,17 | 36,07 | 36,08 | 36,08 | 35,71 |
| Kanteel 31 | 1083DB | 38,17 | 36,07 | 36,08 | 36,08 | 35,71 |
| Kanteel 32 | 1083DB | 38,17 | 36,07 | 36,08 | 36,08 | 35,71 |
| Kanteel 33 | 1083DB | 38,17 | 36,07 | 36,08 | 36,08 | 35,71 |
| Kanteel 34 | 1083DB | 39,66 | 37,50 | 37,51 | 37,50 | 37,07 |
| Kanteel 35 | 1083DB | 39,66 | 37,50 | 37,51 | 37,50 | 37,07 |
| Kanteel 36 | 1083DB | 39,66 | 37,50 | 37,51 | 37,50 | 37,07 |
| Kanteel 37 | 1083DB | 39,66 | 37,50 | 37,51 | 37,50 | 37,07 |
| Kanteel 38 | 1083DB | 39,66 | 37,50 | 37,51 | 37,50 | 37,07 |
| Kanteel 39 | 1083DB | 41,85 | 39,53 | 39,54 | 39,50 | 38,99 |
| Kanteel 40 | 1083DB | 41,85 | 39,53 | 39,54 | 39,50 | 38,99 |
| Kanteel 41 | 1083DB | 41,85 | 39,53 | 39,54 | 39,50 | 38,99 |
| Kanteel 42 | 1083DB | 41,85 | 39,53 | 39,54 | 39,50 | 38,99 |
| Kanteel 43 | 1083DB | 41,85 | 39,53 | 39,54 | 39,50 | 38,99 |
| Kanteel 44 | 1083DB | 45,44 | 42,77 | 42,50 | 42,42 | 41,76 |
| Kanteel 45 | 1083DB | 45,44 | 42,77 | 42,50 | 42,42 | 41,76 |
| Kanteel 46 | 1083DB | 45,44 | 42,77 | 42,50 | 42,42 | 41,76 |
| Kanteel 47 | 1083DB | 45,44 | 42,77 | 42,50 | 42,42 | 41,76 |
| Kanteel 49 | 1083DB | 38,38 | 36,30 | 36,32 | 36,32 | 35,97 |
| Kanteel 50 | 1083DB | 38,38 | 36,30 | 36,32 | 36,32 | 35,97 |
| Kanteel 51 | 1083DB | 38,38 | 36,30 | 36,32 | 36,32 | 35,97 |
| Kanteel 52 | 1083DB | 38,38 | 36,30 | 36,32 | 36,32 | 35,97 |
| Kanteel 53 | 1083DB | 38,38 | 36,30 | 36,32 | 36,32 | 35,97 |
| Kanteel 54 | 1083DB | 38,38 | 36,30 | 36,32 | 36,32 | 35,97 |
| Kanteel 55 | 1083DB | 38,38 | 36,30 | 36,32 | 36,32 | 35,97 |
| Kanteel 56 | 1083DB | 39,85 | 37,71 | 37,73 | 37,73 | 37,34 |
| Kanteel 57 | 1083DB | 39,85 | 37,71 | 37,73 | 37,73 | 37,34 |
| Kanteel 58 | 1083DB | 39,85 | 37,71 | 37,73 | 37,73 | 37,34 |
| Kanteel 59 | 1083DB | 39,85 | 37,71 | 37,73 | 37,73 | 37,34 |
| Kanteel 60 | 1083DB | 39,85 | 37,71 | 37,73 | 37,73 | 37,34 |
| Kanteel 61 | 1083DB | 39,85 | 37,71 | 37,73 | 37,73 | 37,34 |
| Kanteel 62 | 1083DB | 39,85 | 37,71 | 37,73 | 37,73 | 37,34 |
| Kanteel 63 | 1083DB | 42,04 | 39,71 | 39,72 | 39,71 | 39,21 |
| Kanteel 64 | 1083DB | 42,04 | 39,71 | 39,72 | 39,71 | 39,21 |
| Kanteel 65 | 1083DB | 42,04 | 39,71 | 39,72 | 39,71 | 39,21 |
| Kanteel 66 | 1083DB | 42,04 | 39,71 | 39,72 | 39,71 | 39,21 |
| Kanteel 67 | 1083DB | 42,04 | 39,71 | 39,72 | 39,71 | 39,21 |
| Kanteel 68 | 1083DB | 42,04 | 39,71 | 39,72 | 39,71 | 39,21 |
| Kanteel 69 | 1083DB | 42,04 | 39,71 | 39,72 | 39,71 | 39,21 |
| Kanteel 70 | 1083DB | 45,39 | 42,72 | 42,62 | 42,56 | 42,01 |
| Kanteel 71 | 1083DB | 45,39 | 42,72 | 42,62 | 42,56 | 42,01 |
| Kanteel 72 | 1083DB | 45,39 | 42,72 | 42,62 | 42,56 | 42,01 |
| Kanteel 73 | 1083DB | 45,39 | 42,72 | 42,62 | 42,56 | 42,01 |
| Kanteel 74 | 1083DB | 45,39 | 42,72 | 42,62 | 42,56 | 42,01 |
| Kanteel 75 | 1083DB | 45,39 | 42,72 | 42,62 | 42,56 | 42,01 |
| Kanteel 76 | 1083DB | 45,39 | 42,72 | 42,62 | 42,56 | 42,01 |
| Kanteel 77 | 1083DC | 35,97 | 34,16 | 34,15 | 34,15 | 33,82 |
| Kanteel 78 | 1083DC | 37,17 | 35,24 | 35,24 | 35,24 | 34,89 |
| Kanteel 79 | 1083DC | 38,41 | 36,37 | 36,39 | 36,39 | 36,09 |
| Kanteel 80 | 1083DC | 40,21 | 37,98 | 38,01 | 38,00 | 37,62 |
| Kanteel 81 | 1083DC | 44,02 | 41,41 | 41,35 | 41,33 | 41,12 |

| Cluster 3<br>Adres en postcode | | Prognose zonder nieuwe maatregelen [dB] | Na toepassing tweelaags ZOAB [dB] | Variant 106 [dB] (DOELMATIG) | Variant 107 [dB] | Variant 145 [dB] |
|---|---|---|---|---|---|---|
| Kanteel 82 | 1083DC | 35,97 | 34,16 | 34,15 | 34,15 | 33,82 |
| Kanteel 83 | 1083DC | 37,17 | 35,24 | 35,24 | 35,24 | 34,89 |
| Kanteel 84 | 1083DC | 38,41 | 36,37 | 36,39 | 36,39 | 36,09 |
| Kanteel 85 | 1083DC | 40,21 | 37,98 | 38,01 | 38,00 | 37,62 |
| Kanteel 86 | 1083DC | 44,02 | 41,41 | 41,35 | 41,33 | 41,12 |
| Kanteel 87 | 1083DC | 35,97 | 34,16 | 34,15 | 34,15 | 33,82 |
| Kanteel 88 | 1083DC | 37,17 | 35,24 | 35,24 | 35,24 | 34,89 |
| Kanteel 89 | 1083DC | 38,41 | 36,37 | 36,39 | 36,39 | 36,09 |
| Kanteel 90 | 1083DC | 40,21 | 37,98 | 38,01 | 38,00 | 37,62 |
| Kanteel 91 | 1083DC | 40,44 | 38,18 | 38,19 | 38,18 | 37,96 |
| Kanteel 92 | 1083DC | 43,18 | 40,72 | 40,69 | 40,68 | 40,48 |
| Kanteel 93 | 1083DC | 44,90 | 42,32 | 42,28 | 42,27 | 42,10 |
| Kanteel 94 | 1083DC | 44,37 | 41,73 | 41,65 | 41,62 | 41,37 |
| Kanteel 95 | 1083DC | 43,63 | 41,06 | 40,93 | 40,84 | 40,41 |
| Kanteel 96 | 1083DC | 43,18 | 40,72 | 40,69 | 40,68 | 40,48 |
| Kanteel 97 | 1083DC | 44,90 | 42,32 | 42,28 | 42,27 | 42,10 |
| Kanteel 98 | 1083DC | 44,37 | 41,73 | 41,65 | 41,62 | 41,37 |
| Kanteel 99 | 1083DC | 40,94 | 38,61 | 38,63 | 38,62 | 38,31 |
| Kanteel 100 | 1083DC | 43,63 | 41,06 | 40,93 | 40,84 | 40,41 |
| Kanteel 101 | 1083DC | 44,90 | 42,32 | 42,28 | 42,27 | 42,10 |
| Kanteel 102 | 1083DC | 44,37 | 41,73 | 41,65 | 41,62 | 41,37 |
| Kanteel 103 | 1083DC | 40,44 | 38,18 | 38,19 | 38,18 | 37,96 |
| Kanteel 104 | 1083DC | 43,18 | 40,72 | 40,69 | 40,68 | 40,48 |
| Kastelenstraat 3 I | 1083CA | 45,95 | 43,17 | 43,18 | 43,17 | 42,98 |
| Kastelenstraat 3 II | 1083CA | 47,48 | 44,64 | 44,55 | 44,49 | 44,19 |
| Kastelenstraat 3 III | 1083CA | 48,55 | 45,63 | 45,43 | 45,33 | 44,93 |
| Kastelenstraat 5 I | 1083CA | 45,95 | 43,17 | 43,18 | 43,17 | 42,98 |
| Kastelenstraat 5 II | 1083CA | 47,48 | 44,64 | 44,55 | 44,49 | 44,19 |
| Kastelenstraat 5 III | 1083CA | 48,55 | 45,63 | 45,43 | 45,33 | 44,93 |
| Kastelenstraat 11 I | 1083CA | 45,67 | 42,91 | 42,92 | 42,91 | 42,72 |
| Kastelenstraat 11 II | 1083CA | 47,21 | 44,41 | 44,35 | 44,34 | 44,10 |
| Kastelenstraat 11 III | 1083CA | 48,41 | 45,52 | 45,31 | 45,24 | 44,88 |
| Kastelenstraat 13 I | 1083CA | 45,67 | 42,91 | 42,92 | 42,91 | 42,72 |
| Kastelenstraat 13 II | 1083CA | 47,21 | 44,41 | 44,35 | 44,34 | 44,10 |
| Kastelenstraat 13 III | 1083CA | 48,41 | 45,52 | 45,31 | 45,24 | 44,88 |
| Kastelenstraat 19 I | 1083CA | 45,43 | 42,70 | 42,71 | 42,71 | 42,54 |
| Kastelenstraat 19 II | 1083CA | 46,71 | 43,99 | 44,00 | 44,00 | 43,80 |
| Kastelenstraat 19 III | 1083CA | 47,83 | 45,01 | 44,97 | 44,93 | 44,61 |
| Kastelenstraat 21 I | 1083CA | 45,43 | 42,70 | 42,71 | 42,71 | 42,54 |
| Kastelenstraat 21 II | 1083CA | 46,71 | 43,99 | 44,00 | 44,00 | 43,80 |
| Kastelenstraat 21 III | 1083CA | 47,83 | 45,01 | 44,97 | 44,93 | 44,61 |
| Kastelenstraat 27 I | 1083CA | 45,15 | 42,43 | 42,44 | 42,43 | 42,19 |
| Kastelenstraat 27 II | 1083CA | 46,35 | 43,68 | 43,69 | 43,66 | 43,38 |
| Kastelenstraat 27 III | 1083CA | 47,73 | 44,95 | 44,71 | 44,63 | 44,21 |
| Kastelenstraat 29 I | 1083CA | 45,15 | 42,43 | 42,44 | 42,43 | 42,19 |
| Kastelenstraat 29 II | 1083CA | 46,35 | 43,68 | 43,69 | 43,66 | 43,38 |
| Kastelenstraat 29 III | 1083CA | 47,73 | 44,95 | 44,71 | 44,63 | 44,21 |
| Kastelenstraat 35 I | 1083CB | 44,10 | 41,42 | 41,43 | 41,43 | 41,24 |
| Kastelenstraat 35 II | 1083CB | 44,96 | 42,26 | 42,27 | 42,27 | 42,02 |
| Kastelenstraat 35 III | 1083CB | 46,59 | 43,81 | 43,78 | 43,72 | 43,36 |
| Kastelenstraat 37 I | 1083CB | 44,10 | 41,42 | 41,43 | 41,43 | 41,24 |
| Kastelenstraat 37 II | 1083CB | 44,96 | 42,26 | 42,27 | 42,27 | 42,02 |
| Kastelenstraat 37 III | 1083CB | 46,59 | 43,81 | 43,78 | 43,72 | 43,36 |
| Kastelenstraat 43 I | 1083CB | 43,66 | 41,02 | 41,03 | 41,03 | 40,81 |
| Kastelenstraat 43 II | 1083CB | 44,49 | 41,83 | 41,84 | 41,84 | 41,55 |

| **Cluster 3**<br>**Adres en postcode** | | Prognose zonder nieuwe maatregelen [dB] | Na toepassing tweelaags ZOAB [dB] | Variant 106 [dB] (DOELMATIG) | Variant 107 [dB] | Variant 145 [dB] |
|---|---|---|---|---|---|---|
| Kastelenstraat 43 III | 1083CB | 46,33 | 43,58 | 43,55 | 43,50 | 43,12 |
| Kastelenstraat 45 I | 1083CB | 43,66 | 41,02 | 41,03 | 41,03 | 40,81 |
| Kastelenstraat 45 II | 1083CB | 44,49 | 41,83 | 41,84 | 41,84 | 41,55 |
| Kastelenstraat 45 III | 1083CB | 46,33 | 43,58 | 43,55 | 43,50 | 43,12 |
| Kastelenstraat 51 I | 1083CB | 43,41 | 40,76 | 40,78 | 40,78 | 40,54 |
| Kastelenstraat 51 II | 1083CB | 44,28 | 41,61 | 41,62 | 41,62 | 41,30 |
| Kastelenstraat 51 III | 1083CB | 46,49 | 43,75 | 43,72 | 43,66 | 43,29 |
| Kastelenstraat 53 I | 1083CB | 43,41 | 40,76 | 40,78 | 40,78 | 40,54 |
| Kastelenstraat 53 II | 1083CB | 44,28 | 41,61 | 41,62 | 41,62 | 41,30 |
| Kastelenstraat 53 III | 1083CB | 46,49 | 43,75 | 43,72 | 43,66 | 43,29 |
| Kastelenstraat 59 I | 1083CB | 42,90 | 40,30 | 40,32 | 40,32 | 40,04 |
| Kastelenstraat 59 II | 1083CB | 43,87 | 41,27 | 41,29 | 41,28 | 40,90 |
| Kastelenstraat 59 III | 1083CB | 45,99 | 43,33 | 43,27 | 43,22 | 42,78 |
| Kastelenstraat 61 I | 1083CB | 42,90 | 40,30 | 40,32 | 40,32 | 40,04 |
| Kastelenstraat 61 II | 1083CB | 43,87 | 41,27 | 41,29 | 41,28 | 40,90 |
| Kastelenstraat 61 III | 1083CB | 45,99 | 43,33 | 43,27 | 43,22 | 42,78 |
| Kastelenstraat 75 I | 1083CC | 40,90 | 38,68 | 38,68 | 38,63 | 37,92 |
| Kastelenstraat 75 II | 1083CC | 42,60 | 40,18 | 40,16 | 40,11 | 39,53 |
| Kastelenstraat 75 III | 1083CC | 43,75 | 41,34 | 41,25 | 41,20 | 40,66 |
| Kastelenstraat 77 I | 1083CC | 40,90 | 38,68 | 38,68 | 38,63 | 37,92 |
| Kastelenstraat 77 II | 1083CC | 42,60 | 40,18 | 40,16 | 40,11 | 39,53 |
| Kastelenstraat 77 III | 1083CC | 43,75 | 41,34 | 41,25 | 41,20 | 40,66 |
| Kastelenstraat 80 | 1083DE | 40,79 | 38,53 | 38,53 | 38,53 | 38,00 |
| Kastelenstraat 83 I | 1083CC | 40,45 | 38,25 | 38,23 | 38,21 | 37,83 |
| Kastelenstraat 83 II | 1083CC | 42,40 | 40,00 | 39,98 | 39,96 | 39,62 |
| Kastelenstraat 83 III | 1083CC | 43,96 | 41,49 | 41,47 | 41,45 | 41,11 |
| Kastelenstraat 85 I | 1083CC | 40,45 | 38,25 | 38,23 | 38,21 | 37,83 |
| Kastelenstraat 85 II | 1083CC | 42,40 | 40,00 | 39,98 | 39,96 | 39,62 |
| Kastelenstraat 85 III | 1083CC | 43,96 | 41,49 | 41,47 | 41,45 | 41,11 |
| Kastelenstraat 91 I | 1082EA | 40,30 | 38,13 | 38,13 | 38,11 | 37,83 |
| Kastelenstraat 91 II | 1082EA | 42,56 | 40,26 | 40,21 | 40,20 | 39,96 |
| Kastelenstraat 91 III | 1082EA | 44,40 | 41,94 | 41,86 | 41,84 | 41,60 |
| Kastelenstraat 93 I | 1082EA | 40,30 | 38,13 | 38,13 | 38,11 | 37,83 |
| Kastelenstraat 93 II | 1082EA | 42,56 | 40,26 | 40,21 | 40,20 | 39,96 |
| Kastelenstraat 93 III | 1082EA | 44,40 | 41,94 | 41,86 | 41,84 | 41,60 |
| Kastelenstraat 99 I | 1082EA | 40,06 | 37,94 | 37,95 | 37,95 | 37,76 |
| Kastelenstraat 99 II | 1082EA | 42,49 | 40,17 | 40,18 | 40,18 | 40,01 |
| Kastelenstraat 99 III | 1082EA | 44,37 | 41,92 | 41,88 | 41,86 | 41,66 |
| Kastelenstraat 101 I | 1082EA | 40,06 | 37,94 | 37,95 | 37,95 | 37,76 |
| Kastelenstraat 101 II | 1082EA | 42,49 | 40,17 | 40,18 | 40,18 | 40,01 |
| Kastelenstraat 101 III | 1082EA | 44,37 | 41,92 | 41,88 | 41,86 | 41,66 |
| kavel 2a 1 | 9082BB | 48,08 | 45,28 | 43,92 | 43,74 | 41,99 |
| kavel 2a 2 | 9082BB | 48,08 | 45,28 | 43,92 | 43,74 | 41,99 |
| kavel 2a 3 | 9082BB | 48,08 | 45,28 | 43,92 | 43,74 | 41,99 |
| kavel 2a 4 | 9082BB | 48,08 | 45,28 | 43,92 | 43,74 | 41,99 |
| kavel 2a 5 | 9082BB | 48,08 | 45,28 | 43,92 | 43,74 | 41,99 |
| kavel 2a 6 | 9082BB | 48,08 | 45,28 | 43,92 | 43,74 | 41,99 |
| kavel 2a 7 | 9082BB | 48,08 | 45,28 | 43,92 | 43,74 | 41,99 |
| kavel 2a 8 | 9082BB | 48,08 | 45,28 | 43,92 | 43,74 | 41,99 |
| kavel 2a 9 | 9082BB | 48,08 | 45,28 | 43,92 | 43,74 | 41,99 |
| kavel 2a 10 | 9082BB | 48,08 | 45,28 | 43,92 | 43,74 | 41,99 |
| kavel 2a 11 | 9082BB | 48,08 | 45,28 | 43,92 | 43,74 | 41,99 |
| kavel 2a 12 | 9082BB | 48,08 | 45,28 | 43,92 | 43,74 | 41,99 |
| kavel 2a 13 | 9082BB | 48,08 | 45,28 | 43,92 | 43,74 | 41,99 |
| kavel 2a 14 | 9082BB | 50,01 | 47,09 | 46,11 | 45,71 | 43,57 |

| **Cluster 3**<br>**Adres en postcode** | | Prognose zonder nieuwe maatregelen [dB] | Na toepassing tweelaags ZOAB [dB] | Variant 106 [dB] (DOELMATIG) | Variant 107 [dB] | Variant 145 [dB] |
|---|---|---|---|---|---|---|
| kavel 2a 15 | 9082BB | 50,01 | 47,09 | 46,11 | 45,71 | 43,57 |
| kavel 2a 16 | 9082BB | 50,01 | 47,09 | 46,11 | 45,71 | 43,57 |
| kavel 2a 17 | 9082BB | 50,01 | 47,09 | 46,11 | 45,71 | 43,57 |
| kavel 2a 18 | 9082BB | 50,01 | 47,09 | 46,11 | 45,71 | 43,57 |
| kavel 2a 19 | 9082BB | 50,01 | 47,09 | 46,11 | 45,71 | 43,57 |
| kavel 2a 20 | 9082BB | 50,01 | 47,09 | 46,11 | 45,71 | 43,57 |
| kavel 2a 21 | 9082BB | 50,01 | 47,09 | 46,11 | 45,71 | 43,57 |
| kavel 2a 22 | 9082BB | 50,01 | 47,09 | 46,11 | 45,71 | 43,57 |
| kavel 2a 23 | 9082BB | 50,01 | 47,09 | 46,11 | 45,71 | 43,57 |
| kavel 2a 24 | 9082BB | 50,01 | 47,09 | 46,11 | 45,71 | 43,57 |
| kavel 2a 25 | 9082BB | 50,01 | 47,09 | 46,11 | 45,71 | 43,57 |
| kavel 2a 26 | 9082BB | 50,01 | 47,09 | 46,11 | 45,71 | 43,57 |
| kavel 2a 27 | 9082BB | 53,06 | 50,20 | 48,84 | 48,09 | 45,31 |
| kavel 2a 28 | 9082BB | 53,06 | 50,20 | 48,84 | 48,09 | 45,31 |
| kavel 2a 29 | 9082BB | 53,06 | 50,20 | 48,84 | 48,09 | 45,31 |
| kavel 2a 30 | 9082BB | 53,06 | 50,20 | 48,84 | 48,09 | 45,31 |
| kavel 2a 31 | 9082BB | 53,06 | 50,20 | 48,84 | 48,09 | 45,31 |
| kavel 2a 32 | 9082BB | 53,06 | 50,20 | 48,84 | 48,09 | 45,31 |
| kavel 2a 33 | 9082BB | 53,06 | 50,20 | 48,84 | 48,09 | 45,31 |
| kavel 2a 34 | 9082BB | 53,06 | 50,20 | 48,84 | 48,09 | 45,31 |
| kavel 2a 35 | 9082BB | 53,06 | 50,20 | 48,84 | 48,09 | 45,31 |
| kavel 2a 36 | 9082BB | 53,06 | 50,20 | 48,84 | 48,09 | 45,31 |
| kavel 2a 37 | 9082BB | 53,06 | 50,20 | 48,84 | 48,09 | 45,31 |
| kavel 2a 38 | 9082BB | 53,06 | 50,20 | 48,84 | 48,09 | 45,31 |
| kavel 2a 39 | 9082BB | 53,06 | 50,20 | 48,84 | 48,09 | 45,31 |
| kavel 2a 40 | 9082BB | 53,35 | 50,43 | 49,00 | 48,20 | 45,50 |
| kavel 2a 41 | 9082BB | 53,35 | 50,43 | 49,00 | 48,20 | 45,50 |
| kavel 2a 42 | 9082BB | 53,35 | 50,43 | 49,00 | 48,20 | 45,50 |
| kavel 2a 43 | 9082BB | 53,35 | 50,43 | 49,00 | 48,20 | 45,50 |
| kavel 2a 44 | 9082BB | 53,35 | 50,43 | 49,00 | 48,20 | 45,50 |
| kavel 2a 45 | 9082BB | 53,35 | 50,43 | 49,00 | 48,20 | 45,50 |
| kavel 2a 46 | 9082BB | 53,35 | 50,43 | 49,00 | 48,20 | 45,50 |
| kavel 2a 47 | 9082BB | 53,35 | 50,43 | 49,00 | 48,20 | 45,50 |
| kavel 2a 48 | 9082BB | 53,35 | 50,43 | 49,00 | 48,20 | 45,50 |
| kavel 2a 49 | 9082BB | 53,35 | 50,43 | 49,00 | 48,20 | 45,50 |
| kavel 2a 50 | 9082BB | 53,35 | 50,43 | 49,00 | 48,20 | 45,50 |
| kavel 2a 51 | 9082BB | 53,35 | 50,43 | 49,00 | 48,20 | 45,50 |
| kavel 2a 52 | 9082BB | 53,35 | 50,43 | 49,00 | 48,20 | 45,50 |
| kavel 2a 53 | 9082BB | 53,60 | 50,66 | 49,22 | 48,39 | 46,03 |
| kavel 2a 54 | 9082BB | 53,60 | 50,66 | 49,22 | 48,39 | 46,03 |
| kavel 2a 55 | 9082BB | 53,60 | 50,66 | 49,22 | 48,39 | 46,03 |
| kavel 2a 56 | 9082BB | 53,60 | 50,66 | 49,22 | 48,39 | 46,03 |
| kavel 2a 57 | 9082BB | 53,60 | 50,66 | 49,22 | 48,39 | 46,03 |
| kavel 2a 58 | 9082BB | 53,60 | 50,66 | 49,22 | 48,39 | 46,03 |
| kavel 2a 59 | 9082BB | 53,60 | 50,66 | 49,22 | 48,39 | 46,03 |
| kavel 2a 60 | 9082BB | 53,60 | 50,66 | 49,22 | 48,39 | 46,03 |
| kavel 2a 61 | 9082BB | 53,60 | 50,66 | 49,22 | 48,39 | 46,03 |
| kavel 2a 62 | 9082BB | 53,60 | 50,66 | 49,22 | 48,39 | 46,03 |
| kavel 2a 63 | 9082BB | 53,60 | 50,66 | 49,22 | 48,39 | 46,03 |
| kavel 2a 64 | 9082BB | 53,60 | 50,66 | 49,22 | 48,39 | 46,03 |
| kavel 2a 65 | 9082BB | 53,60 | 50,66 | 49,22 | 48,39 | 46,03 |
| kavel 2a 66 | 9082BB | 53,85 | 50,92 | 49,47 | 48,64 | 46,57 |
| kavel 2a 67 | 9082BB | 53,85 | 50,92 | 49,47 | 48,64 | 46,57 |
| kavel 2a 68 | 9082BB | 53,85 | 50,92 | 49,47 | 48,64 | 46,57 |
| kavel 2a 69 | 9082BB | 53,85 | 50,92 | 49,47 | 48,64 | 46,57 |

| **Cluster 3**<br>**Adres en postcode** | | Prognose zonder nieuwe maatregelen [dB] | Na toepassing tweelaags ZOAB [dB] | Variant 106 [dB] (DOELMATIG) | Variant 107 [dB] | Variant 145 [dB] |
|---|---|---|---|---|---|---|
| kavel 2a 70 | 9082BB | 53,85 | 50,92 | 49,47 | 48,64 | 46,57 |
| kavel 2a 71 | 9082BB | 53,85 | 50,92 | 49,47 | 48,64 | 46,57 |
| kavel 2a 72 | 9082BB | 53,85 | 50,92 | 49,47 | 48,64 | 46,57 |
| kavel 2a 73 | 9082BB | 53,85 | 50,92 | 49,47 | 48,64 | 46,57 |
| kavel 2a 74 | 9082BB | 53,85 | 50,92 | 49,47 | 48,64 | 46,57 |
| kavel 2a 75 | 9082BB | 53,85 | 50,92 | 49,47 | 48,64 | 46,57 |
| kavel 2a 76 | 9082BB | 53,85 | 50,92 | 49,47 | 48,64 | 46,57 |
| kavel 2a 77 | 9082BB | 53,85 | 50,92 | 49,47 | 48,64 | 46,57 |
| kavel 2a 78 | 9082BB | 53,85 | 50,92 | 49,47 | 48,64 | 46,57 |
| kavel 2a 79 | 9082BB | 54,14 | 51,21 | 49,77 | 48,99 | 47,09 |
| kavel 2a 80 | 9082BB | 54,14 | 51,21 | 49,77 | 48,99 | 47,09 |
| kavel 2a 81 | 9082BB | 54,14 | 51,21 | 49,77 | 48,99 | 47,09 |
| kavel 2a 82 | 9082BB | 54,14 | 51,21 | 49,77 | 48,99 | 47,09 |
| kavel 2a 83 | 9082BB | 54,14 | 51,21 | 49,77 | 48,99 | 47,09 |
| kavel 2a 84 | 9082BB | 54,14 | 51,21 | 49,77 | 48,99 | 47,09 |
| kavel 2a 85 | 9082BB | 54,14 | 51,21 | 49,77 | 48,99 | 47,09 |
| kavel 2a 86 | 9082BB | 54,14 | 51,21 | 49,77 | 48,99 | 47,09 |
| kavel 2a 87 | 9082BB | 54,14 | 51,21 | 49,77 | 48,99 | 47,09 |
| kavel 2a 88 | 9082BB | 54,14 | 51,21 | 49,77 | 48,99 | 47,09 |
| kavel 2a 89 | 9082BB | 54,14 | 51,21 | 49,77 | 48,99 | 47,09 |
| kavel 2a 90 | 9082BB | 54,14 | 51,21 | 49,77 | 48,99 | 47,09 |
| kavel 2a 91 | 9082BB | 54,14 | 51,21 | 49,77 | 48,99 | 47,09 |
| kavel 2a 92 | 9082BB | 54,44 | 51,52 | 50,13 | 49,39 | 47,61 |
| kavel 2a 93 | 9082BB | 54,44 | 51,52 | 50,13 | 49,39 | 47,61 |
| kavel 2a 94 | 9082BB | 54,44 | 51,52 | 50,13 | 49,39 | 47,61 |
| kavel 2a 95 | 9082BB | 54,44 | 51,52 | 50,13 | 49,39 | 47,61 |
| kavel 2a 96 | 9082BB | 54,44 | 51,52 | 50,13 | 49,39 | 47,61 |
| kavel 2a 97 | 9082BB | 54,44 | 51,52 | 50,13 | 49,39 | 47,61 |
| kavel 2a 98 | 9082BB | 54,44 | 51,52 | 50,13 | 49,39 | 47,61 |
| kavel 2a 99 | 9082BB | 54,44 | 51,52 | 50,13 | 49,39 | 47,61 |
| kavel 2a 100 | 9082BB | 54,44 | 51,52 | 50,13 | 49,39 | 47,61 |
| kavel 2a 101 | 9082BB | 54,44 | 51,52 | 50,13 | 49,39 | 47,61 |
| kavel 2a 102 | 9082BB | 54,44 | 51,52 | 50,13 | 49,39 | 47,61 |
| kavel 2a 103 | 9082BB | 54,44 | 51,52 | 50,13 | 49,39 | 47,61 |
| kavel 2a 104 | 9082BB | 54,44 | 51,52 | 50,13 | 49,39 | 47,61 |
| kavel 2a 105 | 9082BB | 54,77 | 51,85 | 50,55 | 49,81 | 48,15 |
| kavel 2a 106 | 9082BB | 54,77 | 51,85 | 50,55 | 49,81 | 48,15 |
| kavel 2a 107 | 9082BB | 54,77 | 51,85 | 50,55 | 49,81 | 48,15 |
| kavel 2a 108 | 9082BB | 54,77 | 51,85 | 50,55 | 49,81 | 48,15 |
| kavel 2a 109 | 9082BB | 54,77 | 51,85 | 50,55 | 49,81 | 48,15 |
| kavel 2a 110 | 9082BB | 54,77 | 51,85 | 50,55 | 49,81 | 48,15 |
| kavel 2a 111 | 9082BB | 54,77 | 51,85 | 50,55 | 49,81 | 48,15 |
| kavel 2a 112 | 9082BB | 54,77 | 51,85 | 50,55 | 49,81 | 48,15 |
| kavel 2a 113 | 9082BB | 54,77 | 51,85 | 50,55 | 49,81 | 48,15 |
| kavel 2a 114 | 9082BB | 54,77 | 51,85 | 50,55 | 49,81 | 48,15 |
| kavel 2a 115 | 9082BB | 54,77 | 51,85 | 50,55 | 49,81 | 48,15 |
| kavel 2a 116 | 9082BB | 54,77 | 51,85 | 50,55 | 49,81 | 48,15 |
| kavel 2a 117 | 9082BB | 54,77 | 51,85 | 50,55 | 49,81 | 48,15 |
| kavel 2a 118 | 9082BB | 55,06 | 52,13 | 50,92 | 50,13 | 48,54 |
| kavel 2a 119 | 9082BB | 55,06 | 52,13 | 50,92 | 50,13 | 48,54 |
| kavel 2a 120 | 9082BB | 55,06 | 52,13 | 50,92 | 50,13 | 48,54 |
| kavel 2a 121 | 9082BB | 55,06 | 52,13 | 50,92 | 50,13 | 48,54 |
| kavel 2a 122 | 9082BB | 55,06 | 52,13 | 50,92 | 50,13 | 48,54 |
| kavel 2a 123 | 9082BB | 55,06 | 52,13 | 50,92 | 50,13 | 48,54 |
| kavel 2a 124 | 9082BB | 55,06 | 52,13 | 50,92 | 50,13 | 48,54 |

| **Cluster 3**<br>**Adres en postcode** | | Prognose zonder nieuwe maatregelen [dB] | Na toepassing tweelaags ZOAB [dB] | Variant 106 [dB] (DOELMATIG) | Variant 107 [dB] | Variant 145 [dB] |
|---|---|---|---|---|---|---|
| kavel 2a 125 | 9082BB | 55,06 | 52,13 | 50,92 | 50,13 | 48,54 |
| Kavel 2b 1 | 9082AJ | 47,57 | 44,70 | 44,56 | 44,53 | 44,25 |
| Kavel 2b 2 | 9082AJ | 47,67 | 44,84 | 44,69 | 44,66 | 44,31 |
| Kavel 2b 3 | 9082AJ | 47,71 | 44,89 | 44,75 | 44,72 | 44,36 |
| Kavel 2b 4 | 9082AJ | 47,73 | 44,92 | 44,78 | 44,75 | 44,40 |
| Kavel 2b 5 | 9082AJ | 47,70 | 44,89 | 44,78 | 44,75 | 44,41 |
| Kavel 2b 6 | 9082AJ | 47,65 | 44,84 | 44,74 | 44,70 | 44,37 |
| Kavel 2b 7 | 9082AJ | 47,99 | 45,22 | 45,12 | 45,08 | 44,74 |
| Kavel 2b 8 | 9082AJ | 48,80 | 46,00 | 45,83 | 45,78 | 45,36 |
| Kavel 2b 9 | 9082AJ | 48,93 | 46,09 | 45,94 | 45,90 | 45,66 |
| Kavel 2b 10 | 9082AJ | 49,22 | 46,37 | 46,22 | 46,18 | 45,94 |
| Kavel 2b 11 | 9082AJ | 47,57 | 44,70 | 44,56 | 44,53 | 44,25 |
| Kavel 2b 12 | 9082AJ | 47,67 | 44,84 | 44,69 | 44,66 | 44,31 |
| Kavel 2b 13 | 9082AJ | 47,71 | 44,89 | 44,75 | 44,72 | 44,36 |
| Kavel 2b 14 | 9082AJ | 47,73 | 44,92 | 44,78 | 44,75 | 44,40 |
| Kavel 2b 15 | 9082AJ | 47,70 | 44,89 | 44,78 | 44,75 | 44,41 |
| Kavel 2b 16 | 9082AJ | 47,65 | 44,84 | 44,74 | 44,70 | 44,37 |
| Kavel 2b 17 | 9082AJ | 47,99 | 45,22 | 45,12 | 45,08 | 44,74 |
| Kavel 2b 18 | 9082AJ | 48,80 | 46,00 | 45,83 | 45,78 | 45,36 |
| Kavel 2b 19 | 9082AJ | 48,93 | 46,09 | 45,94 | 45,90 | 45,66 |
| Kavel 2b 20 | 9082AJ | 49,22 | 46,37 | 46,22 | 46,18 | 45,94 |
| Kavel 2b 21 | 9082AJ | 47,57 | 44,70 | 44,56 | 44,53 | 44,25 |
| Kavel 2b 22 | 9082AJ | 47,67 | 44,84 | 44,69 | 44,66 | 44,31 |
| Kavel 2b 23 | 9082AJ | 47,71 | 44,89 | 44,75 | 44,72 | 44,36 |
| Kavel 2b 24 | 9082AJ | 47,73 | 44,92 | 44,78 | 44,75 | 44,40 |
| Kavel 2b 25 | 9082AJ | 47,70 | 44,89 | 44,78 | 44,75 | 44,41 |
| Kavel 2b 26 | 9082AJ | 47,65 | 44,84 | 44,74 | 44,70 | 44,37 |
| Kavel 2b 27 | 9082AJ | 47,99 | 45,22 | 45,12 | 45,08 | 44,74 |
| Kavel 2b 28 | 9082AJ | 48,80 | 46,00 | 45,83 | 45,78 | 45,36 |
| Kavel 2b 29 | 9082AJ | 48,93 | 46,09 | 45,94 | 45,90 | 45,66 |
| Kavel 2b 30 | 9082AJ | 49,22 | 46,37 | 46,22 | 46,18 | 45,94 |
| Kavel 2b 31 | 9082AJ | 47,57 | 44,70 | 44,56 | 44,53 | 44,25 |
| Kavel 2b 32 | 9082AJ | 47,67 | 44,84 | 44,69 | 44,66 | 44,31 |
| Kavel 2b 33 | 9082AJ | 47,71 | 44,89 | 44,75 | 44,72 | 44,36 |
| Kavel 2b 34 | 9082AJ | 47,73 | 44,92 | 44,78 | 44,75 | 44,40 |
| Kavel 2b 35 | 9082AJ | 47,70 | 44,89 | 44,78 | 44,75 | 44,41 |
| Kavel 2b 36 | 9082AJ | 47,65 | 44,84 | 44,74 | 44,70 | 44,37 |
| Kavel 2b 37 | 9082AJ | 47,99 | 45,22 | 45,12 | 45,08 | 44,74 |
| Kavel 2b 38 | 9082AJ | 48,80 | 46,00 | 45,83 | 45,78 | 45,36 |
| Kavel 2b 39 | 9082AJ | 48,93 | 46,09 | 45,94 | 45,90 | 45,66 |
| Kavel 2b 40 | 9082AJ | 49,22 | 46,37 | 46,22 | 46,18 | 45,94 |
| Kavel 2b 41 | 9082AJ | 47,57 | 44,70 | 44,56 | 44,53 | 44,25 |
| Kavel 2b 42 | 9082AJ | 47,67 | 44,84 | 44,69 | 44,66 | 44,31 |
| Kavel 2b 43 | 9082AJ | 47,71 | 44,89 | 44,75 | 44,72 | 44,36 |
| Kavel 2b 44 | 9082AJ | 47,73 | 44,92 | 44,78 | 44,75 | 44,40 |
| Kavel 2b 45 | 9082AJ | 47,70 | 44,89 | 44,78 | 44,75 | 44,41 |
| Kavel 2b 46 | 9082AJ | 47,65 | 44,84 | 44,74 | 44,70 | 44,37 |
| Kavel 2b 47 | 9082AJ | 47,99 | 45,22 | 45,12 | 45,08 | 44,74 |
| Kavel 2b 48 | 9082AJ | 48,80 | 46,00 | 45,83 | 45,78 | 45,36 |
| Kavel 2b 49 | 9082AJ | 48,93 | 46,09 | 45,94 | 45,90 | 45,66 |
| Kavel 2b 50 | 9082AJ | 49,22 | 46,37 | 46,22 | 46,18 | 45,94 |
| Kavel 2b 51 | 9082AJ | 47,57 | 44,70 | 44,56 | 44,53 | 44,25 |
| Kavel 2b 52 | 9082AJ | 47,67 | 44,84 | 44,69 | 44,66 | 44,31 |
| Kavel 2b 53 | 9082AJ | 47,71 | 44,89 | 44,75 | 44,72 | 44,36 |
| Kavel 2b 54 | 9082AJ | 47,73 | 44,92 | 44,78 | 44,75 | 44,40 |

| **Cluster 3**<br>**Adres en postcode** | | Prognose zonder nieuwe maatregelen [dB] | Na toepassing tweelaags ZOAB [dB] | Variant 106 [dB] (DOELMATIG) | Variant 107 [dB] | Variant 145 [dB] |
|---|---|---|---|---|---|---|
| Kavel 2b 55 | 9082AJ | 47,70 | 44,89 | 44,78 | 44,75 | 44,41 |
| Kavel 2b 56 | 9082AJ | 47,65 | 44,84 | 44,74 | 44,70 | 44,37 |
| Kavel 2b 57 | 9082AJ | 47,99 | 45,22 | 45,12 | 45,08 | 44,74 |
| Kavel 2b 58 | 9082AJ | 48,80 | 46,00 | 45,83 | 45,78 | 45,36 |
| Kavel 2b 59 | 9082AJ | 48,93 | 46,09 | 45,94 | 45,90 | 45,66 |
| Kavel 2b 60 | 9082AJ | 49,22 | 46,37 | 46,22 | 46,18 | 45,94 |
| Kavel 2b 61 | 9082AJ | 47,57 | 44,70 | 44,56 | 44,53 | 44,25 |
| Kavel 2b 62 | 9082AJ | 47,67 | 44,84 | 44,69 | 44,66 | 44,31 |
| Kavel 2b 63 | 9082AJ | 47,71 | 44,89 | 44,75 | 44,72 | 44,36 |
| Kavel 2b 64 | 9082AJ | 47,73 | 44,92 | 44,78 | 44,75 | 44,40 |
| Kavel 2b 65 | 9082AJ | 47,70 | 44,89 | 44,78 | 44,75 | 44,41 |
| Kavel 2b 66 | 9082AJ | 47,65 | 44,84 | 44,74 | 44,70 | 44,37 |
| Kavel 2b 67 | 9082AJ | 47,99 | 45,22 | 45,12 | 45,08 | 44,74 |
| Kavel 2b 68 | 9082AJ | 48,80 | 46,00 | 45,83 | 45,78 | 45,36 |
| Kavel 2b 69 | 9082AJ | 48,93 | 46,09 | 45,94 | 45,90 | 45,66 |
| Kavel 2b 70 | 9082AJ | 49,22 | 46,37 | 46,22 | 46,18 | 45,94 |
| Kavel 2b 71 | 9082AJ | 47,57 | 44,70 | 44,56 | 44,53 | 44,25 |
| Kavel 2b 72 | 9082AJ | 47,67 | 44,84 | 44,69 | 44,66 | 44,31 |
| Kavel 2b 73 | 9082AJ | 47,71 | 44,89 | 44,75 | 44,72 | 44,36 |
| Kavel 2b 74 | 9082AJ | 47,73 | 44,92 | 44,78 | 44,75 | 44,40 |
| Kavel 2b 75 | 9082AJ | 47,70 | 44,89 | 44,78 | 44,75 | 44,41 |
| Kavel 2b 76 | 9082AJ | 47,65 | 44,84 | 44,74 | 44,70 | 44,37 |
| Kavel 2b 77 | 9082AJ | 47,99 | 45,22 | 45,12 | 45,08 | 44,74 |
| Kavel 2b 78 | 9082AJ | 48,80 | 46,00 | 45,83 | 45,78 | 45,36 |
| Kavel 2b 79 | 9082AJ | 48,93 | 46,09 | 45,94 | 45,90 | 45,66 |
| Kavel 2b 80 | 9082AJ | 49,22 | 46,37 | 46,22 | 46,18 | 45,94 |
| Kavel 2b 81 | 9082AJ | 47,57 | 44,70 | 44,56 | 44,53 | 44,25 |
| Kavel 2b 82 | 9082AJ | 47,67 | 44,84 | 44,69 | 44,66 | 44,31 |
| Kavel 2b 83 | 9082AJ | 47,71 | 44,89 | 44,75 | 44,72 | 44,36 |
| Kavel 2b 84 | 9082AJ | 47,73 | 44,92 | 44,78 | 44,75 | 44,40 |
| Kavel 2b 85 | 9082AJ | 47,70 | 44,89 | 44,78 | 44,75 | 44,41 |
| Kavel 2b 86 | 9082AJ | 47,65 | 44,84 | 44,74 | 44,70 | 44,37 |
| Kavel 2b 87 | 9082AJ | 47,99 | 45,22 | 45,12 | 45,08 | 44,74 |
| Kavel 2b 88 | 9082AJ | 48,80 | 46,00 | 45,83 | 45,78 | 45,36 |
| Kavel 2b 89 | 9082AJ | 48,93 | 46,09 | 45,94 | 45,90 | 45,66 |
| Kavel 2b 90 | 9082AJ | 49,22 | 46,37 | 46,22 | 46,18 | 45,94 |
| Kavel 2b 91 | 9082AJ | 47,57 | 44,70 | 44,56 | 44,53 | 44,25 |
| Kavel 2b 92 | 9082AJ | 47,67 | 44,84 | 44,69 | 44,66 | 44,31 |
| Kavel 2b 93 | 9082AJ | 47,71 | 44,89 | 44,75 | 44,72 | 44,36 |
| Kavel 2b 94 | 9082AJ | 47,73 | 44,92 | 44,78 | 44,75 | 44,40 |
| Kavel 2b 95 | 9082AJ | 47,70 | 44,89 | 44,78 | 44,75 | 44,41 |
| Kavel 2b 96 | 9082AJ | 47,65 | 44,84 | 44,74 | 44,70 | 44,37 |
| Kavel 2b 97 | 9082AJ | 47,99 | 45,22 | 45,12 | 45,08 | 44,74 |
| Kavel 2b 98 | 9082AJ | 48,80 | 46,00 | 45,83 | 45,78 | 45,36 |
| Kavel 2b 99 | 9082AJ | 48,93 | 46,09 | 45,94 | 45,90 | 45,66 |
| Kavel 2b 100 | 9082AJ | 49,22 | 46,37 | 46,22 | 46,18 | 45,94 |
| Kavel 2b 101 | 9082AJ | 47,57 | 44,70 | 44,56 | 44,53 | 44,25 |
| Kavel 2b 102 | 9082AJ | 47,67 | 44,84 | 44,69 | 44,66 | 44,31 |
| Kavel 2b 103 | 9082AJ | 47,71 | 44,89 | 44,75 | 44,72 | 44,36 |
| Kavel 2b 104 | 9082AJ | 47,73 | 44,92 | 44,78 | 44,75 | 44,40 |
| Kavel 2b 105 | 9082AJ | 47,70 | 44,89 | 44,78 | 44,75 | 44,41 |
| Kavel 2b 106 | 9082AJ | 47,65 | 44,84 | 44,74 | 44,70 | 44,37 |
| Kavel 2b 107 | 9082AJ | 47,99 | 45,22 | 45,12 | 45,08 | 44,74 |
| Kavel 2b 108 | 9082AJ | 48,80 | 46,00 | 45,83 | 45,78 | 45,36 |
| Kavel 2b 109 | 9082AJ | 48,93 | 46,09 | 45,94 | 45,90 | 45,66 |

| **Cluster 3**<br>**Adres en postcode** | | Prognose zonder nieuwe maatregelen [dB] | Na toepassing tweelaags ZOAB [dB] | Variant 106 [dB] (DOELMATIG) | Variant 107 [dB] | Variant 145 [dB] |
|---|---|---|---|---|---|---|
| Kavel 2b 110 | 9082AJ | 49,22 | 46,37 | 46,22 | 46,18 | 45,94 |
| Kavel 2b 111 | 9082AJ | 48,93 | 46,09 | 45,94 | 45,90 | 45,66 |
| Kavel 2b 112 | 9082AJ | 49,22 | 46,37 | 46,22 | 46,18 | 45,94 |
| Kavel 4 1 | 9082AK | 51,14 | 48,17 | 46,37 | 45,48 | 41,36 |
| Kavel 4 2 | 9082AK | 51,93 | 48,95 | 46,96 | 46,09 | 42,30 |
| Kavel 4 3 | 9082AK | 52,08 | 49,08 | 47,15 | 46,25 | 42,57 |
| Kavel 4 4 | 9082AK | 52,20 | 49,21 | 47,34 | 46,44 | 42,94 |
| Kavel 4 5 | 9082AK | 52,30 | 49,31 | 47,48 | 46,62 | 43,42 |
| Kavel 4 6 | 9082AK | 51,87 | 48,91 | 47,19 | 46,36 | 43,56 |
| Kavel 4 7 | 9082AK | 51,90 | 48,95 | 47,36 | 46,53 | 44,00 |
| Kavel 4 8 | 9082AK | 52,22 | 49,29 | 47,82 | 46,99 | 44,73 |
| Kavel 4 9 | 9082AK | 52,76 | 49,81 | 48,49 | 47,67 | 45,64 |
| Kavel 4 10 | 9082AK | 53,28 | 50,33 | 49,15 | 48,39 | 46,71 |
| Kavel 4 11 | 9082AK | 53,44 | 50,50 | 49,37 | 48,58 | 46,98 |
| Kavel 4 12 | 9082AK | 53,67 | 50,72 | 49,68 | 48,85 | 47,33 |
| Kavel 4 13 | 9082AK | 53,77 | 50,83 | 49,90 | 49,05 | 47,59 |
| Kavel 4 14 | 9082AK | 53,86 | 50,92 | 50,00 | 49,12 | 47,63 |
| Kavel 4 15 | 9082AK | 53,94 | 51,00 | 50,10 | 49,21 | 47,64 |
| Kavel 4 16 | 9082AK | 54,10 | 51,16 | 50,29 | 49,40 | 47,78 |
| Kavel 4 17 | 9082AK | 54,27 | 51,33 | 50,50 | 49,62 | 47,97 |
| Kavel 4 18 | 9082AK | 54,43 | 51,50 | 50,71 | 49,86 | 48,20 |
| Kavel 4 19 | 9082AK | 54,67 | 51,73 | 51,00 | 50,19 | 48,46 |
| Kavel 4 20 | 9082AK | 55,12 | 52,18 | 51,55 | 50,82 | 49,20 |
| Kavel 4 21 | 9082AK | 55,51 | 52,60 | 52,01 | 51,37 | 49,82 |
| Kavel 4 22 | 9082AK | 55,68 | 52,76 | 52,20 | 51,60 | 50,04 |
| Kavel 4 23 | 9082AK | 55,80 | 52,88 | 52,37 | 51,80 | 50,22 |
| Kavel 4 24 | 9082AK | 55,90 | 53,00 | 52,52 | 51,98 | 50,39 |
| Kavel 4 25 | 9082AK | 56,09 | 53,19 | 52,76 | 52,25 | 50,67 |
| Kavel 4 26 | 9082AK | 56,42 | 53,53 | 53,16 | 52,70 | 51,23 |
| Kavel 4 27 | 9082AK | 51,14 | 48,17 | 46,37 | 45,48 | 41,36 |
| Kavel 4 28 | 9082AK | 51,93 | 48,95 | 46,96 | 46,09 | 42,30 |
| Kavel 4 29 | 9082AK | 52,08 | 49,08 | 47,15 | 46,25 | 42,57 |
| Kavel 4 30 | 9082AK | 52,20 | 49,21 | 47,34 | 46,44 | 42,94 |
| Kavel 4 31 | 9082AK | 52,30 | 49,31 | 47,48 | 46,62 | 43,42 |
| Kavel 4 32 | 9082AK | 51,87 | 48,91 | 47,19 | 46,36 | 43,56 |
| Kavel 4 33 | 9082AK | 51,90 | 48,95 | 47,36 | 46,53 | 44,00 |
| Kavel 4 34 | 9082AK | 52,22 | 49,29 | 47,82 | 46,99 | 44,73 |
| Kavel 4 35 | 9082AK | 52,76 | 49,81 | 48,49 | 47,67 | 45,64 |
| Kavel 4 36 | 9082AK | 53,28 | 50,33 | 49,15 | 48,39 | 46,71 |
| Kavel 4 37 | 9082AK | 53,44 | 50,50 | 49,37 | 48,58 | 46,98 |
| Kavel 4 38 | 9082AK | 53,67 | 50,72 | 49,68 | 48,85 | 47,33 |
| Kavel 4 39 | 9082AK | 53,77 | 50,83 | 49,90 | 49,05 | 47,59 |
| Kavel 4 40 | 9082AK | 53,86 | 50,92 | 50,00 | 49,12 | 47,63 |
| Kavel 4 41 | 9082AK | 53,94 | 51,00 | 50,10 | 49,21 | 47,64 |
| Kavel 4 42 | 9082AK | 54,10 | 51,16 | 50,29 | 49,40 | 47,78 |
| Kavel 4 43 | 9082AK | 54,27 | 51,33 | 50,50 | 49,62 | 47,97 |
| Kavel 4 44 | 9082AK | 54,43 | 51,50 | 50,71 | 49,86 | 48,20 |
| Kavel 4 45 | 9082AK | 54,67 | 51,73 | 51,00 | 50,19 | 48,46 |
| Kavel 4 46 | 9082AK | 55,12 | 52,18 | 51,55 | 50,82 | 49,20 |
| Kavel 4 47 | 9082AK | 55,51 | 52,60 | 52,01 | 51,37 | 49,82 |
| Kavel 4 48 | 9082AK | 55,68 | 52,76 | 52,20 | 51,60 | 50,04 |
| Kavel 4 49 | 9082AK | 55,80 | 52,88 | 52,37 | 51,80 | 50,22 |
| Kavel 4 50 | 9082AK | 55,90 | 53,00 | 52,52 | 51,98 | 50,39 |
| Kavel 4 51 | 9082AK | 56,09 | 53,19 | 52,76 | 52,25 | 50,67 |
| Kavel 4 52 | 9082AK | 56,42 | 53,53 | 53,16 | 52,70 | 51,23 |

| **Cluster 3**<br>**Adres en postcode** | | Prognose zonder nieuwe maatregelen [dB] | Na toepassing tweelaags ZOAB [dB] | Variant 106 [dB] (DOELMATIG) | Variant 107 [dB] | Variant 145 [dB] |
|---|---|---|---|---|---|---|
| Kavel 4 53 | 9082AK | 51,14 | 48,17 | 46,37 | 45,48 | 41,36 |
| Kavel 4 54 | 9082AK | 51,93 | 48,95 | 46,96 | 46,09 | 42,30 |
| Kavel 4 55 | 9082AK | 52,08 | 49,08 | 47,15 | 46,25 | 42,57 |
| Kavel 4 56 | 9082AK | 52,20 | 49,21 | 47,34 | 46,44 | 42,94 |
| Kavel 4 57 | 9082AK | 52,30 | 49,31 | 47,48 | 46,62 | 43,42 |
| Kavel 4 58 | 9082AK | 51,87 | 48,91 | 47,19 | 46,36 | 43,56 |
| Kavel 4 59 | 9082AK | 51,90 | 48,95 | 47,36 | 46,53 | 44,00 |
| Kavel 4 60 | 9082AK | 52,22 | 49,29 | 47,82 | 46,99 | 44,73 |
| Kavel 4 61 | 9082AK | 52,76 | 49,81 | 48,49 | 47,67 | 45,64 |
| Kavel 4 62 | 9082AK | 53,28 | 50,33 | 49,15 | 48,39 | 46,71 |
| Kavel 4 63 | 9082AK | 53,44 | 50,50 | 49,37 | 48,58 | 46,98 |
| Kavel 4 64 | 9082AK | 53,67 | 50,72 | 49,68 | 48,85 | 47,33 |
| Kavel 4 65 | 9082AK | 53,77 | 50,83 | 49,90 | 49,05 | 47,59 |
| Kavel 4 66 | 9082AK | 53,86 | 50,92 | 50,00 | 49,12 | 47,63 |
| Kavel 4 67 | 9082AK | 53,94 | 51,00 | 50,10 | 49,21 | 47,64 |
| Kavel 4 68 | 9082AK | 54,10 | 51,16 | 50,29 | 49,40 | 47,78 |
| Kavel 4 69 | 9082AK | 54,27 | 51,33 | 50,50 | 49,62 | 47,97 |
| Kavel 4 70 | 9082AK | 54,43 | 51,50 | 50,71 | 49,86 | 48,20 |
| Kavel 4 71 | 9082AK | 54,67 | 51,73 | 51,00 | 50,19 | 48,46 |
| Kavel 4 72 | 9082AK | 55,12 | 52,18 | 51,55 | 50,82 | 49,20 |
| Kavel 4 73 | 9082AK | 55,51 | 52,60 | 52,01 | 51,37 | 49,82 |
| Kavel 4 74 | 9082AK | 55,68 | 52,76 | 52,20 | 51,60 | 50,04 |
| Kavel 4 75 | 9082AK | 55,80 | 52,88 | 52,37 | 51,80 | 50,22 |
| Kavel 4 76 | 9082AK | 55,90 | 53,00 | 52,52 | 51,98 | 50,39 |
| Kavel 4 77 | 9082AK | 56,09 | 53,19 | 52,76 | 52,25 | 50,67 |
| Kavel 4 78 | 9082AK | 56,42 | 53,53 | 53,16 | 52,70 | 51,23 |
| Kavel 4 79 | 9082AK | 51,14 | 48,17 | 46,37 | 45,48 | 41,36 |
| Kavel 4 80 | 9082AK | 51,93 | 48,95 | 46,96 | 46,09 | 42,30 |
| Kavel 4 81 | 9082AK | 52,08 | 49,08 | 47,15 | 46,25 | 42,57 |
| Kavel 4 82 | 9082AK | 52,20 | 49,21 | 47,34 | 46,44 | 42,94 |
| Kavel 4 83 | 9082AK | 52,30 | 49,31 | 47,48 | 46,62 | 43,42 |
| Kavel 4 84 | 9082AK | 51,87 | 48,91 | 47,19 | 46,36 | 43,56 |
| Kavel 4 85 | 9082AK | 51,90 | 48,95 | 47,36 | 46,53 | 44,00 |
| Kavel 4 86 | 9082AK | 52,22 | 49,29 | 47,82 | 46,99 | 44,73 |
| Kavel 4 87 | 9082AK | 52,76 | 49,81 | 48,49 | 47,67 | 45,64 |
| Kavel 4 88 | 9082AK | 53,28 | 50,33 | 49,15 | 48,39 | 46,71 |
| Kavel 4 89 | 9082AK | 53,44 | 50,50 | 49,37 | 48,58 | 46,98 |
| Kavel 4 90 | 9082AK | 53,67 | 50,72 | 49,68 | 48,85 | 47,33 |
| Kavel 4 91 | 9082AK | 53,77 | 50,83 | 49,90 | 49,05 | 47,59 |
| Kavel 4 92 | 9082AK | 53,86 | 50,92 | 50,00 | 49,12 | 47,63 |
| Kavel 4 93 | 9082AK | 53,94 | 51,00 | 50,10 | 49,21 | 47,64 |
| Kavel 4 94 | 9082AK | 54,10 | 51,16 | 50,29 | 49,40 | 47,78 |
| Kavel 4 95 | 9082AK | 54,27 | 51,33 | 50,50 | 49,62 | 47,97 |
| Kavel 4 96 | 9082AK | 54,43 | 51,50 | 50,71 | 49,86 | 48,20 |
| Kavel 4 97 | 9082AK | 54,67 | 51,73 | 51,00 | 50,19 | 48,46 |
| Kavel 4 98 | 9082AK | 55,12 | 52,18 | 51,55 | 50,82 | 49,20 |
| Kavel 4 99 | 9082AK | 55,51 | 52,60 | 52,01 | 51,37 | 49,82 |
| Kavel 4 100 | 9082AK | 55,68 | 52,76 | 52,20 | 51,60 | 50,04 |
| Kavel 4 101 | 9082AK | 55,80 | 52,88 | 52,37 | 51,80 | 50,22 |
| Kavel 4 102 | 9082AK | 55,90 | 53,00 | 52,52 | 51,98 | 50,39 |
| Kavel 4 103 | 9082AK | 56,09 | 53,19 | 52,76 | 52,25 | 50,67 |
| Kavel 4 104 | 9082AK | 56,42 | 53,53 | 53,16 | 52,70 | 51,23 |
| Kavel 4 105 | 9082AK | 51,14 | 48,17 | 46,37 | 45,48 | 41,36 |
| Kavel 4 106 | 9082AK | 51,93 | 48,95 | 46,96 | 46,09 | 42,30 |
| Kavel 4 107 | 9082AK | 52,08 | 49,08 | 47,15 | 46,25 | 42,57 |

| **Cluster 3**<br>**Adres en postcode** | | Prognose zonder nieuwe maatregelen [dB] | Na toepassing tweelaags ZOAB [dB] | Variant 106 [dB] (DOELMATIG) | Variant 107 [dB] | Variant 145 [dB] |
|---|---|---|---|---|---|---|
| Kavel 4 108 | 9082AK | 52,20 | 49,21 | 47,34 | 46,44 | 42,94 |
| Kavel 4 109 | 9082AK | 52,30 | 49,31 | 47,48 | 46,62 | 43,42 |
| Kavel 4 110 | 9082AK | 51,87 | 48,91 | 47,19 | 46,36 | 43,56 |
| Kavel 4 111 | 9082AK | 51,90 | 48,95 | 47,36 | 46,53 | 44,00 |
| Kavel 4 112 | 9082AK | 52,22 | 49,29 | 47,82 | 46,99 | 44,73 |
| Kavel 4 113 | 9082AK | 52,76 | 49,81 | 48,49 | 47,67 | 45,64 |
| Kavel 4 114 | 9082AK | 53,28 | 50,33 | 49,15 | 48,39 | 46,71 |
| Kavel 4 115 | 9082AK | 53,44 | 50,50 | 49,37 | 48,58 | 46,98 |
| Kavel 4 116 | 9082AK | 53,67 | 50,72 | 49,68 | 48,85 | 47,33 |
| Kavel 4 117 | 9082AK | 53,77 | 50,83 | 49,90 | 49,05 | 47,59 |
| Kavel 4 118 | 9082AK | 53,86 | 50,92 | 50,00 | 49,12 | 47,63 |
| Kavel 4 119 | 9082AK | 53,94 | 51,00 | 50,10 | 49,21 | 47,64 |
| Kavel 4 120 | 9082AK | 54,10 | 51,16 | 50,29 | 49,40 | 47,78 |
| Kavel 4 121 | 9082AK | 54,27 | 51,33 | 50,50 | 49,62 | 47,97 |
| Kavel 4 122 | 9082AK | 54,43 | 51,50 | 50,71 | 49,86 | 48,20 |
| Kavel 4 123 | 9082AK | 54,67 | 51,73 | 51,00 | 50,19 | 48,46 |
| Kavel 4 124 | 9082AK | 55,12 | 52,18 | 51,55 | 50,82 | 49,20 |
| Kavel 4 125 | 9082AK | 55,51 | 52,60 | 52,01 | 51,37 | 49,82 |
| Kavel 4 126 | 9082AK | 55,68 | 52,76 | 52,20 | 51,60 | 50,04 |
| Kavel 4 127 | 9082AK | 55,80 | 52,88 | 52,37 | 51,80 | 50,22 |
| Kavel 4 128 | 9082AK | 55,90 | 53,00 | 52,52 | 51,98 | 50,39 |
| Kavel 4 129 | 9082AK | 56,09 | 53,19 | 52,76 | 52,25 | 50,67 |
| Kavel 4 130 | 9082AK | 56,42 | 53,53 | 53,16 | 52,70 | 51,23 |
| Kavel 4 131 | 9082AK | 51,14 | 48,17 | 46,37 | 45,48 | 41,36 |
| Kavel 4 132 | 9082AK | 51,93 | 48,95 | 46,96 | 46,09 | 42,30 |
| Kavel 4 133 | 9082AK | 52,08 | 49,08 | 47,15 | 46,25 | 42,57 |
| Kavel 4 134 | 9082AK | 52,20 | 49,21 | 47,34 | 46,44 | 42,94 |
| Kavel 4 135 | 9082AK | 52,30 | 49,31 | 47,48 | 46,62 | 43,42 |
| Kavel 4 136 | 9082AK | 51,87 | 48,91 | 47,19 | 46,36 | 43,56 |
| Kavel 4 137 | 9082AK | 51,90 | 48,95 | 47,36 | 46,53 | 44,00 |
| Kavel 4 138 | 9082AK | 52,22 | 49,29 | 47,82 | 46,99 | 44,73 |
| Kavel 4 139 | 9082AK | 52,76 | 49,81 | 48,49 | 47,67 | 45,64 |
| Kavel 4 140 | 9082AK | 53,28 | 50,33 | 49,15 | 48,39 | 46,71 |
| Kavel 4 141 | 9082AK | 53,44 | 50,50 | 49,37 | 48,58 | 46,98 |
| Kavel 4 142 | 9082AK | 53,67 | 50,72 | 49,68 | 48,85 | 47,33 |
| Kavel 4 143 | 9082AK | 53,77 | 50,83 | 49,90 | 49,05 | 47,59 |
| Kavel 4 144 | 9082AK | 53,86 | 50,92 | 50,00 | 49,12 | 47,63 |
| Kavel 4 145 | 9082AK | 53,94 | 51,00 | 50,10 | 49,21 | 47,64 |
| Kavel 4 146 | 9082AK | 54,10 | 51,16 | 50,29 | 49,40 | 47,78 |
| Kavel 4 147 | 9082AK | 54,27 | 51,33 | 50,50 | 49,62 | 47,97 |
| Kavel 4 148 | 9082AK | 54,43 | 51,50 | 50,71 | 49,86 | 48,20 |
| Kavel 4 149 | 9082AK | 54,67 | 51,73 | 51,00 | 50,19 | 48,46 |
| Kavel 4 150 | 9082AK | 55,12 | 52,18 | 51,55 | 50,82 | 49,20 |
| Kavel 4 151 | 9082AK | 55,51 | 52,60 | 52,01 | 51,37 | 49,82 |
| Kavel 4 152 | 9082AK | 55,68 | 52,76 | 52,20 | 51,60 | 50,04 |
| Kavel 4 153 | 9082AK | 55,80 | 52,88 | 52,37 | 51,80 | 50,22 |
| Kavel 4 154 | 9082AK | 55,90 | 53,00 | 52,52 | 51,98 | 50,39 |
| Kavel 4 155 | 9082AK | 56,09 | 53,19 | 52,76 | 52,25 | 50,67 |
| Kavel 4 156 | 9082AK | 56,42 | 53,53 | 53,16 | 52,70 | 51,23 |
| Kavel 4 157 | 9082AK | 51,14 | 48,17 | 46,37 | 45,48 | 41,36 |
| Kavel 4 158 | 9082AK | 51,93 | 48,95 | 46,96 | 46,09 | 42,30 |
| Kavel 4 159 | 9082AK | 52,08 | 49,08 | 47,15 | 46,25 | 42,57 |
| Kavel 4 160 | 9082AK | 52,20 | 49,21 | 47,34 | 46,44 | 42,94 |
| Kavel 4 161 | 9082AK | 52,30 | 49,31 | 47,48 | 46,62 | 43,42 |
| Kavel 4 162 | 9082AK | 51,87 | 48,91 | 47,19 | 46,36 | 43,56 |

| Cluster 3<br>Adres en postcode | | Prognose zonder nieuwe maatregelen [dB] | Na toepassing tweelaags ZOAB [dB] | Variant 106 [dB] (DOELMATIG) | Variant 107 [dB] | Variant 145 [dB] |
|---|---|---|---|---|---|---|
| Kavel 4 163 | 9082AK | 51,90 | 48,95 | 47,36 | 46,53 | 44,00 |
| Kavel 4 164 | 9082AK | 52,22 | 49,29 | 47,82 | 46,99 | 44,73 |
| Kavel 4 165 | 9082AK | 52,76 | 49,81 | 48,49 | 47,67 | 45,64 |
| Kavel 4 166 | 9082AK | 53,28 | 50,33 | 49,15 | 48,39 | 46,71 |
| Kavel 4 167 | 9082AK | 53,44 | 50,50 | 49,37 | 48,58 | 46,98 |
| Kavel 4 168 | 9082AK | 53,67 | 50,72 | 49,68 | 48,85 | 47,33 |
| Kavel 4 169 | 9082AK | 53,77 | 50,83 | 49,90 | 49,05 | 47,59 |
| Kavel 4 170 | 9082AK | 53,86 | 50,92 | 50,00 | 49,12 | 47,63 |
| Kavel 4 171 | 9082AK | 53,94 | 51,00 | 50,10 | 49,21 | 47,64 |
| Kavel 4 172 | 9082AK | 54,10 | 51,16 | 50,29 | 49,40 | 47,78 |
| Kavel 4 173 | 9082AK | 54,27 | 51,33 | 50,50 | 49,62 | 47,97 |
| Kavel 4 174 | 9082AK | 54,43 | 51,50 | 50,71 | 49,86 | 48,20 |
| Kavel 4 175 | 9082AK | 54,67 | 51,73 | 51,00 | 50,19 | 48,46 |
| Kavel 4 176 | 9082AK | 55,12 | 52,18 | 51,55 | 50,82 | 49,20 |
| Kavel 4 177 | 9082AK | 55,51 | 52,60 | 52,01 | 51,37 | 49,82 |
| Kavel 4 178 | 9082AK | 55,68 | 52,76 | 52,20 | 51,60 | 50,04 |
| Kavel 4 179 | 9082AK | 55,80 | 52,88 | 52,37 | 51,80 | 50,22 |
| Kavel 4 180 | 9082AK | 55,90 | 53,00 | 52,52 | 51,98 | 50,39 |
| Kavel 4 181 | 9082AK | 56,09 | 53,19 | 52,76 | 52,25 | 50,67 |
| Kavel 4 182 | 9082AK | 56,42 | 53,53 | 53,16 | 52,70 | 51,23 |
| Kavel 4 183 | 9082AK | 51,14 | 48,17 | 46,37 | 45,48 | 41,36 |
| Kavel 4 184 | 9082AK | 51,93 | 48,95 | 46,96 | 46,09 | 42,30 |
| Kavel 4 185 | 9082AK | 52,08 | 49,08 | 47,15 | 46,25 | 42,57 |
| Kavel 4 186 | 9082AK | 52,20 | 49,21 | 47,34 | 46,44 | 42,94 |
| Kavel 4 187 | 9082AK | 52,30 | 49,31 | 47,48 | 46,62 | 43,42 |
| Kavel 4 188 | 9082AK | 51,87 | 48,91 | 47,19 | 46,36 | 43,56 |
| Kavel 4 189 | 9082AK | 51,90 | 48,95 | 47,36 | 46,53 | 44,00 |
| Kavel 4 190 | 9082AK | 52,22 | 49,29 | 47,82 | 46,99 | 44,73 |
| Kavel 4 191 | 9082AK | 52,76 | 49,81 | 48,49 | 47,67 | 45,64 |
| Kavel 4 192 | 9082AK | 53,28 | 50,33 | 49,15 | 48,39 | 46,71 |
| Kavel 4 193 | 9082AK | 53,44 | 50,50 | 49,37 | 48,58 | 46,98 |
| Kavel 4 194 | 9082AK | 53,67 | 50,72 | 49,68 | 48,85 | 47,33 |
| Kavel 4 195 | 9082AK | 53,77 | 50,83 | 49,90 | 49,05 | 47,59 |
| Kavel 4 196 | 9082AK | 53,86 | 50,92 | 50,00 | 49,12 | 47,63 |
| Kavel 4 197 | 9082AK | 53,94 | 51,00 | 50,10 | 49,21 | 47,64 |
| Kavel 4 198 | 9082AK | 54,10 | 51,16 | 50,29 | 49,40 | 47,78 |
| Kavel 4 199 | 9082AK | 54,27 | 51,33 | 50,50 | 49,62 | 47,97 |
| Kavel 4 200 | 9082AK | 54,43 | 51,50 | 50,71 | 49,86 | 48,20 |
| Kavel 4 201 | 9082AK | 54,67 | 51,73 | 51,00 | 50,19 | 48,46 |
| Kavel 4 202 | 9082AK | 55,12 | 52,18 | 51,55 | 50,82 | 49,20 |
| Kavel 4 203 | 9082AK | 55,51 | 52,60 | 52,01 | 51,37 | 49,82 |
| Kavel 4 204 | 9082AK | 55,68 | 52,76 | 52,20 | 51,60 | 50,04 |
| Kavel 4 205 | 9082AK | 55,80 | 52,88 | 52,37 | 51,80 | 50,22 |
| Kavel 4 206 | 9082AK | 55,90 | 53,00 | 52,52 | 51,98 | 50,39 |
| Kavel 4 207 | 9082AK | 56,09 | 53,19 | 52,76 | 52,25 | 50,67 |
| Kavel 4 208 | 9082AK | 56,42 | 53,53 | 53,16 | 52,70 | 51,23 |
| Kavel 4 209 | 9082AK | 51,14 | 48,17 | 46,37 | 45,48 | 41,36 |
| Kavel 4 210 | 9082AK | 51,93 | 48,95 | 46,96 | 46,09 | 42,30 |
| Kavel 4 211 | 9082AK | 52,08 | 49,08 | 47,15 | 46,25 | 42,57 |
| Kavel 4 212 | 9082AK | 52,20 | 49,21 | 47,34 | 46,44 | 42,94 |
| Kavel 4 213 | 9082AK | 52,30 | 49,31 | 47,48 | 46,62 | 43,42 |
| Kavel 4 214 | 9082AK | 51,87 | 48,91 | 47,19 | 46,36 | 43,56 |
| Kavel 4 215 | 9082AK | 51,90 | 48,95 | 47,36 | 46,53 | 44,00 |
| Kavel 4 216 | 9082AK | 52,22 | 49,29 | 47,82 | 46,99 | 44,73 |
| Kavel 4 217 | 9082AK | 52,76 | 49,81 | 48,49 | 47,67 | 45,64 |

| **Cluster 3**<br>**Adres en postcode** | | Prognose zonder nieuwe maatregelen [dB] | Na toepassing tweelaags ZOAB [dB] | Variant 106 [dB] (DOELMATIG) | Variant 107 [dB] | Variant 145 [dB] |
|---|---|---|---|---|---|---|
| Kavel 4 218 | 9082AK | 53,28 | 50,33 | 49,15 | 48,39 | 46,71 |
| Kavel 4 219 | 9082AK | 53,44 | 50,50 | 49,37 | 48,58 | 46,98 |
| Kavel 4 220 | 9082AK | 53,67 | 50,72 | 49,68 | 48,85 | 47,33 |
| Kavel 4 221 | 9082AK | 53,77 | 50,83 | 49,90 | 49,05 | 47,59 |
| Kavel 4 222 | 9082AK | 53,86 | 50,92 | 50,00 | 49,12 | 47,63 |
| Kavel 4 223 | 9082AK | 53,94 | 51,00 | 50,10 | 49,21 | 47,64 |
| Kavel 4 224 | 9082AK | 54,10 | 51,16 | 50,29 | 49,40 | 47,78 |
| Kavel 4 225 | 9082AK | 54,27 | 51,33 | 50,50 | 49,62 | 47,97 |
| Kavel 4 226 | 9082AK | 54,43 | 51,50 | 50,71 | 49,86 | 48,20 |
| Kavel 4 227 | 9082AK | 54,67 | 51,73 | 51,00 | 50,19 | 48,46 |
| Kavel 4 228 | 9082AK | 55,12 | 52,18 | 51,55 | 50,82 | 49,20 |
| Kavel 4 229 | 9082AK | 55,51 | 52,60 | 52,01 | 51,37 | 49,82 |
| Kavel 4 230 | 9082AK | 55,68 | 52,76 | 52,20 | 51,60 | 50,04 |
| Kavel 4 231 | 9082AK | 55,80 | 52,88 | 52,37 | 51,80 | 50,22 |
| Kavel 4 232 | 9082AK | 55,90 | 53,00 | 52,52 | 51,98 | 50,39 |
| Kavel 4 233 | 9082AK | 56,09 | 53,19 | 52,76 | 52,25 | 50,67 |
| Kavel 4 234 | 9082AK | 56,42 | 53,53 | 53,16 | 52,70 | 51,23 |
| Kavel 4 235 | 9082AK | 51,14 | 48,17 | 46,37 | 45,48 | 41,36 |
| Kavel 4 236 | 9082AK | 51,93 | 48,95 | 46,96 | 46,09 | 42,30 |
| Kavel 4 237 | 9082AK | 52,08 | 49,08 | 47,15 | 46,25 | 42,57 |
| Kavel 4 238 | 9082AK | 52,20 | 49,21 | 47,34 | 46,44 | 42,94 |
| Kavel 4 239 | 9082AK | 52,30 | 49,31 | 47,48 | 46,62 | 43,42 |
| Kavel 4 240 | 9082AK | 51,87 | 48,91 | 47,19 | 46,36 | 43,56 |
| Kavel 4 241 | 9082AK | 51,90 | 48,95 | 47,36 | 46,53 | 44,00 |
| Kavel 4 242 | 9082AK | 52,22 | 49,29 | 47,82 | 46,99 | 44,73 |
| Kavel 4 243 | 9082AK | 52,76 | 49,81 | 48,49 | 47,67 | 45,64 |
| Kavel 4 244 | 9082AK | 53,28 | 50,33 | 49,15 | 48,39 | 46,71 |
| Kavel 4 245 | 9082AK | 53,44 | 50,50 | 49,37 | 48,58 | 46,98 |
| Kavel 4 246 | 9082AK | 53,67 | 50,72 | 49,68 | 48,85 | 47,33 |
| Kavel 4 247 | 9082AK | 53,77 | 50,83 | 49,90 | 49,05 | 47,59 |
| Kavel 4 248 | 9082AK | 53,86 | 50,92 | 50,00 | 49,12 | 47,63 |
| Kavel 4 249 | 9082AK | 53,94 | 51,00 | 50,10 | 49,21 | 47,64 |
| Kavel 4 250 | 9082AK | 54,10 | 51,16 | 50,29 | 49,40 | 47,78 |
| Kavel 4 251 | 9082AK | 54,27 | 51,33 | 50,50 | 49,62 | 47,97 |
| Kavel 4 252 | 9082AK | 54,43 | 51,50 | 50,71 | 49,86 | 48,20 |
| Kavel 4 253 | 9082AK | 54,67 | 51,73 | 51,00 | 50,19 | 48,46 |
| Kavel 4 254 | 9082AK | 55,12 | 52,18 | 51,55 | 50,82 | 49,20 |
| Kavel 4 255 | 9082AK | 55,51 | 52,60 | 52,01 | 51,37 | 49,82 |
| Kavel 4 256 | 9082AK | 55,68 | 52,76 | 52,20 | 51,60 | 50,04 |
| Kavel 4 257 | 9082AK | 55,80 | 52,88 | 52,37 | 51,80 | 50,22 |
| Kavel 4 258 | 9082AK | 55,90 | 53,00 | 52,52 | 51,98 | 50,39 |
| Kavel 4 259 | 9082AK | 56,09 | 53,19 | 52,76 | 52,25 | 50,67 |
| Kavel 4 260 | 9082AK | 56,42 | 53,53 | 53,16 | 52,70 | 51,23 |
| Kavel 4 261 | 9082AK | 51,14 | 48,17 | 46,37 | 45,48 | 41,36 |
| Kavel 4 262 | 9082AK | 51,93 | 48,95 | 46,96 | 46,09 | 42,30 |
| Kavel 4 263 | 9082AK | 52,08 | 49,08 | 47,15 | 46,25 | 42,57 |
| Kavel 4 264 | 9082AK | 52,20 | 49,21 | 47,34 | 46,44 | 42,94 |
| Kavel 4 265 | 9082AK | 52,30 | 49,31 | 47,48 | 46,62 | 43,42 |
| Kavel 4 266 | 9082AK | 51,87 | 48,91 | 47,19 | 46,36 | 43,56 |
| Kavel 4 267 | 9082AK | 51,90 | 48,95 | 47,36 | 46,53 | 44,00 |
| Kavel 4 268 | 9082AK | 52,22 | 49,29 | 47,82 | 46,99 | 44,73 |
| Kavel 4 269 | 9082AK | 52,76 | 49,81 | 48,49 | 47,67 | 45,64 |
| Kavel 4 270 | 9082AK | 53,28 | 50,33 | 49,15 | 48,39 | 46,71 |
| Kavel 4 271 | 9082AK | 53,44 | 50,50 | 49,37 | 48,58 | 46,98 |
| Kavel 4 272 | 9082AK | 53,67 | 50,72 | 49,68 | 48,85 | 47,33 |

| **Cluster 3**<br>**Adres en postcode** | | Prognose zonder nieuwe maatregelen [dB] | Na toepassing tweelaags ZOAB [dB] | Variant 106 [dB] (DOELMATIG) | Variant 107 [dB] | Variant 145 [dB] |
|---|---|---|---|---|---|---|
| Kavel 4 273 | 9082AK | 53,77 | 50,83 | 49,90 | 49,05 | 47,59 |
| Kavel 4 274 | 9082AK | 53,86 | 50,92 | 50,00 | 49,12 | 47,63 |
| Kavel 4 275 | 9082AK | 53,94 | 51,00 | 50,10 | 49,21 | 47,64 |
| Kavel 4 276 | 9082AK | 54,10 | 51,16 | 50,29 | 49,40 | 47,78 |
| Kavel 4 277 | 9082AK | 54,27 | 51,33 | 50,50 | 49,62 | 47,97 |
| Kavel 4 278 | 9082AK | 54,43 | 51,50 | 50,71 | 49,86 | 48,20 |
| Kavel 4 279 | 9082AK | 54,67 | 51,73 | 51,00 | 50,19 | 48,46 |
| Kavel 4 280 | 9082AK | 55,12 | 52,18 | 51,55 | 50,82 | 49,20 |
| Kavel 4 281 | 9082AK | 55,51 | 52,60 | 52,01 | 51,37 | 49,82 |
| Kavel 4 282 | 9082AK | 55,68 | 52,76 | 52,20 | 51,60 | 50,04 |
| Kavel 4 283 | 9082AK | 55,80 | 52,88 | 52,37 | 51,80 | 50,22 |
| Kavel 4 284 | 9082AK | 55,90 | 53,00 | 52,52 | 51,98 | 50,39 |
| Kavel 4 285 | 9082AK | 56,09 | 53,19 | 52,76 | 52,25 | 50,67 |
| Kavel 4 286 | 9082AK | 56,42 | 53,53 | 53,16 | 52,70 | 51,23 |
| Kiefskamp 7 | 1082JX | 41,81 | 39,55 | 39,56 | 39,55 | 39,05 |
| Kiefskamp 9 | 1082JX | 43,82 | 41,40 | 41,41 | 41,37 | 40,65 |
| Kiefskamp 11 | 1082JX | 47,45 | 44,79 | 44,58 | 44,36 | 43,26 |
| Kiefskamp 13 | 1082JX | 40,99 | 38,68 | 38,68 | 38,68 | 38,25 |
| Kiefskamp 15 | 1082JX | 43,28 | 40,76 | 40,75 | 40,70 | 40,19 |
| Kiefskamp 17 | 1082JX | 47,59 | 44,79 | 44,47 | 44,33 | 43,54 |
| Kiefskamp 23 | 1082JX | 40,91 | 38,66 | 38,65 | 38,65 | 38,23 |
| Kiefskamp 25 | 1082JX | 43,13 | 40,68 | 40,68 | 40,66 | 40,18 |
| Kiefskamp 27 | 1082JX | 47,42 | 44,70 | 44,41 | 44,28 | 43,50 |
| Kiefskamp 29 | 1082JX | 40,78 | 38,52 | 38,52 | 38,52 | 38,13 |
| Kiefskamp 31 | 1082JX | 42,95 | 40,49 | 40,49 | 40,47 | 39,98 |
| Kiefskamp 33 | 1082JX | 47,58 | 44,86 | 44,33 | 44,17 | 43,37 |
| Kiefskamp 39 | 1082JX | 41,31 | 39,04 | 39,04 | 39,05 | 38,74 |
| Kiefskamp 41 | 1082JX | 43,29 | 40,79 | 40,79 | 40,74 | 40,24 |
| Kiefskamp 43 | 1082JX | 48,17 | 45,44 | 44,87 | 44,70 | 43,94 |
| Kiefskamp 45 | 1082JX | 41,48 | 39,12 | 39,12 | 39,11 | 38,72 |
| Kiefskamp 47 | 1082JX | 44,14 | 41,52 | 41,52 | 41,47 | 41,06 |
| Kiefskamp 49 | 1082JX | 48,30 | 45,46 | 45,12 | 44,99 | 44,29 |
| Kiefskamp 55 | 1082JX | 41,59 | 39,19 | 39,19 | 39,18 | 38,63 |
| Kiefskamp 57 | 1082JX | 44,61 | 41,91 | 41,80 | 41,67 | 40,98 |
| Kiefskamp 59 | 1082JX | 48,35 | 45,49 | 44,91 | 44,75 | 43,85 |
| Kiefskamp 61 | 1082JX | 41,64 | 39,24 | 39,24 | 39,23 | 38,64 |
| Kiefskamp 63 | 1082JX | 44,50 | 41,86 | 41,65 | 41,47 | 40,70 |
| Kiefskamp 65 | 1082JX | 48,47 | 45,65 | 45,03 | 44,88 | 44,05 |
| Kiefskamp 75 | 1082JZ | 42,31 | 40,00 | 40,00 | 39,99 | 39,55 |
| Kiefskamp 77 | 1082JZ | 45,18 | 42,65 | 42,52 | 42,42 | 41,79 |
| Kiefskamp 79 | 1082JZ | 49,14 | 46,41 | 45,97 | 45,82 | 45,09 |
| Kiefskamp 81 | 1082JZ | 42,60 | 40,31 | 40,32 | 40,31 | 39,89 |
| Kiefskamp 83 | 1082JZ | 45,37 | 42,86 | 42,75 | 42,66 | 42,07 |
| Kiefskamp 85 | 1082JZ | 49,03 | 46,33 | 45,97 | 45,81 | 45,12 |
| Kiefskamp 93 | 1082JZ | 43,25 | 40,90 | 40,90 | 40,90 | 40,46 |
| Kiefskamp 95 | 1082JZ | 45,73 | 43,20 | 43,13 | 43,04 | 42,43 |
| Kiefskamp 97 | 1082JZ | 49,62 | 46,89 | 46,44 | 46,29 | 45,48 |
| Kiefskamp 99 | 1082JZ | 43,27 | 40,91 | 0,00 | 0,00 | 0,00 |
| Kiefskamp 101 | 1082JZ | 45,93 | 43,37 | 0,00 | 0,00 | 0,00 |
| Kiefskamp 103 | 1082JZ | 49,92 | 47,17 | 0,00 | 0,00 | 0,00 |
| Kiefskamp 111 | 1082JZ | 43,07 | 40,76 | 0,00 | 0,00 | 0,00 |
| Kiefskamp 113 | 1082JZ | 45,32 | 42,83 | 0,00 | 0,00 | 0,00 |
| Kiefskamp 115 | 1082JZ | 49,26 | 46,56 | 0,00 | 0,00 | 0,00 |
| Kiefskamp 117 | 1082JZ | 42,98 | 40,70 | 0,00 | 0,00 | 0,00 |
| Kiefskamp 119 | 1082JZ | 45,14 | 42,69 | 0,00 | 0,00 | 0,00 |

| **Cluster 3**<br>**Adres en postcode** | | Prognose zonder nieuwe maatregelen [dB] | Na toepassing tweelaags ZOAB [dB] | Variant 106 [dB] (DOELMATIG) | Variant 107 [dB] | Variant 145 [dB] |
|---|---|---|---|---|---|---|
| Kiefskamp 121 | 1082JZ | 49,13 | 46,47 | 0,00 | 0,00 | 0,00 |
| Kranenburg 1 | 1083JM | 42,54 | 40,04 | 40,02 | 39,94 | 38,80 |
| Kranenburg 2 | 1083JM | 45,00 | 42,34 | 41,88 | 41,70 | 40,10 |
| Kranenburg 3 | 1083JM | 46,38 | 43,61 | 43,09 | 42,86 | 41,10 |
| Kranenburg 4 | 1083JM | 48,79 | 45,96 | 45,47 | 45,00 | 42,29 |
| Kranenburg 5 | 1083JM | 49,35 | 46,49 | 45,76 | 45,15 | 42,50 |
| Kranenburg 6 | 1083JM | 46,26 | 43,51 | 42,89 | 42,69 | 40,96 |
| Kranenburg 7 | 1083JM | 44,66 | 42,02 | 41,59 | 41,41 | 39,91 |
| Kranenburg 8 | 1083JM | 41,23 | 38,90 | 38,92 | 38,90 | 38,28 |
| Kranenburg 9 | 1083JM | 43,08 | 40,60 | 40,45 | 40,35 | 39,37 |
| Kranenburg 10 | 1083JM | 45,25 | 42,57 | 42,08 | 41,92 | 40,50 |
| Kranenburg 11 | 1083JM | 49,20 | 46,37 | 45,57 | 44,97 | 42,50 |
| Kranenburg 12 | 1083JM | 49,24 | 46,40 | 45,50 | 44,94 | 42,55 |
| Kranenburg 13 | 1083JM | 45,19 | 42,50 | 42,00 | 41,85 | 40,44 |
| Kranenburg 14 | 1083JM | 42,74 | 40,28 | 40,24 | 40,14 | 39,20 |
| Kranenburg 15 | 1083JM | 41,06 | 38,72 | 38,74 | 38,73 | 38,15 |
| Kranenburg 16 | 1083JM | 42,46 | 40,00 | 40,01 | 39,97 | 39,03 |
| Kranenburg 17 | 1083JM | 44,88 | 42,20 | 41,95 | 41,81 | 40,22 |
| Kranenburg 18 | 1083JM | 49,79 | 46,93 | 46,03 | 45,40 | 42,85 |
| Kranenburg 19 | 1083JM | 51,20 | 48,26 | 46,68 | 46,02 | 42,17 |
| Kranenburg 20 | 1083JM | 42,81 | 40,34 | 40,32 | 40,25 | 39,21 |
| Kranenburg 21 | 1083JM | 45,08 | 42,41 | 42,13 | 41,98 | 40,49 |
| Kranenburg 22 | 1083JM | 49,18 | 46,34 | 45,52 | 44,97 | 42,81 |
| Kranenburg 23 | 1083JM | 50,68 | 47,73 | 45,98 | 45,39 | 41,86 |
| Kranenburg 24 | 1083JM | 40,38 | 38,08 | 38,09 | 38,07 | 37,60 |
| Kranenburg 25 | 1083JM | 41,44 | 39,02 | 39,01 | 38,99 | 38,18 |
| Kranenburg 26 | 1083JM | 43,41 | 40,79 | 40,63 | 40,52 | 39,39 |
| Kranenburg 27 | 1083JM | 46,74 | 43,95 | 43,33 | 42,87 | 41,25 |
| Kranenburg 28 | 1083JM | 48,53 | 45,62 | 43,85 | 43,30 | 39,83 |
| Kranenburg 29 | 1083JM | 41,22 | 38,77 | 38,78 | 38,70 | 37,99 |
| Kranenburg 30 | 1083JM | 43,92 | 41,27 | 40,62 | 40,50 | 39,08 |
| Kranenburg 31 | 1083JM | 45,74 | 42,97 | 42,31 | 42,02 | 40,27 |
| Kranenburg 32 | 1083JM | 48,91 | 46,04 | 44,82 | 44,45 | 42,34 |
| Kranenburg 33 | 1083JM | 49,60 | 46,62 | 45,15 | 44,62 | 40,98 |
| Kranenburg 34 | 1083JM | 43,42 | 40,85 | 40,48 | 40,36 | 39,11 |
| Kranenburg 35 | 1083JM | 45,41 | 42,72 | 42,31 | 42,06 | 40,54 |
| Kranenburg 36 | 1083JM | 48,55 | 45,72 | 44,67 | 44,36 | 42,51 |
| Kranenburg 37 | 1083JM | 48,65 | 45,66 | 44,47 | 43,80 | 40,71 |
| Kranenburg 38 | 1083JM | 40,67 | 38,30 | 38,30 | 38,29 | 37,67 |
| Kranenburg 39 | 1083JM | 42,62 | 40,07 | 39,92 | 39,84 | 38,63 |
| Kranenburg 40 | 1083JM | 44,21 | 41,58 | 41,38 | 41,21 | 39,97 |
| Kranenburg 41 | 1083JM | 45,42 | 42,71 | 42,01 | 41,87 | 40,76 |
| Kranenburg 42 | 1083JM | 45,80 | 42,92 | 42,15 | 41,46 | 39,09 |
| Krooswijkhof 1 | 1083JA | 47,84 | 45,60 | 45,30 | 45,08 | 43,87 |
| Krooswijkhof 2 | 1083JA | 49,11 | 46,43 | 44,73 | 44,43 | 42,55 |
| Krooswijkhof 3 | 1083JA | 48,87 | 46,15 | 44,56 | 44,22 | 41,83 |
| Krooswijkhof 4 | 1083JA | 48,84 | 46,40 | 45,76 | 45,51 | 43,88 |
| Krooswijkhof 5 | 1083JA | 49,42 | 46,70 | 45,16 | 44,87 | 42,97 |
| Krooswijkhof 6 | 1083JA | 49,51 | 46,77 | 45,31 | 45,00 | 42,83 |
| Krooswijkhof 7 | 1083JA | 49,01 | 46,46 | 45,78 | 45,59 | 43,87 |
| Krooswijkhof 8 | 1083JA | 49,79 | 47,05 | 45,67 | 45,39 | 43,47 |
| Krooswijkhof 9 | 1083JA | 50,03 | 47,32 | 46,07 | 45,79 | 43,95 |
| Krooswijkhof 10 | 1083JA | 49,46 | 46,87 | 45,88 | 45,60 | 42,99 |
| Krooswijkhof 11 | 1083JA | 49,22 | 46,51 | 45,04 | 44,86 | 42,67 |
| Krooswijkhof 12 | 1083JA | 49,54 | 46,87 | 45,38 | 45,12 | 42,59 |

| **Cluster 3**<br>**Adres en postcode** | | Prognose zonder nieuwe maatregelen [dB] | Na toepassing tweelaags ZOAB [dB] | Variant 106 [dB] (DOELMATIG) | Variant 107 [dB] | Variant 145 [dB] |
|---|---|---|---|---|---|---|
| Krooswijkhof 13 | 1083JA | 49,65 | 47,03 | 45,51 | 45,16 | 43,56 |
| Krooswijkhof 14 | 1083JA | 50,12 | 47,49 | 45,92 | 45,64 | 43,54 |
| Krooswijkhof 15 | 1083JA | 50,60 | 47,94 | 46,74 | 46,42 | 44,85 |
| Krooswijkhof 16 | 1083JA | 50,33 | 47,65 | 46,09 | 45,78 | 44,20 |
| Krooswijkhof 17 | 1083JA | 50,70 | 48,05 | 46,66 | 46,39 | 44,38 |
| Krooswijkhof 18 | 1083JA | 50,99 | 48,37 | 47,30 | 46,97 | 45,46 |
| Krooswijkhof 19 | 1083JA | 50,80 | 48,13 | 46,79 | 46,45 | 44,98 |
| Krooswijkhof 20 | 1083JA | 51,45 | 48,80 | 47,43 | 47,08 | 44,89 |
| Krooswijkhof 21 | 1083JA | 50,73 | 48,17 | 46,48 | 46,09 | 43,77 |
| Krooswijkhof 22 | 1083JA | 49,87 | 47,29 | 45,68 | 45,30 | 43,61 |
| Krooswijkhof 23 | 1083JA | 51,08 | 48,46 | 46,59 | 46,21 | 43,96 |
| Krooswijkhof 24 | 1083JB | 48,83 | 46,38 | 45,37 | 45,11 | 42,95 |
| Krooswijkhof 25 | 1083JB | 47,40 | 44,86 | 43,59 | 43,37 | 41,15 |
| Krooswijkhof 26 | 1083JB | 48,59 | 46,15 | 45,32 | 45,01 | 42,96 |
| Krooswijkhof 27 | 1083JB | 46,62 | 44,08 | 43,44 | 43,21 | 41,13 |
| Krooswijkhof 28 | 1083JB | 47,86 | 45,26 | 44,17 | 43,91 | 41,43 |
| Krooswijkhof 29 | 1083JB | 48,64 | 46,00 | 45,27 | 44,64 | 42,02 |
| Krooswijkhof 30 | 1083JB | 48,46 | 45,80 | 44,99 | 44,39 | 41,60 |
| Krooswijkhof 31 | 1083JB | 48,20 | 45,56 | 45,03 | 44,48 | 41,76 |
| Krooswijkhof 32 | 1083JB | 52,09 | 49,19 | 46,65 | 46,10 | 42,86 |
| Krooswijkhof 33 | 1083JB | 51,50 | 48,72 | 46,46 | 45,97 | 43,01 |
| Krooswijkhof 34 | 1083JB | 51,59 | 48,81 | 46,63 | 46,18 | 43,25 |
| Krooswijkhof 35 | 1083JB | 53,36 | 50,45 | 48,01 | 47,38 | 44,22 |
| Krooswijkhof 36 | 1083JB | 52,26 | 49,34 | 47,07 | 46,43 | 43,08 |
| Krooswijkhof 37 | 1083JB | 52,38 | 49,46 | 47,22 | 46,65 | 43,22 |
| Krooswijkhof 38 | 1082PA | 47,01 | 44,19 | 43,05 | 42,87 | 39,74 |
| Krooswijkhof 39 | 1082PA | 47,22 | 44,60 | 43,65 | 43,46 | 40,78 |
| Krooswijkhof 40 | 1082PA | 47,36 | 44,54 | 43,57 | 43,26 | 39,99 |
| Krooswijkhof 41 | 1082PA | 48,29 | 45,62 | 44,66 | 44,37 | 41,62 |
| Krooswijkhof 42 | 1082PA | 47,94 | 45,26 | 44,47 | 44,20 | 41,26 |
| Krooswijkhof 43 | 1082PA | 48,95 | 46,09 | 45,22 | 44,47 | 40,76 |
| Krooswijkhof 44 | 1082PA | 49,77 | 47,03 | 46,22 | 45,58 | 42,36 |
| Krooswijkhof 45 | 1082PA | 49,44 | 46,67 | 45,94 | 45,26 | 42,00 |
| Krooswijkhof 46 | 1082PA | 53,20 | 50,30 | 47,86 | 47,35 | 43,68 |
| Krooswijkhof 47 | 1082PA | 53,24 | 50,42 | 48,10 | 47,61 | 44,26 |
| Krooswijkhof 48 | 1082PA | 53,15 | 50,30 | 47,96 | 47,50 | 44,15 |
| Krooswijkhof 49 | 1082PA | 53,76 | 50,83 | 48,25 | 47,72 | 44,16 |
| Krooswijkhof 50 | 1082PA | 54,03 | 51,10 | 48,64 | 48,12 | 44,70 |
| Krooswijkhof 51 | 1082PA | 53,66 | 50,72 | 48,22 | 47,71 | 44,43 |
| Krooswijkhof 52 | 1082PA | 44,50 | 41,75 | 41,05 | 40,98 | 38,84 |
| Krooswijkhof 53 | 1082PA | 48,12 | 45,68 | 44,73 | 44,52 | 42,08 |
| Krooswijkhof 54 | 1082PA | 47,64 | 44,98 | 44,20 | 43,96 | 40,74 |
| Krooswijkhof 55 | 1082PA | 48,66 | 46,16 | 45,36 | 45,10 | 42,38 |
| Krooswijkhof 56 | 1082PA | 49,31 | 46,56 | 45,80 | 45,15 | 41,50 |
| Krooswijkhof 57 | 1082PA | 49,80 | 47,18 | 46,45 | 45,85 | 42,79 |
| Krooswijkhof 58 | 1082PA | 53,12 | 50,29 | 47,99 | 47,51 | 43,74 |
| Krooswijkhof 59 | 1082PA | 52,85 | 50,10 | 47,80 | 47,35 | 44,05 |
| Krooswijkhof 60 | 1082PA | 53,77 | 50,83 | 48,35 | 47,81 | 44,07 |
| Krooswijkhof 61 | 1082PA | 53,29 | 50,36 | 47,86 | 47,30 | 43,61 |
| Krooswijkhof 70 | 1082PB | 42,20 | 39,79 | 39,80 | 39,80 | 39,02 |
| Krooswijkhof 71 | 1082PB | 42,12 | 39,73 | 39,73 | 39,66 | 38,85 |
| Krooswijkhof 72 | 1082PB | 49,30 | 46,77 | 45,83 | 45,58 | 43,30 |
| Krooswijkhof 73 | 1082PB | 49,24 | 46,59 | 45,77 | 45,53 | 42,79 |
| Krooswijkhof 74 | 1082PB | 40,86 | 38,62 | 38,62 | 38,62 | 38,30 |
| Krooswijkhof 75 | 1082PB | 49,27 | 46,73 | 45,84 | 45,56 | 43,03 |

| Cluster 3<br>Adres en postcode | | Prognose zonder nieuwe maatregelen [dB] | Na toepassing tweelaags ZOAB [dB] | Variant 106 [dB] (DOELMATIG) | Variant 107 [dB] | Variant 145 [dB] |
|---|---|---|---|---|---|---|
| Krooswijkhof 76 | 1082PB | 50,53 | 47,89 | 47,13 | 46,55 | 43,87 |
| Krooswijkhof 77 | 1082PB | 50,81 | 48,07 | 47,27 | 46,65 | 43,42 |
| Krooswijkhof 78 | 1082PB | 43,09 | 40,64 | 40,62 | 40,54 | 40,11 |
| Krooswijkhof 79 | 1082PB | 50,66 | 48,01 | 47,21 | 46,63 | 43,67 |
| Krooswijkhof 80 | 1082PB | 54,29 | 51,48 | 49,33 | 48,85 | 45,63 |
| Krooswijkhof 81 | 1082PB | 54,57 | 51,71 | 49,66 | 49,09 | 45,66 |
| Krooswijkhof 82 | 1082PB | 46,11 | 43,36 | 43,15 | 42,99 | 42,50 |
| Krooswijkhof 83 | 1082PB | 54,27 | 51,45 | 49,26 | 48,80 | 45,59 |
| Krooswijkhof 84 | 1082PB | 54,97 | 52,12 | 49,89 | 49,42 | 46,36 |
| Krooswijkhof 85 | 1082PB | 55,73 | 52,78 | 50,23 | 49,69 | 46,03 |
| Krooswijkhof 86 | 1082PB | 43,12 | 40,46 | 40,03 | 39,70 | 38,72 |
| Krooswijkhof 87 | 1082PB | 54,69 | 51,85 | 49,72 | 49,26 | 46,31 |
| Krooswijkhof 88 | 1082PB | 55,31 | 52,41 | 50,17 | 49,66 | 46,80 |
| Krooswijkhof 89 | 1082PB | 55,51 | 52,54 | 49,93 | 49,36 | 46,23 |
| Krooswijkhof 90 | 1082PB | 42,54 | 39,74 | 39,18 | 38,80 | 37,71 |
| Krooswijkhof 91 | 1082PB | 54,87 | 51,97 | 49,86 | 49,37 | 46,47 |
| Krooswijkhof 92 | 1082PB | 54,99 | 52,10 | 49,67 | 49,10 | 46,34 |
| Krooswijkhof 93 | 1082PB | 54,71 | 51,76 | 49,15 | 48,54 | 45,38 |
| Krooswijkhof 94 | 1082PB | 42,48 | 39,67 | 39,42 | 39,17 | 38,30 |
| Krooswijkhof 95 | 1082PB | 54,55 | 51,67 | 49,40 | 48,84 | 46,11 |
| Krooswijkhof 96 | 1082PB | 55,17 | 52,18 | 49,66 | 48,94 | 46,02 |
| Krooswijkhof 97 | 1082PB | 54,51 | 51,57 | 49,19 | 48,53 | 45,40 |
| Krooswijkhof 98 | 1082PB | 43,54 | 40,69 | 40,10 | 39,80 | 39,02 |
| Krooswijkhof 99 | 1082PB | 54,73 | 51,75 | 49,42 | 48,69 | 45,95 |
| Krooswijkhof 100 | 1082PB | 55,24 | 52,26 | 49,97 | 49,13 | 46,21 |
| Krooswijkhof 101 | 1082PB | 54,80 | 51,83 | 49,45 | 48,63 | 45,27 |
| Krooswijkhof 102 | 1082PB | 44,11 | 41,23 | 40,68 | 40,36 | 39,63 |
| Krooswijkhof 103 | 1082PB | 55,02 | 52,04 | 49,83 | 48,98 | 46,30 |
| Krooswijkhof 104 | 1082PB | 55,69 | 52,72 | 50,51 | 49,60 | 46,81 |
| Krooswijkhof 105 | 1082PB | 55,22 | 52,26 | 50,07 | 49,21 | 46,28 |
| Krooswijkhof 106 | 1082PB | 44,42 | 41,56 | 41,00 | 40,71 | 40,05 |
| Krooswijkhof 107 | 1082PB | 55,33 | 52,36 | 50,26 | 49,36 | 46,77 |
| Krooswijkhof 108 | 1082PB | 56,08 | 53,10 | 50,91 | 49,91 | 47,29 |
| Krooswijkhof 109 | 1082PB | 55,58 | 52,61 | 50,56 | 49,69 | 47,07 |
| Krooswijkhof 110 | 1082PB | 44,55 | 41,72 | 41,16 | 40,89 | 40,24 |
| Krooswijkhof 111 | 1082PB | 55,64 | 52,68 | 50,65 | 49,70 | 47,32 |
| Limburghof 9 | 1083AG | 53,77 | 50,79 | 50,08 | 49,89 | 49,20 |
| Limburghof 11 | 1083AG | 52,58 | 49,54 | 49,02 | 48,88 | 48,44 |
| Limburghof 13 | 1083AG | 52,28 | 49,23 | 48,75 | 48,60 | 48,17 |
| Limburghof 15 | 1083AG | 52,07 | 49,20 | 48,51 | 48,38 | 47,79 |
| Loevestein 1 | 1082XC | 40,48 | 38,27 | 38,27 | 38,27 | 38,05 |
| Loevestein 3 | 1082XC | 40,76 | 38,51 | 38,50 | 38,47 | 38,20 |
| Loevestein 5 | 1082XC | 40,82 | 38,59 | 38,59 | 38,59 | 38,38 |
| Loevestein 7 | 1082XC | 40,90 | 38,66 | 38,66 | 38,66 | 38,44 |
| Loevestein 9 | 1082XC | 41,02 | 38,77 | 38,77 | 38,77 | 38,54 |
| Loevestein 11 | 1082XC | 40,85 | 38,63 | 38,63 | 38,63 | 38,36 |
| Loevestein 12 | 1082XJ | 40,91 | 38,70 | 38,70 | 38,69 | 38,49 |
| Loevestein 13 | 1082XC | 40,76 | 38,55 | 38,55 | 38,55 | 38,24 |
| Loevestein 14 | 1082XJ | 40,90 | 38,67 | 38,66 | 38,64 | 38,35 |
| Loevestein 15 | 1082XC | 40,96 | 38,51 | 38,33 | 38,29 | 37,45 |
| Loevestein 16 | 1082XJ | 41,16 | 38,92 | 38,88 | 38,87 | 38,53 |
| Loevestein 17 | 1082XC | 41,03 | 38,83 | 38,83 | 38,83 | 38,52 |
| Loevestein 18 | 1082XJ | 41,49 | 39,18 | 38,96 | 38,93 | 38,55 |
| Loevestein 19 | 1082XC | 41,06 | 38,85 | 38,85 | 38,85 | 38,55 |
| Loevestein 20 | 1082XJ | 41,19 | 38,95 | 38,94 | 38,94 | 38,70 |

| **Cluster 3**<br>**Adres en postcode** | | Prognose zonder nieuwe maatregelen [dB] | Na toepassing tweelaags ZOAB [dB] | Variant 106 [dB] (DOELMATIG) | Variant 107 [dB] | Variant 145 [dB] |
|---|---|---|---|---|---|---|
| Loevestein 21 | 1082XC | 43,80 | 41,19 | 40,85 | 40,72 | 39,71 |
| Loevestein 22 | 1082XJ | 41,12 | 38,89 | 38,89 | 38,89 | 38,66 |
| Loevestein 23 | 1082XC | 42,71 | 40,31 | 40,01 | 39,98 | 39,60 |
| Loevestein 24 | 1082XJ | 41,30 | 39,07 | 39,07 | 39,07 | 38,82 |
| Loevestein 25 | 1082XC | 42,36 | 40,03 | 40,03 | 40,03 | 39,78 |
| Loevestein 26 | 1082XJ | 41,46 | 39,22 | 39,22 | 39,22 | 38,96 |
| Loevestein 27 | 1082XC | 42,25 | 39,97 | 39,97 | 39,97 | 39,66 |
| Loevestein 28 | 1082XJ | 41,48 | 39,23 | 39,23 | 39,23 | 38,95 |
| Loevestein 29 | 1082XC | 42,39 | 40,12 | 40,11 | 40,11 | 39,75 |
| Loevestein 30 | 1082XJ | 41,71 | 39,46 | 39,46 | 39,46 | 39,19 |
| Loevestein 31 | 1082XC | 42,51 | 40,24 | 40,23 | 40,22 | 39,88 |
| Loevestein 32 | 1082XJ | 43,88 | 41,28 | 40,98 | 40,86 | 39,96 |
| Loevestein 33 | 1082XC | 42,50 | 40,21 | 40,21 | 40,21 | 39,85 |
| Loevestein 34 | 1082XJ | 42,42 | 40,02 | 39,90 | 39,88 | 39,52 |
| Loevestein 35 | 1082XC | 42,77 | 40,20 | 39,95 | 39,87 | 39,04 |
| Loevestein 36 | 1082XJ | 42,25 | 39,90 | 39,90 | 39,90 | 39,64 |
| Loevestein 37 | 1082XC | 42,18 | 39,67 | 39,68 | 39,63 | 39,14 |
| Loevestein 38 | 1082XJ | 42,46 | 40,10 | 40,10 | 40,10 | 39,87 |
| Loevestein 39 | 1082XC | 42,69 | 40,32 | 40,31 | 40,31 | 39,97 |
| Loevestein 40 | 1082XJ | 42,78 | 40,42 | 40,42 | 40,42 | 40,17 |
| Loevestein 41 | 1082XD | 45,61 | 42,97 | 42,39 | 42,28 | 41,39 |
| Loevestein 42 | 1082XJ | 42,90 | 40,54 | 40,54 | 40,54 | 40,28 |
| Loevestein 43 | 1082XD | 44,19 | 41,67 | 41,57 | 41,54 | 41,22 |
| Loevestein 44 | 1082XJ | 42,78 | 40,45 | 40,45 | 40,44 | 40,16 |
| Loevestein 45 | 1082XD | 44,36 | 41,86 | 41,86 | 41,85 | 41,57 |
| Loevestein 46 | 1082XJ | 42,76 | 40,47 | 40,47 | 40,47 | 40,17 |
| Loevestein 47 | 1082XD | 43,93 | 41,48 | 41,48 | 41,47 | 41,13 |
| Loevestein 48 | 1082XJ | 42,76 | 40,45 | 40,44 | 40,44 | 40,11 |
| Loevestein 49 | 1082XD | 44,54 | 41,88 | 41,75 | 41,73 | 41,28 |
| Loevestein 50 | 1082XJ | 44,16 | 41,60 | 41,60 | 41,59 | 41,34 |
| Loevestein 51 | 1082XD | 45,50 | 42,78 | 42,55 | 42,51 | 42,10 |
| Loevestein 52 | 1082XK | 44,94 | 42,32 | 42,01 | 41,94 | 41,19 |
| Loevestein 53 | 1082XD | 46,23 | 43,47 | 43,22 | 43,16 | 42,62 |
| Loevestein 54 | 1082XK | 43,94 | 41,40 | 41,31 | 41,28 | 40,84 |
| Loevestein 55 | 1082XD | 46,32 | 43,53 | 43,17 | 43,09 | 42,46 |
| Loevestein 56 | 1082XK | 43,98 | 41,47 | 41,46 | 41,42 | 41,05 |
| Loevestein 57 | 1082XD | 45,82 | 43,04 | 42,82 | 42,76 | 42,30 |
| Loevestein 58 | 1082XK | 44,31 | 41,80 | 41,79 | 41,77 | 41,44 |
| Loevestein 59 | 1082XD | 45,78 | 43,05 | 43,04 | 42,99 | 42,66 |
| Loevestein 60 | 1082XK | 44,52 | 42,01 | 42,00 | 41,99 | 41,62 |
| Loevestein 61 | 1082XD | 48,26 | 45,47 | 45,18 | 45,12 | 44,64 |
| Loevestein 62 | 1082XK | 44,68 | 42,05 | 42,04 | 42,00 | 41,68 |
| Loevestein 63 | 1082XD | 48,92 | 46,13 | 45,98 | 45,92 | 45,56 |
| Loevestein 64 | 1082XK | 44,44 | 41,98 | 41,98 | 41,97 | 41,51 |
| Loevestein 65 | 1082XD | 48,92 | 46,12 | 46,02 | 45,96 | 45,64 |
| Loevestein 66 | 1082XK | 44,35 | 41,94 | 41,93 | 41,93 | 41,46 |
| Loevestein 67 | 1082XD | 48,19 | 45,43 | 45,33 | 45,27 | 44,89 |
| Loevestein 68 | 1082XK | 44,19 | 41,74 | 41,73 | 41,72 | 41,24 |
| Loevestein 69 | 1082XD | 48,45 | 45,70 | 45,58 | 45,52 | 45,12 |
| Loevestein 70 | 1082XK | 45,38 | 42,74 | 42,73 | 42,72 | 42,40 |
| Loevestein 71 | 1082XD | 48,23 | 45,51 | 45,43 | 45,37 | 44,94 |
| Loevestein 72 | 1082XK | 47,94 | 45,19 | 45,02 | 44,98 | 44,59 |
| Loevestein 73 | 1082XD | 48,49 | 45,61 | 45,19 | 45,12 | 44,57 |
| Loevestein 74 | 1082XK | 48,13 | 45,35 | 45,18 | 45,11 | 44,67 |
| Loevestein 75 | 1082XD | 48,71 | 45,80 | 45,35 | 45,28 | 44,72 |

| **Cluster 3**<br>**Adres en postcode** | | Prognose zonder nieuwe maatregelen [dB] | Na toepassing tweelaags ZOAB [dB] | Variant 106 [dB] (DOELMATIG) | Variant 107 [dB] | Variant 145 [dB] |
|---|---|---|---|---|---|---|
| Loevestein 76 | 1082XK | 48,27 | 45,48 | 45,26 | 45,20 | 44,79 |
| Loevestein 77 | 1082XD | 48,65 | 45,73 | 45,42 | 45,37 | 44,93 |
| Loevestein 78 | 1082XK | 48,23 | 45,45 | 45,25 | 45,20 | 44,79 |
| Loevestein 79 | 1082XD | 48,87 | 45,99 | 45,67 | 45,60 | 45,14 |
| Loevestein 80 | 1082XK | 48,37 | 45,60 | 45,41 | 45,33 | 44,87 |
| Loevestein 82 | 1082XK | 48,15 | 45,42 | 45,23 | 45,15 | 44,59 |
| Loevestein 84 | 1082XK | 47,80 | 45,09 | 44,90 | 44,78 | 44,07 |
| Loevestein 86 | 1082XK | 48,14 | 45,35 | 45,03 | 44,97 | 44,52 |
| Loevestein 88 | 1082XK | 47,09 | 44,42 | 44,23 | 44,12 | 43,45 |
| Loevestein 90 | 1082XK | 47,48 | 44,77 | 44,55 | 44,45 | 43,86 |
| Loevestein 94 | 1082XL | 39,73 | 37,38 | 37,39 | 37,38 | 36,96 |
| Loevestein 96 | 1082XL | 41,29 | 38,84 | 38,84 | 38,81 | 38,34 |
| Loevestein 98 | 1082XL | 43,19 | 40,58 | 40,39 | 40,33 | 39,71 |
| Loevestein 100 | 1082XL | 46,93 | 44,22 | 44,11 | 44,01 | 43,53 |
| Loevestein 101 | 1082XE | 41,20 | 38,89 | 38,89 | 38,89 | 38,32 |
| Loevestein 102 | 1082XL | 46,85 | 44,13 | 44,02 | 43,94 | 43,48 |
| Loevestein 103 | 1082XE | 42,23 | 39,87 | 39,87 | 39,86 | 39,34 |
| Loevestein 104 | 1082XL | 43,42 | 40,97 | 40,93 | 40,91 | 40,46 |
| Loevestein 105 | 1082XE | 43,60 | 41,15 | 41,14 | 41,12 | 40,50 |
| Loevestein 106 | 1082XL | 41,37 | 39,10 | 39,09 | 39,09 | 38,76 |
| Loevestein 107 | 1082XE | 45,22 | 42,66 | 42,58 | 42,46 | 41,59 |
| Loevestein 109 | 1082XE | 46,57 | 43,97 | 43,87 | 43,82 | 43,33 |
| Loevestein 110 | 1082XL | 41,46 | 39,19 | 39,19 | 39,18 | 38,86 |
| Loevestein 111 | 1082XE | 43,69 | 41,30 | 41,29 | 41,28 | 40,90 |
| Loevestein 112 | 1082XL | 43,38 | 40,93 | 40,86 | 40,83 | 40,40 |
| Loevestein 113 | 1082XE | 41,96 | 39,70 | 39,69 | 39,69 | 39,29 |
| Loevestein 114 | 1082XL | 46,93 | 44,18 | 44,04 | 43,96 | 43,47 |
| Loevestein 116 | 1082XL | 47,01 | 44,28 | 44,16 | 44,07 | 43,60 |
| Loevestein 117 | 1082XE | 42,03 | 39,77 | 39,77 | 39,76 | 39,37 |
| Loevestein 118 | 1082XL | 43,25 | 40,85 | 40,85 | 40,83 | 40,50 |
| Loevestein 119 | 1082XE | 43,79 | 41,40 | 41,40 | 41,38 | 41,00 |
| Loevestein 120 | 1082XL | 41,66 | 39,39 | 39,38 | 39,38 | 39,12 |
| Loevestein 121 | 1082XE | 46,70 | 44,08 | 43,95 | 43,89 | 43,34 |
| Loevestein 122 | 1082XL | 40,64 | 38,43 | 38,42 | 38,42 | 38,12 |
| Loevestein 123 | 1082XE | 46,76 | 43,97 | 42,87 | 42,62 | 41,13 |
| Loevestein 124 | 1082XM | 40,75 | 38,55 | 38,54 | 38,54 | 38,23 |
| Loevestein 125 | 1082XE | 43,73 | 41,34 | 41,33 | 41,31 | 40,92 |
| Loevestein 126 | 1082XM | 41,78 | 39,53 | 39,52 | 39,51 | 39,24 |
| Loevestein 127 | 1082XE | 42,10 | 39,83 | 39,83 | 39,82 | 39,44 |
| Loevestein 128 | 1082XM | 43,24 | 40,84 | 40,83 | 40,82 | 40,46 |
| Loevestein 129 | 1082XE | 40,53 | 38,31 | 38,31 | 38,31 | 37,95 |
| Loevestein 130 | 1082XM | 47,14 | 44,43 | 44,34 | 44,27 | 43,85 |
| Loevestein 131 | 1082XE | 40,69 | 38,46 | 38,46 | 38,46 | 38,13 |
| Loevestein 132 | 1082XM | 47,42 | 44,71 | 44,59 | 44,51 | 44,06 |
| Loevestein 133 | 1082XE | 42,12 | 39,83 | 39,83 | 39,82 | 39,44 |
| Loevestein 134 | 1082XM | 43,47 | 41,07 | 41,06 | 41,05 | 40,69 |
| Loevestein 135 | 1082XE | 43,78 | 41,37 | 41,37 | 41,34 | 40,94 |
| Loevestein 136 | 1082XM | 42,05 | 39,77 | 39,76 | 39,75 | 39,45 |
| Loevestein 137 | 1082XE | 47,32 | 44,53 | 43,49 | 43,28 | 41,97 |
| Loevestein 139 | 1082XE | 47,59 | 44,87 | 44,67 | 44,59 | 43,98 |
| Loevestein 140 | 1082XM | 42,22 | 39,92 | 39,91 | 39,91 | 39,56 |
| Loevestein 141 | 1082XE | 44,69 | 42,16 | 42,16 | 42,12 | 41,78 |
| Loevestein 142 | 1082XM | 43,64 | 41,24 | 41,22 | 41,22 | 40,78 |
| Loevestein 143 | 1082XE | 42,57 | 40,24 | 40,24 | 40,23 | 39,86 |
| Loevestein 144 | 1082XM | 47,30 | 44,62 | 44,53 | 44,44 | 43,94 |

| Cluster 3<br>Adres en postcode | | Prognose zonder nieuwe maatregelen [dB] | Na toepassing tweelaags ZOAB [dB] | Variant 106 [dB] (DOELMATIG) | Variant 107 [dB] | Variant 145 [dB] |
|---|---|---|---|---|---|---|
| Loevestein 146 | 1082XM | 47,18 | 44,51 | 44,42 | 44,32 | 43,72 |
| Loevestein 147 | 1082XG | 42,49 | 40,14 | 40,14 | 40,14 | 39,66 |
| Loevestein 148 | 1082XM | 43,79 | 41,35 | 41,35 | 41,34 | 40,89 |
| Loevestein 149 | 1082XG | 44,42 | 41,91 | 41,90 | 41,86 | 41,31 |
| Loevestein 150 | 1082XM | 42,02 | 39,74 | 39,73 | 39,73 | 39,38 |
| Loevestein 151 | 1082XG | 47,69 | 44,98 | 44,62 | 44,49 | 43,68 |
| Loevestein 152 | 1082XM | 41,03 | 38,80 | 38,79 | 38,79 | 38,37 |
| Loevestein 153 | 1082XG | 47,13 | 44,44 | 44,07 | 43,94 | 43,09 |
| Loevestein 155 | 1082XG | 43,22 | 40,77 | 40,74 | 40,68 | 39,99 |
| Loevestein 157 | 1082XG | 41,31 | 38,97 | 38,96 | 38,95 | 38,36 |
| Loevestein 159 | 1082XG | 40,01 | 37,80 | 37,82 | 37,82 | 37,42 |
| Loevestein 161 | 1082XG | 40,97 | 38,72 | 38,72 | 38,72 | 38,26 |
| Loevestein 163 | 1082XG | 42,01 | 39,71 | 39,70 | 39,70 | 39,18 |
| Loevestein 165 | 1082XG | 43,74 | 41,34 | 41,30 | 41,26 | 40,51 |
| Loevestein 167 | 1082XG | 46,90 | 44,31 | 43,91 | 43,75 | 42,66 |
| Loevestein 169 | 1082XG | 42,31 | 40,02 | 40,02 | 40,01 | 39,52 |
| Loevestein 171 | 1082XG | 43,89 | 41,50 | 41,47 | 41,45 | 40,79 |
| Loevestein 173 | 1082XG | 46,30 | 43,76 | 43,57 | 43,41 | 42,49 |
| Loevestein 177 | 1082XG | 42,93 | 40,59 | 40,59 | 40,59 | 40,05 |
| Loevestein 179 | 1082XG | 44,40 | 41,97 | 41,95 | 41,93 | 41,23 |
| Loevestein 181 | 1082XG | 46,63 | 44,06 | 43,85 | 43,67 | 42,67 |
| Loevestein 183 | 1082XG | 42,14 | 39,87 | 39,88 | 39,88 | 39,38 |
| Loevestein 185 | 1082XG | 43,17 | 40,84 | 40,84 | 40,84 | 40,31 |
| Loevestein 187 | 1082XG | 44,44 | 42,03 | 42,01 | 41,98 | 41,29 |
| Loevestein 189 | 1082XG | 46,86 | 44,28 | 43,96 | 43,80 | 42,75 |
| Loevestein 191 | 1082XH | 41,92 | 39,69 | 39,69 | 39,69 | 39,22 |
| Loevestein 193 | 1082XH | 43,08 | 40,76 | 40,76 | 40,75 | 40,23 |
| Loevestein 195 | 1082XH | 44,51 | 42,10 | 42,07 | 42,03 | 41,34 |
| Loevestein 197 | 1082XH | 47,13 | 44,54 | 44,15 | 43,99 | 42,93 |
| Loevestein 199 | 1082XH | 42,76 | 40,48 | 40,49 | 40,48 | 39,99 |
| Loevestein 201 | 1082XH | 44,16 | 41,79 | 41,78 | 41,76 | 41,17 |
| Loevestein 203 | 1082XH | 46,53 | 44,00 | 43,83 | 43,69 | 42,87 |
| Loevestein 207 | 1082XH | 42,83 | 40,55 | 40,56 | 40,55 | 40,09 |
| Loevestein 209 | 1082XH | 44,15 | 41,79 | 41,79 | 41,78 | 41,23 |
| Loevestein 211 | 1082XH | 46,46 | 43,96 | 43,77 | 43,65 | 42,83 |
| Loevestein 213 | 1082XH | 41,58 | 39,40 | 39,41 | 39,41 | 39,10 |
| Loevestein 215 | 1082XH | 42,77 | 40,51 | 40,52 | 40,52 | 40,10 |
| Loevestein 217 | 1082XH | 44,08 | 41,74 | 41,75 | 41,72 | 41,21 |
| Loevestein 219 | 1082XH | 46,73 | 44,21 | 43,96 | 43,84 | 42,97 |
| Loowaard 7 | 1082KR | 41,72 | 39,41 | 39,39 | 39,32 | 38,69 |
| Loowaard 9 | 1082KR | 43,46 | 41,02 | 40,86 | 40,75 | 39,85 |
| Loowaard 11 | 1082KR | 44,92 | 42,35 | 41,88 | 41,74 | 40,76 |
| Loowaard 13 | 1082KR | 46,34 | 43,70 | 43,23 | 43,03 | 41,96 |
| Loowaard 15 | 1082KR | 41,35 | 38,83 | 38,25 | 38,15 | 37,23 |
| Loowaard 17 | 1082KR | 42,35 | 39,77 | 39,19 | 39,04 | 37,91 |
| Loowaard 19 | 1082KR | 43,99 | 41,33 | 40,66 | 40,50 | 39,49 |
| Loowaard 21 | 1082KR | 45,71 | 42,98 | 42,36 | 42,12 | 41,03 |
| Loowaard 23 | 1082KR | 41,64 | 39,13 | 38,58 | 38,51 | 37,59 |
| Loowaard 25 | 1082KR | 42,38 | 39,81 | 39,32 | 39,22 | 38,32 |
| Loowaard 27 | 1082KR | 45,42 | 42,65 | 42,38 | 42,20 | 41,20 |
| Loowaard 29 | 1082KR | 47,13 | 44,29 | 43,95 | 43,74 | 42,70 |
| Loowaard 31 | 1082KR | 46,34 | 43,70 | 43,23 | 43,03 | 41,96 |
| Loowaard 33 | 1082KR | 42,98 | 40,37 | 39,75 | 39,65 | 38,67 |
| Loowaard 35 | 1082KR | 45,76 | 43,06 | 42,83 | 42,55 | 41,54 |
| Loowaard 37 | 1082KR | 41,97 | 39,74 | 39,74 | 39,74 | 39,20 |

| **Cluster 3**<br>**Adres en postcode** | | Prognose zonder nieuwe maatregelen [dB] | Na toepassing tweelaags ZOAB [dB] | Variant 106 [dB] (DOELMATIG) | Variant 107 [dB] | Variant 145 [dB] |
|---|---|---|---|---|---|---|
| Loowaard 39 | 1082KR | 44,06 | 41,66 | 41,65 | 41,61 | 41,03 |
| Loowaard 41 | 1082KR | 47,46 | 44,83 | 44,68 | 44,61 | 43,69 |
| Loowaard 43 | 1082KR | 42,25 | 40,06 | 40,07 | 40,06 | 39,61 |
| Loowaard 45 | 1082KR | 43,63 | 41,32 | 41,33 | 41,30 | 40,72 |
| Loowaard 47 | 1082KR | 47,06 | 44,49 | 44,34 | 44,27 | 43,54 |
| Loowaard 49 | 1082KR | 42,25 | 40,06 | 40,07 | 40,06 | 39,61 |
| Loowaard 51 | 1082KR | 43,63 | 41,32 | 41,33 | 41,30 | 40,72 |
| Loowaard 53 | 1082KR | 47,06 | 44,49 | 44,34 | 44,27 | 43,54 |
| Loowaard 57 | 1082KR | 43,44 | 40,91 | 40,76 | 40,66 | 39,97 |
| Loowaard 59 | 1082KR | 45,29 | 42,62 | 42,48 | 42,36 | 41,61 |
| Loowaard 61 | 1082KR | 49,09 | 46,21 | 45,79 | 45,62 | 44,76 |
| Loowaard 63 | 1082KR | 50,45 | 47,48 | 47,06 | 46,91 | 46,10 |
| Loowaard 65 | 1082KR | 41,81 | 39,32 | 38,93 | 38,83 | 38,02 |
| Loowaard 67 | 1082KR | 43,55 | 40,97 | 40,54 | 40,39 | 39,29 |
| Loowaard 69 | 1082KR | 46,40 | 43,69 | 42,93 | 42,80 | 41,59 |
| Loowaard 71 | 1082KR | 48,86 | 46,04 | 45,51 | 45,31 | 44,13 |
| Loowaard 73 | 1082KR | 43,44 | 40,91 | 40,76 | 40,66 | 39,97 |
| Loowaard 75 | 1082KR | 45,29 | 42,62 | 42,48 | 42,36 | 41,61 |
| Loowaard 77 | 1082KR | 49,09 | 46,21 | 45,79 | 45,62 | 44,76 |
| Loowaard 79 | 1082KR | 50,45 | 47,48 | 47,06 | 46,91 | 46,10 |
| Loowaard 81 | 1082KR | 41,81 | 39,32 | 38,93 | 38,83 | 38,02 |
| Loowaard 83 | 1082KR | 43,55 | 40,97 | 40,54 | 40,39 | 39,29 |
| Loowaard 85 | 1082KR | 46,40 | 43,69 | 42,93 | 42,80 | 41,59 |
| Loowaard 87 | 1082KR | 48,86 | 46,04 | 45,51 | 45,31 | 44,13 |
| Loowaard 89 | 1082KR | 43,44 | 40,91 | 40,76 | 40,66 | 39,97 |
| Loowaard 91 | 1082KR | 45,29 | 42,62 | 42,48 | 42,36 | 41,61 |
| Loowaard 93 | 1082KR | 49,09 | 46,21 | 45,79 | 45,62 | 44,76 |
| Loowaard 95 | 1082KR | 50,45 | 47,48 | 47,06 | 46,91 | 46,10 |
| Loowaard 97 | 1082KR | 41,81 | 39,32 | 38,93 | 38,83 | 38,02 |
| Loowaard 99 | 1082KR | 43,55 | 40,97 | 40,54 | 40,39 | 39,29 |
| Loowaard 101 | 1082KR | 46,40 | 43,69 | 42,93 | 42,80 | 41,59 |
| Loowaard 103 | 1082KR | 48,86 | 46,04 | 45,51 | 45,31 | 44,13 |
| Loowaard 105 | 1082KR | 41,37 | 39,05 | 39,00 | 38,94 | 38,15 |
| Loowaard 107 | 1082KR | 42,39 | 40,00 | 39,94 | 39,85 | 38,93 |
| Loowaard 109 | 1082KR | 43,89 | 41,41 | 41,24 | 41,02 | 39,77 |
| Loowaard 111 | 1082KR | 48,29 | 45,59 | 44,97 | 44,77 | 43,86 |
| Loowaard 113 | 1082KR | 41,79 | 39,44 | 38,94 | 38,85 | 37,91 |
| Loowaard 115 | 1082KR | 42,41 | 40,04 | 39,75 | 39,66 | 38,88 |
| Loowaard 117 | 1082KR | 44,54 | 41,94 | 41,82 | 41,68 | 40,72 |
| Loowaard 119 | 1082KR | 48,14 | 45,45 | 44,64 | 44,42 | 43,42 |
| Loowaard 121 | 1082KR | 41,37 | 39,05 | 39,00 | 38,94 | 38,15 |
| Loowaard 123 | 1082KR | 42,39 | 40,00 | 39,94 | 39,85 | 38,93 |
| Loowaard 125 | 1082KR | 43,89 | 41,41 | 41,24 | 41,02 | 39,77 |
| Loowaard 127 | 1082KR | 48,29 | 45,59 | 44,97 | 44,77 | 43,86 |
| Loowaard 129 | 1082KR | 41,79 | 39,44 | 38,94 | 38,85 | 37,91 |
| Loowaard 131 | 1082KR | 42,41 | 40,04 | 39,75 | 39,66 | 38,88 |
| Loowaard 133 | 1082KR | 44,54 | 41,94 | 41,82 | 41,68 | 40,72 |
| Loowaard 135 | 1082KR | 48,14 | 45,45 | 44,64 | 44,42 | 43,42 |
| Loowaard 137 | 1082KR | 41,37 | 39,05 | 39,00 | 38,94 | 38,15 |
| Loowaard 139 | 1082KR | 42,39 | 40,00 | 39,94 | 39,85 | 38,93 |
| Loowaard 141 | 1082KR | 43,89 | 41,41 | 41,24 | 41,02 | 39,77 |
| Loowaard 143 | 1082KR | 48,29 | 45,59 | 44,97 | 44,77 | 43,86 |
| Loowaard 145 | 1082KR | 41,79 | 39,44 | 38,94 | 38,85 | 37,91 |
| Loowaard 147 | 1082KR | 42,41 | 40,04 | 39,75 | 39,66 | 38,88 |
| Loowaard 149 | 1082KR | 44,54 | 41,94 | 41,82 | 41,68 | 40,72 |

| Cluster 3<br>Adres en postcode | | Prognose zonder nieuwe maatregelen [dB] | Na toepassing tweelaags ZOAB [dB] | Variant 106 [dB] (DOELMATIG) | Variant 107 [dB] | Variant 145 [dB] |
|---|---|---|---|---|---|---|
| Loowaard 151 | 1082KR | 48,14 | 45,45 | 44,64 | 44,42 | 43,42 |
| Loowaard 153 | 1082KR | 45,37 | 42,84 | 42,63 | 42,57 | 41,81 |
| Loowaard 155 | 1082KR | 49,79 | 47,04 | 46,62 | 46,43 | 45,55 |
| Matenesse-Hof 1 | 1083JC | 42,17 | 39,77 | 39,78 | 39,78 | 39,26 |
| Matenesse-Hof 2 | 1083JC | 42,22 | 39,65 | 38,79 | 38,67 | 37,58 |
| Matenesse-Hof 3 | 1083JC | 42,75 | 40,33 | 40,34 | 40,33 | 39,65 |
| Matenesse-Hof 4 | 1083JC | 43,38 | 40,82 | 40,08 | 39,98 | 38,73 |
| Matenesse-Hof 5 | 1083JC | 41,95 | 39,54 | 39,55 | 39,54 | 38,70 |
| Matenesse-Hof 6 | 1083JC | 43,72 | 41,22 | 41,23 | 41,20 | 40,01 |
| Matenesse-Hof 7 | 1083JC | 44,63 | 42,04 | 41,49 | 41,36 | 39,69 |
| Matenesse-Hof 8 | 1083JC | 45,25 | 42,66 | 41,93 | 41,75 | 39,88 |
| Matenesse-Hof 9 | 1083JC | 47,17 | 44,42 | 43,35 | 43,07 | 40,13 |
| Matenesse-Hof 10 | 1083JC | 46,53 | 43,81 | 42,80 | 42,62 | 40,13 |
| Matenesse-Hof 11 | 1083JC | 47,32 | 44,60 | 43,52 | 43,35 | 40,47 |
| Matenesse-Hof 12 | 1083JC | 41,07 | 38,68 | 38,69 | 38,69 | 38,14 |
| Matenesse-Hof 13 | 1083JC | 42,12 | 39,58 | 38,83 | 38,70 | 37,50 |
| Matenesse-Hof 14 | 1083JC | 41,71 | 39,29 | 39,30 | 39,28 | 38,49 |
| Matenesse-Hof 15 | 1083JC | 44,15 | 41,57 | 40,73 | 40,57 | 38,69 |
| Matenesse-Hof 16 | 1083JC | 42,50 | 40,00 | 39,99 | 39,88 | 38,54 |
| Matenesse-Hof 17 | 1083JC | 43,25 | 40,71 | 40,72 | 40,56 | 39,20 |
| Matenesse-Hof 18 | 1083JC | 45,44 | 42,84 | 42,12 | 41,82 | 39,41 |
| Matenesse-Hof 19 | 1083JC | 44,12 | 41,54 | 41,38 | 41,12 | 39,25 |
| Matenesse-Hof 20 | 1083JC | 47,15 | 44,41 | 43,17 | 42,98 | 39,86 |
| Matenesse-Hof 21 | 1083JC | 47,45 | 44,70 | 43,49 | 43,33 | 40,23 |
| Matenesse-Hof 22 | 1083JC | 47,68 | 44,95 | 43,66 | 43,48 | 40,28 |
| Matenesse-Hof 23 | 1083JD | 40,53 | 38,13 | 38,14 | 38,15 | 37,38 |
| Matenesse-Hof 24 | 1083JD | 42,54 | 40,05 | 39,96 | 39,93 | 38,59 |
| Matenesse-Hof 25 | 1083JD | 41,91 | 39,43 | 39,42 | 39,36 | 38,12 |
| Matenesse-Hof 26 | 1083JD | 45,04 | 42,37 | 41,66 | 41,27 | 38,90 |
| Matenesse-Hof 27 | 1083JD | 44,29 | 41,70 | 41,53 | 41,21 | 39,01 |
| Matenesse-Hof 28 | 1083JD | 43,75 | 41,17 | 41,01 | 40,72 | 39,06 |
| Matenesse-Hof 29 | 1083JD | 47,50 | 44,77 | 43,75 | 43,19 | 39,83 |
| Matenesse-Hof 30 | 1083JD | 48,27 | 45,54 | 44,38 | 43,94 | 40,29 |
| Matenesse-Hof 31 | 1083JD | 47,35 | 44,60 | 43,26 | 43,07 | 39,90 |
| Matenesse-Hof 32 | 1083JD | 49,30 | 46,46 | 44,20 | 43,81 | 41,34 |
| Matenesse-Hof 33 | 1083JD | 50,95 | 48,10 | 45,78 | 45,45 | 41,65 |
| Matenesse-Hof 34 | 1083JD | 49,41 | 46,53 | 45,53 | 44,81 | 40,95 |
| Matenesse-Hof 35 | 1083JD | 49,95 | 47,02 | 45,35 | 44,58 | 42,06 |
| Matenesse-Hof 36 | 1083JD | 51,51 | 48,58 | 46,58 | 45,97 | 42,36 |
| Mensinge 4 | 1083HA | 61,04 | 58,84 | 57,20 | 56,95 | 54,72 |
| Mensinge 5 | 1083HA | 60,86 | 58,60 | 56,94 | 56,67 | 54,35 |
| Mensinge 6 | 1083HA | 61,04 | 58,93 | 57,36 | 57,11 | 55,05 |
| Mensinge 7 | 1083HA | 60,67 | 58,53 | 56,95 | 56,68 | 54,57 |
| Mensinge 8 | 1083HA | 61,32 | 59,22 | 57,74 | 57,45 | 55,41 |
| Mensinge 9 | 1083HA | 60,95 | 58,83 | 57,31 | 57,02 | 54,97 |
| Mensinge 10 | 1083HA | 61,60 | 59,50 | 58,05 | 57,73 | 55,70 |
| Mensinge 11 | 1083HA | 61,24 | 59,11 | 57,64 | 57,32 | 55,25 |
| Mensinge 12 | 1083HA | 61,90 | 59,77 | 58,35 | 57,99 | 55,92 |
| Mensinge 13 | 1083HA | 61,52 | 59,38 | 57,94 | 57,58 | 55,49 |
| Mensinge 14 | 1083HA | 62,17 | 60,02 | 58,65 | 58,21 | 56,04 |
| Mensinge 15 | 1083HA | 61,78 | 59,62 | 58,22 | 57,80 | 55,64 |
| Mensinge 16 | 1083HB | 62,45 | 60,27 | 58,92 | 58,44 | 56,14 |
| Mensinge 17 | 1083HB | 62,03 | 59,84 | 58,48 | 57,99 | 55,69 |
| Mensinge 18 | 1083HB | 62,71 | 60,48 | 59,17 | 58,65 | 56,22 |
| Mensinge 19 | 1083HB | 62,29 | 60,06 | 58,72 | 58,20 | 55,73 |

| **Cluster 3**<br>**Adres en postcode** | | Prognose zonder nieuwe maatregelen [dB] | Na toepassing tweelaags ZOAB [dB] | Variant 106 [dB] (DOELMATIG) | Variant 107 [dB] | Variant 145 [dB] |
|---|---|---|---|---|---|---|
| Mensinge 20 | 1083HB | 62,88 | 60,61 | 59,35 | 58,80 | 56,29 |
| Mensinge 21 | 1083HB | 62,42 | 60,17 | 58,88 | 58,32 | 55,78 |
| Mensinge 22 | 1083HB | 63,03 | 60,75 | 59,53 | 58,98 | 56,45 |
| Mensinge 23 | 1083HB | 62,57 | 60,30 | 59,05 | 58,49 | 55,91 |
| Mensinge 24 | 1083HB | 63,14 | 60,84 | 59,66 | 59,13 | 56,69 |
| Mensinge 25 | 1083HB | 62,70 | 60,41 | 59,21 | 58,67 | 56,13 |
| Mensinge 26 | 1083HB | 63,21 | 60,91 | 59,78 | 59,24 | 57,04 |
| Mensinge 27 | 1083HB | 62,79 | 60,49 | 59,34 | 58,79 | 56,50 |
| Mensinge 29 | 1083HC | 60,65 | 58,39 | 56,66 | 56,39 | 54,07 |
| Mensinge 30 | 1083HC | 60,47 | 58,21 | 56,53 | 56,26 | 53,97 |
| Mensinge 31 | 1083HC | 60,31 | 58,19 | 56,56 | 56,29 | 54,22 |
| Mensinge 32 | 1083HC | 60,05 | 57,93 | 56,34 | 56,07 | 53,99 |
| Mensinge 33 | 1083HC | 60,59 | 58,48 | 56,93 | 56,63 | 54,58 |
| Mensinge 34 | 1083HC | 60,28 | 58,18 | 56,66 | 56,36 | 54,32 |
| Mensinge 35 | 1083HC | 60,88 | 58,77 | 57,28 | 56,94 | 54,88 |
| Mensinge 36 | 1083HC | 60,47 | 58,38 | 56,96 | 56,64 | 54,61 |
| Mensinge 37 | 1083HC | 61,16 | 59,04 | 57,57 | 57,20 | 55,11 |
| Mensinge 38 | 1083HC | 60,75 | 58,66 | 57,26 | 56,91 | 54,88 |
| Mensinge 39 | 1083HC | 61,34 | 59,22 | 57,81 | 57,39 | 55,28 |
| Mensinge 40 | 1083HC | 61,01 | 58,90 | 57,54 | 57,14 | 55,04 |
| Mensinge 41 | 1083HD | 61,61 | 59,45 | 58,08 | 57,61 | 55,37 |
| Mensinge 42 | 1083HD | 61,26 | 59,13 | 57,80 | 57,35 | 55,15 |
| Mensinge 43 | 1083HD | 61,86 | 59,67 | 58,34 | 57,82 | 55,46 |
| Mensinge 44 | 1083HD | 61,50 | 59,33 | 58,04 | 57,54 | 55,21 |
| Mensinge 45 | 1083HD | 62,08 | 59,86 | 58,56 | 58,01 | 55,54 |
| Mensinge 46 | 1083HD | 61,60 | 59,42 | 58,16 | 57,63 | 55,30 |
| Mensinge 47 | 1083HD | 62,15 | 59,92 | 58,68 | 58,13 | 55,63 |
| Mensinge 48 | 1083HD | 61,75 | 59,55 | 58,32 | 57,78 | 55,39 |
| Mensinge 49 | 1083HD | 62,29 | 60,03 | 58,84 | 58,30 | 55,79 |
| Mensinge 50 | 1083HD | 61,87 | 59,64 | 58,46 | 57,93 | 55,50 |
| Mensinge 51 | 1083HD | 62,37 | 60,10 | 58,96 | 58,43 | 56,10 |
| Mensinge 52 | 1083HD | 61,96 | 59,72 | 58,58 | 58,05 | 55,74 |
| Mensinge 54 | 1083HE | 60,10 | 57,94 | 56,40 | 56,14 | 54,09 |
| Mensinge 55 | 1083HE | 59,55 | 57,37 | 55,85 | 55,57 | 53,56 |
| Mensinge 56 | 1083HE | 59,44 | 57,41 | 55,98 | 55,74 | 53,83 |
| Mensinge 57 | 1083HE | 58,56 | 56,57 | 55,18 | 54,94 | 53,15 |
| Mensinge 58 | 1083HE | 59,59 | 57,53 | 56,11 | 55,82 | 53,83 |
| Mensinge 59 | 1083HE | 58,55 | 56,57 | 55,25 | 54,97 | 53,13 |
| Mensinge 60 | 1083HE | 59,72 | 57,70 | 56,36 | 56,05 | 54,14 |
| Mensinge 61 | 1083HE | 58,82 | 56,84 | 55,59 | 55,29 | 53,48 |
| Mensinge 62 | 1083HE | 59,98 | 57,95 | 56,63 | 56,30 | 54,38 |
| Mensinge 63 | 1083HE | 59,06 | 57,09 | 55,88 | 55,55 | 53,78 |
| Mensinge 64 | 1083HE | 60,20 | 58,17 | 56,88 | 56,50 | 54,55 |
| Mensinge 65 | 1083HE | 59,28 | 57,31 | 56,13 | 55,77 | 53,97 |
| Mensinge 66 | 1083HG | 60,45 | 58,39 | 57,13 | 56,70 | 54,68 |
| Mensinge 67 | 1083HG | 59,51 | 57,52 | 56,36 | 55,97 | 54,13 |
| Mensinge 68 | 1083HG | 60,65 | 58,57 | 57,34 | 56,87 | 54,76 |
| Mensinge 69 | 1083HG | 59,71 | 57,71 | 56,56 | 56,13 | 54,25 |
| Mensinge 70 | 1083HG | 60,72 | 58,63 | 57,45 | 56,95 | 54,84 |
| Mensinge 71 | 1083HG | 59,90 | 57,87 | 56,74 | 56,28 | 54,34 |
| Mensinge 72 | 1083HG | 60,90 | 58,78 | 57,62 | 57,10 | 54,93 |
| Mensinge 73 | 1083HG | 60,08 | 58,01 | 56,91 | 56,42 | 54,42 |
| Mensinge 74 | 1083HG | 61,03 | 58,89 | 57,76 | 57,24 | 55,03 |
| Mensinge 75 | 1083HG | 60,14 | 58,07 | 57,03 | 56,54 | 54,52 |
| Mensinge 76 | 1083HG | 61,13 | 58,97 | 57,88 | 57,37 | 55,16 |

| **Cluster 3**<br>**Adres en postcode** | | Prognose zonder nieuwe maatregelen [dB] | Na toepassing tweelaags ZOAB [dB] | Variant 106 [dB] (DOELMATIG) | Variant 107 [dB] | Variant 145 [dB] |
|---|---|---|---|---|---|---|
| Mensinge 77 | 1083HG | 60,25 | 58,16 | 57,14 | 56,66 | 54,65 |
| Nedersticht 1 | 1083VL | 49,91 | 46,95 | 45,39 | 45,18 | 44,41 |
| Nedersticht 2 | 1083XD | 44,68 | 42,14 | 42,16 | 42,12 | 40,87 |
| Nedersticht 4 | 1083XD | 44,54 | 42,03 | 42,05 | 42,04 | 40,89 |
| Nedersticht 5 | 1083VL | 50,02 | 47,04 | 45,49 | 45,26 | 44,33 |
| Nedersticht 6 | 1083XD | 44,55 | 42,04 | 42,07 | 42,05 | 40,85 |
| Nedersticht 7 | 1083VL | 50,14 | 47,15 | 45,64 | 45,36 | 44,35 |
| Nedersticht 8 | 1083XD | 44,43 | 41,93 | 41,96 | 41,96 | 40,83 |
| Nedersticht 9 | 1083VL | 49,75 | 46,79 | 45,56 | 45,29 | 44,17 |
| Nedersticht 10 | 1083XD | 44,51 | 41,99 | 42,02 | 41,99 | 40,69 |
| Nedersticht 12 | 1083XD | 44,60 | 42,07 | 42,11 | 42,07 | 40,71 |
| Nedersticht 13 | 1083VL | 49,38 | 46,40 | 45,39 | 45,09 | 43,70 |
| Nedersticht 14 | 1083XD | 44,43 | 41,91 | 41,95 | 41,90 | 40,60 |
| Nedersticht 16 | 1083XD | 43,91 | 41,34 | 41,38 | 41,35 | 40,16 |
| Nedersticht 17 | 1083VL | 48,71 | 45,77 | 45,00 | 44,73 | 43,45 |
| Nedersticht 18 | 1083XD | 52,94 | 50,15 | 48,78 | 48,37 | 46,22 |
| Nedersticht 19 | 1083VL | 48,46 | 45,51 | 44,88 | 44,56 | 43,19 |
| Nedersticht 20 | 1083XD | 44,78 | 42,27 | 42,20 | 42,14 | 41,01 |
| Nedersticht 21 | 1083VL | 48,09 | 45,15 | 44,67 | 44,32 | 42,88 |
| Nedersticht 22 | 1083XD | 44,97 | 42,44 | 42,37 | 42,33 | 41,41 |
| Nedersticht 24 | 1083XD | 44,83 | 42,32 | 42,25 | 42,21 | 41,34 |
| Nedersticht 25 | 1083VM | 50,51 | 47,55 | 46,14 | 45,89 | 44,88 |
| Nedersticht 26 | 1083XD | 44,20 | 41,72 | 41,65 | 41,62 | 40,79 |
| Nedersticht 27 | 1083VM | 50,71 | 47,74 | 46,36 | 46,05 | 44,84 |
| Nedersticht 28 | 1083XD | 44,27 | 41,75 | 41,70 | 41,66 | 40,77 |
| Nedersticht 29 | 1083VM | 50,84 | 47,86 | 46,50 | 46,18 | 44,86 |
| Nedersticht 30 | 1083XD | 44,18 | 41,67 | 41,61 | 41,57 | 40,67 |
| Nedersticht 31 | 1083VM | 50,65 | 47,68 | 46,57 | 46,21 | 44,76 |
| Nedersticht 32 | 1083XD | 44,35 | 41,87 | 41,81 | 41,77 | 40,89 |
| Nedersticht 33 | 1083VM | 50,30 | 47,33 | 46,37 | 46,00 | 44,43 |
| Nedersticht 34 | 1083XD | 44,42 | 41,97 | 41,90 | 41,88 | 41,06 |
| Nedersticht 35 | 1083VM | 49,89 | 46,94 | 46,20 | 45,83 | 44,16 |
| Nedersticht 36 | 1083XD | 43,99 | 41,48 | 41,41 | 41,41 | 40,58 |
| Nedersticht 37 | 1083VM | 49,34 | 46,40 | 45,79 | 45,41 | 43,76 |
| Nedersticht 38 | 1083XD | 48,48 | 45,73 | 45,41 | 45,02 | 43,10 |
| Nedersticht 39 | 1083VM | 49,32 | 46,38 | 45,77 | 45,37 | 43,69 |
| Nedersticht 40 | 1083XD | 48,54 | 45,79 | 45,54 | 45,16 | 43,09 |
| Nedersticht 41 | 1083VM | 46,43 | 43,63 | 43,29 | 43,05 | 41,86 |
| Nedersticht 42 | 1083XD | 48,56 | 45,80 | 45,60 | 45,20 | 42,96 |
| Nedersticht 43 | 1083VM | 44,87 | 42,26 | 42,26 | 42,20 | 41,66 |
| Nedersticht 44 | 1083XD | 48,31 | 45,56 | 45,42 | 44,98 | 42,79 |
| Nedersticht 45 | 1083VM | 45,03 | 42,44 | 42,44 | 42,39 | 41,90 |
| Nedersticht 46 | 1083XD | 48,32 | 45,56 | 45,44 | 44,97 | 42,59 |
| Nedersticht 47 | 1083VM | 45,16 | 42,55 | 42,54 | 42,49 | 41,83 |
| Nedersticht 48 | 1083XD | 47,43 | 44,76 | 44,78 | 44,52 | 42,56 |
| Nedersticht 49 | 1083VM | 44,55 | 41,98 | 41,95 | 41,89 | 41,00 |
| Nedersticht 50 | 1083XD | 47,46 | 44,77 | 44,63 | 44,41 | 42,48 |
| Nedersticht 51 | 1083VM | 43,66 | 41,19 | 41,19 | 41,11 | 40,20 |
| Nedersticht 52 | 1083XD | 46,68 | 43,97 | 43,87 | 43,71 | 41,79 |
| Nedersticht 53 | 1083VM | 43,43 | 40,99 | 40,98 | 40,91 | 40,16 |
| Nedersticht 54 | 1083XD | 52,78 | 50,01 | 48,59 | 48,18 | 45,92 |
| Nedersticht 55 | 1083VM | 43,44 | 40,98 | 40,97 | 40,91 | 40,18 |
| Nedersticht 56 | 1083XD | 48,41 | 45,69 | 45,43 | 45,11 | 43,47 |
| Nedersticht 57 | 1083VM | 43,44 | 41,00 | 40,98 | 40,92 | 40,20 |
| Nedersticht 58 | 1083XD | 48,18 | 45,46 | 45,36 | 45,15 | 43,89 |

| **Cluster 3**<br>**Adres en postcode** | | Prognose zonder nieuwe maatregelen [dB] | Na toepassing tweelaags ZOAB [dB] | Variant 106 [dB] (DOELMATIG) | Variant 107 [dB] | Variant 145 [dB] |
|---|---|---|---|---|---|---|
| Nedersticht 59 | 1083VM | 43,43 | 40,99 | 40,98 | 40,92 | 40,26 |
| Nedersticht 60 | 1083XD | 47,82 | 45,10 | 45,04 | 44,84 | 43,65 |
| Nedersticht 61 | 1083VN | 51,33 | 48,38 | 47,09 | 46,75 | 45,36 |
| Nedersticht 62 | 1083XD | 46,95 | 44,28 | 44,22 | 44,01 | 42,66 |
| Nedersticht 63 | 1083VN | 51,44 | 48,48 | 47,18 | 46,85 | 45,34 |
| Nedersticht 64 | 1083XD | 47,24 | 44,51 | 44,33 | 44,12 | 42,67 |
| Nedersticht 65 | 1083VN | 51,70 | 48,72 | 47,45 | 47,09 | 45,42 |
| Nedersticht 66 | 1083XD | 47,44 | 44,71 | 44,38 | 44,17 | 42,71 |
| Nedersticht 67 | 1083VN | 51,78 | 48,79 | 47,65 | 47,22 | 45,36 |
| Nedersticht 68 | 1083XD | 47,90 | 45,19 | 44,82 | 44,63 | 43,01 |
| Nedersticht 69 | 1083VN | 51,52 | 48,55 | 47,57 | 47,18 | 45,20 |
| Nedersticht 70 | 1083XD | 48,05 | 45,34 | 45,05 | 44,80 | 43,22 |
| Nedersticht 71 | 1083VN | 51,28 | 48,31 | 47,50 | 47,07 | 44,99 |
| Nedersticht 72 | 1083XD | 47,65 | 44,88 | 44,70 | 44,41 | 42,91 |
| Nedersticht 73 | 1083VN | 50,93 | 47,97 | 47,23 | 46,78 | 44,66 |
| Nedersticht 74 | 1083XD | 53,24 | 50,42 | 49,35 | 48,78 | 46,51 |
| Nedersticht 75 | 1083VN | 50,72 | 47,75 | 47,06 | 46,61 | 44,50 |
| Nedersticht 76 | 1083XD | 53,53 | 50,72 | 49,70 | 49,14 | 46,53 |
| Nedersticht 77 | 1083VN | 49,18 | 46,29 | 46,06 | 45,87 | 44,96 |
| Nedersticht 78 | 1083XD | 53,51 | 50,67 | 49,70 | 49,05 | 46,36 |
| Nedersticht 79 | 1083VN | 48,74 | 45,93 | 45,81 | 45,73 | 45,17 |
| Nedersticht 80 | 1083XD | 54,04 | 51,20 | 50,21 | 49,52 | 46,62 |
| Nedersticht 81 | 1083VN | 48,88 | 46,05 | 45,90 | 45,80 | 45,22 |
| Nedersticht 82 | 1083XD | 53,77 | 50,95 | 50,00 | 49,35 | 46,66 |
| Nedersticht 83 | 1083VN | 49,17 | 46,33 | 46,14 | 45,93 | 45,12 |
| Nedersticht 84 | 1083XD | 53,53 | 50,77 | 49,98 | 49,38 | 47,02 |
| Nedersticht 85 | 1083VN | 48,64 | 45,83 | 45,48 | 45,13 | 43,69 |
| Nedersticht 86 | 1083XD | 53,63 | 50,89 | 50,01 | 49,45 | 47,16 |
| Nedersticht 87 | 1083VN | 47,42 | 44,71 | 44,27 | 44,05 | 42,81 |
| Nedersticht 88 | 1083XD | 53,03 | 50,20 | 49,44 | 48,86 | 46,44 |
| Nedersticht 89 | 1083VN | 47,03 | 44,34 | 44,03 | 43,83 | 42,72 |
| Nedersticht 90 | 1083XD | 52,48 | 49,72 | 48,25 | 47,85 | 45,69 |
| Nedersticht 91 | 1083VN | 47,13 | 44,40 | 44,10 | 43,92 | 42,82 |
| Nedersticht 92 | 1083XD | 53,82 | 50,98 | 49,80 | 49,45 | 47,79 |
| Nedersticht 93 | 1083VN | 47,21 | 44,51 | 44,20 | 44,02 | 42,91 |
| Nedersticht 94 | 1083XD | 53,88 | 51,03 | 49,96 | 49,59 | 48,03 |
| Nedersticht 95 | 1083VN | 47,06 | 44,36 | 44,13 | 43,97 | 42,94 |
| Nedersticht 96 | 1083XD | 53,82 | 50,97 | 49,99 | 49,62 | 48,08 |
| Nedersticht 97 | 1083VP | 52,92 | 50,15 | 48,51 | 48,13 | 46,42 |
| Nedersticht 98 | 1083XD | 53,77 | 50,91 | 50,08 | 49,75 | 48,31 |
| Nedersticht 99 | 1083VP | 52,92 | 50,11 | 48,63 | 48,28 | 46,59 |
| Nedersticht 100 | 1083XD | 53,84 | 50,93 | 50,04 | 49,69 | 48,07 |
| Nedersticht 101 | 1083VP | 53,03 | 50,20 | 48,79 | 48,41 | 46,60 |
| Nedersticht 102 | 1083XD | 53,57 | 50,68 | 49,91 | 49,57 | 48,05 |
| Nedersticht 103 | 1083VP | 53,09 | 50,24 | 48,81 | 48,42 | 46,47 |
| Nedersticht 104 | 1083XD | 53,81 | 50,94 | 50,20 | 49,85 | 48,24 |
| Nedersticht 105 | 1083VP | 53,08 | 50,23 | 48,90 | 48,51 | 46,45 |
| Nedersticht 106 | 1083XD | 53,65 | 50,84 | 50,20 | 49,92 | 48,67 |
| Nedersticht 107 | 1083VP | 53,20 | 50,37 | 49,04 | 48,60 | 46,53 |
| Nedersticht 108 | 1083XD | 53,15 | 50,28 | 49,83 | 49,56 | 48,57 |
| Nedersticht 109 | 1083VP | 52,88 | 50,04 | 48,80 | 48,37 | 46,26 |
| Nedersticht 110 | 1083XE | 44,43 | 41,95 | 41,97 | 41,93 | 40,68 |
| Nedersticht 111 | 1083VP | 52,82 | 49,94 | 48,75 | 48,31 | 46,06 |
| Nedersticht 112 | 1083XE | 44,40 | 41,93 | 41,95 | 41,92 | 40,77 |
| Nedersticht 113 | 1083VP | 52,73 | 49,83 | 49,19 | 48,93 | 47,89 |

| Cluster 3<br>Adres en postcode | | Prognose zonder nieuwe maatregelen [dB] | Na toepassing tweelaags ZOAB [dB] | Variant 106 [dB] (DOELMATIG) | Variant 107 [dB] | Variant 145 [dB] |
|---|---|---|---|---|---|---|
| Nedersticht 114 | 1083XE | 44,28 | 41,82 | 41,85 | 41,83 | 40,78 |
| Nedersticht 115 | 1083VP | 52,69 | 49,85 | 49,26 | 49,06 | 48,23 |
| Nedersticht 116 | 1083XE | 44,43 | 41,95 | 41,97 | 41,94 | 40,82 |
| Nedersticht 117 | 1083VP | 52,66 | 49,78 | 49,18 | 48,98 | 48,20 |
| Nedersticht 118 | 1083XE | 44,38 | 41,90 | 41,92 | 41,89 | 40,64 |
| Nedersticht 119 | 1083VP | 52,91 | 50,01 | 49,38 | 49,17 | 48,32 |
| Nedersticht 120 | 1083XE | 44,86 | 42,29 | 42,12 | 42,07 | 40,72 |
| Nedersticht 121 | 1083VP | 53,42 | 50,51 | 49,75 | 49,57 | 48,60 |
| Nedersticht 122 | 1083XE | 45,11 | 42,48 | 42,08 | 42,03 | 40,70 |
| Nedersticht 123 | 1083VP | 53,38 | 50,52 | 49,86 | 49,64 | 48,78 |
| Nedersticht 124 | 1083XE | 43,88 | 41,33 | 41,23 | 41,22 | 40,16 |
| Nedersticht 125 | 1083VP | 53,69 | 50,80 | 50,04 | 49,81 | 48,82 |
| Nedersticht 126 | 1083XE | 44,02 | 41,50 | 41,50 | 41,37 | 39,85 |
| Nedersticht 127 | 1083VP | 53,92 | 51,01 | 50,27 | 50,03 | 49,06 |
| Nedersticht 128 | 1083XE | 44,41 | 41,89 | 41,89 | 41,79 | 40,53 |
| Nedersticht 129 | 1083VP | 54,06 | 51,18 | 50,38 | 50,13 | 49,21 |
| Nedersticht 130 | 1083XE | 44,76 | 42,22 | 42,22 | 42,16 | 41,12 |
| Nedersticht 131 | 1083VP | 53,75 | 50,89 | 50,19 | 49,94 | 49,09 |
| Nedersticht 132 | 1083XE | 44,47 | 41,96 | 41,96 | 41,91 | 40,93 |
| Nedersticht 133 | 1083VR | 45,96 | 43,20 | 42,99 | 42,87 | 41,95 |
| Nedersticht 134 | 1083XE | 44,04 | 41,64 | 41,64 | 41,58 | 40,50 |
| Nedersticht 135 | 1083VR | 45,97 | 43,22 | 43,01 | 42,88 | 41,98 |
| Nedersticht 136 | 1083XE | 43,90 | 41,50 | 41,50 | 41,45 | 40,43 |
| Nedersticht 137 | 1083VR | 46,04 | 43,29 | 43,03 | 42,88 | 42,01 |
| Nedersticht 138 | 1083XE | 43,62 | 41,19 | 41,19 | 41,14 | 40,13 |
| Nedersticht 139 | 1083VR | 45,99 | 43,24 | 42,97 | 42,81 | 41,99 |
| Nedersticht 140 | 1083XE | 43,60 | 41,18 | 41,18 | 41,12 | 40,10 |
| Nedersticht 141 | 1083VR | 46,05 | 43,30 | 43,01 | 42,83 | 42,09 |
| Nedersticht 142 | 1083XE | 43,61 | 41,18 | 41,19 | 41,13 | 40,09 |
| Nedersticht 143 | 1083VR | 46,11 | 43,36 | 43,08 | 42,90 | 42,15 |
| Nedersticht 144 | 1083XE | 43,42 | 40,91 | 40,95 | 40,88 | 39,58 |
| Nedersticht 145 | 1083VR | 46,03 | 43,29 | 43,03 | 42,89 | 42,15 |
| Nedersticht 146 | 1083XE | 48,07 | 45,37 | 45,05 | 44,61 | 42,70 |
| Nedersticht 147 | 1083VR | 45,61 | 42,92 | 42,78 | 42,71 | 41,94 |
| Nedersticht 148 | 1083XE | 47,75 | 45,07 | 44,81 | 44,40 | 42,60 |
| Nedersticht 149 | 1083VR | 45,61 | 42,92 | 42,74 | 42,66 | 41,90 |
| Nedersticht 150 | 1083XE | 47,75 | 45,04 | 44,84 | 44,41 | 42,32 |
| Nedersticht 151 | 1083VR | 45,52 | 42,83 | 42,65 | 42,55 | 41,86 |
| Nedersticht 152 | 1083XE | 47,79 | 45,09 | 44,95 | 44,54 | 42,52 |
| Nedersticht 153 | 1083VR | 45,48 | 42,77 | 42,62 | 42,52 | 41,84 |
| Nedersticht 154 | 1083XE | 47,32 | 44,62 | 44,60 | 44,22 | 42,23 |
| Nedersticht 155 | 1083VR | 45,53 | 42,81 | 42,70 | 42,63 | 42,01 |
| Nedersticht 156 | 1083XE | 47,06 | 44,39 | 44,31 | 44,08 | 42,21 |
| Nedersticht 157 | 1083VR | 47,91 | 45,06 | 44,71 | 44,38 | 42,90 |
| Nedersticht 158 | 1083XE | 47,14 | 44,42 | 44,20 | 44,03 | 42,16 |
| Nedersticht 159 | 1083VR | 48,00 | 45,17 | 44,83 | 44,49 | 42,98 |
| Nedersticht 160 | 1083XE | 46,52 | 43,81 | 43,70 | 43,50 | 41,67 |
| Nedersticht 161 | 1083VR | 47,30 | 44,51 | 44,32 | 44,10 | 42,71 |
| Nedersticht 162 | 1083XE | 47,24 | 44,55 | 44,10 | 43,63 | 41,62 |
| Nedersticht 163 | 1083VR | 47,06 | 44,27 | 44,05 | 43,84 | 42,56 |
| Nedersticht 164 | 1083XE | 47,65 | 44,93 | 44,69 | 44,34 | 42,79 |
| Nedersticht 165 | 1083VR | 47,10 | 44,33 | 44,09 | 43,86 | 42,71 |
| Nedersticht 166 | 1083XE | 47,85 | 45,12 | 45,03 | 44,78 | 43,53 |
| Nedersticht 167 | 1083VR | 46,82 | 44,08 | 43,97 | 43,77 | 42,58 |
| Nedersticht 168 | 1083XE | 47,79 | 45,06 | 44,91 | 44,69 | 43,41 |

| Cluster 3<br>Adres en postcode | | Prognose zonder nieuwe maatregelen [dB] | Na toepassing tweelaags ZOAB [dB] | Variant 106 [dB] (DOELMATIG) | Variant 107 [dB] | Variant 145 [dB] |
|---|---|---|---|---|---|---|
| Nedersticht 169 | 1083VR | 46,60 | 43,88 | 43,73 | 43,60 | 42,50 |
| Nedersticht 170 | 1083XE | 47,03 | 44,45 | 44,25 | 43,98 | 42,38 |
| Nedersticht 171 | 1083VR | 46,50 | 43,76 | 43,66 | 43,55 | 42,59 |
| Nedersticht 172 | 1083XE | 46,64 | 44,11 | 44,02 | 43,80 | 42,31 |
| Nedersticht 173 | 1083VS | 44,15 | 41,51 | 41,52 | 41,41 | 40,49 |
| Nedersticht 174 | 1083XE | 46,40 | 43,80 | 43,72 | 43,52 | 42,19 |
| Nedersticht 175 | 1083VS | 44,40 | 41,79 | 41,80 | 41,71 | 40,91 |
| Nedersticht 176 | 1083XE | 46,73 | 44,09 | 43,83 | 43,65 | 42,14 |
| Nedersticht 177 | 1083VS | 44,46 | 41,84 | 41,84 | 41,76 | 40,93 |
| Nedersticht 178 | 1083XE | 47,38 | 44,68 | 44,37 | 44,09 | 42,34 |
| Nedersticht 179 | 1083VS | 44,59 | 41,99 | 41,99 | 41,91 | 40,89 |
| Nedersticht 180 | 1083XE | 47,20 | 44,50 | 44,29 | 43,95 | 42,35 |
| Nedersticht 181 | 1083VS | 43,91 | 41,38 | 41,37 | 41,19 | 39,87 |
| Nedersticht 182 | 1083XE | 52,96 | 50,25 | 49,03 | 48,56 | 46,29 |
| Nedersticht 183 | 1083VS | 43,01 | 40,60 | 40,60 | 40,50 | 39,43 |
| Nedersticht 184 | 1083XE | 52,48 | 49,75 | 48,61 | 48,13 | 45,91 |
| Nedersticht 185 | 1083VS | 43,01 | 40,52 | 40,52 | 40,41 | 39,23 |
| Nedersticht 186 | 1083XE | 52,89 | 50,09 | 48,97 | 48,42 | 45,91 |
| Nedersticht 187 | 1083VS | 42,99 | 40,52 | 40,52 | 40,41 | 39,24 |
| Nedersticht 188 | 1083XE | 53,23 | 50,38 | 49,30 | 48,66 | 46,06 |
| Nedersticht 189 | 1083VS | 42,95 | 40,51 | 40,51 | 40,40 | 39,28 |
| Nedersticht 190 | 1083XE | 52,91 | 50,08 | 49,05 | 48,44 | 45,95 |
| Nedersticht 191 | 1083VS | 43,22 | 40,75 | 40,75 | 40,64 | 39,53 |
| Nedersticht 192 | 1083XE | 52,67 | 49,86 | 48,92 | 48,35 | 46,00 |
| Nedersticht 193 | 1083VS | 49,96 | 47,03 | 46,52 | 46,05 | 43,99 |
| Nedersticht 194 | 1083XE | 52,77 | 49,94 | 48,98 | 48,45 | 46,00 |
| Nedersticht 195 | 1083VS | 50,03 | 47,18 | 46,62 | 46,20 | 44,30 |
| Nedersticht 196 | 1083XE | 52,53 | 49,69 | 48,69 | 48,15 | 45,97 |
| Nedersticht 197 | 1083VS | 49,80 | 46,92 | 46,44 | 45,99 | 44,04 |
| Nedersticht 198 | 1083XE | 50,69 | 48,05 | 46,98 | 46,63 | 44,75 |
| Nedersticht 199 | 1083VS | 49,65 | 46,78 | 46,35 | 45,91 | 43,96 |
| Nedersticht 200 | 1083XE | 52,70 | 49,92 | 48,96 | 48,68 | 47,16 |
| Nedersticht 201 | 1083VS | 49,49 | 46,64 | 46,23 | 45,77 | 43,92 |
| Nedersticht 202 | 1083XE | 53,32 | 50,46 | 49,57 | 49,26 | 47,82 |
| Nedersticht 203 | 1083VS | 49,50 | 46,65 | 46,23 | 45,77 | 43,98 |
| Nedersticht 204 | 1083XE | 53,18 | 50,34 | 49,50 | 49,17 | 47,77 |
| Nedersticht 205 | 1083VS | 49,34 | 46,51 | 46,08 | 45,64 | 43,84 |
| Nedersticht 206 | 1083XE | 52,91 | 50,25 | 49,42 | 49,13 | 47,69 |
| Nedersticht 207 | 1083VS | 49,41 | 46,55 | 46,13 | 45,75 | 43,98 |
| Nedersticht 208 | 1083XE | 52,91 | 50,23 | 49,48 | 49,18 | 47,86 |
| Nedersticht 209 | 1083VT | 47,91 | 45,06 | 44,90 | 44,73 | 43,70 |
| Nedersticht 210 | 1083XE | 52,74 | 50,03 | 49,38 | 49,10 | 47,90 |
| Nedersticht 211 | 1083VT | 47,73 | 44,92 | 44,92 | 44,80 | 44,00 |
| Nedersticht 212 | 1083XE | 52,34 | 49,60 | 48,96 | 48,68 | 47,42 |
| Nedersticht 213 | 1083VT | 47,68 | 44,87 | 44,86 | 44,72 | 43,86 |
| Nedersticht 214 | 1083XE | 52,44 | 49,66 | 49,13 | 48,85 | 47,65 |
| Nedersticht 215 | 1083VT | 48,27 | 45,45 | 45,38 | 45,13 | 43,97 |
| Nedersticht 216 | 1083XE | 52,07 | 49,23 | 48,74 | 48,47 | 47,40 |
| Nedersticht 217 | 1083VT | 47,26 | 44,52 | 44,31 | 43,89 | 42,00 |
| Nedersticht 218 | 1083XG | 42,62 | 40,25 | 40,26 | 40,26 | 39,45 |
| Nedersticht 219 | 1083VT | 45,62 | 42,93 | 42,57 | 42,26 | 40,77 |
| Nedersticht 220 | 1083XG | 42,54 | 40,23 | 40,25 | 40,24 | 39,49 |
| Nedersticht 221 | 1083VT | 45,65 | 42,98 | 42,97 | 42,78 | 41,30 |
| Nedersticht 222 | 1083XG | 42,48 | 40,18 | 40,20 | 40,20 | 39,38 |
| Nedersticht 223 | 1083VT | 45,66 | 43,06 | 43,04 | 42,84 | 41,49 |

| Cluster 3<br>Adres en postcode | | Prognose zonder nieuwe maatregelen [dB] | Na toepassing tweelaags ZOAB [dB] | Variant 106 [dB] (DOELMATIG) | Variant 107 [dB] | Variant 145 [dB] |
|---|---|---|---|---|---|---|
| Nedersticht 224 | 1083XG | 42,31 | 40,03 | 40,05 | 40,05 | 39,34 |
| Nedersticht 225 | 1083VT | 45,69 | 43,10 | 43,08 | 42,90 | 41,59 |
| Nedersticht 226 | 1083XG | 42,09 | 39,81 | 39,84 | 39,83 | 39,09 |
| Nedersticht 227 | 1083VT | 46,61 | 43,91 | 43,90 | 43,73 | 42,64 |
| Nedersticht 228 | 1083XG | 42,57 | 40,19 | 40,21 | 40,18 | 39,30 |
| Nedersticht 229 | 1083VT | 52,57 | 49,73 | 48,65 | 48,19 | 45,97 |
| Nedersticht 230 | 1083XG | 42,49 | 40,07 | 40,09 | 40,06 | 39,17 |
| Nedersticht 231 | 1083VT | 52,62 | 49,80 | 48,73 | 48,28 | 46,00 |
| Nedersticht 232 | 1083XG | 42,61 | 40,13 | 40,15 | 40,09 | 39,10 |
| Nedersticht 233 | 1083VT | 52,85 | 50,10 | 48,99 | 48,55 | 46,45 |
| Nedersticht 234 | 1083XG | 45,14 | 42,35 | 42,08 | 41,90 | 41,15 |
| Nedersticht 235 | 1083VT | 52,95 | 50,21 | 49,07 | 48,63 | 46,55 |
| Nedersticht 236 | 1083XG | 44,12 | 41,53 | 41,56 | 41,44 | 39,99 |
| Nedersticht 237 | 1083VT | 52,64 | 49,88 | 48,82 | 48,35 | 46,29 |
| Nedersticht 238 | 1083XG | 43,95 | 41,39 | 41,41 | 41,29 | 39,91 |
| Nedersticht 239 | 1083VT | 52,60 | 49,83 | 48,81 | 48,34 | 46,19 |
| Nedersticht 240 | 1083XG | 44,00 | 41,41 | 41,23 | 41,14 | 40,49 |
| Nedersticht 241 | 1083VT | 52,50 | 49,70 | 48,65 | 48,18 | 45,90 |
| Nedersticht 242 | 1083XG | 44,39 | 41,71 | 41,70 | 41,67 | 41,26 |
| Nedersticht 243 | 1083VT | 52,44 | 49,63 | 48,67 | 48,22 | 46,01 |
| Nedersticht 244 | 1083XG | 43,53 | 41,01 | 41,03 | 40,88 | 39,33 |
| Nedersticht 245 | 1083VV | 51,36 | 48,40 | 47,95 | 47,62 | 46,40 |
| Nedersticht 246 | 1083XG | 44,20 | 41,49 | 40,99 | 40,71 | 39,09 |
| Nedersticht 247 | 1083VV | 51,42 | 48,49 | 47,99 | 47,73 | 46,71 |
| Nedersticht 248 | 1083XG | 43,31 | 40,78 | 40,79 | 40,66 | 39,28 |
| Nedersticht 249 | 1083VV | 51,46 | 48,56 | 48,04 | 47,81 | 46,84 |
| Nedersticht 250 | 1083XG | 44,36 | 41,68 | 41,46 | 41,30 | 40,37 |
| Nedersticht 251 | 1083VV | 52,15 | 49,25 | 48,59 | 48,33 | 47,22 |
| Nedersticht 252 | 1083XG | 43,59 | 41,01 | 40,97 | 40,92 | 40,47 |
| Nedersticht 253 | 1083VV | 51,40 | 48,61 | 47,87 | 47,58 | 46,21 |
| Nedersticht 254 | 1083XG | 47,32 | 44,66 | 44,37 | 43,97 | 42,21 |
| Nedersticht 255 | 1083VV | 51,13 | 48,46 | 47,83 | 47,62 | 46,53 |
| Nedersticht 256 | 1083XG | 47,48 | 44,82 | 44,60 | 44,23 | 42,37 |
| Nedersticht 257 | 1083VV | 51,06 | 48,20 | 47,69 | 47,39 | 46,04 |
| Nedersticht 258 | 1083XG | 47,47 | 44,83 | 44,69 | 44,29 | 42,37 |
| Nedersticht 259 | 1083VV | 50,91 | 48,14 | 47,61 | 47,34 | 46,22 |
| Nedersticht 260 | 1083XG | 47,12 | 44,49 | 44,38 | 44,01 | 42,16 |
| Nedersticht 261 | 1083VV | 50,90 | 48,12 | 47,63 | 47,35 | 46,26 |
| Nedersticht 262 | 1083XG | 46,66 | 44,05 | 43,99 | 43,66 | 41,86 |
| Nedersticht 263 | 1083VV | 51,27 | 48,49 | 47,95 | 47,68 | 46,61 |
| Nedersticht 264 | 1083XG | 46,64 | 44,02 | 44,02 | 43,71 | 41,88 |
| Nedersticht 265 | 1083VV | 45,66 | 42,89 | 42,72 | 42,68 | 42,04 |
| Nedersticht 266 | 1083XG | 46,54 | 43,93 | 43,94 | 43,66 | 41,60 |
| Nedersticht 267 | 1083VV | 44,77 | 42,10 | 41,88 | 41,82 | 41,06 |
| Nedersticht 268 | 1083XG | 46,74 | 44,08 | 44,09 | 43,79 | 41,38 |
| Nedersticht 269 | 1083VV | 44,76 | 42,10 | 41,86 | 41,80 | 41,06 |
| Nedersticht 270 | 1083XG | 46,38 | 43,52 | 43,29 | 43,12 | 42,33 |
| Nedersticht 271 | 1083VV | 44,74 | 42,09 | 41,90 | 41,84 | 41,10 |
| Nedersticht 272 | 1083XG | 46,74 | 44,05 | 44,06 | 43,79 | 41,39 |
| Nedersticht 273 | 1083VV | 44,69 | 42,05 | 41,86 | 41,81 | 41,09 |
| Nedersticht 274 | 1083XG | 46,64 | 43,96 | 43,98 | 43,75 | 41,59 |
| Nedersticht 275 | 1083VV | 44,69 | 42,09 | 41,95 | 41,91 | 41,18 |
| Nedersticht 276 | 1083XG | 46,53 | 43,85 | 43,85 | 43,61 | 41,25 |
| Nedersticht 277 | 1083VV | 44,75 | 42,15 | 42,02 | 41,97 | 41,21 |
| Nedersticht 278 | 1083XG | 46,18 | 43,55 | 43,34 | 43,07 | 40,80 |

| Cluster 3<br>Adres en postcode | | Prognose zonder nieuwe maatregelen [dB] | Na toepassing tweelaags ZOAB [dB] | Variant 106 [dB] (DOELMATIG) | Variant 107 [dB] | Variant 145 [dB] |
|---|---|---|---|---|---|---|
| Nedersticht 279 | 1083VV | 44,50 | 41,93 | 41,90 | 41,86 | 41,12 |
| Nedersticht 280 | 1083XG | 45,96 | 43,35 | 43,30 | 43,03 | 40,70 |
| Nedersticht 281 | 1083VV | 44,48 | 41,92 | 41,90 | 41,87 | 41,11 |
| Nedersticht 282 | 1083XG | 45,73 | 43,10 | 43,04 | 42,83 | 40,62 |
| Nedersticht 283 | 1083VV | 44,40 | 41,82 | 41,74 | 41,69 | 40,98 |
| Nedersticht 284 | 1083XG | 45,74 | 43,10 | 43,04 | 42,81 | 40,63 |
| Nedersticht 285 | 1083VV | 44,34 | 41,76 | 41,69 | 41,64 | 40,91 |
| Nedersticht 286 | 1083XG | 45,72 | 43,02 | 42,73 | 42,48 | 41,21 |
| Nedersticht 287 | 1083VV | 44,31 | 41,74 | 41,70 | 41,66 | 40,96 |
| Nedersticht 288 | 1083XG | 46,12 | 43,80 | 43,38 | 43,17 | 41,85 |
| Nedersticht 289 | 1083VW | 46,85 | 44,05 | 43,85 | 43,77 | 42,83 |
| Nedersticht 290 | 1083XG | 51,28 | 48,61 | 47,65 | 47,20 | 44,94 |
| Nedersticht 291 | 1083VW | 46,71 | 43,89 | 43,74 | 43,65 | 42,66 |
| Nedersticht 292 | 1083XG | 51,70 | 49,00 | 48,05 | 47,56 | 45,05 |
| Nedersticht 293 | 1083VW | 45,96 | 43,24 | 43,05 | 42,95 | 41,78 |
| Nedersticht 294 | 1083XG | 52,18 | 49,47 | 48,44 | 47,89 | 45,18 |
| Nedersticht 295 | 1083VW | 46,00 | 43,30 | 43,10 | 42,99 | 41,83 |
| Nedersticht 296 | 1083XG | 52,24 | 49,48 | 48,44 | 47,87 | 45,21 |
| Nedersticht 297 | 1083VW | 46,07 | 43,37 | 43,16 | 43,04 | 41,92 |
| Nedersticht 298 | 1083XG | 52,09 | 49,32 | 48,25 | 47,71 | 45,27 |
| Nedersticht 299 | 1083VW | 45,94 | 43,29 | 43,15 | 43,03 | 41,91 |
| Nedersticht 300 | 1083XG | 52,18 | 49,42 | 48,37 | 47,91 | 45,42 |
| Nedersticht 301 | 1083VW | 46,03 | 43,35 | 43,20 | 43,08 | 41,93 |
| Nedersticht 302 | 1083XG | 52,00 | 49,23 | 48,21 | 47,76 | 45,27 |
| Nedersticht 303 | 1083VW | 46,04 | 43,37 | 43,18 | 43,03 | 41,97 |
| Nedersticht 304 | 1083XG | 51,85 | 49,07 | 48,07 | 47,61 | 45,22 |
| Nedersticht 305 | 1083VW | 45,95 | 43,20 | 42,77 | 42,41 | 41,15 |
| Nedersticht 306 | 1083XG | 49,08 | 46,17 | 45,88 | 45,62 | 44,70 |
| Nedersticht 307 | 1083VW | 47,06 | 44,20 | 43,80 | 43,40 | 41,99 |
| Nedersticht 308 | 1083XG | 52,01 | 49,18 | 48,28 | 47,84 | 45,52 |
| Nedersticht 309 | 1083VW | 46,25 | 43,41 | 43,24 | 43,04 | 42,24 |
| Nedersticht 310 | 1083XG | 51,82 | 48,98 | 48,37 | 47,94 | 45,96 |
| Nedersticht 311 | 1083VW | 46,06 | 43,25 | 43,14 | 43,06 | 42,35 |
| Nedersticht 312 | 1083XG | 51,36 | 48,52 | 47,74 | 47,26 | 44,77 |
| Nedersticht 313 | 1083VW | 46,48 | 43,65 | 43,38 | 43,28 | 42,56 |
| Nedersticht 314 | 1083XG | 49,98 | 47,29 | 46,48 | 46,04 | 43,44 |
| Nedersticht 315 | 1083VW | 45,80 | 43,01 | 42,80 | 42,69 | 42,13 |
| Nedersticht 316 | 1083XG | 50,01 | 47,36 | 46,61 | 46,17 | 43,47 |
| Nedersticht 317 | 1083VW | 46,11 | 43,31 | 42,93 | 42,69 | 41,62 |
| Nedersticht 318 | 1083XG | 49,58 | 46,88 | 46,47 | 45,99 | 43,44 |
| Nedersticht 319 | 1083VW | 47,00 | 44,17 | 43,84 | 43,63 | 42,70 |
| Nedersticht 320 | 1083XG | 49,63 | 46,91 | 46,47 | 46,02 | 43,39 |
| Nedersticht 321 | 1083VW | 46,97 | 44,07 | 43,74 | 43,53 | 42,59 |
| Nedersticht 322 | 1083XG | 49,24 | 46,54 | 46,32 | 45,87 | 43,27 |
| Nedersticht 323 | 1083VW | 47,52 | 44,58 | 44,13 | 43,94 | 43,08 |
| Nedersticht 324 | 1083XG | 50,07 | 47,58 | 46,87 | 46,43 | 44,26 |
| Nedersticht 325 | 1083VW | 48,30 | 45,34 | 44,93 | 44,74 | 43,96 |
| Nedersticht 327 | 1083VW | 47,89 | 44,94 | 44,49 | 44,31 | 43,48 |
| Nedersticht 329 | 1083VW | 48,15 | 45,24 | 44,69 | 44,50 | 43,63 |
| Nedersticht 331 | 1083VW | 47,70 | 44,84 | 44,34 | 44,14 | 43,15 |
| Nedersticht 333 | 1083VX | 49,51 | 46,62 | 46,22 | 45,78 | 44,06 |
| Nedersticht 335 | 1083VX | 49,36 | 46,45 | 46,07 | 45,62 | 43,88 |
| Nedersticht 337 | 1083VX | 48,92 | 46,05 | 45,66 | 45,18 | 43,18 |
| Nedersticht 339 | 1083VX | 48,52 | 45,68 | 45,38 | 44,92 | 43,02 |
| Nedersticht 341 | 1083VX | 48,52 | 45,71 | 45,41 | 44,98 | 43,19 |

| **Cluster 3**<br>**Adres en postcode** | | Prognose zonder nieuwe maatregelen [dB] | Na toepassing tweelaags ZOAB [dB] | Variant 106 [dB] (DOELMATIG) | Variant 107 [dB] | Variant 145 [dB] |
|---|---|---|---|---|---|---|
| Nedersticht 343 | 1083VX | 48,43 | 45,64 | 45,36 | 44,94 | 43,14 |
| Nedersticht 345 | 1083VX | 48,48 | 45,67 | 45,41 | 44,98 | 43,15 |
| Nedersticht 347 | 1083VX | 48,46 | 45,65 | 45,32 | 44,93 | 43,20 |
| Nedersticht 349 | 1083VX | 45,54 | 42,82 | 42,60 | 42,44 | 41,47 |
| Nedersticht 351 | 1083VX | 46,34 | 43,52 | 43,12 | 42,84 | 41,62 |
| Nedersticht 353 | 1083VX | 46,66 | 43,80 | 43,62 | 43,41 | 42,56 |
| Nedersticht 355 | 1083VX | 46,77 | 43,92 | 43,78 | 43,66 | 42,86 |
| Nedersticht 357 | 1083VX | 47,03 | 44,17 | 43,86 | 43,75 | 43,01 |
| Nedersticht 359 | 1083VX | 46,74 | 43,92 | 43,58 | 43,43 | 42,74 |
| Nedersticht 361 | 1083VX | 46,90 | 44,07 | 43,67 | 43,41 | 42,36 |
| Nedersticht 363 | 1083VX | 47,02 | 44,30 | 43,94 | 43,69 | 42,69 |
| Nedersticht 365 | 1083VX | 47,72 | 44,77 | 44,51 | 44,29 | 43,38 |
| Nedersticht 367 | 1083VX | 47,94 | 44,94 | 44,52 | 44,30 | 43,40 |
| Nedersticht 369 | 1083VX | 48,71 | 45,69 | 45,28 | 45,07 | 44,24 |
| Nedersticht 371 | 1083VX | 48,38 | 45,37 | 44,92 | 44,71 | 43,84 |
| Nedersticht 373 | 1083VX | 48,41 | 45,44 | 44,95 | 44,72 | 43,83 |
| Nedersticht 375 | 1083VX | 47,95 | 45,09 | 44,55 | 44,31 | 43,20 |
| Nedersticht 377 | 1083VZ | 52,19 | 49,31 | 48,38 | 47,90 | 45,92 |
| Nedersticht 379 | 1083VZ | 52,22 | 49,29 | 48,30 | 47,79 | 45,74 |
| Nedersticht 381 | 1083VZ | 52,13 | 49,21 | 48,10 | 47,53 | 45,24 |
| Nedersticht 383 | 1083VZ | 51,96 | 49,08 | 48,05 | 47,50 | 45,23 |
| Nedersticht 385 | 1083VZ | 51,88 | 49,06 | 48,08 | 47,55 | 45,51 |
| Nedersticht 387 | 1083VZ | 51,75 | 48,91 | 47,91 | 47,37 | 45,16 |
| Nedersticht 389 | 1083VZ | 51,98 | 49,12 | 48,03 | 47,48 | 45,10 |
| Nedersticht 391 | 1083VZ | 51,57 | 48,72 | 47,79 | 47,23 | 44,98 |
| Nedersticht 393 | 1083VZ | 49,03 | 46,17 | 46,07 | 45,96 | 45,35 |
| Nedersticht 395 | 1083VZ | 49,92 | 47,04 | 46,84 | 46,46 | 45,30 |
| Nedersticht 397 | 1083VZ | 50,85 | 47,95 | 47,47 | 47,06 | 45,68 |
| Nedersticht 399 | 1083VZ | 50,88 | 48,02 | 47,44 | 47,11 | 45,74 |
| Nedersticht 401 | 1083VZ | 50,67 | 47,82 | 47,03 | 46,66 | 45,11 |
| Nedersticht 403 | 1083VZ | 50,52 | 47,71 | 46,80 | 46,45 | 44,97 |
| Nedersticht 405 | 1083VZ | 50,38 | 47,55 | 46,71 | 46,39 | 45,08 |
| Nedersticht 407 | 1083VZ | 50,40 | 47,60 | 46,86 | 46,57 | 45,18 |
| Nedersticht 409 | 1083VZ | 50,19 | 47,40 | 46,72 | 46,42 | 45,08 |
| Nedersticht 411 | 1083VZ | 50,21 | 47,40 | 46,79 | 46,47 | 45,10 |
| Nedersticht 413 | 1083VZ | 50,45 | 47,63 | 47,00 | 46,69 | 45,49 |
| Nedersticht 415 | 1083VZ | 50,10 | 47,34 | 46,73 | 46,52 | 45,56 |
| Nedersticht 417 | 1083VZ | 50,15 | 47,38 | 46,85 | 46,62 | 45,65 |
| Nedersticht 419 | 1083VZ | 50,00 | 47,22 | 46,75 | 46,54 | 45,60 |
| Nieuw Herlaer 2 | 1083BD | 55,92 | 53,02 | 52,15 | 51,86 | 50,77 |
| Nieuw Herlaer 5 | 1083BB | 53,88 | 50,92 | 50,01 | 49,80 | 49,05 |
| Nieuw Herlaer 7 | 1083BB | 54,27 | 51,31 | 50,39 | 50,19 | 49,40 |
| Nieuw Herlaer 9 | 1083BB | 54,24 | 51,31 | 50,44 | 50,25 | 49,50 |
| Nieuw Herlaer 11 | 1083BB | 53,88 | 50,92 | 50,01 | 49,80 | 49,05 |
| Nieuw Herlaer 13 | 1083BB | 54,27 | 51,31 | 50,39 | 50,19 | 49,40 |
| Nieuw Herlaer 15 | 1083BB | 54,24 | 51,31 | 50,44 | 50,25 | 49,50 |
| Nieuw Herlaer 17 | 1083BB | 54,24 | 51,31 | 50,44 | 50,25 | 49,50 |
| Nieuw Herlaer 20 | 1083BD | 47,29 | 44,40 | 43,83 | 43,70 | 43,22 |
| Nieuw Herlaer 27 | 1083BB | 52,78 | 49,71 | 49,09 | 48,89 | 48,43 |
| Nieuw Herlaer 29 | 1083BB | 53,24 | 50,17 | 49,50 | 49,30 | 48,78 |
| Nieuw Herlaer 31 | 1083BB | 53,11 | 50,06 | 49,49 | 49,31 | 48,80 |
| Nieuw Herlaer 33 | 1083BB | 52,78 | 49,71 | 49,09 | 48,89 | 48,43 |
| Nieuw Herlaer 35 | 1083BB | 53,24 | 50,17 | 49,50 | 49,30 | 48,78 |
| Nieuw Herlaer 37 | 1083BB | 53,11 | 50,06 | 49,49 | 49,31 | 48,80 |
| Nieuw Herlaer 39 | 1083BB | 53,11 | 50,06 | 49,49 | 49,31 | 48,80 |

| Cluster 3<br>Adres en postcode | | Prognose zonder nieuwe maatregelen [dB] | Na toepassing tweelaags ZOAB [dB] | Variant 106 [dB] (DOELMATIG) | Variant 107 [dB] | Variant 145 [dB] |
|---|---|---|---|---|---|---|
| Nieuw Herlaer 49 | 1083BB | 51,43 | 48,43 | 48,23 | 48,15 | 47,99 |
| Nieuw Herlaer 51 | 1083BB | 51,81 | 48,81 | 48,53 | 48,46 | 48,27 |
| Nieuw Herlaer 53 | 1083BB | 52,02 | 49,02 | 48,74 | 48,66 | 48,46 |
| Nieuw Herlaer 55 | 1083BB | 51,43 | 48,43 | 48,23 | 48,15 | 47,99 |
| Nieuw Herlaer 57 | 1083BB | 51,81 | 48,81 | 48,53 | 48,46 | 48,27 |
| Nieuw Herlaer 59 | 1083BB | 52,02 | 49,02 | 48,74 | 48,66 | 48,46 |
| Nieuw Herlaer 61 | 1083BB | 52,02 | 49,02 | 48,74 | 48,66 | 48,46 |
| Nieuw Herlaer 71 | 1083BC | 49,04 | 46,17 | 46,03 | 46,01 | 45,92 |
| Nieuw Herlaer 73 | 1083BC | 49,54 | 46,66 | 46,49 | 46,47 | 46,34 |
| Nieuw Herlaer 75 | 1083BC | 49,96 | 47,07 | 46,88 | 46,86 | 46,72 |
| Nieuw Herlaer 77 | 1083BC | 49,04 | 46,17 | 46,03 | 46,01 | 45,92 |
| Nieuw Herlaer 79 | 1083BC | 49,54 | 46,66 | 46,49 | 46,47 | 46,34 |
| Nieuw Herlaer 81 | 1083BC | 49,96 | 47,07 | 46,88 | 46,86 | 46,72 |
| Nieuw Herlaer 83 | 1083BC | 49,96 | 47,07 | 46,88 | 46,86 | 46,72 |
| Nieuw Herlaer 95 | 1083BC | 49,54 | 46,66 | 46,49 | 46,47 | 46,34 |
| Nieuw Herlaer 97 | 1083BC | 49,96 | 47,07 | 46,88 | 46,86 | 46,72 |
| Nieuw Herlaer 99 | 1083BC | 49,04 | 46,17 | 46,03 | 46,01 | 45,92 |
| Nieuw Herlaer 101 | 1083BC | 49,54 | 46,66 | 46,49 | 46,47 | 46,34 |
| Nieuw Herlaer 103 | 1083BC | 49,96 | 47,07 | 46,88 | 46,86 | 46,72 |
| Nieuw Herlaer 105 | 1083BC | 49,96 | 47,07 | 46,88 | 46,86 | 46,72 |
| Nieuw Herlaer 115 | 1083BC | 48,64 | 45,90 | 45,60 | 45,51 | 45,23 |
| Nieuw Herlaer 117 | 1083BC | 47,95 | 45,31 | 45,31 | 45,31 | 45,25 |
| Nieuw Herlaer 119 | 1083BC | 49,95 | 47,18 | 47,18 | 47,13 | 47,00 |
| Nieuw Herlaer 121 | 1083BC | 48,64 | 45,90 | 45,60 | 45,51 | 45,23 |
| Nieuw Herlaer 123 | 1083BC | 47,95 | 45,31 | 45,31 | 45,31 | 45,25 |
| Nieuw Herlaer 125 | 1083BC | 49,95 | 47,18 | 47,18 | 47,13 | 47,00 |
| Nieuw Herlaer 127 | 1083BC | 49,95 | 47,18 | 47,18 | 47,13 | 47,00 |
| Nieuw Herlaer 137 | 1083BD | 50,26 | 47,42 | 47,18 | 47,12 | 46,91 |
| Nieuw Herlaer 139 | 1083BD | 49,77 | 46,99 | 47,00 | 46,99 | 46,87 |
| Nieuw Herlaer 141 | 1083BD | 51,42 | 48,56 | 48,41 | 48,26 | 47,84 |
| Nieuw Herlaer 143 | 1083BD | 50,26 | 47,42 | 47,18 | 47,12 | 46,91 |
| Nieuw Herlaer 145 | 1083BD | 49,77 | 46,99 | 47,00 | 46,99 | 46,87 |
| Nieuw Herlaer 147 | 1083BD | 51,42 | 48,56 | 48,41 | 48,26 | 47,84 |
| Nieuw Herlaer 149 | 1083BD | 51,42 | 48,56 | 48,41 | 48,26 | 47,84 |
| Nieuw Herlaer 159 | 1083BD | 50,95 | 48,04 | 47,84 | 47,79 | 47,59 |
| Nieuw Herlaer 161 | 1083BD | 50,54 | 47,67 | 47,68 | 47,66 | 47,49 |
| Nieuw Herlaer 163 | 1083BD | 51,81 | 48,89 | 48,63 | 48,48 | 48,04 |
| Nieuw Herlaer 165 | 1083BD | 50,95 | 48,04 | 47,84 | 47,79 | 47,59 |
| Nieuw Herlaer 167 | 1083BD | 50,54 | 47,67 | 47,68 | 47,66 | 47,49 |
| Nieuw Herlaer 169 | 1083BD | 51,81 | 48,89 | 48,63 | 48,48 | 48,04 |
| Nieuw Herlaer 171 | 1083BD | 51,81 | 48,89 | 48,63 | 48,48 | 48,04 |
| Noordbrabantstraat 11 | 1083BE | 48,71 | 45,82 | 45,77 | 45,76 | 45,58 |
| Noordbrabantstraat 17 | 1083BE | 45,41 | 42,71 | 42,65 | 42,60 | 42,26 |
| Noordbrabantstraat 154 I | 1083BG | 45,16 | 42,25 | 41,60 | 41,50 | 40,57 |
| Noordbrabantstraat 154 II | 1083BG | 47,55 | 44,59 | 44,23 | 44,14 | 43,58 |
| Noordbrabantstraat 154 III | 1083BG | 48,59 | 45,63 | 45,04 | 44,95 | 44,42 |
| Noordbrabantstraat 156 I | 1083BG | 45,16 | 42,25 | 41,60 | 41,50 | 40,57 |
| Noordbrabantstraat 156 II | 1083BG | 47,55 | 44,59 | 44,23 | 44,14 | 43,58 |
| Noordbrabantstraat 156 III | 1083BG | 48,59 | 45,63 | 45,04 | 44,95 | 44,42 |
| Noordbrabantstraat 162 I | 1083BG | 39,97 | 37,76 | 37,76 | 37,75 | 37,59 |
| Noordbrabantstraat 162 II | 1083BG | 44,10 | 41,36 | 41,37 | 41,36 | 41,19 |
| Noordbrabantstraat 162 III | 1083BG | 45,92 | 43,36 | 43,35 | 43,33 | 43,23 |
| Noordbrabantstraat 164 I | 1083BG | 39,97 | 37,76 | 37,76 | 37,75 | 37,59 |
| Noordbrabantstraat 164 II | 1083BG | 44,10 | 41,36 | 41,37 | 41,36 | 41,19 |
| Noordbrabantstraat 164 III | 1083BG | 45,92 | 43,36 | 43,35 | 43,33 | 43,23 |

| **Cluster 3**<br>**Adres en postcode** | | Prognose zonder nieuwe maatregelen [dB] | Na toepassing tweelaags ZOAB [dB] | Variant 106 [dB] (DOELMATIG) | Variant 107 [dB] | Variant 145 [dB] |
|---|---|---|---|---|---|---|
| Noordbrabantstraat 170 I | 1083BG | 40,09 | 37,95 | 37,95 | 37,94 | 37,79 |
| Noordbrabantstraat 170 II | 1083BG | 42,33 | 39,98 | 39,99 | 39,97 | 39,81 |
| Noordbrabantstraat 170 III | 1083BG | 46,38 | 43,91 | 43,88 | 43,84 | 43,72 |
| Noordbrabantstraat 172 I | 1083BG | 40,09 | 37,95 | 37,95 | 37,94 | 37,79 |
| Noordbrabantstraat 172 II | 1083BG | 42,33 | 39,98 | 39,99 | 39,97 | 39,81 |
| Noordbrabantstraat 172 III | 1083BG | 46,38 | 43,91 | 43,88 | 43,84 | 43,72 |
| Noordbrabantstraat 178 I | 1083BG | 40,23 | 38,11 | 38,12 | 38,12 | 37,98 |
| Noordbrabantstraat 178 II | 1083BG | 42,37 | 40,06 | 40,06 | 40,06 | 39,94 |
| Noordbrabantstraat 178 III | 1083BG | 46,16 | 43,67 | 43,67 | 43,65 | 43,56 |
| Noordbrabantstraat 180 I | 1083BG | 40,23 | 38,11 | 38,12 | 38,12 | 37,98 |
| Noordbrabantstraat 180 II | 1083BG | 42,37 | 40,06 | 40,06 | 40,06 | 39,94 |
| Noordbrabantstraat 180 III | 1083BG | 46,16 | 43,67 | 43,67 | 43,65 | 43,56 |
| Noordbrabantstraat 186 I | 1083BH | 48,07 | 45,18 | 45,19 | 45,19 | 45,08 |
| Noordbrabantstraat 186 II | 1083BH | 48,60 | 45,76 | 45,73 | 45,68 | 45,49 |
| Noordbrabantstraat 186 III | 1083BH | 49,55 | 46,63 | 46,39 | 46,29 | 45,93 |
| Noordbrabantstraat 188 I | 1083BH | 48,07 | 45,18 | 45,19 | 45,19 | 45,08 |
| Noordbrabantstraat 188 II | 1083BH | 48,60 | 45,76 | 45,73 | 45,68 | 45,49 |
| Noordbrabantstraat 188 III | 1083BH | 49,55 | 46,63 | 46,39 | 46,29 | 45,93 |
| Noordbrabantstraat 194 I | 1083BH | 45,43 | 42,64 | 42,61 | 42,53 | 42,18 |
| Noordbrabantstraat 194 II | 1083BH | 46,40 | 43,63 | 43,48 | 43,30 | 42,84 |
| Noordbrabantstraat 194 III | 1083BH | 48,54 | 45,72 | 45,59 | 45,49 | 45,19 |
| Noordbrabantstraat 196 I | 1083BH | 45,43 | 42,64 | 42,61 | 42,53 | 42,18 |
| Noordbrabantstraat 196 II | 1083BH | 46,40 | 43,63 | 43,48 | 43,30 | 42,84 |
| Noordbrabantstraat 196 III | 1083BH | 48,54 | 45,72 | 45,59 | 45,49 | 45,19 |
| Noordbrabantstraat 202 I | 1083BH | 43,61 | 40,93 | 40,84 | 40,63 | 39,93 |
| Noordbrabantstraat 202 II | 1083BH | 44,86 | 42,26 | 42,09 | 41,95 | 41,48 |
| Noordbrabantstraat 202 III | 1083BH | 48,66 | 45,87 | 45,79 | 45,73 | 45,52 |
| Noordbrabantstraat 204 I | 1083BH | 43,61 | 40,93 | 40,84 | 40,63 | 39,93 |
| Noordbrabantstraat 204 II | 1083BH | 44,86 | 42,26 | 42,09 | 41,95 | 41,48 |
| Noordbrabantstraat 204 III | 1083BH | 48,66 | 45,87 | 45,79 | 45,73 | 45,52 |
| Noordbrabantstraat 210 I | 1083BH | 43,03 | 40,40 | 39,94 | 39,71 | 38,82 |
| Noordbrabantstraat 210 II | 1083BH | 44,46 | 41,94 | 41,63 | 41,49 | 41,05 |
| Noordbrabantstraat 210 III | 1083BH | 49,04 | 46,23 | 46,12 | 46,07 | 45,90 |
| Noordbrabantstraat 212 I | 1083BH | 43,03 | 40,40 | 39,94 | 39,71 | 38,82 |
| Noordbrabantstraat 212 II | 1083BH | 44,46 | 41,94 | 41,63 | 41,49 | 41,05 |
| Noordbrabantstraat 212 III | 1083BH | 49,04 | 46,23 | 46,12 | 46,07 | 45,90 |
| Oldengaarde 1 | 1083TC | 44,82 | 42,09 | 41,30 | 41,11 | 39,88 |
| Oldengaarde 3 | 1083TC | 43,90 | 41,21 | 41,04 | 40,74 | 38,98 |
| Oldengaarde 5 | 1083TC | 44,57 | 41,87 | 41,52 | 41,22 | 39,19 |
| Oldengaarde 7 | 1083TC | 44,61 | 41,94 | 41,72 | 41,41 | 39,34 |
| Oldengaarde 9 | 1083TC | 45,21 | 42,50 | 42,01 | 41,63 | 39,00 |
| Oldengaarde 11 | 1083TC | 45,36 | 42,67 | 41,90 | 41,60 | 39,03 |
| Oldengaarde 12 | 1083TJ | 42,89 | 40,27 | 40,28 | 40,24 | 39,62 |
| Oldengaarde 13 | 1083TC | 44,14 | 41,54 | 41,35 | 41,15 | 39,12 |
| Oldengaarde 14 | 1083TJ | 42,77 | 40,18 | 40,19 | 40,16 | 39,50 |
| Oldengaarde 15 | 1083TC | 43,68 | 41,13 | 41,00 | 40,87 | 39,24 |
| Oldengaarde 16 | 1083TJ | 42,13 | 39,54 | 39,32 | 39,07 | 37,60 |
| Oldengaarde 17 | 1083TC | 43,64 | 41,04 | 40,87 | 40,74 | 39,09 |
| Oldengaarde 18 | 1083TJ | 42,30 | 39,74 | 39,52 | 39,36 | 38,14 |
| Oldengaarde 19 | 1083TC | 42,47 | 40,01 | 40,02 | 40,01 | 39,01 |
| Oldengaarde 20 | 1083TJ | 41,66 | 39,23 | 39,24 | 39,19 | 38,31 |
| Oldengaarde 21 | 1083TC | 48,36 | 45,41 | 44,35 | 44,12 | 42,19 |
| Oldengaarde 22 | 1083TJ | 41,61 | 39,18 | 39,20 | 39,17 | 38,39 |
| Oldengaarde 23 | 1083TC | 47,52 | 44,70 | 43,10 | 42,87 | 40,03 |
| Oldengaarde 24 | 1083TJ | 41,72 | 39,28 | 39,30 | 39,27 | 38,47 |

| Cluster 3<br>Adres en postcode | | Prognose zonder nieuwe maatregelen [dB] | Na toepassing tweelaags ZOAB [dB] | Variant 106 [dB] (DOELMATIG) | Variant 107 [dB] | Variant 145 [dB] |
|---|---|---|---|---|---|---|
| Oldengaarde 25 | 1083TC | 48,47 | 45,63 | 44,03 | 43,82 | 40,58 |
| Oldengaarde 26 | 1083TJ | 41,70 | 39,27 | 39,29 | 39,26 | 38,49 |
| Oldengaarde 27 | 1083TC | 47,85 | 45,07 | 43,55 | 43,36 | 40,43 |
| Oldengaarde 28 | 1083TJ | 41,86 | 39,44 | 39,45 | 39,43 | 38,64 |
| Oldengaarde 29 | 1083TC | 46,37 | 43,71 | 42,86 | 42,74 | 40,37 |
| Oldengaarde 30 | 1083TJ | 42,28 | 39,63 | 39,53 | 39,39 | 38,33 |
| Oldengaarde 31 | 1083TC | 43,95 | 41,40 | 41,40 | 41,33 | 40,13 |
| Oldengaarde 32 | 1083TJ | 48,03 | 45,09 | 44,13 | 43,94 | 42,12 |
| Oldengaarde 33 | 1083TC | 44,05 | 41,53 | 41,55 | 41,47 | 40,28 |
| Oldengaarde 34 | 1083TJ | 44,52 | 41,82 | 41,83 | 41,79 | 40,94 |
| Oldengaarde 35 | 1083TC | 44,26 | 41,75 | 41,76 | 41,66 | 40,38 |
| Oldengaarde 36 | 1083TJ | 43,80 | 41,14 | 40,78 | 40,65 | 39,32 |
| Oldengaarde 37 | 1083TC | 44,35 | 41,89 | 41,90 | 41,79 | 40,57 |
| Oldengaarde 38 | 1083TJ | 42,92 | 40,41 | 40,43 | 40,38 | 39,21 |
| Oldengaarde 39 | 1083TC | 44,56 | 41,98 | 41,88 | 41,79 | 40,60 |
| Oldengaarde 40 | 1083TJ | 43,79 | 41,12 | 40,78 | 40,60 | 39,62 |
| Oldengaarde 41 | 1083TD | 48,75 | 45,77 | 44,86 | 44,59 | 42,55 |
| Oldengaarde 42 | 1083TJ | 45,04 | 42,19 | 41,61 | 41,39 | 39,95 |
| Oldengaarde 43 | 1083TD | 49,13 | 46,21 | 44,65 | 44,35 | 41,34 |
| Oldengaarde 44 | 1083TJ | 45,10 | 42,28 | 41,63 | 41,28 | 39,70 |
| Oldengaarde 45 | 1083TD | 49,74 | 46,84 | 45,20 | 44,91 | 41,20 |
| Oldengaarde 46 | 1083TJ | 44,91 | 42,11 | 41,32 | 40,98 | 38,97 |
| Oldengaarde 47 | 1083TD | 48,71 | 45,91 | 44,71 | 44,46 | 41,49 |
| Oldengaarde 48 | 1083TJ | 43,66 | 41,03 | 40,34 | 40,18 | 38,84 |
| Oldengaarde 49 | 1083TD | 47,43 | 44,67 | 44,03 | 43,79 | 40,99 |
| Oldengaarde 50 | 1083TJ | 43,58 | 41,23 | 41,24 | 41,07 | 39,80 |
| Oldengaarde 51 | 1083TD | 46,01 | 43,35 | 43,32 | 43,08 | 41,12 |
| Oldengaarde 52 | 1083TK | 47,74 | 44,82 | 43,83 | 43,52 | 41,00 |
| Oldengaarde 53 | 1083TD | 46,08 | 43,47 | 43,46 | 43,23 | 41,29 |
| Oldengaarde 54 | 1083TK | 46,04 | 43,25 | 43,25 | 43,07 | 41,69 |
| Oldengaarde 55 | 1083TD | 46,38 | 43,80 | 43,66 | 43,41 | 41,42 |
| Oldengaarde 56 | 1083TK | 45,09 | 42,40 | 42,40 | 42,18 | 40,27 |
| Oldengaarde 57 | 1083TD | 46,64 | 44,13 | 43,92 | 43,68 | 42,00 |
| Oldengaarde 58 | 1083TK | 44,90 | 42,24 | 42,26 | 42,07 | 40,36 |
| Oldengaarde 59 | 1083TD | 47,68 | 44,90 | 44,67 | 44,43 | 42,60 |
| Oldengaarde 60 | 1083TK | 45,08 | 42,44 | 42,46 | 42,26 | 40,55 |
| Oldengaarde 61 | 1083TD | 50,31 | 47,39 | 46,70 | 46,27 | 43,82 |
| Oldengaarde 62 | 1083TK | 45,71 | 42,85 | 42,37 | 42,13 | 40,78 |
| Oldengaarde 63 | 1083TD | 51,55 | 48,62 | 47,59 | 47,14 | 44,14 |
| Oldengaarde 64 | 1083TK | 46,08 | 43,19 | 42,46 | 42,12 | 40,59 |
| Oldengaarde 65 | 1083TD | 51,98 | 49,06 | 47,91 | 47,49 | 44,15 |
| Oldengaarde 66 | 1083TK | 46,01 | 43,16 | 42,27 | 41,91 | 40,01 |
| Oldengaarde 67 | 1083TD | 52,02 | 49,17 | 48,19 | 47,76 | 44,74 |
| Oldengaarde 68 | 1083TK | 45,49 | 42,90 | 42,89 | 42,62 | 40,88 |
| Oldengaarde 69 | 1083TD | 51,76 | 48,91 | 47,96 | 47,51 | 44,53 |
| Oldengaarde 70 | 1083TK | 46,99 | 44,65 | 44,14 | 43,90 | 42,50 |
| Oldengaarde 71 | 1083TD | 51,59 | 48,81 | 47,93 | 47,44 | 44,68 |
| Oldengaarde 72 | 1083TK | 48,41 | 45,48 | 44,66 | 44,18 | 41,34 |
| Oldengaarde 73 | 1083TD | 51,86 | 49,16 | 48,30 | 47,82 | 45,18 |
| Oldengaarde 74 | 1083TK | 48,14 | 45,35 | 45,19 | 44,76 | 42,38 |
| Oldengaarde 75 | 1083TD | 51,77 | 49,13 | 48,29 | 47,83 | 45,27 |
| Oldengaarde 76 | 1083TK | 48,30 | 45,53 | 45,32 | 44,85 | 42,36 |
| Oldengaarde 77 | 1083TD | 51,92 | 49,29 | 48,46 | 48,00 | 45,84 |
| Oldengaarde 78 | 1083TK | 48,56 | 45,78 | 45,62 | 45,09 | 42,40 |
| Oldengaarde 79 | 1083TD | 52,23 | 49,40 | 48,63 | 48,17 | 45,79 |

| Cluster 3<br>Adres en postcode | | Prognose zonder nieuwe maatregelen [dB] | Na toepassing tweelaags ZOAB [dB] | Variant 106 [dB] (DOELMATIG) | Variant 107 [dB] | Variant 145 [dB] |
|---|---|---|---|---|---|---|
| Oldengaarde 80 | 1083TK | 48,81 | 46,05 | 45,76 | 45,22 | 42,66 |
| Oldengaarde 81 | 1083TE | 48,57 | 45,71 | 45,06 | 44,49 | 42,10 |
| Oldengaarde 82 | 1083TK | 49,04 | 46,29 | 46,04 | 45,50 | 42,74 |
| Oldengaarde 83 | 1083TE | 48,91 | 46,04 | 45,35 | 44,83 | 42,31 |
| Oldengaarde 84 | 1083TK | 49,37 | 46,58 | 46,27 | 45,74 | 42,75 |
| Oldengaarde 85 | 1083TE | 49,02 | 46,15 | 45,47 | 44,95 | 42,44 |
| Oldengaarde 86 | 1083TK | 49,67 | 46,92 | 46,42 | 45,96 | 43,01 |
| Oldengaarde 87 | 1083TE | 49,01 | 46,12 | 45,42 | 44,88 | 42,32 |
| Oldengaarde 88 | 1083TK | 49,94 | 47,29 | 46,74 | 46,34 | 43,62 |
| Oldengaarde 89 | 1083TE | 49,03 | 46,15 | 45,48 | 44,94 | 42,39 |
| Oldengaarde 90 | 1083TK | 50,72 | 48,25 | 47,51 | 47,21 | 45,55 |
| Oldengaarde 91 | 1083TE | 49,19 | 46,33 | 45,70 | 45,19 | 42,54 |
| Oldengaarde 93 | 1083TE | 48,70 | 45,85 | 45,29 | 44,81 | 42,28 |
| Oldengaarde 95 | 1083TE | 48,59 | 45,74 | 45,15 | 44,67 | 42,21 |
| Oldengaarde 96 | 1083TL | 41,47 | 39,07 | 39,09 | 39,04 | 38,15 |
| Oldengaarde 97 | 1083TE | 49,66 | 46,80 | 46,12 | 45,55 | 43,01 |
| Oldengaarde 98 | 1083TL | 41,48 | 39,08 | 39,10 | 39,05 | 38,13 |
| Oldengaarde 99 | 1083TE | 49,97 | 47,10 | 46,37 | 45,84 | 43,13 |
| Oldengaarde 100 | 1083TL | 42,20 | 39,72 | 39,54 | 39,32 | 38,41 |
| Oldengaarde 101 | 1083TE | 50,17 | 47,28 | 46,57 | 46,04 | 43,38 |
| Oldengaarde 102 | 1083TL | 41,71 | 39,29 | 39,30 | 39,24 | 38,21 |
| Oldengaarde 103 | 1083TE | 50,20 | 47,32 | 46,56 | 46,00 | 43,33 |
| Oldengaarde 104 | 1083TL | 41,78 | 39,33 | 39,35 | 39,29 | 38,17 |
| Oldengaarde 105 | 1083TE | 50,26 | 47,41 | 46,70 | 46,16 | 43,53 |
| Oldengaarde 106 | 1083TL | 41,91 | 39,45 | 39,46 | 39,40 | 38,25 |
| Oldengaarde 107 | 1083TE | 50,48 | 47,64 | 46,95 | 46,38 | 43,65 |
| Oldengaarde 108 | 1083TL | 41,93 | 39,47 | 39,49 | 39,43 | 38,29 |
| Oldengaarde 109 | 1083TE | 50,30 | 47,47 | 46,73 | 46,21 | 43,51 |
| Oldengaarde 110 | 1083TL | 42,30 | 39,73 | 39,41 | 39,22 | 37,80 |
| Oldengaarde 111 | 1083TE | 50,18 | 47,34 | 46,62 | 46,11 | 43,31 |
| Oldengaarde 112 | 1083TL | 42,05 | 39,59 | 39,60 | 39,53 | 38,32 |
| Oldengaarde 113 | 1083TE | 51,80 | 49,17 | 48,00 | 47,55 | 45,08 |
| Oldengaarde 114 | 1083TL | 42,16 | 39,70 | 39,72 | 39,65 | 38,48 |
| Oldengaarde 115 | 1083TE | 52,01 | 49,36 | 48,30 | 47,88 | 45,21 |
| Oldengaarde 116 | 1083TL | 42,26 | 39,99 | 40,01 | 40,01 | 39,28 |
| Oldengaarde 117 | 1083TE | 52,04 | 49,35 | 48,24 | 47,78 | 45,10 |
| Oldengaarde 118 | 1083TL | 42,29 | 39,99 | 40,00 | 40,00 | 39,22 |
| Oldengaarde 119 | 1083TE | 51,83 | 49,13 | 48,05 | 47,60 | 45,03 |
| Oldengaarde 120 | 1083TL | 42,56 | 40,24 | 40,26 | 40,26 | 39,44 |
| Oldengaarde 121 | 1083TE | 52,47 | 49,81 | 48,59 | 48,15 | 45,58 |
| Oldengaarde 122 | 1083TL | 42,48 | 40,18 | 40,20 | 40,20 | 39,42 |
| Oldengaarde 123 | 1083TE | 52,95 | 50,41 | 49,13 | 48,74 | 46,46 |
| Oldengaarde 124 | 1083TL | 42,58 | 40,27 | 40,28 | 40,28 | 39,52 |
| Oldengaarde 125 | 1083TE | 52,90 | 50,32 | 49,00 | 48,59 | 46,19 |
| Oldengaarde 126 | 1083TL | 42,67 | 40,34 | 40,36 | 40,35 | 39,55 |
| Oldengaarde 127 | 1083TE | 52,75 | 50,11 | 48,80 | 48,37 | 45,79 |
| Oldengaarde 128 | 1083TL | 42,52 | 40,16 | 40,18 | 40,17 | 39,38 |
| Oldengaarde 129 | 1083TG | 44,21 | 41,68 | 41,68 | 41,63 | 40,85 |
| Oldengaarde 130 | 1083TL | 42,49 | 40,12 | 40,14 | 40,14 | 39,32 |
| Oldengaarde 131 | 1083TG | 44,78 | 42,11 | 42,08 | 42,02 | 41,18 |
| Oldengaarde 133 | 1083TG | 43,06 | 40,52 | 40,55 | 40,47 | 39,34 |
| Oldengaarde 135 | 1083TG | 43,09 | 40,65 | 40,67 | 40,60 | 39,69 |
| Oldengaarde 137 | 1083TG | 43,08 | 40,67 | 40,69 | 40,64 | 39,69 |
| Oldengaarde 139 | 1083TG | 42,82 | 40,38 | 40,41 | 40,36 | 39,58 |
| Oldengaarde 141 | 1083TG | 43,11 | 40,62 | 40,64 | 40,60 | 39,62 |

| **Cluster 3**<br>**Adres en postcode** | | Prognose zonder nieuwe maatregelen [dB] | Na toepassing tweelaags ZOAB [dB] | Variant 106 [dB] (DOELMATIG) | Variant 107 [dB] | Variant 145 [dB] |
|---|---|---|---|---|---|---|
| Oldengaarde 143 | 1083TG | 43,19 | 40,72 | 40,75 | 40,68 | 39,67 |
| Oldengaarde 145 | 1083TG | 46,55 | 43,86 | 43,79 | 43,53 | 42,22 |
| Oldengaarde 147 | 1083TG | 46,57 | 43,81 | 43,48 | 43,21 | 41,35 |
| Oldengaarde 149 | 1083TG | 46,71 | 44,29 | 43,58 | 43,36 | 41,98 |
| Oldengaarde 151 | 1083TG | 45,78 | 43,20 | 43,11 | 42,92 | 41,20 |
| Oldengaarde 153 | 1083TG | 45,59 | 43,02 | 43,04 | 42,82 | 40,99 |
| Oldengaarde 155 | 1083TG | 45,28 | 42,68 | 42,71 | 42,56 | 40,90 |
| Oldengaarde 157 | 1083TG | 45,56 | 42,92 | 42,86 | 42,63 | 40,86 |
| Oldengaarde 159 | 1083TG | 46,08 | 43,54 | 43,26 | 43,02 | 41,52 |
| Oldengaarde 161 | 1083TH | 51,53 | 48,68 | 48,45 | 48,18 | 47,12 |
| Oldengaarde 163 | 1083TH | 51,65 | 48,83 | 48,24 | 47,87 | 46,22 |
| Oldengaarde 165 | 1083TH | 52,31 | 49,54 | 48,78 | 48,43 | 46,74 |
| Oldengaarde 167 | 1083TH | 51,98 | 49,35 | 48,50 | 48,10 | 46,26 |
| Oldengaarde 169 | 1083TH | 51,85 | 49,16 | 48,15 | 47,70 | 45,52 |
| Oldengaarde 171 | 1083TH | 51,56 | 48,80 | 47,92 | 47,45 | 45,29 |
| Oldengaarde 173 | 1083TH | 51,54 | 48,76 | 47,68 | 47,21 | 44,98 |
| Oldengaarde 175 | 1083TH | 51,61 | 48,85 | 47,92 | 47,44 | 45,26 |
| Oldengaarde 177 | 1083TH | 41,59 | 39,28 | 39,30 | 39,30 | 38,56 |
| Oldengaarde 179 | 1083TH | 41,41 | 39,07 | 39,10 | 39,10 | 38,36 |
| Oldengaarde 181 | 1083TH | 41,53 | 39,17 | 39,20 | 39,20 | 38,46 |
| Oldengaarde 183 | 1083TH | 41,63 | 39,26 | 39,29 | 39,29 | 38,55 |
| Oldengaarde 185 | 1083TH | 41,60 | 39,23 | 39,25 | 39,25 | 38,50 |
| Oldengaarde 187 | 1083TH | 41,57 | 39,19 | 39,22 | 39,22 | 38,45 |
| Oldengaarde 189 | 1083TH | 41,69 | 39,33 | 39,36 | 39,36 | 38,59 |
| Oldengaarde 191 | 1083TH | 41,67 | 39,31 | 39,33 | 39,33 | 38,59 |
| Onsenoort 14 | 1083BW | 38,54 | 36,38 | 36,43 | 36,43 | 35,99 |
| Onsenoort 16 | 1083BW | 38,54 | 36,38 | 36,43 | 36,43 | 35,99 |
| Onsenoort 18 | 1083BW | 38,54 | 36,38 | 36,43 | 36,43 | 35,99 |
| Onsenoort 20 | 1083BW | 38,54 | 36,38 | 36,43 | 36,43 | 35,99 |
| Onsenoort 22 | 1083BW | 38,54 | 36,38 | 36,43 | 36,43 | 35,99 |
| Onsenoort 24 | 1083BW | 38,54 | 36,38 | 36,43 | 36,43 | 35,99 |
| Onsenoort 26 | 1083BW | 38,54 | 36,38 | 36,43 | 36,43 | 35,99 |
| Onsenoort 28 | 1083BW | 40,46 | 38,24 | 38,27 | 38,25 | 37,60 |
| Onsenoort 30 | 1083BW | 40,46 | 38,24 | 38,27 | 38,25 | 37,60 |
| Onsenoort 32 | 1083BW | 40,46 | 38,24 | 38,27 | 38,25 | 37,60 |
| Onsenoort 34 | 1083BW | 40,46 | 38,24 | 38,27 | 38,25 | 37,60 |
| Onsenoort 36 | 1083BW | 40,46 | 38,24 | 38,27 | 38,25 | 37,60 |
| Onsenoort 38 | 1083BW | 40,46 | 38,24 | 38,27 | 38,25 | 37,60 |
| Onsenoort 40 | 1083BW | 40,46 | 38,24 | 38,27 | 38,25 | 37,60 |
| Onsenoort 42 | 1083BW | 44,16 | 41,71 | 41,31 | 41,20 | 40,55 |
| Onsenoort 44 | 1083BW | 44,16 | 41,71 | 41,31 | 41,20 | 40,55 |
| Onsenoort 46 | 1083BW | 44,16 | 41,71 | 41,31 | 41,20 | 40,55 |
| Onsenoort 48 | 1083BW | 44,16 | 41,71 | 41,31 | 41,20 | 40,55 |
| Onsenoort 50 | 1083BW | 44,16 | 41,71 | 41,31 | 41,20 | 40,55 |
| Onsenoort 52 | 1083BW | 44,16 | 41,71 | 41,31 | 41,20 | 40,55 |
| Onsenoort 54 | 1083BW | 44,16 | 41,71 | 41,31 | 41,20 | 40,55 |
| Op Zuid 1 | 9082AB | 44,18 | 41,44 | 41,26 | 40,84 | 38,95 |
| Op Zuid 2 | 9082AB | 44,38 | 41,64 | 41,40 | 40,95 | 39,13 |
| Op Zuid 3 | 9082AB | 44,55 | 41,82 | 41,54 | 41,06 | 39,43 |
| Op Zuid 4 | 9082AB | 44,70 | 41,97 | 41,65 | 41,16 | 39,86 |
| Op Zuid 5 | 9082AB | 44,81 | 42,09 | 41,73 | 41,25 | 40,24 |
| Op Zuid 6 | 9082AB | 44,95 | 42,23 | 41,83 | 41,39 | 40,57 |
| Op Zuid 7 | 9082AB | 46,80 | 43,91 | 43,73 | 43,70 | 43,32 |
| Op Zuid 8 | 9082AB | 46,69 | 43,81 | 43,63 | 43,60 | 43,22 |
| Op Zuid 9 | 9082AB | 46,60 | 43,73 | 43,55 | 43,52 | 43,13 |

| **Cluster 3**<br>**Adres en postcode** | | Prognose zonder nieuwe maatregelen [dB] | Na toepassing tweelaags ZOAB [dB] | Variant 106 [dB] (DOELMATIG) | Variant 107 [dB] | Variant 145 [dB] |
|---|---|---|---|---|---|---|
| Op Zuid 10 | 9082AB | 46,54 | 43,68 | 43,51 | 43,47 | 43,08 |
| Op Zuid 11 | 9082AB | 46,46 | 43,60 | 43,42 | 43,39 | 42,98 |
| Op Zuid 12 | 9082AB | 46,39 | 43,55 | 43,37 | 43,33 | 42,91 |
| Op Zuid 13 | 9082AB | 42,37 | 39,68 | 38,91 | 38,63 | 37,23 |
| Op Zuid 14 | 9082AB | 42,65 | 39,96 | 39,20 | 38,92 | 37,59 |
| Op Zuid 15 | 9082AB | 42,89 | 40,20 | 39,47 | 39,17 | 37,90 |
| Op Zuid 16 | 9082AB | 43,09 | 40,40 | 39,73 | 39,41 | 38,18 |
| Op Zuid 17 | 9082AB | 42,82 | 40,10 | 39,47 | 39,08 | 37,74 |
| Op Zuid 18 | 9082AB | 43,01 | 40,29 | 39,72 | 39,31 | 38,04 |
| Op Zuid 19 | 9082AB | 46,57 | 43,77 | 42,99 | 42,47 | 41,29 |
| Op Zuid 20 | 9082AB | 46,82 | 44,03 | 43,23 | 42,77 | 41,60 |
| Op Zuid 21 | 9082AB | 46,72 | 43,89 | 43,75 | 43,72 | 43,31 |
| Op Zuid 22 | 9082AB | 46,76 | 43,97 | 43,84 | 43,80 | 43,38 |
| Op Zuid 23 | 9082AB | 42,77 | 40,12 | 39,81 | 39,54 | 38,80 |
| Op Zuid 24 | 9082AB | 43,91 | 41,21 | 40,92 | 40,70 | 40,04 |
| Op Zuid 25 | 9082AB | 44,18 | 41,44 | 41,26 | 40,84 | 38,95 |
| Op Zuid 26 | 9082AB | 44,38 | 41,64 | 41,40 | 40,95 | 39,13 |
| Op Zuid 27 | 9082AB | 44,55 | 41,82 | 41,54 | 41,06 | 39,43 |
| Op Zuid 28 | 9082AB | 44,70 | 41,97 | 41,65 | 41,16 | 39,86 |
| Op Zuid 29 | 9082AB | 44,81 | 42,09 | 41,73 | 41,25 | 40,24 |
| Op Zuid 30 | 9082AB | 44,95 | 42,23 | 41,83 | 41,39 | 40,57 |
| Op Zuid 31 | 9082AB | 46,80 | 43,91 | 43,73 | 43,70 | 43,32 |
| Op Zuid 32 | 9082AB | 46,69 | 43,81 | 43,63 | 43,60 | 43,22 |
| Op Zuid 33 | 9082AB | 46,60 | 43,73 | 43,55 | 43,52 | 43,13 |
| Op Zuid 34 | 9082AB | 46,54 | 43,68 | 43,51 | 43,47 | 43,08 |
| Op Zuid 35 | 9082AB | 46,46 | 43,60 | 43,42 | 43,39 | 42,98 |
| Op Zuid 36 | 9082AB | 46,39 | 43,55 | 43,37 | 43,33 | 42,91 |
| Op Zuid 37 | 9082AB | 42,37 | 39,68 | 38,91 | 38,63 | 37,23 |
| Op Zuid 38 | 9082AB | 42,65 | 39,96 | 39,20 | 38,92 | 37,59 |
| Op Zuid 39 | 9082AB | 42,89 | 40,20 | 39,47 | 39,17 | 37,90 |
| Op Zuid 40 | 9082AB | 43,09 | 40,40 | 39,73 | 39,41 | 38,18 |
| Op Zuid 41 | 9082AB | 42,82 | 40,10 | 39,47 | 39,08 | 37,74 |
| Op Zuid 42 | 9082AB | 43,01 | 40,29 | 39,72 | 39,31 | 38,04 |
| Op Zuid 43 | 9082AB | 46,57 | 43,77 | 42,99 | 42,47 | 41,29 |
| Op Zuid 44 | 9082AB | 46,82 | 44,03 | 43,23 | 42,77 | 41,60 |
| Op Zuid 45 | 9082AB | 46,72 | 43,89 | 43,75 | 43,72 | 43,31 |
| Op Zuid 46 | 9082AB | 46,76 | 43,97 | 43,84 | 43,80 | 43,38 |
| Ouborg 2 | 1083AE | 53,04 | 50,19 | 49,31 | 49,12 | 48,30 |
| Ouderkerkerdijk 151 | 1096CR | 62,13 | 59,47 | 59,47 | 59,47 | 59,47 |
| Ouderkerkerdijk 170 | 1096CR | 59,54 | 56,87 | 56,40 | 56,26 | 55,99 |
| Ouderkerkerdijk 174 | 1096CR | 58,85 | 55,82 | 55,36 | 55,21 | 54,78 |
| Ouderkerkerdijk 175 | 1096CR | 57,77 | 54,72 | 54,60 | 54,51 | 54,25 |
| Ouderkerkerdijk 203 | 1096CR | 55,36 | 52,32 | 51,76 | 51,63 | 51,13 |
| Ouderkerkerdijk 204 | 1096CR | 54,40 | 51,40 | 51,22 | 51,14 | 50,91 |
| Ouderkerkerdijk 214 | 1096CR | 54,59 | 51,66 | 51,27 | 51,17 | 50,77 |
| Ouderkerkerdijk 215 HS | 1096CR | 49,75 | 47,05 | 46,19 | 45,94 | 45,01 |
| Ouderkerkerdijk 215 I | 1096CR | 51,71 | 48,62 | 47,78 | 47,54 | 46,57 |
| Ouderkerkerdijk 216 | 1096CR | 53,21 | 50,38 | 49,95 | 49,83 | 49,38 |
| Ouderkerkerdijk 225 HS | 1096CR | 49,68 | 47,06 | 46,45 | 46,28 | 45,49 |
| Ouderkerkerdijk 225 I | 1096CR | 54,28 | 51,41 | 51,14 | 51,07 | 50,77 |
| Ouderkerkerdijk 230 | 1096CR | 54,64 | 51,80 | 51,59 | 51,53 | 51,29 |
| Ouderkerkerdijk 245 | 1096CR | 55,85 | 53,11 | 53,11 | 53,11 | 53,10 |
| Ravel 1 | 9082AL | 57,66 | 54,74 | 50,93 | 50,13 | 48,15 |
| Ravel 2 | 9082AL | 58,12 | 55,11 | 51,42 | 50,86 | 48,58 |
| Ravel 3 | 9082AL | 58,53 | 55,52 | 51,87 | 51,32 | 48,97 |

| **Cluster 3**<br>**Adres en postcode** | | Prognose zonder nieuwe maatregelen [dB] | Na toepassing tweelaags ZOAB [dB] | Variant 106 [dB] (DOELMATIG) | Variant 107 [dB] | Variant 145 [dB] |
|---|---|---|---|---|---|---|
| Ravel 4 | 9082AL | 58,86 | 55,85 | 52,22 | 51,60 | 49,29 |
| Ravel 5 | 9082AL | 59,22 | 56,21 | 52,64 | 51,96 | 49,68 |
| Ravel 6 | 9082AL | 56,87 | 53,92 | 50,55 | 49,97 | 47,40 |
| Ravel 7 | 9082AL | 57,35 | 54,33 | 50,94 | 50,46 | 47,86 |
| Ravel 8 | 9082AL | 57,63 | 54,62 | 51,27 | 50,74 | 48,21 |
| Ravel 9 | 9082AL | 57,95 | 54,93 | 51,59 | 51,03 | 48,51 |
| Ravel 10 | 9082AL | 58,31 | 55,30 | 52,03 | 51,41 | 48,95 |
| Ravel 11 | 9082AL | 52,50 | 49,54 | 46,85 | 46,34 | 43,00 |
| Ravel 12 | 9082AL | 52,90 | 49,94 | 47,28 | 46,79 | 43,52 |
| Ravel 13 | 9082AL | 53,36 | 50,40 | 47,82 | 47,30 | 44,15 |
| Ravel 14 | 9082AL | 47,78 | 44,98 | 43,47 | 42,52 | 40,68 |
| Ravel 15 | 9082AL | 48,32 | 45,43 | 43,62 | 42,53 | 40,63 |
| Ravel 16 | 9082AL | 54,45 | 51,48 | 48,37 | 47,73 | 45,76 |
| Ravel 17 | 9082AL | 54,29 | 51,34 | 48,53 | 48,18 | 45,74 |
| Ravel 18 | 9082AL | 55,16 | 52,24 | 49,84 | 49,49 | 47,14 |
| Ravel 19 | 9082AL | 55,68 | 52,82 | 50,53 | 50,19 | 48,15 |
| Ravel 20 | 9082AL | 56,01 | 53,13 | 50,87 | 50,49 | 48,55 |
| Ravel 21 | 9082AL | 44,12 | 41,50 | 41,52 | 41,45 | 40,15 |
| Ravel 22 | 9082AL | 45,36 | 42,69 | 42,55 | 42,33 | 40,68 |
| Ravel 23 | 9082AL | 48,34 | 45,58 | 44,36 | 44,17 | 41,77 |
| Ravel 24 | 9082AL | 48,96 | 46,07 | 44,98 | 44,83 | 41,67 |
| Ravel 25 | 9082AL | 51,31 | 48,34 | 47,65 | 46,79 | 43,21 |
| Ravel 26 | 9082AL | 42,77 | 40,19 | 40,21 | 40,20 | 39,67 |
| Ravel 27 | 9082AL | 43,75 | 41,15 | 41,17 | 41,16 | 40,50 |
| Ravel 28 | 9082AL | 45,08 | 42,43 | 42,43 | 42,41 | 41,47 |
| Ravel 29 | 9082AL | 46,25 | 43,48 | 43,48 | 43,48 | 42,05 |
| Ravel 30 | 9082AL | 49,11 | 46,21 | 46,21 | 45,70 | 43,29 |
| Ravel 31 | 9082AL | 43,64 | 41,21 | 41,21 | 41,20 | 40,02 |
| Ravel 32 | 9082AL | 48,14 | 45,54 | 45,27 | 44,84 | 42,42 |
| Ravel 33 | 9082AL | 50,17 | 47,86 | 47,46 | 47,19 | 45,14 |
| Ravel 34 | 9082AL | 50,78 | 48,36 | 48,01 | 47,76 | 45,60 |
| Ravel 35 | 9082AL | 53,00 | 50,40 | 50,00 | 49,49 | 46,95 |
| Ravel 36 | 9082AL | 41,23 | 38,76 | 38,76 | 38,76 | 38,21 |
| Ravel 37 | 9082AL | 42,00 | 39,52 | 39,53 | 39,53 | 38,84 |
| Ravel 38 | 9082AL | 43,05 | 40,55 | 40,55 | 40,55 | 39,60 |
| Ravel 39 | 9082AL | 44,71 | 42,08 | 42,09 | 42,06 | 40,67 |
| Ravel 40 | 9082AL | 47,87 | 45,08 | 45,07 | 44,46 | 42,51 |
| Ravel 41 | 9082AL | 57,66 | 54,74 | 50,93 | 50,13 | 48,15 |
| Ravel 42 | 9082AL | 58,12 | 55,11 | 51,42 | 50,86 | 48,58 |
| Ravel 43 | 9082AL | 58,53 | 55,52 | 51,87 | 51,32 | 48,97 |
| Ravel 44 | 9082AL | 58,86 | 55,85 | 52,22 | 51,60 | 49,29 |
| Ravel 45 | 9082AL | 59,22 | 56,21 | 52,64 | 51,96 | 49,68 |
| Ravel 46 | 9082AL | 56,87 | 53,92 | 50,55 | 49,97 | 47,40 |
| Ravel 47 | 9082AL | 57,35 | 54,33 | 50,94 | 50,46 | 47,86 |
| Ravel 48 | 9082AL | 57,63 | 54,62 | 51,27 | 50,74 | 48,21 |
| Ravel 49 | 9082AL | 57,95 | 54,93 | 51,59 | 51,03 | 48,51 |
| Ravel 50 | 9082AL | 58,31 | 55,30 | 52,03 | 51,41 | 48,95 |
| Ravel 51 | 9082AL | 52,50 | 49,54 | 46,85 | 46,34 | 43,00 |
| Ravel 52 | 9082AL | 52,90 | 49,94 | 47,28 | 46,79 | 43,52 |
| Ravel 53 | 9082AL | 53,36 | 50,40 | 47,82 | 47,30 | 44,15 |
| Ravel 54 | 9082AL | 47,78 | 44,98 | 43,47 | 42,52 | 40,68 |
| Ravel 55 | 9082AL | 48,32 | 45,43 | 43,62 | 42,53 | 40,63 |
| Ravel 56 | 9082AL | 54,45 | 51,48 | 48,37 | 47,73 | 45,76 |
| Ravel 57 | 9082AL | 54,29 | 51,34 | 48,53 | 48,18 | 45,74 |
| Ravel 58 | 9082AL | 55,16 | 52,24 | 49,84 | 49,49 | 47,14 |

| **Cluster 3**<br>**Adres en postcode** | | Prognose zonder nieuwe maatregelen [dB] | Na toepassing tweelaags ZOAB [dB] | Variant 106 [dB] (DOELMATIG) | Variant 107 [dB] | Variant 145 [dB] |
|---|---|---|---|---|---|---|
| Ravel 59 | 9082AL | 55,68 | 52,82 | 50,53 | 50,19 | 48,15 |
| Ravel 60 | 9082AL | 56,01 | 53,13 | 50,87 | 50,49 | 48,55 |
| Ravel 61 | 9082AL | 44,12 | 41,50 | 41,52 | 41,45 | 40,15 |
| Ravel 62 | 9082AL | 45,36 | 42,69 | 42,55 | 42,33 | 40,68 |
| Ravel 63 | 9082AL | 48,34 | 45,58 | 44,36 | 44,17 | 41,77 |
| Ravel 64 | 9082AL | 48,96 | 46,07 | 44,98 | 44,83 | 41,67 |
| Ravel 65 | 9082AL | 51,31 | 48,34 | 47,65 | 46,79 | 43,21 |
| Ravel 66 | 9082AL | 42,77 | 40,19 | 40,21 | 40,20 | 39,67 |
| Ravel 67 | 9082AL | 43,75 | 41,15 | 41,17 | 41,16 | 40,50 |
| Ravel 68 | 9082AL | 45,08 | 42,43 | 42,43 | 42,41 | 41,47 |
| Ravel 69 | 9082AL | 46,25 | 43,48 | 43,48 | 43,48 | 42,05 |
| Ravel 70 | 9082AL | 49,11 | 46,21 | 46,21 | 45,70 | 43,29 |
| Ravel 71 | 9082AL | 43,64 | 41,21 | 41,21 | 41,20 | 40,02 |
| Ravel 72 | 9082AL | 48,14 | 45,54 | 45,27 | 44,84 | 42,42 |
| Ravel 73 | 9082AL | 50,17 | 47,86 | 47,46 | 47,19 | 45,14 |
| Ravel 74 | 9082AL | 50,78 | 48,36 | 48,01 | 47,76 | 45,60 |
| Ravel 75 | 9082AL | 53,00 | 50,40 | 50,00 | 49,49 | 46,95 |
| Ravel 76 | 9082AL | 41,23 | 38,76 | 38,76 | 38,76 | 38,21 |
| Ravel 77 | 9082AL | 42,00 | 39,52 | 39,53 | 39,53 | 38,84 |
| Ravel 78 | 9082AL | 43,05 | 40,55 | 40,55 | 40,55 | 39,60 |
| Ravel 79 | 9082AL | 44,71 | 42,08 | 42,09 | 42,06 | 40,67 |
| Ravel 80 | 9082AL | 47,87 | 45,08 | 45,07 | 44,46 | 42,51 |
| Ravel 81 | 9082AL | 57,66 | 54,74 | 50,93 | 50,13 | 48,15 |
| Ravel 82 | 9082AL | 58,12 | 55,11 | 51,42 | 50,86 | 48,58 |
| Ravel 83 | 9082AL | 58,53 | 55,52 | 51,87 | 51,32 | 48,97 |
| Ravel 84 | 9082AL | 58,86 | 55,85 | 52,22 | 51,60 | 49,29 |
| Ravel 85 | 9082AL | 59,22 | 56,21 | 52,64 | 51,96 | 49,68 |
| Ravel 86 | 9082AL | 56,87 | 53,92 | 50,55 | 49,97 | 47,40 |
| Ravel 87 | 9082AL | 57,35 | 54,33 | 50,94 | 50,46 | 47,86 |
| Ravel 88 | 9082AL | 57,63 | 54,62 | 51,27 | 50,74 | 48,21 |
| Ravel 89 | 9082AL | 57,95 | 54,93 | 51,59 | 51,03 | 48,51 |
| Ravel 90 | 9082AL | 58,31 | 55,30 | 52,03 | 51,41 | 48,95 |
| Ravel 91 | 9082AL | 52,50 | 49,54 | 46,85 | 46,34 | 43,00 |
| Ravel 92 | 9082AL | 52,90 | 49,94 | 47,28 | 46,79 | 43,52 |
| Ravel 93 | 9082AL | 53,36 | 50,40 | 47,82 | 47,30 | 44,15 |
| Ravel 94 | 9082AL | 47,78 | 44,98 | 43,47 | 42,52 | 40,68 |
| Ravel 95 | 9082AL | 48,32 | 45,43 | 43,62 | 42,53 | 40,63 |
| Ravel 96 | 9082AL | 54,45 | 51,48 | 48,37 | 47,73 | 45,76 |
| Ravel 97 | 9082AL | 54,29 | 51,34 | 48,53 | 48,18 | 45,74 |
| Ravel 98 | 9082AL | 55,16 | 52,24 | 49,84 | 49,49 | 47,14 |
| Ravel 99 | 9082AL | 55,68 | 52,82 | 50,53 | 50,19 | 48,15 |
| Ravel 100 | 9082AL | 56,01 | 53,13 | 50,87 | 50,49 | 48,55 |
| Ravel 101 | 9082AL | 44,12 | 41,50 | 41,52 | 41,45 | 40,15 |
| Ravel 102 | 9082AL | 45,36 | 42,69 | 42,55 | 42,33 | 40,68 |
| Ravel 103 | 9082AL | 48,34 | 45,58 | 44,36 | 44,17 | 41,77 |
| Ravel 104 | 9082AL | 48,96 | 46,07 | 44,98 | 44,83 | 41,67 |
| Ravel 105 | 9082AL | 51,31 | 48,34 | 47,65 | 46,79 | 43,21 |
| Ravel 106 | 9082AL | 42,77 | 40,19 | 40,21 | 40,20 | 39,67 |
| Ravel 107 | 9082AL | 43,75 | 41,15 | 41,17 | 41,16 | 40,50 |
| Ravel 108 | 9082AL | 45,08 | 42,43 | 42,43 | 42,41 | 41,47 |
| Ravel 109 | 9082AL | 46,25 | 43,48 | 43,48 | 43,48 | 42,05 |
| Ravel 110 | 9082AL | 49,11 | 46,21 | 46,21 | 45,70 | 43,29 |
| Ravel 111 | 9082AL | 43,64 | 41,21 | 41,21 | 41,20 | 40,02 |
| Ravel 112 | 9082AL | 48,14 | 45,54 | 45,27 | 44,84 | 42,42 |
| Ravel 113 | 9082AL | 50,17 | 47,86 | 47,46 | 47,19 | 45,14 |

| Cluster 3<br>Adres en postcode | | Prognose zonder nieuwe maatregelen [dB] | Na toepassing tweelaags ZOAB [dB] | Variant 106 [dB] (DOELMATIG) | Variant 107 [dB] | Variant 145 [dB] |
|---|---|---|---|---|---|---|
| Ravel 114 | 9082AL | 50,78 | 48,36 | 48,01 | 47,76 | 45,60 |
| Ravel 115 | 9082AL | 53,00 | 50,40 | 50,00 | 49,49 | 46,95 |
| Ravel 116 | 9082AL | 41,23 | 38,76 | 38,76 | 38,76 | 38,21 |
| Ravel 117 | 9082AL | 42,00 | 39,52 | 39,53 | 39,53 | 38,84 |
| Ravel 118 | 9082AL | 43,05 | 40,55 | 40,55 | 40,55 | 39,60 |
| Ravel 119 | 9082AL | 44,71 | 42,08 | 42,09 | 42,06 | 40,67 |
| Ravel 120 | 9082AL | 47,87 | 45,08 | 45,07 | 44,46 | 42,51 |
| Ravel 121 | 9082AL | 57,66 | 54,74 | 50,93 | 50,13 | 48,15 |
| Ravel 122 | 9082AL | 58,12 | 55,11 | 51,42 | 50,86 | 48,58 |
| Ravel 123 | 9082AL | 58,53 | 55,52 | 51,87 | 51,32 | 48,97 |
| Ravel 124 | 9082AL | 58,86 | 55,85 | 52,22 | 51,60 | 49,29 |
| Ravel 125 | 9082AL | 59,22 | 56,21 | 52,64 | 51,96 | 49,68 |
| Ravel 126 | 9082AL | 56,87 | 53,92 | 50,55 | 49,97 | 47,40 |
| Ravel 127 | 9082AL | 57,35 | 54,33 | 50,94 | 50,46 | 47,86 |
| Ravel 128 | 9082AL | 57,63 | 54,62 | 51,27 | 50,74 | 48,21 |
| Ravel 129 | 9082AL | 57,95 | 54,93 | 51,59 | 51,03 | 48,51 |
| Ravel 130 | 9082AL | 58,31 | 55,30 | 52,03 | 51,41 | 48,95 |
| Ravel 131 | 9082AL | 52,50 | 49,54 | 46,85 | 46,34 | 43,00 |
| Ravel 132 | 9082AL | 52,90 | 49,94 | 47,28 | 46,79 | 43,52 |
| Ravel 133 | 9082AL | 53,36 | 50,40 | 47,82 | 47,30 | 44,15 |
| Ravel 134 | 9082AL | 47,78 | 44,98 | 43,47 | 42,52 | 40,68 |
| Ravel 135 | 9082AL | 48,32 | 45,43 | 43,62 | 42,53 | 40,63 |
| Ravel 136 | 9082AL | 54,45 | 51,48 | 48,37 | 47,73 | 45,76 |
| Ravel 137 | 9082AL | 54,29 | 51,34 | 48,53 | 48,18 | 45,74 |
| Ravel 138 | 9082AL | 55,16 | 52,24 | 49,84 | 49,49 | 47,14 |
| Ravel 139 | 9082AL | 55,68 | 52,82 | 50,53 | 50,19 | 48,15 |
| Ravel 140 | 9082AL | 56,01 | 53,13 | 50,87 | 50,49 | 48,55 |
| Ravel 141 | 9082AL | 44,12 | 41,50 | 41,52 | 41,45 | 40,15 |
| Ravel 142 | 9082AL | 45,36 | 42,69 | 42,55 | 42,33 | 40,68 |
| Ravel 143 | 9082AL | 48,34 | 45,58 | 44,36 | 44,17 | 41,77 |
| Ravel 144 | 9082AL | 48,96 | 46,07 | 44,98 | 44,83 | 41,67 |
| Ravel 145 | 9082AL | 51,31 | 48,34 | 47,65 | 46,79 | 43,21 |
| Ravel 146 | 9082AL | 42,77 | 40,19 | 40,21 | 40,20 | 39,67 |
| Ravel 147 | 9082AL | 43,75 | 41,15 | 41,17 | 41,16 | 40,50 |
| Ravel 148 | 9082AL | 45,08 | 42,43 | 42,43 | 42,41 | 41,47 |
| Ravel 149 | 9082AL | 46,25 | 43,48 | 43,48 | 43,48 | 42,05 |
| Ravel 150 | 9082AL | 49,11 | 46,21 | 46,21 | 45,70 | 43,29 |
| Ravel 151 | 9082AL | 43,64 | 41,21 | 41,21 | 41,20 | 40,02 |
| Ravel 152 | 9082AL | 48,14 | 45,54 | 45,27 | 44,84 | 42,42 |
| Ravel 153 | 9082AL | 50,17 | 47,86 | 47,46 | 47,19 | 45,14 |
| Ravel 154 | 9082AL | 50,78 | 48,36 | 48,01 | 47,76 | 45,60 |
| Ravel 155 | 9082AL | 53,00 | 50,40 | 50,00 | 49,49 | 46,95 |
| Ravel 156 | 9082AL | 41,23 | 38,76 | 38,76 | 38,76 | 38,21 |
| Ravel 157 | 9082AL | 42,00 | 39,52 | 39,53 | 39,53 | 38,84 |
| Ravel 158 | 9082AL | 43,05 | 40,55 | 40,55 | 40,55 | 39,60 |
| Ravel 159 | 9082AL | 44,71 | 42,08 | 42,09 | 42,06 | 40,67 |
| Ravel 160 | 9082AL | 47,87 | 45,08 | 45,07 | 44,46 | 42,51 |
| Ravel 161 | 9082AL | 57,66 | 54,74 | 50,93 | 50,13 | 48,15 |
| Ravel 162 | 9082AL | 58,12 | 55,11 | 51,42 | 50,86 | 48,58 |
| Ravel 163 | 9082AL | 58,53 | 55,52 | 51,87 | 51,32 | 48,97 |
| Ravel 164 | 9082AL | 58,86 | 55,85 | 52,22 | 51,60 | 49,29 |
| Ravel 165 | 9082AL | 59,22 | 56,21 | 52,64 | 51,96 | 49,68 |
| Ravel 166 | 9082AL | 56,87 | 53,92 | 50,55 | 49,97 | 47,40 |
| Ravel 167 | 9082AL | 57,35 | 54,33 | 50,94 | 50,46 | 47,86 |
| Ravel 168 | 9082AL | 57,63 | 54,62 | 51,27 | 50,74 | 48,21 |

| Cluster 3<br>Adres en postcode | | Prognose zonder nieuwe maatregelen [dB] | Na toepassing tweelaags ZOAB [dB] | Variant 106 [dB] (DOELMATIG) | Variant 107 [dB] | Variant 145 [dB] |
|---|---|---|---|---|---|---|
| Ravel 169 | 9082AL | 57,95 | 54,93 | 51,59 | 51,03 | 48,51 |
| Ravel 170 | 9082AL | 58,31 | 55,30 | 52,03 | 51,41 | 48,95 |
| Ravel 171 | 9082AL | 52,50 | 49,54 | 46,85 | 46,34 | 43,00 |
| Ravel 172 | 9082AL | 52,90 | 49,94 | 47,28 | 46,79 | 43,52 |
| Ravel 173 | 9082AL | 53,36 | 50,40 | 47,82 | 47,30 | 44,15 |
| Ravel 174 | 9082AL | 47,78 | 44,98 | 43,47 | 42,52 | 40,68 |
| Ravel 175 | 9082AL | 48,32 | 45,43 | 43,62 | 42,53 | 40,63 |
| Ravel 176 | 9082AL | 54,45 | 51,48 | 48,37 | 47,73 | 45,76 |
| Ravel 177 | 9082AL | 54,29 | 51,34 | 48,53 | 48,18 | 45,74 |
| Ravel 178 | 9082AL | 55,16 | 52,24 | 49,84 | 49,49 | 47,14 |
| Ravel 179 | 9082AL | 55,68 | 52,82 | 50,53 | 50,19 | 48,15 |
| Ravel 180 | 9082AL | 56,01 | 53,13 | 50,87 | 50,49 | 48,55 |
| Ravel 181 | 9082AL | 44,12 | 41,50 | 41,52 | 41,45 | 40,15 |
| Ravel 182 | 9082AL | 45,36 | 42,69 | 42,55 | 42,33 | 40,68 |
| Ravel 183 | 9082AL | 48,34 | 45,58 | 44,36 | 44,17 | 41,77 |
| Ravel 184 | 9082AL | 48,96 | 46,07 | 44,98 | 44,83 | 41,67 |
| Ravel 185 | 9082AL | 51,31 | 48,34 | 47,65 | 46,79 | 43,21 |
| Ravel 186 | 9082AL | 42,77 | 40,19 | 40,21 | 40,20 | 39,67 |
| Ravel 187 | 9082AL | 43,75 | 41,15 | 41,17 | 41,16 | 40,50 |
| Ravel 188 | 9082AL | 45,08 | 42,43 | 42,43 | 42,41 | 41,47 |
| Ravel 189 | 9082AL | 46,25 | 43,48 | 43,48 | 43,48 | 42,05 |
| Ravel 190 | 9082AL | 49,11 | 46,21 | 46,21 | 45,70 | 43,29 |
| Ravel 191 | 9082AL | 43,64 | 41,21 | 41,21 | 41,20 | 40,02 |
| Ravel 192 | 9082AL | 48,14 | 45,54 | 45,27 | 44,84 | 42,42 |
| Ravel 193 | 9082AL | 50,17 | 47,86 | 47,46 | 47,19 | 45,14 |
| Ravel 194 | 9082AL | 50,78 | 48,36 | 48,01 | 47,76 | 45,60 |
| Ravel 195 | 9082AL | 53,00 | 50,40 | 50,00 | 49,49 | 46,95 |
| Ravel 196 | 9082AL | 41,23 | 38,76 | 38,76 | 38,76 | 38,21 |
| Ravel 197 | 9082AL | 42,00 | 39,52 | 39,53 | 39,53 | 38,84 |
| Ravel 198 | 9082AL | 43,05 | 40,55 | 40,55 | 40,55 | 39,60 |
| Ravel 199 | 9082AL | 44,71 | 42,08 | 42,09 | 42,06 | 40,67 |
| Ravel 200 | 9082AL | 47,87 | 45,08 | 45,07 | 44,46 | 42,51 |
| Ravel 201 | 9082AL | 57,66 | 54,74 | 50,93 | 50,13 | 48,15 |
| Ravel 202 | 9082AL | 58,12 | 55,11 | 51,42 | 50,86 | 48,58 |
| Ravel 203 | 9082AL | 58,53 | 55,52 | 51,87 | 51,32 | 48,97 |
| Ravel 204 | 9082AL | 58,86 | 55,85 | 52,22 | 51,60 | 49,29 |
| Ravel 205 | 9082AL | 59,22 | 56,21 | 52,64 | 51,96 | 49,68 |
| Ravel 206 | 9082AL | 56,87 | 53,92 | 50,55 | 49,97 | 47,40 |
| Ravel 207 | 9082AL | 57,35 | 54,33 | 50,94 | 50,46 | 47,86 |
| Ravel 208 | 9082AL | 57,63 | 54,62 | 51,27 | 50,74 | 48,21 |
| Ravel 209 | 9082AL | 57,95 | 54,93 | 51,59 | 51,03 | 48,51 |
| Ravel 210 | 9082AL | 58,31 | 55,30 | 52,03 | 51,41 | 48,95 |
| Ravel 211 | 9082AL | 52,50 | 49,54 | 46,85 | 46,34 | 43,00 |
| Ravel 212 | 9082AL | 52,90 | 49,94 | 47,28 | 46,79 | 43,52 |
| Ravel 213 | 9082AL | 53,36 | 50,40 | 47,82 | 47,30 | 44,15 |
| Ravel 214 | 9082AL | 47,78 | 44,98 | 43,47 | 42,52 | 40,68 |
| Ravel 215 | 9082AL | 48,32 | 45,43 | 43,62 | 42,53 | 40,63 |
| Ravel 216 | 9082AL | 54,45 | 51,48 | 48,37 | 47,73 | 45,76 |
| Ravel 217 | 9082AL | 54,29 | 51,34 | 48,53 | 48,18 | 45,74 |
| Ravel 218 | 9082AL | 55,16 | 52,24 | 49,84 | 49,49 | 47,14 |
| Ravel 219 | 9082AL | 55,68 | 52,82 | 50,53 | 50,19 | 48,15 |
| Ravel 220 | 9082AL | 56,01 | 53,13 | 50,87 | 50,49 | 48,55 |
| Ravel 221 | 9082AL | 44,12 | 41,50 | 41,52 | 41,45 | 40,15 |
| Ravel 222 | 9082AL | 45,36 | 42,69 | 42,55 | 42,33 | 40,68 |
| Ravel 223 | 9082AL | 48,34 | 45,58 | 44,36 | 44,17 | 41,77 |

| Cluster 3<br>Adres en postcode | | Prognose zonder nieuwe maatregelen [dB] | Na toepassing tweelaags ZOAB [dB] | Variant 106 [dB] (DOELMATIG) | Variant 107 [dB] | Variant 145 [dB] |
|---|---|---|---|---|---|---|
| Ravel 224 | 9082AL | 48,96 | 46,07 | 44,98 | 44,83 | 41,67 |
| Ravel 225 | 9082AL | 51,31 | 48,34 | 47,65 | 46,79 | 43,21 |
| Ravel 226 | 9082AL | 42,77 | 40,19 | 40,21 | 40,20 | 39,67 |
| Ravel 227 | 9082AL | 43,75 | 41,15 | 41,17 | 41,16 | 40,50 |
| Ravel 228 | 9082AL | 45,08 | 42,43 | 42,43 | 42,41 | 41,47 |
| Ravel 229 | 9082AL | 46,25 | 43,48 | 43,48 | 43,48 | 42,05 |
| Ravel 230 | 9082AL | 49,11 | 46,21 | 46,21 | 45,70 | 43,29 |
| Ravel 231 | 9082AL | 43,64 | 41,21 | 41,21 | 41,20 | 40,02 |
| Ravel 232 | 9082AL | 48,14 | 45,54 | 45,27 | 44,84 | 42,42 |
| Ravel 233 | 9082AL | 50,17 | 47,86 | 47,46 | 47,19 | 45,14 |
| Ravel 234 | 9082AL | 50,78 | 48,36 | 48,01 | 47,76 | 45,60 |
| Ravel 235 | 9082AL | 53,00 | 50,40 | 50,00 | 49,49 | 46,95 |
| Ravel 236 | 9082AL | 41,23 | 38,76 | 38,76 | 38,76 | 38,21 |
| Ravel 237 | 9082AL | 42,00 | 39,52 | 39,53 | 39,53 | 38,84 |
| Ravel 238 | 9082AL | 43,05 | 40,55 | 40,55 | 40,55 | 39,60 |
| Ravel 239 | 9082AL | 44,71 | 42,08 | 42,09 | 42,06 | 40,67 |
| Ravel 240 | 9082AL | 47,87 | 45,08 | 45,07 | 44,46 | 42,51 |
| Ravel 241 | 9082AL | 57,66 | 54,74 | 50,93 | 50,13 | 48,15 |
| Ravel 242 | 9082AL | 58,12 | 55,11 | 51,42 | 50,86 | 48,58 |
| Ravel 243 | 9082AL | 58,53 | 55,52 | 51,87 | 51,32 | 48,97 |
| Ravel 244 | 9082AL | 58,86 | 55,85 | 52,22 | 51,60 | 49,29 |
| Ravel 245 | 9082AL | 59,22 | 56,21 | 52,64 | 51,96 | 49,68 |
| Ravel 246 | 9082AL | 56,87 | 53,92 | 50,55 | 49,97 | 47,40 |
| Ravel 247 | 9082AL | 57,35 | 54,33 | 50,94 | 50,46 | 47,86 |
| Ravel 248 | 9082AL | 57,63 | 54,62 | 51,27 | 50,74 | 48,21 |
| Ravel 249 | 9082AL | 57,95 | 54,93 | 51,59 | 51,03 | 48,51 |
| Ravel 250 | 9082AL | 58,31 | 55,30 | 52,03 | 51,41 | 48,95 |
| Ravel 251 | 9082AL | 52,50 | 49,54 | 46,85 | 46,34 | 43,00 |
| Ravel 252 | 9082AL | 52,90 | 49,94 | 47,28 | 46,79 | 43,52 |
| Ravel 253 | 9082AL | 53,36 | 50,40 | 47,82 | 47,30 | 44,15 |
| Ravel 254 | 9082AL | 47,78 | 44,98 | 43,47 | 42,52 | 40,68 |
| Ravel 255 | 9082AL | 48,32 | 45,43 | 43,62 | 42,53 | 40,63 |
| Ravel 256 | 9082AL | 54,45 | 51,48 | 48,37 | 47,73 | 45,76 |
| Ravel 257 | 9082AL | 54,29 | 51,34 | 48,53 | 48,18 | 45,74 |
| Ravel 258 | 9082AL | 55,16 | 52,24 | 49,84 | 49,49 | 47,14 |
| Ravel 259 | 9082AL | 55,68 | 52,82 | 50,53 | 50,19 | 48,15 |
| Ravel 260 | 9082AL | 56,01 | 53,13 | 50,87 | 50,49 | 48,55 |
| Ravel 261 | 9082AL | 44,12 | 41,50 | 41,52 | 41,45 | 40,15 |
| Ravel 262 | 9082AL | 45,36 | 42,69 | 42,55 | 42,33 | 40,68 |
| Ravel 263 | 9082AL | 48,34 | 45,58 | 44,36 | 44,17 | 41,77 |
| Ravel 264 | 9082AL | 48,96 | 46,07 | 44,98 | 44,83 | 41,67 |
| Ravel 265 | 9082AL | 51,31 | 48,34 | 47,65 | 46,79 | 43,21 |
| Ravel 266 | 9082AL | 42,77 | 40,19 | 40,21 | 40,20 | 39,67 |
| Ravel 267 | 9082AL | 43,75 | 41,15 | 41,17 | 41,16 | 40,50 |
| Ravel 268 | 9082AL | 45,08 | 42,43 | 42,43 | 42,41 | 41,47 |
| Ravel 269 | 9082AL | 46,25 | 43,48 | 43,48 | 43,48 | 42,05 |
| Ravel 270 | 9082AL | 49,11 | 46,21 | 46,21 | 45,70 | 43,29 |
| Ravel 271 | 9082AL | 43,64 | 41,21 | 41,21 | 41,20 | 40,02 |
| Ravel 272 | 9082AL | 48,14 | 45,54 | 45,27 | 44,84 | 42,42 |
| Ravel 273 | 9082AL | 50,17 | 47,86 | 47,46 | 47,19 | 45,14 |
| Ravel 274 | 9082AL | 50,78 | 48,36 | 48,01 | 47,76 | 45,60 |
| Ravel 275 | 9082AL | 53,00 | 50,40 | 50,00 | 49,49 | 46,95 |
| Ravel 276 | 9082AL | 41,23 | 38,76 | 38,76 | 38,76 | 38,21 |
| Ravel 277 | 9082AL | 42,00 | 39,52 | 39,53 | 39,53 | 38,84 |
| Ravel 278 | 9082AL | 43,05 | 40,55 | 40,55 | 40,55 | 39,60 |

| Cluster 3<br>Adres en postcode | | Prognose zonder nieuwe maatregelen [dB] | Na toepassing tweelaags ZOAB [dB] | Variant 106 [dB] (DOELMATIG) | Variant 107 [dB] | Variant 145 [dB] |
|---|---|---|---|---|---|---|
| Ravel 279 | 9082AL | 44,71 | 42,08 | 42,09 | 42,06 | 40,67 |
| Ravel 280 | 9082AL | 47,87 | 45,08 | 45,07 | 44,46 | 42,51 |
| Ravel 281 | 9082AL | 57,66 | 54,74 | 50,93 | 50,13 | 48,15 |
| Ravel 282 | 9082AL | 58,12 | 55,11 | 51,42 | 50,86 | 48,58 |
| Ravel 283 | 9082AL | 58,53 | 55,52 | 51,87 | 51,32 | 48,97 |
| Ravel 284 | 9082AL | 58,86 | 55,85 | 52,22 | 51,60 | 49,29 |
| Ravel 285 | 9082AL | 59,22 | 56,21 | 52,64 | 51,96 | 49,68 |
| Ravel 286 | 9082AL | 56,87 | 53,92 | 50,55 | 49,97 | 47,40 |
| Ravel 287 | 9082AL | 57,35 | 54,33 | 50,94 | 50,46 | 47,86 |
| Ravel 288 | 9082AL | 57,63 | 54,62 | 51,27 | 50,74 | 48,21 |
| Ravel 289 | 9082AL | 57,95 | 54,93 | 51,59 | 51,03 | 48,51 |
| Ravel 290 | 9082AL | 58,31 | 55,30 | 52,03 | 51,41 | 48,95 |
| Ravel 291 | 9082AL | 52,50 | 49,54 | 46,85 | 46,34 | 43,00 |
| Ravel 292 | 9082AL | 52,90 | 49,94 | 47,28 | 46,79 | 43,52 |
| Ravel 293 | 9082AL | 53,36 | 50,40 | 47,82 | 47,30 | 44,15 |
| Ravel 294 | 9082AL | 47,78 | 44,98 | 43,47 | 42,52 | 40,68 |
| Ravel 295 | 9082AL | 48,32 | 45,43 | 43,62 | 42,53 | 40,63 |
| Ravel 296 | 9082AL | 54,45 | 51,48 | 48,37 | 47,73 | 45,76 |
| Ravel 297 | 9082AL | 54,29 | 51,34 | 48,53 | 48,18 | 45,74 |
| Ravel 298 | 9082AL | 55,16 | 52,24 | 49,84 | 49,49 | 47,14 |
| Ravel 299 | 9082AL | 55,68 | 52,82 | 50,53 | 50,19 | 48,15 |
| Ravel 300 | 9082AL | 56,01 | 53,13 | 50,87 | 50,49 | 48,55 |
| Ravel 301 | 9082AL | 44,12 | 41,50 | 41,52 | 41,45 | 40,15 |
| Ravel 302 | 9082AL | 45,36 | 42,69 | 42,55 | 42,33 | 40,68 |
| Ravel 303 | 9082AL | 48,34 | 45,58 | 44,36 | 44,17 | 41,77 |
| Ravel 304 | 9082AL | 48,96 | 46,07 | 44,98 | 44,83 | 41,67 |
| Ravel 305 | 9082AL | 51,31 | 48,34 | 47,65 | 46,79 | 43,21 |
| Ravel 306 | 9082AL | 42,77 | 40,19 | 40,21 | 40,20 | 39,67 |
| Ravel 307 | 9082AL | 43,75 | 41,15 | 41,17 | 41,16 | 40,50 |
| Ravel 308 | 9082AL | 45,08 | 42,43 | 42,43 | 42,41 | 41,47 |
| Ravel 309 | 9082AL | 46,25 | 43,48 | 43,48 | 43,48 | 42,05 |
| Ravel 310 | 9082AL | 49,11 | 46,21 | 46,21 | 45,70 | 43,29 |
| Ravel 311 | 9082AL | 43,64 | 41,21 | 41,21 | 41,20 | 40,02 |
| Ravel 312 | 9082AL | 48,14 | 45,54 | 45,27 | 44,84 | 42,42 |
| Ravel 313 | 9082AL | 50,17 | 47,86 | 47,46 | 47,19 | 45,14 |
| Ravel 314 | 9082AL | 50,78 | 48,36 | 48,01 | 47,76 | 45,60 |
| Ravel 315 | 9082AL | 53,00 | 50,40 | 50,00 | 49,49 | 46,95 |
| Ravel 316 | 9082AL | 41,23 | 38,76 | 38,76 | 38,76 | 38,21 |
| Ravel 317 | 9082AL | 42,00 | 39,52 | 39,53 | 39,53 | 38,84 |
| Ravel 318 | 9082AL | 43,05 | 40,55 | 40,55 | 40,55 | 39,60 |
| Ravel 319 | 9082AL | 44,71 | 42,08 | 42,09 | 42,06 | 40,67 |
| Ravel 320 | 9082AL | 47,87 | 45,08 | 45,07 | 44,46 | 42,51 |
| Ravel 321 | 9082AL | 57,66 | 54,74 | 50,93 | 50,13 | 48,15 |
| Ravel 322 | 9082AL | 58,12 | 55,11 | 51,42 | 50,86 | 48,58 |
| Ravel 323 | 9082AL | 58,53 | 55,52 | 51,87 | 51,32 | 48,97 |
| Ravel 324 | 9082AL | 58,86 | 55,85 | 52,22 | 51,60 | 49,29 |
| Ravel 325 | 9082AL | 59,22 | 56,21 | 52,64 | 51,96 | 49,68 |
| Ravel 326 | 9082AL | 56,87 | 53,92 | 50,55 | 49,97 | 47,40 |
| Ravel 327 | 9082AL | 57,35 | 54,33 | 50,94 | 50,46 | 47,86 |
| Ravel 328 | 9082AL | 57,63 | 54,62 | 51,27 | 50,74 | 48,21 |
| Ravel 329 | 9082AL | 57,95 | 54,93 | 51,59 | 51,03 | 48,51 |
| Ravel 330 | 9082AL | 58,31 | 55,30 | 52,03 | 51,41 | 48,95 |
| Ravel 331 | 9082AL | 52,50 | 49,54 | 46,85 | 46,34 | 43,00 |
| Ravel 332 | 9082AL | 52,90 | 49,94 | 47,28 | 46,79 | 43,52 |
| Ravel 333 | 9082AL | 53,36 | 50,40 | 47,82 | 47,30 | 44,15 |

| Cluster 3<br>Adres en postcode | | Prognose zonder nieuwe maatregelen [dB] | Na toepassing tweelaags ZOAB [dB] | Variant 106 [dB] (DOELMATIG) | Variant 107 [dB] | Variant 145 [dB] |
|---|---|---|---|---|---|---|
| Ravel 334 | 9082AL | 47,78 | 44,98 | 43,47 | 42,52 | 40,68 |
| Ravel 335 | 9082AL | 48,32 | 45,43 | 43,62 | 42,53 | 40,63 |
| Ravel 336 | 9082AL | 54,45 | 51,48 | 48,37 | 47,73 | 45,76 |
| Ravel 337 | 9082AL | 54,29 | 51,34 | 48,53 | 48,18 | 45,74 |
| Ravel 338 | 9082AL | 55,16 | 52,24 | 49,84 | 49,49 | 47,14 |
| Ravel 339 | 9082AL | 55,68 | 52,82 | 50,53 | 50,19 | 48,15 |
| Ravel 340 | 9082AL | 56,01 | 53,13 | 50,87 | 50,49 | 48,55 |
| Ravel 341 | 9082AL | 44,12 | 41,50 | 41,52 | 41,45 | 40,15 |
| Ravel 342 | 9082AL | 45,36 | 42,69 | 42,55 | 42,33 | 40,68 |
| Ravel 343 | 9082AL | 48,34 | 45,58 | 44,36 | 44,17 | 41,77 |
| Ravel 344 | 9082AL | 48,96 | 46,07 | 44,98 | 44,83 | 41,67 |
| Ravel 345 | 9082AL | 51,31 | 48,34 | 47,65 | 46,79 | 43,21 |
| Ravel 346 | 9082AL | 42,77 | 40,19 | 40,21 | 40,20 | 39,67 |
| Ravel 347 | 9082AL | 43,75 | 41,15 | 41,17 | 41,16 | 40,50 |
| Ravel 348 | 9082AL | 45,08 | 42,43 | 42,43 | 42,41 | 41,47 |
| Ravel 349 | 9082AL | 46,25 | 43,48 | 43,48 | 43,48 | 42,05 |
| Ravel 350 | 9082AL | 49,11 | 46,21 | 46,21 | 45,70 | 43,29 |
| Ravel 351 | 9082AL | 43,64 | 41,21 | 41,21 | 41,20 | 40,02 |
| Ravel 352 | 9082AL | 48,14 | 45,54 | 45,27 | 44,84 | 42,42 |
| Ravel 353 | 9082AL | 50,17 | 47,86 | 47,46 | 47,19 | 45,14 |
| Ravel 354 | 9082AL | 50,78 | 48,36 | 48,01 | 47,76 | 45,60 |
| Ravel 355 | 9082AL | 53,00 | 50,40 | 50,00 | 49,49 | 46,95 |
| Ravel 356 | 9082AL | 41,23 | 38,76 | 38,76 | 38,76 | 38,21 |
| Ravel 357 | 9082AL | 42,00 | 39,52 | 39,53 | 39,53 | 38,84 |
| Ravel 358 | 9082AL | 43,05 | 40,55 | 40,55 | 40,55 | 39,60 |
| Ravel 359 | 9082AL | 44,71 | 42,08 | 42,09 | 42,06 | 40,67 |
| Ravel 360 | 9082AL | 47,87 | 45,08 | 45,07 | 44,46 | 42,51 |
| Ravel 361 | 9082AL | 57,66 | 54,74 | 50,93 | 50,13 | 48,15 |
| Ravel 362 | 9082AL | 58,12 | 55,11 | 51,42 | 50,86 | 48,58 |
| Ravel 363 | 9082AL | 58,53 | 55,52 | 51,87 | 51,32 | 48,97 |
| Ravel 364 | 9082AL | 58,86 | 55,85 | 52,22 | 51,60 | 49,29 |
| Ravel 365 | 9082AL | 59,22 | 56,21 | 52,64 | 51,96 | 49,68 |
| Ravel 366 | 9082AL | 56,87 | 53,92 | 50,55 | 49,97 | 47,40 |
| Ravel 367 | 9082AL | 57,35 | 54,33 | 50,94 | 50,46 | 47,86 |
| Ravel 368 | 9082AL | 57,63 | 54,62 | 51,27 | 50,74 | 48,21 |
| Ravel 369 | 9082AL | 57,95 | 54,93 | 51,59 | 51,03 | 48,51 |
| Ravel 370 | 9082AL | 58,31 | 55,30 | 52,03 | 51,41 | 48,95 |
| Ravel 371 | 9082AL | 52,50 | 49,54 | 46,85 | 46,34 | 43,00 |
| Ravel 372 | 9082AL | 52,90 | 49,94 | 47,28 | 46,79 | 43,52 |
| Ravel 373 | 9082AL | 53,36 | 50,40 | 47,82 | 47,30 | 44,15 |
| Ravel 374 | 9082AL | 47,78 | 44,98 | 43,47 | 42,52 | 40,68 |
| Ravel 375 | 9082AL | 48,32 | 45,43 | 43,62 | 42,53 | 40,63 |
| Ravel 376 | 9082AL | 54,45 | 51,48 | 48,37 | 47,73 | 45,76 |
| Ravel 377 | 9082AL | 54,29 | 51,34 | 48,53 | 48,18 | 45,74 |
| Ravel 378 | 9082AL | 55,16 | 52,24 | 49,84 | 49,49 | 47,14 |
| Ravel 379 | 9082AL | 55,68 | 52,82 | 50,53 | 50,19 | 48,15 |
| Ravel 380 | 9082AL | 56,01 | 53,13 | 50,87 | 50,49 | 48,55 |
| Ravel 381 | 9082AL | 44,12 | 41,50 | 41,52 | 41,45 | 40,15 |
| Ravel 382 | 9082AL | 45,36 | 42,69 | 42,55 | 42,33 | 40,68 |
| Ravel 383 | 9082AL | 48,34 | 45,58 | 44,36 | 44,17 | 41,77 |
| Ravel 384 | 9082AL | 48,96 | 46,07 | 44,98 | 44,83 | 41,67 |
| Ravel 385 | 9082AL | 51,31 | 48,34 | 47,65 | 46,79 | 43,21 |
| Ravel 386 | 9082AL | 42,77 | 40,19 | 40,21 | 40,20 | 39,67 |
| Ravel 387 | 9082AL | 43,75 | 41,15 | 41,17 | 41,16 | 40,50 |
| Ravel 388 | 9082AL | 45,08 | 42,43 | 42,43 | 42,41 | 41,47 |

| **Cluster 3**<br>**Adres en postcode** | | Prognose zonder nieuwe maatregelen [dB] | Na toepassing tweelaags ZOAB [dB] | Variant 106 [dB] (DOELMATIG) | Variant 107 [dB] | Variant 145 [dB] |
|---|---|---|---|---|---|---|
| Ravel 389 | 9082AL | 46,25 | 43,48 | 43,48 | 43,48 | 42,05 |
| Ravel 390 | 9082AL | 49,11 | 46,21 | 46,21 | 45,70 | 43,29 |
| Ravel 391 | 9082AL | 43,64 | 41,21 | 41,21 | 41,20 | 40,02 |
| Ravel 392 | 9082AL | 48,14 | 45,54 | 45,27 | 44,84 | 42,42 |
| Ravel 393 | 9082AL | 50,17 | 47,86 | 47,46 | 47,19 | 45,14 |
| Ravel 394 | 9082AL | 50,78 | 48,36 | 48,01 | 47,76 | 45,60 |
| Ravel 395 | 9082AL | 53,00 | 50,40 | 50,00 | 49,49 | 46,95 |
| Ravel 396 | 9082AL | 41,23 | 38,76 | 38,76 | 38,76 | 38,21 |
| Ravel 397 | 9082AL | 42,00 | 39,52 | 39,53 | 39,53 | 38,84 |
| Ravel 398 | 9082AL | 43,05 | 40,55 | 40,55 | 40,55 | 39,60 |
| Ravel 399 | 9082AL | 44,71 | 42,08 | 42,09 | 42,06 | 40,67 |
| Ravel 400 | 9082AL | 47,87 | 45,08 | 45,07 | 44,46 | 42,51 |
| Ravel 401 | 9082AL | 57,66 | 54,74 | 50,93 | 50,13 | 48,15 |
| Ravel 402 | 9082AL | 58,12 | 55,11 | 51,42 | 50,86 | 48,58 |
| Ravel 403 | 9082AL | 58,53 | 55,52 | 51,87 | 51,32 | 48,97 |
| Ravel 404 | 9082AL | 58,86 | 55,85 | 52,22 | 51,60 | 49,29 |
| Ravel 405 | 9082AL | 59,22 | 56,21 | 52,64 | 51,96 | 49,68 |
| Ravel 406 | 9082AL | 56,87 | 53,92 | 50,55 | 49,97 | 47,40 |
| Ravel 407 | 9082AL | 57,35 | 54,33 | 50,94 | 50,46 | 47,86 |
| Ravel 408 | 9082AL | 57,63 | 54,62 | 51,27 | 50,74 | 48,21 |
| Ravel 409 | 9082AL | 57,95 | 54,93 | 51,59 | 51,03 | 48,51 |
| Ravel 410 | 9082AL | 58,31 | 55,30 | 52,03 | 51,41 | 48,95 |
| Ravel 411 | 9082AL | 52,50 | 49,54 | 46,85 | 46,34 | 43,00 |
| Ravel 412 | 9082AL | 52,90 | 49,94 | 47,28 | 46,79 | 43,52 |
| Ravel 413 | 9082AL | 53,36 | 50,40 | 47,82 | 47,30 | 44,15 |
| Ravel 414 | 9082AL | 47,78 | 44,98 | 43,47 | 42,52 | 40,68 |
| Ravel 415 | 9082AL | 48,32 | 45,43 | 43,62 | 42,53 | 40,63 |
| Ravel 416 | 9082AL | 54,45 | 51,48 | 48,37 | 47,73 | 45,76 |
| Ravel 417 | 9082AL | 54,29 | 51,34 | 48,53 | 48,18 | 45,74 |
| Ravel 418 | 9082AL | 55,16 | 52,24 | 49,84 | 49,49 | 47,14 |
| Ravel 419 | 9082AL | 55,68 | 52,82 | 50,53 | 50,19 | 48,15 |
| Ravel 420 | 9082AL | 56,01 | 53,13 | 50,87 | 50,49 | 48,55 |
| Ravel 421 | 9082AL | 44,12 | 41,50 | 41,52 | 41,45 | 40,15 |
| Ravel 422 | 9082AL | 45,36 | 42,69 | 42,55 | 42,33 | 40,68 |
| Ravel 423 | 9082AL | 48,34 | 45,58 | 44,36 | 44,17 | 41,77 |
| Ravel 424 | 9082AL | 48,96 | 46,07 | 44,98 | 44,83 | 41,67 |
| Ravel 425 | 9082AL | 51,31 | 48,34 | 47,65 | 46,79 | 43,21 |
| Ravel 426 | 9082AL | 42,77 | 40,19 | 40,21 | 40,20 | 39,67 |
| Ravel 427 | 9082AL | 43,75 | 41,15 | 41,17 | 41,16 | 40,50 |
| Ravel 428 | 9082AL | 45,08 | 42,43 | 42,43 | 42,41 | 41,47 |
| Ravel 429 | 9082AL | 46,25 | 43,48 | 43,48 | 43,48 | 42,05 |
| Ravel 430 | 9082AL | 49,11 | 46,21 | 46,21 | 45,70 | 43,29 |
| Ravel 431 | 9082AL | 43,64 | 41,21 | 41,21 | 41,20 | 40,02 |
| Ravel 432 | 9082AL | 48,14 | 45,54 | 45,27 | 44,84 | 42,42 |
| Ravel 433 | 9082AL | 50,17 | 47,86 | 47,46 | 47,19 | 45,14 |
| Ravel 434 | 9082AL | 50,78 | 48,36 | 48,01 | 47,76 | 45,60 |
| Ravel 435 | 9082AL | 53,00 | 50,40 | 50,00 | 49,49 | 46,95 |
| Ravel 436 | 9082AL | 41,23 | 38,76 | 38,76 | 38,76 | 38,21 |
| Ravel 437 | 9082AL | 42,00 | 39,52 | 39,53 | 39,53 | 38,84 |
| Ravel 438 | 9082AL | 43,05 | 40,55 | 40,55 | 40,55 | 39,60 |
| Ravel 439 | 9082AL | 44,71 | 42,08 | 42,09 | 42,06 | 40,67 |
| Ravel 440 | 9082AL | 47,87 | 45,08 | 45,07 | 44,46 | 42,51 |
| Ravel 441 | 9082AL | 57,66 | 54,74 | 50,93 | 50,13 | 48,15 |
| Ravel 442 | 9082AL | 58,12 | 55,11 | 51,42 | 50,86 | 48,58 |
| Ravel 443 | 9082AL | 58,53 | 55,52 | 51,87 | 51,32 | 48,97 |

| **Cluster 3**<br>**Adres en postcode** | | Prognose zonder nieuwe maatregelen [dB] | Na toepassing tweelaags ZOAB [dB] | Variant 106 [dB] (DOELMATIG) | Variant 107 [dB] | Variant 145 [dB] |
|---|---|---|---|---|---|---|
| Ravel 444 | 9082AL | 58,86 | 55,85 | 52,22 | 51,60 | 49,29 |
| Ravel 445 | 9082AL | 59,22 | 56,21 | 52,64 | 51,96 | 49,68 |
| Ravel 446 | 9082AL | 56,87 | 53,92 | 50,55 | 49,97 | 47,40 |
| Ravel 447 | 9082AL | 57,35 | 54,33 | 50,94 | 50,46 | 47,86 |
| Ravel 448 | 9082AL | 57,63 | 54,62 | 51,27 | 50,74 | 48,21 |
| Ravel 449 | 9082AL | 57,95 | 54,93 | 51,59 | 51,03 | 48,51 |
| Ravel 450 | 9082AL | 58,31 | 55,30 | 52,03 | 51,41 | 48,95 |
| Ravel 451 | 9082AL | 52,50 | 49,54 | 46,85 | 46,34 | 43,00 |
| Ravel 452 | 9082AL | 52,90 | 49,94 | 47,28 | 46,79 | 43,52 |
| Ravel 453 | 9082AL | 53,36 | 50,40 | 47,82 | 47,30 | 44,15 |
| Ravel 454 | 9082AL | 47,78 | 44,98 | 43,47 | 42,52 | 40,68 |
| Ravel 455 | 9082AL | 48,32 | 45,43 | 43,62 | 42,53 | 40,63 |
| Ravel 456 | 9082AL | 54,45 | 51,48 | 48,37 | 47,73 | 45,76 |
| Ravel 457 | 9082AL | 54,29 | 51,34 | 48,53 | 48,18 | 45,74 |
| Ravel 458 | 9082AL | 55,16 | 52,24 | 49,84 | 49,49 | 47,14 |
| Ravel 459 | 9082AL | 55,68 | 52,82 | 50,53 | 50,19 | 48,15 |
| Ravel 460 | 9082AL | 56,01 | 53,13 | 50,87 | 50,49 | 48,55 |
| Ravel 461 | 9082AL | 44,12 | 41,50 | 41,52 | 41,45 | 40,15 |
| Ravel 462 | 9082AL | 45,36 | 42,69 | 42,55 | 42,33 | 40,68 |
| Ravel 463 | 9082AL | 48,34 | 45,58 | 44,36 | 44,17 | 41,77 |
| Ravel 464 | 9082AL | 48,96 | 46,07 | 44,98 | 44,83 | 41,67 |
| Ravel 465 | 9082AL | 51,31 | 48,34 | 47,65 | 46,79 | 43,21 |
| Ravel 466 | 9082AL | 42,77 | 40,19 | 40,21 | 40,20 | 39,67 |
| Ravel 467 | 9082AL | 43,75 | 41,15 | 41,17 | 41,16 | 40,50 |
| Ravel 468 | 9082AL | 45,08 | 42,43 | 42,43 | 42,41 | 41,47 |
| Ravel 469 | 9082AL | 46,25 | 43,48 | 43,48 | 43,48 | 42,05 |
| Ravel 470 | 9082AL | 49,11 | 46,21 | 46,21 | 45,70 | 43,29 |
| Ravel 471 | 9082AL | 43,64 | 41,21 | 41,21 | 41,20 | 40,02 |
| Ravel 472 | 9082AL | 48,14 | 45,54 | 45,27 | 44,84 | 42,42 |
| Ravel 473 | 9082AL | 50,17 | 47,86 | 47,46 | 47,19 | 45,14 |
| Ravel 474 | 9082AL | 50,78 | 48,36 | 48,01 | 47,76 | 45,60 |
| Ravel 475 | 9082AL | 53,00 | 50,40 | 50,00 | 49,49 | 46,95 |
| Ravel 476 | 9082AL | 41,23 | 38,76 | 38,76 | 38,76 | 38,21 |
| Ravel 477 | 9082AL | 42,00 | 39,52 | 39,53 | 39,53 | 38,84 |
| Ravel 478 | 9082AL | 43,05 | 40,55 | 40,55 | 40,55 | 39,60 |
| Ravel 479 | 9082AL | 44,71 | 42,08 | 42,09 | 42,06 | 40,67 |
| Ravel 480 | 9082AL | 47,87 | 45,08 | 45,07 | 44,46 | 42,51 |
| Ravel 481 | 9082AL | 57,66 | 54,74 | 50,93 | 50,13 | 48,15 |
| Ravel 482 | 9082AL | 58,12 | 55,11 | 51,42 | 50,86 | 48,58 |
| Ravel 483 | 9082AL | 58,53 | 55,52 | 51,87 | 51,32 | 48,97 |
| Ravel 484 | 9082AL | 58,86 | 55,85 | 52,22 | 51,60 | 49,29 |
| Ravel 485 | 9082AL | 59,22 | 56,21 | 52,64 | 51,96 | 49,68 |
| Ravel 486 | 9082AL | 56,87 | 53,92 | 50,55 | 49,97 | 47,40 |
| Ravel 487 | 9082AL | 57,35 | 54,33 | 50,94 | 50,46 | 47,86 |
| Ravel 488 | 9082AL | 57,63 | 54,62 | 51,27 | 50,74 | 48,21 |
| Ravel 489 | 9082AL | 57,95 | 54,93 | 51,59 | 51,03 | 48,51 |
| Ravel 490 | 9082AL | 58,31 | 55,30 | 52,03 | 51,41 | 48,95 |
| Ravel 491 | 9082AL | 52,50 | 49,54 | 46,85 | 46,34 | 43,00 |
| Ravel 492 | 9082AL | 52,90 | 49,94 | 47,28 | 46,79 | 43,52 |
| Ravel 493 | 9082AL | 53,36 | 50,40 | 47,82 | 47,30 | 44,15 |
| Ravel 494 | 9082AL | 47,78 | 44,98 | 43,47 | 42,52 | 40,68 |
| Ravel 495 | 9082AL | 48,32 | 45,43 | 43,62 | 42,53 | 40,63 |
| Ravel 496 | 9082AL | 54,45 | 51,48 | 48,37 | 47,73 | 45,76 |
| Ravel 497 | 9082AL | 54,29 | 51,34 | 48,53 | 48,18 | 45,74 |
| Ravel 498 | 9082AL | 55,16 | 52,24 | 49,84 | 49,49 | 47,14 |

| Cluster 3<br>Adres en postcode | | Prognose zonder nieuwe maatregelen [dB] | Na toepassing tweelaags ZOAB [dB] | Variant 106 [dB] (DOELMATIG) | Variant 107 [dB] | Variant 145 [dB] |
|---|---|---|---|---|---|---|
| Ravel 499 | 9082AL | 55,68 | 52,82 | 50,53 | 50,19 | 48,15 |
| Ravel 500 | 9082AL | 56,01 | 53,13 | 50,87 | 50,49 | 48,55 |
| Ravel 501 | 9082AL | 44,12 | 41,50 | 41,52 | 41,45 | 40,15 |
| Ravel 502 | 9082AL | 45,36 | 42,69 | 42,55 | 42,33 | 40,68 |
| Ravel 503 | 9082AL | 48,34 | 45,58 | 44,36 | 44,17 | 41,77 |
| Ravel 504 | 9082AL | 48,96 | 46,07 | 44,98 | 44,83 | 41,67 |
| Ravel 505 | 9082AL | 51,31 | 48,34 | 47,65 | 46,79 | 43,21 |
| Ravel 506 | 9082AL | 42,77 | 40,19 | 40,21 | 40,20 | 39,67 |
| Ravel 507 | 9082AL | 43,75 | 41,15 | 41,17 | 41,16 | 40,50 |
| Ravel 508 | 9082AL | 45,08 | 42,43 | 42,43 | 42,41 | 41,47 |
| Ravel 509 | 9082AL | 46,25 | 43,48 | 43,48 | 43,48 | 42,05 |
| Ravel 510 | 9082AL | 49,11 | 46,21 | 46,21 | 45,70 | 43,29 |
| Ravel 511 | 9082AL | 43,64 | 41,21 | 41,21 | 41,20 | 40,02 |
| Ravel 512 | 9082AL | 48,14 | 45,54 | 45,27 | 44,84 | 42,42 |
| Ravel 513 | 9082AL | 50,17 | 47,86 | 47,46 | 47,19 | 45,14 |
| Ravel 514 | 9082AL | 50,78 | 48,36 | 48,01 | 47,76 | 45,60 |
| Ravel 515 | 9082AL | 53,00 | 50,40 | 50,00 | 49,49 | 46,95 |
| Ravel 516 | 9082AL | 41,23 | 38,76 | 38,76 | 38,76 | 38,21 |
| Ravel 517 | 9082AL | 42,00 | 39,52 | 39,53 | 39,53 | 38,84 |
| Ravel 518 | 9082AL | 43,05 | 40,55 | 40,55 | 40,55 | 39,60 |
| Ravel 519 | 9082AL | 44,71 | 42,08 | 42,09 | 42,06 | 40,67 |
| Ravel 520 | 9082AL | 47,87 | 45,08 | 45,07 | 44,46 | 42,51 |
| Ravel 521 | 9082AL | 57,66 | 54,74 | 50,93 | 50,13 | 48,15 |
| Ravel 522 | 9082AL | 58,12 | 55,11 | 51,42 | 50,86 | 48,58 |
| Ravel 523 | 9082AL | 58,53 | 55,52 | 51,87 | 51,32 | 48,97 |
| Ravel 524 | 9082AL | 58,86 | 55,85 | 52,22 | 51,60 | 49,29 |
| Ravel 525 | 9082AL | 59,22 | 56,21 | 52,64 | 51,96 | 49,68 |
| Ravel 526 | 9082AL | 56,87 | 53,92 | 50,55 | 49,97 | 47,40 |
| Ravel 527 | 9082AL | 57,35 | 54,33 | 50,94 | 50,46 | 47,86 |
| Ravel 528 | 9082AL | 57,63 | 54,62 | 51,27 | 50,74 | 48,21 |
| Ravel 529 | 9082AL | 57,95 | 54,93 | 51,59 | 51,03 | 48,51 |
| Ravel 530 | 9082AL | 58,31 | 55,30 | 52,03 | 51,41 | 48,95 |
| Ravel 531 | 9082AL | 52,50 | 49,54 | 46,85 | 46,34 | 43,00 |
| Ravel 532 | 9082AL | 52,90 | 49,94 | 47,28 | 46,79 | 43,52 |
| Ravel 533 | 9082AL | 53,36 | 50,40 | 47,82 | 47,30 | 44,15 |
| Ravel 534 | 9082AL | 47,78 | 44,98 | 43,47 | 42,52 | 40,68 |
| Ravel 535 | 9082AL | 48,32 | 45,43 | 43,62 | 42,53 | 40,63 |
| Ravel 536 | 9082AL | 54,45 | 51,48 | 48,37 | 47,73 | 45,76 |
| Ravel 537 | 9082AL | 54,29 | 51,34 | 48,53 | 48,18 | 45,74 |
| Ravel 538 | 9082AL | 55,16 | 52,24 | 49,84 | 49,49 | 47,14 |
| Ravel 539 | 9082AL | 55,68 | 52,82 | 50,53 | 50,19 | 48,15 |
| Ravel 540 | 9082AL | 56,01 | 53,13 | 50,87 | 50,49 | 48,55 |
| Ravel 541 | 9082AL | 44,12 | 41,50 | 41,52 | 41,45 | 40,15 |
| Ravel 542 | 9082AL | 45,36 | 42,69 | 42,55 | 42,33 | 40,68 |
| Ravel 543 | 9082AL | 48,34 | 45,58 | 44,36 | 44,17 | 41,77 |
| Ravel 544 | 9082AL | 48,96 | 46,07 | 44,98 | 44,83 | 41,67 |
| Ravel 545 | 9082AL | 51,31 | 48,34 | 47,65 | 46,79 | 43,21 |
| Ravel 546 | 9082AL | 42,77 | 40,19 | 40,21 | 40,20 | 39,67 |
| Ravel 547 | 9082AL | 43,75 | 41,15 | 41,17 | 41,16 | 40,50 |
| Ravel 548 | 9082AL | 45,08 | 42,43 | 42,43 | 42,41 | 41,47 |
| Ravel 549 | 9082AL | 46,25 | 43,48 | 43,48 | 43,48 | 42,05 |
| Ravel 550 | 9082AL | 49,11 | 46,21 | 46,21 | 45,70 | 43,29 |
| Ravel 551 | 9082AL | 43,64 | 41,21 | 41,21 | 41,20 | 40,02 |
| Ravel 552 | 9082AL | 48,14 | 45,54 | 45,27 | 44,84 | 42,42 |
| Ravel 553 | 9082AL | 50,17 | 47,86 | 47,46 | 47,19 | 45,14 |

| **Cluster 3**<br>**Adres en postcode** | | Prognose zonder nieuwe maatregelen [dB] | Na toepassing tweelaags ZOAB [dB] | Variant 106 [dB] (DOELMATIG) | Variant 107 [dB] | Variant 145 [dB] |
|---|---|---|---|---|---|---|
| Ravel 554 | 9082AL | 50,78 | 48,36 | 48,01 | 47,76 | 45,60 |
| Ravel 555 | 9082AL | 53,00 | 50,40 | 50,00 | 49,49 | 46,95 |
| Ravel 556 | 9082AL | 41,23 | 38,76 | 38,76 | 38,76 | 38,21 |
| Ravel 557 | 9082AL | 42,00 | 39,52 | 39,53 | 39,53 | 38,84 |
| Ravel 558 | 9082AL | 43,05 | 40,55 | 40,55 | 40,55 | 39,60 |
| Ravel 559 | 9082AL | 44,71 | 42,08 | 42,09 | 42,06 | 40,67 |
| Ravel 560 | 9082AL | 47,87 | 45,08 | 45,07 | 44,46 | 42,51 |
| Ravel 561 | 9082AL | 57,66 | 54,74 | 50,93 | 50,13 | 48,15 |
| Ravel 562 | 9082AL | 58,12 | 55,11 | 51,42 | 50,86 | 48,58 |
| Ravel 563 | 9082AL | 58,53 | 55,52 | 51,87 | 51,32 | 48,97 |
| Ravel 564 | 9082AL | 58,86 | 55,85 | 52,22 | 51,60 | 49,29 |
| Ravel 565 | 9082AL | 59,22 | 56,21 | 52,64 | 51,96 | 49,68 |
| Ravel 566 | 9082AL | 56,87 | 53,92 | 50,55 | 49,97 | 47,40 |
| Ravel 567 | 9082AL | 57,35 | 54,33 | 50,94 | 50,46 | 47,86 |
| Ravel 568 | 9082AL | 57,63 | 54,62 | 51,27 | 50,74 | 48,21 |
| Ravel 569 | 9082AL | 57,95 | 54,93 | 51,59 | 51,03 | 48,51 |
| Ravel 570 | 9082AL | 58,31 | 55,30 | 52,03 | 51,41 | 48,95 |
| Ravel 571 | 9082AL | 52,50 | 49,54 | 46,85 | 46,34 | 43,00 |
| Ravel 572 | 9082AL | 52,90 | 49,94 | 47,28 | 46,79 | 43,52 |
| Ravel 573 | 9082AL | 53,36 | 50,40 | 47,82 | 47,30 | 44,15 |
| Ravel 574 | 9082AL | 47,78 | 44,98 | 43,47 | 42,52 | 40,68 |
| Ravel 575 | 9082AL | 48,32 | 45,43 | 43,62 | 42,53 | 40,63 |
| Ravel 576 | 9082AL | 54,45 | 51,48 | 48,37 | 47,73 | 45,76 |
| Ravel 577 | 9082AL | 54,29 | 51,34 | 48,53 | 48,18 | 45,74 |
| Ravel 578 | 9082AL | 55,16 | 52,24 | 49,84 | 49,49 | 47,14 |
| Ravel 579 | 9082AL | 55,68 | 52,82 | 50,53 | 50,19 | 48,15 |
| Ravel 580 | 9082AL | 56,01 | 53,13 | 50,87 | 50,49 | 48,55 |
| Ravel 581 | 9082AL | 44,12 | 41,50 | 41,52 | 41,45 | 40,15 |
| Ravel 582 | 9082AL | 45,36 | 42,69 | 42,55 | 42,33 | 40,68 |
| Ravel 583 | 9082AL | 48,34 | 45,58 | 44,36 | 44,17 | 41,77 |
| Ravel 584 | 9082AL | 48,96 | 46,07 | 44,98 | 44,83 | 41,67 |
| Ravel 585 | 9082AL | 51,31 | 48,34 | 47,65 | 46,79 | 43,21 |
| Ravel 586 | 9082AL | 42,77 | 40,19 | 40,21 | 40,20 | 39,67 |
| Ravel 587 | 9082AL | 43,75 | 41,15 | 41,17 | 41,16 | 40,50 |
| Ravel 588 | 9082AL | 45,08 | 42,43 | 42,43 | 42,41 | 41,47 |
| Ravel 589 | 9082AL | 46,25 | 43,48 | 43,48 | 43,48 | 42,05 |
| Ravel 590 | 9082AL | 49,11 | 46,21 | 46,21 | 45,70 | 43,29 |
| Ravel 591 | 9082AL | 43,64 | 41,21 | 41,21 | 41,20 | 40,02 |
| Ravel 592 | 9082AL | 48,14 | 45,54 | 45,27 | 44,84 | 42,42 |
| Ravel 593 | 9082AL | 50,17 | 47,86 | 47,46 | 47,19 | 45,14 |
| Ravel 594 | 9082AL | 50,78 | 48,36 | 48,01 | 47,76 | 45,60 |
| Ravel 595 | 9082AL | 53,00 | 50,40 | 50,00 | 49,49 | 46,95 |
| Ravel 596 | 9082AL | 41,23 | 38,76 | 38,76 | 38,76 | 38,21 |
| Ravel 597 | 9082AL | 42,00 | 39,52 | 39,53 | 39,53 | 38,84 |
| Ravel 598 | 9082AL | 43,05 | 40,55 | 40,55 | 40,55 | 39,60 |
| Ravel 599 | 9082AL | 44,71 | 42,08 | 42,09 | 42,06 | 40,67 |
| Ravel 600 | 9082AL | 47,87 | 45,08 | 45,07 | 44,46 | 42,51 |
| Ravel 601 | 9082AL | 57,66 | 54,74 | 50,93 | 50,13 | 48,15 |
| Ravel 602 | 9082AL | 58,12 | 55,11 | 51,42 | 50,86 | 48,58 |
| Ravel 603 | 9082AL | 58,53 | 55,52 | 51,87 | 51,32 | 48,97 |
| Ravel 604 | 9082AL | 58,86 | 55,85 | 52,22 | 51,60 | 49,29 |
| Ravel 605 | 9082AL | 59,22 | 56,21 | 52,64 | 51,96 | 49,68 |
| Ravel 606 | 9082AL | 56,87 | 53,92 | 50,55 | 49,97 | 47,40 |
| Ravel 607 | 9082AL | 57,35 | 54,33 | 50,94 | 50,46 | 47,86 |
| Ravel 608 | 9082AL | 57,63 | 54,62 | 51,27 | 50,74 | 48,21 |

| Cluster 3<br>Adres en postcode | | Prognose zonder nieuwe maatregelen [dB] | Na toepassing tweelaags ZOAB [dB] | Variant 106 [dB] (DOELMATIG) | Variant 107 [dB] | Variant 145 [dB] |
|---|---|---|---|---|---|---|
| Ravel 609 | 9082AL | 57,95 | 54,93 | 51,59 | 51,03 | 48,51 |
| Ravel 610 | 9082AL | 58,31 | 55,30 | 52,03 | 51,41 | 48,95 |
| Ravel 611 | 9082AL | 52,50 | 49,54 | 46,85 | 46,34 | 43,00 |
| Ravel 612 | 9082AL | 52,90 | 49,94 | 47,28 | 46,79 | 43,52 |
| Ravel 613 | 9082AL | 53,36 | 50,40 | 47,82 | 47,30 | 44,15 |
| Ravel 614 | 9082AL | 47,78 | 44,98 | 43,47 | 42,52 | 40,68 |
| Ravel 615 | 9082AL | 48,32 | 45,43 | 43,62 | 42,53 | 40,63 |
| Ravel 616 | 9082AL | 54,45 | 51,48 | 48,37 | 47,73 | 45,76 |
| Ravel 617 | 9082AL | 54,29 | 51,34 | 48,53 | 48,18 | 45,74 |
| Ravel 618 | 9082AL | 55,16 | 52,24 | 49,84 | 49,49 | 47,14 |
| Ravel 619 | 9082AL | 55,68 | 52,82 | 50,53 | 50,19 | 48,15 |
| Ravel 620 | 9082AL | 56,01 | 53,13 | 50,87 | 50,49 | 48,55 |
| Ravel 621 | 9082AL | 44,12 | 41,50 | 41,52 | 41,45 | 40,15 |
| Ravel 622 | 9082AL | 45,36 | 42,69 | 42,55 | 42,33 | 40,68 |
| Ravel 623 | 9082AL | 48,34 | 45,58 | 44,36 | 44,17 | 41,77 |
| Ravel 624 | 9082AL | 48,96 | 46,07 | 44,98 | 44,83 | 41,67 |
| Ravel 625 | 9082AL | 51,31 | 48,34 | 47,65 | 46,79 | 43,21 |
| Ravel 626 | 9082AL | 42,77 | 40,19 | 40,21 | 40,20 | 39,67 |
| Ravel 627 | 9082AL | 43,75 | 41,15 | 41,17 | 41,16 | 40,50 |
| Ravel 628 | 9082AL | 45,08 | 42,43 | 42,43 | 42,41 | 41,47 |
| Ravel 629 | 9082AL | 46,25 | 43,48 | 43,48 | 43,48 | 42,05 |
| Ravel 630 | 9082AL | 49,11 | 46,21 | 46,21 | 45,70 | 43,29 |
| Ravel 631 | 9082AL | 43,64 | 41,21 | 41,21 | 41,20 | 40,02 |
| Ravel 632 | 9082AL | 48,14 | 45,54 | 45,27 | 44,84 | 42,42 |
| Ravel 633 | 9082AL | 50,17 | 47,86 | 47,46 | 47,19 | 45,14 |
| Ravel 634 | 9082AL | 50,78 | 48,36 | 48,01 | 47,76 | 45,60 |
| Ravel 635 | 9082AL | 53,00 | 50,40 | 50,00 | 49,49 | 46,95 |
| Ravel 636 | 9082AL | 41,23 | 38,76 | 38,76 | 38,76 | 38,21 |
| Ravel 637 | 9082AL | 42,00 | 39,52 | 39,53 | 39,53 | 38,84 |
| Ravel 638 | 9082AL | 43,05 | 40,55 | 40,55 | 40,55 | 39,60 |
| Ravel 639 | 9082AL | 44,71 | 42,08 | 42,09 | 42,06 | 40,67 |
| Ravel 640 | 9082AL | 47,87 | 45,08 | 45,07 | 44,46 | 42,51 |
| Ravel 641 | 9082AL | 57,66 | 54,74 | 50,93 | 50,13 | 48,15 |
| Ravel 642 | 9082AL | 58,12 | 55,11 | 51,42 | 50,86 | 48,58 |
| Ravel 643 | 9082AL | 58,53 | 55,52 | 51,87 | 51,32 | 48,97 |
| Ravel 644 | 9082AL | 58,86 | 55,85 | 52,22 | 51,60 | 49,29 |
| Ravel 645 | 9082AL | 59,22 | 56,21 | 52,64 | 51,96 | 49,68 |
| Ravel 646 | 9082AL | 56,87 | 53,92 | 50,55 | 49,97 | 47,40 |
| Ravel 647 | 9082AL | 57,35 | 54,33 | 50,94 | 50,46 | 47,86 |
| Ravel 648 | 9082AL | 57,63 | 54,62 | 51,27 | 50,74 | 48,21 |
| Ravel 649 | 9082AL | 57,95 | 54,93 | 51,59 | 51,03 | 48,51 |
| Ravel 650 | 9082AL | 58,31 | 55,30 | 52,03 | 51,41 | 48,95 |
| Ravel 651 | 9082AL | 52,50 | 49,54 | 46,85 | 46,34 | 43,00 |
| Ravel 652 | 9082AL | 52,90 | 49,94 | 47,28 | 46,79 | 43,52 |
| Ravel 653 | 9082AL | 53,36 | 50,40 | 47,82 | 47,30 | 44,15 |
| Ravel 654 | 9082AL | 47,78 | 44,98 | 43,47 | 42,52 | 40,68 |
| Ravel 655 | 9082AL | 48,32 | 45,43 | 43,62 | 42,53 | 40,63 |
| Ravel 656 | 9082AL | 54,45 | 51,48 | 48,37 | 47,73 | 45,76 |
| Ravel 657 | 9082AL | 54,29 | 51,34 | 48,53 | 48,18 | 45,74 |
| Ravel 658 | 9082AL | 55,16 | 52,24 | 49,84 | 49,49 | 47,14 |
| Ravel 659 | 9082AL | 55,68 | 52,82 | 50,53 | 50,19 | 48,15 |
| Ravel 660 | 9082AL | 56,01 | 53,13 | 50,87 | 50,49 | 48,55 |
| Ravel 661 | 9082AL | 44,12 | 41,50 | 41,52 | 41,45 | 40,15 |
| Ravel 662 | 9082AL | 45,36 | 42,69 | 42,55 | 42,33 | 40,68 |
| Ravel 663 | 9082AL | 48,34 | 45,58 | 44,36 | 44,17 | 41,77 |

| Cluster 3<br>Adres en postcode | | Prognose zonder nieuwe maatregelen [dB] | Na toepassing tweelaags ZOAB [dB] | Variant 106 [dB] (DOELMATIG) | Variant 107 [dB] | Variant 145 [dB] |
|---|---|---|---|---|---|---|
| Ravel 664 | 9082AL | 48,96 | 46,07 | 44,98 | 44,83 | 41,67 |
| Ravel 665 | 9082AL | 51,31 | 48,34 | 47,65 | 46,79 | 43,21 |
| Ravel 666 | 9082AL | 42,77 | 40,19 | 40,21 | 40,20 | 39,67 |
| Ravel 667 | 9082AL | 43,75 | 41,15 | 41,17 | 41,16 | 40,50 |
| Ravel 668 | 9082AL | 45,08 | 42,43 | 42,43 | 42,41 | 41,47 |
| Ravel 669 | 9082AL | 46,25 | 43,48 | 43,48 | 43,48 | 42,05 |
| Ravel 670 | 9082AL | 49,11 | 46,21 | 46,21 | 45,70 | 43,29 |
| Ravel 671 | 9082AL | 43,64 | 41,21 | 41,21 | 41,20 | 40,02 |
| Ravel 672 | 9082AL | 48,14 | 45,54 | 45,27 | 44,84 | 42,42 |
| Ravel 673 | 9082AL | 50,17 | 47,86 | 47,46 | 47,19 | 45,14 |
| Ravel 674 | 9082AL | 50,78 | 48,36 | 48,01 | 47,76 | 45,60 |
| Ravel 675 | 9082AL | 53,00 | 50,40 | 50,00 | 49,49 | 46,95 |
| Ravel 676 | 9082AL | 41,23 | 38,76 | 38,76 | 38,76 | 38,21 |
| Ravel 677 | 9082AL | 42,00 | 39,52 | 39,53 | 39,53 | 38,84 |
| Ravel 678 | 9082AL | 43,05 | 40,55 | 40,55 | 40,55 | 39,60 |
| Ravel 679 | 9082AL | 44,71 | 42,08 | 42,09 | 42,06 | 40,67 |
| Ravel 680 | 9082AL | 47,87 | 45,08 | 45,07 | 44,46 | 42,51 |
| Ravel 681 | 9082AL | 57,66 | 54,74 | 50,93 | 50,13 | 48,15 |
| Ravel 682 | 9082AL | 58,12 | 55,11 | 51,42 | 50,86 | 48,58 |
| Ravel 683 | 9082AL | 58,53 | 55,52 | 51,87 | 51,32 | 48,97 |
| Ravel 684 | 9082AL | 58,86 | 55,85 | 52,22 | 51,60 | 49,29 |
| Ravel 685 | 9082AL | 59,22 | 56,21 | 52,64 | 51,96 | 49,68 |
| Ravel 686 | 9082AL | 56,87 | 53,92 | 50,55 | 49,97 | 47,40 |
| Ravel 687 | 9082AL | 57,35 | 54,33 | 50,94 | 50,46 | 47,86 |
| Ravel 688 | 9082AL | 57,63 | 54,62 | 51,27 | 50,74 | 48,21 |
| Ravel 689 | 9082AL | 57,95 | 54,93 | 51,59 | 51,03 | 48,51 |
| Ravel 690 | 9082AL | 58,31 | 55,30 | 52,03 | 51,41 | 48,95 |
| Ravel 691 | 9082AL | 52,50 | 49,54 | 46,85 | 46,34 | 43,00 |
| Ravel 692 | 9082AL | 52,90 | 49,94 | 47,28 | 46,79 | 43,52 |
| Ravel 693 | 9082AL | 53,36 | 50,40 | 47,82 | 47,30 | 44,15 |
| Ravel 694 | 9082AL | 47,78 | 44,98 | 43,47 | 42,52 | 40,68 |
| Ravel 695 | 9082AL | 48,32 | 45,43 | 43,62 | 42,53 | 40,63 |
| Ravel 696 | 9082AL | 54,45 | 51,48 | 48,37 | 47,73 | 45,76 |
| Ravel 697 | 9082AL | 54,29 | 51,34 | 48,53 | 48,18 | 45,74 |
| Ravel 698 | 9082AL | 55,16 | 52,24 | 49,84 | 49,49 | 47,14 |
| Ravel 699 | 9082AL | 55,68 | 52,82 | 50,53 | 50,19 | 48,15 |
| Ravel 700 | 9082AL | 56,01 | 53,13 | 50,87 | 50,49 | 48,55 |
| Ravel 701 | 9082AL | 44,12 | 41,50 | 41,52 | 41,45 | 40,15 |
| Ravel 702 | 9082AL | 45,36 | 42,69 | 42,55 | 42,33 | 40,68 |
| Ravel 703 | 9082AL | 48,34 | 45,58 | 44,36 | 44,17 | 41,77 |
| Ravel 704 | 9082AL | 48,96 | 46,07 | 44,98 | 44,83 | 41,67 |
| Ravel 705 | 9082AL | 51,31 | 48,34 | 47,65 | 46,79 | 43,21 |
| Ravel 706 | 9082AL | 42,77 | 40,19 | 40,21 | 40,20 | 39,67 |
| Ravel 707 | 9082AL | 43,75 | 41,15 | 41,17 | 41,16 | 40,50 |
| Ravel 708 | 9082AL | 45,08 | 42,43 | 42,43 | 42,41 | 41,47 |
| Ravel 709 | 9082AL | 46,25 | 43,48 | 43,48 | 43,48 | 42,05 |
| Ravel 710 | 9082AL | 49,11 | 46,21 | 46,21 | 45,70 | 43,29 |
| Ravel 711 | 9082AL | 43,64 | 41,21 | 41,21 | 41,20 | 40,02 |
| Ravel 712 | 9082AL | 48,14 | 45,54 | 45,27 | 44,84 | 42,42 |
| Ravel 713 | 9082AL | 50,17 | 47,86 | 47,46 | 47,19 | 45,14 |
| Ravel 714 | 9082AL | 50,78 | 48,36 | 48,01 | 47,76 | 45,60 |
| Ravel 715 | 9082AL | 53,00 | 50,40 | 50,00 | 49,49 | 46,95 |
| Ravel 716 | 9082AL | 41,23 | 38,76 | 38,76 | 38,76 | 38,21 |
| Ravel 717 | 9082AL | 42,00 | 39,52 | 39,53 | 39,53 | 38,84 |
| Ravel 718 | 9082AL | 43,05 | 40,55 | 40,55 | 40,55 | 39,60 |

| **Cluster 3**<br>**Adres en postcode** | | Prognose zonder nieuwe maatregelen [dB] | Na toepassing tweelaags ZOAB [dB] | Variant 106 [dB] (DOELMATIG) | Variant 107 [dB] | Variant 145 [dB] |
|---|---|---|---|---|---|---|
| Ravel 719 | 9082AL | 44,71 | 42,08 | 42,09 | 42,06 | 40,67 |
| Ravel 720 | 9082AL | 47,87 | 45,08 | 45,07 | 44,46 | 42,51 |
| Ravel 721 | 9082AL | 57,66 | 54,74 | 50,93 | 50,13 | 48,15 |
| Ravel 722 | 9082AL | 58,12 | 55,11 | 51,42 | 50,86 | 48,58 |
| Ravel 723 | 9082AL | 58,53 | 55,52 | 51,87 | 51,32 | 48,97 |
| Ravel 724 | 9082AL | 58,86 | 55,85 | 52,22 | 51,60 | 49,29 |
| Ravel 725 | 9082AL | 59,22 | 56,21 | 52,64 | 51,96 | 49,68 |
| Ravel 726 | 9082AL | 56,87 | 53,92 | 50,55 | 49,97 | 47,40 |
| Ravel 727 | 9082AL | 57,35 | 54,33 | 50,94 | 50,46 | 47,86 |
| Ravel 728 | 9082AL | 57,63 | 54,62 | 51,27 | 50,74 | 48,21 |
| Ravel 729 | 9082AL | 57,95 | 54,93 | 51,59 | 51,03 | 48,51 |
| Ravel 730 | 9082AL | 58,31 | 55,30 | 52,03 | 51,41 | 48,95 |
| Ravel 731 | 9082AL | 52,50 | 49,54 | 46,85 | 46,34 | 43,00 |
| Ravel 732 | 9082AL | 52,90 | 49,94 | 47,28 | 46,79 | 43,52 |
| Ravel 733 | 9082AL | 53,36 | 50,40 | 47,82 | 47,30 | 44,15 |
| Ravel 734 | 9082AL | 47,78 | 44,98 | 43,47 | 42,52 | 40,68 |
| Ravel 735 | 9082AL | 48,32 | 45,43 | 43,62 | 42,53 | 40,63 |
| Ravel 736 | 9082AL | 54,45 | 51,48 | 48,37 | 47,73 | 45,76 |
| Ravel 737 | 9082AL | 54,29 | 51,34 | 48,53 | 48,18 | 45,74 |
| Ravel 738 | 9082AL | 55,16 | 52,24 | 49,84 | 49,49 | 47,14 |
| Ravel 739 | 9082AL | 55,68 | 52,82 | 50,53 | 50,19 | 48,15 |
| Ravel 740 | 9082AL | 56,01 | 53,13 | 50,87 | 50,49 | 48,55 |
| Ravel 741 | 9082AL | 44,12 | 41,50 | 41,52 | 41,45 | 40,15 |
| Ravel 742 | 9082AL | 45,36 | 42,69 | 42,55 | 42,33 | 40,68 |
| Ravel 743 | 9082AL | 48,34 | 45,58 | 44,36 | 44,17 | 41,77 |
| Ravel 744 | 9082AL | 48,96 | 46,07 | 44,98 | 44,83 | 41,67 |
| Ravel 745 | 9082AL | 51,31 | 48,34 | 47,65 | 46,79 | 43,21 |
| Ravel 746 | 9082AL | 42,77 | 40,19 | 40,21 | 40,20 | 39,67 |
| Ravel 747 | 9082AL | 43,75 | 41,15 | 41,17 | 41,16 | 40,50 |
| Ravel 748 | 9082AL | 45,08 | 42,43 | 42,43 | 42,41 | 41,47 |
| Ravel 749 | 9082AL | 46,25 | 43,48 | 43,48 | 43,48 | 42,05 |
| Ravel 750 | 9082AL | 49,11 | 46,21 | 46,21 | 45,70 | 43,29 |
| Ravel 751 | 9082AL | 43,64 | 41,21 | 41,21 | 41,20 | 40,02 |
| Ravel 752 | 9082AL | 48,14 | 45,54 | 45,27 | 44,84 | 42,42 |
| Ravel 753 | 9082AL | 50,17 | 47,86 | 47,46 | 47,19 | 45,14 |
| Ravel 754 | 9082AL | 50,78 | 48,36 | 48,01 | 47,76 | 45,60 |
| Ravel 755 | 9082AL | 53,00 | 50,40 | 50,00 | 49,49 | 46,95 |
| Ravel 756 | 9082AL | 41,23 | 38,76 | 38,76 | 38,76 | 38,21 |
| Ravel 757 | 9082AL | 42,00 | 39,52 | 39,53 | 39,53 | 38,84 |
| Ravel 758 | 9082AL | 43,05 | 40,55 | 40,55 | 40,55 | 39,60 |
| Ravel 759 | 9082AL | 44,71 | 42,08 | 42,09 | 42,06 | 40,67 |
| Ravel 760 | 9082AL | 47,87 | 45,08 | 45,07 | 44,46 | 42,51 |
| Ravel 761 | 9082AL | 57,66 | 54,74 | 50,93 | 50,13 | 48,15 |
| Ravel 762 | 9082AL | 58,12 | 55,11 | 51,42 | 50,86 | 48,58 |
| Ravel 763 | 9082AL | 58,53 | 55,52 | 51,87 | 51,32 | 48,97 |
| Ravel 764 | 9082AL | 58,86 | 55,85 | 52,22 | 51,60 | 49,29 |
| Ravel 765 | 9082AL | 59,22 | 56,21 | 52,64 | 51,96 | 49,68 |
| Ravel 766 | 9082AL | 56,87 | 53,92 | 50,55 | 49,97 | 47,40 |
| Ravel 767 | 9082AL | 57,35 | 54,33 | 50,94 | 50,46 | 47,86 |
| Ravel 768 | 9082AL | 57,63 | 54,62 | 51,27 | 50,74 | 48,21 |
| Ravel 769 | 9082AL | 57,95 | 54,93 | 51,59 | 51,03 | 48,51 |
| Ravel 770 | 9082AL | 58,31 | 55,30 | 52,03 | 51,41 | 48,95 |
| Ravel 771 | 9082AL | 52,50 | 49,54 | 46,85 | 46,34 | 43,00 |
| Ravel 772 | 9082AL | 52,90 | 49,94 | 47,28 | 46,79 | 43,52 |
| Ravel 773 | 9082AL | 53,36 | 50,40 | 47,82 | 47,30 | 44,15 |

| **Cluster 3**<br>**Adres en postcode** | | Prognose zonder nieuwe maatregelen [dB] | Na toepassing tweelaags ZOAB [dB] | Variant 106 [dB] (DOELMATIG) | Variant 107 [dB] | Variant 145 [dB] |
|---|---|---|---|---|---|---|
| Ravel 774 | 9082AL | 47,78 | 44,98 | 43,47 | 42,52 | 40,68 |
| Ravel 775 | 9082AL | 48,32 | 45,43 | 43,62 | 42,53 | 40,63 |
| Ravel 776 | 9082AL | 54,45 | 51,48 | 48,37 | 47,73 | 45,76 |
| Ravel 777 | 9082AL | 54,29 | 51,34 | 48,53 | 48,18 | 45,74 |
| Ravel 778 | 9082AL | 55,16 | 52,24 | 49,84 | 49,49 | 47,14 |
| Ravel 779 | 9082AL | 55,68 | 52,82 | 50,53 | 50,19 | 48,15 |
| Ravel 780 | 9082AL | 56,01 | 53,13 | 50,87 | 50,49 | 48,55 |
| Ravel 781 | 9082AL | 44,12 | 41,50 | 41,52 | 41,45 | 40,15 |
| Ravel 782 | 9082AL | 45,36 | 42,69 | 42,55 | 42,33 | 40,68 |
| Ravel 783 | 9082AL | 48,34 | 45,58 | 44,36 | 44,17 | 41,77 |
| Ravel 784 | 9082AL | 48,96 | 46,07 | 44,98 | 44,83 | 41,67 |
| Ravel 785 | 9082AL | 51,31 | 48,34 | 47,65 | 46,79 | 43,21 |
| Ravel 786 | 9082AL | 42,77 | 40,19 | 40,21 | 40,20 | 39,67 |
| Ravel 787 | 9082AL | 43,75 | 41,15 | 41,17 | 41,16 | 40,50 |
| Ravel 788 | 9082AL | 45,08 | 42,43 | 42,43 | 42,41 | 41,47 |
| Ravel 789 | 9082AL | 46,25 | 43,48 | 43,48 | 43,48 | 42,05 |
| Ravel 790 | 9082AL | 49,11 | 46,21 | 46,21 | 45,70 | 43,29 |
| Ravel 791 | 9082AL | 43,64 | 41,21 | 41,21 | 41,20 | 40,02 |
| Ravel 792 | 9082AL | 48,14 | 45,54 | 45,27 | 44,84 | 42,42 |
| Ravel 793 | 9082AL | 50,17 | 47,86 | 47,46 | 47,19 | 45,14 |
| Ravel 794 | 9082AL | 50,78 | 48,36 | 48,01 | 47,76 | 45,60 |
| Ravel 795 | 9082AL | 53,00 | 50,40 | 50,00 | 49,49 | 46,95 |
| Ravel 796 | 9082AL | 41,23 | 38,76 | 38,76 | 38,76 | 38,21 |
| Ravel 797 | 9082AL | 42,00 | 39,52 | 39,53 | 39,53 | 38,84 |
| Ravel 798 | 9082AL | 43,05 | 40,55 | 40,55 | 40,55 | 39,60 |
| Ravel 799 | 9082AL | 44,71 | 42,08 | 42,09 | 42,06 | 40,67 |
| Ravel 800 | 9082AL | 47,87 | 45,08 | 45,07 | 44,46 | 42,51 |
| Ravel 801 | 9082AL | 57,66 | 54,74 | 50,93 | 50,13 | 48,15 |
| Ravel 802 | 9082AL | 58,12 | 55,11 | 51,42 | 50,86 | 48,58 |
| Ravel 803 | 9082AL | 58,53 | 55,52 | 51,87 | 51,32 | 48,97 |
| Ravel 804 | 9082AL | 58,86 | 55,85 | 52,22 | 51,60 | 49,29 |
| Ravel 805 | 9082AL | 59,22 | 56,21 | 52,64 | 51,96 | 49,68 |
| Ravel 806 | 9082AL | 56,87 | 53,92 | 50,55 | 49,97 | 47,40 |
| Ravel 807 | 9082AL | 57,35 | 54,33 | 50,94 | 50,46 | 47,86 |
| Ravel 808 | 9082AL | 57,63 | 54,62 | 51,27 | 50,74 | 48,21 |
| Ravel 809 | 9082AL | 57,95 | 54,93 | 51,59 | 51,03 | 48,51 |
| Ravel 810 | 9082AL | 58,31 | 55,30 | 52,03 | 51,41 | 48,95 |
| Ravel 811 | 9082AL | 52,50 | 49,54 | 46,85 | 46,34 | 43,00 |
| Ravel 812 | 9082AL | 52,90 | 49,94 | 47,28 | 46,79 | 43,52 |
| Ravel 813 | 9082AL | 53,36 | 50,40 | 47,82 | 47,30 | 44,15 |
| Ravel 814 | 9082AL | 47,78 | 44,98 | 43,47 | 42,52 | 40,68 |
| Ravel 815 | 9082AL | 48,32 | 45,43 | 43,62 | 42,53 | 40,63 |
| Ravel 816 | 9082AL | 54,45 | 51,48 | 48,37 | 47,73 | 45,76 |
| Ravel 817 | 9082AL | 54,29 | 51,34 | 48,53 | 48,18 | 45,74 |
| Ravel 818 | 9082AL | 55,16 | 52,24 | 49,84 | 49,49 | 47,14 |
| Ravel 819 | 9082AL | 55,68 | 52,82 | 50,53 | 50,19 | 48,15 |
| Ravel 820 | 9082AL | 56,01 | 53,13 | 50,87 | 50,49 | 48,55 |
| Ravel vld 1 1 | 9082ZZ | 56,97 | 54,13 | 53,10 | 52,62 | 50,83 |
| Ravel vld 1 2 | 9082ZZ | 58,28 | 55,40 | 54,77 | 54,18 | 52,31 |
| Ravel vld 1 3 | 9082ZZ | 59,20 | 56,34 | 55,99 | 55,51 | 53,45 |
| Ravel vld 1 4 | 9082ZZ | 59,91 | 57,07 | 56,93 | 56,69 | 54,67 |
| Ravel vld 1 5 | 9082ZZ | 60,03 | 57,18 | 57,10 | 56,91 | 54,69 |
| Ravel vld 1 6 | 9082ZZ | 60,05 | 57,21 | 57,14 | 57,01 | 54,75 |
| Ravel vld 1 7 | 9082ZZ | 51,07 | 48,30 | 47,58 | 47,34 | 46,10 |
| Ravel vld 1 8 | 9082ZZ | 57,42 | 54,55 | 53,53 | 52,85 | 51,21 |

| Cluster 3<br>Adres en postcode | | Prognose zonder nieuwe maatregelen [dB] | Na toepassing tweelaags ZOAB [dB] | Variant 106 [dB] (DOELMATIG) | Variant 107 [dB] | Variant 145 [dB] |
|---|---|---|---|---|---|---|
| Ravel vld 1 9 | 9082ZZ | 58,55 | 55,67 | 54,96 | 54,19 | 52,62 |
| Ravel vld 1 10 | 9082ZZ | 59,13 | 56,26 | 55,84 | 55,27 | 53,57 |
| Ravel vld 1 11 | 9082ZZ | 59,19 | 56,31 | 56,10 | 55,58 | 53,64 |
| Ravel vld 1 12 | 9082ZZ | 59,54 | 56,66 | 56,50 | 56,08 | 53,90 |
| Ravel vld 1 13 | 9082ZZ | 57,53 | 54,65 | 53,65 | 53,07 | 51,02 |
| Ravel vld 1 14 | 9082ZZ | 58,57 | 55,69 | 55,11 | 54,60 | 52,64 |
| Ravel vld 1 15 | 9082ZZ | 59,36 | 56,49 | 56,18 | 55,74 | 53,66 |
| Ravel vld 1 16 | 9082ZZ | 59,93 | 57,08 | 56,96 | 56,73 | 54,68 |
| Ravel vld 1 17 | 9082ZZ | 59,99 | 57,15 | 57,06 | 56,87 | 54,59 |
| Ravel vld 1 18 | 9082ZZ | 60,10 | 57,26 | 57,19 | 57,07 | 54,83 |
| Ravel vld 1 19 | 9082ZZ | 52,69 | 49,81 | 49,17 | 48,85 | 47,17 |
| Ravel vld 1 20 | 9082ZZ | 57,63 | 54,77 | 53,82 | 53,07 | 51,49 |
| Ravel vld 1 21 | 9082ZZ | 58,71 | 55,83 | 55,17 | 54,44 | 52,90 |
| Ravel vld 1 22 | 9082ZZ | 59,03 | 56,16 | 55,77 | 55,20 | 53,41 |
| Ravel vld 1 23 | 9082ZZ | 59,21 | 56,33 | 56,14 | 55,63 | 53,64 |
| Ravel vld 1 24 | 9082ZZ | 59,60 | 56,72 | 56,56 | 56,18 | 53,98 |
| Ravel vld 1 25 | 9082ZZ | 57,33 | 54,44 | 53,62 | 52,97 | 50,96 |
| Ravel vld 1 26 | 9082ZZ | 58,87 | 55,99 | 55,47 | 54,98 | 52,96 |
| Ravel vld 1 27 | 9082ZZ | 59,48 | 56,62 | 56,34 | 55,94 | 53,83 |
| Ravel vld 1 28 | 9082ZZ | 59,96 | 57,11 | 57,01 | 56,78 | 54,71 |
| Ravel vld 1 29 | 9082ZZ | 60,03 | 57,18 | 57,10 | 56,93 | 54,62 |
| Ravel vld 1 30 | 9082ZZ | 56,41 | 53,53 | 52,31 | 51,64 | 49,51 |
| Ravel vld 1 31 | 9082ZZ | 57,83 | 54,97 | 54,08 | 53,28 | 51,75 |
| Ravel vld 1 32 | 9082ZZ | 58,84 | 55,97 | 55,35 | 54,67 | 53,13 |
| Ravel vld 1 33 | 9082ZZ | 59,13 | 56,25 | 55,92 | 55,37 | 53,54 |
| Ravel vld 1 34 | 9082ZZ | 59,27 | 56,39 | 56,21 | 55,71 | 53,68 |
| Ravel vld 1 35 | 9082ZZ | 57,54 | 54,66 | 53,90 | 53,24 | 51,34 |
| Ravel vld 1 36 | 9082ZZ | 59,11 | 56,24 | 55,76 | 55,29 | 53,21 |
| Ravel vld 1 37 | 9082ZZ | 59,57 | 56,71 | 56,46 | 56,09 | 53,98 |
| Ravel vld 1 38 | 9082ZZ | 59,96 | 57,11 | 57,02 | 56,80 | 54,70 |
| Ravel vld 1 39 | 9082ZZ | 60,05 | 57,20 | 57,12 | 56,95 | 54,65 |
| Ravel vld 1 40 | 9082ZZ | 56,64 | 53,77 | 52,55 | 51,92 | 50,01 |
| Ravel vld 1 41 | 9082ZZ | 58,02 | 55,14 | 54,29 | 53,45 | 51,88 |
| Ravel vld 1 42 | 9082ZZ | 58,93 | 56,05 | 55,50 | 54,85 | 53,32 |
| Ravel vld 1 43 | 9082ZZ | 59,21 | 56,32 | 56,02 | 55,48 | 53,64 |
| Ravel vld 1 44 | 9082ZZ | 59,34 | 56,45 | 56,29 | 55,80 | 53,74 |
| Ravel vld 1 45 | 9082ZZ | 57,78 | 54,89 | 54,18 | 53,52 | 51,70 |
| Ravel vld 1 46 | 9082ZZ | 59,41 | 56,53 | 56,11 | 55,62 | 53,50 |
| Ravel vld 1 47 | 9082ZZ | 59,67 | 56,81 | 56,59 | 56,26 | 54,16 |
| Ravel vld 1 48 | 9082ZZ | 59,96 | 57,12 | 57,02 | 56,82 | 54,68 |
| Ravel vld 1 49 | 9082ZZ | 60,00 | 57,15 | 57,06 | 56,91 | 54,66 |
| Ravel vld 1 50 | 9082ZZ | 56,88 | 54,02 | 52,84 | 52,22 | 50,41 |
| Ravel vld 1 51 | 9082ZZ | 58,27 | 55,40 | 54,59 | 53,76 | 52,20 |
| Ravel vld 1 52 | 9082ZZ | 59,01 | 56,14 | 55,64 | 55,03 | 53,49 |
| Ravel vld 1 53 | 9082ZZ | 59,27 | 56,39 | 56,11 | 55,58 | 53,71 |
| Ravel vld 1 54 | 9082ZZ | 59,40 | 56,51 | 56,35 | 55,89 | 53,77 |
| Ravel vld 1 55 | 9082ZZ | 58,02 | 55,14 | 54,46 | 53,82 | 52,00 |
| Ravel vld 1 56 | 9082ZZ | 59,23 | 56,36 | 55,97 | 55,45 | 53,34 |
| Ravel vld 1 57 | 9082ZZ | 59,73 | 56,88 | 56,70 | 56,41 | 54,31 |
| Ravel vld 1 58 | 9082ZZ | 59,96 | 57,12 | 57,03 | 56,84 | 54,66 |
| Ravel vld 1 59 | 9082ZZ | 60,00 | 57,16 | 57,08 | 56,94 | 54,69 |
| Ravel vld 1 60 | 9082ZZ | 57,13 | 54,27 | 53,16 | 52,52 | 50,78 |
| Ravel vld 1 61 | 9082ZZ | 58,49 | 55,62 | 54,85 | 54,05 | 52,49 |
| Ravel vld 1 62 | 9082ZZ | 59,10 | 56,23 | 55,79 | 55,22 | 53,64 |
| Ravel vld 1 63 | 9082ZZ | 59,25 | 56,37 | 56,12 | 55,59 | 53,68 |

| Cluster 3<br>Adres en postcode | | Prognose zonder nieuwe maatregelen [dB] | Na toepassing tweelaags ZOAB [dB] | Variant 106 [dB] (DOELMATIG) | Variant 107 [dB] | Variant 145 [dB] |
|---|---|---|---|---|---|---|
| Ravel vld 1 64 | 9082ZZ | 59,47 | 56,58 | 56,43 | 55,99 | 53,83 |
| Ravel vld 1 65 | 9082ZZ | 56,97 | 54,13 | 53,10 | 52,62 | 50,83 |
| Ravel vld 1 66 | 9082ZZ | 58,28 | 55,40 | 54,77 | 54,18 | 52,31 |
| Ravel vld 1 67 | 9082ZZ | 59,20 | 56,34 | 55,99 | 55,51 | 53,45 |
| Ravel vld 1 68 | 9082ZZ | 59,91 | 57,07 | 56,93 | 56,69 | 54,67 |
| Ravel vld 1 69 | 9082ZZ | 60,03 | 57,18 | 57,10 | 56,91 | 54,69 |
| Ravel vld 1 70 | 9082ZZ | 60,05 | 57,21 | 57,14 | 57,01 | 54,75 |
| Ravel vld 1 71 | 9082ZZ | 51,07 | 48,30 | 47,58 | 47,34 | 46,10 |
| Ravel vld 1 72 | 9082ZZ | 57,42 | 54,55 | 53,53 | 52,85 | 51,21 |
| Ravel vld 1 73 | 9082ZZ | 58,55 | 55,67 | 54,96 | 54,19 | 52,62 |
| Ravel vld 1 74 | 9082ZZ | 59,13 | 56,26 | 55,84 | 55,27 | 53,57 |
| Ravel vld 1 75 | 9082ZZ | 59,19 | 56,31 | 56,10 | 55,58 | 53,64 |
| Ravel vld 1 76 | 9082ZZ | 59,54 | 56,66 | 56,50 | 56,08 | 53,90 |
| Ravel vld 1 77 | 9082ZZ | 57,53 | 54,65 | 53,65 | 53,07 | 51,02 |
| Ravel vld 1 78 | 9082ZZ | 58,57 | 55,69 | 55,11 | 54,60 | 52,64 |
| Ravel vld 1 79 | 9082ZZ | 59,36 | 56,49 | 56,18 | 55,74 | 53,66 |
| Ravel vld 1 80 | 9082ZZ | 59,93 | 57,08 | 56,96 | 56,73 | 54,68 |
| Ravel vld 1 81 | 9082ZZ | 59,99 | 57,15 | 57,06 | 56,87 | 54,59 |
| Ravel vld 1 82 | 9082ZZ | 60,10 | 57,26 | 57,19 | 57,07 | 54,83 |
| Ravel vld 1 83 | 9082ZZ | 52,69 | 49,81 | 49,17 | 48,85 | 47,17 |
| Ravel vld 1 84 | 9082ZZ | 57,63 | 54,77 | 53,82 | 53,07 | 51,49 |
| Ravel vld 1 85 | 9082ZZ | 58,71 | 55,83 | 55,17 | 54,44 | 52,90 |
| Ravel vld 1 86 | 9082ZZ | 59,03 | 56,16 | 55,77 | 55,20 | 53,41 |
| Ravel vld 1 87 | 9082ZZ | 59,21 | 56,33 | 56,14 | 55,63 | 53,64 |
| Ravel vld 1 88 | 9082ZZ | 59,60 | 56,72 | 56,56 | 56,18 | 53,98 |
| Ravel vld 1 89 | 9082ZZ | 57,33 | 54,44 | 53,62 | 52,97 | 50,96 |
| Ravel vld 1 90 | 9082ZZ | 58,87 | 55,99 | 55,47 | 54,98 | 52,96 |
| Ravel vld 1 91 | 9082ZZ | 59,48 | 56,62 | 56,34 | 55,94 | 53,83 |
| Ravel vld 1 92 | 9082ZZ | 59,96 | 57,11 | 57,01 | 56,78 | 54,71 |
| Ravel vld 1 93 | 9082ZZ | 60,03 | 57,18 | 57,10 | 56,93 | 54,62 |
| Ravel vld 1 94 | 9082ZZ | 56,41 | 53,53 | 52,31 | 51,64 | 49,51 |
| Ravel vld 1 95 | 9082ZZ | 57,83 | 54,97 | 54,08 | 53,28 | 51,75 |
| Ravel vld 1 96 | 9082ZZ | 58,84 | 55,97 | 55,35 | 54,67 | 53,13 |
| Ravel vld 1 97 | 9082ZZ | 59,13 | 56,25 | 55,92 | 55,37 | 53,54 |
| Ravel vld 1 98 | 9082ZZ | 59,27 | 56,39 | 56,21 | 55,71 | 53,68 |
| Ravel vld 1 99 | 9082ZZ | 57,54 | 54,66 | 53,90 | 53,24 | 51,34 |
| Ravel vld 1 100 | 9082ZZ | 59,11 | 56,24 | 55,76 | 55,29 | 53,21 |
| Ravel vld 1 101 | 9082ZZ | 59,57 | 56,71 | 56,46 | 56,09 | 53,98 |
| Ravel vld 1 102 | 9082ZZ | 59,96 | 57,11 | 57,02 | 56,80 | 54,70 |
| Ravel vld 1 103 | 9082ZZ | 60,05 | 57,20 | 57,12 | 56,95 | 54,65 |
| Ravel vld 1 104 | 9082ZZ | 56,64 | 53,77 | 52,55 | 51,92 | 50,01 |
| Ravel vld 1 105 | 9082ZZ | 58,02 | 55,14 | 54,29 | 53,45 | 51,88 |
| Ravel vld 1 106 | 9082ZZ | 58,93 | 56,05 | 55,50 | 54,85 | 53,32 |
| Ravel vld 1 107 | 9082ZZ | 59,21 | 56,32 | 56,02 | 55,48 | 53,64 |
| Ravel vld 1 108 | 9082ZZ | 59,34 | 56,45 | 56,29 | 55,80 | 53,74 |
| Ravel vld 1 109 | 9082ZZ | 57,78 | 54,89 | 54,18 | 53,52 | 51,70 |
| Ravel vld 1 110 | 9082ZZ | 59,41 | 56,53 | 56,11 | 55,62 | 53,50 |
| Ravel vld 1 111 | 9082ZZ | 59,67 | 56,81 | 56,59 | 56,26 | 54,16 |
| Ravel vld 1 112 | 9082ZZ | 59,96 | 57,12 | 57,02 | 56,82 | 54,68 |
| Ravel vld 1 113 | 9082ZZ | 60,00 | 57,15 | 57,06 | 56,91 | 54,66 |
| Ravel vld 1 114 | 9082ZZ | 56,88 | 54,02 | 52,84 | 52,22 | 50,41 |
| Ravel vld 1 115 | 9082ZZ | 58,27 | 55,40 | 54,59 | 53,76 | 52,20 |
| Ravel vld 1 116 | 9082ZZ | 59,01 | 56,14 | 55,64 | 55,03 | 53,49 |
| Ravel vld 1 117 | 9082ZZ | 59,27 | 56,39 | 56,11 | 55,58 | 53,71 |
| Ravel vld 1 118 | 9082ZZ | 59,40 | 56,51 | 56,35 | 55,89 | 53,77 |

| Cluster 3<br>Adres en postcode | | Prognose zonder nieuwe maatregelen [dB] | Na toepassing tweelaags ZOAB [dB] | Variant 106 [dB] (DOELMATIG) | Variant 107 [dB] | Variant 145 [dB] |
|---|---|---|---|---|---|---|
| Ravel vld 1 119 | 9082ZZ | 58,02 | 55,14 | 54,46 | 53,82 | 52,00 |
| Ravel vld 1 120 | 9082ZZ | 59,23 | 56,36 | 55,97 | 55,45 | 53,34 |
| Ravel vld 1 121 | 9082ZZ | 59,73 | 56,88 | 56,70 | 56,41 | 54,31 |
| Ravel vld 1 122 | 9082ZZ | 59,96 | 57,12 | 57,03 | 56,84 | 54,66 |
| Ravel vld 1 123 | 9082ZZ | 60,00 | 57,16 | 57,08 | 56,94 | 54,69 |
| Ravel vld 1 124 | 9082ZZ | 57,13 | 54,27 | 53,16 | 52,52 | 50,78 |
| Ravel vld 1 125 | 9082ZZ | 58,49 | 55,62 | 54,85 | 54,05 | 52,49 |
| Ravel vld 1 126 | 9082ZZ | 59,10 | 56,23 | 55,79 | 55,22 | 53,64 |
| Ravel vld 1 127 | 9082ZZ | 59,25 | 56,37 | 56,12 | 55,59 | 53,68 |
| Ravel vld 1 128 | 9082ZZ | 59,47 | 56,58 | 56,43 | 55,99 | 53,83 |
| Ravel vld 1 129 | 9082ZZ | 56,97 | 54,13 | 53,10 | 52,62 | 50,83 |
| Ravel vld 1 130 | 9082ZZ | 58,28 | 55,40 | 54,77 | 54,18 | 52,31 |
| Ravel vld 1 131 | 9082ZZ | 59,20 | 56,34 | 55,99 | 55,51 | 53,45 |
| Ravel vld 1 132 | 9082ZZ | 59,91 | 57,07 | 56,93 | 56,69 | 54,67 |
| Ravel vld 1 133 | 9082ZZ | 60,03 | 57,18 | 57,10 | 56,91 | 54,69 |
| Ravel vld 1 134 | 9082ZZ | 60,05 | 57,21 | 57,14 | 57,01 | 54,75 |
| Ravel vld 1 135 | 9082ZZ | 51,07 | 48,30 | 47,58 | 47,34 | 46,10 |
| Ravel vld 1 136 | 9082ZZ | 57,42 | 54,55 | 53,53 | 52,85 | 51,21 |
| Ravel vld 1 137 | 9082ZZ | 58,55 | 55,67 | 54,96 | 54,19 | 52,62 |
| Ravel vld 1 138 | 9082ZZ | 59,13 | 56,26 | 55,84 | 55,27 | 53,57 |
| Ravel vld 1 139 | 9082ZZ | 59,19 | 56,31 | 56,10 | 55,58 | 53,64 |
| Ravel vld 1 140 | 9082ZZ | 59,54 | 56,66 | 56,50 | 56,08 | 53,90 |
| Ravel vld 1 141 | 9082ZZ | 57,53 | 54,65 | 53,65 | 53,07 | 51,02 |
| Ravel vld 1 142 | 9082ZZ | 58,57 | 55,69 | 55,11 | 54,60 | 52,64 |
| Ravel vld 1 143 | 9082ZZ | 59,36 | 56,49 | 56,18 | 55,74 | 53,66 |
| Ravel vld 1 144 | 9082ZZ | 59,93 | 57,08 | 56,96 | 56,73 | 54,68 |
| Ravel vld 1 145 | 9082ZZ | 59,99 | 57,15 | 57,06 | 56,87 | 54,59 |
| Ravel vld 1 146 | 9082ZZ | 60,10 | 57,26 | 57,19 | 57,07 | 54,83 |
| Ravel vld 1 147 | 9082ZZ | 52,69 | 49,81 | 49,17 | 48,85 | 47,17 |
| Ravel vld 1 148 | 9082ZZ | 57,63 | 54,77 | 53,82 | 53,07 | 51,49 |
| Ravel vld 1 149 | 9082ZZ | 58,71 | 55,83 | 55,17 | 54,44 | 52,90 |
| Ravel vld 1 150 | 9082ZZ | 59,03 | 56,16 | 55,77 | 55,20 | 53,41 |
| Ravel vld 1 151 | 9082ZZ | 59,21 | 56,33 | 56,14 | 55,63 | 53,64 |
| Ravel vld 1 152 | 9082ZZ | 59,60 | 56,72 | 56,56 | 56,18 | 53,98 |
| Ravel vld 1 153 | 9082ZZ | 57,33 | 54,44 | 53,62 | 52,97 | 50,96 |
| Ravel vld 1 154 | 9082ZZ | 58,87 | 55,99 | 55,47 | 54,98 | 52,96 |
| Ravel vld 1 155 | 9082ZZ | 59,48 | 56,62 | 56,34 | 55,94 | 53,83 |
| Ravel vld 1 156 | 9082ZZ | 59,96 | 57,11 | 57,01 | 56,78 | 54,71 |
| Ravel vld 1 157 | 9082ZZ | 60,03 | 57,18 | 57,10 | 56,93 | 54,62 |
| Ravel vld 1 158 | 9082ZZ | 56,41 | 53,53 | 52,31 | 51,64 | 49,51 |
| Ravel vld 1 159 | 9082ZZ | 57,83 | 54,97 | 54,08 | 53,28 | 51,75 |
| Ravel vld 1 160 | 9082ZZ | 58,84 | 55,97 | 55,35 | 54,67 | 53,13 |
| Ravel vld 1 161 | 9082ZZ | 59,13 | 56,25 | 55,92 | 55,37 | 53,54 |
| Ravel vld 1 162 | 9082ZZ | 59,27 | 56,39 | 56,21 | 55,71 | 53,68 |
| Ravel vld 1 163 | 9082ZZ | 57,54 | 54,66 | 53,90 | 53,24 | 51,34 |
| Ravel vld 1 164 | 9082ZZ | 59,11 | 56,24 | 55,76 | 55,29 | 53,21 |
| Ravel vld 1 165 | 9082ZZ | 59,57 | 56,71 | 56,46 | 56,09 | 53,98 |
| Ravel vld 1 166 | 9082ZZ | 59,96 | 57,11 | 57,02 | 56,80 | 54,70 |
| Ravel vld 1 167 | 9082ZZ | 60,05 | 57,20 | 57,12 | 56,95 | 54,65 |
| Ravel vld 1 168 | 9082ZZ | 56,64 | 53,77 | 52,55 | 51,92 | 50,01 |
| Ravel vld 1 169 | 9082ZZ | 58,02 | 55,14 | 54,29 | 53,45 | 51,88 |
| Ravel vld 1 170 | 9082ZZ | 58,93 | 56,05 | 55,50 | 54,85 | 53,32 |
| Ravel vld 1 171 | 9082ZZ | 59,21 | 56,32 | 56,02 | 55,48 | 53,64 |
| Ravel vld 1 172 | 9082ZZ | 59,34 | 56,45 | 56,29 | 55,80 | 53,74 |
| Ravel vld 1 173 | 9082ZZ | 57,78 | 54,89 | 54,18 | 53,52 | 51,70 |

| Cluster 3<br>Adres en postcode | | Prognose zonder nieuwe maatregelen [dB] | Na toepassing tweelaags ZOAB [dB] | Variant 106 [dB] (DOELMATIG) | Variant 107 [dB] | Variant 145 [dB] |
|---|---|---|---|---|---|---|
| Ravel vld 1 174 | 9082ZZ | 59,41 | 56,53 | 56,11 | 55,62 | 53,50 |
| Ravel vld 1 175 | 9082ZZ | 59,67 | 56,81 | 56,59 | 56,26 | 54,16 |
| Ravel vld 1 176 | 9082ZZ | 59,96 | 57,12 | 57,02 | 56,82 | 54,68 |
| Ravel vld 1 177 | 9082ZZ | 60,00 | 57,15 | 57,06 | 56,91 | 54,66 |
| Ravel vld 1 178 | 9082ZZ | 56,88 | 54,02 | 52,84 | 52,22 | 50,41 |
| Ravel vld 1 179 | 9082ZZ | 58,27 | 55,40 | 54,59 | 53,76 | 52,20 |
| Ravel vld 1 180 | 9082ZZ | 59,01 | 56,14 | 55,64 | 55,03 | 53,49 |
| Ravel vld 1 181 | 9082ZZ | 59,27 | 56,39 | 56,11 | 55,58 | 53,71 |
| Ravel vld 1 182 | 9082ZZ | 59,40 | 56,51 | 56,35 | 55,89 | 53,77 |
| Ravel vld 1 183 | 9082ZZ | 58,02 | 55,14 | 54,46 | 53,82 | 52,00 |
| Ravel vld 1 184 | 9082ZZ | 59,23 | 56,36 | 55,97 | 55,45 | 53,34 |
| Ravel vld 1 185 | 9082ZZ | 59,73 | 56,88 | 56,70 | 56,41 | 54,31 |
| Ravel vld 1 186 | 9082ZZ | 59,96 | 57,12 | 57,03 | 56,84 | 54,66 |
| Ravel vld 1 187 | 9082ZZ | 60,00 | 57,16 | 57,08 | 56,94 | 54,69 |
| Ravel vld 1 188 | 9082ZZ | 57,13 | 54,27 | 53,16 | 52,52 | 50,78 |
| Ravel vld 1 189 | 9082ZZ | 58,49 | 55,62 | 54,85 | 54,05 | 52,49 |
| Ravel vld 1 190 | 9082ZZ | 59,10 | 56,23 | 55,79 | 55,22 | 53,64 |
| Ravel vld 1 191 | 9082ZZ | 59,25 | 56,37 | 56,12 | 55,59 | 53,68 |
| Ravel vld 1 192 | 9082ZZ | 59,47 | 56,58 | 56,43 | 55,99 | 53,83 |
| Ravel vld 1 193 | 9082ZZ | 56,97 | 54,13 | 53,10 | 52,62 | 50,83 |
| Ravel vld 1 194 | 9082ZZ | 58,28 | 55,40 | 54,77 | 54,18 | 52,31 |
| Ravel vld 1 195 | 9082ZZ | 59,20 | 56,34 | 55,99 | 55,51 | 53,45 |
| Ravel vld 1 196 | 9082ZZ | 59,91 | 57,07 | 56,93 | 56,69 | 54,67 |
| Ravel vld 1 197 | 9082ZZ | 60,03 | 57,18 | 57,10 | 56,91 | 54,69 |
| Ravel vld 1 198 | 9082ZZ | 60,05 | 57,21 | 57,14 | 57,01 | 54,75 |
| Ravel vld 1 199 | 9082ZZ | 51,07 | 48,30 | 47,58 | 47,34 | 46,10 |
| Ravel vld 1 200 | 9082ZZ | 57,42 | 54,55 | 53,53 | 52,85 | 51,21 |
| Ravel vld 1 201 | 9082ZZ | 58,55 | 55,67 | 54,96 | 54,19 | 52,62 |
| Ravel vld 1 202 | 9082ZZ | 59,13 | 56,26 | 55,84 | 55,27 | 53,57 |
| Ravel vld 1 203 | 9082ZZ | 59,19 | 56,31 | 56,10 | 55,58 | 53,64 |
| Ravel vld 1 204 | 9082ZZ | 59,54 | 56,66 | 56,50 | 56,08 | 53,90 |
| Ravel vld 1 205 | 9082ZZ | 57,53 | 54,65 | 53,65 | 53,07 | 51,02 |
| Ravel vld 1 206 | 9082ZZ | 58,57 | 55,69 | 55,11 | 54,60 | 52,64 |
| Ravel vld 1 207 | 9082ZZ | 59,36 | 56,49 | 56,18 | 55,74 | 53,66 |
| Ravel vld 1 208 | 9082ZZ | 59,93 | 57,08 | 56,96 | 56,73 | 54,68 |
| Ravel vld 2 1 | 9082ZY | 56,08 | 53,29 | 51,87 | 51,36 | 47,19 |
| Ravel vld 2 2 | 9082ZY | 58,22 | 55,32 | 53,98 | 53,16 | 51,25 |
| Ravel vld 2 3 | 9082ZY | 59,54 | 56,62 | 55,66 | 54,67 | 53,04 |
| Ravel vld 2 4 | 9082ZY | 60,36 | 57,45 | 56,79 | 55,99 | 54,36 |
| Ravel vld 2 5 | 9082ZY | 59,51 | 56,62 | 56,26 | 55,67 | 53,74 |
| Ravel vld 2 6 | 9082ZY | 56,85 | 54,17 | 52,24 | 51,71 | 47,08 |
| Ravel vld 2 7 | 9082ZY | 58,53 | 55,60 | 53,85 | 52,77 | 50,77 |
| Ravel vld 2 8 | 9082ZY | 59,89 | 56,99 | 55,91 | 54,80 | 53,26 |
| Ravel vld 2 9 | 9082ZY | 60,40 | 57,50 | 56,75 | 55,86 | 54,08 |
| Ravel vld 2 10 | 9082ZY | 60,24 | 57,36 | 57,03 | 56,29 | 54,06 |
| Ravel vld 2 11 | 9082ZY | 56,33 | 53,70 | 51,32 | 50,86 | 46,79 |
| Ravel vld 2 12 | 9082ZY | 59,93 | 56,98 | 54,89 | 53,65 | 51,08 |
| Ravel vld 2 13 | 9082ZY | 60,99 | 58,08 | 56,72 | 55,58 | 54,12 |
| Ravel vld 2 14 | 9082ZY | 61,41 | 58,51 | 57,67 | 56,60 | 54,79 |
| Ravel vld 2 15 | 9082ZY | 61,96 | 59,06 | 58,60 | 57,75 | 55,36 |
| Ravel vld 2 16 | 9082ZY | 58,03 | 55,38 | 52,27 | 51,58 | 48,49 |
| Ravel vld 2 17 | 9082ZY | 61,35 | 58,40 | 55,93 | 54,57 | 52,07 |
| Ravel vld 2 18 | 9082ZY | 62,26 | 59,35 | 57,83 | 56,64 | 55,19 |
| Ravel vld 2 19 | 9082ZY | 62,82 | 59,91 | 59,07 | 57,94 | 56,04 |
| Ravel vld 2 20 | 9082ZY | 63,35 | 60,44 | 59,99 | 59,10 | 56,38 |

| Cluster 3<br>Adres en postcode | | Prognose zonder nieuwe maatregelen [dB] | Na toepassing tweelaags ZOAB [dB] | Variant 106 [dB] (DOELMATIG) | Variant 107 [dB] | Variant 145 [dB] |
|---|---|---|---|---|---|---|
| Ravel vld 2 21 | 9082ZY | 59,42 | 56,71 | 52,82 | 51,75 | 50,15 |
| Ravel vld 2 22 | 9082ZY | 62,29 | 59,30 | 56,58 | 55,18 | 53,02 |
| Ravel vld 2 23 | 9082ZY | 63,10 | 60,18 | 58,70 | 57,48 | 55,96 |
| Ravel vld 2 24 | 9082ZY | 64,39 | 61,48 | 60,78 | 59,72 | 57,54 |
| Ravel vld 2 25 | 9082ZY | 65,03 | 62,10 | 61,75 | 60,88 | 57,69 |
| Ravel vld 2 26 | 9082ZY | 51,11 | 48,32 | 46,93 | 46,54 | 43,66 |
| Ravel vld 2 27 | 9082ZY | 57,32 | 54,39 | 52,66 | 51,77 | 49,26 |
| Ravel vld 2 28 | 9082ZY | 57,83 | 54,94 | 53,47 | 52,62 | 51,26 |
| Ravel vld 2 29 | 9082ZY | 55,11 | 52,44 | 50,24 | 49,74 | 45,42 |
| Ravel vld 2 30 | 9082ZY | 57,89 | 54,98 | 53,06 | 52,03 | 49,21 |
| Ravel vld 2 31 | 9082ZY | 59,15 | 56,26 | 54,65 | 53,55 | 52,19 |
| Ravel vld 2 32 | 9082ZY | 56,61 | 53,82 | 51,23 | 50,78 | 47,35 |
| Ravel vld 2 33 | 9082ZY | 59,44 | 56,51 | 54,42 | 53,37 | 50,88 |
| Ravel vld 2 34 | 9082ZY | 60,68 | 57,78 | 56,11 | 54,98 | 53,70 |
| Ravel vld 2 35 | 9082ZY | 58,74 | 55,90 | 52,49 | 51,86 | 49,40 |
| Ravel vld 2 36 | 9082ZY | 60,73 | 57,76 | 55,21 | 54,16 | 52,11 |
| Ravel vld 2 37 | 9082ZY | 61,56 | 58,64 | 56,82 | 55,69 | 54,70 |
| Ravel vld 2 38 | 9082ZY | 56,87 | 53,96 | 52,56 | 51,96 | 48,35 |
| Ravel vld 2 39 | 9082ZY | 58,46 | 55,56 | 54,26 | 53,47 | 51,66 |
| Ravel vld 2 40 | 9082ZY | 59,74 | 56,83 | 55,93 | 54,95 | 53,36 |
| Ravel vld 2 41 | 9082ZY | 60,38 | 57,47 | 56,83 | 56,06 | 54,33 |
| Ravel vld 2 42 | 9082ZY | 59,50 | 56,61 | 56,31 | 55,72 | 53,69 |
| Ravel vld 2 43 | 9082ZY | 58,22 | 55,26 | 53,31 | 52,58 | 48,52 |
| Ravel vld 2 44 | 9082ZY | 58,86 | 55,94 | 54,22 | 53,17 | 51,36 |
| Ravel vld 2 45 | 9082ZY | 60,01 | 57,10 | 56,10 | 54,98 | 53,46 |
| Ravel vld 2 46 | 9082ZY | 60,48 | 57,57 | 56,88 | 56,04 | 54,20 |
| Ravel vld 2 47 | 9082ZY | 60,24 | 57,36 | 57,07 | 56,37 | 54,11 |
| Ravel vld 2 48 | 9082ZY | 57,88 | 54,89 | 52,41 | 51,88 | 48,27 |
| Ravel vld 2 49 | 9082ZY | 60,20 | 57,26 | 55,19 | 53,93 | 51,79 |
| Ravel vld 2 50 | 9082ZY | 61,03 | 58,13 | 56,97 | 55,77 | 54,29 |
| Ravel vld 2 51 | 9082ZY | 61,50 | 58,61 | 57,83 | 56,84 | 54,95 |
| Ravel vld 2 52 | 9082ZY | 61,99 | 59,09 | 58,69 | 57,83 | 55,37 |
| Ravel vld 2 53 | 9082ZY | 59,67 | 56,67 | 53,52 | 53,02 | 50,02 |
| Ravel vld 2 54 | 9082ZY | 61,51 | 58,57 | 56,19 | 54,84 | 52,37 |
| Ravel vld 2 55 | 9082ZY | 62,33 | 59,41 | 58,09 | 56,81 | 55,26 |
| Ravel vld 2 56 | 9082ZY | 62,93 | 60,03 | 59,24 | 58,20 | 56,17 |
| Ravel vld 2 57 | 9082ZY | 63,38 | 60,47 | 60,08 | 59,19 | 56,39 |
| Ravel vld 2 58 | 9082ZY | 60,79 | 57,77 | 54,07 | 53,51 | 51,40 |
| Ravel vld 2 59 | 9082ZY | 62,43 | 59,45 | 56,90 | 55,52 | 53,32 |
| Ravel vld 2 60 | 9082ZY | 63,20 | 60,28 | 58,97 | 57,72 | 56,08 |
| Ravel vld 2 61 | 9082ZY | 64,60 | 61,69 | 61,04 | 60,02 | 57,64 |
| Ravel vld 2 62 | 9082ZY | 65,07 | 62,14 | 61,85 | 61,02 | 57,80 |
| Ravel vld 2 63 | 9082ZY | 52,89 | 49,95 | 48,57 | 48,01 | 44,83 |
| Ravel vld 2 64 | 9082ZY | 57,57 | 54,66 | 52,93 | 52,01 | 49,83 |
| Ravel vld 2 65 | 9082ZY | 57,94 | 55,06 | 53,70 | 52,87 | 51,55 |
| Ravel vld 2 66 | 9082ZY | 56,56 | 53,61 | 51,31 | 50,75 | 46,83 |
| Ravel vld 2 67 | 9082ZY | 58,22 | 55,31 | 53,42 | 52,35 | 49,92 |
| Ravel vld 2 68 | 9082ZY | 59,21 | 56,31 | 54,86 | 53,87 | 52,53 |
| Ravel vld 2 69 | 9082ZY | 57,74 | 54,77 | 52,25 | 51,72 | 48,47 |
| Ravel vld 2 70 | 9082ZY | 59,81 | 56,88 | 54,84 | 53,75 | 51,53 |
| Ravel vld 2 71 | 9082ZY | 60,80 | 57,91 | 56,41 | 55,37 | 53,98 |
| Ravel vld 2 72 | 9082ZY | 59,61 | 56,61 | 53,22 | 52,74 | 50,20 |
| Ravel vld 2 73 | 9082ZY | 61,03 | 58,07 | 55,72 | 54,59 | 52,54 |
| Ravel vld 2 74 | 9082ZY | 61,65 | 58,74 | 57,10 | 55,99 | 54,94 |
| Ravel vld 2 75 | 9082ZY | 57,38 | 54,47 | 53,09 | 52,34 | 49,41 |

| Cluster 3<br>Adres en postcode | | Prognose zonder nieuwe maatregelen [dB] | Na toepassing tweelaags ZOAB [dB] | Variant 106 [dB] (DOELMATIG) | Variant 107 [dB] | Variant 145 [dB] |
|---|---|---|---|---|---|---|
| Ravel vld 2 76 | 9082ZY | 58,73 | 55,83 | 54,58 | 53,80 | 52,06 |
| Ravel vld 2 77 | 9082ZY | 59,91 | 56,99 | 56,15 | 55,18 | 53,63 |
| Ravel vld 2 78 | 9082ZY | 59,72 | 56,82 | 56,25 | 55,52 | 53,65 |
| Ravel vld 2 79 | 9082ZY | 57,38 | 54,43 | 52,62 | 51,74 | 48,63 |
| Ravel vld 2 80 | 9082ZY | 59,17 | 56,24 | 54,60 | 53,58 | 51,90 |
| Ravel vld 2 81 | 9082ZY | 60,05 | 57,14 | 56,21 | 55,13 | 53,58 |
| Ravel vld 2 82 | 9082ZY | 60,55 | 57,65 | 57,02 | 56,21 | 54,33 |
| Ravel vld 2 83 | 9082ZY | 59,39 | 56,44 | 53,99 | 53,34 | 49,96 |
| Ravel vld 2 84 | 9082ZY | 60,39 | 57,46 | 55,47 | 54,20 | 52,45 |
| Ravel vld 2 85 | 9082ZY | 61,07 | 58,18 | 57,15 | 55,91 | 54,40 |
| Ravel vld 2 86 | 9082ZY | 61,59 | 58,71 | 57,99 | 57,07 | 55,08 |
| Ravel vld 2 87 | 9082ZY | 60,66 | 57,68 | 54,57 | 53,88 | 51,17 |
| Ravel vld 2 88 | 9082ZY | 61,65 | 58,71 | 56,43 | 55,09 | 53,08 |
| Ravel vld 2 89 | 9082ZY | 62,41 | 59,50 | 58,36 | 56,98 | 55,36 |
| Ravel vld 2 90 | 9082ZY | 63,04 | 60,13 | 59,42 | 58,44 | 56,24 |
| Ravel vld 2 91 | 9082ZY | 61,70 | 58,70 | 55,14 | 54,54 | 52,45 |
| Ravel vld 2 92 | 9082ZY | 62,64 | 59,68 | 57,34 | 56,04 | 54,00 |
| Ravel vld 2 93 | 9082ZY | 63,29 | 60,37 | 59,25 | 57,93 | 56,17 |
| Ravel vld 2 94 | 9082ZY | 64,72 | 61,79 | 61,20 | 60,24 | 57,64 |
| Ravel vld 2 95 | 9082ZY | 56,27 | 53,33 | 51,42 | 50,76 | 47,24 |
| Ravel vld 2 96 | 9082ZY | 57,86 | 54,95 | 53,24 | 52,32 | 50,42 |
| Ravel vld 2 97 | 9082ZY | 57,11 | 54,16 | 51,97 | 51,33 | 47,76 |
| Ravel vld 2 98 | 9082ZY | 58,55 | 55,64 | 53,76 | 52,66 | 50,63 |
| Ravel vld 2 99 | 9082ZY | 58,49 | 55,54 | 53,02 | 52,42 | 49,27 |
| Ravel vld 2 100 | 9082ZY | 60,02 | 57,10 | 55,09 | 53,99 | 52,11 |
| Ravel vld 2 101 | 9082ZY | 60,34 | 57,35 | 54,09 | 53,55 | 51,15 |
| Ravel vld 2 102 | 9082ZY | 61,23 | 58,28 | 56,06 | 54,93 | 52,81 |
| Ravel vld 2 103 | 9082ZY | 57,59 | 54,69 | 53,31 | 52,53 | 49,87 |
| Ravel vld 2 104 | 9082ZY | 58,96 | 56,06 | 54,86 | 54,05 | 52,33 |
| Ravel vld 2 105 | 9082ZY | 60,05 | 57,13 | 56,33 | 55,40 | 53,84 |
| Ravel vld 2 106 | 9082ZY | 59,36 | 56,47 | 55,99 | 55,36 | 53,58 |
| Ravel vld 2 107 | 9082ZY | 57,68 | 54,74 | 52,98 | 52,03 | 49,08 |
| Ravel vld 2 108 | 9082ZY | 59,41 | 56,49 | 54,98 | 53,99 | 52,32 |
| Ravel vld 2 109 | 9082ZY | 60,11 | 57,21 | 56,33 | 55,29 | 53,71 |
| Ravel vld 2 110 | 9082ZY | 60,56 | 57,66 | 57,08 | 56,27 | 54,29 |
| Ravel vld 2 111 | 9082ZY | 59,21 | 56,24 | 53,93 | 53,07 | 50,07 |
| Ravel vld 2 112 | 9082ZY | 60,55 | 57,62 | 55,75 | 54,48 | 53,04 |
| Ravel vld 2 113 | 9082ZY | 61,13 | 58,24 | 57,29 | 56,03 | 54,47 |
| Ravel vld 2 114 | 9082ZY | 61,69 | 58,80 | 58,15 | 57,28 | 55,16 |
| Ravel vld 2 115 | 9082ZY | 60,60 | 57,62 | 54,70 | 53,98 | 51,32 |
| Ravel vld 2 116 | 9082ZY | 61,80 | 58,87 | 56,73 | 55,39 | 53,90 |
| Ravel vld 2 117 | 9082ZY | 62,49 | 59,59 | 58,54 | 57,14 | 55,48 |
| Ravel vld 2 118 | 9082ZY | 63,16 | 60,25 | 59,60 | 58,69 | 56,30 |
| Ravel vld 2 119 | 9082ZY | 62,19 | 59,19 | 55,76 | 55,05 | 52,93 |
| Ravel vld 2 120 | 9082ZY | 62,77 | 59,82 | 57,67 | 56,37 | 54,78 |
| Ravel vld 2 121 | 9082ZY | 63,40 | 60,48 | 59,48 | 58,15 | 56,35 |
| Ravel vld 2 122 | 9082ZY | 64,79 | 61,86 | 61,33 | 60,38 | 57,54 |
| Ravel vld 2 123 | 9082ZY | 56,64 | 53,69 | 51,86 | 51,11 | 47,76 |
| Ravel vld 2 124 | 9082ZY | 58,15 | 55,24 | 53,56 | 52,63 | 50,98 |
| Ravel vld 2 125 | 9082ZY | 57,57 | 54,63 | 52,50 | 51,76 | 48,43 |
| Ravel vld 2 126 | 9082ZY | 58,80 | 55,89 | 54,03 | 52,91 | 51,21 |
| Ravel vld 2 127 | 9082ZY | 58,97 | 56,02 | 53,52 | 52,84 | 50,09 |
| Ravel vld 2 128 | 9082ZY | 60,18 | 57,27 | 55,31 | 54,21 | 52,66 |
| Ravel vld 2 129 | 9082ZY | 60,75 | 57,75 | 54,59 | 53,97 | 51,58 |
| Ravel vld 2 130 | 9082ZY | 61,34 | 58,40 | 56,24 | 55,10 | 53,09 |

| Cluster 3<br>Adres en postcode | | Prognose zonder nieuwe maatregelen [dB] | Na toepassing tweelaags ZOAB [dB] | Variant 106 [dB] (DOELMATIG) | Variant 107 [dB] | Variant 145 [dB] |
|---|---|---|---|---|---|---|
| Ravel vld 2 131 | 9082ZY | 57,79 | 54,89 | 53,51 | 52,71 | 50,37 |
| Ravel vld 2 132 | 9082ZY | 59,13 | 56,21 | 55,10 | 54,23 | 52,56 |
| Ravel vld 2 133 | 9082ZY | 60,15 | 57,24 | 56,49 | 55,60 | 54,02 |
| Ravel vld 2 134 | 9082ZY | 59,42 | 56,53 | 56,10 | 55,48 | 53,67 |
| Ravel vld 2 135 | 9082ZY | 57,93 | 55,00 | 53,23 | 52,22 | 49,55 |
| Ravel vld 2 136 | 9082ZY | 59,60 | 56,69 | 55,33 | 54,31 | 52,66 |
| Ravel vld 2 137 | 9082ZY | 60,20 | 57,29 | 56,45 | 55,45 | 53,81 |
| Ravel vld 2 138 | 9082ZY | 60,49 | 57,59 | 57,08 | 56,26 | 54,15 |
| Ravel vld 2 139 | 9082ZY | 59,41 | 56,46 | 54,26 | 53,22 | 50,40 |
| Ravel vld 2 140 | 9082ZY | 60,72 | 57,80 | 56,07 | 54,88 | 53,47 |
| Ravel vld 2 141 | 9082ZY | 61,21 | 58,32 | 57,40 | 56,17 | 54,56 |
| Ravel vld 2 142 | 9082ZY | 61,79 | 58,89 | 58,30 | 57,45 | 55,22 |
| Ravel vld 2 143 | 9082ZY | 61,02 | 58,05 | 55,34 | 54,35 | 51,84 |
| Ravel vld 2 144 | 9082ZY | 61,96 | 59,04 | 57,08 | 55,75 | 54,49 |
| Ravel vld 2 145 | 9082ZY | 62,56 | 59,65 | 58,67 | 57,32 | 55,58 |
| Ravel vld 2 146 | 9082ZY | 63,25 | 60,34 | 59,76 | 58,87 | 56,35 |
| Ravel vld 2 147 | 9082ZY | 62,73 | 59,73 | 56,42 | 55,53 | 53,36 |
| Ravel vld 2 148 | 9082ZY | 62,94 | 59,99 | 58,09 | 56,79 | 55,43 |
| Ravel vld 2 149 | 9082ZY | 63,62 | 60,70 | 59,82 | 58,58 | 56,73 |
| Ravel vld 2 150 | 9082ZY | 64,84 | 61,91 | 61,44 | 60,53 | 57,53 |
| Ravel vld 2 151 | 9082ZY | 56,88 | 53,94 | 52,14 | 51,33 | 48,14 |
| Ravel vld 2 152 | 9082ZY | 58,18 | 55,27 | 53,51 | 52,51 | 51,03 |
| Ravel vld 2 154 | 9082ZY | 57,72 | 54,79 | 52,75 | 51,87 | 48,74 |
| Ravel vld 2 155 | 9082ZY | 58,99 | 56,08 | 54,27 | 53,15 | 51,66 |
| Ravel vld 2 156 | 9082ZY | 59,00 | 56,05 | 53,73 | 52,85 | 50,30 |
| Ravel vld 2 157 | 9082ZY | 60,35 | 57,44 | 55,58 | 54,48 | 53,12 |
| Ravel vld 2 158 | 9082ZY | 61,48 | 58,50 | 55,47 | 54,78 | 52,48 |
| Ravel vld 2 159 | 9082ZY | 61,43 | 58,50 | 56,43 | 55,31 | 53,71 |
| Ravel vld 2 160 | 9082ZY | 58,01 | 55,11 | 53,74 | 52,91 | 50,82 |
| Ravel vld 2 161 | 9082ZY | 59,28 | 56,36 | 55,34 | 54,41 | 52,82 |
| Ravel vld 2 162 | 9082ZY | 60,26 | 57,35 | 56,63 | 55,79 | 54,18 |
| Ravel vld 2 163 | 9082ZY | 59,49 | 56,60 | 56,20 | 55,60 | 53,74 |
| Ravel vld 2 164 | 9082ZY | 58,20 | 55,28 | 53,53 | 52,49 | 50,22 |
| Ravel vld 2 165 | 9082ZY | 59,78 | 56,86 | 55,65 | 54,58 | 52,97 |
| Ravel vld 2 166 | 9082ZY | 60,29 | 57,38 | 56,58 | 55,63 | 53,92 |
| Ravel vld 2 167 | 9082ZY | 60,37 | 57,47 | 57,04 | 56,26 | 54,05 |
| Ravel vld 2 168 | 9082ZY | 59,61 | 56,66 | 54,52 | 53,35 | 50,65 |
| Ravel vld 2 169 | 9082ZY | 60,87 | 57,97 | 56,42 | 55,31 | 53,87 |
| Ravel vld 2 170 | 9082ZY | 61,28 | 58,39 | 57,50 | 56,34 | 54,65 |
| Ravel vld 2 171 | 9082ZY | 61,86 | 58,97 | 58,45 | 57,60 | 55,29 |
| Ravel vld 2 172 | 9082ZY | 61,14 | 58,18 | 55,61 | 54,35 | 51,94 |
| Ravel vld 2 173 | 9082ZY | 62,11 | 59,20 | 57,48 | 56,23 | 54,93 |
| Ravel vld 2 174 | 9082ZY | 62,62 | 59,72 | 58,80 | 57,55 | 55,76 |
| Ravel vld 2 175 | 9082ZY | 63,32 | 60,40 | 59,90 | 58,99 | 56,40 |
| Ravel vld 2 176 | 9082ZY | 62,35 | 59,36 | 56,39 | 55,14 | 53,09 |
| Ravel vld 2 177 | 9082ZY | 63,11 | 60,18 | 58,54 | 57,33 | 55,95 |
| Ravel vld 2 178 | 9082ZY | 64,01 | 61,10 | 60,33 | 59,22 | 57,29 |
| Ravel vld 2 179 | 9082ZY | 64,90 | 61,97 | 61,55 | 60,65 | 57,55 |
| Ravel vld 2 180 | 9082ZY | 57,10 | 54,18 | 52,39 | 51,50 | 48,57 |
| Ravel vld 2 181 | 9082ZY | 57,69 | 54,81 | 53,22 | 52,33 | 50,89 |
| Ravel vld 2 182 | 9082ZY | 57,60 | 54,68 | 52,76 | 51,77 | 48,72 |
| Ravel vld 2 183 | 9082ZY | 59,08 | 56,18 | 54,42 | 53,27 | 51,88 |
| Ravel vld 2 184 | 9082ZY | 59,05 | 56,12 | 53,96 | 52,97 | 50,42 |
| Ravel vld 2 185 | 9082ZY | 60,46 | 57,56 | 55,78 | 54,66 | 53,43 |
| Ravel vld 2 186 | 9082ZY | 60,19 | 57,21 | 54,46 | 53,61 | 51,65 |

| Cluster 3<br>Adres en postcode | | Prognose zonder nieuwe maatregelen [dB] | Na toepassing tweelaags ZOAB [dB] | Variant 106 [dB] (DOELMATIG) | Variant 107 [dB] | Variant 145 [dB] |
|---|---|---|---|---|---|---|
| Ravel vld 2 187 | 9082ZY | 61,48 | 58,55 | 56,57 | 55,43 | 54,28 |
| Ravel vld 2 188 | 9082ZY | 56,08 | 53,29 | 51,87 | 51,36 | 47,19 |
| Ravel vld 2 189 | 9082ZY | 58,22 | 55,32 | 53,98 | 53,16 | 51,25 |
| Ravel vld 2 190 | 9082ZY | 59,54 | 56,62 | 55,66 | 54,67 | 53,04 |
| Ravel vld 2 191 | 9082ZY | 60,36 | 57,45 | 56,79 | 55,99 | 54,36 |
| Ravel vld 2 192 | 9082ZY | 59,51 | 56,62 | 56,26 | 55,67 | 53,74 |
| Ravel vld 2 193 | 9082ZY | 56,85 | 54,17 | 52,24 | 51,71 | 47,08 |
| Ravel vld 2 194 | 9082ZY | 58,53 | 55,60 | 53,85 | 52,77 | 50,77 |
| Ravel vld 2 195 | 9082ZY | 59,89 | 56,99 | 55,91 | 54,80 | 53,26 |
| Ravel vld 2 196 | 9082ZY | 60,40 | 57,50 | 56,75 | 55,86 | 54,08 |
| Ravel vld 2 197 | 9082ZY | 60,24 | 57,36 | 57,03 | 56,29 | 54,06 |
| Ravel vld 2 198 | 9082ZY | 56,33 | 53,70 | 51,32 | 50,86 | 46,79 |
| Ravel vld 2 199 | 9082ZY | 59,93 | 56,98 | 54,89 | 53,65 | 51,08 |
| Ravel vld 2 200 | 9082ZY | 60,99 | 58,08 | 56,72 | 55,58 | 54,12 |
| Ravel vld 2 201 | 9082ZY | 61,41 | 58,51 | 57,67 | 56,60 | 54,79 |
| Ravel vld 2 202 | 9082ZY | 61,96 | 59,06 | 58,60 | 57,75 | 55,36 |
| Ravel vld 2 203 | 9082ZY | 58,03 | 55,38 | 52,27 | 51,58 | 48,49 |
| Ravel vld 2 204 | 9082ZY | 61,35 | 58,40 | 55,93 | 54,57 | 52,07 |
| Ravel vld 2 205 | 9082ZY | 62,26 | 59,35 | 57,83 | 56,64 | 55,19 |
| Ravel vld 2 206 | 9082ZY | 62,82 | 59,91 | 59,07 | 57,94 | 56,04 |
| Ravel vld 2 207 | 9082ZY | 63,35 | 60,44 | 59,99 | 59,10 | 56,38 |
| Ravel vld 2 208 | 9082ZY | 59,42 | 56,71 | 52,82 | 51,75 | 50,15 |
| Ravel vld 2 209 | 9082ZY | 62,29 | 59,30 | 56,58 | 55,18 | 53,02 |
| Ravel vld 2 210 | 9082ZY | 63,10 | 60,18 | 58,70 | 57,48 | 55,96 |
| Ravel vld 2 211 | 9082ZY | 64,39 | 61,48 | 60,78 | 59,72 | 57,54 |
| Ravel vld 2 212 | 9082ZY | 65,03 | 62,10 | 61,75 | 60,88 | 57,69 |
| Ravel vld 2 213 | 9082ZY | 51,11 | 48,32 | 46,93 | 46,54 | 43,66 |
| Ravel vld 2 214 | 9082ZY | 57,32 | 54,39 | 52,66 | 51,77 | 49,26 |
| Ravel vld 2 215 | 9082ZY | 57,83 | 54,94 | 53,47 | 52,62 | 51,26 |
| Ravel vld 2 216 | 9082ZY | 55,11 | 52,44 | 50,24 | 49,74 | 45,42 |
| Ravel vld 2 217 | 9082ZY | 57,89 | 54,98 | 53,06 | 52,03 | 49,21 |
| Ravel vld 2 218 | 9082ZY | 59,15 | 56,26 | 54,65 | 53,55 | 52,19 |
| Ravel vld 2 219 | 9082ZY | 56,61 | 53,82 | 51,23 | 50,78 | 47,35 |
| Ravel vld 2 220 | 9082ZY | 59,44 | 56,51 | 54,42 | 53,37 | 50,88 |
| Ravel vld 2 221 | 9082ZY | 60,68 | 57,78 | 56,11 | 54,98 | 53,70 |
| Ravel vld 2 222 | 9082ZY | 58,74 | 55,90 | 52,49 | 51,86 | 49,40 |
| Ravel vld 2 223 | 9082ZY | 60,73 | 57,76 | 55,21 | 54,16 | 52,11 |
| Ravel vld 2 224 | 9082ZY | 61,56 | 58,64 | 56,82 | 55,69 | 54,70 |
| Ravel vld 2 225 | 9082ZY | 56,87 | 53,96 | 52,56 | 51,96 | 48,35 |
| Ravel vld 2 226 | 9082ZY | 58,46 | 55,56 | 54,26 | 53,47 | 51,66 |
| Ravel vld 2 227 | 9082ZY | 59,74 | 56,83 | 55,93 | 54,95 | 53,36 |
| Ravel vld 2 228 | 9082ZY | 60,38 | 57,47 | 56,83 | 56,06 | 54,33 |
| Ravel vld 2 229 | 9082ZY | 59,50 | 56,61 | 56,31 | 55,72 | 53,69 |
| Ravel vld 2 230 | 9082ZY | 58,22 | 55,26 | 53,31 | 52,58 | 48,52 |
| Ravel vld 2 231 | 9082ZY | 58,86 | 55,94 | 54,22 | 53,17 | 51,36 |
| Ravel vld 2 232 | 9082ZY | 60,01 | 57,10 | 56,10 | 54,98 | 53,46 |
| Ravel vld 2 233 | 9082ZY | 60,48 | 57,57 | 56,88 | 56,04 | 54,20 |
| Ravel vld 2 234 | 9082ZY | 60,24 | 57,36 | 57,07 | 56,37 | 54,11 |
| Ravel vld 2 235 | 9082ZY | 57,88 | 54,89 | 52,41 | 51,88 | 48,27 |
| Ravel vld 2 236 | 9082ZY | 60,20 | 57,26 | 55,19 | 53,93 | 51,79 |
| Ravel vld 2 237 | 9082ZY | 61,03 | 58,13 | 56,97 | 55,77 | 54,29 |
| Ravel vld 2 238 | 9082ZY | 61,50 | 58,61 | 57,83 | 56,84 | 54,95 |
| Ravel vld 2 239 | 9082ZY | 61,99 | 59,09 | 58,69 | 57,83 | 55,37 |
| Ravel vld 2 240 | 9082ZY | 59,67 | 56,67 | 53,52 | 53,02 | 50,02 |
| Ravel vld 2 241 | 9082ZY | 61,51 | 58,57 | 56,19 | 54,84 | 52,37 |

| **Cluster 3**<br>**Adres en postcode** | | Prognose zonder nieuwe maatregelen [dB] | Na toepassing tweelaags ZOAB [dB] | Variant 106 [dB] (DOELMATIG) | Variant 107 [dB] | Variant 145 [dB] |
|---|---|---|---|---|---|---|
| Ravel vld 2 242 | 9082ZY | 62,33 | 59,41 | 58,09 | 56,81 | 55,26 |
| Ravel vld 2 243 | 9082ZY | 62,93 | 60,03 | 59,24 | 58,20 | 56,17 |
| Ravel vld 2 244 | 9082ZY | 63,38 | 60,47 | 60,08 | 59,19 | 56,39 |
| Ravel vld 2 245 | 9082ZY | 60,79 | 57,77 | 54,07 | 53,51 | 51,40 |
| Ravel vld 2 246 | 9082ZY | 62,43 | 59,45 | 56,90 | 55,52 | 53,32 |
| Ravel vld 2 247 | 9082ZY | 63,20 | 60,28 | 58,97 | 57,72 | 56,08 |
| Ravel vld 2 248 | 9082ZY | 64,60 | 61,69 | 61,04 | 60,02 | 57,64 |
| Ravel vld 2 249 | 9082ZY | 65,07 | 62,14 | 61,85 | 61,02 | 57,80 |
| Ravel vld 2 250 | 9082ZY | 52,89 | 49,95 | 48,57 | 48,01 | 44,83 |
| Ravel vld 2 251 | 9082ZY | 57,57 | 54,66 | 52,93 | 52,01 | 49,83 |
| Ravel vld 2 252 | 9082ZY | 57,94 | 55,06 | 53,70 | 52,87 | 51,55 |
| Ravel vld 2 253 | 9082ZY | 56,56 | 53,61 | 51,31 | 50,75 | 46,83 |
| Ravel vld 2 254 | 9082ZY | 58,22 | 55,31 | 53,42 | 52,35 | 49,92 |
| Ravel vld 2 255 | 9082ZY | 59,21 | 56,31 | 54,86 | 53,87 | 52,53 |
| Ravel vld 2 256 | 9082ZY | 57,74 | 54,77 | 52,25 | 51,72 | 48,47 |
| Ravel vld 2 257 | 9082ZY | 59,81 | 56,88 | 54,84 | 53,75 | 51,53 |
| Ravel vld 2 258 | 9082ZY | 60,80 | 57,91 | 56,41 | 55,37 | 53,98 |
| Ravel vld 2 259 | 9082ZY | 59,61 | 56,61 | 53,22 | 52,74 | 50,20 |
| Ravel vld 2 260 | 9082ZY | 61,03 | 58,07 | 55,72 | 54,59 | 52,54 |
| Ravel vld 2 261 | 9082ZY | 61,65 | 58,74 | 57,10 | 55,99 | 54,94 |
| Ravel vld 2 262 | 9082ZY | 57,38 | 54,47 | 53,09 | 52,34 | 49,41 |
| Ravel vld 2 263 | 9082ZY | 58,73 | 55,83 | 54,58 | 53,80 | 52,06 |
| Ravel vld 2 264 | 9082ZY | 59,91 | 56,99 | 56,15 | 55,18 | 53,63 |
| Ravel vld 2 265 | 9082ZY | 59,72 | 56,82 | 56,25 | 55,52 | 53,65 |
| Ravel vld 2 266 | 9082ZY | 57,38 | 54,43 | 52,62 | 51,74 | 48,63 |
| Ravel vld 2 267 | 9082ZY | 59,17 | 56,24 | 54,60 | 53,58 | 51,90 |
| Ravel vld 2 268 | 9082ZY | 60,05 | 57,14 | 56,21 | 55,13 | 53,58 |
| Ravel vld 2 269 | 9082ZY | 60,55 | 57,65 | 57,02 | 56,21 | 54,33 |
| Ravel vld 2 270 | 9082ZY | 59,39 | 56,44 | 53,99 | 53,34 | 49,96 |
| Ravel vld 2 271 | 9082ZY | 60,39 | 57,46 | 55,47 | 54,20 | 52,45 |
| Ravel vld 2 272 | 9082ZY | 61,07 | 58,18 | 57,15 | 55,91 | 54,40 |
| Ravel vld 2 273 | 9082ZY | 61,59 | 58,71 | 57,99 | 57,07 | 55,08 |
| Ravel vld 2 274 | 9082ZY | 60,66 | 57,68 | 54,57 | 53,88 | 51,17 |
| Ravel vld 2 275 | 9082ZY | 61,65 | 58,71 | 56,43 | 55,09 | 53,08 |
| Ravel vld 2 276 | 9082ZY | 62,41 | 59,50 | 58,36 | 56,98 | 55,36 |
| Ravel vld 2 277 | 9082ZY | 63,04 | 60,13 | 59,42 | 58,44 | 56,24 |
| Ravel vld 2 278 | 9082ZY | 61,70 | 58,70 | 55,14 | 54,54 | 52,45 |
| Ravel vld 2 279 | 9082ZY | 62,64 | 59,68 | 57,34 | 56,04 | 54,00 |
| Ravel vld 2 280 | 9082ZY | 63,29 | 60,37 | 59,25 | 57,93 | 56,17 |
| Ravel vld 2 281 | 9082ZY | 64,72 | 61,79 | 61,20 | 60,24 | 57,64 |
| Ravel vld 2 282 | 9082ZY | 56,27 | 53,33 | 51,42 | 50,76 | 47,24 |
| Ravel vld 2 283 | 9082ZY | 57,86 | 54,95 | 53,24 | 52,32 | 50,42 |
| Ravel vld 2 284 | 9082ZY | 57,11 | 54,16 | 51,97 | 51,33 | 47,76 |
| Ravel vld 2 285 | 9082ZY | 58,55 | 55,64 | 53,76 | 52,66 | 50,63 |
| Ravel vld 2 286 | 9082ZY | 58,49 | 55,54 | 53,02 | 52,42 | 49,27 |
| Ravel vld 2 287 | 9082ZY | 60,02 | 57,10 | 55,09 | 53,99 | 52,11 |
| Ravel vld 2 288 | 9082ZY | 60,34 | 57,35 | 54,09 | 53,55 | 51,15 |
| Ravel vld 2 289 | 9082ZY | 61,23 | 58,28 | 56,06 | 54,93 | 52,81 |
| Ravel vld 2 290 | 9082ZY | 57,59 | 54,69 | 53,31 | 52,53 | 49,87 |
| Ravel vld 2 291 | 9082ZY | 58,96 | 56,06 | 54,86 | 54,05 | 52,33 |
| Ravel vld 2 292 | 9082ZY | 60,05 | 57,13 | 56,33 | 55,40 | 53,84 |
| Ravel vld 2 293 | 9082ZY | 59,36 | 56,47 | 55,99 | 55,36 | 53,58 |
| Ravel vld 2 294 | 9082ZY | 57,68 | 54,74 | 52,98 | 52,03 | 49,08 |
| Ravel vld 2 295 | 9082ZY | 59,41 | 56,49 | 54,98 | 53,99 | 52,32 |
| Ravel vld 2 296 | 9082ZY | 60,11 | 57,21 | 56,33 | 55,29 | 53,71 |

| Cluster 3<br>Adres en postcode | | Prognose zonder nieuwe maatregelen [dB] | Na toepassing tweelaags ZOAB [dB] | Variant 106 [dB] (DOELMATIG) | Variant 107 [dB] | Variant 145 [dB] |
|---|---|---|---|---|---|---|
| Ravel vld 2 297 | 9082ZY | 60,56 | 57,66 | 57,08 | 56,27 | 54,29 |
| Ravel vld 2 298 | 9082ZY | 59,21 | 56,24 | 53,93 | 53,07 | 50,07 |
| Ravel vld 2 299 | 9082ZY | 60,55 | 57,62 | 55,75 | 54,48 | 53,04 |
| Ravel vld 2 300 | 9082ZY | 61,13 | 58,24 | 57,29 | 56,03 | 54,47 |
| Ravel vld 2 301 | 9082ZY | 61,69 | 58,80 | 58,15 | 57,28 | 55,16 |
| Ravel vld 2 302 | 9082ZY | 60,60 | 57,62 | 54,70 | 53,98 | 51,32 |
| Ravel vld 2 303 | 9082ZY | 61,80 | 58,87 | 56,73 | 55,39 | 53,90 |
| Ravel vld 2 304 | 9082ZY | 62,49 | 59,59 | 58,54 | 57,14 | 55,48 |
| Ravel vld 2 305 | 9082ZY | 63,16 | 60,25 | 59,60 | 58,69 | 56,30 |
| Ravel vld 2 306 | 9082ZY | 62,19 | 59,19 | 55,76 | 55,05 | 52,93 |
| Ravel vld 2 307 | 9082ZY | 62,77 | 59,82 | 57,67 | 56,37 | 54,78 |
| Ravel vld 2 308 | 9082ZY | 63,40 | 60,48 | 59,48 | 58,15 | 56,35 |
| Ravel vld 2 309 | 9082ZY | 64,79 | 61,86 | 61,33 | 60,38 | 57,54 |
| Ravel vld 2 310 | 9082ZY | 56,64 | 53,69 | 51,86 | 51,11 | 47,76 |
| Ravel vld 2 311 | 9082ZY | 58,15 | 55,24 | 53,56 | 52,63 | 50,98 |
| Ravel vld 2 312 | 9082ZY | 57,57 | 54,63 | 52,50 | 51,76 | 48,43 |
| Ravel vld 2 313 | 9082ZY | 58,80 | 55,89 | 54,03 | 52,91 | 51,21 |
| Ravel vld 2 314 | 9082ZY | 58,97 | 56,02 | 53,52 | 52,84 | 50,09 |
| Ravel vld 2 315 | 9082ZY | 60,18 | 57,27 | 55,31 | 54,21 | 52,66 |
| Ravel vld 2 316 | 9082ZY | 60,75 | 57,75 | 54,59 | 53,97 | 51,58 |
| Ravel vld 2 317 | 9082ZY | 61,34 | 58,40 | 56,24 | 55,10 | 53,09 |
| Ravel vld 2 318 | 9082ZY | 57,79 | 54,89 | 53,51 | 52,71 | 50,37 |
| Ravel vld 2 319 | 9082ZY | 59,13 | 56,21 | 55,10 | 54,23 | 52,56 |
| Ravel vld 2 320 | 9082ZY | 60,15 | 57,24 | 56,49 | 55,60 | 54,02 |
| Ravel vld 2 321 | 9082ZY | 59,42 | 56,53 | 56,10 | 55,48 | 53,67 |
| Ravel vld 2 322 | 9082ZY | 57,93 | 55,00 | 53,23 | 52,22 | 49,55 |
| Ravel vld 2 323 | 9082ZY | 59,60 | 56,69 | 55,33 | 54,31 | 52,66 |
| Ravel vld 2 324 | 9082ZY | 60,20 | 57,29 | 56,45 | 55,45 | 53,81 |
| Ravel vld 2 325 | 9082ZY | 60,49 | 57,59 | 57,08 | 56,26 | 54,15 |
| Ravel vld 2 326 | 9082ZY | 59,41 | 56,46 | 54,26 | 53,22 | 50,40 |
| Ravel vld 2 327 | 9082ZY | 60,72 | 57,80 | 56,07 | 54,88 | 53,47 |
| Ravel vld 2 328 | 9082ZY | 61,21 | 58,32 | 57,40 | 56,17 | 54,56 |
| Ravel vld 2 329 | 9082ZY | 61,79 | 58,89 | 58,30 | 57,45 | 55,22 |
| Ravel vld 2 330 | 9082ZY | 61,02 | 58,05 | 55,34 | 54,35 | 51,84 |
| Ravel vld 2 331 | 9082ZY | 61,96 | 59,04 | 57,08 | 55,75 | 54,49 |
| Ravel vld 2 332 | 9082ZY | 62,56 | 59,65 | 58,67 | 57,32 | 55,58 |
| Ravel vld 2 333 | 9082ZY | 63,25 | 60,34 | 59,76 | 58,87 | 56,35 |
| Ravel vld 2 334 | 9082ZY | 62,73 | 59,73 | 56,42 | 55,53 | 53,36 |
| Ravel vld 2 335 | 9082ZY | 62,94 | 59,99 | 58,09 | 56,79 | 55,43 |
| Ravel vld 2 336 | 9082ZY | 63,62 | 60,70 | 59,82 | 58,58 | 56,73 |
| Ravel vld 2 337 | 9082ZY | 64,84 | 61,91 | 61,44 | 60,53 | 57,53 |
| Ravel vld 2 338 | 9082ZY | 56,88 | 53,94 | 52,14 | 51,33 | 48,14 |
| Ravel vld 2 339 | 9082ZY | 58,18 | 55,27 | 53,51 | 52,51 | 51,03 |
| Ravel vld 2 341 | 9082ZY | 57,72 | 54,79 | 52,75 | 51,87 | 48,74 |
| Ravel vld 2 342 | 9082ZY | 58,99 | 56,08 | 54,27 | 53,15 | 51,66 |
| Ravel vld 2 343 | 9082ZY | 59,00 | 56,05 | 53,73 | 52,85 | 50,30 |
| Ravel vld 2 344 | 9082ZY | 60,35 | 57,44 | 55,58 | 54,48 | 53,12 |
| Ravel vld 2 345 | 9082ZY | 61,48 | 58,50 | 55,47 | 54,78 | 52,48 |
| Ravel vld 2 346 | 9082ZY | 61,43 | 58,50 | 56,43 | 55,31 | 53,71 |
| Ravel vld 2 347 | 9082ZY | 58,01 | 55,11 | 53,74 | 52,91 | 50,82 |
| Ravel vld 2 348 | 9082ZY | 59,28 | 56,36 | 55,34 | 54,41 | 52,82 |
| Ravel vld 2 349 | 9082ZY | 60,26 | 57,35 | 56,63 | 55,79 | 54,18 |
| Ravel vld 2 350 | 9082ZY | 59,49 | 56,60 | 56,20 | 55,60 | 53,74 |
| Ravel vld 2 351 | 9082ZY | 58,20 | 55,28 | 53,53 | 52,49 | 50,22 |
| Ravel vld 2 352 | 9082ZY | 59,78 | 56,86 | 55,65 | 54,58 | 52,97 |

| **Cluster 3**<br>**Adres en postcode** | | Prognose zonder nieuwe maatregelen [dB] | Na toepassing tweelaags ZOAB [dB] | Variant 106 [dB] (DOELMATIG) | Variant 107 [dB] | Variant 145 [dB] |
|---|---|---|---|---|---|---|
| Ravel vld 2 353 | 9082ZY | 60,29 | 57,38 | 56,58 | 55,63 | 53,92 |
| Ravel vld 2 354 | 9082ZY | 60,37 | 57,47 | 57,04 | 56,26 | 54,05 |
| Ravel vld 2 355 | 9082ZY | 59,61 | 56,66 | 54,52 | 53,35 | 50,65 |
| Ravel vld 2 356 | 9082ZY | 60,87 | 57,97 | 56,42 | 55,31 | 53,87 |
| Ravel vld 2 357 | 9082ZY | 61,28 | 58,39 | 57,50 | 56,34 | 54,65 |
| Ravel vld 2 358 | 9082ZY | 61,86 | 58,97 | 58,45 | 57,60 | 55,29 |
| Ravel vld 2 359 | 9082ZY | 61,14 | 58,18 | 55,61 | 54,35 | 51,94 |
| Ravel vld 2 360 | 9082ZY | 62,11 | 59,20 | 57,48 | 56,23 | 54,93 |
| Ravel vld 2 361 | 9082ZY | 62,62 | 59,72 | 58,80 | 57,55 | 55,76 |
| Ravel vld 2 362 | 9082ZY | 63,32 | 60,40 | 59,90 | 58,99 | 56,40 |
| Ravel vld 2 363 | 9082ZY | 62,35 | 59,36 | 56,39 | 55,14 | 53,09 |
| Ravel vld 2 364 | 9082ZY | 63,11 | 60,18 | 58,54 | 57,33 | 55,95 |
| Ravel vld 2 365 | 9082ZY | 64,01 | 61,10 | 60,33 | 59,22 | 57,29 |
| Ravel vld 2 366 | 9082ZY | 64,90 | 61,97 | 61,55 | 60,65 | 57,55 |
| Ravel vld 2 367 | 9082ZY | 57,10 | 54,18 | 52,39 | 51,50 | 48,57 |
| Ravel vld 2 368 | 9082ZY | 57,69 | 54,81 | 53,22 | 52,33 | 50,89 |
| Ravel vld 2 369 | 9082ZY | 57,60 | 54,68 | 52,76 | 51,77 | 48,72 |
| Ravel vld 2 370 | 9082ZY | 59,08 | 56,18 | 54,42 | 53,27 | 51,88 |
| Ravel vld 2 371 | 9082ZY | 59,05 | 56,12 | 53,96 | 52,97 | 50,42 |
| Ravel vld 2 372 | 9082ZY | 60,46 | 57,56 | 55,78 | 54,66 | 53,43 |
| Ravel vld 2 373 | 9082ZY | 60,19 | 57,21 | 54,46 | 53,61 | 51,65 |
| Ravel vld 2 374 | 9082ZY | 61,48 | 58,55 | 56,57 | 55,43 | 54,28 |
| Ravel vld 2 375 | 9082ZY | 56,08 | 53,29 | 51,87 | 51,36 | 47,19 |
| Ravel vld 2 376 | 9082ZY | 58,22 | 55,32 | 53,98 | 53,16 | 51,25 |
| Ravel vld 2 377 | 9082ZY | 59,54 | 56,62 | 55,66 | 54,67 | 53,04 |
| Ravel vld 2 378 | 9082ZY | 60,36 | 57,45 | 56,79 | 55,99 | 54,36 |
| Ravel vld 2 379 | 9082ZY | 59,51 | 56,62 | 56,26 | 55,67 | 53,74 |
| Ravel vld 2 380 | 9082ZY | 56,85 | 54,17 | 52,24 | 51,71 | 47,08 |
| Ravel vld 2 381 | 9082ZY | 58,53 | 55,60 | 53,85 | 52,77 | 50,77 |
| Ravel vld 2 382 | 9082ZY | 59,89 | 56,99 | 55,91 | 54,80 | 53,26 |
| Ravel vld 2 383 | 9082ZY | 60,40 | 57,50 | 56,75 | 55,86 | 54,08 |
| Ravel vld 2 384 | 9082ZY | 60,24 | 57,36 | 57,03 | 56,29 | 54,06 |
| Ravel vld 2 385 | 9082ZY | 56,33 | 53,70 | 51,32 | 50,86 | 46,79 |
| Ravel vld 2 386 | 9082ZY | 59,93 | 56,98 | 54,89 | 53,65 | 51,08 |
| Ravel vld 2 387 | 9082ZY | 60,99 | 58,08 | 56,72 | 55,58 | 54,12 |
| Ravel vld 2 388 | 9082ZY | 61,41 | 58,51 | 57,67 | 56,60 | 54,79 |
| Ravel vld 2 389 | 9082ZY | 61,96 | 59,06 | 58,60 | 57,75 | 55,36 |
| Ravel vld 2 390 | 9082ZY | 58,03 | 55,38 | 52,27 | 51,58 | 48,49 |
| Ravel vld 2 391 | 9082ZY | 61,35 | 58,40 | 55,93 | 54,57 | 52,07 |
| Ravel vld 2 392 | 9082ZY | 62,26 | 59,35 | 57,83 | 56,64 | 55,19 |
| Ravel vld 2 393 | 9082ZY | 62,82 | 59,91 | 59,07 | 57,94 | 56,04 |
| Ravel vld 2 394 | 9082ZY | 63,35 | 60,44 | 59,99 | 59,10 | 56,38 |
| Ravel vld 2 395 | 9082ZY | 59,42 | 56,71 | 52,82 | 51,75 | 50,15 |
| Ravel vld 2 396 | 9082ZY | 62,29 | 59,30 | 56,58 | 55,18 | 53,02 |
| Ravel vld 2 397 | 9082ZY | 63,10 | 60,18 | 58,70 | 57,48 | 55,96 |
| Ravel vld 2 398 | 9082ZY | 64,39 | 61,48 | 60,78 | 59,72 | 57,54 |
| Ravel vld 2 399 | 9082ZY | 65,03 | 62,10 | 61,75 | 60,88 | 57,69 |
| Ravel vld 2 400 | 9082ZY | 51,11 | 48,32 | 46,93 | 46,54 | 43,66 |
| Ravel vld 2 401 | 9082ZY | 57,32 | 54,39 | 52,66 | 51,77 | 49,26 |
| Ravel vld 2 402 | 9082ZY | 57,83 | 54,94 | 53,47 | 52,62 | 51,26 |
| Ravel vld 2 403 | 9082ZY | 55,11 | 52,44 | 50,24 | 49,74 | 45,42 |
| Ravel vld 2 404 | 9082ZY | 57,89 | 54,98 | 53,06 | 52,03 | 49,21 |
| Ravel vld 2 405 | 9082ZY | 59,15 | 56,26 | 54,65 | 53,55 | 52,19 |
| Ravel vld 2 406 | 9082ZY | 56,61 | 53,82 | 51,23 | 50,78 | 47,35 |
| Ravel vld 2 407 | 9082ZY | 59,44 | 56,51 | 54,42 | 53,37 | 50,88 |

| **Cluster 3**<br>**Adres en postcode** | | Prognose zonder nieuwe maatregelen [dB] | Na toepassing tweelaags ZOAB [dB] | Variant 106 [dB] (DOELMATIG) | Variant 107 [dB] | Variant 145 [dB] |
|---|---|---|---|---|---|---|
| Ravel vld 2 408 | 9082ZY | 60,68 | 57,78 | 56,11 | 54,98 | 53,70 |
| Ravel vld 2 409 | 9082ZY | 58,74 | 55,90 | 52,49 | 51,86 | 49,40 |
| Ravel vld 2 410 | 9082ZY | 60,73 | 57,76 | 55,21 | 54,16 | 52,11 |
| Ravel vld 2 411 | 9082ZY | 61,56 | 58,64 | 56,82 | 55,69 | 54,70 |
| Ravel vld 2 412 | 9082ZY | 56,87 | 53,96 | 52,56 | 51,96 | 48,35 |
| Ravel vld 2 413 | 9082ZY | 58,46 | 55,56 | 54,26 | 53,47 | 51,66 |
| Ravel vld 2 414 | 9082ZY | 59,74 | 56,83 | 55,93 | 54,95 | 53,36 |
| Ravel vld 2 415 | 9082ZY | 60,38 | 57,47 | 56,83 | 56,06 | 54,33 |
| Ravel vld 2 416 | 9082ZY | 59,50 | 56,61 | 56,31 | 55,72 | 53,69 |
| Ravel vld 2 417 | 9082ZY | 58,22 | 55,26 | 53,31 | 52,58 | 48,52 |
| Ravel vld 2 418 | 9082ZY | 58,86 | 55,94 | 54,22 | 53,17 | 51,36 |
| Ravel vld 2 419 | 9082ZY | 60,01 | 57,10 | 56,10 | 54,98 | 53,46 |
| Ravel vld 2 420 | 9082ZY | 60,48 | 57,57 | 56,88 | 56,04 | 54,20 |
| Ravel vld 2 421 | 9082ZY | 60,24 | 57,36 | 57,07 | 56,37 | 54,11 |
| Ravel vld 2 422 | 9082ZY | 57,88 | 54,89 | 52,41 | 51,88 | 48,27 |
| Ravel vld 2 423 | 9082ZY | 60,20 | 57,26 | 55,19 | 53,93 | 51,79 |
| Ravel vld 2 424 | 9082ZY | 61,03 | 58,13 | 56,97 | 55,77 | 54,29 |
| Ravel vld 2 425 | 9082ZY | 61,50 | 58,61 | 57,83 | 56,84 | 54,95 |
| Ravel vld 2 426 | 9082ZY | 61,99 | 59,09 | 58,69 | 57,83 | 55,37 |
| Ravel vld 2 427 | 9082ZY | 59,67 | 56,67 | 53,52 | 53,02 | 50,02 |
| Ravel vld 2 428 | 9082ZY | 61,51 | 58,57 | 56,19 | 54,84 | 52,37 |
| Ravel vld 2 429 | 9082ZY | 62,33 | 59,41 | 58,09 | 56,81 | 55,26 |
| Ravel vld 2 430 | 9082ZY | 62,93 | 60,03 | 59,24 | 58,20 | 56,17 |
| Ravel vld 2 431 | 9082ZY | 63,38 | 60,47 | 60,08 | 59,19 | 56,39 |
| Ravel vld 2 432 | 9082ZY | 60,79 | 57,77 | 54,07 | 53,51 | 51,40 |
| Ravel vld 2 433 | 9082ZY | 62,43 | 59,45 | 56,90 | 55,52 | 53,32 |
| Ravel vld 2 434 | 9082ZY | 63,20 | 60,28 | 58,97 | 57,72 | 56,08 |
| Ravel vld 2 435 | 9082ZY | 64,60 | 61,69 | 61,04 | 60,02 | 57,64 |
| Ravel vld 2 436 | 9082ZY | 65,07 | 62,14 | 61,85 | 61,02 | 57,80 |
| Ravel vld 2 437 | 9082ZY | 52,89 | 49,95 | 48,57 | 48,01 | 44,83 |
| Ravel vld 2 438 | 9082ZY | 57,57 | 54,66 | 52,93 | 52,01 | 49,83 |
| Ravel vld 2 439 | 9082ZY | 57,94 | 55,06 | 53,70 | 52,87 | 51,55 |
| Ravel vld 2 440 | 9082ZY | 56,56 | 53,61 | 51,31 | 50,75 | 46,83 |
| Ravel vld 2 441 | 9082ZY | 58,22 | 55,31 | 53,42 | 52,35 | 49,92 |
| Ravel vld 2 442 | 9082ZY | 59,21 | 56,31 | 54,86 | 53,87 | 52,53 |
| Ravel vld 2 443 | 9082ZY | 57,74 | 54,77 | 52,25 | 51,72 | 48,47 |
| Ravel vld 2 444 | 9082ZY | 59,81 | 56,88 | 54,84 | 53,75 | 51,53 |
| Ravel vld 2 445 | 9082ZY | 60,80 | 57,91 | 56,41 | 55,37 | 53,98 |
| Ravel vld 2 446 | 9082ZY | 59,61 | 56,61 | 53,22 | 52,74 | 50,20 |
| Ravel vld 2 447 | 9082ZY | 61,03 | 58,07 | 55,72 | 54,59 | 52,54 |
| Ravel vld 2 448 | 9082ZY | 61,65 | 58,74 | 57,10 | 55,99 | 54,94 |
| Ravel vld 2 449 | 9082ZY | 57,38 | 54,47 | 53,09 | 52,34 | 49,41 |
| Ravel vld 2 450 | 9082ZY | 58,73 | 55,83 | 54,58 | 53,80 | 52,06 |
| Ravel vld 2 451 | 9082ZY | 59,91 | 56,99 | 56,15 | 55,18 | 53,63 |
| Ravel vld 2 452 | 9082ZY | 59,72 | 56,82 | 56,25 | 55,52 | 53,65 |
| Ravel vld 2 453 | 9082ZY | 57,38 | 54,43 | 52,62 | 51,74 | 48,63 |
| Ravel vld 2 454 | 9082ZY | 59,17 | 56,24 | 54,60 | 53,58 | 51,90 |
| Ravel vld 2 455 | 9082ZY | 60,05 | 57,14 | 56,21 | 55,13 | 53,58 |
| Ravel vld 2 456 | 9082ZY | 60,55 | 57,65 | 57,02 | 56,21 | 54,33 |
| Ravel vld 2 457 | 9082ZY | 59,39 | 56,44 | 53,99 | 53,34 | 49,96 |
| Ravel vld 2 458 | 9082ZY | 60,39 | 57,46 | 55,47 | 54,20 | 52,45 |
| Ravel vld 2 459 | 9082ZY | 61,07 | 58,18 | 57,15 | 55,91 | 54,40 |
| Ravel vld 2 460 | 9082ZY | 61,59 | 58,71 | 57,99 | 57,07 | 55,08 |
| Ravel vld 2 461 | 9082ZY | 60,66 | 57,68 | 54,57 | 53,88 | 51,17 |
| Ravel vld 2 462 | 9082ZY | 61,65 | 58,71 | 56,43 | 55,09 | 53,08 |

| Cluster 3<br>Adres en postcode | | Prognose zonder nieuwe maatregelen [dB] | Na toepassing tweelaags ZOAB [dB] | Variant 106 [dB] (DOELMATIG) | Variant 107 [dB] | Variant 145 [dB] |
|---|---|---|---|---|---|---|
| Ravel vld 2 463 | 9082ZY | 62,41 | 59,50 | 58,36 | 56,98 | 55,36 |
| Ravel vld 2 464 | 9082ZY | 63,04 | 60,13 | 59,42 | 58,44 | 56,24 |
| Ravel vld 2 465 | 9082ZY | 61,70 | 58,70 | 55,14 | 54,54 | 52,45 |
| Ravel vld 2 466 | 9082ZY | 62,64 | 59,68 | 57,34 | 56,04 | 54,00 |
| Ravel vld 2 467 | 9082ZY | 63,29 | 60,37 | 59,25 | 57,93 | 56,17 |
| Ravel vld 2 468 | 9082ZY | 64,72 | 61,79 | 61,20 | 60,24 | 57,64 |
| Ravel vld 2 469 | 9082ZY | 56,27 | 53,33 | 51,42 | 50,76 | 47,24 |
| Ravel vld 2 470 | 9082ZY | 57,86 | 54,95 | 53,24 | 52,32 | 50,42 |
| Ravel vld 2 471 | 9082ZY | 57,11 | 54,16 | 51,97 | 51,33 | 47,76 |
| Ravel vld 2 472 | 9082ZY | 58,55 | 55,64 | 53,76 | 52,66 | 50,63 |
| Ravel vld 2 473 | 9082ZY | 58,49 | 55,54 | 53,02 | 52,42 | 49,27 |
| Ravel vld 2 474 | 9082ZY | 60,02 | 57,10 | 55,09 | 53,99 | 52,11 |
| Ravel vld 2 475 | 9082ZY | 60,34 | 57,35 | 54,09 | 53,55 | 51,15 |
| Ravel vld 2 476 | 9082ZY | 61,23 | 58,28 | 56,06 | 54,93 | 52,81 |
| Ravel vld 2 477 | 9082ZY | 57,59 | 54,69 | 53,31 | 52,53 | 49,87 |
| Ravel vld 2 478 | 9082ZY | 58,96 | 56,06 | 54,86 | 54,05 | 52,33 |
| Ravel vld 2 479 | 9082ZY | 60,05 | 57,13 | 56,33 | 55,40 | 53,84 |
| Ravel vld 2 480 | 9082ZY | 59,36 | 56,47 | 55,99 | 55,36 | 53,58 |
| Ravel vld 2 481 | 9082ZY | 57,68 | 54,74 | 52,98 | 52,03 | 49,08 |
| Ravel vld 2 482 | 9082ZY | 59,41 | 56,49 | 54,98 | 53,99 | 52,32 |
| Ravel vld 2 483 | 9082ZY | 60,11 | 57,21 | 56,33 | 55,29 | 53,71 |
| Ravel vld 2 484 | 9082ZY | 60,56 | 57,66 | 57,08 | 56,27 | 54,29 |
| Ravel vld 2 485 | 9082ZY | 59,21 | 56,24 | 53,93 | 53,07 | 50,07 |
| Ravel vld 2 486 | 9082ZY | 60,55 | 57,62 | 55,75 | 54,48 | 53,04 |
| Ravel vld 2 487 | 9082ZY | 61,13 | 58,24 | 57,29 | 56,03 | 54,47 |
| Ravel vld 2 488 | 9082ZY | 61,69 | 58,80 | 58,15 | 57,28 | 55,16 |
| Ravel vld 2 489 | 9082ZY | 60,60 | 57,62 | 54,70 | 53,98 | 51,32 |
| Ravel vld 2 490 | 9082ZY | 61,80 | 58,87 | 56,73 | 55,39 | 53,90 |
| Ravel vld 2 491 | 9082ZY | 62,49 | 59,59 | 58,54 | 57,14 | 55,48 |
| Ravel vld 2 492 | 9082ZY | 63,16 | 60,25 | 59,60 | 58,69 | 56,30 |
| Ravel vld 2 493 | 9082ZY | 62,19 | 59,19 | 55,76 | 55,05 | 52,93 |
| Ravel vld 2 494 | 9082ZY | 62,77 | 59,82 | 57,67 | 56,37 | 54,78 |
| Ravel vld 2 495 | 9082ZY | 63,40 | 60,48 | 59,48 | 58,15 | 56,35 |
| Ravel vld 2 496 | 9082ZY | 64,79 | 61,86 | 61,33 | 60,38 | 57,54 |
| Ravel vld 2 497 | 9082ZY | 56,64 | 53,69 | 51,86 | 51,11 | 47,76 |
| Ravel vld 2 498 | 9082ZY | 58,15 | 55,24 | 53,56 | 52,63 | 50,98 |
| Ravel vld 2 499 | 9082ZY | 57,57 | 54,63 | 52,50 | 51,76 | 48,43 |
| Ravel vld 2 500 | 9082ZY | 58,80 | 55,89 | 54,03 | 52,91 | 51,21 |
| Ravel vld 2 501 | 9082ZY | 58,97 | 56,02 | 53,52 | 52,84 | 50,09 |
| Ravel vld 2 502 | 9082ZY | 60,18 | 57,27 | 55,31 | 54,21 | 52,66 |
| Ravel vld 2 503 | 9082ZY | 60,75 | 57,75 | 54,59 | 53,97 | 51,58 |
| Ravel vld 2 504 | 9082ZY | 61,34 | 58,40 | 56,24 | 55,10 | 53,09 |
| Ravel vld 2 505 | 9082ZY | 57,79 | 54,89 | 53,51 | 52,71 | 50,37 |
| Ravel vld 2 506 | 9082ZY | 59,13 | 56,21 | 55,10 | 54,23 | 52,56 |
| Ravel vld 2 507 | 9082ZY | 60,15 | 57,24 | 56,49 | 55,60 | 54,02 |
| Ravel vld 2 508 | 9082ZY | 59,42 | 56,53 | 56,10 | 55,48 | 53,67 |
| Ravel vld 2 509 | 9082ZY | 57,93 | 55,00 | 53,23 | 52,22 | 49,55 |
| Ravel vld 2 510 | 9082ZY | 59,60 | 56,69 | 55,33 | 54,31 | 52,66 |
| Ravel vld 2 511 | 9082ZY | 60,20 | 57,29 | 56,45 | 55,45 | 53,81 |
| Ravel vld 2 512 | 9082ZY | 60,49 | 57,59 | 57,08 | 56,26 | 54,15 |
| Ravel vld 2 513 | 9082ZY | 59,41 | 56,46 | 54,26 | 53,22 | 50,40 |
| Ravel vld 2 514 | 9082ZY | 60,72 | 57,80 | 56,07 | 54,88 | 53,47 |
| Ravel vld 2 515 | 9082ZY | 61,21 | 58,32 | 57,40 | 56,17 | 54,56 |
| Ravel vld 2 516 | 9082ZY | 61,79 | 58,89 | 58,30 | 57,45 | 55,22 |
| Ravel vld 2 517 | 9082ZY | 61,02 | 58,05 | 55,34 | 54,35 | 51,84 |

| **Cluster 3**<br>**Adres en postcode** | | Prognose zonder nieuwe maatregelen [dB] | Na toepassing tweelaags ZOAB [dB] | Variant 106 [dB] (DOELMATIG) | Variant 107 [dB] | Variant 145 [dB] |
|---|---|---|---|---|---|---|
| Ravel vld 2 518 | 9082ZY | 61,96 | 59,04 | 57,08 | 55,75 | 54,49 |
| Ravel vld 2 519 | 9082ZY | 62,56 | 59,65 | 58,67 | 57,32 | 55,58 |
| Ravel vld 2 520 | 9082ZY | 63,25 | 60,34 | 59,76 | 58,87 | 56,35 |
| Ravel vld 2 521 | 9082ZY | 62,73 | 59,73 | 56,42 | 55,53 | 53,36 |
| Ravel vld 2 522 | 9082ZY | 62,94 | 59,99 | 58,09 | 56,79 | 55,43 |
| Ravel vld 2 523 | 9082ZY | 63,62 | 60,70 | 59,82 | 58,58 | 56,73 |
| Ravel vld 2 524 | 9082ZY | 64,84 | 61,91 | 61,44 | 60,53 | 57,53 |
| Ravel vld 2 525 | 9082ZY | 56,88 | 53,94 | 52,14 | 51,33 | 48,14 |
| Ravel vld 2 526 | 9082ZY | 58,18 | 55,27 | 53,51 | 52,51 | 51,03 |
| Ravel vld 2 528 | 9082ZY | 57,72 | 54,79 | 52,75 | 51,87 | 48,74 |
| Ravel vld 2 529 | 9082ZY | 58,99 | 56,08 | 54,27 | 53,15 | 51,66 |
| Ravel vld 2 530 | 9082ZY | 59,00 | 56,05 | 53,73 | 52,85 | 50,30 |
| Ravel vld 2 531 | 9082ZY | 60,35 | 57,44 | 55,58 | 54,48 | 53,12 |
| Ravel vld 2 532 | 9082ZY | 61,48 | 58,50 | 55,47 | 54,78 | 52,48 |
| Ravel vld 2 533 | 9082ZY | 61,43 | 58,50 | 56,43 | 55,31 | 53,71 |
| Ravel vld 2 534 | 9082ZY | 58,01 | 55,11 | 53,74 | 52,91 | 50,82 |
| Ravel vld 2 535 | 9082ZY | 59,28 | 56,36 | 55,34 | 54,41 | 52,82 |
| Ravel vld 2 536 | 9082ZY | 60,26 | 57,35 | 56,63 | 55,79 | 54,18 |
| Ravel vld 2 537 | 9082ZY | 59,49 | 56,60 | 56,20 | 55,60 | 53,74 |
| Ravel vld 2 538 | 9082ZY | 58,20 | 55,28 | 53,53 | 52,49 | 50,22 |
| Ravel vld 2 539 | 9082ZY | 59,78 | 56,86 | 55,65 | 54,58 | 52,97 |
| Ravel vld 2 540 | 9082ZY | 60,29 | 57,38 | 56,58 | 55,63 | 53,92 |
| Ravel vld 2 541 | 9082ZY | 60,37 | 57,47 | 57,04 | 56,26 | 54,05 |
| Ravel vld 2 542 | 9082ZY | 59,61 | 56,66 | 54,52 | 53,35 | 50,65 |
| Ravel vld 2 543 | 9082ZY | 60,87 | 57,97 | 56,42 | 55,31 | 53,87 |
| Ravel vld 2 544 | 9082ZY | 61,28 | 58,39 | 57,50 | 56,34 | 54,65 |
| Ravel vld 2 545 | 9082ZY | 61,86 | 58,97 | 58,45 | 57,60 | 55,29 |
| Ravel vld 2 546 | 9082ZY | 61,14 | 58,18 | 55,61 | 54,35 | 51,94 |
| Ravel vld 2 547 | 9082ZY | 62,11 | 59,20 | 57,48 | 56,23 | 54,93 |
| Ravel vld 2 548 | 9082ZY | 62,62 | 59,72 | 58,80 | 57,55 | 55,76 |
| Ravel vld 2 549 | 9082ZY | 63,32 | 60,40 | 59,90 | 58,99 | 56,40 |
| Ravel vld 2 550 | 9082ZY | 62,35 | 59,36 | 56,39 | 55,14 | 53,09 |
| Ravel vld 2 551 | 9082ZY | 63,11 | 60,18 | 58,54 | 57,33 | 55,95 |
| Ravel vld 2 552 | 9082ZY | 64,01 | 61,10 | 60,33 | 59,22 | 57,29 |
| Ravel vld 2 553 | 9082ZY | 64,90 | 61,97 | 61,55 | 60,65 | 57,55 |
| Ravel vld 2 554 | 9082ZY | 57,10 | 54,18 | 52,39 | 51,50 | 48,57 |
| Ravel vld 2 555 | 9082ZY | 57,69 | 54,81 | 53,22 | 52,33 | 50,89 |
| Ravel vld 2 556 | 9082ZY | 57,60 | 54,68 | 52,76 | 51,77 | 48,72 |
| Ravel vld 2 557 | 9082ZY | 59,08 | 56,18 | 54,42 | 53,27 | 51,88 |
| Ravel vld 2 558 | 9082ZY | 59,05 | 56,12 | 53,96 | 52,97 | 50,42 |
| Ravel vld 2 559 | 9082ZY | 60,46 | 57,56 | 55,78 | 54,66 | 53,43 |
| Ravel vld 2 560 | 9082ZY | 60,19 | 57,21 | 54,46 | 53,61 | 51,65 |
| Ravel vld 2 561 | 9082ZY | 61,48 | 58,55 | 56,57 | 55,43 | 54,28 |
| Ravel vld 2 562 | 9082ZY | 56,08 | 53,29 | 51,87 | 51,36 | 47,19 |
| Ravel vld 2 563 | 9082ZY | 58,22 | 55,32 | 53,98 | 53,16 | 51,25 |
| Ravel vld 2 564 | 9082ZY | 59,54 | 56,62 | 55,66 | 54,67 | 53,04 |
| Ravel vld 2 565 | 9082ZY | 60,36 | 57,45 | 56,79 | 55,99 | 54,36 |
| Ravel vld 2 566 | 9082ZY | 59,51 | 56,62 | 56,26 | 55,67 | 53,74 |
| Ravel vld 2 567 | 9082ZY | 56,85 | 54,17 | 52,24 | 51,71 | 47,08 |
| Ravel vld 2 568 | 9082ZY | 58,53 | 55,60 | 53,85 | 52,77 | 50,77 |
| Ravel vld 2 569 | 9082ZY | 59,89 | 56,99 | 55,91 | 54,80 | 53,26 |
| Ravel vld 2 570 | 9082ZY | 60,40 | 57,50 | 56,75 | 55,86 | 54,08 |
| Ravel vld 2 571 | 9082ZY | 60,24 | 57,36 | 57,03 | 56,29 | 54,06 |
| Ravel vld 2 572 | 9082ZY | 56,33 | 53,70 | 51,32 | 50,86 | 46,79 |
| Ravel vld 2 573 | 9082ZY | 59,93 | 56,98 | 54,89 | 53,65 | 51,08 |

| Cluster 3<br>Adres en postcode | | Prognose zonder nieuwe maatregelen [dB] | Na toepassing tweelaags ZOAB [dB] | Variant 106 [dB] (DOELMATIG) | Variant 107 [dB] | Variant 145 [dB] |
|---|---|---|---|---|---|---|
| Ravel vld 2 574 | 9082ZY | 60,99 | 58,08 | 56,72 | 55,58 | 54,12 |
| Ravel vld 2 575 | 9082ZY | 61,41 | 58,51 | 57,67 | 56,60 | 54,79 |
| Ravel vld 2 576 | 9082ZY | 61,96 | 59,06 | 58,60 | 57,75 | 55,36 |
| Ravel vld 2 577 | 9082ZY | 58,03 | 55,38 | 52,27 | 51,58 | 48,49 |
| Ravel vld 2 578 | 9082ZY | 61,35 | 58,40 | 55,93 | 54,57 | 52,07 |
| Ravel vld 2 579 | 9082ZY | 62,26 | 59,35 | 57,83 | 56,64 | 55,19 |
| Ravel vld 2 580 | 9082ZY | 62,82 | 59,91 | 59,07 | 57,94 | 56,04 |
| Ravel vld 2 581 | 9082ZY | 63,35 | 60,44 | 59,99 | 59,10 | 56,38 |
| Ravel vld 2 582 | 9082ZY | 59,42 | 56,71 | 52,82 | 51,75 | 50,15 |
| Ravel vld 2 583 | 9082ZY | 62,29 | 59,30 | 56,58 | 55,18 | 53,02 |
| Ravel vld 2 584 | 9082ZY | 63,10 | 60,18 | 58,70 | 57,48 | 55,96 |
| Ravel vld 2 585 | 9082ZY | 64,39 | 61,48 | 60,78 | 59,72 | 57,54 |
| Ravel vld 2 586 | 9082ZY | 65,03 | 62,10 | 61,75 | 60,88 | 57,69 |
| Ravel vld 2 587 | 9082ZY | 51,11 | 48,32 | 46,93 | 46,54 | 43,66 |
| Ravel vld 2 588 | 9082ZY | 57,32 | 54,39 | 52,66 | 51,77 | 49,26 |
| Ravel vld 2 589 | 9082ZY | 57,83 | 54,94 | 53,47 | 52,62 | 51,26 |
| Ravel vld 2 590 | 9082ZY | 55,11 | 52,44 | 50,24 | 49,74 | 45,42 |
| Ravel vld 2 591 | 9082ZY | 57,89 | 54,98 | 53,06 | 52,03 | 49,21 |
| Ravel vld 2 592 | 9082ZY | 59,15 | 56,26 | 54,65 | 53,55 | 52,19 |
| Ravel vld 2 593 | 9082ZY | 56,61 | 53,82 | 51,23 | 50,78 | 47,35 |
| Ravel vld 2 594 | 9082ZY | 59,44 | 56,51 | 54,42 | 53,37 | 50,88 |
| Ravel vld 2 595 | 9082ZY | 60,68 | 57,78 | 56,11 | 54,98 | 53,70 |
| Ravel vld 2 596 | 9082ZY | 58,74 | 55,90 | 52,49 | 51,86 | 49,40 |
| Ravel vld 2 597 | 9082ZY | 60,73 | 57,76 | 55,21 | 54,16 | 52,11 |
| Ravel vld 2 598 | 9082ZY | 61,56 | 58,64 | 56,82 | 55,69 | 54,70 |
| Ravel vld 2 599 | 9082ZY | 56,87 | 53,96 | 52,56 | 51,96 | 48,35 |
| Ravel vld 2 600 | 9082ZY | 58,46 | 55,56 | 54,26 | 53,47 | 51,66 |
| Ravel vld 2 601 | 9082ZY | 59,74 | 56,83 | 55,93 | 54,95 | 53,36 |
| Ravel vld 2 602 | 9082ZY | 60,38 | 57,47 | 56,83 | 56,06 | 54,33 |
| Ravel vld 2 603 | 9082ZY | 59,50 | 56,61 | 56,31 | 55,72 | 53,69 |
| Ravel vld 2 604 | 9082ZY | 58,22 | 55,26 | 53,31 | 52,58 | 48,52 |
| Ravel vld 2 605 | 9082ZY | 58,86 | 55,94 | 54,22 | 53,17 | 51,36 |
| Ravel vld 2 606 | 9082ZY | 60,01 | 57,10 | 56,10 | 54,98 | 53,46 |
| Ravel vld 2 607 | 9082ZY | 60,48 | 57,57 | 56,88 | 56,04 | 54,20 |
| Ravel vld 2 608 | 9082ZY | 60,24 | 57,36 | 57,07 | 56,37 | 54,11 |
| Ravel vld 2 609 | 9082ZY | 57,88 | 54,89 | 52,41 | 51,88 | 48,27 |
| Ravel vld 2 610 | 9082ZY | 60,20 | 57,26 | 55,19 | 53,93 | 51,79 |
| Ravel vld 2 611 | 9082ZY | 61,03 | 58,13 | 56,97 | 55,77 | 54,29 |
| Ravel vld 2 612 | 9082ZY | 61,50 | 58,61 | 57,83 | 56,84 | 54,95 |
| Ravel vld 2 613 | 9082ZY | 61,99 | 59,09 | 58,69 | 57,83 | 55,37 |
| Ravel vld 2 614 | 9082ZY | 59,67 | 56,67 | 53,52 | 53,02 | 50,02 |
| Ravel vld 2 615 | 9082ZY | 61,51 | 58,57 | 56,19 | 54,84 | 52,37 |
| Ravel vld 2 616 | 9082ZY | 62,33 | 59,41 | 58,09 | 56,81 | 55,26 |
| Ravel vld 2 617 | 9082ZY | 62,93 | 60,03 | 59,24 | 58,20 | 56,17 |
| Ravel vld 2 618 | 9082ZY | 63,38 | 60,47 | 60,08 | 59,19 | 56,39 |
| Ravel vld 2 619 | 9082ZY | 60,79 | 57,77 | 54,07 | 53,51 | 51,40 |
| Ravel vld 2 620 | 9082ZY | 62,43 | 59,45 | 56,90 | 55,52 | 53,32 |
| Ravel vld 2 621 | 9082ZY | 63,20 | 60,28 | 58,97 | 57,72 | 56,08 |
| Ravel vld 2 622 | 9082ZY | 64,60 | 61,69 | 61,04 | 60,02 | 57,64 |
| Ravel vld 2 623 | 9082ZY | 65,07 | 62,14 | 61,85 | 61,02 | 57,80 |
| Ravel vld 2 624 | 9082ZY | 52,89 | 49,95 | 48,57 | 48,01 | 44,83 |
| Ravel vld 2 625 | 9082ZY | 57,57 | 54,66 | 52,93 | 52,01 | 49,83 |
| Ravel vld 2 626 | 9082ZY | 57,94 | 55,06 | 53,70 | 52,87 | 51,55 |
| Ravel vld 2 627 | 9082ZY | 56,56 | 53,61 | 51,31 | 50,75 | 46,83 |
| Ravel vld 2 628 | 9082ZY | 58,22 | 55,31 | 53,42 | 52,35 | 49,92 |

| Cluster 3<br>Adres en postcode | | Prognose zonder nieuwe maatregelen [dB] | Na toepassing tweelaags ZOAB [dB] | Variant 106 [dB] (DOELMATIG) | Variant 107 [dB] | Variant 145 [dB] |
|---|---|---|---|---|---|---|
| Ravel vld 2 629 | 9082ZY | 59,21 | 56,31 | 54,86 | 53,87 | 52,53 |
| Ravel vld 2 630 | 9082ZY | 57,74 | 54,77 | 52,25 | 51,72 | 48,47 |
| Ravel vld 2 631 | 9082ZY | 59,81 | 56,88 | 54,84 | 53,75 | 51,53 |
| Ravel vld 2 632 | 9082ZY | 60,80 | 57,91 | 56,41 | 55,37 | 53,98 |
| Ravel vld 2 633 | 9082ZY | 59,61 | 56,61 | 53,22 | 52,74 | 50,20 |
| Ravel vld 2 634 | 9082ZY | 61,03 | 58,07 | 55,72 | 54,59 | 52,54 |
| Ravel vld 2 635 | 9082ZY | 61,65 | 58,74 | 57,10 | 55,99 | 54,94 |
| Ravel vld 2 636 | 9082ZY | 57,38 | 54,47 | 53,09 | 52,34 | 49,41 |
| Ravel vld 2 637 | 9082ZY | 58,73 | 55,83 | 54,58 | 53,80 | 52,06 |
| Ravel vld 2 638 | 9082ZY | 59,91 | 56,99 | 56,15 | 55,18 | 53,63 |
| Ravel vld 2 639 | 9082ZY | 59,72 | 56,82 | 56,25 | 55,52 | 53,65 |
| Ravel vld 2 640 | 9082ZY | 57,38 | 54,43 | 52,62 | 51,74 | 48,63 |
| Ravel vld 2 641 | 9082ZY | 59,17 | 56,24 | 54,60 | 53,58 | 51,90 |
| Ravel vld 2 642 | 9082ZY | 60,05 | 57,14 | 56,21 | 55,13 | 53,58 |
| Ravel vld 2 643 | 9082ZY | 60,55 | 57,65 | 57,02 | 56,21 | 54,33 |
| Ravel vld 2 644 | 9082ZY | 59,39 | 56,44 | 53,99 | 53,34 | 49,96 |
| Ravel vld 2 645 | 9082ZY | 60,39 | 57,46 | 55,47 | 54,20 | 52,45 |
| Ravel vld 2 646 | 9082ZY | 61,07 | 58,18 | 57,15 | 55,91 | 54,40 |
| Ravel vld 2 647 | 9082ZY | 61,59 | 58,71 | 57,99 | 57,07 | 55,08 |
| Ravel vld 2 648 | 9082ZY | 60,66 | 57,68 | 54,57 | 53,88 | 51,17 |
| Ravel vld 2 649 | 9082ZY | 61,65 | 58,71 | 56,43 | 55,09 | 53,08 |
| Ravel vld 2 650 | 9082ZY | 62,41 | 59,50 | 58,36 | 56,98 | 55,36 |
| Ravel vld 2 651 | 9082ZY | 63,04 | 60,13 | 59,42 | 58,44 | 56,24 |
| Ravel vld 2 652 | 9082ZY | 61,70 | 58,70 | 55,14 | 54,54 | 52,45 |
| Ravel vld 2 653 | 9082ZY | 62,64 | 59,68 | 57,34 | 56,04 | 54,00 |
| Ravel vld 2 654 | 9082ZY | 63,29 | 60,37 | 59,25 | 57,93 | 56,17 |
| Ravel vld 2 655 | 9082ZY | 64,72 | 61,79 | 61,20 | 60,24 | 57,64 |
| Ravel vld 2 656 | 9082ZY | 56,27 | 53,33 | 51,42 | 50,76 | 47,24 |
| Ravel vld 2 657 | 9082ZY | 57,86 | 54,95 | 53,24 | 52,32 | 50,42 |
| Ravel vld 2 658 | 9082ZY | 57,11 | 54,16 | 51,97 | 51,33 | 47,76 |
| Ravel vld 2 659 | 9082ZY | 58,55 | 55,64 | 53,76 | 52,66 | 50,63 |
| Ravel vld 2 660 | 9082ZY | 58,49 | 55,54 | 53,02 | 52,42 | 49,27 |
| Ravel vld 2 661 | 9082ZY | 60,02 | 57,10 | 55,09 | 53,99 | 52,11 |
| Ravel vld 2 662 | 9082ZY | 60,34 | 57,35 | 54,09 | 53,55 | 51,15 |
| Ravel vld 2 663 | 9082ZY | 61,23 | 58,28 | 56,06 | 54,93 | 52,81 |
| Ravel vld 2 664 | 9082ZY | 57,59 | 54,69 | 53,31 | 52,53 | 49,87 |
| Ravel vld 2 665 | 9082ZY | 58,96 | 56,06 | 54,86 | 54,05 | 52,33 |
| Ravel vld 2 666 | 9082ZY | 60,05 | 57,13 | 56,33 | 55,40 | 53,84 |
| Ravel vld 2 667 | 9082ZY | 59,36 | 56,47 | 55,99 | 55,36 | 53,58 |
| Ravel vld 2 668 | 9082ZY | 57,68 | 54,74 | 52,98 | 52,03 | 49,08 |
| Ravel vld 2 669 | 9082ZY | 59,41 | 56,49 | 54,98 | 53,99 | 52,32 |
| Ravel vld 2 670 | 9082ZY | 60,11 | 57,21 | 56,33 | 55,29 | 53,71 |
| Ravel vld 2 671 | 9082ZY | 60,56 | 57,66 | 57,08 | 56,27 | 54,29 |
| Ravel vld 2 672 | 9082ZY | 59,21 | 56,24 | 53,93 | 53,07 | 50,07 |
| Ravel vld 2 673 | 9082ZY | 60,55 | 57,62 | 55,75 | 54,48 | 53,04 |
| Ravel vld 2 674 | 9082ZY | 61,13 | 58,24 | 57,29 | 56,03 | 54,47 |
| Ravel vld 2 675 | 9082ZY | 61,69 | 58,80 | 58,15 | 57,28 | 55,16 |
| Ravel vld 2 676 | 9082ZY | 60,60 | 57,62 | 54,70 | 53,98 | 51,32 |
| Ravel vld 2 677 | 9082ZY | 61,80 | 58,87 | 56,73 | 55,39 | 53,90 |
| Ravel vld 2 678 | 9082ZY | 62,49 | 59,59 | 58,54 | 57,14 | 55,48 |
| Ravel vld 2 679 | 9082ZY | 63,16 | 60,25 | 59,60 | 58,69 | 56,30 |
| Ravel vld 2 680 | 9082ZY | 62,19 | 59,19 | 55,76 | 55,05 | 52,93 |
| Ravel vld 2 681 | 9082ZY | 62,77 | 59,82 | 57,67 | 56,37 | 54,78 |
| Ravel vld 2 682 | 9082ZY | 63,40 | 60,48 | 59,48 | 58,15 | 56,35 |
| Ravel vld 2 683 | 9082ZY | 64,79 | 61,86 | 61,33 | 60,38 | 57,54 |

| Cluster 3<br>Adres en postcode | | Prognose zonder nieuwe maatregelen [dB] | Na toepassing tweelaags ZOAB [dB] | Variant 106 [dB] (DOELMATIG) | Variant 107 [dB] | Variant 145 [dB] |
|---|---|---|---|---|---|---|
| Ravel vld 2 684 | 9082ZY | 56,64 | 53,69 | 51,86 | 51,11 | 47,76 |
| Ravel vld 2 685 | 9082ZY | 58,15 | 55,24 | 53,56 | 52,63 | 50,98 |
| Ravel vld 2 686 | 9082ZY | 57,57 | 54,63 | 52,50 | 51,76 | 48,43 |
| Ravel vld 2 687 | 9082ZY | 58,80 | 55,89 | 54,03 | 52,91 | 51,21 |
| Ravel vld 2 688 | 9082ZY | 58,97 | 56,02 | 53,52 | 52,84 | 50,09 |
| Ravel vld 2 689 | 9082ZY | 60,18 | 57,27 | 55,31 | 54,21 | 52,66 |
| Ravel vld 2 690 | 9082ZY | 60,75 | 57,75 | 54,59 | 53,97 | 51,58 |
| Ravel vld 2 691 | 9082ZY | 61,34 | 58,40 | 56,24 | 55,10 | 53,09 |
| Ravel vld 2 692 | 9082ZY | 57,79 | 54,89 | 53,51 | 52,71 | 50,37 |
| Ravel vld 2 693 | 9082ZY | 59,13 | 56,21 | 55,10 | 54,23 | 52,56 |
| Ravel vld 2 694 | 9082ZY | 60,15 | 57,24 | 56,49 | 55,60 | 54,02 |
| Ravel vld 2 695 | 9082ZY | 59,42 | 56,53 | 56,10 | 55,48 | 53,67 |
| Ravel vld 2 696 | 9082ZY | 57,93 | 55,00 | 53,23 | 52,22 | 49,55 |
| Ravel vld 2 697 | 9082ZY | 59,60 | 56,69 | 55,33 | 54,31 | 52,66 |
| Ravel vld 2 698 | 9082ZY | 60,20 | 57,29 | 56,45 | 55,45 | 53,81 |
| Ravel vld 2 699 | 9082ZY | 60,49 | 57,59 | 57,08 | 56,26 | 54,15 |
| Ravel vld 2 700 | 9082ZY | 59,41 | 56,46 | 54,26 | 53,22 | 50,40 |
| Ravel vld 2 701 | 9082ZY | 60,72 | 57,80 | 56,07 | 54,88 | 53,47 |
| Ravel vld 2 702 | 9082ZY | 61,21 | 58,32 | 57,40 | 56,17 | 54,56 |
| Ravel vld 2 703 | 9082ZY | 61,79 | 58,89 | 58,30 | 57,45 | 55,22 |
| Ravel vld 2 704 | 9082ZY | 61,02 | 58,05 | 55,34 | 54,35 | 51,84 |
| Ravel vld 2 705 | 9082ZY | 61,96 | 59,04 | 57,08 | 55,75 | 54,49 |
| Ravel vld 2 706 | 9082ZY | 62,56 | 59,65 | 58,67 | 57,32 | 55,58 |
| Ravel vld 2 707 | 9082ZY | 63,25 | 60,34 | 59,76 | 58,87 | 56,35 |
| Ravel vld 2 708 | 9082ZY | 62,73 | 59,73 | 56,42 | 55,53 | 53,36 |
| Ravel vld 2 709 | 9082ZY | 62,94 | 59,99 | 58,09 | 56,79 | 55,43 |
| Ravel vld 2 710 | 9082ZY | 63,62 | 60,70 | 59,82 | 58,58 | 56,73 |
| Ravel vld 2 711 | 9082ZY | 64,84 | 61,91 | 61,44 | 60,53 | 57,53 |
| Ravel vld 2 712 | 9082ZY | 56,88 | 53,94 | 52,14 | 51,33 | 48,14 |
| Ravel vld 2 713 | 9082ZY | 58,18 | 55,27 | 53,51 | 52,51 | 51,03 |
| Ravel vld 2 715 | 9082ZY | 57,72 | 54,79 | 52,75 | 51,87 | 48,74 |
| Ravel vld 2 716 | 9082ZY | 58,99 | 56,08 | 54,27 | 53,15 | 51,66 |
| Ravel vld 2 717 | 9082ZY | 59,00 | 56,05 | 53,73 | 52,85 | 50,30 |
| Ravel vld 2 718 | 9082ZY | 60,35 | 57,44 | 55,58 | 54,48 | 53,12 |
| Ravel vld 2 719 | 9082ZY | 61,48 | 58,50 | 55,47 | 54,78 | 52,48 |
| Ravel vld 2 720 | 9082ZY | 61,43 | 58,50 | 56,43 | 55,31 | 53,71 |
| Ravel vld 2 721 | 9082ZY | 58,01 | 55,11 | 53,74 | 52,91 | 50,82 |
| Ravel vld 2 722 | 9082ZY | 59,28 | 56,36 | 55,34 | 54,41 | 52,82 |
| Ravel vld 2 723 | 9082ZY | 60,26 | 57,35 | 56,63 | 55,79 | 54,18 |
| Ravel vld 2 724 | 9082ZY | 59,49 | 56,60 | 56,20 | 55,60 | 53,74 |
| Ravel vld 2 725 | 9082ZY | 58,20 | 55,28 | 53,53 | 52,49 | 50,22 |
| Ravel vld 2 726 | 9082ZY | 59,78 | 56,86 | 55,65 | 54,58 | 52,97 |
| Ravel vld 2 727 | 9082ZY | 60,29 | 57,38 | 56,58 | 55,63 | 53,92 |
| Ravel vld 2 728 | 9082ZY | 60,37 | 57,47 | 57,04 | 56,26 | 54,05 |
| Ravel vld 2 729 | 9082ZY | 59,61 | 56,66 | 54,52 | 53,35 | 50,65 |
| Ravel vld 2 730 | 9082ZY | 60,87 | 57,97 | 56,42 | 55,31 | 53,87 |
| Ravel vld 2 731 | 9082ZY | 61,28 | 58,39 | 57,50 | 56,34 | 54,65 |
| Ravel vld 2 732 | 9082ZY | 61,86 | 58,97 | 58,45 | 57,60 | 55,29 |
| Ravel vld 2 733 | 9082ZY | 61,14 | 58,18 | 55,61 | 54,35 | 51,94 |
| Ravel vld 2 734 | 9082ZY | 62,11 | 59,20 | 57,48 | 56,23 | 54,93 |
| Ravel vld 2 735 | 9082ZY | 62,62 | 59,72 | 58,80 | 57,55 | 55,76 |
| Ravel vld 2 736 | 9082ZY | 63,32 | 60,40 | 59,90 | 58,99 | 56,40 |
| Ravel vld 2 737 | 9082ZY | 62,35 | 59,36 | 56,39 | 55,14 | 53,09 |
| Ravel vld 2 738 | 9082ZY | 63,11 | 60,18 | 58,54 | 57,33 | 55,95 |
| Ravel vld 2 739 | 9082ZY | 64,01 | 61,10 | 60,33 | 59,22 | 57,29 |

| **Cluster 3**<br>**Adres en postcode** | | Prognose zonder nieuwe maatregelen [dB] | Na toepassing tweelaags ZOAB [dB] | Variant 106 [dB] (DOELMATIG) | Variant 107 [dB] | Variant 145 [dB] |
|---|---|---|---|---|---|---|
| Ravel vld 2 740 | 9082ZY | 64,90 | 61,97 | 61,55 | 60,65 | 57,55 |
| Ravel vld 2 741 | 9082ZY | 57,10 | 54,18 | 52,39 | 51,50 | 48,57 |
| Ravel vld 2 742 | 9082ZY | 57,69 | 54,81 | 53,22 | 52,33 | 50,89 |
| Ravel vld 2 743 | 9082ZY | 57,60 | 54,68 | 52,76 | 51,77 | 48,72 |
| Ravel vld 2 744 | 9082ZY | 59,08 | 56,18 | 54,42 | 53,27 | 51,88 |
| Ravel vld 2 745 | 9082ZY | 59,05 | 56,12 | 53,96 | 52,97 | 50,42 |
| Ravel vld 2 746 | 9082ZY | 60,46 | 57,56 | 55,78 | 54,66 | 53,43 |
| Ravel vld 2 747 | 9082ZY | 60,19 | 57,21 | 54,46 | 53,61 | 51,65 |
| Ravel vld 2 748 | 9082ZY | 61,48 | 58,55 | 56,57 | 55,43 | 54,28 |
| Ravel vld 2 749 | 9082ZY | 56,08 | 53,29 | 51,87 | 51,36 | 47,19 |
| Ravel vld 2 750 | 9082ZY | 58,22 | 55,32 | 53,98 | 53,16 | 51,25 |
| Ravel vld 2 751 | 9082ZY | 59,54 | 56,62 | 55,66 | 54,67 | 53,04 |
| Ravel vld 2 752 | 9082ZY | 60,36 | 57,45 | 56,79 | 55,99 | 54,36 |
| Ravel vld 2 753 | 9082ZY | 59,51 | 56,62 | 56,26 | 55,67 | 53,74 |
| Ravel vld 2 754 | 9082ZY | 56,85 | 54,17 | 52,24 | 51,71 | 47,08 |
| Ravel vld 2 755 | 9082ZY | 58,53 | 55,60 | 53,85 | 52,77 | 50,77 |
| Ravel vld 2 756 | 9082ZY | 59,89 | 56,99 | 55,91 | 54,80 | 53,26 |
| Ravel vld 2 757 | 9082ZY | 60,40 | 57,50 | 56,75 | 55,86 | 54,08 |
| Ravel vld 2 758 | 9082ZY | 60,24 | 57,36 | 57,03 | 56,29 | 54,06 |
| Ravel vld 2 759 | 9082ZY | 56,33 | 53,70 | 51,32 | 50,86 | 46,79 |
| Ravel vld 2 760 | 9082ZY | 59,93 | 56,98 | 54,89 | 53,65 | 51,08 |
| Ravel vld 2 761 | 9082ZY | 60,99 | 58,08 | 56,72 | 55,58 | 54,12 |
| Ravel vld 2 762 | 9082ZY | 61,41 | 58,51 | 57,67 | 56,60 | 54,79 |
| Ravel vld 2 763 | 9082ZY | 61,96 | 59,06 | 58,60 | 57,75 | 55,36 |
| Ravel vld 2 764 | 9082ZY | 58,03 | 55,38 | 52,27 | 51,58 | 48,49 |
| Ravel vld 2 765 | 9082ZY | 61,35 | 58,40 | 55,93 | 54,57 | 52,07 |
| Ravel vld 2 766 | 9082ZY | 62,26 | 59,35 | 57,83 | 56,64 | 55,19 |
| Ravel vld 2 767 | 9082ZY | 62,82 | 59,91 | 59,07 | 57,94 | 56,04 |
| Ravel vld 2 768 | 9082ZY | 63,35 | 60,44 | 59,99 | 59,10 | 56,38 |
| Ravel vld 2 769 | 9082ZY | 59,42 | 56,71 | 52,82 | 51,75 | 50,15 |
| Ravel vld 2 770 | 9082ZY | 62,29 | 59,30 | 56,58 | 55,18 | 53,02 |
| Ravel vld 2 771 | 9082ZY | 63,10 | 60,18 | 58,70 | 57,48 | 55,96 |
| Ravel vld 2 772 | 9082ZY | 64,39 | 61,48 | 60,78 | 59,72 | 57,54 |
| Ravel vld 2 773 | 9082ZY | 65,03 | 62,10 | 61,75 | 60,88 | 57,69 |
| Ravel vld 2 774 | 9082ZY | 51,11 | 48,32 | 46,93 | 46,54 | 43,66 |
| Ravel vld 2 775 | 9082ZY | 57,32 | 54,39 | 52,66 | 51,77 | 49,26 |
| Ravel vld 2 776 | 9082ZY | 57,83 | 54,94 | 53,47 | 52,62 | 51,26 |
| Ravel vld 2 777 | 9082ZY | 55,11 | 52,44 | 50,24 | 49,74 | 45,42 |
| Ravel vld 2 778 | 9082ZY | 57,89 | 54,98 | 53,06 | 52,03 | 49,21 |
| Ravel vld 2 779 | 9082ZY | 59,15 | 56,26 | 54,65 | 53,55 | 52,19 |
| Ravel vld 2 780 | 9082ZY | 56,61 | 53,82 | 51,23 | 50,78 | 47,35 |
| Ravel vld 2 781 | 9082ZY | 59,44 | 56,51 | 54,42 | 53,37 | 50,88 |
| Ravel vld 2 782 | 9082ZY | 60,68 | 57,78 | 56,11 | 54,98 | 53,70 |
| Ravel vld 2 783 | 9082ZY | 58,74 | 55,90 | 52,49 | 51,86 | 49,40 |
| Ravel vld 2 784 | 9082ZY | 60,73 | 57,76 | 55,21 | 54,16 | 52,11 |
| Ravel vld 2 785 | 9082ZY | 61,56 | 58,64 | 56,82 | 55,69 | 54,70 |
| Ravel vld 2 786 | 9082ZY | 56,87 | 53,96 | 52,56 | 51,96 | 48,35 |
| Ravel vld 2 787 | 9082ZY | 58,46 | 55,56 | 54,26 | 53,47 | 51,66 |
| Ravel vld 2 788 | 9082ZY | 59,74 | 56,83 | 55,93 | 54,95 | 53,36 |
| Ravel vld 2 789 | 9082ZY | 60,38 | 57,47 | 56,83 | 56,06 | 54,33 |
| Ravel vld 2 790 | 9082ZY | 59,50 | 56,61 | 56,31 | 55,72 | 53,69 |
| Ravel vld 2 791 | 9082ZY | 58,22 | 55,26 | 53,31 | 52,58 | 48,52 |
| Ravel vld 2 792 | 9082ZY | 58,86 | 55,94 | 54,22 | 53,17 | 51,36 |
| Ravel vld 2 793 | 9082ZY | 60,01 | 57,10 | 56,10 | 54,98 | 53,46 |
| Ravel vld 2 794 | 9082ZY | 60,48 | 57,57 | 56,88 | 56,04 | 54,20 |

| Cluster 3<br>Adres en postcode | | Prognose zonder nieuwe maatregelen [dB] | Na toepassing tweelaags ZOAB [dB] | Variant 106 [dB] (DOELMATIG) | Variant 107 [dB] | Variant 145 [dB] |
|---|---|---|---|---|---|---|
| Ravel vld 2 795 | 9082ZY | 60,24 | 57,36 | 57,07 | 56,37 | 54,11 |
| Ravel vld 2 796 | 9082ZY | 57,88 | 54,89 | 52,41 | 51,88 | 48,27 |
| Ravel vld 2 797 | 9082ZY | 60,20 | 57,26 | 55,19 | 53,93 | 51,79 |
| Ravel vld 2 798 | 9082ZY | 61,03 | 58,13 | 56,97 | 55,77 | 54,29 |
| Ravel vld 2 799 | 9082ZY | 61,50 | 58,61 | 57,83 | 56,84 | 54,95 |
| Ravel vld 2 800 | 9082ZY | 61,99 | 59,09 | 58,69 | 57,83 | 55,37 |
| Ravel vld 2 801 | 9082ZY | 59,67 | 56,67 | 53,52 | 53,02 | 50,02 |
| Ravel vld 2 802 | 9082ZY | 61,51 | 58,57 | 56,19 | 54,84 | 52,37 |
| Ravel vld 2 803 | 9082ZY | 62,33 | 59,41 | 58,09 | 56,81 | 55,26 |
| Ravel vld 2 804 | 9082ZY | 62,93 | 60,03 | 59,24 | 58,20 | 56,17 |
| Ravel vld 2 805 | 9082ZY | 63,38 | 60,47 | 60,08 | 59,19 | 56,39 |
| Ravel vld 2 806 | 9082ZY | 60,79 | 57,77 | 54,07 | 53,51 | 51,40 |
| Ravel vld 2 807 | 9082ZY | 62,43 | 59,45 | 56,90 | 55,52 | 53,32 |
| Ravel vld 2 808 | 9082ZY | 63,20 | 60,28 | 58,97 | 57,72 | 56,08 |
| Ravel vld 2 809 | 9082ZY | 64,60 | 61,69 | 61,04 | 60,02 | 57,64 |
| Ravel vld 2 810 | 9082ZY | 65,07 | 62,14 | 61,85 | 61,02 | 57,80 |
| Ravel vld 2 811 | 9082ZY | 52,89 | 49,95 | 48,57 | 48,01 | 44,83 |
| Ravel vld 2 812 | 9082ZY | 57,57 | 54,66 | 52,93 | 52,01 | 49,83 |
| Ravel vld 2 813 | 9082ZY | 57,94 | 55,06 | 53,70 | 52,87 | 51,55 |
| Ravel vld 2 814 | 9082ZY | 56,56 | 53,61 | 51,31 | 50,75 | 46,83 |
| Ravel vld 2 815 | 9082ZY | 58,22 | 55,31 | 53,42 | 52,35 | 49,92 |
| Ravel vld 2 816 | 9082ZY | 59,21 | 56,31 | 54,86 | 53,87 | 52,53 |
| Ravel vld 2 817 | 9082ZY | 57,74 | 54,77 | 52,25 | 51,72 | 48,47 |
| Ravel vld 2 818 | 9082ZY | 59,81 | 56,88 | 54,84 | 53,75 | 51,53 |
| Ravel vld 2 819 | 9082ZY | 60,80 | 57,91 | 56,41 | 55,37 | 53,98 |
| Ravel vld 2 820 | 9082ZY | 59,61 | 56,61 | 53,22 | 52,74 | 50,20 |
| Ravel vld 2 821 | 9082ZY | 61,03 | 58,07 | 55,72 | 54,59 | 52,54 |
| Ravel vld 2 822 | 9082ZY | 61,65 | 58,74 | 57,10 | 55,99 | 54,94 |
| Ravel vld 2 823 | 9082ZY | 57,38 | 54,47 | 53,09 | 52,34 | 49,41 |
| Ravel vld 2 824 | 9082ZY | 58,73 | 55,83 | 54,58 | 53,80 | 52,06 |
| Ravel vld 2 825 | 9082ZY | 59,91 | 56,99 | 56,15 | 55,18 | 53,63 |
| Ravel vld 2 826 | 9082ZY | 59,72 | 56,82 | 56,25 | 55,52 | 53,65 |
| Ravel vld 2 827 | 9082ZY | 57,38 | 54,43 | 52,62 | 51,74 | 48,63 |
| Ravel vld 2 828 | 9082ZY | 59,17 | 56,24 | 54,60 | 53,58 | 51,90 |
| Ravel vld 2 829 | 9082ZY | 60,05 | 57,14 | 56,21 | 55,13 | 53,58 |
| Ravel vld 2 830 | 9082ZY | 60,55 | 57,65 | 57,02 | 56,21 | 54,33 |
| Ravel vld 2 831 | 9082ZY | 59,39 | 56,44 | 53,99 | 53,34 | 49,96 |
| Ravel vld 2 832 | 9082ZY | 60,39 | 57,46 | 55,47 | 54,20 | 52,45 |
| Ravel vld 2 833 | 9082ZY | 61,07 | 58,18 | 57,15 | 55,91 | 54,40 |
| Ravel vld 2 834 | 9082ZY | 61,59 | 58,71 | 57,99 | 57,07 | 55,08 |
| Ravel vld 2 835 | 9082ZY | 60,66 | 57,68 | 54,57 | 53,88 | 51,17 |
| Ravel vld 2 836 | 9082ZY | 61,65 | 58,71 | 56,43 | 55,09 | 53,08 |
| Ravel vld 2 837 | 9082ZY | 62,41 | 59,50 | 58,36 | 56,98 | 55,36 |
| Ravel vld 2 838 | 9082ZY | 63,04 | 60,13 | 59,42 | 58,44 | 56,24 |
| Ravel vld 2 839 | 9082ZY | 61,70 | 58,70 | 55,14 | 54,54 | 52,45 |
| Ravel vld 2 840 | 9082ZY | 62,64 | 59,68 | 57,34 | 56,04 | 54,00 |
| Ravel vld 2 841 | 9082ZY | 63,29 | 60,37 | 59,25 | 57,93 | 56,17 |
| Ravel vld 2 842 | 9082ZY | 64,72 | 61,79 | 61,20 | 60,24 | 57,64 |
| Ravel vld 2 843 | 9082ZY | 56,27 | 53,33 | 51,42 | 50,76 | 47,24 |
| Ravel vld 2 844 | 9082ZY | 57,86 | 54,95 | 53,24 | 52,32 | 50,42 |
| Ravel vld 2 845 | 9082ZY | 57,11 | 54,16 | 51,97 | 51,33 | 47,76 |
| Ravel vld 2 846 | 9082ZY | 58,55 | 55,64 | 53,76 | 52,66 | 50,63 |
| Ravel vld 2 847 | 9082ZY | 58,49 | 55,54 | 53,02 | 52,42 | 49,27 |
| Ravel vld 2 848 | 9082ZY | 60,02 | 57,10 | 55,09 | 53,99 | 52,11 |
| Ravel vld 2 849 | 9082ZY | 60,34 | 57,35 | 54,09 | 53,55 | 51,15 |

| Cluster 3<br>Adres en postcode | | Prognose zonder nieuwe maatregelen [dB] | Na toepassing tweelaags ZOAB [dB] | Variant 106 [dB] (DOELMATIG) | Variant 107 [dB] | Variant 145 [dB] |
|---|---|---|---|---|---|---|
| Ravel vld 2 850 | 9082ZY | 61,23 | 58,28 | 56,06 | 54,93 | 52,81 |
| Ravel vld 2 851 | 9082ZY | 57,59 | 54,69 | 53,31 | 52,53 | 49,87 |
| Ravel vld 2 852 | 9082ZY | 58,96 | 56,06 | 54,86 | 54,05 | 52,33 |
| Ravel vld 2 853 | 9082ZY | 60,05 | 57,13 | 56,33 | 55,40 | 53,84 |
| Ravel vld 2 854 | 9082ZY | 59,36 | 56,47 | 55,99 | 55,36 | 53,58 |
| Ravel vld 2 855 | 9082ZY | 57,68 | 54,74 | 52,98 | 52,03 | 49,08 |
| Ravel vld 2 856 | 9082ZY | 59,41 | 56,49 | 54,98 | 53,99 | 52,32 |
| Ravel vld 2 857 | 9082ZY | 60,11 | 57,21 | 56,33 | 55,29 | 53,71 |
| Ravel vld 2 858 | 9082ZY | 60,56 | 57,66 | 57,08 | 56,27 | 54,29 |
| Ravel vld 2 859 | 9082ZY | 59,21 | 56,24 | 53,93 | 53,07 | 50,07 |
| Ravel vld 2 860 | 9082ZY | 60,55 | 57,62 | 55,75 | 54,48 | 53,04 |
| Ravel vld 2 861 | 9082ZY | 61,13 | 58,24 | 57,29 | 56,03 | 54,47 |
| Ravel vld 2 862 | 9082ZY | 61,69 | 58,80 | 58,15 | 57,28 | 55,16 |
| Ravel vld 2 863 | 9082ZY | 60,60 | 57,62 | 54,70 | 53,98 | 51,32 |
| Ravel vld 2 864 | 9082ZY | 61,80 | 58,87 | 56,73 | 55,39 | 53,90 |
| Ravel vld 2 865 | 9082ZY | 62,49 | 59,59 | 58,54 | 57,14 | 55,48 |
| Ravel vld 2 866 | 9082ZY | 63,16 | 60,25 | 59,60 | 58,69 | 56,30 |
| Ravel vld 2 867 | 9082ZY | 62,19 | 59,19 | 55,76 | 55,05 | 52,93 |
| Ravel vld 2 868 | 9082ZY | 62,77 | 59,82 | 57,67 | 56,37 | 54,78 |
| Ravel vld 2 869 | 9082ZY | 63,40 | 60,48 | 59,48 | 58,15 | 56,35 |
| Ravel vld 2 870 | 9082ZY | 64,79 | 61,86 | 61,33 | 60,38 | 57,54 |
| Ravel vld 2 871 | 9082ZY | 56,64 | 53,69 | 51,86 | 51,11 | 47,76 |
| Ravel vld 2 872 | 9082ZY | 58,15 | 55,24 | 53,56 | 52,63 | 50,98 |
| Ravel vld 2 873 | 9082ZY | 57,57 | 54,63 | 52,50 | 51,76 | 48,43 |
| Ravel vld 2 874 | 9082ZY | 58,80 | 55,89 | 54,03 | 52,91 | 51,21 |
| Ravel vld 2 875 | 9082ZY | 58,97 | 56,02 | 53,52 | 52,84 | 50,09 |
| Ravel vld 2 876 | 9082ZY | 60,18 | 57,27 | 55,31 | 54,21 | 52,66 |
| Ravel vld 2 877 | 9082ZY | 60,75 | 57,75 | 54,59 | 53,97 | 51,58 |
| Ravel vld 2 878 | 9082ZY | 61,34 | 58,40 | 56,24 | 55,10 | 53,09 |
| Ravel vld 2 879 | 9082ZY | 57,79 | 54,89 | 53,51 | 52,71 | 50,37 |
| Ravel vld 2 880 | 9082ZY | 59,13 | 56,21 | 55,10 | 54,23 | 52,56 |
| Ravel vld 2 881 | 9082ZY | 60,15 | 57,24 | 56,49 | 55,60 | 54,02 |
| Ravel vld 2 882 | 9082ZY | 59,42 | 56,53 | 56,10 | 55,48 | 53,67 |
| Ravel vld 2 883 | 9082ZY | 57,93 | 55,00 | 53,23 | 52,22 | 49,55 |
| Ravel vld 2 884 | 9082ZY | 59,60 | 56,69 | 55,33 | 54,31 | 52,66 |
| Ravel vld 2 885 | 9082ZY | 60,20 | 57,29 | 56,45 | 55,45 | 53,81 |
| Ravel vld 2 886 | 9082ZY | 60,49 | 57,59 | 57,08 | 56,26 | 54,15 |
| Ravel vld 2 887 | 9082ZY | 59,41 | 56,46 | 54,26 | 53,22 | 50,40 |
| Ravel vld 2 888 | 9082ZY | 60,72 | 57,80 | 56,07 | 54,88 | 53,47 |
| Ravel vld 2 889 | 9082ZY | 61,21 | 58,32 | 57,40 | 56,17 | 54,56 |
| Ravel vld 2 890 | 9082ZY | 61,79 | 58,89 | 58,30 | 57,45 | 55,22 |
| Ravel vld 2 891 | 9082ZY | 61,02 | 58,05 | 55,34 | 54,35 | 51,84 |
| Ravel vld 2 892 | 9082ZY | 61,96 | 59,04 | 57,08 | 55,75 | 54,49 |
| Ravel vld 2 893 | 9082ZY | 62,56 | 59,65 | 58,67 | 57,32 | 55,58 |
| Ravel vld 2 894 | 9082ZY | 63,25 | 60,34 | 59,76 | 58,87 | 56,35 |
| Ravel vld 2 895 | 9082ZY | 62,73 | 59,73 | 56,42 | 55,53 | 53,36 |
| Ravel vld 2 896 | 9082ZY | 62,94 | 59,99 | 58,09 | 56,79 | 55,43 |
| Ravel vld 2 897 | 9082ZY | 63,62 | 60,70 | 59,82 | 58,58 | 56,73 |
| Ravel vld 2 898 | 9082ZY | 64,84 | 61,91 | 61,44 | 60,53 | 57,53 |
| Ravel vld 2 899 | 9082ZY | 56,88 | 53,94 | 52,14 | 51,33 | 48,14 |
| Ravel vld 2 900 | 9082ZY | 58,18 | 55,27 | 53,51 | 52,51 | 51,03 |
| Ravel vld 2 902 | 9082ZY | 57,72 | 54,79 | 52,75 | 51,87 | 48,74 |
| Ravel vld 2 903 | 9082ZY | 58,99 | 56,08 | 54,27 | 53,15 | 51,66 |
| Ravel vld 2 904 | 9082ZY | 59,00 | 56,05 | 53,73 | 52,85 | 50,30 |
| Ravel vld 2 905 | 9082ZY | 60,35 | 57,44 | 55,58 | 54,48 | 53,12 |

| Cluster 3<br>Adres en postcode | | Prognose zonder nieuwe maatregelen [dB] | Na toepassing tweelaags ZOAB [dB] | Variant 106 [dB] (DOELMATIG) | Variant 107 [dB] | Variant 145 [dB] |
|---|---|---|---|---|---|---|
| Ravel vld 2 906 | 9082ZY | 61,48 | 58,50 | 55,47 | 54,78 | 52,48 |
| Ravel vld 2 907 | 9082ZY | 61,43 | 58,50 | 56,43 | 55,31 | 53,71 |
| Ravel vld 2 908 | 9082ZY | 58,01 | 55,11 | 53,74 | 52,91 | 50,82 |
| Ravel vld 2 909 | 9082ZY | 59,28 | 56,36 | 55,34 | 54,41 | 52,82 |
| Ravel vld 2 910 | 9082ZY | 60,26 | 57,35 | 56,63 | 55,79 | 54,18 |
| Ravel vld 2 911 | 9082ZY | 59,49 | 56,60 | 56,20 | 55,60 | 53,74 |
| Ravel vld 2 912 | 9082ZY | 58,20 | 55,28 | 53,53 | 52,49 | 50,22 |
| Ravel vld 2 913 | 9082ZY | 59,78 | 56,86 | 55,65 | 54,58 | 52,97 |
| Ravel vld 2 914 | 9082ZY | 60,29 | 57,38 | 56,58 | 55,63 | 53,92 |
| Ravel vld 2 915 | 9082ZY | 60,37 | 57,47 | 57,04 | 56,26 | 54,05 |
| Ravel vld 2 916 | 9082ZY | 59,61 | 56,66 | 54,52 | 53,35 | 50,65 |
| Ravel vld 2 917 | 9082ZY | 60,87 | 57,97 | 56,42 | 55,31 | 53,87 |
| Ravel vld 2 918 | 9082ZY | 61,28 | 58,39 | 57,50 | 56,34 | 54,65 |
| Ravel vld 2 919 | 9082ZY | 61,86 | 58,97 | 58,45 | 57,60 | 55,29 |
| Ravel vld 2 920 | 9082ZY | 61,14 | 58,18 | 55,61 | 54,35 | 51,94 |
| Ravel vld 2 921 | 9082ZY | 62,11 | 59,20 | 57,48 | 56,23 | 54,93 |
| Ravel vld 2 922 | 9082ZY | 62,62 | 59,72 | 58,80 | 57,55 | 55,76 |
| Ravel vld 2 923 | 9082ZY | 63,32 | 60,40 | 59,90 | 58,99 | 56,40 |
| Ravel vld 2 924 | 9082ZY | 62,35 | 59,36 | 56,39 | 55,14 | 53,09 |
| Ravel vld 2 925 | 9082ZY | 63,11 | 60,18 | 58,54 | 57,33 | 55,95 |
| Ravel vld 2 926 | 9082ZY | 64,01 | 61,10 | 60,33 | 59,22 | 57,29 |
| Ravel vld 2 927 | 9082ZY | 64,90 | 61,97 | 61,55 | 60,65 | 57,55 |
| Ravel vld 2 928 | 9082ZY | 57,10 | 54,18 | 52,39 | 51,50 | 48,57 |
| Ravel vld 2 929 | 9082ZY | 57,69 | 54,81 | 53,22 | 52,33 | 50,89 |
| Ravel vld 2 930 | 9082ZY | 57,60 | 54,68 | 52,76 | 51,77 | 48,72 |
| Ravel vld 2 931 | 9082ZY | 59,08 | 56,18 | 54,42 | 53,27 | 51,88 |
| Ravel vld 2 932 | 9082ZY | 59,05 | 56,12 | 53,96 | 52,97 | 50,42 |
| Ravel vld 2 933 | 9082ZY | 60,46 | 57,56 | 55,78 | 54,66 | 53,43 |
| Ravel vld 2 934 | 9082ZY | 60,19 | 57,21 | 54,46 | 53,61 | 51,65 |
| Ravel vld 2 935 | 9082ZY | 61,48 | 58,55 | 56,57 | 55,43 | 54,28 |
| Ravel vld 2 936 | 9082ZY | 56,08 | 53,29 | 51,87 | 51,36 | 47,19 |
| Ravel vld 2 937 | 9082ZY | 58,22 | 55,32 | 53,98 | 53,16 | 51,25 |
| Ravel vld 2 938 | 9082ZY | 59,54 | 56,62 | 55,66 | 54,67 | 53,04 |
| Ravel vld 2 939 | 9082ZY | 60,36 | 57,45 | 56,79 | 55,99 | 54,36 |
| Ravel vld 2 940 | 9082ZY | 59,51 | 56,62 | 56,26 | 55,67 | 53,74 |
| Ravel vld 2 941 | 9082ZY | 56,85 | 54,17 | 52,24 | 51,71 | 47,08 |
| Ravel vld 2 942 | 9082ZY | 58,53 | 55,60 | 53,85 | 52,77 | 50,77 |
| Ravel vld 2 943 | 9082ZY | 59,89 | 56,99 | 55,91 | 54,80 | 53,26 |
| Ravel vld 2 944 | 9082ZY | 60,40 | 57,50 | 56,75 | 55,86 | 54,08 |
| Ravel vld 2 945 | 9082ZY | 60,24 | 57,36 | 57,03 | 56,29 | 54,06 |
| Ravel vld 2 946 | 9082ZY | 56,33 | 53,70 | 51,32 | 50,86 | 46,79 |
| Ravel vld 2 947 | 9082ZY | 59,93 | 56,98 | 54,89 | 53,65 | 51,08 |
| Ravel vld 2 948 | 9082ZY | 60,99 | 58,08 | 56,72 | 55,58 | 54,12 |
| Ravel vld 2 949 | 9082ZY | 61,41 | 58,51 | 57,67 | 56,60 | 54,79 |
| Ravel vld 2 950 | 9082ZY | 61,96 | 59,06 | 58,60 | 57,75 | 55,36 |
| Ravel vld 2 951 | 9082ZY | 58,03 | 55,38 | 52,27 | 51,58 | 48,49 |
| Ravel vld 2 952 | 9082ZY | 61,35 | 58,40 | 55,93 | 54,57 | 52,07 |
| Ravel vld 2 953 | 9082ZY | 62,26 | 59,35 | 57,83 | 56,64 | 55,19 |
| Ravel vld 2 954 | 9082ZY | 62,82 | 59,91 | 59,07 | 57,94 | 56,04 |
| Ravel vld 2 955 | 9082ZY | 63,35 | 60,44 | 59,99 | 59,10 | 56,38 |
| Ravel vld 2 956 | 9082ZY | 59,42 | 56,71 | 52,82 | 51,75 | 50,15 |
| Ravel vld 2 957 | 9082ZY | 62,29 | 59,30 | 56,58 | 55,18 | 53,02 |
| Ravel vld 2 958 | 9082ZY | 63,10 | 60,18 | 58,70 | 57,48 | 55,96 |
| Ravel vld 2 959 | 9082ZY | 64,39 | 61,48 | 60,78 | 59,72 | 57,54 |
| Ravel vld 2 960 | 9082ZY | 65,03 | 62,10 | 61,75 | 60,88 | 57,69 |

| Cluster 3<br>Adres en postcode | | Prognose zonder nieuwe maatregelen [dB] | Na toepassing tweelaags ZOAB [dB] | Variant 106 [dB] (DOELMATIG) | Variant 107 [dB] | Variant 145 [dB] |
|---|---|---|---|---|---|---|
| Ravel vld 2 961 | 9082ZY | 51,11 | 48,32 | 46,93 | 46,54 | 43,66 |
| Ravel vld 2 962 | 9082ZY | 57,32 | 54,39 | 52,66 | 51,77 | 49,26 |
| Ravel vld 2 963 | 9082ZY | 57,83 | 54,94 | 53,47 | 52,62 | 51,26 |
| Ravel vld 2 964 | 9082ZY | 55,11 | 52,44 | 50,24 | 49,74 | 45,42 |
| Ravel vld 2 965 | 9082ZY | 57,89 | 54,98 | 53,06 | 52,03 | 49,21 |
| Ravel vld 2 966 | 9082ZY | 59,15 | 56,26 | 54,65 | 53,55 | 52,19 |
| Ravel vld 2 967 | 9082ZY | 56,61 | 53,82 | 51,23 | 50,78 | 47,35 |
| Ravel vld 2 968 | 9082ZY | 59,44 | 56,51 | 54,42 | 53,37 | 50,88 |
| Ravel vld 2 969 | 9082ZY | 60,68 | 57,78 | 56,11 | 54,98 | 53,70 |
| Ravel vld 2 970 | 9082ZY | 58,74 | 55,90 | 52,49 | 51,86 | 49,40 |
| Ravel vld 2 971 | 9082ZY | 60,73 | 57,76 | 55,21 | 54,16 | 52,11 |
| Ravel vld 2 972 | 9082ZY | 61,56 | 58,64 | 56,82 | 55,69 | 54,70 |
| Ravel vld 2 973 | 9082ZY | 56,87 | 53,96 | 52,56 | 51,96 | 48,35 |
| Ravel vld 2 974 | 9082ZY | 58,46 | 55,56 | 54,26 | 53,47 | 51,66 |
| Ravel vld 2 975 | 9082ZY | 59,74 | 56,83 | 55,93 | 54,95 | 53,36 |
| Ravel vld 2 976 | 9082ZY | 60,38 | 57,47 | 56,83 | 56,06 | 54,33 |
| Ravel vld 2 977 | 9082ZY | 59,50 | 56,61 | 56,31 | 55,72 | 53,69 |
| Ravel vld 2 978 | 9082ZY | 58,22 | 55,26 | 53,31 | 52,58 | 48,52 |
| Ravel vld 2 979 | 9082ZY | 58,86 | 55,94 | 54,22 | 53,17 | 51,36 |
| Ravel vld 2 980 | 9082ZY | 60,01 | 57,10 | 56,10 | 54,98 | 53,46 |
| Ravel vld 2 981 | 9082ZY | 60,48 | 57,57 | 56,88 | 56,04 | 54,20 |
| Ravel vld 2 982 | 9082ZY | 60,24 | 57,36 | 57,07 | 56,37 | 54,11 |
| Ravel vld 2 983 | 9082ZY | 57,88 | 54,89 | 52,41 | 51,88 | 48,27 |
| Ravel vld 2 984 | 9082ZY | 60,20 | 57,26 | 55,19 | 53,93 | 51,79 |
| Ravel vld 2 985 | 9082ZY | 61,03 | 58,13 | 56,97 | 55,77 | 54,29 |
| Ravel vld 2 986 | 9082ZY | 61,50 | 58,61 | 57,83 | 56,84 | 54,95 |
| Ravel vld 2 987 | 9082ZY | 61,99 | 59,09 | 58,69 | 57,83 | 55,37 |
| Ravel vld 2 988 | 9082ZY | 59,67 | 56,67 | 53,52 | 53,02 | 50,02 |
| Ravel vld 2 989 | 9082ZY | 61,51 | 58,57 | 56,19 | 54,84 | 52,37 |
| Ravel vld 2 990 | 9082ZY | 62,33 | 59,41 | 58,09 | 56,81 | 55,26 |
| Ravel vld 2 991 | 9082ZY | 62,93 | 60,03 | 59,24 | 58,20 | 56,17 |
| Ravel vld 2 992 | 9082ZY | 63,38 | 60,47 | 60,08 | 59,19 | 56,39 |
| Ravel vld 2 993 | 9082ZY | 60,79 | 57,77 | 54,07 | 53,51 | 51,40 |
| Ravel vld 2 994 | 9082ZY | 62,43 | 59,45 | 56,90 | 55,52 | 53,32 |
| Ravel vld 2 995 | 9082ZY | 63,20 | 60,28 | 58,97 | 57,72 | 56,08 |
| Ravel vld 2 996 | 9082ZY | 64,60 | 61,69 | 61,04 | 60,02 | 57,64 |
| Ravel vld 2 997 | 9082ZY | 65,07 | 62,14 | 61,85 | 61,02 | 57,80 |
| Ravel vld 2 998 | 9082ZY | 52,89 | 49,95 | 48,57 | 48,01 | 44,83 |
| Ravel vld 2 999 | 9082ZY | 57,57 | 54,66 | 52,93 | 52,01 | 49,83 |
| Ravel vld 2 1000 | 9082ZY | 57,94 | 55,06 | 53,70 | 52,87 | 51,55 |
| Ravel vld 2 1001 | 9082ZY | 56,56 | 53,61 | 51,31 | 50,75 | 46,83 |
| Ravel vld 2 1002 | 9082ZY | 58,22 | 55,31 | 53,42 | 52,35 | 49,92 |
| Ravel vld 2 1003 | 9082ZY | 59,21 | 56,31 | 54,86 | 53,87 | 52,53 |
| Ravel vld 2 1004 | 9082ZY | 57,74 | 54,77 | 52,25 | 51,72 | 48,47 |
| Ravel vld 2 1005 | 9082ZY | 59,81 | 56,88 | 54,84 | 53,75 | 51,53 |
| Ravel vld 2 1006 | 9082ZY | 60,80 | 57,91 | 56,41 | 55,37 | 53,98 |
| Ravel vld 2 1007 | 9082ZY | 59,61 | 56,61 | 53,22 | 52,74 | 50,20 |
| Ravel vld 2 1008 | 9082ZY | 61,03 | 58,07 | 55,72 | 54,59 | 52,54 |
| Rhijnestein 8 | 1083XM | 43,63 | 41,15 | 41,15 | 41,13 | 40,49 |
| Rhijnestein 10 | 1083XM | 43,85 | 41,35 | 41,35 | 41,30 | 40,52 |
| Rhijnestein 12 | 1083XM | 43,98 | 41,46 | 41,43 | 41,37 | 40,58 |
| Rhijnestein 14 | 1083XM | 44,19 | 41,64 | 41,59 | 41,51 | 40,61 |
| Rhijnestein 16 | 1083XM | 44,27 | 41,77 | 41,72 | 41,63 | 40,82 |
| Rhijnestein 18 | 1083XM | 45,24 | 42,61 | 42,60 | 42,53 | 41,83 |
| Rhijnestein 20 | 1083XM | 45,47 | 42,82 | 42,82 | 42,77 | 42,12 |

| Cluster 3<br>Adres en postcode | | Prognose zonder nieuwe maatregelen [dB] | Na toepassing tweelaags ZOAB [dB] | Variant 106 [dB] (DOELMATIG) | Variant 107 [dB] | Variant 145 [dB] |
|---|---|---|---|---|---|---|
| Rhijnestein 22 | 1083XM | 45,23 | 42,57 | 42,57 | 42,51 | 41,78 |
| Rhijnestein 24 | 1083XM | 45,11 | 42,55 | 42,54 | 42,49 | 41,84 |
| Rhijnestein 26 | 1083XM | 45,02 | 42,39 | 42,28 | 42,17 | 41,25 |
| Rhijnestein 28 | 1083XM | 43,45 | 40,93 | 40,97 | 40,96 | 40,01 |
| Rhijnestein 30 | 1083XM | 43,94 | 41,41 | 41,43 | 41,40 | 40,31 |
| Rhijnestein 32 | 1083XM | 44,10 | 41,60 | 41,60 | 41,56 | 40,60 |
| Rhijnestein 34 | 1083XM | 44,09 | 41,59 | 41,60 | 41,58 | 40,65 |
| Rhijnestein 36 | 1083XM | 44,09 | 41,62 | 41,64 | 41,61 | 40,71 |
| Rhijnestein 38 | 1083XM | 44,46 | 41,95 | 41,97 | 41,94 | 40,95 |
| Rhijnestein 40 | 1083XM | 44,60 | 42,07 | 42,08 | 42,03 | 41,02 |
| Rhijnestein 42 | 1083XM | 44,72 | 42,19 | 42,20 | 42,14 | 41,05 |
| Rhijnestein 44 | 1083XN | 48,24 | 45,48 | 45,31 | 45,10 | 44,10 |
| Rhijnestein 46 | 1083XN | 48,49 | 45,69 | 45,30 | 45,06 | 43,80 |
| Rhijnestein 48 | 1083XN | 48,52 | 45,73 | 45,32 | 45,10 | 43,98 |
| Rhijnestein 50 | 1083XN | 48,56 | 45,75 | 45,26 | 45,02 | 43,92 |
| Rhijnestein 52 | 1083XN | 48,77 | 46,00 | 45,50 | 45,28 | 44,20 |
| Rhijnestein 54 | 1083XN | 49,31 | 46,47 | 46,03 | 45,83 | 44,86 |
| Rhijnestein 56 | 1083XN | 49,50 | 46,65 | 46,36 | 46,14 | 45,25 |
| Rhijnestein 58 | 1083XN | 49,31 | 46,47 | 46,11 | 45,89 | 45,00 |
| Rhijnestein 60 | 1083XN | 48,72 | 45,97 | 45,58 | 45,37 | 44,48 |
| Rhijnestein 62 | 1083XN | 48,20 | 45,45 | 44,81 | 44,49 | 43,12 |
| Rhijnestein 64 | 1083XN | 46,36 | 43,66 | 43,69 | 43,54 | 42,17 |
| Rhijnestein 66 | 1083XN | 46,97 | 44,26 | 44,19 | 44,02 | 42,56 |
| Rhijnestein 68 | 1083XN | 47,36 | 44,64 | 44,52 | 44,29 | 42,79 |
| Rhijnestein 70 | 1083XN | 47,52 | 44,79 | 44,74 | 44,40 | 42,78 |
| Rhijnestein 72 | 1083XN | 47,71 | 44,99 | 44,86 | 44,56 | 43,04 |
| Rhijnestein 74 | 1083XN | 48,19 | 45,44 | 45,26 | 44,93 | 43,40 |
| Rhijnestein 76 | 1083XN | 48,60 | 45,82 | 45,54 | 45,15 | 43,71 |
| Rhijnestein 78 | 1083XN | 48,95 | 46,15 | 45,79 | 45,37 | 43,90 |
| Rhijnestein 80 | 1083XP | 53,41 | 50,54 | 49,85 | 49,63 | 48,70 |
| Rhijnestein 82 | 1083XP | 53,43 | 50,56 | 49,88 | 49,67 | 48,74 |
| Rhijnestein 84 | 1083XP | 53,44 | 50,60 | 49,94 | 49,74 | 48,89 |
| Rhijnestein 86 | 1083XP | 53,44 | 50,62 | 49,92 | 49,71 | 48,90 |
| Rhijnestein 88 | 1083XP | 53,66 | 50,85 | 50,18 | 49,96 | 49,03 |
| Rhijnestein 90 | 1083XP | 53,71 | 50,86 | 50,09 | 49,86 | 48,88 |
| Rhijnestein 92 | 1083XP | 53,48 | 50,59 | 49,77 | 49,52 | 48,49 |
| Rhijnestein 94 | 1083XP | 53,06 | 50,21 | 49,37 | 49,15 | 48,21 |
| Rhijnestein 96 | 1083XP | 52,28 | 49,51 | 48,60 | 48,36 | 47,36 |
| Rhijnestein 98 | 1083XP | 51,61 | 48,90 | 47,92 | 47,65 | 46,47 |
| Rhijnestein 100 | 1083XP | 52,98 | 50,10 | 49,37 | 48,88 | 47,24 |
| Rhijnestein 102 | 1083XP | 53,59 | 50,73 | 49,92 | 49,46 | 47,84 |
| Rhijnestein 104 | 1083XP | 53,62 | 50,76 | 49,91 | 49,46 | 47,85 |
| Rhijnestein 106 | 1083XP | 53,77 | 50,90 | 50,00 | 49,54 | 47,79 |
| Rhijnestein 108 | 1083XP | 53,44 | 50,61 | 49,76 | 49,32 | 47,68 |
| Rhijnestein 110 | 1083XP | 53,36 | 50,54 | 49,58 | 49,19 | 47,57 |
| Rhijnestein 112 | 1083XP | 53,18 | 50,36 | 49,35 | 48,99 | 47,51 |
| Rhijnestein 114 | 1083XP | 53,25 | 50,41 | 49,33 | 48,96 | 47,45 |
| Rhijnestein 116 | 1083XR | 41,81 | 39,42 | 39,45 | 39,45 | 38,94 |
| Rhijnestein 118 | 1083XR | 41,95 | 39,55 | 39,58 | 39,58 | 38,99 |
| Rhijnestein 120 | 1083XR | 42,12 | 39,73 | 39,75 | 39,75 | 39,09 |
| Rhijnestein 122 | 1083XR | 42,29 | 39,90 | 39,93 | 39,91 | 39,21 |
| Rhijnestein 126 | 1083XR | 42,30 | 39,93 | 39,95 | 39,94 | 39,29 |
| Rhijnestein 128 | 1083XR | 42,26 | 39,91 | 39,94 | 39,95 | 39,27 |
| Rhijnestein 130 | 1083XR | 42,17 | 39,86 | 39,88 | 39,89 | 39,22 |
| Rhijnestein 132 | 1083XR | 42,16 | 39,84 | 39,86 | 39,87 | 39,19 |

| **Cluster 3**<br>**Adres en postcode** | | Prognose zonder nieuwe maatregelen [dB] | Na toepassing tweelaags ZOAB [dB] | Variant 106 [dB] (DOELMATIG) | Variant 107 [dB] | Variant 145 [dB] |
|---|---|---|---|---|---|---|
| Rhijnestein 134 | 1083XR | 42,37 | 40,04 | 40,06 | 40,06 | 39,37 |
| Rhijnestein 138 | 1083XR | 42,58 | 40,23 | 40,25 | 40,26 | 39,61 |
| Rondeel 5 | 1083MA | 40,19 | 37,53 | 36,88 | 36,81 | 36,45 |
| Rondeel 7 | 1083MA | 40,64 | 37,97 | 37,43 | 37,37 | 37,03 |
| Rondeel 9 | 1083MA | 40,80 | 38,14 | 37,63 | 37,58 | 37,22 |
| Rondeel 11 | 1083MA | 41,16 | 38,55 | 38,09 | 38,04 | 37,68 |
| Rondeel 12 | 1083ME | 49,14 | 46,17 | 45,41 | 45,17 | 44,16 |
| Rondeel 13 | 1083MA | 41,72 | 39,11 | 38,72 | 38,67 | 38,31 |
| Rondeel 14 | 1083ME | 49,27 | 46,29 | 45,54 | 45,30 | 44,25 |
| Rondeel 15 | 1083MA | 40,19 | 37,53 | 36,88 | 36,81 | 36,45 |
| Rondeel 16 | 1083ME | 49,46 | 46,47 | 45,68 | 45,43 | 44,38 |
| Rondeel 17 | 1083MA | 40,64 | 37,97 | 37,43 | 37,37 | 37,03 |
| Rondeel 18 | 1083ME | 49,43 | 46,43 | 45,56 | 45,32 | 44,45 |
| Rondeel 19 | 1083MA | 40,80 | 38,14 | 37,63 | 37,58 | 37,22 |
| Rondeel 20 | 1083ME | 49,55 | 46,57 | 45,76 | 45,54 | 44,81 |
| Rondeel 21 | 1083MA | 41,16 | 38,55 | 38,09 | 38,04 | 37,68 |
| Rondeel 22 | 1083ME | 49,84 | 46,84 | 46,06 | 45,86 | 45,19 |
| Rondeel 23 | 1083MA | 41,72 | 39,11 | 38,72 | 38,67 | 38,31 |
| Rondeel 24 | 1083ME | 49,14 | 46,17 | 45,41 | 45,17 | 44,16 |
| Rondeel 25 | 1083MA | 40,19 | 37,53 | 36,88 | 36,81 | 36,45 |
| Rondeel 26 | 1083ME | 49,27 | 46,29 | 45,54 | 45,30 | 44,25 |
| Rondeel 27 | 1083MA | 40,64 | 37,97 | 37,43 | 37,37 | 37,03 |
| Rondeel 28 | 1083ME | 49,46 | 46,47 | 45,68 | 45,43 | 44,38 |
| Rondeel 29 | 1083MA | 40,80 | 38,14 | 37,63 | 37,58 | 37,22 |
| Rondeel 30 | 1083ME | 49,43 | 46,43 | 45,56 | 45,32 | 44,45 |
| Rondeel 31 | 1083MA | 41,16 | 38,55 | 38,09 | 38,04 | 37,68 |
| Rondeel 32 | 1083ME | 49,55 | 46,57 | 45,76 | 45,54 | 44,81 |
| Rondeel 33 | 1083MA | 41,72 | 39,11 | 38,72 | 38,67 | 38,31 |
| Rondeel 34 | 1083ME | 49,84 | 46,84 | 46,06 | 45,86 | 45,19 |
| Rondeel 35 | 1083MA | 40,19 | 37,53 | 36,88 | 36,81 | 36,45 |
| Rondeel 36 | 1083ME | 49,14 | 46,17 | 45,41 | 45,17 | 44,16 |
| Rondeel 37 | 1083MA | 40,64 | 37,97 | 37,43 | 37,37 | 37,03 |
| Rondeel 38 | 1083ME | 49,27 | 46,29 | 45,54 | 45,30 | 44,25 |
| Rondeel 39 | 1083MA | 40,80 | 38,14 | 37,63 | 37,58 | 37,22 |
| Rondeel 40 | 1083ME | 49,46 | 46,47 | 45,68 | 45,43 | 44,38 |
| Rondeel 41 | 1083MA | 41,16 | 38,55 | 38,09 | 38,04 | 37,68 |
| Rondeel 42 | 1083ME | 49,43 | 46,43 | 45,56 | 45,32 | 44,45 |
| Rondeel 43 | 1083MA | 41,72 | 39,11 | 38,72 | 38,67 | 38,31 |
| Rondeel 44 | 1083ME | 49,55 | 46,57 | 45,76 | 45,54 | 44,81 |
| Rondeel 45 | 1083MA | 40,19 | 37,53 | 36,88 | 36,81 | 36,45 |
| Rondeel 46 | 1083ME | 49,84 | 46,84 | 46,06 | 45,86 | 45,19 |
| Rondeel 47 | 1083MA | 40,64 | 37,97 | 37,43 | 37,37 | 37,03 |
| Rondeel 48 | 1083ME | 49,87 | 46,86 | 46,08 | 45,88 | 45,18 |
| Rondeel 49 | 1083MA | 40,80 | 38,14 | 37,63 | 37,58 | 37,22 |
| Rondeel 50 | 1083ME | 49,87 | 46,86 | 46,08 | 45,88 | 45,18 |
| Rondeel 51 | 1083MA | 41,16 | 38,55 | 38,09 | 38,04 | 37,68 |
| Rondeel 52 | 1083ME | 49,87 | 46,86 | 46,08 | 45,88 | 45,18 |
| Rondeel 53 | 1083MA | 41,72 | 39,11 | 38,72 | 38,67 | 38,31 |
| Rondeel 54 | 1083ME | 49,99 | 46,98 | 46,19 | 45,99 | 45,27 |
| Rondeel 55 | 1083MA | 40,19 | 37,53 | 36,88 | 36,81 | 36,45 |
| Rondeel 56 | 1083ME | 49,99 | 46,98 | 46,19 | 45,99 | 45,27 |
| Rondeel 57 | 1083MA | 40,64 | 37,97 | 37,43 | 37,37 | 37,03 |
| Rondeel 58 | 1083ME | 49,99 | 46,98 | 46,19 | 45,99 | 45,27 |
| Rondeel 59 | 1083MA | 40,80 | 38,14 | 37,63 | 37,58 | 37,22 |
| Rondeel 61 | 1083MA | 41,16 | 38,55 | 38,09 | 38,04 | 37,68 |

| **Cluster 3**<br>**Adres en postcode** | | Prognose zonder nieuwe maatregelen [dB] | Na toepassing tweelaags ZOAB [dB] | Variant 106 [dB] (DOELMATIG) | Variant 107 [dB] | Variant 145 [dB] |
|---|---|---|---|---|---|---|
| Rondeel 63 | 1083MA | 41,72 | 39,11 | 38,72 | 38,67 | 38,31 |
| Rondeel 65 | 1083MA | 40,19 | 37,53 | 36,88 | 36,81 | 36,45 |
| Rondeel 67 | 1083MA | 40,64 | 37,97 | 37,43 | 37,37 | 37,03 |
| Rondeel 69 | 1083MA | 40,80 | 38,14 | 37,63 | 37,58 | 37,22 |
| Rondeel 71 | 1083MA | 41,16 | 38,55 | 38,09 | 38,04 | 37,68 |
| Rondeel 72 | 1083MG | 48,75 | 45,77 | 45,05 | 44,84 | 43,90 |
| Rondeel 74 | 1083MG | 49,09 | 46,10 | 45,28 | 45,07 | 44,06 |
| Rondeel 76 | 1083MG | 49,31 | 46,31 | 45,45 | 45,24 | 44,22 |
| Rondeel 78 | 1083MG | 49,37 | 46,36 | 45,48 | 45,27 | 44,41 |
| Rondeel 79 | 1083MB | 41,10 | 38,35 | 37,55 | 37,39 | 36,46 |
| Rondeel 80 | 1083MG | 49,94 | 46,93 | 46,14 | 45,97 | 45,32 |
| Rondeel 81 | 1083MB | 41,05 | 38,32 | 37,58 | 37,47 | 36,74 |
| Rondeel 82 | 1083MG | 50,36 | 47,31 | 46,58 | 46,43 | 45,86 |
| Rondeel 83 | 1083MB | 41,13 | 38,36 | 37,65 | 37,54 | 36,80 |
| Rondeel 84 | 1083MG | 48,75 | 45,77 | 45,05 | 44,84 | 43,90 |
| Rondeel 85 | 1083MB | 41,13 | 38,36 | 37,65 | 37,54 | 36,80 |
| Rondeel 86 | 1083MG | 49,09 | 46,10 | 45,28 | 45,07 | 44,06 |
| Rondeel 87 | 1083MB | 40,71 | 38,05 | 37,29 | 37,18 | 36,30 |
| Rondeel 88 | 1083MG | 49,31 | 46,31 | 45,45 | 45,24 | 44,22 |
| Rondeel 89 | 1083MB | 42,07 | 39,34 | 38,81 | 38,73 | 38,10 |
| Rondeel 90 | 1083MG | 49,37 | 46,36 | 45,48 | 45,27 | 44,41 |
| Rondeel 91 | 1083MB | 41,10 | 38,35 | 37,55 | 37,39 | 36,46 |
| Rondeel 92 | 1083MG | 49,94 | 46,93 | 46,14 | 45,97 | 45,32 |
| Rondeel 93 | 1083MB | 41,05 | 38,32 | 37,58 | 37,47 | 36,74 |
| Rondeel 94 | 1083MG | 50,36 | 47,31 | 46,58 | 46,43 | 45,86 |
| Rondeel 95 | 1083MB | 41,13 | 38,36 | 37,65 | 37,54 | 36,80 |
| Rondeel 96 | 1083MG | 48,75 | 45,77 | 45,05 | 44,84 | 43,90 |
| Rondeel 97 | 1083MB | 40,71 | 38,05 | 37,29 | 37,18 | 36,30 |
| Rondeel 98 | 1083MG | 49,09 | 46,10 | 45,28 | 45,07 | 44,06 |
| Rondeel 99 | 1083MB | 42,07 | 39,34 | 38,81 | 38,73 | 38,10 |
| Rondeel 100 | 1083MG | 49,31 | 46,31 | 45,45 | 45,24 | 44,22 |
| Rondeel 101 | 1083MB | 41,10 | 38,35 | 37,55 | 37,39 | 36,46 |
| Rondeel 102 | 1083MG | 49,37 | 46,36 | 45,48 | 45,27 | 44,41 |
| Rondeel 103 | 1083MB | 41,05 | 38,32 | 37,58 | 37,47 | 36,74 |
| Rondeel 104 | 1083MG | 49,94 | 46,93 | 46,14 | 45,97 | 45,32 |
| Rondeel 105 | 1083MB | 41,13 | 38,36 | 37,65 | 37,54 | 36,80 |
| Rondeel 106 | 1083MG | 50,36 | 47,31 | 46,58 | 46,43 | 45,86 |
| Rondeel 107 | 1083MB | 40,71 | 38,05 | 37,29 | 37,18 | 36,30 |
| Rondeel 108 | 1083MG | 50,42 | 47,39 | 46,63 | 46,48 | 45,88 |
| Rondeel 109 | 1083MB | 42,07 | 39,34 | 38,81 | 38,73 | 38,10 |
| Rondeel 110 | 1083MG | 50,42 | 47,39 | 46,63 | 46,48 | 45,88 |
| Rondeel 111 | 1083MB | 41,10 | 38,35 | 37,55 | 37,39 | 36,46 |
| Rondeel 112 | 1083MG | 50,42 | 47,39 | 46,63 | 46,48 | 45,88 |
| Rondeel 113 | 1083MB | 41,05 | 38,32 | 37,58 | 37,47 | 36,74 |
| Rondeel 114 | 1083MG | 50,56 | 47,53 | 46,78 | 46,62 | 46,00 |
| Rondeel 115 | 1083MB | 41,13 | 38,36 | 37,65 | 37,54 | 36,80 |
| Rondeel 116 | 1083MG | 50,56 | 47,53 | 46,78 | 46,62 | 46,00 |
| Rondeel 117 | 1083MB | 40,71 | 38,05 | 37,29 | 37,18 | 36,30 |
| Rondeel 118 | 1083MG | 50,56 | 47,53 | 46,78 | 46,62 | 46,00 |
| Rondeel 119 | 1083MB | 42,07 | 39,34 | 38,81 | 38,73 | 38,10 |
| Rondeel 121 | 1083MB | 41,10 | 38,35 | 37,55 | 37,39 | 36,46 |
| Rondeel 123 | 1083MB | 41,05 | 38,32 | 37,58 | 37,47 | 36,74 |
| Rondeel 125 | 1083MB | 41,13 | 38,36 | 37,65 | 37,54 | 36,80 |
| Rondeel 127 | 1083MB | 40,71 | 38,05 | 37,29 | 37,18 | 36,30 |
| Rondeel 129 | 1083MB | 42,07 | 39,34 | 38,81 | 38,73 | 38,10 |

| **Cluster 3**<br>**Adres en postcode** | | Prognose zonder nieuwe maatregelen [dB] | Na toepassing tweelaags ZOAB [dB] | Variant 106 [dB] (DOELMATIG) | Variant 107 [dB] | Variant 145 [dB] |
|---|---|---|---|---|---|---|
| Rondeel 131 | 1083MB | 41,10 | 38,35 | 37,55 | 37,39 | 36,46 |
| Rondeel 132 | 1082MH | 47,45 | 44,55 | 43,87 | 43,64 | 42,45 |
| Rondeel 133 | 1083MB | 41,05 | 38,32 | 37,58 | 37,47 | 36,74 |
| Rondeel 134 | 1082MH | 47,76 | 44,84 | 44,02 | 43,78 | 42,48 |
| Rondeel 135 | 1083MB | 41,13 | 38,36 | 37,65 | 37,54 | 36,80 |
| Rondeel 136 | 1082MH | 48,08 | 45,16 | 44,27 | 44,03 | 42,77 |
| Rondeel 137 | 1083MB | 40,71 | 38,05 | 37,29 | 37,18 | 36,30 |
| Rondeel 138 | 1082MH | 48,20 | 45,25 | 44,27 | 44,03 | 42,92 |
| Rondeel 139 | 1083MB | 42,07 | 39,34 | 38,81 | 38,73 | 38,10 |
| Rondeel 140 | 1082MH | 48,14 | 45,19 | 44,26 | 44,03 | 43,01 |
| Rondeel 141 | 1083MB | 41,10 | 38,35 | 37,55 | 37,39 | 36,46 |
| Rondeel 142 | 1082MH | 48,32 | 45,36 | 44,41 | 44,19 | 43,22 |
| Rondeel 143 | 1083MB | 41,05 | 38,32 | 37,58 | 37,47 | 36,74 |
| Rondeel 144 | 1082MH | 47,45 | 44,55 | 43,87 | 43,64 | 42,45 |
| Rondeel 146 | 1082MH | 47,76 | 44,84 | 44,02 | 43,78 | 42,48 |
| Rondeel 148 | 1082MH | 48,08 | 45,16 | 44,27 | 44,03 | 42,77 |
| Rondeel 150 | 1082MH | 48,20 | 45,25 | 44,27 | 44,03 | 42,92 |
| Rondeel 152 | 1082MH | 48,14 | 45,19 | 44,26 | 44,03 | 43,01 |
| Rondeel 154 | 1082MH | 48,32 | 45,36 | 44,41 | 44,19 | 43,22 |
| Rondeel 156 | 1082MH | 47,45 | 44,55 | 43,87 | 43,64 | 42,45 |
| Rondeel 158 | 1082MH | 47,76 | 44,84 | 44,02 | 43,78 | 42,48 |
| Rondeel 160 | 1082MH | 48,08 | 45,16 | 44,27 | 44,03 | 42,77 |
| Rondeel 162 | 1082MH | 48,20 | 45,25 | 44,27 | 44,03 | 42,92 |
| Rondeel 164 | 1082MH | 48,14 | 45,19 | 44,26 | 44,03 | 43,01 |
| Rondeel 166 | 1082MH | 48,32 | 45,36 | 44,41 | 44,19 | 43,22 |
| Rondeel 168 | 1082MH | 48,32 | 45,35 | 44,39 | 44,15 | 43,12 |
| Rondeel 170 | 1082MH | 48,32 | 45,35 | 44,39 | 44,15 | 43,12 |
| Rondeel 172 | 1082MH | 48,32 | 45,35 | 44,39 | 44,15 | 43,12 |
| Rondeel 174 | 1082MH | 48,59 | 45,60 | 44,69 | 44,46 | 43,52 |
| Rondeel 176 | 1082MH | 48,59 | 45,60 | 44,69 | 44,46 | 43,52 |
| Rondeel 178 | 1082MH | 48,59 | 45,60 | 44,69 | 44,46 | 43,52 |
| Sandenburch 1 | 1082GN | 41,56 | 39,37 | 39,26 | 39,23 | 39,01 |
| Sandenburch 3 | 1082GN | 37,82 | 35,58 | 35,59 | 35,59 | 35,35 |
| Sandenburch 12 | 1082GN | 42,66 | 40,14 | 39,89 | 39,86 | 39,51 |
| Sandenburch 14 | 1082GN | 42,66 | 40,14 | 39,89 | 39,86 | 39,51 |
| Sandenburch 16 | 1082GN | 42,66 | 40,14 | 39,89 | 39,86 | 39,51 |
| Sandenburch 18 | 1082GN | 42,66 | 40,14 | 39,89 | 39,86 | 39,51 |
| Sandenburch 20 | 1082GN | 42,66 | 40,14 | 39,89 | 39,86 | 39,51 |
| Sandenburch 22 | 1082GN | 42,66 | 40,14 | 39,89 | 39,86 | 39,51 |
| Sandenburch 24 | 1082GN | 42,66 | 40,14 | 39,89 | 39,86 | 39,51 |
| Sandenburch 26 | 1082GN | 43,62 | 41,00 | 40,89 | 40,85 | 40,56 |
| Sandenburch 28 | 1082GN | 43,62 | 41,00 | 40,89 | 40,85 | 40,56 |
| Sandenburch 30 | 1082GN | 43,62 | 41,00 | 40,89 | 40,85 | 40,56 |
| Sandenburch 32 | 1082GN | 43,62 | 41,00 | 40,89 | 40,85 | 40,56 |
| Sandenburch 34 | 1082GN | 43,62 | 41,00 | 40,89 | 40,85 | 40,56 |
| Sandenburch 36 | 1082GN | 43,62 | 41,00 | 40,89 | 40,85 | 40,56 |
| Sandenburch 38 | 1082GN | 43,62 | 41,00 | 40,89 | 40,85 | 40,56 |
| Sandenburch 40 | 1082GN | 45,14 | 42,42 | 42,01 | 41,92 | 41,45 |
| Sandenburch 42 | 1082GN | 45,14 | 42,42 | 42,01 | 41,92 | 41,45 |
| Sandenburch 44 | 1082GN | 45,14 | 42,42 | 42,01 | 41,92 | 41,45 |
| Sandenburch 46 | 1082GN | 45,14 | 42,42 | 42,01 | 41,92 | 41,45 |
| Sandenburch 48 | 1082GN | 45,14 | 42,42 | 42,01 | 41,92 | 41,45 |
| Sandenburch 50 | 1082GN | 45,14 | 42,42 | 42,01 | 41,92 | 41,45 |
| Sandenburch 52 | 1082GN | 45,14 | 42,42 | 42,01 | 41,92 | 41,45 |
| Schierstins 3 | 1082TC | 42,08 | 39,59 | 38,70 | 38,53 | 37,17 |

| **Cluster 3**<br>**Adres en postcode** | | Prognose zonder nieuwe maatregelen [dB] | Na toepassing tweelaags ZOAB [dB] | Variant 106 [dB] (DOELMATIG) | Variant 107 [dB] | Variant 145 [dB] |
|---|---|---|---|---|---|---|
| Schierstins 4 | 1082TH | 41,69 | 39,08 | 38,31 | 38,22 | 37,50 |
| Schierstins 5 | 1082TC | 42,90 | 40,37 | 39,41 | 39,24 | 37,89 |
| Schierstins 6 | 1082TH | 42,27 | 39,66 | 38,94 | 38,86 | 38,15 |
| Schierstins 7 | 1082TC | 43,41 | 40,87 | 40,02 | 39,83 | 38,37 |
| Schierstins 8 | 1082TH | 43,92 | 41,17 | 39,73 | 39,56 | 38,79 |
| Schierstins 9 | 1082TC | 46,77 | 44,00 | 42,93 | 42,69 | 40,86 |
| Schierstins 10 | 1082TH | 46,02 | 43,40 | 43,23 | 43,17 | 42,74 |
| Schierstins 11 | 1082TC | 43,11 | 40,77 | 40,66 | 40,65 | 40,07 |
| Schierstins 12 | 1082TH | 43,96 | 41,17 | 40,36 | 40,24 | 38,99 |
| Schierstins 13 | 1082TC | 42,07 | 39,69 | 39,20 | 39,15 | 38,41 |
| Schierstins 14 | 1082TH | 42,87 | 40,09 | 39,20 | 39,09 | 38,01 |
| Schierstins 15 | 1082TC | 41,12 | 38,69 | 38,07 | 38,00 | 37,16 |
| Schierstins 16 | 1082TH | 42,03 | 39,26 | 37,92 | 37,76 | 36,73 |
| Schierstins 17 | 1082TC | 39,91 | 37,60 | 37,62 | 37,59 | 36,84 |
| Schierstins 18 | 1082TH | 40,03 | 37,95 | 37,94 | 37,93 | 37,66 |
| Schierstins 19 | 1082TC | 42,28 | 39,89 | 39,41 | 39,37 | 38,62 |
| Schierstins 20 | 1082TH | 41,22 | 39,04 | 39,04 | 39,04 | 38,69 |
| Schierstins 21 | 1082TC | 43,95 | 41,47 | 41,02 | 40,97 | 40,27 |
| Schierstins 22 | 1082TH | 42,58 | 40,28 | 40,27 | 40,22 | 39,80 |
| Schierstins 23 | 1082TC | 47,18 | 44,37 | 43,19 | 42,98 | 41,15 |
| Schierstins 24 | 1082TH | 46,66 | 44,05 | 43,74 | 43,63 | 43,01 |
| Schierstins 25 | 1082TC | 47,48 | 44,68 | 43,48 | 43,22 | 41,25 |
| Schierstins 26 | 1082TH | 46,90 | 44,28 | 44,04 | 43,91 | 43,31 |
| Schierstins 27 | 1082TC | 43,35 | 40,82 | 40,77 | 40,54 | 39,05 |
| Schierstins 28 | 1082TH | 43,05 | 40,73 | 40,72 | 40,69 | 40,23 |
| Schierstins 29 | 1082TC | 41,64 | 39,21 | 39,21 | 39,11 | 38,12 |
| Schierstins 30 | 1082TH | 41,66 | 39,44 | 39,44 | 39,44 | 39,07 |
| Schierstins 35 | 1082TC | 41,64 | 39,23 | 39,20 | 39,10 | 38,18 |
| Schierstins 36 | 1082TH | 42,02 | 39,75 | 39,75 | 39,74 | 39,38 |
| Schierstins 37 | 1082TC | 43,37 | 41,04 | 41,03 | 41,02 | 40,64 |
| Schierstins 38 | 1082TH | 43,79 | 41,37 | 41,37 | 41,34 | 40,88 |
| Schierstins 39 | 1082TC | 46,95 | 44,18 | 43,15 | 42,91 | 41,18 |
| Schierstins 40 | 1082TH | 48,13 | 45,43 | 45,11 | 44,96 | 44,26 |
| Schierstins 41 | 1082TC | 47,47 | 44,65 | 43,64 | 43,44 | 41,71 |
| Schierstins 42 | 1082TH | 48,35 | 45,64 | 45,34 | 45,17 | 44,45 |
| Schierstins 43 | 1082TC | 45,13 | 42,41 | 41,61 | 41,40 | 39,78 |
| Schierstins 44 | 1082TH | 44,06 | 41,61 | 41,61 | 41,58 | 41,08 |
| Schierstins 45 | 1082TC | 43,89 | 41,26 | 40,47 | 40,30 | 38,90 |
| Schierstins 46 | 1082TH | 42,13 | 39,86 | 39,85 | 39,84 | 39,46 |
| Schierstins 47 | 1082TC | 41,69 | 39,26 | 39,16 | 38,98 | 37,97 |
| Schierstins 48 | 1082TH | 40,74 | 38,57 | 38,57 | 38,56 | 38,23 |
| Schierstins 49 | 1082TD | 41,68 | 39,24 | 39,10 | 38,94 | 38,10 |
| Schierstins 50 | 1082TJ | 40,91 | 38,72 | 38,71 | 38,70 | 38,36 |
| Schierstins 51 | 1082TD | 44,52 | 41,82 | 40,80 | 40,63 | 39,26 |
| Schierstins 52 | 1082TJ | 42,04 | 39,75 | 39,74 | 39,73 | 39,31 |
| Schierstins 53 | 1082TD | 45,39 | 42,64 | 41,72 | 41,52 | 40,15 |
| Schierstins 54 | 1082TJ | 43,72 | 41,29 | 41,29 | 41,27 | 40,68 |
| Schierstins 55 | 1082TD | 47,40 | 44,59 | 43,65 | 43,43 | 41,92 |
| Schierstins 56 | 1082TJ | 48,04 | 45,35 | 45,05 | 44,86 | 43,90 |
| Schierstins 57 | 1082TD | 47,72 | 44,89 | 44,12 | 43,90 | 42,87 |
| Schierstins 58 | 1082TJ | 48,17 | 45,49 | 45,21 | 45,02 | 44,05 |
| Schierstins 59 | 1082TD | 46,02 | 43,27 | 42,74 | 42,61 | 41,83 |
| Schierstins 60 | 1082TJ | 44,36 | 41,87 | 41,86 | 41,85 | 41,30 |
| Schierstins 61 | 1082TD | 44,31 | 41,69 | 41,02 | 40,90 | 39,90 |
| Schierstins 62 | 1082TJ | 42,34 | 40,02 | 40,01 | 40,01 | 39,63 |

| **Cluster 3**<br>**Adres en postcode** | | Prognose zonder nieuwe maatregelen [dB] | Na toepassing tweelaags ZOAB [dB] | Variant 106 [dB] (DOELMATIG) | Variant 107 [dB] | Variant 145 [dB] |
|---|---|---|---|---|---|---|
| Schierstins 67 | 1082TD | 45,80 | 43,04 | 42,20 | 41,92 | 40,24 |
| Schierstins 68 | 1082TJ | 42,39 | 40,05 | 40,04 | 40,02 | 39,59 |
| Schierstins 69 | 1082TD | 47,20 | 44,35 | 43,48 | 43,24 | 42,00 |
| Schierstins 70 | 1082TJ | 45,08 | 42,51 | 42,49 | 42,46 | 41,92 |
| Schierstins 71 | 1082TD | 48,65 | 45,75 | 44,86 | 44,63 | 43,16 |
| Schierstins 72 | 1082TJ | 48,32 | 45,62 | 45,33 | 45,15 | 44,10 |
| Schierstins 73 | 1082TD | 48,15 | 45,27 | 44,38 | 44,14 | 42,67 |
| Schierstins 74 | 1082TJ | 47,95 | 45,26 | 44,87 | 44,69 | 43,55 |
| Schierstins 75 | 1082TD | 46,32 | 43,52 | 42,72 | 42,41 | 40,82 |
| Schierstins 76 | 1082TJ | 44,56 | 42,08 | 42,01 | 41,92 | 41,18 |
| Schierstins 77 | 1082TD | 45,48 | 42,74 | 41,98 | 41,72 | 39,87 |
| Schierstins 78 | 1082TJ | 42,13 | 39,85 | 39,83 | 39,82 | 39,32 |
| Schierstins 79 | 1082TD | 42,59 | 40,09 | 40,06 | 39,89 | 38,87 |
| Schierstins 80 | 1082TJ | 41,02 | 38,80 | 38,79 | 38,78 | 38,38 |
| Schierstins 81 | 1082TD | 42,76 | 40,24 | 40,23 | 40,11 | 39,23 |
| Schierstins 83 | 1082TD | 44,54 | 41,87 | 41,51 | 41,31 | 39,77 |
| Schierstins 85 | 1082TD | 45,76 | 43,00 | 42,34 | 42,14 | 40,90 |
| Schierstins 87 | 1082TD | 47,65 | 44,77 | 43,93 | 43,69 | 42,07 |
| Schierstins 89 | 1082TD | 46,73 | 43,87 | 43,09 | 42,83 | 41,37 |
| Schierstins 91 | 1082TD | 44,39 | 41,71 | 41,27 | 41,16 | 40,30 |
| Schierstins 93 | 1082TD | 43,76 | 41,11 | 40,84 | 40,65 | 39,38 |
| Schierstins 95 | 1082TE | 41,72 | 39,26 | 39,26 | 39,18 | 38,44 |
| Schierstins 97 | 1082TE | 43,30 | 40,56 | 40,46 | 40,37 | 40,02 |
| Schierstins 99 | 1082TE | 41,18 | 38,83 | 38,83 | 38,82 | 38,54 |
| Schierstins 101 | 1082TE | 43,47 | 41,02 | 40,86 | 40,83 | 40,30 |
| Schierstins 103 | 1082TE | 45,45 | 42,98 | 42,82 | 42,78 | 42,25 |
| Schierstins 107 | 1082TE | 42,24 | 39,84 | 39,84 | 39,82 | 39,33 |
| Schierstins 109 | 1082TE | 43,93 | 41,43 | 41,22 | 41,17 | 40,35 |
| Schierstins 111 | 1082TE | 46,42 | 43,88 | 43,52 | 43,46 | 42,67 |
| Schierstins 115 | 1082TE | 41,76 | 39,42 | 39,42 | 39,41 | 39,06 |
| Schierstins 117 | 1082TE | 43,26 | 40,84 | 40,83 | 40,82 | 40,37 |
| Schierstins 119 | 1082TE | 46,07 | 43,54 | 43,49 | 43,45 | 43,02 |
| Schierstins 123 | 1082TE | 42,37 | 39,98 | 39,98 | 39,96 | 39,49 |
| Schierstins 125 | 1082TE | 43,80 | 41,32 | 41,20 | 41,17 | 40,45 |
| Schierstins 127 | 1082TE | 45,48 | 42,94 | 42,70 | 42,66 | 41,79 |
| Schierstins 131 | 1082TG | 42,13 | 39,79 | 39,79 | 39,79 | 39,44 |
| Schierstins 133 | 1082TG | 43,56 | 41,14 | 41,13 | 41,13 | 40,70 |
| Schierstins 135 | 1082TG | 46,22 | 43,67 | 43,54 | 43,49 | 42,96 |
| Schierstins 139 | 1082TG | 42,12 | 39,72 | 39,70 | 39,68 | 39,18 |
| Schierstins 141 | 1082TG | 43,04 | 40,60 | 40,53 | 40,49 | 39,89 |
| Schierstins 143 | 1082TG | 45,02 | 42,49 | 42,36 | 42,30 | 41,55 |
| Schierstins 147 | 1082TG | 42,30 | 39,94 | 39,93 | 39,92 | 39,57 |
| Schierstins 149 | 1082TG | 43,73 | 41,30 | 41,29 | 41,27 | 40,82 |
| Schierstins 151 | 1082TG | 46,61 | 44,01 | 43,78 | 43,73 | 43,13 |
| Schierstins 153 | 1082TG | 42,11 | 39,60 | 39,52 | 39,51 | 39,27 |
| Schierstins 155 | 1082TG | 42,08 | 39,73 | 39,72 | 39,70 | 39,27 |
| Schierstins 157 | 1082TG | 43,32 | 40,90 | 40,88 | 40,84 | 40,33 |
| Schierstins 159 | 1082TG | 45,07 | 42,54 | 42,38 | 42,33 | 41,56 |
| Sijpestein 8 | 1083XH | 43,01 | 40,53 | 40,53 | 40,51 | 39,67 |
| Sijpestein 10 | 1083XH | 43,07 | 40,58 | 40,58 | 40,52 | 39,62 |
| Sijpestein 12 | 1083XH | 42,99 | 40,50 | 40,50 | 40,45 | 39,52 |
| Sijpestein 14 | 1083XH | 43,50 | 40,98 | 40,97 | 40,92 | 40,04 |
| Sijpestein 16 | 1083XH | 43,69 | 41,16 | 41,15 | 41,11 | 40,30 |
| Sijpestein 18 | 1083XH | 43,75 | 41,20 | 41,18 | 41,14 | 40,37 |
| Sijpestein 20 | 1083XH | 43,98 | 41,41 | 41,36 | 41,29 | 40,53 |

| Cluster 3<br>Adres en postcode | | Prognose zonder nieuwe maatregelen [dB] | Na toepassing tweelaags ZOAB [dB] | Variant 106 [dB] (DOELMATIG) | Variant 107 [dB] | Variant 145 [dB] |
|---|---|---|---|---|---|---|
| Sijpestein 22 | 1083XH | 43,80 | 41,23 | 41,21 | 41,13 | 40,29 |
| Sijpestein 24 | 1083XH | 43,60 | 41,00 | 41,00 | 40,94 | 40,10 |
| Sijpestein 26 | 1083XH | 44,80 | 42,04 | 42,03 | 41,97 | 41,27 |
| Sijpestein 28 | 1083XH | 43,79 | 41,25 | 41,28 | 41,23 | 40,30 |
| Sijpestein 30 | 1083XH | 44,33 | 41,83 | 41,85 | 41,79 | 40,67 |
| Sijpestein 32 | 1083XH | 44,56 | 42,02 | 42,03 | 41,93 | 40,70 |
| Sijpestein 34 | 1083XH | 44,37 | 41,87 | 41,89 | 41,83 | 40,76 |
| Sijpestein 36 | 1083XH | 44,37 | 41,88 | 41,89 | 41,81 | 40,86 |
| Sijpestein 38 | 1083XH | 44,36 | 41,89 | 41,91 | 41,83 | 40,93 |
| Sijpestein 40 | 1083XH | 44,54 | 42,07 | 42,07 | 41,97 | 41,10 |
| Sijpestein 42 | 1083XH | 44,55 | 42,07 | 42,08 | 41,99 | 41,12 |
| Sijpestein 44 | 1083XJ | 47,10 | 44,32 | 44,09 | 43,80 | 42,54 |
| Sijpestein 46 | 1083XJ | 47,09 | 44,31 | 43,87 | 43,52 | 42,01 |
| Sijpestein 48 | 1083XJ | 46,85 | 44,09 | 43,65 | 43,30 | 41,67 |
| Sijpestein 50 | 1083XJ | 46,99 | 44,25 | 43,83 | 43,52 | 41,90 |
| Sijpestein 52 | 1083XJ | 46,73 | 44,01 | 43,61 | 43,32 | 41,88 |
| Sijpestein 54 | 1083XJ | 46,40 | 43,72 | 43,41 | 43,12 | 41,91 |
| Sijpestein 56 | 1083XJ | 46,56 | 43,89 | 43,40 | 43,12 | 42,04 |
| Sijpestein 58 | 1083XJ | 47,53 | 44,75 | 44,55 | 44,11 | 43,00 |
| Sijpestein 60 | 1083XJ | 47,83 | 45,00 | 44,79 | 44,26 | 42,97 |
| Sijpestein 62 | 1083XJ | 46,70 | 43,88 | 43,49 | 43,20 | 41,75 |
| Sijpestein 64 | 1083XJ | 47,55 | 44,80 | 44,61 | 44,20 | 42,82 |
| Sijpestein 66 | 1083XJ | 48,24 | 45,49 | 45,30 | 44,94 | 43,55 |
| Sijpestein 68 | 1083XJ | 48,38 | 45,62 | 45,38 | 45,06 | 43,61 |
| Sijpestein 70 | 1083XJ | 48,34 | 45,58 | 45,30 | 44,98 | 43,68 |
| Sijpestein 72 | 1083XJ | 48,17 | 45,43 | 45,03 | 44,74 | 43,38 |
| Sijpestein 74 | 1083XJ | 47,96 | 45,27 | 44,90 | 44,62 | 43,27 |
| Sijpestein 76 | 1083XJ | 48,34 | 45,63 | 45,30 | 45,05 | 43,80 |
| Sijpestein 78 | 1083XJ | 48,35 | 45,61 | 45,26 | 45,03 | 43,83 |
| Sijpestein 80 | 1083XK | 51,41 | 48,55 | 47,91 | 47,68 | 46,74 |
| Sijpestein 82 | 1083XK | 51,47 | 48,64 | 48,00 | 47,76 | 46,75 |
| Sijpestein 84 | 1083XK | 51,46 | 48,65 | 47,92 | 47,69 | 46,64 |
| Sijpestein 86 | 1083XK | 51,79 | 48,99 | 48,22 | 47,97 | 46,77 |
| Sijpestein 88 | 1083XK | 52,00 | 49,20 | 48,31 | 48,06 | 46,83 |
| Sijpestein 90 | 1083XK | 51,85 | 48,97 | 48,13 | 47,88 | 46,67 |
| Sijpestein 92 | 1083XK | 51,78 | 48,94 | 48,09 | 47,85 | 46,76 |
| Sijpestein 94 | 1083XK | 51,66 | 48,83 | 48,10 | 47,81 | 46,94 |
| Sijpestein 96 | 1083XK | 51,97 | 49,12 | 48,24 | 47,93 | 47,00 |
| Sijpestein 98 | 1083XK | 51,16 | 48,28 | 47,15 | 46,81 | 45,24 |
| Sijpestein 100 | 1083XK | 52,08 | 49,28 | 48,47 | 48,13 | 46,95 |
| Sijpestein 102 | 1083XK | 52,47 | 49,65 | 48,85 | 48,45 | 47,10 |
| Sijpestein 104 | 1083XK | 52,39 | 49,55 | 48,76 | 48,35 | 46,93 |
| Sijpestein 106 | 1083XK | 53,03 | 50,20 | 49,24 | 48,81 | 47,26 |
| Sijpestein 108 | 1083XK | 52,97 | 50,14 | 49,18 | 48,75 | 47,18 |
| Sijpestein 110 | 1083XK | 52,87 | 50,08 | 49,19 | 48,79 | 47,30 |
| Sijpestein 112 | 1083XK | 53,06 | 50,27 | 49,42 | 49,05 | 47,63 |
| Sijpestein 114 | 1083XK | 52,88 | 50,08 | 49,28 | 48,89 | 47,58 |
| Sijpestein 116 | 1083XL | 42,05 | 39,62 | 39,65 | 39,65 | 39,07 |
| Sijpestein 118 | 1083XL | 42,08 | 39,70 | 39,72 | 39,73 | 39,15 |
| Sijpestein 120 | 1083XL | 42,41 | 40,03 | 40,05 | 40,04 | 39,39 |
| Sijpestein 122 | 1083XL | 42,57 | 40,18 | 40,20 | 40,18 | 39,44 |
| Sijpestein 124 | 1083XL | 42,58 | 40,19 | 40,21 | 40,17 | 39,41 |
| Sijpestein 126 | 1083XL | 42,40 | 40,05 | 40,07 | 40,05 | 39,29 |
| Sijpestein 128 | 1083XL | 42,49 | 40,14 | 40,16 | 40,16 | 39,38 |
| Sijpestein 130 | 1083XL | 42,28 | 39,96 | 39,98 | 39,99 | 39,31 |

| **Cluster 3**<br>**Adres en postcode** | | Prognose zonder nieuwe maatregelen [dB] | Na toepassing tweelaags ZOAB [dB] | Variant 106 [dB] (DOELMATIG) | Variant 107 [dB] | Variant 145 [dB] |
|---|---|---|---|---|---|---|
| Sijpestein 132 | 1083XL | 42,47 | 40,13 | 40,14 | 40,15 | 39,39 |
| Sijpestein 134 | 1083XL | 42,31 | 40,01 | 40,03 | 40,03 | 39,39 |
| Sijpestein 136 | 1083XL | 42,47 | 40,17 | 40,18 | 40,19 | 39,48 |
| Sijpestein 138 | 1083XL | 42,51 | 40,20 | 40,21 | 40,22 | 39,48 |
| Slangenburg 5 | 1082JT | 41,61 | 39,36 | 39,37 | 39,37 | 38,81 |
| Slangenburg 6 | 1082JW | 41,52 | 39,22 | 39,17 | 39,16 | 38,71 |
| Slangenburg 7 | 1082JT | 43,39 | 41,02 | 41,02 | 41,01 | 40,25 |
| Slangenburg 8 | 1082JW | 43,42 | 41,06 | 41,03 | 41,01 | 40,44 |
| Slangenburg 9 | 1082JT | 46,26 | 43,78 | 43,67 | 43,53 | 42,63 |
| Slangenburg 10 | 1082JW | 46,47 | 43,87 | 43,65 | 43,49 | 42,44 |
| Slangenburg 11 | 1082JT | 41,09 | 38,84 | 38,84 | 38,84 | 38,36 |
| Slangenburg 12 | 1082JW | 40,46 | 38,18 | 38,18 | 38,18 | 37,85 |
| Slangenburg 13 | 1082JT | 43,61 | 41,12 | 41,12 | 41,08 | 40,58 |
| Slangenburg 14 | 1082JW | 43,98 | 41,37 | 41,33 | 41,29 | 40,88 |
| Slangenburg 15 | 1082JT | 47,66 | 44,91 | 44,65 | 44,55 | 43,79 |
| Slangenburg 16 | 1082JW | 47,88 | 45,05 | 44,85 | 44,73 | 44,25 |
| Slangenburg 21 | 1082JT | 41,29 | 39,00 | 39,00 | 38,99 | 38,49 |
| Slangenburg 22 | 1082JW | 41,09 | 38,81 | 38,81 | 38,80 | 38,35 |
| Slangenburg 23 | 1082JT | 43,95 | 41,42 | 41,41 | 41,34 | 40,77 |
| Slangenburg 24 | 1082JW | 43,90 | 41,33 | 41,20 | 41,09 | 40,37 |
| Slangenburg 25 | 1082JT | 48,15 | 45,36 | 44,92 | 44,75 | 43,77 |
| Slangenburg 26 | 1082JW | 48,09 | 45,27 | 45,04 | 44,91 | 44,29 |
| Slangenburg 27 | 1082JT | 41,24 | 38,99 | 38,98 | 38,98 | 38,51 |
| Slangenburg 28 | 1082JW | 41,31 | 39,01 | 39,01 | 39,00 | 38,57 |
| Slangenburg 29 | 1082JT | 43,88 | 41,38 | 41,37 | 41,32 | 40,78 |
| Slangenburg 30 | 1082JW | 43,74 | 41,19 | 41,09 | 41,04 | 40,29 |
| Slangenburg 31 | 1082JT | 47,88 | 45,12 | 44,74 | 44,55 | 43,64 |
| Slangenburg 32 | 1082JW | 48,09 | 45,28 | 45,13 | 44,99 | 44,41 |
| Slangenburg 37 | 1082JT | 41,38 | 39,10 | 39,10 | 39,10 | 38,63 |
| Slangenburg 38 | 1082JW | 41,58 | 39,26 | 39,25 | 39,25 | 38,82 |
| Slangenburg 39 | 1082JT | 43,51 | 41,05 | 41,05 | 41,02 | 40,46 |
| Slangenburg 40 | 1082JW | 43,60 | 41,09 | 41,08 | 41,04 | 40,42 |
| Slangenburg 41 | 1082JT | 47,63 | 44,89 | 44,61 | 44,43 | 43,53 |
| Slangenburg 42 | 1082JW | 48,54 | 45,75 | 45,53 | 45,35 | 44,58 |
| Slangenburg 43 | 1082JT | 41,53 | 39,24 | 39,24 | 39,24 | 38,77 |
| Slangenburg 44 | 1082JW | 41,75 | 39,42 | 39,42 | 39,42 | 39,06 |
| Slangenburg 45 | 1082JT | 43,81 | 41,32 | 41,32 | 41,27 | 40,72 |
| Slangenburg 46 | 1082JW | 43,78 | 41,28 | 41,27 | 41,24 | 40,68 |
| Slangenburg 47 | 1082JT | 48,18 | 45,39 | 45,08 | 44,87 | 43,97 |
| Slangenburg 48 | 1082JW | 48,89 | 46,09 | 45,84 | 45,68 | 44,90 |
| Slangenburg 53 | 1082JT | 41,98 | 39,64 | 39,63 | 39,63 | 39,12 |
| Slangenburg 54 | 1082JW | 42,00 | 39,65 | 39,64 | 39,64 | 39,19 |
| Slangenburg 55 | 1082JT | 45,00 | 42,35 | 42,32 | 42,21 | 41,52 |
| Slangenburg 56 | 1082JW | 43,99 | 41,47 | 41,46 | 41,42 | 40,74 |
| Slangenburg 57 | 1082JT | 48,91 | 46,07 | 45,62 | 45,42 | 44,43 |
| Slangenburg 58 | 1082JW | 48,83 | 46,00 | 45,78 | 45,63 | 44,87 |
| Slangenburg 59 | 1082JT | 41,96 | 39,59 | 39,60 | 39,59 | 38,97 |
| Slangenburg 60 | 1082JW | 41,69 | 39,41 | 39,41 | 39,41 | 39,02 |
| Slangenburg 61 | 1082JT | 44,63 | 42,01 | 41,98 | 41,83 | 40,98 |
| Slangenburg 62 | 1082JW | 43,70 | 41,22 | 41,22 | 41,18 | 40,56 |
| Slangenburg 63 | 1082JT | 49,01 | 46,19 | 45,60 | 45,38 | 44,43 |
| Slangenburg 64 | 1082JW | 48,78 | 45,97 | 45,74 | 45,57 | 44,81 |
| Slangenburg 73 | 1082JV | 42,37 | 40,08 | 40,08 | 40,07 | 39,56 |
| Slangenburg 75 | 1082JV | 45,05 | 42,55 | 42,51 | 42,38 | 41,67 |
| Slangenburg 77 | 1082JV | 48,98 | 46,26 | 45,82 | 45,62 | 44,68 |

| **Cluster 3**<br>**Adres en postcode** | | Prognose zonder nieuwe maatregelen [dB] | Na toepassing tweelaags ZOAB [dB] | Variant 106 [dB] (DOELMATIG) | Variant 107 [dB] | Variant 145 [dB] |
|---|---|---|---|---|---|---|
| Slangenburg 79 | 1082JV | 42,56 | 40,28 | 40,28 | 40,28 | 39,82 |
| Slangenburg 81 | 1082JV | 44,96 | 42,50 | 42,48 | 42,39 | 41,72 |
| Slangenburg 83 | 1082JV | 48,85 | 46,14 | 45,76 | 45,57 | 44,53 |
| Slangenburg 91 | 1082JV | 43,03 | 40,71 | 40,72 | 40,71 | 40,23 |
| Slangenburg 93 | 1082JV | 45,42 | 42,92 | 42,85 | 42,70 | 41,96 |
| Slangenburg 95 | 1082JV | 49,42 | 46,66 | 46,13 | 45,92 | 44,82 |
| Slangenburg 97 | 1082JV | 42,93 | 40,63 | 40,63 | 40,62 | 40,15 |
| Slangenburg 99 | 1082JV | 45,34 | 42,83 | 42,78 | 42,62 | 41,86 |
| Slangenburg 101 | 1082JV | 49,62 | 46,85 | 46,32 | 46,07 | 44,98 |
| Slangenburg 109 | 1082JV | 42,92 | 40,63 | 40,64 | 40,62 | 40,10 |
| Slangenburg 111 | 1082JV | 45,19 | 42,71 | 42,68 | 42,56 | 41,85 |
| Slangenburg 113 | 1082JV | 49,36 | 46,63 | 46,23 | 46,00 | 45,00 |
| Slangenburg 115 | 1082JV | 42,87 | 40,58 | 40,59 | 40,58 | 40,09 |
| Slangenburg 117 | 1082JV | 44,99 | 42,55 | 42,54 | 42,46 | 41,83 |
| Slangenburg 119 | 1082JV | 49,17 | 46,46 | 46,09 | 45,86 | 44,94 |
| Spangenhof 1 | 1083JH | 41,86 | 39,51 | 39,53 | 39,53 | 39,03 |
| Spangenhof 2 | 1083JH | 39,86 | 37,42 | 37,41 | 37,40 | 36,99 |
| Spangenhof 3 | 1083JH | 41,20 | 38,88 | 38,87 | 38,87 | 38,34 |
| Spangenhof 4 | 1083JH | 41,23 | 38,98 | 38,97 | 38,97 | 38,59 |
| Spangenhof 5 | 1083JH | 41,22 | 38,99 | 39,00 | 39,00 | 38,57 |
| Spangenhof 6 | 1083JH | 40,78 | 38,56 | 38,57 | 38,57 | 38,16 |
| Spangenhof 7 | 1083JH | 40,64 | 38,40 | 38,41 | 38,41 | 38,04 |
| Spangenhof 8 | 1083JH | 40,40 | 38,14 | 38,15 | 38,15 | 37,84 |
| Spangenhof 9 | 1083JH | 43,69 | 41,13 | 41,15 | 41,14 | 40,58 |
| Spangenhof 10 | 1083JH | 41,72 | 39,32 | 39,31 | 39,31 | 38,47 |
| Spangenhof 11 | 1083JH | 42,18 | 39,82 | 39,81 | 39,81 | 39,16 |
| Spangenhof 12 | 1083JH | 42,28 | 39,98 | 39,98 | 39,98 | 39,45 |
| Spangenhof 13 | 1083JH | 42,19 | 39,90 | 39,90 | 39,90 | 39,30 |
| Spangenhof 14 | 1083JH | 41,69 | 39,43 | 39,43 | 39,43 | 38,86 |
| Spangenhof 15 | 1083JH | 41,50 | 39,23 | 39,24 | 39,24 | 38,76 |
| Spangenhof 16 | 1083JH | 41,23 | 38,96 | 38,96 | 38,96 | 38,57 |
| Spangenhof 17 | 1083JH | 42,06 | 39,64 | 39,11 | 39,04 | 38,56 |
| Spangenhof 18 | 1083JH | 41,11 | 38,81 | 38,82 | 38,81 | 38,35 |
| Spangenhof 19 | 1083JH | 41,16 | 38,84 | 38,85 | 38,84 | 38,34 |
| Spangenhof 20 | 1083JH | 41,62 | 39,23 | 39,23 | 39,23 | 38,66 |
| Spangenhof 21 | 1083JJ | 45,61 | 42,88 | 42,90 | 42,87 | 42,11 |
| Spangenhof 22 | 1083JJ | 43,54 | 41,03 | 41,01 | 41,02 | 39,91 |
| Spangenhof 23 | 1083JJ | 43,73 | 41,24 | 41,24 | 41,27 | 40,38 |
| Spangenhof 24 | 1083JJ | 43,85 | 41,39 | 41,37 | 41,38 | 40,54 |
| Spangenhof 25 | 1083JJ | 43,61 | 41,16 | 41,16 | 41,17 | 40,34 |
| Spangenhof 26 | 1083JJ | 43,01 | 40,59 | 40,60 | 40,60 | 39,80 |
| Spangenhof 27 | 1083JJ | 42,69 | 40,31 | 40,32 | 40,32 | 39,59 |
| Spangenhof 28 | 1083JJ | 42,35 | 39,99 | 39,99 | 39,98 | 39,29 |
| Spangenhof 29 | 1083JJ | 43,06 | 40,61 | 40,22 | 40,18 | 39,51 |
| Spangenhof 30 | 1083JJ | 42,30 | 39,93 | 39,93 | 39,93 | 39,29 |
| Spangenhof 31 | 1083JJ | 42,53 | 40,13 | 40,14 | 40,15 | 39,46 |
| Spangenhof 32 | 1083JJ | 43,17 | 40,67 | 40,67 | 40,66 | 39,89 |
| Spangenhof 33 | 1083JJ | 48,00 | 45,15 | 45,07 | 44,69 | 43,41 |
| Spangenhof 34 | 1083JJ | 46,28 | 43,55 | 43,21 | 42,85 | 40,94 |
| Spangenhof 35 | 1083JJ | 45,79 | 43,09 | 43,09 | 42,76 | 41,44 |
| Spangenhof 36 | 1083JJ | 46,21 | 43,51 | 43,47 | 43,15 | 41,81 |
| Spangenhof 37 | 1083JJ | 45,87 | 43,17 | 43,17 | 42,87 | 41,50 |
| Spangenhof 38 | 1083JJ | 45,01 | 42,37 | 42,37 | 42,10 | 40,89 |
| Spangenhof 39 | 1083JJ | 44,36 | 41,77 | 41,78 | 41,66 | 40,74 |
| Spangenhof 40 | 1083JJ | 44,19 | 41,62 | 41,61 | 41,52 | 40,74 |

| **Cluster 3**<br>**Adres en postcode** | | Prognose zonder nieuwe maatregelen [dB] | Na toepassing tweelaags ZOAB [dB] | Variant 106 [dB] (DOELMATIG) | Variant 107 [dB] | Variant 145 [dB] |
|---|---|---|---|---|---|---|
| Spangenhof 41 | 1083JJ | 44,22 | 41,63 | 41,62 | 41,64 | 40,92 |
| Spangenhof 42 | 1083JJ | 43,61 | 41,08 | 41,07 | 41,09 | 40,30 |
| Spangenhof 43 | 1083JJ | 43,82 | 41,26 | 41,26 | 41,17 | 40,20 |
| Spangenhof 44 | 1083JJ | 44,52 | 41,87 | 41,86 | 41,58 | 40,19 |
| Spangenhof 45 | 1083JJ | 45,48 | 42,70 | 42,57 | 41,91 | 40,05 |
| Spangenhof 46 | 1083JJ | 45,44 | 42,66 | 42,49 | 41,82 | 40,00 |
| Spangenhof 47 | 1083JJ | 46,25 | 43,46 | 42,98 | 42,27 | 40,21 |
| Spangenhof 48 | 1083JJ | 48,81 | 45,95 | 44,52 | 43,97 | 40,94 |
| Sterkenburg 1 | 1083VH | 54,48 | 51,96 | 50,68 | 50,55 | 50,20 |
| Sterkenburg 3 | 1083VH | 54,57 | 52,18 | 51,08 | 50,94 | 50,52 |
| Sterkenburg 5 | 1083VH | 54,68 | 52,05 | 50,89 | 50,67 | 49,96 |
| Sterkenburg 7 | 1083VH | 54,55 | 51,70 | 50,49 | 50,20 | 49,37 |
| Sterkenburg 9 | 1083VH | 54,44 | 51,49 | 50,37 | 50,06 | 49,10 |
| Sterkenburg 11 | 1083VH | 54,56 | 51,58 | 50,51 | 50,17 | 48,99 |
| Sterkenburg 13 | 1083VH | 54,34 | 51,34 | 50,27 | 49,91 | 48,59 |
| Sterkenburg 15 | 1083VH | 54,05 | 51,07 | 49,82 | 49,38 | 47,83 |
| Sterkenburg 17 | 1083VH | 53,63 | 50,64 | 49,08 | 48,59 | 46,90 |
| Sterkenburg 19 | 1083VH | 53,21 | 50,19 | 48,50 | 47,99 | 46,05 |
| Sterkenburg 21 | 1083VH | 54,61 | 52,11 | 50,88 | 50,74 | 50,32 |
| Sterkenburg 23 | 1083VH | 54,50 | 52,10 | 51,06 | 50,91 | 50,41 |
| Sterkenburg 25 | 1083VH | 54,45 | 51,81 | 50,80 | 50,58 | 49,81 |
| Sterkenburg 27 | 1083VH | 54,50 | 51,59 | 50,53 | 50,23 | 49,26 |
| Sterkenburg 29 | 1083VH | 54,53 | 51,57 | 50,50 | 50,18 | 49,12 |
| Sterkenburg 31 | 1083VJ | 54,63 | 51,67 | 50,61 | 50,28 | 49,01 |
| Sterkenburg 33 | 1083VJ | 54,47 | 51,50 | 50,43 | 50,07 | 48,59 |
| Sterkenburg 35 | 1083VJ | 54,32 | 51,34 | 50,12 | 49,67 | 47,91 |
| Sterkenburg 37 | 1083VJ | 53,72 | 50,74 | 49,20 | 48,73 | 46,83 |
| Sterkenburg 39 | 1083VJ | 53,41 | 50,40 | 48,77 | 48,26 | 46,10 |
| Sterkenburg 41 | 1083VJ | 54,53 | 52,02 | 50,85 | 50,70 | 50,21 |
| Sterkenburg 43 | 1083VJ | 54,73 | 52,26 | 51,21 | 51,02 | 50,44 |
| Sterkenburg 45 | 1083VJ | 54,55 | 51,60 | 50,90 | 50,58 | 49,43 |
| Sterkenburg 47 | 1083VJ | 54,70 | 51,78 | 50,90 | 50,55 | 49,24 |
| Sterkenburg 49 | 1083VJ | 54,83 | 51,92 | 51,04 | 50,65 | 49,25 |
| Sterkenburg 51 | 1083VJ | 54,90 | 51,92 | 50,88 | 50,52 | 49,09 |
| Sterkenburg 53 | 1083VJ | 54,56 | 51,65 | 50,67 | 50,27 | 48,70 |
| Sterkenburg 55 | 1083VJ | 54,44 | 51,56 | 50,46 | 50,00 | 48,28 |
| Sterkenburg 57 | 1083VJ | 53,73 | 50,73 | 49,20 | 48,71 | 46,66 |
| Sterkenburg 59 | 1083VJ | 53,47 | 50,44 | 48,81 | 48,28 | 45,92 |
| Sterkenburg 61 | 1083VK | 54,89 | 51,97 | 50,99 | 50,61 | 49,04 |
| Sterkenburg 63 | 1083VK | 54,80 | 51,88 | 50,89 | 50,48 | 48,93 |
| Sterkenburg 65 | 1083VK | 54,73 | 51,83 | 50,86 | 50,46 | 48,99 |
| Sterkenburg 69 | 1083VK | 54,62 | 51,72 | 50,71 | 50,27 | 48,66 |
| Sterkenburg 73 | 1083VK | 54,12 | 51,27 | 50,17 | 49,80 | 48,21 |
| Sterkenburg 77 | 1083VK | 53,56 | 50,84 | 49,48 | 49,03 | 47,15 |
| Sterkenburg 79 | 1083VK | 52,33 | 49,77 | 48,64 | 48,36 | 46,59 |
| Tommaso Albinonistraat 8 | 1083HM | 57,89 | 55,74 | 54,68 | 54,41 | 51,26 |
| Tommaso Albinonistraat 10 | 1083HM | 57,89 | 55,66 | 54,46 | 54,18 | 51,00 |
| Tommaso Albinonistraat 12 | 1083HM | 53,01 | 50,70 | 49,63 | 49,34 | 45,21 |
| Tommaso Albinonistraat 14 | 1083HM | 50,64 | 48,45 | 47,57 | 47,47 | 46,43 |
| Tommaso Albinonistraat 16 | 1083HM | 50,54 | 48,11 | 46,21 | 46,04 | 44,76 |
| Tommaso Albinonistraat 18 | 1083HM | 53,36 | 50,41 | 47,38 | 47,06 | 41,63 |
| Tommaso Albinonistraat 20 | 1083HM | 57,96 | 55,77 | 54,77 | 54,47 | 51,40 |
| Tommaso Albinonistraat 22 | 1083HM | 57,80 | 55,56 | 54,48 | 54,17 | 51,13 |
| Tommaso Albinonistraat 24 | 1083HM | 52,40 | 49,96 | 48,85 | 48,54 | 43,45 |
| Tommaso Albinonistraat 26 | 1083HM | 51,34 | 49,10 | 48,40 | 48,24 | 46,96 |

| **Cluster 3**<br>**Adres en postcode** | | Prognose zonder nieuwe maatregelen [dB] | Na toepassing tweelaags ZOAB [dB] | Variant 106 [dB] (DOELMATIG) | Variant 107 [dB] | Variant 145 [dB] |
|---|---|---|---|---|---|---|
| Tommaso Albinonistraat 28 | 1083HM | 51,26 | 48,49 | 46,94 | 46,66 | 42,95 |
| Tommaso Albinonistraat 30 | 1083HM | 54,45 | 51,51 | 48,83 | 48,45 | 41,96 |
| Tommaso Albinonistraat 32 | 1083HM | 58,05 | 55,88 | 54,96 | 54,65 | 51,76 |
| Tommaso Albinonistraat 34 | 1083HM | 58,02 | 55,77 | 54,72 | 54,40 | 51,44 |
| Tommaso Albinonistraat 36 | 1083HM | 49,09 | 46,39 | 45,07 | 44,78 | 42,15 |
| Tommaso Albinonistraat 38 | 1083HM | 50,06 | 47,33 | 45,70 | 45,37 | 42,25 |
| Tommaso Albinonistraat 40 | 1083HM | 50,83 | 48,40 | 47,20 | 46,96 | 45,12 |
| Tommaso Albinonistraat 42 | 1083HM | 51,30 | 48,76 | 47,01 | 46,79 | 43,94 |
| Tommaso Albinonistraat 44 | 1083HM | 58,12 | 55,99 | 55,12 | 54,80 | 52,00 |
| Tommaso Albinonistraat 46 | 1083HM | 58,18 | 55,94 | 54,90 | 54,57 | 51,59 |
| Tommaso Albinonistraat 48 | 1083HM | 47,67 | 45,14 | 43,62 | 43,19 | 39,12 |
| Tommaso Albinonistraat 50 | 1083HM | 49,98 | 47,23 | 44,95 | 44,44 | 39,88 |
| Tommaso Albinonistraat 52 | 1083HM | 51,01 | 48,51 | 47,26 | 47,00 | 45,17 |
| Tommaso Albinonistraat 54 | 1083HM | 51,73 | 49,28 | 47,69 | 47,42 | 44,96 |
| Tommaso Albinonistraat 56 | 1083HM | 58,21 | 56,14 | 55,33 | 55,00 | 52,30 |
| Tommaso Albinonistraat 58 | 1083HM | 58,20 | 56,01 | 55,03 | 54,70 | 51,87 |
| Tommaso Albinonistraat 60 | 1083HM | 47,81 | 45,28 | 43,86 | 43,41 | 39,33 |
| Tommaso Albinonistraat 62 | 1083HM | 49,92 | 47,17 | 44,95 | 44,41 | 39,65 |
| Tommaso Albinonistraat 64 | 1083HM | 50,86 | 48,59 | 48,15 | 47,91 | 45,83 |
| Tommaso Albinonistraat 66 | 1083HM | 52,33 | 49,92 | 48,56 | 48,16 | 45,74 |
| Tommaso Albinonistraat 68 | 1083HM | 58,41 | 56,37 | 55,58 | 55,26 | 52,66 |
| Tommaso Albinonistraat 70 | 1083HM | 58,40 | 56,24 | 55,33 | 54,99 | 52,23 |
| Tommaso Albinonistraat 72 | 1083HM | 49,25 | 46,62 | 44,93 | 44,30 | 39,24 |
| Tommaso Albinonistraat 74 | 1083HM | 49,52 | 46,81 | 44,73 | 44,16 | 39,82 |
| Tommaso Albinonistraat 76 | 1083HM | 51,95 | 49,40 | 48,37 | 47,94 | 45,78 |
| Tommaso Albinonistraat 78 | 1083HM | 53,55 | 50,67 | 48,68 | 47,97 | 43,44 |
| Tommaso Albinonistraat 80 | 1083HM | 58,39 | 56,42 | 55,73 | 55,42 | 53,00 |
| Tommaso Albinonistraat 82 | 1083HM | 58,61 | 56,48 | 55,60 | 55,26 | 52,59 |
| Tommaso Albinonistraat 84 | 1083HM | 49,60 | 46,95 | 45,36 | 44,73 | 40,13 |
| Tommaso Albinonistraat 86 | 1083HM | 48,65 | 46,46 | 46,49 | 46,50 | 45,89 |
| Tommaso Albinonistraat 88 | 1083HM | 50,34 | 47,94 | 47,70 | 47,51 | 46,13 |
| Tommaso Albinonistraat 90 | 1083HM | 53,56 | 50,70 | 49,02 | 48,28 | 43,89 |
| Tommaso Albinonistraat 92 | 1083HM | 58,86 | 56,84 | 56,09 | 55,77 | 53,42 |
| Tommaso Albinonistraat 94 | 1083HM | 58,67 | 56,58 | 55,79 | 55,44 | 52,97 |
| Tommaso Albinonistraat 96 | 1083HM | 50,02 | 47,34 | 45,89 | 45,27 | 41,10 |
| Tommaso Albinonistraat 98 | 1083HM | 49,83 | 47,49 | 47,53 | 47,53 | 46,81 |
| Tommaso Albinonistraat 100 | 1083HM | 51,42 | 49,00 | 48,85 | 48,72 | 47,46 |
| Tommaso Albinonistraat 102 | 1083HM | 54,66 | 52,24 | 51,39 | 51,01 | 49,06 |
| Tommaso Albinonistraat 104 | 1083HM | 59,42 | 57,32 | 56,77 | 56,52 | 54,91 |
| Tommaso Albinonistraat 106 | 1083HM | 59,02 | 56,90 | 56,11 | 55,73 | 53,46 |
| Tommaso Albinonistraat 108 | 1083HM | 50,30 | 47,63 | 46,27 | 45,62 | 41,49 |
| Tommaso Albinonistraat 110 | 1083HM | 51,04 | 48,55 | 48,59 | 48,59 | 47,68 |
| Tommaso Albinonistraat 112 | 1083HM | 52,06 | 49,52 | 49,45 | 49,39 | 48,03 |
| Tommaso Albinonistraat 114 | 1083HM | 55,41 | 52,94 | 52,23 | 51,89 | 49,80 |
| Tommaso Albinonistraat 116 | 1083HM | 59,99 | 57,84 | 57,36 | 57,11 | 55,25 |
| Tommaso Albinonistraat 118 | 1083HM | 59,39 | 57,24 | 56,43 | 56,04 | 53,90 |
| Tommaso Albinonistraat 120 | 1083HM | 50,73 | 48,05 | 46,81 | 46,20 | 42,44 |
| Tommaso Albinonistraat 122 | 1083HM | 53,90 | 51,28 | 51,31 | 51,28 | 49,23 |
| Tommaso Albinonistraat 124 | 1083HM | 54,04 | 51,51 | 51,49 | 51,42 | 49,11 |
| Tommaso Albinonistraat 126 | 1083HM | 55,83 | 53,48 | 52,93 | 52,64 | 49,95 |
| Tommaso Albinonistraat 128 | 1083HM | 60,21 | 58,05 | 57,64 | 57,41 | 55,92 |
| Tommaso Albinonistraat 130 | 1083HM | 59,59 | 57,42 | 56,66 | 56,25 | 54,19 |
| Tommaso Albinonistraat 132 | 1083HM | 51,50 | 48,79 | 47,77 | 47,26 | 44,20 |
| Tommaso Albinonistraat 134 | 1083HM | 57,69 | 55,05 | 54,98 | 54,96 | 53,53 |
| Tommaso Albinonistraat 136 | 1083HM | 57,68 | 55,02 | 54,96 | 54,94 | 53,37 |

| **Cluster 3**<br>**Adres en postcode** | | Prognose zonder nieuwe maatregelen [dB] | Na toepassing tweelaags ZOAB [dB] | Variant 106 [dB] (DOELMATIG) | Variant 107 [dB] | Variant 145 [dB] |
|---|---|---|---|---|---|---|
| Tommaso Albinonistraat 138 | 1083HM | 57,85 | 55,30 | 54,91 | 54,70 | 52,90 |
| Tommaso Albinonistraat 140 | 1083HM | 60,40 | 58,22 | 57,86 | 57,57 | 56,23 |
| Tommaso Albinonistraat 142 | 1083HM | 59,50 | 57,35 | 56,64 | 56,22 | 54,28 |
| Tommaso Albinonistraat 144 | 1083HM | 50,44 | 47,87 | 47,87 | 47,84 | 46,72 |
| Tommaso Albinonistraat 146 | 1083HM | 58,09 | 55,33 | 55,18 | 55,17 | 54,55 |
| Tommaso Albinonistraat 148 | 1083HM | 58,12 | 55,36 | 55,22 | 55,20 | 54,46 |
| Tommaso Albinonistraat 150 | 1083HM | 58,41 | 55,86 | 55,53 | 55,32 | 54,08 |
| Tommaso Albinonistraat 152 | 1083HM | 60,85 | 58,62 | 58,25 | 57,94 | 56,43 |
| Tommaso Albinonistraat 154 | 1083HM | 59,09 | 57,03 | 56,54 | 56,17 | 54,43 |
| Tommaso Albinonistraat 156 | 1083HM | 51,85 | 49,11 | 49,10 | 49,08 | 48,78 |
| Tommaso Albinonistraat 158 | 1083HM | 58,68 | 55,91 | 55,78 | 55,73 | 54,85 |
| Tommaso Albinonistraat 160 | 1083HM | 58,94 | 56,16 | 56,04 | 55,93 | 54,96 |
| Tommaso Albinonistraat 162 | 1083HM | 59,48 | 56,87 | 56,55 | 56,15 | 54,65 |
| Tommaso Albinonistraat 164 | 1083HM | 61,21 | 58,54 | 58,26 | 57,82 | 56,24 |
| Tommaso Albinonistraat 166 | 1083HM | 63,09 | 60,34 | 60,06 | 59,64 | 58,20 |
| Tommaso Albinonistraat 168 | 1083HM | 64,54 | 61,74 | 61,39 | 60,72 | 58,62 |
| Tongelaer 2 I | 1083BT | 40,98 | 38,71 | 38,73 | 38,73 | 38,33 |
| Tongelaer 2 II | 1083BT | 42,45 | 40,02 | 40,03 | 39,98 | 39,42 |
| Tongelaer 2 III | 1083BT | 45,73 | 42,98 | 42,53 | 42,38 | 41,64 |
| Tongelaer 3 I | 1083BT | 40,98 | 38,71 | 38,73 | 38,73 | 38,33 |
| Tongelaer 3 II | 1083BT | 42,45 | 40,02 | 40,03 | 39,98 | 39,42 |
| Tongelaer 3 III | 1083BT | 45,73 | 42,98 | 42,53 | 42,38 | 41,64 |
| Tongelaer 6 I | 1083BT | 40,54 | 38,30 | 38,33 | 38,33 | 37,95 |
| Tongelaer 6 II | 1083BT | 41,93 | 39,55 | 39,56 | 39,55 | 39,08 |
| Tongelaer 6 III | 1083BT | 45,26 | 42,55 | 42,29 | 42,16 | 41,48 |
| Tongelaer 7 I | 1083BT | 40,54 | 38,30 | 38,33 | 38,33 | 37,95 |
| Tongelaer 7 II | 1083BT | 41,93 | 39,55 | 39,56 | 39,55 | 39,08 |
| Tongelaer 7 III | 1083BT | 45,26 | 42,55 | 42,29 | 42,16 | 41,48 |
| Tongelaer 10 I | 1083BT | 40,66 | 38,47 | 38,48 | 38,48 | 38,14 |
| Tongelaer 10 II | 1083BT | 42,09 | 39,77 | 39,78 | 39,78 | 39,35 |
| Tongelaer 10 III | 1083BT | 45,33 | 42,74 | 42,70 | 42,62 | 42,19 |
| Tongelaer 11 I | 1083BT | 40,66 | 38,47 | 38,48 | 38,48 | 38,14 |
| Tongelaer 11 II | 1083BT | 42,09 | 39,77 | 39,78 | 39,78 | 39,35 |
| Tongelaer 11 III | 1083BT | 45,33 | 42,74 | 42,70 | 42,62 | 42,19 |
| Tongelaer 14 I | 1083BT | 40,26 | 38,00 | 38,04 | 38,04 | 37,65 |
| Tongelaer 14 II | 1083BT | 41,84 | 39,47 | 39,51 | 39,50 | 39,01 |
| Tongelaer 14 III | 1083BT | 45,48 | 42,79 | 42,65 | 42,57 | 42,03 |
| Tongelaer 15 I | 1083BT | 40,26 | 38,00 | 38,04 | 38,04 | 37,65 |
| Tongelaer 15 II | 1083BT | 41,84 | 39,47 | 39,51 | 39,50 | 39,01 |
| Tongelaer 15 III | 1083BT | 45,48 | 42,79 | 42,65 | 42,57 | 42,03 |
| Tongelaer 16 I | 1083BV | 38,69 | 36,43 | 36,47 | 36,47 | 36,05 |
| Tongelaer 16 II | 1083BV | 40,20 | 37,83 | 37,88 | 37,86 | 37,24 |
| Tongelaer 16 III | 1083BV | 44,49 | 41,83 | 41,62 | 41,52 | 40,62 |
| Tongelaer 17 I | 1083BV | 38,69 | 36,43 | 36,47 | 36,47 | 36,05 |
| Tongelaer 17 II | 1083BV | 40,20 | 37,83 | 37,88 | 37,86 | 37,24 |
| Tongelaer 17 III | 1083BV | 44,49 | 41,83 | 41,62 | 41,52 | 40,62 |
| Tongelaer 20 I | 1083BV | 39,11 | 36,87 | 36,90 | 36,90 | 36,35 |
| Tongelaer 20 II | 1083BV | 40,58 | 38,22 | 38,25 | 38,23 | 37,57 |
| Tongelaer 20 III | 1083BV | 44,25 | 41,70 | 41,47 | 41,39 | 40,77 |
| Tongelaer 21 I | 1083BV | 39,11 | 36,87 | 36,90 | 36,90 | 36,35 |
| Tongelaer 21 II | 1083BV | 40,58 | 38,22 | 38,25 | 38,23 | 37,57 |
| Tongelaer 21 III | 1083BV | 44,25 | 41,70 | 41,47 | 41,39 | 40,77 |
| Tongelaer 24 I | 1083BV | 39,06 | 36,91 | 36,93 | 36,93 | 36,49 |
| Tongelaer 24 II | 1083BV | 40,40 | 38,16 | 38,18 | 38,13 | 37,56 |
| Tongelaer 24 III | 1083BV | 44,12 | 41,62 | 41,25 | 41,19 | 40,73 |

| **Cluster 3**<br>**Adres en postcode** | | Prognose zonder nieuwe maatregelen [dB] | Na toepassing tweelaags ZOAB [dB] | Variant 106 [dB] (DOELMATIG) | Variant 107 [dB] | Variant 145 [dB] |
|---|---|---|---|---|---|---|
| Tongelaer 25 I | 1083BV | 39,06 | 36,91 | 36,93 | 36,93 | 36,49 |
| Tongelaer 25 II | 1083BV | 40,40 | 38,16 | 38,18 | 38,13 | 37,56 |
| Tongelaer 25 III | 1083BV | 44,12 | 41,62 | 41,25 | 41,19 | 40,73 |
| Tongelaer 28 I | 1083BV | 38,93 | 36,71 | 36,72 | 36,72 | 36,50 |
| Tongelaer 28 II | 1083BV | 40,78 | 38,38 | 38,39 | 38,39 | 38,04 |
| Tongelaer 28 III | 1083BV | 45,27 | 42,57 | 42,51 | 42,32 | 41,76 |
| Tongelaer 29 I | 1083BV | 38,93 | 36,71 | 36,72 | 36,72 | 36,50 |
| Tongelaer 29 II | 1083BV | 40,78 | 38,38 | 38,39 | 38,39 | 38,04 |
| Tongelaer 29 III | 1083BV | 45,27 | 42,57 | 42,51 | 42,32 | 41,76 |
| Townhouses 1 | 9082AM | 51,91 | 49,10 | 47,70 | 47,30 | 41,98 |
| Townhouses 2 | 9082AM | 52,54 | 49,62 | 47,98 | 47,47 | 43,63 |
| Townhouses 3 | 9082AM | 52,29 | 49,35 | 47,57 | 46,89 | 43,23 |
| Townhouses 4 | 9082AM | 45,05 | 42,40 | 42,22 | 41,91 | 38,25 |
| Townhouses 5 | 9082AM | 45,31 | 42,64 | 42,44 | 42,02 | 39,18 |
| Townhouses 6 | 9082AM | 45,40 | 42,74 | 42,54 | 42,04 | 39,34 |
| Townhouses 7 | 9082AM | 35,95 | 33,31 | 33,32 | 33,32 | 33,20 |
| Townhouses 8 | 9082AM | 36,17 | 33,55 | 33,56 | 33,56 | 33,43 |
| Townhouses 9 | 9082AM | 36,34 | 33,76 | 33,77 | 33,77 | 33,61 |
| Townhouses 10 | 9082AM | 38,95 | 36,30 | 36,31 | 36,05 | 34,48 |
| Townhouses 11 | 9082AM | 39,37 | 36,73 | 36,64 | 36,39 | 34,90 |
| Townhouses 12 | 9082AM | 39,55 | 36,92 | 36,83 | 36,57 | 35,09 |
| Townhouses 13 | 9082AM | 44,88 | 41,94 | 40,04 | 39,65 | 36,49 |
| Townhouses 14 | 9082AM | 44,95 | 42,02 | 40,15 | 39,75 | 36,62 |
| Townhouses 15 | 9082AM | 45,04 | 42,10 | 40,28 | 39,85 | 36,73 |
| Townhouses 16 | 9082AM | 44,07 | 41,21 | 39,75 | 39,37 | 36,31 |
| Townhouses 17 | 9082AM | 44,22 | 41,38 | 39,96 | 39,56 | 36,59 |
| Townhouses 18 | 9082AM | 44,40 | 41,61 | 40,24 | 39,84 | 37,00 |
| Van Boshuizenstraat 12 | 1083BA | 39,66 | 37,53 | 37,55 | 37,55 | 37,26 |
| Van Boshuizenstraat 420 | 1082BA | 41,24 | 38,94 | 38,87 | 38,84 | 38,51 |
| Van Boshuizenstraat 422 | 1082BA | 41,24 | 38,94 | 38,87 | 38,84 | 38,51 |
| Van Heenvlietlaan 102 | 1083CL | 49,42 | 46,54 | 46,00 | 45,78 | 44,91 |
| Van Heenvlietlaan 104 | 1083CL | 49,39 | 46,46 | 45,90 | 45,67 | 44,76 |
| Van Heenvlietlaan 106 | 1083CL | 49,52 | 46,59 | 46,01 | 45,78 | 44,87 |
| Van Heenvlietlaan 108 | 1083CL | 49,60 | 46,65 | 45,98 | 45,75 | 44,96 |
| Van Heenvlietlaan 110 | 1083CL | 49,73 | 46,75 | 46,08 | 45,87 | 45,15 |
| Van Heenvlietlaan 112 | 1083CL | 50,39 | 47,39 | 46,78 | 46,61 | 46,00 |
| Van Heenvlietlaan 114 | 1083CL | 49,42 | 46,54 | 46,00 | 45,78 | 44,91 |
| Van Heenvlietlaan 116 | 1083CL | 49,39 | 46,46 | 45,90 | 45,67 | 44,76 |
| Van Heenvlietlaan 118 | 1083CL | 49,52 | 46,59 | 46,01 | 45,78 | 44,87 |
| Van Heenvlietlaan 120 | 1083CL | 49,60 | 46,65 | 45,98 | 45,75 | 44,96 |
| Van Heenvlietlaan 122 | 1083CL | 49,73 | 46,75 | 46,08 | 45,87 | 45,15 |
| Van Heenvlietlaan 124 | 1083CL | 50,39 | 47,39 | 46,78 | 46,61 | 46,00 |
| Van Heenvlietlaan 126 | 1083CL | 49,42 | 46,54 | 46,00 | 45,78 | 44,91 |
| Van Heenvlietlaan 128 | 1083CL | 49,39 | 46,46 | 45,90 | 45,67 | 44,76 |
| Van Heenvlietlaan 130 | 1083CL | 49,52 | 46,59 | 46,01 | 45,78 | 44,87 |
| Van Heenvlietlaan 132 | 1083CL | 49,60 | 46,65 | 45,98 | 45,75 | 44,96 |
| Van Heenvlietlaan 134 | 1083CL | 49,73 | 46,75 | 46,08 | 45,87 | 45,15 |
| Van Heenvlietlaan 136 | 1083CL | 50,39 | 47,39 | 46,78 | 46,61 | 46,00 |
| Van Heenvlietlaan 138 | 1083CL | 49,42 | 46,54 | 46,00 | 45,78 | 44,91 |
| Van Heenvlietlaan 140 | 1083CL | 49,39 | 46,46 | 45,90 | 45,67 | 44,76 |
| Van Heenvlietlaan 142 | 1083CL | 49,52 | 46,59 | 46,01 | 45,78 | 44,87 |
| Van Heenvlietlaan 144 | 1083CL | 49,60 | 46,65 | 45,98 | 45,75 | 44,96 |
| Van Heenvlietlaan 146 | 1083CL | 49,73 | 46,75 | 46,08 | 45,87 | 45,15 |
| Van Heenvlietlaan 148 | 1083CL | 50,39 | 47,39 | 46,78 | 46,61 | 46,00 |
| Van Heenvlietlaan 150 | 1083CM | 50,39 | 47,39 | 46,78 | 46,61 | 46,00 |

| **Cluster 3**<br>**Adres en postcode** | | Prognose zonder nieuwe maatregelen [dB] | Na toepassing tweelaags ZOAB [dB] | Variant 106 [dB] (DOELMATIG) | Variant 107 [dB] | Variant 145 [dB] |
|---|---|---|---|---|---|---|
| Van Heenvlietlaan 152 | 1083CM | 50,72 | 47,69 | 47,08 | 46,91 | 46,32 |
| Van Heenvlietlaan 154 | 1083CM | 50,78 | 47,76 | 47,17 | 47,00 | 46,41 |
| Van Heenvlietlaan 156 | 1083CM | 50,81 | 47,79 | 47,20 | 47,03 | 46,45 |
| Van Heenvlietlaan 158 | 1083CM | 50,69 | 47,66 | 47,07 | 46,89 | 46,28 |
| Van Heenvlietlaan 160 | 1083CM | 50,67 | 47,64 | 47,06 | 46,88 | 46,29 |
| Van Heenvlietlaan 162 | 1083CM | 50,67 | 47,65 | 47,09 | 46,91 | 46,31 |
| Van Heenvlietlaan 164 | 1083CM | 50,72 | 47,69 | 47,08 | 46,91 | 46,32 |
| Van Heenvlietlaan 166 | 1083CM | 50,78 | 47,76 | 47,17 | 47,00 | 46,41 |
| Van Heenvlietlaan 168 | 1083CM | 50,81 | 47,79 | 47,20 | 47,03 | 46,45 |
| Van Heenvlietlaan 170 | 1083CM | 50,69 | 47,66 | 47,07 | 46,89 | 46,28 |
| Van Heenvlietlaan 172 | 1083CM | 50,67 | 47,64 | 47,06 | 46,88 | 46,29 |
| Van Heenvlietlaan 174 | 1083CM | 50,67 | 47,65 | 47,09 | 46,91 | 46,31 |
| Van Heenvlietlaan 176 | 1083CM | 50,72 | 47,69 | 47,08 | 46,91 | 46,32 |
| Van Heenvlietlaan 178 | 1083CM | 50,78 | 47,76 | 47,17 | 47,00 | 46,41 |
| Van Heenvlietlaan 180 | 1083CM | 50,81 | 47,79 | 47,20 | 47,03 | 46,45 |
| Van Heenvlietlaan 182 | 1083CM | 50,69 | 47,66 | 47,07 | 46,89 | 46,28 |
| Van Heenvlietlaan 184 | 1083CM | 50,67 | 47,64 | 47,06 | 46,88 | 46,29 |
| Van Heenvlietlaan 186 | 1083CM | 50,67 | 47,65 | 47,09 | 46,91 | 46,31 |
| Van Heenvlietlaan 188 | 1083CM | 50,67 | 47,65 | 47,09 | 46,91 | 46,31 |
| Van Heenvlietlaan 190 | 1083CM | 50,70 | 47,68 | 47,11 | 46,93 | 46,31 |
| Van Heenvlietlaan 192 | 1083CM | 50,70 | 47,68 | 47,11 | 46,93 | 46,31 |
| Van Heenvlietlaan 194 | 1083CM | 50,74 | 47,72 | 47,15 | 46,97 | 46,35 |
| Van Heenvlietlaan 196 | 1083CM | 50,74 | 47,72 | 47,15 | 46,97 | 46,35 |
| Van Heenvlietlaan 269 | 1083DD | 36,71 | 34,49 | 34,50 | 34,50 | 34,46 |
| Van Heenvlietlaan 271 | 1083DD | 37,16 | 35,01 | 35,02 | 35,02 | 34,96 |
| Van Heenvlietlaan 273 | 1083DD | 37,59 | 35,78 | 35,79 | 35,79 | 35,69 |
| Van Heenvlietlaan 275 | 1083DD | 38,27 | 36,40 | 36,42 | 36,42 | 36,25 |
| Van Heenvlietlaan 277 | 1083DD | 39,08 | 37,08 | 37,10 | 37,10 | 36,85 |
| Van Heenvlietlaan 279 | 1083DD | 41,33 | 38,96 | 38,99 | 38,99 | 38,76 |
| Van Heenvlietlaan 281 | 1083DD | 36,71 | 34,49 | 34,50 | 34,50 | 34,46 |
| Van Heenvlietlaan 283 | 1083DD | 37,16 | 35,01 | 35,02 | 35,02 | 34,96 |
| Van Heenvlietlaan 285 | 1083DD | 37,59 | 35,78 | 35,79 | 35,79 | 35,69 |
| Van Heenvlietlaan 287 | 1083DD | 38,27 | 36,40 | 36,42 | 36,42 | 36,25 |
| Van Heenvlietlaan 289 | 1083DD | 39,08 | 37,08 | 37,10 | 37,10 | 36,85 |
| Van Heenvlietlaan 291 | 1083DD | 41,33 | 38,96 | 38,99 | 38,99 | 38,76 |
| Van Heenvlietlaan 293 | 1083DD | 36,71 | 34,49 | 34,50 | 34,50 | 34,46 |
| Van Heenvlietlaan 295 | 1083DD | 37,16 | 35,01 | 35,02 | 35,02 | 34,96 |
| Van Heenvlietlaan 297 | 1083DD | 37,59 | 35,78 | 35,79 | 35,79 | 35,69 |
| Van Heenvlietlaan 299 | 1083DD | 38,27 | 36,40 | 36,42 | 36,42 | 36,25 |
| Van Heenvlietlaan 301 | 1083DD | 39,08 | 37,08 | 37,10 | 37,10 | 36,85 |
| Van Heenvlietlaan 303 | 1083DD | 41,33 | 38,96 | 38,99 | 38,99 | 38,76 |
| Van Heenvlietlaan 305 | 1083DD | 38,27 | 36,40 | 36,42 | 36,42 | 36,25 |
| Van Heenvlietlaan 307 | 1083DD | 39,08 | 37,08 | 37,10 | 37,10 | 36,85 |
| Van Heenvlietlaan 309 | 1083DD | 41,33 | 38,96 | 38,99 | 38,99 | 38,76 |
| Van Heenvlietlaan 311 | 1083DD | 36,38 | 34,15 | 34,18 | 34,18 | 33,65 |
| Van Heenvlietlaan 313 | 1083DD | 39,62 | 37,36 | 37,13 | 37,11 | 36,32 |
| Van Heenvlietlaan 315 | 1083DD | 42,90 | 40,37 | 40,16 | 40,06 | 39,38 |
| Van Heenvlietlaan 321 | 1083DD | 35,56 | 33,32 | 33,35 | 33,35 | 33,05 |
| Van Heenvlietlaan 323 | 1083DD | 36,38 | 34,15 | 34,18 | 34,18 | 33,65 |
| Van Heenvlietlaan 325 | 1083DD | 37,85 | 35,73 | 35,73 | 35,70 | 35,01 |
| Van Heenvlietlaan 327 | 1083DD | 39,62 | 37,36 | 37,13 | 37,11 | 36,32 |
| Van Heenvlietlaan 329 | 1083DD | 39,74 | 37,41 | 37,19 | 37,16 | 36,48 |
| Van Heenvlietlaan 331 | 1083DD | 42,90 | 40,37 | 40,16 | 40,06 | 39,38 |
| Van Heenvlietlaan 333 | 1083DD | 35,56 | 33,32 | 33,35 | 33,35 | 33,05 |
| Van Heenvlietlaan 335 | 1083DD | 36,38 | 34,15 | 34,18 | 34,18 | 33,65 |

| **Cluster 3**<br>**Adres en postcode** | | Prognose zonder nieuwe maatregelen [dB] | Na toepassing tweelaags ZOAB [dB] | Variant 106 [dB] (DOELMATIG) | Variant 107 [dB] | Variant 145 [dB] |
|---|---|---|---|---|---|---|
| Van Heenvlietlaan 337 | 1083DD | 37,85 | 35,73 | 35,73 | 35,70 | 35,01 |
| Van Heenvlietlaan 339 | 1083DD | 39,62 | 37,36 | 37,13 | 37,11 | 36,32 |
| Van Heenvlietlaan 341 | 1083DD | 39,74 | 37,41 | 37,19 | 37,16 | 36,48 |
| Van Heenvlietlaan 343 | 1083DD | 42,90 | 40,37 | 40,16 | 40,06 | 39,38 |
| Van Heenvlietlaan 347 | 1083DD | 36,68 | 34,52 | 34,53 | 34,53 | 34,37 |
| Van Heenvlietlaan 349 | 1083DD | 37,59 | 35,44 | 35,45 | 35,45 | 35,23 |
| Van Heenvlietlaan 351 | 1083DD | 38,83 | 36,63 | 36,65 | 36,65 | 36,36 |
| Van Heenvlietlaan 353 | 1083DD | 41,57 | 39,15 | 39,15 | 39,15 | 38,89 |
| Van Heenvlietlaan 355 | 1083DD | 43,38 | 40,80 | 40,81 | 40,81 | 40,50 |
| Van Heenvlietlaan 357 | 1083DD | 45,55 | 42,77 | 42,76 | 42,60 | 41,90 |
| Van Heenvlietlaan 359 | 1083DD | 36,68 | 34,52 | 34,53 | 34,53 | 34,37 |
| Van Heenvlietlaan 361 | 1083DD | 37,59 | 35,44 | 35,45 | 35,45 | 35,23 |
| Van Heenvlietlaan 363 | 1083DD | 38,83 | 36,63 | 36,65 | 36,65 | 36,36 |
| Van Heenvlietlaan 365 | 1083DD | 41,57 | 39,15 | 39,15 | 39,15 | 38,89 |
| Van Heenvlietlaan 367 | 1083DD | 43,38 | 40,80 | 40,81 | 40,81 | 40,50 |
| Van Heenvlietlaan 369 | 1083DD | 45,55 | 42,77 | 42,76 | 42,60 | 41,90 |
| Van Heenvlietlaan 371 | 1083DD | 36,68 | 34,52 | 34,53 | 34,53 | 34,37 |
| Van Heenvlietlaan 373 | 1083DD | 37,59 | 35,44 | 35,45 | 35,45 | 35,23 |
| Van Heenvlietlaan 375 | 1083DD | 38,83 | 36,63 | 36,65 | 36,65 | 36,36 |
| Van Heenvlietlaan 377 | 1083DD | 41,57 | 39,15 | 39,15 | 39,15 | 38,89 |
| Van Heenvlietlaan 379 | 1083DD | 43,38 | 40,80 | 40,81 | 40,81 | 40,50 |
| Van Heenvlietlaan 381 | 1083DD | 45,55 | 42,77 | 42,76 | 42,60 | 41,90 |
| Van Heenvlietlaan 383 | 1083DD | 36,68 | 34,52 | 34,53 | 34,53 | 34,37 |
| Van Heenvlietlaan 385 | 1083DD | 37,59 | 35,44 | 35,45 | 35,45 | 35,23 |
| Van Heenvlietlaan 387 | 1083DD | 38,83 | 36,63 | 36,65 | 36,65 | 36,36 |
| Van Heenvlietlaan 389 | 1083DD | 41,57 | 39,15 | 39,15 | 39,15 | 38,89 |
| Van Heenvlietlaan 390 I | 1083CR | 39,96 | 37,59 | 37,47 | 37,34 | 36,48 |
| Van Heenvlietlaan 390 II | 1083CR | 42,73 | 40,10 | 40,01 | 39,94 | 39,38 |
| Van Heenvlietlaan 390 III | 1083CR | 45,47 | 42,70 | 42,61 | 42,56 | 42,22 |
| Van Heenvlietlaan 390 IV | 1083CR | 45,34 | 42,54 | 42,32 | 42,25 | 41,81 |
| Van Heenvlietlaan 391 | 1083DD | 43,38 | 40,80 | 40,81 | 40,81 | 40,50 |
| Van Heenvlietlaan 392 I | 1083CR | 39,96 | 37,59 | 37,47 | 37,34 | 36,48 |
| Van Heenvlietlaan 392 II | 1083CR | 42,73 | 40,10 | 40,01 | 39,94 | 39,38 |
| Van Heenvlietlaan 392 III | 1083CR | 45,47 | 42,70 | 42,61 | 42,56 | 42,22 |
| Van Heenvlietlaan 392 IV | 1083CR | 45,34 | 42,54 | 42,32 | 42,25 | 41,81 |
| Van Heenvlietlaan 393 | 1083DD | 45,55 | 42,77 | 42,76 | 42,60 | 41,90 |
| Van Heenvlietlaan 395 | 1083DD | 45,55 | 42,77 | 42,76 | 42,60 | 41,90 |
| Van Heenvlietlaan 402 I | 1083CR | 39,20 | 36,92 | 36,80 | 36,67 | 35,61 |
| Van Heenvlietlaan 402 II | 1083CR | 40,61 | 38,26 | 38,15 | 38,04 | 37,16 |
| Van Heenvlietlaan 402 III | 1083CR | 43,57 | 41,16 | 41,01 | 40,91 | 40,31 |
| Van Heenvlietlaan 402 IV | 1083CR | 45,69 | 42,92 | 42,69 | 42,62 | 42,14 |
| Van Heenvlietlaan 404 I | 1083CR | 39,20 | 36,92 | 36,80 | 36,67 | 35,61 |
| Van Heenvlietlaan 404 II | 1083CR | 40,61 | 38,26 | 38,15 | 38,04 | 37,16 |
| Van Heenvlietlaan 404 III | 1083CR | 43,57 | 41,16 | 41,01 | 40,91 | 40,31 |
| Van Heenvlietlaan 404 IV | 1083CR | 45,69 | 42,92 | 42,69 | 42,62 | 42,14 |
| Van Heenvlietlaan 414 I | 1083CS | 38,62 | 36,73 | 36,73 | 36,73 | 36,44 |
| Van Heenvlietlaan 414 II | 1083CS | 40,47 | 38,11 | 38,01 | 37,91 | 37,07 |
| Van Heenvlietlaan 414 III | 1083CS | 42,80 | 40,34 | 40,22 | 40,14 | 39,50 |
| Van Heenvlietlaan 414 IV | 1083CS | 46,18 | 43,42 | 43,38 | 43,36 | 43,19 |
| Van Heenvlietlaan 416 I | 1083CS | 38,62 | 36,73 | 36,73 | 36,73 | 36,44 |
| Van Heenvlietlaan 416 II | 1083CS | 40,47 | 38,11 | 38,01 | 37,91 | 37,07 |
| Van Heenvlietlaan 416 III | 1083CS | 42,80 | 40,34 | 40,22 | 40,14 | 39,50 |
| Van Heenvlietlaan 416 IV | 1083CS | 46,18 | 43,42 | 43,38 | 43,36 | 43,19 |
| Van Heenvlietlaan 426 I | 1083CS | 40,55 | 38,60 | 38,51 | 38,42 | 37,94 |
| Van Heenvlietlaan 426 II | 1083CS | 41,61 | 39,54 | 39,46 | 39,39 | 38,81 |

| **Cluster 3**<br>**Adres en postcode** | | Prognose zonder nieuwe maatregelen [dB] | Na toepassing tweelaags ZOAB [dB] | Variant 106 [dB] (DOELMATIG) | Variant 107 [dB] | Variant 145 [dB] |
|---|---|---|---|---|---|---|
| Van Heenvlietlaan 426 III | 1083CS | 43,78 | 41,46 | 41,35 | 41,27 | 40,77 |
| Van Heenvlietlaan 426 IV | 1083CS | 46,54 | 43,77 | 43,54 | 43,49 | 43,11 |
| Van Heenvlietlaan 428 I | 1083CS | 40,55 | 38,60 | 38,51 | 38,42 | 37,94 |
| Van Heenvlietlaan 428 II | 1083CS | 41,61 | 39,54 | 39,46 | 39,39 | 38,81 |
| Van Heenvlietlaan 428 III | 1083CS | 43,78 | 41,46 | 41,35 | 41,27 | 40,77 |
| Van Heenvlietlaan 428 IV | 1083CS | 46,54 | 43,77 | 43,54 | 43,49 | 43,11 |
| Van Leijenberghlaan 2 B | 1082GM | 47,21 | 44,34 | 43,21 | 42,86 | 40,43 |
| Van Leijenberghlaan 2 C | 1082GM | 48,42 | 45,54 | 44,52 | 44,15 | 41,59 |
| Van Leijenberghlaan 2 D | 1082GM | 49,52 | 46,64 | 45,46 | 45,08 | 42,57 |
| Van Leijenberghlaan 2 E | 1082GM | 50,02 | 47,12 | 45,76 | 45,39 | 43,05 |
| Van Leijenberghlaan 2 F | 1082GM | 49,16 | 46,26 | 45,16 | 44,80 | 42,72 |
| Van Leijenberghlaan 2 G | 1082GM | 49,11 | 46,17 | 45,05 | 44,67 | 42,63 |
| Van Leijenberghlaan 2 H | 1082GM | 49,74 | 46,83 | 45,92 | 45,65 | 44,43 |
| Van Leijenberghlaan 2 K | 1082GM | 50,08 | 47,17 | 46,31 | 46,04 | 44,91 |
| Van Leijenberghlaan 2 M | 1082GM | 47,21 | 44,34 | 43,21 | 42,86 | 40,43 |
| Van Leijenberghlaan 2 N | 1082GM | 48,42 | 45,54 | 44,52 | 44,15 | 41,59 |
| Van Leijenberghlaan 2 P | 1082GM | 49,52 | 46,64 | 45,46 | 45,08 | 42,57 |
| Van Leijenberghlaan 2 R | 1082GM | 50,02 | 47,12 | 45,76 | 45,39 | 43,05 |
| Van Leijenberghlaan 2 S | 1082GM | 49,16 | 46,26 | 45,16 | 44,80 | 42,72 |
| Van Leijenberghlaan 2 T | 1082GM | 49,11 | 46,17 | 45,05 | 44,67 | 42,63 |
| Van Leijenberghlaan 2 V | 1082GM | 49,74 | 46,83 | 45,92 | 45,65 | 44,43 |
| Van Leijenberghlaan 4 A | 1082GM | 50,08 | 47,17 | 46,31 | 46,04 | 44,91 |
| Van Leijenberghlaan 4 B | 1082GM | 47,21 | 44,34 | 43,21 | 42,86 | 40,43 |
| Van Leijenberghlaan 4 C | 1082GM | 48,42 | 45,54 | 44,52 | 44,15 | 41,59 |
| Van Leijenberghlaan 4 D | 1082GM | 49,52 | 46,64 | 45,46 | 45,08 | 42,57 |
| Van Leijenberghlaan 4 E | 1082GM | 50,02 | 47,12 | 45,76 | 45,39 | 43,05 |
| Van Leijenberghlaan 4 F | 1082GM | 49,16 | 46,26 | 45,16 | 44,80 | 42,72 |
| Van Leijenberghlaan 4 G | 1082GM | 49,11 | 46,17 | 45,05 | 44,67 | 42,63 |
| Van Leijenberghlaan 4 H | 1082GM | 49,74 | 46,83 | 45,92 | 45,65 | 44,43 |
| Van Leijenberghlaan 4 K | 1082GM | 50,08 | 47,17 | 46,31 | 46,04 | 44,91 |
| Van Leijenberghlaan 4 M | 1082GM | 49,74 | 46,83 | 45,92 | 45,65 | 44,43 |
| Van Leijenberghlaan 4 N | 1082GM | 50,08 | 47,17 | 46,31 | 46,04 | 44,91 |
| Van Leijenberghlaan 6 A | 1082GM | 44,59 | 41,88 | 41,39 | 40,99 | 39,00 |
| Van Leijenberghlaan 6 B | 1082GM | 47,29 | 44,45 | 43,25 | 42,93 | 40,27 |
| Van Leijenberghlaan 6 C | 1082GM | 48,37 | 45,48 | 44,07 | 43,65 | 40,57 |
| Van Leijenberghlaan 6 D | 1082GM | 49,53 | 46,60 | 44,75 | 44,34 | 41,16 |
| Van Leijenberghlaan 6 E | 1082GM | 48,72 | 45,81 | 44,20 | 43,81 | 40,88 |
| Van Leijenberghlaan 6 F | 1082GM | 48,10 | 45,14 | 43,69 | 43,28 | 40,59 |
| Van Leijenberghlaan 6 G | 1082GM | 47,97 | 45,05 | 43,75 | 43,35 | 40,84 |
| Van Leijenberghlaan 6 H | 1082GM | 48,15 | 45,24 | 43,99 | 43,59 | 41,18 |
| Van Leijenberghlaan 6 K | 1082GM | 44,59 | 41,88 | 41,39 | 40,99 | 39,00 |
| Van Leijenberghlaan 6 M | 1082GM | 47,29 | 44,45 | 43,25 | 42,93 | 40,27 |
| Van Leijenberghlaan 6 N | 1082GM | 48,37 | 45,48 | 44,07 | 43,65 | 40,57 |
| Van Leijenberghlaan 6 P | 1082GM | 49,53 | 46,60 | 44,75 | 44,34 | 41,16 |
| Van Leijenberghlaan 6 R | 1082GM | 48,72 | 45,81 | 44,20 | 43,81 | 40,88 |
| Van Leijenberghlaan 6 S | 1082GM | 48,10 | 45,14 | 43,69 | 43,28 | 40,59 |
| Van Leijenberghlaan 6 T | 1082GM | 47,97 | 45,05 | 43,75 | 43,35 | 40,84 |
| Van Leijenberghlaan 6 V | 1082GM | 48,15 | 45,24 | 43,99 | 43,59 | 41,18 |
| Van Leijenberghlaan 6 W | 1082GM | 48,10 | 45,14 | 43,69 | 43,28 | 40,59 |
| Van Leijenberghlaan 6 X | 1082GM | 47,97 | 45,05 | 43,75 | 43,35 | 40,84 |
| Van Leijenberghlaan 6 Z | 1082GM | 48,15 | 45,24 | 43,99 | 43,59 | 41,18 |
| Van Leijenberghlaan 8 A | 1082GM | 44,59 | 41,88 | 41,39 | 40,99 | 39,00 |
| Van Leijenberghlaan 8 B | 1082GM | 47,29 | 44,45 | 43,25 | 42,93 | 40,27 |
| Van Leijenberghlaan 8 C | 1082GM | 48,37 | 45,48 | 44,07 | 43,65 | 40,57 |
| Van Leijenberghlaan 8 D | 1082GM | 49,53 | 46,60 | 44,75 | 44,34 | 41,16 |

| **Cluster 3**<br>**Adres en postcode** | | Prognose zonder nieuwe maatregelen [dB] | Na toepassing tweelaags ZOAB [dB] | Variant 106 [dB] (DOELMATIG) | Variant 107 [dB] | Variant 145 [dB] |
|---|---|---|---|---|---|---|
| Van Leijenberghlaan 8 E | 1082GM | 48,72 | 45,81 | 44,20 | 43,81 | 40,88 |
| Van Leijenberghlaan 8 F | 1082GM | 48,10 | 45,14 | 43,69 | 43,28 | 40,59 |
| Van Leijenberghlaan 8 G | 1082GM | 47,97 | 45,05 | 43,75 | 43,35 | 40,84 |
| Van Leijenberghlaan 8 H | 1082GM | 48,15 | 45,24 | 43,99 | 43,59 | 41,18 |
| Van Leijenberghlaan 8 K | 1082GM | 44,59 | 41,88 | 41,39 | 40,99 | 39,00 |
| Van Leijenberghlaan 8 M | 1082GM | 47,29 | 44,45 | 43,25 | 42,93 | 40,27 |
| Van Leijenberghlaan 8 N | 1082GM | 48,37 | 45,48 | 44,07 | 43,65 | 40,57 |
| Van Leijenberghlaan 8 P | 1082GM | 49,53 | 46,60 | 44,75 | 44,34 | 41,16 |
| Van Leijenberghlaan 8 R | 1082GM | 48,72 | 45,81 | 44,20 | 43,81 | 40,88 |
| Van Leijenberghlaan 8 S | 1082GM | 48,10 | 45,14 | 43,69 | 43,28 | 40,59 |
| Van Leijenberghlaan 8 T | 1082GM | 47,97 | 45,05 | 43,75 | 43,35 | 40,84 |
| Van Leijenberghlaan 8 V | 1082GM | 48,15 | 45,24 | 43,99 | 43,59 | 41,18 |
| Van Leijenberghlaan 8 W | 1082GM | 48,10 | 45,14 | 43,69 | 43,28 | 40,59 |
| Van Leijenberghlaan 8 X | 1082GM | 47,97 | 45,05 | 43,75 | 43,35 | 40,84 |
| Van Leijenberghlaan 11 | 1082GC | 46,73 | 43,95 | 43,08 | 42,86 | 41,33 |
| Van Leijenberghlaan 13 | 1082GC | 46,73 | 43,95 | 43,08 | 42,86 | 41,33 |
| Van Leijenberghlaan 15 | 1082GC | 46,73 | 43,95 | 43,08 | 42,86 | 41,33 |
| Van Leijenberghlaan 16 A | 1082GM | 44,07 | 41,38 | 40,83 | 40,47 | 38,40 |
| Van Leijenberghlaan 16 B | 1082GM | 46,33 | 43,51 | 42,43 | 42,11 | 39,73 |
| Van Leijenberghlaan 16 C | 1082GM | 47,14 | 44,29 | 43,04 | 42,69 | 40,25 |
| Van Leijenberghlaan 16 D | 1082GM | 48,40 | 45,55 | 44,30 | 44,07 | 42,51 |
| Van Leijenberghlaan 16 E | 1082GM | 47,89 | 45,00 | 43,98 | 43,78 | 42,54 |
| Van Leijenberghlaan 16 F | 1082GM | 47,61 | 44,64 | 43,71 | 43,51 | 42,35 |
| Van Leijenberghlaan 16 G | 1082GM | 47,88 | 44,94 | 44,13 | 43,94 | 42,83 |
| Van Leijenberghlaan 16 H | 1082GM | 48,08 | 45,17 | 44,37 | 44,16 | 43,09 |
| Van Leijenberghlaan 16 K | 1082GM | 44,07 | 41,38 | 40,83 | 40,47 | 38,40 |
| Van Leijenberghlaan 16 M | 1082GM | 46,33 | 43,51 | 42,43 | 42,11 | 39,73 |
| Van Leijenberghlaan 16 N | 1082GM | 47,14 | 44,29 | 43,04 | 42,69 | 40,25 |
| Van Leijenberghlaan 18 A | 1082GM | 48,40 | 45,55 | 44,30 | 44,07 | 42,51 |
| Van Leijenberghlaan 18 B | 1082GM | 47,89 | 45,00 | 43,98 | 43,78 | 42,54 |
| Van Leijenberghlaan 18 C | 1082GM | 47,61 | 44,64 | 43,71 | 43,51 | 42,35 |
| Van Leijenberghlaan 18 D | 1082GM | 47,88 | 44,94 | 44,13 | 43,94 | 42,83 |
| Van Leijenberghlaan 18 E | 1082GM | 48,08 | 45,17 | 44,37 | 44,16 | 43,09 |
| Van Leijenberghlaan 18 F | 1082GM | 44,07 | 41,38 | 40,83 | 40,47 | 38,40 |
| Van Leijenberghlaan 18 G | 1082GM | 46,33 | 43,51 | 42,43 | 42,11 | 39,73 |
| Van Leijenberghlaan 18 H | 1082GM | 47,14 | 44,29 | 43,04 | 42,69 | 40,25 |
| Van Leijenberghlaan 18 K | 1082GM | 48,40 | 45,55 | 44,30 | 44,07 | 42,51 |
| Van Leijenberghlaan 18 M | 1082GM | 47,89 | 45,00 | 43,98 | 43,78 | 42,54 |
| Van Leijenberghlaan 18 N | 1082GM | 47,61 | 44,64 | 43,71 | 43,51 | 42,35 |
| Van Leijenberghlaan 18 P | 1082GM | 47,88 | 44,94 | 44,13 | 43,94 | 42,83 |
| Van Leijenberghlaan 18 R | 1082GM | 48,08 | 45,17 | 44,37 | 44,16 | 43,09 |
| Van Leijenberghlaan 18 S | 1082GM | 48,40 | 45,55 | 44,30 | 44,07 | 42,51 |
| Van Leijenberghlaan 18 T | 1082GM | 47,89 | 45,00 | 43,98 | 43,78 | 42,54 |
| Van Leijenberghlaan 18 V | 1082GM | 47,61 | 44,64 | 43,71 | 43,51 | 42,35 |
| Van Leijenberghlaan 18 W | 1082GM | 47,88 | 44,94 | 44,13 | 43,94 | 42,83 |
| Van Leijenberghlaan 18 X | 1082GM | 48,08 | 45,17 | 44,37 | 44,16 | 43,09 |
| Van Leijenberghlaan 20 | 1082GM | 47,75 | 44,96 | 44,15 | 43,85 | 42,11 |
| Van Leijenberghlaan 22 | 1082GM | 48,70 | 45,87 | 44,92 | 44,62 | 42,99 |
| Van Leijenberghlaan 24 | 1082GM | 49,31 | 46,47 | 45,62 | 45,30 | 44,05 |
| Van Leijenberghlaan 26 | 1082GM | 49,54 | 46,61 | 45,66 | 45,33 | 44,10 |
| Van Leijenberghlaan 28 | 1082GM | 49,63 | 46,68 | 45,73 | 45,41 | 44,24 |
| Van Leijenberghlaan 30 | 1082GM | 49,75 | 46,83 | 45,93 | 45,62 | 44,50 |
| Van Leijenberghlaan 32 | 1082GM | 47,75 | 44,96 | 44,15 | 43,85 | 42,11 |
| Van Leijenberghlaan 34 | 1082GM | 48,70 | 45,87 | 44,92 | 44,62 | 42,99 |
| Van Leijenberghlaan 36 | 1082GM | 49,31 | 46,47 | 45,62 | 45,30 | 44,05 |

| **Cluster 3**<br>**Adres en postcode** | | Prognose zonder nieuwe maatregelen [dB] | Na toepassing tweelaags ZOAB [dB] | Variant 106 [dB] (DOELMATIG) | Variant 107 [dB] | Variant 145 [dB] |
|---|---|---|---|---|---|---|
| Van Leijenberghlaan 38 | 1082GM | 49,54 | 46,61 | 45,66 | 45,33 | 44,10 |
| Van Leijenberghlaan 40 | 1082GM | 49,63 | 46,68 | 45,73 | 45,41 | 44,24 |
| Van Leijenberghlaan 42 | 1082GM | 49,75 | 46,83 | 45,93 | 45,62 | 44,50 |
| Van Leijenberghlaan 44 | 1082GM | 50,06 | 47,16 | 46,39 | 46,12 | 44,92 |
| Van Leijenberghlaan 46 | 1082GM | 50,31 | 47,41 | 46,66 | 46,38 | 45,21 |
| Van Leijenberghlaan 48 | 1082GM | 50,45 | 47,55 | 46,85 | 46,58 | 45,40 |
| Van Leijenberghlaan 50 | 1082GM | 50,88 | 47,98 | 47,22 | 46,91 | 45,47 |
| Van Leijenberghlaan 52 | 1082GM | 51,44 | 48,50 | 47,50 | 47,16 | 45,60 |
| Van Leijenberghlaan 54 | 1082GM | 51,81 | 48,84 | 47,78 | 47,40 | 45,86 |
| Van Leijenberghlaan 56 | 1082GM | 50,06 | 47,16 | 46,39 | 46,12 | 44,92 |
| Van Leijenberghlaan 58 | 1082GM | 50,31 | 47,41 | 46,66 | 46,38 | 45,21 |
| Van Leijenberghlaan 60 | 1082GM | 50,45 | 47,55 | 46,85 | 46,58 | 45,40 |
| Van Leijenberghlaan 62 | 1082GM | 50,88 | 47,98 | 47,22 | 46,91 | 45,47 |
| Van Leijenberghlaan 64 | 1082GM | 51,44 | 48,50 | 47,50 | 47,16 | 45,60 |
| Van Leijenberghlaan 66 | 1082GM | 51,81 | 48,84 | 47,78 | 47,40 | 45,86 |
| Van Leijenberghlaan 68 | 1082GM | 52,18 | 49,20 | 48,02 | 47,58 | 46,07 |
| Van Leijenberghlaan 70 | 1082GM | 52,38 | 49,40 | 48,18 | 47,73 | 46,27 |
| Van Leijenberghlaan 72 | 1082GM | 52,53 | 49,54 | 48,34 | 47,88 | 46,47 |
| Van Leijenberghlaan 74 | 1082GM | 52,67 | 49,69 | 48,50 | 48,01 | 46,65 |
| Van Leijenberghlaan 76 | 1082GM | 52,83 | 49,85 | 48,75 | 48,27 | 46,93 |
| Van Leijenberghlaan 76 | 1082GM | 52,85 | 49,86 | 48,69 | 48,20 | 46,84 |
| Van Leijenberghlaan 78 | 1082GM | 53,06 | 50,08 | 48,97 | 48,48 | 47,14 |
| Van Leijenberghlaan 80 | 1082GM | 52,18 | 49,20 | 48,02 | 47,58 | 46,07 |
| Van Leijenberghlaan 82 | 1082GM | 52,38 | 49,40 | 48,18 | 47,73 | 46,27 |
| Van Leijenberghlaan 84 | 1082GM | 52,53 | 49,54 | 48,34 | 47,88 | 46,47 |
| Van Leijenberghlaan 86 | 1082GM | 52,67 | 49,69 | 48,50 | 48,01 | 46,65 |
| Van Leijenberghlaan 88 | 1082GM | 52,85 | 49,86 | 48,69 | 48,20 | 46,84 |
| Van Leijenberghlaan 88 | 1082GM | 52,83 | 49,85 | 48,75 | 48,27 | 46,93 |
| Van Leijenberghlaan 90 | 1082GM | 53,06 | 50,08 | 48,97 | 48,48 | 47,14 |
| Van Leijenberghlaan 92 | 1082GM | 53,24 | 50,27 | 49,14 | 48,64 | 47,32 |
| Van Leijenberghlaan 94 | 1082GM | 53,24 | 50,27 | 49,14 | 48,64 | 47,32 |
| Van Leijenberghlaan 96 | 1082GM | 53,45 | 50,47 | 49,35 | 48,85 | 47,54 |
| Van Leijenberghlaan 98 | 1082GM | 53,45 | 50,47 | 49,35 | 48,85 | 47,54 |
| Van Leijenberghlaan 101 | 1082GD | 49,00 | 46,15 | 45,58 | 45,45 | 44,86 |
| Van Leijenberghlaan 103 | 1082GD | 49,00 | 46,12 | 45,45 | 45,32 | 44,64 |
| Van Leijenberghlaan 105 | 1082GD | 49,14 | 46,25 | 45,57 | 45,44 | 44,74 |
| Van Leijenberghlaan 107 | 1082GD | 49,14 | 46,24 | 45,56 | 45,41 | 44,80 |
| Van Leijenberghlaan 109 | 1082GD | 48,95 | 46,05 | 45,50 | 45,38 | 44,90 |
| Van Leijenberghlaan 111 | 1082GD | 49,04 | 46,14 | 45,61 | 45,50 | 45,03 |
| Van Leijenberghlaan 113 | 1082GD | 49,00 | 46,15 | 45,58 | 45,45 | 44,86 |
| Van Leijenberghlaan 115 | 1082GD | 49,00 | 46,12 | 45,45 | 45,32 | 44,64 |
| Van Leijenberghlaan 117 | 1082GD | 49,14 | 46,25 | 45,57 | 45,44 | 44,74 |
| Van Leijenberghlaan 119 | 1082GD | 49,14 | 46,24 | 45,56 | 45,41 | 44,80 |
| Van Leijenberghlaan 121 | 1082GD | 48,95 | 46,05 | 45,50 | 45,38 | 44,90 |
| Van Leijenberghlaan 123 | 1082GD | 49,04 | 46,14 | 45,61 | 45,50 | 45,03 |
| Van Leijenberghlaan 125 | 1082GD | 49,00 | 46,15 | 45,58 | 45,45 | 44,86 |
| Van Leijenberghlaan 127 | 1082GD | 49,00 | 46,12 | 45,45 | 45,32 | 44,64 |
| Van Leijenberghlaan 129 | 1082GD | 49,14 | 46,25 | 45,57 | 45,44 | 44,74 |
| Van Leijenberghlaan 131 | 1082GD | 49,14 | 46,24 | 45,56 | 45,41 | 44,80 |
| Van Leijenberghlaan 133 | 1082GD | 48,95 | 46,05 | 45,50 | 45,38 | 44,90 |
| Van Leijenberghlaan 135 | 1082GD | 49,04 | 46,14 | 45,61 | 45,50 | 45,03 |
| Van Leijenberghlaan 137 | 1082GD | 49,00 | 46,15 | 45,58 | 45,45 | 44,86 |
| Van Leijenberghlaan 139 | 1082GD | 49,00 | 46,12 | 45,45 | 45,32 | 44,64 |
| Van Leijenberghlaan 141 | 1082GD | 49,14 | 46,25 | 45,57 | 45,44 | 44,74 |
| Van Leijenberghlaan 143 | 1082GD | 49,14 | 46,24 | 45,56 | 45,41 | 44,80 |

| Cluster 3<br>Adres en postcode | | Prognose zonder nieuwe maatregelen [dB] | Na toepassing tweelaags ZOAB [dB] | Variant 106 [dB] (DOELMATIG) | Variant 107 [dB] | Variant 145 [dB] |
|---|---|---|---|---|---|---|
| Van Leijenberghlaan 144 | 1082DC | 45,93 | 43,18 | 42,28 | 42,01 | 40,39 |
| Van Leijenberghlaan 145 | 1082GD | 48,95 | 46,05 | 45,50 | 45,38 | 44,90 |
| Van Leijenberghlaan 146 | 1082DC | 46,85 | 44,05 | 43,29 | 42,94 | 41,23 |
| Van Leijenberghlaan 147 | 1082GD | 49,04 | 46,14 | 45,61 | 45,50 | 45,03 |
| Van Leijenberghlaan 148 | 1082DC | 49,01 | 46,25 | 45,01 | 44,62 | 42,62 |
| Van Leijenberghlaan 149 | 1082GE | 49,04 | 46,14 | 45,61 | 45,50 | 45,03 |
| Van Leijenberghlaan 150 | 1082DC | 49,16 | 46,36 | 45,01 | 44,61 | 42,58 |
| Van Leijenberghlaan 151 | 1082GE | 49,14 | 46,25 | 45,77 | 45,66 | 45,22 |
| Van Leijenberghlaan 152 | 1082DC | 49,37 | 46,53 | 45,19 | 44,81 | 42,84 |
| Van Leijenberghlaan 153 | 1082GE | 49,35 | 46,45 | 46,01 | 45,90 | 45,47 |
| Van Leijenberghlaan 154 | 1082DC | 43,89 | 41,31 | 40,65 | 40,49 | 39,46 |
| Van Leijenberghlaan 155 | 1082GE | 49,51 | 46,59 | 46,17 | 46,06 | 45,64 |
| Van Leijenberghlaan 156 | 1082DC | 45,69 | 43,03 | 42,47 | 42,22 | 41,11 |
| Van Leijenberghlaan 157 | 1082GE | 49,56 | 46,62 | 46,17 | 46,04 | 45,50 |
| Van Leijenberghlaan 158 | 1082DC | 49,54 | 46,81 | 45,97 | 45,77 | 44,68 |
| Van Leijenberghlaan 159 | 1082GE | 49,82 | 46,87 | 46,27 | 46,14 | 45,58 |
| Van Leijenberghlaan 160 | 1082DC | 49,48 | 46,70 | 45,75 | 45,52 | 44,35 |
| Van Leijenberghlaan 161 | 1082GE | 49,87 | 46,90 | 46,31 | 46,17 | 45,62 |
| Van Leijenberghlaan 162 | 1082DC | 49,66 | 46,81 | 45,84 | 45,61 | 44,45 |
| Van Leijenberghlaan 163 | 1082GE | 49,14 | 46,25 | 45,77 | 45,66 | 45,22 |
| Van Leijenberghlaan 164 | 1082DC | 44,28 | 41,68 | 41,24 | 41,13 | 39,97 |
| Van Leijenberghlaan 165 | 1082GE | 49,35 | 46,45 | 46,01 | 45,90 | 45,47 |
| Van Leijenberghlaan 166 | 1082DC | 46,49 | 43,85 | 43,36 | 43,09 | 41,86 |
| Van Leijenberghlaan 167 | 1082GE | 49,51 | 46,59 | 46,17 | 46,06 | 45,64 |
| Van Leijenberghlaan 168 | 1082DC | 50,08 | 47,38 | 46,52 | 46,30 | 45,11 |
| Van Leijenberghlaan 169 | 1082GE | 49,56 | 46,62 | 46,17 | 46,04 | 45,50 |
| Van Leijenberghlaan 170 | 1082DC | 49,70 | 46,98 | 46,15 | 45,95 | 44,79 |
| Van Leijenberghlaan 171 | 1082GE | 49,82 | 46,87 | 46,27 | 46,14 | 45,58 |
| Van Leijenberghlaan 172 | 1082DC | 49,77 | 46,94 | 46,10 | 45,89 | 44,71 |
| Van Leijenberghlaan 173 | 1082GE | 49,87 | 46,90 | 46,31 | 46,17 | 45,62 |
| Van Leijenberghlaan 174 | 1082DC | 45,05 | 42,36 | 41,63 | 41,50 | 40,18 |
| Van Leijenberghlaan 175 | 1082GE | 49,14 | 46,25 | 45,77 | 45,66 | 45,22 |
| Van Leijenberghlaan 176 | 1082DC | 46,40 | 43,68 | 43,03 | 42,81 | 41,52 |
| Van Leijenberghlaan 177 | 1082GE | 49,35 | 46,45 | 46,01 | 45,90 | 45,47 |
| Van Leijenberghlaan 178 | 1082DC | 49,59 | 46,87 | 45,88 | 45,66 | 44,40 |
| Van Leijenberghlaan 179 | 1082GE | 49,51 | 46,59 | 46,17 | 46,06 | 45,64 |
| Van Leijenberghlaan 180 | 1082DC | 49,65 | 46,88 | 45,89 | 45,66 | 44,39 |
| Van Leijenberghlaan 181 | 1082GE | 49,56 | 46,62 | 46,17 | 46,04 | 45,50 |
| Van Leijenberghlaan 182 | 1082DC | 49,77 | 46,95 | 45,98 | 45,75 | 44,50 |
| Van Leijenberghlaan 183 | 1082GE | 49,82 | 46,87 | 46,27 | 46,14 | 45,58 |
| Van Leijenberghlaan 184 | 1082DC | 46,84 | 44,08 | 43,22 | 43,01 | 41,88 |
| Van Leijenberghlaan 185 | 1082GE | 49,87 | 46,90 | 46,31 | 46,17 | 45,62 |
| Van Leijenberghlaan 186 | 1082DC | 47,46 | 44,68 | 43,91 | 43,72 | 42,73 |
| Van Leijenberghlaan 187 | 1082GE | 49,87 | 46,90 | 46,31 | 46,17 | 45,62 |
| Van Leijenberghlaan 188 | 1082DC | 45,80 | 42,99 | 41,73 | 41,42 | 39,59 |
| Van Leijenberghlaan 189 | 1082GE | 49,90 | 46,93 | 46,35 | 46,21 | 45,64 |
| Van Leijenberghlaan 190 | 1082DC | 44,66 | 41,92 | 40,68 | 40,29 | 38,80 |
| Van Leijenberghlaan 191 | 1082GE | 49,90 | 46,93 | 46,35 | 46,21 | 45,64 |
| Van Leijenberghlaan 192 | 1082DC | 44,82 | 42,10 | 41,19 | 40,85 | 39,48 |
| Van Leijenberghlaan 193 | 1082GE | 49,97 | 47,01 | 46,42 | 46,28 | 45,69 |
| Van Leijenberghlaan 194 | 1082DC | 46,59 | 43,86 | 43,14 | 42,94 | 41,96 |
| Van Leijenberghlaan 195 | 1082GE | 49,97 | 47,01 | 46,42 | 46,28 | 45,69 |
| Van Leijenberghlaan 196 | 1082DC | 47,46 | 44,73 | 43,92 | 43,73 | 42,69 |
| Van Leijenberghlaan 198 | 1082DC | 44,38 | 41,81 | 40,52 | 40,33 | 39,12 |
| Van Leijenberghlaan 200 | 1082DC | 42,39 | 40,05 | 38,76 | 38,56 | 38,03 |

| **Cluster 3**<br>**Adres en postcode** | | Prognose zonder nieuwe maatregelen [dB] | Na toepassing tweelaags ZOAB [dB] | Variant 106 [dB] (DOELMATIG) | Variant 107 [dB] | Variant 145 [dB] |
|---|---|---|---|---|---|---|
| Van Leijenberghlaan 202 | 1082DC | 41,72 | 39,56 | 38,91 | 38,79 | 38,33 |
| Van Leijenberghlaan 204 | 1082DC | 46,38 | 43,54 | 43,21 | 43,06 | 42,25 |
| Van Leijenberghlaan 206 | 1082DC | 47,13 | 44,29 | 43,86 | 43,68 | 42,76 |
| Van Leijenberghlaan 208 | 1082DC | 41,91 | 39,36 | 38,93 | 38,82 | 38,17 |
| Van Leijenberghlaan 210 | 1082DC | 41,53 | 38,97 | 38,63 | 38,54 | 38,12 |
| Van Leijenberghlaan 212 | 1082DC | 41,29 | 38,75 | 38,73 | 38,72 | 38,53 |
| Van Leijenberghlaan 214 | 1082DC | 45,39 | 42,67 | 42,07 | 41,95 | 40,68 |
| Van Leijenberghlaan 216 | 1082DC | 46,80 | 44,05 | 43,47 | 43,25 | 41,98 |
| Van Leijenberghlaan 218 | 1082DC | 49,96 | 47,22 | 46,15 | 45,91 | 44,56 |
| Van Leijenberghlaan 220 | 1082DC | 49,89 | 47,09 | 45,96 | 45,70 | 44,26 |
| Van Leijenberghlaan 222 | 1082DC | 49,96 | 47,12 | 46,00 | 45,73 | 44,30 |
| Van Leijenberghlaan 224 | 1082DC | 46,37 | 43,46 | 43,24 | 43,14 | 42,53 |
| Van Leijenberghlaan 226 | 1082DC | 46,93 | 44,03 | 43,74 | 43,63 | 42,93 |
| Van Leijenberghlaan 228 | 1082DC | 42,47 | 39,88 | 39,69 | 39,62 | 39,19 |
| Van Leijenberghlaan 230 | 1082DC | 43,41 | 40,68 | 40,54 | 40,49 | 40,21 |
| Van Leijenberghlaan 232 | 1082DC | 43,71 | 40,95 | 40,86 | 40,85 | 40,70 |
| Van Leijenberghlaan 234 | 1082DC | 46,84 | 44,08 | 43,22 | 43,01 | 41,88 |
| Van Leijenberghlaan 236 | 1082DC | 47,46 | 44,68 | 43,91 | 43,72 | 42,73 |
| Van Leijenberghlaan 238 | 1082DC | 45,80 | 42,99 | 41,73 | 41,42 | 39,59 |
| Van Leijenberghlaan 240 | 1082DC | 44,66 | 41,92 | 40,68 | 40,29 | 38,80 |
| Van Leijenberghlaan 242 | 1082DC | 44,82 | 42,10 | 41,19 | 40,85 | 39,48 |
| Van Leijenberghlaan 244 | 1082DC | 43,89 | 41,31 | 40,65 | 40,49 | 39,46 |
| Van Leijenberghlaan 246 | 1082DC | 45,69 | 43,03 | 42,47 | 42,22 | 41,11 |
| Van Leijenberghlaan 248 | 1082DC | 49,54 | 46,81 | 45,97 | 45,77 | 44,68 |
| Van Leijenberghlaan 250 | 1082DC | 49,48 | 46,70 | 45,75 | 45,52 | 44,35 |
| Van Leijenberghlaan 252 | 1082DC | 49,66 | 46,81 | 45,84 | 45,61 | 44,45 |
| Van Leijenberghlaan 256 | 1082DD | 47,76 | 44,82 | 44,74 | 44,71 | 44,49 |
| Van Leijenberghlaan 258 | 1082DD | 48,33 | 45,38 | 45,26 | 45,23 | 44,98 |
| Van Leijenberghlaan 260 | 1082DD | 47,80 | 44,85 | 44,20 | 43,97 | 43,04 |
| Van Leijenberghlaan 262 | 1082DD | 47,88 | 44,89 | 44,23 | 44,00 | 43,04 |
| Van Leijenberghlaan 264 | 1082DD | 48,13 | 45,14 | 44,52 | 44,30 | 43,34 |
| Van Leijenberghlaan 266 | 1082DD | 49,09 | 46,26 | 45,46 | 45,20 | 43,94 |
| Van Leijenberghlaan 268 | 1082DD | 47,76 | 44,82 | 44,74 | 44,71 | 44,49 |
| Van Leijenberghlaan 270 | 1082DD | 48,33 | 45,38 | 45,26 | 45,23 | 44,98 |
| Van Leijenberghlaan 272 | 1082DD | 47,80 | 44,85 | 44,20 | 43,97 | 43,04 |
| Van Leijenberghlaan 274 | 1082DD | 47,88 | 44,89 | 44,23 | 44,00 | 43,04 |
| Van Leijenberghlaan 276 | 1082DD | 48,13 | 45,14 | 44,52 | 44,30 | 43,34 |
| Van Leijenberghlaan 278 | 1082DD | 49,09 | 46,26 | 45,46 | 45,20 | 43,94 |
| Van Leijenberghlaan 280 | 1082DD | 47,76 | 44,82 | 44,74 | 44,71 | 44,49 |
| Van Leijenberghlaan 282 | 1082DD | 48,33 | 45,38 | 45,26 | 45,23 | 44,98 |
| Van Leijenberghlaan 284 | 1082DD | 47,80 | 44,85 | 44,20 | 43,97 | 43,04 |
| Van Leijenberghlaan 286 | 1082DD | 47,88 | 44,89 | 44,23 | 44,00 | 43,04 |
| Van Leijenberghlaan 288 | 1082DD | 48,13 | 45,14 | 44,52 | 44,30 | 43,34 |
| Van Leijenberghlaan 290 | 1082DD | 49,09 | 46,26 | 45,46 | 45,20 | 43,94 |
| Van Leijenberghlaan 292 | 1082DD | 47,76 | 44,82 | 44,74 | 44,71 | 44,49 |
| Van Leijenberghlaan 294 | 1082DD | 48,33 | 45,38 | 45,26 | 45,23 | 44,98 |
| Van Leijenberghlaan 296 | 1082DD | 47,80 | 44,85 | 44,20 | 43,97 | 43,04 |
| Van Leijenberghlaan 298 | 1082DD | 47,88 | 44,89 | 44,23 | 44,00 | 43,04 |
| Van Leijenberghlaan 300 | 1082DD | 48,13 | 45,14 | 44,52 | 44,30 | 43,34 |
| Van Leijenberghlaan 302 | 1082DD | 49,09 | 46,26 | 45,46 | 45,20 | 43,94 |
| Van Leijenberghlaan 304 | 1082DD | 49,67 | 46,91 | 45,99 | 45,77 | 44,46 |
| Van Leijenberghlaan 306 | 1082DD | 49,67 | 46,91 | 45,99 | 45,77 | 44,46 |
| Van Leijenberghlaan 308 | 1082DD | 49,69 | 46,94 | 46,05 | 45,81 | 44,50 |
| Van Leijenberghlaan 310 | 1082DD | 49,69 | 46,94 | 46,05 | 45,81 | 44,50 |
| Van Leijenberghlaan 389 HS | 1082GK | 43,22 | 40,72 | 40,51 | 40,46 | 39,87 |

| **Cluster 3**<br>**Adres en postcode** | | Prognose zonder nieuwe maatregelen [dB] | Na toepassing tweelaags ZOAB [dB] | Variant 106 [dB] (DOELMATIG) | Variant 107 [dB] | Variant 145 [dB] |
|---|---|---|---|---|---|---|
| Van Leijenberghlaan 389 I | 1082GK | 38,16 | 35,89 | 35,89 | 35,89 | 35,62 |
| Van Leijenberghlaan 389 II | 1082GK | 39,16 | 36,75 | 36,75 | 36,74 | 36,40 |
| Van Leijenberghlaan 389 III | 1082GK | 41,80 | 39,18 | 38,87 | 38,76 | 38,17 |
| Van Leijenberghlaan 391 HS | 1082GK | 43,22 | 40,72 | 40,51 | 40,46 | 39,87 |
| Van Leijenberghlaan 391 I | 1082GK | 38,16 | 35,89 | 35,89 | 35,89 | 35,62 |
| Van Leijenberghlaan 391 II | 1082GK | 39,16 | 36,75 | 36,75 | 36,74 | 36,40 |
| Van Leijenberghlaan 391 III | 1082GK | 41,80 | 39,18 | 38,87 | 38,76 | 38,17 |
| Van Leijenberghlaan 401 HS | 1082GK | 43,69 | 41,10 | 41,10 | 41,07 | 40,88 |
| Van Leijenberghlaan 401 I | 1082GK | 37,89 | 35,66 | 35,47 | 35,44 | 34,95 |
| Van Leijenberghlaan 401 II | 1082GK | 39,36 | 36,92 | 36,72 | 36,67 | 36,18 |
| Van Leijenberghlaan 401 III | 1082GK | 42,17 | 39,50 | 39,12 | 39,00 | 38,36 |
| Van Leijenberghlaan 403 HS | 1082GK | 43,69 | 41,10 | 41,10 | 41,07 | 40,88 |
| Van Leijenberghlaan 403 I | 1082GK | 37,89 | 35,66 | 35,47 | 35,44 | 34,95 |
| Van Leijenberghlaan 403 II | 1082GK | 39,36 | 36,92 | 36,72 | 36,67 | 36,18 |
| Van Leijenberghlaan 403 III | 1082GK | 42,17 | 39,50 | 39,12 | 39,00 | 38,36 |
| Van Leijenberghlaan 413 I | 1082GL | 39,30 | 37,05 | 36,71 | 36,66 | 36,23 |
| Van Leijenberghlaan 413 II | 1082GL | 41,07 | 38,44 | 38,11 | 38,02 | 37,63 |
| Van Leijenberghlaan 413 III | 1082GL | 43,06 | 40,27 | 39,64 | 39,51 | 38,85 |
| Van Leijenberghlaan 413 IV | 1082GL | 44,71 | 42,13 | 42,09 | 42,03 | 41,77 |
| Van Leijenberghlaan 415 I | 1082GL | 39,30 | 37,05 | 36,71 | 36,66 | 36,23 |
| Van Leijenberghlaan 415 II | 1082GL | 41,07 | 38,44 | 38,11 | 38,02 | 37,63 |
| Van Leijenberghlaan 415 III | 1082GL | 43,06 | 40,27 | 39,64 | 39,51 | 38,85 |
| Van Leijenberghlaan 415 IV | 1082GL | 44,71 | 42,13 | 42,09 | 42,03 | 41,77 |
| Van Leijenberghlaan 425 I | 1082GL | 39,80 | 37,94 | 37,95 | 37,95 | 37,84 |
| Van Leijenberghlaan 425 II | 1082GL | 41,04 | 38,38 | 38,32 | 38,20 | 37,86 |
| Van Leijenberghlaan 425 III | 1082GL | 43,29 | 40,50 | 39,81 | 39,68 | 38,79 |
| Van Leijenberghlaan 425 IV | 1082GL | 44,52 | 42,06 | 42,00 | 41,95 | 41,66 |
| Van Leijenberghlaan 427 I | 1082GL | 39,80 | 37,94 | 37,95 | 37,95 | 37,84 |
| Van Leijenberghlaan 427 II | 1082GL | 41,04 | 38,38 | 38,32 | 38,20 | 37,86 |
| Van Leijenberghlaan 427 III | 1082GL | 43,29 | 40,50 | 39,81 | 39,68 | 38,79 |
| Van Leijenberghlaan 427 IV | 1082GL | 44,52 | 42,06 | 42,00 | 41,95 | 41,66 |
| Van Nijenrodeweg 4 | 1083EA | 47,02 | 44,32 | 43,43 | 43,20 | 42,15 |
| Van Nijenrodeweg 5 | 1083EA | 47,27 | 44,56 | 43,68 | 43,45 | 42,34 |
| Van Nijenrodeweg 6 | 1083EA | 47,41 | 44,70 | 43,85 | 43,61 | 42,50 |
| Van Nijenrodeweg 7 | 1083EA | 47,36 | 44,66 | 43,82 | 43,57 | 42,54 |
| Van Nijenrodeweg 8 | 1083EA | 47,05 | 44,22 | 43,39 | 43,13 | 42,05 |
| Van Nijenrodeweg 9 | 1083EA | 47,28 | 44,39 | 43,46 | 43,21 | 42,20 |
| Van Nijenrodeweg 10 | 1083EA | 47,02 | 44,32 | 43,43 | 43,20 | 42,15 |
| Van Nijenrodeweg 11 | 1083EA | 47,27 | 44,56 | 43,68 | 43,45 | 42,34 |
| Van Nijenrodeweg 12 | 1083EA | 47,41 | 44,70 | 43,85 | 43,61 | 42,50 |
| Van Nijenrodeweg 13 | 1083EA | 47,36 | 44,66 | 43,82 | 43,57 | 42,54 |
| Van Nijenrodeweg 14 | 1083EA | 47,05 | 44,22 | 43,39 | 43,13 | 42,05 |
| Van Nijenrodeweg 15 | 1083EA | 47,28 | 44,39 | 43,46 | 43,21 | 42,20 |
| Van Nijenrodeweg 16 | 1083EA | 47,02 | 44,32 | 43,43 | 43,20 | 42,15 |
| Van Nijenrodeweg 17 | 1083EA | 47,27 | 44,56 | 43,68 | 43,45 | 42,34 |
| Van Nijenrodeweg 18 | 1083EA | 47,41 | 44,70 | 43,85 | 43,61 | 42,50 |
| Van Nijenrodeweg 19 | 1083EA | 47,36 | 44,66 | 43,82 | 43,57 | 42,54 |
| Van Nijenrodeweg 20 | 1083EB | 47,05 | 44,22 | 43,39 | 43,13 | 42,05 |
| Van Nijenrodeweg 21 | 1083EB | 47,28 | 44,39 | 43,46 | 43,21 | 42,20 |
| Van Nijenrodeweg 22 | 1083EB | 47,02 | 44,32 | 43,43 | 43,20 | 42,15 |
| Van Nijenrodeweg 23 | 1083EB | 47,27 | 44,56 | 43,68 | 43,45 | 42,34 |
| Van Nijenrodeweg 24 | 1083EB | 47,41 | 44,70 | 43,85 | 43,61 | 42,50 |
| Van Nijenrodeweg 25 | 1083EB | 47,36 | 44,66 | 43,82 | 43,57 | 42,54 |
| Van Nijenrodeweg 26 | 1083EB | 47,05 | 44,22 | 43,39 | 43,13 | 42,05 |
| Van Nijenrodeweg 27 | 1083EB | 47,28 | 44,39 | 43,46 | 43,21 | 42,20 |

| **Cluster 3**<br>**Adres en postcode** | | Prognose zonder nieuwe maatregelen [dB] | Na toepassing tweelaags ZOAB [dB] | Variant 106 [dB] (DOELMATIG) | Variant 107 [dB] | Variant 145 [dB] |
|---|---|---|---|---|---|---|
| Van Nijenrodeweg 28 | 1083EB | 47,21 | 44,37 | 43,64 | 43,52 | 43,01 |
| Van Nijenrodeweg 29 | 1083EB | 47,21 | 44,37 | 43,64 | 43,52 | 43,01 |
| Van Nijenrodeweg 30 | 1083EB | 47,21 | 44,37 | 43,64 | 43,52 | 43,01 |
| Van Nijenrodeweg 31 | 1083EB | 47,21 | 44,37 | 43,64 | 43,52 | 43,01 |
| Van Nijenrodeweg 32 | 1083EB | 48,19 | 45,29 | 44,74 | 44,65 | 44,14 |
| Van Nijenrodeweg 33 | 1083EB | 48,19 | 45,29 | 44,74 | 44,65 | 44,14 |
| Van Nijenrodeweg 34 | 1083EB | 48,19 | 45,29 | 44,74 | 44,65 | 44,14 |
| Van Nijenrodeweg 35 | 1083EB | 48,19 | 45,29 | 44,74 | 44,65 | 44,14 |
| Van Nijenrodeweg 40 | 1083EC | 45,60 | 43,08 | 42,68 | 42,58 | 41,78 |
| Van Nijenrodeweg 41 | 1083EC | 45,84 | 43,30 | 42,88 | 42,77 | 41,95 |
| Van Nijenrodeweg 42 | 1083EC | 46,04 | 43,49 | 43,04 | 42,92 | 42,12 |
| Van Nijenrodeweg 43 | 1083EC | 46,06 | 43,49 | 42,94 | 42,81 | 42,15 |
| Van Nijenrodeweg 44 | 1083EC | 45,39 | 42,74 | 42,37 | 42,27 | 41,76 |
| Van Nijenrodeweg 45 | 1083EC | 45,84 | 43,09 | 42,57 | 42,47 | 42,02 |
| Van Nijenrodeweg 46 | 1083EC | 45,60 | 43,08 | 42,68 | 42,58 | 41,78 |
| Van Nijenrodeweg 47 | 1083EC | 45,84 | 43,30 | 42,88 | 42,77 | 41,95 |
| Van Nijenrodeweg 48 | 1083EC | 46,04 | 43,49 | 43,04 | 42,92 | 42,12 |
| Van Nijenrodeweg 49 | 1083EC | 46,06 | 43,49 | 42,94 | 42,81 | 42,15 |
| Van Nijenrodeweg 50 | 1083EC | 45,39 | 42,74 | 42,37 | 42,27 | 41,76 |
| Van Nijenrodeweg 51 | 1083EC | 45,84 | 43,09 | 42,57 | 42,47 | 42,02 |
| Van Nijenrodeweg 52 | 1083EC | 45,60 | 43,08 | 42,68 | 42,58 | 41,78 |
| Van Nijenrodeweg 53 | 1083EC | 45,84 | 43,30 | 42,88 | 42,77 | 41,95 |
| Van Nijenrodeweg 54 | 1083EC | 46,04 | 43,49 | 43,04 | 42,92 | 42,12 |
| Van Nijenrodeweg 55 | 1083EC | 46,06 | 43,49 | 42,94 | 42,81 | 42,15 |
| Van Nijenrodeweg 56 | 1083ED | 45,39 | 42,74 | 42,37 | 42,27 | 41,76 |
| Van Nijenrodeweg 57 | 1083ED | 45,84 | 43,09 | 42,57 | 42,47 | 42,02 |
| Van Nijenrodeweg 58 | 1083ED | 45,60 | 43,08 | 42,68 | 42,58 | 41,78 |
| Van Nijenrodeweg 59 | 1083ED | 45,84 | 43,30 | 42,88 | 42,77 | 41,95 |
| Van Nijenrodeweg 60 | 1083ED | 46,04 | 43,49 | 43,04 | 42,92 | 42,12 |
| Van Nijenrodeweg 61 | 1083ED | 46,06 | 43,49 | 42,94 | 42,81 | 42,15 |
| Van Nijenrodeweg 62 | 1083ED | 45,39 | 42,74 | 42,37 | 42,27 | 41,76 |
| Van Nijenrodeweg 63 | 1083ED | 45,84 | 43,09 | 42,57 | 42,47 | 42,02 |
| Van Nijenrodeweg 64 | 1083ED | 46,98 | 44,16 | 43,68 | 43,61 | 43,28 |
| Van Nijenrodeweg 65 | 1083ED | 46,98 | 44,16 | 43,68 | 43,61 | 43,28 |
| Van Nijenrodeweg 66 | 1083ED | 46,98 | 44,16 | 43,68 | 43,61 | 43,28 |
| Van Nijenrodeweg 67 | 1083ED | 46,98 | 44,16 | 43,68 | 43,61 | 43,28 |
| Van Nijenrodeweg 68 | 1083ED | 47,94 | 45,06 | 44,70 | 44,65 | 44,30 |
| Van Nijenrodeweg 69 | 1083ED | 47,94 | 45,06 | 44,70 | 44,65 | 44,30 |
| Van Nijenrodeweg 70 | 1083ED | 47,94 | 45,06 | 44,70 | 44,65 | 44,30 |
| Van Nijenrodeweg 71 | 1083ED | 47,94 | 45,06 | 44,70 | 44,65 | 44,30 |
| Van Nijenrodeweg 76 | 1083EE | 45,63 | 43,07 | 42,75 | 42,66 | 42,03 |
| Van Nijenrodeweg 77 | 1083EE | 45,84 | 43,28 | 42,94 | 42,85 | 42,19 |
| Van Nijenrodeweg 78 | 1083EE | 46,05 | 43,50 | 43,14 | 43,03 | 42,40 |
| Van Nijenrodeweg 79 | 1083EE | 46,19 | 43,61 | 43,13 | 43,01 | 42,48 |
| Van Nijenrodeweg 80 | 1083EE | 45,79 | 43,08 | 42,66 | 42,57 | 42,15 |
| Van Nijenrodeweg 81 | 1083EE | 46,26 | 43,47 | 42,92 | 42,83 | 42,44 |
| Van Nijenrodeweg 82 | 1083EE | 45,63 | 43,07 | 42,75 | 42,66 | 42,03 |
| Van Nijenrodeweg 83 | 1083EE | 45,84 | 43,28 | 42,94 | 42,85 | 42,19 |
| Van Nijenrodeweg 84 | 1083EE | 46,05 | 43,50 | 43,14 | 43,03 | 42,40 |
| Van Nijenrodeweg 85 | 1083EE | 46,19 | 43,61 | 43,13 | 43,01 | 42,48 |
| Van Nijenrodeweg 86 | 1083EE | 45,79 | 43,08 | 42,66 | 42,57 | 42,15 |
| Van Nijenrodeweg 87 | 1083EE | 46,26 | 43,47 | 42,92 | 42,83 | 42,44 |
| Van Nijenrodeweg 88 | 1083EE | 45,63 | 43,07 | 42,75 | 42,66 | 42,03 |
| Van Nijenrodeweg 89 | 1083EE | 45,84 | 43,28 | 42,94 | 42,85 | 42,19 |
| Van Nijenrodeweg 90 | 1083EE | 46,05 | 43,50 | 43,14 | 43,03 | 42,40 |

| **Cluster 3**<br>**Adres en postcode** | | Prognose zonder nieuwe maatregelen [dB] | Na toepassing tweelaags ZOAB [dB] | Variant 106 [dB] (DOELMATIG) | Variant 107 [dB] | Variant 145 [dB] |
|---|---|---|---|---|---|---|
| Van Nijenrodeweg 91 | 1083EE | 46,19 | 43,61 | 43,13 | 43,01 | 42,48 |
| Van Nijenrodeweg 92 | 1083EG | 45,79 | 43,08 | 42,66 | 42,57 | 42,15 |
| Van Nijenrodeweg 93 | 1083EG | 46,26 | 43,47 | 42,92 | 42,83 | 42,44 |
| Van Nijenrodeweg 94 | 1083EG | 45,63 | 43,07 | 42,75 | 42,66 | 42,03 |
| Van Nijenrodeweg 95 | 1083EG | 45,84 | 43,28 | 42,94 | 42,85 | 42,19 |
| Van Nijenrodeweg 96 | 1083EG | 46,05 | 43,50 | 43,14 | 43,03 | 42,40 |
| Van Nijenrodeweg 97 | 1083EG | 46,19 | 43,61 | 43,13 | 43,01 | 42,48 |
| Van Nijenrodeweg 98 | 1083EG | 45,79 | 43,08 | 42,66 | 42,57 | 42,15 |
| Van Nijenrodeweg 99 | 1083EG | 46,26 | 43,47 | 42,92 | 42,83 | 42,44 |
| Van Nijenrodeweg 100 | 1083EG | 47,16 | 44,33 | 43,82 | 43,75 | 43,43 |
| Van Nijenrodeweg 101 | 1083EG | 47,16 | 44,33 | 43,82 | 43,75 | 43,43 |
| Van Nijenrodeweg 102 | 1083EG | 47,16 | 44,33 | 43,82 | 43,75 | 43,43 |
| Van Nijenrodeweg 103 | 1083EG | 47,16 | 44,33 | 43,82 | 43,75 | 43,43 |
| Van Nijenrodeweg 104 | 1083EG | 48,04 | 45,16 | 44,74 | 44,69 | 44,34 |
| Van Nijenrodeweg 105 | 1083EG | 48,04 | 45,16 | 44,74 | 44,69 | 44,34 |
| Van Nijenrodeweg 106 | 1083EG | 48,04 | 45,16 | 44,74 | 44,69 | 44,34 |
| Van Nijenrodeweg 107 | 1083EG | 48,04 | 45,16 | 44,74 | 44,69 | 44,34 |
| Van Nijenrodeweg 111 | 1083EH | 46,42 | 43,75 | 43,44 | 43,34 | 42,61 |
| Van Nijenrodeweg 112 | 1083EH | 46,50 | 43,83 | 43,55 | 43,44 | 42,71 |
| Van Nijenrodeweg 113 | 1083EH | 46,73 | 44,05 | 43,71 | 43,60 | 42,89 |
| Van Nijenrodeweg 114 | 1083EH | 46,83 | 44,14 | 43,65 | 43,54 | 42,95 |
| Van Nijenrodeweg 115 | 1083EH | 46,64 | 43,87 | 43,36 | 43,26 | 42,78 |
| Van Nijenrodeweg 116 | 1083EH | 47,07 | 44,24 | 43,63 | 43,54 | 43,10 |
| Van Nijenrodeweg 117 | 1083EH | 46,42 | 43,75 | 43,44 | 43,34 | 42,61 |
| Van Nijenrodeweg 118 | 1083EH | 46,50 | 43,83 | 43,55 | 43,44 | 42,71 |
| Van Nijenrodeweg 119 | 1083EH | 46,73 | 44,05 | 43,71 | 43,60 | 42,89 |
| Van Nijenrodeweg 120 | 1083EH | 46,83 | 44,14 | 43,65 | 43,54 | 42,95 |
| Van Nijenrodeweg 121 | 1083EH | 46,64 | 43,87 | 43,36 | 43,26 | 42,78 |
| Van Nijenrodeweg 122 | 1083EH | 47,07 | 44,24 | 43,63 | 43,54 | 43,10 |
| Van Nijenrodeweg 123 | 1083EH | 46,42 | 43,75 | 43,44 | 43,34 | 42,61 |
| Van Nijenrodeweg 124 | 1083EH | 46,50 | 43,83 | 43,55 | 43,44 | 42,71 |
| Van Nijenrodeweg 125 | 1083EH | 46,73 | 44,05 | 43,71 | 43,60 | 42,89 |
| Van Nijenrodeweg 126 | 1083EH | 46,83 | 44,14 | 43,65 | 43,54 | 42,95 |
| Van Nijenrodeweg 127 | 1083EJ | 46,64 | 43,87 | 43,36 | 43,26 | 42,78 |
| Van Nijenrodeweg 128 | 1083EJ | 47,07 | 44,24 | 43,63 | 43,54 | 43,10 |
| Van Nijenrodeweg 129 | 1083EJ | 46,42 | 43,75 | 43,44 | 43,34 | 42,61 |
| Van Nijenrodeweg 130 | 1083EJ | 46,50 | 43,83 | 43,55 | 43,44 | 42,71 |
| Van Nijenrodeweg 131 | 1083EJ | 46,73 | 44,05 | 43,71 | 43,60 | 42,89 |
| Van Nijenrodeweg 132 | 1083EJ | 46,83 | 44,14 | 43,65 | 43,54 | 42,95 |
| Van Nijenrodeweg 133 | 1083EJ | 46,64 | 43,87 | 43,36 | 43,26 | 42,78 |
| Van Nijenrodeweg 134 | 1083EJ | 47,07 | 44,24 | 43,63 | 43,54 | 43,10 |
| Van Nijenrodeweg 135 | 1083EJ | 47,59 | 44,73 | 44,14 | 44,06 | 43,66 |
| Van Nijenrodeweg 136 | 1083EJ | 47,59 | 44,73 | 44,14 | 44,06 | 43,66 |
| Van Nijenrodeweg 137 | 1083EJ | 47,59 | 44,73 | 44,14 | 44,06 | 43,66 |
| Van Nijenrodeweg 138 | 1083EJ | 47,59 | 44,73 | 44,14 | 44,06 | 43,66 |
| Van Nijenrodeweg 139 | 1083EJ | 48,26 | 45,38 | 44,88 | 44,81 | 44,39 |
| Van Nijenrodeweg 140 | 1083EJ | 48,26 | 45,38 | 44,88 | 44,81 | 44,39 |
| Van Nijenrodeweg 141 | 1083EJ | 48,26 | 45,38 | 44,88 | 44,81 | 44,39 |
| Van Nijenrodeweg 142 | 1083EJ | 48,26 | 45,38 | 44,88 | 44,81 | 44,39 |
| Van Nijenrodeweg 147 | 1083EK | 47,01 | 44,29 | 43,82 | 43,67 | 42,69 |
| Van Nijenrodeweg 148 | 1083EK | 47,27 | 44,51 | 43,99 | 43,83 | 42,83 |
| Van Nijenrodeweg 149 | 1083EK | 47,48 | 44,72 | 44,16 | 43,99 | 43,03 |
| Van Nijenrodeweg 150 | 1083EK | 47,64 | 44,87 | 44,18 | 44,01 | 43,12 |
| Van Nijenrodeweg 151 | 1083EK | 47,48 | 44,65 | 43,98 | 43,83 | 43,06 |
| Van Nijenrodeweg 152 | 1083EK | 47,79 | 44,92 | 44,24 | 44,11 | 43,49 |

| **Cluster 3**<br>**Adres en postcode** | | Prognose zonder nieuwe maatregelen [dB] | Na toepassing tweelaags ZOAB [dB] | Variant 106 [dB] (DOELMATIG) | Variant 107 [dB] | Variant 145 [dB] |
|---|---|---|---|---|---|---|
| Van Nijenrodeweg 153 | 1083EK | 47,01 | 44,29 | 43,82 | 43,67 | 42,69 |
| Van Nijenrodeweg 154 | 1083EK | 47,27 | 44,51 | 43,99 | 43,83 | 42,83 |
| Van Nijenrodeweg 155 | 1083EK | 47,48 | 44,72 | 44,16 | 43,99 | 43,03 |
| Van Nijenrodeweg 156 | 1083EK | 47,64 | 44,87 | 44,18 | 44,01 | 43,12 |
| Van Nijenrodeweg 157 | 1083EK | 47,48 | 44,65 | 43,98 | 43,83 | 43,06 |
| Van Nijenrodeweg 158 | 1083EK | 47,79 | 44,92 | 44,24 | 44,11 | 43,49 |
| Van Nijenrodeweg 159 | 1083EK | 47,01 | 44,29 | 43,82 | 43,67 | 42,69 |
| Van Nijenrodeweg 160 | 1083EK | 47,27 | 44,51 | 43,99 | 43,83 | 42,83 |
| Van Nijenrodeweg 161 | 1083EK | 47,48 | 44,72 | 44,16 | 43,99 | 43,03 |
| Van Nijenrodeweg 162 | 1083EK | 47,64 | 44,87 | 44,18 | 44,01 | 43,12 |
| Van Nijenrodeweg 163 | 1083EL | 47,48 | 44,65 | 43,98 | 43,83 | 43,06 |
| Van Nijenrodeweg 164 | 1083EL | 47,79 | 44,92 | 44,24 | 44,11 | 43,49 |
| Van Nijenrodeweg 165 | 1083EL | 47,01 | 44,29 | 43,82 | 43,67 | 42,69 |
| Van Nijenrodeweg 166 | 1083EL | 47,27 | 44,51 | 43,99 | 43,83 | 42,83 |
| Van Nijenrodeweg 167 | 1083EL | 47,48 | 44,72 | 44,16 | 43,99 | 43,03 |
| Van Nijenrodeweg 168 | 1083EL | 47,64 | 44,87 | 44,18 | 44,01 | 43,12 |
| Van Nijenrodeweg 169 | 1083EL | 47,48 | 44,65 | 43,98 | 43,83 | 43,06 |
| Van Nijenrodeweg 170 | 1083EL | 47,79 | 44,92 | 44,24 | 44,11 | 43,49 |
| Van Nijenrodeweg 171 | 1083EL | 47,90 | 45,00 | 44,38 | 44,29 | 43,87 |
| Van Nijenrodeweg 172 | 1083EL | 47,90 | 45,00 | 44,38 | 44,29 | 43,87 |
| Van Nijenrodeweg 173 | 1083EL | 47,90 | 45,00 | 44,38 | 44,29 | 43,87 |
| Van Nijenrodeweg 174 | 1083EL | 47,90 | 45,00 | 44,38 | 44,29 | 43,87 |
| Van Nijenrodeweg 175 | 1083EL | 48,57 | 45,66 | 45,13 | 45,05 | 44,61 |
| Van Nijenrodeweg 176 | 1083EL | 48,57 | 45,66 | 45,13 | 45,05 | 44,61 |
| Van Nijenrodeweg 177 | 1083EL | 48,57 | 45,66 | 45,13 | 45,05 | 44,61 |
| Van Nijenrodeweg 178 | 1083EL | 48,57 | 45,66 | 45,13 | 45,05 | 44,61 |
| Van Nijenrodeweg 183 | 1083EM | 45,99 | 43,29 | 43,22 | 43,14 | 42,40 |
| Van Nijenrodeweg 184 | 1083EM | 46,41 | 43,67 | 43,47 | 43,36 | 42,57 |
| Van Nijenrodeweg 185 | 1083EM | 46,68 | 43,92 | 43,65 | 43,53 | 42,77 |
| Van Nijenrodeweg 186 | 1083EM | 46,84 | 44,05 | 43,58 | 43,46 | 42,86 |
| Van Nijenrodeweg 187 | 1083EM | 46,94 | 44,11 | 43,59 | 43,49 | 43,03 |
| Van Nijenrodeweg 188 | 1083EM | 47,54 | 44,67 | 44,11 | 44,03 | 43,62 |
| Van Nijenrodeweg 189 | 1083EM | 45,99 | 43,29 | 43,22 | 43,14 | 42,40 |
| Van Nijenrodeweg 190 | 1083EM | 46,41 | 43,67 | 43,47 | 43,36 | 42,57 |
| Van Nijenrodeweg 191 | 1083EM | 46,68 | 43,92 | 43,65 | 43,53 | 42,77 |
| Van Nijenrodeweg 192 | 1083EM | 46,84 | 44,05 | 43,58 | 43,46 | 42,86 |
| Van Nijenrodeweg 193 | 1083EM | 46,94 | 44,11 | 43,59 | 43,49 | 43,03 |
| Van Nijenrodeweg 194 | 1083EM | 47,54 | 44,67 | 44,11 | 44,03 | 43,62 |
| Van Nijenrodeweg 195 | 1083EM | 45,99 | 43,29 | 43,22 | 43,14 | 42,40 |
| Van Nijenrodeweg 196 | 1083EM | 46,41 | 43,67 | 43,47 | 43,36 | 42,57 |
| Van Nijenrodeweg 197 | 1083EM | 46,68 | 43,92 | 43,65 | 43,53 | 42,77 |
| Van Nijenrodeweg 198 | 1083EM | 46,84 | 44,05 | 43,58 | 43,46 | 42,86 |
| Van Nijenrodeweg 199 | 1083EN | 46,94 | 44,11 | 43,59 | 43,49 | 43,03 |
| Van Nijenrodeweg 200 | 1083EN | 47,54 | 44,67 | 44,11 | 44,03 | 43,62 |
| Van Nijenrodeweg 201 | 1083EN | 45,99 | 43,29 | 43,22 | 43,14 | 42,40 |
| Van Nijenrodeweg 202 | 1083EN | 46,41 | 43,67 | 43,47 | 43,36 | 42,57 |
| Van Nijenrodeweg 203 | 1083EN | 46,68 | 43,92 | 43,65 | 43,53 | 42,77 |
| Van Nijenrodeweg 204 | 1083EN | 46,84 | 44,05 | 43,58 | 43,46 | 42,86 |
| Van Nijenrodeweg 205 | 1083EN | 46,94 | 44,11 | 43,59 | 43,49 | 43,03 |
| Van Nijenrodeweg 206 | 1083EN | 47,54 | 44,67 | 44,11 | 44,03 | 43,62 |
| Van Nijenrodeweg 207 | 1083EN | 48,15 | 45,23 | 44,71 | 44,65 | 44,31 |
| Van Nijenrodeweg 208 | 1083EN | 48,15 | 45,23 | 44,71 | 44,65 | 44,31 |
| Van Nijenrodeweg 209 | 1083EN | 48,15 | 45,23 | 44,71 | 44,65 | 44,31 |
| Van Nijenrodeweg 210 | 1083EN | 48,15 | 45,23 | 44,71 | 44,65 | 44,31 |
| Van Nijenrodeweg 211 | 1083EN | 48,68 | 45,75 | 45,29 | 45,23 | 44,88 |

| **Cluster 3**<br>**Adres en postcode** | | Prognose zonder nieuwe maatregelen [dB] | Na toepassing tweelaags ZOAB [dB] | Variant 106 [dB] (DOELMATIG) | Variant 107 [dB] | Variant 145 [dB] |
|---|---|---|---|---|---|---|
| Van Nijenrodeweg 212 | 1083EN | 48,68 | 45,75 | 45,29 | 45,23 | 44,88 |
| Van Nijenrodeweg 213 | 1083EN | 48,68 | 45,75 | 45,29 | 45,23 | 44,88 |
| Van Nijenrodeweg 214 | 1083EN | 48,68 | 45,75 | 45,29 | 45,23 | 44,88 |
| Van Nijenrodeweg 220 | 1082GV | 48,86 | 46,00 | 45,40 | 45,26 | 44,55 |
| Van Nijenrodeweg 221 | 1082GV | 48,94 | 46,04 | 45,34 | 45,20 | 44,38 |
| Van Nijenrodeweg 222 | 1082GV | 49,22 | 46,31 | 45,57 | 45,42 | 44,62 |
| Van Nijenrodeweg 223 | 1082GV | 49,44 | 46,50 | 45,72 | 45,57 | 44,85 |
| Van Nijenrodeweg 224 | 1082GV | 49,32 | 46,38 | 45,66 | 45,53 | 44,93 |
| Van Nijenrodeweg 225 | 1082GV | 49,40 | 46,46 | 45,77 | 45,65 | 45,06 |
| Van Nijenrodeweg 226 | 1082GV | 48,86 | 46,00 | 45,40 | 45,26 | 44,55 |
| Van Nijenrodeweg 227 | 1082GV | 48,94 | 46,04 | 45,34 | 45,20 | 44,38 |
| Van Nijenrodeweg 228 | 1082GV | 49,22 | 46,31 | 45,57 | 45,42 | 44,62 |
| Van Nijenrodeweg 229 | 1082GV | 49,44 | 46,50 | 45,72 | 45,57 | 44,85 |
| Van Nijenrodeweg 230 | 1082GV | 49,32 | 46,38 | 45,66 | 45,53 | 44,93 |
| Van Nijenrodeweg 231 | 1082GV | 49,40 | 46,46 | 45,77 | 45,65 | 45,06 |
| Van Nijenrodeweg 232 | 1082GV | 48,86 | 46,00 | 45,40 | 45,26 | 44,55 |
| Van Nijenrodeweg 233 | 1082GV | 48,94 | 46,04 | 45,34 | 45,20 | 44,38 |
| Van Nijenrodeweg 234 | 1082GV | 49,22 | 46,31 | 45,57 | 45,42 | 44,62 |
| Van Nijenrodeweg 235 | 1082GV | 49,44 | 46,50 | 45,72 | 45,57 | 44,85 |
| Van Nijenrodeweg 236 | 1082GW | 49,32 | 46,38 | 45,66 | 45,53 | 44,93 |
| Van Nijenrodeweg 237 | 1082GW | 49,40 | 46,46 | 45,77 | 45,65 | 45,06 |
| Van Nijenrodeweg 238 | 1082GW | 48,86 | 46,00 | 45,40 | 45,26 | 44,55 |
| Van Nijenrodeweg 239 | 1082GW | 48,94 | 46,04 | 45,34 | 45,20 | 44,38 |
| Van Nijenrodeweg 240 | 1082GW | 49,22 | 46,31 | 45,57 | 45,42 | 44,62 |
| Van Nijenrodeweg 241 | 1082GW | 49,44 | 46,50 | 45,72 | 45,57 | 44,85 |
| Van Nijenrodeweg 242 | 1082GW | 49,32 | 46,38 | 45,66 | 45,53 | 44,93 |
| Van Nijenrodeweg 243 | 1082GW | 49,40 | 46,46 | 45,77 | 45,65 | 45,06 |
| Van Nijenrodeweg 244 | 1082GW | 49,48 | 46,53 | 45,86 | 45,74 | 45,17 |
| Van Nijenrodeweg 245 | 1082GW | 49,48 | 46,53 | 45,86 | 45,74 | 45,17 |
| Van Nijenrodeweg 246 | 1082GW | 49,48 | 46,53 | 45,86 | 45,74 | 45,17 |
| Van Nijenrodeweg 247 | 1082GW | 49,48 | 46,53 | 45,86 | 45,74 | 45,17 |
| Van Nijenrodeweg 248 | 1082GW | 49,65 | 46,70 | 46,07 | 45,96 | 45,41 |
| Van Nijenrodeweg 249 | 1082GW | 49,65 | 46,70 | 46,07 | 45,96 | 45,41 |
| Van Nijenrodeweg 250 | 1082GW | 49,65 | 46,70 | 46,07 | 45,96 | 45,41 |
| Van Nijenrodeweg 251 | 1082GW | 49,65 | 46,70 | 46,07 | 45,96 | 45,41 |
| Van Nijenrodeweg 256 | 1082GX | 45,87 | 43,12 | 42,64 | 42,53 | 41,59 |
| Van Nijenrodeweg 257 | 1082GX | 46,03 | 43,21 | 42,67 | 42,55 | 41,53 |
| Van Nijenrodeweg 258 | 1082GX | 46,38 | 43,54 | 42,88 | 42,77 | 41,73 |
| Van Nijenrodeweg 259 | 1082GX | 46,35 | 43,51 | 42,75 | 42,62 | 41,80 |
| Van Nijenrodeweg 260 | 1082GX | 45,79 | 42,99 | 42,40 | 42,31 | 41,75 |
| Van Nijenrodeweg 261 | 1082GX | 45,89 | 43,09 | 42,53 | 42,45 | 41,93 |
| Van Nijenrodeweg 262 | 1082GX | 45,87 | 43,12 | 42,64 | 42,53 | 41,59 |
| Van Nijenrodeweg 263 | 1082GX | 46,03 | 43,21 | 42,67 | 42,55 | 41,53 |
| Van Nijenrodeweg 264 | 1082GX | 46,38 | 43,54 | 42,88 | 42,77 | 41,73 |
| Van Nijenrodeweg 265 | 1082GX | 46,35 | 43,51 | 42,75 | 42,62 | 41,80 |
| Van Nijenrodeweg 266 | 1082GX | 45,79 | 42,99 | 42,40 | 42,31 | 41,75 |
| Van Nijenrodeweg 267 | 1082GX | 45,89 | 43,09 | 42,53 | 42,45 | 41,93 |
| Van Nijenrodeweg 268 | 1082GX | 45,87 | 43,12 | 42,64 | 42,53 | 41,59 |
| Van Nijenrodeweg 269 | 1082GX | 46,03 | 43,21 | 42,67 | 42,55 | 41,53 |
| Van Nijenrodeweg 270 | 1082GX | 46,38 | 43,54 | 42,88 | 42,77 | 41,73 |
| Van Nijenrodeweg 271 | 1082GX | 46,35 | 43,51 | 42,75 | 42,62 | 41,80 |
| Van Nijenrodeweg 272 | 1082GZ | 45,79 | 42,99 | 42,40 | 42,31 | 41,75 |
| Van Nijenrodeweg 273 | 1082GZ | 45,89 | 43,09 | 42,53 | 42,45 | 41,93 |
| Van Nijenrodeweg 274 | 1082GZ | 45,87 | 43,12 | 42,64 | 42,53 | 41,59 |
| Van Nijenrodeweg 275 | 1082GZ | 46,03 | 43,21 | 42,67 | 42,55 | 41,53 |

| **Cluster 3**<br>**Adres en postcode** | | Prognose zonder nieuwe maatregelen [dB] | Na toepassing tweelaags ZOAB [dB] | Variant 106 [dB] (DOELMATIG) | Variant 107 [dB] | Variant 145 [dB] |
|---|---|---|---|---|---|---|
| Van Nijenrodeweg 276 | 1082GZ | 46,38 | 43,54 | 42,88 | 42,77 | 41,73 |
| Van Nijenrodeweg 277 | 1082GZ | 46,35 | 43,51 | 42,75 | 42,62 | 41,80 |
| Van Nijenrodeweg 278 | 1082GZ | 45,79 | 42,99 | 42,40 | 42,31 | 41,75 |
| Van Nijenrodeweg 279 | 1082GZ | 45,89 | 43,09 | 42,53 | 42,45 | 41,93 |
| Van Nijenrodeweg 280 | 1082GZ | 46,72 | 43,89 | 42,72 | 42,47 | 41,14 |
| Van Nijenrodeweg 281 | 1082GZ | 46,72 | 43,89 | 42,72 | 42,47 | 41,14 |
| Van Nijenrodeweg 282 | 1082GZ | 46,72 | 43,89 | 42,72 | 42,47 | 41,14 |
| Van Nijenrodeweg 283 | 1082GZ | 46,72 | 43,89 | 42,72 | 42,47 | 41,14 |
| Van Nijenrodeweg 284 | 1082GZ | 47,18 | 44,36 | 43,36 | 43,14 | 42,00 |
| Van Nijenrodeweg 285 | 1082GZ | 47,18 | 44,36 | 43,36 | 43,14 | 42,00 |
| Van Nijenrodeweg 286 | 1082GZ | 47,18 | 44,36 | 43,36 | 43,14 | 42,00 |
| Van Nijenrodeweg 287 | 1082GZ | 47,18 | 44,36 | 43,36 | 43,14 | 42,00 |
| Van Nijenrodeweg 292 | 1082HA | 49,28 | 46,41 | 45,78 | 45,64 | 44,83 |
| Van Nijenrodeweg 293 | 1082HA | 49,30 | 46,40 | 45,72 | 45,57 | 44,70 |
| Van Nijenrodeweg 294 | 1082HA | 49,61 | 46,71 | 46,00 | 45,86 | 45,03 |
| Van Nijenrodeweg 295 | 1082HA | 49,55 | 46,63 | 45,88 | 45,72 | 45,00 |
| Van Nijenrodeweg 296 | 1082HA | 49,14 | 46,24 | 45,60 | 45,46 | 44,84 |
| Van Nijenrodeweg 297 | 1082HA | 49,20 | 46,30 | 45,68 | 45,55 | 44,95 |
| Van Nijenrodeweg 298 | 1082HA | 49,28 | 46,41 | 45,78 | 45,64 | 44,83 |
| Van Nijenrodeweg 299 | 1082HA | 49,30 | 46,40 | 45,72 | 45,57 | 44,70 |
| Van Nijenrodeweg 300 | 1082HA | 49,61 | 46,71 | 46,00 | 45,86 | 45,03 |
| Van Nijenrodeweg 301 | 1082HA | 49,55 | 46,63 | 45,88 | 45,72 | 45,00 |
| Van Nijenrodeweg 302 | 1082HA | 49,14 | 46,24 | 45,60 | 45,46 | 44,84 |
| Van Nijenrodeweg 303 | 1082HA | 49,20 | 46,30 | 45,68 | 45,55 | 44,95 |
| Van Nijenrodeweg 304 | 1082HA | 49,28 | 46,41 | 45,78 | 45,64 | 44,83 |
| Van Nijenrodeweg 305 | 1082HA | 49,30 | 46,40 | 45,72 | 45,57 | 44,70 |
| Van Nijenrodeweg 306 | 1082HA | 49,61 | 46,71 | 46,00 | 45,86 | 45,03 |
| Van Nijenrodeweg 307 | 1082HA | 49,55 | 46,63 | 45,88 | 45,72 | 45,00 |
| Van Nijenrodeweg 308 | 1082HB | 49,14 | 46,24 | 45,60 | 45,46 | 44,84 |
| Van Nijenrodeweg 309 | 1082HB | 49,20 | 46,30 | 45,68 | 45,55 | 44,95 |
| Van Nijenrodeweg 310 | 1082HB | 49,28 | 46,41 | 45,78 | 45,64 | 44,83 |
| Van Nijenrodeweg 311 | 1082HB | 49,30 | 46,40 | 45,72 | 45,57 | 44,70 |
| Van Nijenrodeweg 312 | 1082HB | 49,61 | 46,71 | 46,00 | 45,86 | 45,03 |
| Van Nijenrodeweg 313 | 1082HB | 49,55 | 46,63 | 45,88 | 45,72 | 45,00 |
| Van Nijenrodeweg 314 | 1082HB | 49,14 | 46,24 | 45,60 | 45,46 | 44,84 |
| Van Nijenrodeweg 315 | 1082HB | 49,20 | 46,30 | 45,68 | 45,55 | 44,95 |
| Van Nijenrodeweg 316 | 1082HB | 49,28 | 46,37 | 45,78 | 45,65 | 45,07 |
| Van Nijenrodeweg 317 | 1082HB | 49,28 | 46,37 | 45,78 | 45,65 | 45,07 |
| Van Nijenrodeweg 318 | 1082HB | 49,28 | 46,37 | 45,78 | 45,65 | 45,07 |
| Van Nijenrodeweg 320 | 1082HB | 49,41 | 46,50 | 45,93 | 45,81 | 45,24 |
| Van Nijenrodeweg 321 | 1082HB | 49,41 | 46,50 | 45,93 | 45,81 | 45,24 |
| Van Nijenrodeweg 322 | 1082HB | 49,41 | 46,50 | 45,93 | 45,81 | 45,24 |
| Van Nijenrodeweg 323 | 1082HB | 49,28 | 46,37 | 45,78 | 45,65 | 45,07 |
| Van Nijenrodeweg 327 | 1082HC | 46,50 | 43,74 | 43,26 | 43,17 | 42,28 |
| Van Nijenrodeweg 328 | 1082HC | 46,74 | 43,94 | 43,29 | 43,20 | 42,24 |
| Van Nijenrodeweg 329 | 1082HC | 46,98 | 44,16 | 43,48 | 43,38 | 42,43 |
| Van Nijenrodeweg 330 | 1082HC | 46,86 | 44,03 | 43,29 | 43,18 | 42,46 |
| Van Nijenrodeweg 331 | 1082HC | 46,02 | 43,28 | 42,87 | 42,82 | 42,32 |
| Van Nijenrodeweg 332 | 1082HC | 46,09 | 43,36 | 42,98 | 42,93 | 42,47 |
| Van Nijenrodeweg 333 | 1082HC | 46,50 | 43,74 | 43,26 | 43,17 | 42,28 |
| Van Nijenrodeweg 334 | 1082HC | 46,74 | 43,94 | 43,29 | 43,20 | 42,24 |
| Van Nijenrodeweg 335 | 1082HC | 46,98 | 44,16 | 43,48 | 43,38 | 42,43 |
| Van Nijenrodeweg 336 | 1082HC | 46,86 | 44,03 | 43,29 | 43,18 | 42,46 |
| Van Nijenrodeweg 337 | 1082HC | 46,02 | 43,28 | 42,87 | 42,82 | 42,32 |
| Van Nijenrodeweg 338 | 1082HC | 46,09 | 43,36 | 42,98 | 42,93 | 42,47 |

| **Cluster 3**<br>**Adres en postcode** | | Prognose zonder nieuwe maatregelen [dB] | Na toepassing tweelaags ZOAB [dB] | Variant 106 [dB] (DOELMATIG) | Variant 107 [dB] | Variant 145 [dB] |
|---|---|---|---|---|---|---|
| Van Nijenrodeweg 339 | 1082HC | 46,50 | 43,74 | 43,26 | 43,17 | 42,28 |
| Van Nijenrodeweg 340 | 1082HC | 46,74 | 43,94 | 43,29 | 43,20 | 42,24 |
| Van Nijenrodeweg 341 | 1082HC | 46,98 | 44,16 | 43,48 | 43,38 | 42,43 |
| Van Nijenrodeweg 342 | 1082HC | 46,86 | 44,03 | 43,29 | 43,18 | 42,46 |
| Van Nijenrodeweg 343 | 1082HD | 46,02 | 43,28 | 42,87 | 42,82 | 42,32 |
| Van Nijenrodeweg 344 | 1082HD | 46,09 | 43,36 | 42,98 | 42,93 | 42,47 |
| Van Nijenrodeweg 345 | 1082HD | 46,50 | 43,74 | 43,26 | 43,17 | 42,28 |
| Van Nijenrodeweg 346 | 1082HD | 46,74 | 43,94 | 43,29 | 43,20 | 42,24 |
| Van Nijenrodeweg 347 | 1082HD | 46,98 | 44,16 | 43,48 | 43,38 | 42,43 |
| Van Nijenrodeweg 348 | 1082HD | 46,86 | 44,03 | 43,29 | 43,18 | 42,46 |
| Van Nijenrodeweg 349 | 1082HD | 46,02 | 43,28 | 42,87 | 42,82 | 42,32 |
| Van Nijenrodeweg 350 | 1082HD | 46,09 | 43,36 | 42,98 | 42,93 | 42,47 |
| Van Nijenrodeweg 351 | 1082HD | 46,87 | 44,05 | 42,86 | 42,59 | 41,00 |
| Van Nijenrodeweg 352 | 1082HD | 46,87 | 44,05 | 42,86 | 42,59 | 41,00 |
| Van Nijenrodeweg 353 | 1082HD | 46,87 | 44,05 | 42,86 | 42,59 | 41,00 |
| Van Nijenrodeweg 354 | 1082HD | 46,87 | 44,05 | 42,86 | 42,59 | 41,00 |
| Van Nijenrodeweg 355 | 1082HD | 47,30 | 44,50 | 43,47 | 43,23 | 41,86 |
| Van Nijenrodeweg 356 | 1082HD | 47,30 | 44,50 | 43,47 | 43,23 | 41,86 |
| Van Nijenrodeweg 357 | 1082HD | 47,30 | 44,50 | 43,47 | 43,23 | 41,86 |
| Van Nijenrodeweg 358 | 1082HD | 47,30 | 44,50 | 43,47 | 43,23 | 41,86 |
| Wamberg 2 I | 1083CT | 43,58 | 40,65 | 39,88 | 39,80 | 39,11 |
| Wamberg 2 II | 1083CT | 44,82 | 41,86 | 41,30 | 41,15 | 40,42 |
| Wamberg 2 III | 1083CT | 46,89 | 43,88 | 42,54 | 42,35 | 41,57 |
| Wamberg 3 I | 1083CT | 43,58 | 40,65 | 39,88 | 39,80 | 39,11 |
| Wamberg 3 II | 1083CT | 44,82 | 41,86 | 41,30 | 41,15 | 40,42 |
| Wamberg 3 III | 1083CT | 46,89 | 43,88 | 42,54 | 42,35 | 41,57 |
| Wamberg 6 I | 1083CT | 42,84 | 39,98 | 39,69 | 39,63 | 39,08 |
| Wamberg 6 II | 1083CT | 44,08 | 41,16 | 40,93 | 40,71 | 40,05 |
| Wamberg 6 III | 1083CT | 46,90 | 43,89 | 42,50 | 42,28 | 41,47 |
| Wamberg 7 I | 1083CT | 42,84 | 39,98 | 39,69 | 39,63 | 39,08 |
| Wamberg 7 II | 1083CT | 44,08 | 41,16 | 40,93 | 40,71 | 40,05 |
| Wamberg 7 III | 1083CT | 46,90 | 43,89 | 42,50 | 42,28 | 41,47 |
| Wamberg 10 I | 1083CT | 42,65 | 39,81 | 39,42 | 39,34 | 38,88 |
| Wamberg 10 II | 1083CT | 43,46 | 40,57 | 40,25 | 40,13 | 39,61 |
| Wamberg 10 III | 1083CT | 44,95 | 42,00 | 41,46 | 41,25 | 40,48 |
| Wamberg 11 I | 1083CT | 42,65 | 39,81 | 39,42 | 39,34 | 38,88 |
| Wamberg 11 II | 1083CT | 43,46 | 40,57 | 40,25 | 40,13 | 39,61 |
| Wamberg 11 III | 1083CT | 44,95 | 42,00 | 41,46 | 41,25 | 40,48 |
| Wamberg 14 I | 1083CT | 42,21 | 39,55 | 39,53 | 39,47 | 39,01 |
| Wamberg 14 II | 1083CT | 42,67 | 40,00 | 39,97 | 39,90 | 39,47 |
| Wamberg 14 III | 1083CT | 43,23 | 40,52 | 40,49 | 40,41 | 40,02 |
| Wamberg 15 I | 1083CT | 42,21 | 39,55 | 39,53 | 39,47 | 39,01 |
| Wamberg 15 II | 1083CT | 42,67 | 40,00 | 39,97 | 39,90 | 39,47 |
| Wamberg 15 III | 1083CT | 43,23 | 40,52 | 40,49 | 40,41 | 40,02 |
| Wamberg 18 I | 1083CV | 42,86 | 39,93 | 38,97 | 38,88 | 38,63 |
| Wamberg 18 II | 1083CV | 43,19 | 40,27 | 39,41 | 39,32 | 39,05 |
| Wamberg 18 III | 1083CV | 43,64 | 40,73 | 39,98 | 39,90 | 39,63 |
| Wamberg 19 I | 1083CV | 42,86 | 39,93 | 38,97 | 38,88 | 38,63 |
| Wamberg 19 II | 1083CV | 43,19 | 40,27 | 39,41 | 39,32 | 39,05 |
| Wamberg 19 III | 1083CV | 43,64 | 40,73 | 39,98 | 39,90 | 39,63 |
| Wamberg 22 I | 1083CV | 45,51 | 42,49 | 41,30 | 41,04 | 40,17 |
| Wamberg 22 II | 1083CV | 45,25 | 42,21 | 40,90 | 40,62 | 39,74 |
| Wamberg 23 I | 1083CV | 45,51 | 42,49 | 41,30 | 41,04 | 40,17 |
| Wamberg 23 II | 1083CV | 45,25 | 42,21 | 40,90 | 40,62 | 39,74 |
| Wamberg 26 I | 1083CV | 45,86 | 42,81 | 41,48 | 41,11 | 39,81 |

| Cluster 3<br>Adres en postcode | | Prognose zonder nieuwe maatregelen [dB] | Na toepassing tweelaags ZOAB [dB] | Variant 106 [dB] (DOELMATIG) | Variant 107 [dB] | Variant 145 [dB] |
|---|---|---|---|---|---|---|
| Wamberg 26 II | 1083CV | 46,03 | 43,00 | 41,75 | 41,41 | 40,06 |
| Wamberg 26 III | 1083CV | 46,25 | 43,24 | 42,10 | 41,77 | 40,46 |
| Wamberg 27 I | 1083CV | 45,86 | 42,81 | 41,48 | 41,11 | 39,81 |
| Wamberg 27 II | 1083CV | 46,03 | 43,00 | 41,75 | 41,41 | 40,06 |
| Wamberg 27 III | 1083CV | 46,25 | 43,24 | 42,10 | 41,77 | 40,46 |
| Wamberg 30 I | 1083CV | 45,71 | 42,76 | 42,18 | 41,80 | 40,50 |
| Wamberg 30 II | 1083CV | 45,46 | 42,48 | 41,84 | 41,43 | 40,09 |
| Wamberg 31 I | 1083CV | 45,71 | 42,76 | 42,18 | 41,80 | 40,50 |
| Wamberg 31 II | 1083CV | 45,46 | 42,48 | 41,84 | 41,43 | 40,09 |
| Wamberg 38 | 1083CW | 50,87 | 47,85 | 46,36 | 45,94 | 44,35 |
| Wamberg 39 | 1083CW | 50,98 | 47,95 | 46,50 | 46,08 | 44,39 |
| Wamberg 40 | 1083CW | 51,05 | 48,03 | 46,63 | 46,21 | 44,51 |
| Wamberg 41 | 1083CW | 50,98 | 47,96 | 46,64 | 46,22 | 44,57 |
| Wamberg 42 | 1083CW | 50,72 | 47,67 | 46,43 | 46,00 | 44,33 |
| Wamberg 43 | 1083CW | 50,79 | 47,73 | 46,51 | 46,08 | 44,46 |
| Wamberg 44 | 1083CW | 50,87 | 47,85 | 46,36 | 45,94 | 44,35 |
| Wamberg 45 | 1083CW | 50,98 | 47,95 | 46,50 | 46,08 | 44,39 |
| Wamberg 46 | 1083CW | 51,05 | 48,03 | 46,63 | 46,21 | 44,51 |
| Wamberg 47 | 1083CW | 50,98 | 47,96 | 46,64 | 46,22 | 44,57 |
| Wamberg 48 | 1083CW | 50,72 | 47,67 | 46,43 | 46,00 | 44,33 |
| Wamberg 49 | 1083CW | 50,79 | 47,73 | 46,51 | 46,08 | 44,46 |
| Wamberg 50 | 1083CX | 50,87 | 47,85 | 46,36 | 45,94 | 44,35 |
| Wamberg 51 | 1083CX | 50,98 | 47,95 | 46,50 | 46,08 | 44,39 |
| Wamberg 52 | 1083CX | 51,05 | 48,03 | 46,63 | 46,21 | 44,51 |
| Wamberg 53 | 1083CX | 50,98 | 47,96 | 46,64 | 46,22 | 44,57 |
| Wamberg 54 | 1083CX | 50,72 | 47,67 | 46,43 | 46,00 | 44,33 |
| Wamberg 55 | 1083CX | 50,79 | 47,73 | 46,51 | 46,08 | 44,46 |
| Wamberg 56 | 1083CX | 50,87 | 47,85 | 46,36 | 45,94 | 44,35 |
| Wamberg 57 | 1083CX | 50,98 | 47,95 | 46,50 | 46,08 | 44,39 |
| Wamberg 58 | 1083CX | 51,05 | 48,03 | 46,63 | 46,21 | 44,51 |
| Wamberg 59 | 1083CX | 50,98 | 47,96 | 46,64 | 46,22 | 44,57 |
| Wamberg 60 | 1083CX | 50,72 | 47,67 | 46,43 | 46,00 | 44,33 |
| Wamberg 61 | 1083CX | 50,79 | 47,73 | 46,51 | 46,08 | 44,46 |
| Wamberg 62 | 1083CX | 50,93 | 47,87 | 46,75 | 46,34 | 44,81 |
| Wamberg 63 | 1083CX | 52,21 | 49,18 | 48,41 | 48,13 | 47,16 |
| Wamberg 64 | 1083CX | 52,63 | 49,58 | 48,89 | 48,63 | 47,77 |
| Wamberg 65 | 1083CX | 52,72 | 49,63 | 48,98 | 48,71 | 47,86 |
| Wamberg 66 | 1083CX | 52,82 | 49,75 | 49,10 | 48,83 | 47,98 |
| Wamberg 67 | 1083CX | 52,94 | 49,88 | 49,24 | 48,97 | 48,11 |
| Wamberg 68 | 1083CZ | 50,93 | 47,87 | 46,75 | 46,34 | 44,81 |
| Wamberg 69 | 1083CZ | 52,21 | 49,18 | 48,41 | 48,13 | 47,16 |
| Wamberg 70 | 1083CZ | 52,63 | 49,58 | 48,89 | 48,63 | 47,77 |
| Wamberg 71 | 1083CZ | 52,72 | 49,63 | 48,98 | 48,71 | 47,86 |
| Wamberg 72 | 1083CZ | 52,82 | 49,75 | 49,10 | 48,83 | 47,98 |
| Wamberg 73 | 1083CZ | 52,94 | 49,88 | 49,24 | 48,97 | 48,11 |
| Wamberg 74 | 1083CZ | 50,93 | 47,87 | 46,75 | 46,34 | 44,81 |
| Wamberg 75 | 1083CZ | 52,21 | 49,18 | 48,41 | 48,13 | 47,16 |
| Wamberg 76 | 1083CZ | 52,63 | 49,58 | 48,89 | 48,63 | 47,77 |
| Wamberg 77 | 1083CZ | 52,72 | 49,63 | 48,98 | 48,71 | 47,86 |
| Wamberg 78 | 1083CZ | 52,82 | 49,75 | 49,10 | 48,83 | 47,98 |
| Wamberg 79 | 1083CZ | 52,94 | 49,88 | 49,24 | 48,97 | 48,11 |
| Wamberg 80 | 1083CZ | 52,82 | 49,75 | 49,10 | 48,83 | 47,98 |
| Wamberg 81 | 1083CZ | 52,94 | 49,88 | 49,24 | 48,97 | 48,11 |
| Wamberg 82 | 1083CZ | 53,10 | 50,04 | 49,40 | 49,13 | 48,25 |
| Wamberg 83 | 1083CZ | 53,10 | 50,04 | 49,40 | 49,13 | 48,25 |

| **Cluster 3**<br>**Adres en postcode** | | Prognose zonder nieuwe maatregelen [dB] | Na toepassing tweelaags ZOAB [dB] | Variant 106 [dB] (DOELMATIG) | Variant 107 [dB] | Variant 145 [dB] |
|---|---|---|---|---|---|---|
| Wamberg 84 | 1083CZ | 53,24 | 50,17 | 49,52 | 49,25 | 48,36 |
| Wamberg 85 | 1083CZ | 53,24 | 50,17 | 49,52 | 49,25 | 48,36 |
| Wedderborg 2 | 1082TA | 38,45 | 36,27 | 36,27 | 36,26 | 35,46 |
| Wedderborg 3 | 1082SV | 38,40 | 36,21 | 36,21 | 36,20 | 35,77 |
| Wedderborg 4 | 1082TA | 39,27 | 37,03 | 36,98 | 36,97 | 36,18 |
| Wedderborg 5 | 1082SV | 39,39 | 37,15 | 37,13 | 37,06 | 36,44 |
| Wedderborg 6 | 1082TA | 39,70 | 37,41 | 37,31 | 37,29 | 36,52 |
| Wedderborg 7 | 1082SV | 41,71 | 39,35 | 38,72 | 38,49 | 37,14 |
| Wedderborg 8 | 1082TA | 46,60 | 43,91 | 43,76 | 43,69 | 43,35 |
| Wedderborg 9 | 1082SV | 44,83 | 42,33 | 42,26 | 42,21 | 41,71 |
| Wedderborg 10 | 1082TA | 43,29 | 40,80 | 40,80 | 40,79 | 40,53 |
| Wedderborg 11 | 1082SV | 41,85 | 39,62 | 39,62 | 39,60 | 39,27 |
| Wedderborg 12 | 1082TA | 42,35 | 39,93 | 39,93 | 39,93 | 39,72 |
| Wedderborg 13 | 1082SV | 40,38 | 38,25 | 38,25 | 38,24 | 37,93 |
| Wedderborg 14 | 1082TA | 40,76 | 38,51 | 38,51 | 38,51 | 38,32 |
| Wedderborg 15 | 1082SV | 39,13 | 37,04 | 37,04 | 37,03 | 36,79 |
| Wedderborg 16 | 1082TA | 40,67 | 38,45 | 38,44 | 38,43 | 38,20 |
| Wedderborg 17 | 1082SV | 39,31 | 37,22 | 37,21 | 37,21 | 36,96 |
| Wedderborg 18 | 1082TA | 41,60 | 39,34 | 39,34 | 39,33 | 39,02 |
| Wedderborg 19 | 1082SV | 40,54 | 38,40 | 38,40 | 38,38 | 38,07 |
| Wedderborg 20 | 1082TA | 43,21 | 40,80 | 40,79 | 40,78 | 40,42 |
| Wedderborg 21 | 1082SV | 42,11 | 39,86 | 39,85 | 39,84 | 39,49 |
| Wedderborg 22 | 1082TA | 47,54 | 44,83 | 44,66 | 44,55 | 44,10 |
| Wedderborg 23 | 1082SV | 45,22 | 42,51 | 41,83 | 41,66 | 40,60 |
| Wedderborg 24 | 1082TA | 47,74 | 45,04 | 44,89 | 44,78 | 44,31 |
| Wedderborg 25 | 1082SV | 45,54 | 42,83 | 42,01 | 41,78 | 40,71 |
| Wedderborg 26 | 1082TA | 43,84 | 41,37 | 41,37 | 41,36 | 41,02 |
| Wedderborg 27 | 1082SV | 42,43 | 40,15 | 40,15 | 40,14 | 39,76 |
| Wedderborg 28 | 1082TA | 41,68 | 39,41 | 39,40 | 39,40 | 39,08 |
| Wedderborg 29 | 1082SV | 40,89 | 38,74 | 38,73 | 38,71 | 38,39 |
| Wedderborg 30 | 1082TA | 41,91 | 39,60 | 39,60 | 39,59 | 39,25 |
| Wedderborg 32 | 1082TA | 44,06 | 41,58 | 41,58 | 41,55 | 41,18 |
| Wedderborg 34 | 1082TA | 48,03 | 45,36 | 45,12 | 45,00 | 44,43 |
| Wedderborg 35 | 1082SV | 41,07 | 38,89 | 38,89 | 38,87 | 38,56 |
| Wedderborg 36 | 1082TA | 48,21 | 45,52 | 45,25 | 45,11 | 44,50 |
| Wedderborg 37 | 1082SV | 42,77 | 40,47 | 40,46 | 40,45 | 40,10 |
| Wedderborg 38 | 1082TA | 44,03 | 41,55 | 41,54 | 41,52 | 41,11 |
| Wedderborg 39 | 1082SV | 46,23 | 43,49 | 42,81 | 42,61 | 41,55 |
| Wedderborg 40 | 1082TA | 41,88 | 39,58 | 39,58 | 39,57 | 39,21 |
| Wedderborg 41 | 1082SV | 46,51 | 43,88 | 43,82 | 43,71 | 43,03 |
| Wedderborg 42 | 1082TA | 40,67 | 38,47 | 38,47 | 38,45 | 38,17 |
| Wedderborg 43 | 1082SV | 43,06 | 40,70 | 40,70 | 40,69 | 40,33 |
| Wedderborg 44 | 1082TB | 40,63 | 38,44 | 38,44 | 38,42 | 38,11 |
| Wedderborg 45 | 1082SV | 41,44 | 39,22 | 39,22 | 39,20 | 38,87 |
| Wedderborg 46 | 1082TB | 41,73 | 39,46 | 39,46 | 39,45 | 39,07 |
| Wedderborg 47 | 1082SV | 40,43 | 38,14 | 38,16 | 38,16 | 37,64 |
| Wedderborg 48 | 1082TB | 43,27 | 40,87 | 40,86 | 40,84 | 40,30 |
| Wedderborg 49 | 1082SW | 40,61 | 38,34 | 38,36 | 38,36 | 37,89 |
| Wedderborg 50 | 1082TB | 47,56 | 44,92 | 44,62 | 44,43 | 43,54 |
| Wedderborg 51 | 1082SW | 41,69 | 39,41 | 39,40 | 39,39 | 39,04 |
| Wedderborg 52 | 1082TB | 47,27 | 44,60 | 44,33 | 44,15 | 43,22 |
| Wedderborg 53 | 1082SW | 43,28 | 40,86 | 40,86 | 40,85 | 40,47 |
| Wedderborg 54 | 1082TB | 42,96 | 40,57 | 40,57 | 40,54 | 39,95 |
| Wedderborg 55 | 1082SW | 47,22 | 44,53 | 44,48 | 44,38 | 43,77 |
| Wedderborg 56 | 1082TB | 41,61 | 39,34 | 39,34 | 39,33 | 38,95 |

| Cluster 3<br>Adres en postcode | | Prognose zonder nieuwe maatregelen [dB] | Na toepassing tweelaags ZOAB [dB] | Variant 106 [dB] (DOELMATIG) | Variant 107 [dB] | Variant 145 [dB] |
|---|---|---|---|---|---|---|
| Wedderborg 57 | 1082SW | 48,04 | 45,33 | 45,27 | 45,19 | 44,69 |
| Wedderborg 58 | 1082TB | 41,76 | 39,49 | 39,48 | 39,47 | 39,09 |
| Wedderborg 59 | 1082SW | 43,66 | 41,21 | 41,20 | 41,19 | 40,85 |
| Wedderborg 60 | 1082TB | 43,74 | 41,26 | 41,25 | 41,23 | 40,72 |
| Wedderborg 61 | 1082SW | 42,02 | 39,70 | 39,69 | 39,68 | 39,37 |
| Wedderborg 62 | 1082TB | 47,71 | 45,00 | 44,75 | 44,60 | 43,77 |
| Wedderborg 64 | 1082TB | 49,10 | 46,30 | 46,12 | 46,04 | 45,51 |
| Wedderborg 66 | 1082TB | 44,79 | 42,23 | 42,17 | 42,07 | 41,53 |
| Wedderborg 67 | 1082SW | 42,12 | 39,76 | 39,75 | 39,74 | 39,43 |
| Wedderborg 68 | 1082TB | 42,37 | 40,00 | 40,00 | 39,99 | 39,62 |
| Wedderborg 69 | 1082SW | 43,95 | 41,45 | 41,44 | 41,42 | 41,05 |
| Wedderborg 70 | 1082TB | 41,16 | 38,91 | 38,90 | 38,89 | 38,60 |
| Wedderborg 71 | 1082SW | 48,25 | 45,50 | 45,39 | 45,29 | 44,80 |
| Wedderborg 73 | 1082SW | 48,42 | 45,63 | 45,32 | 45,22 | 44,47 |
| Wedderborg 75 | 1082SW | 44,89 | 42,26 | 42,05 | 41,92 | 41,03 |
| Wedderborg 77 | 1082SW | 42,30 | 39,90 | 39,89 | 39,88 | 39,34 |
| Wedderborg 79 | 1082SW | 41,24 | 38,96 | 38,98 | 38,98 | 38,59 |
| Wedderborg 81 | 1082SW | 41,45 | 39,15 | 39,16 | 39,16 | 38,80 |
| Wedderborg 83 | 1082SW | 42,06 | 39,73 | 39,73 | 39,73 | 39,33 |
| Wedderborg 85 | 1082SW | 43,68 | 41,21 | 41,20 | 41,16 | 40,61 |
| Wedderborg 87 | 1082SW | 47,70 | 44,99 | 44,50 | 44,36 | 43,51 |
| Wedderborg 89 | 1082SW | 47,07 | 44,40 | 44,01 | 43,92 | 43,13 |
| Wedderborg 91 | 1082SW | 43,01 | 40,57 | 40,55 | 40,51 | 40,11 |
| Wedderborg 93 | 1082SW | 41,33 | 39,01 | 39,01 | 39,00 | 38,65 |
| Wedderborg 95 | 1082SX | 40,86 | 38,57 | 38,57 | 38,56 | 38,23 |
| Wedderborg 97 | 1082SX | 38,92 | 36,65 | 36,66 | 36,66 | 36,50 |
| Wedderborg 99 | 1082SX | 41,94 | 39,54 | 39,55 | 39,55 | 39,38 |
| Wedderborg 101 | 1082SX | 44,04 | 41,55 | 41,55 | 41,55 | 41,30 |
| Wedderborg 103 | 1082SX | 48,36 | 45,62 | 45,62 | 45,61 | 45,41 |
| Wedderborg 107 | 1082SX | 42,63 | 40,21 | 40,21 | 40,19 | 39,85 |
| Wedderborg 109 | 1082SX | 44,38 | 41,84 | 41,69 | 41,66 | 41,17 |
| Wedderborg 111 | 1082SX | 48,47 | 45,71 | 45,59 | 45,57 | 45,27 |
| Wedderborg 115 | 1082SX | 42,60 | 40,23 | 40,23 | 40,23 | 40,02 |
| Wedderborg 117 | 1082SX | 44,31 | 41,83 | 41,84 | 41,84 | 41,60 |
| Wedderborg 119 | 1082SX | 48,52 | 45,78 | 45,78 | 45,77 | 45,57 |
| Wedderborg 123 | 1082SX | 42,74 | 40,33 | 40,32 | 40,31 | 39,99 |
| Wedderborg 125 | 1082SX | 44,24 | 41,73 | 41,61 | 41,58 | 41,16 |
| Wedderborg 127 | 1082SX | 48,22 | 45,47 | 45,36 | 45,34 | 45,07 |
| Wedderborg 131 | 1082SZ | 42,52 | 40,15 | 40,15 | 40,15 | 39,93 |
| Wedderborg 133 | 1082SZ | 44,11 | 41,63 | 41,62 | 41,62 | 41,34 |
| Wedderborg 135 | 1082SZ | 48,06 | 45,33 | 45,28 | 45,26 | 44,99 |
| Wedderborg 139 | 1082SZ | 42,43 | 40,02 | 40,02 | 40,01 | 39,67 |
| Wedderborg 141 | 1082SZ | 43,76 | 41,26 | 41,24 | 41,21 | 40,83 |
| Wedderborg 143 | 1082SZ | 46,96 | 44,27 | 44,18 | 44,16 | 43,80 |
| Wedderborg 147 | 1082SZ | 42,60 | 40,25 | 40,26 | 40,25 | 40,02 |
| Wedderborg 149 | 1082SZ | 44,21 | 41,76 | 41,75 | 41,75 | 41,42 |
| Wedderborg 151 | 1082SZ | 47,46 | 44,79 | 44,65 | 44,61 | 44,21 |
| Wedderborg 153 | 1082SZ | 40,34 | 38,06 | 38,04 | 38,04 | 37,82 |
| Wedderborg 155 | 1082SZ | 42,32 | 39,96 | 39,96 | 39,95 | 39,63 |
| Wedderborg 157 | 1082SZ | 43,65 | 41,22 | 41,21 | 41,19 | 40,80 |
| Wedderborg 159 | 1082SZ | 47,00 | 44,37 | 44,28 | 44,25 | 43,91 |
| Weenahof 1 | 1083JE | 42,12 | 39,68 | 39,66 | 39,60 | 38,54 |
| Weenahof 2 | 1083JE | 41,64 | 39,20 | 39,16 | 39,04 | 37,95 |
| Weenahof 3 | 1083JE | 42,68 | 40,20 | 40,13 | 40,12 | 39,03 |
| Weenahof 4 | 1083JE | 45,46 | 42,88 | 41,88 | 41,75 | 39,58 |

| **Cluster 3**<br>**Adres en postcode** | | Prognose zonder nieuwe maatregelen [dB] | Na toepassing tweelaags ZOAB [dB] | Variant 106 [dB] (DOELMATIG) | Variant 107 [dB] | Variant 145 [dB] |
|---|---|---|---|---|---|---|
| Weenahof 5 | 1083JE | 44,97 | 42,38 | 41,58 | 41,47 | 39,68 |
| Weenahof 6 | 1083JE | 43,87 | 41,29 | 41,30 | 41,29 | 40,00 |
| Weenahof 7 | 1083JE | 46,35 | 43,67 | 42,80 | 42,68 | 40,52 |
| Weenahof 8 | 1083JE | 46,03 | 43,34 | 42,64 | 42,55 | 40,77 |
| Weenahof 9 | 1083JE | 46,13 | 43,35 | 43,20 | 42,88 | 40,89 |
| Weenahof 10 | 1083JE | 47,59 | 44,80 | 44,11 | 43,85 | 41,50 |
| Weenahof 11 | 1083JE | 47,89 | 45,10 | 44,50 | 44,25 | 42,04 |
| Weenahof 12 | 1083JE | 42,77 | 40,27 | 39,95 | 39,85 | 38,63 |
| Weenahof 13 | 1083JE | 43,05 | 40,46 | 39,86 | 39,72 | 37,98 |
| Weenahof 14 | 1083JE | 42,49 | 40,01 | 39,78 | 39,73 | 39,01 |
| Weenahof 15 | 1083JE | 45,17 | 42,56 | 41,66 | 41,50 | 39,32 |
| Weenahof 16 | 1083JE | 45,02 | 42,44 | 41,65 | 41,50 | 39,38 |
| Weenahof 17 | 1083JE | 44,21 | 41,62 | 41,43 | 41,40 | 40,52 |
| Weenahof 18 | 1083JE | 46,57 | 43,86 | 42,94 | 42,74 | 40,41 |
| Weenahof 19 | 1083JE | 46,64 | 43,96 | 43,00 | 42,82 | 40,45 |
| Weenahof 20 | 1083JE | 46,01 | 43,27 | 43,14 | 42,97 | 41,65 |
| Weenahof 21 | 1083JE | 47,57 | 44,81 | 43,62 | 43,44 | 40,88 |
| Weenahof 22 | 1083JE | 47,84 | 45,07 | 43,95 | 43,79 | 41,37 |
| Weenahof 23 | 1083JG | 41,24 | 38,75 | 38,76 | 38,68 | 37,81 |
| Weenahof 24 | 1083JG | 42,93 | 40,45 | 40,03 | 39,94 | 38,57 |
| Weenahof 25 | 1083JG | 42,36 | 39,84 | 39,78 | 39,66 | 38,41 |
| Weenahof 26 | 1083JG | 44,38 | 41,79 | 41,40 | 41,12 | 39,07 |
| Weenahof 27 | 1083JG | 44,00 | 41,45 | 41,06 | 40,87 | 39,04 |
| Weenahof 28 | 1083JG | 45,29 | 42,61 | 41,94 | 41,82 | 40,20 |
| Weenahof 29 | 1083JG | 47,69 | 44,98 | 43,72 | 43,52 | 40,63 |
| Weenahof 30 | 1083JG | 47,72 | 45,01 | 43,66 | 43,45 | 40,79 |
| Weenahof 31 | 1083JG | 47,19 | 44,37 | 43,15 | 43,02 | 41,15 |
| Weenahof 32 | 1083JG | 48,26 | 45,47 | 44,24 | 44,01 | 40,95 |
| Weenahof 33 | 1083JG | 48,39 | 45,59 | 44,36 | 44,10 | 41,27 |
| Weenahof 34 | 1083JG | 48,36 | 45,46 | 44,47 | 43,85 | 41,29 |
| Weenahof 35 | 1083JG | 49,47 | 46,56 | 45,47 | 44,76 | 41,64 |
| Weenahof 36 | 1083JG | 48,60 | 45,74 | 44,96 | 44,26 | 41,25 |
| Weerdestein 22 | 1083GA | 58,99 | 56,32 | 54,56 | 54,18 | 51,98 |
| Weerdestein 23 | 1083GA | 58,67 | 56,04 | 54,38 | 53,99 | 51,96 |
| Weerdestein 24 | 1083GA | 58,34 | 55,76 | 54,04 | 53,67 | 51,54 |
| Weerdestein 25 | 1083GA | 57,78 | 55,25 | 53,64 | 53,28 | 51,27 |
| Weerdestein 26 | 1083GA | 58,42 | 55,87 | 54,21 | 53,82 | 51,66 |
| Weerdestein 27 | 1083GA | 57,86 | 55,34 | 53,77 | 53,39 | 51,32 |
| Weerdestein 28 | 1083GA | 58,57 | 56,03 | 54,42 | 53,99 | 51,82 |
| Weerdestein 29 | 1083GA | 58,00 | 55,49 | 53,96 | 53,54 | 51,44 |
| Weerdestein 30 | 1083GA | 58,78 | 56,24 | 54,67 | 54,23 | 52,06 |
| Weerdestein 31 | 1083GA | 58,10 | 55,60 | 54,13 | 53,69 | 51,59 |
| Weerdestein 32 | 1083GA | 59,01 | 56,47 | 54,95 | 54,49 | 52,31 |
| Weerdestein 33 | 1083GA | 58,31 | 55,81 | 54,38 | 53,93 | 51,84 |
| Weerdestein 34 | 1083GB | 59,14 | 56,62 | 55,17 | 54,69 | 52,52 |
| Weerdestein 35 | 1083GB | 58,49 | 56,00 | 54,60 | 54,12 | 52,02 |
| Weerdestein 36 | 1083GB | 59,36 | 56,85 | 55,45 | 54,94 | 52,74 |
| Weerdestein 37 | 1083GB | 58,70 | 56,21 | 54,85 | 54,35 | 52,21 |
| Weerdestein 38 | 1083GB | 59,55 | 57,04 | 55,67 | 55,14 | 52,87 |
| Weerdestein 39 | 1083GB | 58,80 | 56,34 | 55,03 | 54,53 | 52,42 |
| Weerdestein 40 | 1083GB | 59,79 | 57,28 | 55,94 | 55,40 | 53,07 |
| Weerdestein 41 | 1083GB | 58,98 | 56,51 | 55,22 | 54,71 | 52,58 |
| Weerdestein 42 | 1083GB | 59,89 | 57,38 | 56,07 | 55,52 | 53,16 |
| Weerdestein 43 | 1083GB | 59,16 | 56,67 | 55,41 | 54,88 | 52,70 |
| Weerdestein 44 | 1083GB | 60,09 | 57,55 | 56,30 | 55,73 | 53,33 |

| **Cluster 3**<br>**Adres en postcode** | | Prognose zonder nieuwe maatregelen [dB] | Na toepassing tweelaags ZOAB [dB] | Variant 106 [dB] (DOELMATIG) | Variant 107 [dB] | Variant 145 [dB] |
|---|---|---|---|---|---|---|
| Weerdestein 45 | 1083GB | 59,36 | 56,85 | 55,63 | 55,08 | 52,87 |
| Weerdestein 47 | 1083GC | 58,56 | 55,91 | 54,21 | 53,80 | 51,78 |
| Weerdestein 48 | 1083GC | 58,54 | 55,87 | 54,24 | 53,82 | 51,79 |
| Weerdestein 49 | 1083GC | 57,40 | 54,87 | 53,21 | 52,83 | 50,83 |
| Weerdestein 50 | 1083GC | 57,08 | 54,56 | 52,92 | 52,53 | 50,63 |
| Weerdestein 51 | 1083GC | 57,44 | 54,91 | 53,35 | 52,95 | 50,88 |
| Weerdestein 52 | 1083GC | 56,97 | 54,44 | 52,93 | 52,53 | 50,54 |
| Weerdestein 53 | 1083GC | 57,57 | 55,05 | 53,54 | 53,11 | 51,04 |
| Weerdestein 54 | 1083GC | 56,93 | 54,42 | 53,00 | 52,56 | 50,56 |
| Weerdestein 55 | 1083GC | 57,76 | 55,25 | 53,78 | 53,33 | 51,25 |
| Weerdestein 56 | 1083GC | 57,13 | 54,61 | 53,21 | 52,74 | 50,75 |
| Weerdestein 57 | 1083GC | 57,95 | 55,45 | 54,02 | 53,55 | 51,46 |
| Weerdestein 58 | 1083GC | 57,31 | 54,79 | 53,42 | 52,93 | 50,90 |
| Weerdestein 59 | 1083GD | 58,01 | 55,51 | 54,14 | 53,65 | 51,54 |
| Weerdestein 60 | 1083GD | 57,48 | 54,96 | 53,62 | 53,11 | 51,08 |
| Weerdestein 61 | 1083GD | 58,21 | 55,71 | 54,38 | 53,87 | 51,75 |
| Weerdestein 62 | 1083GD | 57,59 | 55,09 | 53,79 | 53,28 | 51,25 |
| Weerdestein 63 | 1083GD | 58,38 | 55,90 | 54,59 | 54,07 | 51,96 |
| Weerdestein 64 | 1083GD | 57,76 | 55,26 | 54,00 | 53,48 | 51,46 |
| Weerdestein 65 | 1083GD | 58,59 | 56,10 | 54,81 | 54,29 | 52,16 |
| Weerdestein 66 | 1083GD | 57,96 | 55,45 | 54,20 | 53,69 | 51,65 |
| Weerdestein 67 | 1083GD | 58,68 | 56,18 | 54,95 | 54,42 | 52,27 |
| Weerdestein 68 | 1083GD | 58,14 | 55,63 | 54,40 | 53,87 | 51,83 |
| Weerdestein 69 | 1083GD | 58,90 | 56,38 | 55,18 | 54,64 | 52,44 |
| Weerdestein 70 | 1083GD | 58,36 | 55,82 | 54,61 | 54,07 | 51,99 |
| Weerdestein 72 | 1083GE | 57,91 | 55,20 | 53,65 | 53,20 | 51,27 |
| Weerdestein 73 | 1083GE | 57,28 | 54,40 | 52,77 | 52,20 | 49,92 |
| Weerdestein 74 | 1083GE | 56,27 | 53,68 | 52,12 | 51,71 | 49,98 |
| Weerdestein 75 | 1083GE | 55,36 | 52,51 | 50,74 | 50,22 | 48,23 |
| Weerdestein 76 | 1083GE | 56,20 | 53,57 | 52,04 | 51,60 | 49,72 |
| Weerdestein 77 | 1083GE | 55,15 | 52,32 | 50,76 | 50,24 | 48,28 |
| Weerdestein 78 | 1083GE | 56,33 | 53,71 | 52,24 | 51,76 | 49,84 |
| Weerdestein 79 | 1083GE | 55,22 | 52,36 | 50,82 | 50,27 | 48,17 |
| Weerdestein 80 | 1083GE | 56,40 | 53,78 | 52,37 | 51,87 | 49,99 |
| Weerdestein 81 | 1083GE | 55,39 | 52,52 | 51,03 | 50,46 | 48,33 |
| Weerdestein 82 | 1083GE | 56,57 | 53,95 | 52,58 | 52,06 | 50,17 |
| Weerdestein 83 | 1083GE | 55,55 | 52,68 | 51,21 | 50,63 | 48,47 |
| Weerdestein 84 | 1083GG | 56,74 | 54,12 | 52,78 | 52,25 | 50,33 |
| Weerdestein 85 | 1083GG | 55,72 | 52,84 | 51,40 | 50,81 | 48,60 |
| Weerdestein 86 | 1083GG | 56,93 | 54,30 | 52,99 | 52,46 | 50,50 |
| Weerdestein 87 | 1083GG | 55,89 | 53,01 | 51,59 | 51,00 | 48,75 |
| Weerdestein 88 | 1083GG | 57,08 | 54,45 | 53,16 | 52,63 | 50,66 |
| Weerdestein 89 | 1083GG | 56,05 | 53,17 | 51,79 | 51,19 | 48,92 |
| Weerdestein 90 | 1083GG | 57,27 | 54,64 | 53,36 | 52,82 | 50,85 |
| Weerdestein 91 | 1083GG | 56,25 | 53,36 | 52,01 | 51,42 | 49,12 |
| Weerdestein 92 | 1083GG | 57,34 | 54,71 | 53,50 | 52,98 | 51,03 |
| Weerdestein 93 | 1083GG | 56,33 | 53,44 | 52,15 | 51,57 | 49,28 |
| Weerdestein 94 | 1083GG | 57,58 | 54,93 | 53,76 | 53,24 | 51,24 |
| Weerdestein 95 | 1083GG | 56,60 | 53,70 | 52,46 | 51,89 | 49,57 |
| Weerdestein 119 | 1083GH | 58,54 | 55,79 | 54,35 | 54,03 | 52,48 |
| Weerdestein 120 | 1083GH | 58,30 | 55,58 | 54,21 | 53,90 | 52,45 |
| Weerdestein 121 | 1083GH | 57,71 | 55,02 | 53,39 | 53,04 | 51,15 |
| Weerdestein 122 | 1083GH | 57,30 | 54,65 | 53,08 | 52,74 | 50,95 |
| Weerdestein 123 | 1083GH | 57,46 | 54,80 | 53,27 | 52,90 | 50,98 |
| Weerdestein 124 | 1083GH | 56,93 | 54,31 | 52,88 | 52,52 | 50,79 |

| Cluster 3<br>Adres en postcode | | Prognose zonder nieuwe maatregelen [dB] | Na toepassing tweelaags ZOAB [dB] | Variant 106 [dB] (DOELMATIG) | Variant 107 [dB] | Variant 145 [dB] |
|---|---|---|---|---|---|---|
| Weerdestein 125 | 1083GH | 57,53 | 54,86 | 53,35 | 52,96 | 50,99 |
| Weerdestein 126 | 1083GH | 56,95 | 54,31 | 52,89 | 52,50 | 50,68 |
| Weerdestein 127 | 1083GH | 57,70 | 55,03 | 53,57 | 53,15 | 51,18 |
| Weerdestein 128 | 1083GH | 57,02 | 54,36 | 53,00 | 52,57 | 50,75 |
| Weerdestein 129 | 1083GH | 57,89 | 55,21 | 53,77 | 53,33 | 51,36 |
| Weerdestein 130 | 1083GH | 57,18 | 54,53 | 53,19 | 52,75 | 50,92 |
| Weerdestein 131 | 1083GJ | 58,05 | 55,39 | 53,97 | 53,52 | 51,52 |
| Weerdestein 132 | 1083GJ | 57,32 | 54,68 | 53,37 | 52,92 | 51,07 |
| Weerdestein 133 | 1083GJ | 58,18 | 55,52 | 54,20 | 53,74 | 51,72 |
| Weerdestein 134 | 1083GJ | 57,48 | 54,84 | 53,56 | 53,10 | 51,23 |
| Weerdestein 135 | 1083GJ | 58,37 | 55,72 | 54,43 | 53,95 | 51,90 |
| Weerdestein 136 | 1083GJ | 57,66 | 55,03 | 53,79 | 53,30 | 51,42 |
| Weerdestein 137 | 1083GJ | 58,56 | 55,91 | 54,64 | 54,14 | 52,07 |
| Weerdestein 138 | 1083GJ | 57,70 | 55,08 | 53,89 | 53,40 | 51,53 |
| Weerdestein 139 | 1083GJ | 58,77 | 56,12 | 54,88 | 54,37 | 52,27 |
| Weerdestein 140 | 1083GJ | 57,88 | 55,25 | 54,08 | 53,59 | 51,70 |
| Weerdestein 141 | 1083GJ | 58,88 | 56,23 | 55,04 | 54,53 | 52,41 |
| Weerdestein 142 | 1083GJ | 58,08 | 55,45 | 54,32 | 53,83 | 51,91 |
| Weerdestein 144 | 1083GK | 58,18 | 55,44 | 54,05 | 53,72 | 52,32 |
| Weerdestein 145 | 1083GK | 58,07 | 55,31 | 53,89 | 53,55 | 52,14 |
| Weerdestein 146 | 1083GK | 57,68 | 54,89 | 53,56 | 53,22 | 51,96 |
| Weerdestein 147 | 1083GK | 57,09 | 54,42 | 52,81 | 52,44 | 50,75 |
| Weerdestein 148 | 1083GK | 56,86 | 54,16 | 52,54 | 52,16 | 50,53 |
| Weerdestein 149 | 1083GK | 56,25 | 53,51 | 51,94 | 51,54 | 50,03 |
| Weerdestein 150 | 1083GK | 56,55 | 53,92 | 52,54 | 52,18 | 50,56 |
| Weerdestein 151 | 1083GK | 56,15 | 53,50 | 52,16 | 51,78 | 50,26 |
| Weerdestein 152 | 1083GK | 55,85 | 53,12 | 51,75 | 51,36 | 49,92 |
| Weerdestein 153 | 1083GK | 56,56 | 53,91 | 52,53 | 52,14 | 50,42 |
| Weerdestein 154 | 1083GK | 56,09 | 53,42 | 52,09 | 51,69 | 50,06 |
| Weerdestein 155 | 1083GK | 55,77 | 53,01 | 51,64 | 51,22 | 49,68 |
| Weerdestein 156 | 1083GK | 56,73 | 54,06 | 52,71 | 52,28 | 50,54 |
| Weerdestein 157 | 1083GK | 56,24 | 53,55 | 52,24 | 51,80 | 50,14 |
| Weerdestein 158 | 1083GK | 55,90 | 53,12 | 51,77 | 51,30 | 49,72 |
| Weerdestein 159 | 1083GK | 56,88 | 54,21 | 52,88 | 52,43 | 50,62 |
| Weerdestein 160 | 1083GK | 56,38 | 53,67 | 52,39 | 51,92 | 50,22 |
| Weerdestein 161 | 1083GK | 56,06 | 53,26 | 51,94 | 51,45 | 49,82 |
| Weerdestein 162 | 1083GL | 56,87 | 54,22 | 52,96 | 52,50 | 50,72 |
| Weerdestein 163 | 1083GL | 56,49 | 53,78 | 52,52 | 52,04 | 50,33 |
| Weerdestein 164 | 1083GL | 56,17 | 53,36 | 52,06 | 51,56 | 49,91 |
| Weerdestein 165 | 1083GL | 57,04 | 54,38 | 53,15 | 52,68 | 50,88 |
| Weerdestein 166 | 1083GL | 56,55 | 53,85 | 52,65 | 52,18 | 50,46 |
| Weerdestein 167 | 1083GL | 56,19 | 53,37 | 52,13 | 51,64 | 49,94 |
| Weerdestein 168 | 1083GL | 57,19 | 54,54 | 53,32 | 52,84 | 50,99 |
| Weerdestein 169 | 1083GL | 56,71 | 54,01 | 52,83 | 52,35 | 50,60 |
| Weerdestein 170 | 1083GL | 56,33 | 53,50 | 52,28 | 51,78 | 50,04 |
| Weerdestein 171 | 1083GL | 57,36 | 54,70 | 53,50 | 53,00 | 51,13 |
| Weerdestein 172 | 1083GL | 56,88 | 54,17 | 53,01 | 52,53 | 50,75 |
| Weerdestein 173 | 1083GL | 56,48 | 53,64 | 52,44 | 51,93 | 50,15 |
| Weerdestein 174 | 1083GL | 57,46 | 54,81 | 53,67 | 53,19 | 51,32 |
| Weerdestein 175 | 1083GL | 57,07 | 54,35 | 53,20 | 52,71 | 50,91 |
| Weerdestein 176 | 1083GL | 56,68 | 53,83 | 52,63 | 52,12 | 50,31 |
| Weerdestein 177 | 1083GL | 57,65 | 54,98 | 53,87 | 53,39 | 51,50 |
| Weerdestein 178 | 1083GL | 57,28 | 54,55 | 53,43 | 52,95 | 51,12 |
| Weerdestein 179 | 1083GL | 56,78 | 53,92 | 52,78 | 52,29 | 50,43 |
| Weerdestein 181 | 1083GM | 57,40 | 54,52 | 53,20 | 52,82 | 51,44 |

| **Cluster 3**<br>**Adres en postcode** | | Prognose zonder nieuwe maatregelen [dB] | Na toepassing tweelaags ZOAB [dB] | Variant 106 [dB] (DOELMATIG) | Variant 107 [dB] | Variant 145 [dB] |
|---|---|---|---|---|---|---|
| Weerdestein 182 | 1083GM | 56,99 | 54,02 | 52,75 | 52,34 | 50,88 |
| Weerdestein 183 | 1083GM | 55,90 | 53,07 | 51,49 | 51,07 | 49,51 |
| Weerdestein 184 | 1083GM | 55,16 | 52,22 | 50,72 | 50,29 | 48,68 |
| Weerdestein 185 | 1083GM | 55,44 | 52,58 | 51,19 | 50,76 | 49,25 |
| Weerdestein 186 | 1083GM | 54,73 | 51,75 | 50,46 | 50,03 | 48,47 |
| Weerdestein 187 | 1083GM | 55,37 | 52,46 | 51,06 | 50,59 | 48,93 |
| Weerdestein 188 | 1083GM | 54,65 | 51,60 | 50,28 | 49,80 | 48,09 |
| Weerdestein 189 | 1083GM | 55,39 | 52,47 | 51,13 | 50,64 | 48,95 |
| Weerdestein 190 | 1083GM | 54,79 | 51,75 | 50,46 | 49,97 | 48,24 |
| Weerdestein 191 | 1083GM | 55,55 | 52,62 | 51,32 | 50,81 | 49,09 |
| Weerdestein 192 | 1083GM | 54,89 | 51,84 | 50,57 | 50,06 | 48,29 |
| Weerdestein 193 | 1083GN | 55,66 | 52,72 | 51,44 | 50,92 | 49,17 |
| Weerdestein 194 | 1083GN | 54,92 | 51,88 | 50,67 | 50,15 | 48,36 |
| Weerdestein 195 | 1083GN | 55,80 | 52,87 | 51,60 | 51,08 | 49,27 |
| Weerdestein 196 | 1083GN | 55,05 | 52,01 | 50,82 | 50,29 | 48,46 |
| Weerdestein 197 | 1083GN | 55,97 | 53,03 | 51,79 | 51,26 | 49,40 |
| Weerdestein 198 | 1083GN | 55,21 | 52,17 | 51,01 | 50,48 | 48,62 |
| Weerdestein 199 | 1083GN | 56,14 | 53,20 | 51,99 | 51,46 | 49,57 |
| Weerdestein 200 | 1083GN | 55,35 | 52,32 | 51,19 | 50,67 | 48,78 |
| Weerdestein 201 | 1083GN | 56,35 | 53,40 | 52,20 | 51,68 | 49,74 |
| Weerdestein 202 | 1083GN | 55,54 | 52,50 | 51,39 | 50,90 | 48,98 |
| Weerdestein 203 | 1083GN | 56,49 | 53,54 | 52,39 | 51,89 | 49,95 |
| Weerdestein 204 | 1083GN | 55,75 | 52,72 | 51,64 | 51,15 | 49,23 |
| Willem van Weldammelaan 12 | 1082KV | 42,16 | 39,75 | 39,71 | 39,68 | 39,15 |
| Willem van Weldammelaan 14 | 1082KV | 43,56 | 41,06 | 41,01 | 40,89 | 40,12 |
| Willem van Weldammelaan 16 | 1082KV | 46,49 | 43,79 | 43,13 | 43,01 | 41,70 |
| Willem van Weldammelaan 18 | 1082KV | 43,43 | 40,74 | 40,75 | 40,71 | 40,40 |
| Willem van Weldammelaan 20 | 1082KV | 44,85 | 42,01 | 41,99 | 41,87 | 41,40 |
| Willem van Weldammelaan 22 | 1082KV | 48,34 | 45,48 | 45,39 | 45,30 | 44,94 |
| Willem van Weldammelaan 28 | 1082KV | 44,22 | 41,47 | 41,19 | 41,10 | 40,69 |
| Willem van Weldammelaan 30 | 1082KV | 45,80 | 42,90 | 42,52 | 42,37 | 41,68 |
| Willem van Weldammelaan 32 | 1082KV | 48,65 | 45,81 | 45,58 | 45,43 | 44,83 |
| Willem van Weldammelaan 34 | 1082KV | 43,69 | 41,02 | 41,03 | 40,97 | 40,57 |
| Willem van Weldammelaan 36 | 1082KV | 45,79 | 43,06 | 42,89 | 42,75 | 42,01 |
| Willem van Weldammelaan 38 | 1082KV | 48,85 | 46,01 | 45,78 | 45,63 | 45,05 |
| Willem van Weldammelaan 46 | 1082KV | 43,34 | 40,70 | 40,49 | 40,34 | 39,68 |
| Willem van Weldammelaan 48 | 1082KV | 45,79 | 43,01 | 42,67 | 42,48 | 41,56 |
| Willem van Weldammelaan 50 | 1082KV | 49,11 | 46,28 | 46,04 | 45,88 | 45,13 |
| Willem van Weldammelaan 52 | 1082KV | 43,35 | 40,67 | 40,40 | 40,12 | 39,30 |
| Willem van Weldammelaan 54 | 1082KV | 45,74 | 42,89 | 42,51 | 42,25 | 41,24 |
| Willem van Weldammelaan 56 | 1082KV | 49,48 | 46,63 | 46,30 | 46,14 | 45,32 |
| Willem van Weldammelaan 64 | 1082KW | 42,75 | 40,04 | 39,75 | 39,39 | 38,14 |
| Willem van Weldammelaan 66 | 1082KW | 45,50 | 42,64 | 42,30 | 41,94 | 40,64 |
| Willem van Weldammelaan 68 | 1082KW | 49,36 | 46,51 | 46,16 | 45,97 | 45,08 |
| Willem van Weldammelaan 70 | 1082KW | 42,16 | 39,50 | 39,20 | 38,90 | 37,76 |
| Willem van Weldammelaan 72 | 1082KW | 44,52 | 41,76 | 41,37 | 41,05 | 39,75 |
| Willem van Weldammelaan 74 | 1082KW | 49,47 | 46,63 | 46,28 | 46,04 | 45,03 |
| Willem van Weldammelaan 77 | 1082KT | 42,19 | 39,90 | 39,90 | 39,87 | 39,19 |
| Willem van Weldammelaan 79 | 1082KT | 43,93 | 41,49 | 41,26 | 41,22 | 40,37 |
| Willem van Weldammelaan 80 | 1082KW | 41,83 | 39,51 | 39,51 | 39,50 | 39,07 |
| Willem van Weldammelaan 81 | 1082KT | 46,01 | 43,45 | 43,14 | 43,01 | 41,96 |
| Willem van Weldammelaan 82 | 1082KW | 43,71 | 41,22 | 41,20 | 41,16 | 40,37 |
| Willem van Weldammelaan 83 | 1082KT | 49,60 | 46,88 | 46,24 | 45,98 | 44,53 |
| Willem van Weldammelaan 84 | 1082KW | 48,59 | 45,76 | 45,41 | 45,12 | 43,88 |
| Willem van Weldammelaan 85 | 1082KT | 44,09 | 41,59 | 41,38 | 41,20 | 40,20 |

| **Cluster 3**<br>**Adres en postcode** | | Prognose zonder nieuwe maatregelen [dB] | Na toepassing tweelaags ZOAB [dB] | Variant 106 [dB] (DOELMATIG) | Variant 107 [dB] | Variant 145 [dB] |
|---|---|---|---|---|---|---|
| Willem van Weldammelaan 86 | 1082KW | 41,95 | 39,60 | 39,59 | 39,59 | 39,15 |
| Willem van Weldammelaan 87 | 1082KT | 44,09 | 41,59 | 41,38 | 41,20 | 40,20 |
| Willem van Weldammelaan 88 | 1082KW | 43,73 | 41,21 | 41,20 | 41,17 | 40,38 |
| Willem van Weldammelaan 89 | 1082KT | 44,09 | 41,59 | 41,38 | 41,20 | 40,20 |
| Willem van Weldammelaan 90 | 1082KW | 48,24 | 45,42 | 45,03 | 44,76 | 43,51 |
| Willem van Weldammelaan 91 | 1082KT | 45,35 | 42,77 | 42,59 | 42,40 | 41,30 |
| Willem van Weldammelaan 93 | 1082KT | 45,35 | 42,77 | 42,59 | 42,40 | 41,30 |
| Willem van Weldammelaan 95 | 1082KT | 45,35 | 42,77 | 42,59 | 42,40 | 41,30 |
| Willem van Weldammelaan 97 | 1082KT | 47,68 | 44,98 | 44,51 | 44,30 | 42,88 |
| Willem van Weldammelaan 99 | 1082KT | 47,68 | 44,98 | 44,51 | 44,30 | 42,88 |
| Willem van Weldammelaan 101 | 1082KT | 47,68 | 44,98 | 44,51 | 44,30 | 42,88 |
| Willem van Weldammelaan 103 | 1082KT | 50,41 | 47,60 | 46,93 | 46,67 | 45,21 |
| Willem van Weldammelaan 107 | 1082KT | 43,17 | 40,73 | 40,57 | 40,37 | 39,45 |
| Willem van Weldammelaan 109 | 1082KT | 43,17 | 40,73 | 40,57 | 40,37 | 39,45 |
| Willem van Weldammelaan 111 | 1082KT | 43,17 | 40,73 | 40,57 | 40,37 | 39,45 |
| Willem van Weldammelaan 113 | 1082KT | 43,17 | 40,73 | 40,57 | 40,37 | 39,45 |
| Willem van Weldammelaan 115 | 1082KT | 44,84 | 42,26 | 42,01 | 41,80 | 40,80 |
| Willem van Weldammelaan 117 | 1082KT | 44,84 | 42,26 | 42,01 | 41,80 | 40,80 |
| Willem van Weldammelaan 119 | 1082KT | 44,84 | 42,26 | 42,01 | 41,80 | 40,80 |
| Willem van Weldammelaan 121 | 1082KT | 44,84 | 42,26 | 42,01 | 41,80 | 40,80 |
| Willem van Weldammelaan 123 | 1082KT | 47,32 | 44,58 | 44,01 | 43,85 | 42,67 |
| Willem van Weldammelaan 125 | 1082KT | 47,32 | 44,58 | 44,01 | 43,85 | 42,67 |
| Willem van Weldammelaan 127 | 1082KT | 47,32 | 44,58 | 44,01 | 43,85 | 42,67 |
| Willem van Weldammelaan 129 | 1082KT | 47,32 | 44,58 | 44,01 | 43,85 | 42,67 |
| Willem van Weldammelaan 131 | 1082KT | 50,28 | 47,40 | 46,75 | 46,44 | 45,05 |
| Willem van Weldammelaan 133 | 1082KT | 50,28 | 47,40 | 46,75 | 46,44 | 45,05 |
| Zeelandstraat 11 | 1082BV | 42,92 | 40,29 | 40,12 | 40,03 | 39,46 |
| Zuidewijn 2 I | 1083BJ | 44,94 | 42,31 | 42,12 | 42,08 | 41,63 |
| Zuidewijn 2 II | 1083BJ | 47,42 | 44,62 | 44,46 | 44,39 | 43,96 |
| Zuidewijn 2 III | 1083BJ | 52,03 | 49,10 | 48,96 | 48,92 | 48,68 |
| Zuidewijn 4 | 1083BJ | 52,03 | 49,10 | 48,96 | 48,92 | 48,68 |
| Zuidewijn 6 I | 1083BJ | 44,20 | 41,66 | 41,66 | 41,67 | 41,32 |
| Zuidewijn 6 II | 1083BJ | 47,83 | 45,03 | 45,03 | 45,01 | 44,69 |
| Zuidewijn 6 III | 1083BJ | 51,69 | 48,79 | 48,72 | 48,67 | 48,40 |
| Zuidewijn 7 I | 1083BJ | 44,20 | 41,66 | 41,66 | 41,67 | 41,32 |
| Zuidewijn 7 II | 1083BJ | 47,83 | 45,03 | 45,03 | 45,01 | 44,69 |
| Zuidewijn 7 III | 1083BJ | 51,69 | 48,79 | 48,72 | 48,67 | 48,40 |
| Zuidewijn 10 I | 1083BJ | 43,46 | 41,16 | 41,17 | 41,17 | 40,93 |
| Zuidewijn 10 II | 1083BJ | 48,02 | 45,32 | 45,32 | 45,32 | 45,08 |
| Zuidewijn 10 III | 1083BJ | 50,88 | 48,02 | 48,02 | 48,00 | 47,74 |
| Zuidewijn 11 I | 1083BJ | 43,46 | 41,16 | 41,17 | 41,17 | 40,93 |
| Zuidewijn 11 II | 1083BJ | 48,02 | 45,32 | 45,32 | 45,32 | 45,08 |
| Zuidewijn 11 III | 1083BJ | 50,88 | 48,02 | 48,02 | 48,00 | 47,74 |
| Zuidewijn 14 I | 1083BJ | 43,07 | 40,65 | 40,67 | 40,67 | 40,37 |
| Zuidewijn 14 II | 1083BJ | 48,13 | 45,37 | 45,39 | 45,38 | 45,18 |
| Zuidewijn 14 III | 1083BJ | 50,53 | 47,63 | 47,60 | 47,50 | 47,05 |
| Zuidewijn 15 I | 1083BJ | 43,07 | 40,65 | 40,67 | 40,67 | 40,37 |
| Zuidewijn 15 II | 1083BJ | 48,13 | 45,37 | 45,39 | 45,38 | 45,18 |
| Zuidewijn 15 III | 1083BJ | 50,53 | 47,63 | 47,60 | 47,50 | 47,05 |
| Zuidewijn 16 I | 1083BK | 42,40 | 40,16 | 40,17 | 40,16 | 39,87 |
| Zuidewijn 16 II | 1083BK | 45,96 | 43,11 | 43,14 | 43,14 | 42,91 |
| Zuidewijn 16 III | 1083BK | 49,29 | 46,35 | 46,29 | 46,17 | 45,76 |
| Zuidewijn 17 I | 1083BK | 42,40 | 40,16 | 40,17 | 40,16 | 39,87 |
| Zuidewijn 17 II | 1083BK | 45,96 | 43,11 | 43,14 | 43,14 | 42,91 |
| Zuidewijn 17 III | 1083BK | 49,29 | 46,35 | 46,29 | 46,17 | 45,76 |

| Cluster 3<br>Adres en postcode | | Prognose zonder nieuwe maatregelen [dB] | Na toepassing tweelaags ZOAB [dB] | Variant 106 [dB] (DOELMATIG) | Variant 107 [dB] | Variant 145 [dB] |
|---|---|---|---|---|---|---|
| Zuidewijn 20 I | 1083BK | 40,53 | 38,26 | 38,25 | 38,24 | 37,78 |
| Zuidewijn 20 II | 1083BK | 43,79 | 41,11 | 41,13 | 41,12 | 40,83 |
| Zuidewijn 20 III | 1083BK | 47,98 | 45,14 | 45,07 | 44,95 | 44,59 |
| Zuidewijn 21 I | 1083BK | 40,53 | 38,26 | 38,25 | 38,24 | 37,78 |
| Zuidewijn 21 II | 1083BK | 43,79 | 41,11 | 41,13 | 41,12 | 40,83 |
| Zuidewijn 21 III | 1083BK | 47,98 | 45,14 | 45,07 | 44,95 | 44,59 |
| Zuidewijn 24 I | 1083BK | 41,05 | 38,94 | 38,71 | 38,68 | 38,13 |
| Zuidewijn 24 II | 1083BK | 42,49 | 40,00 | 40,01 | 39,99 | 39,35 |
| Zuidewijn 24 III | 1083BK | 46,76 | 44,06 | 43,94 | 43,82 | 43,37 |
| Zuidewijn 25 I | 1083BK | 41,05 | 38,94 | 38,71 | 38,68 | 38,13 |
| Zuidewijn 25 II | 1083BK | 42,49 | 40,00 | 40,01 | 39,99 | 39,35 |
| Zuidewijn 25 III | 1083BK | 46,76 | 44,06 | 43,94 | 43,82 | 43,37 |
| Zuidewijn 28 I | 1083BK | 41,42 | 39,12 | 39,14 | 39,14 | 38,81 |
| Zuidewijn 28 II | 1083BK | 44,11 | 41,55 | 41,57 | 41,55 | 41,19 |
| Zuidewijn 28 III | 1083BK | 48,53 | 45,72 | 45,65 | 45,60 | 45,33 |
| Zuidewijn 29 I | 1083BK | 41,42 | 39,12 | 39,14 | 39,14 | 38,81 |
| Zuidewijn 29 II | 1083BK | 44,11 | 41,55 | 41,57 | 41,55 | 41,19 |
| Zuidewijn 29 III | 1083BK | 48,53 | 45,72 | 45,65 | 45,60 | 45,33 |

| **Cluster 3**<br><br>**Adres en postcode** | | Prognose zonder nieuwe maatregelen [dB] | Na toepassing tweelaags ZOAB [dB] | Variant 106 [dB] (DOELMATIG) | Variant 107 [dB] | Variant 145 [dB] |
|---|---|---|---|---|---|---|
| Binnenweg 19 | 1191AA | 56,66 | 54,46 | 54,46 | 54,46 | 54,46 |

# Resultaten varianten cluster 4

| Cluster 4<br>Adres en postcode | | Prognose zonder nieuwe maatregelen [dB] | Na toepassing tweelaags ZOAB [dB] | Variant 113 [dB] | Variant 110 [dB] | Variant 128 [dB] (DOELMATIG) | Variant 303 [dB] |
|---|---|---|---|---|---|---|---|
| ACTA 1 | 9081AC | 54,59 | 52,34 | 50,73 | 49,64 | 51,24 | 51,22 |
| AM kavel 11 1 | 9082AD | 42,62 | 40,09 | 40,09 | 40,09 | 40,09 | 40,09 |
| AM kavel 11 2 | 9082AD | 43,11 | 40,55 | 40,55 | 40,55 | 40,55 | 40,55 |
| AM kavel 11 3 | 9082AD | 43,44 | 40,87 | 40,87 | 40,87 | 40,87 | 40,85 |
| AM kavel 11 4 | 9082AD | 43,82 | 41,22 | 41,22 | 41,22 | 41,22 | 41,17 |
| AM kavel 11 5 | 9082AD | 44,48 | 41,83 | 41,82 | 41,82 | 41,83 | 41,75 |
| AM kavel 11 6 | 9082AD | 45,18 | 42,49 | 42,47 | 42,48 | 42,46 | 42,34 |
| AM kavel 11 7 | 9082AD | 48,94 | 46,33 | 44,34 | 43,81 | 44,24 | 43,73 |
| AM kavel 11 8 | 9082AD | 49,70 | 47,09 | 44,88 | 44,45 | 44,99 | 44,51 |
| AM kavel 11 9 | 9082AD | 49,89 | 47,27 | 45,18 | 44,72 | 45,28 | 44,85 |
| AM kavel 11 10 | 9082AD | 49,94 | 47,30 | 45,33 | 44,86 | 45,43 | 45,01 |
| AM kavel 11 11 | 9082AD | 49,52 | 46,87 | 45,16 | 44,71 | 45,19 | 44,75 |
| AM kavel 11 12 | 9082AD | 49,75 | 47,06 | 45,51 | 45,08 | 45,50 | 45,09 |
| AM kavel 11 13 | 9082AD | 36,36 | 33,77 | 33,77 | 33,77 | 33,77 | 33,82 |
| AM kavel 11 14 | 9082AD | 36,40 | 33,89 | 33,89 | 33,89 | 33,89 | 33,93 |
| AM kavel 11 15 | 9082AD | 36,48 | 34,07 | 34,07 | 34,07 | 34,07 | 34,12 |
| AM kavel 11 16 | 9082AD | 36,75 | 34,42 | 34,42 | 34,41 | 34,41 | 34,43 |
| AM kavel 11 17 | 9082AD | 37,37 | 35,09 | 35,09 | 35,09 | 35,09 | 35,05 |
| AM kavel 11 18 | 9082AD | 38,53 | 36,25 | 36,25 | 36,25 | 36,26 | 36,14 |
| AM kavel 11 19 | 9082AD | 45,52 | 42,83 | 42,83 | 42,83 | 42,75 | 42,58 |
| AM kavel 11 20 | 9082AD | 46,39 | 43,66 | 43,65 | 43,55 | 43,41 | 43,21 |
| AM kavel 11 21 | 9082AD | 47,96 | 45,18 | 45,18 | 44,75 | 44,67 | 44,45 |
| AM kavel 11 22 | 9082AD | 51,65 | 48,90 | 48,33 | 47,26 | 47,52 | 47,04 |
| AM kavel 11 23 | 9082AD | 53,93 | 51,09 | 50,03 | 48,72 | 48,80 | 48,43 |
| AM kavel 11 24 | 9082AD | 55,37 | 52,48 | 51,24 | 49,47 | 49,52 | 49,26 |
| AM kavel 11 25 | 9082AD | 49,46 | 46,76 | 45,53 | 45,08 | 45,49 | 45,24 |
| AM kavel 11 26 | 9082AD | 49,88 | 47,16 | 46,09 | 45,60 | 45,92 | 45,70 |
| AM kavel 11 27 | 9082AD | 50,67 | 47,92 | 47,03 | 46,39 | 46,66 | 46,41 |
| AM kavel 11 28 | 9082AD | 53,07 | 50,30 | 49,39 | 48,38 | 48,59 | 48,02 |
| AM kavel 11 29 | 9082AD | 54,85 | 52,01 | 50,57 | 49,22 | 49,23 | 48,87 |
| AM kavel 11 30 | 9082AD | 55,74 | 52,86 | 51,13 | 49,52 | 49,53 | 49,25 |
| AM kavel 11 31 | 9082AD | 40,71 | 38,27 | 38,24 | 38,25 | 38,21 | 38,06 |
| AM kavel 11 32 | 9082AD | 44,70 | 41,95 | 41,93 | 41,93 | 41,89 | 41,81 |
| AM kavel 11 33 | 9082AD | 46,99 | 44,07 | 44,05 | 44,04 | 44,02 | 43,95 |
| AM kavel 11 34 | 9082AD | 47,14 | 44,20 | 44,19 | 44,16 | 44,12 | 44,06 |
| AM kavel 11 35 | 9082AD | 47,67 | 44,84 | 44,83 | 44,77 | 44,73 | 44,67 |
| AM kavel 11 36 | 9082AD | 48,83 | 46,03 | 46,02 | 45,86 | 45,81 | 45,76 |
| AM kavel 11 37 | 9082AD | 42,62 | 40,09 | 40,09 | 40,09 | 40,09 | 40,09 |
| AM kavel 11 38 | 9082AD | 43,11 | 40,55 | 40,55 | 40,55 | 40,55 | 40,55 |
| AM kavel 11 39 | 9082AD | 43,44 | 40,87 | 40,87 | 40,87 | 40,87 | 40,85 |
| AM kavel 11 40 | 9082AD | 43,82 | 41,22 | 41,22 | 41,22 | 41,22 | 41,17 |
| AM kavel 11 41 | 9082AD | 44,48 | 41,83 | 41,82 | 41,82 | 41,83 | 41,75 |
| AM kavel 11 42 | 9082AD | 45,18 | 42,49 | 42,47 | 42,48 | 42,46 | 42,34 |
| AM kavel 11 43 | 9082AD | 48,94 | 46,33 | 44,34 | 43,81 | 44,24 | 43,73 |
| AM kavel 11 44 | 9082AD | 49,70 | 47,09 | 44,88 | 44,45 | 44,99 | 44,51 |
| AM kavel 11 45 | 9082AD | 49,89 | 47,27 | 45,18 | 44,72 | 45,28 | 44,85 |
| AM kavel 11 46 | 9082AD | 49,94 | 47,30 | 45,33 | 44,86 | 45,43 | 45,01 |
| AM kavel 11 47 | 9082AD | 49,52 | 46,87 | 45,16 | 44,71 | 45,19 | 44,75 |
| AM kavel 11 48 | 9082AD | 49,75 | 47,06 | 45,51 | 45,08 | 45,50 | 45,09 |
| AM kavel 11 49 | 9082AD | 36,36 | 33,77 | 33,77 | 33,77 | 33,77 | 33,82 |
| AM kavel 11 50 | 9082AD | 36,40 | 33,89 | 33,89 | 33,89 | 33,89 | 33,93 |
| AM kavel 11 51 | 9082AD | 36,48 | 34,07 | 34,07 | 34,07 | 34,07 | 34,12 |

## Cluster 4

| Adres en postcode | | Prognose zonder nieuwe maatregelen [dB] | Na toepassing tweelaags ZOAB [dB] | Variant 113 [dB] | Variant 110 [dB] | Variant 128 [dB] (DOELMATIG) | Variant 303 [dB] |
|---|---|---|---|---|---|---|---|
| AM kavel 11 52 | 9082AD | 36,75 | 34,42 | 34,42 | 34,41 | 34,41 | 34,43 |
| AM kavel 11 53 | 9082AD | 37,37 | 35,09 | 35,09 | 35,09 | 35,09 | 35,05 |
| AM kavel 11 54 | 9082AD | 38,53 | 36,25 | 36,25 | 36,25 | 36,26 | 36,14 |
| AM kavel 11 55 | 9082AD | 45,52 | 42,83 | 42,83 | 42,83 | 42,75 | 42,58 |
| AM kavel 11 56 | 9082AD | 46,39 | 43,66 | 43,65 | 43,55 | 43,41 | 43,21 |
| AM kavel 11 57 | 9082AD | 47,96 | 45,18 | 45,18 | 44,75 | 44,67 | 44,45 |
| AM kavel 11 58 | 9082AD | 51,65 | 48,90 | 48,33 | 47,26 | 47,52 | 47,04 |
| AM kavel 11 59 | 9082AD | 53,93 | 51,09 | 50,03 | 48,72 | 48,80 | 48,43 |
| AM kavel 11 60 | 9082AD | 55,37 | 52,48 | 51,24 | 49,47 | 49,52 | 49,26 |
| AM kavel 11 61 | 9082AD | 49,46 | 46,76 | 45,53 | 45,08 | 45,49 | 45,24 |
| AM kavel 11 62 | 9082AD | 49,88 | 47,16 | 46,09 | 45,60 | 45,92 | 45,70 |
| AM kavel 11 63 | 9082AD | 50,67 | 47,92 | 47,03 | 46,39 | 46,66 | 46,41 |
| AM kavel 11 64 | 9082AD | 53,07 | 50,30 | 49,39 | 48,38 | 48,59 | 48,02 |
| AM kavel 11 65 | 9082AD | 54,85 | 52,01 | 50,57 | 49,22 | 49,23 | 48,87 |
| AM kavel 11 66 | 9082AD | 55,74 | 52,86 | 51,13 | 49,52 | 49,53 | 49,25 |
| AM kavel 11 67 | 9082AD | 40,71 | 38,27 | 38,24 | 38,25 | 38,21 | 38,06 |
| AM kavel 11 68 | 9082AD | 44,70 | 41,95 | 41,93 | 41,93 | 41,89 | 41,81 |
| AM kavel 11 69 | 9082AD | 46,99 | 44,07 | 44,05 | 44,04 | 44,02 | 43,95 |
| AM kavel 11 70 | 9082AD | 47,14 | 44,20 | 44,19 | 44,16 | 44,12 | 44,06 |
| AM kavel 11 71 | 9082AD | 47,67 | 44,84 | 44,83 | 44,77 | 44,73 | 44,67 |
| AM kavel 11 72 | 9082AD | 48,83 | 46,03 | 46,02 | 45,86 | 45,81 | 45,76 |
| AM kavel 11 73 | 9082AD | 36,48 | 34,07 | 34,07 | 34,07 | 34,07 | 34,12 |
| AM kavel 11 74 | 9082AD | 36,75 | 34,42 | 34,42 | 34,41 | 34,41 | 34,43 |
| AM kavel 11 75 | 9082AD | 37,37 | 35,09 | 35,09 | 35,09 | 35,09 | 35,05 |
| AM kavel 11 76 | 9082AD | 38,53 | 36,25 | 36,25 | 36,25 | 36,26 | 36,14 |
| AM kavel 11 77 | 9082AD | 45,52 | 42,83 | 42,83 | 42,83 | 42,75 | 42,58 |
| AM kavel 11 78 | 9082AD | 46,39 | 43,66 | 43,65 | 43,55 | 43,41 | 43,21 |
| AM kavel 11 79 | 9082AD | 47,96 | 45,18 | 45,18 | 44,75 | 44,67 | 44,45 |
| AM kavel 11 80 | 9082AD | 51,65 | 48,90 | 48,33 | 47,26 | 47,52 | 47,04 |
| AM kavel 11 81 | 9082AD | 53,93 | 51,09 | 50,03 | 48,72 | 48,80 | 48,43 |
| AM kavel 11 82 | 9082AD | 55,37 | 52,48 | 51,24 | 49,47 | 49,52 | 49,26 |
| AM kavel 11 83 | 9082AD | 49,46 | 46,76 | 45,53 | 45,08 | 45,49 | 45,24 |
| AM kavel 11 84 | 9082AD | 49,88 | 47,16 | 46,09 | 45,60 | 45,92 | 45,70 |
| AM kavel 11 85 | 9082AD | 50,67 | 47,92 | 47,03 | 46,39 | 46,66 | 46,41 |
| AM kavel 11 86 | 9082AD | 53,07 | 50,30 | 49,39 | 48,38 | 48,59 | 48,02 |
| AM kavel 11 87 | 9082AD | 54,85 | 52,01 | 50,57 | 49,22 | 49,23 | 48,87 |
| AM kavel 11 88 | 9082AD | 55,74 | 52,86 | 51,13 | 49,52 | 49,53 | 49,25 |
| AM kavel 11 89 | 9082AD | 40,71 | 38,27 | 38,24 | 38,25 | 38,21 | 38,06 |
| AM kavel 11 90 | 9082AD | 44,70 | 41,95 | 41,93 | 41,93 | 41,89 | 41,81 |
| AM kavel 11 91 | 9082AD | 46,99 | 44,07 | 44,05 | 44,04 | 44,02 | 43,95 |
| AM kavel 11 92 | 9082AD | 47,14 | 44,20 | 44,19 | 44,16 | 44,12 | 44,06 |
| AM kavel 11 93 | 9082AD | 47,67 | 44,84 | 44,83 | 44,77 | 44,73 | 44,67 |
| AM kavel 11 94 | 9082AD | 48,83 | 46,03 | 46,02 | 45,86 | 45,81 | 45,76 |
| AM kavel 12 1 | 9082AE | 51,48 | 48,61 | 45,89 | 44,55 | 44,32 | 43,29 |
| AM kavel 12 2 | 9082AE | 51,38 | 48,51 | 46,10 | 44,73 | 44,92 | 43,61 |
| AM kavel 12 3 | 9082AE | 51,31 | 48,43 | 46,29 | 44,90 | 45,22 | 43,96 |
| AM kavel 12 4 | 9082AE | 51,18 | 48,30 | 46,37 | 44,92 | 45,42 | 44,24 |
| AM kavel 12 5 | 9082AE | 51,04 | 48,16 | 46,44 | 44,91 | 45,57 | 44,43 |
| AM kavel 12 6 | 9082AE | 50,92 | 48,06 | 46,54 | 44,95 | 45,67 | 44,57 |
| AM kavel 12 7 | 9082AE | 37,85 | 35,23 | 35,24 | 35,20 | 35,18 | 35,16 |
| AM kavel 12 8 | 9082AE | 37,75 | 35,15 | 35,16 | 35,12 | 35,10 | 35,05 |
| AM kavel 12 9 | 9082AE | 37,64 | 35,07 | 35,08 | 35,04 | 35,03 | 34,93 |
| AM kavel 12 10 | 9082AE | 37,73 | 35,20 | 35,21 | 35,18 | 35,17 | 35,01 |
| AM kavel 12 11 | 9082AE | 37,73 | 35,20 | 35,21 | 35,19 | 35,20 | 34,94 |
| AM kavel 12 12 | 9082AE | 37,98 | 35,47 | 35,47 | 35,47 | 35,42 | 35,05 |
| AM kavel 12 13 | 9082AE | 41,54 | 38,89 | 37,07 | 36,45 | 37,57 | 37,52 |

| Cluster 4<br>Adres en postcode | | Prognose zonder nieuwe maatregelen [dB] | Na toepassing tweelaags ZOAB [dB] | Variant 113 [dB] | Variant 110 [dB] | Variant 128 [dB] (DOELMATIG) | Variant 303 [dB] |
|---|---|---|---|---|---|---|---|
| AM kavel 12 14 | 9082AE | 41,55 | 38,90 | 37,24 | 36,59 | 37,72 | 37,66 |
| AM kavel 12 15 | 9082AE | 41,56 | 38,92 | 37,40 | 36,72 | 37,86 | 37,78 |
| AM kavel 12 16 | 9082AE | 41,60 | 38,95 | 37,61 | 36,89 | 38,07 | 37,97 |
| AM kavel 12 17 | 9082AE | 41,73 | 39,08 | 37,91 | 37,18 | 38,32 | 38,21 |
| AM kavel 12 18 | 9082AE | 41,92 | 39,25 | 38,27 | 37,57 | 38,59 | 38,47 |
| AM kavel 12 19 | 9082AE | 38,57 | 36,02 | 36,02 | 36,02 | 35,86 | 35,43 |
| AM kavel 12 20 | 9082AE | 39,62 | 37,02 | 37,03 | 36,94 | 36,70 | 36,13 |
| AM kavel 12 21 | 9082AE | 41,25 | 38,56 | 38,56 | 38,19 | 37,81 | 37,31 |
| AM kavel 12 22 | 9082AE | 43,92 | 41,16 | 41,17 | 40,38 | 39,98 | 39,43 |
| AM kavel 12 23 | 9082AE | 47,04 | 44,09 | 43,50 | 40,25 | 39,54 | 39,12 |
| AM kavel 12 24 | 9082AE | 51,00 | 48,13 | 46,76 | 45,11 | 45,81 | 44,76 |
| AM kavel 12 25 | 9082AE | 51,09 | 48,22 | 46,97 | 45,33 | 45,96 | 44,96 |
| AM kavel 12 26 | 9082AE | 51,29 | 48,42 | 47,29 | 45,67 | 46,23 | 45,35 |
| AM kavel 12 27 | 9082AE | 51,74 | 48,88 | 47,90 | 46,37 | 46,83 | 46,27 |
| AM kavel 12 28 | 9082AE | 52,91 | 50,08 | 49,38 | 48,16 | 48,43 | 48,22 |
| AM kavel 12 29 | 9082AE | 42,38 | 39,74 | 39,04 | 38,45 | 39,28 | 39,22 |
| AM kavel 12 30 | 9082AE | 42,82 | 40,16 | 39,57 | 39,04 | 39,76 | 39,68 |
| AM kavel 12 31 | 9082AE | 44,32 | 41,58 | 41,19 | 40,79 | 41,27 | 41,16 |
| AM kavel 12 32 | 9082AE | 46,25 | 43,46 | 43,23 | 42,90 | 43,23 | 43,08 |
| AM kavel 12 33 | 9082AE | 47,24 | 44,43 | 44,17 | 43,32 | 43,89 | 43,83 |
| AM kavel 12 34 | 9082AE | 51,48 | 48,61 | 45,89 | 44,55 | 44,32 | 43,29 |
| AM kavel 12 35 | 9082AE | 51,38 | 48,51 | 46,10 | 44,73 | 44,92 | 43,61 |
| AM kavel 12 36 | 9082AE | 51,31 | 48,43 | 46,29 | 44,90 | 45,22 | 43,96 |
| AM kavel 12 37 | 9082AE | 51,18 | 48,30 | 46,37 | 44,92 | 45,42 | 44,24 |
| AM kavel 12 38 | 9082AE | 51,04 | 48,16 | 46,44 | 44,91 | 45,57 | 44,43 |
| AM kavel 12 39 | 9082AE | 50,92 | 48,06 | 46,54 | 44,95 | 45,67 | 44,57 |
| AM kavel 12 40 | 9082AE | 37,85 | 35,23 | 35,24 | 35,20 | 35,18 | 35,16 |
| AM kavel 12 41 | 9082AE | 37,75 | 35,15 | 35,16 | 35,12 | 35,10 | 35,05 |
| AM kavel 12 42 | 9082AE | 37,64 | 35,07 | 35,08 | 35,04 | 35,03 | 34,93 |
| AM kavel 12 43 | 9082AE | 37,73 | 35,20 | 35,21 | 35,18 | 35,17 | 35,01 |
| AM kavel 12 44 | 9082AE | 37,73 | 35,20 | 35,21 | 35,19 | 35,20 | 34,94 |
| AM kavel 12 45 | 9082AE | 37,98 | 35,47 | 35,47 | 35,47 | 35,42 | 35,05 |
| AM kavel 12 46 | 9082AE | 41,54 | 38,89 | 37,07 | 36,45 | 37,57 | 37,52 |
| AM kavel 12 47 | 9082AE | 41,55 | 38,90 | 37,24 | 36,59 | 37,72 | 37,66 |
| AM kavel 12 48 | 9082AE | 41,56 | 38,92 | 37,40 | 36,72 | 37,86 | 37,78 |
| AM kavel 12 49 | 9082AE | 41,60 | 38,95 | 37,61 | 36,89 | 38,07 | 37,97 |
| AM kavel 12 50 | 9082AE | 41,73 | 39,08 | 37,91 | 37,18 | 38,32 | 38,21 |
| AM kavel 12 51 | 9082AE | 41,92 | 39,25 | 38,27 | 37,57 | 38,59 | 38,47 |
| AM kavel 12 52 | 9082AE | 38,57 | 36,02 | 36,02 | 36,02 | 35,86 | 35,43 |
| AM kavel 12 53 | 9082AE | 39,62 | 37,02 | 37,03 | 36,94 | 36,70 | 36,13 |
| AM kavel 12 54 | 9082AE | 41,25 | 38,56 | 38,56 | 38,19 | 37,81 | 37,31 |
| AM kavel 12 55 | 9082AE | 43,92 | 41,16 | 41,17 | 40,38 | 39,98 | 39,43 |
| AM kavel 12 56 | 9082AE | 47,04 | 44,09 | 43,50 | 40,25 | 39,54 | 39,12 |
| AM kavel 12 57 | 9082AE | 51,00 | 48,13 | 46,76 | 45,11 | 45,81 | 44,76 |
| AM kavel 12 58 | 9082AE | 51,09 | 48,22 | 46,97 | 45,33 | 45,96 | 44,96 |
| AM kavel 12 59 | 9082AE | 51,29 | 48,42 | 47,29 | 45,67 | 46,23 | 45,35 |
| AM kavel 12 60 | 9082AE | 51,74 | 48,88 | 47,90 | 46,37 | 46,83 | 46,27 |
| AM kavel 12 61 | 9082AE | 52,91 | 50,08 | 49,38 | 48,16 | 48,43 | 48,22 |
| AM kavel 12 62 | 9082AE | 42,38 | 39,74 | 39,04 | 38,45 | 39,28 | 39,22 |
| AM kavel 12 63 | 9082AE | 42,82 | 40,16 | 39,57 | 39,04 | 39,76 | 39,68 |
| AM kavel 12 64 | 9082AE | 44,32 | 41,58 | 41,19 | 40,79 | 41,27 | 41,16 |
| AM kavel 12 65 | 9082AE | 46,25 | 43,46 | 43,23 | 42,90 | 43,23 | 43,08 |
| AM kavel 12 66 | 9082AE | 47,24 | 44,43 | 44,17 | 43,32 | 43,89 | 43,83 |
| AM kavel 12 67 | 9082AE | 51,48 | 48,61 | 45,89 | 44,55 | 44,32 | 43,29 |
| AM kavel 12 68 | 9082AE | 51,38 | 48,51 | 46,10 | 44,73 | 44,92 | 43,61 |
| AM kavel 12 69 | 9082AE | 51,31 | 48,43 | 46,29 | 44,90 | 45,22 | 43,96 |

## Cluster 4

| Adres en postcode | | Prognose zonder nieuwe maatregelen [dB] | Na toepassing tweelaags ZOAB [dB] | Variant 113 [dB] | Variant 110 [dB] | Variant 128 [dB] (DOELMATIG) | Variant 303 [dB] |
|---|---|---|---|---|---|---|---|
| AM kavel 12 70 | 9082AE | 51,18 | 48,30 | 46,37 | 44,92 | 45,42 | 44,24 |
| AM kavel 12 71 | 9082AE | 51,04 | 48,16 | 46,44 | 44,91 | 45,57 | 44,43 |
| AM kavel 12 72 | 9082AE | 50,92 | 48,06 | 46,54 | 44,95 | 45,67 | 44,57 |
| AM kavel 12 73 | 9082AE | 37,85 | 35,23 | 35,24 | 35,20 | 35,18 | 35,16 |
| AM kavel 12 74 | 9082AE | 37,75 | 35,15 | 35,16 | 35,12 | 35,10 | 35,05 |
| AM kavel 12 75 | 9082AE | 37,64 | 35,07 | 35,08 | 35,04 | 35,03 | 34,93 |
| AM kavel 12 76 | 9082AE | 37,73 | 35,20 | 35,21 | 35,18 | 35,17 | 35,01 |
| AM kavel 12 77 | 9082AE | 37,73 | 35,20 | 35,21 | 35,19 | 35,20 | 34,94 |
| AM kavel 12 78 | 9082AE | 37,98 | 35,47 | 35,47 | 35,47 | 35,42 | 35,05 |
| AM kavel 12 79 | 9082AE | 41,54 | 38,89 | 37,07 | 36,45 | 37,57 | 37,52 |
| AM kavel 12 80 | 9082AE | 41,55 | 38,90 | 37,24 | 36,59 | 37,72 | 37,66 |
| AM kavel 12 81 | 9082AE | 41,56 | 38,92 | 37,40 | 36,72 | 37,86 | 37,78 |
| AM kavel 12 82 | 9082AE | 41,60 | 38,95 | 37,61 | 36,89 | 38,07 | 37,97 |
| AM kavel 12 83 | 9082AE | 41,73 | 39,08 | 37,91 | 37,18 | 38,32 | 38,21 |
| AM kavel 12 84 | 9082AE | 41,92 | 39,25 | 38,27 | 37,57 | 38,59 | 38,47 |
| AM kavel 12 85 | 9082AE | 38,57 | 36,02 | 36,02 | 36,02 | 35,86 | 35,43 |
| AM kavel 12 86 | 9082AE | 39,62 | 37,02 | 37,03 | 36,94 | 36,70 | 36,13 |
| AM kavel 12 87 | 9082AE | 41,25 | 38,56 | 38,56 | 38,19 | 37,81 | 37,31 |
| AM kavel 12 88 | 9082AE | 43,92 | 41,16 | 41,17 | 40,38 | 39,98 | 39,43 |
| AM kavel 12 89 | 9082AE | 47,04 | 44,09 | 43,50 | 40,25 | 39,54 | 39,12 |
| AM kavel 12 90 | 9082AE | 51,00 | 48,13 | 46,76 | 45,11 | 45,81 | 44,76 |
| AM kavel 12 91 | 9082AE | 51,09 | 48,22 | 46,97 | 45,33 | 45,96 | 44,96 |
| AM kavel 12 92 | 9082AE | 51,29 | 48,42 | 47,29 | 45,67 | 46,23 | 45,35 |
| AM kavel 12 93 | 9082AE | 51,74 | 48,88 | 47,90 | 46,37 | 46,83 | 46,27 |
| AM kavel 12 94 | 9082AE | 52,91 | 50,08 | 49,38 | 48,16 | 48,43 | 48,22 |
| AM kavel 12 95 | 9082AE | 42,38 | 39,74 | 39,04 | 38,45 | 39,28 | 39,22 |
| AM kavel 12 96 | 9082AE | 42,82 | 40,16 | 39,57 | 39,04 | 39,76 | 39,68 |
| AM kavel 12 97 | 9082AE | 44,32 | 41,58 | 41,19 | 40,79 | 41,27 | 41,16 |
| AM kavel 12 98 | 9082AE | 46,25 | 43,46 | 43,23 | 42,90 | 43,23 | 43,08 |
| AM kavel 12 99 | 9082AE | 47,24 | 44,43 | 44,17 | 43,32 | 43,89 | 43,83 |
| AM kavel 12 100 | 9082AE | 42,82 | 40,16 | 39,57 | 39,04 | 39,76 | 39,68 |
| AM kavel 12 101 | 9082AE | 44,32 | 41,58 | 41,19 | 40,79 | 41,27 | 41,16 |
| AM kavel 12 102 | 9082AE | 46,25 | 43,46 | 43,23 | 42,90 | 43,23 | 43,08 |
| AM kavel 12 103 | 9082AE | 47,24 | 44,43 | 44,17 | 43,32 | 43,89 | 43,83 |
| Amstelveenseweg 1 | 9081JK | 50,10 | 47,30 | 45,38 | 45,20 | 46,20 | 45,82 |
| Amstelveenseweg 1 | 9081JJ | 58,93 | 56,10 | 55,32 | 55,22 | 55,70 | 55,44 |
| Amstelveenseweg 2 | 9081JJ | 58,27 | 55,46 | 54,73 | 54,58 | 55,09 | 54,89 |
| Amstelveenseweg 3 | 9081JJ | 58,41 | 55,57 | 54,47 | 54,24 | 55,08 | 54,70 |
| Amstelveenseweg 4 | 9081JJ | 57,99 | 55,21 | 53,94 | 53,59 | 54,69 | 54,24 |
| Amstelveenseweg 5 | 9081JJ | 57,67 | 54,85 | 53,26 | 52,80 | 54,19 | 53,67 |
| Amstelveenseweg 6 | 9081JJ | 57,95 | 55,18 | 52,75 | 51,88 | 54,01 | 53,46 |
| Amstelveenseweg 7 | 9081JJ | 57,64 | 54,89 | 52,56 | 51,68 | 53,77 | 53,21 |
| Amstelveenseweg 8 | 9081JJ | 57,86 | 55,04 | 52,29 | 51,36 | 53,77 | 53,15 |
| Amstelveenseweg 9 | 9081JJ | 57,37 | 54,59 | 51,76 | 50,63 | 53,28 | 52,74 |
| Amstelveenseweg 10 | 9081JJ | 57,62 | 54,82 | 51,33 | 50,10 | 53,31 | 52,51 |
| Amstelveenseweg 500 | 1081KL | 58,21 | 55,96 | 53,30 | 53,19 | 54,39 | 54,39 |
| Amstelveenseweg 575 | 1081JC | 59,58 | 56,72 | 52,99 | 51,92 | 55,11 | 54,10 |
| Amstelveenseweg 577 | 1081JC | 57,85 | 54,95 | 51,20 | 50,07 | 53,38 | 52,41 |
| Amstelveenseweg 579 | 1081JC | 57,76 | 54,87 | 51,14 | 49,99 | 53,26 | 52,33 |
| Amstelveenseweg 581 | 1081JC | 57,14 | 54,25 | 50,58 | 49,41 | 52,55 | 51,65 |
| Amstelveenseweg 583 | 1081JC | 57,30 | 54,40 | 50,77 | 49,66 | 52,74 | 51,80 |
| Amstelveenseweg 585 | 1081JC | 57,06 | 54,17 | 50,71 | 49,73 | 52,56 | 51,74 |
| Amstelveenseweg 588 | 1081JH | 70,02 | 67,14 | 63,53 | 63,33 | 65,45 | 64,38 |
| Amstelveenseweg 590 | 1081JH | 67,15 | 64,39 | 60,55 | 60,12 | 62,76 | 61,93 |
| Amstelveenseweg 592 | 1081JH | 66,48 | 63,74 | 59,88 | 59,35 | 62,09 | 61,32 |
| Amstelveenseweg 601 | 1081JC | 50,17 | 47,39 | 45,18 | 44,51 | 46,00 | 45,78 |

## Cluster 4

| Adres en postcode | | Prognose zonder nieuwe maatregelen [dB] | Na toepassing tweelaags ZOAB [dB] | Variant 113 [dB] | Variant 110 [dB] | Variant 128 [dB] (DOELMATIG) | Variant 303 [dB] |
|---|---|---|---|---|---|---|---|
| Amstelveenseweg 603 | 1081JD | 54,71 | 51,82 | 48,44 | 47,70 | 50,25 | 49,48 |
| Amstelveenseweg 605 A | 1081JD | 54,82 | 51,93 | 48,99 | 48,10 | 50,56 | 49,86 |
| Amstelveenseweg 605 B | 1081JD | 54,82 | 51,93 | 48,99 | 48,10 | 50,56 | 49,86 |
| Amstelveenseweg 605 C | 1081JD | 54,82 | 51,93 | 48,99 | 48,10 | 50,56 | 49,86 |
| Amstelveenseweg 605 D | 1081JD | 54,82 | 51,93 | 48,99 | 48,10 | 50,56 | 49,86 |
| Amstelveenseweg 607 A | 1081JD | 55,34 | 52,48 | 50,05 | 49,12 | 51,43 | 50,71 |
| Amstelveenseweg 607 B | 1081JD | 55,34 | 52,48 | 50,05 | 49,12 | 51,43 | 50,71 |
| Amstelveenseweg 607 C | 1081JD | 55,34 | 52,48 | 50,05 | 49,12 | 51,43 | 50,71 |
| Amstelveenseweg 607 D | 1081JD | 55,34 | 52,48 | 50,05 | 49,12 | 51,43 | 50,71 |
| Amstelveenseweg 609 | 1081JD | 56,41 | 53,55 | 51,46 | 50,78 | 52,60 | 52,06 |
| Amstelveenseweg 611 A | 1081JD | 56,79 | 53,91 | 52,09 | 51,61 | 53,08 | 52,61 |
| Amstelveenseweg 611 B | 1081JD | 56,79 | 53,91 | 52,09 | 51,61 | 53,08 | 52,61 |
| Amstelveenseweg 611 C | 1081JD | 56,79 | 53,91 | 52,09 | 51,61 | 53,08 | 52,61 |
| Amstelveenseweg 611 D | 1081JD | 56,79 | 53,91 | 52,09 | 51,61 | 53,08 | 52,61 |
| Amstelveenseweg 613 | 1081JD | 57,03 | 54,14 | 52,36 | 52,13 | 53,33 | 52,88 |
| Amstelveenseweg 615 A | 1081JD | 54,71 | 51,82 | 48,44 | 47,70 | 50,25 | 49,48 |
| Amstelveenseweg 615 B | 1081JD | 54,71 | 51,82 | 48,44 | 47,70 | 50,25 | 49,48 |
| Amstelveenseweg 615 C | 1081JD | 54,71 | 51,82 | 48,44 | 47,70 | 50,25 | 49,48 |
| Amstelveenseweg 615 D | 1081JD | 54,71 | 51,82 | 48,44 | 47,70 | 50,25 | 49,48 |
| Amstelveenseweg 617 A | 1081JD | 54,82 | 51,93 | 48,99 | 48,10 | 50,56 | 49,86 |
| Amstelveenseweg 617 B | 1081JD | 54,82 | 51,93 | 48,99 | 48,10 | 50,56 | 49,86 |
| Amstelveenseweg 617 C | 1081JD | 54,82 | 51,93 | 48,99 | 48,10 | 50,56 | 49,86 |
| Amstelveenseweg 617 D | 1081JD | 54,82 | 51,93 | 48,99 | 48,10 | 50,56 | 49,86 |
| Amstelveenseweg 619 | 1081JD | 55,34 | 52,48 | 50,05 | 49,12 | 51,43 | 50,71 |
| Amstelveenseweg 621 | 1081JD | 56,41 | 53,55 | 51,46 | 50,78 | 52,60 | 52,06 |
| Amstelveenseweg 623 A | 1081JD | 56,79 | 53,91 | 52,09 | 51,61 | 53,08 | 52,61 |
| Amstelveenseweg 623 B | 1081JD | 56,79 | 53,91 | 52,09 | 51,61 | 53,08 | 52,61 |
| Amstelveenseweg 623 C | 1081JD | 56,79 | 53,91 | 52,09 | 51,61 | 53,08 | 52,61 |
| Amstelveenseweg 623 D | 1081JD | 56,79 | 53,91 | 52,09 | 51,61 | 53,08 | 52,61 |
| Amstelveenseweg 625 | 1081JD | 57,03 | 54,14 | 52,36 | 52,13 | 53,33 | 52,88 |
| Amstelveenseweg 627 | 1081JD | 51,15 | 48,28 | 45,97 | 45,42 | 47,06 | 46,29 |
| Amstelveenseweg 637 | 1081JD | 45,94 | 43,44 | 43,44 | 43,39 | 43,43 | 43,41 |
| Amstelveenseweg 639 | 1081JD | 50,44 | 47,45 | 44,96 | 44,40 | 46,35 | 45,50 |
| Amstelveenseweg 641 | 1081JD | 49,73 | 46,75 | 44,69 | 44,30 | 45,85 | 45,15 |
| Amstelveenseweg 643 | 1081JD | 49,49 | 46,53 | 44,35 | 43,96 | 45,57 | 44,84 |
| Amstelveenseweg 645 | 1081JD | 49,56 | 46,59 | 44,41 | 44,08 | 45,63 | 44,89 |
| Amstelveenseweg 647 | 1081JD | 50,38 | 47,38 | 44,91 | 44,32 | 46,34 | 45,43 |
| Amstelveenseweg 649 | 1081JD | 49,42 | 46,49 | 44,53 | 44,23 | 45,59 | 44,91 |
| Amstelveenseweg 651 | 1081JD | 50,07 | 47,08 | 44,86 | 44,34 | 46,12 | 45,24 |
| Amstelveenseweg 653 | 1081JD | 49,30 | 46,32 | 44,33 | 43,84 | 45,43 | 44,73 |
| Amstelveenseweg 655 | 1081JD | 49,25 | 46,27 | 44,31 | 43,79 | 45,38 | 44,69 |
| Amstelveenseweg 657 | 1081JD | 49,59 | 46,60 | 44,40 | 43,71 | 45,65 | 44,95 |
| Amstelveenseweg 661 | 1081JD | 46,36 | 43,85 | 43,65 | 43,51 | 43,77 | 43,66 |
| Amstelveenseweg 663 | 1081JD | 49,29 | 46,34 | 44,13 | 43,85 | 45,31 | 44,54 |
| Amstelveenseweg 665 | 1081JD | 46,64 | 44,07 | 43,92 | 43,82 | 44,01 | 43,90 |
| Amstelveenseweg 667 | 1081JD | 49,82 | 46,86 | 44,39 | 43,67 | 45,74 | 44,80 |
| Amstelveenseweg 669 | 1081JD | 46,35 | 43,55 | 42,73 | 42,48 | 43,15 | 42,72 |
| Amstelveenseweg 671 | 1081JD | 47,23 | 44,42 | 43,29 | 43,03 | 43,82 | 43,28 |
| Amstelveenseweg 673 | 1081JD | 46,44 | 43,83 | 43,06 | 43,04 | 43,33 | 43,03 |
| Amstelveenseweg 675 | 1081JD | 48,50 | 45,66 | 44,46 | 44,26 | 44,96 | 44,52 |
| Amstelveenseweg 677 | 1081JD | 48,88 | 46,03 | 44,57 | 44,35 | 45,23 | 44,72 |
| Amstelveenseweg 679 | 1081JD | 50,41 | 47,46 | 45,49 | 44,98 | 46,51 | 45,83 |
| Amstelveenseweg 681 | 1081JD | 49,43 | 46,59 | 45,82 | 45,65 | 46,20 | 45,81 |
| Amstelveenseweg 683 | 1081JD | 50,40 | 47,54 | 46,59 | 46,46 | 47,06 | 46,58 |
| Amstelveenseweg 685 | 1081JD | 50,99 | 48,09 | 47,37 | 47,26 | 47,74 | 47,36 |
| Amstelveenseweg 687 | 1081JD | 51,55 | 48,66 | 47,84 | 47,73 | 48,30 | 47,90 |

## Cluster 4

| Adres en postcode | | Prognose zonder nieuwe maatregelen [dB] | Na toepassing tweelaags ZOAB [dB] | Variant 113 [dB] | Variant 110 [dB] | Variant 128 [dB] (DOELMATIG) | Variant 303 [dB] |
|---|---|---|---|---|---|---|---|
| Amstelveenseweg 689 | 1081JD | 51,71 | 48,83 | 48,01 | 47,88 | 48,46 | 48,06 |
| Amstelveenseweg 695 | 1081JE | 53,72 | 50,81 | 50,00 | 49,93 | 50,40 | 50,06 |
| Amstelveenseweg 697 | 1081JE | 53,49 | 50,57 | 49,73 | 49,67 | 50,14 | 49,80 |
| Amstelveenseweg 699 | 1081JE | 53,34 | 50,45 | 49,56 | 49,49 | 50,00 | 49,63 |
| Amstelveenseweg 701 | 1081JE | 53,46 | 50,53 | 49,70 | 49,64 | 50,11 | 49,77 |
| Amstelveenseweg 703 | 1081JE | 53,69 | 50,78 | 49,93 | 49,87 | 50,36 | 49,99 |
| Amstelveenseweg 705 | 1081JE | 53,82 | 50,87 | 50,09 | 50,03 | 50,47 | 50,15 |
| Amstelveenseweg 707 | 1081JE | 49,23 | 46,41 | 46,39 | 46,25 | 46,41 | 46,39 |
| Amstelveenseweg 709 | 1081JE | 45,76 | 43,05 | 43,04 | 42,74 | 43,05 | 43,03 |
| Amstelveenseweg 711 | 1081JE | 46,07 | 43,36 | 43,35 | 43,06 | 43,31 | 43,30 |
| Amstelveenseweg 714 A | 1081JK | 53,87 | 50,98 | 47,39 | 46,24 | 49,32 | 48,51 |
| Amstelveenseweg 714 B | 1081JK | 45,56 | 42,84 | 42,84 | 42,84 | 42,84 | 42,84 |
| Amstelveenseweg 715 | 1081JE | 51,66 | 48,73 | 48,08 | 47,97 | 48,40 | 48,18 |
| Amstelveenseweg 716 A | 1081JK | 54,58 | 51,69 | 48,42 | 47,22 | 50,15 | 49,29 |
| Amstelveenseweg 716 B | 1081JK | 45,53 | 42,77 | 42,61 | 42,61 | 42,73 | 42,61 |
| Amstelveenseweg 717 | 1081JE | 50,51 | 47,66 | 47,47 | 47,30 | 47,55 | 47,42 |
| Amstelveenseweg 718 A | 1081JK | 54,46 | 51,59 | 48,53 | 47,33 | 50,13 | 49,32 |
| Amstelveenseweg 718 B | 1081JK | 46,79 | 44,08 | 43,88 | 43,87 | 43,96 | 43,87 |
| Amstelveenseweg 718 C | 1081JK | 54,15 | 51,28 | 48,38 | 47,46 | 49,91 | 49,19 |
| Amstelveenseweg 719 | 1081JE | 50,18 | 47,26 | 46,47 | 46,29 | 46,83 | 46,59 |
| Amstelveenseweg 720 A | 1081JK | 46,81 | 44,12 | 43,15 | 42,86 | 43,49 | 43,07 |
| Amstelveenseweg 720 B | 1081JK | 48,08 | 45,32 | 45,32 | 45,32 | 45,32 | 45,32 |
| Amstelveenseweg 721 | 1081JE | 49,62 | 46,76 | 46,54 | 46,40 | 46,67 | 46,53 |
| Amstelveenseweg 722 A | 1081JK | 49,79 | 46,99 | 45,50 | 45,02 | 46,25 | 45,74 |
| Amstelveenseweg 722 B | 1081JK | 48,51 | 45,74 | 45,66 | 45,66 | 45,72 | 45,66 |
| Amstelveenseweg 723 | 1081JE | 50,71 | 47,82 | 47,01 | 46,92 | 47,44 | 47,14 |
| Amstelveenseweg 724 A | 1081JK | 51,49 | 48,73 | 46,85 | 46,14 | 47,69 | 47,33 |
| Amstelveenseweg 724 B | 1081JK | 49,08 | 46,24 | 46,11 | 46,10 | 46,17 | 46,11 |
| Amstelveenseweg 724 C | 1081JK | 52,23 | 49,43 | 47,27 | 46,71 | 48,27 | 47,91 |
| Amstelveenseweg 725 | 1081JE | 50,21 | 47,42 | 47,28 | 47,13 | 47,34 | 47,25 |
| Amstelveenseweg 727 | 1081JE | 50,34 | 47,47 | 46,77 | 46,69 | 47,14 | 46,91 |
| Amstelveenseweg 728 A | 1081JK | 46,01 | 43,29 | 43,04 | 43,00 | 43,20 | 42,98 |
| Amstelveenseweg 728 B | 1081JK | 50,24 | 47,51 | 47,51 | 47,51 | 47,52 | 47,51 |
| Amstelveenseweg 729 | 1081JE | 50,03 | 47,15 | 46,93 | 46,93 | 47,03 | 46,92 |
| Amstelveenseweg 730 A | 1081JK | 49,27 | 46,49 | 45,20 | 45,05 | 45,85 | 45,36 |
| Amstelveenseweg 730 B | 1081JK | 50,78 | 47,99 | 47,99 | 47,99 | 48,00 | 47,99 |
| Amstelveenseweg 731 | 1081JE | 50,24 | 47,32 | 46,76 | 46,70 | 47,02 | 46,81 |
| Amstelveenseweg 732 A | 1081JK | 50,89 | 48,14 | 46,29 | 45,97 | 47,14 | 46,80 |
| Amstelveenseweg 732 B | 1081JK | 51,89 | 49,09 | 49,09 | 49,08 | 49,09 | 49,09 |
| Amstelveenseweg 732 C | 1081JK | 52,64 | 49,79 | 49,78 | 49,76 | 49,80 | 49,78 |
| Amstelveenseweg 733 | 1081JE | 49,99 | 47,13 | 46,48 | 46,44 | 46,77 | 46,51 |
| Amstelveenseweg 735 | 1081JE | 49,34 | 46,51 | 45,92 | 45,86 | 46,19 | 45,96 |
| Amstelveenseweg 736 A | 1081JK | 45,50 | 42,80 | 41,21 | 40,87 | 42,33 | 41,37 |
| Amstelveenseweg 736 B | 1081JK | 48,67 | 45,95 | 45,94 | 45,94 | 45,95 | 45,94 |
| Amstelveenseweg 737 | 1081JE | 48,78 | 45,93 | 45,46 | 45,43 | 45,66 | 45,43 |
| Amstelveenseweg 738 A | 1081JK | 48,31 | 45,55 | 43,61 | 43,15 | 44,64 | 43,97 |
| Amstelveenseweg 738 B | 1081JK | 48,66 | 45,94 | 45,93 | 45,93 | 45,94 | 45,93 |
| Amstelveenseweg 739 | 1081JE | 51,99 | 49,14 | 48,82 | 48,78 | 48,97 | 48,82 |
| Amstelveenseweg 740 A | 1081JK | 48,97 | 46,21 | 44,53 | 44,14 | 45,42 | 44,85 |
| Amstelveenseweg 740 B | 1081JK | 51,38 | 48,58 | 48,58 | 48,57 | 48,52 | 48,58 |
| Amstelveenseweg 740 C | 1081JK | 52,10 | 49,30 | 49,19 | 49,18 | 49,25 | 49,20 |
| Amstelveenseweg 741 | 1081JE | 52,58 | 49,71 | 49,29 | 49,26 | 49,47 | 49,30 |
| Amstelveenseweg 743 | 1081JE | 52,50 | 49,60 | 49,14 | 49,13 | 49,35 | 49,15 |
| Amstelveenseweg 744 A | 1081JK | 52,91 | 50,01 | 46,69 | 45,68 | 48,61 | 47,82 |
| Amstelveenseweg 744 B | 1081JK | 53,00 | 50,10 | 46,91 | 45,96 | 48,84 | 48,00 |
| Amstelveenseweg 744 C | 1081JK | 52,90 | 49,99 | 46,83 | 45,81 | 48,77 | 47,98 |

## Cluster 4

| Adres en postcode | | Prognose zonder nieuwe maatregelen [dB] | Na toepassing tweelaags ZOAB [dB] | Variant 113 [dB] | Variant 110 [dB] | Variant 128 [dB] (DOELMATIG) | Variant 303 [dB] |
|---|---|---|---|---|---|---|---|
| Amstelveenseweg 744 D | 1081JK | 53,16 | 50,24 | 46,90 | 45,86 | 48,93 | 48,05 |
| Amstelveenseweg 744 E | 1081JK | 52,95 | 50,04 | 46,87 | 45,91 | 48,75 | 47,90 |
| Amstelveenseweg 744 F | 1081JK | 53,03 | 50,12 | 46,77 | 45,74 | 48,80 | 47,89 |
| Amstelveenseweg 744 G | 1081JK | 53,16 | 50,26 | 46,70 | 45,47 | 48,81 | 47,90 |
| Amstelveenseweg 744 H | 1081JK | 53,21 | 50,31 | 46,77 | 45,44 | 48,88 | 47,99 |
| Amstelveenseweg 744 K | 1081JK | 53,18 | 50,28 | 46,72 | 45,37 | 48,86 | 47,97 |
| Amstelveenseweg 744 L | 1081JK | 53,13 | 50,24 | 46,60 | 45,21 | 48,81 | 47,89 |
| Amstelveenseweg 745 | 1081JE | 52,48 | 49,56 | 49,02 | 49,00 | 49,28 | 49,04 |
| Amstelveenseweg 746 A | 1081JK | 53,24 | 50,33 | 46,79 | 45,77 | 48,79 | 48,05 |
| Amstelveenseweg 746 B | 1081JK | 53,24 | 50,34 | 46,91 | 45,90 | 48,86 | 48,15 |
| Amstelveenseweg 746 C | 1081JK | 53,11 | 50,22 | 46,84 | 45,86 | 48,74 | 48,01 |
| Amstelveenseweg 747 | 1081JE | 52,73 | 49,79 | 49,16 | 49,12 | 49,45 | 49,17 |
| Amstelveenseweg 748 A | 1081JK | 53,11 | 50,19 | 47,43 | 46,22 | 49,00 | 48,32 |
| Amstelveenseweg 748 B | 1081JK | 53,40 | 50,48 | 47,86 | 46,73 | 49,32 | 48,63 |
| Amstelveenseweg 748 C | 1081JK | 53,25 | 50,34 | 47,71 | 46,49 | 49,30 | 48,57 |
| Amstelveenseweg 748 D | 1081JK | 53,60 | 50,68 | 48,00 | 46,81 | 49,60 | 48,83 |
| Amstelveenseweg 748 E | 1081JK | 53,38 | 50,46 | 47,81 | 46,68 | 49,40 | 48,65 |
| Amstelveenseweg 748 F | 1081JK | 53,49 | 50,58 | 47,85 | 46,71 | 49,47 | 48,71 |
| Amstelveenseweg 748 G | 1081JK | 53,80 | 50,89 | 48,06 | 46,83 | 49,68 | 48,95 |
| Amstelveenseweg 748 H | 1081JK | 53,71 | 50,80 | 48,02 | 46,78 | 49,58 | 48,88 |
| Amstelveenseweg 748 K | 1081JK | 53,71 | 50,80 | 48,02 | 46,75 | 49,59 | 48,90 |
| Amstelveenseweg 748 L | 1081JK | 53,69 | 50,79 | 47,97 | 46,66 | 49,56 | 48,87 |
| Amstelveenseweg 749 | 1081JE | 44,36 | 41,77 | 41,75 | 41,52 | 41,54 | 41,49 |
| Amstelveenseweg 750 A | 1081JK | 53,21 | 50,30 | 47,03 | 45,81 | 48,85 | 48,15 |
| Amstelveenseweg 750 B | 1081JK | 53,22 | 50,32 | 47,15 | 45,94 | 48,93 | 48,26 |
| Amstelveenseweg 750 C | 1081JK | 53,10 | 50,20 | 47,08 | 45,88 | 48,81 | 48,12 |
| Amstelveenseweg 751 | 1081JE | 45,51 | 42,79 | 42,76 | 42,65 | 42,64 | 42,61 |
| Amstelveenseweg 753 I | 1081JG | 52,38 | 49,41 | 48,52 | 48,48 | 48,96 | 48,56 |
| Amstelveenseweg 754 A | 1081JK | 53,25 | 50,34 | 47,38 | 46,16 | 49,01 | 48,39 |
| Amstelveenseweg 754 B | 1081JK | 53,58 | 50,67 | 47,80 | 46,65 | 49,38 | 48,71 |
| Amstelveenseweg 754 C | 1081JK | 53,28 | 50,37 | 47,58 | 46,41 | 49,11 | 48,47 |
| Amstelveenseweg 755 I | 1081JG | 52,05 | 49,11 | 48,19 | 48,16 | 48,64 | 48,21 |
| Amstelveenseweg 756 A | 1081JK | 51,81 | 48,94 | 46,09 | 45,17 | 47,54 | 46,84 |
| Amstelveenseweg 756 B | 1081JK | 51,70 | 48,84 | 46,09 | 45,11 | 47,59 | 46,86 |
| Amstelveenseweg 756 C | 1081JK | 52,15 | 49,27 | 46,31 | 45,31 | 48,01 | 47,20 |
| Amstelveenseweg 756 D | 1081JK | 52,63 | 49,74 | 46,79 | 45,77 | 48,39 | 47,66 |
| Amstelveenseweg 756 E | 1081JK | 53,15 | 50,25 | 47,70 | 46,80 | 49,06 | 48,45 |
| Amstelveenseweg 757 I | 1081JG | 51,94 | 49,02 | 47,98 | 47,92 | 48,50 | 48,03 |
| Amstelveenseweg 758 A | 1081JK | 51,52 | 48,63 | 45,77 | 44,94 | 47,30 | 46,57 |
| Amstelveenseweg 758 B | 1081JK | 51,55 | 48,67 | 45,86 | 45,00 | 47,36 | 46,61 |
| Amstelveenseweg 758 C | 1081JK | 51,56 | 48,70 | 45,92 | 45,04 | 47,41 | 46,69 |
| Amstelveenseweg 759 I | 1081JG | 51,60 | 48,70 | 47,67 | 47,64 | 48,15 | 47,71 |
| Amstelveenseweg 761 I | 1081JG | 51,82 | 48,88 | 47,65 | 47,61 | 48,22 | 47,71 |
| Amstelveenseweg 763 I | 1081JG | 51,84 | 48,87 | 47,57 | 47,52 | 48,13 | 47,63 |
| Amstelveenseweg 764 | 1081JK | 45,72 | 43,19 | 42,56 | 42,40 | 42,82 | 42,80 |
| Amstelveenseweg 765 I | 1081JG | 51,70 | 48,72 | 47,49 | 47,44 | 47,98 | 47,55 |
| Amstelveenseweg 767 I | 1081JG | 51,87 | 48,87 | 47,62 | 47,55 | 48,11 | 47,66 |
| Amstelveenseweg 769 | 1081JG | 48,21 | 45,24 | 44,50 | 44,46 | 44,92 | 44,46 |
| Amstelveenseweg 806 HS | 1081JK | 52,12 | 49,21 | 49,08 | 49,06 | 49,14 | 49,08 |
| Amstelveenseweg 806 I | 1081JK | 50,85 | 47,88 | 47,88 | 47,87 | 47,83 | 47,88 |
| Amstelveenseweg 808 | 1081JK | 52,25 | 49,35 | 49,18 | 49,16 | 49,22 | 49,18 |
| Amstelveenseweg 810 | 1081JK | 48,22 | 45,36 | 43,00 | 41,92 | 44,31 | 43,66 |
| Amstelveenseweg 812 | 1081JK | 53,25 | 50,31 | 49,92 | 49,78 | 50,12 | 50,03 |
| Amstelveenseweg 814 | 1081JK | 53,26 | 50,31 | 49,98 | 49,91 | 50,15 | 50,02 |
| Amstelveenseweg 816 | 1081JK | 54,18 | 51,25 | 51,13 | 51,12 | 51,12 | 51,13 |
| Amstelveenseweg 818 A | 1081JK | 52,79 | 49,86 | 49,64 | 49,63 | 49,69 | 49,64 |

## Cluster 4

| Adres en postcode | | Prognose zonder nieuwe maatregelen [dB] | Na toepassing tweelaags ZOAB [dB] | Variant 113 [dB] | Variant 110 [dB] | Variant 128 [dB] (DOELMATIG) | Variant 303 [dB] |
|---|---|---|---|---|---|---|---|
| Amstelveenseweg 818 B | 1081JK | 53,61 | 50,69 | 50,46 | 50,46 | 50,51 | 50,46 |
| Amstelveenseweg 818 C | 1081JK | 53,77 | 50,85 | 50,55 | 50,55 | 50,65 | 50,55 |
| Amstelveenseweg 820 HS | 1081JL | 51,46 | 48,59 | 48,57 | 48,57 | 48,52 | 48,57 |
| Amstelveenseweg 820 I | 1081JL | 52,16 | 49,34 | 49,34 | 49,33 | 49,33 | 49,33 |
| Amstelveenseweg 822 | 1081JL | 48,15 | 45,26 | 45,09 | 44,71 | 44,85 | 44,78 |
| Amstelveenseweg 826 | 1081JL | 52,01 | 49,10 | 48,72 | 48,72 | 48,86 | 48,71 |
| Amstelveenseweg 828 | 1081JL | 51,97 | 49,05 | 48,65 | 48,65 | 48,80 | 48,65 |
| Amstelveenseweg 830 | 1081JL | 51,94 | 49,02 | 48,62 | 48,62 | 48,77 | 48,62 |
| Amstelveenseweg 832 | 1081JL | 52,00 | 49,09 | 48,68 | 48,68 | 48,83 | 48,68 |
| Amstelveenseweg 834 | 1081JL | 51,90 | 48,95 | 48,76 | 48,74 | 48,81 | 48,76 |
| Amstelveenseweg 836 | 1081JL | 48,43 | 45,67 | 45,57 | 45,56 | 45,66 | 45,57 |
| Amstelveenseweg 838 | 1081JL | 50,51 | 47,59 | 47,13 | 47,11 | 47,23 | 47,13 |
| Amstelveenseweg 840 | 1081JL | 46,12 | 43,26 | 41,44 | 40,54 | 42,06 | 41,43 |
| Amstelveenseweg 842 | 1081JL | 46,36 | 43,52 | 41,86 | 40,87 | 42,35 | 41,76 |
| Amstelveenseweg 844 | 1081JL | 46,41 | 43,51 | 41,74 | 40,64 | 42,21 | 41,57 |
| Amstelveenseweg 846 | 1081JL | 49,01 | 46,16 | 45,90 | 45,78 | 46,07 | 45,92 |
| Amstelveenseweg 848 | 1081JL | 50,18 | 47,31 | 46,97 | 46,90 | 47,18 | 46,96 |
| Amstelveenseweg 850 | 1081JM | 51,64 | 48,79 | 48,76 | 48,74 | 48,79 | 48,76 |
| Amstelveenseweg 852 | 1081JM | 51,76 | 48,93 | 48,86 | 48,85 | 48,85 | 48,86 |
| Amstelveenseweg 856 | 1081JM | 52,36 | 49,42 | 49,18 | 49,16 | 49,21 | 49,17 |
| Amstelveenseweg 858 | 1081JM | 53,00 | 50,05 | 49,79 | 49,79 | 49,86 | 49,79 |
| Amstelveenseweg 860 | 1081JM | 53,47 | 50,52 | 50,21 | 50,21 | 50,31 | 50,21 |
| Amstelveenseweg 862 | 1081JM | 53,87 | 50,95 | 50,62 | 50,61 | 50,74 | 50,62 |
| Amstelveenseweg 864 | 1081JM | 51,41 | 48,49 | 48,00 | 48,00 | 48,21 | 48,00 |
| Amstelveenseweg 866 | 1081JM | 46,46 | 43,82 | 43,82 | 43,68 | 43,74 | 43,73 |
| Amstelveenseweg 868 | 1081JM | 45,50 | 42,76 | 41,90 | 41,50 | 42,28 | 42,02 |
| Amstelveenseweg 870 | 1081JM | 49,34 | 46,44 | 46,32 | 46,27 | 46,37 | 46,37 |
| Amstelveenseweg 872 | 1081JM | 48,77 | 45,90 | 45,39 | 45,12 | 45,64 | 45,50 |
| Amstelveenseweg 874 | 1081JM | 45,98 | 43,16 | 42,37 | 41,97 | 42,73 | 42,51 |
| Amstelveenseweg 876 | 1081JM | 47,49 | 44,67 | 44,67 | 44,65 | 44,67 | 44,67 |
| Amstelveenseweg 878 | 1081JM | 50,92 | 47,98 | 47,90 | 47,86 | 47,92 | 47,92 |
| Amstelveenseweg 882 | 1081JM | 50,40 | 47,52 | 47,31 | 47,29 | 47,36 | 47,31 |
| Amstelveenseweg 884 | 1081JM | 50,55 | 47,66 | 47,39 | 47,38 | 47,48 | 47,39 |
| Amstelveenseweg 886 | 1081JM | 52,54 | 49,55 | 48,29 | 47,93 | 49,03 | 48,57 |
| Amstelveenseweg 910 II | 1081JN | 50,86 | 47,93 | 47,27 | 47,24 | 47,55 | 47,29 |
| Amstelveenseweg 912 HS | 1081JN | 50,52 | 47,60 | 46,92 | 46,81 | 47,26 | 47,02 |
| Amstelveenseweg 914 II | 1081JN | 50,58 | 47,65 | 47,03 | 47,02 | 47,28 | 47,03 |
| Amstelveenseweg 916 II | 1081JN | 50,29 | 47,36 | 46,64 | 46,53 | 47,00 | 46,75 |
| Amstelveenseweg 918 II | 1081JN | 46,86 | 44,16 | 44,16 | 44,08 | 44,16 | 44,16 |
| Amstelveenseweg 920 II | 1081JN | 43,42 | 40,90 | 40,89 | 40,68 | 40,73 | 40,71 |
| Amstelveenseweg 922 II | 1081JN | 48,04 | 45,20 | 45,20 | 45,19 | 45,20 | 45,20 |
| Amstelveenseweg 924 II | 1081JN | 48,82 | 45,94 | 45,83 | 45,82 | 45,82 | 45,83 |
| Amstelveenseweg 926 | 1081JN | 45,22 | 42,47 | 42,18 | 42,17 | 42,21 | 42,18 |
| Amstelveenseweg 928 I | 1081JN | 47,52 | 44,86 | 44,49 | 44,49 | 44,65 | 44,49 |
| Amstelveenseweg 928 II | 1081JN | 49,59 | 46,67 | 46,24 | 46,21 | 46,38 | 46,24 |
| Amstelveenseweg 930 I | 1081JN | 48,97 | 46,31 | 45,93 | 45,93 | 46,07 | 45,93 |
| Amstelveenseweg 930 II | 1081JN | 50,90 | 47,99 | 47,54 | 47,53 | 47,68 | 47,54 |
| Amstelveenseweg 934 II | 1081JP | 46,57 | 43,59 | 43,07 | 42,74 | 43,21 | 43,09 |
| Amstelveenseweg 936 II | 1081JP | 50,35 | 47,43 | 47,09 | 47,08 | 47,17 | 47,09 |
| Amstelveenseweg 938 II | 1081JP | 47,08 | 44,26 | 43,99 | 43,97 | 44,05 | 43,99 |
| Amstelveenseweg 940 II | 1081JP | 49,10 | 46,20 | 45,79 | 45,78 | 45,93 | 45,79 |
| Amstelveenseweg 942 II | 1081JP | 49,02 | 46,11 | 45,68 | 45,68 | 45,83 | 45,68 |
| Amstelveenseweg 948 | 1081JP | 49,46 | 46,54 | 45,99 | 45,99 | 46,20 | 45,99 |
| Amstelveenseweg 950 I | 1081JP | 48,84 | 46,17 | 45,74 | 45,74 | 45,88 | 45,74 |
| Amstelveenseweg 950 II | 1081JP | 50,73 | 47,81 | 47,38 | 47,38 | 47,51 | 47,38 |
| Amstelveenseweg 952 HS | 1081JP | 48,22 | 45,57 | 45,12 | 45,12 | 45,27 | 45,12 |

| Cluster 4<br>Adres en postcode | | Prognose zonder nieuwe maatregelen [dB] | Na toepassing tweelaags ZOAB [dB] | Variant 113 [dB] | Variant 110 [dB] | Variant 128 [dB] (DOELMATIG) | Variant 303 [dB] |
|---|---|---|---|---|---|---|---|
| Amstelveenseweg 952 I | 1081JP | 50,27 | 47,34 | 46,85 | 46,84 | 47,01 | 46,85 |
| Amstelveenseweg 954 | 1081JP | 48,73 | 45,82 | 45,32 | 45,30 | 45,52 | 45,35 |
| Amstelveenseweg 956 | 1081JP | 43,53 | 40,91 | 40,91 | 40,91 | 40,91 | 40,91 |
| Amstelveenseweg 958 | 1081JP | 48,08 | 45,12 | 44,84 | 44,84 | 44,94 | 44,84 |
| Amstelveenseweg 960 | 1081JR | 42,93 | 40,27 | 40,00 | 40,00 | 40,11 | 40,00 |
| Amstelveenseweg 962 | 1081JR | 46,39 | 43,54 | 43,42 | 43,42 | 43,47 | 43,42 |
| Amstelveenseweg 964 | 1081JR | 48,53 | 45,57 | 45,14 | 45,14 | 45,29 | 45,14 |
| Amstelveenseweg 966 HS | 1081JR | 46,08 | 43,46 | 43,15 | 43,15 | 43,26 | 43,15 |
| Amstelveenseweg 966 I | 1081JR | 49,83 | 46,93 | 46,63 | 46,62 | 46,71 | 46,63 |
| Amstelveenseweg 968 HS | 1081JR | 48,74 | 46,08 | 45,79 | 45,79 | 45,89 | 45,79 |
| Amstelveenseweg 968 I | 1081JR | 50,67 | 47,73 | 47,40 | 47,40 | 47,51 | 47,40 |
| Amstelveenseweg 970 | 1081JR | 48,27 | 45,38 | 44,97 | 44,97 | 45,13 | 44,98 |
| Amstelveenseweg 972 | 1081JR | 48,27 | 45,38 | 44,97 | 44,97 | 45,13 | 44,98 |
| Amstelveenseweg 974 HS | 1081JR | 43,50 | 41,02 | 40,98 | 40,98 | 40,93 | 40,98 |
| Amstelveenseweg 974 I | 1081JR | 45,18 | 42,39 | 42,36 | 42,36 | 42,31 | 42,36 |
| Amstelveenseweg 974 II | 1081JR | 45,99 | 43,25 | 43,22 | 43,21 | 43,18 | 43,22 |
| Amstelveenseweg 976 HS | 1081JR | 44,47 | 41,97 | 41,97 | 41,97 | 41,97 | 41,97 |
| Amstelveenseweg 976 I | 1081JR | 46,24 | 43,42 | 43,42 | 43,42 | 43,42 | 43,42 |
| Amstelveenseweg 976 II | 1081JR | 47,31 | 44,54 | 44,53 | 44,53 | 44,54 | 44,53 |
| Amstelveenseweg 978 A | 1081JR | 45,96 | 43,39 | 43,09 | 43,09 | 43,21 | 43,09 |
| Amstelveenseweg 978 B | 1081JR | 47,86 | 44,90 | 44,54 | 44,53 | 44,66 | 44,54 |
| Amstelveenseweg 978 C | 1081JR | 48,11 | 45,21 | 44,82 | 44,81 | 44,96 | 44,82 |
| Amstelveenseweg 980 A | 1081JR | 45,96 | 43,39 | 43,09 | 43,09 | 43,21 | 43,09 |
| Amstelveenseweg 980 B | 1081JR | 47,86 | 44,90 | 44,54 | 44,53 | 44,66 | 44,54 |
| Amstelveenseweg 980 C | 1081JR | 48,11 | 45,21 | 44,82 | 44,81 | 44,96 | 44,82 |
| Amstelveenseweg 982 A | 1081JR | 45,99 | 43,43 | 43,13 | 43,13 | 43,25 | 43,13 |
| Amstelveenseweg 982 B | 1081JR | 47,87 | 44,92 | 44,55 | 44,55 | 44,68 | 44,55 |
| Amstelveenseweg 982 C | 1081JR | 48,11 | 45,21 | 44,81 | 44,81 | 44,96 | 44,81 |
| Amstelveenseweg 984 A | 1081JR | 45,99 | 43,43 | 43,13 | 43,13 | 43,25 | 43,13 |
| Amstelveenseweg 984 B | 1081JR | 47,87 | 44,92 | 44,55 | 44,55 | 44,68 | 44,55 |
| Amstelveenseweg 984 C | 1081JR | 48,11 | 45,21 | 44,81 | 44,81 | 44,96 | 44,81 |
| Amstelveenseweg 986 A | 1081JR | 45,88 | 43,32 | 43,01 | 43,01 | 43,14 | 43,01 |
| Amstelveenseweg 986 B | 1081JR | 47,77 | 44,82 | 44,45 | 44,45 | 44,58 | 44,45 |
| Amstelveenseweg 986 C | 1081JR | 48,02 | 45,12 | 44,72 | 44,71 | 44,86 | 44,72 |
| Amstelveenseweg 988 A | 1081JS | 45,88 | 43,32 | 43,01 | 43,01 | 43,14 | 43,01 |
| Amstelveenseweg 988 B | 1081JS | 47,77 | 44,82 | 44,45 | 44,45 | 44,58 | 44,45 |
| Amstelveenseweg 988 C | 1081JS | 48,02 | 45,12 | 44,72 | 44,71 | 44,86 | 44,72 |
| Amstelveenseweg 990 A | 1081JS | 45,97 | 43,40 | 42,96 | 42,96 | 43,13 | 42,96 |
| Amstelveenseweg 990 B | 1081JS | 47,81 | 44,85 | 44,41 | 44,41 | 44,56 | 44,41 |
| Amstelveenseweg 990 C | 1081JS | 48,06 | 45,16 | 44,67 | 44,67 | 44,85 | 44,67 |
| Amstelveenseweg 992 A | 1081JS | 45,97 | 43,40 | 42,96 | 42,96 | 43,13 | 42,96 |
| Amstelveenseweg 992 B | 1081JS | 47,81 | 44,85 | 44,41 | 44,41 | 44,56 | 44,41 |
| Amstelveenseweg 992 C | 1081JS | 48,06 | 45,16 | 44,67 | 44,67 | 44,85 | 44,67 |
| Amstelveenseweg 994 A | 1081JS | 41,64 | 39,33 | 39,33 | 39,33 | 39,33 | 39,33 |
| Amstelveenseweg 994 B | 1081JS | 45,26 | 42,64 | 42,63 | 42,63 | 42,64 | 42,63 |
| Amstelveenseweg 994 C | 1081JS | 41,64 | 39,33 | 39,33 | 39,33 | 39,33 | 39,33 |
| Amstelveenseweg 994 D | 1081JS | 45,26 | 42,64 | 42,63 | 42,63 | 42,64 | 42,63 |
| Amstelveenseweg 998 HS | 1081JS | 47,44 | 44,82 | 44,47 | 44,47 | 44,59 | 44,47 |
| Amstelveenseweg 998 I | 1081JS | 49,40 | 46,47 | 46,10 | 46,09 | 46,21 | 46,10 |
| Amstelveenseweg 1000 HS | 1081JS | 45,57 | 43,02 | 42,63 | 42,62 | 42,79 | 42,65 |
| Amstelveenseweg 1000 I | 1081JS | 47,69 | 44,79 | 44,35 | 44,34 | 44,52 | 44,38 |
| Arent Janszoon Ernststr 737 | 1082LK | 40,27 | 37,98 | 37,97 | 37,73 | 37,66 | 37,58 |
| Arent Janszoon Ernststr 739 | 1082LK | 42,07 | 39,77 | 39,77 | 39,59 | 39,50 | 39,37 |
| Arent Janszoon Ernststr 741 | 1082LK | 42,69 | 40,37 | 40,31 | 40,20 | 40,18 | 40,09 |
| Arent Janszoon Ernststr 743 | 1082LK | 42,81 | 40,47 | 40,39 | 40,26 | 40,26 | 40,16 |
| Arent Janszoon Ernststr 745 | 1082LK | 42,62 | 40,30 | 40,27 | 40,14 | 40,08 | 39,99 |

## Cluster 4

| Adres en postcode | | Prognose zonder nieuwe maatregelen [dB] | Na toepassing tweelaags ZOAB [dB] | Variant 113 [dB] | Variant 110 [dB] | Variant 128 [dB] (DOELMATIG) | Variant 303 [dB] |
|---|---|---|---|---|---|---|---|
| Arent Janszoon Ernststr 747 | 1082LK | 42,78 | 40,45 | 40,42 | 40,29 | 40,23 | 40,14 |
| Arent Janszoon Ernststr 749 | 1082LK | 43,13 | 40,76 | 40,72 | 40,58 | 40,54 | 40,44 |
| Arent Janszoon Ernststr 751 | 1082LK | 43,38 | 40,99 | 40,95 | 40,76 | 40,73 | 40,61 |
| Arent Janszoon Ernststr 753 | 1082LK | 43,55 | 41,15 | 41,10 | 40,94 | 40,91 | 40,81 |
| Arent Janszoon Ernststr 755 | 1082LK | 43,42 | 41,03 | 40,99 | 40,86 | 40,83 | 40,75 |
| Arent Janszoon Ernststr 757 | 1082LK | 42,26 | 39,79 | 39,60 | 39,23 | 39,17 | 38,95 |
| Arent Janszoon Ernststr 759 | 1082LK | 42,88 | 40,53 | 40,52 | 40,26 | 40,15 | 40,01 |
| Arent Janszoon Ernststr 761 | 1082LK | 44,08 | 41,66 | 41,55 | 41,38 | 41,38 | 41,25 |
| Arent Janszoon Ernststr 763 | 1082LK | 44,15 | 41,69 | 41,58 | 41,37 | 41,37 | 41,24 |
| Arent Janszoon Ernststr 765 | 1082LK | 44,15 | 41,70 | 41,60 | 41,36 | 41,36 | 41,22 |
| Arent Janszoon Ernststr 767 | 1082LK | 44,28 | 41,82 | 41,72 | 41,48 | 41,48 | 41,33 |
| Arent Janszoon Ernststr 769 | 1082LK | 44,54 | 42,10 | 42,01 | 41,77 | 41,75 | 41,61 |
| Arent Janszoon Ernststr 771 | 1082LK | 44,61 | 42,13 | 42,04 | 41,75 | 41,72 | 41,57 |
| Arent Janszoon Ernststr 773 | 1082LK | 44,77 | 42,28 | 42,18 | 41,90 | 41,89 | 41,75 |
| Arent Janszoon Ernststr 775 | 1082LK | 44,58 | 42,11 | 42,05 | 41,82 | 41,81 | 41,70 |
| Arent Janszoon Ernststr 777 | 1082LL | 45,48 | 42,80 | 41,60 | 41,45 | 41,42 | 41,07 |
| Arent Janszoon Ernststr 779 | 1082LL | 44,81 | 42,33 | 41,61 | 41,46 | 41,34 | 41,11 |
| Arent Janszoon Ernststr 781 | 1082LL | 45,47 | 42,94 | 42,43 | 42,31 | 42,23 | 42,08 |
| Arent Janszoon Ernststr 783 | 1082LL | 46,00 | 43,41 | 42,70 | 42,58 | 42,54 | 42,31 |
| Arent Janszoon Ernststr 785 | 1082LL | 45,96 | 43,39 | 42,65 | 42,50 | 42,46 | 42,19 |
| Arent Janszoon Ernststr 787 | 1082LL | 46,36 | 43,75 | 43,03 | 42,82 | 42,78 | 42,47 |
| Arent Janszoon Ernststr 789 | 1082LL | 46,52 | 43,94 | 43,20 | 42,98 | 42,92 | 42,56 |
| Arent Janszoon Ernststr 791 | 1082LL | 46,85 | 44,25 | 43,36 | 43,17 | 43,09 | 42,69 |
| Arent Janszoon Ernststr 793 | 1082LL | 46,73 | 44,14 | 43,41 | 43,16 | 43,11 | 42,72 |
| Arent Janszoon Ernststr 795 | 1082LL | 46,13 | 43,57 | 43,21 | 42,93 | 42,92 | 42,63 |
| Arent Janszoon Ernststr 803 | 1082LM | 41,02 | 38,67 | 38,66 | 38,55 | 38,49 | 38,40 |
| Arent Janszoon Ernststr 805 | 1082LM | 42,18 | 39,86 | 39,88 | 39,53 | 39,44 | 39,25 |
| Arent Janszoon Ernststr 807 | 1082LM | 42,44 | 40,17 | 40,19 | 39,92 | 39,84 | 39,69 |
| Arent Janszoon Ernststr 809 | 1082LM | 42,83 | 40,50 | 40,52 | 40,15 | 40,05 | 39,82 |
| Arent Janszoon Ernststr 811 | 1082LM | 43,01 | 40,65 | 40,65 | 40,22 | 40,13 | 39,83 |
| Arent Janszoon Ernststr 813 | 1082LM | 42,95 | 40,60 | 40,59 | 40,15 | 40,05 | 39,72 |
| Arent Janszoon Ernststr 815 | 1082LM | 43,30 | 40,94 | 40,91 | 40,51 | 40,42 | 40,13 |
| Arent Janszoon Ernststr 817 | 1082LM | 43,14 | 40,81 | 40,77 | 40,50 | 40,39 | 40,16 |
| Arent Janszoon Ernststr 819 | 1082LM | 42,69 | 40,39 | 40,39 | 40,26 | 40,18 | 40,11 |
| Arent Janszoon Ernststr 821 | 1082LM | 42,89 | 40,57 | 40,57 | 40,38 | 40,30 | 40,23 |
| Arent Janszoon Ernststr 823 | 1082LM | 42,52 | 40,08 | 40,07 | 39,89 | 39,83 | 39,73 |
| Arent Janszoon Ernststr 825 | 1082LM | 43,16 | 40,74 | 40,72 | 40,24 | 40,14 | 39,86 |
| Arent Janszoon Ernststr 827 | 1082LM | 43,91 | 41,52 | 41,51 | 41,18 | 41,10 | 40,89 |
| Arent Janszoon Ernststr 829 | 1082LM | 44,18 | 41,77 | 41,77 | 41,30 | 41,22 | 40,98 |
| Arent Janszoon Ernststr 831 | 1082LM | 44,35 | 41,93 | 41,78 | 41,32 | 41,20 | 40,92 |
| Arent Janszoon Ernststr 833 | 1082LM | 44,49 | 42,06 | 41,86 | 41,41 | 41,26 | 40,97 |
| Arent Janszoon Ernststr 835 | 1082LM | 45,03 | 42,56 | 42,22 | 41,82 | 41,65 | 41,36 |
| Arent Janszoon Ernststr 837 | 1082LM | 45,01 | 42,55 | 42,02 | 41,75 | 41,51 | 41,24 |
| Arent Janszoon Ernststr 839 | 1082LM | 44,44 | 42,01 | 42,01 | 41,75 | 41,70 | 41,59 |
| Arent Janszoon Ernststr 841 | 1082LM | 44,21 | 41,82 | 41,82 | 41,52 | 41,46 | 41,35 |
| Arent Janszoon Ernststr 843 | 1082LN | 45,32 | 42,72 | 42,15 | 42,05 | 41,99 | 41,78 |
| Arent Janszoon Ernststr 845 | 1082LN | 45,41 | 42,86 | 42,11 | 41,78 | 41,68 | 41,36 |
| Arent Janszoon Ernststr 847 | 1082LN | 45,71 | 43,17 | 42,65 | 42,38 | 42,30 | 42,08 |
| Arent Janszoon Ernststr 849 | 1082LN | 45,13 | 42,70 | 42,66 | 42,27 | 42,21 | 41,98 |
| Arent Janszoon Ernststr 851 | 1082LN | 45,75 | 43,23 | 42,74 | 42,35 | 42,26 | 41,96 |
| Arent Janszoon Ernststr 853 | 1082LN | 46,06 | 43,53 | 42,99 | 42,60 | 42,50 | 42,18 |
| Arent Janszoon Ernststr 855 | 1082LN | 46,38 | 43,83 | 43,11 | 42,70 | 42,58 | 42,19 |
| Arent Janszoon Ernststr 857 | 1082LN | 46,60 | 44,04 | 43,18 | 42,90 | 42,76 | 42,36 |
| Arent Janszoon Ernststr 859 | 1082LN | 46,17 | 43,65 | 43,18 | 42,88 | 42,83 | 42,45 |
| Arent Janszoon Ernststr 861 | 1082LN | 45,97 | 43,46 | 43,08 | 42,84 | 42,81 | 42,45 |
| Arent Janszoon Ernststr 869 | 1081HL | 47,33 | 44,68 | 42,72 | 42,62 | 42,56 | 41,92 |

## Cluster 4

| Adres en postcode | | Prognose zonder nieuwe maatregelen [dB] | Na toepassing tweelaags ZOAB [dB] | Variant 113 [dB] | Variant 110 [dB] | Variant 128 [dB] (DOELMATIG) | Variant 303 [dB] |
|---|---|---|---|---|---|---|---|
| Arent Janszoon Ernststr 901 | 1081HL | 42,18 | 39,87 | 39,69 | 39,49 | 39,43 | 39,32 |
| Arent Janszoon Ernststr 903 | 1081HL | 42,18 | 39,87 | 39,69 | 39,49 | 39,43 | 39,32 |
| Arent Janszoon Ernststr 905 | 1081HL | 42,18 | 39,87 | 39,69 | 39,49 | 39,43 | 39,32 |
| Arent Janszoon Ernststr 907 | 1081HL | 42,18 | 39,87 | 39,69 | 39,49 | 39,43 | 39,32 |
| Arent Janszoon Ernststr 909 | 1081HL | 42,18 | 39,87 | 39,69 | 39,49 | 39,43 | 39,32 |
| Arent Janszoon Ernststr 911 | 1081HL | 42,18 | 39,87 | 39,69 | 39,49 | 39,43 | 39,32 |
| Arent Janszoon Ernststr 913 | 1081HL | 42,18 | 39,87 | 39,69 | 39,49 | 39,43 | 39,32 |
| Arent Janszoon Ernststr 915 | 1081HL | 42,18 | 39,87 | 39,69 | 39,49 | 39,43 | 39,32 |
| Arent Janszoon Ernststr 917 | 1081HL | 42,18 | 39,87 | 39,69 | 39,49 | 39,43 | 39,32 |
| Arent Janszoon Ernststr 919 | 1081HL | 42,18 | 39,87 | 39,69 | 39,49 | 39,43 | 39,32 |
| Arent Janszoon Ernststr 921 | 1081HL | 42,18 | 39,87 | 39,69 | 39,49 | 39,43 | 39,32 |
| Arent Janszoon Ernststr 923 | 1081HL | 42,18 | 39,87 | 39,69 | 39,49 | 39,43 | 39,32 |
| Arent Janszoon Ernststr 925 | 1081HL | 42,18 | 39,87 | 39,69 | 39,49 | 39,43 | 39,32 |
| Arent Janszoon Ernststr 927 | 1081HL | 42,18 | 39,87 | 39,69 | 39,49 | 39,43 | 39,32 |
| Arent Janszoon Ernststr 929 | 1081HL | 43,05 | 40,69 | 40,51 | 40,24 | 40,06 | 39,87 |
| Arent Janszoon Ernststr 931 | 1081HL | 43,05 | 40,69 | 40,51 | 40,24 | 40,06 | 39,87 |
| Arent Janszoon Ernststr 933 | 1081HL | 43,05 | 40,69 | 40,51 | 40,24 | 40,06 | 39,87 |
| Arent Janszoon Ernststr 935 | 1081HL | 43,05 | 40,69 | 40,51 | 40,24 | 40,06 | 39,87 |
| Arent Janszoon Ernststr 937 | 1081HL | 43,05 | 40,69 | 40,51 | 40,24 | 40,06 | 39,87 |
| Arent Janszoon Ernststr 939 | 1081HL | 43,05 | 40,69 | 40,51 | 40,24 | 40,06 | 39,87 |
| Arent Janszoon Ernststr 941 | 1081HL | 43,05 | 40,69 | 40,51 | 40,24 | 40,06 | 39,87 |
| Arent Janszoon Ernststr 943 | 1081HL | 43,05 | 40,69 | 40,51 | 40,24 | 40,06 | 39,87 |
| Arent Janszoon Ernststr 945 | 1081HL | 43,05 | 40,69 | 40,51 | 40,24 | 40,06 | 39,87 |
| Arent Janszoon Ernststr 947 | 1081HL | 43,05 | 40,69 | 40,51 | 40,24 | 40,06 | 39,87 |
| Arent Janszoon Ernststr 949 | 1081HL | 43,05 | 40,69 | 40,51 | 40,24 | 40,06 | 39,87 |
| Arent Janszoon Ernststr 951 | 1081HL | 43,05 | 40,69 | 40,51 | 40,24 | 40,06 | 39,87 |
| Arent Janszoon Ernststr 953 | 1081HL | 43,05 | 40,69 | 40,51 | 40,24 | 40,06 | 39,87 |
| Arent Janszoon Ernststr 955 | 1081HL | 43,05 | 40,69 | 40,51 | 40,24 | 40,06 | 39,87 |
| Arent Janszoon Ernststr 957 | 1081HL | 45,77 | 43,20 | 41,88 | 41,83 | 41,69 | 41,27 |
| Arent Janszoon Ernststr 959 | 1081HL | 45,77 | 43,20 | 41,88 | 41,83 | 41,69 | 41,27 |
| Arent Janszoon Ernststr 961 | 1081HL | 45,77 | 43,20 | 41,88 | 41,83 | 41,69 | 41,27 |
| Arent Janszoon Ernststr 963 | 1081HL | 45,77 | 43,20 | 41,88 | 41,83 | 41,69 | 41,27 |
| Arent Janszoon Ernststr 965 | 1081HL | 45,77 | 43,20 | 41,88 | 41,83 | 41,69 | 41,27 |
| Arent Janszoon Ernststr 967 | 1081HL | 45,77 | 43,20 | 41,88 | 41,83 | 41,69 | 41,27 |
| Arent Janszoon Ernststr 969 | 1081HL | 45,77 | 43,20 | 41,88 | 41,83 | 41,69 | 41,27 |
| Arent Janszoon Ernststr 971 | 1081HL | 45,77 | 43,20 | 41,88 | 41,83 | 41,69 | 41,27 |
| Arent Janszoon Ernststr 973 | 1081HL | 45,77 | 43,20 | 41,88 | 41,83 | 41,69 | 41,27 |
| Arent Janszoon Ernststr 975 | 1081HL | 45,77 | 43,20 | 41,88 | 41,83 | 41,69 | 41,27 |
| Arent Janszoon Ernststr 977 | 1081HL | 45,77 | 43,20 | 41,88 | 41,83 | 41,69 | 41,27 |
| Arent Janszoon Ernststr 979 | 1081HL | 45,77 | 43,20 | 41,88 | 41,83 | 41,69 | 41,27 |
| Arent Janszoon Ernststr 981 | 1081HL | 45,77 | 43,20 | 41,88 | 41,83 | 41,69 | 41,27 |
| Arent Janszoon Ernststr 983 | 1081HL | 45,77 | 43,20 | 41,88 | 41,83 | 41,69 | 41,27 |
| Arent Janszoon Ernststr 985 | 1081HL | 46,90 | 44,24 | 42,70 | 42,65 | 42,62 | 42,19 |
| Arent Janszoon Ernststr 987 | 1081HL | 46,90 | 44,24 | 42,70 | 42,65 | 42,62 | 42,19 |
| Arent Janszoon Ernststr 989 | 1081HL | 46,90 | 44,24 | 42,70 | 42,65 | 42,62 | 42,19 |
| Arent Janszoon Ernststr 991 | 1081HL | 46,90 | 44,24 | 42,70 | 42,65 | 42,62 | 42,19 |
| Arent Janszoon Ernststr 993 | 1081HL | 46,90 | 44,24 | 42,70 | 42,65 | 42,62 | 42,19 |
| Arent Janszoon Ernststr 995 | 1081HL | 46,90 | 44,24 | 42,70 | 42,65 | 42,62 | 42,19 |
| Arent Janszoon Ernststr 997 | 1081HL | 46,90 | 44,24 | 42,70 | 42,65 | 42,62 | 42,19 |
| Arent Janszoon Ernststr 999 | 1081HL | 46,90 | 44,24 | 42,70 | 42,65 | 42,62 | 42,19 |
| Arent Janszoon Ernststr 1001 | 1081HL | 46,90 | 44,24 | 42,70 | 42,65 | 42,62 | 42,19 |
| Arent Janszoon Ernststr 1003 | 1081HL | 46,90 | 44,24 | 42,70 | 42,65 | 42,62 | 42,19 |
| Arent Janszoon Ernststr 1005 | 1081HL | 46,90 | 44,24 | 42,70 | 42,65 | 42,62 | 42,19 |
| Arent Janszoon Ernststr 1007 | 1081HL | 46,90 | 44,24 | 42,70 | 42,65 | 42,62 | 42,19 |
| Arent Janszoon Ernststr 1009 | 1081HL | 46,90 | 44,24 | 42,70 | 42,65 | 42,62 | 42,19 |
| Arent Janszoon Ernststr 1011 | 1081HL | 46,90 | 44,24 | 42,70 | 42,65 | 42,62 | 42,19 |

| Cluster 4<br>Adres en postcode | | Prognose zonder nieuwe maatregelen [dB] | Na toepassing tweelaags ZOAB [dB] | Variant 113 [dB] | Variant 110 [dB] | Variant 128 [dB] (DOELMATIG) | Variant 303 [dB] |
|---|---|---|---|---|---|---|---|
| Arent Janszoon Ernststr 1013 | 1081HL | 41,99 | 39,82 | 39,80 | 39,79 | 39,79 | 39,78 |
| Arent Janszoon Ernststr 1015 | 1081HL | 41,99 | 39,82 | 39,80 | 39,79 | 39,79 | 39,78 |
| Arent Janszoon Ernststr 1017 | 1081HL | 41,99 | 39,82 | 39,80 | 39,79 | 39,79 | 39,78 |
| Arent Janszoon Ernststr 1019 | 1081HL | 41,99 | 39,82 | 39,80 | 39,79 | 39,79 | 39,78 |
| Arent Janszoon Ernststr 1021 | 1081HL | 41,99 | 39,82 | 39,80 | 39,79 | 39,79 | 39,78 |
| Arent Janszoon Ernststr 1023 | 1081HL | 41,99 | 39,82 | 39,80 | 39,79 | 39,79 | 39,78 |
| Arent Janszoon Ernststr 1025 | 1081HL | 41,99 | 39,82 | 39,80 | 39,79 | 39,79 | 39,78 |
| Arent Janszoon Ernststr 1027 | 1081HL | 41,99 | 39,82 | 39,80 | 39,79 | 39,79 | 39,78 |
| Arent Janszoon Ernststr 1029 | 1081HL | 41,99 | 39,82 | 39,80 | 39,79 | 39,79 | 39,78 |
| Arent Janszoon Ernststr 1031 | 1081HL | 41,99 | 39,82 | 39,80 | 39,79 | 39,79 | 39,78 |
| Arent Janszoon Ernststr 1033 | 1081HL | 41,99 | 39,82 | 39,80 | 39,79 | 39,79 | 39,78 |
| Arent Janszoon Ernststr 1035 | 1081HL | 41,99 | 39,82 | 39,80 | 39,79 | 39,79 | 39,78 |
| Arent Janszoon Ernststr 1037 | 1081HL | 41,99 | 39,82 | 39,80 | 39,79 | 39,79 | 39,78 |
| Arent Janszoon Ernststr 1039 | 1081HL | 41,99 | 39,82 | 39,80 | 39,79 | 39,79 | 39,78 |
| Arent Janszoon Ernststr 1041 | 1081HL | 42,69 | 40,50 | 40,48 | 40,47 | 40,47 | 40,45 |
| Arent Janszoon Ernststr 1043 | 1081HL | 42,69 | 40,50 | 40,48 | 40,47 | 40,47 | 40,45 |
| Arent Janszoon Ernststr 1045 | 1081HL | 42,69 | 40,50 | 40,48 | 40,47 | 40,47 | 40,45 |
| Arent Janszoon Ernststr 1047 | 1081HL | 42,69 | 40,50 | 40,48 | 40,47 | 40,47 | 40,45 |
| Arent Janszoon Ernststr 1049 | 1081HL | 42,69 | 40,50 | 40,48 | 40,47 | 40,47 | 40,45 |
| Arent Janszoon Ernststr 1051 | 1081HL | 42,69 | 40,50 | 40,48 | 40,47 | 40,47 | 40,45 |
| Arent Janszoon Ernststr 1053 | 1081HL | 42,69 | 40,50 | 40,48 | 40,47 | 40,47 | 40,45 |
| Arent Janszoon Ernststr 1055 | 1081HL | 42,69 | 40,50 | 40,48 | 40,47 | 40,47 | 40,45 |
| Arent Janszoon Ernststr 1057 | 1081HL | 42,69 | 40,50 | 40,48 | 40,47 | 40,47 | 40,45 |
| Arent Janszoon Ernststr 1059 | 1081HL | 42,69 | 40,50 | 40,48 | 40,47 | 40,47 | 40,45 |
| Arent Janszoon Ernststr 1061 | 1081HL | 42,69 | 40,50 | 40,48 | 40,47 | 40,47 | 40,45 |
| Arent Janszoon Ernststr 1063 | 1081HL | 42,69 | 40,50 | 40,48 | 40,47 | 40,47 | 40,45 |
| Arent Janszoon Ernststr 1065 | 1081HL | 42,69 | 40,50 | 40,48 | 40,47 | 40,47 | 40,45 |
| Arent Janszoon Ernststr 1067 | 1081HL | 42,69 | 40,50 | 40,48 | 40,47 | 40,47 | 40,45 |
| Arent Janszoon Ernststr 1069 | 1081HL | 44,47 | 42,10 | 41,92 | 41,90 | 42,01 | 41,91 |
| Arent Janszoon Ernststr 1071 | 1081HL | 44,47 | 42,10 | 41,92 | 41,90 | 42,01 | 41,91 |
| Arent Janszoon Ernststr 1073 | 1081HL | 44,47 | 42,10 | 41,92 | 41,90 | 42,01 | 41,91 |
| Arent Janszoon Ernststr 1075 | 1081HL | 44,47 | 42,10 | 41,92 | 41,90 | 42,01 | 41,91 |
| Arent Janszoon Ernststr 1077 | 1081HL | 44,47 | 42,10 | 41,92 | 41,90 | 42,01 | 41,91 |
| Arent Janszoon Ernststr 1079 | 1081HL | 44,47 | 42,10 | 41,92 | 41,90 | 42,01 | 41,91 |
| Arent Janszoon Ernststr 1081 | 1081HL | 44,47 | 42,10 | 41,92 | 41,90 | 42,01 | 41,91 |
| Arent Janszoon Ernststr 1083 | 1081HL | 44,47 | 42,10 | 41,92 | 41,90 | 42,01 | 41,91 |
| Arent Janszoon Ernststr 1085 | 1081HL | 44,47 | 42,10 | 41,92 | 41,90 | 42,01 | 41,91 |
| Arent Janszoon Ernststr 1087 | 1081HL | 44,47 | 42,10 | 41,92 | 41,90 | 42,01 | 41,91 |
| Arent Janszoon Ernststr 1089 | 1081HL | 44,47 | 42,10 | 41,92 | 41,90 | 42,01 | 41,91 |
| Arent Janszoon Ernststr 1091 | 1081HL | 44,47 | 42,10 | 41,92 | 41,90 | 42,01 | 41,91 |
| Arent Janszoon Ernststr 1093 | 1081HL | 44,47 | 42,10 | 41,92 | 41,90 | 42,01 | 41,91 |
| Arent Janszoon Ernststr 1095 | 1081HL | 44,47 | 42,10 | 41,92 | 41,90 | 42,01 | 41,91 |
| Arent Janszoon Ernststr 1097 | 1081HL | 45,02 | 42,63 | 42,44 | 42,42 | 42,53 | 42,44 |
| Arent Janszoon Ernststr 1099 | 1081HL | 45,02 | 42,63 | 42,44 | 42,42 | 42,53 | 42,44 |
| Arent Janszoon Ernststr 1101 | 1081HL | 45,02 | 42,63 | 42,44 | 42,42 | 42,53 | 42,44 |
| Arent Janszoon Ernststr 1103 | 1081HL | 45,02 | 42,63 | 42,44 | 42,42 | 42,53 | 42,44 |
| Arent Janszoon Ernststr 1105 | 1081HL | 45,02 | 42,63 | 42,44 | 42,42 | 42,53 | 42,44 |
| Arent Janszoon Ernststr 1107 | 1081HL | 45,02 | 42,63 | 42,44 | 42,42 | 42,53 | 42,44 |
| Arent Janszoon Ernststr 1109 | 1081HL | 45,02 | 42,63 | 42,44 | 42,42 | 42,53 | 42,44 |
| Arent Janszoon Ernststr 1111 | 1081HL | 45,02 | 42,63 | 42,44 | 42,42 | 42,53 | 42,44 |
| Arent Janszoon Ernststr 1113 | 1081HL | 45,02 | 42,63 | 42,44 | 42,42 | 42,53 | 42,44 |
| Arent Janszoon Ernststr 1115 | 1081HL | 45,02 | 42,63 | 42,44 | 42,42 | 42,53 | 42,44 |
| Arent Janszoon Ernststr 1117 | 1081HL | 45,02 | 42,63 | 42,44 | 42,42 | 42,53 | 42,44 |
| Arent Janszoon Ernststr 1119 | 1081HL | 45,02 | 42,63 | 42,44 | 42,42 | 42,53 | 42,44 |
| Arent Janszoon Ernststr 1121 | 1081HL | 45,02 | 42,63 | 42,44 | 42,42 | 42,53 | 42,44 |
| Arent Janszoon Ernststr 1123 | 1081HL | 45,02 | 42,63 | 42,44 | 42,42 | 42,53 | 42,44 |

## Cluster 4

| Adres en postcode | | Prognose zonder nieuwe maatregelen [dB] | Na toepassing tweelaags ZOAB [dB] | Variant 113 [dB] | Variant 110 [dB] | Variant 128 [dB] (DOELMATIG) | Variant 303 [dB] |
|---|---|---|---|---|---|---|---|
| Arent Janszoon Ernststr 1179 | 1081HL | 41,89 | 39,76 | 39,74 | 39,72 | 39,72 | 39,70 |
| Arent Janszoon Ernststr 1187 | 1081HL | 44,98 | 42,54 | 42,38 | 42,37 | 42,44 | 42,35 |
| Arent Janszoon Ernststr 1189 | 1081HL | 46,06 | 43,59 | 43,53 | 43,53 | 43,54 | 43,49 |
| Arent Janszoon Ernststr 1193 | 1081HL | 45,72 | 43,13 | 43,12 | 43,05 | 43,04 | 43,01 |
| Arent Janszoon Ernststr 1195 | 1081HL | 45,77 | 43,14 | 43,14 | 43,06 | 43,04 | 43,01 |
| Arent Janszoon Ernststr 1197 | 1081HL | 45,86 | 43,22 | 43,22 | 43,14 | 43,11 | 43,08 |
| Arent Janszoon Ernststr 1199 | 1081HL | 46,25 | 43,55 | 43,55 | 43,45 | 43,42 | 43,38 |
| Asingaborg 2 | 1082SJ | 43,56 | 40,96 | 40,76 | 40,21 | 40,00 | 38,57 |
| Asingaborg 3 | 1082SC | 44,18 | 41,43 | 41,50 | 40,18 | 40,00 | 39,58 |
| Asingaborg 4 | 1082SJ | 45,07 | 42,36 | 42,13 | 41,18 | 41,03 | 39,69 |
| Asingaborg 5 | 1082SC | 49,84 | 46,96 | 44,86 | 43,73 | 43,36 | 42,02 |
| Asingaborg 6 | 1082SJ | 47,82 | 44,99 | 44,45 | 43,03 | 42,72 | 40,91 |
| Asingaborg 7 | 1082SC | 52,03 | 49,16 | 45,49 | 45,03 | 44,67 | 42,71 |
| Asingaborg 8 | 1082SJ | 51,63 | 48,78 | 45,57 | 45,09 | 44,80 | 42,62 |
| Asingaborg 9 | 1082SC | 50,19 | 47,32 | 43,71 | 43,32 | 43,05 | 41,37 |
| Asingaborg 10 | 1082SJ | 47,04 | 44,30 | 43,20 | 42,70 | 42,64 | 41,39 |
| Asingaborg 11 | 1082SC | 48,76 | 45,91 | 43,33 | 42,34 | 42,11 | 39,77 |
| Asingaborg 12 | 1082SJ | 45,49 | 42,78 | 41,75 | 41,01 | 40,96 | 39,06 |
| Asingaborg 13 | 1082SC | 43,31 | 40,67 | 40,74 | 39,35 | 39,13 | 38,55 |
| Asingaborg 14 | 1082SJ | 44,52 | 41,83 | 40,94 | 40,12 | 39,90 | 37,82 |
| Asingaborg 15 | 1082SC | 41,13 | 38,69 | 38,75 | 38,05 | 37,82 | 37,58 |
| Asingaborg 17 | 1082SC | 40,48 | 38,09 | 38,17 | 37,69 | 37,51 | 37,26 |
| Asingaborg 19 | 1082SC | 42,62 | 40,17 | 39,32 | 39,21 | 39,95 | 39,47 |
| Asingaborg 20 | 1082SJ | 42,56 | 40,00 | 39,99 | 39,41 | 39,36 | 37,78 |
| Asingaborg 21 | 1082SC | 45,72 | 43,07 | 42,55 | 41,76 | 41,67 | 40,43 |
| Asingaborg 22 | 1082SJ | 43,20 | 40,64 | 40,58 | 40,08 | 40,06 | 39,29 |
| Asingaborg 23 | 1082SC | 47,38 | 44,66 | 44,24 | 43,35 | 43,14 | 41,92 |
| Asingaborg 24 | 1082SJ | 44,38 | 41,76 | 41,69 | 41,36 | 41,33 | 40,92 |
| Asingaborg 25 | 1082SC | 46,90 | 44,23 | 43,31 | 43,17 | 43,65 | 43,32 |
| Asingaborg 26 | 1082SJ | 45,83 | 43,03 | 40,88 | 40,74 | 40,23 | 39,83 |
| Asingaborg 27 | 1082SC | 45,25 | 42,71 | 40,87 | 40,69 | 41,48 | 40,97 |
| Asingaborg 28 | 1082SJ | 44,87 | 42,11 | 39,14 | 38,97 | 38,04 | 37,69 |
| Asingaborg 29 | 1082SC | 44,28 | 41,79 | 39,86 | 39,64 | 40,63 | 39,96 |
| Asingaborg 30 | 1082SJ | 42,08 | 39,54 | 39,38 | 39,12 | 39,10 | 37,84 |
| Asingaborg 32 | 1082SJ | 41,73 | 39,16 | 39,02 | 38,78 | 38,75 | 37,09 |
| Asingaborg 34 | 1082SJ | 40,20 | 37,77 | 37,61 | 37,43 | 37,39 | 36,79 |
| Asingaborg 35 | 1082SC | 45,30 | 42,59 | 39,92 | 39,70 | 39,67 | 39,09 |
| Asingaborg 36 | 1082SJ | 42,10 | 39,45 | 39,27 | 37,92 | 37,60 | 36,97 |
| Asingaborg 37 | 1082SC | 45,96 | 43,16 | 40,75 | 40,58 | 40,23 | 39,89 |
| Asingaborg 38 | 1082SJ | 48,20 | 45,35 | 41,66 | 41,31 | 40,87 | 38,96 |
| Asingaborg 39 | 1082SC | 48,12 | 45,28 | 43,80 | 43,68 | 43,78 | 43,39 |
| Asingaborg 40 | 1082SJ | 49,18 | 46,30 | 43,04 | 42,59 | 42,42 | 40,96 |
| Asingaborg 41 | 1082SC | 48,97 | 46,10 | 44,16 | 44,02 | 44,04 | 43,45 |
| Asingaborg 42 | 1082SJ | 47,83 | 45,03 | 43,20 | 42,49 | 42,44 | 40,95 |
| Asingaborg 43 | 1082SC | 47,48 | 44,59 | 41,39 | 41,21 | 40,66 | 39,82 |
| Asingaborg 44 | 1082SJ | 45,62 | 42,86 | 40,63 | 40,04 | 39,85 | 38,61 |
| Asingaborg 45 | 1082SC | 46,64 | 43,83 | 40,59 | 40,41 | 39,56 | 38,74 |
| Asingaborg 46 | 1082SJ | 41,84 | 39,30 | 39,19 | 38,12 | 37,87 | 37,34 |
| Asingaborg 47 | 1082SC | 42,41 | 39,77 | 38,94 | 38,12 | 37,93 | 37,30 |
| Asingaborg 49 | 1082SE | 43,44 | 40,74 | 39,48 | 38,60 | 38,44 | 37,71 |
| Asingaborg 51 | 1082SE | 47,52 | 44,69 | 41,08 | 40,88 | 40,07 | 38,92 |
| Asingaborg 52 | 1082SK | 42,02 | 39,50 | 39,43 | 38,50 | 38,31 | 37,86 |
| Asingaborg 53 | 1082SE | 48,48 | 45,57 | 41,94 | 41,77 | 41,23 | 40,11 |
| Asingaborg 54 | 1082SK | 45,56 | 42,86 | 41,35 | 40,70 | 40,58 | 39,24 |
| Asingaborg 55 | 1082SE | 49,62 | 46,73 | 44,42 | 44,25 | 44,23 | 43,49 |
| Asingaborg 56 | 1082SK | 47,75 | 44,96 | 43,31 | 42,63 | 42,66 | 41,50 |

| Cluster 4<br>Adres en postcode | | Prognose zonder nieuwe maatregelen [dB] | Na toepassing tweelaags ZOAB [dB] | Variant 113 [dB] | Variant 110 [dB] | Variant 128 [dB] (DOELMATIG) | Variant 303 [dB] |
|---|---|---|---|---|---|---|---|
| Asingaborg 57 | 1082SE | 49,84 | 46,92 | 44,14 | 43,97 | 43,88 | 43,03 |
| Asingaborg 58 | 1082SK | 43,98 | 41,44 | 41,38 | 41,03 | 41,03 | 41,01 |
| Asingaborg 59 | 1082SE | 48,97 | 46,05 | 42,22 | 42,02 | 41,49 | 40,28 |
| Asingaborg 60 | 1082SK | 41,32 | 38,94 | 38,91 | 38,71 | 38,64 | 38,52 |
| Asingaborg 61 | 1082SE | 48,07 | 45,23 | 41,66 | 41,32 | 40,58 | 39,31 |
| Asingaborg 62 | 1082SK | 40,90 | 38,54 | 38,51 | 38,12 | 37,99 | 37,74 |
| Asingaborg 64 | 1082SK | 39,63 | 37,33 | 37,33 | 37,01 | 36,89 | 36,67 |
| Asingaborg 66 | 1082SK | 39,41 | 37,13 | 37,13 | 36,95 | 36,84 | 36,69 |
| Asingaborg 67 | 1082SE | 47,16 | 44,37 | 41,74 | 41,28 | 40,81 | 39,14 |
| Asingaborg 68 | 1082SK | 40,83 | 38,48 | 38,46 | 38,16 | 38,03 | 37,91 |
| Asingaborg 69 | 1082SE | 48,31 | 45,44 | 42,40 | 42,00 | 41,76 | 40,16 |
| Asingaborg 70 | 1082SK | 42,45 | 40,00 | 39,96 | 39,35 | 39,23 | 38,98 |
| Asingaborg 71 | 1082SE | 49,92 | 47,02 | 44,36 | 44,17 | 44,01 | 42,93 |
| Asingaborg 72 | 1082SK | 46,29 | 43,61 | 42,63 | 41,91 | 41,84 | 40,82 |
| Asingaborg 73 | 1082SE | 50,22 | 47,35 | 44,90 | 44,65 | 44,53 | 43,45 |
| Asingaborg 74 | 1082SK | 45,19 | 42,53 | 42,40 | 41,97 | 41,85 | 41,69 |
| Asingaborg 75 | 1082SE | 47,63 | 44,81 | 42,72 | 42,13 | 41,95 | 40,49 |
| Asingaborg 76 | 1082SK | 43,02 | 40,50 | 40,47 | 40,23 | 40,16 | 40,05 |
| Asingaborg 77 | 1082SE | 46,14 | 43,41 | 41,76 | 41,14 | 40,97 | 39,39 |
| Asingaborg 78 | 1082SK | 40,92 | 38,60 | 38,58 | 38,38 | 38,26 | 38,11 |
| Asingaborg 79 | 1082SE | 42,77 | 40,26 | 40,23 | 39,43 | 39,28 | 38,44 |
| Asingaborg 81 | 1082SE | 42,53 | 40,06 | 40,05 | 39,33 | 39,18 | 38,58 |
| Asingaborg 83 | 1082SE | 45,12 | 42,46 | 41,55 | 40,83 | 40,71 | 39,36 |
| Asingaborg 85 | 1082SE | 46,81 | 44,06 | 42,74 | 42,05 | 41,87 | 40,59 |
| Asingaborg 87 | 1082SE | 50,43 | 47,59 | 45,38 | 45,10 | 45,01 | 43,84 |
| Asingaborg 89 | 1082SE | 50,42 | 47,58 | 45,54 | 45,23 | 45,20 | 44,17 |
| Asingaborg 91 | 1082SE | 45,73 | 43,07 | 42,72 | 41,90 | 41,73 | 40,61 |
| Asingaborg 93 | 1082SE | 44,04 | 41,48 | 41,27 | 40,59 | 40,47 | 39,36 |
| Asingaborg 97 | 1082SG | 39,66 | 37,44 | 37,42 | 37,42 | 37,42 | 37,32 |
| Asingaborg 99 | 1082SG | 40,98 | 38,71 | 38,72 | 38,67 | 38,58 | 38,31 |
| Asingaborg 101 | 1082SG | 42,54 | 40,22 | 40,22 | 40,10 | 39,92 | 39,65 |
| Asingaborg 103 | 1082SG | 45,02 | 42,52 | 42,50 | 41,83 | 41,68 | 41,37 |
| Asingaborg 107 | 1082SG | 41,08 | 38,76 | 38,78 | 38,65 | 38,48 | 38,15 |
| Asingaborg 109 | 1082SG | 42,37 | 40,00 | 40,01 | 39,64 | 39,45 | 39,19 |
| Asingaborg 111 | 1082SG | 44,95 | 42,44 | 42,33 | 41,58 | 41,35 | 40,91 |
| Asingaborg 115 | 1082SG | 41,59 | 39,27 | 39,27 | 39,16 | 39,01 | 38,85 |
| Asingaborg 117 | 1082SG | 43,16 | 40,75 | 40,74 | 40,36 | 40,22 | 40,01 |
| Asingaborg 119 | 1082SG | 45,65 | 43,07 | 42,85 | 42,08 | 41,86 | 41,39 |
| Asingaborg 123 | 1082SG | 41,16 | 38,80 | 38,81 | 38,48 | 38,31 | 38,10 |
| Asingaborg 125 | 1082SG | 42,59 | 40,17 | 40,18 | 39,57 | 39,42 | 39,07 |
| Asingaborg 127 | 1082SG | 45,60 | 43,01 | 42,57 | 41,83 | 41,57 | 40,78 |
| Asingaborg 131 | 1082SH | 41,95 | 39,57 | 39,54 | 39,27 | 39,13 | 38,99 |
| Asingaborg 133 | 1082SH | 43,51 | 41,03 | 41,01 | 40,39 | 40,28 | 39,99 |
| Asingaborg 135 | 1082SH | 47,06 | 44,38 | 43,24 | 42,64 | 42,55 | 41,53 |
| Asingaborg 139 | 1082SH | 40,22 | 37,85 | 37,85 | 37,63 | 37,48 | 37,32 |
| Asingaborg 141 | 1082SH | 41,23 | 38,89 | 38,89 | 38,51 | 38,40 | 38,24 |
| Asingaborg 143 | 1082SH | 43,45 | 41,03 | 40,99 | 40,56 | 40,45 | 40,20 |
| Asingaborg 147 | 1082SH | 41,74 | 39,36 | 39,33 | 39,15 | 39,02 | 38,86 |
| Asingaborg 149 | 1082SH | 43,06 | 40,61 | 40,58 | 40,10 | 39,99 | 39,80 |
| Asingaborg 151 | 1082SH | 47,09 | 44,41 | 43,01 | 42,50 | 42,47 | 41,73 |
| Asingaborg 153 | 1082SH | 39,27 | 36,78 | 36,79 | 36,60 | 36,56 | 36,52 |
| Asingaborg 155 | 1082SH | 40,72 | 38,41 | 38,41 | 38,21 | 38,06 | 37,95 |
| Asingaborg 157 | 1082SH | 41,99 | 39,62 | 39,62 | 39,11 | 38,97 | 38,71 |
| Asingaborg 159 | 1082SH | 44,56 | 42,04 | 41,62 | 40,95 | 40,72 | 40,09 |
| Assumburg 1 | 1081GA | 47,93 | 45,17 | 44,99 | 44,90 | 44,90 | 44,79 |
| Assumburg 3 | 1081GA | 48,23 | 45,46 | 45,26 | 45,17 | 45,17 | 45,07 |

| Cluster 4<br>Adres en postcode | | Prognose zonder nieuwe maatregelen [dB] | Na toepassing tweelaags ZOAB [dB] | Variant 113 [dB] | Variant 110 [dB] | Variant 128 [dB] (DOELMATIG) | Variant 303 [dB] |
|---|---|---|---|---|---|---|---|
| Assumburg 4 | 1081GC | 49,06 | 46,31 | 46,24 | 46,21 | 46,21 | 46,16 |
| Assumburg 5 | 1081GA | 48,13 | 45,32 | 45,03 | 44,94 | 44,96 | 44,86 |
| Assumburg 6 | 1081GC | 49,46 | 46,76 | 46,67 | 46,63 | 46,64 | 46,59 |
| Assumburg 7 | 1081GA | 48,00 | 45,21 | 45,02 | 44,93 | 44,96 | 44,92 |
| Assumburg 8 | 1081GC | 48,05 | 45,28 | 45,15 | 45,11 | 45,12 | 45,05 |
| Assumburg 9 | 1081GA | 47,96 | 45,16 | 45,02 | 44,96 | 44,99 | 44,98 |
| Assumburg 10 | 1081GC | 47,97 | 45,20 | 45,11 | 45,06 | 45,08 | 45,05 |
| Assumburg 11 | 1081GA | 48,06 | 45,26 | 45,09 | 45,05 | 45,08 | 45,07 |
| Assumburg 12 | 1081GC | 48,03 | 45,24 | 45,20 | 45,16 | 45,18 | 45,17 |
| Assumburg 13 | 1081GA | 47,93 | 45,17 | 44,99 | 44,90 | 44,90 | 44,79 |
| Assumburg 14 | 1081GC | 48,20 | 45,39 | 45,36 | 45,32 | 45,35 | 45,34 |
| Assumburg 15 | 1081GA | 48,23 | 45,46 | 45,26 | 45,17 | 45,17 | 45,07 |
| Assumburg 16 | 1081GC | 49,06 | 46,31 | 46,24 | 46,21 | 46,21 | 46,16 |
| Assumburg 17 | 1081GA | 48,13 | 45,32 | 45,03 | 44,94 | 44,96 | 44,86 |
| Assumburg 18 | 1081GC | 49,46 | 46,76 | 46,67 | 46,63 | 46,64 | 46,59 |
| Assumburg 19 | 1081GA | 48,00 | 45,21 | 45,02 | 44,93 | 44,96 | 44,92 |
| Assumburg 20 | 1081GC | 48,05 | 45,28 | 45,15 | 45,11 | 45,12 | 45,05 |
| Assumburg 21 | 1081GA | 47,96 | 45,16 | 45,02 | 44,96 | 44,99 | 44,98 |
| Assumburg 22 | 1081GC | 47,97 | 45,20 | 45,11 | 45,06 | 45,08 | 45,05 |
| Assumburg 23 | 1081GA | 48,06 | 45,26 | 45,09 | 45,05 | 45,08 | 45,07 |
| Assumburg 24 | 1081GC | 48,03 | 45,24 | 45,20 | 45,16 | 45,18 | 45,17 |
| Assumburg 25 | 1081GA | 47,93 | 45,17 | 44,99 | 44,90 | 44,90 | 44,79 |
| Assumburg 26 | 1081GC | 48,20 | 45,39 | 45,36 | 45,32 | 45,35 | 45,34 |
| Assumburg 27 | 1081GA | 48,23 | 45,46 | 45,26 | 45,17 | 45,17 | 45,07 |
| Assumburg 28 | 1081GC | 49,06 | 46,31 | 46,24 | 46,21 | 46,21 | 46,16 |
| Assumburg 29 | 1081GA | 48,13 | 45,32 | 45,03 | 44,94 | 44,96 | 44,86 |
| Assumburg 30 | 1081GC | 49,46 | 46,76 | 46,67 | 46,63 | 46,64 | 46,59 |
| Assumburg 31 | 1081GA | 48,00 | 45,21 | 45,02 | 44,93 | 44,96 | 44,92 |
| Assumburg 32 | 1081GC | 48,05 | 45,28 | 45,15 | 45,11 | 45,12 | 45,05 |
| Assumburg 33 | 1081GA | 47,96 | 45,16 | 45,02 | 44,96 | 44,99 | 44,98 |
| Assumburg 34 | 1081GC | 47,97 | 45,20 | 45,11 | 45,06 | 45,08 | 45,05 |
| Assumburg 35 | 1081GA | 48,06 | 45,26 | 45,09 | 45,05 | 45,08 | 45,07 |
| Assumburg 36 | 1081GC | 48,03 | 45,24 | 45,20 | 45,16 | 45,18 | 45,17 |
| Assumburg 37 | 1081GA | 47,93 | 45,17 | 44,99 | 44,90 | 44,90 | 44,79 |
| Assumburg 38 | 1081GC | 48,20 | 45,39 | 45,36 | 45,32 | 45,35 | 45,34 |
| Assumburg 39 | 1081GA | 48,23 | 45,46 | 45,26 | 45,17 | 45,17 | 45,07 |
| Assumburg 40 | 1081GC | 49,06 | 46,31 | 46,24 | 46,21 | 46,21 | 46,16 |
| Assumburg 41 | 1081GA | 48,13 | 45,32 | 45,03 | 44,94 | 44,96 | 44,86 |
| Assumburg 42 | 1081GC | 49,46 | 46,76 | 46,67 | 46,63 | 46,64 | 46,59 |
| Assumburg 43 | 1081GA | 48,00 | 45,21 | 45,02 | 44,93 | 44,96 | 44,92 |
| Assumburg 44 | 1081GC | 48,05 | 45,28 | 45,15 | 45,11 | 45,12 | 45,05 |
| Assumburg 45 | 1081GA | 47,96 | 45,16 | 45,02 | 44,96 | 44,99 | 44,98 |
| Assumburg 46 | 1081GC | 47,97 | 45,20 | 45,11 | 45,06 | 45,08 | 45,05 |
| Assumburg 47 | 1081GB | 48,06 | 45,26 | 45,09 | 45,05 | 45,08 | 45,07 |
| Assumburg 48 | 1081GC | 48,03 | 45,24 | 45,20 | 45,16 | 45,18 | 45,17 |
| Assumburg 49 | 1081GB | 48,03 | 45,26 | 45,09 | 45,01 | 45,01 | 44,91 |
| Assumburg 50 | 1081GC | 48,20 | 45,39 | 45,36 | 45,32 | 45,35 | 45,34 |
| Assumburg 51 | 1081GB | 48,33 | 45,56 | 45,36 | 45,28 | 45,28 | 45,18 |
| Assumburg 52 | 1081GC | 49,06 | 46,31 | 46,24 | 46,21 | 46,21 | 46,16 |
| Assumburg 53 | 1081GB | 48,21 | 45,40 | 45,13 | 45,04 | 45,05 | 44,96 |
| Assumburg 54 | 1081GC | 49,46 | 46,76 | 46,67 | 46,63 | 46,64 | 46,59 |
| Assumburg 55 | 1081GB | 48,10 | 45,29 | 45,12 | 45,04 | 45,06 | 45,02 |
| Assumburg 56 | 1081GC | 48,05 | 45,28 | 45,15 | 45,11 | 45,12 | 45,05 |
| Assumburg 57 | 1081GB | 48,07 | 45,26 | 45,12 | 45,07 | 45,09 | 45,08 |
| Assumburg 58 | 1081GC | 47,97 | 45,20 | 45,11 | 45,06 | 45,08 | 45,05 |
| Assumburg 59 | 1081GB | 48,20 | 45,38 | 45,23 | 45,19 | 45,22 | 45,21 |

| Cluster 4<br>Adres en postcode | | Prognose zonder nieuwe maatregelen [dB] | Na toepassing tweelaags ZOAB [dB] | Variant 113 [dB] | Variant 110 [dB] | Variant 128 [dB] (DOELMATIG) | Variant 303 [dB] |
|---|---|---|---|---|---|---|---|
| Assumburg 60 | 1081GC | 48,03 | 45,24 | 45,20 | 45,16 | 45,18 | 45,17 |
| Assumburg 61 | 1081GB | 48,03 | 45,26 | 45,09 | 45,01 | 45,01 | 44,91 |
| Assumburg 62 | 1081GC | 48,20 | 45,39 | 45,36 | 45,32 | 45,35 | 45,34 |
| Assumburg 63 | 1081GB | 48,33 | 45,56 | 45,36 | 45,28 | 45,28 | 45,18 |
| Assumburg 64 | 1081GC | 49,06 | 46,31 | 46,24 | 46,21 | 46,21 | 46,16 |
| Assumburg 65 | 1081GB | 48,21 | 45,40 | 45,13 | 45,04 | 45,05 | 44,96 |
| Assumburg 66 | 1081GC | 49,46 | 46,76 | 46,67 | 46,63 | 46,64 | 46,59 |
| Assumburg 67 | 1081GB | 48,10 | 45,29 | 45,12 | 45,04 | 45,06 | 45,02 |
| Assumburg 68 | 1081GC | 48,05 | 45,28 | 45,15 | 45,11 | 45,12 | 45,05 |
| Assumburg 69 | 1081GB | 48,07 | 45,26 | 45,12 | 45,07 | 45,09 | 45,08 |
| Assumburg 70 | 1081GC | 47,97 | 45,20 | 45,11 | 45,06 | 45,08 | 45,05 |
| Assumburg 71 | 1081GB | 48,20 | 45,38 | 45,23 | 45,19 | 45,22 | 45,21 |
| Assumburg 72 | 1081GC | 48,03 | 45,24 | 45,20 | 45,16 | 45,18 | 45,17 |
| Assumburg 74 | 1081GC | 48,20 | 45,39 | 45,36 | 45,32 | 45,35 | 45,34 |
| Assumburg 76 | 1081GC | 48,26 | 45,46 | 45,43 | 45,39 | 45,42 | 45,40 |
| Assumburg 78 | 1081GC | 48,28 | 45,50 | 45,46 | 45,41 | 45,45 | 45,43 |
| Assumburg 80 | 1081GC | 48,42 | 45,65 | 45,62 | 45,55 | 45,59 | 45,57 |
| Assumburg 82 | 1081GC | 48,52 | 45,75 | 45,75 | 45,67 | 45,70 | 45,68 |
| Assumburg 84 | 1081GC | 48,73 | 45,95 | 45,86 | 45,76 | 45,81 | 45,77 |
| Assumburg 86 | 1081GC | 49,04 | 46,26 | 45,96 | 45,88 | 45,99 | 45,88 |
| Assumburg 88 | 1081GC | 48,26 | 45,46 | 45,43 | 45,39 | 45,42 | 45,40 |
| Assumburg 90 | 1081GC | 48,28 | 45,50 | 45,46 | 45,41 | 45,45 | 45,43 |
| Assumburg 94 | 1081GC | 48,52 | 45,75 | 45,75 | 45,67 | 45,70 | 45,68 |
| Assumburg 96 | 1081GC | 48,73 | 45,95 | 45,86 | 45,76 | 45,81 | 45,77 |
| Assumburg 98 | 1081GC | 49,04 | 46,26 | 45,96 | 45,88 | 45,99 | 45,88 |
| Assumburg 100 | 1081GC | 48,26 | 45,46 | 45,43 | 45,39 | 45,42 | 45,40 |
| Assumburg 102 | 1081GC | 48,28 | 45,50 | 45,46 | 45,41 | 45,45 | 45,43 |
| Assumburg 104 | 1081GC | 48,42 | 45,65 | 45,62 | 45,55 | 45,59 | 45,57 |
| Assumburg 106 | 1081GC | 48,52 | 45,75 | 45,75 | 45,67 | 45,70 | 45,68 |
| Assumburg 108 | 1081GC | 48,73 | 45,95 | 45,86 | 45,76 | 45,81 | 45,77 |
| Assumburg 110 | 1081GC | 49,04 | 46,26 | 45,96 | 45,88 | 45,99 | 45,88 |
| Assumburg 112 | 1081GC | 48,26 | 45,46 | 45,43 | 45,39 | 45,42 | 45,40 |
| Assumburg 114 | 1081GC | 48,28 | 45,50 | 45,46 | 45,41 | 45,45 | 45,43 |
| Assumburg 116 | 1081GC | 48,42 | 45,65 | 45,62 | 45,55 | 45,59 | 45,57 |
| Assumburg 118 | 1081GC | 48,52 | 45,75 | 45,75 | 45,67 | 45,70 | 45,68 |
| Assumburg 120 | 1081GC | 48,73 | 45,95 | 45,86 | 45,76 | 45,81 | 45,77 |
| Assumburg 122 | 1081GC | 49,04 | 46,26 | 45,96 | 45,88 | 45,99 | 45,88 |
| Assumburg 124 | 1081GC | 48,26 | 45,46 | 45,43 | 45,39 | 45,42 | 45,40 |
| Assumburg 126 | 1081GC | 48,28 | 45,50 | 45,46 | 45,41 | 45,45 | 45,43 |
| Assumburg 128 | 1081GC | 48,42 | 45,65 | 45,62 | 45,55 | 45,59 | 45,57 |
| Assumburg 130 | 1081GC | 48,52 | 45,75 | 45,75 | 45,67 | 45,70 | 45,68 |
| Assumburg 132 | 1081GC | 48,73 | 45,95 | 45,86 | 45,76 | 45,81 | 45,77 |
| Assumburg 134 | 1081GC | 49,04 | 46,26 | 45,96 | 45,88 | 45,99 | 45,88 |
| Assumburg 136 | 1081GC | 48,26 | 45,46 | 45,43 | 45,39 | 45,42 | 45,40 |
| Assumburg 138 | 1081GC | 48,28 | 45,50 | 45,46 | 45,41 | 45,45 | 45,43 |
| Assumburg 140 | 1081GC | 48,42 | 45,65 | 45,62 | 45,55 | 45,59 | 45,57 |
| Assumburg 142 | 1081GC | 48,52 | 45,75 | 45,75 | 45,67 | 45,70 | 45,68 |
| Assumburg 144 | 1081GC | 48,73 | 45,95 | 45,86 | 45,76 | 45,81 | 45,77 |
| Assumburg 146 | 1081GC | 49,04 | 46,26 | 45,96 | 45,88 | 45,99 | 45,88 |
| Assumburg 148 | 1081GC | 49,04 | 46,26 | 45,96 | 45,88 | 45,99 | 45,88 |
| Boeierspad 2 | 1081KE | 58,54 | 55,69 | 55,45 | 55,41 | 55,50 | 55,45 |
| Boeierspad 4 | 1081KE | 58,78 | 55,95 | 55,77 | 55,76 | 55,88 | 55,76 |
| Boeierspad 5 | 1081KE | 52,90 | 50,18 | 50,18 | 50,16 | 50,16 | 50,15 |
| Boeierspad 6 | 1081KE | 53,15 | 50,31 | 50,30 | 50,28 | 50,29 | 50,26 |
| Boeierspad 7 | 1081KE | 53,16 | 50,36 | 50,35 | 50,33 | 50,36 | 50,32 |
| Boeierspad 8 | 1081KE | 53,53 | 50,73 | 50,72 | 50,70 | 50,71 | 50,69 |

| Cluster 4<br>Adres en postcode | | Prognose zonder nieuwe maatregelen [dB] | Na toepassing tweelaags ZOAB [dB] | Variant 113 [dB] | Variant 110 [dB] | Variant 128 [dB] (DOELMATIG) | Variant 303 [dB] |
|---|---|---|---|---|---|---|---|
| Boeierspad 9 | 1081KE | 53,86 | 51,04 | 51,04 | 51,02 | 51,03 | 51,02 |
| Boeierspad 10 | 1081KE | 53,81 | 51,01 | 50,99 | 50,98 | 51,00 | 50,97 |
| Boeierspad 11 | 1081KE | 54,62 | 51,71 | 51,70 | 51,70 | 51,71 | 51,69 |
| Boeierspad 12 | 1081KE | 52,99 | 50,12 | 50,12 | 50,10 | 50,10 | 50,09 |
| Boeierspad 13 | 1081KE | 54,64 | 51,78 | 51,70 | 51,70 | 51,74 | 51,69 |
| Boeierspad 15 | 1081KE | 56,28 | 53,45 | 53,29 | 53,29 | 53,36 | 53,29 |
| Boeierspad 19 | 1081KE | 60,99 | 58,08 | 57,86 | 57,86 | 57,97 | 57,86 |
| Boeierspad 23 | 1081KE | 60,41 | 57,49 | 57,30 | 57,30 | 57,33 | 57,30 |
| Boeierspad 27 | 1081KE | 61,46 | 58,57 | 58,27 | 58,27 | 58,37 | 58,27 |
| Bolestein 1 | 1081CP | 45,00 | 42,20 | 41,89 | 41,86 | 42,05 | 41,96 |
| Bolestein 3 | 1081CP | 45,00 | 42,20 | 41,89 | 41,86 | 42,05 | 41,96 |
| Bolestein 5 | 1081CP | 42,98 | 40,26 | 39,88 | 39,87 | 40,11 | 40,03 |
| Bolestein 7 | 1081CP | 42,98 | 40,26 | 39,88 | 39,87 | 40,11 | 40,03 |
| Bolestein 9 | 1081CP | 42,36 | 39,72 | 39,32 | 39,31 | 39,56 | 39,48 |
| Bolestein 11 | 1081CP | 42,36 | 39,72 | 39,32 | 39,31 | 39,56 | 39,48 |
| Bolestein 13 | 1081CP | 41,83 | 39,36 | 38,94 | 38,93 | 39,20 | 39,11 |
| Bolestein 15 | 1081CP | 41,83 | 39,36 | 38,94 | 38,93 | 39,20 | 39,11 |
| Bolestein 17 | 1081CP | 40,93 | 38,31 | 37,33 | 37,30 | 37,87 | 37,60 |
| Bolestein 19 | 1081CP | 40,93 | 38,31 | 37,33 | 37,30 | 37,87 | 37,60 |
| Bolestein 21 | 1081CP | 40,17 | 38,05 | 38,05 | 37,99 | 38,01 | 38,00 |
| Bolestein 22 | 1081CT | 51,43 | 48,55 | 48,15 | 48,13 | 48,19 | 48,11 |
| Bolestein 23 | 1081CP | 40,17 | 38,05 | 38,05 | 37,99 | 38,01 | 38,00 |
| Bolestein 24 A | 1081CT | 48,23 | 45,41 | 45,09 | 45,05 | 45,21 | 45,06 |
| Bolestein 24 B | 1081CT | 50,43 | 47,55 | 47,10 | 47,00 | 47,31 | 47,14 |
| Bolestein 25 | 1081CR | 40,96 | 38,41 | 38,41 | 38,30 | 38,32 | 38,31 |
| Bolestein 26 A | 1081CT | 50,56 | 47,72 | 47,44 | 47,41 | 47,53 | 47,39 |
| Bolestein 26 B | 1081CT | 50,90 | 48,03 | 47,72 | 47,70 | 47,77 | 47,68 |
| Bolestein 27 | 1081CR | 40,96 | 38,41 | 38,41 | 38,30 | 38,32 | 38,31 |
| Bolestein 28 A | 1081CT | 51,11 | 48,24 | 47,87 | 47,86 | 47,92 | 47,84 |
| Bolestein 28 B | 1081CT | 51,43 | 48,55 | 48,15 | 48,13 | 48,19 | 48,11 |
| Bolestein 29 | 1081CR | 40,81 | 38,35 | 38,34 | 38,19 | 38,21 | 38,18 |
| Bolestein 30 A | 1081CT | 48,23 | 45,41 | 45,09 | 45,05 | 45,21 | 45,06 |
| Bolestein 30 B | 1081CT | 49,76 | 46,94 | 46,69 | 46,65 | 46,76 | 46,64 |
| Bolestein 31 | 1081CR | 42,94 | 40,35 | 40,33 | 40,23 | 40,25 | 40,23 |
| Bolestein 32 A | 1081CT | 50,56 | 47,72 | 47,44 | 47,41 | 47,53 | 47,39 |
| Bolestein 32 B | 1081CT | 50,90 | 48,03 | 47,72 | 47,70 | 47,77 | 47,68 |
| Bolestein 33 | 1081CR | 40,56 | 38,06 | 38,04 | 37,89 | 37,91 | 37,88 |
| Bolestein 34 A | 1081CT | 51,11 | 48,24 | 47,87 | 47,86 | 47,92 | 47,84 |
| Bolestein 34 B | 1081CT | 51,43 | 48,55 | 48,15 | 48,13 | 48,19 | 48,11 |
| Bolestein 35 | 1081CR | 40,56 | 38,06 | 38,04 | 37,89 | 37,91 | 37,88 |
| Bolestein 36 A | 1081CT | 48,23 | 45,41 | 45,09 | 45,05 | 45,21 | 45,06 |
| Bolestein 36 B | 1081CT | 49,76 | 46,94 | 46,69 | 46,65 | 46,76 | 46,64 |
| Bolestein 38 A | 1081CT | 50,56 | 47,72 | 47,44 | 47,41 | 47,53 | 47,39 |
| Bolestein 38 B | 1081CT | 50,90 | 48,03 | 47,72 | 47,70 | 47,77 | 47,68 |
| Bolestein 40 A | 1081CT | 51,11 | 48,24 | 47,87 | 47,86 | 47,92 | 47,84 |
| Bolestein 40 B | 1081CT | 51,43 | 48,55 | 48,15 | 48,13 | 48,19 | 48,11 |
| Bolestein 42 A | 1081CT | 48,23 | 45,41 | 45,09 | 45,05 | 45,21 | 45,06 |
| Bolestein 42 B | 1081CT | 49,76 | 46,94 | 46,69 | 46,65 | 46,76 | 46,64 |
| Bolestein 44 A | 1081CT | 50,56 | 47,72 | 47,44 | 47,41 | 47,53 | 47,39 |
| Bolestein 44 B | 1081CT | 50,90 | 48,03 | 47,72 | 47,70 | 47,77 | 47,68 |
| Bolestein 46 A | 1081CV | 48,22 | 45,42 | 45,10 | 45,07 | 45,21 | 45,06 |
| Bolestein 48 A | 1081CV | 50,38 | 47,50 | 47,05 | 46,95 | 47,26 | 47,08 |
| Bolestein 50 A | 1081CV | 50,67 | 47,85 | 47,59 | 47,56 | 47,67 | 47,55 |
| Bolestein 52 A | 1081CV | 51,03 | 48,17 | 47,88 | 47,85 | 47,92 | 47,84 |
| Bolestein 54 A | 1081CV | 51,20 | 48,32 | 47,96 | 47,95 | 48,01 | 47,93 |
| Bolestein 56 A | 1081CV | 51,48 | 48,60 | 48,20 | 48,19 | 48,24 | 48,17 |

| Cluster 4<br>Adres en postcode | | Prognose zonder nieuwe maatregelen [dB] | Na toepassing tweelaags ZOAB [dB] | Variant 113 [dB] | Variant 110 [dB] | Variant 128 [dB] (DOELMATIG) | Variant 303 [dB] |
|---|---|---|---|---|---|---|---|
| Bolestein 58 B | 1081CV | 48,22 | 45,42 | 45,10 | 45,07 | 45,21 | 45,06 |
| Bolestein 60 B | 1081CV | 50,38 | 47,50 | 47,05 | 46,95 | 47,26 | 47,08 |
| Bolestein 62 B | 1081CV | 50,67 | 47,85 | 47,59 | 47,56 | 47,67 | 47,55 |
| Bolestein 64 B | 1081CV | 51,03 | 48,17 | 47,88 | 47,85 | 47,92 | 47,84 |
| Bolestein 66 B | 1081CV | 51,20 | 48,32 | 47,96 | 47,95 | 48,01 | 47,93 |
| Bolestein 68 B | 1081CV | 51,48 | 48,60 | 48,20 | 48,19 | 48,24 | 48,17 |
| Bolestein 70 A | 1081CW | 51,31 | 48,43 | 47,96 | 47,94 | 48,02 | 47,92 |
| Bolestein 70 B | 1081CW | 51,31 | 48,43 | 47,96 | 47,94 | 48,02 | 47,92 |
| Bolestein 72 A | 1081CW | 51,31 | 48,43 | 47,96 | 47,94 | 48,02 | 47,92 |
| Bolestein 72 B | 1081CW | 51,31 | 48,43 | 47,96 | 47,94 | 48,02 | 47,92 |
| Bolestein 74 A | 1081CW | 51,31 | 48,43 | 47,96 | 47,94 | 48,02 | 47,92 |
| Bolestein 74 B | 1081CW | 51,31 | 48,43 | 47,96 | 47,94 | 48,02 | 47,92 |
| Bolestein 76 A | 1081CW | 51,31 | 48,43 | 47,96 | 47,94 | 48,02 | 47,92 |
| Bolestein 76 B | 1081CW | 51,31 | 48,43 | 47,96 | 47,94 | 48,02 | 47,92 |
| Bolestein 78 A | 1081CW | 51,36 | 48,48 | 48,00 | 47,97 | 48,06 | 47,96 |
| Bolestein 78 B | 1081CW | 51,36 | 48,48 | 48,00 | 47,97 | 48,06 | 47,96 |
| Bolestein 80 A | 1081CW | 51,36 | 48,48 | 48,00 | 47,97 | 48,06 | 47,96 |
| Bolestein 80 B | 1081CW | 51,36 | 48,48 | 48,00 | 47,97 | 48,06 | 47,96 |
| Bolestein 82 A | 1081CW | 51,36 | 48,48 | 48,00 | 47,97 | 48,06 | 47,96 |
| Bolestein 82 B | 1081CW | 51,36 | 48,48 | 48,00 | 47,97 | 48,06 | 47,96 |
| Bolestein 84 A | 1081CW | 51,36 | 48,48 | 48,00 | 47,97 | 48,06 | 47,96 |
| Bolestein 84 B | 1081CW | 51,36 | 48,48 | 48,00 | 47,97 | 48,06 | 47,96 |
| Bolestein 86 A | 1081CW | 50,86 | 48,00 | 47,47 | 47,41 | 47,53 | 47,40 |
| Bolestein 86 B | 1081CW | 50,86 | 48,00 | 47,47 | 47,41 | 47,53 | 47,40 |
| Bolestein 88 A | 1081CW | 50,86 | 48,00 | 47,47 | 47,41 | 47,53 | 47,40 |
| Bolestein 88 B | 1081CW | 50,86 | 48,00 | 47,47 | 47,41 | 47,53 | 47,40 |
| Bolestein 90 A | 1081CW | 50,86 | 48,00 | 47,47 | 47,41 | 47,53 | 47,40 |
| Bolestein 90 B | 1081CW | 50,86 | 48,00 | 47,47 | 47,41 | 47,53 | 47,40 |
| Bolestein 92 A | 1081CW | 50,86 | 48,00 | 47,47 | 47,41 | 47,53 | 47,40 |
| Bolestein 92 B | 1081CW | 50,86 | 48,00 | 47,47 | 47,41 | 47,53 | 47,40 |
| Bolestein 96 | 1081CX | 43,27 | 40,71 | 40,70 | 40,65 | 40,65 | 40,63 |
| Bolestein 98 | 1081CX | 45,31 | 42,63 | 42,63 | 42,55 | 42,56 | 42,55 |
| Bolestein 100 | 1081CX | 46,61 | 43,81 | 43,80 | 43,70 | 43,71 | 43,69 |
| Bolestein 102 | 1081CX | 49,36 | 46,47 | 46,24 | 46,16 | 46,31 | 46,16 |
| Bolestein 104 | 1081CX | 43,27 | 40,71 | 40,70 | 40,65 | 40,65 | 40,63 |
| Bolestein 106 | 1081CX | 45,31 | 42,63 | 42,63 | 42,55 | 42,56 | 42,55 |
| Bolestein 108 | 1081CX | 46,61 | 43,81 | 43,80 | 43,70 | 43,71 | 43,69 |
| Bolestein 110 | 1081CX | 49,36 | 46,47 | 46,24 | 46,16 | 46,31 | 46,16 |
| Bolestein 112 | 1081CX | 43,27 | 40,71 | 40,70 | 40,65 | 40,65 | 40,63 |
| Bolestein 114 | 1081CX | 45,31 | 42,63 | 42,63 | 42,55 | 42,56 | 42,55 |
| Bolestein 116 | 1081CX | 46,61 | 43,81 | 43,80 | 43,70 | 43,71 | 43,69 |
| Bolestein 118 | 1081CX | 49,36 | 46,47 | 46,24 | 46,16 | 46,31 | 46,16 |
| Bolestein 120 | 1081CX | 43,27 | 40,71 | 40,70 | 40,65 | 40,65 | 40,63 |
| Bolestein 122 | 1081CX | 45,31 | 42,63 | 42,63 | 42,55 | 42,56 | 42,55 |
| Bolestein 124 | 1081CX | 46,61 | 43,81 | 43,80 | 43,70 | 43,71 | 43,69 |
| Bolestein 126 | 1081CX | 49,36 | 46,47 | 46,24 | 46,16 | 46,31 | 46,16 |
| Bolestein 128 | 1081CX | 43,27 | 40,71 | 40,70 | 40,65 | 40,65 | 40,63 |
| Bolestein 130 | 1081CX | 45,31 | 42,63 | 42,63 | 42,55 | 42,56 | 42,55 |
| Bolestein 132 | 1081CX | 46,61 | 43,81 | 43,80 | 43,70 | 43,71 | 43,69 |
| Bolestein 134 | 1081CX | 49,36 | 46,47 | 46,24 | 46,16 | 46,31 | 46,16 |
| Bolestein 136 | 1081CX | 43,27 | 40,71 | 40,70 | 40,65 | 40,65 | 40,63 |
| Bolestein 138 | 1081CX | 45,31 | 42,63 | 42,63 | 42,55 | 42,56 | 42,55 |
| Bolestein 140 | 1081CZ | 43,01 | 40,50 | 40,50 | 40,43 | 40,43 | 40,42 |
| Bolestein 142 | 1081CZ | 45,17 | 42,53 | 42,53 | 42,44 | 42,46 | 42,44 |
| Bolestein 144 | 1081CZ | 46,53 | 43,76 | 43,75 | 43,63 | 43,64 | 43,62 |
| Bolestein 146 | 1081CZ | 49,38 | 46,50 | 46,22 | 46,14 | 46,31 | 46,14 |

| Cluster 4<br>Adres en postcode | | Prognose zonder nieuwe maatregelen [dB] | Na toepassing tweelaags ZOAB [dB] | Variant 113 [dB] | Variant 110 [dB] | Variant 128 [dB] (DOELMATIG) | Variant 303 [dB] |
|---|---|---|---|---|---|---|---|
| Bolestein 148 | 1081CZ | 43,01 | 40,50 | 40,50 | 40,43 | 40,43 | 40,42 |
| Bolestein 150 | 1081CZ | 45,17 | 42,53 | 42,53 | 42,44 | 42,46 | 42,44 |
| Bolestein 152 | 1081CZ | 46,53 | 43,76 | 43,75 | 43,63 | 43,64 | 43,62 |
| Bolestein 154 | 1081CZ | 49,38 | 46,50 | 46,22 | 46,14 | 46,31 | 46,14 |
| Bolestein 156 | 1081CZ | 43,01 | 40,50 | 40,50 | 40,43 | 40,43 | 40,42 |
| Bolestein 158 | 1081CZ | 45,17 | 42,53 | 42,53 | 42,44 | 42,46 | 42,44 |
| Bolestein 160 | 1081CZ | 46,53 | 43,76 | 43,75 | 43,63 | 43,64 | 43,62 |
| Bolestein 162 | 1081CZ | 49,38 | 46,50 | 46,22 | 46,14 | 46,31 | 46,14 |
| Bolestein 164 | 1081CZ | 43,01 | 40,50 | 40,50 | 40,43 | 40,43 | 40,42 |
| Bolestein 166 | 1081CZ | 45,17 | 42,53 | 42,53 | 42,44 | 42,46 | 42,44 |
| Bolestein 168 | 1081CZ | 46,53 | 43,76 | 43,75 | 43,63 | 43,64 | 43,62 |
| Bolestein 170 | 1081EA | 42,74 | 40,21 | 40,21 | 40,14 | 40,15 | 40,13 |
| Bolestein 172 | 1081EA | 44,98 | 42,34 | 42,34 | 42,26 | 42,27 | 42,25 |
| Bolestein 174 | 1081EA | 46,43 | 43,68 | 43,67 | 43,56 | 43,56 | 43,55 |
| Bolestein 176 | 1081EA | 49,18 | 46,30 | 45,96 | 45,88 | 46,08 | 45,88 |
| Bolestein 178 | 1081EA | 42,74 | 40,21 | 40,21 | 40,14 | 40,15 | 40,13 |
| Bolestein 180 | 1081EA | 44,98 | 42,34 | 42,34 | 42,26 | 42,27 | 42,25 |
| Bolestein 182 | 1081EA | 46,43 | 43,68 | 43,67 | 43,56 | 43,56 | 43,55 |
| Bolestein 184 | 1081EA | 49,18 | 46,30 | 45,96 | 45,88 | 46,08 | 45,88 |
| Bolestein 186 | 1081EA | 42,74 | 40,21 | 40,21 | 40,14 | 40,15 | 40,13 |
| Bolestein 188 | 1081EA | 44,98 | 42,34 | 42,34 | 42,26 | 42,27 | 42,25 |
| Bolestein 190 | 1081EA | 46,43 | 43,68 | 43,67 | 43,56 | 43,56 | 43,55 |
| Bolestein 192 | 1081EA | 49,18 | 46,30 | 45,96 | 45,88 | 46,08 | 45,88 |
| Bolestein 194 | 1081EA | 42,74 | 40,21 | 40,21 | 40,14 | 40,15 | 40,13 |
| Bolestein 196 | 1081EA | 44,98 | 42,34 | 42,34 | 42,26 | 42,27 | 42,25 |
| Bolestein 198 | 1081EA | 46,43 | 43,68 | 43,67 | 43,56 | 43,56 | 43,55 |
| Bolestein 200 | 1081EB | 49,23 | 46,38 | 45,95 | 45,87 | 46,10 | 45,87 |
| Bolestein 222 | 1081EB | 47,23 | 44,44 | 43,94 | 43,90 | 44,09 | 43,88 |
| Bolestein 224 | 1081EB | 49,26 | 46,42 | 46,10 | 46,06 | 46,17 | 46,04 |
| Bolestein 226 | 1081EB | 50,50 | 47,63 | 47,36 | 47,32 | 47,41 | 47,31 |
| Bolestein 228 | 1081EB | 50,29 | 47,40 | 47,05 | 47,02 | 47,10 | 47,00 |
| Bolestein 230 | 1081EB | 50,45 | 47,55 | 47,16 | 47,14 | 47,20 | 47,12 |
| Bolestein 232 | 1081EB | 50,60 | 47,71 | 47,25 | 47,23 | 47,28 | 47,21 |
| Bolestein 234 | 1081EB | 50,64 | 47,75 | 47,27 | 47,25 | 47,29 | 47,23 |
| Bolestein 236 | 1081EB | 50,63 | 47,75 | 47,26 | 47,23 | 47,28 | 47,22 |
| Bolestein 238 | 1081EB | 50,35 | 47,47 | 46,94 | 46,89 | 46,98 | 46,90 |
| Bolestein 240 | 1081EB | 47,23 | 44,44 | 43,94 | 43,90 | 44,09 | 43,88 |
| Bolestein 242 | 1081EB | 49,26 | 46,42 | 46,10 | 46,06 | 46,17 | 46,04 |
| Bolestein 244 | 1081EB | 50,50 | 47,63 | 47,36 | 47,32 | 47,41 | 47,31 |
| Bolestein 246 | 1081EB | 50,29 | 47,40 | 47,05 | 47,02 | 47,10 | 47,00 |
| Bolestein 248 | 1081EB | 50,45 | 47,55 | 47,16 | 47,14 | 47,20 | 47,12 |
| Bolestein 250 | 1081EB | 50,60 | 47,71 | 47,25 | 47,23 | 47,28 | 47,21 |
| Bolestein 252 | 1081EB | 50,64 | 47,75 | 47,27 | 47,25 | 47,29 | 47,23 |
| Bolestein 254 | 1081EB | 50,63 | 47,75 | 47,26 | 47,23 | 47,28 | 47,22 |
| Bolestein 256 | 1081EB | 50,35 | 47,47 | 46,94 | 46,89 | 46,98 | 46,90 |
| Bolestein 258 | 1081EB | 50,35 | 47,47 | 46,94 | 46,89 | 46,98 | 46,90 |
| Bolestein 260 | 1081EC | 47,20 | 44,41 | 43,97 | 43,93 | 44,10 | 43,91 |
| Bolestein 262 | 1081EC | 47,20 | 44,41 | 43,97 | 43,93 | 44,10 | 43,91 |
| Bolestein 264 | 1081EC | 49,21 | 46,32 | 45,68 | 45,57 | 46,00 | 45,74 |
| Bolestein 266 | 1081EC | 49,21 | 46,32 | 45,68 | 45,57 | 46,00 | 45,74 |
| Bolestein 268 | 1081EC | 50,38 | 47,52 | 47,27 | 47,24 | 47,31 | 47,22 |
| Bolestein 270 | 1081EC | 50,38 | 47,52 | 47,27 | 47,24 | 47,31 | 47,22 |
| Bolestein 272 | 1081EC | 50,17 | 47,30 | 46,97 | 46,94 | 47,00 | 46,93 |
| Bolestein 274 | 1081EC | 50,17 | 47,30 | 46,97 | 46,94 | 47,00 | 46,93 |
| Bolestein 276 | 1081EC | 50,33 | 47,46 | 47,08 | 47,07 | 47,11 | 47,05 |
| Bolestein 278 | 1081EC | 50,33 | 47,46 | 47,08 | 47,07 | 47,11 | 47,05 |

| Cluster 4<br>Adres en postcode | | Prognose zonder nieuwe maatregelen [dB] | Na toepassing tweelaags ZOAB [dB] | Variant 113 [dB] | Variant 110 [dB] | Variant 128 [dB] (DOELMATIG) | Variant 303 [dB] |
|---|---|---|---|---|---|---|---|
| Bolestein 280 | 1081EC | 50,48 | 47,61 | 47,18 | 47,16 | 47,20 | 47,14 |
| Bolestein 282 | 1081EC | 50,48 | 47,61 | 47,18 | 47,16 | 47,20 | 47,14 |
| Bolestein 284 | 1081EC | 50,70 | 47,82 | 47,31 | 47,29 | 47,35 | 47,27 |
| Bolestein 286 | 1081EC | 50,70 | 47,82 | 47,31 | 47,29 | 47,35 | 47,27 |
| Bolestein 288 | 1081EC | 50,69 | 47,82 | 47,30 | 47,27 | 47,33 | 47,25 |
| Bolestein 290 | 1081EC | 50,69 | 47,82 | 47,30 | 47,27 | 47,33 | 47,25 |
| Bolestein 292 | 1081EC | 50,34 | 47,47 | 46,90 | 46,85 | 46,96 | 46,85 |
| Bolestein 294 | 1081EC | 50,34 | 47,47 | 46,90 | 46,85 | 46,96 | 46,85 |
| Bolestein 296 | 1081ED | 40,81 | 38,47 | 38,47 | 38,38 | 38,38 | 38,36 |
| Bolestein 298 | 1081ED | 44,66 | 42,02 | 42,02 | 41,94 | 41,95 | 41,93 |
| Bolestein 300 | 1081ED | 45,84 | 43,02 | 43,01 | 42,89 | 42,89 | 42,86 |
| Bolestein 302 | 1081ED | 47,57 | 44,65 | 44,38 | 44,22 | 44,41 | 44,30 |
| Bolestein 304 | 1081ED | 40,81 | 38,47 | 38,47 | 38,38 | 38,38 | 38,36 |
| Bolestein 306 | 1081ED | 44,66 | 42,02 | 42,02 | 41,94 | 41,95 | 41,93 |
| Bolestein 308 | 1081ED | 45,84 | 43,02 | 43,01 | 42,89 | 42,89 | 42,86 |
| Bolestein 310 | 1081ED | 47,57 | 44,65 | 44,38 | 44,22 | 44,41 | 44,30 |
| Bolestein 312 | 1081ED | 40,81 | 38,47 | 38,47 | 38,38 | 38,38 | 38,36 |
| Bolestein 314 | 1081ED | 44,66 | 42,02 | 42,02 | 41,94 | 41,95 | 41,93 |
| Bolestein 316 | 1081ED | 45,84 | 43,02 | 43,01 | 42,89 | 42,89 | 42,86 |
| Bolestein 318 | 1081ED | 47,57 | 44,65 | 44,38 | 44,22 | 44,41 | 44,30 |
| Bolestein 320 | 1081ED | 40,81 | 38,47 | 38,47 | 38,38 | 38,38 | 38,36 |
| Bolestein 322 | 1081ED | 44,66 | 42,02 | 42,02 | 41,94 | 41,95 | 41,93 |
| Bolestein 324 | 1081ED | 45,84 | 43,02 | 43,01 | 42,89 | 42,89 | 42,86 |
| Bolestein 326 | 1081ED | 47,57 | 44,65 | 44,38 | 44,22 | 44,41 | 44,30 |
| Bolestein 328 | 1081ED | 40,81 | 38,47 | 38,47 | 38,38 | 38,38 | 38,36 |
| Bolestein 330 | 1081ED | 44,66 | 42,02 | 42,02 | 41,94 | 41,95 | 41,93 |
| Bolestein 332 | 1081ED | 45,84 | 43,02 | 43,01 | 42,89 | 42,89 | 42,86 |
| Bolestein 334 | 1081ED | 47,57 | 44,65 | 44,38 | 44,22 | 44,41 | 44,30 |
| Bolestein 336 | 1081ED | 40,81 | 38,47 | 38,47 | 38,38 | 38,38 | 38,36 |
| Bolestein 338 | 1081ED | 44,66 | 42,02 | 42,02 | 41,94 | 41,95 | 41,93 |
| Bolestein 340 | 1081EE | 40,85 | 38,53 | 38,53 | 38,44 | 38,44 | 38,42 |
| Bolestein 342 | 1081EE | 44,65 | 42,04 | 42,04 | 41,96 | 41,97 | 41,95 |
| Bolestein 344 | 1081EE | 45,88 | 43,08 | 43,06 | 42,94 | 42,94 | 42,92 |
| Bolestein 346 | 1081EE | 47,72 | 44,81 | 44,56 | 44,40 | 44,57 | 44,48 |
| Bolestein 348 | 1081EE | 40,85 | 38,53 | 38,53 | 38,44 | 38,44 | 38,42 |
| Bolestein 350 | 1081EE | 44,65 | 42,04 | 42,04 | 41,96 | 41,97 | 41,95 |
| Bolestein 352 | 1081EE | 45,88 | 43,08 | 43,06 | 42,94 | 42,94 | 42,92 |
| Bolestein 354 | 1081EE | 47,72 | 44,81 | 44,56 | 44,40 | 44,57 | 44,48 |
| Bolestein 356 | 1081EE | 40,85 | 38,53 | 38,53 | 38,44 | 38,44 | 38,42 |
| Bolestein 358 | 1081EE | 44,65 | 42,04 | 42,04 | 41,96 | 41,97 | 41,95 |
| Bolestein 360 | 1081EE | 45,88 | 43,08 | 43,06 | 42,94 | 42,94 | 42,92 |
| Bolestein 362 | 1081EE | 47,72 | 44,81 | 44,56 | 44,40 | 44,57 | 44,48 |
| Bolestein 364 | 1081EE | 40,85 | 38,53 | 38,53 | 38,44 | 38,44 | 38,42 |
| Bolestein 366 | 1081EE | 44,65 | 42,04 | 42,04 | 41,96 | 41,97 | 41,95 |
| Bolestein 368 | 1081EE | 45,88 | 43,08 | 43,06 | 42,94 | 42,94 | 42,92 |
| Bolestein 370 | 1081EG | 40,68 | 38,39 | 38,39 | 38,30 | 38,30 | 38,27 |
| Bolestein 372 | 1081EG | 44,49 | 41,91 | 41,91 | 41,82 | 41,84 | 41,81 |
| Bolestein 374 | 1081EG | 45,76 | 42,98 | 42,96 | 42,84 | 42,84 | 42,82 |
| Bolestein 376 | 1081EG | 47,67 | 44,77 | 44,51 | 44,35 | 44,53 | 44,44 |
| Bolestein 378 | 1081EG | 40,68 | 38,39 | 38,39 | 38,30 | 38,30 | 38,27 |
| Bolestein 380 | 1081EG | 44,49 | 41,91 | 41,91 | 41,82 | 41,84 | 41,81 |
| Bolestein 382 | 1081EG | 45,76 | 42,98 | 42,96 | 42,84 | 42,84 | 42,82 |
| Bolestein 384 | 1081EG | 47,67 | 44,77 | 44,51 | 44,35 | 44,53 | 44,44 |
| Bolestein 386 | 1081EG | 40,68 | 38,39 | 38,39 | 38,30 | 38,30 | 38,27 |
| Bolestein 388 | 1081EG | 44,49 | 41,91 | 41,91 | 41,82 | 41,84 | 41,81 |
| Bolestein 390 | 1081EG | 45,76 | 42,98 | 42,96 | 42,84 | 42,84 | 42,82 |

## Cluster 4

| Adres en postcode | | Prognose zonder nieuwe maatregelen [dB] | Na toepassing tweelaags ZOAB [dB] | Variant 113 [dB] | Variant 110 [dB] | Variant 128 [dB] (DOELMATIG) | Variant 303 [dB] |
|---|---|---|---|---|---|---|---|
| Bolestein 392 | 1081EG | 47,67 | 44,77 | 44,51 | 44,35 | 44,53 | 44,44 |
| Bolestein 394 | 1081EG | 40,68 | 38,39 | 38,39 | 38,30 | 38,30 | 38,27 |
| Bolestein 396 | 1081EG | 44,49 | 41,91 | 41,91 | 41,82 | 41,84 | 41,81 |
| Bolestein 398 | 1081EG | 45,76 | 42,98 | 42,96 | 42,84 | 42,84 | 42,82 |
| Bolestein 420 | 1081EH | 46,83 | 44,03 | 43,58 | 43,54 | 43,71 | 43,52 |
| Bolestein 424 A | 1081EH | 48,95 | 46,13 | 45,84 | 45,80 | 45,89 | 45,79 |
| Bolestein 424 B | 1081EH | 48,95 | 46,13 | 45,84 | 45,80 | 45,89 | 45,79 |
| Bolestein 426 A | 1081EH | 50,08 | 47,21 | 46,90 | 46,88 | 46,99 | 46,86 |
| Bolestein 426 B | 1081EH | 50,08 | 47,21 | 46,90 | 46,88 | 46,99 | 46,86 |
| Bolestein 428 A | 1081EH | 50,00 | 47,12 | 46,81 | 46,79 | 46,85 | 46,77 |
| Bolestein 428 B | 1081EH | 50,00 | 47,12 | 46,81 | 46,79 | 46,85 | 46,77 |
| Bolestein 430 A | 1081EH | 50,15 | 47,26 | 46,91 | 46,90 | 46,96 | 46,88 |
| Bolestein 430 B | 1081EH | 50,15 | 47,26 | 46,91 | 46,90 | 46,96 | 46,88 |
| Bolestein 432 A | 1081EH | 50,26 | 47,38 | 46,97 | 46,95 | 47,01 | 46,93 |
| Bolestein 432 B | 1081EH | 50,26 | 47,38 | 46,97 | 46,95 | 47,01 | 46,93 |
| Bolestein 434 A | 1081EH | 46,83 | 44,03 | 43,58 | 43,54 | 43,71 | 43,52 |
| Bolestein 434 B | 1081EH | 46,83 | 44,03 | 43,58 | 43,54 | 43,71 | 43,52 |
| Bolestein 436 A | 1081EH | 48,95 | 46,13 | 45,84 | 45,80 | 45,89 | 45,79 |
| Bolestein 436 B | 1081EH | 48,95 | 46,13 | 45,84 | 45,80 | 45,89 | 45,79 |
| Bolestein 438 A | 1081EH | 50,08 | 47,21 | 46,90 | 46,88 | 46,99 | 46,86 |
| Bolestein 438 B | 1081EH | 50,08 | 47,21 | 46,90 | 46,88 | 46,99 | 46,86 |
| Bolestein 440 A | 1081EH | 50,00 | 47,12 | 46,81 | 46,79 | 46,85 | 46,77 |
| Bolestein 440 B | 1081EH | 50,00 | 47,12 | 46,81 | 46,79 | 46,85 | 46,77 |
| Bolestein 442 A | 1081EH | 50,15 | 47,26 | 46,91 | 46,90 | 46,96 | 46,88 |
| Bolestein 442 B | 1081EH | 50,15 | 47,26 | 46,91 | 46,90 | 46,96 | 46,88 |
| Bolestein 444 A | 1081EH | 50,26 | 47,38 | 46,97 | 46,95 | 47,01 | 46,93 |
| Bolestein 444 B | 1081EH | 50,26 | 47,38 | 46,97 | 46,95 | 47,01 | 46,93 |
| Bolestein 446 A | 1081EH | 46,83 | 44,03 | 43,58 | 43,54 | 43,71 | 43,52 |
| Bolestein 446 B | 1081EH | 46,83 | 44,03 | 43,58 | 43,54 | 43,71 | 43,52 |
| Bolestein 448 A | 1081EH | 48,95 | 46,13 | 45,84 | 45,80 | 45,89 | 45,79 |
| Bolestein 448 B | 1081EH | 48,95 | 46,13 | 45,84 | 45,80 | 45,89 | 45,79 |
| Bolestein 450 A | 1081EH | 50,08 | 47,21 | 46,90 | 46,88 | 46,99 | 46,86 |
| Bolestein 450 B | 1081EH | 50,08 | 47,21 | 46,90 | 46,88 | 46,99 | 46,86 |
| Bolestein 452 A | 1081EH | 50,00 | 47,12 | 46,81 | 46,79 | 46,85 | 46,77 |
| Bolestein 452 B | 1081EH | 50,00 | 47,12 | 46,81 | 46,79 | 46,85 | 46,77 |
| Bolestein 454 A | 1081EH | 50,15 | 47,26 | 46,91 | 46,90 | 46,96 | 46,88 |
| Bolestein 454 B | 1081EH | 50,15 | 47,26 | 46,91 | 46,90 | 46,96 | 46,88 |
| Bolestein 456 A | 1081EH | 50,26 | 47,38 | 46,97 | 46,95 | 47,01 | 46,93 |
| Bolestein 456 B | 1081EH | 50,26 | 47,38 | 46,97 | 46,95 | 47,01 | 46,93 |
| Bolestein 458 A | 1081EH | 46,83 | 44,03 | 43,58 | 43,54 | 43,71 | 43,52 |
| Bolestein 458 B | 1081EH | 46,83 | 44,03 | 43,58 | 43,54 | 43,71 | 43,52 |
| Bolestein 460 A | 1081EH | 48,95 | 46,13 | 45,84 | 45,80 | 45,89 | 45,79 |
| Bolestein 460 B | 1081EH | 48,95 | 46,13 | 45,84 | 45,80 | 45,89 | 45,79 |
| Bolestein 462 A | 1081EH | 50,08 | 47,21 | 46,90 | 46,88 | 46,99 | 46,86 |
| Bolestein 462 B | 1081EH | 50,08 | 47,21 | 46,90 | 46,88 | 46,99 | 46,86 |
| Bolestein 464 A | 1081EH | 50,00 | 47,12 | 46,81 | 46,79 | 46,85 | 46,77 |
| Bolestein 464 B | 1081EH | 50,00 | 47,12 | 46,81 | 46,79 | 46,85 | 46,77 |
| Bolestein 466 A | 1081EH | 50,15 | 47,26 | 46,91 | 46,90 | 46,96 | 46,88 |
| Bolestein 466 B | 1081EH | 50,15 | 47,26 | 46,91 | 46,90 | 46,96 | 46,88 |
| Bolestein 468 A | 1081EH | 50,26 | 47,38 | 46,97 | 46,95 | 47,01 | 46,93 |
| Bolestein 468 B | 1081EH | 50,26 | 47,38 | 46,97 | 46,95 | 47,01 | 46,93 |
| Bolestein 470 A | 1081EH | 50,26 | 47,38 | 46,97 | 46,95 | 47,01 | 46,93 |
| Bolestein 470 B | 1081EH | 50,25 | 47,35 | 46,91 | 46,89 | 46,95 | 46,87 |
| Bolestein 472 A | 1081EH | 50,25 | 47,35 | 46,91 | 46,89 | 46,95 | 46,87 |
| Bolestein 472 B | 1081EH | 50,25 | 47,35 | 46,91 | 46,89 | 46,95 | 46,87 |
| Bolestein 474 A | 1081EH | 50,25 | 47,35 | 46,91 | 46,89 | 46,95 | 46,87 |

## Cluster 4

| Adres en postcode | | Prognose zonder nieuwe maatregelen [dB] | Na toepassing tweelaags ZOAB [dB] | Variant 113 [dB] | Variant 110 [dB] | Variant 128 [dB] (DOELMATIG) | Variant 303 [dB] |
|---|---|---|---|---|---|---|---|
| Bolestein 474 B | 1081EH | 50,25 | 47,35 | 46,91 | 46,89 | 46,95 | 46,87 |
| Bolestein 476 A | 1081EH | 50,25 | 47,35 | 46,91 | 46,89 | 46,95 | 46,87 |
| Bolestein 476 B | 1081EH | 50,25 | 47,35 | 46,91 | 46,89 | 46,95 | 46,87 |
| Bolestein 478 A | 1081EH | 50,33 | 47,42 | 46,97 | 46,95 | 47,01 | 46,94 |
| Bolestein 478 B | 1081EH | 50,25 | 47,35 | 46,91 | 46,89 | 46,95 | 46,87 |
| Bolestein 480 A | 1081EH | 50,33 | 47,42 | 46,97 | 46,95 | 47,01 | 46,94 |
| Bolestein 480 B | 1081EH | 50,33 | 47,42 | 46,97 | 46,95 | 47,01 | 46,94 |
| Bolestein 482 A | 1081EH | 50,33 | 47,42 | 46,97 | 46,95 | 47,01 | 46,94 |
| Bolestein 482 B | 1081EH | 50,33 | 47,42 | 46,97 | 46,95 | 47,01 | 46,94 |
| Bolestein 484 A | 1081EH | 50,33 | 47,42 | 46,97 | 46,95 | 47,01 | 46,94 |
| Bolestein 484 B | 1081EH | 50,33 | 47,42 | 46,97 | 46,95 | 47,01 | 46,94 |
| Bolestein 486 A | 1081EH | 49,96 | 47,07 | 46,55 | 46,51 | 46,61 | 46,52 |
| Bolestein 486 B | 1081EH | 50,33 | 47,42 | 46,97 | 46,95 | 47,01 | 46,94 |
| Bolestein 488 A | 1081EH | 49,96 | 47,07 | 46,55 | 46,51 | 46,61 | 46,52 |
| Bolestein 488 B | 1081EH | 49,96 | 47,07 | 46,55 | 46,51 | 46,61 | 46,52 |
| Bolestein 490 A | 1081EH | 49,96 | 47,07 | 46,55 | 46,51 | 46,61 | 46,52 |
| Bolestein 490 B | 1081EH | 49,96 | 47,07 | 46,55 | 46,51 | 46,61 | 46,52 |
| Bolestein 492 A | 1081EH | 49,96 | 47,07 | 46,55 | 46,51 | 46,61 | 46,52 |
| Bolestein 492 B | 1081EH | 49,96 | 47,07 | 46,55 | 46,51 | 46,61 | 46,52 |
| Bolestein 494 | 1081EH | 49,96 | 47,07 | 46,55 | 46,51 | 46,61 | 46,52 |
| Bolestein 496 | 1081EH | 41,57 | 39,13 | 39,13 | 39,05 | 39,05 | 39,04 |
| Bolestein 498 | 1081EH | 44,61 | 41,95 | 41,95 | 41,88 | 41,89 | 41,87 |
| Bolestein 500 | 1081EH | 45,60 | 42,81 | 42,80 | 42,70 | 42,70 | 42,68 |
| Bolestein 502 | 1081EH | 47,10 | 44,21 | 43,92 | 43,75 | 43,99 | 43,86 |
| Bolestein 504 | 1081EH | 41,57 | 39,13 | 39,13 | 39,05 | 39,05 | 39,04 |
| Bolestein 506 | 1081EH | 44,61 | 41,95 | 41,95 | 41,88 | 41,89 | 41,87 |
| Bolestein 508 | 1081EH | 45,60 | 42,81 | 42,80 | 42,70 | 42,70 | 42,68 |
| Bolestein 510 | 1081EH | 47,10 | 44,21 | 43,92 | 43,75 | 43,99 | 43,86 |
| Bolestein 512 | 1081EH | 41,57 | 39,13 | 39,13 | 39,05 | 39,05 | 39,04 |
| Bolestein 514 | 1081EH | 44,61 | 41,95 | 41,95 | 41,88 | 41,89 | 41,87 |
| Bolestein 516 | 1081EH | 45,60 | 42,81 | 42,80 | 42,70 | 42,70 | 42,68 |
| Bolestein 518 | 1081EH | 47,10 | 44,21 | 43,92 | 43,75 | 43,99 | 43,86 |
| Bolestein 520 | 1081EH | 41,57 | 39,13 | 39,13 | 39,05 | 39,05 | 39,04 |
| Bolestein 522 | 1081EH | 44,61 | 41,95 | 41,95 | 41,88 | 41,89 | 41,87 |
| Bolestein 524 | 1081EH | 45,60 | 42,81 | 42,80 | 42,70 | 42,70 | 42,68 |
| Bolestein 526 | 1081EH | 47,10 | 44,21 | 43,92 | 43,75 | 43,99 | 43,86 |
| Bolestein 528 | 1081EH | 41,57 | 39,13 | 39,13 | 39,05 | 39,05 | 39,04 |
| Bolestein 530 | 1081EH | 44,61 | 41,95 | 41,95 | 41,88 | 41,89 | 41,87 |
| Bolestein 532 | 1081EH | 45,60 | 42,81 | 42,80 | 42,70 | 42,70 | 42,68 |
| Bolestein 534 | 1081EH | 47,10 | 44,21 | 43,92 | 43,75 | 43,99 | 43,86 |
| Bolestein 536 | 1081EH | 41,57 | 39,13 | 39,13 | 39,05 | 39,05 | 39,04 |
| Bolestein 538 | 1081EH | 44,61 | 41,95 | 41,95 | 41,88 | 41,89 | 41,87 |
| Bolestein 540 | 1081EJ | 41,53 | 39,09 | 39,09 | 39,02 | 39,03 | 39,01 |
| Bolestein 542 | 1081EJ | 44,50 | 41,85 | 41,85 | 41,79 | 41,80 | 41,78 |
| Bolestein 544 | 1081EJ | 45,53 | 42,76 | 42,75 | 42,65 | 42,65 | 42,63 |
| Bolestein 546 | 1081EJ | 47,04 | 44,16 | 43,87 | 43,69 | 43,94 | 43,82 |
| Bolestein 548 | 1081EJ | 41,53 | 39,09 | 39,09 | 39,02 | 39,03 | 39,01 |
| Bolestein 550 | 1081EJ | 44,50 | 41,85 | 41,85 | 41,79 | 41,80 | 41,78 |
| Bolestein 552 | 1081EJ | 45,53 | 42,76 | 42,75 | 42,65 | 42,65 | 42,63 |
| Bolestein 554 | 1081EJ | 47,04 | 44,16 | 43,87 | 43,69 | 43,94 | 43,82 |
| Bolestein 556 | 1081EJ | 41,53 | 39,09 | 39,09 | 39,02 | 39,03 | 39,01 |
| Bolestein 558 | 1081EJ | 44,50 | 41,85 | 41,85 | 41,79 | 41,80 | 41,78 |
| Bolestein 560 | 1081EJ | 45,53 | 42,76 | 42,75 | 42,65 | 42,65 | 42,63 |
| Bolestein 562 | 1081EJ | 47,04 | 44,16 | 43,87 | 43,69 | 43,94 | 43,82 |
| Bolestein 564 | 1081EJ | 41,53 | 39,09 | 39,09 | 39,02 | 39,03 | 39,01 |
| Bolestein 566 | 1081EJ | 44,50 | 41,85 | 41,85 | 41,79 | 41,80 | 41,78 |

| Cluster 4<br>Adres en postcode | | Prognose zonder nieuwe maatregelen [dB] | Na toepassing tweelaags ZOAB [dB] | Variant 113 [dB] | Variant 110 [dB] | Variant 128 [dB] (DOELMATIG) | Variant 303 [dB] |
|---|---|---|---|---|---|---|---|
| Bolestein 568 | 1081EJ | 45,53 | 42,76 | 42,75 | 42,65 | 42,65 | 42,63 |
| Bolestein 570 | 1081EK | 41,57 | 39,14 | 39,14 | 39,07 | 39,08 | 39,06 |
| Bolestein 572 | 1081EK | 44,50 | 41,84 | 41,83 | 41,77 | 41,79 | 41,76 |
| Bolestein 574 | 1081EK | 45,51 | 42,72 | 42,69 | 42,60 | 42,61 | 42,58 |
| Bolestein 576 | 1081EK | 46,94 | 44,05 | 43,74 | 43,56 | 43,81 | 43,69 |
| Bolestein 578 | 1081EK | 41,57 | 39,14 | 39,14 | 39,07 | 39,08 | 39,06 |
| Bolestein 580 | 1081EK | 44,50 | 41,84 | 41,83 | 41,77 | 41,79 | 41,76 |
| Bolestein 582 | 1081EK | 45,51 | 42,72 | 42,69 | 42,60 | 42,61 | 42,58 |
| Bolestein 584 | 1081EK | 46,94 | 44,05 | 43,74 | 43,56 | 43,81 | 43,69 |
| Bolestein 586 | 1081EK | 41,57 | 39,14 | 39,14 | 39,07 | 39,08 | 39,06 |
| Bolestein 588 | 1081EK | 44,50 | 41,84 | 41,83 | 41,77 | 41,79 | 41,76 |
| Bolestein 590 | 1081EK | 45,51 | 42,72 | 42,69 | 42,60 | 42,61 | 42,58 |
| Bolestein 592 | 1081EK | 46,94 | 44,05 | 43,74 | 43,56 | 43,81 | 43,69 |
| Bolestein 594 | 1081EK | 41,57 | 39,14 | 39,14 | 39,07 | 39,08 | 39,06 |
| Bolestein 596 | 1081EK | 44,50 | 41,84 | 41,83 | 41,77 | 41,79 | 41,76 |
| Bolestein 598 | 1081EK | 45,51 | 42,72 | 42,69 | 42,60 | 42,61 | 42,58 |
| Bolestein 600 | 1081EL | 41,50 | 39,07 | 39,07 | 38,99 | 38,99 | 38,98 |
| Bolestein 602 | 1081EL | 44,43 | 41,78 | 41,77 | 41,70 | 41,72 | 41,70 |
| Bolestein 604 | 1081EL | 45,44 | 42,65 | 42,62 | 42,53 | 42,54 | 42,52 |
| Bolestein 606 | 1081EL | 46,94 | 44,05 | 43,74 | 43,56 | 43,81 | 43,69 |
| Bolestein 608 | 1081EL | 41,50 | 39,07 | 39,07 | 38,99 | 38,99 | 38,98 |
| Bolestein 610 | 1081EL | 44,43 | 41,78 | 41,77 | 41,70 | 41,72 | 41,70 |
| Bolestein 612 | 1081EL | 45,44 | 42,65 | 42,62 | 42,53 | 42,54 | 42,52 |
| Bolestein 614 | 1081EL | 46,94 | 44,05 | 43,74 | 43,56 | 43,81 | 43,69 |
| Bolestein 616 | 1081EL | 41,50 | 39,07 | 39,07 | 38,99 | 38,99 | 38,98 |
| Bolestein 618 | 1081EL | 44,43 | 41,78 | 41,77 | 41,70 | 41,72 | 41,70 |
| Bolestein 620 | 1081EL | 45,44 | 42,65 | 42,62 | 42,53 | 42,54 | 42,52 |
| Buitenveldertselaan 9 | 1082VA | 40,96 | 38,51 | 38,41 | 38,25 | 38,15 | 38,08 |
| Buitenveldertselaan 11 | 1082VA | 40,73 | 38,28 | 38,19 | 37,92 | 37,81 | 37,69 |
| Buitenveldertselaan 13 | 1082VA | 40,59 | 38,18 | 38,18 | 37,78 | 37,65 | 37,51 |
| Buitenveldertselaan 15 | 1082VA | 40,75 | 38,32 | 38,32 | 37,86 | 37,72 | 37,54 |
| Buitenveldertselaan 17 | 1082VA | 40,74 | 38,30 | 38,30 | 37,75 | 37,60 | 37,41 |
| Buitenveldertselaan 19 | 1082VA | 40,80 | 38,36 | 38,35 | 37,84 | 37,69 | 37,52 |
| Buitenveldertselaan 21 | 1082VA | 41,00 | 38,55 | 38,54 | 38,01 | 37,85 | 37,62 |
| Buitenveldertselaan 23 | 1082VA | 40,93 | 38,49 | 38,49 | 37,99 | 37,82 | 37,57 |
| Buitenveldertselaan 25 | 1082VA | 40,60 | 38,20 | 38,20 | 37,84 | 37,69 | 37,49 |
| Buitenveldertselaan 27 | 1082VA | 40,66 | 38,28 | 38,27 | 37,97 | 37,81 | 37,50 |
| Buitenveldertselaan 29 | 1082VA | 44,66 | 41,92 | 41,89 | 41,54 | 41,48 | 41,30 |
| Buitenveldertselaan 31 | 1082VA | 42,07 | 39,52 | 39,44 | 38,94 | 38,83 | 38,63 |
| Buitenveldertselaan 33 | 1082VA | 42,57 | 40,01 | 39,70 | 39,07 | 38,87 | 38,59 |
| Buitenveldertselaan 35 | 1082VA | 43,47 | 40,84 | 40,40 | 39,73 | 39,54 | 38,91 |
| Buitenveldertselaan 37 | 1082VA | 42,67 | 40,12 | 39,88 | 39,33 | 39,16 | 38,56 |
| Buitenveldertselaan 39 | 1082VA | 42,23 | 39,76 | 39,71 | 39,30 | 39,17 | 38,76 |
| Buitenveldertselaan 41 | 1082VA | 41,68 | 39,30 | 39,28 | 39,00 | 38,85 | 38,78 |
| Buitenveldertselaan 43 | 1082VA | 42,14 | 39,73 | 39,65 | 39,28 | 39,04 | 38,90 |
| Buitenveldertselaan 45 | 1082VA | 41,78 | 39,44 | 39,42 | 39,13 | 38,99 | 38,92 |
| Buitenveldertselaan 47 | 1082VA | 41,67 | 39,35 | 39,34 | 39,10 | 38,98 | 38,92 |
| Buitenveldertselaan 49 | 1082VB | 45,92 | 43,13 | 42,99 | 42,54 | 42,53 | 42,05 |
| Buitenveldertselaan 51 | 1082VB | 45,40 | 42,66 | 41,14 | 40,82 | 40,55 | 40,06 |
| Buitenveldertselaan 53 | 1082VB | 45,79 | 43,05 | 41,38 | 40,94 | 40,65 | 39,93 |
| Buitenveldertselaan 55 | 1082VB | 46,61 | 43,82 | 41,95 | 41,47 | 41,20 | 40,30 |
| Buitenveldertselaan 57 | 1082VB | 45,56 | 42,80 | 41,03 | 40,63 | 40,49 | 39,86 |
| Buitenveldertselaan 59 | 1082VB | 44,36 | 41,73 | 41,48 | 40,99 | 40,91 | 40,39 |
| Buitenveldertselaan 61 | 1082VB | 43,54 | 41,02 | 41,01 | 40,52 | 40,41 | 40,25 |
| Buitenveldertselaan 63 | 1082VB | 44,38 | 41,77 | 41,08 | 40,55 | 40,34 | 40,10 |
| Buitenveldertselaan 65 | 1082VB | 43,78 | 41,26 | 40,98 | 40,54 | 40,42 | 40,25 |

| Cluster 4<br>Adres en postcode | | Prognose zonder nieuwe maatregelen [dB] | Na toepassing tweelaags ZOAB [dB] | Variant 113 [dB] | Variant 110 [dB] | Variant 128 [dB] (DOELMATIG) | Variant 303 [dB] |
|---|---|---|---|---|---|---|---|
| Buitenveldertselaan 67 | 1082VB | 43,19 | 40,73 | 40,72 | 40,33 | 40,26 | 40,11 |
| Buitenveldertselaan 69 | 1082VB | 47,70 | 44,89 | 43,88 | 43,55 | 43,50 | 42,95 |
| Buitenveldertselaan 71 | 1082VB | 48,32 | 45,44 | 43,50 | 43,38 | 43,29 | 42,70 |
| Buitenveldertselaan 73 | 1082VB | 48,72 | 45,84 | 43,59 | 43,46 | 43,36 | 42,62 |
| Buitenveldertselaan 75 | 1082VB | 49,24 | 46,34 | 43,98 | 43,82 | 43,76 | 42,99 |
| Buitenveldertselaan 77 | 1082VB | 48,30 | 45,46 | 43,66 | 43,29 | 43,32 | 42,44 |
| Buitenveldertselaan 79 | 1082VB | 47,86 | 45,07 | 43,99 | 43,54 | 43,60 | 42,90 |
| Buitenveldertselaan 81 | 1082VB | 47,77 | 45,00 | 44,06 | 43,65 | 43,63 | 43,01 |
| Buitenveldertselaan 83 | 1082VB | 48,13 | 45,34 | 44,02 | 43,57 | 43,52 | 42,81 |
| Buitenveldertselaan 85 | 1082VB | 47,51 | 44,77 | 43,87 | 43,48 | 43,47 | 42,85 |
| Buitenveldertselaan 87 | 1082VB | 46,77 | 44,10 | 43,45 | 43,11 | 43,11 | 42,68 |
| Campus 1 | 9081AE | 59,60 | 56,81 | 53,71 | 52,95 | 53,32 | 52,96 |
| Cannenburg 1 | 1081GT | 43,09 | 40,77 | 40,77 | 40,66 | 40,61 | 40,56 |
| Cannenburg 2 | 1081GX | 44,43 | 42,12 | 42,11 | 42,07 | 42,07 | 42,04 |
| Cannenburg 3 | 1081GT | 43,03 | 40,68 | 40,68 | 40,61 | 40,57 | 40,51 |
| Cannenburg 4 | 1081GX | 44,05 | 41,71 | 41,71 | 41,68 | 41,66 | 41,63 |
| Cannenburg 5 | 1081GT | 43,06 | 40,72 | 40,72 | 40,70 | 40,67 | 40,62 |
| Cannenburg 6 | 1081GX | 44,25 | 41,65 | 41,66 | 41,65 | 41,63 | 41,60 |
| Cannenburg 7 HS | 1081GT | 42,98 | 40,69 | 40,69 | 40,67 | 40,64 | 40,58 |
| Cannenburg 8 | 1081GX | 44,04 | 41,68 | 41,68 | 41,63 | 41,61 | 41,56 |
| Cannenburg 9 | 1081GT | 42,96 | 40,66 | 40,66 | 40,64 | 40,62 | 40,57 |
| Cannenburg 10 | 1081GX | 43,88 | 41,31 | 41,31 | 41,30 | 41,29 | 41,25 |
| Cannenburg 12 | 1081GX | 43,78 | 41,21 | 41,21 | 41,20 | 41,19 | 41,15 |
| Cannenburg 13 | 1081GT | 43,19 | 40,88 | 40,88 | 40,88 | 40,86 | 40,81 |
| Cannenburg 14 | 1081GX | 44,07 | 41,45 | 41,45 | 41,44 | 41,43 | 41,40 |
| Cannenburg 15 | 1081GT | 43,07 | 40,84 | 40,84 | 40,82 | 40,80 | 40,74 |
| Cannenburg 16 | 1081GX | 44,52 | 42,19 | 42,18 | 42,14 | 42,13 | 42,07 |
| Cannenburg 17 | 1081GT | 43,37 | 41,03 | 41,03 | 41,01 | 40,99 | 40,94 |
| Cannenburg 18 | 1081GZ | 44,04 | 41,70 | 41,70 | 41,68 | 41,67 | 41,61 |
| Cannenburg 19 | 1081GT | 43,18 | 40,91 | 40,92 | 40,89 | 40,86 | 40,81 |
| Cannenburg 20 | 1081GZ | 43,88 | 41,54 | 41,53 | 41,48 | 41,47 | 41,44 |
| Cannenburg 21 | 1081GV | 43,43 | 41,10 | 41,10 | 41,09 | 41,07 | 41,02 |
| Cannenburg 22 | 1081GZ | 44,28 | 41,86 | 41,86 | 41,78 | 41,78 | 41,74 |
| Cannenburg 23 | 1081GV | 43,31 | 41,05 | 41,05 | 41,03 | 41,01 | 40,95 |
| Cannenburg 24 | 1081GZ | 44,26 | 41,88 | 41,88 | 41,80 | 41,80 | 41,75 |
| Cannenburg 25 | 1081GV | 43,81 | 41,47 | 41,47 | 41,44 | 41,42 | 41,37 |
| Cannenburg 26 | 1081GZ | 44,50 | 42,10 | 42,10 | 42,03 | 42,03 | 41,99 |
| Cannenburg 27 | 1081GV | 43,76 | 41,45 | 41,45 | 41,44 | 41,42 | 41,38 |
| Cannenburg 28 | 1081GZ | 44,79 | 42,38 | 42,38 | 42,30 | 42,29 | 42,24 |
| Cannenburg 30 | 1081GZ | 45,00 | 42,62 | 42,62 | 42,54 | 42,54 | 42,50 |
| Cannenburg 31 | 1081GV | 44,36 | 42,03 | 42,03 | 42,01 | 42,00 | 41,95 |
| Cannenburg 32 | 1081GZ | 45,04 | 42,66 | 42,65 | 42,61 | 42,60 | 42,56 |
| Cannenburg 33 | 1081GV | 44,07 | 41,74 | 41,74 | 41,72 | 41,69 | 41,63 |
| Cannenburg 34 | 1081HA | 45,46 | 43,05 | 43,05 | 43,01 | 43,01 | 42,98 |
| Cannenburg 35 | 1081GV | 43,96 | 41,65 | 41,64 | 41,63 | 41,61 | 41,56 |
| Cannenburg 36 | 1081HA | 45,24 | 42,84 | 42,84 | 42,79 | 42,79 | 42,75 |
| Cannenburg 37 | 1081GV | 44,15 | 41,87 | 41,87 | 41,82 | 41,81 | 41,76 |
| Cannenburg 38 | 1081HA | 44,86 | 42,46 | 42,45 | 42,42 | 42,42 | 42,38 |
| Cannenburg 39 | 1081GV | 44,40 | 42,07 | 42,06 | 42,03 | 42,03 | 41,97 |
| Cannenburg 40 | 1081HA | 44,60 | 42,22 | 42,21 | 42,19 | 42,18 | 42,14 |
| Cannenburg 41 | 1081GW | 44,50 | 42,18 | 42,18 | 42,15 | 42,15 | 42,10 |
| Cannenburg 42 | 1081HA | 44,41 | 42,02 | 42,02 | 41,98 | 41,97 | 41,93 |
| Cannenburg 43 | 1081GW | 44,68 | 42,37 | 42,37 | 42,32 | 42,31 | 42,27 |
| Cannenburg 44 | 1081HA | 44,19 | 41,80 | 41,79 | 41,76 | 41,75 | 41,71 |
| Cannenburg 45 | 1081GW | 45,27 | 42,83 | 42,83 | 42,75 | 42,77 | 42,72 |
| Cannenburg 46 | 1081HA | 44,84 | 42,15 | 42,15 | 42,15 | 42,14 | 42,12 |

## Cluster 4

| Adres en postcode | | Prognose zonder nieuwe maatregelen [dB] | Na toepassing tweelaags ZOAB [dB] | Variant 113 [dB] | Variant 110 [dB] | Variant 128 [dB] (DOELMATIG) | Variant 303 [dB] |
|---|---|---|---|---|---|---|---|
| Cannenburg 47 | 1081GW | 46,38 | 43,84 | 43,84 | 43,79 | 43,80 | 43,76 |
| Cannenburg 48 | 1081HA | 44,67 | 42,39 | 42,36 | 42,35 | 42,36 | 42,30 |
| Cannenburg 49 | 1081GW | 46,70 | 44,14 | 44,14 | 44,10 | 44,10 | 44,07 |
| Cannenburg 51 | 1081GW | 47,26 | 44,65 | 44,64 | 44,58 | 44,60 | 44,57 |
| Cannenburg 52 | 1081HB | 46,07 | 43,60 | 43,58 | 43,57 | 43,58 | 43,53 |
| Cannenburg 54 | 1081HB | 44,32 | 41,66 | 41,66 | 41,65 | 41,64 | 41,62 |
| Cannenburg 56 | 1081HB | 44,67 | 42,26 | 42,25 | 42,24 | 42,24 | 42,20 |
| Cannenburg 58 | 1081HB | 44,96 | 42,53 | 42,52 | 42,50 | 42,49 | 42,45 |
| Cannenburg 60 | 1081HB | 44,99 | 42,58 | 42,58 | 42,54 | 42,54 | 42,50 |
| Cannenburg 62 | 1081HB | 45,38 | 42,95 | 42,95 | 42,91 | 42,91 | 42,88 |
| Cannenburg 64 | 1081HB | 45,44 | 43,04 | 43,04 | 43,01 | 43,01 | 42,97 |
| Cannenburg 66 | 1081HB | 45,81 | 43,39 | 43,39 | 43,36 | 43,36 | 43,33 |
| Cannenburg 68 | 1081HC | 46,25 | 43,42 | 43,42 | 43,36 | 43,37 | 43,35 |
| Cannenburg 70 | 1081HC | 45,84 | 43,41 | 43,41 | 43,40 | 43,39 | 43,37 |
| Cannenburg 72 | 1081HC | 46,21 | 43,42 | 43,42 | 43,37 | 43,37 | 43,37 |
| Cannenburg 74 | 1081HC | 45,46 | 42,99 | 42,99 | 42,97 | 42,97 | 42,94 |
| Cannenburg 76 | 1081HC | 45,15 | 42,67 | 42,67 | 42,66 | 42,65 | 42,63 |
| Cannenburg 78 | 1081HC | 44,92 | 42,46 | 42,46 | 42,44 | 42,43 | 42,40 |
| Cannenburg 80 | 1081HC | 46,29 | 43,50 | 43,49 | 43,48 | 43,47 | 43,45 |
| Cannenburg 82 | 1081HC | 46,51 | 44,04 | 44,03 | 44,02 | 44,02 | 43,98 |
| Cannenburg 84 | 1081HD | 48,12 | 45,55 | 45,55 | 45,51 | 45,50 | 45,47 |
| Cannenburg 86 | 1081HD | 46,35 | 43,60 | 43,59 | 43,52 | 43,51 | 43,49 |
| Cannenburg 88 | 1081HD | 45,64 | 43,09 | 43,08 | 43,08 | 43,07 | 43,05 |
| Cannenburg 90 | 1081HD | 46,11 | 43,53 | 43,52 | 43,52 | 43,51 | 43,49 |
| Cannenburg 92 | 1081HD | 46,52 | 43,75 | 43,70 | 43,63 | 43,56 | 43,63 |
| Cannenburg 94 | 1081HD | 46,39 | 43,61 | 43,57 | 43,49 | 43,52 | 43,49 |
| Cannenburg 96 | 1081HD | 47,36 | 44,52 | 44,48 | 44,42 | 44,43 | 44,42 |
| Cannenburg 98 | 1081HD | 47,10 | 44,30 | 44,26 | 44,19 | 44,20 | 44,19 |
| Cronenburg 1 | 1081GL | 46,64 | 43,81 | 43,48 | 43,29 | 43,23 | 43,18 |
| Cronenburg 3 | 1081GL | 46,82 | 43,96 | 43,85 | 43,71 | 43,67 | 43,63 |
| Cronenburg 4 | 1081GN | 50,39 | 47,61 | 47,16 | 46,92 | 47,25 | 47,18 |
| Cronenburg 5 | 1081GL | 47,07 | 44,21 | 43,80 | 43,70 | 43,65 | 43,62 |
| Cronenburg 6 | 1081GN | 51,21 | 48,39 | 47,93 | 47,75 | 48,02 | 47,95 |
| Cronenburg 7 | 1081GL | 47,62 | 44,75 | 43,82 | 43,75 | 43,69 | 43,65 |
| Cronenburg 8 | 1081GN | 51,29 | 48,39 | 47,68 | 47,52 | 47,77 | 47,69 |
| Cronenburg 9 | 1081GL | 47,97 | 45,07 | 43,98 | 43,91 | 43,85 | 43,81 |
| Cronenburg 10 | 1081GN | 51,26 | 48,35 | 47,52 | 47,45 | 47,53 | 47,48 |
| Cronenburg 11 | 1081GL | 48,04 | 45,12 | 44,01 | 43,94 | 43,88 | 43,84 |
| Cronenburg 12 | 1081GN | 51,32 | 48,42 | 47,54 | 47,47 | 47,55 | 47,50 |
| Cronenburg 13 | 1081GL | 46,64 | 43,81 | 43,48 | 43,29 | 43,23 | 43,18 |
| Cronenburg 14 | 1081GN | 51,32 | 48,42 | 47,54 | 47,47 | 47,55 | 47,50 |
| Cronenburg 15 | 1081GL | 46,82 | 43,96 | 43,85 | 43,71 | 43,67 | 43,63 |
| Cronenburg 16 | 1081GN | 50,39 | 47,61 | 47,16 | 46,92 | 47,25 | 47,18 |
| Cronenburg 17 | 1081GL | 47,07 | 44,21 | 43,80 | 43,70 | 43,65 | 43,62 |
| Cronenburg 18 | 1081GN | 51,21 | 48,39 | 47,93 | 47,75 | 48,02 | 47,95 |
| Cronenburg 19 | 1081GL | 47,62 | 44,75 | 43,82 | 43,75 | 43,69 | 43,65 |
| Cronenburg 20 | 1081GN | 51,29 | 48,39 | 47,68 | 47,52 | 47,77 | 47,69 |
| Cronenburg 21 | 1081GL | 47,97 | 45,07 | 43,98 | 43,91 | 43,85 | 43,81 |
| Cronenburg 22 | 1081GN | 51,26 | 48,35 | 47,52 | 47,45 | 47,53 | 47,48 |
| Cronenburg 23 | 1081GL | 48,04 | 45,12 | 44,01 | 43,94 | 43,88 | 43,84 |
| Cronenburg 24 | 1081GN | 51,32 | 48,42 | 47,54 | 47,47 | 47,55 | 47,50 |
| Cronenburg 25 | 1081GL | 46,64 | 43,81 | 43,48 | 43,29 | 43,23 | 43,18 |
| Cronenburg 26 | 1081GN | 51,32 | 48,42 | 47,54 | 47,47 | 47,55 | 47,50 |
| Cronenburg 27 | 1081GL | 46,82 | 43,96 | 43,85 | 43,71 | 43,67 | 43,63 |
| Cronenburg 28 | 1081GN | 50,39 | 47,61 | 47,16 | 46,92 | 47,25 | 47,18 |
| Cronenburg 29 | 1081GL | 47,07 | 44,21 | 43,80 | 43,70 | 43,65 | 43,62 |

| Cluster 4<br>Adres en postcode | | Prognose zonder nieuwe maatregelen [dB] | Na toepassing tweelaags ZOAB [dB] | Variant 113 [dB] | Variant 110 [dB] | Variant 128 [dB] (DOELMATIG) | Variant 303 [dB] |
|---|---|---|---|---|---|---|---|
| Cronenburg 30 | 1081GN | 51,21 | 48,39 | 47,93 | 47,75 | 48,02 | 47,95 |
| Cronenburg 31 | 1081GL | 47,62 | 44,75 | 43,82 | 43,75 | 43,69 | 43,65 |
| Cronenburg 32 | 1081GN | 51,29 | 48,39 | 47,68 | 47,52 | 47,77 | 47,69 |
| Cronenburg 33 | 1081GL | 47,97 | 45,07 | 43,98 | 43,91 | 43,85 | 43,81 |
| Cronenburg 34 | 1081GN | 51,26 | 48,35 | 47,52 | 47,45 | 47,53 | 47,48 |
| Cronenburg 35 | 1081GL | 48,04 | 45,12 | 44,01 | 43,94 | 43,88 | 43,84 |
| Cronenburg 36 | 1081GN | 51,32 | 48,42 | 47,54 | 47,47 | 47,55 | 47,50 |
| Cronenburg 37 | 1081GL | 46,64 | 43,81 | 43,48 | 43,29 | 43,23 | 43,18 |
| Cronenburg 38 | 1081GN | 51,32 | 48,42 | 47,54 | 47,47 | 47,55 | 47,50 |
| Cronenburg 39 | 1081GL | 46,82 | 43,96 | 43,85 | 43,71 | 43,67 | 43,63 |
| Cronenburg 40 | 1081GN | 50,39 | 47,61 | 47,16 | 46,92 | 47,25 | 47,18 |
| Cronenburg 41 | 1081GL | 47,07 | 44,21 | 43,80 | 43,70 | 43,65 | 43,62 |
| Cronenburg 42 | 1081GN | 51,21 | 48,39 | 47,93 | 47,75 | 48,02 | 47,95 |
| Cronenburg 43 | 1081GL | 47,62 | 44,75 | 43,82 | 43,75 | 43,69 | 43,65 |
| Cronenburg 44 | 1081GN | 51,29 | 48,39 | 47,68 | 47,52 | 47,77 | 47,69 |
| Cronenburg 45 | 1081GL | 47,97 | 45,07 | 43,98 | 43,91 | 43,85 | 43,81 |
| Cronenburg 46 | 1081GN | 51,26 | 48,35 | 47,52 | 47,45 | 47,53 | 47,48 |
| Cronenburg 47 | 1081GL | 48,04 | 45,12 | 44,01 | 43,94 | 43,88 | 43,84 |
| Cronenburg 48 | 1081GN | 51,32 | 48,42 | 47,54 | 47,47 | 47,55 | 47,50 |
| Cronenburg 49 | 1081GM | 50,40 | 47,46 | 47,08 | 47,03 | 47,27 | 47,10 |
| Cronenburg 49 | 1081GM | 50,39 | 47,46 | 47,04 | 47,00 | 47,25 | 47,07 |
| Cronenburg 50 | 1081GN | 51,32 | 48,42 | 47,54 | 47,47 | 47,55 | 47,50 |
| Cronenburg 51 | 1081GM | 51,12 | 48,19 | 47,88 | 47,85 | 48,01 | 47,89 |
| Cronenburg 52 | 1081GN | 50,39 | 47,61 | 47,16 | 46,92 | 47,25 | 47,18 |
| Cronenburg 53 | 1081GM | 50,82 | 47,97 | 47,49 | 47,42 | 47,53 | 47,42 |
| Cronenburg 54 | 1081GN | 51,21 | 48,39 | 47,93 | 47,75 | 48,02 | 47,95 |
| Cronenburg 55 | 1081GM | 51,09 | 48,22 | 47,51 | 47,46 | 47,55 | 47,44 |
| Cronenburg 56 | 1081GN | 51,29 | 48,39 | 47,68 | 47,52 | 47,77 | 47,69 |
| Cronenburg 57 | 1081GM | 51,21 | 48,34 | 47,52 | 47,46 | 47,55 | 47,44 |
| Cronenburg 57 | 1081GM | 51,21 | 48,34 | 47,52 | 47,46 | 47,55 | 47,44 |
| Cronenburg 58 | 1081GN | 51,26 | 48,35 | 47,52 | 47,45 | 47,53 | 47,48 |
| Cronenburg 59 | 1081GM | 51,24 | 48,36 | 47,53 | 47,47 | 47,56 | 47,45 |
| Cronenburg 59 | 1081GM | 51,24 | 48,36 | 47,53 | 47,47 | 47,56 | 47,45 |
| Cronenburg 60 | 1081GN | 51,32 | 48,42 | 47,54 | 47,47 | 47,55 | 47,50 |
| Cronenburg 61 | 1081GM | 50,39 | 47,46 | 47,04 | 47,00 | 47,25 | 47,07 |
| Cronenburg 61 | 1081GM | 50,40 | 47,46 | 47,08 | 47,03 | 47,27 | 47,10 |
| Cronenburg 62 | 1081GN | 51,32 | 48,42 | 47,54 | 47,47 | 47,55 | 47,50 |
| Cronenburg 63 | 1081GM | 51,12 | 48,19 | 47,88 | 47,85 | 48,01 | 47,89 |
| Cronenburg 64 | 1081GN | 50,39 | 47,61 | 47,16 | 46,92 | 47,25 | 47,18 |
| Cronenburg 65 | 1081GM | 50,82 | 47,97 | 47,49 | 47,42 | 47,53 | 47,42 |
| Cronenburg 66 | 1081GN | 51,21 | 48,39 | 47,93 | 47,75 | 48,02 | 47,95 |
| Cronenburg 67 | 1081GM | 51,09 | 48,22 | 47,51 | 47,46 | 47,55 | 47,44 |
| Cronenburg 68 | 1081GN | 51,29 | 48,39 | 47,68 | 47,52 | 47,77 | 47,69 |
| Cronenburg 69 | 1081GM | 51,21 | 48,34 | 47,52 | 47,46 | 47,55 | 47,44 |
| Cronenburg 69 | 1081GM | 51,21 | 48,34 | 47,52 | 47,46 | 47,55 | 47,44 |
| Cronenburg 70 | 1081GN | 51,26 | 48,35 | 47,52 | 47,45 | 47,53 | 47,48 |
| Cronenburg 71 | 1081GM | 51,24 | 48,36 | 47,53 | 47,47 | 47,56 | 47,45 |
| Cronenburg 71 | 1081GM | 51,24 | 48,36 | 47,53 | 47,47 | 47,56 | 47,45 |
| Cronenburg 72 | 1081GN | 51,32 | 48,42 | 47,54 | 47,47 | 47,55 | 47,50 |
| Cronenburg 74 | 1081GN | 51,32 | 48,42 | 47,54 | 47,47 | 47,55 | 47,50 |
| Cronenburg 76 | 1081GN | 51,28 | 48,37 | 47,51 | 47,44 | 47,51 | 47,46 |
| Cronenburg 78 | 1081GN | 51,24 | 48,34 | 47,49 | 47,41 | 47,49 | 47,42 |
| Cronenburg 80 | 1081GN | 51,20 | 48,29 | 47,44 | 47,35 | 47,43 | 47,34 |
| Cronenburg 82 | 1081GN | 51,27 | 48,35 | 47,46 | 47,36 | 47,45 | 47,33 |
| Cronenburg 84 | 1081GN | 51,42 | 48,50 | 47,51 | 47,41 | 47,50 | 47,39 |
| Cronenburg 86 | 1081GN | 51,60 | 48,67 | 47,57 | 47,48 | 47,59 | 47,48 |

| Cluster 4<br>Adres en postcode | | Prognose zonder nieuwe maatregelen [dB] | Na toepassing tweelaags ZOAB [dB] | Variant 113 [dB] | Variant 110 [dB] | Variant 128 [dB] (DOELMATIG) | Variant 303 [dB] |
|---|---|---|---|---|---|---|---|
| Cronenburg 88 | 1081GN | 51,28 | 48,37 | 47,51 | 47,44 | 47,51 | 47,46 |
| Cronenburg 90 | 1081GN | 51,24 | 48,34 | 47,49 | 47,41 | 47,49 | 47,42 |
| Cronenburg 94 | 1081GN | 51,27 | 48,35 | 47,46 | 47,36 | 47,45 | 47,33 |
| Cronenburg 96 | 1081GN | 51,42 | 48,50 | 47,51 | 47,41 | 47,50 | 47,39 |
| Cronenburg 98 | 1081GN | 51,60 | 48,67 | 47,57 | 47,48 | 47,59 | 47,48 |
| Cronenburg 100 | 1081GN | 51,28 | 48,37 | 47,51 | 47,44 | 47,51 | 47,46 |
| Cronenburg 102 | 1081GN | 51,24 | 48,34 | 47,49 | 47,41 | 47,49 | 47,42 |
| Cronenburg 104 | 1081GN | 51,20 | 48,29 | 47,44 | 47,35 | 47,43 | 47,34 |
| Cronenburg 106 | 1081GN | 51,27 | 48,35 | 47,46 | 47,36 | 47,45 | 47,33 |
| Cronenburg 108 | 1081GN | 51,42 | 48,50 | 47,51 | 47,41 | 47,50 | 47,39 |
| Cronenburg 110 | 1081GN | 51,60 | 48,67 | 47,57 | 47,48 | 47,59 | 47,48 |
| Cronenburg 112 | 1081GN | 51,28 | 48,37 | 47,51 | 47,44 | 47,51 | 47,46 |
| Cronenburg 114 | 1081GN | 51,24 | 48,34 | 47,49 | 47,41 | 47,49 | 47,42 |
| Cronenburg 116 | 1081GN | 51,20 | 48,29 | 47,44 | 47,35 | 47,43 | 47,34 |
| Cronenburg 118 | 1081GN | 51,27 | 48,35 | 47,46 | 47,36 | 47,45 | 47,33 |
| Cronenburg 120 | 1081GN | 51,42 | 48,50 | 47,51 | 47,41 | 47,50 | 47,39 |
| Cronenburg 122 | 1081GN | 51,60 | 48,67 | 47,57 | 47,48 | 47,59 | 47,48 |
| Cronenburg 124 | 1081GN | 51,28 | 48,37 | 47,51 | 47,44 | 47,51 | 47,46 |
| Cronenburg 126 | 1081GN | 51,24 | 48,34 | 47,49 | 47,41 | 47,49 | 47,42 |
| Cronenburg 128 | 1081GN | 51,20 | 48,29 | 47,44 | 47,35 | 47,43 | 47,34 |
| Cronenburg 130 | 1081GN | 51,27 | 48,35 | 47,46 | 47,36 | 47,45 | 47,33 |
| Cronenburg 132 | 1081GN | 51,42 | 48,50 | 47,51 | 47,41 | 47,50 | 47,39 |
| Cronenburg 134 | 1081GN | 51,60 | 48,67 | 47,57 | 47,48 | 47,59 | 47,48 |
| Cronenburg 136 | 1081GN | 51,28 | 48,37 | 47,51 | 47,44 | 47,51 | 47,46 |
| Cronenburg 138 | 1081GN | 51,24 | 48,34 | 47,49 | 47,41 | 47,49 | 47,42 |
| Cronenburg 140 | 1081GN | 51,20 | 48,29 | 47,44 | 47,35 | 47,43 | 47,34 |
| Cronenburg 142 | 1081GN | 51,27 | 48,35 | 47,46 | 47,36 | 47,45 | 47,33 |
| Cronenburg 144 | 1081GN | 51,42 | 48,50 | 47,51 | 47,41 | 47,50 | 47,39 |
| Cronenburg 146 | 1081GN | 51,60 | 48,67 | 47,57 | 47,48 | 47,59 | 47,48 |
| Cronenburg 148 | 1081GN | 51,60 | 48,67 | 47,57 | 47,48 | 47,59 | 47,48 |
| De Boelelaan 773 | 1082RT | 43,58 | 40,82 | 40,82 | 40,82 | 40,82 | 40,82 |
| De Boelelaan 775 | 1082RT | 52,16 | 49,27 | 46,00 | 45,48 | 45,51 | 44,46 |
| De Boelelaan 777 | 1082RT | 52,18 | 49,28 | 45,90 | 45,32 | 45,33 | 44,00 |
| De Boelelaan 779 | 1082RT | 52,26 | 49,37 | 45,93 | 45,32 | 45,36 | 44,12 |
| De Boelelaan 781 | 1082RT | 52,76 | 49,86 | 46,27 | 45,68 | 45,67 | 44,47 |
| De Boelelaan 783 | 1082RT | 52,79 | 49,90 | 46,29 | 45,67 | 45,66 | 44,40 |
| De Boelelaan 785 | 1082RT | 42,96 | 40,16 | 40,16 | 40,16 | 40,16 | 40,16 |
| De Boelelaan 787 | 1082RT | 52,22 | 49,36 | 46,45 | 45,95 | 46,05 | 45,06 |
| De Boelelaan 789 | 1082RT | 51,92 | 49,03 | 45,72 | 45,07 | 45,13 | 43,85 |
| De Boelelaan 791 | 1082RT | 52,14 | 49,25 | 46,00 | 45,37 | 45,45 | 44,16 |
| De Boelelaan 793 | 1082RT | 52,62 | 49,72 | 46,27 | 45,65 | 45,71 | 44,44 |
| De Boelelaan 795 | 1082RT | 52,64 | 49,76 | 46,28 | 45,64 | 45,71 | 44,37 |
| De Boelelaan 797 | 1082RT | 48,74 | 45,78 | 43,20 | 42,44 | 42,31 | 40,96 |
| De Boelelaan 799 | 1082RT | 52,09 | 49,24 | 46,55 | 45,98 | 46,07 | 45,09 |
| De Boelelaan 801 | 1082RT | 51,73 | 48,86 | 45,81 | 45,11 | 45,14 | 43,87 |
| De Boelelaan 803 | 1082RT | 51,98 | 49,11 | 46,14 | 45,47 | 45,51 | 44,27 |
| De Boelelaan 805 | 1082RT | 52,43 | 49,54 | 46,26 | 45,60 | 45,64 | 44,33 |
| De Boelelaan 807 | 1082RT | 52,52 | 49,64 | 46,39 | 45,71 | 45,75 | 44,43 |
| De Boelelaan 809 | 1082RV | 49,80 | 46,83 | 44,05 | 43,14 | 42,90 | 41,36 |
| De Boelelaan 811 | 1082RV | 51,96 | 49,12 | 46,60 | 45,98 | 46,03 | 45,07 |
| De Boelelaan 813 | 1082RV | 51,59 | 48,72 | 45,89 | 45,12 | 45,12 | 43,88 |
| De Boelelaan 815 | 1082RV | 51,85 | 48,98 | 46,22 | 45,47 | 45,47 | 44,27 |
| De Boelelaan 817 | 1082RV | 52,30 | 49,42 | 46,40 | 45,65 | 45,66 | 44,40 |
| De Boelelaan 819 | 1082RV | 52,39 | 49,52 | 46,52 | 45,75 | 45,76 | 44,47 |
| De Boelelaan 821 | 1082RV | 50,34 | 47,37 | 44,32 | 43,29 | 43,09 | 41,63 |
| De Boelelaan 823 | 1082RV | 52,38 | 49,55 | 47,48 | 46,94 | 46,96 | 46,23 |

## Cluster 4

| Adres en postcode | | Prognose zonder nieuwe maatregelen [dB] | Na toepassing tweelaags ZOAB [dB] | Variant 113 [dB] | Variant 110 [dB] | Variant 128 [dB] (DOELMATIG) | Variant 303 [dB] |
|---|---|---|---|---|---|---|---|
| De Boelelaan 825 | 1082RV | 51,47 | 48,59 | 45,92 | 45,09 | 45,05 | 43,83 |
| De Boelelaan 827 | 1082RV | 51,74 | 48,86 | 46,26 | 45,45 | 45,42 | 44,24 |
| De Boelelaan 829 | 1082RV | 52,16 | 49,28 | 46,40 | 45,57 | 45,53 | 44,28 |
| De Boelelaan 831 | 1082RV | 52,27 | 49,39 | 46,53 | 45,68 | 45,65 | 44,35 |
| De Boelelaan 833 | 1082RV | 50,34 | 47,38 | 44,63 | 43,58 | 43,34 | 42,03 |
| De Boelelaan 835 | 1082RV | 52,31 | 49,46 | 47,03 | 46,29 | 46,30 | 45,35 |
| De Boelelaan 837 | 1082RV | 51,48 | 48,60 | 46,02 | 45,13 | 45,05 | 43,89 |
| De Boelelaan 839 | 1082RV | 51,79 | 48,91 | 46,43 | 45,56 | 45,49 | 44,38 |
| De Boelelaan 841 | 1082RV | 52,25 | 49,36 | 46,62 | 45,73 | 45,65 | 44,47 |
| De Boelelaan 843 | 1082RV | 52,35 | 49,47 | 46,75 | 45,84 | 45,76 | 44,55 |
| De Boelelaan 845 | 1082RV | 50,45 | 47,50 | 44,90 | 43,84 | 43,58 | 42,40 |
| De Boelelaan 847 | 1082RV | 53,18 | 50,28 | 47,84 | 46,95 | 46,85 | 45,80 |
| De Boelelaan 849 | 1082RV | 51,57 | 48,69 | 46,19 | 45,26 | 45,15 | 44,05 |
| De Boelelaan 851 | 1082RV | 51,80 | 48,91 | 46,44 | 45,50 | 45,39 | 44,29 |
| De Boelelaan 853 | 1082RV | 52,26 | 49,36 | 46,64 | 45,67 | 45,54 | 44,41 |
| De Boelelaan 855 | 1082RV | 52,40 | 49,52 | 46,83 | 45,84 | 45,72 | 44,56 |
| De Boelelaan 883 | 1082RW | 52,99 | 50,09 | 46,68 | 46,10 | 46,09 | 44,84 |
| De Boelelaan 885 | 1082RW | 53,06 | 50,16 | 46,76 | 46,17 | 46,15 | 44,71 |
| De Boelelaan 887 | 1082RW | 53,17 | 50,28 | 46,97 | 46,40 | 46,38 | 44,88 |
| De Boelelaan 889 | 1082RW | 53,11 | 50,22 | 46,76 | 46,14 | 46,13 | 44,42 |
| De Boelelaan 891 | 1082RW | 43,75 | 40,95 | 40,95 | 40,95 | 40,95 | 40,94 |
| De Boelelaan 893 | 1082RW | 53,39 | 50,51 | 47,20 | 46,63 | 46,55 | 44,96 |
| De Boelelaan 895 | 1082RW | 53,67 | 50,78 | 47,17 | 46,59 | 46,49 | 44,74 |
| De Boelelaan 897 | 1082RW | 53,77 | 50,87 | 47,35 | 46,79 | 46,70 | 45,10 |
| De Boelelaan 899 | 1082RW | 53,87 | 50,97 | 47,42 | 46,86 | 46,83 | 45,23 |
| De Boelelaan 901 | 1082RW | 53,92 | 51,03 | 47,51 | 46,98 | 46,94 | 45,37 |
| De Boelelaan 903 | 1082RW | 54,09 | 51,20 | 47,77 | 47,27 | 47,22 | 45,76 |
| De Boelelaan 905 | 1082RW | 52,73 | 49,85 | 46,44 | 45,80 | 45,88 | 44,46 |
| De Boelelaan 907 | 1082RW | 52,92 | 50,02 | 46,77 | 46,15 | 46,22 | 44,70 |
| De Boelelaan 909 | 1082RW | 53,00 | 50,11 | 46,88 | 46,27 | 46,34 | 44,73 |
| De Boelelaan 911 | 1082RW | 53,13 | 50,23 | 47,09 | 46,48 | 46,55 | 44,96 |
| De Boelelaan 913 | 1082RW | 43,77 | 40,96 | 40,96 | 40,96 | 40,96 | 40,95 |
| De Boelelaan 915 | 1082RW | 53,47 | 50,62 | 47,60 | 47,05 | 47,14 | 45,58 |
| De Boelelaan 917 | 1082RW | 53,56 | 50,67 | 47,24 | 46,64 | 46,68 | 44,93 |
| De Boelelaan 919 | 1082RW | 53,63 | 50,74 | 47,37 | 46,80 | 46,83 | 45,12 |
| De Boelelaan 921 | 1082RX | 53,70 | 50,80 | 47,44 | 46,87 | 46,94 | 45,25 |
| De Boelelaan 923 | 1082RX | 53,80 | 50,90 | 47,47 | 46,90 | 47,00 | 45,27 |
| De Boelelaan 925 | 1082RX | 53,89 | 51,01 | 47,67 | 47,13 | 47,22 | 45,55 |
| De Boelelaan 927 | 1082RX | 52,61 | 49,74 | 46,54 | 45,87 | 45,95 | 44,54 |
| De Boelelaan 929 | 1082RX | 52,78 | 49,89 | 46,82 | 46,17 | 46,25 | 44,72 |
| De Boelelaan 931 | 1082RX | 52,90 | 50,01 | 46,97 | 46,34 | 46,42 | 44,82 |
| De Boelelaan 933 | 1082RX | 52,96 | 50,08 | 47,06 | 46,42 | 46,50 | 44,87 |
| De Boelelaan 935 | 1082RX | 45,28 | 42,47 | 42,51 | 42,32 | 42,30 | 41,48 |
| De Boelelaan 937 | 1082RX | 53,50 | 50,67 | 47,87 | 47,34 | 47,50 | 46,04 |
| De Boelelaan 939 | 1082RX | 53,38 | 50,50 | 47,17 | 46,54 | 46,61 | 44,78 |
| De Boelelaan 941 | 1082RX | 53,50 | 50,61 | 47,40 | 46,81 | 46,88 | 45,15 |
| De Boelelaan 943 | 1082RX | 53,57 | 50,68 | 47,48 | 46,90 | 47,02 | 45,30 |
| De Boelelaan 945 | 1082RX | 53,64 | 50,75 | 47,46 | 46,85 | 47,01 | 45,25 |
| De Boelelaan 947 | 1082RX | 53,60 | 50,72 | 47,39 | 46,80 | 46,95 | 45,13 |
| De Boelelaan 949 | 1082RX | 52,54 | 49,67 | 46,75 | 46,02 | 46,06 | 44,73 |
| De Boelelaan 951 | 1082RX | 52,70 | 49,82 | 47,01 | 46,30 | 46,34 | 44,91 |
| De Boelelaan 953 | 1082RX | 52,83 | 49,95 | 47,17 | 46,49 | 46,53 | 45,04 |
| De Boelelaan 955 | 1082RX | 52,86 | 49,97 | 47,17 | 46,48 | 46,53 | 44,95 |
| De Boelelaan 957 | 1082RX | 48,69 | 45,81 | 44,34 | 43,77 | 43,73 | 42,14 |
| De Boelelaan 959 | 1082RZ | 53,40 | 50,57 | 47,95 | 47,39 | 47,52 | 46,11 |
| De Boelelaan 961 | 1082RZ | 53,26 | 50,38 | 47,27 | 46,61 | 46,65 | 44,88 |

## Cluster 4

| Adres en postcode | | Prognose zonder nieuwe maatregelen [dB] | Na toepassing tweelaags ZOAB [dB] | Variant 113 [dB] | Variant 110 [dB] | Variant 128 [dB] (DOELMATIG) | Variant 303 [dB] |
|---|---|---|---|---|---|---|---|
| De Boelelaan 963 | 1082RZ | 53,32 | 50,44 | 47,36 | 46,72 | 46,77 | 45,02 |
| De Boelelaan 965 | 1082RZ | 53,44 | 50,55 | 47,52 | 46,90 | 47,01 | 45,31 |
| De Boelelaan 967 | 1082RZ | 53,49 | 50,60 | 47,49 | 46,85 | 47,00 | 45,25 |
| De Boelelaan 969 | 1082RZ | 53,47 | 50,60 | 47,46 | 46,83 | 46,98 | 45,18 |
| De Boelelaan 971 | 1082RZ | 52,39 | 49,52 | 46,71 | 45,86 | 45,86 | 44,52 |
| De Boelelaan 973 | 1082RZ | 52,59 | 49,70 | 47,00 | 46,20 | 46,20 | 44,78 |
| De Boelelaan 975 | 1082RZ | 52,73 | 49,84 | 47,18 | 46,39 | 46,39 | 44,86 |
| De Boelelaan 977 | 1082RZ | 52,81 | 49,92 | 47,27 | 46,48 | 46,49 | 44,94 |
| De Boelelaan 979 | 1082RZ | 50,59 | 47,66 | 45,29 | 44,35 | 44,18 | 41,92 |
| De Boelelaan 981 | 1082RZ | 53,45 | 50,62 | 48,19 | 47,55 | 47,64 | 46,31 |
| De Boelelaan 983 | 1082RZ | 53,31 | 50,42 | 47,53 | 46,78 | 46,77 | 45,11 |
| De Boelelaan 985 | 1082RZ | 53,31 | 50,43 | 47,50 | 46,74 | 46,75 | 45,03 |
| De Boelelaan 987 | 1082RZ | 53,42 | 50,52 | 47,57 | 46,85 | 46,89 | 45,20 |
| De Boelelaan 989 | 1082RZ | 53,47 | 50,58 | 47,54 | 46,80 | 46,89 | 45,15 |
| De Boelelaan 991 | 1082RZ | 53,42 | 50,54 | 47,42 | 46,67 | 46,77 | 44,93 |
| De Boelelaan 993 | 1082RZ | 52,49 | 49,62 | 46,95 | 46,04 | 45,99 | 44,74 |
| De Boelelaan 995 | 1082RZ | 52,71 | 49,83 | 47,29 | 46,42 | 46,38 | 45,08 |
| De Boelelaan 997 | 1082RZ | 52,85 | 49,96 | 47,45 | 46,59 | 46,56 | 45,18 |
| De Boelelaan 999 | 1082RZ | 52,13 | 49,18 | 46,53 | 45,45 | 45,27 | 43,19 |
| De Boelelaan 1001 | 1082SB | 52,94 | 50,06 | 47,57 | 46,71 | 46,67 | 45,25 |
| De Boelelaan 1003 | 1082SB | 53,52 | 50,68 | 48,34 | 47,61 | 47,64 | 46,38 |
| De Boelelaan 1005 | 1082SB | 53,42 | 50,53 | 47,79 | 46,94 | 46,88 | 45,33 |
| De Boelelaan 1007 | 1082SB | 53,41 | 50,52 | 47,74 | 46,86 | 46,81 | 45,19 |
| De Boelelaan 1009 | 1082SB | 53,51 | 50,61 | 47,81 | 46,95 | 46,95 | 45,33 |
| De Boelelaan 1011 | 1082SB | 53,55 | 50,66 | 47,76 | 46,86 | 46,90 | 45,23 |
| De Boelelaan 1013 | 1082SB | 53,53 | 50,64 | 47,68 | 46,79 | 46,82 | 45,08 |
| De Boelelaan 1015 | 1082SB | 52,56 | 49,68 | 47,06 | 46,08 | 45,99 | 44,80 |
| De Boelelaan 1017 | 1082SB | 52,75 | 49,85 | 47,34 | 46,38 | 46,28 | 45,04 |
| De Boelelaan 1019 | 1082SB | 52,91 | 50,02 | 47,55 | 46,61 | 46,53 | 45,21 |
| De Boelelaan 1021 | 1082SB | 53,06 | 50,17 | 47,75 | 46,83 | 46,75 | 45,44 |
| De Boelelaan 1023 | 1082SB | 52,54 | 49,61 | 46,89 | 45,72 | 45,50 | 43,63 |
| De Boelelaan 1025 | 1082SB | 54,18 | 51,32 | 48,86 | 47,99 | 48,00 | 46,72 |
| De Boelelaan 1027 | 1082SB | 53,58 | 50,70 | 48,10 | 47,18 | 47,08 | 45,67 |
| De Boelelaan 1029 | 1082SB | 53,60 | 50,71 | 48,07 | 47,12 | 47,03 | 45,55 |
| De Boelelaan 1031 | 1082SB | 53,68 | 50,77 | 48,12 | 47,17 | 47,13 | 45,63 |
| De Boelelaan 1033 | 1082SB | 53,71 | 50,81 | 48,06 | 47,06 | 47,05 | 45,50 |
| De Boelelaan 1035 | 1082SB | 53,67 | 50,78 | 47,97 | 46,95 | 46,93 | 45,29 |
| De Boelelaan 1079 | 1081HV | 49,61 | 46,64 | 43,77 | 43,44 | 43,40 | 42,46 |
| De Boelelaan 1081 | 1081HV | 49,57 | 46,59 | 43,20 | 42,89 | 42,80 | 41,44 |
| De Boelelaan 1081 A | 1081HV | 54,10 | 51,08 | 46,71 | 46,21 | 46,34 | 45,28 |
| De Boelelaan 1081 C | 1081HV | 51,55 | 48,59 | 43,46 | 42,99 | 43,23 | 41,56 |
| De Boelelaan 1083 | 1081HV | 55,40 | 52,45 | 48,88 | 48,44 | 48,95 | 48,58 |
| De Boelelaan 1083 A | 1081HV | 54,98 | 52,17 | 49,59 | 49,17 | 49,76 | 49,55 |
| De Boelelaan 1083 C | 1081HV | 54,47 | 51,69 | 49,46 | 49,08 | 49,80 | 49,70 |
| De Boelelaan 1085 | 1081HV | 55,40 | 52,51 | 48,71 | 48,50 | 49,00 | 48,55 |
| De Boelelaan 1085 A | 1081HV | 55,54 | 52,63 | 49,07 | 48,96 | 49,14 | 48,82 |
| De Boelelaan 1085 C | 1081HV | 52,87 | 49,89 | 45,95 | 45,43 | 45,58 | 45,35 |
| De Boelelaan 1087 | 1081HV | 56,05 | 53,21 | 49,76 | 49,50 | 49,89 | 49,61 |
| De Boelelaan 1087 B | 1081HV | 54,08 | 51,27 | 48,37 | 48,24 | 48,57 | 48,28 |
| De Boelelaan 1089 | 1081HV | 49,99 | 47,06 | 42,58 | 41,67 | 41,52 | 40,53 |
| De Boelelaan 1089 A | 1081HV | 54,04 | 51,03 | 45,31 | 44,06 | 43,59 | 43,16 |
| De Boelelaan 1091 | 1081HV | 57,86 | 54,92 | 48,98 | 47,33 | 47,72 | 46,84 |
| De Boelelaan 1093 | 1081HV | 49,70 | 46,98 | 45,70 | 43,86 | 44,45 | 43,75 |
| De Boelelaan 1095 | 1081HV | 48,65 | 45,75 | 45,35 | 43,11 | 43,08 | 41,74 |
| De Boelelaan 1097 | 1081HV | 41,13 | 38,65 | 38,64 | 38,35 | 38,62 | 38,58 |
| De Boelelaan 1101 | 1081HV | 56,68 | 53,75 | 48,67 | 47,42 | 47,30 | 45,98 |

## Cluster 4

| Adres en postcode | | Prognose zonder nieuwe maatregelen [dB] | Na toepassing tweelaags ZOAB [dB] | Variant 113 [dB] | Variant 110 [dB] | Variant 128 [dB] (DOELMATIG) | Variant 303 [dB] |
|---|---|---|---|---|---|---|---|
| De Boelelaan 1103 | 1081HV | 59,23 | 56,31 | 53,14 | 51,57 | 51,65 | 50,79 |
| De Boelelaan 1105 | 1081HV | 57,58 | 54,65 | 48,92 | 47,38 | 47,52 | 46,33 |
| De Boelelaan 1110 | 1081HZ | 42,88 | 40,51 | 40,52 | 40,24 | 40,19 | 40,13 |
| De Boelelaan 1112 | 1081HZ | 42,97 | 40,58 | 40,59 | 40,30 | 40,26 | 40,19 |
| De Boelelaan 1117 | 1081HV | 59,25 | 56,75 | 54,76 | 54,52 | 55,52 | 55,17 |
| De Boelelaan 1118 | 1081HZ | 66,78 | 65,43 | 63,86 | 63,61 | 64,25 | 64,24 |
| De Boelelaan 1119 | 1081HV | 57,85 | 55,69 | 53,76 | 53,39 | 54,45 | 54,36 |
| De Boelelaan 1121 | 1081HV | 58,61 | 56,65 | 54,97 | 54,54 | 55,50 | 55,43 |
| De Boelelaan 1123 | 1081HV | 62,20 | 59,61 | 57,61 | 57,26 | 58,67 | 58,11 |
| De Boelelaan 1125 | 1081HV | 60,46 | 57,55 | 55,18 | 54,70 | 56,66 | 55,87 |
| De Boelelaan 1127 | 1081HV | 59,01 | 56,06 | 53,73 | 53,37 | 55,13 | 54,40 |
| Egelenburg 1 | 1081GH | 49,35 | 46,54 | 46,29 | 46,15 | 46,28 | 46,25 |
| Egelenburg 3 | 1081GH | 50,07 | 47,21 | 46,70 | 46,60 | 46,76 | 46,69 |
| Egelenburg 4 | 1081GK | 50,09 | 47,31 | 47,17 | 47,10 | 47,16 | 47,14 |
| Egelenburg 5 | 1081GH | 50,30 | 47,42 | 46,81 | 46,71 | 46,87 | 46,79 |
| Egelenburg 6 | 1081GK | 50,42 | 47,67 | 47,48 | 47,42 | 47,50 | 47,47 |
| Egelenburg 7 | 1081GH | 50,29 | 47,41 | 46,76 | 46,68 | 46,83 | 46,76 |
| Egelenburg 8 | 1081GK | 49,71 | 46,89 | 46,66 | 46,58 | 46,69 | 46,67 |
| Egelenburg 9 | 1081GH | 50,31 | 47,43 | 46,78 | 46,70 | 46,85 | 46,77 |
| Egelenburg 10 | 1081GK | 49,50 | 46,68 | 46,52 | 46,45 | 46,55 | 46,55 |
| Egelenburg 11 | 1081GH | 50,29 | 47,42 | 46,76 | 46,68 | 46,82 | 46,75 |
| Egelenburg 12 | 1081GK | 49,51 | 46,69 | 46,53 | 46,46 | 46,56 | 46,55 |
| Egelenburg 13 | 1081GH | 49,35 | 46,54 | 46,29 | 46,15 | 46,28 | 46,25 |
| Egelenburg 14 | 1081GK | 49,51 | 46,70 | 46,51 | 46,45 | 46,54 | 46,53 |
| Egelenburg 15 | 1081GH | 50,07 | 47,21 | 46,70 | 46,60 | 46,76 | 46,69 |
| Egelenburg 16 | 1081GK | 50,09 | 47,31 | 47,17 | 47,10 | 47,16 | 47,14 |
| Egelenburg 17 | 1081GH | 50,30 | 47,42 | 46,81 | 46,71 | 46,87 | 46,79 |
| Egelenburg 18 | 1081GK | 50,42 | 47,67 | 47,48 | 47,42 | 47,50 | 47,47 |
| Egelenburg 19 | 1081GH | 50,29 | 47,41 | 46,76 | 46,68 | 46,83 | 46,76 |
| Egelenburg 20 | 1081GK | 49,71 | 46,89 | 46,66 | 46,58 | 46,69 | 46,67 |
| Egelenburg 21 | 1081GH | 50,31 | 47,43 | 46,78 | 46,70 | 46,85 | 46,77 |
| Egelenburg 22 | 1081GK | 49,50 | 46,68 | 46,52 | 46,45 | 46,55 | 46,55 |
| Egelenburg 23 | 1081GH | 50,29 | 47,42 | 46,76 | 46,68 | 46,82 | 46,75 |
| Egelenburg 24 | 1081GK | 49,51 | 46,69 | 46,53 | 46,46 | 46,56 | 46,55 |
| Egelenburg 25 | 1081GH | 49,35 | 46,54 | 46,29 | 46,15 | 46,28 | 46,25 |
| Egelenburg 26 | 1081GK | 49,51 | 46,70 | 46,51 | 46,45 | 46,54 | 46,53 |
| Egelenburg 27 | 1081GH | 50,07 | 47,21 | 46,70 | 46,60 | 46,76 | 46,69 |
| Egelenburg 28 | 1081GK | 50,09 | 47,31 | 47,17 | 47,10 | 47,16 | 47,14 |
| Egelenburg 29 | 1081GH | 50,30 | 47,42 | 46,81 | 46,71 | 46,87 | 46,79 |
| Egelenburg 30 | 1081GK | 50,42 | 47,67 | 47,48 | 47,42 | 47,50 | 47,47 |
| Egelenburg 31 | 1081GH | 50,29 | 47,41 | 46,76 | 46,68 | 46,83 | 46,76 |
| Egelenburg 32 | 1081GK | 49,71 | 46,89 | 46,66 | 46,58 | 46,69 | 46,67 |
| Egelenburg 33 | 1081GH | 50,31 | 47,43 | 46,78 | 46,70 | 46,85 | 46,77 |
| Egelenburg 34 | 1081GK | 49,50 | 46,68 | 46,52 | 46,45 | 46,55 | 46,55 |
| Egelenburg 35 | 1081GH | 50,29 | 47,42 | 46,76 | 46,68 | 46,82 | 46,75 |
| Egelenburg 36 | 1081GK | 49,51 | 46,69 | 46,53 | 46,46 | 46,56 | 46,55 |
| Egelenburg 37 | 1081GH | 49,35 | 46,54 | 46,29 | 46,15 | 46,28 | 46,25 |
| Egelenburg 38 | 1081GK | 49,51 | 46,70 | 46,51 | 46,45 | 46,54 | 46,53 |
| Egelenburg 39 | 1081GH | 50,07 | 47,21 | 46,70 | 46,60 | 46,76 | 46,69 |
| Egelenburg 40 | 1081GK | 50,09 | 47,31 | 47,17 | 47,10 | 47,16 | 47,14 |
| Egelenburg 41 | 1081GH | 50,30 | 47,42 | 46,81 | 46,71 | 46,87 | 46,79 |
| Egelenburg 42 | 1081GK | 50,42 | 47,67 | 47,48 | 47,42 | 47,50 | 47,47 |
| Egelenburg 43 | 1081GH | 50,29 | 47,41 | 46,76 | 46,68 | 46,83 | 46,76 |
| Egelenburg 44 | 1081GK | 49,71 | 46,89 | 46,66 | 46,58 | 46,69 | 46,67 |
| Egelenburg 45 | 1081GH | 50,31 | 47,43 | 46,78 | 46,70 | 46,85 | 46,77 |
| Egelenburg 46 | 1081GK | 49,50 | 46,68 | 46,52 | 46,45 | 46,55 | 46,55 |

| Cluster 4<br>Adres en postcode | | Prognose zonder nieuwe maatregelen [dB] | Na toepassing tweelaags ZOAB [dB] | Variant 113 [dB] | Variant 110 [dB] | Variant 128 [dB] (DOELMATIG) | Variant 303 [dB] |
|---|---|---|---|---|---|---|---|
| Egelenburg 47 | 1081GH | 50,29 | 47,42 | 46,76 | 46,68 | 46,82 | 46,75 |
| Egelenburg 48 | 1081GK | 49,51 | 46,69 | 46,53 | 46,46 | 46,56 | 46,55 |
| Egelenburg 49 | 1081GJ | 49,25 | 46,46 | 46,20 | 46,08 | 46,20 | 46,16 |
| Egelenburg 50 | 1081GK | 49,51 | 46,70 | 46,51 | 46,45 | 46,54 | 46,53 |
| Egelenburg 51 | 1081GJ | 49,94 | 47,09 | 46,56 | 46,47 | 46,63 | 46,55 |
| Egelenburg 52 | 1081GK | 50,09 | 47,31 | 47,17 | 47,10 | 47,16 | 47,14 |
| Egelenburg 53 | 1081GJ | 50,16 | 47,30 | 46,66 | 46,58 | 46,72 | 46,64 |
| Egelenburg 54 | 1081GK | 50,42 | 47,67 | 47,48 | 47,42 | 47,50 | 47,47 |
| Egelenburg 55 | 1081GJ | 50,15 | 47,27 | 46,60 | 46,54 | 46,68 | 46,61 |
| Egelenburg 56 | 1081GK | 49,71 | 46,89 | 46,66 | 46,58 | 46,69 | 46,67 |
| Egelenburg 57 | 1081GJ | 50,16 | 47,29 | 46,63 | 46,56 | 46,69 | 46,62 |
| Egelenburg 58 | 1081GK | 49,50 | 46,68 | 46,52 | 46,45 | 46,55 | 46,55 |
| Egelenburg 59 | 1081GJ | 50,14 | 47,27 | 46,62 | 46,55 | 46,68 | 46,61 |
| Egelenburg 60 | 1081GK | 49,51 | 46,69 | 46,53 | 46,46 | 46,56 | 46,55 |
| Egelenburg 61 | 1081GJ | 49,25 | 46,46 | 46,20 | 46,08 | 46,20 | 46,16 |
| Egelenburg 62 | 1081GK | 49,51 | 46,70 | 46,51 | 46,45 | 46,54 | 46,53 |
| Egelenburg 63 | 1081GJ | 49,94 | 47,09 | 46,56 | 46,47 | 46,63 | 46,55 |
| Egelenburg 64 | 1081GK | 50,09 | 47,31 | 47,17 | 47,10 | 47,16 | 47,14 |
| Egelenburg 65 | 1081GJ | 50,16 | 47,30 | 46,66 | 46,58 | 46,72 | 46,64 |
| Egelenburg 66 | 1081GK | 50,42 | 47,67 | 47,48 | 47,42 | 47,50 | 47,47 |
| Egelenburg 67 | 1081GJ | 50,15 | 47,27 | 46,60 | 46,54 | 46,68 | 46,61 |
| Egelenburg 68 | 1081GK | 49,71 | 46,89 | 46,66 | 46,58 | 46,69 | 46,67 |
| Egelenburg 69 | 1081GJ | 50,16 | 47,29 | 46,63 | 46,56 | 46,69 | 46,62 |
| Egelenburg 70 | 1081GK | 49,50 | 46,68 | 46,52 | 46,45 | 46,55 | 46,55 |
| Egelenburg 71 | 1081GJ | 50,14 | 47,27 | 46,62 | 46,55 | 46,68 | 46,61 |
| Egelenburg 72 | 1081GK | 49,51 | 46,69 | 46,53 | 46,46 | 46,56 | 46,55 |
| Egelenburg 74 | 1081GK | 49,51 | 46,70 | 46,51 | 46,45 | 46,54 | 46,53 |
| Egelenburg 76 | 1081GK | 49,57 | 46,78 | 46,55 | 46,50 | 46,58 | 46,57 |
| Egelenburg 78 | 1081GK | 49,57 | 46,77 | 46,52 | 46,47 | 46,55 | 46,53 |
| Egelenburg 80 | 1081GK | 49,56 | 46,75 | 46,50 | 46,42 | 46,51 | 46,48 |
| Egelenburg 82 | 1081GK | 49,59 | 46,76 | 46,50 | 46,40 | 46,49 | 46,43 |
| Egelenburg 84 | 1081GK | 49,70 | 46,88 | 46,60 | 46,47 | 46,54 | 46,47 |
| Egelenburg 86 | 1081GK | 50,08 | 47,23 | 46,69 | 46,58 | 46,65 | 46,56 |
| Egelenburg 88 | 1081GK | 49,57 | 46,78 | 46,55 | 46,50 | 46,58 | 46,57 |
| Egelenburg 90 | 1081GK | 49,57 | 46,77 | 46,52 | 46,47 | 46,55 | 46,53 |
| Egelenburg 94 | 1081GK | 49,59 | 46,76 | 46,50 | 46,40 | 46,49 | 46,43 |
| Egelenburg 96 | 1081GK | 49,70 | 46,88 | 46,60 | 46,47 | 46,54 | 46,47 |
| Egelenburg 98 | 1081GK | 50,08 | 47,23 | 46,69 | 46,58 | 46,65 | 46,56 |
| Egelenburg 100 | 1081GK | 49,57 | 46,78 | 46,55 | 46,50 | 46,58 | 46,57 |
| Egelenburg 102 | 1081GK | 49,57 | 46,77 | 46,52 | 46,47 | 46,55 | 46,53 |
| Egelenburg 104 | 1081GK | 49,56 | 46,75 | 46,50 | 46,42 | 46,51 | 46,48 |
| Egelenburg 106 | 1081GK | 49,59 | 46,76 | 46,50 | 46,40 | 46,49 | 46,43 |
| Egelenburg 108 | 1081GK | 49,70 | 46,88 | 46,60 | 46,47 | 46,54 | 46,47 |
| Egelenburg 110 | 1081GK | 50,08 | 47,23 | 46,69 | 46,58 | 46,65 | 46,56 |
| Egelenburg 112 | 1081GK | 49,57 | 46,78 | 46,55 | 46,50 | 46,58 | 46,57 |
| Egelenburg 114 | 1081GK | 49,57 | 46,77 | 46,52 | 46,47 | 46,55 | 46,53 |
| Egelenburg 116 | 1081GK | 49,56 | 46,75 | 46,50 | 46,42 | 46,51 | 46,48 |
| Egelenburg 118 | 1081GK | 49,59 | 46,76 | 46,50 | 46,40 | 46,49 | 46,43 |
| Egelenburg 120 | 1081GK | 49,70 | 46,88 | 46,60 | 46,47 | 46,54 | 46,47 |
| Egelenburg 122 | 1081GK | 50,08 | 47,23 | 46,69 | 46,58 | 46,65 | 46,56 |
| Egelenburg 124 | 1081GK | 49,57 | 46,78 | 46,55 | 46,50 | 46,58 | 46,57 |
| Egelenburg 126 | 1081GK | 49,57 | 46,77 | 46,52 | 46,47 | 46,55 | 46,53 |
| Egelenburg 128 | 1081GK | 49,56 | 46,75 | 46,50 | 46,42 | 46,51 | 46,48 |
| Egelenburg 130 | 1081GK | 49,59 | 46,76 | 46,50 | 46,40 | 46,49 | 46,43 |
| Egelenburg 132 | 1081GK | 49,70 | 46,88 | 46,60 | 46,47 | 46,54 | 46,47 |
| Egelenburg 134 | 1081GK | 50,08 | 47,23 | 46,69 | 46,58 | 46,65 | 46,56 |

## Cluster 4

| Adres en postcode | | Prognose zonder nieuwe maatregelen [dB] | Na toepassing tweelaags ZOAB [dB] | Variant 113 [dB] | Variant 110 [dB] | Variant 128 [dB] (DOELMATIG) | Variant 303 [dB] |
|---|---|---|---|---|---|---|---|
| Egelenburg 136 | 1081GK | 49,57 | 46,78 | 46,55 | 46,50 | 46,58 | 46,57 |
| Egelenburg 138 | 1081GK | 49,57 | 46,77 | 46,52 | 46,47 | 46,55 | 46,53 |
| Egelenburg 140 | 1081GK | 49,56 | 46,75 | 46,50 | 46,42 | 46,51 | 46,48 |
| Egelenburg 142 | 1081GK | 49,59 | 46,76 | 46,50 | 46,40 | 46,49 | 46,43 |
| Egelenburg 144 | 1081GK | 49,70 | 46,88 | 46,60 | 46,47 | 46,54 | 46,47 |
| Egelenburg 146 | 1081GK | 50,08 | 47,23 | 46,69 | 46,58 | 46,65 | 46,56 |
| Egelenburg 148 | 1081GK | 50,08 | 47,23 | 46,69 | 46,58 | 46,65 | 46,56 |
| Ennemaborg 2 | 1082SR | 39,64 | 37,28 | 37,23 | 37,19 | 37,23 | 37,23 |
| Ennemaborg 3 | 1082SL | 41,57 | 39,08 | 38,56 | 38,56 | 38,97 | 38,60 |
| Ennemaborg 4 | 1082SR | 41,34 | 38,87 | 38,85 | 38,75 | 38,84 | 38,84 |
| Ennemaborg 5 | 1082SL | 43,22 | 40,77 | 40,17 | 40,17 | 40,47 | 40,21 |
| Ennemaborg 6 | 1082SR | 45,30 | 42,88 | 41,95 | 41,90 | 42,53 | 42,17 |
| Ennemaborg 7 | 1082SL | 44,21 | 41,67 | 41,18 | 41,18 | 41,41 | 41,19 |
| Ennemaborg 8 | 1082SR | 45,58 | 43,13 | 42,29 | 42,24 | 42,79 | 42,48 |
| Ennemaborg 9 | 1082SL | 44,47 | 41,99 | 41,97 | 41,82 | 41,83 | 41,72 |
| Ennemaborg 10 | 1082SR | 49,94 | 47,19 | 44,63 | 44,38 | 44,72 | 44,06 |
| Ennemaborg 11 | 1082SL | 41,56 | 39,27 | 39,26 | 39,11 | 39,08 | 38,93 |
| Ennemaborg 12 | 1082SR | 49,34 | 46,63 | 43,43 | 43,15 | 43,42 | 42,63 |
| Ennemaborg 13 | 1082SL | 40,05 | 37,89 | 37,89 | 37,78 | 37,75 | 37,65 |
| Ennemaborg 14 | 1082SR | 43,84 | 41,21 | 40,96 | 39,84 | 39,81 | 39,40 |
| Ennemaborg 15 | 1082SL | 38,76 | 36,64 | 36,64 | 36,57 | 36,55 | 36,43 |
| Ennemaborg 17 | 1082SL | 39,37 | 36,97 | 36,86 | 36,85 | 36,86 | 36,82 |
| Ennemaborg 19 | 1082SL | 40,56 | 38,35 | 38,36 | 38,22 | 38,14 | 38,02 |
| Ennemaborg 20 | 1082SR | 44,80 | 42,01 | 39,86 | 39,03 | 38,77 | 38,03 |
| Ennemaborg 21 | 1082SL | 42,09 | 39,74 | 39,73 | 39,40 | 39,33 | 39,16 |
| Ennemaborg 22 | 1082SR | 50,52 | 47,71 | 43,66 | 43,37 | 43,11 | 41,88 |
| Ennemaborg 23 | 1082SL | 45,45 | 42,87 | 42,67 | 42,21 | 42,22 | 42,02 |
| Ennemaborg 24 | 1082SR | 51,49 | 48,61 | 44,90 | 44,64 | 44,58 | 43,57 |
| Ennemaborg 25 | 1082SL | 45,74 | 43,12 | 42,91 | 42,37 | 42,27 | 41,99 |
| Ennemaborg 26 | 1082SR | 51,48 | 48,55 | 44,60 | 44,25 | 43,93 | 42,42 |
| Ennemaborg 27 | 1082SL | 42,23 | 39,86 | 39,85 | 39,49 | 39,38 | 39,22 |
| Ennemaborg 28 | 1082SR | 50,99 | 48,10 | 43,51 | 43,08 | 42,37 | 40,21 |
| Ennemaborg 29 | 1082SL | 40,57 | 38,34 | 38,35 | 38,20 | 38,09 | 37,98 |
| Ennemaborg 30 | 1082SR | 46,02 | 43,23 | 42,42 | 40,98 | 40,64 | 38,83 |
| Ennemaborg 32 | 1082SR | 44,39 | 41,70 | 41,14 | 40,00 | 39,83 | 38,13 |
| Ennemaborg 34 | 1082SR | 44,02 | 41,35 | 41,39 | 40,23 | 40,08 | 38,60 |
| Ennemaborg 35 | 1082SL | 40,95 | 38,70 | 38,71 | 38,52 | 38,37 | 38,23 |
| Ennemaborg 36 | 1082SR | 45,81 | 43,02 | 42,64 | 41,22 | 40,87 | 39,18 |
| Ennemaborg 37 | 1082SL | 42,71 | 40,30 | 40,29 | 39,79 | 39,66 | 39,44 |
| Ennemaborg 38 | 1082SR | 50,98 | 48,08 | 44,12 | 43,65 | 43,05 | 40,74 |
| Ennemaborg 39 | 1082SL | 46,30 | 43,61 | 43,28 | 42,53 | 42,31 | 41,94 |
| Ennemaborg 40 | 1082SR | 51,37 | 48,47 | 45,28 | 44,88 | 44,59 | 42,90 |
| Ennemaborg 41 | 1082SL | 46,89 | 44,18 | 43,83 | 43,01 | 42,76 | 42,19 |
| Ennemaborg 42 | 1082SR | 51,00 | 48,10 | 45,31 | 44,81 | 44,65 | 42,99 |
| Ennemaborg 43 | 1082SL | 43,32 | 40,86 | 40,86 | 40,20 | 40,05 | 39,73 |
| Ennemaborg 44 | 1082SR | 49,23 | 46,38 | 43,63 | 42,99 | 42,79 | 40,63 |
| Ennemaborg 45 | 1082SL | 41,43 | 39,13 | 39,13 | 38,80 | 38,63 | 38,43 |
| Ennemaborg 46 | 1082SR | 44,66 | 41,95 | 41,81 | 40,54 | 40,28 | 39,28 |
| Ennemaborg 47 | 1082SL | 40,18 | 37,93 | 37,93 | 37,76 | 37,63 | 37,39 |
| Ennemaborg 49 | 1082SM | 40,54 | 38,27 | 38,27 | 38,05 | 37,90 | 37,64 |
| Ennemaborg 51 | 1082SM | 41,89 | 39,55 | 39,55 | 39,12 | 38,93 | 38,70 |
| Ennemaborg 52 | 1082ST | 44,66 | 41,98 | 41,78 | 40,97 | 40,80 | 40,22 |
| Ennemaborg 53 | 1082SM | 43,84 | 41,31 | 41,27 | 40,48 | 40,30 | 39,91 |
| Ennemaborg 54 | 1082ST | 47,00 | 44,22 | 43,38 | 42,55 | 42,43 | 41,11 |
| Ennemaborg 55 | 1082SM | 47,61 | 44,85 | 44,10 | 43,24 | 42,99 | 42,16 |
| Ennemaborg 56 | 1082ST | 50,21 | 47,35 | 45,65 | 44,99 | 44,83 | 43,53 |

## Cluster 4

| Adres en postcode | | Prognose zonder nieuwe maatregelen [dB] | Na toepassing tweelaags ZOAB [dB] | Variant 113 [dB] | Variant 110 [dB] | Variant 128 [dB] (DOELMATIG) | Variant 303 [dB] |
|---|---|---|---|---|---|---|---|
| Ennemaborg 57 | 1082SM | 47,86 | 45,09 | 44,21 | 43,33 | 43,06 | 42,17 |
| Ennemaborg 58 | 1082ST | 49,66 | 46,82 | 45,55 | 44,88 | 44,74 | 43,59 |
| Ennemaborg 59 | 1082SM | 43,85 | 41,34 | 41,31 | 40,51 | 40,32 | 40,01 |
| Ennemaborg 60 | 1082ST | 45,43 | 42,75 | 42,73 | 41,92 | 41,84 | 41,31 |
| Ennemaborg 61 | 1082SM | 41,97 | 39,62 | 39,62 | 39,23 | 39,04 | 38,86 |
| Ennemaborg 62 | 1082ST | 44,23 | 41,66 | 41,62 | 41,11 | 41,01 | 40,74 |
| Ennemaborg 64 | 1082ST | 43,60 | 41,12 | 41,08 | 40,76 | 40,58 | 40,46 |
| Ennemaborg 66 | 1082ST | 42,88 | 40,53 | 40,50 | 40,23 | 40,05 | 39,96 |
| Ennemaborg 67 | 1082SM | 42,22 | 39,83 | 39,84 | 39,43 | 39,22 | 39,00 |
| Ennemaborg 68 | 1082ST | 43,60 | 41,14 | 41,08 | 40,66 | 40,53 | 40,41 |
| Ennemaborg 69 | 1082SM | 44,30 | 41,73 | 41,72 | 40,88 | 40,72 | 40,34 |
| Ennemaborg 70 | 1082ST | 45,31 | 42,68 | 42,65 | 41,89 | 41,80 | 41,49 |
| Ennemaborg 71 | 1082SM | 48,20 | 45,40 | 44,64 | 43,68 | 43,43 | 42,43 |
| Ennemaborg 72 | 1082ST | 49,22 | 46,43 | 45,29 | 44,58 | 44,52 | 43,38 |
| Ennemaborg 73 | 1082SM | 48,65 | 45,82 | 44,77 | 43,88 | 43,65 | 42,56 |
| Ennemaborg 74 | 1082ST | 48,86 | 46,07 | 44,99 | 44,32 | 44,28 | 43,25 |
| Ennemaborg 75 | 1082SM | 44,95 | 42,29 | 42,25 | 41,45 | 41,27 | 40,98 |
| Ennemaborg 76 | 1082ST | 44,83 | 42,22 | 42,23 | 41,46 | 41,36 | 41,01 |
| Ennemaborg 77 | 1082SM | 42,51 | 40,09 | 40,10 | 39,71 | 39,50 | 39,35 |
| Ennemaborg 78 | 1082ST | 43,16 | 40,72 | 40,71 | 40,17 | 39,96 | 39,80 |
| Ennemaborg 79 | 1082SM | 41,08 | 38,79 | 38,79 | 38,62 | 38,49 | 38,26 |
| Ennemaborg 81 | 1082SM | 40,83 | 38,61 | 38,60 | 38,60 | 38,53 | 38,38 |
| Ennemaborg 83 | 1082SM | 41,77 | 39,41 | 39,42 | 39,21 | 39,02 | 38,93 |
| Ennemaborg 85 | 1082SM | 44,27 | 41,68 | 41,69 | 41,08 | 40,94 | 40,82 |
| Ennemaborg 87 | 1082SM | 47,51 | 44,71 | 44,45 | 43,42 | 43,20 | 42,45 |
| Ennemaborg 89 | 1082SM | 46,88 | 44,19 | 43,71 | 43,65 | 43,55 | 43,41 |
| Ennemaborg 91 | 1082SM | 43,25 | 40,81 | 40,69 | 40,50 | 40,40 | 40,23 |
| Ennemaborg 93 | 1082SM | 41,77 | 39,44 | 39,39 | 39,29 | 39,21 | 39,05 |
| Ennemaborg 97 | 1082SN | 39,95 | 37,69 | 37,68 | 37,62 | 37,53 | 37,41 |
| Ennemaborg 99 | 1082SN | 41,89 | 39,53 | 39,55 | 39,22 | 39,00 | 38,83 |
| Ennemaborg 101 | 1082SN | 44,24 | 41,77 | 41,77 | 41,03 | 40,81 | 40,54 |
| Ennemaborg 103 | 1082SN | 47,76 | 45,07 | 44,59 | 43,61 | 43,37 | 42,42 |
| Ennemaborg 107 | 1082SN | 42,80 | 40,33 | 40,36 | 39,75 | 39,54 | 39,30 |
| Ennemaborg 109 | 1082SN | 44,46 | 41,90 | 41,94 | 40,90 | 40,72 | 40,23 |
| Ennemaborg 111 | 1082SN | 49,35 | 46,58 | 44,61 | 44,12 | 43,95 | 42,47 |
| Ennemaborg 115 | 1082SN | 43,10 | 40,66 | 40,69 | 40,13 | 39,95 | 39,71 |
| Ennemaborg 117 | 1082SN | 45,23 | 42,68 | 42,68 | 41,77 | 41,60 | 41,18 |
| Ennemaborg 119 | 1082SN | 49,80 | 47,03 | 45,18 | 44,48 | 44,41 | 42,92 |
| Ennemaborg 123 | 1082SN | 42,67 | 40,20 | 40,25 | 39,69 | 39,48 | 39,22 |
| Ennemaborg 125 | 1082SN | 44,38 | 41,83 | 41,87 | 40,91 | 40,73 | 40,25 |
| Ennemaborg 127 | 1082SN | 48,15 | 45,46 | 44,33 | 43,69 | 43,57 | 42,41 |
| Ennemaborg 131 | 1082SP | 43,02 | 40,57 | 40,57 | 40,10 | 39,93 | 39,71 |
| Ennemaborg 133 | 1082SP | 44,88 | 42,32 | 42,32 | 41,47 | 41,28 | 40,86 |
| Ennemaborg 135 | 1082SP | 49,67 | 46,92 | 45,02 | 44,56 | 44,48 | 43,30 |
| Ennemaborg 139 | 1082SP | 42,25 | 39,81 | 39,84 | 39,35 | 39,17 | 38,93 |
| Ennemaborg 141 | 1082SP | 43,89 | 41,37 | 41,37 | 40,57 | 40,39 | 39,97 |
| Ennemaborg 143 | 1082SP | 46,59 | 43,99 | 43,41 | 42,94 | 42,81 | 42,31 |
| Ennemaborg 147 | 1082SP | 43,04 | 40,63 | 40,63 | 40,19 | 40,02 | 39,81 |
| Ennemaborg 149 | 1082SP | 44,66 | 42,17 | 42,13 | 41,48 | 41,33 | 40,98 |
| Ennemaborg 151 | 1082SP | 48,45 | 45,81 | 44,68 | 44,21 | 44,18 | 43,56 |
| Ennemaborg 153 | 1082SP | 39,39 | 37,09 | 37,11 | 37,02 | 36,97 | 36,78 |
| Ennemaborg 155 | 1082SP | 42,90 | 40,48 | 40,50 | 39,92 | 39,69 | 39,34 |
| Ennemaborg 157 | 1082SP | 44,30 | 41,80 | 41,79 | 40,91 | 40,69 | 40,18 |
| Ennemaborg 159 | 1082SP | 48,22 | 45,52 | 43,95 | 43,46 | 43,31 | 42,16 |
| G v IJselsteinstr 141 | 1082KH | 43,28 | 40,94 | 40,93 | 40,78 | 40,72 | 40,66 |
| G v IJselsteinstr 143 | 1082KH | 44,60 | 42,26 | 42,26 | 42,08 | 42,02 | 41,95 |

## Cluster 4

| Adres en postcode | | Prognose zonder nieuwe maatregelen [dB] | Na toepassing tweelaags ZOAB [dB] | Variant 113 [dB] | Variant 110 [dB] | Variant 128 [dB] (DOELMATIG) | Variant 303 [dB] |
|---|---|---|---|---|---|---|---|
| G v IJselsteinstr 145 | 1082KH | 47,08 | 44,52 | 44,46 | 44,30 | 44,27 | 44,18 |
| G v IJselsteinstr 147 | 1082KH | 43,28 | 40,92 | 40,91 | 40,77 | 40,70 | 40,68 |
| G v IJselsteinstr 149 | 1082KH | 44,73 | 42,35 | 42,33 | 42,10 | 42,04 | 41,97 |
| G v IJselsteinstr 151 | 1082KH | 47,66 | 45,05 | 44,74 | 44,53 | 44,50 | 44,26 |
| G v IJselsteinstr 159 | 1082KH | 43,20 | 40,86 | 40,86 | 40,73 | 40,65 | 40,63 |
| G v IJselsteinstr 161 | 1082KH | 44,78 | 42,42 | 42,41 | 42,20 | 42,15 | 42,10 |
| G v IJselsteinstr 163 | 1082KH | 47,31 | 44,72 | 44,50 | 44,22 | 44,18 | 44,01 |
| G v IJselsteinstr 165 | 1082KH | 43,49 | 41,13 | 41,12 | 41,00 | 40,92 | 40,91 |
| G v IJselsteinstr 167 | 1082KH | 45,02 | 42,60 | 42,59 | 42,39 | 42,33 | 42,29 |
| G v IJselsteinstr 169 | 1082KH | 47,26 | 44,66 | 44,54 | 44,29 | 44,25 | 44,10 |
| G v IJselsteinstr 177 | 1082KH | 43,28 | 40,95 | 40,95 | 40,82 | 40,73 | 40,71 |
| G v IJselsteinstr 179 | 1082KH | 44,95 | 42,53 | 42,53 | 42,31 | 42,25 | 42,20 |
| G v IJselsteinstr 181 | 1082KH | 47,29 | 44,69 | 44,48 | 44,19 | 44,15 | 43,96 |
| G v IJselsteinstr 183 | 1082KH | 43,35 | 41,01 | 41,01 | 40,85 | 40,77 | 40,73 |
| G v IJselsteinstr 185 | 1082KH | 45,06 | 42,63 | 42,63 | 42,37 | 42,31 | 42,23 |
| G v IJselsteinstr 187 | 1082KH | 47,34 | 44,75 | 44,52 | 44,22 | 44,18 | 43,98 |
| G v IJselsteinstr 199 | 1082KJ | 43,61 | 41,28 | 41,27 | 41,01 | 40,92 | 40,87 |
| G v IJselsteinstr 201 | 1082KJ | 46,05 | 43,59 | 43,40 | 43,10 | 43,04 | 42,85 |
| G v IJselsteinstr 203 | 1082KJ | 48,40 | 45,74 | 45,11 | 44,85 | 44,79 | 44,42 |
| G v IJselsteinstr 205 | 1082KJ | 43,54 | 41,21 | 41,21 | 40,96 | 40,88 | 40,83 |
| G v IJselsteinstr 207 | 1082KJ | 45,82 | 43,37 | 43,35 | 43,01 | 42,94 | 42,79 |
| G v IJselsteinstr 209 | 1082KJ | 48,22 | 45,56 | 44,91 | 44,61 | 44,57 | 44,12 |
| G v IJselsteinstr 215 | 1082KJ | 43,36 | 41,05 | 41,05 | 40,86 | 40,77 | 40,72 |
| G v IJselsteinstr 217 | 1082KJ | 45,77 | 43,32 | 43,32 | 43,08 | 43,03 | 42,94 |
| G v IJselsteinstr 219 | 1082KJ | 47,78 | 45,15 | 44,72 | 44,44 | 44,41 | 44,12 |
| G v IJselsteinstr 221 | 1082KJ | 43,44 | 41,12 | 41,12 | 40,94 | 40,86 | 40,79 |
| G v IJselsteinstr 223 | 1082KJ | 45,94 | 43,44 | 43,41 | 43,16 | 43,09 | 42,99 |
| G v IJselsteinstr 225 | 1082KJ | 47,91 | 45,26 | 44,79 | 44,52 | 44,46 | 44,20 |
| G v IJselsteinstr 229 | 1082KJ | 43,66 | 41,33 | 41,33 | 41,18 | 41,11 | 41,07 |
| G v IJselsteinstr 231 | 1082KJ | 45,93 | 43,43 | 43,40 | 43,16 | 43,10 | 43,00 |
| G v IJselsteinstr 233 | 1082KJ | 48,06 | 45,41 | 44,92 | 44,68 | 44,61 | 44,35 |
| G v IJselsteinstr 235 | 1082KJ | 43,69 | 41,36 | 41,35 | 41,23 | 41,16 | 41,12 |
| G v IJselsteinstr 237 | 1082KJ | 45,86 | 43,39 | 43,35 | 43,14 | 43,09 | 43,00 |
| G v IJselsteinstr 239 | 1082KJ | 47,86 | 45,25 | 44,92 | 44,67 | 44,63 | 44,40 |
| G v IJselsteinstr 245 | 1082KJ | 43,55 | 41,23 | 41,23 | 41,14 | 41,08 | 41,04 |
| G v IJselsteinstr 247 | 1082KJ | 45,33 | 42,88 | 42,88 | 42,70 | 42,65 | 42,59 |
| G v IJselsteinstr 249 | 1082KJ | 47,45 | 44,88 | 44,69 | 44,47 | 44,44 | 44,28 |
| G v IJselsteinstr 251 | 1082KJ | 43,71 | 41,37 | 41,37 | 41,26 | 41,19 | 41,16 |
| G v IJselsteinstr 253 | 1082KJ | 45,29 | 42,86 | 42,85 | 42,66 | 42,61 | 42,54 |
| G v IJselsteinstr 255 | 1082KJ | 47,42 | 44,88 | 44,71 | 44,49 | 44,46 | 44,30 |
| Gaffelaarspad 1 | 1081KK | 45,86 | 43,47 | 43,47 | 43,41 | 43,47 | 43,46 |
| Gaffelaarspad 2 | 1081KK | 45,72 | 43,44 | 43,43 | 43,38 | 43,43 | 43,42 |
| Gaffelaarspad 3 | 1081KK | 48,00 | 45,39 | 45,39 | 45,19 | 45,39 | 45,38 |
| Gaffelaarspad 4 | 1081KK | 47,86 | 45,31 | 45,30 | 45,10 | 45,30 | 45,29 |
| Gaffelaarspad 5 | 1081KK | 53,10 | 50,30 | 50,19 | 49,91 | 50,28 | 50,21 |
| Gaffelaarspad 6 | 1081KK | 53,16 | 50,35 | 50,22 | 49,94 | 50,32 | 50,25 |
| Gaffelaarspad 7 | 1081KK | 57,50 | 54,68 | 53,39 | 53,14 | 54,11 | 53,73 |
| Gaffelaarspad 8 | 1081KK | 45,92 | 43,73 | 43,72 | 43,72 | 43,72 | 43,71 |
| Gaffelaarspad 9 | 1081KK | 47,25 | 44,62 | 44,61 | 44,58 | 44,61 | 44,61 |
| Gaffelaarspad 10 | 1081KK | 47,08 | 44,60 | 44,59 | 44,56 | 44,60 | 44,59 |
| Gaffelaarspad 11 | 1081KK | 49,14 | 46,42 | 46,42 | 46,30 | 46,43 | 46,42 |
| Gaffelaarspad 12 | 1081KK | 48,96 | 46,31 | 46,30 | 46,16 | 46,31 | 46,30 |
| Gaffelaarspad 13 | 1081KK | 53,53 | 50,69 | 50,59 | 50,35 | 50,68 | 50,60 |
| Gaffelaarspad 14 | 1081KK | 53,40 | 50,59 | 50,50 | 50,27 | 50,58 | 50,51 |
| Gaffelaarspad 15 | 1081KK | 57,85 | 55,02 | 53,80 | 53,59 | 54,46 | 54,10 |
| Gaffelaarspad 16 | 1081KK | 47,56 | 45,13 | 45,13 | 45,13 | 45,13 | 45,12 |

## Cluster 4

| Adres en postcode | | Prognose zonder nieuwe maatregelen [dB] | Na toepassing tweelaags ZOAB [dB] | Variant 113 [dB] | Variant 110 [dB] | Variant 128 [dB] (DOELMATIG) | Variant 303 [dB] |
|---|---|---|---|---|---|---|---|
| Gaffelaarspad 20 | 1081KK | 58,10 | 55,18 | 54,92 | 54,91 | 55,04 | 54,92 |
| Gaffelaarspad 21 | 1081KK | 56,89 | 54,01 | 53,59 | 53,59 | 53,82 | 53,59 |
| Gaffelaarspad 22 | 1081KK | 57,23 | 54,33 | 53,82 | 53,82 | 54,03 | 53,82 |
| Gaffelaarspad 23 | 1081KK | 58,51 | 55,67 | 54,65 | 54,56 | 55,13 | 54,80 |
| Gaffelaarspad 24 | 1081KK | 58,86 | 55,96 | 54,76 | 54,69 | 55,28 | 54,96 |
| Gaffelaarspad 25 | 1081KK | 58,97 | 56,06 | 54,79 | 54,75 | 55,35 | 55,01 |
| Gaffelaarspad 26 | 1081KK | 58,10 | 55,18 | 54,92 | 54,91 | 55,04 | 54,92 |
| Gaffelaarspad 27 | 1081KK | 56,89 | 54,01 | 53,59 | 53,59 | 53,82 | 53,59 |
| Gaffelaarspad 28 | 1081KK | 57,23 | 54,33 | 53,82 | 53,82 | 54,03 | 53,82 |
| Gaffelaarspad 29 | 1081KK | 58,51 | 55,67 | 54,65 | 54,56 | 55,13 | 54,80 |
| Gaffelaarspad 30 | 1081KK | 58,86 | 55,96 | 54,76 | 54,69 | 55,28 | 54,96 |
| Gaffelaarspad 31 | 1081KK | 58,97 | 56,06 | 54,79 | 54,75 | 55,35 | 55,01 |
| Gaffelaarspad 32 | 1081KK | 57,23 | 54,33 | 53,82 | 53,82 | 54,03 | 53,82 |
| Gaffelaarspad 33 | 1081KK | 58,51 | 55,67 | 54,65 | 54,56 | 55,13 | 54,80 |
| Gaffelaarspad 34 | 1081KK | 58,86 | 55,96 | 54,76 | 54,69 | 55,28 | 54,96 |
| Gaffelaarspad 35 | 1081KK | 58,97 | 56,06 | 54,79 | 54,75 | 55,35 | 55,01 |
| Gerschwin K7 1 | 9082BA | 36,93 | 34,59 | 34,59 | 34,58 | 34,58 | 34,60 |
| Gerschwin K7 2 | 9082BA | 37,19 | 34,86 | 34,86 | 34,86 | 34,86 | 34,87 |
| Gerschwin K7 3 | 9082BA | 37,49 | 35,18 | 35,18 | 35,18 | 35,18 | 35,17 |
| Gerschwin K7 4 | 9082BA | 37,85 | 35,53 | 35,53 | 35,53 | 35,53 | 35,52 |
| Gerschwin K7 5 | 9082BA | 38,30 | 35,97 | 35,97 | 35,97 | 35,97 | 35,95 |
| Gerschwin K7 6 | 9082BA | 39,11 | 36,79 | 36,79 | 36,79 | 36,80 | 36,76 |
| Gerschwin K7 7 | 9082BA | 40,43 | 38,00 | 38,00 | 38,00 | 38,00 | 37,96 |
| Gerschwin K7 8 | 9082BA | 43,06 | 40,43 | 40,43 | 40,43 | 40,42 | 40,39 |
| Gerschwin K7 9 | 9082BA | 47,72 | 44,88 | 44,88 | 44,89 | 44,88 | 44,87 |
| Gerschwin K7 10 | 9082BA | 48,94 | 46,00 | 46,00 | 46,00 | 45,99 | 45,98 |
| Gerschwin K7 11 | 9082BA | 49,56 | 46,59 | 46,58 | 46,58 | 46,57 | 46,56 |
| Gerschwin K7 12 | 9082BA | 50,14 | 47,21 | 47,20 | 47,17 | 47,19 | 47,18 |
| Gerschwin K7 13 | 9082BA | 37,86 | 35,61 | 35,61 | 35,61 | 35,61 | 35,61 |
| Gerschwin K7 14 | 9082BA | 38,05 | 35,82 | 35,82 | 35,82 | 35,82 | 35,83 |
| Gerschwin K7 15 | 9082BA | 38,25 | 36,05 | 36,05 | 36,05 | 36,04 | 36,05 |
| Gerschwin K7 16 | 9082BA | 38,49 | 36,28 | 36,28 | 36,28 | 36,28 | 36,28 |
| Gerschwin K7 17 | 9082BA | 38,75 | 36,54 | 36,53 | 36,53 | 36,53 | 36,53 |
| Gerschwin K7 18 | 9082BA | 39,36 | 37,09 | 37,09 | 37,09 | 37,09 | 37,08 |
| Gerschwin K7 19 | 9082BA | 40,34 | 38,00 | 38,00 | 37,99 | 37,99 | 37,97 |
| Gerschwin K7 20 | 9082BA | 41,32 | 38,92 | 38,90 | 38,90 | 38,91 | 38,86 |
| Gerschwin K7 21 | 9082BA | 50,75 | 47,86 | 47,84 | 47,80 | 47,82 | 47,80 |
| Gerschwin K7 22 | 9082BA | 50,92 | 48,02 | 48,00 | 47,96 | 47,97 | 47,96 |
| Gerschwin K7 23 | 9082BA | 36,93 | 34,59 | 34,59 | 34,58 | 34,58 | 34,60 |
| Gerschwin K7 24 | 9082BA | 37,19 | 34,86 | 34,86 | 34,86 | 34,86 | 34,87 |
| Gerschwin K7 25 | 9082BA | 37,49 | 35,18 | 35,18 | 35,18 | 35,18 | 35,17 |
| Gerschwin K7 26 | 9082BA | 37,85 | 35,53 | 35,53 | 35,53 | 35,53 | 35,52 |
| Gerschwin K7 27 | 9082BA | 38,30 | 35,97 | 35,97 | 35,97 | 35,97 | 35,95 |
| Gerschwin K7 28 | 9082BA | 39,11 | 36,79 | 36,79 | 36,79 | 36,80 | 36,76 |
| Gerschwin K7 29 | 9082BA | 40,43 | 38,00 | 38,00 | 38,00 | 38,00 | 37,96 |
| Gerschwin K7 30 | 9082BA | 43,06 | 40,43 | 40,43 | 40,43 | 40,42 | 40,39 |
| Gerschwin K7 31 | 9082BA | 47,72 | 44,88 | 44,88 | 44,89 | 44,88 | 44,87 |
| Gerschwin K7 32 | 9082BA | 48,94 | 46,00 | 46,00 | 46,00 | 45,99 | 45,98 |
| Gerschwin K7 33 | 9082BA | 49,56 | 46,59 | 46,58 | 46,58 | 46,57 | 46,56 |
| Gerschwin K7 34 | 9082BA | 50,14 | 47,21 | 47,20 | 47,17 | 47,19 | 47,18 |
| Gerschwin K7 35 | 9082BA | 37,86 | 35,61 | 35,61 | 35,61 | 35,61 | 35,61 |
| Gerschwin K7 36 | 9082BA | 38,05 | 35,82 | 35,82 | 35,82 | 35,82 | 35,83 |
| Gerschwin K7 37 | 9082BA | 38,25 | 36,05 | 36,05 | 36,05 | 36,04 | 36,05 |
| Gerschwin K7 38 | 9082BA | 38,49 | 36,28 | 36,28 | 36,28 | 36,28 | 36,28 |
| Gerschwin K7 39 | 9082BA | 38,75 | 36,54 | 36,53 | 36,53 | 36,53 | 36,53 |
| Gerschwin K7 40 | 9082BA | 39,36 | 37,09 | 37,09 | 37,09 | 37,09 | 37,08 |

## Cluster 4

| Adres en postcode | | Prognose zonder nieuwe maatregelen [dB] | Na toepassing tweelaags ZOAB [dB] | Variant 113 [dB] | Variant 110 [dB] | Variant 128 [dB] (DOELMATIG) | Variant 303 [dB] |
|---|---|---|---|---|---|---|---|
| Gerschwin K7 41 | 9082BA | 40,34 | 38,00 | 38,00 | 37,99 | 37,99 | 37,97 |
| Gerschwin K7 42 | 9082BA | 41,32 | 38,92 | 38,90 | 38,90 | 38,91 | 38,86 |
| Gerschwin K7 43 | 9082BA | 50,75 | 47,86 | 47,84 | 47,80 | 47,82 | 47,80 |
| Gerschwin K7 44 | 9082BA | 50,92 | 48,02 | 48,00 | 47,96 | 47,97 | 47,96 |
| Gerschwin K7 45 | 9082BA | 36,93 | 34,59 | 34,59 | 34,58 | 34,58 | 34,60 |
| Gerschwin K7 46 | 9082BA | 37,19 | 34,86 | 34,86 | 34,86 | 34,86 | 34,87 |
| Gerschwin K7 47 | 9082BA | 37,49 | 35,18 | 35,18 | 35,18 | 35,18 | 35,17 |
| Gerschwin K7 48 | 9082BA | 37,85 | 35,53 | 35,53 | 35,53 | 35,53 | 35,52 |
| Gerschwin K7 49 | 9082BA | 38,30 | 35,97 | 35,97 | 35,97 | 35,97 | 35,95 |
| Gerschwin K7 50 | 9082BA | 39,11 | 36,79 | 36,79 | 36,79 | 36,80 | 36,76 |
| Gerschwin K7 51 | 9082BA | 40,43 | 38,00 | 38,00 | 38,00 | 38,00 | 37,96 |
| Gerschwin K7 52 | 9082BA | 43,06 | 40,43 | 40,43 | 40,43 | 40,42 | 40,39 |
| Gerschwin K7 53 | 9082BA | 47,72 | 44,88 | 44,88 | 44,89 | 44,88 | 44,87 |
| Gerschwin K7 54 | 9082BA | 48,94 | 46,00 | 46,00 | 46,00 | 45,99 | 45,98 |
| Gerschwin K7 55 | 9082BA | 49,56 | 46,59 | 46,58 | 46,58 | 46,57 | 46,56 |
| Gerschwin K7 56 | 9082BA | 50,14 | 47,21 | 47,20 | 47,17 | 47,19 | 47,18 |
| Gerschwin K7 57 | 9082BA | 37,86 | 35,61 | 35,61 | 35,61 | 35,61 | 35,61 |
| Gerschwin K7 58 | 9082BA | 38,05 | 35,82 | 35,82 | 35,82 | 35,82 | 35,83 |
| Gerschwin K7 59 | 9082BA | 38,25 | 36,05 | 36,05 | 36,05 | 36,04 | 36,05 |
| Gerschwin K7 60 | 9082BA | 38,49 | 36,28 | 36,28 | 36,28 | 36,28 | 36,28 |
| Gerschwin K7 61 | 9082BA | 38,75 | 36,54 | 36,53 | 36,53 | 36,53 | 36,53 |
| Gerschwin K7 62 | 9082BA | 39,36 | 37,09 | 37,09 | 37,09 | 37,09 | 37,08 |
| Gerschwin K7 63 | 9082BA | 40,34 | 38,00 | 38,00 | 37,99 | 37,99 | 37,97 |
| Gerschwin K7 64 | 9082BA | 41,32 | 38,92 | 38,90 | 38,90 | 38,91 | 38,86 |
| Gerschwin K7 65 | 9082BA | 50,75 | 47,86 | 47,84 | 47,80 | 47,82 | 47,80 |
| Gerschwin K7 66 | 9082BA | 50,92 | 48,02 | 48,00 | 47,96 | 47,97 | 47,96 |
| Gerschwin K7 67 | 9082BA | 47,72 | 44,88 | 44,88 | 44,89 | 44,88 | 44,87 |
| Gerschwin K7 68 | 9082BA | 48,94 | 46,00 | 46,00 | 46,00 | 45,99 | 45,98 |
| Gerschwin K7 69 | 9082BA | 49,56 | 46,59 | 46,58 | 46,58 | 46,57 | 46,56 |
| Gerschwin K7 70 | 9082BA | 50,14 | 47,21 | 47,20 | 47,17 | 47,19 | 47,18 |
| Gerschwin K7 71 | 9082BA | 50,75 | 47,86 | 47,84 | 47,80 | 47,82 | 47,80 |
| Gerschwin K7 72 | 9082BA | 50,92 | 48,02 | 48,00 | 47,96 | 47,97 | 47,96 |
| Gerschwin K8 1 | 9082AT | 42,49 | 39,65 | 39,64 | 39,64 | 39,64 | 39,61 |
| Gerschwin K8 1 | 9082AU | 34,66 | 32,12 | 32,12 | 32,12 | 32,12 | 32,10 |
| Gerschwin K8 1 | 9082AW | 37,21 | 35,08 | 35,08 | 35,08 | 35,09 | 34,80 |
| Gerschwin K8 1 | 9082AR | 36,90 | 34,51 | 34,51 | 34,51 | 34,50 | 34,32 |
| Gerschwin K8 1 | 9082AS | 42,74 | 39,92 | 39,92 | 39,92 | 39,91 | 39,88 |
| Gerschwin K8 1 | 9082AV | 35,05 | 32,55 | 32,55 | 32,55 | 32,55 | 32,55 |
| Gerschwin K8 2 | 9082AV | 34,85 | 32,32 | 32,32 | 32,32 | 32,32 | 32,31 |
| Gerschwin K8 2 | 9082AT | 42,73 | 39,91 | 39,91 | 39,91 | 39,91 | 39,87 |
| Gerschwin K8 2 | 9082AU | 34,84 | 32,31 | 32,31 | 32,31 | 32,31 | 32,29 |
| Gerschwin K8 2 | 9082AR | 37,11 | 34,74 | 34,73 | 34,73 | 34,72 | 34,46 |
| Gerschwin K8 2 | 9082AW | 38,31 | 36,08 | 36,08 | 36,08 | 35,98 | 35,60 |
| Gerschwin K8 2 | 9082AS | 43,02 | 40,23 | 40,23 | 40,23 | 40,23 | 40,18 |
| Gerschwin K8 3 | 9082AR | 37,54 | 35,17 | 35,17 | 35,16 | 35,12 | 34,80 |
| Gerschwin K8 3 | 9082AU | 34,66 | 32,12 | 32,12 | 32,12 | 32,12 | 32,10 |
| Gerschwin K8 3 | 9082AT | 42,49 | 39,65 | 39,64 | 39,64 | 39,64 | 39,61 |
| Gerschwin K8 3 | 9082AV | 35,13 | 32,63 | 32,63 | 32,63 | 32,63 | 32,61 |
| Gerschwin K8 3 | 9082AS | 43,37 | 40,62 | 40,62 | 40,62 | 40,62 | 40,56 |
| Gerschwin K8 4 | 9082AU | 34,84 | 32,31 | 32,31 | 32,31 | 32,31 | 32,29 |
| Gerschwin K8 4 | 9082AV | 35,53 | 33,06 | 33,06 | 33,06 | 33,06 | 33,02 |
| Gerschwin K8 4 | 9082AT | 42,73 | 39,91 | 39,91 | 39,91 | 39,91 | 39,87 |
| Gerschwin K8 4 | 9082AR | 37,87 | 35,50 | 35,50 | 35,47 | 35,40 | 35,01 |
| Gerschwin K8 4 | 9082AS | 43,58 | 40,88 | 40,87 | 40,87 | 40,87 | 40,79 |
| Gerschwin K8 5 | 9082AR | 38,41 | 36,00 | 36,00 | 35,94 | 35,82 | 35,39 |
| Gerschwin K8 5 | 9082AS | 43,75 | 41,05 | 41,05 | 41,05 | 41,06 | 40,94 |

## Cluster 4

| Adres en postcode | | Prognose zonder nieuwe maatregelen [dB] | Na toepassing tweelaags ZOAB [dB] | Variant 113 [dB] | Variant 110 [dB] | Variant 128 [dB] (DOELMATIG) | Variant 303 [dB] |
|---|---|---|---|---|---|---|---|
| Gerschwin K8 5 | 9082AT | 42,49 | 39,65 | 39,64 | 39,64 | 39,64 | 39,61 |
| Gerschwin K8 5 | 9082AV | 35,92 | 33,47 | 33,47 | 33,47 | 33,47 | 33,40 |
| Gerschwin K8 5 | 9082AU | 34,66 | 32,12 | 32,12 | 32,12 | 32,12 | 32,10 |
| Gerschwin K8 6 | 9082AT | 42,73 | 39,91 | 39,91 | 39,91 | 39,91 | 39,87 |
| Gerschwin K8 6 | 9082AR | 39,41 | 36,94 | 36,94 | 36,81 | 36,67 | 36,23 |
| Gerschwin K8 6 | 9082AS | 44,04 | 41,34 | 41,33 | 41,33 | 41,31 | 41,18 |
| Gerschwin K8 6 | 9082AV | 36,08 | 33,83 | 33,83 | 33,83 | 33,83 | 33,70 |
| Gerschwin K8 6 | 9082AU | 34,84 | 32,31 | 32,31 | 32,31 | 32,31 | 32,29 |
| Gerschwin K8 7 | 9082AS | 46,12 | 43,37 | 43,37 | 43,32 | 43,27 | 43,15 |
| Gerschwin K8 7 | 9082AV | 35,05 | 32,55 | 32,55 | 32,55 | 32,55 | 32,55 |
| Gerschwin K8 7 | 9082AT | 42,49 | 39,65 | 39,64 | 39,64 | 39,64 | 39,61 |
| Gerschwin K8 7 | 9082AR | 43,16 | 40,59 | 40,58 | 40,44 | 40,28 | 39,86 |
| Gerschwin K8 8 | 9082AS | 48,64 | 45,87 | 45,87 | 45,58 | 45,74 | 45,63 |
| Gerschwin K8 8 | 9082AV | 34,85 | 32,32 | 32,32 | 32,32 | 32,32 | 32,31 |
| Gerschwin K8 8 | 9082AR | 45,20 | 42,58 | 42,58 | 42,40 | 42,21 | 41,73 |
| Gerschwin K8 8 | 9082AT | 42,73 | 39,91 | 39,91 | 39,91 | 39,91 | 39,87 |
| Gerschwin K8 9 | 9082AR | 48,19 | 45,53 | 45,47 | 45,18 | 45,05 | 44,70 |
| Gerschwin K8 9 | 9082AT | 42,49 | 39,65 | 39,64 | 39,64 | 39,64 | 39,61 |
| Gerschwin K8 9 | 9082AS | 49,94 | 47,17 | 47,01 | 46,17 | 46,58 | 46,50 |
| Gerschwin K8 9 | 9082AV | 35,13 | 32,63 | 32,63 | 32,63 | 32,63 | 32,61 |
| Gerschwin K8 10 | 9082AS | 50,81 | 47,97 | 47,61 | 46,34 | 46,71 | 46,63 |
| Gerschwin K8 10 | 9082AV | 35,53 | 33,06 | 33,06 | 33,06 | 33,06 | 33,02 |
| Gerschwin K8 10 | 9082AT | 42,73 | 39,91 | 39,91 | 39,91 | 39,91 | 39,87 |
| Gerschwin K8 10 | 9082AR | 51,63 | 48,86 | 48,74 | 47,81 | 48,01 | 47,82 |
| Gerschwin K8 11 | 9082AR | 36,90 | 34,51 | 34,51 | 34,51 | 34,50 | 34,32 |
| Gerschwin K8 11 | 9082AV | 35,92 | 33,47 | 33,47 | 33,47 | 33,47 | 33,40 |
| Gerschwin K8 11 | 9082AT | 42,49 | 39,65 | 39,64 | 39,64 | 39,64 | 39,61 |
| Gerschwin K8 11 | 9082AS | 42,74 | 39,92 | 39,92 | 39,92 | 39,91 | 39,88 |
| Gerschwin K8 12 | 9082AR | 37,11 | 34,74 | 34,73 | 34,73 | 34,72 | 34,46 |
| Gerschwin K8 12 | 9082AV | 36,08 | 33,83 | 33,83 | 33,83 | 33,83 | 33,70 |
| Gerschwin K8 12 | 9082AT | 42,73 | 39,91 | 39,91 | 39,91 | 39,91 | 39,87 |
| Gerschwin K8 12 | 9082AS | 43,02 | 40,23 | 40,23 | 40,23 | 40,23 | 40,18 |
| Gerschwin K8 13 | 9082AR | 37,54 | 35,17 | 35,17 | 35,16 | 35,12 | 34,80 |
| Gerschwin K8 13 | 9082AV | 35,05 | 32,55 | 32,55 | 32,55 | 32,55 | 32,55 |
| Gerschwin K8 13 | 9082AS | 43,37 | 40,62 | 40,62 | 40,62 | 40,62 | 40,56 |
| Gerschwin K8 13 | 9082AT | 42,49 | 39,65 | 39,64 | 39,64 | 39,64 | 39,61 |
| Gerschwin K8 14 | 9082AR | 37,87 | 35,50 | 35,50 | 35,47 | 35,40 | 35,01 |
| Gerschwin K8 14 | 9082AT | 42,73 | 39,91 | 39,91 | 39,91 | 39,91 | 39,87 |
| Gerschwin K8 14 | 9082AV | 34,85 | 32,32 | 32,32 | 32,32 | 32,32 | 32,31 |
| Gerschwin K8 14 | 9082AS | 43,58 | 40,88 | 40,87 | 40,87 | 40,87 | 40,79 |
| Gerschwin K8 15 | 9082AR | 38,41 | 36,00 | 36,00 | 35,94 | 35,82 | 35,39 |
| Gerschwin K8 15 | 9082AV | 35,13 | 32,63 | 32,63 | 32,63 | 32,63 | 32,61 |
| Gerschwin K8 15 | 9082AS | 43,75 | 41,05 | 41,05 | 41,05 | 41,06 | 40,94 |
| Gerschwin K8 16 | 9082AV | 35,53 | 33,06 | 33,06 | 33,06 | 33,06 | 33,02 |
| Gerschwin K8 16 | 9082AR | 39,41 | 36,94 | 36,94 | 36,81 | 36,67 | 36,23 |
| Gerschwin K8 16 | 9082AS | 44,04 | 41,34 | 41,33 | 41,33 | 41,31 | 41,18 |
| Gerschwin K8 17 | 9082AV | 35,92 | 33,47 | 33,47 | 33,47 | 33,47 | 33,40 |
| Gerschwin K8 17 | 9082AS | 46,12 | 43,37 | 43,37 | 43,32 | 43,27 | 43,15 |
| Gerschwin K8 17 | 9082AR | 43,16 | 40,59 | 40,58 | 40,44 | 40,28 | 39,86 |
| Gerschwin K8 18 | 9082AV | 36,08 | 33,83 | 33,83 | 33,83 | 33,83 | 33,70 |
| Gerschwin K8 18 | 9082AR | 45,20 | 42,58 | 42,58 | 42,40 | 42,21 | 41,73 |
| Gerschwin K8 18 | 9082AS | 48,64 | 45,87 | 45,87 | 45,58 | 45,74 | 45,63 |
| Gerschwin K8 19 | 9082AS | 49,94 | 47,17 | 47,01 | 46,17 | 46,58 | 46,50 |
| Gerschwin K8 19 | 9082AR | 48,19 | 45,53 | 45,47 | 45,18 | 45,05 | 44,70 |
| Gerschwin K8 20 | 9082AS | 50,81 | 47,97 | 47,61 | 46,34 | 46,71 | 46,63 |
| Gerschwin K8 20 | 9082AR | 51,63 | 48,86 | 48,74 | 47,81 | 48,01 | 47,82 |

## Cluster 4

| Adres en postcode | | Prognose zonder nieuwe maatregelen [dB] | Na toepassing tweelaags ZOAB [dB] | Variant 113 [dB] | Variant 110 [dB] | Variant 128 [dB] (DOELMATIG) | Variant 303 [dB] |
|---|---|---|---|---|---|---|---|
| Gerschwin K8 21 | 9082AS | 42,74 | 39,92 | 39,92 | 39,92 | 39,91 | 39,88 |
| Gerschwin K8 21 | 9082AR | 43,16 | 40,59 | 40,58 | 40,44 | 40,28 | 39,86 |
| Gerschwin K8 22 | 9082AR | 45,20 | 42,58 | 42,58 | 42,40 | 42,21 | 41,73 |
| Gerschwin K8 22 | 9082AS | 43,02 | 40,23 | 40,23 | 40,23 | 40,23 | 40,18 |
| Gerschwin K8 23 | 9082AR | 48,19 | 45,53 | 45,47 | 45,18 | 45,05 | 44,70 |
| Gerschwin K8 23 | 9082AS | 43,37 | 40,62 | 40,62 | 40,62 | 40,62 | 40,56 |
| Gerschwin K8 24 | 9082AR | 51,63 | 48,86 | 48,74 | 47,81 | 48,01 | 47,82 |
| Gerschwin K8 24 | 9082AS | 43,58 | 40,88 | 40,87 | 40,87 | 40,87 | 40,79 |
| Gerschwin K8 25 | 9082AS | 43,75 | 41,05 | 41,05 | 41,05 | 41,06 | 40,94 |
| Gerschwin K8 26 | 9082AS | 44,04 | 41,34 | 41,33 | 41,33 | 41,31 | 41,18 |
| Gerschwin K8 27 | 9082AS | 46,12 | 43,37 | 43,37 | 43,32 | 43,27 | 43,15 |
| Gerschwin K8 28 | 9082AS | 48,64 | 45,87 | 45,87 | 45,58 | 45,74 | 45,63 |
| Gerschwin K8 29 | 9082AS | 49,94 | 47,17 | 47,01 | 46,17 | 46,58 | 46,50 |
| Gerschwin K8 30 | 9082AS | 50,81 | 47,97 | 47,61 | 46,34 | 46,71 | 46,63 |
| Gerschwin K8 31 | 9082AS | 42,74 | 39,92 | 39,92 | 39,92 | 39,91 | 39,88 |
| Gerschwin K8 32 | 9082AS | 43,02 | 40,23 | 40,23 | 40,23 | 40,23 | 40,18 |
| Gerschwin K8 33 | 9082AS | 43,37 | 40,62 | 40,62 | 40,62 | 40,62 | 40,56 |
| Gerschwin K8 34 | 9082AS | 43,58 | 40,88 | 40,87 | 40,87 | 40,87 | 40,79 |
| Gerschwin K8 35 | 9082AS | 43,75 | 41,05 | 41,05 | 41,05 | 41,06 | 40,94 |
| Gerschwin K8 36 | 9082AS | 44,04 | 41,34 | 41,33 | 41,33 | 41,31 | 41,18 |
| Gerschwin K8 37 | 9082AS | 46,12 | 43,37 | 43,37 | 43,32 | 43,27 | 43,15 |
| Gerschwin K8 38 | 9082AS | 48,64 | 45,87 | 45,87 | 45,58 | 45,74 | 45,63 |
| Gerschwin K8 39 | 9082AS | 49,94 | 47,17 | 47,01 | 46,17 | 46,58 | 46,50 |
| Gerschwin K8 40 | 9082AS | 50,81 | 47,97 | 47,61 | 46,34 | 46,71 | 46,63 |
| Gershwin K15 1 | 9082ZX | 57,08 | 54,19 | 51,40 | 49,82 | 49,27 | 47,33 |
| Gershwin K15 2 | 9082ZX | 57,77 | 54,86 | 52,38 | 50,62 | 50,38 | 48,13 |
| Gershwin K15 3 | 9082ZX | 57,17 | 54,30 | 52,51 | 50,54 | 50,53 | 48,75 |
| Gershwin K15 4 | 9082ZX | 45,82 | 43,08 | 43,08 | 42,54 | 42,49 | 41,26 |
| Gershwin K15 5 | 9082ZX | 57,72 | 54,80 | 51,11 | 49,61 | 49,41 | 47,66 |
| Gershwin K15 6 | 9082ZX | 39,72 | 37,05 | 37,05 | 37,05 | 37,05 | 36,63 |
| Gershwin K15 7 | 9082ZX | 56,96 | 54,08 | 51,69 | 50,15 | 49,74 | 47,52 |
| Gershwin K15 8 | 9082ZX | 58,04 | 55,13 | 52,69 | 50,79 | 50,60 | 48,78 |
| Gershwin K15 9 | 9082ZX | 57,43 | 54,56 | 52,88 | 50,67 | 50,68 | 49,69 |
| Gershwin K15 10 | 9082ZX | 46,46 | 43,74 | 43,74 | 43,05 | 42,97 | 42,70 |
| Gershwin K15 11 | 9082ZX | 57,61 | 54,71 | 51,47 | 50,16 | 49,87 | 47,94 |
| Gershwin K15 12 | 9082ZX | 41,67 | 38,99 | 38,99 | 38,99 | 38,99 | 37,57 |
| Gershwin K15 13 | 9082ZX | 56,85 | 53,99 | 51,87 | 50,32 | 50,19 | 47,74 |
| Gershwin K15 14 | 9082ZX | 58,32 | 55,41 | 53,02 | 50,96 | 50,81 | 49,75 |
| Gershwin K15 15 | 9082ZX | 57,75 | 54,87 | 53,34 | 50,91 | 50,93 | 50,22 |
| Gershwin K15 16 | 9082ZX | 47,40 | 44,67 | 44,66 | 43,82 | 43,69 | 43,42 |
| Gershwin K15 17 | 9082ZX | 57,68 | 54,79 | 51,89 | 50,52 | 50,32 | 48,21 |
| Gershwin K15 18 | 9082ZX | 42,12 | 39,47 | 39,47 | 39,47 | 39,47 | 38,18 |
| Gershwin K15 19 | 9082ZX | 56,67 | 53,81 | 51,84 | 50,24 | 50,15 | 47,70 |
| Gershwin K15 20 | 9082ZX | 58,62 | 55,71 | 53,45 | 51,20 | 51,08 | 50,31 |
| Gershwin K15 21 | 9082ZX | 58,18 | 55,31 | 53,99 | 51,46 | 51,45 | 50,96 |
| Gershwin K15 22 | 9082ZX | 49,06 | 46,28 | 46,26 | 45,14 | 44,91 | 44,68 |
| Gershwin K15 23 | 9082ZX | 57,72 | 54,84 | 51,93 | 50,58 | 50,36 | 48,08 |
| Gershwin K15 24 | 9082ZX | 42,22 | 39,58 | 39,58 | 39,58 | 39,58 | 38,31 |
| Gershwin K15 25 | 9082ZX | 56,78 | 53,91 | 52,02 | 50,31 | 50,24 | 47,88 |
| Gershwin K15 26 | 9082ZX | 57,82 | 54,91 | 52,12 | 50,68 | 50,46 | 48,19 |
| Gershwin K15 27 | 9082ZX | 42,27 | 39,64 | 39,64 | 39,64 | 39,64 | 38,37 |
| Gershwin K15 28 | 9082ZX | 57,00 | 54,13 | 52,28 | 50,47 | 50,42 | 48,24 |
| Gershwin K15 29 | 9082ZX | 57,60 | 54,70 | 52,10 | 50,46 | 50,26 | 47,95 |
| Gershwin K15 30 | 9082ZX | 42,52 | 39,89 | 39,89 | 39,89 | 39,88 | 38,71 |
| Gershwin K15 31 | 9082ZX | 57,08 | 54,19 | 51,40 | 49,82 | 49,27 | 47,33 |
| Gershwin K15 32 | 9082ZX | 57,77 | 54,86 | 52,38 | 50,62 | 50,38 | 48,13 |

## Cluster 4

| Adres en postcode | | Prognose zonder nieuwe maatregelen [dB] | Na toepassing tweelaags ZOAB [dB] | Variant 113 [dB] | Variant 110 [dB] | Variant 128 [dB] (DOELMATIG) | Variant 303 [dB] |
|---|---|---|---|---|---|---|---|
| Gershwin K15 33 | 9082ZX | 57,17 | 54,30 | 52,51 | 50,54 | 50,53 | 48,75 |
| Gershwin K15 34 | 9082ZX | 45,82 | 43,08 | 43,08 | 42,54 | 42,49 | 41,26 |
| Gershwin K15 35 | 9082ZX | 57,72 | 54,80 | 51,11 | 49,61 | 49,41 | 47,66 |
| Gershwin K15 36 | 9082ZX | 39,72 | 37,05 | 37,05 | 37,05 | 37,05 | 36,63 |
| Gershwin K15 37 | 9082ZX | 56,96 | 54,08 | 51,69 | 50,15 | 49,74 | 47,52 |
| Gershwin K15 38 | 9082ZX | 58,04 | 55,13 | 52,69 | 50,79 | 50,60 | 48,78 |
| Gershwin K15 39 | 9082ZX | 57,43 | 54,56 | 52,88 | 50,67 | 50,68 | 49,69 |
| Gershwin K15 40 | 9082ZX | 46,46 | 43,74 | 43,74 | 43,05 | 42,97 | 42,70 |
| Gershwin K15 41 | 9082ZX | 57,61 | 54,71 | 51,47 | 50,16 | 49,87 | 47,94 |
| Gershwin K15 42 | 9082ZX | 41,67 | 38,99 | 38,99 | 38,99 | 38,99 | 37,57 |
| Gershwin K15 43 | 9082ZX | 56,85 | 53,99 | 51,87 | 50,32 | 50,19 | 47,74 |
| Gershwin K15 44 | 9082ZX | 58,32 | 55,41 | 53,02 | 50,96 | 50,81 | 49,75 |
| Gershwin K15 45 | 9082ZX | 57,75 | 54,87 | 53,34 | 50,91 | 50,93 | 50,22 |
| Gershwin K15 46 | 9082ZX | 47,40 | 44,67 | 44,66 | 43,82 | 43,69 | 43,42 |
| Gershwin K15 47 | 9082ZX | 57,68 | 54,79 | 51,89 | 50,52 | 50,32 | 48,21 |
| Gershwin K15 48 | 9082ZX | 42,12 | 39,47 | 39,47 | 39,47 | 39,47 | 38,18 |
| Gershwin K15 49 | 9082ZX | 56,67 | 53,81 | 51,84 | 50,24 | 50,15 | 47,70 |
| Gershwin K15 50 | 9082ZX | 58,62 | 55,71 | 53,45 | 51,20 | 51,08 | 50,31 |
| Gershwin K15 51 | 9082ZX | 58,18 | 55,31 | 53,99 | 51,46 | 51,45 | 50,96 |
| Gershwin K15 52 | 9082ZX | 49,06 | 46,28 | 46,26 | 45,14 | 44,91 | 44,68 |
| Gershwin K15 53 | 9082ZX | 57,72 | 54,84 | 51,93 | 50,58 | 50,36 | 48,08 |
| Gershwin K15 54 | 9082ZX | 42,22 | 39,58 | 39,58 | 39,58 | 39,58 | 38,31 |
| Gershwin K15 55 | 9082ZX | 56,78 | 53,91 | 52,02 | 50,31 | 50,24 | 47,88 |
| Gershwin K15 56 | 9082ZX | 57,82 | 54,91 | 52,12 | 50,68 | 50,46 | 48,19 |
| Gershwin K15 57 | 9082ZX | 42,27 | 39,64 | 39,64 | 39,64 | 39,64 | 38,37 |
| Gershwin K15 58 | 9082ZX | 57,00 | 54,13 | 52,28 | 50,47 | 50,42 | 48,24 |
| Gershwin K15 59 | 9082ZX | 57,60 | 54,70 | 52,10 | 50,46 | 50,26 | 47,95 |
| Gershwin K15 60 | 9082ZX | 42,52 | 39,89 | 39,89 | 39,89 | 39,88 | 38,71 |
| Gershwin K15 61 | 9082ZX | 57,08 | 54,19 | 51,40 | 49,82 | 49,27 | 47,33 |
| Gershwin K15 62 | 9082ZX | 57,77 | 54,86 | 52,38 | 50,62 | 50,38 | 48,13 |
| Gershwin K15 63 | 9082ZX | 57,17 | 54,30 | 52,51 | 50,54 | 50,53 | 48,75 |
| Gershwin K15 64 | 9082ZX | 45,82 | 43,08 | 43,08 | 42,54 | 42,49 | 41,26 |
| Gershwin K15 65 | 9082ZX | 57,72 | 54,80 | 51,11 | 49,61 | 49,41 | 47,66 |
| Gershwin K15 66 | 9082ZX | 39,72 | 37,05 | 37,05 | 37,05 | 37,05 | 36,63 |
| Gershwin K15 67 | 9082ZX | 56,96 | 54,08 | 51,69 | 50,15 | 49,74 | 47,52 |
| Gershwin K15 68 | 9082ZX | 58,04 | 55,13 | 52,69 | 50,79 | 50,60 | 48,78 |
| Gershwin K15 69 | 9082ZX | 57,43 | 54,56 | 52,88 | 50,67 | 50,68 | 49,69 |
| Gershwin K15 70 | 9082ZX | 46,46 | 43,74 | 43,74 | 43,05 | 42,97 | 42,70 |
| Gershwin K15 71 | 9082ZX | 57,61 | 54,71 | 51,47 | 50,16 | 49,87 | 47,94 |
| Gershwin K15 72 | 9082ZX | 41,67 | 38,99 | 38,99 | 38,99 | 38,99 | 37,57 |
| Gershwin K15 73 | 9082ZX | 56,85 | 53,99 | 51,87 | 50,32 | 50,19 | 47,74 |
| Gershwin K15 74 | 9082ZX | 58,32 | 55,41 | 53,02 | 50,96 | 50,81 | 49,75 |
| Gershwin K15 75 | 9082ZX | 57,75 | 54,87 | 53,34 | 50,91 | 50,93 | 50,22 |
| Gershwin K15 76 | 9082ZX | 47,40 | 44,67 | 44,66 | 43,82 | 43,69 | 43,42 |
| Gershwin K15 77 | 9082ZX | 57,68 | 54,79 | 51,89 | 50,52 | 50,32 | 48,21 |
| Gershwin K15 78 | 9082ZX | 42,12 | 39,47 | 39,47 | 39,47 | 39,47 | 38,18 |
| Gershwin K15 79 | 9082ZX | 56,67 | 53,81 | 51,84 | 50,24 | 50,15 | 47,70 |
| Gershwin K15 80 | 9082ZX | 58,62 | 55,71 | 53,45 | 51,20 | 51,08 | 50,31 |
| Gershwin K15 81 | 9082ZX | 58,18 | 55,31 | 53,99 | 51,46 | 51,45 | 50,96 |
| Gershwin K15 82 | 9082ZX | 49,06 | 46,28 | 46,26 | 45,14 | 44,91 | 44,68 |
| Gershwin K15 83 | 9082ZX | 57,72 | 54,84 | 51,93 | 50,58 | 50,36 | 48,08 |
| Gershwin K15 84 | 9082ZX | 42,22 | 39,58 | 39,58 | 39,58 | 39,58 | 38,31 |
| Gershwin K15 85 | 9082ZX | 56,78 | 53,91 | 52,02 | 50,31 | 50,24 | 47,88 |
| Gershwin K15 86 | 9082ZX | 57,82 | 54,91 | 52,12 | 50,68 | 50,46 | 48,19 |
| Gershwin K15 87 | 9082ZX | 42,27 | 39,64 | 39,64 | 39,64 | 39,64 | 38,37 |
| Gershwin K15 88 | 9082ZX | 57,00 | 54,13 | 52,28 | 50,47 | 50,42 | 48,24 |

| Cluster 4<br>Adres en postcode | | Prognose zonder nieuwe maatregelen [dB] | Na toepassing tweelaags ZOAB [dB] | Variant 113 [dB] | Variant 110 [dB] | Variant 128 [dB] (DOELMATIG) | Variant 303 [dB] |
|---|---|---|---|---|---|---|---|
| Gershwin K15 89 | 9082ZX | 57,60 | 54,70 | 52,10 | 50,46 | 50,26 | 47,95 |
| Gershwin K15 90 | 9082ZX | 42,52 | 39,89 | 39,89 | 39,89 | 39,88 | 38,71 |
| Gershwin K15 91 | 9082ZX | 57,08 | 54,19 | 51,40 | 49,82 | 49,27 | 47,33 |
| Gershwin K15 92 | 9082ZX | 57,77 | 54,86 | 52,38 | 50,62 | 50,38 | 48,13 |
| Gershwin K15 93 | 9082ZX | 57,17 | 54,30 | 52,51 | 50,54 | 50,53 | 48,75 |
| Gershwin K15 94 | 9082ZX | 45,82 | 43,08 | 43,08 | 42,54 | 42,49 | 41,26 |
| Gershwin K15 95 | 9082ZX | 57,72 | 54,80 | 51,11 | 49,61 | 49,41 | 47,66 |
| Gershwin K15 96 | 9082ZX | 39,72 | 37,05 | 37,05 | 37,05 | 37,05 | 36,63 |
| Gershwin K15 97 | 9082ZX | 56,96 | 54,08 | 51,69 | 50,15 | 49,74 | 47,52 |
| Gershwin K15 98 | 9082ZX | 58,04 | 55,13 | 52,69 | 50,79 | 50,60 | 48,78 |
| Gershwin K15 99 | 9082ZX | 57,43 | 54,56 | 52,88 | 50,67 | 50,68 | 49,69 |
| Gershwin K15 100 | 9082ZX | 46,46 | 43,74 | 43,74 | 43,05 | 42,97 | 42,70 |
| Gershwin K15 101 | 9082ZX | 57,61 | 54,71 | 51,47 | 50,16 | 49,87 | 47,94 |
| Gershwin K15 102 | 9082ZX | 41,67 | 38,99 | 38,99 | 38,99 | 38,99 | 37,57 |
| Gershwin K15 103 | 9082ZX | 56,85 | 53,99 | 51,87 | 50,32 | 50,19 | 47,74 |
| Gershwin K15 104 | 9082ZX | 58,32 | 55,41 | 53,02 | 50,96 | 50,81 | 49,75 |
| Gershwin K15 105 | 9082ZX | 57,75 | 54,87 | 53,34 | 50,91 | 50,93 | 50,22 |
| Gershwin K15 106 | 9082ZX | 47,40 | 44,67 | 44,66 | 43,82 | 43,69 | 43,42 |
| Gershwin K15 107 | 9082ZX | 57,68 | 54,79 | 51,89 | 50,52 | 50,32 | 48,21 |
| Gershwin K15 108 | 9082ZX | 42,12 | 39,47 | 39,47 | 39,47 | 39,47 | 38,18 |
| Gershwin K15 109 | 9082ZX | 56,67 | 53,81 | 51,84 | 50,24 | 50,15 | 47,70 |
| Gershwin K15 110 | 9082ZX | 58,62 | 55,71 | 53,45 | 51,20 | 51,08 | 50,31 |
| Gershwin K15 111 | 9082ZX | 58,18 | 55,31 | 53,99 | 51,46 | 51,45 | 50,96 |
| Gershwin K15 112 | 9082ZX | 49,06 | 46,28 | 46,26 | 45,14 | 44,91 | 44,68 |
| Gershwin K15 113 | 9082ZX | 57,72 | 54,84 | 51,93 | 50,58 | 50,36 | 48,08 |
| Gershwin K15 114 | 9082ZX | 42,22 | 39,58 | 39,58 | 39,58 | 39,58 | 38,31 |
| Gershwin K15 115 | 9082ZX | 56,78 | 53,91 | 52,02 | 50,31 | 50,24 | 47,88 |
| Gershwin K15 116 | 9082ZX | 57,82 | 54,91 | 52,12 | 50,68 | 50,46 | 48,19 |
| Gershwin K15 117 | 9082ZX | 42,27 | 39,64 | 39,64 | 39,64 | 39,64 | 38,37 |
| Gershwin K15 118 | 9082ZX | 57,00 | 54,13 | 52,28 | 50,47 | 50,42 | 48,24 |
| Gershwin K15 119 | 9082ZX | 57,60 | 54,70 | 52,10 | 50,46 | 50,26 | 47,95 |
| Gershwin K15 120 | 9082ZX | 42,52 | 39,89 | 39,89 | 39,89 | 39,88 | 38,71 |
| Gershwin K15 121 | 9082ZX | 57,08 | 54,19 | 51,40 | 49,82 | 49,27 | 47,33 |
| Gershwin K15 122 | 9082ZX | 57,77 | 54,86 | 52,38 | 50,62 | 50,38 | 48,13 |
| Gershwin K15 123 | 9082ZX | 57,17 | 54,30 | 52,51 | 50,54 | 50,53 | 48,75 |
| Gershwin K15 124 | 9082ZX | 45,82 | 43,08 | 43,08 | 42,54 | 42,49 | 41,26 |
| Gershwin K15 125 | 9082ZX | 57,72 | 54,80 | 51,11 | 49,61 | 49,41 | 47,66 |
| Gershwin K15 126 | 9082ZX | 39,72 | 37,05 | 37,05 | 37,05 | 37,05 | 36,63 |
| Gershwin K15 127 | 9082ZX | 56,96 | 54,08 | 51,69 | 50,15 | 49,74 | 47,52 |
| Goudestein 1 | 1081AZ | 38,77 | 36,52 | 36,52 | 36,50 | 36,48 | 36,45 |
| Goudestein 3 | 1081AZ | 38,77 | 36,52 | 36,52 | 36,50 | 36,48 | 36,45 |
| Goudestein 5 | 1081AZ | 38,77 | 36,52 | 36,52 | 36,50 | 36,48 | 36,45 |
| Goudestein 7 | 1081AZ | 38,77 | 36,52 | 36,52 | 36,50 | 36,48 | 36,45 |
| Goudestein 9 | 1081AZ | 38,77 | 36,52 | 36,52 | 36,50 | 36,48 | 36,45 |
| Goudestein 11 | 1081AZ | 38,77 | 36,52 | 36,52 | 36,50 | 36,48 | 36,45 |
| Goudestein 13 | 1081AZ | 38,77 | 36,52 | 36,52 | 36,50 | 36,48 | 36,45 |
| Goudestein 15 | 1081AZ | 38,77 | 36,52 | 36,52 | 36,50 | 36,48 | 36,45 |
| Goudestein 17 | 1081AZ | 38,77 | 36,52 | 36,52 | 36,50 | 36,48 | 36,45 |
| Goudestein 19 | 1081AZ | 38,77 | 36,52 | 36,52 | 36,50 | 36,48 | 36,45 |
| Goudestein 21 | 1081AZ | 38,61 | 36,43 | 36,43 | 36,33 | 36,35 | 36,33 |
| Goudestein 23 | 1081AZ | 38,61 | 36,43 | 36,43 | 36,33 | 36,35 | 36,33 |
| Goudestein 25 | 1081AZ | 38,61 | 36,43 | 36,43 | 36,33 | 36,35 | 36,33 |
| Goudestein 27 | 1081AZ | 38,61 | 36,43 | 36,43 | 36,33 | 36,35 | 36,33 |
| Goudestein 29 | 1081AZ | 38,61 | 36,43 | 36,43 | 36,33 | 36,35 | 36,33 |
| Goudestein 31 | 1081AZ | 38,61 | 36,43 | 36,43 | 36,33 | 36,35 | 36,33 |
| Goudestein 33 | 1081AZ | 38,61 | 36,43 | 36,43 | 36,33 | 36,35 | 36,33 |

## Cluster 4

| Adres en postcode | | Prognose zonder nieuwe maatregelen [dB] | Na toepassing tweelaags ZOAB [dB] | Variant 113 [dB] | Variant 110 [dB] | Variant 128 [dB] (DOELMATIG) | Variant 303 [dB] |
|---|---|---|---|---|---|---|---|
| Goudestein 35 | 1081AZ | 38,61 | 36,43 | 36,43 | 36,33 | 36,35 | 36,33 |
| Goudestein 37 | 1081AZ | 38,61 | 36,43 | 36,43 | 36,33 | 36,35 | 36,33 |
| Goudestein 39 | 1081AZ | 38,61 | 36,43 | 36,43 | 36,33 | 36,35 | 36,33 |
| Goudestein 41 | 1081AZ | 39,97 | 37,64 | 37,64 | 37,61 | 37,60 | 37,58 |
| Goudestein 43 | 1081AZ | 39,97 | 37,64 | 37,64 | 37,61 | 37,60 | 37,58 |
| Goudestein 45 | 1081AZ | 39,97 | 37,64 | 37,64 | 37,61 | 37,60 | 37,58 |
| Goudestein 47 | 1081AZ | 39,97 | 37,64 | 37,64 | 37,61 | 37,60 | 37,58 |
| Goudestein 49 | 1081AZ | 39,97 | 37,64 | 37,64 | 37,61 | 37,60 | 37,58 |
| Goudestein 51 | 1081AZ | 39,97 | 37,64 | 37,64 | 37,61 | 37,60 | 37,58 |
| Goudestein 53 | 1081AZ | 39,97 | 37,64 | 37,64 | 37,61 | 37,60 | 37,58 |
| Goudestein 55 | 1081AZ | 39,97 | 37,64 | 37,64 | 37,61 | 37,60 | 37,58 |
| Goudestein 57 | 1081AZ | 39,97 | 37,64 | 37,64 | 37,61 | 37,60 | 37,58 |
| Goudestein 59 | 1081AZ | 39,97 | 37,64 | 37,64 | 37,61 | 37,60 | 37,58 |
| Goudestein 61 | 1081AZ | 41,68 | 39,22 | 39,22 | 39,12 | 39,18 | 39,17 |
| Goudestein 63 | 1081AZ | 41,68 | 39,22 | 39,22 | 39,12 | 39,18 | 39,17 |
| Goudestein 65 | 1081AZ | 41,68 | 39,22 | 39,22 | 39,12 | 39,18 | 39,17 |
| Goudestein 67 | 1081AZ | 41,68 | 39,22 | 39,22 | 39,12 | 39,18 | 39,17 |
| Goudestein 69 | 1081AZ | 41,68 | 39,22 | 39,22 | 39,12 | 39,18 | 39,17 |
| Goudestein 71 | 1081AZ | 41,68 | 39,22 | 39,22 | 39,12 | 39,18 | 39,17 |
| Goudestein 73 | 1081AZ | 41,68 | 39,22 | 39,22 | 39,12 | 39,18 | 39,17 |
| Goudestein 75 | 1081AZ | 41,68 | 39,22 | 39,22 | 39,12 | 39,18 | 39,17 |
| Goudestein 77 | 1081AZ | 41,68 | 39,22 | 39,22 | 39,12 | 39,18 | 39,17 |
| Goudestein 79 | 1081AZ | 41,68 | 39,22 | 39,22 | 39,12 | 39,18 | 39,17 |
| Goudestein 87 | 1081AZ | 46,90 | 44,22 | 44,10 | 44,04 | 44,09 | 44,08 |
| Goudestein 89 | 1081AZ | 46,90 | 44,22 | 44,10 | 44,04 | 44,09 | 44,08 |
| Goudestein 91 | 1081AZ | 46,90 | 44,22 | 44,10 | 44,04 | 44,09 | 44,08 |
| Goudestein 93 | 1081AZ | 46,90 | 44,22 | 44,10 | 44,04 | 44,09 | 44,08 |
| Goudestein 95 | 1081AZ | 47,71 | 44,88 | 44,84 | 44,78 | 44,84 | 44,82 |
| Goudestein 97 | 1081AZ | 44,11 | 41,34 | 41,32 | 41,27 | 41,28 | 41,26 |
| Groningenstraat 20 | 1082RA | 53,59 | 50,63 | 46,32 | 45,55 | 44,82 | 42,64 |
| Groot-Essenburg 1 | 1081HE | 44,55 | 41,85 | 41,85 | 41,83 | 41,82 | 41,79 |
| Groot-Essenburg 2 | 1081HG | 42,44 | 39,90 | 39,90 | 39,86 | 39,84 | 39,79 |
| Groot-Essenburg 3 | 1081HE | 43,96 | 41,28 | 41,28 | 41,26 | 41,23 | 41,19 |
| Groot-Essenburg 4 | 1081HG | 43,05 | 40,46 | 40,46 | 40,43 | 40,41 | 40,37 |
| Groot-Essenburg 5 | 1081HE | 43,97 | 41,33 | 41,34 | 41,31 | 41,29 | 41,25 |
| Groot-Essenburg 6 | 1081HG | 42,03 | 39,59 | 39,60 | 39,56 | 39,54 | 39,50 |
| Groot-Essenburg 7 | 1081HE | 43,91 | 41,30 | 41,30 | 41,29 | 41,27 | 41,23 |
| Groot-Essenburg 8 | 1081HG | 42,97 | 40,48 | 40,48 | 40,45 | 40,44 | 40,40 |
| Groot-Essenburg 9 | 1081HE | 43,76 | 41,19 | 41,19 | 41,17 | 41,15 | 41,11 |
| Groot-Essenburg 10 | 1081HG | 40,86 | 38,61 | 38,61 | 38,56 | 38,55 | 38,50 |
| Groot-Essenburg 11 | 1081HE | 43,08 | 40,59 | 40,59 | 40,57 | 40,55 | 40,51 |
| Groot-Essenburg 12 | 1081HG | 40,69 | 38,47 | 38,47 | 38,42 | 38,40 | 38,35 |
| Groot-Essenburg 13 | 1081HE | 42,73 | 40,28 | 40,28 | 40,26 | 40,23 | 40,19 |
| Groot-Essenburg 14 | 1081HG | 41,18 | 38,82 | 38,83 | 38,78 | 38,76 | 38,70 |
| Groot-Essenburg 15 | 1081HE | 43,01 | 40,83 | 40,83 | 40,80 | 40,77 | 40,71 |
| Groot-Essenburg 16 | 1081HG | 40,49 | 38,18 | 38,18 | 38,13 | 38,11 | 38,05 |
| Groot-Essenburg 18 | 1081HG | 40,39 | 38,18 | 38,18 | 38,13 | 38,11 | 38,06 |
| Groot-Essenburg 20 | 1081HG | 42,76 | 40,43 | 40,42 | 40,29 | 40,27 | 40,17 |
| Groot-Essenburg 22 | 1081HG | 42,87 | 40,28 | 40,28 | 40,25 | 40,22 | 40,18 |
| Groot-Essenburg 24 | 1081HG | 43,56 | 40,95 | 40,96 | 40,93 | 40,91 | 40,86 |
| Groot-Essenburg 26 | 1081HG | 43,56 | 41,00 | 41,00 | 40,97 | 40,95 | 40,92 |
| Groot-Essenburg 28 | 1081HG | 43,41 | 40,88 | 40,88 | 40,86 | 40,84 | 40,80 |
| Groot-Essenburg 30 | 1081HG | 42,77 | 40,32 | 40,32 | 40,29 | 40,28 | 40,24 |
| Groot-Essenburg 32 | 1081HG | 42,55 | 40,10 | 40,10 | 40,08 | 40,06 | 40,01 |
| Groot-Essenburg 34 | 1081HG | 42,88 | 40,33 | 40,33 | 40,30 | 40,29 | 40,25 |
| Groot-Essenburg 36 | 1081HG | 42,28 | 39,72 | 39,72 | 39,68 | 39,66 | 39,62 |

## Cluster 4

| Adres en postcode | | Prognose zonder nieuwe maatregelen [dB] | Na toepassing tweelaags ZOAB [dB] | Variant 113 [dB] | Variant 110 [dB] | Variant 128 [dB] (DOELMATIG) | Variant 303 [dB] |
|---|---|---|---|---|---|---|---|
| Groot-Essenburg 38 | 1081HG | 41,14 | 38,88 | 38,88 | 38,84 | 38,82 | 38,77 |
| Groot-Essenburg 40 | 1081HG | 44,51 | 42,06 | 41,99 | 41,83 | 41,84 | 41,72 |
| Groot-Essenburg 42 | 1081HH | 43,26 | 40,63 | 40,63 | 40,60 | 40,57 | 40,53 |
| Groot-Essenburg 44 | 1081HH | 43,36 | 40,73 | 40,73 | 40,70 | 40,68 | 40,63 |
| Groot-Essenburg 46 | 1081HH | 43,22 | 40,60 | 40,60 | 40,57 | 40,55 | 40,51 |
| Groot-Essenburg 48 | 1081HH | 43,27 | 40,68 | 40,68 | 40,66 | 40,64 | 40,60 |
| Groot-Essenburg 50 | 1081HH | 42,76 | 40,21 | 40,22 | 40,19 | 40,17 | 40,14 |
| Groot-Essenburg 52 | 1081HH | 42,41 | 39,90 | 39,91 | 39,88 | 39,85 | 39,81 |
| Groot-Essenburg 54 | 1081HH | 41,81 | 39,35 | 39,35 | 39,32 | 39,29 | 39,24 |
| Groot-Essenburg 56 | 1081HH | 41,35 | 38,86 | 38,86 | 38,82 | 38,80 | 38,74 |
| Groot-Essenburg 58 | 1081HH | 41,79 | 39,23 | 39,23 | 39,20 | 39,18 | 39,13 |
| Groot-Essenburg 60 | 1081HH | 46,91 | 44,27 | 43,81 | 43,73 | 43,74 | 43,55 |
| Groot-Essenburg 78 | 1081HH | 47,39 | 44,69 | 42,76 | 42,65 | 42,59 | 41,96 |
| Herinkhave 1 | 1081HM | 49,12 | 46,41 | 46,19 | 46,02 | 46,14 | 46,10 |
| Herinkhave 3 | 1081HM | 48,59 | 45,85 | 45,83 | 45,66 | 45,69 | 45,64 |
| Herinkhave 5 | 1081HM | 48,21 | 45,58 | 45,55 | 45,35 | 45,40 | 45,34 |
| Herinkhave 7 | 1081HM | 47,42 | 44,81 | 44,64 | 44,42 | 44,43 | 44,38 |
| Herinkhave 9 | 1081HM | 47,69 | 45,10 | 44,97 | 44,72 | 44,83 | 44,77 |
| Herinkhave 11 | 1081HM | 46,17 | 43,57 | 43,45 | 43,09 | 43,30 | 43,25 |
| Herinkhave 13 | 1081HM | 47,70 | 45,08 | 45,07 | 44,88 | 44,94 | 44,91 |
| Herinkhave 15 | 1081HM | 48,63 | 45,96 | 45,67 | 45,51 | 45,77 | 45,57 |
| Herinkhave 17 | 1081HM | 48,87 | 46,21 | 46,15 | 46,03 | 46,14 | 46,08 |
| Herinkhave 19 | 1081HM | 48,49 | 45,83 | 45,39 | 45,28 | 45,59 | 45,45 |
| IKC 1 | 9082AX | 57,66 | 54,65 | 0,00 | 0,00 | 0,00 | 0,00 |
| ImagineVUMc 1 | 9082AZ | 52,49 | 49,68 | 45,18 | 44,40 | 44,14 | 43,88 |
| Jachthavenweg 109 A | 1081KM | 69,00 | 66,02 | 65,34 | 65,34 | 65,93 | 65,34 |
| Jachthavenweg 109 C | 1081KM | 69,00 | 66,02 | 65,34 | 65,34 | 65,93 | 65,34 |
| Jachthavenweg 109 H | 1081KM | 69,00 | 66,02 | 65,34 | 65,34 | 65,93 | 65,34 |
| Jachthavenweg 109 K | 1081KM | 69,02 | 66,05 | 65,50 | 65,50 | 66,00 | 65,50 |
| Jachthavenweg 111 | 1081KM | 64,84 | 62,12 | 61,63 | 61,34 | 61,89 | 61,66 |
| Jachthavenweg 112 | 1081KJ | 71,37 | 68,38 | 65,92 | 65,92 | 67,13 | 65,93 |
| Jachthavenweg 118 | 9081KJ | 66,68 | 63,73 | 62,72 | 62,72 | 63,36 | 62,72 |
| Jachthavenweg 121 | 1081KM | 62,83 | 59,89 | 58,62 | 58,21 | 59,40 | 58,90 |
| Jachthavenweg 124 | 9081KJ | 62,00 | 59,09 | 59,07 | 59,07 | 59,05 | 59,07 |
| Jachthavenweg 130 | 9081KJ | 61,88 | 59,01 | 58,41 | 58,41 | 58,86 | 58,43 |
| Jachthavenweg 140 | 1081KJ | 59,42 | 56,51 | 56,12 | 56,10 | 56,19 | 56,15 |
| Jollenpad 1 | 1081KC | 60,52 | 57,69 | 57,69 | 57,69 | 57,69 | 57,69 |
| Jollenpad 6 | 1081KC | 65,39 | 62,59 | 62,41 | 62,41 | 62,46 | 62,41 |
| Jollenpad 10 A | 1081KC | 66,33 | 63,45 | 63,04 | 63,04 | 63,13 | 63,04 |
| Jollenpad 17 | 1081KC | 60,19 | 57,35 | 57,33 | 57,33 | 57,35 | 57,33 |
| Jollenpad 21 | 1081KC | 60,77 | 57,88 | 57,25 | 57,25 | 57,50 | 57,25 |
| Jollenpad 22 | 1081KC | 60,87 | 57,93 | 56,14 | 56,13 | 56,78 | 56,13 |
| Jollenpad 23 | 1081KC | 60,73 | 57,79 | 57,39 | 57,39 | 57,44 | 57,39 |
| Jollenpad 24 | 1081KC | 60,78 | 57,83 | 57,56 | 57,56 | 57,65 | 57,56 |
| Jollenpad 25 | 1081KC | 60,81 | 57,88 | 57,54 | 57,54 | 57,62 | 57,54 |
| Jollenpad 26 | 1081KC | 60,89 | 57,93 | 57,35 | 57,35 | 57,50 | 57,35 |
| Jollenpad 27 | 1081KC | 61,21 | 58,23 | 57,61 | 57,61 | 57,75 | 57,61 |
| Jollenpad 28 | 1081KC | 61,10 | 58,13 | 57,43 | 57,43 | 57,69 | 57,43 |
| Jollenpad 29 | 1081KC | 61,39 | 58,45 | 56,88 | 56,87 | 57,46 | 56,88 |
| Jollenpad 30 | 1081KC | 62,15 | 59,19 | 57,46 | 57,46 | 58,15 | 57,46 |
| Jollenpad 31 | 1081KC | 61,65 | 58,73 | 57,07 | 57,07 | 57,75 | 57,07 |
| Jollenpad 32 | 1081KC | 61,11 | 58,19 | 56,48 | 56,47 | 57,22 | 56,48 |
| Jollenpad 33 | 1081KC | 61,72 | 58,80 | 58,49 | 58,49 | 58,54 | 58,49 |
| Jollenpad 34 | 1081KC | 62,09 | 59,19 | 58,99 | 58,99 | 59,06 | 58,99 |
| Jollenpad 35 | 1081KC | 62,51 | 59,56 | 59,36 | 59,36 | 59,37 | 59,36 |
| Jollenpad 36 | 1081KC | 62,64 | 59,71 | 59,55 | 59,55 | 59,52 | 59,55 |

| Cluster 4<br>Adres en postcode | | Prognose zonder nieuwe maatregelen [dB] | Na toepassing tweelaags ZOAB [dB] | Variant 113 [dB] | Variant 110 [dB] | Variant 128 [dB] (DOELMATIG) | Variant 303 [dB] |
|---|---|---|---|---|---|---|---|
| Jollenpad 37 A | 1081KC | 65,00 | 62,07 | 61,27 | 61,26 | 61,46 | 61,26 |
| Jollenpad 37 B | 1081KC | 65,56 | 62,63 | 61,31 | 61,31 | 61,74 | 61,31 |
| Jollenpad 38 | 1081KC | 64,78 | 61,85 | 60,61 | 60,61 | 61,08 | 60,61 |
| Jollenpad 39 | 1081KC | 61,55 | 58,57 | 57,22 | 57,22 | 57,64 | 57,22 |
| Jollenpad 40 | 1081KC | 61,67 | 58,79 | 58,64 | 58,64 | 58,72 | 58,64 |
| Jollenpad 41 | 1081KC | 62,17 | 59,27 | 59,08 | 59,08 | 59,18 | 59,08 |
| Jollenpad 42 | 1081KC | 62,46 | 59,55 | 59,26 | 59,26 | 59,40 | 59,26 |
| Jollenpad 43 | 1081KC | 62,55 | 59,64 | 59,39 | 59,39 | 59,48 | 59,39 |
| Jollenpad 44 | 1081KC | 62,63 | 59,73 | 59,54 | 59,54 | 59,53 | 59,54 |
| Jollenpad 45 | 1081KC | 63,03 | 60,11 | 59,83 | 59,83 | 59,79 | 59,83 |
| Jollenpad 46 | 1081KC | 62,89 | 59,99 | 59,56 | 59,56 | 59,61 | 59,56 |
| Jollenpad 47 | 1081KC | 61,76 | 58,88 | 58,48 | 58,48 | 58,63 | 58,48 |
| Jollenpad 48 | 1081KC | 62,14 | 59,25 | 58,92 | 58,92 | 59,02 | 58,91 |
| Jollenpad 49 | 1081KC | 62,13 | 59,25 | 59,07 | 59,07 | 59,00 | 59,06 |
| Jollenpad 50 | 1081KC | 62,32 | 59,43 | 59,14 | 59,14 | 59,11 | 59,14 |
| Jollenpad 51 | 1081KC | 62,40 | 59,51 | 59,32 | 59,32 | 59,21 | 59,32 |
| Jollenpad 52 | 1081KC | 62,43 | 59,54 | 59,32 | 59,32 | 59,23 | 59,32 |
| Jollenpad 53 | 1081KC | 62,12 | 59,22 | 58,83 | 58,83 | 58,92 | 58,83 |
| Kavel 13 1 | 9082AH | 51,26 | 48,47 | 45,57 | 44,84 | 44,98 | 44,85 |
| Kavel 13 2 | 9082AH | 51,39 | 48,63 | 45,95 | 45,49 | 45,43 | 45,27 |
| Kavel 13 3 | 9082AH | 51,73 | 49,01 | 46,45 | 46,12 | 46,23 | 45,91 |
| Kavel 13 4 | 9082AH | 51,82 | 49,10 | 46,72 | 46,40 | 46,62 | 46,25 |
| Kavel 13 5 | 9082AH | 51,81 | 49,08 | 46,88 | 46,53 | 46,80 | 46,41 |
| Kavel 13 6 | 9082AH | 51,11 | 48,39 | 46,76 | 46,41 | 46,70 | 46,34 |
| Kavel 13 7 | 9082AH | 51,03 | 48,31 | 46,90 | 46,61 | 46,89 | 46,64 |
| Kavel 13 8 | 9082AH | 51,28 | 48,54 | 47,25 | 46,93 | 47,20 | 46,94 |
| Kavel 13 9 | 9082AH | 51,26 | 48,47 | 45,57 | 44,84 | 44,98 | 44,85 |
| Kavel 13 10 | 9082AH | 51,39 | 48,63 | 45,95 | 45,49 | 45,43 | 45,27 |
| Kavel 13 11 | 9082AH | 51,73 | 49,01 | 46,45 | 46,12 | 46,23 | 45,91 |
| Kavel 13 12 | 9082AH | 51,82 | 49,10 | 46,72 | 46,40 | 46,62 | 46,25 |
| Kavel 13 13 | 9082AH | 51,81 | 49,08 | 46,88 | 46,53 | 46,80 | 46,41 |
| Kavel 13 14 | 9082AH | 51,11 | 48,39 | 46,76 | 46,41 | 46,70 | 46,34 |
| Kavel 13 15 | 9082AH | 51,03 | 48,31 | 46,90 | 46,61 | 46,89 | 46,64 |
| Kavel 13 16 | 9082AH | 51,28 | 48,54 | 47,25 | 46,93 | 47,20 | 46,94 |
| Kavel 13 17 | 9082AH | 51,26 | 48,47 | 45,57 | 44,84 | 44,98 | 44,85 |
| Kavel 13 18 | 9082AH | 51,39 | 48,63 | 45,95 | 45,49 | 45,43 | 45,27 |
| Kavel 13 19 | 9082AH | 51,73 | 49,01 | 46,45 | 46,12 | 46,23 | 45,91 |
| Kavel 13 20 | 9082AH | 51,82 | 49,10 | 46,72 | 46,40 | 46,62 | 46,25 |
| Kavel 13 21 | 9082AH | 51,81 | 49,08 | 46,88 | 46,53 | 46,80 | 46,41 |
| Kavel 13 22 | 9082AH | 51,11 | 48,39 | 46,76 | 46,41 | 46,70 | 46,34 |
| Kavel 13 23 | 9082AH | 51,03 | 48,31 | 46,90 | 46,61 | 46,89 | 46,64 |
| Kavel 13 24 | 9082AH | 51,28 | 48,54 | 47,25 | 46,93 | 47,20 | 46,94 |
| Kavel 13 25 | 9082AH | 51,26 | 48,47 | 45,57 | 44,84 | 44,98 | 44,85 |
| Kavel 13 26 | 9082AH | 51,39 | 48,63 | 45,95 | 45,49 | 45,43 | 45,27 |
| Kavel 13 27 | 9082AH | 51,73 | 49,01 | 46,45 | 46,12 | 46,23 | 45,91 |
| Kavel 13 28 | 9082AH | 51,82 | 49,10 | 46,72 | 46,40 | 46,62 | 46,25 |
| Kavel 13 29 | 9082AH | 51,81 | 49,08 | 46,88 | 46,53 | 46,80 | 46,41 |
| Kavel 13 30 | 9082AH | 51,11 | 48,39 | 46,76 | 46,41 | 46,70 | 46,34 |
| Kavel 13 31 | 9082AH | 51,03 | 48,31 | 46,90 | 46,61 | 46,89 | 46,64 |
| Kavel 13 32 | 9082AH | 51,28 | 48,54 | 47,25 | 46,93 | 47,20 | 46,94 |
| Kavel 13 33 | 9082AH | 51,26 | 48,47 | 45,57 | 44,84 | 44,98 | 44,85 |
| Kavel 13 34 | 9082AH | 51,39 | 48,63 | 45,95 | 45,49 | 45,43 | 45,27 |
| Kavel 13 35 | 9082AH | 51,73 | 49,01 | 46,45 | 46,12 | 46,23 | 45,91 |
| Kavel 13 36 | 9082AH | 51,82 | 49,10 | 46,72 | 46,40 | 46,62 | 46,25 |
| Kavel 13 37 | 9082AH | 51,81 | 49,08 | 46,88 | 46,53 | 46,80 | 46,41 |
| Kavel 13 38 | 9082AH | 51,11 | 48,39 | 46,76 | 46,41 | 46,70 | 46,34 |

| Cluster 4<br>Adres en postcode | | Prognose zonder nieuwe maatregelen [dB] | Na toepassing tweelaags ZOAB [dB] | Variant 113 [dB] | Variant 110 [dB] | Variant 128 [dB] (DOELMATIG) | Variant 303 [dB] |
|---|---|---|---|---|---|---|---|
| Kavel 13 39 | 9082AH | 51,03 | 48,31 | 46,90 | 46,61 | 46,89 | 46,64 |
| Kavel 13 40 | 9082AH | 51,28 | 48,54 | 47,25 | 46,93 | 47,20 | 46,94 |
| Kavel 13 41 | 9082AH | 51,26 | 48,47 | 45,57 | 44,84 | 44,98 | 44,85 |
| Kavel 13 42 | 9082AH | 51,39 | 48,63 | 45,95 | 45,49 | 45,43 | 45,27 |
| Kavel 13 43 | 9082AH | 51,73 | 49,01 | 46,45 | 46,12 | 46,23 | 45,91 |
| Kavel 13 44 | 9082AH | 51,82 | 49,10 | 46,72 | 46,40 | 46,62 | 46,25 |
| Kavel 13 45 | 9082AH | 51,81 | 49,08 | 46,88 | 46,53 | 46,80 | 46,41 |
| Kavel 13 46 | 9082AH | 51,11 | 48,39 | 46,76 | 46,41 | 46,70 | 46,34 |
| Kavel 13 47 | 9082AH | 51,03 | 48,31 | 46,90 | 46,61 | 46,89 | 46,64 |
| Kavel 13 48 | 9082AH | 51,28 | 48,54 | 47,25 | 46,93 | 47,20 | 46,94 |
| Kavel 13 49 | 9082AH | 51,26 | 48,47 | 45,57 | 44,84 | 44,98 | 44,85 |
| Kavel 13 50 | 9082AH | 51,39 | 48,63 | 45,95 | 45,49 | 45,43 | 45,27 |
| Kavel 13 51 | 9082AH | 51,73 | 49,01 | 46,45 | 46,12 | 46,23 | 45,91 |
| Kavel 13 52 | 9082AH | 51,82 | 49,10 | 46,72 | 46,40 | 46,62 | 46,25 |
| Kavel 13 53 | 9082AH | 51,81 | 49,08 | 46,88 | 46,53 | 46,80 | 46,41 |
| Kavel 13 54 | 9082AH | 51,11 | 48,39 | 46,76 | 46,41 | 46,70 | 46,34 |
| Kavel 13 55 | 9082AH | 51,03 | 48,31 | 46,90 | 46,61 | 46,89 | 46,64 |
| Kavel 13 56 | 9082AH | 51,28 | 48,54 | 47,25 | 46,93 | 47,20 | 46,94 |
| Kavel 13 57 | 9082AH | 51,26 | 48,47 | 45,57 | 44,84 | 44,98 | 44,85 |
| Kavel 13 58 | 9082AH | 51,39 | 48,63 | 45,95 | 45,49 | 45,43 | 45,27 |
| Kavel 13 59 | 9082AH | 51,73 | 49,01 | 46,45 | 46,12 | 46,23 | 45,91 |
| Kavel 13 60 | 9082AH | 51,82 | 49,10 | 46,72 | 46,40 | 46,62 | 46,25 |
| Kavel 13 61 | 9082AH | 51,81 | 49,08 | 46,88 | 46,53 | 46,80 | 46,41 |
| Kavel 13 62 | 9082AH | 51,11 | 48,39 | 46,76 | 46,41 | 46,70 | 46,34 |
| Kavel 13 63 | 9082AH | 51,03 | 48,31 | 46,90 | 46,61 | 46,89 | 46,64 |
| Kavel 13 64 | 9082AH | 51,28 | 48,54 | 47,25 | 46,93 | 47,20 | 46,94 |
| Kavel 13 65 | 9082AH | 51,26 | 48,47 | 45,57 | 44,84 | 44,98 | 44,85 |
| Kavel 13 66 | 9082AH | 51,39 | 48,63 | 45,95 | 45,49 | 45,43 | 45,27 |
| Kavel 13 67 | 9082AH | 51,73 | 49,01 | 46,45 | 46,12 | 46,23 | 45,91 |
| Kavel 13 68 | 9082AH | 51,82 | 49,10 | 46,72 | 46,40 | 46,62 | 46,25 |
| Kavel 14 1 | 9082AN | 55,43 | 52,54 | 49,98 | 47,93 | 47,59 | 45,11 |
| Kavel 14 1 | 9082AP | 47,97 | 44,97 | 40,10 | 38,91 | 37,49 | 36,51 |
| Kavel 14 2 | 9082AN | 55,30 | 52,42 | 50,07 | 48,03 | 47,88 | 45,40 |
| Kavel 14 2 | 9082AP | 47,93 | 44,95 | 40,38 | 39,36 | 37,79 | 36,51 |
| Kavel 14 3 | 9082AN | 55,16 | 52,28 | 50,10 | 48,07 | 48,01 | 45,67 |
| Kavel 14 3 | 9082AP | 49,03 | 46,07 | 41,10 | 40,47 | 38,32 | 36,82 |
| Kavel 14 4 | 9082AN | 55,11 | 52,23 | 50,18 | 48,10 | 48,15 | 45,98 |
| Kavel 14 4 | 9082AP | 49,21 | 46,19 | 40,85 | 40,68 | 39,31 | 36,94 |
| Kavel 14 5 | 9082AP | 47,58 | 44,55 | 39,01 | 38,85 | 38,11 | 36,45 |
| Kavel 14 5 | 9082AN | 55,24 | 52,36 | 50,39 | 48,20 | 48,33 | 46,38 |
| Kavel 14 6 | 9082AN | 55,42 | 52,54 | 50,70 | 48,34 | 48,50 | 47,04 |
| Kavel 14 6 | 9082AP | 45,81 | 42,88 | 38,93 | 38,83 | 38,58 | 36,62 |
| Kavel 14 7 | 9082AN | 55,60 | 52,72 | 51,03 | 48,48 | 48,65 | 47,59 |
| Kavel 14 7 | 9082AP | 45,80 | 42,87 | 38,91 | 38,80 | 38,55 | 36,58 |
| Kavel 14 8 | 9082AN | 55,86 | 52,98 | 51,45 | 48,75 | 48,91 | 48,13 |
| Kavel 14 8 | 9082AP | 46,19 | 43,29 | 39,69 | 39,58 | 39,47 | 37,55 |
| Kavel 14 9 | 9082AP | 46,99 | 44,13 | 41,28 | 41,12 | 40,88 | 39,25 |
| Kavel 14 9 | 9082AN | 56,17 | 53,28 | 51,90 | 49,16 | 49,29 | 48,73 |
| Kavel 14 10 | 9082AP | 49,16 | 46,28 | 44,72 | 43,94 | 43,57 | 42,72 |
| Kavel 14 10 | 9082AN | 56,69 | 53,81 | 52,66 | 50,12 | 50,19 | 49,90 |
| Kavel 14 11 | 9082AN | 57,23 | 54,35 | 53,41 | 51,03 | 51,04 | 50,91 |
| Kavel 14 11 | 9082AP | 54,79 | 51,95 | 51,05 | 49,26 | 49,30 | 48,75 |
| Kavel 14 12 | 9082AP | 57,20 | 54,33 | 52,84 | 50,49 | 50,39 | 49,95 |
| Kavel 14 12 | 9082AN | 57,66 | 54,79 | 53,92 | 51,38 | 51,35 | 51,23 |
| Kavel 14 13 | 9082AP | 36,27 | 33,62 | 33,62 | 33,62 | 33,62 | 33,62 |
| Kavel 14 13 | 9082AN | 57,83 | 54,96 | 54,13 | 51,60 | 51,54 | 51,43 |

## Cluster 4

| Adres en postcode | | Prognose zonder nieuwe maatregelen [dB] | Na toepassing tweelaags ZOAB [dB] | Variant 113 [dB] | Variant 110 [dB] | Variant 128 [dB] (DOELMATIG) | Variant 303 [dB] |
|---|---|---|---|---|---|---|---|
| Kavel 14 14 | 9082AP | 36,29 | 33,67 | 33,67 | 33,67 | 33,67 | 33,67 |
| Kavel 14 14 | 9082AN | 57,98 | 55,11 | 54,31 | 51,81 | 51,73 | 51,63 |
| Kavel 14 15 | 9082AP | 36,27 | 33,69 | 33,69 | 33,69 | 33,69 | 33,69 |
| Kavel 14 15 | 9082AN | 58,10 | 55,23 | 54,47 | 51,99 | 51,93 | 51,81 |
| Kavel 14 16 | 9082AP | 36,14 | 33,64 | 33,64 | 33,64 | 33,64 | 33,64 |
| Kavel 14 16 | 9082AN | 58,22 | 55,35 | 54,62 | 52,20 | 52,14 | 52,03 |
| Kavel 14 17 | 9082AP | 36,41 | 33,98 | 33,98 | 33,98 | 33,98 | 33,98 |
| Kavel 14 17 | 9082AN | 58,33 | 55,47 | 54,78 | 52,42 | 52,37 | 52,25 |
| Kavel 14 18 | 9082AP | 36,84 | 34,46 | 34,46 | 34,46 | 34,46 | 34,46 |
| Kavel 14 18 | 9082AN | 58,43 | 55,58 | 54,95 | 52,66 | 52,60 | 52,48 |
| Kavel 14 19 | 9082AP | 36,67 | 34,28 | 34,28 | 34,28 | 34,28 | 34,29 |
| Kavel 14 19 | 9082AN | 58,52 | 55,66 | 55,10 | 52,89 | 52,80 | 52,68 |
| Kavel 14 20 | 9082AN | 58,61 | 55,75 | 55,26 | 53,14 | 52,99 | 52,87 |
| Kavel 14 20 | 9082AP | 37,40 | 35,04 | 35,04 | 35,04 | 35,04 | 35,04 |
| Kavel 14 21 | 9082AN | 58,67 | 55,82 | 55,39 | 53,35 | 53,16 | 53,03 |
| Kavel 14 21 | 9082AP | 38,75 | 36,37 | 36,36 | 36,34 | 36,36 | 36,35 |
| Kavel 14 22 | 9082AN | 58,74 | 55,88 | 55,52 | 53,57 | 53,31 | 53,18 |
| Kavel 14 22 | 9082AP | 42,17 | 39,64 | 39,64 | 39,48 | 39,64 | 39,59 |
| Kavel 14 23 | 9082AP | 46,35 | 43,70 | 43,32 | 42,67 | 43,37 | 43,31 |
| Kavel 14 23 | 9082AN | 58,81 | 55,95 | 55,65 | 53,78 | 53,46 | 53,32 |
| Kavel 14 24 | 9082AP | 47,48 | 44,81 | 44,44 | 43,38 | 44,18 | 44,12 |
| Kavel 14 24 | 9082AN | 55,43 | 52,54 | 49,98 | 47,93 | 47,59 | 45,11 |
| Kavel 14 25 | 9082AP | 47,58 | 44,55 | 39,01 | 38,85 | 38,11 | 36,45 |
| Kavel 14 25 | 9082AN | 55,30 | 52,42 | 50,07 | 48,03 | 47,88 | 45,40 |
| Kavel 14 26 | 9082AP | 45,81 | 42,88 | 38,93 | 38,83 | 38,58 | 36,62 |
| Kavel 14 26 | 9082AN | 55,16 | 52,28 | 50,10 | 48,07 | 48,01 | 45,67 |
| Kavel 14 27 | 9082AP | 45,80 | 42,87 | 38,91 | 38,80 | 38,55 | 36,58 |
| Kavel 14 27 | 9082AN | 55,11 | 52,23 | 50,18 | 48,10 | 48,15 | 45,98 |
| Kavel 14 28 | 9082AP | 46,19 | 43,29 | 39,69 | 39,58 | 39,47 | 37,55 |
| Kavel 14 28 | 9082AN | 55,24 | 52,36 | 50,39 | 48,20 | 48,33 | 46,38 |
| Kavel 14 29 | 9082AP | 46,99 | 44,13 | 41,28 | 41,12 | 40,88 | 39,25 |
| Kavel 14 29 | 9082AN | 55,42 | 52,54 | 50,70 | 48,34 | 48,50 | 47,04 |
| Kavel 14 30 | 9082AN | 55,60 | 52,72 | 51,03 | 48,48 | 48,65 | 47,59 |
| Kavel 14 30 | 9082AP | 49,16 | 46,28 | 44,72 | 43,94 | 43,57 | 42,72 |
| Kavel 14 31 | 9082AP | 54,79 | 51,95 | 51,05 | 49,26 | 49,30 | 48,75 |
| Kavel 14 31 | 9082AN | 55,86 | 52,98 | 51,45 | 48,75 | 48,91 | 48,13 |
| Kavel 14 32 | 9082AN | 56,17 | 53,28 | 51,90 | 49,16 | 49,29 | 48,73 |
| Kavel 14 32 | 9082AP | 57,20 | 54,33 | 52,84 | 50,49 | 50,39 | 49,95 |
| Kavel 14 33 | 9082AN | 56,69 | 53,81 | 52,66 | 50,12 | 50,19 | 49,90 |
| Kavel 14 33 | 9082AP | 36,41 | 33,98 | 33,98 | 33,98 | 33,98 | 33,98 |
| Kavel 14 34 | 9082AN | 57,23 | 54,35 | 53,41 | 51,03 | 51,04 | 50,91 |
| Kavel 14 34 | 9082AP | 36,84 | 34,46 | 34,46 | 34,46 | 34,46 | 34,46 |
| Kavel 14 35 | 9082AP | 36,67 | 34,28 | 34,28 | 34,28 | 34,28 | 34,29 |
| Kavel 14 35 | 9082AN | 57,66 | 54,79 | 53,92 | 51,38 | 51,35 | 51,23 |
| Kavel 14 36 | 9082AP | 37,40 | 35,04 | 35,04 | 35,04 | 35,04 | 35,04 |
| Kavel 14 36 | 9082AN | 57,83 | 54,96 | 54,13 | 51,60 | 51,54 | 51,43 |
| Kavel 14 37 | 9082AP | 38,75 | 36,37 | 36,36 | 36,34 | 36,36 | 36,35 |
| Kavel 14 37 | 9082AN | 57,98 | 55,11 | 54,31 | 51,81 | 51,73 | 51,63 |
| Kavel 14 38 | 9082AN | 58,10 | 55,23 | 54,47 | 51,99 | 51,93 | 51,81 |
| Kavel 14 38 | 9082AP | 42,17 | 39,64 | 39,64 | 39,48 | 39,64 | 39,59 |
| Kavel 14 39 | 9082AP | 46,35 | 43,70 | 43,32 | 42,67 | 43,37 | 43,31 |
| Kavel 14 39 | 9082AN | 58,22 | 55,35 | 54,62 | 52,20 | 52,14 | 52,03 |
| Kavel 14 40 | 9082AN | 58,33 | 55,47 | 54,78 | 52,42 | 52,37 | 52,25 |
| Kavel 14 41 | 9082AN | 58,43 | 55,58 | 54,95 | 52,66 | 52,60 | 52,48 |
| Kavel 14 42 | 9082AN | 58,52 | 55,66 | 55,10 | 52,89 | 52,80 | 52,68 |
| Kavel 14 43 | 9082AN | 58,61 | 55,75 | 55,26 | 53,14 | 52,99 | 52,87 |

| Cluster 4<br>Adres en postcode | | Prognose zonder nieuwe maatregelen [dB] | Na toepassing tweelaags ZOAB [dB] | Variant 113 [dB] | Variant 110 [dB] | Variant 128 [dB] (DOELMATIG) | Variant 303 [dB] |
|---|---|---|---|---|---|---|---|
| Kavel 14 44 | 9082AN | 58,67 | 55,82 | 55,39 | 53,35 | 53,16 | 53,03 |
| Kavel 14 45 | 9082AN | 58,74 | 55,88 | 55,52 | 53,57 | 53,31 | 53,18 |
| Kavel 14 46 | 9082AN | 58,81 | 55,95 | 55,65 | 53,78 | 53,46 | 53,32 |
| Kavel 14 47 | 9082AN | 55,43 | 52,54 | 49,98 | 47,93 | 47,59 | 45,11 |
| Kavel 14 48 | 9082AN | 55,30 | 52,42 | 50,07 | 48,03 | 47,88 | 45,40 |
| Kavel 14 49 | 9082AN | 55,16 | 52,28 | 50,10 | 48,07 | 48,01 | 45,67 |
| Kavel 14 50 | 9082AN | 55,11 | 52,23 | 50,18 | 48,10 | 48,15 | 45,98 |
| Kavel 14 51 | 9082AN | 55,24 | 52,36 | 50,39 | 48,20 | 48,33 | 46,38 |
| Kavel 14 52 | 9082AN | 55,42 | 52,54 | 50,70 | 48,34 | 48,50 | 47,04 |
| Kavel 14 53 | 9082AN | 55,60 | 52,72 | 51,03 | 48,48 | 48,65 | 47,59 |
| Kavel 14 54 | 9082AN | 55,86 | 52,98 | 51,45 | 48,75 | 48,91 | 48,13 |
| Kavel 14 55 | 9082AN | 56,17 | 53,28 | 51,90 | 49,16 | 49,29 | 48,73 |
| Kavel 14 56 | 9082AN | 56,69 | 53,81 | 52,66 | 50,12 | 50,19 | 49,90 |
| Kavel 14 57 | 9082AN | 57,23 | 54,35 | 53,41 | 51,03 | 51,04 | 50,91 |
| Kavel 14 58 | 9082AN | 57,66 | 54,79 | 53,92 | 51,38 | 51,35 | 51,23 |
| Kavel 14 59 | 9082AN | 57,83 | 54,96 | 54,13 | 51,60 | 51,54 | 51,43 |
| Kavel 14 60 | 9082AN | 57,98 | 55,11 | 54,31 | 51,81 | 51,73 | 51,63 |
| Kavel 14 61 | 9082AN | 58,10 | 55,23 | 54,47 | 51,99 | 51,93 | 51,81 |
| Kavel 14 62 | 9082AN | 58,22 | 55,35 | 54,62 | 52,20 | 52,14 | 52,03 |
| Kavel 14 63 | 9082AN | 58,33 | 55,47 | 54,78 | 52,42 | 52,37 | 52,25 |
| Kavel 14 64 | 9082AN | 58,43 | 55,58 | 54,95 | 52,66 | 52,60 | 52,48 |
| Kavel 14 65 | 9082AN | 58,52 | 55,66 | 55,10 | 52,89 | 52,80 | 52,68 |
| Kavel 14 66 | 9082AN | 58,61 | 55,75 | 55,26 | 53,14 | 52,99 | 52,87 |
| Kavel 14 67 | 9082AN | 58,67 | 55,82 | 55,39 | 53,35 | 53,16 | 53,03 |
| Kavel 14 68 | 9082AN | 58,74 | 55,88 | 55,52 | 53,57 | 53,31 | 53,18 |
| Kavel 14 69 | 9082AN | 58,81 | 55,95 | 55,65 | 53,78 | 53,46 | 53,32 |
| Kavel 14 70 | 9082AN | 55,43 | 52,54 | 49,98 | 47,93 | 47,59 | 45,11 |
| Kavel 14 71 | 9082AN | 55,30 | 52,42 | 50,07 | 48,03 | 47,88 | 45,40 |
| Kavel 14 72 | 9082AN | 55,16 | 52,28 | 50,10 | 48,07 | 48,01 | 45,67 |
| Kavel 14 73 | 9082AN | 55,11 | 52,23 | 50,18 | 48,10 | 48,15 | 45,98 |
| Kavel 14 74 | 9082AN | 55,24 | 52,36 | 50,39 | 48,20 | 48,33 | 46,38 |
| Kavel 14 75 | 9082AN | 55,42 | 52,54 | 50,70 | 48,34 | 48,50 | 47,04 |
| Kavel 14 76 | 9082AN | 55,60 | 52,72 | 51,03 | 48,48 | 48,65 | 47,59 |
| Kavel 14 77 | 9082AN | 55,86 | 52,98 | 51,45 | 48,75 | 48,91 | 48,13 |
| Kavel 14 78 | 9082AN | 56,17 | 53,28 | 51,90 | 49,16 | 49,29 | 48,73 |
| Kavel 14 79 | 9082AN | 56,69 | 53,81 | 52,66 | 50,12 | 50,19 | 49,90 |
| Kavel 14 80 | 9082AN | 57,23 | 54,35 | 53,41 | 51,03 | 51,04 | 50,91 |
| Kavel 14 81 | 9082AN | 57,66 | 54,79 | 53,92 | 51,38 | 51,35 | 51,23 |
| Kavel 14 82 | 9082AN | 57,83 | 54,96 | 54,13 | 51,60 | 51,54 | 51,43 |
| Kavel 14 83 | 9082AN | 57,98 | 55,11 | 54,31 | 51,81 | 51,73 | 51,63 |
| Kavel 14 84 | 9082AN | 58,10 | 55,23 | 54,47 | 51,99 | 51,93 | 51,81 |
| Kavel 14 85 | 9082AN | 58,22 | 55,35 | 54,62 | 52,20 | 52,14 | 52,03 |
| Kavel 14 86 | 9082AN | 58,33 | 55,47 | 54,78 | 52,42 | 52,37 | 52,25 |
| Kavel 14 87 | 9082AN | 58,43 | 55,58 | 54,95 | 52,66 | 52,60 | 52,48 |
| Kavel 14 88 | 9082AN | 58,52 | 55,66 | 55,10 | 52,89 | 52,80 | 52,68 |
| Kavel 15 1 | 9082AI | 57,07 | 54,14 | 50,22 | 49,06 | 48,60 | 47,16 |
| Kavel 15 2 | 9082AI | 56,97 | 54,05 | 50,39 | 49,51 | 49,07 | 47,44 |
| Kavel 15 3 | 9082AI | 56,95 | 54,06 | 50,61 | 49,83 | 49,52 | 47,83 |
| Kavel 15 4 | 9082AI | 56,87 | 53,98 | 50,67 | 49,88 | 49,67 | 47,78 |
| Kavel 15 5 | 9082AI | 56,82 | 53,92 | 50,88 | 49,95 | 49,76 | 47,84 |
| Kavel 15 6 | 9082AI | 56,21 | 53,31 | 50,78 | 49,63 | 49,40 | 47,52 |
| Kavel 15 7 | 9082AI | 56,34 | 53,44 | 51,00 | 49,74 | 49,47 | 47,65 |
| Kavel 15 8 | 9082AI | 56,60 | 53,70 | 51,32 | 49,98 | 49,70 | 47,99 |
| Kavel 15 9 | 9082AI | 56,88 | 53,97 | 51,66 | 50,24 | 49,95 | 48,38 |
| Kavel 15 10 | 9082AI | 57,18 | 54,28 | 52,02 | 50,54 | 50,25 | 49,08 |
| Kavel 15 11 | 9082AI | 57,55 | 54,65 | 52,49 | 50,95 | 50,66 | 49,86 |

## Cluster 4

| Adres en postcode | | Prognose zonder nieuwe maatregelen [dB] | Na toepassing tweelaags ZOAB [dB] | Variant 113 [dB] | Variant 110 [dB] | Variant 128 [dB] (DOELMATIG) | Variant 303 [dB] |
|---|---|---|---|---|---|---|---|
| Kavel 15 12 | 9082AI | 58,07 | 55,17 | 53,11 | 51,44 | 51,21 | 50,65 |
| Kavel 15 13 | 9082AI | 58,56 | 55,64 | 53,57 | 51,68 | 51,43 | 51,02 |
| Kavel 15 14 | 9082AI | 57,07 | 54,14 | 50,22 | 49,06 | 48,60 | 47,16 |
| Kavel 15 15 | 9082AI | 56,97 | 54,05 | 50,39 | 49,51 | 49,07 | 47,44 |
| Kavel 15 16 | 9082AI | 56,95 | 54,06 | 50,61 | 49,83 | 49,52 | 47,83 |
| Kavel 15 17 | 9082AI | 56,87 | 53,98 | 50,67 | 49,88 | 49,67 | 47,78 |
| Kavel 15 18 | 9082AI | 56,82 | 53,92 | 50,88 | 49,95 | 49,76 | 47,84 |
| Kavel 15 19 | 9082AI | 56,21 | 53,31 | 50,78 | 49,63 | 49,40 | 47,52 |
| Kavel 15 20 | 9082AI | 56,34 | 53,44 | 51,00 | 49,74 | 49,47 | 47,65 |
| Kavel 15 21 | 9082AI | 56,60 | 53,70 | 51,32 | 49,98 | 49,70 | 47,99 |
| Kavel 15 22 | 9082AI | 56,88 | 53,97 | 51,66 | 50,24 | 49,95 | 48,38 |
| Kavel 15 23 | 9082AI | 57,18 | 54,28 | 52,02 | 50,54 | 50,25 | 49,08 |
| Kavel 15 24 | 9082AI | 57,55 | 54,65 | 52,49 | 50,95 | 50,66 | 49,86 |
| Kavel 15 25 | 9082AI | 58,07 | 55,17 | 53,11 | 51,44 | 51,21 | 50,65 |
| Kavel 15 26 | 9082AI | 58,56 | 55,64 | 53,57 | 51,68 | 51,43 | 51,02 |
| Kavel 15 27 | 9082AI | 57,07 | 54,14 | 50,22 | 49,06 | 48,60 | 47,16 |
| Kavel 15 28 | 9082AI | 56,97 | 54,05 | 50,39 | 49,51 | 49,07 | 47,44 |
| Kavel 15 29 | 9082AI | 56,95 | 54,06 | 50,61 | 49,83 | 49,52 | 47,83 |
| Kavel 15 30 | 9082AI | 56,87 | 53,98 | 50,67 | 49,88 | 49,67 | 47,78 |
| Kavel 15 31 | 9082AI | 56,82 | 53,92 | 50,88 | 49,95 | 49,76 | 47,84 |
| Kavel 15 32 | 9082AI | 56,21 | 53,31 | 50,78 | 49,63 | 49,40 | 47,52 |
| Kavel 15 33 | 9082AI | 56,34 | 53,44 | 51,00 | 49,74 | 49,47 | 47,65 |
| Kavel 15 34 | 9082AI | 56,60 | 53,70 | 51,32 | 49,98 | 49,70 | 47,99 |
| Kavel 15 35 | 9082AI | 56,88 | 53,97 | 51,66 | 50,24 | 49,95 | 48,38 |
| Kavel 15 36 | 9082AI | 57,18 | 54,28 | 52,02 | 50,54 | 50,25 | 49,08 |
| Kavel 15 37 | 9082AI | 57,55 | 54,65 | 52,49 | 50,95 | 50,66 | 49,86 |
| Kavel 15 38 | 9082AI | 58,07 | 55,17 | 53,11 | 51,44 | 51,21 | 50,65 |
| Kavel 15 39 | 9082AI | 58,56 | 55,64 | 53,57 | 51,68 | 51,43 | 51,02 |
| Kavel 15 40 | 9082AI | 57,07 | 54,14 | 50,22 | 49,06 | 48,60 | 47,16 |
| Kavel 15 41 | 9082AI | 56,97 | 54,05 | 50,39 | 49,51 | 49,07 | 47,44 |
| Kavel 15 42 | 9082AI | 56,95 | 54,06 | 50,61 | 49,83 | 49,52 | 47,83 |
| Kavel 15 43 | 9082AI | 56,87 | 53,98 | 50,67 | 49,88 | 49,67 | 47,78 |
| Kavel 15 44 | 9082AI | 56,82 | 53,92 | 50,88 | 49,95 | 49,76 | 47,84 |
| Kavel 15 45 | 9082AI | 56,21 | 53,31 | 50,78 | 49,63 | 49,40 | 47,52 |
| Kavel 15 46 | 9082AI | 56,34 | 53,44 | 51,00 | 49,74 | 49,47 | 47,65 |
| Kavel 15 47 | 9082AI | 56,60 | 53,70 | 51,32 | 49,98 | 49,70 | 47,99 |
| Kavel 15 48 | 9082AI | 56,88 | 53,97 | 51,66 | 50,24 | 49,95 | 48,38 |
| Kavel 15 49 | 9082AI | 57,18 | 54,28 | 52,02 | 50,54 | 50,25 | 49,08 |
| Kavel 15 50 | 9082AI | 57,55 | 54,65 | 52,49 | 50,95 | 50,66 | 49,86 |
| Kavel 15 51 | 9082AI | 58,07 | 55,17 | 53,11 | 51,44 | 51,21 | 50,65 |
| Kavel 15 52 | 9082AI | 58,56 | 55,64 | 53,57 | 51,68 | 51,43 | 51,02 |
| Kavel 15 53 | 9082AI | 57,07 | 54,14 | 50,22 | 49,06 | 48,60 | 47,16 |
| Kavel 15 54 | 9082AI | 56,97 | 54,05 | 50,39 | 49,51 | 49,07 | 47,44 |
| Kavel 15 55 | 9082AI | 56,95 | 54,06 | 50,61 | 49,83 | 49,52 | 47,83 |
| Kavel 15 56 | 9082AI | 56,87 | 53,98 | 50,67 | 49,88 | 49,67 | 47,78 |
| Kavel 15 57 | 9082AI | 56,82 | 53,92 | 50,88 | 49,95 | 49,76 | 47,84 |
| Kavel 15 58 | 9082AI | 56,21 | 53,31 | 50,78 | 49,63 | 49,40 | 47,52 |
| Kavel 15 59 | 9082AI | 56,34 | 53,44 | 51,00 | 49,74 | 49,47 | 47,65 |
| Kavel 15 60 | 9082AI | 56,60 | 53,70 | 51,32 | 49,98 | 49,70 | 47,99 |
| Kavel 15 61 | 9082AI | 56,88 | 53,97 | 51,66 | 50,24 | 49,95 | 48,38 |
| Kavel 15 62 | 9082AI | 57,18 | 54,28 | 52,02 | 50,54 | 50,25 | 49,08 |
| Kavel 15 63 | 9082AI | 57,55 | 54,65 | 52,49 | 50,95 | 50,66 | 49,86 |
| Kavel 15 64 | 9082AI | 58,07 | 55,17 | 53,11 | 51,44 | 51,21 | 50,65 |
| Kavel 15 65 | 9082AI | 58,56 | 55,64 | 53,57 | 51,68 | 51,43 | 51,02 |
| Kavel 15 66 | 9082AI | 57,07 | 54,14 | 50,22 | 49,06 | 48,60 | 47,16 |
| Kavel 15 67 | 9082AI | 56,97 | 54,05 | 50,39 | 49,51 | 49,07 | 47,44 |

| Cluster 4<br>Adres en postcode | | Prognose zonder nieuwe maatregelen [dB] | Na toepassing tweelaags ZOAB [dB] | Variant 113 [dB] | Variant 110 [dB] | Variant 128 [dB] (DOELMATIG) | Variant 303 [dB] |
|---|---|---|---|---|---|---|---|
| Kavel 15 68 | 9082AI | 56,95 | 54,06 | 50,61 | 49,83 | 49,52 | 47,83 |
| Kavel 15 69 | 9082AI | 56,87 | 53,98 | 50,67 | 49,88 | 49,67 | 47,78 |
| Kavel 15 70 | 9082AI | 56,82 | 53,92 | 50,88 | 49,95 | 49,76 | 47,84 |
| Kavel 15 71 | 9082AI | 56,21 | 53,31 | 50,78 | 49,63 | 49,40 | 47,52 |
| Kavel 15 72 | 9082AI | 56,34 | 53,44 | 51,00 | 49,74 | 49,47 | 47,65 |
| Kenniskwartier Nrd 1 | 9081AA | 69,04 | 66,27 | 58,94 | 58,28 | 57,76 | 57,00 |
| Kenniskwartier Nrd 2 | 9081AA | 74,82 | 71,94 | 61,45 | 60,98 | 60,27 | 59,78 |
| Kenniskwartier Nrd 3 | 9081AA | 75,22 | 72,31 | 64,57 | 63,88 | 61,94 | 61,59 |
| Kenniskwartier Nrd 4 | 9081AA | 75,29 | 72,39 | 67,10 | 65,91 | 64,01 | 63,86 |
| Kenniskwartier Nrd 5 | 9081AA | 75,31 | 72,42 | 69,43 | 67,77 | 66,11 | 65,96 |
| Kenniskwartier Nrd 6 | 9081AA | 75,31 | 72,42 | 70,59 | 68,24 | 67,72 | 67,42 |
| Kenniskwartier Nrd 7 | 9081AA | 69,24 | 66,41 | 59,12 | 58,38 | 57,56 | 56,52 |
| Kenniskwartier Nrd 8 | 9081AA | 75,81 | 72,89 | 61,73 | 61,02 | 59,46 | 58,70 |
| Kenniskwartier Nrd 9 | 9081AA | 76,21 | 73,26 | 65,87 | 64,98 | 62,44 | 62,00 |
| Kenniskwartier Nrd 10 | 9081AA | 76,26 | 73,32 | 69,72 | 68,14 | 65,31 | 65,12 |
| Kenniskwartier Nrd 11 | 9081AA | 76,25 | 73,32 | 71,24 | 69,17 | 68,23 | 68,06 |
| Kenniskwartier Nrd 12 | 9081AA | 76,20 | 73,28 | 72,13 | 69,27 | 69,21 | 68,94 |
| Kenniskwartier Nrd 13 | 9081AA | 72,27 | 69,41 | 59,75 | 58,76 | 57,77 | 56,74 |
| Kenniskwartier Nrd 14 | 9081AA | 76,04 | 73,10 | 62,78 | 61,86 | 59,91 | 59,18 |
| Kenniskwartier Nrd 15 | 9081AA | 76,31 | 73,35 | 67,39 | 66,45 | 63,68 | 63,34 |
| Kenniskwartier Nrd 16 | 9081AA | 76,33 | 73,39 | 70,44 | 68,82 | 66,42 | 66,27 |
| Kenniskwartier Nrd 17 | 9081AA | 76,32 | 73,38 | 71,72 | 69,28 | 68,78 | 68,57 |
| Kenniskwartier Nrd 18 | 9081AA | 76,26 | 73,33 | 72,32 | 69,34 | 69,25 | 69,00 |
| Kenniskwartier Nrd 19 | 9081AA | 73,55 | 70,77 | 60,44 | 59,27 | 57,85 | 56,96 |
| Kenniskwartier Nrd 20 | 9081AA | 76,14 | 73,21 | 64,63 | 63,44 | 60,76 | 60,17 |
| Kenniskwartier Nrd 21 | 9081AA | 76,41 | 73,49 | 68,95 | 67,21 | 64,36 | 64,02 |
| Kenniskwartier Nrd 22 | 9081AA | 76,44 | 73,52 | 71,24 | 69,33 | 67,17 | 67,00 |
| Kenniskwartier Nrd 23 | 9081AA | 76,41 | 73,49 | 72,32 | 69,53 | 69,26 | 69,05 |
| Kenniskwartier Nrd 24 | 9081AA | 76,33 | 73,41 | 72,69 | 69,52 | 69,40 | 69,15 |
| Kenniskwartier Nrd 25 | 9081AA | 73,46 | 70,61 | 61,75 | 60,09 | 58,16 | 57,44 |
| Kenniskwartier Nrd 26 | 9081AA | 76,15 | 73,22 | 67,03 | 65,36 | 63,00 | 62,63 |
| Kenniskwartier Nrd 27 | 9081AA | 76,87 | 73,94 | 71,20 | 69,33 | 67,14 | 66,92 |
| Kenniskwartier Nrd 28 | 9081AA | 76,97 | 74,03 | 72,72 | 70,09 | 69,53 | 69,37 |
| Kenniskwartier Nrd 29 | 9081AA | 76,90 | 73,97 | 73,14 | 70,17 | 70,03 | 69,82 |
| Kenniskwartier Nrd 30 | 9081AA | 76,78 | 73,85 | 73,62 | 70,14 | 69,99 | 69,73 |
| Kenniskwartier Nrd 31 | 9081AA | 68,18 | 65,32 | 62,55 | 60,00 | 58,88 | 58,35 |
| Kenniskwartier Nrd 32 | 9081AA | 73,86 | 71,02 | 67,98 | 64,51 | 63,88 | 63,59 |
| Kenniskwartier Nrd 33 | 9081AA | 76,10 | 73,22 | 70,89 | 68,13 | 67,70 | 67,50 |
| Kenniskwartier Nrd 34 | 9081AA | 76,61 | 73,70 | 72,58 | 69,67 | 69,45 | 69,24 |
| Kenniskwartier Nrd 35 | 9081AA | 76,61 | 73,70 | 73,16 | 69,98 | 69,77 | 69,50 |
| Kenniskwartier Nrd 36 | 9081AA | 76,49 | 73,58 | 73,45 | 70,09 | 69,75 | 69,42 |
| Kenniskwartier Nrd 37 | 9081AA | 66,49 | 63,65 | 62,63 | 59,45 | 58,44 | 57,89 |
| Kenniskwartier Nrd 38 | 9081AA | 72,60 | 69,81 | 68,40 | 63,08 | 62,62 | 62,18 |
| Kenniskwartier Nrd 39 | 9081AA | 75,36 | 72,56 | 71,08 | 66,50 | 66,06 | 65,63 |
| Kenniskwartier Nrd 40 | 9081AA | 76,02 | 73,20 | 72,46 | 69,00 | 68,61 | 68,29 |
| Kenniskwartier Nrd 41 | 9081AA | 76,17 | 73,33 | 73,18 | 69,79 | 69,38 | 69,00 |
| Kenniskwartier Nrd 42 | 9081AA | 76,01 | 73,17 | 73,11 | 70,13 | 69,42 | 68,94 |
| Kenniskwartier Nrd 43 | 9081AA | 65,31 | 62,49 | 62,16 | 58,80 | 58,13 | 57,53 |
| Kenniskwartier Nrd 44 | 9081AA | 71,39 | 68,63 | 67,99 | 62,07 | 61,28 | 60,56 |
| Kenniskwartier Nrd 45 | 9081AA | 74,45 | 71,69 | 70,48 | 65,16 | 64,49 | 63,76 |
| Kenniskwartier Nrd 46 | 9081AA | 74,90 | 72,13 | 71,83 | 67,52 | 66,96 | 66,36 |
| Kenniskwartier Nrd 47 | 9081AA | 75,37 | 72,57 | 72,50 | 69,34 | 68,72 | 68,18 |
| Kenniskwartier Nrd 48 | 9081AA | 75,20 | 72,38 | 72,34 | 69,83 | 68,81 | 68,17 |
| Kenniskwartier Nrd 49 | 9081AA | 62,44 | 59,65 | 59,41 | 56,27 | 55,95 | 55,46 |
| Kenniskwartier Nrd 50 | 9081AA | 66,86 | 64,03 | 63,66 | 59,08 | 58,32 | 57,23 |
| Kenniskwartier Nrd 51 | 9081AA | 69,77 | 66,98 | 66,09 | 61,36 | 60,60 | 59,35 |

## Cluster 4

| Adres en postcode | | Prognose zonder nieuwe maatregelen [dB] | Na toepassing tweelaags ZOAB [dB] | Variant 113 [dB] | Variant 110 [dB] | Variant 128 [dB] (DOELMATIG) | Variant 303 [dB] |
|---|---|---|---|---|---|---|---|
| Kenniskwartier Nrd 52 | 9081AA | 70,35 | 67,55 | 67,23 | 63,20 | 62,46 | 61,22 |
| Kenniskwartier Nrd 53 | 9081AA | 70,86 | 68,06 | 67,97 | 65,02 | 64,13 | 63,00 |
| Kenniskwartier Nrd 54 | 9081AA | 71,19 | 68,38 | 68,32 | 66,03 | 64,86 | 63,76 |
| Kenniskwartier Nrd 55 | 9081AA | 60,95 | 58,15 | 57,83 | 55,18 | 55,12 | 54,80 |
| Kenniskwartier Nrd 56 | 9081AA | 62,94 | 60,01 | 59,57 | 56,79 | 56,50 | 55,85 |
| Kenniskwartier Nrd 57 | 9081AA | 64,06 | 61,10 | 60,62 | 58,33 | 57,73 | 56,88 |
| Kenniskwartier Nrd 58 | 9081AA | 64,90 | 61,97 | 61,73 | 60,02 | 59,25 | 58,12 |
| Kenniskwartier Nrd 59 | 9081AA | 65,51 | 62,59 | 62,45 | 61,00 | 60,13 | 58,77 |
| Kenniskwartier Nrd 60 | 9081AA | 66,03 | 63,13 | 63,03 | 61,71 | 60,89 | 59,29 |
| Kenniskwartier Nrd 61 | 9081AA | 59,35 | 56,53 | 56,25 | 54,48 | 54,29 | 53,98 |
| Kenniskwartier Nrd 62 | 9081AA | 60,67 | 57,67 | 57,37 | 56,09 | 55,61 | 55,06 |
| Kenniskwartier Nrd 63 | 9081AA | 61,65 | 58,68 | 58,43 | 57,53 | 57,21 | 56,16 |
| Kenniskwartier Nrd 64 | 9081AA | 62,47 | 59,52 | 59,34 | 58,54 | 58,15 | 56,76 |
| Kenniskwartier Nrd 65 | 9081AA | 63,28 | 60,34 | 60,21 | 59,40 | 58,90 | 57,16 |
| Kenniskwartier Nrd 66 | 9081AA | 63,95 | 61,00 | 60,91 | 60,09 | 59,59 | 57,69 |
| Kenniskwartier Nrd 67 | 9081AA | 58,43 | 55,56 | 55,25 | 54,28 | 54,36 | 54,08 |
| Kenniskwartier Nrd 68 | 9081AA | 59,49 | 56,48 | 56,16 | 55,52 | 55,37 | 54,89 |
| Kenniskwartier Nrd 69 | 9081AA | 60,62 | 57,66 | 57,41 | 56,99 | 56,79 | 55,60 |
| Kenniskwartier Nrd 70 | 9081AA | 61,27 | 58,32 | 58,15 | 57,66 | 57,44 | 55,87 |
| Kenniskwartier Nrd 71 | 9081AA | 61,91 | 58,95 | 58,82 | 58,29 | 58,03 | 56,22 |
| Kenniskwartier Nrd 72 | 9081AA | 62,52 | 59,56 | 59,45 | 58,91 | 58,55 | 56,67 |
| Kenniskwartier Nrd 73 | 9081AA | 75,30 | 72,41 | 71,28 | 68,39 | 68,48 | 68,17 |
| Kenniskwartier Nrd 74 | 9081AA | 75,26 | 72,37 | 71,64 | 68,45 | 68,64 | 68,30 |
| Kenniskwartier Nrd 75 | 9081AA | 75,20 | 72,32 | 72,03 | 68,54 | 68,74 | 68,33 |
| Kenniskwartier Nrd 76 | 9081AA | 75,12 | 72,24 | 72,13 | 68,78 | 68,71 | 68,34 |
| Kenniskwartier Nrd 77 | 9081AA | 75,03 | 72,16 | 72,10 | 69,25 | 68,68 | 68,52 |
| Kenniskwartier Nrd 78 | 9081AA | 74,94 | 72,07 | 72,04 | 69,50 | 68,70 | 68,51 |
| Kenniskwartier Nrd 79 | 9081AA | 76,12 | 73,20 | 72,53 | 69,25 | 69,26 | 68,95 |
| Kenniskwartier Nrd 80 | 9081AA | 76,03 | 73,11 | 72,92 | 69,33 | 69,28 | 68,89 |
| Kenniskwartier Nrd 81 | 9081AA | 75,93 | 73,02 | 72,95 | 69,68 | 69,23 | 68,81 |
| Kenniskwartier Nrd 82 | 9081AA | 75,81 | 72,90 | 72,87 | 70,17 | 69,21 | 68,85 |
| Kenniskwartier Nrd 83 | 9081AA | 75,68 | 72,78 | 72,76 | 70,62 | 69,29 | 68,89 |
| Kenniskwartier Nrd 84 | 9081AA | 75,55 | 72,66 | 72,64 | 70,84 | 69,66 | 68,82 |
| Kenniskwartier Nrd 85 | 9081AA | 76,17 | 73,24 | 72,78 | 69,31 | 69,31 | 68,99 |
| Kenniskwartier Nrd 86 | 9081AA | 76,07 | 73,14 | 73,02 | 69,48 | 69,27 | 68,90 |
| Kenniskwartier Nrd 87 | 9081AA | 75,95 | 73,03 | 72,98 | 70,05 | 69,21 | 68,81 |
| Kenniskwartier Nrd 88 | 9081AA | 75,82 | 72,90 | 72,87 | 70,37 | 69,21 | 68,87 |
| Kenniskwartier Nrd 89 | 9081AA | 75,69 | 72,77 | 72,76 | 70,90 | 69,43 | 68,84 |
| Kenniskwartier Nrd 90 | 9081AA | 75,56 | 72,64 | 72,63 | 70,85 | 69,90 | 68,75 |
| Kenniskwartier Nrd 91 | 9081AA | 76,21 | 73,30 | 73,11 | 69,52 | 69,40 | 69,08 |
| Kenniskwartier Nrd 92 | 9081AA | 76,10 | 73,18 | 73,11 | 69,92 | 69,31 | 68,95 |
| Kenniskwartier Nrd 93 | 9081AA | 75,97 | 73,06 | 73,02 | 70,36 | 69,27 | 68,90 |
| Kenniskwartier Nrd 94 | 9081AA | 75,83 | 72,91 | 72,89 | 70,88 | 69,40 | 68,92 |
| Kenniskwartier Nrd 95 | 9081AA | 75,69 | 72,78 | 72,77 | 70,97 | 69,89 | 68,83 |
| Kenniskwartier Nrd 96 | 9081AA | 75,54 | 72,63 | 72,63 | 70,69 | 70,13 | 68,72 |
| Kenniskwartier Nrd 97 | 9081AA | 76,63 | 73,71 | 73,63 | 70,35 | 69,85 | 69,55 |
| Kenniskwartier Nrd 98 | 9081AA | 76,48 | 73,56 | 73,52 | 70,84 | 69,78 | 69,38 |
| Kenniskwartier Nrd 99 | 9081AA | 76,33 | 73,41 | 73,38 | 71,37 | 69,85 | 69,34 |
| Kenniskwartier Nrd 100 | 9081AA | 76,16 | 73,24 | 73,23 | 71,42 | 70,35 | 69,25 |
| Kenniskwartier Nrd 101 | 9081AA | 76,00 | 73,07 | 73,07 | 71,18 | 70,63 | 69,09 |
| Kenniskwartier Nrd 102 | 9081AA | 75,83 | 72,91 | 72,91 | 71,13 | 71,04 | 68,93 |
| Kenniskwartier Nrd 103 | 9081AA | 76,35 | 73,44 | 73,39 | 70,50 | 69,67 | 69,29 |
| Kenniskwartier Nrd 104 | 9081AA | 76,18 | 73,28 | 73,25 | 70,88 | 69,67 | 69,18 |
| Kenniskwartier Nrd 105 | 9081AA | 76,02 | 73,11 | 73,10 | 71,31 | 69,84 | 69,08 |
| Kenniskwartier Nrd 106 | 9081AA | 75,85 | 72,95 | 72,94 | 71,06 | 70,19 | 68,92 |
| Kenniskwartier Nrd 107 | 9081AA | 75,68 | 72,78 | 72,77 | 71,01 | 70,66 | 68,75 |

## Cluster 4

| Adres en postcode | | Prognose zonder nieuwe maatregelen [dB] | Na toepassing tweelaags ZOAB [dB] | Variant 113 [dB] | Variant 110 [dB] | Variant 128 [dB] (DOELMATIG) | Variant 303 [dB] |
|---|---|---|---|---|---|---|---|
| Kenniskwartier Nrd 108 | 9081AA | 75,52 | 72,62 | 72,61 | 71,03 | 70,81 | 68,59 |
| Kenniskwartier Nrd 109 | 9081AA | 75,84 | 72,99 | 72,96 | 70,54 | 69,42 | 68,82 |
| Kenniskwartier Nrd 110 | 9081AA | 75,66 | 72,81 | 72,79 | 71,01 | 69,57 | 68,73 |
| Kenniskwartier Nrd 111 | 9081AA | 75,46 | 72,62 | 72,61 | 70,75 | 69,89 | 68,56 |
| Kenniskwartier Nrd 112 | 9081AA | 75,29 | 72,44 | 72,44 | 70,73 | 70,40 | 68,38 |
| Kenniskwartier Nrd 113 | 9081AA | 75,11 | 72,26 | 72,26 | 70,77 | 70,48 | 68,21 |
| Kenniskwartier Nrd 114 | 9081AA | 74,90 | 72,06 | 72,05 | 70,82 | 70,19 | 68,03 |
| Kenniskwartier Nrd 115 | 9081AA | 74,99 | 72,18 | 72,15 | 70,43 | 69,04 | 68,21 |
| Kenniskwartier Nrd 116 | 9081AA | 74,73 | 71,90 | 71,89 | 70,13 | 69,31 | 68,02 |
| Kenniskwartier Nrd 117 | 9081AA | 74,51 | 71,69 | 71,68 | 70,05 | 69,70 | 67,77 |
| Kenniskwartier Nrd 118 | 9081AA | 74,29 | 71,47 | 71,46 | 70,02 | 69,75 | 67,57 |
| Kenniskwartier Nrd 119 | 9081AA | 74,07 | 71,25 | 71,24 | 70,02 | 69,43 | 67,31 |
| Kenniskwartier Nrd 120 | 9081AA | 73,86 | 71,04 | 71,03 | 70,05 | 69,31 | 67,03 |
| Kenniskwartier Nrd 121 | 9081AA | 71,77 | 68,97 | 68,93 | 67,20 | 65,69 | 64,50 |
| Kenniskwartier Nrd 122 | 9081AA | 71,74 | 68,93 | 68,91 | 67,12 | 66,25 | 64,56 |
| Kenniskwartier Nrd 123 | 9081AA | 71,66 | 68,85 | 68,84 | 67,21 | 66,79 | 64,53 |
| Kenniskwartier Nrd 124 | 9081AA | 71,57 | 68,75 | 68,74 | 67,29 | 67,00 | 64,46 |
| Kenniskwartier Nrd 125 | 9081AA | 71,47 | 68,66 | 68,64 | 67,41 | 66,84 | 64,39 |
| Kenniskwartier Nrd 126 | 9081AA | 71,37 | 68,56 | 68,55 | 67,61 | 66,85 | 64,32 |
| Kenniskwartier Nrd 127 | 9081AA | 66,50 | 63,61 | 63,53 | 62,31 | 61,62 | 59,73 |
| Kenniskwartier Nrd 128 | 9081AA | 66,71 | 63,84 | 63,79 | 62,68 | 62,04 | 59,90 |
| Kenniskwartier Nrd 129 | 9081AA | 66,90 | 64,04 | 64,00 | 62,98 | 62,51 | 60,04 |
| Kenniskwartier Nrd 130 | 9081AA | 67,04 | 64,19 | 64,16 | 63,29 | 62,80 | 60,22 |
| Kenniskwartier Nrd 131 | 9081AA | 67,16 | 64,31 | 64,29 | 63,66 | 63,01 | 60,39 |
| Kenniskwartier Nrd 132 | 9081AA | 67,25 | 64,40 | 64,39 | 63,89 | 63,23 | 60,62 |
| Kenniskwartier Nrd 133 | 9081AA | 64,47 | 61,54 | 61,46 | 60,68 | 60,14 | 58,05 |
| Kenniskwartier Nrd 134 | 9081AA | 64,71 | 61,78 | 61,73 | 61,06 | 60,57 | 58,22 |
| Kenniskwartier Nrd 135 | 9081AA | 64,93 | 62,01 | 61,97 | 61,39 | 60,94 | 58,43 |
| Kenniskwartier Nrd 136 | 9081AA | 65,08 | 62,18 | 62,14 | 61,72 | 61,23 | 58,65 |
| Kenniskwartier Nrd 137 | 9081AA | 65,23 | 62,33 | 62,30 | 61,98 | 61,49 | 59,00 |
| Kenniskwartier Nrd 138 | 9081AA | 65,33 | 62,43 | 62,40 | 62,18 | 61,68 | 59,28 |
| Kenniskwartier Nrd 139 | 9081AA | 62,84 | 59,88 | 59,82 | 59,31 | 58,89 | 56,78 |
| Kenniskwartier Nrd 140 | 9081AA | 63,15 | 60,20 | 60,16 | 59,71 | 59,30 | 56,99 |
| Kenniskwartier Nrd 141 | 9081AA | 63,43 | 60,48 | 60,44 | 60,08 | 59,67 | 57,23 |
| Kenniskwartier Nrd 142 | 9081AA | 63,62 | 60,68 | 60,65 | 60,38 | 59,97 | 57,57 |
| Kenniskwartier Nrd 143 | 9081AA | 63,80 | 60,86 | 60,84 | 60,62 | 60,24 | 57,91 |
| Kenniskwartier Nrd 144 | 9081AA | 63,92 | 60,99 | 60,97 | 60,82 | 60,46 | 58,19 |
| Kenniskwartier Nrd 145 | 9081AA | 74,81 | 71,95 | 71,93 | 69,85 | 68,76 | 68,44 |
| Kenniskwartier Nrd 146 | 9081AA | 74,70 | 71,85 | 71,84 | 70,08 | 69,01 | 68,37 |
| Kenniskwartier Nrd 147 | 9081AA | 74,60 | 71,75 | 71,74 | 69,98 | 69,31 | 68,32 |
| Kenniskwartier Nrd 148 | 9081AA | 74,49 | 71,65 | 71,64 | 69,86 | 69,52 | 68,26 |
| Kenniskwartier Nrd 149 | 9081AA | 74,39 | 71,55 | 71,54 | 69,85 | 69,81 | 68,18 |
| Kenniskwartier Nrd 150 | 9081AA | 74,29 | 71,45 | 71,44 | 69,93 | 69,84 | 68,10 |
| Kenniskwartier Nrd 151 | 9081AA | 75,41 | 72,52 | 72,51 | 70,69 | 69,92 | 68,74 |
| Kenniskwartier Nrd 152 | 9081AA | 75,28 | 72,39 | 72,38 | 70,53 | 70,34 | 68,65 |
| Kenniskwartier Nrd 153 | 9081AA | 75,15 | 72,27 | 72,26 | 70,61 | 70,50 | 68,54 |
| Kenniskwartier Nrd 154 | 9081AA | 75,02 | 72,13 | 72,13 | 70,84 | 70,38 | 68,44 |
| Kenniskwartier Nrd 155 | 9081AA | 74,89 | 72,00 | 72,00 | 70,98 | 70,22 | 68,33 |
| Kenniskwartier Nrd 156 | 9081AA | 74,76 | 71,88 | 71,87 | 71,13 | 70,05 | 68,22 |
| Kenniskwartier Nrd 157 | 9081AA | 75,41 | 72,50 | 72,49 | 70,58 | 70,15 | 68,65 |
| Kenniskwartier Nrd 158 | 9081AA | 75,27 | 72,37 | 72,36 | 70,55 | 70,55 | 68,55 |
| Kenniskwartier Nrd 159 | 9081AA | 75,14 | 72,24 | 72,23 | 70,69 | 70,47 | 68,45 |
| Kenniskwartier Nrd 160 | 9081AA | 75,00 | 72,10 | 72,10 | 70,90 | 70,32 | 68,33 |
| Kenniskwartier Nrd 161 | 9081AA | 74,87 | 71,97 | 71,97 | 71,03 | 70,09 | 68,22 |
| Kenniskwartier Nrd 162 | 9081AA | 74,74 | 71,85 | 71,84 | 71,20 | 70,02 | 68,11 |
| Kenniskwartier Nrd 163 | 9081AA | 75,40 | 72,49 | 72,49 | 70,64 | 70,58 | 68,60 |

## Cluster 4

| Adres en postcode | | Prognose zonder nieuwe maatregelen [dB] | Na toepassing tweelaags ZOAB [dB] | Variant 113 [dB] | Variant 110 [dB] | Variant 128 [dB] (DOELMATIG) | Variant 303 [dB] |
|---|---|---|---|---|---|---|---|
| Kenniskwartier Nrd 164 | 9081AA | 75,26 | 72,35 | 72,35 | 70,68 | 70,55 | 68,47 |
| Kenniskwartier Nrd 165 | 9081AA | 75,12 | 72,22 | 72,21 | 70,93 | 70,34 | 68,35 |
| Kenniskwartier Nrd 166 | 9081AA | 74,97 | 72,08 | 72,07 | 71,05 | 70,15 | 68,22 |
| Kenniskwartier Nrd 167 | 9081AA | 74,84 | 71,94 | 71,94 | 71,22 | 70,08 | 68,10 |
| Kenniskwartier Nrd 168 | 9081AA | 74,71 | 71,81 | 71,81 | 71,39 | 70,08 | 67,99 |
| Kenniskwartier Nrd 169 | 9081AA | 75,67 | 72,75 | 72,75 | 71,19 | 70,95 | 68,77 |
| Kenniskwartier Nrd 170 | 9081AA | 75,51 | 72,59 | 72,59 | 71,43 | 70,65 | 68,61 |
| Kenniskwartier Nrd 171 | 9081AA | 75,36 | 72,44 | 72,44 | 71,53 | 70,56 | 68,47 |
| Kenniskwartier Nrd 172 | 9081AA | 75,21 | 72,29 | 72,29 | 71,74 | 70,49 | 68,33 |
| Kenniskwartier Nrd 173 | 9081AA | 75,06 | 72,15 | 72,15 | 71,89 | 70,50 | 68,21 |
| Kenniskwartier Nrd 174 | 9081AA | 74,91 | 72,00 | 72,00 | 71,89 | 70,60 | 68,08 |
| Kenniskwartier Nrd 175 | 9081AA | 75,38 | 72,47 | 72,46 | 71,16 | 70,57 | 68,47 |
| Kenniskwartier Nrd 176 | 9081AA | 75,22 | 72,31 | 72,31 | 71,24 | 70,47 | 68,31 |
| Kenniskwartier Nrd 177 | 9081AA | 75,05 | 72,15 | 72,15 | 71,38 | 70,38 | 68,13 |
| Kenniskwartier Nrd 178 | 9081AA | 74,90 | 72,00 | 72,00 | 71,58 | 70,36 | 68,01 |
| Kenniskwartier Nrd 179 | 9081AA | 74,76 | 71,86 | 71,85 | 71,65 | 70,39 | 67,89 |
| Kenniskwartier Nrd 180 | 9081AA | 74,61 | 71,71 | 71,71 | 71,62 | 70,48 | 67,79 |
| Kenniskwartier Nrd 181 | 9081AA | 74,81 | 71,97 | 71,97 | 71,00 | 70,20 | 67,96 |
| Kenniskwartier Nrd 182 | 9081AA | 74,62 | 71,77 | 71,77 | 71,15 | 70,12 | 67,76 |
| Kenniskwartier Nrd 183 | 9081AA | 74,46 | 71,61 | 71,61 | 71,27 | 70,13 | 67,61 |
| Kenniskwartier Nrd 184 | 9081AA | 74,31 | 71,45 | 71,45 | 71,30 | 70,16 | 67,50 |
| Kenniskwartier Nrd 185 | 9081AA | 74,16 | 71,30 | 71,30 | 71,22 | 70,21 | 67,42 |
| Kenniskwartier Nrd 186 | 9081AA | 74,02 | 71,16 | 71,16 | 71,11 | 70,29 | 67,37 |
| Kenniskwartier Nrd 187 | 9081AA | 73,73 | 70,90 | 70,90 | 70,25 | 69,32 | 66,92 |
| Kenniskwartier Nrd 188 | 9081AA | 73,55 | 70,72 | 70,72 | 70,37 | 69,29 | 66,75 |
| Kenniskwartier Nrd 189 | 9081AA | 73,40 | 70,58 | 70,57 | 70,42 | 69,31 | 66,67 |
| Kenniskwartier Nrd 190 | 9081AA | 73,21 | 70,39 | 70,38 | 70,30 | 69,36 | 66,60 |
| Kenniskwartier Nrd 191 | 9081AA | 73,07 | 70,24 | 70,23 | 70,18 | 69,38 | 66,55 |
| Kenniskwartier Nrd 192 | 9081AA | 72,91 | 70,08 | 70,08 | 70,04 | 69,45 | 66,55 |
| Kenniskwartier Nrd 193 | 9081AA | 70,83 | 68,02 | 68,01 | 67,41 | 66,49 | 63,92 |
| Kenniskwartier Nrd 194 | 9081AA | 70,76 | 67,94 | 67,93 | 67,65 | 66,56 | 63,96 |
| Kenniskwartier Nrd 195 | 9081AA | 70,68 | 67,86 | 67,86 | 67,76 | 66,68 | 64,01 |
| Kenniskwartier Nrd 196 | 9081AA | 70,60 | 67,77 | 67,77 | 67,71 | 66,81 | 64,03 |
| Kenniskwartier Nrd 197 | 9081AA | 70,51 | 67,69 | 67,68 | 67,64 | 66,90 | 64,06 |
| Kenniskwartier Nrd 198 | 9081AA | 70,42 | 67,60 | 67,59 | 67,56 | 67,04 | 64,13 |
| Kenniskwartier Nrd 199 | 9081AA | 67,45 | 64,61 | 64,59 | 64,25 | 63,51 | 60,95 |
| Kenniskwartier Nrd 200 | 9081AA | 67,49 | 64,65 | 64,63 | 64,49 | 63,70 | 61,15 |
| Kenniskwartier Nrd 201 | 9081AA | 67,53 | 64,69 | 64,68 | 64,61 | 63,88 | 61,32 |
| Kenniskwartier Nrd 202 | 9081AA | 67,57 | 64,73 | 64,71 | 64,67 | 64,14 | 61,50 |
| Kenniskwartier Nrd 203 | 9081AA | 67,58 | 64,75 | 64,73 | 64,70 | 64,24 | 61,68 |
| Kenniskwartier Nrd 204 | 9081AA | 67,59 | 64,75 | 64,74 | 64,71 | 64,42 | 61,91 |
| Kenniskwartier Nrd 205 | 9081AA | 65,47 | 62,59 | 62,56 | 62,43 | 61,93 | 59,58 |
| Kenniskwartier Nrd 206 | 9081AA | 65,53 | 62,65 | 62,62 | 62,56 | 62,12 | 59,79 |
| Kenniskwartier Nrd 207 | 9081AA | 65,60 | 62,72 | 62,69 | 62,66 | 62,34 | 60,08 |
| Kenniskwartier Nrd 208 | 9081AA | 65,64 | 62,77 | 62,74 | 62,71 | 62,47 | 60,33 |
| Kenniskwartier Nrd 209 | 9081AA | 65,68 | 62,81 | 62,78 | 62,76 | 62,60 | 60,56 |
| Kenniskwartier Nrd 210 | 9081AA | 65,71 | 62,84 | 62,81 | 62,79 | 62,72 | 60,77 |
| Kenniskwartier Nrd 211 | 9081AA | 63,95 | 61,03 | 61,01 | 60,92 | 60,60 | 58,41 |
| Kenniskwartier Nrd 212 | 9081AA | 64,03 | 61,11 | 61,09 | 61,05 | 60,80 | 58,76 |
| Kenniskwartier Nrd 213 | 9081AA | 64,11 | 61,20 | 61,18 | 61,15 | 60,95 | 59,08 |
| Kenniskwartier Nrd 214 | 9081AA | 64,17 | 61,26 | 61,24 | 61,21 | 61,06 | 59,31 |
| Kenniskwartier Nrd 215 | 9081AA | 64,22 | 61,31 | 61,29 | 61,27 | 61,17 | 59,52 |
| Kenniskwartier Nrd 216 | 9081AA | 64,27 | 61,36 | 61,35 | 61,34 | 61,29 | 59,73 |
| Kenniskwartier Nrd 217 | 9081AA | 74,17 | 71,34 | 71,33 | 70,06 | 69,70 | 68,00 |
| Kenniskwartier Nrd 218 | 9081AA | 74,07 | 71,24 | 71,23 | 70,25 | 69,59 | 67,93 |
| Kenniskwartier Nrd 219 | 9081AA | 74,63 | 71,75 | 71,75 | 71,28 | 70,02 | 68,13 |

## Cluster 4

| Adres en postcode | | Prognose zonder nieuwe maatregelen [dB] | Na toepassing tweelaags ZOAB [dB] | Variant 113 [dB] | Variant 110 [dB] | Variant 128 [dB] (DOELMATIG) | Variant 303 [dB] |
|---|---|---|---|---|---|---|---|
| Kenniskwartier Nrd 220 | 9081AA | 74,50 | 71,63 | 71,63 | 71,39 | 70,07 | 68,03 |
| Kenniskwartier Nrd 221 | 9081AA | 74,38 | 71,51 | 71,51 | 71,40 | 70,20 | 67,93 |
| Kenniskwartier Nrd 222 | 9081AA | 74,61 | 71,72 | 71,71 | 71,38 | 70,05 | 67,93 |
| Kenniskwartier Nrd 223 | 9081AA | 74,49 | 71,59 | 71,59 | 71,41 | 70,15 | 67,83 |
| Kenniskwartier Nrd 224 | 9081AA | 74,37 | 71,47 | 71,46 | 71,37 | 70,29 | 67,73 |
| Kenniskwartier Nrd 225 | 9081AA | 74,58 | 71,68 | 71,68 | 71,46 | 70,11 | 67,88 |
| Kenniskwartier Nrd 226 | 9081AA | 74,45 | 71,56 | 71,55 | 71,44 | 70,28 | 67,78 |
| Kenniskwartier Nrd 227 | 9081AA | 74,33 | 71,43 | 71,43 | 71,36 | 70,39 | 67,68 |
| Kenniskwartier Nrd 228 | 9081AA | 74,76 | 71,85 | 71,85 | 71,78 | 70,74 | 67,94 |
| Kenniskwartier Nrd 229 | 9081AA | 74,62 | 71,71 | 71,71 | 71,67 | 70,82 | 67,85 |
| Kenniskwartier Nrd 230 | 9081AA | 74,48 | 71,58 | 71,57 | 71,54 | 70,96 | 67,82 |
| Kenniskwartier Nrd 231 | 9081AA | 74,40 | 71,50 | 71,50 | 71,44 | 70,46 | 67,63 |
| Kenniskwartier Nrd 232 | 9081AA | 74,26 | 71,36 | 71,36 | 71,32 | 70,55 | 67,60 |
| Kenniskwartier Nrd 233 | 9081AA | 74,11 | 71,22 | 71,22 | 71,19 | 70,66 | 67,58 |
| Kenniskwartier Nrd 234 | 9081AA | 73,71 | 70,86 | 70,86 | 70,82 | 70,25 | 67,22 |
| Kenniskwartier Nrd 235 | 9081AA | 73,57 | 70,72 | 70,72 | 70,69 | 70,32 | 67,26 |
| Kenniskwartier Nrd 236 | 9081AA | 73,44 | 70,60 | 70,60 | 70,57 | 70,34 | 67,38 |
| Kenniskwartier Nrd 237 | 9081AA | 72,67 | 69,84 | 69,83 | 69,80 | 69,28 | 66,30 |
| Kenniskwartier Nrd 238 | 9081AA | 72,52 | 69,70 | 69,69 | 69,66 | 69,33 | 66,37 |
| Kenniskwartier Nrd 239 | 9081AA | 72,34 | 69,51 | 69,51 | 69,48 | 69,29 | 66,43 |
| Kenniskwartier Nrd 240 | 9081AA | 70,86 | 68,04 | 68,03 | 68,01 | 67,65 | 64,64 |
| Kenniskwartier Nrd 241 | 9081AA | 70,76 | 67,94 | 67,93 | 67,91 | 67,72 | 64,77 |
| Kenniskwartier Nrd 242 | 9081AA | 70,66 | 67,84 | 67,83 | 67,81 | 67,72 | 64,97 |
| Kenniskwartier Nrd 243 | 9081AA | 70,56 | 67,74 | 67,73 | 67,72 | 67,67 | 65,18 |
| Kenniskwartier Nrd 244 | 9081AA | 67,74 | 64,91 | 64,89 | 64,87 | 64,74 | 62,24 |
| Kenniskwartier Nrd 245 | 9081AA | 67,72 | 64,89 | 64,88 | 64,87 | 64,83 | 62,46 |
| Kenniskwartier Nrd 246 | 9081AA | 67,70 | 64,87 | 64,86 | 64,85 | 64,82 | 62,70 |
| Kenniskwartier Nrd 247 | 9081AA | 67,68 | 64,85 | 64,84 | 64,83 | 64,81 | 62,91 |
| Kenniskwartier Nrd 248 | 9081AA | 65,50 | 62,63 | 62,60 | 62,58 | 62,57 | 60,80 |
| Kenniskwartier Nrd 249 | 9081AA | 65,51 | 62,64 | 62,61 | 62,60 | 62,59 | 61,08 |
| Kenniskwartier Nrd 250 | 9081AA | 65,51 | 62,65 | 62,63 | 62,61 | 62,61 | 61,23 |
| Kenniskwartier Nrd 251 | 9081AA | 65,52 | 62,65 | 62,64 | 62,62 | 62,62 | 61,37 |
| Kenniskwartier Nrd 252 | 9081AA | 64,49 | 61,59 | 61,58 | 61,56 | 61,55 | 60,08 |
| Kenniskwartier Nrd 253 | 9081AA | 64,52 | 61,62 | 61,61 | 61,60 | 61,59 | 60,29 |
| Kenniskwartier Nrd 254 | 9081AA | 64,54 | 61,64 | 61,63 | 61,62 | 61,62 | 60,39 |
| Kenniskwartier Nrd 255 | 9081AA | 64,56 | 61,66 | 61,66 | 61,65 | 61,64 | 60,51 |
| Kenniskwartier Nrd 256 | 9081AA | 69,91 | 67,04 | 54,05 | 53,27 | 51,26 | 50,58 |
| Kenniskwartier Nrd 257 | 9081AA | 71,68 | 68,70 | 56,20 | 55,57 | 53,11 | 52,64 |
| Kenniskwartier Nrd 258 | 9081AA | 72,01 | 69,04 | 59,36 | 58,29 | 55,00 | 54,59 |
| Kenniskwartier Nrd 259 | 9081AA | 72,16 | 69,20 | 60,71 | 59,32 | 57,31 | 57,06 |
| Kenniskwartier Nrd 260 | 9081AA | 72,25 | 69,29 | 62,82 | 61,51 | 58,59 | 58,11 |
| Kenniskwartier Nrd 261 | 9081AA | 72,29 | 69,33 | 64,70 | 62,52 | 59,82 | 58,53 |
| Kenniskwartier Nrd 262 | 9081AA | 70,76 | 67,91 | 55,08 | 54,34 | 53,19 | 52,69 |
| Kenniskwartier Nrd 263 | 9081AA | 72,41 | 69,44 | 57,77 | 56,93 | 55,05 | 54,69 |
| Kenniskwartier Nrd 264 | 9081AA | 72,71 | 69,77 | 61,19 | 59,93 | 57,48 | 57,17 |
| Kenniskwartier Nrd 265 | 9081AA | 72,85 | 69,91 | 62,38 | 60,86 | 59,84 | 59,66 |
| Kenniskwartier Nrd 266 | 9081AA | 72,92 | 69,98 | 64,85 | 62,97 | 60,57 | 60,16 |
| Kenniskwartier Nrd 267 | 9081AA | 72,97 | 70,03 | 66,21 | 63,92 | 62,14 | 61,24 |
| Kenniskwartier Nrd 268 | 9081AA | 70,94 | 68,07 | 56,20 | 55,37 | 54,36 | 53,59 |
| Kenniskwartier Nrd 269 | 9081AA | 72,35 | 69,39 | 58,95 | 57,89 | 56,03 | 55,48 |
| Kenniskwartier Nrd 270 | 9081AA | 72,69 | 69,75 | 61,59 | 60,19 | 58,29 | 57,86 |
| Kenniskwartier Nrd 271 | 9081AA | 72,84 | 69,90 | 63,17 | 61,50 | 60,19 | 59,88 |
| Kenniskwartier Nrd 272 | 9081AA | 72,92 | 69,99 | 65,48 | 63,06 | 60,86 | 60,19 |
| Kenniskwartier Nrd 273 | 9081AA | 72,97 | 70,04 | 66,46 | 64,05 | 62,22 | 61,34 |
| Kenniskwartier Nrd 274 | 9081AA | 70,41 | 67,53 | 57,23 | 55,94 | 55,05 | 54,28 |
| Kenniskwartier Nrd 275 | 9081AA | 72,02 | 69,06 | 60,29 | 58,67 | 57,09 | 56,56 |

## Cluster 4

| Adres en postcode | | Prognose zonder nieuwe maatregelen [dB] | Na toepassing tweelaags ZOAB [dB] | Variant 113 [dB] | Variant 110 [dB] | Variant 128 [dB] (DOELMATIG) | Variant 303 [dB] |
|---|---|---|---|---|---|---|---|
| Kenniskwartier Nrd 276 | 9081AA | 72,47 | 69,52 | 62,13 | 60,30 | 59,08 | 58,64 |
| Kenniskwartier Nrd 277 | 9081AA | 72,67 | 69,74 | 64,35 | 62,15 | 60,28 | 59,88 |
| Kenniskwartier Nrd 278 | 9081AA | 72,83 | 69,91 | 65,92 | 63,17 | 61,41 | 60,54 |
| Kenniskwartier Nrd 279 | 9081AA | 72,91 | 69,98 | 66,93 | 64,21 | 62,52 | 61,71 |
| Kenniskwartier Nrd 280 | 9081AA | 69,44 | 66,54 | 58,08 | 56,37 | 55,43 | 54,45 |
| Kenniskwartier Nrd 281 | 9081AA | 71,16 | 68,20 | 61,16 | 59,09 | 57,46 | 56,83 |
| Kenniskwartier Nrd 282 | 9081AA | 71,89 | 68,96 | 62,97 | 60,57 | 59,62 | 59,12 |
| Kenniskwartier Nrd 283 | 9081AA | 72,36 | 69,44 | 65,42 | 62,39 | 60,45 | 59,86 |
| Kenniskwartier Nrd 284 | 9081AA | 72,65 | 69,74 | 66,33 | 63,29 | 61,93 | 61,07 |
| Kenniskwartier Nrd 285 | 9081AA | 72,81 | 69,90 | 67,38 | 64,38 | 63,00 | 62,26 |
| Kenniskwartier Nrd 286 | 9081AA | 67,36 | 64,44 | 58,62 | 56,46 | 55,86 | 54,71 |
| Kenniskwartier Nrd 287 | 9081AA | 69,04 | 66,10 | 61,17 | 58,39 | 57,77 | 57,08 |
| Kenniskwartier Nrd 288 | 9081AA | 70,44 | 67,54 | 63,61 | 60,57 | 59,37 | 58,66 |
| Kenniskwartier Nrd 289 | 9081AA | 71,32 | 68,43 | 65,24 | 61,61 | 60,60 | 59,68 |
| Kenniskwartier Nrd 290 | 9081AA | 71,87 | 68,98 | 66,28 | 62,60 | 61,79 | 60,93 |
| Kenniskwartier Nrd 291 | 9081AA | 72,20 | 69,32 | 67,33 | 63,56 | 62,73 | 61,99 |
| Kenniskwartier Nrd 292 | 9081AA | 65,38 | 62,47 | 57,96 | 54,88 | 54,54 | 53,99 |
| Kenniskwartier Nrd 293 | 9081AA | 66,73 | 63,83 | 60,34 | 57,06 | 56,37 | 55,77 |
| Kenniskwartier Nrd 294 | 9081AA | 68,43 | 65,54 | 62,91 | 59,31 | 58,04 | 57,11 |
| Kenniskwartier Nrd 295 | 9081AA | 69,54 | 66,67 | 64,16 | 60,15 | 59,46 | 58,24 |
| Kenniskwartier Nrd 296 | 9081AA | 70,35 | 67,50 | 65,23 | 61,15 | 60,48 | 59,42 |
| Kenniskwartier Nrd 297 | 9081AA | 70,88 | 68,03 | 66,38 | 62,04 | 61,28 | 60,32 |
| Kenniskwartier Nrd 298 | 9081AA | 63,99 | 61,12 | 57,88 | 54,64 | 54,10 | 53,45 |
| Kenniskwartier Nrd 299 | 9081AA | 64,93 | 62,06 | 59,90 | 56,80 | 55,60 | 54,63 |
| Kenniskwartier Nrd 300 | 9081AA | 66,48 | 63,63 | 61,78 | 58,12 | 57,51 | 55,99 |
| Kenniskwartier Nrd 301 | 9081AA | 67,85 | 65,00 | 63,27 | 59,18 | 58,77 | 57,26 |
| Kenniskwartier Nrd 302 | 9081AA | 68,88 | 66,04 | 64,54 | 60,08 | 59,51 | 58,18 |
| Kenniskwartier Nrd 303 | 9081AA | 69,59 | 66,76 | 65,53 | 60,81 | 60,20 | 58,89 |
| Kenniskwartier Nrd 304 | 9081AA | 63,11 | 60,25 | 57,74 | 54,83 | 53,64 | 52,80 |
| Kenniskwartier Nrd 305 | 9081AA | 63,65 | 60,79 | 58,94 | 56,27 | 55,38 | 53,83 |
| Kenniskwartier Nrd 306 | 9081AA | 64,80 | 61,95 | 60,35 | 57,11 | 56,89 | 54,94 |
| Kenniskwartier Nrd 307 | 9081AA | 66,07 | 63,23 | 61,81 | 58,05 | 57,75 | 55,99 |
| Kenniskwartier Nrd 308 | 9081AA | 67,10 | 64,28 | 63,11 | 58,84 | 58,36 | 56,77 |
| Kenniskwartier Nrd 309 | 9081AA | 67,81 | 65,00 | 64,01 | 59,49 | 59,01 | 57,51 |
| Kenniskwartier Nrd 310 | 9081AA | 62,03 | 59,18 | 57,13 | 54,53 | 53,23 | 52,51 |
| Kenniskwartier Nrd 311 | 9081AA | 62,20 | 59,35 | 57,74 | 55,27 | 54,95 | 53,36 |
| Kenniskwartier Nrd 312 | 9081AA | 62,98 | 60,13 | 58,78 | 56,02 | 56,12 | 54,40 |
| Kenniskwartier Nrd 313 | 9081AA | 63,92 | 61,10 | 59,96 | 56,61 | 56,63 | 54,99 |
| Kenniskwartier Nrd 314 | 9081AA | 64,79 | 61,97 | 61,03 | 57,22 | 57,11 | 55,52 |
| Kenniskwartier Nrd 315 | 9081AA | 65,41 | 62,60 | 61,69 | 57,73 | 57,56 | 56,14 |
| Kenniskwartier Nrd 316 | 9081AA | 61,30 | 58,44 | 56,68 | 54,25 | 53,66 | 52,91 |
| Kenniskwartier Nrd 317 | 9081AA | 61,41 | 58,55 | 57,14 | 54,67 | 54,74 | 53,54 |
| Kenniskwartier Nrd 318 | 9081AA | 61,95 | 59,10 | 57,98 | 55,26 | 55,49 | 54,05 |
| Kenniskwartier Nrd 319 | 9081AA | 62,67 | 59,83 | 58,93 | 55,81 | 55,95 | 54,50 |
| Kenniskwartier Nrd 320 | 9081AA | 63,29 | 60,47 | 59,66 | 56,25 | 56,26 | 54,83 |
| Kenniskwartier Nrd 321 | 9081AA | 63,81 | 60,98 | 60,16 | 56,73 | 56,66 | 55,39 |
| Kenniskwartier Nrd 322 | 9081AA | 60,66 | 57,79 | 56,38 | 54,07 | 53,80 | 53,07 |
| Kenniskwartier Nrd 323 | 9081AA | 60,79 | 57,91 | 56,79 | 54,37 | 54,52 | 53,51 |
| Kenniskwartier Nrd 324 | 9081AA | 61,19 | 58,33 | 57,44 | 54,96 | 55,14 | 54,06 |
| Kenniskwartier Nrd 325 | 9081AA | 61,57 | 58,72 | 57,95 | 55,26 | 55,35 | 54,29 |
| Kenniskwartier Nrd 326 | 9081AA | 61,95 | 59,10 | 58,36 | 55,53 | 55,54 | 54,50 |
| Kenniskwartier Nrd 327 | 9081AA | 62,36 | 59,51 | 58,78 | 56,01 | 55,86 | 55,10 |
| Kenniskwartier Nrd 328 | 9081AA | 72,34 | 69,38 | 65,69 | 63,48 | 61,13 | 59,83 |
| Kenniskwartier Nrd 329 | 9081AA | 72,35 | 69,40 | 66,70 | 64,18 | 62,37 | 61,25 |
| Kenniskwartier Nrd 330 | 9081AA | 72,36 | 69,42 | 67,58 | 64,56 | 63,22 | 62,25 |
| Kenniskwartier Nrd 331 | 9081AA | 72,33 | 69,39 | 68,08 | 64,78 | 63,91 | 63,11 |

## Cluster 4

| Adres en postcode | | Prognose zonder nieuwe maatregelen [dB] | Na toepassing tweelaags ZOAB [dB] | Variant 113 [dB] | Variant 110 [dB] | Variant 128 [dB] (DOELMATIG) | Variant 303 [dB] |
|---|---|---|---|---|---|---|---|
| Kenniskwartier Nrd 332 | 9081AA | 72,30 | 69,36 | 68,24 | 64,84 | 64,32 | 63,65 |
| Kenniskwartier Nrd 333 | 9081AA | 72,26 | 69,32 | 68,46 | 64,87 | 64,58 | 64,38 |
| Kenniskwartier Nrd 334 | 9081AA | 72,98 | 70,05 | 67,25 | 64,83 | 63,33 | 62,52 |
| Kenniskwartier Nrd 335 | 9081AA | 72,99 | 70,06 | 68,19 | 65,23 | 64,19 | 63,45 |
| Kenniskwartier Nrd 336 | 9081AA | 72,98 | 70,06 | 68,77 | 65,49 | 65,03 | 64,39 |
| Kenniskwartier Nrd 337 | 9081AA | 72,95 | 70,03 | 68,95 | 65,59 | 65,50 | 64,94 |
| Kenniskwartier Nrd 338 | 9081AA | 72,92 | 69,99 | 69,21 | 65,66 | 65,74 | 65,36 |
| Kenniskwartier Nrd 339 | 9081AA | 72,88 | 69,96 | 69,48 | 65,74 | 65,86 | 65,71 |
| Kenniskwartier Nrd 340 | 9081AA | 72,99 | 70,06 | 67,56 | 64,90 | 63,34 | 62,57 |
| Kenniskwartier Nrd 341 | 9081AA | 73,00 | 70,07 | 68,49 | 65,27 | 64,19 | 63,50 |
| Kenniskwartier Nrd 342 | 9081AA | 73,00 | 70,08 | 68,85 | 65,49 | 65,03 | 64,46 |
| Kenniskwartier Nrd 343 | 9081AA | 72,97 | 70,05 | 69,04 | 65,58 | 65,50 | 65,00 |
| Kenniskwartier Nrd 344 | 9081AA | 72,94 | 70,02 | 69,32 | 65,66 | 65,76 | 65,50 |
| Kenniskwartier Nrd 345 | 9081AA | 72,90 | 69,98 | 69,59 | 65,76 | 65,84 | 65,69 |
| Kenniskwartier Nrd 346 | 9081AA | 72,98 | 70,06 | 67,95 | 65,00 | 63,48 | 62,77 |
| Kenniskwartier Nrd 347 | 9081AA | 73,00 | 70,08 | 68,73 | 65,34 | 64,25 | 63,62 |
| Kenniskwartier Nrd 348 | 9081AA | 72,99 | 70,07 | 68,90 | 65,50 | 65,06 | 64,53 |
| Kenniskwartier Nrd 349 | 9081AA | 72,97 | 70,05 | 69,17 | 65,60 | 65,50 | 65,09 |
| Kenniskwartier Nrd 350 | 9081AA | 72,94 | 70,02 | 69,47 | 65,71 | 65,70 | 65,51 |
| Kenniskwartier Nrd 351 | 9081AA | 72,90 | 69,99 | 69,72 | 65,84 | 65,78 | 65,63 |
| Kenniskwartier Nrd 352 | 9081AA | 72,91 | 69,99 | 68,44 | 64,93 | 63,82 | 63,15 |
| Kenniskwartier Nrd 353 | 9081AA | 72,95 | 70,04 | 68,78 | 65,27 | 64,58 | 63,99 |
| Kenniskwartier Nrd 354 | 9081AA | 72,97 | 70,05 | 69,05 | 65,46 | 65,20 | 64,70 |
| Kenniskwartier Nrd 355 | 9081AA | 72,95 | 70,03 | 69,38 | 65,61 | 65,50 | 65,22 |
| Kenniskwartier Nrd 356 | 9081AA | 72,92 | 70,01 | 69,67 | 65,78 | 65,62 | 65,45 |
| Kenniskwartier Nrd 357 | 9081AA | 72,89 | 69,98 | 69,82 | 66,07 | 65,70 | 65,54 |
| Kenniskwartier Nrd 358 | 9081AA | 72,39 | 69,50 | 68,12 | 64,14 | 63,40 | 62,70 |
| Kenniskwartier Nrd 359 | 9081AA | 72,49 | 69,60 | 68,39 | 64,51 | 64,10 | 63,47 |
| Kenniskwartier Nrd 360 | 9081AA | 72,53 | 69,63 | 68,75 | 64,82 | 64,61 | 64,15 |
| Kenniskwartier Nrd 361 | 9081AA | 72,54 | 69,65 | 69,12 | 65,11 | 64,89 | 64,62 |
| Kenniskwartier Nrd 362 | 9081AA | 72,54 | 69,65 | 69,40 | 65,43 | 65,07 | 64,86 |
| Kenniskwartier Nrd 363 | 9081AA | 72,53 | 69,63 | 69,51 | 65,83 | 65,22 | 64,99 |
| Kenniskwartier Nrd 364 | 9081AA | 71,25 | 68,40 | 67,06 | 62,52 | 61,84 | 60,92 |
| Kenniskwartier Nrd 365 | 9081AA | 71,38 | 68,51 | 67,28 | 62,94 | 62,49 | 61,64 |
| Kenniskwartier Nrd 366 | 9081AA | 71,48 | 68,62 | 67,67 | 63,33 | 63,04 | 62,54 |
| Kenniskwartier Nrd 367 | 9081AA | 71,53 | 68,66 | 68,07 | 63,71 | 63,39 | 63,06 |
| Kenniskwartier Nrd 368 | 9081AA | 71,53 | 68,66 | 68,37 | 64,15 | 63,65 | 63,37 |
| Kenniskwartier Nrd 369 | 9081AA | 71,53 | 68,65 | 68,52 | 64,62 | 63,88 | 63,61 |
| Kenniskwartier Nrd 370 | 9081AA | 70,07 | 67,24 | 66,05 | 61,35 | 60,89 | 59,69 |
| Kenniskwartier Nrd 371 | 9081AA | 70,32 | 67,49 | 66,37 | 61,80 | 61,45 | 60,58 |
| Kenniskwartier Nrd 372 | 9081AA | 70,38 | 67,54 | 66,75 | 62,19 | 61,86 | 61,25 |
| Kenniskwartier Nrd 373 | 9081AA | 70,40 | 67,56 | 67,10 | 62,65 | 62,16 | 61,71 |
| Kenniskwartier Nrd 374 | 9081AA | 70,43 | 67,59 | 67,41 | 63,18 | 62,44 | 62,03 |
| Kenniskwartier Nrd 375 | 9081AA | 70,47 | 67,62 | 67,50 | 63,78 | 62,74 | 62,32 |
| Kenniskwartier Nrd 376 | 9081AA | 68,43 | 65,61 | 64,57 | 60,15 | 59,76 | 58,35 |
| Kenniskwartier Nrd 377 | 9081AA | 68,68 | 65,86 | 64,89 | 60,54 | 60,23 | 59,39 |
| Kenniskwartier Nrd 378 | 9081AA | 68,78 | 65,96 | 65,27 | 60,98 | 60,58 | 59,97 |
| Kenniskwartier Nrd 379 | 9081AA | 68,85 | 66,02 | 65,63 | 61,50 | 60,90 | 60,38 |
| Kenniskwartier Nrd 380 | 9081AA | 68,89 | 66,06 | 65,90 | 62,05 | 61,19 | 60,71 |
| Kenniskwartier Nrd 381 | 9081AA | 68,92 | 66,09 | 65,97 | 62,57 | 61,46 | 60,96 |
| Kenniskwartier Nrd 382 | 9081AA | 65,88 | 63,06 | 62,15 | 58,25 | 58,06 | 57,22 |
| Kenniskwartier Nrd 383 | 9081AA | 66,09 | 63,27 | 62,49 | 58,71 | 58,42 | 57,94 |
| Kenniskwartier Nrd 384 | 9081AA | 66,24 | 63,42 | 62,86 | 59,25 | 58,74 | 58,42 |
| Kenniskwartier Nrd 385 | 9081AA | 66,36 | 63,54 | 63,21 | 59,85 | 59,09 | 58,76 |
| Kenniskwartier Nrd 386 | 9081AA | 66,44 | 63,62 | 63,46 | 60,34 | 59,40 | 59,02 |
| Kenniskwartier Nrd 387 | 9081AA | 66,51 | 63,70 | 63,58 | 60,83 | 59,77 | 59,26 |

## Cluster 4

| Adres en postcode | | Prognose zonder nieuwe maatregelen [dB] | Na toepassing tweelaags ZOAB [dB] | Variant 113 [dB] | Variant 110 [dB] | Variant 128 [dB] (DOELMATIG) | Variant 303 [dB] |
|---|---|---|---|---|---|---|---|
| Kenniskwartier Nrd 388 | 9081AA | 64,18 | 61,34 | 60,56 | 57,28 | 57,09 | 56,52 |
| Kenniskwartier Nrd 389 | 9081AA | 64,36 | 61,53 | 60,90 | 57,81 | 57,38 | 57,00 |
| Kenniskwartier Nrd 390 | 9081AA | 64,52 | 61,68 | 61,25 | 58,39 | 57,71 | 57,38 |
| Kenniskwartier Nrd 391 | 9081AA | 64,65 | 61,82 | 61,57 | 58,91 | 58,05 | 57,67 |
| Kenniskwartier Nrd 392 | 9081AA | 64,78 | 61,95 | 61,79 | 59,39 | 58,43 | 57,92 |
| Kenniskwartier Nrd 393 | 9081AA | 64,89 | 62,06 | 61,94 | 59,72 | 58,81 | 58,17 |
| Kenniskwartier Nrd 394 | 9081AA | 62,56 | 59,71 | 59,09 | 56,49 | 56,14 | 55,69 |
| Kenniskwartier Nrd 395 | 9081AA | 62,75 | 59,89 | 59,41 | 57,01 | 56,39 | 56,05 |
| Kenniskwartier Nrd 396 | 9081AA | 62,92 | 60,06 | 59,73 | 57,52 | 56,73 | 56,34 |
| Kenniskwartier Nrd 397 | 9081AA | 63,08 | 60,22 | 60,03 | 58,00 | 57,10 | 56,58 |
| Kenniskwartier Nrd 398 | 9081AA | 63,23 | 60,37 | 60,24 | 58,33 | 57,49 | 56,82 |
| Kenniskwartier Nrd 399 | 9081AA | 63,35 | 60,51 | 60,40 | 58,58 | 57,91 | 57,04 |
| Kenniskwartier Nrd 400 | 9081AA | 72,17 | 69,23 | 68,61 | 64,79 | 64,62 | 64,48 |
| Kenniskwartier Nrd 401 | 9081AA | 72,12 | 69,19 | 68,81 | 64,84 | 64,65 | 64,55 |
| Kenniskwartier Nrd 402 | 9081AA | 72,07 | 69,13 | 68,91 | 65,04 | 64,65 | 64,55 |
| Kenniskwartier Nrd 403 | 9081AA | 72,02 | 69,08 | 68,95 | 65,33 | 64,63 | 64,53 |
| Kenniskwartier Nrd 404 | 9081AA | 71,97 | 69,03 | 68,95 | 65,78 | 64,59 | 64,49 |
| Kenniskwartier Nrd 405 | 9081AA | 71,91 | 68,97 | 68,91 | 65,96 | 64,62 | 64,43 |
| Kenniskwartier Nrd 406 | 9081AA | 72,82 | 69,91 | 69,68 | 65,89 | 65,89 | 65,78 |
| Kenniskwartier Nrd 407 | 9081AA | 72,77 | 69,86 | 69,73 | 66,14 | 65,89 | 65,79 |
| Kenniskwartier Nrd 408 | 9081AA | 72,71 | 69,80 | 69,72 | 66,55 | 65,87 | 65,77 |
| Kenniskwartier Nrd 409 | 9081AA | 72,65 | 69,74 | 69,68 | 66,83 | 65,88 | 65,73 |
| Kenniskwartier Nrd 410 | 9081AA | 72,59 | 69,68 | 69,63 | 67,00 | 65,94 | 65,69 |
| Kenniskwartier Nrd 411 | 9081AA | 72,53 | 69,61 | 69,58 | 67,32 | 66,02 | 65,66 |
| Kenniskwartier Nrd 412 | 9081AA | 72,85 | 69,93 | 69,75 | 65,95 | 65,86 | 65,72 |
| Kenniskwartier Nrd 413 | 9081AA | 72,79 | 69,87 | 69,77 | 66,30 | 65,85 | 65,72 |
| Kenniskwartier Nrd 414 | 9081AA | 72,73 | 69,82 | 69,75 | 66,77 | 65,85 | 65,70 |
| Kenniskwartier Nrd 415 | 9081AA | 72,67 | 69,76 | 69,71 | 66,87 | 65,88 | 65,67 |
| Kenniskwartier Nrd 416 | 9081AA | 72,61 | 69,70 | 69,66 | 67,16 | 65,95 | 65,64 |
| Kenniskwartier Nrd 417 | 9081AA | 72,55 | 69,63 | 69,60 | 67,49 | 66,09 | 65,62 |
| Kenniskwartier Nrd 418 | 9081AA | 72,86 | 69,94 | 69,81 | 66,16 | 65,82 | 65,67 |
| Kenniskwartier Nrd 419 | 9081AA | 72,81 | 69,89 | 69,81 | 66,64 | 65,84 | 65,68 |
| Kenniskwartier Nrd 420 | 9081AA | 72,75 | 69,83 | 69,78 | 66,89 | 65,85 | 65,66 |
| Kenniskwartier Nrd 421 | 9081AA | 72,69 | 69,77 | 69,73 | 67,09 | 65,92 | 65,63 |
| Kenniskwartier Nrd 422 | 9081AA | 72,62 | 69,71 | 69,68 | 67,46 | 66,05 | 65,62 |
| Kenniskwartier Nrd 423 | 9081AA | 72,55 | 69,64 | 69,62 | 67,71 | 66,24 | 65,58 |
| Kenniskwartier Nrd 424 | 9081AA | 72,87 | 69,96 | 69,87 | 66,53 | 65,79 | 65,60 |
| Kenniskwartier Nrd 425 | 9081AA | 72,81 | 69,90 | 69,84 | 66,92 | 65,84 | 65,62 |
| Kenniskwartier Nrd 426 | 9081AA | 72,76 | 69,85 | 69,81 | 67,12 | 65,92 | 65,62 |
| Kenniskwartier Nrd 427 | 9081AA | 72,70 | 69,79 | 69,76 | 67,50 | 66,06 | 65,60 |
| Kenniskwartier Nrd 428 | 9081AA | 72,64 | 69,73 | 69,70 | 67,79 | 66,27 | 65,58 |
| Kenniskwartier Nrd 429 | 9081AA | 72,57 | 69,65 | 69,63 | 67,79 | 66,62 | 65,53 |
| Kenniskwartier Nrd 430 | 9081AA | 72,50 | 69,61 | 69,53 | 66,41 | 65,37 | 65,12 |
| Kenniskwartier Nrd 431 | 9081AA | 72,47 | 69,57 | 69,52 | 66,61 | 65,48 | 65,17 |
| Kenniskwartier Nrd 432 | 9081AA | 72,43 | 69,52 | 69,48 | 66,96 | 65,63 | 65,20 |
| Kenniskwartier Nrd 433 | 9081AA | 72,38 | 69,47 | 69,44 | 67,36 | 65,83 | 65,20 |
| Kenniskwartier Nrd 434 | 9081AA | 72,32 | 69,41 | 69,38 | 67,51 | 66,10 | 65,19 |
| Kenniskwartier Nrd 435 | 9081AA | 72,25 | 69,35 | 69,32 | 67,50 | 66,44 | 65,17 |
| Kenniskwartier Nrd 436 | 9081AA | 71,57 | 68,70 | 68,61 | 65,20 | 64,15 | 63,85 |
| Kenniskwartier Nrd 437 | 9081AA | 71,56 | 68,68 | 68,62 | 65,55 | 64,34 | 63,99 |
| Kenniskwartier Nrd 438 | 9081AA | 71,54 | 68,66 | 68,62 | 65,91 | 64,58 | 64,11 |
| Kenniskwartier Nrd 439 | 9081AA | 71,50 | 68,62 | 68,58 | 66,35 | 64,82 | 64,18 |
| Kenniskwartier Nrd 440 | 9081AA | 71,47 | 68,58 | 68,55 | 66,62 | 65,10 | 64,23 |
| Kenniskwartier Nrd 441 | 9081AA | 71,43 | 68,54 | 68,52 | 66,66 | 65,42 | 64,26 |
| Kenniskwartier Nrd 442 | 9081AA | 70,51 | 67,65 | 67,58 | 64,33 | 63,05 | 62,59 |
| Kenniskwartier Nrd 443 | 9081AA | 70,54 | 67,68 | 67,62 | 64,71 | 63,39 | 62,82 |

## Cluster 4

| Adres en postcode | | Prognose zonder nieuwe maatregelen [dB] | Na toepassing tweelaags ZOAB [dB] | Variant 113 [dB] | Variant 110 [dB] | Variant 128 [dB] (DOELMATIG) | Variant 303 [dB] |
|---|---|---|---|---|---|---|---|
| Kenniskwartier Nrd 444 | 9081AA | 70,53 | 67,67 | 67,63 | 65,18 | 63,70 | 63,00 |
| Kenniskwartier Nrd 445 | 9081AA | 70,53 | 67,66 | 67,63 | 65,58 | 64,06 | 63,16 |
| Kenniskwartier Nrd 446 | 9081AA | 70,51 | 67,65 | 67,62 | 65,72 | 64,40 | 63,26 |
| Kenniskwartier Nrd 447 | 9081AA | 70,49 | 67,63 | 67,61 | 65,65 | 64,69 | 63,34 |
| Kenniskwartier Nrd 448 | 9081AA | 68,76 | 65,93 | 65,84 | 62,84 | 61,63 | 61,04 |
| Kenniskwartier Nrd 449 | 9081AA | 68,81 | 65,98 | 65,91 | 63,25 | 61,98 | 61,29 |
| Kenniskwartier Nrd 450 | 9081AA | 68,85 | 66,02 | 65,96 | 63,75 | 62,38 | 61,52 |
| Kenniskwartier Nrd 451 | 9081AA | 68,88 | 66,04 | 66,01 | 64,07 | 62,75 | 61,70 |
| Kenniskwartier Nrd 452 | 9081AA | 68,90 | 66,06 | 66,02 | 64,20 | 63,08 | 61,84 |
| Kenniskwartier Nrd 453 | 9081AA | 68,90 | 66,06 | 66,03 | 64,17 | 63,38 | 61,96 |
| Kenniskwartier Nrd 454 | 9081AA | 66,69 | 63,87 | 63,78 | 61,24 | 60,17 | 59,53 |
| Kenniskwartier Nrd 455 | 9081AA | 66,77 | 63,95 | 63,88 | 61,61 | 60,55 | 59,74 |
| Kenniskwartier Nrd 456 | 9081AA | 66,85 | 64,04 | 63,98 | 62,04 | 60,93 | 59,96 |
| Kenniskwartier Nrd 457 | 9081AA | 66,92 | 64,10 | 64,05 | 62,31 | 61,26 | 60,15 |
| Kenniskwartier Nrd 458 | 9081AA | 66,98 | 64,16 | 64,12 | 62,46 | 61,60 | 60,28 |
| Kenniskwartier Nrd 459 | 9081AA | 67,02 | 64,19 | 64,17 | 62,56 | 61,84 | 60,41 |
| Kenniskwartier Nrd 460 | 9081AA | 65,03 | 62,21 | 62,13 | 60,06 | 59,25 | 58,43 |
| Kenniskwartier Nrd 461 | 9081AA | 65,12 | 62,31 | 62,24 | 60,44 | 59,61 | 58,63 |
| Kenniskwartier Nrd 462 | 9081AA | 65,21 | 62,40 | 62,34 | 60,73 | 59,93 | 58,81 |
| Kenniskwartier Nrd 463 | 9081AA | 65,29 | 62,47 | 62,42 | 60,95 | 60,23 | 58,95 |
| Kenniskwartier Nrd 464 | 9081AA | 65,36 | 62,54 | 62,50 | 61,11 | 60,51 | 59,10 |
| Kenniskwartier Nrd 465 | 9081AA | 65,42 | 62,59 | 62,56 | 61,24 | 60,69 | 59,21 |
| Kenniskwartier Nrd 466 | 9081AA | 63,44 | 60,59 | 60,51 | 58,89 | 58,26 | 57,23 |
| Kenniskwartier Nrd 467 | 9081AA | 63,54 | 60,69 | 60,63 | 59,18 | 58,57 | 57,40 |
| Kenniskwartier Nrd 468 | 9081AA | 63,64 | 60,80 | 60,74 | 59,46 | 58,86 | 57,56 |
| Kenniskwartier Nrd 469 | 9081AA | 63,72 | 60,88 | 60,83 | 59,62 | 59,09 | 57,69 |
| Kenniskwartier Nrd 470 | 9081AA | 63,79 | 60,95 | 60,91 | 59,76 | 59,26 | 57,81 |
| Kenniskwartier Nrd 471 | 9081AA | 63,86 | 61,02 | 60,99 | 59,88 | 59,44 | 57,91 |
| Kenniskwartier Nrd 472 | 9081AA | 71,81 | 68,87 | 68,83 | 66,06 | 64,58 | 64,33 |
| Kenniskwartier Nrd 473 | 9081AA | 71,75 | 68,81 | 68,78 | 66,36 | 64,68 | 64,31 |
| Kenniskwartier Nrd 474 | 9081AA | 72,46 | 69,54 | 69,52 | 67,56 | 66,20 | 65,63 |
| Kenniskwartier Nrd 475 | 9081AA | 72,39 | 69,48 | 69,45 | 67,60 | 66,49 | 65,59 |
| Kenniskwartier Nrd 476 | 9081AA | 72,33 | 69,42 | 69,40 | 67,56 | 66,73 | 65,59 |
| Kenniskwartier Nrd 477 | 9081AA | 72,50 | 69,59 | 69,56 | 67,67 | 66,44 | 65,64 |
| Kenniskwartier Nrd 478 | 9081AA | 72,44 | 69,53 | 69,49 | 67,66 | 66,74 | 65,61 |
| Kenniskwartier Nrd 479 | 9081AA | 72,37 | 69,46 | 69,44 | 67,61 | 66,83 | 65,61 |
| Kenniskwartier Nrd 480 | 9081AA | 72,49 | 69,57 | 69,55 | 67,69 | 66,56 | 65,53 |
| Kenniskwartier Nrd 481 | 9081AA | 72,42 | 69,51 | 69,49 | 67,67 | 66,73 | 65,49 |
| Kenniskwartier Nrd 482 | 9081AA | 72,35 | 69,44 | 69,43 | 67,54 | 66,91 | 65,50 |
| Kenniskwartier Nrd 483 | 9081AA | 72,45 | 69,53 | 69,52 | 67,66 | 66,73 | 65,44 |
| Kenniskwartier Nrd 484 | 9081AA | 72,38 | 69,46 | 69,45 | 67,51 | 66,95 | 65,42 |
| Kenniskwartier Nrd 485 | 9081AA | 72,28 | 69,38 | 69,37 | 67,48 | 67,26 | 65,37 |
| Kenniskwartier Nrd 486 | 9081AA | 72,11 | 69,21 | 69,19 | 67,28 | 66,53 | 65,11 |
| Kenniskwartier Nrd 487 | 9081AA | 72,04 | 69,14 | 69,12 | 67,25 | 66,80 | 65,09 |
| Kenniskwartier Nrd 488 | 9081AA | 71,96 | 69,06 | 69,05 | 67,24 | 67,08 | 65,05 |
| Kenniskwartier Nrd 489 | 9081AA | 71,23 | 68,35 | 68,33 | 66,40 | 65,51 | 64,16 |
| Kenniskwartier Nrd 490 | 9081AA | 71,18 | 68,30 | 68,28 | 66,38 | 65,74 | 64,15 |
| Kenniskwartier Nrd 491 | 9081AA | 71,12 | 68,23 | 68,23 | 66,37 | 66,02 | 64,12 |
| Kenniskwartier Nrd 492 | 9081AA | 70,19 | 67,32 | 67,30 | 65,43 | 64,70 | 63,14 |
| Kenniskwartier Nrd 493 | 9081AA | 70,15 | 67,27 | 67,26 | 65,47 | 65,01 | 63,16 |
| Kenniskwartier Nrd 494 | 9081AA | 70,09 | 67,22 | 67,21 | 65,49 | 65,23 | 63,13 |
| Kenniskwartier Nrd 495 | 9081AA | 69,17 | 66,32 | 66,30 | 64,52 | 63,84 | 62,24 |
| Kenniskwartier Nrd 496 | 9081AA | 69,15 | 66,29 | 66,28 | 64,57 | 64,15 | 62,29 |
| Kenniskwartier Nrd 497 | 9081AA | 69,10 | 66,25 | 66,24 | 64,60 | 64,37 | 62,29 |
| Kenniskwartier Nrd 498 | 9081AA | 69,06 | 66,20 | 66,19 | 64,63 | 64,45 | 62,28 |
| Kenniskwartier Nrd 499 | 9081AA | 67,17 | 64,34 | 64,31 | 62,72 | 62,16 | 60,60 |

## Cluster 4

| Adres en postcode | | Prognose zonder nieuwe maatregelen [dB] | Na toepassing tweelaags ZOAB [dB] | Variant 113 [dB] | Variant 110 [dB] | Variant 128 [dB] (DOELMATIG) | Variant 303 [dB] |
|---|---|---|---|---|---|---|---|
| Kenniskwartier Nrd 500 | 9081AA | 67,17 | 64,34 | 64,32 | 62,78 | 62,42 | 60,65 |
| Kenniskwartier Nrd 501 | 9081AA | 67,15 | 64,32 | 64,31 | 62,84 | 62,60 | 60,69 |
| Kenniskwartier Nrd 502 | 9081AA | 67,15 | 64,32 | 64,31 | 62,91 | 62,65 | 60,73 |
| Kenniskwartier Nrd 503 | 9081AA | 65,24 | 62,41 | 62,37 | 61,12 | 60,71 | 59,07 |
| Kenniskwartier Nrd 504 | 9081AA | 65,26 | 62,44 | 62,41 | 61,21 | 60,87 | 59,12 |
| Kenniskwartier Nrd 505 | 9081AA | 65,27 | 62,44 | 62,42 | 61,30 | 60,98 | 59,16 |
| Kenniskwartier Nrd 506 | 9081AA | 65,29 | 62,47 | 62,46 | 61,42 | 61,06 | 59,22 |
| Kenniskwartier Nrd 507 | 9081AA | 64,09 | 61,26 | 61,22 | 60,15 | 59,76 | 58,14 |
| Kenniskwartier Nrd 508 | 9081AA | 64,12 | 61,29 | 61,27 | 60,25 | 59,91 | 58,20 |
| Kenniskwartier Nrd 509 | 9081AA | 64,15 | 61,31 | 61,29 | 60,35 | 60,02 | 58,24 |
| Kenniskwartier Nrd 510 | 9081AA | 64,17 | 61,34 | 61,33 | 60,48 | 60,12 | 58,30 |
| Kenniskwartier Nrd 511 | 9081AA | 68,23 | 65,25 | 52,78 | 51,94 | 50,10 | 49,38 |
| Kenniskwartier Nrd 512 | 9081AA | 69,04 | 66,05 | 54,32 | 53,55 | 51,31 | 50,74 |
| Kenniskwartier Nrd 513 | 9081AA | 69,56 | 66,57 | 56,64 | 55,56 | 52,67 | 52,13 |
| Kenniskwartier Nrd 514 | 9081AA | 69,80 | 66,82 | 57,85 | 56,70 | 53,88 | 53,53 |
| Kenniskwartier Nrd 515 | 9081AA | 69,96 | 66,98 | 58,42 | 57,38 | 55,81 | 55,30 |
| Kenniskwartier Nrd 516 | 9081AA | 70,06 | 67,08 | 60,06 | 58,71 | 56,66 | 55,71 |
| Kenniskwartier Nrd 517 | 9081AA | 68,84 | 65,87 | 54,08 | 53,23 | 51,93 | 51,25 |
| Kenniskwartier Nrd 518 | 9081AA | 69,71 | 66,73 | 55,74 | 54,89 | 52,84 | 52,24 |
| Kenniskwartier Nrd 519 | 9081AA | 70,20 | 67,23 | 58,31 | 56,93 | 54,31 | 53,71 |
| Kenniskwartier Nrd 520 | 9081AA | 70,41 | 67,44 | 59,12 | 57,67 | 55,76 | 55,38 |
| Kenniskwartier Nrd 521 | 9081AA | 70,55 | 67,59 | 60,14 | 58,98 | 57,21 | 56,59 |
| Kenniskwartier Nrd 522 | 9081AA | 70,62 | 67,66 | 61,96 | 60,17 | 58,18 | 56,61 |
| Kenniskwartier Nrd 523 | 9081AA | 68,62 | 65,66 | 54,04 | 53,24 | 51,61 | 50,84 |
| Kenniskwartier Nrd 524 | 9081AA | 69,44 | 66,47 | 56,29 | 55,00 | 52,57 | 52,01 |
| Kenniskwartier Nrd 525 | 9081AA | 70,03 | 67,06 | 58,61 | 57,08 | 54,46 | 53,90 |
| Kenniskwartier Nrd 526 | 9081AA | 70,26 | 67,30 | 59,21 | 57,66 | 56,18 | 55,68 |
| Kenniskwartier Nrd 527 | 9081AA | 70,41 | 67,45 | 60,62 | 59,13 | 57,44 | 56,75 |
| Kenniskwartier Nrd 528 | 9081AA | 70,52 | 67,58 | 62,52 | 60,19 | 58,42 | 56,89 |
| Kenniskwartier Nrd 529 | 9081AA | 67,95 | 64,99 | 54,72 | 53,65 | 52,10 | 50,62 |
| Kenniskwartier Nrd 530 | 9081AA | 68,82 | 65,86 | 57,24 | 55,40 | 53,54 | 52,75 |
| Kenniskwartier Nrd 531 | 9081AA | 69,58 | 66,63 | 58,96 | 57,20 | 55,29 | 54,60 |
| Kenniskwartier Nrd 532 | 9081AA | 69,85 | 66,90 | 59,67 | 58,17 | 56,87 | 56,20 |
| Kenniskwartier Nrd 533 | 9081AA | 70,05 | 67,11 | 61,33 | 59,31 | 57,88 | 56,81 |
| Kenniskwartier Nrd 534 | 9081AA | 70,24 | 67,30 | 62,94 | 60,11 | 58,53 | 57,09 |
| Kenniskwartier Nrd 535 | 9081AA | 67,05 | 64,10 | 55,49 | 53,62 | 52,29 | 50,99 |
| Kenniskwartier Nrd 536 | 9081AA | 68,02 | 65,06 | 57,82 | 55,51 | 53,99 | 53,29 |
| Kenniskwartier Nrd 537 | 9081AA | 68,97 | 66,01 | 59,24 | 57,02 | 55,80 | 55,15 |
| Kenniskwartier Nrd 538 | 9081AA | 69,36 | 66,42 | 60,45 | 58,43 | 57,19 | 56,45 |
| Kenniskwartier Nrd 539 | 9081AA | 69,67 | 66,73 | 62,22 | 59,40 | 58,04 | 56,73 |
| Kenniskwartier Nrd 540 | 9081AA | 69,91 | 66,98 | 63,14 | 59,98 | 58,64 | 57,29 |
| Kenniskwartier Nrd 541 | 9081AA | 65,55 | 62,61 | 55,47 | 52,71 | 51,61 | 50,95 |
| Kenniskwartier Nrd 542 | 9081AA | 66,45 | 63,51 | 57,52 | 54,77 | 53,58 | 52,95 |
| Kenniskwartier Nrd 543 | 9081AA | 67,52 | 64,59 | 58,99 | 56,51 | 55,50 | 54,74 |
| Kenniskwartier Nrd 544 | 9081AA | 68,23 | 65,31 | 60,68 | 57,98 | 56,78 | 55,59 |
| Kenniskwartier Nrd 545 | 9081AA | 68,70 | 65,78 | 62,17 | 58,78 | 57,56 | 56,03 |
| Kenniskwartier Nrd 546 | 9081AA | 69,07 | 66,16 | 62,78 | 59,28 | 58,21 | 56,78 |
| Kenniskwartier Nrd 547 | 9081AA | 63,91 | 60,98 | 55,06 | 51,80 | 50,84 | 50,26 |
| Kenniskwartier Nrd 548 | 9081AA | 64,51 | 61,58 | 56,36 | 53,34 | 52,63 | 51,87 |
| Kenniskwartier Nrd 549 | 9081AA | 65,41 | 62,49 | 57,74 | 55,35 | 54,21 | 53,21 |
| Kenniskwartier Nrd 550 | 9081AA | 66,35 | 63,43 | 59,50 | 56,63 | 55,63 | 54,01 |
| Kenniskwartier Nrd 551 | 9081AA | 66,96 | 64,05 | 60,82 | 57,35 | 56,37 | 54,56 |
| Kenniskwartier Nrd 552 | 9081AA | 67,38 | 64,48 | 61,40 | 57,79 | 56,91 | 55,25 |
| Kenniskwartier Nrd 553 | 9081AA | 62,99 | 60,08 | 55,01 | 51,56 | 51,12 | 50,42 |
| Kenniskwartier Nrd 554 | 9081AA | 63,19 | 60,28 | 55,96 | 53,35 | 52,63 | 51,48 |
| Kenniskwartier Nrd 555 | 9081AA | 63,92 | 61,01 | 57,37 | 54,97 | 54,01 | 52,21 |

## Cluster 4

| Adres en postcode | | Prognose zonder nieuwe maatregelen [dB] | Na toepassing tweelaags ZOAB [dB] | Variant 113 [dB] | Variant 110 [dB] | Variant 128 [dB] (DOELMATIG) | Variant 303 [dB] |
|---|---|---|---|---|---|---|---|
| Kenniskwartier Nrd 556 | 9081AA | 64,80 | 61,91 | 58,97 | 55,93 | 55,20 | 52,96 |
| Kenniskwartier Nrd 557 | 9081AA | 65,63 | 62,74 | 59,95 | 56,50 | 55,81 | 53,75 |
| Kenniskwartier Nrd 558 | 9081AA | 66,14 | 63,25 | 60,60 | 57,00 | 56,35 | 54,53 |
| Kenniskwartier Nrd 559 | 9081AA | 62,32 | 59,43 | 55,15 | 51,85 | 51,56 | 50,63 |
| Kenniskwartier Nrd 560 | 9081AA | 62,22 | 59,34 | 55,84 | 53,58 | 52,59 | 50,99 |
| Kenniskwartier Nrd 561 | 9081AA | 62,80 | 59,92 | 57,14 | 54,70 | 53,95 | 51,49 |
| Kenniskwartier Nrd 562 | 9081AA | 63,55 | 60,68 | 58,22 | 55,27 | 54,79 | 52,19 |
| Kenniskwartier Nrd 563 | 9081AA | 64,35 | 61,47 | 59,08 | 55,81 | 55,33 | 53,05 |
| Kenniskwartier Nrd 564 | 9081AA | 64,98 | 62,10 | 59,86 | 56,36 | 55,85 | 53,99 |
| Kenniskwartier Nrd 565 | 9081AA | 61,75 | 58,85 | 55,47 | 52,90 | 52,07 | 50,88 |
| Kenniskwartier Nrd 566 | 9081AA | 61,61 | 58,72 | 56,11 | 53,87 | 53,19 | 51,09 |
| Kenniskwartier Nrd 567 | 9081AA | 61,92 | 59,03 | 56,80 | 54,48 | 54,05 | 51,57 |
| Kenniskwartier Nrd 568 | 9081AA | 62,40 | 59,52 | 57,40 | 54,79 | 54,56 | 52,10 |
| Kenniskwartier Nrd 569 | 9081AA | 63,00 | 60,12 | 58,06 | 55,17 | 54,96 | 52,85 |
| Kenniskwartier Nrd 570 | 9081AA | 63,61 | 60,73 | 58,85 | 55,59 | 55,38 | 53,64 |
| Kenniskwartier Nrd 571 | 9081AA | 60,93 | 58,06 | 55,27 | 52,79 | 51,65 | 50,35 |
| Kenniskwartier Nrd 572 | 9081AA | 60,83 | 57,97 | 55,70 | 53,49 | 52,89 | 50,76 |
| Kenniskwartier Nrd 573 | 9081AA | 61,00 | 58,14 | 56,15 | 53,93 | 53,74 | 51,44 |
| Kenniskwartier Nrd 574 | 9081AA | 61,37 | 58,51 | 56,58 | 54,14 | 54,09 | 51,84 |
| Kenniskwartier Nrd 575 | 9081AA | 61,85 | 58,99 | 57,20 | 54,40 | 54,41 | 52,40 |
| Kenniskwartier Nrd 576 | 9081AA | 62,43 | 59,57 | 58,01 | 54,79 | 54,80 | 53,06 |
| Kenniskwartier Nrd 577 | 9081AA | 60,79 | 57,91 | 55,80 | 54,01 | 53,46 | 52,08 |
| Kenniskwartier Nrd 578 | 9081AA | 60,75 | 57,87 | 56,05 | 54,38 | 54,03 | 52,35 |
| Kenniskwartier Nrd 579 | 9081AA | 60,79 | 57,93 | 56,26 | 54,56 | 54,55 | 52,63 |
| Kenniskwartier Nrd 580 | 9081AA | 61,01 | 58,14 | 56,59 | 54,72 | 54,79 | 52,94 |
| Kenniskwartier Nrd 581 | 9081AA | 61,32 | 58,45 | 57,04 | 54,88 | 54,97 | 53,22 |
| Kenniskwartier Nrd 582 | 9081AA | 61,72 | 58,86 | 57,63 | 55,12 | 55,19 | 53,53 |
| Kenniskwartier Nrd 583 | 9081AA | 70,11 | 67,15 | 61,86 | 59,68 | 57,25 | 55,61 |
| Kenniskwartier Nrd 584 | 9081AA | 70,16 | 67,20 | 62,79 | 60,25 | 57,82 | 56,13 |
| Kenniskwartier Nrd 585 | 9081AA | 70,19 | 67,23 | 63,34 | 60,87 | 58,55 | 57,04 |
| Kenniskwartier Nrd 586 | 9081AA | 70,19 | 67,24 | 64,06 | 61,47 | 59,44 | 58,22 |
| Kenniskwartier Nrd 587 | 9081AA | 70,19 | 67,24 | 64,80 | 61,87 | 60,02 | 58,99 |
| Kenniskwartier Nrd 588 | 9081AA | 70,19 | 67,23 | 65,40 | 62,15 | 60,54 | 59,71 |
| Kenniskwartier Nrd 589 | 9081AA | 70,68 | 67,73 | 63,22 | 60,76 | 58,59 | 56,82 |
| Kenniskwartier Nrd 590 | 9081AA | 70,73 | 67,79 | 63,83 | 61,37 | 59,29 | 57,60 |
| Kenniskwartier Nrd 591 | 9081AA | 70,76 | 67,82 | 64,60 | 62,01 | 60,04 | 58,55 |
| Kenniskwartier Nrd 592 | 9081AA | 70,77 | 67,83 | 65,40 | 62,50 | 60,74 | 59,50 |
| Kenniskwartier Nrd 593 | 9081AA | 70,78 | 67,83 | 66,02 | 62,81 | 61,29 | 60,24 |
| Kenniskwartier Nrd 594 | 9081AA | 70,77 | 67,83 | 66,44 | 63,01 | 61,80 | 61,17 |
| Kenniskwartier Nrd 595 | 9081AA | 70,61 | 67,67 | 63,43 | 60,71 | 58,99 | 57,40 |
| Kenniskwartier Nrd 596 | 9081AA | 70,68 | 67,74 | 64,06 | 61,37 | 59,71 | 58,25 |
| Kenniskwartier Nrd 597 | 9081AA | 70,71 | 67,78 | 64,89 | 62,03 | 60,45 | 59,20 |
| Kenniskwartier Nrd 598 | 9081AA | 70,74 | 67,80 | 65,60 | 62,50 | 61,06 | 59,98 |
| Kenniskwartier Nrd 599 | 9081AA | 70,74 | 67,81 | 66,22 | 62,82 | 61,61 | 60,71 |
| Kenniskwartier Nrd 600 | 9081AA | 70,75 | 67,82 | 66,50 | 62,98 | 62,08 | 61,73 |
| Kenniskwartier Nrd 601 | 9081AA | 70,40 | 67,46 | 63,56 | 60,68 | 59,17 | 57,81 |
| Kenniskwartier Nrd 602 | 9081AA | 70,49 | 67,57 | 64,32 | 61,37 | 59,89 | 58,68 |
| Kenniskwartier Nrd 603 | 9081AA | 70,55 | 67,63 | 65,07 | 62,01 | 60,56 | 59,49 |
| Kenniskwartier Nrd 604 | 9081AA | 70,59 | 67,66 | 65,77 | 62,43 | 61,14 | 60,20 |
| Kenniskwartier Nrd 605 | 9081AA | 70,62 | 67,69 | 66,29 | 62,72 | 61,66 | 60,97 |
| Kenniskwartier Nrd 606 | 9081AA | 70,63 | 67,71 | 66,44 | 62,86 | 62,11 | 61,89 |
| Kenniskwartier Nrd 607 | 9081AA | 70,11 | 67,19 | 63,75 | 60,55 | 59,32 | 58,09 |
| Kenniskwartier Nrd 608 | 9081AA | 70,26 | 67,34 | 64,45 | 61,27 | 60,04 | 59,00 |
| Kenniskwartier Nrd 609 | 9081AA | 70,35 | 67,43 | 65,27 | 61,85 | 60,64 | 59,69 |
| Kenniskwartier Nrd 610 | 9081AA | 70,41 | 67,50 | 65,93 | 62,25 | 61,20 | 60,36 |
| Kenniskwartier Nrd 611 | 9081AA | 70,45 | 67,54 | 66,23 | 62,47 | 61,64 | 61,27 |

## Cluster 4

| Adres en postcode | | Prognose zonder nieuwe maatregelen [dB] | Na toepassing tweelaags ZOAB [dB] | Variant 113 [dB] | Variant 110 [dB] | Variant 128 [dB] (DOELMATIG) | Variant 303 [dB] |
|---|---|---|---|---|---|---|---|
| Kenniskwartier Nrd 612 | 9081AA | 70,48 | 67,57 | 66,35 | 62,63 | 62,09 | 61,95 |
| Kenniskwartier Nrd 613 | 9081AA | 69,40 | 66,50 | 63,57 | 59,98 | 59,09 | 57,88 |
| Kenniskwartier Nrd 614 | 9081AA | 69,61 | 66,71 | 64,25 | 60,63 | 59,77 | 58,71 |
| Kenniskwartier Nrd 615 | 9081AA | 69,78 | 66,89 | 65,10 | 61,21 | 60,38 | 59,40 |
| Kenniskwartier Nrd 616 | 9081AA | 69,90 | 67,01 | 65,59 | 61,60 | 60,90 | 60,19 |
| Kenniskwartier Nrd 617 | 9081AA | 69,97 | 67,08 | 65,79 | 61,83 | 61,31 | 61,00 |
| Kenniskwartier Nrd 618 | 9081AA | 70,02 | 67,13 | 65,95 | 62,04 | 61,73 | 61,55 |
| Kenniskwartier Nrd 619 | 9081AA | 67,79 | 64,90 | 62,12 | 58,43 | 57,60 | 56,18 |
| Kenniskwartier Nrd 620 | 9081AA | 68,10 | 65,22 | 62,80 | 59,02 | 58,22 | 56,92 |
| Kenniskwartier Nrd 621 | 9081AA | 68,34 | 65,46 | 63,59 | 59,58 | 58,82 | 57,62 |
| Kenniskwartier Nrd 622 | 9081AA | 68,54 | 65,67 | 64,18 | 60,03 | 59,27 | 58,55 |
| Kenniskwartier Nrd 623 | 9081AA | 68,68 | 65,81 | 64,50 | 60,31 | 59,69 | 59,29 |
| Kenniskwartier Nrd 624 | 9081AA | 68,78 | 65,90 | 64,66 | 60,56 | 60,07 | 59,80 |
| Kenniskwartier Nrd 625 | 9081AA | 66,68 | 63,80 | 61,45 | 57,65 | 56,98 | 55,42 |
| Kenniskwartier Nrd 626 | 9081AA | 67,03 | 64,15 | 62,26 | 58,17 | 57,53 | 56,09 |
| Kenniskwartier Nrd 627 | 9081AA | 67,31 | 64,45 | 62,96 | 58,71 | 58,06 | 56,87 |
| Kenniskwartier Nrd 628 | 9081AA | 67,55 | 64,69 | 63,38 | 59,08 | 58,48 | 57,85 |
| Kenniskwartier Nrd 629 | 9081AA | 67,73 | 64,87 | 63,66 | 59,38 | 58,89 | 58,45 |
| Kenniskwartier Nrd 630 | 9081AA | 67,83 | 64,98 | 63,80 | 59,63 | 59,25 | 58,93 |
| Kenniskwartier Nrd 631 | 9081AA | 65,46 | 62,60 | 60,64 | 56,86 | 56,35 | 54,70 |
| Kenniskwartier Nrd 632 | 9081AA | 65,83 | 62,98 | 61,42 | 57,31 | 56,85 | 55,33 |
| Kenniskwartier Nrd 633 | 9081AA | 66,15 | 63,30 | 62,02 | 57,78 | 57,23 | 56,38 |
| Kenniskwartier Nrd 634 | 9081AA | 66,43 | 63,59 | 62,43 | 58,13 | 57,63 | 57,06 |
| Kenniskwartier Nrd 635 | 9081AA | 66,64 | 63,79 | 62,68 | 58,45 | 58,03 | 57,63 |
| Kenniskwartier Nrd 636 | 9081AA | 66,76 | 63,92 | 62,84 | 58,68 | 58,36 | 58,05 |
| Kenniskwartier Nrd 637 | 9081AA | 64,11 | 61,25 | 59,69 | 56,11 | 55,87 | 54,29 |
| Kenniskwartier Nrd 638 | 9081AA | 64,47 | 61,61 | 60,35 | 56,53 | 56,23 | 55,09 |
| Kenniskwartier Nrd 639 | 9081AA | 64,76 | 61,90 | 60,81 | 56,89 | 56,52 | 55,96 |
| Kenniskwartier Nrd 640 | 9081AA | 65,03 | 62,18 | 61,15 | 57,20 | 56,86 | 56,47 |
| Kenniskwartier Nrd 641 | 9081AA | 65,21 | 62,37 | 61,35 | 57,52 | 57,24 | 56,96 |
| Kenniskwartier Nrd 642 | 9081AA | 65,35 | 62,51 | 61,55 | 57,78 | 57,56 | 57,28 |
| Kenniskwartier Nrd 643 | 9081AA | 62,95 | 60,10 | 58,79 | 55,26 | 55,21 | 53,69 |
| Kenniskwartier Nrd 644 | 9081AA | 63,27 | 60,42 | 59,35 | 55,63 | 55,46 | 54,77 |
| Kenniskwartier Nrd 645 | 9081AA | 63,57 | 60,73 | 59,75 | 56,01 | 55,77 | 55,32 |
| Kenniskwartier Nrd 646 | 9081AA | 63,82 | 60,99 | 60,03 | 56,37 | 56,12 | 55,86 |
| Kenniskwartier Nrd 647 | 9081AA | 64,01 | 61,17 | 60,25 | 56,69 | 56,47 | 56,28 |
| Kenniskwartier Nrd 648 | 9081AA | 64,13 | 61,29 | 60,46 | 56,94 | 56,72 | 56,52 |
| Kenniskwartier Nrd 649 | 9081AA | 61,93 | 59,07 | 58,07 | 55,34 | 55,36 | 54,26 |
| Kenniskwartier Nrd 650 | 9081AA | 62,23 | 59,38 | 58,54 | 55,62 | 55,56 | 54,84 |
| Kenniskwartier Nrd 651 | 9081AA | 62,50 | 59,66 | 58,84 | 55,91 | 55,82 | 55,24 |
| Kenniskwartier Nrd 652 | 9081AA | 62,71 | 59,86 | 59,06 | 56,19 | 56,10 | 55,68 |
| Kenniskwartier Nrd 653 | 9081AA | 62,88 | 60,04 | 59,29 | 56,48 | 56,39 | 56,02 |
| Kenniskwartier Nrd 654 | 9081AA | 62,99 | 60,15 | 59,47 | 56,70 | 56,57 | 56,19 |
| Kenniskwartier Nrd 655 | 9081AA | 70,19 | 67,24 | 65,82 | 62,30 | 61,02 | 60,79 |
| Kenniskwartier Nrd 656 | 9081AA | 70,18 | 67,23 | 65,97 | 62,40 | 61,46 | 61,36 |
| Kenniskwartier Nrd 657 | 9081AA | 70,16 | 67,21 | 66,08 | 62,44 | 61,82 | 61,75 |
| Kenniskwartier Nrd 658 | 9081AA | 70,16 | 67,21 | 66,23 | 62,48 | 62,12 | 61,99 |
| Kenniskwartier Nrd 659 | 9081AA | 70,14 | 67,19 | 66,39 | 62,51 | 62,32 | 62,16 |
| Kenniskwartier Nrd 660 | 9081AA | 70,12 | 67,17 | 66,56 | 62,55 | 62,43 | 62,28 |
| Kenniskwartier Nrd 661 | 9081AA | 70,75 | 67,81 | 66,58 | 63,12 | 62,26 | 62,13 |
| Kenniskwartier Nrd 662 | 9081AA | 70,73 | 67,80 | 66,71 | 63,18 | 62,59 | 62,52 |
| Kenniskwartier Nrd 663 | 9081AA | 70,71 | 67,77 | 66,88 | 63,20 | 62,85 | 62,75 |
| Kenniskwartier Nrd 664 | 9081AA | 70,69 | 67,76 | 67,07 | 63,24 | 63,04 | 62,90 |
| Kenniskwartier Nrd 665 | 9081AA | 70,66 | 67,73 | 67,24 | 63,28 | 63,11 | 62,98 |
| Kenniskwartier Nrd 666 | 9081AA | 70,63 | 67,70 | 67,38 | 63,44 | 63,16 | 63,03 |
| Kenniskwartier Nrd 667 | 9081AA | 70,75 | 67,82 | 66,62 | 63,11 | 62,55 | 62,45 |

## Cluster 4

| Adres en postcode | | Prognose zonder nieuwe maatregelen [dB] | Na toepassing tweelaags ZOAB [dB] | Variant 113 [dB] | Variant 110 [dB] | Variant 128 [dB] (DOELMATIG) | Variant 303 [dB] |
|---|---|---|---|---|---|---|---|
| Kenniskwartier Nrd 668 | 9081AA | 70,73 | 67,80 | 66,78 | 63,18 | 62,86 | 62,79 |
| Kenniskwartier Nrd 669 | 9081AA | 70,70 | 67,78 | 66,97 | 63,24 | 63,12 | 63,01 |
| Kenniskwartier Nrd 670 | 9081AA | 70,68 | 67,76 | 67,17 | 63,31 | 63,25 | 63,14 |
| Kenniskwartier Nrd 671 | 9081AA | 70,64 | 67,72 | 67,33 | 63,39 | 63,30 | 63,20 |
| Kenniskwartier Nrd 672 | 9081AA | 70,61 | 67,69 | 67,45 | 63,58 | 63,35 | 63,24 |
| Kenniskwartier Nrd 673 | 9081AA | 70,63 | 67,71 | 66,58 | 62,97 | 62,55 | 62,46 |
| Kenniskwartier Nrd 674 | 9081AA | 70,61 | 67,70 | 66,77 | 63,08 | 62,86 | 62,76 |
| Kenniskwartier Nrd 675 | 9081AA | 70,60 | 67,68 | 66,98 | 63,17 | 63,09 | 62,96 |
| Kenniskwartier Nrd 676 | 9081AA | 70,58 | 67,66 | 67,18 | 63,26 | 63,20 | 63,07 |
| Kenniskwartier Nrd 677 | 9081AA | 70,55 | 67,63 | 67,35 | 63,40 | 63,25 | 63,13 |
| Kenniskwartier Nrd 678 | 9081AA | 70,52 | 67,60 | 67,43 | 63,66 | 63,29 | 63,17 |
| Kenniskwartier Nrd 679 | 9081AA | 70,52 | 67,61 | 66,59 | 62,84 | 62,54 | 62,43 |
| Kenniskwartier Nrd 680 | 9081AA | 70,52 | 67,61 | 66,82 | 62,97 | 62,84 | 62,70 |
| Kenniskwartier Nrd 681 | 9081AA | 70,50 | 67,59 | 67,03 | 63,09 | 62,98 | 62,85 |
| Kenniskwartier Nrd 682 | 9081AA | 70,49 | 67,57 | 67,21 | 63,24 | 63,08 | 62,95 |
| Kenniskwartier Nrd 683 | 9081AA | 70,46 | 67,55 | 67,36 | 63,45 | 63,14 | 63,00 |
| Kenniskwartier Nrd 684 | 9081AA | 70,41 | 67,49 | 67,36 | 63,76 | 63,18 | 63,04 |
| Kenniskwartier Nrd 685 | 9081AA | 70,03 | 67,13 | 66,16 | 62,11 | 62,00 | 61,83 |
| Kenniskwartier Nrd 686 | 9081AA | 70,04 | 67,14 | 66,40 | 62,28 | 62,24 | 62,07 |
| Kenniskwartier Nrd 687 | 9081AA | 70,03 | 67,14 | 66,63 | 62,46 | 62,37 | 62,21 |
| Kenniskwartier Nrd 688 | 9081AA | 70,03 | 67,13 | 66,84 | 62,71 | 62,49 | 62,33 |
| Kenniskwartier Nrd 689 | 9081AA | 70,02 | 67,12 | 66,95 | 63,00 | 62,57 | 62,40 |
| Kenniskwartier Nrd 690 | 9081AA | 70,00 | 67,10 | 66,99 | 63,34 | 62,65 | 62,47 |
| Kenniskwartier Nrd 691 | 9081AA | 68,83 | 65,95 | 64,81 | 60,71 | 60,40 | 60,17 |
| Kenniskwartier Nrd 692 | 9081AA | 68,87 | 65,99 | 65,03 | 60,88 | 60,70 | 60,47 |
| Kenniskwartier Nrd 693 | 9081AA | 68,88 | 65,99 | 65,26 | 61,06 | 60,90 | 60,70 |
| Kenniskwartier Nrd 694 | 9081AA | 68,89 | 66,01 | 65,48 | 61,26 | 61,05 | 60,85 |
| Kenniskwartier Nrd 695 | 9081AA | 68,88 | 65,99 | 65,66 | 61,48 | 61,15 | 60,96 |
| Kenniskwartier Nrd 696 | 9081AA | 68,88 | 65,99 | 65,80 | 61,79 | 61,27 | 61,06 |
| Kenniskwartier Nrd 697 | 9081AA | 67,93 | 65,07 | 64,03 | 59,85 | 59,63 | 59,30 |
| Kenniskwartier Nrd 698 | 9081AA | 67,97 | 65,11 | 64,26 | 60,06 | 59,87 | 59,59 |
| Kenniskwartier Nrd 699 | 9081AA | 67,99 | 65,13 | 64,50 | 60,29 | 60,07 | 59,80 |
| Kenniskwartier Nrd 700 | 9081AA | 68,00 | 65,13 | 64,70 | 60,55 | 60,21 | 59,95 |
| Kenniskwartier Nrd 701 | 9081AA | 68,01 | 65,14 | 64,89 | 60,84 | 60,34 | 60,09 |
| Kenniskwartier Nrd 702 | 9081AA | 68,00 | 65,14 | 64,98 | 61,18 | 60,46 | 60,20 |
| Kenniskwartier Nrd 703 | 9081AA | 66,73 | 63,89 | 62,95 | 58,79 | 58,58 | 58,29 |
| Kenniskwartier Nrd 704 | 9081AA | 66,79 | 63,94 | 63,18 | 59,04 | 58,81 | 58,53 |
| Kenniskwartier Nrd 705 | 9081AA | 66,83 | 63,98 | 63,41 | 59,32 | 58,99 | 58,73 |
| Kenniskwartier Nrd 706 | 9081AA | 66,85 | 64,00 | 63,61 | 59,61 | 59,16 | 58,90 |
| Kenniskwartier Nrd 707 | 9081AA | 66,86 | 64,01 | 63,80 | 59,95 | 59,31 | 59,04 |
| Kenniskwartier Nrd 708 | 9081AA | 66,87 | 64,03 | 63,88 | 60,31 | 59,46 | 59,16 |
| Kenniskwartier Nrd 709 | 9081AA | 65,56 | 62,71 | 61,88 | 58,01 | 57,82 | 57,59 |
| Kenniskwartier Nrd 710 | 9081AA | 65,58 | 62,74 | 62,07 | 58,25 | 58,02 | 57,83 |
| Kenniskwartier Nrd 711 | 9081AA | 65,58 | 62,75 | 62,24 | 58,52 | 58,16 | 57,98 |
| Kenniskwartier Nrd 712 | 9081AA | 65,60 | 62,76 | 62,41 | 58,80 | 58,29 | 58,11 |
| Kenniskwartier Nrd 713 | 9081AA | 65,63 | 62,79 | 62,59 | 59,16 | 58,47 | 58,25 |
| Kenniskwartier Nrd 714 | 9081AA | 65,65 | 62,81 | 62,66 | 59,46 | 58,62 | 58,38 |
| Kenniskwartier Nrd 715 | 9081AA | 64,28 | 61,44 | 60,72 | 57,28 | 57,01 | 56,80 |
| Kenniskwartier Nrd 716 | 9081AA | 64,31 | 61,47 | 60,90 | 57,57 | 57,21 | 57,01 |
| Kenniskwartier Nrd 717 | 9081AA | 64,28 | 61,45 | 61,03 | 57,86 | 57,39 | 57,18 |
| Kenniskwartier Nrd 718 | 9081AA | 64,32 | 61,49 | 61,22 | 58,19 | 57,56 | 57,32 |
| Kenniskwartier Nrd 719 | 9081AA | 64,36 | 61,54 | 61,37 | 58,49 | 57,74 | 57,47 |
| Kenniskwartier Nrd 720 | 9081AA | 64,40 | 61,57 | 61,44 | 58,74 | 57,90 | 57,59 |
| Kenniskwartier Nrd 721 | 9081AA | 63,00 | 60,15 | 59,58 | 56,94 | 56,72 | 56,35 |
| Kenniskwartier Nrd 722 | 9081AA | 63,09 | 60,24 | 59,78 | 57,28 | 56,92 | 56,54 |
| Kenniskwartier Nrd 723 | 9081AA | 63,15 | 60,31 | 59,97 | 57,61 | 57,10 | 56,71 |

## Cluster 4

| Adres en postcode | | Prognose zonder nieuwe maatregelen [dB] | Na toepassing tweelaags ZOAB [dB] | Variant 113 [dB] | Variant 110 [dB] | Variant 128 [dB] (DOELMATIG) | Variant 303 [dB] |
|---|---|---|---|---|---|---|---|
| Kenniskwartier Nrd 724 | 9081AA | 63,21 | 60,37 | 60,15 | 57,85 | 57,27 | 56,86 |
| Kenniskwartier Nrd 725 | 9081AA | 63,27 | 60,43 | 60,28 | 58,09 | 57,43 | 57,01 |
| Kenniskwartier Nrd 726 | 9081AA | 63,33 | 60,49 | 60,37 | 58,31 | 57,64 | 57,16 |
| Kenniskwartier Nrd 727 | 9081AA | 70,05 | 67,10 | 66,66 | 62,58 | 62,46 | 62,30 |
| Kenniskwartier Nrd 728 | 9081AA | 70,03 | 67,08 | 66,78 | 62,72 | 62,52 | 62,36 |
| Kenniskwartier Nrd 729 | 9081AA | 70,59 | 67,65 | 67,44 | 63,64 | 63,21 | 63,08 |
| Kenniskwartier Nrd 730 | 9081AA | 70,56 | 67,62 | 67,47 | 63,93 | 63,23 | 63,10 |
| Kenniskwartier Nrd 731 | 9081AA | 70,52 | 67,59 | 67,48 | 64,32 | 63,27 | 63,13 |
| Kenniskwartier Nrd 732 | 9081AA | 70,60 | 67,67 | 67,51 | 63,84 | 63,42 | 63,29 |
| Kenniskwartier Nrd 733 | 9081AA | 70,56 | 67,63 | 67,52 | 64,19 | 63,45 | 63,31 |
| Kenniskwartier Nrd 734 | 9081AA | 70,53 | 67,60 | 67,52 | 64,54 | 63,49 | 63,34 |
| Kenniskwartier Nrd 735 | 9081AA | 70,50 | 67,58 | 67,46 | 63,94 | 63,35 | 63,22 |
| Kenniskwartier Nrd 736 | 9081AA | 70,46 | 67,54 | 67,45 | 64,34 | 63,37 | 63,23 |
| Kenniskwartier Nrd 737 | 9081AA | 70,43 | 67,51 | 67,45 | 64,52 | 63,42 | 63,26 |
| Kenniskwartier Nrd 738 | 9081AA | 70,30 | 67,39 | 67,30 | 64,06 | 63,16 | 63,00 |
| Kenniskwartier Nrd 739 | 9081AA | 70,27 | 67,36 | 67,30 | 64,29 | 63,22 | 63,03 |
| Kenniskwartier Nrd 740 | 9081AA | 70,25 | 67,34 | 67,29 | 64,43 | 63,31 | 63,06 |
| Kenniskwartier Nrd 741 | 9081AA | 69,90 | 67,00 | 66,92 | 63,73 | 62,60 | 62,39 |
| Kenniskwartier Nrd 742 | 9081AA | 69,88 | 66,98 | 66,92 | 63,88 | 62,69 | 62,44 |
| Kenniskwartier Nrd 743 | 9081AA | 69,86 | 66,96 | 66,91 | 64,10 | 62,82 | 62,51 |
| Kenniskwartier Nrd 744 | 9081AA | 68,75 | 65,87 | 65,74 | 62,13 | 61,36 | 61,16 |
| Kenniskwartier Nrd 745 | 9081AA | 68,72 | 65,85 | 65,75 | 62,45 | 61,42 | 61,20 |
| Kenniskwartier Nrd 746 | 9081AA | 68,72 | 65,84 | 65,78 | 62,67 | 61,54 | 61,29 |
| Kenniskwartier Nrd 747 | 9081AA | 67,83 | 64,98 | 64,85 | 61,40 | 60,42 | 60,16 |
| Kenniskwartier Nrd 748 | 9081AA | 67,83 | 64,97 | 64,88 | 61,70 | 60,56 | 60,27 |
| Kenniskwartier Nrd 749 | 9081AA | 67,83 | 64,96 | 64,90 | 61,88 | 60,72 | 60,38 |
| Kenniskwartier Nrd 750 | 9081AA | 67,05 | 64,20 | 64,07 | 60,72 | 59,69 | 59,37 |
| Kenniskwartier Nrd 751 | 9081AA | 67,04 | 64,19 | 64,11 | 60,98 | 59,84 | 59,49 |
| Kenniskwartier Nrd 752 | 9081AA | 67,04 | 64,19 | 64,13 | 61,17 | 60,02 | 59,61 |
| Kenniskwartier Nrd 753 | 9081AA | 67,05 | 64,20 | 64,15 | 61,45 | 60,23 | 59,72 |
| Kenniskwartier Nrd 754 | 9081AA | 65,75 | 62,91 | 62,78 | 59,81 | 58,86 | 58,55 |
| Kenniskwartier Nrd 755 | 9081AA | 65,76 | 62,93 | 62,83 | 60,04 | 59,03 | 58,66 |
| Kenniskwartier Nrd 756 | 9081AA | 65,78 | 62,95 | 62,87 | 60,24 | 59,26 | 58,79 |
| Kenniskwartier Nrd 757 | 9081AA | 65,80 | 62,96 | 62,91 | 60,52 | 59,47 | 58,91 |
| Kenniskwartier Nrd 758 | 9081AA | 64,22 | 61,39 | 61,29 | 58,86 | 58,02 | 57,61 |
| Kenniskwartier Nrd 759 | 9081AA | 64,26 | 61,44 | 61,36 | 59,04 | 58,24 | 57,74 |
| Kenniskwartier Nrd 760 | 9081AA | 64,30 | 61,48 | 61,42 | 59,26 | 58,43 | 57,85 |
| Kenniskwartier Nrd 761 | 9081AA | 64,34 | 61,52 | 61,47 | 59,52 | 58,66 | 57,96 |
| Kenniskwartier Nrd 762 | 9081AA | 63,30 | 60,48 | 60,36 | 58,20 | 57,48 | 57,05 |
| Kenniskwartier Nrd 763 | 9081AA | 63,35 | 60,52 | 60,44 | 58,38 | 57,68 | 57,17 |
| Kenniskwartier Nrd 764 | 9081AA | 63,39 | 60,57 | 60,50 | 58,59 | 57,88 | 57,29 |
| Kenniskwartier Nrd 765 | 9081AA | 63,45 | 60,63 | 60,57 | 58,82 | 58,11 | 57,40 |
| Kenniskwartier Nrd 766 | 9081AA | 74,38 | 71,51 | 71,51 | 71,40 | 70,20 | 67,93 |
| Kenniskwartier Nrd 767 | 9081AA | 74,61 | 71,72 | 71,71 | 71,38 | 70,05 | 67,93 |
| Kenniskwartier Nrd 768 | 9081AA | 74,49 | 71,59 | 71,59 | 71,41 | 70,15 | 67,83 |
| Kenniskwartier Nrd 769 | 9081AA | 74,37 | 71,47 | 71,46 | 71,37 | 70,29 | 67,73 |
| Kenniskwartier Nrd 770 | 9081AA | 74,58 | 71,68 | 71,68 | 71,46 | 70,11 | 67,88 |
| Kenniskwartier Nrd 771 | 9081AA | 74,45 | 71,56 | 71,55 | 71,44 | 70,28 | 67,78 |
| Kenniskwartier Nrd 772 | 9081AA | 74,33 | 71,43 | 71,43 | 71,36 | 70,39 | 67,68 |
| Kenniskwartier Nrd 773 | 9081AA | 74,76 | 71,85 | 71,85 | 71,78 | 70,74 | 67,94 |
| Kenniskwartier Nrd 774 | 9081AA | 74,62 | 71,71 | 71,71 | 71,67 | 70,82 | 67,85 |
| Kenniskwartier Nrd 775 | 9081AA | 74,48 | 71,58 | 71,57 | 71,54 | 70,96 | 67,82 |
| Kenniskwartier Nrd 776 | 9081AA | 74,40 | 71,50 | 71,50 | 71,44 | 70,46 | 67,63 |
| Kenniskwartier Nrd 777 | 9081AA | 74,26 | 71,36 | 71,36 | 71,32 | 70,55 | 67,60 |
| Kenniskwartier Nrd 778 | 9081AA | 74,11 | 71,22 | 71,22 | 71,19 | 70,66 | 67,58 |
| Kenniskwartier Nrd 779 | 9081AA | 73,71 | 70,86 | 70,86 | 70,82 | 70,25 | 67,22 |

## Cluster 4

| Adres en postcode | | Prognose zonder nieuwe maatregelen [dB] | Na toepassing tweelaags ZOAB [dB] | Variant 113 [dB] | Variant 110 [dB] | Variant 128 [dB] (DOELMATIG) | Variant 303 [dB] |
|---|---|---|---|---|---|---|---|
| Kenniskwartier Nrd 780 | 9081AA | 73,57 | 70,72 | 70,72 | 70,69 | 70,32 | 67,26 |
| Kenniskwartier Nrd 781 | 9081AA | 73,44 | 70,60 | 70,60 | 70,57 | 70,34 | 67,38 |
| Kenniskwartier Nrd 782 | 9081AA | 72,67 | 69,84 | 69,83 | 69,80 | 69,28 | 66,30 |
| Kenniskwartier Nrd 783 | 9081AA | 72,52 | 69,70 | 69,69 | 69,66 | 69,33 | 66,37 |
| Kenniskwartier Nrd 784 | 9081AA | 72,34 | 69,51 | 69,51 | 69,48 | 69,29 | 66,43 |
| Kenniskwartier Nrd 785 | 9081AA | 70,86 | 68,04 | 68,03 | 68,01 | 67,65 | 64,64 |
| Kenniskwartier Nrd 786 | 9081AA | 70,76 | 67,94 | 67,93 | 67,91 | 67,72 | 64,77 |
| Kenniskwartier Nrd 787 | 9081AA | 70,66 | 67,84 | 67,83 | 67,81 | 67,72 | 64,97 |
| Kenniskwartier Nrd 788 | 9081AA | 70,56 | 67,74 | 67,73 | 67,72 | 67,67 | 65,18 |
| Kenniskwartier Nrd 789 | 9081AA | 67,74 | 64,91 | 64,89 | 64,87 | 64,74 | 62,24 |
| Kenniskwartier Nrd 790 | 9081AA | 67,72 | 64,89 | 64,88 | 64,87 | 64,83 | 62,46 |
| Kenniskwartier Nrd 791 | 9081AA | 67,70 | 64,87 | 64,86 | 64,85 | 64,82 | 62,70 |
| Kenniskwartier Nrd 792 | 9081AA | 67,68 | 64,85 | 64,84 | 64,83 | 64,81 | 62,91 |
| Kenniskwartier Nrd 793 | 9081AA | 65,50 | 62,63 | 62,60 | 62,58 | 62,57 | 60,80 |
| Kenniskwartier Nrd 794 | 9081AA | 65,51 | 62,64 | 62,61 | 62,60 | 62,59 | 61,08 |
| Kenniskwartier Nrd 795 | 9081AA | 65,51 | 62,65 | 62,63 | 62,61 | 62,61 | 61,23 |
| Kenniskwartier Nrd 796 | 9081AA | 65,52 | 62,65 | 62,64 | 62,62 | 62,62 | 61,37 |
| Kenniskwartier Nrd 797 | 9081AA | 64,49 | 61,59 | 61,58 | 61,56 | 61,55 | 60,08 |
| Kenniskwartier Nrd 798 | 9081AA | 64,52 | 61,62 | 61,61 | 61,60 | 61,59 | 60,29 |
| Kenniskwartier Nrd 799 | 9081AA | 64,54 | 61,64 | 61,63 | 61,62 | 61,62 | 60,39 |
| Kenniskwartier Nrd 800 | 9081AA | 64,56 | 61,66 | 61,66 | 61,65 | 61,64 | 60,51 |
| Kiefskamp 6 | 1082KA | 41,34 | 39,09 | 39,09 | 38,90 | 38,79 | 38,78 |
| Kiefskamp 8 | 1082KA | 43,30 | 40,99 | 40,98 | 40,79 | 40,73 | 40,66 |
| Kiefskamp 10 | 1082KA | 46,11 | 43,57 | 43,48 | 43,30 | 43,26 | 43,17 |
| Kiefskamp 12 | 1082KA | 39,74 | 37,48 | 37,48 | 37,48 | 37,47 | 37,42 |
| Kiefskamp 14 | 1082KA | 42,97 | 40,38 | 40,38 | 40,34 | 40,33 | 40,33 |
| Kiefskamp 16 | 1082KA | 46,59 | 43,86 | 43,55 | 43,43 | 43,39 | 43,27 |
| Kiefskamp 22 | 1082KA | 40,75 | 38,45 | 38,45 | 38,42 | 38,39 | 38,34 |
| Kiefskamp 24 | 1082KA | 43,39 | 40,79 | 40,79 | 40,73 | 40,71 | 40,69 |
| Kiefskamp 26 | 1082KA | 47,08 | 44,29 | 44,27 | 44,17 | 44,16 | 44,11 |
| Kiefskamp 28 | 1082KA | 41,12 | 38,77 | 38,77 | 38,70 | 38,67 | 38,64 |
| Kiefskamp 30 | 1082KA | 43,44 | 40,85 | 40,85 | 40,76 | 40,74 | 40,70 |
| Kiefskamp 32 | 1082KA | 47,44 | 44,64 | 44,61 | 44,52 | 44,51 | 44,46 |
| Kiefskamp 38 | 1082KA | 41,05 | 38,72 | 38,72 | 38,59 | 38,55 | 38,51 |
| Kiefskamp 40 | 1082KA | 42,94 | 40,42 | 40,41 | 40,24 | 40,22 | 40,15 |
| Kiefskamp 42 | 1082KA | 47,35 | 44,55 | 44,49 | 44,39 | 44,38 | 44,32 |
| Kiefskamp 44 | 1082KA | 41,09 | 38,76 | 38,76 | 38,63 | 38,60 | 38,54 |
| Kiefskamp 46 | 1082KA | 42,92 | 40,42 | 40,41 | 40,23 | 40,21 | 40,12 |
| Kiefskamp 48 | 1082KA | 47,51 | 44,71 | 44,65 | 44,56 | 44,55 | 44,49 |
| Kiefskamp 54 | 1082KA | 42,27 | 39,80 | 39,80 | 39,68 | 39,65 | 39,60 |
| Kiefskamp 56 | 1082KA | 44,17 | 41,53 | 41,53 | 41,37 | 41,35 | 41,27 |
| Kiefskamp 58 | 1082KA | 47,98 | 45,15 | 45,08 | 45,00 | 45,00 | 44,94 |
| Kiefskamp 60 | 1082KA | 41,38 | 39,01 | 39,01 | 38,85 | 38,82 | 38,73 |
| Kiefskamp 62 | 1082KA | 43,53 | 40,97 | 40,97 | 40,77 | 40,75 | 40,65 |
| Kiefskamp 64 | 1082KA | 47,58 | 44,83 | 44,77 | 44,69 | 44,68 | 44,62 |
| Koenenkade 6 | 1081KH | 52,82 | 49,96 | 49,38 | 49,22 | 49,75 | 49,39 |
| Koenenkade 10 | 1081KH | 56,61 | 53,66 | 53,37 | 53,35 | 53,48 | 53,37 |
| Koenenkade 12 | 1081KH | 56,52 | 53,53 | 53,20 | 53,19 | 53,32 | 53,21 |
| Koenenkade 24 | 1081KG | 58,00 | 55,07 | 54,89 | 54,89 | 54,94 | 54,89 |
| Koenenkade 25 | 1182AK | 52,17 | 49,37 | 49,37 | 49,37 | 49,37 | 49,37 |
| Kotterspad 6 | 1081KP | 56,75 | 53,93 | 53,87 | 53,86 | 53,92 | 53,87 |
| Kotterspad 7 | 1081KP | 56,10 | 53,23 | 52,93 | 52,93 | 53,07 | 52,93 |
| Kotterspad 8 | 1081KP | 56,35 | 53,43 | 53,06 | 53,06 | 53,19 | 53,06 |
| Kotterspad 9 | 1081KP | 56,30 | 53,39 | 53,01 | 53,01 | 53,14 | 53,01 |
| Kotterspad 10 | 1081KP | 56,21 | 53,30 | 52,92 | 52,92 | 53,05 | 52,92 |
| Kotterspad 11 | 1081KP | 56,31 | 53,39 | 52,99 | 52,99 | 53,15 | 52,99 |

## Cluster 4

| Adres en postcode | | Prognose zonder nieuwe maatregelen [dB] | Na toepassing tweelaags ZOAB [dB] | Variant 113 [dB] | Variant 110 [dB] | Variant 128 [dB] (DOELMATIG) | Variant 303 [dB] |
|---|---|---|---|---|---|---|---|
| Kotterspad 12 | 1081KP | 56,75 | 53,93 | 53,87 | 53,86 | 53,92 | 53,87 |
| Kotterspad 13 | 1081KP | 56,10 | 53,23 | 52,93 | 52,93 | 53,07 | 52,93 |
| Kotterspad 14 | 1081KP | 56,35 | 53,43 | 53,06 | 53,06 | 53,19 | 53,06 |
| Kotterspad 15 | 1081KP | 56,30 | 53,39 | 53,01 | 53,01 | 53,14 | 53,01 |
| Kotterspad 16 | 1081KP | 56,21 | 53,30 | 52,92 | 52,92 | 53,05 | 52,92 |
| Kotterspad 17 | 1081KP | 56,31 | 53,39 | 52,99 | 52,99 | 53,15 | 52,99 |
| Kotterspad 18 | 1081KP | 56,75 | 53,93 | 53,87 | 53,86 | 53,92 | 53,87 |
| Kotterspad 19 | 1081KP | 56,10 | 53,23 | 52,93 | 52,93 | 53,07 | 52,93 |
| Kotterspad 20 | 1081KP | 56,35 | 53,43 | 53,06 | 53,06 | 53,19 | 53,06 |
| Kotterspad 21 | 1081KP | 56,30 | 53,39 | 53,01 | 53,01 | 53,14 | 53,01 |
| Kotterspad 22 | 1081KP | 56,21 | 53,30 | 52,92 | 52,92 | 53,05 | 52,92 |
| Kotterspad 28 | 1081KP | 55,21 | 52,37 | 52,28 | 52,28 | 52,31 | 52,28 |
| Kotterspad 30 | 1081KP | 55,55 | 52,67 | 52,40 | 52,40 | 52,51 | 52,41 |
| Kotterspad 32 | 1081KP | 55,70 | 52,79 | 52,47 | 52,47 | 52,56 | 52,47 |
| Kotterspad 34 | 1081KP | 55,62 | 52,73 | 52,40 | 52,40 | 52,48 | 52,40 |
| Kotterspad 36 | 1081KP | 55,54 | 52,65 | 52,32 | 52,32 | 52,41 | 52,32 |
| Kotterspad 38 | 1081KP | 55,63 | 52,73 | 52,36 | 52,36 | 52,50 | 52,36 |
| Kotterspad 40 | 1081KP | 55,55 | 52,67 | 52,40 | 52,40 | 52,51 | 52,41 |
| Kotterspad 42 | 1081KP | 55,70 | 52,79 | 52,47 | 52,47 | 52,56 | 52,47 |
| Kotterspad 44 | 1081KP | 55,62 | 52,73 | 52,40 | 52,40 | 52,48 | 52,40 |
| Kotterspad 46 | 1081KP | 55,54 | 52,65 | 52,32 | 52,32 | 52,41 | 52,32 |
| Kotterspad 48 | 1081KP | 55,63 | 52,73 | 52,36 | 52,36 | 52,50 | 52,36 |
| Landskroon 5 | 1081DA | 42,84 | 40,33 | 40,33 | 40,30 | 40,30 | 40,29 |
| Landskroon 18 | 1081CC | 44,98 | 42,35 | 42,33 | 42,20 | 42,20 | 42,17 |
| Landskroon 20 | 1081CC | 39,55 | 37,05 | 36,62 | 36,36 | 36,35 | 36,28 |
| Landskroon 22 | 1081CC | 39,55 | 37,05 | 36,62 | 36,36 | 36,35 | 36,28 |
| Landskroon 24 | 1081CC | 39,55 | 37,05 | 36,62 | 36,36 | 36,35 | 36,28 |
| Landskroon 26 | 1081CC | 39,55 | 37,05 | 36,62 | 36,36 | 36,35 | 36,28 |
| Landskroon 28 | 1081CC | 39,55 | 37,05 | 36,62 | 36,36 | 36,35 | 36,28 |
| Landskroon 30 | 1081CC | 39,55 | 37,05 | 36,62 | 36,36 | 36,35 | 36,28 |
| Landskroon 32 | 1081CC | 39,55 | 37,05 | 36,62 | 36,36 | 36,35 | 36,28 |
| Landskroon 34 | 1081CC | 39,55 | 37,05 | 36,62 | 36,36 | 36,35 | 36,28 |
| Landskroon 36 | 1081CC | 39,55 | 37,05 | 36,62 | 36,36 | 36,35 | 36,28 |
| Landskroon 38 | 1081CC | 39,55 | 37,05 | 36,62 | 36,36 | 36,35 | 36,28 |
| Landskroon 40 | 1081CC | 39,55 | 37,05 | 36,62 | 36,36 | 36,35 | 36,28 |
| Landskroon 42 | 1081CC | 39,55 | 37,05 | 36,62 | 36,36 | 36,35 | 36,28 |
| Landskroon 44 | 1081CC | 39,55 | 37,05 | 36,62 | 36,36 | 36,35 | 36,28 |
| Landskroon 46 | 1081CC | 39,55 | 37,05 | 36,62 | 36,36 | 36,35 | 36,28 |
| Landskroon 48 | 1081CC | 39,55 | 37,05 | 36,62 | 36,36 | 36,35 | 36,28 |
| Landskroon 50 | 1081CC | 39,55 | 37,05 | 36,62 | 36,36 | 36,35 | 36,28 |
| Landskroon 52 | 1081CC | 39,55 | 37,05 | 36,62 | 36,36 | 36,35 | 36,28 |
| Landskroon 54 | 1081CC | 39,55 | 37,05 | 36,62 | 36,36 | 36,35 | 36,28 |
| Landskroon 56 | 1081CC | 39,55 | 37,05 | 36,62 | 36,36 | 36,35 | 36,28 |
| Landskroon 58 | 1081CC | 39,55 | 37,05 | 36,62 | 36,36 | 36,35 | 36,28 |
| Landskroon 60 | 1081CC | 39,55 | 37,05 | 36,62 | 36,36 | 36,35 | 36,28 |
| Landskroon 62 | 1081CD | 47,03 | 44,29 | 44,21 | 44,12 | 44,15 | 44,11 |
| Landskroon 64 | 1081CD | 41,36 | 38,79 | 38,48 | 38,28 | 38,33 | 38,25 |
| Landskroon 66 | 1081CD | 41,36 | 38,79 | 38,48 | 38,28 | 38,33 | 38,25 |
| Landskroon 68 | 1081CD | 41,36 | 38,79 | 38,48 | 38,28 | 38,33 | 38,25 |
| Landskroon 70 | 1081CD | 41,36 | 38,79 | 38,48 | 38,28 | 38,33 | 38,25 |
| Landskroon 72 | 1081CD | 41,36 | 38,79 | 38,48 | 38,28 | 38,33 | 38,25 |
| Landskroon 74 | 1081CD | 41,36 | 38,79 | 38,48 | 38,28 | 38,33 | 38,25 |
| Landskroon 76 | 1081CD | 41,36 | 38,79 | 38,48 | 38,28 | 38,33 | 38,25 |
| Landskroon 78 | 1081CD | 41,36 | 38,79 | 38,48 | 38,28 | 38,33 | 38,25 |
| Landskroon 80 | 1081CD | 41,36 | 38,79 | 38,48 | 38,28 | 38,33 | 38,25 |
| Landskroon 82 | 1081CD | 41,36 | 38,79 | 38,48 | 38,28 | 38,33 | 38,25 |

## Cluster 4

| Adres en postcode | | Prognose zonder nieuwe maatregelen [dB] | Na toepassing tweelaags ZOAB [dB] | Variant 113 [dB] | Variant 110 [dB] | Variant 128 [dB] (DOELMATIG) | Variant 303 [dB] |
|---|---|---|---|---|---|---|---|
| NewAmsterdam Mahlerlaan 1 | 9082AC | 36,62 | 33,89 | 33,87 | 33,87 | 33,87 | 33,86 |
| NewAmsterdam Mahlerlaan 2 | 9082AC | 36,44 | 33,73 | 33,71 | 33,71 | 33,70 | 33,70 |
| NewAmsterdam Mahlerlaan 3 | 9082AC | 36,27 | 33,61 | 33,59 | 33,58 | 33,58 | 33,60 |
| NewAmsterdam Mahlerlaan 4 | 9082AC | 36,23 | 33,61 | 33,59 | 33,59 | 33,59 | 33,65 |
| NewAmsterdam Mahlerlaan 5 | 9082AC | 36,26 | 33,72 | 33,70 | 33,70 | 33,69 | 33,79 |
| NewAmsterdam Mahlerlaan 6 | 9082AC | 36,42 | 33,97 | 33,96 | 33,95 | 33,95 | 34,01 |
| NewAmsterdam Mahlerlaan 7 | 9082AC | 38,46 | 35,71 | 35,70 | 35,70 | 35,70 | 35,70 |
| NewAmsterdam Mahlerlaan 8 | 9082AC | 38,40 | 35,68 | 35,66 | 35,66 | 35,66 | 35,69 |
| NewAmsterdam Mahlerlaan 9 | 9082AC | 38,34 | 35,66 | 35,65 | 35,64 | 35,65 | 35,67 |
| NewAmsterdam Mahlerlaan 10 | 9082AC | 38,32 | 35,69 | 35,67 | 35,67 | 35,67 | 35,72 |
| NewAmsterdam Mahlerlaan 11 | 9082AC | 38,45 | 35,86 | 35,84 | 35,84 | 35,84 | 35,87 |
| NewAmsterdam Mahlerlaan 12 | 9082AC | 38,87 | 36,30 | 36,29 | 36,29 | 36,29 | 36,29 |
| NewAmsterdam Mahlerlaan 13 | 9082AC | 42,61 | 39,62 | 39,33 | 38,77 | 39,38 | 39,21 |
| NewAmsterdam Mahlerlaan 14 | 9082AC | 42,74 | 39,75 | 39,50 | 38,90 | 39,47 | 39,34 |
| NewAmsterdam Mahlerlaan 15 | 9082AC | 42,82 | 39,83 | 39,62 | 38,98 | 39,52 | 39,42 |
| NewAmsterdam Mahlerlaan 16 | 9082AC | 42,98 | 40,00 | 39,78 | 39,13 | 39,63 | 39,55 |
| NewAmsterdam Mahlerlaan 17 | 9082AC | 43,25 | 40,29 | 40,02 | 39,38 | 39,84 | 39,77 |
| NewAmsterdam Mahlerlaan 18 | 9082AC | 43,35 | 40,39 | 40,13 | 39,51 | 39,94 | 39,87 |
| NewAmsterdam Mahlerlaan 19 | 9082AC | 36,65 | 33,86 | 33,79 | 33,77 | 33,70 | 33,38 |
| NewAmsterdam Mahlerlaan 20 | 9082AC | 36,79 | 34,02 | 33,95 | 33,93 | 33,87 | 33,57 |
| NewAmsterdam Mahlerlaan 21 | 9082AC | 36,82 | 34,06 | 33,99 | 33,97 | 33,91 | 33,63 |
| NewAmsterdam Mahlerlaan 22 | 9082AC | 36,80 | 34,05 | 33,98 | 33,97 | 33,91 | 33,64 |
| NewAmsterdam Mahlerlaan 23 | 9082AC | 36,77 | 34,03 | 33,97 | 33,95 | 33,90 | 33,64 |
| NewAmsterdam Mahlerlaan 24 | 9082AC | 36,56 | 33,84 | 33,77 | 33,76 | 33,70 | 33,44 |
| NewAmsterdam Mahlerlaan 25 | 9082AC | 35,24 | 32,43 | 32,42 | 32,40 | 32,39 | 32,37 |
| NewAmsterdam Mahlerlaan 26 | 9082AC | 35,31 | 32,52 | 32,51 | 32,49 | 32,48 | 32,46 |
| NewAmsterdam Mahlerlaan 27 | 9082AC | 35,23 | 32,46 | 32,45 | 32,43 | 32,42 | 32,39 |
| NewAmsterdam Mahlerlaan 28 | 9082AC | 35,09 | 32,33 | 32,32 | 32,30 | 32,29 | 32,27 |
| NewAmsterdam Mahlerlaan 29 | 9082AC | 35,04 | 32,29 | 32,29 | 32,27 | 32,26 | 32,23 |
| NewAmsterdam Mahlerlaan 30 | 9082AC | 35,03 | 32,32 | 32,31 | 32,30 | 32,29 | 32,27 |
| NewAmsterdam Mahlerlaan 31 | 9082AC | 38,34 | 35,81 | 35,82 | 35,63 | 35,61 | 35,43 |
| NewAmsterdam Mahlerlaan 32 | 9082AC | 39,65 | 37,14 | 37,15 | 37,07 | 37,01 | 36,46 |
| NewAmsterdam Mahlerlaan 33 | 9082AC | 42,24 | 39,58 | 39,59 | 39,51 | 39,47 | 38,41 |
| NewAmsterdam Mahlerlaan 34 | 9082AC | 46,27 | 43,45 | 43,46 | 43,38 | 43,00 | 42,04 |
| NewAmsterdam Mahlerlaan 35 | 9082AC | 53,06 | 50,22 | 50,17 | 49,23 | 49,31 | 48,71 |
| NewAmsterdam Mahlerlaan 36 | 9082AC | 55,23 | 52,32 | 52,18 | 50,91 | 50,64 | 49,97 |
| NewAmsterdam Mahlerlaan 37 | 9082AC | 36,57 | 33,87 | 33,80 | 33,79 | 33,74 | 33,49 |
| NewAmsterdam Mahlerlaan 38 | 9082AC | 36,63 | 33,96 | 33,91 | 33,90 | 33,84 | 33,59 |
| NewAmsterdam Mahlerlaan 39 | 9082AC | 36,81 | 34,17 | 34,12 | 34,11 | 34,05 | 33,80 |
| NewAmsterdam Mahlerlaan 40 | 9082AC | 37,09 | 34,47 | 34,43 | 34,43 | 34,37 | 34,12 |
| NewAmsterdam Mahlerlaan 41 | 9082AC | 37,73 | 35,13 | 35,10 | 35,10 | 35,04 | 34,82 |
| NewAmsterdam Mahlerlaan 42 | 9082AC | 40,49 | 37,80 | 37,78 | 37,78 | 37,74 | 37,62 |
| NewAmsterdam Mahlerlaan 43 | 9082AC | 35,54 | 32,89 | 32,88 | 32,87 | 32,86 | 32,84 |
| NewAmsterdam Mahlerlaan 44 | 9082AC | 35,77 | 33,14 | 33,14 | 33,12 | 33,11 | 33,10 |
| NewAmsterdam Mahlerlaan 45 | 9082AC | 36,35 | 33,76 | 33,76 | 33,74 | 33,74 | 33,72 |
| NewAmsterdam Mahlerlaan 46 | 9082AC | 36,78 | 34,24 | 34,24 | 34,22 | 34,22 | 34,19 |
| NewAmsterdam Mahlerlaan 47 | 9082AC | 37,52 | 34,98 | 34,98 | 34,97 | 34,96 | 34,93 |
| NewAmsterdam Mahlerlaan 48 | 9082AC | 40,33 | 37,73 | 37,73 | 37,73 | 37,72 | 37,70 |
| NewAmsterdam Mahlerlaan 49 | 9082AC | 56,41 | 53,47 | 53,26 | 51,57 | 51,02 | 50,25 |
| NewAmsterdam Mahlerlaan 50 | 9082AC | 56,99 | 54,07 | 53,84 | 51,99 | 51,49 | 50,57 |
| NewAmsterdam Mahlerlaan 51 | 9082AC | 57,22 | 54,28 | 54,05 | 52,21 | 51,78 | 50,72 |
| NewAmsterdam Mahlerlaan 52 | 9082AC | 57,31 | 54,37 | 54,15 | 52,40 | 52,05 | 50,86 |
| NewAmsterdam Mahlerlaan 53 | 9082AC | 57,42 | 54,49 | 54,30 | 52,63 | 52,30 | 51,01 |
| NewAmsterdam Mahlerlaan 54 | 9082AC | 57,53 | 54,60 | 54,43 | 52,86 | 52,52 | 51,16 |
| NewAmsterdam Mahlerlaan 55 | 9082AC | 41,73 | 39,03 | 39,02 | 39,01 | 38,98 | 38,91 |
| NewAmsterdam Mahlerlaan 56 | 9082AC | 42,15 | 39,47 | 39,47 | 39,39 | 39,36 | 39,30 |

## Cluster 4

| Adres en postcode | | Prognose zonder nieuwe maatregelen [dB] | Na toepassing tweelaags ZOAB [dB] | Variant 113 [dB] | Variant 110 [dB] | Variant 128 [dB] (DOELMATIG) | Variant 303 [dB] |
|---|---|---|---|---|---|---|---|
| NewAmsterdam Mahlerlaan 57 | 9082AC | 42,55 | 39,88 | 39,75 | 39,59 | 39,57 | 39,51 |
| NewAmsterdam Mahlerlaan 58 | 9082AC | 42,73 | 40,06 | 39,92 | 39,75 | 39,73 | 39,67 |
| NewAmsterdam Mahlerlaan 59 | 9082AC | 42,92 | 40,26 | 40,10 | 39,92 | 39,90 | 39,83 |
| NewAmsterdam Mahlerlaan 60 | 9082AC | 43,10 | 40,44 | 40,27 | 40,08 | 40,05 | 39,99 |
| NewAmsterdam Mahlerlaan 61 | 9082AC | 42,39 | 39,68 | 39,68 | 39,68 | 39,68 | 39,68 |
| NewAmsterdam Mahlerlaan 62 | 9082AC | 42,83 | 40,08 | 40,08 | 40,08 | 40,08 | 40,08 |
| NewAmsterdam Mahlerlaan 63 | 9082AC | 43,02 | 40,29 | 40,29 | 40,29 | 40,29 | 40,29 |
| NewAmsterdam Mahlerlaan 64 | 9082AC | 43,27 | 40,55 | 40,55 | 40,55 | 40,55 | 40,55 |
| NewAmsterdam Mahlerlaan 65 | 9082AC | 43,54 | 40,82 | 40,82 | 40,82 | 40,82 | 40,82 |
| NewAmsterdam Mahlerlaan 66 | 9082AC | 43,74 | 41,02 | 41,02 | 41,02 | 41,02 | 41,02 |
| NewAmsterdam Mahlerlaan 67 | 9082AC | 57,54 | 54,62 | 54,51 | 53,02 | 52,67 | 51,30 |
| NewAmsterdam Mahlerlaan 68 | 9082AC | 57,61 | 54,69 | 54,60 | 53,23 | 52,85 | 51,42 |
| NewAmsterdam Mahlerlaan 69 | 9082AC | 57,67 | 54,75 | 54,68 | 53,40 | 52,99 | 51,53 |
| NewAmsterdam Mahlerlaan 70 | 9082AC | 57,74 | 54,82 | 54,76 | 53,55 | 53,14 | 51,66 |
| NewAmsterdam Mahlerlaan 71 | 9082AC | 57,80 | 54,89 | 54,83 | 53,69 | 53,27 | 51,77 |
| NewAmsterdam Mahlerlaan 72 | 9082AC | 57,87 | 54,96 | 54,91 | 53,81 | 53,41 | 51,89 |
| NewAmsterdam Mahlerlaan 73 | 9082AC | 43,58 | 40,89 | 40,71 | 40,50 | 40,47 | 40,41 |
| NewAmsterdam Mahlerlaan 74 | 9082AC | 43,77 | 41,08 | 40,91 | 40,66 | 40,64 | 40,58 |
| NewAmsterdam Mahlerlaan 75 | 9082AC | 43,96 | 41,27 | 41,11 | 40,83 | 40,81 | 40,76 |
| NewAmsterdam Mahlerlaan 76 | 9082AC | 44,15 | 41,47 | 41,32 | 41,03 | 41,01 | 40,95 |
| NewAmsterdam Mahlerlaan 77 | 9082AC | 44,40 | 41,72 | 41,57 | 41,29 | 41,26 | 41,21 |
| NewAmsterdam Mahlerlaan 78 | 9082AC | 44,85 | 42,16 | 42,02 | 41,76 | 41,73 | 41,69 |
| NewAmsterdam Mahlerlaan 79 | 9082AC | 43,67 | 40,95 | 40,95 | 40,95 | 40,95 | 40,95 |
| NewAmsterdam Mahlerlaan 80 | 9082AC | 43,63 | 40,93 | 40,93 | 40,93 | 40,93 | 40,93 |
| NewAmsterdam Mahlerlaan 81 | 9082AC | 43,97 | 41,27 | 41,27 | 41,27 | 41,27 | 41,27 |
| NewAmsterdam Mahlerlaan 82 | 9082AC | 44,56 | 41,86 | 41,86 | 41,86 | 41,86 | 41,86 |
| NewAmsterdam Mahlerlaan 83 | 9082AC | 46,15 | 43,36 | 43,36 | 43,36 | 43,36 | 43,36 |
| NewAmsterdam Mahlerlaan 84 | 9082AC | 47,92 | 45,06 | 45,06 | 45,06 | 45,06 | 45,06 |
| NewAmsterdam Mahlerlaan 85 | 9082AC | 57,97 | 55,07 | 55,02 | 53,95 | 53,55 | 52,07 |
| NewAmsterdam Mahlerlaan 86 | 9082AC | 45,43 | 42,72 | 42,56 | 42,30 | 42,27 | 42,22 |
| NewAmsterdam Mahlerlaan 87 | 9082AC | 48,92 | 46,09 | 46,09 | 46,09 | 46,09 | 46,09 |
| NewAmsterdam Mahlerlaan 88 | 9082AC | 36,62 | 33,89 | 33,87 | 33,87 | 33,87 | 33,86 |
| NewAmsterdam Mahlerlaan 89 | 9082AC | 36,44 | 33,73 | 33,71 | 33,71 | 33,70 | 33,70 |
| NewAmsterdam Mahlerlaan 90 | 9082AC | 36,27 | 33,61 | 33,59 | 33,58 | 33,58 | 33,60 |
| NewAmsterdam Mahlerlaan 91 | 9082AC | 36,23 | 33,61 | 33,59 | 33,59 | 33,59 | 33,65 |
| NewAmsterdam Mahlerlaan 92 | 9082AC | 36,26 | 33,72 | 33,70 | 33,70 | 33,69 | 33,79 |
| NewAmsterdam Mahlerlaan 93 | 9082AC | 36,42 | 33,97 | 33,96 | 33,95 | 33,95 | 34,01 |
| NewAmsterdam Mahlerlaan 94 | 9082AC | 38,46 | 35,71 | 35,70 | 35,70 | 35,70 | 35,70 |
| NewAmsterdam Mahlerlaan 95 | 9082AC | 38,40 | 35,68 | 35,66 | 35,66 | 35,66 | 35,69 |
| NewAmsterdam Mahlerlaan 96 | 9082AC | 38,34 | 35,66 | 35,65 | 35,64 | 35,65 | 35,67 |
| NewAmsterdam Mahlerlaan 97 | 9082AC | 38,32 | 35,69 | 35,67 | 35,67 | 35,67 | 35,72 |
| NewAmsterdam Mahlerlaan 98 | 9082AC | 38,45 | 35,86 | 35,84 | 35,84 | 35,84 | 35,87 |
| NewAmsterdam Mahlerlaan 99 | 9082AC | 38,87 | 36,30 | 36,29 | 36,29 | 36,29 | 36,29 |
| NewAmsterdam Mahlerlaan 100 | 9082AC | 42,61 | 39,62 | 39,33 | 38,77 | 39,38 | 39,21 |
| NewAmsterdam Mahlerlaan 101 | 9082AC | 42,74 | 39,75 | 39,50 | 38,90 | 39,47 | 39,34 |
| NewAmsterdam Mahlerlaan 102 | 9082AC | 42,82 | 39,83 | 39,62 | 38,98 | 39,52 | 39,42 |
| NewAmsterdam Mahlerlaan 103 | 9082AC | 42,98 | 40,00 | 39,78 | 39,13 | 39,63 | 39,55 |
| NewAmsterdam Mahlerlaan 104 | 9082AC | 43,25 | 40,29 | 40,02 | 39,38 | 39,84 | 39,77 |
| NewAmsterdam Mahlerlaan 105 | 9082AC | 43,35 | 40,39 | 40,13 | 39,51 | 39,94 | 39,87 |
| NewAmsterdam Mahlerlaan 106 | 9082AC | 36,65 | 33,86 | 33,79 | 33,77 | 33,70 | 33,38 |
| NewAmsterdam Mahlerlaan 107 | 9082AC | 36,79 | 34,02 | 33,95 | 33,93 | 33,87 | 33,57 |
| NewAmsterdam Mahlerlaan 108 | 9082AC | 36,82 | 34,06 | 33,99 | 33,97 | 33,91 | 33,63 |
| NewAmsterdam Mahlerlaan 109 | 9082AC | 36,80 | 34,05 | 33,98 | 33,97 | 33,91 | 33,64 |
| NewAmsterdam Mahlerlaan 110 | 9082AC | 36,77 | 34,03 | 33,97 | 33,95 | 33,90 | 33,64 |
| NewAmsterdam Mahlerlaan 111 | 9082AC | 36,56 | 33,84 | 33,77 | 33,76 | 33,70 | 33,44 |
| NewAmsterdam Mahlerlaan 112 | 9082AC | 35,24 | 32,43 | 32,42 | 32,40 | 32,39 | 32,37 |

## Cluster 4

| Adres en postcode | | Prognose zonder nieuwe maatregelen [dB] | Na toepassing tweelaags ZOAB [dB] | Variant 113 [dB] | Variant 110 [dB] | Variant 128 [dB] (DOELMATIG) | Variant 303 [dB] |
|---|---|---|---|---|---|---|---|
| NewAmsterdam Mahlerlaan 113 | 9082AC | 35,31 | 32,52 | 32,51 | 32,49 | 32,48 | 32,46 |
| NewAmsterdam Mahlerlaan 114 | 9082AC | 35,23 | 32,46 | 32,45 | 32,43 | 32,42 | 32,39 |
| NewAmsterdam Mahlerlaan 115 | 9082AC | 35,09 | 32,33 | 32,32 | 32,30 | 32,29 | 32,27 |
| NewAmsterdam Mahlerlaan 116 | 9082AC | 35,04 | 32,29 | 32,29 | 32,27 | 32,26 | 32,23 |
| NewAmsterdam Mahlerlaan 117 | 9082AC | 35,03 | 32,32 | 32,31 | 32,30 | 32,29 | 32,27 |
| NewAmsterdam Mahlerlaan 118 | 9082AC | 38,34 | 35,81 | 35,82 | 35,63 | 35,61 | 35,43 |
| NewAmsterdam Mahlerlaan 119 | 9082AC | 39,65 | 37,14 | 37,15 | 37,07 | 37,01 | 36,46 |
| NewAmsterdam Mahlerlaan 120 | 9082AC | 42,24 | 39,58 | 39,59 | 39,51 | 39,47 | 38,41 |
| NewAmsterdam Mahlerlaan 121 | 9082AC | 46,27 | 43,45 | 43,46 | 43,38 | 43,00 | 42,04 |
| NewAmsterdam Mahlerlaan 122 | 9082AC | 53,06 | 50,22 | 50,17 | 49,23 | 49,31 | 48,71 |
| NewAmsterdam Mahlerlaan 123 | 9082AC | 55,23 | 52,32 | 52,18 | 50,91 | 50,64 | 49,97 |
| NewAmsterdam Mahlerlaan 124 | 9082AC | 36,57 | 33,87 | 33,80 | 33,79 | 33,74 | 33,49 |
| NewAmsterdam Mahlerlaan 125 | 9082AC | 36,63 | 33,96 | 33,91 | 33,90 | 33,84 | 33,59 |
| NewAmsterdam Mahlerlaan 126 | 9082AC | 36,81 | 34,17 | 34,12 | 34,11 | 34,05 | 33,80 |
| NewAmsterdam Mahlerlaan 127 | 9082AC | 37,09 | 34,47 | 34,43 | 34,43 | 34,37 | 34,12 |
| NewAmsterdam Mahlerlaan 128 | 9082AC | 37,73 | 35,13 | 35,10 | 35,10 | 35,04 | 34,82 |
| NewAmsterdam Mahlerlaan 129 | 9082AC | 40,49 | 37,80 | 37,78 | 37,78 | 37,74 | 37,62 |
| NewAmsterdam Mahlerlaan 130 | 9082AC | 35,54 | 32,89 | 32,88 | 32,87 | 32,86 | 32,84 |
| NewAmsterdam Mahlerlaan 131 | 9082AC | 35,77 | 33,14 | 33,14 | 33,12 | 33,11 | 33,10 |
| NewAmsterdam Mahlerlaan 132 | 9082AC | 36,35 | 33,76 | 33,76 | 33,74 | 33,74 | 33,72 |
| NewAmsterdam Mahlerlaan 133 | 9082AC | 36,78 | 34,24 | 34,24 | 34,22 | 34,22 | 34,19 |
| NewAmsterdam Mahlerlaan 134 | 9082AC | 37,52 | 34,98 | 34,98 | 34,97 | 34,96 | 34,93 |
| NewAmsterdam Mahlerlaan 135 | 9082AC | 40,33 | 37,73 | 37,73 | 37,73 | 37,72 | 37,70 |
| NewAmsterdam Mahlerlaan 136 | 9082AC | 56,41 | 53,47 | 53,26 | 51,57 | 51,02 | 50,25 |
| NewAmsterdam Mahlerlaan 137 | 9082AC | 56,99 | 54,07 | 53,84 | 51,99 | 51,49 | 50,57 |
| NewAmsterdam Mahlerlaan 138 | 9082AC | 57,22 | 54,28 | 54,05 | 52,21 | 51,78 | 50,72 |
| NewAmsterdam Mahlerlaan 139 | 9082AC | 57,31 | 54,37 | 54,15 | 52,40 | 52,05 | 50,86 |
| NewAmsterdam Mahlerlaan 140 | 9082AC | 57,42 | 54,49 | 54,30 | 52,63 | 52,30 | 51,01 |
| NewAmsterdam Mahlerlaan 141 | 9082AC | 57,53 | 54,60 | 54,43 | 52,86 | 52,52 | 51,16 |
| NewAmsterdam Mahlerlaan 142 | 9082AC | 41,73 | 39,03 | 39,02 | 39,01 | 38,98 | 38,91 |
| NewAmsterdam Mahlerlaan 143 | 9082AC | 42,15 | 39,47 | 39,47 | 39,39 | 39,36 | 39,30 |
| NewAmsterdam Mahlerlaan 144 | 9082AC | 42,55 | 39,88 | 39,75 | 39,59 | 39,57 | 39,51 |
| NewAmsterdam Mahlerlaan 145 | 9082AC | 42,73 | 40,06 | 39,92 | 39,75 | 39,73 | 39,67 |
| NewAmsterdam Mahlerlaan 146 | 9082AC | 42,92 | 40,26 | 40,10 | 39,92 | 39,90 | 39,83 |
| NewAmsterdam Mahlerlaan 147 | 9082AC | 43,10 | 40,44 | 40,27 | 40,08 | 40,05 | 39,99 |
| NewAmsterdam Mahlerlaan 148 | 9082AC | 42,39 | 39,68 | 39,68 | 39,68 | 39,68 | 39,68 |
| NewAmsterdam Mahlerlaan 149 | 9082AC | 42,83 | 40,08 | 40,08 | 40,08 | 40,08 | 40,08 |
| NewAmsterdam Mahlerlaan 150 | 9082AC | 43,02 | 40,29 | 40,29 | 40,29 | 40,29 | 40,29 |
| NewAmsterdam Mahlerlaan 151 | 9082AC | 43,27 | 40,55 | 40,55 | 40,55 | 40,55 | 40,55 |
| NewAmsterdam Mahlerlaan 152 | 9082AC | 43,54 | 40,82 | 40,82 | 40,82 | 40,82 | 40,82 |
| NewAmsterdam Mahlerlaan 153 | 9082AC | 43,74 | 41,02 | 41,02 | 41,02 | 41,02 | 41,02 |
| NewAmsterdam Mahlerlaan 154 | 9082AC | 57,54 | 54,62 | 54,51 | 53,02 | 52,67 | 51,30 |
| NewAmsterdam Mahlerlaan 155 | 9082AC | 57,61 | 54,69 | 54,60 | 53,23 | 52,85 | 51,42 |
| NewAmsterdam Mahlerlaan 156 | 9082AC | 57,67 | 54,75 | 54,68 | 53,40 | 52,99 | 51,53 |
| NewAmsterdam Mahlerlaan 157 | 9082AC | 57,74 | 54,82 | 54,76 | 53,55 | 53,14 | 51,66 |
| NewAmsterdam Mahlerlaan 158 | 9082AC | 57,80 | 54,89 | 54,83 | 53,69 | 53,27 | 51,77 |
| NewAmsterdam Mahlerlaan 159 | 9082AC | 57,87 | 54,96 | 54,91 | 53,81 | 53,41 | 51,89 |
| NewAmsterdam Mahlerlaan 160 | 9082AC | 43,58 | 40,89 | 40,71 | 40,50 | 40,47 | 40,41 |
| NewAmsterdam Mahlerlaan 161 | 9082AC | 43,77 | 41,08 | 40,91 | 40,66 | 40,64 | 40,58 |
| NewAmsterdam Mahlerlaan 162 | 9082AC | 43,96 | 41,27 | 41,11 | 40,83 | 40,81 | 40,76 |
| NewAmsterdam Mahlerlaan 163 | 9082AC | 44,15 | 41,47 | 41,32 | 41,03 | 41,01 | 40,95 |
| NewAmsterdam Mahlerlaan 164 | 9082AC | 44,40 | 41,72 | 41,57 | 41,29 | 41,26 | 41,21 |
| NewAmsterdam Mahlerlaan 165 | 9082AC | 44,85 | 42,16 | 42,02 | 41,76 | 41,73 | 41,69 |
| NewAmsterdam Mahlerlaan 166 | 9082AC | 43,67 | 40,95 | 40,95 | 40,95 | 40,95 | 40,95 |
| NewAmsterdam Mahlerlaan 167 | 9082AC | 43,63 | 40,93 | 40,93 | 40,93 | 40,93 | 40,93 |
| NewAmsterdam Mahlerlaan 168 | 9082AC | 43,97 | 41,27 | 41,27 | 41,27 | 41,27 | 41,27 |

## Cluster 4

| Adres en postcode | | Prognose zonder nieuwe maatregelen [dB] | Na toepassing tweelaags ZOAB [dB] | Variant 113 [dB] | Variant 110 [dB] | Variant 128 [dB] (DOELMATIG) | Variant 303 [dB] |
|---|---|---|---|---|---|---|---|
| NewAmsterdam Mahlerlaan 169 | 9082AC | 44,56 | 41,86 | 41,86 | 41,86 | 41,86 | 41,86 |
| NewAmsterdam Mahlerlaan 170 | 9082AC | 46,15 | 43,36 | 43,36 | 43,36 | 43,36 | 43,36 |
| NewAmsterdam Mahlerlaan 171 | 9082AC | 47,92 | 45,06 | 45,06 | 45,06 | 45,06 | 45,06 |
| NewAmsterdam Mahlerlaan 172 | 9082AC | 57,97 | 55,07 | 55,02 | 53,95 | 53,55 | 52,07 |
| NewAmsterdam Mahlerlaan 173 | 9082AC | 45,43 | 42,72 | 42,56 | 42,30 | 42,27 | 42,22 |
| NewAmsterdam Mahlerlaan 174 | 9082AC | 48,92 | 46,09 | 46,09 | 46,09 | 46,09 | 46,09 |
| NewAmsterdam Mahlerlaan 175 | 9082AC | 57,61 | 54,69 | 54,60 | 53,23 | 52,85 | 51,42 |
| NewAmsterdam Mahlerlaan 176 | 9082AC | 57,67 | 54,75 | 54,68 | 53,40 | 52,99 | 51,53 |
| NewAmsterdam Mahlerlaan 177 | 9082AC | 57,74 | 54,82 | 54,76 | 53,55 | 53,14 | 51,66 |
| NewAmsterdam Mahlerlaan 178 | 9082AC | 57,80 | 54,89 | 54,83 | 53,69 | 53,27 | 51,77 |
| NewAmsterdam Mahlerlaan 179 | 9082AC | 57,87 | 54,96 | 54,91 | 53,81 | 53,41 | 51,89 |
| NewAmsterdam Mahlerlaan 180 | 9082AC | 43,58 | 40,89 | 40,71 | 40,50 | 40,47 | 40,41 |
| NewAmsterdam Mahlerlaan 181 | 9082AC | 43,77 | 41,08 | 40,91 | 40,66 | 40,64 | 40,58 |
| NewAmsterdam Mahlerlaan 182 | 9082AC | 43,96 | 41,27 | 41,11 | 40,83 | 40,81 | 40,76 |
| NewAmsterdam Mahlerlaan 183 | 9082AC | 44,15 | 41,47 | 41,32 | 41,03 | 41,01 | 40,95 |
| NewAmsterdam Mahlerlaan 184 | 9082AC | 44,40 | 41,72 | 41,57 | 41,29 | 41,26 | 41,21 |
| NewAmsterdam Mahlerlaan 185 | 9082AC | 44,85 | 42,16 | 42,02 | 41,76 | 41,73 | 41,69 |
| NewAmsterdam Mahlerlaan 186 | 9082AC | 43,67 | 40,95 | 40,95 | 40,95 | 40,95 | 40,95 |
| NewAmsterdam Mahlerlaan 187 | 9082AC | 43,63 | 40,93 | 40,93 | 40,93 | 40,93 | 40,93 |
| NewAmsterdam Mahlerlaan 188 | 9082AC | 43,97 | 41,27 | 41,27 | 41,27 | 41,27 | 41,27 |
| NewAmsterdam Mahlerlaan 189 | 9082AC | 44,56 | 41,86 | 41,86 | 41,86 | 41,86 | 41,86 |
| NewAmsterdam Mahlerlaan 190 | 9082AC | 46,15 | 43,36 | 43,36 | 43,36 | 43,36 | 43,36 |
| NewAmsterdam Mahlerlaan 191 | 9082AC | 47,92 | 45,06 | 45,06 | 45,06 | 45,06 | 45,06 |
| NewAmsterdam Mahlerlaan 192 | 9082AC | 57,97 | 55,07 | 55,02 | 53,95 | 53,55 | 52,07 |
| NewAmsterdam Mahlerlaan 193 | 9082AC | 45,43 | 42,72 | 42,56 | 42,30 | 42,27 | 42,22 |
| NewAmsterdam Mahlerlaan 194 | 9082AC | 48,92 | 46,09 | 46,09 | 46,09 | 46,09 | 46,09 |
| Nieuwe Kalfjeslaan 25 | 1182AA | 55,11 | 52,21 | 51,98 | 51,97 | 52,07 | 51,98 |
| Nieuwerhoek 26 | 1081CB | 46,35 | 43,64 | 43,38 | 43,37 | 43,56 | 43,42 |
| Nieuwerhoek 28 | 1081CB | 46,35 | 43,64 | 43,38 | 43,37 | 43,56 | 43,42 |
| Nieuwerhoek 30 | 1081CB | 47,19 | 44,34 | 44,00 | 43,99 | 44,24 | 44,04 |
| Nieuwerhoek 32 | 1081CB | 47,19 | 44,34 | 44,00 | 43,99 | 44,24 | 44,04 |
| Nieuwerhoek 34 | 1081CB | 47,25 | 44,47 | 44,24 | 44,23 | 44,40 | 44,26 |
| Nieuwerhoek 36 | 1081CB | 47,25 | 44,47 | 44,24 | 44,23 | 44,40 | 44,26 |
| Nieuwerhoek 38 | 1081CB | 47,08 | 44,30 | 44,13 | 44,13 | 44,25 | 44,13 |
| Nieuwerhoek 40 | 1081CB | 43,61 | 41,05 | 41,01 | 40,99 | 41,05 | 41,01 |
| Nieuwerhoek 42 | 1081CB | 43,77 | 41,20 | 41,17 | 41,15 | 41,20 | 41,17 |
| Nieuwerhoek 44 | 1081CB | 43,77 | 41,20 | 41,17 | 41,15 | 41,20 | 41,17 |
| Nieuwerhoek 46 | 1081CB | 43,79 | 41,23 | 41,19 | 41,17 | 41,23 | 41,19 |
| Nieuwerhoek 48 | 1081CB | 43,79 | 41,23 | 41,19 | 41,17 | 41,23 | 41,19 |
| Nieuwerhoek 49 | 1081CA | 44,35 | 41,68 | 41,24 | 41,21 | 41,46 | 41,21 |
| Nieuwerhoek 50 | 1081CB | 42,89 | 40,38 | 40,33 | 40,29 | 40,39 | 40,33 |
| Nieuwerhoek 51 | 1081CA | 44,57 | 41,91 | 41,44 | 41,40 | 41,65 | 41,40 |
| Nieuwerhoek 52 | 1081CB | 42,89 | 40,38 | 40,33 | 40,29 | 40,39 | 40,33 |
| Nieuwerhoek 53 | 1081CA | 44,33 | 41,66 | 41,17 | 41,14 | 41,40 | 41,13 |
| Nieuwerhoek 54 | 1081CB | 46,35 | 43,59 | 43,21 | 43,20 | 43,42 | 43,21 |
| Nieuwerhoek 55 | 1081CA | 44,29 | 41,64 | 41,13 | 41,09 | 41,35 | 41,08 |
| Nieuwerhoek 56 | 1081CB | 42,64 | 40,11 | 39,92 | 39,89 | 40,10 | 39,92 |
| Nieuwerhoek 57 | 1081CA | 44,22 | 41,55 | 41,02 | 40,99 | 41,27 | 40,98 |
| Nieuwerhoek 58 | 1081CB | 43,26 | 40,71 | 40,49 | 40,46 | 40,66 | 40,49 |
| Nieuwerhoek 59 | 1081CA | 45,94 | 43,13 | 42,70 | 42,63 | 42,92 | 42,70 |
| Nieuwerhoek 60 | 1081CB | 43,26 | 40,71 | 40,49 | 40,46 | 40,66 | 40,49 |
| Nieuwerhoek 61 | 1081CA | 44,50 | 41,80 | 41,31 | 41,30 | 41,59 | 41,31 |
| Nieuwerhoek 63 | 1081CA | 46,17 | 43,41 | 43,06 | 43,01 | 43,23 | 43,06 |
| Nieuwerhoek 65 | 1081CA | 46,37 | 43,62 | 43,33 | 43,31 | 43,46 | 43,33 |
| Nieuwerhoek 67 | 1081CA | 44,97 | 42,25 | 41,89 | 41,89 | 42,10 | 41,89 |
| Nieuwerhoek 69 | 1081CA | 45,48 | 42,77 | 42,46 | 42,45 | 42,63 | 42,46 |

| Cluster 4<br>Adres en postcode | | Prognose zonder nieuwe maatregelen [dB] | Na toepassing tweelaags ZOAB [dB] | Variant 113 [dB] | Variant 110 [dB] | Variant 128 [dB] (DOELMATIG) | Variant 303 [dB] |
|---|---|---|---|---|---|---|---|
| Nieuwerhoek 71 | 1081CA | 46,35 | 43,60 | 43,37 | 43,37 | 43,49 | 43,37 |
| Nijenburg 1 | 1081GD | 48,93 | 46,09 | 45,74 | 45,64 | 45,73 | 45,66 |
| Nijenburg 3 | 1081GD | 49,13 | 46,32 | 45,99 | 45,90 | 45,97 | 45,89 |
| Nijenburg 4 | 1081GG | 50,68 | 47,84 | 47,51 | 47,46 | 47,46 | 47,39 |
| Nijenburg 5 | 1081GD | 49,05 | 46,22 | 45,89 | 45,79 | 45,87 | 45,83 |
| Nijenburg 6 | 1081GG | 50,95 | 48,15 | 47,83 | 47,77 | 47,77 | 47,70 |
| Nijenburg 7 | 1081GD | 48,73 | 45,91 | 45,77 | 45,72 | 45,80 | 45,79 |
| Nijenburg 8 | 1081GG | 49,61 | 46,76 | 46,32 | 46,23 | 46,24 | 46,17 |
| Nijenburg 9 | 1081GD | 48,74 | 45,92 | 45,78 | 45,73 | 45,81 | 45,80 |
| Nijenburg 10 | 1081GG | 49,12 | 46,28 | 46,01 | 45,96 | 45,99 | 45,98 |
| Nijenburg 11 | 1081GD | 48,75 | 45,94 | 45,78 | 45,74 | 45,81 | 45,80 |
| Nijenburg 12 | 1081GG | 49,06 | 46,23 | 45,96 | 45,93 | 45,97 | 45,96 |
| Nijenburg 13 | 1081GD | 48,93 | 46,09 | 45,74 | 45,64 | 45,73 | 45,66 |
| Nijenburg 14 | 1081GG | 49,15 | 46,31 | 45,98 | 45,94 | 45,98 | 45,97 |
| Nijenburg 15 | 1081GD | 49,13 | 46,32 | 45,99 | 45,90 | 45,97 | 45,89 |
| Nijenburg 16 | 1081GG | 50,68 | 47,84 | 47,51 | 47,46 | 47,46 | 47,39 |
| Nijenburg 17 | 1081GD | 49,05 | 46,22 | 45,89 | 45,79 | 45,87 | 45,83 |
| Nijenburg 18 | 1081GG | 50,95 | 48,15 | 47,83 | 47,77 | 47,77 | 47,70 |
| Nijenburg 19 | 1081GD | 48,73 | 45,91 | 45,77 | 45,72 | 45,80 | 45,79 |
| Nijenburg 20 | 1081GG | 49,61 | 46,76 | 46,32 | 46,23 | 46,24 | 46,17 |
| Nijenburg 21 | 1081GD | 48,74 | 45,92 | 45,78 | 45,73 | 45,81 | 45,80 |
| Nijenburg 22 | 1081GG | 49,12 | 46,28 | 46,01 | 45,96 | 45,99 | 45,98 |
| Nijenburg 23 | 1081GD | 48,75 | 45,94 | 45,78 | 45,74 | 45,81 | 45,80 |
| Nijenburg 24 | 1081GG | 49,06 | 46,23 | 45,96 | 45,93 | 45,97 | 45,96 |
| Nijenburg 25 | 1081GD | 48,93 | 46,09 | 45,74 | 45,64 | 45,73 | 45,66 |
| Nijenburg 26 | 1081GG | 49,15 | 46,31 | 45,98 | 45,94 | 45,98 | 45,97 |
| Nijenburg 27 | 1081GD | 49,13 | 46,32 | 45,99 | 45,90 | 45,97 | 45,89 |
| Nijenburg 28 | 1081GG | 50,68 | 47,84 | 47,51 | 47,46 | 47,46 | 47,39 |
| Nijenburg 29 | 1081GD | 49,05 | 46,22 | 45,89 | 45,79 | 45,87 | 45,83 |
| Nijenburg 30 | 1081GG | 50,95 | 48,15 | 47,83 | 47,77 | 47,77 | 47,70 |
| Nijenburg 31 | 1081GD | 48,73 | 45,91 | 45,77 | 45,72 | 45,80 | 45,79 |
| Nijenburg 32 | 1081GG | 49,61 | 46,76 | 46,32 | 46,23 | 46,24 | 46,17 |
| Nijenburg 33 | 1081GD | 48,74 | 45,92 | 45,78 | 45,73 | 45,81 | 45,80 |
| Nijenburg 34 | 1081GG | 49,12 | 46,28 | 46,01 | 45,96 | 45,99 | 45,98 |
| Nijenburg 35 | 1081GD | 48,75 | 45,94 | 45,78 | 45,74 | 45,81 | 45,80 |
| Nijenburg 36 | 1081GG | 49,06 | 46,23 | 45,96 | 45,93 | 45,97 | 45,96 |
| Nijenburg 37 | 1081GD | 48,93 | 46,09 | 45,74 | 45,64 | 45,73 | 45,66 |
| Nijenburg 38 | 1081GG | 49,15 | 46,31 | 45,98 | 45,94 | 45,98 | 45,97 |
| Nijenburg 39 | 1081GD | 49,13 | 46,32 | 45,99 | 45,90 | 45,97 | 45,89 |
| Nijenburg 40 | 1081GG | 50,68 | 47,84 | 47,51 | 47,46 | 47,46 | 47,39 |
| Nijenburg 41 | 1081GD | 49,05 | 46,22 | 45,89 | 45,79 | 45,87 | 45,83 |
| Nijenburg 42 | 1081GG | 50,95 | 48,15 | 47,83 | 47,77 | 47,77 | 47,70 |
| Nijenburg 43 | 1081GD | 48,73 | 45,91 | 45,77 | 45,72 | 45,80 | 45,79 |
| Nijenburg 44 | 1081GG | 49,61 | 46,76 | 46,32 | 46,23 | 46,24 | 46,17 |
| Nijenburg 45 | 1081GD | 48,74 | 45,92 | 45,78 | 45,73 | 45,81 | 45,80 |
| Nijenburg 46 | 1081GG | 49,12 | 46,28 | 46,01 | 45,96 | 45,99 | 45,98 |
| Nijenburg 47 | 1081GD | 48,75 | 45,94 | 45,78 | 45,74 | 45,81 | 45,80 |
| Nijenburg 48 | 1081GG | 49,06 | 46,23 | 45,96 | 45,93 | 45,97 | 45,96 |
| Nijenburg 49 | 1081GE | 48,98 | 46,15 | 45,78 | 45,68 | 45,76 | 45,69 |
| Nijenburg 50 | 1081GG | 49,15 | 46,31 | 45,98 | 45,94 | 45,98 | 45,97 |
| Nijenburg 51 | 1081GE | 49,18 | 46,37 | 46,02 | 45,93 | 46,00 | 45,91 |
| Nijenburg 52 | 1081GG | 50,68 | 47,84 | 47,51 | 47,46 | 47,46 | 47,39 |
| Nijenburg 53 | 1081GE | 49,10 | 46,28 | 45,93 | 45,83 | 45,91 | 45,86 |
| Nijenburg 54 | 1081GG | 50,95 | 48,15 | 47,83 | 47,77 | 47,77 | 47,70 |
| Nijenburg 55 | 1081GE | 48,79 | 45,97 | 45,81 | 45,76 | 45,84 | 45,83 |
| Nijenburg 56 | 1081GG | 49,61 | 46,76 | 46,32 | 46,23 | 46,24 | 46,17 |

| Cluster 4<br>Adres en postcode | | Prognose zonder nieuwe maatregelen [dB] | Na toepassing tweelaags ZOAB [dB] | Variant 113 [dB] | Variant 110 [dB] | Variant 128 [dB] (DOELMATIG) | Variant 303 [dB] |
|---|---|---|---|---|---|---|---|
| Nijenburg 57 | 1081GE | 48,77 | 45,96 | 45,82 | 45,77 | 45,85 | 45,84 |
| Nijenburg 58 | 1081GG | 49,12 | 46,28 | 46,01 | 45,96 | 45,99 | 45,98 |
| Nijenburg 59 | 1081GE | 48,79 | 45,98 | 45,82 | 45,78 | 45,85 | 45,84 |
| Nijenburg 60 | 1081GG | 49,06 | 46,23 | 45,96 | 45,93 | 45,97 | 45,96 |
| Nijenburg 61 | 1081GE | 48,98 | 46,15 | 45,78 | 45,68 | 45,76 | 45,69 |
| Nijenburg 62 | 1081GG | 49,15 | 46,31 | 45,98 | 45,94 | 45,98 | 45,97 |
| Nijenburg 63 | 1081GE | 49,18 | 46,37 | 46,02 | 45,93 | 46,00 | 45,91 |
| Nijenburg 64 | 1081GG | 50,68 | 47,84 | 47,51 | 47,46 | 47,46 | 47,39 |
| Nijenburg 65 | 1081GE | 49,10 | 46,28 | 45,93 | 45,83 | 45,91 | 45,86 |
| Nijenburg 66 | 1081GG | 50,95 | 48,15 | 47,83 | 47,77 | 47,77 | 47,70 |
| Nijenburg 67 | 1081GE | 48,79 | 45,97 | 45,81 | 45,76 | 45,84 | 45,83 |
| Nijenburg 68 | 1081GG | 49,61 | 46,76 | 46,32 | 46,23 | 46,24 | 46,17 |
| Nijenburg 69 | 1081GE | 48,77 | 45,96 | 45,82 | 45,77 | 45,85 | 45,84 |
| Nijenburg 70 | 1081GG | 49,12 | 46,28 | 46,01 | 45,96 | 45,99 | 45,98 |
| Nijenburg 71 | 1081GE | 48,79 | 45,98 | 45,82 | 45,78 | 45,85 | 45,84 |
| Nijenburg 72 | 1081GG | 49,06 | 46,23 | 45,96 | 45,93 | 45,97 | 45,96 |
| Nijenburg 74 | 1081GG | 49,15 | 46,31 | 45,98 | 45,94 | 45,98 | 45,97 |
| Nijenburg 76 | 1081GG | 49,22 | 46,38 | 45,98 | 45,93 | 45,98 | 45,97 |
| Nijenburg 78 | 1081GG | 49,14 | 46,29 | 45,90 | 45,84 | 45,89 | 45,88 |
| Nijenburg 80 | 1081GG | 49,09 | 46,24 | 45,84 | 45,78 | 45,83 | 45,81 |
| Nijenburg 82 | 1081GG | 49,20 | 46,36 | 45,99 | 45,90 | 45,96 | 45,93 |
| Nijenburg 84 | 1081GG | 49,41 | 46,57 | 46,13 | 46,04 | 46,10 | 46,03 |
| Nijenburg 86 | 1081GG | 49,68 | 46,83 | 46,29 | 46,19 | 46,26 | 46,19 |
| Nijenburg 88 | 1081GG | 49,22 | 46,38 | 45,98 | 45,93 | 45,98 | 45,97 |
| Nijenburg 90 | 1081GG | 49,14 | 46,29 | 45,90 | 45,84 | 45,89 | 45,88 |
| Nijenburg 94 | 1081GG | 49,20 | 46,36 | 45,99 | 45,90 | 45,96 | 45,93 |
| Nijenburg 96 | 1081GG | 49,41 | 46,57 | 46,13 | 46,04 | 46,10 | 46,03 |
| Nijenburg 98 | 1081GG | 49,68 | 46,83 | 46,29 | 46,19 | 46,26 | 46,19 |
| Nijenburg 100 | 1081GG | 49,22 | 46,38 | 45,98 | 45,93 | 45,98 | 45,97 |
| Nijenburg 102 | 1081GG | 49,14 | 46,29 | 45,90 | 45,84 | 45,89 | 45,88 |
| Nijenburg 104 | 1081GG | 49,09 | 46,24 | 45,84 | 45,78 | 45,83 | 45,81 |
| Nijenburg 106 | 1081GG | 49,20 | 46,36 | 45,99 | 45,90 | 45,96 | 45,93 |
| Nijenburg 108 | 1081GG | 49,41 | 46,57 | 46,13 | 46,04 | 46,10 | 46,03 |
| Nijenburg 110 | 1081GG | 49,68 | 46,83 | 46,29 | 46,19 | 46,26 | 46,19 |
| Nijenburg 112 | 1081GG | 49,22 | 46,38 | 45,98 | 45,93 | 45,98 | 45,97 |
| Nijenburg 114 | 1081GG | 49,14 | 46,29 | 45,90 | 45,84 | 45,89 | 45,88 |
| Nijenburg 116 | 1081GG | 49,09 | 46,24 | 45,84 | 45,78 | 45,83 | 45,81 |
| Nijenburg 118 | 1081GG | 49,20 | 46,36 | 45,99 | 45,90 | 45,96 | 45,93 |
| Nijenburg 120 | 1081GG | 49,41 | 46,57 | 46,13 | 46,04 | 46,10 | 46,03 |
| Nijenburg 122 | 1081GG | 49,68 | 46,83 | 46,29 | 46,19 | 46,26 | 46,19 |
| Nijenburg 124 | 1081GG | 49,22 | 46,38 | 45,98 | 45,93 | 45,98 | 45,97 |
| Nijenburg 126 | 1081GG | 49,14 | 46,29 | 45,90 | 45,84 | 45,89 | 45,88 |
| Nijenburg 128 | 1081GG | 49,09 | 46,24 | 45,84 | 45,78 | 45,83 | 45,81 |
| Nijenburg 130 | 1081GG | 49,20 | 46,36 | 45,99 | 45,90 | 45,96 | 45,93 |
| Nijenburg 132 | 1081GG | 49,41 | 46,57 | 46,13 | 46,04 | 46,10 | 46,03 |
| Nijenburg 134 | 1081GG | 49,68 | 46,83 | 46,29 | 46,19 | 46,26 | 46,19 |
| Nijenburg 136 | 1081GG | 49,22 | 46,38 | 45,98 | 45,93 | 45,98 | 45,97 |
| Nijenburg 138 | 1081GG | 49,14 | 46,29 | 45,90 | 45,84 | 45,89 | 45,88 |
| Nijenburg 140 | 1081GG | 49,09 | 46,24 | 45,84 | 45,78 | 45,83 | 45,81 |
| Nijenburg 142 | 1081GG | 49,20 | 46,36 | 45,99 | 45,90 | 45,96 | 45,93 |
| Nijenburg 144 | 1081GG | 49,41 | 46,57 | 46,13 | 46,04 | 46,10 | 46,03 |
| Nijenburg 146 | 1081GG | 49,68 | 46,83 | 46,29 | 46,19 | 46,26 | 46,19 |
| Nijenburg 148 | 1081GG | 49,68 | 46,83 | 46,29 | 46,19 | 46,26 | 46,19 |
| Noordhollandstraat 1 A | 1081AS | 42,30 | 39,70 | 39,69 | 39,66 | 39,63 | 39,64 |
| Noordhollandstraat 1 B | 1081AS | 43,71 | 40,99 | 40,99 | 40,97 | 40,92 | 40,95 |
| Noordhollandstraat 1 C | 1081AS | 38,11 | 35,93 | 35,92 | 35,83 | 35,82 | 35,78 |

## Cluster 4

| Adres en postcode | | Prognose zonder nieuwe maatregelen [dB] | Na toepassing tweelaags ZOAB [dB] | Variant 113 [dB] | Variant 110 [dB] | Variant 128 [dB] (DOELMATIG) | Variant 303 [dB] |
|---|---|---|---|---|---|---|---|
| Noordhollandstraat 1 D | 1081AS | 38,66 | 36,51 | 36,50 | 36,43 | 36,45 | 36,43 |
| Noordhollandstraat 1 E | 1081AS | 39,44 | 37,08 | 37,07 | 36,98 | 37,02 | 36,99 |
| Noordhollandstraat 1 F | 1081AS | 40,67 | 38,16 | 38,15 | 38,04 | 38,11 | 38,09 |
| Noordhollandstraat 2 | 1081AT | 43,67 | 41,08 | 41,07 | 41,02 | 41,01 | 41,04 |
| Noordhollandstraat 3 A | 1081AS | 42,14 | 39,51 | 39,51 | 39,48 | 39,47 | 39,46 |
| Noordhollandstraat 3 B | 1081AS | 43,62 | 40,94 | 40,94 | 40,91 | 40,91 | 40,90 |
| Noordhollandstraat 3 C | 1081AS | 39,48 | 37,12 | 37,09 | 37,01 | 37,03 | 36,99 |
| Noordhollandstraat 3 D | 1081AS | 39,98 | 37,68 | 37,66 | 37,60 | 37,62 | 37,60 |
| Noordhollandstraat 3 E | 1081AS | 40,65 | 38,13 | 38,11 | 38,03 | 38,07 | 38,04 |
| Noordhollandstraat 3 F | 1081AS | 41,59 | 38,97 | 38,95 | 38,84 | 38,92 | 38,89 |
| Noordhollandstraat 3 G | 1081AS | 41,59 | 38,97 | 38,95 | 38,84 | 38,92 | 38,89 |
| Noordhollandstraat 4 | 1081AT | 43,67 | 41,08 | 41,07 | 41,02 | 41,01 | 41,04 |
| Noordhollandstraat 5 A | 1081AS | 42,46 | 39,81 | 39,81 | 39,78 | 39,78 | 39,76 |
| Noordhollandstraat 5 B | 1081AS | 43,78 | 41,09 | 41,08 | 41,07 | 41,07 | 41,05 |
| Noordhollandstraat 5 C | 1081AS | 39,60 | 37,26 | 37,24 | 37,18 | 37,19 | 37,16 |
| Noordhollandstraat 5 D | 1081AS | 40,14 | 37,85 | 37,83 | 37,77 | 37,80 | 37,77 |
| Noordhollandstraat 5 E | 1081AS | 40,78 | 38,28 | 38,26 | 38,18 | 38,22 | 38,19 |
| Noordhollandstraat 5 F | 1081AS | 41,72 | 39,11 | 39,09 | 38,98 | 39,05 | 39,03 |
| Noordhollandstraat 5 G | 1081AS | 41,72 | 39,11 | 39,09 | 38,98 | 39,05 | 39,03 |
| Noordhollandstraat 6 | 1081AT | 43,67 | 41,08 | 41,07 | 41,02 | 41,01 | 41,04 |
| Noordhollandstraat 7 A | 1081AS | 42,24 | 39,59 | 39,59 | 39,56 | 39,56 | 39,54 |
| Noordhollandstraat 7 B | 1081AS | 43,00 | 40,28 | 40,27 | 40,25 | 40,26 | 40,24 |
| Noordhollandstraat 7 C | 1081AS | 40,11 | 37,62 | 37,60 | 37,55 | 37,56 | 37,53 |
| Noordhollandstraat 7 D | 1081AS | 40,59 | 38,15 | 38,13 | 38,08 | 38,11 | 38,08 |
| Noordhollandstraat 7 E | 1081AS | 41,29 | 38,75 | 38,73 | 38,67 | 38,70 | 38,68 |
| Noordhollandstraat 7 F | 1081AS | 42,20 | 39,56 | 39,55 | 39,45 | 39,52 | 39,51 |
| Noordhollandstraat 7 G | 1081AS | 42,20 | 39,56 | 39,55 | 39,45 | 39,52 | 39,51 |
| Noordhollandstraat 8 | 1081AT | 43,67 | 41,08 | 41,07 | 41,02 | 41,01 | 41,04 |
| Noordhollandstraat 9 A | 1081AS | 42,43 | 39,73 | 39,73 | 39,71 | 39,70 | 39,69 |
| Noordhollandstraat 9 B | 1081AS | 42,76 | 39,99 | 39,98 | 39,97 | 39,97 | 39,96 |
| Noordhollandstraat 9 C | 1081AS | 39,29 | 36,72 | 36,71 | 36,67 | 36,67 | 36,65 |
| Noordhollandstraat 9 D | 1081AS | 39,80 | 37,31 | 37,30 | 37,28 | 37,30 | 37,29 |
| Noordhollandstraat 9 E | 1081AS | 40,58 | 37,97 | 37,97 | 37,93 | 37,96 | 37,96 |
| Noordhollandstraat 9 F | 1081AS | 41,39 | 38,73 | 38,72 | 38,65 | 38,71 | 38,71 |
| Noordhollandstraat 9 G | 1081AS | 41,39 | 38,73 | 38,72 | 38,65 | 38,71 | 38,71 |
| Noordhollandstraat 10 | 1081AT | 43,67 | 41,08 | 41,07 | 41,02 | 41,01 | 41,04 |
| Noordhollandstraat 11 A | 1081AS | 41,53 | 39,01 | 39,01 | 38,98 | 38,98 | 38,96 |
| Noordhollandstraat 11 B | 1081AS | 42,11 | 39,51 | 39,50 | 39,48 | 39,49 | 39,47 |
| Noordhollandstraat 11 C | 1081AS | 40,36 | 37,91 | 37,88 | 37,84 | 37,86 | 37,83 |
| Noordhollandstraat 11 D | 1081AS | 40,87 | 38,45 | 38,43 | 38,39 | 38,41 | 38,39 |
| Noordhollandstraat 11 E | 1081AS | 41,60 | 39,06 | 39,04 | 38,99 | 39,03 | 39,01 |
| Noordhollandstraat 11 F | 1081AS | 42,20 | 39,61 | 39,59 | 39,51 | 39,56 | 39,55 |
| Noordhollandstraat 11 G | 1081AS | 42,20 | 39,61 | 39,59 | 39,51 | 39,56 | 39,55 |
| Noordhollandstraat 12 | 1081AT | 43,67 | 41,08 | 41,07 | 41,02 | 41,01 | 41,04 |
| Noordhollandstraat 13 A | 1081AS | 41,81 | 39,32 | 39,32 | 39,30 | 39,29 | 39,28 |
| Noordhollandstraat 13 B | 1081AS | 42,35 | 39,76 | 39,74 | 39,73 | 39,73 | 39,72 |
| Noordhollandstraat 13 C | 1081AS | 40,54 | 38,10 | 38,08 | 38,03 | 38,05 | 38,02 |
| Noordhollandstraat 13 D | 1081AS | 40,79 | 38,42 | 38,40 | 38,36 | 38,39 | 38,38 |
| Noordhollandstraat 13 E | 1081AS | 41,35 | 38,87 | 38,85 | 38,80 | 38,84 | 38,83 |
| Noordhollandstraat 13 F | 1081AS | 41,95 | 39,41 | 39,39 | 39,31 | 39,38 | 39,37 |
| Noordhollandstraat 14 | 1081AT | 43,67 | 41,08 | 41,07 | 41,02 | 41,01 | 41,04 |
| Noordhollandstraat 15 A | 1081AS | 41,71 | 39,30 | 39,29 | 39,26 | 39,28 | 39,27 |
| Noordhollandstraat 15 B | 1081AS | 40,63 | 38,33 | 38,32 | 38,26 | 38,30 | 38,28 |
| Noordhollandstraat 15 C | 1081AS | 40,75 | 38,49 | 38,48 | 38,45 | 38,47 | 38,46 |
| Noordhollandstraat 15 D | 1081AS | 42,20 | 39,77 | 39,76 | 39,69 | 39,75 | 39,74 |
| Noordhollandstraat 16 | 1081AT | 43,67 | 41,08 | 41,07 | 41,02 | 41,01 | 41,04 |

## Cluster 4

| Adres en postcode | | Prognose zonder nieuwe maatregelen [dB] | Na toepassing tweelaags ZOAB [dB] | Variant 113 [dB] | Variant 110 [dB] | Variant 128 [dB] (DOELMATIG) | Variant 303 [dB] |
|---|---|---|---|---|---|---|---|
| Noordhollandstraat 17 A | 1081AS | 40,43 | 38,26 | 38,26 | 38,22 | 38,15 | 38,21 |
| Noordhollandstraat 17 B | 1081AS | 41,37 | 39,10 | 39,09 | 39,05 | 39,07 | 39,06 |
| Noordhollandstraat 17 C | 1081AS | 40,33 | 38,05 | 38,03 | 37,96 | 38,00 | 37,98 |
| Noordhollandstraat 17 D | 1081AS | 40,37 | 38,15 | 38,13 | 38,09 | 38,12 | 38,11 |
| Noordhollandstraat 17 E | 1081AS | 41,81 | 39,40 | 39,38 | 39,30 | 39,37 | 39,36 |
| Noordhollandstraat 18 | 1081AT | 41,51 | 39,30 | 39,30 | 39,23 | 39,25 | 39,24 |
| Noordhollandstraat 19 A | 1081AS | 42,20 | 39,75 | 39,34 | 39,24 | 39,37 | 39,41 |
| Noordhollandstraat 19 B | 1081AS | 43,17 | 40,65 | 40,29 | 40,22 | 40,37 | 40,36 |
| Noordhollandstraat 19 C | 1081AS | 41,80 | 39,30 | 38,81 | 38,71 | 38,93 | 38,91 |
| Noordhollandstraat 19 D | 1081AS | 41,78 | 39,38 | 38,90 | 38,85 | 39,05 | 39,05 |
| Noordhollandstraat 19 E | 1081AS | 42,29 | 39,87 | 39,45 | 39,41 | 39,57 | 39,57 |
| Noordhollandstraat 19 F | 1081AS | 42,74 | 40,28 | 39,91 | 39,88 | 40,02 | 40,02 |
| Noordhollandstraat 19 G | 1081AS | 42,20 | 39,75 | 39,34 | 39,24 | 39,37 | 39,41 |
| Noordhollandstraat 19 H | 1081AS | 43,17 | 40,65 | 40,29 | 40,22 | 40,37 | 40,36 |
| Noordhollandstraat 19 K | 1081AS | 41,80 | 39,30 | 38,81 | 38,71 | 38,93 | 38,91 |
| Noordhollandstraat 19 L | 1081AS | 41,78 | 39,38 | 38,90 | 38,85 | 39,05 | 39,05 |
| Noordhollandstraat 19 M | 1081AS | 42,29 | 39,87 | 39,45 | 39,41 | 39,57 | 39,57 |
| Noordhollandstraat 19 N | 1081AS | 42,74 | 40,28 | 39,91 | 39,88 | 40,02 | 40,02 |
| Noordhollandstraat 19 P | 1081AS | 41,78 | 39,38 | 38,90 | 38,85 | 39,05 | 39,05 |
| Noordhollandstraat 19 R | 1081AS | 42,29 | 39,87 | 39,45 | 39,41 | 39,57 | 39,57 |
| Noordhollandstraat 19 S | 1081AS | 42,74 | 40,28 | 39,91 | 39,88 | 40,02 | 40,02 |
| Noordhollandstraat 20 | 1081AT | 42,95 | 40,55 | 40,55 | 40,51 | 40,49 | 40,51 |
| Noordhollandstraat 21 A | 1081AS | 40,49 | 38,15 | 38,15 | 38,12 | 38,10 | 38,08 |
| Noordhollandstraat 21 B | 1081AS | 42,27 | 39,80 | 39,80 | 39,79 | 39,78 | 39,77 |
| Noordhollandstraat 21 C | 1081AS | 40,69 | 38,24 | 38,24 | 38,22 | 38,21 | 38,20 |
| Noordhollandstraat 21 D | 1081AS | 40,45 | 38,17 | 38,17 | 38,17 | 38,17 | 38,17 |
| Noordhollandstraat 21 E | 1081AS | 41,25 | 38,90 | 38,90 | 38,89 | 38,90 | 38,90 |
| Noordhollandstraat 21 F | 1081AS | 41,93 | 39,53 | 39,53 | 39,50 | 39,53 | 39,53 |
| Noordhollandstraat 21 G | 1081AS | 40,49 | 38,15 | 38,15 | 38,12 | 38,10 | 38,08 |
| Noordhollandstraat 21 H | 1081AS | 42,27 | 39,80 | 39,80 | 39,79 | 39,78 | 39,77 |
| Noordhollandstraat 21 K | 1081AS | 40,69 | 38,24 | 38,24 | 38,22 | 38,21 | 38,20 |
| Noordhollandstraat 21 L | 1081AS | 40,45 | 38,17 | 38,17 | 38,17 | 38,17 | 38,17 |
| Noordhollandstraat 21 M | 1081AS | 41,25 | 38,90 | 38,90 | 38,89 | 38,90 | 38,90 |
| Noordhollandstraat 21 N | 1081AS | 41,93 | 39,53 | 39,53 | 39,50 | 39,53 | 39,53 |
| Noordhollandstraat 21 P | 1081AS | 40,45 | 38,17 | 38,17 | 38,17 | 38,17 | 38,17 |
| Noordhollandstraat 21 R | 1081AS | 41,25 | 38,90 | 38,90 | 38,89 | 38,90 | 38,90 |
| Noordhollandstraat 21 S | 1081AS | 41,93 | 39,53 | 39,53 | 39,50 | 39,53 | 39,53 |
| Noordhollandstraat 22 | 1081AT | 42,07 | 39,80 | 39,80 | 39,65 | 39,69 | 39,67 |
| Noordhollandstraat 23 A | 1081AS | 43,14 | 40,48 | 40,15 | 40,07 | 40,24 | 40,23 |
| Noordhollandstraat 23 B | 1081AS | 45,16 | 42,41 | 42,18 | 42,15 | 42,24 | 42,24 |
| Noordhollandstraat 23 C | 1081AS | 44,36 | 41,55 | 41,27 | 41,23 | 41,35 | 41,34 |
| Noordhollandstraat 23 D | 1081AS | 43,32 | 40,71 | 40,37 | 40,35 | 40,47 | 40,47 |
| Noordhollandstraat 23 E | 1081AS | 44,20 | 41,56 | 41,29 | 41,27 | 41,37 | 41,37 |
| Noordhollandstraat 23 F | 1081AS | 44,60 | 41,95 | 41,71 | 41,69 | 41,78 | 41,78 |
| Noordhollandstraat 23 G | 1081AS | 44,60 | 41,95 | 41,71 | 41,69 | 41,78 | 41,78 |
| Noordhollandstraat 24 | 1081AT | 42,07 | 39,80 | 39,80 | 39,65 | 39,69 | 39,67 |
| Noordhollandstraat 25 A | 1081AS | 42,48 | 40,00 | 39,62 | 39,51 | 39,70 | 39,69 |
| Noordhollandstraat 25 B | 1081AS | 45,08 | 42,31 | 42,08 | 42,03 | 42,13 | 42,13 |
| Noordhollandstraat 25 C | 1081AS | 44,60 | 41,80 | 41,53 | 41,48 | 41,60 | 41,59 |
| Noordhollandstraat 25 D | 1081AS | 42,98 | 40,36 | 39,99 | 39,95 | 40,10 | 40,10 |
| Noordhollandstraat 25 E | 1081AS | 43,37 | 40,76 | 40,42 | 40,39 | 40,52 | 40,52 |
| Noordhollandstraat 25 F | 1081AS | 43,67 | 41,03 | 40,71 | 40,68 | 40,81 | 40,80 |
| Noordhollandstraat 25 G | 1081AS | 43,67 | 41,03 | 40,71 | 40,68 | 40,81 | 40,80 |
| Noordhollandstraat 26 | 1081AT | 42,07 | 39,80 | 39,80 | 39,65 | 39,69 | 39,67 |
| Noordhollandstraat 27 A | 1081AS | 41,84 | 39,47 | 39,47 | 39,45 | 39,44 | 39,43 |
| Noordhollandstraat 27 B | 1081AS | 44,43 | 41,73 | 41,73 | 41,71 | 41,72 | 41,71 |

## Cluster 4

| Adres en postcode | | Prognose zonder nieuwe maatregelen [dB] | Na toepassing tweelaags ZOAB [dB] | Variant 113 [dB] | Variant 110 [dB] | Variant 128 [dB] (DOELMATIG) | Variant 303 [dB] |
|---|---|---|---|---|---|---|---|
| Noordhollandstraat 27 C | 1081AS | 43,92 | 41,20 | 41,20 | 41,17 | 41,18 | 41,17 |
| Noordhollandstraat 27 D | 1081AS | 42,42 | 39,87 | 39,87 | 39,85 | 39,87 | 39,87 |
| Noordhollandstraat 27 E | 1081AS | 42,97 | 40,39 | 40,39 | 40,37 | 40,39 | 40,39 |
| Noordhollandstraat 27 F | 1081AS | 43,28 | 40,68 | 40,68 | 40,65 | 40,68 | 40,67 |
| Noordhollandstraat 28 | 1081AT | 42,07 | 39,80 | 39,80 | 39,65 | 39,69 | 39,67 |
| Noordhollandstraat 30 | 1081AT | 42,07 | 39,80 | 39,80 | 39,65 | 39,69 | 39,67 |
| Noordhollandstraat 31 A | 1081AS | 40,73 | 38,58 | 38,57 | 38,55 | 38,55 | 38,53 |
| Noordhollandstraat 31 B | 1081AS | 43,03 | 40,55 | 40,55 | 40,53 | 40,53 | 40,51 |
| Noordhollandstraat 31 C | 1081AS | 43,85 | 41,40 | 41,40 | 41,38 | 41,38 | 41,36 |
| Noordhollandstraat 31 D | 1081AS | 40,73 | 38,58 | 38,57 | 38,55 | 38,55 | 38,53 |
| Noordhollandstraat 31 E | 1081AS | 43,03 | 40,55 | 40,55 | 40,53 | 40,53 | 40,51 |
| Noordhollandstraat 31 F | 1081AS | 43,85 | 41,40 | 41,40 | 41,38 | 41,38 | 41,36 |
| Noordhollandstraat 31 G | 1081AS | 40,73 | 38,58 | 38,57 | 38,55 | 38,55 | 38,53 |
| Noordhollandstraat 31 H | 1081AS | 43,03 | 40,55 | 40,55 | 40,53 | 40,53 | 40,51 |
| Noordhollandstraat 31 K | 1081AS | 43,85 | 41,40 | 41,40 | 41,38 | 41,38 | 41,36 |
| Noordhollandstraat 32 | 1081AT | 42,07 | 39,80 | 39,80 | 39,65 | 39,69 | 39,67 |
| Noordhollandstraat 33 A | 1081AS | 40,45 | 38,37 | 38,37 | 38,34 | 38,34 | 38,32 |
| Noordhollandstraat 33 B | 1081AS | 40,45 | 38,37 | 38,37 | 38,34 | 38,34 | 38,32 |
| Noordhollandstraat 33 C | 1081AS | 40,45 | 38,37 | 38,37 | 38,34 | 38,34 | 38,32 |
| Noordhollandstraat 33 D | 1081AS | 40,45 | 38,37 | 38,37 | 38,34 | 38,34 | 38,32 |
| Noordhollandstraat 33 E | 1081AS | 40,45 | 38,37 | 38,37 | 38,34 | 38,34 | 38,32 |
| Noordhollandstraat 34 | 1081AT | 42,07 | 39,80 | 39,80 | 39,65 | 39,69 | 39,67 |
| Noordhollandstraat 35 A | 1081AS | 42,98 | 40,52 | 40,52 | 40,49 | 40,49 | 40,47 |
| Noordhollandstraat 35 B | 1081AS | 42,98 | 40,52 | 40,52 | 40,49 | 40,49 | 40,47 |
| Noordhollandstraat 35 C | 1081AS | 42,98 | 40,52 | 40,52 | 40,49 | 40,49 | 40,47 |
| Noordhollandstraat 35 D | 1081AS | 42,98 | 40,52 | 40,52 | 40,49 | 40,49 | 40,47 |
| Noordhollandstraat 35 E | 1081AS | 42,98 | 40,52 | 40,52 | 40,49 | 40,49 | 40,47 |
| Noordhollandstraat 36 | 1081AT | 42,07 | 39,80 | 39,80 | 39,65 | 39,69 | 39,67 |
| Noordhollandstraat 37 A | 1081AS | 43,81 | 41,38 | 41,38 | 41,36 | 41,36 | 41,34 |
| Noordhollandstraat 37 B | 1081AS | 43,81 | 41,38 | 41,38 | 41,36 | 41,36 | 41,34 |
| Noordhollandstraat 37 C | 1081AS | 43,81 | 41,38 | 41,38 | 41,36 | 41,36 | 41,34 |
| Noordhollandstraat 37 D | 1081AS | 43,81 | 41,38 | 41,38 | 41,36 | 41,36 | 41,34 |
| Noordhollandstraat 37 E | 1081AS | 43,81 | 41,38 | 41,38 | 41,36 | 41,36 | 41,34 |
| Noordhollandstraat 38 | 1081AT | 42,07 | 39,80 | 39,80 | 39,65 | 39,69 | 39,67 |
| Noordhollandstraat 39 A | 1081AS | 40,73 | 38,58 | 38,57 | 38,55 | 38,55 | 38,53 |
| Noordhollandstraat 39 B | 1081AS | 43,03 | 40,55 | 40,55 | 40,53 | 40,53 | 40,51 |
| Noordhollandstraat 39 C | 1081AS | 43,85 | 41,40 | 41,40 | 41,38 | 41,38 | 41,36 |
| Noordhollandstraat 39 D | 1081AS | 40,73 | 38,58 | 38,57 | 38,55 | 38,55 | 38,53 |
| Noordhollandstraat 39 E | 1081AS | 43,03 | 40,55 | 40,55 | 40,53 | 40,53 | 40,51 |
| Noordhollandstraat 39 F | 1081AS | 43,85 | 41,40 | 41,40 | 41,38 | 41,38 | 41,36 |
| Noordhollandstraat 39 G | 1081AS | 40,73 | 38,58 | 38,57 | 38,55 | 38,55 | 38,53 |
| Noordhollandstraat 39 H | 1081AS | 43,03 | 40,55 | 40,55 | 40,53 | 40,53 | 40,51 |
| Noordhollandstraat 39 K | 1081AS | 43,85 | 41,40 | 41,40 | 41,38 | 41,38 | 41,36 |
| Noordhollandstraat 40 | 1081AT | 42,07 | 39,80 | 39,80 | 39,65 | 39,69 | 39,67 |
| Noordhollandstraat 41 A | 1081AS | 40,45 | 38,37 | 38,37 | 38,34 | 38,34 | 38,32 |
| Noordhollandstraat 41 B | 1081AS | 40,45 | 38,37 | 38,37 | 38,34 | 38,34 | 38,32 |
| Noordhollandstraat 41 C | 1081AS | 40,45 | 38,37 | 38,37 | 38,34 | 38,34 | 38,32 |
| Noordhollandstraat 41 D | 1081AS | 40,45 | 38,37 | 38,37 | 38,34 | 38,34 | 38,32 |
| Noordhollandstraat 41 E | 1081AS | 40,45 | 38,37 | 38,37 | 38,34 | 38,34 | 38,32 |
| Noordhollandstraat 43 A | 1081AS | 42,98 | 40,52 | 40,52 | 40,49 | 40,49 | 40,47 |
| Noordhollandstraat 43 B | 1081AS | 42,98 | 40,52 | 40,52 | 40,49 | 40,49 | 40,47 |
| Noordhollandstraat 43 C | 1081AS | 42,98 | 40,52 | 40,52 | 40,49 | 40,49 | 40,47 |
| Noordhollandstraat 43 D | 1081AS | 42,98 | 40,52 | 40,52 | 40,49 | 40,49 | 40,47 |
| Noordhollandstraat 43 E | 1081AS | 42,98 | 40,52 | 40,52 | 40,49 | 40,49 | 40,47 |
| Noordhollandstraat 45 A | 1081AS | 43,81 | 41,38 | 41,38 | 41,36 | 41,36 | 41,34 |
| Noordhollandstraat 45 B | 1081AS | 43,81 | 41,38 | 41,38 | 41,36 | 41,36 | 41,34 |

## Cluster 4

| Adres en postcode | | Prognose zonder nieuwe maatregelen [dB] | Na toepassing tweelaags ZOAB [dB] | Variant 113 [dB] | Variant 110 [dB] | Variant 128 [dB] (DOELMATIG) | Variant 303 [dB] |
|---|---|---|---|---|---|---|---|
| Noordhollandstraat 45 C | 1081AS | 43,81 | 41,38 | 41,38 | 41,36 | 41,36 | 41,34 |
| Noordhollandstraat 45 D | 1081AS | 43,81 | 41,38 | 41,38 | 41,36 | 41,36 | 41,34 |
| Noordhollandstraat 45 E | 1081AS | 43,81 | 41,38 | 41,38 | 41,36 | 41,36 | 41,34 |
| Noordhollandstraat 47 | 1081AS | 44,99 | 42,44 | 42,36 | 42,30 | 42,29 | 42,25 |
| Noordhollandstraat 48 | 1081AV | 41,25 | 38,59 | 38,47 | 38,33 | 38,45 | 38,44 |
| Noordhollandstraat 50 | 1081AV | 41,25 | 38,59 | 38,47 | 38,33 | 38,45 | 38,44 |
| Noordhollandstraat 52 | 1081AV | 41,25 | 38,59 | 38,47 | 38,33 | 38,45 | 38,44 |
| Noordhollandstraat 54 | 1081AV | 41,25 | 38,59 | 38,47 | 38,33 | 38,45 | 38,44 |
| Noordhollandstraat 56 | 1081AV | 41,25 | 38,59 | 38,47 | 38,33 | 38,45 | 38,44 |
| Noordhollandstraat 58 | 1081AV | 41,25 | 38,59 | 38,47 | 38,33 | 38,45 | 38,44 |
| Noordhollandstraat 60 | 1081AV | 41,25 | 38,59 | 38,47 | 38,33 | 38,45 | 38,44 |
| Noordhollandstraat 62 | 1081AV | 41,25 | 38,59 | 38,47 | 38,33 | 38,45 | 38,44 |
| Nu.Vu 1 | 9082BC | 59,79 | 56,92 | 51,86 | 51,18 | 51,28 | 50,90 |
| O2 2 | 9081AC | 66,55 | 64,28 | 63,51 | 62,27 | 63,74 | 63,61 |
| Oldenaller 1 | 1081HJ | 48,15 | 45,39 | 45,35 | 45,34 | 45,34 | 45,32 |
| Oldenaller 1 A | 1081HJ | 48,34 | 45,61 | 45,55 | 45,54 | 45,55 | 45,52 |
| Oldenaller 2 | 1081HK | 45,49 | 42,95 | 42,94 | 42,90 | 42,89 | 42,87 |
| Oldenaller 3 | 1081HJ | 48,46 | 45,85 | 45,85 | 45,79 | 45,78 | 45,76 |
| Oldenaller 7 | 1081HJ | 48,77 | 46,13 | 46,13 | 46,07 | 46,07 | 46,04 |
| Oldenaller 9 | 1081HJ | 47,77 | 44,98 | 44,90 | 44,84 | 44,87 | 44,83 |
| Oldenaller 11 | 1081HJ | 48,08 | 45,33 | 45,23 | 45,17 | 45,22 | 45,17 |
| Oldenaller 12 | 1081HK | 46,68 | 44,10 | 43,09 | 42,94 | 42,88 | 42,82 |
| Oldenaller 13 | 1081HJ | 48,49 | 45,70 | 45,64 | 45,60 | 45,62 | 45,59 |
| Oldenaller 14 | 1081HK | 46,06 | 43,53 | 43,50 | 43,36 | 43,35 | 43,30 |
| Oldenaller 15 | 1081HJ | 48,64 | 45,81 | 45,76 | 45,70 | 45,72 | 45,69 |
| Oldenaller 16 | 1081HK | 46,81 | 44,25 | 44,24 | 44,16 | 44,16 | 44,12 |
| Oldenaller 17 | 1081HJ | 48,60 | 45,73 | 45,66 | 45,61 | 45,61 | 45,60 |
| Oldenaller 18 | 1081HK | 47,28 | 44,69 | 44,69 | 44,64 | 44,64 | 44,61 |
| Oldenaller 19 | 1081HJ | 48,35 | 45,47 | 45,40 | 45,34 | 45,34 | 45,33 |
| Oldenaller 20 | 1081HK | 47,06 | 44,43 | 44,43 | 44,38 | 44,38 | 44,35 |
| Oldenaller 21 | 1081HJ | 48,05 | 45,18 | 45,13 | 45,06 | 45,09 | 45,06 |
| Oldenaller 32 | 1081HK | 46,42 | 43,88 | 43,25 | 43,10 | 43,06 | 43,00 |
| Oldenaller 34 | 1081HK | 46,14 | 43,62 | 43,54 | 43,37 | 43,36 | 43,30 |
| Oldenaller 36 | 1081HK | 46,70 | 44,12 | 44,05 | 43,90 | 43,90 | 43,84 |
| Oldenaller 38 | 1081HK | 45,97 | 43,47 | 43,47 | 43,38 | 43,38 | 43,34 |
| Oldenaller 40 | 1081HK | 46,49 | 43,94 | 43,94 | 43,86 | 43,86 | 43,82 |
| Oldenaller 52 | 1081HK | 47,26 | 44,65 | 44,55 | 44,45 | 44,44 | 44,40 |
| Oldenaller 54 | 1081HK | 47,01 | 44,46 | 44,41 | 44,29 | 44,28 | 44,24 |
| Oldenaller 56 | 1081HK | 47,09 | 44,49 | 44,43 | 44,30 | 44,31 | 44,26 |
| Oldenaller 58 | 1081HK | 48,13 | 45,47 | 45,44 | 45,36 | 45,35 | 45,32 |
| Oldenaller 60 | 1081HK | 47,77 | 45,15 | 45,13 | 45,06 | 45,07 | 45,02 |
| Onstein 12 | 1082KL | 41,56 | 39,36 | 39,36 | 39,31 | 39,24 | 39,13 |
| Onstein 14 | 1082KL | 43,10 | 40,78 | 40,78 | 40,63 | 40,57 | 40,50 |
| Onstein 15 | 1082KK | 42,10 | 39,81 | 39,80 | 39,73 | 39,63 | 39,54 |
| Onstein 16 | 1082KL | 45,91 | 43,41 | 43,35 | 43,11 | 43,10 | 42,96 |
| Onstein 17 | 1082KK | 44,24 | 41,77 | 41,77 | 41,53 | 41,46 | 41,42 |
| Onstein 18 | 1082KL | 41,04 | 38,76 | 38,75 | 38,65 | 38,59 | 38,54 |
| Onstein 19 | 1082KK | 47,79 | 45,11 | 45,03 | 44,74 | 44,69 | 44,54 |
| Onstein 20 | 1082KL | 42,52 | 40,13 | 40,13 | 39,92 | 39,87 | 39,79 |
| Onstein 21 | 1082KK | 41,17 | 38,87 | 38,86 | 38,66 | 38,56 | 38,58 |
| Onstein 22 | 1082KL | 46,32 | 43,61 | 43,51 | 43,31 | 43,31 | 43,19 |
| Onstein 23 | 1082KK | 43,21 | 40,76 | 40,76 | 40,39 | 40,33 | 40,24 |
| Onstein 25 | 1082KK | 47,38 | 44,69 | 44,32 | 44,03 | 44,01 | 43,73 |
| Onstein 32 | 1082KL | 41,11 | 38,82 | 38,82 | 38,70 | 38,62 | 38,55 |
| Onstein 34 | 1082KL | 42,48 | 40,10 | 40,10 | 39,90 | 39,85 | 39,76 |
| Onstein 36 | 1082KL | 45,73 | 43,15 | 42,96 | 42,80 | 42,79 | 42,67 |

| Cluster 4<br>Adres en postcode | | Prognose zonder nieuwe maatregelen [dB] | Na toepassing tweelaags ZOAB [dB] | Variant 113 [dB] | Variant 110 [dB] | Variant 128 [dB] (DOELMATIG) | Variant 303 [dB] |
|---|---|---|---|---|---|---|---|
| Onstein 37 | 1082KK | 41,32 | 39,04 | 39,03 | 38,80 | 38,71 | 38,72 |
| Onstein 38 | 1082KL | 40,97 | 38,71 | 38,71 | 38,57 | 38,50 | 38,43 |
| Onstein 39 | 1082KK | 43,80 | 41,30 | 41,30 | 40,96 | 40,91 | 40,81 |
| Onstein 40 | 1082KL | 42,26 | 39,93 | 39,93 | 39,74 | 39,68 | 39,61 |
| Onstein 41 | 1082KK | 47,59 | 44,92 | 44,50 | 44,26 | 44,23 | 43,96 |
| Onstein 42 | 1082KL | 45,86 | 43,35 | 43,07 | 42,95 | 42,95 | 42,84 |
| Onstein 43 | 1082KK | 41,21 | 38,96 | 38,95 | 38,73 | 38,66 | 38,67 |
| Onstein 45 | 1082KK | 43,31 | 40,89 | 40,88 | 40,60 | 40,55 | 40,47 |
| Onstein 47 | 1082KK | 47,55 | 44,91 | 44,52 | 44,37 | 44,34 | 44,11 |
| Onstein 52 | 1082KL | 41,14 | 38,90 | 38,90 | 38,77 | 38,71 | 38,65 |
| Onstein 54 | 1082KL | 42,51 | 40,19 | 40,19 | 40,00 | 39,96 | 39,90 |
| Onstein 56 | 1082KL | 45,78 | 43,29 | 42,92 | 42,83 | 42,81 | 42,72 |
| Onstein 58 | 1082KL | 41,37 | 39,14 | 39,14 | 39,01 | 38,95 | 38,90 |
| Onstein 59 | 1082KK | 41,42 | 39,17 | 39,16 | 39,00 | 38,95 | 38,95 |
| Onstein 60 | 1082KL | 42,79 | 40,48 | 40,47 | 40,32 | 40,29 | 40,23 |
| Onstein 61 | 1082KK | 43,43 | 41,03 | 41,02 | 40,78 | 40,74 | 40,67 |
| Onstein 62 | 1082KL | 46,05 | 43,57 | 43,34 | 43,21 | 43,20 | 43,11 |
| Onstein 63 | 1082KK | 48,27 | 45,62 | 45,16 | 45,06 | 45,03 | 44,85 |
| Onstein 65 | 1082KK | 41,45 | 39,23 | 39,22 | 39,10 | 39,05 | 39,06 |
| Onstein 67 | 1082KK | 43,41 | 41,05 | 41,04 | 40,88 | 40,85 | 40,81 |
| Onstein 69 | 1082KK | 48,13 | 45,52 | 45,35 | 45,27 | 45,26 | 45,16 |
| Onstein 72 | 1082KL | 41,34 | 39,11 | 39,11 | 39,02 | 38,96 | 38,91 |
| Onstein 74 | 1082KL | 42,90 | 40,29 | 40,29 | 40,25 | 40,24 | 40,20 |
| Onstein 76 | 1082KL | 45,80 | 43,36 | 43,34 | 43,22 | 43,24 | 43,19 |
| Onstein 78 | 1082KL | 41,52 | 39,30 | 39,30 | 39,19 | 39,12 | 39,08 |
| Onstein 80 | 1082KL | 43,00 | 40,68 | 40,67 | 40,51 | 40,47 | 40,41 |
| Onstein 82 | 1082KL | 46,07 | 43,60 | 43,53 | 43,41 | 43,43 | 43,35 |
| Onstein 92 | 1082KM | 42,25 | 39,73 | 39,73 | 39,70 | 39,68 | 39,65 |
| Onstein 94 | 1082KM | 43,36 | 40,68 | 40,68 | 40,65 | 40,65 | 40,62 |
| Onstein 96 | 1082KM | 46,19 | 43,73 | 43,52 | 43,34 | 43,36 | 43,18 |
| Onstein 98 | 1082KM | 43,43 | 40,76 | 40,76 | 40,73 | 40,72 | 40,69 |
| Onstein 100 | 1082KM | 43,50 | 40,80 | 40,81 | 40,78 | 40,77 | 40,74 |
| Onstein 102 | 1082KM | 45,17 | 42,67 | 42,50 | 42,25 | 42,26 | 42,10 |
| Onstein 114 | 1082KM | 43,96 | 41,64 | 41,64 | 41,50 | 41,44 | 41,40 |
| Onstein 116 | 1082KM | 45,48 | 43,10 | 43,10 | 42,88 | 42,85 | 42,77 |
| Onstein 118 | 1082KM | 47,92 | 45,34 | 45,16 | 44,92 | 44,91 | 44,72 |
| Onstein 120 | 1082KM | 43,67 | 41,06 | 41,06 | 41,03 | 41,03 | 41,00 |
| Onstein 122 | 1082KM | 43,53 | 40,91 | 40,91 | 40,88 | 40,87 | 40,84 |
| Onstein 124 | 1082KM | 46,10 | 43,45 | 43,43 | 43,16 | 43,12 | 42,99 |
| Onstein 136 | 1082KM | 44,39 | 41,68 | 41,68 | 41,66 | 41,65 | 41,62 |
| Onstein 138 | 1082KM | 43,90 | 41,19 | 41,19 | 41,17 | 41,16 | 41,14 |
| Onstein 140 | 1082KM | 46,10 | 43,54 | 43,47 | 43,17 | 43,09 | 42,91 |
| Onstein 142 | 1082KM | 44,44 | 41,82 | 41,82 | 41,79 | 41,79 | 41,76 |
| Onstein 144 | 1082KM | 43,88 | 41,25 | 41,25 | 41,22 | 41,21 | 41,19 |
| Onstein 146 | 1082KM | 46,16 | 43,56 | 43,05 | 42,75 | 42,72 | 42,39 |
| Onstein 158 | 1082KN | 44,39 | 41,69 | 41,69 | 41,67 | 41,67 | 41,64 |
| Onstein 160 | 1082KN | 43,84 | 41,16 | 41,16 | 41,14 | 41,13 | 41,11 |
| Onstein 162 | 1082KN | 46,22 | 43,61 | 43,23 | 42,94 | 42,89 | 42,56 |
| Onstein 164 | 1082KN | 44,06 | 41,44 | 41,44 | 41,42 | 41,41 | 41,39 |
| Onstein 166 | 1082KN | 43,63 | 41,03 | 41,03 | 41,00 | 41,00 | 40,97 |
| Onstein 168 | 1082KN | 45,94 | 43,40 | 43,24 | 42,91 | 42,85 | 42,63 |
| Onstein 180 | 1082KN | 44,02 | 41,41 | 41,41 | 41,39 | 41,38 | 41,36 |
| Onstein 182 | 1082KN | 43,42 | 40,82 | 40,82 | 40,80 | 40,78 | 40,75 |
| Onstein 184 | 1082KN | 46,16 | 43,62 | 43,45 | 43,18 | 43,13 | 42,93 |
| Onstein 186 | 1082KN | 44,57 | 41,91 | 41,91 | 41,89 | 41,89 | 41,86 |
| Onstein 188 | 1082KN | 43,76 | 41,16 | 41,16 | 41,14 | 41,13 | 41,11 |

## Cluster 4

| Adres en postcode | | Prognose zonder nieuwe maatregelen [dB] | Na toepassing tweelaags ZOAB [dB] | Variant 113 [dB] | Variant 110 [dB] | Variant 128 [dB] (DOELMATIG) | Variant 303 [dB] |
|---|---|---|---|---|---|---|---|
| Onstein 190 | 1082KN | 46,27 | 43,77 | 43,61 | 43,34 | 43,29 | 43,10 |
| Oudaen 3 | 1081BA | 47,08 | 44,37 | 44,28 | 44,24 | 44,24 | 44,21 |
| Oudaen 5 | 1081BA | 47,08 | 44,37 | 44,28 | 44,24 | 44,24 | 44,21 |
| Oudaen 6 | 1081BZ | 44,36 | 41,91 | 41,90 | 41,87 | 41,84 | 41,85 |
| Oudaen 7 | 1081BA | 47,08 | 44,37 | 44,28 | 44,24 | 44,24 | 44,21 |
| Oudaen 9 | 1081BA | 47,08 | 44,37 | 44,28 | 44,24 | 44,24 | 44,21 |
| Oudaen 11 | 1081BA | 47,08 | 44,37 | 44,28 | 44,24 | 44,24 | 44,21 |
| Oudaen 13 | 1081BA | 47,08 | 44,37 | 44,28 | 44,24 | 44,24 | 44,21 |
| Oudaen 15 | 1081BA | 47,08 | 44,37 | 44,28 | 44,24 | 44,24 | 44,21 |
| Oudaen 17 | 1081BA | 47,08 | 44,37 | 44,28 | 44,24 | 44,24 | 44,21 |
| Oudaen 19 | 1081BA | 47,08 | 44,37 | 44,28 | 44,24 | 44,24 | 44,21 |
| Oudaen 21 | 1081BB | 47,28 | 44,56 | 44,49 | 44,44 | 44,48 | 44,45 |
| Oudaen 23 | 1081BB | 47,28 | 44,56 | 44,49 | 44,44 | 44,48 | 44,45 |
| Oudaen 25 | 1081BB | 47,28 | 44,56 | 44,49 | 44,44 | 44,48 | 44,45 |
| Oudaen 27 | 1081BB | 47,28 | 44,56 | 44,49 | 44,44 | 44,48 | 44,45 |
| Oudaen 29 | 1081BB | 47,28 | 44,56 | 44,49 | 44,44 | 44,48 | 44,45 |
| Oudaen 31 | 1081BB | 47,28 | 44,56 | 44,49 | 44,44 | 44,48 | 44,45 |
| Oudaen 33 | 1081BB | 47,28 | 44,56 | 44,49 | 44,44 | 44,48 | 44,45 |
| Oudaen 35 | 1081BB | 47,28 | 44,56 | 44,49 | 44,44 | 44,48 | 44,45 |
| Oudaen 37 | 1081BB | 45,71 | 42,88 | 42,54 | 42,48 | 42,68 | 42,58 |
| Overdam 1 | 1081CE | 47,26 | 44,44 | 43,97 | 43,93 | 44,11 | 43,92 |
| Overdam 3 | 1081CE | 47,26 | 44,44 | 43,97 | 43,93 | 44,11 | 43,92 |
| Overdam 5 | 1081CE | 47,26 | 44,44 | 43,97 | 43,93 | 44,11 | 43,92 |
| Overdam 7 | 1081CE | 47,26 | 44,44 | 43,97 | 43,93 | 44,11 | 43,92 |
| Overdam 8 | 1081CG | 43,86 | 41,25 | 40,99 | 40,89 | 41,00 | 40,86 |
| Overdam 9 | 1081CE | 47,26 | 44,44 | 43,97 | 43,93 | 44,11 | 43,92 |
| Overdam 10 | 1081CG | 43,86 | 41,25 | 40,99 | 40,89 | 41,00 | 40,86 |
| Overdam 11 | 1081CE | 47,26 | 44,44 | 43,97 | 43,93 | 44,11 | 43,92 |
| Overdam 13 | 1081CE | 47,26 | 44,44 | 43,97 | 43,93 | 44,11 | 43,92 |
| Overdam 15 | 1081CE | 47,26 | 44,44 | 43,97 | 43,93 | 44,11 | 43,92 |
| Overdam 17 | 1081CE | 47,26 | 44,44 | 43,97 | 43,93 | 44,11 | 43,92 |
| Overdam 19 | 1081CE | 47,26 | 44,44 | 43,97 | 43,93 | 44,11 | 43,92 |
| Overdam 21 | 1081CG | 45,02 | 42,35 | 42,18 | 42,06 | 42,12 | 42,02 |
| Overdam 23 | 1081CG | 45,02 | 42,35 | 42,18 | 42,06 | 42,12 | 42,02 |
| Overdam 25 | 1081CG | 45,02 | 42,35 | 42,18 | 42,06 | 42,12 | 42,02 |
| Overdam 27 | 1081CG | 45,02 | 42,35 | 42,18 | 42,06 | 42,12 | 42,02 |
| Overdam 29 | 1081CG | 45,02 | 42,35 | 42,18 | 42,06 | 42,12 | 42,02 |
| Overdam 31 | 1081CG | 45,02 | 42,35 | 42,18 | 42,06 | 42,12 | 42,02 |
| Overdam 33 | 1081CG | 45,02 | 42,35 | 42,18 | 42,06 | 42,12 | 42,02 |
| Overdam 35 | 1081CG | 45,02 | 42,35 | 42,18 | 42,06 | 42,12 | 42,02 |
| Overdam 37 | 1081CG | 44,86 | 42,20 | 42,08 | 41,96 | 41,99 | 41,91 |
| Overijsselweg 1 | 1081HT | 47,76 | 45,02 | 44,78 | 44,58 | 44,73 | 44,71 |
| Overijsselweg 5 | 1081HT | 47,08 | 44,47 | 44,47 | 44,44 | 44,43 | 44,40 |
| Pekkendam 1 | 1081HP | 46,19 | 43,58 | 43,49 | 43,14 | 43,36 | 43,33 |
| Pekkendam 2 | 1081HR | 47,59 | 44,90 | 44,86 | 44,66 | 44,83 | 44,80 |
| Pekkendam 3 | 1081HP | 45,71 | 43,24 | 43,23 | 42,99 | 43,05 | 42,99 |
| Pekkendam 4 | 1081HR | 46,93 | 44,33 | 44,32 | 44,24 | 44,24 | 44,21 |
| Pekkendam 5 | 1081HP | 48,30 | 45,65 | 45,34 | 45,17 | 45,34 | 45,32 |
| Pekkendam 6 | 1081HR | 46,96 | 44,43 | 44,40 | 44,24 | 44,33 | 44,30 |
| Pekkendam 7 | 1081HP | 48,44 | 45,79 | 45,78 | 45,67 | 45,67 | 45,65 |
| Pekkendam 8 | 1081HR | 47,28 | 44,72 | 44,71 | 44,57 | 44,63 | 44,61 |
| Pekkendam 9 | 1081HP | 47,79 | 45,24 | 45,23 | 45,10 | 45,11 | 45,08 |
| Pekkendam 10 | 1081HR | 47,94 | 45,34 | 45,11 | 44,92 | 45,22 | 45,04 |
| Pekkendam 11 | 1081HP | 46,67 | 44,14 | 44,12 | 43,92 | 43,95 | 43,91 |
| Pekkendam 12 | 1081HR | 47,46 | 44,88 | 44,78 | 44,64 | 44,80 | 44,69 |
| Punterspad 2 | 1081KB | 67,18 | 64,29 | 64,29 | 64,29 | 64,29 | 64,29 |

## Cluster 4

| Adres en postcode | | Prognose zonder nieuwe maatregelen [dB] | Na toepassing tweelaags ZOAB [dB] | Variant 113 [dB] | Variant 110 [dB] | Variant 128 [dB] (DOELMATIG) | Variant 303 [dB] |
|---|---|---|---|---|---|---|---|
| Punterspad 5 | 1081KB | 67,38 | 64,45 | 63,19 | 63,19 | 63,14 | 63,19 |
| Punterspad 9 | 1081KB | 68,80 | 65,85 | 65,15 | 65,15 | 65,05 | 65,15 |
| Radboud 2 A | 1081AR | 37,94 | 35,78 | 35,78 | 35,74 | 35,69 | 35,62 |
| Radboud 2 B | 1081AR | 37,94 | 35,78 | 35,78 | 35,74 | 35,69 | 35,62 |
| Radboud 2 C | 1081AR | 37,94 | 35,78 | 35,78 | 35,74 | 35,69 | 35,62 |
| Radboud 2 D | 1081AR | 37,94 | 35,78 | 35,78 | 35,74 | 35,69 | 35,62 |
| Radboud 2 E | 1081AR | 37,94 | 35,78 | 35,78 | 35,74 | 35,69 | 35,62 |
| Radboud 4 A | 1081AR | 39,42 | 37,15 | 37,15 | 37,07 | 37,04 | 37,00 |
| Radboud 4 B | 1081AR | 39,42 | 37,15 | 37,15 | 37,07 | 37,04 | 37,00 |
| Radboud 4 C | 1081AR | 39,42 | 37,15 | 37,15 | 37,07 | 37,04 | 37,00 |
| Radboud 4 D | 1081AR | 39,42 | 37,15 | 37,15 | 37,07 | 37,04 | 37,00 |
| Radboud 4 E | 1081AR | 39,42 | 37,15 | 37,15 | 37,07 | 37,04 | 37,00 |
| Radboud 6 A | 1081AR | 42,67 | 40,01 | 40,01 | 39,92 | 39,93 | 39,90 |
| Radboud 6 B | 1081AR | 42,67 | 40,01 | 40,01 | 39,92 | 39,93 | 39,90 |
| Radboud 6 C | 1081AR | 42,67 | 40,01 | 40,01 | 39,92 | 39,93 | 39,90 |
| Radboud 6 D | 1081AR | 42,67 | 40,01 | 40,01 | 39,92 | 39,93 | 39,90 |
| Radboud 6 E | 1081AR | 42,67 | 40,01 | 40,01 | 39,92 | 39,93 | 39,90 |
| Radboud 8 A | 1081AR | 45,05 | 42,25 | 42,11 | 42,05 | 42,11 | 42,10 |
| Radboud 8 B | 1081AR | 45,05 | 42,25 | 42,11 | 42,05 | 42,11 | 42,10 |
| Radboud 8 C | 1081AR | 45,05 | 42,25 | 42,11 | 42,05 | 42,11 | 42,10 |
| Radboud 8 D | 1081AR | 45,05 | 42,25 | 42,11 | 42,05 | 42,11 | 42,10 |
| Radboud 8 E | 1081AR | 45,05 | 42,25 | 42,11 | 42,05 | 42,11 | 42,10 |
| Radboud 10 A | 1081AR | 40,49 | 38,05 | 37,79 | 37,74 | 37,67 | 37,61 |
| Radboud 10 B | 1081AR | 40,49 | 38,05 | 37,79 | 37,74 | 37,67 | 37,61 |
| Radboud 10 C | 1081AR | 40,49 | 38,05 | 37,79 | 37,74 | 37,67 | 37,61 |
| Radboud 10 D | 1081AR | 40,49 | 38,05 | 37,79 | 37,74 | 37,67 | 37,61 |
| Radboud 10 E | 1081AR | 40,49 | 38,05 | 37,79 | 37,74 | 37,67 | 37,61 |
| Radboud 12 A | 1081AR | 41,58 | 39,13 | 38,91 | 38,85 | 38,80 | 38,76 |
| Radboud 12 B | 1081AR | 41,58 | 39,13 | 38,91 | 38,85 | 38,80 | 38,76 |
| Radboud 12 C | 1081AR | 41,58 | 39,13 | 38,91 | 38,85 | 38,80 | 38,76 |
| Radboud 12 D | 1081AR | 41,58 | 39,13 | 38,91 | 38,85 | 38,80 | 38,76 |
| Radboud 12 E | 1081AR | 41,58 | 39,13 | 38,91 | 38,85 | 38,80 | 38,76 |
| Radboud 14 A | 1081AR | 43,72 | 41,16 | 41,02 | 40,96 | 40,93 | 40,89 |
| Radboud 14 B | 1081AR | 43,72 | 41,16 | 41,02 | 40,96 | 40,93 | 40,89 |
| Radboud 14 C | 1081AR | 43,72 | 41,16 | 41,02 | 40,96 | 40,93 | 40,89 |
| Radboud 14 D | 1081AR | 43,72 | 41,16 | 41,02 | 40,96 | 40,93 | 40,89 |
| Radboud 14 E | 1081AR | 43,72 | 41,16 | 41,02 | 40,96 | 40,93 | 40,89 |
| Radboud 16 A | 1081AR | 45,45 | 42,84 | 42,71 | 42,64 | 42,62 | 42,56 |
| Radboud 16 B | 1081AR | 45,45 | 42,84 | 42,71 | 42,64 | 42,62 | 42,56 |
| Radboud 16 C | 1081AR | 45,45 | 42,84 | 42,71 | 42,64 | 42,62 | 42,56 |
| Radboud 16 D | 1081AR | 45,45 | 42,84 | 42,71 | 42,64 | 42,62 | 42,56 |
| Radboud 16 E | 1081AR | 45,45 | 42,84 | 42,71 | 42,64 | 42,62 | 42,56 |
| Radboud 20 A | 1081AR | 38,27 | 35,95 | 35,95 | 35,86 | 35,82 | 35,78 |
| Radboud 20 B | 1081AR | 38,27 | 35,95 | 35,95 | 35,86 | 35,82 | 35,78 |
| Radboud 20 C | 1081AR | 38,27 | 35,95 | 35,95 | 35,86 | 35,82 | 35,78 |
| Radboud 22 A | 1081AR | 38,27 | 35,95 | 35,95 | 35,86 | 35,82 | 35,78 |
| Radboud 22 B | 1081AR | 38,27 | 35,95 | 35,95 | 35,86 | 35,82 | 35,78 |
| Radboud 22 C | 1081AR | 38,27 | 35,95 | 35,95 | 35,86 | 35,82 | 35,78 |
| Radboud 24 A | 1081AR | 39,28 | 36,89 | 36,89 | 36,80 | 36,77 | 36,73 |
| Radboud 24 B | 1081AR | 39,28 | 36,89 | 36,89 | 36,80 | 36,77 | 36,73 |
| Radboud 24 C | 1081AR | 39,28 | 36,89 | 36,89 | 36,80 | 36,77 | 36,73 |
| Radboud 26 A | 1081AR | 39,28 | 36,89 | 36,89 | 36,80 | 36,77 | 36,73 |
| Radboud 26 B | 1081AR | 39,28 | 36,89 | 36,89 | 36,80 | 36,77 | 36,73 |
| Radboud 26 C | 1081AR | 39,28 | 36,89 | 36,89 | 36,80 | 36,77 | 36,73 |
| Radboud 28 A | 1081AR | 39,04 | 36,62 | 36,62 | 36,55 | 36,52 | 36,48 |
| Radboud 28 B | 1081AR | 39,37 | 36,98 | 36,98 | 36,89 | 36,86 | 36,81 |

## Cluster 4

| Adres en postcode | | Prognose zonder nieuwe maatregelen [dB] | Na toepassing tweelaags ZOAB [dB] | Variant 113 [dB] | Variant 110 [dB] | Variant 128 [dB] (DOELMATIG) | Variant 303 [dB] |
|---|---|---|---|---|---|---|---|
| Radboud 30 A | 1081AR | 39,04 | 36,62 | 36,62 | 36,55 | 36,52 | 36,48 |
| Radboud 30 B | 1081AR | 39,37 | 36,98 | 36,98 | 36,89 | 36,86 | 36,81 |
| Radboud 32 A | 1081AR | 39,04 | 36,62 | 36,62 | 36,55 | 36,52 | 36,48 |
| Radboud 32 B | 1081AR | 39,37 | 36,98 | 36,98 | 36,89 | 36,86 | 36,81 |
| Radboud 34 A | 1081AR | 39,04 | 36,62 | 36,62 | 36,55 | 36,52 | 36,48 |
| Radboud 34 B | 1081AR | 39,37 | 36,98 | 36,98 | 36,89 | 36,86 | 36,81 |
| Radboud 36 A | 1081AR | 39,04 | 36,62 | 36,62 | 36,55 | 36,52 | 36,48 |
| Radboud 36 B | 1081AR | 39,37 | 36,98 | 36,98 | 36,89 | 36,86 | 36,81 |
| Radboud 38 A | 1081AR | 39,04 | 36,62 | 36,62 | 36,55 | 36,52 | 36,48 |
| Radboud 38 B | 1081AR | 39,37 | 36,98 | 36,98 | 36,89 | 36,86 | 36,81 |
| Radboud 40 A | 1081AR | 39,04 | 36,62 | 36,62 | 36,55 | 36,52 | 36,48 |
| Radboud 40 B | 1081AR | 39,37 | 36,98 | 36,98 | 36,89 | 36,86 | 36,81 |
| Radboud 42 A | 1081AR | 39,04 | 36,62 | 36,62 | 36,55 | 36,52 | 36,48 |
| Radboud 42 B | 1081AR | 39,37 | 36,98 | 36,98 | 36,89 | 36,86 | 36,81 |
| Radboud 50 | 1081AR | 38,71 | 36,57 | 36,56 | 36,49 | 36,43 | 36,40 |
| Royaal Zuid A 1 | 9082AF | 35,68 | 32,98 | 32,98 | 32,98 | 32,98 | 32,97 |
| Royaal Zuid A 2 | 9082AF | 35,68 | 32,98 | 32,98 | 32,98 | 32,98 | 32,97 |
| Royaal Zuid A 3 | 9082AF | 35,58 | 32,91 | 32,92 | 32,92 | 32,91 | 32,89 |
| Royaal Zuid A 4 | 9082AF | 35,58 | 32,91 | 32,92 | 32,92 | 32,91 | 32,89 |
| Royaal Zuid A 5 | 9082AF | 35,40 | 32,75 | 32,76 | 32,75 | 32,75 | 32,74 |
| Royaal Zuid A 6 | 9082AF | 35,40 | 32,75 | 32,76 | 32,75 | 32,75 | 32,74 |
| Royaal Zuid A 7 | 9082AF | 35,36 | 32,75 | 32,75 | 32,74 | 32,73 | 32,72 |
| Royaal Zuid A 8 | 9082AF | 35,36 | 32,75 | 32,75 | 32,74 | 32,73 | 32,72 |
| Royaal Zuid A 9 | 9082AF | 35,03 | 32,48 | 32,48 | 32,45 | 32,44 | 32,43 |
| Royaal Zuid A 10 | 9082AF | 35,03 | 32,48 | 32,48 | 32,45 | 32,44 | 32,43 |
| Royaal Zuid A 11 | 9082AF | 35,08 | 32,59 | 32,59 | 32,55 | 32,53 | 32,52 |
| Royaal Zuid A 12 | 9082AF | 35,08 | 32,59 | 32,59 | 32,55 | 32,53 | 32,52 |
| Royaal Zuid A 13 | 9082AF | 39,86 | 37,62 | 37,62 | 37,62 | 37,62 | 37,62 |
| Royaal Zuid A 14 | 9082AF | 39,86 | 37,62 | 37,62 | 37,62 | 37,62 | 37,62 |
| Royaal Zuid A 15 | 9082AF | 40,35 | 38,11 | 38,11 | 38,11 | 38,11 | 38,11 |
| Royaal Zuid A 16 | 9082AF | 40,35 | 38,11 | 38,11 | 38,11 | 38,11 | 38,11 |
| Royaal Zuid A 17 | 9082AF | 40,62 | 38,38 | 38,38 | 38,38 | 38,38 | 38,37 |
| Royaal Zuid A 18 | 9082AF | 40,62 | 38,38 | 38,38 | 38,38 | 38,38 | 38,37 |
| Royaal Zuid A 19 | 9082AF | 40,88 | 38,64 | 38,64 | 38,64 | 38,63 | 38,61 |
| Royaal Zuid A 20 | 9082AF | 40,88 | 38,64 | 38,64 | 38,64 | 38,63 | 38,61 |
| Royaal Zuid A 21 | 9082AF | 41,14 | 38,88 | 38,87 | 38,87 | 38,87 | 38,85 |
| Royaal Zuid A 22 | 9082AF | 41,14 | 38,88 | 38,87 | 38,87 | 38,87 | 38,85 |
| Royaal Zuid A 23 | 9082AF | 42,14 | 39,73 | 39,73 | 39,73 | 39,73 | 39,68 |
| Royaal Zuid A 24 | 9082AF | 42,14 | 39,73 | 39,73 | 39,73 | 39,73 | 39,68 |
| Royaal Zuid A 25 | 9082AF | 36,08 | 33,53 | 33,53 | 33,53 | 33,53 | 33,54 |
| Royaal Zuid A 26 | 9082AF | 36,08 | 33,53 | 33,53 | 33,53 | 33,53 | 33,54 |
| Royaal Zuid A 27 | 9082AF | 36,25 | 33,75 | 33,75 | 33,75 | 33,75 | 33,75 |
| Royaal Zuid A 28 | 9082AF | 36,25 | 33,75 | 33,75 | 33,75 | 33,75 | 33,75 |
| Royaal Zuid A 29 | 9082AF | 36,58 | 34,10 | 34,10 | 34,10 | 34,10 | 34,10 |
| Royaal Zuid A 30 | 9082AF | 36,58 | 34,10 | 34,10 | 34,10 | 34,10 | 34,10 |
| Royaal Zuid A 31 | 9082AF | 37,25 | 34,67 | 34,67 | 34,67 | 34,67 | 34,66 |
| Royaal Zuid A 32 | 9082AF | 39,92 | 37,15 | 37,15 | 37,15 | 37,15 | 37,14 |
| Royaal Zuid A 33 | 9082AF | 40,54 | 37,70 | 37,70 | 37,70 | 37,70 | 37,67 |
| Royaal Zuid A 34 | 9082AF | 35,47 | 33,00 | 33,01 | 32,95 | 32,94 | 32,94 |
| Royaal Zuid A 35 | 9082AF | 36,41 | 33,96 | 33,96 | 33,97 | 33,97 | 33,98 |
| Royaal Zuid A 36 | 9082AF | 43,17 | 40,62 | 40,62 | 40,62 | 40,61 | 40,55 |
| Royaal Zuid A 37 | 9082AF | 44,15 | 41,53 | 41,51 | 41,51 | 41,50 | 41,41 |
| Royaal Zuid A 38 | 9082AF | 39,40 | 36,77 | 36,77 | 36,76 | 36,77 | 36,71 |
| Royaal Zuid A 39 | 9082AF | 40,11 | 37,61 | 37,61 | 37,61 | 37,60 | 37,54 |
| Royaal Zuid A 40 | 9082AF | 36,58 | 34,10 | 34,10 | 34,10 | 34,10 | 34,10 |
| Royaal Zuid A 41 | 9082AF | 37,25 | 34,67 | 34,67 | 34,67 | 34,67 | 34,66 |

## Cluster 4

| Adres en postcode | | Prognose zonder nieuwe maatregelen [dB] | Na toepassing tweelaags ZOAB [dB] | Variant 113 [dB] | Variant 110 [dB] | Variant 128 [dB] (DOELMATIG) | Variant 303 [dB] |
|---|---|---|---|---|---|---|---|
| Royaal Zuid A 42 | 9082AF | 37,25 | 34,67 | 34,67 | 34,67 | 34,67 | 34,66 |
| Royaal Zuid A 43 | 9082AF | 39,92 | 37,15 | 37,15 | 37,15 | 37,15 | 37,14 |
| Royaal Zuid A 44 | 9082AF | 39,92 | 37,15 | 37,15 | 37,15 | 37,15 | 37,14 |
| Royaal Zuid A 45 | 9082AF | 40,54 | 37,70 | 37,70 | 37,70 | 37,70 | 37,67 |
| Royaal Zuid A 46 | 9082AF | 40,54 | 37,70 | 37,70 | 37,70 | 37,70 | 37,67 |
| Royaal Zuid A 47 | 9082AF | 35,47 | 33,00 | 33,01 | 32,95 | 32,94 | 32,94 |
| Royaal Zuid A 48 | 9082AF | 35,47 | 33,00 | 33,01 | 32,95 | 32,94 | 32,94 |
| Royaal Zuid A 49 | 9082AF | 36,41 | 33,96 | 33,96 | 33,97 | 33,97 | 33,98 |
| Royaal Zuid A 50 | 9082AF | 36,41 | 33,96 | 33,96 | 33,97 | 33,97 | 33,98 |
| Royaal Zuid A 51 | 9082AF | 43,17 | 40,62 | 40,62 | 40,62 | 40,61 | 40,55 |
| Royaal Zuid A 52 | 9082AF | 43,17 | 40,62 | 40,62 | 40,62 | 40,61 | 40,55 |
| Royaal Zuid A 53 | 9082AF | 44,15 | 41,53 | 41,51 | 41,51 | 41,50 | 41,41 |
| Royaal Zuid A 54 | 9082AF | 44,15 | 41,53 | 41,51 | 41,51 | 41,50 | 41,41 |
| Royaal Zuid A 55 | 9082AF | 39,40 | 36,77 | 36,77 | 36,76 | 36,77 | 36,71 |
| Royaal Zuid A 56 | 9082AF | 39,40 | 36,77 | 36,77 | 36,76 | 36,77 | 36,71 |
| Royaal Zuid A 57 | 9082AF | 40,11 | 37,61 | 37,61 | 37,61 | 37,60 | 37,54 |
| Royaal Zuid A 58 | 9082AF | 40,11 | 37,61 | 37,61 | 37,61 | 37,60 | 37,54 |
| Royaal Zuid B 1 | 9082AG | 44,76 | 42,12 | 40,18 | 39,37 | 40,46 | 40,43 |
| Royaal Zuid B 2 | 9082AG | 44,71 | 42,09 | 40,32 | 39,46 | 40,61 | 40,57 |
| Royaal Zuid B 3 | 9082AG | 44,68 | 42,06 | 40,45 | 39,54 | 40,75 | 40,70 |
| Royaal Zuid B 4 | 9082AG | 44,68 | 42,07 | 40,69 | 39,70 | 40,98 | 40,92 |
| Royaal Zuid B 5 | 9082AG | 44,74 | 42,13 | 40,94 | 39,93 | 41,20 | 41,11 |
| Royaal Zuid B 6 | 9082AG | 45,04 | 42,41 | 41,42 | 40,50 | 41,62 | 41,53 |
| Royaal Zuid B 7 | 9082AG | 45,53 | 42,89 | 42,12 | 41,31 | 42,24 | 42,13 |
| Royaal Zuid B 8 | 9082AG | 46,02 | 43,38 | 42,76 | 42,07 | 42,83 | 42,68 |
| Royaal Zuid B 9 | 9082AG | 46,84 | 44,18 | 43,72 | 43,15 | 43,73 | 43,52 |
| Royaal Zuid B 10 | 9082AG | 48,67 | 45,98 | 45,70 | 45,31 | 45,60 | 45,32 |
| Royaal Zuid B 11 | 9082AG | 50,32 | 47,58 | 47,37 | 46,79 | 47,00 | 46,79 |
| Royaal Zuid B 12 | 9082AG | 53,43 | 50,65 | 50,43 | 49,32 | 49,65 | 49,53 |
| Royaal Zuid B 13 | 9082AG | 54,31 | 51,50 | 51,04 | 49,59 | 49,70 | 49,57 |
| Royaal Zuid B 14 | 9082AG | 54,96 | 52,07 | 51,49 | 50,03 | 50,11 | 50,02 |
| Royaal Zuid B 15 | 9082AG | 55,46 | 52,58 | 51,93 | 50,31 | 50,37 | 50,27 |
| Royaal Zuid B 16 | 9082AG | 55,81 | 52,94 | 52,27 | 50,48 | 50,52 | 50,43 |
| Royaal Zuid B 17 | 9082AG | 56,07 | 53,20 | 52,51 | 50,52 | 50,56 | 50,45 |
| Royaal Zuid B 18 | 9082AG | 56,20 | 53,33 | 52,64 | 50,71 | 50,76 | 50,65 |
| Royaal Zuid B 19 | 9082AG | 56,21 | 53,35 | 52,70 | 50,79 | 50,86 | 50,74 |
| Royaal Zuid B 20 | 9082AG | 56,33 | 53,47 | 52,85 | 50,97 | 51,03 | 50,90 |
| Royaal Zuid B 21 | 9082AG | 56,44 | 53,59 | 53,00 | 51,19 | 51,21 | 51,08 |
| Royaal Zuid B 22 | 9082AG | 56,54 | 53,69 | 53,14 | 51,41 | 51,39 | 51,25 |
| Royaal Zuid B 23 | 9082AG | 56,63 | 53,78 | 53,29 | 51,62 | 51,55 | 51,41 |
| Royaal Zuid B 24 | 9082AG | 56,70 | 53,85 | 53,40 | 51,81 | 51,68 | 51,54 |
| Royaal Zuid B 25 | 9082AG | 56,82 | 53,98 | 53,60 | 52,15 | 51,96 | 51,82 |
| Royaal Zuid B 26 | 9082AG | 56,90 | 54,06 | 53,78 | 52,39 | 52,13 | 52,00 |
| Royaal Zuid B 27 | 9082AG | 44,76 | 42,12 | 40,18 | 39,37 | 40,46 | 40,43 |
| Royaal Zuid B 28 | 9082AG | 44,71 | 42,09 | 40,32 | 39,46 | 40,61 | 40,57 |
| Royaal Zuid B 29 | 9082AG | 44,68 | 42,06 | 40,45 | 39,54 | 40,75 | 40,70 |
| Royaal Zuid B 30 | 9082AG | 44,68 | 42,07 | 40,69 | 39,70 | 40,98 | 40,92 |
| Royaal Zuid B 31 | 9082AG | 44,74 | 42,13 | 40,94 | 39,93 | 41,20 | 41,11 |
| Royaal Zuid B 32 | 9082AG | 45,04 | 42,41 | 41,42 | 40,50 | 41,62 | 41,53 |
| Royaal Zuid B 33 | 9082AG | 45,53 | 42,89 | 42,12 | 41,31 | 42,24 | 42,13 |
| Royaal Zuid B 34 | 9082AG | 46,02 | 43,38 | 42,76 | 42,07 | 42,83 | 42,68 |
| Royaal Zuid B 35 | 9082AG | 46,84 | 44,18 | 43,72 | 43,15 | 43,73 | 43,52 |
| Royaal Zuid B 36 | 9082AG | 48,67 | 45,98 | 45,70 | 45,31 | 45,60 | 45,32 |
| Royaal Zuid B 37 | 9082AG | 50,32 | 47,58 | 47,37 | 46,79 | 47,00 | 46,79 |
| Royaal Zuid B 38 | 9082AG | 53,43 | 50,65 | 50,43 | 49,32 | 49,65 | 49,53 |
| Royaal Zuid B 39 | 9082AG | 54,31 | 51,50 | 51,04 | 49,59 | 49,70 | 49,57 |

## Cluster 4

| Adres en postcode | | Prognose zonder nieuwe maatregelen [dB] | Na toepassing tweelaags ZOAB [dB] | Variant 113 [dB] | Variant 110 [dB] | Variant 128 [dB] (DOELMATIG) | Variant 303 [dB] |
|---|---|---|---|---|---|---|---|
| Royaal Zuid B 40 | 9082AG | 54,96 | 52,07 | 51,49 | 50,03 | 50,11 | 50,02 |
| Royaal Zuid B 41 | 9082AG | 55,46 | 52,58 | 51,93 | 50,31 | 50,37 | 50,27 |
| Royaal Zuid B 42 | 9082AG | 55,81 | 52,94 | 52,27 | 50,48 | 50,52 | 50,43 |
| Royaal Zuid B 43 | 9082AG | 56,07 | 53,20 | 52,51 | 50,52 | 50,56 | 50,45 |
| Royaal Zuid B 44 | 9082AG | 56,20 | 53,33 | 52,64 | 50,71 | 50,76 | 50,65 |
| Royaal Zuid B 45 | 9082AG | 56,21 | 53,35 | 52,70 | 50,79 | 50,86 | 50,74 |
| Royaal Zuid B 46 | 9082AG | 56,33 | 53,47 | 52,85 | 50,97 | 51,03 | 50,90 |
| Royaal Zuid B 47 | 9082AG | 56,44 | 53,59 | 53,00 | 51,19 | 51,21 | 51,08 |
| Royaal Zuid B 48 | 9082AG | 56,54 | 53,69 | 53,14 | 51,41 | 51,39 | 51,25 |
| Royaal Zuid B 49 | 9082AG | 56,63 | 53,78 | 53,29 | 51,62 | 51,55 | 51,41 |
| Royaal Zuid B 50 | 9082AG | 56,70 | 53,85 | 53,40 | 51,81 | 51,68 | 51,54 |
| Royaal Zuid B 51 | 9082AG | 56,82 | 53,98 | 53,60 | 52,15 | 51,96 | 51,82 |
| Royaal Zuid B 52 | 9082AG | 56,90 | 54,06 | 53,78 | 52,39 | 52,13 | 52,00 |
| Royaal Zuid B 53 | 9082AG | 44,76 | 42,12 | 40,18 | 39,37 | 40,46 | 40,43 |
| Royaal Zuid B 54 | 9082AG | 44,71 | 42,09 | 40,32 | 39,46 | 40,61 | 40,57 |
| Royaal Zuid B 55 | 9082AG | 44,68 | 42,06 | 40,45 | 39,54 | 40,75 | 40,70 |
| Royaal Zuid B 56 | 9082AG | 44,68 | 42,07 | 40,69 | 39,70 | 40,98 | 40,92 |
| Royaal Zuid B 57 | 9082AG | 44,74 | 42,13 | 40,94 | 39,93 | 41,20 | 41,11 |
| Royaal Zuid B 58 | 9082AG | 45,04 | 42,41 | 41,42 | 40,50 | 41,62 | 41,53 |
| Royaal Zuid B 59 | 9082AG | 45,53 | 42,89 | 42,12 | 41,31 | 42,24 | 42,13 |
| Royaal Zuid B 60 | 9082AG | 46,02 | 43,38 | 42,76 | 42,07 | 42,83 | 42,68 |
| Royaal Zuid B 61 | 9082AG | 46,84 | 44,18 | 43,72 | 43,15 | 43,73 | 43,52 |
| Royaal Zuid B 62 | 9082AG | 48,67 | 45,98 | 45,70 | 45,31 | 45,60 | 45,32 |
| Royaal Zuid B 63 | 9082AG | 50,32 | 47,58 | 47,37 | 46,79 | 47,00 | 46,79 |
| Royaal Zuid B 64 | 9082AG | 53,43 | 50,65 | 50,43 | 49,32 | 49,65 | 49,53 |
| Royaal Zuid B 65 | 9082AG | 54,31 | 51,50 | 51,04 | 49,59 | 49,70 | 49,57 |
| Royaal Zuid B 66 | 9082AG | 54,96 | 52,07 | 51,49 | 50,03 | 50,11 | 50,02 |
| Royaal Zuid B 67 | 9082AG | 55,46 | 52,58 | 51,93 | 50,31 | 50,37 | 50,27 |
| Royaal Zuid B 68 | 9082AG | 55,81 | 52,94 | 52,27 | 50,48 | 50,52 | 50,43 |
| Royaal Zuid B 69 | 9082AG | 56,07 | 53,20 | 52,51 | 50,52 | 50,56 | 50,45 |
| Royaal Zuid B 70 | 9082AG | 56,20 | 53,33 | 52,64 | 50,71 | 50,76 | 50,65 |
| Royaal Zuid B 71 | 9082AG | 56,21 | 53,35 | 52,70 | 50,79 | 50,86 | 50,74 |
| Royaal Zuid B 72 | 9082AG | 56,33 | 53,47 | 52,85 | 50,97 | 51,03 | 50,90 |
| Royaal Zuid B 73 | 9082AG | 56,44 | 53,59 | 53,00 | 51,19 | 51,21 | 51,08 |
| Royaal Zuid B 74 | 9082AG | 56,54 | 53,69 | 53,14 | 51,41 | 51,39 | 51,25 |
| Royaal Zuid B 75 | 9082AG | 56,63 | 53,78 | 53,29 | 51,62 | 51,55 | 51,41 |
| Royaal Zuid B 76 | 9082AG | 56,70 | 53,85 | 53,40 | 51,81 | 51,68 | 51,54 |
| Royaal Zuid B 77 | 9082AG | 56,82 | 53,98 | 53,60 | 52,15 | 51,96 | 51,82 |
| Royaal Zuid B 78 | 9082AG | 56,90 | 54,06 | 53,78 | 52,39 | 52,13 | 52,00 |
| Royaal Zuid B 79 | 9082AG | 44,76 | 42,12 | 40,18 | 39,37 | 40,46 | 40,43 |
| Royaal Zuid B 80 | 9082AG | 44,71 | 42,09 | 40,32 | 39,46 | 40,61 | 40,57 |
| Royaal Zuid B 81 | 9082AG | 44,68 | 42,06 | 40,45 | 39,54 | 40,75 | 40,70 |
| Royaal Zuid B 82 | 9082AG | 44,68 | 42,07 | 40,69 | 39,70 | 40,98 | 40,92 |
| Royaal Zuid B 83 | 9082AG | 44,74 | 42,13 | 40,94 | 39,93 | 41,20 | 41,11 |
| Royaal Zuid B 84 | 9082AG | 45,04 | 42,41 | 41,42 | 40,50 | 41,62 | 41,53 |
| Royaal Zuid B 85 | 9082AG | 45,53 | 42,89 | 42,12 | 41,31 | 42,24 | 42,13 |
| Royaal Zuid B 86 | 9082AG | 46,02 | 43,38 | 42,76 | 42,07 | 42,83 | 42,68 |
| Royaal Zuid B 87 | 9082AG | 46,84 | 44,18 | 43,72 | 43,15 | 43,73 | 43,52 |
| Royaal Zuid B 88 | 9082AG | 48,67 | 45,98 | 45,70 | 45,31 | 45,60 | 45,32 |
| Royaal Zuid B 89 | 9082AG | 50,32 | 47,58 | 47,37 | 46,79 | 47,00 | 46,79 |
| Royaal Zuid B 90 | 9082AG | 53,43 | 50,65 | 50,43 | 49,32 | 49,65 | 49,53 |
| Royaal Zuid B 91 | 9082AG | 54,31 | 51,50 | 51,04 | 49,59 | 49,70 | 49,57 |
| Royaal Zuid B 92 | 9082AG | 54,96 | 52,07 | 51,49 | 50,03 | 50,11 | 50,02 |
| Royaal Zuid B 93 | 9082AG | 55,46 | 52,58 | 51,93 | 50,31 | 50,37 | 50,27 |
| Royaal Zuid B 94 | 9082AG | 55,81 | 52,94 | 52,27 | 50,48 | 50,52 | 50,43 |
| Royaal Zuid B 95 | 9082AG | 56,07 | 53,20 | 52,51 | 50,52 | 50,56 | 50,45 |

| Cluster 4<br>Adres en postcode | | Prognose zonder nieuwe maatregelen [dB] | Na toepassing tweelaags ZOAB [dB] | Variant 113 [dB] | Variant 110 [dB] | Variant 128 [dB] (DOELMATIG) | Variant 303 [dB] |
|---|---|---|---|---|---|---|---|
| Royaal Zuid B 96 | 9082AG | 56,20 | 53,33 | 52,64 | 50,71 | 50,76 | 50,65 |
| Royaal Zuid B 97 | 9082AG | 56,21 | 53,35 | 52,70 | 50,79 | 50,86 | 50,74 |
| Royaal Zuid B 98 | 9082AG | 56,33 | 53,47 | 52,85 | 50,97 | 51,03 | 50,90 |
| Royaal Zuid B 99 | 9082AG | 56,44 | 53,59 | 53,00 | 51,19 | 51,21 | 51,08 |
| Royaal Zuid B 100 | 9082AG | 56,54 | 53,69 | 53,14 | 51,41 | 51,39 | 51,25 |
| Royaal Zuid B 101 | 9082AG | 56,63 | 53,78 | 53,29 | 51,62 | 51,55 | 51,41 |
| Royaal Zuid B 102 | 9082AG | 56,70 | 53,85 | 53,40 | 51,81 | 51,68 | 51,54 |
| Royaal Zuid B 103 | 9082AG | 56,82 | 53,98 | 53,60 | 52,15 | 51,96 | 51,82 |
| Royaal Zuid B 104 | 9082AG | 56,90 | 54,06 | 53,78 | 52,39 | 52,13 | 52,00 |
| Royaal Zuid B 105 | 9082AG | 44,76 | 42,12 | 40,18 | 39,37 | 40,46 | 40,43 |
| Royaal Zuid B 106 | 9082AG | 44,71 | 42,09 | 40,32 | 39,46 | 40,61 | 40,57 |
| Royaal Zuid B 107 | 9082AG | 44,68 | 42,06 | 40,45 | 39,54 | 40,75 | 40,70 |
| Royaal Zuid B 108 | 9082AG | 44,68 | 42,07 | 40,69 | 39,70 | 40,98 | 40,92 |
| Royaal Zuid B 109 | 9082AG | 44,74 | 42,13 | 40,94 | 39,93 | 41,20 | 41,11 |
| Royaal Zuid B 110 | 9082AG | 45,04 | 42,41 | 41,42 | 40,50 | 41,62 | 41,53 |
| Royaal Zuid B 111 | 9082AG | 45,53 | 42,89 | 42,12 | 41,31 | 42,24 | 42,13 |
| Royaal Zuid B 112 | 9082AG | 46,02 | 43,38 | 42,76 | 42,07 | 42,83 | 42,68 |
| Royaal Zuid B 113 | 9082AG | 46,84 | 44,18 | 43,72 | 43,15 | 43,73 | 43,52 |
| Royaal Zuid B 114 | 9082AG | 48,67 | 45,98 | 45,70 | 45,31 | 45,60 | 45,32 |
| Royaal Zuid B 115 | 9082AG | 50,32 | 47,58 | 47,37 | 46,79 | 47,00 | 46,79 |
| Royaal Zuid B 116 | 9082AG | 53,43 | 50,65 | 50,43 | 49,32 | 49,65 | 49,53 |
| Royaal Zuid B 117 | 9082AG | 54,31 | 51,50 | 51,04 | 49,59 | 49,70 | 49,57 |
| Royaal Zuid B 118 | 9082AG | 54,96 | 52,07 | 51,49 | 50,03 | 50,11 | 50,02 |
| Royaal Zuid B 119 | 9082AG | 55,46 | 52,58 | 51,93 | 50,31 | 50,37 | 50,27 |
| Royaal Zuid B 120 | 9082AG | 55,81 | 52,94 | 52,27 | 50,48 | 50,52 | 50,43 |
| Royaal Zuid B 121 | 9082AG | 56,07 | 53,20 | 52,51 | 50,52 | 50,56 | 50,45 |
| Royaal Zuid B 122 | 9082AG | 56,20 | 53,33 | 52,64 | 50,71 | 50,76 | 50,65 |
| Royaal Zuid B 123 | 9082AG | 56,21 | 53,35 | 52,70 | 50,79 | 50,86 | 50,74 |
| Royaal Zuid B 124 | 9082AG | 56,33 | 53,47 | 52,85 | 50,97 | 51,03 | 50,90 |
| Royaal Zuid B 125 | 9082AG | 56,44 | 53,59 | 53,00 | 51,19 | 51,21 | 51,08 |
| Royaal Zuid B 126 | 9082AG | 56,54 | 53,69 | 53,14 | 51,41 | 51,39 | 51,25 |
| Royaal Zuid B 127 | 9082AG | 56,63 | 53,78 | 53,29 | 51,62 | 51,55 | 51,41 |
| Royaal Zuid B 128 | 9082AG | 56,70 | 53,85 | 53,40 | 51,81 | 51,68 | 51,54 |
| Royaal Zuid B 129 | 9082AG | 56,82 | 53,98 | 53,60 | 52,15 | 51,96 | 51,82 |
| Royaal Zuid B 130 | 9082AG | 56,90 | 54,06 | 53,78 | 52,39 | 52,13 | 52,00 |
| Royaal Zuid B 131 | 9082AG | 44,76 | 42,12 | 40,18 | 39,37 | 40,46 | 40,43 |
| Royaal Zuid B 132 | 9082AG | 44,71 | 42,09 | 40,32 | 39,46 | 40,61 | 40,57 |
| Royaal Zuid B 133 | 9082AG | 44,68 | 42,06 | 40,45 | 39,54 | 40,75 | 40,70 |
| Royaal Zuid B 134 | 9082AG | 44,68 | 42,07 | 40,69 | 39,70 | 40,98 | 40,92 |
| Royaal Zuid B 135 | 9082AG | 44,74 | 42,13 | 40,94 | 39,93 | 41,20 | 41,11 |
| Royaal Zuid B 136 | 9082AG | 45,04 | 42,41 | 41,42 | 40,50 | 41,62 | 41,53 |
| Royaal Zuid B 137 | 9082AG | 45,53 | 42,89 | 42,12 | 41,31 | 42,24 | 42,13 |
| Royaal Zuid B 138 | 9082AG | 46,02 | 43,38 | 42,76 | 42,07 | 42,83 | 42,68 |
| Royaal Zuid B 139 | 9082AG | 46,84 | 44,18 | 43,72 | 43,15 | 43,73 | 43,52 |
| Royaal Zuid B 140 | 9082AG | 48,67 | 45,98 | 45,70 | 45,31 | 45,60 | 45,32 |
| Royaal Zuid B 141 | 9082AG | 50,32 | 47,58 | 47,37 | 46,79 | 47,00 | 46,79 |
| Royaal Zuid B 142 | 9082AG | 53,43 | 50,65 | 50,43 | 49,32 | 49,65 | 49,53 |
| Royaal Zuid B 143 | 9082AG | 54,31 | 51,50 | 51,04 | 49,59 | 49,70 | 49,57 |
| Royaal Zuid B 144 | 9082AG | 54,96 | 52,07 | 51,49 | 50,03 | 50,11 | 50,02 |
| Royaal Zuid B 145 | 9082AG | 55,46 | 52,58 | 51,93 | 50,31 | 50,37 | 50,27 |
| Royaal Zuid B 146 | 9082AG | 55,81 | 52,94 | 52,27 | 50,48 | 50,52 | 50,43 |
| Royaal Zuid B 147 | 9082AG | 56,07 | 53,20 | 52,51 | 50,52 | 50,56 | 50,45 |
| Royaal Zuid B 148 | 9082AG | 56,20 | 53,33 | 52,64 | 50,71 | 50,76 | 50,65 |
| Royaal Zuid B 149 | 9082AG | 56,21 | 53,35 | 52,70 | 50,79 | 50,86 | 50,74 |
| Royaal Zuid B 150 | 9082AG | 56,33 | 53,47 | 52,85 | 50,97 | 51,03 | 50,90 |
| Royaal Zuid B 151 | 9082AG | 56,44 | 53,59 | 53,00 | 51,19 | 51,21 | 51,08 |

| Cluster 4<br>Adres en postcode | | Prognose zonder nieuwe maatregelen [dB] | Na toepassing tweelaags ZOAB [dB] | Variant 113 [dB] | Variant 110 [dB] | Variant 128 [dB] (DOELMATIG) | Variant 303 [dB] |
|---|---|---|---|---|---|---|---|
| Royaal Zuid B 152 | 9082AG | 56,54 | 53,69 | 53,14 | 51,41 | 51,39 | 51,25 |
| Royaal Zuid B 153 | 9082AG | 56,63 | 53,78 | 53,29 | 51,62 | 51,55 | 51,41 |
| Royaal Zuid B 154 | 9082AG | 56,70 | 53,85 | 53,40 | 51,81 | 51,68 | 51,54 |
| Royaal Zuid B 155 | 9082AG | 56,82 | 53,98 | 53,60 | 52,15 | 51,96 | 51,82 |
| Royaal Zuid B 156 | 9082AG | 56,90 | 54,06 | 53,78 | 52,39 | 52,13 | 52,00 |
| Royaal Zuid B 157 | 9082AG | 44,76 | 42,12 | 40,18 | 39,37 | 40,46 | 40,43 |
| Royaal Zuid B 158 | 9082AG | 44,71 | 42,09 | 40,32 | 39,46 | 40,61 | 40,57 |
| Royaal Zuid B 159 | 9082AG | 44,68 | 42,06 | 40,45 | 39,54 | 40,75 | 40,70 |
| Royaal Zuid B 160 | 9082AG | 44,68 | 42,07 | 40,69 | 39,70 | 40,98 | 40,92 |
| Royaal Zuid B 161 | 9082AG | 44,74 | 42,13 | 40,94 | 39,93 | 41,20 | 41,11 |
| Royaal Zuid B 162 | 9082AG | 45,04 | 42,41 | 41,42 | 40,50 | 41,62 | 41,53 |
| Royaal Zuid B 163 | 9082AG | 45,53 | 42,89 | 42,12 | 41,31 | 42,24 | 42,13 |
| Royaal Zuid B 164 | 9082AG | 46,02 | 43,38 | 42,76 | 42,07 | 42,83 | 42,68 |
| Royaal Zuid B 165 | 9082AG | 46,84 | 44,18 | 43,72 | 43,15 | 43,73 | 43,52 |
| Royaal Zuid B 166 | 9082AG | 48,67 | 45,98 | 45,70 | 45,31 | 45,60 | 45,32 |
| Royaal Zuid B 167 | 9082AG | 50,32 | 47,58 | 47,37 | 46,79 | 47,00 | 46,79 |
| Royaal Zuid B 168 | 9082AG | 53,43 | 50,65 | 50,43 | 49,32 | 49,65 | 49,53 |
| Royaal Zuid B 169 | 9082AG | 54,31 | 51,50 | 51,04 | 49,59 | 49,70 | 49,57 |
| Royaal Zuid B 170 | 9082AG | 54,96 | 52,07 | 51,49 | 50,03 | 50,11 | 50,02 |
| Royaal Zuid B 171 | 9082AG | 55,46 | 52,58 | 51,93 | 50,31 | 50,37 | 50,27 |
| Royaal Zuid B 172 | 9082AG | 55,81 | 52,94 | 52,27 | 50,48 | 50,52 | 50,43 |
| Royaal Zuid B 173 | 9082AG | 56,07 | 53,20 | 52,51 | 50,52 | 50,56 | 50,45 |
| Royaal Zuid B 174 | 9082AG | 56,20 | 53,33 | 52,64 | 50,71 | 50,76 | 50,65 |
| Royaal Zuid B 175 | 9082AG | 56,21 | 53,35 | 52,70 | 50,79 | 50,86 | 50,74 |
| Royaal Zuid B 176 | 9082AG | 56,33 | 53,47 | 52,85 | 50,97 | 51,03 | 50,90 |
| Royaal Zuid B 177 | 9082AG | 56,44 | 53,59 | 53,00 | 51,19 | 51,21 | 51,08 |
| Royaal Zuid B 178 | 9082AG | 56,54 | 53,69 | 53,14 | 51,41 | 51,39 | 51,25 |
| Royaal Zuid B 179 | 9082AG | 56,63 | 53,78 | 53,29 | 51,62 | 51,55 | 51,41 |
| Royaal Zuid B 180 | 9082AG | 56,70 | 53,85 | 53,40 | 51,81 | 51,68 | 51,54 |
| Royaal Zuid B 181 | 9082AG | 56,82 | 53,98 | 53,60 | 52,15 | 51,96 | 51,82 |
| Royaal Zuid B 182 | 9082AG | 56,90 | 54,06 | 53,78 | 52,39 | 52,13 | 52,00 |
| Royaal Zuid B 183 | 9082AG | 44,76 | 42,12 | 40,18 | 39,37 | 40,46 | 40,43 |
| Royaal Zuid B 184 | 9082AG | 44,71 | 42,09 | 40,32 | 39,46 | 40,61 | 40,57 |
| Royaal Zuid B 185 | 9082AG | 44,68 | 42,06 | 40,45 | 39,54 | 40,75 | 40,70 |
| Royaal Zuid B 186 | 9082AG | 44,68 | 42,07 | 40,69 | 39,70 | 40,98 | 40,92 |
| Royaal Zuid B 187 | 9082AG | 44,74 | 42,13 | 40,94 | 39,93 | 41,20 | 41,11 |
| Royaal Zuid B 188 | 9082AG | 45,04 | 42,41 | 41,42 | 40,50 | 41,62 | 41,53 |
| Royaal Zuid B 189 | 9082AG | 45,53 | 42,89 | 42,12 | 41,31 | 42,24 | 42,13 |
| Royaal Zuid B 190 | 9082AG | 46,02 | 43,38 | 42,76 | 42,07 | 42,83 | 42,68 |
| Royaal Zuid B 191 | 9082AG | 46,84 | 44,18 | 43,72 | 43,15 | 43,73 | 43,52 |
| Royaal Zuid B 192 | 9082AG | 48,67 | 45,98 | 45,70 | 45,31 | 45,60 | 45,32 |
| Royaal Zuid B 193 | 9082AG | 50,32 | 47,58 | 47,37 | 46,79 | 47,00 | 46,79 |
| Royaal Zuid B 194 | 9082AG | 53,43 | 50,65 | 50,43 | 49,32 | 49,65 | 49,53 |
| Royaal Zuid B 195 | 9082AG | 54,31 | 51,50 | 51,04 | 49,59 | 49,70 | 49,57 |
| Royaal Zuid B 196 | 9082AG | 54,96 | 52,07 | 51,49 | 50,03 | 50,11 | 50,02 |
| Royaal Zuid B 197 | 9082AG | 55,46 | 52,58 | 51,93 | 50,31 | 50,37 | 50,27 |
| Royaal Zuid B 198 | 9082AG | 55,81 | 52,94 | 52,27 | 50,48 | 50,52 | 50,43 |
| Royaal Zuid B 199 | 9082AG | 56,07 | 53,20 | 52,51 | 50,52 | 50,56 | 50,45 |
| Royaal Zuid B 200 | 9082AG | 56,20 | 53,33 | 52,64 | 50,71 | 50,76 | 50,65 |
| Royaal Zuid B 201 | 9082AG | 56,21 | 53,35 | 52,70 | 50,79 | 50,86 | 50,74 |
| Royaal Zuid B 202 | 9082AG | 56,33 | 53,47 | 52,85 | 50,97 | 51,03 | 50,90 |
| Royaal Zuid B 203 | 9082AG | 56,44 | 53,59 | 53,00 | 51,19 | 51,21 | 51,08 |
| Royaal Zuid B 204 | 9082AG | 56,54 | 53,69 | 53,14 | 51,41 | 51,39 | 51,25 |
| Royaal Zuid B 205 | 9082AG | 56,63 | 53,78 | 53,29 | 51,62 | 51,55 | 51,41 |
| Royaal Zuid B 206 | 9082AG | 56,70 | 53,85 | 53,40 | 51,81 | 51,68 | 51,54 |
| Royaal Zuid B 207 | 9082AG | 56,82 | 53,98 | 53,60 | 52,15 | 51,96 | 51,82 |

| Cluster 4<br>Adres en postcode | | Prognose zonder nieuwe maatregelen [dB] | Na toepassing tweelaags ZOAB [dB] | Variant 113 [dB] | Variant 110 [dB] | Variant 128 [dB] (DOELMATIG) | Variant 303 [dB] |
|---|---|---|---|---|---|---|---|
| Royaal Zuid B 208 | 9082AG | 56,90 | 54,06 | 53,78 | 52,39 | 52,13 | 52,00 |
| Royaal Zuid B 209 | 9082AG | 44,76 | 42,12 | 40,18 | 39,37 | 40,46 | 40,43 |
| Royaal Zuid B 210 | 9082AG | 44,71 | 42,09 | 40,32 | 39,46 | 40,61 | 40,57 |
| Royaal Zuid B 211 | 9082AG | 44,68 | 42,06 | 40,45 | 39,54 | 40,75 | 40,70 |
| Royaal Zuid B 212 | 9082AG | 44,68 | 42,07 | 40,69 | 39,70 | 40,98 | 40,92 |
| Royaal Zuid B 213 | 9082AG | 44,74 | 42,13 | 40,94 | 39,93 | 41,20 | 41,11 |
| Royaal Zuid B 214 | 9082AG | 45,04 | 42,41 | 41,42 | 40,50 | 41,62 | 41,53 |
| Rupelmonde 2 | 1081GP | 47,87 | 45,13 | 44,92 | 44,80 | 44,96 | 44,89 |
| Rupelmonde 3 | 1081GP | 50,39 | 47,51 | 47,20 | 47,16 | 47,27 | 47,19 |
| Rupelmonde 4 | 1081GP | 52,17 | 49,28 | 49,06 | 49,03 | 49,11 | 49,06 |
| Rupelmonde 5 | 1081GP | 51,07 | 48,24 | 47,96 | 47,86 | 48,07 | 47,92 |
| Rupelmonde 6 | 1081GP | 51,75 | 48,87 | 48,28 | 48,19 | 48,48 | 48,27 |
| Rupelmonde 7 | 1081GP | 51,96 | 49,03 | 48,30 | 48,24 | 48,52 | 48,30 |
| Rupelmonde 8 | 1081GP | 47,87 | 45,13 | 44,92 | 44,80 | 44,96 | 44,89 |
| Rupelmonde 9 | 1081GP | 50,39 | 47,51 | 47,20 | 47,16 | 47,27 | 47,19 |
| Rupelmonde 10 | 1081GP | 52,17 | 49,28 | 49,06 | 49,03 | 49,11 | 49,06 |
| Rupelmonde 11 | 1081GP | 51,07 | 48,24 | 47,96 | 47,86 | 48,07 | 47,92 |
| Rupelmonde 12 | 1081GP | 51,75 | 48,87 | 48,28 | 48,19 | 48,48 | 48,27 |
| Rupelmonde 13 | 1081GP | 51,96 | 49,03 | 48,30 | 48,24 | 48,52 | 48,30 |
| Rupelmonde 14 | 1081GP | 47,87 | 45,13 | 44,92 | 44,80 | 44,96 | 44,89 |
| Rupelmonde 15 | 1081GP | 50,39 | 47,51 | 47,20 | 47,16 | 47,27 | 47,19 |
| Rupelmonde 16 | 1081GP | 52,17 | 49,28 | 49,06 | 49,03 | 49,11 | 49,06 |
| Rupelmonde 17 | 1081GP | 51,07 | 48,24 | 47,96 | 47,86 | 48,07 | 47,92 |
| Rupelmonde 18 | 1081GP | 51,75 | 48,87 | 48,28 | 48,19 | 48,48 | 48,27 |
| Rupelmonde 19 | 1081GP | 51,96 | 49,03 | 48,30 | 48,24 | 48,52 | 48,30 |
| Rupelmonde 20 | 1081GP | 47,87 | 45,13 | 44,92 | 44,80 | 44,96 | 44,89 |
| Rupelmonde 21 | 1081GP | 50,39 | 47,51 | 47,20 | 47,16 | 47,27 | 47,19 |
| Rupelmonde 22 | 1081GP | 52,17 | 49,28 | 49,06 | 49,03 | 49,11 | 49,06 |
| Rupelmonde 23 | 1081GP | 51,07 | 48,24 | 47,96 | 47,86 | 48,07 | 47,92 |
| Rupelmonde 24 | 1081GP | 51,75 | 48,87 | 48,28 | 48,19 | 48,48 | 48,27 |
| Rupelmonde 25 | 1081GP | 51,96 | 49,03 | 48,30 | 48,24 | 48,52 | 48,30 |
| Rupelmonde 26 | 1081GP | 47,87 | 45,13 | 44,92 | 44,80 | 44,96 | 44,89 |
| Rupelmonde 27 | 1081GP | 50,39 | 47,51 | 47,20 | 47,16 | 47,27 | 47,19 |
| Rupelmonde 28 | 1081GP | 52,17 | 49,28 | 49,06 | 49,03 | 49,11 | 49,06 |
| Rupelmonde 29 | 1081GP | 51,07 | 48,24 | 47,96 | 47,86 | 48,07 | 47,92 |
| Rupelmonde 30 | 1081GP | 51,75 | 48,87 | 48,28 | 48,19 | 48,48 | 48,27 |
| Rupelmonde 31 | 1081GP | 51,96 | 49,03 | 48,30 | 48,24 | 48,52 | 48,30 |
| Rupelmonde 32 | 1081GP | 47,87 | 45,13 | 44,92 | 44,80 | 44,96 | 44,89 |
| Rupelmonde 33 | 1081GP | 50,39 | 47,51 | 47,20 | 47,16 | 47,27 | 47,19 |
| Rupelmonde 34 | 1081GP | 52,17 | 49,28 | 49,06 | 49,03 | 49,11 | 49,06 |
| Rupelmonde 35 | 1081GP | 51,07 | 48,24 | 47,96 | 47,86 | 48,07 | 47,92 |
| Rupelmonde 36 | 1081GP | 51,75 | 48,87 | 48,28 | 48,19 | 48,48 | 48,27 |
| Rupelmonde 37 | 1081GP | 51,96 | 49,03 | 48,30 | 48,24 | 48,52 | 48,30 |
| Rupelmonde 38 | 1081GP | 51,75 | 48,87 | 48,28 | 48,19 | 48,48 | 48,27 |
| Rupelmonde 39 | 1081GP | 51,96 | 49,03 | 48,30 | 48,24 | 48,52 | 48,30 |
| Rupelmonde 40 | 1081GR | 47,83 | 45,09 | 44,88 | 44,76 | 44,91 | 44,84 |
| Rupelmonde 41 | 1081GR | 50,35 | 47,46 | 47,15 | 47,10 | 47,21 | 47,14 |
| Rupelmonde 42 | 1081GR | 52,15 | 49,25 | 49,04 | 49,00 | 49,08 | 49,03 |
| Rupelmonde 43 | 1081GR | 50,98 | 48,16 | 47,87 | 47,77 | 47,98 | 47,83 |
| Rupelmonde 44 | 1081GR | 51,72 | 48,84 | 48,24 | 48,16 | 48,44 | 48,22 |
| Rupelmonde 45 | 1081GR | 51,94 | 49,01 | 48,27 | 48,21 | 48,48 | 48,26 |
| Rupelmonde 46 | 1081GR | 47,83 | 45,09 | 44,88 | 44,76 | 44,91 | 44,84 |
| Rupelmonde 47 | 1081GR | 50,35 | 47,46 | 47,15 | 47,10 | 47,21 | 47,14 |
| Rupelmonde 48 | 1081GR | 52,15 | 49,25 | 49,04 | 49,00 | 49,08 | 49,03 |
| Rupelmonde 49 | 1081GR | 50,98 | 48,16 | 47,87 | 47,77 | 47,98 | 47,83 |
| Rupelmonde 50 | 1081GR | 51,72 | 48,84 | 48,24 | 48,16 | 48,44 | 48,22 |

| Cluster 4<br>Adres en postcode | | Prognose zonder nieuwe maatregelen [dB] | Na toepassing tweelaags ZOAB [dB] | Variant 113 [dB] | Variant 110 [dB] | Variant 128 [dB] (DOELMATIG) | Variant 303 [dB] |
|---|---|---|---|---|---|---|---|
| Rupelmonde 51 | 1081GR | 51,94 | 49,01 | 48,27 | 48,21 | 48,48 | 48,26 |
| Rupelmonde 52 | 1081GR | 47,83 | 45,09 | 44,88 | 44,76 | 44,91 | 44,84 |
| Rupelmonde 53 | 1081GR | 50,35 | 47,46 | 47,15 | 47,10 | 47,21 | 47,14 |
| Rupelmonde 54 | 1081GR | 52,15 | 49,25 | 49,04 | 49,00 | 49,08 | 49,03 |
| Rupelmonde 55 | 1081GR | 50,98 | 48,16 | 47,87 | 47,77 | 47,98 | 47,83 |
| Rupelmonde 56 | 1081GR | 51,72 | 48,84 | 48,24 | 48,16 | 48,44 | 48,22 |
| Rupelmonde 57 | 1081GR | 51,94 | 49,01 | 48,27 | 48,21 | 48,48 | 48,26 |
| Rupelmonde 58 | 1081GR | 47,83 | 45,09 | 44,88 | 44,76 | 44,91 | 44,84 |
| Rupelmonde 59 | 1081GR | 50,35 | 47,46 | 47,15 | 47,10 | 47,21 | 47,14 |
| Rupelmonde 60 | 1081GR | 52,15 | 49,25 | 49,04 | 49,00 | 49,08 | 49,03 |
| Rupelmonde 61 | 1081GR | 50,98 | 48,16 | 47,87 | 47,77 | 47,98 | 47,83 |
| Rupelmonde 62 | 1081GR | 51,72 | 48,84 | 48,24 | 48,16 | 48,44 | 48,22 |
| Rupelmonde 63 | 1081GR | 51,94 | 49,01 | 48,27 | 48,21 | 48,48 | 48,26 |
| Rupelmonde 64 | 1081GR | 47,83 | 45,09 | 44,88 | 44,76 | 44,91 | 44,84 |
| Rupelmonde 65 | 1081GR | 50,35 | 47,46 | 47,15 | 47,10 | 47,21 | 47,14 |
| Rupelmonde 66 | 1081GR | 52,15 | 49,25 | 49,04 | 49,00 | 49,08 | 49,03 |
| Rupelmonde 67 | 1081GR | 50,98 | 48,16 | 47,87 | 47,77 | 47,98 | 47,83 |
| Rupelmonde 68 | 1081GR | 51,72 | 48,84 | 48,24 | 48,16 | 48,44 | 48,22 |
| Rupelmonde 69 | 1081GR | 51,94 | 49,01 | 48,27 | 48,21 | 48,48 | 48,26 |
| Rupelmonde 70 | 1081GR | 47,83 | 45,09 | 44,88 | 44,76 | 44,91 | 44,84 |
| Rupelmonde 71 | 1081GR | 50,35 | 47,46 | 47,15 | 47,10 | 47,21 | 47,14 |
| Rupelmonde 72 | 1081GR | 52,15 | 49,25 | 49,04 | 49,00 | 49,08 | 49,03 |
| Rupelmonde 73 | 1081GR | 50,98 | 48,16 | 47,87 | 47,77 | 47,98 | 47,83 |
| Rupelmonde 74 | 1081GR | 51,72 | 48,84 | 48,24 | 48,16 | 48,44 | 48,22 |
| Rupelmonde 75 | 1081GS | 47,92 | 45,18 | 44,96 | 44,83 | 45,00 | 44,92 |
| Rupelmonde 76 | 1081GS | 50,22 | 47,30 | 46,98 | 46,94 | 47,07 | 46,97 |
| Rupelmonde 77 | 1081GS | 52,06 | 49,16 | 48,93 | 48,89 | 48,99 | 48,92 |
| Rupelmonde 78 | 1081GS | 51,06 | 48,22 | 47,92 | 47,83 | 48,04 | 47,88 |
| Rupelmonde 79 | 1081GS | 51,78 | 48,89 | 48,29 | 48,20 | 48,49 | 48,27 |
| Rupelmonde 80 | 1081GS | 51,99 | 49,06 | 48,32 | 48,26 | 48,53 | 48,31 |
| Rupelmonde 81 | 1081GS | 47,92 | 45,18 | 44,96 | 44,83 | 45,00 | 44,92 |
| Rupelmonde 82 | 1081GS | 50,22 | 47,30 | 46,98 | 46,94 | 47,07 | 46,97 |
| Rupelmonde 83 | 1081GS | 52,06 | 49,16 | 48,93 | 48,89 | 48,99 | 48,92 |
| Rupelmonde 84 | 1081GS | 51,06 | 48,22 | 47,92 | 47,83 | 48,04 | 47,88 |
| Rupelmonde 85 | 1081GS | 51,78 | 48,89 | 48,29 | 48,20 | 48,49 | 48,27 |
| Rupelmonde 86 | 1081GS | 51,99 | 49,06 | 48,32 | 48,26 | 48,53 | 48,31 |
| Rupelmonde 87 | 1081GS | 47,92 | 45,18 | 44,96 | 44,83 | 45,00 | 44,92 |
| Rupelmonde 88 | 1081GS | 50,22 | 47,30 | 46,98 | 46,94 | 47,07 | 46,97 |
| Rupelmonde 89 | 1081GS | 52,06 | 49,16 | 48,93 | 48,89 | 48,99 | 48,92 |
| Rupelmonde 90 | 1081GS | 51,06 | 48,22 | 47,92 | 47,83 | 48,04 | 47,88 |
| Rupelmonde 91 | 1081GS | 51,78 | 48,89 | 48,29 | 48,20 | 48,49 | 48,27 |
| Rupelmonde 92 | 1081GS | 51,99 | 49,06 | 48,32 | 48,26 | 48,53 | 48,31 |
| Rupelmonde 93 | 1081GS | 47,92 | 45,18 | 44,96 | 44,83 | 45,00 | 44,92 |
| Rupelmonde 94 | 1081GS | 50,22 | 47,30 | 46,98 | 46,94 | 47,07 | 46,97 |
| Rupelmonde 95 | 1081GS | 52,06 | 49,16 | 48,93 | 48,89 | 48,99 | 48,92 |
| Rupelmonde 96 | 1081GS | 51,06 | 48,22 | 47,92 | 47,83 | 48,04 | 47,88 |
| Rupelmonde 97 | 1081GS | 51,78 | 48,89 | 48,29 | 48,20 | 48,49 | 48,27 |
| Rupelmonde 98 | 1081GS | 51,99 | 49,06 | 48,32 | 48,26 | 48,53 | 48,31 |
| Rupelmonde 99 | 1081GS | 47,92 | 45,18 | 44,96 | 44,83 | 45,00 | 44,92 |
| Rupelmonde 100 | 1081GS | 50,22 | 47,30 | 46,98 | 46,94 | 47,07 | 46,97 |
| Rupelmonde 101 | 1081GS | 52,06 | 49,16 | 48,93 | 48,89 | 48,99 | 48,92 |
| Rupelmonde 102 | 1081GS | 51,06 | 48,22 | 47,92 | 47,83 | 48,04 | 47,88 |
| Rupelmonde 103 | 1081GS | 51,78 | 48,89 | 48,29 | 48,20 | 48,49 | 48,27 |
| Rupelmonde 104 | 1081GS | 51,99 | 49,06 | 48,32 | 48,26 | 48,53 | 48,31 |
| Rupelmonde 105 | 1081GS | 47,92 | 45,18 | 44,96 | 44,83 | 45,00 | 44,92 |
| Rupelmonde 106 | 1081GS | 50,22 | 47,30 | 46,98 | 46,94 | 47,07 | 46,97 |

## Cluster 4

| Adres en postcode | | Prognose zonder nieuwe maatregelen [dB] | Na toepassing tweelaags ZOAB [dB] | Variant 113 [dB] | Variant 110 [dB] | Variant 128 [dB] (DOELMATIG) | Variant 303 [dB] |
|---|---|---|---|---|---|---|---|
| Rupelmonde 107 | 1081GS | 52,06 | 49,16 | 48,93 | 48,89 | 48,99 | 48,92 |
| Rupelmonde 108 | 1081GS | 51,06 | 48,22 | 47,92 | 47,83 | 48,04 | 47,88 |
| Rupelmonde 109 | 1081GS | 51,78 | 48,89 | 48,29 | 48,20 | 48,49 | 48,27 |
| Rupelmonde 110 | 1081GS | 51,99 | 49,06 | 48,32 | 48,26 | 48,53 | 48,31 |
| Rupelmonde 111 | 1081GS | 51,99 | 49,06 | 48,32 | 48,26 | 48,53 | 48,31 |
| Schokkerspad 6 | 1081KR | 54,73 | 51,87 | 51,73 | 51,73 | 51,79 | 51,73 |
| Schokkerspad 7 | 1081KR | 55,05 | 52,15 | 51,89 | 51,89 | 51,98 | 51,89 |
| Schokkerspad 8 | 1081KR | 55,15 | 52,23 | 51,93 | 51,93 | 52,03 | 51,93 |
| Schokkerspad 9 | 1081KR | 55,09 | 52,18 | 51,88 | 51,88 | 51,97 | 51,88 |
| Schokkerspad 10 | 1081KR | 55,01 | 52,10 | 51,81 | 51,81 | 51,90 | 51,81 |
| Schokkerspad 11 | 1081KR | 55,09 | 52,19 | 51,86 | 51,86 | 51,99 | 51,86 |
| Schokkerspad 12 | 1081KR | 54,73 | 51,87 | 51,73 | 51,73 | 51,79 | 51,73 |
| Schokkerspad 13 | 1081KR | 55,05 | 52,15 | 51,89 | 51,89 | 51,98 | 51,89 |
| Schokkerspad 14 | 1081KR | 55,15 | 52,23 | 51,93 | 51,93 | 52,03 | 51,93 |
| Schokkerspad 15 | 1081KR | 55,09 | 52,18 | 51,88 | 51,88 | 51,97 | 51,88 |
| Schokkerspad 16 | 1081KR | 55,01 | 52,10 | 51,81 | 51,81 | 51,90 | 51,81 |
| Schokkerspad 17 | 1081KR | 55,09 | 52,19 | 51,86 | 51,86 | 51,99 | 51,86 |
| Schokkerspad 18 | 1081KR | 54,73 | 51,87 | 51,73 | 51,73 | 51,79 | 51,73 |
| Schokkerspad 19 | 1081KR | 55,05 | 52,15 | 51,89 | 51,89 | 51,98 | 51,89 |
| Schokkerspad 20 | 1081KR | 55,15 | 52,23 | 51,93 | 51,93 | 52,03 | 51,93 |
| Schokkerspad 21 | 1081KR | 55,09 | 52,18 | 51,88 | 51,88 | 51,97 | 51,88 |
| Schokkerspad 22 | 1081KR | 55,01 | 52,10 | 51,81 | 51,81 | 51,90 | 51,81 |
| Schokkerspad 23 | 1081KR | 55,09 | 52,19 | 51,86 | 51,86 | 51,99 | 51,86 |
| Schokkerspad 24 | 1081KR | 55,01 | 52,10 | 51,81 | 51,81 | 51,90 | 51,81 |
| Schokkerspad 25 | 1081KR | 55,09 | 52,19 | 51,86 | 51,86 | 51,99 | 51,86 |
| Schokkerspad 28 | 1081KS | 53,29 | 50,46 | 50,46 | 50,45 | 50,46 | 50,45 |
| Schokkerspad 30 | 1081KS | 53,30 | 50,43 | 50,43 | 50,43 | 50,43 | 50,43 |
| Schokkerspad 32 | 1081KS | 53,39 | 50,51 | 50,51 | 50,51 | 50,51 | 50,51 |
| Schokkerspad 34 | 1081KS | 53,37 | 50,50 | 50,50 | 50,50 | 50,50 | 50,50 |
| Schokkerspad 36 | 1081KS | 53,36 | 50,50 | 50,50 | 50,50 | 50,50 | 50,50 |
| Schokkerspad 38 | 1081KS | 53,82 | 50,96 | 50,87 | 50,87 | 50,96 | 50,87 |
| Schokkerspad 40 | 1081KS | 53,30 | 50,43 | 50,43 | 50,43 | 50,43 | 50,43 |
| Schokkerspad 42 | 1081KS | 53,39 | 50,51 | 50,51 | 50,51 | 50,51 | 50,51 |
| Schokkerspad 44 | 1081KS | 53,37 | 50,50 | 50,50 | 50,50 | 50,50 | 50,50 |
| Schokkerspad 46 | 1081KS | 53,36 | 50,50 | 50,50 | 50,50 | 50,50 | 50,50 |
| Schokkerspad 48 | 1081KS | 53,82 | 50,96 | 50,87 | 50,87 | 50,96 | 50,87 |
| Schoolwerktuinen 1 | 9081AB | 63,62 | 60,90 | 55,25 | 54,40 | 56,16 | 55,68 |
| Schoolwerktuinen 2 | 9081AB | 63,31 | 60,72 | 56,03 | 55,31 | 56,69 | 56,28 |
| Schoolwerktuinen 3 | 9081AB | 63,59 | 60,99 | 56,42 | 55,84 | 56,90 | 56,55 |
| Schoolwerktuinen 4 | 9081AB | 63,98 | 61,39 | 56,97 | 56,59 | 57,20 | 56,94 |
| Schoolwerktuinen 5 | 9081AB | 64,38 | 61,79 | 57,52 | 57,17 | 57,63 | 57,44 |
| Schoolwerktuinen 6 | 9081AB | 64,71 | 62,11 | 57,84 | 57,44 | 57,99 | 57,80 |
| Schoolwerktuinen 7 | 9081AB | 65,08 | 62,45 | 58,24 | 57,75 | 58,41 | 58,19 |
| Schoolwerktuinen 8 | 9081AB | 65,25 | 62,62 | 58,75 | 58,11 | 58,74 | 58,50 |
| Schoolwerktuinen 9 | 9081AB | 65,28 | 62,65 | 59,38 | 58,50 | 59,04 | 58,80 |
| Schoolwerktuinen 10 | 9081AB | 65,40 | 62,78 | 59,97 | 58,82 | 59,33 | 59,06 |
| Schoolwerktuinen 11 | 9081AB | 65,50 | 62,87 | 60,37 | 59,06 | 59,57 | 59,31 |
| Schoolwerktuinen 12 | 9081AB | 65,60 | 62,96 | 60,61 | 59,26 | 59,78 | 59,52 |
| Schoolwerktuinen 13 | 9081AB | 65,73 | 63,06 | 60,75 | 59,37 | 59,76 | 59,43 |
| Schoolwerktuinen 14 | 9081AB | 65,81 | 63,14 | 61,01 | 59,56 | 59,99 | 59,61 |
| Schoolwerktuinen 15 | 9081AB | 65,89 | 63,21 | 61,30 | 59,78 | 60,21 | 59,91 |
| Schoolwerktuinen 16 | 9081AB | 65,93 | 63,25 | 61,60 | 59,97 | 60,37 | 60,14 |
| Schoolwerktuinen 17 | 9081AB | 65,96 | 63,28 | 61,85 | 60,11 | 60,49 | 60,28 |
| Schoolwerktuinen 18 | 9081AB | 65,98 | 63,30 | 62,13 | 60,24 | 60,60 | 60,40 |
| Schoolwerktuinen 19 | 9081AB | 66,20 | 63,50 | 62,49 | 60,46 | 60,81 | 60,63 |
| Schoolwerktuinen 20 | 9081AB | 66,20 | 63,50 | 62,59 | 60,54 | 60,91 | 60,76 |

## Cluster 4

| Adres en postcode | | Prognose zonder nieuwe maatregelen [dB] | Na toepassing tweelaags ZOAB [dB] | Variant 113 [dB] | Variant 110 [dB] | Variant 128 [dB] (DOELMATIG) | Variant 303 [dB] |
|---|---|---|---|---|---|---|---|
| Schoolwerktuinen 21 | 9081AB | 64,87 | 61,96 | 53,78 | 53,23 | 53,58 | 52,69 |
| Schoolwerktuinen 22 | 9081AB | 65,08 | 62,17 | 54,47 | 53,81 | 53,80 | 53,09 |
| Schoolwerktuinen 23 | 9081AB | 65,58 | 62,66 | 55,30 | 54,49 | 53,99 | 53,29 |
| Schoolwerktuinen 24 | 9081AB | 66,12 | 63,19 | 56,01 | 55,27 | 54,43 | 53,73 |
| Schoolwerktuinen 25 | 9081AB | 66,51 | 63,57 | 56,42 | 55,75 | 55,01 | 54,41 |
| Schoolwerktuinen 26 | 9081AB | 66,70 | 63,77 | 56,75 | 56,21 | 55,66 | 55,07 |
| Schoolwerktuinen 27 | 9081AB | 66,86 | 63,94 | 57,28 | 56,56 | 56,35 | 55,40 |
| Schoolwerktuinen 28 | 9081AB | 66,94 | 64,03 | 58,10 | 57,05 | 56,59 | 55,56 |
| Schoolwerktuinen 29 | 9081AB | 66,96 | 64,05 | 59,10 | 57,59 | 56,74 | 55,71 |
| Schoolwerktuinen 30 | 9081AB | 67,03 | 64,12 | 59,88 | 57,99 | 57,01 | 55,95 |
| Schoolwerktuinen 31 | 9081AB | 67,10 | 64,20 | 60,34 | 58,35 | 57,36 | 56,29 |
| Schoolwerktuinen 32 | 9081AB | 67,16 | 64,26 | 60,62 | 58,62 | 57,63 | 56,60 |
| Schoolwerktuinen 33 | 9081AB | 67,15 | 64,25 | 60,91 | 58,83 | 57,87 | 56,90 |
| Schoolwerktuinen 34 | 9081AB | 67,18 | 64,27 | 61,28 | 59,08 | 58,09 | 57,32 |
| Schoolwerktuinen 35 | 9081AB | 67,18 | 64,28 | 61,70 | 59,33 | 58,34 | 58,06 |
| Schoolwerktuinen 36 | 9081AB | 67,20 | 64,30 | 62,11 | 59,55 | 58,57 | 58,41 |
| Schoolwerktuinen 37 | 9081AB | 67,21 | 64,32 | 62,45 | 59,73 | 58,77 | 58,62 |
| Schoolwerktuinen 38 | 9081AB | 67,22 | 64,33 | 62,78 | 59,90 | 58,98 | 58,84 |
| Schoolwerktuinen 39 | 9081AB | 67,25 | 64,36 | 63,05 | 60,06 | 59,22 | 59,11 |
| Schoolwerktuinen 40 | 9081AB | 67,25 | 64,36 | 63,16 | 60,14 | 59,42 | 59,32 |
| Schoolwerktuinen 41 | 9081AB | 63,07 | 60,31 | 54,34 | 53,43 | 54,82 | 54,42 |
| Schoolwerktuinen 42 | 9081AB | 62,74 | 59,95 | 53,97 | 52,82 | 54,07 | 53,75 |
| Schoolwerktuinen 43 | 9081AB | 63,05 | 60,26 | 54,60 | 53,45 | 54,37 | 54,05 |
| Schoolwerktuinen 44 | 9081AB | 63,48 | 60,69 | 55,26 | 54,44 | 54,87 | 54,56 |
| Schoolwerktuinen 45 | 9081AB | 64,07 | 61,28 | 56,06 | 55,42 | 55,75 | 55,44 |
| Schoolwerktuinen 46 | 9081AB | 64,52 | 61,73 | 56,42 | 55,90 | 56,34 | 56,06 |
| Schoolwerktuinen 47 | 9081AB | 64,85 | 62,07 | 57,08 | 56,56 | 57,04 | 56,69 |
| Schoolwerktuinen 48 | 9081AB | 65,02 | 62,26 | 57,65 | 57,04 | 57,64 | 57,19 |
| Schoolwerktuinen 49 | 9081AB | 65,00 | 62,26 | 58,08 | 57,34 | 57,92 | 57,45 |
| Schoolwerktuinen 50 | 9081AB | 65,13 | 62,39 | 58,65 | 57,73 | 58,20 | 57,70 |
| Schoolwerktuinen 51 | 9081AB | 65,32 | 62,58 | 59,29 | 58,15 | 58,60 | 58,01 |
| Schoolwerktuinen 52 | 9081AB | 65,47 | 62,72 | 59,81 | 58,48 | 58,91 | 58,30 |
| Schoolwerktuinen 53 | 9081AB | 65,55 | 62,78 | 60,02 | 58,56 | 58,94 | 58,37 |
| Schoolwerktuinen 54 | 9081AB | 65,55 | 62,79 | 60,17 | 58,66 | 59,01 | 58,49 |
| Schoolwerktuinen 55 | 9081AB | 65,59 | 62,82 | 60,34 | 58,81 | 59,14 | 58,65 |
| Schoolwerktuinen 56 | 9081AB | 65,63 | 62,87 | 60,56 | 59,00 | 59,30 | 58,91 |
| Schoolwerktuinen 57 | 9081AB | 65,67 | 62,90 | 60,79 | 59,18 | 59,46 | 59,26 |
| Schoolwerktuinen 58 | 9081AB | 65,70 | 62,93 | 61,04 | 59,34 | 59,61 | 59,45 |
| Schoolwerktuinen 59 | 9081AB | 65,68 | 62,91 | 61,22 | 59,41 | 59,66 | 59,50 |
| Schoolwerktuinen 60 | 9081AB | 65,70 | 62,93 | 61,44 | 59,52 | 59,76 | 59,61 |
| Schoolwerktuinen 61 | 9081AB | 61,30 | 58,49 | 52,29 | 51,14 | 52,00 | 51,68 |
| Schoolwerktuinen 62 | 9081AB | 60,73 | 57,96 | 52,16 | 51,01 | 51,50 | 51,25 |
| Schoolwerktuinen 63 | 9081AB | 60,91 | 58,14 | 52,79 | 51,59 | 52,02 | 51,75 |
| Schoolwerktuinen 64 | 9081AB | 61,27 | 58,50 | 53,42 | 52,28 | 52,66 | 52,35 |
| Schoolwerktuinen 65 | 9081AB | 62,01 | 59,23 | 54,58 | 53,70 | 54,09 | 53,72 |
| Schoolwerktuinen 66 | 9081AB | 62,86 | 60,07 | 55,13 | 54,48 | 54,99 | 54,66 |
| Schoolwerktuinen 67 | 9081AB | 63,29 | 60,49 | 55,43 | 54,86 | 55,50 | 55,18 |
| Schoolwerktuinen 68 | 9081AB | 63,17 | 60,37 | 55,66 | 55,08 | 55,90 | 55,52 |
| Schoolwerktuinen 69 | 9081AB | 63,41 | 60,65 | 56,38 | 55,75 | 56,62 | 56,25 |
| Schoolwerktuinen 70 | 9081AB | 63,61 | 60,90 | 57,00 | 56,27 | 57,12 | 56,76 |
| Schoolwerktuinen 71 | 9081AB | 63,77 | 61,07 | 57,46 | 56,61 | 57,43 | 57,05 |
| Schoolwerktuinen 72 | 9081AB | 63,89 | 61,20 | 57,86 | 56,86 | 57,63 | 57,21 |
| Schoolwerktuinen 73 | 9081AB | 63,94 | 61,24 | 58,13 | 56,92 | 57,66 | 57,13 |
| Schoolwerktuinen 74 | 9081AB | 64,06 | 61,35 | 58,52 | 57,15 | 57,87 | 57,33 |
| Schoolwerktuinen 75 | 9081AB | 64,08 | 61,37 | 58,74 | 57,26 | 58,02 | 57,51 |
| Schoolwerktuinen 76 | 9081AB | 64,12 | 61,41 | 58,93 | 57,39 | 58,17 | 57,69 |

## Cluster 4

| Adres en postcode | | Prognose zonder nieuwe maatregelen [dB] | Na toepassing tweelaags ZOAB [dB] | Variant 113 [dB] | Variant 110 [dB] | Variant 128 [dB] (DOELMATIG) | Variant 303 [dB] |
|---|---|---|---|---|---|---|---|
| Schoolwerktuinen 77 | 9081AB | 64,16 | 61,45 | 59,08 | 57,52 | 58,29 | 57,85 |
| Schoolwerktuinen 78 | 9081AB | 64,16 | 61,45 | 59,23 | 57,64 | 58,41 | 58,09 |
| Schoolwerktuinen 79 | 9081AB | 64,23 | 61,53 | 59,43 | 57,82 | 58,55 | 58,34 |
| Schoolwerktuinen 80 | 9081AB | 64,28 | 61,58 | 59,63 | 57,98 | 58,69 | 58,50 |
| Schoolwerktuinen 81 | 9081AB | 63,62 | 60,90 | 55,25 | 54,40 | 56,16 | 55,68 |
| Schoolwerktuinen 82 | 9081AB | 63,31 | 60,72 | 56,03 | 55,31 | 56,69 | 56,28 |
| Schoolwerktuinen 83 | 9081AB | 63,59 | 60,99 | 56,42 | 55,84 | 56,90 | 56,55 |
| Schoolwerktuinen 84 | 9081AB | 63,98 | 61,39 | 56,97 | 56,59 | 57,20 | 56,94 |
| Schoolwerktuinen 85 | 9081AB | 64,38 | 61,79 | 57,52 | 57,17 | 57,63 | 57,44 |
| Schoolwerktuinen 86 | 9081AB | 64,71 | 62,11 | 57,84 | 57,44 | 57,99 | 57,80 |
| Schoolwerktuinen 87 | 9081AB | 65,08 | 62,45 | 58,24 | 57,75 | 58,41 | 58,19 |
| Schoolwerktuinen 88 | 9081AB | 65,25 | 62,62 | 58,75 | 58,11 | 58,74 | 58,50 |
| Schoolwerktuinen 89 | 9081AB | 65,28 | 62,65 | 59,38 | 58,50 | 59,04 | 58,80 |
| Schoolwerktuinen 90 | 9081AB | 65,40 | 62,78 | 59,97 | 58,82 | 59,33 | 59,06 |
| Schoolwerktuinen 91 | 9081AB | 65,50 | 62,87 | 60,37 | 59,06 | 59,57 | 59,31 |
| Schoolwerktuinen 92 | 9081AB | 65,60 | 62,96 | 60,61 | 59,26 | 59,78 | 59,52 |
| Schoolwerktuinen 93 | 9081AB | 65,73 | 63,06 | 60,75 | 59,37 | 59,76 | 59,43 |
| Schoolwerktuinen 94 | 9081AB | 65,81 | 63,14 | 61,01 | 59,56 | 59,99 | 59,61 |
| Schoolwerktuinen 95 | 9081AB | 65,89 | 63,21 | 61,30 | 59,78 | 60,21 | 59,91 |
| Schoolwerktuinen 96 | 9081AB | 65,93 | 63,25 | 61,60 | 59,97 | 60,37 | 60,14 |
| Schoolwerktuinen 97 | 9081AB | 65,96 | 63,28 | 61,85 | 60,11 | 60,49 | 60,28 |
| Schoolwerktuinen 98 | 9081AB | 65,98 | 63,30 | 62,13 | 60,24 | 60,60 | 60,40 |
| Schoolwerktuinen 99 | 9081AB | 66,20 | 63,50 | 62,49 | 60,46 | 60,81 | 60,63 |
| Schoolwerktuinen 100 | 9081AB | 66,20 | 63,50 | 62,59 | 60,54 | 60,91 | 60,76 |
| Schoolwerktuinen 101 | 9081AB | 64,87 | 61,96 | 53,78 | 53,23 | 53,58 | 52,69 |
| Schoolwerktuinen 102 | 9081AB | 65,08 | 62,17 | 54,47 | 53,81 | 53,80 | 53,09 |
| Schoolwerktuinen 103 | 9081AB | 65,58 | 62,66 | 55,30 | 54,49 | 53,99 | 53,29 |
| Schoolwerktuinen 104 | 9081AB | 66,12 | 63,19 | 56,01 | 55,27 | 54,43 | 53,73 |
| Schoolwerktuinen 105 | 9081AB | 66,51 | 63,57 | 56,42 | 55,75 | 55,01 | 54,41 |
| Schoolwerktuinen 106 | 9081AB | 66,70 | 63,77 | 56,75 | 56,21 | 55,66 | 55,07 |
| Schoolwerktuinen 107 | 9081AB | 66,86 | 63,94 | 57,28 | 56,56 | 56,35 | 55,40 |
| Schoolwerktuinen 108 | 9081AB | 66,94 | 64,03 | 58,10 | 57,05 | 56,59 | 55,56 |
| Schoolwerktuinen 109 | 9081AB | 66,96 | 64,05 | 59,10 | 57,59 | 56,74 | 55,71 |
| Schoolwerktuinen 110 | 9081AB | 67,03 | 64,12 | 59,88 | 57,99 | 57,01 | 55,95 |
| Schoolwerktuinen 111 | 9081AB | 67,10 | 64,20 | 60,34 | 58,35 | 57,36 | 56,29 |
| Schoolwerktuinen 112 | 9081AB | 67,16 | 64,26 | 60,62 | 58,62 | 57,63 | 56,60 |
| Schoolwerktuinen 113 | 9081AB | 67,15 | 64,25 | 60,91 | 58,83 | 57,87 | 56,90 |
| Schoolwerktuinen 114 | 9081AB | 67,18 | 64,27 | 61,28 | 59,08 | 58,09 | 57,32 |
| Schoolwerktuinen 115 | 9081AB | 67,18 | 64,28 | 61,70 | 59,33 | 58,34 | 58,06 |
| Schoolwerktuinen 116 | 9081AB | 67,20 | 64,30 | 62,11 | 59,55 | 58,57 | 58,41 |
| Schoolwerktuinen 117 | 9081AB | 67,21 | 64,32 | 62,45 | 59,73 | 58,77 | 58,62 |
| Schoolwerktuinen 118 | 9081AB | 67,22 | 64,33 | 62,78 | 59,90 | 58,98 | 58,84 |
| Schoolwerktuinen 119 | 9081AB | 67,25 | 64,36 | 63,05 | 60,06 | 59,22 | 59,11 |
| Schoolwerktuinen 120 | 9081AB | 67,25 | 64,36 | 63,16 | 60,14 | 59,42 | 59,32 |
| Schoolwerktuinen 121 | 9081AB | 63,07 | 60,31 | 54,34 | 53,43 | 54,82 | 54,42 |
| Schoolwerktuinen 122 | 9081AB | 62,74 | 59,95 | 53,97 | 52,82 | 54,07 | 53,75 |
| Schoolwerktuinen 123 | 9081AB | 63,05 | 60,26 | 54,60 | 53,45 | 54,37 | 54,05 |
| Schoolwerktuinen 124 | 9081AB | 63,48 | 60,69 | 55,26 | 54,44 | 54,87 | 54,56 |
| Schoolwerktuinen 125 | 9081AB | 64,07 | 61,28 | 56,06 | 55,42 | 55,75 | 55,44 |
| Schoolwerktuinen 126 | 9081AB | 64,52 | 61,73 | 56,42 | 55,90 | 56,34 | 56,06 |
| Schoolwerktuinen 127 | 9081AB | 64,85 | 62,07 | 57,08 | 56,56 | 57,04 | 56,69 |
| Schoolwerktuinen 128 | 9081AB | 65,02 | 62,26 | 57,65 | 57,04 | 57,64 | 57,19 |
| Schoolwerktuinen 129 | 9081AB | 65,00 | 62,26 | 58,08 | 57,34 | 57,92 | 57,45 |
| Schoolwerktuinen 130 | 9081AB | 65,13 | 62,39 | 58,65 | 57,73 | 58,20 | 57,70 |
| Schoolwerktuinen 131 | 9081AB | 65,32 | 62,58 | 59,29 | 58,15 | 58,60 | 58,01 |
| Schoolwerktuinen 132 | 9081AB | 65,47 | 62,72 | 59,81 | 58,48 | 58,91 | 58,30 |

| Cluster 4<br>Adres en postcode | | Prognose zonder nieuwe maatregelen [dB] | Na toepassing tweelaags ZOAB [dB] | Variant 113 [dB] | Variant 110 [dB] | Variant 128 [dB] (DOELMATIG) | Variant 303 [dB] |
|---|---|---|---|---|---|---|---|
| Schoolwerktuinen 133 | 9081AB | 65,55 | 62,78 | 60,02 | 58,56 | 58,94 | 58,37 |
| Schoolwerktuinen 134 | 9081AB | 65,55 | 62,79 | 60,17 | 58,66 | 59,01 | 58,49 |
| Schoolwerktuinen 135 | 9081AB | 65,59 | 62,82 | 60,34 | 58,81 | 59,14 | 58,65 |
| Schoolwerktuinen 136 | 9081AB | 65,63 | 62,87 | 60,56 | 59,00 | 59,30 | 58,91 |
| Schoolwerktuinen 137 | 9081AB | 65,67 | 62,90 | 60,79 | 59,18 | 59,46 | 59,26 |
| Schoolwerktuinen 138 | 9081AB | 65,70 | 62,93 | 61,04 | 59,34 | 59,61 | 59,45 |
| Schoolwerktuinen 139 | 9081AB | 65,68 | 62,91 | 61,22 | 59,41 | 59,66 | 59,50 |
| Schoolwerktuinen 140 | 9081AB | 65,70 | 62,93 | 61,44 | 59,52 | 59,76 | 59,61 |
| Schoolwerktuinen 141 | 9081AB | 61,30 | 58,49 | 52,29 | 51,14 | 52,00 | 51,68 |
| Schoolwerktuinen 142 | 9081AB | 60,73 | 57,96 | 52,16 | 51,01 | 51,50 | 51,25 |
| Schoolwerktuinen 143 | 9081AB | 60,91 | 58,14 | 52,79 | 51,59 | 52,02 | 51,75 |
| Schoolwerktuinen 144 | 9081AB | 61,27 | 58,50 | 53,42 | 52,28 | 52,66 | 52,35 |
| Schoolwerktuinen 145 | 9081AB | 62,01 | 59,23 | 54,58 | 53,70 | 54,09 | 53,72 |
| Schoolwerktuinen 146 | 9081AB | 62,86 | 60,07 | 55,13 | 54,48 | 54,99 | 54,66 |
| Schoolwerktuinen 147 | 9081AB | 63,29 | 60,49 | 55,43 | 54,86 | 55,50 | 55,18 |
| Schoolwerktuinen 148 | 9081AB | 63,17 | 60,37 | 55,66 | 55,08 | 55,90 | 55,52 |
| Schoolwerktuinen 149 | 9081AB | 63,41 | 60,65 | 56,38 | 55,75 | 56,62 | 56,25 |
| Schoolwerktuinen 150 | 9081AB | 63,61 | 60,90 | 57,00 | 56,27 | 57,12 | 56,76 |
| Schoolwerktuinen 151 | 9081AB | 63,77 | 61,07 | 57,46 | 56,61 | 57,43 | 57,05 |
| Schoolwerktuinen 152 | 9081AB | 63,89 | 61,20 | 57,86 | 56,86 | 57,63 | 57,21 |
| Schoolwerktuinen 153 | 9081AB | 63,94 | 61,24 | 58,13 | 56,92 | 57,66 | 57,13 |
| Schoolwerktuinen 154 | 9081AB | 64,06 | 61,35 | 58,52 | 57,15 | 57,87 | 57,33 |
| Schoolwerktuinen 155 | 9081AB | 64,08 | 61,37 | 58,74 | 57,26 | 58,02 | 57,51 |
| Schoolwerktuinen 156 | 9081AB | 64,12 | 61,41 | 58,93 | 57,39 | 58,17 | 57,69 |
| Schoolwerktuinen 157 | 9081AB | 64,16 | 61,45 | 59,08 | 57,52 | 58,29 | 57,85 |
| Schoolwerktuinen 158 | 9081AB | 64,16 | 61,45 | 59,23 | 57,64 | 58,41 | 58,09 |
| Schoolwerktuinen 159 | 9081AB | 64,23 | 61,53 | 59,43 | 57,82 | 58,55 | 58,34 |
| Schoolwerktuinen 160 | 9081AB | 64,28 | 61,58 | 59,63 | 57,98 | 58,69 | 58,50 |
| Schoolwerktuinen 161 | 9081AB | 63,62 | 60,90 | 55,25 | 54,40 | 56,16 | 55,68 |
| Schoolwerktuinen 162 | 9081AB | 63,31 | 60,72 | 56,03 | 55,31 | 56,69 | 56,28 |
| Schoolwerktuinen 163 | 9081AB | 63,59 | 60,99 | 56,42 | 55,84 | 56,90 | 56,55 |
| Schoolwerktuinen 164 | 9081AB | 63,98 | 61,39 | 56,97 | 56,59 | 57,20 | 56,94 |
| Schoolwerktuinen 165 | 9081AB | 64,38 | 61,79 | 57,52 | 57,17 | 57,63 | 57,44 |
| Schoolwerktuinen 166 | 9081AB | 64,71 | 62,11 | 57,84 | 57,44 | 57,99 | 57,80 |
| Schoolwerktuinen 167 | 9081AB | 65,08 | 62,45 | 58,24 | 57,75 | 58,41 | 58,19 |
| Schoolwerktuinen 168 | 9081AB | 65,25 | 62,62 | 58,75 | 58,11 | 58,74 | 58,50 |
| Schoolwerktuinen 169 | 9081AB | 65,28 | 62,65 | 59,38 | 58,50 | 59,04 | 58,80 |
| Schoolwerktuinen 170 | 9081AB | 65,40 | 62,78 | 59,97 | 58,82 | 59,33 | 59,06 |
| Schoolwerktuinen 171 | 9081AB | 65,50 | 62,87 | 60,37 | 59,06 | 59,57 | 59,31 |
| Schoolwerktuinen 172 | 9081AB | 65,60 | 62,96 | 60,61 | 59,26 | 59,78 | 59,52 |
| Schoolwerktuinen 173 | 9081AB | 65,73 | 63,06 | 60,75 | 59,37 | 59,76 | 59,43 |
| Schoolwerktuinen 174 | 9081AB | 65,81 | 63,14 | 61,01 | 59,56 | 59,99 | 59,61 |
| Schoolwerktuinen 175 | 9081AB | 65,89 | 63,21 | 61,30 | 59,78 | 60,21 | 59,91 |
| Schoolwerktuinen 176 | 9081AB | 65,93 | 63,25 | 61,60 | 59,97 | 60,37 | 60,14 |
| Schoolwerktuinen 177 | 9081AB | 65,96 | 63,28 | 61,85 | 60,11 | 60,49 | 60,28 |
| Schoolwerktuinen 178 | 9081AB | 65,98 | 63,30 | 62,13 | 60,24 | 60,60 | 60,40 |
| Schoolwerktuinen 179 | 9081AB | 66,20 | 63,50 | 62,49 | 60,46 | 60,81 | 60,63 |
| Schoolwerktuinen 180 | 9081AB | 66,20 | 63,50 | 62,59 | 60,54 | 60,91 | 60,76 |
| Schoolwerktuinen 181 | 9081AB | 64,87 | 61,96 | 53,78 | 53,23 | 53,58 | 52,69 |
| Schoolwerktuinen 182 | 9081AB | 65,08 | 62,17 | 54,47 | 53,81 | 53,80 | 53,09 |
| Schoolwerktuinen 183 | 9081AB | 65,58 | 62,66 | 55,30 | 54,49 | 53,99 | 53,29 |
| Schoolwerktuinen 184 | 9081AB | 66,12 | 63,19 | 56,01 | 55,27 | 54,43 | 53,73 |
| Schoolwerktuinen 185 | 9081AB | 66,51 | 63,57 | 56,42 | 55,75 | 55,01 | 54,41 |
| Schoolwerktuinen 186 | 9081AB | 66,70 | 63,77 | 56,75 | 56,21 | 55,66 | 55,07 |
| Schoolwerktuinen 187 | 9081AB | 66,86 | 63,94 | 57,28 | 56,56 | 56,35 | 55,40 |
| Schoolwerktuinen 188 | 9081AB | 66,94 | 64,03 | 58,10 | 57,05 | 56,59 | 55,56 |

## Cluster 4

| Adres en postcode | | Prognose zonder nieuwe maatregelen [dB] | Na toepassing tweelaags ZOAB [dB] | Variant 113 [dB] | Variant 110 [dB] | Variant 128 [dB] (DOELMATIG) | Variant 303 [dB] |
|---|---|---|---|---|---|---|---|
| Schoolwerktuinen 189 | 9081AB | 66,96 | 64,05 | 59,10 | 57,59 | 56,74 | 55,71 |
| Schoolwerktuinen 190 | 9081AB | 67,03 | 64,12 | 59,88 | 57,99 | 57,01 | 55,95 |
| Schoolwerktuinen 191 | 9081AB | 67,10 | 64,20 | 60,34 | 58,35 | 57,36 | 56,29 |
| Schoolwerktuinen 192 | 9081AB | 67,16 | 64,26 | 60,62 | 58,62 | 57,63 | 56,60 |
| Schoolwerktuinen 193 | 9081AB | 67,15 | 64,25 | 60,91 | 58,83 | 57,87 | 56,90 |
| Schoolwerktuinen 194 | 9081AB | 67,18 | 64,27 | 61,28 | 59,08 | 58,09 | 57,32 |
| Schoolwerktuinen 195 | 9081AB | 67,18 | 64,28 | 61,70 | 59,33 | 58,34 | 58,06 |
| Schoolwerktuinen 196 | 9081AB | 67,20 | 64,30 | 62,11 | 59,55 | 58,57 | 58,41 |
| Schoolwerktuinen 197 | 9081AB | 67,21 | 64,32 | 62,45 | 59,73 | 58,77 | 58,62 |
| Schoolwerktuinen 198 | 9081AB | 67,22 | 64,33 | 62,78 | 59,90 | 58,98 | 58,84 |
| Schoolwerktuinen 199 | 9081AB | 67,25 | 64,36 | 63,05 | 60,06 | 59,22 | 59,11 |
| Schoolwerktuinen 200 | 9081AB | 67,25 | 64,36 | 63,16 | 60,14 | 59,42 | 59,32 |
| Schoolwerktuinen 201 | 9081AB | 63,07 | 60,31 | 54,34 | 53,43 | 54,82 | 54,42 |
| Schoolwerktuinen 202 | 9081AB | 62,74 | 59,95 | 53,97 | 52,82 | 54,07 | 53,75 |
| Schoolwerktuinen 203 | 9081AB | 63,05 | 60,26 | 54,60 | 53,45 | 54,37 | 54,05 |
| Schoolwerktuinen 204 | 9081AB | 63,48 | 60,69 | 55,26 | 54,44 | 54,87 | 54,56 |
| Schoolwerktuinen 205 | 9081AB | 64,07 | 61,28 | 56,06 | 55,42 | 55,75 | 55,44 |
| Schoolwerktuinen 206 | 9081AB | 64,52 | 61,73 | 56,42 | 55,90 | 56,34 | 56,06 |
| Schoolwerktuinen 207 | 9081AB | 64,85 | 62,07 | 57,08 | 56,56 | 57,04 | 56,69 |
| Schoolwerktuinen 208 | 9081AB | 65,02 | 62,26 | 57,65 | 57,04 | 57,64 | 57,19 |
| Schoolwerktuinen 209 | 9081AB | 65,00 | 62,26 | 58,08 | 57,34 | 57,92 | 57,45 |
| Schoolwerktuinen 210 | 9081AB | 65,13 | 62,39 | 58,65 | 57,73 | 58,20 | 57,70 |
| Schoolwerktuinen 211 | 9081AB | 65,32 | 62,58 | 59,29 | 58,15 | 58,60 | 58,01 |
| Schoolwerktuinen 212 | 9081AB | 65,47 | 62,72 | 59,81 | 58,48 | 58,91 | 58,30 |
| Schoolwerktuinen 213 | 9081AB | 65,55 | 62,78 | 60,02 | 58,56 | 58,94 | 58,37 |
| Schoolwerktuinen 214 | 9081AB | 65,55 | 62,79 | 60,17 | 58,66 | 59,01 | 58,49 |
| Schoolwerktuinen 215 | 9081AB | 65,59 | 62,82 | 60,34 | 58,81 | 59,14 | 58,65 |
| Schoolwerktuinen 216 | 9081AB | 65,63 | 62,87 | 60,56 | 59,00 | 59,30 | 58,91 |
| Schoolwerktuinen 217 | 9081AB | 65,67 | 62,90 | 60,79 | 59,18 | 59,46 | 59,26 |
| Schoolwerktuinen 218 | 9081AB | 65,70 | 62,93 | 61,04 | 59,34 | 59,61 | 59,45 |
| Schoolwerktuinen 219 | 9081AB | 65,68 | 62,91 | 61,22 | 59,41 | 59,66 | 59,50 |
| Schoolwerktuinen 220 | 9081AB | 65,70 | 62,93 | 61,44 | 59,52 | 59,76 | 59,61 |
| Schoolwerktuinen 221 | 9081AB | 61,30 | 58,49 | 52,29 | 51,14 | 52,00 | 51,68 |
| Schoolwerktuinen 222 | 9081AB | 60,73 | 57,96 | 52,16 | 51,01 | 51,50 | 51,25 |
| Schoolwerktuinen 223 | 9081AB | 60,91 | 58,14 | 52,79 | 51,59 | 52,02 | 51,75 |
| Schoolwerktuinen 224 | 9081AB | 61,27 | 58,50 | 53,42 | 52,28 | 52,66 | 52,35 |
| Schoolwerktuinen 225 | 9081AB | 62,01 | 59,23 | 54,58 | 53,70 | 54,09 | 53,72 |
| Schoolwerktuinen 226 | 9081AB | 62,86 | 60,07 | 55,13 | 54,48 | 54,99 | 54,66 |
| Schoolwerktuinen 227 | 9081AB | 63,29 | 60,49 | 55,43 | 54,86 | 55,50 | 55,18 |
| Schoolwerktuinen 228 | 9081AB | 63,17 | 60,37 | 55,66 | 55,08 | 55,90 | 55,52 |
| Schoolwerktuinen 229 | 9081AB | 63,41 | 60,65 | 56,38 | 55,75 | 56,62 | 56,25 |
| Schoolwerktuinen 230 | 9081AB | 63,61 | 60,90 | 57,00 | 56,27 | 57,12 | 56,76 |
| Schoolwerktuinen 231 | 9081AB | 63,77 | 61,07 | 57,46 | 56,61 | 57,43 | 57,05 |
| Schoolwerktuinen 232 | 9081AB | 63,89 | 61,20 | 57,86 | 56,86 | 57,63 | 57,21 |
| Schoolwerktuinen 233 | 9081AB | 63,94 | 61,24 | 58,13 | 56,92 | 57,66 | 57,13 |
| Schoolwerktuinen 234 | 9081AB | 64,06 | 61,35 | 58,52 | 57,15 | 57,87 | 57,33 |
| Schoolwerktuinen 235 | 9081AB | 64,08 | 61,37 | 58,74 | 57,26 | 58,02 | 57,51 |
| Schoolwerktuinen 236 | 9081AB | 64,12 | 61,41 | 58,93 | 57,39 | 58,17 | 57,69 |
| Schoolwerktuinen 237 | 9081AB | 64,16 | 61,45 | 59,08 | 57,52 | 58,29 | 57,85 |
| Schoolwerktuinen 238 | 9081AB | 64,16 | 61,45 | 59,23 | 57,64 | 58,41 | 58,09 |
| Schoolwerktuinen 239 | 9081AB | 64,23 | 61,53 | 59,43 | 57,82 | 58,55 | 58,34 |
| Schoolwerktuinen 240 | 9081AB | 64,28 | 61,58 | 59,63 | 57,98 | 58,69 | 58,50 |
| Schoolwerktuinen 241 | 9081AB | 63,62 | 60,90 | 55,25 | 54,40 | 56,16 | 55,68 |
| Schoolwerktuinen 242 | 9081AB | 63,31 | 60,72 | 56,03 | 55,31 | 56,69 | 56,28 |
| Schoolwerktuinen 243 | 9081AB | 63,59 | 60,99 | 56,42 | 55,84 | 56,90 | 56,55 |
| Schoolwerktuinen 244 | 9081AB | 63,98 | 61,39 | 56,97 | 56,59 | 57,20 | 56,94 |

## Cluster 4

| Adres en postcode | | Prognose zonder nieuwe maatregelen [dB] | Na toepassing tweelaags ZOAB [dB] | Variant 113 [dB] | Variant 110 [dB] | Variant 128 [dB] (DOELMATIG) | Variant 303 [dB] |
|---|---|---|---|---|---|---|---|
| Schoolwerktuinen 245 | 9081AB | 64,38 | 61,79 | 57,52 | 57,17 | 57,63 | 57,44 |
| Schoolwerktuinen 246 | 9081AB | 64,71 | 62,11 | 57,84 | 57,44 | 57,99 | 57,80 |
| Schoolwerktuinen 247 | 9081AB | 65,08 | 62,45 | 58,24 | 57,75 | 58,41 | 58,19 |
| Schoolwerktuinen 248 | 9081AB | 65,25 | 62,62 | 58,75 | 58,11 | 58,74 | 58,50 |
| Schoolwerktuinen 249 | 9081AB | 65,28 | 62,65 | 59,38 | 58,50 | 59,04 | 58,80 |
| Schoolwerktuinen 250 | 9081AB | 65,40 | 62,78 | 59,97 | 58,82 | 59,33 | 59,06 |
| Schoolwerktuinen 251 | 9081AB | 65,50 | 62,87 | 60,37 | 59,06 | 59,57 | 59,31 |
| Schoolwerktuinen 252 | 9081AB | 65,60 | 62,96 | 60,61 | 59,26 | 59,78 | 59,52 |
| Schoolwerktuinen 253 | 9081AB | 65,73 | 63,06 | 60,75 | 59,37 | 59,76 | 59,43 |
| Schoolwerktuinen 254 | 9081AB | 65,81 | 63,14 | 61,01 | 59,56 | 59,99 | 59,61 |
| Schoolwerktuinen 255 | 9081AB | 65,89 | 63,21 | 61,30 | 59,78 | 60,21 | 59,91 |
| Schoolwerktuinen 256 | 9081AB | 65,93 | 63,25 | 61,60 | 59,97 | 60,37 | 60,14 |
| Schoolwerktuinen 257 | 9081AB | 65,96 | 63,28 | 61,85 | 60,11 | 60,49 | 60,28 |
| Schoolwerktuinen 258 | 9081AB | 65,98 | 63,30 | 62,13 | 60,24 | 60,60 | 60,40 |
| Schoolwerktuinen 259 | 9081AB | 66,20 | 63,50 | 62,49 | 60,46 | 60,81 | 60,63 |
| Schoolwerktuinen 260 | 9081AB | 66,20 | 63,50 | 62,59 | 60,54 | 60,91 | 60,76 |
| Schoolwerktuinen 261 | 9081AB | 64,87 | 61,96 | 53,78 | 53,23 | 53,58 | 52,69 |
| Schoolwerktuinen 262 | 9081AB | 65,08 | 62,17 | 54,47 | 53,81 | 53,80 | 53,09 |
| Schoolwerktuinen 263 | 9081AB | 65,58 | 62,66 | 55,30 | 54,49 | 53,99 | 53,29 |
| Schoolwerktuinen 264 | 9081AB | 66,12 | 63,19 | 56,01 | 55,27 | 54,43 | 53,73 |
| Schoolwerktuinen 265 | 9081AB | 66,51 | 63,57 | 56,42 | 55,75 | 55,01 | 54,41 |
| Schoolwerktuinen 266 | 9081AB | 66,70 | 63,77 | 56,75 | 56,21 | 55,66 | 55,07 |
| Schoolwerktuinen 267 | 9081AB | 66,86 | 63,94 | 57,28 | 56,56 | 56,35 | 55,40 |
| Schoolwerktuinen 268 | 9081AB | 66,94 | 64,03 | 58,10 | 57,05 | 56,59 | 55,56 |
| Schoolwerktuinen 269 | 9081AB | 66,96 | 64,05 | 59,10 | 57,59 | 56,74 | 55,71 |
| Schoolwerktuinen 270 | 9081AB | 67,03 | 64,12 | 59,88 | 57,99 | 57,01 | 55,95 |
| Schoolwerktuinen 271 | 9081AB | 67,10 | 64,20 | 60,34 | 58,35 | 57,36 | 56,29 |
| Schoolwerktuinen 272 | 9081AB | 67,16 | 64,26 | 60,62 | 58,62 | 57,63 | 56,60 |
| Schoolwerktuinen 273 | 9081AB | 67,15 | 64,25 | 60,91 | 58,83 | 57,87 | 56,90 |
| Schoolwerktuinen 274 | 9081AB | 67,18 | 64,27 | 61,28 | 59,08 | 58,09 | 57,32 |
| Schoolwerktuinen 275 | 9081AB | 67,18 | 64,28 | 61,70 | 59,33 | 58,34 | 58,06 |
| Schoolwerktuinen 276 | 9081AB | 67,20 | 64,30 | 62,11 | 59,55 | 58,57 | 58,41 |
| Schoolwerktuinen 277 | 9081AB | 67,21 | 64,32 | 62,45 | 59,73 | 58,77 | 58,62 |
| Schoolwerktuinen 278 | 9081AB | 67,22 | 64,33 | 62,78 | 59,90 | 58,98 | 58,84 |
| Schoolwerktuinen 279 | 9081AB | 67,25 | 64,36 | 63,05 | 60,06 | 59,22 | 59,11 |
| Schoolwerktuinen 280 | 9081AB | 67,25 | 64,36 | 63,16 | 60,14 | 59,42 | 59,32 |
| Schoolwerktuinen 281 | 9081AB | 63,07 | 60,31 | 54,34 | 53,43 | 54,82 | 54,42 |
| Schoolwerktuinen 282 | 9081AB | 62,74 | 59,95 | 53,97 | 52,82 | 54,07 | 53,75 |
| Schoolwerktuinen 283 | 9081AB | 63,05 | 60,26 | 54,60 | 53,45 | 54,37 | 54,05 |
| Schoolwerktuinen 284 | 9081AB | 63,48 | 60,69 | 55,26 | 54,44 | 54,87 | 54,56 |
| Schoolwerktuinen 285 | 9081AB | 64,07 | 61,28 | 56,06 | 55,42 | 55,75 | 55,44 |
| Schoolwerktuinen 286 | 9081AB | 64,52 | 61,73 | 56,42 | 55,90 | 56,34 | 56,06 |
| Schoolwerktuinen 287 | 9081AB | 64,85 | 62,07 | 57,08 | 56,56 | 57,04 | 56,69 |
| Schoolwerktuinen 288 | 9081AB | 65,02 | 62,26 | 57,65 | 57,04 | 57,64 | 57,19 |
| Schoolwerktuinen 289 | 9081AB | 65,00 | 62,26 | 58,08 | 57,34 | 57,92 | 57,45 |
| Schoolwerktuinen 290 | 9081AB | 65,13 | 62,39 | 58,65 | 57,73 | 58,20 | 57,70 |
| Schoolwerktuinen 291 | 9081AB | 65,32 | 62,58 | 59,29 | 58,15 | 58,60 | 58,01 |
| Schoolwerktuinen 292 | 9081AB | 65,47 | 62,72 | 59,81 | 58,48 | 58,91 | 58,30 |
| Schoolwerktuinen 293 | 9081AB | 65,55 | 62,78 | 60,02 | 58,56 | 58,94 | 58,37 |
| Schoolwerktuinen 294 | 9081AB | 65,55 | 62,79 | 60,17 | 58,66 | 59,01 | 58,49 |
| Schoolwerktuinen 295 | 9081AB | 65,59 | 62,82 | 60,34 | 58,81 | 59,14 | 58,65 |
| Schoolwerktuinen 296 | 9081AB | 65,63 | 62,87 | 60,56 | 59,00 | 59,30 | 58,91 |
| Schoolwerktuinen 297 | 9081AB | 65,67 | 62,90 | 60,79 | 59,18 | 59,46 | 59,26 |
| Schoolwerktuinen 298 | 9081AB | 65,70 | 62,93 | 61,04 | 59,34 | 59,61 | 59,45 |
| Schoolwerktuinen 299 | 9081AB | 65,68 | 62,91 | 61,22 | 59,41 | 59,66 | 59,50 |
| Schoolwerktuinen 300 | 9081AB | 65,70 | 62,93 | 61,44 | 59,52 | 59,76 | 59,61 |

| Cluster 4<br>Adres en postcode | | Prognose zonder nieuwe maatregelen [dB] | Na toepassing tweelaags ZOAB [dB] | Variant 113 [dB] | Variant 110 [dB] | Variant 128 [dB] (DOELMATIG) | Variant 303 [dB] |
|---|---|---|---|---|---|---|---|
| Schoolwerktuinen 301 | 9081AB | 61,30 | 58,49 | 52,29 | 51,14 | 52,00 | 51,68 |
| Schoolwerktuinen 302 | 9081AB | 60,73 | 57,96 | 52,16 | 51,01 | 51,50 | 51,25 |
| Schoolwerktuinen 303 | 9081AB | 60,91 | 58,14 | 52,79 | 51,59 | 52,02 | 51,75 |
| Schoolwerktuinen 304 | 9081AB | 61,27 | 58,50 | 53,42 | 52,28 | 52,66 | 52,35 |
| Schoolwerktuinen 305 | 9081AB | 62,01 | 59,23 | 54,58 | 53,70 | 54,09 | 53,72 |
| Schoolwerktuinen 306 | 9081AB | 62,86 | 60,07 | 55,13 | 54,48 | 54,99 | 54,66 |
| Schoolwerktuinen 307 | 9081AB | 63,29 | 60,49 | 55,43 | 54,86 | 55,50 | 55,18 |
| Schoolwerktuinen 308 | 9081AB | 63,17 | 60,37 | 55,66 | 55,08 | 55,90 | 55,52 |
| Schoolwerktuinen 309 | 9081AB | 63,41 | 60,65 | 56,38 | 55,75 | 56,62 | 56,25 |
| Schoolwerktuinen 310 | 9081AB | 63,61 | 60,90 | 57,00 | 56,27 | 57,12 | 56,76 |
| Schoolwerktuinen 311 | 9081AB | 63,77 | 61,07 | 57,46 | 56,61 | 57,43 | 57,05 |
| Schoolwerktuinen 312 | 9081AB | 63,89 | 61,20 | 57,86 | 56,86 | 57,63 | 57,21 |
| Schoolwerktuinen 313 | 9081AB | 63,94 | 61,24 | 58,13 | 56,92 | 57,66 | 57,13 |
| Schoolwerktuinen 314 | 9081AB | 64,06 | 61,35 | 58,52 | 57,15 | 57,87 | 57,33 |
| Schoolwerktuinen 315 | 9081AB | 64,08 | 61,37 | 58,74 | 57,26 | 58,02 | 57,51 |
| Schoolwerktuinen 316 | 9081AB | 64,12 | 61,41 | 58,93 | 57,39 | 58,17 | 57,69 |
| Schoolwerktuinen 317 | 9081AB | 64,16 | 61,45 | 59,08 | 57,52 | 58,29 | 57,85 |
| Schoolwerktuinen 318 | 9081AB | 64,16 | 61,45 | 59,23 | 57,64 | 58,41 | 58,09 |
| Schoolwerktuinen 319 | 9081AB | 64,23 | 61,53 | 59,43 | 57,82 | 58,55 | 58,34 |
| Schoolwerktuinen 320 | 9081AB | 64,28 | 61,58 | 59,63 | 57,98 | 58,69 | 58,50 |
| Schoolwerktuinen 321 | 9081AB | 63,62 | 60,90 | 55,25 | 54,40 | 56,16 | 55,68 |
| Schoolwerktuinen 322 | 9081AB | 63,31 | 60,72 | 56,03 | 55,31 | 56,69 | 56,28 |
| Schoolwerktuinen 323 | 9081AB | 63,59 | 60,99 | 56,42 | 55,84 | 56,90 | 56,55 |
| Schoolwerktuinen 324 | 9081AB | 63,98 | 61,39 | 56,97 | 56,59 | 57,20 | 56,94 |
| Schoolwerktuinen 325 | 9081AB | 64,38 | 61,79 | 57,52 | 57,17 | 57,63 | 57,44 |
| Schoolwerktuinen 326 | 9081AB | 64,71 | 62,11 | 57,84 | 57,44 | 57,99 | 57,80 |
| Schoolwerktuinen 327 | 9081AB | 65,08 | 62,45 | 58,24 | 57,75 | 58,41 | 58,19 |
| Schoolwerktuinen 328 | 9081AB | 65,25 | 62,62 | 58,75 | 58,11 | 58,74 | 58,50 |
| Schoolwerktuinen 329 | 9081AB | 65,28 | 62,65 | 59,38 | 58,50 | 59,04 | 58,80 |
| Schoolwerktuinen 330 | 9081AB | 65,40 | 62,78 | 59,97 | 58,82 | 59,33 | 59,06 |
| Schoolwerktuinen 331 | 9081AB | 65,50 | 62,87 | 60,37 | 59,06 | 59,57 | 59,31 |
| Schoolwerktuinen 332 | 9081AB | 65,60 | 62,96 | 60,61 | 59,26 | 59,78 | 59,52 |
| Schoolwerktuinen 333 | 9081AB | 65,73 | 63,06 | 60,75 | 59,37 | 59,76 | 59,43 |
| Schoolwerktuinen 334 | 9081AB | 65,81 | 63,14 | 61,01 | 59,56 | 59,99 | 59,61 |
| Schoolwerktuinen 335 | 9081AB | 65,89 | 63,21 | 61,30 | 59,78 | 60,21 | 59,91 |
| Schoolwerktuinen 336 | 9081AB | 65,93 | 63,25 | 61,60 | 59,97 | 60,37 | 60,14 |
| Schoolwerktuinen 337 | 9081AB | 65,96 | 63,28 | 61,85 | 60,11 | 60,49 | 60,28 |
| Schoolwerktuinen 338 | 9081AB | 65,98 | 63,30 | 62,13 | 60,24 | 60,60 | 60,40 |
| Schoolwerktuinen 339 | 9081AB | 66,20 | 63,50 | 62,49 | 60,46 | 60,81 | 60,63 |
| Schoolwerktuinen 340 | 9081AB | 66,20 | 63,50 | 62,59 | 60,54 | 60,91 | 60,76 |
| Schoolwerktuinen 341 | 9081AB | 64,87 | 61,96 | 53,78 | 53,23 | 53,58 | 52,69 |
| Schoolwerktuinen 342 | 9081AB | 65,08 | 62,17 | 54,47 | 53,81 | 53,80 | 53,09 |
| Schoolwerktuinen 343 | 9081AB | 65,58 | 62,66 | 55,30 | 54,49 | 53,99 | 53,29 |
| Schoolwerktuinen 344 | 9081AB | 66,12 | 63,19 | 56,01 | 55,27 | 54,43 | 53,73 |
| Schoolwerktuinen 345 | 9081AB | 66,51 | 63,57 | 56,42 | 55,75 | 55,01 | 54,41 |
| Schoolwerktuinen 346 | 9081AB | 66,70 | 63,77 | 56,75 | 56,21 | 55,66 | 55,07 |
| Schoolwerktuinen 347 | 9081AB | 66,86 | 63,94 | 57,28 | 56,56 | 56,35 | 55,40 |
| Schoolwerktuinen 348 | 9081AB | 66,94 | 64,03 | 58,10 | 57,05 | 56,59 | 55,56 |
| Schoolwerktuinen 349 | 9081AB | 66,96 | 64,05 | 59,10 | 57,59 | 56,74 | 55,71 |
| Schoolwerktuinen 350 | 9081AB | 67,03 | 64,12 | 59,88 | 57,99 | 57,01 | 55,95 |
| Schoolwerktuinen 351 | 9081AB | 67,10 | 64,20 | 60,34 | 58,35 | 57,36 | 56,29 |
| Schoolwerktuinen 352 | 9081AB | 67,16 | 64,26 | 60,62 | 58,62 | 57,63 | 56,60 |
| Schoolwerktuinen 353 | 9081AB | 67,15 | 64,25 | 60,91 | 58,83 | 57,87 | 56,90 |
| Schoolwerktuinen 354 | 9081AB | 67,18 | 64,27 | 61,28 | 59,08 | 58,09 | 57,32 |
| Schoolwerktuinen 355 | 9081AB | 67,18 | 64,28 | 61,70 | 59,33 | 58,34 | 58,06 |
| Schoolwerktuinen 356 | 9081AB | 67,20 | 64,30 | 62,11 | 59,55 | 58,57 | 58,41 |

## Cluster 4

| Adres en postcode | | Prognose zonder nieuwe maatregelen [dB] | Na toepassing tweelaags ZOAB [dB] | Variant 113 [dB] | Variant 110 [dB] | Variant 128 [dB] (DOELMATIG) | Variant 303 [dB] |
|---|---|---|---|---|---|---|---|
| Schoolwerktuinen 357 | 9081AB | 67,21 | 64,32 | 62,45 | 59,73 | 58,77 | 58,62 |
| Schoolwerktuinen 358 | 9081AB | 67,22 | 64,33 | 62,78 | 59,90 | 58,98 | 58,84 |
| Schoolwerktuinen 359 | 9081AB | 67,25 | 64,36 | 63,05 | 60,06 | 59,22 | 59,11 |
| Schoolwerktuinen 360 | 9081AB | 67,25 | 64,36 | 63,16 | 60,14 | 59,42 | 59,32 |
| Schoolwerktuinen 361 | 9081AB | 63,07 | 60,31 | 54,34 | 53,43 | 54,82 | 54,42 |
| Schoolwerktuinen 362 | 9081AB | 62,74 | 59,95 | 53,97 | 52,82 | 54,07 | 53,75 |
| Schoolwerktuinen 363 | 9081AB | 63,05 | 60,26 | 54,60 | 53,45 | 54,37 | 54,05 |
| Schoolwerktuinen 364 | 9081AB | 63,48 | 60,69 | 55,26 | 54,44 | 54,87 | 54,56 |
| Schoolwerktuinen 365 | 9081AB | 64,07 | 61,28 | 56,06 | 55,42 | 55,75 | 55,44 |
| Schoolwerktuinen 366 | 9081AB | 64,52 | 61,73 | 56,42 | 55,90 | 56,34 | 56,06 |
| Schoolwerktuinen 367 | 9081AB | 64,85 | 62,07 | 57,08 | 56,56 | 57,04 | 56,69 |
| Schoolwerktuinen 368 | 9081AB | 65,02 | 62,26 | 57,65 | 57,04 | 57,64 | 57,19 |
| Schoolwerktuinen 369 | 9081AB | 65,00 | 62,26 | 58,08 | 57,34 | 57,92 | 57,45 |
| Schoolwerktuinen 370 | 9081AB | 65,13 | 62,39 | 58,65 | 57,73 | 58,20 | 57,70 |
| Schoolwerktuinen 371 | 9081AB | 65,32 | 62,58 | 59,29 | 58,15 | 58,60 | 58,01 |
| Schoolwerktuinen 372 | 9081AB | 65,47 | 62,72 | 59,81 | 58,48 | 58,91 | 58,30 |
| Schoolwerktuinen 373 | 9081AB | 65,55 | 62,78 | 60,02 | 58,56 | 58,94 | 58,37 |
| Schoolwerktuinen 374 | 9081AB | 65,55 | 62,79 | 60,17 | 58,66 | 59,01 | 58,49 |
| Schoolwerktuinen 375 | 9081AB | 65,59 | 62,82 | 60,34 | 58,81 | 59,14 | 58,65 |
| Schoolwerktuinen 376 | 9081AB | 65,63 | 62,87 | 60,56 | 59,00 | 59,30 | 58,91 |
| Schoolwerktuinen 377 | 9081AB | 65,67 | 62,90 | 60,79 | 59,18 | 59,46 | 59,26 |
| Schoolwerktuinen 378 | 9081AB | 65,70 | 62,93 | 61,04 | 59,34 | 59,61 | 59,45 |
| Schoolwerktuinen 379 | 9081AB | 65,68 | 62,91 | 61,22 | 59,41 | 59,66 | 59,50 |
| Schoolwerktuinen 380 | 9081AB | 65,70 | 62,93 | 61,44 | 59,52 | 59,76 | 59,61 |
| Schoolwerktuinen 381 | 9081AB | 61,30 | 58,49 | 52,29 | 51,14 | 52,00 | 51,68 |
| Schoolwerktuinen 382 | 9081AB | 60,73 | 57,96 | 52,16 | 51,01 | 51,50 | 51,25 |
| Schoolwerktuinen 383 | 9081AB | 60,91 | 58,14 | 52,79 | 51,59 | 52,02 | 51,75 |
| Schoolwerktuinen 384 | 9081AB | 61,27 | 58,50 | 53,42 | 52,28 | 52,66 | 52,35 |
| Schoolwerktuinen 385 | 9081AB | 62,01 | 59,23 | 54,58 | 53,70 | 54,09 | 53,72 |
| Schoolwerktuinen 386 | 9081AB | 62,86 | 60,07 | 55,13 | 54,48 | 54,99 | 54,66 |
| Schoolwerktuinen 387 | 9081AB | 63,29 | 60,49 | 55,43 | 54,86 | 55,50 | 55,18 |
| Schoolwerktuinen 388 | 9081AB | 63,17 | 60,37 | 55,66 | 55,08 | 55,90 | 55,52 |
| Schoolwerktuinen 389 | 9081AB | 63,41 | 60,65 | 56,38 | 55,75 | 56,62 | 56,25 |
| Schoolwerktuinen 390 | 9081AB | 63,61 | 60,90 | 57,00 | 56,27 | 57,12 | 56,76 |
| Schoolwerktuinen 391 | 9081AB | 63,77 | 61,07 | 57,46 | 56,61 | 57,43 | 57,05 |
| Schoolwerktuinen 392 | 9081AB | 63,89 | 61,20 | 57,86 | 56,86 | 57,63 | 57,21 |
| Schoolwerktuinen 393 | 9081AB | 63,94 | 61,24 | 58,13 | 56,92 | 57,66 | 57,13 |
| Schoolwerktuinen 394 | 9081AB | 64,06 | 61,35 | 58,52 | 57,15 | 57,87 | 57,33 |
| Schoolwerktuinen 395 | 9081AB | 64,08 | 61,37 | 58,74 | 57,26 | 58,02 | 57,51 |
| Schoolwerktuinen 396 | 9081AB | 64,12 | 61,41 | 58,93 | 57,39 | 58,17 | 57,69 |
| Schoolwerktuinen 397 | 9081AB | 64,16 | 61,45 | 59,08 | 57,52 | 58,29 | 57,85 |
| Schoolwerktuinen 398 | 9081AB | 64,16 | 61,45 | 59,23 | 57,64 | 58,41 | 58,09 |
| Schoolwerktuinen 399 | 9081AB | 64,23 | 61,53 | 59,43 | 57,82 | 58,55 | 58,34 |
| Schoolwerktuinen 400 | 9081AB | 64,28 | 61,58 | 59,63 | 57,98 | 58,69 | 58,50 |
| Schoolwerktuinen 401 | 9081AB | 63,62 | 60,90 | 55,25 | 54,40 | 56,16 | 55,68 |
| Schoolwerktuinen 402 | 9081AB | 63,31 | 60,72 | 56,03 | 55,31 | 56,69 | 56,28 |
| Schoolwerktuinen 403 | 9081AB | 63,59 | 60,99 | 56,42 | 55,84 | 56,90 | 56,55 |
| Schoolwerktuinen 404 | 9081AB | 63,98 | 61,39 | 56,97 | 56,59 | 57,20 | 56,94 |
| Schoolwerktuinen 405 | 9081AB | 64,38 | 61,79 | 57,52 | 57,17 | 57,63 | 57,44 |
| Schoolwerktuinen 406 | 9081AB | 64,71 | 62,11 | 57,84 | 57,44 | 57,99 | 57,80 |
| Schoolwerktuinen 407 | 9081AB | 65,08 | 62,45 | 58,24 | 57,75 | 58,41 | 58,19 |
| Schoolwerktuinen 408 | 9081AB | 65,25 | 62,62 | 58,75 | 58,11 | 58,74 | 58,50 |
| Schoolwerktuinen 409 | 9081AB | 65,28 | 62,65 | 59,38 | 58,50 | 59,04 | 58,80 |
| Schoolwerktuinen 410 | 9081AB | 65,40 | 62,78 | 59,97 | 58,82 | 59,33 | 59,06 |
| Schoolwerktuinen 411 | 9081AB | 65,50 | 62,87 | 60,37 | 59,06 | 59,57 | 59,31 |
| Schoolwerktuinen 412 | 9081AB | 65,60 | 62,96 | 60,61 | 59,26 | 59,78 | 59,52 |

## Cluster 4

| Adres en postcode | | Prognose zonder nieuwe maatregelen [dB] | Na toepassing tweelaags ZOAB [dB] | Variant 113 [dB] | Variant 110 [dB] | Variant 128 [dB] (DOELMATIG) | Variant 303 [dB] |
|---|---|---|---|---|---|---|---|
| Schoolwerktuinen 413 | 9081AB | 65,73 | 63,06 | 60,75 | 59,37 | 59,76 | 59,43 |
| Schoolwerktuinen 414 | 9081AB | 65,81 | 63,14 | 61,01 | 59,56 | 59,99 | 59,61 |
| Schoolwerktuinen 415 | 9081AB | 65,89 | 63,21 | 61,30 | 59,78 | 60,21 | 59,91 |
| Schoolwerktuinen 416 | 9081AB | 65,93 | 63,25 | 61,60 | 59,97 | 60,37 | 60,14 |
| Schoolwerktuinen 417 | 9081AB | 65,96 | 63,28 | 61,85 | 60,11 | 60,49 | 60,28 |
| Schoolwerktuinen 418 | 9081AB | 65,98 | 63,30 | 62,13 | 60,24 | 60,60 | 60,40 |
| Schoolwerktuinen 419 | 9081AB | 66,20 | 63,50 | 62,49 | 60,46 | 60,81 | 60,63 |
| Schoolwerktuinen 420 | 9081AB | 66,20 | 63,50 | 62,59 | 60,54 | 60,91 | 60,76 |
| Schoolwerktuinen 421 | 9081AB | 64,87 | 61,96 | 53,78 | 53,23 | 53,58 | 52,69 |
| Schoolwerktuinen 422 | 9081AB | 65,08 | 62,17 | 54,47 | 53,81 | 53,80 | 53,09 |
| Schoolwerktuinen 423 | 9081AB | 65,58 | 62,66 | 55,30 | 54,49 | 53,99 | 53,29 |
| Schoolwerktuinen 424 | 9081AB | 66,12 | 63,19 | 56,01 | 55,27 | 54,43 | 53,73 |
| Schoolwerktuinen 425 | 9081AB | 66,51 | 63,57 | 56,42 | 55,75 | 55,01 | 54,41 |
| Schoolwerktuinen 426 | 9081AB | 66,70 | 63,77 | 56,75 | 56,21 | 55,66 | 55,07 |
| Schoolwerktuinen 427 | 9081AB | 66,86 | 63,94 | 57,28 | 56,56 | 56,35 | 55,40 |
| Schoolwerktuinen 428 | 9081AB | 66,94 | 64,03 | 58,10 | 57,05 | 56,59 | 55,56 |
| Schoolwerktuinen 429 | 9081AB | 66,96 | 64,05 | 59,10 | 57,59 | 56,74 | 55,71 |
| Schoolwerktuinen 430 | 9081AB | 67,03 | 64,12 | 59,88 | 57,99 | 57,01 | 55,95 |
| Schoolwerktuinen 431 | 9081AB | 67,10 | 64,20 | 60,34 | 58,35 | 57,36 | 56,29 |
| Schoolwerktuinen 432 | 9081AB | 67,16 | 64,26 | 60,62 | 58,62 | 57,63 | 56,60 |
| Schoolwerktuinen 433 | 9081AB | 67,15 | 64,25 | 60,91 | 58,83 | 57,87 | 56,90 |
| Schoolwerktuinen 434 | 9081AB | 67,18 | 64,27 | 61,28 | 59,08 | 58,09 | 57,32 |
| Schoolwerktuinen 435 | 9081AB | 67,18 | 64,28 | 61,70 | 59,33 | 58,34 | 58,06 |
| Schoolwerktuinen 436 | 9081AB | 67,20 | 64,30 | 62,11 | 59,55 | 58,57 | 58,41 |
| Schoolwerktuinen 437 | 9081AB | 67,21 | 64,32 | 62,45 | 59,73 | 58,77 | 58,62 |
| Schoolwerktuinen 438 | 9081AB | 67,22 | 64,33 | 62,78 | 59,90 | 58,98 | 58,84 |
| Schoolwerktuinen 439 | 9081AB | 67,25 | 64,36 | 63,05 | 60,06 | 59,22 | 59,11 |
| Schoolwerktuinen 440 | 9081AB | 67,25 | 64,36 | 63,16 | 60,14 | 59,42 | 59,32 |
| Schoolwerktuinen 441 | 9081AB | 63,07 | 60,31 | 54,34 | 53,43 | 54,82 | 54,42 |
| Schoolwerktuinen 442 | 9081AB | 62,74 | 59,95 | 53,97 | 52,82 | 54,07 | 53,75 |
| Schoolwerktuinen 443 | 9081AB | 63,05 | 60,26 | 54,60 | 53,45 | 54,37 | 54,05 |
| Schoolwerktuinen 444 | 9081AB | 63,48 | 60,69 | 55,26 | 54,44 | 54,87 | 54,56 |
| Schoolwerktuinen 445 | 9081AB | 64,07 | 61,28 | 56,06 | 55,42 | 55,75 | 55,44 |
| Schoolwerktuinen 446 | 9081AB | 64,52 | 61,73 | 56,42 | 55,90 | 56,34 | 56,06 |
| Schoolwerktuinen 447 | 9081AB | 64,85 | 62,07 | 57,08 | 56,56 | 57,04 | 56,69 |
| Schoolwerktuinen 448 | 9081AB | 65,02 | 62,26 | 57,65 | 57,04 | 57,64 | 57,19 |
| Schoolwerktuinen 449 | 9081AB | 65,00 | 62,26 | 58,08 | 57,34 | 57,92 | 57,45 |
| Schoolwerktuinen 450 | 9081AB | 65,13 | 62,39 | 58,65 | 57,73 | 58,20 | 57,70 |
| Schoolwerktuinen 451 | 9081AB | 65,32 | 62,58 | 59,29 | 58,15 | 58,60 | 58,01 |
| Schoolwerktuinen 452 | 9081AB | 65,47 | 62,72 | 59,81 | 58,48 | 58,91 | 58,30 |
| Schoolwerktuinen 453 | 9081AB | 65,55 | 62,78 | 60,02 | 58,56 | 58,94 | 58,37 |
| Schoolwerktuinen 454 | 9081AB | 65,55 | 62,79 | 60,17 | 58,66 | 59,01 | 58,49 |
| Schoolwerktuinen 455 | 9081AB | 65,59 | 62,82 | 60,34 | 58,81 | 59,14 | 58,65 |
| Schoolwerktuinen 456 | 9081AB | 65,63 | 62,87 | 60,56 | 59,00 | 59,30 | 58,91 |
| Schoolwerktuinen 457 | 9081AB | 65,67 | 62,90 | 60,79 | 59,18 | 59,46 | 59,26 |
| Schoolwerktuinen 458 | 9081AB | 65,70 | 62,93 | 61,04 | 59,34 | 59,61 | 59,45 |
| Schoolwerktuinen 459 | 9081AB | 65,68 | 62,91 | 61,22 | 59,41 | 59,66 | 59,50 |
| Schoolwerktuinen 460 | 9081AB | 65,70 | 62,93 | 61,44 | 59,52 | 59,76 | 59,61 |
| Schoolwerktuinen 461 | 9081AB | 61,30 | 58,49 | 52,29 | 51,14 | 52,00 | 51,68 |
| Schoolwerktuinen 462 | 9081AB | 60,73 | 57,96 | 52,16 | 51,01 | 51,50 | 51,25 |
| Schoolwerktuinen 463 | 9081AB | 60,91 | 58,14 | 52,79 | 51,59 | 52,02 | 51,75 |
| Schoolwerktuinen 464 | 9081AB | 61,27 | 58,50 | 53,42 | 52,28 | 52,66 | 52,35 |
| Schoolwerktuinen 465 | 9081AB | 62,01 | 59,23 | 54,58 | 53,70 | 54,09 | 53,72 |
| Schoolwerktuinen 466 | 9081AB | 62,86 | 60,07 | 55,13 | 54,48 | 54,99 | 54,66 |
| Schoolwerktuinen 467 | 9081AB | 63,29 | 60,49 | 55,43 | 54,86 | 55,50 | 55,18 |
| Schoolwerktuinen 468 | 9081AB | 63,17 | 60,37 | 55,66 | 55,08 | 55,90 | 55,52 |

## Cluster 4

| Adres en postcode | | Prognose zonder nieuwe maatregelen [dB] | Na toepassing tweelaags ZOAB [dB] | Variant 113 [dB] | Variant 110 [dB] | Variant 128 [dB] (DOELMATIG) | Variant 303 [dB] |
|---|---|---|---|---|---|---|---|
| Schoolwerktuinen 469 | 9081AB | 63,41 | 60,65 | 56,38 | 55,75 | 56,62 | 56,25 |
| Schoolwerktuinen 470 | 9081AB | 63,61 | 60,90 | 57,00 | 56,27 | 57,12 | 56,76 |
| Schoolwerktuinen 471 | 9081AB | 63,77 | 61,07 | 57,46 | 56,61 | 57,43 | 57,05 |
| Schoolwerktuinen 472 | 9081AB | 63,89 | 61,20 | 57,86 | 56,86 | 57,63 | 57,21 |
| Schoolwerktuinen 473 | 9081AB | 63,94 | 61,24 | 58,13 | 56,92 | 57,66 | 57,13 |
| Schoolwerktuinen 474 | 9081AB | 64,06 | 61,35 | 58,52 | 57,15 | 57,87 | 57,33 |
| Schoolwerktuinen 475 | 9081AB | 64,08 | 61,37 | 58,74 | 57,26 | 58,02 | 57,51 |
| Schoolwerktuinen 476 | 9081AB | 64,12 | 61,41 | 58,93 | 57,39 | 58,17 | 57,69 |
| Schoolwerktuinen 477 | 9081AB | 64,16 | 61,45 | 59,08 | 57,52 | 58,29 | 57,85 |
| Schoolwerktuinen 478 | 9081AB | 64,16 | 61,45 | 59,23 | 57,64 | 58,41 | 58,09 |
| Schoolwerktuinen 479 | 9081AB | 64,23 | 61,53 | 59,43 | 57,82 | 58,55 | 58,34 |
| Schoolwerktuinen 480 | 9081AB | 64,28 | 61,58 | 59,63 | 57,98 | 58,69 | 58,50 |
| Schoolwerktuinen 481 | 9081AB | 63,62 | 60,90 | 55,25 | 54,40 | 56,16 | 55,68 |
| Schoolwerktuinen 482 | 9081AB | 63,31 | 60,72 | 56,03 | 55,31 | 56,69 | 56,28 |
| Schoolwerktuinen 483 | 9081AB | 63,59 | 60,99 | 56,42 | 55,84 | 56,90 | 56,55 |
| Schoolwerktuinen 484 | 9081AB | 63,98 | 61,39 | 56,97 | 56,59 | 57,20 | 56,94 |
| Schoolwerktuinen 485 | 9081AB | 64,38 | 61,79 | 57,52 | 57,17 | 57,63 | 57,44 |
| Schoolwerktuinen 486 | 9081AB | 64,71 | 62,11 | 57,84 | 57,44 | 57,99 | 57,80 |
| Schoolwerktuinen 487 | 9081AB | 65,08 | 62,45 | 58,24 | 57,75 | 58,41 | 58,19 |
| Schoolwerktuinen 488 | 9081AB | 65,25 | 62,62 | 58,75 | 58,11 | 58,74 | 58,50 |
| Schoolwerktuinen 489 | 9081AB | 65,28 | 62,65 | 59,38 | 58,50 | 59,04 | 58,80 |
| Schoolwerktuinen 490 | 9081AB | 65,40 | 62,78 | 59,97 | 58,82 | 59,33 | 59,06 |
| Schoolwerktuinen 491 | 9081AB | 65,50 | 62,87 | 60,37 | 59,06 | 59,57 | 59,31 |
| Schoolwerktuinen 492 | 9081AB | 65,60 | 62,96 | 60,61 | 59,26 | 59,78 | 59,52 |
| Schoolwerktuinen 493 | 9081AB | 65,73 | 63,06 | 60,75 | 59,37 | 59,76 | 59,43 |
| Schoolwerktuinen 494 | 9081AB | 65,81 | 63,14 | 61,01 | 59,56 | 59,99 | 59,61 |
| Schoolwerktuinen 495 | 9081AB | 65,89 | 63,21 | 61,30 | 59,78 | 60,21 | 59,91 |
| Schoolwerktuinen 496 | 9081AB | 65,93 | 63,25 | 61,60 | 59,97 | 60,37 | 60,14 |
| Schoolwerktuinen 497 | 9081AB | 65,96 | 63,28 | 61,85 | 60,11 | 60,49 | 60,28 |
| Schoolwerktuinen 498 | 9081AB | 65,98 | 63,30 | 62,13 | 60,24 | 60,60 | 60,40 |
| Schoolwerktuinen 499 | 9081AB | 66,20 | 63,50 | 62,49 | 60,46 | 60,81 | 60,63 |
| Schoolwerktuinen 500 | 9081AB | 66,20 | 63,50 | 62,59 | 60,54 | 60,91 | 60,76 |
| Schoolwerktuinen 501 | 9081AB | 64,87 | 61,96 | 53,78 | 53,23 | 53,58 | 52,69 |
| Schoolwerktuinen 502 | 9081AB | 65,08 | 62,17 | 54,47 | 53,81 | 53,80 | 53,09 |
| Schoolwerktuinen 503 | 9081AB | 65,58 | 62,66 | 55,30 | 54,49 | 53,99 | 53,29 |
| Schoolwerktuinen 504 | 9081AB | 66,12 | 63,19 | 56,01 | 55,27 | 54,43 | 53,73 |
| Schoolwerktuinen 505 | 9081AB | 66,51 | 63,57 | 56,42 | 55,75 | 55,01 | 54,41 |
| Schoolwerktuinen 506 | 9081AB | 66,70 | 63,77 | 56,75 | 56,21 | 55,66 | 55,07 |
| Schoolwerktuinen 507 | 9081AB | 66,86 | 63,94 | 57,28 | 56,56 | 56,35 | 55,40 |
| Schoolwerktuinen 508 | 9081AB | 66,94 | 64,03 | 58,10 | 57,05 | 56,59 | 55,56 |
| Schoolwerktuinen 509 | 9081AB | 66,96 | 64,05 | 59,10 | 57,59 | 56,74 | 55,71 |
| Schoolwerktuinen 510 | 9081AB | 67,03 | 64,12 | 59,88 | 57,99 | 57,01 | 55,95 |
| Schoolwerktuinen 511 | 9081AB | 67,10 | 64,20 | 60,34 | 58,35 | 57,36 | 56,29 |
| Schoolwerktuinen 512 | 9081AB | 67,16 | 64,26 | 60,62 | 58,62 | 57,63 | 56,60 |
| Schoolwerktuinen 513 | 9081AB | 67,15 | 64,25 | 60,91 | 58,83 | 57,87 | 56,90 |
| Schoolwerktuinen 514 | 9081AB | 67,18 | 64,27 | 61,28 | 59,08 | 58,09 | 57,32 |
| Schoolwerktuinen 515 | 9081AB | 67,18 | 64,28 | 61,70 | 59,33 | 58,34 | 58,06 |
| Schoolwerktuinen 516 | 9081AB | 67,20 | 64,30 | 62,11 | 59,55 | 58,57 | 58,41 |
| Schoolwerktuinen 517 | 9081AB | 67,21 | 64,32 | 62,45 | 59,73 | 58,77 | 58,62 |
| Schoolwerktuinen 518 | 9081AB | 67,22 | 64,33 | 62,78 | 59,90 | 58,98 | 58,84 |
| Schoolwerktuinen 519 | 9081AB | 67,25 | 64,36 | 63,05 | 60,06 | 59,22 | 59,11 |
| Schoolwerktuinen 520 | 9081AB | 67,25 | 64,36 | 63,16 | 60,14 | 59,42 | 59,32 |
| Schoolwerktuinen 521 | 9081AB | 63,07 | 60,31 | 54,34 | 53,43 | 54,82 | 54,42 |
| Schoolwerktuinen 522 | 9081AB | 62,74 | 59,95 | 53,97 | 52,82 | 54,07 | 53,75 |
| Schoolwerktuinen 523 | 9081AB | 63,05 | 60,26 | 54,60 | 53,45 | 54,37 | 54,05 |
| Schoolwerktuinen 524 | 9081AB | 63,48 | 60,69 | 55,26 | 54,44 | 54,87 | 54,56 |

| Cluster 4<br>Adres en postcode | | Prognose zonder nieuwe maatregelen [dB] | Na toepassing tweelaags ZOAB [dB] | Variant 113 [dB] | Variant 110 [dB] | Variant 128 [dB] (DOELMATIG) | Variant 303 [dB] |
|---|---|---|---|---|---|---|---|
| Schoolwerktuinen 525 | 9081AB | 64,07 | 61,28 | 56,06 | 55,42 | 55,75 | 55,44 |
| Schoolwerktuinen 526 | 9081AB | 64,52 | 61,73 | 56,42 | 55,90 | 56,34 | 56,06 |
| Schoolwerktuinen 527 | 9081AB | 64,85 | 62,07 | 57,08 | 56,56 | 57,04 | 56,69 |
| Schoolwerktuinen 528 | 9081AB | 65,02 | 62,26 | 57,65 | 57,04 | 57,64 | 57,19 |
| Schoolwerktuinen 529 | 9081AB | 65,00 | 62,26 | 58,08 | 57,34 | 57,92 | 57,45 |
| Schoolwerktuinen 530 | 9081AB | 65,13 | 62,39 | 58,65 | 57,73 | 58,20 | 57,70 |
| Schoolwerktuinen 531 | 9081AB | 65,32 | 62,58 | 59,29 | 58,15 | 58,60 | 58,01 |
| Schoolwerktuinen 532 | 9081AB | 65,47 | 62,72 | 59,81 | 58,48 | 58,91 | 58,30 |
| Schoolwerktuinen 533 | 9081AB | 65,55 | 62,78 | 60,02 | 58,56 | 58,94 | 58,37 |
| Schoolwerktuinen 534 | 9081AB | 65,55 | 62,79 | 60,17 | 58,66 | 59,01 | 58,49 |
| Schoolwerktuinen 535 | 9081AB | 65,59 | 62,82 | 60,34 | 58,81 | 59,14 | 58,65 |
| Schoolwerktuinen 536 | 9081AB | 65,63 | 62,87 | 60,56 | 59,00 | 59,30 | 58,91 |
| Schoolwerktuinen 537 | 9081AB | 65,67 | 62,90 | 60,79 | 59,18 | 59,46 | 59,26 |
| Schoolwerktuinen 538 | 9081AB | 65,70 | 62,93 | 61,04 | 59,34 | 59,61 | 59,45 |
| Schoolwerktuinen 539 | 9081AB | 65,68 | 62,91 | 61,22 | 59,41 | 59,66 | 59,50 |
| Schoolwerktuinen 540 | 9081AB | 65,70 | 62,93 | 61,44 | 59,52 | 59,76 | 59,61 |
| Schoolwerktuinen 541 | 9081AB | 61,30 | 58,49 | 52,29 | 51,14 | 52,00 | 51,68 |
| Schoolwerktuinen 542 | 9081AB | 60,73 | 57,96 | 52,16 | 51,01 | 51,50 | 51,25 |
| Schoolwerktuinen 543 | 9081AB | 60,91 | 58,14 | 52,79 | 51,59 | 52,02 | 51,75 |
| Schoolwerktuinen 544 | 9081AB | 61,27 | 58,50 | 53,42 | 52,28 | 52,66 | 52,35 |
| Schoolwerktuinen 545 | 9081AB | 62,01 | 59,23 | 54,58 | 53,70 | 54,09 | 53,72 |
| Schoolwerktuinen 546 | 9081AB | 62,86 | 60,07 | 55,13 | 54,48 | 54,99 | 54,66 |
| Schoolwerktuinen 547 | 9081AB | 63,29 | 60,49 | 55,43 | 54,86 | 55,50 | 55,18 |
| Schoolwerktuinen 548 | 9081AB | 63,17 | 60,37 | 55,66 | 55,08 | 55,90 | 55,52 |
| Schoolwerktuinen 549 | 9081AB | 63,41 | 60,65 | 56,38 | 55,75 | 56,62 | 56,25 |
| Schoolwerktuinen 550 | 9081AB | 63,61 | 60,90 | 57,00 | 56,27 | 57,12 | 56,76 |
| Schoolwerktuinen 551 | 9081AB | 63,77 | 61,07 | 57,46 | 56,61 | 57,43 | 57,05 |
| Schoolwerktuinen 552 | 9081AB | 63,89 | 61,20 | 57,86 | 56,86 | 57,63 | 57,21 |
| Schoolwerktuinen 553 | 9081AB | 63,94 | 61,24 | 58,13 | 56,92 | 57,66 | 57,13 |
| Schoolwerktuinen 554 | 9081AB | 64,06 | 61,35 | 58,52 | 57,15 | 57,87 | 57,33 |
| Schoolwerktuinen 555 | 9081AB | 64,08 | 61,37 | 58,74 | 57,26 | 58,02 | 57,51 |
| Schoolwerktuinen 556 | 9081AB | 64,12 | 61,41 | 58,93 | 57,39 | 58,17 | 57,69 |
| Schoolwerktuinen 557 | 9081AB | 64,16 | 61,45 | 59,08 | 57,52 | 58,29 | 57,85 |
| Schoolwerktuinen 558 | 9081AB | 64,16 | 61,45 | 59,23 | 57,64 | 58,41 | 58,09 |
| Schoolwerktuinen 559 | 9081AB | 64,23 | 61,53 | 59,43 | 57,82 | 58,55 | 58,34 |
| Schoolwerktuinen 560 | 9081AB | 64,28 | 61,58 | 59,63 | 57,98 | 58,69 | 58,50 |
| Schoolwerktuinen 561 | 9081AB | 63,62 | 60,90 | 55,25 | 54,40 | 56,16 | 55,68 |
| Schoolwerktuinen 562 | 9081AB | 63,31 | 60,72 | 56,03 | 55,31 | 56,69 | 56,28 |
| Schoolwerktuinen 563 | 9081AB | 63,59 | 60,99 | 56,42 | 55,84 | 56,90 | 56,55 |
| Schoolwerktuinen 564 | 9081AB | 63,98 | 61,39 | 56,97 | 56,59 | 57,20 | 56,94 |
| Schoolwerktuinen 565 | 9081AB | 64,38 | 61,79 | 57,52 | 57,17 | 57,63 | 57,44 |
| Schoolwerktuinen 566 | 9081AB | 64,71 | 62,11 | 57,84 | 57,44 | 57,99 | 57,80 |
| Schoolwerktuinen 567 | 9081AB | 65,08 | 62,45 | 58,24 | 57,75 | 58,41 | 58,19 |
| Schoolwerktuinen 568 | 9081AB | 65,25 | 62,62 | 58,75 | 58,11 | 58,74 | 58,50 |
| Schoolwerktuinen 569 | 9081AB | 65,28 | 62,65 | 59,38 | 58,50 | 59,04 | 58,80 |
| Schoolwerktuinen 570 | 9081AB | 65,40 | 62,78 | 59,97 | 58,82 | 59,33 | 59,06 |
| Schoolwerktuinen 571 | 9081AB | 65,50 | 62,87 | 60,37 | 59,06 | 59,57 | 59,31 |
| Schoolwerktuinen 572 | 9081AB | 65,60 | 62,96 | 60,61 | 59,26 | 59,78 | 59,52 |
| Schoolwerktuinen 573 | 9081AB | 65,73 | 63,06 | 60,75 | 59,37 | 59,76 | 59,43 |
| Schoolwerktuinen 574 | 9081AB | 65,81 | 63,14 | 61,01 | 59,56 | 59,99 | 59,61 |
| Schoolwerktuinen 575 | 9081AB | 65,89 | 63,21 | 61,30 | 59,78 | 60,21 | 59,91 |
| Schoolwerktuinen 576 | 9081AB | 65,93 | 63,25 | 61,60 | 59,97 | 60,37 | 60,14 |
| Schoolwerktuinen 577 | 9081AB | 65,96 | 63,28 | 61,85 | 60,11 | 60,49 | 60,28 |
| Schoolwerktuinen 578 | 9081AB | 65,98 | 63,30 | 62,13 | 60,24 | 60,60 | 60,40 |
| Schoolwerktuinen 579 | 9081AB | 66,20 | 63,50 | 62,49 | 60,46 | 60,81 | 60,63 |
| Schoolwerktuinen 580 | 9081AB | 66,20 | 63,50 | 62,59 | 60,54 | 60,91 | 60,76 |

## Cluster 4

| Adres en postcode | | Prognose zonder nieuwe maatregelen [dB] | Na toepassing tweelaags ZOAB [dB] | Variant 113 [dB] | Variant 110 [dB] | Variant 128 [dB] (DOELMATIG) | Variant 303 [dB] |
|---|---|---|---|---|---|---|---|
| Schoolwerktuinen 581 | 9081AB | 64,87 | 61,96 | 53,78 | 53,23 | 53,58 | 52,69 |
| Schoolwerktuinen 582 | 9081AB | 65,08 | 62,17 | 54,47 | 53,81 | 53,80 | 53,09 |
| Schoolwerktuinen 583 | 9081AB | 65,58 | 62,66 | 55,30 | 54,49 | 53,99 | 53,29 |
| Schoolwerktuinen 584 | 9081AB | 66,12 | 63,19 | 56,01 | 55,27 | 54,43 | 53,73 |
| Schoolwerktuinen 585 | 9081AB | 66,51 | 63,57 | 56,42 | 55,75 | 55,01 | 54,41 |
| Schoolwerktuinen 586 | 9081AB | 66,70 | 63,77 | 56,75 | 56,21 | 55,66 | 55,07 |
| Schoolwerktuinen 587 | 9081AB | 66,86 | 63,94 | 57,28 | 56,56 | 56,35 | 55,40 |
| Schoolwerktuinen 588 | 9081AB | 66,94 | 64,03 | 58,10 | 57,05 | 56,59 | 55,56 |
| Schoolwerktuinen 589 | 9081AB | 66,96 | 64,05 | 59,10 | 57,59 | 56,74 | 55,71 |
| Schoolwerktuinen 590 | 9081AB | 67,03 | 64,12 | 59,88 | 57,99 | 57,01 | 55,95 |
| Schoolwerktuinen 591 | 9081AB | 67,10 | 64,20 | 60,34 | 58,35 | 57,36 | 56,29 |
| Schoolwerktuinen 592 | 9081AB | 67,16 | 64,26 | 60,62 | 58,62 | 57,63 | 56,60 |
| Schoolwerktuinen 593 | 9081AB | 67,15 | 64,25 | 60,91 | 58,83 | 57,87 | 56,90 |
| Schoolwerktuinen 594 | 9081AB | 67,18 | 64,27 | 61,28 | 59,08 | 58,09 | 57,32 |
| Schoolwerktuinen 595 | 9081AB | 67,18 | 64,28 | 61,70 | 59,33 | 58,34 | 58,06 |
| Schoolwerktuinen 596 | 9081AB | 67,20 | 64,30 | 62,11 | 59,55 | 58,57 | 58,41 |
| Schoolwerktuinen 597 | 9081AB | 67,21 | 64,32 | 62,45 | 59,73 | 58,77 | 58,62 |
| Schoolwerktuinen 598 | 9081AB | 67,22 | 64,33 | 62,78 | 59,90 | 58,98 | 58,84 |
| Schoolwerktuinen 599 | 9081AB | 67,25 | 64,36 | 63,05 | 60,06 | 59,22 | 59,11 |
| Schoolwerktuinen 600 | 9081AB | 67,25 | 64,36 | 63,16 | 60,14 | 59,42 | 59,32 |
| Schoolwerktuinen 601 | 9081AB | 63,07 | 60,31 | 54,34 | 53,43 | 54,82 | 54,42 |
| Schoolwerktuinen 602 | 9081AB | 62,74 | 59,95 | 53,97 | 52,82 | 54,07 | 53,75 |
| Schoolwerktuinen 603 | 9081AB | 63,05 | 60,26 | 54,60 | 53,45 | 54,37 | 54,05 |
| Schoolwerktuinen 604 | 9081AB | 63,48 | 60,69 | 55,26 | 54,44 | 54,87 | 54,56 |
| Schoolwerktuinen 605 | 9081AB | 64,07 | 61,28 | 56,06 | 55,42 | 55,75 | 55,44 |
| Schoolwerktuinen 606 | 9081AB | 64,52 | 61,73 | 56,42 | 55,90 | 56,34 | 56,06 |
| Schoolwerktuinen 607 | 9081AB | 64,85 | 62,07 | 57,08 | 56,56 | 57,04 | 56,69 |
| Schoolwerktuinen 608 | 9081AB | 65,02 | 62,26 | 57,65 | 57,04 | 57,64 | 57,19 |
| Schoolwerktuinen 609 | 9081AB | 65,00 | 62,26 | 58,08 | 57,34 | 57,92 | 57,45 |
| Schoolwerktuinen 610 | 9081AB | 65,13 | 62,39 | 58,65 | 57,73 | 58,20 | 57,70 |
| Schoolwerktuinen 611 | 9081AB | 65,32 | 62,58 | 59,29 | 58,15 | 58,60 | 58,01 |
| Schoolwerktuinen 612 | 9081AB | 65,47 | 62,72 | 59,81 | 58,48 | 58,91 | 58,30 |
| Schoolwerktuinen 613 | 9081AB | 65,55 | 62,78 | 60,02 | 58,56 | 58,94 | 58,37 |
| Schoolwerktuinen 614 | 9081AB | 65,55 | 62,79 | 60,17 | 58,66 | 59,01 | 58,49 |
| Schoolwerktuinen 615 | 9081AB | 65,59 | 62,82 | 60,34 | 58,81 | 59,14 | 58,65 |
| Schoolwerktuinen 616 | 9081AB | 65,63 | 62,87 | 60,56 | 59,00 | 59,30 | 58,91 |
| Schoolwerktuinen 617 | 9081AB | 65,67 | 62,90 | 60,79 | 59,18 | 59,46 | 59,26 |
| Schoolwerktuinen 618 | 9081AB | 65,70 | 62,93 | 61,04 | 59,34 | 59,61 | 59,45 |
| Schoolwerktuinen 619 | 9081AB | 65,68 | 62,91 | 61,22 | 59,41 | 59,66 | 59,50 |
| Schoolwerktuinen 620 | 9081AB | 65,70 | 62,93 | 61,44 | 59,52 | 59,76 | 59,61 |
| Schoolwerktuinen 621 | 9081AB | 61,30 | 58,49 | 52,29 | 51,14 | 52,00 | 51,68 |
| Schoolwerktuinen 622 | 9081AB | 60,73 | 57,96 | 52,16 | 51,01 | 51,50 | 51,25 |
| Schoolwerktuinen 623 | 9081AB | 60,91 | 58,14 | 52,79 | 51,59 | 52,02 | 51,75 |
| Schoolwerktuinen 624 | 9081AB | 61,27 | 58,50 | 53,42 | 52,28 | 52,66 | 52,35 |
| Schoolwerktuinen 625 | 9081AB | 62,01 | 59,23 | 54,58 | 53,70 | 54,09 | 53,72 |
| Schoolwerktuinen 626 | 9081AB | 62,86 | 60,07 | 55,13 | 54,48 | 54,99 | 54,66 |
| Schoolwerktuinen 627 | 9081AB | 63,29 | 60,49 | 55,43 | 54,86 | 55,50 | 55,18 |
| Schoolwerktuinen 628 | 9081AB | 63,17 | 60,37 | 55,66 | 55,08 | 55,90 | 55,52 |
| Schoolwerktuinen 629 | 9081AB | 63,41 | 60,65 | 56,38 | 55,75 | 56,62 | 56,25 |
| Schoolwerktuinen 630 | 9081AB | 63,61 | 60,90 | 57,00 | 56,27 | 57,12 | 56,76 |
| Schoolwerktuinen 631 | 9081AB | 63,77 | 61,07 | 57,46 | 56,61 | 57,43 | 57,05 |
| Schoolwerktuinen 632 | 9081AB | 63,89 | 61,20 | 57,86 | 56,86 | 57,63 | 57,21 |
| Schoolwerktuinen 633 | 9081AB | 63,94 | 61,24 | 58,13 | 56,92 | 57,66 | 57,13 |
| Schoolwerktuinen 634 | 9081AB | 64,06 | 61,35 | 58,52 | 57,15 | 57,87 | 57,33 |
| Schoolwerktuinen 635 | 9081AB | 64,08 | 61,37 | 58,74 | 57,26 | 58,02 | 57,51 |
| Schoolwerktuinen 636 | 9081AB | 64,12 | 61,41 | 58,93 | 57,39 | 58,17 | 57,69 |

## Cluster 4

| Adres en postcode | | Prognose zonder nieuwe maatregelen [dB] | Na toepassing tweelaags ZOAB [dB] | Variant 113 [dB] | Variant 110 [dB] | Variant 128 [dB] (DOELMATIG) | Variant 303 [dB] |
|---|---|---|---|---|---|---|---|
| Schoolwerktuinen 637 | 9081AB | 64,16 | 61,45 | 59,08 | 57,52 | 58,29 | 57,85 |
| Schoolwerktuinen 638 | 9081AB | 64,16 | 61,45 | 59,23 | 57,64 | 58,41 | 58,09 |
| Schoolwerktuinen 639 | 9081AB | 64,23 | 61,53 | 59,43 | 57,82 | 58,55 | 58,34 |
| Schoolwerktuinen 640 | 9081AB | 64,28 | 61,58 | 59,63 | 57,98 | 58,69 | 58,50 |
| Schoolwerktuinen 641 | 9081AB | 63,62 | 60,90 | 55,25 | 54,40 | 56,16 | 55,68 |
| Schoolwerktuinen 642 | 9081AB | 63,31 | 60,72 | 56,03 | 55,31 | 56,69 | 56,28 |
| Schoolwerktuinen 643 | 9081AB | 63,59 | 60,99 | 56,42 | 55,84 | 56,90 | 56,55 |
| Schoolwerktuinen 644 | 9081AB | 63,98 | 61,39 | 56,97 | 56,59 | 57,20 | 56,94 |
| Schoolwerktuinen 645 | 9081AB | 64,38 | 61,79 | 57,52 | 57,17 | 57,63 | 57,44 |
| Schoolwerktuinen 646 | 9081AB | 64,71 | 62,11 | 57,84 | 57,44 | 57,99 | 57,80 |
| Schoolwerktuinen 647 | 9081AB | 65,08 | 62,45 | 58,24 | 57,75 | 58,41 | 58,19 |
| Schoolwerktuinen 648 | 9081AB | 65,25 | 62,62 | 58,75 | 58,11 | 58,74 | 58,50 |
| Schoolwerktuinen 649 | 9081AB | 65,28 | 62,65 | 59,38 | 58,50 | 59,04 | 58,80 |
| Schoolwerktuinen 650 | 9081AB | 65,40 | 62,78 | 59,97 | 58,82 | 59,33 | 59,06 |
| Schoolwerktuinen 651 | 9081AB | 65,50 | 62,87 | 60,37 | 59,06 | 59,57 | 59,31 |
| Schoolwerktuinen 652 | 9081AB | 65,60 | 62,96 | 60,61 | 59,26 | 59,78 | 59,52 |
| Schoolwerktuinen 653 | 9081AB | 65,73 | 63,06 | 60,75 | 59,37 | 59,76 | 59,43 |
| Schoolwerktuinen 654 | 9081AB | 65,81 | 63,14 | 61,01 | 59,56 | 59,99 | 59,61 |
| Schoolwerktuinen 655 | 9081AB | 65,89 | 63,21 | 61,30 | 59,78 | 60,21 | 59,91 |
| Schoolwerktuinen 656 | 9081AB | 65,93 | 63,25 | 61,60 | 59,97 | 60,37 | 60,14 |
| Schoolwerktuinen 657 | 9081AB | 65,96 | 63,28 | 61,85 | 60,11 | 60,49 | 60,28 |
| Schoolwerktuinen 658 | 9081AB | 65,98 | 63,30 | 62,13 | 60,24 | 60,60 | 60,40 |
| Schoolwerktuinen 659 | 9081AB | 66,20 | 63,50 | 62,49 | 60,46 | 60,81 | 60,63 |
| Schoolwerktuinen 660 | 9081AB | 66,20 | 63,50 | 62,59 | 60,54 | 60,91 | 60,76 |
| Schoolwerktuinen 661 | 9081AB | 64,87 | 61,96 | 53,78 | 53,23 | 53,58 | 52,69 |
| Schoolwerktuinen 662 | 9081AB | 65,08 | 62,17 | 54,47 | 53,81 | 53,80 | 53,09 |
| Schoolwerktuinen 663 | 9081AB | 65,58 | 62,66 | 55,30 | 54,49 | 53,99 | 53,29 |
| Schoolwerktuinen 664 | 9081AB | 66,12 | 63,19 | 56,01 | 55,27 | 54,43 | 53,73 |
| Schoolwerktuinen 665 | 9081AB | 66,51 | 63,57 | 56,42 | 55,75 | 55,01 | 54,41 |
| Schoolwerktuinen 666 | 9081AB | 66,70 | 63,77 | 56,75 | 56,21 | 55,66 | 55,07 |
| Schoolwerktuinen 667 | 9081AB | 66,86 | 63,94 | 57,28 | 56,56 | 56,35 | 55,40 |
| Schoolwerktuinen 668 | 9081AB | 66,94 | 64,03 | 58,10 | 57,05 | 56,59 | 55,56 |
| Schoolwerktuinen 669 | 9081AB | 66,96 | 64,05 | 59,10 | 57,59 | 56,74 | 55,71 |
| Schoolwerktuinen 670 | 9081AB | 67,03 | 64,12 | 59,88 | 57,99 | 57,01 | 55,95 |
| Schoolwerktuinen 671 | 9081AB | 67,10 | 64,20 | 60,34 | 58,35 | 57,36 | 56,29 |
| Schoolwerktuinen 672 | 9081AB | 67,16 | 64,26 | 60,62 | 58,62 | 57,63 | 56,60 |
| Schoolwerktuinen 673 | 9081AB | 67,15 | 64,25 | 60,91 | 58,83 | 57,87 | 56,90 |
| Schoolwerktuinen 674 | 9081AB | 67,18 | 64,27 | 61,28 | 59,08 | 58,09 | 57,32 |
| Schoolwerktuinen 675 | 9081AB | 67,18 | 64,28 | 61,70 | 59,33 | 58,34 | 58,06 |
| Schoolwerktuinen 676 | 9081AB | 67,20 | 64,30 | 62,11 | 59,55 | 58,57 | 58,41 |
| Schoolwerktuinen 677 | 9081AB | 67,21 | 64,32 | 62,45 | 59,73 | 58,77 | 58,62 |
| Schoolwerktuinen 678 | 9081AB | 67,22 | 64,33 | 62,78 | 59,90 | 58,98 | 58,84 |
| Schoolwerktuinen 679 | 9081AB | 67,25 | 64,36 | 63,05 | 60,06 | 59,22 | 59,11 |
| Schoolwerktuinen 680 | 9081AB | 67,25 | 64,36 | 63,16 | 60,14 | 59,42 | 59,32 |
| Schoolwerktuinen 681 | 9081AB | 63,07 | 60,31 | 54,34 | 53,43 | 54,82 | 54,42 |
| Schoolwerktuinen 682 | 9081AB | 62,74 | 59,95 | 53,97 | 52,82 | 54,07 | 53,75 |
| Schoolwerktuinen 683 | 9081AB | 63,05 | 60,26 | 54,60 | 53,45 | 54,37 | 54,05 |
| Schoolwerktuinen 684 | 9081AB | 63,48 | 60,69 | 55,26 | 54,44 | 54,87 | 54,56 |
| Schoolwerktuinen 685 | 9081AB | 64,07 | 61,28 | 56,06 | 55,42 | 55,75 | 55,44 |
| Schoolwerktuinen 686 | 9081AB | 64,52 | 61,73 | 56,42 | 55,90 | 56,34 | 56,06 |
| Schoolwerktuinen 687 | 9081AB | 64,85 | 62,07 | 57,08 | 56,56 | 57,04 | 56,69 |
| Schoolwerktuinen 688 | 9081AB | 65,02 | 62,26 | 57,65 | 57,04 | 57,64 | 57,19 |
| Schoolwerktuinen 689 | 9081AB | 65,00 | 62,26 | 58,08 | 57,34 | 57,92 | 57,45 |
| Schoolwerktuinen 690 | 9081AB | 65,13 | 62,39 | 58,65 | 57,73 | 58,20 | 57,70 |
| Schoolwerktuinen 691 | 9081AB | 65,32 | 62,58 | 59,29 | 58,15 | 58,60 | 58,01 |
| Schoolwerktuinen 692 | 9081AB | 65,47 | 62,72 | 59,81 | 58,48 | 58,91 | 58,30 |

## Cluster 4

| Adres en postcode | | Prognose zonder nieuwe maatregelen [dB] | Na toepassing tweelaags ZOAB [dB] | Variant 113 [dB] | Variant 110 [dB] | Variant 128 [dB] (DOELMATIG) | Variant 303 [dB] |
|---|---|---|---|---|---|---|---|
| Schoolwerktuinen 693 | 9081AB | 65,55 | 62,78 | 60,02 | 58,56 | 58,94 | 58,37 |
| Schoolwerktuinen 694 | 9081AB | 65,55 | 62,79 | 60,17 | 58,66 | 59,01 | 58,49 |
| Schoolwerktuinen 695 | 9081AB | 65,59 | 62,82 | 60,34 | 58,81 | 59,14 | 58,65 |
| Schoolwerktuinen 696 | 9081AB | 65,63 | 62,87 | 60,56 | 59,00 | 59,30 | 58,91 |
| Schoolwerktuinen 697 | 9081AB | 65,67 | 62,90 | 60,79 | 59,18 | 59,46 | 59,26 |
| Schoolwerktuinen 698 | 9081AB | 65,70 | 62,93 | 61,04 | 59,34 | 59,61 | 59,45 |
| Schoolwerktuinen 699 | 9081AB | 65,68 | 62,91 | 61,22 | 59,41 | 59,66 | 59,50 |
| Schoolwerktuinen 700 | 9081AB | 65,70 | 62,93 | 61,44 | 59,52 | 59,76 | 59,61 |
| Schoolwerktuinen 701 | 9081AB | 61,30 | 58,49 | 52,29 | 51,14 | 52,00 | 51,68 |
| Schoolwerktuinen 702 | 9081AB | 60,73 | 57,96 | 52,16 | 51,01 | 51,50 | 51,25 |
| Schoolwerktuinen 703 | 9081AB | 60,91 | 58,14 | 52,79 | 51,59 | 52,02 | 51,75 |
| Schoolwerktuinen 704 | 9081AB | 61,27 | 58,50 | 53,42 | 52,28 | 52,66 | 52,35 |
| Schoolwerktuinen 705 | 9081AB | 62,01 | 59,23 | 54,58 | 53,70 | 54,09 | 53,72 |
| Schoolwerktuinen 706 | 9081AB | 62,86 | 60,07 | 55,13 | 54,48 | 54,99 | 54,66 |
| Schoolwerktuinen 707 | 9081AB | 63,29 | 60,49 | 55,43 | 54,86 | 55,50 | 55,18 |
| Schoolwerktuinen 708 | 9081AB | 63,17 | 60,37 | 55,66 | 55,08 | 55,90 | 55,52 |
| Schoolwerktuinen 709 | 9081AB | 63,41 | 60,65 | 56,38 | 55,75 | 56,62 | 56,25 |
| Schoolwerktuinen 710 | 9081AB | 63,61 | 60,90 | 57,00 | 56,27 | 57,12 | 56,76 |
| Schoolwerktuinen 711 | 9081AB | 63,77 | 61,07 | 57,46 | 56,61 | 57,43 | 57,05 |
| Schoolwerktuinen 712 | 9081AB | 63,89 | 61,20 | 57,86 | 56,86 | 57,63 | 57,21 |
| Schoolwerktuinen 713 | 9081AB | 63,94 | 61,24 | 58,13 | 56,92 | 57,66 | 57,13 |
| Schoolwerktuinen 714 | 9081AB | 64,06 | 61,35 | 58,52 | 57,15 | 57,87 | 57,33 |
| Schoolwerktuinen 715 | 9081AB | 64,08 | 61,37 | 58,74 | 57,26 | 58,02 | 57,51 |
| Schoolwerktuinen 716 | 9081AB | 64,12 | 61,41 | 58,93 | 57,39 | 58,17 | 57,69 |
| Schoolwerktuinen 717 | 9081AB | 64,16 | 61,45 | 59,08 | 57,52 | 58,29 | 57,85 |
| Schoolwerktuinen 718 | 9081AB | 64,16 | 61,45 | 59,23 | 57,64 | 58,41 | 58,09 |
| Schoolwerktuinen 719 | 9081AB | 64,23 | 61,53 | 59,43 | 57,82 | 58,55 | 58,34 |
| Schoolwerktuinen 720 | 9081AB | 64,28 | 61,58 | 59,63 | 57,98 | 58,69 | 58,50 |
| Soetendaal 1 | 1081BL | 42,33 | 39,83 | 39,82 | 39,75 | 39,81 | 39,81 |
| Soetendaal 3 | 1081BL | 42,33 | 39,83 | 39,82 | 39,75 | 39,81 | 39,81 |
| Soetendaal 5 | 1081BL | 42,33 | 39,83 | 39,82 | 39,75 | 39,81 | 39,81 |
| Soetendaal 7 | 1081BL | 42,33 | 39,83 | 39,82 | 39,75 | 39,81 | 39,81 |
| Soetendaal 9 | 1081BL | 42,33 | 39,83 | 39,82 | 39,75 | 39,81 | 39,81 |
| Soetendaal 11 | 1081BL | 42,33 | 39,83 | 39,82 | 39,75 | 39,81 | 39,81 |
| Soetendaal 12 | 1081BP | 47,73 | 44,91 | 44,90 | 44,87 | 44,87 | 44,86 |
| Soetendaal 13 | 1081BL | 43,84 | 41,24 | 41,06 | 40,94 | 41,13 | 41,17 |
| Soetendaal 14 | 1081BP | 46,29 | 43,49 | 43,49 | 43,47 | 43,47 | 43,47 |
| Soetendaal 15 | 1081BL | 42,51 | 40,15 | 40,03 | 39,89 | 40,08 | 40,07 |
| Soetendaal 16 | 1081BP | 47,01 | 44,22 | 43,92 | 43,84 | 43,95 | 43,88 |
| Soetendaal 17 | 1081BL | 42,51 | 40,15 | 40,03 | 39,89 | 40,08 | 40,07 |
| Soetendaal 18 | 1081BP | 43,92 | 41,29 | 41,23 | 41,06 | 41,11 | 41,05 |
| Soetendaal 19 | 1081BL | 44,30 | 41,69 | 41,34 | 41,22 | 41,43 | 41,42 |
| Soetendaal 20 | 1081BP | 42,44 | 39,98 | 39,94 | 39,76 | 39,79 | 39,72 |
| Soetendaal 21 | 1081BL | 44,29 | 41,76 | 41,52 | 41,43 | 41,63 | 41,53 |
| Soetendaal 23 | 1081BL | 44,29 | 41,76 | 41,52 | 41,43 | 41,63 | 41,53 |
| Soetendaal 25 | 1081BL | 44,29 | 41,76 | 41,52 | 41,43 | 41,63 | 41,53 |
| Soetendaal 27 | 1081BM | 44,29 | 41,76 | 41,52 | 41,43 | 41,63 | 41,53 |
| Soetendaal 29 | 1081BM | 44,29 | 41,76 | 41,52 | 41,43 | 41,63 | 41,53 |
| Soetendaal 31 | 1081BM | 44,29 | 41,76 | 41,52 | 41,43 | 41,63 | 41,53 |
| Soetendaal 32 | 1081BP | 46,09 | 43,49 | 43,48 | 43,44 | 43,42 | 43,44 |
| Soetendaal 33 | 1081BM | 44,29 | 41,76 | 41,52 | 41,43 | 41,63 | 41,53 |
| Soetendaal 34 | 1081BP | 46,12 | 43,52 | 43,51 | 43,47 | 43,47 | 43,46 |
| Soetendaal 35 | 1081BM | 45,58 | 42,86 | 42,77 | 42,73 | 42,74 | 42,74 |
| Soetendaal 36 | 1081BP | 46,12 | 43,52 | 43,51 | 43,47 | 43,47 | 43,46 |
| Soetendaal 38 | 1081BP | 46,12 | 43,52 | 43,51 | 43,47 | 43,47 | 43,46 |
| Soetendaal 40 | 1081BP | 46,12 | 43,52 | 43,51 | 43,47 | 43,47 | 43,46 |

## Cluster 4

| Adres en postcode | | Prognose zonder nieuwe maatregelen [dB] | Na toepassing tweelaags ZOAB [dB] | Variant 113 [dB] | Variant 110 [dB] | Variant 128 [dB] (DOELMATIG) | Variant 303 [dB] |
|---|---|---|---|---|---|---|---|
| Soetendaal 52 | 1081BP | 46,03 | 43,50 | 43,21 | 43,12 | 43,34 | 43,21 |
| Soetendaal 54 | 1081BP | 45,81 | 43,34 | 43,32 | 43,28 | 43,32 | 43,29 |
| Soetendaal 56 | 1081BP | 45,81 | 43,34 | 43,32 | 43,28 | 43,32 | 43,29 |
| Soetendaal 58 | 1081BP | 45,81 | 43,34 | 43,32 | 43,28 | 43,32 | 43,29 |
| Soetendaal 60 | 1081BP | 45,81 | 43,34 | 43,32 | 43,28 | 43,32 | 43,29 |
| Soetendaal 82 | 1081BR | 44,42 | 41,75 | 41,72 | 41,69 | 41,70 | 41,68 |
| Soetendaal 84 | 1081BR | 46,03 | 43,41 | 43,41 | 43,38 | 43,39 | 43,39 |
| Soetendaal 86 | 1081BR | 48,15 | 45,37 | 45,23 | 45,17 | 45,24 | 45,20 |
| Soetendaal 88 | 1081BR | 45,36 | 42,82 | 42,80 | 42,76 | 42,76 | 42,74 |
| Soetendaal 90 | 1081BR | 45,36 | 42,82 | 42,80 | 42,76 | 42,76 | 42,74 |
| Soetendaal 92 | 1081BR | 45,36 | 42,82 | 42,80 | 42,76 | 42,76 | 42,74 |
| Soetendaal 104 | 1081BR | 47,12 | 44,25 | 44,08 | 44,07 | 44,11 | 44,06 |
| Soetendaal 106 | 1081BR | 47,97 | 45,16 | 45,11 | 45,07 | 45,07 | 45,06 |
| Soetendaal 108 | 1081BR | 46,94 | 44,23 | 44,23 | 44,21 | 44,21 | 44,20 |
| Soetendaal 110 | 1081BR | 47,87 | 45,10 | 45,00 | 44,97 | 44,94 | 44,95 |
| Soetendaal 112 | 1081BR | 46,26 | 43,64 | 43,62 | 43,58 | 43,57 | 43,55 |
| Soetendaal 114 | 1081BR | 46,43 | 43,77 | 43,58 | 43,50 | 43,56 | 43,51 |
| Soetendaal 126 | 1081BR | 45,44 | 42,71 | 42,56 | 42,54 | 42,62 | 42,54 |
| Soetendaal 128 | 1081BR | 48,65 | 45,86 | 45,74 | 45,72 | 45,74 | 45,71 |
| Soetendaal 130 | 1081BR | 46,30 | 43,66 | 43,63 | 43,61 | 43,60 | 43,59 |
| Soetendaal 132 | 1081BR | 45,65 | 43,00 | 42,95 | 42,90 | 42,91 | 42,88 |
| Soetendaal 134 | 1081BR | 44,68 | 42,10 | 41,98 | 41,93 | 41,90 | 41,88 |
| Soetendaal 136 | 1081BR | 44,68 | 42,10 | 41,98 | 41,93 | 41,90 | 41,88 |
| Symphonie 1 | 9082BD | 36,87 | 34,21 | 34,21 | 34,21 | 34,21 | 34,23 |
| Symphonie 2 | 9082BD | 36,99 | 34,39 | 34,39 | 34,39 | 34,39 | 34,42 |
| Symphonie 3 | 9082BD | 37,23 | 34,67 | 34,66 | 34,66 | 34,66 | 34,68 |
| Symphonie 4 | 9082BD | 37,45 | 34,92 | 34,92 | 34,92 | 34,92 | 34,92 |
| Symphonie 5 | 9082BD | 36,49 | 33,98 | 33,98 | 33,98 | 33,97 | 33,97 |
| Symphonie 6 | 9082BD | 37,09 | 34,60 | 34,60 | 34,60 | 34,57 | 34,53 |
| Symphonie 7 | 9082BD | 38,73 | 36,14 | 36,14 | 36,11 | 36,07 | 36,04 |
| Symphonie 8 | 9082BD | 40,33 | 37,62 | 37,62 | 37,53 | 37,49 | 37,45 |
| Symphonie 9 | 9082BD | 43,06 | 40,37 | 40,37 | 40,37 | 40,37 | 40,37 |
| Symphonie 10 | 9082BD | 45,10 | 42,41 | 42,41 | 42,41 | 42,41 | 42,41 |
| Symphonie 11 | 9082BD | 45,67 | 43,02 | 43,02 | 43,02 | 43,02 | 43,02 |
| Symphonie 12 | 9082BD | 45,98 | 43,33 | 43,33 | 43,33 | 43,33 | 43,33 |
| Symphonie 13 | 9082BD | 50,84 | 48,03 | 47,67 | 45,69 | 46,22 | 46,06 |
| Symphonie 14 | 9082BD | 52,02 | 49,14 | 48,53 | 46,33 | 46,71 | 46,56 |
| Symphonie 15 | 9082BD | 52,80 | 49,85 | 49,12 | 46,78 | 47,04 | 46,89 |
| Symphonie 16 | 9082BD | 53,35 | 50,40 | 49,62 | 47,16 | 47,32 | 47,16 |
| Symphonie 17 | 9082BD | 53,80 | 50,83 | 50,05 | 47,48 | 47,60 | 47,43 |
| Symphonie 18 | 9082BD | 54,14 | 51,18 | 50,38 | 47,73 | 47,83 | 47,65 |
| Symphonie 19 | 9082BD | 54,42 | 51,46 | 50,67 | 47,96 | 48,04 | 47,85 |
| Symphonie 20 | 9082BD | 54,68 | 51,73 | 50,95 | 48,21 | 48,25 | 48,06 |
| Symphonie 21 | 9082BD | 54,85 | 51,90 | 51,14 | 48,50 | 48,47 | 48,27 |
| Symphonie 22 | 9082BD | 54,99 | 52,04 | 51,32 | 48,79 | 48,67 | 48,47 |
| Symphonie 23 | 9082BD | 55,11 | 52,17 | 51,49 | 49,10 | 48,89 | 48,68 |
| Symphonie 24 | 9082BD | 55,30 | 52,36 | 51,75 | 49,56 | 49,27 | 49,06 |
| Symphonie 25 | 9082BD | 55,62 | 52,68 | 52,14 | 50,19 | 49,86 | 49,67 |
| Symphonie 26 | 9082BD | 55,82 | 52,88 | 52,39 | 50,58 | 50,22 | 50,03 |
| Symphonie 27 | 9082BD | 55,91 | 52,97 | 52,54 | 50,80 | 50,42 | 50,22 |
| Symphonie 28 | 9082BD | 56,00 | 53,07 | 52,69 | 51,00 | 50,61 | 50,41 |
| Symphonie 29 | 9082BD | 56,09 | 53,17 | 52,85 | 51,20 | 50,81 | 50,61 |
| Symphonie 30 | 9082BD | 56,31 | 53,40 | 53,14 | 51,60 | 51,24 | 51,04 |
| Symphonie 31 | 9082BD | 56,55 | 53,65 | 53,44 | 51,99 | 51,66 | 51,46 |
| Symphonie 32 | 9082BD | 56,72 | 53,82 | 53,65 | 52,26 | 51,97 | 51,76 |
| Symphonie 33 | 9082BD | 56,78 | 53,88 | 53,74 | 52,37 | 52,11 | 51,87 |

## Cluster 4

| Adres en postcode | | Prognose zonder nieuwe maatregelen [dB] | Na toepassing tweelaags ZOAB [dB] | Variant 113 [dB] | Variant 110 [dB] | Variant 128 [dB] (DOELMATIG) | Variant 303 [dB] |
|---|---|---|---|---|---|---|---|
| Symphonie 34 | 9082BD | 56,84 | 53,95 | 53,81 | 52,47 | 52,24 | 51,96 |
| Symphonie 35 | 9082BD | 56,92 | 54,03 | 53,91 | 52,61 | 52,40 | 52,09 |
| Symphonie 36 | 9082BD | 36,87 | 34,21 | 34,21 | 34,21 | 34,21 | 34,23 |
| Symphonie 37 | 9082BD | 36,99 | 34,39 | 34,39 | 34,39 | 34,39 | 34,42 |
| Symphonie 38 | 9082BD | 37,23 | 34,67 | 34,66 | 34,66 | 34,66 | 34,68 |
| Symphonie 39 | 9082BD | 37,45 | 34,92 | 34,92 | 34,92 | 34,92 | 34,92 |
| Symphonie 40 | 9082BD | 36,49 | 33,98 | 33,98 | 33,98 | 33,97 | 33,97 |
| Symphonie 41 | 9082BD | 37,09 | 34,60 | 34,60 | 34,60 | 34,57 | 34,53 |
| Symphonie 42 | 9082BD | 38,73 | 36,14 | 36,14 | 36,11 | 36,07 | 36,04 |
| Symphonie 43 | 9082BD | 40,33 | 37,62 | 37,62 | 37,53 | 37,49 | 37,45 |
| Symphonie 44 | 9082BD | 43,06 | 40,37 | 40,37 | 40,37 | 40,37 | 40,37 |
| Symphonie 45 | 9082BD | 45,10 | 42,41 | 42,41 | 42,41 | 42,41 | 42,41 |
| Symphonie 46 | 9082BD | 45,67 | 43,02 | 43,02 | 43,02 | 43,02 | 43,02 |
| Symphonie 47 | 9082BD | 45,98 | 43,33 | 43,33 | 43,33 | 43,33 | 43,33 |
| Symphonie 48 | 9082BD | 50,84 | 48,03 | 47,67 | 45,69 | 46,22 | 46,06 |
| Symphonie 49 | 9082BD | 52,02 | 49,14 | 48,53 | 46,33 | 46,71 | 46,56 |
| Symphonie 50 | 9082BD | 52,80 | 49,85 | 49,12 | 46,78 | 47,04 | 46,89 |
| Symphonie 51 | 9082BD | 53,35 | 50,40 | 49,62 | 47,16 | 47,32 | 47,16 |
| Symphonie 52 | 9082BD | 53,80 | 50,83 | 50,05 | 47,48 | 47,60 | 47,43 |
| Symphonie 53 | 9082BD | 54,14 | 51,18 | 50,38 | 47,73 | 47,83 | 47,65 |
| Symphonie 54 | 9082BD | 54,42 | 51,46 | 50,67 | 47,96 | 48,04 | 47,85 |
| Symphonie 55 | 9082BD | 54,68 | 51,73 | 50,95 | 48,21 | 48,25 | 48,06 |
| Symphonie 56 | 9082BD | 54,85 | 51,90 | 51,14 | 48,50 | 48,47 | 48,27 |
| Symphonie 57 | 9082BD | 54,99 | 52,04 | 51,32 | 48,79 | 48,67 | 48,47 |
| Symphonie 58 | 9082BD | 55,11 | 52,17 | 51,49 | 49,10 | 48,89 | 48,68 |
| Symphonie 59 | 9082BD | 55,30 | 52,36 | 51,75 | 49,56 | 49,27 | 49,06 |
| Symphonie 60 | 9082BD | 55,62 | 52,68 | 52,14 | 50,19 | 49,86 | 49,67 |
| Symphonie 61 | 9082BD | 55,82 | 52,88 | 52,39 | 50,58 | 50,22 | 50,03 |
| Symphonie 62 | 9082BD | 55,91 | 52,97 | 52,54 | 50,80 | 50,42 | 50,22 |
| Symphonie 63 | 9082BD | 56,00 | 53,07 | 52,69 | 51,00 | 50,61 | 50,41 |
| Symphonie 64 | 9082BD | 56,09 | 53,17 | 52,85 | 51,20 | 50,81 | 50,61 |
| Symphonie 65 | 9082BD | 56,31 | 53,40 | 53,14 | 51,60 | 51,24 | 51,04 |
| Symphonie 66 | 9082BD | 56,55 | 53,65 | 53,44 | 51,99 | 51,66 | 51,46 |
| Symphonie 67 | 9082BD | 56,72 | 53,82 | 53,65 | 52,26 | 51,97 | 51,76 |
| Symphonie 68 | 9082BD | 56,78 | 53,88 | 53,74 | 52,37 | 52,11 | 51,87 |
| Symphonie 69 | 9082BD | 56,84 | 53,95 | 53,81 | 52,47 | 52,24 | 51,96 |
| Symphonie 70 | 9082BD | 56,92 | 54,03 | 53,91 | 52,61 | 52,40 | 52,09 |
| Symphonie 71 | 9082BD | 55,30 | 52,36 | 51,75 | 49,56 | 49,27 | 49,06 |
| Symphonie 72 | 9082BD | 55,62 | 52,68 | 52,14 | 50,19 | 49,86 | 49,67 |
| Symphonie 73 | 9082BD | 55,82 | 52,88 | 52,39 | 50,58 | 50,22 | 50,03 |
| Symphonie 74 | 9082BD | 55,91 | 52,97 | 52,54 | 50,80 | 50,42 | 50,22 |
| Symphonie 75 | 9082BD | 56,00 | 53,07 | 52,69 | 51,00 | 50,61 | 50,41 |
| Symphonie 76 | 9082BD | 56,09 | 53,17 | 52,85 | 51,20 | 50,81 | 50,61 |
| Symphonie 77 | 9082BD | 56,31 | 53,40 | 53,14 | 51,60 | 51,24 | 51,04 |
| Symphonie 78 | 9082BD | 56,55 | 53,65 | 53,44 | 51,99 | 51,66 | 51,46 |
| Symphonie 79 | 9082BD | 56,72 | 53,82 | 53,65 | 52,26 | 51,97 | 51,76 |
| Symphonie 80 | 9082BD | 56,78 | 53,88 | 53,74 | 52,37 | 52,11 | 51,87 |
| Symphonie 81 | 9082BD | 56,84 | 53,95 | 53,81 | 52,47 | 52,24 | 51,96 |
| Symphonie 82 | 9082BD | 56,92 | 54,03 | 53,91 | 52,61 | 52,40 | 52,09 |
| Tjotterspad 3 | 1081KD | 54,82 | 51,95 | 51,65 | 51,59 | 51,73 | 51,67 |
| Tjotterspad 5 | 1081KD | 59,60 | 56,67 | 56,28 | 56,28 | 56,37 | 56,28 |
| Tjotterspad 7 | 1081KD | 59,55 | 56,62 | 56,19 | 56,19 | 56,27 | 56,19 |
| Tjotterspad 9 | 1081KD | 57,23 | 54,30 | 53,73 | 53,72 | 53,85 | 53,72 |
| Tjotterspad 16 | 1081KD | 59,39 | 56,48 | 56,04 | 56,03 | 56,12 | 56,03 |
| Tjotterspad 17 | 1081KD | 60,75 | 57,81 | 57,43 | 57,43 | 57,51 | 57,42 |
| Tjotterspad 18 | 1081KD | 57,38 | 54,46 | 53,69 | 53,68 | 53,89 | 53,68 |

## Cluster 4

| Adres en postcode | | Prognose zonder nieuwe maatregelen [dB] | Na toepassing tweelaags ZOAB [dB] | Variant 113 [dB] | Variant 110 [dB] | Variant 128 [dB] (DOELMATIG) | Variant 303 [dB] |
|---|---|---|---|---|---|---|---|
| Tjotterspad 19 | 1081KD | 60,91 | 57,97 | 57,57 | 57,57 | 57,69 | 57,57 |
| Tjotterspad 20 | 1081KD | 58,72 | 55,79 | 55,08 | 55,08 | 55,25 | 55,08 |
| Tjotterspad 21 | 1081KD | 60,25 | 57,30 | 56,83 | 56,83 | 56,95 | 56,83 |
| Tjotterspad 22 | 1081KD | 60,92 | 58,01 | 57,48 | 57,48 | 57,62 | 57,48 |
| Tjotterspad 24 | 1081KD | 61,10 | 58,18 | 57,64 | 57,64 | 57,78 | 57,64 |
| Tjotterspad 26 | 1081KD | 61,02 | 58,09 | 57,45 | 57,45 | 57,64 | 57,45 |
| Tjotterspad 27 | 1081KD | 53,02 | 50,24 | 49,70 | 49,70 | 49,92 | 49,70 |
| Tjotterspad 28 | 1081KD | 60,96 | 58,00 | 57,64 | 57,64 | 57,67 | 57,64 |
| Tjotterspad 30 | 1081KD | 60,18 | 57,22 | 56,73 | 56,73 | 56,86 | 56,73 |
| Tjotterspad 32 | 1081KD | 61,38 | 58,45 | 57,78 | 57,78 | 57,99 | 57,78 |
| Tjotterspad 34 | 1081KD | 61,83 | 58,90 | 58,42 | 58,42 | 58,57 | 58,42 |
| Tjotterspad 36 | 1081KD | 60,58 | 57,64 | 57,08 | 57,08 | 57,24 | 57,08 |
| Valkhof 1 | 1082VC | 41,96 | 39,45 | 39,39 | 39,15 | 39,03 | 38,92 |
| Valkhof 3 | 1082VC | 41,00 | 38,60 | 38,58 | 38,27 | 38,14 | 38,02 |
| Valkhof 5 | 1082VC | 41,03 | 38,65 | 38,63 | 38,30 | 38,17 | 38,03 |
| Valkhof 7 | 1082VC | 40,46 | 38,13 | 38,12 | 37,85 | 37,71 | 37,61 |
| Valkhof 9 | 1082VC | 40,60 | 38,25 | 38,24 | 37,96 | 37,82 | 37,72 |
| Valkhof 11 | 1082VC | 40,64 | 38,30 | 38,29 | 38,04 | 37,93 | 37,82 |
| Valkhof 12 | 1082VJ | 41,15 | 38,76 | 38,69 | 38,43 | 38,25 | 38,12 |
| Valkhof 13 | 1082VC | 40,69 | 38,35 | 38,34 | 38,17 | 38,08 | 37,98 |
| Valkhof 14 | 1082VJ | 40,40 | 37,97 | 37,99 | 37,49 | 37,42 | 37,18 |
| Valkhof 15 | 1082VC | 40,51 | 38,17 | 38,17 | 38,01 | 37,93 | 37,84 |
| Valkhof 16 | 1082VJ | 40,68 | 38,19 | 38,20 | 37,71 | 37,65 | 37,40 |
| Valkhof 17 | 1082VC | 40,87 | 38,52 | 38,52 | 38,36 | 38,27 | 38,18 |
| Valkhof 18 | 1082VJ | 40,22 | 37,93 | 37,93 | 37,64 | 37,46 | 37,35 |
| Valkhof 19 | 1082VC | 40,53 | 38,23 | 38,23 | 38,16 | 38,07 | 37,96 |
| Valkhof 20 | 1082VJ | 40,31 | 37,87 | 37,81 | 37,11 | 37,03 | 36,68 |
| Valkhof 21 | 1082VC | 44,39 | 41,71 | 41,68 | 41,51 | 41,43 | 41,33 |
| Valkhof 22 | 1082VJ | 40,50 | 38,02 | 38,00 | 37,26 | 37,18 | 36,79 |
| Valkhof 23 | 1082VC | 43,11 | 40,52 | 40,06 | 39,65 | 39,42 | 39,19 |
| Valkhof 24 | 1082VJ | 41,64 | 39,03 | 39,01 | 38,37 | 38,31 | 37,03 |
| Valkhof 25 | 1082VC | 41,98 | 39,52 | 39,29 | 38,97 | 38,87 | 38,67 |
| Valkhof 26 | 1082VJ | 40,66 | 38,17 | 38,22 | 37,40 | 37,31 | 36,88 |
| Valkhof 27 | 1082VC | 43,03 | 40,44 | 40,43 | 40,17 | 40,09 | 39,99 |
| Valkhof 28 | 1082VJ | 41,41 | 38,87 | 38,88 | 38,19 | 38,12 | 37,07 |
| Valkhof 29 | 1082VC | 42,57 | 40,04 | 40,03 | 39,83 | 39,77 | 39,66 |
| Valkhof 30 | 1082VJ | 41,50 | 38,95 | 38,98 | 38,30 | 38,22 | 37,17 |
| Valkhof 31 | 1082VC | 42,00 | 39,57 | 39,56 | 39,43 | 39,36 | 39,27 |
| Valkhof 32 | 1082VJ | 44,92 | 42,23 | 42,18 | 41,79 | 41,71 | 41,44 |
| Valkhof 33 | 1082VC | 41,54 | 39,19 | 39,18 | 39,11 | 39,04 | 38,94 |
| Valkhof 34 | 1082VJ | 41,77 | 39,37 | 39,34 | 38,87 | 38,72 | 38,58 |
| Valkhof 35 | 1082VC | 41,59 | 39,22 | 39,21 | 39,13 | 39,05 | 38,96 |
| Valkhof 36 | 1082VJ | 41,92 | 39,49 | 39,47 | 38,99 | 38,85 | 38,69 |
| Valkhof 37 | 1082VC | 41,53 | 39,20 | 39,19 | 39,10 | 39,02 | 38,93 |
| Valkhof 38 | 1082VJ | 41,74 | 39,25 | 39,19 | 38,37 | 38,27 | 37,75 |
| Valkhof 39 | 1082VC | 41,45 | 39,15 | 39,14 | 39,07 | 38,98 | 38,90 |
| Valkhof 40 | 1082VJ | 41,75 | 39,25 | 39,25 | 38,38 | 38,26 | 37,74 |
| Valkhof 41 | 1082VD | 45,66 | 42,91 | 42,81 | 42,45 | 42,42 | 42,22 |
| Valkhof 42 | 1082VJ | 42,28 | 39,74 | 39,71 | 38,96 | 38,86 | 37,87 |
| Valkhof 43 | 1082VD | 45,74 | 43,02 | 42,16 | 41,73 | 41,71 | 41,34 |
| Valkhof 44 | 1082VJ | 42,34 | 39,77 | 39,73 | 39,01 | 38,93 | 37,91 |
| Valkhof 45 | 1082VD | 44,14 | 41,51 | 41,08 | 40,72 | 40,63 | 40,38 |
| Valkhof 46 | 1082VJ | 42,56 | 40,00 | 39,94 | 39,25 | 39,18 | 38,35 |
| Valkhof 47 | 1082VD | 45,42 | 42,67 | 42,24 | 41,94 | 41,90 | 41,61 |
| Valkhof 48 | 1082VJ | 42,53 | 39,98 | 39,93 | 39,28 | 39,21 | 38,35 |
| Valkhof 49 | 1082VD | 44,66 | 41,95 | 41,94 | 41,78 | 41,74 | 41,65 |

| Cluster 4<br>Adres en postcode | | Prognose zonder nieuwe maatregelen [dB] | Na toepassing tweelaags ZOAB [dB] | Variant 113 [dB] | Variant 110 [dB] | Variant 128 [dB] (DOELMATIG) | Variant 303 [dB] |
|---|---|---|---|---|---|---|---|
| Valkhof 50 | 1082VJ | 42,26 | 39,71 | 39,66 | 39,03 | 38,97 | 38,12 |
| Valkhof 51 | 1082VD | 43,68 | 41,09 | 41,09 | 40,90 | 40,84 | 40,75 |
| Valkhof 52 | 1082VK | 46,69 | 43,93 | 43,60 | 43,06 | 42,96 | 42,36 |
| Valkhof 53 | 1082VD | 42,97 | 40,53 | 40,53 | 40,42 | 40,36 | 40,30 |
| Valkhof 54 | 1082VK | 43,95 | 41,38 | 41,30 | 40,61 | 40,45 | 40,16 |
| Valkhof 55 | 1082VD | 42,97 | 40,51 | 40,50 | 40,39 | 40,33 | 40,27 |
| Valkhof 56 | 1082VK | 43,96 | 41,38 | 41,30 | 40,67 | 40,52 | 40,21 |
| Valkhof 57 | 1082VD | 42,91 | 40,48 | 40,46 | 40,33 | 40,27 | 40,20 |
| Valkhof 58 | 1082VK | 43,98 | 41,34 | 40,90 | 40,29 | 40,01 | 38,74 |
| Valkhof 59 | 1082VD | 42,76 | 40,37 | 40,35 | 40,25 | 40,18 | 40,11 |
| Valkhof 60 | 1082VK | 43,53 | 41,01 | 40,99 | 40,60 | 40,50 | 40,36 |
| Valkhof 61 | 1082VD | 48,45 | 45,63 | 44,20 | 43,90 | 43,87 | 43,15 |
| Valkhof 62 | 1082VK | 43,71 | 41,09 | 40,78 | 40,09 | 39,76 | 38,81 |
| Valkhof 63 | 1082VD | 49,02 | 46,16 | 44,70 | 44,53 | 44,56 | 43,88 |
| Valkhof 64 | 1082VK | 43,58 | 40,95 | 40,67 | 40,00 | 39,71 | 38,80 |
| Valkhof 65 | 1082VD | 48,17 | 45,35 | 44,27 | 44,09 | 44,06 | 43,53 |
| Valkhof 66 | 1082VK | 43,73 | 41,09 | 40,83 | 40,19 | 39,98 | 39,16 |
| Valkhof 67 | 1082VD | 47,53 | 44,70 | 44,12 | 44,00 | 44,00 | 43,70 |
| Valkhof 68 | 1082VK | 43,75 | 41,09 | 40,88 | 40,27 | 40,12 | 39,36 |
| Valkhof 69 | 1082VD | 47,37 | 44,57 | 44,15 | 44,06 | 44,06 | 43,87 |
| Valkhof 70 | 1082VK | 43,46 | 40,78 | 40,66 | 40,03 | 39,97 | 39,25 |
| Valkhof 71 | 1082VD | 47,23 | 44,48 | 43,84 | 43,71 | 43,70 | 43,41 |
| Valkhof 72 | 1082VK | 49,45 | 46,59 | 44,49 | 44,22 | 44,07 | 43,03 |
| Valkhof 73 | 1082VD | 46,04 | 43,39 | 43,38 | 43,29 | 43,27 | 43,23 |
| Valkhof 74 | 1082VK | 49,13 | 46,29 | 44,76 | 44,56 | 44,54 | 43,86 |
| Valkhof 75 | 1082VD | 45,89 | 43,23 | 43,21 | 43,13 | 43,11 | 43,07 |
| Valkhof 76 | 1082VK | 48,98 | 46,18 | 44,73 | 44,52 | 44,56 | 43,93 |
| Valkhof 77 | 1082VD | 45,88 | 43,26 | 43,07 | 42,97 | 42,94 | 42,87 |
| Valkhof 78 | 1082VK | 48,34 | 45,55 | 44,44 | 44,15 | 44,14 | 43,60 |
| Valkhof 79 | 1082VD | 45,21 | 42,70 | 42,67 | 42,58 | 42,56 | 42,50 |
| Valkhof 80 | 1082VK | 48,12 | 45,33 | 44,35 | 44,11 | 44,08 | 43,56 |
| Valkhof 82 | 1082VK | 47,36 | 44,60 | 43,87 | 43,63 | 43,62 | 43,18 |
| Valkhof 84 | 1082VK | 46,55 | 43,87 | 43,43 | 43,23 | 43,20 | 42,83 |
| Valkhof 86 | 1082VK | 46,04 | 43,23 | 42,09 | 41,74 | 41,61 | 41,19 |
| Valkhof 88 | 1082VK | 45,65 | 42,85 | 41,95 | 41,57 | 41,48 | 41,11 |
| Valkhof 90 | 1082VK | 45,37 | 42,85 | 42,49 | 42,35 | 42,27 | 42,10 |
| Valkhof 90 A | 1082VK | 43,06 | 40,66 | 40,66 | 40,50 | 40,45 | 40,26 |
| Valkhof 92 | 1082VL | 39,46 | 37,09 | 37,09 | 37,03 | 37,02 | 36,98 |
| Valkhof 94 | 1082VL | 41,08 | 38,56 | 38,56 | 38,52 | 38,52 | 38,47 |
| Valkhof 96 | 1082VL | 44,72 | 41,90 | 41,91 | 41,88 | 41,88 | 41,85 |
| Valkhof 98 | 1082VL | 45,91 | 43,02 | 43,04 | 42,93 | 42,92 | 42,88 |
| Valkhof 99 | 1082VE | 40,76 | 38,54 | 38,56 | 38,47 | 38,40 | 38,29 |
| Valkhof 100 | 1082VL | 45,90 | 43,04 | 43,05 | 42,92 | 42,91 | 42,85 |
| Valkhof 101 | 1082VE | 41,90 | 39,62 | 39,64 | 39,42 | 39,31 | 39,23 |
| Valkhof 102 | 1082VL | 44,79 | 42,00 | 42,01 | 41,96 | 41,94 | 41,92 |
| Valkhof 103 | 1082VE | 43,43 | 41,05 | 41,07 | 40,67 | 40,61 | 40,47 |
| Valkhof 104 | 1082VL | 41,38 | 38,87 | 38,88 | 38,83 | 38,81 | 38,75 |
| Valkhof 105 | 1082VE | 45,80 | 43,29 | 42,92 | 42,56 | 42,53 | 42,28 |
| Valkhof 107 | 1082VE | 45,83 | 43,21 | 42,93 | 42,76 | 42,76 | 42,62 |
| Valkhof 108 | 1082VL | 40,55 | 38,30 | 38,30 | 38,20 | 38,13 | 38,09 |
| Valkhof 109 | 1082VE | 42,77 | 40,35 | 40,35 | 40,12 | 40,09 | 40,03 |
| Valkhof 110 | 1082VL | 42,28 | 39,90 | 39,90 | 39,74 | 39,69 | 39,65 |
| Valkhof 111 | 1082VE | 41,07 | 38,76 | 38,76 | 38,61 | 38,54 | 38,52 |
| Valkhof 112 | 1082VL | 45,84 | 43,21 | 42,77 | 42,63 | 42,58 | 42,41 |
| Valkhof 114 | 1082VL | 45,15 | 42,58 | 42,05 | 41,78 | 41,72 | 41,50 |
| Valkhof 115 | 1082VE | 41,17 | 38,87 | 38,87 | 38,69 | 38,61 | 38,58 |

| Cluster 4<br>Adres en postcode | | Prognose zonder nieuwe maatregelen [dB] | Na toepassing tweelaags ZOAB [dB] | Variant 113 [dB] | Variant 110 [dB] | Variant 128 [dB] (DOELMATIG) | Variant 303 [dB] |
|---|---|---|---|---|---|---|---|
| Valkhof 116 | 1082VL | 42,27 | 39,85 | 39,83 | 39,45 | 39,39 | 39,27 |
| Valkhof 117 | 1082VE | 42,71 | 40,29 | 40,29 | 39,99 | 39,97 | 39,89 |
| Valkhof 118 | 1082VL | 40,68 | 38,38 | 38,38 | 38,11 | 38,01 | 37,93 |
| Valkhof 119 | 1082VE | 45,81 | 43,25 | 42,71 | 42,50 | 42,50 | 42,28 |
| Valkhof 120 | 1082VL | 39,15 | 36,93 | 36,93 | 36,76 | 36,64 | 36,53 |
| Valkhof 121 | 1082VE | 46,39 | 43,81 | 43,19 | 42,96 | 42,96 | 42,67 |
| Valkhof 122 | 1082VM | 39,24 | 37,03 | 37,03 | 36,86 | 36,73 | 36,66 |
| Valkhof 123 | 1082VE | 43,03 | 40,61 | 40,61 | 40,27 | 40,25 | 40,16 |
| Valkhof 124 | 1082VM | 40,69 | 38,41 | 38,41 | 38,17 | 38,06 | 37,99 |
| Valkhof 125 | 1082VE | 41,42 | 39,14 | 39,14 | 38,93 | 38,85 | 38,81 |
| Valkhof 126 | 1082VM | 42,40 | 40,01 | 40,00 | 39,66 | 39,59 | 39,48 |
| Valkhof 127 | 1082VE | 40,07 | 37,88 | 37,88 | 37,77 | 37,67 | 37,65 |
| Valkhof 128 | 1082VM | 44,69 | 42,19 | 42,15 | 41,91 | 41,90 | 41,79 |
| Valkhof 129 | 1082VE | 40,42 | 38,25 | 38,24 | 38,15 | 38,05 | 38,03 |
| Valkhof 130 | 1082VM | 44,66 | 42,01 | 42,01 | 41,89 | 41,87 | 41,81 |
| Valkhof 131 | 1082VE | 41,83 | 39,55 | 39,54 | 39,32 | 39,25 | 39,19 |
| Valkhof 132 | 1082VM | 42,09 | 39,77 | 39,77 | 39,53 | 39,46 | 39,41 |
| Valkhof 133 | 1082VE | 43,40 | 40,99 | 40,98 | 40,62 | 40,58 | 40,48 |
| Valkhof 134 | 1082VM | 40,50 | 38,29 | 38,28 | 38,13 | 38,03 | 38,02 |
| Valkhof 135 | 1082VE | 47,08 | 44,48 | 43,60 | 43,34 | 43,32 | 42,95 |
| Valkhof 137 | 1082VE | 47,43 | 44,76 | 43,98 | 43,74 | 43,72 | 43,35 |
| Valkhof 138 | 1082VM | 40,48 | 38,28 | 38,28 | 38,13 | 38,03 | 38,01 |
| Valkhof 139 | 1082VE | 43,60 | 41,16 | 41,15 | 40,76 | 40,71 | 40,59 |
| Valkhof 140 | 1082VM | 42,12 | 39,80 | 39,79 | 39,57 | 39,51 | 39,45 |
| Valkhof 141 | 1082VE | 42,10 | 39,79 | 39,79 | 39,56 | 39,47 | 39,42 |
| Valkhof 142 | 1082VM | 44,85 | 42,36 | 42,30 | 42,01 | 41,98 | 41,85 |
| Valkhof 144 | 1082VM | 44,86 | 42,23 | 42,22 | 42,10 | 42,09 | 42,03 |
| Valkhof 145 | 1082VG | 42,34 | 40,02 | 40,02 | 39,74 | 39,64 | 39,59 |
| Valkhof 146 | 1082VM | 42,17 | 39,85 | 39,85 | 39,63 | 39,58 | 39,54 |
| Valkhof 147 | 1082VG | 43,94 | 41,51 | 41,49 | 41,06 | 40,99 | 40,87 |
| Valkhof 148 | 1082VM | 40,62 | 38,31 | 38,32 | 38,14 | 38,10 | 38,00 |
| Valkhof 149 | 1082VG | 47,89 | 45,22 | 44,39 | 44,15 | 44,11 | 43,69 |
| Valkhof 150 | 1082VM | 39,53 | 37,31 | 37,32 | 37,21 | 37,17 | 37,08 |
| Valkhof 151 | 1082VG | 47,95 | 45,27 | 44,37 | 44,11 | 44,07 | 43,55 |
| Valkhof 153 | 1082VG | 43,91 | 41,46 | 41,44 | 40,96 | 40,87 | 40,71 |
| Valkhof 155 | 1082VG | 42,27 | 39,94 | 39,93 | 39,63 | 39,52 | 39,48 |
| Valkhof 157 | 1082VG | 40,88 | 38,66 | 38,66 | 38,48 | 38,36 | 38,33 |
| Valkhof 159 | 1082VG | 40,55 | 38,30 | 38,30 | 38,22 | 38,18 | 38,07 |
| Valkhof 161 | 1082VG | 41,59 | 39,32 | 39,33 | 39,18 | 39,12 | 38,97 |
| Valkhof 163 | 1082VG | 43,51 | 41,14 | 41,16 | 40,90 | 40,82 | 40,69 |
| Valkhof 165 | 1082VG | 46,67 | 44,14 | 44,12 | 43,78 | 43,74 | 43,61 |
| Valkhof 167 | 1082VG | 42,26 | 39,97 | 39,97 | 39,82 | 39,74 | 39,61 |
| Valkhof 169 | 1082VG | 44,03 | 41,63 | 41,62 | 41,34 | 41,27 | 41,19 |
| Valkhof 171 | 1082VG | 46,84 | 44,28 | 44,24 | 43,90 | 43,86 | 43,72 |
| Valkhof 175 | 1082VG | 42,66 | 40,37 | 40,36 | 40,14 | 40,06 | 39,94 |
| Valkhof 177 | 1082VG | 44,34 | 41,93 | 41,91 | 41,60 | 41,54 | 41,41 |
| Valkhof 179 | 1082VG | 46,90 | 44,37 | 44,29 | 43,94 | 43,91 | 43,74 |
| Valkhof 181 | 1082VG | 41,64 | 39,40 | 39,41 | 39,24 | 39,16 | 39,02 |
| Valkhof 183 | 1082VG | 42,99 | 40,68 | 40,67 | 40,40 | 40,32 | 40,21 |
| Valkhof 185 | 1082VG | 44,69 | 42,29 | 42,14 | 41,83 | 41,76 | 41,61 |
| Valkhof 187 | 1082VG | 47,14 | 44,62 | 44,39 | 44,08 | 44,04 | 43,83 |
| Valkhof 189 | 1082VH | 41,67 | 39,46 | 39,46 | 39,38 | 39,31 | 39,23 |
| Valkhof 191 | 1082VH | 42,88 | 40,60 | 40,60 | 40,42 | 40,35 | 40,30 |
| Valkhof 193 | 1082VH | 44,32 | 41,98 | 41,98 | 41,73 | 41,68 | 41,60 |
| Valkhof 195 | 1082VH | 47,03 | 44,55 | 44,30 | 44,07 | 44,06 | 43,90 |
| Valkhof 197 | 1082VH | 42,89 | 40,60 | 40,60 | 40,41 | 40,33 | 40,23 |

## Cluster 4

| Adres en postcode | | Prognose zonder nieuwe maatregelen [dB] | Na toepassing tweelaags ZOAB [dB] | Variant 113 [dB] | Variant 110 [dB] | Variant 128 [dB] (DOELMATIG) | Variant 303 [dB] |
|---|---|---|---|---|---|---|---|
| Valkhof 199 | 1082VH | 44,37 | 42,01 | 42,02 | 41,72 | 41,68 | 41,60 |
| Valkhof 201 | 1082VH | 46,95 | 44,48 | 44,27 | 44,03 | 44,03 | 43,87 |
| Valkhof 205 | 1082VH | 43,00 | 40,71 | 40,71 | 40,50 | 40,42 | 40,38 |
| Valkhof 207 | 1082VH | 44,50 | 42,14 | 42,14 | 41,79 | 41,75 | 41,67 |
| Valkhof 209 | 1082VH | 46,87 | 44,41 | 44,29 | 43,99 | 43,98 | 43,80 |
| Valkhof 211 | 1082VH | 41,59 | 39,39 | 39,39 | 39,27 | 39,18 | 39,07 |
| Valkhof 213 | 1082VH | 42,91 | 40,64 | 40,64 | 40,41 | 40,34 | 40,29 |
| Valkhof 215 | 1082VH | 44,42 | 42,06 | 42,06 | 41,71 | 41,68 | 41,59 |
| Valkhof 217 | 1082VH | 47,05 | 44,58 | 44,39 | 44,09 | 44,07 | 43,88 |
| Van der Boechorststraat 1 | 1081BT | 58,33 | 55,41 | 50,15 | 49,37 | 49,42 | 49,11 |
| Van der Boechorststraat 3 | 1081BT | 56,05 | 53,00 | 44,83 | 43,35 | 42,18 | 40,52 |
| Van der Boechorststraat 4 | 1081BT | 58,28 | 55,30 | 52,22 | 51,88 | 52,17 | 51,69 |
| Van der Boechorststraat 6 | 1081BT | 43,60 | 41,13 | 41,14 | 41,04 | 40,97 | 40,87 |
| Van der Boechorststraat 7 | 1081BT | 44,18 | 41,61 | 41,39 | 40,47 | 40,99 | 40,90 |
| Van der Boechorststraat 8 | 1081BT | 43,51 | 41,03 | 41,04 | 40,94 | 40,86 | 40,78 |
| Van der Boechorststraat 9 | 1081BT | 47,23 | 44,40 | 42,30 | 42,15 | 42,18 | 42,11 |
| Van der Boechorststraat 13 | 1081BT | 48,03 | 45,10 | 43,01 | 42,92 | 42,99 | 42,77 |
| Van der Boechorststraat 28 | 1081BT | 45,06 | 42,51 | 42,51 | 42,42 | 42,38 | 42,36 |
| Van der Boechorststraat 30 | 1081BT | 41,69 | 39,39 | 39,39 | 39,12 | 39,07 | 38,99 |
| Van der Boechorststraat 32 | 1081BT | 42,18 | 40,02 | 40,03 | 39,77 | 39,73 | 39,65 |
| Van der Boechorststraat 34 | 1081BT | 43,17 | 40,86 | 40,87 | 40,66 | 40,63 | 40,56 |
| Van der Boechorststraat 42 | 1081BV | 45,61 | 42,77 | 42,50 | 42,38 | 42,62 | 42,51 |
| Van der Boechorststraat 44 | 1081BV | 45,06 | 42,38 | 42,22 | 42,19 | 42,30 | 42,22 |
| Van der Boechorststraat 46 | 1081BV | 44,79 | 42,23 | 42,08 | 42,07 | 42,15 | 42,08 |
| Van der Boechorststraat 48 | 1081BV | 45,13 | 42,60 | 42,47 | 42,45 | 42,53 | 42,47 |
| Van der Boechorststraat 50 | 1081BV | 45,29 | 42,85 | 42,75 | 42,73 | 42,79 | 42,74 |
| Van der Boechorststraat 52 | 1081BV | 46,05 | 43,53 | 43,40 | 43,38 | 43,47 | 43,40 |
| Van der Boechorststraat 54 | 1081BV | 46,58 | 44,05 | 43,90 | 43,88 | 43,99 | 43,90 |
| Van der Boechorststraat 56 | 1081BV | 47,08 | 44,46 | 44,36 | 44,35 | 44,43 | 44,36 |
| Van der Boechorststraat 58 | 1081BV | 44,51 | 41,98 | 41,92 | 41,86 | 41,92 | 41,86 |
| Van der Boechorststraat 60 | 1081BV | 44,94 | 42,43 | 42,42 | 42,36 | 42,42 | 42,39 |
| Van der Boechorststraat 62 | 1081BV | 44,49 | 41,97 | 41,95 | 41,90 | 41,92 | 41,90 |
| Van der Boechorststraat 64 | 1081BV | 43,61 | 41,15 | 41,13 | 41,11 | 41,14 | 41,12 |
| Van der Boechorststraat 66 | 1081BV | 47,05 | 44,28 | 43,95 | 43,85 | 44,09 | 43,92 |
| Van der Boechorststraat 68 | 1081BV | 42,36 | 39,96 | 39,86 | 39,86 | 39,95 | 39,86 |
| Van der Boechorststraat 70 | 1081BV | 46,37 | 43,55 | 43,16 | 43,06 | 43,32 | 43,14 |
| Van der Boechorststraat 72 | 1081BV | 42,88 | 40,42 | 40,34 | 40,31 | 40,40 | 40,33 |
| Van der Boechorststraat 74 | 1081BV | 44,17 | 41,49 | 41,33 | 41,27 | 41,39 | 41,30 |
| Van der Boechorststraat 76 | 1081BV | 43,27 | 40,73 | 40,54 | 40,48 | 40,67 | 40,51 |
| Van der Boechorststraat 78 | 1081BV | 44,04 | 41,49 | 41,47 | 41,42 | 41,41 | 41,41 |
| Van der Boechorststraat 80 | 1081BV | 42,07 | 39,58 | 39,58 | 39,58 | 39,58 | 39,57 |
| Van der Boechorststraat 84 | 1081BW | 41,89 | 39,34 | 39,28 | 39,27 | 39,34 | 39,28 |
| Van der Boechorststraat 86 | 1081BW | 41,89 | 39,34 | 39,28 | 39,27 | 39,34 | 39,28 |
| Van der Boechorststraat 88 | 1081BW | 41,89 | 39,34 | 39,28 | 39,27 | 39,34 | 39,28 |
| Van der Boechorststraat 90 | 1081BW | 41,89 | 39,34 | 39,28 | 39,27 | 39,34 | 39,28 |
| Van der Boechorststraat 92 | 1081BW | 41,89 | 39,34 | 39,28 | 39,27 | 39,34 | 39,28 |
| Van der Boechorststraat 94 | 1081BW | 41,89 | 39,34 | 39,28 | 39,27 | 39,34 | 39,28 |
| Van der Boechorststraat 96 | 1081BW | 41,89 | 39,34 | 39,28 | 39,27 | 39,34 | 39,28 |
| Van der Boechorststraat 98 | 1081BW | 41,89 | 39,34 | 39,28 | 39,27 | 39,34 | 39,28 |
| Van Nijenrodeweg 865 | 1081BE | 46,43 | 43,66 | 43,47 | 43,41 | 43,50 | 43,49 |
| Van Nijenrodeweg 866 | 1081BE | 46,61 | 43,80 | 43,61 | 43,56 | 43,65 | 43,63 |
| Van Nijenrodeweg 867 A | 1081BE | 46,55 | 43,77 | 43,56 | 43,51 | 43,59 | 43,58 |
| Van Nijenrodeweg 867 B | 1081BE | 46,55 | 43,77 | 43,56 | 43,51 | 43,59 | 43,58 |
| Van Nijenrodeweg 867 C | 1081BE | 46,55 | 43,77 | 43,56 | 43,51 | 43,59 | 43,58 |
| Van Nijenrodeweg 869 A | 1081BE | 46,70 | 43,88 | 43,68 | 43,64 | 43,71 | 43,70 |
| Van Nijenrodeweg 869 B | 1081BE | 46,70 | 43,88 | 43,68 | 43,64 | 43,71 | 43,70 |

## Cluster 4

| Adres en postcode | | Prognose zonder nieuwe maatregelen [dB] | Na toepassing tweelaags ZOAB [dB] | Variant 113 [dB] | Variant 110 [dB] | Variant 128 [dB] (DOELMATIG) | Variant 303 [dB] |
|---|---|---|---|---|---|---|---|
| Van Nijenrodeweg 869 C | 1081BE | 46,70 | 43,88 | 43,68 | 43,64 | 43,71 | 43,70 |
| Van Nijenrodeweg 871 | 1081BE | 46,78 | 43,94 | 43,74 | 43,70 | 43,77 | 43,76 |
| Van Nijenrodeweg 871 A | 1081BE | 46,87 | 44,05 | 43,72 | 43,67 | 43,73 | 43,71 |
| Van Nijenrodeweg 871 B | 1081BE | 47,04 | 44,20 | 43,88 | 43,83 | 43,89 | 43,86 |
| Van Nijenrodeweg 872 A | 1081BE | 46,87 | 44,05 | 43,72 | 43,67 | 43,73 | 43,71 |
| Van Nijenrodeweg 872 B | 1081BE | 47,04 | 44,20 | 43,88 | 43,83 | 43,89 | 43,86 |
| Van Nijenrodeweg 873 A | 1081BE | 46,87 | 44,05 | 43,72 | 43,67 | 43,73 | 43,71 |
| Van Nijenrodeweg 873 B | 1081BE | 47,04 | 44,20 | 43,88 | 43,83 | 43,89 | 43,86 |
| Van Nijenrodeweg 874 A | 1081BE | 46,87 | 44,05 | 43,72 | 43,67 | 43,73 | 43,71 |
| Van Nijenrodeweg 874 B | 1081BE | 47,04 | 44,20 | 43,88 | 43,83 | 43,89 | 43,86 |
| Van Nijenrodeweg 875 | 1081BG | 46,17 | 43,46 | 43,25 | 43,15 | 43,26 | 43,28 |
| Van Nijenrodeweg 876 | 1081BG | 46,17 | 43,46 | 43,25 | 43,15 | 43,26 | 43,28 |
| Van Nijenrodeweg 877 | 1081BG | 46,17 | 43,46 | 43,25 | 43,15 | 43,26 | 43,28 |
| Van Nijenrodeweg 878 | 1081BG | 46,17 | 43,46 | 43,25 | 43,15 | 43,26 | 43,28 |
| Van Nijenrodeweg 879 | 1081BG | 46,17 | 43,46 | 43,25 | 43,15 | 43,26 | 43,28 |
| Van Nijenrodeweg 880 | 1081BG | 46,17 | 43,46 | 43,25 | 43,15 | 43,26 | 43,28 |
| Van Nijenrodeweg 881 | 1081BG | 46,17 | 43,46 | 43,25 | 43,15 | 43,26 | 43,28 |
| Van Nijenrodeweg 882 | 1081BG | 46,17 | 43,46 | 43,25 | 43,15 | 43,26 | 43,28 |
| Van Nijenrodeweg 883 | 1081BG | 46,17 | 43,46 | 43,25 | 43,15 | 43,26 | 43,28 |
| Van Nijenrodeweg 884 | 1081BG | 46,17 | 43,46 | 43,25 | 43,15 | 43,26 | 43,28 |
| Van Nijenrodeweg 885 | 1081BG | 46,17 | 43,46 | 43,25 | 43,15 | 43,26 | 43,28 |
| Van Nijenrodeweg 886 | 1081BG | 46,17 | 43,46 | 43,25 | 43,15 | 43,26 | 43,28 |
| Van Nijenrodeweg 887 | 1081BH | 47,37 | 44,54 | 44,53 | 44,52 | 44,53 | 44,52 |
| Van Nijenrodeweg 888 | 1081BH | 47,37 | 44,54 | 44,53 | 44,52 | 44,53 | 44,52 |
| Van Nijenrodeweg 889 | 1081BH | 47,37 | 44,54 | 44,53 | 44,52 | 44,53 | 44,52 |
| Van Nijenrodeweg 890 | 1081BH | 47,37 | 44,54 | 44,53 | 44,52 | 44,53 | 44,52 |
| Van Nijenrodeweg 891 | 1081BH | 47,37 | 44,54 | 44,53 | 44,52 | 44,53 | 44,52 |
| Van Nijenrodeweg 892 | 1081BH | 47,37 | 44,54 | 44,53 | 44,52 | 44,53 | 44,52 |
| Van Nijenrodeweg 894 | 1081BH | 47,47 | 44,58 | 44,44 | 44,32 | 44,40 | 44,43 |
| Van Nijenrodeweg 895 | 1081BH | 46,91 | 44,09 | 43,76 | 43,61 | 43,75 | 43,76 |
| Van Nijenrodeweg 896 | 1081BH | 46,33 | 43,50 | 43,31 | 43,20 | 43,17 | 43,19 |
| Van Nijenrodeweg 897 | 1081BH | 45,53 | 42,77 | 42,57 | 42,49 | 42,49 | 42,48 |
| Van Nijenrodeweg 898 | 1081BH | 46,27 | 43,39 | 43,11 | 43,05 | 43,25 | 43,13 |
| Van Nijenrodeweg 899 | 1081BJ | 46,20 | 43,45 | 43,43 | 43,36 | 43,36 | 43,34 |
| Van Nijenrodeweg 900 | 1081BJ | 46,00 | 43,24 | 43,24 | 43,21 | 43,21 | 43,21 |
| Van Nijenrodeweg 901 | 1081BJ | 45,26 | 42,46 | 42,46 | 42,45 | 42,45 | 42,45 |
| Van Nijenrodeweg 902 | 1081BJ | 45,19 | 42,43 | 42,42 | 42,39 | 42,40 | 42,39 |
| Van Nijenrodeweg 903 | 1081BJ | 45,31 | 42,54 | 42,53 | 42,44 | 42,43 | 42,41 |
| Van Nijenrodeweg 904 | 1081BJ | 46,44 | 43,73 | 43,69 | 43,57 | 43,56 | 43,54 |
| Van Nijenrodeweg 905 | 1081BJ | 47,13 | 44,40 | 44,33 | 44,19 | 44,16 | 44,13 |
| Van Nijenrodeweg 906 | 1081BJ | 47,30 | 44,60 | 44,47 | 44,34 | 44,35 | 44,28 |
| Van Nijenrodeweg 907 | 1081BJ | 47,22 | 44,51 | 44,21 | 44,01 | 44,22 | 44,05 |
| Van Nijenrodeweg 908 | 1081BJ | 46,67 | 43,99 | 43,62 | 43,42 | 43,63 | 43,46 |
| Van Nijenrodeweg 909 | 1081BK | 46,55 | 43,90 | 43,19 | 42,96 | 43,34 | 43,01 |
| Van Nijenrodeweg 910 | 1081BK | 46,75 | 44,08 | 43,42 | 43,31 | 43,68 | 43,40 |
| Van Nijenrodeweg 911 | 1081BK | 46,92 | 44,21 | 43,51 | 43,48 | 43,79 | 43,50 |
| Van Nijenrodeweg 912 | 1081BK | 46,84 | 44,13 | 43,62 | 43,59 | 43,80 | 43,61 |
| Van Nijenrodeweg 913 | 1081BK | 47,48 | 44,72 | 44,19 | 44,12 | 44,38 | 44,19 |
| Van Nijenrodeweg 914 | 1081BK | 47,07 | 44,39 | 43,83 | 43,77 | 44,01 | 43,76 |
| Van Nijenrodeweg 915 | 1081BK | 46,64 | 44,07 | 43,55 | 43,44 | 43,64 | 43,40 |
| Van Nijenrodeweg 916 | 1081BK | 46,45 | 43,82 | 43,37 | 43,23 | 43,39 | 43,19 |
| Van Nijenrodeweg 917 | 1081BK | 46,79 | 44,14 | 43,67 | 43,52 | 43,67 | 43,48 |
| Van Nijenrodeweg 944 | 1081ES | 47,86 | 45,11 | 45,11 | 45,10 | 45,10 | 45,10 |
| Van Nijenrodeweg 946 | 1081ES | 47,86 | 45,11 | 45,11 | 45,10 | 45,10 | 45,10 |
| Van Nijenrodeweg 947 | 1081ES | 47,86 | 45,11 | 45,11 | 45,10 | 45,10 | 45,10 |
| Van Nijenrodeweg 948 | 1081ES | 47,86 | 45,11 | 45,11 | 45,10 | 45,10 | 45,10 |

| Cluster 4<br>Adres en postcode | | Prognose zonder nieuwe maatregelen [dB] | Na toepassing tweelaags ZOAB [dB] | Variant 113 [dB] | Variant 110 [dB] | Variant 128 [dB] (DOELMATIG) | Variant 303 [dB] |
|---|---|---|---|---|---|---|---|
| Van Nijenrodeweg 949 | 1081ES | 47,86 | 45,11 | 45,11 | 45,10 | 45,10 | 45,10 |
| Van Nijenrodeweg 950 | 1081ES | 47,86 | 45,11 | 45,11 | 45,10 | 45,10 | 45,10 |
| Van Nijenrodeweg 952 | 1081ES | 47,87 | 45,14 | 45,14 | 45,13 | 45,13 | 45,13 |
| Van Nijenrodeweg 953 | 1081ES | 47,87 | 45,14 | 45,14 | 45,13 | 45,13 | 45,13 |
| Van Nijenrodeweg 954 | 1081ES | 47,87 | 45,14 | 45,14 | 45,13 | 45,13 | 45,13 |
| Van Nijenrodeweg 955 | 1081ES | 47,87 | 45,14 | 45,14 | 45,13 | 45,13 | 45,13 |
| Van Nijenrodeweg 956 | 1081ES | 47,87 | 45,14 | 45,14 | 45,13 | 45,13 | 45,13 |
| Van Nijenrodeweg 957 | 1081ES | 47,87 | 45,14 | 45,14 | 45,13 | 45,13 | 45,13 |
| Van Nijenrodeweg 958 | 1081ES | 47,80 | 45,07 | 45,07 | 45,06 | 45,07 | 45,06 |
| Van Nijenrodeweg 959 | 1081ET | 47,80 | 45,07 | 45,07 | 45,06 | 45,07 | 45,06 |
| Van Nijenrodeweg 960 | 1081ET | 47,80 | 45,07 | 45,07 | 45,06 | 45,07 | 45,06 |
| Van Nijenrodeweg 961 | 1081ET | 47,80 | 45,07 | 45,07 | 45,06 | 45,07 | 45,06 |
| Van Nijenrodeweg 962 | 1081ET | 47,80 | 45,07 | 45,07 | 45,06 | 45,07 | 45,06 |
| Van Nijenrodeweg 963 | 1081ET | 47,80 | 45,07 | 45,07 | 45,06 | 45,07 | 45,06 |
| Van Nijenrodeweg 964 | 1081ET | 47,77 | 45,08 | 45,08 | 45,07 | 45,07 | 45,07 |
| Van Nijenrodeweg 965 | 1081ET | 47,77 | 45,08 | 45,08 | 45,07 | 45,07 | 45,07 |
| Van Nijenrodeweg 966 | 1081ET | 47,77 | 45,08 | 45,08 | 45,07 | 45,07 | 45,07 |
| Van Nijenrodeweg 967 | 1081ET | 47,77 | 45,08 | 45,08 | 45,07 | 45,07 | 45,07 |
| Van Nijenrodeweg 968 | 1081ET | 47,77 | 45,08 | 45,08 | 45,07 | 45,07 | 45,07 |
| Van Nijenrodeweg 969 | 1081ET | 47,77 | 45,08 | 45,08 | 45,07 | 45,07 | 45,07 |
| Van Nijenrodeweg 970 | 1081ET | 50,10 | 47,26 | 47,25 | 47,24 | 47,24 | 47,24 |
| Van Nijenrodeweg 971 | 1081ET | 50,10 | 47,26 | 47,25 | 47,24 | 47,24 | 47,24 |
| Van Nijenrodeweg 972 | 1081ET | 50,10 | 47,26 | 47,25 | 47,24 | 47,24 | 47,24 |
| Van Nijenrodeweg 973 | 1081ET | 50,10 | 47,26 | 47,25 | 47,24 | 47,24 | 47,24 |
| Van Nijenrodeweg 974 | 1081ET | 50,10 | 47,26 | 47,25 | 47,24 | 47,24 | 47,24 |
| Van Nijenrodeweg 975 | 1081ET | 50,10 | 47,26 | 47,25 | 47,24 | 47,24 | 47,24 |
| Van Nijenrodeweg 976 | 1081ET | 50,26 | 47,41 | 47,40 | 47,39 | 47,39 | 47,39 |
| Van Nijenrodeweg 977 | 1081ET | 50,26 | 47,41 | 47,40 | 47,39 | 47,39 | 47,39 |
| Van Nijenrodeweg 978 | 1081ET | 50,26 | 47,41 | 47,40 | 47,39 | 47,39 | 47,39 |
| Van Nijenrodeweg 979 | 1081ET | 50,26 | 47,41 | 47,40 | 47,39 | 47,39 | 47,39 |
| Van Nijenrodeweg 980 | 1081ET | 50,26 | 47,41 | 47,40 | 47,39 | 47,39 | 47,39 |
| Van Nijenrodeweg 981 | 1081ET | 50,26 | 47,41 | 47,40 | 47,39 | 47,39 | 47,39 |
| Van Nijenrodeweg 982 | 1081ET | 50,35 | 47,52 | 47,51 | 47,51 | 47,48 | 47,50 |
| Van Nijenrodeweg 983 | 1081ET | 50,35 | 47,52 | 47,51 | 47,51 | 47,48 | 47,50 |
| Van Nijenrodeweg 984 | 1081ET | 50,35 | 47,52 | 47,51 | 47,51 | 47,48 | 47,50 |
| Van Nijenrodeweg 985 | 1081ET | 50,35 | 47,52 | 47,51 | 47,51 | 47,48 | 47,50 |
| Van Nijenrodeweg 986 | 1081EV | 50,35 | 47,52 | 47,51 | 47,51 | 47,48 | 47,50 |
| Van Nijenrodeweg 987 | 1081EV | 50,35 | 47,52 | 47,51 | 47,51 | 47,48 | 47,50 |
| Van Nijenrodeweg 988 | 1081EV | 50,39 | 47,57 | 47,57 | 47,56 | 47,57 | 47,56 |
| Van Nijenrodeweg 989 | 1081EV | 50,39 | 47,57 | 47,57 | 47,56 | 47,57 | 47,56 |
| Van Nijenrodeweg 990 | 1081EV | 50,39 | 47,57 | 47,57 | 47,56 | 47,57 | 47,56 |
| Van Nijenrodeweg 991 | 1081EV | 50,39 | 47,57 | 47,57 | 47,56 | 47,57 | 47,56 |
| Van Nijenrodeweg 992 | 1081EV | 50,39 | 47,57 | 47,57 | 47,56 | 47,57 | 47,56 |
| Van Nijenrodeweg 993 | 1081EV | 50,39 | 47,57 | 47,57 | 47,56 | 47,57 | 47,56 |
| Van Nijenrodeweg 994 | 1081EV | 50,59 | 47,70 | 47,69 | 47,67 | 47,66 | 47,67 |
| Van Nijenrodeweg 995 | 1081EV | 50,59 | 47,70 | 47,69 | 47,67 | 47,66 | 47,67 |
| Van Nijenrodeweg 996 | 1081EV | 50,59 | 47,70 | 47,69 | 47,67 | 47,66 | 47,67 |
| Van Nijenrodeweg 997 | 1081EV | 50,59 | 47,70 | 47,69 | 47,67 | 47,66 | 47,67 |
| Van Nijenrodeweg 998 | 1081EV | 50,59 | 47,70 | 47,69 | 47,67 | 47,66 | 47,67 |
| Van Nijenrodeweg 999 | 1081EV | 50,59 | 47,70 | 47,69 | 47,67 | 47,66 | 47,67 |
| Van Nijenrodeweg 1000 | 1081EV | 50,60 | 47,71 | 47,70 | 47,69 | 47,67 | 47,69 |
| Van Nijenrodeweg 1001 | 1081EV | 50,60 | 47,71 | 47,70 | 47,69 | 47,67 | 47,69 |
| Van Nijenrodeweg 1002 | 1081EV | 50,60 | 47,71 | 47,70 | 47,69 | 47,67 | 47,69 |
| Van Nijenrodeweg 1003 | 1081EV | 50,60 | 47,71 | 47,70 | 47,69 | 47,67 | 47,69 |
| Van Nijenrodeweg 1004 | 1081EV | 50,60 | 47,71 | 47,70 | 47,69 | 47,67 | 47,69 |
| Van Nijenrodeweg 1005 | 1081EV | 50,60 | 47,71 | 47,70 | 47,69 | 47,67 | 47,69 |

| Cluster 4<br>Adres en postcode | | Prognose zonder nieuwe maatregelen [dB] | Na toepassing tweelaags ZOAB [dB] | Variant 113 [dB] | Variant 110 [dB] | Variant 128 [dB] (DOELMATIG) | Variant 303 [dB] |
|---|---|---|---|---|---|---|---|
| Van Nijenrodeweg 1006 | 1081EV | 50,72 | 47,84 | 47,84 | 47,83 | 47,81 | 47,83 |
| Van Nijenrodeweg 1007 | 1081EV | 50,72 | 47,84 | 47,84 | 47,83 | 47,81 | 47,83 |
| Van Nijenrodeweg 1008 | 1081EV | 50,72 | 47,84 | 47,84 | 47,83 | 47,81 | 47,83 |
| Van Nijenrodeweg 1009 | 1081EV | 50,72 | 47,84 | 47,84 | 47,83 | 47,81 | 47,83 |
| Van Nijenrodeweg 1010 | 1081EV | 50,72 | 47,84 | 47,84 | 47,83 | 47,81 | 47,83 |
| Van Nijenrodeweg 1011 | 1081EV | 50,72 | 47,84 | 47,84 | 47,83 | 47,81 | 47,83 |
| Van Nijenrodeweg 1012 | 1081EV | 50,69 | 47,83 | 47,83 | 47,81 | 47,82 | 47,81 |
| Van Nijenrodeweg 1013 | 1081EW | 50,69 | 47,83 | 47,83 | 47,81 | 47,82 | 47,81 |
| Van Nijenrodeweg 1014 | 1081EW | 50,69 | 47,83 | 47,83 | 47,81 | 47,82 | 47,81 |
| Van Nijenrodeweg 1015 | 1081EW | 50,69 | 47,83 | 47,83 | 47,81 | 47,82 | 47,81 |
| Van Nijenrodeweg 1016 | 1081EW | 50,69 | 47,83 | 47,83 | 47,81 | 47,82 | 47,81 |
| Van Nijenrodeweg 1017 | 1081EW | 50,69 | 47,83 | 47,83 | 47,81 | 47,82 | 47,81 |
| Van Nijenrodeweg 1018 | 1081EW | 50,98 | 48,06 | 47,94 | 47,91 | 47,98 | 47,91 |
| Van Nijenrodeweg 1019 | 1081EW | 50,98 | 48,06 | 47,94 | 47,91 | 47,98 | 47,91 |
| Van Nijenrodeweg 1020 | 1081EW | 50,98 | 48,06 | 47,94 | 47,91 | 47,98 | 47,91 |
| Van Nijenrodeweg 1021 | 1081EW | 50,98 | 48,06 | 47,94 | 47,91 | 47,98 | 47,91 |
| Van Nijenrodeweg 1022 | 1081EW | 50,98 | 48,06 | 47,94 | 47,91 | 47,98 | 47,91 |
| Van Nijenrodeweg 1023 | 1081EW | 50,98 | 48,06 | 47,94 | 47,91 | 47,98 | 47,91 |
| Van Nijenrodeweg 1024 | 1081EW | 50,99 | 48,06 | 47,93 | 47,91 | 47,98 | 47,91 |
| Van Nijenrodeweg 1025 | 1081EW | 50,99 | 48,06 | 47,93 | 47,91 | 47,98 | 47,91 |
| Van Nijenrodeweg 1026 | 1081EW | 50,99 | 48,06 | 47,93 | 47,91 | 47,98 | 47,91 |
| Van Nijenrodeweg 1027 | 1081EW | 50,99 | 48,06 | 47,93 | 47,91 | 47,98 | 47,91 |
| Van Nijenrodeweg 1028 | 1081EW | 50,99 | 48,06 | 47,93 | 47,91 | 47,98 | 47,91 |
| Van Nijenrodeweg 1029 | 1081EW | 50,99 | 48,06 | 47,93 | 47,91 | 47,98 | 47,91 |
| Van Nijenrodeweg 1030 | 1081EW | 51,14 | 48,22 | 48,11 | 48,08 | 48,14 | 48,08 |
| Van Nijenrodeweg 1031 | 1081EW | 51,14 | 48,22 | 48,11 | 48,08 | 48,14 | 48,08 |
| Van Nijenrodeweg 1032 | 1081EW | 51,14 | 48,22 | 48,11 | 48,08 | 48,14 | 48,08 |
| Van Nijenrodeweg 1033 | 1081EW | 51,14 | 48,22 | 48,11 | 48,08 | 48,14 | 48,08 |
| Van Nijenrodeweg 1034 | 1081EW | 51,14 | 48,22 | 48,11 | 48,08 | 48,14 | 48,08 |
| Van Nijenrodeweg 1035 | 1081EW | 51,14 | 48,22 | 48,11 | 48,08 | 48,14 | 48,08 |
| Van Nijenrodeweg 1036 | 1081EW | 51,20 | 48,29 | 48,17 | 48,14 | 48,22 | 48,14 |
| Van Nijenrodeweg 1037 | 1081EW | 51,20 | 48,29 | 48,17 | 48,14 | 48,22 | 48,14 |
| Van Nijenrodeweg 1038 | 1081EW | 51,20 | 48,29 | 48,17 | 48,14 | 48,22 | 48,14 |
| Van Nijenrodeweg 1039 | 1081EW | 51,20 | 48,29 | 48,17 | 48,14 | 48,22 | 48,14 |
| Van Nijenrodeweg 1040 | 1081EW | 51,20 | 48,29 | 48,17 | 48,14 | 48,22 | 48,14 |
| Van Nijenrodeweg 1041 | 1081EW | 51,20 | 48,29 | 48,17 | 48,14 | 48,22 | 48,14 |
| Van Nijenrodeweg 1043 | 1081EX | 49,75 | 46,90 | 46,76 | 46,73 | 46,82 | 46,76 |
| Van Nijenrodeweg 1044 | 1081EX | 52,22 | 49,34 | 49,02 | 48,96 | 49,15 | 49,04 |
| Van Nijenrodeweg 1045 | 1081EX | 51,17 | 48,30 | 47,81 | 47,64 | 48,04 | 47,84 |
| Van Nijenrodeweg 1046 | 1081EX | 51,72 | 48,82 | 48,22 | 48,06 | 48,47 | 48,27 |
| Van Nijenrodeweg 1047 | 1081EX | 52,32 | 49,41 | 48,80 | 48,69 | 49,02 | 48,85 |
| Van Nijenrodeweg 1048 | 1081EX | 51,73 | 48,84 | 48,08 | 47,98 | 48,34 | 48,14 |
| Van Nijenrodeweg 1049 | 1081EX | 49,75 | 46,90 | 46,76 | 46,73 | 46,82 | 46,76 |
| Van Nijenrodeweg 1050 | 1081EX | 52,22 | 49,34 | 49,02 | 48,96 | 49,15 | 49,04 |
| Van Nijenrodeweg 1051 | 1081EX | 51,17 | 48,30 | 47,81 | 47,64 | 48,04 | 47,84 |
| Van Nijenrodeweg 1052 | 1081EX | 51,72 | 48,82 | 48,22 | 48,06 | 48,47 | 48,27 |
| Van Nijenrodeweg 1053 | 1081EX | 52,32 | 49,41 | 48,80 | 48,69 | 49,02 | 48,85 |
| Van Nijenrodeweg 1054 | 1081EX | 51,73 | 48,84 | 48,08 | 47,98 | 48,34 | 48,14 |
| Van Nijenrodeweg 1055 | 1081EX | 49,75 | 46,90 | 46,76 | 46,73 | 46,82 | 46,76 |
| Van Nijenrodeweg 1056 | 1081EX | 52,22 | 49,34 | 49,02 | 48,96 | 49,15 | 49,04 |
| Van Nijenrodeweg 1057 | 1081EX | 51,17 | 48,30 | 47,81 | 47,64 | 48,04 | 47,84 |
| Van Nijenrodeweg 1058 | 1081EX | 51,72 | 48,82 | 48,22 | 48,06 | 48,47 | 48,27 |
| Van Nijenrodeweg 1059 | 1081EX | 52,32 | 49,41 | 48,80 | 48,69 | 49,02 | 48,85 |
| Van Nijenrodeweg 1060 | 1081EX | 51,73 | 48,84 | 48,08 | 47,98 | 48,34 | 48,14 |
| Van Nijenrodeweg 1061 | 1081EX | 49,75 | 46,90 | 46,76 | 46,73 | 46,82 | 46,76 |
| Van Nijenrodeweg 1062 | 1081EX | 52,22 | 49,34 | 49,02 | 48,96 | 49,15 | 49,04 |

## Cluster 4

| Adres en postcode | | Prognose zonder nieuwe maatregelen [dB] | Na toepassing tweelaags ZOAB [dB] | Variant 113 [dB] | Variant 110 [dB] | Variant 128 [dB] (DOELMATIG) | Variant 303 [dB] |
|---|---|---|---|---|---|---|---|
| Van Nijenrodeweg 1063 | 1081EX | 51,17 | 48,30 | 47,81 | 47,64 | 48,04 | 47,84 |
| Van Nijenrodeweg 1064 | 1081EX | 51,72 | 48,82 | 48,22 | 48,06 | 48,47 | 48,27 |
| Van Nijenrodeweg 1065 | 1081EX | 52,32 | 49,41 | 48,80 | 48,69 | 49,02 | 48,85 |
| Van Nijenrodeweg 1066 | 1081EX | 51,73 | 48,84 | 48,08 | 47,98 | 48,34 | 48,14 |
| Van Nijenrodeweg 1067 | 1081EX | 49,75 | 46,90 | 46,76 | 46,73 | 46,82 | 46,76 |
| Van Nijenrodeweg 1068 | 1081EX | 52,22 | 49,34 | 49,02 | 48,96 | 49,15 | 49,04 |
| Van Nijenrodeweg 1069 | 1081EX | 51,17 | 48,30 | 47,81 | 47,64 | 48,04 | 47,84 |
| Van Nijenrodeweg 1070 | 1081EX | 51,72 | 48,82 | 48,22 | 48,06 | 48,47 | 48,27 |
| Van Nijenrodeweg 1071 | 1081EX | 52,32 | 49,41 | 48,80 | 48,69 | 49,02 | 48,85 |
| Van Nijenrodeweg 1072 | 1081EX | 51,73 | 48,84 | 48,08 | 47,98 | 48,34 | 48,14 |
| Van Nijenrodeweg 1073 | 1081EZ | 49,75 | 46,90 | 46,76 | 46,73 | 46,82 | 46,76 |
| Van Nijenrodeweg 1074 | 1081EZ | 52,22 | 49,34 | 49,02 | 48,96 | 49,15 | 49,04 |
| Van Nijenrodeweg 1075 | 1081EZ | 51,17 | 48,30 | 47,81 | 47,64 | 48,04 | 47,84 |
| Van Nijenrodeweg 1076 | 1081EZ | 51,72 | 48,82 | 48,22 | 48,06 | 48,47 | 48,27 |
| Van Nijenrodeweg 1077 | 1081EZ | 52,32 | 49,41 | 48,80 | 48,69 | 49,02 | 48,85 |
| Van Nijenrodeweg 1078 | 1081EZ | 51,73 | 48,84 | 48,08 | 47,98 | 48,34 | 48,14 |
| Van Nijenrodeweg 1079 | 1081EZ | 49,75 | 46,90 | 46,76 | 46,73 | 46,82 | 46,76 |
| Van Nijenrodeweg 1080 | 1081EZ | 52,22 | 49,34 | 49,02 | 48,96 | 49,15 | 49,04 |
| Van Nijenrodeweg 1081 | 1081EZ | 51,17 | 48,30 | 47,81 | 47,64 | 48,04 | 47,84 |
| Van Nijenrodeweg 1082 | 1081EZ | 51,72 | 48,82 | 48,22 | 48,06 | 48,47 | 48,27 |
| Van Nijenrodeweg 1083 | 1081EZ | 52,32 | 49,41 | 48,80 | 48,69 | 49,02 | 48,85 |
| Van Nijenrodeweg 1084 | 1081EZ | 51,73 | 48,84 | 48,08 | 47,98 | 48,34 | 48,14 |
| Van Nijenrodeweg 1085 | 1081EZ | 49,75 | 46,90 | 46,76 | 46,73 | 46,82 | 46,76 |
| Van Nijenrodeweg 1086 | 1081EZ | 52,22 | 49,34 | 49,02 | 48,96 | 49,15 | 49,04 |
| Van Nijenrodeweg 1087 | 1081EZ | 51,17 | 48,30 | 47,81 | 47,64 | 48,04 | 47,84 |
| Van Nijenrodeweg 1088 | 1081EZ | 51,72 | 48,82 | 48,22 | 48,06 | 48,47 | 48,27 |
| Van Nijenrodeweg 1089 | 1081EZ | 52,32 | 49,41 | 48,80 | 48,69 | 49,02 | 48,85 |
| Van Nijenrodeweg 1090 | 1081EZ | 51,83 | 48,93 | 48,13 | 48,05 | 48,38 | 48,19 |
| Van Nijenrodeweg 1091 | 1081EZ | 51,83 | 48,93 | 48,13 | 48,05 | 48,38 | 48,19 |
| Van Nijenrodeweg 1092 | 1081EZ | 51,83 | 48,93 | 48,13 | 48,05 | 48,38 | 48,19 |
| Van Nijenrodeweg 1093 | 1081EZ | 51,83 | 48,93 | 48,13 | 48,05 | 48,38 | 48,19 |
| Van Nijenrodeweg 1094 | 1081EZ | 51,83 | 48,93 | 48,13 | 48,05 | 48,38 | 48,19 |
| Van Nijenrodeweg 1095 | 1081EZ | 51,83 | 48,93 | 48,13 | 48,05 | 48,38 | 48,19 |
| Van Nijenrodeweg 1096 | 1081EZ | 51,83 | 48,93 | 48,13 | 48,05 | 48,38 | 48,19 |
| Van Nijenrodeweg 1097 | 1081EZ | 51,83 | 48,93 | 48,13 | 48,05 | 48,38 | 48,19 |
| Van Nijenrodeweg 1098 | 1081EZ | 51,82 | 48,90 | 48,09 | 48,02 | 48,33 | 48,13 |
| Van Nijenrodeweg 1099 | 1081EZ | 51,82 | 48,90 | 48,09 | 48,02 | 48,33 | 48,13 |
| Van Nijenrodeweg 1100 | 1081EZ | 51,82 | 48,90 | 48,09 | 48,02 | 48,33 | 48,13 |
| Van Nijenrodeweg 1101 | 1081EZ | 51,82 | 48,90 | 48,09 | 48,02 | 48,33 | 48,13 |
| Van Nijenrodeweg 1102 | 1081EZ | 51,82 | 48,90 | 48,09 | 48,02 | 48,33 | 48,13 |
| Van Nijenrodeweg 1103 | 1081EZ | 51,82 | 48,90 | 48,09 | 48,02 | 48,33 | 48,13 |
| Van Nijenrodeweg 1104 | 1081EZ | 51,82 | 48,90 | 48,09 | 48,02 | 48,33 | 48,13 |
| Van Nijenrodeweg 1105 | 1081EZ | 51,82 | 48,90 | 48,09 | 48,02 | 48,33 | 48,13 |
| Van Nijenrodeweg 1106 | 1081EZ | 51,67 | 48,75 | 47,92 | 47,85 | 48,17 | 47,96 |
| Van Nijenrodeweg 1107 | 1081EZ | 51,67 | 48,75 | 47,92 | 47,85 | 48,17 | 47,96 |
| Van Nijenrodeweg 1108 | 1081EZ | 51,67 | 48,75 | 47,92 | 47,85 | 48,17 | 47,96 |
| Van Nijenrodeweg 1109 | 1081EZ | 51,67 | 48,75 | 47,92 | 47,85 | 48,17 | 47,96 |
| Van Nijenrodeweg 1110 | 1081EZ | 51,67 | 48,75 | 47,92 | 47,85 | 48,17 | 47,96 |
| Van Nijenrodeweg 1111 | 1081EZ | 51,67 | 48,75 | 47,92 | 47,85 | 48,17 | 47,96 |
| Van Nijenrodeweg 1112 | 1081EZ | 51,67 | 48,75 | 47,92 | 47,85 | 48,17 | 47,96 |
| Van Nijenrodeweg 1113 | 1081EZ | 51,67 | 48,75 | 47,92 | 47,85 | 48,17 | 47,96 |
| Vijverhoef 26 | 1081AX | 42,81 | 40,42 | 40,42 | 40,33 | 40,38 | 40,38 |
| Vijverhoef 28 | 1081AX | 43,16 | 40,79 | 40,79 | 40,68 | 40,70 | 40,68 |
| Vijverhoef 30 | 1081AX | 43,16 | 40,79 | 40,79 | 40,68 | 40,70 | 40,68 |
| Vijverhoef 32 | 1081AX | 43,16 | 40,79 | 40,79 | 40,68 | 40,70 | 40,68 |
| Vijverhoef 34 | 1081AX | 43,16 | 40,79 | 40,79 | 40,68 | 40,70 | 40,68 |

## Cluster 4

| Adres en postcode | | Prognose zonder nieuwe maatregelen [dB] | Na toepassing tweelaags ZOAB [dB] | Variant 113 [dB] | Variant 110 [dB] | Variant 128 [dB] (DOELMATIG) | Variant 303 [dB] |
|---|---|---|---|---|---|---|---|
| Vijverhoef 36 | 1081AX | 43,16 | 40,79 | 40,79 | 40,68 | 40,70 | 40,68 |
| Vijverhoef 38 | 1081AX | 43,16 | 40,79 | 40,79 | 40,68 | 40,70 | 40,68 |
| Vijverhoef 40 | 1081AX | 43,16 | 40,79 | 40,79 | 40,68 | 40,70 | 40,68 |
| Vijverhoef 42 | 1081AX | 43,16 | 40,79 | 40,79 | 40,68 | 40,70 | 40,68 |
| Vijverhoef 44 | 1081AX | 43,16 | 40,79 | 40,79 | 40,68 | 40,70 | 40,68 |
| Vijverhoef 46 | 1081AX | 44,93 | 42,33 | 42,30 | 42,23 | 42,31 | 42,28 |
| Vijverhoef 48 | 1081AX | 42,54 | 40,17 | 40,17 | 40,12 | 40,15 | 40,14 |
| Vijverhoef 49 | 1081AW | 41,51 | 39,24 | 39,24 | 39,17 | 39,20 | 39,20 |
| Vijverhoef 50 | 1081AX | 42,54 | 40,17 | 40,17 | 40,12 | 40,15 | 40,14 |
| Vijverhoef 51 | 1081AW | 41,51 | 39,24 | 39,24 | 39,17 | 39,20 | 39,20 |
| Vijverhoef 52 | 1081AX | 42,54 | 40,17 | 40,17 | 40,12 | 40,15 | 40,14 |
| Vijverhoef 53 | 1081AW | 43,95 | 41,44 | 41,44 | 41,35 | 41,41 | 41,41 |
| Vijverhoef 54 | 1081AX | 45,12 | 42,59 | 42,57 | 42,55 | 42,57 | 42,56 |
| Vijverhoef 55 | 1081AW | 43,95 | 41,44 | 41,44 | 41,35 | 41,41 | 41,41 |
| Vijverhoef 56 | 1081AX | 42,91 | 40,63 | 40,63 | 40,56 | 40,60 | 40,59 |
| Vijverhoef 57 | 1081AW | 41,74 | 39,24 | 39,24 | 39,22 | 39,20 | 39,19 |
| Vijverhoef 58 | 1081AX | 42,91 | 40,63 | 40,63 | 40,56 | 40,60 | 40,59 |
| Vijverhoef 59 | 1081AW | 41,74 | 39,24 | 39,24 | 39,22 | 39,20 | 39,19 |
| Vijverhoef 60 | 1081AX | 42,91 | 40,63 | 40,63 | 40,56 | 40,60 | 40,59 |
| Vijverhoef 61 | 1081AW | 41,74 | 39,24 | 39,24 | 39,22 | 39,20 | 39,19 |
| Vijverhoef 63 | 1081AW | 41,74 | 39,24 | 39,24 | 39,22 | 39,20 | 39,19 |
| Vijverhoef 65 | 1081AW | 44,69 | 42,04 | 42,04 | 41,99 | 41,95 | 42,02 |
| Vijverhoef 67 | 1081AW | 41,07 | 38,68 | 38,68 | 38,60 | 38,65 | 38,64 |
| Vijverhoef 69 | 1081AW | 41,07 | 38,68 | 38,68 | 38,60 | 38,65 | 38,64 |
| VU 1 | 9081AD | 61,34 | 58,57 | 55,63 | 54,24 | 54,73 | 54,16 |
| VU k59 711 | 9081ZW | 50,88 | 48,07 | 45,38 | 44,67 | 45,35 | 45,11 |
| VU k59 712 | 9081ZW | 57,88 | 55,02 | 51,34 | 50,97 | 51,61 | 51,17 |
| VU k59 713 | 9081ZW | 55,88 | 53,00 | 48,32 | 47,88 | 48,05 | 47,45 |
| VU k59 714 | 9081ZW | 54,09 | 51,27 | 49,48 | 48,83 | 49,30 | 49,08 |
| VU k59 715 | 9081ZW | 57,00 | 54,05 | 48,00 | 47,50 | 47,53 | 47,19 |
| VU k59 716 | 9081ZW | 59,20 | 56,33 | 51,90 | 51,34 | 51,96 | 51,54 |
| VU k59 717 | 9081ZW | 56,44 | 53,48 | 46,43 | 44,97 | 45,50 | 45,21 |
| VU k59 718 | 9081ZW | 49,78 | 46,85 | 42,94 | 41,76 | 41,47 | 41,23 |
| VU k59 719 | 9081ZW | 56,07 | 53,18 | 48,30 | 48,04 | 48,28 | 47,71 |
| VU k59 720 | 9081ZW | 58,26 | 55,41 | 51,61 | 51,23 | 51,87 | 51,48 |
| VU k59 721 | 9081ZW | 55,55 | 52,64 | 46,19 | 45,17 | 45,25 | 44,90 |
| VU k59 722 | 9081ZW | 51,15 | 48,35 | 45,46 | 44,72 | 45,45 | 45,21 |
| VU k59 723 | 9081ZW | 54,99 | 52,18 | 50,22 | 49,67 | 50,22 | 50,03 |
| VU k59 724 | 9081ZW | 57,32 | 54,39 | 48,42 | 47,94 | 48,21 | 47,83 |
| VU k59 725 | 9081ZW | 59,17 | 56,31 | 52,10 | 51,45 | 52,03 | 51,64 |
| VU k59 726 | 9081ZW | 56,23 | 53,27 | 46,81 | 45,26 | 45,81 | 45,42 |
| VU k59 727 | 9081ZW | 49,86 | 46,94 | 43,32 | 42,14 | 41,92 | 41,69 |
| VU k59 728 | 9081ZW | 56,34 | 53,47 | 48,63 | 48,37 | 48,78 | 48,24 |
| VU k59 729 | 9081ZW | 58,08 | 55,23 | 51,58 | 51,13 | 51,76 | 51,39 |
| VU k59 730 | 9081ZW | 55,42 | 52,51 | 46,67 | 45,67 | 45,87 | 45,35 |
| VU k59 731 | 9081ZW | 51,58 | 48,77 | 46,10 | 45,38 | 46,06 | 45,84 |
| VU k59 732 | 9081ZW | 54,71 | 51,86 | 50,32 | 49,58 | 50,11 | 49,99 |
| VU k59 733 | 9081ZW | 57,66 | 54,74 | 49,07 | 48,60 | 49,07 | 48,59 |
| VU k59 734 | 9081ZW | 59,10 | 56,27 | 52,46 | 51,75 | 52,30 | 51,91 |
| VU k59 735 | 9081ZW | 56,04 | 53,08 | 47,09 | 45,56 | 46,05 | 45,63 |
| VU k59 736 | 9081ZW | 49,98 | 47,08 | 43,97 | 42,64 | 42,69 | 42,47 |
| VU k59 737 | 9081ZW | 56,65 | 53,79 | 49,17 | 48,88 | 49,42 | 48,89 |
| VU k59 738 | 9081ZW | 58,28 | 55,45 | 51,96 | 51,41 | 52,00 | 51,63 |
| VU k59 739 | 9081ZW | 55,28 | 52,36 | 47,01 | 46,00 | 46,21 | 45,66 |
| VU k59 740 | 9081ZW | 52,20 | 49,40 | 47,03 | 46,36 | 46,96 | 46,77 |
| VU k59 741 | 9081ZW | 56,08 | 53,33 | 51,80 | 50,94 | 51,56 | 51,27 |

| Cluster 4<br>Adres en postcode | | Prognose zonder nieuwe maatregelen [dB] | Na toepassing tweelaags ZOAB [dB] | Variant 113 [dB] | Variant 110 [dB] | Variant 128 [dB] (DOELMATIG) | Variant 303 [dB] |
|---|---|---|---|---|---|---|---|
| VU k59 742 | 9081ZW | 58,09 | 55,19 | 49,96 | 49,47 | 50,06 | 49,61 |
| VU k59 743 | 9081ZW | 59,27 | 56,45 | 52,88 | 52,12 | 52,63 | 52,26 |
| VU k59 744 | 9081ZW | 55,97 | 53,03 | 47,60 | 45,88 | 46,69 | 46,34 |
| VU k59 745 | 9081ZW | 50,42 | 47,54 | 44,86 | 43,56 | 43,82 | 43,51 |
| VU k59 746 | 9081ZW | 57,06 | 54,20 | 49,97 | 49,67 | 50,27 | 49,78 |
| VU k59 747 | 9081ZW | 58,64 | 55,83 | 52,35 | 51,73 | 52,29 | 51,93 |
| VU k59 748 | 9081ZW | 55,45 | 52,57 | 47,92 | 46,86 | 47,52 | 46,89 |
| VU k59 749 | 9081ZW | 52,94 | 50,12 | 48,02 | 47,41 | 47,94 | 47,76 |
| VU k59 750 | 9081ZW | 57,61 | 54,85 | 52,65 | 51,81 | 52,30 | 51,90 |
| VU k59 751 | 9081ZW | 58,43 | 55,54 | 50,65 | 50,15 | 50,76 | 50,32 |
| VU k59 752 | 9081ZW | 59,43 | 56,62 | 53,26 | 52,45 | 52,92 | 52,55 |
| VU k59 753 | 9081ZW | 56,14 | 53,21 | 48,03 | 46,77 | 47,19 | 46,87 |
| VU k59 754 | 9081ZW | 51,69 | 48,86 | 45,53 | 44,71 | 45,08 | 44,74 |
| VU k59 755 | 9081ZW | 57,43 | 54,57 | 50,65 | 50,32 | 50,92 | 50,49 |
| VU k59 756 | 9081ZW | 58,87 | 56,06 | 52,80 | 52,12 | 52,65 | 52,29 |
| VU k59 757 | 9081ZW | 55,57 | 52,70 | 48,15 | 47,40 | 47,83 | 47,21 |
| VU k59 758 | 9081ZW | 53,42 | 50,60 | 48,66 | 48,04 | 48,52 | 48,36 |
| VU k59 759 | 9081ZW | 58,63 | 55,85 | 53,07 | 52,33 | 52,81 | 52,44 |
| VU k59 760 | 9081ZW | 58,79 | 55,91 | 51,29 | 50,76 | 51,38 | 50,96 |
| VUMc 1 | 9081AF | 59,64 | 56,85 | 55,48 | 55,08 | 56,07 | 55,65 |
| Warmelo 2 | 1081HS | 46,96 | 44,39 | 44,39 | 44,23 | 44,37 | 44,34 |
| Warmelo 3 | 1081HS | 46,45 | 43,86 | 43,86 | 43,78 | 43,82 | 43,79 |
| Warmelo 4 | 1081HS | 45,55 | 43,00 | 43,00 | 42,85 | 42,97 | 42,94 |
| Warmelo 5 | 1081HS | 46,65 | 44,12 | 44,12 | 44,02 | 44,07 | 44,05 |
| Warmelo 6 | 1081HS | 46,06 | 43,49 | 43,48 | 43,36 | 43,44 | 43,41 |
| Warmelo 7 | 1081HS | 46,50 | 44,00 | 43,99 | 43,90 | 43,94 | 43,92 |
| Warmelo 8 | 1081HS | 46,60 | 44,00 | 44,00 | 43,88 | 43,95 | 43,92 |
| Warmelo 9 | 1081HS | 48,52 | 45,82 | 44,99 | 44,90 | 45,37 | 45,05 |
| Weldam 1 | 1081HN | 48,49 | 45,74 | 45,69 | 45,52 | 45,53 | 45,48 |
| Weldam 3 | 1081HN | 44,87 | 42,36 | 42,37 | 42,06 | 42,07 | 41,94 |
| Weldam 4 | 1081HN | 46,43 | 43,87 | 43,16 | 42,69 | 43,26 | 43,22 |
| Weldam 5 | 1081HN | 43,97 | 41,63 | 41,62 | 41,51 | 41,49 | 41,45 |
| Weldam 6 | 1081HN | 47,03 | 44,44 | 44,44 | 44,19 | 44,27 | 44,23 |
| Weldam 7 | 1081HN | 44,50 | 41,96 | 41,95 | 41,81 | 41,87 | 41,85 |
| Weldam 8 | 1081HN | 47,36 | 44,76 | 44,57 | 44,29 | 44,49 | 44,31 |
| Weldam 9 | 1081HN | 44,77 | 42,19 | 42,19 | 42,10 | 42,12 | 42,09 |
| Weldam 10 | 1081HN | 47,46 | 44,97 | 44,87 | 44,64 | 44,78 | 44,64 |
| Weldam 11 | 1081HN | 44,15 | 41,60 | 41,60 | 41,47 | 41,51 | 41,49 |
| Wijenburg 1 | 1082VN | 40,16 | 37,84 | 37,79 | 37,72 | 37,64 | 37,48 |
| Wijenburg 3 | 1082VN | 40,25 | 38,01 | 38,02 | 37,86 | 37,73 | 37,62 |
| Wijenburg 5 | 1082VN | 40,02 | 37,85 | 37,86 | 37,69 | 37,56 | 37,45 |
| Wijenburg 7 | 1082VN | 40,15 | 37,97 | 37,98 | 37,81 | 37,68 | 37,54 |
| Wijenburg 9 | 1082VN | 40,24 | 38,05 | 38,06 | 37,91 | 37,77 | 37,64 |
| Wijenburg 11 | 1082VN | 40,42 | 38,20 | 38,21 | 38,04 | 37,91 | 37,76 |
| Wijenburg 12 | 1082VV | 40,58 | 38,28 | 38,29 | 38,08 | 37,99 | 37,83 |
| Wijenburg 13 | 1082VN | 40,53 | 38,32 | 38,33 | 38,16 | 38,04 | 37,89 |
| Wijenburg 14 | 1082VV | 40,37 | 38,12 | 38,14 | 37,90 | 37,82 | 37,64 |
| Wijenburg 15 | 1082VN | 40,55 | 38,34 | 38,35 | 38,20 | 38,08 | 37,93 |
| Wijenburg 16 | 1082VV | 40,63 | 38,32 | 38,34 | 38,10 | 38,01 | 37,83 |
| Wijenburg 17 | 1082VN | 40,62 | 38,42 | 38,43 | 38,29 | 38,18 | 38,01 |
| Wijenburg 18 | 1082VV | 40,17 | 37,92 | 37,94 | 37,70 | 37,62 | 37,43 |
| Wijenburg 19 | 1082VN | 40,58 | 38,38 | 38,39 | 38,29 | 38,17 | 38,02 |
| Wijenburg 20 | 1082VV | 40,38 | 38,12 | 38,13 | 37,89 | 37,81 | 37,61 |
| Wijenburg 21 | 1082VN | 43,61 | 41,02 | 41,00 | 40,81 | 40,69 | 40,57 |
| Wijenburg 22 | 1082VV | 40,31 | 38,04 | 38,05 | 37,79 | 37,70 | 37,50 |
| Wijenburg 23 | 1082VN | 41,22 | 38,97 | 38,99 | 38,70 | 38,58 | 38,43 |

| Cluster 4<br>Adres en postcode | | Prognose zonder nieuwe maatregelen [dB] | Na toepassing tweelaags ZOAB [dB] | Variant 113 [dB] | Variant 110 [dB] | Variant 128 [dB] (DOELMATIG) | Variant 303 [dB] |
|---|---|---|---|---|---|---|---|
| Wijenburg 24 | 1082VV | 40,56 | 38,28 | 38,29 | 38,06 | 37,98 | 37,80 |
| Wijenburg 25 | 1082VN | 41,41 | 39,15 | 39,16 | 38,90 | 38,78 | 38,63 |
| Wijenburg 26 | 1082VV | 40,68 | 38,40 | 38,41 | 38,20 | 38,12 | 37,95 |
| Wijenburg 27 | 1082VN | 41,65 | 39,37 | 39,38 | 39,12 | 39,01 | 38,85 |
| Wijenburg 28 | 1082VV | 40,78 | 38,49 | 38,50 | 38,30 | 38,21 | 38,05 |
| Wijenburg 29 | 1082VN | 41,72 | 39,45 | 39,46 | 39,23 | 39,12 | 38,95 |
| Wijenburg 30 | 1082VV | 40,84 | 38,54 | 38,55 | 38,36 | 38,27 | 38,12 |
| Wijenburg 31 | 1082VN | 41,76 | 39,51 | 39,52 | 39,32 | 39,21 | 39,09 |
| Wijenburg 32 | 1082VV | 44,22 | 41,56 | 41,53 | 41,36 | 41,28 | 41,18 |
| Wijenburg 33 | 1082VN | 41,97 | 39,55 | 39,54 | 39,20 | 39,13 | 38,99 |
| Wijenburg 34 | 1082VV | 41,23 | 38,90 | 38,91 | 38,56 | 38,46 | 38,23 |
| Wijenburg 35 | 1082VN | 42,17 | 39,76 | 39,75 | 39,37 | 39,30 | 39,11 |
| Wijenburg 36 | 1082VV | 41,33 | 39,00 | 39,01 | 38,66 | 38,57 | 38,36 |
| Wijenburg 37 | 1082VN | 42,16 | 39,77 | 39,76 | 39,38 | 39,29 | 39,11 |
| Wijenburg 38 | 1082VV | 41,67 | 39,30 | 39,31 | 38,95 | 38,85 | 38,63 |
| Wijenburg 39 | 1082VN | 42,16 | 39,76 | 39,75 | 39,33 | 39,23 | 39,06 |
| Wijenburg 40 | 1082VV | 42,04 | 39,63 | 39,64 | 39,33 | 39,24 | 39,05 |
| Wijenburg 41 | 1082VP | 45,07 | 42,40 | 42,39 | 42,03 | 41,92 | 41,76 |
| Wijenburg 42 | 1082VV | 42,20 | 39,80 | 39,81 | 39,51 | 39,41 | 39,24 |
| Wijenburg 43 | 1082VP | 42,77 | 40,29 | 39,94 | 39,82 | 39,76 | 39,67 |
| Wijenburg 44 | 1082VV | 41,99 | 39,65 | 39,66 | 39,39 | 39,30 | 39,16 |
| Wijenburg 45 | 1082VP | 43,18 | 40,65 | 40,52 | 40,44 | 40,41 | 40,33 |
| Wijenburg 46 | 1082VV | 41,82 | 39,50 | 39,52 | 39,30 | 39,25 | 39,11 |
| Wijenburg 47 | 1082VP | 43,15 | 40,72 | 40,75 | 40,42 | 40,32 | 40,13 |
| Wijenburg 48 | 1082VV | 41,53 | 39,22 | 39,23 | 39,06 | 39,00 | 38,87 |
| Wijenburg 49 | 1082VP | 43,18 | 40,66 | 40,48 | 40,37 | 40,33 | 40,20 |
| Wijenburg 50 | 1082VV | 43,23 | 40,63 | 40,63 | 40,53 | 40,48 | 40,39 |
| Wijenburg 51 | 1082VP | 44,15 | 41,53 | 40,87 | 40,61 | 40,54 | 40,20 |
| Wijenburg 52 | 1082VW | 45,20 | 42,50 | 42,47 | 42,18 | 42,08 | 41,93 |
| Wijenburg 53 | 1082VP | 44,33 | 41,73 | 41,38 | 41,00 | 40,95 | 40,46 |
| Wijenburg 54 | 1082VW | 42,83 | 40,37 | 40,27 | 39,94 | 39,86 | 39,60 |
| Wijenburg 55 | 1082VP | 44,08 | 41,52 | 41,18 | 40,79 | 40,74 | 40,22 |
| Wijenburg 56 | 1082VW | 43,08 | 40,59 | 40,43 | 40,09 | 39,99 | 39,69 |
| Wijenburg 57 | 1082VP | 44,24 | 41,68 | 41,30 | 40,86 | 40,79 | 40,21 |
| Wijenburg 58 | 1082VW | 43,35 | 40,84 | 40,68 | 40,34 | 40,25 | 39,97 |
| Wijenburg 59 | 1082VP | 44,12 | 41,58 | 41,26 | 40,77 | 40,69 | 40,15 |
| Wijenburg 60 | 1082VW | 43,65 | 41,13 | 40,98 | 40,68 | 40,59 | 40,31 |
| Wijenburg 61 | 1082VP | 47,33 | 44,60 | 43,82 | 43,47 | 43,39 | 42,81 |
| Wijenburg 62 | 1082VW | 43,62 | 41,12 | 40,98 | 40,61 | 40,53 | 40,24 |
| Wijenburg 63 | 1082VP | 46,84 | 44,14 | 43,75 | 43,55 | 43,47 | 43,17 |
| Wijenburg 64 | 1082VW | 43,59 | 41,08 | 40,98 | 40,63 | 40,54 | 40,32 |
| Wijenburg 65 | 1082VP | 46,91 | 44,22 | 43,90 | 43,73 | 43,67 | 43,45 |
| Wijenburg 66 | 1082VW | 43,30 | 40,84 | 40,77 | 40,48 | 40,38 | 40,19 |
| Wijenburg 67 | 1082VP | 46,88 | 44,18 | 43,90 | 43,74 | 43,67 | 43,51 |
| Wijenburg 68 | 1082VW | 42,92 | 40,48 | 40,43 | 40,19 | 40,10 | 39,93 |
| Wijenburg 69 | 1082VP | 46,90 | 44,22 | 43,96 | 43,83 | 43,77 | 43,66 |
| Wijenburg 70 | 1082VW | 44,21 | 41,53 | 41,49 | 41,33 | 41,25 | 41,13 |
| Wijenburg 71 | 1082VP | 47,73 | 44,94 | 43,86 | 43,75 | 43,71 | 43,33 |
| Wijenburg 72 | 1082VW | 47,08 | 44,34 | 43,50 | 43,28 | 43,22 | 42,82 |
| Wijenburg 73 | 1082VP | 47,83 | 45,03 | 44,13 | 44,01 | 44,00 | 43,59 |
| Wijenburg 74 | 1082VW | 46,00 | 43,30 | 42,97 | 42,81 | 42,74 | 42,62 |
| Wijenburg 75 | 1082VP | 47,17 | 44,44 | 43,51 | 43,35 | 43,31 | 42,83 |
| Wijenburg 76 | 1082VW | 46,55 | 43,81 | 43,20 | 43,06 | 42,95 | 42,77 |
| Wijenburg 77 | 1082VP | 47,07 | 44,36 | 43,36 | 43,19 | 43,16 | 42,64 |
| Wijenburg 78 | 1082VW | 46,90 | 44,13 | 43,49 | 43,36 | 43,25 | 43,07 |
| Wijenburg 79 | 1082VP | 47,20 | 44,48 | 43,09 | 42,90 | 42,84 | 42,15 |

| Cluster 4<br>Adres en postcode | | Prognose zonder nieuwe maatregelen [dB] | Na toepassing tweelaags ZOAB [dB] | Variant 113 [dB] | Variant 110 [dB] | Variant 128 [dB] (DOELMATIG) | Variant 303 [dB] |
|---|---|---|---|---|---|---|---|
| Wijenburg 80 | 1082VW | 47,03 | 44,24 | 43,55 | 43,43 | 43,31 | 43,12 |
| Wijenburg 82 | 1082VW | 47,20 | 44,42 | 43,65 | 43,50 | 43,39 | 43,16 |
| Wijenburg 84 | 1082VW | 47,29 | 44,48 | 43,60 | 43,47 | 43,34 | 43,11 |
| Wijenburg 86 | 1082VW | 46,58 | 43,84 | 43,03 | 42,88 | 42,77 | 42,53 |
| Wijenburg 88 | 1082VW | 45,97 | 43,26 | 42,55 | 42,44 | 42,34 | 42,16 |
| Wijenburg 90 | 1082VW | 46,22 | 43,44 | 42,85 | 42,75 | 42,68 | 42,54 |
| Wijenburg 90 A | 1082VW | 43,12 | 40,70 | 40,69 | 40,64 | 40,59 | 40,50 |
| Wijenburg 92 | 1082VX | 39,95 | 37,64 | 37,64 | 37,43 | 37,36 | 37,30 |
| Wijenburg 94 | 1082VX | 41,13 | 38,75 | 38,72 | 38,47 | 38,39 | 38,28 |
| Wijenburg 96 | 1082VX | 43,32 | 40,74 | 40,22 | 39,92 | 39,84 | 39,57 |
| Wijenburg 98 | 1082VX | 46,08 | 43,34 | 43,34 | 43,25 | 43,23 | 43,20 |
| Wijenburg 100 | 1082VX | 46,04 | 43,30 | 43,30 | 43,19 | 43,17 | 43,13 |
| Wijenburg 102 | 1082VX | 42,51 | 40,07 | 40,07 | 39,80 | 39,73 | 39,70 |
| Wijenburg 104 | 1082VX | 40,77 | 38,51 | 38,50 | 38,40 | 38,29 | 38,23 |
| Wijenburg 107 | 1082VR | 41,04 | 38,79 | 38,79 | 38,75 | 38,67 | 38,53 |
| Wijenburg 108 | 1082VX | 40,94 | 38,71 | 38,71 | 38,59 | 38,55 | 38,46 |
| Wijenburg 109 | 1082VR | 42,09 | 39,79 | 39,78 | 39,66 | 39,54 | 39,47 |
| Wijenburg 110 | 1082VX | 42,67 | 40,25 | 40,25 | 39,90 | 39,83 | 39,76 |
| Wijenburg 111 | 1082VR | 43,72 | 41,28 | 41,25 | 40,95 | 40,89 | 40,82 |
| Wijenburg 112 | 1082VX | 46,28 | 43,53 | 43,49 | 43,33 | 43,30 | 43,21 |
| Wijenburg 113 | 1082VR | 45,97 | 43,40 | 43,22 | 42,82 | 42,75 | 42,51 |
| Wijenburg 114 | 1082VX | 46,41 | 43,68 | 43,55 | 43,38 | 43,36 | 43,24 |
| Wijenburg 115 | 1082VR | 47,84 | 45,02 | 44,31 | 43,99 | 43,99 | 43,57 |
| Wijenburg 116 | 1082VX | 42,74 | 40,34 | 40,33 | 40,07 | 40,04 | 39,91 |
| Wijenburg 117 | 1082VR | 43,45 | 41,00 | 40,69 | 40,38 | 40,27 | 40,05 |
| Wijenburg 118 | 1082VX | 41,35 | 39,09 | 39,09 | 38,90 | 38,86 | 38,77 |
| Wijenburg 119 | 1082VR | 41,75 | 39,46 | 39,45 | 39,14 | 39,05 | 38,93 |
| Wijenburg 120 | 1082VX | 40,29 | 38,10 | 38,10 | 37,98 | 37,94 | 37,85 |
| Wijenburg 122 | 1082VZ | 40,37 | 38,17 | 38,17 | 38,06 | 38,00 | 37,91 |
| Wijenburg 123 | 1082VR | 41,71 | 39,40 | 39,40 | 39,13 | 39,04 | 38,92 |
| Wijenburg 124 | 1082VZ | 41,47 | 39,20 | 39,20 | 39,00 | 38,96 | 38,86 |
| Wijenburg 125 | 1082VR | 43,53 | 41,08 | 40,90 | 40,56 | 40,46 | 40,24 |
| Wijenburg 126 | 1082VZ | 42,99 | 40,58 | 40,56 | 40,28 | 40,24 | 40,11 |
| Wijenburg 127 | 1082VR | 47,70 | 44,91 | 44,00 | 43,74 | 43,72 | 43,31 |
| Wijenburg 128 | 1082VZ | 46,97 | 44,22 | 43,93 | 43,75 | 43,73 | 43,57 |
| Wijenburg 129 | 1082VR | 47,66 | 44,88 | 44,01 | 43,74 | 43,72 | 43,32 |
| Wijenburg 130 | 1082VZ | 47,18 | 44,43 | 44,00 | 43,81 | 43,78 | 43,59 |
| Wijenburg 131 | 1082VR | 43,22 | 40,73 | 40,73 | 40,30 | 40,25 | 40,12 |
| Wijenburg 131 | 1082VR | 43,26 | 40,84 | 40,77 | 40,46 | 40,38 | 40,23 |
| Wijenburg 132 | 1082VZ | 43,14 | 40,68 | 40,67 | 40,34 | 40,29 | 40,14 |
| Wijenburg 133 | 1082VR | 41,69 | 39,34 | 39,34 | 39,10 | 38,99 | 38,96 |
| Wijenburg 134 | 1082VZ | 41,63 | 39,32 | 39,32 | 39,10 | 39,05 | 38,94 |
| Wijenburg 135 | 1082VR | 40,20 | 37,98 | 37,98 | 37,86 | 37,73 | 37,65 |
| Wijenburg 137 | 1082VR | 40,81 | 38,58 | 38,58 | 38,43 | 38,29 | 38,23 |
| Wijenburg 138 | 1082VZ | 41,85 | 39,54 | 39,54 | 39,33 | 39,27 | 39,18 |
| Wijenburg 139 | 1082VR | 42,23 | 39,89 | 39,89 | 39,64 | 39,52 | 39,49 |
| Wijenburg 140 | 1082VZ | 43,37 | 40,91 | 40,90 | 40,55 | 40,49 | 40,33 |
| Wijenburg 141 | 1082VR | 43,72 | 41,23 | 41,23 | 40,81 | 40,73 | 40,62 |
| Wijenburg 142 | 1082VZ | 47,55 | 44,81 | 44,23 | 44,09 | 44,02 | 43,80 |
| Wijenburg 143 | 1082VR | 47,81 | 45,09 | 44,19 | 43,89 | 43,86 | 43,49 |
| Wijenburg 144 | 1082VZ | 47,43 | 44,70 | 44,04 | 43,88 | 43,79 | 43,55 |
| Wijenburg 145 | 1082VR | 47,72 | 45,03 | 44,30 | 44,07 | 44,03 | 43,72 |
| Wijenburg 146 | 1082VZ | 43,75 | 41,23 | 41,21 | 40,85 | 40,78 | 40,63 |
| Wijenburg 147 | 1082VR | 44,05 | 41,50 | 41,50 | 41,32 | 41,27 | 41,22 |
| Wijenburg 148 | 1082VZ | 41,86 | 39,51 | 39,51 | 39,27 | 39,22 | 39,11 |
| Wijenburg 149 | 1082VR | 42,11 | 39,78 | 39,77 | 39,53 | 39,41 | 39,39 |

## Cluster 4

| Adres en postcode | | Prognose zonder nieuwe maatregelen [dB] | Na toepassing tweelaags ZOAB [dB] | Variant 113 [dB] | Variant 110 [dB] | Variant 128 [dB] (DOELMATIG) | Variant 303 [dB] |
|---|---|---|---|---|---|---|---|
| Wijenburg 150 | 1082VZ | 40,80 | 38,53 | 38,53 | 38,39 | 38,34 | 38,25 |
| Wijenburg 153 | 1082VS | 42,00 | 39,69 | 39,68 | 39,43 | 39,33 | 39,30 |
| Wijenburg 155 | 1082VS | 43,75 | 41,24 | 41,24 | 41,07 | 41,02 | 40,97 |
| Wijenburg 157 | 1082VS | 47,45 | 44,77 | 44,07 | 43,84 | 43,80 | 43,45 |
| Wijenburg 159 | 1082VS | 47,58 | 44,86 | 44,39 | 44,19 | 44,15 | 43,86 |
| Wijenburg 161 | 1082VS | 43,43 | 41,00 | 40,99 | 40,64 | 40,56 | 40,46 |
| Wijenburg 163 | 1082VS | 41,89 | 39,57 | 39,56 | 39,32 | 39,21 | 39,19 |
| Wijenburg 165 | 1082VS | 40,82 | 38,60 | 38,59 | 38,45 | 38,33 | 38,28 |
| Wijenburg 167 | 1082VS | 40,58 | 38,34 | 38,34 | 38,30 | 38,25 | 38,15 |
| Wijenburg 169 | 1082VS | 41,61 | 39,34 | 39,34 | 39,25 | 39,18 | 39,08 |
| Wijenburg 171 | 1082VS | 43,45 | 41,10 | 41,09 | 40,90 | 40,80 | 40,71 |
| Wijenburg 173 | 1082VS | 46,89 | 44,33 | 44,06 | 43,77 | 43,71 | 43,55 |
| Wijenburg 175 | 1082VS | 42,29 | 40,01 | 40,01 | 39,91 | 39,81 | 39,67 |
| Wijenburg 177 | 1082VS | 44,20 | 41,80 | 41,80 | 41,54 | 41,44 | 41,42 |
| Wijenburg 179 | 1082VS | 47,12 | 44,56 | 44,26 | 43,93 | 43,83 | 43,67 |
| Wijenburg 183 | 1082VS | 43,00 | 40,67 | 40,67 | 40,46 | 40,35 | 40,26 |
| Wijenburg 185 | 1082VS | 44,77 | 42,32 | 42,29 | 41,94 | 41,84 | 41,74 |
| Wijenburg 187 | 1082VS | 47,82 | 45,20 | 44,48 | 44,19 | 44,04 | 43,75 |
| Wijenburg 189 | 1082VS | 41,87 | 39,64 | 39,63 | 39,51 | 39,42 | 39,30 |
| Wijenburg 191 | 1082VS | 43,18 | 40,85 | 40,85 | 40,61 | 40,51 | 40,44 |
| Wijenburg 193 | 1082VS | 44,94 | 42,50 | 42,46 | 42,09 | 42,00 | 41,87 |
| Wijenburg 195 | 1082VS | 47,81 | 45,19 | 44,45 | 44,13 | 43,99 | 43,68 |
| Wijenburg 197 | 1082VT | 41,98 | 39,75 | 39,74 | 39,62 | 39,54 | 39,43 |
| Wijenburg 199 | 1082VT | 43,32 | 40,99 | 40,98 | 40,73 | 40,65 | 40,59 |
| Wijenburg 201 | 1082VT | 45,01 | 42,57 | 42,54 | 42,14 | 42,07 | 41,91 |
| Wijenburg 203 | 1082VT | 48,23 | 45,59 | 44,64 | 44,32 | 44,23 | 43,77 |
| Wijenburg 205 | 1082VT | 43,31 | 40,98 | 40,97 | 40,70 | 40,60 | 40,51 |
| Wijenburg 207 | 1082VT | 44,89 | 42,46 | 42,44 | 42,02 | 41,95 | 41,81 |
| Wijenburg 209 | 1082VT | 47,95 | 45,35 | 44,50 | 44,14 | 44,09 | 43,66 |
| Wijenburg 213 | 1082VT | 43,15 | 40,84 | 40,84 | 40,63 | 40,53 | 40,44 |
| Wijenburg 215 | 1082VT | 44,85 | 42,43 | 42,41 | 41,99 | 41,90 | 41,78 |
| Wijenburg 217 | 1082VT | 47,96 | 45,37 | 44,64 | 44,21 | 44,08 | 43,65 |
| Wijenburg 219 | 1082VT | 41,79 | 39,58 | 39,58 | 39,48 | 39,39 | 39,26 |
| Wijenburg 221 | 1082VT | 43,16 | 40,87 | 40,87 | 40,65 | 40,55 | 40,51 |
| Wijenburg 223 | 1082VT | 44,78 | 42,38 | 42,36 | 41,96 | 41,87 | 41,74 |
| Wijenburg 225 | 1082VT | 47,64 | 45,08 | 44,49 | 44,10 | 43,99 | 43,60 |
| Wildenborch 7 | 1082KB | 41,64 | 39,41 | 39,40 | 39,34 | 39,27 | 39,19 |
| Wildenborch 8 | 1082KD | 42,05 | 39,79 | 39,79 | 39,49 | 39,37 | 39,34 |
| Wildenborch 9 | 1082KB | 43,85 | 41,42 | 41,41 | 41,26 | 41,21 | 41,18 |
| Wildenborch 10 | 1082KD | 44,04 | 41,67 | 41,66 | 41,17 | 41,09 | 40,92 |
| Wildenborch 11 | 1082KB | 47,20 | 44,55 | 44,51 | 44,35 | 44,32 | 44,24 |
| Wildenborch 12 | 1082KD | 47,46 | 44,82 | 44,13 | 43,68 | 43,64 | 43,18 |
| Wildenborch 13 | 1082KB | 40,80 | 38,55 | 38,53 | 38,40 | 38,34 | 38,34 |
| Wildenborch 14 | 1082KD | 40,22 | 38,04 | 38,03 | 37,97 | 37,90 | 37,79 |
| Wildenborch 15 | 1082KB | 43,34 | 40,90 | 40,89 | 40,77 | 40,74 | 40,69 |
| Wildenborch 16 | 1082KD | 42,50 | 40,12 | 40,11 | 39,93 | 39,86 | 39,87 |
| Wildenborch 17 | 1082KB | 47,05 | 44,42 | 44,41 | 44,35 | 44,34 | 44,30 |
| Wildenborch 18 | 1082KD | 46,90 | 44,19 | 44,16 | 43,97 | 43,92 | 43,84 |
| Wildenborch 23 | 1082KB | 41,07 | 38,83 | 38,82 | 38,64 | 38,57 | 38,54 |
| Wildenborch 25 | 1082KB | 43,23 | 40,80 | 40,79 | 40,65 | 40,61 | 40,56 |
| Wildenborch 27 | 1082KB | 47,42 | 44,79 | 44,66 | 44,59 | 44,57 | 44,51 |
| Wildenborch 29 | 1082KB | 40,93 | 38,58 | 38,58 | 38,42 | 38,38 | 38,29 |
| Wildenborch 30 | 1082KD | 40,25 | 38,02 | 38,02 | 37,75 | 37,63 | 37,60 |
| Wildenborch 31 | 1082KB | 42,62 | 40,28 | 40,27 | 40,17 | 40,14 | 40,09 |
| Wildenborch 32 | 1082KD | 41,93 | 39,57 | 39,56 | 39,19 | 39,11 | 39,02 |
| Wildenborch 33 | 1082KB | 47,13 | 44,54 | 44,52 | 44,47 | 44,47 | 44,44 |

## Cluster 4

| Adres en postcode | | Prognose zonder nieuwe maatregelen [dB] | Na toepassing tweelaags ZOAB [dB] | Variant 113 [dB] | Variant 110 [dB] | Variant 128 [dB] (DOELMATIG) | Variant 303 [dB] |
|---|---|---|---|---|---|---|---|
| Wildenborch 34 | 1082KD | 45,91 | 43,21 | 43,21 | 43,15 | 43,15 | 43,13 |
| Wildenborch 36 | 1082KD | 40,11 | 37,91 | 37,91 | 37,69 | 37,58 | 37,61 |
| Wildenborch 38 | 1082KD | 42,04 | 39,70 | 39,69 | 39,44 | 39,37 | 39,32 |
| Wildenborch 39 | 1082KB | 41,29 | 39,06 | 39,05 | 38,94 | 38,89 | 38,88 |
| Wildenborch 40 | 1082KD | 45,68 | 43,10 | 42,76 | 42,59 | 42,56 | 42,36 |
| Wildenborch 41 | 1082KB | 43,21 | 40,84 | 40,84 | 40,71 | 40,68 | 40,65 |
| Wildenborch 43 | 1082KB | 47,97 | 45,35 | 45,23 | 45,17 | 45,19 | 45,12 |
| Wildenborch 45 | 1082KB | 41,25 | 39,02 | 39,02 | 38,88 | 38,83 | 38,81 |
| Wildenborch 47 | 1082KB | 43,62 | 40,99 | 40,99 | 40,88 | 40,86 | 40,81 |
| Wildenborch 49 | 1082KB | 47,81 | 45,19 | 45,02 | 44,96 | 44,95 | 44,87 |
| Wildenborch 52 | 1082KD | 40,14 | 37,83 | 37,83 | 37,74 | 37,71 | 37,64 |
| Wildenborch 54 | 1082KD | 42,09 | 39,79 | 39,78 | 39,60 | 39,55 | 39,50 |
| Wildenborch 55 | 1082KB | 41,61 | 39,37 | 39,36 | 39,16 | 39,10 | 39,06 |
| Wildenborch 56 | 1082KD | 45,31 | 42,81 | 42,54 | 42,42 | 42,38 | 42,25 |
| Wildenborch 57 | 1082KB | 43,83 | 41,16 | 41,17 | 41,06 | 41,04 | 40,99 |
| Wildenborch 58 | 1082KD | 42,07 | 39,51 | 39,51 | 39,45 | 39,43 | 39,38 |
| Wildenborch 59 | 1082KB | 48,54 | 45,84 | 45,62 | 45,52 | 45,51 | 45,38 |
| Wildenborch 60 | 1082KD | 42,40 | 40,09 | 40,09 | 39,93 | 39,89 | 39,85 |
| Wildenborch 61 | 1082KB | 41,47 | 39,23 | 39,22 | 39,01 | 38,95 | 38,91 |
| Wildenborch 62 | 1082KD | 45,98 | 43,23 | 43,22 | 43,18 | 43,17 | 43,15 |
| Wildenborch 63 | 1082KB | 43,44 | 41,06 | 41,04 | 40,80 | 40,75 | 40,63 |
| Wildenborch 65 | 1082KB | 47,99 | 45,34 | 45,15 | 45,05 | 45,04 | 44,92 |
| Wildenborch 75 | 1082KC | 41,93 | 39,66 | 39,66 | 39,55 | 39,51 | 39,42 |
| Wildenborch 77 | 1082KC | 44,32 | 41,88 | 41,88 | 41,74 | 41,70 | 41,67 |
| Wildenborch 79 | 1082KC | 48,04 | 45,42 | 45,41 | 45,31 | 45,30 | 45,25 |
| Wildenborch 81 | 1082KC | 42,50 | 40,19 | 40,19 | 40,06 | 40,00 | 39,94 |
| Wildenborch 83 | 1082KC | 44,57 | 42,13 | 42,12 | 41,96 | 41,92 | 41,87 |
| Wildenborch 85 | 1082KC | 48,12 | 45,50 | 45,49 | 45,39 | 45,37 | 45,33 |
| Wildenborch 93 | 1082KC | 42,79 | 40,49 | 40,48 | 40,36 | 40,31 | 40,29 |
| Wildenborch 95 | 1082KC | 44,75 | 42,32 | 42,32 | 42,20 | 42,17 | 42,11 |
| Wildenborch 97 | 1082KC | 48,32 | 45,71 | 45,67 | 45,60 | 45,60 | 45,55 |
| Wildenborch 99 | 1082KC | 42,93 | 40,63 | 40,62 | 40,49 | 40,44 | 40,40 |
| Wildenborch 101 | 1082KC | 44,80 | 42,36 | 42,35 | 42,21 | 42,18 | 42,13 |
| Wildenborch 103 | 1082KC | 48,77 | 46,13 | 45,99 | 45,93 | 45,93 | 45,87 |
| Wildenborch 111 | 1082KC | 42,39 | 40,15 | 40,15 | 40,05 | 40,00 | 39,94 |
| Wildenborch 113 | 1082KC | 44,32 | 41,93 | 41,93 | 41,80 | 41,77 | 41,73 |
| Wildenborch 115 | 1082KC | 48,32 | 45,76 | 45,74 | 45,67 | 45,65 | 45,61 |
| Wildenborch 117 | 1082KC | 42,58 | 40,34 | 40,33 | 40,22 | 40,17 | 40,13 |
| Wildenborch 119 | 1082KC | 44,51 | 42,15 | 42,15 | 42,00 | 41,96 | 41,93 |
| Wildenborch 121 | 1082KC | 48,55 | 45,99 | 45,95 | 45,85 | 45,85 | 45,80 |
| Zwaansvliet 1 | 1081AP | 45,59 | 42,97 | 42,82 | 42,75 | 42,79 | 42,75 |
| Zwaansvliet 5 | 1081AP | 45,06 | 42,48 | 42,48 | 42,40 | 42,42 | 42,40 |

# Resultaten varianten cluster 5

| Cluster 5<br>Adres en postcode | | Toekomst zonder nieuwe maatregelen [dB] | Na toepassing tweelaags ZOAB [dB] | Variant 200 [dB] | Variant 201 [dB] (DOELMATIG) |
|---|---|---|---|---|---|
| Anthony Fokkerweg 55 | 1059CP | 73,17 | 70,14 | 68,03 | 67,48 |

# Bijlage D Kaartbladen

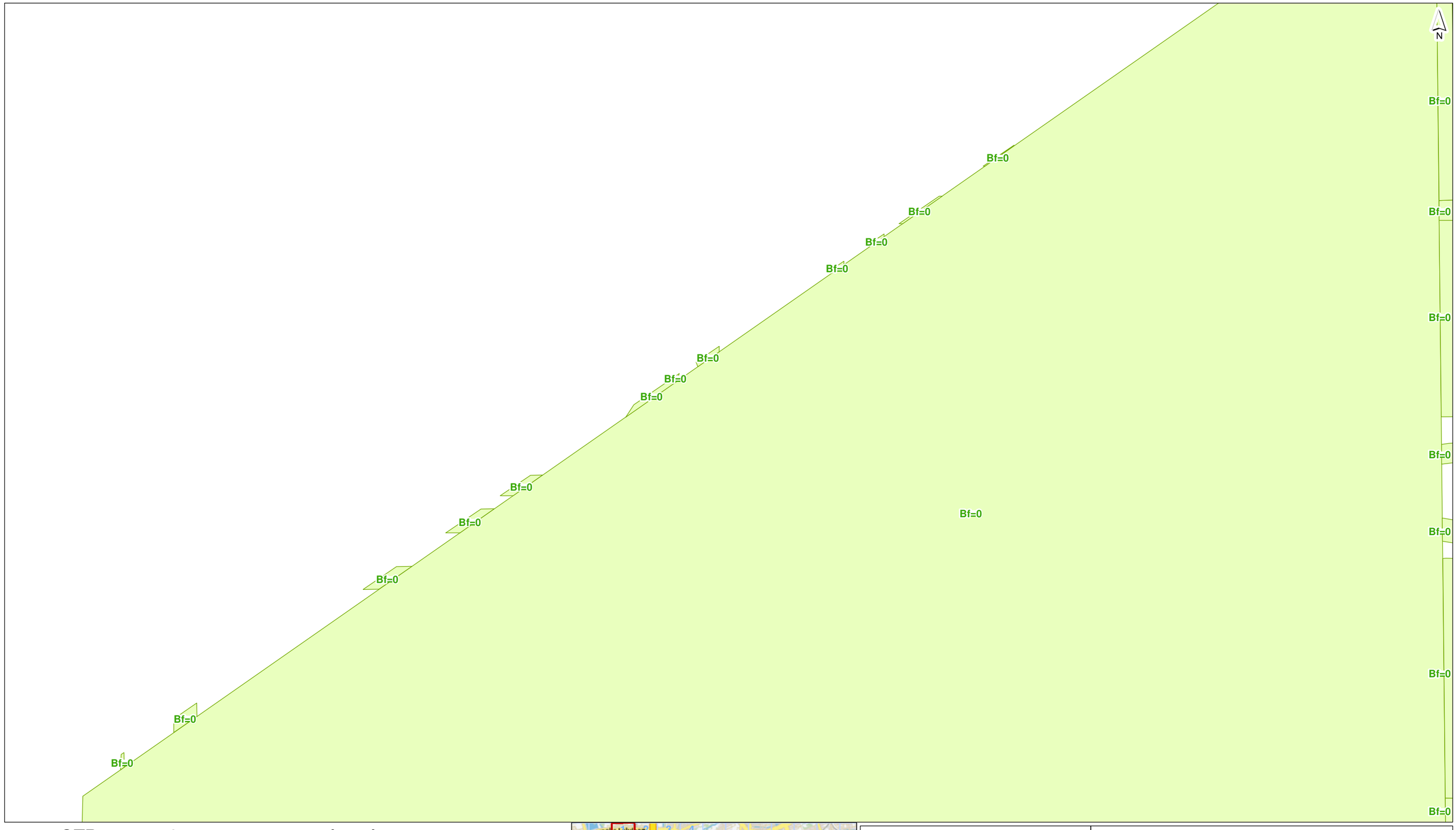


## grens OTB

- structuurvisiegrens
- plangrens

- toetspunt
- scherm
- kunstwerk
- tunnel/overkapping
- hoogtelijn
- bodemgebied
- wegvak

### gebouwhoogte

- tot 3 meter
- 3 - 9 meter
- 9 - 15 meter
- 15 - 30 meter
- 30 - 50 meter
- meer dan 50 meter

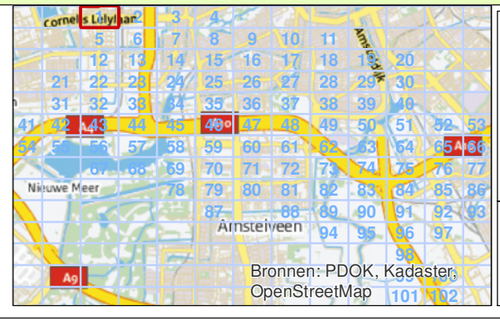


| | |
|---|---|
| **getekend:** | ing. M. de Loos |
| **gecontroleerd:** | H. de Haan |
| **goedgekeurd:** | L. van Loon / M. Blikman |
| **versie:** | concept 1 |
| **datum:** | 13-08-2014 |
| **tekeningnr:** | 1 |

**formaat:** A3 liggend
**schaal:** 1:2000

0 20 40 60 80 100 m

# Invoergegevens overdrachtsmodel

## Referentiesituatie A

**opdrachtgever:** Zuidasdok
**projectnaam:** OTB A10 Zuidasdok
**projectcode:** IBZ2-6-121

Witteveen+Bos

D:\geluid\project\IBZ2-6-121\gis\kaarten_bijlagen\bijlagen.mxd 13-08-2014 9:03:16

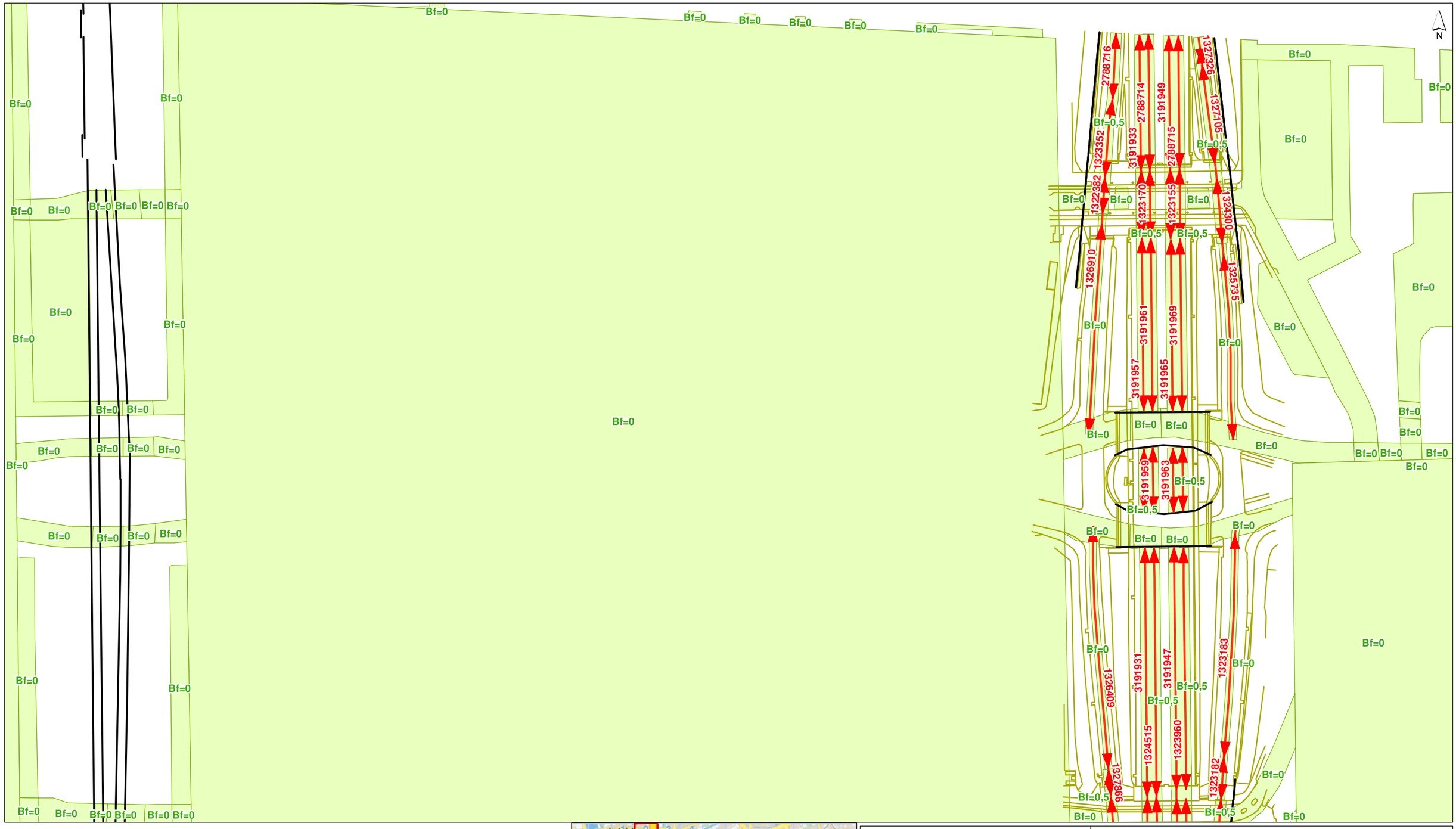


## grens OTB

- structuurvisiegrens
- plangrens

- toetspunt
- scherm
- kunstwerk
- tunnel/overkapping
- hoogtelijn
- bodemgebied
- wegvak

## gebouwhoogte

- tot 3 meter
- 3 - 9 meter
- 9 - 15 meter
- 15 - 30 meter
- 30 - 50 meter
- meer dan 50 meter

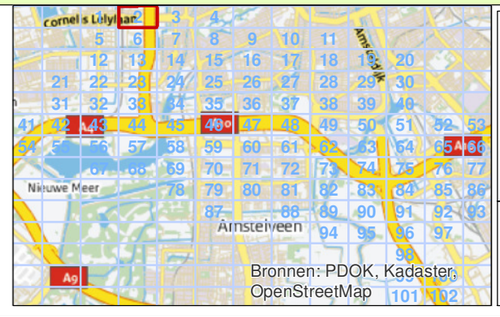


| | |
|---|---|
| **getekend:** | ing. M. de Loos |
| **gecontroleerd:** | H. de Haan |
| **goedgekeurd:** | L. van Loon / M. Blikman |
| **versie:** | concept 1 |
| **datum:** | 13-08-2014 |
| **tekeningnr:** | 2 |

| | |
|---|---|
| **formaat:** | A3 liggend |
| **schaal:** | 1:2000 |

0 20 40 60 80 100 m

# Invoergegevens overdrachtsmodel

## Referentiesituatie A

| | |
|---|---|
| **opdrachtgever:** | Zuidasdok |
| **projectnaam:** | OTB A10 Zuidasdok |
| **projectcode:** | IBZ2-6-121 |

IBZ

Witteveen+Bos

D:\geluid\project\IBZ2-6-121\gis\kaarten_bijlagen\bijlagen.mxd 13-08-2014 9:03:17

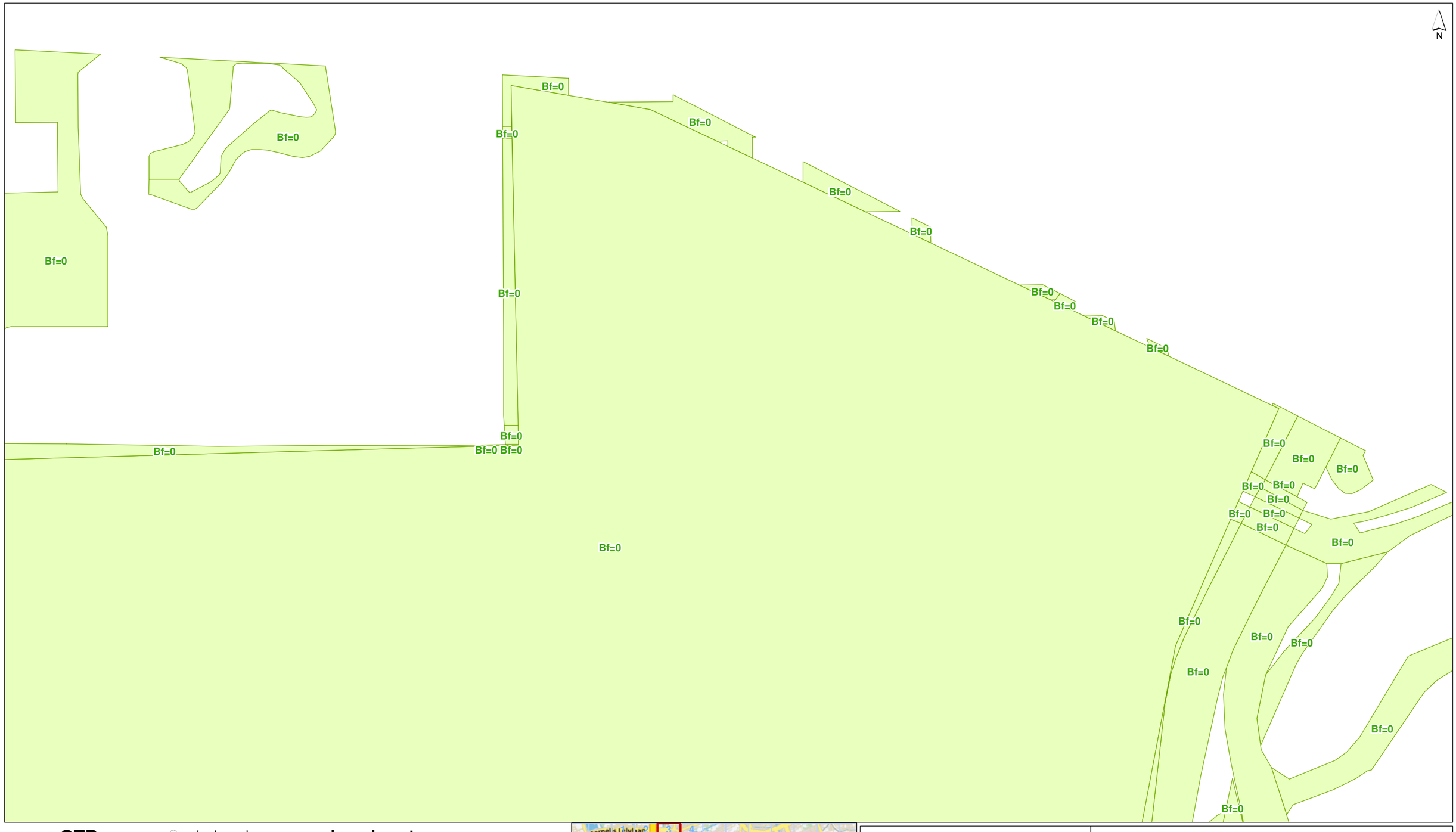
N
Bf=0
Bf=0
Bf=0

N

Bf=0

Bf=0

Bf=0

Bf=0

**grens OTB**

- structuurvisiegrens
- plangrens

- toetspunt
- scherm
- kunstwerk
- tunnel/overkapping
- hoogtelijn
- bodemgebied
- wegvak

**gebouwhoogte**

- tot 3 meter
- 3 - 9 meter
- 9 - 15 meter
- 15 - 30 meter
- 30 - 50 meter
- meer dan 50 meter

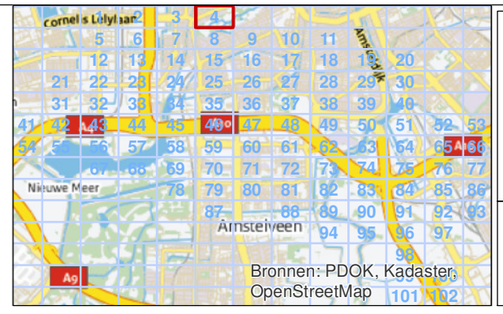


| | |
|---|---|
| **getekend:** | ing. M. de Loos |
| **gecontroleerd:** | H. de Haan |
| **goedgekeurd:** | L. van Loon / M. Blikman |
| **versie:** | concept 1 |
| **datum:** | 13-08-2014 |
| **tekeningnr:** | 4 |

**formaat:** A3 liggend
**schaal:** 1:2000

0 20 40 60 80 100 m

# Invoergegevens overdrachtsmodel

## Referentiesituatie A

**opdrachtgever:** Zuidasdok
**projectnaam:** OTB A10 Zuidasdok
**projectcode:** IBZ2-6-121

IBZ

Witteveen+Bos

D:\geluid\project\IBZ2-6-121\gis\kaarten_bijlagen\bijlagen.mxd 13-08-2014 9:03:17




**grens OTB**

- structuurvisiegrens
- plangrens

- toetspunt
- scherm
- kunstwerk
- tunnel/overkapping
- hoogtelijn
- bodemgebied
- wegvak

**gebouwhoogte**

- tot 3 meter
- 3 - 9 meter
- 9 - 15 meter
- 15 - 30 meter
- 30 - 50 meter
- meer dan 50 meter

getekend: ing. M. de Loos
gecontroleerd: H. de Haan
goedgekeurd: L. van Loon / M. Blikman
versie: concept 1
datum: 13-08-2014
tekeningnr: 5

formaat: A3 liggend
schaal: 1:2000

0 20 40 60 80 100 m

# Invoergegevens overdrachtsmodel

## Referentiesituatie A

opdrachtgever: Zuidasdok
projectnaam: OTB A10 Zuidasdok
projectcode: IBZ2-6-121

Witteveen+Bos

D:\geluid\project\IBZ2-6-121\gis\kaarten_bijlagen\bijlagen.mxd 13-08-2014 9:03:18

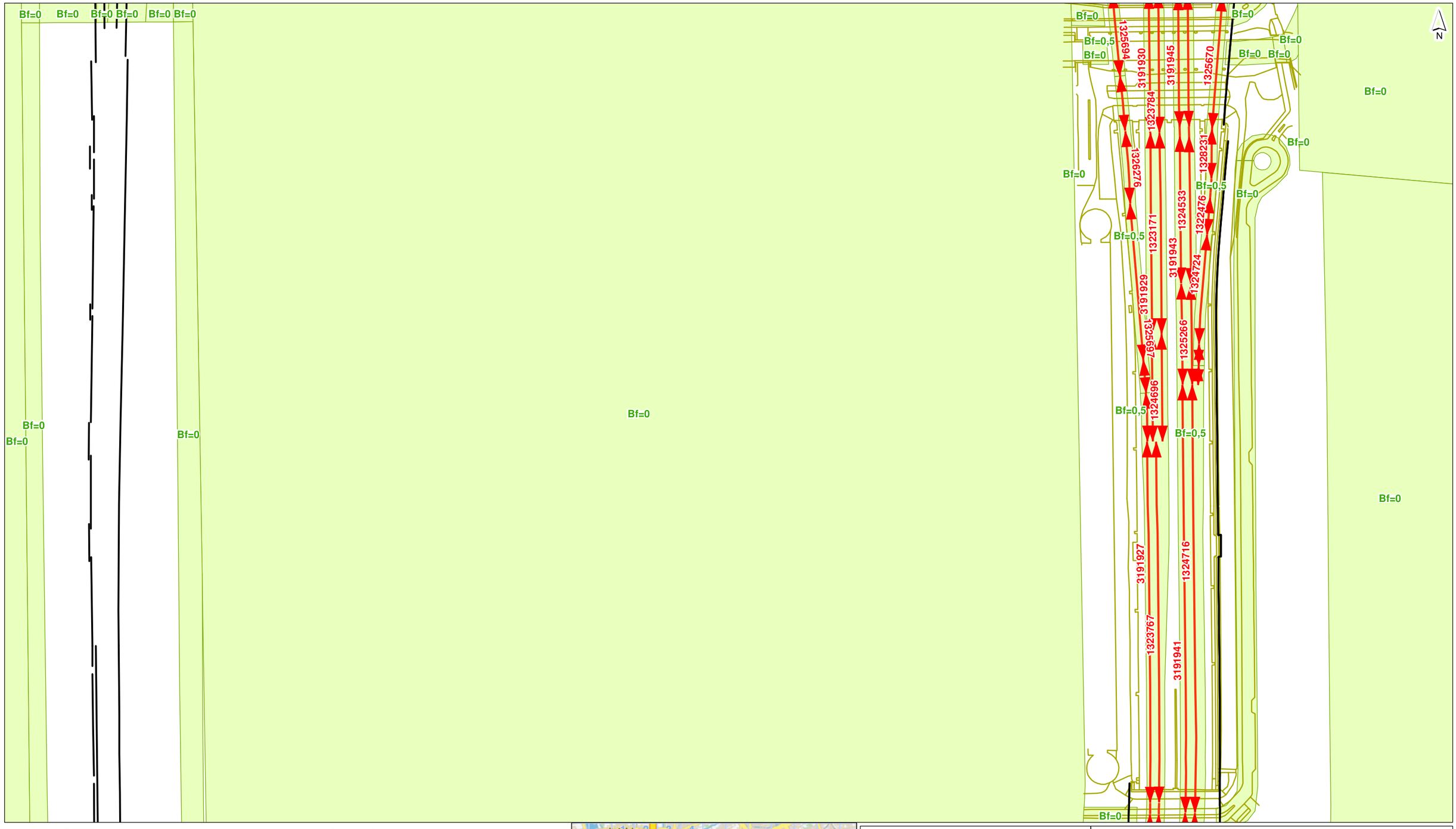


**grens OTB**

- structuurvisiegrens
- plangrens

- toetspunt
- scherm
- kunstwerk
- tunnel/overkapping
- hoogtelijn
- bodemgebied
- wegvak

**gebouwhoogte**

- tot 3 meter
- 3 - 9 meter
- 9 - 15 meter
- 15 - 30 meter
- 30 - 50 meter
- meer dan 50 meter

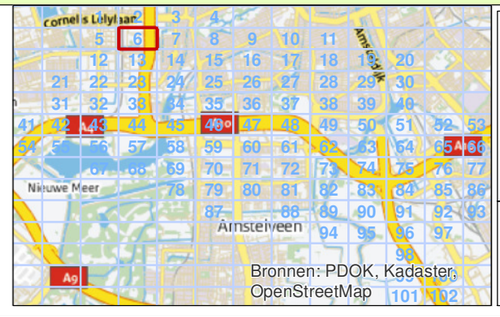


Bronnen: PDOK, Kadaster, OpenStreetMap

| | |
|---|---|
| **getekend:** | ing. M. de Loos |
| **gecontroleerd:** | H. de Haan |
| **goedgekeurd:** | L. van Loon / M. Blikman |
| **versie:** | concept 1 |
| **datum:** | 13-08-2014 |
| **tekeningnr:** | 6 |

**formaat:** A3 liggend
**schaal:** 1:2000

0 20 40 60 80 100 m

# Invoergegevens overdrachtsmodel

## Referentiesituatie A

**opdrachtgever:** Zuidasdok
**projectnaam:** OTB A10 Zuidasdok
**projectcode:** IBZ2-6-121

Witteveen+Bos

D:\geluid\project\IBZ2-6-121\gis\kaarten_bijlagen\bijlagen.mxd 13-08-2014 9:03:18

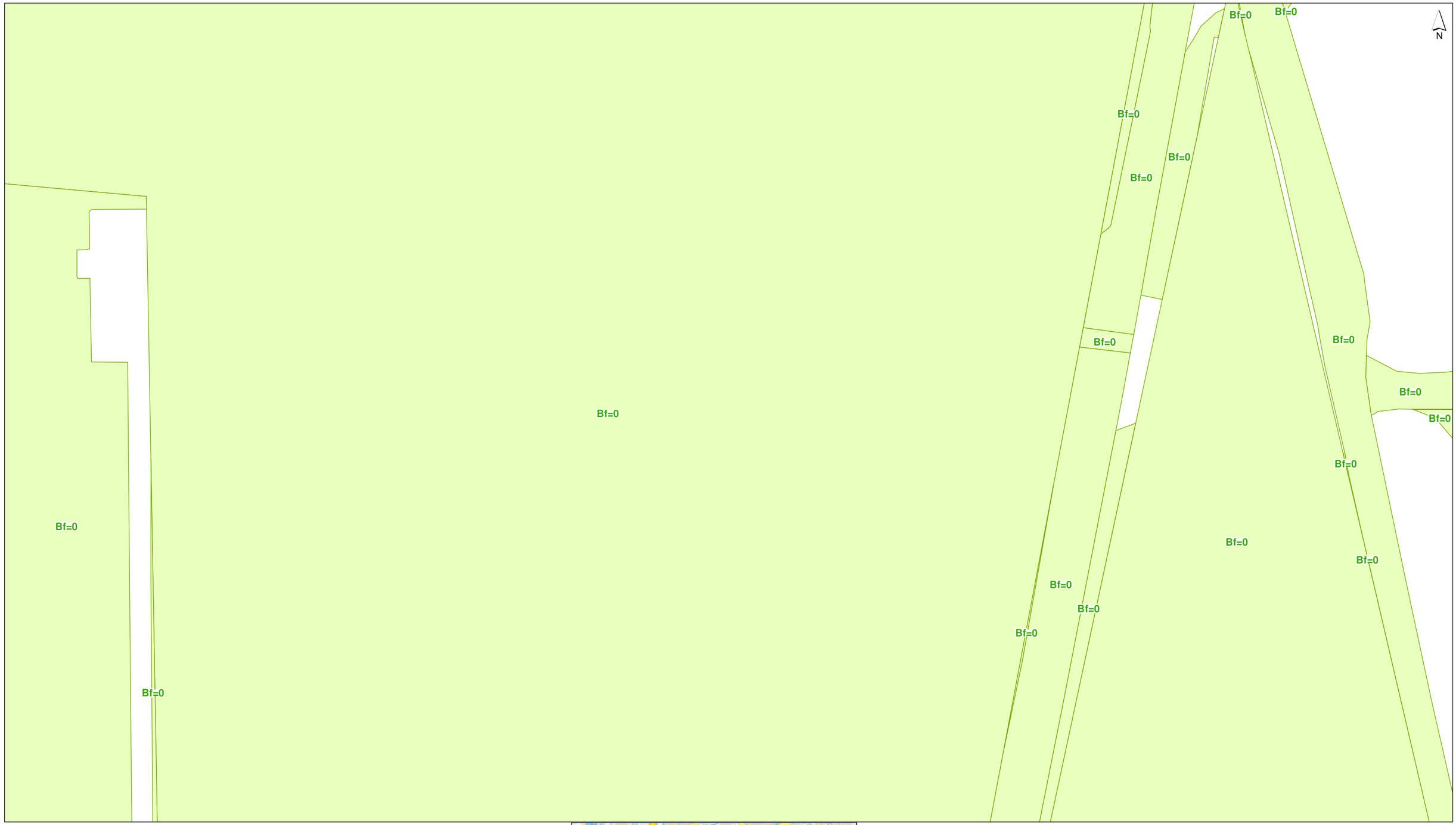


**grens OTB**

- structuurvisiegrens
- plangrens

- toetspunt
- scherm
- kunstwerk
- tunnel/overkapping
- hoogtelijn
- bodemgebied
- wegvak

**gebouwhoogte**

- tot 3 meter
- 3 - 9 meter
- 9 - 15 meter
- 15 - 30 meter
- 30 - 50 meter
- meer dan 50 meter

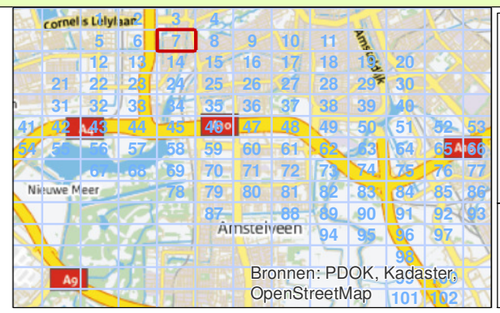


| | |
|---|---|
| **getekend:** | ing. M. de Loos |
| **gecontroleerd:** | H. de Haan |
| **goedgekeurd:** | L. van Loon / M. Blikman |
| **versie:** | concept 1 |
| **datum:** | 13-08-2014 |
| **tekeningnr:** | 7 |

**formaat:** A3 liggend
**schaal:** 1:2000

0 20 40 60 80 100 m

# Invoergegevens overdrachtsmodel

## Referentiesituatie A

**opdrachtgever:** Zuidasdok
**projectnaam:** OTB A10 Zuidasdok
**projectcode:** IBZ2-6-121

IBZ

Witteveen+Bos

D:\geluid\project\IBZ2-6-121\gis\kaarten_bijlagen\bijlagen.mxd 13-08-2014 9:03:18




## grens OTB

- structuurvisiegrens
- plangrens

- toetspunt
- scherm
- kunstwerk
- tunnel/overkapping
- hoogtelijn
- bodemgebied
- wegvak

## gebouwhoogte

- tot 3 meter
- 3 - 9 meter
- 9 - 15 meter
- 15 - 30 meter
- 30 - 50 meter
- meer dan 50 meter

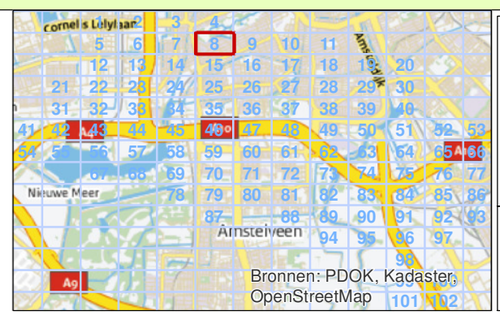


| | |
|---|---|
| **getekend:** | ing. M. de Loos |
| **gecontroleerd:** | H. de Haan |
| **goedgekeurd:** | L. van Loon / M. Blikman |
| **versie:** | concept 1 |
| **datum:** | 13-08-2014 |
| **tekeningnr:** | 8 |

**formaat:** A3 liggend
**schaal:** 1:2000

0 20 40 60 80 100 m

# Invoergegevens overdrachtsmodel

## Referentiesituatie A

**opdrachtgever:** Zuidasdok
**projectnaam:** OTB A10 Zuidasdok
**projectcode:** IBZ2-6-121

IBZ

Witteveen+Bos

D:\geluid\project\IBZ2-6-121\gis\kaarten_bijlagen\bijlagen.mxd 13-08-2014 9:03:19

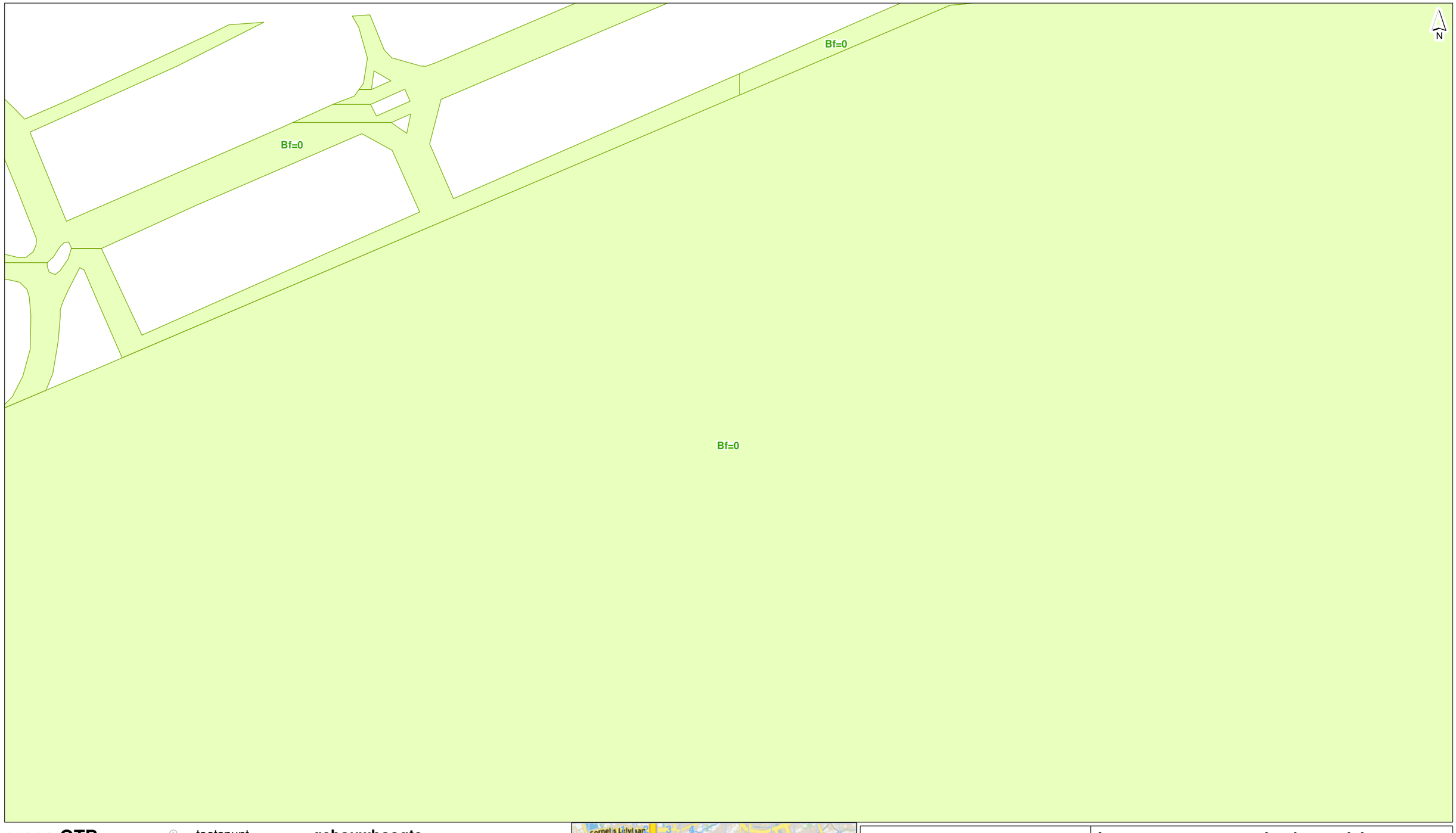


**grens OTB**

- structuurvisiegrens
- plangrens

- toetspunt
- scherm
- kunstwerk
- tunnel/overkapping
- hoogtelijn
- bodemgebied
- wegvak

**gebouwhoogte**

- tot 3 meter
- 3 - 9 meter
- 9 - 15 meter
- 15 - 30 meter
- 30 - 50 meter
- meer dan 50 meter

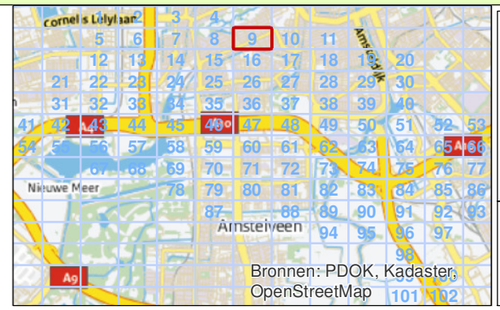


| | |
|---|---|
| **getekend:** | ing. M. de Loos |
| **gecontroleerd:** | H. de Haan |
| **goedgekeurd:** | L. van Loon / M. Blikman |
| **versie:** | concept 1 |
| **datum:** | 13-08-2014 |
| **tekeningnr:** | 9 |
| **formaat:** | A3 liggend |
| **schaal:** | 1:2000 |

0 20 40 60 80 100 m

## Invoergegevens overdrachtsmodel

### Referentiesituatie A

**opdrachtgever:** Zuidasdok
**projectnaam:** OTB A10 Zuidasdok
**projectcode:** IBZ2-6-121

IBZ

Witteveen+Bos

D:\geluid\project\IBZ2-6-121\gis\kaarten_bijlagen\bijlagen.mxd 13-08-2014 9:03:19

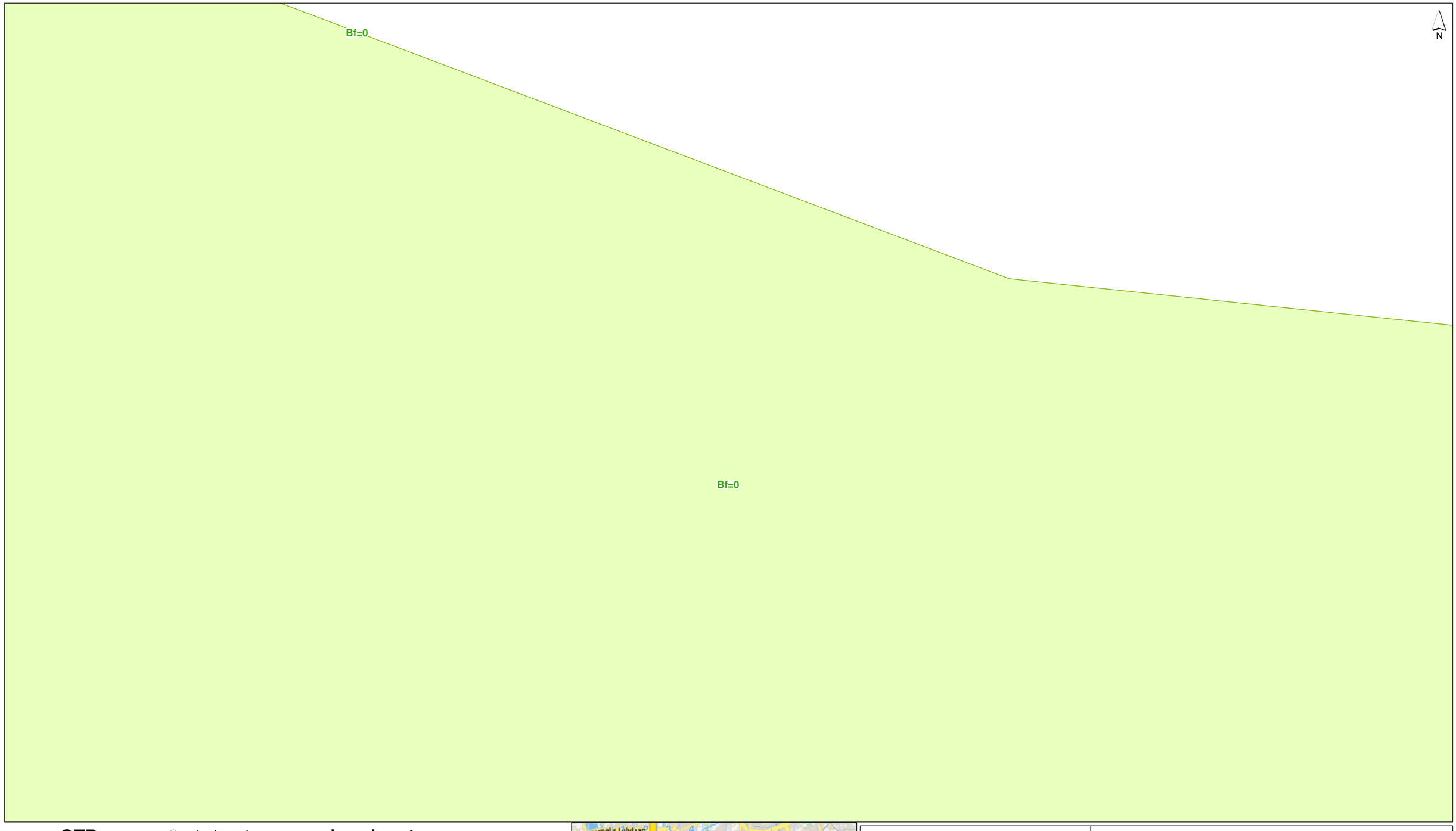


**grens OTB**

- structuurvisiegrens
- plangrens

- toetspunt
- scherm
- kunstwerk
- tunnel/overkapping
- hoogtelijn
- bodemgebied
- wegvak

**gebouwhoogte**

- tot 3 meter
- 3 - 9 meter
- 9 - 15 meter
- 15 - 30 meter
- 30 - 50 meter
- meer dan 50 meter

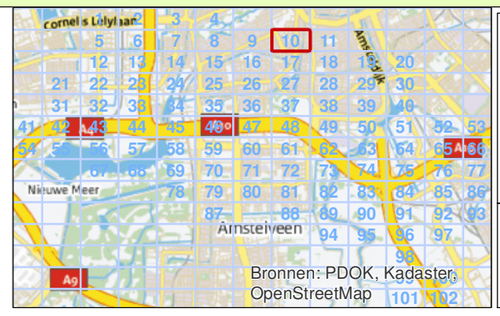


| | |
|---|---|
| **getekend:** | ing. M. de Loos |
| **gecontroleerd:** | H. de Haan |
| **goedgekeurd:** | L. van Loon / M. Blikman |
| **versie:** | concept 1 |
| **datum:** | 13-08-2014 |
| **tekeningnr:** | 10 |
| **formaat:** | A3 liggend |
| **schaal:** | 1:2000 |

0 20 40 60 80 100 m

# Invoergegevens overdrachtsmodel

## Referentiesituatie A

**opdrachtgever:** Zuidasdok
**projectnaam:** OTB A10 Zuidasdok
**projectcode:** IBZ2-6-121

Witteveen+Bos

D:\geluid\project\IBZ2-6-121\gis\kaarten_bijlagen\bijlagen.mxd 13-08-2014 9:03:19

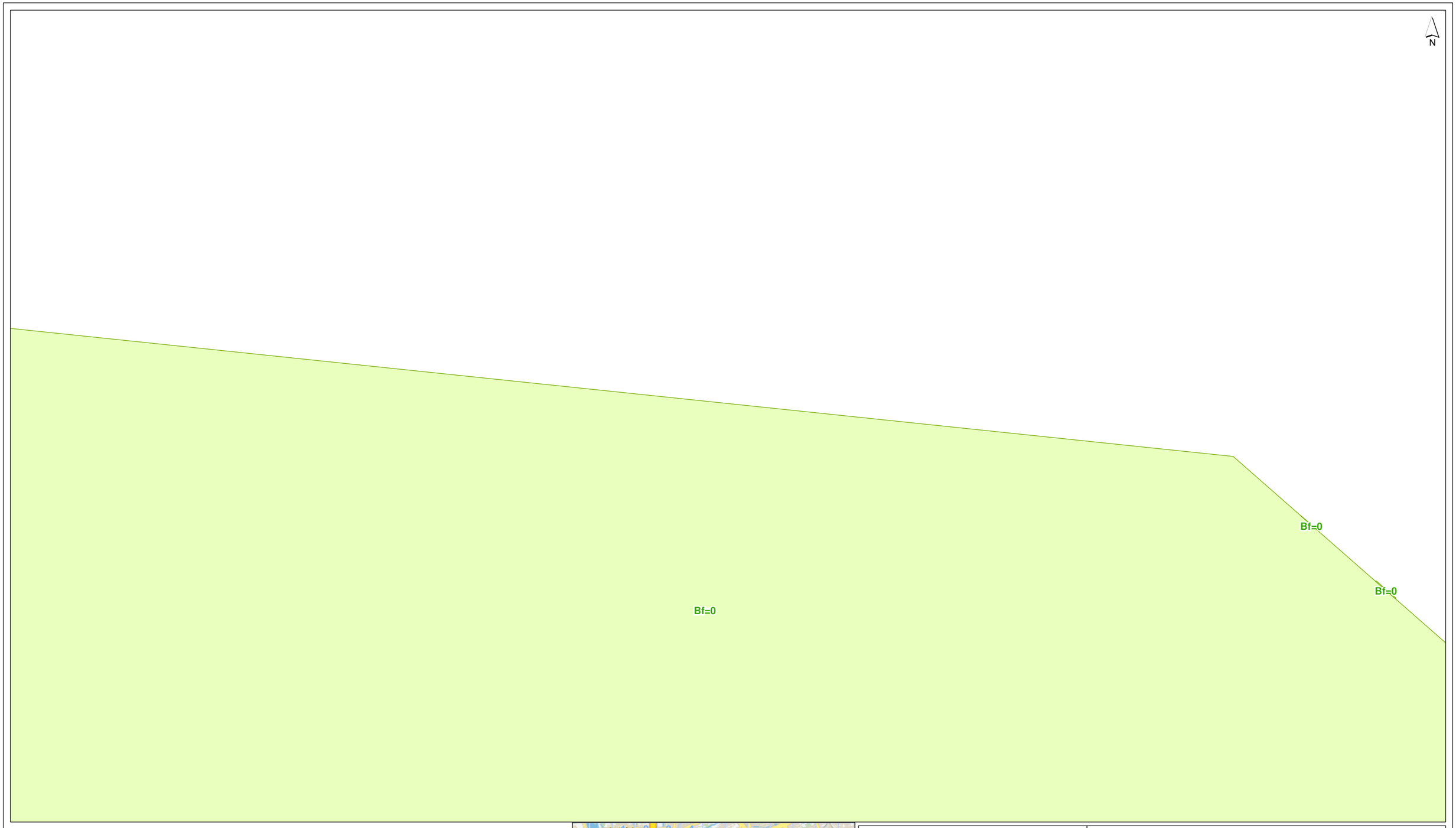


## grens OTB

- structuurvisiegrens
- plangrens

- toetspunt
- scherm
- kunstwerk
- tunnel/overkapping
- hoogtelijn
- bodemgebied
- wegvak

## gebouwhoogte

- tot 3 meter
- 3 - 9 meter
- 9 - 15 meter
- 15 - 30 meter
- 30 - 50 meter
- meer dan 50 meter

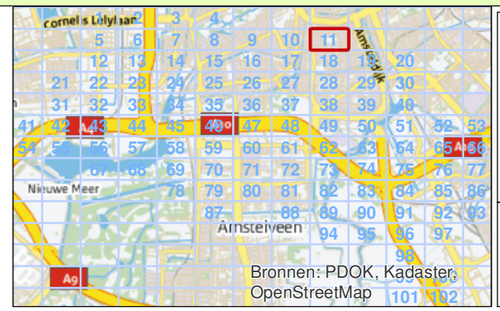


| | |
|---|---|
| **getekend:** | ing. M. de Loos |
| **gecontroleerd:** | H. de Haan |
| **goedgekeurd:** | L. van Loon / M. Blikman |
| **versie:** | concept 1 |
| **datum:** | 13-08-2014 |
| **tekeningnr:** | 11 |
| **formaat:** | A3 liggend |
| **schaal:** | 1:2000 |

0 20 40 60 80 100 m

# Invoergegevens overdrachtsmodel

## Referentiesituatie A

**opdrachtgever:** Zuidasdok
**projectnaam:** OTB A10 Zuidasdok
**projectcode:** IBZ2-6-121

Witteveen+Bos

D:\geluid\project\IBZ2-6-121\gis\kaarten_bijlagen\bijlagen.mxd 13-08-2014 9:03:20

N

Bf=0

504 474

529 526 523 513 510 507 538 541 544 547 550 553

493 490 487 477 791 794 797 800 803 806 815 818 821 824 827 830 839 842 845 848 851 854

1184 1188 1192 1196 1200 1204 1208 1212 1216 1220

593 591 589 587 577 575 573 571 569 567

633 631 629 627 609 617 615 613 611 607

23173

Bf=0

## grens OTB

- structuurvisiegrens
- plangrens

- toetspunt
- scherm
- kunstwerk
- tunnel/overkapping
- hoogtelijn
- bodemgebied
- wegvak

## gebouwhoogte

- tot 3 meter
- 3 - 9 meter
- 9 - 15 meter
- 15 - 30 meter
- 30 - 50 meter
- meer dan 50 meter

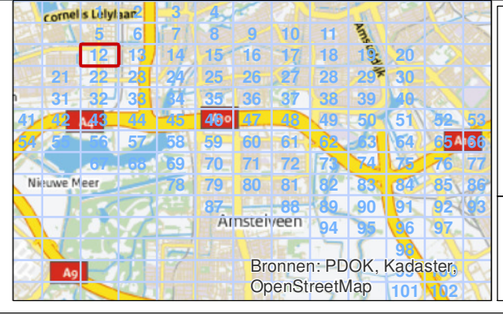


| | |
|---|---|
| **getekend:** | ing. M. de Loos |
| **gecontroleerd:** | H. de Haan |
| **goedgekeurd:** | L. van Loon / M. Blikman |
| **versie:** | concept 1 |
| **datum:** | 13-08-2014 |
| **tekeningnr:** | 12 |

**formaat:** A3 liggend
**schaal:** 1:2000

0 20 40 60 80 100 m

# Invoergegevens overdrachtsmodel

## Referentiesituatie A

**opdrachtgever:** Zuidasdok
**projectnaam:** OTB A10 Zuidasdok
**projectcode:** IBZ2-6-121

IBZ

Witteveen+Bos

D:\geluid\project\IBZ2-6-121\gis\kaarten_bijlagen\bijlagen.mxd 13-08-2014 9:03:20

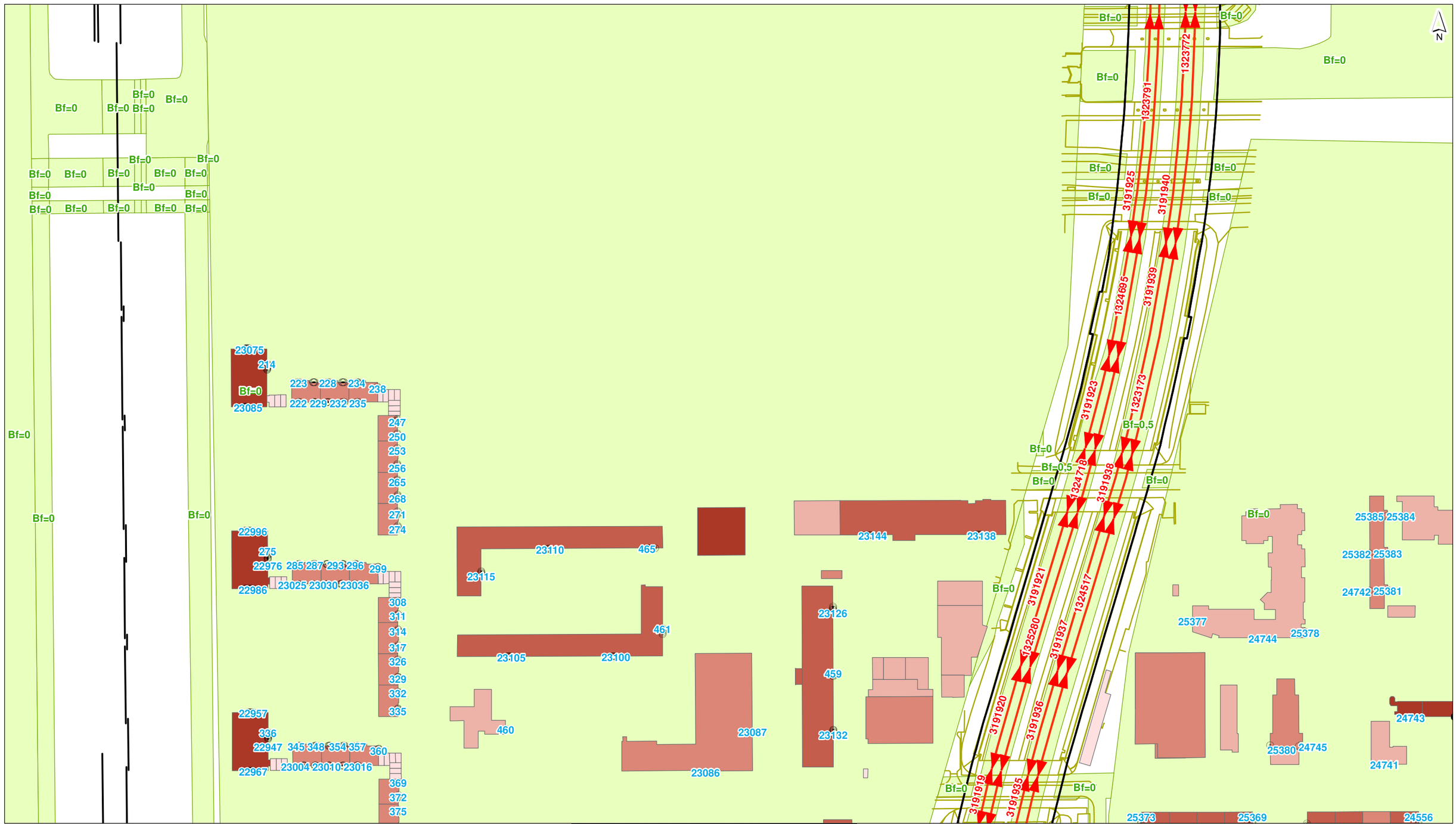


**grens OTB**

- structuurvisiegrens
- plangrens

- toetspunt
- scherm
- kunstwerk
- tunnel/overkapping
- hoogtelijn
- bodemgebied
- wegvak

**gebouwhoogte**

- tot 3 meter
- 3 - 9 meter
- 9 - 15 meter
- 15 - 30 meter
- 30 - 50 meter
- meer dan 50 meter

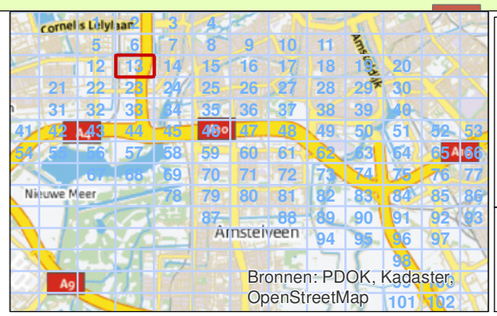


| | |
|---|---|
| **getekend:** | ing. M. de Loos |
| **gecontroleerd:** | H. de Haan |
| **goedgekeurd:** | L. van Loon / M. Blikman |
| **versie:** | concept 1 |
| **datum:** | 13-08-2014 |
| **tekeningnr:** | 13 |

| | |
|---|---|
| **formaat:** | A3 liggend |
| **schaal:** | 1:2000 |

0 20 40 60 80 100 m

# Invoergegevens overdrachtsmodel

## Referentiesituatie A

**opdrachtgever:** Zuidasdok
**projectnaam:** OTB A10 Zuidasdok
**projectcode:** IBZ2-6-121

Witteveen+Bos

D:\geluid\project\IBZ2-6-121\gis\kaarten_bijlagen\bijlagen.mxd 13-08-2014 9:03:21

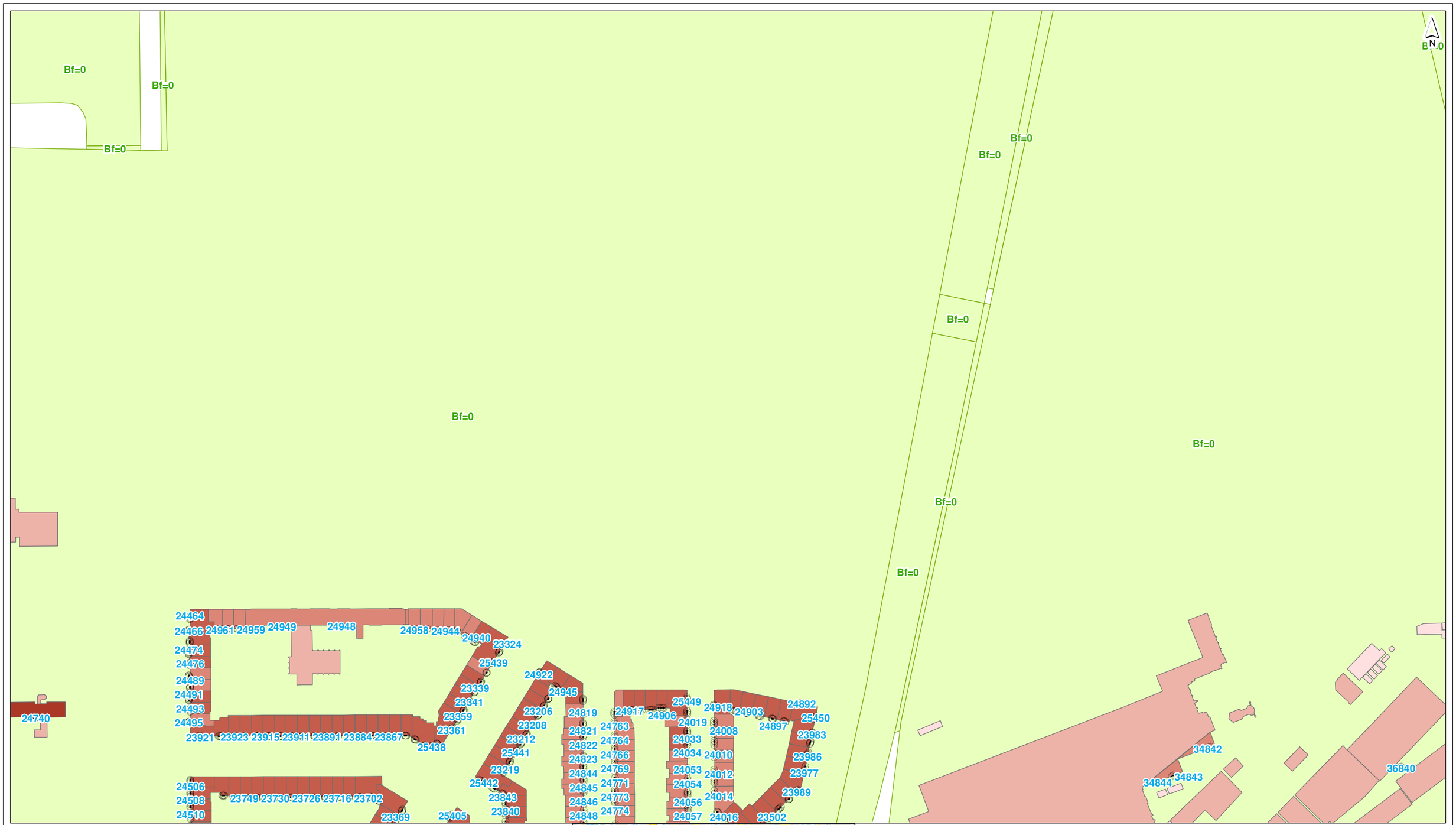


## grens OTB

- structuurvisiegrens
- plangrens

- toetspunt
- scherm
- kunstwerk
- tunnel/overkapping
- hoogtelijn
- bodemgebied
- wegvak

## gebouwhoogte

- tot 3 meter
- 3 - 9 meter
- 9 - 15 meter
- 15 - 30 meter
- 30 - 50 meter
- meer dan 50 meter

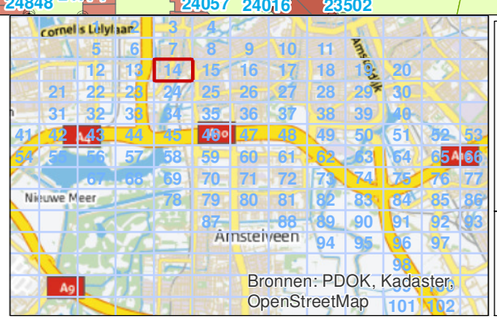


| | |
|---|---|
| **getekend:** | ing. M. de Loos |
| **gecontroleerd:** | H. de Haan |
| **goedgekeurd:** | L. van Loon / M. Blikman |
| **versie:** | concept 1 |
| **datum:** | 13-08-2014 |
| **tekeningnr:** | 14 |

| | |
|---|---|
| **formaat:** | A3 liggend |
| **schaal:** | 1:2000 |

0 20 40 60 80 100 m

# Invoergegevens overdrachtsmodel

## Referentiesituatie A

**opdrachtgever:** Zuidasdok
**projectnaam:** OTB A10 Zuidasdok
**projectcode:** IBZ2-6-121

Witteveen+Bos

D:\geluid\project\IBZ2-6-121\gis\kaarten_bijlagen\bijlagen.mxd 13-08-2014 9:03:22

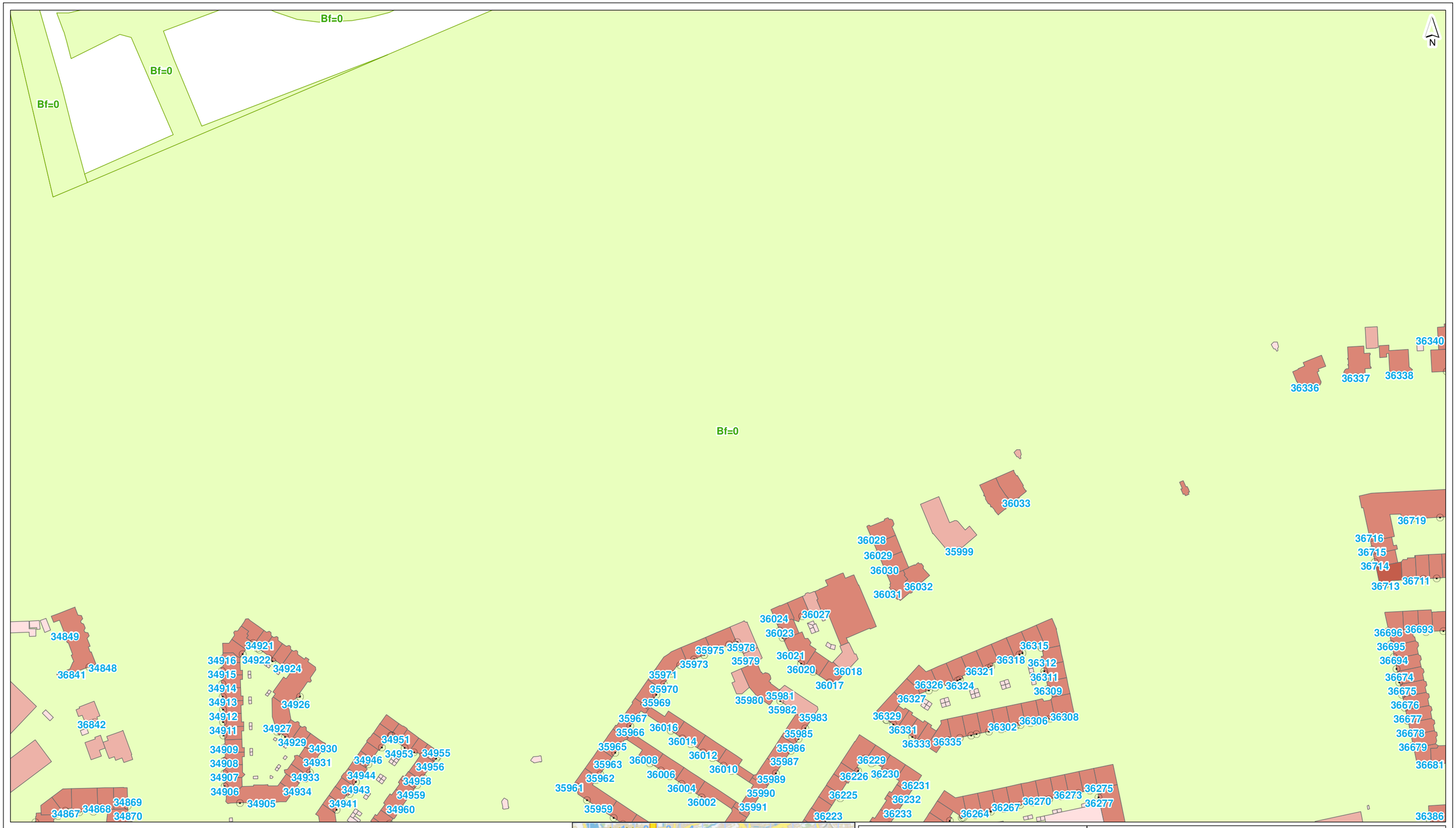


## grens OTB

- structuurvisiegrens
- plangrens

- toetspunt
- scherm
- kunstwerk
- tunnel/overkapping
- hoogtelijn
- bodemgebied
- wegvak

## gebouwhoogte

- tot 3 meter
- 3 - 9 meter
- 9 - 15 meter
- 15 - 30 meter
- 30 - 50 meter
- meer dan 50 meter

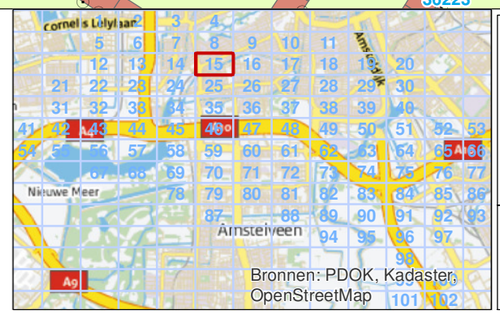


| | |
|---|---|
| **getekend:** | ing. M. de Loos |
| **gecontroleerd:** | H. de Haan |
| **goedgekeurd:** | L. van Loon / M. Blikman |
| **versie:** | concept 1 |
| **datum:** | 13-08-2014 |
| **tekeningnr:** | 15 |

**formaat:** A3 liggend
**schaal:** 1:2000

0 20 40 60 80 100 m

# Invoergegevens overdrachtsmodel

## Referentiesituatie A

**opdrachtgever:** Zuidasdok
**projectnaam:** OTB A10 Zuidasdok
**projectcode:** IBZ2-6-121

IBZ

Witteveen+Bos

D:\geluid\project\IBZ2-6-121\gis\kaarten_bijlagen\bijlagen.mxd 13-08-2014 9:03:22

N

Bf=0

## grens OTB

- structuurvisiegrens
- plangrens

- toetspunt
- scherm
- kunstwerk
- tunnel/overkapping
- hoogtelijn
- bodemgebied
- wegvak

## gebouwhoogte

- tot 3 meter
- 3 - 9 meter
- 9 - 15 meter
- 15 - 30 meter
- 30 - 50 meter
- meer dan 50 meter

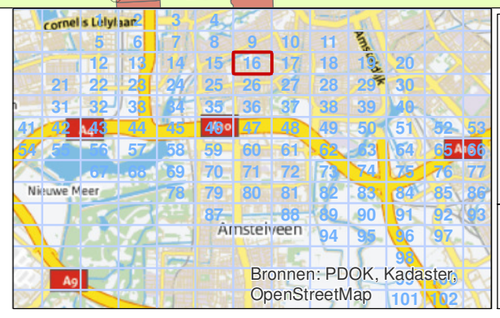


| | |
|---|---|
| **getekend:** | ing. M. de Loos |
| **gecontroleerd:** | H. de Haan |
| **goedgekeurd:** | L. van Loon / M. Blikman |
| **versie:** | concept 1 |
| **datum:** | 13-08-2014 |
| **tekeningnr:** | 16 |
| **formaat:** | A3 liggend |
| **schaal:** | 1:2000 |

0 20 40 60 80 100 m

# Invoergegevens overdrachtsmodel

## Referentiesituatie A

**opdrachtgever:** Zuidasdok
**projectnaam:** OTB A10 Zuidasdok
**projectcode:** IBZ2-6-121

IBZ

Witteveen+Bos

D:\geluid\project\IBZ2-6-121\gis\kaarten_bijlagen\bijlagen.mxd 13-08-2014 9:03:23




## grens OTB

- structuurvisiegrens
- plangrens

- toetspunt
- scherm
- kunstwerk
- tunnel/overkapping
- hoogtelijn
- bodemgebied
- wegvak

## gebouwhoogte

- tot 3 meter
- 3 - 9 meter
- 9 - 15 meter
- 15 - 30 meter
- 30 - 50 meter
- meer dan 50 meter

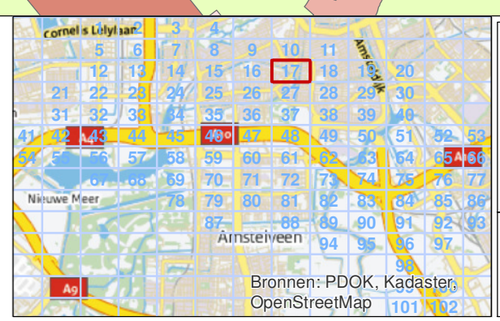


| | |
|---|---|
| getekend: | ing. M. de Loos |
| gecontroleerd: | H. de Haan |
| goedgekeurd: | L. van Loon / M. Blikman |
| versie: | concept 1 |
| datum: | 13-08-2014 |
| tekeningnr: | 17 |

| | |
|---|---|
| formaat: | A3 liggend |
| schaal: | 1:2000 |

0 20 40 60 80 100 m

# Invoergegevens overdrachtsmodel

## Referentiesituatie A

| | |
|---|---|
| opdrachtgever: | Zuidasdok |
| projectnaam: | OTB A10 Zuidasdok |
| projectcode: | IBZ2-6-121 |

Witteveen+Bos

D:\geluid\project\IBZ2-6-121\gis\kaarten_bijlagen\bijlagen.mxd 13-08-2014 9:03:23

N

Bf=0

**grens OTB**

- structuurvisiegrens
- plangrens

- toetspunt
- scherm
- kunstwerk
- tunnel/overkapping
- hoogtelijn
- bodemgebied
- wegvak

**gebouwhoogte**

- tot 3 meter
- 3 - 9 meter
- 9 - 15 meter
- 15 - 30 meter
- 30 - 50 meter
- meer dan 50 meter

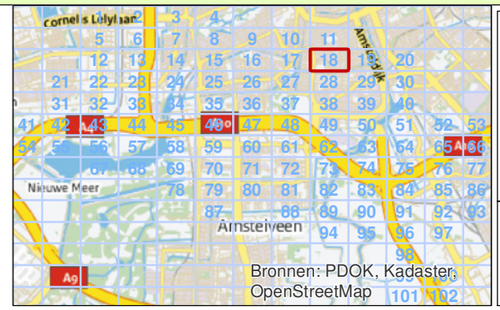


| | |
|---|---|
| **getekend:** | ing. M. de Loos |
| **gecontroleerd:** | H. de Haan |
| **goedgekeurd:** | L. van Loon / M. Blikman |
| **versie:** | concept 1 |
| **datum:** | 13-08-2014 |
| **tekeningnr:** | 18 |

**formaat:** A3 liggend
**schaal:** 1:2000

0 20 40 60 80 100 m

# Invoergegevens overdrachtsmodel

## Referentiesituatie A

**opdrachtgever:** Zuidasdok
**projectnaam:** OTB A10 Zuidasdok
**projectcode:** IBZ2-6-121

IBZ

Witteveen+Bos

D:\geluid\project\IBZ2-6-121\gis\kaarten_bijlagen\bijlagen.mxd 13-08-2014 9:03:24

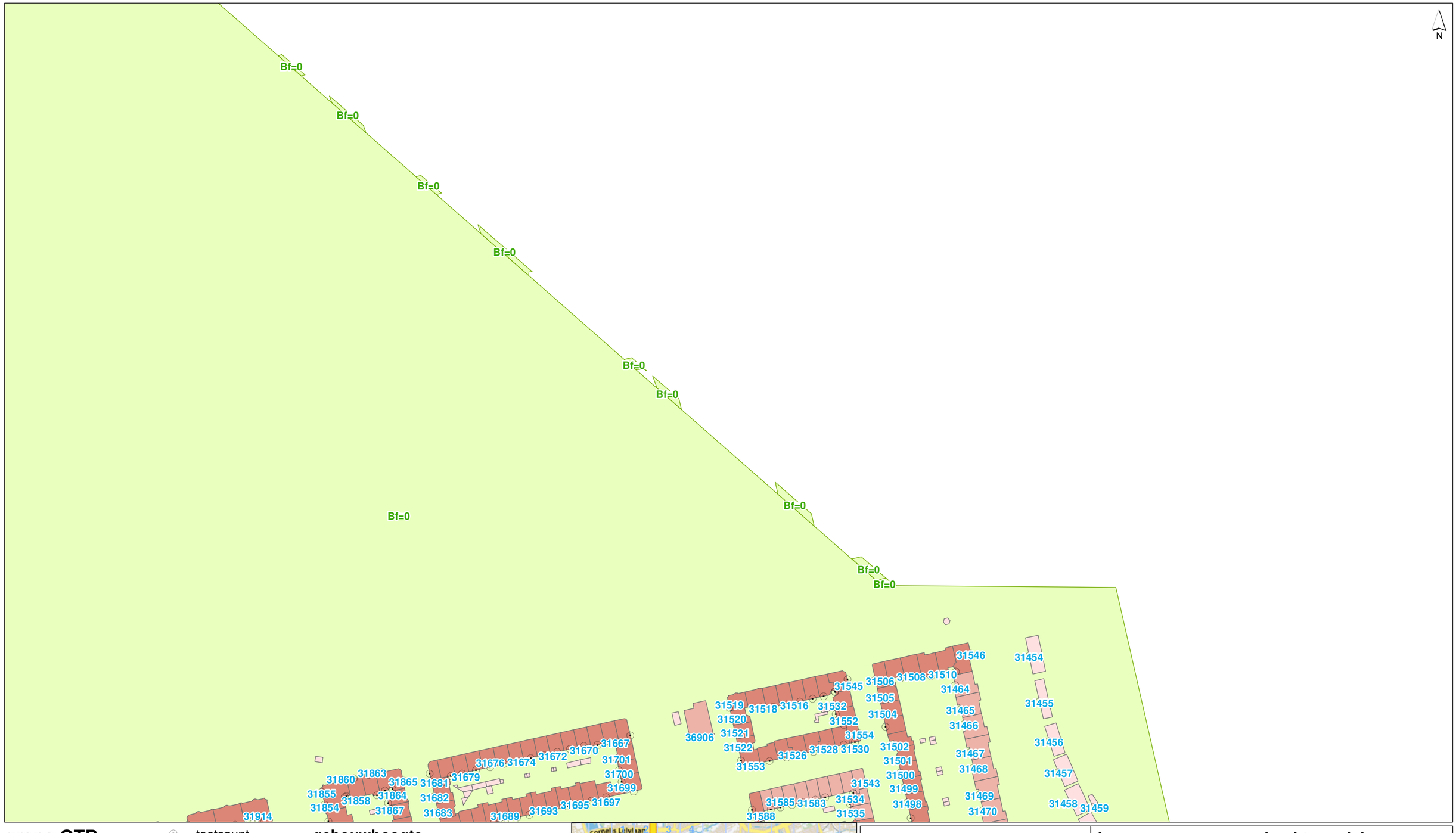


## grens OTB

- structuurvisiegrens
- plangrens

- toetspunt
- scherm
- kunstwerk
- tunnel/overkapping
- hoogtelijn
- bodemgebied
- wegvak

## gebouwhoogte

- tot 3 meter
- 3 - 9 meter
- 9 - 15 meter
- 15 - 30 meter
- 30 - 50 meter
- meer dan 50 meter

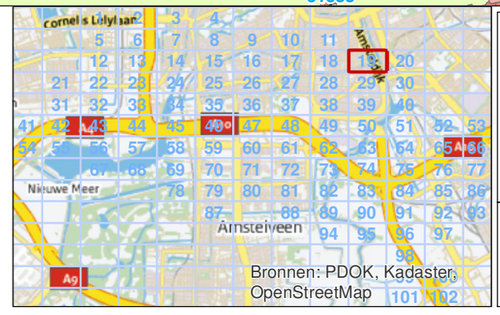


| | |
|---|---|
| **getekend:** | ing. M. de Loos |
| **gecontroleerd:** | H. de Haan |
| **goedgekeurd:** | L. van Loon / M. Blikman |
| **versie:** | concept 1 |
| **datum:** | 13-08-2014 |
| **tekeningnr:** | 19 |

**formaat:** A3 liggend
**schaal:** 1:2000

0 20 40 60 80 100 m

# Invoergegevens overdrachtsmodel

## Referentiesituatie A

**opdrachtgever:** Zuidasdok
**projectnaam:** OTB A10 Zuidasdok
**projectcode:** IBZ2-6-121

Witteveen+Bos

D:\geluid\project\IBZ2-6-121\gis\kaarten_bijlagen\bijlagen.mxd 13-08-2014 9:03:24

N

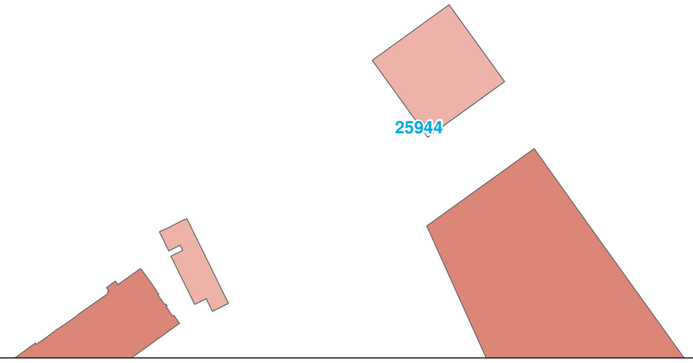


**grens OTB**

- structuurvisiegrens
- plangrens

- toetspunt
- scherm
- kunstwerk
- tunnel/overkapping
- hoogtelijn
- bodemgebied
- wegvak

**gebouwhoogte**

- tot 3 meter
- 3 - 9 meter
- 9 - 15 meter
- 15 - 30 meter
- 30 - 50 meter
- meer dan 50 meter

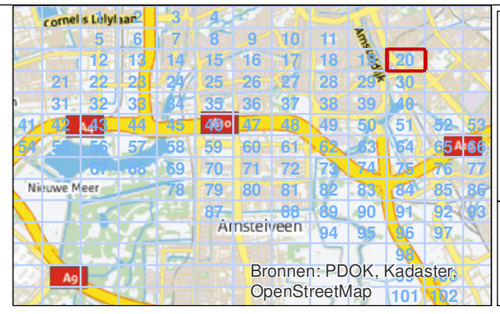


| | |
|---|---|
| getekend: | ing. M. de Loos |
| gecontroleerd: | H. de Haan |
| goedgekeurd: | L. van Loon / M. Blikman |
| versie: | concept 1 |
| datum: | 13-08-2014 |
| tekeningnr: | 20 |

| | |
|---|---|
| formaat: | A3 liggend |
| schaal: | 1:2000 |

0 20 40 60 80 100 m

# Invoergegevens overdrachtsmodel

## Referentiesituatie A

| | |
|---|---|
| opdrachtgever: | Zuidasdok |
| projectnaam: | OTB A10 Zuidasdok |
| projectcode: | IBZ2-6-121 |

IBZ

Witteveen+Bos

D:\geluid\project\IBZ2-6-121\gis\kaarten_bijlagen\bijlagen.mxd 13-08-2014 9:03:24

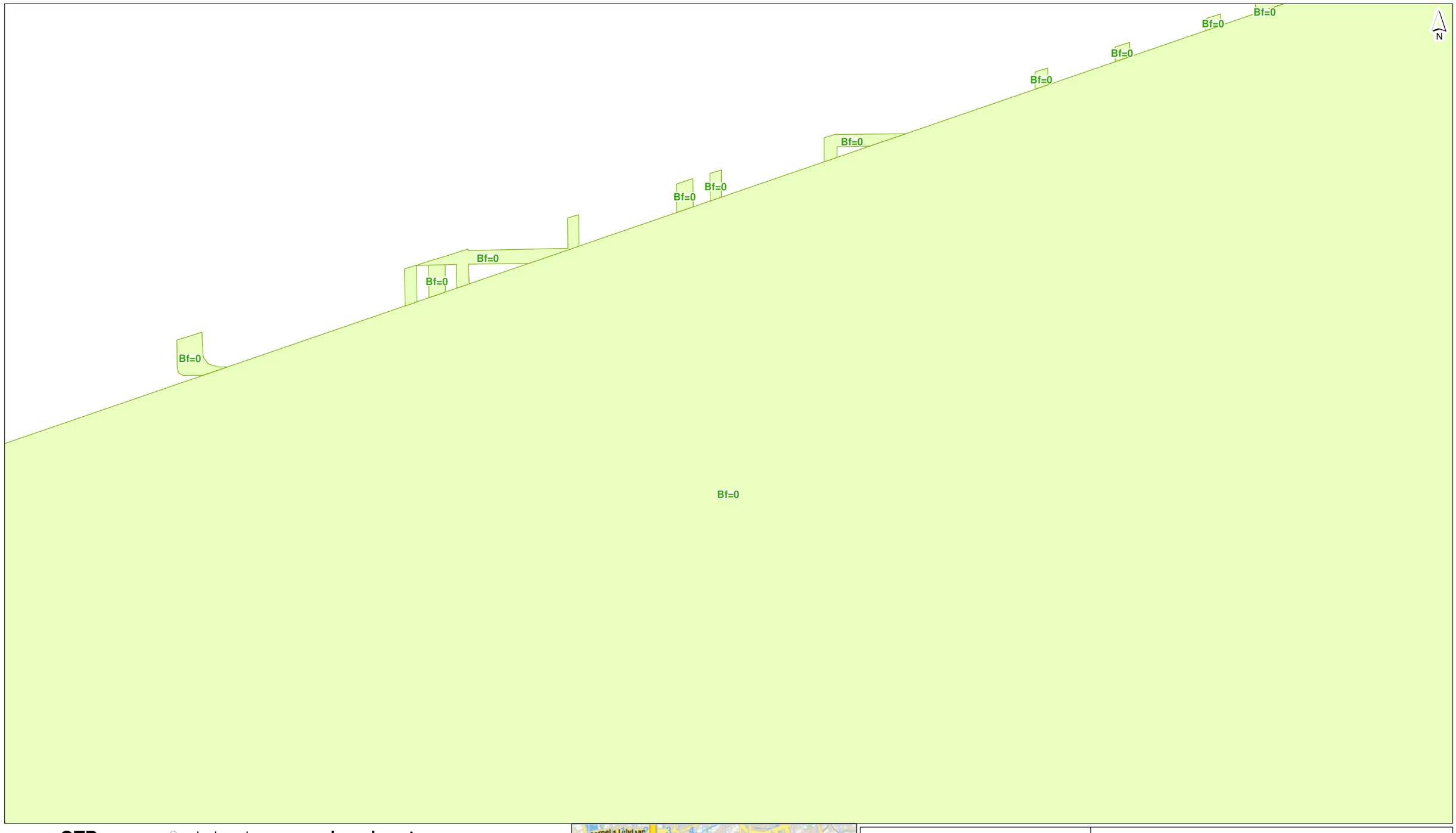


**grens OTB**

- structuurvisiegrens
- plangrens

- toetspunt
- scherm
- kunstwerk
- tunnel/overkapping
- hoogtelijn
- bodemgebied
- wegvak

**gebouwhoogte**

- tot 3 meter
- 3 - 9 meter
- 9 - 15 meter
- 15 - 30 meter
- 30 - 50 meter
- meer dan 50 meter

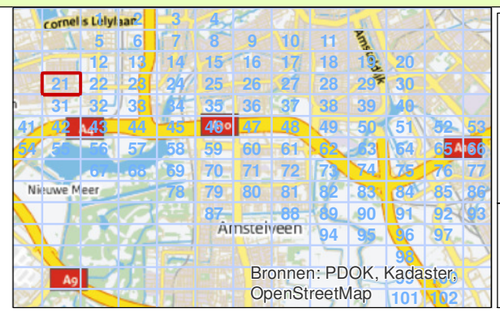


| | |
|---|---|
| **getekend:** | ing. M. de Loos |
| **gecontroleerd:** | H. de Haan |
| **goedgekeurd:** | L. van Loon / M. Blikman |
| **versie:** | concept 1 |
| **datum:** | 13-08-2014 |
| **tekeningnr:** | 21 |
| **formaat:** | A3 liggend |
| **schaal:** | 1:2000 |

0 20 40 60 80 100 m

# Invoergegevens overdrachtsmodel

## Referentiesituatie A

**opdrachtgever:** Zuidasdok
**projectnaam:** OTB A10 Zuidasdok
**projectcode:** IBZ2-6-121

Witteveen+Bos

D:\geluid\project\IBZ2-6-121\gis\kaarten_bijlagen\bijlagen.mxd 13-08-2014 9:03:25

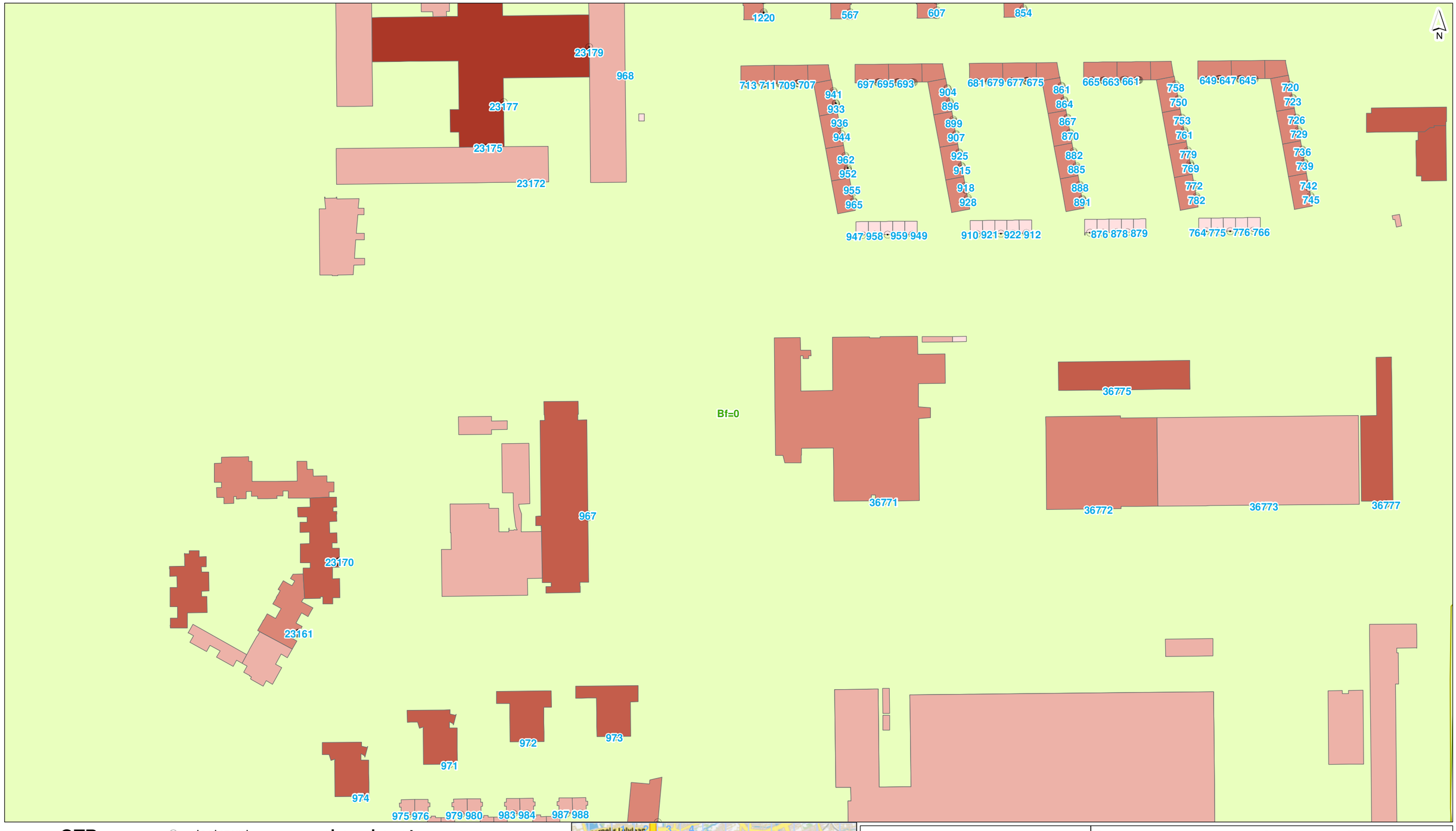


## grens OTB

- structuurvisiegrens
- plangrens

- toetspunt
- scherm
- kunstwerk
- tunnel/overkapping
- hoogtelijn
- bodemgebied
- wegvak

## gebouwhoogte

- tot 3 meter
- 3 - 9 meter
- 9 - 15 meter
- 15 - 30 meter
- 30 - 50 meter
- meer dan 50 meter

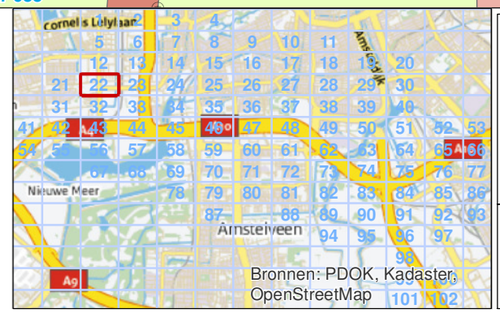


| | |
|---|---|
| **getekend:** | ing. M. de Loos |
| **gecontroleerd:** | H. de Haan |
| **goedgekeurd:** | L. van Loon / M. Blikman |
| **versie:** | concept 1 |
| **datum:** | 13-08-2014 |
| **tekeningnr:** | 22 |

| | |
|---|---|
| **formaat:** | A3 liggend |
| **schaal:** | 1:2000 |

0 20 40 60 80 100 m

# Invoergegevens overdrachtsmodel

## Referentiesituatie A

**opdrachtgever:** Zuidasdok
**projectnaam:** OTB A10 Zuidasdok
**projectcode:** IBZ2-6-121

Witteveen+Bos

D:\geluid\project\IBZ2-6-121\gis\kaarten_bijlagen\bijlagen.mxd 13-08-2014 9:03:25

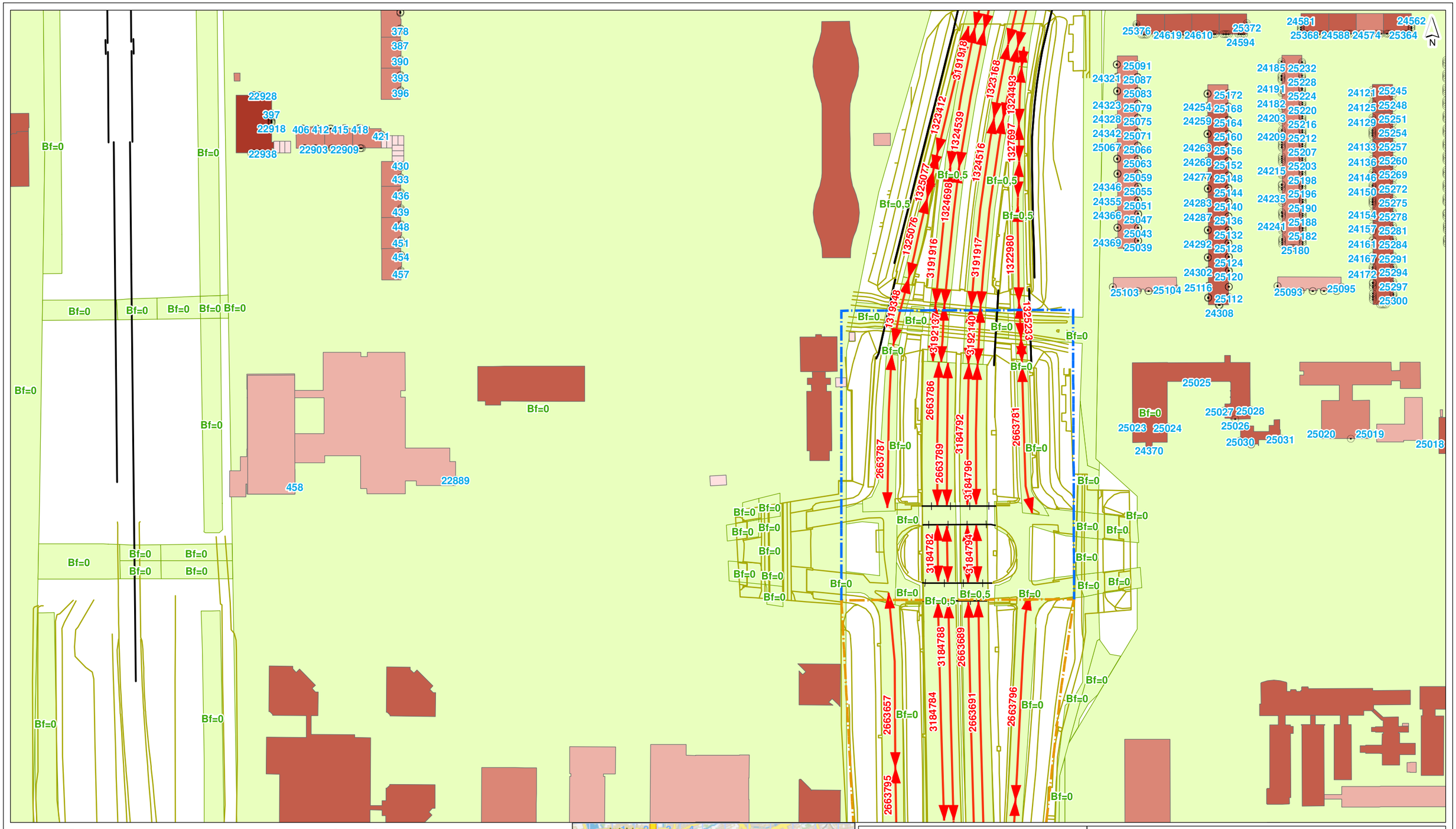


## grens OTB

- structuurvisiegrens
- plangrens

- toetspunt
- scherm
- kunstwerk
- tunnel/overkapping
- hoogtelijn
- bodemgebied
- wegvak

## gebouwhoogte

- tot 3 meter
- 3 - 9 meter
- 9 - 15 meter
- 15 - 30 meter
- 30 - 50 meter
- meer dan 50 meter

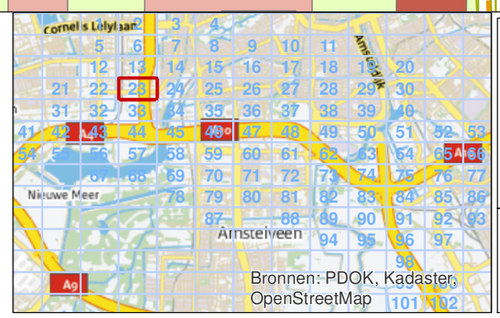


| | |
|---|---|
| getekend: | ing. M. de Loos |
| gecontroleerd: | H. de Haan |
| goedgekeurd: | L. van Loon / M. Blikman |
| versie: | concept 1 |
| datum: | 13-08-2014 |
| tekeningnr: | 23 |

**Invoergegevens overdrachtsmodel**

**Referentiesituatie A**

opdrachtgever: Zuidasdok
projectnaam: OTB A10 Zuidasdok
projectcode: IBZ2-6-121

formaat: A3 liggend
schaal: 1:2000

0 20 40 60 80 100 m

Witteveen+Bos

D:\geluid\project\IBZ2-6-121\gis\kaarten_bijlagen\bijlagen.mxd 13-08-2014 9:03:26




## grens OTB

- structuurvisiegrens
- plangrens

- toetspunt
- scherm
- kunstwerk
- tunnel/overkapping
- hoogtelijn
- bodemgebied
- wegvak

## gebouwhoogte

- tot 3 meter
- 3 - 9 meter
- 9 - 15 meter
- 15 - 30 meter
- 30 - 50 meter
- meer dan 50 meter

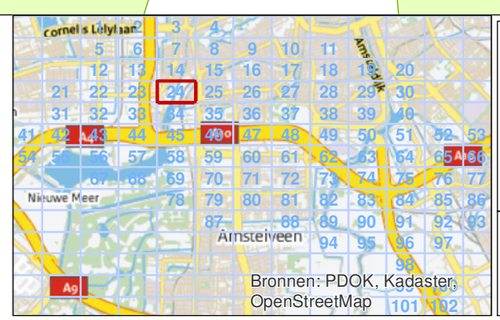


| | |
|---|---|
| **getekend:** | ing. M. de Loos |
| **gecontroleerd:** | H. de Haan |
| **goedgekeurd:** | L. van Loon / M. Blikman |
| **versie:** | concept 1 |
| **datum:** | 13-08-2014 |
| **tekeningnr:** | 24 |

| | |
|---|---|
| **formaat:** | A3 liggend |
| **schaal:** | 1:2000 |

0 20 40 60 80 100 m

# Invoergegevens overdrachtsmodel

## Referentiesituatie A

| | |
|---|---|
| **opdrachtgever:** | Zuidasdok |
| **projectnaam:** | OTB A10 Zuidasdok |
| **projectcode:** | IBZ2-6-121 |

Witteveen+Bos

D:\geluid\project\IBZ2-6-121\gis\kaarten_bijlagen\bijlagen.mxd 13-08-2014 9:03:27

## grens OTB

- structuurvisiegrens
- plangrens

- toetspunt
- scherm
- kunstwerk
- tunnel/overkapping
- hoogtelijn
- bodemgebied
- wegvak

### gebouwhoogte

- tot 3 meter
- 3 - 9 meter
- 9 - 15 meter
- 15 - 30 meter
- 30 - 50 meter
- meer dan 50 meter

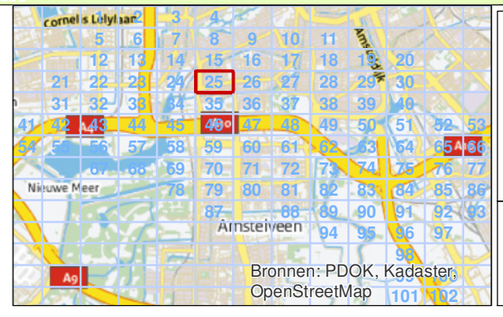


| | |
|---|---|
| getekend: | ing. M. de Loos |
| gecontroleerd: | H. de Haan |
| goedgekeurd: | L. van Loon / M. Blikman |
| versie: | concept 1 |
| datum: | 13-08-2014 |
| tekeningnr: | 25 |
| formaat: | A3 liggend |
| schaal: | 1:2000 |

0 20 40 60 80 100 m

# Invoergegevens overdrachtsmodel

## Referentiesituatie A

opdrachtgever: Zuidasdok
projectnaam: OTB A10 Zuidasdok
projectcode: IBZ2-6-121

IBZ

Witteveen+Bos

D:\geluid\project\IBZ2-6-121\gis\kaarten_bijlagen\bijlagen.mxd 13-08-2014 9:03:30

Bf=0

Bf=0

## grens OTB

- structuurvisiegrens
- plangrens

- toetspunt
- scherm
- kunstwerk
- tunnel/overkapping
- hoogtelijn
- bodemgebied
- wegvak

### gebouwhoogte

- tot 3 meter
- 3 - 9 meter
- 9 - 15 meter
- 15 - 30 meter
- 30 - 50 meter
- meer dan 50 meter

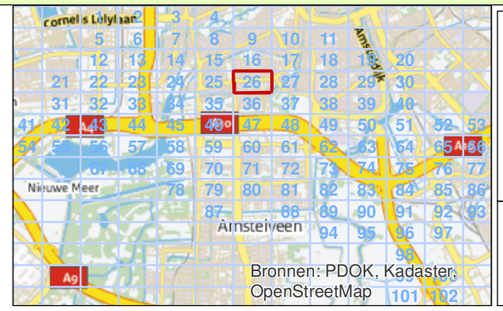


**getekend:** ing. M. de Loos
**gecontroleerd:** H. de Haan
**goedgekeurd:** L. van Loon / M. Blikman
**versie:** concept 1
**datum:** 13-08-2014
**tekeningnr:** 26

**formaat:** A3 liggend
**schaal:** 1:2000

0 20 40 60 80 100 m

# Invoergegevens overdrachtsmodel

## Referentiesituatie A

**opdrachtgever:** Zuidasdok
**projectnaam:** OTB A10 Zuidasdok
**projectcode:** IBZ2-6-121

Witteveen+Bos

D:\geluid\project\IBZ2-6-121\gis\kaarten_bijlagen\bijlagen.mxd 13-08-2014 9:03:31

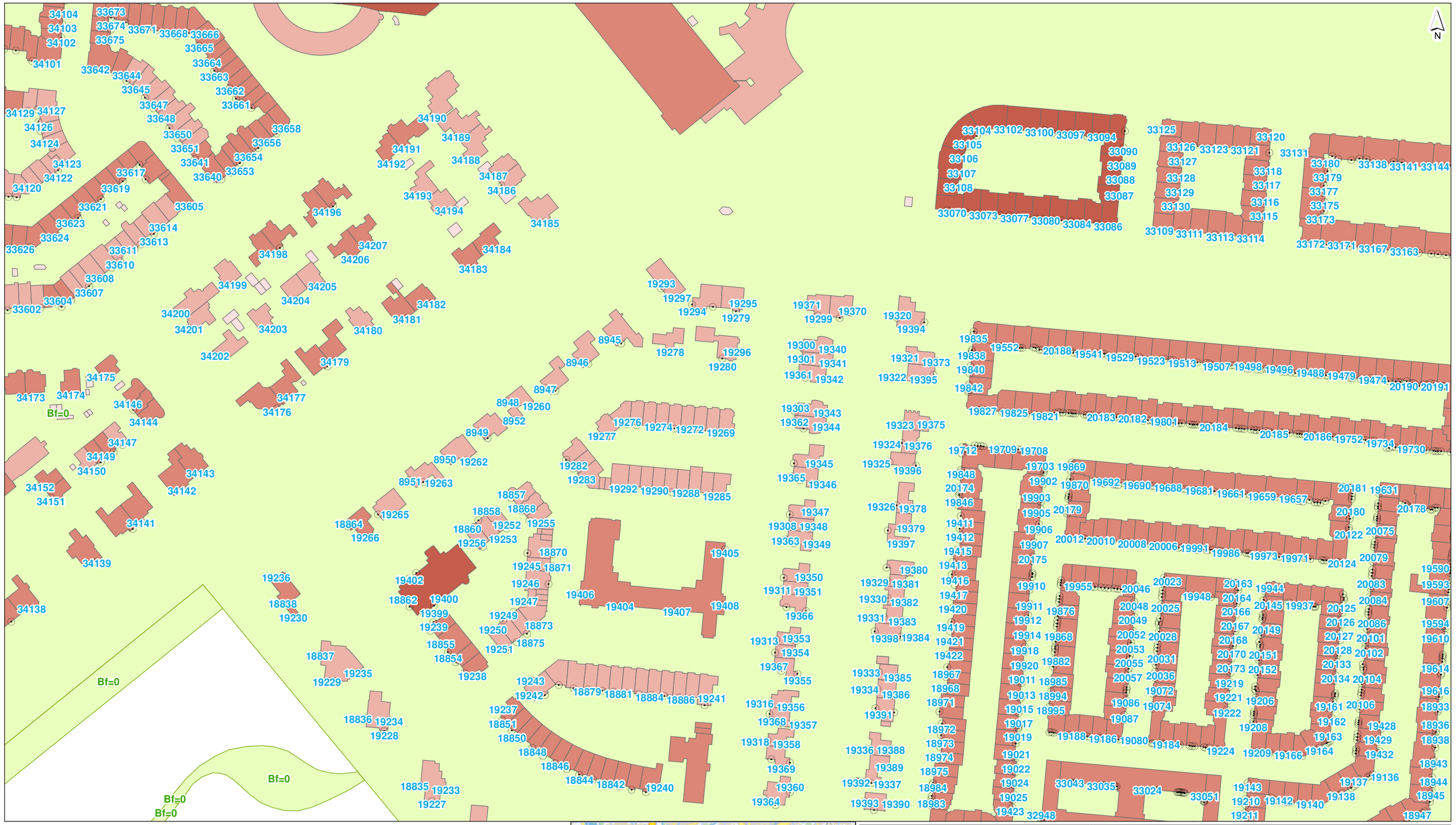


## grens OTB

- structuurvisiegrens
- plangrens

- toetspunt
- scherm
- kunstwerk
- tunnel/overkapping
- hoogtelijn
- bodemgebied
- wegvak

## gebouwhoogte

- tot 3 meter
- 3 - 9 meter
- 9 - 15 meter
- 15 - 30 meter
- 30 - 50 meter
- meer dan 50 meter

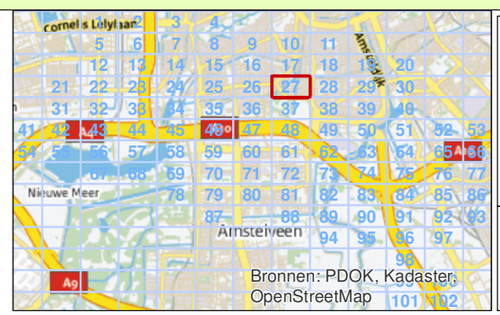


| | |
|---|---|
| getekend: | ing. M. de Loos |
| gecontroleerd: | H. de Haan |
| goedgekeurd: | L. van Loon / M. Blikman |
| versie: | concept 1 |
| datum: | 13-08-2014 |
| tekeningnr: | 27 |

| | |
|---|---|
| formaat: | A3 liggend |
| schaal: | 1:2000 |

0 20 40 60 80 100 m

# Invoergegevens overdrachtsmodel

## Referentiesituatie A

| | |
|---|---|
| opdrachtgever: | Zuidasdok |
| projectnaam: | OTB A10 Zuidasdok |
| projectcode: | IBZ2-6-121 |

IBZ

Witteveen+Bos

D:\geluid\project\IBZ2-6-121\gis\kaarten_bijlagen\bijlagen.mxd 13-08-2014 9:03:33

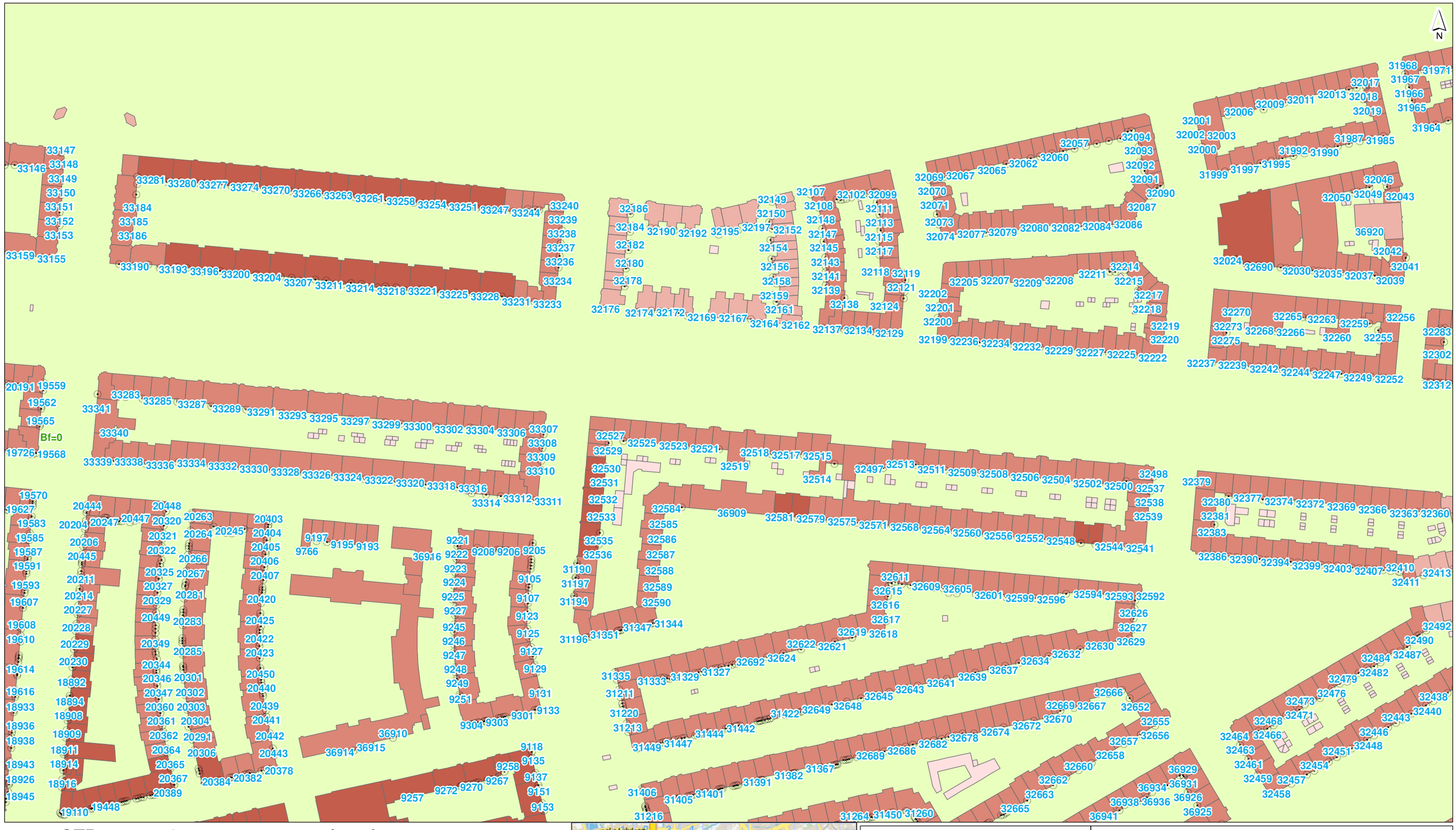


## grens OTB

- structuurvisiegrens
- plangrens

- toetspunt
- scherm
- kunstwerk
- tunnel/overkapping
- hoogtelijn
- bodemgebied
- wegvak

## gebouwhoogte

- tot 3 meter
- 3 - 9 meter
- 9 - 15 meter
- 15 - 30 meter
- 30 - 50 meter
- meer dan 50 meter

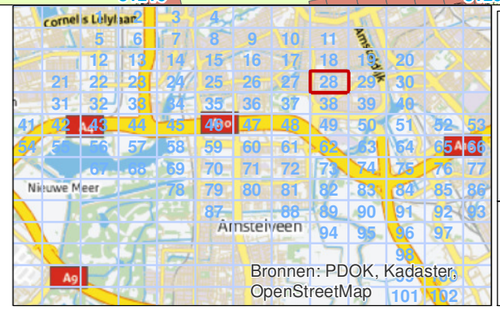


| | |
|---|---|
| **getekend:** | ing. M. de Loos |
| **gecontroleerd:** | H. de Haan |
| **goedgekeurd:** | L. van Loon / M. Blikman |
| **versie:** | concept 1 |
| **datum:** | 13-08-2014 |
| **tekeningnr:** | 28 |

**formaat:** A3 liggend
**schaal:** 1:2000
0 20 40 60 80 100 m

# Invoergegevens overdrachtsmodel

## Referentiesituatie A

**opdrachtgever:** Zuidasdok
**projectnaam:** OTB A10 Zuidasdok
**projectcode:** IBZ2-6-121

Witteveen+Bos

D:\geluid\project\IBZ2-6-121\gis\kaarten_bijlagen\bijlagen.mxd 13-08-2014 9:03:34

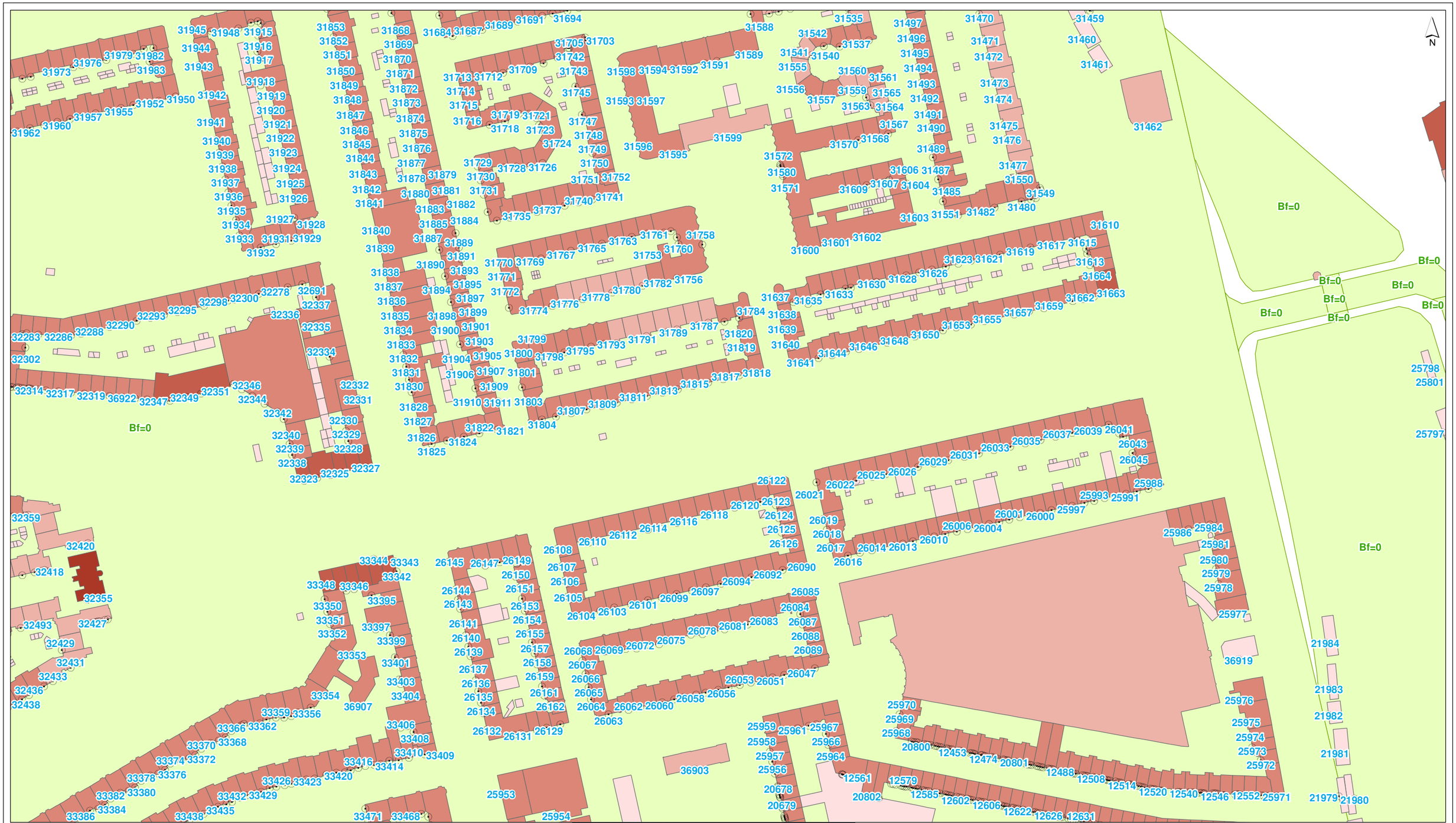


## grens OTB

- structuurvisiegrens
- plangrens

- toetspunt
- scherm
- kunstwerk
- tunnel/overkapping
- hoogtelijn
- bodemgebied
- wegvak

## gebouwhoogte

- tot 3 meter
- 3 - 9 meter
- 9 - 15 meter
- 15 - 30 meter
- 30 - 50 meter
- meer dan 50 meter

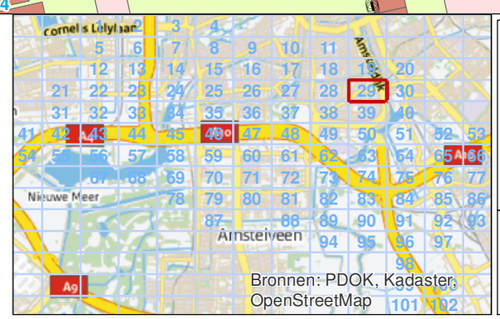


| | |
|---|---|
| getekend: | ing. M. de Loos |
| gecontroleerd: | H. de Haan |
| goedgekeurd: | L. van Loon / M. Blikman |
| versie: | concept 1 |
| datum: | 13-08-2014 |
| tekeningnr: | 29 |

| | |
|---|---|
| formaat: | A3 liggend |
| schaal: | 1:2000 |

0 20 40 60 80 100 m

# Invoergegevens overdrachtsmodel

## Referentiesituatie A

| | |
|---|---|
| opdrachtgever: | Zuidasdok |
| projectnaam: | OTB A10 Zuidasdok |
| projectcode: | IBZ2-6-121 |

IBZ

Witteveen+Bos

D:\geluid\project\IBZ2-6-121\gis\kaarten_bijlagen\bijlagen.mxd 13-08-2014 9:03:35

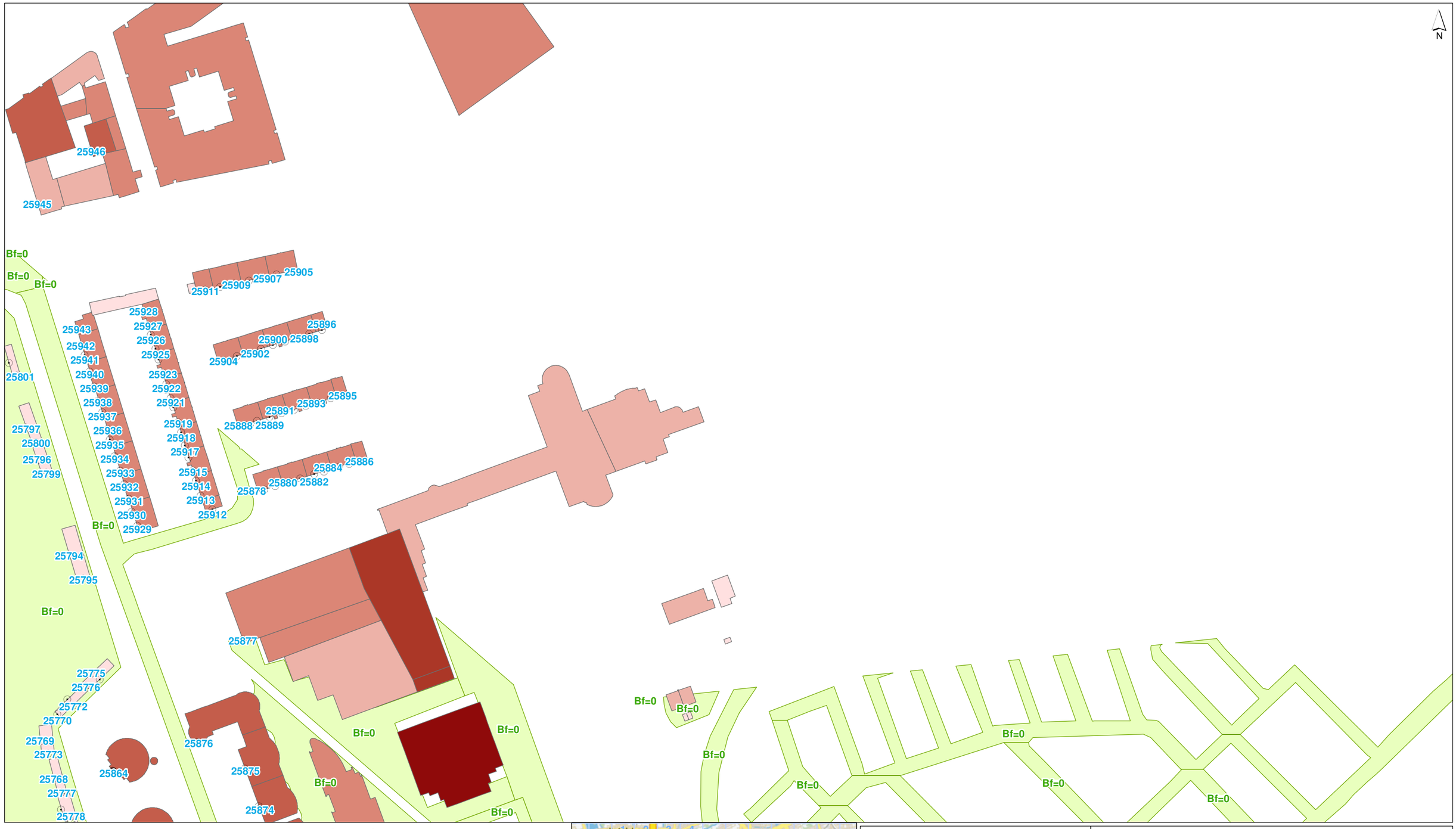


## grens OTB

- structuurvisiegrens
- plangrens

- toetspunt
- scherm
- kunstwerk
- tunnel/overkapping
- hoogtelijn
- bodemgebied
- wegvak

## gebouwhoogte

- tot 3 meter
- 3 - 9 meter
- 9 - 15 meter
- 15 - 30 meter
- 30 - 50 meter
- meer dan 50 meter

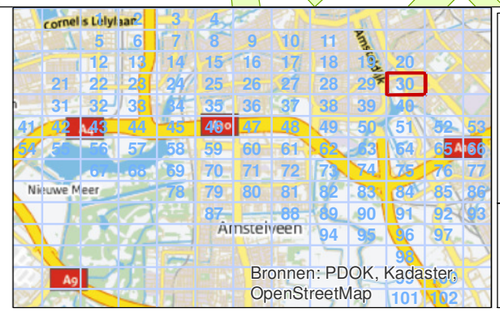


| | |
|---|---|
| **getekend:** | ing. M. de Loos |
| **gecontroleerd:** | H. de Haan |
| **goedgekeurd:** | L. van Loon / M. Blikman |
| **versie:** | concept 1 |
| **datum:** | 13-08-2014 |
| **tekeningnr:** | 30 |

**formaat:** A3 liggend
**schaal:** 1:2000

0 20 40 60 80 100 m

# Invoergegevens overdrachtsmodel

## Referentiesituatie A

**opdrachtgever:** Zuidasdok
**projectnaam:** OTB A10 Zuidasdok
**projectcode:** IBZ2-6-121

Witteveen+Bos

D:\geluid\project\IBZ2-6-121\gis\kaarten_bijlagen\bijlagen.mxd 13-08-2014 9:03:36




## grens OTB

- structuurvisiegrens
- plangrens

- toetspunt
- scherm
- kunstwerk
- tunnel/overkapping
- hoogtelijn
- bodemgebied
- wegvak

## gebouwhoogte

- tot 3 meter
- 3 - 9 meter
- 9 - 15 meter
- 15 - 30 meter
- 30 - 50 meter
- meer dan 50 meter

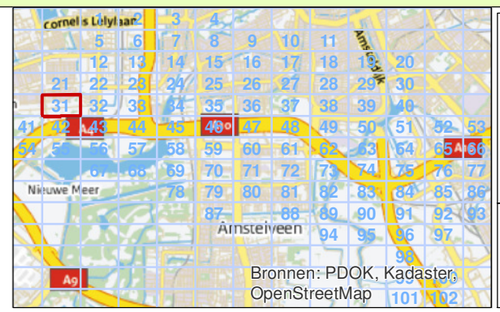


getekend: ing. M. de Loos
gecontroleerd: H. de Haan
goedgekeurd: L. van Loon / M. Blikman
versie: concept 1
datum: 13-08-2014
tekeningnr: 31

formaat: A3 liggend
schaal: 1:2000

0 20 40 60 80 100 m

# Invoergegevens overdrachtsmodel

## Referentiesituatie A

opdrachtgever: Zuidasdok
projectnaam: OTB A10 Zuidasdok
projectcode: IBZ2-6-121

Witteveen+Bos

D:\geluid\project\IBZ2-6-121\gis\kaarten_bijlagen\bijlagen.mxd 13-08-2014 9:03:36

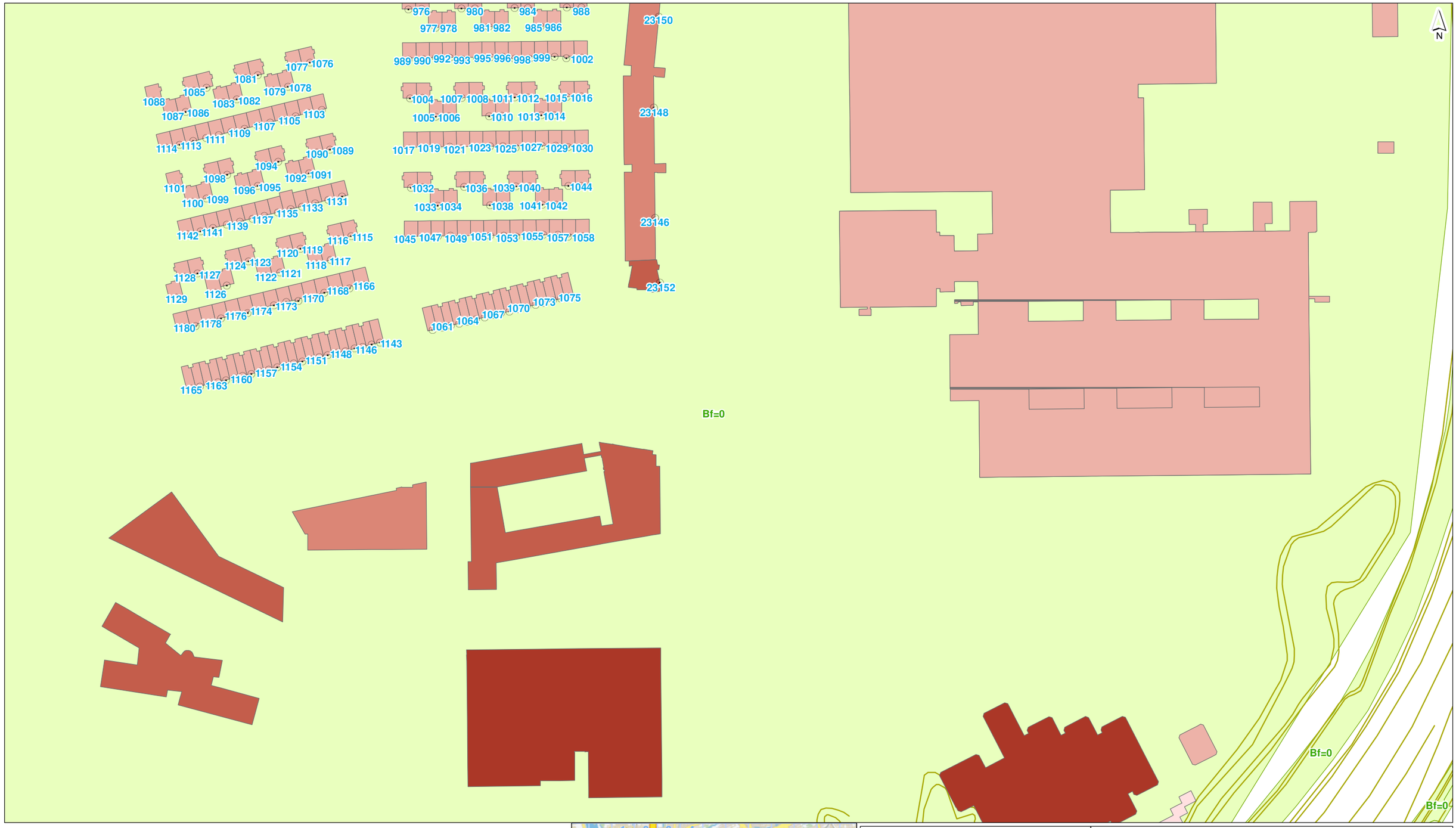


## grens OTB

- structuurvisiegrens
- plangrens

- toetspunt
- scherm
- kunstwerk
- tunnel/overkapping
- hoogtelijn
- bodemgebied
- wegvak

## gebouwhoogte

- tot 3 meter
- 3 - 9 meter
- 9 - 15 meter
- 15 - 30 meter
- 30 - 50 meter
- meer dan 50 meter

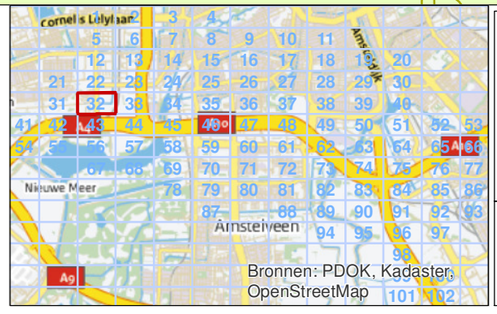


| | |
|---|---|
| **getekend:** | ing. M. de Loos |
| **gecontroleerd:** | H. de Haan |
| **goedgekeurd:** | L. van Loon / M. Blikman |
| **versie:** | concept 1 |
| **datum:** | 13-08-2014 |
| **tekeningnr:** | 32 |

| | |
|---|---|
| **formaat:** | A3 liggend |
| **schaal:** | 1:2000 |

0 20 40 60 80 100 m

# Invoergegevens overdrachtsmodel

## Referentiesituatie A

| | |
|---|---|
| **opdrachtgever:** | Zuidasdok |
| **projectnaam:** | OTB A10 Zuidasdok |
| **projectcode:** | IBZ2-6-121 |

IBZ

Witteveen+Bos

D:\geluid\project\IBZ2-6-121\gis\kaarten_bijlagen\bijlagen.mxd 13-08-2014 9:03:37




## grens OTB

- structuurvisiegrens
- plangrens

- toetspunt
- scherm
- kunstwerk
- tunnel/overkapping
- hoogtelijn
- bodemgebied
- wegvak

## gebouwhoogte

- tot 3 meter
- 3 - 9 meter
- 9 - 15 meter
- 15 - 30 meter
- 30 - 50 meter
- meer dan 50 meter

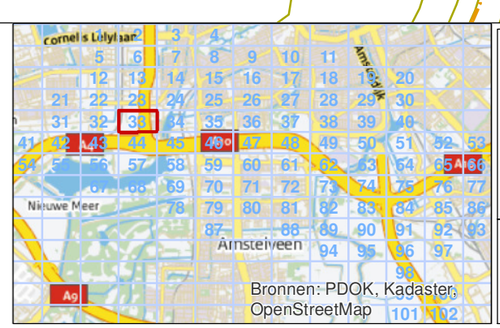


| | |
|---|---|
| getekend: | ing. M. de Loos |
| gecontroleerd: | H. de Haan |
| goedgekeurd: | L. van Loon / M. Blikman |
| versie: | concept 1 |
| datum: | 13-08-2014 |
| tekeningnr: | 33 |

| | |
|---|---|
| formaat: | A3 liggend |
| schaal: | 1:2000 |

0 20 40 60 80 100 m

# Invoergegevens overdrachtsmodel

## Referentiesituatie A

| | |
|---|---|
| opdrachtgever: | Zuidasdok |
| projectnaam: | OTB A10 Zuidasdok |
| projectcode: | IBZ2-6-121 |

IBZ

Witteveen+Bos

D:\geluid\project\IBZ2-6-121\gis\kaarten_bijlagen\bijlagen.mxd 13-08-2014 9:03:37




**grens OTB**

- structuurvisiegrens
- plangrens

- toetspunt
- scherm
- kunstwerk
- tunnel/overkapping
- hoogtelijn
- bodemgebied
- wegvak

**gebouwhoogte**

- tot 3 meter
- 3 - 9 meter
- 9 - 15 meter
- 15 - 30 meter
- 30 - 50 meter
- meer dan 50 meter

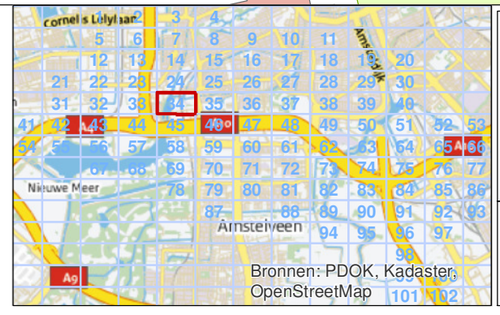


| | |
|---|---|
| **getekend:** | ing. M. de Loos |
| **gecontroleerd:** | H. de Haan |
| **goedgekeurd:** | L. van Loon / M. Blikman |
| **versie:** | concept 1 |
| **datum:** | 13-08-2014 |
| **tekeningnr:** | 34 |

**formaat:** A3 liggend
**schaal:** 1:2000
0 20 40 60 80 100 m

# Invoergegevens overdrachtsmodel

## Referentiesituatie A

**opdrachtgever:** Zuidasdok
**projectnaam:** OTB A10 Zuidasdok
**projectcode:** IBZ2-6-121

IBZ

Witteveen+Bos

D:\geluid\project\IBZ2-6-121\gis\kaarten_bijlagen\bijlagen.mxd 13-08-2014 9:03:38




## grens OTB

- structuurvisiegrens
- plangrens

- toetspunt
- scherm
- kunstwerk
- tunnel/overkapping
- hoogtelijn
- bodemgebied
- wegvak

## gebouwhoogte

- tot 3 meter
- 3 - 9 meter
- 9 - 15 meter
- 15 - 30 meter
- 30 - 50 meter
- meer dan 50 meter

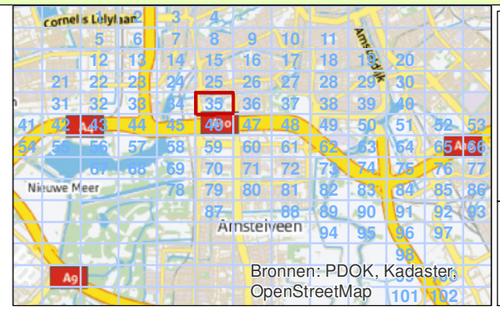


| | |
|---|---|
| **getekend:** | ing. M. de Loos |
| **gecontroleerd:** | H. de Haan |
| **goedgekeurd:** | L. van Loon / M. Blikman |
| **versie:** | concept 1 |
| **datum:** | 13-08-2014 |
| **tekeningnr:** | 35 |

**formaat:** A3 liggend
**schaal:** 1:2000

0 20 40 60 80 100 m

# Invoergegevens overdrachtsmodel

## Referentiesituatie A

**opdrachtgever:** Zuidasdok
**projectnaam:** OTB A10 Zuidasdok
**projectcode:** IBZ2-6-121

Witteveen+Bos

D:\geluid\project\IBZ2-6-121\gis\kaarten_bijlagen\bijlagen.mxd 13-08-2014 9:03:39

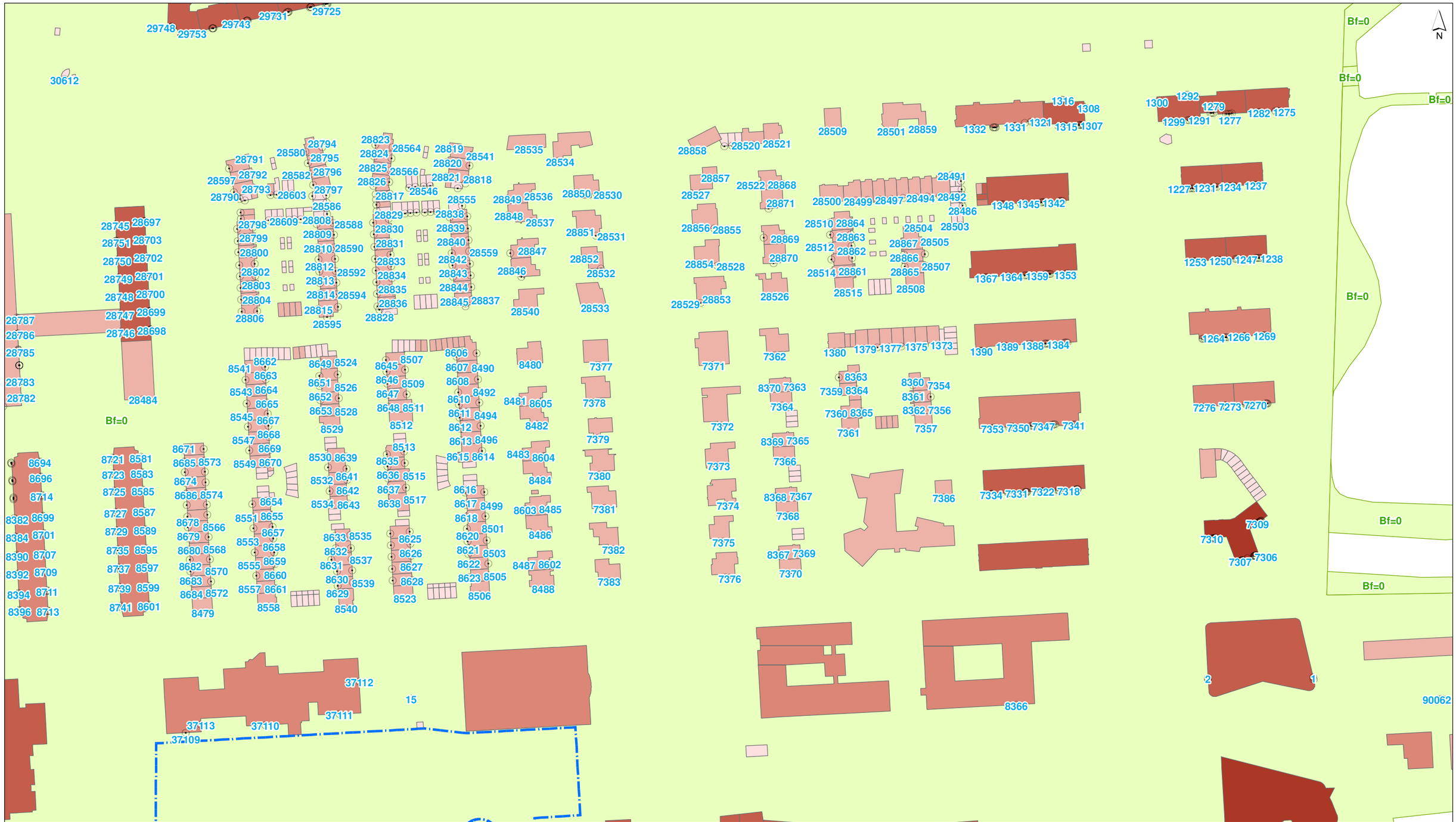


## grens OTB

- structuurvisiegrens
- plangrens

- toetspunt
- scherm
- kunstwerk
- tunnel/overkapping
- hoogtelijn
- bodemgebied
- wegvak

## gebouwhoogte

- tot 3 meter
- 3 - 9 meter
- 9 - 15 meter
- 15 - 30 meter
- 30 - 50 meter
- meer dan 50 meter

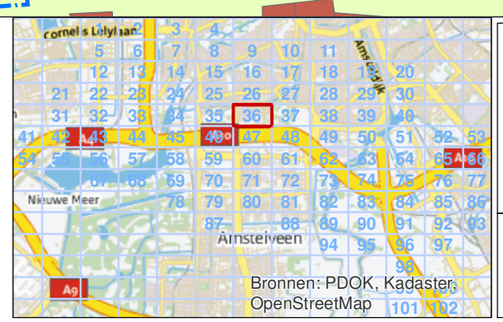


| | |
|---|---|
| getekend: | ing. M. de Loos |
| gecontroleerd: | H. de Haan |
| goedgekeurd: | L. van Loon / M. Blikman |
| versie: | concept 1 |
| datum: | 13-08-2014 |
| tekeningnr: | 36 |

| | |
|---|---|
| formaat: | A3 liggend |
| schaal: | 1:2000 |

0 20 40 60 80 100 m

# Invoergegevens overdrachtsmodel

## Referentiesituatie A

| | |
|---|---|
| opdrachtgever: | Zuidasdok |
| projectnaam: | OTB A10 Zuidasdok |
| projectcode: | IBZ2-6-121 |

IBZ

Witteveen+Bos
D:\geluid\project\IBZ2-6-121\gis\kaarten_bijlagen\bijlagen.mxd 13-08-2014 9:03:40

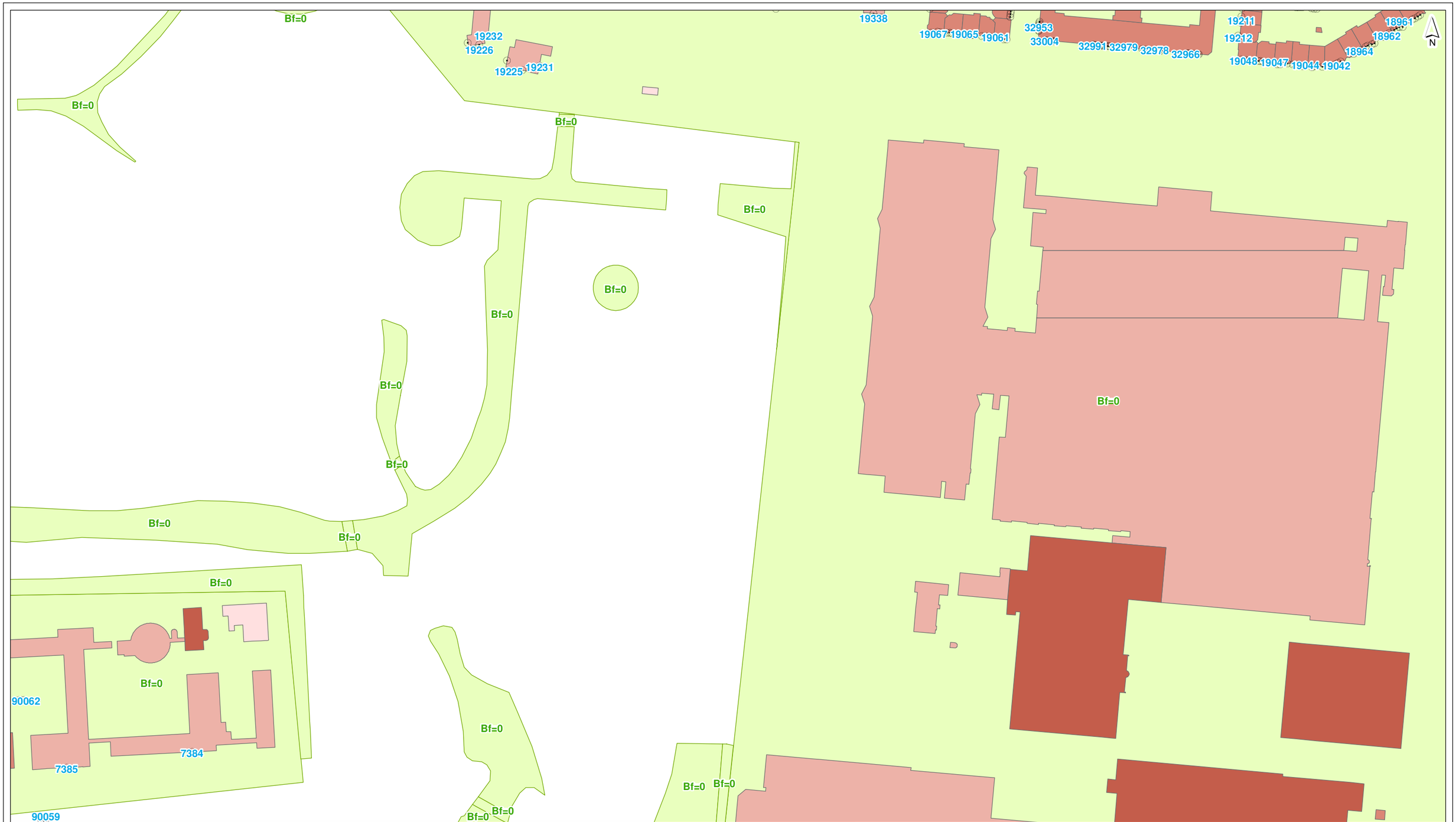


## grens OTB

- structuurvisiegrens
- plangrens

- toetspunt
- scherm
- kunstwerk
- tunnel/overkapping
- hoogtelijn
- bodemgebied
- wegvak

## gebouwhoogte

- tot 3 meter
- 3 - 9 meter
- 9 - 15 meter
- 15 - 30 meter
- 30 - 50 meter
- meer dan 50 meter

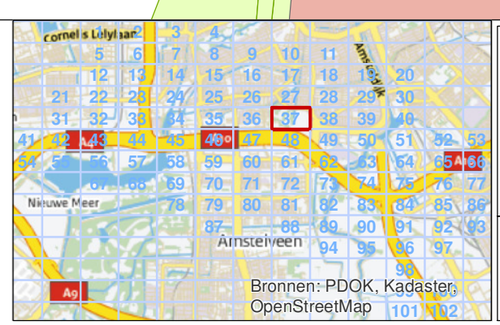


| | |
|---|---|
| **getekend:** | ing. M. de Loos |
| **gecontroleerd:** | H. de Haan |
| **goedgekeurd:** | L. van Loon / M. Blikman |
| **versie:** | concept 1 |
| **datum:** | 13-08-2014 |
| **tekeningnr:** | 37 |

| | |
|---|---|
| **formaat:** | A3 liggend |
| **schaal:** | 1:2000 |

0 20 40 60 80 100 m

# Invoergegevens overdrachtsmodel

## Referentiesituatie A

| | |
|---|---|
| **opdrachtgever:** | Zuidasdok |
| **projectnaam:** | OTB A10 Zuidasdok |
| **projectcode:** | IBZ2-6-121 |

Witteveen+Bos

D:\geluid\project\IBZ2-6-121\gis\kaarten_bijlagen\bijlagen.mxd 13-08-2014 9:03:40

Bf=0

## grens OTB

- structuurvisiegrens
- plangrens

- toetspunt
- scherm
- kunstwerk
- tunnel/overkapping
- hoogtelijn
- bodemgebied
- wegvak

## gebouwhoogte

- tot 3 meter
- 3 - 9 meter
- 9 - 15 meter
- 15 - 30 meter
- 30 - 50 meter
- meer dan 50 meter

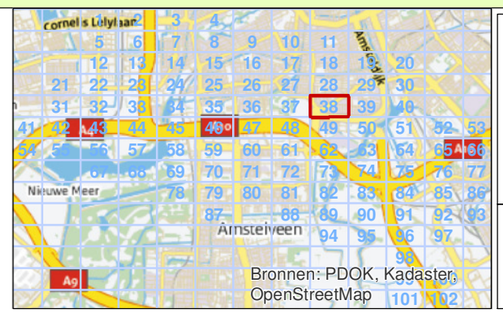


| | |
|---|---|
| getekend: | ing. M. de Loos |
| gecontroleerd: | H. de Haan |
| goedgekeurd: | L. van Loon / M. Blikman |
| versie: | concept 1 |
| datum: | 13-08-2014 |
| tekeningnr: | 38 |

formaat: A3 liggend
schaal: 1:2000
0 20 40 60 80 100 m

# Invoergegevens overdrachtsmodel

## Referentiesituatie A

opdrachtgever: Zuidasdok
projectnaam: OTB A10 Zuidasdok
projectcode: IBZ2-6-121

IBZ

Witteveen+Bos

D:\geluid\project\IBZ2-6-121\gis\kaarten_bijlagen\bijlagen.mxd 13-08-2014 9:03:43

## grens OTB

- structuurvisiegrens
- plangrens

- toetspunt
- scherm
- kunstwerk
- tunnel/overkapping
- hoogtelijn
- bodemgebied
- wegvak

## gebouwhoogte

- tot 3 meter
- 3 - 9 meter
- 9 - 15 meter
- 15 - 30 meter
- 30 - 50 meter
- meer dan 50 meter

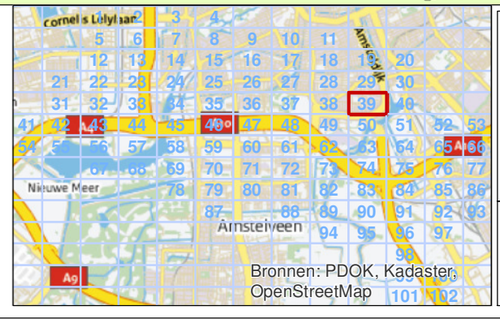


| | |
|---|---|
| **getekend:** | ing. M. de Loos |
| **gecontroleerd:** | H. de Haan |
| **goedgekeurd:** | L. van Loon / M. Blikman |
| **versie:** | concept 1 |
| **datum:** | 13-08-2014 |
| **tekeningnr:** | 39 |

**formaat:** A3 liggend
**schaal:** 1:2000

0 20 40 60 80 100 m

# Invoergegevens overdrachtsmodel

## Referentiesituatie A

**opdrachtgever:** Zuidasdok
**projectnaam:** OTB A10 Zuidasdok
**projectcode:** IBZ2-6-121

IBZ

Witteveen+Bos

D:\geluid\project\IBZ2-6-121\gis\kaarten_bijlagen\bijlagen.mxd 13-08-2014 9:03:46

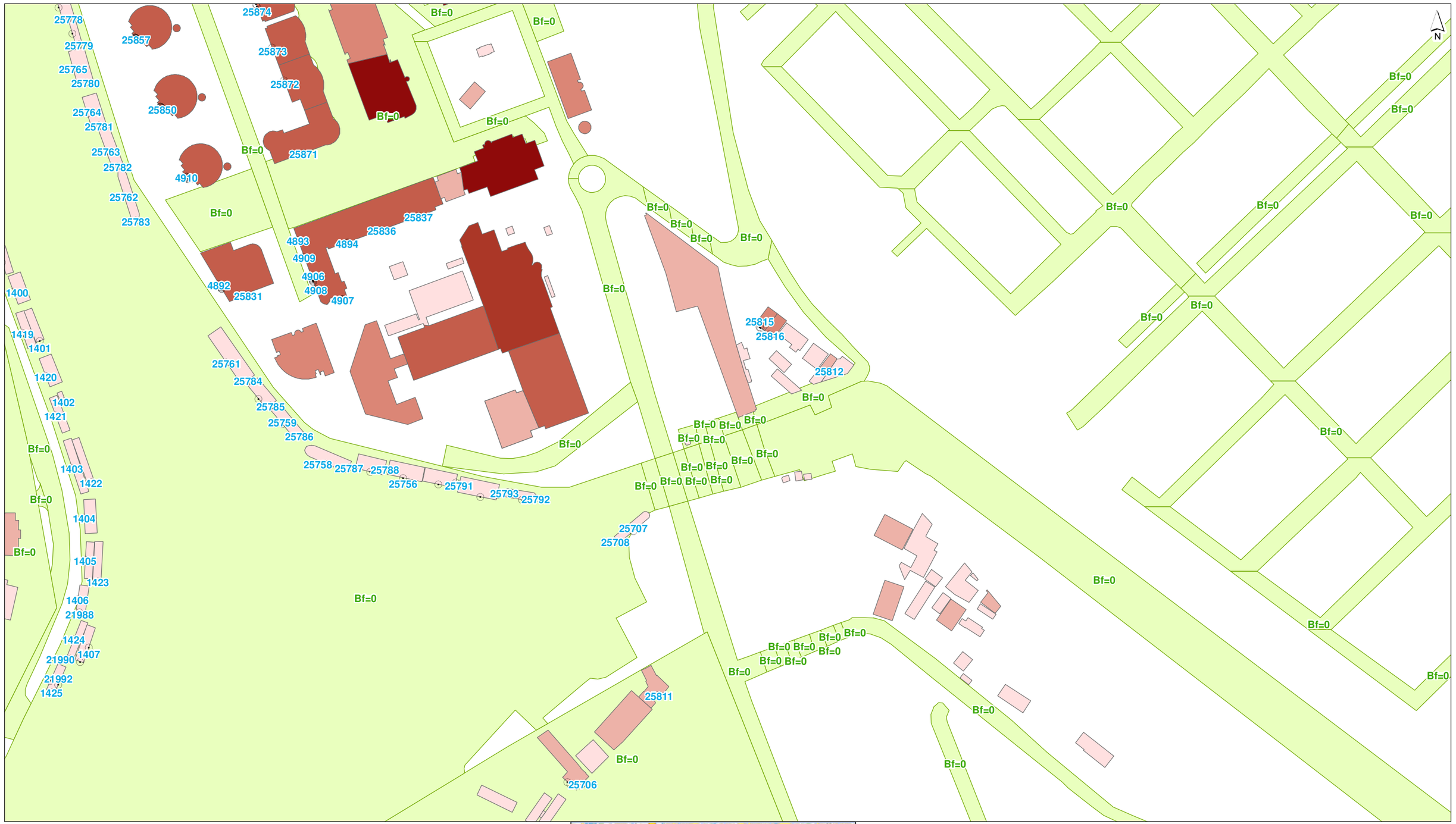


## grens OTB

- structuurvisiegrens
- plangrens

- toetspunt
- scherm
- kunstwerk
- tunnel/overkapping
- hoogtelijn
- bodemgebied
- wegvak

## gebouwhoogte

- tot 3 meter
- 3 - 9 meter
- 9 - 15 meter
- 15 - 30 meter
- 30 - 50 meter
- meer dan 50 meter

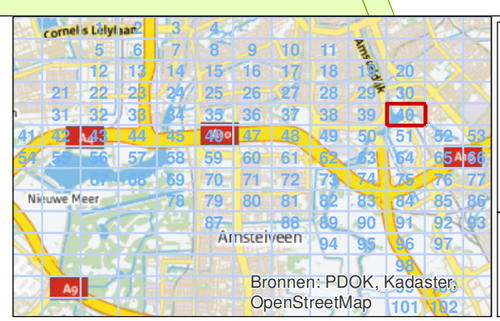


| | |
|---|---|
| **getekend:** | ing. M. de Loos |
| **gecontroleerd:** | H. de Haan |
| **goedgekeurd:** | L. van Loon / M. Blikman |
| **versie:** | concept 1 |
| **datum:** | 13-08-2014 |
| **tekeningnr:** | 40 |

**formaat:** A3 liggend
**schaal:** 1:2000

0 20 40 60 80 100 m

# Invoergegevens overdrachtsmodel

## Referentiesituatie A

**opdrachtgever:** Zuidasdok
**projectnaam:** OTB A10 Zuidasdok
**projectcode:** IBZ2-6-121

Witteveen+Bos

D:\geluid\project\IBZ2-6-121\gis\kaarten_bijlagen\bijlagen.mxd 13-08-2014 9:03:46

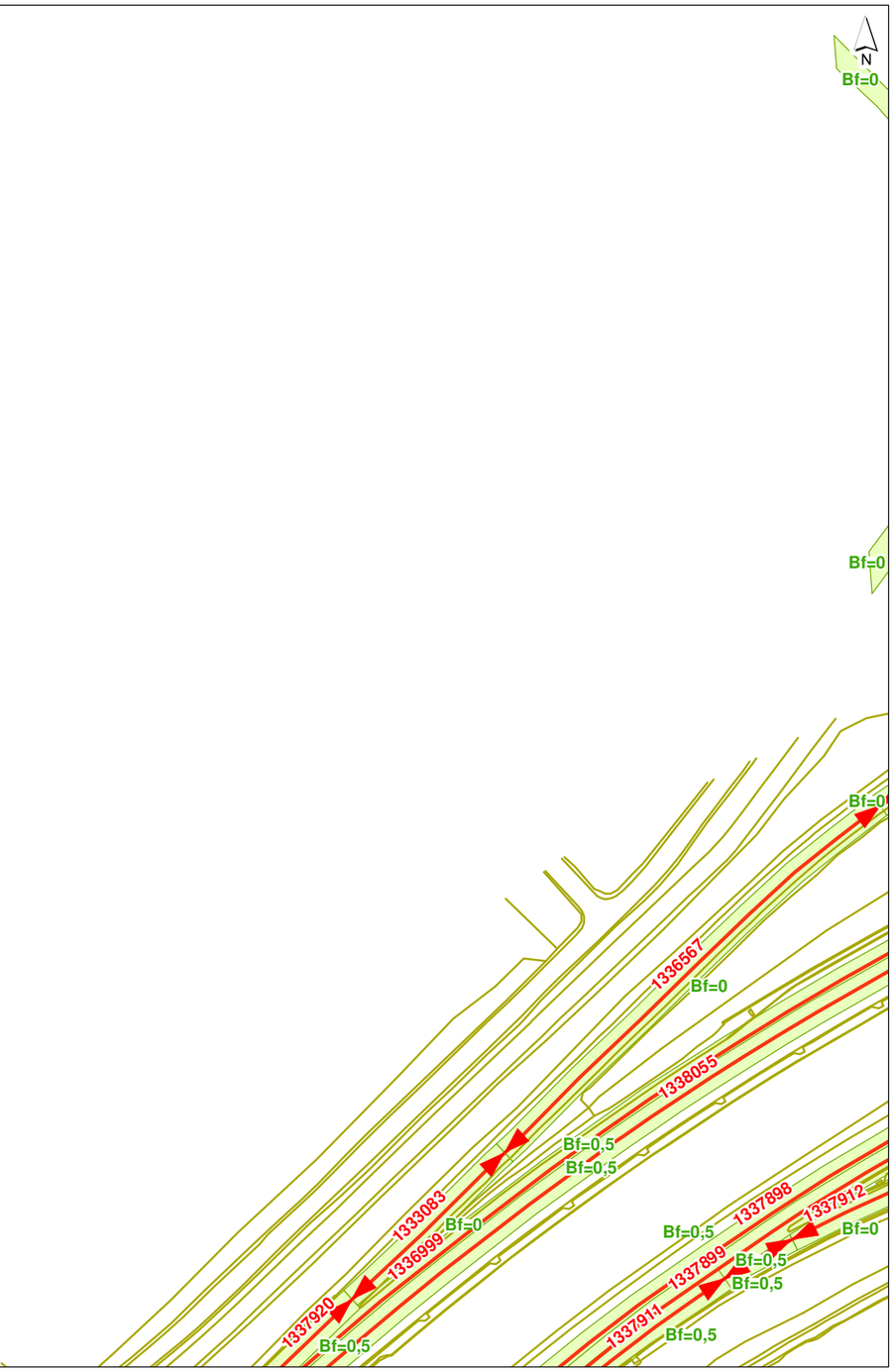


## grens OTB

- structuurvisiegrens
- plangrens

- toetspunt
- scherm
- kunstwerk
- tunnel/overkapping
- hoogtelijn
- bodemgebied
- wegvak

## gebouwhoogte

- tot 3 meter
- 3 - 9 meter
- 9 - 15 meter
- 15 - 30 meter
- 30 - 50 meter
- meer dan 50 meter

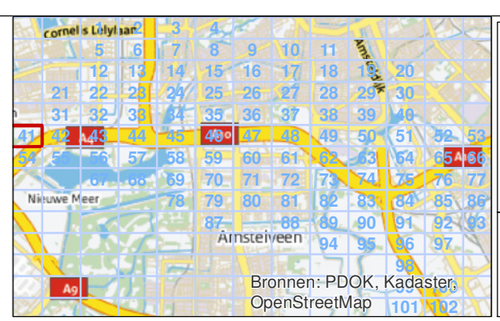


| | |
|---|---|
| **getekend:** | ing. M. de Loos |
| **gecontroleerd:** | H. de Haan |
| **goedgekeurd:** | L. van Loon / M. Blikman |
| **versie:** | concept 1 |
| **datum:** | 13-08-2014 |
| **tekeningnr:** | 41 |

| | |
|---|---|
| **formaat:** | A3 liggend |
| **schaal:** | 1:2000 |

0 20 40 60 80 100 m

# Invoergegevens overdrachtsmodel

## Referentiesituatie A

| | |
|---|---|
| **opdrachtgever:** | Zuidasdok |
| **projectnaam:** | OTB A10 Zuidasdok |
| **projectcode:** | IBZ2-6-121 |

Witteveen+Bos

D:\geluid\project\IBZ2-6-121\gis\kaarten_bijlagen\bijlagen.mxd 13-08-2014 9:03:47

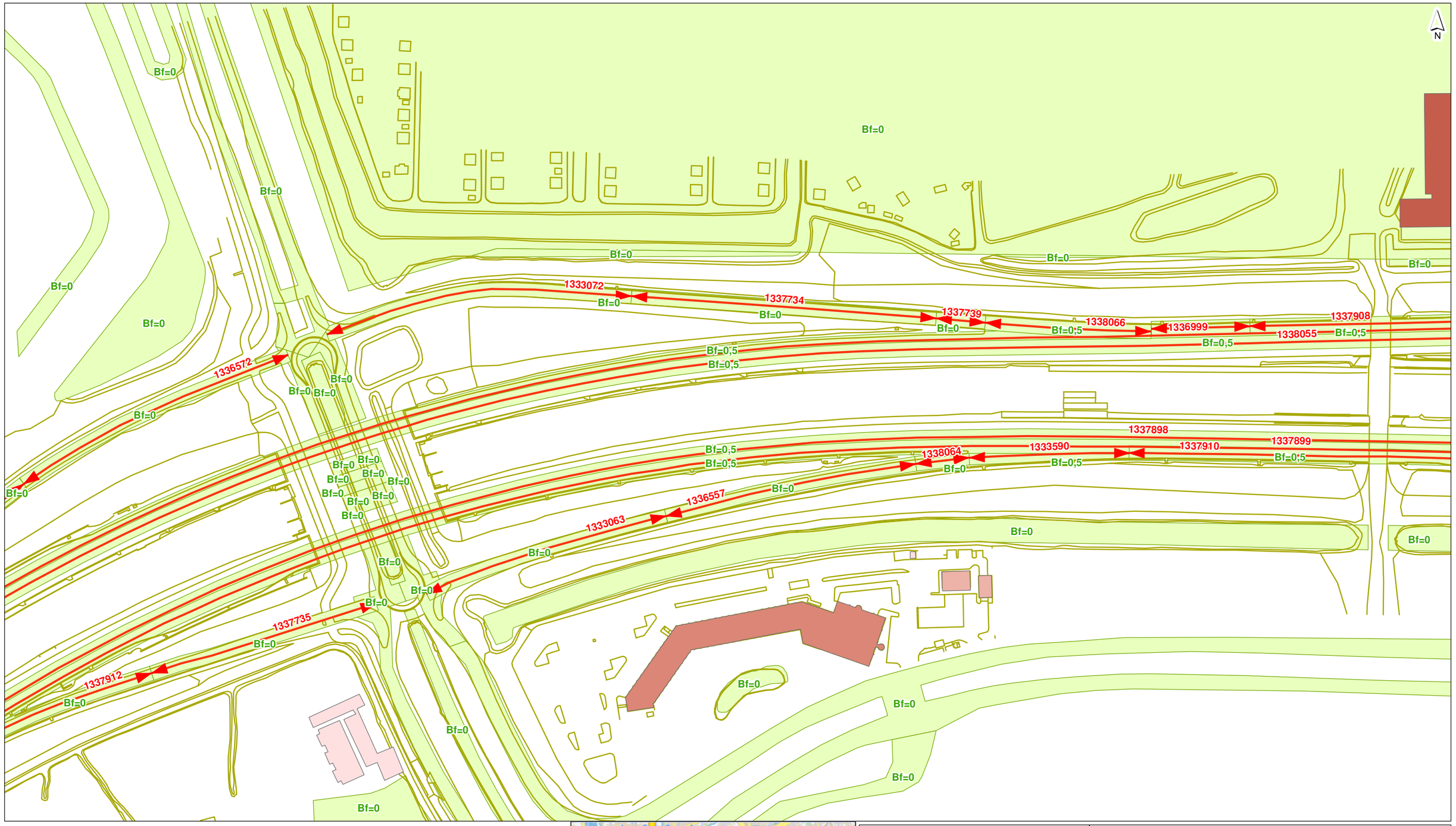


## grens OTB

- structuurvisiegrens
- plangrens

- toetspunt
- scherm
- kunstwerk
- tunnel/overkapping
- hoogtelijn
- bodemgebied
- wegvak

## gebouwhoogte

- tot 3 meter
- 3 - 9 meter
- 9 - 15 meter
- 15 - 30 meter
- 30 - 50 meter
- meer dan 50 meter

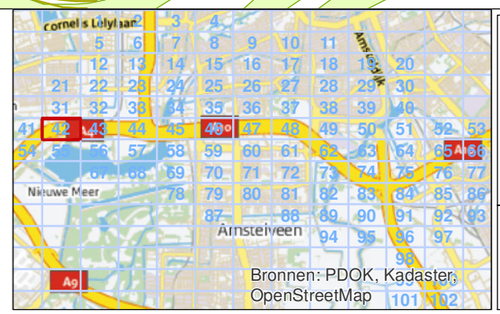


**getekend:** ing. M. de Loos
**gecontroleerd:** H. de Haan
**goedgekeurd:** L. van Loon / M. Blikman
**versie:** concept 1
**datum:** 13-08-2014
**tekeningnr:** 42

**formaat:** A3 liggend
**schaal:** 1:2000

0 20 40 60 80 100 m

# Invoergegevens overdrachtsmodel

## Referentiesituatie A

**opdrachtgever:** Zuidasdok
**projectnaam:** OTB A10 Zuidasdok
**projectcode:** IBZ2-6-121

IBZ

Witteveen+Bos

D:\geluid\project\IBZ2-6-121\gis\kaarten_bijlagen\bijlagen.mxd 13-08-2014 9:03:47

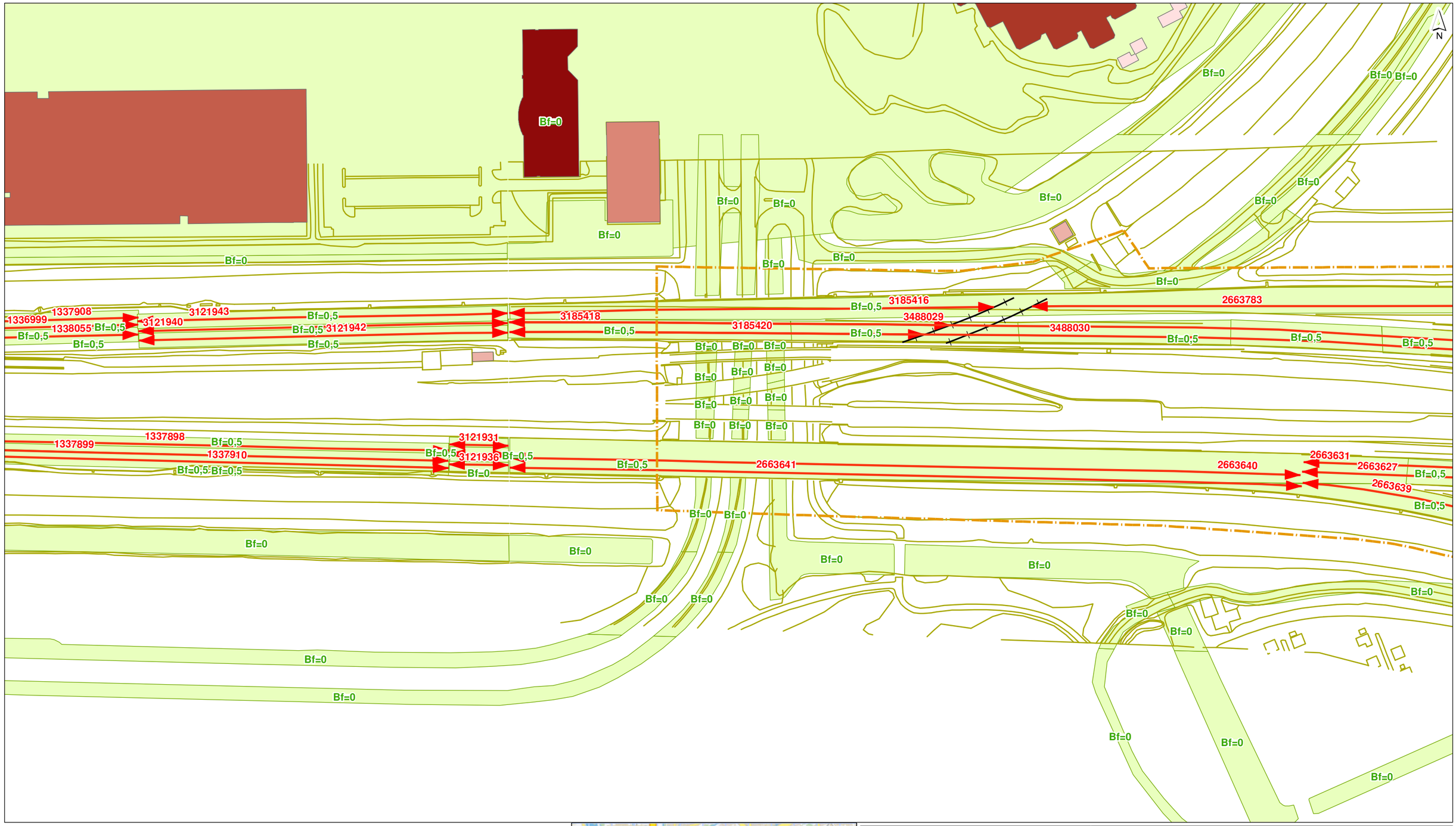


**grens OTB**

- structuurvisiegrens
- plangrens

- toetspunt
- scherm
- kunstwerk
- tunnel/overkapping
- hoogtelijn
- bodemgebied
- wegvak

**gebouwhoogte**

- tot 3 meter
- 3 - 9 meter
- 9 - 15 meter
- 15 - 30 meter
- 30 - 50 meter
- meer dan 50 meter

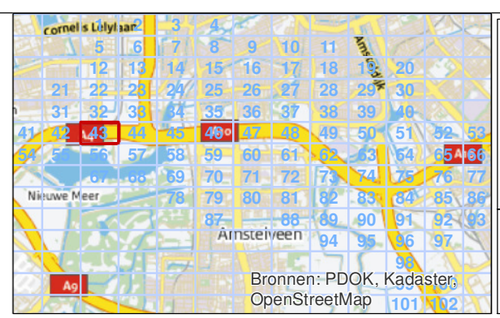


| | |
|---|---|
| **getekend:** | ing. M. de Loos |
| **gecontroleerd:** | H. de Haan |
| **goedgekeurd:** | L. van Loon / M. Blikman |
| **versie:** | concept 1 |
| **datum:** | 13-08-2014 |
| **tekeningnr:** | 43 |

**formaat:** A3 liggend
**schaal:** 1:2000
0 20 40 60 80 100 m

# Invoergegevens overdrachtsmodel

## Referentiesituatie A

**opdrachtgever:** Zuidasdok
**projectnaam:** OTB A10 Zuidasdok
**projectcode:** IBZ2-6-121

Witteveen+Bos

D:\geluid\project\IBZ2-6-121\gis\kaarten_bijlagen\bijlagen.mxd 13-08-2014 9:03:47

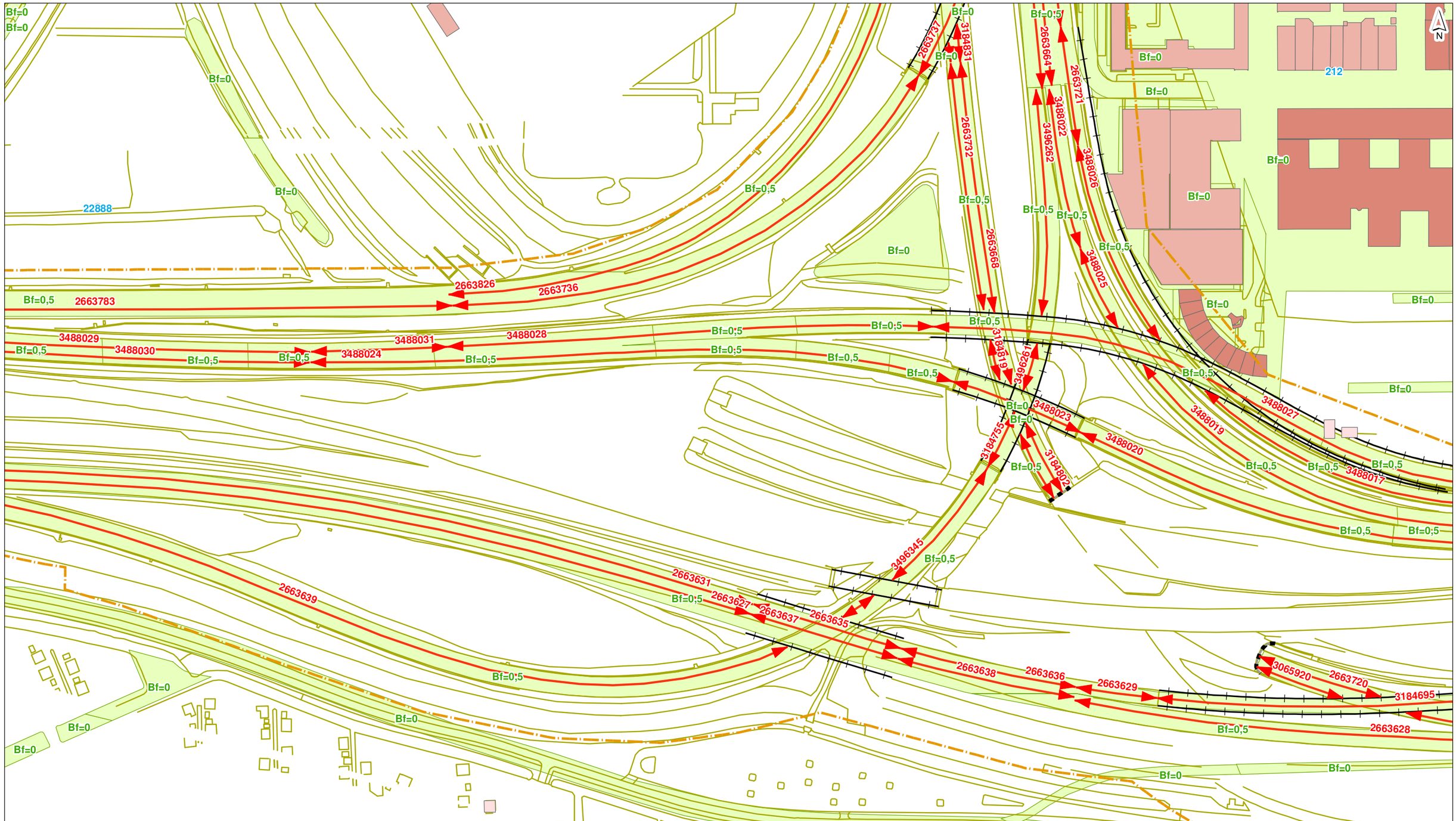


## grens OTB

- structuurvisiegrens
- plangrens

- toetspunt
- scherm
- kunstwerk
- tunnel/overkapping
- hoogtelijn
- bodemgebied
- wegvak

## gebouwhoogte

- tot 3 meter
- 3 - 9 meter
- 9 - 15 meter
- 15 - 30 meter
- 30 - 50 meter
- meer dan 50 meter

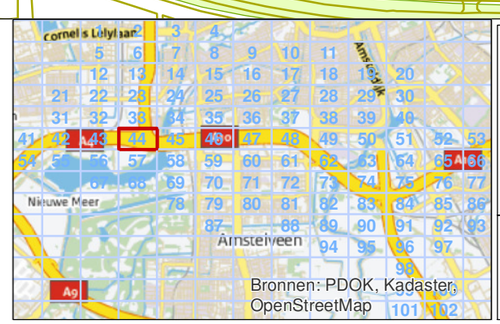


| | |
|---|---|
| **getekend:** | ing. M. de Loos |
| **gecontroleerd:** | H. de Haan |
| **goedgekeurd:** | L. van Loon / M. Blikman |
| **versie:** | concept 1 |
| **datum:** | 13-08-2014 |
| **tekeningnr:** | 44 |

| | |
|---|---|
| **formaat:** | A3 liggend |
| **schaal:** | 1:2000 |

0 20 40 60 80 100 m

# Invoergegevens overdrachtsmodel

## Referentiesituatie A

**opdrachtgever:** Zuidasdok
**projectnaam:** OTB A10 Zuidasdok
**projectcode:** IBZ2-6-121

IBZ

Witteveen+Bos

D:\geluid\project\IBZ2-6-121\gis\kaarten_bijlagen\bijlagen.mxd 13-08-2014 9:03:48

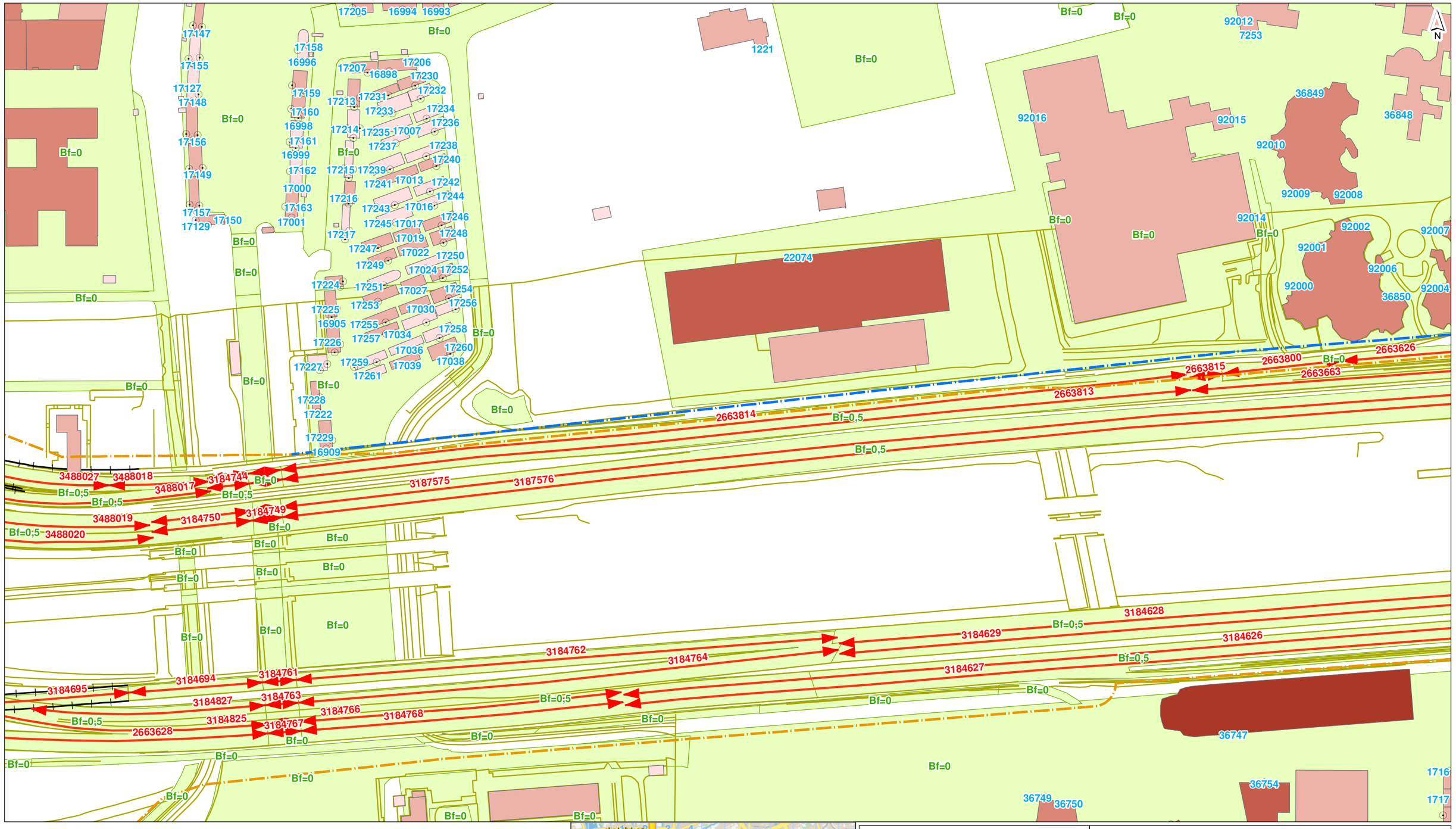


## grens OTB

- structuurvisiegrens
- plangrens

- toetspunt
- scherm
- kunstwerk
- tunnel/overkapping
- hoogtelijn
- bodemgebied
- wegvak

## gebouwhoogte

- tot 3 meter
- 3 - 9 meter
- 9 - 15 meter
- 15 - 30 meter
- 30 - 50 meter
- meer dan 50 meter

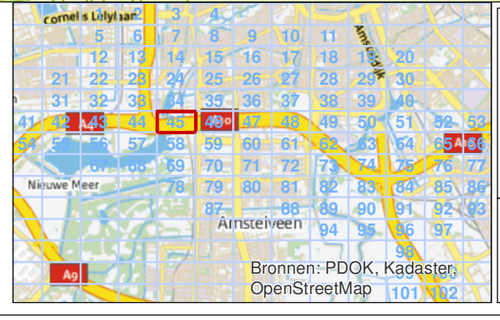


| | |
|---|---|
| **getekend:** | ing. M. de Loos |
| **gecontroleerd:** | H. de Haan |
| **goedgekeurd:** | L. van Loon / M. Blikman |
| **versie:** | concept 1 |
| **datum:** | 13-08-2014 |
| **tekeningnr:** | 45 |
| **formaat:** | A3 liggend |
| **schaal:** | 1:2000 |

0 20 40 60 80 100 m

# Invoergegevens overdrachtsmodel

## Referentiesituatie A

**opdrachtgever:** Zuidasdok
**projectnaam:** OTB A10 Zuidasdok
**projectcode:** IBZ2-6-121

Witteveen+Bos

D:\geluid\project\IBZ2-6-121\gis\kaarten_bijlagen\bijlagen.mxd 13-08-2014 9:03:48

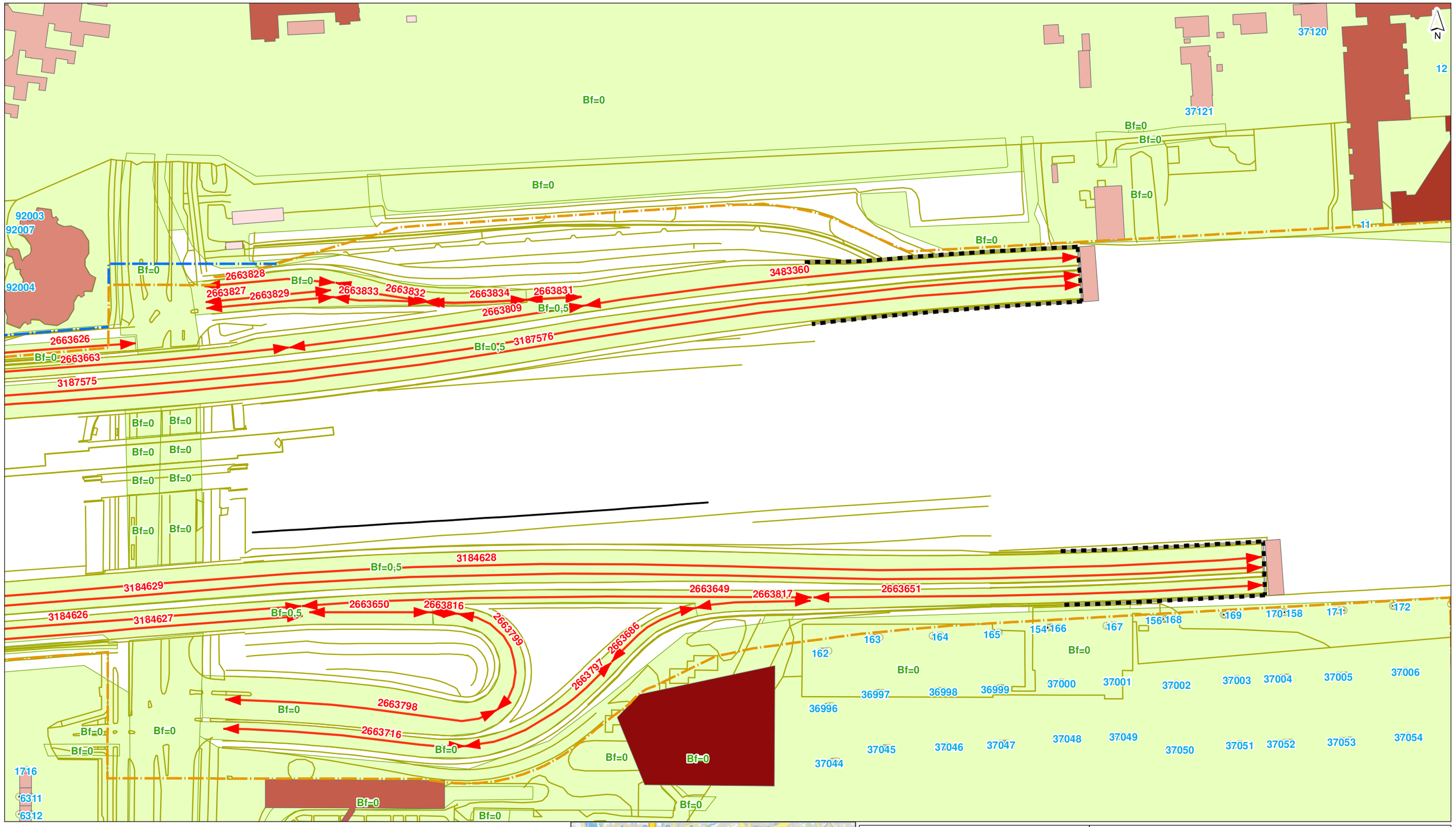


## grens OTB

- structuurvisiegrens
- plangrens

- toetspunt
- scherm
- kunstwerk
- tunnel/overkapping
- hoogtelijn
- bodemgebied
- wegvak

## gebouwhoogte

- tot 3 meter
- 3 - 9 meter
- 9 - 15 meter
- 15 - 30 meter
- 30 - 50 meter
- meer dan 50 meter

| | |
|---|---|
| getekend: | ing. M. de Loos |
| gecontroleerd: | H. de Haan |
| goedgekeurd: | L. van Loon / M. Blikman |
| versie: | concept 1 |
| datum: | 13-08-2014 |
| tekeningnr: | 46 |
| formaat: | A3 liggend |
| schaal: | 1:2000 |

0 20 40 60 80 100 m

# Invoergegevens overdrachtsmodel

## Referentiesituatie A

| | |
|---|---|
| opdrachtgever: | Zuidasdok |
| projectnaam: | OTB A10 Zuidasdok |
| projectcode: | IBZ2-6-121 |

Witteveen+Bos

D:\geluid\project\IBZ2-6-121\gis\kaarten_bijlagen\bijlagen.mxd 13-08-2014 9:03:49

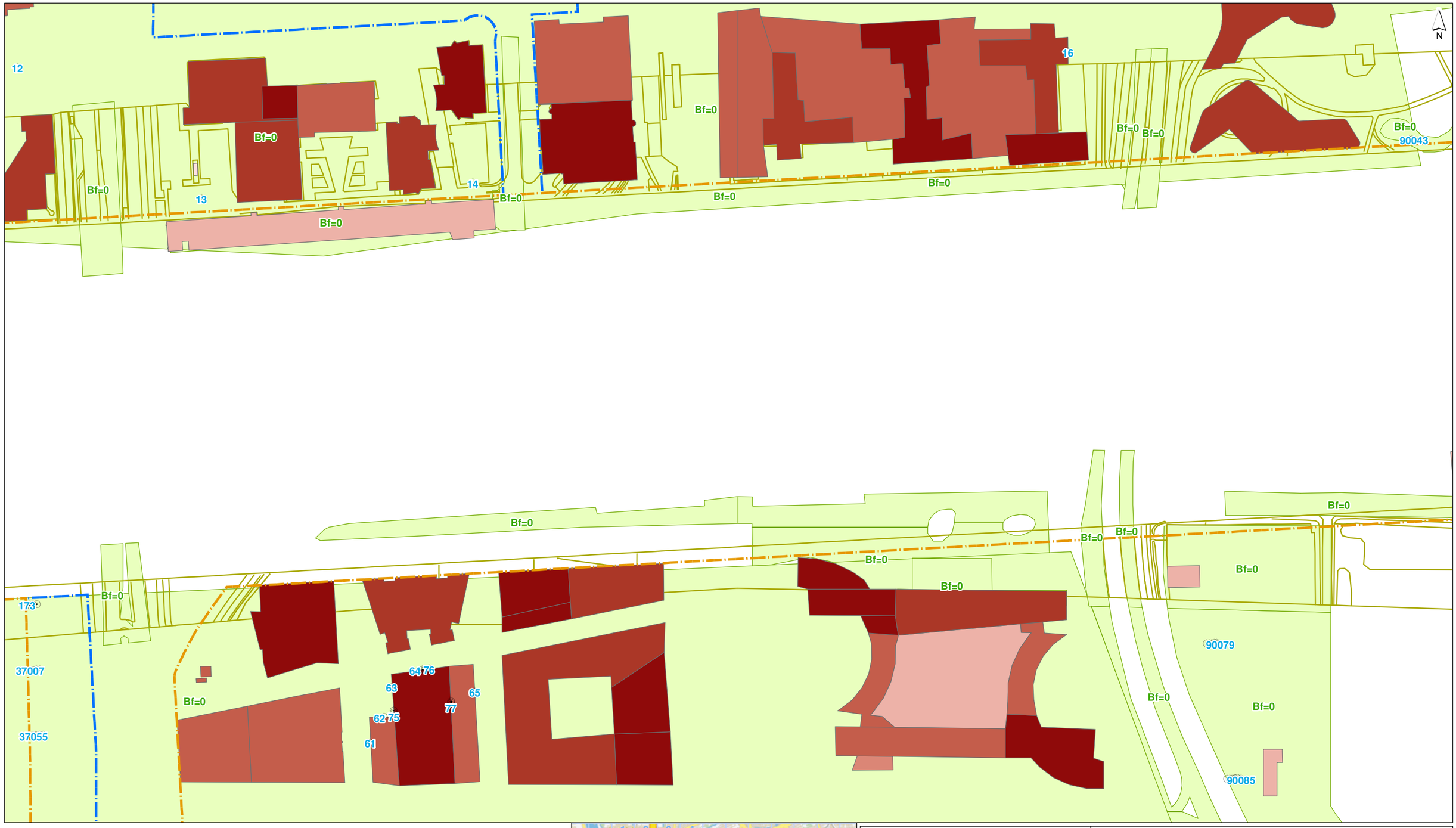


**grens OTB**

- structuurvisiegrens
- plangrens

- toetspunt
- scherm
- kunstwerk
- tunnel/overkapping
- hoogtelijn
- bodemgebied
- wegvak

**gebouwhoogte**

- tot 3 meter
- 3 - 9 meter
- 9 - 15 meter
- 15 - 30 meter
- 30 - 50 meter
- meer dan 50 meter

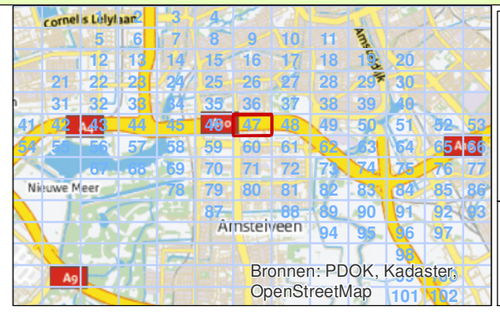


| | |
|---|---|
| getekend: | ing. M. de Loos |
| gecontroleerd: | H. de Haan |
| goedgekeurd: | L. van Loon / M. Blikman |
| versie: | concept 1 |
| datum: | 13-08-2014 |
| tekeningnr: | 47 |
| formaat: | A3 liggend |
| schaal: | 1:2000 |

0 20 40 60 80 100 m

# Invoergegevens overdrachtsmodel

## Referentiesituatie A

opdrachtgever: Zuidasdok
projectnaam: OTB A10 Zuidasdok
projectcode: IBZ2-6-121

Witteveen+Bos

D:\geluid\project\IBZ2-6-121\gis\kaarten_bijlagen\bijlagen.mxd 13-08-2014 9:03:49

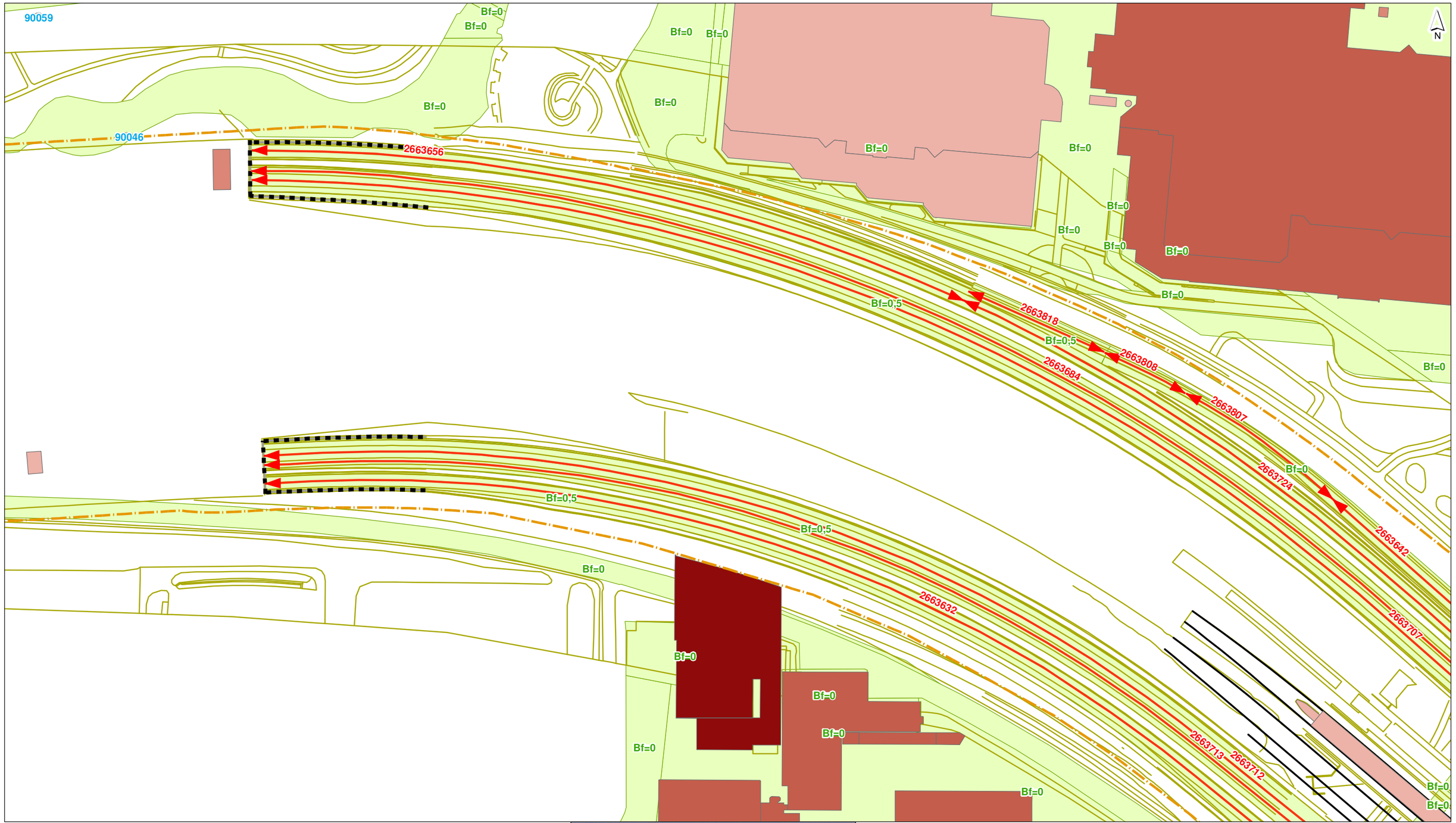


**grens OTB**

- structuurvisiegrens
- plangrens

- toetspunt
- scherm
- kunstwerk
- tunnel/overkapping
- hoogtelijn
- bodemgebied
- wegvak

**gebouwhoogte**

- tot 3 meter
- 3 - 9 meter
- 9 - 15 meter
- 15 - 30 meter
- 30 - 50 meter
- meer dan 50 meter

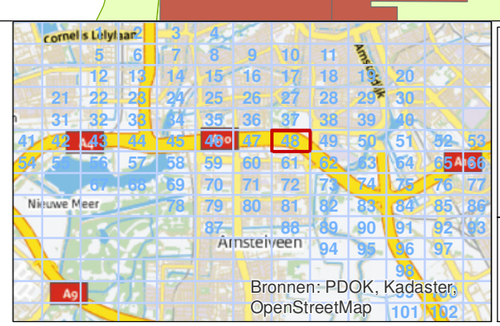


| | |
|---|---|
| **getekend:** | ing. M. de Loos |
| **gecontroleerd:** | H. de Haan |
| **goedgekeurd:** | L. van Loon / M. Blikman |
| **versie:** | concept 1 |
| **datum:** | 13-08-2014 |
| **tekeningnr:** | 48 |

| | |
|---|---|
| **formaat:** | A3 liggend |
| **schaal:** | 1:2000 |

0 20 40 60 80 100 m

# Invoergegevens overdrachtsmodel

## Referentiesituatie A

| | |
|---|---|
| **opdrachtgever:** | Zuidasdok |
| **projectnaam:** | OTB A10 Zuidasdok |
| **projectcode:** | IBZ2-6-121 |

IBZ

Witteveen+Bos

D:\geluid\project\IBZ2-6-121\gis\kaarten_bijlagen\bijlagen.mxd 13-08-2014 9:03:50

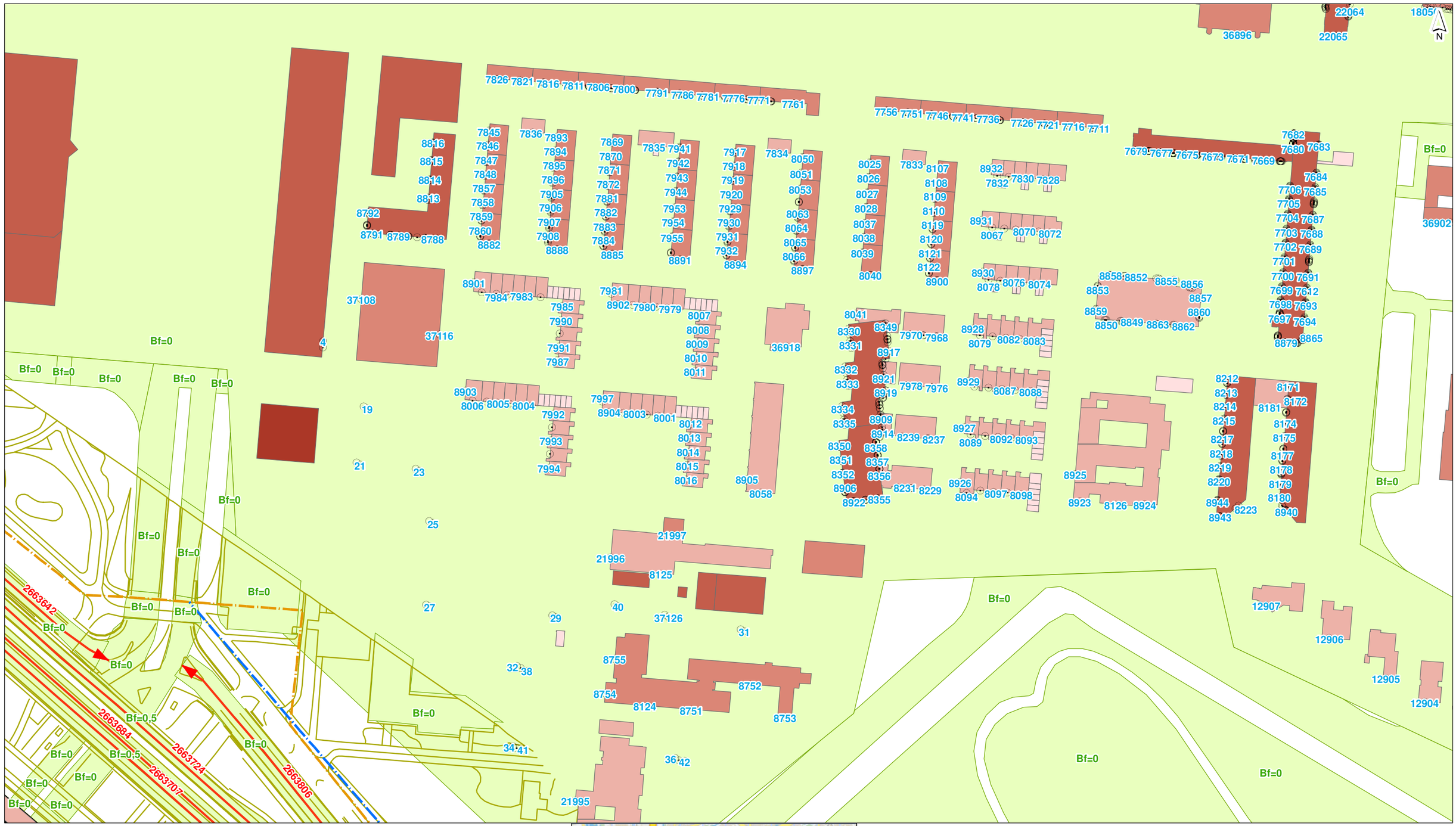


## grens OTB

- structuurvisiegrens
- plangrens

- toetspunt
- scherm
- kunstwerk
- tunnel/overkapping
- hoogtelijn
- bodemgebied
- wegvak

## gebouwhoogte

- tot 3 meter
- 3 - 9 meter
- 9 - 15 meter
- 15 - 30 meter
- 30 - 50 meter
- meer dan 50 meter

| | |
|---|---|
| **getekend:** | ing. M. de Loos |
| **gecontroleerd:** | H. de Haan |
| **goedgekeurd:** | L. van Loon / M. Blikman |
| **versie:** | concept 1 |
| **datum:** | 13-08-2014 |
| **tekeningnr:** | 49 |
| **formaat:** | A3 liggend |
| **schaal:** | 1:2000 |

0 20 40 60 80 100 m

# Invoergegevens overdrachtsmodel

## Referentiesituatie A

**opdrachtgever:** Zuidasdok
**projectnaam:** OTB A10 Zuidasdok
**projectcode:** IBZ2-6-121

IBZ

Witteveen+Bos

D:\geluid\project\IBZ2-6-121\gis\kaarten_bijlagen\bijlagen.mxd 13-08-2014 9:03:51

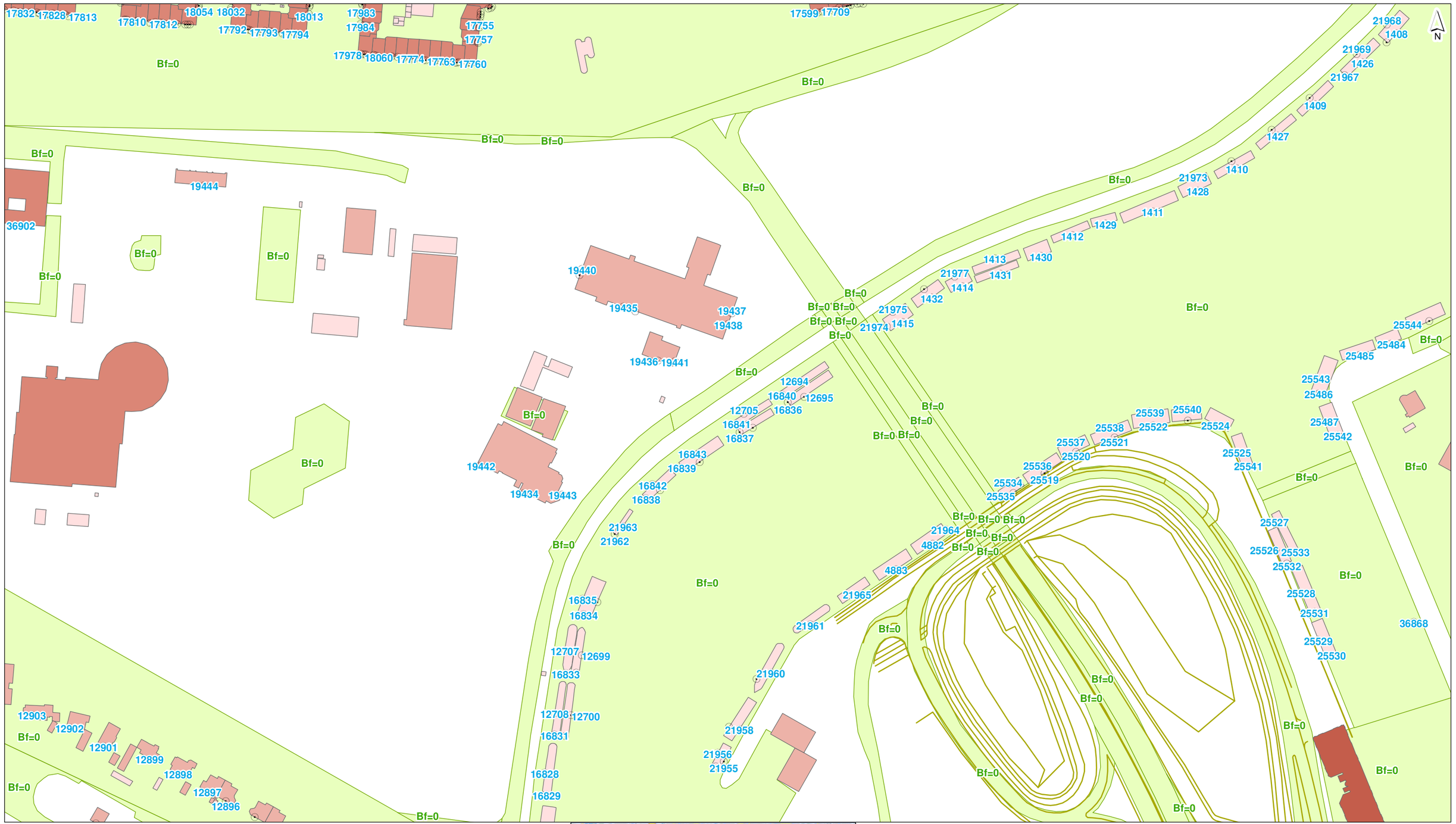


## grens OTB

- structuurvisiegrens
- plangrens

- toetspunt
- scherm
- kunstwerk
- tunnel/overkapping
- hoogtelijn
- bodemgebied
- wegvak

## gebouwhoogte

- tot 3 meter
- 3 - 9 meter
- 9 - 15 meter
- 15 - 30 meter
- 30 - 50 meter
- meer dan 50 meter

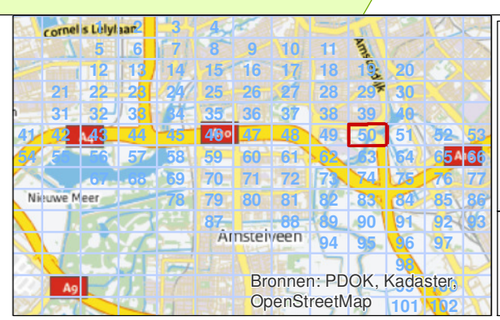


| | |
|---|---|
| **getekend:** | ing. M. de Loos |
| **gecontroleerd:** | H. de Haan |
| **goedgekeurd:** | L. van Loon / M. Blikman |
| **versie:** | concept 1 |
| **datum:** | 13-08-2014 |
| **tekeningnr:** | 50 |
| **formaat:** | A3 liggend |
| **schaal:** | 1:2000 |

0 20 40 60 80 100 m

# Invoergegevens overdrachtsmodel

## Referentiesituatie A

| | |
|---|---|
| **opdrachtgever:** | Zuidasdok |
| **projectnaam:** | OTB A10 Zuidasdok |
| **projectcode:** | IBZ2-6-121 |

IBZ

Witteveen+Bos

D:\geluid\project\IBZ2-6-121\gis\kaarten_bijlagen\bijlagen.mxd 13-08-2014 9:03:51

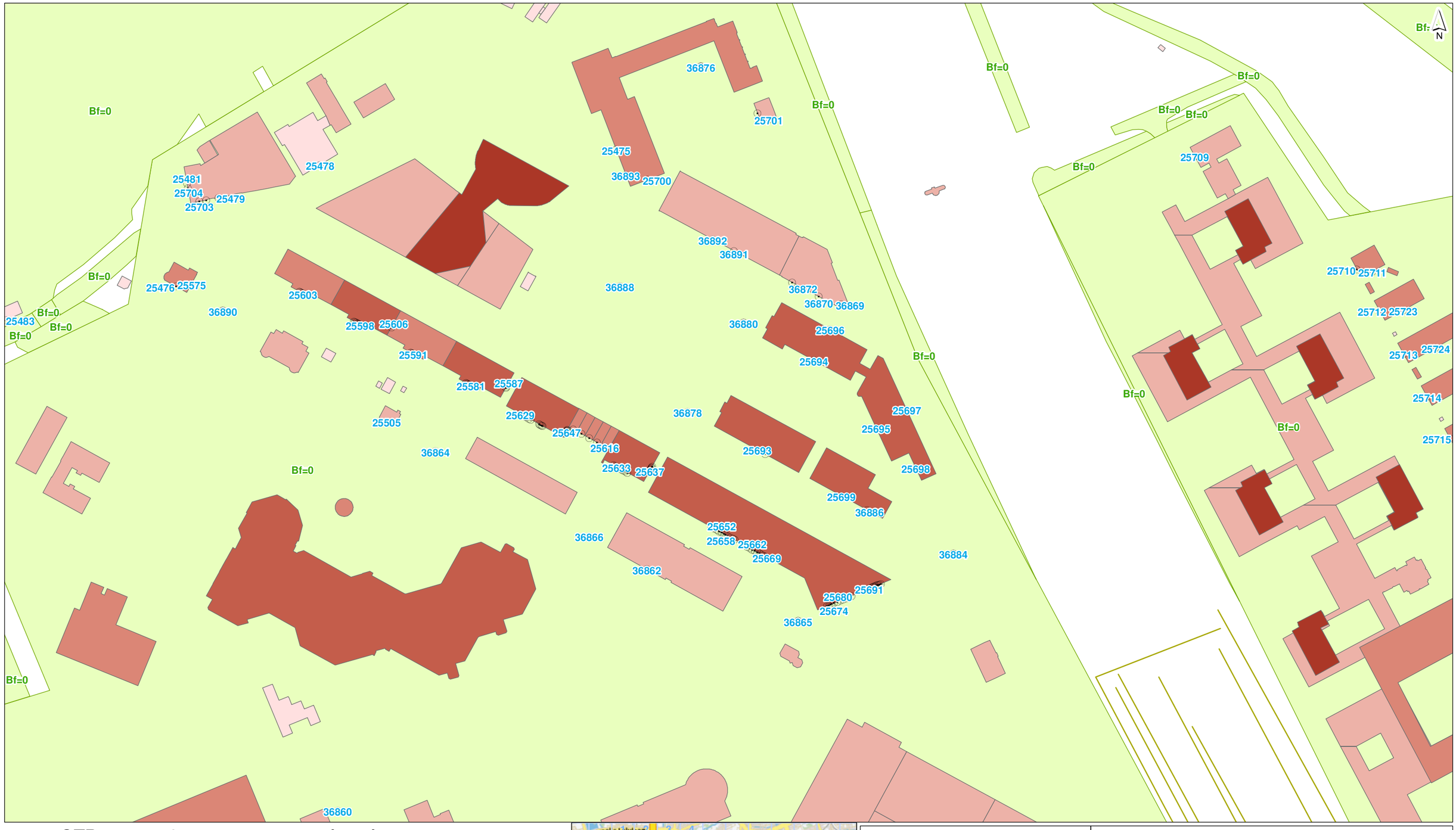


## grens OTB

- structuurvisiegrens
- plangrens

- toetspunt
- scherm
- kunstwerk
- tunnel/overkapping
- hoogtelijn
- bodemgebied
- wegvak

## gebouwhoogte

- tot 3 meter
- 3 - 9 meter
- 9 - 15 meter
- 15 - 30 meter
- 30 - 50 meter
- meer dan 50 meter

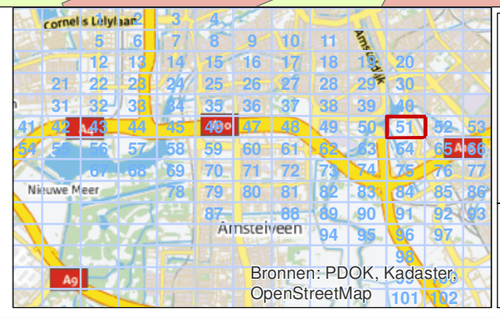


| | |
|---|---|
| **getekend:** | ing. M. de Loos |
| **gecontroleerd:** | H. de Haan |
| **goedgekeurd:** | L. van Loon / M. Blikman |
| **versie:** | concept 1 |
| **datum:** | 13-08-2014 |
| **tekeningnr:** | 51 |
| **formaat:** | A3 liggend |
| **schaal:** | 1:2000 |

0 20 40 60 80 100 m

# Invoergegevens overdrachtsmodel

## Referentiesituatie A

**opdrachtgever:** Zuidasdok
**projectnaam:** OTB A10 Zuidasdok
**projectcode:** IBZ2-6-121

Witteveen+Bos

D:\geluid\project\IBZ2-6-121\gis\kaarten_bijlagen\bijlagen.mxd 13-08-2014 9:03:52

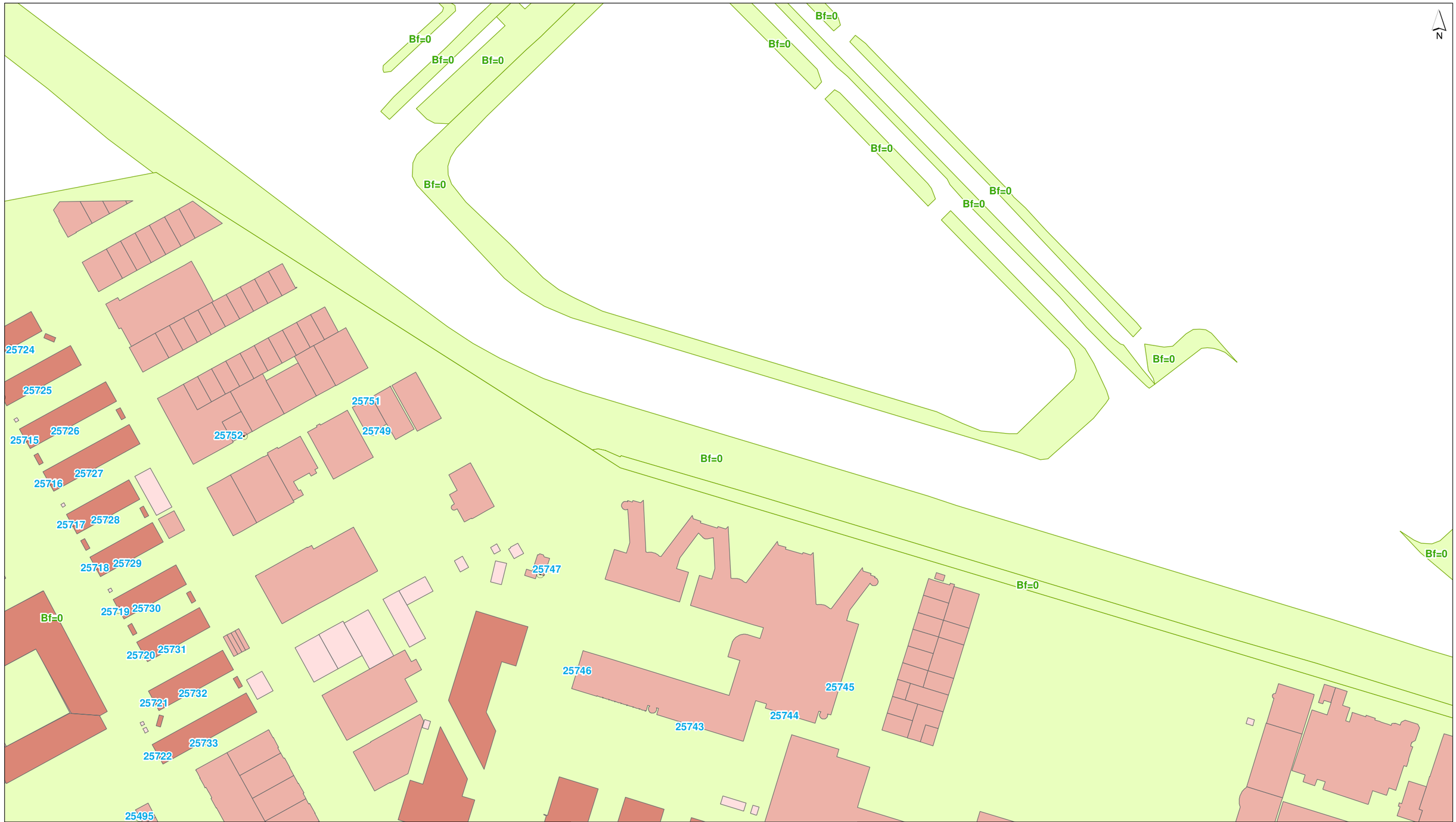


## grens OTB

- structuurvisiegrens
- plangrens

- toetspunt
- scherm
- kunstwerk
- tunnel/overkapping
- hoogtelijn
- bodemgebied
- wegvak

## gebouwhoogte

- tot 3 meter
- 3 - 9 meter
- 9 - 15 meter
- 15 - 30 meter
- 30 - 50 meter
- meer dan 50 meter

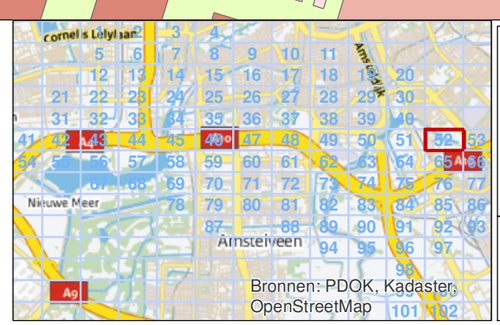


| | |
|---|---|
| **getekend:** | ing. M. de Loos |
| **gecontroleerd:** | H. de Haan |
| **goedgekeurd:** | L. van Loon / M. Blikman |
| **versie:** | concept 1 |
| **datum:** | 13-08-2014 |
| **tekeningnr:** | 52 |

**formaat:** A3 liggend
**schaal:** 1:2000

0 20 40 60 80 100 m

# Invoergegevens overdrachtsmodel

## Referentiesituatie A

**opdrachtgever:** Zuidasdok
**projectnaam:** OTB A10 Zuidasdok
**projectcode:** IBZ2-6-121

Witteveen+Bos

D:\geluid\project\IBZ2-6-121\gis\kaarten_bijlagen\bijlagen.mxd 13-08-2014 9:03:52

N

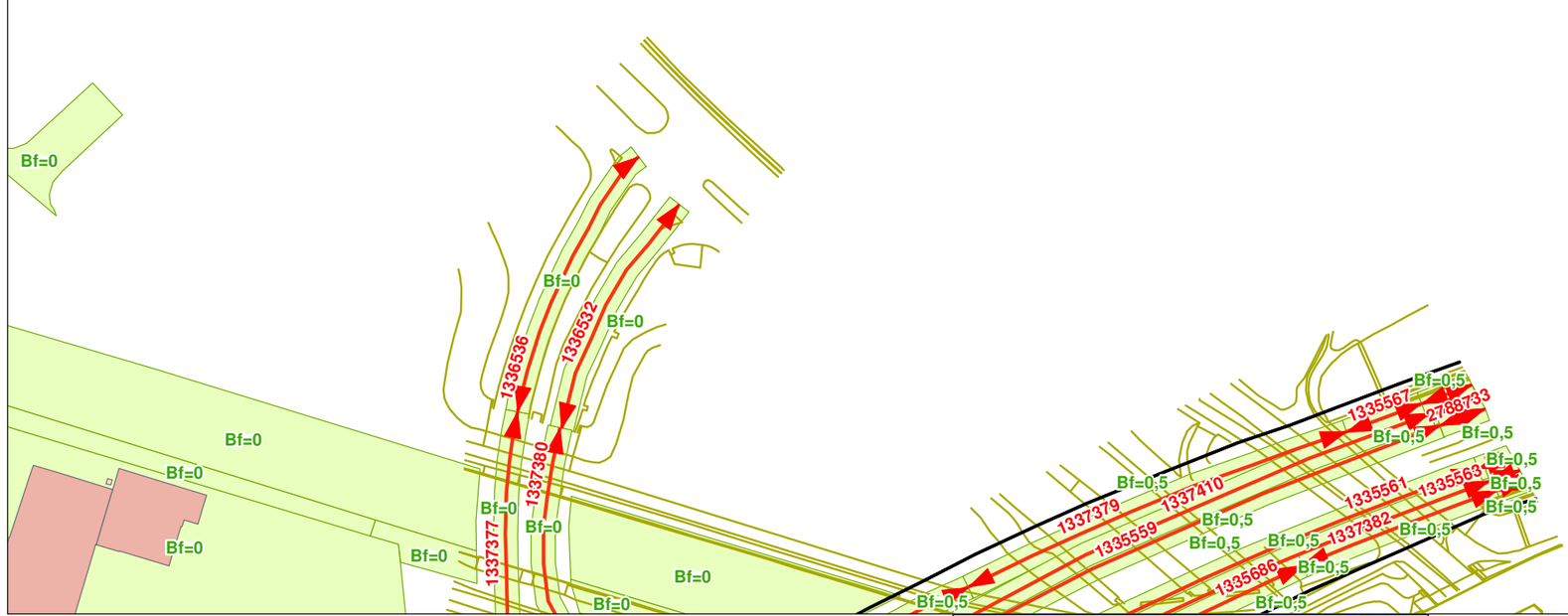


## grens OTB

- structuurvisiegrens
- plangrens

- toetspunt
- scherm
- kunstwerk
- tunnel/overkapping
- hoogtelijn
- bodemgebied
- wegvak

## gebouwhoogte

- tot 3 meter
- 3 - 9 meter
- 9 - 15 meter
- 15 - 30 meter
- 30 - 50 meter
- meer dan 50 meter

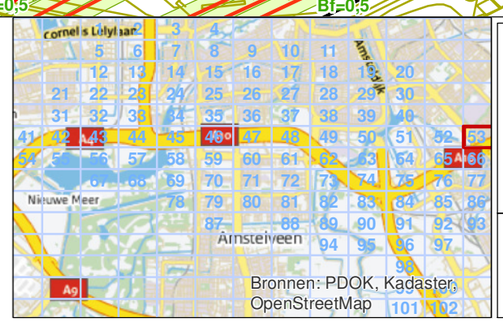


| | |
|---|---|
| **getekend:** | ing. M. de Loos |
| **gecontroleerd:** | H. de Haan |
| **goedgekeurd:** | L. van Loon / M. Blikman |
| **versie:** | concept 1 |
| **datum:** | 13-08-2014 |
| **tekeningnr:** | 53 |

**formaat:** A3 liggend
**schaal:** 1:2000
0 20 40 60 80 100 m

# Invoergegevens overdrachtsmodel

## Referentiesituatie A

**opdrachtgever:** Zuidasdok
**projectnaam:** OTB A10 Zuidasdok
**projectcode:** IBZ2-6-121

IBZ

Witteveen+Bos

D:\geluid\project\IBZ2-6-121\gis\kaarten_bijlagen\bijlagen.mxd 13-08-2014 9:03:53

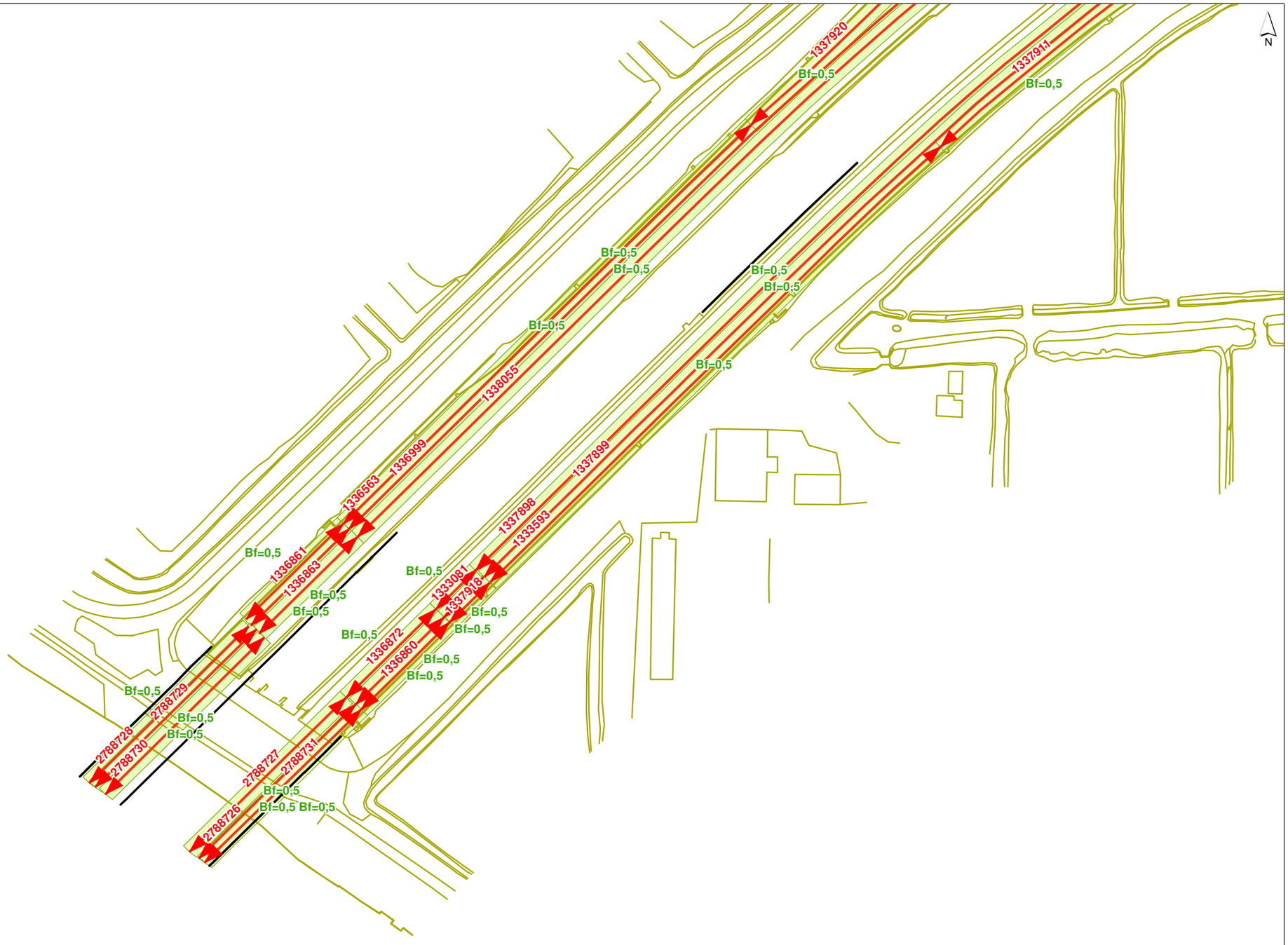


## grens OTB

- structuurvisiegrens
- plangrens

- toetspunt
- scherm
- kunstwerk
- tunnel/overkapping
- hoogtelijn
- bodemgebied
- wegvak

## gebouwhoogte

- tot 3 meter
- 3 - 9 meter
- 9 - 15 meter
- 15 - 30 meter
- 30 - 50 meter
- meer dan 50 meter

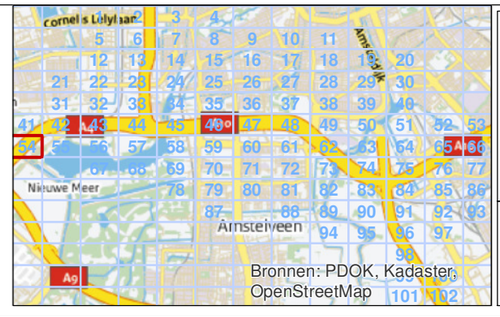


| | |
|---|---|
| **getekend:** | ing. M. de Loos |
| **gecontroleerd:** | H. de Haan |
| **goedgekeurd:** | L. van Loon / M. Blikman |
| **versie:** | concept 1 |
| **datum:** | 13-08-2014 |
| **tekeningnr:** | 54 |

**formaat:** A3 liggend
**schaal:** 1:2000

0 20 40 60 80 100 m

# Invoergegevens overdrachtsmodel

## Referentiesituatie A

**opdrachtgever:** Zuidasdok
**projectnaam:** OTB A10 Zuidasdok
**projectcode:** IBZ2-6-121

Witteveen+Bos

D:\geluid\project\IBZ2-6-121\gis\kaarten_bijlagen\bijlagen.mxd 13-08-2014 9:03:53

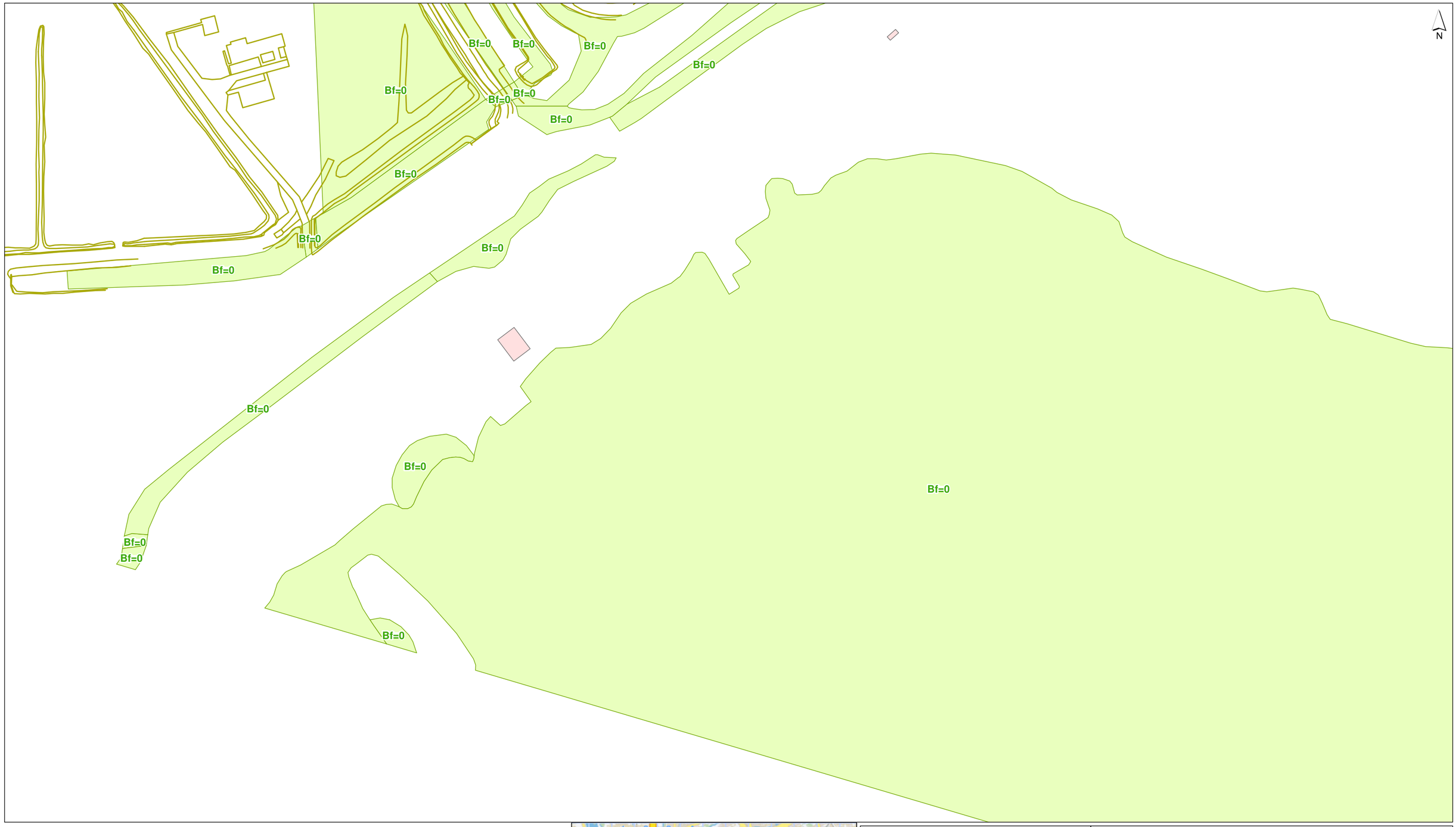


## grens OTB

- structuurvisiegrens
- plangrens

- toetspunt
- scherm
- kunstwerk
- tunnel/overkapping
- hoogtelijn
- bodemgebied
- wegvak

### gebouwhoogte

- tot 3 meter
- 3 - 9 meter
- 9 - 15 meter
- 15 - 30 meter
- 30 - 50 meter
- meer dan 50 meter

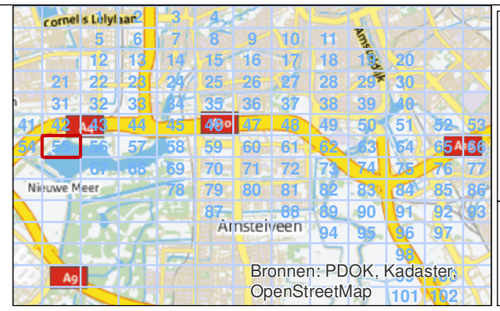


| | |
|---|---|
| getekend: | ing. M. de Loos |
| gecontroleerd: | H. de Haan |
| goedgekeurd: | L. van Loon / M. Blikman |
| versie: | concept 1 |
| datum: | 13-08-2014 |
| tekeningnr: | 55 |
| formaat: | A3 liggend |
| schaal: | 1:2000 |

0 20 40 60 80 100 m

# Invoergegevens overdrachtsmodel

## Referentiesituatie A

| | |
|---|---|
| opdrachtgever: | Zuidasdok |
| projectnaam: | OTB A10 Zuidasdok |
| projectcode: | IBZ2-6-121 |

IBZ

Witteveen+Bos

D:\geluid\project\IBZ2-6-121\gis\kaarten_bijlagen\bijlagen.mxd 13-08-2014 9:03:53

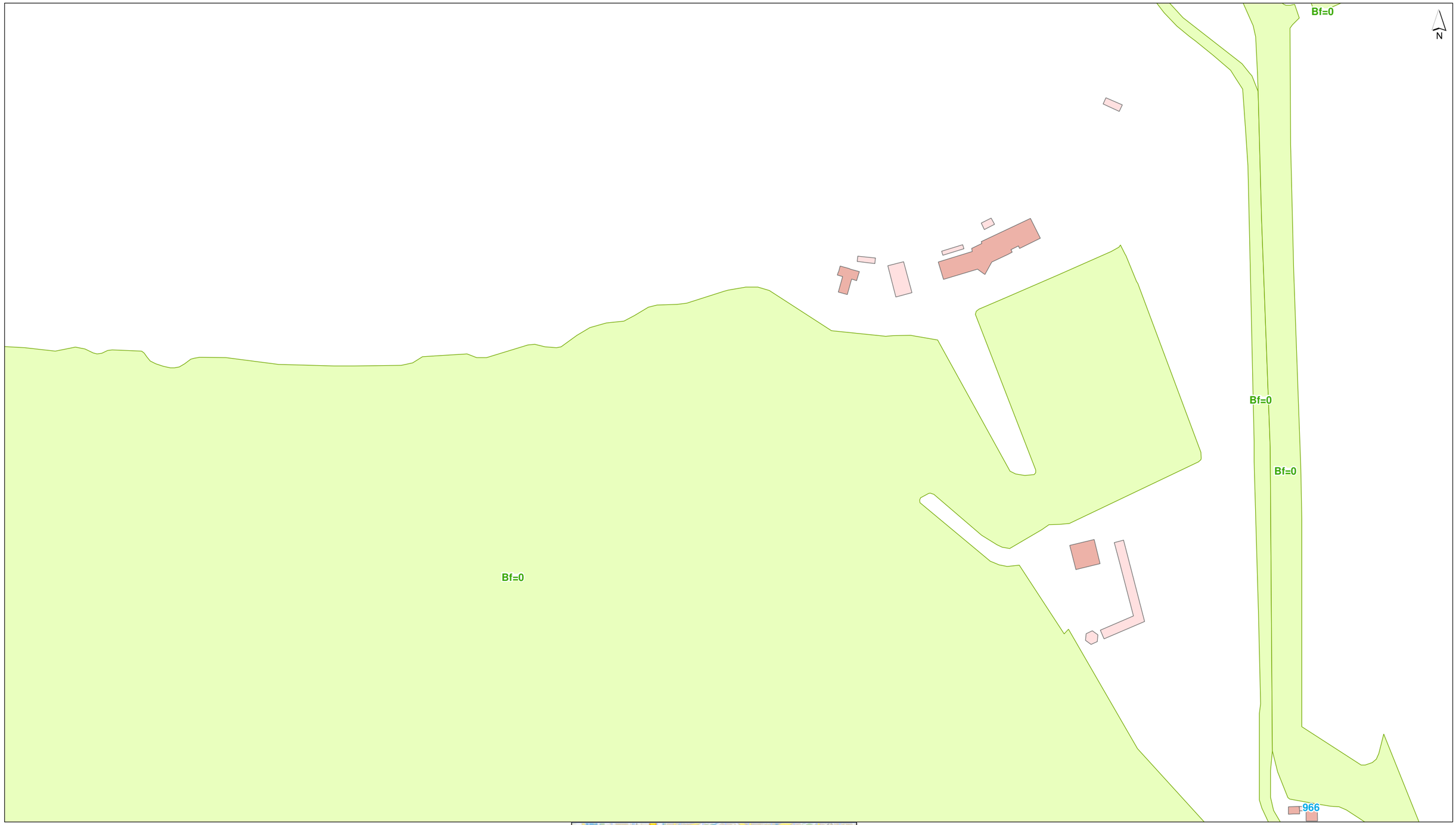


## grens OTB

- structuurvisiegrens
- plangrens

- toetspunt
- scherm
- kunstwerk
- tunnel/overkapping
- hoogtelijn
- bodemgebied
- wegvak

## gebouwhoogte

- tot 3 meter
- 3 - 9 meter
- 9 - 15 meter
- 15 - 30 meter
- 30 - 50 meter
- meer dan 50 meter

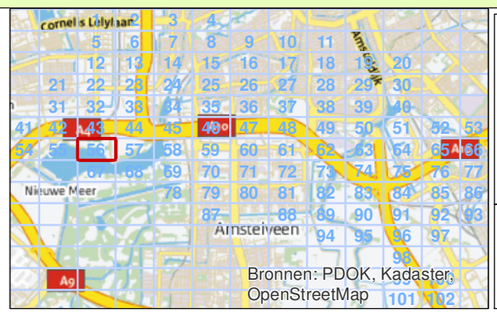


| | |
|---|---|
| getekend: | ing. M. de Loos |
| gecontroleerd: | H. de Haan |
| goedgekeurd: | L. van Loon / M. Blikman |
| versie: | concept 1 |
| datum: | 13-08-2014 |
| tekeningnr: | 56 |

| | |
|---|---|
| formaat: | A3 liggend |
| schaal: | 1:2000 |

0 20 40 60 80 100 m

# Invoergegevens overdrachtsmodel

## Referentiesituatie A

| | |
|---|---|
| opdrachtgever: | Zuidasdok |
| projectnaam: | OTB A10 Zuidasdok |
| projectcode: | IBZ2-6-121 |

Witteveen+Bos

D:\geluid\project\IBZ2-6-121\gis\kaarten_bijlagen\bijlagen.mxd 13-08-2014 9:03:54

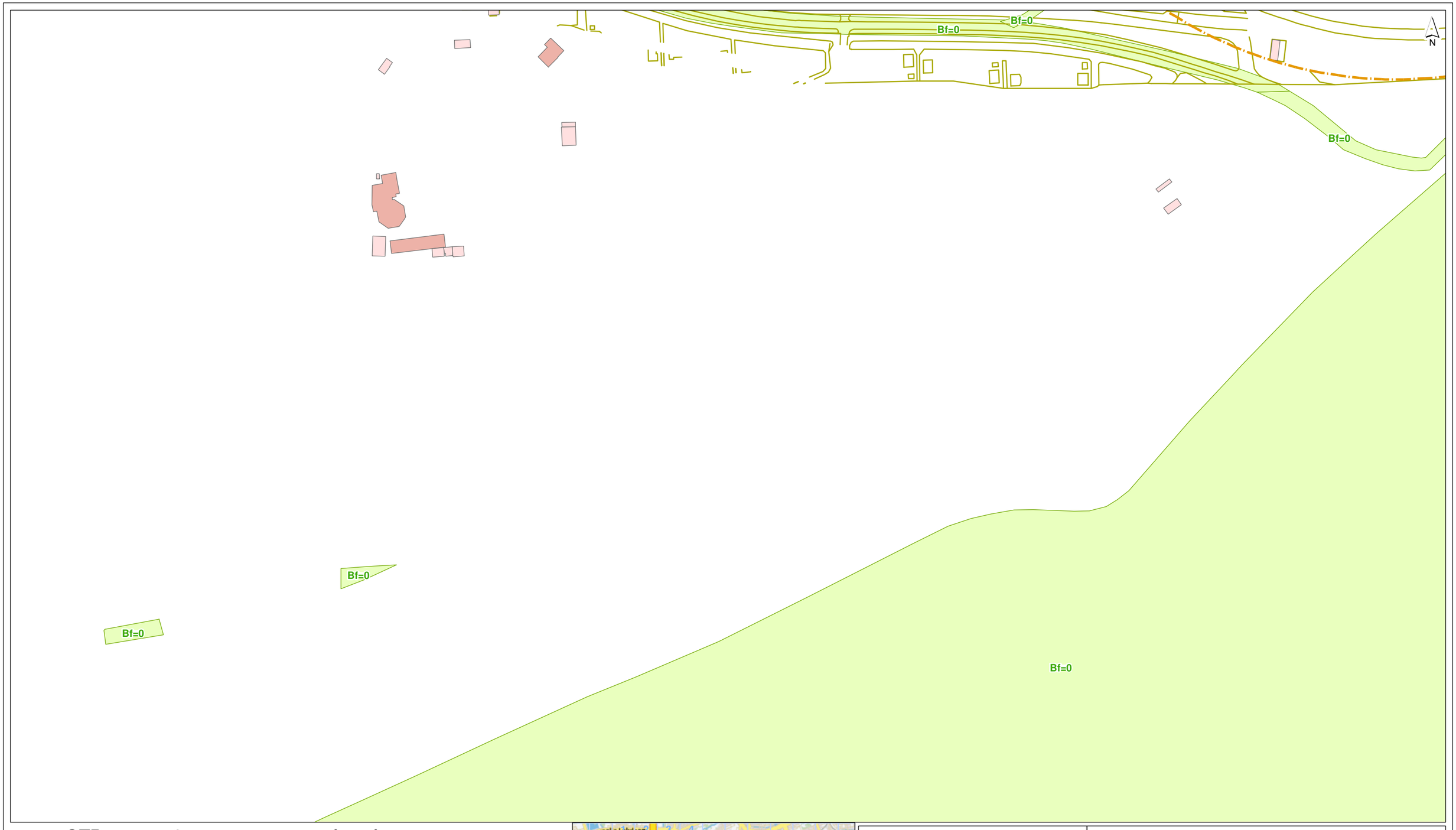


**grens OTB**

- structuurvisiegrens
- plangrens

- toetspunt
- scherm
- kunstwerk
- tunnel/overkapping
- hoogtelijn
- bodemgebied
- wegvak

**gebouwhoogte**

- tot 3 meter
- 3 - 9 meter
- 9 - 15 meter
- 15 - 30 meter
- 30 - 50 meter
- meer dan 50 meter

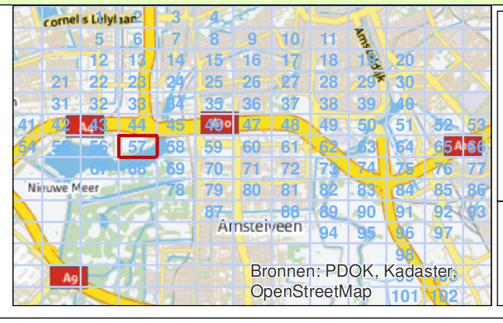


| | |
|---|---|
| **getekend:** | ing. M. de Loos |
| **gecontroleerd:** | H. de Haan |
| **goedgekeurd:** | L. van Loon / M. Blikman |
| **versie:** | concept 1 |
| **datum:** | 13-08-2014 |
| **tekeningnr:** | 57 |
| **formaat:** | A3 liggend |
| **schaal:** | 1:2000 |

0 20 40 60 80 100 m

# Invoergegevens overdrachtsmodel

## Referentiesituatie A

**opdrachtgever:** Zuidasdok
**projectnaam:** OTB A10 Zuidasdok
**projectcode:** IBZ2-6-121

IBZ

Witteveen+Bos

D:\geluid\project\IBZ2-6-121\gis\kaarten_bijlagen\bijlagen.mxd 13-08-2014 9:03:54

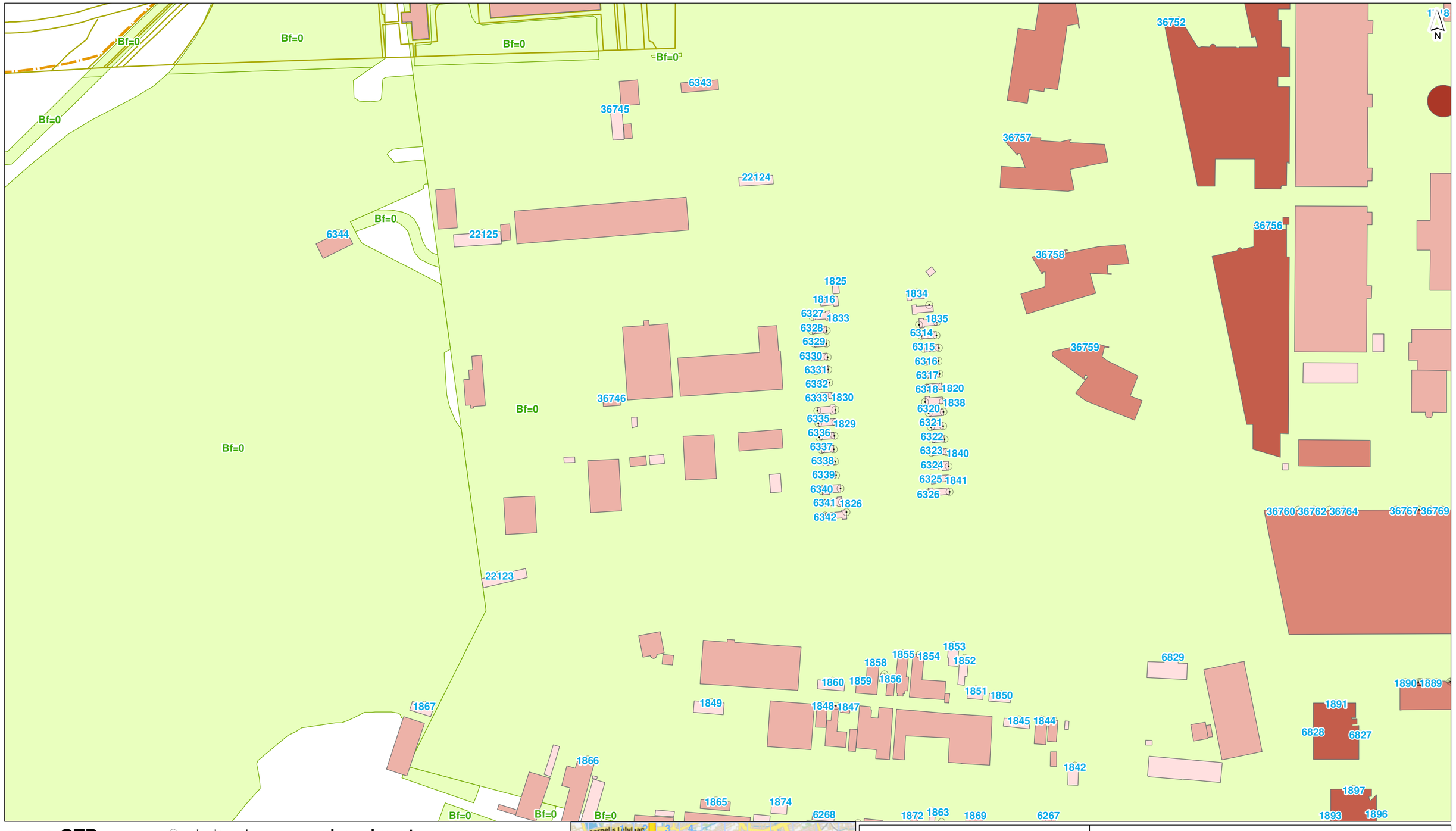


## grens OTB

- structuurvisiegrens
- plangrens

- toetspunt
- scherm
- kunstwerk
- tunnel/overkapping
- hoogtelijn
- bodemgebied
- wegvak

## gebouwhoogte

- tot 3 meter
- 3 - 9 meter
- 9 - 15 meter
- 15 - 30 meter
- 30 - 50 meter
- meer dan 50 meter

| | |
|---|---|
| **getekend:** | ing. M. de Loos |
| **gecontroleerd:** | H. de Haan |
| **goedgekeurd:** | L. van Loon / M. Blikman |
| **versie:** | concept 1 |
| **datum:** | 13-08-2014 |
| **tekeningnr:** | 58 |

| | |
|---|---|
| **formaat:** | A3 liggend |
| **schaal:** | 1:2000 |

0 20 40 60 80 100 m

# Invoergegevens overdrachtsmodel

## Referentiesituatie A

| | |
|---|---|
| **opdrachtgever:** | Zuidasdok |
| **projectnaam:** | OTB A10 Zuidasdok |
| **projectcode:** | IBZ2-6-121 |

Witteveen+Bos

D:\geluid\project\IBZ2-6-121\gis\kaarten_bijlagen\bijlagen.mxd 13-08-2014 9:03:54




## grens OTB

- structuurvisiegrens
- plangrens

- toetspunt
- scherm
- kunstwerk
- tunnel/overkapping
- hoogtelijn
- bodemgebied
- wegvak

## gebouwhoogte

- tot 3 meter
- 3 - 9 meter
- 9 - 15 meter
- 15 - 30 meter
- 30 - 50 meter
- meer dan 50 meter

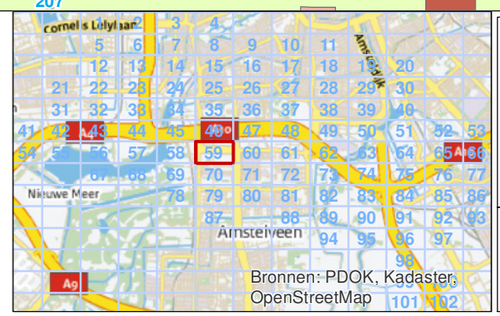


| | |
|---|---|
| **getekend:** | ing. M. de Loos |
| **gecontroleerd:** | H. de Haan |
| **goedgekeurd:** | L. van Loon / M. Blikman |
| **versie:** | concept 1 |
| **datum:** | 13-08-2014 |
| **tekeningnr:** | 59 |

| | |
|---|---|
| **formaat:** | A3 liggend |
| **schaal:** | 1:2000 |

0 20 40 60 80 100 m

# Invoergegevens overdrachtsmodel

## Referentiesituatie A

| | |
|---|---|
| **opdrachtgever:** | Zuidasdok |
| **projectnaam:** | OTB A10 Zuidasdok |
| **projectcode:** | IBZ2-6-121 |

IBZ

Witteveen+Bos

D:\geluid\project\IBZ2-6-121\gis\kaarten_bijlagen\bijlagen.mxd 13-08-2014 9:03:55

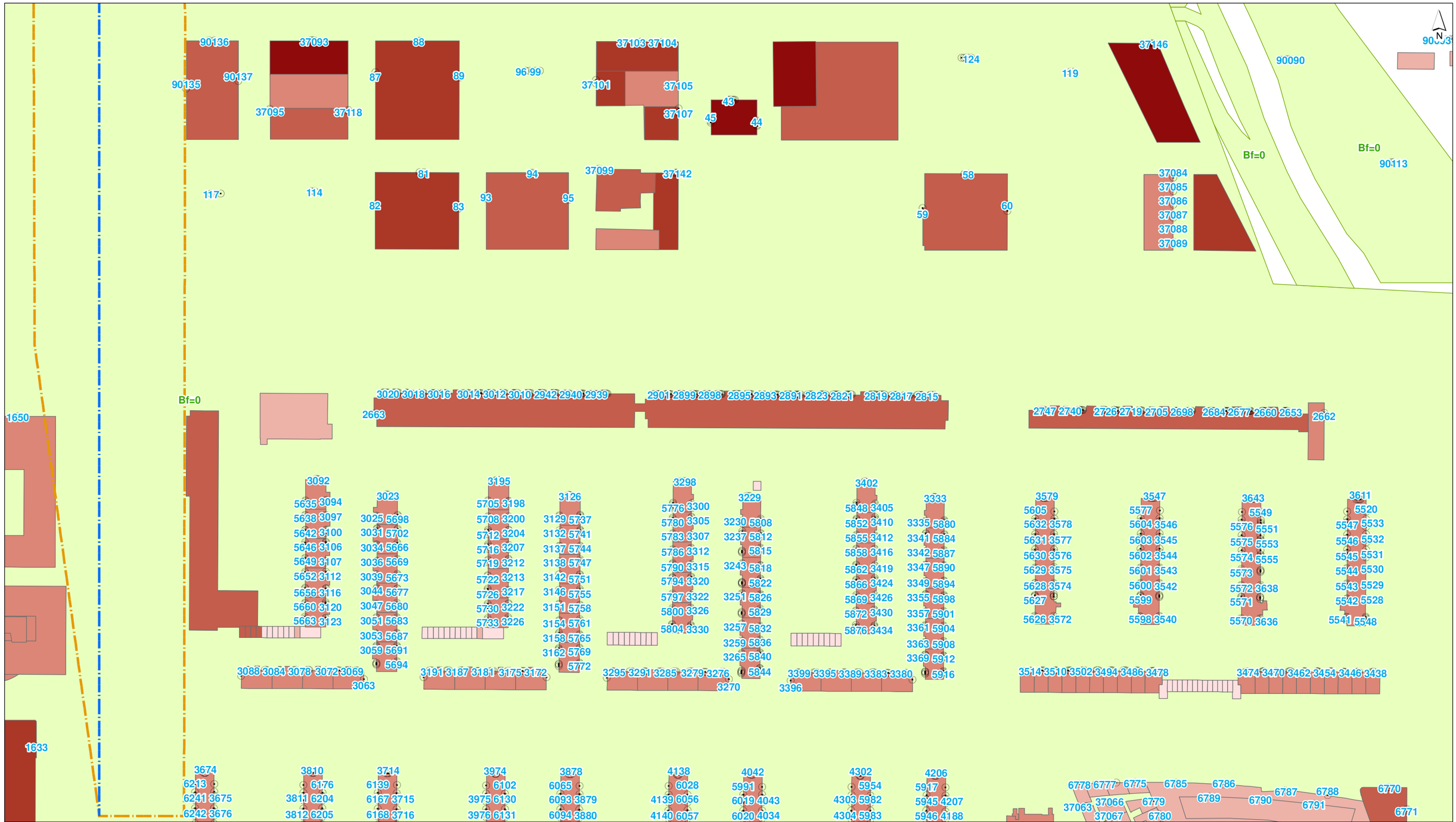


## grens OTB

- structuurvisiegrens
- plangrens

- toetspunt
- scherm
- kunstwerk
- tunnel/overkapping
- hoogtelijn
- bodemgebied
- wegvak

## gebouwhoogte

- tot 3 meter
- 3 - 9 meter
- 9 - 15 meter
- 15 - 30 meter
- 30 - 50 meter
- meer dan 50 meter

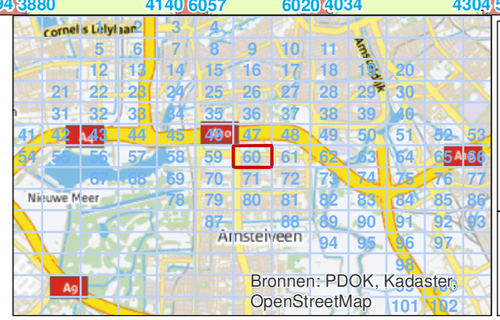


| | |
|---|---|
| getekend: | ing. M. de Loos |
| gecontroleerd: | H. de Haan |
| goedgekeurd: | L. van Loon / M. Blikman |
| versie: | concept 1 |
| datum: | 13-08-2014 |
| tekeningnr: | 60 |

| | |
|---|---|
| formaat: | A3 liggend |
| schaal: | 1:2000 |

0 20 40 60 80 100 m

# Invoergegevens overdrachtsmodel

## Referentiesituatie A

| | |
|---|---|
| opdrachtgever: | Zuidasdok |
| projectnaam: | OTB A10 Zuidasdok |
| projectcode: | IBZ2-6-121 |

Witteveen+Bos

D:\geluid\project\IBZ2-6-121\gis\kaarten_bijlagen\bijlagen.mxd 13-08-2014 9:03:56




## grens OTB

- structuurvisiegrens
- plangrens

- toetspunt
- scherm
- kunstwerk
- tunnel/overkapping
- hoogtelijn
- bodemgebied
- wegvak

## gebouwhoogte

- tot 3 meter
- 3 - 9 meter
- 9 - 15 meter
- 15 - 30 meter
- 30 - 50 meter
- meer dan 50 meter

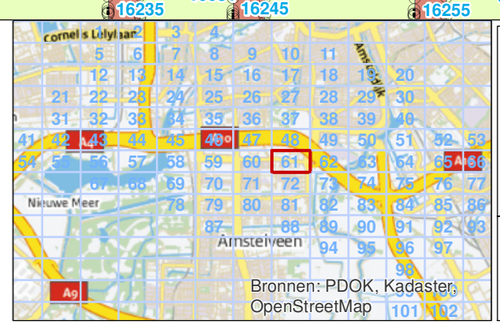


| | |
|---|---|
| **getekend:** | ing. M. de Loos |
| **gecontroleerd:** | H. de Haan |
| **goedgekeurd:** | L. van Loon / M. Blikman |
| **versie:** | concept 1 |
| **datum:** | 13-08-2014 |
| **tekeningnr:** | 61 |

| | |
|---|---|
| **formaat:** | A3 liggend |
| **schaal:** | 1:2000 |

0 20 40 60 80 100 m

# Invoergegevens overdrachtsmodel

## Referentiesituatie A

| | |
|---|---|
| **opdrachtgever:** | Zuidasdok |
| **projectnaam:** | OTB A10 Zuidasdok |
| **projectcode:** | IBZ2-6-121 |

Witteveen+Bos

D:\geluid\project\IBZ2-6-121\gis\kaarten_bijlagen\bijlagen.mxd 13-08-2014 9:03:57

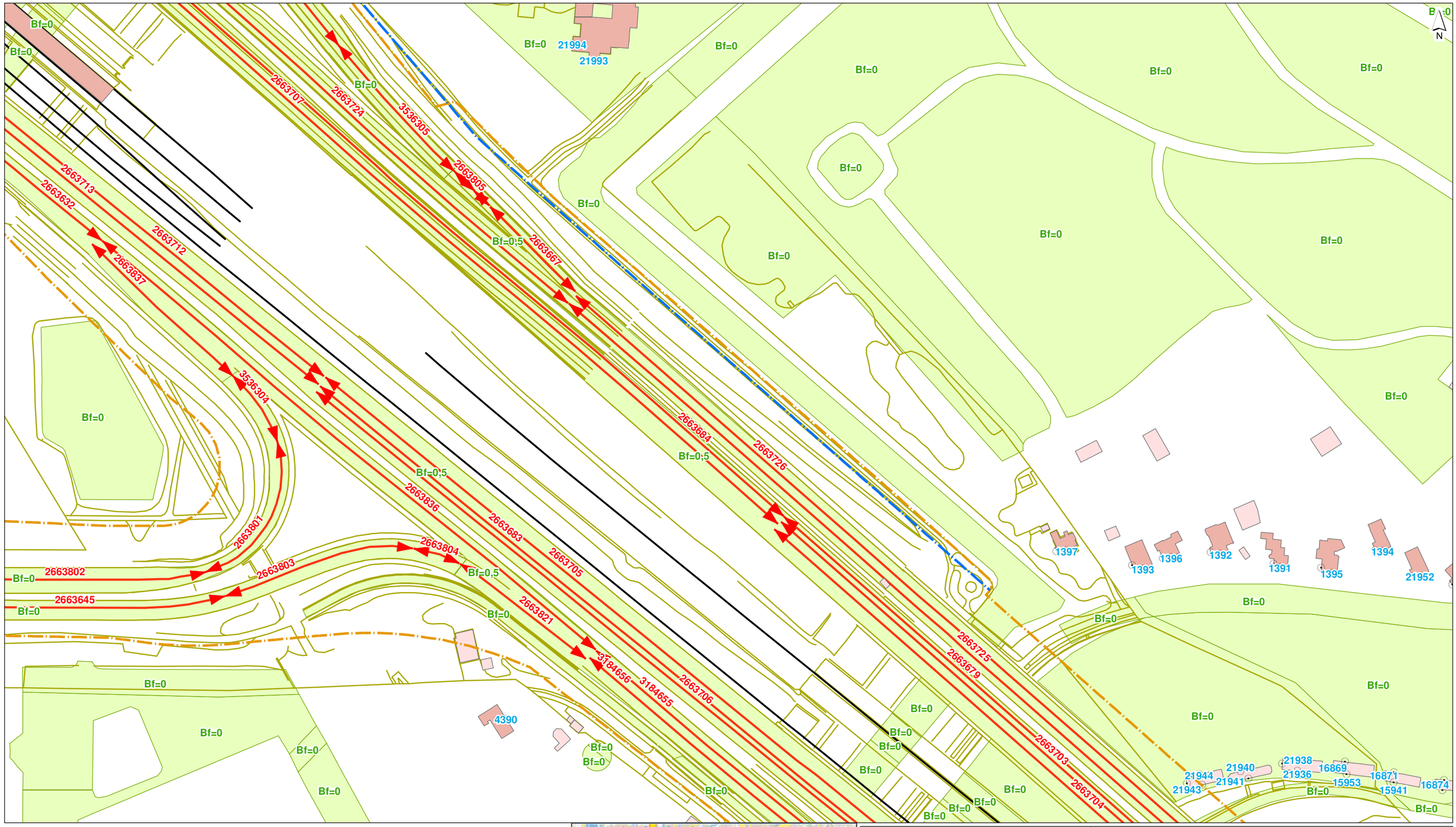


## grens OTB

- structuurvisiegrens
- plangrens

- toetspunt
- scherm
- kunstwerk
- tunnel/overkapping
- hoogtelijn
- bodemgebied
- wegvak

## gebouwhoogte

- tot 3 meter
- 3 - 9 meter
- 9 - 15 meter
- 15 - 30 meter
- 30 - 50 meter
- meer dan 50 meter

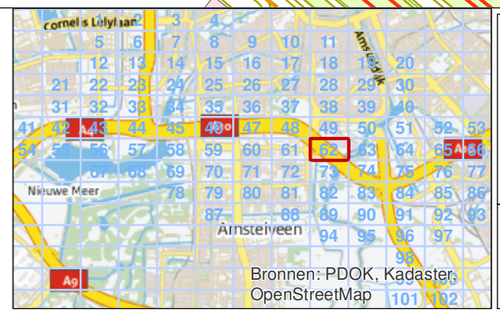


| | |
|---|---|
| **getekend:** | ing. M. de Loos |
| **gecontroleerd:** | H. de Haan |
| **goedgekeurd:** | L. van Loon / M. Blikman |
| **versie:** | concept 1 |
| **datum:** | 13-08-2014 |
| **tekeningnr:** | 62 |
| **formaat:** | A3 liggend |
| **schaal:** | 1:2000 |

0 20 40 60 80 100 m

# Invoergegevens overdrachtsmodel

## Referentiesituatie A

**opdrachtgever:** Zuidasdok
**projectnaam:** OTB A10 Zuidasdok
**projectcode:** IBZ2-6-121

IBZ

Witteveen+Bos

D:\geluid\project\IBZ2-6-121\gis\kaarten_bijlagen\bijlagen.mxd 13-08-2014 9:03:58

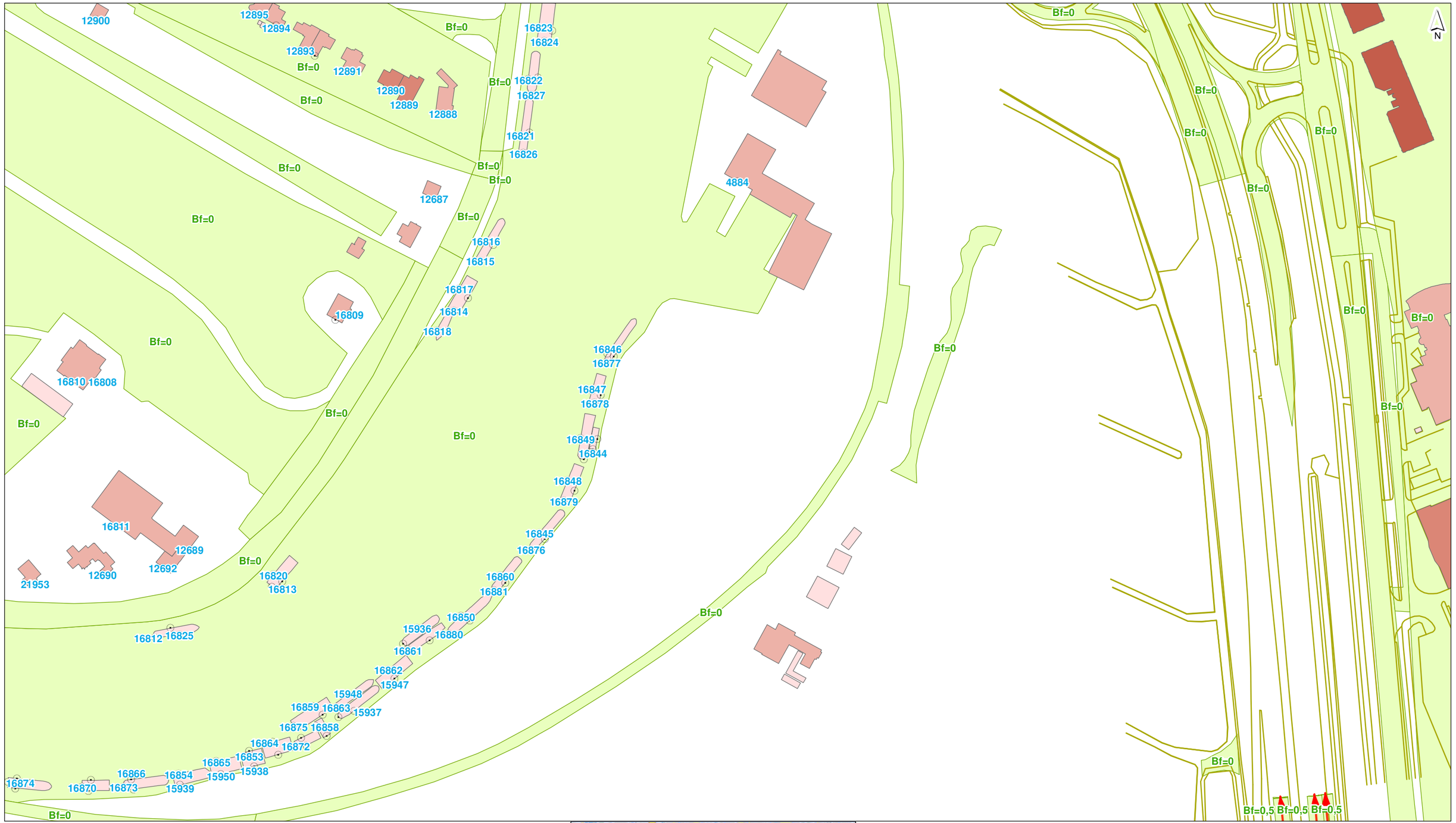


## grens OTB

- structuurvisiegrens
- plangrens

- toetspunt
- scherm
- kunstwerk
- tunnel/overkapping
- hoogtelijn
- bodemgebied
- wegvak

## gebouwhoogte

- tot 3 meter
- 3 - 9 meter
- 9 - 15 meter
- 15 - 30 meter
- 30 - 50 meter
- meer dan 50 meter

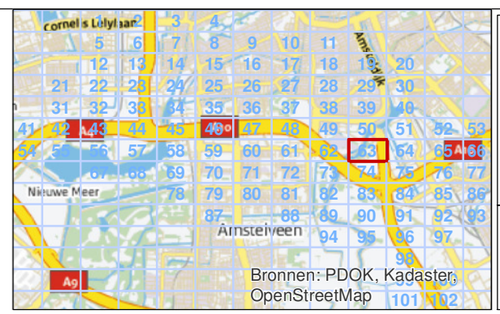


| | |
|---|---|
| getekend: | ing. M. de Loos |
| gecontroleerd: | H. de Haan |
| goedgekeurd: | L. van Loon / M. Blikman |
| versie: | concept 1 |
| datum: | 13-08-2014 |
| tekeningnr: | 63 |

| | |
|---|---|
| formaat: | A3 liggend |
| schaal: | 1:2000 |

0 20 40 60 80 100 m

# Invoergegevens overdrachtsmodel

## Referentiesituatie A

| | |
|---|---|
| opdrachtgever: | Zuidasdok |
| projectnaam: | OTB A10 Zuidasdok |
| projectcode: | IBZ2-6-121 |

Witteveen+Bos

D:\geluid\project\IBZ2-6-121\gis\kaarten_bijlagen\bijlagen.mxd 13-08-2014 9:03:58




## grens OTB

- structuurvisiegrens
- plangrens

- toetspunt
- scherm
- kunstwerk
- tunnel/overkapping
- hoogtelijn
- bodemgebied
- wegvak

## gebouwhoogte

- tot 3 meter
- 3 - 9 meter
- 9 - 15 meter
- 15 - 30 meter
- 30 - 50 meter
- meer dan 50 meter

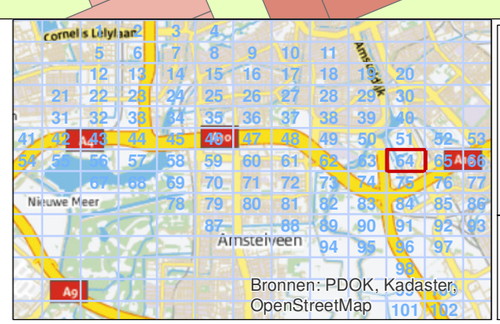


| | |
|---|---|
| **getekend:** | ing. M. de Loos |
| **gecontroleerd:** | H. de Haan |
| **goedgekeurd:** | L. van Loon / M. Blikman |
| **versie:** | concept 1 |
| **datum:** | 13-08-2014 |
| **tekeningnr:** | 64 |

**formaat:** A3 liggend
**schaal:** 1:2000

0 20 40 60 80 100 m

# Invoergegevens overdrachtsmodel

## Referentiesituatie A

**opdrachtgever:** Zuidasdok
**projectnaam:** OTB A10 Zuidasdok
**projectcode:** IBZ2-6-121

Witteveen+Bos

D:\geluid\project\IBZ2-6-121\gis\kaarten_bijlagen\bijlagen.mxd 13-08-2014 9:03:58

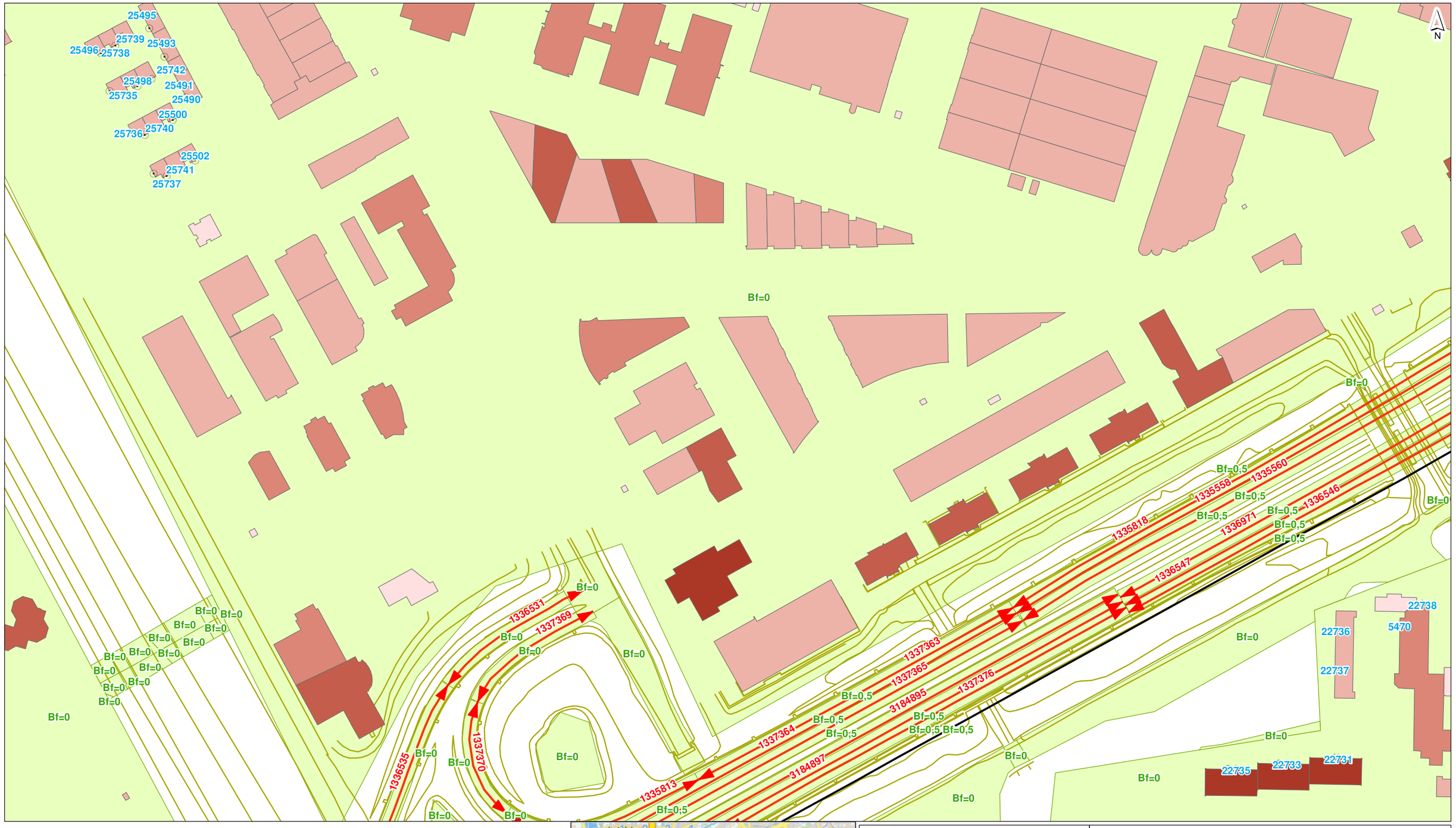


## grens OTB

- structuurvisiegrens
- plangrens

- toetspunt
- scherm
- kunstwerk
- tunnel/overkapping
- hoogtelijn
- bodemgebied
- wegvak

## gebouwhoogte

- tot 3 meter
- 3 - 9 meter
- 9 - 15 meter
- 15 - 30 meter
- 30 - 50 meter
- meer dan 50 meter

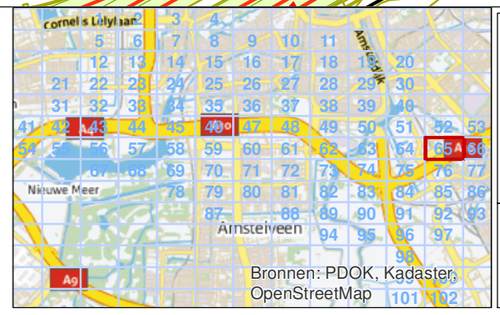


| | |
|---|---|
| getekend: | ing. M. de Loos |
| gecontroleerd: | H. de Haan |
| goedgekeurd: | L. van Loon / M. Blikman |
| versie: | concept 1 |
| datum: | 13-08-2014 |
| tekeningnr: | 65 |

| | |
|---|---|
| formaat: | A3 liggend |
| schaal: | 1:2000 |

0 20 40 60 80 100 m

# Invoergegevens overdrachtsmodel

## Referentiesituatie A

opdrachtgever: Zuidasdok
projectnaam: OTB A10 Zuidasdok
projectcode: IBZ2-6-121

IBZ

Witteveen+Bos

D:\geluid\project\IBZ2-6-121\gis\kaarten_bijlagen\bijlagen.mxd 13-08-2014 9:03:59




## grens OTB

- structuurvisiegrens
- plangrens

- toetspunt
- scherm
- kunstwerk
- tunnel/overkapping
- hoogtelijn
- bodemgebied
- wegvak

## gebouwhoogte

- tot 3 meter
- 3 - 9 meter
- 9 - 15 meter
- 15 - 30 meter
- 30 - 50 meter
- meer dan 50 meter

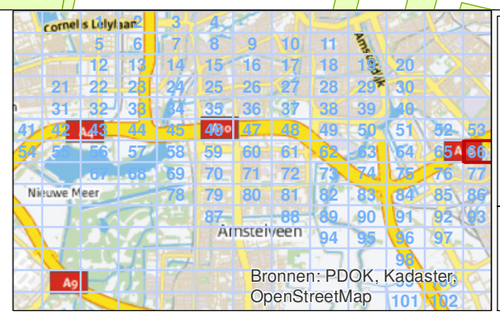


| | |
|---|---|
| **getekend:** | ing. M. de Loos |
| **gecontroleerd:** | H. de Haan |
| **goedgekeurd:** | L. van Loon / M. Blikman |
| **versie:** | concept 1 |
| **datum:** | 13-08-2014 |
| **tekeningnr:** | 66 |
| **formaat:** | A3 liggend |
| **schaal:** | 1:2000 |

0 20 40 60 80 100 m

# Invoergegevens overdrachtsmodel

## Referentiesituatie A

**opdrachtgever:** Zuidasdok
**projectnaam:** OTB A10 Zuidasdok
**projectcode:** IBZ2-6-121

IBZ

Wilteveen+Bos
D:\geluid\project\IBZ2-6-121\gis\kaarten_bijlagen\bijlagen.mxd 13-08-2014 9:03:59




**grens OTB**

- structuurvisiegrens
- plangrens

- toetspunt
- scherm
- kunstwerk
- tunnel/overkapping
- hoogtelijn
- bodemgebied
- wegvak

**gebouwhoogte**

- tot 3 meter
- 3 - 9 meter
- 9 - 15 meter
- 15 - 30 meter
- 30 - 50 meter
- meer dan 50 meter

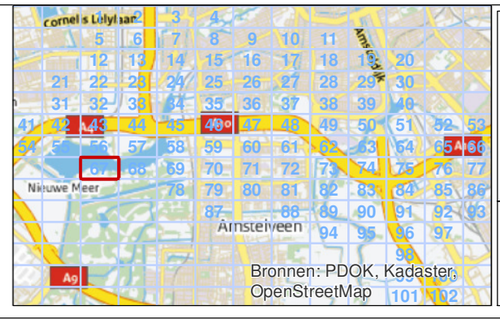


| | |
|---|---|
| **getekend:** | ing. M. de Loos |
| **gecontroleerd:** | H. de Haan |
| **goedgekeurd:** | L. van Loon / M. Blikman |
| **versie:** | concept 1 |
| **datum:** | 13-08-2014 |
| **tekeningnr:** | 67 |

**formaat:** A3 liggend
**schaal:** 1:2000

0 20 40 60 80 100 m

# Invoergegevens overdrachtsmodel

## Referentiesituatie A

**opdrachtgever:** Zuidasdok
**projectnaam:** OTB A10 Zuidasdok
**projectcode:** IBZ2-6-121

IBZ

Witteveen+Bos

D:\geluid\project\IBZ2-6-121\gis\kaarten_bijlagen\bijlagen.mxd 13-08-2014 9:04:00

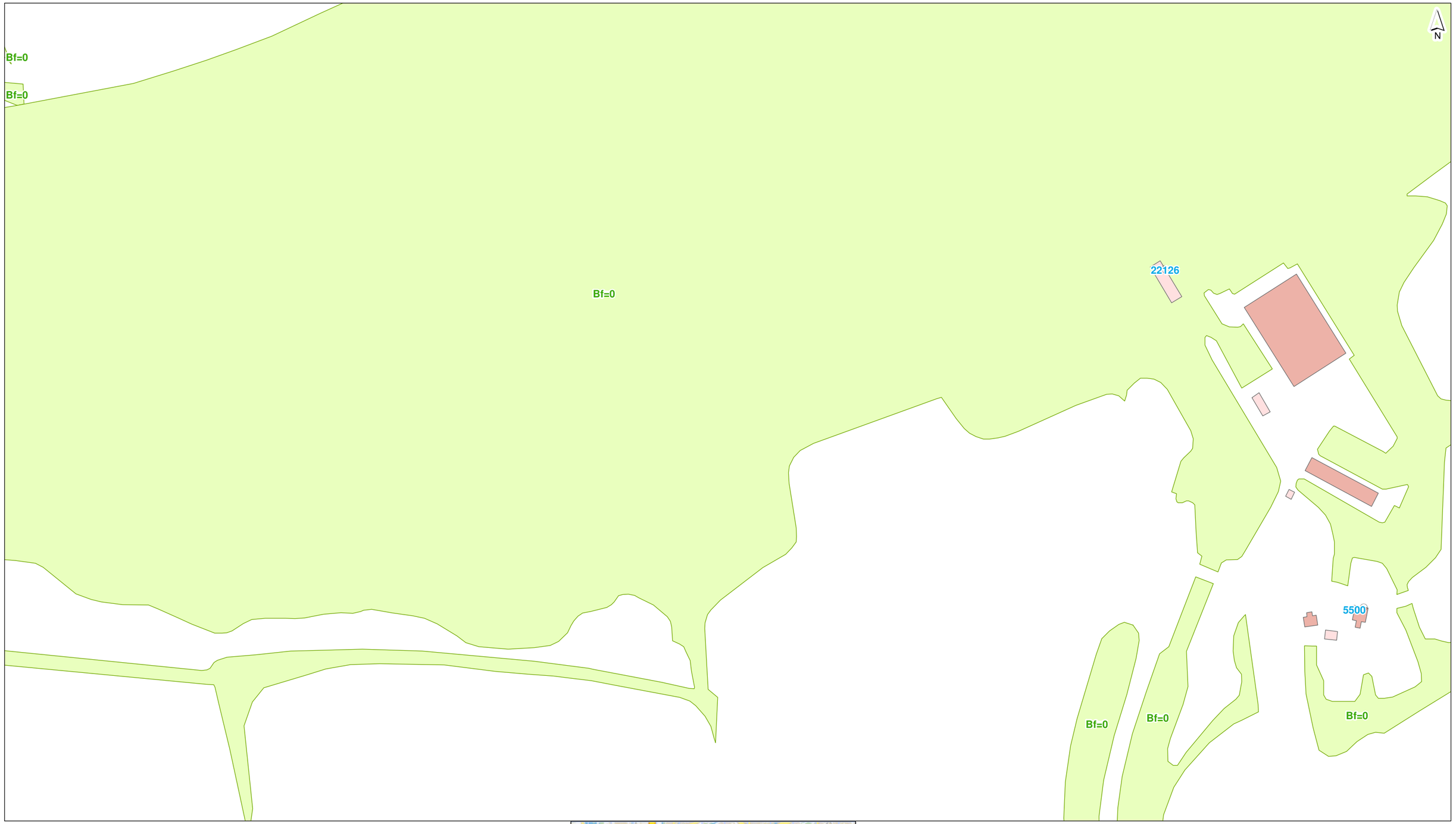


## grens OTB

- structuurvisiegrens
- plangrens

- toetspunt
- scherm
- kunstwerk
- tunnel/overkapping
- hoogtelijn
- bodemgebied
- wegvak

## gebouwhoogte

- tot 3 meter
- 3 - 9 meter
- 9 - 15 meter
- 15 - 30 meter
- 30 - 50 meter
- meer dan 50 meter

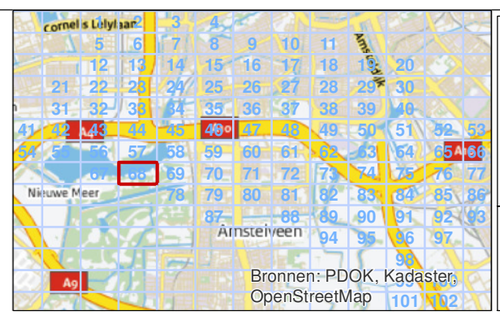


| | |
|---|---|
| getekend: | ing. M. de Loos |
| gecontroleerd: | H. de Haan |
| goedgekeurd: | L. van Loon / M. Blikman |
| versie: | concept 1 |
| datum: | 13-08-2014 |
| tekeningnr: | 68 |

| | |
|---|---|
| formaat: | A3 liggend |
| schaal: | 1:2000 |

0 20 40 60 80 100 m

# Invoergegevens overdrachtsmodel

## Referentiesituatie A

| | |
|---|---|
| opdrachtgever: | Zuidasdok |
| projectnaam: | OTB A10 Zuidasdok |
| projectcode: | IBZ2-6-121 |

IBZ

Witteveen+Bos

D:\geluid\project\IBZ2-6-121\gis\kaarten_bijlagen\bijlagen.mxd 13-08-2014 9:04:00

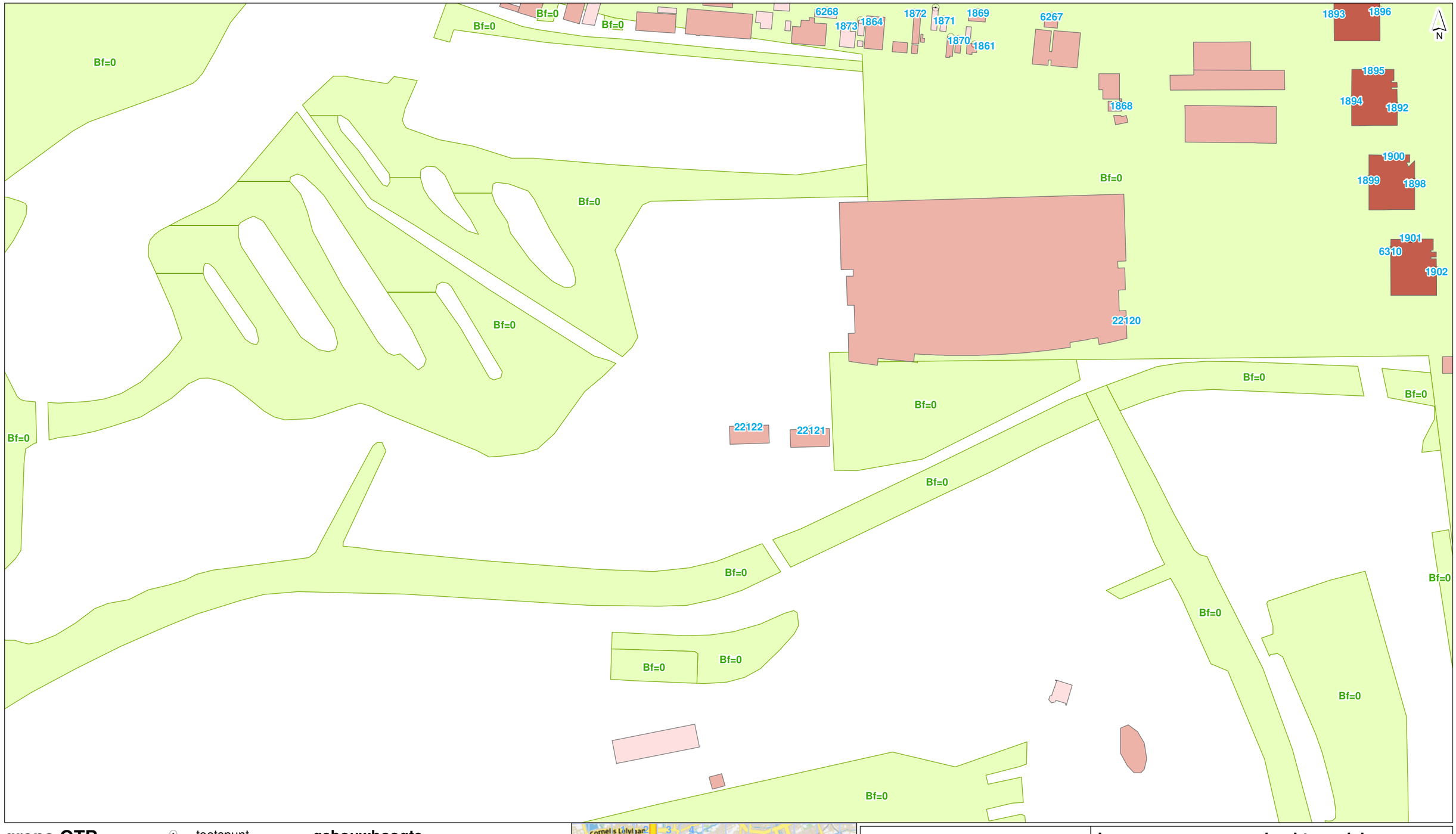


## grens OTB

- structuurvisiegrens
- plangrens

- toetspunt
- scherm
- kunstwerk
- tunnel/overkapping
- hoogtelijn
- bodemgebied
- wegvak

## gebouwhoogte

- tot 3 meter
- 3 - 9 meter
- 9 - 15 meter
- 15 - 30 meter
- 30 - 50 meter
- meer dan 50 meter

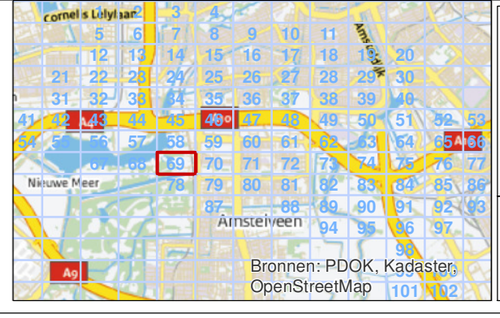


| | |
|---|---|
| **getekend:** | ing. M. de Loos |
| **gecontroleerd:** | H. de Haan |
| **goedgekeurd:** | L. van Loon / M. Blikman |
| **versie:** | concept 1 |
| **datum:** | 13-08-2014 |
| **tekeningnr:** | 69 |
| **formaat:** | A3 liggend |
| **schaal:** | 1:2000 |

0 20 40 60 80 100 m

# Invoergegevens overdrachtsmodel

## Referentiesituatie A

**opdrachtgever:** Zuidasdok
**projectnaam:** OTB A10 Zuidasdok
**projectcode:** IBZ2-6-121

IBZ

Witteveen+Bos

D:\geluid\project\IBZ2-6-121\gis\kaarten_bijlagen\bijlagen.mxd 13-08-2014 9:04:00




## grens OTB

- structuurvisiegrens
- plangrens

- toetspunt
- scherm
- kunstwerk
- tunnel/overkapping
- hoogtelijn
- bodemgebied
- wegvak

## gebouwhoogte

- tot 3 meter
- 3 - 9 meter
- 9 - 15 meter
- 15 - 30 meter
- 30 - 50 meter
- meer dan 50 meter

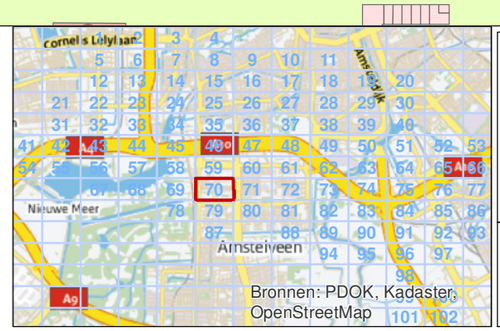


| | |
|---|---|
| **getekend:** | ing. M. de Loos |
| **gecontroleerd:** | H. de Haan |
| **goedgekeurd:** | L. van Loon / M. Blikman |
| **versie:** | concept 1 |
| **datum:** | 13-08-2014 |
| **tekeningnr:** | 70 |
| **formaat:** | A3 liggend |
| **schaal:** | 1:2000 |

0 20 40 60 80 100 m

# Invoergegevens overdrachtsmodel

## Referentiesituatie A

**opdrachtgever:** Zuidasdok
**projectnaam:** OTB A10 Zuidasdok
**projectcode:** IBZ2-6-121

Witteveen+Bos

D:\geluid\project\IBZ2-6-121\gis\kaarten_bijlagen\bijlagen.mxd 13-08-2014 9:04:01

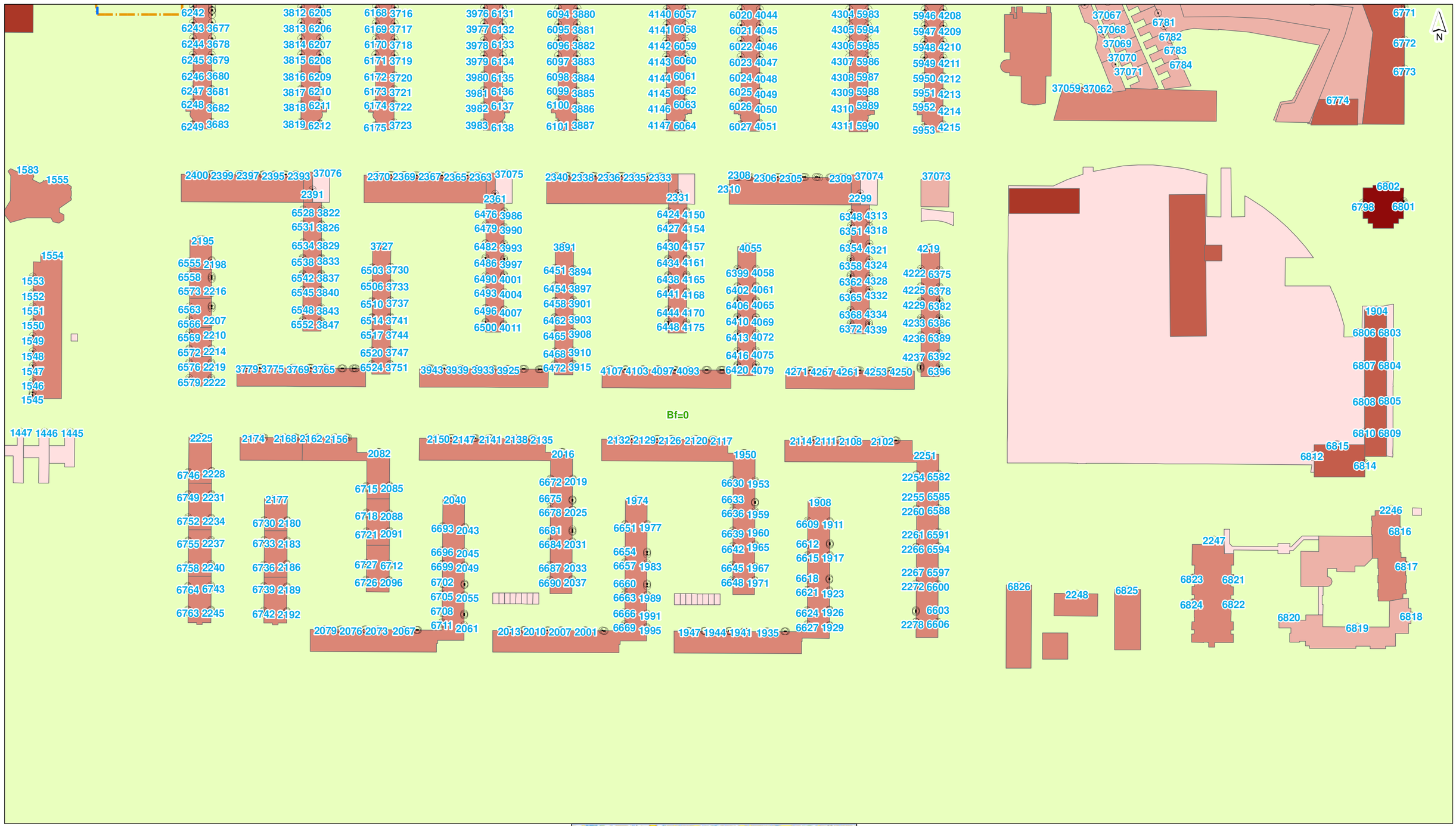


## grens OTB

- structuurvisiegrens
- plangrens

- toetspunt
- scherm
- kunstwerk
- tunnel/overkapping
- hoogtelijn
- bodemgebied
- wegvak

## gebouwhoogte

- tot 3 meter
- 3 - 9 meter
- 9 - 15 meter
- 15 - 30 meter
- 30 - 50 meter
- meer dan 50 meter

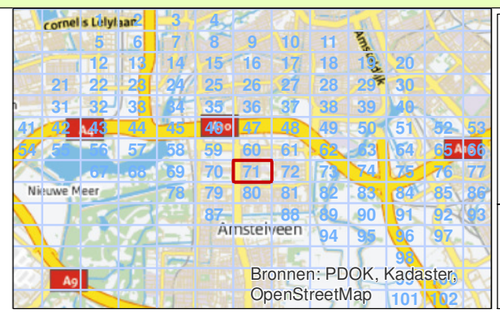


| | |
|---|---|
| getekend: | ing. M. de Loos |
| gecontroleerd: | H. de Haan |
| goedgekeurd: | L. van Loon / M. Blikman |
| versie: | concept 1 |
| datum: | 13-08-2014 |
| tekeningnr: | 71 |
| formaat: | A3 liggend |
| schaal: | 1:2000 |

0 20 40 60 80 100 m

# Invoergegevens overdrachtsmodel

## Referentiesituatie A

opdrachtgever: Zuidasdok
projectnaam: OTB A10 Zuidasdok
projectcode: IBZ2-6-121

IBZ

Witteveen+Bos

D:\geluid\project\IBZ2-6-121\gis\kaarten_bijlagen\bijlagen.mxd 13-08-2014 9:04:02

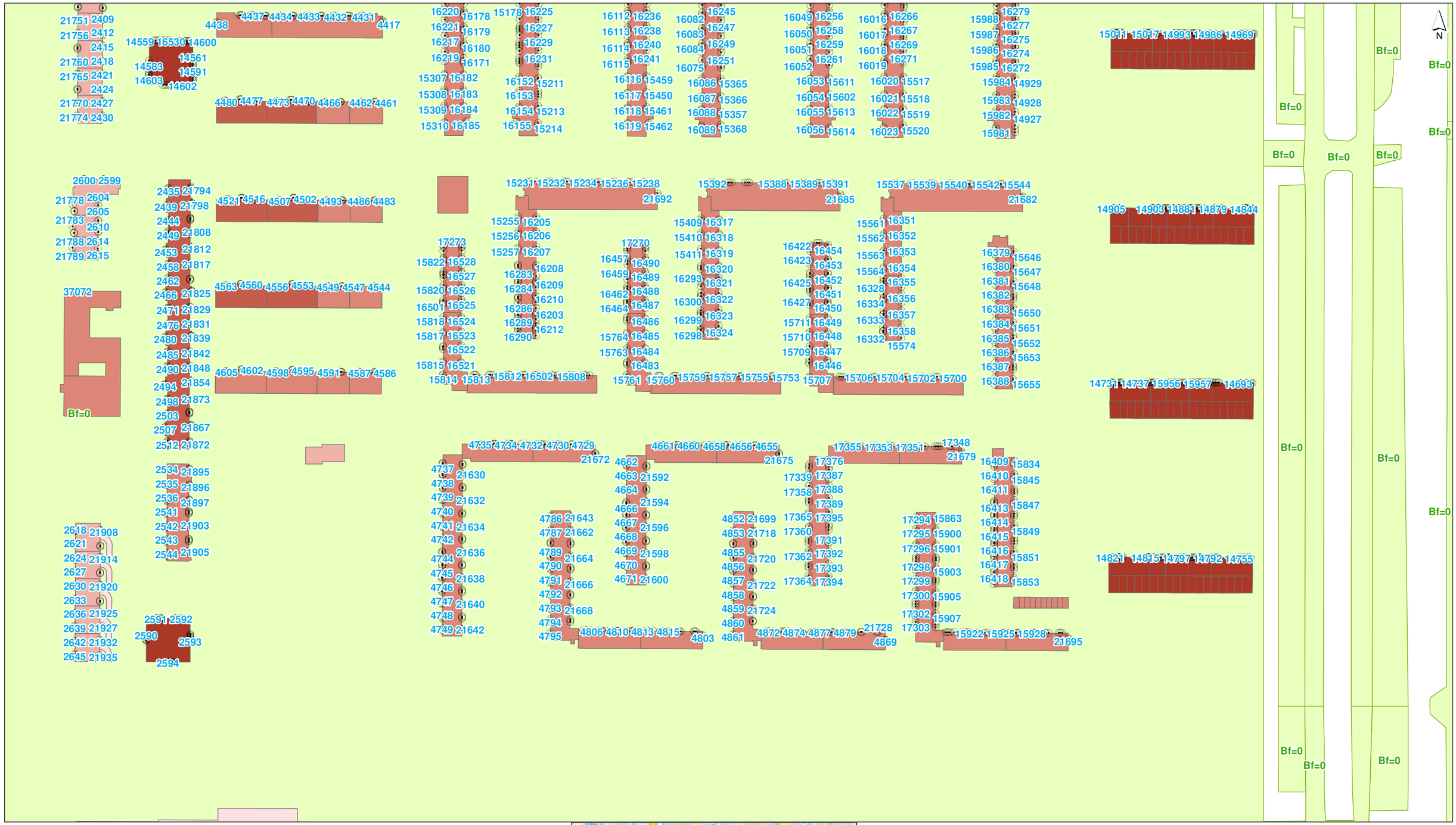
21751 2409
21756 2412
2415
21760 2418
21765 2421
2424
21770 2427
21774 2430
4438
4437 4434 4433 4432 4431 4417
14559 16530 14600
14561
14583 14591
14603 14602
4480 4477 4473 4470 4466 4462 4461
16220 16178
16221 16179
16217 16180
16219 16171
15307 16182
15308 16183
15309 16184
15310 16185
15178 16225
16227
16229
16231
16152 15211
16153
16154 15213
16155 15214
16112 16236
16113 16238
16114 16240
16115 16241
16116 15459
16117 15450
16118 15461
16119 15462
16082 16245
16083 16247
16084 16249
16075 16251
16086 15365
16087 15366
16088 15357
16089 15368
16049 16256
16050 16258
16051 16259
16052 16261
16053 15611
16054 15602
16055 15613
16056 15614
16016 16266
16017 16267
16018 16269
16019 16271
16020 15517
16021 15518
16022 15519
16023 15520
16279
15988 16277
15987 16275
15986 16274
15985 16272
15984 14929
15983 14928
15982 14927
15981
15011 15017 14993 14986 14969
Bf=0
Bf=0
Bf=0
Bf=0
Bf=0
Bf=0
Bf=0
Bf=0
Bf=0
Bf=0
2600 2599
21778 2604
2605
21783 2610
21788 2614
21789 2615
37072
Bf=0
2435 21794
2439 21798
2444
2449 21808
2453 21812
2458 21817
2462
2466 21825
2471 21829
2476 21831
2480 21839
2485 21842
2490 21848
2494 21854
2498 21873
2503
2507 21867
2512 21872
4521 4516 4507 4502 4493 4486 4483
4563 4560 4556 4553 4549 4547 4544
4605 4602 4598 4595 4591 4587 4586
15231 15232 15234 15236 15238
21692
15255 16205
15256 16206
15257 16207
16208
16283
16284 16209
16210
16286
16289 16203
16290 16212
17273
15822 16528
16527
15820 16526
16501 16525
15818 16524
15817 16523
16522
15815 16521
15814 15813 15812 16502 15808
15392 15388 15389 15391
21685
15409 16317
15410 16318
15411 16319
16320
16293 16321
16322
16300 16323
16299
16298 16324
17270
16457 16490
16459 16489
16462 16488
16464 16487
16486
15764 16485
15763 16484
16483
15761 15760 15759 15757 15755 15753
15537 15539 15540 15542 15544
21682
15561 16351
15562 16352
15563 16353
15564 16354
16328 16355
16334 16356
16333 16357
16332 16358
15574
16422 16454
16423 16453
16425 16452
16427 16451
16450
15711 16449
15710 16448
15709 16447
16446
15707 15706 15704 15702 15700
16379 15646
16380 15647
16381 15648
16382
16383 15650
16384 15651
16385 15652
16386 15653
16387
16388 15655
14905 14903 14881 14879 14844
14731 14737 15956 15957 14693
2618 21908
2621
2624 21914
2627
2630 21920
2633
2636 21925
2639 21927
2642 21932
2645 21935
2534 21895
2535 21896
2536 21897
2541
2542 21903
2543
2544 21905
2591 2592
2590 2593
2594
4735 4734 4732 4730 4729
21672
4737 21630
4738
4739 21632
4740
4741 21634
4742
4744 21636
4745
4746 21638
4747 21640
4748
4749 21642
4661 4660 4658 4656 4655
21675
4662
4663 21592
4664
4666 21594
4667
4668 21596
4669 21598
4670
4671 21600
4786 21643
4787 21662
4789
4790 21664
4791 21666
4792
4793 21668
4794
4795
4806 4810 4813 4815 4803
4852 21699
4853 21718
4855
4856 21720
4857 21722
4858
4859 21724
4860
4861
4872 4874 4877 4879 21728
4869
17355 17353 17351 17348
21679
17376
17339 17387
17358 17388
17389
17365 17395
17360 17391
17362 17392
17393
17364 17394
17294 15863
17295 15900
17296 15901
17298 15903
17299
17300 15905
17302
17303 15907
15922 15925 15928
21695
16409 15834
16410 15845
16411
16413 15847
16414
16415 15849
16416 15851
16417
16418 15853
14821 14815 14797 14792 14755
N
Bf=0
Bf=0
Bf=0
Bf=0
Bf=0
Bf=0
Bf=0
Bf=0
Bf=0
Bf=0

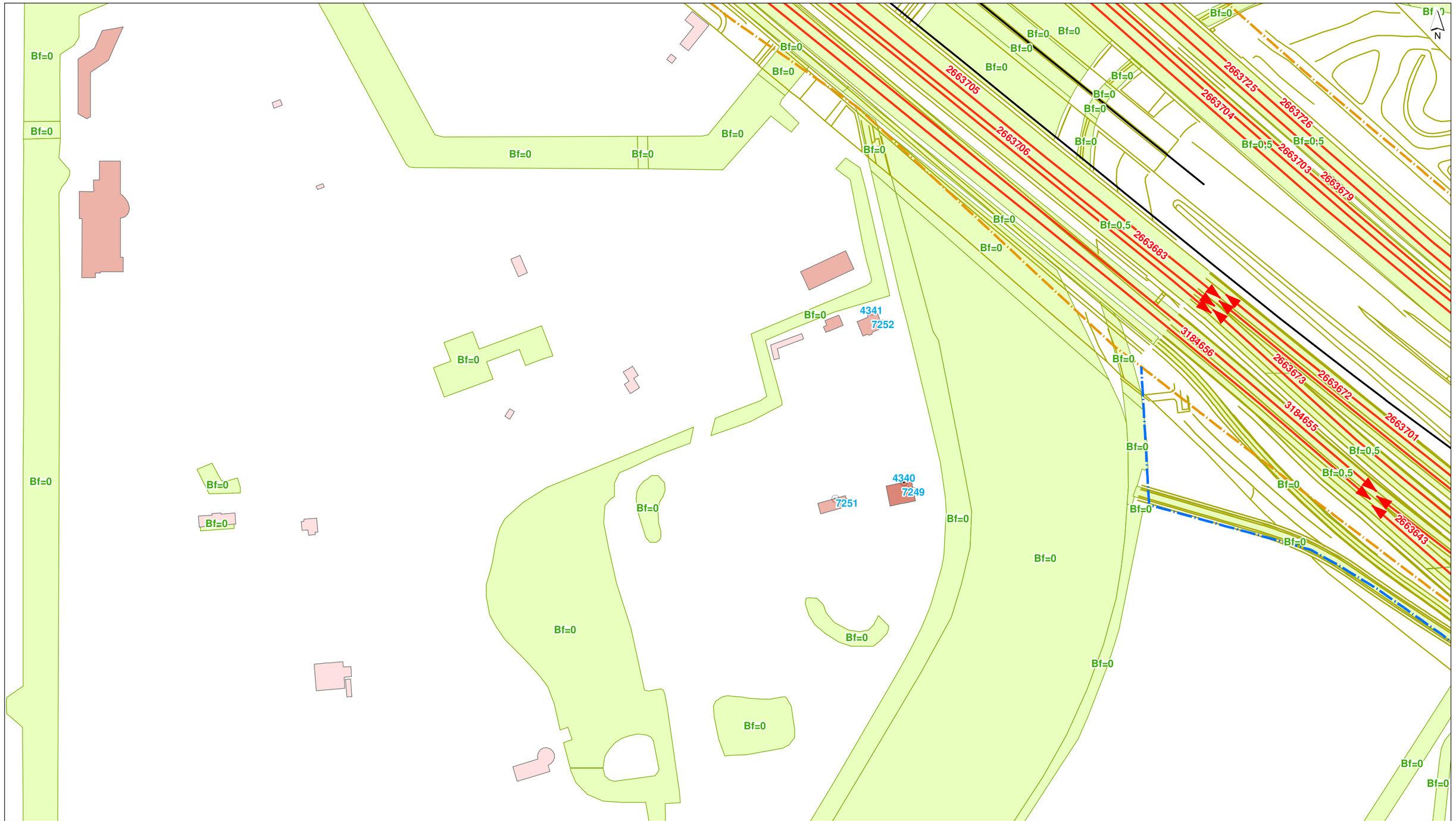


## grens OTB

- structuurvisiegrens
- plangrens

- toetspunt
- scherm
- kunstwerk
- tunnel/overkapping
- hoogtelijn
- bodemgebied
- wegvak

## gebouwhoogte

- tot 3 meter
- 3 - 9 meter
- 9 - 15 meter
- 15 - 30 meter
- 30 - 50 meter
- meer dan 50 meter

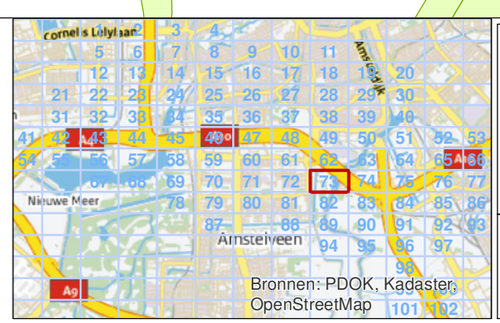


| | |
|---|---|
| **getekend:** | ing. M. de Loos |
| **gecontroleerd:** | H. de Haan |
| **goedgekeurd:** | L. van Loon / M. Blikman |
| **versie:** | concept 1 |
| **datum:** | 13-08-2014 |
| **tekeningnr:** | 73 |

| | |
|---|---|
| **formaat:** | A3 liggend |
| **schaal:** | 1:2000 |

0 20 40 60 80 100 m

# Invoergegevens overdrachtsmodel

## Referentiesituatie A

| | |
|---|---|
| **opdrachtgever:** | Zuidasdok |
| **projectnaam:** | OTB A10 Zuidasdok |
| **projectcode:** | IBZ2-6-121 |

IBZ

Witteveen+Bos

D:\geluid\project\IBZ2-6-121\gis\kaarten_bijlagen\bijlagen.mxd 13-08-2014 9:04:05

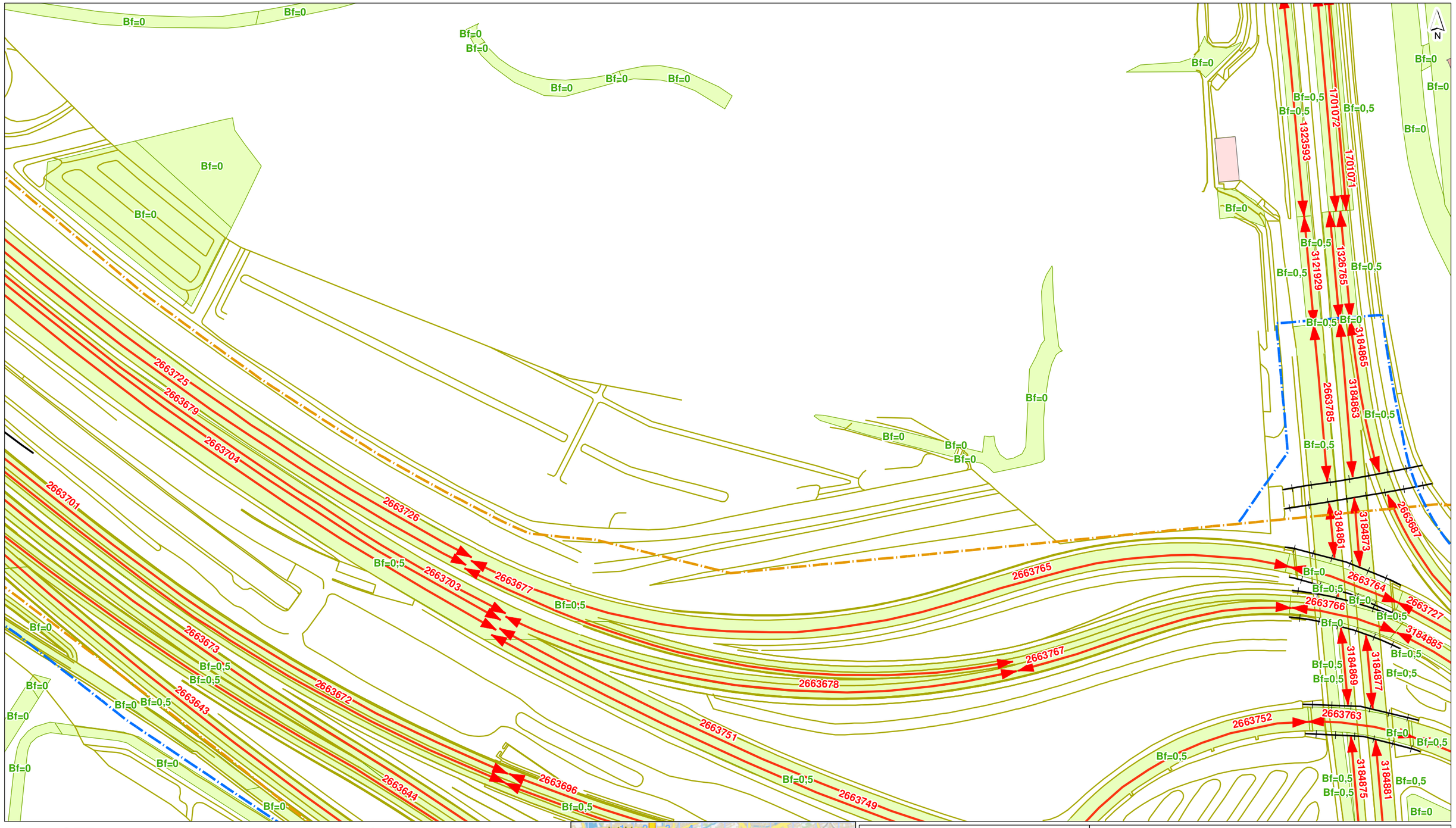


## grens OTB

- structuurvisiegrens
- plangrens

- toetspunt
- scherm
- kunstwerk
- tunnel/overkapping
- hoogtelijn
- bodemgebied
- wegvak

## gebouwhoogte

- tot 3 meter
- 3 - 9 meter
- 9 - 15 meter
- 15 - 30 meter
- 30 - 50 meter
- meer dan 50 meter

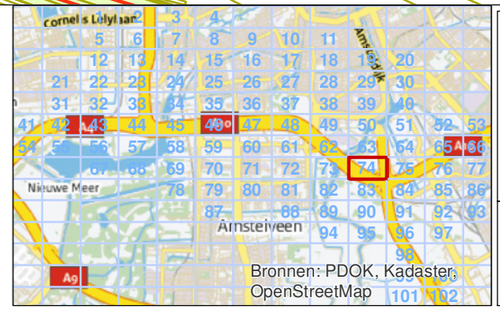


| | |
|---|---|
| **getekend:** | ing. M. de Loos |
| **gecontroleerd:** | H. de Haan |
| **goedgekeurd:** | L. van Loon / M. Blikman |
| **versie:** | concept 1 |
| **datum:** | 13-08-2014 |
| **tekeningnr:** | 74 |

**formaat:** A3 liggend
**schaal:** 1:2000

0 20 40 60 80 100 m

# Invoergegevens overdrachtsmodel

## Referentiesituatie A

**opdrachtgever:** Zuidasdok
**projectnaam:** OTB A10 Zuidasdok
**projectcode:** IBZ2-6-121

IBZ

Witteveen+Bos

D:\geluid\project\IBZ2-6-121\gis\kaarten_bijlagen\bijlagen.mxd 13-08-2014 9:04:05




**grens OTB**

- structuurvisiegrens
- plangrens

- toetspunt
- scherm
- kunstwerk
- tunnel/overkapping
- hoogtelijn
- bodemgebied
- wegvak

**gebouwhoogte**

- tot 3 meter
- 3 - 9 meter
- 9 - 15 meter
- 15 - 30 meter
- 30 - 50 meter
- meer dan 50 meter

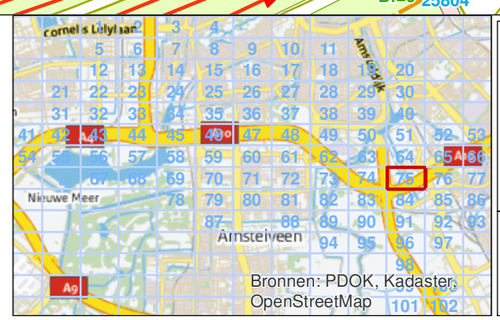


| | |
|---|---|
| **getekend:** | ing. M. de Loos |
| **gecontroleerd:** | H. de Haan |
| **goedgekeurd:** | L. van Loon / M. Blikman |
| **versie:** | concept 1 |
| **datum:** | 13-08-2014 |
| **tekeningnr:** | 75 |

**formaat:** A3 liggend
**schaal:** 1:2000
0 20 40 60 80 100 m

# Invoergegevens overdrachtsmodel

## Referentiesituatie A

**opdrachtgever:** Zuidasdok
**projectnaam:** OTB A10 Zuidasdok
**projectcode:** IBZ2-6-121

Witteveen+Bos

D:\geluid\project\IBZ2-6-121\gis\kaarten_bijlagen\bijlagen.mxd 13-08-2014 9:04:06

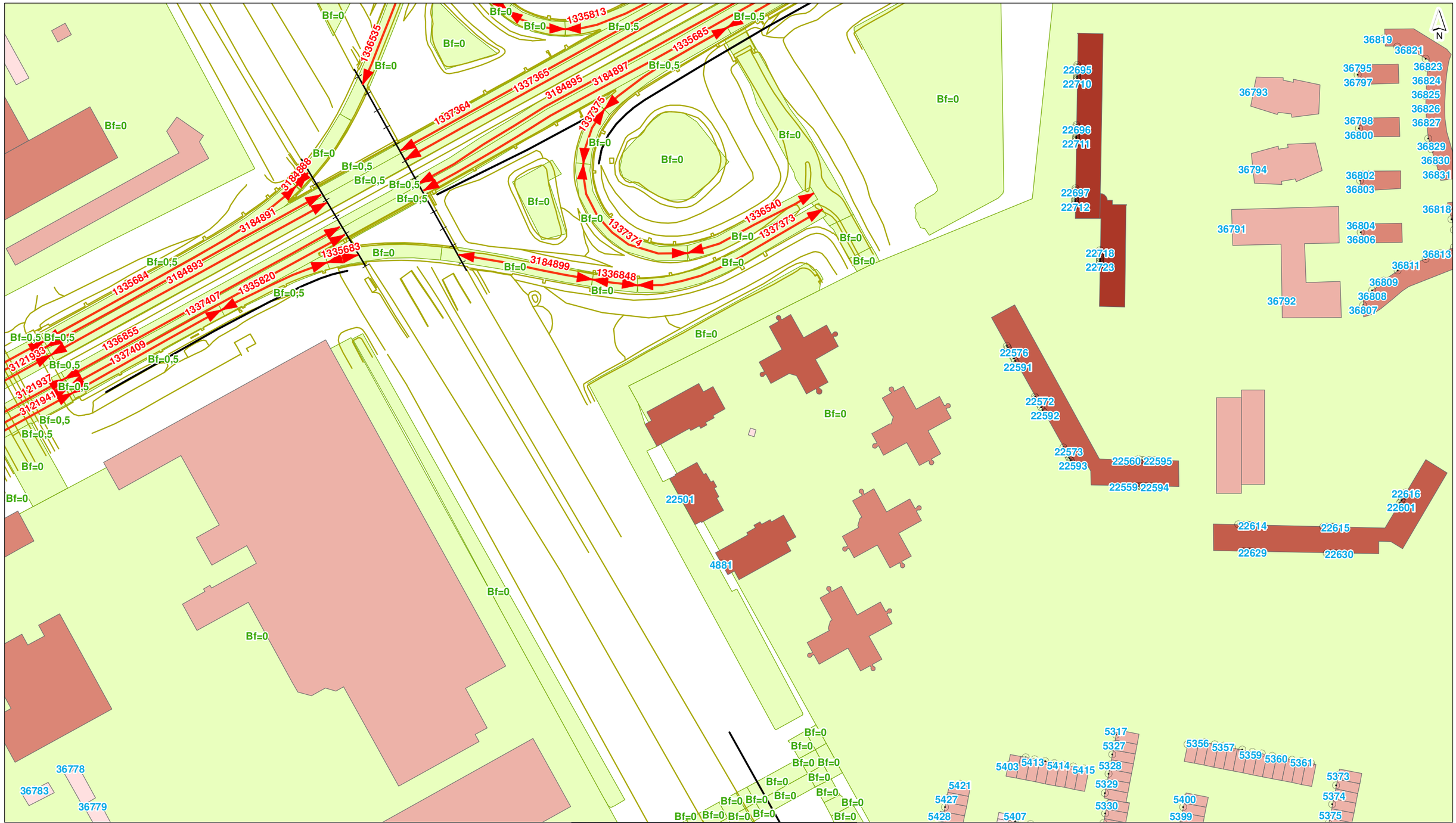


## grens OTB

- structuurvisiegrens
- plangrens

- toetspunt
- scherm
- kunstwerk
- tunnel/overkapping
- hoogtelijn
- bodemgebied
- wegvak

## gebouwhoogte

- tot 3 meter
- 3 - 9 meter
- 9 - 15 meter
- 15 - 30 meter
- 30 - 50 meter
- meer dan 50 meter

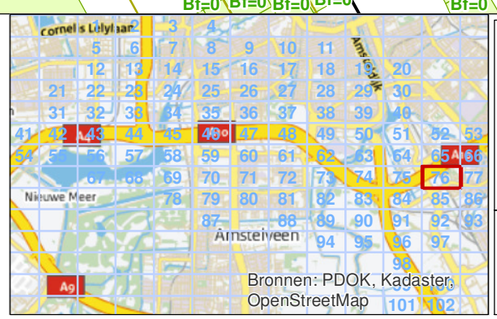


| | |
|---|---|
| getekend: | ing. M. de Loos |
| gecontroleerd: | H. de Haan |
| goedgekeurd: | L. van Loon / M. Blikman |
| versie: | concept 1 |
| datum: | 13-08-2014 |
| tekeningnr: | 76 |

| | |
|---|---|
| formaat: | A3 liggend |
| schaal: | 1:2000 |

0 20 40 60 80 100 m

# Invoergegevens overdrachtsmodel

## Referentiesituatie A

| | |
|---|---|
| opdrachtgever: | Zuidasdok |
| projectnaam: | OTB A10 Zuidasdok |
| projectcode: | IBZ2-6-121 |

Witteveen+Bos

D:\geluid\project\IBZ2-6-121\gis\kaarten_bijlagen\bijlagen.mxd 13-08-2014 9:04:06




## grens OTB

- structuurvisiegrens
- plangrens

- toetspunt
- scherm
- kunstwerk
- tunnel/overkapping
- hoogtelijn
- bodemgebied
- wegvak

## gebouwhoogte

- tot 3 meter
- 3 - 9 meter
- 9 - 15 meter
- 15 - 30 meter
- 30 - 50 meter
- meer dan 50 meter

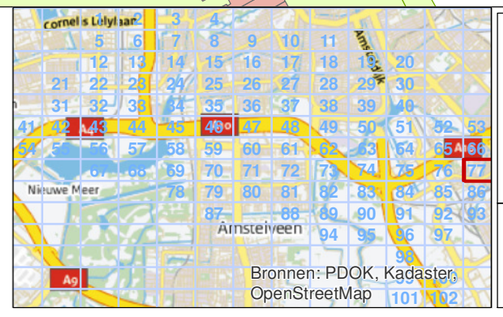


**getekend:** ing. M. de Loos
**gecontroleerd:** H. de Haan
**goedgekeurd:** L. van Loon / M. Blikman
**versie:** concept 1
**datum:** 13-08-2014
**tekeningnr:** 77

**formaat:** A3 liggend
**schaal:** 1:2000

0 20 40 60 80 100 m

# Invoergegevens overdrachtsmodel

## Referentiesituatie A

**opdrachtgever:** Zuidasdok
**projectnaam:** OTB A10 Zuidasdok
**projectcode:** IBZ2-6-121

Witteveen+Bos

D:\geluid\project\IBZ2-6-121\gis\kaarten_bijlagen\bijlagen.mxd 13-08-2014 9:04:07




**grens OTB**

- structuurvisiegrens
- plangrens

- toetspunt
- scherm
- kunstwerk
- tunnel/overkapping
- hoogtelijn
- bodemgebied
- wegvak

**gebouwhoogte**

- tot 3 meter
- 3 - 9 meter
- 9 - 15 meter
- 15 - 30 meter
- 30 - 50 meter
- meer dan 50 meter

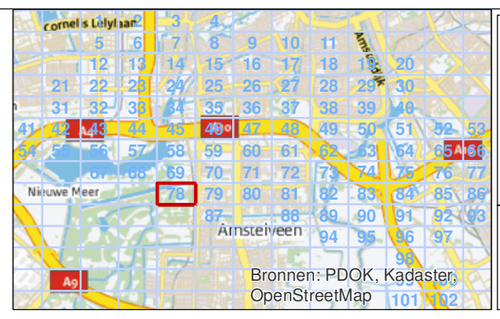


| | |
|---|---|
| **getekend:** | ing. M. de Loos |
| **gecontroleerd:** | H. de Haan |
| **goedgekeurd:** | L. van Loon / M. Blikman |
| **versie:** | concept 1 |
| **datum:** | 13-08-2014 |
| **tekeningnr:** | 78 |
| **formaat:** | A3 liggend |
| **schaal:** | 1:2000 |

0 20 40 60 80 100 m

# Invoergegevens overdrachtsmodel

## Referentiesituatie A

**opdrachtgever:** Zuidasdok
**projectnaam:** OTB A10 Zuidasdok
**projectcode:** IBZ2-6-121

Witteveen+Bos

D:\geluid\project\IBZ2-6-121\gis\kaarten_bijlagen\bijlagen.mxd 13-08-2014 9:04:07

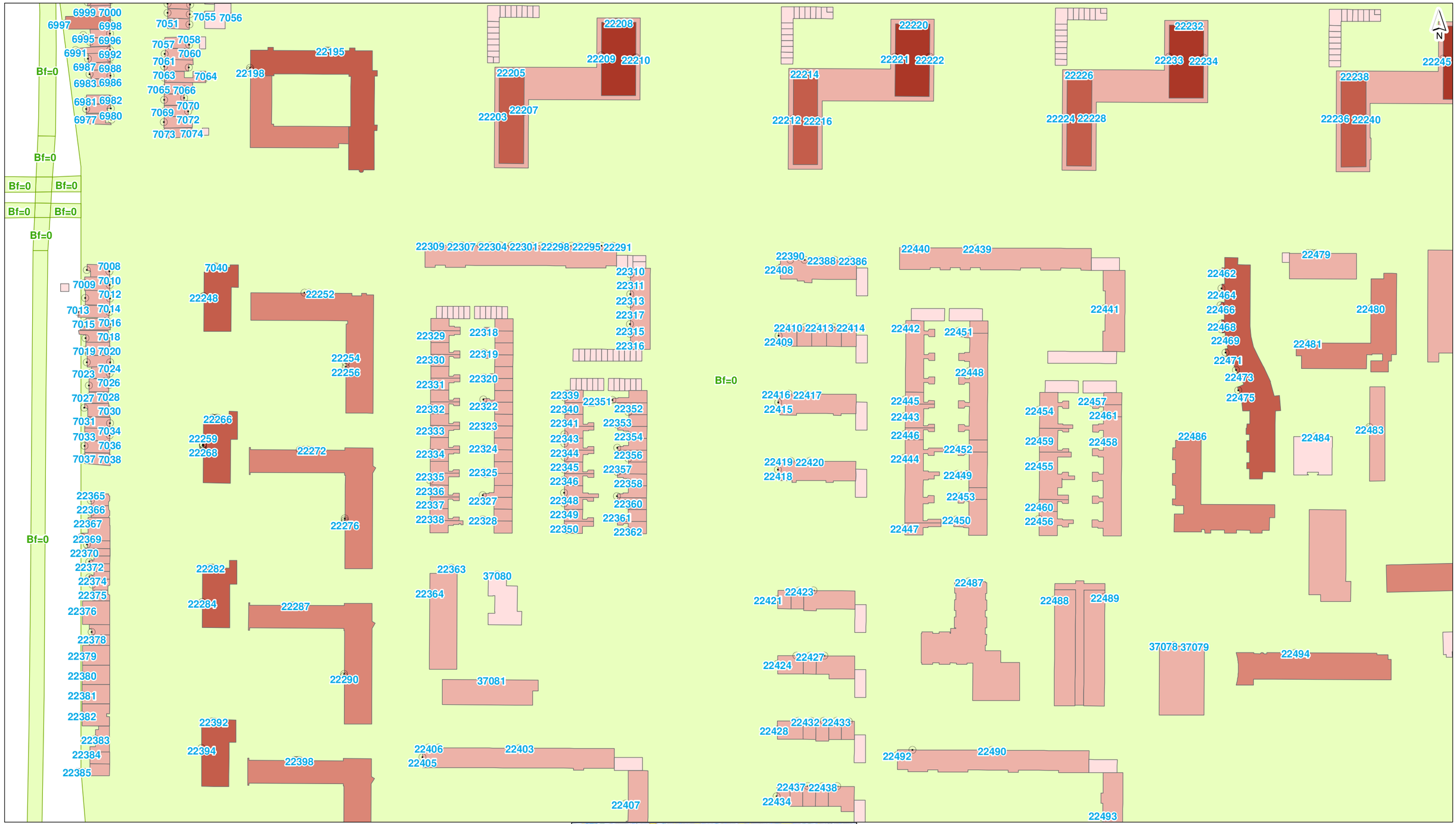


## grens OTB

- structuurvisiegrens
- plangrens

- toetspunt
- scherm
- kunstwerk
- tunnel/overkapping
- hoogtelijn
- bodemgebied
- wegvak

## gebouwhoogte

- tot 3 meter
- 3 - 9 meter
- 9 - 15 meter
- 15 - 30 meter
- 30 - 50 meter
- meer dan 50 meter

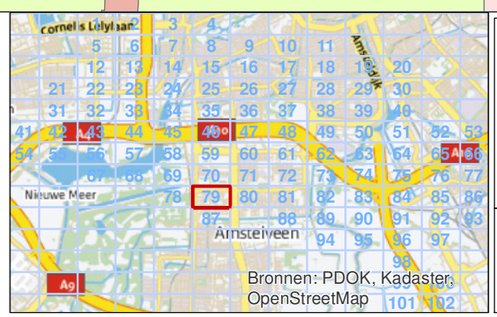


| | |
|---|---|
| **getekend:** | ing. M. de Loos |
| **gecontroleerd:** | H. de Haan |
| **goedgekeurd:** | L. van Loon / M. Blikman |
| **versie:** | concept 1 |
| **datum:** | 13-08-2014 |
| **tekeningnr:** | 79 |

| | |
|---|---|
| **formaat:** | A3 liggend |
| **schaal:** | 1:2000 |

0 20 40 60 80 100 m

# Invoergegevens overdrachtsmodel

## Referentiesituatie A

**opdrachtgever:** Zuidasdok
**projectnaam:** OTB A10 Zuidasdok
**projectcode:** IBZ2-6-121

Witteveen+Bos

D:\geluid\project\IBZ2-6-121\gis\kaarten_bijlagen\bijlagen.mxd 13-08-2014 9:04:08

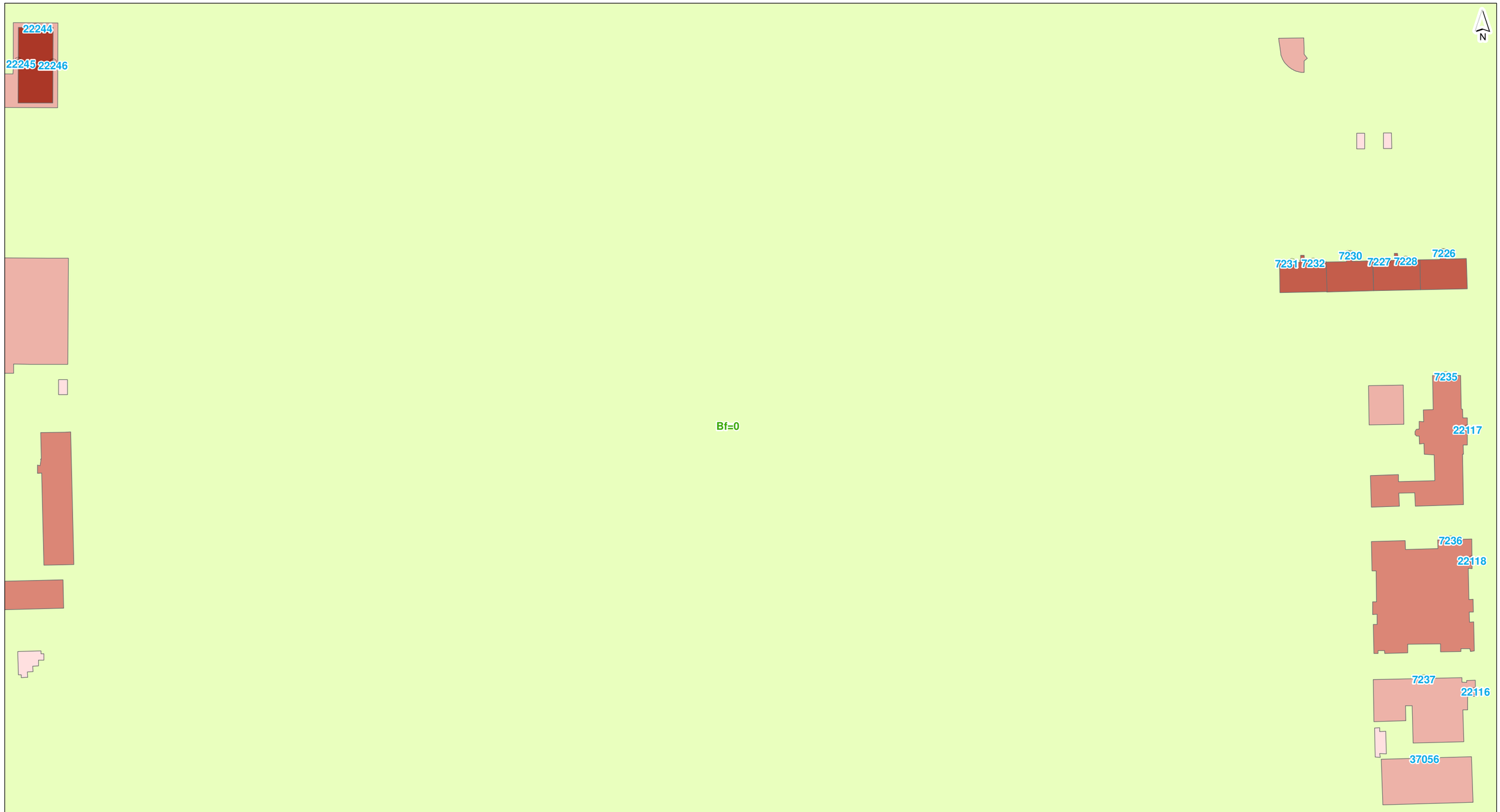


**grens OTB**

- structuurvisiegrens
- plangrens

- toetspunt
- scherm
- kunstwerk
- tunnel/overkapping
- hoogtelijn
- bodemgebied
- wegvak

**gebouwhoogte**

- tot 3 meter
- 3 - 9 meter
- 9 - 15 meter
- 15 - 30 meter
- 30 - 50 meter
- meer dan 50 meter

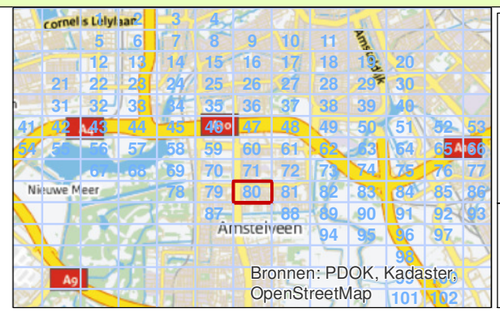


| | |
|---|---|
| **getekend:** | ing. M. de Loos |
| **gecontroleerd:** | H. de Haan |
| **goedgekeurd:** | L. van Loon / M. Blikman |
| **versie:** | concept 1 |
| **datum:** | 13-08-2014 |
| **tekeningnr:** | 80 |
| **formaat:** | A3 liggend |
| **schaal:** | 1:2000 |

0 20 40 60 80 100 m

# Invoergegevens overdrachtsmodel

## Referentiesituatie A

**opdrachtgever:** Zuidasdok
**projectnaam:** OTB A10 Zuidasdok
**projectcode:** IBZ2-6-121

IBZ

Witteveen+Bos

D:\geluid\project\IBZ2-6-121\gis\kaarten_bijlagen\bijlagen.mxd 13-08-2014 9:04:08




## grens OTB

- structuurvisiegrens
- plangrens

- toetspunt
- scherm
- kunstwerk
- tunnel/overkapping
- hoogtelijn
- bodemgebied
- wegvak

## gebouwhoogte

- tot 3 meter
- 3 - 9 meter
- 9 - 15 meter
- 15 - 30 meter
- 30 - 50 meter
- meer dan 50 meter

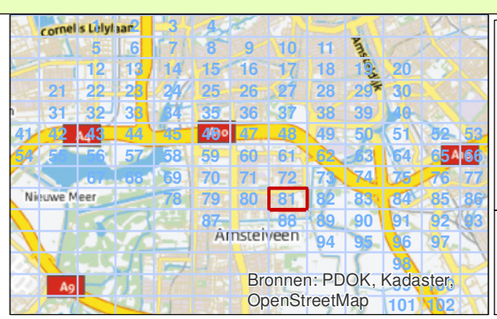


| | |
|---|---|
| **getekend:** | ing. M. de Loos |
| **gecontroleerd:** | H. de Haan |
| **goedgekeurd:** | L. van Loon / M. Blikman |
| **versie:** | concept 1 |
| **datum:** | 13-08-2014 |
| **tekeningnr:** | 81 |
| **formaat:** | A3 liggend |
| **schaal:** | 1:2000 |

0 20 40 60 80 100 m

# Invoergegevens overdrachtsmodel

## Referentiesituatie A

**opdrachtgever:** Zuidasdok
**projectnaam:** OTB A10 Zuidasdok
**projectcode:** IBZ2-6-121

Witteveen+Bos

D:\geluid\project\IBZ2-6-121\gis\kaarten_bijlagen\bijlagen.mxd 13-08-2014 9:04:08

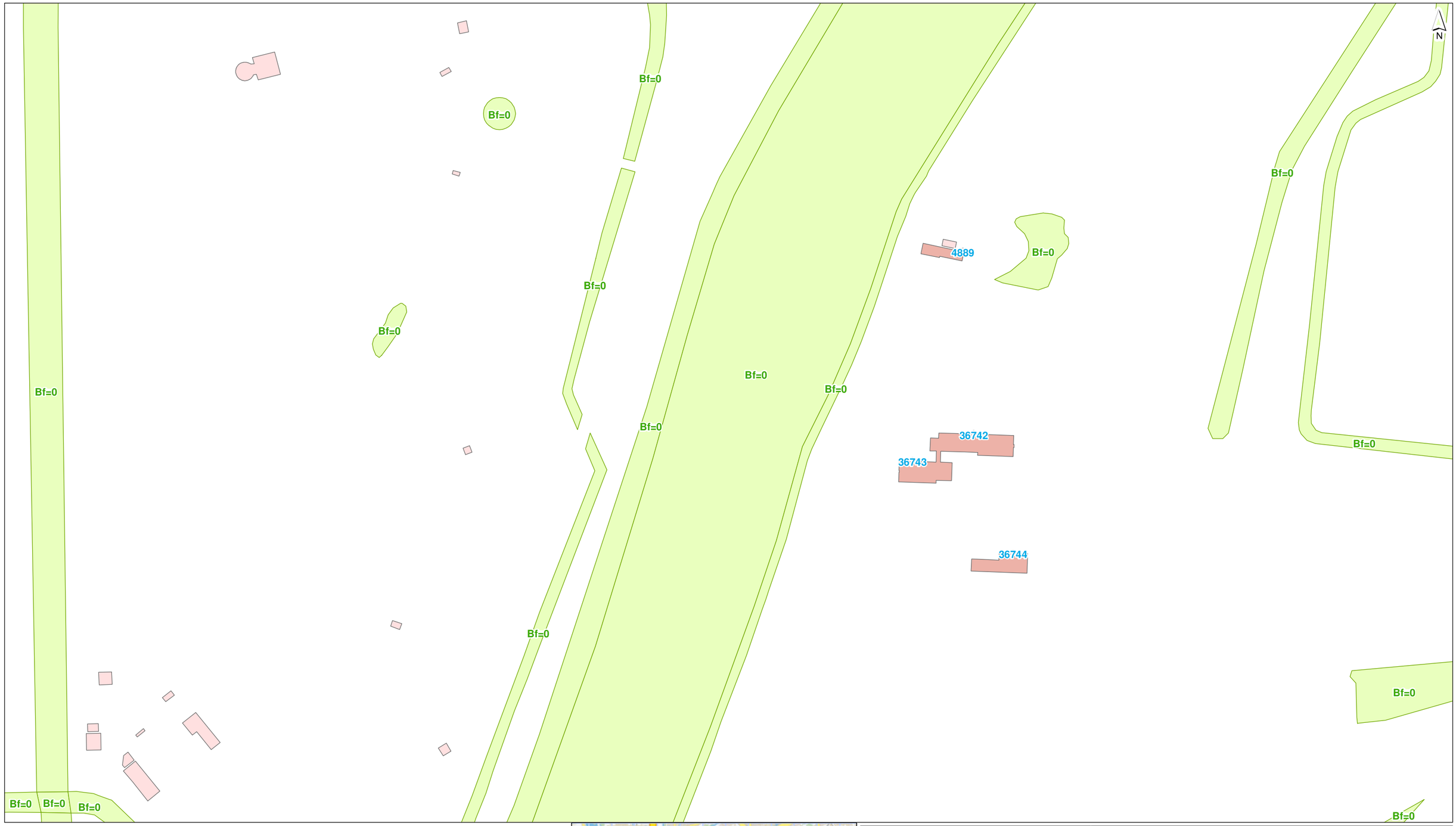


## grens OTB

- structuurvisiegrens
- plangrens

- toetspunt
- scherm
- kunstwerk
- tunnel/overkapping
- hoogtelijn
- bodemgebied
- wegvak

## gebouwhoogte

- tot 3 meter
- 3 - 9 meter
- 9 - 15 meter
- 15 - 30 meter
- 30 - 50 meter
- meer dan 50 meter

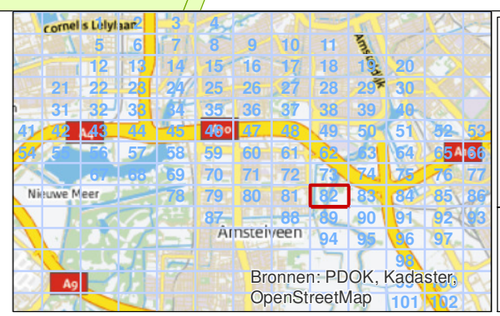


| | |
|---|---|
| getekend: | ing. M. de Loos |
| gecontroleerd: | H. de Haan |
| goedgekeurd: | L. van Loon / M. Blikman |
| versie: | concept 1 |
| datum: | 13-08-2014 |
| tekeningnr: | 82 |

| | |
|---|---|
| formaat: | A3 liggend |
| schaal: | 1:2000 |

0 20 40 60 80 100 m

# Invoergegevens overdrachtsmodel

## Referentiesituatie A

| | |
|---|---|
| opdrachtgever: | Zuidasdok |
| projectnaam: | OTB A10 Zuidasdok |
| projectcode: | IBZ2-6-121 |

IBZ

Witteveen+Bos

D:\geluid\project\IBZ2-6-121\gis\kaarten_bijlagen\bijlagen.mxd 13-08-2014 9:04:09

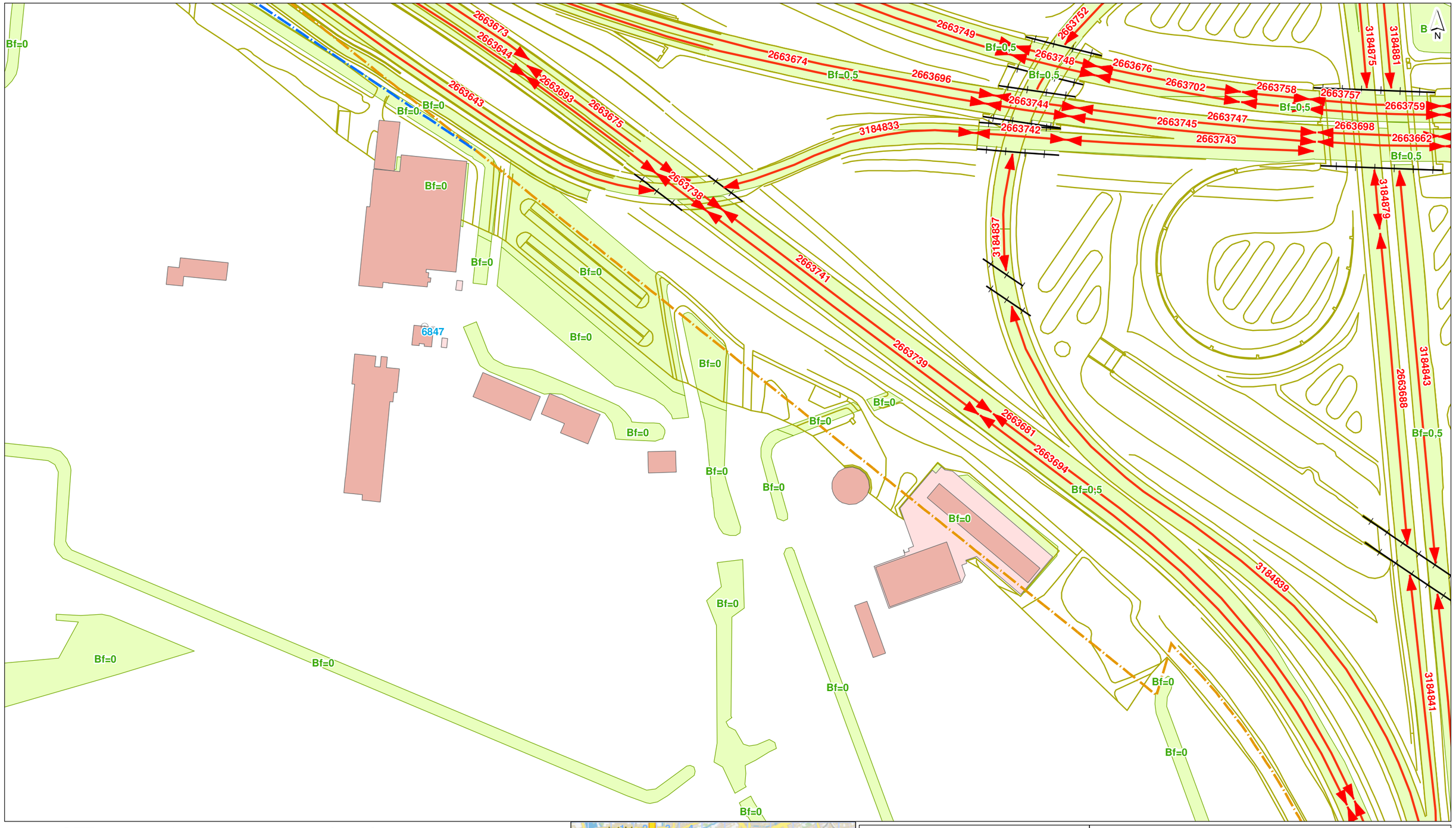


## grens OTB

- structuurvisiegrens
- plangrens

- toetspunt
- scherm
- kunstwerk
- tunnel/overkapping
- hoogtelijn
- bodemgebied
- wegvak

## gebouwhoogte

- tot 3 meter
- 3 - 9 meter
- 9 - 15 meter
- 15 - 30 meter
- 30 - 50 meter
- meer dan 50 meter

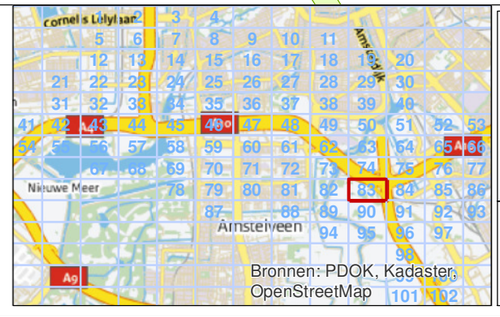


| | |
|---|---|
| **getekend:** | ing. M. de Loos |
| **gecontroleerd:** | H. de Haan |
| **goedgekeurd:** | L. van Loon / M. Blikman |
| **versie:** | concept 1 |
| **datum:** | 13-08-2014 |
| **tekeningnr:** | 83 |
| **formaat:** | A3 liggend |
| **schaal:** | 1:2000 |

0 20 40 60 80 100 m

# Invoergegevens overdrachtsmodel

## Referentiesituatie A

**opdrachtgever:** Zuidasdok
**projectnaam:** OTB A10 Zuidasdok
**projectcode:** IBZ2-6-121

IBZ

Witteveen+Bos

D:\geluid\project\IBZ2-6-121\gis\kaarten_bijlagen\bijlagen.mxd 13-08-2014 9:04:09

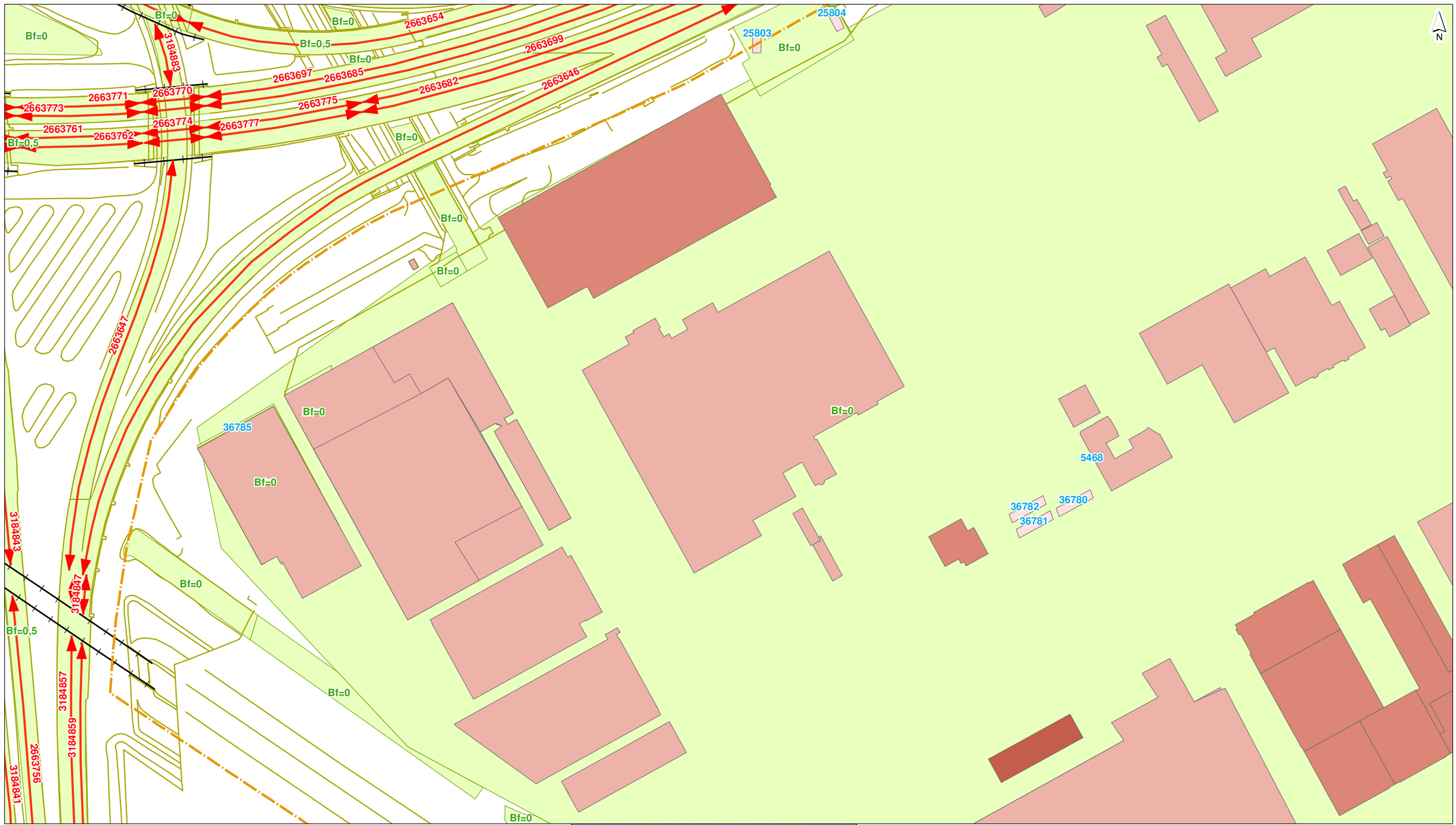


## grens OTB

- structuurvisiegrens
- plangrens

- toetspunt
- scherm
- kunstwerk
- tunnel/overkapping
- hoogtelijn
- bodemgebied
- wegvak

## gebouwhoogte

- tot 3 meter
- 3 - 9 meter
- 9 - 15 meter
- 15 - 30 meter
- 30 - 50 meter
- meer dan 50 meter

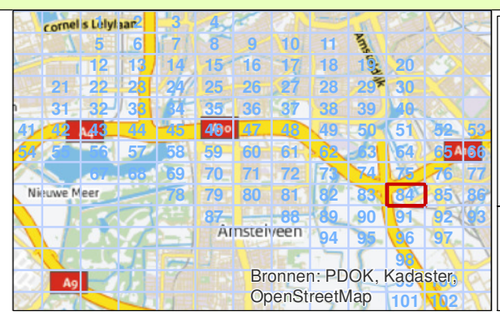


| | |
|---|---|
| **getekend:** | ing. M. de Loos |
| **gecontroleerd:** | H. de Haan |
| **goedgekeurd:** | L. van Loon / M. Blikman |
| **versie:** | concept 1 |
| **datum:** | 13-08-2014 |
| **tekeningnr:** | 84 |

**formaat:** A3 liggend
**schaal:** 1:2000
0 20 40 60 80 100 m

# Invoergegevens overdrachtsmodel

## Referentiesituatie A

**opdrachtgever:** Zuidasdok
**projectnaam:** OTB A10 Zuidasdok
**projectcode:** IBZ2-6-121

Witteveen+Bos

D:\geluid\project\IBZ2-6-121\gis\kaarten_bijlagen\bijlagen.mxd 13-08-2014 9:04:10




## grens OTB

- structuurvisiegrens
- plangrens

- toetspunt
- scherm
- kunstwerk
- tunnel/overkapping
- hoogtelijn
- bodemgebied
- wegvak

## gebouwhoogte

- tot 3 meter
- 3 - 9 meter
- 9 - 15 meter
- 15 - 30 meter
- 30 - 50 meter
- meer dan 50 meter

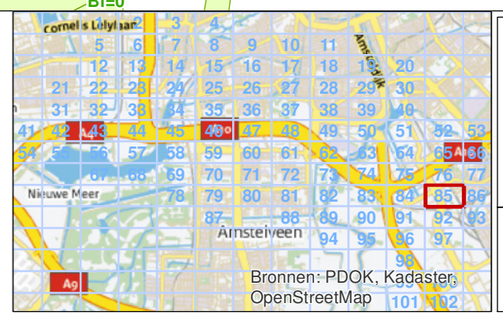


| | |
|---|---|
| getekend: | ing. M. de Loos |
| gecontroleerd: | H. de Haan |
| goedgekeurd: | L. van Loon / M. Blikman |
| versie: | concept 1 |
| datum: | 13-08-2014 |
| tekeningnr: | 85 |

| | |
|---|---|
| formaat: | A3 liggend |
| schaal: | 1:2000 |

0 20 40 60 80 100 m

# Invoergegevens overdrachtsmodel

## Referentiesituatie A

| | |
|---|---|
| opdrachtgever: | Zuidasdok |
| projectnaam: | OTB A10 Zuidasdok |
| projectcode: | IBZ2-6-121 |

Witteveen+Bos

D:\geluid\project\IBZ2-6-121\gis\kaarten_bijlagen\bijlagen.mxd 13-08-2014 9:04:10




**grens OTB**

- structuurvisiegrens
- plangrens

- toetspunt
- scherm
- kunstwerk
- tunnel/overkapping
- hoogtelijn
- bodemgebied
- wegvak

**gebouwhoogte**

- tot 3 meter
- 3 - 9 meter
- 9 - 15 meter
- 15 - 30 meter
- 30 - 50 meter
- meer dan 50 meter

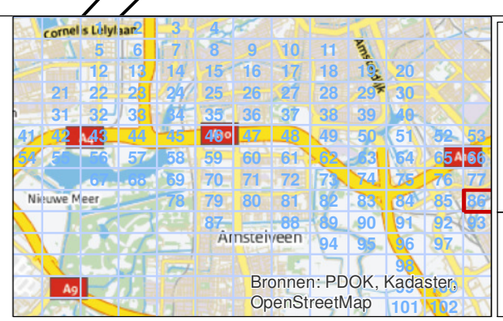


| | |
|---|---|
| **getekend:** | ing. M. de Loos |
| **gecontroleerd:** | H. de Haan |
| **goedgekeurd:** | L. van Loon / M. Blikman |
| **versie:** | concept 1 |
| **datum:** | 13-08-2014 |
| **tekeningnr:** | 86 |
| **formaat:** | A3 liggend |
| **schaal:** | 1:2000 |

0 20 40 60 80 100 m

# Invoergegevens overdrachtsmodel

## Referentiesituatie A

**opdrachtgever:** Zuidasdok
**projectnaam:** OTB A10 Zuidasdok
**projectcode:** IBZ2-6-121

Witteveen+Bos

D:\geluid\project\IBZ2-6-121\gis\kaarten_bijlagen\bijlagen.mxd 13-08-2014 9:04:10

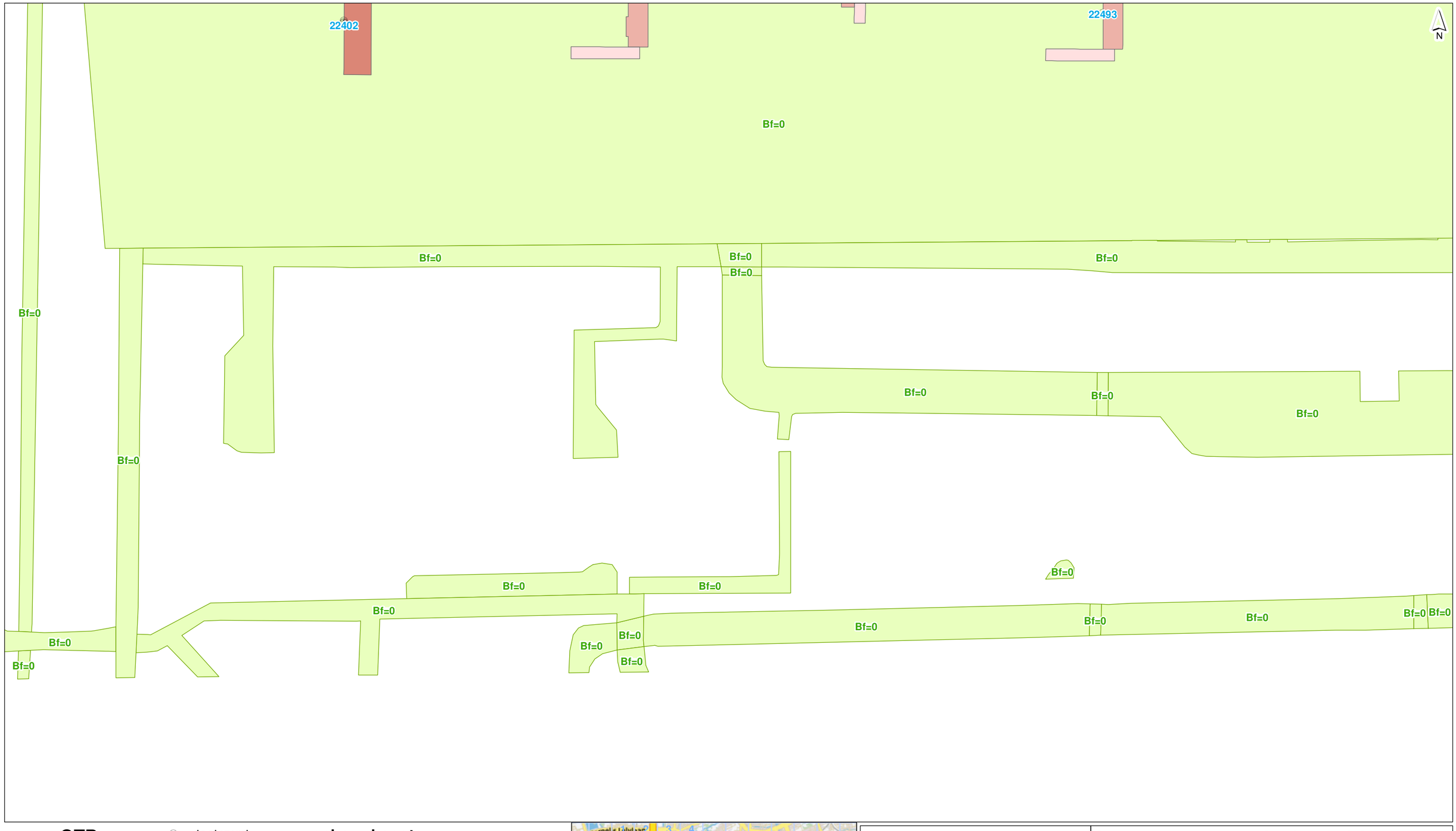


**grens OTB**

- structuurvisiegrens
- plangrens

- toetspunt
- scherm
- kunstwerk
- tunnel/overkapping
- hoogtelijn
- bodemgebied
- wegvak

**gebouwhoogte**

- tot 3 meter
- 3 - 9 meter
- 9 - 15 meter
- 15 - 30 meter
- 30 - 50 meter
- meer dan 50 meter

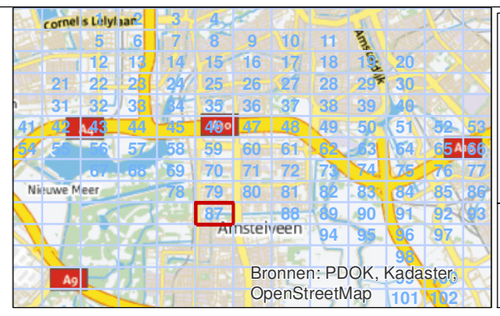


| | |
|---|---|
| **getekend:** | ing. M. de Loos |
| **gecontroleerd:** | H. de Haan |
| **goedgekeurd:** | L. van Loon / M. Blikman |
| **versie:** | concept 1 |
| **datum:** | 13-08-2014 |
| **tekeningnr:** | 87 |
| **formaat:** | A3 liggend |
| **schaal:** | 1:2000 |

0 20 40 60 80 100 m

## Invoergegevens overdrachtsmodel

### Referentiesituatie A

**opdrachtgever:** Zuidasdok
**projectnaam:** OTB A10 Zuidasdok
**projectcode:** IBZ2-6-121

Witteveen+Bos

D:\geluid\project\IBZ2-6-121\gis\kaarten_bijlagen\bijlagen.mxd 13-08-2014 9:04:11




## grens OTB

- structuurvisiegrens
- plangrens

- toetspunt
- scherm
- kunstwerk
- tunnel/overkapping
- hoogtelijn
- bodemgebied
- wegvak

## gebouwhoogte

- tot 3 meter
- 3 - 9 meter
- 9 - 15 meter
- 15 - 30 meter
- 30 - 50 meter
- meer dan 50 meter

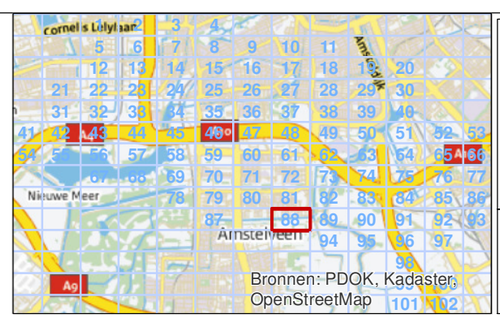


| | |
|---|---|
| getekend: | ing. M. de Loos |
| gecontroleerd: | H. de Haan |
| goedgekeurd: | L. van Loon / M. Blikman |
| versie: | concept 1 |
| datum: | 13-08-2014 |
| tekeningnr: | 88 |

| | |
|---|---|
| formaat: | A3 liggend |
| schaal: | 1:2000 |

0 20 40 60 80 100 m

# Invoergegevens overdrachtsmodel

## Referentiesituatie A

| | |
|---|---|
| opdrachtgever: | Zuidasdok |
| projectnaam: | OTB A10 Zuidasdok |
| projectcode: | IBZ2-6-121 |

Witteveen+Bos

D:\geluid\project\IBZ2-6-121\gis\kaarten_bijlagen\bijlagen.mxd 13-08-2014 9:04:11

Bf=0 Bf=0 Bf=0 

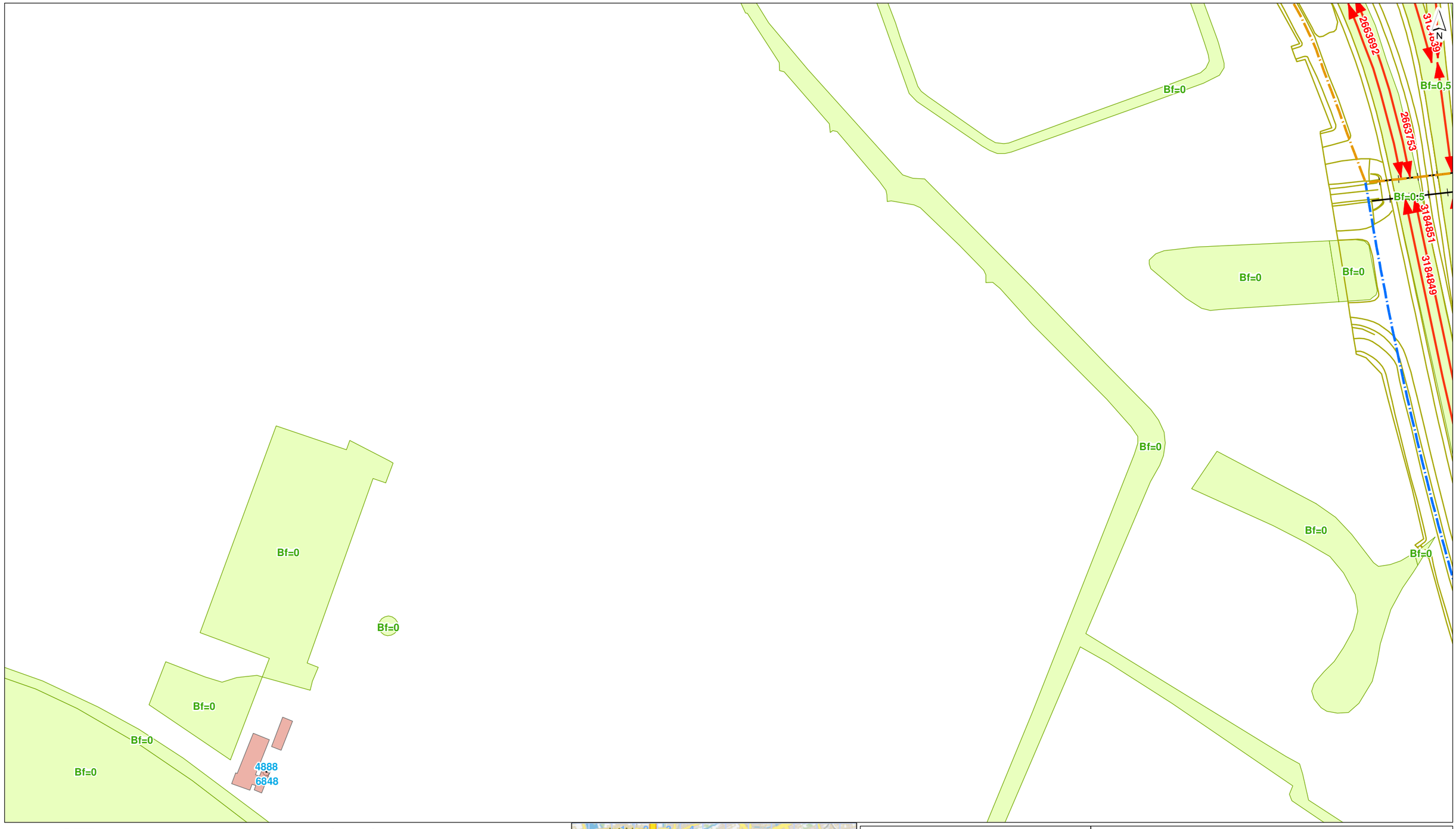
Bf=0
Bf=0
Bf=0

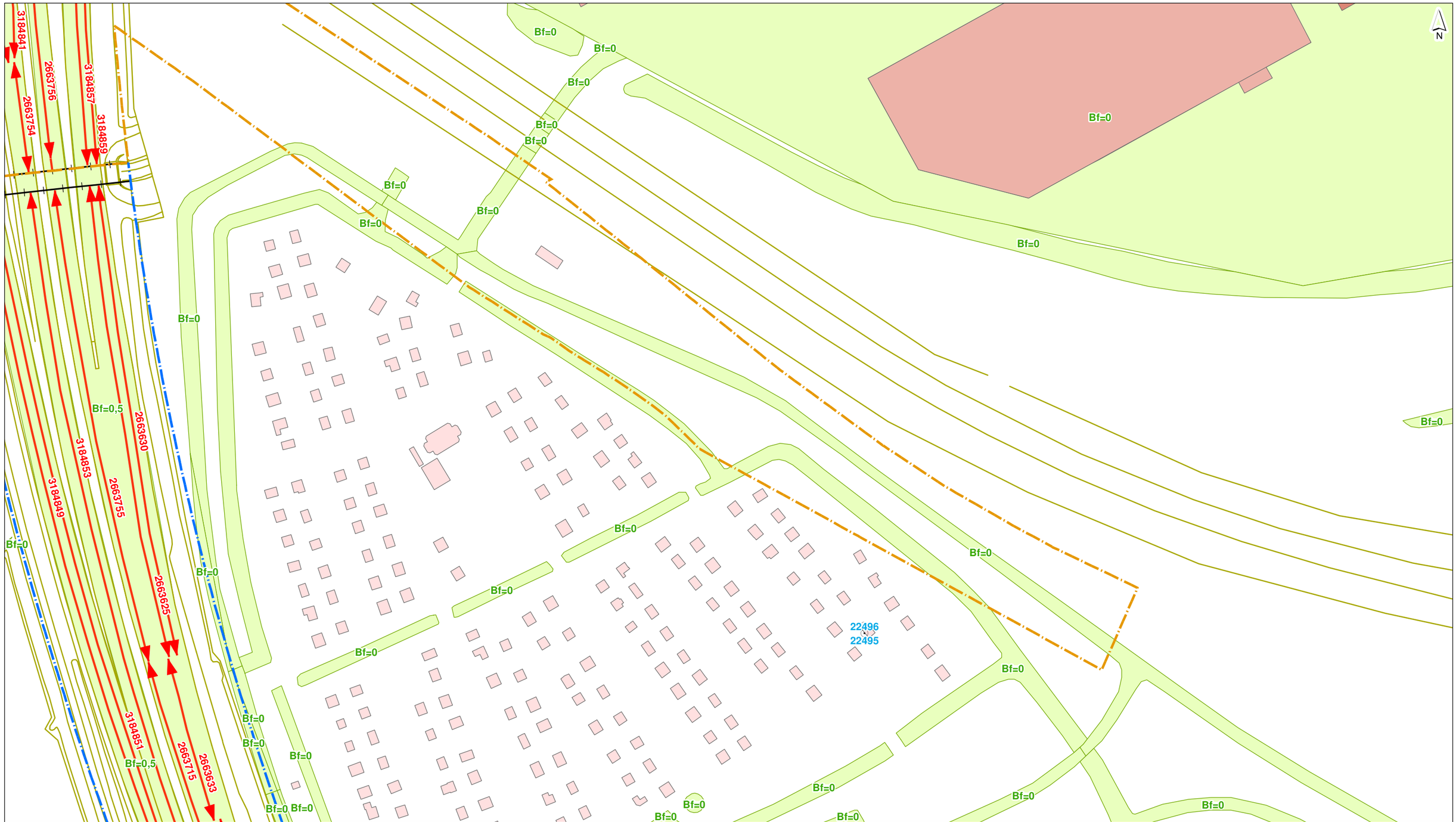


## grens OTB

- structuurvisiegrens
- plangrens

- toetspunt
- scherm
- kunstwerk
- tunnel/overkapping
- hoogtelijn
- bodemgebied
- wegvak

## gebouwhoogte

- tot 3 meter
- 3 - 9 meter
- 9 - 15 meter
- 15 - 30 meter
- 30 - 50 meter
- meer dan 50 meter

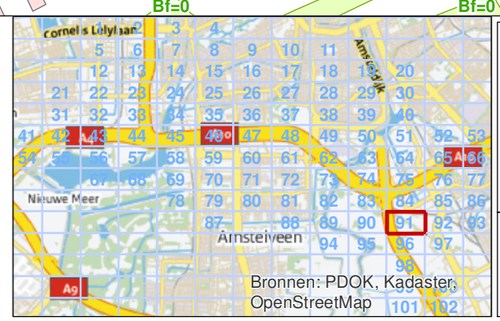


| | |
|---|---|
| getekend: | ing. M. de Loos |
| gecontroleerd: | H. de Haan |
| goedgekeurd: | L. van Loon / M. Blikman |
| versie: | concept 1 |
| datum: | 13-08-2014 |
| tekeningnr: | 91 |
| formaat: | A3 liggend |
| schaal: | 1:2000 |

0 20 40 60 80 100 m

# Invoergegevens overdrachtsmodel

## Referentiesituatie A

opdrachtgever: Zuidasdok
projectnaam: OTB A10 Zuidasdok
projectcode: IBZ2-6-121

IBZ

Wilteveen+Bos

D:\geluid\project\IBZ2-6-121\gis\kaarten_bijlagen\bijlagen.mxd 13-08-2014 9:04:12

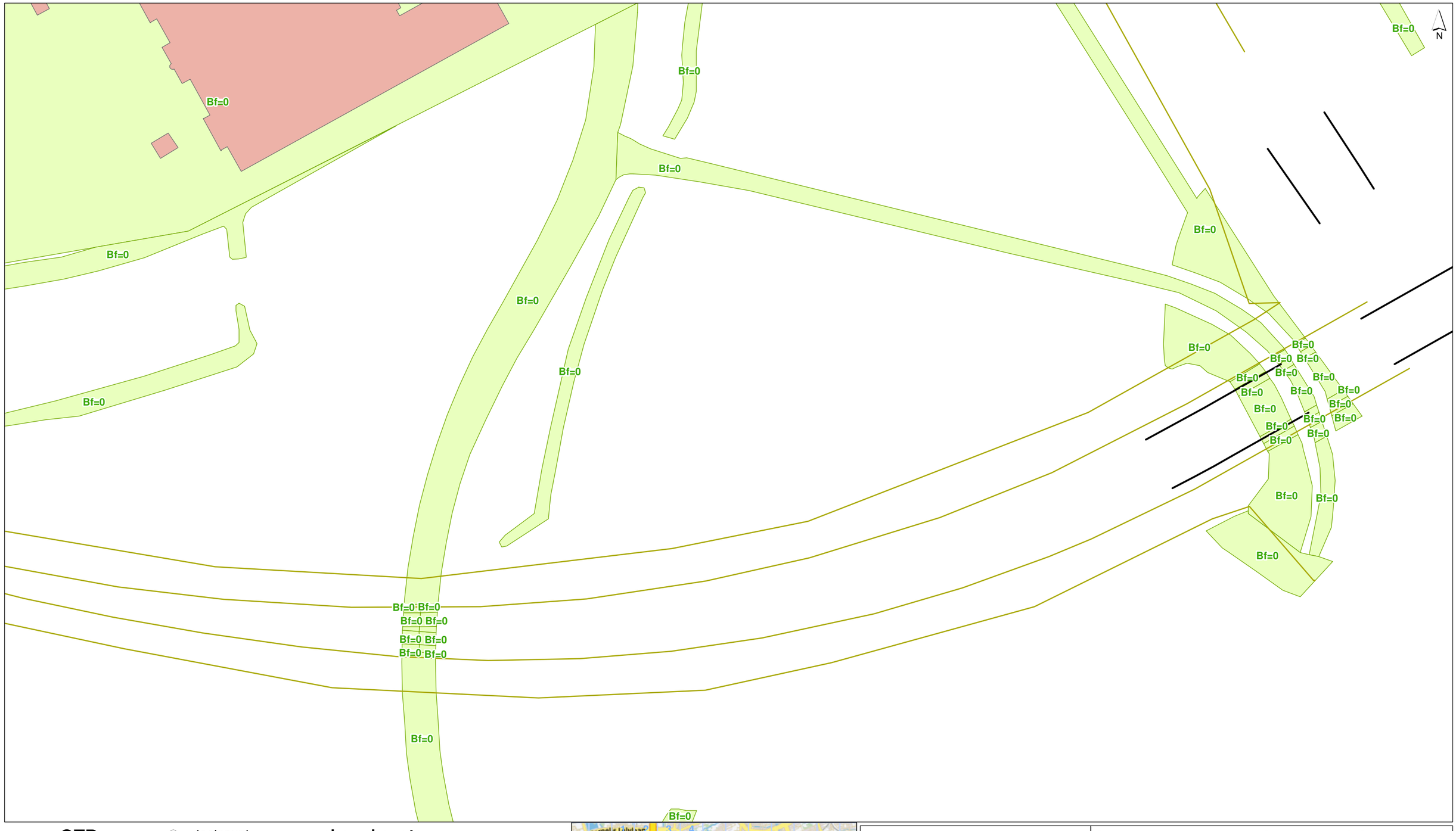


## grens OTB

- structuurvisiegrens
- plangrens

- toetspunt
- scherm
- kunstwerk
- tunnel/overkapping
- hoogtelijn
- bodemgebied
- wegvak

## gebouwhoogte

- tot 3 meter
- 3 - 9 meter
- 9 - 15 meter
- 15 - 30 meter
- 30 - 50 meter
- meer dan 50 meter

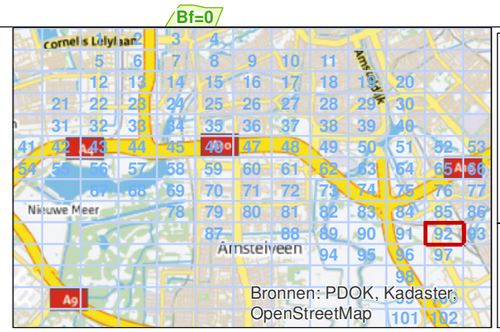


| | |
|---|---|
| **getekend:** | ing. M. de Loos |
| **gecontroleerd:** | H. de Haan |
| **goedgekeurd:** | L. van Loon / M. Blikman |
| **versie:** | concept 1 |
| **datum:** | 13-08-2014 |
| **tekeningnr:** | 92 |
| **formaat:** | A3 liggend |
| **schaal:** | 1:2000 |

0 20 40 60 80 100 m

# Invoergegevens overdrachtsmodel

## Referentiesituatie A

**opdrachtgever:** Zuidasdok
**projectnaam:** OTB A10 Zuidasdok
**projectcode:** IBZ2-6-121

Witteveen+Bos

D:\geluid\project\IBZ2-6-121\gis\kaarten_bijlagen\bijlagen.mxd 13-08-2014 9:04:13

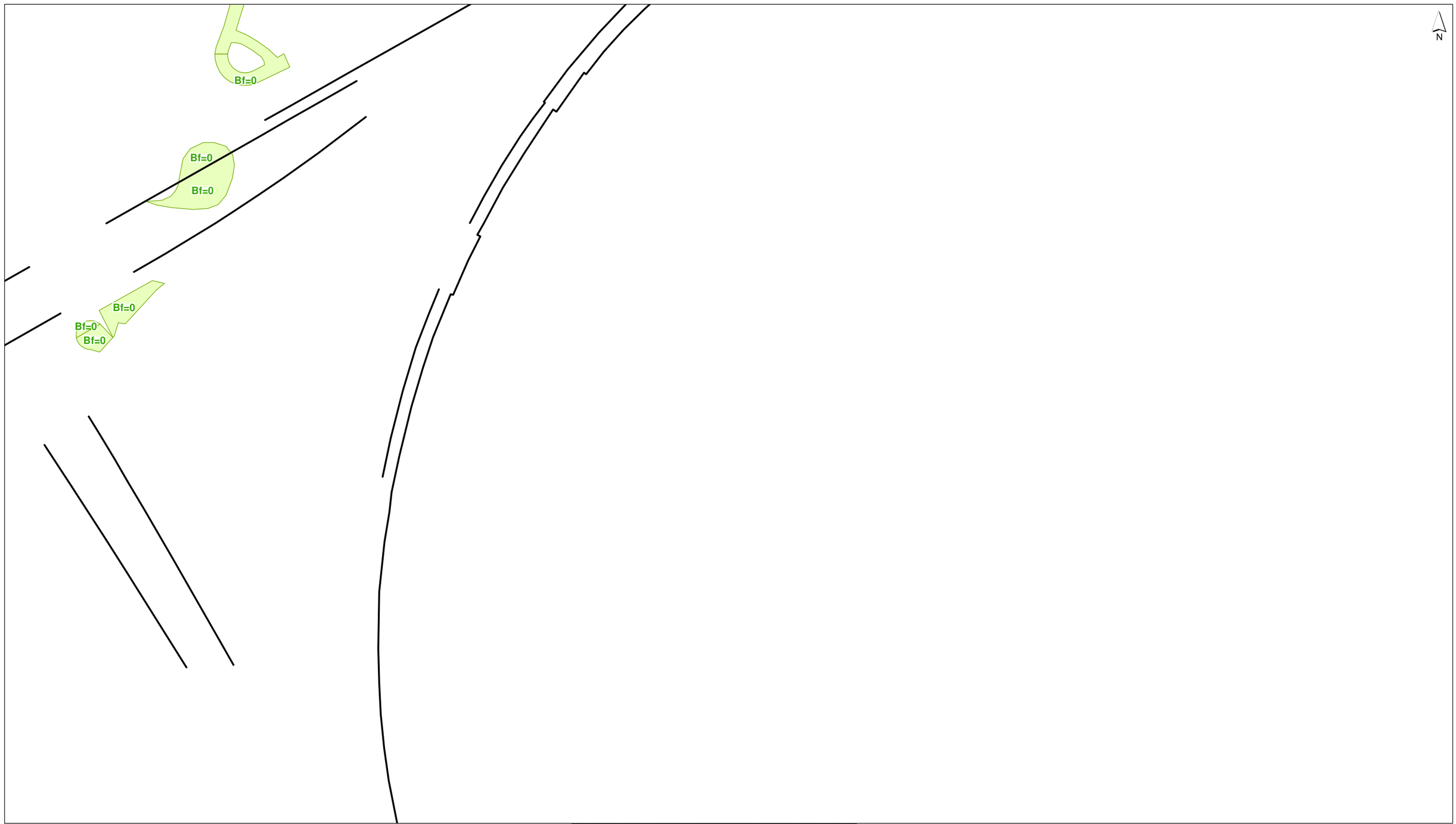


**grens OTB**

- structuurvisiegrens
- plangrens

- toetspunt
- scherm
- kunstwerk
- tunnel/overkapping
- hoogtelijn
- bodemgebied
- wegvak

**gebouwhoogte**

- tot 3 meter
- 3 - 9 meter
- 9 - 15 meter
- 15 - 30 meter
- 30 - 50 meter
- meer dan 50 meter

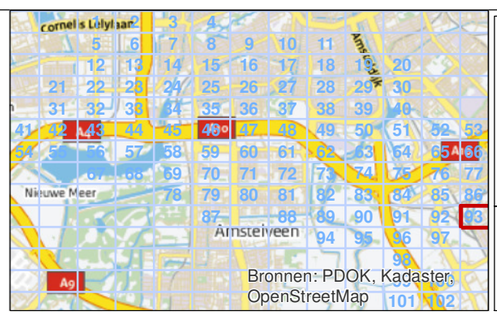


| | |
|---|---|
| **getekend:** | ing. M. de Loos |
| **gecontroleerd:** | H. de Haan |
| **goedgekeurd:** | L. van Loon / M. Blikman |
| **versie:** | concept 1 |
| **datum:** | 13-08-2014 |
| **tekeningnr:** | 93 |
| **formaat:** | A3 liggend |
| **schaal:** | 1:2000 |

0 20 40 60 80 100 m

**Invoergegevens overdrachtsmodel**

**Referentiesituatie A**

| | |
|---|---|
| **opdrachtgever:** | Zuidasdok |
| **projectnaam:** | OTB A10 Zuidasdok |
| **projectcode:** | IBZ2-6-121 |

IBZ

Witteveen+Bos
D:\geluid\project\IBZ2-6-121\gis\kaarten_bijlagen\bijlagen.mxd 13-08-2014 9:04:13

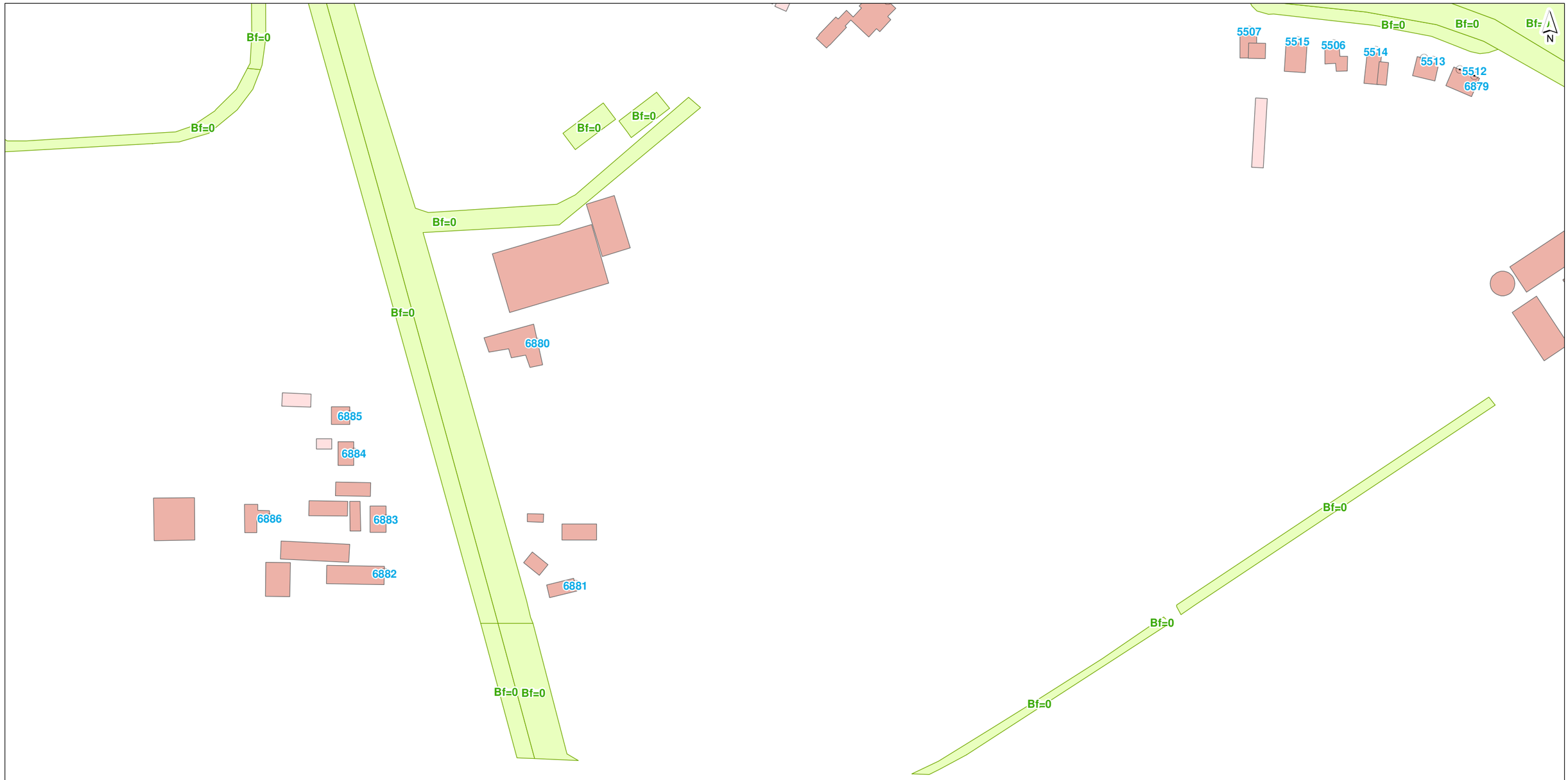


## grens OTB

- structuurvisiegrens
- plangrens

- toetspunt
- scherm
- kunstwerk
- tunnel/overkapping
- hoogtelijn
- bodemgebied
- wegvak

## gebouwhoogte

- tot 3 meter
- 3 - 9 meter
- 9 - 15 meter
- 15 - 30 meter
- 30 - 50 meter
- meer dan 50 meter

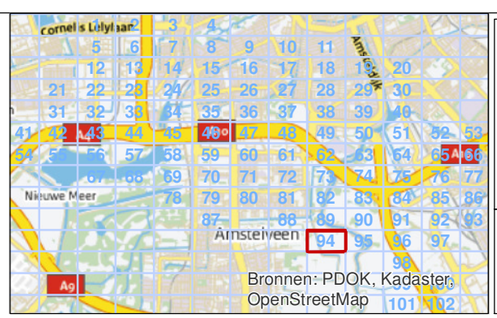


| | |
|---|---|
| **getekend:** | ing. M. de Loos |
| **gecontroleerd:** | H. de Haan |
| **goedgekeurd:** | L. van Loon / M. Blikman |
| **versie:** | concept 1 |
| **datum:** | 13-08-2014 |
| **tekeningnr:** | 94 |

| | |
|---|---|
| **formaat:** | A3 liggend |
| **schaal:** | 1:2000 |

0 20 40 60 80 100 m

# Invoergegevens overdrachtsmodel

## Referentiesituatie A

| | |
|---|---|
| **opdrachtgever:** | Zuidasdok |
| **projectnaam:** | OTB A10 Zuidasdok |
| **projectcode:** | IBZ2-6-121 |

IBZ

Witteveen+Bos

D:\geluid\project\IBZ2-6-121\gis\kaarten_bijlagen\bijlagen.mxd 13-08-2014 9:04:13

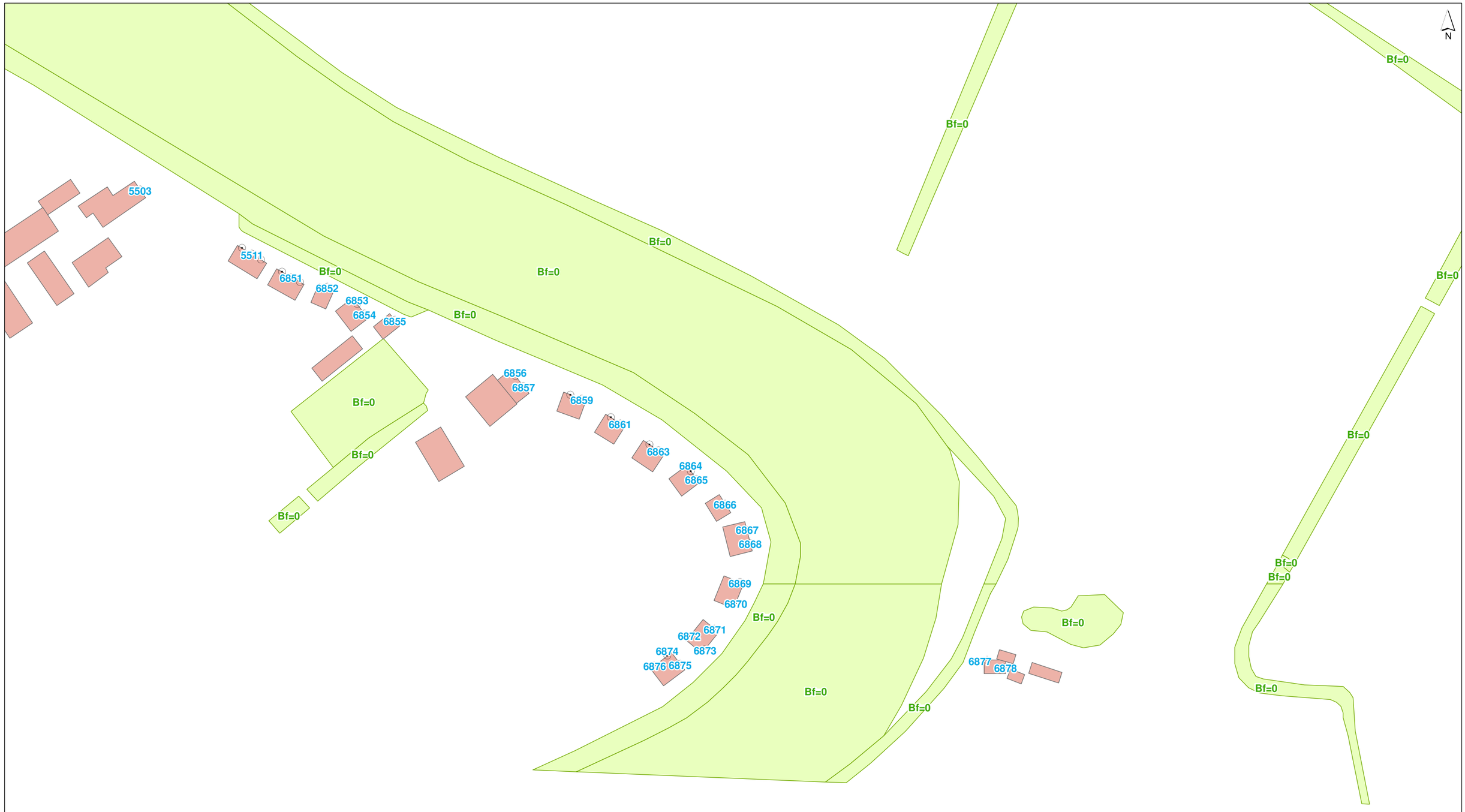


## grens OTB

- structuurvisiegrens
- plangrens

- toetspunt
- scherm
- kunstwerk
- tunnel/overkapping
- hoogtelijn
- bodemgebied
- wegvak

## gebouwhoogte

- tot 3 meter
- 3 - 9 meter
- 9 - 15 meter
- 15 - 30 meter
- 30 - 50 meter
- meer dan 50 meter

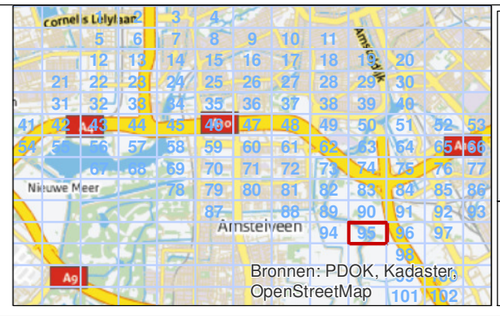


| | |
|---|---|
| **getekend:** | ing. M. de Loos |
| **gecontroleerd:** | H. de Haan |
| **goedgekeurd:** | L. van Loon / M. Blikman |
| **versie:** | concept 1 |
| **datum:** | 13-08-2014 |
| **tekeningnr:** | 95 |

**formaat:** A3 liggend
**schaal:** 1:2000

0 20 40 60 80 100 m

# Invoergegevens overdrachtsmodel

## Referentiesituatie A

**opdrachtgever:** Zuidasdok
**projectnaam:** OTB A10 Zuidasdok
**projectcode:** IBZ2-6-121

Witteveen+Bos

D:\geluid\project\IBZ2-6-121\gis\kaarten_bijlagen\bijlagen.mxd 13-08-2014 9:04:13

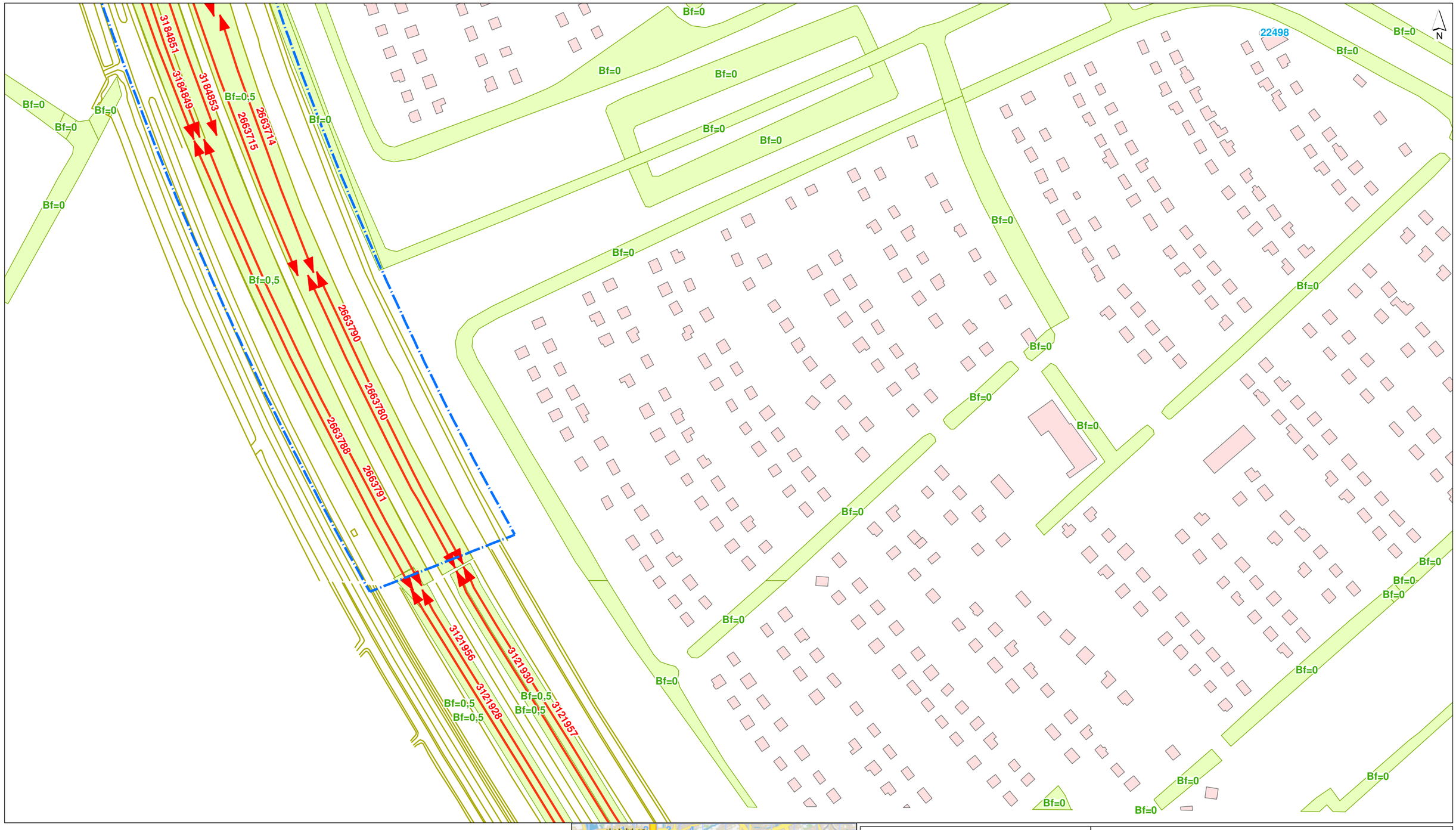


## grens OTB

- structuurvisiegrens
- plangrens

- toetspunt
- scherm
- kunstwerk
- tunnel/overkapping
- hoogtelijn
- bodemgebied
- wegvak

## gebouwhoogte

- tot 3 meter
- 3 - 9 meter
- 9 - 15 meter
- 15 - 30 meter
- 30 - 50 meter
- meer dan 50 meter

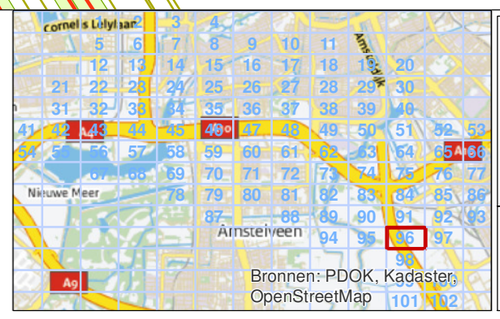


| | |
|---|---|
| getekend: | ing. M. de Loos |
| gecontroleerd: | H. de Haan |
| goedgekeurd: | L. van Loon / M. Blikman |
| versie: | concept 1 |
| datum: | 13-08-2014 |
| tekeningnr: | 96 |
| formaat: | A3 liggend |
| schaal: | 1:2000 |

0 20 40 60 80 100 m

# Invoergegevens overdrachtsmodel

## Referentiesituatie A

opdrachtgever: Zuidasdok
projectnaam: OTB A10 Zuidasdok
projectcode: IBZ2-6-121

IBZ

Witteveen+Bos

D:\geluid\project\IBZ2-6-121\gis\kaarten_bijlagen\bijlagen.mxd 13-08-2014 9:04:14




## grens OTB

- structuurvisiegrens
- plangrens

- toetspunt
- scherm
- kunstwerk
- tunnel/overkapping
- hoogtelijn
- bodemgebied
- wegvak

### gebouwhoogte

- tot 3 meter
- 3 - 9 meter
- 9 - 15 meter
- 15 - 30 meter
- 30 - 50 meter
- meer dan 50 meter

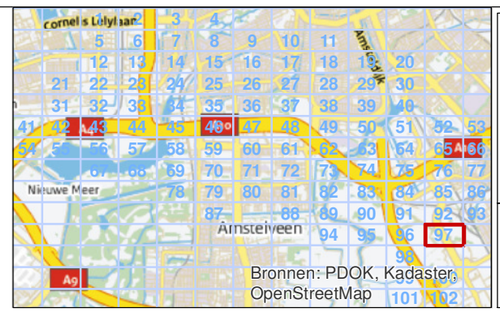


| | |
|---|---|
| getekend: | ing. M. de Loos |
| gecontroleerd: | H. de Haan |
| goedgekeurd: | L. van Loon / M. Blikman |
| versie: | concept 1 |
| datum: | 13-08-2014 |
| tekeningnr: | 97 |
| formaat: | A3 liggend |
| schaal: | 1:2000 |

0 20 40 60 80 100 m

# Invoergegevens overdrachtsmodel

## Referentiesituatie A

opdrachtgever: Zuidasdok
projectnaam: OTB A10 Zuidasdok
projectcode: IBZ2-6-121

Witteveen+Bos

D:\geluid\project\IBZ2-6-121\gis\kaarten_bijlagen\bijlagen.mxd 13-08-2014 9:04:14

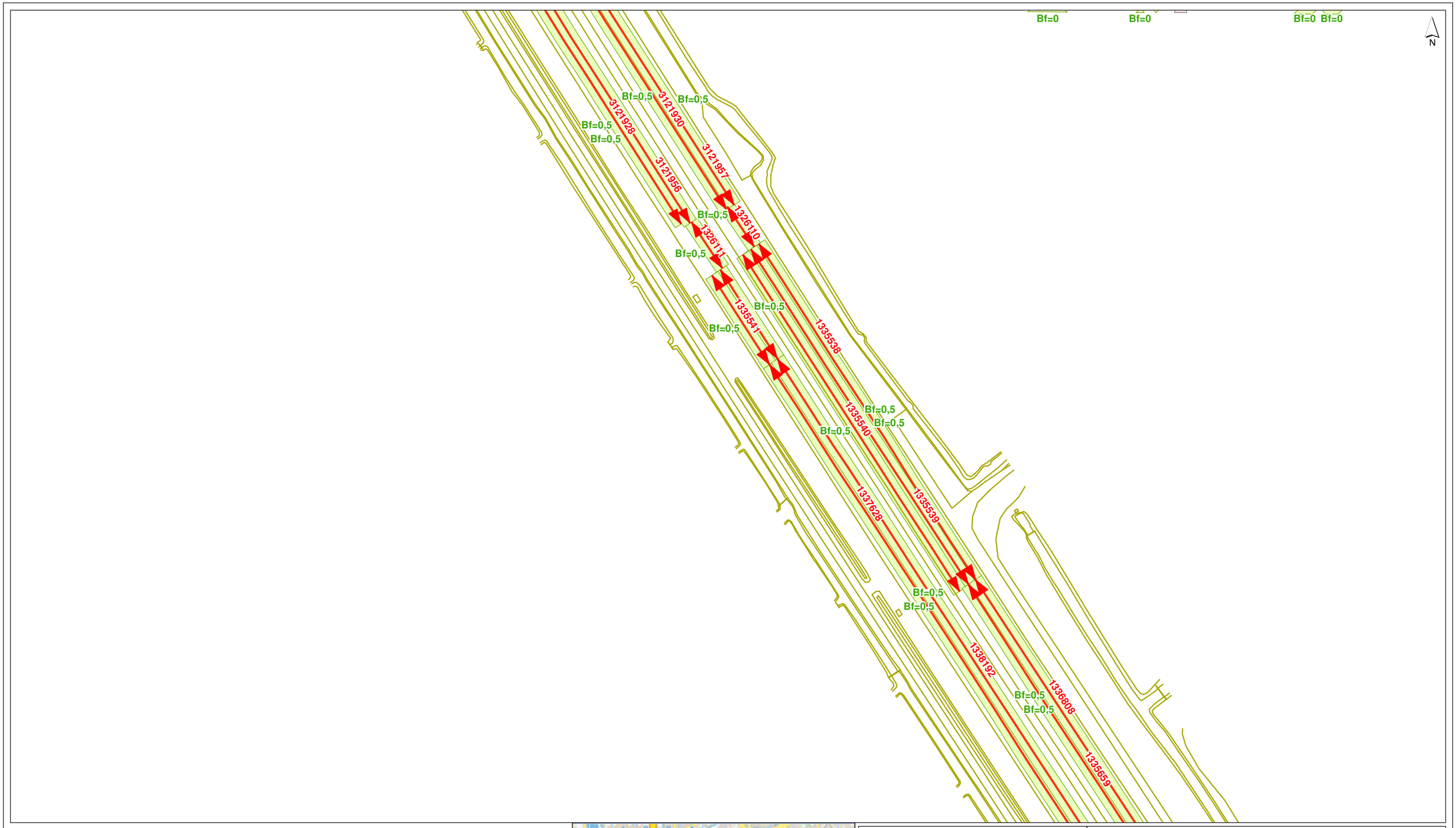


## grens OTB

- structuurvisiegrens
- plangrens

- toetspunt
- scherm
- kunstwerk
- tunnel/overkapping
- hoogtelijn
- bodemgebied
- wegvak

## gebouwhoogte

- tot 3 meter
- 3 - 9 meter
- 9 - 15 meter
- 15 - 30 meter
- 30 - 50 meter
- meer dan 50 meter

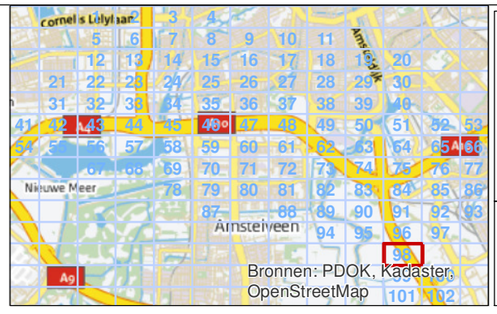


| | |
|---|---|
| **getekend:** | ing. M. de Loos |
| **gecontroleerd:** | H. de Haan |
| **goedgekeurd:** | L. van Loon / M. Blikman |
| **versie:** | concept 1 |
| **datum:** | 13-08-2014 |
| **tekeningnr:** | 98 |
| **formaat:** | A3 liggend |
| **schaal:** | 1:2000 |

0 20 40 60 80 100 m

# Invoergegevens overdrachtsmodel

## Referentiesituatie A

**opdrachtgever:** Zuidasdok
**projectnaam:** OTB A10 Zuidasdok
**projectcode:** IBZ2-6-121

IBZ

Witteveen+Bos

D:\geluid\project\IBZ2-6-121\gis\kaarten_bijlagen\bijlagen.mxd 13-08-2014 9:04:15

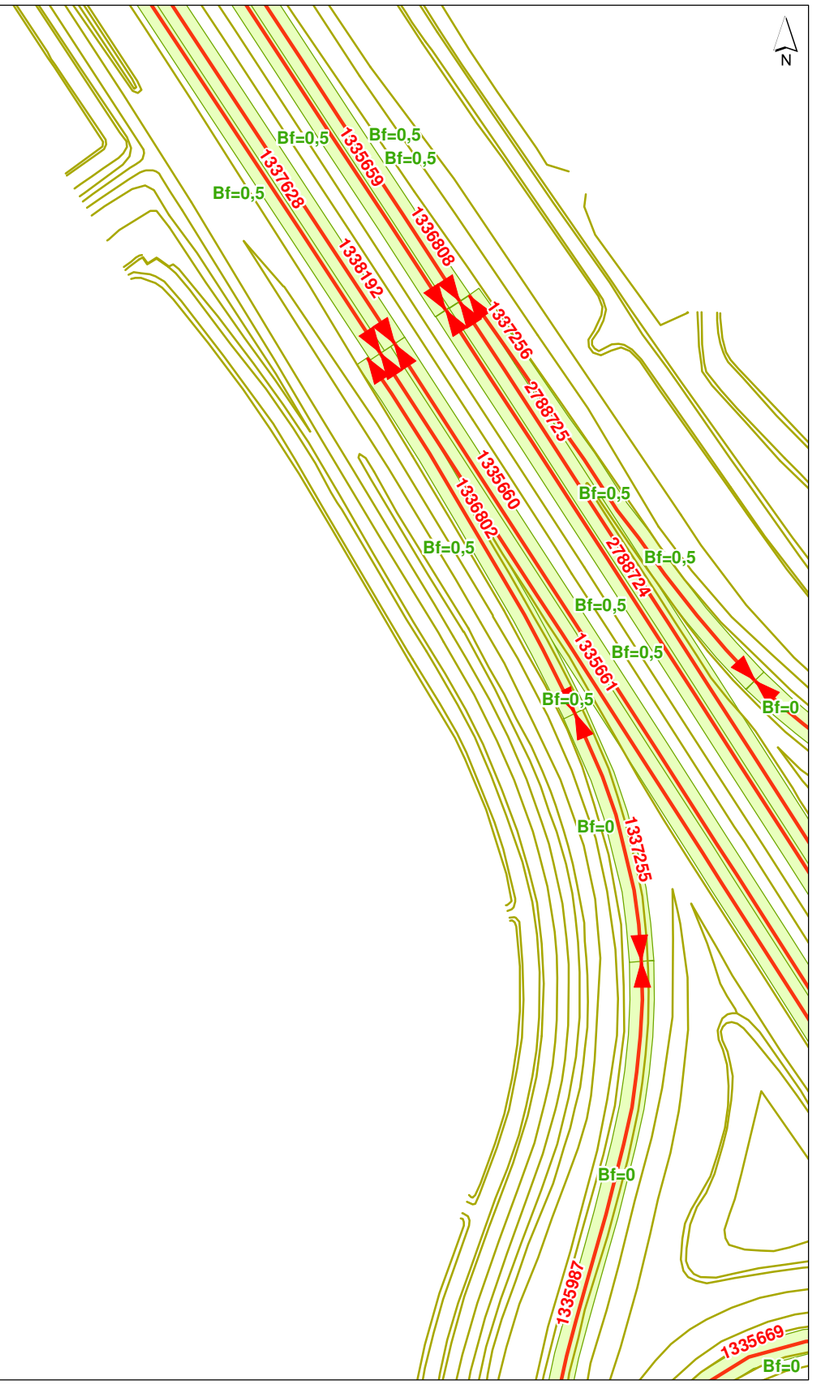


## grens OTB

- structuurvisiegrens
- plangrens

- toetspunt
- scherm
- kunstwerk
- tunnel/overkapping
- hoogtelijn
- bodemgebied
- wegvak

## gebouwhoogte

- tot 3 meter
- 3 - 9 meter
- 9 - 15 meter
- 15 - 30 meter
- 30 - 50 meter
- meer dan 50 meter

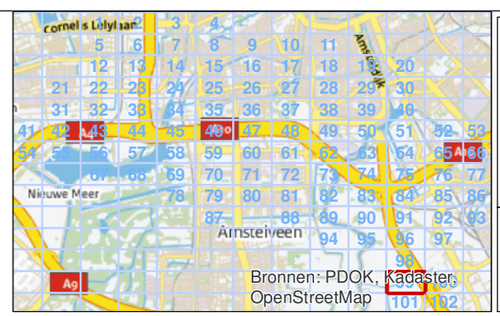


| | |
|---|---|
| **getekend:** | ing. M. de Loos |
| **gecontroleerd:** | H. de Haan |
| **goedgekeurd:** | L. van Loon / M. Blikman |
| **versie:** | concept 1 |
| **datum:** | 13-08-2014 |
| **tekeningnr:** | 99 |
| **formaat:** | A3 liggend |
| **schaal:** | 1:2000 |

0 20 40 60 80 100 m

# Invoergegevens overdrachtsmodel

## Referentiesituatie A

| | |
|---|---|
| **opdrachtgever:** | Zuidasdok |
| **projectnaam:** | OTB A10 Zuidasdok |
| **projectcode:** | IBZ2-6-121 |

Witteveen+Bos

D:\geluid\project\IBZ2-6-121\gis\kaarten_bijlagen\bijlagen.mxd 13-08-2014 9:04:15

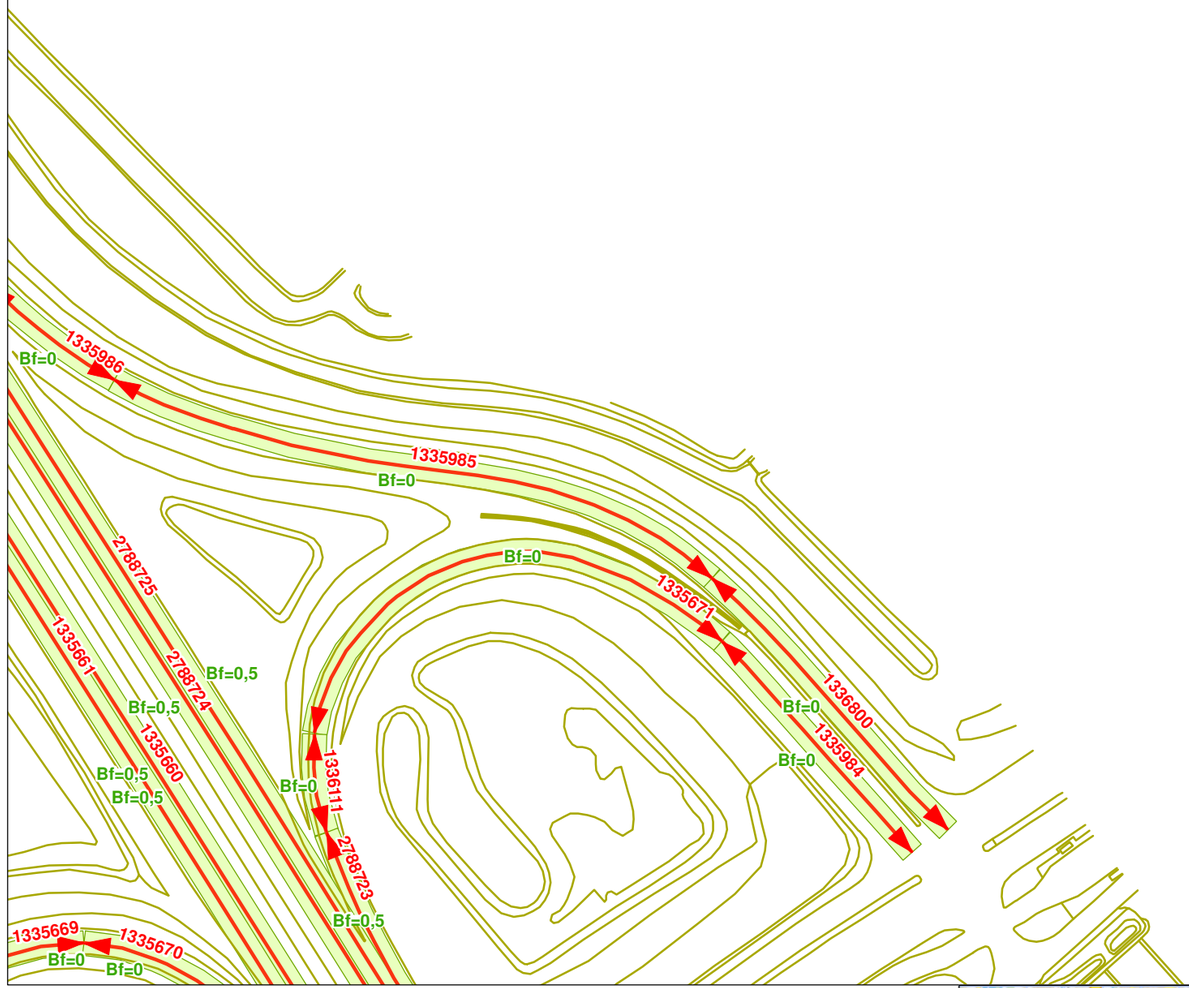


N

## grens OTB

- structuurvisiegrens
- plangrens

- toetspunt
- scherm
- kunstwerk
- tunnel/overkapping
- hoogtelijn
- bodemgebied
- wegvak

## gebouwhoogte

- tot 3 meter
- 3 - 9 meter
- 9 - 15 meter
- 15 - 30 meter
- 30 - 50 meter
- meer dan 50 meter

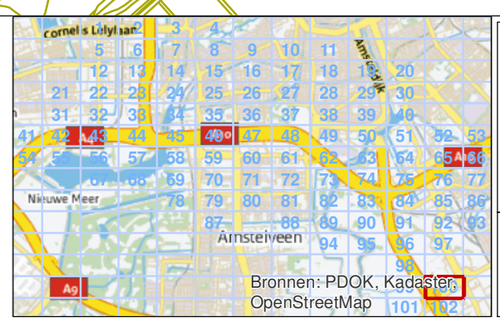


| | |
|---|---|
| **getekend:** | ing. M. de Loos |
| **gecontroleerd:** | H. de Haan |
| **goedgekeurd:** | L. van Loon / M. Blikman |
| **versie:** | concept 1 |
| **datum:** | 13-08-2014 |
| **tekeningnr:** | 100 |

| | |
|---|---|
| **formaat:** | A3 liggend |
| **schaal:** | 1:2000 |

0 20 40 60 80 100 m

# Invoergegevens overdrachtsmodel

## Referentiesituatie A

**opdrachtgever:** Zuidasdok
**projectnaam:** OTB A10 Zuidasdok
**projectcode:** IBZ2-6-121

IBZ

Witteveen+Bos
D:\geluid\project\IBZ2-6-121\gis\kaarten_bijlagen\bijlagen.mxd 13-08-2014 9:04:15

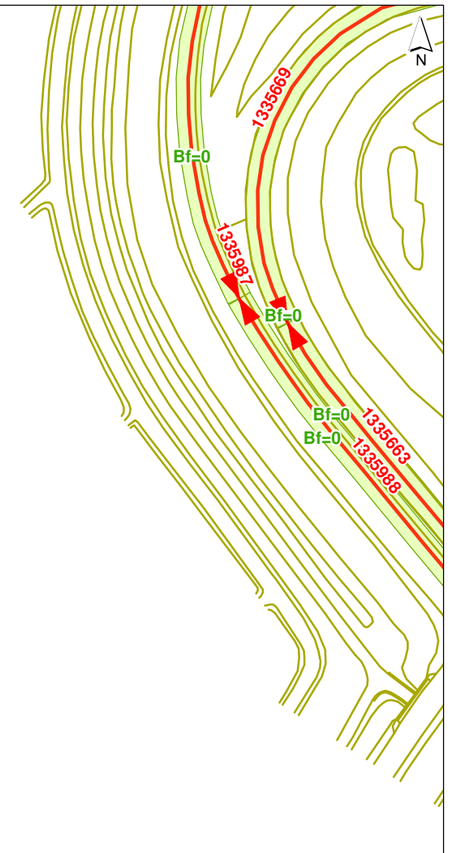


**grens OTB**

- structuurvisiegrens
- plangrens

- toetspunt
- scherm
- kunstwerk
- tunnel/overkapping
- hoogtelijn
- bodemgebied
- wegvak

**gebouwhoogte**

- tot 3 meter
- 3 - 9 meter
- 9 - 15 meter
- 15 - 30 meter
- 30 - 50 meter
- meer dan 50 meter

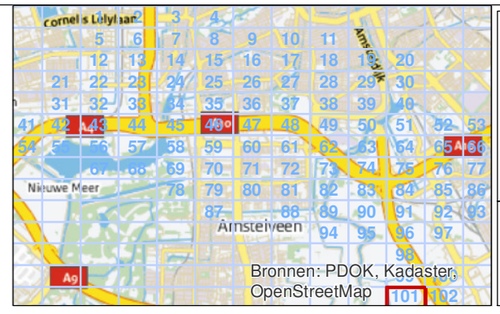


| | |
|---|---|
| getekend: | ing. M. de Loos |
| gecontroleerd: | H. de Haan |
| goedgekeurd: | L. van Loon / M. Blikman |
| versie: | concept 1 |
| datum: | 13-08-2014 |
| tekeningnr: | 101 |
| formaat: | A3 liggend |
| schaal: | 1:2000 |

0 20 40 60 80 100 m

**Invoergegevens overdrachtsmodel**

**Referentiesituatie A**

| | |
|---|---|
| opdrachtgever: | Zuidasdok |
| projectnaam: | OTB A10 Zuidasdok |
| projectcode: | IBZ2-6-121 |

Witteveen+Bos

D:\geluid\project\IBZ2-6-121\gis\kaarten_bijlagen\bijlagen.mxd 13-08-2014 9:04:16

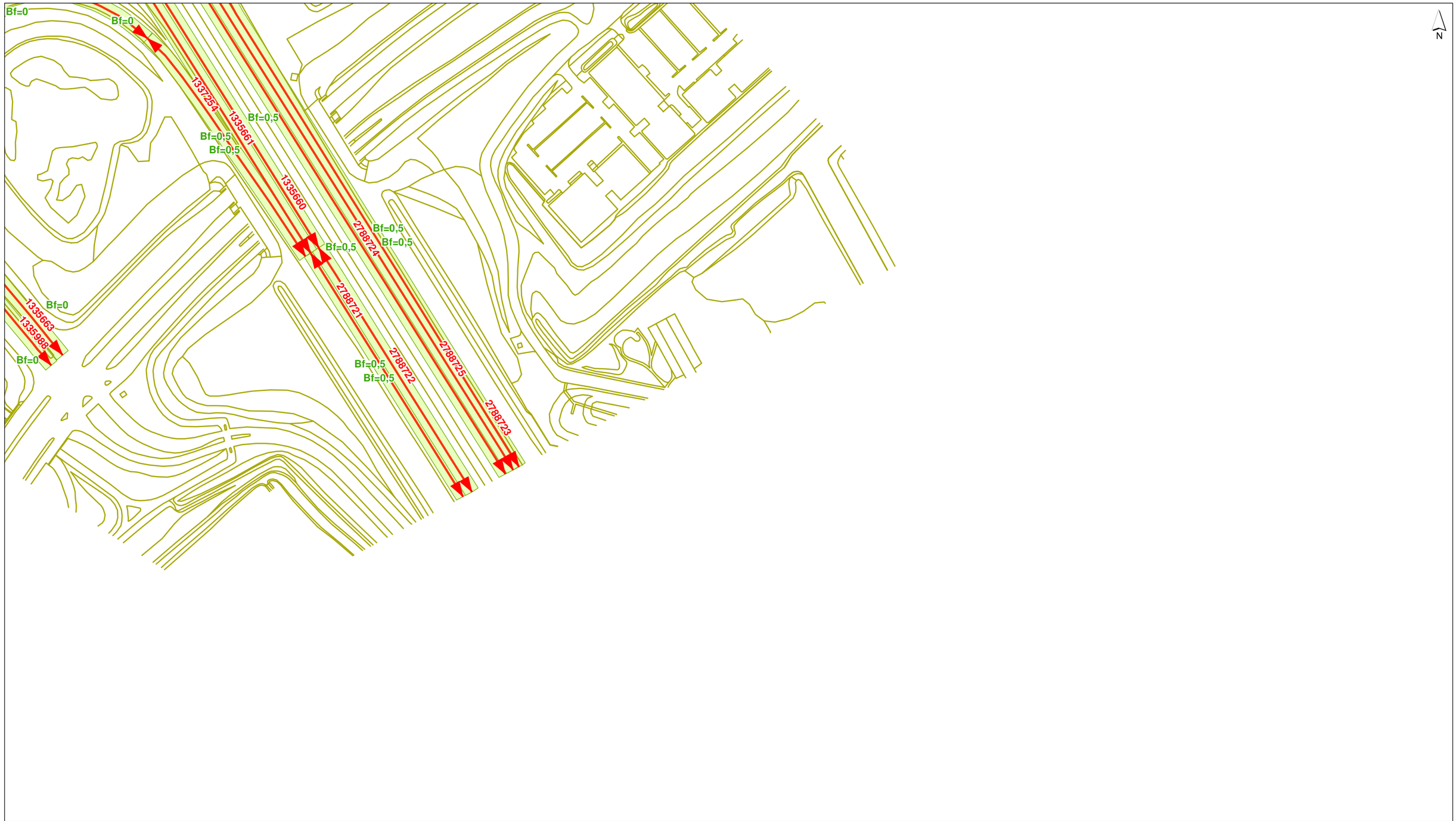


**grens OTB**

- structuurvisiegrens
- plangrens

- toetspunt
- scherm
- kunstwerk
- tunnel/overkapping
- hoogtelijn
- bodemgebied
- wegvak

**gebouwhoogte**

- tot 3 meter
- 3 - 9 meter
- 9 - 15 meter
- 15 - 30 meter
- 30 - 50 meter
- meer dan 50 meter

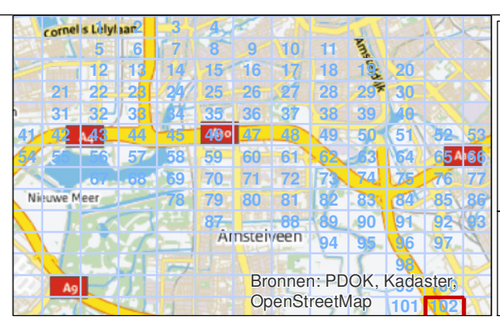


| | |
|---|---|
| **getekend:** | ing. M. de Loos |
| **gecontroleerd:** | H. de Haan |
| **goedgekeurd:** | L. van Loon / M. Blikman |
| **versie:** | concept 1 |
| **datum:** | 13-08-2014 |
| **tekeningnr:** | 102 |
| **formaat:** | A3 liggend |
| **schaal:** | 1:2000 |

0 20 40 60 80 100 m

# Invoergegevens overdrachtsmodel

## Referentiesituatie A

**opdrachtgever:** Zuidasdok
**projectnaam:** OTB A10 Zuidasdok
**projectcode:** IBZ2-6-121

IBZ

Witteveen+Bos

D:\geluid\project\IBZ2-6-121\gis\kaarten_bijlagen\bijlagen.mxd 13-08-2014 9:04:16

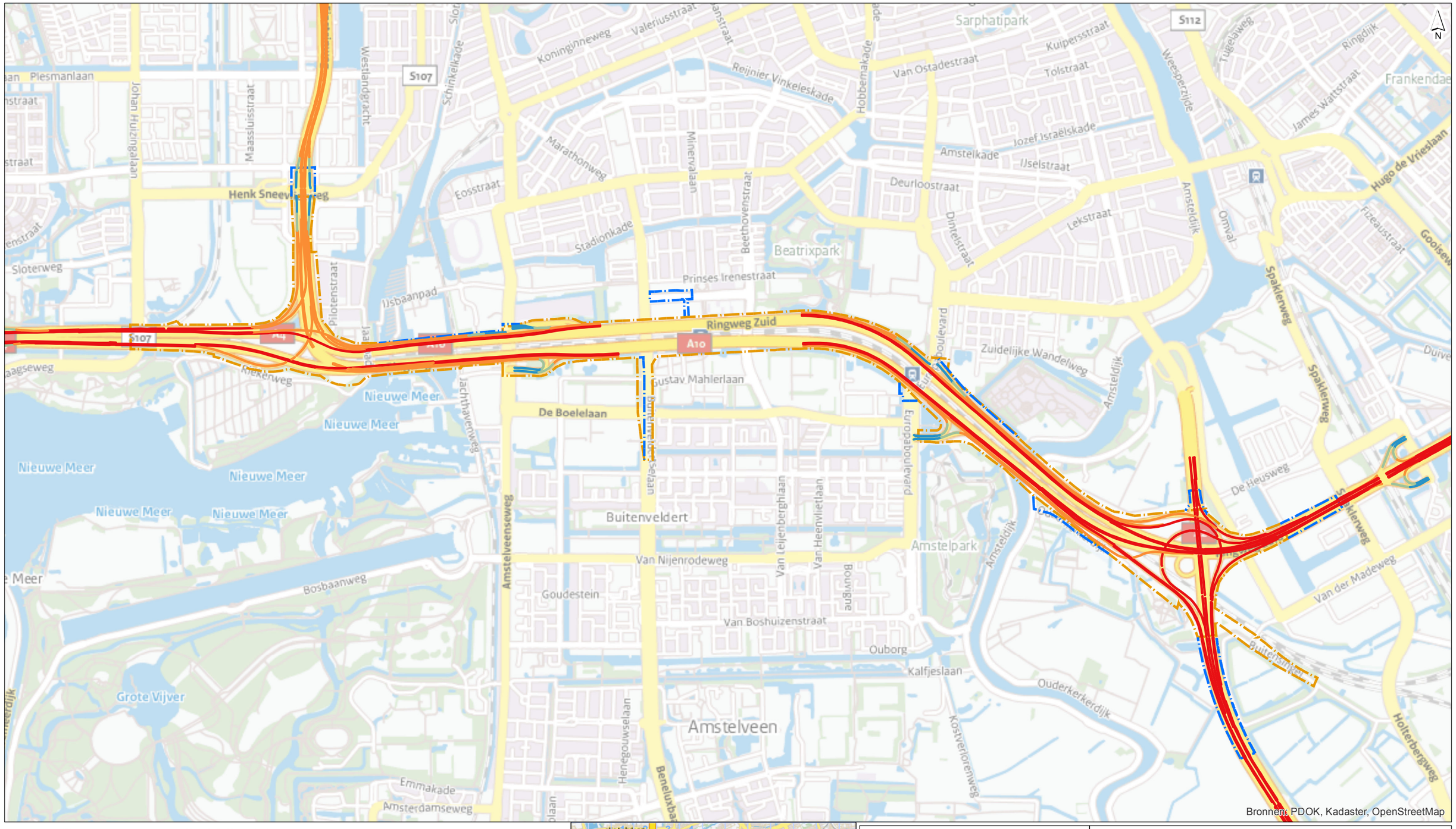


Bronnen: PDOK, Kadaster, OpenStreetMap

## grens OTB

- structuurvisiegrens
- plangrens

## snelheid (km/u)

- 50
- 65
- 70
- 80
- 100

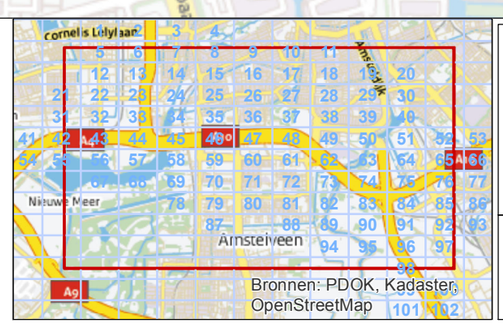


Bronnen: PDOK, Kadaster, OpenStreetMap

| | |
|---|---|
| **getekend:** | ing. M. de Loos |
| **gecontroleerd:** | H. de Haan |
| **goedgekeurd:** | L. van Loon / M. Blikman |
| **versie:** | concept 1 |
| **datum:** | 13-08-2014 |
| **tekeningnr:** | |

| | |
|---|---|
| **formaat:** | A3 liggend |
| **schaal:** | 1:20000 |

0 200 400 600 800 1000 m

# Invoergegevens overdrachtsmodel

## referentie A voertuigsnelheden

| | |
|---|---|
| **opdrachtgever:** | Zuidasdok |
| **projectnaam:** | OTB A10 Zuidasdok |
| **projectcode:** | IBZ2-6-121 |

Witteveen+Bos

D:\geluid\project\IBZ2-6-121\gis\kaarten_bijlagen\bijlagen.mxd 13-08-2014 9:53:41

Model: REF A-2LZ
Groep: (hoofdgroep)
Lijst van Wegen, voor rekenmethode Wegverkeerslawaai - RMW-2012

| Item ID | Wegdek | V(LV(D)) | V(MV(D)) | V(ZV(D)) | LV(D) | LV(A) | LV(N) | MV(D) | MV(A) | MV(N) | ZV(D) | ZV(A) | ZV(N) |
|---|---|---|---|---|---|---|---|---|---|---|---|---|---|
| 1323593 | Tweelaags ZOAB | 100 | 90 | 85 | 707,45 | 437,31 | 138,84 | 20,75 | 8,88 | 4,29 | 8,80 | 4,56 | 2,88 |
| 1326110 | Tweelaags ZOAB | 100 | 90 | 85 | 3308,15 | 2069,49 | 639,00 | 283,41 | 136,50 | 75,00 | 84,59 | 34,75 | 45,50 |
| 1326111 | Tweelaags ZOAB | 100 | 90 | 85 | 3448,17 | 1834,86 | 604,38 | 117,97 | 37,25 | 24,02 | 52,28 | 11,44 | 13,23 |
| 1326765 | Tweelaags ZOAB | 100 | 90 | 85 | 652,07 | 323,35 | 100,75 | -- | -- | -- | -- | -- | -- |
| 1333063 | Referentiewegdek | 50 | 50 | 50 | 869,78 | 427,02 | 219,33 | 7,57 | 1,70 | 2,02 | 11,50 | 4,36 | 3,85 |
| 1333072 | Referentiewegdek | 50 | 50 | 50 | 1120,46 | 652,91 | 217,86 | 7,62 | 1,99 | 1,75 | 11,97 | 4,53 | 3,10 |
| 1333081 | Tweelaags ZOAB | 100 | 80 | 80 | 2462,28 | 1208,85 | 620,90 | -- | -- | -- | -- | -- | -- |
| 1333083 | Referentiewegdek | 80 | 80 | 80 | 849,78 | 495,19 | 165,23 | 12,70 | 3,31 | 2,92 | 19,96 | 7,56 | 5,17 |
| 1333588 | Tweelaags ZOAB | 100 | 80 | 80 | 2462,28 | 1208,85 | 620,90 | 108,54 | 24,32 | 28,90 | 164,82 | 62,54 | 55,13 |
| 1333590 | Tweelaags ZOAB | 80 | 80 | 80 | 869,78 | 427,02 | 219,33 | 7,57 | 1,70 | 2,02 | 11,50 | 4,36 | 3,85 |
| 1333593 | Tweelaags ZOAB | 100 | 80 | 80 | 707,08 | 347,14 | 178,30 | 17,67 | 3,96 | 4,70 | 26,83 | 10,18 | 8,97 |
| 1333708 | Tweelaags ZOAB | 65 | 65 | 65 | 707,08 | 347,14 | 178,30 | 17,67 | 3,96 | 4,70 | 26,83 | 10,18 | 8,97 |
| 1335537 | Tweelaags ZOAB | 100 | 80 | 80 | 2644,43 | 1353,44 | 415,37 | -- | -- | -- | -- | -- | -- |
| 1335538 | Tweelaags ZOAB | 100 | 80 | 80 | 1925,52 | 1142,78 | 313,99 | 251,36 | 69,38 | 73,71 | 165,58 | 53,72 | 76,67 |
| 1335539 | Tweelaags ZOAB | 100 | 80 | 80 | 1925,52 | 1142,78 | 313,99 | -- | -- | -- | -- | -- | -- |
| 1335540 | Tweelaags ZOAB | 100 | 80 | 80 | 1051,50 | 624,04 | 171,55 | 56,21 | 15,51 | 16,50 | 37,09 | 11,99 | 17,15 |
| 1335541 | Tweelaags ZOAB | 100 | 80 | 80 | 2644,43 | 1353,44 | 415,37 | 357,20 | 98,13 | 66,62 | 210,22 | 55,79 | 68,26 |
| 1335558 | Tweelaags ZOAB | 100 | 80 | 80 | 2166,66 | 1018,92 | 488,67 | 216,62 | 39,57 | 49,72 | 274,51 | 96,76 | 82,68 |
| 1335559 | Tweelaags ZOAB | 100 | 80 | 80 | 2166,66 | 1018,92 | 488,67 | -- | -- | -- | -- | -- | -- |
| 1335560 | Tweelaags ZOAB | 100 | 80 | 80 | 2166,66 | 1018,92 | 488,67 | -- | -- | -- | -- | -- | -- |
| 1335561 | Tweelaags ZOAB | 100 | 80 | 80 | 2127,31 | 1425,78 | 336,98 | -- | -- | -- | -- | -- | -- |
| 1335563 | Tweelaags ZOAB | 100 | 80 | 80 | 2127,31 | 1425,78 | 336,98 | 396,78 | 119,98 | 92,27 | 193,79 | 74,00 | 48,83 |
| 1335566 | Referentiewegdek | 65 | 65 | 65 | 1184,40 | 794,07 | 187,87 | 8,86 | 2,63 | 2,04 | 4,31 | 1,68 | 1,09 |
| 1335567 | Tweelaags ZOAB | 100 | 80 | 80 | 1090,09 | 513,62 | 246,34 | 14,49 | 2,67 | 3,32 | 18,30 | 6,48 | 5,51 |
| 1335659 | Tweelaags ZOAB | 100 | 80 | 80 | 2451,08 | 1455,64 | 401,70 | -- | -- | -- | -- | -- | -- |
| 1335660 | Tweelaags ZOAB | 100 | 80 | 80 | 2320,60 | 1187,42 | 364,60 | -- | -- | -- | -- | -- | -- |
| 1335661 | Tweelaags ZOAB | 100 | 80 | 80 | 2320,60 | 1187,42 | 364,60 | 310,68 | 85,30 | 58,00 | 183,33 | 48,67 | 59,44 |
| 1335663 | Referentiewegdek | 50 | 50 | 50 | 659,40 | 337,86 | 103,47 | 4,20 | 1,15 | 0,78 | 2,46 | 0,65 | 0,80 |
| 1335669 | Referentiewegdek | 65 | 65 | 65 | 659,40 | 337,86 | 103,47 | 4,20 | 1,15 | 0,78 | 2,46 | 0,65 | 0,80 |
| 1335670 | Referentiewegdek | 80 | 80 | 80 | 659,40 | 337,86 | 103,47 | 4,20 | 1,15 | 0,78 | 2,46 | 0,65 | 0,80 |
| 1335671 | Referentiewegdek | 65 | 65 | 65 | 688,30 | 408,83 | 113,18 | 7,50 | 2,06 | 2,21 | 4,90 | 1,61 | 2,31 |

Model: REF A-2LZ
Groep: (hoofdgroep)
Lijst van Wegen, voor rekenmethode Wegverkeerslawaai - RMW-2012

| Item ID | Wegdek | V(LV(D)) | V(MV(D)) | V(ZV(D)) | LV(D) | LV(A) | LV(N) | MV(D) | MV(A) | MV(N) | ZV(D) | ZV(A) | ZV(N) |
|---|---|---|---|---|---|---|---|---|---|---|---|---|---|
| 1335683 | Referentiewegdek | 80 | 80 | 80 | 777,72 | 520,05 | 123,38 | 35,29 | 10,64 | 8,23 | 17,27 | 6,55 | 4,35 |
| 1335684 | Tweelaags ZOAB | 80 | 80 | 80 | 586,47 | 275,54 | 132,54 | 26,01 | 4,76 | 5,98 | 32,91 | 11,62 | 9,95 |
| 1335685 | Tweelaags ZOAB | 80 | 80 | 80 | 369,63 | 247,42 | 59,04 | 35,25 | 10,64 | 8,27 | 17,22 | 6,56 | 4,38 |
| 1335686 | Tweelaags ZOAB | 80 | 80 | 80 | 1184,40 | 794,07 | 187,87 | 8,86 | 2,63 | 2,04 | 4,31 | 1,68 | 1,09 |
| 1335813 | Tweelaags ZOAB | 80 | 80 | 80 | 331,33 | 156,01 | 74,73 | 28,89 | 5,28 | 6,63 | 36,58 | 12,93 | 11,02 |
| 1335816 | Tweelaags ZOAB | 80 | 80 | 80 | 1413,75 | 666,14 | 319,04 | 5,71 | 1,07 | 1,32 | 7,28 | 2,61 | 2,19 |
| 1335817 | Tweelaags ZOAB | 80 | 80 | 80 | 1090,09 | 513,62 | 246,34 | 14,49 | 2,67 | 3,32 | 18,30 | 6,48 | 5,51 |
| 1335818 | Tweelaags ZOAB | 100 | 80 | 80 | 1413,75 | 666,14 | 319,04 | 5,71 | 1,07 | 1,32 | 7,28 | 2,61 | 2,19 |
| 1335819 | Referentiewegdek | 80 | 80 | 80 | 1090,09 | 513,62 | 246,34 | 14,49 | 2,67 | 3,32 | 18,30 | 6,48 | 5,51 |
| 1335820 | Tweelaags ZOAB | 80 | 80 | 80 | 777,72 | 520,05 | 123,38 | 35,29 | 10,64 | 8,23 | 17,27 | 6,55 | 4,35 |
| 1335827 | Referentiewegdek | 80 | 80 | 80 | 1160,39 | 775,82 | 184,05 | 22,07 | 6,69 | 5,14 | 10,74 | 4,09 | 2,72 |
| 1335984 | Referentiewegdek | 50 | 50 | 50 | 688,30 | 408,83 | 113,18 | 7,50 | 2,06 | 2,21 | 4,90 | 1,61 | 2,31 |
| 1335985 | Referentiewegdek | 65 | 65 | 65 | 580,03 | 344,47 | 94,77 | 33,77 | 9,31 | 9,91 | 22,20 | 7,22 | 10,32 |
| 1335986 | Referentiewegdek | 80 | 80 | 80 | 580,03 | 344,47 | 94,77 | 33,77 | 9,31 | 9,91 | 22,20 | 7,22 | 10,32 |
| 1335987 | Referentiewegdek | 65 | 65 | 65 | 653,62 | 334,19 | 103,41 | 46,17 | 12,68 | 8,67 | 27,19 | 7,22 | 8,90 |
| 1335988 | Referentiewegdek | 50 | 50 | 50 | 653,62 | 334,19 | 103,41 | 46,17 | 12,68 | 8,67 | 27,19 | 7,22 | 8,90 |
| 1336111 | Referentiewegdek | 80 | 80 | 80 | 688,30 | 408,83 | 113,18 | 7,50 | 2,06 | 2,21 | 4,90 | 1,61 | 2,31 |
| 1336528 | Referentiewegdek | 50 | 50 | 50 | 1184,40 | 794,07 | 187,87 | 8,86 | 2,63 | 2,04 | 4,31 | 1,68 | 1,09 |
| 1336531 | Referentiewegdek | 50 | 50 | 50 | 586,47 | 275,54 | 132,54 | 26,01 | 4,76 | 5,98 | 32,91 | 11,62 | 9,95 |
| 1336532 | Referentiewegdek | 50 | 50 | 50 | 1090,09 | 513,62 | 246,34 | 14,49 | 2,67 | 3,32 | 18,30 | 6,48 | 5,51 |
| 1336533 | Referentiewegdek | 65 | 65 | 65 | 1160,39 | 775,82 | 184,05 | 22,07 | 6,69 | 5,14 | 10,74 | 4,09 | 2,72 |
| 1336534 | Referentiewegdek | 50 | 50 | 50 | 1160,39 | 775,82 | 184,05 | 22,07 | 6,69 | 5,14 | 10,74 | 4,09 | 2,72 |
| 1336535 | Referentiewegdek | 65 | 65 | 65 | 586,47 | 275,54 | 132,54 | 26,01 | 4,76 | 5,98 | 32,91 | 11,62 | 9,95 |
| 1336536 | Referentiewegdek | 50 | 50 | 50 | 1413,75 | 666,14 | 319,04 | 5,71 | 1,07 | 1,32 | 7,28 | 2,61 | 2,19 |
| 1336539 | Referentiewegdek | 65 | 65 | 65 | 1184,40 | 794,07 | 187,87 | 8,86 | 2,63 | 2,04 | 4,31 | 1,68 | 1,09 |
| 1336540 | Referentiewegdek | 50 | 50 | 50 | 369,63 | 247,42 | 59,04 | 35,25 | 10,64 | 8,27 | 17,22 | 6,56 | 4,38 |
| 1336546 | Tweelaags ZOAB | 100 | 80 | 80 | 1160,39 | 775,82 | 184,05 | 22,07 | 6,69 | 5,14 | 10,74 | 4,09 | 2,72 |
| 1336547 | Tweelaags ZOAB | 100 | 80 | 80 | 2127,31 | 1425,78 | 336,98 | 396,78 | 119,98 | 92,27 | 193,79 | 74,00 | 48,83 |
| 1336557 | Referentiewegdek | 65 | 65 | 65 | 869,78 | 427,02 | 219,33 | 7,57 | 1,70 | 2,02 | 11,50 | 4,36 | 3,85 |
| 1336563 | Tweelaags ZOAB | 100 | 80 | 80 | 849,78 | 495,19 | 165,23 | 12,70 | 3,31 | 2,92 | 19,96 | 7,56 | 5,17 |
| 1336567 | Referentiewegdek | 65 | 65 | 65 | 849,78 | 495,19 | 165,23 | 12,70 | 3,31 | 2,92 | 19,96 | 7,56 | 5,17 |

Model: REF A-2LZ
Groep: (hoofdgroep)
Lijst van Wegen, voor rekenmethode Wegverkeerslawaai - RMW-2012

| Item ID | Wegdek | V(LV(D)) | V(MV(D)) | V(ZV(D)) | LV(D) | LV(A) | LV(N) | MV(D) | MV(A) | MV(N) | ZV(D) | ZV(A) | ZV(N) |
|---|---|---|---|---|---|---|---|---|---|---|---|---|---|
| 1336572 | Referentiewegdek | 50 | 50 | 50 | 849,78 | 495,19 | 165,23 | 12,70 | 3,31 | 2,92 | 19,96 | 7,56 | 5,17 |
| 1336800 | Referentiewegdek | 50 | 50 | 50 | 580,03 | 344,47 | 94,77 | 33,77 | 9,31 | 9,91 | 22,20 | 7,22 | 10,32 |
| 1336802 | Tweelaags ZOAB | 80 | 80 | 80 | 653,62 | 334,19 | 103,41 | 46,17 | 12,68 | 8,67 | 27,19 | 7,22 | 8,90 |
| 1336808 | Tweelaags ZOAB | 100 | 80 | 80 | 2451,08 | 1455,64 | 401,70 | 303,82 | 83,84 | 89,53 | 200,02 | 64,87 | 93,08 |
| 1336848 | Referentiewegdek | 65 | 65 | 65 | 777,72 | 520,05 | 123,38 | 35,29 | 10,64 | 8,23 | 17,27 | 6,55 | 4,35 |
| 1336855 | Tweelaags ZOAB | 100 | 80 | 80 | 2524,32 | 1690,16 | 400,02 | -- | -- | -- | -- | -- | -- |
| 1336860 | Tweelaags ZOAB | 100 | 80 | 80 | 1745,95 | 848,39 | 469,37 | 28,60 | 5,22 | 7,73 | 46,70 | 16,16 | 18,63 |
| 1336861 | Tweelaags ZOAB | 100 | 80 | 80 | 702,12 | 426,23 | 146,20 | 12,08 | 3,10 | 2,90 | 19,94 | 7,91 | 6,05 |
| 1336862 | Tweelaags ZOAB | 100 | 80 | 80 | 2886,15 | 1752,07 | 600,99 | 166,72 | 42,81 | 40,03 | 275,22 | 109,19 | 83,56 |
| 1336863 | Tweelaags ZOAB | 100 | 80 | 80 | 2886,15 | 1752,07 | 600,99 | -- | -- | -- | -- | -- | -- |
| 1336872 | Tweelaags ZOAB | 100 | 80 | 80 | 2457,38 | 1194,09 | 660,63 | -- | -- | -- | -- | -- | -- |
| 1336873 | Tweelaags ZOAB | 100 | 80 | 80 | 2457,38 | 1194,09 | 660,63 | 164,43 | 30,02 | 44,47 | 268,50 | 92,92 | 107,15 |
| 1336971 | Tweelaags ZOAB | 100 | 80 | 80 | 2127,31 | 1425,78 | 336,98 | -- | -- | -- | -- | -- | -- |
| 1336999 | Tweelaags ZOAB | 100 | 80 | 80 | 2722,46 | 1586,43 | 529,35 | 170,12 | 44,36 | 39,15 | 267,41 | 101,26 | 69,25 |
| 1337254 | Tweelaags ZOAB | 80 | 80 | 80 | 659,40 | 337,86 | 103,47 | 4,20 | 1,15 | 0,78 | 2,46 | 0,65 | 0,80 |
| 1337255 | Referentiewegdek | 80 | 80 | 80 | 653,62 | 334,19 | 103,41 | 46,17 | 12,68 | 8,67 | 27,19 | 7,22 | 8,90 |
| 1337256 | Tweelaags ZOAB | 80 | 80 | 80 | 580,03 | 344,47 | 94,77 | 33,77 | 9,31 | 9,91 | 22,20 | 7,22 | 10,32 |
| 1337363 | Tweelaags ZOAB | 100 | 80 | 80 | 331,33 | 156,01 | 74,73 | 28,89 | 5,28 | 6,63 | 36,58 | 12,93 | 11,02 |
| 1337364 | Tweelaags ZOAB | 100 | 80 | 80 | 2710,08 | 1273,39 | 610,37 | 193,95 | 35,22 | 44,45 | 244,93 | 86,46 | 73,77 |
| 1337365 | Tweelaags ZOAB | 100 | 80 | 80 | 2710,08 | 1273,39 | 610,37 | -- | -- | -- | -- | -- | -- |
| 1337369 | Referentiewegdek | 50 | 50 | 50 | 331,33 | 156,01 | 74,73 | 28,89 | 5,28 | 6,63 | 36,58 | 12,93 | 11,02 |
| 1337370 | Referentiewegdek | 65 | 65 | 65 | 331,33 | 156,01 | 74,73 | 28,89 | 5,28 | 6,63 | 36,58 | 12,93 | 11,02 |
| 1337371 | Referentiewegdek | 80 | 80 | 80 | 331,33 | 156,01 | 74,73 | 28,89 | 5,28 | 6,63 | 36,58 | 12,93 | 11,02 |
| 1337373 | Referentiewegdek | 50 | 50 | 50 | 777,72 | 520,05 | 123,38 | 35,29 | 10,64 | 8,23 | 17,27 | 6,55 | 4,35 |
| 1337374 | Referentiewegdek | 65 | 65 | 65 | 369,63 | 247,42 | 59,04 | 35,25 | 10,64 | 8,27 | 17,22 | 6,56 | 4,38 |
| 1337375 | Referentiewegdek | 80 | 80 | 80 | 369,63 | 247,42 | 59,04 | 35,25 | 10,64 | 8,27 | 17,22 | 6,56 | 4,38 |
| 1337376 | Tweelaags ZOAB | 100 | 80 | 80 | 369,63 | 247,42 | 59,04 | 35,25 | 10,64 | 8,27 | 17,22 | 6,56 | 4,38 |
| 1337377 | Referentiewegdek | 65 | 65 | 65 | 1413,75 | 666,14 | 319,04 | 5,71 | 1,07 | 1,32 | 7,28 | 2,61 | 2,19 |
| 1337378 | Referentiewegdek | 80 | 80 | 80 | 1413,75 | 666,14 | 319,04 | 5,71 | 1,07 | 1,32 | 7,28 | 2,61 | 2,19 |
| 1337379 | Tweelaags ZOAB | 80 | 80 | 80 | 1090,09 | 513,62 | 246,34 | 14,49 | 2,67 | 3,32 | 18,30 | 6,48 | 5,51 |
| 1337380 | Referentiewegdek | 65 | 65 | 65 | 1090,09 | 513,62 | 246,34 | 14,49 | 2,67 | 3,32 | 18,30 | 6,48 | 5,51 |

Model: REF A-2LZ
Groep: (hoofdgroep)
Lijst van Wegen, voor rekenmethode Wegverkeerslawaai - RMW-2012

| Item ID | Wegdek | V(LV(D)) | V(MV(D)) | V(ZV(D)) | LV(D) | LV(A) | LV(N) | MV(D) | MV(A) | MV(N) | ZV(D) | ZV(A) | ZV(N) |
|---|---|---|---|---|---|---|---|---|---|---|---|---|---|
| 1337381 | Referentiewegdek | 80 | 80 | 80 | 1184,40 | 794,07 | 187,87 | 8,86 | 2,63 | 2,04 | 4,31 | 1,68 | 1,09 |
| 1337382 | Tweelaags ZOAB | 100 | 80 | 80 | 1184,40 | 794,07 | 187,87 | 8,86 | 2,63 | 2,04 | 4,31 | 1,68 | 1,09 |
| 1337383 | Tweelaags ZOAB | 80 | 80 | 80 | 1160,39 | 775,82 | 184,05 | 22,07 | 6,69 | 5,14 | 10,74 | 4,09 | 2,72 |
| 1337407 | Tweelaags ZOAB | 100 | 80 | 80 | 2524,32 | 1690,16 | 400,02 | 383,82 | 115,96 | 89,26 | 187,69 | 71,36 | 47,30 |
| 1337409 | Tweelaags ZOAB | 100 | 80 | 80 | 777,72 | 520,05 | 123,38 | 35,29 | 10,64 | 8,23 | 17,27 | 6,55 | 4,35 |
| 1337410 | Tweelaags ZOAB | 100 | 80 | 80 | 2166,66 | 1018,92 | 488,67 | 216,62 | 39,57 | 49,72 | 274,51 | 96,76 | 82,68 |
| 1337628 | Tweelaags ZOAB | 100 | 80 | 80 | 2644,43 | 1353,44 | 415,37 | 357,20 | 98,13 | 66,62 | 210,22 | 55,79 | 68,26 |
| 1337734 | Referentiewegdek | 65 | 65 | 65 | 1120,46 | 652,91 | 217,86 | 7,62 | 1,99 | 1,75 | 11,97 | 4,53 | 3,10 |
| 1337735 | Referentiewegdek | 50 | 50 | 50 | 707,08 | 347,14 | 178,30 | 17,67 | 3,96 | 4,70 | 26,83 | 10,18 | 8,97 |
| 1337739 | Referentiewegdek | 80 | 80 | 80 | 1120,46 | 652,91 | 217,86 | 7,62 | 1,99 | 1,75 | 11,97 | 4,53 | 3,10 |
| 1337898 | Tweelaags ZOAB | 100 | 80 | 80 | 2759,51 | 1354,78 | 695,85 | -- | -- | -- | -- | -- | -- |
| 1337899 | Tweelaags ZOAB | 100 | 80 | 80 | 2759,51 | 1354,78 | 695,85 | 164,08 | 36,76 | 43,69 | 249,14 | 94,54 | 83,33 |
| 1337908 | Tweelaags ZOAB | 100 | 80 | 80 | 1120,46 | 652,91 | 217,86 | 7,62 | 1,99 | 1,75 | 11,97 | 4,53 | 3,10 |
| 1337910 | Tweelaags ZOAB | 100 | 80 | 80 | 869,78 | 427,02 | 219,33 | 7,57 | 1,70 | 2,02 | 11,50 | 4,36 | 3,85 |
| 1337911 | Tweelaags ZOAB | 80 | 80 | 80 | 707,08 | 347,14 | 178,30 | 17,67 | 3,96 | 4,70 | 26,83 | 10,18 | 8,97 |
| 1337912 | Referentiewegdek | 65 | 65 | 65 | 707,08 | 347,14 | 178,30 | 17,67 | 3,96 | 4,70 | 26,83 | 10,18 | 8,97 |
| 1337918 | Tweelaags ZOAB | 100 | 80 | 80 | 1301,54 | 638,99 | 328,20 | 73,20 | 16,40 | 19,49 | 111,16 | 42,18 | 37,18 |
| 1337920 | Tweelaags ZOAB | 80 | 80 | 80 | 849,78 | 495,19 | 165,23 | 12,70 | 3,31 | 2,92 | 19,96 | 7,56 | 5,17 |
| 1338055 | Tweelaags ZOAB | 100 | 80 | 80 | 2722,46 | 1586,43 | 529,35 | -- | -- | -- | -- | -- | -- |
| 1338064 | Referentiewegdek | 80 | 80 | 80 | 869,78 | 427,02 | 219,33 | 7,57 | 1,70 | 2,02 | 11,50 | 4,36 | 3,85 |
| 1338066 | Tweelaags ZOAB | 80 | 80 | 80 | 1120,46 | 652,91 | 217,86 | 7,62 | 1,99 | 1,75 | 11,97 | 4,53 | 3,10 |
| 1338192 | Tweelaags ZOAB | 100 | 80 | 80 | 2644,43 | 1353,44 | 415,37 | -- | -- | -- | -- | -- | -- |
| 1701070 | Tweelaags ZOAB | 100 | 90 | 85 | 652,07 | 323,35 | 100,75 | 159,46 | 94,24 | 32,74 | 19,44 | 7,27 | 6,14 |
| 1701071 | Tweelaags ZOAB | 100 | 90 | 85 | 652,07 | 323,35 | 100,75 | 159,46 | 94,24 | 32,74 | 19,44 | 7,27 | 6,14 |
| 1701072 | Tweelaags ZOAB | 100 | 90 | 85 | 652,07 | 323,35 | 100,75 | -- | -- | -- | -- | -- | -- |
| 1701079 | Tweelaags ZOAB | 80 | 80 | 80 | 1120,46 | 652,91 | 217,86 | 7,62 | 1,99 | 1,75 | 11,97 | 4,53 | 3,10 |
| 2663625 | Tweelaags ZOAB | 100 | 90 | 85 | 2102,00 | 1363,50 | 426,00 | -- | -- | -- | -- | -- | -- |
| 2663626 | Referentiewegdek | 50 | 50 | 50 | 2117,00 | 1270,00 | 508,00 | 26,00 | 10,00 | 9,00 | 26,00 | 10,00 | 9,00 |
| 2663627 | Tweelaags ZOAB | 100 | 90 | 85 | 2503,50 | 1522,50 | 558,00 | 202,00 | 61,00 | 49,00 | 194,00 | 58,00 | 47,00 |
| 2663628 | Tweelaags ZOAB | 80 | 80 | 75 | 2073,00 | 1261,00 | 462,00 | 168,00 | 50,00 | 41,00 | 162,00 | 48,00 | 39,00 |
| 2663629 | Tweelaags ZOAB | 100 | 90 | 85 | 2934,00 | 1784,00 | 654,00 | 34,00 | 10,00 | 8,00 | 33,00 | 10,00 | 8,00 |

Model: REF A-2LZ
Groep: (hoofdgroep)
Lijst van Wegen, voor rekenmethode Wegverkeerslawaai - RMW-2012

| Item ID | Wegdek | V(LV(D)) | V(MV(D)) | V(ZV(D)) | LV(D) | LV(A) | LV(N) | MV(D) | MV(A) | MV(N) | ZV(D) | ZV(A) | ZV(N) |
|---|---|---|---|---|---|---|---|---|---|---|---|---|---|
| 2663630 | Tweelaags ZOAB | 100 | 90 | 85 | 2102,00 | 1363,50 | 426,00 | 259,00 | 86,00 | 108,00 | 220,00 | 73,00 | 92,00 |
| 2663631 | Tweelaags ZOAB | 100 | 90 | 85 | 2503,50 | 1522,50 | 558,00 | -- | -- | -- | -- | -- | -- |
| 2663632 | Tweelaags ZOAB | 80 | 80 | 75 | 2034,00 | 1285,00 | 401,00 | 158,00 | 53,00 | 32,00 | 171,00 | 57,00 | 35,00 |
| 2663633 | Tweelaags ZOAB | 100 | 90 | 85 | 2599,50 | 1686,00 | 527,00 | 276,00 | 92,00 | 115,00 | 235,00 | 78,00 | 98,00 |
| 2663635 | Tweelaags ZOAB | 100 | 90 | 85 | 2503,50 | 1522,50 | 558,00 | -- | -- | -- | -- | -- | -- |
| 2663636 | Tweelaags ZOAB | 100 | 90 | 85 | 2503,50 | 1522,50 | 558,00 | -- | -- | -- | -- | -- | -- |
| 2663637 | Tweelaags ZOAB | 100 | 90 | 85 | 2503,50 | 1522,50 | 558,00 | 202,00 | 61,00 | 49,00 | 194,00 | 58,00 | 47,00 |
| 2663638 | Tweelaags ZOAB | 100 | 90 | 85 | 2503,50 | 1522,50 | 558,00 | 202,00 | 61,00 | 49,00 | 194,00 | 58,00 | 47,00 |
| 2663639 | Tweelaags ZOAB | 80 | 80 | 75 | 1515,00 | 921,00 | 338,00 | 81,00 | 24,00 | 20,00 | 78,00 | 23,00 | 19,00 |
| 2663640 | Tweelaags ZOAB | 100 | 90 | 85 | 3261,00 | 1983,00 | 727,00 | 141,50 | 42,50 | 34,50 | 136,00 | 41,00 | 33,00 |
| 2663641 | Tweelaags ZOAB | 100 | 90 | 85 | 3261,00 | 1983,00 | 727,00 | 141,50 | 42,50 | 34,50 | 136,00 | 41,00 | 33,00 |
| 2663642 | Referentiewegdek | 50 | 50 | 50 | 1359,00 | 815,00 | 326,00 | 20,00 | 8,00 | 7,00 | 20,00 | 8,00 | 7,00 |
| 2663643 | Tweelaags ZOAB | 80 | 80 | 75 | 1919,00 | 1212,00 | 379,00 | 142,00 | 47,00 | 29,00 | 154,00 | 51,00 | 31,00 |
| 2663644 | Tweelaags ZOAB | 80 | 80 | 75 | 1077,00 | 680,00 | 213,00 | 25,00 | 8,00 | 5,00 | 28,00 | 9,00 | 6,00 |
| 2663645 | Referentiewegdek | 50 | 50 | 50 | 2121,00 | 1340,00 | 419,00 | 28,00 | 9,00 | 6,00 | 30,00 | 10,00 | 6,00 |
| 2663646 | Tweelaags ZOAB | 100 | 90 | 85 | 1344,00 | 872,00 | 272,00 | 88,00 | 29,00 | 37,00 | 75,00 | 25,00 | 31,00 |
| 2663647 | Tweelaags ZOAB | 100 | 90 | 85 | 2860,00 | 1855,00 | 580,00 | 171,00 | 57,00 | 71,00 | 146,00 | 49,00 | 61,00 |
| 2663649 | Tweelaags ZOAB | 80 | 80 | 75 | 1344,00 | 849,00 | 265,00 | 142,00 | 47,00 | 29,00 | 154,00 | 51,00 | 31,00 |
| 2663650 | Tweelaags ZOAB | 80 | 80 | 75 | 1901,00 | 1201,00 | 375,00 | 32,00 | 11,00 | 6,00 | 35,00 | 12,00 | 7,00 |
| 2663651 | Tweelaags ZOAB | 80 | 80 | 75 | 2034,00 | 1285,00 | 401,00 | 158,00 | 53,00 | 32,00 | 171,00 | 57,00 | 35,00 |
| 2663652 | Tweelaags ZOAB | 100 | 90 | 85 | 1907,00 | 1144,50 | 381,50 | 354,00 | 76,00 | 63,00 | 94,00 | 20,00 | 17,00 |
| 2663653 | Tweelaags ZOAB | 100 | 90 | 85 | 1668,50 | 1001,00 | 333,50 | 179,00 | 38,00 | 32,00 | 48,00 | 10,00 | 8,00 |
| 2663654 | Tweelaags ZOAB | 100 | 90 | 85 | 1268,00 | 761,00 | 254,00 | 153,00 | 33,00 | 27,00 | 41,00 | 9,00 | 7,00 |
| 2663655 | Tweelaags ZOAB | 100 | 90 | 85 | 2546,00 | 1527,00 | 509,00 | 201,00 | 43,00 | 36,00 | 53,00 | 11,00 | 10,00 |
| 2663656 | Tweelaags ZOAB | 80 | 80 | 75 | 3135,00 | 1881,00 | 752,00 | 131,00 | 52,00 | 45,00 | 131,00 | 52,00 | 45,00 |
| 2663657 | Referentiewegdek | 50 | 50 | 50 | 1679,00 | 785,00 | 360,00 | 74,00 | 20,00 | 25,00 | 65,00 | 18,00 | 22,00 |
| 2663658 | Referentiewegdek | 80 | 80 | 75 | 849,00 | 397,00 | 182,00 | 17,00 | 5,00 | 6,00 | 15,00 | 4,00 | 5,00 |
| 2663659 | Referentiewegdek | 80 | 80 | 75 | 830,00 | 388,00 | 178,00 | 57,00 | 16,00 | 19,00 | 50,00 | 14,00 | 17,00 |
| 2663662 | Tweelaags ZOAB | 100 | 90 | 85 | 2979,50 | 1881,50 | 588,00 | 212,00 | 71,00 | 43,00 | 229,00 | 76,00 | 47,00 |
| 2663663 | Tweelaags ZOAB | 80 | 80 | 75 | 2518,00 | 1511,00 | 604,00 | 119,00 | 47,00 | 40,00 | 119,00 | 47,00 | 40,00 |
| 2663664 | Tweelaags ZOAB | 80 | 80 | 75 | 2194,00 | 1245,00 | 533,50 | -- | -- | -- | -- | -- | -- |

Model: REF A-2LZ
Groep: (hoofdgroep)
Lijst van Wegen, voor rekenmethode Wegverkeerslawaai - RMW-2012

| Item ID | Wegdek | V(LV(D)) | V(MV(D)) | V(ZV(D)) | LV(D) | LV(A) | LV(N) | MV(D) | MV(A) | MV(N) | ZV(D) | ZV(A) | ZV(N) |
|---|---|---|---|---|---|---|---|---|---|---|---|---|---|
| 2663665 | Tweelaags ZOAB | 80 | 80 | 75 | 3430,00 | 1603,00 | 735,00 | 167,00 | 46,00 | 56,00 | 148,00 | 41,00 | 50,00 |
| 2663666 | Tweelaags ZOAB | 80 | 80 | 75 | 1022,00 | 478,00 | 219,00 | 64,00 | 18,00 | 22,00 | 57,00 | 16,00 | 19,00 |
| 2663667 | Tweelaags ZOAB | 80 | 80 | 75 | 1465,00 | 879,00 | 352,00 | 19,00 | 8,00 | 7,00 | 19,00 | 8,00 | 7,00 |
| 2663668 | Tweelaags ZOAB | 80 | 80 | 75 | 3148,00 | 1472,00 | 675,00 | 170,00 | 47,00 | 57,00 | 151,00 | 42,00 | 51,00 |
| 2663672 | Tweelaags ZOAB | 100 | 90 | 85 | 2020,00 | 1276,00 | 398,50 | 70,00 | 23,00 | 14,00 | 76,00 | 25,00 | 15,00 |
| 2663673 | Tweelaags ZOAB | 100 | 90 | 85 | 2080,00 | 1314,00 | 411,00 | 127,00 | 42,00 | 26,00 | 137,00 | 46,00 | 28,00 |
| 2663674 | Tweelaags ZOAB | 100 | 90 | 85 | 2020,00 | 1276,00 | 398,50 | 70,00 | 23,00 | 14,00 | 76,00 | 25,00 | 15,00 |
| 2663675 | Tweelaags ZOAB | 100 | 90 | 85 | 1578,50 | 997,00 | 311,50 | -- | -- | -- | -- | -- | -- |
| 2663676 | Tweelaags ZOAB | 100 | 90 | 85 | 1668,50 | 1001,00 | 333,50 | 179,00 | 38,00 | 32,00 | 48,00 | 10,00 | 8,00 |
| 2663677 | Tweelaags ZOAB | 80 | 80 | 75 | 916,00 | 594,00 | 186,00 | 22,00 | 7,00 | 9,00 | 19,00 | 6,00 | 8,00 |
| 2663678 | Tweelaags ZOAB | 100 | 90 | 85 | 1944,00 | 1261,00 | 394,00 | 149,00 | 50,00 | 62,00 | 127,00 | 42,00 | 53,00 |
| 2663679 | Tweelaags ZOAB | 100 | 90 | 85 | 1804,38 | 1082,56 | 433,16 | 122,50 | 49,00 | 41,50 | 122,50 | 49,00 | 41,50 |
| 2663680 | Tweelaags ZOAB | 65 | 65 | 65 | 948,00 | 569,00 | 228,00 | 23,00 | 9,00 | 8,00 | 23,00 | 9,00 | 8,00 |
| 2663681 | Tweelaags ZOAB | 100 | 90 | 85 | 1578,50 | 997,00 | 311,50 | -- | -- | -- | -- | -- | -- |
| 2663682 | Tweelaags ZOAB | 100 | 90 | 85 | 2979,50 | 1881,50 | 588,00 | 212,00 | 71,00 | 43,00 | 229,00 | 76,00 | 47,00 |
| 2663683 | Tweelaags ZOAB | 100 | 90 | 85 | 2019,60 | 1275,45 | 398,64 | 98,00 | 32,50 | 20,00 | 106,50 | 35,50 | 21,50 |
| 2663684 | Tweelaags ZOAB | 100 | 90 | 85 | 2653,50 | 1592,00 | 637,00 | 245,00 | 98,00 | 83,00 | 245,00 | 98,00 | 83,00 |
| 2663685 | Tweelaags ZOAB | 100 | 90 | 85 | 1668,50 | 1001,00 | 333,50 | -- | -- | -- | -- | -- | -- |
| 2663686 | Referentiewegdek | 80 | 80 | 75 | 690,00 | 436,00 | 136,00 | 16,00 | 5,00 | 3,00 | 17,00 | 6,00 | 3,00 |
| 2663687 | Tweelaags ZOAB | 100 | 90 | 85 | 233,00 | 140,00 | 47,00 | 9,00 | 2,00 | 2,00 | 2,00 | -- | -- |
| 2663688 | Tweelaags ZOAB | 100 | 90 | 85 | 847,00 | 345,00 | 110,00 | 31,00 | 9,00 | 5,00 | 4,00 | 1,00 | 1,00 |
| 2663689 | Tweelaags ZOAB | 80 | 80 | 75 | 2603,00 | 1477,50 | 633,00 | -- | -- | -- | -- | -- | -- |
| 2663690 | Tweelaags ZOAB | 80 | 80 | 75 | 2194,00 | 1245,00 | 533,50 | 269,00 | 86,00 | 91,00 | 238,00 | 76,00 | 81,00 |
| 2663691 | Tweelaags ZOAB | 80 | 80 | 75 | 2603,00 | 1477,50 | 633,00 | 289,00 | 92,00 | 98,00 | 256,00 | 82,00 | 87,00 |
| 2663692 | Tweelaags ZOAB | 100 | 90 | 85 | 1578,50 | 997,00 | 311,50 | 152,00 | 51,00 | 31,00 | 165,00 | 55,00 | 34,00 |
| 2663693 | Tweelaags ZOAB | 100 | 90 | 85 | 1578,50 | 997,00 | 311,50 | 152,00 | 51,00 | 31,00 | 165,00 | 55,00 | 34,00 |
| 2663694 | Tweelaags ZOAB | 100 | 90 | 85 | 1578,50 | 997,00 | 311,50 | 152,00 | 51,00 | 31,00 | 165,00 | 55,00 | 34,00 |
| 2663695 | Tweelaags ZOAB | 100 | 90 | 85 | 1668,50 | 1001,00 | 333,50 | -- | -- | -- | -- | -- | -- |
| 2663696 | Tweelaags ZOAB | 100 | 90 | 85 | 2020,00 | 1276,00 | 398,50 | -- | -- | -- | -- | -- | -- |
| 2663697 | Tweelaags ZOAB | 100 | 90 | 85 | 1668,50 | 1001,00 | 333,50 | 179,00 | 38,00 | 32,00 | 48,00 | 10,00 | 8,00 |
| 2663698 | Tweelaags ZOAB | 100 | 90 | 85 | 2979,50 | 1881,50 | 588,00 | -- | -- | -- | -- | -- | -- |

Model: REF A-2LZ
Groep: (hoofdgroep)
Lijst van Wegen, voor rekenmethode Wegverkeerslawaai - RMW-2012

| Item ID | Wegdek | V(LV(D)) | V(MV(D)) | V(ZV(D)) | LV(D) | LV(A) | LV(N) | MV(D) | MV(A) | MV(N) | ZV(D) | ZV(A) | ZV(N) |
|---|---|---|---|---|---|---|---|---|---|---|---|---|---|
| 2663699 | Tweelaags ZOAB | 100 | 90 | 85 | 2979,50 | 1881,50 | 588,00 | -- | -- | -- | -- | -- | -- |
| 2663701 | Tweelaags ZOAB | 100 | 90 | 85 | 2020,00 | 1276,00 | 398,50 | -- | -- | -- | -- | -- | -- |
| 2663702 | Tweelaags ZOAB | 100 | 90 | 85 | 1668,50 | 1001,00 | 333,50 | -- | -- | -- | -- | -- | -- |
| 2663703 | Tweelaags ZOAB | 100 | 90 | 85 | 1751,31 | 1050,72 | 420,42 | 122,50 | 49,00 | 41,50 | 122,50 | 49,00 | 41,50 |
| 2663704 | Tweelaags ZOAB | 100 | 90 | 85 | 1751,31 | 1050,72 | 420,42 | -- | -- | -- | -- | -- | -- |
| 2663705 | Tweelaags ZOAB | 100 | 90 | 85 | 2019,60 | 1275,45 | 398,64 | -- | -- | -- | -- | -- | -- |
| 2663706 | Tweelaags ZOAB | 100 | 90 | 85 | 2080,80 | 1314,10 | 410,72 | 98,00 | 32,50 | 20,00 | 106,50 | 35,50 | 21,50 |
| 2663707 | Tweelaags ZOAB | 100 | 90 | 85 | 2653,50 | 1592,00 | 637,00 | -- | -- | -- | -- | -- | -- |
| 2663708 | Tweelaags ZOAB | 80 | 80 | 75 | 2139,00 | 1000,00 | 458,50 | 92,00 | 25,50 | 31,00 | 81,50 | 22,50 | 27,50 |
| 2663712 | Tweelaags ZOAB | 100 | 90 | 85 | 3060,00 | 1932,50 | 604,00 | -- | -- | -- | -- | -- | -- |
| 2663713 | Tweelaags ZOAB | 100 | 90 | 85 | 3060,00 | 1932,50 | 604,00 | 196,00 | 65,00 | 40,00 | 213,00 | 71,00 | 43,00 |
| 2663714 | Tweelaags ZOAB | 100 | 90 | 85 | 2599,50 | 1686,00 | 527,00 | 276,00 | 92,00 | 115,00 | 235,00 | 78,00 | 98,00 |
| 2663715 | Tweelaags ZOAB | 100 | 90 | 85 | 2599,50 | 1686,00 | 527,00 | -- | -- | -- | -- | -- | -- |
| 2663716 | Referentiewegdek | 50 | 50 | 50 | 690,00 | 436,00 | 136,00 | 16,00 | 5,00 | 3,00 | 17,00 | 6,00 | 3,00 |
| 2663720 | Tweelaags ZOAB | 80 | 80 | 75 | 3148,00 | 1472,00 | 675,00 | 170,00 | 47,00 | 57,00 | 151,00 | 42,00 | 51,00 |
| 2663721 | Tweelaags ZOAB | 80 | 80 | 75 | 1777,00 | 1066,00 | 427,00 | 42,00 | 17,00 | 14,00 | 42,00 | 17,00 | 14,00 |
| 2663723 | Tweelaags ZOAB | 80 | 80 | 75 | 1777,00 | 1066,00 | 427,00 | 42,00 | 17,00 | 14,00 | 42,00 | 17,00 | 14,00 |
| 2663724 | Tweelaags ZOAB | 80 | 80 | 75 | 1776,00 | 1066,00 | 426,00 | 111,00 | 44,00 | 38,00 | 111,00 | 44,00 | 38,00 |
| 2663725 | Tweelaags ZOAB | 80 | 80 | 75 | 1620,50 | 972,50 | 389,00 | 65,00 | 26,00 | 22,00 | 65,00 | 26,00 | 22,00 |
| 2663726 | Tweelaags ZOAB | 80 | 80 | 75 | 1620,50 | 972,50 | 389,00 | 65,00 | 26,00 | 22,00 | 65,00 | 26,00 | 22,00 |
| 2663727 | Tweelaags ZOAB | 80 | 80 | 75 | 2313,00 | 1388,00 | 463,00 | 192,00 | 41,00 | 34,00 | 51,00 | 11,00 | 9,00 |
| 2663729 | Tweelaags ZOAB | 80 | 80 | 75 | 1515,00 | 921,00 | 338,00 | 81,00 | 24,00 | 20,00 | 78,00 | 23,00 | 19,00 |
| 2663732 | Tweelaags ZOAB | 80 | 80 | 75 | 1130,00 | 528,00 | 242,00 | 14,00 | 4,00 | 5,00 | 13,00 | 3,00 | 4,00 |
| 2663735 | Tweelaags ZOAB | 80 | 80 | 75 | 2139,00 | 1000,00 | 458,50 | 92,00 | 25,50 | 31,00 | 81,50 | 22,50 | 27,50 |
| 2663736 | Tweelaags ZOAB | 80 | 80 | 75 | 1022,00 | 478,00 | 219,00 | 64,00 | 18,00 | 22,00 | 57,00 | 16,00 | 19,00 |
| 2663737 | Referentiewegdek | 80 | 80 | 75 | 1022,00 | 478,00 | 219,00 | 64,00 | 18,00 | 22,00 | 57,00 | 16,00 | 19,00 |
| 2663738 | Tweelaags ZOAB | 100 | 90 | 85 | 1578,50 | 997,00 | 311,50 | 152,00 | 51,00 | 31,00 | 165,00 | 55,00 | 34,00 |
| 2663739 | Tweelaags ZOAB | 100 | 90 | 85 | 1578,50 | 997,00 | 311,50 | 152,00 | 51,00 | 31,00 | 165,00 | 55,00 | 34,00 |
| 2663740 | Tweelaags ZOAB | 100 | 90 | 85 | 1578,50 | 997,00 | 311,50 | -- | -- | -- | -- | -- | -- |
| 2663741 | Tweelaags ZOAB | 100 | 90 | 85 | 1578,50 | 997,00 | 311,50 | -- | -- | -- | -- | -- | -- |
| 2663742 | Tweelaags ZOAB | 80 | 80 | 75 | 1919,00 | 1212,00 | 379,00 | 142,00 | 47,00 | 29,00 | 154,00 | 51,00 | 31,00 |

Model: REF A-2LZ
Groep: (hoofdgroep)
Lijst van Wegen, voor rekenmethode Wegverkeerslawaai - RMW-2012

| Item ID | Wegdek | V(LV(D)) | V(MV(D)) | V(ZV(D)) | LV(D) | LV(A) | LV(N) | MV(D) | MV(A) | MV(N) | ZV(D) | ZV(A) | ZV(N) |
|---|---|---|---|---|---|---|---|---|---|---|---|---|---|
| 2663743 | Tweelaags ZOAB | 80 | 80 | 75 | 1919,00 | 1212,00 | 379,00 | 142,00 | 47,00 | 29,00 | 154,00 | 51,00 | 31,00 |
| 2663744 | Tweelaags ZOAB | 100 | 90 | 85 | 2020,00 | 1276,00 | 398,50 | 70,00 | 23,00 | 14,00 | 76,00 | 25,00 | 15,00 |
| 2663745 | Tweelaags ZOAB | 100 | 90 | 85 | 2020,00 | 1276,00 | 398,50 | 70,00 | 23,00 | 14,00 | 76,00 | 25,00 | 15,00 |
| 2663746 | Tweelaags ZOAB | 100 | 90 | 85 | 2020,00 | 1276,00 | 398,50 | -- | -- | -- | -- | -- | -- |
| 2663747 | Tweelaags ZOAB | 100 | 90 | 85 | 2020,00 | 1276,00 | 398,50 | -- | -- | -- | -- | -- | -- |
| 2663748 | Tweelaags ZOAB | 100 | 90 | 85 | 1668,50 | 1001,00 | 333,50 | -- | -- | -- | -- | -- | -- |
| 2663749 | Tweelaags ZOAB | 100 | 90 | 85 | 1668,50 | 1001,00 | 333,50 | -- | -- | -- | -- | -- | -- |
| 2663750 | Tweelaags ZOAB | 100 | 90 | 85 | 1668,50 | 1001,00 | 333,50 | 179,00 | 38,00 | 32,00 | 48,00 | 10,00 | 8,00 |
| 2663751 | Tweelaags ZOAB | 100 | 90 | 85 | 1668,50 | 1001,00 | 333,50 | 179,00 | 38,00 | 32,00 | 48,00 | 10,00 | 8,00 |
| 2663752 | Tweelaags ZOAB | 100 | 90 | 85 | 1268,00 | 761,00 | 254,00 | 153,00 | 33,00 | 27,00 | 41,00 | 9,00 | 7,00 |
| 2663753 | Tweelaags ZOAB | 100 | 90 | 85 | 1578,50 | 997,00 | 311,50 | -- | -- | -- | -- | -- | -- |
| 2663754 | Tweelaags ZOAB | 100 | 90 | 85 | 2217,00 | 903,00 | 287,00 | 204,00 | 58,00 | 33,00 | 25,00 | 7,00 | 4,00 |
| 2663755 | Tweelaags ZOAB | 100 | 90 | 85 | 995,00 | 645,00 | 202,00 | 18,00 | 6,00 | 7,00 | 15,00 | 5,00 | 6,00 |
| 2663756 | Tweelaags ZOAB | 100 | 90 | 85 | 995,00 | 645,00 | 202,00 | 18,00 | 6,00 | 7,00 | 15,00 | 5,00 | 6,00 |
| 2663757 | Tweelaags ZOAB | 100 | 90 | 85 | 1668,50 | 1001,00 | 333,50 | 179,00 | 38,00 | 32,00 | 48,00 | 10,00 | 8,00 |
| 2663758 | Tweelaags ZOAB | 100 | 90 | 85 | 1668,50 | 1001,00 | 333,50 | 179,00 | 38,00 | 32,00 | 48,00 | 10,00 | 8,00 |
| 2663759 | Tweelaags ZOAB | 100 | 90 | 85 | 1668,50 | 1001,00 | 333,50 | -- | -- | -- | -- | -- | -- |
| 2663760 | Tweelaags ZOAB | 100 | 90 | 85 | 1668,50 | 1001,00 | 333,50 | -- | -- | -- | -- | -- | -- |
| 2663761 | Tweelaags ZOAB | 100 | 90 | 85 | 2979,50 | 1881,50 | 588,00 | -- | -- | -- | -- | -- | -- |
| 2663762 | Tweelaags ZOAB | 100 | 90 | 85 | 2979,50 | 1881,50 | 588,00 | 212,00 | 71,00 | 43,00 | 229,00 | 76,00 | 47,00 |
| 2663763 | Referentiewegdek | 100 | 90 | 85 | 1268,00 | 761,00 | 254,00 | 153,00 | 33,00 | 27,00 | 41,00 | 9,00 | 7,00 |
| 2663764 | Referentiewegdek | 80 | 80 | 75 | 2313,00 | 1388,00 | 463,00 | 192,00 | 41,00 | 34,00 | 51,00 | 11,00 | 9,00 |
| 2663765 | Tweelaags ZOAB | 80 | 80 | 75 | 2313,00 | 1388,00 | 463,00 | 192,00 | 41,00 | 34,00 | 51,00 | 11,00 | 9,00 |
| 2663766 | Referentiewegdek | 100 | 90 | 85 | 2860,00 | 1855,00 | 580,00 | 171,00 | 57,00 | 71,00 | 146,00 | 49,00 | 61,00 |
| 2663767 | Tweelaags ZOAB | 100 | 90 | 85 | 2860,00 | 1855,00 | 580,00 | 171,00 | 57,00 | 71,00 | 146,00 | 49,00 | 61,00 |
| 2663768 | Tweelaags ZOAB | 100 | 90 | 85 | 1268,00 | 761,00 | 254,00 | 153,00 | 33,00 | 27,00 | 41,00 | 9,00 | 7,00 |
| 2663769 | Tweelaags ZOAB | 100 | 90 | 85 | 1268,00 | 761,00 | 254,00 | 153,00 | 33,00 | 27,00 | 41,00 | 9,00 | 7,00 |
| 2663770 | Tweelaags ZOAB | 100 | 90 | 85 | 1668,50 | 1001,00 | 333,50 | 179,00 | 38,00 | 32,00 | 48,00 | 10,00 | 8,00 |
| 2663771 | Tweelaags ZOAB | 100 | 90 | 85 | 1668,50 | 1001,00 | 333,50 | 179,00 | 38,00 | 32,00 | 48,00 | 10,00 | 8,00 |
| 2663772 | Tweelaags ZOAB | 100 | 90 | 85 | 1668,50 | 1001,00 | 333,50 | -- | -- | -- | -- | -- | -- |
| 2663773 | Tweelaags ZOAB | 100 | 90 | 85 | 1668,50 | 1001,00 | 333,50 | -- | -- | -- | -- | -- | -- |

Model: REF A-2LZ
Groep: (hoofdgroep)
Lijst van Wegen, voor rekenmethode Wegverkeerslawaai - RMW-2012

| Item ID | Wegdek | V(LV(D)) | V(MV(D)) | V(ZV(D)) | LV(D) | LV(A) | LV(N) | MV(D) | MV(A) | MV(N) | ZV(D) | ZV(A) | ZV(N) |
|---|---|---|---|---|---|---|---|---|---|---|---|---|---|
| 2663774 | Tweelaags ZOAB | 100 | 90 | 85 | 2979,50 | 1881,50 | 588,00 | -- | -- | -- | -- | -- | -- |
| 2663775 | Tweelaags ZOAB | 100 | 90 | 85 | 2979,50 | 1881,50 | 588,00 | -- | -- | -- | -- | -- | -- |
| 2663776 | Tweelaags ZOAB | 100 | 90 | 85 | 2979,50 | 1881,50 | 588,00 | 212,00 | 71,00 | 43,00 | 229,00 | 76,00 | 47,00 |
| 2663777 | Tweelaags ZOAB | 100 | 90 | 85 | 2979,50 | 1881,50 | 588,00 | 212,00 | 71,00 | 43,00 | 229,00 | 76,00 | 47,00 |
| 2663778 | Referentiewegdek | 100 | 90 | 85 | 1268,00 | 761,00 | 254,00 | 153,00 | 33,00 | 27,00 | 41,00 | 9,00 | 7,00 |
| 2663779 | Tweelaags ZOAB | 100 | 90 | 85 | 1268,00 | 761,00 | 254,00 | 153,00 | 33,00 | 27,00 | 41,00 | 9,00 | 7,00 |
| 2663780 | Tweelaags ZOAB | 100 | 90 | 85 | 2599,50 | 1686,00 | 527,00 | -- | -- | -- | -- | -- | -- |
| 2663781 | Referentiewegdek | 50 | 50 | 50 | 388,00 | 220,00 | 94,00 | 14,00 | 4,00 | 5,00 | 12,00 | 4,00 | 4,00 |
| 2663782 | Tweelaags ZOAB | 100 | 90 | 85 | 3621,50 | 2317,50 | 579,50 | 154,00 | 34,50 | 37,50 | 154,00 | 34,50 | 37,50 |
| 2663783 | Tweelaags ZOAB | 100 | 90 | 85 | 1852,00 | 866,00 | 397,00 | 121,00 | 33,00 | 41,00 | 107,00 | 30,00 | 36,00 |
| 2663784 | Tweelaags ZOAB | 100 | 90 | 85 | 3575,50 | 2145,00 | 715,00 | 266,50 | 57,00 | 47,50 | 71,00 | 15,00 | 12,50 |
| 2663785 | Tweelaags ZOAB | 100 | 90 | 85 | 847,00 | 345,00 | 110,00 | 31,00 | 9,00 | 5,00 | 4,00 | 1,00 | 1,00 |
| 2663786 | Tweelaags ZOAB | 80 | 80 | 75 | 2225,50 | 1040,50 | 477,00 | 231,00 | 64,00 | 78,00 | 205,00 | 57,00 | 69,00 |
| 2663787 | Referentiewegdek | 50 | 50 | 50 | 1435,00 | 671,00 | 308,00 | 68,00 | 19,00 | 23,00 | 61,00 | 17,00 | 20,00 |
| 2663788 | Tweelaags ZOAB | 100 | 90 | 85 | 2791,00 | 1137,00 | 362,00 | 496,00 | 142,00 | 80,00 | 61,00 | 18,00 | 10,00 |
| 2663789 | Tweelaags ZOAB | 80 | 80 | 75 | 2225,50 | 1040,50 | 477,00 | -- | -- | -- | -- | -- | -- |
| 2663790 | Tweelaags ZOAB | 100 | 90 | 85 | 2599,50 | 1686,00 | 527,00 | 276,00 | 92,00 | 115,00 | 235,00 | 78,00 | 98,00 |
| 2663791 | Tweelaags ZOAB | 100 | 90 | 85 | 2791,00 | 1137,00 | 362,00 | -- | -- | -- | -- | -- | -- |
| 2663792 | Tweelaags ZOAB | 100 | 90 | 85 | 3621,50 | 2317,50 | 579,50 | 154,00 | 34,50 | 37,50 | 154,00 | 34,50 | 37,50 |
| 2663793 | Tweelaags ZOAB | 100 | 90 | 85 | 3575,50 | 2145,00 | 715,00 | 266,50 | 57,00 | 47,50 | 71,00 | 15,00 | 12,50 |
| 2663795 | Referentiewegdek | 65 | 65 | 65 | 1679,00 | 785,00 | 360,00 | 74,00 | 20,00 | 25,00 | 65,00 | 18,00 | 22,00 |
| 2663796 | Referentiewegdek | 50 | 50 | 50 | 948,00 | 569,00 | 228,00 | 23,00 | 9,00 | 8,00 | 23,00 | 9,00 | 8,00 |
| 2663797 | Referentiewegdek | 65 | 65 | 65 | 690,00 | 436,00 | 136,00 | 16,00 | 5,00 | 3,00 | 17,00 | 6,00 | 3,00 |
| 2663798 | Referentiewegdek | 50 | 50 | 50 | 1901,00 | 1201,00 | 375,00 | 32,00 | 11,00 | 6,00 | 35,00 | 12,00 | 7,00 |
| 2663799 | Referentiewegdek | 65 | 65 | 65 | 1901,00 | 1201,00 | 375,00 | 32,00 | 11,00 | 6,00 | 35,00 | 12,00 | 7,00 |
| 2663800 | Referentiewegdek | 65 | 65 | 65 | 2117,00 | 1270,00 | 508,00 | 26,00 | 10,00 | 9,00 | 26,00 | 10,00 | 9,00 |
| 2663801 | Referentiewegdek | 65 | 65 | 65 | 1160,00 | 732,00 | 229,00 | 19,00 | 6,00 | 4,00 | 20,00 | 7,00 | 4,00 |
| 2663802 | Referentiewegdek | 50 | 50 | 50 | 1160,00 | 732,00 | 229,00 | 19,00 | 6,00 | 4,00 | 20,00 | 7,00 | 4,00 |
| 2663803 | Referentiewegdek | 65 | 65 | 65 | 2121,00 | 1340,00 | 419,00 | 28,00 | 9,00 | 6,00 | 30,00 | 10,00 | 6,00 |
| 2663804 | Referentiewegdek | 80 | 80 | 75 | 2121,00 | 1340,00 | 419,00 | 28,00 | 9,00 | 6,00 | 30,00 | 10,00 | 6,00 |
| 2663805 | Tweelaags ZOAB | 65 | 65 | 65 | 1465,00 | 879,00 | 352,00 | 19,00 | 8,00 | 7,00 | 19,00 | 8,00 | 7,00 |

Model: REF A-2LZ
Groep: (hoofdgroep)
Lijst van Wegen, voor rekenmethode Wegverkeerslawaai - RMW-2012

| Item ID | Wegdek | V(LV(D)) | V(MV(D)) | V(ZV(D)) | LV(D) | LV(A) | LV(N) | MV(D) | MV(A) | MV(N) | ZV(D) | ZV(A) | ZV(N) |
|---|---|---|---|---|---|---|---|---|---|---|---|---|---|
| 2663806 | Referentiewegdek | 50 | 50 | 50 | 1465,00 | 879,00 | 352,00 | 19,00 | 8,00 | 7,00 | 19,00 | 8,00 | 7,00 |
| 2663807 | Referentiewegdek | 65 | 65 | 65 | 1359,00 | 815,00 | 326,00 | 20,00 | 8,00 | 7,00 | 20,00 | 8,00 | 7,00 |
| 2663808 | Referentiewegdek | 80 | 80 | 75 | 1359,00 | 815,00 | 326,00 | 20,00 | 8,00 | 7,00 | 20,00 | 8,00 | 7,00 |
| 2663809 | Tweelaags ZOAB | 80 | 80 | 75 | 2518,00 | 1511,00 | 604,00 | 119,00 | 47,00 | 40,00 | 119,00 | 47,00 | 40,00 |
| 2663812 | Tweelaags ZOAB | 80 | 80 | 75 | 829,00 | 498,00 | 199,00 | 19,00 | 8,00 | 6,00 | 19,00 | 8,00 | 6,00 |
| 2663813 | Tweelaags ZOAB | 80 | 80 | 75 | 2317,50 | 1390,50 | 556,00 | 72,50 | 29,00 | 24,50 | 72,50 | 29,00 | 24,50 |
| 2663814 | Tweelaags ZOAB | 80 | 80 | 75 | 2317,50 | 1390,50 | 556,00 | 72,50 | 29,00 | 24,50 | 72,50 | 29,00 | 24,50 |
| 2663815 | Tweelaags ZOAB | 65 | 65 | 65 | 2117,00 | 1270,00 | 508,00 | 26,00 | 10,00 | 9,00 | 26,00 | 10,00 | 9,00 |
| 2663816 | Referentiewegdek | 80 | 80 | 75 | 1901,00 | 1201,00 | 375,00 | 32,00 | 11,00 | 6,00 | 35,00 | 12,00 | 7,00 |
| 2663817 | Tweelaags ZOAB | 80 | 80 | 75 | 690,00 | 436,00 | 136,00 | 16,00 | 5,00 | 3,00 | 17,00 | 6,00 | 3,00 |
| 2663818 | Tweelaags ZOAB | 80 | 80 | 75 | 1359,00 | 815,00 | 326,00 | 20,00 | 8,00 | 7,00 | 20,00 | 8,00 | 7,00 |
| 2663819 | Tweelaags ZOAB | 80 | 80 | 75 | 1465,00 | 879,00 | 352,00 | 19,00 | 8,00 | 7,00 | 19,00 | 8,00 | 7,00 |
| 2663821 | Tweelaags ZOAB | 80 | 80 | 75 | 2121,00 | 1340,00 | 419,00 | 28,00 | 9,00 | 6,00 | 30,00 | 10,00 | 6,00 |
| 2663824 | Referentiewegdek | 65 | 65 | 65 | 948,00 | 569,00 | 228,00 | 23,00 | 9,00 | 8,00 | 23,00 | 9,00 | 8,00 |
| 2663825 | Tweelaags ZOAB | 80 | 80 | 75 | 849,00 | 397,00 | 182,00 | 17,00 | 5,00 | 6,00 | 15,00 | 4,00 | 5,00 |
| 2663826 | Tweelaags ZOAB | 80 | 80 | 75 | 830,00 | 388,00 | 178,00 | 57,00 | 16,00 | 19,00 | 50,00 | 14,00 | 17,00 |
| 2663827 | Referentiewegdek | 50 | 50 | 50 | 27,50 | 16,50 | 6,50 | 43,00 | 17,00 | 15,00 | 43,00 | 17,00 | 15,00 |
| 2663828 | Referentiewegdek | 50 | 50 | 50 | 1441,00 | 864,00 | 346,00 | 7,00 | 3,00 | 3,00 | 7,00 | 3,00 | 3,00 |
| 2663829 | Referentiewegdek | 50 | 50 | 50 | 55,00 | 33,00 | 13,00 | -- | -- | -- | -- | -- | -- |
| 2663830 | Tweelaags ZOAB | 65 | 65 | 65 | 308,50 | 185,00 | 74,00 | -- | -- | -- | -- | -- | -- |
| 2663831 | Tweelaags ZOAB | 65 | 65 | 65 | 308,50 | 185,00 | 74,00 | 13,00 | 5,00 | 4,00 | 13,00 | 5,00 | 4,00 |
| 2663832 | Referentiewegdek | 50 | 50 | 50 | 308,50 | 185,00 | 74,00 | 13,00 | 5,00 | 4,00 | 13,00 | 5,00 | 4,00 |
| 2663833 | Referentiewegdek | 50 | 50 | 50 | 308,50 | 185,00 | 74,00 | -- | -- | -- | -- | -- | -- |
| 2663834 | Referentiewegdek | 65 | 65 | 65 | 617,00 | 370,00 | 148,00 | -- | -- | -- | -- | -- | -- |
| 2663835 | Referentiewegdek | 65 | 65 | 65 | 308,50 | 185,00 | 74,00 | 13,00 | 5,00 | 4,00 | 13,00 | 5,00 | 4,00 |
| 2663836 | Tweelaags ZOAB | 80 | 80 | 75 | 874,00 | 552,00 | 173,00 | 139,00 | 46,00 | 28,00 | 151,00 | 50,00 | 31,00 |
| 2663837 | Tweelaags ZOAB | 80 | 80 | 75 | 1160,00 | 732,00 | 229,00 | 19,00 | 6,00 | 4,00 | 20,00 | 7,00 | 4,00 |
| 2788718 | Tweelaags ZOAB | 100 | 80 | 80 | 2127,31 | 1425,78 | 336,98 | -- | -- | -- | -- | -- | -- |
| 2788719 | Tweelaags ZOAB | 100 | 80 | 80 | 2127,31 | 1425,78 | 336,98 | 396,78 | 119,98 | 92,27 | 193,79 | 74,00 | 48,83 |
| 2788720 | Tweelaags ZOAB | 100 | 80 | 80 | 1184,40 | 794,07 | 187,87 | 8,86 | 2,63 | 2,04 | 4,31 | 1,68 | 1,09 |
| 2788721 | Tweelaags ZOAB | 100 | 80 | 80 | 2643,91 | 1352,53 | 418,07 | 314,28 | 86,36 | 59,07 | 185,21 | 49,15 | 60,60 |

Model: REF A-2LZ
Groep: (hoofdgroep)
Lijst van Wegen, voor rekenmethode Wegverkeerslawaai - RMW-2012

| Item ID | Wegdek | V(LV(D)) | V(MV(D)) | V(ZV(D)) | LV(D) | LV(A) | LV(N) | MV(D) | MV(A) | MV(N) | ZV(D) | ZV(A) | ZV(N) |
|---|---|---|---|---|---|---|---|---|---|---|---|---|---|
| 2788722 | Tweelaags ZOAB | 100 | 80 | 80 | 2643,91 | 1352,53 | 418,07 | -- | -- | -- | -- | -- | -- |
| 2788723 | Tweelaags ZOAB | 80 | 80 | 80 | 688,30 | 408,83 | 113,18 | 7,50 | 2,06 | 2,21 | 4,90 | 1,61 | 2,31 |
| 2788724 | Tweelaags ZOAB | 100 | 80 | 80 | 2167,53 | 1287,54 | 355,03 | -- | -- | -- | -- | -- | -- |
| 2788725 | Tweelaags ZOAB | 100 | 80 | 80 | 2167,53 | 1287,54 | 355,03 | 269,75 | 74,72 | 79,56 | 177,92 | 57,66 | 82,70 |
| 2788726 | Tweelaags ZOAB | 100 | 80 | 80 | 2457,38 | 1194,09 | 660,63 | 164,43 | 30,02 | 44,47 | 268,50 | 92,92 | 107,15 |
| 2788727 | Tweelaags ZOAB | 100 | 80 | 80 | 2457,38 | 1194,09 | 660,63 | -- | -- | -- | -- | -- | -- |
| 2788728 | Tweelaags ZOAB | 100 | 80 | 80 | 2619,21 | 1196,11 | 573,13 | 100,25 | 22,10 | 23,01 | 93,42 | 38,15 | 43,85 |
| 2788729 | Tweelaags ZOAB | 100 | 80 | 80 | 1951,02 | 1184,39 | 406,27 | 103,90 | 26,68 | 24,95 | 171,51 | 68,05 | 52,07 |
| 2788730 | Tweelaags ZOAB | 100 | 80 | 80 | 1951,02 | 1184,39 | 406,27 | -- | -- | -- | -- | -- | -- |
| 2788731 | Tweelaags ZOAB | 100 | 80 | 80 | 1745,95 | 848,39 | 469,37 | 28,60 | 5,22 | 7,73 | 46,70 | 16,16 | 18,63 |
| 2788732 | Tweelaags ZOAB | 100 | 80 | 80 | 2166,66 | 1018,92 | 488,67 | 216,62 | 39,57 | 49,72 | 274,51 | 96,76 | 82,68 |
| 2788733 | Tweelaags ZOAB | 100 | 80 | 80 | 2166,66 | 1018,92 | 488,67 | -- | -- | -- | -- | -- | -- |
| 2788734 | Tweelaags ZOAB | 100 | 80 | 80 | 1090,09 | 513,62 | 246,34 | 14,49 | 2,67 | 3,32 | 18,30 | 6,48 | 5,51 |
| 3065920 | Tweelaags ZOAB | 80 | 80 | 75 | 1130,00 | 528,00 | 242,00 | 14,00 | 4,00 | 5,00 | 13,00 | 3,00 | 4,00 |
| 3121922 | Tweelaags ZOAB | 100 | 90 | 85 | 1190,74 | 594,75 | 169,25 | 159,83 | 96,00 | 30,87 | 11,25 | 5,25 | 3,12 |
| 3121925 | Referentiewegdek | 70 | 70 | 70 | 114,23 | 53,93 | 32,37 | 3,97 | 0,47 | 1,61 | 7,59 | 1,85 | 2,68 |
| 3121928 | Tweelaags ZOAB | 100 | 90 | 85 | 1724,09 | 917,34 | 302,19 | 117,97 | 37,25 | 24,02 | 52,28 | 11,44 | 13,23 |
| 3121929 | Tweelaags ZOAB | 100 | 90 | 85 | 707,45 | 437,31 | 138,84 | 20,75 | 8,88 | 4,29 | 8,80 | 4,56 | 2,88 |
| 3121930 | Tweelaags ZOAB | 100 | 90 | 85 | 1654,08 | 1034,73 | 319,50 | -- | -- | -- | -- | -- | -- |
| 3121931 | Tweelaags ZOAB | 100 | 80 | 80 | 2308,98 | 1133,59 | 582,24 | -- | -- | -- | -- | -- | -- |
| 3121932 | Referentiewegdek | 50 | 50 | 50 | 1039,99 | 698,31 | 165,86 | 32,90 | 10,93 | 7,35 | 19,61 | 6,32 | 5,27 |
| 3121933 | Tweelaags ZOAB | 100 | 80 | 80 | 2206,50 | 1038,69 | 498,33 | -- | -- | -- | -- | -- | -- |
| 3121934 | Tweelaags ZOAB | 100 | 80 | 80 | 2206,50 | 1038,69 | 498,33 | 141,55 | 25,78 | 32,50 | 178,94 | 63,27 | 54,06 |
| 3121935 | Tweelaags ZOAB | 100 | 80 | 80 | 1592,32 | 749,80 | 359,97 | 75,09 | 13,71 | 17,31 | 95,02 | 33,65 | 28,79 |
| 3121936 | Referentiewegdek | 100 | 80 | 80 | 1726,83 | 1220,89 | 349,31 | 67,09 | 18,80 | 11,39 | 41,28 | 12,45 | 10,43 |
| 3121937 | Tweelaags ZOAB | 100 | 80 | 80 | 2524,32 | 1690,16 | 400,02 | -- | -- | -- | -- | -- | -- |
| 3121938 | Tweelaags ZOAB | 100 | 80 | 80 | 2524,32 | 1690,16 | 400,02 | 383,82 | 115,96 | 89,26 | 187,69 | 71,36 | 47,30 |
| 3121939 | Tweelaags ZOAB | 100 | 80 | 80 | 2308,98 | 1133,59 | 582,24 | 128,74 | 28,85 | 34,28 | 195,48 | 74,17 | 65,38 |
| 3121940 | Tweelaags ZOAB | 100 | 80 | 80 | 1872,67 | 1091,25 | 364,12 | 126,95 | 33,11 | 29,22 | 199,56 | 75,57 | 51,68 |
| 3121941 | Tweelaags ZOAB | 100 | 80 | 80 | 777,72 | 520,05 | 123,38 | 35,29 | 10,64 | 8,23 | 17,27 | 6,55 | 4,35 |
| 3121942 | Tweelaags ZOAB | 100 | 80 | 80 | 1872,67 | 1091,25 | 364,12 | -- | -- | -- | -- | -- | -- |

Model: REF A-2LZ
Groep: (hoofdgroep)
Lijst van Wegen, voor rekenmethode Wegverkeerslawaai - RMW-2012

| Item ID | Wegdek | V(LV(D)) | V(MV(D)) | V(ZV(D)) | LV(D) | LV(A) | LV(N) | MV(D) | MV(A) | MV(N) | ZV(D) | ZV(A) | ZV(N) |
|---|---|---|---|---|---|---|---|---|---|---|---|---|---|
| 3121943 | Tweelaags ZOAB | 100 | 80 | 80 | 2813,73 | 1639,62 | 547,10 | 50,78 | 13,24 | 11,69 | 79,82 | 30,23 | 20,67 |
| 3121944 | Referentiewegdek | 50 | 50 | 50 | 1346,97 | 904,44 | 214,82 | 20,56 | 6,83 | 4,59 | 12,26 | 3,95 | 3,29 |
| 3121956 | Tweelaags ZOAB | 100 | 90 | 85 | 1724,09 | 917,34 | 302,19 | -- | -- | -- | -- | -- | -- |
| 3121957 | Tweelaags ZOAB | 100 | 90 | 85 | 1654,08 | 1034,73 | 319,50 | 283,41 | 136,50 | 75,00 | 84,59 | 34,75 | 45,50 |
| 3184626 | Tweelaags ZOAB | 80 | 80 | 75 | 1622,50 | 1024,50 | 320,00 | 87,00 | 29,00 | 17,50 | 94,00 | 31,50 | 19,00 |
| 3184627 | Tweelaags ZOAB | 80 | 80 | 75 | 1622,50 | 1024,50 | 320,00 | 87,00 | 29,00 | 17,50 | 94,00 | 31,50 | 19,00 |
| 3184628 | Tweelaags ZOAB | 100 | 90 | 85 | 3060,00 | 1932,50 | 604,00 | -- | -- | -- | -- | -- | -- |
| 3184629 | Tweelaags ZOAB | 100 | 90 | 85 | 3060,00 | 1932,50 | 604,00 | 196,00 | 65,00 | 40,00 | 213,00 | 71,00 | 43,00 |
| 3184655 | Tweelaags ZOAB | 80 | 80 | 75 | 1497,50 | 946,00 | 295,50 | 83,50 | 28,00 | 17,00 | 90,50 | 30,00 | 18,50 |
| 3184656 | Tweelaags ZOAB | 80 | 80 | 75 | 1497,50 | 946,00 | 295,50 | 83,50 | 28,00 | 17,00 | 90,50 | 30,00 | 18,50 |
| 3184694 | Tweelaags ZOAB | 100 | 90 | 85 | 2934,00 | 1784,00 | 654,00 | 34,00 | 10,00 | 8,00 | 33,00 | 10,00 | 8,00 |
| 3184695 | Tweelaags ZOAB | 100 | 90 | 85 | 2934,00 | 1784,00 | 654,00 | 34,00 | 10,00 | 8,00 | 33,00 | 10,00 | 8,00 |
| 3184743 | Referentiewegdek | 80 | 80 | 75 | 2317,50 | 1390,50 | 556,00 | 72,50 | 29,00 | 24,50 | 72,50 | 29,00 | 24,50 |
| 3184744 | Tweelaags ZOAB | 80 | 80 | 75 | 2317,50 | 1390,50 | 556,00 | 72,50 | 29,00 | 24,50 | 72,50 | 29,00 | 24,50 |
| 3184745 | Referentiewegdek | 80 | 80 | 75 | 2317,50 | 1390,50 | 556,00 | 72,50 | 29,00 | 24,50 | 72,50 | 29,00 | 24,50 |
| 3184746 | Tweelaags ZOAB | 80 | 80 | 75 | 2317,50 | 1390,50 | 556,00 | 72,50 | 29,00 | 24,50 | 72,50 | 29,00 | 24,50 |
| 3184747 | Referentiewegdek | 100 | 90 | 85 | 2653,50 | 1592,00 | 637,00 | 245,00 | 98,00 | 83,00 | 245,00 | 98,00 | 83,00 |
| 3184748 | Tweelaags ZOAB | 100 | 90 | 85 | 2653,50 | 1592,00 | 637,00 | 245,00 | 98,00 | 83,00 | 245,00 | 98,00 | 83,00 |
| 3184749 | Referentiewegdek | 100 | 90 | 85 | 2653,50 | 1592,00 | 637,00 | -- | -- | -- | -- | -- | -- |
| 3184750 | Tweelaags ZOAB | 100 | 90 | 85 | 2653,50 | 1592,00 | 637,00 | -- | -- | -- | -- | -- | -- |
| 3184755 | Referentiewegdek | 80 | 80 | 75 | 1515,00 | 921,00 | 338,00 | 81,00 | 24,00 | 20,00 | 78,00 | 23,00 | 19,00 |
| 3184761 | Referentiewegdek | 100 | 90 | 85 | 2934,00 | 1784,00 | 654,00 | 34,00 | 10,00 | 8,00 | 33,00 | 10,00 | 8,00 |
| 3184762 | Tweelaags ZOAB | 100 | 90 | 85 | 2934,00 | 1784,00 | 654,00 | 34,00 | 10,00 | 8,00 | 33,00 | 10,00 | 8,00 |
| 3184763 | Referentiewegdek | 80 | 80 | 75 | 3148,00 | 1472,00 | 675,00 | 170,00 | 47,00 | 57,00 | 151,00 | 42,00 | 51,00 |
| 3184764 | Tweelaags ZOAB | 80 | 80 | 75 | 3148,00 | 1472,00 | 675,00 | 170,00 | 47,00 | 57,00 | 151,00 | 42,00 | 51,00 |
| 3184765 | Referentiewegdek | 80 | 80 | 75 | 1130,00 | 528,00 | 242,00 | 14,00 | 4,00 | 5,00 | 13,00 | 3,00 | 4,00 |
| 3184766 | Tweelaags ZOAB | 80 | 80 | 75 | 1130,00 | 528,00 | 242,00 | 14,00 | 4,00 | 5,00 | 13,00 | 3,00 | 4,00 |
| 3184767 | Referentiewegdek | 80 | 80 | 75 | 2073,00 | 1261,00 | 462,00 | 168,00 | 50,00 | 41,00 | 162,00 | 48,00 | 39,00 |
| 3184768 | Tweelaags ZOAB | 80 | 80 | 75 | 2073,00 | 1261,00 | 462,00 | 168,00 | 50,00 | 41,00 | 162,00 | 48,00 | 39,00 |
| 3184782 | Tweelaags ZOAB | 80 | 80 | 75 | 2225,50 | 1040,50 | 477,00 | 231,00 | 64,00 | 78,00 | 205,00 | 57,00 | 69,00 |
| 3184784 | Tweelaags ZOAB | 80 | 80 | 75 | 2225,50 | 1040,50 | 477,00 | 231,00 | 64,00 | 78,00 | 205,00 | 57,00 | 69,00 |

Model: REF A-2LZ
Groep: (hoofdgroep)
Lijst van Wegen, voor rekenmethode Wegverkeerslawaai - RMW-2012

| Item ID | Wegdek | V(LV(D)) | V(MV(D)) | V(ZV(D)) | LV(D) | LV(A) | LV(N) | MV(D) | MV(A) | MV(N) | ZV(D) | ZV(A) | ZV(N) |
|---|---|---|---|---|---|---|---|---|---|---|---|---|---|
| 3184786 | Tweelaags ZOAB | 80 | 80 | 75 | 2225,50 | 1040,50 | 477,00 | -- | -- | -- | -- | -- | -- |
| 3184788 | Tweelaags ZOAB | 80 | 80 | 75 | 2225,50 | 1040,50 | 477,00 | -- | -- | -- | -- | -- | -- |
| 3184790 | Tweelaags ZOAB | 80 | 80 | 75 | 2603,00 | 1477,50 | 633,00 | -- | -- | -- | -- | -- | -- |
| 3184792 | Tweelaags ZOAB | 80 | 80 | 75 | 2603,00 | 1477,50 | 633,00 | -- | -- | -- | -- | -- | -- |
| 3184794 | Tweelaags ZOAB | 80 | 80 | 75 | 2603,00 | 1477,50 | 633,00 | 289,00 | 92,00 | 98,00 | 256,00 | 82,00 | 87,00 |
| 3184796 | Tweelaags ZOAB | 80 | 80 | 75 | 2603,00 | 1477,50 | 633,00 | 289,00 | 92,00 | 98,00 | 256,00 | 82,00 | 87,00 |
| 3184798 | Tweelaags ZOAB | 80 | 80 | 75 | 1515,00 | 921,00 | 338,00 | 81,00 | 24,00 | 20,00 | 78,00 | 23,00 | 19,00 |
| 3184802 | Tweelaags ZOAB | 80 | 80 | 75 | 3148,00 | 1472,00 | 675,00 | 170,00 | 47,00 | 57,00 | 151,00 | 42,00 | 51,00 |
| 3184804 | Tweelaags ZOAB | 80 | 80 | 75 | 1130,00 | 528,00 | 242,00 | 14,00 | 4,00 | 5,00 | 13,00 | 3,00 | 4,00 |
| 3184817 | Tweelaags ZOAB | 80 | 80 | 75 | 3148,00 | 1472,00 | 675,00 | 170,00 | 47,00 | 57,00 | 151,00 | 42,00 | 51,00 |
| 3184819 | Tweelaags ZOAB | 80 | 80 | 75 | 1130,00 | 528,00 | 242,00 | 14,00 | 4,00 | 5,00 | 13,00 | 3,00 | 4,00 |
| 3184825 | Tweelaags ZOAB | 80 | 80 | 75 | 1130,00 | 528,00 | 242,00 | 14,00 | 4,00 | 5,00 | 13,00 | 3,00 | 4,00 |
| 3184827 | Tweelaags ZOAB | 80 | 80 | 75 | 3148,00 | 1472,00 | 675,00 | 170,00 | 47,00 | 57,00 | 151,00 | 42,00 | 51,00 |
| 3184829 | Tweelaags ZOAB | 80 | 80 | 75 | 2139,00 | 1000,00 | 458,50 | 92,00 | 25,50 | 31,00 | 81,50 | 22,50 | 27,50 |
| 3184831 | Tweelaags ZOAB | 80 | 80 | 75 | 2139,00 | 1000,00 | 458,50 | 92,00 | 25,50 | 31,00 | 81,50 | 22,50 | 27,50 |
| 3184833 | Tweelaags ZOAB | 80 | 80 | 75 | 1919,00 | 1212,00 | 379,00 | 142,00 | 47,00 | 29,00 | 154,00 | 51,00 | 31,00 |
| 3184835 | Tweelaags ZOAB | 100 | 90 | 85 | 1268,00 | 761,00 | 254,00 | 153,00 | 33,00 | 27,00 | 41,00 | 9,00 | 7,00 |
| 3184837 | Tweelaags ZOAB | 100 | 90 | 85 | 1268,00 | 761,00 | 254,00 | 153,00 | 33,00 | 27,00 | 41,00 | 9,00 | 7,00 |
| 3184839 | Tweelaags ZOAB | 100 | 90 | 85 | 1268,00 | 761,00 | 254,00 | 153,00 | 33,00 | 27,00 | 41,00 | 9,00 | 7,00 |
| 3184841 | Tweelaags ZOAB | 100 | 90 | 85 | 847,00 | 345,00 | 110,00 | 31,00 | 9,00 | 5,00 | 4,00 | 1,00 | 1,00 |
| 3184843 | Tweelaags ZOAB | 100 | 90 | 85 | 995,00 | 645,00 | 202,00 | 18,00 | 6,00 | 7,00 | 15,00 | 5,00 | 6,00 |
| 3184845 | Tweelaags ZOAB | 100 | 90 | 85 | 2102,00 | 1363,50 | 426,00 | -- | -- | -- | -- | -- | -- |
| 3184847 | Tweelaags ZOAB | 100 | 90 | 85 | 2102,00 | 1363,50 | 426,00 | 259,00 | 86,00 | 108,00 | 220,00 | 73,00 | 92,00 |
| 3184849 | Tweelaags ZOAB | 100 | 90 | 85 | 1578,50 | 997,00 | 311,50 | 152,00 | 51,00 | 31,00 | 165,00 | 55,00 | 34,00 |
| 3184851 | Tweelaags ZOAB | 100 | 90 | 85 | 1578,50 | 997,00 | 311,50 | -- | -- | -- | -- | -- | -- |
| 3184853 | Tweelaags ZOAB | 100 | 90 | 85 | 2217,00 | 903,00 | 287,00 | 204,00 | 58,00 | 33,00 | 25,00 | 7,00 | 4,00 |
| 3184855 | Tweelaags ZOAB | 100 | 90 | 85 | 995,00 | 645,00 | 202,00 | 18,00 | 6,00 | 7,00 | 15,00 | 5,00 | 6,00 |
| 3184857 | Tweelaags ZOAB | 100 | 90 | 85 | 2102,00 | 1363,50 | 426,00 | -- | -- | -- | -- | -- | -- |
| 3184859 | Tweelaags ZOAB | 100 | 90 | 85 | 2102,00 | 1363,50 | 426,00 | 259,00 | 86,00 | 108,00 | 220,00 | 73,00 | 92,00 |
| 3184861 | Tweelaags ZOAB | 100 | 90 | 85 | 847,00 | 345,00 | 110,00 | 31,00 | 9,00 | 5,00 | 4,00 | 1,00 | 1,00 |
| 3184863 | Tweelaags ZOAB | 100 | 90 | 85 | 995,00 | 645,00 | 202,00 | 18,00 | 6,00 | 7,00 | 15,00 | 5,00 | 6,00 |

Model: REF A-2LZ
Groep: (hoofdgroep)
Lijst van Wegen, voor rekenmethode Wegverkeerslawaai - RMW-2012

| Item ID | Wegdek | V(LV(D)) | V(MV(D)) | V(ZV(D)) | LV(D) | LV(A) | LV(N) | MV(D) | MV(A) | MV(N) | ZV(D) | ZV(A) | ZV(N) |
|---|---|---|---|---|---|---|---|---|---|---|---|---|---|
| 3184865 | Tweelaags ZOAB | 100 | 90 | 85 | 233,00 | 140,00 | 47,00 | 9,00 | 2,00 | 2,00 | 2,00 | -- | -- |
| 3184867 | Tweelaags ZOAB | 100 | 90 | 85 | 847,00 | 345,00 | 110,00 | 31,00 | 9,00 | 5,00 | 4,00 | 1,00 | 1,00 |
| 3184869 | Tweelaags ZOAB | 100 | 90 | 85 | 847,00 | 345,00 | 110,00 | 31,00 | 9,00 | 5,00 | 4,00 | 1,00 | 1,00 |
| 3184871 | Tweelaags ZOAB | 100 | 90 | 85 | 995,00 | 645,00 | 202,00 | 18,00 | 6,00 | 7,00 | 15,00 | 5,00 | 6,00 |
| 3184873 | Tweelaags ZOAB | 100 | 90 | 85 | 995,00 | 645,00 | 202,00 | 18,00 | 6,00 | 7,00 | 15,00 | 5,00 | 6,00 |
| 3184875 | Tweelaags ZOAB | 100 | 90 | 85 | 847,00 | 345,00 | 110,00 | 31,00 | 9,00 | 5,00 | 4,00 | 1,00 | 1,00 |
| 3184877 | Tweelaags ZOAB | 100 | 90 | 85 | 995,00 | 645,00 | 202,00 | 18,00 | 6,00 | 7,00 | 15,00 | 5,00 | 6,00 |
| 3184879 | Tweelaags ZOAB | 100 | 90 | 85 | 847,00 | 345,00 | 110,00 | 31,00 | 9,00 | 5,00 | 4,00 | 1,00 | 1,00 |
| 3184881 | Tweelaags ZOAB | 100 | 90 | 85 | 995,00 | 645,00 | 202,00 | 18,00 | 6,00 | 7,00 | 15,00 | 5,00 | 6,00 |
| 3184883 | Tweelaags ZOAB | 100 | 90 | 85 | 2860,00 | 1855,00 | 580,00 | 171,00 | 57,00 | 71,00 | 146,00 | 49,00 | 61,00 |
| 3184885 | Tweelaags ZOAB | 100 | 90 | 85 | 2860,00 | 1855,00 | 580,00 | 171,00 | 57,00 | 71,00 | 146,00 | 49,00 | 61,00 |
| 3184888 | Referentiewegdek | 80 | 80 | 80 | 586,47 | 275,54 | 132,54 | 26,01 | 4,76 | 5,98 | 32,91 | 11,62 | 9,95 |
| 3184891 | Tweelaags ZOAB | 100 | 80 | 80 | 2710,08 | 1273,39 | 610,37 | 193,95 | 35,22 | 44,45 | 244,93 | 86,46 | 73,77 |
| 3184893 | Tweelaags ZOAB | 100 | 80 | 80 | 2710,08 | 1273,39 | 610,37 | -- | -- | -- | -- | -- | -- |
| 3184895 | Tweelaags ZOAB | 100 | 80 | 80 | 2524,32 | 1690,16 | 400,02 | -- | -- | -- | -- | -- | -- |
| 3184897 | Tweelaags ZOAB | 100 | 80 | 80 | 2524,32 | 1690,16 | 400,02 | 383,82 | 115,96 | 89,26 | 187,69 | 71,36 | 47,30 |
| 3184899 | Referentiewegdek | 65 | 65 | 65 | 777,72 | 520,05 | 123,38 | 35,29 | 10,64 | 8,23 | 17,27 | 6,55 | 4,35 |
| 3185416 | Tweelaags ZOAB | 100 | 90 | 85 | 1852,00 | 866,00 | 397,00 | 121,00 | 33,00 | 41,00 | 107,00 | 30,00 | 36,00 |
| 3185418 | Tweelaags ZOAB | 100 | 90 | 85 | 2626,50 | 1576,00 | 630,50 | 168,00 | 67,00 | 57,00 | 168,00 | 67,00 | 57,00 |
| 3185420 | Tweelaags ZOAB | 100 | 90 | 85 | 2626,50 | 1576,00 | 630,50 | -- | -- | -- | -- | -- | -- |
| 3187575 | Tweelaags ZOAB | 100 | 90 | 85 | 2653,50 | 1592,00 | 637,00 | 245,00 | 98,00 | 83,00 | 245,00 | 98,00 | 83,00 |
| 3187576 | Tweelaags ZOAB | 100 | 90 | 85 | 2653,50 | 1592,00 | 637,00 | -- | -- | -- | -- | -- | -- |
| 3483360 | Tweelaags ZOAB | 80 | 80 | 75 | 3135,00 | 1881,00 | 752,00 | 131,00 | 52,00 | 45,00 | 131,00 | 52,00 | 45,00 |
| 3496261 | Referentiewegdek | 80 | 80 | 75 | 1515,00 | 921,00 | 338,00 | 81,00 | 24,00 | 20,00 | 78,00 | 23,00 | 19,00 |
| 3496262 | Tweelaags ZOAB | 80 | 80 | 75 | 1515,00 | 921,00 | 338,00 | 81,00 | 24,00 | 20,00 | 78,00 | 23,00 | 19,00 |
| 3496345 | Tweelaags ZOAB | 80 | 80 | 75 | 1515,00 | 921,00 | 338,00 | 81,00 | 24,00 | 20,00 | 78,00 | 23,00 | 19,00 |
| 3536304 | Referentiewegdek | 80 | 80 | 75 | 1160,00 | 732,00 | 229,00 | 19,00 | 6,00 | 4,00 | 20,00 | 7,00 | 4,00 |
| 3536305 | Referentiewegdek | 65 | 65 | 65 | 1465,00 | 879,00 | 352,00 | 19,00 | 8,00 | 7,00 | 19,00 | 8,00 | 7,00 |
| 1319348 | Tweelaags ZOAB | 65 | 65 | 65 | 779,97 | 430,82 | 198,53 | 17,41 | 5,30 | 3,98 | 15,87 | 6,91 | 4,88 |
| 1322381 | Referentiewegdek | 50 | 50 | 50 | 970,54 | 474,81 | 196,24 | 16,73 | 5,18 | 3,85 | 19,72 | 10,65 | 5,50 |
| 1322382 | Tweelaags ZOAB | 65 | 65 | 65 | 970,54 | 474,81 | 196,24 | 16,73 | 5,18 | 3,85 | 19,72 | 10,65 | 5,50 |

Model: REF A-2LZ
Groep: (hoofdgroep)
Lijst van Wegen, voor rekenmethode Wegverkeerslawaai - RMW-2012

| Item ID | Wegdek | V(LV(D)) | V(MV(D)) | V(ZV(D)) | LV(D) | LV(A) | LV(N) | MV(D) | MV(A) | MV(N) | ZV(D) | ZV(A) | ZV(N) |
|---|---|---|---|---|---|---|---|---|---|---|---|---|---|
| 1322476 | Tweelaags ZOAB | 80 | 80 | 75 | 1644,47 | 1131,98 | 380,44 | 26,40 | 11,96 | 6,61 | 23,95 | 15,43 | 8,54 |
| 1322980 | Tweelaags ZOAB | 65 | 65 | 65 | 679,86 | 451,02 | 155,72 | 12,05 | 4,47 | 1,82 | 10,59 | 5,78 | 3,14 |
| 1322981 | Tweelaags ZOAB | 80 | 80 | 75 | 679,86 | 451,02 | 155,72 | 12,05 | 4,47 | 1,82 | 10,59 | 5,78 | 3,14 |
| 1323154 | Tweelaags ZOAB | 80 | 80 | 75 | 1644,47 | 1131,98 | 380,44 | 26,40 | 11,96 | 6,61 | 23,95 | 15,43 | 8,54 |
| 1323155 | Tweelaags ZOAB | 80 | 80 | 75 | 1185,66 | 844,84 | 298,87 | 161,50 | 39,87 | 47,67 | 110,08 | 41,14 | 54,89 |
| 1323161 | Tweelaags ZOAB | 80 | 80 | 75 | 2007,16 | 1413,12 | 489,12 | 188,25 | 51,75 | 52,00 | 132,67 | 56,00 | 60,75 |
| 1323168 | Tweelaags ZOAB | 80 | 80 | 75 | 1905,44 | 1357,22 | 474,23 | -- | -- | -- | -- | -- | -- |
| 1323170 | Tweelaags ZOAB | 80 | 80 | 75 | 1345,76 | 785,60 | 339,60 | -- | -- | -- | -- | -- | -- |
| 1323171 | Tweelaags ZOAB | 80 | 80 | 75 | 1345,76 | 785,60 | 339,60 | -- | -- | -- | -- | -- | -- |
| 1323173 | Tweelaags ZOAB | 80 | 80 | 75 | 2007,16 | 1413,12 | 489,12 | 188,25 | 51,75 | 52,00 | 132,67 | 56,00 | 60,75 |
| 1323182 | Referentiewegdek | 65 | 65 | 65 | 1644,47 | 1131,98 | 380,44 | 26,40 | 11,96 | 6,61 | 23,95 | 15,43 | 8,54 |
| 1323183 | Referentiewegdek | 50 | 50 | 50 | 1644,47 | 1131,98 | 380,44 | 26,40 | 11,96 | 6,61 | 23,95 | 15,43 | 8,54 |
| 1323312 | Referentiewegdek | 65 | 65 | 65 | 779,97 | 430,82 | 198,53 | 17,41 | 5,30 | 3,98 | 15,87 | 6,91 | 4,88 |
| 1323352 | Tweelaags ZOAB | 65 | 65 | 65 | 970,54 | 474,81 | 196,24 | 16,73 | 5,18 | 3,85 | 19,72 | 10,65 | 5,50 |
| 1323412 | Tweelaags ZOAB | 80 | 80 | 75 | 779,97 | 430,82 | 198,53 | 17,41 | 5,30 | 3,98 | 15,87 | 6,91 | 4,88 |
| 1323767 | Tweelaags ZOAB | 80 | 80 | 75 | 2046,82 | 1207,49 | 501,37 | -- | -- | -- | -- | -- | -- |
| 1323772 | Tweelaags ZOAB | 80 | 80 | 75 | 2007,16 | 1413,12 | 489,12 | 188,25 | 51,75 | 52,00 | 132,67 | 56,00 | 60,75 |
| 1323775 | Tweelaags ZOAB | 80 | 80 | 75 | 779,97 | 430,82 | 198,53 | 17,41 | 5,30 | 3,98 | 15,87 | 6,91 | 4,88 |
| 1323784 | Tweelaags ZOAB | 80 | 80 | 75 | 1345,76 | 785,60 | 339,60 | -- | -- | -- | -- | -- | -- |
| 1323789 | Tweelaags ZOAB | 80 | 80 | 75 | 2007,16 | 1413,12 | 489,12 | 188,25 | 51,75 | 52,00 | 132,67 | 56,00 | 60,75 |
| 1323791 | Tweelaags ZOAB | 80 | 80 | 75 | 2046,82 | 1207,49 | 501,37 | -- | -- | -- | -- | -- | -- |
| 1323956 | Tweelaags ZOAB | 80 | 80 | 75 | 2046,82 | 1207,49 | 501,37 | -- | -- | -- | -- | -- | -- |
| 1323957 | Tweelaags ZOAB | 80 | 80 | 75 | 1185,66 | 844,84 | 298,87 | 161,50 | 39,87 | 47,67 | 110,08 | 41,14 | 54,89 |
| 1323960 | Tweelaags ZOAB | 80 | 80 | 75 | 1185,66 | 844,84 | 298,87 | 161,50 | 39,87 | 47,67 | 110,08 | 41,14 | 54,89 |
| 1324299 | Referentiewegdek | 50 | 50 | 50 | 882,84 | 459,81 | 198,37 | 20,52 | 6,75 | 2,63 | 25,36 | 12,13 | 6,24 |
| 1324300 | Tweelaags ZOAB | 65 | 65 | 65 | 882,84 | 459,81 | 198,37 | 20,52 | 6,75 | 2,63 | 25,36 | 12,13 | 6,24 |
| 1324493 | Tweelaags ZOAB | 80 | 80 | 75 | 679,86 | 451,02 | 155,72 | 12,05 | 4,47 | 1,82 | 10,59 | 5,78 | 3,14 |
| 1324515 | Tweelaags ZOAB | 80 | 80 | 75 | 1345,76 | 785,60 | 339,60 | -- | -- | -- | -- | -- | -- |
| 1324516 | Tweelaags ZOAB | 80 | 80 | 75 | 1905,44 | 1357,22 | 474,23 | -- | -- | -- | -- | -- | -- |
| 1324517 | Tweelaags ZOAB | 80 | 80 | 75 | 2007,16 | 1413,12 | 489,12 | 188,25 | 51,75 | 52,00 | 132,67 | 56,00 | 60,75 |
| 1324530 | Tweelaags ZOAB | 80 | 80 | 75 | 1185,66 | 844,84 | 298,87 | 161,50 | 39,87 | 47,67 | 110,08 | 41,14 | 54,89 |

Model: REF A-2LZ
Groep: (hoofdgroep)
Lijst van Wegen, voor rekenmethode Wegverkeerslawaai - RMW-2012

| Item ID | Wegdek | V(LV(D)) | V(MV(D)) | V(ZV(D)) | LV(D) | LV(A) | LV(N) | MV(D) | MV(A) | MV(N) | ZV(D) | ZV(A) | ZV(N) |
|---|---|---|---|---|---|---|---|---|---|---|---|---|---|
| 1324531 | Tweelaags ZOAB | 80 | 80 | 75 | 2046,82 | 1207,49 | 501,37 | -- | -- | -- | -- | -- | -- |
| 1324533 | Tweelaags ZOAB | 80 | 80 | 75 | 1185,66 | 844,84 | 298,87 | 161,50 | 39,87 | 47,67 | 110,08 | 41,14 | 54,89 |
| 1324539 | Tweelaags ZOAB | 80 | 80 | 75 | 1777,92 | 1063,44 | 426,47 | -- | -- | -- | -- | -- | -- |
| 1324695 | Tweelaags ZOAB | 80 | 80 | 75 | 2046,82 | 1207,49 | 501,37 | -- | -- | -- | -- | -- | -- |
| 1324696 | Tweelaags ZOAB | 80 | 80 | 75 | 1345,76 | 785,60 | 339,60 | -- | -- | -- | -- | -- | -- |
| 1324698 | Tweelaags ZOAB | 80 | 80 | 75 | 1777,92 | 1063,44 | 426,47 | -- | -- | -- | -- | -- | -- |
| 1324716 | Tweelaags ZOAB | 80 | 80 | 75 | 2007,16 | 1413,12 | 489,12 | 188,25 | 51,75 | 52,00 | 132,67 | 56,00 | 60,75 |
| 1324718 | Tweelaags ZOAB | 80 | 80 | 75 | 2046,82 | 1207,49 | 501,37 | -- | -- | -- | -- | -- | -- |
| 1324724 | Tweelaags ZOAB | 80 | 80 | 75 | 1644,47 | 1131,98 | 380,44 | 26,40 | 11,96 | 6,61 | 23,95 | 15,43 | 8,54 |
| 1325040 | Referentiewegdek | 50 | 50 | 50 | 1644,47 | 1131,98 | 380,44 | 26,40 | 11,96 | 6,61 | 23,95 | 15,43 | 8,54 |
| 1325076 | Tweelaags ZOAB | 65 | 65 | 65 | 779,97 | 430,82 | 198,53 | 17,41 | 5,30 | 3,98 | 15,87 | 6,91 | 4,88 |
| 1325077 | Tweelaags ZOAB | 80 | 80 | 75 | 779,97 | 430,82 | 198,53 | 17,41 | 5,30 | 3,98 | 15,87 | 6,91 | 4,88 |
| 1325233 | Tweelaags ZOAB | 65 | 65 | 65 | 679,86 | 451,02 | 155,72 | 12,05 | 4,47 | 1,82 | 10,59 | 5,78 | 3,14 |
| 1325251 | Referentiewegdek | 50 | 50 | 50 | 679,86 | 451,02 | 155,72 | 12,05 | 4,47 | 1,82 | 10,59 | 5,78 | 3,14 |
| 1325252 | Tweelaags ZOAB | 65 | 65 | 65 | 679,86 | 451,02 | 155,72 | 12,05 | 4,47 | 1,82 | 10,59 | 5,78 | 3,14 |
| 1325266 | Tweelaags ZOAB | 80 | 80 | 75 | 1185,66 | 844,84 | 298,87 | 161,50 | 39,87 | 47,67 | 110,08 | 41,14 | 54,89 |
| 1325279 | Tweelaags ZOAB | 80 | 80 | 75 | 2046,82 | 1207,49 | 501,37 | -- | -- | -- | -- | -- | -- |
| 1325280 | Tweelaags ZOAB | 80 | 80 | 75 | 2046,82 | 1207,49 | 501,37 | -- | -- | -- | -- | -- | -- |
| 1325282 | Tweelaags ZOAB | 80 | 80 | 75 | 2007,16 | 1413,12 | 489,12 | 188,25 | 51,75 | 52,00 | 132,67 | 56,00 | 60,75 |
| 1325283 | Tweelaags ZOAB | 80 | 80 | 75 | 679,86 | 451,02 | 155,72 | 12,05 | 4,47 | 1,82 | 10,59 | 5,78 | 3,14 |
| 1325288 | Tweelaags ZOAB | 80 | 80 | 75 | 2046,82 | 1207,49 | 501,37 | -- | -- | -- | -- | -- | -- |
| 1325524 | Tweelaags ZOAB | 65 | 65 | 65 | 1399,35 | 843,87 | 322,75 | 24,62 | 9,42 | 4,06 | 25,05 | 11,22 | 6,58 |
| 1325539 | Tweelaags ZOAB | 80 | 80 | 75 | 1399,35 | 843,87 | 322,75 | 24,62 | 9,42 | 4,06 | 25,05 | 11,22 | 6,58 |
| 1325545 | Tweelaags ZOAB | 80 | 80 | 75 | 1399,35 | 843,87 | 322,75 | 24,62 | 9,42 | 4,06 | 25,05 | 11,22 | 6,58 |
| 1325670 | Tweelaags ZOAB | 65 | 65 | 65 | 1644,47 | 1131,98 | 380,44 | 26,40 | 11,96 | 6,61 | 23,95 | 15,43 | 8,54 |
| 1325694 | Tweelaags ZOAB | 65 | 65 | 65 | 1399,35 | 843,87 | 322,75 | 24,62 | 9,42 | 4,06 | 25,05 | 11,22 | 6,58 |
| 1325697 | Tweelaags ZOAB | 80 | 80 | 75 | 1399,35 | 843,87 | 322,75 | 24,62 | 9,42 | 4,06 | 25,05 | 11,22 | 6,58 |
| 1325735 | Referentiewegdek | 50 | 50 | 50 | 882,84 | 459,81 | 198,37 | 20,52 | 6,75 | 2,63 | 25,36 | 12,13 | 6,24 |
| 1326049 | Tweelaags ZOAB | 80 | 80 | 75 | 1644,47 | 1131,98 | 380,44 | 26,40 | 11,96 | 6,61 | 23,95 | 15,43 | 8,54 |
| 1326204 | Tweelaags ZOAB | 80 | 80 | 75 | 1644,47 | 1131,98 | 380,44 | 26,40 | 11,96 | 6,61 | 23,95 | 15,43 | 8,54 |
| 1326276 | Tweelaags ZOAB | 65 | 65 | 65 | 1399,35 | 843,87 | 322,75 | 24,62 | 9,42 | 4,06 | 25,05 | 11,22 | 6,58 |

Model: REF A-2LZ
Groep: (hoofdgroep)
Lijst van Wegen, voor rekenmethode Wegverkeerslawaai - RMW-2012

| Item ID | Wegdek | V(LV(D)) | V(MV(D)) | V(ZV(D)) | LV(D) | LV(A) | LV(N) | MV(D) | MV(A) | MV(N) | ZV(D) | ZV(A) | ZV(N) |
|---|---|---|---|---|---|---|---|---|---|---|---|---|---|
| 1326409 | Referentiewegdek | 50 | 50 | 50 | 1399,35 | 843,87 | 322,75 | 24,62 | 9,42 | 4,06 | 25,05 | 11,22 | 6,58 |
| 1326910 | Referentiewegdek | 50 | 50 | 50 | 970,54 | 474,81 | 196,24 | 16,73 | 5,18 | 3,85 | 19,72 | 10,65 | 5,50 |
| 1327105 | Tweelaags ZOAB | 65 | 65 | 65 | 882,84 | 459,81 | 198,37 | 20,52 | 6,75 | 2,63 | 25,36 | 12,13 | 6,24 |
| 1327326 | Tweelaags ZOAB | 65 | 65 | 65 | 882,84 | 459,81 | 198,37 | 20,52 | 6,75 | 2,63 | 25,36 | 12,13 | 6,24 |
| 1327505 | Tweelaags ZOAB | 65 | 65 | 65 | 882,84 | 459,81 | 198,37 | 20,52 | 6,75 | 2,63 | 25,36 | 12,13 | 6,24 |
| 1327697 | Tweelaags ZOAB | 80 | 80 | 75 | 679,86 | 451,02 | 155,72 | 12,05 | 4,47 | 1,82 | 10,59 | 5,78 | 3,14 |
| 1327817 | Tweelaags ZOAB | 80 | 80 | 75 | 679,86 | 451,02 | 155,72 | 12,05 | 4,47 | 1,82 | 10,59 | 5,78 | 3,14 |
| 1327866 | Tweelaags ZOAB | 65 | 65 | 65 | 1399,35 | 843,87 | 322,75 | 24,62 | 9,42 | 4,06 | 25,05 | 11,22 | 6,58 |
| 1328052 | Tweelaags ZOAB | 80 | 80 | 75 | 779,97 | 430,82 | 198,53 | 17,41 | 5,30 | 3,98 | 15,87 | 6,91 | 4,88 |
| 1328230 | Tweelaags ZOAB | 80 | 80 | 75 | 1644,47 | 1131,98 | 380,44 | 26,40 | 11,96 | 6,61 | 23,95 | 15,43 | 8,54 |
| 1328231 | Tweelaags ZOAB | 65 | 65 | 65 | 1644,47 | 1131,98 | 380,44 | 26,40 | 11,96 | 6,61 | 23,95 | 15,43 | 8,54 |
| 2788714 | Tweelaags ZOAB | 80 | 80 | 75 | 1345,76 | 785,60 | 339,60 | -- | -- | -- | -- | -- | -- |
| 2788715 | Tweelaags ZOAB | 80 | 80 | 75 | 1185,66 | 844,84 | 298,87 | 161,50 | 39,87 | 47,67 | 110,08 | 41,14 | 54,89 |
| 2788716 | Tweelaags ZOAB | 65 | 65 | 65 | 970,54 | 474,81 | 196,24 | 16,73 | 5,18 | 3,85 | 19,72 | 10,65 | 5,50 |
| 2788717 | Tweelaags ZOAB | 80 | 80 | 75 | 882,84 | 459,81 | 198,37 | 20,52 | 6,75 | 2,63 | 25,36 | 12,13 | 6,24 |
| 3191916 | Tweelaags ZOAB | 80 | 80 | 75 | 1777,92 | 1063,44 | 426,47 | 189,43 | 41,52 | 51,26 | 157,48 | 46,07 | 54,55 |
| 3191917 | Tweelaags ZOAB | 80 | 80 | 75 | 1905,44 | 1357,22 | 474,23 | 201,16 | 54,31 | 60,50 | 141,19 | 58,24 | 69,54 |
| 3191918 | Tweelaags ZOAB | 80 | 80 | 75 | 1777,92 | 1063,44 | 426,47 | 189,43 | 41,52 | 51,26 | 157,48 | 46,07 | 54,55 |
| 3191919 | Tweelaags ZOAB | 80 | 80 | 75 | 2046,82 | 1207,49 | 501,37 | 193,75 | 44,75 | 51,62 | 165,25 | 51,25 | 56,50 |
| 3191920 | Tweelaags ZOAB | 80 | 80 | 75 | 2046,82 | 1207,49 | 501,37 | 193,75 | 44,75 | 51,62 | 165,25 | 51,25 | 56,50 |
| 3191921 | Tweelaags ZOAB | 80 | 80 | 75 | 2046,82 | 1207,49 | 501,37 | 193,75 | 44,75 | 51,62 | 165,25 | 51,25 | 56,50 |
| 3191922 | Tweelaags ZOAB | 80 | 80 | 75 | 2046,82 | 1207,49 | 501,37 | 193,75 | 44,75 | 51,62 | 165,25 | 51,25 | 56,50 |
| 3191923 | Tweelaags ZOAB | 80 | 80 | 75 | 2046,82 | 1207,49 | 501,37 | 193,75 | 44,75 | 51,62 | 165,25 | 51,25 | 56,50 |
| 3191924 | Tweelaags ZOAB | 80 | 80 | 75 | 2046,82 | 1207,49 | 501,37 | 193,75 | 44,75 | 51,62 | 165,25 | 51,25 | 56,50 |
| 3191925 | Tweelaags ZOAB | 80 | 80 | 75 | 2046,82 | 1207,49 | 501,37 | 193,75 | 44,75 | 51,62 | 165,25 | 51,25 | 56,50 |
| 3191926 | Tweelaags ZOAB | 80 | 80 | 75 | 2046,82 | 1207,49 | 501,37 | 193,75 | 44,75 | 51,62 | 165,25 | 51,25 | 56,50 |
| 3191927 | Tweelaags ZOAB | 80 | 80 | 75 | 2046,82 | 1207,49 | 501,37 | 193,75 | 44,75 | 51,62 | 165,25 | 51,25 | 56,50 |
| 3191928 | Tweelaags ZOAB | 80 | 80 | 75 | 1345,76 | 785,60 | 339,60 | 169,14 | 34,62 | 48,20 | 137,43 | 38,67 | 49,68 |
| 3191929 | Tweelaags ZOAB | 80 | 80 | 75 | 1345,76 | 785,60 | 339,60 | 169,14 | 34,62 | 48,20 | 137,43 | 38,67 | 49,68 |
| 3191930 | Tweelaags ZOAB | 80 | 80 | 75 | 1345,76 | 785,60 | 339,60 | 169,14 | 34,62 | 48,20 | 137,43 | 38,67 | 49,68 |
| 3191931 | Tweelaags ZOAB | 80 | 80 | 75 | 1345,76 | 785,60 | 339,60 | 169,14 | 34,62 | 48,20 | 137,43 | 38,67 | 49,68 |

Model: REF A-2LZ
Groep: (hoofdgroep)
Lijst van Wegen, voor rekenmethode Wegverkeerslawaai - RMW-2012

| Item ID | Wegdek | V(LV(D)) | V(MV(D)) | V(ZV(D)) | LV(D) | LV(A) | LV(N) | MV(D) | MV(A) | MV(N) | ZV(D) | ZV(A) | ZV(N) |
|---|---|---|---|---|---|---|---|---|---|---|---|---|---|
| 3191932 | Tweelaags ZOAB | 80 | 80 | 75 | 1345,76 | 785,60 | 339,60 | 169,14 | 34,62 | 48,20 | 137,43 | 38,67 | 49,68 |
| 3191933 | Tweelaags ZOAB | 80 | 80 | 75 | 1345,76 | 785,60 | 339,60 | 169,14 | 34,62 | 48,20 | 137,43 | 38,67 | 49,68 |
| 3191934 | Tweelaags ZOAB | 80 | 80 | 75 | 1905,44 | 1357,22 | 474,23 | 201,16 | 54,31 | 60,50 | 141,19 | 58,24 | 69,54 |
| 3191935 | Tweelaags ZOAB | 80 | 80 | 75 | 2007,16 | 1413,12 | 489,12 | -- | -- | -- | -- | -- | -- |
| 3191936 | Tweelaags ZOAB | 80 | 80 | 75 | 2007,16 | 1413,12 | 489,12 | -- | -- | -- | -- | -- | -- |
| 3191937 | Tweelaags ZOAB | 80 | 80 | 75 | 2007,16 | 1413,12 | 489,12 | -- | -- | -- | -- | -- | -- |
| 3191938 | Tweelaags ZOAB | 80 | 80 | 75 | 2007,16 | 1413,12 | 489,12 | -- | -- | -- | -- | -- | -- |
| 3191939 | Tweelaags ZOAB | 80 | 80 | 75 | 2007,16 | 1413,12 | 489,12 | -- | -- | -- | -- | -- | -- |
| 3191940 | Tweelaags ZOAB | 80 | 80 | 75 | 2007,16 | 1413,12 | 489,12 | -- | -- | -- | -- | -- | -- |
| 3191941 | Tweelaags ZOAB | 80 | 80 | 75 | 2007,16 | 1413,12 | 489,12 | -- | -- | -- | -- | -- | -- |
| 3191942 | Tweelaags ZOAB | 80 | 80 | 75 | 1185,66 | 844,84 | 298,87 | -- | -- | -- | -- | -- | -- |
| 3191943 | Tweelaags ZOAB | 80 | 80 | 75 | 1185,66 | 844,84 | 298,87 | -- | -- | -- | -- | -- | -- |
| 3191944 | Tweelaags ZOAB | 80 | 80 | 75 | 1185,66 | 844,84 | 298,87 | -- | -- | -- | -- | -- | -- |
| 3191945 | Tweelaags ZOAB | 80 | 80 | 75 | 1185,66 | 844,84 | 298,87 | -- | -- | -- | -- | -- | -- |
| 3191946 | Tweelaags ZOAB | 80 | 80 | 75 | 1185,66 | 844,84 | 298,87 | -- | -- | -- | -- | -- | -- |
| 3191947 | Tweelaags ZOAB | 80 | 80 | 75 | 1185,66 | 844,84 | 298,87 | -- | -- | -- | -- | -- | -- |
| 3191948 | Tweelaags ZOAB | 80 | 80 | 75 | 1185,66 | 844,84 | 298,87 | -- | -- | -- | -- | -- | -- |
| 3191949 | Tweelaags ZOAB | 80 | 80 | 75 | 1185,66 | 844,84 | 298,87 | -- | -- | -- | -- | -- | -- |
| 3191955 | Tweelaags ZOAB | 80 | 80 | 75 | 1345,76 | 785,60 | 339,60 | 169,14 | 34,62 | 48,20 | 137,43 | 38,67 | 49,68 |
| 3191957 | Tweelaags ZOAB | 80 | 80 | 75 | 1345,76 | 785,60 | 339,60 | 169,14 | 34,62 | 48,20 | 137,43 | 38,67 | 49,68 |
| 3191959 | Tweelaags ZOAB | 80 | 80 | 75 | 1345,76 | 785,60 | 339,60 | -- | -- | -- | -- | -- | -- |
| 3191961 | Tweelaags ZOAB | 80 | 80 | 75 | 1345,76 | 785,60 | 339,60 | -- | -- | -- | -- | -- | -- |
| 3191963 | Tweelaags ZOAB | 80 | 80 | 75 | 1185,66 | 844,84 | 298,87 | -- | -- | -- | -- | -- | -- |
| 3191965 | Tweelaags ZOAB | 80 | 80 | 75 | 1185,66 | 844,84 | 298,87 | -- | -- | -- | -- | -- | -- |
| 3191967 | Tweelaags ZOAB | 80 | 80 | 75 | 1185,66 | 844,84 | 298,87 | 161,50 | 39,87 | 47,67 | 110,08 | 41,14 | 54,89 |
| 3191969 | Tweelaags ZOAB | 80 | 80 | 75 | 1185,66 | 844,84 | 298,87 | 161,50 | 39,87 | 47,67 | 110,08 | 41,14 | 54,89 |
| 3192137 | Tweelaags ZOAB | 80 | 80 | 75 | 1777,92 | 1063,44 | 426,47 | -- | -- | -- | -- | -- | -- |
| 3192138 | Tweelaags ZOAB | 80 | 80 | 75 | 1777,92 | 1063,44 | 426,47 | 189,43 | 41,52 | 51,26 | 157,48 | 46,07 | 54,55 |
| 3192139 | Tweelaags ZOAB | 80 | 80 | 75 | 1905,44 | 1357,22 | 474,23 | -- | -- | -- | -- | -- | -- |
| 3192140 | Tweelaags ZOAB | 80 | 80 | 75 | 1905,44 | 1357,22 | 474,23 | 201,16 | 54,31 | 60,50 | 141,19 | 58,24 | 69,54 |
| 3488017 | Tweelaags ZOAB | 80 | 80 | 75 | 1777,00 | 1066,00 | 427,00 | 42,00 | 17,00 | 14,00 | 42,00 | 17,00 | 14,00 |

Model: REF A-2LZ
Groep: (hoofdgroep)
Lijst van Wegen, voor rekenmethode Wegverkeerslawaai - RMW-2012

| Item ID | Wegdek | V(LV(D)) | V(MV(D)) | V(ZV(D)) | LV(D) | LV(A) | LV(N) | MV(D) | MV(A) | MV(N) | ZV(D) | ZV(A) | ZV(N) |
|---|---|---|---|---|---|---|---|---|---|---|---|---|---|
| 3488018 | Tweelaags ZOAB | 80 | 80 | 75 | 2858,00 | 1715,00 | 686,00 | 103,00 | 41,00 | 35,00 | 103,00 | 41,00 | 35,00 |
| 3488019 | Tweelaags ZOAB | 80 | 80 | 75 | 2912,00 | 1747,00 | 699,00 | 179,00 | 72,00 | 61,00 | 179,00 | 72,00 | 61,00 |
| 3488020 | Tweelaags ZOAB | 100 | 90 | 85 | 2395,00 | 1437,00 | 575,00 | 66,00 | 26,00 | 22,00 | 66,00 | 26,00 | 22,00 |
| 3488022 | Tweelaags ZOAB | 80 | 80 | 75 | 2912,00 | 1747,00 | 699,00 | 179,00 | 72,00 | 61,00 | 179,00 | 72,00 | 61,00 |
| 3488023 | Referentiewegdek | 100 | 90 | 85 | 2395,00 | 1437,00 | 575,00 | 66,00 | 26,00 | 22,00 | 66,00 | 26,00 | 22,00 |
| 3488024 | Tweelaags ZOAB | 100 | 90 | 85 | 2395,00 | 1437,00 | 575,00 | 66,00 | 26,00 | 22,00 | 66,00 | 26,00 | 22,00 |
| 3488025 | Tweelaags ZOAB | 80 | 80 | 75 | 2912,00 | 1747,00 | 699,00 | 179,00 | 72,00 | 61,00 | 179,00 | 72,00 | 61,00 |
| 3488026 | Tweelaags ZOAB | 80 | 80 | 75 | 1777,00 | 1066,00 | 427,00 | 42,00 | 17,00 | 14,00 | 42,00 | 17,00 | 14,00 |
| 3488027 | Tweelaags ZOAB | 80 | 80 | 75 | 2858,00 | 1715,00 | 686,00 | 103,00 | 41,00 | 35,00 | 103,00 | 41,00 | 35,00 |
| 3488028 | Tweelaags ZOAB | 80 | 80 | 75 | 2858,00 | 1715,00 | 686,00 | 103,00 | 41,00 | 35,00 | 103,00 | 41,00 | 35,00 |
| 3488029 | Tweelaags ZOAB | 100 | 90 | 85 | 2626,50 | 1576,00 | 630,50 | 168,00 | 67,00 | 57,00 | 168,00 | 67,00 | 57,00 |
| 3488030 | Tweelaags ZOAB | 100 | 90 | 85 | 2626,50 | 1576,00 | 630,50 | -- | -- | -- | -- | -- | -- |
| 3488031 | Tweelaags ZOAB | 100 | 90 | 85 | 2858,00 | 1715,00 | 686,00 | 103,00 | 41,00 | 35,00 | 103,00 | 41,00 | 35,00 |

Bronnen: PDOK, Kadaster, OpenStreetMap

**grens OTB**

- structuurvisiegrens
- plangrens

**wegdekverharding**

- Referentiewegdek
- ZOAB
- Tweelaags ZOAB

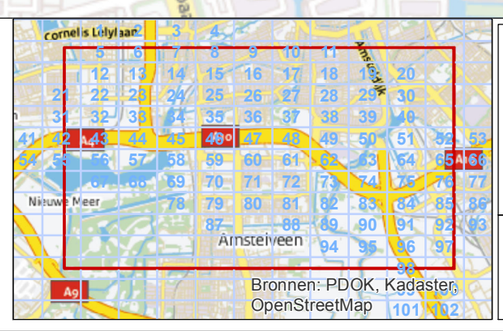


| | |
|---|---|
| **getekend:** | ing. M. de Loos |
| **gecontroleerd:** | H. de Haan |
| **goedgekeurd:** | L. van Loon / M. Blikman |
| **versie:** | concept 1 |
| **datum:** | 15-10-2014 |
| **tekeningnr:** | |
| **formaat:** | A3 liggend |
| **schaal:** | 1:20000 |

0 400 800 m

# Invoergegevens overdrachtsmodel

## referentie A wegdekverharding

**opdrachtgever:** Zuidasdok
**projectnaam:** OTB A10 Zuidasdok
**projectcode:** IBZ2-6-121

Witteveen+Bos

D:\geluid\project\IBZ2-6-121\kaarten_bijlagen\bijlagen.mxd 15-10-2014 16:42:48

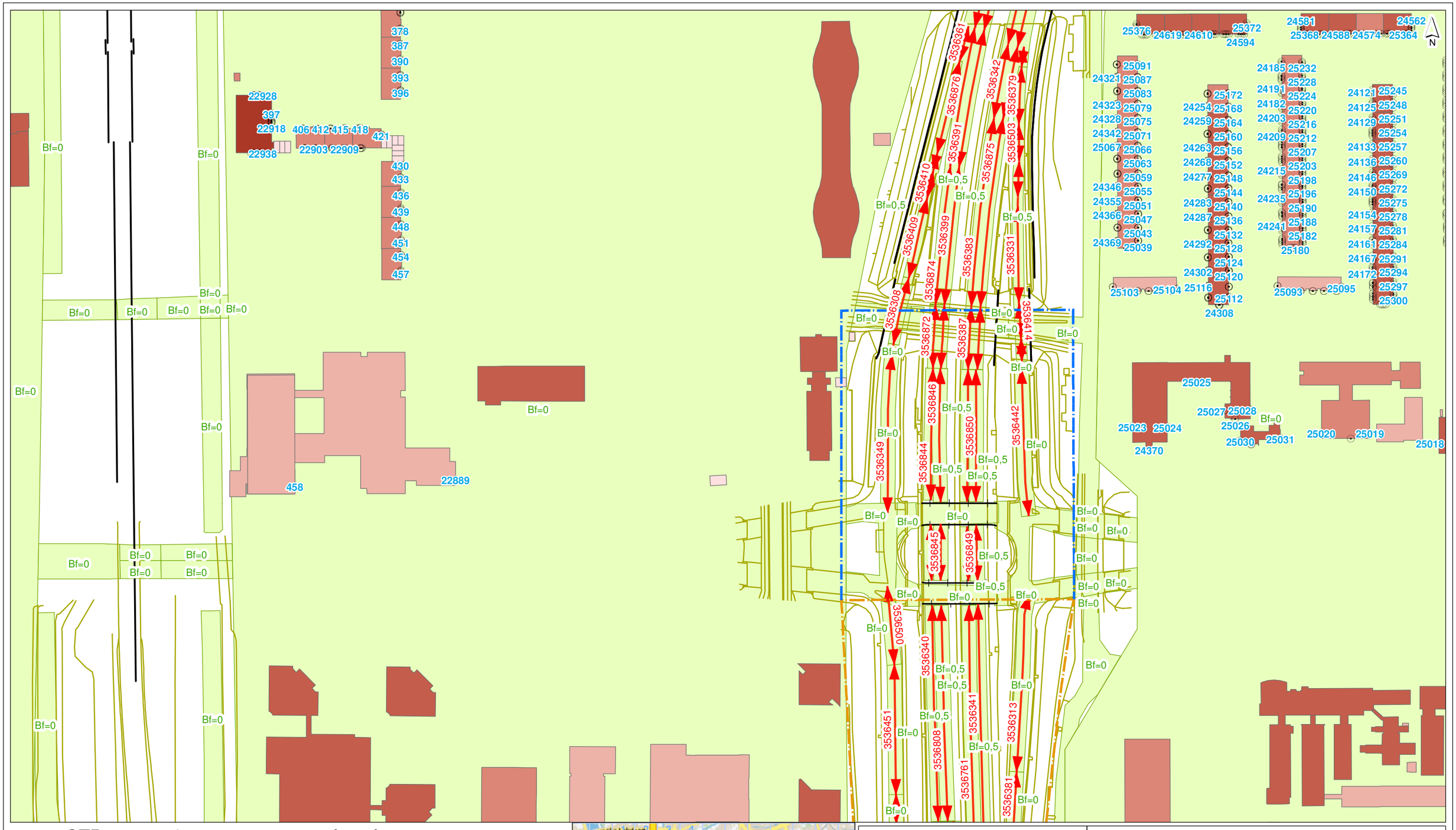


## grens OTB

- structuurvisiegrens
- plangrens

- toetspunt
- scherm
- kunstwerk
- tunnel/overkapping
- hoogtelijn
- bodemgebied
- wegvak

## gebouwhoogte

- tot 3 meter
- 3 - 9 meter
- 9 - 15 meter
- 15 - 30 meter
- 30 - 50 meter
- meer dan 50 meter

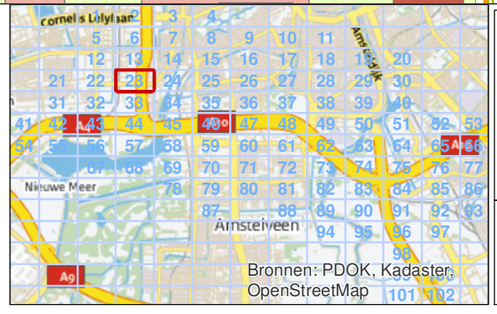


| | |
|---|---|
| **getekend:** | ing. M. de Loos |
| **gecontroleerd:** | H. de Haan |
| **goedgekeurd:** | L. van Loon / M. Blikman |
| **versie:** | concept 1 |
| **datum:** | 13-08-2014 |
| **tekeningnr:** | 23 |

**formaat:** A3 liggend
**schaal:** 1:2000

0 20 40 60 80 100 m

# Invoergegevens overdrachtsmodel

## Huidige situatie (Lden GPP)

**opdrachtgever:** Zuidasdok
**projectnaam:** OTB A10 Zuidasdok
**projectcode:** IBZ2-6-121

IBZ

Witteveen+Bos

D:\geluid\project\IBZ2-6-121\gis\kaarten_bijlagen\bijlagen.mxd 13-08-2014 9:09:34

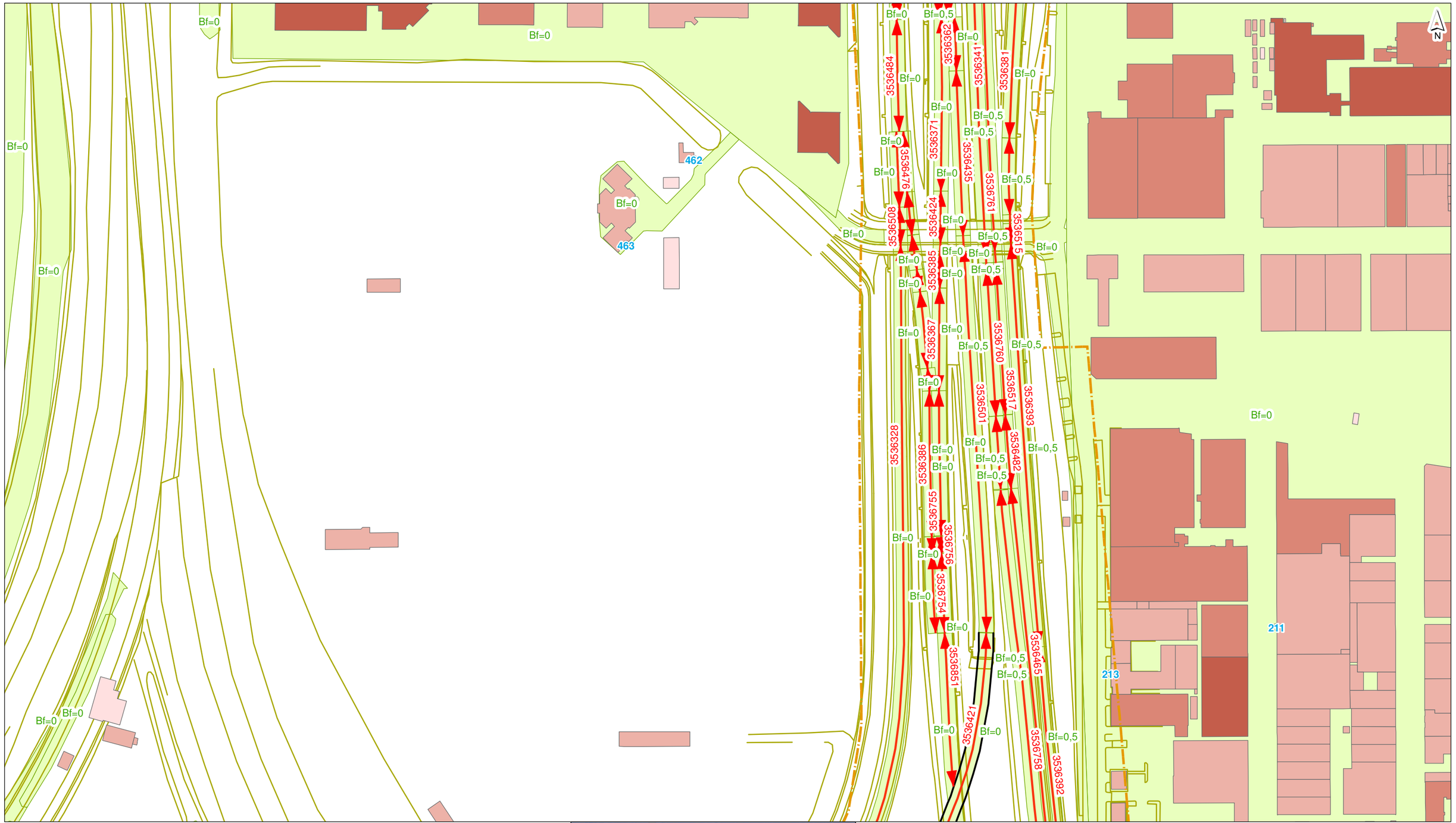


## grens OTB

- structuurvisiegrens
- plangrens

- toetspunt
- scherm
- kunstwerk
- tunnel/overkapping
- hoogtelijn
- bodemgebied
- wegvak

## gebouwhoogte

- tot 3 meter
- 3 - 9 meter
- 9 - 15 meter
- 15 - 30 meter
- 30 - 50 meter
- meer dan 50 meter

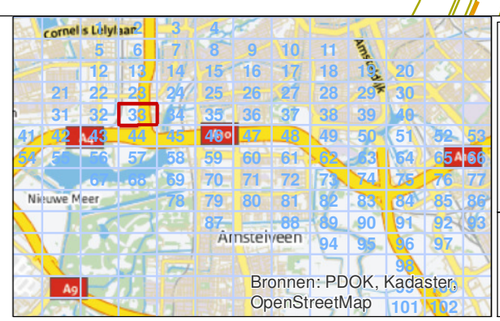


| | |
|---|---|
| **getekend:** | ing. M. de Loos |
| **gecontroleerd:** | H. de Haan |
| **goedgekeurd:** | L. van Loon / M. Blikman |
| **versie:** | concept 1 |
| **datum:** | 13-08-2014 |
| **tekeningnr:** | 33 |

| | |
|---|---|
| **formaat:** | A3 liggend |
| **schaal:** | 1:2000 |

0 20 40 60 80 100 m

# Invoergegevens overdrachtsmodel

## Huidige situatie (Lden GPP)

| | |
|---|---|
| **opdrachtgever:** | Zuidasdok |
| **projectnaam:** | OTB A10 Zuidasdok |
| **projectcode:** | IBZ2-6-121 |

Witteveen+Bos

D:\geluid\project\IBZ2-6-121\gis\kaarten_bijlagen\bijlagen.mxd 13-08-2014 9:09:35

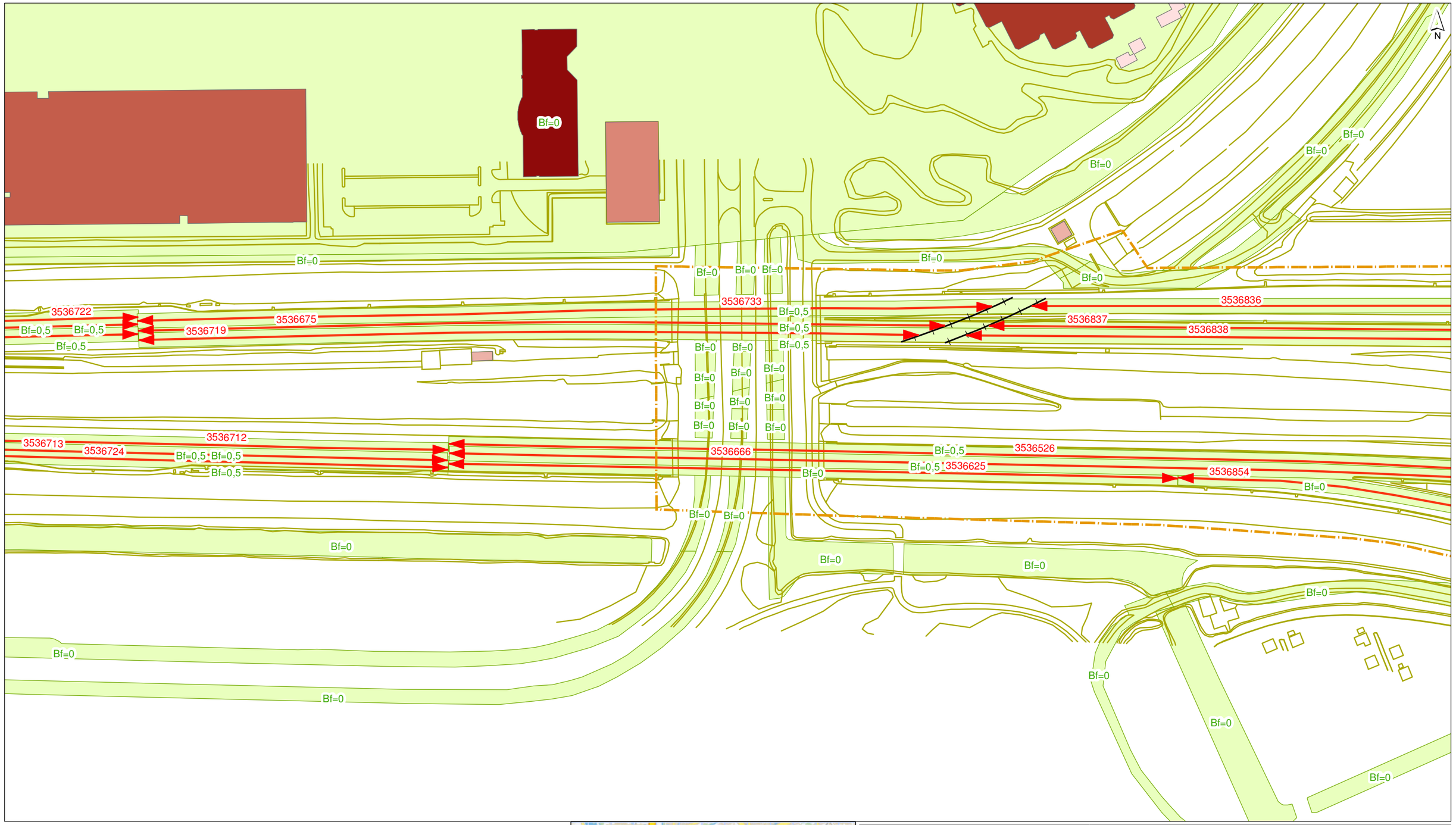


## grens OTB

- structuurvisiegrens
- plangrens

- toetspunt
- scherm
- kunstwerk
- tunnel/overkapping
- hoogtelijn
- bodemgebied
- wegvak

## gebouwhoogte

- tot 3 meter
- 3 - 9 meter
- 9 - 15 meter
- 15 - 30 meter
- 30 - 50 meter
- meer dan 50 meter

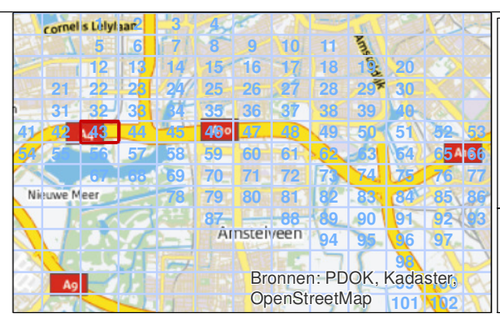


| | |
|---|---|
| **getekend:** | ing. M. de Loos |
| **gecontroleerd:** | H. de Haan |
| **goedgekeurd:** | L. van Loon / M. Blikman |
| **versie:** | concept 1 |
| **datum:** | 13-08-2014 |
| **tekeningnr:** | 43 |

| | |
|---|---|
| **formaat:** | A3 liggend |
| **schaal:** | 1:2000 |

0 20 40 60 80 100 m

# Invoergegevens overdrachtsmodel

## Huidige situatie (Lden GPP)

| | |
|---|---|
| **opdrachtgever:** | Zuidasdok |
| **projectnaam:** | OTB A10 Zuidasdok |
| **projectcode:** | IBZ2-6-121 |

Witteveen+Bos

D:\geluid\project\IBZ2-6-121\gis\kaarten_bijlagen\bijlagen.mxd 13-08-2014 9:09:35

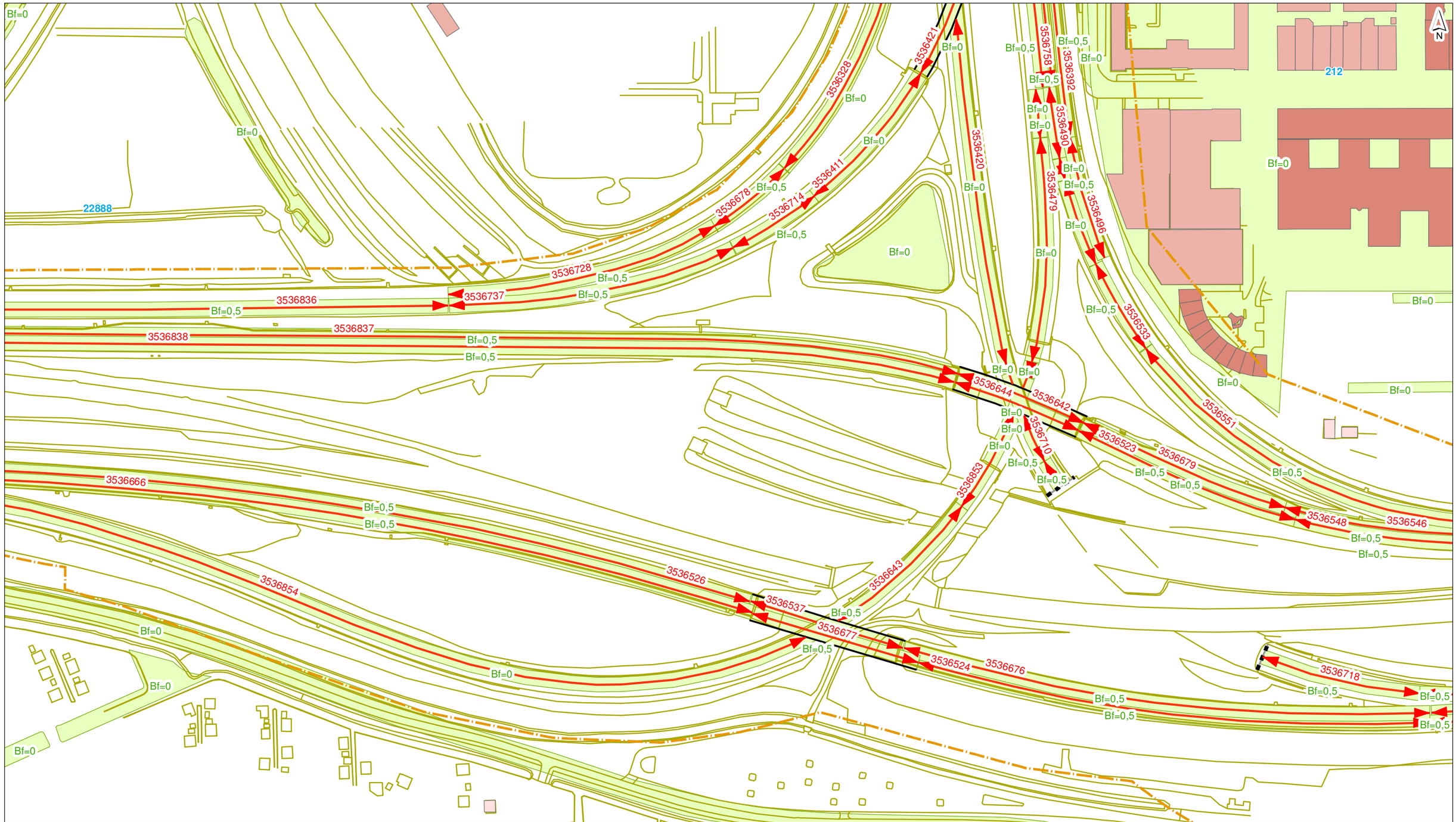


## grens OTB

- structuurvisiegrens
- plangrens

- toetspunt
- scherm
- kunstwerk
- tunnel/overkapping
- hoogtelijn
- bodemgebied
- wegvak

## gebouwhoogte

- tot 3 meter
- 3 - 9 meter
- 9 - 15 meter
- 15 - 30 meter
- 30 - 50 meter
- meer dan 50 meter

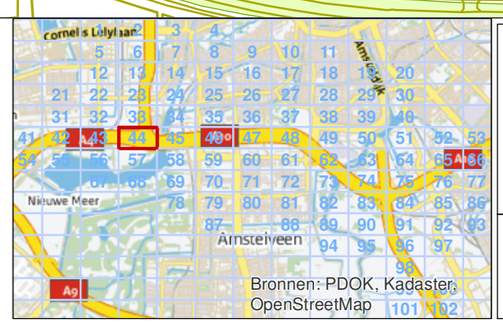


| | |
|---|---|
| **getekend:** | ing. M. de Loos |
| **gecontroleerd:** | H. de Haan |
| **goedgekeurd:** | L. van Loon / M. Blikman |
| **versie:** | concept 1 |
| **datum:** | 13-08-2014 |
| **tekeningnr:** | 44 |

| | |
|---|---|
| **formaat:** | A3 liggend |
| **schaal:** | 1:2000 |

0 20 40 60 80 100 m

# Invoergegevens overdrachtsmodel

## Huidige situatie (Lden GPP)

| | |
|---|---|
| **opdrachtgever:** | Zuidasdok |
| **projectnaam:** | OTB A10 Zuidasdok |
| **projectcode:** | IBZ2-6-121 |

Witteveen+Bos

D:\geluid\project\IBZ2-6-121\gis\kaarten_bijlagen\bijlagen.mxd 13-08-2014 9:09:35

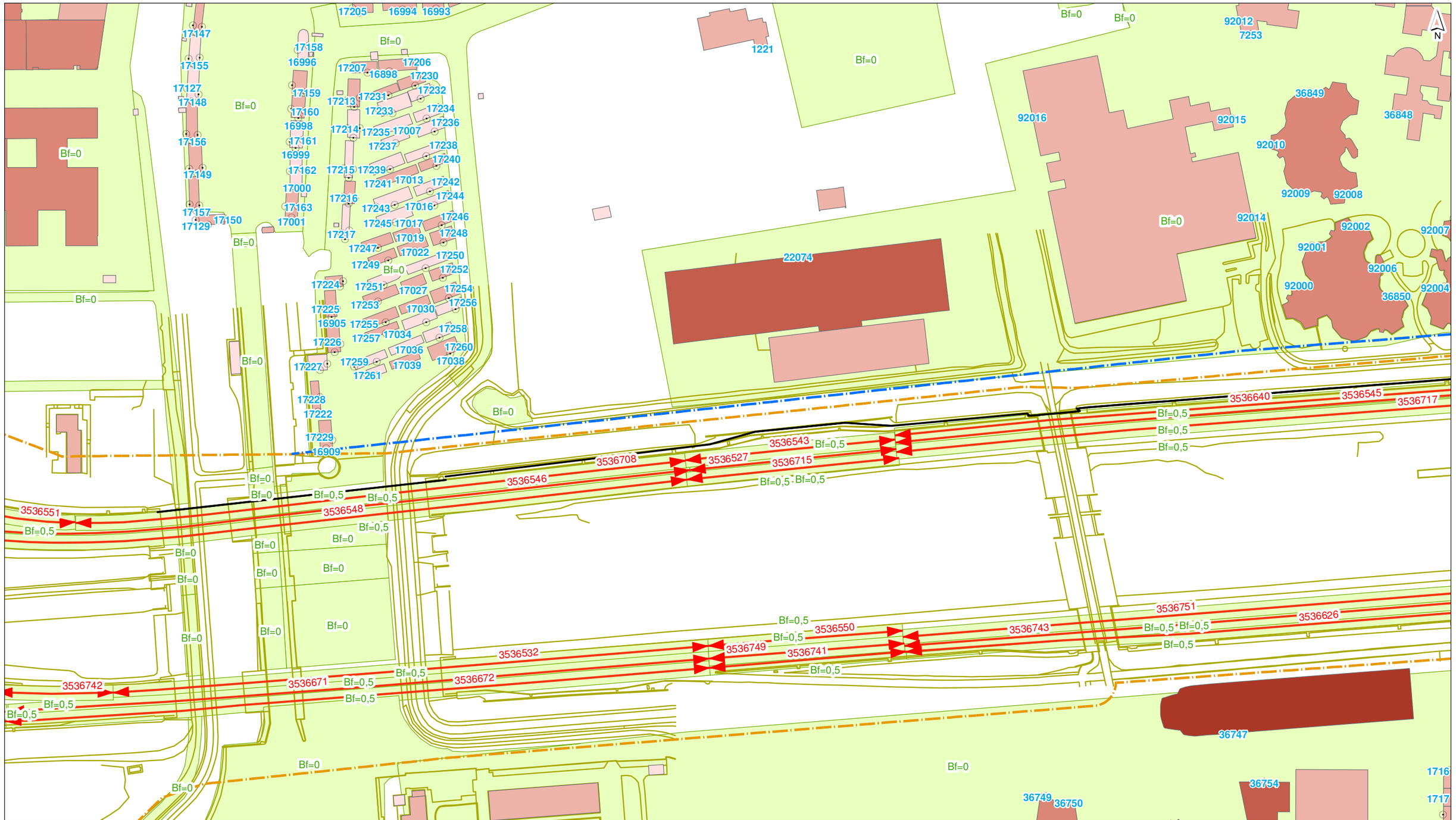


## grens OTB

- structuurvisiegrens
- plangrens

- toetspunt
- scherm
- kunstwerk
- tunnel/overkapping
- hoogtelijn
- bodemgebied
- wegvak

## gebouwhoogte

- tot 3 meter
- 3 - 9 meter
- 9 - 15 meter
- 15 - 30 meter
- 30 - 50 meter
- meer dan 50 meter

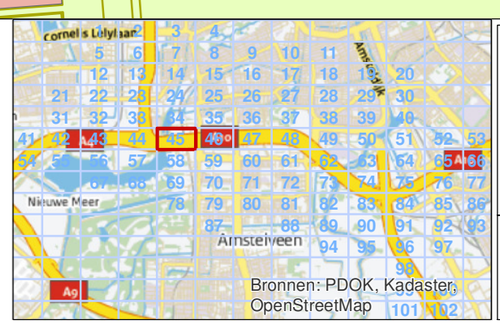


| | |
|---|---|
| getekend: | ing. M. de Loos |
| gecontroleerd: | H. de Haan |
| goedgekeurd: | L. van Loon / M. Blikman |
| versie: | concept 1 |
| datum: | 13-08-2014 |
| tekeningnr: | 45 |
| formaat: | A3 liggend |
| schaal: | 1:2000 |

0 20 40 60 80 100 m

# Invoergegevens overdrachtsmodel

## Huidige situatie (Lden GPP)

opdrachtgever: Zuidasdok
projectnaam: OTB A10 Zuidasdok
projectcode: IBZ2-6-121

Witteveen+Bos

D:\geluid\project\IBZ2-6-121\gis\kaarten_bijlagen\bijlagen.mxd 13-08-2014 9:09:36

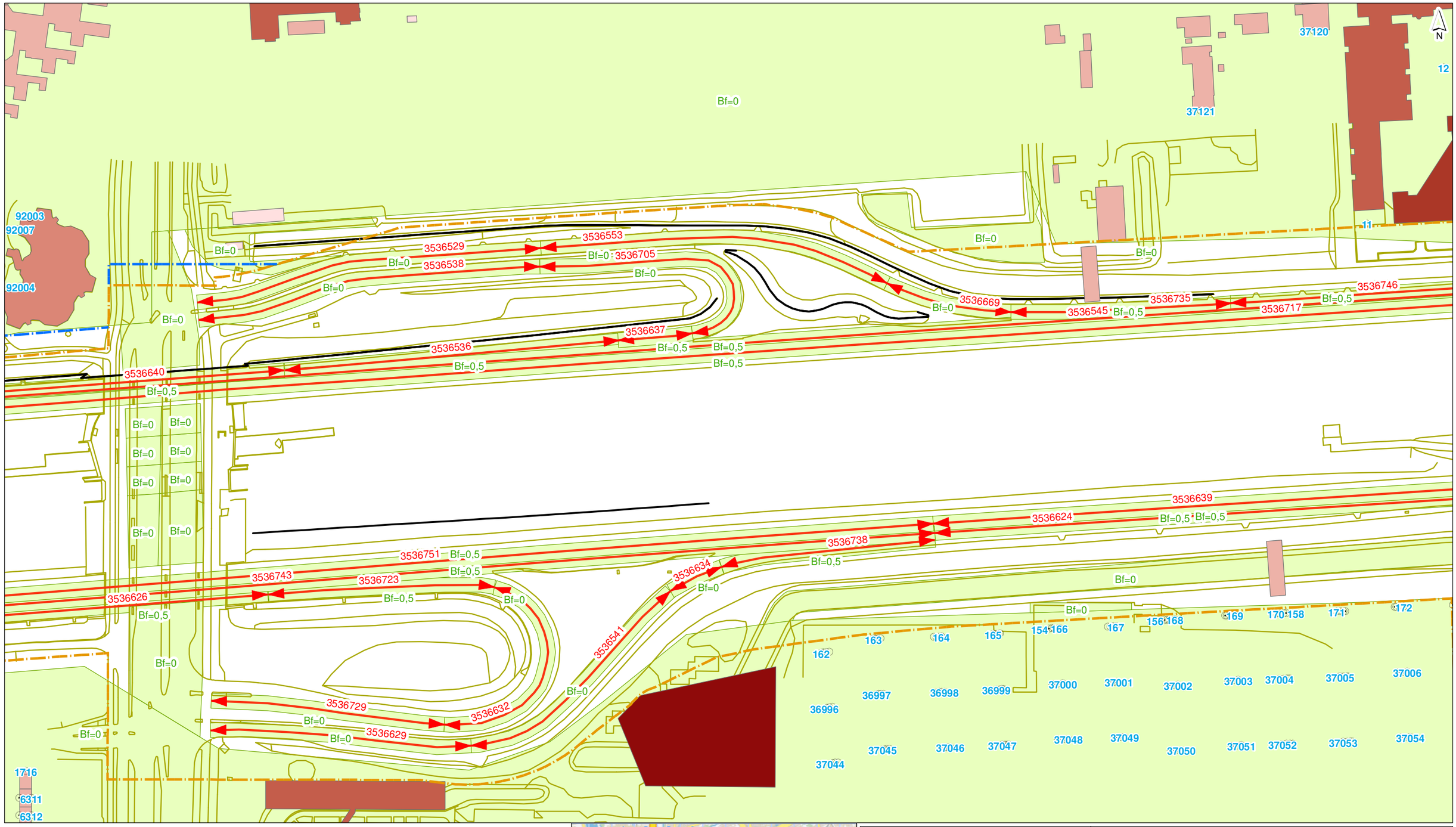


## grens OTB

- structuurvisiegrens
- plangrens

- toetspunt
- scherm
- kunstwerk
- tunnel/overkapping
- hoogtelijn
- bodemgebied
- wegvak

## gebouwhoogte

- tot 3 meter
- 3 - 9 meter
- 9 - 15 meter
- 15 - 30 meter
- 30 - 50 meter
- meer dan 50 meter

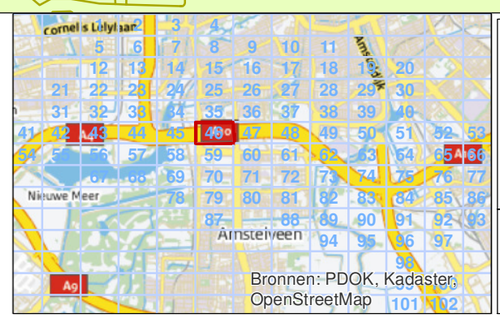


**getekend:** ing. M. de Loos
**gecontroleerd:** H. de Haan
**goedgekeurd:** L. van Loon / M. Blikman
**versie:** concept 1
**datum:** 13-08-2014
**tekeningnr:** 46

**formaat:** A3 liggend
**schaal:** 1:2000

0 20 40 60 80 100 m

# Invoergegevens overdrachtsmodel

## Huidige situatie (Lden GPP)

**opdrachtgever:** Zuidasdok
**projectnaam:** OTB A10 Zuidasdok
**projectcode:** IBZ2-6-121

IBZ

Witteveen+Bos

D:\geluid\project\IBZ2-6-121\gis\kaarten_bijlagen\bijlagen.mxd 13-08-2014 9:09:36

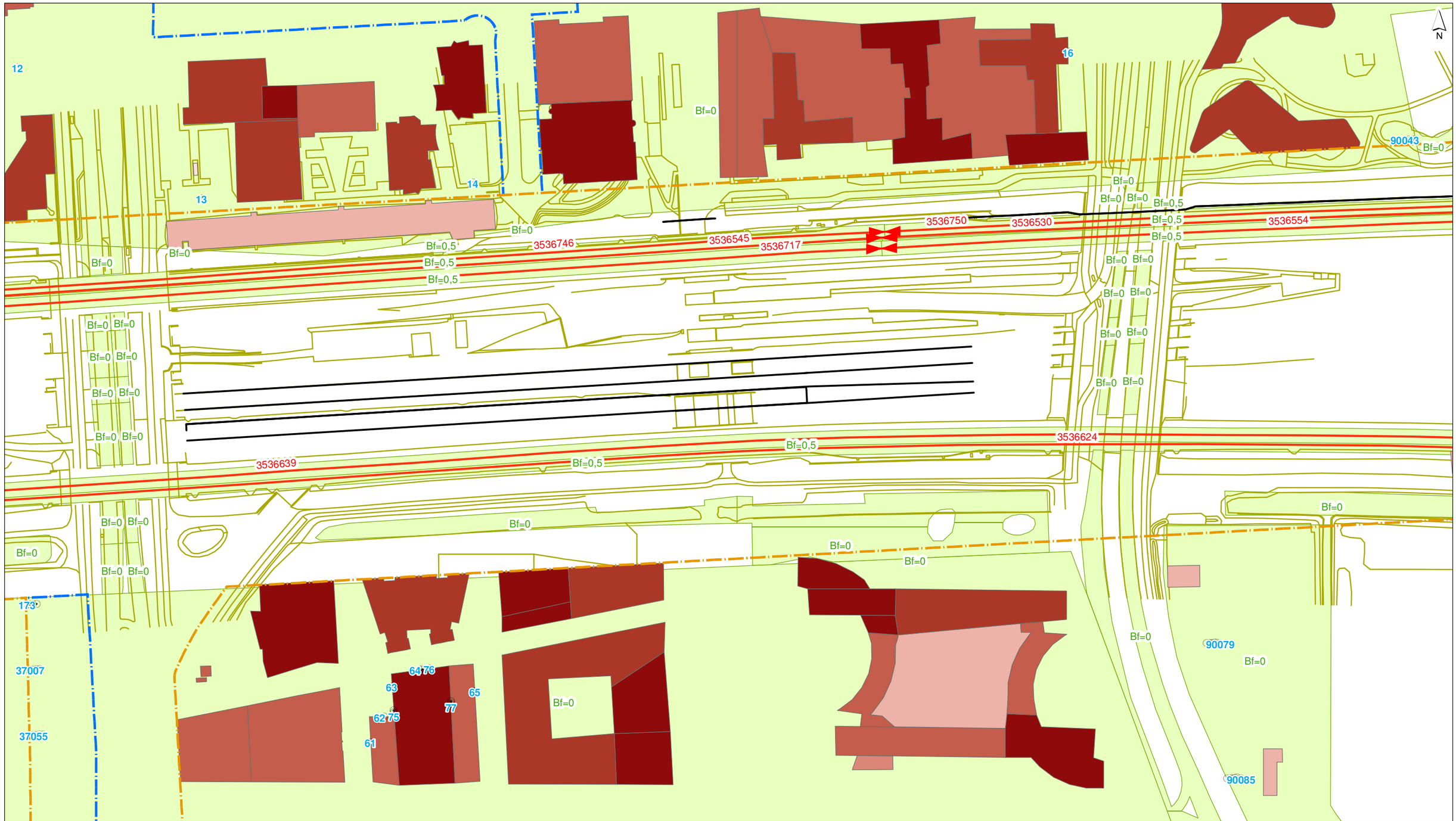


**grens OTB**

- structuurvisiegrens
- plangrens

- toetspunt
- scherm
- kunstwerk
- tunnel/overkapping
- hoogtelijn
- bodemgebied
- wegvak

**gebouwhoogte**

- tot 3 meter
- 3 - 9 meter
- 9 - 15 meter
- 15 - 30 meter
- 30 - 50 meter
- meer dan 50 meter

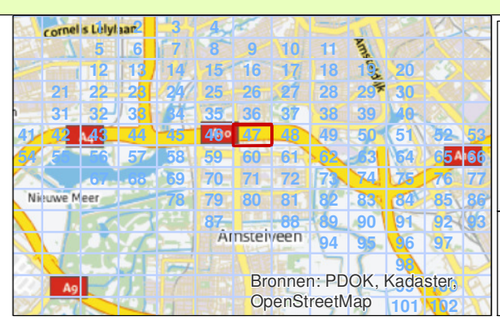


| | |
|---|---|
| **getekend:** | ing. M. de Loos |
| **gecontroleerd:** | H. de Haan |
| **goedgekeurd:** | L. van Loon / M. Blikman |
| **versie:** | concept 1 |
| **datum:** | 13-08-2014 |
| **tekeningnr:** | 47 |

| | |
|---|---|
| **formaat:** | A3 liggend |
| **schaal:** | 1:2000 |

0 20 40 60 80 100 m

# Invoergegevens overdrachtsmodel

## Huidige situatie (Lden GPP)

| | |
|---|---|
| **opdrachtgever:** | Zuidasdok |
| **projectnaam:** | OTB A10 Zuidasdok |
| **projectcode:** | IBZ2-6-121 |

Witteveen+Bos

D:\geluid\project\IBZ2-6-121\gis\kaarten_bijlagen\bijlagen.mxd 13-08-2014 9:09:37

90059
90046
Bf=0
3536750
3536530
3536554
Bf=0,5
3536727
3536555
3536623
3536622
3536639
3536624
N

## grens OTB

- structuurvisiegrens
- plangrens

- toetspunt
- scherm
- kunstwerk
- tunnel/overkapping
- hoogtelijn
- bodemgebied
- wegvak

## gebouwhoogte

- tot 3 meter
- 3 - 9 meter
- 9 - 15 meter
- 15 - 30 meter
- 30 - 50 meter
- meer dan 50 meter

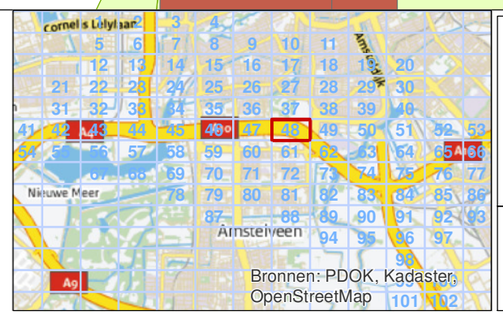


getekend: ing. M. de Loos
gecontroleerd: H. de Haan
goedgekeurd: L. van Loon / M. Blikman
versie: concept 1
datum: 13-08-2014
tekeningnr: 48

formaat: A3 liggend
schaal: 1:2000
0 20 40 60 80 100 m

# Invoergegevens overdrachtsmodel

## Huidige situatie (Lden GPP)

opdrachtgever: Zuidasdok
projectnaam: OTB A10 Zuidasdok
projectcode: IBZ2-6-121

IBZ

Witteveen+Bos

D:\geluid\project\IBZ2-6-121\gis\kaarten_bijlagen\bijlagen.mxd 13-08-2014 9:09:37

## grens OTB

- structuurvisiegrens
- plangrens

- toetspunt
- scherm
- kunstwerk
- tunnel/overkapping
- hoogtelijn
- bodemgebied
- wegvak

## gebouwhoogte

- tot 3 meter
- 3 - 9 meter
- 9 - 15 meter
- 15 - 30 meter
- 30 - 50 meter
- meer dan 50 meter

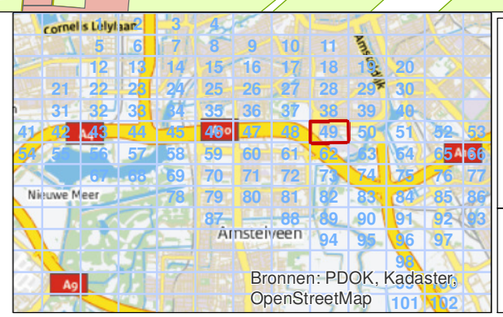


| | |
|---|---|
| **getekend:** | ing. M. de Loos |
| **gecontroleerd:** | H. de Haan |
| **goedgekeurd:** | L. van Loon / M. Blikman |
| **versie:** | concept 1 |
| **datum:** | 13-08-2014 |
| **tekeningnr:** | 49 |
| **formaat:** | A3 liggend |
| **schaal:** | 1:2000 |

0 20 40 60 80 100 m

# Invoergegevens overdrachtsmodel

## Huidige situatie (Lden GPP)

**opdrachtgever:** Zuidasdok
**projectnaam:** OTB A10 Zuidasdok
**projectcode:** IBZ2-6-121

IBZ

Witteveen+Bos

D:\geluid\project\IBZ2-6-121\gis\kaarten_bijlagen\bijlagen.mxd 13-08-2014 9:09:38




## grens OTB

- structuurvisiegrens
- plangrens

- toetspunt
- scherm
- kunstwerk
- tunnel/overkapping
- hoogtelijn
- bodemgebied
- wegvak

## gebouwhoogte

- tot 3 meter
- 3 - 9 meter
- 9 - 15 meter
- 15 - 30 meter
- 30 - 50 meter
- meer dan 50 meter

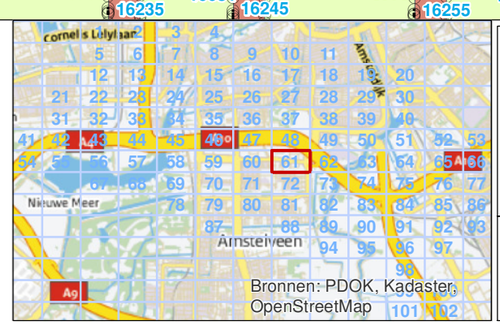


| | |
|---|---|
| getekend: | ing. M. de Loos |
| gecontroleerd: | H. de Haan |
| goedgekeurd: | L. van Loon / M. Blikman |
| versie: | concept 1 |
| datum: | 13-08-2014 |
| tekeningnr: | 61 |

formaat: A3 liggend
schaal: 1:2000
0 20 40 60 80 100 m

# Invoergegevens overdrachtsmodel

## Huidige situatie (Lden GPP)

opdrachtgever: Zuidasdok
projectnaam: OTB A10 Zuidasdok
projectcode: IBZ2-6-121

Witteveen+Bos

D:\geluid\project\IBZ2-6-121\gis\kaarten_bijlagen\bijlagen.mxd 13-08-2014 9:09:39

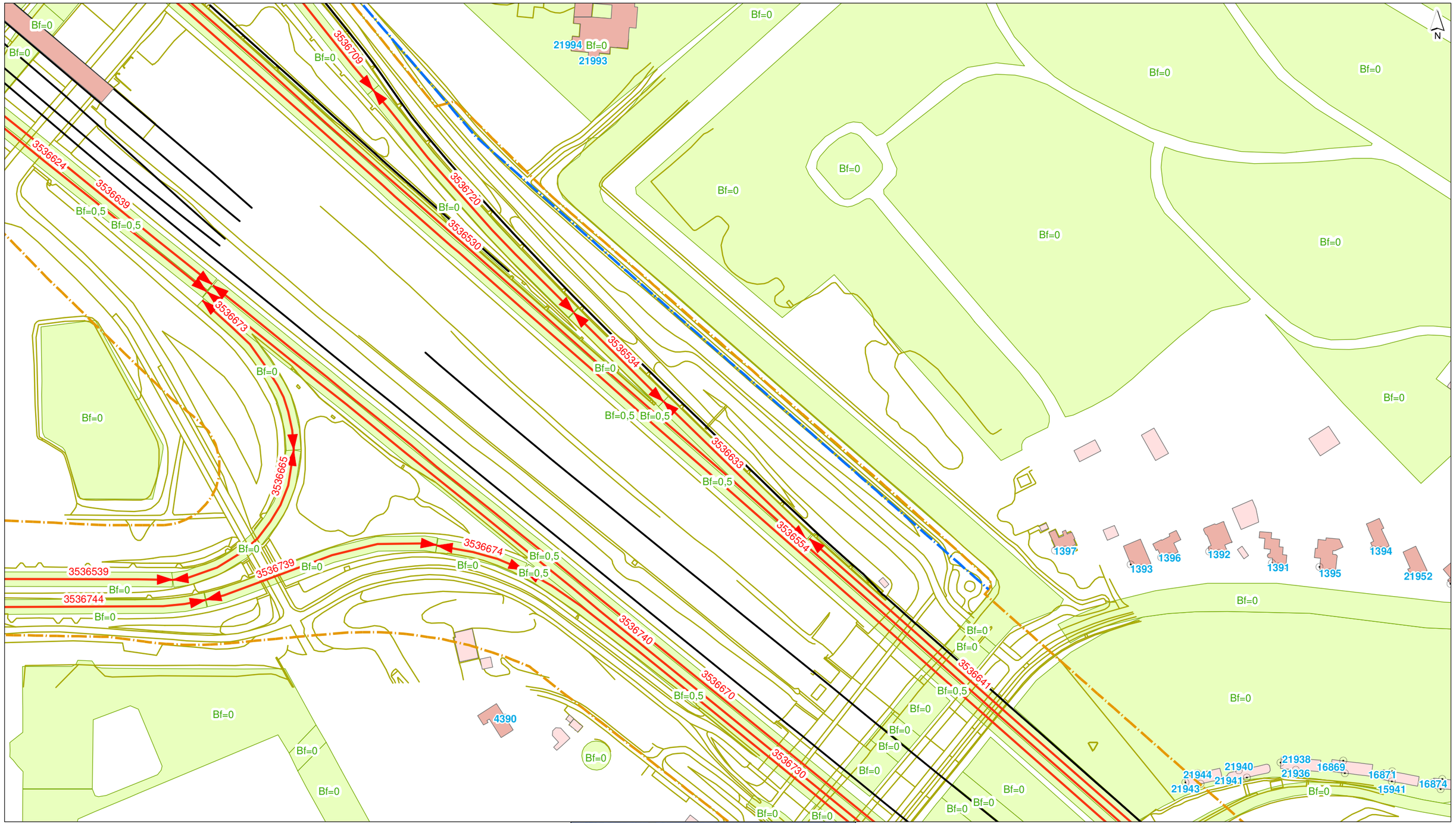


**grens OTB**
- structuurvisiegrens
- plangrens

- toetspunt
- scherm
- kunstwerk
- tunnel/overkapping
- hoogtelijn
- bodemgebied
- wegvak

**gebouwhoogte**
- tot 3 meter
- 3 - 9 meter
- 9 - 15 meter
- 15 - 30 meter
- 30 - 50 meter
- meer dan 50 meter

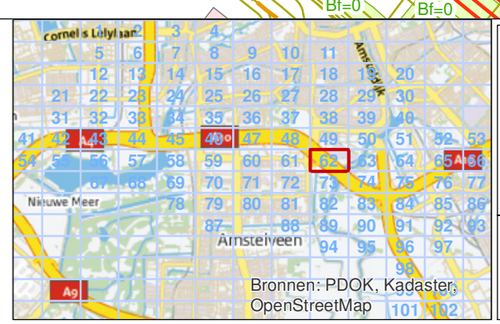


| | |
|---|---|
| **getekend:** | ing. M. de Loos |
| **gecontroleerd:** | H. de Haan |
| **goedgekeurd:** | L. van Loon / M. Blikman |
| **versie:** | concept 1 |
| **datum:** | 13-08-2014 |
| **tekeningnr:** | 62 |

**formaat:** A3 liggend
**schaal:** 1:2000
0 20 40 60 80 100 m

# Invoergegevens overdrachtsmodel

## Huidige situatie (Lden GPP)

**opdrachtgever:** Zuidasdok
**projectnaam:** OTB A10 Zuidasdok
**projectcode:** IBZ2-6-121

Witteveen+Bos

D:\geluid\project\IBZ2-6-121\gis\kaarten_bijlagen\bijlagen.mxd 13-08-2014 9:09:40

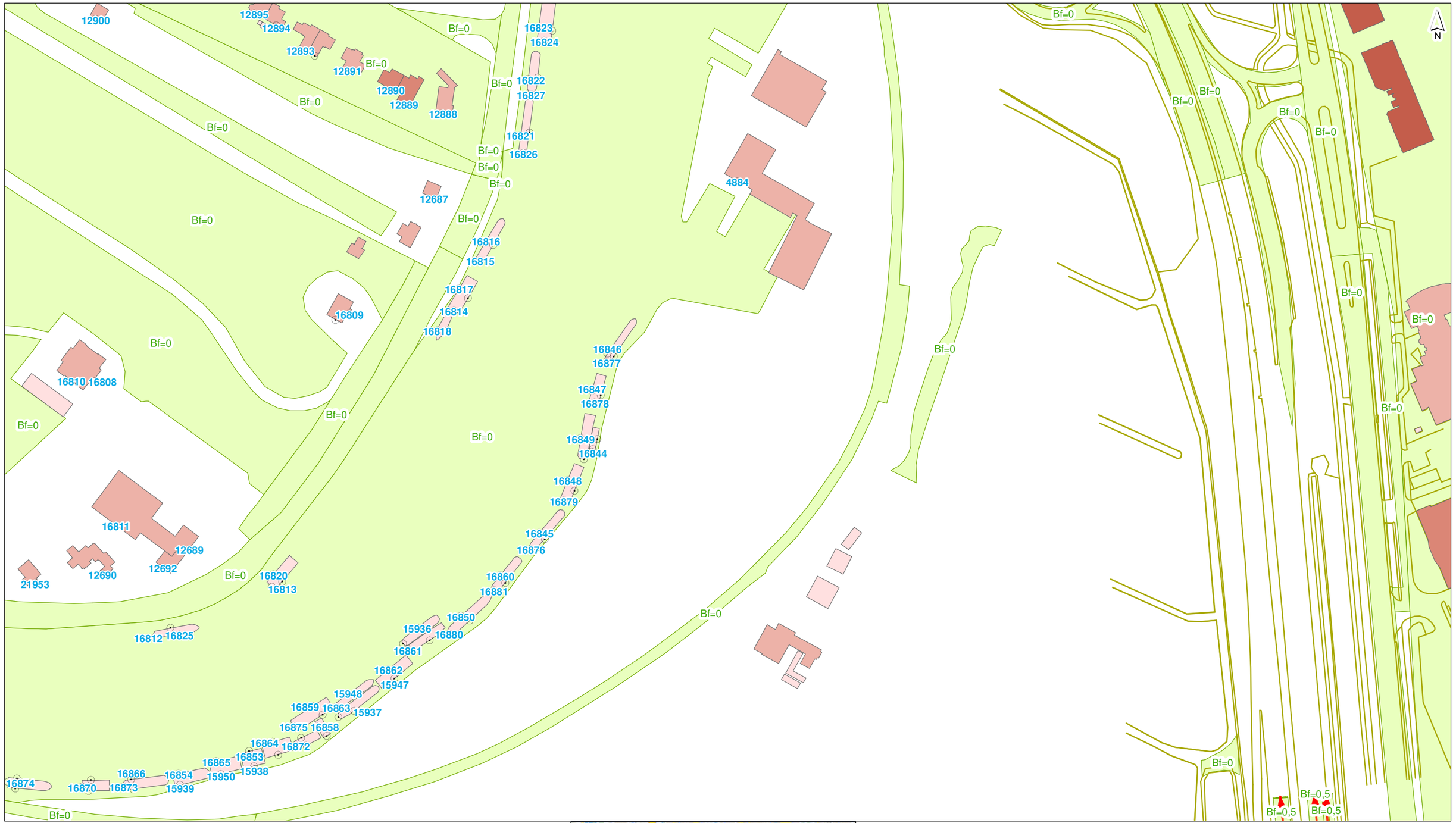
12900
12895
12894
12893
12891
12890
12889
12888
16823
16824
16822
16827
16821
16826
Bf=0
12687
4884
16816
16815
16817
16814
16818
16809
16810
16808
16811
12689
12692
12690
21953
16820
16813
16812
16825
16846
16877
16847
16878
16849
16844
16848
16879
16845
16876
16860
16881
16850
15936
16880
16861
16862
15947
15948
16859
16863
15937
16875
16858
16864
16872
16853
16865
15938
16866
16854
15950
16874
16870
16873
15939
16836
16837
16838
16839
16840
16841
16842
16843
16835
16834
16833
16832
16831
16830
16829
16828
16827
16826
16825
16824
16823
16822
16821
16820
16819
16818
16817
16816
16815
16814
16813
16812
16811
16810
16809
16808
16807
16806
16805
16804
16803
16802
16801
16800
16799
16798
16797
16796

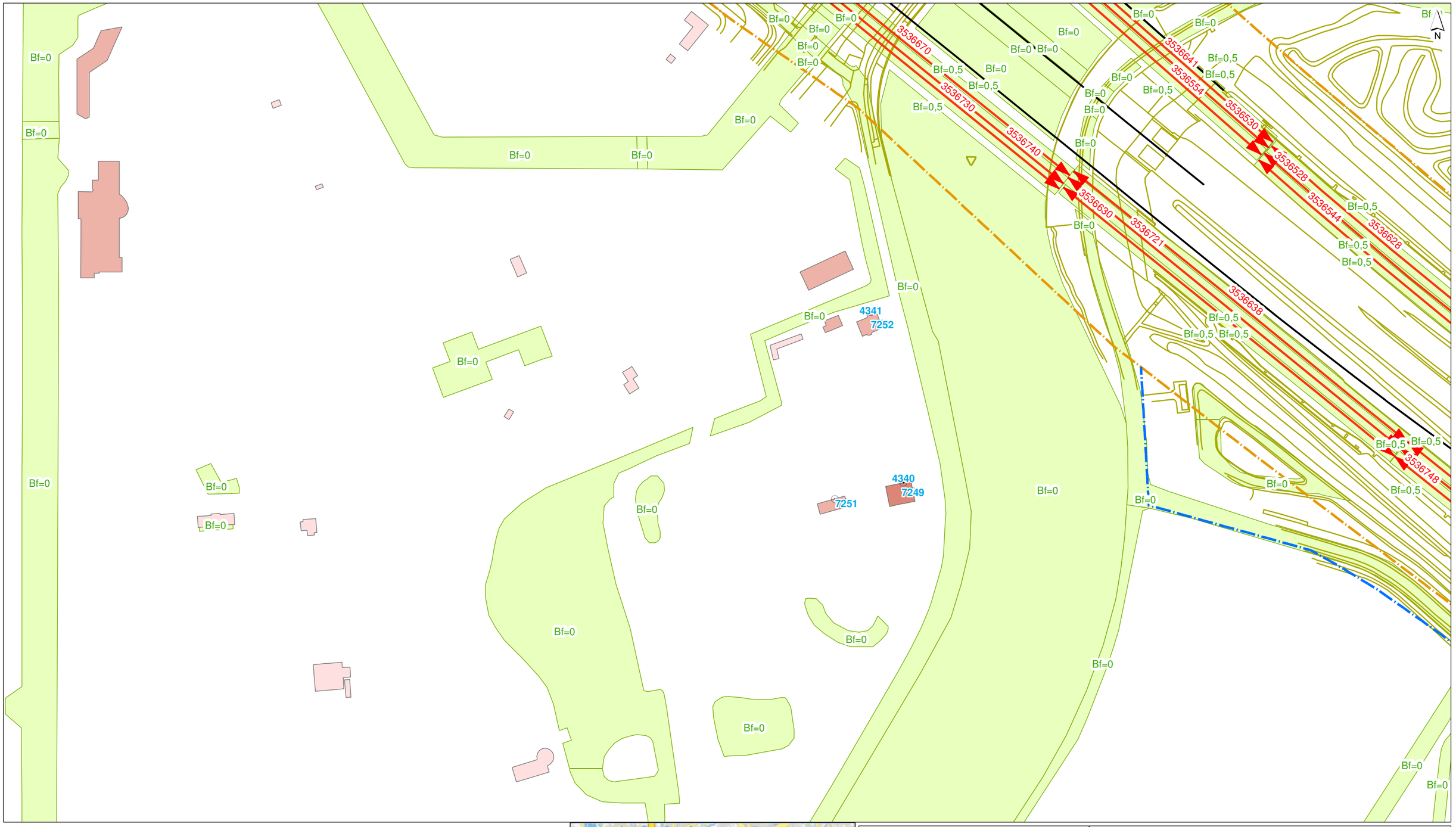


## grens OTB

- structuurvisiegrens
- plangrens

- toetspunt
- scherm
- kunstwerk
- tunnel/overkapping
- hoogtelijn
- bodemgebied
- wegvak

## gebouwhoogte

- tot 3 meter
- 3 - 9 meter
- 9 - 15 meter
- 15 - 30 meter
- 30 - 50 meter
- meer dan 50 meter

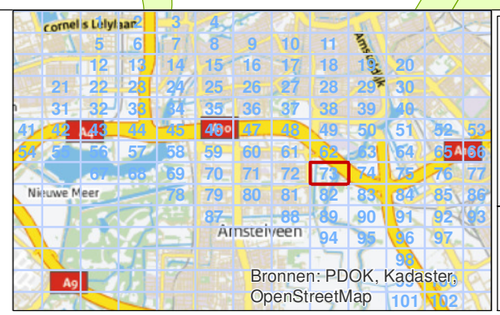


| | |
|---|---|
| getekend: | ing. M. de Loos |
| gecontroleerd: | H. de Haan |
| goedgekeurd: | L. van Loon / M. Blikman |
| versie: | concept 1 |
| datum: | 13-08-2014 |
| tekeningnr: | 73 |
| formaat: | A3 liggend |
| schaal: | 1:2000 |

0 20 40 60 80 100 m

# Invoergegevens overdrachtsmodel

## Huidige situatie (Lden GPP)

opdrachtgever: Zuidasdok
projectnaam: OTB A10 Zuidasdok
projectcode: IBZ2-6-121

Witteveen+Bos

D:\geluid\project\IBZ2-6-121\gis\kaarten_bijlagen\bijlagen.mxd 13-08-2014 9:09:40

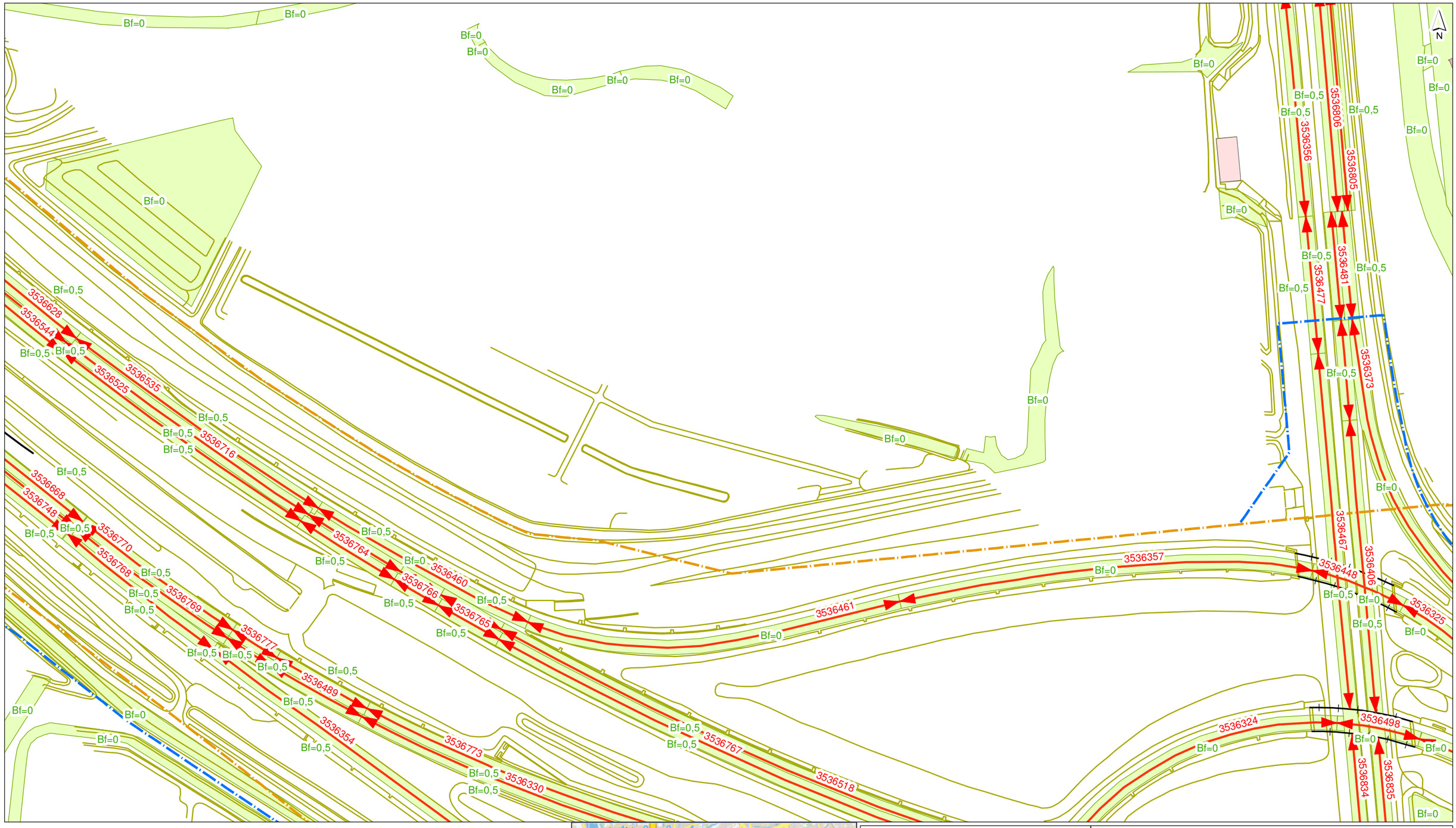


## grens OTB

- structuurvisiegrens
- plangrens

- toetspunt
- scherm
- kunstwerk
- tunnel/overkapping
- hoogtelijn
- bodemgebied
- wegvak

## gebouwhoogte

- tot 3 meter
- 3 - 9 meter
- 9 - 15 meter
- 15 - 30 meter
- 30 - 50 meter
- meer dan 50 meter

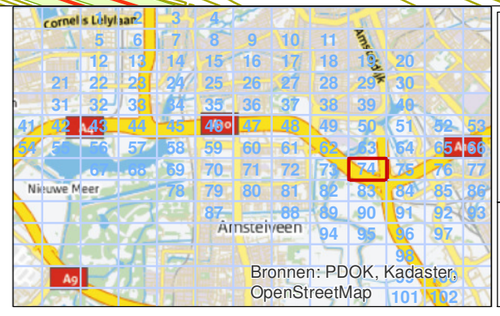


| | |
|---|---|
| **getekend:** | ing. M. de Loos |
| **gecontroleerd:** | H. de Haan |
| **goedgekeurd:** | L. van Loon / M. Blikman |
| **versie:** | concept 1 |
| **datum:** | 13-08-2014 |
| **tekeningnr:** | 74 |

**formaat:** A3 liggend
**schaal:** 1:2000

0 20 40 60 80 100 m

# Invoergegevens overdrachtsmodel

## Huidige situatie (Lden GPP)

**opdrachtgever:** Zuidasdok
**projectnaam:** OTB A10 Zuidasdok
**projectcode:** IBZ2-6-121

IBZ

Witteveen+Bos

D:\geluid\project\IBZ2-6-121\gis\kaarten_bijlagen\bijlagen.mxd 13-08-2014 9:09:41

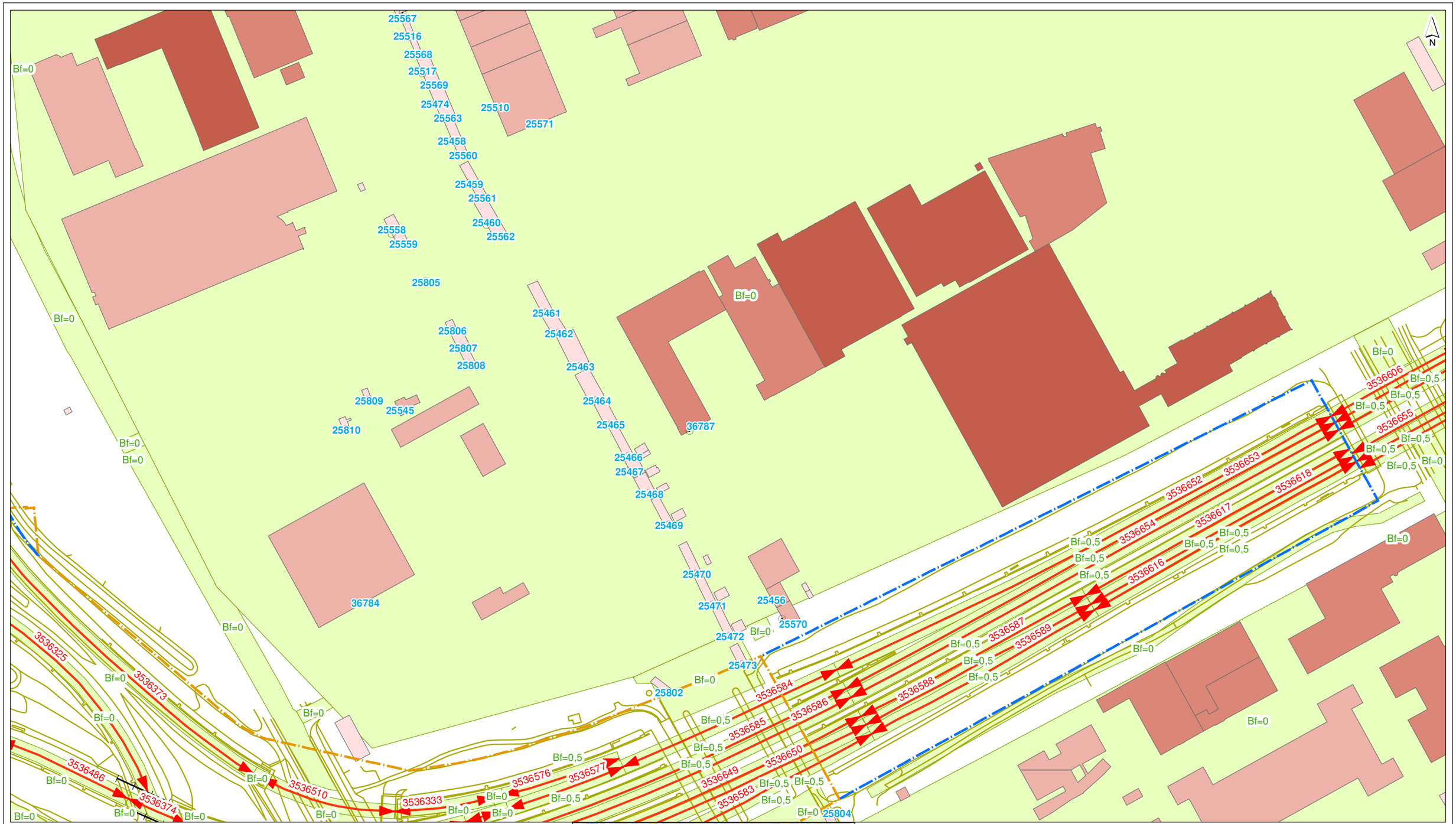


## grens OTB

- structuurvisiegrens
- plangrens

- toetspunt
- scherm
- kunstwerk
- tunnel/overkapping
- hoogtelijn
- bodemgebied
- wegvak

## gebouwhoogte

- tot 3 meter
- 3 - 9 meter
- 9 - 15 meter
- 15 - 30 meter
- 30 - 50 meter
- meer dan 50 meter

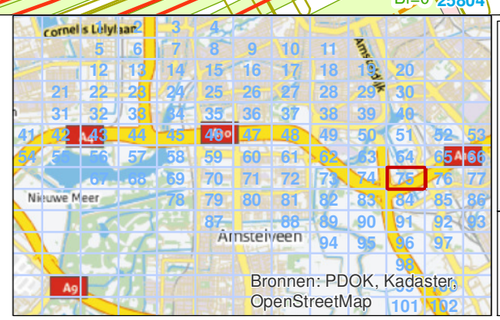


| | |
|---|---|
| **getekend:** | ing. M. de Loos |
| **gecontroleerd:** | H. de Haan |
| **goedgekeurd:** | L. van Loon / M. Blikman |
| **versie:** | concept 1 |
| **datum:** | 13-08-2014 |
| **tekeningnr:** | 75 |

| | |
|---|---|
| **formaat:** | A3 liggend |
| **schaal:** | 1:2000 |

0 20 40 60 80 100 m

# Invoergegevens overdrachtsmodel

## Huidige situatie (Lden GPP)

| | |
|---|---|
| **opdrachtgever:** | Zuidasdok |
| **projectnaam:** | OTB A10 Zuidasdok |
| **projectcode:** | IBZ2-6-121 |

IBZ

Witteveen+Bos

D:\geluid\project\IBZ2-6-121\gis\kaarten_bijlagen\bijlagen.mxd 13-08-2014 9:09:41

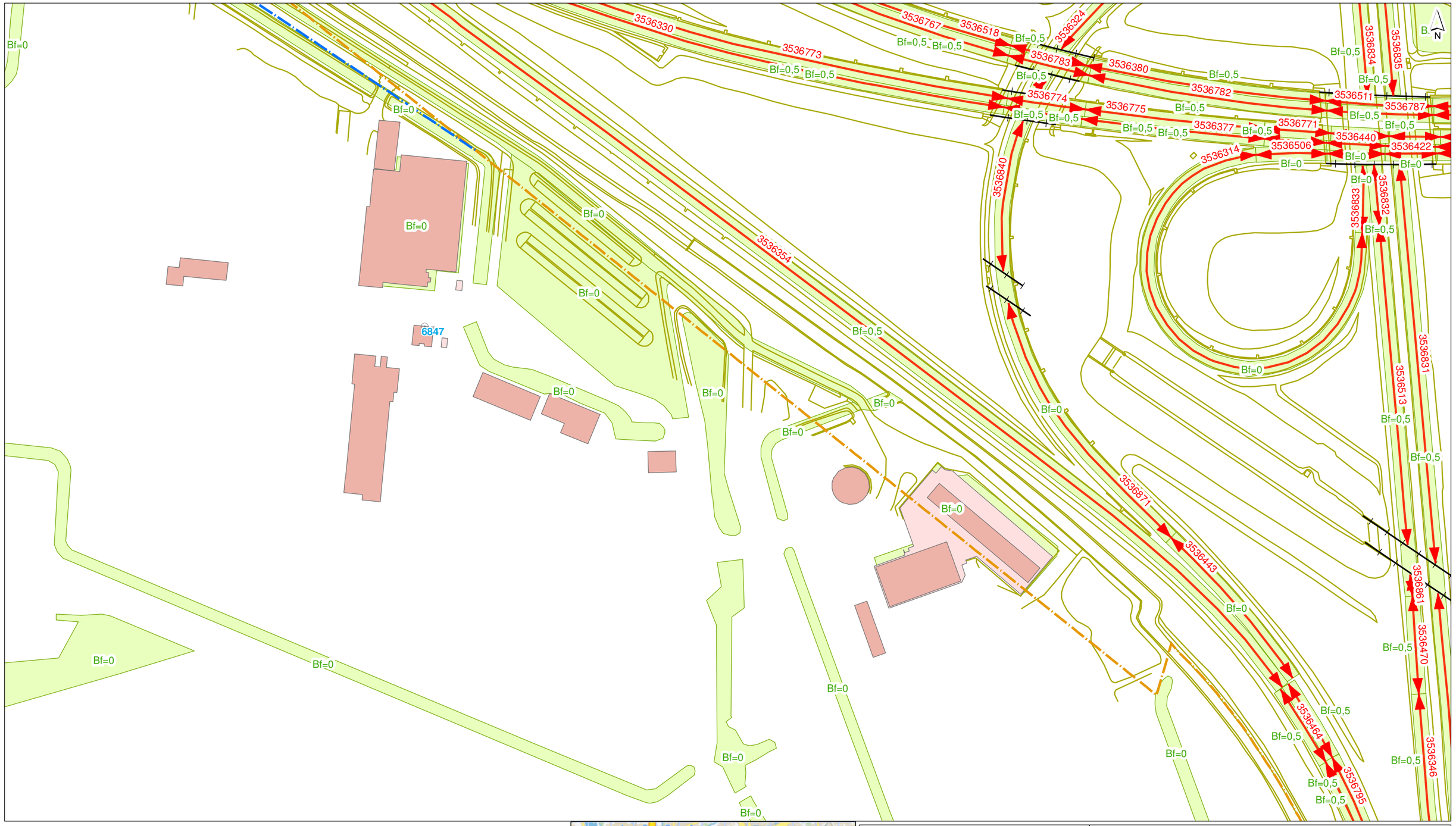


## grens OTB

- structuurvisiegrens
- plangrens

- toetspunt
- scherm
- kunstwerk
- tunnel/overkapping
- hoogtelijn
- bodemgebied
- wegvak

## gebouwhoogte

- tot 3 meter
- 3 - 9 meter
- 9 - 15 meter
- 15 - 30 meter
- 30 - 50 meter
- meer dan 50 meter

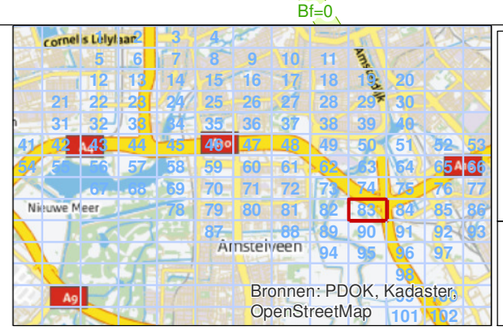


| | |
|---|---|
| **getekend:** | ing. M. de Loos |
| **gecontroleerd:** | H. de Haan |
| **goedgekeurd:** | L. van Loon / M. Blikman |
| **versie:** | concept 1 |
| **datum:** | 13-08-2014 |
| **tekeningnr:** | 83 |
| **formaat:** | A3 liggend |
| **schaal:** | 1:2000 |

0 20 40 60 80 100 m

# Invoergegevens overdrachtsmodel

## Huidige situatie (Lden GPP)

**opdrachtgever:** Zuidasdok
**projectnaam:** OTB A10 Zuidasdok
**projectcode:** IBZ2-6-121

IBZ

Witteveen+Bos

D:\geluid\project\IBZ2-6-121\gis\kaarten_bijlagen\bijlagen.mxd 13-08-2014 9:09:42

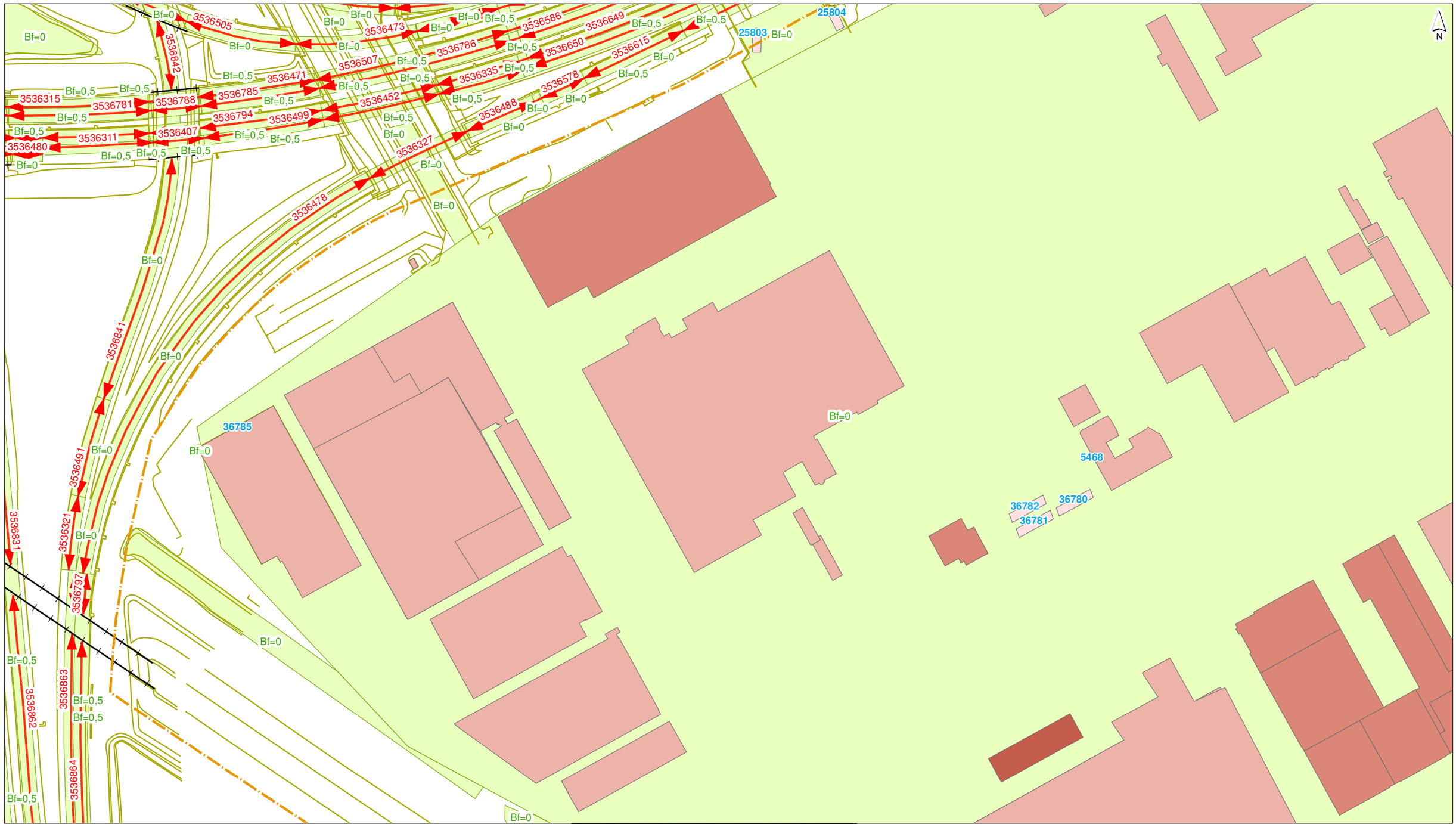


## grens OTB

- structuurvisiegrens
- plangrens

- toetspunt
- scherm
- kunstwerk
- tunnel/overkapping
- hoogtelijn
- bodemgebied
- wegvak

## gebouwhoogte

- tot 3 meter
- 3 - 9 meter
- 9 - 15 meter
- 15 - 30 meter
- 30 - 50 meter
- meer dan 50 meter

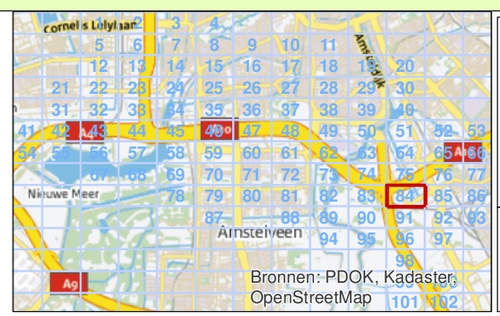


| | |
|---|---|
| **getekend:** | ing. M. de Loos |
| **gecontroleerd:** | H. de Haan |
| **goedgekeurd:** | L. van Loon / M. Blikman |
| **versie:** | concept 1 |
| **datum:** | 13-08-2014 |
| **tekeningnr:** | 84 |

**formaat:** A3 liggend
**schaal:** 1:2000
0 20 40 60 80 100 m

# Invoergegevens overdrachtsmodel

## Huidige situatie (Lden GPP)

**opdrachtgever:** Zuidasdok
**projectnaam:** OTB A10 Zuidasdok
**projectcode:** IBZ2-6-121

Witteveen+Bos

D:\geluid\project\IBZ2-6-121\gis\kaarten_bijlagen\bijlagen.mxd 13-08-2014 9:09:42

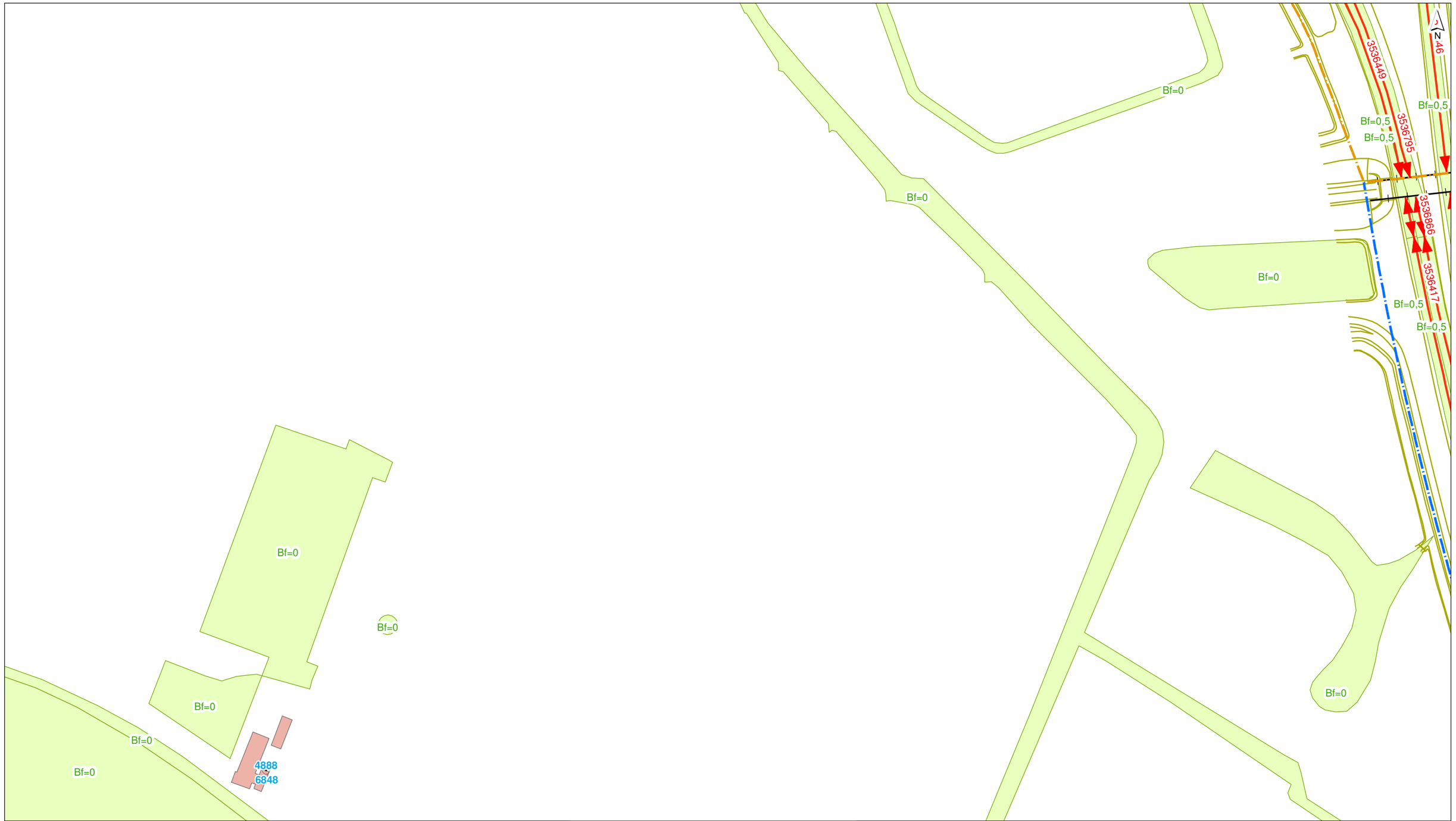


## grens OTB

- structuurvisiegrens
- plangrens

- toetspunt
- scherm
- kunstwerk
- tunnel/overkapping
- hoogtelijn
- bodemgebied
- wegvak

## gebouwhoogte

- tot 3 meter
- 3 - 9 meter
- 9 - 15 meter
- 15 - 30 meter
- 30 - 50 meter
- meer dan 50 meter

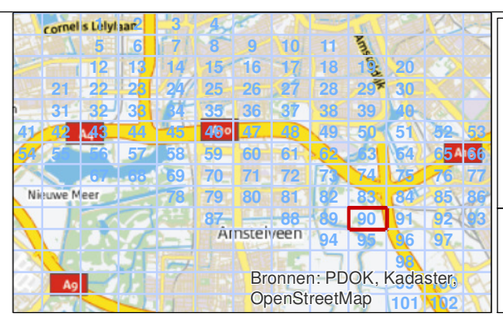


| | |
|---|---|
| getekend: | ing. M. de Loos |
| gecontroleerd: | H. de Haan |
| goedgekeurd: | L. van Loon / M. Blikman |
| versie: | concept 1 |
| datum: | 13-08-2014 |
| tekeningnr: | 90 |
| formaat: | A3 liggend |
| schaal: | 1:2000 |

0 20 40 60 80 100 m

# Invoergegevens overdrachtsmodel

## Huidige situatie (Lden GPP)

| | |
|---|---|
| opdrachtgever: | Zuidasdok |
| projectnaam: | OTB A10 Zuidasdok |
| projectcode: | IBZ2-6-121 |

Witteveen+Bos

D:\geluid\project\IBZ2-6-121\gis\kaarten_bijlagen\bijlagen.mxd 13-08-2014 9:09:43

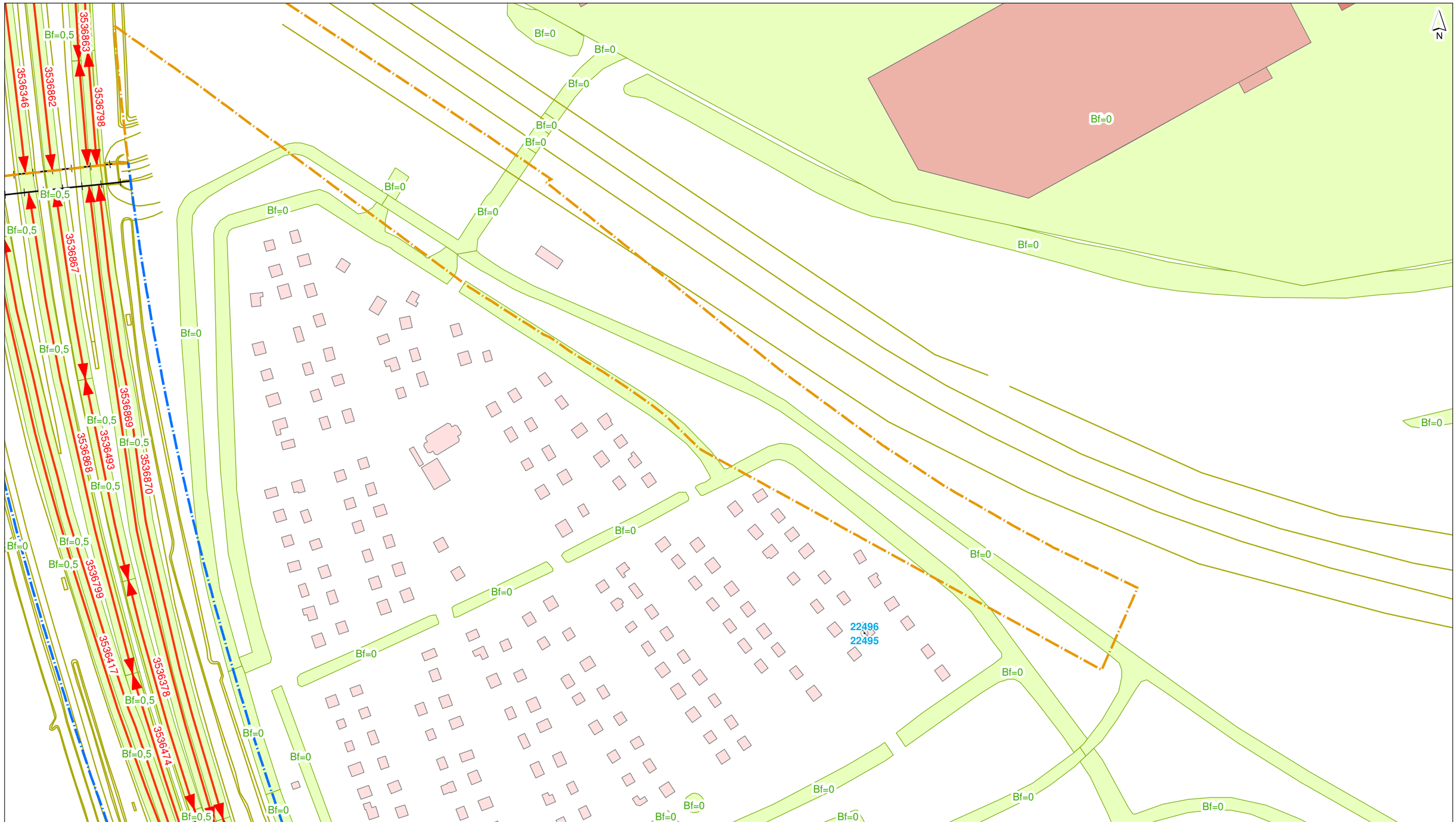


## grens OTB

- structuurvisiegrens
- plangrens

- toetspunt
- scherm
- kunstwerk
- tunnel/overkapping
- hoogtelijn
- bodemgebied
- wegvak

## gebouwhoogte

- tot 3 meter
- 3 - 9 meter
- 9 - 15 meter
- 15 - 30 meter
- 30 - 50 meter
- meer dan 50 meter

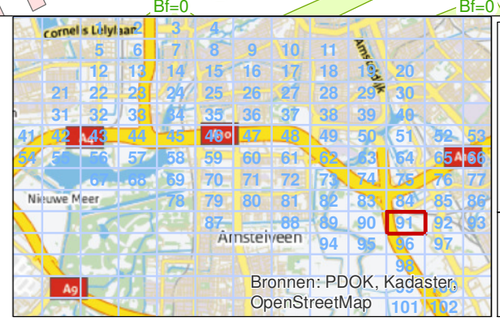


| | |
|---|---|
| getekend: | ing. M. de Loos |
| gecontroleerd: | H. de Haan |
| goedgekeurd: | L. van Loon / M. Blikman |
| versie: | concept 1 |
| datum: | 13-08-2014 |
| tekeningnr: | 91 |
| formaat: | A3 liggend |
| schaal: | 1:2000 |

0 20 40 60 80 100 m

# Invoergegevens overdrachtsmodel

## Huidige situatie (Lden GPP)

opdrachtgever: Zuidasdok
projectnaam: OTB A10 Zuidasdok
projectcode: IBZ2-6-121

Witteveen+Bos

D:\geluid\project\IBZ2-6-121\gis\kaarten_bijlagen\bijlagen.mxd 13-08-2014 9:09:43

Bronnen: PDOK, Kadaster, OpenStreetMap

## grens OTB

- structuurvisiegrens
- plangrens

## snelheid (km/u)

- 50
- 60
- 65
- 70
- 80
- 100

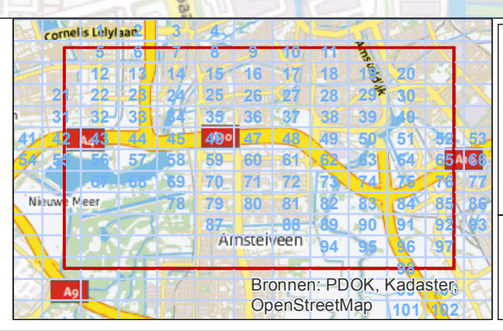


Bronnen: PDOK, Kadaster, OpenStreetMap

| | |
|---|---|
| **getekend:** | ing. M. de Loos |
| **gecontroleerd:** | H. de Haan |
| **goedgekeurd:** | L. van Loon / M. Blikman |
| **versie:** | concept 1 |
| **datum:** | 13-08-2014 |
| **tekeningnr:** | |
| **formaat:** | A3 liggend |
| **schaal:** | 1:20000 |

0 200 400 600 800 1000 m

# Invoergegevens overdrachtsmodel

## Huidige situatie (Lden GPP) voertuigsnelheden

**opdrachtgever:** Zuidasdok
**projectnaam:** OTB A10 Zuidasdok
**projectcode:** IBZ2-6-121

Witteveen+Bos

D:\geluid\project\IBZ2-6-121\gis\kaarten_bijlagen\bijlagen.mxd 13-08-2014 9:59:54

Bronnen: PDOK, Kadaster, OpenStreetMap

## grens OTB

- structuurvisiegrens
- plangrens

## wegdekverharding

- Referentiewegdek
- ZOAB
- Tweelaags ZOAB

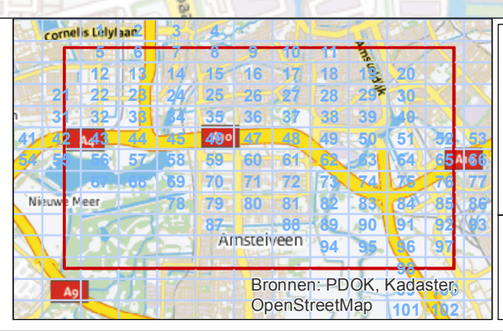


| | |
|---|---|
| **getekend:** | ing. M. de Loos |
| **gecontroleerd:** | H. de Haan |
| **goedgekeurd:** | L. van Loon / M. Blikman |
| **versie:** | concept 1 |
| **datum:** | 13-08-2014 |
| **tekeningnr:** | |
| **formaat:** | A3 liggend |
| **schaal:** | 1:20000 |

0 200 400 600 800 1000 m

# Invoergegevens overdrachtsmodel

## Huidige situatie (Lden GPP) wegdekverharding

**opdrachtgever:** Zuidasdok
**projectnaam:** OTB A10 Zuidasdok
**projectcode:** IBZ2-6-121

Witteveen+Bos

D:\geluid\project\IBZ2-6-121\gis\kaarten_bijlagen\bijlagen.mxd 13-08-2014 10:02:28

Model: LdenGPP
Groep: (hoofdgroep)
Lijst van Wegen, voor rekenmethode Wegverkeerslawaai - RMW-2012

| Item ID | Wegdek | V(LV(D)) | V(MV(D)) | V(ZV(D)) | LV(D) | LV(A) | LV(N) | MV(D) | MV(A) | MV(N) | ZV(D) | ZV(A) | ZV(N) |
|---|---|---|---|---|---|---|---|---|---|---|---|---|---|
| 3536309 | ZOAB | 65 | 65 | 65 | 561,45 | 263,16 | 83,62 | 8,91 | 3,50 | 1,73 | 8,30 | 4,84 | 2,02 |
| 3536310 | Referentiewegdek | 80 | 80 | 75 | 582,76 | 265,49 | 62,12 | 7,24 | 2,60 | 0,72 | 7,91 | 3,65 | 1,04 |
| 3536311 | ZOAB | 100 | 90 | 85 | 1794,13 | 1232,73 | 374,50 | 113,50 | 40,89 | 25,27 | 81,46 | 39,39 | 25,71 |
| 3536312 | Referentiewegdek | 80 | 80 | 75 | 582,76 | 265,49 | 62,12 | 7,24 | 2,60 | 0,72 | 7,91 | 3,65 | 1,04 |
| 3536313 | Referentiewegdek | 50 | 50 | 50 | 561,45 | 263,16 | 83,62 | 8,91 | 3,50 | 1,73 | 8,30 | 4,84 | 2,02 |
| 3536314 | Referentiewegdek | 60 | 60 | 60 | 221,40 | 160,25 | 51,46 | 17,76 | 7,96 | 3,09 | 16,62 | 8,24 | 4,35 |
| 3536315 | ZOAB | 100 | 90 | 85 | 1683,77 | 1024,22 | 429,38 | 95,64 | 27,02 | 31,56 | 67,24 | 23,04 | 27,91 |
| 3536316 | ZOAB | 100 | 90 | 85 | 1686,83 | 1154,30 | 353,19 | 95,39 | 32,42 | 22,34 | 64,37 | 30,60 | 21,43 |
| 3536317 | ZOAB | 100 | 90 | 85 | 1190,74 | 594,75 | 169,25 | 159,83 | 96,00 | 30,87 | 11,25 | 5,25 | 3,12 |
| 3536320 | ZOAB | 100 | 90 | 85 | 1683,77 | 1024,22 | 429,38 | 95,64 | 27,02 | 31,56 | 67,24 | 23,04 | 27,91 |
| 3536321 | Referentiewegdek | 100 | 90 | 85 | 1451,69 | 973,11 | 313,87 | 130,12 | 33,54 | 50,38 | 70,50 | 25,52 | 50,67 |
| 3536322 | ZOAB | 100 | 90 | 85 | 1686,83 | 1154,30 | 353,19 | 95,39 | 32,42 | 22,34 | 64,37 | 30,60 | 21,43 |
| 3536324 | Referentiewegdek | 70 | 70 | 70 | 980,50 | 676,26 | 269,17 | 54,11 | 16,96 | 12,20 | 31,70 | 6,32 | 9,40 |
| 3536325 | Referentiewegdek | 70 | 70 | 70 | 1451,69 | 973,11 | 313,87 | 130,12 | 33,54 | 50,38 | 70,50 | 25,52 | 50,67 |
| 3536326 | Referentiewegdek | 80 | 80 | 75 | 1813,75 | 1292,75 | 493,98 | 91,40 | 26,22 | 24,18 | 75,59 | 32,76 | 31,97 |
| 3536327 | Referentiewegdek | 100 | 90 | 85 | 1309,25 | 936,46 | 293,90 | 58,96 | 19,82 | 22,64 | 34,96 | 13,95 | 19,71 |
| 3536328 | Referentiewegdek | 80 | 80 | 75 | 231,92 | 93,10 | 32,54 | 2,94 | 1,12 | 0,31 | 3,97 | 2,02 | 0,65 |
| 3536329 | ZOAB | 100 | 90 | 85 | 1058,74 | 737,37 | 234,94 | -- | -- | -- | -- | -- | -- |
| 3536330 | ZOAB | 100 | 90 | 85 | 1686,83 | 1154,30 | 353,19 | 95,39 | 32,42 | 22,34 | 64,37 | 30,60 | 21,43 |
| 3536333 | Referentiewegdek | 70 | 70 | 70 | 114,23 | 53,93 | 32,37 | 3,97 | 0,47 | 1,61 | 7,59 | 1,85 | 2,68 |
| 3536334 | Referentiewegdek | 70 | 70 | 70 | 980,50 | 676,26 | 269,17 | 54,11 | 16,96 | 12,20 | 31,70 | 6,32 | 9,40 |
| 3536335 | ZOAB | 100 | 90 | 85 | 1794,13 | 1232,73 | 374,50 | 113,50 | 40,89 | 25,27 | 81,46 | 39,39 | 25,71 |
| 3536340 | Tweelaags ZOAB | 80 | 80 | 75 | 1777,91 | 1063,44 | 426,47 | 189,43 | 41,52 | 51,26 | 157,48 | 46,07 | 54,55 |
| 3536341 | Tweelaags ZOAB | 80 | 80 | 75 | 1905,44 | 1357,21 | 474,23 | 201,16 | 54,31 | 60,50 | 141,19 | 58,24 | 69,54 |
| 3536346 | ZOAB | 100 | 90 | 85 | 1479,08 | 694,00 | 217,25 | 33,33 | 10,25 | 5,25 | 3,91 | 0,75 | 1,00 |
| 3536349 | Referentiewegdek | 50 | 50 | 50 | 779,97 | 430,82 | 198,53 | 17,41 | 5,30 | 3,98 | 15,87 | 6,91 | 4,88 |
| 3536353 | ZOAB | 100 | 90 | 85 | 1190,74 | 594,75 | 169,25 | 159,83 | 96,00 | 30,87 | 11,25 | 5,25 | 3,12 |
| 3536354 | ZOAB | 100 | 90 | 85 | 935,46 | 569,39 | 191,08 | 51,62 | 13,67 | 14,34 | 35,28 | 6,25 | 10,29 |
| 3536355 | ZOAB | 100 | 90 | 85 | 1686,83 | 1154,30 | 353,19 | 95,39 | 32,42 | 22,34 | 64,37 | 30,60 | 21,43 |
| 3536356 | ZOAB | 100 | 90 | 85 | 707,45 | 437,31 | 138,84 | 20,75 | 8,88 | 4,29 | 8,80 | 4,56 | 2,88 |
| 3536357 | Referentiewegdek | 70 | 70 | 70 | 1451,69 | 973,11 | 313,87 | 130,12 | 33,54 | 50,38 | 70,50 | 25,52 | 50,67 |

Model: LdenGPP
Groep: (hoofdgroep)
Lijst van Wegen, voor rekenmethode Wegverkeerslawaai - RMW-2012

| Item ID | Wegdek | V(LV(D)) | V(MV(D)) | V(ZV(D)) | LV(D) | LV(A) | LV(N) | MV(D) | MV(A) | MV(N) | ZV(D) | ZV(A) | ZV(N) |
|---|---|---|---|---|---|---|---|---|---|---|---|---|---|
| 3536358 | Referentiewegdek | 80 | 80 | 75 | 582,76 | 265,49 | 62,12 | 7,24 | 2,60 | 0,72 | 7,91 | 3,65 | 1,04 |
| 3536362 | Referentiewegdek | 80 | 80 | 75 | 1448,02 | 819,97 | 421,51 | 102,84 | 20,25 | 30,29 | 88,22 | 25,10 | 34,87 |
| 3536366 | Referentiewegdek | 80 | 80 | 75 | 1997,13 | 1421,34 | 455,07 | 109,24 | 28,01 | 35,96 | 66,12 | 25,90 | 37,34 |
| 3536367 | Referentiewegdek | 80 | 80 | 75 | 2106,78 | 1335,32 | 432,59 | 83,16 | 21,18 | 20,37 | 66,04 | 20,50 | 18,67 |
| 3536368 | Tweelaags ZOAB | 80 | 80 | 75 | 2371,31 | 1689,68 | 597,74 | 161,50 | 39,87 | 47,67 | 110,08 | 41,14 | 54,89 |
| 3536371 | Referentiewegdek | 80 | 80 | 75 | 2106,78 | 1335,32 | 432,59 | 83,16 | 21,18 | 20,37 | 66,04 | 20,50 | 18,67 |
| 3536373 | Referentiewegdek | 70 | 70 | 70 | 114,23 | 53,93 | 32,37 | 3,97 | 0,47 | 1,61 | 7,59 | 1,85 | 2,68 |
| 3536374 | Referentiewegdek | 70 | 70 | 70 | 980,50 | 676,26 | 269,17 | 54,11 | 16,96 | 12,20 | 31,70 | 6,32 | 9,40 |
| 3536377 | ZOAB | 100 | 90 | 85 | 1686,83 | 1154,30 | 353,19 | 95,39 | 32,42 | 22,34 | 64,37 | 30,60 | 21,43 |
| 3536378 | ZOAB | 100 | 90 | 85 | 1190,74 | 594,75 | 169,25 | 159,83 | 96,00 | 30,87 | 11,25 | 5,25 | 3,12 |
| 3536380 | ZOAB | 100 | 90 | 85 | 1683,77 | 1024,22 | 429,38 | 95,64 | 27,02 | 31,56 | 67,24 | 23,04 | 27,91 |
| 3536381 | Referentiewegdek | 65 | 65 | 65 | 561,45 | 263,16 | 83,62 | 8,91 | 3,50 | 1,73 | 8,30 | 4,84 | 2,02 |
| 3536385 | Referentiewegdek | 80 | 80 | 75 | 2106,78 | 1335,32 | 432,59 | 83,16 | 21,18 | 20,37 | 66,04 | 20,50 | 18,67 |
| 3536386 | Referentiewegdek | 80 | 80 | 75 | 1346,13 | 800,41 | 247,55 | 88,76 | 23,57 | 20,78 | 72,90 | 24,09 | 19,49 |
| 3536392 | ZOAB | 80 | 80 | 75 | 561,45 | 263,16 | 83,62 | 8,91 | 3,50 | 1,73 | 8,30 | 4,84 | 2,02 |
| 3536393 | ZOAB | 80 | 80 | 75 | 561,45 | 263,16 | 83,62 | 8,91 | 3,50 | 1,73 | 8,30 | 4,84 | 2,02 |
| 3536394 | Referentiewegdek | 80 | 80 | 75 | 582,76 | 265,49 | 62,12 | 7,24 | 2,60 | 0,72 | 7,91 | 3,65 | 1,04 |
| 3536395 | Referentiewegdek | 80 | 80 | 75 | 582,76 | 265,49 | 62,12 | 7,24 | 2,60 | 0,72 | 7,91 | 3,65 | 1,04 |
| 3536396 | Referentiewegdek | 80 | 80 | 75 | 582,76 | 265,49 | 62,12 | 7,24 | 2,60 | 0,72 | 7,91 | 3,65 | 1,04 |
| 3536400 | Referentiewegdek | 80 | 80 | 75 | 1346,13 | 800,41 | 247,55 | 88,76 | 23,57 | 20,78 | 72,90 | 24,09 | 19,49 |
| 3536401 | Tweelaags ZOAB | 80 | 80 | 75 | 1905,44 | 1357,21 | 474,23 | 201,16 | 54,31 | 60,50 | 141,19 | 58,24 | 69,54 |
| 3536404 | Tweelaags ZOAB | 80 | 80 | 75 | 1905,44 | 1357,21 | 474,23 | 201,16 | 54,31 | 60,50 | 141,19 | 58,24 | 69,54 |
| 3536406 | ZOAB | 100 | 90 | 85 | 1190,74 | 594,75 | 169,25 | 159,83 | 96,00 | 30,87 | 11,25 | 5,25 | 3,12 |
| 3536407 | ZOAB | 100 | 90 | 85 | 1794,13 | 1232,73 | 374,50 | 113,50 | 40,89 | 25,27 | 81,46 | 39,39 | 25,71 |
| 3536411 | Referentiewegdek | 80 | 80 | 75 | 1448,02 | 819,97 | 421,51 | 102,84 | 20,25 | 30,29 | 88,22 | 25,10 | 34,87 |
| 3536412 | ZOAB | 100 | 90 | 85 | 1683,77 | 1024,22 | 429,38 | 95,64 | 27,02 | 31,56 | 67,24 | 23,04 | 27,91 |
| 3536413 | ZOAB | 100 | 90 | 85 | 1683,77 | 1024,22 | 429,38 | 95,64 | 27,02 | 31,56 | 67,24 | 23,04 | 27,91 |
| 3536415 | ZOAB | 70 | 70 | 70 | 212,82 | 146,79 | 58,43 | 11,74 | 3,68 | 2,65 | 6,88 | 1,37 | 2,04 |
| 3536416 | ZOAB | 100 | 90 | 85 | 1724,09 | 917,34 | 302,19 | 117,97 | 37,25 | 24,02 | 52,28 | 11,44 | 13,23 |
| 3536417 | ZOAB | 100 | 90 | 85 | 1230,45 | 753,62 | 260,14 | 120,87 | 38,75 | 27,61 | 76,63 | 16,99 | 19,38 |
| 3536420 | Referentiewegdek | 80 | 80 | 75 | 2692,25 | 1600,82 | 495,10 | 88,76 | 23,57 | 20,78 | 72,90 | 24,09 | 19,49 |

Model: LdenGPP
Groep: (hoofdgroep)
Lijst van Wegen, voor rekenmethode Wegverkeerslawaai - RMW-2012

| Item ID | Wegdek | V(LV(D)) | V(MV(D)) | V(ZV(D)) | LV(D) | LV(A) | LV(N) | MV(D) | MV(A) | MV(N) | ZV(D) | ZV(A) | ZV(N) |
|---|---|---|---|---|---|---|---|---|---|---|---|---|---|
| 3536421 | Referentiewegdek | 80 | 80 | 75 | 1448,02 | 819,97 | 421,51 | 102,84 | 20,25 | 30,29 | 88,22 | 25,10 | 34,87 |
| 3536422 | Referentiewegdek | 60 | 60 | 60 | 221,40 | 160,25 | 51,46 | 17,76 | 7,96 | 3,09 | 16,62 | 8,24 | 4,35 |
| 3536424 | Referentiewegdek | 80 | 80 | 75 | 2106,78 | 1335,32 | 432,59 | 83,16 | 21,18 | 20,37 | 66,04 | 20,50 | 18,67 |
| 3536429 | Referentiewegdek | 80 | 80 | 75 | 2106,78 | 1335,32 | 432,59 | 83,16 | 21,18 | 20,37 | 66,04 | 20,50 | 18,67 |
| 3536431 | Referentiewegdek | 80 | 80 | 75 | 1997,13 | 1421,34 | 455,07 | 109,24 | 28,01 | 35,96 | 66,12 | 25,90 | 37,34 |
| 3536435 | Referentiewegdek | 80 | 80 | 75 | 1448,02 | 819,97 | 421,51 | 102,84 | 20,25 | 30,29 | 88,22 | 25,10 | 34,87 |
| 3536440 | ZOAB | 100 | 90 | 85 | 1686,83 | 1154,30 | 353,19 | 95,39 | 32,42 | 22,34 | 64,37 | 30,60 | 21,43 |
| 3536441 | Tweelaags ZOAB | 80 | 80 | 75 | 1905,44 | 1357,21 | 474,23 | 201,16 | 54,31 | 60,50 | 141,19 | 58,24 | 69,54 |
| 3536442 | Referentiewegdek | 50 | 50 | 50 | 679,86 | 451,02 | 155,72 | 12,05 | 4,47 | 1,82 | 10,59 | 5,78 | 3,14 |
| 3536443 | Referentiewegdek | 70 | 70 | 70 | 980,50 | 676,26 | 269,17 | 54,11 | 16,96 | 12,20 | 31,70 | 6,32 | 9,40 |
| 3536444 | ZOAB | 100 | 90 | 85 | 1724,09 | 917,34 | 302,19 | 117,97 | 37,25 | 24,02 | 52,28 | 11,44 | 13,23 |
| 3536445 | ZOAB | 100 | 90 | 85 | 1058,74 | 737,37 | 234,94 | -- | -- | -- | -- | -- | -- |
| 3536446 | Referentiewegdek | 70 | 70 | 70 | 114,23 | 53,93 | 32,37 | 3,97 | 0,47 | 1,61 | 7,59 | 1,85 | 2,68 |
| 3536448 | Referentiewegdek | 70 | 70 | 70 | 1451,69 | 973,11 | 313,87 | 130,12 | 33,54 | 50,38 | 70,50 | 25,52 | 50,67 |
| 3536449 | ZOAB | 100 | 90 | 85 | 1230,45 | 753,62 | 260,14 | 120,87 | 38,75 | 27,61 | 76,63 | 16,99 | 19,38 |
| 3536450 | Referentiewegdek | 65 | 65 | 65 | 814,68 | 358,32 | 94,54 | 10,17 | 3,72 | 1,03 | 11,89 | 5,70 | 1,69 |
| 3536451 | Referentiewegdek | 65 | 65 | 65 | 814,68 | 358,32 | 94,54 | 10,17 | 3,72 | 1,03 | 11,89 | 5,70 | 1,69 |
| 3536452 | ZOAB | 100 | 90 | 85 | 1794,13 | 1232,73 | 374,50 | 113,50 | 40,89 | 25,27 | 81,46 | 39,39 | 25,71 |
| 3536453 | ZOAB | 100 | 90 | 85 | 3308,15 | 2069,49 | 639,00 | 283,41 | 136,50 | 75,00 | 84,59 | 34,75 | 45,50 |
| 3536454 | ZOAB | 100 | 90 | 85 | 3448,17 | 1834,86 | 604,38 | 117,97 | 37,25 | 24,02 | 52,28 | 11,44 | 13,23 |
| 3536455 | Referentiewegdek | 70 | 70 | 70 | 114,23 | 53,93 | 32,37 | 3,97 | 0,47 | 1,61 | 7,59 | 1,85 | 2,68 |
| 3536456 | Referentiewegdek | 70 | 70 | 70 | 980,50 | 676,26 | 269,17 | 54,11 | 16,96 | 12,20 | 31,70 | 6,32 | 9,40 |
| 3536457 | ZOAB | 100 | 90 | 85 | 1794,13 | 1232,73 | 374,50 | 113,50 | 40,89 | 25,27 | 81,46 | 39,39 | 25,71 |
| 3536458 | ZOAB | 100 | 90 | 85 | 1683,77 | 1024,22 | 429,38 | 95,64 | 27,02 | 31,56 | 67,24 | 23,04 | 27,91 |
| 3536459 | Referentiewegdek | 100 | 90 | 85 | 1309,25 | 936,46 | 293,90 | 58,96 | 19,82 | 22,64 | 34,96 | 13,95 | 19,71 |
| 3536460 | Referentiewegdek | 70 | 70 | 70 | 1451,69 | 973,11 | 313,87 | 130,12 | 33,54 | 50,38 | 70,50 | 25,52 | 50,67 |
| 3536461 | Referentiewegdek | 70 | 70 | 70 | 1451,69 | 973,11 | 313,87 | 130,12 | 33,54 | 50,38 | 70,50 | 25,52 | 50,67 |
| 3536462 | Referentiewegdek | 100 | 90 | 85 | 2692,25 | 1600,82 | 495,10 | 88,76 | 23,57 | 20,78 | 72,90 | 24,09 | 19,49 |
| 3536464 | ZOAB | 100 | 90 | 85 | 1230,46 | 753,62 | 260,14 | 120,87 | 38,75 | 27,61 | 76,63 | 16,99 | 19,38 |
| 3536465 | ZOAB | 80 | 80 | 75 | 1905,44 | 1357,21 | 474,23 | 201,16 | 54,31 | 60,50 | 141,19 | 58,24 | 69,54 |
| 3536466 | ZOAB | 100 | 90 | 85 | 1686,83 | 1154,30 | 353,19 | 95,39 | 32,42 | 22,34 | 64,37 | 30,60 | 21,43 |

Model: LdenGPP
Groep: (hoofdgroep)
Lijst van Wegen, voor rekenmethode Wegverkeerslawaai - RMW-2012

| Item ID | Wegdek | V(LV(D)) | V(MV(D)) | V(ZV(D)) | LV(D) | LV(A) | LV(N) | MV(D) | MV(A) | MV(N) | ZV(D) | ZV(A) | ZV(N) |
|---|---|---|---|---|---|---|---|---|---|---|---|---|---|
| 3536467 | ZOAB | 100 | 90 | 85 | 707,45 | 437,31 | 138,84 | 20,75 | 8,88 | 4,29 | 8,80 | 4,56 | 2,88 |
| 3536468 | ZOAB | 100 | 90 | 85 | 1058,73 | 737,37 | 234,94 | -- | -- | -- | -- | -- | -- |
| 3536470 | ZOAB | 100 | 90 | 85 | 1479,08 | 694,00 | 217,25 | 33,33 | 10,25 | 5,25 | 3,91 | 0,75 | 1,00 |
| 3536471 | ZOAB | 100 | 90 | 85 | 1683,77 | 1024,22 | 429,38 | 95,64 | 27,02 | 31,56 | 67,24 | 23,04 | 27,91 |
| 3536473 | Referentiewegdek | 70 | 70 | 70 | 980,50 | 676,26 | 269,17 | 54,11 | 16,96 | 12,20 | 31,70 | 6,32 | 9,40 |
| 3536474 | ZOAB | 100 | 90 | 85 | 1479,08 | 694,00 | 217,25 | 33,33 | 10,25 | 5,25 | 3,91 | 0,75 | 1,00 |
| 3536475 | ZOAB | 100 | 90 | 85 | 1686,83 | 1154,30 | 353,19 | 95,39 | 32,42 | 22,34 | 64,37 | 30,60 | 21,43 |
| 3536476 | Referentiewegdek | 80 | 80 | 75 | 231,92 | 93,10 | 32,54 | 2,94 | 1,12 | 0,31 | 3,97 | 2,02 | 0,65 |
| 3536477 | ZOAB | 100 | 90 | 85 | 707,45 | 437,31 | 138,84 | 20,75 | 8,88 | 4,29 | 8,80 | 4,56 | 2,88 |
| 3536478 | Referentiewegdek | 100 | 90 | 85 | 1309,25 | 936,46 | 293,90 | 58,96 | 19,82 | 22,64 | 34,96 | 13,95 | 19,71 |
| 3536479 | Referentiewegdek | 80 | 80 | 75 | 1813,75 | 1292,75 | 493,98 | 91,40 | 26,22 | 24,18 | 75,59 | 32,76 | 31,97 |
| 3536480 | Referentiewegdek | 60 | 60 | 60 | 221,40 | 160,25 | 51,46 | 17,76 | 7,96 | 3,09 | 16,62 | 8,24 | 4,35 |
| 3536481 | ZOAB | 100 | 90 | 85 | 652,07 | 323,35 | 100,75 | -- | -- | -- | -- | -- | -- |
| 3536482 | ZOAB | 80 | 80 | 75 | 1905,44 | 1357,21 | 474,23 | 201,16 | 54,31 | 60,50 | 141,19 | 58,24 | 69,54 |
| 3536483 | Referentiewegdek | 70 | 70 | 70 | 980,50 | 676,26 | 269,17 | 54,11 | 16,96 | 12,20 | 31,70 | 6,32 | 9,40 |
| 3536484 | Referentiewegdek | 80 | 80 | 75 | 814,68 | 358,32 | 94,54 | 10,17 | 3,72 | 1,03 | 11,89 | 5,70 | 1,69 |
| 3536486 | Referentiewegdek | 70 | 70 | 70 | 980,50 | 676,26 | 269,17 | 54,11 | 16,96 | 12,20 | 31,70 | 6,32 | 9,40 |
| 3536488 | Referentiewegdek | 100 | 90 | 85 | 1309,25 | 936,46 | 293,90 | 58,96 | 19,82 | 22,64 | 34,96 | 13,95 | 19,71 |
| 3536489 | ZOAB | 100 | 90 | 85 | 1686,83 | 1154,30 | 353,19 | 95,39 | 32,42 | 22,34 | 64,37 | 30,60 | 21,43 |
| 3536490 | Referentiewegdek | 80 | 80 | 75 | 1997,13 | 1421,34 | 455,07 | 109,24 | 28,01 | 35,96 | 66,12 | 25,90 | 37,34 |
| 3536491 | Referentiewegdek | 100 | 90 | 85 | 1451,69 | 973,11 | 313,87 | 130,12 | 33,54 | 50,38 | 70,50 | 25,52 | 50,67 |
| 3536492 | ZOAB | 100 | 90 | 85 | 1683,77 | 1024,22 | 429,38 | 95,64 | 27,02 | 31,56 | 67,24 | 23,04 | 27,91 |
| 3536493 | ZOAB | 100 | 90 | 85 | 1190,74 | 594,75 | 169,25 | 159,83 | 96,00 | 30,87 | 11,25 | 5,25 | 3,12 |
| 3536495 | Referentiewegdek | 80 | 80 | 75 | 1448,02 | 819,97 | 421,51 | 102,84 | 20,25 | 30,29 | 88,22 | 25,10 | 34,87 |
| 3536496 | ZOAB | 80 | 80 | 75 | 561,45 | 263,16 | 83,62 | 8,91 | 3,50 | 1,73 | 8,30 | 4,84 | 2,02 |
| 3536498 | Referentiewegdek | 70 | 70 | 70 | 980,50 | 676,26 | 269,17 | 54,11 | 16,96 | 12,20 | 31,70 | 6,32 | 9,40 |
| 3536499 | ZOAB | 100 | 90 | 85 | 1794,13 | 1232,73 | 374,50 | 113,50 | 40,89 | 25,27 | 81,46 | 39,39 | 25,71 |
| 3536500 | Referentiewegdek | 50 | 50 | 50 | 814,68 | 358,32 | 94,54 | 10,17 | 3,72 | 1,03 | 11,89 | 5,70 | 1,69 |
| 3536501 | Referentiewegdek | 80 | 80 | 75 | 1448,02 | 819,97 | 421,51 | 102,84 | 20,25 | 30,29 | 88,22 | 25,10 | 34,87 |
| 3536502 | Referentiewegdek | 60 | 60 | 60 | 221,40 | 160,25 | 51,46 | 17,76 | 7,96 | 3,09 | 16,62 | 8,24 | 4,35 |
| 3536505 | Referentiewegdek | 70 | 70 | 70 | 980,50 | 676,26 | 269,17 | 54,11 | 16,96 | 12,20 | 31,70 | 6,32 | 9,40 |

Model: LdenGPP
Groep: (hoofdgroep)
Lijst van Wegen, voor rekenmethode Wegverkeerslawaai - RMW-2012

| Item ID | Wegdek | V(LV(D)) | V(MV(D)) | V(ZV(D)) | LV(D) | LV(A) | LV(N) | MV(D) | MV(A) | MV(N) | ZV(D) | ZV(A) | ZV(N) |
|---|---|---|---|---|---|---|---|---|---|---|---|---|---|
| 3536506 | Referentiewegdek | 60 | 60 | 60 | 221,40 | 160,25 | 51,46 | 17,76 | 7,96 | 3,09 | 16,62 | 8,24 | 4,35 |
| 3536507 | ZOAB | 100 | 90 | 85 | 1683,77 | 1024,22 | 429,38 | 95,64 | 27,02 | 31,56 | 67,24 | 23,04 | 27,91 |
| 3536508 | Referentiewegdek | 80 | 80 | 75 | 231,92 | 93,10 | 32,54 | 2,94 | 1,12 | 0,31 | 3,97 | 2,02 | 0,65 |
| 3536510 | Referentiewegdek | 70 | 70 | 70 | 114,23 | 53,93 | 32,37 | 3,97 | 0,47 | 1,61 | 7,59 | 1,85 | 2,68 |
| 3536511 | ZOAB | 100 | 90 | 85 | 1683,77 | 1024,22 | 429,38 | 95,64 | 27,02 | 31,56 | 67,24 | 23,04 | 27,91 |
| 3536512 | ZOAB | 100 | 90 | 85 | 1654,08 | 1034,73 | 319,50 | -- | -- | -- | -- | -- | -- |
| 3536513 | ZOAB | 100 | 90 | 85 | 1479,08 | 694,00 | 217,25 | 33,33 | 10,25 | 5,25 | 3,91 | 0,75 | 1,00 |
| 3536515 | ZOAB | 65 | 65 | 65 | 561,45 | 263,16 | 83,62 | 8,91 | 3,50 | 1,73 | 8,30 | 4,84 | 2,02 |
| 3536516 | ZOAB | 65 | 65 | 65 | 561,45 | 263,16 | 83,62 | 8,91 | 3,50 | 1,73 | 8,30 | 4,84 | 2,02 |
| 3536517 | ZOAB | 80 | 80 | 75 | 1905,44 | 1357,21 | 474,23 | 201,16 | 54,31 | 60,50 | 141,19 | 58,24 | 69,54 |
| 3536518 | ZOAB | 100 | 90 | 85 | 1683,77 | 1024,22 | 429,38 | 95,64 | 27,02 | 31,56 | 67,24 | 23,04 | 27,91 |
| 3536519 | ZOAB | 100 | 90 | 85 | 1683,77 | 1024,22 | 429,38 | 95,64 | 27,02 | 31,56 | 67,24 | 23,04 | 27,91 |
| 3536522 | Referentiewegdek | 50 | 50 | 50 | 869,78 | 427,02 | 219,33 | 7,57 | 1,70 | 2,02 | 11,50 | 4,36 | 3,85 |
| 3536523 | ZOAB | 100 | 80 | 80 | 1872,67 | 1091,25 | 364,12 | -- | -- | -- | -- | -- | -- |
| 3536524 | ZOAB | 100 | 80 | 80 | 2308,98 | 1133,59 | 582,24 | 128,74 | 28,85 | 34,28 | 195,48 | 74,17 | 65,38 |
| 3536525 | ZOAB | 100 | 80 | 80 | 1741,26 | 912,13 | 438,30 | -- | -- | -- | -- | -- | -- |
| 3536526 | ZOAB | 100 | 80 | 80 | 2308,98 | 1133,59 | 582,24 | -- | -- | -- | -- | -- | -- |
| 3536527 | Tweelaags ZOAB | 100 | 80 | 80 | 1872,67 | 1091,25 | 364,12 | 126,95 | 33,11 | 29,22 | 199,56 | 75,57 | 51,68 |
| 3536528 | Tweelaags ZOAB | 100 | 80 | 80 | 1741,26 | 912,13 | 438,30 | 182,12 | 45,79 | 43,75 | 118,81 | 38,12 | 37,91 |
| 3536529 | Referentiewegdek | 50 | 50 | 50 | 738,72 | 386,96 | 185,94 | 3,96 | 1,00 | 0,95 | 2,58 | 0,83 | 0,82 |
| 3536530 | Tweelaags ZOAB | 100 | 80 | 80 | 2566,88 | 1344,62 | 646,12 | 316,72 | 79,64 | 76,09 | 206,63 | 66,29 | 65,92 |
| 3536531 | Referentiewegdek | 50 | 50 | 50 | 1120,46 | 652,91 | 217,86 | 7,62 | 1,99 | 1,75 | 11,97 | 4,53 | 3,10 |
| 3536532 | ZOAB | 100 | 80 | 80 | 2311,78 | 1552,28 | 368,69 | 222,06 | 73,76 | 49,59 | 132,36 | 42,69 | 35,56 |
| 3536533 | ZOAB | 80 | 80 | 80 | 3313,81 | 2342,91 | 670,33 | 171,91 | 48,18 | 29,18 | 105,79 | 31,91 | 26,72 |
| 3536534 | Referentiewegdek | 80 | 80 | 80 | 1260,16 | 660,11 | 317,20 | 15,84 | 3,98 | 3,80 | 10,33 | 3,31 | 3,30 |
| 3536535 | ZOAB | 100 | 80 | 80 | 2911,41 | 1525,09 | 732,84 | 154,40 | 38,82 | 37,09 | 100,73 | 32,32 | 32,14 |
| 3536536 | Tweelaags ZOAB | 80 | 80 | 80 | 1322,24 | 692,63 | 332,82 | 11,88 | 2,99 | 2,85 | 7,75 | 2,49 | 2,47 |
| 3536537 | ZOAB | 100 | 80 | 80 | 2308,98 | 1133,59 | 582,24 | -- | -- | -- | -- | -- | -- |
| 3536538 | Referentiewegdek | 50 | 50 | 50 | 1322,24 | 692,63 | 332,82 | 11,88 | 2,99 | 2,85 | 7,75 | 2,49 | 2,47 |
| 3536539 | Referentiewegdek | 50 | 50 | 50 | 1039,99 | 698,31 | 165,86 | 32,90 | 10,93 | 7,35 | 19,61 | 6,32 | 5,27 |
| 3536540 | ZOAB | 100 | 80 | 80 | 2462,28 | 1208,85 | 620,90 | -- | -- | -- | -- | -- | -- |

Model: LdenGPP
Groep: (hoofdgroep)
Lijst van Wegen, voor rekenmethode Wegverkeerslawaai - RMW-2012

| Item ID | Wegdek | V(LV(D)) | V(MV(D)) | V(ZV(D)) | LV(D) | LV(A) | LV(N) | MV(D) | MV(A) | MV(N) | ZV(D) | ZV(A) | ZV(N) |
|---|---|---|---|---|---|---|---|---|---|---|---|---|---|
| 3536541 | Referentiewegdek | 65 | 65 | 65 | 1033,72 | 694,11 | 164,86 | 4,11 | 1,37 | 0,92 | 2,45 | 0,79 | 0,66 |
| 3536542 | Referentiewegdek | 80 | 80 | 80 | 849,78 | 495,19 | 165,23 | 12,70 | 3,31 | 2,92 | 19,96 | 7,56 | 5,17 |
| 3536543 | Tweelaags ZOAB | 100 | 80 | 80 | 3313,81 | 2342,91 | 670,33 | 171,91 | 48,18 | 29,18 | 105,79 | 31,91 | 26,72 |
| 3536544 | Tweelaags ZOAB | 100 | 80 | 80 | 1741,26 | 912,13 | 438,30 | -- | -- | -- | -- | -- | -- |
| 3536545 | Tweelaags ZOAB | 100 | 80 | 80 | 2824,50 | 1479,57 | 710,96 | 360,27 | 90,59 | 86,55 | 235,04 | 75,40 | 74,99 |
| 3536546 | ZOAB | 100 | 80 | 80 | 1872,67 | 1091,25 | 364,12 | 126,95 | 33,11 | 29,22 | 199,56 | 75,57 | 51,68 |
| 3536547 | ZOAB | 100 | 80 | 80 | 2462,28 | 1208,85 | 620,90 | 108,54 | 24,32 | 28,90 | 164,82 | 62,54 | 55,13 |
| 3536548 | ZOAB | 100 | 80 | 80 | 1872,67 | 1091,25 | 364,12 | -- | -- | -- | -- | -- | -- |
| 3536549 | ZOAB | 80 | 80 | 80 | 869,78 | 427,02 | 219,33 | 7,57 | 1,70 | 2,02 | 11,50 | 4,36 | 3,85 |
| 3536550 | Tweelaags ZOAB | 100 | 80 | 80 | 2311,78 | 1552,28 | 368,69 | 222,06 | 73,76 | 49,59 | 132,36 | 42,69 | 35,56 |
| 3536551 | ZOAB | 80 | 80 | 80 | 3313,81 | 2342,91 | 670,33 | 171,91 | 48,18 | 29,18 | 105,79 | 31,91 | 26,72 |
| 3536552 | ZOAB | 100 | 80 | 80 | 707,08 | 347,14 | 178,30 | 17,67 | 3,96 | 4,70 | 26,83 | 10,18 | 8,97 |
| 3536553 | Referentiewegdek | 65 | 65 | 65 | 738,72 | 386,96 | 185,94 | 3,96 | 1,00 | 0,95 | 2,58 | 0,83 | 0,82 |
| 3536554 | Tweelaags ZOAB | 100 | 80 | 80 | 2566,88 | 1344,62 | 646,12 | -- | -- | -- | -- | -- | -- |
| 3536555 | Tweelaags ZOAB | 65 | 65 | 65 | 1253,95 | 656,86 | 315,64 | 47,51 | 11,95 | 11,41 | 30,99 | 9,94 | 9,89 |
| 3536556 | ZOAB | 65 | 65 | 65 | 707,08 | 347,14 | 178,30 | 17,67 | 3,96 | 4,70 | 26,83 | 10,18 | 8,97 |
| 3536557 | ZOAB | 100 | 80 | 80 | 2644,43 | 1353,44 | 415,37 | -- | -- | -- | -- | -- | -- |
| 3536558 | Tweelaags ZOAB | 100 | 80 | 80 | 1925,52 | 1142,78 | 313,99 | 251,36 | 69,38 | 73,71 | 165,58 | 53,72 | 76,67 |
| 3536559 | Tweelaags ZOAB | 100 | 80 | 80 | 1925,52 | 1142,78 | 313,99 | -- | -- | -- | -- | -- | -- |
| 3536560 | Tweelaags ZOAB | 100 | 80 | 80 | 1051,50 | 624,04 | 171,55 | 56,21 | 15,51 | 16,50 | 37,09 | 11,99 | 17,15 |
| 3536561 | ZOAB | 100 | 80 | 80 | 2644,43 | 1353,44 | 415,37 | 357,20 | 98,13 | 66,62 | 210,22 | 55,79 | 68,26 |
| 3536562 | Tweelaags ZOAB | 100 | 80 | 80 | 2166,66 | 1018,92 | 488,67 | 216,62 | 39,57 | 49,72 | 274,51 | 96,76 | 82,68 |
| 3536563 | Tweelaags ZOAB | 100 | 80 | 80 | 2166,66 | 1018,92 | 488,67 | -- | -- | -- | -- | -- | -- |
| 3536564 | Tweelaags ZOAB | 100 | 80 | 80 | 2166,66 | 1018,92 | 488,67 | -- | -- | -- | -- | -- | -- |
| 3536565 | Tweelaags ZOAB | 100 | 80 | 80 | 2127,31 | 1425,78 | 336,98 | -- | -- | -- | -- | -- | -- |
| 3536566 | Tweelaags ZOAB | 100 | 80 | 80 | 2127,31 | 1425,78 | 336,98 | 396,78 | 119,98 | 92,27 | 193,79 | 74,00 | 48,83 |
| 3536567 | Referentiewegdek | 65 | 65 | 65 | 1184,40 | 794,07 | 187,87 | 8,86 | 2,63 | 2,04 | 4,31 | 1,68 | 1,09 |
| 3536568 | Tweelaags ZOAB | 100 | 80 | 80 | 1090,09 | 513,62 | 246,34 | 14,49 | 2,67 | 3,32 | 18,30 | 6,48 | 5,51 |
| 3536569 | Tweelaags ZOAB | 100 | 80 | 80 | 2451,08 | 1455,64 | 401,70 | -- | -- | -- | -- | -- | -- |
| 3536570 | Tweelaags ZOAB | 100 | 80 | 80 | 2320,60 | 1187,42 | 364,60 | -- | -- | -- | -- | -- | -- |
| 3536571 | Tweelaags ZOAB | 100 | 80 | 80 | 2320,60 | 1187,42 | 364,60 | 310,68 | 85,30 | 58,00 | 183,33 | 48,67 | 59,44 |

Model: LdenGPP
Groep: (hoofdgroep)
Lijst van Wegen, voor rekenmethode Wegverkeerslawaai - RMW-2012

| Item ID | Wegdek | V(LV(D)) | V(MV(D)) | V(ZV(D)) | LV(D) | LV(A) | LV(N) | MV(D) | MV(A) | MV(N) | ZV(D) | ZV(A) | ZV(N) |
|---|---|---|---|---|---|---|---|---|---|---|---|---|---|
| 3536572 | Referentiewegdek | 50 | 50 | 50 | 659,40 | 337,86 | 103,47 | 4,20 | 1,15 | 0,78 | 2,46 | 0,65 | 0,80 |
| 3536573 | Referentiewegdek | 65 | 65 | 65 | 659,40 | 337,86 | 103,47 | 4,20 | 1,15 | 0,78 | 2,46 | 0,65 | 0,80 |
| 3536574 | Referentiewegdek | 80 | 80 | 80 | 659,40 | 337,86 | 103,47 | 4,20 | 1,15 | 0,78 | 2,46 | 0,65 | 0,80 |
| 3536575 | Referentiewegdek | 65 | 65 | 65 | 688,30 | 408,83 | 113,18 | 7,50 | 2,06 | 2,21 | 4,90 | 1,61 | 2,31 |
| 3536576 | ZOAB | 100 | 80 | 80 | 114,23 | 53,93 | 32,37 | 3,97 | 0,47 | 1,61 | 7,59 | 1,85 | 2,68 |
| 3536577 | ZOAB | 70 | 70 | 70 | 980,50 | 676,26 | 269,17 | 54,11 | 16,96 | 12,20 | 31,70 | 6,32 | 9,40 |
| 3536578 | Referentiewegdek | 100 | 80 | 80 | 1309,25 | 936,46 | 293,90 | 58,96 | 19,82 | 22,64 | 34,96 | 13,95 | 19,71 |
| 3536579 | Referentiewegdek | 80 | 80 | 80 | 777,72 | 520,05 | 123,38 | 35,29 | 10,64 | 8,23 | 17,27 | 6,55 | 4,35 |
| 3536580 | Tweelaags ZOAB | 80 | 80 | 80 | 586,47 | 275,54 | 132,54 | 26,01 | 4,76 | 5,98 | 32,91 | 11,62 | 9,95 |
| 3536581 | Tweelaags ZOAB | 80 | 80 | 80 | 369,63 | 247,42 | 59,04 | 35,25 | 10,64 | 8,27 | 17,22 | 6,56 | 4,38 |
| 3536582 | Tweelaags ZOAB | 80 | 80 | 80 | 1184,40 | 794,07 | 187,87 | 8,86 | 2,63 | 2,04 | 4,31 | 1,68 | 1,09 |
| 3536583 | ZOAB | 100 | 80 | 80 | 1309,25 | 936,46 | 293,90 | 58,96 | 19,82 | 22,64 | 34,96 | 13,95 | 19,71 |
| 3536584 | ZOAB | 100 | 80 | 80 | 1592,32 | 749,80 | 359,97 | 75,09 | 13,71 | 17,31 | 95,02 | 33,65 | 28,79 |
| 3536585 | ZOAB | 100 | 80 | 80 | 1683,77 | 1024,22 | 429,38 | 95,64 | 27,02 | 31,56 | 67,24 | 23,04 | 27,91 |
| 3536586 | ZOAB | 100 | 80 | 80 | 1683,77 | 1024,22 | 429,38 | -- | -- | -- | -- | -- | -- |
| 3536587 | Tweelaags ZOAB | 100 | 80 | 80 | 2488,32 | 1665,97 | 395,32 | -- | -- | -- | -- | -- | -- |
| 3536588 | Tweelaags ZOAB | 100 | 80 | 80 | 2488,32 | 1665,97 | 395,32 | 291,03 | 87,90 | 67,88 | 142,27 | 54,20 | 35,95 |
| 3536589 | Tweelaags ZOAB | 100 | 80 | 80 | 860,93 | 510,90 | 141,20 | 108,83 | 30,01 | 32,07 | 71,65 | 23,24 | 33,37 |
| 3536590 | Tweelaags ZOAB | 80 | 80 | 80 | 331,33 | 156,01 | 74,73 | 28,89 | 5,28 | 6,63 | 36,58 | 12,93 | 11,02 |
| 3536591 | Tweelaags ZOAB | 80 | 80 | 80 | 1413,75 | 666,14 | 319,04 | 5,71 | 1,07 | 1,32 | 7,28 | 2,61 | 2,19 |
| 3536592 | Tweelaags ZOAB | 80 | 80 | 80 | 1090,09 | 513,62 | 246,34 | 14,49 | 2,67 | 3,32 | 18,30 | 6,48 | 5,51 |
| 3536593 | Tweelaags ZOAB | 100 | 80 | 80 | 1413,75 | 666,14 | 319,04 | 5,71 | 1,07 | 1,32 | 7,28 | 2,61 | 2,19 |
| 3536594 | Referentiewegdek | 80 | 80 | 80 | 1090,09 | 513,62 | 246,34 | 14,49 | 2,67 | 3,32 | 18,30 | 6,48 | 5,51 |
| 3536595 | Tweelaags ZOAB | 80 | 80 | 80 | 777,72 | 520,05 | 123,38 | 35,29 | 10,64 | 8,23 | 17,27 | 6,55 | 4,35 |
| 3536596 | Referentiewegdek | 80 | 80 | 80 | 1160,39 | 775,82 | 184,05 | 22,07 | 6,69 | 5,14 | 10,74 | 4,09 | 2,72 |
| 3536597 | Referentiewegdek | 50 | 50 | 50 | 688,30 | 408,83 | 113,18 | 7,50 | 2,06 | 2,21 | 4,90 | 1,61 | 2,31 |
| 3536598 | Referentiewegdek | 65 | 65 | 65 | 580,03 | 344,47 | 94,77 | 33,77 | 9,31 | 9,91 | 22,20 | 7,22 | 10,32 |
| 3536599 | Referentiewegdek | 80 | 80 | 80 | 580,03 | 344,47 | 94,77 | 33,77 | 9,31 | 9,91 | 22,20 | 7,22 | 10,32 |
| 3536600 | Referentiewegdek | 65 | 65 | 65 | 653,62 | 334,19 | 103,41 | 46,17 | 12,68 | 8,67 | 27,19 | 7,22 | 8,90 |
| 3536601 | Referentiewegdek | 50 | 50 | 50 | 653,62 | 334,19 | 103,41 | 46,17 | 12,68 | 8,67 | 27,19 | 7,22 | 8,90 |
| 3536602 | Referentiewegdek | 80 | 80 | 80 | 688,30 | 408,83 | 113,18 | 7,50 | 2,06 | 2,21 | 4,90 | 1,61 | 2,31 |

Model: LdenGPP
Groep: (hoofdgroep)
Lijst van Wegen, voor rekenmethode Wegverkeerslawaai - RMW-2012

| Item ID | Wegdek | V(LV(D)) | V(MV(D)) | V(ZV(D)) | LV(D) | LV(A) | LV(N) | MV(D) | MV(A) | MV(N) | ZV(D) | ZV(A) | ZV(N) |
|---|---|---|---|---|---|---|---|---|---|---|---|---|---|
| 3536603 | Tweelaags ZOAB | 100 | 80 | 80 | 2206,50 | 1038,69 | 498,33 | -- | -- | -- | -- | -- | -- |
| 3536604 | Referentiewegdek | 50 | 50 | 50 | 1184,40 | 794,07 | 187,87 | 8,86 | 2,63 | 2,04 | 4,31 | 1,68 | 1,09 |
| 3536605 | Tweelaags ZOAB | 100 | 80 | 80 | 2206,50 | 1038,69 | 498,33 | 141,55 | 25,78 | 32,50 | 178,94 | 63,27 | 54,06 |
| 3536606 | Tweelaags ZOAB | 100 | 80 | 80 | 1592,32 | 749,80 | 359,97 | 75,09 | 13,71 | 17,31 | 95,02 | 33,65 | 28,79 |
| 3536607 | Referentiewegdek | 50 | 50 | 50 | 586,47 | 275,54 | 132,54 | 26,01 | 4,76 | 5,98 | 32,91 | 11,62 | 9,95 |
| 3536608 | Referentiewegdek | 50 | 50 | 50 | 1090,09 | 513,62 | 246,34 | 14,49 | 2,67 | 3,32 | 18,30 | 6,48 | 5,51 |
| 3536609 | Referentiewegdek | 65 | 65 | 65 | 1160,39 | 775,82 | 184,05 | 22,07 | 6,69 | 5,14 | 10,74 | 4,09 | 2,72 |
| 3536610 | Referentiewegdek | 50 | 50 | 50 | 1160,39 | 775,82 | 184,05 | 22,07 | 6,69 | 5,14 | 10,74 | 4,09 | 2,72 |
| 3536611 | Referentiewegdek | 65 | 65 | 65 | 586,47 | 275,54 | 132,54 | 26,01 | 4,76 | 5,98 | 32,91 | 11,62 | 9,95 |
| 3536612 | Referentiewegdek | 50 | 50 | 50 | 1413,75 | 666,14 | 319,04 | 5,71 | 1,07 | 1,32 | 7,28 | 2,61 | 2,19 |
| 3536613 | Referentiewegdek | 65 | 65 | 65 | 1184,40 | 794,07 | 187,87 | 8,86 | 2,63 | 2,04 | 4,31 | 1,68 | 1,09 |
| 3536614 | Referentiewegdek | 50 | 50 | 50 | 369,63 | 247,42 | 59,04 | 35,25 | 10,64 | 8,27 | 17,22 | 6,56 | 4,38 |
| 3536615 | Referentiewegdek | 100 | 80 | 80 | 1309,25 | 936,46 | 293,90 | 58,96 | 19,82 | 22,64 | 34,96 | 13,95 | 19,71 |
| 3536616 | Tweelaags ZOAB | 100 | 80 | 80 | 777,72 | 520,05 | 123,38 | 35,29 | 10,64 | 8,23 | 17,27 | 6,55 | 4,35 |
| 3536617 | Tweelaags ZOAB | 100 | 80 | 80 | 2524,32 | 1690,16 | 400,02 | -- | -- | -- | -- | -- | -- |
| 3536618 | Tweelaags ZOAB | 100 | 80 | 80 | 2524,32 | 1690,16 | 400,02 | 383,82 | 115,96 | 89,26 | 187,69 | 71,36 | 47,30 |
| 3536619 | Tweelaags ZOAB | 100 | 80 | 80 | 1160,39 | 775,82 | 184,05 | 22,07 | 6,69 | 5,14 | 10,74 | 4,09 | 2,72 |
| 3536620 | Tweelaags ZOAB | 100 | 80 | 80 | 2127,31 | 1425,78 | 336,98 | 396,78 | 119,98 | 92,27 | 193,79 | 74,00 | 48,83 |
| 3536621 | Referentiewegdek | 65 | 65 | 65 | 869,78 | 427,02 | 219,33 | 7,57 | 1,70 | 2,02 | 11,50 | 4,36 | 3,85 |
| 3536622 | Referentiewegdek | 50 | 50 | 50 | 1253,95 | 656,86 | 315,64 | 47,51 | 11,95 | 11,41 | 30,99 | 9,94 | 9,89 |
| 3536623 | Referentiewegdek | 65 | 65 | 65 | 1253,95 | 656,86 | 315,64 | 47,51 | 11,95 | 11,41 | 30,99 | 9,94 | 9,89 |
| 3536624 | Tweelaags ZOAB | 100 | 80 | 80 | 3004,06 | 2017,12 | 479,10 | 431,78 | 143,42 | 96,42 | 257,36 | 83,01 | 69,15 |
| 3536625 | Referentiewegdek | 100 | 80 | 80 | 1726,83 | 1220,89 | 349,31 | 67,09 | 18,80 | 11,39 | 41,28 | 12,45 | 10,43 |
| 3536626 | Tweelaags ZOAB | 100 | 80 | 80 | 1854,44 | 1245,19 | 295,75 | 12,34 | 4,10 | 2,75 | 7,35 | 2,37 | 1,98 |
| 3536627 | ZOAB | 100 | 80 | 80 | 849,78 | 495,19 | 165,23 | 12,70 | 3,31 | 2,92 | 19,96 | 7,56 | 5,17 |
| 3536628 | Tweelaags ZOAB | 100 | 80 | 80 | 2911,41 | 1525,09 | 732,84 | 154,40 | 38,82 | 37,09 | 100,73 | 32,32 | 32,14 |
| 3536629 | Referentiewegdek | 80 | 80 | 80 | 1033,72 | 694,11 | 164,86 | 4,11 | 1,37 | 0,92 | 2,45 | 0,79 | 0,66 |
| 3536630 | Tweelaags ZOAB | 100 | 80 | 80 | 2563,19 | 1378,59 | 390,92 | 183,72 | 52,71 | 32,04 | 118,42 | 62,83 | 44,48 |
| 3536631 | Referentiewegdek | 65 | 65 | 65 | 849,78 | 495,19 | 165,23 | 12,70 | 3,31 | 2,92 | 19,96 | 7,56 | 5,17 |
| 3536632 | Referentiewegdek | 65 | 65 | 65 | 1854,44 | 1245,19 | 295,75 | 12,34 | 4,10 | 2,75 | 7,35 | 2,37 | 1,98 |
| 3536633 | Tweelaags ZOAB | 80 | 80 | 80 | 1260,16 | 660,11 | 317,20 | 15,84 | 3,98 | 3,80 | 10,33 | 3,31 | 3,30 |

Model: LdenGPP
Groep: (hoofdgroep)
Lijst van Wegen, voor rekenmethode Wegverkeerslawaai - RMW-2012

| Item ID | Wegdek | V(LV(D)) | V(MV(D)) | V(ZV(D)) | LV(D) | LV(A) | LV(N) | MV(D) | MV(A) | MV(N) | ZV(D) | ZV(A) | ZV(N) |
|---|---|---|---|---|---|---|---|---|---|---|---|---|---|
| 3536634 | Referentiewegdek | 80 | 80 | 80 | 1033,72 | 694,11 | 164,86 | 4,11 | 1,37 | 0,92 | 2,45 | 0,79 | 0,66 |
| 3536635 | ZOAB | 100 | 80 | 80 | 935,46 | 569,39 | 191,08 | 51,62 | 13,67 | 14,34 | 35,28 | 6,25 | 10,29 |
| 3536636 | Referentiewegdek | 50 | 50 | 50 | 849,78 | 495,19 | 165,23 | 12,70 | 3,31 | 2,92 | 19,96 | 7,56 | 5,17 |
| 3536637 | Tweelaags ZOAB | 65 | 65 | 65 | 1322,24 | 692,63 | 332,82 | 11,88 | 2,99 | 2,85 | 7,75 | 2,49 | 2,47 |
| 3536638 | Tweelaags ZOAB | 100 | 80 | 80 | 1951,54 | 1310,39 | 311,24 | -- | -- | -- | -- | -- | -- |
| 3536639 | Tweelaags ZOAB | 100 | 80 | 80 | 3004,06 | 2017,12 | 479,10 | -- | -- | -- | -- | -- | -- |
| 3536640 | Tweelaags ZOAB | 100 | 80 | 80 | 1322,24 | 692,63 | 332,82 | 11,88 | 2,99 | 2,85 | 7,75 | 2,49 | 2,47 |
| 3536641 | Tweelaags ZOAB | 100 | 80 | 80 | 1260,16 | 660,11 | 317,20 | 15,84 | 3,98 | 3,80 | 10,33 | 3,31 | 3,30 |
| 3536642 | Referentiewegdek | 100 | 80 | 80 | 1872,67 | 1091,25 | 364,12 | 126,95 | 33,11 | 29,22 | 199,56 | 75,57 | 51,68 |
| 3536643 | Referentiewegdek | 80 | 80 | 80 | 1726,83 | 1220,89 | 349,31 | 67,09 | 18,80 | 11,39 | 41,28 | 12,45 | 10,43 |
| 3536644 | Referentiewegdek | 100 | 80 | 80 | 1872,67 | 1091,25 | 364,12 | -- | -- | -- | -- | -- | -- |
| 3536645 | ZOAB | 100 | 80 | 80 | 1951,54 | 1310,39 | 311,24 | 226,17 | 75,13 | 50,51 | 134,81 | 43,48 | 36,22 |
| 3536646 | Referentiewegdek | 50 | 50 | 50 | 580,03 | 344,47 | 94,77 | 33,77 | 9,31 | 9,91 | 22,20 | 7,22 | 10,32 |
| 3536647 | Tweelaags ZOAB | 80 | 80 | 80 | 653,62 | 334,19 | 103,41 | 46,17 | 12,68 | 8,67 | 27,19 | 7,22 | 8,90 |
| 3536648 | Tweelaags ZOAB | 100 | 80 | 80 | 2451,08 | 1455,64 | 401,70 | 303,82 | 83,84 | 89,53 | 200,02 | 64,87 | 93,08 |
| 3536649 | ZOAB | 100 | 80 | 80 | 1794,13 | 1232,73 | 374,50 | -- | -- | -- | -- | -- | -- |
| 3536650 | ZOAB | 100 | 80 | 80 | 1794,13 | 1232,73 | 374,50 | 113,50 | 40,89 | 25,27 | 81,46 | 39,39 | 25,71 |
| 3536651 | Referentiewegdek | 65 | 65 | 65 | 777,72 | 520,05 | 123,38 | 35,29 | 10,64 | 8,23 | 17,27 | 6,55 | 4,35 |
| 3536652 | Tweelaags ZOAB | 100 | 80 | 80 | 1592,32 | 749,80 | 359,97 | 75,09 | 13,71 | 17,31 | 95,02 | 33,65 | 28,79 |
| 3536653 | Tweelaags ZOAB | 100 | 80 | 80 | 2206,50 | 1038,69 | 498,33 | 141,55 | 25,78 | 32,50 | 178,94 | 63,27 | 54,06 |
| 3536654 | Tweelaags ZOAB | 100 | 80 | 80 | 2206,50 | 1038,69 | 498,33 | -- | -- | -- | -- | -- | -- |
| 3536655 | Tweelaags ZOAB | 100 | 80 | 80 | 2524,32 | 1690,16 | 400,02 | -- | -- | -- | -- | -- | -- |
| 3536656 | Tweelaags ZOAB | 100 | 80 | 80 | 2524,32 | 1690,16 | 400,02 | -- | -- | -- | -- | -- | -- |
| 3536657 | Tweelaags ZOAB | 100 | 80 | 80 | 2524,32 | 1690,16 | 400,02 | 383,82 | 115,96 | 89,26 | 187,69 | 71,36 | 47,30 |
| 3536658 | Tweelaags ZOAB | 100 | 80 | 80 | 1745,95 | 848,39 | 469,37 | 28,60 | 5,22 | 7,73 | 46,70 | 16,16 | 18,63 |
| 3536659 | Tweelaags ZOAB | 100 | 80 | 80 | 702,12 | 426,23 | 146,20 | 12,08 | 3,10 | 2,90 | 19,94 | 7,91 | 6,05 |
| 3536660 | Tweelaags ZOAB | 100 | 80 | 80 | 2886,15 | 1752,07 | 600,99 | 166,72 | 42,81 | 40,03 | 275,22 | 109,19 | 83,56 |
| 3536661 | Tweelaags ZOAB | 100 | 80 | 80 | 2886,15 | 1752,07 | 600,99 | -- | -- | -- | -- | -- | -- |
| 3536662 | Tweelaags ZOAB | 100 | 80 | 80 | 2457,38 | 1194,09 | 660,63 | -- | -- | -- | -- | -- | -- |
| 3536663 | Tweelaags ZOAB | 100 | 80 | 80 | 2457,38 | 1194,09 | 660,63 | 164,43 | 30,02 | 44,47 | 268,50 | 92,92 | 107,15 |
| 3536664 | Tweelaags ZOAB | 100 | 80 | 80 | 2127,31 | 1425,78 | 336,98 | -- | -- | -- | -- | -- | -- |

Model: LdenGPP
Groep: (hoofdgroep)
Lijst van Wegen, voor rekenmethode Wegverkeerslawaai - RMW-2012

| Item ID | Wegdek | V(LV(D)) | V(MV(D)) | V(ZV(D)) | LV(D) | LV(A) | LV(N) | MV(D) | MV(A) | MV(N) | ZV(D) | ZV(A) | ZV(N) |
|---|---|---|---|---|---|---|---|---|---|---|---|---|---|
| 3536665 | Referentiewegdek | 65 | 65 | 65 | 1039,99 | 698,31 | 165,86 | 32,90 | 10,93 | 7,35 | 19,61 | 6,32 | 5,27 |
| 3536666 | ZOAB | 100 | 80 | 80 | 2308,98 | 1133,59 | 582,24 | 128,74 | 28,85 | 34,28 | 195,48 | 74,17 | 65,38 |
| 3536667 | ZOAB | 100 | 80 | 80 | 2722,46 | 1586,43 | 529,35 | 170,12 | 44,36 | 39,15 | 267,41 | 101,26 | 69,25 |
| 3536668 | ZOAB | 100 | 80 | 80 | 1951,54 | 1310,39 | 311,24 | -- | -- | -- | -- | -- | -- |
| 3536669 | Referentiewegdek | 80 | 80 | 80 | 738,72 | 386,96 | 185,94 | 3,96 | 1,00 | 0,95 | 2,58 | 0,83 | 0,82 |
| 3536670 | Tweelaags ZOAB | 100 | 80 | 80 | 2484,07 | 1667,96 | 396,17 | -- | -- | -- | -- | -- | -- |
| 3536671 | ZOAB | 100 | 80 | 80 | 2308,98 | 1133,59 | 582,24 | -- | -- | -- | -- | -- | -- |
| 3536672 | ZOAB | 100 | 80 | 80 | 2308,98 | 1133,59 | 582,24 | 128,74 | 28,85 | 34,28 | 195,48 | 74,17 | 65,38 |
| 3536673 | Referentiewegdek | 80 | 80 | 80 | 1039,99 | 698,31 | 165,86 | 32,90 | 10,93 | 7,35 | 19,61 | 6,32 | 5,27 |
| 3536674 | Referentiewegdek | 80 | 80 | 80 | 1346,97 | 904,44 | 214,82 | 20,56 | 6,83 | 4,59 | 12,26 | 3,95 | 3,29 |
| 3536675 | ZOAB | 100 | 80 | 80 | 1872,67 | 1091,25 | 364,12 | 126,95 | 33,11 | 29,22 | 199,56 | 75,57 | 51,68 |
| 3536676 | ZOAB | 100 | 80 | 80 | 2308,98 | 1133,59 | 582,24 | -- | -- | -- | -- | -- | -- |
| 3536677 | ZOAB | 100 | 80 | 80 | 2308,98 | 1133,59 | 582,24 | 128,74 | 28,85 | 34,28 | 195,48 | 74,17 | 65,38 |
| 3536678 | ZOAB | 80 | 80 | 80 | 723,89 | 421,83 | 140,75 | 10,16 | 2,65 | 2,34 | 15,96 | 6,05 | 4,13 |
| 3536679 | ZOAB | 100 | 80 | 80 | 1872,67 | 1091,25 | 364,12 | 126,95 | 33,11 | 29,22 | 199,56 | 75,57 | 51,68 |
| 3536680 | Tweelaags ZOAB | 80 | 80 | 80 | 659,40 | 337,86 | 103,47 | 4,20 | 1,15 | 0,78 | 2,46 | 0,65 | 0,80 |
| 3536681 | Referentiewegdek | 80 | 80 | 80 | 653,62 | 334,19 | 103,41 | 46,17 | 12,68 | 8,67 | 27,19 | 7,22 | 8,90 |
| 3536682 | Tweelaags ZOAB | 80 | 80 | 80 | 580,03 | 344,47 | 94,77 | 33,77 | 9,31 | 9,91 | 22,20 | 7,22 | 10,32 |
| 3536683 | Tweelaags ZOAB | 100 | 80 | 80 | 331,33 | 156,01 | 74,73 | 28,89 | 5,28 | 6,63 | 36,58 | 12,93 | 11,02 |
| 3536684 | Tweelaags ZOAB | 100 | 80 | 80 | 2710,08 | 1273,39 | 610,37 | 193,95 | 35,22 | 44,45 | 244,93 | 86,46 | 73,77 |
| 3536685 | Tweelaags ZOAB | 100 | 80 | 80 | 2710,08 | 1273,39 | 610,37 | -- | -- | -- | -- | -- | -- |
| 3536686 | Referentiewegdek | 50 | 50 | 50 | 331,33 | 156,01 | 74,73 | 28,89 | 5,28 | 6,63 | 36,58 | 12,93 | 11,02 |
| 3536687 | Referentiewegdek | 65 | 65 | 65 | 331,33 | 156,01 | 74,73 | 28,89 | 5,28 | 6,63 | 36,58 | 12,93 | 11,02 |
| 3536688 | Referentiewegdek | 80 | 80 | 80 | 331,33 | 156,01 | 74,73 | 28,89 | 5,28 | 6,63 | 36,58 | 12,93 | 11,02 |
| 3536689 | Referentiewegdek | 50 | 50 | 50 | 777,72 | 520,05 | 123,38 | 35,29 | 10,64 | 8,23 | 17,27 | 6,55 | 4,35 |
| 3536690 | Referentiewegdek | 65 | 65 | 65 | 369,63 | 247,42 | 59,04 | 35,25 | 10,64 | 8,27 | 17,22 | 6,56 | 4,38 |
| 3536691 | Referentiewegdek | 80 | 80 | 80 | 369,63 | 247,42 | 59,04 | 35,25 | 10,64 | 8,27 | 17,22 | 6,56 | 4,38 |
| 3536692 | Tweelaags ZOAB | 100 | 80 | 80 | 369,63 | 247,42 | 59,04 | 35,25 | 10,64 | 8,27 | 17,22 | 6,56 | 4,38 |
| 3536693 | Referentiewegdek | 65 | 65 | 65 | 1413,75 | 666,14 | 319,04 | 5,71 | 1,07 | 1,32 | 7,28 | 2,61 | 2,19 |
| 3536694 | Referentiewegdek | 80 | 80 | 80 | 1413,75 | 666,14 | 319,04 | 5,71 | 1,07 | 1,32 | 7,28 | 2,61 | 2,19 |
| 3536695 | Tweelaags ZOAB | 80 | 80 | 80 | 1090,09 | 513,62 | 246,34 | 14,49 | 2,67 | 3,32 | 18,30 | 6,48 | 5,51 |

Model: LdenGPP
Groep: (hoofdgroep)
Lijst van Wegen, voor rekenmethode Wegverkeerslawaai - RMW-2012

| Item ID | Wegdek | V(LV(D)) | V(MV(D)) | V(ZV(D)) | LV(D) | LV(A) | LV(N) | MV(D) | MV(A) | MV(N) | ZV(D) | ZV(A) | ZV(N) |
|---|---|---|---|---|---|---|---|---|---|---|---|---|---|
| 3536696 | Referentiewegdek | 65 | 65 | 65 | 1090,09 | 513,62 | 246,34 | 14,49 | 2,67 | 3,32 | 18,30 | 6,48 | 5,51 |
| 3536697 | Referentiewegdek | 80 | 80 | 80 | 1184,40 | 794,07 | 187,87 | 8,86 | 2,63 | 2,04 | 4,31 | 1,68 | 1,09 |
| 3536698 | Tweelaags ZOAB | 100 | 80 | 80 | 1184,40 | 794,07 | 187,87 | 8,86 | 2,63 | 2,04 | 4,31 | 1,68 | 1,09 |
| 3536699 | Tweelaags ZOAB | 80 | 80 | 80 | 1160,39 | 775,82 | 184,05 | 22,07 | 6,69 | 5,14 | 10,74 | 4,09 | 2,72 |
| 3536700 | Tweelaags ZOAB | 100 | 80 | 80 | 2524,32 | 1690,16 | 400,02 | 383,82 | 115,96 | 89,26 | 187,69 | 71,36 | 47,30 |
| 3536701 | Tweelaags ZOAB | 100 | 80 | 80 | 777,72 | 520,05 | 123,38 | 35,29 | 10,64 | 8,23 | 17,27 | 6,55 | 4,35 |
| 3536702 | Tweelaags ZOAB | 100 | 80 | 80 | 777,72 | 520,05 | 123,38 | 35,29 | 10,64 | 8,23 | 17,27 | 6,55 | 4,35 |
| 3536703 | Tweelaags ZOAB | 100 | 80 | 80 | 2166,66 | 1018,92 | 488,67 | 216,62 | 39,57 | 49,72 | 274,51 | 96,76 | 82,68 |
| 3536704 | Tweelaags ZOAB | 100 | 80 | 80 | 2644,43 | 1353,44 | 415,37 | 357,20 | 98,13 | 66,62 | 210,22 | 55,79 | 68,26 |
| 3536705 | Referentiewegdek | 65 | 65 | 65 | 1322,24 | 692,63 | 332,82 | 11,88 | 2,99 | 2,85 | 7,75 | 2,49 | 2,47 |
| 3536706 | Referentiewegdek | 65 | 65 | 65 | 1120,46 | 652,91 | 217,86 | 7,62 | 1,99 | 1,75 | 11,97 | 4,53 | 3,10 |
| 3536707 | Referentiewegdek | 50 | 50 | 50 | 707,08 | 347,14 | 178,30 | 17,67 | 3,96 | 4,70 | 26,83 | 10,18 | 8,97 |
| 3536708 | ZOAB | 100 | 80 | 80 | 3313,81 | 2342,91 | 670,33 | 171,91 | 48,18 | 29,18 | 105,79 | 31,91 | 26,72 |
| 3536709 | Referentiewegdek | 50 | 50 | 50 | 1260,16 | 660,11 | 317,20 | 15,84 | 3,98 | 3,80 | 10,33 | 3,31 | 3,30 |
| 3536710 | ZOAB | 80 | 80 | 80 | 2311,78 | 1552,28 | 368,69 | 222,06 | 73,76 | 49,59 | 132,36 | 42,69 | 35,56 |
| 3536711 | Referentiewegdek | 80 | 80 | 80 | 1120,46 | 652,91 | 217,86 | 7,62 | 1,99 | 1,75 | 11,97 | 4,53 | 3,10 |
| 3536712 | ZOAB | 100 | 80 | 80 | 2759,51 | 1354,78 | 695,85 | -- | -- | -- | -- | -- | -- |
| 3536713 | ZOAB | 100 | 80 | 80 | 2759,51 | 1354,78 | 695,85 | 164,08 | 36,76 | 43,69 | 249,14 | 94,54 | 83,33 |
| 3536714 | ZOAB | 80 | 80 | 80 | 2089,84 | 1217,79 | 406,34 | 40,62 | 10,59 | 9,35 | 63,86 | 24,18 | 16,54 |
| 3536715 | Tweelaags ZOAB | 100 | 80 | 80 | 1872,67 | 1091,25 | 364,12 | -- | -- | -- | -- | -- | -- |
| 3536716 | ZOAB | 100 | 80 | 80 | 1741,26 | 912,13 | 438,30 | 182,12 | 45,79 | 43,75 | 118,81 | 38,12 | 37,91 |
| 3536717 | Tweelaags ZOAB | 100 | 80 | 80 | 2824,50 | 1479,57 | 710,96 | -- | -- | -- | -- | -- | -- |
| 3536718 | ZOAB | 80 | 80 | 80 | 2311,78 | 1552,28 | 368,69 | 222,06 | 73,76 | 49,59 | 132,36 | 42,69 | 35,56 |
| 3536719 | ZOAB | 100 | 80 | 80 | 1872,67 | 1091,25 | 364,12 | -- | -- | -- | -- | -- | -- |
| 3536720 | Referentiewegdek | 65 | 65 | 65 | 1260,16 | 660,11 | 317,20 | 15,84 | 3,98 | 3,80 | 10,33 | 3,31 | 3,30 |
| 3536721 | Tweelaags ZOAB | 100 | 80 | 80 | 1951,54 | 1310,39 | 311,24 | 226,17 | 75,13 | 50,51 | 134,81 | 43,48 | 36,22 |
| 3536722 | ZOAB | 100 | 80 | 80 | 1120,46 | 652,91 | 217,86 | 7,62 | 1,99 | 1,75 | 11,97 | 4,53 | 3,10 |
| 3536723 | Tweelaags ZOAB | 80 | 80 | 80 | 1854,44 | 1245,19 | 295,75 | 12,34 | 4,10 | 2,75 | 7,35 | 2,37 | 1,98 |
| 3536724 | ZOAB | 100 | 80 | 80 | 869,78 | 427,02 | 219,33 | 7,57 | 1,70 | 2,02 | 11,50 | 4,36 | 3,85 |
| 3536725 | ZOAB | 80 | 80 | 80 | 707,08 | 347,14 | 178,30 | 17,67 | 3,96 | 4,70 | 26,83 | 10,18 | 8,97 |
| 3536726 | Referentiewegdek | 65 | 65 | 65 | 707,08 | 347,14 | 178,30 | 17,67 | 3,96 | 4,70 | 26,83 | 10,18 | 8,97 |

Model: LdenGPP
Groep: (hoofdgroep)
Lijst van Wegen, voor rekenmethode Wegverkeerslawaai - RMW-2012

| Item ID | Wegdek | V(LV(D)) | V(MV(D)) | V(ZV(D)) | LV(D) | LV(A) | LV(N) | MV(D) | MV(A) | MV(N) | ZV(D) | ZV(A) | ZV(N) |
|---|---|---|---|---|---|---|---|---|---|---|---|---|---|
| 3536727 | ZOAB | 80 | 80 | 80 | 1253,95 | 656,86 | 315,64 | 47,51 | 11,95 | 11,41 | 30,99 | 9,94 | 9,89 |
| 3536728 | ZOAB | 80 | 80 | 80 | 723,89 | 421,83 | 140,75 | 10,16 | 2,65 | 2,34 | 15,96 | 6,05 | 4,13 |
| 3536729 | Referentiewegdek | 80 | 80 | 80 | 1854,44 | 1245,19 | 295,75 | 12,34 | 4,10 | 2,75 | 7,35 | 2,37 | 1,98 |
| 3536730 | Tweelaags ZOAB | 100 | 80 | 80 | 1346,97 | 904,44 | 214,82 | 20,56 | 6,83 | 4,59 | 12,26 | 3,95 | 3,29 |
| 3536731 | Referentiewegdek | 80 | 80 | 80 | 1726,83 | 1220,89 | 349,31 | 67,09 | 18,80 | 11,39 | 41,28 | 12,45 | 10,43 |
| 3536732 | ZOAB | 100 | 80 | 80 | 1301,54 | 638,99 | 328,20 | 73,20 | 16,40 | 19,49 | 111,16 | 42,18 | 37,18 |
| 3536733 | ZOAB | 100 | 80 | 80 | 2813,73 | 1639,62 | 547,10 | 50,78 | 13,24 | 11,69 | 79,82 | 30,23 | 20,67 |
| 3536734 | ZOAB | 80 | 80 | 80 | 849,78 | 495,19 | 165,23 | 12,70 | 3,31 | 2,92 | 19,96 | 7,56 | 5,17 |
| 3536735 | Tweelaags ZOAB | 80 | 80 | 80 | 738,72 | 386,96 | 185,94 | 3,96 | 1,00 | 0,95 | 2,58 | 0,83 | 0,82 |
| 3536736 | ZOAB | 100 | 80 | 80 | 2722,46 | 1586,43 | 529,35 | -- | -- | -- | -- | -- | -- |
| 3536737 | ZOAB | 80 | 80 | 80 | 2089,84 | 1217,79 | 406,34 | 40,62 | 10,59 | 9,35 | 63,86 | 24,18 | 16,54 |
| 3536738 | Tweelaags ZOAB | 80 | 80 | 80 | 1033,72 | 694,11 | 164,86 | 4,11 | 1,37 | 0,92 | 2,45 | 0,79 | 0,66 |
| 3536739 | Referentiewegdek | 65 | 65 | 65 | 1346,97 | 904,44 | 214,82 | 20,56 | 6,83 | 4,59 | 12,26 | 3,95 | 3,29 |
| 3536740 | Tweelaags ZOAB | 100 | 80 | 80 | 2484,07 | 1667,96 | 396,17 | 398,88 | 132,50 | 89,08 | 237,75 | 76,69 | 63,88 |
| 3536741 | Tweelaags ZOAB | 100 | 80 | 80 | 2308,98 | 1133,59 | 582,24 | 128,74 | 28,85 | 34,28 | 195,48 | 74,17 | 65,38 |
| 3536742 | ZOAB | 80 | 80 | 80 | 2311,78 | 1552,28 | 368,69 | 222,06 | 73,76 | 49,59 | 132,36 | 42,69 | 35,56 |
| 3536743 | Tweelaags ZOAB | 100 | 80 | 80 | 2487,20 | 1670,07 | 396,67 | 423,56 | 140,69 | 94,59 | 252,46 | 81,43 | 67,83 |
| 3536744 | Referentiewegdek | 50 | 50 | 50 | 1346,97 | 904,44 | 214,82 | 20,56 | 6,83 | 4,59 | 12,26 | 3,95 | 3,29 |
| 3536745 | Referentiewegdek | 80 | 80 | 80 | 869,78 | 427,02 | 219,33 | 7,57 | 1,70 | 2,02 | 11,50 | 4,36 | 3,85 |
| 3536746 | Tweelaags ZOAB | 100 | 80 | 80 | 738,72 | 386,96 | 185,94 | 3,96 | 1,00 | 0,95 | 2,58 | 0,83 | 0,82 |
| 3536747 | ZOAB | 80 | 80 | 80 | 1120,46 | 652,91 | 217,86 | 7,62 | 1,99 | 1,75 | 11,97 | 4,53 | 3,10 |
| 3536748 | ZOAB | 100 | 80 | 80 | 2563,19 | 1378,59 | 390,92 | 183,72 | 52,71 | 32,04 | 118,42 | 62,83 | 44,48 |
| 3536749 | Tweelaags ZOAB | 100 | 80 | 80 | 2308,98 | 1133,59 | 582,24 | -- | -- | -- | -- | -- | -- |
| 3536750 | Tweelaags ZOAB | 100 | 80 | 80 | 1253,95 | 656,86 | 315,64 | 47,51 | 11,95 | 11,41 | 30,99 | 9,94 | 9,89 |
| 3536751 | Tweelaags ZOAB | 100 | 80 | 80 | 2487,20 | 1670,07 | 396,67 | -- | -- | -- | -- | -- | -- |
| 3536752 | Tweelaags ZOAB | 100 | 80 | 80 | 2644,43 | 1353,44 | 415,37 | -- | -- | -- | -- | -- | -- |
| 3536753 | Referentiewegdek | 80 | 80 | 75 | 1813,75 | 1292,75 | 493,98 | 91,40 | 26,22 | 24,18 | 75,59 | 32,76 | 31,97 |
| 3536754 | Referentiewegdek | 80 | 80 | 75 | 1346,13 | 800,41 | 247,55 | 88,76 | 23,57 | 20,78 | 72,90 | 24,09 | 19,49 |
| 3536755 | Referentiewegdek | 80 | 80 | 75 | 1346,13 | 800,41 | 247,55 | -- | -- | -- | -- | -- | -- |
| 3536756 | Referentiewegdek | 80 | 80 | 75 | 1346,13 | 800,41 | 247,55 | -- | -- | -- | -- | -- | -- |
| 3536757 | Referentiewegdek | 80 | 80 | 75 | 1346,13 | 800,41 | 247,55 | -- | -- | -- | -- | -- | -- |

Model: LdenGPP
Groep: (hoofdgroep)
Lijst van Wegen, voor rekenmethode Wegverkeerslawaai - RMW-2012

| Item ID | Wegdek | V(LV(D)) | V(MV(D)) | V(ZV(D)) | LV(D) | LV(A) | LV(N) | MV(D) | MV(A) | MV(N) | ZV(D) | ZV(A) | ZV(N) |
|---|---|---|---|---|---|---|---|---|---|---|---|---|---|
| 3536758 | ZOAB | 80 | 80 | 75 | 1905,44 | 1357,21 | 474,23 | -- | -- | -- | -- | -- | -- |
| 3536759 | ZOAB | 80 | 80 | 75 | 1905,44 | 1357,21 | 474,23 | -- | -- | -- | -- | -- | -- |
| 3536760 | ZOAB | 80 | 80 | 75 | 1905,44 | 1357,21 | 474,23 | -- | -- | -- | -- | -- | -- |
| 3536761 | Tweelaags ZOAB | 80 | 80 | 75 | 1905,44 | 1357,21 | 474,23 | -- | -- | -- | -- | -- | -- |
| 3536762 | Tweelaags ZOAB | 80 | 80 | 75 | 1905,44 | 1357,21 | 474,23 | -- | -- | -- | -- | -- | -- |
| 3536763 | Tweelaags ZOAB | 80 | 80 | 75 | 1905,44 | 1357,21 | 474,23 | -- | -- | -- | -- | -- | -- |
| 3536764 | ZOAB | 100 | 90 | 85 | 1683,77 | 1024,22 | 429,38 | -- | -- | -- | -- | -- | -- |
| 3536765 | ZOAB | 100 | 90 | 85 | 1683,77 | 1024,22 | 429,38 | -- | -- | -- | -- | -- | -- |
| 3536766 | ZOAB | 100 | 90 | 85 | 1683,77 | 1024,22 | 429,38 | -- | -- | -- | -- | -- | -- |
| 3536767 | ZOAB | 100 | 90 | 85 | 1683,77 | 1024,22 | 429,38 | -- | -- | -- | -- | -- | -- |
| 3536768 | ZOAB | 100 | 80 | 80 | 935,46 | 569,39 | 191,08 | 51,62 | 13,67 | 14,34 | 35,28 | 6,25 | 10,29 |
| 3536769 | ZOAB | 100 | 80 | 80 | 1686,83 | 1154,30 | 353,19 | -- | -- | -- | -- | -- | -- |
| 3536770 | ZOAB | 100 | 80 | 80 | 1686,83 | 1154,30 | 353,19 | -- | -- | -- | -- | -- | -- |
| 3536771 | ZOAB | 100 | 90 | 85 | 1686,83 | 1154,30 | 353,19 | -- | -- | -- | -- | -- | -- |
| 3536772 | ZOAB | 100 | 90 | 85 | 1686,83 | 1154,30 | 353,19 | -- | -- | -- | -- | -- | -- |
| 3536773 | ZOAB | 100 | 90 | 85 | 1686,83 | 1154,30 | 353,19 | -- | -- | -- | -- | -- | -- |
| 3536774 | ZOAB | 100 | 90 | 85 | 1686,83 | 1154,30 | 353,19 | -- | -- | -- | -- | -- | -- |
| 3536775 | ZOAB | 100 | 90 | 85 | 1686,83 | 1154,30 | 353,19 | -- | -- | -- | -- | -- | -- |
| 3536776 | ZOAB | 100 | 90 | 85 | 1686,83 | 1154,30 | 353,19 | -- | -- | -- | -- | -- | -- |
| 3536777 | ZOAB | 100 | 90 | 85 | 1686,83 | 1154,30 | 353,19 | -- | -- | -- | -- | -- | -- |
| 3536778 | ZOAB | 100 | 90 | 85 | 1686,83 | 1154,30 | 353,19 | -- | -- | -- | -- | -- | -- |
| 3536779 | ZOAB | 100 | 90 | 85 | 1686,83 | 1154,30 | 353,19 | -- | -- | -- | -- | -- | -- |
| 3536780 | ZOAB | 100 | 90 | 85 | 1686,83 | 1154,30 | 353,19 | 95,39 | 32,42 | 22,34 | 64,37 | 30,60 | 21,43 |
| 3536781 | ZOAB | 100 | 90 | 85 | 1683,77 | 1024,22 | 429,38 | -- | -- | -- | -- | -- | -- |
| 3536782 | ZOAB | 100 | 90 | 85 | 1683,77 | 1024,22 | 429,38 | -- | -- | -- | -- | -- | -- |
| 3536783 | ZOAB | 100 | 90 | 85 | 1683,77 | 1024,22 | 429,38 | -- | -- | -- | -- | -- | -- |
| 3536784 | ZOAB | 100 | 90 | 85 | 1683,77 | 1024,22 | 429,38 | -- | -- | -- | -- | -- | -- |
| 3536785 | ZOAB | 100 | 90 | 85 | 1683,77 | 1024,22 | 429,38 | -- | -- | -- | -- | -- | -- |
| 3536786 | ZOAB | 100 | 90 | 85 | 1683,77 | 1024,22 | 429,38 | -- | -- | -- | -- | -- | -- |
| 3536787 | ZOAB | 100 | 90 | 85 | 1683,77 | 1024,22 | 429,38 | -- | -- | -- | -- | -- | -- |
| 3536788 | ZOAB | 100 | 90 | 85 | 1683,77 | 1024,22 | 429,38 | -- | -- | -- | -- | -- | -- |

Model: LdenGPP
Groep: (hoofdgroep)
Lijst van Wegen, voor rekenmethode Wegverkeerslawaai - RMW-2012

| Item ID | Wegdek | V(LV(D)) | V(MV(D)) | V(ZV(D)) | LV(D) | LV(A) | LV(N) | MV(D) | MV(A) | MV(N) | ZV(D) | ZV(A) | ZV(N) |
|---|---|---|---|---|---|---|---|---|---|---|---|---|---|
| 3536789 | ZOAB | 100 | 90 | 85 | 1794,13 | 1232,73 | 374,50 | -- | -- | -- | -- | -- | -- |
| 3536790 | ZOAB | 100 | 90 | 85 | 1794,13 | 1232,73 | 374,50 | -- | -- | -- | -- | -- | -- |
| 3536791 | ZOAB | 100 | 90 | 85 | 1794,13 | 1232,73 | 374,50 | -- | -- | -- | -- | -- | -- |
| 3536792 | ZOAB | 100 | 90 | 85 | 1794,13 | 1232,73 | 374,50 | -- | -- | -- | -- | -- | -- |
| 3536793 | ZOAB | 100 | 90 | 85 | 1794,13 | 1232,73 | 374,50 | -- | -- | -- | -- | -- | -- |
| 3536794 | ZOAB | 100 | 90 | 85 | 1794,13 | 1232,73 | 374,50 | -- | -- | -- | -- | -- | -- |
| 3536795 | ZOAB | 100 | 90 | 85 | 1230,45 | 753,62 | 260,14 | -- | -- | -- | -- | -- | -- |
| 3536796 | ZOAB | 100 | 90 | 85 | 1230,46 | 753,62 | 260,14 | -- | -- | -- | -- | -- | -- |
| 3536797 | ZOAB | 100 | 90 | 85 | 1058,74 | 737,37 | 234,94 | 123,66 | 40,50 | 44,13 | 73,34 | 29,50 | 42,38 |
| 3536798 | ZOAB | 100 | 90 | 85 | 1058,74 | 737,37 | 234,94 | 123,66 | 40,50 | 44,13 | 73,34 | 29,50 | 42,38 |
| 3536799 | ZOAB | 100 | 90 | 85 | 1230,45 | 753,62 | 260,14 | -- | -- | -- | -- | -- | -- |
| 3536800 | ZOAB | 100 | 90 | 85 | 1724,09 | 917,34 | 302,19 | -- | -- | -- | -- | -- | -- |
| 3536801 | ZOAB | 100 | 90 | 85 | 1724,09 | 917,34 | 302,19 | -- | -- | -- | -- | -- | -- |
| 3536802 | ZOAB | 100 | 90 | 85 | 1058,73 | 737,37 | 234,94 | 123,66 | 40,50 | 44,13 | 73,34 | 29,50 | 42,38 |
| 3536803 | ZOAB | 100 | 90 | 85 | 1654,08 | 1034,73 | 319,50 | 283,41 | 136,50 | 75,00 | 84,59 | 34,75 | 45,50 |
| 3536804 | ZOAB | 100 | 90 | 85 | 652,07 | 323,35 | 100,75 | 159,46 | 94,24 | 32,74 | 19,44 | 7,27 | 6,14 |
| 3536805 | ZOAB | 100 | 90 | 85 | 652,07 | 323,35 | 100,75 | 159,46 | 94,24 | 32,74 | 19,44 | 7,27 | 6,14 |
| 3536806 | ZOAB | 100 | 90 | 85 | 652,07 | 323,35 | 100,75 | -- | -- | -- | -- | -- | -- |
| 3536807 | ZOAB | 80 | 80 | 80 | 1120,46 | 652,91 | 217,86 | 7,62 | 1,99 | 1,75 | 11,97 | 4,53 | 3,10 |
| 3536808 | Tweelaags ZOAB | 80 | 80 | 75 | 1777,91 | 1063,44 | 426,47 | -- | -- | -- | -- | -- | -- |
| 3536809 | ZOAB | 80 | 80 | 80 | 2311,78 | 1552,28 | 368,69 | 222,06 | 73,76 | 49,59 | 132,36 | 42,69 | 35,56 |
| 3536814 | Tweelaags ZOAB | 100 | 80 | 80 | 2127,31 | 1425,78 | 336,98 | -- | -- | -- | -- | -- | -- |
| 3536815 | Tweelaags ZOAB | 100 | 80 | 80 | 2127,31 | 1425,78 | 336,98 | 396,78 | 119,98 | 92,27 | 193,79 | 74,00 | 48,83 |
| 3536816 | Tweelaags ZOAB | 100 | 80 | 80 | 1184,40 | 794,07 | 187,87 | 8,86 | 2,63 | 2,04 | 4,31 | 1,68 | 1,09 |
| 3536817 | Tweelaags ZOAB | 100 | 80 | 80 | 2643,91 | 1352,53 | 418,07 | 314,28 | 86,36 | 59,07 | 185,21 | 49,15 | 60,60 |
| 3536818 | Tweelaags ZOAB | 100 | 80 | 80 | 2643,91 | 1352,53 | 418,07 | -- | -- | -- | -- | -- | -- |
| 3536819 | Tweelaags ZOAB | 80 | 80 | 80 | 688,30 | 408,83 | 113,18 | 7,50 | 2,06 | 2,21 | 4,90 | 1,61 | 2,31 |
| 3536820 | Tweelaags ZOAB | 100 | 80 | 80 | 2167,53 | 1287,54 | 355,03 | -- | -- | -- | -- | -- | -- |
| 3536821 | Tweelaags ZOAB | 100 | 80 | 80 | 2167,53 | 1287,54 | 355,03 | 269,75 | 74,72 | 79,56 | 177,92 | 57,66 | 82,70 |
| 3536822 | Tweelaags ZOAB | 100 | 80 | 80 | 2457,38 | 1194,09 | 660,63 | 164,43 | 30,02 | 44,47 | 268,50 | 92,92 | 107,15 |
| 3536823 | Tweelaags ZOAB | 100 | 80 | 80 | 2457,38 | 1194,09 | 660,63 | -- | -- | -- | -- | -- | -- |

Model: LdenGPP
Groep: (hoofdgroep)
Lijst van Wegen, voor rekenmethode Wegverkeerslawaai - RMW-2012

| Item ID | Wegdek | V(LV(D)) | V(MV(D)) | V(ZV(D)) | LV(D) | LV(A) | LV(N) | MV(D) | MV(A) | MV(N) | ZV(D) | ZV(A) | ZV(N) |
|---|---|---|---|---|---|---|---|---|---|---|---|---|---|
| 3536824 | Tweelaags ZOAB | 100 | 80 | 80 | 2619,21 | 1196,11 | 573,13 | 100,25 | 22,10 | 23,01 | 93,42 | 38,15 | 43,85 |
| 3536825 | Tweelaags ZOAB | 100 | 80 | 80 | 1951,02 | 1184,39 | 406,27 | 103,90 | 26,68 | 24,95 | 171,51 | 68,05 | 52,07 |
| 3536826 | Tweelaags ZOAB | 100 | 80 | 80 | 1951,02 | 1184,39 | 406,27 | -- | -- | -- | -- | -- | -- |
| 3536827 | Tweelaags ZOAB | 100 | 80 | 80 | 1745,95 | 848,39 | 469,37 | 28,60 | 5,22 | 7,73 | 46,70 | 16,16 | 18,63 |
| 3536828 | Tweelaags ZOAB | 100 | 80 | 80 | 2166,66 | 1018,92 | 488,67 | 216,62 | 39,57 | 49,72 | 274,51 | 96,76 | 82,68 |
| 3536829 | Tweelaags ZOAB | 100 | 80 | 80 | 2166,66 | 1018,92 | 488,67 | -- | -- | -- | -- | -- | -- |
| 3536830 | Tweelaags ZOAB | 100 | 80 | 80 | 1090,09 | 513,62 | 246,34 | 14,49 | 2,67 | 3,32 | 18,30 | 6,48 | 5,51 |
| 3536831 | ZOAB | 100 | 90 | 85 | 1190,74 | 594,75 | 169,25 | 159,83 | 96,00 | 30,87 | 11,25 | 5,25 | 3,12 |
| 3536832 | ZOAB | 100 | 90 | 85 | 1479,08 | 694,00 | 217,25 | 33,33 | 10,25 | 5,25 | 3,91 | 0,75 | 1,00 |
| 3536833 | Referentiewegdek | 60 | 60 | 60 | 221,40 | 160,25 | 51,46 | 17,76 | 7,96 | 3,09 | 16,62 | 8,24 | 4,35 |
| 3536834 | ZOAB | 100 | 90 | 85 | 707,45 | 437,31 | 138,84 | 20,75 | 8,88 | 4,29 | 8,80 | 4,56 | 2,88 |
| 3536835 | ZOAB | 100 | 90 | 85 | 1190,74 | 594,75 | 169,25 | 159,83 | 96,00 | 30,87 | 11,25 | 5,25 | 3,12 |
| 3536836 | ZOAB | 100 | 80 | 80 | 2813,73 | 1639,62 | 547,10 | 50,78 | 13,24 | 11,69 | 79,82 | 30,23 | 20,67 |
| 3536837 | ZOAB | 100 | 80 | 80 | 1872,67 | 1091,25 | 364,12 | 126,95 | 33,11 | 29,22 | 199,56 | 75,57 | 51,68 |
| 3536838 | ZOAB | 100 | 80 | 80 | 1872,67 | 1091,25 | 364,12 | -- | -- | -- | -- | -- | -- |
| 3536839 | Referentiewegdek | 70 | 70 | 70 | 980,50 | 676,26 | 269,17 | 54,11 | 16,96 | 12,20 | 31,70 | 6,32 | 9,40 |
| 3536840 | Referentiewegdek | 70 | 70 | 70 | 980,50 | 676,26 | 269,17 | 54,11 | 16,96 | 12,20 | 31,70 | 6,32 | 9,40 |
| 3536841 | Referentiewegdek | 70 | 70 | 70 | 1451,69 | 973,11 | 313,87 | 130,12 | 33,54 | 50,38 | 70,50 | 25,52 | 50,67 |
| 3536842 | Referentiewegdek | 70 | 70 | 70 | 1451,69 | 973,11 | 313,87 | 130,12 | 33,54 | 50,38 | 70,50 | 25,52 | 50,67 |
| 3536843 | Tweelaags ZOAB | 80 | 80 | 75 | 1777,91 | 1063,44 | 426,47 | 189,43 | 41,52 | 51,26 | 157,48 | 46,07 | 54,55 |
| 3536844 | Tweelaags ZOAB | 80 | 80 | 75 | 1777,91 | 1063,44 | 426,47 | 189,43 | 41,52 | 51,26 | 157,48 | 46,07 | 54,55 |
| 3536845 | Tweelaags ZOAB | 80 | 80 | 75 | 1777,91 | 1063,44 | 426,47 | -- | -- | -- | -- | -- | -- |
| 3536846 | Tweelaags ZOAB | 80 | 80 | 75 | 1777,91 | 1063,44 | 426,47 | -- | -- | -- | -- | -- | -- |
| 3536847 | Tweelaags ZOAB | 80 | 80 | 75 | 1905,44 | 1357,21 | 474,23 | -- | -- | -- | -- | -- | -- |
| 3536848 | Tweelaags ZOAB | 80 | 80 | 75 | 1905,44 | 1357,21 | 474,23 | -- | -- | -- | -- | -- | -- |
| 3536849 | Tweelaags ZOAB | 80 | 80 | 75 | 1905,44 | 1357,21 | 474,23 | 201,16 | 54,31 | 60,50 | 141,19 | 58,24 | 69,54 |
| 3536850 | Tweelaags ZOAB | 80 | 80 | 75 | 1905,44 | 1357,21 | 474,23 | 201,16 | 54,31 | 60,50 | 141,19 | 58,24 | 69,54 |
| 3536851 | Referentiewegdek | 80 | 80 | 75 | 2692,25 | 1600,82 | 495,10 | 88,76 | 23,57 | 20,78 | 72,90 | 24,09 | 19,49 |
| 3536852 | ZOAB | 80 | 80 | 80 | 2311,78 | 1552,28 | 368,69 | 222,06 | 73,76 | 49,59 | 132,36 | 42,69 | 35,56 |
| 3536853 | Referentiewegdek | 80 | 80 | 80 | 1726,83 | 1220,89 | 349,31 | 67,09 | 18,80 | 11,39 | 41,28 | 12,45 | 10,43 |
| 3536854 | Referentiewegdek | 80 | 80 | 80 | 1726,83 | 1220,89 | 349,31 | 67,09 | 18,80 | 11,39 | 41,28 | 12,45 | 10,43 |

Model: LdenGPP
Groep: (hoofdgroep)
Lijst van Wegen, voor rekenmethode Wegverkeerslawaai - RMW-2012

| Item ID | Wegdek | V(LV(D)) | V(MV(D)) | V(ZV(D)) | LV(D) | LV(A) | LV(N) | MV(D) | MV(A) | MV(N) | ZV(D) | ZV(A) | ZV(N) |
|---|---|---|---|---|---|---|---|---|---|---|---|---|---|
| 3536855 | Referentiewegdek | 80 | 80 | 80 | 586,47 | 275,54 | 132,54 | 26,01 | 4,76 | 5,98 | 32,91 | 11,62 | 9,95 |
| 3536856 | Referentiewegdek | 65 | 65 | 65 | 777,72 | 520,05 | 123,38 | 35,29 | 10,64 | 8,23 | 17,27 | 6,55 | 4,35 |
| 3536857 | Tweelaags ZOAB | 100 | 80 | 80 | 2710,08 | 1273,39 | 610,37 | 193,95 | 35,22 | 44,45 | 244,93 | 86,46 | 73,77 |
| 3536858 | Tweelaags ZOAB | 100 | 80 | 80 | 2710,08 | 1273,39 | 610,37 | -- | -- | -- | -- | -- | -- |
| 3536859 | Tweelaags ZOAB | 100 | 80 | 80 | 2524,32 | 1690,16 | 400,02 | -- | -- | -- | -- | -- | -- |
| 3536860 | Tweelaags ZOAB | 100 | 80 | 80 | 2524,32 | 1690,16 | 400,02 | 383,82 | 115,96 | 89,26 | 187,69 | 71,36 | 47,30 |
| 3536861 | ZOAB | 100 | 90 | 85 | 1479,08 | 694,00 | 217,25 | 33,33 | 10,25 | 5,25 | 3,91 | 0,75 | 1,00 |
| 3536862 | ZOAB | 100 | 90 | 85 | 1190,74 | 594,75 | 169,25 | 159,83 | 96,00 | 30,87 | 11,25 | 5,25 | 3,12 |
| 3536863 | ZOAB | 100 | 90 | 85 | 1058,74 | 737,37 | 234,94 | -- | -- | -- | -- | -- | -- |
| 3536864 | ZOAB | 100 | 90 | 85 | 1058,74 | 737,37 | 234,94 | 123,66 | 40,50 | 44,13 | 73,34 | 29,50 | 42,38 |
| 3536865 | ZOAB | 100 | 90 | 85 | 1230,45 | 753,62 | 260,14 | 120,87 | 38,75 | 27,61 | 76,63 | 16,99 | 19,38 |
| 3536866 | ZOAB | 100 | 90 | 85 | 1230,45 | 753,62 | 260,14 | -- | -- | -- | -- | -- | -- |
| 3536867 | ZOAB | 100 | 90 | 85 | 1190,74 | 594,75 | 169,25 | 159,83 | 96,00 | 30,87 | 11,25 | 5,25 | 3,12 |
| 3536868 | ZOAB | 100 | 90 | 85 | 1479,08 | 694,00 | 217,25 | 33,33 | 10,25 | 5,25 | 3,91 | 0,75 | 1,00 |
| 3536869 | ZOAB | 100 | 90 | 85 | 1058,74 | 737,37 | 234,94 | -- | -- | -- | -- | -- | -- |
| 3536870 | ZOAB | 100 | 90 | 85 | 1058,74 | 737,37 | 234,94 | 123,66 | 40,50 | 44,13 | 73,34 | 29,50 | 42,38 |
| 3536871 | Referentiewegdek | 70 | 70 | 70 | 980,50 | 676,26 | 269,17 | 54,11 | 16,96 | 12,20 | 31,70 | 6,32 | 9,40 |
| 3536308 | ZOAB | 65 | 65 | 65 | 779,97 | 430,82 | 198,53 | 17,41 | 5,30 | 3,98 | 15,87 | 6,91 | 4,88 |
| 3536318 | Referentiewegdek | 50 | 50 | 50 | 970,54 | 474,81 | 196,24 | 16,73 | 5,18 | 3,85 | 19,72 | 10,65 | 5,50 |
| 3536319 | ZOAB | 65 | 65 | 65 | 970,54 | 474,81 | 196,24 | 16,73 | 5,18 | 3,85 | 19,72 | 10,65 | 5,50 |
| 3536323 | ZOAB | 80 | 80 | 75 | 1644,47 | 1131,98 | 380,44 | 26,40 | 11,96 | 6,61 | 23,95 | 15,43 | 8,54 |
| 3536331 | ZOAB | 65 | 65 | 65 | 679,86 | 451,02 | 155,72 | 12,05 | 4,47 | 1,82 | 10,59 | 5,78 | 3,14 |
| 3536332 | ZOAB | 80 | 80 | 75 | 679,86 | 451,02 | 155,72 | 12,05 | 4,47 | 1,82 | 10,59 | 5,78 | 3,14 |
| 3536336 | Tweelaags ZOAB | 80 | 80 | 75 | 1644,47 | 1131,98 | 380,44 | 26,40 | 11,96 | 6,61 | 23,95 | 15,43 | 8,54 |
| 3536337 | Tweelaags ZOAB | 80 | 80 | 75 | 1185,66 | 844,84 | 298,87 | 161,50 | 39,87 | 47,67 | 110,08 | 41,14 | 54,89 |
| 3536338 | Tweelaags ZOAB | 80 | 80 | 75 | 1777,92 | 1063,44 | 426,47 | -- | -- | -- | -- | -- | -- |
| 3536339 | Tweelaags ZOAB | 80 | 80 | 75 | 2007,16 | 1413,12 | 489,12 | 188,25 | 51,75 | 52,00 | 132,67 | 56,00 | 60,75 |
| 3536342 | Tweelaags ZOAB | 80 | 80 | 75 | 1905,44 | 1357,22 | 474,23 | -- | -- | -- | -- | -- | -- |
| 3536343 | Tweelaags ZOAB | 80 | 80 | 75 | 1345,76 | 785,60 | 339,60 | -- | -- | -- | -- | -- | -- |
| 3536344 | Tweelaags ZOAB | 80 | 80 | 75 | 1345,76 | 785,60 | 339,60 | -- | -- | -- | -- | -- | -- |
| 3536345 | Tweelaags ZOAB | 80 | 80 | 75 | 2007,16 | 1413,12 | 489,12 | 188,25 | 51,75 | 52,00 | 132,67 | 56,00 | 60,75 |

Model: LdenGPP
Groep: (hoofdgroep)
Lijst van Wegen, voor rekenmethode Wegverkeerslawaai - RMW-2012

| Item ID | Wegdek | V(LV(D)) | V(MV(D)) | V(ZV(D)) | LV(D) | LV(A) | LV(N) | MV(D) | MV(A) | MV(N) | ZV(D) | ZV(A) | ZV(N) |
|---|---|---|---|---|---|---|---|---|---|---|---|---|---|
| 3536347 | Referentiewegdek | 65 | 65 | 65 | 1644,47 | 1131,98 | 380,44 | 26,40 | 11,96 | 6,61 | 23,95 | 15,43 | 8,54 |
| 3536348 | Referentiewegdek | 50 | 50 | 50 | 1644,47 | 1131,98 | 380,44 | 26,40 | 11,96 | 6,61 | 23,95 | 15,43 | 8,54 |
| 3536350 | Referentiewegdek | 65 | 65 | 65 | 779,97 | 430,82 | 198,53 | 17,41 | 5,30 | 3,98 | 15,87 | 6,91 | 4,88 |
| 3536351 | ZOAB | 65 | 65 | 65 | 970,54 | 474,81 | 196,24 | 16,73 | 5,18 | 3,85 | 19,72 | 10,65 | 5,50 |
| 3536352 | ZOAB | 80 | 80 | 75 | 779,97 | 430,82 | 198,53 | 17,41 | 5,30 | 3,98 | 15,87 | 6,91 | 4,88 |
| 3536359 | Tweelaags ZOAB | 80 | 80 | 75 | 2046,82 | 1207,49 | 501,37 | -- | -- | -- | -- | -- | -- |
| 3536360 | Tweelaags ZOAB | 80 | 80 | 75 | 2007,16 | 1413,12 | 489,12 | 188,25 | 51,75 | 52,00 | 132,67 | 56,00 | 60,75 |
| 3536361 | Tweelaags ZOAB | 80 | 80 | 75 | 779,97 | 430,82 | 198,53 | 17,41 | 5,30 | 3,98 | 15,87 | 6,91 | 4,88 |
| 3536363 | Tweelaags ZOAB | 80 | 80 | 75 | 1345,76 | 785,60 | 339,60 | -- | -- | -- | -- | -- | -- |
| 3536364 | Tweelaags ZOAB | 80 | 80 | 75 | 2007,16 | 1413,12 | 489,12 | 188,25 | 51,75 | 52,00 | 132,67 | 56,00 | 60,75 |
| 3536365 | Tweelaags ZOAB | 80 | 80 | 75 | 2046,82 | 1207,49 | 501,37 | -- | -- | -- | -- | -- | -- |
| 3536369 | Tweelaags ZOAB | 80 | 80 | 75 | 2046,82 | 1207,49 | 501,37 | -- | -- | -- | -- | -- | -- |
| 3536370 | Tweelaags ZOAB | 80 | 80 | 75 | 1185,66 | 844,84 | 298,87 | 161,50 | 39,87 | 47,67 | 110,08 | 41,14 | 54,89 |
| 3536372 | Tweelaags ZOAB | 80 | 80 | 75 | 1185,66 | 844,84 | 298,87 | 161,50 | 39,87 | 47,67 | 110,08 | 41,14 | 54,89 |
| 3536375 | Referentiewegdek | 50 | 50 | 50 | 882,84 | 459,81 | 198,37 | 20,52 | 6,75 | 2,63 | 25,36 | 12,13 | 6,24 |
| 3536376 | ZOAB | 65 | 65 | 65 | 882,84 | 459,81 | 198,37 | 20,52 | 6,75 | 2,63 | 25,36 | 12,13 | 6,24 |
| 3536379 | ZOAB | 80 | 80 | 75 | 679,86 | 451,02 | 155,72 | 12,05 | 4,47 | 1,82 | 10,59 | 5,78 | 3,14 |
| 3536382 | Tweelaags ZOAB | 80 | 80 | 75 | 1345,76 | 785,60 | 339,60 | -- | -- | -- | -- | -- | -- |
| 3536383 | Tweelaags ZOAB | 80 | 80 | 75 | 1905,44 | 1357,22 | 474,23 | -- | -- | -- | -- | -- | -- |
| 3536384 | Tweelaags ZOAB | 80 | 80 | 75 | 2007,16 | 1413,12 | 489,12 | 188,25 | 51,75 | 52,00 | 132,67 | 56,00 | 60,75 |
| 3536387 | Tweelaags ZOAB | 80 | 80 | 75 | 1905,44 | 1357,22 | 474,23 | -- | -- | -- | -- | -- | -- |
| 3536388 | Tweelaags ZOAB | 80 | 80 | 75 | 1185,66 | 844,84 | 298,87 | 161,50 | 39,87 | 47,67 | 110,08 | 41,14 | 54,89 |
| 3536389 | Tweelaags ZOAB | 80 | 80 | 75 | 2046,82 | 1207,49 | 501,37 | -- | -- | -- | -- | -- | -- |
| 3536390 | Tweelaags ZOAB | 80 | 80 | 75 | 1185,66 | 844,84 | 298,87 | 161,50 | 39,87 | 47,67 | 110,08 | 41,14 | 54,89 |
| 3536391 | Tweelaags ZOAB | 80 | 80 | 75 | 1777,92 | 1063,44 | 426,47 | -- | -- | -- | -- | -- | -- |
| 3536397 | Tweelaags ZOAB | 80 | 80 | 75 | 2046,82 | 1207,49 | 501,37 | -- | -- | -- | -- | -- | -- |
| 3536398 | Tweelaags ZOAB | 80 | 80 | 75 | 1345,76 | 785,60 | 339,60 | -- | -- | -- | -- | -- | -- |
| 3536399 | Tweelaags ZOAB | 80 | 80 | 75 | 1777,92 | 1063,44 | 426,47 | -- | -- | -- | -- | -- | -- |
| 3536402 | Tweelaags ZOAB | 80 | 80 | 75 | 2007,16 | 1413,12 | 489,12 | 188,25 | 51,75 | 52,00 | 132,67 | 56,00 | 60,75 |
| 3536403 | Tweelaags ZOAB | 80 | 80 | 75 | 2046,82 | 1207,49 | 501,37 | -- | -- | -- | -- | -- | -- |
| 3536405 | ZOAB | 80 | 80 | 75 | 1644,47 | 1131,98 | 380,44 | 26,40 | 11,96 | 6,61 | 23,95 | 15,43 | 8,54 |

Model: LdenGPP
Groep: (hoofdgroep)
Lijst van Wegen, voor rekenmethode Wegverkeerslawaai - RMW-2012

| Item ID | Wegdek | V(LV(D)) | V(MV(D)) | V(ZV(D)) | LV(D) | LV(A) | LV(N) | MV(D) | MV(A) | MV(N) | ZV(D) | ZV(A) | ZV(N) |
|---|---|---|---|---|---|---|---|---|---|---|---|---|---|
| 3536408 | Referentiewegdek | 50 | 50 | 50 | 1644,47 | 1131,98 | 380,44 | 26,40 | 11,96 | 6,61 | 23,95 | 15,43 | 8,54 |
| 3536409 | ZOAB | 65 | 65 | 65 | 779,97 | 430,82 | 198,53 | 17,41 | 5,30 | 3,98 | 15,87 | 6,91 | 4,88 |
| 3536410 | ZOAB | 80 | 80 | 75 | 779,97 | 430,82 | 198,53 | 17,41 | 5,30 | 3,98 | 15,87 | 6,91 | 4,88 |
| 3536414 | ZOAB | 65 | 65 | 65 | 679,86 | 451,02 | 155,72 | 12,05 | 4,47 | 1,82 | 10,59 | 5,78 | 3,14 |
| 3536418 | Referentiewegdek | 50 | 50 | 50 | 679,86 | 451,02 | 155,72 | 12,05 | 4,47 | 1,82 | 10,59 | 5,78 | 3,14 |
| 3536419 | ZOAB | 65 | 65 | 65 | 679,86 | 451,02 | 155,72 | 12,05 | 4,47 | 1,82 | 10,59 | 5,78 | 3,14 |
| 3536423 | Tweelaags ZOAB | 80 | 80 | 75 | 1185,66 | 844,84 | 298,87 | 161,50 | 39,87 | 47,67 | 110,08 | 41,14 | 54,89 |
| 3536425 | Tweelaags ZOAB | 80 | 80 | 75 | 2046,82 | 1207,49 | 501,37 | -- | -- | -- | -- | -- | -- |
| 3536426 | Tweelaags ZOAB | 80 | 80 | 75 | 2046,82 | 1207,49 | 501,37 | -- | -- | -- | -- | -- | -- |
| 3536427 | Tweelaags ZOAB | 80 | 80 | 75 | 2007,16 | 1413,12 | 489,12 | 188,25 | 51,75 | 52,00 | 132,67 | 56,00 | 60,75 |
| 3536428 | Tweelaags ZOAB | 80 | 80 | 75 | 679,86 | 451,02 | 155,72 | 12,05 | 4,47 | 1,82 | 10,59 | 5,78 | 3,14 |
| 3536430 | Tweelaags ZOAB | 80 | 80 | 75 | 2046,82 | 1207,49 | 501,37 | -- | -- | -- | -- | -- | -- |
| 3536432 | ZOAB | 65 | 65 | 65 | 1399,35 | 843,87 | 322,75 | 24,62 | 9,42 | 4,06 | 25,05 | 11,22 | 6,58 |
| 3536433 | ZOAB | 80 | 80 | 75 | 1399,35 | 843,87 | 322,75 | 24,62 | 9,42 | 4,06 | 25,05 | 11,22 | 6,58 |
| 3536434 | Tweelaags ZOAB | 80 | 80 | 75 | 1399,35 | 843,87 | 322,75 | 24,62 | 9,42 | 4,06 | 25,05 | 11,22 | 6,58 |
| 3536436 | ZOAB | 65 | 65 | 65 | 1644,47 | 1131,98 | 380,44 | 26,40 | 11,96 | 6,61 | 23,95 | 15,43 | 8,54 |
| 3536437 | ZOAB | 65 | 65 | 65 | 1399,35 | 843,87 | 322,75 | 24,62 | 9,42 | 4,06 | 25,05 | 11,22 | 6,58 |
| 3536438 | ZOAB | 80 | 80 | 75 | 1399,35 | 843,87 | 322,75 | 24,62 | 9,42 | 4,06 | 25,05 | 11,22 | 6,58 |
| 3536439 | Referentiewegdek | 50 | 50 | 50 | 882,84 | 459,81 | 198,37 | 20,52 | 6,75 | 2,63 | 25,36 | 12,13 | 6,24 |
| 3536447 | ZOAB | 80 | 80 | 75 | 1644,47 | 1131,98 | 380,44 | 26,40 | 11,96 | 6,61 | 23,95 | 15,43 | 8,54 |
| 3536463 | ZOAB | 80 | 80 | 75 | 1644,47 | 1131,98 | 380,44 | 26,40 | 11,96 | 6,61 | 23,95 | 15,43 | 8,54 |
| 3536469 | ZOAB | 65 | 65 | 65 | 1399,35 | 843,87 | 322,75 | 24,62 | 9,42 | 4,06 | 25,05 | 11,22 | 6,58 |
| 3536472 | Referentiewegdek | 50 | 50 | 50 | 1399,35 | 843,87 | 322,75 | 24,62 | 9,42 | 4,06 | 25,05 | 11,22 | 6,58 |
| 3536485 | Referentiewegdek | 50 | 50 | 50 | 970,54 | 474,81 | 196,24 | 16,73 | 5,18 | 3,85 | 19,72 | 10,65 | 5,50 |
| 3536487 | ZOAB | 65 | 65 | 65 | 882,84 | 459,81 | 198,37 | 20,52 | 6,75 | 2,63 | 25,36 | 12,13 | 6,24 |
| 3536494 | ZOAB | 65 | 65 | 65 | 882,84 | 459,81 | 198,37 | 20,52 | 6,75 | 2,63 | 25,36 | 12,13 | 6,24 |
| 3536497 | ZOAB | 65 | 65 | 65 | 882,84 | 459,81 | 198,37 | 20,52 | 6,75 | 2,63 | 25,36 | 12,13 | 6,24 |
| 3536503 | ZOAB | 80 | 80 | 75 | 679,86 | 451,02 | 155,72 | 12,05 | 4,47 | 1,82 | 10,59 | 5,78 | 3,14 |
| 3536504 | ZOAB | 80 | 80 | 75 | 679,86 | 451,02 | 155,72 | 12,05 | 4,47 | 1,82 | 10,59 | 5,78 | 3,14 |
| 3536509 | ZOAB | 65 | 65 | 65 | 1399,35 | 843,87 | 322,75 | 24,62 | 9,42 | 4,06 | 25,05 | 11,22 | 6,58 |
| 3536514 | ZOAB | 80 | 80 | 75 | 779,97 | 430,82 | 198,53 | 17,41 | 5,30 | 3,98 | 15,87 | 6,91 | 4,88 |

Model: LdenGPP
Groep: (hoofdgroep)
Lijst van Wegen, voor rekenmethode Wegverkeerslawaai - RMW-2012

| Item ID | Wegdek | V(LV(D)) | V(MV(D)) | V(ZV(D)) | LV(D) | LV(A) | LV(N) | MV(D) | MV(A) | MV(N) | ZV(D) | ZV(A) | ZV(N) |
|---|---|---|---|---|---|---|---|---|---|---|---|---|---|
| 3536520 | ZOAB | 80 | 80 | 75 | 1644,47 | 1131,98 | 380,44 | 26,40 | 11,96 | 6,61 | 23,95 | 15,43 | 8,54 |
| 3536521 | ZOAB | 65 | 65 | 65 | 1644,47 | 1131,98 | 380,44 | 26,40 | 11,96 | 6,61 | 23,95 | 15,43 | 8,54 |
| 3536810 | Tweelaags ZOAB | 80 | 80 | 75 | 1345,76 | 785,60 | 339,60 | -- | -- | -- | -- | -- | -- |
| 3536811 | Tweelaags ZOAB | 80 | 80 | 75 | 1185,66 | 844,84 | 298,87 | 161,50 | 39,87 | 47,67 | 110,08 | 41,14 | 54,89 |
| 3536812 | ZOAB | 65 | 65 | 65 | 970,54 | 474,81 | 196,24 | 16,73 | 5,18 | 3,85 | 19,72 | 10,65 | 5,50 |
| 3536813 | ZOAB | 80 | 80 | 75 | 882,84 | 459,81 | 198,37 | 20,52 | 6,75 | 2,63 | 25,36 | 12,13 | 6,24 |
| 3536872 | Tweelaags ZOAB | 80 | 80 | 75 | 1777,92 | 1063,44 | 426,47 | 189,43 | 41,52 | 51,26 | 157,48 | 46,07 | 54,55 |
| 3536873 | Tweelaags ZOAB | 80 | 80 | 75 | 1905,44 | 1357,22 | 474,23 | 201,16 | 54,31 | 60,50 | 141,19 | 58,24 | 69,54 |
| 3536874 | Tweelaags ZOAB | 80 | 80 | 75 | 1777,92 | 1063,44 | 426,47 | 189,43 | 41,52 | 51,26 | 157,48 | 46,07 | 54,55 |
| 3536875 | Tweelaags ZOAB | 80 | 80 | 75 | 1905,44 | 1357,22 | 474,23 | 201,16 | 54,31 | 60,50 | 141,19 | 58,24 | 69,54 |
| 3536876 | Tweelaags ZOAB | 80 | 80 | 75 | 1777,92 | 1063,44 | 426,47 | 189,43 | 41,52 | 51,26 | 157,48 | 46,07 | 54,55 |
| 3536877 | Tweelaags ZOAB | 80 | 80 | 75 | 2046,82 | 1207,49 | 501,37 | 193,75 | 44,75 | 51,62 | 165,25 | 51,25 | 56,50 |
| 3536878 | Tweelaags ZOAB | 80 | 80 | 75 | 2046,82 | 1207,49 | 501,37 | 193,75 | 44,75 | 51,62 | 165,25 | 51,25 | 56,50 |
| 3536879 | Tweelaags ZOAB | 80 | 80 | 75 | 2046,82 | 1207,49 | 501,37 | 193,75 | 44,75 | 51,62 | 165,25 | 51,25 | 56,50 |
| 3536880 | Tweelaags ZOAB | 80 | 80 | 75 | 2046,82 | 1207,49 | 501,37 | 193,75 | 44,75 | 51,62 | 165,25 | 51,25 | 56,50 |
| 3536881 | Tweelaags ZOAB | 80 | 80 | 75 | 2046,82 | 1207,49 | 501,37 | 193,75 | 44,75 | 51,62 | 165,25 | 51,25 | 56,50 |
| 3536882 | Tweelaags ZOAB | 80 | 80 | 75 | 2046,82 | 1207,49 | 501,37 | 193,75 | 44,75 | 51,62 | 165,25 | 51,25 | 56,50 |
| 3536883 | Tweelaags ZOAB | 80 | 80 | 75 | 2046,82 | 1207,49 | 501,37 | 193,75 | 44,75 | 51,62 | 165,25 | 51,25 | 56,50 |
| 3536884 | Tweelaags ZOAB | 80 | 80 | 75 | 2046,82 | 1207,49 | 501,37 | 193,75 | 44,75 | 51,62 | 165,25 | 51,25 | 56,50 |
| 3536885 | Tweelaags ZOAB | 80 | 80 | 75 | 2046,82 | 1207,49 | 501,37 | 193,75 | 44,75 | 51,62 | 165,25 | 51,25 | 56,50 |
| 3536886 | Tweelaags ZOAB | 80 | 80 | 75 | 1345,76 | 785,60 | 339,60 | 169,14 | 34,62 | 48,20 | 137,43 | 38,67 | 49,68 |
| 3536887 | Tweelaags ZOAB | 80 | 80 | 75 | 1345,76 | 785,60 | 339,60 | 169,14 | 34,62 | 48,20 | 137,43 | 38,67 | 49,68 |
| 3536888 | Tweelaags ZOAB | 80 | 80 | 75 | 1345,76 | 785,60 | 339,60 | 169,14 | 34,62 | 48,20 | 137,43 | 38,67 | 49,68 |
| 3536889 | Tweelaags ZOAB | 80 | 80 | 75 | 1345,76 | 785,60 | 339,60 | 169,14 | 34,62 | 48,20 | 137,43 | 38,67 | 49,68 |
| 3536890 | Tweelaags ZOAB | 80 | 80 | 75 | 1345,76 | 785,60 | 339,60 | 169,14 | 34,62 | 48,20 | 137,43 | 38,67 | 49,68 |
| 3536891 | Tweelaags ZOAB | 80 | 80 | 75 | 1345,76 | 785,60 | 339,60 | 169,14 | 34,62 | 48,20 | 137,43 | 38,67 | 49,68 |
| 3536892 | Tweelaags ZOAB | 80 | 80 | 75 | 1905,44 | 1357,22 | 474,23 | 201,16 | 54,31 | 60,50 | 141,19 | 58,24 | 69,54 |
| 3536893 | Tweelaags ZOAB | 80 | 80 | 75 | 2007,16 | 1413,12 | 489,12 | -- | -- | -- | -- | -- | -- |
| 3536894 | Tweelaags ZOAB | 80 | 80 | 75 | 2007,16 | 1413,12 | 489,12 | -- | -- | -- | -- | -- | -- |
| 3536895 | Tweelaags ZOAB | 80 | 80 | 75 | 2007,16 | 1413,12 | 489,12 | -- | -- | -- | -- | -- | -- |
| 3536896 | Tweelaags ZOAB | 80 | 80 | 75 | 2007,16 | 1413,12 | 489,12 | -- | -- | -- | -- | -- | -- |

Model: LdenGPP
Groep: (hoofdgroep)
Lijst van Wegen, voor rekenmethode Wegverkeerslawaai - RMW-2012

| Item ID | Wegdek | V(LV(D)) | V(MV(D)) | V(ZV(D)) | LV(D) | LV(A) | LV(N) | MV(D) | MV(A) | MV(N) | ZV(D) | ZV(A) | ZV(N) |
|---|---|---|---|---|---|---|---|---|---|---|---|---|---|
| 3536897 | Tweelaags ZOAB | 80 | 80 | 75 | 2007,16 | 1413,12 | 489,12 | -- | -- | -- | -- | -- | -- |
| 3536898 | Tweelaags ZOAB | 80 | 80 | 75 | 2007,16 | 1413,12 | 489,12 | -- | -- | -- | -- | -- | -- |
| 3536899 | Tweelaags ZOAB | 80 | 80 | 75 | 2007,16 | 1413,12 | 489,12 | -- | -- | -- | -- | -- | -- |
| 3536900 | Tweelaags ZOAB | 80 | 80 | 75 | 1185,66 | 844,84 | 298,87 | -- | -- | -- | -- | -- | -- |
| 3536901 | Tweelaags ZOAB | 80 | 80 | 75 | 1185,66 | 844,84 | 298,87 | -- | -- | -- | -- | -- | -- |
| 3536902 | Tweelaags ZOAB | 80 | 80 | 75 | 1185,66 | 844,84 | 298,87 | -- | -- | -- | -- | -- | -- |
| 3536903 | Tweelaags ZOAB | 80 | 80 | 75 | 1185,66 | 844,84 | 298,87 | -- | -- | -- | -- | -- | -- |
| 3536904 | Tweelaags ZOAB | 80 | 80 | 75 | 1185,66 | 844,84 | 298,87 | -- | -- | -- | -- | -- | -- |
| 3536905 | Tweelaags ZOAB | 80 | 80 | 75 | 1185,66 | 844,84 | 298,87 | -- | -- | -- | -- | -- | -- |
| 3536906 | Tweelaags ZOAB | 80 | 80 | 75 | 1185,66 | 844,84 | 298,87 | -- | -- | -- | -- | -- | -- |
| 3536907 | Tweelaags ZOAB | 80 | 80 | 75 | 1185,66 | 844,84 | 298,87 | -- | -- | -- | -- | -- | -- |
| 3536908 | Tweelaags ZOAB | 80 | 80 | 75 | 1345,76 | 785,60 | 339,60 | 169,14 | 34,62 | 48,20 | 137,43 | 38,67 | 49,68 |
| 3536909 | Tweelaags ZOAB | 80 | 80 | 75 | 1345,76 | 785,60 | 339,60 | 169,14 | 34,62 | 48,20 | 137,43 | 38,67 | 49,68 |
| 3536910 | Tweelaags ZOAB | 80 | 80 | 75 | 1345,76 | 785,60 | 339,60 | -- | -- | -- | -- | -- | -- |
| 3536911 | Tweelaags ZOAB | 80 | 80 | 75 | 1345,76 | 785,60 | 339,60 | -- | -- | -- | -- | -- | -- |
| 3536912 | Tweelaags ZOAB | 80 | 80 | 75 | 1185,66 | 844,84 | 298,87 | -- | -- | -- | -- | -- | -- |
| 3536913 | Tweelaags ZOAB | 80 | 80 | 75 | 1185,66 | 844,84 | 298,87 | -- | -- | -- | -- | -- | -- |
| 3536914 | Tweelaags ZOAB | 80 | 80 | 75 | 1185,66 | 844,84 | 298,87 | 161,50 | 39,87 | 47,67 | 110,08 | 41,14 | 54,89 |
| 3536915 | Tweelaags ZOAB | 80 | 80 | 75 | 1185,66 | 844,84 | 298,87 | 161,50 | 39,87 | 47,67 | 110,08 | 41,14 | 54,89 |

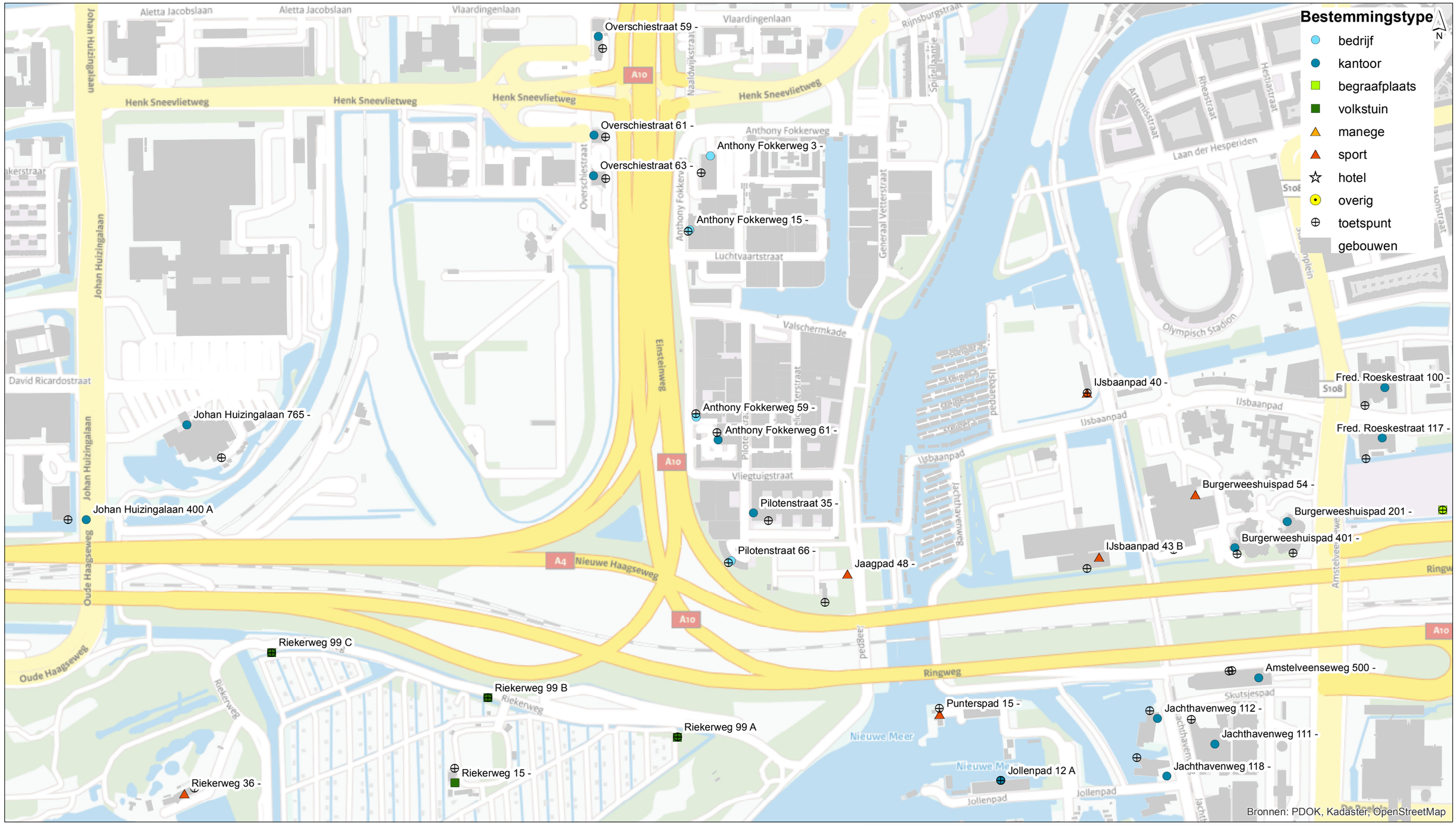





| | |
|---|---|
| getekend: | ing. M. de Loos |
| gecontroleerd: | H. de Haan |
| goedgekeurd: | L. van Loon / M. Blikman |
| versie: | concept 1 |
| datum: | 09-09-2014 |
| tekeningnr: | 0 |
| formaat: | A3 liggend |
| schaal: | 1:6000 |

0 50 100 150 200 250 m

# Niet-geluidgevoelige bestemmingen

## Adressen en toetspunten

| | |
|---|---|
| opdrachtgever: | Zuidasdok |
| projectnaam: | OTB A10 Zuidasdok |
| projectcode: | IBZ2-6-121 |

Witteveen+Bos

D:\geluid\project\IBZ2-6-121\gis\rapportkaarten\afbeeldingen rapport.mxd 09-09-2014 16:14:27

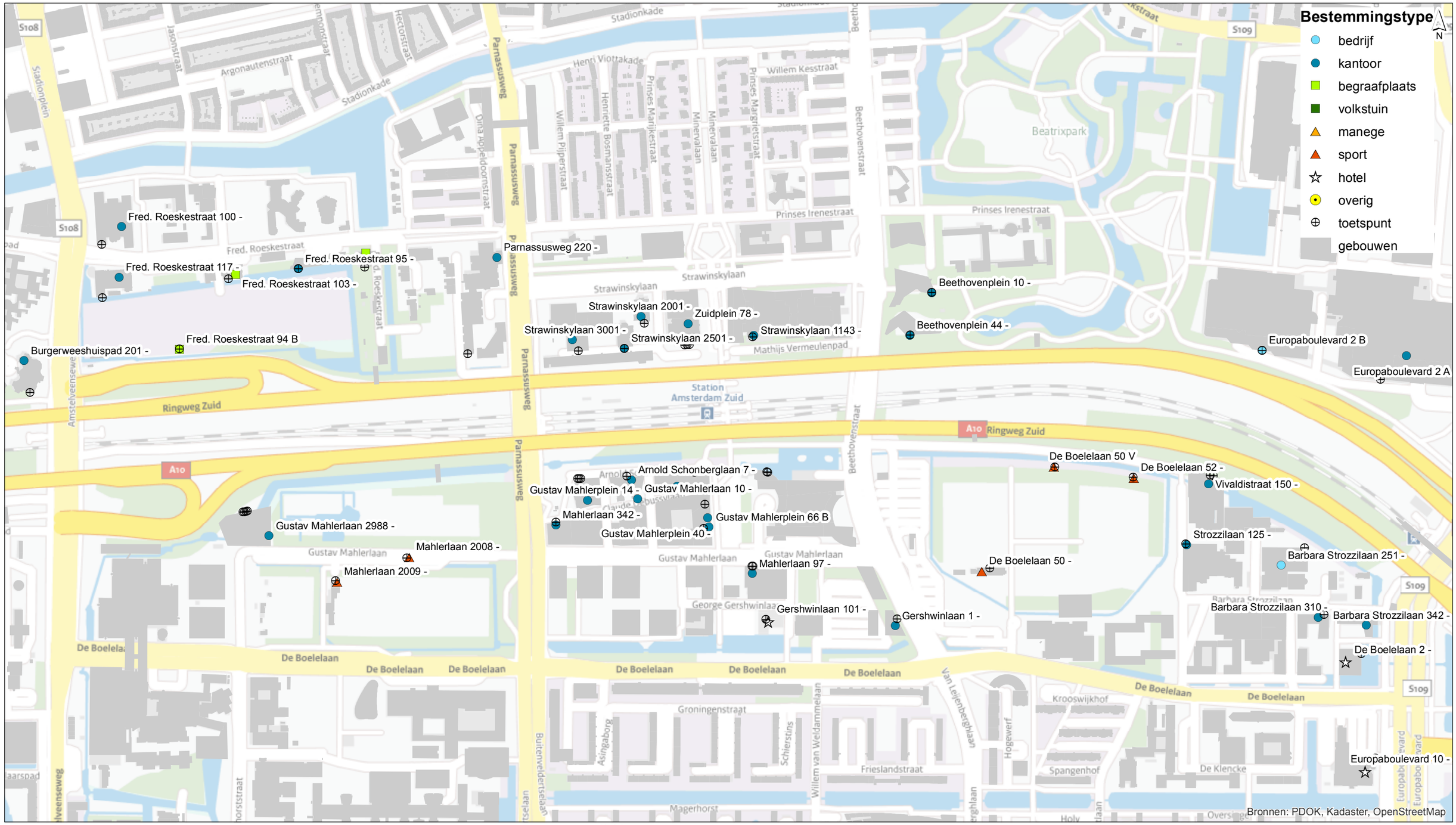





| | |
|---|---|
| getekend: | ing. M. de Loos |
| gecontroleerd: | H. de Haan |
| goedgekeurd: | L. van Loon / M. Blikman |
| versie: | concept 1 |
| datum: | 09-09-2014 |
| tekeningnr: | 0 |

| | |
|---|---|
| formaat: | A3 liggend |
| schaal: | 1:6000 |

0 50 100 150 200 250 m

# Niet-geluidgevoelige bestemmingen

## Adressen en toetspunten

| | |
|---|---|
| opdrachtgever: | Zuidasdok |
| projectnaam: | OTB A10 Zuidasdok |
| projectcode: | IBZ2-6-121 |

Witteveen+Bos

D:\geluid\project\IBZ2-6-121\gis\rapportkaarten\afbeeldingen rapport.mxd 09-09-2014 16:14:42

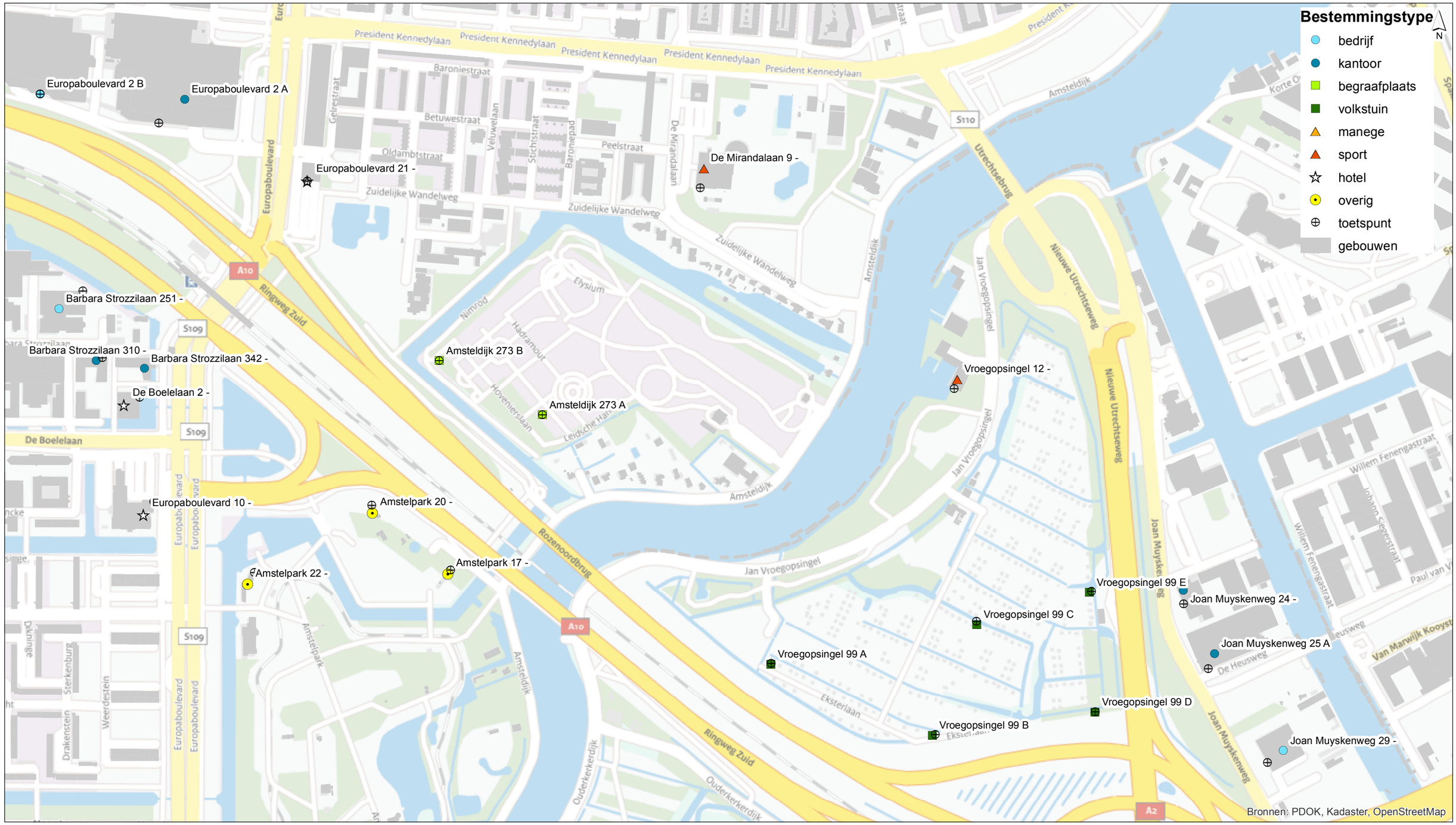





| | |
|---|---|
| getekend: | ing. M. de Loos |
| gecontroleerd: | H. de Haan |
| goedgekeurd: | L. van Loon / M. Blikman |
| versie: | concept 1 |
| datum: | 09-09-2014 |
| tekeningnr: | 0 |
| formaat: | A3 liggend |
| schaal: | 1:6000 |

0 50 100 150 200 250 m

# Niet-geluidgevoelige bestemmingen

## Adressen en toetspunten

| | |
|---|---|
| opdrachtgever: | Zuidasdok |
| projectnaam: | OTB A10 Zuidasdok |
| projectcode: | IBZ2-6-121 |

Witteveen+Bos

D:\geluid\project\IBZ2-6-121\gis\rapportkaarten\afbeeldingen rapport.mxd 09-09-2014 16:14:58

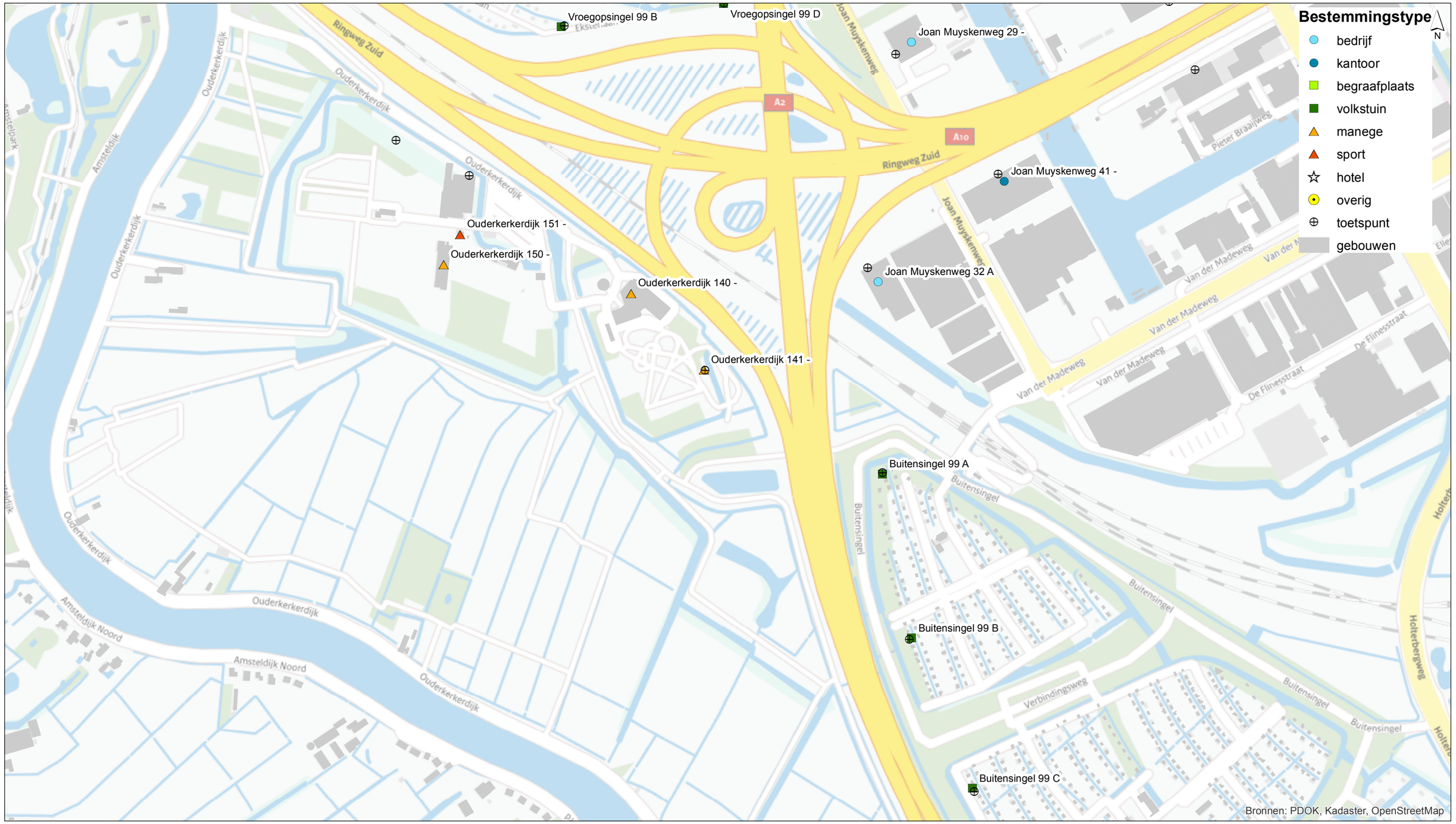





| | |
|---|---|
| getekend: | ing. M. de Loos |
| gecontroleerd: | H. de Haan |
| goedgekeurd: | L. van Loon / M. Blikman |
| versie: | concept 1 |
| datum: | 09-09-2014 |
| tekeningnr: | 0 |
| formaat: | A3 liggend |
| schaal: | 1:6000 |

0 50 100 150 200 250 m

# Niet-geluidgevoelige bestemmingen

## Adressen en toetspunten

opdrachtgever: Zuidasdok
projectnaam: OTB A10 Zuidasdok
projectcode: IBZ2-6-121

Witteveen+Bos

D:\geluid\project\IBZ2-6-121\gis\rapportkaarten\afbeeldingen rapport.mxd 09-09-2014 16:15:16




## grens OTB

- structuurvisiegrens
- plangrens

## bestaande schermen

- 2m hoog reflecterend
- 3m hoog reflecterend
- 3m hoog absorberend
- scherm rail 2m hoog
- scherm rail 3m hoog

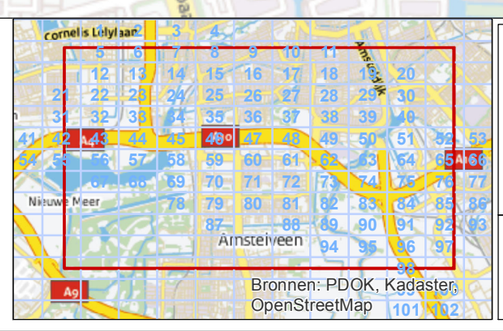


getekend: ing. M. de Loos
gecontroleerd: H. de Haan
goedgekeurd: L. van Loon / M. Blikman
versie: concept 1
datum: 15-10-2014
tekeningnr:

formaat: A3 liggend
schaal: 1:20000

# Invoergegevens overdrachtsmodel

## bestaande situatie schermen

opdrachtgever: Zuidasdok
projectnaam: OTB A10 Zuidasdok
projectcode: IBZ2-6-121

Witteveen+Bos

D:\geluid\project\IBZ2-6-121\kaarten_bijlagen\bijlagen.mxd 15-10-2014 16:48:35